

都道府県別埋蔵文化財発掘届出等件数  
全国 9,659件 (2006年度)

都道府県別 発掘件数

0- 49 (12)
50-149 (16)
150-199 (4)
200-399 (7)
400-699 (5)
700- (3)

平成18年度 発掘届出等の概要

	種別		調査の目的・契機				合計
	試掘確認調査	本発掘調査	事前調査	自然崩壊	学術調査等	遺跡整備	
北海道	7	84	73		18		91
青森	85	66	138		13		151
岩手	20	172	161		27	4	192
宮城	211	69	266	1	13		280
秋田	47	34	78		3		81
山形	5	24	21		7	1	29
福島	9	56	51	1	12	1	65
茨城		80	80				80
栃木	58	41	81		18		99
群馬	414	42	443		11	2	456
埼玉	5	255	252		7	1	260
千葉		451	433	7	10	1	451
東京	674	236	887		21	2	910
神奈川	641	156	784		12	1	797
新潟	374	113	473		12	2	487
富山	16	22	38				38
石川		61	50		11		61
福井		27	23		4		27
山梨	184	55	232		5	2	239
長野	280	148	420	1	6	1	428
岐阜	13	23	25		10	1	36
静岡	248	93	323		10	8	341
愛知	118	82	185	1	7	7	200
三重		72	66		5	1	72
滋賀	452	109	535		26		561
京都	139	121	240		20		260
大阪	113	1,162	1,247		23	5	1275
兵庫		117	109		7	1	117
奈良	35	139	158		15	1	174
和歌山	24	19	39		4		43
鳥取	31	24	51	1	3		55
島根	30	81	98		13		111
岡山	74	37	99	1	4	7	111
広島	6	63	59		10		69
山口	3	24	23		4		27
徳島	3	31	27		5	2	34
香川	14	17	17	2	12		31
愛媛		55	45		10		55
高知	3	14	13		4		17
福岡	6	295	274		20	7	301
佐賀	6	46	47		5		52
長崎	1	37	30		8		38
熊本	7	96	92		6	5	103
大分	41	28	56		10	3	69
宮崎	11	36	33		7	7	47
鹿児島	146	43	180		9		189
沖縄	9	40	35	1	11	2	49
合計	4,563	5,096	9,090	16	478	75	9659
比率	47.2%	52.8%	94.1%	0.2%	4.9%	0.8%	

年度別発掘届等件数の推移

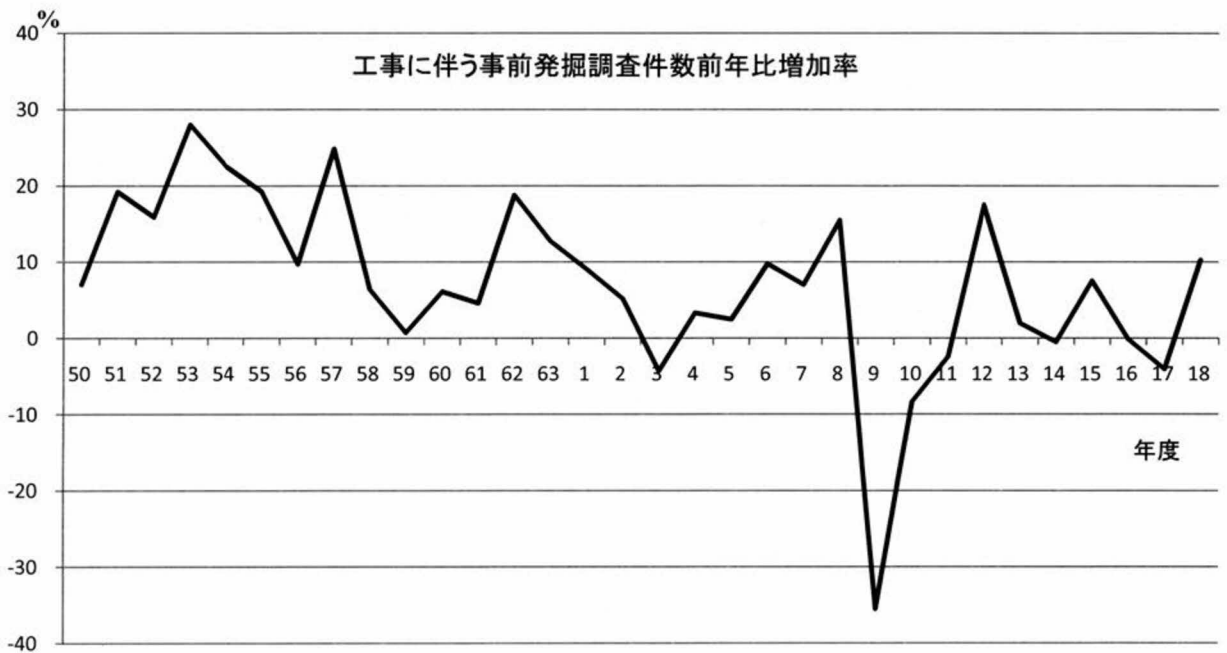
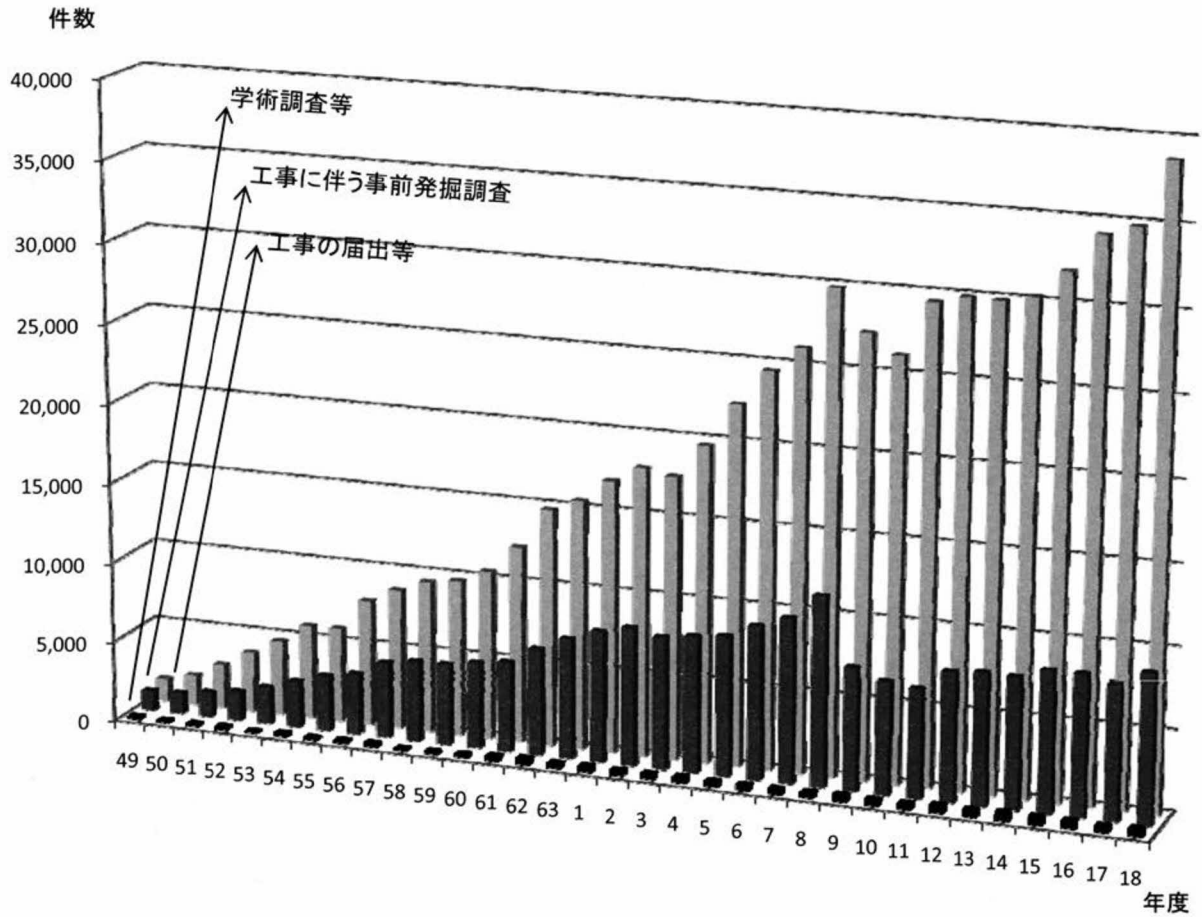

# 平成18年度 本発掘調査の事業種別費用

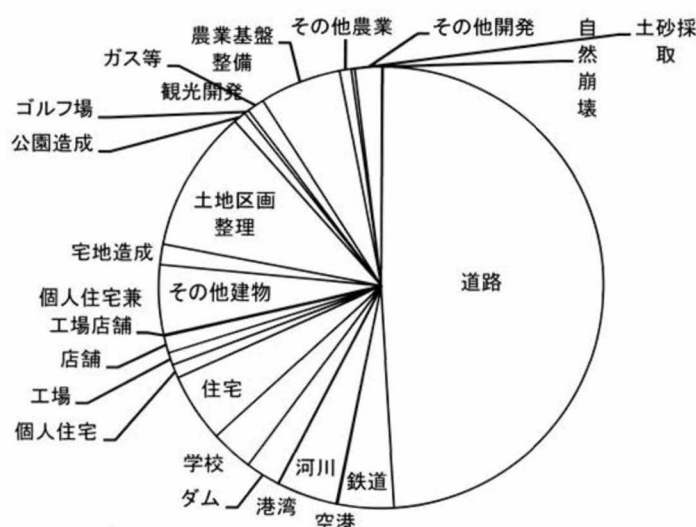

(単位:千円)	
道路	35,346,085
鉄道	2,934,488
空港	83,265
河川	3,187,156
港湾	10,562
ダム	1,817,065
学校	2,230,906
住宅	3,633,761
個人住宅	723,807
工場	655,289
店舗	925,849
個人住宅兼工場店舗	43,389
その他建物	3,615,473
宅地造成	1,082,937
土地区画整理	7,547,947
公園造成	659,631
ゴルフ場	231,428
観光開発	179
ガス等	908,649
農業基盤整備	4,282,286
その他農業	613,198
土砂採取	170,141
その他開発	1,419,056
自然崩壊	60,862
合計	72,183,409

## 平成18年度 開発事業にともなう本発掘調査費(事業原因者別)

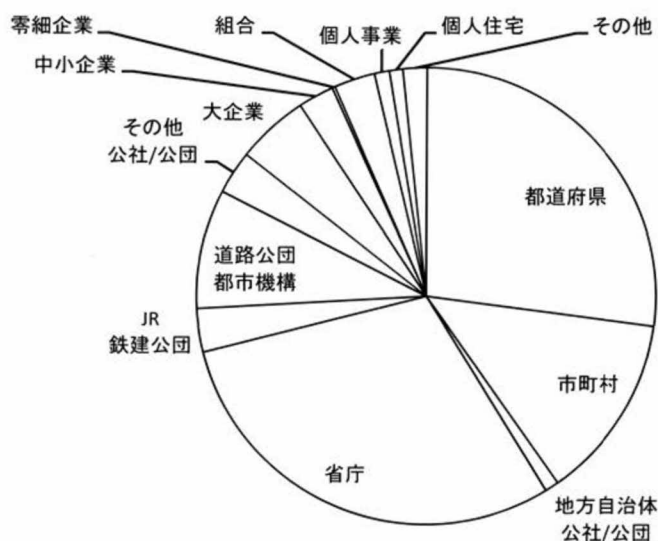

(単位:千円)	
都道府県	19,559,709
市町村	9,472,742
地方自治体公社/公団	708,650
省庁	21,536,545
JR鉄建公団	2,239,469
道路公団都市機構	6,075,070
その他公社/公団	2,220,209
大企業	3,655,349
中小企業	1,819,169
零細企業	152,252
組合	2,071,845
個人事業	762,323
個人住宅	680,090
その他	1,229,987
合計	72,183,409

緊急発掘調査費用の推移

金額(単位:百万円)

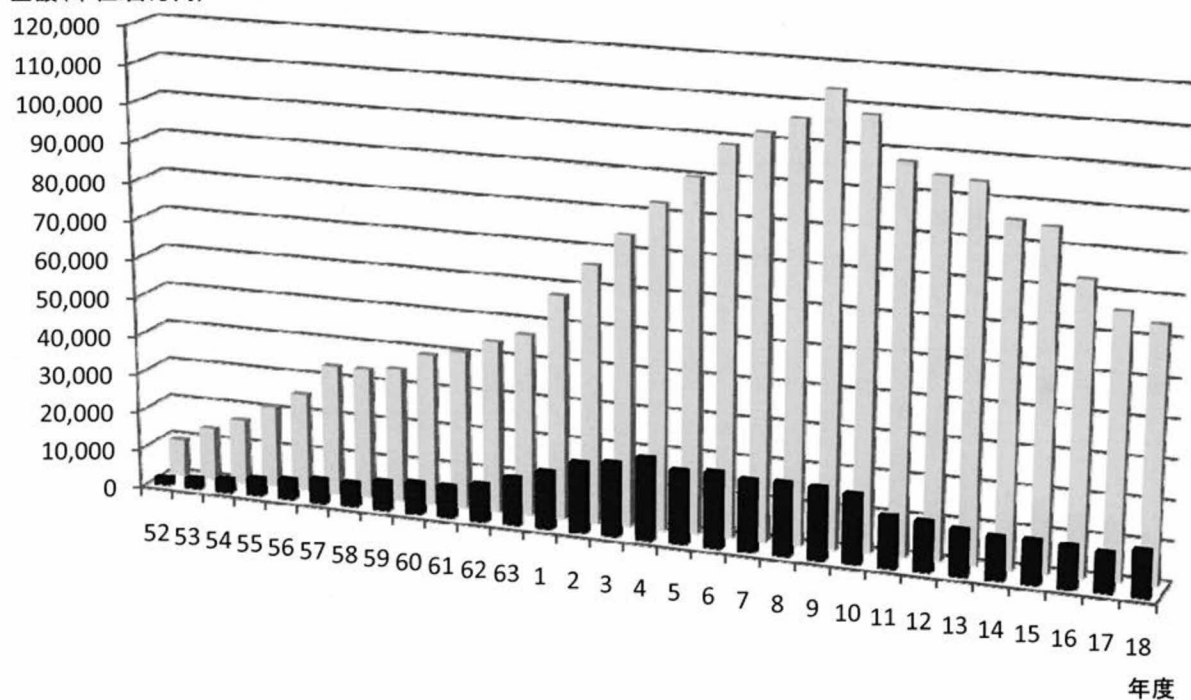

緊急発掘調査費用前年比増加率

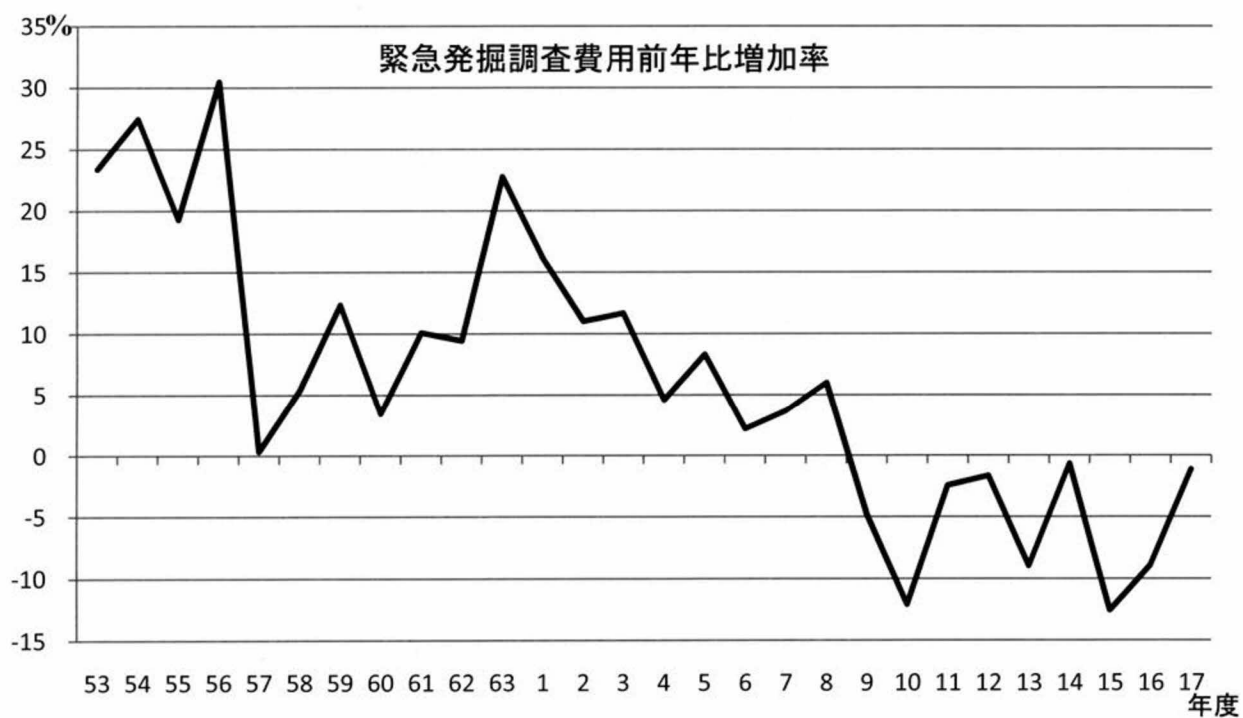

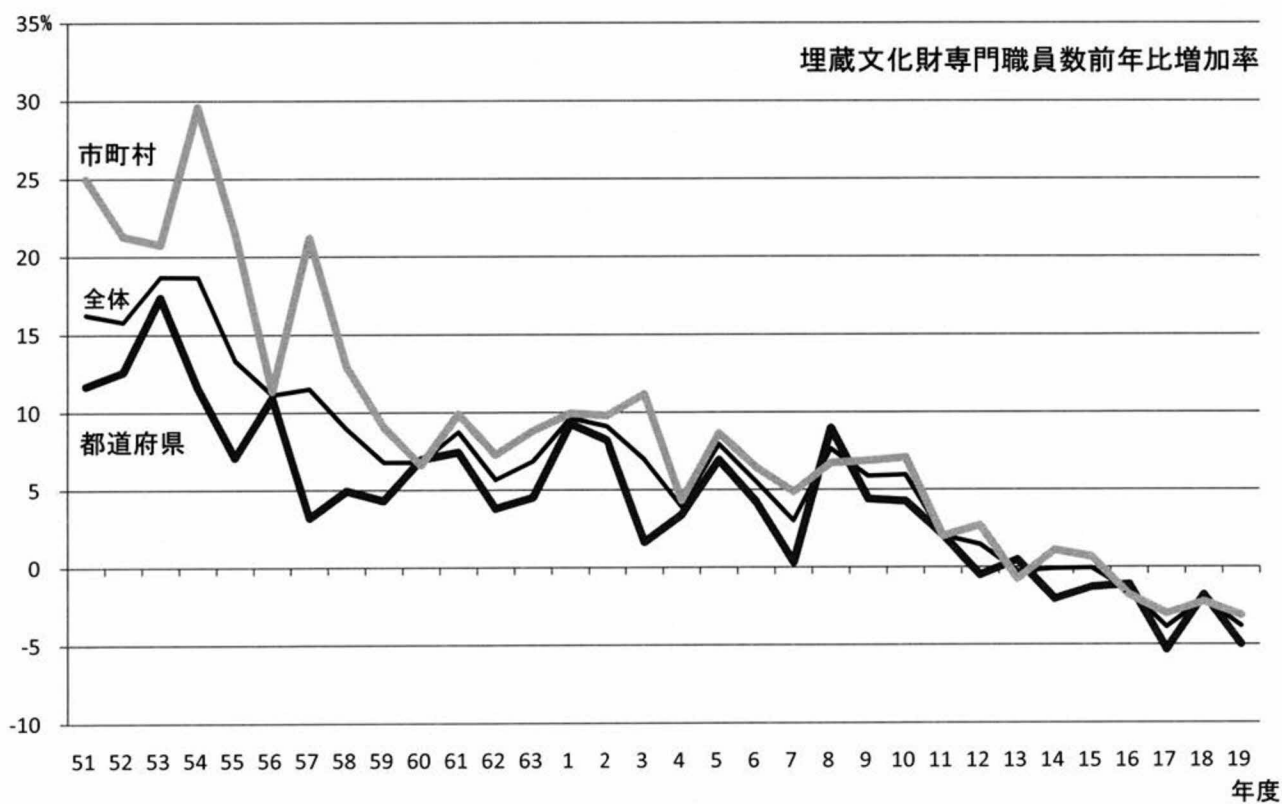
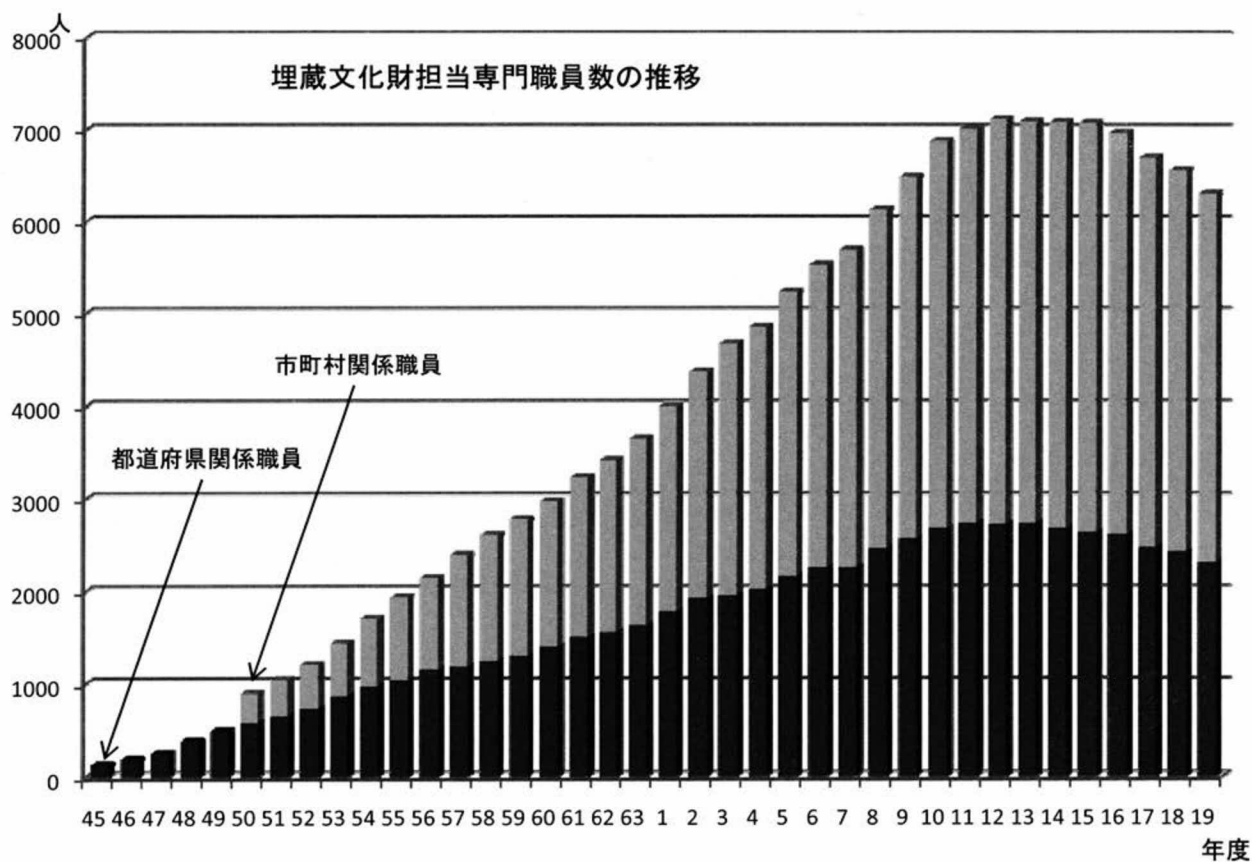

平成19年度 埋蔵文化財専門職員の体制

平成19年5月1日現在

	都道府県関係職員										市町村関係職員															合計
	本庁		調査組織		関係機関		合計				配置状況			本庁		調査組織		関係機関		合計						
	正職	嘱託	正職	嘱託	正職	嘱託	正職	嘱託	合計		設置市町村	増減	配置率	正職	嘱託	正職	嘱託	正職	嘱託	正職	嘱託	合計				
北海道	15	0	44	1	5	0	64	1	65		67 / 180	1	37%	78	19	7	2	27	5	112	26	138				203
青森	12	0	34	0	3	0	49	0	49		23 / 40	-2	58%	42	3	0		6	0	48	3	51				100
岩手	9	0	33	13	4	0	46	13	59		27 / 35	-18	77%	53	14	24	11	6	0	83	25	108				167
宮城	21	0	0	0	14	0	35	0	35		25 / 36	0	69%	72	10	7	1	4	0	83	11	94				129
秋田	5	0	29	7	0	0	34	7	41		12 / 25	-4	48%	36	5	0	0	0	0	36	5	41				82
山形	5	0	27	12	1	2	33	14	47		13 / 35	2	37%	19	2	0	0	0	0	19	2	21				68
福島	4	0	40	11	4	0	48	11	59		32 / 61	-5	52%	47	7	22	0	3	0	72	7	79				138
茨城	5	2	49	10	3	5	57	17	74		23 / 44	2	52%	34	8	8	2	10	0	52	10	62				136
栃木	5	0	37	3	3	0	45	3	48		19 / 31	0	61%	35	3	0	0	9	10	44	13	57				105
群馬	9	1	67	3	2		78	4	82		27 / 39	-10	69%	118	7	0	0	8	0	126	7	133				215
埼玉	5	0	27	3	25	0	57	3	60		58 / 70	-2	83%	124	8	3	2	20	1	147	11	158				218
千葉	5	0	61	2	28	0	94	2	96		47 / 56	3	84%	112	8	29	8	24	1	165	17	182				278
東京	8	0	48	0	0	0	56	0	56		50 / 62	0	81%	64	47	0	0	17	5	81	52	133				189
神奈川	13	0	28	9	1	1	42	10	52		25 / 35	1	71%	58	14	12	1	8	1	78	16	94				146
新潟	6	0	24	3	5	0	35	3	38		27 / 35	-7	77%	77	13	10	5	1	0	88	18	106				144
富山	5	0	30	3	0	0	35	3	38		13 / 15	-5	87%	22	2	11	6	2	1	35	9	44				82
石川	6	0	37	9	3	0	46	9	55		17 / 19	0	89%	40	4	15	0	2	1	57	5	62				117
福井	1	0	25	19	8	2	34	21	55		16 / 17	-5	94%	28	2	11	0	6	0	45	2	47				102
山梨	5	0	18	6	7	0	30	6	36		17 / 28	0	61%	36	7	0	0	0	3	36	10	46				82
長野	4	0	25	5	7	0	36	5	41		42 / 81	-3	52%	64	12	5	6	25	5	94	23	117				158
岐阜	4	0	18	0	0	0	22	0	22		25 / 42	4	60%	44	7	10	9	7	0	61	16	77				99
静岡	9	0	36	2	0	0	45	2	47		32 / 42	-1	76%	100	13		0	6	3	106	16	122				169
愛知	8	0	22	0	4	1	34	1	35		41 / 63	1	65%	60	7	17	0	21	3	98	10	108				143
三重	8	0	35	5	7	0	50	5	55		14 / 29	-10	48%	39	5	13	3	4	1	56	9	65				120
滋賀	9	0	29	6	3	1	41	7	48		22 / 26	-7	85%	58	6	12	5	14	1	84	12	96				144
京都	8	0	33	0	3	0	44	0	44		19 / 26	-2	73%	40	5	55	3	7	4	102	12	114				158
大阪	30	0	79	33	8	4	117	37	154		42 / 43	0	98%	98	24	49	11	26	8	173	43	216				370
兵庫	3		25	1	11	1	39	2	41		38 / 41	-8	93%	96	23	18	6	10	3	124	32	156				197
奈良	3	0	37	16	0	0	40	16	56		23 / 39	0	59%	52	13	16	1	9	7	77	21	98				154
和歌山	7	0	11	3	3	0	21	3	24		13 / 30	2	43%	19	0	4	0	2	0	25	0	25				49
鳥取	7	0	36	2	0	0	43	2	45		11 / 19	-2	58%	22	1	5	1	1	1	28	3	31				76
島根	14	2	38	28	5	0	57	30	87		18 / 21	-5	86%	53	41	8	9	1	2	62	52	114				201
岡山	3	0	30	4	3	0	36	4	40		17 / 27	-2	63%	29	4	17	2	0	2	46	8	54				94
広島	4	0	12	0	8	0	24	0	24		10 / 23	-2	43%	21	3	13	3	2	0	36	6	42				66
山口	3	0	17	3	2	0	22	3	25		8 / 22	-2	36%	25	11	0	0	4	1	29	12	41				66
徳島	5	0	31	2	2	0	38	2	40		14 / 24	0	58%	14	6	0	0	2	2	16	8	24				64
香川	6	0	12	2	5	0	23	2	25		9 / 17	-5	53%	16	4	0	0		0	16	4	20				45
愛媛	5	0	21	6	3	0	29	6	35		13 / 20	0	65%	22	7	16	1	5	1	43	9	52				87
高知	4	0	24		2	0	30	0	30		6 / 35	-2	17%	5	3	0	0	0	0	5	3	8				38
福岡	23	0	0	0	9	0	32	0	32		60 / 69	-15	87%	179	33	12	0	19	5	210	38	248				280
佐賀	21	10	0	0	14	0	35	10	45		21 / 23	-7	91%	60	16	0	0	1	0	61	16	77				122
長崎	9	3	9	14	0	0	18	17	35		17 / 23	-9	74%	41	9	0	0	1	0	42	9	51				86
熊本	32	19	0	0	7	3	39	22	61		30 / 48	-5	63%	66	20	0	0	2	0	68	20	88				149
大分	2	0	14	4	0	0	16	4	20		15 / 18	-2	83%	52	18	0	0	0	0	52	18	70				90
宮崎	4	0	57	3	7	1	68	4	72		24 / 30	-9	80%	53	6	0	0	0	0	53	6	59				131
鹿児島	3	1	35	6	3	0	41	7	48		37 / 49	-22	76%	76	4	0	0	0	0	76	4	80				128
沖縄	7	0	8	14	2	0	17	14	31		25 / 41	-4	61%	61	20	0	0	7	1	68	21	89				120
合 計	389	38	1,352	273	234	21	1,975	332	2,307		1,184 / 1,834	-166	65%	2,560	504	429	98	329	78	3,318	680	3,998				6,305

※市町村の配置状況については、都教育委員会や市町村を越える広域調査組織の場合、市町村職員として採用されている場合はカウントしたが、

そうでない時はその広域組織で1としてカウントしており、広域組織でカバーしている全市町村に配置されているとしてカウントしてはいない。