



左：SB6073  
右・右下：SB6074



左：SB6076  
右：SB6078



左：SB7001



右：SB7002

左：SB7003



左：ST6002  
右：ST6001



左: ST6004・6005・  
SA6002  
右: ST6003・  
SE6002-6008



左上: SD6028  
左下: SK6009

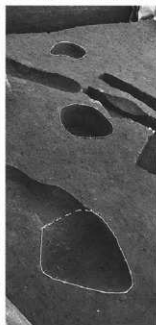

中: SD6050  
右: SA6001

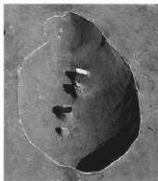

左: SK6122  
中: SK6063  
右: SK6232



左: SK6186  
右: SK6188





左 : SE6001  
右 : 同木柱下部



左 : SC6003・6004  
SD6002  
右 : SC6004断面



左 : SH6001馬頭骨  
中上 : SC6002水口  
中下 : 同水口配礎  
右 : SC6005水口



左 : SL6002耕作痕  
右 : SC6012断面

- 1 : SB2001 - 1  
 2 : 同 - 3  
 3 : 同 - 6  
 4 : 同 - 8  
 5 : 同 - 7  
 6 : 同 - 10  
 7 : SB2009 - 3  
 8 : 同 - 5  
 9 : 同 - 2  
 10 : SB2013 - 10  
 11 : 同 - 3  
 12 : 同 - 1  
 13 : 同 - 5  
 14 : 同 - 4  
 15 : 同 - 7  
 16 : 同 - 6  
 17 : 同 - 8





1



2

- 1 : SB2013・13  
 2 : 同・11  
 3 : SB2015・1  
 4 : SB2016・1  
 5 : 同・3  
 6 : 同・5  
 7 : SB2017・2  
 8 : 同・11  
 9 : 同・6  
 10 : 同・5  
 11 : 同・17  
 12 : SB2019・5  
 13 : 同・9  
 14 : 同・16



3



4



5



6



7



8

10



9



11



12



13



14

- 1 : SB2021・1  
 2 : 同・2  
 3 : 同・3  
 4 : 同・4  
 5 : 同・7  
 6 : 同・8  
 7 : SB2034・1  
 8 : SB2035・3  
 9 : 同・2  
 10 : 同・4  
 11 : SB2036・6  
 12 : 同・10  
 13 : 同・7  
 14 : 同・9  
 15 : 同・8  
 16 : その他(SD2004)  
     ・10  
 17 : SD2006・2  
 18 : SD2019・6  
 19 : 同・5  
 20 : SD2021・1  
 21 : SA2001・3  
 22 : SF2001・2

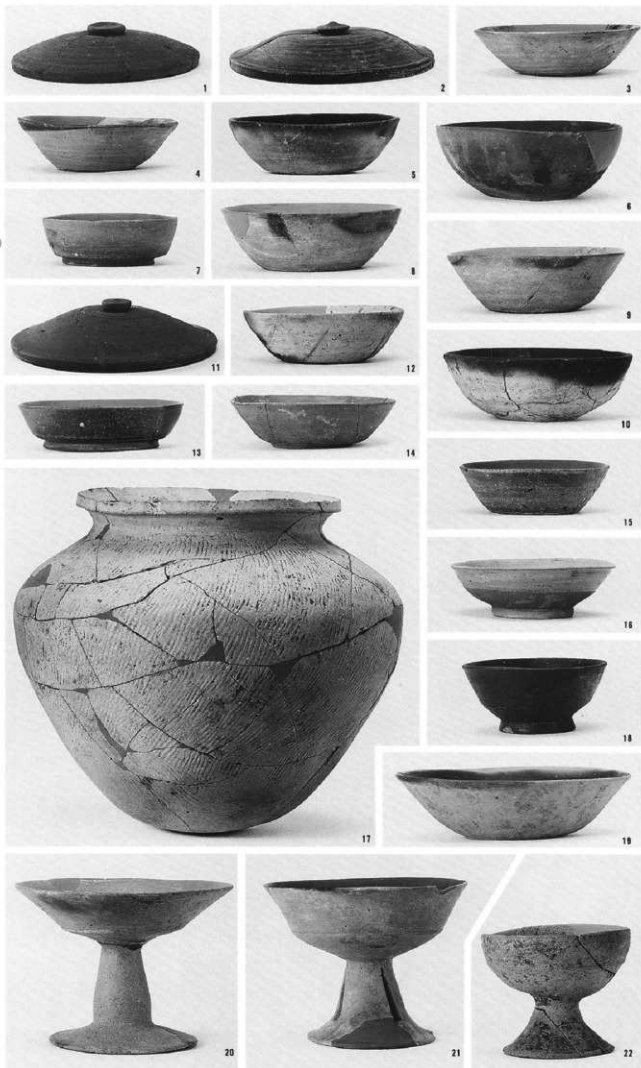



1



2



3



4



5



6



7



8



9



10



11



12



13



14



15



16



17



18



19



20



21



22



23



24



25



26



27



28



29



30

- 1 : SB6003・1  
 2 : 同・4  
 3 : 同・2  
 4 : 同・6  
 5 : SB6005・13  
 6 : 同・12  
 7 : 同・3  
 8 : 同・6  
 9 : 同・5  
 10 : 同・2  
 11 : 同・1  
 12 : 同・8  
 13 : SB6007・7  
 14 : 同・1  
 15 : 同・2  
 16 : 同・8  
 17 : 同・5  
 18 : 同・6  
 19 : 同・9  
 20 : 同・3  
 21 : 同・4  
 22 : SB6013・1  
 23 : 同・4  
 24 : 同・3  
 25 : SB6014・1  
 26 : 同・2  
 27 : 同・6  
 28 : 同・5  
 29 : 同・3  
 30 : 同・7

- 1 : SB6014・4  
 2 : SB6015・1  
 3 : SB6028・4  
 4 : SB6030・2  
 5 : SB6031・12  
 6 : 同・10  
 7 : 同・9  
 8 : 同・5  
 9 : 同・2  
 10 : 同・4  
 11 : 同・7  
 12 : 同・3  
 13 : 同・8  
 14 : 同・6  
 15 : SB6032・1  
 16 : 同・2  
 17 : 同・5  
 18 : SB6033・13  
 19 : 同・9  
 20 : 同・4  
 21 : 同・3  
 22 : 同・5  
 23 : 同・6  
 24 : SB6038・1  
 25 : 同・3  
 26 : 同・2  
 27 : SB6044・2

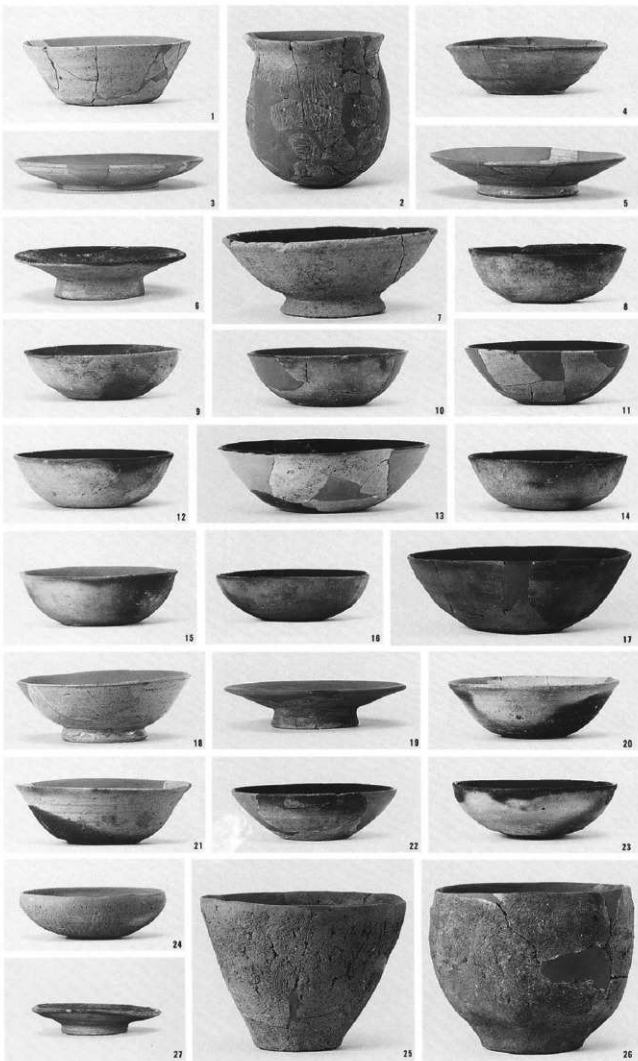





1



2



3



4



5



6



7



8



9



10



11



12



13



14



15



16



17



18



19



20



21



22



23

- 1 : SB6044・3  
 2 : 同・4  
 3 : 同・12  
 4 : 同・8  
 5 : 同・5  
 6 : 同・10  
 7 : 同・11  
 8 : 同・15  
 9 : 同・6  
 10 : 同・9  
 11 : SB6052・9  
 12 : 同・10  
 13 : 同・2  
 14 : 同・6  
 15 : 同・4  
 16 : 同・1  
 17 : SB6053・1  
 18 : 同・2  
 19 : SB6060・3  
 20 : 同・1  
 21 : SB6061・3  
 22 : 同・1  
 23 : 同・2

- 1 : SB6061・5
- 2 : 同・4
- 3 : SB6065・3
- 4 : SB6067・2
- 5 : SB6068・5
- 6 : 同・3
- 7 : 同・2
- 8 : 同・9
- 9 : 同・4
- 10 : 同・14
- 11 : 同・13
- 12 : 同・12





1



2



3



4



5



7



6



8



9



10

- 1 : SB6068・8
- 2 : 同 ・7
- 3 : SB6074・1
- 4 : 同 ・2
- 5 : 同 ・3
- 6 : SB6076・1
- 7 : SB6078・6
- 8 : 同 ・3
- 9 : 同 ・2
- 10 : 同 ・1

- 1 : S B6079・1  
 2 : S B6081・1  
 3 : S B6082・6  
 4 : 同・3  
 5 : 同・2  
 6 : S B7001・6  
 7 : S B7003・3  
 8 : 6 b 区水田  
 (S D6001)・14  
 9 : S D6028・7  
 10 : 同・13  
 11 : 同・6  
 12 : 同・3  
 13 : 同・16  
 14 : S D6030・3  
 15 : S D6033・3  
 16 : 同・1  
 17 : 同・7  
 18 : 6 区その他  
 (S D6043)・25  
 19 : S D6049・1  
 20 : S D6050・2  
 21 : 同・3  
 22 : 6 区その他  
 (S D6054)・2  
 23 : 同  
 (S K6040)・1  
 24 : S K6063・6  
 25 : 同・5  
 26 : 同・1

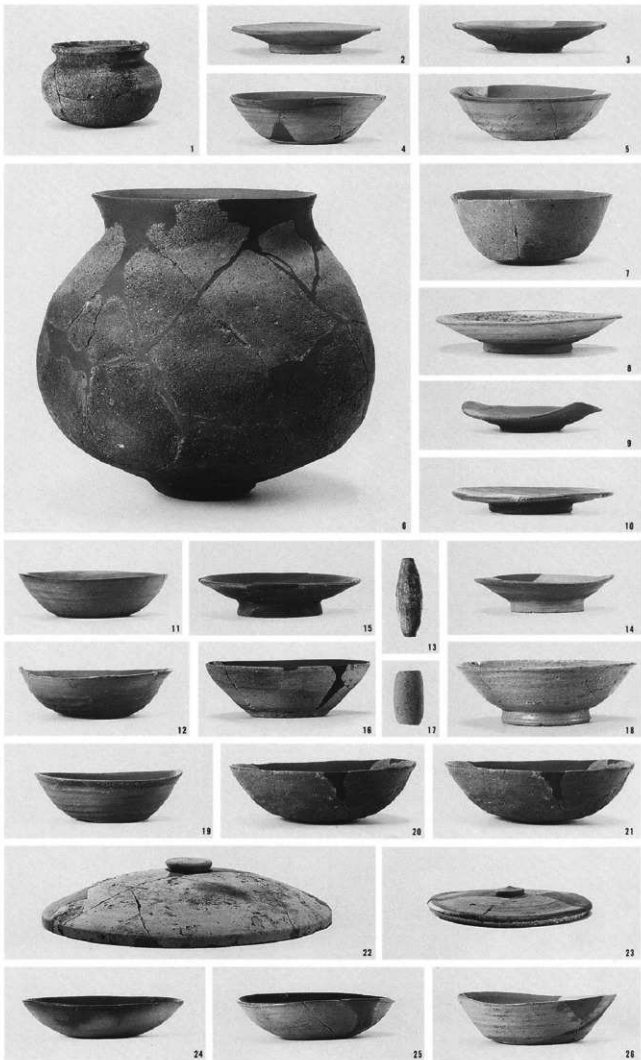

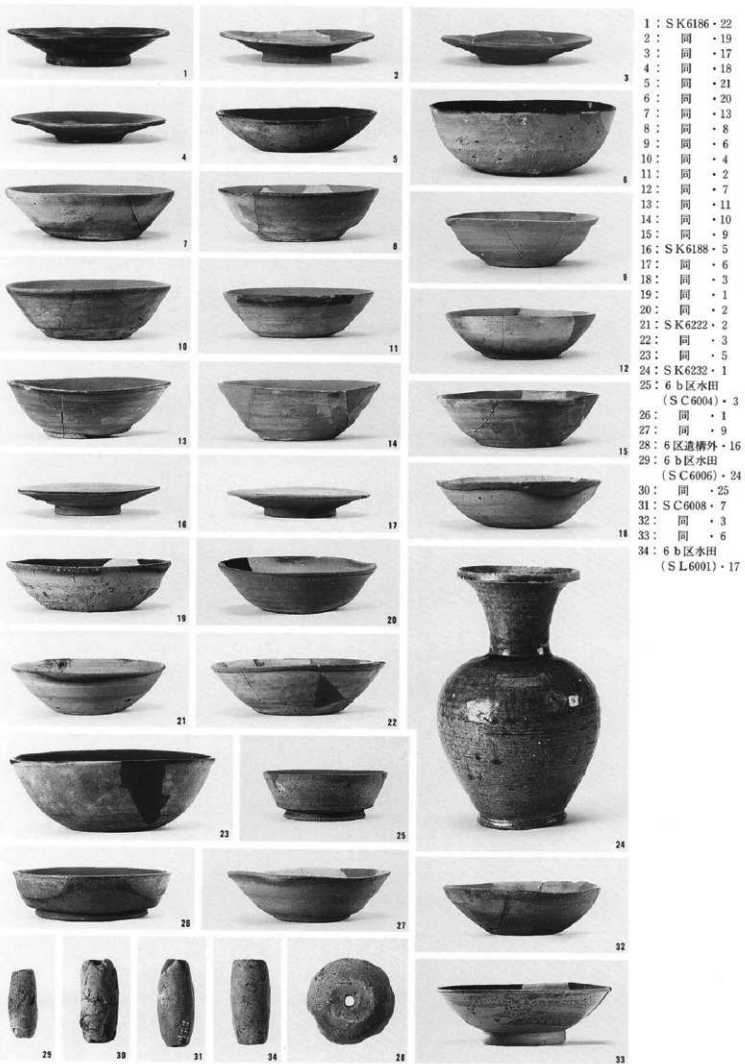

- 1 : 6区遺構外・20
- 2 : 同・19
- 3 : 4区水田  
(S L4003)・1
- 4 : 6b区水田  
(S L6002)・19
- 5 : 同・20
- 6 : 6区遺構外・4
- 7 : 同・8
- 8 : 同・21
- 9 : 同・5
- 10 : 同・12
- 11 : S E6001・5
- 12 : 同・4
- 13 : 同・6
- 14 : 同・3
- 15 : 同・1

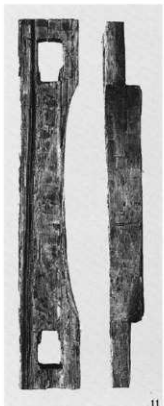
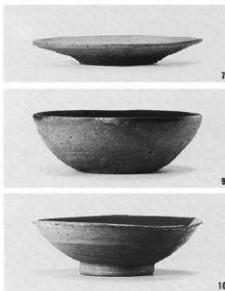
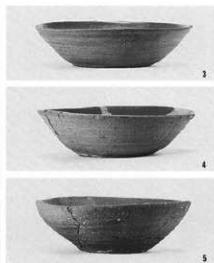

11

12

13

14

15

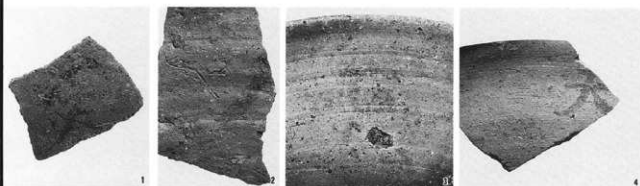

- 1 : S B 6030・7  
 2 : S B 6031・17  
 3 : S B 6033・4  
 4 : S D 6033・6  
 5 : 6区その他  
 (S D 6022)・28  
 6 : S D 6028・17  
 7 : S B 6028・6  
 8 : S D 6028・19  
 9 : 6区その他  
 (S K 6111)・27

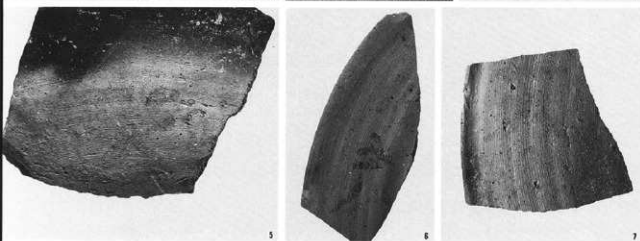

- 10 : S D 6028・18  
 11 : 6区遺構外・3  
 12 : 同・24  
 13 : 同・27  
 14 : 同・26  
 15 : 同・22  
 16 : 同・25  
 17 : 同・30  
 18 : 同・23

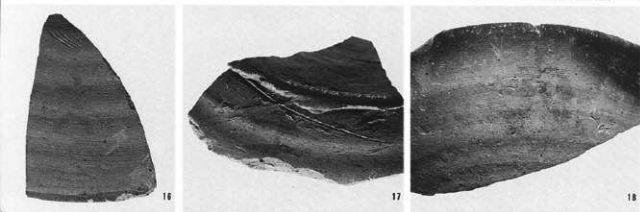
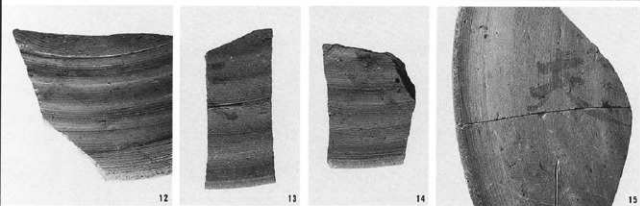
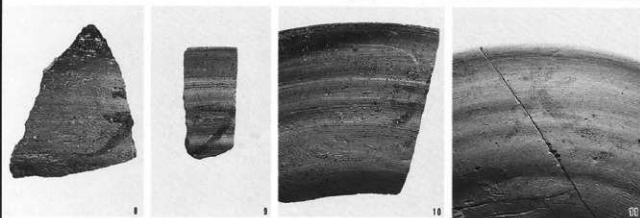

- 1 : SB6032・4
- 2 : SC6008・6
- 3 : SB6005・17
- 4 : 6区遺構外・8
- 5 : 同 - 31
- 6 : 同 - 7
- 7 : 同 - 12
- 8 : 同 - 35
- 9 : 同 - 34
- 10 : SD6028・13
- 11 : 6区その他  
(SD6021)・24
- 12 : SB6045・3
- 13 : 6区遺構外
- 14 : 同 - 5
- 15 : SB6031・8

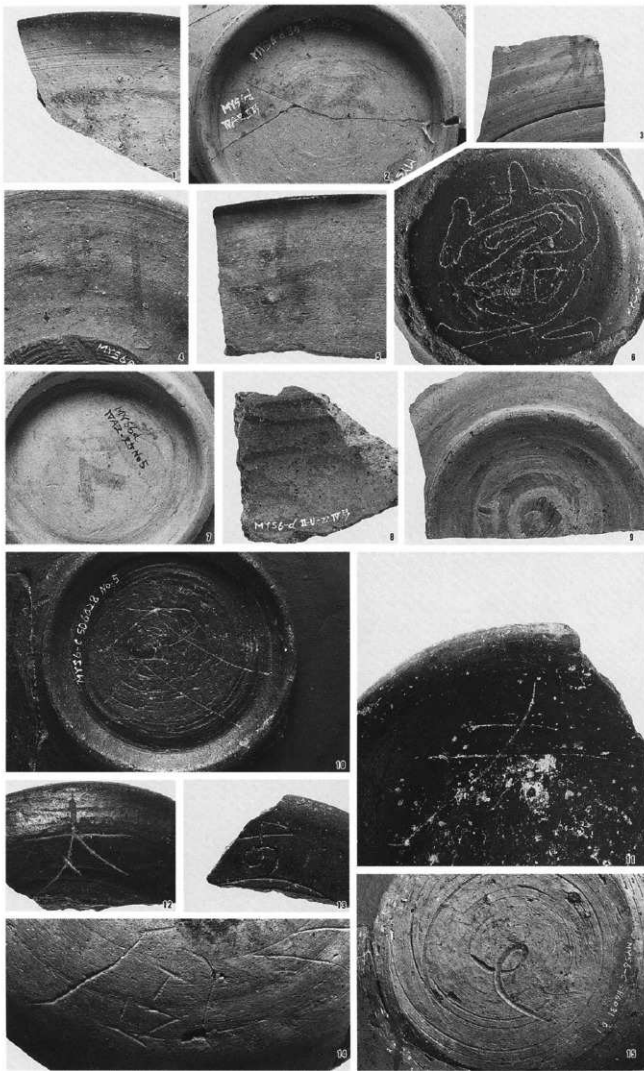



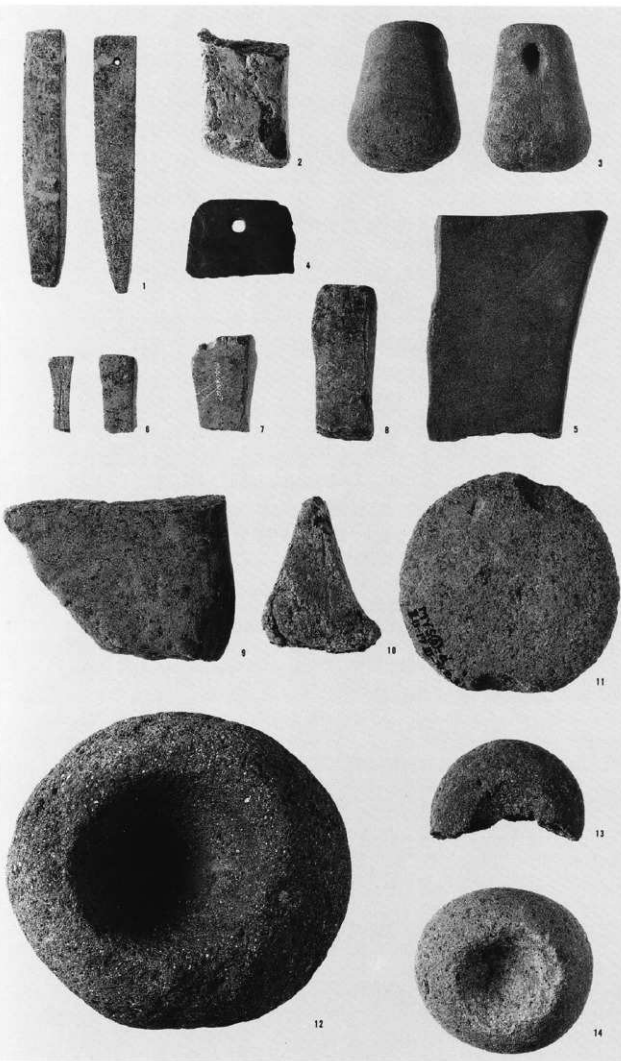

- 1 : SB2018・1  
 2 : SB2017・26  
 3 : SB2033・6  
 4 : SB2019・20  
 5 : SB6013・5  
 6 : SB6014・13  
 7 : 6区その他  
 (SK6212)・30  
 8 : 6区遺構外・38  
 9 : SB6042・4  
 10 : SB6030・8  
 11 : 6区遺構外  
 12 : SB6047・6  
 13 : 6区遺構外・36  
 14 : 同・37

- 1 : S B2024・6  
 2 : S B6068・15  
 3 : S B2033・7  
 4 : S B6014・15  
 5 : 6区遺構外  
 6 : S B2021・12  
 7 : 2区その他  
 (S D2001)・22  
 8 : S B6028・7  
 9 : S B6045・6  
 10 : S B6052・14  
 11 : 6区その他  
 (S K6233)・34  
 12 : 同  
 (S K6185)・32  
 13 : S B2029・6  
 14 : S B6011・3  
 15 : S B2019・22  
 16 : S B6033・17  
 17 : S B6031・20  
 18 : 同・19  
 19 : 同・18  
 20 : S B6030・9  
 21 : 6区遺構外・39  
 22 : S B6064・8  
 23 : 6区遺構外  
 24 : 6区その他  
 (S K2070)  
 25 : S B2019・21  
 26 : S B6052・15  
 27 : 6区遺構外・40

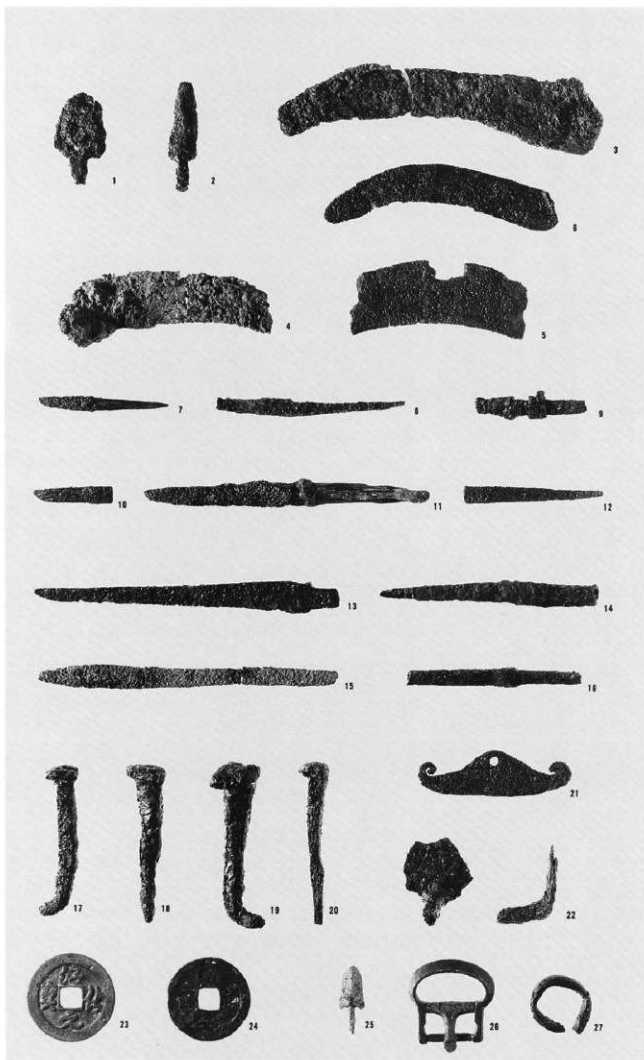

## 報告書抄録

書名	北陸新幹線埋蔵文化財発掘調査報告書3
副書名	更埴糸里遺跡・厩代遺跡群
巻次	更埴市内
シリーズ名	(財)長野県埋蔵文化財センター発掘調査報告書
シリーズ番号	32
編著者名	澤谷昌英 寺内貴美子
編集・発行機関	(財)長野県埋蔵文化財センター
所在地	〒387-0007 長野県更埴市厩代字清水260-2 Tel.026-274-3891
発行年月日	1998年3月25日

所収遺跡名	長野県埋蔵文化財センター遺跡記号	所在地	市町村コード	遺跡番号	北緯	東経	調査期間	調査面積	調査原因
更埴糸里遺跡	MKS	長野県更埴市厩代	20216		36°31'51"	138°08'32"	1993年4月	4700㎡	北陸新幹線建設に伴う事前調査
厩代遺跡群	MYS				36°32'11"	138°08'37"	1995年4月	8290㎡	
					36°32'11"	138°08'30"	1993年4月		
					36°32'35"	138°08'32"	1997年4月		

所収遺跡名	種別	主な時期	主な遺構	主な遺物
更埴糸里遺跡	集落・畠	古代・中世	竪穴住居跡・畠跡 掘立柱建物跡・土坑・井戸跡	土師器・須恵器・金属器・骨
厩代遺跡群	集落 水田・畠	弥生後期・古墳中期 古墳後期・古代	竪穴住居跡・水田跡・畠跡・掘立柱建物跡・土坑・井戸跡・溝跡	弥生土器・土師器・須恵器・黒色土器・灰輪陶器・緑輪陶器・金属器・骨・木簡



更埴糸里遺跡現況



厩代遺跡群6区現況

勸長野県埋蔵文化財センター発掘調査報告書 32

## 北陸新幹線埋蔵文化財発掘調査報告書 3

—更埴市内—

更埴糸里遺跡・厩代遺跡群

発行 平成 10 (1998) 年 3 月 25 日 発行  
発行者 日本鉄道建設公団北陸新幹線建設局  
長野県教育委員会  
勸長野県埋蔵文化財センター  
〒387-0007 長野県更埴市厩代字清水260-6  
TEL 026-274-3891

印刷 信毎書籍印刷株式会社

