通しNo.	出土地区	挿図No.	口径	器高	底径	備　　考
240	G 54 - 62	第 79 図 5	9.4	2.3	5.2	瀬戸　16 C前半　小皿
241	KY 19	第 79 図 6	9.2	2.3	4.7	瀬戸　16 C前半　小皿
242	KY 19	第 79 図 7	9.0	2.5	5.1	瀬戸　16 C前半　小皿
243	G 62 - 58	第 79 図 8	11.3	2.6	6.4	中国景徳鎮　15 C～ 16 C　小鉢
244	G 62 - 58	第 79 図 9	12.2	3.6	6.6	窯不明
245	G 66 - 94	第 79 図 10	7.2	3.0	5.0	志野　17 C初　小鉢
246	G 59 - 94	第 79 図 11	11.0	2.5	6.6	中国　15 C　小皿
247	G 54 - 90	第 79 図 12	9.0	2.3	5.1	相馬　小鉢
248	G 62 - 86	第 79 図 13	5.8	2.7	2.1	大堀相馬　茶碗
249	G 58 - 58	第 79 図 14	——	——	4.4	肥前　猪口
250	G 58 - 82	第 79 図 15	4.7	1.7	2.4	肥前　紅皿
251	G 70 - 56	第 79 図 16	——	——	3.7	相馬　18 C～　小壺
252	G 74 - 82	第 79 図 17	9.3	3.1	9.0	瀬戸　19 C以降　化粧道具
253	KY 11	第 80 図 1	11.4	3.3	6.2	瀬戸　16 C前半　小皿
254	KY 11 - 3	第 80 図 2	11.0	2.9	6.1	瀬戸　16 C前半　小皿
255	KY 19 - 1	第 80 図 3	10.8	2.8	6.9	瀬戸　16 C前半　小皿
256	G 54 - 54	第 80 図 4	10.6	2.8	5.9	瀬戸　16 C前半　小皿
257	DY 1	第 81 図 1	11.7	6.5	5.6	大堀相馬？　香炉
258	DY 1	第 81 図 2	11.6	(5.9)	——	岸窯？　1644 ～ 1648　香炉
259	DY 1	第 81 図 3	12.9	6.7	8.2	岸窯？　1644 ～ 1648　煙草火入碗
260	DY 1 - 7	第 81 図 4	——	6.8	8.1	岸窯？　1644 ～ 1648　煙草火入碗
261	DY 1	第 81 図 5	13.3	7.7	8.1	岸窯？　1644 ～ 1648　煙草火入碗
262	DY 1	第 81 図 6	13.6	8.1	(8.5)	岸窯？　1644 ～ 1648　煙草火入碗
263	DY 1	第 81 図 7	——	8.1	——	岸窯？　1644 ～ 1648　煙草火入碗
264	DY 1	第 81 図 8	13.2	8.1	8.8	岸窯？　1644 ～ 1648　煙草火入碗
265	DY 1	第 81 図 9	13.5	8.2	7.7	岸窯？　1644 ～ 1648　煙草火入碗
266	DY 1	第 81 図 10	13.8	7.5	8.6	岸窯？　1644 ～ 1648　煙草火入碗
267	DY 1	第 82 図 1	10.8	7.3	4.8	窯不明　白磁茶碗
268	DY 1	第 82 図 2	10.3	7.3	4.9	窯不明　白磁茶碗

第 4 表　米沢城東二の丸跡出土染付陶磁器観察表

通しNo.	出土地区	挿図No.	口径	器高	底径	備　　考
269	DY 1	第 83 図 1	19.3	3.9	11.1	景徳鎮　16 C　鳳凰文染付中皿
270	DY 1	第 84 図 1	28.6	4.4	13.6	漳州窯　17 C　染付蓮池水禽文大皿

通しNo.	出土地区	挿図No.	口径	器高	底径	備　　考
271	DY 1	第85図 1	9.5	5.6	4.3	窯不明　白磁碗
272	DY 1	第85図 2	——	——	4.0	肥前　18C以降
273	DY 1	第85図 3	11.1	6.0	4.5	16C　染付碗
274	DY 1	第85図 4	10.9	6.3	4.8	肥前　17C位　碗
275	DY 1	第85図 5	11.3	——	——	古九谷　17C　碗
276	G 90 - 82	第86図 1	11.8	——	——	瀬戸
277	G 58 - 74	第86図 2	8.9	2.5	3.8	伊万里　小皿　19C
278	G 50 - 90	第86図 3	12.0	5.3	8.9	窯不明　小鉢
279	KY 26	第86図 4	——	——	——	景德鎮　皿
280	G 54 - 86	第86図 5	13.3	4.0	7.1	肥前　18C位　小鉢
281	G 58 - 82	第86図 6	18.7	4.2	9.9	景德鎮　16C末　大皿
282	KY 8 - 8	第86図 7	——	——	——	伊万里？　茶碗
283	G 58 - 62	第87図 1	9.5	5.4	4.2	伊万里　茶碗　19C
284	G 66 - 82	第87図 2	9.7	5.2	3.8	伊万里　茶碗
285	G 70 - 78	第87図 3	11.8	7.0	6.2	瀬戸　19C　広東碗
286	G 66 - 82	第87図 4	10.3	4.6	3.7	肥前　18C後半　茶碗
287	G 66 - 86	第87図 5	8.0	3.9	3.3	瀬戸　近・現代　茶碗
288	G 70 - 82	第88図 1	6.4	4.4	2.9	肥前　近・現代　茶碗
289	G 58 - 44	第88図 2	8.9	2.1	6.5	肥前　近・現代　小鉢
290	G 64 - 82	第88図 3	8.0	6.2	4.0	肥前　近・現代　茶碗
291	KY 26	第88図 4	——	——	4.3	肥前　近・現代　小皿
292	KY 26	第88図 5	——	——	4.5	輸入品　小皿
293	DY 40	第88図 6	——	——	4.0	肥前　近・現代　茶碗
294	G 54 - 94	第88図 7	——	——	3.7	肥前　近・現代　飯碗
295	G 64 - 82	第88図 8	7.9	5.4	3.7	肥前　近・現代　茶碗
296	KY 11 - 5	第88図 9	10.0	4.6	3.5	肥前　近・現代　茶碗
297	KY 9	第88図 10	——	——	4.8	肥前　近・現代　茶碗
298	DY 74	第88図 11	9.5	4.9	4.1	肥前　近世　茶碗
299	G 70 - 82	第89図 1	9.6	5.2	4.7	伊万里　18C　網目文
300	KY 11	第89図 2	7.6	2.8	3.9	伊万里　18C　網目文
301	G 66 - 82	第89図 3	8.8	7.6	4.2	初期伊万里　17C前半　網目文
302	G 50 - 86	第89図 4	9.2	3.8	3.6	伊万里　18C　二重網目文
303	G 50 - 58	第89図 5	10.1	2.3	5.4	志野　17C初
304	G 62 - 78	第89図 6	7.5	4.7	3.0	窯不明　茶碗
305	G 50 - 93	第89図 7	12.3	3.1	4.7	唐津　16C末　中皿　絵唐津

通しNo.	出土地区	挿図No.	口径	器高	底径	備　　考
306	G 54 - 78	第 89 図 8	7.0	3.0	4.0	志野　17 C初　向こう付け
307	G 70 - 78	第 89 図 9	12.2	4.0	8.7	志野　17 C初　向こう付け
308	G 58 - 18	第 89 図 10	6.5	2.5	4.2	志野　17 C初　茶碗
309	G 66 - 96	第 90 図 1	13.4	3.1	4.8	肥前　17 C前半　型打染付山水文小皿
310	G 50 - 82	第 90 図 2	9.8	2.4	5.0	景徳鎮　15 C前半　十字架文　仏教
311	KY 11	第 90 図 3	11.4	2.4	6.4	景徳鎮　16 C代　染付小皿
312	G 50 - 25	第 90 図 4	8.8	2.3	3.2	肥前　17 C前　型打皿
313	DY 2	第 90 図 5	11.8	2.4	4.6	肥前　17 C前
314	KY 33	第 90 図 6	10.2	7.5	4.4	景徳鎮　16 C代
315	KY 5	第 90 図 7	12.6	2.8	7.2	景徳鎮　16 C代
316	DY 1	第 91 図 1	9.2	2.8	3.4	肥前　18 C　染付蓋
317	DY 1	第 91 図 2	9.4	2.9	3.2	肥前　18 C　染付蓋
318	DY 84	第 91 図 3	9.0	1.2	6.5	景徳鎮　16 C　小皿
319	G 54 - 82	第 91 図 4	12.9	——	——	肥前　18 C　皿
320	DY 71	第 91 図 5	——	——	4.6	肥前　18 C　蓋
321	KY 3	第 91 図 6	——	——	——	景徳鎮　16 C　染付小皿
322	DY 1	第 92 図 1	13.7	3.1	7.4	伊万里　18 C　瓔珞文様皿
323	DY 1	第 93 図 1	13.5	3.2	7.5	伊万里　18 C　瓔珞文様皿
324	DY 1	第 94 図 1	13.5	3.0	7.8	伊万里　18 C　瓔珞文様皿
325	G 62 - 82	第 95 図 1	19.6	3.2	12.8	伊万里　18 C　染付皿
326	DY 77	第 95 図 2	20.6	3.0	13.6	伊万里　18 C　染付皿
327	G 66 - 82	第 96 図 1	19.9	3.6	12.7	伊万里　18 C　染付皿
328	DY 1	第 96 図 2	——	——	——	窯不明　18 C　長頸壷
329	DY 1	第 82 図 3	10.2	5.8	4.1	大堀相馬？　刷毛目茶碗
330	DY 1	第 82 図 4	9.9	5.9	4.2	大堀相馬？　刷毛目茶碗
331	DY 1	第 82 図 5	10.0	6.0	4.2	大堀相馬？　刷毛目茶碗
332	DY 1	第 82 図 6	10.0	5.9	4.2	大堀相馬？　刷毛目茶碗
333	DY 1	第 82 図 7	8.9	5.6	4.6	窯不明　茶碗
334	DY 1	第 82 図 8	——	6.1	4.3	大堀相馬？　刷毛目茶碗
335	DY 1	第 82 図 9	9.0	6.3	4.6	伊万里　17 C　絵付茶碗
336	DY 1	第 82 図 10	8.8	5.9	4.4	伊万里　17 C　絵付茶碗
337	G 58 - 94	第 97 図 1	——	——	——	輸入青磁　大皿
338	KY 11 - 2	第 97 図 2	11.9	3.3	7.1	輸入青磁　小鉢
339	G 58-78	第 97 図 3	——	8.1	——	国産青磁　香炉　仏具
340	DY 1	第 97 図 4	——	5.8	3.3	国産青磁　香炉　仏具

通しNo.	出土地区	挿図No.	口径	器高	底径	備　　考
341	DY 1	第97図 5	——	——	4.9	国産青磁　仏具
342	DY 1	第97図 6	——	(8.6)	5.5	国産青磁　仏具
343	DY 1	第97図 7	——	——	——	国産青磁　仏具
344	DY 1	第97図 8	——	——	——	国産青磁　仏具
345	DY 1	第97図 9	——	——	——	国産青磁　仏具
346	DY 1	第97図10	——	——	——	国産青磁　仏具

第5表　米沢城東二の丸跡出土かわらけ観察表

通しNo.	出土地区	挿図No.	口径	底径	器高	細　類	備　　考
347	G 50 - 84	第99図 1	——	2.7	2.5	F群M 1 類	耳形かわらけ
348	KY 33	第99図 2	6.3	4.1	2.2	F群M 1 類	耳形かわらけ　煤付着
349	KY 19 - 2	第99図 3	3.0	——	——	F群M 1 類	耳形かわらけ
350	KY 26 - 5	第99図 4	6.6	4.8	1.2	F群A 1 類	小形
351	KY 26 - 3	第99図 5	6.0	4.6	1.3	F群A 1 類	小形　完形
352	KY 19 - 3	第99図 6	6.2	4.2	1.5	F群A 1 類	小形　外面に煤付着
353	KY 19 - 2	第99図 7	6.4	5.0	1.3	F群A 1 類	小形
354	DY 1	第99図 8	9.5	5.8	2.2	F群A 2 類	金箔
355	DY 1	第99図 9	9.9	6.1	2.2	F群A 2 類	
356	DY 1	第99図10	9.8	6.0	2.4	F群A 2 類	金箔
357	DY 1	第99図11	9.7	6.0	2.2	F群A 2 類	金箔
358	DY 1	第99図12	9.8	6.0	2.4	F群A 2 類	灯明皿に転用
359	DY 1	第99図13	9.8	6.3	2.5	F群A 3 類	両面黒色
360	DY 39	第99図14	9.7	5.4	2.8	F群A 3 類	内面黒色
361	KY 33	第99図15	10.7	6.2	2.4	F群B 2 類	
362	KY 8 - 6	第99図16	10.6	6.0	2.4	F群B 2 類	
363	G 50 - 94	第99図17	10.2	5.5	2.1	F群B 2 類	墨書有り
364	G 50 - 54	第99図18	10.8	6.3	2.1	F群B 2 類	
365	DY 1	第99図19	10.7	6.4	2.3	F群B 2 類	
366	DY 1	第99図20	10.1	6.0	2.2	F群B 2 類	灯明皿に転用
367	DY 1	第99図21	10.2	6.4	2.3	F群B 2 類	金箔
368	KY 11 - 5	第99図22	10.0	6.6	2.3	F群B 2 類	墨汁付着
369	DY 5	第99図23	10.4	5.9	2.3	F群B 2 類	
370	G 66 - 66	第99図24	10.2	5.6	2.2	F群B 2 類	金箔　灯明皿に転用
371	DY 1	第99図25	10.5	3.5	2.1	F群B 2 類	二次焼成

通し No.	出土地区	挿図No.	口径	底径	器高	細　類	備　　考
372	DY 62	第99図26	10.7	6.0	2.0	F群B2類	
373	G 62 - 94	第99図27	10.8	6.5	2.5	F群B3類	金箔
374	DY 1	第99図28	10.9	6.0	2.6	F群B3類	
375	DY 5	第99図29	10.4	6.5	2.6	F群B3類	灯明皿に転用
376	DY 38	第100図 1	10.2	5.6	2.9	F群B3類	灯明皿に転用
377	DY 38	第100図 2	10.1	4.4	2.7	F群B3類	両面黒色
378	G 66 - 94	第100図 3	10.5	5.0	2.7	F群B3類	
379	G 66 - 86	第100図 4	10.4	5.2	2.5	F群B3類	
380	G 50 - 94	第100図 5	10.5	5.5	2.6	F群B3類	灯明皿に転用
381	G 58 - 90	第100図 6	10.4	6.4	2.5	F群B3類	
382	G 62 - 90	第100図 7	11.2	6.8	2.2	F群C2類	
383	DY 32	第100図 8	11.4	6.5	2.3	F群C2類	灯明皿に転用
384	DY 1	第100図 9	11.0	6.9	2.4	F群C2類	二次焼成
385	DY 1	第100図10	11.8	7.6	2.1	F群C2類	二次焼成
386	G 66 - 74	第100図11	11.2	7.7	2.2	F群C2類	
387	DY 5	第100図12	11.6	6.6	2.3	F群C2類	
388	KY 11 - 5	第100図13	11.0	6.7	2.4	F群C2類	ハジケ面有り
389	66 - 74 Ⅱ下	第100図14	11.5	7.5	2.3	F群C2類	
390	DY 5	第100図15	11.7	6.8	2.4	F群C2類	
391	DY 2	第100図16	11.4	6.8	2.2	F群C2類	
392	DY 1	第100図19	11.1	7.5	2.2	F群C2類	灯明皿に転用
393	G 66 - 90	第100図17	11.3	7.3	2.9	F群C3類	刻線画有り
394	DY 38	第100図18	11.5	5.6	2.9	F群C3類	墨書有り
395	G 62 - 62	第100図20	11.2	6.3	2.7	F群C3類	
396	KY 11 - 5	第101図 1	11.9	7.8	2.8	F群C3類	
397	G 66 - 74	第101図 2	11.7	7.8	2.6	F群C3類	
398	KY 11 - 2	第101図 3	11.6	7.0	2.6	F群C3類	
399	DY 1	第101図 4	11.9	6.0	2.8	F群C3類	
400	DY 1	第101図 5	11.7	7.5	2.6	F群C3類	両面黒色
401	DY 1	第101図 6	11.6	7.1	2.8	F群C3類	両面黒色
402	DY 1	第101図 7	11.9	7.7	2.9	F群C3類	
403	DY 40	第101図 8	11.1	6.0	2.7	F群C3類	灯明皿に転用
404	G 54 - 86	第101図 9	11.9	6.8	2.9	F群C3類	灯明皿に転用
405	DY 1	第101図10	11.3	7.0	2.6	F群C3類	二次焼成
406	DY 5	第101図11	11.9	7.0	2.5	F群C3類	

通しNo.	出土地区	挿図No.	口径	底径	器高	細　類	備　　考
407	DY 1	第101図 12	11.0	6.9	2.5	F群C３類	
408	G 66 - 90	第101図 13	11.3	5.7	2.5	F群C３類	
409	G 66 - 94	第101図 14	11.2	6.2	2.5	F群C３類	
410	KY - 34	第101図 15	11.8	5.8	2.6	F群C３類	両面黒色
411	G 50 - 90	第101図 16	11.8	5.8	2.6	F群C３類	
412	DY 1	第101図 17	11.8	7.8	2.6	F群C３類	
413	DY 38	第101図 18	11.4	6.8	2.8	F群C３類	二次焼成
414	DY 38	第101図 19	11.2	6.4	2.8	F群C３類	
415	DY 5	第101図 20	11.4	6.4	2.8	F群C３類	灯明皿に転用
416	DY 1	第101図 21	11.2	7.5	2.5	F群C３類	二次焼成
417	KY 11 - 5	第101図 22	11.6	7.0	2.6	F群C３類	
418	G 66 - 94	第101図 23	11.0	6.1	2.6	F群C３類	両面煤付着
419	DY 1	第101図 24	11.4	6.8	2.6	F群C３類	両面黒色
420	KY - 27	第101図 25	11.3	6.9	2.5	F群C３類	
421	G 70 - 86	第102図 1	11.4	5.7	2.7	F群C３類	
422	DY 1	第102図 2	11.2	6.5	2.9	F群C３類	
423	KY 11 - 3	第102図 3	11.0	6.8	2.8	F群C３類	
424	KY 11 - 5	第102図 4	11.4	7.5	2.6	F群C３類	
425	G 62 - 94	第102図 5	11.8	6.1	2.8	F群C３類	墨汁付着
426	G 50 - 90	第102図 6	11.3	6.0	2.8	F群C３類	灯明皿に転用
427	G 66 - 90	第102図 7	11.3	5.8	3.1	F群C４類	
428	G 66 - 94	第102図 8	11.2	5.8	3.1	F群C４類	内面煤付着
429	G 50 - 90	第102図 9	11.1	5.3	3.2	F群C４類	
430	G 54 - 70	第102図 10	11.8	6.4	3.1	F群C４類	
431	DY 1	第102図 11	11.9	7.4	3.3	F群C４類	二次焼成
432	KY 19 - 3	第102図 12	11.2	6.5	3.1	F群C４類	灯明皿に転用
433	G 50 - 90	第102図 13	11.3	5.7	3.3	F群C４類	
434	DY 1	第102図 14	12.2	7.0	2.1	F群D２類	
435	KY 11 - 4	第102図 15	12.3	7.3	2.3	F群D２類	内面に炭化物付着
436	DY 1	第102図 16	12.7	7.8	2.4	F群D２類	二次焼成
437	DY 1	第102図 17	12.2	7.2	2.3	F群D２類	内面黒色
438	G 66 - 94	第102図 18	12.0	6.2	2.8	F群D３類	
439	G 66 - 74	第102図 19	12.7	7.8	2.7	F群D３類	両面黒色
440	G 66 - 66	第102図 20	12.3	7.3	2.6	F群D３類	
441	DY 5	第102図 21	12.2	7.6	2.9	F群D３類	

通しNo.	出土地区	挿図No.	口径	底径	器高	細　類	備　　考
442	G 70 - 78	第102図 22	12.2	5.8	2.8	F群D３類	
443	DY 1	第102図 23	12.5	7.8	2.8	F群D３類	
444	G 62 - 94	第103図 1	12.5	6.8	2.8	F群D３類	二次焼成
445	DY 1	第103図 2	12.1	7.5	2.6	F群D３類	
446	DY 1	第103図 3	12.4	7.7	2.6	F群D３類	両面黒色
447	DY 1	第103図 4	12.2	7.4	2.6	F群D３類	
448	DY 1	第103図 5	12.5	7.5	2.7	F群D３類	灯明皿に転用
449	DY 1	第103図 6	12.3	6.6	2.8	F群D３類	二次焼成
450	DY 1	第103図 7	12.9	7.3	2.9	F群D３類	二次焼成
451	DY 1	第103図 8	12.1	7.0	2.9	F群D３類	外面黒色
452	DY 12	第103図 9	12.4	7.2	2.8	F群D３類	金箔
453	DY 1	第103図 10	12.6	8.4	2.8	F群D３類	二次焼成
454	DY 1	第103図 11	12.2	7.8	2.6	F群D３類	
455	DY 1	第103図 12	12.2	7.4	2.8	F群D３類	両面黒色
456	DY 1	第103図 13	12.2	7.5	2.7	F群D３類	
457	DY 1	第103図 14	12.5	8.0	2.8	F群D３類	両面黒色
458	G 50 - 90	第103図 15	12.0	6.5	2.5	F群D３類	
459	G 66 - 90	第103図 16	12.2	6.5	3.5	F群D４類	
460	G 66 - 78	第103図 17	13.0	7.5	2.0	F群E２類	両面黒色
461	KY 34	第103図 18	13.1	8.5	2.4	F群E２類	
462	DY 5	第103図 19	13.5	7.2	2.9	F群E３類	灯明皿に転用
463	G 70 - 78	第103図 20	13.3	7.8	2.8	F群E３類	煤付着
464	DY 1	第103図 21	13.4	8.3	2.5	F群E３類	墨汁付着
465	G 50 - 78	第103図 22	13.8	8.2	2.7	F群E３類	二次焼成
466	G 62 - 94	第103図 23	13.0	7.5	2.5	F群E３類	
467	DY 1	第103図 24	13.0	8.4	2.6	F群E３類	灯明皿に転用
468	RX	第103図 25	13.0	8.3	2.7	F群E３類	
469	G 66 - 82	第104図 1	13.2	8.2	2.8	F群E３類	金箔　灯明皿に転用
470	DY 5	第104図 2	13.2	7.4	3.0	F群E４類	灯明皿に転用
471	DY 1	第104図 3	13.9	8.4	3.0	F群E４類	二次焼成
472	DY 1	第104図 4	13.8	8.6	3.1	F群E４類	二次焼成
473	G 66 - 90	第104図 5	14.1	9.3	2.4	F群F２類	
474	G 70 - 86	第104図 6	14.3	8.5	3.1	F群F４類	
475	DY 1	第104図 7	——	7.3	——	F群F４類	ハジケ面有り
476	DY 26	第104図 8	——	7.2	——	F群F４類	灯明皿に転用

通しNo.	出土地区	挿図No.	口径	底径	器高	細　類	備　　考
477	DY 40	第104図 9	15.8	7.0	4.1	F群G４類	
478	KY 11 - 1	第104図 15	15.2	6.8	3.9	F群G４類	
479	KY 11 - 2	第104図 16	15.5	7.0	3.6	F群G４類	完形
480	KY 11	第104図 10	16.5	10.4	3.1	F群H４類	
481	KY 11 - 2	第104図 11	16.2	9.0	3.8	F群H４類	
482	KY 11 - 3	第104図 12	16.2	8.8	3.7	F群H４類	
483	G 66 - 94	第104図 13	17.9	8.8	4.0	F群Ｉ４類	
484	KY 16 - 2	第104図 14	19.2	8.4	4.3	F群K４類	両面に煤付着
485	DY 1	第104図 17	20.0	11.4	3.6	F群L４類	内面に煤付着
486	DY 41	第104図 18	——	——	——		高台坏

第６表　米沢城東二の丸跡出土漆器観察表

通しNo.	出土地区	挿図No.	口径	底径	器高	外面調整	内面調整	備　　考
487	KY 26 - 3	第105図 1	12.5	5.6	7.5	黒漆	赤漆	漆器高台椀
488	DY 62	第105図 2	11.6	3.3	6.6	黒漆	赤漆	漆器皿
489	G 58 - 86	第105図 3	10.8	6.4	7.0	黒漆	黒漆	家紋入り
490	KY 33	第105図 4	8.6	2.0	5.9	黒漆	赤漆	漆器高台小皿
491	DY 1	第105図 5	11.3	3.9	5.7	黒漆	赤漆	漆器高台皿
492	KY 19 - 4	第105図 6	12.8	——	——	黒漆	赤漆	漆器高台椀
493	KY 19 - 10	第105図 7	10.2	——	7.0	黒漆	黒漆	漆器高台椀
494	G 54 - 90	第105図 8	11.3	2.5	8.1	漆	漆	漆器皿
495	KY 19	第105図 9	11.3	6.3	7.2	黒漆	黒漆	漆器高台椀

第７表　米沢城東二の丸跡出土木器観察表

通しNo.	出土地区	挿図No.	長さ	幅	厚さ	備　　考
496	DY 49	第106図 1	23.3	2.8	1.2	刃形木製品
497	DY 49	第106図 2	(24.9)	2.6	0.5	人形木製品
498	KY 6	第106図 3	(20.0)	2.7	2.8	バイ
499	G 50 - 94	第106図 4	19.4	1.8	1.5	バイ
500	DY 5	第106図 5	9.4	1.0	0.9	バイ
501	KY 26	第107図 1	9.4	(3.0)	0.5	曲物用板材
502	DY 63	第107図 2	9.6	(4.6)	0.5	曲物用板材
503	DY 74	第107図 3	10.0	5.7	0.7	曲物用板材

通し No.	出土地区	挿図No.	長さ	幅	厚さ	備　　考
504	KY 33	第107図 4	20.0	3.6	2.1	クサビ形木製品
505	DY 91	第107図 5	15.0	2.0	0.6	管形木製品
506	DY 36	第107図 6	11.0	3.8	4.3	こもづつ
507	KY 6	第107図 7	12.3	4.2	1.5	クサビ形木製品
508	KY 33	第113図 3	19.5	10.0	0.4	絵馬形木製品
509	DY 85	第114図 1	14.5	14.5	0.4	ひしゃく
510	TY 115	第114図 2	7.3	6.4	0.6	曲物
511	KY 33	第114図 3	25.2	(9.1)	1.5	たるの底板
512	G 58 - 94	第114図 4	16.8	7.4	0.4	管？
513	DY 49	第114図 5	10.8	(4.3)	0.7	曲物底板
514	KY 33	第114図 6	4.9	3.9	1.0	くし
515	TY 115	第114図 7	3.6	(3.3)	0.5	くし
516	DY 82 - 3	第114図 8	7.4	4.8	1.4	おぜんの部材
517	KY 11 - 5	第114図 9	6.8	4.9	0.9	ひしゃく
518	DY 36	第119図 1	(22.3)	0.7	0.6	H類A 1 類
519	DY 36	第119図 2	(20.2)	0.6	0.4	H類A 1 類
520	DY 36	第119図 3	(26.7)	0.6	0.6	H類A 1 類
521	DY 36	第119図 4	(18.1)	0.6	0.5	H類A 1 類
522	DY 36	第119図 5	(23.9)	0.6	0.4	H類A 1 類
523	DY 36	第119図 6	(23.3)	0.6	0.5	H類A 1 類
524	DY 36	第119図 7	(27.8)	0.5	0.5	H類A 1 類
525	DY 36	第119図 8	(24.3)	0.6	0.5	H類A 1 類
526	DY 36	第119図 9	(24.7)	0.6	0.5	H類A 1 類
527	DY 36	第119図 10	(24.6)	0.6	0.5	H類A 1 類
528	DY 36	第120図 1	(24.7)	0.5	0.4	H類A 2 類
529	DY 36	第120図 2	(23.1)	0.5	0.4	H類A 2 類
530	DY 36	第120図 3	(19.2)	0.8	0.5	H類A 2 類
531	DY 36	第120図 4	(25.2)	0.8	0.3	H類B 1 類
532	DY 36	第120図 5	(20.8)	0.6	0.3	H類B 1 類
533	DY 36	第120図 6	23.6	0.7	0.3	H類B 1 類
534	DY 36	第120図 7	(16.4)	0.6	0.4	H類B 1 類
535	DY 36	第120図 8	(19.6)	0.8	0.4	H類B 1 類
536	DY 36	第120図 9	(20.8)	0.5	0.3	H類C類
537	DY 36	第120図 10	(22.6)	0.4	0.3	H類C類
538	TY 123	第117図 1	(28.8)	(14.4)	——	柱根

通しNo.	出土地区	挿図No.	長さ	幅	厚さ	備　　考
539	TY 91	第117図 2	(33.2)	(13.3)	——	柱根
540	TY 52	第117図 3	(20.7)	(10.2)	——	柱根
541	TY 7	第118図 1	(41.9)	15.9	——	柱根
542	TY 8	第118図 2	(23.3)	21.5	——	柱根
543	TY 122	第118図 3	(15.5)	13.7	——	柱根
544	KY 5	第115図 1	145.0	40.1	6.8	樋
545	KY 4	第116図 1	161.8	43.7	5.8	樋
546	KY 33	第121図 1	26.5	9.9	0.7	お膳
547	KY 8	第121図 2	20.6	5.9	0.5	お膳
548	DY 49	第121図 3	16.4	8.7	1.1	篦形木製品
549	KY 33	第121図 4	30.6	3.9	——	きね形木製品
550	KY 8 - 2	第108図 1	23.0	9.0	10.1	差し歯下駄
551	KY 33	第109図 1	22.4	8.6	(3.2)	差し歯下駄
552	DY 40	第109図 2	20.4	8.2	8.8	差し歯下駄
553	DY 40	第110図 1	22.4	7.3	9.9	差し歯下駄
554	KY 35	第110図 2	17.4	9.6	(2.9)	差し歯下駄
555	KY 38	第111図 1	21.3	10.8	5.7	下駄
556	DY 5	第111図 2	21.4	8.6	7.7	下駄
557	KY 19 - 11	第112図 1	17.7	8.1	5.6	下駄未完成
558	DY 40	第112図 2	12.3	8.2	4.6	下駄（子供用）
559	DY 49	第112図 3	——	6.7	——	下駄
560	KY 33	第113図 1	——	16.2	10.1	差し歯下駄歯
561	DY 91	第113図 2	(14.0)	6.6	——	

第8表　米沢城東二の丸跡　箸出土表

出土地点	A1類	A2類	A3類	B1類	B2類	B3類	C　類	D　類	合計(本)
G 58 - 70	——	——	——	1	——	——	——	——	1
G 70 - 50	2	3	——	——	1	——	——	1	7
KY 8 - 2	1	——	——	——	——	——	——	——	1
KY 9	——	——	——	4	1	——	——	——	5
KY 19 - 4	1	1	——	——	——	——	——	——	2
KY 19 - 11	——	——	——	2	1	——	——	——	3
KY 33	5	1	1	16	2	2	——	2	29
DY 21	7	——	——	7	1	——	——	6	21
DY 36	33	2	4	33	3	4	2	10	91
DY 37	2	1	1	14	4	3	——	——	25
DY 40	87	8	6	84	25	32	7	43	292
DY 49	6	——	——	16	2	1	——	1	26
DY 62	37	3	2	37	3	7	3	32	124
DY 91	1	——	——	1	——	——	——	——	2
合　計	182	19	14	215	43	49	12	95	629

第9表　米沢城東二の丸跡出鉄製品観察表

通しNo.	出土地区	挿図No.	長さ	幅	厚さ	備　　考
562	KY 10 - 8	第123図 1	9.3	1.2	0.5	こずか着装柄
563	DY 40	第123図 2	9.2	1.2	0.3	こずか着装柄
564	G 50 - 94	第123図 3	9.3	1.3	0.3	こずか着装柄
565	DY 1	第123図 4	8.9	1.2	0.2	桶取手
566	DY 1	第123図 5	4.7	2.0	1.1	香炉足
567	DY 1	第123図 6	4.0	1.9	0.5	仏具飾金具
568	DY 1	第123図 7	2.5	2.0	0.8	仏具飾金具
569	DY 1	第123図 8	3.7	2.9	0.8	仏具飾金具
570	DY 1	第123図 9	6.0	1.3	0.3	桶取手
571	DY 1	第123図 10	3.8	1.1	3.8	蓋
572	KY 8 - 5	第123図 15	(4.3)	(2.3)	——	取鍋
573	KY 11 - 7	第123図 19	6.1	2.3	——	取鍋
574	DY 5	第123図 23	(7.0)	2.8	——	取鍋
575	KY 5	第123図 11	2.45	0.10	——	永楽通宝　1408 年
576	G 50 - 78	第123図 12	2.50	0.15	——	永楽通宝　1408 年
577	DY 82 - 1	第123図 13	2.50	0.15	——	永楽通宝　1408 年
578	G 58 - 78	第123図 14	2.50	0.15	——	永楽通宝　1408 年
579	G 74 - 66	第123図 16	2.20	0.15	——	洪武通宝　1368 年
580	KY 35	第123図 17	2.50	0.20	——	永楽通宝　1408 年
581	DY 82 - 3	第123図 18	2.50	0.10	——	永楽通宝　1408 年
582	KY 19 - 3	第123図 20	2.40	0.10	——	招元聖宝
583	G 58 - 78	第123図 21	2.40	0.08	——	天通幡宝
584	DY 82 - 2	第123図 22	2.50	0.10	——	皇武通宝
585	G 58 - 90	第123図 24	2.50	0.10	——	聖栄元宝　1101 年
586	DY 36	第123図 25	2.40	0.10	——	寛永通宝　1636 年
587	G 62 - 94	第123図 26	2.70	0.10	——	文久永宝

第10表　米沢城東二の丸跡出土石製品観察表

通しNo.	出土地区	挿図No.	長さ	幅	厚さ	備　　考
588	G 70 - 82	第124図 1	——	6.9	——	茶臼
589	DY 1	第124図 2	——	(3.5)	——	茶臼
590	KY 11 - 5	第124図 3	——	12.3	——	取鍋
591	DY 85	第125図 1	——	12.3	——	碾臼
592	DY 10	第125図 2	——	4.2	——	石製こもずつ

通しNo.	出土地区	挿図No.	長さ	幅	厚さ	備　　考
593	G 56 - 65	第125図 3	5.3	0.9	——	円形有孔石製品
594	G 66 - 94	第125図 4	(4.6)	0.7	——	円形石製品
595	G 56 - 65	第125図 5	3.5	0.8	——	円形石製品
596	DY 20	第125図 6	3.7	1.0	——	円形石製品
597	G 58 - 73	第125図 7	(13.3)	(5.3)	3.0	砥石
598	DN 2	第125図 8	(12.6)	3.6	2.6	砥石

第 11 表　米沢城東二の丸跡出土硯観察表

通しNo.	出土地区	挿図No.	長さ	幅	厚さ	備　　考
599	DY 5	第121図 5	(7.2)	5.0	1.4	硯
600	DY 1	第121図 6	(2.7)	3.5	1.1	硯
601	KY 19 - 3	第121図 7	(2.8)	4.3	1.1	硯
602	KY 8 - 6	第121図 8	(7.9)	4.1	1.3	硯
603	KY 7	第121図 9	(4.8)	3.5	0.8	硯
604	G 66 - 70	第126図 1	(12.1)	5.3	1.8	硯
605	KY 19 - 2	第126図 2	(6.5)	(6.5)	1.5	硯
606	DY 5	第126図 3	(10.9)	5.7	1.8	硯
607	DY 63	第126図 4	(7.1)	(6.6)	2.0	硯
608	DN 2	第126図 5	(4.4)	5.7	1.5	硯
609	DN 2	第126図 6	(10.1)	5.4	1.1	硯
610	G 66 - 74	第126図 7	(4.2)	5.2	(1.3)	硯
611	G 58 - 82	第126図 8	(3.5)	5.1	1.4	硯
612	G 58 - 58	第126図 9	(6.1)	5.1	1.4	硯
613	G 66 - 74	第127図 1	14.9	(5.6)	1.9	硯
614	G 58 - 90	第127図 2	(14.8)	5.6	1.4	硯
615	DN 2	第127図 3	(13.8)	6.1	1.7	硯
616	G 50 - 84	第127図 4	(6.6)	6.3	2.1	硯
617	G 77 - 78	第127図 5	(8.1)	6.3	1.9	硯
618	G 70 - 82	第127図 6	12.8	6.2	1.5	硯
619	G 58 - 82	第128図 1	(12.2)	9.1	1.5	硯
620	G 54 - 54	第128図 2	(4.4)	8.3	1.3	硯
621	G 62 - 62	第128図 3	(10.6)	8.5	2.1	硯
622	KY 27	第128図 4	(11.5)	7.6	1.5	硯
623	DN 2	第128図 5	(16.9)	6.9	2.5	硯

引用参考文献

1986 「上浅川遺跡第3次発掘調査報告書」
米沢市埋蔵文化財調査報告書第15集
手塚　孝　菊地政信　村山正市　米沢市教育委員会

1992 「大浦C遺跡発掘調査報告書」
米沢市埋蔵文化財調査報告書第44集
手塚　孝　山田　隆　米沢市教育委員会

1992 「特別展図録　絵図でみる城下町よねざわ」
朝倉有子　青木昭博　角屋由美子　米沢市立上杉博物館

1994 「米沢市埋蔵文化財調査報告書第44集」
手塚　孝　月山隆弘　米沢市教育委員会

1997 「米沢市史　原始・古代・中世編」
米沢市史編さん委員会

1997 「近世窯業遺跡データ集成　国立歴史民俗博物館研究報告書第73集」
国立歴史民俗博物館

1999 「米沢市史　大年表　索引」
米沢市史編さん委員会

報告書抄録

ふりがな	よねざわじょう　ひがしに　まるあと
書名	米沢城東二の丸跡
副書名	
巻次	
シリーズ名	米沢市埋蔵文化財調査報告書
シリーズ番号	第68集
編著者名	菊地政信
編集機関	米沢市教育委員会
所在地	〒992-0012 山形県米沢市金池三丁目1番55号　TEL0238-22-5111
発行年月日	西暦2000年3月30日

所収遺跡名（ふりがな）	所在地（ふりがな）	コード 市町村	コード 遺跡番号	北緯	東緯	調査期間	調査面積	調査原因
米沢城（よねざわじょう） 東二の丸跡（ひがしに　まるあと）	山形県米沢市（やまがたけんよねざわし） 丸の内一丁目（まる　うちいっちょうめ）	6202	米沢市 遺跡番号 N-543	37度 54分 30秒	140度 6分 45秒	19980713 ～19981210	5,000m²	山形県立置賜広域文化施設及び米沢市立博物館（仮称）建設に伴う発掘調査

所収遺跡名	種別	主な時代	主な遺構	主な遺物	特記事項
米沢城 東二の丸跡	城館跡	中近世	掘立柱建物跡 礎石建物跡 井戸跡・池跡 溝跡・土壙・堀跡	土師器 須恵器 中近世土器 陶磁器 木製品 石製品 金属製品 金箔カワラケ 茶道具	二の丸の堀と城内を広範囲に発掘した初めての例である。掘立柱等の遺構が中心である。近世の礎石建物2棟も確認している。

写　真　図　版

図版 1

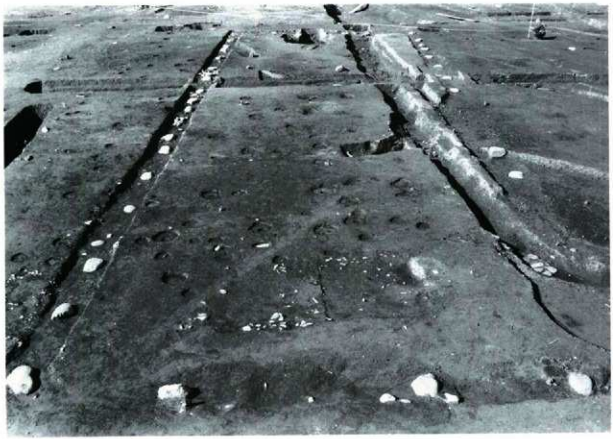

▲礎石建物跡（ZY2）東方から

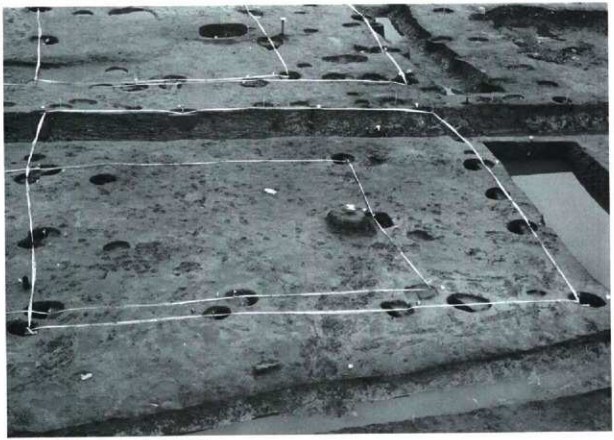

▲掘立建物跡（BY3・4）南方から

図版 2

▲石組水路を東方から望む

▲ WY64 半裁状況（東方から）

▲ WY71 近景（東方から）

▲ WY67 を南方から望む

▲石組水路に伴う礎石掘り方プラン確認状況（西方から）

▲ WY65 半裁状況（東方から）

▲石組水路に伴う角■列プラン確認状況（東方から）

▲ WY67 半裁状況（東方から）

図版 3

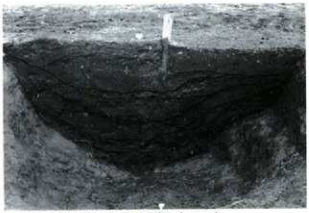

▲ DY40 セクション状況（北方から）

▲ KY26－5 区セクション状況（東方から）

▲ KY19－11 区セクション状況（北方から）

▲ KY6 セクション状況（西方から）

▲ KY19－1 区セクション（北方から）

▲ KY8－5 区セクション状況（東方から）

▲ KY32 セクション状況（南方から）

▲ KY8－2 区セクション状況（東方から）

図版 4

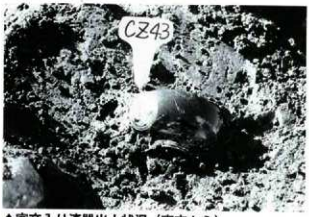

▲家文入り漆器出土状況（東方から）

▲火鉢出土状況（南東から）

▲ KY4 東方部（南東から）

▲ KY4 杭と横木出土状況（北東から）

▲ KY4 樋出土状況（南方から）右側 KY5

▲ KY5 樋出土状況（西方から）

▲ DY1 セクション（東方から）

▲ BY10 の TY6 掘方と柱根跡（南方から）

図版 5

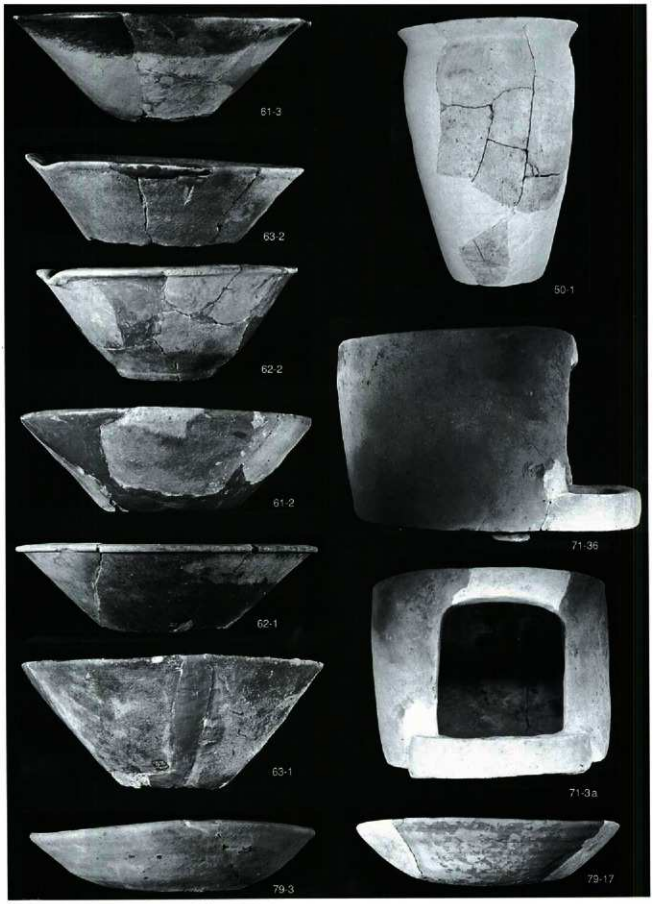

出土土器　摺鉢　土師器　火鉢　かわらけ

図版 6

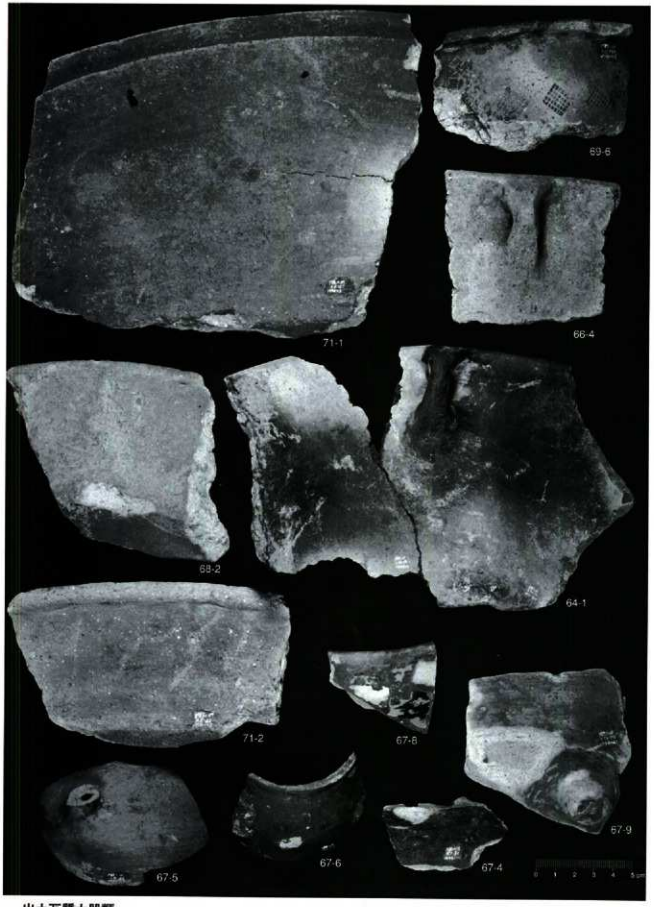

出土瓦質土器類

図版 7

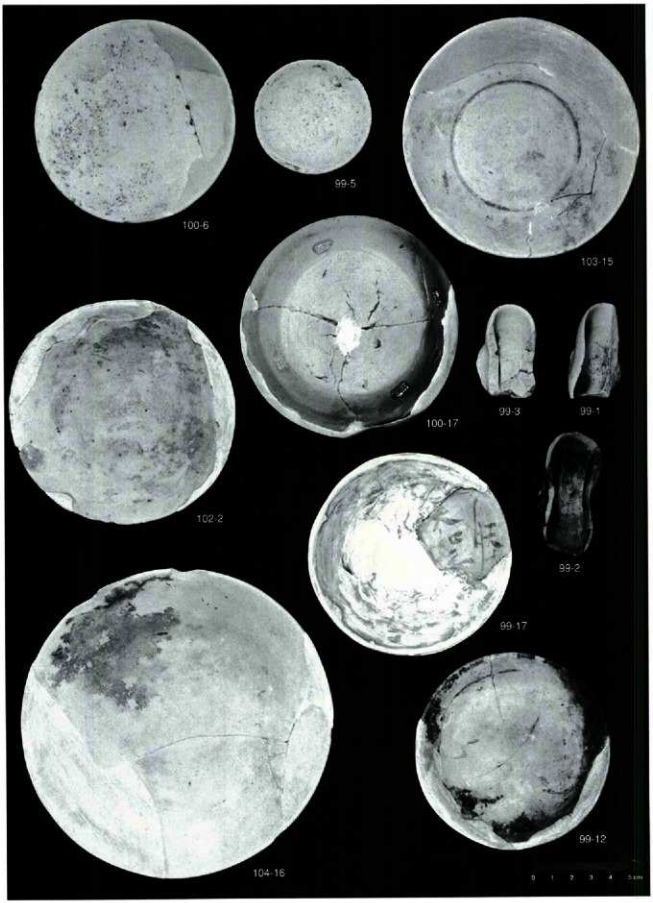
100-6
99-5
103-15
100-17
99-3
99-1
102-2
99-2
99-17
99-12
104-16
0 1 2 3 4 5cm

出土かわらけ

図版 8

出土遺形土器　※ 50 - 2 は須恵器

図版 9

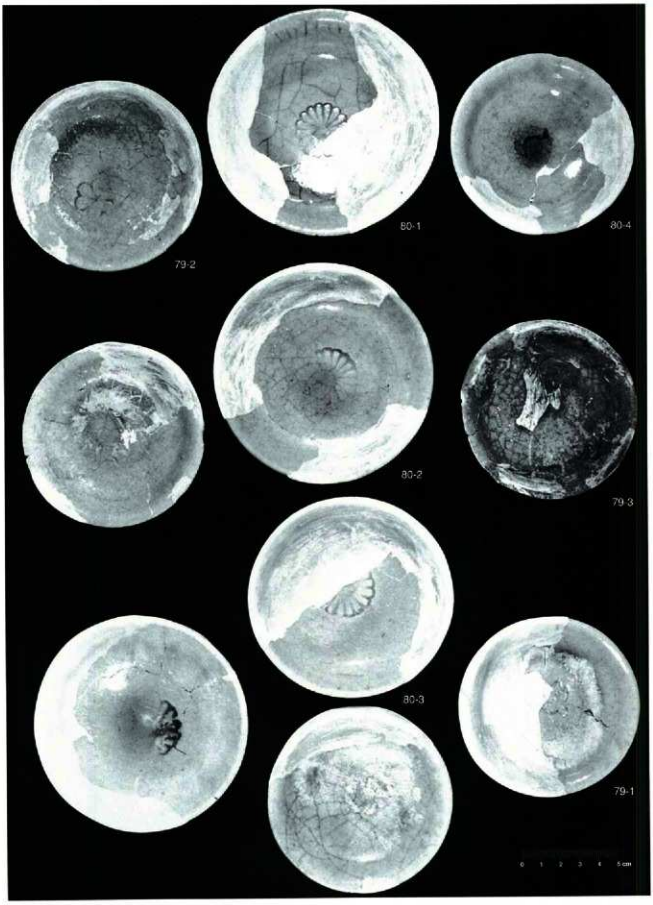

出土瀬戸菊小皿

図版 10

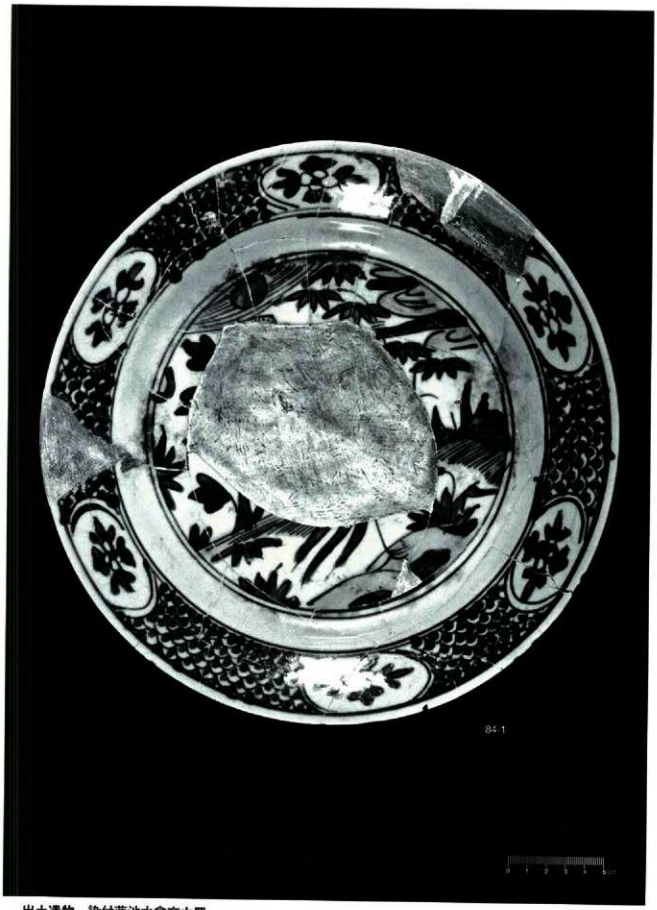

出土遺物　染付蓮池水禽文大皿

図版 11

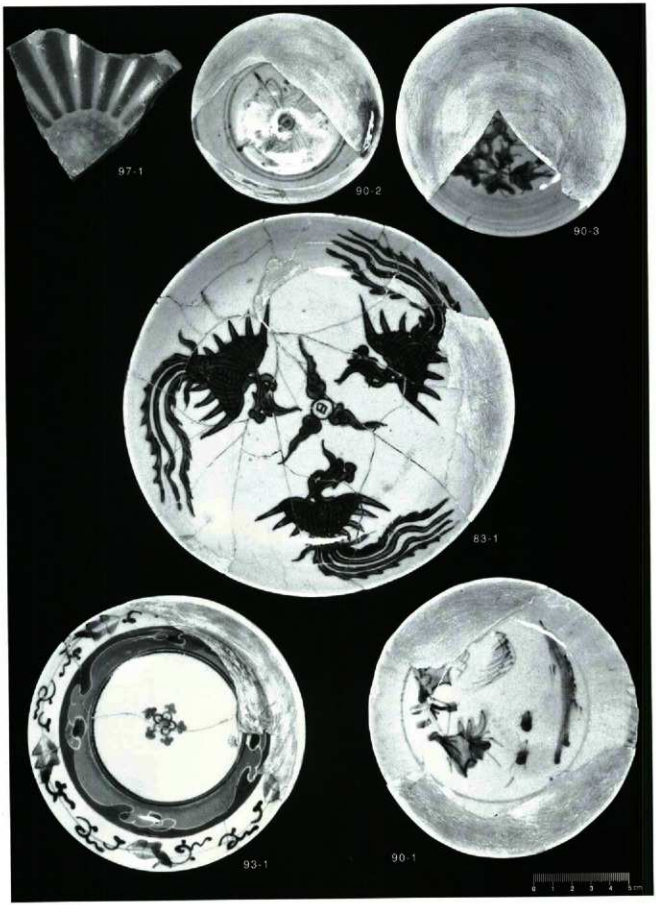

出土遺物

図版 12

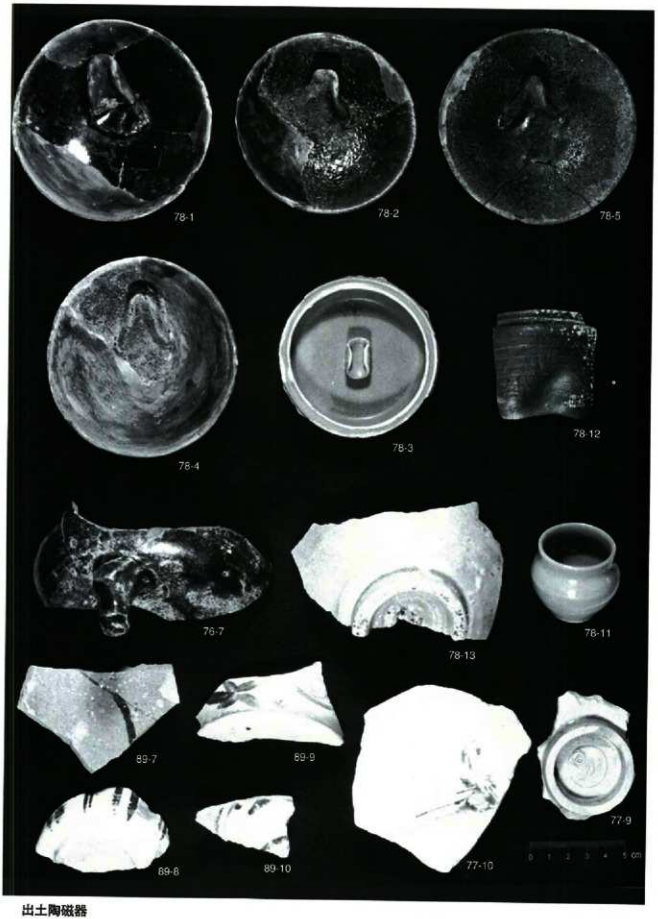
78-1
78-2
78-5
78-4
78-3
78-12
76-7
78-13
78-11
89-7
89-9
77-9
89-6
89-10
77-10
0 1 2 3 4 5 cm

出土陶磁器

図版 13

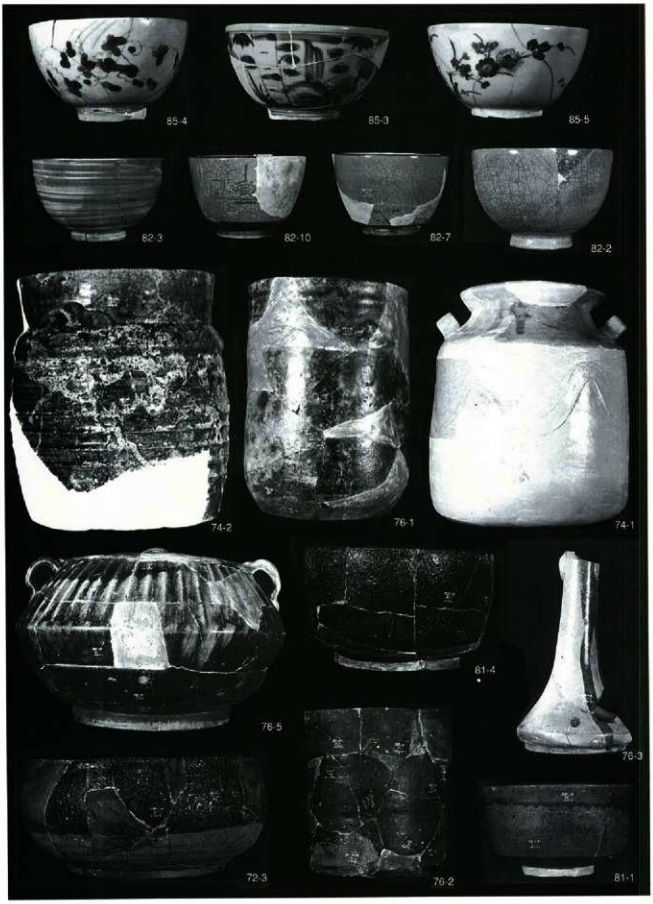

DY1 出土遺物

図版 14

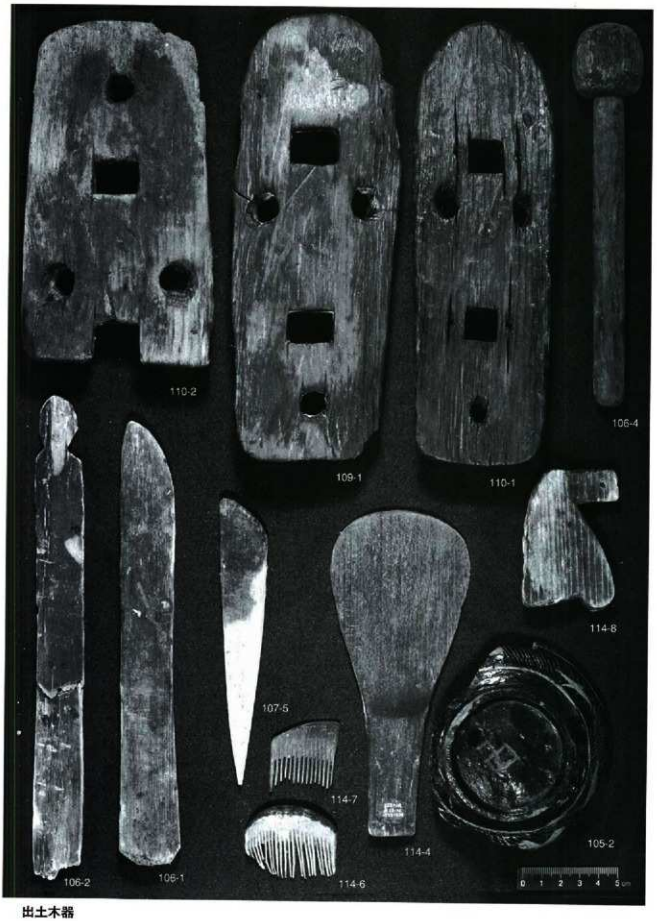
110-2
109-1
110-1
106-4
114-8
107-5
114-7
114-4
105-2
106-2
106-1
114-6
0 1 2 3 4 5cm

出土木器

米沢市埋蔵文化財調査報告書第68集
米沢城東二の丸跡発掘調査報告書

平成12年3月24日　印刷
平成12年3月30日　発行

発　行　米沢市教育委員会
米沢市金池三丁目1－55
TEL（0238）22－5111
（内線7504）

印　刷　㈱芳文社よねざわ印刷
米沢市城西二丁目3－72
TEL（0238）21－1212㈹
FAX（0238）22－3565