

# 和歌山県埋蔵文化財調査年報

—平成 19 年度—

2009. 3

和歌山県教育委員会

## 例 言

- 1 本書は、平成19年度に文化庁の国庫補助事業として和歌山県教育委員会が実施した試掘・確認調査、立会調査等の成果報告である。  
そのほか、平成20年度の和歌山県埋蔵文化財関係組織図、埋蔵文化財包蔵地の認定・範囲変更及び、平成19年度の国・県指定記念物現状変更許可一覧、文化財保護法第92条から第102条関連の届出・通知・報告、和歌山県教育委員会・財団法人和歌山県文化財センター・市町村教育委員会関係の調査一覧についても掲載した。
- 2 周知の埋蔵文化財包蔵地の範囲変更については、平成21年3月24日までに変更があったものについて、掲載した。
- 3 本書で掲載している地図は、特に断りのない限り、遺跡位置図の縮尺が1/25,000、調査区の位置図の縮尺が1/2,500で、上方が座標北である。
- 4 本文中で使用した土色は、農林水産省農林水産技術会議事務局監修・財団法人日本色彩研究所色票監修『新版標準土色帖』に準拠している。
- 5 本書の編集は、和歌山県教育庁生涯学習局文化遺産課調査班が行い、執筆は各担当が行った。
- 6 「市町村教育委員会関係調査一覧」の作成にあたっては、和歌山市・海南市・岩出市・紀の川市・橋本市・高野町・有田市・有田川町・御坊市・田辺市・白浜町・新宮市・那智勝浦町の各教育委員会の協力を得た。
- 7 本書掲載の図面作成で使用した原図及び掲載を省略した原図・写真等の資料については、和歌山県教育委員会にて保管しているので、閲覧可能である。

# 目 次

平成 20 年度 関係資料	・ ・ ・ ・	3
和歌山県埋蔵文化財関係組織図	・ ・ ・ ・	4
埋蔵文化財包蔵地の認定・範囲変更	・ ・ ・ ・	5
平成 19 年度 和歌山県内発掘調査関係届出等資料	・ ・ ・ ・	9
国指定記念物現状変更許可一覧	・ ・ ・ ・	10
県指定記念物現状変更許可一覧	・ ・ ・ ・	12
埋蔵文化財関係届出等件数一覧・県内市町村別埋蔵文化財関係届出等件数一覧	・ ・ ・ ・	13
埋蔵文化財発掘の届出・通知（法第 93 条・第 94 条）一覧	・ ・ ・ ・	14
埋蔵文化財発掘調査の届出・報告（法第 92 条・第 99 条）一覧	・ ・ ・ ・	28
埋蔵文化財認定通知（法 100 条）・埋蔵文化財発見通知（法 102 条）	・ ・ ・ ・	29
平成 19 年度 和歌山県内における埋蔵文化財の調査	・ ・ ・ ・	31
市町村教育委員会関係調査一覧	・ ・ ・ ・	32
和歌山県教育委員会による調査一覧	・ ・ ・ ・	38
財団法人和歌山県文化財センター調査一覧	・ ・ ・ ・	38
埋蔵文化財包蔵地での調査成果		
1 太田・黒田遺跡	・ ・ ・ ・	39
2 田屋遺跡	・ ・ ・ ・	41
3 秋月遺跡	・ ・ ・ ・	42
4 和歌山城跡	・ ・ ・ ・	42
5 今市仮城跡	・ ・ ・ ・	43
6 大野中遺跡	・ ・ ・ ・	44
7 下佐々Ⅰ遺跡	・ ・ ・ ・	44
8 かしこ池遺跡	・ ・ ・ ・	44
9 北山庵寺・北山三嶋遺跡	・ ・ ・ ・	45
10 伝承の館跡	・ ・ ・ ・	54
11 笠田東遺跡	・ ・ ・ ・	54
12 西飯降Ⅱ遺跡	・ ・ ・ ・	54
13 西飯降Ⅱ遺跡	・ ・ ・ ・	55
14 西飯降Ⅱ遺跡	・ ・ ・ ・	57
15 窪・萩原遺跡、萩原Ⅱ遺跡	・ ・ ・ ・	60
16 出塔の水道	・ ・ ・ ・	62
17 藤並地区遺跡	・ ・ ・ ・	64
18 藤並地区遺跡	・ ・ ・ ・	69
19 日光神社遺跡	・ ・ ・ ・	71
20 津井切遺跡	・ ・ ・ ・	71
21 和田Ⅰ遺跡	・ ・ ・ ・	71
22 田井・西川遺跡	・ ・ ・ ・	72
23 高家城跡	・ ・ ・ ・	73
24 柏遺跡	・ ・ ・ ・	78
25 大引遺跡	・ ・ ・ ・	79
26 木曾遺跡	・ ・ ・ ・	80
27 森の鼻古墳	・ ・ ・ ・	80
28 田辺城下町遺跡	・ ・ ・ ・	80
29 垣谷遺跡	・ ・ ・ ・	84
指定記念物の現状変更に伴う調査成果		
県指定史跡水軒堤防	・ ・ ・ ・	85
報告書抄録	・ ・ ・ ・	87

## 平成 20 年度 関係資料

和歌山県埋蔵文化財関係 組織図 (平成20年度)

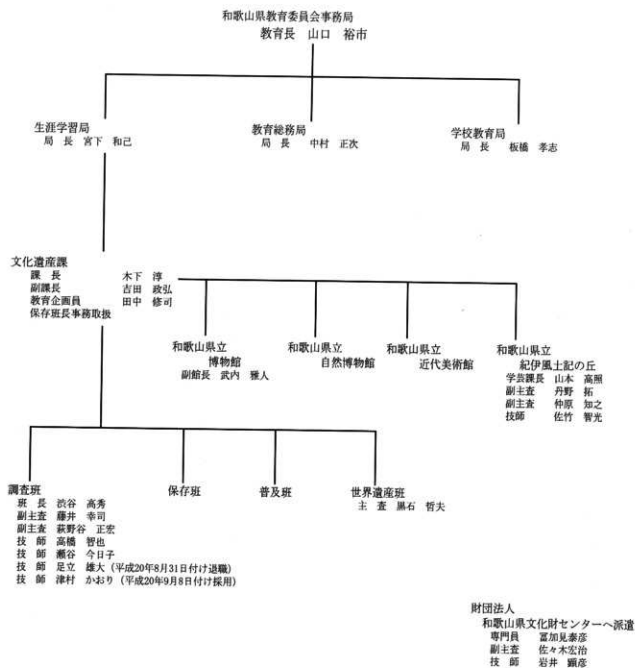

## 埋蔵文化財包蔵地の認定・範囲変更

平成20年3月16日から平成21年3月24日までに包蔵地の認定・範囲変更・名称変更を行った遺跡は、表に示す16遺跡である。

以下の地図では包蔵地範囲は赤線で表示しているが、範囲変更を行った遺跡についてはその旧範囲を黒線で示している。



和歌山市 430 西庄Ⅲ遺跡



和歌山市 431 砂山南土師器出土地

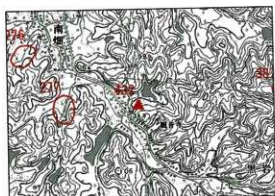

和歌山市 432 旧聖社境内和鏡出土地



和歌山市  
53-1 高芝1号墳 54 栄谷貝塚  
55 貴志古墳 429 栄谷遺跡



和歌山市  
318 鳴滝Ⅴ遺跡 331 秋月遺跡



和歌山市 307 神前遺跡

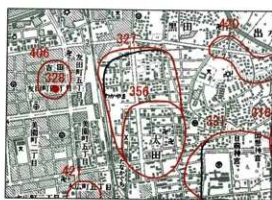

和歌山市 327 太田・黒田遺跡

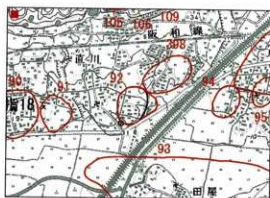

和歌山市 92 鳥居遺跡

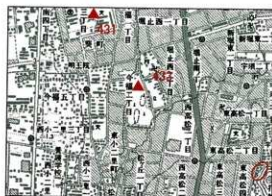

和歌山市 433 今福尖頭器出土地



和歌山市 434 有本土器出土地



紀の川市 (打田地区) 48 重行遺跡

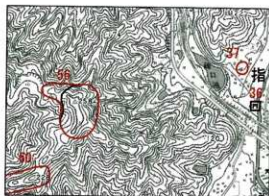

日高町 56 高家城跡

埋蔵文化財包蔵地変更一覧表

市町村名	遺跡番号	地図	遺跡名	いせきめい	所在地	種別	時代	立地	遺跡概況	認定・変更日	変更内容
和歌山市	430	4図	西庄Ⅲ遺跡	にしのおしょうきんいせき	西庄	散布地	古墳～鎌倉	平地	土師器、須恵器、製塩土器、瓦器	平成20年6月11日	新規認定
和歌山市	431	10図	砂山南土師器出土地	すなやまみなみはじしゅつどち	砂山	出土地	奈良～平安	平地	土師器	平成20年6月11日	新規認定
和歌山市	432	11図	旧聖社境内和鏡出土地	きゅうせいしゃのちやうがいしゅつどち	黒岩	出土地	平安～近世	丘陵	和鏡	平成20年6月11日	新規認定
和歌山市	53-1	5図	高芝1号墳	たかしはらごうふん	中	古墳	古墳	丘陵	横穴式石室、須恵器、耳環	平成20年6月19日	範囲誤記修正
和歌山市	54	5図	栄谷貝塚	さかえだにかいづか	中	貝塚		丘陵端		平成20年6月19日	範囲変更
和歌山市	55	5図	貴志古墳	きしこふん	中	古墳	古墳	丘陵端	竪穴式石室、須恵器(坏)、土師器(壺)	平成20年6月19日	範囲誤記修正
和歌山市	331	10図	秋月遺跡	あきづきいせき	秋月	散布地	弥生～平安	沖積地	前方後円形周溝墓、方形周溝墓、弥生土器、土師器、須恵器	平成20年6月19日	範囲変更
和歌山市	307	10図	神前遺跡	こうざきいせき	神前	散布地	弥生	沖積地	弥生土器、石庖丁、紡錘車、石斧、土師器	平成20年6月19日	範囲変更
和歌山市	318	10図	鳴神V遺跡	なるかみごいせき	鳴神	集落跡	弥生～平安	平地	方形周溝墓、竪穴住居(方)、掘立柱建物、水田状遺構、土師器、須恵器、黒色土器、瓦器、陶磁器、耳環、硯、滑石製模造品(勾玉、白玉)	平成20年6月19日	範囲変更
和歌山市	327	10図	太田・黒田遺跡	おくだ・くろだいせき	太田・黒田	集落跡	弥生～奈良	沖積地	竪穴住居、弥生土器(甕、壺、器台、高杯、鉢等多量)、石器(鎌、庖丁、鏃、斧等)、装束、文銅鐸	平成20年6月19日	範囲変更
和歌山市	429	5図	栄谷遺跡	さかえだごいせき	中	散布地	古墳～中世	丘陵端	土師器、須恵器、土師質土器	平成20年6月19日	新規認定
和歌山市	92	5図	鳥井遺跡	とりいせき	直川、府中	散布地	古墳～奈良、中世	低丘陵、平地	土師器、須恵器、瓦器	平成20年7月16日	範囲変更
和歌山市	433	10図	今福尖頭器出土地	いまふくせんとうきしゅつどち	今福	出土地	縄文時代初頭	砂丘	尖頭器(採集品)	平成21年3月26日	新規認定
和歌山市	434	10図	有本土器出土地	ありもとどきしゅつどち	有本	出土地	平安	平地	土師器、須恵器、土鏝	平成21年3月31日	新規認定



埋蔵文化財包蔵地変更一覧表

市町村名	遺跡番号	地図	遺跡名	いせきめい	所在地	種別	時代	立地	遺跡概況	認定・変更日	変更内容
紀の川市 (打田地区)	48	7図	重行遺跡	しげきいせき	重行	集落跡	中世	丘陵端 扇状地	土師器、瓦器	平成20年9月4日	新規 認定
日高町	56	26図	高家城跡	たいえじょうあ と	池田	城跡	中世	山頂	空濠、曲輪	平成20年9月2日	範囲 変更

平成 19 年度

和歌山県内発掘調査関係届出等資料

平成19年度 国指定記念物現状変更許可一覧 (権限委任)

№	文書番号 日付	記念物名	申請理由 申請日	場所 所在地など	権限委任	指示内容	許可権者
1	文第34号 平成19年4月5日	史跡 金剛基寺境内	墓所の改修 平成19年2月26日	高野町高野山548 (宗) 金剛基寺	ハ 工作物の設置	高野町教育委員会 の指示	和歌山県教育委員会
2	文第34号の(2) 平成19年4月11日	史跡 金剛基寺境内	墓所の改修 平成19年3月2日	高野町高野山548 (宗) 金剛基寺	ハ 工作物の設置	高野町教育委員会 の指示	和歌山県教育委員会
3	文第34号の(3) 平成19年4月17日	史跡 金剛基寺境内	墓地改修 平成19年4月9日	高野町高野山553 (宗) 金剛基寺	ハ 工作物の設置	高野町教育委員会 の指示	和歌山県教育委員会
4	文第34号の(4) 平成19年4月27日	史跡 金剛基寺境内	墓所の改修 平成19年4月23日	高野町高野山553 (宗) 金剛基寺	ハ 工作物の設置	高野町教育委員会 の指示	和歌山県教育委員会
5	文第34号の(5) 平成19年5月7日	史跡 金剛基寺境内	墓石建立 平成19年4月25日	高野町高野山548 (宗) 金剛基寺	ハ 工作物の設置	高野町教育委員会 の指示	和歌山県教育委員会
6	田教文第45号の(2) 平成19年5月15日	史跡 熊野三山	電線管の設置 平成19年5月8日	田辺市本宮町本宮1124 (宗) 熊野本宮大社	ハ 工作物の設置 ホ 埋設されている電線、 ガス管、水道管又は 下水道管の改修	田辺市教育委員会 の指示	田辺市教育委員会
7	文第34号の(6) 平成19年5月31日	史跡 金剛基寺境内	木竹の伐採 平成19年5月22日	高野町高野山152 (宗) 金剛基寺	ヘ 木竹の伐採	高野町教育委員会 の指示	和歌山県教育委員会
8	文第34号の(7) 平成19年6月28日	史跡 オオウナギ生息地	河川の湧き出し の生息調査 平成19年6月16日	白河町赤池内〜十九洲地内 富田川 国土交通省	ホ 生息調査	慎重に実施するよう 指示	和歌山県教育委員会
9	新教文第外 平成19年6月4日	史跡 熊野参詣道 (中辺町)	説明板改修 平成19年6月4日	新宮市熊野町日足1230 (統) オークワ	ニ 管理に必要な施設の 設置、改修又は除却	新宮市教育委員会 の指示	新宮市教育委員会
10	文第34号の(8) 平成19年6月6日	史跡 金剛基寺境内	墓石建立 平成19年5月22日	高野町高野山548 (宗) 金剛基寺	ハ 工作物の設置	慎重に実施するよう 指示	和歌山県教育委員会
11	文第34号の(9) 平成19年6月20日	史跡 金剛基寺境内	墓碑等建立 平成19年5月23日	高野町高野山548 (宗) 金剛基寺	ハ 工作物の設置	慎重に実施するよう 指示	和歌山県教育委員会
12	文第34号の(10) 平成19年7月23日	史跡 金剛基寺境内	墓所改修 平成19年6月28日	高野町高野山553 (宗) 金剛基寺	ハ 工作物の設置	慎重に実施するよう 指示	和歌山県教育委員会
13	田教文第144号の(2) 平成19年6月6日	史跡 熊野三山	イベント実施に伴う テント等の設置 平成19年7月25日	田辺市本宮町本宮1 (宗) 熊野本宮大社	ハ 工作物の設置	慎重に実施するよう 指示	田辺市教育委員会
14	和教文第321号 平成19年6月8日	特別史跡 若橋千塚古墳群	樹木伐採 平成19年6月8日	和歌山市吉備1833地 和歌山県	ヘ 木竹の伐採	慎重に実施するよう 指示	和歌山県教育委員会
15	和教文第323号 平成19年6月8日	特別史跡 若橋千塚古墳群	説明板設置工事 平成19年6月8日	和歌山市吉備1833地 和歌山県	ハ 工作物の設置	慎重に実施するよう 指示	和歌山県教育委員会
16	和教文第355号 平成19年6月19日	和歌山城	ベンチ等の設置 平成19年6月10日	和歌山市一番町3 和歌山県	ハ 工作物の設置	慎重に実施するよう 指示	和歌山県教育委員会
17	和教文第418号 平成19年6月27日	和歌山城	仮設テント設置 平成19年6月28日	和歌山市一番町3 和歌山県	ハ 工作物の設置	慎重に実施するよう 指示	和歌山県教育委員会
18	文第34号の(11) 平成19年10月2日	史跡 金剛基寺境内	墓石建立 平成19年9月27日	高野町高野山553 (宗) 金剛基寺	ハ 工作物の設置	慎重に実施するよう 指示	和歌山県教育委員会
19	文第34号の(12) 平成19年10月11日	史跡 金剛基寺境内	既設消化管の 耐久性調査 平成19年9月28日	高野町高野山550 (宗) 金剛基寺	ホ 埋設されている電線、 ガス管、水道管又は 下水道管の改修	慎重に実施するよう 指示	和歌山県教育委員会
20	文第34号の(13) 平成19年10月10日	天然記念物 那智原始林	水位計の改修 平成19年9月27日	那智郡那智町那智山向山 718-1 那智郡那智町	ハ 工作物の設置	慎重に実施するよう 指示	和歌山県教育委員会
21	田教文第231号の(2) 平成19年10月19日	史跡 熊野三山	イベント実施に伴う テント等の設置 平成19年10月11日	田辺市本宮町本宮1 (宗) 熊野本宮大社	ハ 工作物の設置	慎重に実施するよう 指示	田辺市教育委員会
22	文第34号の(14) 平成19年11月7日	史跡 高野山町石	既設案内板の補て替 平成19年10月26日	高野町久立 40町石、 大門付込 和歌山県(宗) 金剛基寺	ハ 工作物の設置	慎重に実施するよう 指示	和歌山県教育委員会
23	文第34号の(15) 平成19年11月19日	史跡 金剛基寺境内	墓所改修 平成19年11月2日	高野町高野山548 (宗) 金剛基寺	ハ 工作物の設置	慎重に実施するよう 指示	和歌山県教育委員会
24	新教文第350号 平成19年12月4日	史跡 新宮福祇附 水野家墓所	説明板の移設 平成19年11月28日	新宮市新宮字丹輪7691-1 新宮市	ニ 管理に必要な施設の 設置、改修又は除却	新宮市教育委員会 の指示	新宮市教育委員会
25	文第34号の(16) 平成20年2月8日	史跡 金剛基寺境内	既設消化管の 取り替へ 平成20年1月18日	高野町高野山553 (宗) 金剛基寺	ホ 埋設されている電線、 ガス管、水道管又は 下水道管の改修	慎重に実施するよう 指示	和歌山県教育委員会
26	文第34号の(17) 平成20年2月13日	史跡 金剛基寺境内	慰霊塔建立 平成20年2月5日	高野町高野山553 (宗) 金剛基寺	ハ 工作物の設置	慎重に実施するよう 指示	和歌山県教育委員会
27	文第34号の(18) 平成20年2月28日	史跡 金剛基寺境内	地質調査 平成20年2月8日	高野町高野山152 (宗) 金剛基寺	ハ 工作物の設置	慎重に実施するよう 指示	和歌山県教育委員会
28	文第34号の(19) 平成20年2月29日	史跡 金剛基寺境内	遺構調査 平成20年2月8日	高野町高野山 (女人道周辺の山林) (宗) 金剛基寺	ハ 工作物の設置	慎重に実施するよう 指示	和歌山県教育委員会
29	文第34号の(20) 平成20年2月27日	史跡 金剛基寺境内	地質調査 平成20年1月31日	高野町高野山425-1 (宗) 金剛三昧院 (宗) 金剛基寺	ハ 工作物の設置	慎重に実施するよう 指示	和歌山県教育委員会
30	和教文第630号 平成20年2月29日	史跡 和歌山城	車庫仮設掘削機設置 平成20年1月28日	和歌山市一番町3 和歌山県	ハ 工作物の設置	慎重に実施するよう 指示	和歌山県教育委員会
31	新教文第400号 平成20年2月18日	史跡 新宮福祇附 水野家墓所	樹木伐採 平成20年1月28日	新宮市新宮字丹輪7691-1 新宮市	ヘ 木竹の伐採	新宮市教育委員会 の指示	新宮市教育委員会
32	和教文第690号 平成20年2月26日	特別史跡 若橋千塚古墳群	説明板設置工事 平成20年2月25日	和歌山市吉備1833地 和歌山県	ハ 工作物の設置	慎重に実施するよう 指示	和歌山県教育委員会
33	和教文第706号 平成20年2月27日	特別史跡 若橋千塚古墳群	樹木伐採 平成20年2月28日	和歌山市吉備1833地 和歌山県	ヘ 木竹の伐採	慎重に実施するよう 指示	和歌山県教育委員会

平成19年度 国指定記念物現状変更許可一覧(進達) 1

No.	文書番号 日付	記念物名	申請理由 申請日	場所 所在地など	申請者	備考
1	文第33号の 平成19年4月5日	史跡 金剛寺寺境内	墓石建立 平成19年2月21日	高野町高野山553-1 (宗) 金剛寺	個人	高野町教育委員会 立会
2	文第33号の(3) 平成19年4月6日	特別史跡 岩橋千塚古墳群	地面復元工事 平成19年4月3日	和歌山市岩橋1791 和歌山県	紀伊風土記の丘館長	紀伊風土記の丘職員 立会
3	文第33号の(3) 平成19年4月9日	特別史跡 岩橋千塚古墳群	横穴式石室内部照明の ための電気工事 平成19年4月4日	和歌山市岩橋地内 和歌山県	紀伊風土記の丘館長	紀伊風土記の丘職員 立会
4	文第33号の(4) 平成19年4月13日	史跡 金剛寺寺境内	免損調査 平成19年3月2日	高野町高野山152 (宗) 金剛寺	(宗) 金剛寺	和歌山県教育委員会 の指示
5	文第33号の(5) 平成19年5月14日	史跡 金剛寺寺境内	前大管理施設 平成19年4月25日	高野町高野山132 (宗) 金剛寺	(宗) 金剛寺	高野町教育委員会 立会
6	文第33号の(6) 平成19年5月21日	史跡 金剛寺寺境内	加配工事 平成19年5月22日	高野町高野山152 (宗) 金剛寺	(宗) 金剛寺	高野町教育委員会 立会
7	文第33号の(7) 平成19年6月6日	史跡 金剛寺寺境内	墓石建立 平成19年5月22日	高野町高野山553-1 (宗) 金剛寺	(宗) 上海院	高野町教育委員会 立会
8	文第33号の(8) 平成19年6月20日	名勝 根来寺庭園	平成19年度補助事業に 伴う聖天宮修繕・木橋復元 平成19年6月14日	岩出市根来2160-1・2、 2169-3、2287、2287-35、 2288、2289-6 (宗) 根来寺	(宗) 新羅真言宗 総本山根来寺	和歌山県教育委員会 の指示
9	文第33号の(9) 平成19年7月19日	史跡 金剛寺寺境内	歩道の改修・新設 平成19年6月21日	高野町高野山奥の院21 (宗) 金剛寺	(宗) 金剛寺	高野町教育委員会 立会
10	文第33号の(10) 平成19年7月19日	史跡 金剛寺寺境内	墓石建立 平成19年7月6日	高野町高野山553-1 (宗) 金剛寺	(宗) 高宗院	高野町教育委員会 立会
11	文第33号の(11) 平成19年7月23日	史跡 金剛寺寺境内	墓石建立 平成19年6月28日	高野町高野山553-1 (宗) 金剛寺	個人	高野町教育委員会 立会
12	文第33号の(12) 平成19年8月1日	史跡 金剛寺寺境内	免損調査 平成19年7月27日	高野町高野山152 (宗) 金剛寺	(宗) 金剛寺	和歌山県教育委員会 の指示
13	文第33号の(13) 平成19年8月9日	史跡 金剛寺寺境内	墓石建立 平成19年7月7日	高野町高野山553-1 (宗) 金剛寺	個人	高野町教育委員会 立会
14	文第33号の(14) 平成19年8月9日	史跡 金剛寺寺境内	墓石建立 平成19年6月12日	高野町高野山553-1 (宗) 金剛寺	個人	高野町教育委員会 立会
15	文第33号の(15) 平成19年8月14日	特別史跡 岩橋千塚古墳群	記念物保存修理事業に伴う 掘削調査 平成	和歌山市岩橋1833、1832 和歌山県	紀伊風土記の丘館長	和歌山県教育委員会 の指示
16	文第33号の(16) 平成19年8月14日	特別史跡 岩橋千塚古墳群	記念物保存修理事業に伴う 大日山35号墳の墳丘復元工事 平成19年8月7日	和歌山市岩橋1835、 井辺574、576、576、577、 631、632、642、643、644 鳴神204 和歌山県	紀伊風土記の丘館長	紀伊風土記の丘職員 立会
17	文第33号の(17) 平成19年8月17日	史跡 金剛寺寺境内	モニタリング工事 平成19年8月17日	高野町高野山132 (宗) 金剛寺	(宗) 金剛寺	高野町教育委員会 立会
18	文第33号の(18) 平成19年8月17日	史跡 金剛寺寺境内	湧水管理工事 平成19年8月17日	高野町高野山152 (宗) 金剛寺	(宗) 金剛寺	高野町教育委員会 立会
19	文第33号の(19) 平成19年8月21日	天然記念物 神島	神島の誕生回廊のための 外取壊改修 平成19年8月17日	田辺市新住町3972 田辺市	田辺市長	和歌山県教育委員会 の指示
20	文第33号の(20) 平成19年9月11日	史跡 熊野三山 熊野本宮大社 境内	園付整備の撤去と新設 平成19年8月28日	田辺市本宮町本宮101、 142-2、1088、1113、1124 (宗) 熊野本宮大社	(宗) 熊野本宮大社	田辺市教育委員会 立会
21	文第33号の(21) 平成19年9月18日	史跡 高山寺貝塚	現状の迹の区画工事 平成19年7月29日	田辺市稲成町387-1、 389-1、392-1・2・3、 394 (宗) 高山寺	(宗) 高山寺	高野町教育委員会 立会
22	文第33号の(22) 平成19年10月11日	史跡 熊野三山 熊野本宮大社 田社地大斎原	河川の掘削工事 平成19年9月28日	田辺市本宮町本宮宇高倉地1 (宗) 熊野本宮大社	和歌山県知事	田辺市教育委員会 立会
23	文第33号の(22) 平成19年10月18日	名勝 根来寺庭園	庭園内の立石修理 平成19年10月10日	岩出市根来2266 (宗) 新羅真言宗 総本山根来寺	(宗) 新羅真言宗 総本山根来寺	和歌山県教育委員会 の指示
24	文第33号の(23) 平成19年10月23日	史跡 熊野三山 神倉神社の石段	平成19年度国庫補助事業に 係る工事 平成19年10月12日	新宮市新宮字左郎・鼻 熊野通玉大社	新宮市長	新宮市教育委員会 立会
25	文第33号の(24) 平成19年10月26日	天然記念物 新宮園沢浮島 植物群系	浮島植物群系の気候及び 土壌環境調査 平成19年10月19日	新宮市新宮9000 新宮市	新宮市長	和歌山県教育委員会 の指示
26	文第33号の(25) 平成19年10月29日	天然記念物 江原崎地性 植物群系	環境学習(江原崎の自然) の調査 平成19年10月18日	すさみ町江住154 春日神社	すさみ町江住中学校校長	和歌山県教育委員会 の指示
27	文第33号の(26) 平成19年11月1日	史跡 金剛寺寺境内	墓所の仮足場設置・ 仮道橋架設 平成19年10月16日	高野町高野山525-1 (宗) 金剛三昧院、 (宗) 金剛寺	(宗) 金剛寺	高野町教育委員会 立会
28	文第33号の(27) 平成19年11月1日	史跡 金剛寺寺境内	墓所改修 平成19年10月23日	高野町高野山553-1 (宗) 金剛寺	高野山福徳会	高野町教育委員会 立会
29	文第33号の(28) 平成19年11月2日	史跡 新宮城跡附 水野家墓所	残土処理・墓木剪定・ 発掘調査 平成19年10月29日	新宮市新宮字丹後1691-4 新宮市	新宮市長	新宮市教育委員会 立会

平成19年度 国指定記念物現状変更許可一覧（進達） 2

No.	文書番号 日付	記念物名	申請理由 申請日	場所 所有者など	申請者	備考
30	文第33号の(29) 平成19年11月27日	史跡 熊野古道 大辺路富田坂	確認調査 平成19年11月2日	白河町富田字熊山1238番地 先から1242番地先 白河町	白河町長	和歌山県教育委員会 の指示
31	文第33号の(30) 平成19年11月7日	史跡 金剛寺寺域内	石灯籠設置 平成19年10月26日	高野町高野山553-1 (宗) 金剛寺寺	(宗) 蓮華宗院	高野町教育委員会 立会
32	文第33号の(31) 平成19年11月7日	史跡 金剛寺寺域内	墓石建立 平成19年10月26日	高野町高野山548 (宗) 金剛寺寺	(宗) 持明院	高野町教育委員会 立会
33	文第33号の(32) 平成19年11月19日	史跡 金剛寺寺域内	墓石建立 平成19年10月30日	高野町高野山548 (宗) 金剛寺寺	(前) 大栄院	高野町教育委員会 立会
34	文第33号の(33) 平成19年11月19日	史跡 金剛寺寺域内	墓石改修 平成19年11月1日	高野町高野山553-1 (宗) 金剛寺寺	個人	高野町教育委員会 立会
35	文第33号の(34) 平成19年12月14日	史跡 和歌山城	平成19年度国庫補助事業 に係る工事 平成19年11月22日	和歌山市一番丁3番地 和歌山市	和歌山市長	和歌山県教育委員会 の指示
36	文第33号の(35) 平成20年1月9日	史跡 特別史跡 岩橋下塚古墳群	平成19年度国庫補助事業 に係る古墳群の 保存修理工事 平成19年12月14日	和歌山市岩橋1411 和歌山市	紀伊風土記の丘館長	紀伊風土記の丘職員 立会
37	文第33号の(36) 平成20年1月9日	名勝 園の丸庭園 (紅葉活組園)	紅葉活組園紅葉混雑改善 に係る工事 平成19年11月20日	和歌山市一番丁3番地 和歌山市	和歌山市長	和歌山市教育委員会 立会
38	文第33号の(37) 平成20年1月10日	史跡 和歌山城	和歌山城内における 御膳下ドライアップ 設備設置 平成19年10月18日	和歌山市一番丁3番地 和歌山市	和歌山市長	和歌山市教育委員会 立会
39	文第33号の(38) 平成20年1月18日	天然記念物 オオウナギ 生息地	道路拡幅工事に伴う大型 ブルック機搬入・重巻式 掘削の設置 平成20年1月18日	白河町十九洲地先 国土交通省	国土交通省 近畿地方整備局 紀南河川国道事務所 所長	和歌山県教育委員会 と協議
40	文第33号の(39) 平成20年2月15日	史跡 旧名手宿本陣	仮設管理棟の設置 平成20年2月7日	紀の川市本手宿641 紀の川市	紀の川市長	紀の川市教育委員会 立会
41	文第33号の(40) 平成20年2月21日	史跡 熊野参詣道	護国坂復旧工事 平成20年2月18日	田辺市本宮町熊川字如法 1112 個人	田辺市長	田辺市教育委員会 立会
42	文第33号の(41) 平成20年3月21日	史跡 金剛寺寺域内	墓所改修 平成20年3月13日	高野町高野山553-1 (宗) 金剛寺寺	(宗) 親王院	高野町教育委員会立会

平成19年度 県指定記念物現状変更許可一覧

	文書番号 日付	記念物名	申請日・申請理由	現状変更箇所・所有者等	申請者	備考
1	文第134号 平成19年6月5日	天然記念物 奥の院大杉林	古根木の伐採 平成19年3月22日	高野町高野山奥の院 (宗) 金剛寺寺	(前) 金剛寺寺	許可
2	文第146号 平成19年4月8日	史跡 水軒燈防	西宮交差点改良工事に伴う 雷針除根設置 平成19年6月8日	和歌山市西浜 国	和歌山県知事	許可
3	文第281号 平成19年9月5日	史跡 水軒燈防	発掘調査のため 平成19年9月4日	和歌山市西浜 国	和歌山県知事	許可
4	文第134号の(2) 平成19年9月10日	天然記念物 十五社の樟樹	枝の伐採 平成19年9月3日	かつらぎ町笠田東 妙楽寺交差点	妙楽寺義経講	申請内容の範囲で 実施すること
5	文第134号の(3) 平成19年10月3日	天然記念物 熊野三所神社の 社叢	社叢内に侵入している竹類 の伐採 平成19年10月3日	白河町7 4 4 熊野三所神社	熊野三所神社	許可
6	文第134号の(4) 平成19年12月20日	史跡 切目王子墓	保存修理工事（経路修理工事） 平成19年12月17日	和歌山市西浜 国	切目神社	許可
7	文第519号 平成20年1月18日	史跡 水軒燈防	道路設置 平成19年12月5日	和歌山市西浜 国	和歌山県知事	許可
8	文第134号の(5) 平成20年1月21日	史跡 大用庵古墳	発掘調査のため 平成20年1月7日	白河町7 4 4 熊野三所神社	熊野三所神社	許可
9	文第134号の(6) 平成20年2月25日	史跡 伊弉冉御用水路 文夏井	水路復旧工事のため 平成20年2月25日	かつらぎ町大字萩原地内 文夏井水利組合	文夏井水利組合	県教育委員会 立会
10	文第281号の(2) 平成20年2月26日	史跡 水軒燈防	水軒燈周辺美化のための松 の伐採 平成20年1月30日	和歌山市西浜 国	水軒の浜に松を 植えたい	許可
11	文第134号の(7) 平成20年3月7日	史跡 磯田八幡神社 跡地	管理のための権限設置 平成20年2月28日	橋本市磯田町豊井62 磯田八幡神社	磯田八幡神社	橋本市教育委員会 立会

平成19年度 埋蔵文化財関係届出等件数一覧

文化財保護法 根拠 条項名	指示内容等	発掘調査の種類																	計					
		道路	鉄道	河川	港湾	学校	住宅	個人住宅	工場	店舗	兼用住宅	その他建物	宅地造成	土地区画整理	公園造成	ガス等	農業基盤	農業関係		その他開発	自然災害	保存目的	学術目的	遺跡整備
第93条	発掘調査	1				2	9	28		4	1	4	3			6			2					60
	工事立会	1				1	15	149		3	7	6	13			16			9					220
	慎重工事						3	41			2	5	1			2		1	10					65
	その他																							0
第94条	発掘調査	12		2								1				1			1					17
	工事立会	8				4					1	1				13		2	5					34
	慎重工事	4				1						1				1								7
	その他																							0
合 計		26	0	2	0	8	27	218	3	14	7	25	4		0	39	0	3	27	0	0	0	0	403
第92条	試験・確認調査						1	1						2	1							2		7
	本発掘調査	7										1	1		1									10
第99条	試験・確認調査	1				1	2	2	2	1	1	1	1									1	4	17
	本発掘調査	1					2																	3
合 計		9	0	0	0	1	5	3	2	1	1	1	2	3	0	2	0	0	0	0	0	3	4	37

平成19年度 県内市町村別埋蔵文化財関係届出等件数一覧

	発掘の届出・通知				発掘調査の届出・報告		市町村名	発掘の届出・通知				発掘調査の届出・報告	
	第93条	増減	第94条	増減	第92条	第99条		第93条	増減	第94条	増減	第92条	第99条
和歌山市	125	▲2	14	0	9	2	日高町	1	▲4	0	0	0	-
海蔵市	16	▲11	5	1	1	4	山良町	1	▲1	0	▲1	0	-
紀美野町	4	4	0	0	0	-	日高川町	0	0	0	▲1	0	-
紀の川市	39	▲19	2	▲2	0	1	印南町	0	▲1	0	0	0	-
岩出市	41	15	10	▲2	0	0	みなべ町	1	▲1	0	▲2	0	-
橋本市	5	▲2	3	1	1	0	田辺市	33	2	10	2	1	5
九度山町	2	2	0	0	0	-	白浜町	2	0	1	▲1	0	1
高野町	10	▲6	5	1	0	0	上富田町	0	▲2	0	▲2	0	-
かつらぎ町	11	2	0	▲3	1	-	すさみ町	0	0	0	0	0	-
有田市	2	▲3	0	0	0	0	串本町	3	2	0	▲1	0	-
喜田川町	16	▲1	5	0	4	3	新宮市	10	▲7	2	2	0	0
湯浅町	0	0	0	0	0	-	姫宮勝浦町	3	1	0	0	0	1
広川町	0	▲1	0	0	0	-	太地町	0	0	0	0	0	-
観音寺市	19	0	1	▲2	0	2	古座川町	0	0	0	0	0	-
美浜町	1	▲1	0	0	1	-	北山村	0	0	0	0	0	-
合計								345	▲34	58	▲10	18	19

※市町村名…専門職員配備（平成19年度）

埋蔵文化財発掘の届出（文化財保護法第93条）一覧表 1

届出番号	届出等の種類 発掘法名	遺跡の名称 時代・種類 所在	届出等の日付	教育委員会による処理		備考
				文書番号 届出の日付	指示事項	
1	工事等の届出 第93条	市内1区通勝 敷布地 諏訪市宮内字園ノ前1036-1E	平成19年3月13日	文書24号 平成19年4月2日		
2	工事等の届出 第93条	八国山城跡 中堂・城跡 松江市川島志田町岸宮字八国990-19, 990-83	平成19年3月16日	文書24号の(2) 平成19年4月2日		浄化槽部分工事立会
3	工事等の届出 第93条	上野通跡 旧石倉・出土地 紀の市上野字名草22-10	平成19年3月19日	文書24号の(3) 平成19年4月2日		浄化槽部分工事立会
4	工事等の届出 第93条	八国山城跡 中堂・城跡 紀の市川島志田町岸宮字八国990-13	平成19年3月27日	文書24号の(4) 平成19年4月2日		慎重工事
5	工事等の届出 第93条	平井遺跡跡 敷布地・弥生～奈良 和歌山市平井字遺里内368番, 369番, 370番1, 370番2, 373番2の一部	平成19年3月20日	文書24号の(5) 平成19年4月2日		浄化槽部分工事立会
6	工事等の届出 第93条	木ノ本田遺跡跡 敷布地 和歌山市豊原字宮前5, 6, 7, 8	平成19年3月27日	文書24号の(6) 平成19年4月2日		確認調査
7	工事等の届出 第93条	和歌山城跡 近世・城跡 和歌山市跡十一番丁27番地	平成19年3月29日	文書24号の(7) 平成19年4月2日		浄化槽部分工事立会
8	工事等の届出 第93条	笠田遺跡跡 鎌倉・敷布地 伊都郡かつらぎ町大字笠田東字白龍元995番1	平成19年3月28日	文書24号の(8) 平成19年4月2日		工事立会
9	工事等の届出 第93条	川辺遺跡跡 縄文～平安・集落跡 和歌山市宇字沢原43番1, 他6番	平成19年4月10日	文書24号の(9) 平成19年4月27日		確認調査
10	工事等の届出 第93条	岩橋1号遺跡跡 古墳～中世・敷布地 和歌山市若狭字南田内1293-5	平成19年4月12日	文書24号の(10) 平成19年4月27日		確認調査
11	工事等の届出 第93条	木ノ本田遺跡跡 敷布地 和歌山市木ノ本字御島552-1の一部	平成19年4月11日	文書24号の(11) 平成19年4月2日		慎重工事
12	工事等の届出 第93条	田代遺跡跡 弥生～室町・敷布地 和歌山市野戸4丁目67地	平成19年4月17日	文書24号の(12) 平成19年4月27日		浄化槽部分工事立会
13	工事等の届出 第93条	岩橋遺跡跡 敷布地 和歌山市岩橋字小路1043-1E	平成19年4月18日	文書24号の(13) 平成19年4月27日		浄化槽部分工事立会
14	工事等の届出 第93条	岩橋遺跡跡 敷布地 和歌山市岩橋字小路1043-1E	平成19年4月18日	文書24号の(14) 平成19年4月27日		浄化槽部分工事立会
15	工事等の届出 第93条	金剛寺遺跡跡 平安～・寺院跡 伊都郡高野町高野山224	平成19年4月10日	文書24号の(15) 平成19年4月27日		工事立会
16	工事等の届出 第93条	中堂1遺跡跡 弥生～奈良・敷布地 紀の市中堂字高伏505番一部, 505番4, 506番1一部, 506番3	平成19年4月12日	文書24号の(16) 平成19年4月27日		確認調査
17	工事等の届出 第93条	田代遺跡跡 江戸～敷布地 田代市中堂町58-1番地	平成19年4月10日	文書24号の(17) 平成19年4月27日		浄化槽部分工事立会
18	工事等の届出 第93条	西飯岡1号遺跡跡 縄文～古代・敷布地 かつらぎ町大字妙寺字大沼ノ上210番2, 他2番	平成19年4月10日	文書24号の(18) 平成19年4月27日		確認調査
19	工事等の届出 第93条	金剛寺遺跡跡 平安～・寺院跡 伊都郡高野町高野山243林道内	平成19年4月4日	文書24号の(19) 平成19年4月27日		工事立会
20	工事等の届出 第93条	志摩島1号遺跡跡 古墳・集落跡 伊都郡九度山町大字志摩島52番地	平成19年3月1日	文書24号の(20) 平成19年5月8日		慎重工事
21	工事等の届出 第93条	佐野遺跡跡 弥生～古墳・敷布地 新宮市佐野字伊地原945-5	平成19年4月6日	文書24号の(21) 平成19年3月8日		慎重工事
22	工事等の届出 第93条	佐野遺跡跡 弥生～古墳・敷布地 新宮市佐野字伊地原974-4	平成19年4月18日	文書24号の(22) 平成19年5月8日		浄化槽部分工事立会
23	工事等の届出 第93条	佐野遺跡跡 弥生～敷布地 新宮市千種丁1番996	平成19年5月1日	文書24号の(23) 平成19年5月8日		確認調査
24	工事等の届出 第93条	木ノ本田遺跡跡 敷布地 和歌山市木ノ本229地生	平成19年4月20日	文書24号の(24) 平成19年5月8日		工事立会
25	工事等の届出 第93条	磯原遺跡跡 古墳・敷布地 和歌山市磯原290, 6～287-3	平成19年4月20日	文書24号の(25) 平成19年5月8日		工事立会
26	工事等の届出 第93条	木ノ本1遺跡跡 鎌倉・城跡 和歌山市西生字芝25-13	平成19年4月23日	文書24号の(26) 平成19年5月8日		確認調査
27	工事等の届出 第93条	岩橋遺跡跡 敷布地 和歌山市岩橋字小路1043-8	平成19年4月26日	文書24号の(27) 平成19年5月8日		浄化槽部分工事立会
28	工事等の届出 第93条	磯ヶ崎遺跡跡 中世・城跡 日高郡山田町白粉1310-8, 日高郡日高町原谷王子台1257-1	平成19年4月25日	文書24号の(28) 平成19年5月8日		慎重工事
29	工事等の届出 第93条	旧古備中学校校庭遺跡跡 敷布地・弥生～鎌倉 有田郡有田町大字野田高広139番1	平成19年4月26日	文書24号の(29) 平成19年5月8日		慎重工事
30	工事等の届出 第93条	根来寺遺跡跡 平安～・寺院跡 岩出山田山字太子ウ89-251	平成19年5月1日	文書24号の(30) 平成19年5月8日		浄化槽部分工事立会

埋蔵文化財発掘の届出（文化財保護法第93条）一覧表 2

番号	届出等の種類 届出法令	遺跡の名称 時代・種類 所在地	届出等の日付	教育委員会による処理		備考
				文書番号 指示の日付	指示事項	
31	工事等の届出 第93条	松原遺跡 縄文～中世、近世・散布地 橋本市松原字宮前145-1	平成19年4月25日	文第21号の(31) 平成19年5月17日		
32	工事等の届出 第93条	宇田森遺跡 弥生(中期～後期)、集落跡 和歌山市宇田森字高野分20、字神ノ木36-10	平成19年5月7日	文第24号の(32) 平成19年5月17日		慎重工事 浄化槽部分工事立会
33	工事等の届出 第93条	西上遺跡 古墳～平安・散布地 和歌山市西庄字北西園566-1、567-1	平成19年5月10日	文第24号の(33) 平成19年5月17日		確認調査
34	工事等の届出 第93条	西園分蔵寺 奈良・散布地 岩出市西園分字中福内383-10	平成19年5月2日	文第24号の(34) 平成19年5月17日		浄化槽部分工事立会
35	工事等の届出 第93条	西園分蔵寺 奈良・寺院跡 岩出市西園分字中福内383-14の一部	平成19年5月2日	文第24号の(35) 平成19年5月17日		浄化槽部分工事立会
36	工事等の届出 第93条	尼寺藏骨寺跡 寺院跡 紀の川市貴志川町尼寺277	平成19年5月7日	文第24号の(36) 平成19年5月17日		確認調査
37	工事等の届出 第93条	東島遺跡 奈良・平安・散布地 紀の川市重次井字正室92番16	平成19年5月8日	文第24号の(37) 平成19年5月17日		浄化槽部分工事立会
38	工事等の届出 第93条	上野野遺跡 旧石部・出土地 紀の川市上野野字名野22-34	平成19年5月8日	文第24号の(38) 平成19年5月17日		慎重工事
39	工事等の届出 第93条	山吹丁遺跡 弥生～古墳・散布地 和歌山県山吹丁4番	平成19年5月8日	文第24号の(39) 平成19年5月17日		立会調査
40	工事等の届出 第93条	津井岩遺跡 弥生～中世・集落跡 御坊市津井町吉田764-3	平成19年5月8日	文第24号の(40) 平成19年5月17日		復旧部分立会調査
41	工事等の届出 第93条	東郷遺跡 弥生・集落跡 紀伊郡御田町藤井1858-3	平成19年5月9日	文第24号の(41) 平成19年5月17日		浄化槽部分立会調査
42	工事等の届出 第93条	横原遺跡 古墳・散布地 和歌山県横原	平成19年5月9日	文第24号の(42) 平成19年5月17日		慎重工事
43	工事等の届出 第93条	東田中神社遺跡 弥生～中世・散布地 紀の川市打田字城ノ木57番12	平成19年5月7日	文第24号の(43) 平成19年5月23日		工事立会
44	工事等の届出 第93条	東田中神社遺跡 紀の川市打田字城ノ木57-11	平成19年5月8日	文第24号の(44) 平成19年5月23日		浄化槽部分工事立会
45	工事等の届出 第93条	磯辺遺跡 鎌倉～室町・城跡 有田郡有田町下津野349-2	平成19年5月15日	文第24号の(45) 平成19年5月23日		浄化槽部分工事立会
46	工事等の届出 第93条	佐野遺跡 弥生～古墳・散布地 新宮市佐野字地蔵973-4	平成19年5月11日	文第24号の(46) 平成19年5月23日		慎重工事
47	工事等の届出 第93条	成の塚遺跡 中世・城跡 有田市星尾字城ノ木44-1	平成19年5月21日	文第24号の(47) 平成19年5月24日		浄化槽部分工事立会
48	工事等の届出 第93条	田辺城下町遺跡 江戸・散布地 田辺市田辺 復興地帯2-9	平成19年5月15日	文第24号の(48) 平成19年5月31日		工事立会
49	工事等の届出 第93条	田辺遺跡 散布地 和歌山市田辺字小浜1043-10	平成19年5月16日	文第24号の(49) 平成19年5月31日		浄化槽部分工事立会
50	工事等の届出 第93条	平田森遺跡 弥生(中期～後期)、集落跡 和歌山県平田森字神ノ木36番8	平成19年5月16日	文第24号の(50) 平成19年5月31日		工事立会
51	工事等の届出 第93条	島屋遺跡 縄文・散布地 海南市島屋273-2・272-9	平成19年5月23日	文第24号の(51) 平成19年6月5日		浄化槽部分工事立会
52	工事等の届出 第93条	八岡山城跡 中世・城跡 紀の川市典志山町原字八岡990-115	平成19年5月21日	文第24号の(52) 平成19年6月5日		浄化槽部分工事立会
53	工事等の届出 第93条	法日遺跡 弥生～鎌倉・散布地 田辺市上方呂字法日66-8	平成19年6月17日	文第24号の(53) 平成19年6月5日		浄化槽部分工事立会
54	工事等の届出 第93条	岡田日遺跡 弥生～中世・散布地 紀の川市上井部625-1	平成19年5月25日	文第24号の(54) 平成19年6月5日		浄化槽部分工事立会
55	工事等の届出 第93条	枇杷谷遺跡 縄文～中世・散布地 紀の川市泉田字栗口209-1	平成19年5月25日	文第24号の(55) 平成19年6月5日		式部調整部分工事立会
56	工事等の届出 第93条	南古瀬遺跡 古墳・古墳跡、縄文～室町・集落 和歌山県平原字空堀116-1・117-1・118-3	平成19年5月24日	文第24号の(56) 平成19年6月5日		工事立会
57	工事等の届出 第93条	太田、黒田遺跡、太田城跡 弥生～奈良・集落跡、安土桃山・城跡跡 和歌山県太田430-2、430-3・437-2	平成19年5月24日	文第24号の(57) 平成19年6月5日		慎重工事
58	工事等の届出 第93条	野田区遺跡 先土器～中世・寺院跡跡 有田郡有田町大字野田字清水149-1の1の一部	平成19年5月28日	文第24号の(58) 平成19年6月7日		浄化槽部分工事立会
59	工事等の届出 第93条	佐野遺跡 弥生～古墳・散布地 新宮市佐野字地蔵945-4	平成19年5月28日	文第24号の(59) 平成19年6月7日		慎重工事
60	工事等の届出 第93条	高塚古墳遺跡 弥生～古墳・散布地 和歌山県井上字谷田320-10の1部、329-3の一部、329-8の一部	平成19年5月28日	文第24号の(60) 平成19年6月7日		工事立会



埋蔵文化財発掘の届出（文化財保護法第93条）一覧表 3

番号	届出等の種類 発掘法令	遺跡の名称 時代・規模 所在	届出等の日付	教育委員会による処理		備考
				文書番号 指示の日付	指示事項	
61	工事等の届出 第93条	高井遺跡 敷布地 和歌山県高井川字西島井650番1, 651番1, 651番3, 652番1, 652番2, 653番	平成19年6月28日	文書21号の(61) 平成19年6月7日		
62	工事等の届出 第93条	後原遺跡 古墳・敷布地 和歌山県履原字東後原田320-1	平成19年6月29日	文書24号の(62) 平成19年6月7日	確認調査	
63	工事等の届出 第93条	高之遺跡 和歌山県中宇統肥谷701番21	平成19年6月1日	文書24号の(63) 平成19年6月7日		工事立会
64	工事等の届出 第93条	木ノ本日遺跡 敷布地 和歌山県木ノ本934地先	平成19年6月30日	文書24号の(64) 平成19年6月7日		工事立会
65	工事等の届出 第93条	松葉寺遺跡 平安～中世・近世・寺院跡 岩出市根来字大門地下1470番1	平成19年6月1日	文書24号の(65) 平成19年6月7日		工事立会
66	工事等の届出 第93条	鎌堂地区遺跡 先土路～鎌倉 和歌山県宇陀市376-17	平成19年6月4日	文書24号の(66) 平成19年6月7日	確認調査	
67	工事等の届出 第93条	金剛寺遺跡 平安～ 高野町高野山境内	平成19年6月1日	文書21号の(67) 平成19年6月7日		浄化槽部分工事立会
68	工事等の届出 第93条	田辺城下町遺跡 江戸・敷布地 田辺市赤1271-1	平成19年5月25日	文書24号の(68) 平成19年6月18日		浄化槽部分工事立会
69	工事等の届出 第93条	田辺城下町遺跡 江戸・敷布地 田辺市下藤敷1-1-2	平成19年5月31日	文書24号の(69) 平成19年6月18日		工事立会
70	工事等の届出 第93条	矢野遺跡 縄文～中世・敷布地 田辺市秋津野字上新田690-3	平成19年5月31日	文書24号の(70) 平成19年6月18日		工事立会
71	工事等の届出 第93条	法丁日遺跡 弥生～鎌倉・敷布地 田辺市上方町字法町65-16	平成19年6月5日	文書24号の(71) 平成19年6月18日		浄化槽部分工事立会
72	工事等の届出 第93条	田辺城下町遺跡 江戸・敷布地 田辺市中屋敷町68-1	平成19年6月8日	文書24号の(72) 平成19年6月18日		工事立会
73	工事等の届出 第93条	界塚遺跡 城跡・中世 名取宮内宮町番660-1	平成19年6月4日	文書21号の(73) 平成19年6月18日		工事立会
74	工事等の届出 第93条	尾ヶ丘遺跡 安町・敷布地 岩出市橋本字中渡803-1, 803-4	平成19年6月7日	文書24号の(74) 平成19年6月18日	確認調査	
75	工事等の届出 第93条	春日山城跡 城跡跡・中世 海南市大字山目山1056番16	平成19年6月7日	文書24号の(75) 平成19年6月18日		工事立会
76	工事等の届出 第93条	尾ヶ丘遺跡 縄文～古墳・古墳跡ほか 御坊市地蔵町南風屋字御坊ノ上459-2地7築	平成19年6月6日	文書24号の(76) 平成19年6月18日	確認調査	
77	工事等の届出 第93条	山吹丁遺跡 弥生～古墳・敷布地 和歌山県山吹町字野宮13丁目25番	平成19年6月6日	文書24号の(77) 平成19年6月18日		工事立会
78	工事等の届出 第93条	木ノ本日遺跡 敷布地 和歌山県西庄字芝75番6	平成19年6月4日	文書24号の(78) 平成19年6月18日		工事立会
79	工事等の届出 第93条	谷橋遺跡 敷布地 和歌山県新橋字小郷1043-12の1部	平成19年6月11日	文書24号の(79) 平成19年6月18日		浄化槽部分工事立会
80	工事等の届出 第93条	野口遺跡 縄文～中世・敷布地 徳小市磯田町中平勇塚522番5	平成19年6月8日	文書24号の(80) 平成19年6月18日		工事立会
81	工事等の届出 第93条	鎌堂地区遺跡 先土路～鎌倉 有田川町字376-17	平成19年6月18日	文書24号の(81) 平成19年6月20日		浄化槽部分工事立会
82	工事等の届出 第93条	中野遺跡 縄文・中世～近世・敷布地 有田川町大字中野字金剛1の1部, 77-2	平成19年6月15日	文書24号の(82) 平成19年6月20日		工事立会
83	工事等の届出 第93条	田辺城下町遺跡 江戸・敷布地 田辺市下藤敷1-74	平成19年6月13日	文書24号の(83) 平成19年6月20日		確認調査
84	工事等の届出 第93条	法丁日遺跡 弥生～鎌倉・敷布地 田辺市上方町字法町65-11	平成19年6月12日	文書24号の(84) 平成19年6月20日		確認調査
85	工事等の届出 第93条	鎌堂寺遺跡 平安～中世・近世・寺院跡 岩出市山田字太字コウ89-254	平成19年6月16日	文書24号の(85) 平成19年6月20日		浄化槽部分工事立会
86	工事等の届出 第93条	大塚遺跡 縄文～鎌倉・敷布地 日高郡日高町字野宮299-5	平成19年6月13日	文書24号の(86) 平成19年6月28日		慎重工事
87	工事等の届出 第93条	西原日遺跡 縄文～古代・敷布地 伊都郡かつらぎ町大字西原跡字西本186-3	平成19年6月18日	文書24号の(87) 平成19年6月28日		浄化槽部分工事立会
88	工事等の届出 第93条	大木崎遺跡 縄文～古墳・敷布地 西生吉部郡大木町新野田大字大木崎セキノ貫1141番1	平成19年6月19日	文書24号の(88) 平成19年6月28日		慎重工事
89	工事等の届出 第93条	木ノ本日遺跡 敷布地 和歌山県山木ノ本256地先	平成19年6月19日	文書24号の(89) 平成19年6月28日		工事立会
90	工事等の届出 第93条	川辺遺跡 縄文～中世・龍潭跡 和歌山県川辺町字宮32番, 33番, 34番	平成19年6月19日	文書24号の(90) 平成19年6月28日		確認調査

埋蔵文化財発掘の届出（文化財保護法第93条）一覧表 4

番号	届出等の種類 根拠法令	遺跡の名称 時代・種類 所在地	届出等の日付	教育委員会による処理		備考
				文書番号 指定の日付	指示事項	
91	工事等の届出 第93条	天狗遺跡 縄文～室町・散布地 田辺市秋津町653-1	平成19年6月11日	文第24号の(91) 平成19年6月28日	工事立会	
92	工事等の届出 第93条	天満日遺跡 古墳・鎌倉・散布地 有田郡有田川町大字天満宇中蔵町607-7	平成19年6月19日	文第24号の(92) 平成19年6月28日	浄化槽部分工事立会	
93	工事等の届出 第93条	金剛基寺遺跡 平安～・寺院跡 伊都郡高野町高野山53	平成19年6月12日	文第24号の(93) 平成19年6月29日	工事立会	
94	工事等の届出 第93条	金剛基寺遺跡 平安～・寺院跡 伊都郡高野町高野山境内	平成19年6月19日	文第24号の(94) 平成19年6月29日	慎重工事	
95	工事等の届出 第93条	狭末寺遺跡 平安～中世・近世・寺院跡 岩田山田町大字太コウ99-258	平成19年6月22日	文第24号の(95) 平成19年6月29日	浄化槽部分工事立会	
96	工事等の届出 第93条	西尾東遺跡 縄文・散布地 海南市九品寺字十丹208-2・208の一部	平成19年6月21日	文第24号の(96) 平成19年6月29日	浄化槽部分工事立会	
97	工事等の届出 第93条	木ノ木1遺跡 散布地 和歌山市西庄字東池ノ内84番16	平成19年6月21日	文第24号の(97) 平成19年6月29日	浄化槽部分工事立会	
98	工事等の届出 第93条	関戸遺跡 弥生～室町・散布地 和歌山市関戸4丁目673-3	平成19年6月25日	文第24号の(98) 平成19年6月29日	浄化槽部分工事立会	
99	工事等の届出 第93条	藤堂地区遺跡 先土器～鎌倉・散布地 有田川町水尻1121-1	平成19年6月20日	文第24号の(99) 平成19年7月4日	浄化槽部分工事立会	
100	工事等の届出 第93条	川原遺跡 中世・集落跡 那賀郡藤野町大字川原字中村上平1335番地3	平成19年5月10日	文第24号の(100) 平成19年7月4日	浄化槽部分工事立会	
101	工事等の届出 第93条	川辺遺跡 縄文～平安・集落跡 和歌山市市原9-1～屋29-1	平成19年6月29日	文第24号の(101) 平成19年7月4日	確認調査	
102	工事等の届出 第93条	和田1遺跡 古墳・散布地 日高郡美咲町大字和田1979番地先	平成19年6月19日	文第24号の(102) 平成19年7月13日	工事立会	
103	工事等の届出 第93条	岡遺跡 縄文～奈良・集落跡 海南市岡田字浜野22-3	平成19年6月25日	文第24号の(103) 平成19年7月13日	浄化槽部分工事立会	
104	工事等の届出 第93条	太田・黒田遺跡 弥生～奈良・集落 和歌山市黒田1041～24地先	平成19年6月28日	文第24号の(104) 平成19年7月13日	工事立会	
105	工事等の届出 第93条	天満日遺跡 縄文～室町・散布地・古墳・散布地 有田郡有田川町天満732-5、732-4、732-7	平成19年7月3日	文第24号の(105) 平成19年7月13日	確認調査	
106	工事等の届出 第93条	天満日遺跡 古墳・散布地 有田郡有田川町大字下津野字南内1030番1	平成19年7月3日	文第24号の(106) 平成19年7月13日	浄化槽部分工事立会	
107	工事等の届出 第93条	藤堂地区遺跡 先土器～鎌倉・散布地 有田郡有田川町天満234-9番地	平成19年7月5日	文第24号の(107) 平成19年7月13日	工事立会	
108	工事等の届出 第93条	大木崎遺跡 縄文～古墳・散布地 東牟婁郡本町郡野川大字大木崎セギノ裏	平成19年7月4日	文第24号の(108) 平成19年7月13日	慎重工事	
109	工事等の届出 第93条	金剛基寺遺跡 平安～・寺院跡 伊都郡高野町高野山593	平成19年5月22日	文第24号の(109) 平成19年7月13日	工事立会	
110	工事等の届出 第93条	名古賀1遺跡 弥生～奈良・集落跡 橋本市高野町名古賀大字209番地の6	平成19年6月27日	文第24号の(110) 平成19年7月13日	慎重工事	
111	工事等の届出 第93条	飯田遺跡 弥生～古墳初級、奈良、平安・集落跡、郡衙跡 御坊市御子西町24番5	平成19年7月6日	文第24号の(111) 平成19年7月13日	確認調査	
112	工事等の届出 第93条	飯田遺跡 弥生～平安・集落跡 和歌山市西田井字村ノ内318-5、316-2	平成19年7月10日	文第24号の(112) 平成19年7月20日	確認調査	
113	工事等の届出 第93条	曾祖田遺跡 古墳・散布地 和歌山県御宇管理田096番1の一部	平成19年7月6日	文第24号の(113) 平成19年7月20日	工事立会	
114	工事等の届出 第93条	ヒツジ遺跡 室町・散布地 岩手町見ヶ辻字辻田44番15	平成19年7月9日	文第24号の(114) 平成19年7月20日	慎重工事	
115	工事等の届出 第93条	見ヶ辻遺跡 室町・散布地 岩手町見ヶ辻字辻田44番12・17	平成19年7月11日	文第24号の(115) 平成19年7月25日	浄化槽部分工事立会	
116	工事等の届出 第93条	熊倉寺遺跡 平安～中世・近世・寺院跡 岩田山田町大字室栗1320番地の一部	平成19年7月19日	文第24号の(116) 平成19年7月25日	橋基復原部分工事立会	
117	工事等の届出 第93条	岩田坪遺跡 弥生～古墳・散布地 御坊市御子西町平田坪366-2	平成19年7月18日	文第24号の(117) 平成19年7月25日	浄化槽部分工事立会	
118	工事等の届出 第93条	見ヶ辻遺跡 室町・散布地 岩手町見ヶ辻字辻田44番2	平成19年7月23日	文第24号の(118) 平成19年7月26日	慎重工事	
119	工事等の届出 第93条	見ヶ辻遺跡 室町・散布地 岩手町見ヶ辻字辻田44番11・16	平成19年7月23日	文第24号の(119) 平成19年7月26日	浄化槽部分工事立会	
120	工事等の届出 第93条	金剛基寺遺跡 平安～・寺院跡 伊都郡高野町高野山151番地	平成19年6月25日	文第24号の(120) 平成19年7月31日	工事立会	

埋蔵文化財発掘の届出（文化財保護法第93条）一覧表 5

番号	届出等の種類 根拠法令	遺跡の名称 年代・種類 所在地	届出等の日付	教育委員会による処理		備考
				文書番号 届出の日付	指示事項	
121	工事等の届出 第93条	本ノ木日遺跡 敷布地 和歌山市大ノ木字ノ中1054-1、1054-2	平成19年7月23日	文書24号の(121) 平成19年7月31日		
122	工事等の届出 第93条	和歌山日遺跡 奈良～中世、敷布地 岩出市西園分76-1、76-7、101-4	平成19年7月25日	文書24号の(122) 平成19年7月31日	工事立会	
123	工事等の届出 第93条	東田中神社遺跡 弥生～中世、敷布地 紀の川市打守字城ノ木59-7、59-9	平成19年7月23日	文書24号の(123) 平成19年7月31日	浄化槽部分工事立会	
124	工事等の届出 第93条	太田・黒田遺跡 弥生～奈良、集落跡 和歌山市黒田88-1、2	平成19年7月24日	文書24号の(124) 平成19年8月14日	確認調査	
125	工事等の届出 第93条	島井遺跡 敷布地 和歌山市武川半南出1608-3	平成19年7月27日	文書24号の(125) 平成19年8月14日	浄化槽部分工事立会	
126	工事等の届出 第93条	木立町遺跡 弥生、敷布地 和歌山市吹屋町五丁目20番2-4	平成19年7月27日	文書24号の(126) 平成19年8月14日	慎重工事	
127	工事等の届出 第93条	且来V遺跡 山部、敷布地 海南市且来字大荒田54-1	平成19年7月31日	文書24号の(127) 平成19年8月14日	浄化槽部分工事立会	
128	工事等の届出 第93条	西田井遺跡 弥生～中世、集落跡 和歌山山西田井字委ノ木101番2	平成19年7月31日	文書24号の(128) 平成19年8月14日	確認調査	
129	工事等の届出 第93条	かしこ遺跡 縄文、敷布地 海南郡紀美野町小俣字堂尾K38-13	平成19年8月2日	文書24号の(129) 平成19年8月14日	浄化槽部分工事立会	
130	工事等の届出 第93条	根来寺遺跡 平安～、寺院跡 岩出市根来2284	平成19年7月27日	文書24号の(130) 平成19年8月14日	工事立会	
131	工事等の届出 第93条	平安～、寺院跡 岩出市山田字太子コウ89-255、89-256	平成19年7月31日	文書24号の(131) 平成19年8月14日	慎重工事	
132	工事等の届出 第93条	丹辺遺跡 弥生、敷布地 和歌山丹辺山字貫144番13	平成19年8月7日	文書24号の(132) 平成19年8月14日	確認調査	
133	工事等の届出 第93条	藤原谷遺跡 縄文、敷布地 和歌山市磯日字留原田920番6他21筆	平成19年8月6日	文書24号の(133) 平成19年8月14日	確認調査	
134	工事等の届出 第93条	東生遺跡 縄文、中世、敷布地 有田郡有田町東生202番地、203番地の各一部	平成19年8月9日	文書24号の(134) 平成19年8月23日	工事立会	
135	工事等の届出 第93条	藤原地区遺跡 先土器～鎌倉、敷布地 有田郡有田町大字上生字地下ノ段376-16	平成19年8月10日	文書24号の(135) 平成19年8月23日	浄化槽部分工事立会	
136	工事等の届出 第93条	若橋遺跡 弥生地 和歌山若橋字小籠1043-12	平成19年8月10日	文書24号の(136) 平成19年8月23日	浄化槽部分工事立会	
137	工事等の届出 第93条	川辺遺跡 縄文～中世、集落跡 和歌山山田川字千塚229番地4他	平成19年8月6日	文書24号の(137) 平成19年8月23日	確認調査	
138	工事等の届出 第93条	太田・黒田遺跡、大田城跡 弥生～奈良、集落跡 和歌山市太田半宗組内289番4の一部	平成19年8月8日	文書24号の(138) 平成19年8月23日	工事立会	
139	工事等の届出 第93条	太田・黒田遺跡 弥生～奈良、集落跡 和歌山市黒田半南出165-1の一部	平成19年8月8日	文書24号の(139) 平成19年8月23日	工事立会	
140	工事等の届出 第93条	和歌山市黒田半南出165-1の一部 伊都郡かつらぎ町大字妙寺字人道ノ上910番2他2筆	平成19年8月8日	文書24号の(140) 平成19年8月23日	慎重工事	
141	工事等の届出 第93条	田ノ目遺跡 弥生～鎌倉、敷布地 田辺市上乃字字野町65-14	平成19年8月3日	文書24号の(141) 平成19年8月23日	浄化槽部分工事立会	
142	工事等の届出 第93条	田ノ目遺跡 弥生～鎌倉、敷布地 田辺市上乃字字野町65-9	平成19年8月13日	文書24号の(142) 平成19年8月23日	浄化槽部分工事立会	
143	工事等の届出 第93条	田辺城下町遺跡 江戸、敷布地 田辺市南191	平成19年8月13日	文書24号の(143) 平成19年8月23日	浄化槽部分工事立会	
144	工事等の届出 第93条	死人入遺跡 弥生～中世、敷布地 郡川市塩屋町塩屋字島区橋字325の1部	平成19年8月3日	文書24号の(144) 平成19年8月24日	浄化槽部分工事立会	
145	工事等の届出 第93条	東田中神社遺跡 弥生～中世、敷布地 紀の川市打守字城ノ木19-4	平成19年8月9日	文書24号の(145) 平成19年8月21日	浄化槽部分工事立会	
146	工事等の届出 第93条	能智山形跡 平安～鎌倉、寺院跡 那智勝浦町大字那智山字宮下147、148、160	平成19年7月10日	文書24号の(146) 平成19年9月13日	確認調査	
147	工事等の届出 第93条	尾中南城跡 中世、城跡跡 紀の川市貴志田町大字上野山字北嶺158-19	平成19年8月21日	文書24号の(147) 平成19年9月13日	慎重工事	
148	工事等の届出 第93条	尾中南城跡 中世、城跡跡 紀の川市貴志田町大字上野山字北嶺158-10	平成19年8月21日	文書24号の(148) 平成19年9月13日	慎重工事	
149	工事等の届出 第93条	尾中南城跡 中世、城跡跡 紀の川市貴志田町大字上野山字北嶺158-12	平成19年8月21日	文書24号の(149) 平成19年9月13日	慎重工事	
150	工事等の届出 第93条	田辺城下町遺跡 江戸、敷布地 田辺市南121	平成19年8月21日	文書24号の(150) 平成19年9月13日	工事立会	

埋蔵文化財発掘の届出（文化財保護法第93条）一覧表 6

番号	届出等の種類 標識法令	遺跡の名称 時代・種類 所在地	届出等の日付	教育委員会による処理		備考
				文書番号 届出の日付	指示事項	
151	工事等の届出 第93条	田辺地下町遺跡 江戸・散布地 田辺市徳113-2	平成19年8月24日	文書24号の(151) 平成19年9月13日		
152	工事等の届出 第93条	徳栄寺遺跡 平安～寺院跡 岩出山標本2284、2277番地	平成19年8月22日	文書24号の(152) 平成19年9月13日	工事立会	
153	工事等の届出 第93条	和歌山遺跡 弥生・散布地 和歌山市和田字仲沖583-1、583-2、584	平成19年8月17日	文書24号の(153) 平成19年9月13日	確認調査	
154	工事等の届出 第93条	神前遺跡 弥生・散布地 和歌山市神前字大沼465-16、465-17の一部	平成19年8月22日	文書24号の(154) 平成19年9月13日	工事立会	
155	工事等の届出 第93条	西之遺跡 古墳～平安・散布地 和歌山市西字565-5	平成19年8月29日	文書24号の(155) 平成19年9月13日	慎重工事	
156	工事等の届出 第93条	古墳～古墳跡 古墳・古墳跡 和歌山市岩橋字基1466番7	平成19年8月30日	文書24号の(156) 平成19年9月13日	工事立会	
157	工事等の届出 第93条	鳥井遺跡 散布地 和歌山市直川字南出口688-11	平成19年8月31日	文書24号の(157) 平成19年9月13日	浄化槽部分工事立会	
158	工事等の届出 第93条	鳥井遺跡 散布地 和歌山市直川字南出口688-10	平成19年8月31日	文書24号の(158) 平成19年9月13日	浄化槽部分工事立会	
159	工事等の届出 第93条	明王寺遺跡 奈良～室町・散布地 和歌山市明王寺大字ノリ11・12	平成19年8月31日	文書24号の(159) 平成19年9月13日	確認調査	
160	工事等の届出 第93条	鳴神VI遺跡 弥生・散布地 弥生～江戸・散布地 和歌山市秋月字中瀬183-3	平成19年8月31日	文書24号の(160) 平成19年9月18日	浄化槽部分工事立会	
161	工事等の届出 第93条	鳴神VI遺跡 弥生～江戸・散布地 和歌山市秋月字中瀬183-8	平成19年8月31日	文書24号の(161) 平成19年9月18日	浄化槽部分工事立会	
162	工事等の届出 第93条	鳴神VI遺跡 弥生～江戸・散布地 和歌山市秋月字中瀬183-7	平成19年8月23日	文書24号の(162) 平成19年9月18日	浄化槽部分工事立会	
163	工事等の届出 第93条	木ノ本目遺跡 散布地 和歌山市木ノ本字前田255-5	平成19年9月3日	文書24号の(163) 平成19年9月18日	浄化槽部分工事立会	
164	工事等の届出 第93条	木ノ本目遺跡 散布地 和歌山市木ノ本字前田255-6	平成19年9月3日	文書24号の(164) 平成19年9月18日	浄化槽部分工事立会	
165	工事等の届出 第93条	木ノ本目遺跡 散布地 和歌山市木ノ本字前田255-7	平成19年9月3日	文書24号の(165) 平成19年9月18日	浄化槽部分工事立会	
166	工事等の届出 第93条	木ノ本目遺跡 散布地 和歌山市木ノ本字前田255-8	平成19年9月3日	文書24号の(166) 平成19年9月18日	浄化槽部分工事立会	
167	工事等の届出 第93条	磯毛遺跡 散布地、弥生～平安 岩出山西野字幸園24番1外23番	平成19年9月5日	文書24号の(167) 平成19年9月20日	慎重工事	
168	工事等の届出 第93条	磯井戸古墳群 古墳・古墳跡 和歌山市磯井戸字神前571番4	平成19年9月4日	文書24号の(168) 平成19年9月20日	工事立会	
169	工事等の届出 第93条	井辺遺跡 弥生・散布地 和歌山市井辺字山貫144番44	平成19年7月30日	文書24号の(169) 平成19年9月20日	確認調査	
170	工事等の届出 第93条	太田・黒田遺跡、太田城跡 弥生～奈良・集落跡、安土親山・城跡跡 和歌山市太田字城跡688番7	平成19年9月6日	文書24号の(170) 平成19年9月20日	工事立会	
171	工事等の届出 第93条	木ノ本目遺跡跡、茶臼山古墳 散布地、古墳・古墳跡 和歌山市木ノ本字谷河内796番1	平成19年9月6日	文書24号の(171) 平成19年9月20日	確認調査	
172	工事等の届出 第93条	前中良遺跡 弥生～奈良・集落跡 和歌山市有年字長尾り315番2の一部、315番6、318番、322番、323番	平成19年9月6日	文書24号の(172) 平成19年9月20日	確認調査	
173	工事等の届出 第93条	鳴神IV遺跡 弥生～江戸・散布地 和歌山市鳴神字西園929-3の一部	平成19年9月7日	文書24号の(173) 平成19年9月20日	浄化槽部分工事立会	
174	工事等の届出 第93条	太田・黒田遺跡、太田城跡 弥生～奈良・集落跡、安土親山・城跡跡 和歌山市太田字城跡446他地先	平成19年9月11日	文書24号の(174) 平成19年9月20日	工事立会	
175	工事等の届出 第93条	和歌山城跡 近世・城跡 和歌山市上ノ郷町1～1六番丁1地先	平成19年9月12日	文書24号の(175) 平成19年9月20日	工事立会	
176	工事等の届出 第93条	青島遺跡 奈良～平安・散布地 紀の川市東大井字新嶋419-34	平成19年9月4日	文書24号の(176) 平成19年9月20日	慎重工事	
177	工事等の届出 第93条	上野遺跡 弥生跡・出土地 紀の川市上野字名原22-45	平成19年9月5日	文書24号の(177) 平成19年9月20日	慎重工事	
178	工事等の届出 第93条	上野遺跡 弥生跡・出土地 紀の川市上野字名原22-45	平成19年9月5日	文書24号の(178) 平成19年9月20日	慎重工事	
179	工事等の届出 第93条	山崎山宮跡 平安・宮跡 伊都郡大滝山町慈徳院字上り824番2	平成19年9月5日	文書24号の(179) 平成19年9月20日	確認調査	
180	工事等の届出 第93条	藤丁1遺跡 弥生・散布地 田辺市上ノ島字法町127-5	平成19年9月7日	文書24号の(180) 平成19年9月20日	浄化槽部分工事立会	

埋蔵文化財発掘の届出（文化財保護法第93条）一覧表 7

番号	届出等の種類 掘削法令	遺跡の名称 時代・種類 所在地	届出等の日付	教育委員会による処理		備考
				文書番号 届出の日付	指示事項	
181	工事等の届出 第93条	聖来寺遺跡 平次～中世、近世・寺院跡 岩田山根字聖来寺野402番9、402番10	平成19年9月21日	文書21号の(181) 平成19年10月1日		工事立会
182	工事等の届出 第93条	岩田山根遺跡 鎌倉・散布地 伊都郡かつらぎ町笠田989番地の1	平成19年9月14日	文書21号の(182) 平成19年10月1日		工事立会
183	工事等の届出 第93条	北野遺跡 弥生～古墳・散布地 散布地北野字塚地原945-6	平成19年9月19日	文書24号の(183) 平成19年10月1日		慎重工事
184	工事等の届出 第93条	上野遺跡 田石器・出土地 紀の川市上野字本草22番43	平成19年9月14日	文書24号の(184) 平成19年10月1日		慎重工事
185	工事等の届出 第93条	上野遺跡 田石器・出土地 紀の川市上野字本草22番42	平成19年9月14日	文書24号の(185) 平成19年10月1日		慎重工事
186	工事等の届出 第93条	本ノ木遺跡 散布地 和歌山県白木字栗田956、957、958、959、宇村ノ原967	平成19年9月10日	文書24号の(186) 平成19年10月1日		慎重工事
187	工事等の届出 第93条	和歌山県白木字栗田956、957、958、959、宇村ノ原967 磯谷谷遺跡 縄文・散布地 和歌山県白字菅刈田926番6他2筆	平成19年9月20日	文書24号の(187) 平成19年10月1日		確認調査
188	工事等の届出 第93条	小松原遺跡 弥生～中世・灰層 熊田山根町小松原420-15	平成19年9月20日	文書24号の(188) 平成19年10月1日		工事立会
189	工事等の届出 第93条	森ノ目遺跡 弥生～鎌倉・散布地 鹿辺市上ノ原字津町65-17、65-18	平成19年9月19日	文書24号の(189) 平成19年10月1日		慎重工事
190	工事等の届出 第93条	田辺城跡 近世・城跡 田辺市上野原丁目5-4	平成19年9月27日	文書24号の(190) 平成19年10月1日		浄化槽部分工事立会
191	工事等の届出 第93条	田辺城跡 江戸・散布地 田辺市南1062番地	平成19年10月2日	文書24号の(191) 平成19年10月1日		工事立会
192	工事等の届出 第93条	聖来寺遺跡 平次～・寺院跡 岩田山根字2207-1	平成19年9月27日	文書24号の(192) 平成19年10月1日		工事立会
193	工事等の届出 第93条	西園分霊寺 奈良・散布地 岩田山根西園分字宇田内383-8の一部分	平成19年9月28日	文書24号の(193) 平成19年10月1日		浄化槽部分工事立会
194	工事等の届出 第93条	熊野河内平野遺跡 弥生～・散布地 橋本市関田町熊野河内35番1	平成19年9月21日	文書24号の(194) 平成19年10月1日		慎重工事
195	工事等の届出 第93条	京川遺跡 散布地・縄文 和歌山県鹿川字典里内1825番6、1826番5	平成19年9月26日	文書24号の(195) 平成19年10月1日		工事立会
196	工事等の届出 第93条	伊都遺跡 弥生・散布地 和歌山県神前字美栗免594-1の一部	平成19年9月28日	文書24号の(196) 平成19年10月1日		工事立会
197	工事等の届出 第93条	東田中神社遺跡 弥生～中世・散布地 紀の川市打田字城ノ本59-6	平成19年9月27日	文書24号の(197) 平成19年10月1日		慎重工事
198	工事等の届出 第93条	伊都遺跡 先史～鎌倉・散布地 有田郡有田川大字大鏡字上野253番地	平成19年10月5日	文書24号の(198) 平成19年10月1日		工事立会
199	工事等の届出 第93条	太田・熊田遺跡、太田城跡 弥生～奈良・熊野跡、安土陵山・城跡跡 和歌山県白田字栗田内268	平成19年9月18日	文書24号の(199) 平成19年10月23日		慎重工事
200	工事等の届出 第93条	和歌山県白田字栗田内268 縄文・貝塚 田辺市稲成町394	平成19年9月25日	文書24号の(200) 平成19年10月23日		工事立会
201	工事等の届出 第93条	金剛基寺遺跡 平安～・寺院跡 伊都郡笠野町蒸野山619	平成19年9月27日	文書24号の(201) 平成19年10月23日		工事立会
202	工事等の届出 第93条	井辺遺跡 弥生・散布地 和歌山県神崎町122番1	平成19年10月9日	文書24号の(202) 平成19年10月23日		確認調査
203	工事等の届出 第93条	磯ノ口遺跡 縄文・集落 海南市松本86-1、86-4	平成19年10月1日	文書24号の(203) 平成19年10月23日		工事立会
204	工事等の届出 第93条	伏山城跡 中世・城跡跡 海南市多田446	平成19年10月4日	文書24号の(204) 平成19年10月23日		工事立会
205	工事等の届出 第93条	聖来寺遺跡 平安～・寺院跡 岩田山根字東谷993番1、993番5、993番6、993番7、993番9、993番10	平成19年10月4日	文書24号の(205) 平成19年10月23日		浄化槽部分工事立会
206	工事等の届出 第93条	瓦田遺跡 弥生・中世・散布地 岩田山根字27番地の1	平成19年10月10日	文書24号の(206) 平成19年10月23日		工事立会
207	工事等の届出 第93条	伊都遺跡 平安～・寺院跡 岩田山根字家屋1210番1	平成19年10月18日	文書24号の(207) 平成19年10月23日		慎重工事
208	工事等の届出 第93条	本ノ木遺跡 散布地 和歌山県西津守東港ノ内94-3	平成19年10月22日	文書24号の(208) 平成19年11月6日		浄化槽部分工事立会
209	工事等の届出 第93条	中野遺跡 散布地・古墳 和歌山県中野51-5、50-9	平成19年10月29日	文書24号の(209) 平成19年11月6日		確認調査
210	工事等の届出 第93条	東田中神社遺跡 弥生～中世・散布地 紀の川市打田字城ノ本59-8・39-10	平成19年10月18日	文書24号の(210) 平成19年11月6日		慎重工事

埋蔵文化財発掘の届出（文化財保護法第93条）一覧表 8

番号	届出等の種類 埋蔵品山合	遺跡の名称 時代・種類 所在	届出等の日付	教育委員会による処理		備考
				文書番号 指示の届付	指示事項	
211	工事等の届出 第93条	東大入道跡 弥生～中世・散布地 跡岡古墳町南西尾271	平成19年10月23日	文第21号の(211) 平成19年11月6日		
212	工事等の届出 第93条	岡村遺跡 縄文～奈良・集落跡 海南市岡田字ツツ223-24	平成19年10月24日	文第21号の(212) 平成19年11月6日	浄化槽部分工事立会	
213	工事等の届出 第93条	あはへの城跡 中世・城跡跡 海南市井田字成松106番15	平成19年10月29日	文第21号の(213) 平成19年11月6日		浄化槽部分工事立会
214	工事等の届出 第93条	弥生遺跡 弥生～古墳期、奈良・平安・集落跡、郡国跡 和歌山県川町野田字森崎122-5、122-6の一部、121-8の一部	平成19年10月15日	文第21号の(214) 平成19年11月13日		浄化槽部分工事立会
215	工事等の届出 第93条	縄文～古代・散布地 伊都郡さつらぎ町大字妙寺字大塚ノ上910番2地	平成19年10月9日	文第24号の(215) 平成19年11月13日		浄化槽部分工事立会
216	工事等の届出 第93条	弥生～平安・集落跡 和歌山市谷字池尻61番、49番2	平成19年10月26日	文第24号の(216) 平成19年11月13日		確認調査
217	工事等の届出 第93条	尼寺南城跡 中世・城跡跡 紀の川市豊志川町上野山158-13	平成19年10月29日	文第24号の(217) 平成19年11月13日		慎重工事
218	工事等の届出 第93条	岡村遺跡 縄文～奈良・集落跡 海南市岡田字城田165番3	平成19年10月24日	文第21号の(218) 平成19年11月13日		確認調査
219	工事等の届出 第93条	和歌山城跡 近古・城跡跡 和歌山市一善丁1地先	平成19年10月17日	文第21号の(219) 平成19年11月19日		工事立会
220	工事等の届出 第93条	井辺遺跡 弥生～散布地 和歌山市津郷字青田254番2、255番7	平成19年11月1日	文第24号の(220) 平成19年11月19日		確認調査
221	工事等の届出 第93条	鳥舟遺跡 弥生～平安 和歌山市京田字北出口680番	平成19年10月30日	文第24号の(221) 平成19年11月19日		確認調査
222	工事等の届出 第93条	秋月遺跡 弥生～平安・散布地 和歌山市太田字松笠561-1の一部	平成19年11月5日	文第24号の(222) 平成19年11月19日		慎重工事
223	工事等の届出 第93条	戸川遺跡 弥生～平安・散布地 和歌山市土間4丁目673-9	平成19年11月9日	文第24号の(223) 平成19年11月19日		浄化槽部分工事立会
224	工事等の届出 第93条	岡田日遺跡 弥生～中世・散布地 井田岡田岡田字上野741番1	平成19年11月5日	文第21号の(224) 平成19年11月19日		確認調査
225	工事等の届出 第93条	比ヶ辻遺跡 室町・散布地 岩出市比ヶ辻字辻田44番11、44番16	平成19年11月8日	文第21号の(225) 平成19年11月19日		浄化槽部分工事立会
226	工事等の届出 第93条	東国分日遺跡 奈良～中世・散布地 岩出市西園分字松ノ上80番	平成19年11月8日	文第24号の(226) 平成19年11月19日		確認調査
227	工事等の届出 第93条	西国分南寺 奈良・散布地 岩出市西園分字中田西383-14	平成19年11月12日	文第24号の(227) 平成19年11月19日		浄化槽部分工事立会
228	工事等の届出 第93条	日向遺跡 弥生～古墳 和歌山県白旗町聖田字橋ノ尾2500番475	平成19年10月29日	文第24号の(228) 平成19年11月19日		慎重工事
229	工事等の届出 第93条	川原遺跡 中世・集落跡 東牟婁郡笠置町南町大字大塚字中村15-2	平成19年11月7日	文第24号の(229) 平成19年11月19日		浄化槽部分工事立会
230	工事等の届出 第93条	瀬戸遺跡 縄文～弥生・散布地 西牟婁郡白旗町字橋の北459	平成19年11月2日	文第24号の(230) 平成19年11月19日		工事立会
231	工事等の届出 第93条	田辺城下町遺跡 江戸・散布地 江ノ川市聖徳町68-4番地	平成19年10月23日	文第21号の(231) 平成19年11月27日		浄化槽部分工事立会
232	工事等の届出 第93条	松原寺遺跡 平安～寺院跡 岩出市松原寺字原東2347-219、2347-220地	平成19年11月15日	文第24号の(232) 平成19年11月27日		工事立会
233	工事等の届出 第93条	平池古墳群 古墳・古墳跡 和歌山県白旗町長原寺字池1833	平成19年11月13日	文第24号の(233) 平成19年11月27日		浄化槽部分工事立会
234	工事等の届出 第93条	鳥舟遺跡 弥生～平安 和歌山市川字南出11668-9	平成19年11月19日	文第24号の(234) 平成19年11月27日		浄化槽部分工事立会
235	工事等の届出 第93条	鳥舟遺跡 弥生～平安 和歌山市京田字南出口668 5の一部	平成19年11月19日	文第24号の(235) 平成19年11月27日		浄化槽部分工事立会
236	工事等の届出 第93条	山本東遺跡 縄文～散布地 海南市且末字大塚田18番7	平成19年11月20日	文第24号の(236) 平成19年11月27日		浄化槽部分工事立会
237	工事等の届出 第93条	神前遺跡 弥生～散布地 和歌山市神前字大塚380-8	平成19年11月21日	文第21号の(237) 平成19年11月27日		工事立会
238	工事等の届出 第93条	神崎遺跡 弥生～散布地 和歌山市神前字大塚380-9	平成19年11月21日	文第24号の(238) 平成19年11月27日		工事立会
239	工事等の届出 第93条	笠田東遺跡 鎌倉～散布地 伊都郡さつらぎ町笠田東943-2、943-3	平成19年11月16日	文第24号の(239) 平成19年12月14日		慎重工事
240	工事等の届出 第93条	木ノ本1遺跡 散布地 和歌山市西字市瀬ノ内81-1	平成19年11月21日	文第21号の(240) 平成19年12月14日		浄化槽部分工事立会

埋蔵文化財発掘の届出（文化財保護法第93条）一覧表 9

番号	届出等の種類 掘削法令	遺跡の名称 時代・種類 所在地	届出等の日付	教育委員会による処理		備考
				文書番号 届出の月付	指示事項	
241	工事等の届出 第93条	西園分日遺跡 奈良・散布地 岩出市西園分日堂242-13の一部、242-14	平成19年11月21日	文書21号の(241) 平成19年12月14日	浄化槽部分工事立会	
242	工事等の届出 第93条	西園分栄寺、西園分日遺跡 奈良・寺院跡、奈良・散布地 岩出市西園分日中地内382-2、383-5、383-7の1一部	平成19年11月22日	文書21号の(242) 平成19年12月14日	浄化槽部分工事立会	
243	工事等の届出 第93条	花丁遺跡 弥生～鎌倉・散布地 岩出市上万呂字法野65-26	平成19年11月20日	文書24号の(243) 平成19年12月14日	浄化槽部分工事立会	
244	工事等の届出 第93条	田辺城下町遺跡 江戸・散布地 田辺市成字地下1114、1115、1118-1、1119、1120	平成19年11月21日	文書24号の(244) 平成19年12月14日	浄化槽部分工事立会	
245	工事等の届出 第93条	八丁田遺跡 縄文～鎌倉・散布地 田辺市伏拝野字東八町497-19	平成19年11月26日	文書24号の(245) 平成19年12月14日	浄化槽部分工事立会	
246	工事等の届出 第93条	二味塚古墳群 古墳・古墳群 紀の川市平井原字轟塚156番、156番	平成19年11月29日	文書21号の(246) 平成19年12月14日	浄化槽部分工事立会	
247	工事等の届出 第93条	紀の川市平井原遺跡 弥生～中世・散布地 紀の川市打田字小野643-1の一部、643-6の一部	平成19年11月30日	文書21号の(247) 平成19年12月14日	慎重工事	
248	工事等の届出 第93条	下佐々丁遺跡 縄文・散布地 高宮町高宮野町下佐々字西ノ庄787-1の一部	平成19年12月3日	文書24号の(248) 平成19年12月14日	工事立会	
249	工事等の届出 第93条	森原古墳遺跡 古墳・古墳群 日高郡みなと町東字溝原504番	平成19年12月6日	文書24号の(249) 平成19年12月28日	確認調査	
250	工事等の届出 第93条	南庄遺跡 散布地 和歌山県西牟婁郡高野町409-1外	平成19年11月29日	文書24号の(250) 平成19年12月28日	工事立会	
251	工事等の届出 第93条	島井遺跡 散布地 和歌山県西牟婁郡高野町409-1外	平成19年11月30日	文書24号の(251) 平成19年12月28日	工事立会	
252	工事等の届出 第93条	和歌山県西牟婁郡高野町409-1外	平成19年11月30日	文書24号の(252) 平成19年12月28日	浄化槽部分工事立会	
253	工事等の届出 第93条	金剛寺遺跡 平安～寺院跡 伊都郡高野町高野山	平成19年12月11日	文書21号の(253) 平成19年12月28日	工事立会	
254	工事等の届出 第93条	中島1遺跡 弥生～奈良・散布地 岩出市中島字高弘504-5、504-3	平成19年12月12日	文書21号の(254) 平成19年12月28日	浄化槽部分工事立会	
255	工事等の届出 第93条	中島1遺跡 弥生～奈良・散布地 岩出市中島字高弘504-1、504-2	平成19年12月12日	文書21号の(255) 平成19年12月28日	浄化槽部分工事立会	
256	工事等の届出 第93条	中島1遺跡 弥生～奈良・散布地 岩出市中島字高弘504-6	平成19年12月12日	文書21号の(256) 平成19年12月28日	浄化槽部分工事立会	
257	工事等の届出 第93条	西飯路日遺跡 縄文～古代・散布地 なつらぶ古野大字西飯路字東本154	平成19年12月17日	文書24号の(257) 平成19年12月28日	工事立会	
258	工事等の届出 第93条	佐野遺跡 弥生～古墳・散布地 新宮市佐野字橋地原858-1の一部	平成19年12月17日	文書24号の(258) 平成19年12月28日	浄化槽部分工事立会	
259	工事等の届出 第93条	佐野遺跡 弥生～古墳・散布地 新宮市佐野字橋地原858-1の一部	平成19年12月17日	文書24号の(259) 平成19年12月28日	浄化槽部分工事立会	
260	工事等の届出 第93条	佐野遺跡 弥生～古墳・散布地 新宮市佐野字橋地原858-1の一部	平成19年12月17日	文書21号の(260) 平成19年12月28日	浄化槽部分工事立会	
261	工事等の届出 第93条	北長田遺跡 縄文・弥生・中世・散布地 紀の川市北長田字野末38-1、38-2、43-8	平成19年12月19日	文書24号の(261) 平成19年12月28日	工事立会	
262	工事等の届出 第93条	尾寺南城跡 中世・城跡群 紀の川市倉吉町上野山字北園158-17	平成19年12月19日	文書24号の(262) 平成19年12月28日	慎重工事	
263	工事等の届出 第93条	尾寺南城跡 中世・城跡群 紀の川市倉吉町上野山字北園158-21	平成19年12月19日	文書24号の(263) 平成19年12月28日	慎重工事	
264	工事等の届出 第93条	松遺跡 古墳・散布地 日高郡日高町大字志賀平台町田3929番2、3929番1、3930番1、3931番、3932番1、3933番1、3933番2、宇反庄田8027番、4029番、4030番	平成20年11月21日	文書21号の(264) 平成20年1月11日	確認調査	
265	工事等の届出 第93条	田辺遺跡 近世・城跡 田辺市上層敷2丁目152-9	平成20年12月7日	文書21号の(265) 平成20年1月11日	工事立会	
266	工事等の届出 第93条	田辺城下町遺跡 江戸・散布地 田辺市高野町14、15	平成20年12月25日	文書24号の(266) 平成20年1月11日	浄化槽部分工事立会	
267	工事等の届出 第93条	貝来川遺跡 弥生～奈良・敷瓦跡 海南市貝来字北園129-13	平成20年12月21日	文書24号の(267) 平成20年1月11日	浄化槽部分工事立会	
268	工事等の届出 第93条	大野中遺跡 縄文・弥生・散布地 海南市大野中宇字下人反田730-1、730-2	平成20年12月29日	文書21号の(268) 平成20年1月11日	確認調査	
269	工事等の届出 第93条	横本寺遺跡 平安～寺院跡 岩出市横本2284-11、2284-1	平成20年12月25日	文書24号の(269) 平成20年1月11日	慎重工事	
270	工事等の届出 第93条	青山城跡 中世～城跡群 伊都郡なつらぶ町高野529	平成20年1月4日	文書24号の(270) 平成20年1月11日	慎重工事	

埋蔵文化財発掘の届出（文化財保護法第93条）一覧表 10

番号	届出等の種類 掘削法合	遺跡の名称 時代・種類 所在地	届出等の日付	教育委員会による処理		備考
				文書番号 届出の日付	指示事項	
271	工事等の届出 第93条	野田地区遺跡 先土器～中世・寺院跡ほか 有田郡有田町大字野田字保壽408-8	平成20年12月27日	文書24号の12711 平成20年1月15日		
272	工事等の届出 第93条	名古賀IV遺跡 奈良・散布地 和歌山県白旗町名古賀字吉野475番4	平成20年1月4日	文書24号の(272) 平成20年1月15日		埋蔵部分工事立会
273	工事等の届出 第93条	廣ノ口遺跡 縄文・集落 海老名市松木字金谷79-1	平成20年1月9日	文書24号の(273) 平成20年1月15日		確認調査
274	工事等の届出 第93条	高井遺跡 散布地 和歌山県直川市南出1068-2	平成20年12月21日	文書24号の(274) 平成20年1月15日		浄化槽部分工事立会
275	工事等の届出 第93条	井辺遺跡 弥生・散布地 和歌山県津雲字高屋143番6、144番8、144番11	平成20年12月25日	文書24号の(275) 平成20年1月15日		確認調査
276	工事等の届出 第93条	井辺遺跡 弥生・散布地 和歌山県井辺字新出84番19	平成20年12月27日	文書24号の(276) 平成20年1月15日		浄化槽部分工事立会
277	工事等の届出 第93条	井辺遺跡 弥生・散布地 和歌山県井辺字新出84番19	平成20年12月27日	文書24号の(277) 平成20年1月15日		浄化槽部分工事立会
278	工事等の届出 第93条	和歌山県 中世・城跡跡 紀の川市貴志町大字上野山字北畑158-18	平成20年1月7日	文書24号の(278) 平成20年1月15日		慎重工事
279	工事等の届出 第93条	東田中神社遺跡 弥生～中世・散布地 紀の川市打田字塚ノ木59-5	平成20年1月7日	文書24号の(279) 平成20年1月15日		慎重工事
280	工事等の届出 第93条	電田遺跡 弥生・中世・散布地 岩出市森181-4	平成20年12月20日	文書24号の(280) 平成20年1月17日		慎重工事
281	工事等の届出 第93条	田屋遺跡 弥生～古墳・集落跡 和歌山県小豆島字院田63番4、64番1	平成20年12月28日	文書24号の(281) 平成20年1月17日		工事立会
282	工事等の届出 第93条	上原谷遺跡 散布地 和歌山県上原谷字数領内156番1、156番2の一部	平成20年1月8日	文書24号の(282) 平成20年1月17日		工事立会
283	工事等の届出 第93条	木ノ本遺跡 散布地 和歌山県木ノ本934～956	平成20年1月9日	文書24号の(283) 平成20年1月17日		工事立会
284	工事等の届出 第93条	山口遺跡 集落跡・弥生～平安 和歌山県谷守島原92番、83番、84番2、85番1	平成20年1月9日	文書24号の(284) 平成20年1月31日		確認調査
285	工事等の届出 第93条	和歌山縣跡 近世・城跡 和歌山県大倉17	平成20年1月10日	文書24号の(285) 平成20年1月31日		工事立会
286	工事等の届出 第93条	節内日遺跡 散布地 御坊宮内字洞ノ前1036-8	平成20年1月16日	文書24号の(286) 平成20年1月31日		慎重工事
287	工事等の届出 第93条	住下遺跡 縄文～弥生・散布地 紀の川市木下字上ノ段129番	平成20年1月20日	文書24号の(287) 平成20年1月31日		工事立会
288	工事等の届出 第93条	八幡山本神跡 中世・城跡跡 海老名市野町小瀬字埋岩704槽地1	平成20年1月22日	文書24号の(288) 平成20年1月31日		慎重工事
289	工事等の届出 第93条	古和田城跡 中世・城跡跡 紀の川市北大字下ノ松493-12	平成20年1月15日	文書24号の(289) 平成20年2月14日		浄化槽部分工事立会
290	工事等の届出 第93条	古和田城跡 中世・城跡跡 紀の川市北大字下ノ松493番8	平成20年1月25日	文書24号の(290) 平成20年2月14日		浄化槽部分工事立会
291	工事等の届出 第93条	泉寺南遺跡 中世・城跡跡 紀の川市貴志町上野山字北畑158-11	平成20年1月25日	文書24号の(291) 平成20年2月14日		慎重工事
292	工事等の届出 第93条	東入道遺跡 弥生～中世・散布地 御坊市福原町西島原字平ノ上491-1	平成20年1月23日	文書24号の(292) 平成20年2月14日		工事立会
293	工事等の届出 第93条	北田井遺跡 弥生～古墳・集落跡 和歌山県北大字ノ後97番15、97番16	平成20年1月23日	文書24号の(293) 平成20年2月14日		工事立会
294	工事等の届出 第93条	川辺遺跡 縄文～平安・集落跡 和歌山県里字中ノ島54番5、58番1、58番2、58番3、58番4	平成20年1月28日	文書24号の(294) 平成20年2月14日		浄化槽部分工事立会
295	工事等の届出 第93条	山口遺跡 弥生～平安・集落跡 和歌山県谷守島原25番1、24番3、26番の一部、谷守島原99番の一部、100番の一部、101番の一部	平成20年1月29日	文書24号の(295) 平成20年2月14日		確認調査
296	工事等の届出 第93条	木ノ本遺跡 散布地 和歌山県木ノ本676-2の一部、678-3	平成20年1月30日	文書24号の(296) 平成20年2月14日		慎重工事
297	工事等の届出 第93条	天満1遺跡 縄文～中世・散布地 和歌山県白旗町大字天満字小橋本町681-1	平成20年2月4日	文書24号の(297) 平成20年2月14日		工事立会
298	工事等の届出 第93条	聖田遺跡 弥生～古墳初期、奈良・平安・集落跡、郡衙跡 御坊市湯川町野部127-1	平成20年1月28日	文書24号の(298) 平成20年2月20日		慎重工事
299	工事等の届出 第93条	金剛集寺遺跡 平安～南北朝 伊都郡高野町高野山境内	平成20年2月8日	文書24号の(299) 平成20年2月20日		慎重工事
300	工事等の届出 第93条	海南野中 散布地 海南市日方字第967、6・967-1の1の一部	平成20年2月7日	文書24号の(300) 平成20年2月20日		浄化槽部分工事立会



埋蔵文化財発掘の届出（文化財保護法第93条）一覧表 11

番号	届出等の種別 根拠法令	遺跡の名称 時代・種類 所在地	届出等の日付	教育委員会による処理		備考
				文書番号 届出の日付	指示事項	
301	工事等の届出 第93条	徳安寺遺跡 平安～・寺院跡 岩田山山田字太子ノコウ89-22	平成20年2月6日	文書24号の(301) 平成20年2月20日		
302	工事等の届出 第93条	堀崎V遺跡 新石塚 和歌山県秋月字飯田291-1の一部	平成20年2月6日	文書24号の(302) 平成20年2月20日	慎重工事	
303	工事等の届出 第93条	田屋遺跡 弥生～古墳・集落跡 和歌山県田原市布原村21番の一部	平成20年2月6日	文書24号の(303) 平成20年2月20日		工事立会
304	工事等の届出 第93条	平田遺跡 弥生(中期～後期)・集落跡 和歌山県宇田森字馬場17番1・17番2・17番3	平成20年2月12日	文書24号の(304) 平成20年2月20日		工事立会
305	工事等の届出 第93条	鳥井遺跡 散布地 和歌山県直川字南出1668-7	平成20年2月13日	文書24号の(305) 平成20年2月20日		浄化槽部分工事立会
306	工事等の届出 第93条	鳥井遺跡 散布地 和歌山県直川字南出1668-14	平成20年2月13日	文書24号の(306) 平成20年2月20日		浄化槽部分工事立会
307	工事等の届出 第93条	鳥井遺跡 散布地 和歌山県直川字南出1668-15	平成20年2月13日	文書24号の(307) 平成20年2月20日		浄化槽部分工事立会
308	工事等の届出 第93条	田辺城跡 城跡・近世 田辺市上層敷三丁目91-9	平成20年2月1日	文書24号の(308) 平成20年2月20日		浄化槽部分工事立会
309	工事等の届出 第93条	八丁田遺跡 散布地・縄文～鎌倉 田辺市秋津町字西八町255-3	平成20年2月6日	文書24号の(309) 平成20年2月20日		浄化槽部分工事立会
310	工事等の届出 第93条	八丁田遺跡 散布地・縄文～鎌倉 田辺市秋津町287-9	平成20年2月8日	文書24号の(310) 平成20年2月20日		浄化槽部分工事立会
311	工事等の届出 第93条	河野城跡1 城跡・中世 海草郡紀美野町福田字落合67番6	平成20年2月13日	文書24号の(311) 平成20年3月10日		確認調査
312	工事等の届出 第93条	宇田森遺跡 弥生(中期～後期)・集落跡 和歌山県宇田森字神ノ木26番35	平成20年2月18日	文書24号の(312) 平成20年3月10日		浄化槽部分工事立会
313	工事等の届出 第93条	直川遺跡 奈良～平安・寺院跡 和歌山県直川1787	平成20年2月18日	文書24号の(313) 平成20年3月10日		浄化槽部分工事立会
314	工事等の届出 第93条	秋月遺跡 弥生～平安・散布地 和歌山県太田字海ノ戸22-6	平成20年2月19日	文書24号の(314) 平成20年3月10日		工事立会
315	工事等の届出 第93条	中第1遺跡 弥生～奈良・散布地 岩田山平高5850番14一部 他3筆	平成20年2月22日	文書24号の(315) 平成20年3月10日		確認調査
316	工事等の届出 第93条	中第1遺跡 弥生～奈良・散布地 岩田山平高5853番1	平成20年2月25日	文書24号の(316) 平成20年3月10日		工事立会
317	工事等の届出 第93条	伝承の館跡 中世・館跡 紀の川市真志川町神戸449	平成20年2月27日	文書24号の(317) 平成20年3月11日		工事立会
318	工事等の届出 第93条	高弁遺跡 散布地・縄文 和歌山県直川字高井原1233番9の一部、1233番11、1233番13、1233番18、1228番の一部、1299番の一部、1230番の一部	平成20年2月21日	文書24号の(318) 平成20年3月11日		確認調査
319	工事等の届出 第93条	木ノ本遺跡 散布地 和歌山県木ノ本字材ノ西1125番の一部、1126番、1127番、1129番の一部、1130番	平成20年2月26日	文書24号の(319) 平成20年3月11日		確認調査
320	工事等の届出 第93条	宇田森遺跡 弥生(中期～後期)・集落跡 和歌山県宇田森字神ノ木36-37、36-38	平成20年2月27日	文書24号の(320) 平成20年3月11日		浄化槽部分工事立会
321	工事等の届出 第93条	若狭千福古墳群 古墳群 和歌山県井辺字聖光寺659-14、666	平成20年2月28日	文書24号の(321) 平成20年3月11日		工事立会
322	工事等の届出 第93条	山口遺跡 弥生～平安・集落跡 和歌山県宇田森字ノ原192番、宇田後口174番1の一部	平成20年2月29日	文書24号の(322) 平成20年3月11日		確認調査
323	工事等の届出 第93条	太田遺跡 弥生～奈良・集落跡、安土桃山・城跡跡 和歌山県太田字城跡189-1	平成20年3月6日	文書24号の(323) 平成20年3月11日		工事立会
324	工事等の届出 第93条	田辺城下町遺跡 江戸・散布地 田辺市南1117-1、1117-2	平成20年3月3日	文書24号の(324) 平成20年3月11日		工事立会
325	工事等の届出 第93条	佐野野遺跡 弥生～古墳・散布地 新宮市佐野字根地原944-3	平成20年3月5日	文書24号の(325) 平成20年3月11日		慎重工事
326	工事等の届出 第93条	東国分日遺跡 奈良～中世・散布地 和歌山県東国分寺八光707番2	平成20年2月18日	文書24号の(326) 平成20年3月11日		浄化槽部分工事立会
327	工事等の届出 第93条	尾寺南遺跡 中世・城跡 紀の川市真志川町上野山北端158-22の一部	平成20年3月6日	文書24号の(327) 平成20年3月19日		慎重工事
328	工事等の届出 第93条	天田古墳群 古墳・古墳群 和歌山県河内町生瀬原字北端719-28	平成20年2月22日	文書24号の(328) 平成20年3月19日		慎重工事
329	工事等の届出 第93条	天田古墳群 古墳・古墳群 和歌山県河内町生瀬原字北端719-12	平成20年2月22日	文書24号の(329) 平成20年3月19日		慎重工事

## 埋蔵文化財発掘の届出（文化財保護法第93条）一覧表 12

番号	届出等の種類 掘削跡	遺跡の名称 時代・種類 所在地	届出等の日付	教育委員会による処理		備考
				文書番号 届出の日付	指示事項	
330	工事等の届出 第93条	安部遺跡 弥生・集落跡 諏訪市藤田町藤津1902-1の一部	平成20年2月25日	文第24号の(330) 平成20年3月19日		
331	工事等の届出 第93条	前本遺跡 弥生・中世・散布地 伊豆市武木字松原88番地	平成20年2月29日	文第24号の(331) 平成20年3月19日		慎重工事
332	工事等の届出 第93条	井辺遺跡 弥生・散布地 和歌山市井辺字新出70番	平成20年3月6日	文第24号の(332) 平成20年3月19日		浄化槽部分工事立会
333	工事等の届出 第93条	川辺遺跡 縄文～平安・集落跡 和歌山市平岡字ヤケド143番	平成20年3月6日	文第24号の(333) 平成20年3月19日		確認調査
334	工事等の届出 第93条	経田坪遺跡 縄文～弥生・散布地 諏訪市湯田町小松原404-5	平成20年2月27日	文第24号の(334) 平成20年3月31日		浄化槽部分工事立会
335	工事等の届出 第93条	笠田遺跡 弥生～古墳初期・奈良・平安・集落跡、郡衙跡 諏訪市湯川町財部字深田647-1、647-5、648-1、649-1、650-1	平成20年3月10日	文第24号の(335) 平成20年3月31日		慎重工事
336	工事等の届出 第93条	縄文～弥生・散布地 海田市大野中子510621番1、621番5	平成20年3月4日	文第24号の(336) 平成20年3月31日		確認調査
337	工事等の届出 第93条	江ノ川遺跡 江ノ川・散布地 田辺市徳1070	平成20年3月7日	文第24号の(337) 平成20年3月31日		工事立会
338	工事等の届出 第93条	田辺城下町遺跡 江ノ川・散布地 田辺市徳田町20-8	平成20年3月7日	文第24号の(338) 平成20年3月31日		工事立会
339	工事等の届出 第93条	西沢分吉遺跡 奈良・散布地 岩出市西沢分吉中畑内383-13	平成20年3月10日	文第24号の(339) 平成20年3月31日		浄化槽部分工事立会
340	工事等の届出 第93条	六十谷遺跡 縄文～弥生・散布地 和歌山市穴19257-2の一部	平成20年3月10日	文第24号の(340) 平成20年3月31日		浄化槽部分工事立会
341	工事等の届出 第93条	木ノ木日遺跡 散布地 和歌山市木ノ木字村ノ中1048番3の一部	平成20年3月14日	文第24号の(341) 平成20年3月31日		浄化槽部分工事立会
342	工事等の届出 第93条	平の下遺跡 散布地 和歌山市西庄字新田446番1、字駒ヶ崎442番1の一部	平成20年3月17日	文第24号の(342) 平成20年3月31日		確認調査
343	工事等の届出 第93条	井辺日遺跡 弥生～古墳、散布地 和歌山市鳴神町番2、47番1、60番13、60番14、61番、64番1、64番2	平成20年3月21日	文第24号の(343) 平成20年3月31日		確認調査
344	工事等の届出 第93条	西飯岡日遺跡 縄文～古代・散布地 伊都郡かつらぎ町大字西飯岡字榎本230番3 他1筆	平成20年3月18日	文第24号の(344) 平成20年3月31日		工事立会
345	工事等の届出 第93条	西飯岡日遺跡 縄文～古代・散布地 伊都郡かつらぎ町榎岡213-2	平成20年3月21日	文第24号の(345) 平成20年3月31日		浄化槽部分工事立会

埋蔵文化財発掘の通知（文化財保護法第94条）一覧表 1

番号	届出等の種類 発掘地名	遺跡の名称 時代・種類 所在地	届出等をした者	届出等の日付	発掘委員会による処理		備考
					文書番号 指示の日付	指示事項	
1	工事等の届出 第94条	山崎遺跡 古墳～、散布地 岩出市寺尾11-1地9番	岩出市長	平成19年4月10日	文第92号 平成19年5月8日		
2	工事等の届出 第94条	山崎遺跡 弥生～奈良、中世、散布地 岩出市山752-4	岩出市長	平成19年4月20日	文第92号の(2) 平成19年5月8日	確認調査	
3	工事等の届出 第94条	田辺遺跡 縄文 田辺市上野敷町1丁目・2丁目	田辺市長	平成19年4月24日	文第92号の(3) 平成19年5月8日		工事立会
4	工事等の届出 第94条	藤王太社境内遺跡 縄文、奈良～中世、散布地 新宮市和町1-2-1	新宮市長	平成19年5月7日	文第92号の(4) 平成19年5月24日		工事立会
5	工事等の届出 第94条	坂谷遺跡 縄文～古墳、散布地 東坐喜郡白河町大字大瀬西谷川3258-2地	和歌山県知事	平成19年5月9日	文第92号の(5) 平成19年5月24日		確認調査
6	工事等の届出 第94条	秋月遺跡 弥生～平安、散布地 和歌山市太田127	和歌山県知事	平成19年5月10日	文第92号の(6) 平成19年5月24日		工事立会
7	工事等の届出 第94条	岡崎遺跡 縄文～奈良、集落跡 海南市岡田字塚田・六石	海南市長	平成19年5月15日	文第92号の(7) 平成19年5月24日		工事立会
8	工事等の届出 第94条	出所の水道 近世 徳本市出所	伊都副知事	平成19年5月11日	文第92号の(8) 平成19年5月30日		確認調査
9	工事等の届出 第94条	白河河内遺跡 縄文、散布地 有田町大字若野河	和歌山県知事	平成19年6月11日	文第92号の(9) 平成19年6月29日		確認調査
10	工事等の届出 第94条	利生遺跡寺田境内遺跡 鎌倉、寺院跡 徳本市岡田町下兵庫	徳本市長	平成19年6月9日	文第92号の(10) 平成19年6月29日		工事立会
11	工事等の届出 第94条	徳栄寺遺跡 平安～中世、近世、寺院跡 岩出市安上70地4番	岩出市長	平成19年5月29日	文第92号の(11) 平成19年6月29日		確認調査
12	工事等の届出 第94条	徳栄寺遺跡 平安～中世、近世、寺院跡 岩出市安上1473、1478-1、2347-20	岩出市長	平成19年6月4日	文第92号の(12) 平成19年6月29日		工事立会
13	工事等の届出 第94条	吉田遺跡 弥生～奈良、集落跡 岩出市吉田地内	岩出市長	平成19年6月18日	文第92号の(13) 平成19年6月29日		工事立会
14	工事等の届出 第94条	八丁田遺跡 縄文～鎌倉、散布地 西宮市松井町地内	田辺市長	平成19年6月12日	文第92号の(14) 平成19年6月28日		工事立会
15	工事等の届出 第94条	田辺城下町遺跡 江戸、散布地 田辺市藤下町地内	水道事業管理者 大江 徹史	平成19年6月13日	文第92号の(15) 平成19年6月28日		工事立会
16	工事等の届出 第94条	田辺城下町遺跡 江戸、散布地 田辺市中野敷町地内	水道事業管理者 大江 徹史	平成19年6月13日	文第92号の(16) 平成19年6月28日		工事立会
17	工事等の届出 第94条	八丁田遺跡 縄文～鎌倉、散布地 田辺市松井町字東八丁地内	水道事業管理者 大江 徹史	平成19年6月14日	文第92号の(17) 平成19年6月28日		慎重工事
18	工事等の届出 第94条	河内遺跡寺田境内遺跡 鎌倉、寺院跡 徳本市岡田町下兵庫地内	徳本市長	平成19年6月14日	文第92号の(18) 平成19年6月29日		工事立会
19	工事等の届出 第94条	神田遺跡 弥生～古墳、散布地 岩出市藤下神田	水道事業管理者 大江 徹史	平成19年6月26日	文第92号の(19) 平成19年7月18日		工事立会
20	工事等の届出 第94条	上野敷寺遺跡 古墳～中世、出土地 田辺市上野敷町1丁目2-1	田辺市長	平成19年6月26日	文第92号の(20) 平成19年7月18日		工事立会
21	工事等の届出 第94条	田辺城下町遺跡 古墳、中世、近世、散布地 田辺市藤下町	田辺市長	平成19年7月3日	文第92号の(21) 平成19年7月18日		工事立会
22	工事等の届出 第94条	徳栄寺遺跡 平安～中世、近世、寺院跡 岩出市根来、安上	近畿地方警備局和歌山河川国道事務所 所長	平成19年6月25日	文第92号の(22) 平成19年7月18日		慎重工事
23	工事等の届出 第94条	荒田遺跡 弥生、中世、散布地 岩出市根来184-3、91-2	岩出市長	平成19年6月22日	文第92号の(23) 平成19年7月18日		確認調査
24	工事等の届出 第94条	金剛家寺遺跡 平安～、寺院跡 伊都郡高野町高野山802地先～361地先	和歌山県知事	平成19年7月27日	文第92号の(24) 平成19年8月21日		慎重工事
25	工事等の届出 第94条	秋月遺跡 弥生～平安、散布地 和歌山市太田127	和歌山県知事	平成19年7月31日	文第92号の(25) 平成19年8月21日		工事立会
26	工事等の届出 第94条	山一遺跡 弥生～奈良、中世、散布地 岩出市山地内	岩出市長	平成19年8月7日	文第92号の(26) 平成19年8月21日		工事立会
27	工事等の届出 第94条	田辺古墳群 古墳、古墳群 田辺市種子浜1丁目1-66	田辺市長	平成19年8月29日	文第92号の(27) 平成19年9月13日		工事立会
28	工事等の届出 第94条	大野中遺跡 縄文～弥生、散布地 海南市入野中651	和歌山県知事	平成19年8月30日	文第92号の(28) 平成19年9月13日		工事立会
29	工事等の届出 第94条	葛ツツ山遺跡 中世、墳墓群、館跡 新宮市新宮字丹敷7883-3、7683-89、7683-2	新宮市長	平成19年9月7日	文第92号の(29) 平成19年9月13日		確認調査
30	工事等の届出 第94条	藤原地区遺跡 先土器～鎌倉、散布地 真田郡有田町大字野木9分1-19、94-2先地	有田町長	平成19年9月14日	文第92号の(30) 平成19年10月10日		確認調査

埋蔵文化財発掘の通知（文化財保護法第94条）一覧表 2

番号	発出等の種類 埋蔵品名	遺跡の名称 時代・種類 所在地	発出等をした者	発出等の日付	教育委員会による処理		備考
					文書番号 発出の日付	掘削事項	
31	工事等の発出 第94条	四国道路、井田遺跡 弥生・古墳・弥生、弥生・古墳地 和歌山市神前字徳富南地区	海草製鋼建設部長	平成19年9月18日	文第92号の(51) 平成19年10月10日		
32	工事等の発出 第94条	田屋遺跡 弥生～古墳・集落跡 和歌山市西川内地	和歌山市長	平成19年9月28日	文第92号の(52) 平成19年10月10日		確認調査
33	工事等の発出 第94条	中ノ、御跡 紀の川市吉志町神野2451-1	和歌山県知事	平成19年9月19日	文第92号の(33) 平成19年10月15日		確認調査
34	工事等の発出 第94条	田井、西川遺跡 縄文～弥生、弥生・古墳地 御所町御所町	御坊市長	平成19年9月21日	文第92号の(34) 平成19年10月15日		確認調査
35	工事等の発出 第94条	日吉嶺中学校校庭遺跡 弥生～鎌倉 有田郡有田町野田702-1他	有田町町長	平成19年10月11日	文第92号の(35) 平成19年10月26日		確認調査
36	工事等の発出 第94条	徳栄寺遺跡 平安～中世、近世・寺院跡 紀伊市上土地区	岩出市長	平成19年10月10日	文第92号の(36) 平成19年10月26日		工事立会
37	工事等の発出 第94条	田原遺跡 弥生～古墳・集落跡 和歌山市吉川字原川326-1他11筆	和歌山土地開発公社	平成19年10月9日	文第92号の(37) 平成19年10月26日		工事立会
38	工事等の発出 第94条	内丸遺跡 縄文、弥生地 海南市本木348番地	海南市長	平成19年10月11日	文第92号の(38) 平成19年10月26日		工事立会
39	工事等の発出 第94条	妻木遺跡、友ヶ島第30号石跡 縄文～江戸、弥生地、明治、昭和跡 和歌山市加太字下宮字神ノ島2073番地	国土交通省国土地理院測量地測部 地基準課長	平成19年10月12日	文第92号の(39) 平成19年10月26日		工事立会
40	工事等の発出 第94条	木ノ本遺跡遺跡、河原之古墳古墳、 茶臼山古墳、木ノ本塚跡 弥生地、古墳・古墳、古墳・古墳、中世 和歌山市木ノ本跡内	和歌山市長	平成19年10月18日	文第92号の(40) 平成19年10月26日		工事立会
41	工事等の発出 第94条	今市仮塚跡 縄跡、中世 海田町日方408-11他、1180～1188	和歌山県知事	平成19年9月25日	文第92号の(41) 平成19年11月22日		確認調査
42	工事等の発出 第94条	日光神社遺跡 鎌倉～室町、神社跡 有田郡有田町上川原1919番地	和歌山製鐵機生活環境政策局 自然環境課長	平成19年10月12日	文第92号の(42) 平成19年11月15日		慎重工事
43	工事等の発出 第94条	藤上塚等 古墳跡、高良 紀の川市松山町坂上729-1、753	紀の川市教育委員会教育課	平成19年10月31日	文第92号の(43) 平成19年11月15日		工事立会
44	工事等の発出 第94条	金剛寺遺跡 平安～、寺院跡 伊都郡高野町高野山794地先	和歌山県知事	平成19年10月24日	文第92号の(44) 平成19年11月15日		工事立会
45	工事等の発出 第94条	高田古墳群 古墳・古墳群 御坊市神子島1丁目34-2	田辺市長	平成19年10月25日	文第92号の(45) 平成19年11月15日		慎重工事
46	工事等の発出 第94条	金剛寺遺跡 平安～、寺院跡 伊都郡高野町高野山1779地先	和歌山県知事	平成19年11月2日	文第92号の(46) 平成19年11月22日		慎重工事
47	工事等の発出 第94条	伊都郡高野町高野山53地先 平安～、寺院跡 伊都郡高野町高野山53地先	高野町長	平成19年11月30日	文第92号の(47) 平成19年11月22日		慎重工事
48	工事等の発出 第94条	金剛寺遺跡 平安～、寺院跡 伊都郡高野町高野山376番地	高野町長	平成19年11月30日	文第92号の(48) 平成20年1月9日		工事立会
49	工事等の発出 第94条	岡村古墳群 古墳・古墳群 海南市且東字塚ノ内2	海南市長	平成19年12月18日	文第92号の(49) 平成20年1月9日		工事立会
50	工事等の発出 第94条	徳栄寺遺跡 平安～中世、近世・寺院跡 紀伊市上土地区323番地	岩出市長	平成19年12月4日	文第92号の(50) 平成20年1月9日		工事立会
51	工事等の発出 第94条	六十谷遺跡 縄文～弥生、弥生地 和歌山市六十谷字川原365番地他	海草製鋼建設部長	平成19年12月19日	文第92号の(51) 平成20年1月9日		確認調査
52	工事等の発出 第94条	和歌山城跡 近世・城跡 和歌山市園山丁27番地	和歌山県知事	平成19年12月21日	文第92号の(52) 平成20年1月31日		工事立会
53	工事等の発出 第94条	和田遺跡、川口遺跡 弥生～古墳・弥生地、弥生～古墳・弥生地 和歌山市六上1丁目18地先、295-2地先	和歌山県知事	平成20年1月18日	文第92号の(53) 平成20年1月31日		確認調査
54	工事等の発出 第94条	長瀬寺内山古墳群 古墳・古墳群 和歌山市長瀬寺24-2	和歌山県知事	平成20年1月18日	文第92号の(54) 平成20年1月31日		確認調査
55	工事等の発出 第94条	日吉嶺中学校校庭遺跡 弥生～鎌倉 敷布地、弥生～鎌倉 有田郡有田町上川原644-3他	有田町町長	平成20年1月18日	文第92号の(55) 平成20年1月31日		工事立会
56	工事等の発出 第94条	和歌山城跡 近世・城跡 和歌山市園山丁4番地先	和歌山県警本部長交通課課長	平成20年1月31日	文第92号の(56) 平成20年2月20日		工事立会
57	工事等の発出 第94条	木ノ本遺跡 弥生地 和歌山市木ノ本跡内	和歌山市長	平成20年2月7日	文第92号の(57) 平成20年2月20日		工事立会
58	工事等の発出 第94条	木ノ本1遺跡 弥生地 和歌山市西庄跡内	和歌山市長	平成20年2月20日	文第92号の(58) 平成20年3月25日		工事立会

埋蔵文化財発掘調査の届出（文化財保護法第92条）一覧表

No.	遺跡の名称 時代・種類 所在地	届出をした者	届出の日付	調査の目的 種別	面積	調査期間	教育委員会による処理	
							指示等の日付 文書番号	備考
1	藤井地区遺跡 先土器～縄文・散布地 有田郡有田川町天満池1地	財団法人和歌山県文化財センター理事長	平成19年4月24日	開発対応	67㎡	平成19年5月2日 平成19年6月30日	平成19年5月29日 文第122号の(2)	
2	野田地区遺跡 先土器～中世・寺院跡ほか 有田郡有田川町野田池1 丁の町・砂ヶ池跡、西谷目遺跡	財団法人和歌山県文化財センター理事長	平成19年5月15日	開発対応	370㎡	平成19年5月18日 平成19年6月15日	平成19年5月29日 文第122号の(2)	
3	弥生～中世・散布地、縄文～古代・散布地 伊都郡かつらぎ町丁の町、砂ヶ池、西谷池跡	財団法人和歌山県文化財センター理事長	平成19年5月23日	開発対応	25000㎡	平成20年3月14日	平成19年6月20日 文第122号の(3)	
4	田辺城下町遺跡 江上・散布地 田辺市飯野町跡1	財団法人和歌山県文化財センター理事長	平成19年6月20日	開発対応	409㎡	平成19年6月11日 平成19年7月17日	平成19年6月21日 文第122号の(4)	
5	縄文～中世・集落跡 和歌山県市原字安原	財団法人和歌山県市原市 整備公社理事長	平成19年8月2日	開発対応	34㎡	平成19年8月6日 平成19年8月29日	平成19年8月6日 文第122号の(5)	
6	縄野ヶ1遺跡 弥生～中世・散布地 橋本市神野ヶ	財団法人和歌山県文化財 センター理事長	平成19年7月31日	開発対応	1357㎡	平成19年8月13日 平成19年11月30日	平成19年8月20日 文第122号の(6)	
7	縄文～中世・集落跡 和歌山県市原字区原	財団法人和歌山県市原市 整備公社理事長	平成19年8月24日	開発対応	107㎡	平成19年8月29日 平成19年9月30日	平成19年9月19日 文第122号の(7)	
8	縄文～中世・散布地 日高郡桑田町田井	財団法人和歌山県文化財 センター理事長	平成19年8月31日	開発対応	204㎡	平成19年9月10日 平成19年9月20日	平成19年8月28日 文第122号の(8)	
9	西田井遺跡 弥生～中世・集落跡 和歌山県西田井桑ノ木101番地2	財団法人和歌山県市原市 整備公社理事長	平成19年9月25日	開発対応	45㎡	平成19年10月1日 平成19年10月31日	平成19年10月11日 文第122号の(9)	
10	江上・散布地 和歌山県神保町地内1	財団法人和歌山県市原市 整備公社理事長	平成19年9月25日	遺跡確認	70.3㎡	平成19年10月9日 平成19年11月16日	平成19年10月10日 文第122号の(10)	
11	水ノ本遺跡跡・東13山古墳 散布地 古墳・古墳 和歌山県木ノ本字谷戸積766-1	財団法人和歌山県市原市 整備公社理事長	平成19年9月27日	開発対応	21㎡	平成19年11月9日 平成19年11月29日	平成19年10月11日 文第122号の(11)	
12	藤井地区遺跡 先土器～縄文・散布地 泉田郡有田川町天満池15-1地 水軒成坊	有田川町遺跡調査委員会	平成19年10月5日	開発対応	920㎡	平成19年12月28日 平成19年11月5日	平成19年10月13日 文第122号の(12)	
13	江上・堤防跡 和歌山県市原西	財団法人和歌山県文化財 センター理事長	平成19年10月30日	遺跡確認	516㎡	平成19年12月10日 平成19年11月12日	平成19年11月16日 文第122号の(13)	
14	中野遺跡 古墳・散布地 和歌山県市原515-50-9	財団法人和歌山県市原市 整備公社理事長	平成19年11月8日	開発対応	20㎡	平成19年11月12日 平成19年11月30日	平成19年10月11日 文第122号の(14)	
15	府中4遺跡 弥生～古墳・集落跡 和歌山県府中宇字長通り315番地2部	財団法人和歌山県市原市 整備公社理事長	平成19年11月27日	開発対応	249㎡	平成19年12月5日 平成20年1月8日	平成19年12月6日 文第122号の(15)	
16	南村遺跡 縄文～奈良・集落跡 海南市南園135-1地 田方崎中学校校庭遺跡	海南市文化財調査研究会 会長	平成19年12月3日	開発対応	220㎡	平成19年12月18日 平成20年1月21日	平成19年12月6日 文第122号の(16)	
17	弥生～鎌倉・集落跡 経緯(南緯)1,80°、70°1,70°14,38,39地 府中4遺跡	有田川町遺跡調査委員会	平成20年1月7日	開発対応	4165㎡	平成20年1月18日 平成20年3月31日	平成20年1月21日 文第122号の(17)	
18	弥生～古墳・集落跡 和歌山県府中宇字長通り315番地2の一部、 315番地、316番地、322番地、323番地	財団法人和歌山県市原市 整備公社理事長	平成20年2月8日	開発対応	276㎡	平成20年2月15日 平成20年3月14日	平成20年2月8日 文第122号の(18)	

埋蔵文化財発掘調査の報告（文化財保護法第99条）一覧表 1

番号	遺跡の名称 時代・種類 所在地	調査を行った 地方公共団体	届出の日付	調査の目的 種別	面積	調査期間	備考
1	上原報告遺跡 古墳～中世・出土地 田辺市上地野町1-2-1	田辺市 教育委員会	平成19年4月18日	開発対応	49.6㎡	平成19年4月19日 平成19年4月20日	
2	南江遺跡 古墳～平安・散布地 和歌山県西田井北西園566-1、567-1	和歌山県 教育委員会	平成19年5月30日	開発対応	94㎡	平成19年5月18日	
3	藤井地区遺跡 先土器～縄文・散布地 有田郡有田川町土生376-17	有田川町 教育委員会	平成19年6月20日	開発対応	16㎡	平成19年6月21日 平成19年6月22日	
4	田辺城下町遺跡 江上・散布地 田辺市下地野町1-74	田辺市 教育委員会	平成19年6月28日	開発対応	10㎡	平成19年6月29日 平成19年6月30日	
5	島井遺跡 散布地 和歌山県市原川上宇島井	和歌山県 教育委員会	平成19年7月6日	開発対応	33.1㎡	平成19年6月20日	
6	弥生～鎌倉・散布地 田辺市上方島津町	田辺市 教育委員会	平成19年7月9日	開発対応	13.6㎡	平成19年7月10日 平成19年7月12日	
7	飯田遺跡 弥生～古墳初期、奈良、平安・集落跡、郡衙跡 御坊市廣西郡	御坊市 教育委員会	平成19年7月20日	開発対応	4㎡	平成19年7月20日	
8	大野中遺跡 縄文～弥生・散布地 海南市大野中 郡市山崎跡	海南市 教育委員会	平成19年8月2日	開発対応	25㎡	平成19年7月25日 平成19年8月10日	
9	平安～鎌倉・寺院跡 東牟婁郡那智勝浦町大丁那智山	那智勝浦町 教育委員会	平成19年9月21日	開発対応	36㎡	平成19年9月21日	
10	日古嶺中学校校庭遺跡 弥生～鎌倉・集落跡 有田郡有田川町上野野202-1地	有田川町 教育委員会	平成19年11月12日	開発対応	300㎡	平成19年11月12日 平成19年12月7日	

埋蔵文化財発掘調査の報告（文化財保護法第99条）一覧表 2

番号	遺跡の名称 時代・種類 所在地	調査を行った 地方公共団体	発掘の日付	調査の目的 種別	面積	調査期間	備考
11	春日山城跡 中世・城跡跡 海田市春日山1056-16	海田市 教育委員会	平成19年10月1日	開発対応	25㎡	平成19年10月1日 ～ 平成19年11月15日 平成19年11月12日	
12	岡村遺跡 縄文～奈良・鳥居跡 海田市岡村165-2	海田市 教育委員会	平成19年11月12日	開発対応	50㎡	平成19年11月30日 ～ 平成19年11月19日	
13	縄文～奈良・中世・散布地 田井・西川遺跡 御坊市湯川町野郎字堂之317-2跡	御坊市 教育委員会	平成19年11月29日	開発対応	300㎡	平成19年12月15日 ～ 平成20年1月28日	
14	高所跡塚出土 平安・藤原出土 田辺市山辺町藤原高所宇大内門内	田辺市 教育委員会	平成20年1月25日	遺跡確認	3.5㎡	平成20年2月1日 ～ 平成20年1月7日	
15	北山殿寺 奈良・中世跡 紀の川市東山町安山	紀の川市 教育委員会	平成20年1月24日	遺跡確認	264㎡	平成20年2月29日 ～ 平成20年2月7日	
16	天満1遺跡、藤原遺跡 縄文～室町・散布地、土器～鎌倉 有田郡有田町天満732-3、732-4、732-7	有田町 教育委員会	平成20年2月7日	開発対応	70㎡	平成20年2月25日 ～ 平成20年2月12日	
17	熊野古道 藤白坂 有田町 教育委員会	有田町 教育委員会	平成20年2月18日	遺跡確認	10㎡	平成20年2月29日 ～ 平成20年3月22日	
18	海南吉野山、冷水池先 大隅高木城 古墳・古蹟 西牟婁郡白飯町744番地	海田市 教育委員会	平成20年1月23日	遺跡確認	130㎡	平成20年3月31日 ～ 平成20年3月4日	
19	平野遺跡 新石器・平安 田辺市本宮町本宮中野715、720、725、729、730、734	田辺市 教育委員会	平成20年3月3日	遺跡確認	38㎡	平成20年3月21日	

出土文化財発見通知（文化財保護法第100条）一覧

No.	物件名	発見場所 遺跡の名称 時代・種類	発見日	通知日	発見者	土地所有者	保管場所	備考
1	弥生土器・土師器・須恵器 瓦器・鉄滓	日高郡美奈町日井地内 西・西川遺跡 縄文～奈良・散布地 日高郡山崎町大字大引64番地 大引遺跡	平成19年6月12日 ～ 平成19年6月15日 平成19年7月18日 ～	平成19年6月19日	和歌山県 教育委員会	美浜町長	和歌山県教育委員会	
2	土師器	有田郡有田町天満地内 藤原地区遺跡 先土器～鎌倉・散布地	平成19年7月24日 ～ 平成19年8月23日 ～ 平成19年8月31日	平成19年7月27日	和歌山県 教育委員会	山良町長	和歌山県教育委員会	
3	須恵器・瓦器	伊都郡かつらぎ町大濠ノ瀬910番2地2案内 藤原土遺跡 縄文～奈良・散布地	平成19年6月19日 ～ 平成19年6月25日	平成19年9月5日	和歌山県 教育委員会	和歌山県知事	和歌山県教育委員会	
4	土師器・須恵器	有田郡山崎町及地内 広村遺跡 国指定史跡	平成19年6月28日	平成19年12月10日	和歌山県 教育委員会	和歌山県知事	和歌山県教育委員会	
5	土師器・陶器・瓦	伊都郡かつらぎ町泉原地内 藤原土遺跡 中世・散布地	平成19年8月6日 ～ 平成19年8月7日	平成19年12月10日	和歌山県 教育委員会	和歌山県知事	和歌山県教育委員会	
6	土師器	有田郡有田町上湯川地内 日光寺遺跡 鎌倉～室町・神社跡	平成19年10月16日 ～ 平成19年8月22日	平成19年12月10日	和歌山県 教育委員会	和歌山県知事	和歌山県教育委員会	
7	土師器・陶磁器・瓦	田辺市下町遺跡 江戸・散布地	平成19年11月12日 ～	平成19年12月10日	和歌山県 教育委員会	和歌山県知事	和歌山県教育委員会	
8	弥生土器・須恵器・陶器 ヤズカイト	和歌山市太田地内 太田・高田遺跡 縄文～奈良・散布地	平成19年10月17日 ～ 平成19年11月13日	平成19年12月10日	和歌山県 教育委員会	和歌山県知事	和歌山県教育委員会	
9	土師器・須恵器・瓦器 瓦質土器・弥生土器	紀の川市養志町北山地内 北山殿寺・北山・三輪遺跡 奈良・寺跡跡、弥生～中世・散布地	平成19年12月3日 ～ 平成19年1月11日	平成20年3月27日	和歌山県 教育委員会	和歌山県知事	和歌山県教育委員会	
10	土師器・瓦・磁器	御坊市湯川町地内 南平切遺跡 弥生～中世・散布地	平成20年1月10日	平成20年3月27日	和歌山県 教育委員会	和歌山県知事	和歌山県教育委員会	
11	陶磁器	和歌山山城跡 近世・城跡跡	平成20年1月24日	平成20年3月27日	和歌山県 教育委員会	和歌山県知事	和歌山県教育委員会	
12	近世陶磁器、瓦	海南市山内町内 今市坂城跡 中世・城跡跡	平成20年1月28日	平成20年3月27日	和歌山県 教育委員会	和歌山県知事	和歌山県教育委員会	
13	土師器	伊都郡かつらぎ町西飯跡地内 西飯跡遺跡 縄文～奈良・散布地	平成20年2月14日	平成20年3月27日	和歌山県 教育委員会	和歌山県知事	和歌山県教育委員会	
14	須恵器	紀の川市養志町神戸地内 伝来の磁器 中世・和器	平成20年3月18日	平成20年3月27日	和歌山県 教育委員会	和歌山県知事	和歌山県教育委員会	
15	土師器・陶磁器	日高郡白高町大字志賀地内 松崎跡 古蹟・散布地	平成20年3月24日	平成20年3月27日	和歌山県 教育委員会	和歌山県知事	和歌山県教育委員会	
16	土師器・瓦器・陶器	有田郡有田町天満地内 藤原地区遺跡 先土器～鎌倉・散布地	平成20年2月12日 ～ 平成20年2月21日	平成20年3月27日	和歌山県 教育委員会	和歌山県知事	和歌山県教育委員会	
17	土師器	紀の川市志志町・北野田・重行・池田 新・神部、東山田、西山田・北長田、 野上・切原、平野地内 分布遺跡	平成20年3月3日 ～ 4日、14日	平成20年3月27日	和歌山県 教育委員会	和歌山県知事	和歌山県教育委員会	

出土文化財認定通知（文化財保護法第102条）一覧

No.	物件名	発見場所 遺跡の名称 時代・種別	発見日	認定日	認定者	発見者	土地所有者	保管場所	備考
1	瓦器・土師器・瓦器 磁器・陶磁器・軒瓦 瓦・瓦丸・平瓦	紀の川市貴志川町北山遺跡 古墳・散布地	平成19年10月21日 ～ 平成19年12月18日	平成19年4月25日	和歌山県 教育委員会	紀の川市 教育委員会	個人	紀の川市歴史民俗資料館	
2	瓦器・土師器・瓦質土器 瓦器・陶磁・輸入陶磁器 瓦・磁器・土師器等	紀の川市柳川寺川地内 柳河寺遺跡 奈良～古墳時代 先土師～鎌倉・散布地	平成19年3月16日 ～ 平成18年12月19日	平成19年4月25日	和歌山県 教育委員会	財団法人 和歌山県 文化財センター	(財) 柳河寺	財団法人和歌山県 文化財センター-監 理事務所	
3	石器・須恵器・瓦・瓦器	有田郡有田町天満地内 藤原地区遺跡 先土師～鎌倉・散布地	平成19年3月16日 ～ 平成18年5月19日	平成19年4月25日	和歌山県 教育委員会	財団法人 和歌山県 文化財センター	和歌山県知事	財団法人和歌山県 文化財センター-監 理事務所	
4	石器・木器・弥生土器 須恵器・土師器・瓦器	伊都郡かつらぎ町砂守地内 藤原分遺跡、丁の町、砂守遺跡 縄文～古代・散布地、弥生～ 中世・散布地	平成19年3月30日 ～ 平成19年2月15日	平成19年4月25日	和歌山県 教育委員会	財団法人 和歌山県 文化財センター	国土交通省近 畿地方整備局 和歌山河川国 道事務所	財団法人和歌山県 文化財センター-監 理事務所	
5	須恵器	熊本市東野口町北古吉古吉1431地内 名古堂遺跡 奈良・中世	平成19年4月12日 ～ 平成19年2月27日	平成19年5月7日	和歌山県 教育委員会	財団法人 和歌山県 文化財センター	個人	財団法人和歌山県 文化財センター- 監理事務所	
6	土師片	熊本市藤原1163-1、163-4 川原遺跡 縄文～奈良・集落跡	平成19年2月27日 ～ 平成19年1月29日	平成19年5月7日	和歌山県 教育委員会	海南市 教育委員会	個人	海南市埋蔵文化財 センター	
7	土師器・陶器・陶磁器	海南市藤原486 水本屋敷遺跡 弥生～中世	平成19年1月29日 ～ 平成19年3月9日	平成19年5月7日	和歌山県 教育委員会	海南市 教育委員会	藤原神社	海南市埋蔵文化財 センター	
8	須恵器・土師器・陶器 須恵器・瓦器・陶器・磁器	田辺市上屋敷1丁目2-1 上屋敷遺跡 古墳～中世、出土地	平成19年4月20日 ～ 昭和36年	平成19年5月25日	和歌山県 教育委員会	田辺市 教育委員会	田辺市長	田辺市田辺歴史民俗資料館	
9	国産陶器（備前焼大甕）	熊本市善徳白川町大古144番地 大古1遺跡 縄文～鎌倉・散布地	昭和36年 ～ 平成19年6月15日	平成19年6月15日	和歌山県 教育委員会	長寿寺	宗法法人 長寿寺	長寿寺	
10	土師器・須恵器・瓦器・ 山形陶器	田辺市上屋敷1丁目2-1地内 田辺下町遺跡 弥生～奈良	平成19年6月12日 ～ 平成19年6月29日	平成19年6月29日	和歌山県 教育委員会	田辺市 教育委員会	田辺市長	田辺市田辺歴史民俗資料館	
11	土師器・須恵器	田辺市文土2丁目651-162、164 西高倉遺跡 古墳～平安・散布地	平成19年6月7日 ～ 平成19年5月22日	平成19年6月29日	和歌山県 教育委員会	田辺市 教育委員会	個人	田辺市田辺歴史民俗資料館	
12	土師器・黒色土師器・瓦器 須恵器・須恵質特 殊瓦・磁石・硯瓦・硯瓦 片瓦石	有田郡有田町大満・土生地内 藤原地区遺跡 先土師～鎌倉・散布地	平成19年5月2日 ～ 平成19年7月17日	平成19年8月7日	和歌山県 教育委員会	財団法人 和歌山県 文化財センター	和歌山県知事	財団法人和歌山県 文化財センター-監 理事務所	
13	須恵器・古式土師器・瓦器 土師器・中世瓦 奈良瓦・京瓦陶器等	有田郡有田町野野地内 野野地遺跡 先土師～中世・寺院跡跡 弥生～古墳時代	平成19年5月22日 ～ 平成19年6月29日	平成19年8月7日	和歌山県 教育委員会	財団法人 和歌山県 文化財センター	西日本 高尾道通 株式会社	財団法人和歌山県 文化財センター- 監理事務所	
14	弥生土器・土師器・瓦器 山形陶器・青磁・白 磁・国産陶磁器、石臼 瓦器・磁石・瓦	田辺市南町112番地 田辺下町遺跡 江戸～散布地	平成19年5月15日 ～ 平成19年8月6日	平成19年8月21日	和歌山県 教育委員会	財団法人 和歌山県 文化財センター	和歌山県知事	財団法人和歌山県 文化財センター- 監理事務所	
15	弥生土器・土師器・須 恵器・瓦器・磁器	有田郡有田町大字中宇都の M04-1 田辺尾中遺跡 弥生～平安・集落跡	平成12年3月10日 ～ 平成12年5月24日	平成19年12月28日	和歌山県 教育委員会	吉備町 教育委員会 (当時)	個人	有田町教育委員 会管理棟	
16	弥生土器・土師器・瓦器 須恵器・須恵質特 殊瓦・瓦・石製品、サ クヌイト製片・金属製 品・木製品・自然遺物	熊本市野々々地内 神野々1遺跡 弥生～中世・散布地	平成19年9月4日 ～ 平成19年12月14日	平成20年1月25日	和歌山県 教育委員会	財団法人 和歌山県 文化財センター	和歌山県知事	財団法人和歌山県 文化財センター- 監理事務所	
17	青磁磁片・自然	和歌山県高野町和歌山2-1-1008 南特定史博野参道遺迹大辻路 （野原遺跡） 有田郡有田町下湯野664-1、 665-1、702-1、703-1・2、 704、706-1 田原南中学校校庭遺跡	平成20年1月11日 ～ 平成19年11月12日	平成20年2月19日	和歌山県 教育委員会	白浜町 教育委員会	白浜町長	白浜町教育委員会	
18	弥生土器・土師器・瓦器 土製品	有田郡有田町下湯野664-1、 665-1、702-1、703-1・2、 704、706-1 田原南中学校校庭遺跡	平成19年11月12日 ～ 平成20年1月18日	平成20年2月26日	和歌山県 教育委員会	有田町 教育委員会	有田町町長	有田町教育委員 会管理棟	
19	陶磁器（近世）、石製 物（石瓦輪郭）	伊都郡高野町高野山583 金剛峰寺遺跡 平安～寺院跡	平成19年8月23日 ～ 平成19年12月18日	平成20年2月26日	和歌山県 教育委員会	高野町 教育委員会	宗教法人 金剛寺	高野町中央公民館	
20	土師器・須恵器	高野郡白浜町字宇崎の北459 南町遺跡 縄文～弥生・散布地	平成20年2月4日 ～ 平成20年3月17日	平成20年3月17日	和歌山県 教育委員会	白浜町 教育委員会	京都大学学長	白浜町教育委員会	
21	土師器	高野郡白浜町744番地 大相塚古墳 古墳・古墳	平成20年2月4日 ～ 平成20年3月17日	平成20年3月17日	和歌山県 教育委員会	白浜町 教育委員会	熊野三神神社	白浜町教育委員会	
22	国産陶磁器・輸入陶磁 器・瓦器・土師器・須 恵器・弥生土器・縄文 土器・木製品・鉄製品・ 土製品・瓦製品	伊都郡かつらぎ町下町360-1 ノ町・砂守遺跡 弥生～平安・散布地	平成19年5月16日 ～ 平成20年2月29日	平成20年3月19日	和歌山県 教育委員会	財団法人 和歌山県 文化財センター	国土交通省近 畿地方整備局 和歌山河川国 道事務所	財団法人和歌山県 文化財センター- 監理事務所	
23	土師器	田辺市上屋敷字田辺05-17、65-18 池ノ目遺跡 弥生～鎌倉・散布地	平成20年2月13日 ～ 平成20年3月31日	平成20年3月31日	和歌山県 教育委員会	田辺市 教育委員会	個人	田辺市田辺歴史民俗資料館	

平成 19 年度

和歌山県内における埋蔵文化財の調査成果



市町村教育委員会関係調査一覧 1

No.	道庁名	所在地	調査期間	調査面積	県教育委員会による指示 文書番号	実施機関	調査経緯	調査内容
1	川辺道庁	和歌山市川辺 50-1	H19. 3. 22~5. 24	113.9m <sup>2</sup>	文第8号の(17) 平成18年4月3日	確認調査 和歌山市 都市整備部	大規模開発 個人住宅	遺構 住居跡群(古瓦) 遺物 土師瓦・灰土
2	岩橋日置跡	和歌山市岩橋 1293-7	H19. 4. 6	2.99m <sup>2</sup>	文第8号の(323) 平成19年2月5日	確認調査 和歌山市 教育委員会	個人住宅	遺構 住居跡群(古瓦) 遺物 土師瓦・灰土
3	木ノ本目置跡	和歌山市木ノ本 H19. 4. 9	6m <sup>2</sup>	文第8号の(305) 平成18年12月28日	確認調査 和歌山市 教育委員会	宅地造成	遺構 住居跡群(古瓦) 遺物 土師瓦・灰土	
4	太田・黒田道庁	和歌山市黒田 446	H19. 4. 16~8. 1	994m <sup>2</sup>	文第8号の(296) 平成18年12月25日	確認調査 和歌山市 都市整備部	集合住宅	遺構 住居跡群(古瓦) 遺物 土師瓦・灰土
5	川辺道庁	和歌山市藤田 15-1	H19. 4. 17	80m <sup>2</sup>	文第8号の(338) 平成19年2月19日	確認調査 和歌山市 教育委員会	畑地造成	遺構 住居跡群(古瓦) 遺物 土師瓦・灰土
6	宇田森道庁	和歌山市宇田森 9-21	H19. 4. 24	2.52m <sup>2</sup>	文第8号の(335) 平成19年2月19日	浄化槽部分 工事立会 和歌山市 教育委員会	個人住宅	遺構 住居跡群(古瓦) 遺物 土師瓦・灰土
7	木ノ本目置跡	和歌山市木ノ本 934	H19. 5. 1	10.5m <sup>2</sup>	文第8号の(329) 平成19年2月6日	確認調査 和歌山市 教育委員会	宅地造成	遺構 住居跡群(古瓦) 遺物 土師瓦・灰土
8	城ヶ森道庁	和歌山市古礼 H19. 5. 8	3.57m <sup>2</sup>	文第8号の(373) 平成19年3月23日	浄化槽部分 工事立会 和歌山市 教育委員会	個人住宅	遺構 住居跡群(古瓦) 遺物 土師瓦・灰土	
9	川辺道庁	和歌山市里 43-1	H19. 5. 11	35m <sup>2</sup>	文第24号の(5) 平成18年4月2日	確認調査 和歌山市 教育委員会	店舗	遺構 住居跡群(古瓦) 遺物 土師瓦・灰土
10	山吹道庁	和歌山市山吹丁4 1410-3	H19. 5. 18	20m <sup>2</sup>	文第24号の(39) 平成18年5月17日	工事立会 和歌山市 教育委員会	個人住宅	遺構 住居跡群(古瓦) 遺物 土師瓦・灰土
11	岩橋千坂古墳跡	和歌山市岩橋 1410-3	H19. 5. 18	3.25m <sup>2</sup>	文第8号の(287) 平成18年12月20日	確認調査 和歌山市 教育委員会	個人住宅	遺構 住居跡群(古瓦) 遺物 土師瓦・灰土
12	西庄道庁	西庄566-1, 567-1	H19. 5. 18	94.2m <sup>2</sup>	文第24号の(33) 平成19年5月17日	確認調査 和歌山市 教育委員会	集合住宅	遺構 住居跡群(古瓦) 遺物 土師瓦・灰土
13	木ノ本目置跡	和歌山市梅原5 809-1	H19. 5. 23	15m <sup>2</sup>	文第24号の(6) 平成19年4月2日	浄化槽部分 工事立会 和歌山市 教育委員会	集合住宅	遺構 住居跡群(古瓦) 遺物 土師瓦・灰土
14	栄谷貝塚	和歌山市栄谷 809-1	H19. 5. 23	2.99m <sup>2</sup>	文第24号の(5) 平成19年2月14日	浄化槽部分 工事立会 和歌山市 教育委員会	個人住宅	遺構 住居跡群(古瓦) 遺物 土師瓦・灰土
15	平井道庁	和歌山市平井 3-25	H19. 6. 11	17.64m <sup>2</sup>	文第24号の(5) 平成19年4月2日	確認調査 和歌山市 教育委員会	個人住宅	遺構 住居跡群(古瓦) 遺物 土師瓦・灰土
16	山吹道庁	和歌山市東町丁 368	H19. 6. 11	13m <sup>2</sup>	文第24号の(77) 平成19年6月18日	工事立会 和歌山市 教育委員会	個人住宅	遺構 住居跡群(古瓦) 遺物 土師瓦・灰土
17	島井道庁	和歌山市真川 650-1	H19. 6. 20	33.1m <sup>2</sup>	文第24号の(61) 平成19年6月7日	確認調査 和歌山市 教育委員会	宅地造成	遺構 住居跡群(古瓦) 遺物 土師瓦・灰土
18	平田道庁	和歌山市西平田 650-1	H19. 6. 25	3.25m <sup>2</sup>	文第8号の(372) 平成19年3月23日	浄化槽部分 工事立会 和歌山市 教育委員会	個人住宅	遺構 住居跡群(古瓦) 遺物 土師瓦・灰土
19	木ノ本目置跡	和歌山市西庄 75-6	H19. 6. 25	10.5m <sup>2</sup>	文第24号の(28) 平成19年5月8日	工事立会 和歌山市 教育委員会	個人住宅	遺構 住居跡群(古瓦) 遺物 土師瓦・灰土
20	岩橋道庁	和歌山市岩橋 1043-15	H19. 6. 29	2.25m <sup>2</sup>	文第24号の(13) 平成19年4月27日	浄化槽部分 工事立会 和歌山市 教育委員会	個人住宅	遺構 住居跡群(古瓦) 遺物 土師瓦・灰土
21	岩橋日置跡	和歌山市岩橋 1293-5	H19. 7. 3	3.75m <sup>2</sup>	文第24号の(46) 平成18年4月2日	確認調査 和歌山市 教育委員会	個人住宅	遺構 住居跡群(古瓦) 遺物 土師瓦・灰土
22	木ノ本目置跡	和歌山市木ノ本 229地盤	H19. 7. 6	30m <sup>2</sup>	文第24号の(24) 平成19年5月8日	工事立会 和歌山市 教育委員会	ガス管埋設	遺構 住居跡群(古瓦) 遺物 土師瓦・灰土
23	井辺道庁	和歌山市井辺 84-18	H19. 7. 10	30.4m <sup>2</sup>	文第8号の(337) 平成19年6月13日	浄化槽部分 工事立会 和歌山市 教育委員会	集合住宅	遺構 住居跡群(古瓦) 遺物 土師瓦・灰土
24	山口道庁	和歌山市里184-1 101-2	H19. 7. 13	8.3m <sup>2</sup>	文第8号の(309) 平成19年5月18日	工事立会 和歌山市 教育委員会	集合住宅	遺構 住居跡群(古瓦) 遺物 土師瓦・灰土
25	鳴城古墳群	和歌山市園部 596-159	H19. 7. 17	3.75m <sup>2</sup>	文第8号の(375) 平成19年3月23日	工事立会 和歌山市 教育委員会	個人住宅	遺構 住居跡群(古瓦) 遺物 土師瓦・灰土
26	榎原道庁	和歌山市榎原 320-1	H19. 7. 20	42.32m <sup>2</sup>	文第24号の(62) 平成19年6月7日	工事立会 和歌山市 教育委員会	個人住宅	遺構 住居跡群(古瓦) 遺物 土師瓦・灰土
27	高倉道庁	和歌山市井戸 329-6	H19. 7. 23	4.94m <sup>2</sup>	文第24号の(60) 平成19年6月7日	浄化槽部分 工事立会 和歌山市 教育委員会	事務所	遺構 住居跡群(古瓦) 遺物 土師瓦・灰土
28	岩橋道庁	和歌山市岩橋 1043-18	H19. 7. 25	3.25m <sup>2</sup>	文第24号の(27) 平成19年5月8日	浄化槽部分 工事立会 和歌山市 教育委員会	個人住宅	遺構 住居跡群(古瓦) 遺物 土師瓦・灰土
29	榎原道庁	和歌山市榎原 290-6地先	H19. 7. 30	9m <sup>2</sup>	文第24号の(25) 平成19年5月8日	工事立会 和歌山市 教育委員会	ガス管埋設	遺構 住居跡群(古瓦) 遺物 土師瓦・灰土
30	川辺道庁	和歌山市里31-1 5-20-2	H19. 8. 6~14	41.3m <sup>2</sup>	文第24号の(101) 平成19年7月4日	確認調査 和歌山市 都市整備部	機械設置	遺構 住居跡群(古瓦) 遺物 土師瓦・灰土
31	木広町道庁	和歌山市吹神町 1943-10	H19. 8. 20	18m <sup>2</sup>	文第24号の(126) 平成19年6月14日	確認調査 和歌山市 教育委員会	個人住宅	遺構 住居跡群(古瓦) 遺物 土師瓦・灰土
32	岩橋道庁	和歌山市岩橋 1943-10	H19. 8. 21	3.25m <sup>2</sup>	文第24号の(49) 平成19年5月31日	浄化槽部分 工事立会 和歌山市 教育委員会	個人住宅	遺構 住居跡群(古瓦) 遺物 土師瓦・灰土
33	川辺道庁	和歌山市里31-1 9-11	H19. 8. 29~ 9. 11	107m <sup>2</sup>	文第24号の(101) 平成19年4月1日	確認調査 和歌山市 都市整備部	機械設置	遺構 住居跡群(古瓦) 遺物 土師瓦・灰土
34	高芝道庁	和歌山市中701-21 165-1	H19. 9. 19	2.18m <sup>2</sup>	文第24号の(63) 平成19年6月7日	浄化槽部分 工事立会 和歌山市 教育委員会	個人住宅	遺構 住居跡群(古瓦) 遺物 土師瓦・灰土
35	太田・黒田道庁	和歌山市黒田 88-1, 2	H19. 9. 26	21m <sup>2</sup>	文第24号の(124) 平成19年6月14日	確認調査 和歌山市 教育委員会	事務所	遺構 住居跡群(古瓦) 遺物 土師瓦・灰土
36	太田・黒田道庁	和歌山市黒田 36-8	H19. 9. 26	13m <sup>2</sup>	文第24号の(124) 平成19年6月14日	確認調査 和歌山市 教育委員会	専門学校	遺構 住居跡群(古瓦) 遺物 土師瓦・灰土
37	宇田森道庁	和歌山市宇田森 36-8	H19. 9. 28	9.1m <sup>2</sup>	文第24号の(50) 平成19年5月31日	工事立会 和歌山市 教育委員会	分譲住宅	遺構 住居跡群(古瓦) 遺物 土師瓦・灰土
38	西井道庁	和歌山市西田井 101-2	H19. 10. 3~ 11. 12	45m <sup>2</sup>	文第24号の(128) 平成19年6月14日	確認調査 和歌山市 都市整備部	個人住宅	遺構 住居跡群(古瓦) 遺物 土師瓦・灰土
39	茶臼山古墳	和歌山市木ノ本 766-1	H19. 10. 5~24	21m <sup>2</sup>	文第24号の(17) 平成19年6月20日	確認調査 和歌山市 都市整備部	集合住宅	遺構 住居跡群(古瓦) 遺物 土師瓦・灰土
40	練阿古墳跡	和歌山市新宮崎 H19. 10. 10~ 11. 19	70.3m <sup>2</sup>	文第122号の(10) 平成19年10月16日	発掘調査 和歌山市 産業部	支那碑誌	遺構 住居跡群(古瓦) 遺物 土師瓦・灰土	
41	島井道庁	和歌山市真川 668-3	H19. 10. 29	3.25m <sup>2</sup>	文第24号の(125) 平成19年6月14日	浄化槽部分 工事立会 和歌山市 教育委員会	個人住宅	遺構 住居跡群(古瓦) 遺物 土師瓦・灰土
42	島井道庁	和歌山市真川 668-11	H19. 10. 29	4.32m <sup>2</sup>	文第24号の(157) 平成19年6月14日	浄化槽部分 工事立会 和歌山市 教育委員会	個人住宅	遺構 住居跡群(古瓦) 遺物 土師瓦・灰土
43	島井道庁	和歌山市真川 669-10	H19. 10. 30	4.32m <sup>2</sup>	文第24号の(138) 平成19年6月14日	浄化槽部分 工事立会 和歌山市 教育委員会	個人住宅	遺構 住居跡群(古瓦) 遺物 土師瓦・灰土
44	木ノ本目置跡	木ノ本956地 平成11年6-1	H19. 11. 7~13	107m <sup>2</sup>	文第24号の(186) 平成19年10月1日	確認調査 和歌山市 教育委員会	宅地造成	遺構 住居跡群(古瓦) 遺物 土師瓦・灰土
45	平尾道庁	平尾116-1	H19. 11. 8	3.75m <sup>2</sup>	文第24号の(56) 平成19年6月5日	浄化槽部分 工事立会 和歌山市 教育委員会	個人住宅	遺構 住居跡群(古瓦) 遺物 土師瓦・灰土
46	田屋道庁	唐川1326-2	H19. 11. 8	100m <sup>2</sup>	文第92号の(37) 平成19年10月25日	確認調査 和歌山市 教育委員会	個人住宅	遺構 住居跡群(古瓦) 遺物 土師瓦・灰土
47	宇田森道庁	宇田森9-20地	H19. 11. 9	4.64m <sup>2</sup>	文第24号の(32) 平成19年5月17日	浄化槽部分 工事立会 和歌山市 教育委員会	個人住宅	遺構 住居跡群(古瓦) 遺物 土師瓦・灰土

市町村教育委員会関係調査一覧 2

No.	道庁名	所在地	調査期間	調査面積	県教育委員会による指示		実施機関	調査経緯	調査内容
					調査要旨	指示要旨			
48	中野道庁	中野50-9	H19.11.12.~19	20㎡	文第24号の(209) 平成19年11月6日	確認調査	和歌山市都 市整備公社	宅地造成	遺構 なし 遺物 近辺土層
49	水ノ本道庁	水ノ本3054-1他	H19.11.13	8.8㎡	文第24号の(121) 平成19年7月21日	工事立会	和歌山市 教育委員会	集合住宅	遺構 なし 遺物 土層(江戸以降)
50	日根道庁	日根104-12	H19.11.14	3.75㎡	文第24号の(136) 平成19年8月23日	浄化槽部分 工事立会	和歌山市 教育委員会	個人住宅	遺構 なし 遺物 土層等残片
51	井辺道庁	神前122-7	H19.11.22	18㎡	文第24号の(202) 平成19年10月23日	確認調査	和歌山市 教育委員会	個人住宅	遺構 なし 遺物 土層等残片
52	水ノ本道庁	水ノ本255-1	H19.11.28	3.08㎡	文第24号の(163) 平成19年9月18日	浄化槽部分 工事立会	和歌山市 教育委員会	個人住宅	遺構 なし 遺物 土層等残片
53	府中IV道庁	府中315-6	H19.12.5~ H20.1.11	249㎡	文第24号の(172) 平成19年9月20日	確認調査	和歌山市都 市整備公社	宅地造成	遺構 住居跡等(弥生) 遺物 弥生~平安
54	水ノ本道庁	西庄18-16	H19.12.9	3.36㎡	文第24号の(97) 平成19年9月29日	浄化槽部分 工事立会	和歌山市 教育委員会	個人住宅	遺構 なし 遺物 瓦葺・土層残片
55	太田・黒田道庁	太田289-4	H19.12.10	16㎡	文第24号の(138) 平成19年8月23日	工事立会	和歌山市 教育委員会	個人住宅	遺構 なし 遺物 なし
56	神前道庁	神前465-16	H19.12.13	3.25㎡	文第24号の(154) 平成19年9月13日	浄化槽部分 工事立会	和歌山市 教育委員会	個人住宅	遺構 なし 遺物 なし
57	太田・黒田道庁	太田488-2	H19.12.14	17㎡	文第24号の(179) 平成19年9月20日	工事立会	和歌山市 教育委員会	集合住宅	遺構 なし 遺物 なし
58	美寿谷道庁	朝日926-6	H19.12.18	6.5㎡	文第24号の(187) 平成19年10月1日	確認調査	和歌山市 教育委員会	宅地造成	遺構 瓦葺・土層残片 遺物 瓦葺・落ち込み地形
59	山口道庁	261.49-2	H19.12.19~ H20.1.10	55.67㎡	文第24号の(216) 平成19年11月13日	確認調査	和歌山市 教育委員会	集合住宅	遺構 瓦葺土層 遺物 瓦葺土層
60	水ノ本道庁	水ノ本255-6	H19.12.20	3.5㎡	文第24号の(164) 平成19年9月18日	浄化槽部分 工事立会	和歌山市 教育委員会	個人住宅	遺構 なし 遺物 土層等残片
61	府中IV道庁	府中315-2他	H20.2.15~3.25	282.1㎡	文第124号の(15) 平成19年12月1日	発掘調査	和歌山市都 市整備公社	宅地造成	遺構 聖天石垣、石垣跡、ピット
62	神前道庁	津栗254-2	H20.1.9	45㎡	文第24号の(220) 平成19年11月19日	確認調査	和歌山市 教育委員会	宅地造成	遺構 なし 遺物 なし
63	水ノ本道庁	水ノ本255-5	H20.1.16	3.3㎡	文第24号の(163) 平成19年9月18日	浄化槽部分 工事立会	和歌山市 教育委員会	個人住宅	遺構 なし 遺物 なし
64	井辺道庁	津栗143-6	H20.1.17	33㎡	文第24号の(275) 平成19年11月1日	確認調査	和歌山市 教育委員会	宅地造成	遺構 なし 遺物 なし
65	水ノ本道庁	水ノ本255-8	H20.1.17	3.9㎡	文第24号の(196) 平成19年9月18日	浄化槽部分 工事立会	和歌山市 教育委員会	個人住宅	遺構 なし 遺物 なし
66	神前道庁	神前594-1	H20.1.22	2.99㎡	文第24号の(282) 平成19年10月11日	工事立会	和歌山市 教育委員会	個人住宅	遺構 なし 遺物 土層等残片
67	島井道庁	直川668-13	H20.1.22	3.36㎡	文第24号の(284) 平成19年12月28日	浄化槽部分 工事立会	和歌山市 教育委員会	個人住宅	遺構 なし 遺物 なし
68	直川道庁	直川1825-6他	H20.1.22	3.64㎡	文第24号の(196) 平成19年10月11日	浄化槽部分 工事立会	和歌山市 教育委員会	個人住宅	遺構 なし 遺物 なし
69	明王寺道庁	明王寺11	H20.1.30	18㎡	文第24号の(199) 平成19年9月18日	確認調査	和歌山市 教育委員会	老人ホーム	遺構 土層等残片 遺物 なし
70	井辺道庁	井辺144-13	H20.2.4	12㎡	文第24号の(132) 平成19年8月14日	確認調査	和歌山市 教育委員会	個人住宅	遺構 なし 遺物 なし
71	岩橋千塚古墳跡	岩橋1466-7	H20.2.19	3㎡	文第24号の(156) 平成19年9月13日	工事立会	和歌山市 教育委員会	個人住宅	遺構 なし 遺物 なし
72	島井道庁	直川668-9	H20.2.21	4.05㎡	文第24号の(284) 平成19年11月27日	浄化槽部分 工事立会	和歌山市 教育委員会	個人住宅	遺構 土層 遺物 土層、瓦葺等
73	日根道庁	小豆島63-4他	H20.2.29	2.31㎡	文第24号の(281) 平成20年11月17日	工事立会	和歌山市 教育委員会	スロープ 建設	遺構 なし 遺物 なし
74	島井道庁	直川668-5	H20.3.3	3.92㎡	文第24号の(283) 平成19年11月27日	浄化槽部分 工事立会	和歌山市 教育委員会	個人住宅	遺構 なし 遺物 なし
75	島井道庁	直川668-12	H20.3.6	3.64㎡	文第24号の(251) 平成19年12月28日	浄化槽部分 工事立会	和歌山市 教育委員会	個人住宅	遺構 なし 遺物 なし
76	神前道庁	神前380-8	H20.3.17	3.75㎡	文第24号の(237) 平成19年11月27日	浄化槽部分 工事立会	和歌山市 教育委員会	個人住宅	遺構 なし 遺物 土層等残片
77	神前道庁	神前380-9	H20.3.17	3.75㎡	文第24号の(239) 平成19年11月27日	浄化槽部分 工事立会	和歌山市 教育委員会	個人住宅	遺構 なし 遺物 なし
78	水ノ本道庁	西庄34-3	H20.3.19	3.12㎡	文第24号の(208) 平成19年11月6日	浄化槽部分 工事立会	和歌山市 教育委員会	個人住宅	遺構 なし 遺物 土層等残片
79	水ノ本道庁	水ノ本1125他	H20.3.21	15.36㎡	文第24号の(319) 平成19年11月6日	確認調査	和歌山市 教育委員会	宅地造成	遺構 江戸期以降 遺物 江戸期以降
80	山口道庁	栗192他	H20.3.24	7.5㎡	文第24号の(322) 平成20年3月13日	確認調査	和歌山市 教育委員会	集合住宅	遺構 縄文土層(確定) 遺物 なし
81	直川院寺道	直川1767	H20.3.24	2.8㎡	文第24号の(313) 平成20年3月10日	浄化槽部分 工事立会	和歌山市 教育委員会	個人住宅	遺構 なし 遺物 土層等残片
82	水ノ本道庁	西庄34-1	H20.3.25	2.86㎡	文第24号の(240) 平成19年12月15日	浄化槽部分 工事立会	和歌山市 教育委員会	個人住宅	遺構 なし 遺物 土層等残片
83	上原谷道庁	上原谷196-1他	H20.3.31	45.2㎡	文第24号の(282) 平成20年11月17日	工事立会	和歌山市 教育委員会	個人住宅	遺構 なし 遺物 なし

No.	道庁名	所在地	調査期間	調査面積	県教育委員会による指示		実施機関	調査経緯	調査内容
					調査要旨	指示要旨			
1	山崎山古墳跡	海南市直川1261-1・ 1262-1・1263-1	H19.4.20	40㎡	文第8号の(331) 平成19年2月19日	工事立会	海南市 教育委員会	墓古宅跡	遺構 なし 遺物 土層
2	岡村道庁	海南市南田164-1・ 164-2・164-9・164-10	H19.5.2・7・17	40㎡	文第8号の(118) 平成19年2月19日	工事立会	海南市 教育委員会	個人住宅	遺構 なし 遺物 土層
3	山崎山古墳跡	海南市南田 1233-1他	H19.6.6	6㎡	文第8号の(341) 平成19年2月19日	浄化槽部分 工事立会	海南市 教育委員会	個人住宅	遺構 なし 遺物 土層等
4	西尾崎東道庁	海南市九品寺208-2・ 207-0 一部	H19.7.2	8㎡	文第24号の(96) 平成19年4月29日	浄化槽部分 工事立会	海南市 教育委員会	個人住宅	遺構 なし 遺物 土層等残片
5	(周知の埋蔵文化 財)山崎山古 墳跡	海南市人野中 316	H19.7.26・27	12㎡	文第24号の(322) 平成19年6月18日	発掘調査	海南市 教育委員会	工事	遺構 なし 遺物 土層
6	妻川山城跡	海南市大野中 1056-16	H19.10.1	12㎡	文第24号の(75) 平成19年6月18日	発掘調査	海南市 教育委員会	分譲住宅	遺構 なし 遺物 土層
7	且末寺道庁	海南市且末 54-1	H19.10.3	4㎡	文第24号の(127) 平成19年8月14日	浄化槽部分 工事立会	海南市 教育委員会	個人住宅	遺構 なし 遺物 土層等
8	西尾崎道庁	海南市木津 54-1	H19.10.29	20㎡	文第24号の(327) 平成19年6月29日	工事立会	海南市 教育委員会	工事	遺構 なし 遺物 土層
9	岡村道庁	海南市岡村字波川・ 六十石	H19.10.30	89㎡	文第24号の(7) 平成19年5月21日	工事立会	海南市 教育委員会	工事	遺構 なし 遺物 土層等
10	漢ノ川道庁	海南市松本 89-1・89-4	H19.10.30	10㎡	文第24号の(203) 平成19年11月13日	工事立会	海南市 教育委員会	個人住宅	遺構 なし 遺物 なし

市町村教育委員会関係調査一覧 3

No.	道庁名	所在地	調査期間	調査面積	県教育委員会による指示		実施機関	調査経緯	調査内容
					調査票	調査票			
11	伏山道庁	海南市多田446	H19.10.31	12㎡	文第24号の(204) 平成19年10月23日	工事立会	海南市教育委員会	集居用事務新築工事	遺構 なし
12	岡村道庁	海南市岡田165-3	H19.11.12 ~ 11.21	30㎡	文第24号の(218) 平成19年10月23日	確認調査	海南市教育委員会	集合住宅新築工事	遺構 なし
13	島尻道庁	海南市島尻273-2、272-9	H19.11.27	6㎡	文第24号の(203) 平成19年6月5日	浄化槽部分工事立会	海南市教育委員会	個人住宅新築工事	遺構 土留置片敷量
14	岡村道庁	海南市岡村135-1、1-254、256、259-1	H19.12.12 ~ H20.1.16	220㎡	文第122号の(16) 平成19年12月6日	-	海南市教育委員会	個人住宅新築工事	遺構 古時代の溝、ピット、土坑
15	薩ノ口道庁	海南市南木79-1	H20.1.16 ~ 18	18㎡	文第24号の(273) 平成19年11月15日	確認調査	海南市教育委員会	集合住宅新築工事	遺構 土留置片敷量
16	大野中道庁	海南市大野中730-1、730-2	H20.1.22 ~ 1.28	18㎡	文第24号の(268) 平成19年11月11日	確認調査	海南市教育委員会	集合住宅新築工事	遺構 赤土土留、土留置、鉄筋部
17	岡村古積町	海南市且良1号	H20.2.5	40㎡	文第92号の(49) 平成19年10月8日	工事立会	海南市教育委員会	木路整備工事	遺構 なし
18	あはへの城跡	海南市井田106-15	H20.2.5	3㎡	文第24号の(273) 平成19年11月7日	工事立会	海南市教育委員会	個人住宅新築工事	遺構 なし
19	且良V道庁	海南市且良129-13	H20.3.12	6㎡	文第24号の(267) 平成20年1月11日	浄化槽部分工事立会	海南市教育委員会	個人住宅新築工事	遺構 土坑状跡込み

紀の川

No.	道庁名	所在地	調査期間	調査面積	県教育委員会による指示		実施機関	調査経緯	調査内容
					調査票	調査票			
1	岡田日道庁	紀の川市打田町西井敷103-1	H19.4.16	10㎡	文第83号の(363) 平成19年3月5日	工事立会	紀の川市教育委員会	集合住宅造成	遺構 なし
2	八岡山道庁	紀の川市東志田町登野990-19	H19.4.18	2㎡	文第83号の(346) 平成19年2月9日	工事立会	紀の川市教育委員会	個人住宅建設	遺構 なし
3	東田中社道庁	紀の川市打田町打田57-13	H19.4.19	2㎡	文第83号の(272) 平成18年12月8日	浄化槽部分工事立会	紀の川市教育委員会	個人住宅建設	遺構 なし
4	尼寺寺道庁	紀の川市貴志田町	H19.5.30	15㎡	文第24号の(36) 平成19年6月17日	工事立会	紀の川市教育委員会	緑地造成	遺構 なし
5	東田中社道庁	紀の川市打田町打田57-12	H19.6.4	36㎡	文第24号の(37) 平成19年6月29日	地盤改良工事立会	紀の川市教育委員会	個人住宅建設	遺構 なし
6	東田中社道庁	紀の川市打田町打田1077-20	H19.6.13	2.5㎡	文第83号の(380) 平成19年3月12日	浄化槽部分工事立会	紀の川市教育委員会	個人住宅建設	遺構 なし
7	岡田日道庁	紀の川市打田町下敷625-1	H19.7.19	3㎡	文第24号の(34) 平成19年6月5日	工事立会	紀の川市教育委員会	個人住宅建設	遺構 なし
8	豊島道庁	紀の川市打田町東大28-16	H19.8.1	2㎡	文第83号の(397) 平成19年5月17日	工事立会	紀の川市教育委員会	個人住宅建設	遺構 なし
9	東田中社道庁	紀の川市打田町打田57-11	H19.8.2	2㎡	文第24号の(44) 平成19年6月29日	浄化槽部分工事立会	紀の川市教育委員会	個人住宅建設	遺構 なし
10	東田中社道庁	紀の川市打田町打田59-7	H19.8.9	2㎡	文第24号の(123) 平成19年7月1日	浄化槽部分工事立会	紀の川市教育委員会	個人住宅建設	遺構 赤土土留、溝、柱穴
11	八岡山道庁	紀の川市貴志田町常宮990-19	H19.8.23	3㎡	文第24号の(2) 平成19年4月2日	工事立会	紀の川市教育委員会	個人住宅建設	遺構 赤土土留、石留
12	八岡山道庁	紀の川市貴志田町常宮115	H19.10.9	2㎡	文第24号の(62) 平成19年4月5日	浄化槽部分工事立会	紀の川市教育委員会	個人住宅建設	遺構 なし
13	東田中社道庁	紀の川市打田町打田19-4	H19.10.12	32㎡	文第24号の(143) 平成19年6月24日	工事立会	紀の川市教育委員会	集合住宅造成	遺構 なし
14	麓上慶寺道庁	紀の川市藤山町麓上728-1地	H19.11.19	1.2㎡	文第92号の(43) 平成19年11月10日	工事立会	紀の川市教育委員会	山事跡	遺構 なし
15	八岡山道庁	紀の川市志田町志田北482	H19.11.20	2㎡	文第24号の(4) 平成19年11月1日	浄化槽部分工事立会	紀の川市教育委員会	個人住宅建設	遺構 なし
16	東田中社道庁	紀の川市打田町打田643-1地	H19.12.26	2㎡	文第24号の(247) 平成19年12月14日	工事立会	紀の川市教育委員会	個人住宅建設	遺構 なし
17	北山道庁	紀の川市貴志田町北山297地	H20.01.08 ~ H20.03.17	150㎡	-	確認調査	紀の川市教育委員会	開発対応	遺構 奈良時代の溝・柱列
18	北山道庁	紀の川市南河内町北長38-1	H20.1.18	70㎡	文第24号の(261) 平成19年12月28日	工事立会	紀の川市教育委員会	下層建設	遺構 古御旅跡
19	名手I道庁	紀の川市那賀町名手下129	H20.2.13	13㎡	文第24号の(287) 平成20年1月31日	工事立会	紀の川市教育委員会	個人住宅建設	遺構 土留置片敷
20	古和田道庁	紀の川市打田町	H20.3.7	2㎡	文第24号の(289) 平成20年2月14日	浄化槽部分工事立会	紀の川市教育委員会	個人住宅建設	遺構 なし
21	伝承の部	紀の川市貴志田町神が449	H20.3.26	1㎡	文第24号の(317) 平成20年3月11日	工事立会	紀の川市教育委員会	個人住宅建設	遺構 赤土土留、瓦、土留置、瓦留

岩出山

No.	道庁名	所在地	調査期間	調査面積	県教育委員会による指示		実施機関	調査経緯	調査内容
					調査票	調査票			
1	岡田日道庁	岩出山町半上野695-16	H19.4.2	6㎡	文第83号の(397) 平成18年12月25日	浄化槽部分工事立会	岩出山町教育委員会	個人住宅	遺構 なし
2	樺太道庁	岩出山町了太子コウ89-253	H19.4.6	3.9㎡	文第83号の(333) 平成19年2月19日	浄化槽部分工事立会	岩出山町教育委員会	個人住宅	遺構 なし
3	山一道庁	岩出山町 地内	H19.4.13 ~ 17	164.4㎡	文第36号の(44) 平成18年12月25日	工事立会	岩出山町教育委員会	水遣下水道	遺構 柱穴2基、土坑状遺構1基(赤良?)
4	樺太道庁	岩出山町了太子コウ89-9、257	H19.5.2	3㎡	文第83号の(349) 平成19年2月28日	浄化槽部分工事立会	岩出山町教育委員会	個人住宅	遺構 なし
5	岡田日道庁	岩出山町半上野943-2	H19.5.8	3.9㎡	文第83号の(378) 平成19年3月23日	浄化槽部分工事立会	岩出山町教育委員会	個人住宅	遺構 なし
6	山一道庁	岩出山町972-4	H19.5.9	13.7㎡	文第24号の(2) 平成19年5月8日	工事立会	岩出山町教育委員会	道路改良	遺構 土留置片敷、赤土土留、瓦留(赤良)
7	樺太道庁	岩出山町東2284	H19.5.10 ~ 29	12.6㎡	文第83号の(14) 平成18年4月12日	確認調査	岩出山町教育委員会	洋館	遺構 瓦・土留置土留置量(瓦状以)
8	中津日道庁	岩出山町東字5565の、506、505-4、506-1の、506-3	H19.6.11 ~ 12	142㎡	文第24号の(16) 平成19年4月27日	確認調査	岩出山町教育委員会	分譲住宅	遺構 柱穴1基(赤良)、赤土土留、瓦留、瓦器等
9	根来寺道庁	岩出山町東2284	H19.6.14 ~ 18	25.5㎡	文第83号の(306) 平成19年1月11日	工事立会	岩出山町教育委員会	汚濁処理設備	遺構 瓦列跡出(石壁以)
10	尼ヶ辻道庁	岩出山町東字45063-1、4	H19.6.25	4.5㎡	文第24号の(74) 平成19年6月18日	工事立会	岩出山町教育委員会	事務所	遺構 なし
11	根来寺道庁	岩出山町東1473、1478-1、737-20	H19.8.2	29.9㎡	文第92号の(12) 平成19年6月20日	工事立会	岩出山町教育委員会	水遣	遺構 なし

市町村教育委員会関係調査一覧 4

No.	道庁名	所在地	調査期間	調査面積	県教育委員会による指示		実施機関	調査経緯	調査内容
					指示事項	指示事項			
12	熊本寺道	岩出市山田 宇太子ユ989-251	H19. 7. 9	3.4㎡	文第24号の(30) 平成19年5月8日	浄化槽部分 工事立会	岩出市 教育委員会	個人住宅	遺構 なし 遺物 瓦・土師質土器
13	熊本寺道	岩出市根来 大門南1479-1	H19. 7. 18-20/23	12.5㎡	文第24号の(63) 平成19年6月7日	確認調査	岩出市 教育委員会	電気通信	遺構 なし 遺物 土師質土器
14	吉田道	岩出市吉田 地内	H19. 7. 20-10/24	559.3㎡	文第24号の(13) 平成19年6月28日	工事立会	岩出市 教育委員会	下水道	遺構 溝1条検出(赤土) 遺物 赤土土師-須恵器・土師器
15	熊本寺道	岩出市根来2284	H19. 7. 23-8/28	16.6㎡	文第24号の(130) 平成19年6月28日	工事立会	岩出市 教育委員会	雑草刈取	遺構 なし 遺物 土師質土器-瓦類前後(近世以降)
16	東国分日遺跡	岩出市 東国分79-1-7, 101-1	H19. 8. 1-2	80.2㎡	文第24号の(122) 平成19年7月31日	工事立会	岩出市 教育委員会	工場	遺構 なし 遺物 土師質土器敷点(近世)
17	熊本寺道	岩出市根来宇子郷9 1320番地の一部	H19. 8. 28	1.4㎡	文第24号の(136) 平成19年7月25日	教育委員 立会	岩出市 教育委員会	個人住宅	遺構 なし 遺物 土師質土器敷点(近世)
18	熊本寺道	岩出市山田 宇太子ユ99-254	H19. 8. 31	3㎡	文第24号の(98) 平成19年6月25日	浄化槽部分 工事立会	岩出市 教育委員会	個人住宅	遺構 なし 遺物 土師質土器
19	熊本寺道	岩出市山田 宇太子ユ99-258	H19. 9. 7	3.2㎡	文第24号の(95) 平成19年6月29日	浄化槽部分 工事立会	岩出市 教育委員会	個人住宅	遺構 なし 遺物 土師質土器
20	熊本寺道	岩出市根来 宇277, 2284	H19. 9. 10-11/14	214㎡	文第24号の(152) 平成19年9月13日	確認・立会 調査	岩出市 教育委員会	歩道改修	遺構 瓦・国産磁器・灯明皿・鏡 (中世～近代)
21	熊本寺道	岩出市安上 70, 75-5, 77-1, 2, 79	H19. 10. 2-3	24㎡	文第24号の(11) 平成19年6月28日	確認調査	岩出市 教育委員会	道路拡幅	遺構 土坑1基検出(近代?) 遺物 瓦・土師質土器・国産陶器 (近世・近代)
22	熊本寺道	岩出市根来2307-1	H19. 10. 16	27㎡	文第24号の(192) 平成19年10月11日	工事立会	岩出市 教育委員会	手水舎修繕	遺構 なし 遺物 瓦・石造物
23	荒田道	岩出市森237-1	H19. 10. 25	42.5㎡	文第24号の(290) 平成19年10月23日	工事立会	岩出市 教育委員会	社務所	遺構 なし 遺物 土師質土器-土師土器 (中世～近代)
24	東国分日遺跡	岩出市西国分 宇子上野741-1	H19. 11. 26	65㎡	文第24号の(220) 平成19年11月19日	確認調査	岩出市 教育委員会	事務所	遺構 柱穴3基検出(鎌倉) 遺物 瓦器-土師土器・瓦器(中世以降)
25	岡田日遺跡	岩出市岡田 宇上野741-1	H19. 12. 4	69㎡	文第24号の(224) 平成19年11月19日	確認調査	岩出市 教育委員会	共同住宅	遺構 土師質土器-瓦器敷点(中世)
26	山ノ道	岩出市山内 H19. 12. 12-17/ H20. 1. 17-18/ 2. 25-4, 16	340.6㎡		文第24号の(26) 平成19年8月21日	工事立会	岩出市 教育委員会	下水道	遺構 溝1条検出 遺物 須恵器・土師器
27	西国分日遺跡	岩出市岡田吉家 242-13の2, 242-14	H19. 12. 21	3.1㎡	文第24号の(341) 平成19年12月14日	浄化槽部分 工事立会	岩出市 教育委員会	個人住宅	遺構 柱穴1基, 土坑2基(奈良?) 遺物 瓦
28	熊本寺道	岩出市安上宇子ノ 402-5, 402-9, 402-10	H20. 1. 9	34.3㎡	文第24号の(181) 平成19年10月11日	工事立会	岩出市 教育委員会	個人住宅	遺構 なし 遺物 土師質土器
29	熊本寺道	岩出市根来1373番地	H20. 1. 11-18	6.4㎡	文第24号の(150) 平成20年1月9日	工事立会	岩出市 教育委員会	水道	遺構 瓦・国産磁器・土師質土器 遺物 須恵器
30	西国分寺遺跡	岩出市西国分宇子中野 383-9の1	H20. 1. 15	3.2㎡	文第24号の(130) 平成19年10月11日	浄化槽部分 工事立会	岩出市 教育委員会	分譲住宅	遺構 柱穴1基検出(奈良) 遺物 須恵器(奈良)
31	熊本寺道	岩出市西国分宇子 603-1, 5-6, 7-9, 10	H20. 1. 15	10.2㎡	文第24号の(205) 平成19年10月23日	工事立会	岩出市 教育委員会	共同住宅	遺構 なし 遺物 土師質土器
32	西国分寺遺跡	岩出市西国分宇子中野 1383-14	H20. 1. 17	3.4㎡	文第24号の(227) 平成19年11月19日	浄化槽部分 工事立会	岩出市 教育委員会	分譲住宅	遺構 なし 遺物 須恵器・土師器(奈良)
33	東国分日遺跡	岩出市西国分宇子 上野741-1	H20. 1. 18	51㎡	文第24号の(220) 平成19年11月19日	確認調査	岩出市 教育委員会	事務所	遺構 柱穴5基, 溝2条検出(鎌倉) 遺物 瓦器-瓦器, 土師質土器等 (奈良・中世)
34	尾ヶ辻遺跡	岩出市尾ヶ辻 宇子上野44-12, 17	H20. 1. 24	4.3㎡	文第24号の(115) 平成19年7月25日	浄化槽部分 工事立会	岩出市 教育委員会	個人住宅	遺構 なし 遺物 土師質土器
35	西国分寺遺跡	岩出市西国分宇子中野 383-2の2, 383-5, 383-7の2, 遺	H20. 1. 20-2-1	136.4㎡	文第24号の(142) 平成19年12月14日	工事立会	岩出市 教育委員会	宅地造成	遺構 柱穴33基, 土坑1基, 溝4基, その他の遺構3基検出(奈良) 須恵器・土師器・瓦器(奈良)
36	尾ヶ辻遺跡	岩出市安上 地内	H20. 2. 7	26.3㎡	文第24号の(36) 平成19年10月25日	工事立会	岩出市 教育委員会	道路改良	遺構 なし 遺物 須恵器(近代)
37	尾ヶ辻遺跡	岩出市尾ヶ辻 宇子上野44-11, 16	H20. 3. 13	3.1㎡	文第24号の(272) 平成20年1月15日	浄化槽部分 工事立会	岩出市 教育委員会	分譲住宅	遺構 柱穴1基検出(中世) 土師質土器敷点(中世)
熊本市									
No.	道庁名	所在地	調査期間	調査面積	県教育委員会による指示		実施機関	調査経緯	調査内容
1	熊本寺道	熊本市旗本町 内蔵	H19. 9. 6-7	約10㎡	文第24号の(110) 平成19年6月20日	工事立会	熊本市 教育委員会	下水道工事	遺構 遺物
2	熊本寺道	熊本市旗本町 内蔵	H19. 9. 6-7	約10㎡	文第24号の(18) 平成19年6月28日	工事立会	熊本市 教育委員会	土工事	遺構 遺物
4	赤古野日遺跡	熊本市高野口町 赤古野425-4	H20. 3. 11	—	文第24号の(272) 平成20年1月15日	工事立会	熊本市 教育委員会	個人住宅	遺構 遺物
高野町									
No.	道庁名	所在地	調査期間	調査面積	県教育委員会による指示		実施機関	調査経緯	調査内容
1	金剛寺遺跡	伊都郡高野町 森野山443番地林内	H19. 5. 29	50㎡	文第24号の(19) 平成19年4月27日	工事立会	高野町 教育委員会	作業道路設置	遺構 なし 遺物 土師質土器
2	金剛寺遺跡	高野町(2)3番地	H19. 4. 12	2㎡	文第24号の(15) 平成19年4月27日	確認調査	高野町 教育委員会	工事	遺構 なし 遺物 土師質土器
3	金剛寺遺跡	伊都郡高野町 地内町道	H19. 6. 20	—	文第24号の(67) 平成19年6月27日	確認調査	高野町 教育委員会	確認調査	遺構 なし 遺物 土師質土器
4	金剛寺遺跡	伊都郡高野町 高野山(3)3番地	H19. 5. 22	4㎡	文第24号の(109) 平成19年7月13日	工事立会	高野町 教育委員会	トイレ	遺構 なし 遺物 土師質土器
6	金剛寺遺跡	伊都郡高野町 高野山(3)	H19. 8. 10	6㎡	文第24号の(120) 平成19年7月31日	工事立会	高野町 教育委員会	橋仮設設置	遺構 なし 遺物 土師質土器
7	金剛寺遺跡	伊都郡高野町 高野山(3)5番地	H19. 10. 29	29㎡	文第24号の(201) 平成19年10月29日	工事立会	高野町 教育委員会	橋仮設設置	遺構 なし 遺物 土師質土器
8	金剛寺遺跡	伊都郡高野町 高野山(3)74番地	H20. 2. 14	6㎡	文第24号の(44) 平成19年11月15日	工事立会	高野町 教育委員会	橋仮設設置	遺構 なし 遺物 土師質土器
9	金剛寺遺跡	伊都郡高野町 高野山(3)75番地	H20. 2. 15	10㎡	文第24号の(48) 平成20年1月9日	工事立会	高野町 教育委員会	橋仮設設置	遺構 なし 遺物 土師質土器
岩出市									
No.	道庁名	所在地	調査期間	調査面積	県教育委員会による指示		実施機関	調査経緯	調査内容
1	岩倉道	岩出市岩倉町 東660番地1	H19. 7. 5-6	14㎡	文第24号の(7) 平成19年6月18日	確認調査	岩出市 教育委員会	駅前整備	遺構 なし 遺物 土師質土器
2	城の城跡	岩出市尾尾津 城ノ跡141番地1	H20. 2. 27	3㎡	文第24号の(47) 平成19年5月24日	浄化槽部分 工事立会	岩出市 教育委員会	個人住宅	遺構 なし 遺物 土師質土器

市町村教育委員会関係調査一覧 5

有田町									
No.	道跡名	所在地	調査期間	調査面積	私教育委員会による指示 文書番号	実施機関 指示事項	調査経緯	調査内容	
1	藤巻地跡	有田郡有田町 下野野100-2	H19. 7. 24	3. 75㎡	文部24号の(45) 平成19年5月23日 文部24号の(58) 平成19年6月7日	立会調査 有田町 教育委員会	個人住宅	遺構 なし 遺物 なし	
2	野田地区道跡	有田郡有田町 野田449-1	H19. 5. 28	5. 25㎡	文部24号の(58) 平成19年6月7日	立会調査	個人住宅	遺構 なし 遺物 なし	
3	藤巻地区道跡	有田郡有田町 土生376-17	H19. 8. 1	5㎡	文部24号の(66) 平成19年6月7日	立会調査 有田町 教育委員会	個人住宅	遺構 中野跡遺構 遺物 陶器・瓦器少量	
4	中野地跡	有田郡有田町 中野27-10	H19. 6. 27・9. 18	3㎡	文部24号の(82) 平成19年6月27日	立会調査	個人住宅	遺構 なし 遺物 なし	
5	藤巻地区道跡	有田郡有田町 土生376-17	H19. 6. 21~26	16㎡	文部24号の(81) 平成19年6月20日	内容確認調査 有田町 教育委員会	個人住宅	遺構 陶器・瓦器 遺物 土師土器・瓦器少量	
6	大塚Ⅱ道跡	有田郡有田町 大塚607-2	H19. 11. 16	3. 75㎡	文部24号の(92) 平成19年6月28日	立会調査	個人住宅	遺構 なし 遺物 なし	
7	藤巻地区道跡	有田郡有田町 水尻1121-1	H19. 9. 3	5. 95㎡	文部24号の(99) 平成19年7月4日	立会調査	個人住宅	遺構 なし 遺物 なし	
8	大塚Ⅰ・藤巻道跡	有田郡有田町 大塚732-3・4・7	H20. 2. 7~18	72㎡	文部24号の(105) 平成19年7月12日	内容確認調査	個人住宅	遺構 大塚Ⅰ・大塚Ⅱ-30 遺物 赤土土師土師器・瓦器・ 近世陶磁器・五輪蓋	
9	大塚Ⅱ道跡	有田郡有田町 下野野1000-1	H19. 11. 7	5. 7㎡	文部24号の(106) 平成19年7月13日	立会調査	個人住宅	遺構 近世溝Ⅰ 遺物 瓦器・瓦片陶磁器	
10	藤巻地区道跡	有田郡有田町 大塚234-6他	H20. 8. 6・ 8. 20・21	25. 6㎡	文部24号の(107) 平成19年7月13日	立会調査	電柱移設	遺構 瓦器Ⅱ 遺物 瓦器Ⅱ	
11	栗生道跡	有田郡有田町 栗生222-20	H19. 9. 10	3. 75㎡	文部24号の(134) 平成19年8月23日	立会調査	個人住宅	遺構 なし 遺物 黒土土師Ⅰ	
12	藤巻地区道跡	有田郡有田町 土生376-16	H19. 10. 17	3. 32㎡	文部24号の(135) 平成19年8月23日	立会調査	個人住宅	遺構 なし 遺物 なし	
13	藤巻地区道跡	有田郡有田町 大塚165-1・166-1他	H20. 2. 1~3. 15	832㎡	文部122号の(12) 平成19年10月15日	発掘調査	町道改修	遺構 古土師・中野太田遺構 遺物 土師器・瓦器・土師土師器・ 土師土師器・土師土師器	
14	田吉南中学校 校庭道跡	有田郡有田町 下野野684-1他	H19. 11. 9~ 12. 19	279㎡	文部92号の(35) 平成19年10月15日	内容確認 調査	地域交流セ ンター建設	遺構 穴土師・溝・土坑 遺物 赤土土師土師器・瓦器・ 赤土土師土師器	
15	野田地区道跡	有田郡有田町 野田408-8	H20. 2. 5	2. 52㎡	文部24号の(271) 平成20年1月13日	立会調査	個人住宅	遺構 なし 遺物 なし	
16	田吉南中学校 校庭道跡	有田郡有田町 下野野684-3他	H20. 2. 5~3. 3	5600㎡	文部122号の(17) 平成20年1月17日	発掘調査	地域交流セ ンター建設	遺構 穴土師・溝・土坑 遺物 赤土土師土師器・瓦器・ 赤土土師土師器	
17	大塚Ⅰ道跡	有田郡有田町 大塚484-1	H20. 3. 10~11	56㎡	文部24号の(297) 平成20年2月14日	立会調査	個人住宅	遺構 なし 遺物 なし	
郡山市									
No.	道跡名	所在地	調査期間	調査面積	私教育委員会による指示 文書番号	実施機関 指示事項	調査経緯	調査内容	
1	瀬川氏道跡	郡山市瀬川町小松原 字ノノ150-6	H19. 5. 8	4. 5㎡	文部9号の(29) 平成18年12月8日	浄化槽部分 立会調査	郡山市 教育委員会	個人住宅	遺構 なし 遺物 陶器片(瓦器)
2	岩内Ⅱ道跡	郡山市岩内町ノノ 1038-1	H19. 6. 13	4. 5㎡	文部24号 平成19年5月28日	浄化槽部分 立会調査	郡山市 教育委員会	個人住宅	遺構 なし 遺物 なし
3	津井町道跡	郡山市津井町吉田 764-3	H19. 6. 19	4. 5㎡	文部24号の(40) 平成19年5月17日	浄化槽部分 立会調査	郡山市 教育委員会	個人住宅	遺構 なし 遺物 なし
4	東大塚道跡	郡山市津井町藤井 1852-3	H19. 5. 28	4. 5㎡	文部24号の(41) 平成19年5月17日	浄化槽部分 立会調査	郡山市 教育委員会	個人住宅	遺構 なし 遺物 なし
5	尾ノ崎道跡	郡山市尾崎町南福屋 字尾ノ上459-2他7	H19. 7. 18~9. 13	224㎡	文部24号の(70) 平成19年6月18日	工事立会 調査	郡山市 教育委員会	その他開発	遺構 溝跡・土坑・ピット 遺物 土師片
6	聖山道跡	郡山市藤井西郷24番5	H19. 7. 20	4㎡	文部24号の(111) 平成19年7月13日	確認調査	郡山市 教育委員会	個人住宅	遺構 なし 遺物 なし
7	船田洋道跡	郡山市津川町小松原 字大塚9366-2	H19. 8. 9	4. 5㎡	文部24号の(117) 平成19年7月28日	浄化槽部分 立会調査	郡山市 教育委員会	個人住宅	遺構 なし 遺物 土師片(赤土)
8	東大入道跡	郡山市尾崎町南福屋 字鳥居橋平325の1番	H19. 9. 15	2㎡	文部24号の(144) 平成19年8月24日	浄化槽部分 立会調査	郡山市 教育委員会	個人住宅	遺構 なし 遺物 なし
9	東大入道跡	郡山市尾崎町南福屋 字氏神橋17番4	H19. 10. 4	2㎡	文部24号の(168) 平成19年9月20日	工事立会 調査	郡山市 教育委員会	その他開発	遺構 なし 遺物 なし
10	田井・西川道跡	郡山市津川町野郎字 之前137-294-4番	H19. 11. 5~6	37㎡	文部92号の(34) 平成19年10月16日	確認調査	郡山市 都市建設課	その他開発	遺構 土坑・柱穴(溝文後期) 遺物 土坑・ピット(中世)
11	田井・西川道跡	郡山市津川町野郎字 之前137-294-4番	H19. 11. 19~ H20. 1. 10	300㎡	文部124号の(9) 平成19年11月30日	発掘調査	郡山市 都市建設課	その他開発	遺構 縄文前期末彦鉢丹・石鏡・ 刀剣・鏃・石部 遺物 縄文前期末土坑・柱穴・赤土 土師土師器, 中世の土坑・柱穴
12	東大入道跡	郡山市尾崎町南福屋 271	H20. 3. 3	4㎡	文部21号の(211) 平成19年11月27日	浄化槽部分 立会調査	郡山市 教育委員会	個人住宅	遺構 なし 遺物 なし
13	岩内Ⅱ道跡	郡山市岩内1036-9, 1036-13, 1036-14	H20. 2. 5	4. 5㎡	文部27号の(138) 平成18年10月18日	工事立会 調査	郡山市 教育委員会	分譲住宅	遺構 なし 遺物 なし
田辺市									
No.	道跡名	所在地	調査期間	調査面積	私教育委員会による指示 文書番号	実施機関 指示事項	調査経緯	調査内容	
1	田辺城跡	田辺市 上野郷二丁目24-97	H19. 5. 8	4. 52㎡	文部9号の(256) 平成18年11月28日	浄化槽部分 立会調査	田辺市 教育委員会	個人住宅	遺構 なし 遺物 なし
2	西島倉庫道跡	田辺市西島2丁目 651-162, 651-164	H19. 6. 7	3. 51㎡	文部9号の(315) 平成19年11月29日	浄化槽部分 立会調査	田辺市 教育委員会	個人住宅	遺構 なし 遺物 なし
3	木下道跡	田辺市中辺町 花野1348, 1349	H19. 8. 24	578㎡	文部9号の(359) 平成19年3月5日	工事立会 調査	田辺市 教育委員会	福祉施設	遺構 なし 遺物 なし
4	浜田古墳群	田辺市 津了浜1丁目4-66	H19. 5. 2~29	20, 274㎡	文部36号の(65) 平成19年3月19日	工事立会 調査	田辺市 教育委員会	仮設校舎	遺構 なし 遺物 なし
5	上野取川道跡	田辺市 上野取1丁目2-1	H19. 4. 19~20	56㎡	文部36号の(66) 平成19年3月19日	確認調査	田辺市 教育委員会	仮設校舎	遺構 なし 遺物 赤土土師土師器・ 瓦器・陶磁器
6	田辺城下町道跡	田辺市 上野取町58-1	H19. 4. 30	4. 5㎡	文部24号の(27) 平成19年4月27日	浄化槽部分 立会調査	田辺市 教育委員会	個人住宅	遺構 なし 遺物 なし
7	田辺城跡	田辺市 上野取1丁目他	H19. 5. 22~6. 12	136㎡	文部9号の(3) 平成19年5月8日	工事立会 調査	田辺市 教育委員会	道路維持	遺構 なし 遺物 なし
8	田辺城下町道跡	田辺市 津(飯坂側)9-9	H19. 9. 25~10. 2	80㎡	文部21号の(49) 平成19年5月31日	工事立会 調査	田辺市 教育委員会	福祉施設	遺構 なし 遺物 なし
9	法丁Ⅱ道跡	田辺市 上野島字法町66-8	H19. 8. 23	5. 28㎡	文部24号の(53) 平成19年6月5日	浄化槽部分 立会調査	田辺市 教育委員会	個人住宅	遺構 なし 遺物 なし

## 市町村教育委員会関係調査一覧 6

No.	遺跡名	所在地	調査期間	調査面積	県教育委員会による指示		実施機関	調査経緯	調査内容	
					文書番号	指示年月			遺構	土器
10	田辺城下町遺跡 遺197-1	田辺市 遺197-1	H19.11.13	6㎡	文書24号の(68) 平成19年6月18日	浄化槽部分 工事立会	田辺市 教育委員会	個人住宅	遺構 遺物	なし なし
11	矢野遺跡	田辺市秋津町690-3	H19.6.27	249㎡	文書24号の(70) 平成19年6月18日	工事立会	教育委員会	店舗建築	遺構 遺物	なし なし
12	田辺城下町遺跡 下屋敷跡11-2	田辺市 下屋敷跡11-2	H19.7.17~19	112.63㎡	文書24号の(69) 平成19年6月18日	工事立会	教育委員会	住宅建築	遺構 遺物	なし なし
13	法丁日遺跡 上方字法道跡65-16	田辺市 上方字法道跡65-16	H20.9.7	6.8㎡	文書24号の(84) 平成19年6月20日	浄化槽部分 工事立会	田辺市 教育委員会	個人住宅	遺構 遺物	なし なし
14	田辺城下町遺跡 中屋敷跡68-1	田辺市 中屋敷跡68-1	H19.9.4 H20.1.11	811.69㎡	文書24号の(72) 平成19年6月18日	工事立会	教育委員会	診療所建築	遺構 遺物	なし なし
15	法丁日遺跡 上方字法道跡65-11	田辺市 上方字法道跡65-11	H19.7.10	14㎡	文書24号の(84) 平成19年6月20日	確認調査	田辺市 教育委員会	店舗兼用 住宅建築	遺構 遺物	なし あり(敷点)
16	八丁田圃遺跡 秋津町市道	田辺市 秋津町市道	H19.7.10~30	120㎡	文書92号の(14) 平成19年6月28日	工事立会	田辺市 教育委員会	工務 水道管布設	遺構 遺物	なし なし
17	田辺城下町遺跡 湯子湯下	田辺市 湯子湯下	H20.1.23	60㎡	文書92号の(15) 平成19年6月28日	工事立会	教育委員会	工事	遺構 遺物	なし なし
18	田辺城下町遺跡 中屋敷町地内	田辺市 中屋敷町地内	H19.10.2~12.7	240㎡	文書92号の(16) 平成19年6月28日	工事立会	田辺市 教育委員会	水道管 敷設工事	遺構 遺物	なし なし
19	田辺城下町遺跡 下屋敷1-74	田辺市 下屋敷1-74	H19.6.29	12㎡	文書24号の(83) 平成19年6月20日	確認調査	田辺市 教育委員会	事務所増築	遺構 遺物	なし なし
20	神田遺跡 湯子神田地内	田辺市 湯子神田地内	H19.11.13~14	264㎡	文書92号の(19) 平成19年7月18日	工事立会	教育委員会	水道管 布設工事	遺構 遺物	なし なし
21	上屋敷遺跡 上屋敷丁2-1	田辺市 上屋敷丁2-1	H20.3.27	12,430㎡	文書92号の(20) 平成19年7月18日	工事立会	教育委員会	校舎取り壊し	遺構 遺物	なし なし
22	田辺城下町遺跡 新街町・中屋敷地内	田辺市 新街町・中屋敷地内	H19.9.7	137㎡	文書92号の(21) 平成19年7月18日	工事立会	教育委員会	通風機工事	遺構 遺物	なし なし
23	法丁日遺跡 上方字法道跡65-14	田辺市 上方字法道跡65-14	H20.2.13	4.2㎡	文書24号の(141) 平成19年6月23日	浄化槽部分 工事立会	田辺市 教育委員会	個人住宅	遺構 遺物	なし なし
24	田辺城下町遺跡 遺1071	田辺市 遺1071	H20.5.2	4㎡	文書24号の(143) 平成19年6月23日	浄化槽部分 工事立会	教育委員会	個人住宅	遺構 遺物	なし なし
25	法丁日遺跡 上方265-9	田辺市 上方265-9	H20.3.6	4.5㎡	文書24号の(142) 平成19年6月23日	浄化槽部分 工事立会	教育委員会	個人住宅	遺構 遺物	なし なし
26	田辺城下町遺跡 遺111	田辺市 遺111	H19.10.23	11.48㎡	文書92号の(150) 平成19年9月13日	工事立会	田辺市 教育委員会	店舗兼用 住宅建築	遺構 遺物	なし なし
27	浜田古墳群 神子池一丁目4-6	田辺市 神子池一丁目4-6	H19.10.4~10.12	23,223㎡	文書92号の(27) 平成19年9月13日	工事立会	田辺市 教育委員会	校舎取り壊し	遺構 遺物	なし なし
28	法丁日遺跡 上方字法道跡127-5	田辺市 上方字法道跡127-5	H19.12.20	3.91㎡	文書24号の(180) 平成19年10月20日	浄化槽部分 工事立会	教育委員会	個人住宅	遺構 遺物	なし なし
29	法丁日遺跡 田辺市上方 字法道跡17-18	田辺市 田辺市上方 字法道跡17-18	H20.2.13	3.75㎡	文書24号の(189) 平成19年10月11日	浄化槽部分 工事立会	教育委員会	個人住宅	遺構 遺物	なし なし
30	高山寺日塚遺跡	田辺市 相成町294	H20.2.7~8	17.1㎡	文書24号の(200) 平成19年10月11日	工事立会	田辺市 教育委員会	個人住宅	遺構 遺物	なし なし
31	田辺城跡 上屋敷一丁目5-4	田辺市 上屋敷一丁目5-4	H20.12.14	2.2㎡	文書24号の(190) 平成19年10月11日	浄化槽部分 工事立会	教育委員会	個人住宅	遺構 遺物	なし なし
32	田辺城下町遺跡 遺1062	田辺市 遺1062	H19.11.21	6.84㎡	文書24号の(191) 平成19年10月11日	工事立会	田辺市 教育委員会	店舗兼用 住宅建築	遺構 遺物	なし なし
33	田辺城下町遺跡 中屋敷68-4	田辺市 中屋敷68-4	H19.11.16	6.4㎡	文書24号の(231) 平成19年11月27日	浄化槽部分 工事立会	田辺市 教育委員会	個人住宅	遺構 遺物	なし なし
34	田辺城跡 二丁目52-9	田辺市 二丁目52-9	H20.2.1	79.89㎡	文書24号の(280) 平成20年1月11日	工事立会	教育委員会	個人住宅	遺構 遺物	なし なし
35	田辺城下町遺跡 遺1117-1-2	田辺市 遺1117-1-2	H20.3.26	97.78㎡	文書24号の(324) 平成20年3月11日	工事立会	田辺市 教育委員会	仮設校舎	遺構 遺物	なし なし
白河町										
%	遺跡名	所在地	調査期間	調査面積	県教育委員会による指示		実施機関	調査経緯	調査内容	
1	熊野神社境内大石 路	白河町白河町東町 山田路地蔵12-02番地	H20.1.7~11	15㎡	19年防衛費4071471号	許可	白河町 教育委員会	防壁工事(茅) 葺き内容確認	遺構 遺物	なし なし
2	大石塚古墳	白河町白河町744 番地	H20.1.22~2.4	15㎡	指令文第134号の(5) 平成20年1月21日	許可	白河町 教育委員会	墳丘断面 内容確認	遺構 遺物	なし あり(中や梅の内形状を呈する直径約10mの円環として復元できた。)
3	瀬戸遺跡	白河町白河町守 成の北245番地	H20.1.31~2.4	394.38㎡	文書24号の(230) 平成19年11月19日	工事立会	白河町 教育委員会	変留舎 増築	遺構 遺物	なし あり(時代)
新宮市										
%	遺跡名	所在地	調査期間	調査面積	県教育委員会による指示		実施機関	調査経緯	調査内容	
1	佐野遺跡	新宮市佐野井開地 140-1,1402-12	H19.4.19	3.8㎡	文書5号の(330) 平成18年1月29日	浄化槽部分 立会調査	新宮市 教育委員会	個人住宅	遺構 遺物	なし なし
2	久倉城跡	新宮市 谷上子481-12	H19.5.23	4.8㎡	文書8号の(321) 平成19年1月29日	確認調査	新宮市 教育委員会	個人住宅	遺構 遺物	なし なし
3	新宮遺跡	新宮市 千代地996	H19.5.30	18㎡	文書1号の(23) 平成19年5月8日	確認調査	教育委員会	集合住宅	遺構 遺物	なし なし
4	佐野遺跡	佐野字柳地蔵974-4	H19.7.11	4㎡	文書24号の(22) 平成19年5月8日	浄化槽部分 立会調査	新宮市 教育委員会	個人住宅	遺構 遺物	なし あり(土層片)
5	蓮下大石塚内 城跡	新宮市 柳町1-2-1	H19.7.10	20㎡	文書92号の(4) 平成19年7月24日	工事立会	新宮市 教育委員会	個人住宅	遺構 遺物	なし なし
6	佐野遺跡	佐野字柳地蔵850-1	H20.3.21		文書24号の(250) 平成19年12月28日	立会調査	新宮市 教育委員会	集合住宅 建設	遺構 遺物	なし あり(土層片あり)
7	佐野遺跡	佐野字柳地蔵850-2	H20.3.24		文書24号の(259) 平成19年12月28日	立会調査	新宮市 教育委員会	集合住宅 建設	遺構 遺物	なし あり(土層片あり)
8	佐野遺跡	佐野字柳地蔵850-3	H20.3.24		文書24号の(260) 平成19年12月28日	立会調査	新宮市 教育委員会	集合住宅 建設	遺構 遺物	なし あり(土層片あり)
9	ボツツ山跡	新宮市新宮市 丹敷7853-3,他	H20.3.10~11	27㎡	文書92号の(39) 平成19年9月13日	確認調査	新宮市 教育委員会	道路	遺構 遺物	なし あり
監督部跡										
%	遺跡名	所在地	調査期間	調査面積	県教育委員会による指示		実施機関	調査経緯	調査内容	
1	監督山跡跡	監督部跡跡 大字監督山字下 141,148,150	H19.9.26~28	36㎡	文書24号の(146) 平成19年9月13日	確認調査	監督部跡跡 教育委員会	遺構及び埋設 木土 等(埋込)	遺構 遺物	なし あり(陶器等)
2	川原遺跡	監督部跡跡 大字下通丁中村15-2	H20.3.18	3.5㎡	文書24号の(229) 平成19年11月19日	立会調査	監督部跡跡 教育委員会	住宅建築	遺構 遺物	なし なし

# 和歌山県教育委員会による調査一覧

埋蔵文化財包蔵地での調査

遺跡名	調査年月日	所在地	調査面積 (㎡)	調査内容	調査結果	調査面積 (㎡)	内容 (遺構・遺物等)	時代
1 太田・黒田遺跡	-	和歌山市黒田48番地	H19.8.22、23、10.17、11.8・9	労働局建設	工事立会	72.90㎡	遺構 土坑、溝 遺物 弥生土器、土師器、須恵器	弥生・中世
2 田屋遺跡	07-94-32	和歌山市武川	H19.12.10・11	高速道路	確認調査	22.4㎡	遺構 なし 遺物 土師器	-
3 秋井遺跡	07-94-25	和歌山市太田127	H19.10.23	学校運動施設	工事立会	9㎡	遺構 なし 遺物 土師器	-
4 和歌山城跡	07-94-52 07-94-56	和歌山市岡上丁4番地先、97番地	H20.1.24、3.11 H20.2.26	電線共同溝	工事立会	60㎡	遺構 なし 遺物 近世陶磁器	-
5 今市飯城跡	07-94-41	南海市日方408～416、1180～1188	H20.1.28・30	河川改修	確認調査	36㎡	遺構 なし 遺物 近世陶磁器	-
6 大野中遺跡	07-94-28	南海市大野中651	H19.12.7	舗装、側溝	工事立会	4.3㎡	遺構 なし 遺物 土師器	-
7 下佐々1遺跡	07-03-248	海南郡紀美野町下佐々字西ノ庄787-1の一部	H19.12.20、 H20.2.8	個人住宅	工事立会	12㎡	遺構 なし 遺物 土師器	-
8 かしこ遺跡	07-93-129	海南郡紀美野町小畑字登見858-13	H20.1.9	個人住宅	工事立会	2.7㎡	遺構 なし 遺物 土師器	-
9 北山佛寺・北山三輪遺跡	08-94-24	紀の川市貴志町北山	H19.12.3～ H20.1.11	ほろ整備	試験・確認調査	322㎡	遺構 土坑、ピット 遺物 瓦、土師器	中世
10 伝水の前跡	07-94-33	紀の川市志田町神ノ庄1	H20.3.18	下水道	工事立会	12㎡	遺構 なし 遺物 須恵器	-
11 笠田東遺跡	07-93-8	伊都郡かつらぎ町笠田東白根990-1	H19.5.14	携帯基地局	工事立会	1.44㎡	遺構 なし 遺物 土師器	-
12 西飯島2遺跡	07-03-237	伊都郡かつらぎ町西飯島字粟木154	H19.12.25、 H20.2.14	宅地造成	工事立会	45㎡	遺構 ピット、土坑 遺物 土師器	古墳?
13 西飯島3遺跡	06-94-62	伊都郡かつらぎ町妙寺	H20.2.28	町道拡張	確認調査	11.49㎡	遺構 なし 遺物 須恵器、瓦器、近世陶磁器	-
14 西飯島5遺跡	07-93-18 07-03-215	伊都郡かつらぎ町大字妙寺字大道ノ1910番2 他	H19.6.19～28、 9.18 H19.11.26	宅地造成	工事立会 確認調査	232.7㎡	遺構 ピット、土坑、土師器、須恵器	縄文・古墳
15 保・萩原遺跡、萩原2遺跡	06-94-60	伊都郡かつらぎ町萩原	H19.8.6～8	町道改良	確認調査	62㎡	遺構 なし 遺物 土師器	不明
16 山崎の水道	07-94-8	橋本市山田	H20.2.4～6	砂防事業	確認調査	4.2㎡	遺構 水溜り 遺物 土師器	近世?
17 藤堂地区遺跡	05-94-7	有田郡有田町大溝	H19.8.27～31、 H20.2.18～21	瓦葺改修	確認調査	282.4㎡	遺構 溝、土坑 遺物 須恵器、土師器、瓦器	中世
18 藤堂地区遺跡	06-94-36	有田郡有田町大溝	H20.2.12～15	高速道路	確認調査	80.6㎡	遺構 土師器 遺物 土師器	-
19 日光神社遺跡	06-94-38	有田郡有田町上藤川919	H19.10.15	歩道整備、瓦葺	工事立会	2.2㎡	遺構 土坑 遺物 瓦器、土師器	中世
20 津井切遺跡	06-94-32	御坊市津井町吉田	H20.1.10	道路修繕	工事立会	3.8㎡	遺構 なし 遺物 土師器、瓦、土師器	-
21 田辺1遺跡	07-93-102	日高郡美浜町大宇和1979	H19.8.20	福祉	工事立会	1.5㎡	遺構 なし 遺物 土師器	-
22 田井・西川遺跡	90-120	日高郡美浜町田井	H19.6.12～14	埋設施設	確認調査	16.25㎡	遺構 土坑、ピット 遺物 瓦器、土師器、土師器、須恵器	中世以後
23 高家城跡	07-93-355	日高郡日高町高家・熊田	H19.8.27～9.12	風力発電	確認調査	76.95㎡	遺構 なし 遺物 土師器	中世
24 柏瀬跡	07-93-264	日高郡日高町大字賀子宅町田3929番2他	H20.3.24	宅地造成	工事立会	16㎡	遺構 なし 遺物 土師器	-
25 大引遺跡	06-94-67	日高郡山崎町大引64	H19.7.5～19～24	小学校体育室	工事立会	77.5㎡	遺構 なし 遺物 土師器	-
26 木俣遺跡	06-94-56	日高郡山崎町大字木俣字新分9105-3、3222-2	H19.9.14～21	ため池改修	工事立会	23㎡	遺構 なし 遺物 土師器	-
27 森の鼻古墳群	07-93-249	日高郡みなべ町御子横溝554	H20.3.7	携帯基地局	確認調査	9㎡	遺構 なし 遺物 土師器	-
28 田辺城下町遺跡	05-94-41	田辺市南	H19.8.20～21、 23、24、27、9.7、 25、10.1、11.1	鉄道改良	確認調査 工事立会	170.2㎡	遺構 ピット、土坑、溝 遺物 近世陶磁器、瓦器、土師器	中世 近世
29 熊行遺跡	07-94-5	西牟婁郡白良町大字熊西谷川ノ3258-2 他	H19.9.25～28	鉄道改良	確認調査	18.5㎡	遺構 なし 遺物 土師器	-
30 瀬ノ岡古墳	06-94-28	西牟婁郡牟婁町牟婁	H19.7.2～24	急傾斜地崩壊対策事業	本発掘調査	228㎡	遺構 なし 遺物 土師器	古墳

指定記念物の現状変更に伴う調査

遺跡名	調査内容	所在地	調査年月日	調査内容	調査結果	調査面積 (㎡)	内容 (遺構・遺物等)	時代
熊野指定史跡 水軒塚跡	現状変更	和歌山市西浜	H20.1.13	葬儀跡	確認調査	14.8㎡	遺構 なし 遺物 土師器	-

# 財団法人和歌山県文化財センターによる調査一覧

No	遺跡名	調査年月日	所在地	調査面積 (㎡)	指示文番号 /現状変更 文書281号	調査経緯	調査内容
1	史跡 水軒塚跡	H19.10.17～ H19.12.28	和歌山市西浜	421㎡	文部345号 /現状変更 文書281号	保存整備事業	近世築造の石塔北端部の石段及び土壇を掘出
2	神野ノ1遺跡	H19.6.29～ H19.12.28	橋本市神野ノ	1300㎡	文書36号の6	道路改良	弥生時代終末期の墓穴遺構、奈良時代の墓穴遺構、平安時代末～鎌倉時代の板瓦柱礎・土坑を掘出 縄文時代後期の土師器・配石遺構、弥生時代中期～後期の板瓦柱礎、方形周溝墓、弥生時代末および古墳時代前期～後期の板瓦柱礎、奈良時代の板瓦柱礎を掘出(西飯島2遺跡) 縄文時代後期の板瓦柱礎・配石遺構、奈良時代中期～後期の板瓦柱礎、弥生時代中期～後期の板瓦柱礎、奈良時代の板瓦柱礎、平安時代の板瓦柱礎、中世の板瓦柱礎・溝・工房跡を掘出(丁ノ町・妙寺遺跡)
3	西飯島5遺跡 丁ノ町・妙寺遺跡	H19.3.15～ H20.3.31	伊都郡かつらぎ町西飯島・丁ノ町・妙寺	2386㎡	18文書18号の7 文書189号	国道改良	中世の土坑・柱穴・溝を掘出
4	野田地区遺跡	H19.4.14～ H19.7.31	有田郡有田町野田	273㎡	文書36号の3	高速道路	鎌倉時代の土坑・柱穴・溝を掘出、室町時代の土坑・溝、奈良時代の板瓦柱礎、平安時代の土師器・配石遺構、土師器を掘出
5	藤堂地区遺跡	H19.4.17～ H19.7.31	有田郡有田町大溝・上土	608㎡	文書36号の2	道路改良	縄文時代中期～後期のピット・土坑、平安時代の土坑を掘出、縄文時代の土器・石器・スチロフォーム・埋蔵石・石、中世の板瓦柱礎を掘出
6	田井・西川遺跡	H19.8.17～ H19.12.29	日高郡美浜町田井	204㎡	文書36号の7	町道拡張	弥生時代中期の土師器、中世の板瓦柱礎・土坑・溝を掘出 また近世後半のピット・土坑を掘出し、田辺城下町における現状変更に伴う調査と併せて
7	田辺城下町遺跡	H19.5.17～ H19.7.31	田辺市南町	330㎡	文書36号の4	鉄道改良	

## 1 太田・黒田遺跡

種別：工事立会

所在地：和歌山市黒田48番地

〈調査の経緯〉 和歌山労働局建設工事にあたり、庁舎建物本体部分は平成17年度に（財）和歌山県文化財センターにより本発掘調査が実施されている。

今回は労働局建設に伴う配電管理設工事の掘削工事について、工事立会を実施した。

〈調査の成果〉

**基本層序** 1～7層は、（財）和歌山県文化財センター本発掘調査の基本土層名に準拠している。0層：現代盛土、1層：現代耕作土、2層：近世耕作土、3層：中世耕作土、4層：弥生時代の遺物包含層、7層：自然堆積の地山である。

**1トレンチ** 0～3層を除去後、4層上面で遺構面を検出し、土坑を2基検出した。なお、調査区北端より3～6m付近は、工事深度が3層中に収まるために、以下の掘削は行っていない。また、工事範囲は1トレンチ調査区よりもさらに南へ伸びる予定であったが、工事深度が2層以内に収まるために、調査区以南の範囲については慎重工事の取扱いとした。

**2トレンチ** 調査区の南半は、平成17年度本発掘調査調査区に相当する。攪乱が著しく遺構は検出されなかったが、土層断面で1～4層を確認した。

**3トレンチ** 4c層下面で灰黄褐色の粗砂層を検出し、地山の7層と判断した。7層上面ではビット、土坑などの多数の遺構を検出した。

**4トレンチ** 調査区の西側は平成17年度本発掘調査調査区及び建物本体工事時の攪乱が認められた。東側では0～3層下に4層を検出し、4b層上面でビットを複数検出した。

**5トレンチ** 0～3層を除去後、4層上面で遺構面を検出し、4層上面で東西方向に掘削される溝を検出した。

なお、遺物は、3層より弥生土器、須恵器、瓦器片が少量出土し、4層より弥生土器が多数に出土した。

〈調査の所見〉 以上より、今回の工事立会では、工事掘削深度が3トレンチを除き4層中に収まるものの、1・4・5トレンチにおいて4層上面で遺構面を確認することができた。これら遺構面のベースとなる4層上面の標高は、調査地北側の1トレンチ北側と5トレンチでは標高約3.0

遺構：土坑、溝

遺物：弥生土器、土師器、須恵器



遺跡位置図



調査位置図 (1/1500)



1トレンチ

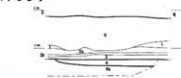

3トレンチ

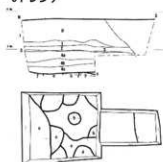

2トレンチ



1～3トレンチ共通

- |                           |                       |
|---------------------------|-----------------------|
| 1 褐色 (10YR6/1) 細砂         | ● 褐色 (10YR4/1) 細砂     |
| 2a 灰黄褐色 (10YR6/2) 細砂      | ● 黄褐色 (10YR2/1) 細砂    |
| 2b 黄褐色 (10YR6/6) 細砂       | ● 黄褐色 (10YR4/2) 中砂    |
| 3 にごり黄褐色 (10YR6/2) シルト～細砂 | ● 黄褐色 (10YR5/2) 細砂～中砂 |
| 4a 褐色 (10YR4/1) 細砂        |                       |
| 4b 灰黄褐色 (10YR5/2) シルト～細砂  |                       |
| 4c 褐色 (10YR4/1) 細砂        |                       |

5トレンチ

5トレンチ

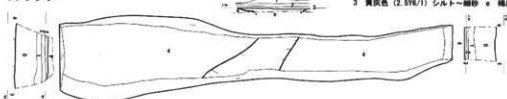

- |                        |                       |
|------------------------|-----------------------|
| 1 褐色 (10YR5/1) 細砂      | 4 黄褐色 (10YR2/1) 細砂    |
| 2 褐色 (2.5YR5/6) シルト～細砂 | ● 褐色 (10YR5/1) シルト～細砂 |
| 3 黄褐色 (2.5YR/1) シルト～細砂 |                       |

4トレンチ

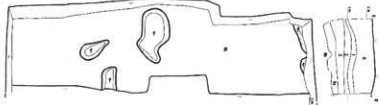

4トレンチ

- |                      |
|----------------------|
| 1 灰黄褐色 (10YR5/2) シルト |
| 2 灰黄褐色 (10YR6/2) シルト |
| 3 にごり黄褐色 (10YR/2) 細砂 |
| 4b 黄褐色 (10YR/2) 細砂   |
| 4c 黄褐色 (2.5Y5/2) シルト |
| f 黄褐色 (10YR/2) 細砂    |

調査区平面図・土層断面図 (S=1/100)

mであるが、南側の平成17年度本発掘調査調査区に近い2トレンチ・4トレンチの4層上面では2.7～2.8mとやや南側へ傾斜する。こうした状況は、平成17年度に(財)和歌山県文化財センターにより本発掘調査の知見と矛盾しない。

## 2 田屋遺跡

種別：確認調査

所在地：和歌山市直川地内

〈調査の経緯〉阪和自動車道と歌山北インターチェンジ建設に伴う田屋遺跡の第1次確認調査を実施した。平成19年度調査対象地である工事対象地北側に1～3トレンチを設定した。

〈調査の成果〉

**基本層序** 1層：現代水田耕作土、2層：旧耕作土（暗褐色～にぶい黄褐色の細砂～シルト）、3層：旧耕作土（灰黄褐色～にぶい黄褐色の細砂～シルト）、4層：旧耕作土（灰黄褐色～褐色の細砂）、5層：しまりのあるにぶい黄褐色細砂で、自然堆積とみられる地山である。

1トレンチ 4層下に地山と見られる5層を確認した。調査区北側では標高4.0m、南側では3.6mであり、5層は北から南へ傾斜するが、調査区北端から1～2mの範囲は比較的傾斜が緩やかである。

(調査件名：07-94-32)

遺構：なし

遺物：土師器

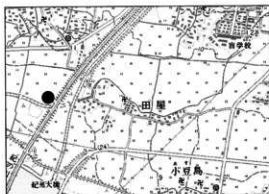

遺跡位置図



調査位置図

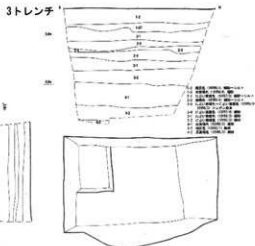
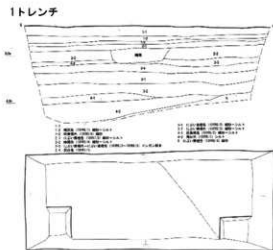
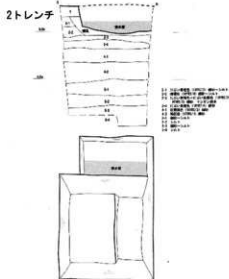

調査区平面図・土層断面図 (S=1/100)

る。上面で遺構は検出されなかった。

2・3 トレンチ 標高3m～3.2mまで掘削したものの、地山である5層は検出されず、4層を確認したにとどまり、これ以上の掘削は危険であるため中止した。したがって、5層はさらに低い位置に堆積するとみられる。遺物は、各調査区の2～4層より、瓦器・土師器が出土したが、いずれも摩耗した細片である。

〈調査の所見〉調査の結果、各調査区ともに遺構は検出されなかった。各調査区の4層・5層の標高から、地山である5層は北東から南西へと急に傾斜する旧地形が推定され、現在の東西方向の水路の位置する付近に谷状地形の存在が予測される。以上の調査結果および復元される旧地形より、調査地では中世以降の耕作土堆積以前に積極的な土地利用はなされていないと考えられ、付近は本発掘調査を要しない範囲と判断することができる。ただし、1 トレンチのデータより今回の調査地以北については5層の標高が高くなることが予測されることから、遺構の展開の有無には注意する必要がある。

### 3 秋月遺跡

(調査件名：07-94-25)

種別 工事立会

遺構：なし

所在地 和歌山市太田127

遺物：土師器



遺跡位置図

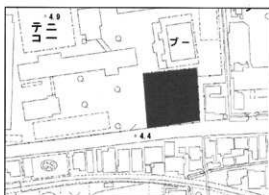

調査位置図

### 4 和歌山城跡

(調査件名：07-94-52/07-94-56)

種別 工事立会

遺構：なし

所在地 和歌山市岡山丁4番地先、97番地

遺物：近世陶磁器



遺跡位置図



調査位置図

## 5 今市仮城跡

種別：確認調査

所在地：海南省日方408～416、1180～1188

〈調査の経緯〉日方川河川改修工事に伴う今市仮城跡の確認調査を実施した。

〈調査成果〉日方川の左岸側に1～3トレンチを、右岸側に4～5トレンチを設定した。

基本層序は、厚さ約1～1.4mの現代造成土下に、1層：造成前の整地土層、2層：1トレンチのみで確認される3層直上の水成堆積と推定される細砂～中砂、3層：近世段階の整地土層、4層：水成堆積層、が堆積する。

1トレンチでは、2層下に焼土、近世陶磁器を含む3層を確認し、3層下の4層上面で精査を行ったが遺構は確認されなかった。2・3トレンチでは1層下で4層を確認したが、遺構は検出されなかった。5トレンチでも、1トレンチ同様に3層を確認したが、直下の4層上面で遺構は確認されない。4トレンチは現代盛土層直下で4層であった。

〈調査の所見〉調査地点東側で近世帰属の整地土と推定される3層を確認したにとどまり、以下は

河川によると推定される水成堆積層の4層を確認したのみで遺構は確認されなかった。付近は、近世を遡る段階の土地利用の行われた痕跡は認められないことから、遺構が展開しない範囲と判断できるため、日方川河川改修工事は慎重工事の取扱いとした。

### 4トレンチ



### 1トレンチ



### 2トレンチ

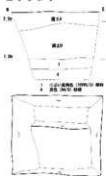

### 3トレンチ



### 5トレンチ



調査区平面図・土層断面図 (S=1/100)

(調査件名：07-94-41)

遺構：なし

遺物：近世陶磁器

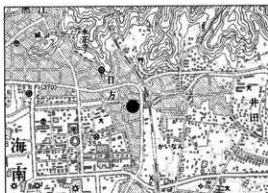

遺跡位置図

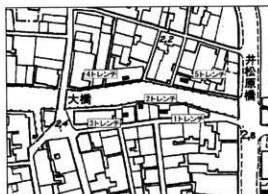

調査位置図

## 6 大野中遺跡

(調査件名：07-94-28)

種別：工事立会

遺構：なし

所在地：海南市大野中651

遺物：なし



遺跡位置図



調査位置図

## 7 下佐々Ⅰ遺跡

(調査件名：07-93-248)

種別：工事立会

遺構：なし

所在地：紀美野町下佐々西ノ窪787-1の一部

遺物：なし



遺跡位置図

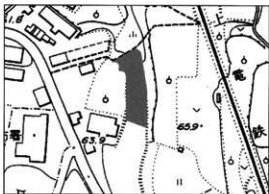

調査位置図

## 8 かしこ池遺跡

(調査件名：07-93-129)

種別：工事立会

遺構：なし

所在地：紀美野町小畑字登尾838-13

遺物：なし

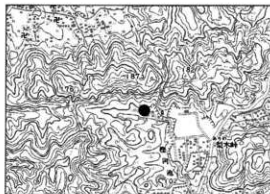

遺跡位置図



調査位置図

## 9 北山廃寺・北山三嶋遺跡

種別：試掘・確認調査

所在地：紀の川市貴志川町北山地内

〈調査の経緯〉中山間地区総合整備事業範囲が北山廃寺・北山三嶋遺跡の全域に及ぶため、遺構の展開範囲を把握することを目的に、試掘・確認調査を実施した。

確認調査は、平成19年12月3日より開始し、平成20年1月11日に終了した。

〈調査の成果〉北山三嶋遺跡は紀ノ川の支流である貴志川の支流、丸田川の標高30m～40mの河岸段丘上に立地している。遺跡内に白鳳時代創建の寺院跡である北山廃寺が存在している。紀の川市教育委員会の調査により弥生時代～中世までの遺物・遺構が確認されているが、既調査範囲は限定されており、遺跡の全体像についての詳細は不明である。

現況としては、大半が田・畑・果樹林に利用され、一部荒蕪地となっているがほぼ平坦地である。

今回の事業対象地は広大であったことから、遺跡の展開の確認に主眼を置くこととし、周知の埋蔵文化財包蔵地範囲の縁辺部に9カ所のトレンチを設置して、遺構の有無及び範囲等を把握するために発掘調査を実施した。

なお、3トレンチについては、遺跡の東限を確認することを目的として設定していたが、現地で確認したところ斜面となっているうえ樹木が多く、トレンチを設けるスペースが存在せず、現実的に調査は不可能と判断し、調査は実施しなかった。この段階ですでに他のトレンチの調査を開始していたことから、トレンチ名を変更すると混乱すると考え、3トレンチについては欠番として調査を続行した。

1・2・4・5トレンチは北山廃寺及び北山三嶋遺跡、6～9トレンチは北山三嶋遺跡の範囲内に当たる。

遺構面を検出した後は、下層の遺構面の有無等を確認するため、サブトレンチを設けて土層の把握を行った。

**基本層序** 大きく、5層が認められた。(土層一覧表)

1層 表土・耕作土等 現代層

2層 黄褐色系砂質土

中世土師器・須臾器を含むことから、中世の包含層と考えられる。上層は田圃の床土ともなっており、非常に堅くしまっている。この層下面が第1遺構面となる。(中世期の削平等により、第1遺構面の基盤層は3・4・5層と多岐にわたる。)

2層下が遺構面であることから、2・3層は別時期の堆積土層と考えられるが、土色・土質とも非常によく似ている。土層断面で確認された遺構と考えられる落ち込みの埋土につ

遺構：土坑・ピット

遺物：瓦・土師器



遺跡位置図

いては、上層の2層と同様の層であり分層することはできなかった。このことは、遺構が2層の堆積と同時に埋まったことを示している。2・3層の土色・土質が同様であることから考えれば、中世段階で農地開発などの大規模な整地等の地形改変が行われ、3層以下を開削したことが推定される。このことから、2層はその整地上であると判断した。

### 3層 黄褐色系 砂質土

2層に比べしまりがなく、砂を若干含む。中世の遺物が出土しており、中世の包含層と考えられる。

### 4層 明黄褐色系 砂質～粘質土

遺物は瓦片が10点余り出土するのみである。時期を決定できるだけの資料を欠く。2・3層が中世に属することから、この層は中世以前と判断される。

### 5層 灰色系 粘土

この層は無遺物層であり、自然堆積層と判断されることから地山面と考えられる。なお、この層上面が第2遺構面である。

※第1遺構面・・・2層下面（中世）（基盤層3・4・5層）

第2遺構面・・・5層上面（中世以前）

## 遺跡北部の調査

### 1トレンチ

1・2・5層が確認された。本トレンチにおいては遺構は認められなかったが、2層から遺物の出土が見られる。50m西方（紀の川市調査F区）で遺構・遺物の展開が確認されており、当該地についても遺跡の範囲内と判断された。

なお、トレンチの北半については遺物包含層・地山とものが1層に切られている。この1層は多くの礫を含む層であり、現代の盛土と判断される。1トレンチ付近の現況地形は、平坦面が不自然に北側へ張り出していることから、果樹園の敷地を確保するために盛土をしたものと考えられる。

### 2トレンチ

1トレンチと同様、1・2・5層が確認された。周辺果樹の制約から調査面積が限られ、これ以上の知見は得られなかった。

## 遺跡南部の調査

### 4トレンチ

1・2・5層が確認された。表土（1層）直下に2層が堆積している。この2層からは瓦器・須恵器等が出土し、中世の包含層と考えられる。その下は地山面（5層）であり、この上面に遺構の展開が確認された。遺構は土層堆積状況から2時期存在していることが確認できる。

ほとんどの遺構は性格不明であるが、4つのピットが約2mの間隔で並ぶピット列が1カ所確認された。掘立柱建物の一部の可能性もある。

### 5トレンチ

土層堆積状況は4トレンチと同様であり、1・2・5層が確認された。地山面（5層）を遺構面とした遺構の展開がみられる。ただし、遺構の密度は4トレンチと比べ薄くなる。また一部、焼

土が検出された。

## 遺跡西部の調査

### 6 トレンチ

段丘上の最も北側に設置したトレンチであり、5m北側では谷へ下る斜面となっている場所である。

1・2・3・5層が確認された。遺構検出面は地山面（5層）上であるが、土層堆積状況から、2層下面にも遺構が存在しているようである（土色・土質が類似しており、この面での遺構検出ができなかった。7・8トレンチにおいては、この状況を把握した後に慎重に掘削したことから、2層下面で遺構検出を行っている。）。

遺構の性格は明確でないが、ピット及び溝状の落ち込みが確認できた。遺物の出土は見られなかったが、周辺土層との対比より第1遺構面（2層下面）は中世、第2遺構面（5層上面：検出面）は中世以前の遺構と推定される。

### 7 トレンチ

7トレンチは東から順に7-1・7-2・7-3トレンチである。当初は7-1・7-2トレンチのみであったが、全面に遺構・遺物が検出されたため、遺跡の西限を把握することを目的に、西側へ7-3トレンチを追加して調査を行った。

7-1トレンチでは1・2・3・5層が確認された。また、7-2・7-3トレンチでは基本土層の全てが確認された。

7-1・7-2トレンチでは2層下面で遺構面（第1遺構面）を把握することができた。遺構の重複関係及び土層から、これらには少なくとも2時期の遺構が確認できる。特筆すべき遺構として、溝状遺構の中に長辺50cm程度の自然石が「ハ」の字に配置されている遺構が検出されている。遺構がトレンチ外に伸び全体像はわからないため、性格等は不明であるが、瓦や中世須恵器の出土が見られることから、中世の遺構であると考えられる。

なお、サブトレンチ掘削で下層の状況を把握したところ、地山（5層）上面でも遺構の存在を確認することができた（第2遺構面）。これらは、中世以前の遺構と推定される。

また、7-3トレンチからは遺構は全く検出されず遺物の出土量も著しく少ないことから、この地点に遺跡は展開していないものと判断できる。

### 8 トレンチ（図10・11）

8トレンチは東から順に8-1トレンチ、8-2トレンチである。

8-1トレンチでは基本土層の全てが確認され、多くの遺構が検出された。遺構は土壇状・溝状を呈するが不整形な遺構であり、具体的な性格については不明である。なお、遺構面は7トレンチ同様に2層下面（第1遺構面：検出面）及び地山（5層）上面（第2遺構面）の2面認められる。2層下面の遺構面については、遺構の重複関係より、最低2時期の遺構が認められる。

なお、8-2トレンチでは1・5層が確認された。耕土直下が地山層となっており、遺構・遺物とも確認されなかった。

### 9 トレンチ（図12）

1・2・4・5層が確認された。6～8トレンチ同様、遺構面が2面認められる。（2層下面及び5



層上面) 第1遺構面では不整形な土壇状遺構が確認された。第2遺構面については、ビット・土壇もしくは溝状遺構と推定される遺構の落ち込みを土層で確認した。

(まとめ)

#### 遺跡の西限

7-3トレンチ・8-2トレンチからは遺構が検出されなかった。遺物は出土するもの他のトレンチに比べて、その量は著しく少量で摩耗が激しい。また、出土した遺物のほとんどが1層からの出土である。これらの状況から考えて、7-3トレンチ・8-2トレンチには、遺跡の広がりが認められないと判断した。その東側に位置する7-2トレンチ・8-1トレンチでは、全面に遺構・遺物の展開が見られることから、遺跡の西限はこの間にあると推定される。

#### 遺跡の北限

1トレンチではトレンチの南半で遺物包含層の存在が認められたが、北半は当初斜面であった場所を、後世に盛土で平坦面を広げている様子が確認された。このことより、この部分より北側には遺跡の展開はないものと推定される。また、平成18年度に紀の川市教育委員会の実施したF区では北側斜面際まで遺構・遺物の展開が確認されており、1トレンチの遺物包含層北限からF区の端を結ぶラインが遺跡の北限と推定される。

また、西北部分については、6トレンチの状況から段丘上の全面に遺跡が展開するものと考えられる。

#### 遺跡の南限

4・5トレンチでは段丘の端まで遺構・遺物の展開が見られる。紀の川市調査A区でも遺構・遺物の展開が確認されていることから、遺跡は段丘南端まで広がっていると推定される。南西部については、調査が行えなかったが、現段階においては同様の状況と考えざるをえない。

#### 遺構面数

遺構面は南側(4・5トレンチ)で1面、西半(6~9トレンチ)で2面認められた。第1遺構面は中世遺構面、第2遺構面は中世以前と考える。なお、紀の川市教育委員会平成18年度調査A・B・C・D・G区では1面、F区では2面(古代・弥生)認められている。また、紀の川市教育委員会平成19年度調査トレンチではいずれも1面の遺構面が検出されている。

これらの状況から、西半に2面【中世・中世以前(古代?)・弥生時代】、東半に1面【中世】の遺構面が存在していると考えられる。

下面の遺構面については、遺物の出土量が多くないことから確実な時期の決定は難しい。

近接する紀の川市教育委員会調査F区では最下遺構面が弥生時代のものとされているが、今回の調査において第2遺構面(5層)上の包含層(3・4層)及び遺構埋土と推定される層からは、弥生時代の遺物は出土していない。

そのため、本報告では、3層より中世の遺物が出土していることを勘案して、3層は中世、4層は中世以前とした。なお、4層については出土量が少ないものの、古代の可能性のある遺物も出土している。

なお、今回の調査においては弥生時代の包含層というべき土層は確認されなかった。

(調査の所見)

確認調査の結果、新たに得られた知見を基に本発掘調査必要範囲を検討した結果、別図に示す範囲が北山廃寺及び北山三嶋遺跡の遺構が展開する範囲であると推定される。圃場整備事業地は、周知の埋蔵文化財包蔵地「北山三嶋遺跡」を含み、事業の実施により埋蔵文化財に影響を与えることとなる。については、現計画の実施にあたっては記録保存を目的とした本発掘調査が必要と判断される。

なお、北山廃寺については、2,368㎡が現状保存されることとなった。



調査区配置・埋蔵文化財包蔵地範囲 (1/2500)

基本土層

土層番号	マンセル記号	土色	土質	備考	時期	
1	- 1	表土		耕作土	近現代	
	- 2	2.5Y 5 / 6	黄褐色	砂質		
	- 3	2.5Y 6 / 4	にぶい黄色	砂質		
	- 4	2.5Y 6 / 8	明黄褐色	砂質		
	- 5	2.5Y 3 / 3	棕オリーブ褐色	砂質		
	- 6	10YR 6 / 6	明黄褐色	砂質		
	- 7	10YR /				
	- 8	10YR 4 / 4	褐色	混土礫		
	- 9	10YR 5 / 6	黄褐色	砂質		
	- 10	10YR 6 / 6	明黄褐色	混土礫		
2	- 1	2.5Y 7 / 8	黄色	砂礫	中世	
	- 2					
	- 3	2.5Y 6 / 4	にぶい黄褐色	粘質		2-1層と同だが、しまりが無い。
	- 4	2.5Y 5 / 6	黄褐色	砂質		遺構埋土でもある。
	- 5	2.5Y 6 / 6	明黄褐色	砂質		
	- 6					
	- 7	7.5YR 4 / 4	褐色	砂質		2-1層と同だが、2-5mm大の石を含む マンガン質多く含む 2-3mmの礫含む
3	- 1	10YR 7 / 6	明黄褐色	砂質	中世	
	- 2	10YR 6 / 6	明黄褐色	砂質		
	- 3	10YR 6 / 4	にぶい黄褐色	砂質		1mm程度の砂含む
	- 4	10YR 6 / 8	明黄褐色	砂質		1mm程度の砂含む
	- 5	2.5Y 5 / 4	黄褐色	砂質		遺構埋土でもある。
	- 6	2.5Y 6 / 6	明黄褐色	砂質		遺構埋土でもある。
	- 7	2.5Y 6 / 4	にぶい黄色	砂質		遺構埋土でもある。
	- 8	10YR 5 / 6	黄褐色	砂質		
	- 9	10YR 6 / 6	明黄褐色	砂質		1mm程度の砂含む
4	- 1	2.5Y 6 / 4	にぶい黄色	砂質	中世以前	
	- 2	2.5Y 6 / 6	明黄褐色	砂質		1mm程度の砂含む
	- 3	10YR 6 / 8	明黄褐色	シルト		
	- 4	5Y 6 / 3	オリーブ黄色	シルト		
	- 5	5Y 8 / 2	灰白色	シルト		遺構埋土でもある。
	- 6	5Y 7 / 2	灰白色	シルト		
	- 7	2.5Y 7 / 4	浅黄色	粘質		遺物極端に少ない 粘土ブロック混入
	- 8	2.5Y 7 / 6	明黄褐色	砂質		1mm程度の砂含む
5	- 1	5Y 6 / 1	灰色	粘土	地山	
	- 2			5-1層と同だが、1mm程度の礫含む		

遺構内埋土

土層番号	マンセル記号	土色	土質	備考	遺構内埋土			
①	- 1	2.5Y 5 / 4	黄褐色	砂質	遺構埋土であるが、7-2トレンチでは包含層ともなる。	7-2T		
	- 2	2.5Y 7 / 8	黄色	砂質				
②	2.5Y 6 / 2	灰黄色	粘質	粘土ブロック含む	マダラな層	8T		
③	2.5Y 5 / 4	にぶい黄褐色	砂質			8T		
④	- 1	2.5Y 6 / 4	にぶい黄褐色	砂質	マンガン質多く含む	7-1T		
	- 2	5Y 6 / 3	オリーブ黄色	砂質				
⑤	- 1	2.5Y 5 / 6	黄褐色	砂質	マンガン質多く含む	7-1T		
	- 2	2.5Y 5 / 6	黄褐色	砂質				
	- 3	2.5Y 6 / 4	にぶい黄褐色	シルト				
	- 1	2.5Y 7 / 4	浅黄色	砂質			粘土ブロック含む マダラな層	7-2T
	- 2	2.5Y 5 / 6	黄褐色	粘質				
	- 3	2.5Y 6 / 4	にぶい黄色	粘質				
- 4	5Y 7 / 1	灰白色	粘質	砂を含む 上層ブロック含む				
- 5	2.5Y 6 / 4	にぶい黄色	砂質					
- 6	5Y 6 / 1	灰色	粘質					
⑥	2.5Y 7 / 8	黄色	砂質					
⑦	2.5Y 7 / 2	灰黄色	シルト					
⑧	2.5Y 3 / 2	黄灰色	砂質			9T		
⑨	2.5Y 3 / 3	にぶい黄色	粘質					
⑩	2.5Y 7 / 3	浅黄色	シルト	明黄色シルト混じる		6T		
⑪	- 1	7.5YR 6 / 6	褐色	砂質	1mm程度の砂含む 炭を含む	4T		
	- 2	10YR 5 / 6	黄褐色	砂質				
	- 3	7.5YR 5 / 6	明褐色	炭土?				
⑫	2.5Y 6 / 4	にぶい黄色	砂質	2-3mm大の礫含む	包含層でもある。	5T		
⑬	10YR 4 / 4	褐色	砂質	細かな地山ブロック含む				

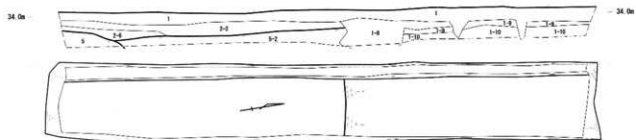

1トレンチ

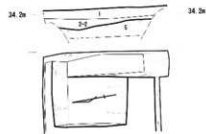

2トレンチ

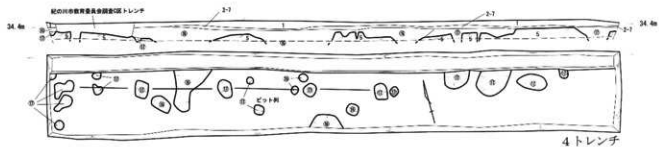

4トレンチ

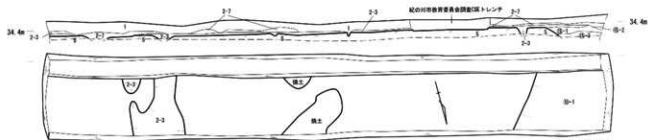

5トレンチ

1・2・4・5トレンチ 平面図・土層断面図 (1/100)

5トレンチ



7-3トレンチ



6トレンチ



8-2トレンチ

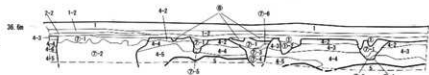
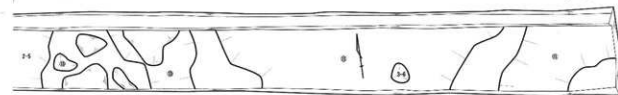

7-2トレンチ



9トレンチ

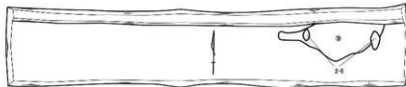

6・7-2・7-3・8-2・9トレンチ 平面図・土層断面図 (1/100)

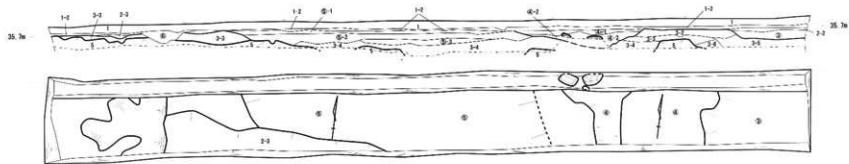

7-1トレンチ

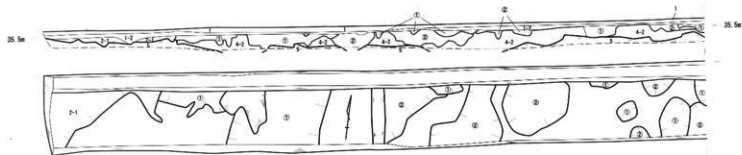

8-1トレンチ

7-1・8-1トレンチ 平面図・土層断面図 (1/100)

## 10 伝承の館跡

(調査件名：07-94-33)

種別 工事立会

所在地 紀の川市貴志川町神戸451-1

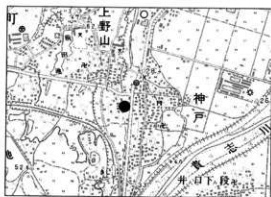

遺跡位置図

遺構：なし

遺物：須恵器

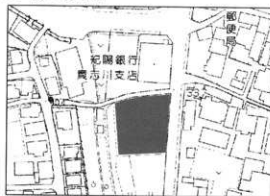

調査位置図

## 11 笠田東遺跡

(調査件名：07-93-8)

種別 工事立会

所在地 伊都郡かつらぎ町笠田東白髭元995-1



遺跡位置図



調査位置図

遺構：なし

遺物：なし

## 12 西飯降Ⅱ遺跡

(調査件名：07-93-257)

種別 工事立会

所在地 伊都郡かつらぎ町西飯降字東本154



遺跡位置図

遺構：ピット、土坑

遺物：土師器



調査位置図

### 13 西飯降Ⅱ遺跡

種別：確認調査

所在地：伊都郡かつらぎ町妙寺地内

〈調査の経緯〉 かつらぎ町道妙寺46号線道路改良工事建設予定地が周知の埋蔵文化財包蔵地西飯降Ⅱ遺跡に該当し、かつらぎ町長より依頼を受けて確認調査を実施した。調査対象は平成18・19年度施工予定地内とし、平成20年度施工予定地は、かつらぎ町教育委員会により実施することとした。

〈既往の調査〉 妙寺46号線の東側隣接地で分譲住宅造成工事に先立ち確認長及び工事立会が実施され、縄文時代から中世にかけての土器が出土し、遺構面が1面確認された(本書57頁参考)。また、北側では一般国道24号線京奈和自動車道(紀北東道路)建設工事に先立ち財団法人和歌山県文化財センターにより記録保存目的の発掘調査が実施され、弥生時代中期以降中世までの多数の遺構が検出された(『財団法人和歌山県文化財センター年報2008』)。

〈調査の成果〉

**調査方法** 平成18・19年度施工予定地に50mピッチで3つのトレンチを設定した。このほか、平成20年度施工予定地の隣接地所有者の同意を得て、1箇所追加した。機械・作業員は、かつらぎ町から提供を受けて、実施した。

**基本層序** 現在も町道として利用されているため、アスファルトとその直下の碎石及び整地上層があり、0層とした。町道東西両側の擁壁・側溝設置の裏込め土及び現代攪乱土を1層、2トレンチのみで検出された近世遺物を包含する土層を2層、1トレンチのみで検出された灰色系シルトを3層、4トレンチのみで検出された遺物包含層を4層、無遺物層で地

(調査件名：06-94-62)

遺構：なし

遺物：須恵器・瓦器・近世陶磁器



遺跡位置図

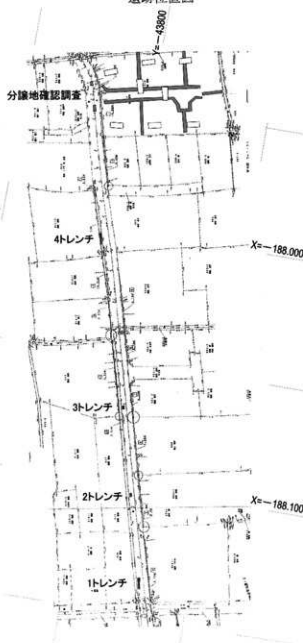

調査位置図 (S=1/2,000)



山とみられる5層を確認した。

1 トレンチでは、町道両側の側溝設置により攪乱されていたが、トレンチ南側では3層が検出され、滞水層が確認された。その直下で5層を検出したが、遺構・遺物は確認されなかった。2・3 トレンチでは町道中央付近に塩化ビニール管が検出され、町道両側の側溝及び埋設管により、すでに町道全体に攪乱が及んでいることが確認された。4 トレンチでは、現GL-0.18mで5層を検出したが、遺構は確認されなかった。その直上の4層では須恵器片・瓦器片が出土した。

〈調査の所見〉平成18・19年度施工予定地攪乱されており、遺構・遺物とも確認されなかったため、慎重工事を指示した。なお、平成20年度施工予定地では、遺構が展開する可能性が高く、埋蔵文化財の取扱いについては、かつらぎ町教育委員会による確認調査後に協議する必要がある。

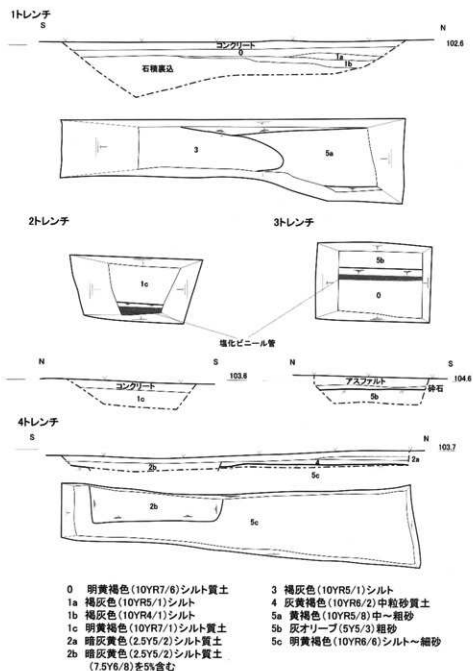

トレンチ平面図・土層図 (S=1/50)

## 14 西飯降Ⅱ遺跡

種別：確認調査・工事立会

所在地：伊都郡かつらぎ町大字妙寺

宇大道ノ上910番2他

〈調査の経緯〉分譲住宅の宅地造成に伴う確認調査及び、私道の道路側溝、境界コンクリート、擁壁・水路用オープンカルバート設置の工事立会を実施した。

〈確認調査〉基本土層は、1層・2層：現代耕作土、3層：旧耕作土（にぶい黄橙色の細砂、近世）、4層：旧耕作土（褐灰色のシルト～細砂）、5層：旧耕作土（褐灰～黒褐色のシルト～細砂、中世か）、6層：遺物包含層（黒褐色～土師器の細砂、縄文～弥生土器、古墳時代の土師器を包含）、7層：地山（黄褐色の細砂～中砂）である。確認調査では1～8トレンチを設定した。調査の結果、2・8トレンチを除く各調査区の7層上面でピット、土坑などの遺構を検出した。検出された遺構の所属時期は、1トレンチ検出土坑より縄文時代晩期に属する土器が出土したこと、また5層が中世段階、6層が古墳時代をそれぞれ下限とする時期の堆積とみられることから、1～5トレンチ検出遺構（5層下面）は縄文時代から中世を下限とする時期に、6・7トレンチの検出遺構（6層下面）は縄文時代晩期から古墳時代を下限とする時期に所属するものと推定される。

また、旧耕作土の5層は調査地に比較的広範囲で認められる土層であるが、遺物包含層6層は、7層の標高が下がる調査地南側の6～8トレンチでのみ認められる。このことから調査地中央～北側の6層の不在はこの5層堆積前の削平に起因すると推定される。本来は北から南へと緩やかに傾斜する旧地形に縄文時代晩期より中世を下限とする時期の遺跡が形成されていたが、5層堆積直前（中世段階か）に調査対象地の北半が削平を受け、水田耕作に伴うと推定される旧耕作土（5層～3層）が堆積した後に、近現代の1・2層堆積以前に再び調査区の北半が削平を受けたという地形改変の変遷が推定される。

〈工事立会〉工事立会では9～12トレンチを設定した。その結果、調査対象地では、7層上面（5層下面）でピット、土坑などの遺構を検出した。これらの遺構の所属時期は、一部のピットより縄文土器の可能性のある小破片が出土したのみである。その他、9-1トレンチ東側では7層が土手状に高く削り残される遺構が確認された。この遺構は5層堆積直前の中世段階に形成された水田耕作に伴う施設である可能性がある。

（調査件名：07-93-18/07-93-215）

遺構：ピット、土坑

遺物：縄文土器、土師器、須恵器



遺跡位置図

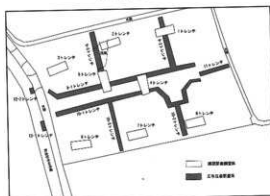

調査位置図 (S=1/1000)

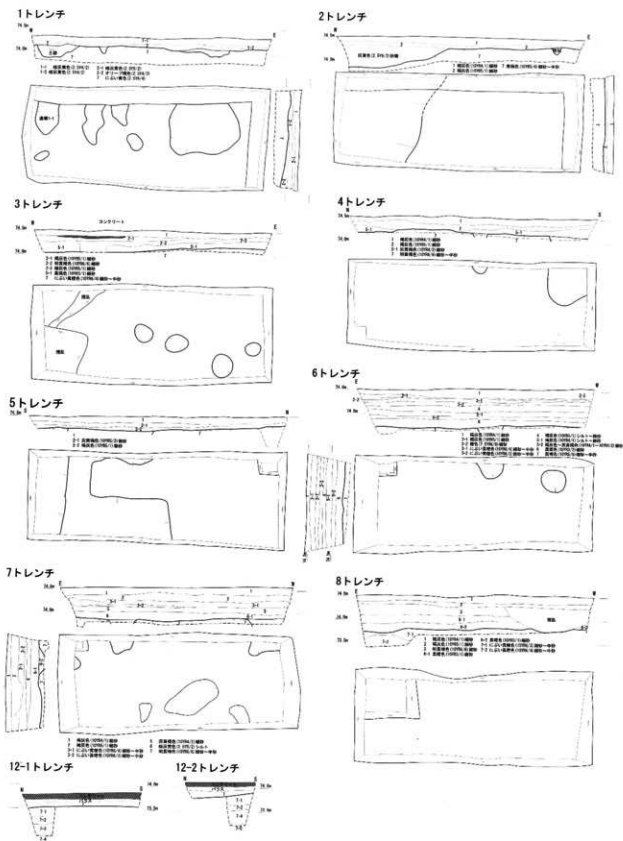

1～8トレンチ（確認調査）・12トレンチ（工事立会）調査区平面図・土層断面図（S=1/80）

〈調査の所見〉かつらぎ町西飯降付近は条理型地割の確認される地域であり、調査地は大字妙寺小字「大道ノ上」の北端に位置し、西側を小字「ウキ田」、北側を大字西飯降に坪界を接する。今回の調査データは、現在の土地割及び水田の景観が少なくとも中世段階に遡る地形改変と密接に関わることを示している。以上の調査結果から調査地には遺構が展開すると判断され、土木工事により埋蔵文化財が掘削される場合には、記録保存のための本発掘調査を要する。

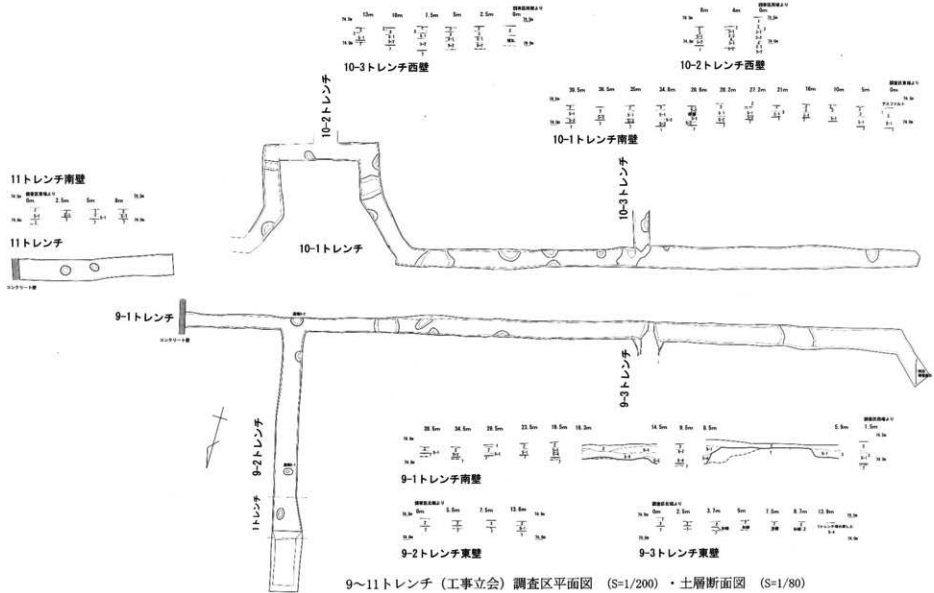

9～11 トレンチ (工事立会) 調査区平面図 (S=1/200) ・土層断面図 (S=1/80)

## 15 窪・萩原遺跡、萩原Ⅱ遺跡

(調査件名：06-94-60)

種別：確認調査

遺構：なし

所在地：伊都郡かつらぎ町萩原地内

遺物：土師器

〈調査の経緯〉 かつらぎ町道笠田西部21号線道路改良工事建設予定地が周知の埋蔵文化財包蔵地窪・萩原遺跡及び萩原Ⅱ遺跡に該当し、かつらぎ町長から確認調査の依頼を受けて、平成18年度施工予定地の確認調査を実施した。平成19年度以降の施工予定地は、かつらぎ町教育委員会により実施することとした。



遺跡位置図

〈既往の調査〉 窪・萩原遺跡及び萩原Ⅱ遺跡で

は、本確認調査対象地西側に位置する紀ノ川流域下水道伊都浄化センター建設に伴い発掘調査が実施された。その結果、紀ノ川右岸の中世末から近世初頭に築堤された大規模な石積護岸が検出された。このほか、沖積低地部では旧河道及び近世の水田面しか検出されなかったが、その北側の下位段丘上では弥生時代中期・後期末、平安時代及び鎌倉時代の土器が採取されており、遺構の展開が予想されている。

〈調査の成果〉

調査方法 町道改良工事に伴い町道拡幅する範囲にトレンチを設定し、北側から1～5トレンチと呼称し、確認調査を実施した。その結果、1・2トレンチが萩原Ⅱ遺跡に、3～5トレンチが窪・萩原遺跡に所在することとなった。以下、遺跡別に報告する。

萩原Ⅱ遺跡 1・2トレンチは下位段丘上に位置する。基本層序は、造成土とみられる現代整地土層の1層、旧水田耕作土の2層、地山上面に堆積する3層、現地表面から0.7～0.8mで、無遺物の地山とみられる4層を検出した。4層上面で精査したものの、遺構は確認されなかった。なお、2トレンチでは2層は確認されず、3層上面で溝状に水成堆積層(A層)が認められた。さらに、4層上面にも東西方向の水成堆積層(B層)も認められ、2トレンチが下位段丘から沖積低地への傾斜地に位置することから、A・B層の水成堆積層は地表の表流水の流路と推測される。



調査位置図 (S=1/4,000)

窪・萩原遺跡 3～5トレンチは沖積低地に位置する。現代耕作土の1層、灰黄色シルトの旧耕作土と橙色の床土の互層となる近世耕作土の2層、地山上の土壌の3層、水成堆積の4層を確認した。4層はサブトレンチを設定し、シルトと砂礫層が互層の堆積状況を確認した。3トレンチの4層上面では、ピット2基を検出したのみで、遺構・遺物とも確認されなかった。

〔調査の成果〕 萩原Ⅱ遺跡では、既往の調査成果から、1・2トレンチでも遺物包含層や遺構の展開が期待されたが、トレンチ位置が段丘縁辺部に位置することから、自然流路を検出したに留まる。窪・萩原遺跡では、既往の調査成果同様、近世の水田面とそれ以前の水成堆積層を確認し、周辺の開発は近世以降であることを確認した。

以上のとおり、平成18年度施工予定地は記録保存目的の本発掘調査を要する埋蔵文化財は確認されなかった。ただし、町道北端部・南端部の確認調査未了範囲は、別途確認調査実施後に取扱いを協議する必要がある。

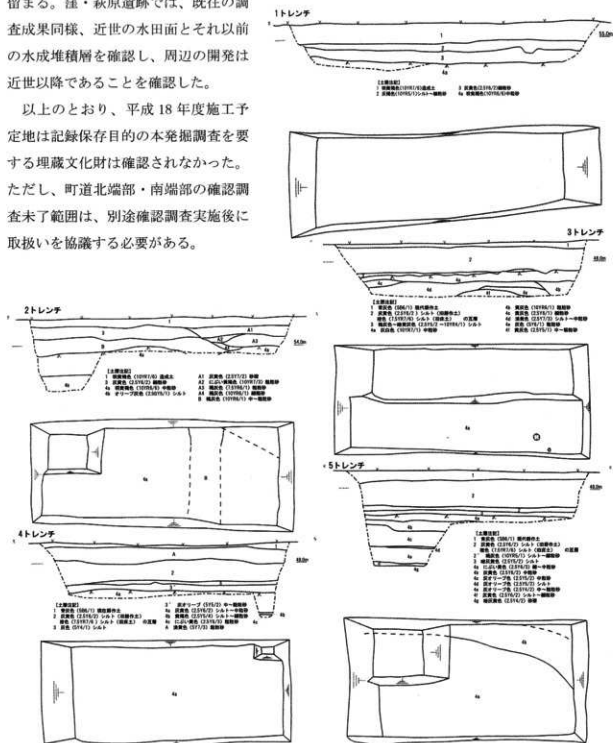

トレンチ平面図・土層図 (S=1/75)

## 16 出塔の水道

種別：確認調査

所在地：橋本市山田地区

〈調査の経緯〉山田川通常砂防事業に伴う確認調査を実施した。

〈現況〉出塔の水道は、山田川左岸約18mの位置に取水口、右岸約25mの位置に出水口が所在する水利施設で、山田川左岸の湧水を集水し、河床下部に延長50m前後の暗渠を設置して右岸へ導水する構造と推測されていた。山田川右岸に導水された用水は、昭和初期まで橋本市柏原地区の灌漑用水、生活用水として利用されていた。また、地元では山田川の水が枯渇しても出塔の水道は干上ることがないと伝えられ、さらに柏原地区南側所在の銭坂城を拠点に室町～戦国時代に活動した国人生地石見守俊澄が城の生活用水確保のために築造したとの伝承がある（水稻文化研究所・紀ノ川流域研究会 2005『紀伊国相賀荘地域総合調査』）。出塔の水道は、取水口は幅2～3m、長15mの範囲が現地表面から掘り下げられ、その掘削範囲の四

周に1.8m前後の高さ川原石が石積されており、底面付近には絶えず滞水している。出水口も取水口と同様の高さ1.8mの石積があり、その底部付近より用水が出水する。出水口南側の溝には石積は2段程度の低いものが築かれているに過ぎない。出塔の水道暗渠部分は、山田川堤防部、河床部、右岸里道部の地下に設置されていることとなる。

〈調査の成果〉出塔の水道の取水口と出水口を直線で結んだ山田川左岸に調査区を設定した。基本土層は、1層：現代河川堆積土、2層：出塔の水道暗渠部分を被覆する層位（3a～e層：河川堆積土、3a層：搬入土か）、4層：出塔の水道暗渠部分（4a～c層）、5層：出塔の水道暗渠部分の基礎（5a～e層）、6層：出塔の水道築造時の地山とみられる粗砂、からなる。これらの層位のうち1層に現代品が包含されているほか、2～6層いずれの層においても出土遺物は確認されておらず、各層位の帰属時期は不明である。

(調査件名：07-94-8)

遺構：水道暗渠

遺物：なし



遺跡位置図



調査位置図

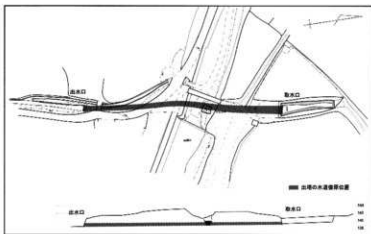

出塔の水道調査区位置図および復元位置図 (S=1/1000)

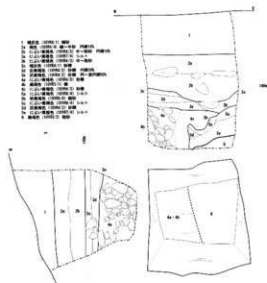

調査区平面図・土層図 (S=1/80)

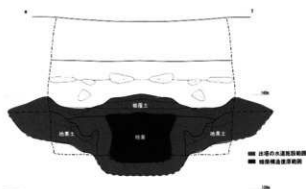

出塔の水道 断面復元形態 (S=1/80)

壁面精査の結果、出塔の水道暗渠部分の左岸部分を検出した。土層観察からは、出塔の水道は河川堆積層で地山とみられる6層を溝状に掘削し、その溝の底～側面に遮水層として5層を敷設する地業を行う。その溝の中央部の5層上面を4c層の砂層で形状を整えたのち、その中心部に、出塔の水道暗渠部分にあたる川原石を主体とする4b層を設置する。その4b層の充填が不足する範囲に4a層を補充し、さらに3層により暗渠部分の上部を被覆し地面に埋没させることで、築造工程と構造が復元できる。

〈調査の所見〉以上の成果案から出塔の水道の取水口～トレンチでの暗渠左岸部分～出水口の位置関係を検討すると、出塔の水道は取水口から出水口へと直線的に繋がれておらず、若干蛇行する平面形態に復元できる(復元位置図)。さらに、出塔の水道の位置関係からトレンチ壁面位置での出塔の水道推定中心線を復元し、その復元中心線を基点として調査地点壁面土層図を折り返した場合、最初に地山が掘削された溝の範囲は幅4m以上、暗渠部分は幅1.2mに復元できる(断面復元形態)。

今回の確認調査では、トレンチでは標高138.75m付近まで掘削しているものの、暗渠部分の底部まで確認することができなかった。ただし出水口(標高138.5m)との位置関係から、確認調査地点の暗渠底部の掘削レベルよりも大幅に深度差がないと推測され、最初の溝状掘削深度も大幅に深くはならない可能性が高いと推測される。これらのことから、138mまでの範囲に出塔の水道に関連する施設が収まると推測される。また、暗渠部分の底面と出水口のレベル差は20cm未満と推測されることから水路勾配は非常にゆるいとみられ、出塔の水道築造時の測量技術の高さが伺われる。

以上のように、出塔の水道の築造時期は出土遺物が皆無であるため判然としないが、山田川河床に暗渠を配置した用水施設であることが確認され、その構造は遮水層を設置したうえで暗渠を設けたものであることが判明した。山田川通常砂防事業の工事計画により出塔の水道が破壊されることから、出塔の水道が破壊される範囲について記録保存のための本発掘調査を要すると判断した。



## 17 藤並地区遺跡

種別：確認調査

所在地：有田郡有田川町天満地内

〈調査の経緯〉県道古備金屋道路改良工事に伴う確認調査を実施した。

〈1次確認調査の成果〉

1～3 トレンチ 果樹園用盛土、現代耕作土1層、旧耕作土2層、3層の直下で地山4層を確認した。1 トレンチの4層上面では土坑、ピットを各1基確認したが、形状、埋土の状況から粘土探掘坑とみられる。2・3 トレンチでは4層上面で遺構は確認されなかった。また、3 トレンチの3層上面では2層の旧耕作土に伴う鋤溝が確認された。

4～6 トレンチ 盛土、現代耕作土1層、旧耕作土2層、地山4層を確認した。4層上面では遺構は確認されず、また4層は1～3 トレンチと異なり水成堆積とみられるシルト～砂層である。

(調査件名：05-94-07)

遺構：溝・土坑

遺物：須恵器・土師器・瓦器



遺跡位置図

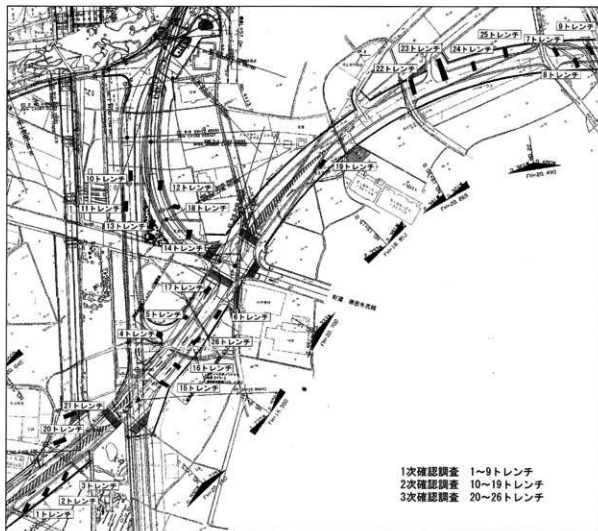

藤並地区遺跡確認調査 (1～3次) 調査区配置図 (S=1/2000)

7~9 トレンチ 果樹園用盛土、現代耕作土1層、旧耕作土2層、地山4層を確認した。7 トレンチ 4層上面で溝を検出し、埋土より瓦器が出土した。8・9 トレンチでは遺構は確認されなかった。

小 結 1~3 トレンチ周辺では所属時期不明の土坑、ピットの他には明確な遺構は確認されなかった。4~6 トレンチ周辺では、4層上面の標高が低く、かつ地山も水成堆積とみられる土壌で

1トレンチ

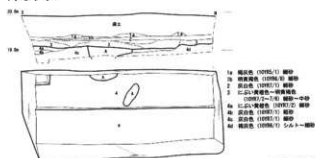

2トレンチ

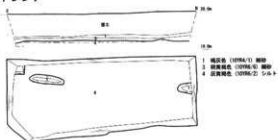

3トレンチ

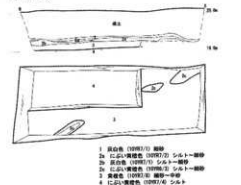

4トレンチ

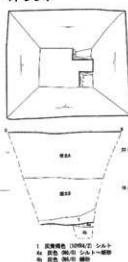

5トレンチ

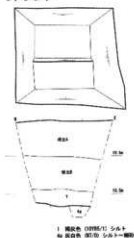

6トレンチ

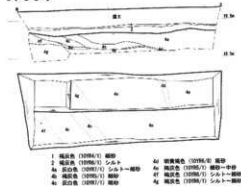

7トレンチ



8トレンチ

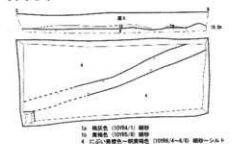

9トレンチ

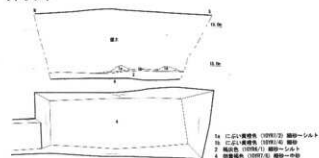

調査区平面図・土層断面図 (S=1/100)

あることから付近は谷状地形にあたと推定される。したがって1~6トレンチ周辺は記録保存目的の本発掘調査を要さない。7~9トレンチでは、7トレンチで中世段階の溝を検出しており当該調査区付近は本発掘調査を要する。一方東側の9トレンチでは遺構は展開せず、4層上面の標高から北側へ傾斜する谷状地形の旧地形が推定される。

#### (2 次確認調査の成果)

**10~13・18 トレンチ** 果樹園利用盛土、耕作土、旧耕作土の1・2層下に、12トレンチでのみ遺物包含層3層が堆積する。13トレンチを除く各調査区では、地山である4層上面で土坑が検出され、一部で瓦器碗片が出土した。

**14 トレンチ** 1層以下の層位は10~13・18トレンチとは異なり、シルトおよびシルト~細砂層の2・3層を確認し、水成堆積とみられる。2層上面で遺構は確認されなかった。

**15~16 トレンチ** 果樹園用盛土、旧耕作土1・2層、地山4a層を検出した。4a層の下層には、しまりのない褐色シルト層である4b層の堆積がみとめられ、旧吉備中学校校庭遺跡などでも検出されている火山灰堆積層とみられる。4a・4b層上面で精査を行ったが遺構、遺物は認められなかった。

**17 トレンチ** 造成土、旧耕作土2層、シルトと砂層が互層となる3層の堆積を確認した。3層は、14トレンチ2・3層の状況に類似し、水成堆積と判断される。

**19 トレンチ** 造成土、現代耕作土1層、旧耕作土・床土2層、3層、4層下で、地山5層を検出した。5層上面では土坑2基を検出したが、出土遺物もなく4層は滞水していた状況を示す灰色系シルトであることから当該地は低湿地帯であったと推定され、積極的な土地利用の状況は認められない。

**小 結** 複数の土坑を検出した10・11・12・18トレンチ周辺では遺構が展開することから、記録保存目的の本発掘調査を要する。しかし、水成堆積とみられる状況が確認された13・14・17トレンチ周辺や、低湿地帯の旧地形であったと推定される19トレンチ付近、および遺構の展開しない15・16トレンチ付近では本発掘調査を要しないと判断される。

#### (3 次確認調査の成果)

**20・21 トレンチ** 果樹園用盛土、旧耕作土2a・2b層下に地山4層を確認したが、上面では遺構は確認されなかった。

**22~25 トレンチ** 基本土層は、現代耕作土1層、旧耕作土2層、23トレンチで確認された造成土3層、遺物包含層4層、23トレンチで確認された腐植土層5層、地山6層である。23トレンチでは1層直下で6層を確認した。また調査区南側では6層が大きく傾斜し、埋土の3層中より瓦器、土師器片が比較的多く出土したが、最下層からは現代遺物が採取され近現代の粘土採掘に伴うものと推定された。22・24トレンチでは6層上面で遺構・遺物は確認されなかった。25トレンチでは1層下で遺物包含層4層を確認した。直下で地山6層を検出し、上面で遺構を確認した。遺構からは土器細片が出土した。

**26 トレンチ** 盛土、現代耕作土1層、旧耕作土2a・2b下で4層を確認した。遺構は認められなかった。

**小 結** 20・21トレンチ周辺は、調査区で遺構の展開が認められず付近は中世段階の耕地化以



20トレンチ

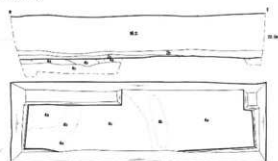

21トレンチ

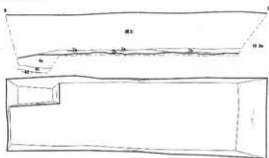

- 1 横穴倉 (1978A) シルトー 2a 横穴倉 (1978C) シルトー  
2b 横穴倉 (1978E) シルトー 3a 横穴倉 (1978D) シルトー  
3b 横穴倉 (1978F) シルトー 4a 横穴倉 (1978G) シルトー  
4b 横穴倉 (1978H) シルトー

22トレンチ

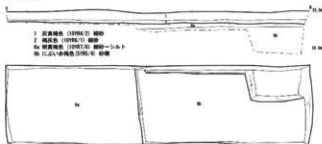

- 1 横穴倉 (1978A) 横壁  
2 横穴倉 (1978C) 横壁  
3a 横穴倉 (1978D) 横壁-シルト  
3b 横穴倉 (1978E) 横壁  
4a 横穴倉 (1978F) 横壁  
4b 横穴倉 (1978G) 横壁

24トレンチ

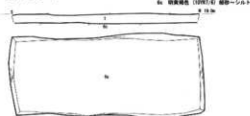

- 1 横穴倉 (1978A) 横壁  
2a 横穴倉 (1978C) 横壁-シルト

23トレンチ

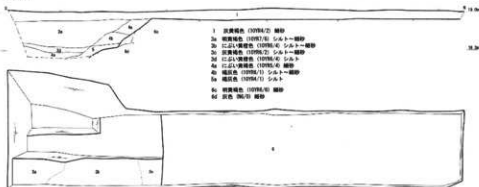

- 1 横穴倉 (1978A) 横壁  
2a 横穴倉 (1978C) シルト-横壁  
2b 横穴倉 (1978E) シルト-横壁  
3a 横穴倉 (1978D) シルト-横壁  
3b 横穴倉 (1978F) シルト-横壁  
4a 横穴倉 (1978G) シルト-横壁  
4b 横穴倉 (1978H) シルト  
5a 横穴倉 (1978I) 横壁  
5b 横穴倉 (1978J) 横壁  
6a 横穴倉 (1978K) 横壁  
6b 横穴倉 (1978L) 横壁

25トレンチ

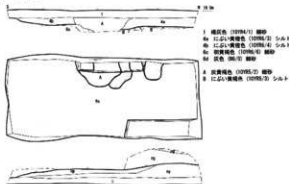

- 1 横穴倉 (1978A) 横壁  
2a 横穴倉 (1978C) シルト  
2b 横穴倉 (1978E) シルト  
3a 横穴倉 (1978D) シルト  
3b 横穴倉 (1978F) シルト  
4a 横穴倉 (1978G) シルト  
4b 横穴倉 (1978H) シルト

26トレンチ

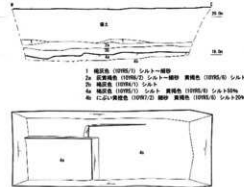

- 1 横穴倉 (1978I) シルト-横壁  
2a 横穴倉 (1978C) シルト-横壁 横穴倉 (1978E) シルト  
2b 横穴倉 (1978D) シルト 横穴倉 (1978F) シルト  
3a 横穴倉 (1978G) シルト 横穴倉 (1978H) シルト  
3b 横穴倉 (1978I) シルト 横穴倉 (1978J) シルト

調査区平面図・土層断面図 (S=1/100)

前に積極的な土地利用は認められないことから、記録保存目的の本発掘調査は要しない。22～25トレンチ周辺では、各調査区の1層直下の標高が一定しており、現代水田形成に伴い削平を受けているとみられるが、26トレンチでは遺物包含層および遺構が検出され、南半部を中心に遺構が展開する可能性が高いことから、記録保存目的の本発掘調査が必要と判断される。

〈調査の所見〉対象地は中世帰属の遺構群が確認された範囲がある一方、遺構が展開せず水成堆積ないしは低湿地帯とみられる状況を確認した範囲も認められ、前者の範囲については記録保存目的の本発掘調査を要すると判断した。

## 18 藤並地区遺跡

種別: 確認調査

所在地: 有田郡有田川町天満地内

〈調査の経緯〉阪和自動車道有田インターチェンジ改良工事に伴う藤並地区遺跡の確認調査を実施した。

〈調査の成果〉

基本土層 造成土ないし果樹園盛土: 0層、地山: 2層、岩盤: 3層である。

1 トレンチ 1層下で地山である2層を確認した。遺構は検出されなかった。

2 トレンチ 1層下で2層を確認した。2層上面では果樹園時に構築されたと推定される暗渠が確認されたのみであり、遺構は検出されなかった。

3 トレンチ 1層下で軟質岩盤である3層を確認した。遺構は検出されなかった。

4 トレンチ 1層下で2層を確認した。遺構は検出されなかった。

5 トレンチ 1層下で2層及び3層を確認した。上面で遺構は確認されなかった。1層より近世陶器および土師器細片が各1点出土した。

6 トレンチ 1層下で2層を確認した。2層上面では攪乱を認めたのみであり、遺構は検出されなかった。

〈調査の所見〉各調査区では、果樹園造成に伴うと推定される1層下が自然堆積の地山ないし軟質岩盤層であり、上面で遺構は確認されなかった。したがって、調査地周辺は過去の造成により大規模な地形改変を受けているものと推定され、遺構は本来展開しない範囲であるか、あるいは展開していてもその後の土地改変により完全に消失しているものと推定される。

以上より、調査地付近は遺構の展開が認められないことから、記録保存目的の本発掘調査は不要であると判断される。

遺構: なし

遺物: 土師器

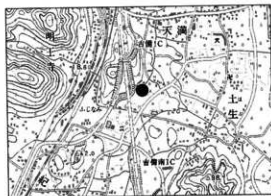

遺跡位置図

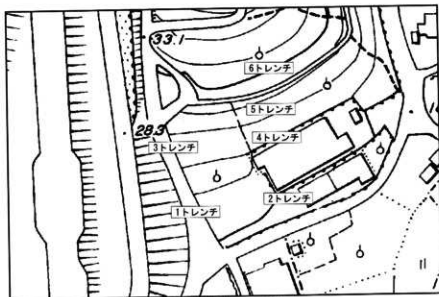

調査区配置図 (S=1/1500)

1トレンチ

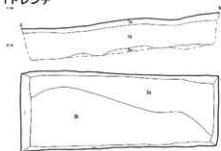

2トレンチ

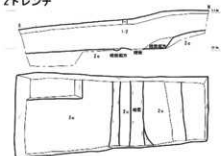

5トレンチ

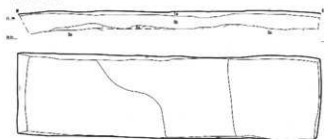

6トレンチ

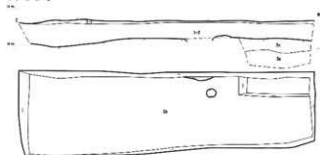

3トレンチ

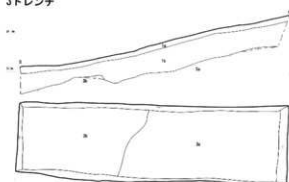

4トレンチ

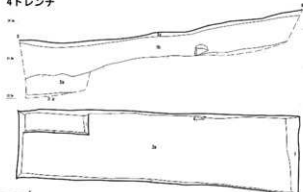

- 1a にぶい黄褐色 (10YR5/3) 細砂
- 1b にぶい黄褐色 (10YR4/3) 細砂
- 2a にぶい褐色 (7.5YR5/4) シルト～細砂
- 2b にぶい褐色 (7.5YR5/4) 細砂 礫20%混
- 2c にぶい黄褐色 (10YR7/4) 細～中砂
- 3a 暗褐色 (7.5YR5/6) 軟質粘土
- 3b にぶい褐色 (7.5YR5/4) 軟質粘土

調査区平面図・土層断面配置図 (S=1/100)

### 19 日光神社遺跡

(調査件名：06-94-38)

種別 工事立会

所在地 有田郡有田川町上湯川919地先

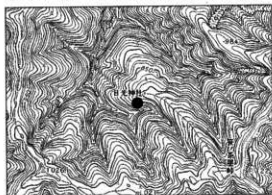

遺跡位置図

遺構：土坑

遺物：瓦器、土師器

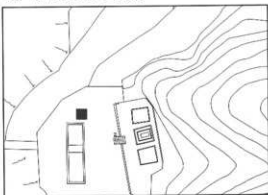

調査位置図 (S=1/1,000)

### 20 津井切遺跡

(調査件名：06-94-32)

種別 工事立会

所在地 御坊市湯川町吉田地内



遺跡位置図

遺構：なし

遺物：近世磁器、瓦、土師器



調査位置図

### 21 和田 I 遺跡

(調査件名：07-93-102)

種別 工事立会

所在地 日高郡美浜町大字和田1979

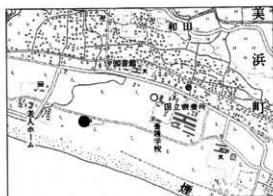

遺跡位置図

遺構：なし

遺物：なし

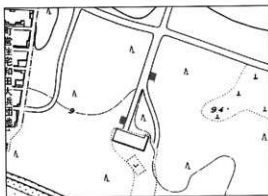

調査位置図



## 22 田井・西川遺跡

(調査件名：00-120)

種別：確認調査

所在地：日高郡美浜町田井地内

〈調査の経緯〉 美浜町道上田井下財部線道路工事先立ち田井・西川遺跡の確認調査を実施した。当該工事に伴う試掘・確認調査は、すでに平成12・15・16年度に7トレンチで実施している。

〈調査の成果〉

調査方法 既往の確認調査に引き続き8～10トレンチの3トレンチを設定した。

基本層序 平成16年度の確認調査の基本層序を踏襲することを原則とした。果樹園耕作土で客土の1層、旧耕作土の3層と同じく耕作土で近世以降であることが確認された4層で、その下層で5層を検出した。このうち5-3層が地山で、その上面で遺構を検出した。5-2層は、遺構埋土A層として新たに呼称し、その上層で縄文土器・弥生土器・須恵器などを包含する遺物包含層を5-1層とした。

8・9トレンチ 5-3層を現GL-1m前後で検出し、西へ傾斜し、その傾斜地にA層が堆積する。A層からは、縄文土器深鉢ないしは弥生土器紀伊型甕片のほか土師器・須恵器等が出土した。

10トレンチ 5-3層上面にピット・土坑等の遺構を検出した。5-1層からは鉄滓が出土した。

〈調査の成果〉 5-3層上面が遺構面で、東から西に傾斜し。高い東側に遺構が展開することを確認し、記録保存目的の発掘調査を要すると判断した。すでに、(財)和歌山県文化財センターにより調査が実施された。

遺構：土坑・ピット

遺物：縄文土器・弥生土器・土師器・須恵器

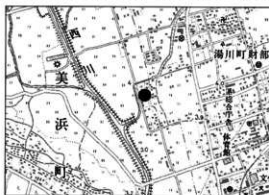

遺跡位置図

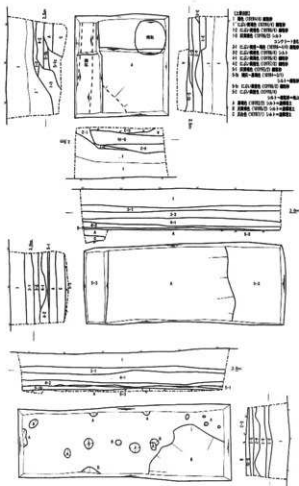

トレンチ平面・土層図 (S=1/100)

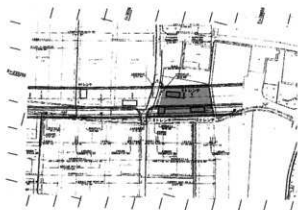

調査位置図 (S=1/1500)

## 23 高家城跡

(調査件名：07-93-355)

種別：確認調査

遺構：郭・堀切

所在地：日高郡日高町高家・池田地内

遺物：なし

〈調査の経緯〉 関西風力発電株式会社より、日高郡大平山ウインドシステム事業が計画され、埋蔵文化財包蔵地内に風車及び管理道が建設されることとなったため、確認調査を実施した。

確認調査は日高町及び日高町教育委員会の協力のもと、平成19年8月27日より調査を開始し、同年9月12日に終了した。

なお、事業予定地は舞鶴城跡の範囲も含まれていたが、現地踏査を行ったところ、明らかに縄張りが開発予定地から離れていることから、開発による遺跡の破壊はないものと判断し、確認調査の対象から除外した。

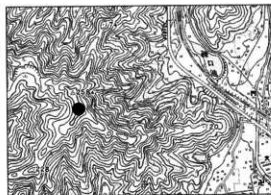

遺跡位置図

### 〈調査の成果〉

高家城跡は日高川により形成された沖積平野北側の標高約250m前後の丘陵上に位置する中世山城跡である。尾根上からは日高平野及び紀伊水道が一望でき、山城を築造するには適した場所だといえよう。周辺には山城城跡・舞鶴城跡・小坊師峰城跡・深山城跡・田島城跡など、多くの山城跡が確認されている。現在は樹木に覆われている状況である。なお、高家城に関する文献資料は残されていない。

高家城跡は1987年に日高町教育委員会により調査がなされ、縄張り図が作成されており、「北の郭」「南の郭」「縦堀」(2箇所)「空堀」(2箇所)が確認されている。

今回の確認調査においては、この調査成果を参考にして、縄張り測量調査・地形測量調査で高家城跡の詳細を把握するとともに、縄張りとしての確証を得るための資料作成を目的として発掘調査を実施した。

### 第1地点(周知の埋蔵文化財包蔵地外における発掘調査)

1-1T のろし場との伝承のある地点に設定したトレンチである。地形の制約からトレンチ幅1.0m、長さ10mとせざるを得なかった。

厚さ10cmほどの表土を除去したところ、直下より岩盤が露出した。当初から露出している岩はこの岩盤の一部である。なお、遺構・遺物は確認されず、炭や焼土等のろし場と関連する土層も確認することはできなかった。

1-2T 郭の可能性がある平坦面と段が認められた箇所、人工的であるかどうかの確認を目的として設定したトレンチである。(幅2m、長さ10m)

厚さ10cmほどの表土を除去したところ、その直下に地山面が露出した。土層断面で平坦面と段の関係を確認したところ明確な区別が認められず、本来は緩やかに傾斜することが判明した。また、遺構・遺物も確認されなかった。

当該箇所は人工的に作られた平坦面とは考えがたく、高家城跡とは関係ないと考えられる。

1-3T・1-4T 周辺地では最も高い場所に位置（標高247m）し、平坦面の広がる場所である。主郭の南側にのろし場もしくは郭があるとすれば、この場所が最も有力であると考えられたことから、平坦面の中心を基点に十字に幅1.5mのトレンチを設定した。（長さ 1-3T：15m、1-4T：11.5m）

厚さ10cmほどの表土を除去したところ、他のトレンチ同様、直下に地山面が露出する。遺構・遺物とも確認されなかった。また、炭や焼土等のろし場に関係する土層も確認することはできなかった。

この場所では地形的には広い平坦面が確認されているものの、考古学的調査の見地からは、高家城跡の一部とは考えがたい。

### 第2地点（堀切とされる場所の発掘調査）

2T 当該地は日高町教育委員会の調査で堀切とされている場所であるが、現地確認では非常に浅く人工的な堀ではないと推定された。考古学的に裏付けるため、最も高低差が残る場所を選びトレンチを設定した。（幅1m、長さ3m）

調査の結果、明確な人工的掘削の状況は確認できず、雨水などの流れにより自然に形成されたくぼみであると考えられる。

### 第3地点（堀切とされる場所の発掘調査）

3T 目視でも明確に堀切と捉えることができる遺構である。その性格をより明確にすることを目的としてトレンチを設定した。（幅1.5m、長さ3.5m）

堀切内の堆積は底部分に10cm厚のa層が存在するのみで、底部分以外は表土を除去するとその直下で地山が露出する。その断面は緩やかなV字を呈し、郭側で高低差約2m、先側で高低差約1mを測る。堀切の内外に郭と考えられる平坦面は存在していないが、狭い尾根上を横断しており、堀切であることは明らかである。

（まとめ）

### 第1地点（埋蔵文化財包蔵地範囲外）について

第1地点は埋蔵文化財包蔵地に隣接し、郭と思しき平坦面の存在が認められたことから、高家城跡の一部である可能性を考えて発掘による調査を進めたが、遺物・遺構とも確認することはできなかった。また、平坦面も人為的なものでなく、当該地は高家城跡の範囲外と考えられる。

### 主郭について

標高257m付近に南北35m、東西10mの長方形台状の部分が存在する。この台状部の東西は帯状に武者走り状の帯郭が取り付く。地形測量成果からこの帯郭はほぼ水平になっていること、斜面と平坦面の境が明確であること等から、人工的に作られたものと推定される。

主郭の最南は1条の堀切により区切られている。この堀切は、東端については斜面にかかったところで確認できなくなる。また、西端は尾根を北側へと曲がった後、現道に変化してそのまま北西部の堀切へとつながっていく。しかし、現道部分を踏査したところ、三角点あたりでは明らかに急斜面を切って道としたものであり、堀切として機能していたとは考えがたい。明らかに堀切といえるのは区画した場所までである。なお、主郭の南側は南西方向へ尾根が延びておりトレンチ調査第1地点へ至るが、この間は明確な堀切・郭などの遺構が認められないことから、この場所をもって城跡の南限と考えざるを得ない。

特徴的な遺構として主郭平坦面のすぐ南側に、2条の堀切が互い違いに設けられ虎口状となる遺構が挙げられる。これは、主郭から南側に下りるために設けられ、通路として使用されたものであろう。

#### その他の郭について

主郭の北110mの尾根頂部及び北西230mの場所に郭と考えられる平坦面が存在している。遺物の散布は認められないが、周辺地形より考えると不自然な平坦面であり、人為的に作られたものと判断した。なお、どちらも自然地形を活かした郭と考えられ、主郭部分のように明らかに形状成形を施して作られたものとは異なっている。特に北側の郭については、主郭部からつながる連続した幅7~8mの平坦面と段を経て、最も高い場所に設けられており、主郭に直接関係する郭と考えられる。また、北西部の郭はそれとは違い、北側の郭から狭い尾根伝いに至る。この間に郭及び堀切といった城跡関連施設は確認することができなかった。

北側の郭の北東に位置する堀切（第3地点）に隣接する地点には郭と考えられる平坦面は存在していない。尾根は比較的緩やかに下方へと続いていくことから、平野部から高家城へ登る通路であった可能性があり、この堀切が北側の郭と下方へつづく尾根との傾斜変換点付近に位置していることから、通路途中の要害として設けられたものと考えられる。

北西の郭については、そのすぐ西側に堀切と考えられる溝状の施設が認められている。この溝状施設の西側については、急斜面になっている。

#### 日高町教育委員会資料との比較

日高町資料で「北の郭」「南の郭」「空堀」（2箇所）とされている場所は、今回の調査でも確認することができた。特に「南の郭」とその南側の「空堀」は、今回の調査の「主郭」に該当する。また、北東に位置する「空堀」も踏査時に確認することができ、発掘調査の結果（第3地点）堀切であることは明白となっている。

しかし、北側「縦堀」とされている部分は踏査を行ったにもかかわらず、発見することはできなかった。また、南側「縦堀」とされている場所については記録されている地点よりも若干北側に縦堀の可能性のある窪みが確認された。そのため、発掘調査を実施（第2地点）したが、上記報告のとおり、人工的に作られたものではなく、自然地形であることが明らかとなっている。

なお、今回の調査では、「北の郭」の北西で、日高町資料に記載のない郭及び堀切跡が確認された。

#### 〈調査の所見〉

今回の調査契機となった開発予定地のほとんどは、縄張りから離れた場所にあり、高家城跡そのものに影響を与えないと判断される。しかしながら、現在の事業計画に基づいて土木工事を実施する場合には、北東部分の堀切（第3地点）は風車建設予定地内にあたるため、記録保存のための発掘調査が必要となる。また、主郭部分は直接工事予定地内には含まれないものの、工事範囲が近接していることから、切土工事等により当該遺跡に影響を与える可能性がある。

参考：『日高町の文化財』第7号1987日高町教育委員会

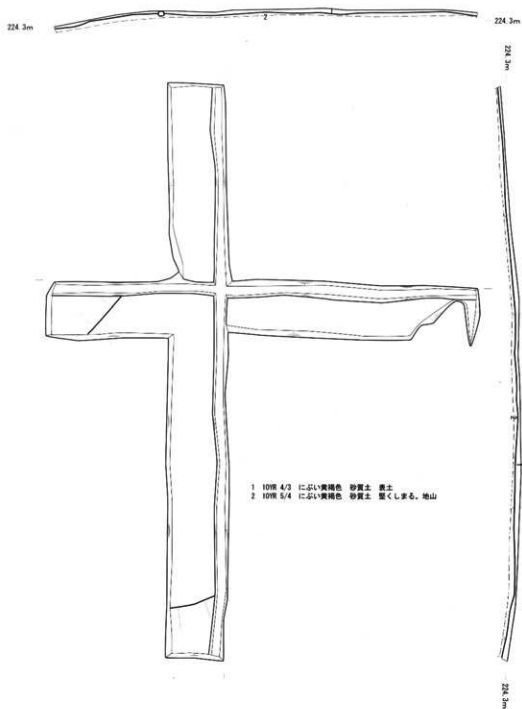

1-3・1-4 トレンチ 平面図・土層断面図 (1/100)

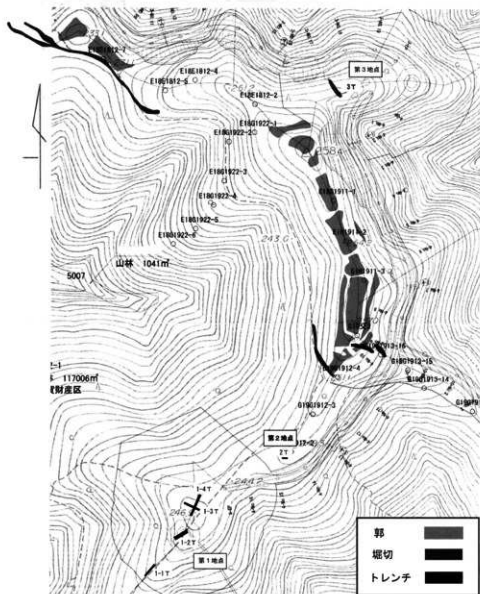

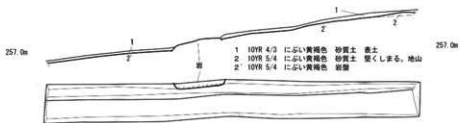

1-1トレンチ

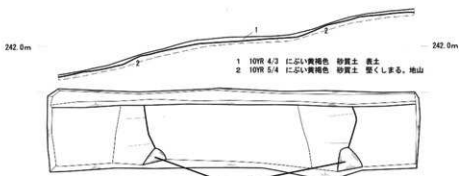

1-2トレンチ

- 1 10YR 4/3 にぶい黄褐色 砂質土 黄土  
2 10YR 5/4 にぶい黄褐色 砂質土 壁くしまる。地山



2トレンチ

- 1 10YR 4/3 にぶい黄褐色 砂質土 黄土  
2 10YR 4/3 にぶい黄褐色 砂質土 透挿埋土  
2 10YR 5/4 にぶい黄褐色 砂質土 壁くしまる。地山

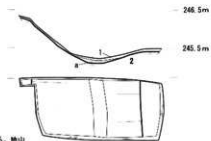

3トレンチ

1-1・1-2・2・3トレンチ 平面図・土層断面図 (1/100)

## 24 柏遺跡

(調査件名：07-93-264)

種別 工事立会

遺構：なし

所在地 日高郡日高町大字志賀字巻町田3928番2他

遺物：土師器

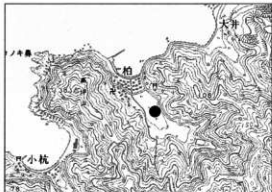

遺跡位置図

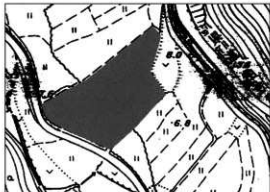

調査位置図

## 25 大引遺跡

(調査件名：06-94-67)

種別：工事立会・確認調査

所在地：日高郡由良町大引64

〈調査の経緯〉 白崎小学校校地内における屋内体育館改築工事に先立ち大引遺跡の確認調査を実施した。なお、併せて既存の体育館解体工事の工事立会を実施した。

〈既往の調査〉 大引遺跡は過去に大引Ⅰ遺跡及び大引Ⅱ遺跡と呼称され、工事や発掘調査に伴い弥生土器、古墳時代から古代にかけての土師器・須恵器・製塩土器などのほか木製品等の出土し、複合遺跡と認識される。

〈調査の成果〉 工事立会及び確認調査の結果、体育館予定地は小学校敷地西側で過去に遺物が出土した砂堆部の後背湿地地帯に当たり、近世に水田として利用されたことが判明した。ただし、1トレンチでは地山が検出され、陸地部縁辺部に該当することが判明したものの、遺構が展開しないことを確認したため、慎重工事を原因者に指示した。

遺構：なし

遺物：土師器

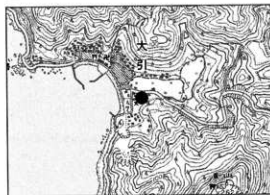

遺跡位置図

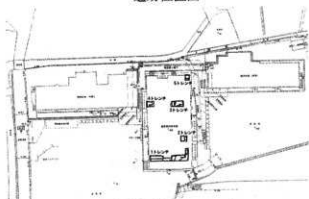

調査位置図 (S=1/1500)

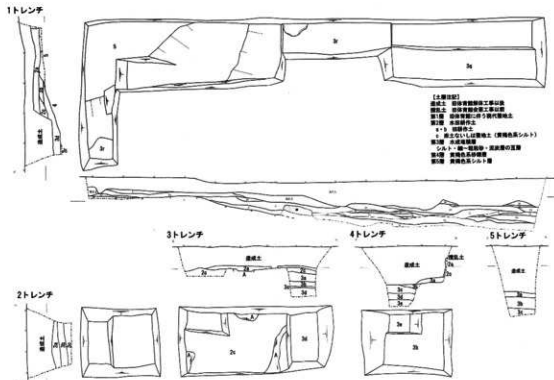

トレンチ平面・土層図 (S=1/125)



## 26 木曾遺跡

(調査件名：06-94-56)

種別 工事立会

遺構：なし

所在地 日高郡日高川町大字小熊字弥谷  
6105-3、3222-2

遺物：なし



遺跡位置図



調査位置図

## 27 森の鼻古墳

(調査件名：07-93-249)

種別 確認調査

遺構：なし

所在地 日高郡みなべ町字横溝554

遺物：なし

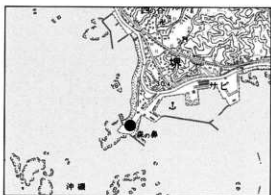

遺跡位置図



調査位置図

## 28 田辺城下町遺跡

(調査件名：05-94-41)

種別 確認調査・工事立会

遺構：ピット、土坑、溝

所在地 田辺市湊地内

遺物：近世陶磁器、瓦器、土師器皿

〈調査の経緯〉 県道元町新庄線道路改良工事に伴う確認調査及び、平成18年度に引き続き排水溝部分の工事立会を実施した。

〈調査の成果〉

**基本土層** 1層：近現代造成土、2層：近世遺物包含層(2-0層～2-3層に細分)、3層：中世遺物包含層(西側の平成18年度工事立会地点のみに所在)、4層：自然堆積の地山と判断される土層である。



遺跡位置図

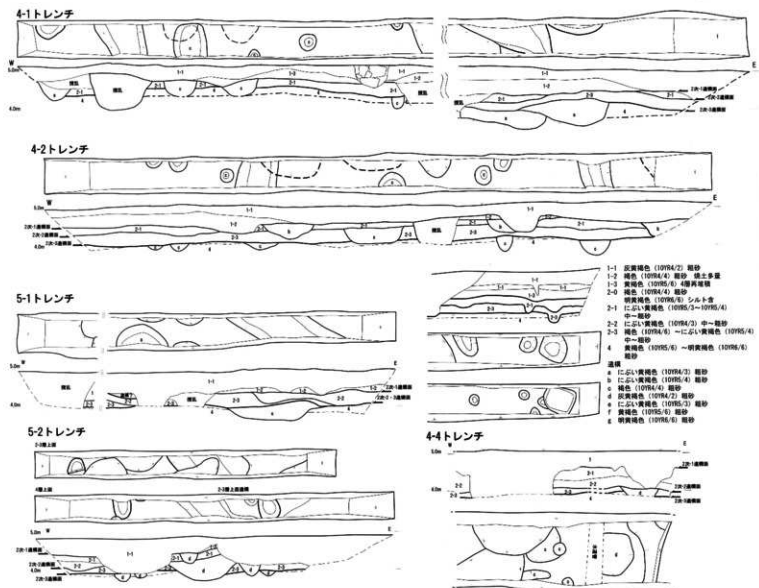

調査区平面図 (0001/1=1000)

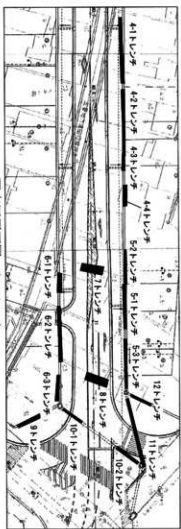

調査区平面図・土層断面図 (4-1・4-2・4-3・4-4・5-1・5-2トレンチ) (S=1/100)

5-3トレンチ

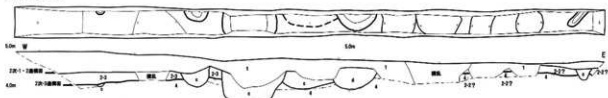

6-1トレンチ



6-3トレンチ

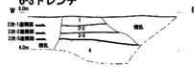

6-2トレンチ

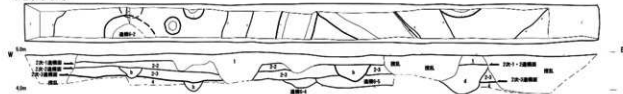

9トレンチ

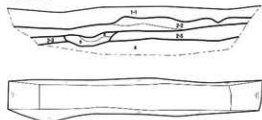

10-1トレンチ

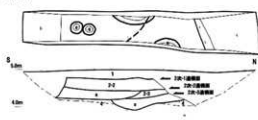

7トレンチ

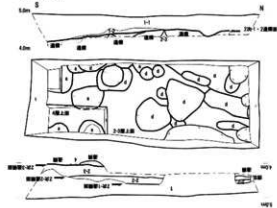

8トレンチ

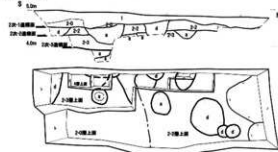

10-2トレンチ

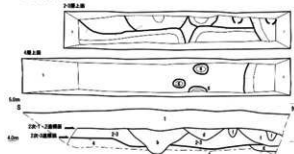

調査区平面図・土層断面図 (5-3・6-1・6-2・7・8・9・10-1・10-2トレンチ) (S=1/100)

**遺構面** 調査では3面の遺構面が確認された。ここでは平成18年度工事立会（1次調査）時の第1遺構面（2層上面：近世後半代）を1次-1遺構面、同第2遺構面（4層上面：弥生時代・中世）を1次-2遺構面とし、平成19年確認調査・工事立会（2次調査）第1遺構面（2-1・2-2層上面：近世後半代）を2次-1遺構面、同第2遺構面（2-3層上面：近世後半代）を2次-2遺構面、同第3遺構面（4層上面：近世前半～中世）を2次-3遺構面と呼ぶ

**4・5・6・7・8トレンチ** 遺構面は2-1層ないし2-2層上面で2次-1遺構面を、2-3層上面で2次-2遺構面を、4層上面で2次-3遺構面を検出し、各面でピット、土坑、溝を検出した。2次-1遺構面および2次-2遺構面検出遺構からは共に近世後半の磁器・陶器が出土した。2次-3遺構面検出各遺構より近世磁器、陶器の他、中世前半の瓦器、山茶碗、土師器皿が出土したことから当該遺構面は近世前半～中世帰属と推定される。

**9・10・11・12トレンチ** 2-2層上面（2次-1遺構面）および2-3層上面（2次-2遺構面）、4層上面で遺構を確認した。11トレンチ調査区西半では2-3層が所在せず、4層上面遺構は2次-2、2次-3遺構面帰属と考えられ、また12トレンチでは2層が所在しないために4層上面遺構面は2次-1～3各遺構面帰属とみられる。

〈調査の所見〉各調査区の4層上面の標高から、平成18年度工事立会地点付近の微高地から今回調査地点の低地へと北東方向へ傾斜する旧地形が復元される。平成18年度地点では弥生時代・中世帰属の1次-2遺構面が確認されたが、本年度調査地点では弥生時代の遺物・遺構は確認されず、当該期の遺構が平成18年度地点の西側の微高地に展開するものと推定された。また今回調査地点では近世後半代所属の遺構面が2面確認されたが、文献資料によれば調査地点は田辺城下町の南新町に所在し、東側に隣接する湊村との境界付近に位置する。湊村の一部はしだいに城下町に組み込まれて後背湿地を埋め立て町屋を形成したとされ（『田辺市史』田辺市発行）、今回検出した近世後半代帰属の2層はこうした低地への町屋拡大を目的とした造成に伴う整地土層とみなすことも可能だろう。以上の調査成果より、調査対象地では3面の遺構面が存在し、周辺は遺跡が展開する範囲であると判断された。

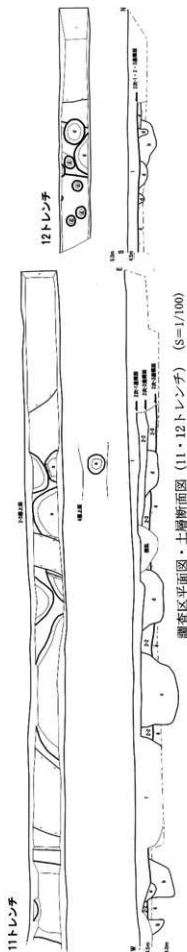

## 29 垣谷遺跡

種別：確認調査

所在地：西牟婁郡白浜町字大浦

〈調査の経緯〉県道田辺白浜線交通安全施設等備工事に伴う確認調査を実施した。

〈調査の成果〉基本層序は1層：現代整地土層、2層：近現代盛土層、3層：2層堆積以前の旧表土層、4層：軟質岩盤、である。1～3トレンチは1・2層下に3層を確認し、3層下で4層を検出したが上面で遺構は検出されなかった。4～6トレンチでは1層ないし1・2層直下で4層を検出し、遺構・遺物は確認されなかった。遺物は、1・3・5トレンチ2層及び1トレンチ3層より土師器片が出土した。

〈調査の所見〉4～6トレンチ付近では1・2層直下が軟質岩盤であり、調査地は過去に大規模な造成による地形改変を受けているとみられる。2層は現代品と共に土師器片を含むことから付近の遺物包含層・地山の2次堆積と判断され、調査地付近に遺跡が展開していた可能性は否定できない。また北側急斜面に隣接する1～3トレンチ付近も、平坦部側は同様に削平を受けており、遺構が展開する可能性は低い。以上より調査地では遺構の展開は確認されず、慎重工事の取扱いとした。

### 1トレンチ

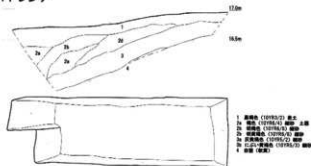

### 2トレンチ

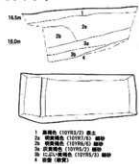

### 3トレンチ

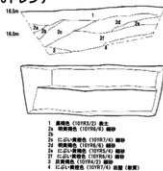

遺構：なし

遺物：土師器



遺跡位置図

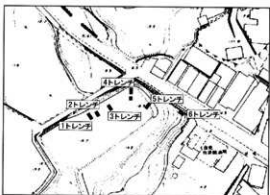

調査位置図

### 4トレンチ

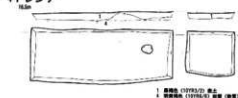

### 5トレンチ

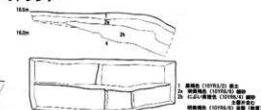

### 6トレンチ

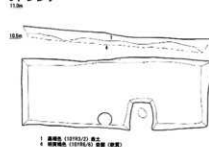

調査区平面図・土層断面図 (S=1/80)

(現状変更)

## 県指定史跡 水軒堤防

種別：工事立会

所在地：和歌山市西浜地内

〔調査の経緯〕 県史跡水軒堤防は、昭和34年に指定された江戸時代の防潮・防波堤防である。その指定地内で、和歌山下津港事務所が、管理用昇降路設置の計画を策定したものの、史跡への影響が懸念された。そのため、管理用昇降路設置工事に県教育委員会が立会を行った。

なお、水軒堤防は「和歌山県史蹟名勝天然記念物調査会報告書第二十二輯」では、朝比奈段衛門(隠号水軒)により寛政年間(17世紀前半)に築造されたと報告されている。

〔既往の調査〕 昇降路の北側に隣接する道路拡幅工事に伴う平成16年度の工事立会で石堤が発見された。その結果、実施された平成17年度の発掘調査で、上部幅4m弱、高3m以上を測る規模の石堤で、海側は砂岩切石の布積み、陸側は片岩と砂岩を互層に布積みによることが判明した。また、石堤陸側には土堤も付設することが判明した。その後、平成20年度からは、和歌山下津港本港1号線交差点改良工事に伴う発掘調査が本格的に着手され、築造時期、石堤及び土堤の構造に関する多くの知見が得られている。

さらに、平成17年度の石堤の再発見以降、県教育委員会では3カ年計画の確認調査を計画し、確認調査のほか、測量調査、ボーリング調査及び地中探査等を実施した。その結果、石堤が南北全長1kmに及び、少なくとも石堤西面及び南面には敷石が行われており、石堤に付設される土堤にも西面及び南面に緑泥片岩が布積みされていることが判明した。

〔調査の成果〕 昇降路設置予定範囲にトレンチ2カ所を設定し、機械により工事による掘削予定範囲まで掘削を実施したのち、精査した。

1 トレンチ 表土(1-1層)、山土由来とみられる1-2層、海砂由来の粗砂の2-1、2-2層のいずれにも現代のゴミ及び瓦礫を多量に包含していた。これらを除去した現地表面から1.5mの深度の位置で、山土由来で緑泥片岩を多量に包含する3-1層の上面を検出した。3-1層上面の緑泥片岩が整然と配置されておらず、明確な面を形成していなかったため、記録作成後、トレンチ北半部の3-1層を掘削、除去した。掘削の結果、3-1層からビニール片を包含すること確認したことから、現代堆積層と判断した。3-1・3-2層を除去したところ、粗砂の4層を検出したが、4層からは出土遺物は確認されなかった。

遺構：なし

遺物：なし



遺跡位置図

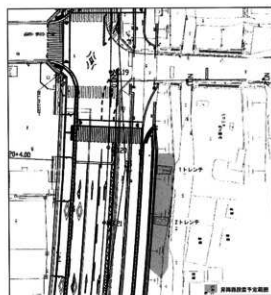

調査位置図 (S=1/1,000)

2トレンチ 1トレンチ  
 同様、1層表土、2層粗砂、3層山土由来の黄褐色土、4層粗砂の堆積を確認したが、1トレンチのような緑泥片岩を多量に包含する層位は確認されない。

〈調査の所見〉 1・2トレンチでは、施工予定範囲内に水軒堤防の石堤は確認されなかったため、管理用の仮設昇降路の設置として、県教育委員会は現状変更を許可している。

なお、本工事立会結果は、既往の発掘調査の石堤直上に堆積する粗砂まで現代品を包含することと矛盾しない。また、本工事立会で検出した山土由来の3層については、土質・土色の類似性から土堤表面に敷設されているものの2次的堆積と推測される。

### 1トレンチ

- 1-1 黒褐色(10YR3/1)土=表土
- 1-2 淡黄色(2.5Y7/4)中～中細
- 2-1 褐色(10YR5/1)粗砂
- 2-2 灰オリーブ(5Y5/1)粗砂
- 3-1 明黄褐色(10YR6/8)中～中細：片岩40%以上
- 3-2 明黄褐色(10YR6/8)中細：片岩5%未満
- 4 暗灰黄色(2.5Y5/2)粗砂

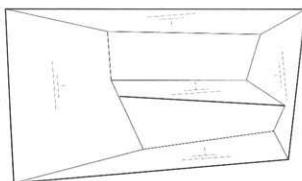
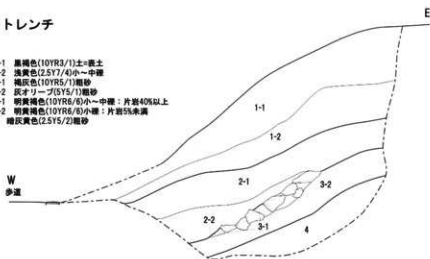

### 2トレンチ

- 1 黒褐色(10YR3/1)土=表土
- 2 灰オリーブ(2.5Y6/1)粗砂
- 3 明黄褐色(2.5Y7/8)中～中細
- 4 暗灰黄色(2.5Y5/2)粗砂

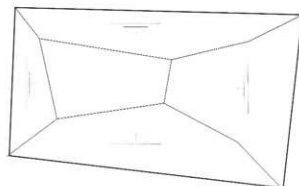
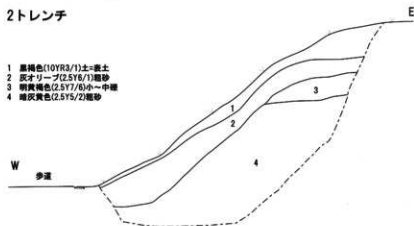

工事立会平面図・土層図 (S=1/50)

# 報告書抄録

ふりがな		わかやまけんまいごうぶんかざいちょうさねんぼう						
書名		和歌山県埋蔵文化財調査年報						
副書名		—平成19年度—						
編者著者		藤井幸司・荻野谷正宏・高橋智也・瀬谷今日子・津村かおり						
編集機関		和歌山県教育委員会						
所在地		〒640-8585 和歌山県和歌山市小松原通一丁目1番地 TEL073-441-3731						
発行年月日		平成21年3月31日						
ふりがな 所在道路	所在地	コード		北緯	東経	調査期間	調査面積	調査内容
		市町村	道路番号					
おたけ・くろひいせき 太田・黒田遺跡	和歌山市黒田48番地	30201	327	34° 11' 58"	135° 11' 42"	2007.8.22・23, 10.17, 11.8・9	72.95㎡	労働局建設
たけのき 田地遺跡	和歌山市鹿川地内	30201	93	34° 15' 32"	135° 15' 11"	2007.12.10・11	22.4㎡	高瀬道路
あきついでせき 秋月遺跡	和歌山市太田127	30201	331	34° 13' 39"	135° 14' 39"	2007.10.23	9㎡	学校運動施設
わかやまじょうあと 和歌山城跡	和歌山市岡田丁4番地	30201	379	34° 13' 32"	135° 16' 32"	2008.2.26	2.2㎡	信号機
わかやまじょうあと 和歌山城跡	和歌山市岡田丁97番地	30201	379	34° 13' 34"	135° 16' 36"	2008.1.24, 3.11	60㎡	電線共同溝
いらいちのりじょうあと 今市市域跡	海南市北方408～416, 1180～1188	302023		海南地区 78	135° 9' 31"	2008.1.28・30	36㎡	河川改修
おひのひいせき 大野寺遺跡	海南市大野中551	302023		海南地区 6	135° 9' 16"	2007.12.7	4.3㎡	橋脚・欄干
しんさきいらいせき 下佐々1遺跡	紀美野町下佐々字西ノ塚787-1の一部	30304		野上地区 7	135° 9' 28"	2007.12.20	4㎡	個人住宅
しんさきいらいせき 下佐々1遺跡	紀美野町下佐々字西ノ塚787-2の一部	30304		野上地区 7	135° 9' 28"	2008.2.8	8㎡	個人住宅
かこいらいせき かこ池遺跡	紀美野町小畑字野見839-13	30304		野上地区 4	135° 16' 30"	2008.1.9	2.7	個人住宅
きたやちひ 北山観音・北山二輪遺跡	紀の川市貴志川町北山地内	30208		貴志川地区 27	135° 15' 10"	2007.12.3～ 2008.1.11	322㎡	法橋整備
いんしょうのやのあつ 和木の船跡	紀の川市貴志川町神戸451-1	30208		貴志川地区 45	135° 12' 48"	2008.3.18	12㎡	下水道
かせひがしせいせき 笠田東遺跡	伊都郡かつらぎ町笠田白飯元995-1	30341		かつらぎ地区 9	135° 17' 39"	2007.5.14	1.44㎡	携帯基地局
いにしへのいせき 内船野日遺跡	伊都郡かつらぎ町西船野字東本154	30341		かつらぎ地区 26	135° 18' 20"	2007.12.25・2・14	38㎡・7㎡	宅地造成
いにしへのいせき 西船野日遺跡	伊都郡かつらぎ町妙寺地内	30341		かつらぎ地区 26	135° 18' 18"	2008.2.28	11.49㎡	町道拡張
いにしへのいせき 西船野日遺跡	伊都郡かつらぎ町大字妙寺字大平ノ上918-2 他	30341		かつらぎ地区 26	135° 18' 20"	2007.6.19～28, 9.18, 11.26	2.8㎡	宅地造成・個人住宅
くま 窪・新原遺跡, 新原日遺跡	伊都郡かつらぎ町新原地内	30341		かつらぎ地区 28・17	135° 17' 14"	2007.8.6～8	62㎡	町道改良
やとのやしろ 出雲の水遣	橋本市山田地内	30341		橋本地区 92	135° 19' 41"	2008.2.4～6	4.2㎡	砂防事業
ふじみらくいせき 藤室地区遺跡	有田郡有田川町天満地内	30366		古備地区 32	135° 05' 23"	2007.8.27～31, 2008.2.18～21	282.1㎡	河道改良
ふじみらくいせき 藤室地区遺跡	有田郡有田川町天満地内	30366		古備地区 32	135° 03' 30"	2008.2.12～15	80.6㎡	高瀬道路
にっこうじんごいせき 日光寺井遺跡	有田郡有田川町湯川919地先	30366		湯水地区 6	135° 04' 49"	2007.10.15	2.2㎡	歩道整備・車庫建設
つむじりいせき 津手井遺跡	御坊市津川町古田地内	302058	22	33° 54' 21"	135° 09' 54"	2008.1.10	3.8㎡	道路修繕
おののいせき 和田1遺跡	日高郡志保町大字和田1970	303810	8	33° 53' 32"	135° 07' 31"	2007.8.20	0.5㎡	電柱
たけにしほのいせき 田井・西川遺跡	日高郡志保町田井地内	303810	15・16	33° 53' 51"	135° 08' 45"	2007.6.12～14	16.25㎡	河原建設
たけじょうあと 西宮城跡	日高郡日高町高家・池田地内	30382	56	33° 55' 57"	135° 07' 16"	2007.8.27～9.12	76.95㎡	灌漑発電
かしのいせき 柏遺跡	日高郡日高町大字志賀字志野田13929番 2他	30382	2	33° 56' 43"	135° 05' 48"	2008.3.24	16㎡	宅地造成
ほほひきいせき 大引遺跡	日高郡山良町大引64	30383	7	33° 58' 12"	135° 05' 08"	2007.5.5	20㎡	小学校体育館
ほほひきいせき 大引遺跡	日高郡山良町大引64	30383	7	33° 58' 12"	135° 05' 08"	2007.7.19～24	57.8㎡	小学校体育館
きさいせき 木曾遺跡	日高郡白旗町大字小橋字赤ひ6105-3, 3222.2	30392		川山地区 11	135° 54' 41"	2007.9.14・21	23㎡	ため池
もりのなごみんぐん 森の鼻古墳群	白旗郡みなべ町榑字藤原54	30391		南宮地区 37	135° 44' 32"	2008.3.7	9㎡	携帯基地局
たなべのいせき 田辺城下町遺跡	田辺市南地内	302966		田辺地区 104	135° 03' 58"	2007.8.20～21・ 23・24・27, 9.7・25, 10.1, 11.1	170.2㎡	河道改良
かきたけいせき 柏谷遺跡	西牟婁郡白旗町大字西谷川上3255-2 他	304018		白旗地区 18	135° 09' 52"	2007.9.25～28	18.5㎡	河道改良
はらしていせき 水野遺跡	和歌山市西原	30201	19	34° 12' 07"	135° 09' 12"	2008.1.15	14.8㎡	河川橋



調査の概要					
所収遺跡名	種別	主な時代	主な遺構	主な遺物	特記事項
太田・黒田遺跡	集落跡	弥生～中世	土坑、溝	弥生土器、土師器、須恵器	
田屋遺跡	集落跡	—	なし	土師器	
秋月遺跡	散布地	—	なし	土師器	
和歌山城跡	城跡	—	なし	近世陶磁器	
和歌山城跡	城跡	—	なし	なし	
今市仮城跡	城跡	—	なし	近世陶磁器	
大野中遺跡	散布地	—	なし	なし	
下佐々Ⅰ遺跡	散布地	—	なし	なし	
下佐々Ⅱ遺跡	散布地	—	なし	なし	
かしこ池遺跡	散布地	—	なし	なし	
北山慶寺・北山三嶋遺跡	寺院跡	中世	土坑、ビット	瓦、土師器	
伝承の館跡	館跡	—	なし	須恵器	
笠田東遺跡	散布地	—	なし	なし	
西飯沼Ⅰ遺跡	散布地	古墳?	ビット、土坑	土師器	
西飯沼Ⅱ遺跡	散布地	—	なし	須恵器、瓦器、近世陶磁器	
西飯沼Ⅲ遺跡	散布地	縄文、古墳	ビット、土坑	縄文土器、土師器、須恵器	
深・萩原遺跡、萩原Ⅱ遺跡	埋葬跡、散布地	不明	なし	土師器	
出塔の水道	水利施設	近世?	水道暗渠	なし	
藤堂地区遺跡	散布地	中世	溝、土坑	須恵器、土師器、瓦器	
藤堂地区遺跡	散布地	—	なし	土師器	
日光神社遺跡	神社跡	中世	土坑	瓦器、土師器	
津井切遺跡	散布地	—	なし	近世磁器、瓦、土師器	
和田Ⅰ遺跡	散布地	—	なし	なし	
田井・西川遺跡	散布地	中世以前	土坑、ビット	縄文土器、弥生土器、土師器、須恵器	
高家城跡	城跡	中世	郭、堀切	なし	
柏遺跡	散布地	—	なし	土師器	
大引遺跡	散布地	—	なし	土師器	
木曾遺跡	散布地	—	なし	なし	
森の森古墳群	古墳群	—	なし	なし	
田辺城下町遺跡	散布地	中世・近世	ビット、土坑、溝	近世陶磁器、瓦器、土師器	
根谷遺跡	散布地	—	なし	土師器	
県指定史跡 水軒堤防	堤防	近世	なし	なし	

和歌山県埋蔵文化財調査年報  
—平成19年度—

発行日 平成21年3月31日

編集・発行 和歌山県教育委員会  
和歌山市小松原通一丁目1番地

印刷 有限会社 土屋総合印刷