

# 和歌山県埋蔵文化財調査年報

—平成18年度—

2008. 3

和歌山県教育委員会

## 例 言

- 1 本書は、平成18年度に文化庁の補助事業として和歌山県教育委員会が実施した試掘・確認調査、立会調査等の成果報告である。そのほかに、国指定記念物現状変更許可一覧、文化財保護法第92条・第93条・第94条・第99条・第100条・第102条関連の届出・通知一覧、市町村教育委員会及び財団法人和歌山県文化財センターの調査一覧についても掲載した。
- 2 埋蔵文化財包蔵地の認定・範囲変更については、平成20年3月15日までに変更があったものについて掲載した。
- 3 本書で掲載している地図は、特に断りのない限り、遺跡位置図の縮尺が1/25,000、調査区の位置図の縮尺が1/2,500で、上方が座標北である。
- 4 本文中で使用した土色は、農林水産省農林水産技術会議事務局監修・財団法人日本色彩研究所色票監修『新版標準土色帖』に準拠している。
- 5 本書の編集は、和歌山県教育庁生涯学習局文化遺産課調査班が行い、執筆は各担当が行った。
- 6 「市町村教育委員会の調査一覧」の作成にあたっては、和歌山市・海南市・岩出市・紀の川市・橋本市・高野町・有田市・有田川町・御坊市・田辺市・新宮市・那智勝浦町の各教育委員会の協力を得た。
- 7 本書掲載の図面作成で使用した原因及び掲載を省略した原因・写真等の資料については、和歌山県教育委員会で保管しているので、閲覧可能である。

# 目 次

平成19年度 関係資料	・ ・ ・ ・ 3
和歌山県埋蔵文化財関係組織図	・ ・ ・ ・ 4
埋蔵文化財包蔵地の認定・範囲変更	・ ・ ・ ・ 5
平成18年度 和歌山県内発掘調査関係届出等資料	・ ・ ・ ・ 7
国指定記念物現状変更許可一覧	・ ・ ・ ・ 8
届出等件数・県内市町村発掘関連事務一覧	・ ・ ・ ・ 10
埋蔵文化財発掘の届出・通知（法第93条・第94条）一覧	・ ・ ・ ・ 11
埋蔵文化財発掘調査の届出・報告（法第92条・第99条）一覧	・ ・ ・ ・ 26
埋蔵文化財認定通知（法100条）・埋蔵文化財発見通知（法102条）	・ ・ ・ ・ 28
平成18年度 和歌山県内における埋蔵文化財の調査	・ ・ ・ ・ 29
市町村教育委員会による調査一覧	・ ・ ・ ・ 30
県教育委員会による調査一覧	・ ・ ・ ・ 38
財団法人和歌山県文化財センターによる調査	・ ・ ・ ・ 38
埋蔵文化財包蔵地での調査成果	
1 大同寺墳墓	・ ・ ・ ・ 39
2 秋月遺跡	・ ・ ・ ・ 39
3 岩橋千塚古墳群	・ ・ ・ ・ 39
4 深山第1砲台跡	・ ・ ・ ・ 40
5 関戸遺跡	・ ・ ・ ・ 40
6 六十谷遺跡	・ ・ ・ ・ 41
7 神野々Ⅰ遺跡	・ ・ ・ ・ 43
8 佐藤城跡	・ ・ ・ ・ 46
9 粉河寺遺跡	・ ・ ・ ・ 47
10 中飯降遺跡	・ ・ ・ ・ 48
11 丁ノ町・妙寺遺跡	・ ・ ・ ・ 48
12 東渋谷遺跡	・ ・ ・ ・ 48
13 東渋谷遺跡	・ ・ ・ ・ 49
14 草田山城跡	・ ・ ・ ・ 49
15 西飯降Ⅱ遺跡	・ ・ ・ ・ 49
16 中飯降遺跡・西飯降Ⅱ遺跡	・ ・ ・ ・ 50
丁ノ町・妙寺遺跡	
大谷遺跡・草田山城跡	
17 西飯降Ⅱ遺跡	・ ・ ・ ・ 60
18 金剛峯寺遺跡	・ ・ ・ ・ 61
19 野田地区遺跡	・ ・ ・ ・ 62
20 小松原Ⅱ遺跡	
湯川氏館跡	・ ・ ・ ・ 63
21 津井切遺跡	・ ・ ・ ・ 64
22 上中野馬上遺跡	・ ・ ・ ・ 64
23 薊木遺跡	・ ・ ・ ・ 64
24 里Ⅱ遺跡	・ ・ ・ ・ 65
25 里Ⅰ遺跡	・ ・ ・ ・ 65
26 火芝遺跡	・ ・ ・ ・ 65
27 田辺城下町遺跡	・ ・ ・ ・ 66
28 苗代谷遺跡	・ ・ ・ ・ 69
29 大塚遺跡	・ ・ ・ ・ 69
30 岡の段遺跡	・ ・ ・ ・ 69
31 立ヶ谷岩陰遺跡	・ ・ ・ ・ 70
32 大内谷陣跡	・ ・ ・ ・ 70
33 立平道跡	・ ・ ・ ・ 71
34 大水崎遺跡	・ ・ ・ ・ 73
35 西ノ岡古墳	・ ・ ・ ・ 74
指定記念物の現状変更に伴う調査成果	
1 高野山町石	・ ・ ・ ・ 77
報告書抄録	・ ・ ・ ・ 78

## 平成19年度 関係資料

和歌山県埋蔵文化財関係 組織図 (平成19年度)

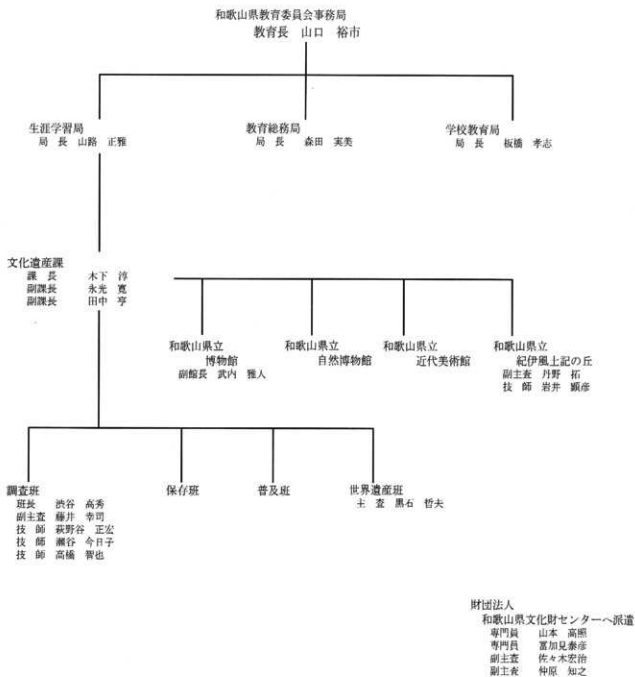

## 埋蔵文化財包蔵地の認定・範囲変更

平成19年3月16日から平成20年3月15日までに包蔵地の認定・範囲変更・名称変更を行った遺跡は、表に示す6遺跡である。

以下の地図では包蔵地範囲は赤線で表示しているが、範囲変更を行った遺跡についてはその旧範囲を黒線で示している。

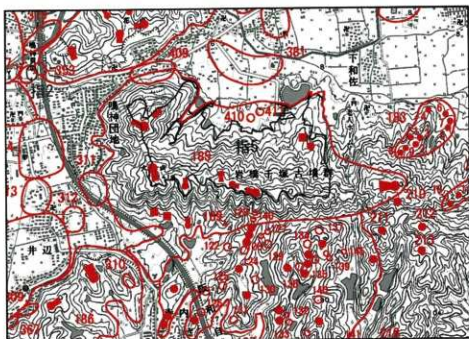

和歌山市 185 岩橋千塚古墳群



岩出市 13 西国分Ⅱ遺跡



紀の川市貴志川地区  
31 尼寺・北山遺跡 42 三浦家墓所  
49 北島三嶋遺跡



御坊市 28 聖田遺跡

埋蔵文化財包蔵地変更一覧表

市町村名	地図①	遺跡番号	遺跡名	いせあかみ	所在地	種別	時代	立地	遺跡概況	認定・変更日	変更内容
和歌山市	10図 部分拡大図1	185	岩橋千塚古墳群	いわはせせんづか こぶらなづか	岩橋・鳴神 井辺・寺内	古墳群	古墳	山腹		平成19年4月2日	範囲変更
岩出市	6図	13	西国分Ⅱ遺跡	にしこくぶんいせ せき	西国分	散布地	奈良	河岸段丘	須恵器、土師器	平成19年4月2日	範囲変更
紀の川市 (貴志川地区)	11図	49	北山三嶋遺跡	きたやまさんし ま	北山	散布地	弥生～ 中世	段丘		平成19年8月13日	新規認定
紀の川市 (貴志川地区)	11図	31	尼寺・北山遺跡	あまでいせきた やま	尼寺・北山	散布地	古墳	丘陵端		平成19年8月13日	名称変更(旧名称 北山遺跡)
御坊市	32図	28	聖田遺跡	ひたいたいせき	湯川町財部	集落跡、郡 衙跡	弥生～ 古墳初 頭、奈良 奈良、平 安	平地	環壕集落、松葉里型住居、竪 穴住居、獨立住建物、浴伊遺 構、青銅器やリガナナの鏝型、 石斧、石包丁、石鏃、石錐、木 型彫件、高杯、銅、鍍、夾層文 土器杯鉢、浅鉢、弥生土器壺、 甕、杯 近江大型埴物、御住埴物、倉、 壺、漆、須恵器杯、高杯、瓦 硯、鉢、土師器、土埴、鉄製紡 錘車	平成19年10月5日	範囲変更
紀の川市 (貴志川地区)	11図	42	三浦家墓所	みつらけいれい ぶ	北山	墓地	江戸	丘陵	墓碑	平成19年10月12日	範囲変更(部記 修正)

※1 『和歌山県埋蔵文化財包蔵地所在地図』(平成19年3月31日 和歌山県教育委員会発行)掲載地図番号

平成 1 8 年度

和歌山県内発掘調査関係届出等資料



国指定記念物現状変更許可一覧（権限委任）

No.	文書番号 目付	名称	申請理由 申請日	場所 所在者など	申請者	権限委任	指示内容
1	文第114号の 平成18年5月23日	金剛寺寺域内	納経所移地 平成17年8月24日	高野町高野山152 (宗) 金剛寺	高野町教育委員会	ハ	高野町教育委員会 の指示
2	文第114号の(3) 平成18年6月18日	金剛寺寺域内	墓石建立 平成18年3月1日	高野町高野山533-1 (宗) 金剛寺	高野町教育委員会	ハ	高野町教育委員会 の指示
3	文第114号の(4) 平成18年6月8日	金剛寺寺域内	墓石建立 平成18年5月22日	高野町高野山548 (宗) 金剛寺	高野町教育委員会	ハ	高野町教育委員会 の指示
4	文第114号の(5) 平成18年6月18日	熊野三山 熊野山古井戸遺構内	施設足場の建設・撤去 平成18年6月7日	那智熊野那智山8 (宗) 熊野山古井戸遺構	熊重工業	ハ	熊重工業 の指示
5	文第114号の(6) 平成18年5月31日	金剛寺寺域内	大内門跡足場設置 平成18年5月2日	高野町高野山511 (宗) 金剛寺	高野町教育委員会	ハ	高野町教育委員会 の指示
6	文第114号の(8) 平成18年7月10日	広村院跡	木竹の伐採 工作物の除去	広川町大字下成1400-1 広川町	高野町教育委員会	ハ	高野町教育委員会 の指示
7	文第114号の(9) 平成18年7月11日	高野山町石	光ケーブル管の設置 平成18年2月13日	高野町高野山 (宗) 金剛寺	高野町教育委員会	市	開設されている電線、ガス管、 水道管又は下水道管の改修
8	文第114号の(10) 平成18年7月21日	金剛寺寺域内	墓石建立 平成18年5月30日	高野町高野山533-1 (宗) 金剛寺	高野町教育委員会	ハ	高野町教育委員会 の指示
9	文第114号の(11) 平成18年7月21日	金剛寺寺域内	施設足場の建設・撤去 平成18年7月5日	高野町高野山532 (宗) 金剛寺	熊重工業	ハ	熊重工業 の指示
10	文第114号の(12) 平成18年8月17日	金剛寺寺域内	墓石建立 平成18年6月30日	高野町高野山533-1 (宗) 金剛寺	高野町教育委員会	ハ	高野町教育委員会 の指示
11	文第114号の(13) 平成18年9月1日	金剛寺寺域内	墓石建立 平成18年8月23日	高野町高野山548 (宗) 金剛寺	高野町教育委員会	ハ	高野町教育委員会 の指示
12	文第114号の(14) 平成18年9月6日	門前の大岩	樹木伐採 平成18年9月1日	由良町門前1063-2 個人	熊重工業	ハ	熊重工業 の指示
13	文第114号の(15) 平成18年10月27日	那智原始林	子開りの改修・新築 平成18年10月20日	那智熊野那智山字下内山 718-1 熊野聖賢大社	熊重工業	ハ	熊重工業 の指示
14	文第114号の(16) 平成18年11月22日	金剛寺寺域内	箇所改修 平成18年10月11日	高野町高野山548 (宗) 金剛寺	高野町教育委員会	市	開設されている電線、ガス管、 水道管又は下水道管の改修
15	文第114号の(17) 平成18年11月22日	金剛寺寺域内	北護国寺、休憩所新築 平成18年10月5日	高野町高野山の善地先 高野町	高野町教育委員会	市	開設されている電線、ガス管、 水道管又は下水道管の改修
16	文第114号の(18) 平成18年11月22日	金剛寺寺域内	箇所改修 平成18年10月30日	高野町高野山563 (宗) 金剛寺	高野町教育委員会	市	開設されている電線、ガス管、 水道管又は下水道管の改修
17	文第114号の(19) 平成18年11月22日	金剛寺寺域内	箇所改修 平成18年10月30日	高野町高野山563 (宗) 金剛寺	高野町教育委員会	市	開設されている電線、ガス管、 水道管又は下水道管の改修
18	文第114号の(20) 平成18年12月14日	高野山町石	光ケーブル管の設置 平成18年11月15日	高野町高野山 (宗) 金剛寺	高野町教育委員会	市	開設されている電線、ガス管、 水道管又は下水道管の改修
19	文第114号の(21) 平成18年12月14日	金剛寺寺域内	箇所改修 平成18年12月4日	高野町高野山563 (宗) 金剛寺	熊重工業	ハ	熊重工業 の指示
20	文第114号の(22) 平成18年12月28日	金剛寺寺域内	道路及び射線の設置 平成18年11月20日	高野町高野山794 (宗) 金剛寺	熊重工業	ハ	熊重工業 の指示
21	文第114号の(23) 平成18年12月28日	金剛寺寺域内	道路及び射線の設置 平成19年1月15日	高野町高野山794 (宗) 金剛寺	熊重工業	ハ	熊重工業 の指示
22	文第114号の(24) 平成18年12月19日	高野山町石	光ケーブル管の建設 平成18年12月9日	高野町高野山 497善地先、454善地先 (宗) 金剛寺	高野町教育委員会	市	開設されている電線、ガス管、 水道管又は下水道管の改修
23	文第114号の(25) 平成18年2月19日	熊野三山 熊野山古井戸遺構内	施設足場の建設・撤去 平成19年1月31日	那智熊野那智山8 (宗) 熊野山古井戸遺構	熊重工業	ハ	熊重工業 の指示
24	文第114号の(27) 平成18年3月9日	特別天然記念物 オオササギのウオ	特別天然記念物の保護、飼育 平成18年2月14日	伊賀市有馬16370-1 一	動物の飼育	ウ	動物の飼育

国指定記念物現状変更許可一覧（進達）

No.	文書番号	名称	申請理由 申請日	場所 所在者など	申請者	権限委任	指示内容
1	文第69号 平成18年4月19日	金剛寺寺域内	中門跡地の確認調査 平成18年4月11日	高野町高野山152 (宗) 金剛寺	高野町教育委員会教育長	和歌山県教育委員会 の指示	和歌山県教育委員会 の指示
2	文第69号の(2) 平成18年4月19日	和歌山院	田所跡の発掘調査 平成18年4月10日	和歌山市一番丁3番地 和歌山市長	和歌山市長	和歌山市長	和歌山市長 の指示
3	文第69号の(3) 平成18年4月26日	金剛寺寺域内	北山地区土壌環境調査 平成18年2月23日	高野町高野山字本中院宮333-1 (宗) 金剛寺	高野町教育委員会	高野町教育委員会	高野町教育委員会 の指示
4	文第110号 農業用	海城岡周辺の整備	平成18年5月17日	和歌山市西高1161、1161-1 (株) 美聖園	和歌山市長	和歌山市長	和歌山市長 の指示
5	文第69号の(4) 平成18年5月23日	特別天然記念物 宮田工塚古墳群	平成18年5月16日	和歌山市河成町・井辺地内 和歌山県重富	紀伊十津の市長	紀伊十津の市長	和歌山県教育委員会 の指示
6	文第69号の(5) 平成18年5月31日	金剛寺寺域内	奥院地区作業道の整備 平成17年10月31日	高野町高野山521 (宗) 金剛寺	高野町教育委員会	高野町教育委員会	高野町教育委員会 の指示
7	文第69号の(6) 平成18年5月20日	江原岡地性 植物群落	種調査調査 平成18年6月14日	平谷みどり江154 谷田神社	九州大学総合研究博物館 小島弘昭	九州大学総合研究博物館 小島弘昭	和歌山県教育委員会 の指示
8	文第69号の(7) 平成18年7月12日	高野山町石	設置工事 平成18年4月25日	高野町高野山地内 (宗) 金剛寺	高野町教育委員会教育長	高野町教育委員会	和歌山県教育委員会 の指示
9	文第69号の(8) 平成18年7月12日	高野山町石	五十三町石再建 平成18年4月25日	高野町高野山地内 (宗) 金剛寺	高野町教育委員会教育長	和歌山県教育委員会 の指示	和歌山県教育委員会 の指示
10	文第69号の(11) 平成18年7月24日	金剛寺寺域内	墓石建立 平成18年3月30日	高野町高野山533-1 (宗) 金剛寺	個人	個人	高野町教育委員会 の指示
11	文第69号の(10) 平成18年7月24日	金剛寺寺域内	墓石建立 平成18年3月1日	高野町高野山533-1 (宗) 金剛寺	(宗) 親王院	高野町教育委員会	高野町教育委員会 の指示
12	文第69号の(11) 平成18年7月24日	金剛寺寺域内	1丁・雷石塔の移転 平成18年3月1日	高野町高野山533-1 (宗) 金剛寺	(宗) 親王院	高野町教育委員会	高野町教育委員会 の指示
13	文第69号の(12) 平成18年8月4日	金剛寺寺域内	箇所改修 平成18年4月13日	高野町高野山533-1 (宗) 金剛寺	個人	個人	高野町教育委員会 の指示
14	文第69号の(13) 平成18年8月4日	金剛寺寺域内	墓石建立 平成18年6月19日	高野町高野山533-1 (宗) 金剛寺	個人	個人	高野町教育委員会 の指示
15	文第69号の(14) 平成18年8月4日	金剛寺寺域内	墓石建立 平成18年6月26日	高野町高野山533-1 (宗) 金剛寺	(宗) 香達寺	高野町教育委員会	高野町教育委員会 の指示
16	文第69号の(15) 平成18年8月4日	金剛寺寺域内	墓石建立 平成18年6月26日	高野町高野山533-1 (宗) 金剛寺	個人	個人	高野町教育委員会 の指示
17	文第69号の(16) 平成18年8月8日	新宮皇御廟 木野墓園内	恒例行事 平成18年7月31日	新宮市字月輪691-4 新宮市	新宮市教育委員会	新宮市教育委員会	新宮市教育委員会 の指示
18	文第69号の(17) 平成18年8月15日	金剛寺寺域内	納火式の改修 平成18年7月9日	高野町高野山132 (宗) 金剛寺	高野町教育委員会	(宗) 金剛寺	高野町教育委員会 の指示

№	文書番号 日付	名称	申請理由 申請日	場所 所在者名	申請者	指示内容
19	文第46号の(18) 平成18年9月15日	金剛寺寺境内	石塔の建立 平成18年9月15日	高野町高野山553-1 (印) 金剛寺	(印) 赤松院	高野町教育委員会 高野町教育委員会 会
20	文第46号の(19) 平成18年9月15日	金剛寺寺境内	清水大菩薩の修理 平成18年7月31日	高野町高野山553-1 (印) 金剛寺	(印) 金剛寺	高野町教育委員会 会
21	文第46号の(20) 平成18年8月17日	金剛寺寺境内	墓石建立 平成18年3月1日	高野町高野山553-1 (印) 金剛寺	個人	高野町教育委員会 会
22	文第46号の(21) 平成18年8月17日	金剛寺寺境内	墓石建立 平成18年7月14日	高野町高野山553-1 (印) 金剛寺	(印) 小安寺	高野町教育委員会 会
23	文第46号の(22) 平成18年8月17日	金剛寺寺境内	墓石再建 平成18年3月1日	高野町高野山553-1 (印) 金剛寺	個人	高野町教育委員会 会
24	文第46号の(23) 平成18年9月11日	鞍馬寺道場	測量基準点の設置 平成18年9月15日	紀の川市鞍馬2787 (印) 鞍馬寺	(印) 鞍馬寺	紀の川市教育委員会 会
25	文第46号の(25) 平成18年9月6日	鞍馬寺道場	測量基準点の設置 平成18年9月1日	紀の川市鞍馬2787 (印) 鞍馬寺	(印) 鞍馬寺	紀の川市教育委員会 会
26	文第46号の(26) 平成18年9月11日	熊野参道	石数整頓工事 平成18年9月11日	田辺市中央通り町立246-1 田辺市長	田辺市長	-
27	文第46号の(27) 平成18年9月11日	熊野参道	保存修繕事業 平成18年9月29日	田辺市中央通り町立高川 土地造成20-2	熊野神社保存会	田辺市教育委員会 会
28	文第46号の(28) 平成18年9月11日	特別史跡 岩下屋古墳群	保存修繕事業 平成18年9月28日	和歌山市岩橋 和歌山県知事	紀伊風土記の伝振長	紀伊風土記の伝振長 会
29	文第46号の(29) 平成18年9月27日	熊野三山 (神倉神社)	保存修繕事業 平成18年9月25日	新宮市新宮字左衛門ヶ鼻 熊野寺住持	新宮市長	新宮市教育委員会 会
30	文第46号の(30) 平成18年10月11日	金剛寺寺境内	墓石再建 平成18年6月9日	高野町高野山553-1 (印) 金剛寺	個人	高野町教育委員会 会
31	文第46号の(31) 平成18年10月13日	金剛寺寺境内	墓石建立 平成18年9月4日	高野町高野山553-1 (印) 金剛寺	個人	高野町教育委員会 会
32	文第46号の(32) 平成18年10月13日	金剛寺寺境内	墓石建立 平成18年9月15日	高野町高野山553-1 (印) 金剛寺	(印) 大内院	高野町教育委員会 会
33	文第46号の(33) 平成18年10月13日	金剛寺寺境内	墓石建立 平成18年9月14日	高野町高野山554 (印) 金剛寺	個人	高野町教育委員会 会
34	文第46号の(34) 平成18年10月13日	金剛寺寺境内	墓石再建 平成18年9月15日	高野町高野山554 (印) 金剛寺	(印) 三宝山	高野町教育委員会 会
35	文第46号の(35) 平成18年10月13日	金剛寺寺境内	下木葺の再設 平成18年9月21日	高野町高野山136 (印) 金剛寺	(印) 金剛寺	高野町教育委員会 会
36	文第46号の(36) 平成18年10月13日	金剛寺寺境内	表示看板の設置 平成18年9月27日	高野町高野山152, 132, 551 (印) 金剛寺	(印) 金剛寺	高野町教育委員会 会
37	文第46号の(37) 平成18年11月2日	金剛寺寺境内	墓石再建の整備 平成18年11月2日	高野町高野山554 (印) 金剛寺	(印) 増徳院	高野町教育委員会 会
38	文第46号の(38) 平成18年11月2日	金剛寺寺境内	墓石建立 平成18年9月29日	高野町高野山554 (印) 金剛寺	個人	高野町教育委員会 会
39	文第46号の(39) 平成18年11月2日	金剛寺寺境内	墓石建立 平成18年10月3日	高野町高野山553-1 (印) 金剛寺	(印) 龍光院	高野町教育委員会 会
40	文第46号の(40) 平成18年11月13日	広村堤防	環境整備工事 平成18年10月18日	1274-1・2, 1131-1, 1274-2 地味島石堤 広川町長	広川町長	和歌山県教育委員会 会
41	文第46号の(41) 平成18年11月17日	特別天然記念物 カモシカ	カモシカ3頭の譲渡 平成18年10月30日	田辺市熊野山236-1 田辺市長	田辺市長	-
42	文第46号の(42) 平成18年11月22日	根来寺道場	石積壁の修繕等 平成18年11月16日	岩出市根来2466 和歌山県知事	(印) 熊来寺	岩出市教育委員会 会
43	文第46号の(43) 平成18年11月22日	金剛寺寺境内	開闢、排水溝 平成18年10月6日	高野町高野山152 (印) 金剛寺	(印) 金剛寺	高野町教育委員会 会
44	文第46号の(44) 平成18年11月22日	金剛寺寺境内	墓石建立 平成18年10月26日	高野町高野山553-1 (印) 金剛寺	個人	高野町教育委員会 会
45	文第46号の(45) 平成18年11月22日	金剛寺寺境内	墓石再建 平成18年10月30日	高野町高野山553-1 (印) 金剛寺	(印) 親下院	高野町教育委員会 会
46	文第46号の(46) 平成18年11月22日	金剛寺寺境内	看板設置 平成18年11月13日	高野町高野山241, 133-1 (印) 金剛寺	(印) 金剛寺	高野町教育委員会 会
47	文第46号の(47) 平成18年12月28日	特別史跡 岩下屋古墳群	排水設備工事 平成18年12月28日	和歌山県知事 和歌山県知事	紀伊風土記の伝振長	紀伊風土記の伝振長 会
48	文第46号の(48) 平成18年12月28日	熊野三山 熊野本宮大社境内	排水設備工事 平成18年12月11日	田辺市本宮町1124 (印) 熊野本宮大社	(印) 熊野本宮大社	田辺市教育委員会 会
49	文第46号の(49) 平成19年1月9日	オオノキ生息地	大津瀬の改修 平成18年12月14日	白浜町東内〜十九瀬地区 第四川 同上交通省	白浜町長	和歌山県教育委員会 の指示
50	文第46号の(50) 平成19年1月17日	大基風原庄 (磯崎経塚)	保存修繕事業 平成19年1月12日	田辺市本宮町本宮字山向 1876-1	田辺市長	田辺市教育委員会 会
51	文第46号の(51) 平成19年1月18日	金剛寺寺境内	墓石建立 平成18年12月12日	(印) 熊野本宮大社 高野町高野山554 (印) 金剛寺	個人	高野町教育委員会 会
52	文第46号の(52) 平成19年1月18日	金剛寺寺境内	墓石建立 平成18年12月12日	高野町高野山548 (印) 金剛寺	個人	高野町教育委員会 会
53	文第46号の(53) 平成19年1月18日	金剛寺寺境内	作業道路設置 平成19年1月12日	高野町高野山21 (印) 金剛寺	(印) 金剛寺	高野町教育委員会 会
54	文第46号の(54) 平成19年1月18日	オオノキ生息地	モニタリング調査 平成19年1月18日	白浜町東内〜十九瀬地区 第四川 同上交通省	国土交通省近畿地方整備局 紀伊河内国道事務所	和歌山県教育委員会 会
55	文第46号の(55) 平成19年1月26日	特別史跡 岩下屋古墳群	保存修繕事業 平成19年1月23日	和歌山市岩橋1833 和歌山県知事	紀伊風土記の伝振長	和歌山県教育委員会 の指示
56	文第46号の(56) 平成19年2月5日	和歌山県 熊野参道	開闢整備 平成19年1月27日	和歌山市 赤下3勝地 和歌山市長	和歌山市長	和歌山県教育委員会 会
57	文第46号の(58) 平成19年2月7日	金剛寺寺境内	消防給水管布設工事 平成19年1月27日	高野町高野山684 (印) 金剛寺	(印) 高野山文化財保存会	高野町教育委員会 会
58	文第46号の(59) 平成19年2月16日	熊野三山 熊野本宮大社境内	排水設備工事 平成19年1月31日	田辺市本宮町1124 (印) 熊野本宮大社	(印) 熊野本宮大社	田辺市教育委員会 会
59	文第46号の(60) 平成19年2月19日	金剛寺寺境内	墓石建立 平成19年1月16日	高野町高野山553-1 (印) 金剛寺	個人	高野町教育委員会 会
60	文第46号の(61) 平成19年3月2日	金剛寺寺境内	墓石再建 平成19年2月13日	高野町高野山553-1 (印) 金剛寺	(印) 金剛寺	高野町教育委員会 会
61	文第46号の(63) 平成19年3月7日	金剛寺寺境内	墓石建立 平成19年2月28日	高野町高野山553-1 (印) 金剛寺	(印) 親玉院	高野町教育委員会 会
62	文第46号の(64) 平成19年3月7日	金剛寺寺境内	墓石建立 平成19年3月7日	高野町高野山553-1 (印) 金剛寺	個人	高野町教育委員会 会

平成18年度 埋蔵文化財関係届出等件数一覧

文化財 保護法 関係 条項名	指示内容等	遺跡	遺構	河川	港湾	学校	住宅	個人住宅	工場	店舗	兼用住宅	その他建物	宅地造成	公園造成	ガス等	農業施設	その他開発	自然災害	保存目的	学術目的	進捗整備	計
第93条	発掘調査					1	14	15	1	8	1	10	5		4		3					63
	工事立会					1	50	152	1	9	2	17	6		21		7					266
	慎重工事						9	23		1		6	1		1		9					59
	その他																					0
第94条	発掘調査	9	1	1	1	2						2			1							17
	工事立会	9		5		2							1	2	17		2					38
	慎重工事	2														1		9				12
	その他																					0
合 計		20	1	6	1	6	73	191	2	18	3	36	12	2	45	0	30	0	0	0	0	446
第92条	試掘・確認調査																		3			3
	本発掘調査	4		1						5		1					3					14
第99条	試掘・確認調査	1					2	4		2	3	4	1			1	2		1			21
	本発掘調査	2																				2
合 計		7	0	1	0	0	2	4	0	7	3	5	1	0	0	1	0	5	0	4	0	40

平成18年度 県内市町村埋蔵文化財関係事務一覧

	発掘の届出・通知		発掘調査の届出・報告			進捗発見通知	発掘の届出・通知		発掘調査の届出・報告		進捗発見通知
	第93条	第94条	第92条	第99条	第96条	第93条	第94条	第92条	第99条	第96条	
和歌山市	127	14	7	-	-	田原町	5	0	-	-	-
海南市	27	4	1	2	-	由良町	2	1	-	-	-
紀美野町	-	-	-	-	-	日高川町	-	1	-	-	-
紀の川市	58	4	1	1	-	印南町	1	0	-	-	-
岩出市	26	12	-	4	-	みなべ町	2	2	-	-	-
橋本市	7	2	1	-	-	藤辺市	31	8	-	4	1
九度山町	0	0	-	-	-	白旗町	2	2	1	-	-
高野町	16	4	-	7	-	上富田町	2	2	-	-	-
かつらぎ町	9	3	1	-	-	すきみ町	-	0	-	-	-
有田市	5	0	-	-	-	岸本町	1	1	-	-	-
有田川町	17	5	5	8	-	新宮市	17	0	-	1	-
藤原町	0	0	-	-	-	新宮橋町	2	0	-	-	-
広川町	1	0	-	-	-	太清町	-	0	-	-	-
御坊市	19	3	-	1	-	吉田川町	-	0	-	-	-
雲南市	2	0	-	-	-	北山村	-	0	-	-	-
合計							379	68	17	28	1

埋蔵文化財発掘の届出（文化財保護法第93条）一覧 1

番号	届出等の種類 発掘法令	遺跡の名称 時代・種類 所在地	届出等の日付	教育委員会による処理		備考
				文書番号 届出の日付	指示事項	
1	工事等の届出 法93条	大宮遺跡 縄文～鎌倉・敷布地 日高郡みなべ町東宮田字砂敷600、画之屋271-2	平成18年3月22日	文書8号 平成18年4月3日	慎重工事	
2	工事等の届出 法93条	八反田遺跡 弥生～戦国 敷布地 新宮市木ノ川字八反田58-3	平成18年3月23日	文書8号の(2) 平成18年4月3日	浄化槽部分 工事立会	
3	工事等の届出 法93条	新築遺跡 奈良・平安・敷布地 総の川市東原字西原坪472-6	平成18年3月24日	文書8号の(3) 平成18年4月3日	浄化槽部分 工事立会	
4	工事等の届出 法93条	新築遺跡 奈良・平安・敷布地 総の川市東大井字草場419-8の一部	平成18年3月29日	文書8号の(4) 平成18年4月3日	慎重工事	
5	工事等の届出 法93条	神前遺跡 弥生・敷布地 和歌山県神前字馬場免569-7 新築平字遺跡	平成18年3月22日	文書8号の(5) 平成18年4月3日	浄化槽部分 工事立会	
6	工事等の届出 法93条	古墳・古墳群 和歌山県東郷字東1460番2、1437番8	平成18年3月29日	文書8号の(6) 平成18年4月3日	工事立会	
7	工事等の届出 法93条	川の遺跡 縄文～平安・鎌倉期 和歌山県川辺字船井55、地129番	平成18年3月28日	文書8号の(7) 平成18年4月3日	確認調査	
8	工事等の届出 法93条	佐野遺跡 弥生～古墳・敷布地 新宮市佐野1007-1、1008-1	平成18年3月28日	文書8号の(8) 平成18年4月3日	確認調査	
9	工事等の届出 法93条	金剛寺遺跡 平安～中世 伊都郡高野町大字高野山字蓮花谷58番2	平成18年3月24日	文書8号の(9) 平成18年4月12日	確認調査	
10	工事等の届出 法93条	稲成日蓮跡 古墳・敷布地 田辺市稲成町1073-2	平成18年3月30日	文書8号の(10) 平成18年4月12日	工事立会	
11	工事等の届出 法93条	八丁遺跡 縄文～鎌倉・敷布地 田辺市秋津町字賀八町205番13	平成18年4月4日	文書8号の(11) 平成18年4月12日	工事立会	
12	工事等の届出 法93条	中井原遺跡 縄文、中世～近世・敷布地 有田郡有田町大字中野野田105-2	平成18年3月31日	文書8号の(12) 平成18年4月12日	浄化槽部分 工事立会	
13	工事等の届出 法93条	津原遺跡 古石群～、敷布地 有田郡有田町大字水尻平字遺463	平成18年3月31日	文書8号の(13) 平成18年4月12日	工事立会	
14	工事等の届出 法93条	熊野寺遺跡 平安～、寺跡跡 新宮市東2254 熊野寺遺跡	平成18年4月4日	文書8号の(14) 平成18年4月12日	確認調査	
15	工事等の届出 法93条	平安～、寺跡跡 田辺市熊成地内	平成18年4月5日	文書8号の(15) 平成18年4月12日	工事立会	
16	工事等の届出 法93条	小原日蓮跡 弥生～中世・鎌倉 田辺市田辺町小原野字草畑367番2の一部	平成18年4月5日	文書8号の(16) 平成18年4月12日	工事立会	
17	工事等の届出 法93条	古墳遺跡 敷布地 和歌山県木ノ葉1020～979	平成18年4月5日	文書8号の(17) 平成18年4月12日	工事立会	
18	工事等の届出 法93条	高井遺跡 縄文・敷布地 和歌山県高井川半系井1207番1の一部	平成18年4月6日	文書8号の(18) 平成18年4月12日	工事立会	
19	工事等の届出 法93条	新保寺跡跡 平安、寺跡跡 海東市下津町上字寺口712-1	平成18年4月4日	文書8号の(19) 平成18年4月12日	浄化槽部分 工事立会	
20	工事等の届出 法93条	藤正地区遺跡 平安～縄文・敷布地 有田郡有田町木下平字下ノ段371-7、371-8	平成18年4月7日	文書8号の(20) 平成18年4月21日	確認調査	
21	工事等の届出 法93条	藤正地区遺跡 弥生～縄文・敷布地 有田郡有田町大字平太屋字境内1143-6	平成18年4月13日	文書8号の(21) 平成18年4月21日	浄化槽部分 工事立会	
22	工事等の届出 法93条	藤正地区遺跡 古石群～縄文・敷布地 有田郡有田町大字水尻4の1番地の一部	平成18年4月13日	文書8号の(22) 平成18年4月21日	工事立会	
23	工事等の届出 法93条	八間山城跡 中世・城跡 総の川市西原町大字八間990-105の一部	平成18年4月7日	文書8号の(23) 平成18年4月21日	浄化槽部分 工事立会	
24	工事等の届出 法93条	亀川遺跡 弥生～古墳・鎌倉期 鹿野市多田543	平成18年4月10日	文書8号の(24) 平成18年4月21日	浄化槽部分 工事立会	
25	工事等の届出 法93条	太田・藤原遺跡、太田城跡 弥生～奈良・鎌倉、中世・城跡 和歌山県太田市北館337-1	平成18年4月10日	文書8号の(25) 平成18年4月21日	確認調査	
26	工事等の届出 法93条	和歌山城跡 中世・城跡 和歌山県西土播下15	平成18年4月11日	文書8号の(26) 平成18年4月21日	工事立会	
27	工事等の届出 法93条	山吹丁遺跡 弥生～古墳・敷布地 和歌山県東郷町龍野2-1	平成18年4月10日	文書8号の(27) 平成18年4月21日	確認調査	
28	工事等の届出 法93条	神前遺跡 弥生・敷布地 和歌山県神前字浮長112-15	平成18年4月11日	文書8号の(28) 平成18年4月21日	浄化槽部分 工事立会	
29	工事等の届出 法93条	法王寺遺跡 弥生～平安・鎌倉期 田辺市法王寺遺跡	平成18年4月5日	文書8号の(29) 平成18年4月21日	浄化槽部分 工事立会	
30	工事等の届出 法93条	金剛寺遺跡 平安～、寺跡跡 伊都郡高野町高野山372	平成18年4月11日	文書8号の(30) 平成18年4月26日	確認調査	

## 埋蔵文化財発掘の届出（文化財保護法第93条）一覧 2

番号	届出等の種類 種別届出	遺跡の名称 時代・種別 所在地	届出等の日付	教育委員会による処理		備考
				文書番号 指示の目録	指示事項	
31	工事等の届出 法93条	大内分譲跡 中世・雑居跡 型直垂型上裏三町南紀の台1805番1215	平成18年4月10日	文第8号の(31) 平成18年4月26日	慎重調査	
32	工事等の届出 法93条	岡村遺跡 縄文～奈良・奥羽跡 鹿嶋市田出64-3	平成18年4月17日	文第8号の(32) 平成18年4月26日	工事立会	
33	工事等の届出 法93条	長尾ノ森跡 古墳・教育地 鹿嶋市長尾147	平成18年4月17日	文第8号の(33) 平成18年4月26日	浄化槽部分 工事立会	
34	工事等の届出 法93条	立ッ谷谷跡 古墳・遊跡 型全室部台出野3153番地 名古屋44番地	平成18年4月21日	文第8号の(34) 平成18年4月26日	工事立会	
35	工事等の届出 法93条	教育地 埋本市高野口町名古屋字寺田坪1138番2	平成18年4月21日	文第8号の(35) 平成18年4月26日	確認調査	
36	工事等の届出 法93条	岡村遺跡 縄文～奈良・奥羽跡 鹿嶋市田出上段127番4	平成18年4月24日	文第8号の(36) 平成18年5月2日	浄化槽部分 工事立会	
37	工事等の届出 法93条	田辺城下町遺跡 江戸・教育地 田辺市新築敷野79-1, 79-13	平成18年4月19日	文第8号の(37) 平成18年5月2日	浄化槽部分 工事立会	
38	工事等の届出 法93条	城跡 田辺市上段敷野丁目100-7, 100-38, 100-39	平成18年4月26日	文第8号の(38) 平成18年5月2日	浄化槽部分 工事立会	
39	工事等の届出 法93条	八丁田遺跡跡 縄文～鎌倉・教育地 田辺市秋津町字西八町224番10	平成18年4月26日	文第8号の(39) 平成18年5月2日	確認調査	
40	工事等の届出 法93条	高田遺跡 縄文・教育地 和歌山市六ヶ谷真分塚1189-8	平成18年4月24日	文第8号の(40) 平成18年5月2日	浄化槽部分 工事立会	
41	工事等の届出 法93条	飯田遺跡 弥生～古墳初期、奈良、平安・奥羽跡、郡衙跡 船橋市富子番井戸、富子宮ノ後	平成18年4月25日	文第8号の(41) 平成18年5月2日	確認調査	
42	工事等の届出 法93条	長尾ノ森跡 弥生・教育地 鹿嶋市長尾233-8	平成18年4月25日	文第8号の(42) 平成18年5月2日	浄化槽部分 工事立会	
43	工事等の届出 法93条	阿漢賀神社遺跡 弥生・教育地 新宮市阿漢賀丁目9-6, -21	平成18年4月27日	文第8号の(43) 平成18年5月2日	浄化槽部分 工事立会	
44	工事等の届出 法93条	藤原次郎遺跡 室町～徳川 有田町有田川町水尻1263	平成18年4月27日	文第8号の(44) 平成18年5月22日	浄化槽部分 工事立会	
45	工事等の届出 法93条	漆井切遺跡 弥生～平安・教育地 鹿嶋市田出町田平東段726-28	平成18年5月8日	文第8号の(45) 平成18年5月22日	工事立会	
46	工事等の届出 法93条	天田古墳群 古墳・古墳群 鹿嶋市富原町北瀬橋字北塚719, 719-26	平成18年5月8日	文第8号の(46) 平成18年5月22日	工事立会	
47	工事等の届出 法93条	神代遺跡 弥生・教育地 和歌山県和歌山市馬場島569-13	平成18年4月27日	文第8号の(47) 平成18年5月22日	浄化槽部分 工事立会	
48	工事等の届出 法93条	木ノ本遺跡跡 教育地 和歌山県木ノ本字谷河橋780-3-5	平成18年5月2日	文第8号の(48) 平成18年5月22日	浄化槽部分 工事立会	
49	工事等の届出 法93条	神代遺跡 弥生・教育地 和歌山県神代字馬場島568-24	平成18年5月9日	文第8号の(49) 平成18年5月22日	浄化槽部分 工事立会	
50	工事等の届出 法93条	木ノ本遺跡跡 教育地 和歌山県木ノ本字谷河橋751-12	平成18年5月10日	文第8号の(50) 平成18年5月22日	工事立会	
51	工事等の届出 法93条	和歌山遺跡 近世・城跡 和歌山県和歌山市二番丁23	平成18年5月10日	文第8号の(51) 平成18年5月22日	確認調査	
52	工事等の届出 法93条	八洲山城跡 中世・城跡 和歌山県和歌山県東田町厚字八重990-112	平成18年5月15日	文第8号の(52) 平成18年5月22日	浄化槽部分 工事立会	
53	工事等の届出 法93条	飯田遺跡 弥生～平安・奥羽跡 和歌山県和歌山県東三谷504	平成18年5月15日	文第8号の(53) 平成18年5月22日	浄化槽部分 工事立会	
54	工事等の届出 法93条	飯田遺跡 古墳・教育地 和歌山県和歌山県高野字松之田1129	平成18年5月15日	文第8号の(54) 平成18年6月1日	確認調査	
55	工事等の届出 法93条	結果遺跡 縄文～中世、近世・教育地 埋本市原原字宮之内145番1	平成18年5月1日	文第8号の(55) 平成18年6月1日	確認調査	
56	工事等の届出 法93条	藤林寺跡 中世・寺院跡 鹿嶋市田出431番地	平成18年5月18日	文第8号の(56) 平成18年6月1日	浄化槽部分 工事立会	
57	工事等の届出 法93条	田辺城下町遺跡 江戸・教育地 田辺市上段敷野12-7	平成18年5月17日	文第8号の(57) 平成18年6月1日	浄化槽部分 工事立会	
58	工事等の届出 法93条	北沖代遺跡 弥生・教育地 田辺市稲成町字宿代131-1	平成18年5月18日	文第8号の(58) 平成18年6月1日	浄化槽部分 工事立会	
59	工事等の届出 法93条	八丁田遺跡跡 縄文～鎌倉・教育地 田辺市秋津町227-15	平成18年5月18日	文第8号の(59) 平成18年6月1日	浄化槽部分 工事立会	
60	工事等の届出 法93条	飯田遺跡 弥生～古墳初期、奈良、平安・奥羽跡、郡衙跡 船橋市富子12-3	平成18年5月12日	文第8号の(60) 平成18年6月1日	浄化槽部分 工事立会	

## 埋蔵文化財発掘の届出(文化財保護法第93条)一覧 3

番号	届出等の種類 発掘法令	遺跡の名称 時代・種類 所在地	届出等の日付	教育委員会による処理		備考
				文書番号 発掘の日付	指示事項	
61	工事等の届出 法93条	埴神古墳跡 弥生～江戸・敷布地 和歌山県川上郡宇智町963-9	平成18年5月22日	文書8号の(61) 平成18年6月1日	浄化増部分 工事立会	
62	工事等の届出 法93条	木ノ本1遺跡 敷布地 和歌山県西宮市東畑ノ内91-1	平成18年5月23日	文書8号の(62) 平成18年6月1日	施設調査	
63	工事等の届出 法93条	平岡古墳跡 弥生(前期～後期)・縄文跡 和歌山県平田島宇津ノ木36番6,宇津橋9番17	平成18年5月23日	文書8号の(63) 平成18年6月1日	工事立会	
64	工事等の届出 法93条	佐野遺跡 弥生～古墳・敷布地 新宮市佐野字根地原973-7	平成18年5月26日	文書8号の(64) 平成18年6月9日	慎重工事	
65	工事等の届出 法93条	東田遺跡 弥生・平安・敷布地 湯出市佐野字村前568-11	平成18年5月26日	文書8号の(65) 平成18年6月9日	浄化増部分 工事立会	
66	工事等の届出 法93条	岡田日遺跡 弥生～平安・敷布地 湯出市岡田字上野695-1, 717-1	平成18年5月31日	文書8号の(66) 平成18年6月9日	施設調査	
67	工事等の届出 法93条	根田遺跡 弥生・平安・敷布地 湯出市佐野字村前568-5の一部	平成18年5月22日	文書8号の(67) 平成18年6月9日	浄化増部分 工事立会	
68	工事等の届出 法93条	茂田遺跡 弥生・平安・敷布地 湯出市佐野字村前568-5の一部	平成18年5月23日	文書8号の(68) 平成18年6月9日	浄化増部分 工事立会	
69	工事等の届出 法93条	根田遺跡 弥生・平安・敷布地 湯出市佐野字村前568-5の一部	平成18年5月23日	文書8号の(69) 平成18年6月9日	浄化増部分 工事立会	
70	工事等の届出 法93条	木ノ本1遺跡 敷布地 和歌山県西宮市宇下27番-3	平成18年5月23日	文書8号の(70) 平成18年6月9日	浄化増部分 工事立会	
71	工事等の届出 法93条	木ノ本1遺跡 敷布地 和歌山県木ノ本1014～1010	平成18年5月26日	文書8号の(71) 平成18年6月9日	工事立会	
72	工事等の届出 法93条	稲屋遺跡 弥生～古墳・敷布地 和歌山県小浜島宇津田66番1, 67番1, 3	平成18年5月29日	文書8号の(72) 平成18年6月9日	施設調査	
73	工事等の届出 法93条	西庄遺跡 古墳～平安・敷布地 和歌山県水橋字田井原2番1	平成18年5月31日	文書8号の(73) 平成18年6月9日	浄化増部分 工事立会	
74	工事等の届出 法93条	坪山遺跡 弥生・敷布地 和歌山県神守寺田144-12	平成18年5月31日	文書8号の(74) 平成18年6月9日	施設調査	
75	工事等の届出 法93条	神前遺跡 弥生・敷布地 和歌山県神守寺馬場568番15	平成18年6月1日	文書8号の(75) 平成18年6月9日	浄化増部分 工事立会	
76	工事等の届出 法93条	田辺町1町遺跡 江戸・敷布地 田辺市新屋敷町60番1	平成18年6月31日	文書8号の(76) 平成18年6月9日	浄化増部分 工事立会	
77	工事等の届出 法93条	木ノ本1遺跡 敷布地 和歌山県木ノ本宇宮原751-10	平成18年6月6日	文書8号の(77) 平成18年6月21日	工事立会	
78	工事等の届出 法93条	木ノ本1遺跡 敷布地 和歌山県西宮町84-1～85-6	平成18年6月7日	文書8号の(78) 平成18年6月21日	工事立会	
79	工事等の届出 法93条	金剛基寺遺跡 平安～・寺跡跡 伊都郡高野町高野山697先住	平成18年6月7日	文書8号の(79) 平成18年6月21日	工事立会	
80	工事等の届出 法93条	金剛基寺遺跡 平安～・寺跡跡 伊都郡高野町高野山698	平成18年6月9日	文書8号の(80) 平成18年6月21日	工事立会	
81	工事等の届出 法93条	大塚遺跡 縄文～鎌倉・敷布地 白旗町小久保古田字砂巻601番地外14番	平成18年6月9日	文書8号の(81) 平成18年6月21日	工事立会	
82	工事等の届出 法93条	八丁田原遺跡 縄文～鎌倉・敷布地 湯出市秋津町字東八町370-7	平成18年6月7日	文書8号の(82) 平成18年6月21日	浄化増部分 工事立会	
83	工事等の届出 法93条	次ノ谷遺跡 縄文・敷布地 湯出市秋津町字東八町370-7	平成18年6月8日	文書8号の(83) 平成18年6月21日	浄化増部分 工事立会	
84	工事等の届出 法93条	星1遺跡 弥生・敷布地 日高郡由良町果22	平成18年6月9日	文書8号の(84) 平成18年6月21日	工事立会	
85	工事等の届出 法93条	星1遺跡 縄文～古墳・敷布地 日高郡由良町大字星字北風西158	平成18年6月13日	文書8号の(85) 平成18年6月21日	浄化増部分 工事立会	
86	工事等の届出 法93条	関戸遺跡 弥生～室町・敷布地 和歌山県関戸町673番・677番1	平成18年6月14日	文書8号の(86) 平成18年6月21日	施設調査	
87	工事等の届出 法93条	小倉遺跡 古墳～・敷布地 桂本市高野町小田字小田橋454番1	平成18年6月12日	文書8号の(87) 平成18年6月21日	慎重工事	
88	工事等の届出 法93条	形ヶ辻遺跡 室町・敷布地 湯出市形ヶ辻字宇下49番1	平成18年6月14日	文書8号の(88) 平成18年6月21日	施設調査	
89	工事等の届出 法93条	東田中神松遺跡 弥生～平安・縄文跡 紀の川市打田67番地, 58番地	平成18年6月15日	文書8号の(89) 平成18年6月21日	工事立会	
90	工事等の届出 法93条	赤沼城下町遺跡 平安・敷布地 田辺市新屋敷町115	平成18年6月13日	文書8号の(90) 平成18年6月21日	施設調査	

## 埋蔵文化財発掘の届出（文化財保護法第93条）一覧 4

番号	届出等の種別 届出法令	遺跡の名称 時代・種類 所在地	届出等の日付	教育委員会による処理 文書番号 指図の名称	届出事項	備考
91	工事等の届出 法93条	上中野高上遺跡 弥生・奈良 有田郡上中野205	平成18年6月29日	文第8号の(91) 平成18年7月5日	工事立会	
92	工事等の届出 法93条	佐野遺跡 弥生～古墳・奥蔭跡 伊都郡かつらぎ町佐野878-3-201	平成18年6月14日	文第8号の(92) 平成18年7月5日	慎重工事	
93	工事等の届出 法93条	下町の町・町南跡 弥生～中世・敷布地 伊都郡かつらぎ町大字下ノ町字南1843番1	平成18年6月14日	文第8号の(93) 平成18年7月5日	工事立会	
94	工事等の届出 法93条	平の下遺跡 縄文～江戸・堀跡 和歌山県上水字藤下64-5	平成18年6月19日	文第8号の(94) 平成18年7月5日	施設調査	
95	工事等の届出 法93条	敷布地 和歌山県西庄字土井479-7	平成18年6月19日	文第8号の(95) 平成18年7月5日	浄化槽部分 工事立会	
96	工事等の届出 法93条	山口遺跡 弥生～平安・奥蔭跡 和歌山県上水字茨口174番1	平成18年6月27日	文第8号の(96) 平成18年7月5日	工事立会	
97	工事等の届出 法93条	敷布地 和歌山県西庄字宮下27の一部、28の一部	平成18年6月28日	文第8号の(97) 平成18年7月5日	浄化槽部分 工事立会	
98	工事等の届出 法93条	木ノ木ノ遺跡 敷布地 和歌山県西庄字宮下27の一部	平成18年6月28日	文第8号の(97) 平成18年7月5日	浄化槽部分 工事立会	
99	工事等の届出 法93条	天満1遺跡 縄文～室町・敷布地 有田川町天満字沢宮町747-1,747-2,747-9	平成18年6月21日	文第8号の(99) 平成18年7月5日	施設調査	
100	工事等の届出 法93条	天満1遺跡 縄文～室町・敷布地 有田川町天満字宮宮町567番1,567番4の一部	平成18年6月22日	文第8号の(100) 平成18年7月5日	浄化槽部分 工事立会	
101	工事等の届出 法93条	野田地区遺跡 先土師～中世・敷布地 有田川町大字野田字保寿421-2	平成18年6月26日	文第8号の(101) 平成18年7月5日	慎重工事	
102	工事等の届出 法93条	八瀬遺跡 中世・堀跡 紀の川市黄瀬川町御堂字八瀬999番32	平成18年6月21日	文第8号の(102) 平成18年7月5日	浄化槽部分 工事立会	
103	工事等の届出 法93条	上野遺跡 石倉跡・出土地 紀の川市上野字名栗26-14	平成18年6月23日	文第8号の(103) 平成18年7月5日	浄化槽部分 工事立会	
104	工事等の届出 法93条	上野遺跡 石倉跡・出土地 紀の川市上野字名栗22-26	平成18年6月23日	文第8号の(104) 平成18年7月5日	浄化槽部分 工事立会	
105	工事等の届出 法93条	田辺地下町遺跡 近世・敷布地 田辺市南町111	平成18年6月21日	文第8号の(105) 平成18年7月5日	工事立会	
106	工事等の届出 法93条	亀川遺跡 古墳・敷布地 履野庄且草198	平成18年6月22日	文第8号の(106) 平成18年7月5日	浄化槽部分 工事立会	
107	工事等の届出 法93条	藤林寺坊跡 中世・寺跡跡 履野庄且草424	平成18年6月21日	文第8号の(107) 平成18年7月5日	慎重工事	
108	工事等の届出 法93条	飯沼遺跡 弥生～古墳初期、奈良・平安・奥蔭跡、郡衙跡 御坊市通川町野町611-1	平成18年6月13日	文第8号の(108) 平成18年7月5日	工事立会	
109	工事等の届出 法93条	金剛寺遺跡 古代・寺跡跡 伊都郡高野町大平野山字菩提院230番地、236番地の2	平成18年6月19日	文第8号の(109) 平成18年7月5日	工事立会	
110	工事等の届出 法93条	上野遺跡 石倉跡・出土地 紀の川市上野字名栗26-11	平成18年6月28日	文第8号の(110) 平成18年7月5日	浄化槽部分 工事立会	
111	工事等の届出 法93条	上野遺跡 石倉跡・出土地 紀の川市上野字名栗26-10	平成18年6月28日	文第8号の(111) 平成18年7月5日	浄化槽部分 工事立会	
112	工事等の届出 法93条	藤井平遺跡 敷布地、弥生～中世 御坊市藤井町菅原字東院246-25	平成18年6月30日	文第8号の(112) 平成18年7月5日	工事立会	
113	工事等の届出 法93条	神中遺跡 弥生～古墳・奥蔭跡 和歌山県西庄字長字長字291番21	平成18年6月30日	文第8号の(113) 平成18年7月5日	浄化槽部分 工事立会	
114	工事等の届出 法93条	神保遺跡 弥生～室町・敷布地 和歌山県西庄字南区内1293-1の一部	平成18年7月4日	文第8号の(114) 平成18年7月5日	浄化槽部分 工事立会	
115	工事等の届出 法93条	宮崎日遺跡 古墳～室町・敷布地 和歌山県御地字南区内1294-1の一部	平成18年7月4日	文第8号の(115) 平成18年7月5日	浄化槽部分 工事立会	
116	工事等の届出 法93条	木ノ木ノ遺跡 古墳・敷布地 和歌山県上水字木ノ木字今兼堀125番	平成18年7月4日	文第8号の(116) 平成18年7月5日	工事立会	
117	工事等の届出 法93条	田辺城跡 城跡 田辺市上置町2-100-37	平成18年7月4日	文第8号の(117) 平成18年7月5日	工事立会	
118	工事等の届出 法93条	茂田遺跡 弥生・中世・敷布地 田辺市茂田字村前568-10	平成18年7月5日	文第8号の(118) 平成18年7月5日	浄化槽部分 工事立会	
119	工事等の届出 法93条	茂田遺跡 弥生・中世・敷布地 田辺市茂田字村前568-6	平成18年7月5日	文第8号の(119) 平成18年7月5日	浄化槽部分 工事立会	
120	工事等の届出 法93条	新普山跡 中世～鎌倉・寺跡跡 東牟婁郡新普山町大字新普山1番地	平成18年6月19日	文第8号の(120) 平成18年7月5日	工事立会	

## 埋蔵文化財発掘の届出（文化財保護法第93条）一覧 5

番号	届出等の種類 発掘法台	遺跡の名称 所在地、発掘 所在地	届出等の日付	教育委員会による処理		備考
				文書番号 届出の日付	指示事項	
121	工事等の届出 法93条	徳成遺跡 坂野・城跡 有吉郡吉田町大字下野字土屋前376-2	平成18年6月22日	文第8号の(121) 平成18年7月19日	慎重工事	
122	工事等の届出 法93条	藤定地区遺跡 田代跡・敷布地 有吉郡吉田町大字水原字堀内1251番2	平成18年7月3日	文第8号の(122) 平成18年7月19日	工事立会	
123	工事等の届出 法93条	貫田遺跡 弥生、中世・敷布地 松尾町橋本字村前569-7	平成18年7月7日	文第8号の(123) 平成18年7月19日	浄化槽部分 工事立会	
124	工事等の届出 法93条	八尾山遺跡 弥生・城跡跡 松尾町吉田町岸原字八尾990番114	平成18年7月7日	文第8号の(124) 平成18年7月19日	浄化槽部分 工事立会	
125	工事等の届出 法93条	上野遺跡 出土地・田石跡 松尾町川市上野字名草26-12	平成18年7月11日	文第8号の(125) 平成18年7月19日	浄化槽部分 工事立会	
126	工事等の届出 法93条	上野遺跡 出土地・田石跡 松尾町川市上野字名草26-13	平成18年7月11日	文第8号の(126) 平成18年7月19日	浄化槽部分 工事立会	
127	工事等の届出 法93条	上野遺跡 出土地・田石跡 松尾町川市上野字名草26-7	平成18年7月11日	文第8号の(127) 平成18年7月19日	浄化槽部分 工事立会	
128	工事等の届出 法93条	上野遺跡 出土地・田石跡 松尾町川市上野字名草26-6の一部、1368-8の一部	平成18年7月11日	文第8号の(128) 平成18年7月19日	浄化槽部分 工事立会	
129	工事等の届出 法93条	上野遺跡 出土地・田石跡 松尾町川市上野字名草26-3の一部	平成18年7月11日	文第8号の(129) 平成18年7月19日	浄化槽部分 工事立会	
130	工事等の届出 法93条	上野遺跡 出土地・田石跡 松尾町川市上野字名草22-12の一部	平成18年7月11日	文第8号の(130) 平成18年7月19日	浄化槽部分 工事立会	
131	工事等の届出 法93条	上野遺跡 出土地・田石跡 松尾町川市上野字名草22-12の一部	平成18年7月11日	文第8号の(131) 平成18年7月19日	浄化槽部分 工事立会	
132	工事等の届出 法93条	造玉大仏遺跡浄化槽跡 敷布地・講文 松尾町松尾2丁目226-83	平成18年7月12日	文第8号の(132) 平成18年7月19日	工事立会	
133	工事等の届出 法93条	神野遺跡 弥生・敷布地 松尾町市神前字南巻557番1、557番2、563番2、567番	平成18年7月10日	文第8号の(133) 平成18年7月19日	工事立会	
134	工事等の届出 法93条	和能平遺跡 敷布地 松尾町山下和能平川田61-3	平成18年7月10日	文第8号の(134) 平成18年7月19日	確認調査	
135	工事等の届出 法93条	向嶽山城跡 法衣・城跡 松尾町市地蔵堂町東ノ丁22	平成18年7月10日	文第8号の(135) 平成18年7月19日	工事立会	
136	工事等の届出 法93条	安平遺跡 弥生～古墳・敷布地 有吉郡吉田町岸原17-3	平成18年7月12日	文第8号の(136) 平成18年7月19日	浄化槽部分 工事立会	
137	工事等の届出 法93条	平の下遺跡 敷布地 松尾町山西庄平土井479-4	平成18年7月11日	文第8号の(137) 平成18年7月24日	浄化槽部分 工事立会	
138	工事等の届出 法93条	平の下遺跡 敷布地 松尾町山西庄平土井479-5	平成18年7月13日	文第8号の(138) 平成18年7月24日	浄化槽部分 工事立会	
139	工事等の届出 法93条	平の下遺跡 敷布地 松尾町山西庄平土井480-8	平成18年7月13日	文第8号の(139) 平成18年7月24日	浄化槽部分 工事立会	
140	工事等の届出 法93条	平の下遺跡 敷布地 松尾町山西庄平土井480-9	平成18年7月13日	文第8号の(140) 平成18年7月24日	浄化槽部分 工事立会	
141	工事等の届出 法93条	平の下遺跡 敷布地 松尾町山西庄平土井480-12	平成18年7月13日	文第8号の(141) 平成18年7月24日	浄化槽部分 工事立会	
142	工事等の届出 法93条	浦ノ内遺跡 敷布地・城跡・敷布地 松尾町吉田町小松原67	平成18年7月18日	文第8号の(142) 平成18年7月24日	工事立会	
143	工事等の届出 法93条	上野遺跡 出土地・田石跡 松尾町川市上野字名草26番16	平成18年7月18日	文第8号の(143) 平成18年7月24日	工事立会	
144	工事等の届出 法93条	上野遺跡 出土地・田石跡 松尾町川市上野字名草26番7の一部	平成18年7月18日	文第8号の(144) 平成18年7月24日	工事立会	
145	工事等の届出 法93条	上野遺跡 出土地・田石跡 松尾町川市上野字名草22-27	平成18年7月18日	文第8号の(145) 平成18年7月24日	浄化槽部分 工事立会	
146	工事等の届出 法93条	上野遺跡 出土地・田石跡 松尾町川市上野字名草22-11の一部	平成18年7月18日	文第8号の(146) 平成18年7月24日	浄化槽部分 工事立会	
147	工事等の届出 法93条	藤定地区遺跡 弥生～古墳・敷布地 有吉郡吉田町岸原162-1、163-1	平成18年7月20日	文第8号の(147) 平成18年7月24日	工事立会	
148	工事等の届出 法93条	西庄遺跡 弥生～平安・敷布地 松尾町山西庄平土井479-5	平成18年7月14日	文第8号の(148) 平成18年8月4日	慎重工事	
149	工事等の届出 法93条	平の下遺跡 敷布地 松尾町山西庄平土井479-2	平成18年7月20日	文第8号の(149) 平成18年8月4日	浄化槽部分 工事立会	
150	工事等の届出 法93条	末ノ木1遺跡 敷布地 松尾町山西庄平土井27-5	平成18年7月24日	文第8号の(150) 平成18年8月4日	浄化槽部分 工事立会	



## 埋蔵文化財発掘の届出（文化財保護法第93条）一覧 6

番号	届出等の種類 掘削地区	遺跡の名称 時代・種類 所在地	届出等の日付	教育委員会による処理		備考
				文書番号 届出の日付	届出事項	
151	工事等の届出 法93条	平の下遺跡 和歌山市西庄字土井479-6	平成18年7月25日	文第8号の(151) 平成18年8月4日	浄化槽部分 工事立会	
152	工事等の届出 法93条	田熊遺跡 弥生～古墳・集落跡 和歌山県小豆島字家形町49-5	平成18年7月25日	文第8号の(152) 平成18年8月4日	工事立会	
153	工事等の届出 法93条	元ノ木1遺跡 弥生～古墳 和歌山県西庄字元ノ木1-72-2	平成18年7月25日	文第8号の(153) 平成18年8月4日	確認調査	
154	工事等の届出 法93条	山口遺跡 弥生～平安・散布地 和歌山県藤田116-9	平成18年7月26日	文第8号の(154) 平成18年8月4日	工事立会	
155	工事等の届出 法93条	城の段遺跡 弥生～平安・集落跡 紀の川市松山町関見字城之段485番2	平成18年7月29日	文第8号の(155) 平成18年8月4日	確認調査	
156	工事等の届出 法93条	上野遺跡 出土地・田石跡 紀の川市上野字長基26-15	平成18年7月29日	文第8号の(156) 平成18年8月4日	浄化槽部分 工事立会	
157	工事等の届出 法93条	上野遺跡 出土地・田石跡 紀の川市上野字長基22番11の一部	平成18年7月31日	文第8号の(157) 平成18年8月4日	工事立会	
158	工事等の届出 法93条	応其1遺跡 弥生～古墳・散布地 橋本町高野19町区北字根津29番	平成18年7月29日	文第8号の(158) 平成18年8月4日	確認調査	
159	工事等の届出 法93条	安村遺跡 縄文～奈良・集落跡 庵原町岡田字岡田164番1, 164番2, 164番9, 164番10	平成18年7月29日	文第8号の(159) 平成18年8月4日	工事立会	
160	工事等の届出 法93条	亀川遺跡 弥生～古墳・集落跡 庵原町長安268	平成18年7月28日	文第8号の(160) 平成18年8月4日	浄化槽部分 工事立会	
161	工事等の届出 法93条	金剛集寺遺跡 平安～、寺跡跡 伊都郡美郷町美野山697先住	平成18年7月25日	文第8号の(161) 平成18年8月4日	工事立会	
162	工事等の届出 法93条	野原遺跡 古墳～古墳・散布地 田辺町文島二丁目651-41	平成18年7月28日	文第8号の(162) 平成18年8月4日	浄化槽部分 工事立会	
163	工事等の届出 法93条	大内谷陣跡 中世・城跡 野上町藤原上野町南配の台1805番1216	平成18年7月28日	文第8号の(163) 平成18年8月4日	工事立会	
164	工事等の届出 法93条	八反田遺跡 弥生～平安・散布地 新宮市佐野字久保777番1他、末ノ川字八反田922番	平成18年6月19日	文第8号の(164) 平成18年8月15日	浄化槽部分 工事立会	
165	工事等の届出 法93条	東浜田遺跡 弥生～平安・散布地 伊都郡かつらぎ町大字東浜田字中浜田125-20	平成18年8月4日	文第8号の(165) 平成18年8月15日	浄化槽部分 工事立会	
166	工事等の届出 法93条	平の下遺跡 散布地 和歌山県西庄字土井479-8	平成18年8月3日	文第8号の(166) 平成18年8月15日	浄化槽部分 工事立会	
167	工事等の届出 法93条	西庄遺跡 弥生～平安・散布地 和歌山県本郷町井田田坪2-4	平成18年8月4日	文第8号の(167) 平成18年8月15日	慎重工事	
168	工事等の届出 法93条	岸家遺跡 弥生～平安・散布地 和歌山県金華寺街62番16の一部	平成18年8月4日	文第8号の(168) 平成18年8月15日	確認調査	
169	工事等の届出 法93条	今市仮設跡 中世・城跡跡 庵原町日方1167	平成18年8月3日	文第8号の(169) 平成18年8月15日	浄化槽部分 工事立会	
170	工事等の届出 法93条	八間山城跡 中世・城跡 紀の川市倉浜川町雑宮字八間990-31	平成18年8月7日	文第8号の(170) 平成18年8月15日	浄化槽部分 工事立会	
171	工事等の届出 法93条	上野遺跡 出土地・田石跡 紀の川市上野15-4, 15-5, 15-9の1他	平成18年8月7日	文第8号の(171) 平成18年8月15日	浄化槽部分 工事立会	
172	工事等の届出 法93条	尾寺南遺跡 中世・城跡跡 紀の川市高宗川町上野山神所内、字全世 寺後遺跡	平成18年8月7日	文第8号の(172) 平成18年8月15日	確認調査	
173	工事等の届出 法93条	散布地 和歌山県日守字小野1043-1, 1044, 1045, 1046	平成18年8月8日	文第8号の(173) 平成18年8月18日	工事立会	
174	工事等の届出 法93条	美の谷遺跡 奈良～平安・散布地 庵原町日守字長基470-9	平成18年8月9日	文第8号の(174) 平成18年8月18日	浄化槽部分 工事立会	
175	工事等の届出 法93条	八間山城跡 中世・城跡跡 紀の川市倉浜川町雑宮字八間990-7	平成18年8月9日	文第8号の(175) 平成18年8月18日	浄化槽部分 工事立会	
176	工事等の届出 法93条	金剛集寺遺跡 平安～、寺跡跡 伊都郡美郷町大字高野山字高野348-1	平成18年8月4日	文第8号の(176) 平成18年8月24日	確認調査	
177	工事等の届出 法93条	草田山城跡 中世・城跡跡 伊都郡かつらぎ町大字大谷字草田270-1の1他	平成18年8月16日	文第8号の(177) 平成18年8月24日	浄化槽部分 工事立会	
178	工事等の届出 法93条	田辺嶺下町遺跡 江戸～敷地 田辺市西新町108番1	平成18年8月2日	文第8号の(178) 平成18年8月24日	浄化槽部分 工事立会	
179	工事等の届出 法93条	和歌山城跡 中世・城跡跡 和歌山県三疊字21, 22, 23	平成18年8月7日	文第8号の(179) 平成18年8月24日	確認調査	
180	工事等の届出 法93条	平の下遺跡 散布地 和歌山県西庄字土井480-1の一部	平成18年8月18日	文第8号の(180) 平成18年8月24日	慎重工事	

## 埋蔵文化財発掘の届出（文化財保護法第93条）一覧 7

番号	届出等の種類 届出法号	遺跡の名称 時代・種類 所在地	届出等の日付	教育委員会による処理		備考
				文書番号 届出の日付	指示事項	
181	工事等の届出 法93条	津葉遺跡 弥生・弥生地 和歌山県東牟婁郡91番1の一部、91番36の一部	平成18年6月18日	文書8号の(181) 平成18年8月24日	確認調査	
182	工事等の届出 法93条	津葉遺跡 弥生・弥生地 和歌山県東牟婁郡91番1の一部、91番36の一部	平成18年6月18日	文書8号の(182) 平成18年8月24日	確認調査	
183	工事等の届出 法93条	平の下遺跡 弥生・弥生地 和歌山県西牟婁郡土井489-11の一部	平成18年6月21日	文書8号の(183) 平成18年8月24日	浄化槽部分 工事立会	
184	工事等の届出 法93条	尾ヶ辻遺跡 弥生・弥生地 和歌山県東牟婁郡937-1	平成18年6月21日	文書8号の(184) 平成18年8月24日	工事立会	
185	工事等の届出 法93条	元遺跡 弥生・弥生地 紀の川市熊山町元字小路404-6	平成18年6月18日	文書8号の(185) 平成18年8月30日	工事立会	
186	工事等の届出 法93条	亀川遺跡 弥生～古墳・熊野跡 海城郡日高町字野田247-17、247-31	平成18年6月21日	文書8号の(186) 平成18年8月30日	浄化槽部分 工事立会	
187	工事等の届出 法93条	西原分家 奈良・弥生地 和歌山県西牟婁郡中里内383-1	平成18年6月22日	文書8号の(187) 平成18年8月30日	工事立会	
188	工事等の届出 法93条	東田日遺跡 弥生～中世・弥生地 和歌山県東牟婁郡大野681-1、649-1	平成18年6月22日	文書8号の(188) 平成18年8月30日	浄化槽部分 工事立会	
189	工事等の届出 法93条	田辺城下町遺跡 江戸・弥生地 田辺市南野町110、121-3	平成18年6月22日	文書8号の(189) 平成18年8月30日	工事立会	
190	工事等の届出 法93条	田辺城下町遺跡 江戸・弥生地 和歌山県東牟婁郡下1122-2	平成18年6月23日	文書8号の(190) 平成18年8月30日	工事立会	
191	工事等の届出 法93条	田辺城下町遺跡 江戸・弥生地 和歌山県東牟婁郡下1122-2	平成18年6月23日	文書8号の(191) 平成18年8月30日	工事立会	
192	工事等の届出 法93条	北神代遺跡 弥生・弥生地 和歌山県東牟婁郡2887	平成18年6月25日	文書8号の(192) 平成18年9月4日	工事立会	
193	工事等の届出 法93条	大田・黒田遺跡 弥生～奈良・熊野跡 和歌山県大田294-4	平成18年6月25日	文書8号の(193) 平成18年9月4日	確認調査	
194	工事等の届出 法93条	和歌山遺跡 弥生・豊前地 日高郡美浜町和日字蔵内1031-2の一部	平成18年6月31日	文書8号の(194) 平成18年9月4日	慎重工事	
195	工事等の届出 法93条	高家城跡 中世・城跡 日高郡日高町大字池田字正徳1062番2、大字高賀字片西谷5002番	平成18年6月24日	文書8号の(195) 平成18年9月4日	慎重工事	
196	工事等の届出 法93条	榑崎城跡 中世・城跡 日高郡日高町大字高賀字清山4591番3、大字池田字神田1045番1	平成18年6月24日	文書8号の(196) 平成18年9月4日	慎重工事	
197	工事等の届出 法93条	川原遺跡 中世・熊野跡 和歌山県東牟婁郡太宰天満字中村30-21	平成18年7月3日	文書8号の(197) 平成18年9月8日	工事立会	
198	工事等の届出 法93条	八尾山城跡 中世・城跡 紀の川市貴志川町第3990-26	平成18年6月30日	文書8号の(198) 平成18年9月8日	慎重工事	
199	工事等の届出 法93条	上野遺跡 田石跡・出土地 紀の川市上野字名草22-25	平成18年6月30日	文書8号の(199) 平成18年9月8日	慎重工事	
200	工事等の届出 法93条	藤井切遺跡 弥生地・弥生～中世 和歌山県東牟婁郡726-37	平成18年6月29日	文書8号の(200) 平成18年9月8日	浄化槽部分 工事立会	
201	工事等の届出 法93条	岸の遺跡 弥生・弥生地 和歌山県神前町赤糸里121-7	平成18年6月29日	文書8号の(201) 平成18年9月8日	浄化槽部分 工事立会	
202	工事等の届出 法93条	神前遺跡 弥生・弥生地 和歌山県神前町半木520-5	平成18年6月31日	文書8号の(202) 平成18年9月8日	浄化槽部分 工事立会	
203	工事等の届出 法93条	神前遺跡 弥生・弥生地 和歌山県神前町半木520-8	平成18年6月31日	文書8号の(203) 平成18年9月8日	浄化槽部分 工事立会	
204	工事等の届出 法93条	瑞神VI遺跡 弥生～江戸・弥生地 和歌山県西牟婁郡宇田80-8	平成18年6月31日	文書8号の(204) 平成18年9月8日	浄化槽部分 工事立会	
205	工事等の届出 法93条	瑞神VII遺跡 弥生～平安・弥生地 和歌山県秋井字城ノ内3311番	平成18年9月4日	文書8号の(205) 平成18年9月8日	工事立会	
206	工事等の届出 法93条	小田遺跡 古墳～弥生地 和歌山県東牟婁郡小田字一本木458-6	平成18年9月4日	文書8号の(206) 平成18年9月8日	慎重工事	
207	工事等の届出 法93条	小田遺跡 古墳～弥生地 和歌山県東牟婁郡小田字一本木458-6の一部	平成18年9月6日	文書8号の(207) 平成18年9月14日	浄化槽部分 工事立会	
208	工事等の届出 法93条	佐野遺跡 弥生～古墳・弥生地 和歌山県神前町川原ノ尾109-8	平成18年9月7日	文書8号の(208) 平成18年9月14日	浄化槽部分 工事立会	
209	工事等の届出 法93条	上野遺跡 田石跡・出土地 紀の川市上野字名草22-29	平成18年9月7日	文書8号の(209) 平成18年9月14日	慎重工事	
210	工事等の届出 法93条	城之段遺跡 弥生～平安・熊野跡 紀の川市熊山町野間字城之段554-1	平成18年9月8日	文書8号の(210) 平成18年9月14日	慎重工事	

埋蔵文化財発掘の届出（文化財保護法第93条）一覧 8

番号	届出等の種別 発掘計画	遺跡の名称 時代・種類 所在地	届出等の日付	教育委員会による処理		備考
				文書番号 届出の目的	指示事項	
211	工事等の届出 法93条	金剛五尊遺跡 平安・中世跡 伊都郡高野町大字高野山704	平成18年9月6日	文第8号の(211) 平成18年9月14日	確認調査	
212	工事等の届出 法93条	関戸遺跡 弥生～室町・教育地 和歌山市関戸3丁目775-84・85	平成18年9月11日	文第8号の(212) 平成18年9月26日	浄化槽部分 工事立会	
213	工事等の届出 法93条	平井遺跡 弥生・奈良・教育地 和歌山市平井字東領内195番3	平成18年9月14日	文第8号の(213) 平成18年9月26日	浄化槽部分 工事立会	
214	工事等の届出 法93条	上野遺跡 旧石路・出土地 紀の川市上野字巻屋22-13	平成18年9月19日	文第8号の(214) 平成18年9月26日	慎重工事	
215	工事等の届出 法93条	西田井遺跡 弥生～中世・鳥居跡 和歌山市西田井字前田368番1	平成18年9月12日	文第8号の(215) 平成18年9月27日	確認調査	
216	工事等の届出 法93条	新木遺跡 弥生・教育地 日高郡日高町南木632	平成18年9月13日	文第8号の(216) 平成18年9月27日	浄化槽部分 工事立会	
217	工事等の届出 法93条	新宮遺跡 弥生・教育地 新宮市千徳丁目912番地	平成18年9月22日	文第8号の(217) 平成18年9月27日	浄化槽部分 工事立会	
218	工事等の届出 法93条	秩南寺遺跡 平安・寺跡跡 新出雲郡雲井町47-56外	平成18年9月22日	文第8号の(218) 平成18年9月27日	慎重工事	
219	工事等の届出 法93条	荒田遺跡 弥生・中世・教育地 新出雲郡雲井町地内	平成18年9月21日	文第8号の(219) 平成18年9月27日	慎重工事	
220	工事等の届出 法93条	新田遺跡 弥生～中世・教育地 新出雲郡雲井町569-12地内	平成18年9月22日	文第8号の(220) 平成18年9月27日	浄化槽部分 工事立会	
221	工事等の届出 法93条	西島岡古墳跡 古墳～平安・教育地 田辺市大字二丁目631-41	平成18年9月19日	文第8号の(221) 平成18年9月27日	浄化槽部分 工事立会	
222	工事等の届出 法93条	八丁遺跡 縄文～鎌倉・教育地 田辺市佐津町字第八町238-15	平成18年9月20日	文第8号の(222) 平成18年9月27日	浄化槽部分 工事立会	
223	工事等の届出 法93条	新島遺跡 弥生～平安・教育地 紀の川市大字正東77-38、77-39	平成18年9月27日	文第8号の(223) 平成18年10月1日	浄化槽部分 工事立会	
224	工事等の届出 法93条	新島遺跡 奈良～平安・教育地 紀の川市大字平塚遺跡346-6	平成18年9月29日	文第8号の(224) 平成18年10月1日	慎重工事	
225	工事等の届出 法93条	北田井遺跡 弥生～古墳・鳥居跡 和歌山市北田井字東ノ部	平成18年9月29日	文第8号の(225) 平成18年10月1日	工事立会	
226	工事等の届出 法93条	秋月遺跡 弥生～平安・教育地 和歌山市大字平塚及569番-1、569番-3、569番-16	平成18年9月29日	文第8号の(226) 平成18年10月1日	慎重工事	
227	工事等の届出 法93条	天清寺遺跡 平安・教育地 有田川町大字天清寺中康町911番1	平成18年9月25日	文第8号の(227) 平成18年10月1日	確認調査	
228	工事等の届出 法93条	金剛五尊遺跡 平安～・寺跡跡 伊都郡高野町高野山700	平成18年9月26日	文第8号の(228) 平成18年10月1日	工事立会	
229	工事等の届出 法93条	八雲山城跡 平安・城跡 紀の川市貴志川町御宮字八間999-117	平成18年9月26日	文第8号の(229) 平成18年10月1日	慎重工事	
230	工事等の届出 法93条	中島1遺跡 弥生～奈良・教育地 新出雲郡雲井町中島字家3528-1外9番	平成18年9月27日	文第8号の(230) 平成18年10月1日	工事立会	
231	工事等の届出 法93条	新宮遺跡 弥生・教育地 新宮市千徳二丁目4番1	平成18年9月28日	文第8号の(231) 平成18年10月11日	確認調査	
232	工事等の届出 法93条	田辺城下町遺跡 江戸・教育地 田辺市城下町88-4	平成18年9月29日	文第8号の(232) 平成18年10月11日	工事立会	
233	工事等の届出 法93条	東法田遺跡 縄文～中世・教育地 伊都郡かつらぎ町大字東法田字中井田131番2	平成18年9月25日	文第8号の(233) 平成18年10月11日	工事立会	
234	工事等の届出 法93条	八間山城跡 平安・城跡 紀の川市貴志川町御宮字八間999番-116	平成18年10月10日	文第8号の(234) 平成18年10月17日	慎重工事	
235	工事等の届出 法93条	天田宮遺跡 古墳・古墳群 新出雲郡雲井町北郷719-13	平成18年10月6日	文第8号の(235) 平成18年10月17日	工事立会	
236	工事等の届出 法93条	山名兵士墓跡 平安～城跡跡 海部町大字中105-1	平成18年10月6日	文第8号の(236) 平成18年10月17日	浄化槽部分 工事立会	
237	工事等の届出 法93条	関戸遺跡 弥生～室町・教育地 和歌山市関戸4丁目173-6	平成18年10月10日	文第8号の(237) 平成18年10月17日	浄化槽部分 工事立会	
238	工事等の届出 法93条	関戸遺跡 弥生～室町・教育地 和歌山市関戸4丁目673-2	平成18年10月10日	文第8号の(238) 平成18年10月17日	浄化槽部分 工事立会	
239	工事等の届出 法93条	井辺遺跡 弥生・教育地 和歌山市神前字舟田121-19	平成18年10月11日	文第8号の(239) 平成18年10月17日	浄化槽部分 工事立会	
240	工事等の届出 法93条	下付遺跡 弥生～奈良・教育地 田辺市朝成町242番1	平成18年10月27日	文第8号の(240) 平成18年11月1日	工事立会	

埋蔵文化財発掘の届出（文化財保護法第93条）一覧 9

番号	届出等の種類 掘削法名	遺跡の名称 時代・種類 所在地	届出等の日付	教育委員会による処理		備考
				文書番号 届出の日付	指示事項	
241	工事等の届出 法93条	古河城跡 縄文～古代・敷布地 かつらぎ町大字砂字大塚ノ下855-1	平成18年10月17日	文第8号の(241) 平成18年11月17日	浄化槽部分 工事立会	
242	工事等の届出 法93条	東馬場跡 弥生～古墳跡 表佐市藤田町藤田字長田1868/76	平成18年10月16日	文第8号の(242) 平成18年11月18日	工事立会	
243	工事等の届出 法93条	宮内古墳跡 古墳・古墳跡 新井市宮内字長田180-11	平成18年10月19日	文第8号の(243) 平成18年11月1日	工事立会	
244	工事等の届出 法93条	田代遺跡 縄文～奈良・古墳跡 海老市宮内町田代96	平成18年10月17日	文第8号の(244) 平成18年11月1日	工事立会	
245	工事等の届出 法93条	成の越後跡 中世・城跡 有田町長尾城ノ根444-2	平成18年10月20日	文第8号の(245) 平成18年11月1日	浄化槽部分 工事立会	
246	工事等の届出 法93条	藤文遺跡 縄文・敷布地 和歌山市六十谷字真谷塚1189-24	平成18年10月16日	文第8号の(246) 平成18年11月1日	浄化槽部分 工事立会	
247	工事等の届出 法93条	平の下遺跡 敷布地 和歌山市西生字上井480-10	平成18年10月20日	文第8号の(247) 平成18年11月1日	慎重工事	
248	工事等の届出 法93条	西庄遺跡 古墳～平安・敷布地 和歌山市西庄字北西側525番1	平成18年10月20日	文第8号の(248) 平成18年11月1日	工事立会	
249	工事等の届出 法93条	高神町遺跡 縄文～江戸・敷布地 和歌山市秋良字川田80-7	平成18年10月23日	文第8号の(249) 平成18年11月1日	浄化槽部分 工事立会	
250	工事等の届出 法93条	八雲山城跡 中世・城跡 紀の川市豊志町中宮字八雲990番108	平成18年10月17日	文第8号の(250) 平成18年11月1日	工事立会	
251	工事等の届出 法93条	水之本1遺跡 敷布地 和歌山市西庄76-13～西庄75	平成18年10月24日	文第8号の(251) 平成18年11月7日	工事立会	
252	工事等の届出 法93条	神戸遺跡 弥生～室町・敷布地 和歌山市神戸4丁目673-6	平成18年10月25日	文第8号の(252) 平成18年11月7日	浄化槽部分 工事立会	
253	工事等の届出 法93条	秋万遺跡 弥生～平安・敷布地 和歌山市太田字神ノ崎129番1・5	平成18年10月25日	文第8号の(253) 平成18年11月7日	慎重工事	
254	工事等の届出 法93条	沖辺遺跡 弥生・敷布地 和歌山市沖辺字長田125-4・125-5の一部分、125-1	平成18年10月31日	文第8号の(254) 平成18年11月7日	浄化槽部分 工事立会	
255	工事等の届出 法93条	佐野遺跡 弥生～古墳・敷布地 新宮市佐野字御地蔵 1025-1	平成18年10月30日	文第8号の(255) 平成18年11月7日	慎重工事	
256	工事等の届出 法93条	横古墳跡 古墳・古墳跡 和歌山市山内字宮前103-2	平成18年11月2日	文第8号の(256) 平成18年11月17日	工事立会	
257	工事等の届出 法93条	忌ヶ辻遺跡 室町・敷布地 岩出市忌ヶ辻4番1	平成18年11月6日	文第8号の(257) 平成18年11月17日	確認調査	
258	工事等の届出 法93条	尾ヶ辻遺跡 室町・敷布地 岩出市尾ヶ辻38番1・40番4・45番2	平成18年11月6日	文第8号の(258) 平成18年11月17日	慎重工事	
259	工事等の届出 法93条	八丁田遺跡 縄文～鎌倉・敷布地 田辺市長瀬町字八丁254-11	平成18年10月26日	文第8号の(259) 平成18年11月17日	浄化槽部分 工事立会	
260	工事等の届出 法93条	川田遺跡 弥生～室町初編、奈良・平安・古墳跡、朝庭跡 岩出市野原字原98-3・98-4	平成18年11月9日	文第8号の(260) 平成18年11月17日	浄化槽部分 工事立会	
261	工事等の届出 法93条	藤島山城跡 中世・城跡 新宮市藤島山大字尾中西西355番1	平成18年11月7日	文第8号の(261) 平成18年11月17日	確認調査	
262	工事等の届出 法93条	藤原石塚跡 古墳・古墳跡 有田町高島町石塚932-4	平成18年11月13日	文第8号の(262) 平成18年11月17日	工事立会	
263	工事等の届出 法93条	田原遺跡 弥生～古墳・古墳跡 和歌山市九互字平和ノ原125番5	平成18年11月7日	文第8号の(263) 平成18年11月28日	工事立会	
264	工事等の届出 法93条	敷布地 敷布地 和歌山市馬場字宮ノ前32番3	平成18年11月14日	文第8号の(264) 平成18年11月28日	浄化槽部分 工事立会	
265	工事等の届出 法93条	金剛山寺遺跡 奈良～室町跡 伊都郡高野町高野山548番地及び553-1番地	平成18年11月10日	文第8号の(265) 平成18年11月28日	工事立会	
266	工事等の届出 法93条	八雲山城跡 中世・城跡 紀の川市豊志町中宮字八雲990番108	平成18年11月14日	文第8号の(266) 平成18年11月28日	浄化槽部分 工事立会	
267	工事等の届出 法93条	八反田遺跡 弥生・敷布地 新宮市太田ノ川字八反田58-1	平成18年11月17日	文第8号の(267) 平成18年11月28日	浄化槽部分 工事立会	
268	工事等の届出 法93条	田代遺跡 城跡 田辺市上敷郷3丁目94-87	平成18年11月16日	文第8号の(268) 平成18年11月28日	浄化槽部分 工事立会	
269	工事等の届出 法93条	藤島遺跡 奈良・平安・敷布地 紀の川市藤島大字藤島419-32	平成18年11月13日	文第8号の(269) 平成18年12月9日	慎重工事	
270	工事等の届出 法93条	東田中神代遺跡 弥生～平安・敷布地 紀の川市打田字神ノ木57-8	平成18年11月21日	文第8号の(270) 平成18年12月8日	浄化槽部分 工事立会	

埋蔵文化財発掘の届出（文化財保護法第93条）一覧 10

番号	届出等の種別 根拠法令	遺跡の名称 時代・種類 所在地	届出等の日付	教育委員会による処理		備考
				文書番号 指図の目録	種別事項	
271	工事等の届出 法93条	香山散跡 和歌山県東牟婁郡志摩町香山1124番7	平成18年11月22日	文第8号の(271) 平成18年12月8日	浄化槽部分 工事立会	
272	工事等の届出 法93条	東田中神社遺跡 弥生～平安・敷布地 紀の川市打田字城ノ本57-13	平成18年11月24日	文第8号の(272) 平成18年12月8日	浄化槽部分 工事立会	
273	工事等の届出 法93条	和歌山城跡 近世・城跡跡 和歌山県中津郡丁 和歌山市十二番丁	平成18年11月17日	文第8号の(273) 平成18年12月8日	工事立会	
274	工事等の届出 法93条	神前遺跡 弥生～敷布地 和歌山県和歌山1194-11	平成18年11月21日	文第8号の(274) 平成18年12月8日	浄化槽部分 工事立会	
275	工事等の届出 法93条	敷布地 和歌山県東牟婁郡内84-1	平成18年11月21日	文第8号の(275) 平成18年12月8日	確認調査	
276	工事等の届出 法93条	三田古墳群 宮壇・古墳群 和歌山県三葛字坂口560番の一部、564番-1の一部	平成18年11月24日	文第8号の(276) 平成18年12月8日	慎重工事	
277	工事等の届出 法93条	関戸遺跡 弥生～平安・敷布地 和歌山県門田4丁目673-10	平成18年11月27日	文第8号の(277) 平成18年12月8日	浄化槽部分 工事立会	
278	工事等の届出 法93条	舞の古墳群 弥生～平安・敷布地 廣川町五方字東谷477-28	平成18年11月28日	文第8号の(278) 平成18年12月8日	浄化槽部分 工事立会	
279	工事等の届出 法93条	廣川氏館跡 弥生～中世・敷布地・城跡跡 和歌山県田川町小松原字中ノ坪150-1	平成18年11月29日	文第8号の(279) 平成18年12月8日	浄化槽部分 工事立会	
280	工事等の届出 法93条	金剛山寺遺跡 平安～中世・城跡跡 伊都郡高野町高野山内	平成18年11月15日	文第8号の(280) 平成18年12月8日	工事立会	
281	工事等の届出 法93条	東田中遺跡 縄文～中世・敷布地 伊都郡かつらぎ町大字東田中字中井田131番	平成18年11月27日	文第8号の(281) 平成18年12月8日	工事立会	文第8号の(233)の設計 一括変更に伴う再掲出
282	工事等の届出 法93条	春日宮遺跡 弥生～平安・集落跡 和歌山県西牟婁郡字村ノ内293の一部、字鶴田256-2	平成18年12月1日	文第8号の(282) 平成18年12月8日	確認調査	
283	工事等の届出 法93条	関戸遺跡 弥生～平安・敷布地 和歌山県門田4丁目673-11	平成18年12月4日	文第8号の(283) 平成18年12月8日	浄化槽部分 工事立会	
284	工事等の届出 法93条	関戸遺跡 弥生～平安・敷布地 和歌山県門田4丁目673-11	平成18年12月4日	文第8号の(284) 平成18年12月8日	浄化槽部分 工事立会	
285	工事等の届出 法93条	東田中神社遺跡 弥生～平安・敷布地 紀の川市打田字城ノ本57-10	平成18年12月4日	文第8号の(285) 平成18年12月8日	浄化槽部分 工事立会	
286	工事等の届出 法93条	東田中神社遺跡 弥生～平安・敷布地 紀の川市打田字城ノ本57-7	平成18年12月4日	文第8号の(286) 平成18年12月8日	浄化槽部分 工事立会	
287	工事等の届出 法93条	香梅寺古墳群 近世・古墳群 和歌山県平谷町字東1410-3	平成18年12月5日	文第8号の(287) 平成18年12月20日	浄化槽部分 工事立会	
288	工事等の届出 法93条	友田町遺跡 弥生～平安・集落跡 和歌山県友田町4丁目1-3	平成18年12月5日	文第8号の(288) 平成18年12月20日	確認調査	
289	工事等の届出 法93条	太田・高田遺跡 弥生～平安・集落跡 和歌山県高田字101-1	平成18年12月6日	文第8号の(289) 平成18年12月20日	工事立会	
290	工事等の届出 法93条	本願寺跡 中世～中世前期 和歌山県鷺ノ島2番	平成18年12月6日	文第8号の(290) 平成18年12月20日	確認調査	
291	工事等の届出 法93条	伊都郡跡 縄文～平安・敷布地 和歌山県東牟婁郡1697-9～六十番1214-9	平成18年12月6日	文第8号の(291) 平成18年12月20日	工事立会	
292	工事等の届出 法93条	あはへの城跡 中世・城跡跡 和歌山県高野町高野山内103-2	平成18年12月6日	文第8号の(292) 平成18年12月20日	浄化槽部分 工事立会	
293	工事等の届出 法93条	立平遺跡 縄文～平安・敷布地 和歌山県東牟婁郡1417-1の一部	平成18年12月5日	文第8号の(293) 平成18年12月20日	浄化槽部分 工事立会	
294	工事等の届出 法93条	東大入遺跡 弥生～平安・敷布地 和歌山県東牟婁郡宇摩島294番1	平成18年12月5日	文第8号の(294) 平成18年12月25日	浄化槽部分 工事立会	
295	工事等の届出 法93条	井原遺跡 弥生～平安・敷布地 和歌山県東牟婁郡155番29	平成18年12月7日	文第8号の(295) 平成18年12月25日	確認調査	
296	工事等の届出 法93条	太田・高田遺跡、太田城跡 弥生～平安・集落、中世・城跡跡 和歌山県高田字東城跡446、449、450、451、453、454	平成18年12月16日	文第8号の(296) 平成18年12月25日	確認調査	
297	工事等の届出 法93条	関戸遺跡 弥生～平安・敷布地 和歌山県門田字上野695番16	平成18年12月19日	文第8号の(297) 平成18年12月25日	浄化槽部分 工事立会	
298	工事等の届出 法93条	新宮十郎遺跡 平安～中世 和歌山県新宮町1丁目666番1	平成18年12月18日	文第8号の(298) 平成18年12月25日	浄化槽部分 工事立会	
299	工事等の届出 法93条	佐野遺跡 弥生～古墳、敷布地 和歌山県佐野町野地946-4、946-6	平成18年12月18日	文第8号の(299) 平成18年12月25日	慎重工事	
300	工事等の届出 法93条	金剛山寺遺跡 平安～中世城跡 伊都郡高野町高野山551番	平成18年12月5日	文第8号の(300) 平成18年12月28日	工事立会	

埋蔵文化財発掘の届出（文化財保護法第93条）一覧 11

番号	届出等の種類 発掘法名	遺跡の名称 時代・種類 所在地	届出等の日付	教育委員会による処理		備考
				文書番号 届出の日付	指示事項	
301	工事等の届出 法93条	印旛遺跡 縄文～弥生・敷布地 川高野印旛町大字印旛字高野2999-19	平成18年12月11日	文第8号の(301) 平成18年12月28日	工事立会	
302	工事等の届出 法93条	長田遺跡 縄文・敷布地 和歌山県緑成町2161, 2162-1, 2163-2	平成18年12月19日	文第8号の(302) 平成18年12月28日	浄化槽部分 工事立会	
303	工事等の届出 法93条	鳥居遺跡 縄文・敷布地 海産の鳥居字稲置175番地10	平成18年12月15日	文第8号の(303) 平成18年12月28日	工事立会	
304	工事等の届出 法93条	鳥戸遺跡 敷布地 和歌山県東川市高出口668番, 671番, 672番	平成18年12月21日	文第8号の(304) 平成18年12月28日	確認調査	
305	工事等の届出 法93条	木ノ本目遺跡 敷布地 和歌山県本木ノ本字小塚, 宇村ノ西	平成18年12月22日	文第8号の(305) 平成18年12月28日	確認調査	
306	工事等の届出 法93条	信安寺遺跡 平安～・寺跡跡 赤出市橘宮2284	平成18年12月26日	文第8号の(306) 平成19年1月11日	工事立会	
307	工事等の届出 法93条	新堂遺跡 弥生・敷布地 和歌山県宇美町山961, 962, 963の各一部	平成19年1月9日	文第8号の(307) 平成19年1月16日	確認調査	
308	工事等の届出 法93条	開戸遺跡 弥生～古墳・敷布地 和歌山県門田4丁目673-7	平成19年1月9日	文第8号の(308) 平成19年1月16日	浄化槽部分 工事立会	
309	工事等の届出 法93条	山口遺跡 弥生～平安・敷布地 和歌山県志保字ノ原184番1	平成19年1月9日	文第8号の(309) 平成19年1月16日	工事立会	
310	工事等の届出 法93条	東白中神社遺跡 弥生～平安・鳥居跡 和歌山県門田町城ノ本59-1番地	平成19年1月10日	文第8号の(310) 平成19年1月29日	工事立会	
311	工事等の届出 法93条	長吉宮跡寺跡 弥生・雑居 和歌山県高野町吉宮449-5	平成19年1月10日	文第8号の(311) 平成19年1月29日	浄化槽部分 工事立会	
312	工事等の届出 法93条	金剛寺遺跡 平安～・寺跡跡 伊都郡高野町高野山園有林240林班	平成19年1月4日	文第8号の(312) 平成19年1月29日	工事立会	
313	工事等の届出 法93条	森戸の遺跡 弥生～中世・敷布地 和歌山県御田町吉屋726-35	平成19年1月12日	文第8号の(313) 平成19年1月29日	浄化槽部分 工事立会	
314	工事等の届出 法93条	法丁遺跡 弥生～鎌倉・敷布地 和歌山県上野字法野町65-5, 131-5内一部	平成19年1月15日	文第8号の(314) 平成19年1月29日	確認調査	
315	工事等の届出 法93条	西園寺の遺跡 古墳～平安・敷布地 和歌山県文島二丁目651-169, 651-164	平成19年1月16日	文第8号の(315) 平成19年1月29日	浄化槽部分 工事立会	
316	工事等の届出 法93条	石高野跡 平安～雑居跡 和歌山県生駒187-8	平成19年1月17日	文第8号の(316) 平成19年1月29日	慎重工事	
317	工事等の届出 法93条	乾戸遺跡 弥生～平安・敷布地 和歌山県宇美字ワシ102-8, 102-4の各一部	平成19年1月16日	文第8号の(317) 平成19年1月29日	浄化槽部分 工事立会	
318	工事等の届出 法93条	佐野遺跡 弥生～古墳・敷布地 和歌山県宇美字権平原962-1の一部, 963-2の一部	平成19年1月17日	文第8号の(318) 平成19年1月29日	工事立会	
319	工事等の届出 法93条	佐野遺跡 弥生～古墳・敷布地 和歌山県宇美字お膳ノ原1265-11	平成19年1月22日	文第8号の(319) 平成19年1月29日	慎重工事	
320	工事等の届出 法93条	佐野遺跡 弥生～古墳・敷布地 和歌山県宇美字井関1407-9, 1407-12	平成19年1月23日	文第8号の(320) 平成19年1月29日	浄化槽部分 工事立会	
321	工事等の届出 法93条	矢倉跡跡 中世・雑居 和歌山県宇美字若子481-12	平成19年1月19日	文第8号の(321) 平成19年1月29日	確認調査	
322	工事等の届出 法93条	上野遺跡 石石跡・出土地 和歌山県上野字吉屋22番28号	平成19年1月24日	文第8号の(322) 平成19年2月5日	慎重工事	
323	工事等の届出 法93条	新井遺跡 古墳～古墳・敷布地 和歌山県高野町高野山園有林内1292-7	平成19年1月18日	文第8号の(323) 平成19年2月5日	確認調査	
324	工事等の届出 法93条	和歌山遺跡 弥生～古墳・敷布地 和歌山県高野町高野山園有林437番1, 437番2	平成19年1月26日	文第8号の(324) 平成19年2月5日	確認調査	
325	工事等の届出 法93条	田原尾中遺跡 弥生～古墳・敷布地 和歌山県高野町高野山園有林字中野ノ本11番地	平成19年1月29日	文第8号の(325) 平成19年2月5日	工事立会	
326	工事等の届出 法93条	西庄遺跡 古墳～平安・敷布地 和歌山県西庄字吉屋566-1, 567-1	平成19年1月25日	文第8号の(326) 平成19年2月6日	慎重工事	
327	工事等の届出 法93条	木ノ本目遺跡 敷布地 和歌山県本木ノ本字村ノ中1041番, 1042番の一部	平成19年1月25日	文第8号の(327) 平成19年2月6日	慎重工事	
328	工事等の届出 法93条	開戸遺跡 弥生～古墳・敷布地 和歌山県門田4丁目673-1	平成19年1月30日	文第8号の(328) 平成19年2月6日	浄化槽部分 工事立会	
329	工事等の届出 法93条	木ノ本目遺跡 敷布地 和歌山県本木ノ本字別所944-1, 943, 945地	平成19年1月30日	文第8号の(329) 平成19年2月6日	確認調査	
330	工事等の届出 法93条	大木原稲倉遺跡 古墳・雑居跡 和歌山県高野町高野山園有林字ノ原1169番1, 1169番2地	平成19年1月25日	文第8号の(330) 平成19年2月14日	工事立会	

## 埋蔵文化財発掘の届出（文化財保護法第93条）一覧 12

番号	届出等の種類 発掘法名	遺跡の名称 時代・種類 所在地	届出等の日付	教育委員会による処理		備考
				文書番号 指図の頁数	指示事項	
331	工事等の届出 法93条	栄谷貝塚 貝塚 和歌山県高田町八幡前869番1	平成19年2月2日	文第8号の(331) 平成19年2月14日	個人住宅	
332	工事等の届出 法93条	金剛山寺遺跡 平安～、中院跡 基野町東野山一中心部497番地	平成19年2月5日	文第8号の(332) 平成19年2月14日	施設調査	
333	工事等の届出 法93条	隆興寺遺跡 平安～、中院跡 新出山田平太字コウ99-252, 89-252	平成19年2月9日	文第8号の(333) 平成19年2月19日	浄化槽部分 工事立会	
334	工事等の届出 法93条	山崎山古墳群 古墳・古墳群 海南市旭江平東山1261-1, 1262-1, 1263-1	平成19年2月9日	文第8号の(334) 平成19年2月19日	工事立会	
335	工事等の届出 法93条	弥生(中世～後期)・奥高野 和歌山県平田町高野9-21	平成19年2月9日	文第8号の(335) 平成19年2月19日	浄化槽部分 工事立会	
336	工事等の届出 法93条	井辺遺跡 弥生・新石器 和歌山県井辺字新田84番18の一部	平成19年2月9日	文第8号の(336) 平成19年2月19日	浄化槽部分 工事立会	
337	工事等の届出 法93条	弥生・新石器 和歌山県井辺字新田84番18の一部	平成19年2月9日	文第8号の(337) 平成19年2月19日	浄化槽部分 工事立会	
338	工事等の届出 法93条	和歌山城跡 近世・城跡 和歌山県土佐町16・24	平成19年2月9日	文第8号の(338) 平成19年2月19日	工事立会	
339	工事等の届出 法93条	金剛山寺遺跡 平安～、中院跡 伊都郡美野町大字高野山87-2	平成19年2月13日	文第8号の(339) 平成19年2月19日	工事立会	
340	工事等の届出 法93条	金剛山寺遺跡 平安～、中院跡 伊都郡美野町大字高野山蓮華谷520	平成19年2月13日	文第8号の(340) 平成19年2月19日	工事立会	
341	工事等の届出 法93条	山崎山古墳群 古墳・古墳群 海南市岡田1233-16	平成19年2月15日	文第8号の(341) 平成19年2月19日	浄化槽部分 工事立会	
342	工事等の届出 法93条	興行遺跡 縄文～奈良・奥高野 海南市岡田字櫻山163番1及び163番4	平成19年2月16日	文第8号の(342) 平成19年2月19日	施設調査	
343	工事等の届出 法93条	藤波城跡 室町・教育地 有田郡有田町大字赤土長尾前370-1	平成19年2月9日	文第9号の(343) 平成19年2月28日	墳墓工事	
344	工事等の届出 法93条	日有野中学校校庭遺跡 敷地・弥生～鎌倉 有田郡有田町野原58番地	平成19年2月19日	文第8号の(344) 平成19年2月28日	浄化槽部分 工事立会	
345	工事等の届出 法93条	東田中神社遺跡 弥生～中世・奥高野 和歌山県和歌山町19-4	平成19年2月8日	文第8号の(345) 平成19年2月28日	墳墓工事	
346	工事等の届出 法93条	八咫山城跡 中世・城跡 和歌山県高田町東宮平八幡990-119	平成19年2月9日	文第8号の(346) 平成19年2月28日	浄化槽部分 工事立会	
347	工事等の届出 法93条	上野遺跡 古石・出土地 和歌山県上野字新田22-10	平成19年2月15日	文第8号の(347) 平成19年2月28日	墳墓工事	
348	工事等の届出 法93条	上野遺跡 古石・出土地 和歌山県上野字新田22-35, 26-3の一部	平成19年2月9日	文第8号の(348) 平成19年2月28日	墳墓工事	
349	工事等の届出 法93条	隆興寺遺跡 平安～、中院跡 新出山田平太字コウ99-9, 89-257	平成19年2月15日	文第8号の(349) 平成19年2月28日	浄化槽部分 工事立会	
350	工事等の届出 法93条	岩内遺跡 古墳・奥高野・古墳群 那智町岩内20-7番地	平成19年2月19日	文第8号の(350) 平成19年2月28日	浄化槽部分 工事立会	
351	工事等の届出 法93条	岩内遺跡 敷地 那智町岩内字間ノ前1036-17, 1036-18	平成19年2月19日	文第8号の(351) 平成19年2月28日	浄化槽部分 工事立会	
352	工事等の届出 法93条	磯井戸古墳群 古墳・古墳群 那智町高田町字西原谷665番1, 665番3	平成19年2月15日	文第9号の(352) 平成19年2月28日	工事立会	
353	工事等の届出 法93条	野上寺遺跡 弥生～古墳・敷地 海南市野上寺233	平成19年2月19日	文第8号の(353) 平成19年2月28日	浄化槽部分 工事立会	
354	工事等の届出 法93条	赤松寺遺跡 弥生・敷地 新田町赤松寺79-2	平成19年2月29日	文第8号の(354) 平成19年2月28日	墳墓工事	
355	工事等の届出 法93条	高家城跡 中世・城跡 日高郡日高町大字高田字正徳1062番2, 大字高田字河原5002番	平成19年2月5日	文第8号の(355) 平成19年2月28日	施設調査	
356	工事等の届出 法93条	新橋城跡 中世・城跡 和歌山県和歌山大字高田字山崎4911番3, 大字高田字神田1045番1	平成19年2月5日	文第8号の(356) 平成19年2月28日	施設調査	
357	工事等の届出 法93条	敷ノ島遺跡 弥生～江戸・敷地 和歌山県高田町高田ノ下222	平成19年2月21日	文第8号の(357) 平成19年2月28日	施設調査	
358	工事等の届出 法93条	川辺遺跡 縄文～奈良・奥高野 和歌山県白旗15-1	平成19年2月20日	文第8号の(358) 平成19年3月5日	発掘調査	
359	工事等の届出 法93条	木下遺跡 縄文～平安・敷地 和歌山県白旗町高田1348, 1349	平成19年2月21日	文第8号の(359) 平成19年3月5日	工事立会	
360	工事等の届出 法93条	今出谷遺跡 中世・城跡 海南市宮田1129-10	平成19年2月26日	文第8号の(360) 平成19年3月5日	浄化槽部分 工事立会	

埋蔵文化財発掘の届出（文化財保護法第93条）一覧 13

番号	届出等の種類 発掘地名	遺跡の名称 時代・種類 所在地	届出等をした日付	教育委員会による処理		備考
				文書番号 届出の日付	指示事項	
361	工事等の届出 法93条	尾戸遺跡 弥生～古墳・敷布地 和歌山県関門4丁目673-14 平石遺跡跡	平成19年2月23日	文書8号の(361) 平成19年3月5日	浄化槽部分 工事立会	
362	工事等の届出 法93条	弥生遺跡跡 弥生(中～後期)・集落跡 和歌山市田島字高橋9-23, 宇津ノ木36-17	平成19年2月26日	文書8号の(362) 平成19年3月5日	慎重工事	
363	工事等の届出 法93条	両日遺跡跡 弥生～中世・敷布地 和歌山県高田字花井103番1, 104番1, 105番	平成19年2月23日	文書8号の(363) 平成19年3月5日	工事立会	
364	工事等の届出 法93条	両日遺跡跡 弥生～奈良・敷布地 和歌山県田字繁ヶ淵44番の一部	平成19年2月23日	文書8号の(364) 平成19年3月5日	浄化槽部分 工事立会	
365	工事等の届出 法93条	両日遺跡跡 弥生～中世・敷布地 和歌山県田字上野695-6	平成19年2月23日	文書8号の(365) 平成19年3月5日	工事立会	
366	工事等の届出 法93条	両日遺跡跡 古墳・敷布地 日高郡高田町大字和田字西村1207-2, 1209-2, 1228-3	平成19年2月27日	文書8号の(366) 平成19年3月13日	慎重工事	
367	工事等の届出 法93条	多田東遺跡跡 弥生～中世・敷布地 和歌山県高田町大字和田1296-4	平成19年3月2日	文書8号の(367) 平成19年3月13日	浄化槽部分 工事立会	
368	工事等の届出 法93条	津東遺跡跡 弥生～敷布地 和歌山県高田町77-1, 78-5	平成19年3月1日	文書8号の(368) 平成19年3月13日	確認調査	
369	工事等の届出 法93条	和歌山城跡 和歌山県高田町大字和田字丸番丁18番	平成19年3月2日	文書8号の(369) 平成19年3月13日	確認調査	
370	工事等の届出 法93条	伊賀田遺跡跡 縄文～中世・敷布地 伊賀郡かつら町大字東伊賀田字井田132番6	平成19年3月6日	文書8号の(370) 平成19年3月13日	慎重工事	
371	工事等の届出 法93条	伊賀田遺跡跡 縄文～中世・敷布地 伊賀郡かつら町大字東伊賀田字井田132番5	平成19年3月6日	文書8号の(371) 平成19年3月13日	慎重工事	
372	工事等の届出 法93条	平田遺跡跡 弥生(中～後期)・集落跡 和歌山県田島字高橋9-27, 宇津ノ木36-23	平成19年3月1日	文書8号の(372) 平成19年3月23日	浄化槽部分 工事立会	
373	工事等の届出 法93条	森ヶ崎遺跡跡 弥生～敷布地 和歌山県吉川字池見596-42	平成19年3月6日	文書8号の(373) 平成19年3月23日	浄化槽部分 工事立会	
374	工事等の届出 法93条	尾戸遺跡跡 弥生～古墳・敷布地 和歌山県関門4丁目673-5, 673-13	平成19年3月5日	文書8号の(374) 平成19年3月23日	浄化槽部分 工事立会	
375	工事等の届出 法93条	橋岡古墳群 古墳・古墳群 和歌山県高田町下田596番159	平成19年3月7日	文書8号の(375) 平成19年3月23日	工事立会	
376	工事等の届出 法93条	和歌山城跡 古墳・古墳群 和歌山県高田町大字和田4番町18	平成19年3月12日	文書8号の(376) 平成19年3月23日	工事立会	
377	工事等の届出 法93条	木ノ本1遺跡跡 敷布地 和歌山県高田町高田字高田75-10	平成19年3月15日	文書8号の(377) 平成19年3月23日	慎重工事	
378	工事等の届出 法93条	両日遺跡跡 弥生～中世・敷布地 和歌山県田字上野643-7	平成19年3月8日	文書8号の(378) 平成19年3月23日	浄化槽部分 工事立会	
379	工事等の届出 法93条	両日遺跡跡 弥生～中世・敷布地 和歌山県高田町高田字花井107-16	平成19年3月12日	文書8号の(379) 平成19年3月23日	慎重工事	
380	工事等の届出 法93条	両日遺跡跡 弥生～中世・集落跡 和歌山県高田町高田字上野1077-20	平成19年3月12日	文書8号の(380) 平成19年3月23日	浄化槽部分 工事立会	

埋蔵文化財発掘の届出（文化財保護法第94条）一覧 1

番号	届出等の種類 発掘地名	遺跡の名称 時代・種類 所在地	届出等をした者	届出等の日付	教育委員会による処理		備考
					文書番号 届出の日付	指示事項	
1	工事等の届出 法94条	尾戸遺跡跡 弥生～古墳・古墳群 和歌山県高田町高田字高橋9-23及93291	伊賀郡高田町建設課長	平成18年3月31日	文書26号 平成18年4月14日	発掘調査	
2	工事等の届出 法94条	藤宮地区遺跡跡 弥生～古墳・敷布地 和歌山県高田町高田字高橋9-23	有田川町長	平成18年4月7日	文書36号の(2) 平成18年4月28日	確認調査	
3	工事等の届出 法94条	高田山1段古墳群 古墳・古墳群 和歌山県高田町高田字高橋9-23	和歌山県環境生活部長	平成18年4月12日	文書36号の(3) 平成18年4月25日	工事立会	
4	工事等の届出 法94条	高田山1段古墳群 古墳・古墳群 和歌山県高田町高田字高橋9-23	高田町教育委員会教育長	平成18年4月20日	文書36号の(4) 平成18年4月28日	工事立会	



## 埋蔵文化財発掘の届出(文化財保護法第94条)一覧 2

番号	届出等の種類 種別名称	遺跡の名称 所在地 所在地	届出等をした者	届出等の日付	教育委員会による処理		備考
					文書番号 届出の日付	届出事項	
5	工事等の通知 法94条	田辺城跡 城跡 田辺市上屋敷町	田辺市長	平成18年4月19日	文書30号の(3) 平成18年4月28日	工事立会	
6	工事等の通知 法94条	釈由緒跡 弥生、中世、敷布地 畷山田原1-1-236番地	岩出市長	平成18年3月12日	文書36号の(8) 平成18年3月28日	確認調査	
7	工事等の通知 法94条	松本寺跡 弥生～中世、近世、寺院跡 畷山田原1-1-236番地	岩出市長	平成18年3月16日	文書36号の(7) 平成18年3月28日	確認調査	
8	工事等の通知 法94条	坂村遺跡 縄文～中世、墓塚跡 海部市坂村宮前中環内	海南市長	平成18年5月22日	文書36号の(8) 平成18年6月8日	工事立会	
9	工事等の通知 法94条	坂村遺跡 縄文～弥生、墓塚跡 海部市坂村宮前中環内	海南市長	平成18年5月22日	文書36号の(9) 平成18年6月8日	工事立会	
10	工事等の通知 法94条	田辺城下町遺跡跡 近世、敷布地 田辺市中央通り	田辺市長	平成18年6月19日	文書36号の(10) 平成18年7月5日	工事立会	
11	工事等の通知 法94条	中島遺跡跡 弥生～奈良、敷布地 畷山田原1-1-236番地	岩出市長	平成18年6月26日	文書36号の(11) 平成18年7月5日	確認工事	
12	工事等の通知 法94条	春日遺跡跡 弥生～奈良、敷布地 春日町大字下津野・野田地区	有田町長	平成18年7月5日	文書36号の(12) 平成18年7月18日	確認調査	
13	工事等の通知 法94条	柏原遺跡 縄文～中世、近世、敷布地 橋本寺生田地区	橋本市長	平成18年7月3日	文書36号の(13) 平成18年7月18日	工事立会	
14	工事等の通知 法94条	水ノ本遺跡跡 古墳、敷布地 和歌山県和歌山～水ノ本地区内	和歌山市長	平成18年7月4日	文書36号の(14) 平成18年7月18日	工事立会	
15	工事等の通知 法94条	泉原寺遺跡跡 平安～寺院跡 畷山田原150-2、216-1	岩出市長	平成18年7月7日	文書36号の(15) 平成18年7月18日	工事立会	
16	工事等の通知 法94条	鶴川遺跡跡 弥生～古墳、墓塚跡 海部市泉原555	海南市長	平成18年7月10日	文書36号の(16) 平成18年7月18日	工事立会	
17	工事等の通知 法94条	和歌山山跡 弥生～中世、城跡跡 和歌山市二番丁	国土交通省近畿建設局	平成18年7月10日	文書36号の(17) 平成18年7月19日	確認調査	
18	工事等の通知 法94条	泉原寺遺跡跡 平安～寺院跡 畷山田原2189番地	和歌山県知事	平成18年7月14日	文書36号の(18) 平成18年7月26日	確認工事	
19	工事等の通知 法94条	新代谷遺跡跡 弥生～敷布地 畷山田原150-2、216-1	経営環境課 近畿近畿建設局 農林グループアライズ建設事業所 部長	平成18年7月27日	文書36号の(19) 平成18年7月27日	協議	
20	工事等の通知 法94条	秋月遺跡跡 弥生～平安、敷布地 和歌山市大字127	和歌山県知事	平成18年8月2日	文書36号の(20) 平成18年8月6日	工事立会	
21	工事等の通知 法94条	小松山遺跡跡 弥生～中世、墓塚、敷布地、城跡跡 美浜町美浜山町小松原3の1	県立紀央館高等学校 校長	平成18年8月9日	文書36号の(21) 平成18年8月18日	工事立会	
22	工事等の通知 法94条	松本寺遺跡跡 平安～寺院跡 畷山田原150-2、216番地	岩出市長	平成18年8月17日	文書36号の(22) 平成18年8月21日	工事立会	
23	工事等の通知 法94条	横原遺跡跡 古墳、敷布地 和歌山県海部地区内	和歌山市長	平成18年8月30日	文書36号の(23) 平成18年9月5日	工事立会	
24	工事等の通知 法94条	坂村遺跡跡 弥生～平安、墓塚跡、野跡跡 海部市坂村宮前中環内	和歌山県知事	平成18年9月1日	文書36号の(24) 平成18年9月14日	工事立会	
25	工事等の通知 法94条	和生遺跡跡 弥生～古墳、敷布地、古墳、敷布地 畷山田原150-2、216番地	白浜町教育委員会教育長	平成18年9月5日	文書36号の(25) 平成18年9月20日	確認工事	
26	工事等の通知 法94条	寺院跡 和歌山市南宮209番地	和歌山市長	平成18年9月15日	文書36号の(26) 平成18年9月26日	工事立会	
27	工事等の通知 法94条	秋月遺跡跡 弥生～奈良、敷布地 和歌山市大字127	和歌山県知事	平成18年9月15日	文書36号の(27) 平成18年9月26日	確認工事	
28	工事等の通知 法94条	西ノ岡遺跡跡 弥生～中世、城跡跡 東牟婁郡美郷町本766、747、748	東牟婁郡美郷町本職所長	平成18年9月20日	文書36号の(28) 平成18年10月4日	確認調査	
29	工事等の通知 法94条	古倉1遺跡跡 弥生～奈良、敷布地 海部市野田町長谷60～232番地	橋本市長	平成18年9月25日	文書36号の(29) 平成18年10月4日	確認工事	
30	工事等の通知 法94条	田辺城跡跡 近世、城跡跡 田辺市上屋敷町一丁目	水道事業管理課	平成18年10月5日	文書36号の(30) 平成18年10月18日	工事立会	
31	工事等の通知 法94条	田辺城跡跡 近世、敷布地 田辺市下屋敷町・新屋敷町地区内	田辺市長	平成18年10月10日	文書36号の(31) 平成18年10月18日	工事立会	
32	工事等の通知 法94条	横原遺跡跡 弥生～中世、敷布地 海部市野田町長谷地区内	和歌山県知事	平成18年9月28日	文書36号の(32) 平成18年11月7日	工事立会	
33	工事等の通知 法94条	金剛崎寺遺跡跡 平安～寺院跡 海部市野田町大字野山600番地	美郷町長	平成18年10月6日	文書36号の(33) 平成18年11月7日	工事立会	
34	工事等の通知 法94条	坂村遺跡跡 弥生、中世、敷布地 畷山田原174-1、186番地	岩出市長	平成18年10月16日	文書36号の(34) 平成18年11月18日	確認調査	
35	工事等の通知 法94条	縄文地区遺跡跡 縄文～弥生、敷布地 和歌山市大字野山215番地	海草園局建設部長	平成18年10月30日	文書36号の(35) 平成18年11月14日	確認調査	
36	工事等の通知 法94条	藤原地区遺跡跡 弥生～奈良、敷布地 畷山田原150-2、216番地	国土交通省近畿建設局 和歌山工事業務所 所長	平成18年10月24日	文書36号の(36) 平成18年11月14日	確認調査	

## 埋蔵文化財発掘の届出（文化財保護法第94条）一覧 3

番号	届出等の種類 届出番号	遺跡の名称 時代・種類 所在地	届出等をした者	届出等の日付	教育委員会による処理		備考
					文書番号 発出の日付	指示事項	
37	工事等の通知 法94条	住持地跡 中央・地盤跡 紀の川市竹野地区	国土交通省 近畿地方整備局 和歌山河川国道事務所 部長	平成18年11月2日	文書36号の(37) 平成18年11月14日	工事立会	
38	工事等の通知 法94条	日光寺地跡跡 南・東・西・北地跡 熊取町高野山町上湯199地区	和歌山県環境生活部 環境政策局自然環境課長	平成18年10月26日	文書36号の(38) 平成18年11月14日	工事立会	
39	工事等の通知 法94条	田辺地下河跡跡 江戸・敷布地 田辺市高野町内	田辺市長	平成18年10月30日	文書36号の(39) 平成18年11月14日	工事立会	
40	工事等の通知 法94条	藤志地区遺跡跡 先土跡・礎石・敷布地 有田町大字文蔵字風瀬町、字土上 239号、239号、238号	有田町長	平成18年11月9日	文書36号の(40) 平成18年11月28日	確認調査	
41	工事等の通知 法94条	高岡山遺跡跡 中央・地盤跡 高本町高岡山町十九段平野、藤原台	国土交通省 近畿地方整備局 紀河川国道事務所 部長	平成18年11月22日	文書36号の(41) 平成18年12月13日	慎重工事	
42	工事等の通知 法94条	磯城郡跡、古正跡跡 中央・敷布地、志塚～平安、敷布地 和歌山市玉島地区内	和歌山市長	平成18年12月1日	文書36号の(42) 平成18年12月13日	工事立会	
43	工事等の通知 法94条	元平遺跡跡 中央・敷布地 西牟婁郡上置田町岩間1-2 山一遺跡跡	和歌山県知事 職務代理者	平成18年12月9日	文書36号の(43) 平成18年12月18日	慎重工事	
44	工事等の通知 法94条	羽衣・高野山、中央・敷布地 岩出山町内	岩出市長	平成18年12月12日	文書36号の(44) 平成18年12月25日	工事立会	
45	工事等の通知 法94条	金剛基寺遺跡跡 平安～中世跡 伊都郡高野町高野山562	宮内庁京都市務所長	平成18年12月11日	文書36号の(45) 平成19年1月10日	工事立会	
46	工事等の通知 法94条	古村古墳跡跡 古墳、古墳跡 熊取町山崎字城ノ内2-2	熊取町長	平成18年12月25日	文書36号の(46) 平成19年1月10日	工事立会	
47	工事等の通知 法94条	陸奥寺遺跡跡 平安～中央、近世、寺院跡 和歌山市西宮町2-9	和歌山県知事	平成18年12月25日	文書36号の(47) 平成19年1月10日	工事立会	
48	工事等の通知 法94条	徳楽寺遺跡跡 平安～中世跡跡 岩出市熊取、安上、山原	国土交通省 近畿地方整備局 和歌山河川国道事務所 部長	平成18年12月20日	文書36号の(48) 平成19年1月19日	慎重工事	
49	工事等の通知 法94条	岡の池跡跡 縄文・弥生、中世・敷布地 磯城郡高野町高野山町内	和歌山県知事	平成18年12月22日	文書36号の(49) 平成19年1月15日	工事立会	
50	工事等の通知 法94条	香取千代古墳跡跡 縄文・古墳跡 和歌山県磯城郡内	和歌山県知事	平成18年12月27日	文書36号の(50) 平成19年1月15日	工事立会	
51	工事等の通知 法94条	水ノ本一跡跡 敷布地 和歌山市西正地区内	和歌山市長	平成19年1月10日	文書36号の(51) 平成19年1月24日	工事立会	
52	工事等の通知 法94条	大・日本遺跡跡 敷布地 和歌山市宮ノ木地区内	和歌山市長	平成19年1月10日	文書36号の(52) 平成19年1月24日	工事立会	
53	工事等の通知 法94条	春日山遺跡跡 中央・地盤跡 紀の川市東二宮豊見台、中三友不動寺	国土交通省 近畿地方整備局 和歌山河川国道事務所 部長	平成19年1月9日	文書36号の(53) 平成19年1月24日	慎重工事	
54	工事等の通知 法94条	土師田遺跡跡 縄文・弥生、敷布地 和歌山市高野町232番地先	岩出市長	平成19年1月11日	文書36号の(54) 平成19年1月24日	工事立会	
55	工事等の通知 法94条	岡田遺跡跡 縄文～弥生、敷布地 和歌山市高野町1重油先	岩出市長	平成19年1月18日	文書36号の(55) 平成19年1月24日	工事立会	
56	工事等の通知 法94条	野宮、敷布地 日高郡日高町大字小橋字野宮	和歌山県知事	平成19年1月17日	文書36号の(56) 平成19年1月29日	工事立会	
57	工事等の通知 法94条	田辺地下河跡跡 近世・敷布地 田辺市高野町1-105	田辺市長	平成19年1月25日	文書36号の(57) 平成19年2月5日	工事立会	
58	工事等の通知 法94条	元平遺跡跡 近世・敷布地 西牟婁郡上置田町岩間1-2	和歌山県知事	平成19年2月1日	文書36号の(58) 平成19年2月5日	確認調査	
59	工事等の通知 法94条	藤・萩原遺跡跡 近世・礎石跡 かつらぎ町内、萩原	萩原町長職務代理者	平成19年1月10日	文書36号の(59) 平成19年2月16日	慎重工事	
60	工事等の通知 法94条	藤・萩原遺跡跡 近世、礎石跡 かつらぎ町野原	かつらぎ町長	平成19年1月18日	文書36号の(60) 平成19年2月16日	確認調査	
61	工事等の通知 法94条	陸奥寺遺跡跡 平安～中央、近世、寺院跡 岩出市熊取171内	和歌山県知事	平成19年2月3日	文書36号の(61) 平成19年2月16日	慎重工事	
62	工事等の通知 法94条	高野山遺跡跡 縄文～古代、敷布地 伊都郡高野町高野山町内	かつらぎ町長	平成19年2月5日	文書36号の(62) 平成19年2月19日	確認調査	
63	工事等の通知 法94条	金剛基寺遺跡跡 平安～中世跡跡 伊都郡高野町大字高野山37番地付近	高野町長	平成19年2月5日	文書36号の(63) 平成19年3月5日	慎重工事	
64	工事等の通知 法94条	百上山古墳跡跡 古墳、古墳跡 紀の川市西宮町三郎平、西平、地山町元	萩原町長職務代理者	平成19年2月7日	文書36号の(64) 平成19年3月5日	確認調査	
65	工事等の通知 法94条	古村古墳跡跡 古墳、古墳跡 田辺市高野町1丁目4-66	田辺市長	平成19年2月2日	文書36号の(65) 平成19年2月13日	工事立会	
66	工事等の通知 法94条	元・元平遺跡跡 古墳、敷布地 和歌山市宮ノ木地区内	和歌山市長	平成19年3月13日	文書36号の(66) 平成19年3月25日	工事立会	
67	工事等の通知 法94条	元平遺跡跡 近世・平安、敷布地 日高郡日高町大字大田4番地	田辺町長	平成19年3月14日	文書36号の(67) 平成19年3月23日	確認調査	
68	工事等の通知 法94条	上置田遺跡跡 古墳～平安、土山遺跡 和歌山市高野町1丁目2-1	田辺市長	平成19年3月19日	文書36号の(68) 平成19年3月23日	確認調査	

## 発掘調査の届出（文化財保護法第92条）一覧 4

No.	遺跡の名称 時代・種類 所在地	届出をした者	届出の日付	調査の目的 種別	面積	調査期間	教育委員会による処理	
							指示等の日付 文書番号	備考
1	野田地区遺跡 古墳・奈良・平安 敷布地 有田川町大字野田字神楽野517-2	財団法人和歌山県文化財センター 理事長	H18.4.7	開発対応	807㎡	H18.5.1 ～ H18.7.15	平成18年4月25日 文第57号	
2	西熊崎Ⅱ遺跡、丁の町・妙寺遺跡 弥生～中世・敷布地 集落跡 かつらぎ町百軒通、丁の町・妙寺	財団法人和歌山県文化財センター 理事長	H18.4.11	開発対応	21,613㎡	H18.5.10 ～ H19.2.10	平成18年4月25日 文第57号の(2)	
3	日吉國中学校校址遺跡 弥生～奈良～中世 集落跡 有田川町下津野682-1,684-2,686	財団法人和歌山県文化財センター 理事長	H18.4.11	開発対応	2,980㎡	H18.5.1 ～ H18.8.15	平成18年4月27日 文第57号の(3)	
4	日吉國中学校校址遺跡 弥生～中世 集落跡 有田川町下津野693-1,694-1,695	有田川町遺跡調査会 会長	H18.5.25	開発対応	3,600㎡	H18.6.1 ～ H18.11.30	平成18年6月6日 文第57号の(4)	
5	川辺遺跡 縄文～中世 集落跡 和歌山市星11-1	財団法人和歌山県市都市整備公社 理事長	H18.8.2	開発対応	150㎡	H18.8.16 ～ H18.9.20	平成18年8月10日 文第57号の(5)	
6	大古1遺跡 縄文～鎌倉 敷布地 西牟婁郡白旗町大古114番地	安宅荘中世城郭発掘調査委員会 委員長	H18.8.31	開発対応	560㎡	H18.8.2 ～ H19.2.21	平成18年8月11日 文第57号の(6)	
7	和歌山城跡 近世 城跡 和歌山市二番丁1	財団法人和歌山県文化財センター 理事長	H18.9.22	開発対応	691㎡	H18.10.5 ～ H19.1.31	平成18年9月28日 文第57号の(7)	
8	和歌山寺遺跡 奈良～寺院跡 紀の川市粉河寺町3291番4,3292番2	財団法人和歌山県文化財センター 理事長	H18.10.13	開発対応	255㎡	H18.10.16 ～ H18.12.31	平成18年10月16日 文第57号の(8)	
9	亀川遺跡 弥生～古墳・集落跡 海南市貝原783,974-1,973	海南市文化財調査研究会 会長	H18.10.4	開発対応	240㎡	H18.10.10 ～ H18.10.29	平成18年10月19日 文第57号の(9)	
10	川辺遺跡 縄文～中世・集落跡 和歌山市川辺50-6	財団法人和歌山県市都市整備公社 理事長	H18.10.26	開発対応	120㎡	H18.11.13 ～ H18.12.28	平成18年11月7日 文第57号の(10)	
11	川辺遺跡 縄文～中世・集落跡 和歌山市川辺208番地約26番地内	財団法人和歌山県市都市整備公社 理事長	H18.11.20	開発対応	779㎡	H18.12.4 ～ H19.2.28	平成18年11月7日 文第57号の(11)	
12	日吉國中学校校址遺跡 弥生～敷布地 有田郡有田川町下津野地内	有田川町遺跡調査会 会長	H18.12.24	開発対応	810㎡	H18.12.11 ～ H19.1.31	平成18年12月8日 文第57号の(12)	
13	藤堂地区遺跡 先土器～鎌倉・敷布地 有田郡有田川町天廣地内	財団法人和歌山県文化財センター 副理事長	H18.11.24	開発対応	2,478㎡	H18.12.20 ～ H19.3.18	平成18年12月8日 文第57号の(13)	
14	名古屋遺跡 奈良・鎌倉 橋本市渡野口町古堂1431	財団法人和歌山県文化財センター 副理事長	H19.1.19	遺跡発掘	56㎡	H19.1.29 ～ H19.2.28	平成19年1月31日 文第57号の(14)	
15	縄文～平安・集落跡 和歌山県川辺225-1,226-1	財団法人和歌山県市都市整備公社 理事長	H19.2.15	開発対応	171㎡	H19.2.16 ～ H19.3.31	平成19年2月28日 文第57号の(15)	
16	川辺遺跡 縄文～平安・集落跡 和歌山県川辺高90-1地3番	財団法人和歌山県市都市整備公社 理事長	H19.3.6	開発対応	1,153㎡	H19.3.22 ～ H19.6.7	平成19年3月20日 文第57号の(16)	
17	奥足跡 水利権跡 近世 堀跡跡 和歌山県西宮	財団法人和歌山県文化財センター 副理事長	H19.3.5	遺跡発掘	528㎡	H18.3.9 ～ H19.3.31	平成19年3月20日 文第57号の(17)	

発掘調査の報告（文化財保護法第9条）一覧

番号	遺跡の名称 時代・種別 所在地	調査を行った 地方公共団体	発掘の日付	調査の目的 種別	面積	調査期間	備考
1	信楽寺遺跡 平安～近世 社寺跡 岩出市信楽2-2-5-7	岩出市 教育委員会	H18.4.7	学術研究	75㎡	H18.2.3 ～ H18.3.13	
	金剛基中遺跡 平安～近世 社寺跡 高野町高野山2.6.2	高野町 教育委員会	H18.4.11	開発対応	150㎡	H18.4.10 ～ H18.5.31	
3	金剛基中遺跡 平安～近世 社寺跡 高野町高野山蓮華谷58-3	高野町 教育委員会	H18.4.12	開発対応	10㎡	H18.4.20 ～ H18.7.31	
4	平安～近世 社寺跡 高野町高野山3.7.2	高野町 教育委員会	H18.5.9	開発対応	20㎡	H18.5.9 ～ H18.5.3	
	能都院跡 不明 跡地 有田川町大谷3.5.0-2	有田川町 教育委員会	H18.5.1	開発対応	250㎡	H18.5.10 ～ H18.7.31	
6	藤堂地区遺跡 旧石跡～中世 荒蕪地 有田川町上3.71-7.8	有田川町 教育委員会	H18.5.11	開発対応	20㎡	H18.5.12 ～ H18.5.15	
7	八丁田遺跡跡 縄文～中世 田辺市安芸津町249-1	田辺市 教育委員会	H18.5.12	開発対応	24.75㎡	H18.5.15 ～ H18.5.19	
8	八丁田遺跡跡 田辺市 教育委員会	田辺市 教育委員会	H18.5.15	開発対応	9㎡	H18.5.21 ～ H18.5.8	
	田辺市安芸津町224-10					H18.5.21 ～ H18.5.8	
	藤堂地区遺跡 岩敷地 有田川町明王寺128-9,128-10,128-11	有田川町 教育委員会	H18.5.1	開発対応	20㎡	H18.5.9 ～ H18.5.9	
10	金剛基中遺跡 平安～近世 社寺跡 高野町高野山3.7.2	高野町 教育委員会	H18.5.9	開発対応	20㎡	H18.5.9 ～ H18.5.31	
	信楽寺遺跡 平安～近世 社寺跡 岩出市信楽2.2.8.4	岩出市 教育委員会	H18.6.16	開発対応	63.5㎡	H18.5.10 ～ H18.6.20	
11	平安～近世 社寺跡 八反田遺跡 敷布地 新宮市佐野平久保778-1	新宮市 教育委員会	H18.5.15	開発対応	120㎡	H18.5.15 ～ H18.6.2	
	天満1遺跡	有田川町 教育委員会	H18.7.6	開発対応	22㎡	H18.7.7 ～ H18.7.10	
13	有田郡有田川町天満747-1, 747-2, 747-9	有田川町 教育委員会	H18.7.21	開発対応	57㎡	H18.7.24 ～ H18.7.28	
	岩出中学校校庭遺跡 弥生～鎌倉・戦国地 有田郡有田川町藤野684-3, 685-3, 692-2 野田143-2, 144-2, 147-3地内	有田川町 教育委員会	H18.7.21	開発対応	57㎡	H18.7.24 ～ H18.7.28	
15	保福寺本堂 滝宮市下藤町地主1065	滝宮市 教育委員会	H18.7.21	遺跡確認	20㎡	H18.7.20 ～ H18.8.31	
	尾田遺跡 弥生～古墳前期、奈良、平安・奥飛騨、群衆跡 新宮市富55-1	新宮市 教育委員会	H18.7.25	開発対応	16㎡	H18.7.24 ～ H18.7.26	
17	高津尾出土地 古代～中世・出土物 田辺市土辺町高原660番地内	田辺市 教育委員会	H18.7.25	開発対応	22.5㎡	H18.7.25 ～ H18.9.6	
18	金剛峰寺遺跡 平安～中世院跡 伊都郡高野町高野山蓮谷348-1	高野町 教育委員会	H18.9.6	開発対応	20㎡	H18.9.20 ～ H18.9.14	
	金剛峰寺遺跡 平安～中世院跡 伊都郡高野町高野山764	高野町 教育委員会	H18.9.14	開発対応	10㎡	H18.9.20 ～ H18.10.5	
20	穴溝1遺跡 古墳・敷布地 有田郡有田川町天満611-1	有田川町 教育委員会	H18.10.5	開発対応	43㎡	H18.10.6 ～ H18.9.26	
	根来寺遺跡 平安～中世院跡 新宮市上22-2内16番	岩出市 教育委員会	H18.10.16	開発対応	332㎡	H18.10.1 ～ H18.10.23	
22	穴溝1遺跡 古墳・敷布地 有田郡有田川町天満611-1	有田川町 教育委員会	H18.10.19	開発対応	68㎡	H18.10.27 ～ H18.10.10	
	穴溝1遺跡 平安～中世院跡 新宮市上22-2内4番	岩出市 教育委員会	H18.10.24	開発対応	530㎡	H18.12.13 ～ H18.10.24	
24	北山遺跡 奈良・寺院跡 紀の川市貴志山町北山	紀の川市 教育委員会	H18.11.1	開発対応	930㎡	H19.1.21 ～ H19.1.22	
	藤原山院跡 平安・院跡 有田郡有田川町茂中385-1	有田川町 教育委員会	H19.1.20	開発対応	30㎡	H19.1.23 ～ H19.1.23	
26	坂本皇院跡 中世・城跡跡 滝宮市藤白486	滝宮市 教育委員会	H19.1.31	遺跡確認	190㎡	H19.1.23 ～ H19.2.7	
27	穴溝1遺跡 平安～中世院跡・敷布地 田辺市上万呂津町65-5, 131-5	田辺市 教育委員会	H19.2.6	開発対応	18㎡	H19.2.9 ～ H19.2.21	
28	穴溝1遺跡 平安～中世院跡 伊都郡高野町高野山-6区画097	新宮市 教育委員会	H19.2.21	開発対応	10㎡	H19.3.29	

出土文化財発見通知（文化財保護法第100条）一覧

No.	物件名	発見場所 遺跡の名称 時代・種類	発見日	通知日	発見者	土地所有者	保管場所	備考
1	縄文土器・弥生土器、須恵器 土師器、瓦器、陶磁器	伊都郡かつらぎ町宇野區、砂寺、大谷地区内 中飯島遺跡、西飯島遺跡 下ノ野、砂寺遺跡、大谷遺跡、藤山山城跡 墓文～土器・敷布造、城跡	H18.3.15 ～ H18.11.21	H19.6.19	和歌山県 教育委員会	富土交通者	和歌山県 教育委員会	
2	埴輪、須恵器	和歌山市前橋、井辺 特別史跡有栖千塚古墳群 古墳、古墳跡	H18.8.16 ～ H19.2.22	H19.7.27	和歌山県 教育委員会	和歌山県	和歌山県 教育委員会	

出土文化財認定通知（文化財保護法第102条）一覧

No.	物件名	発見場所 遺跡の名称 時代・種類	発見日	認定日	認定者	発見者	土地所有者	保管場所	備考
1	弥生土器・須恵器、瓦器 土師器皿、東播磨土師 埴石	有田郡有田川町下藤野 697-1、698-1 旧吉備中学校校庭遺跡 弥生～鎌倉、敷布造	H17.10.3 ～ H18.3.10	H18.4.5	和歌山県 教育委員会	財団法人 和歌山県 文化財セン ター	有田川町長	財団法人和歌山県 文化財センター 置穂事務所	
2	古式土師器、陶質土器、須恵器 瓦器、土師器皿、近世陶器 近世瓦、木製品（机）等	有田郡有田川町野田地区内 野田地区遺跡 先土器～中世、寺院跡ほか	H18.1.30 ～ H18.3.31	H18.4.19	和歌山県 教育委員会	財団法人 和歌山県 文化財セン ター	西日本 高速道路 株式会社	財団法人和歌山県 文化財センター 置穂事務所	
3	土師器、須恵器、瓦器 近世陶磁器、瓦等	有田郡有田川町大谷地区内 飯野院跡 平安～室町、寺院跡	H17.4.23 ～ H18.3.31	H18.4.19	和歌山県 教育委員会	有田川町 教育委員会	有田川町長	有田川町教育委員会 管理棟	
4	弥生土器・土師器、須恵器 瓦器、瓦、石器等	有田郡有田川町下藤野地区内 旧吉備中学校校庭遺跡 弥生～鎌倉、敷布造	H17.5.10 ～ H18.3.31	H18.4.19	和歌山県 教育委員会	有田川町 教育委員会	有田川町長	有田川町教育委員会 管理棟	
5	近世陶磁器類	伊都郡高野町高野山地区内 金剛寺遺跡 平安～、寺院跡	H18.3.28	H18.6.7	和歌山県 教育委員会	高野町 教育委員会	(財)東林院 (宗)金剛寺 (学)高野山学園 (財)成教院 (財)西宮院	高野町教育委員会	
6	土師器、須恵器	田辺市稲成町1073-2 稲成遺跡 古墳、敷布造	H18.5.3	H18.6.7	和歌山県 教育委員会	田辺市 教育委員会	稲成愛宕会	田辺市立 田辺歴史民俗資料館	
7	弥生土器・須恵器、土師器 瓦器	海南市五采地区内 亀川遺跡 弥生～古墳、奥深淵	H17.11.8 ～ H17.11.9	H18.6.7	和歌山県 教育委員会	海南市 教育委員会	個人	海南市埋蔵文化財 センター	
8	弥生土器、須恵器、土師器 瓦器、陶器	海南市五采地区内 亀川遺跡 弥生～古墳、奥深淵	H17.12.16 ～ H18.1.19	H18.6.7	和歌山県 教育委員会	海南市 教育委員会	個人	海南市埋蔵文化財 センター	
9	弥生土器、須恵器、土師器 瓦器、陶器	海南市同田地区内 岡村遺跡 縄文～奈良、鳥居跡	H18.1.24 ～ H18.2.6	H18.6.7	和歌山県 教育委員会	海南市 教育委員会	個人	海南市埋蔵文化財 センター	
10	石造物、近世陶磁器	伊都郡高野町高野山地区内 金剛寺遺跡 平安～、寺院跡	H18.6.7	H18.6.7	和歌山県 教育委員会	高野町 教育委員会	(財)金剛寺 (宗)清浄心院	高野町教育委員会	
11	中世石造物	伊都郡高野町高野山553 金剛寺遺跡 平安～、寺院跡	H18.5.22	H18.6.7	和歌山県 教育委員会	高野町 教育委員会	(財)金剛寺	高野町教育委員会	
12	石造物	伊都郡高野町高野山553 金剛寺遺跡 平安～、寺院跡	H18.6.12	H18.7.13	和歌山県 教育委員会	高野町 教育委員会	(財)金剛寺	高野町教育委員会	
13	古式土師器、須恵器、黒色土器 瓦器、土師器皿、東播磨系埴 輪前遺跡跡、木製品等	有田郡有田川町野田地区内 野田地区遺跡 先土器～中世、寺院跡ほか	H18.4.27 ～ H18.7.31	H18.8.21	和歌山県 教育委員会	財団法人 和歌山県 文化財セン ター	西日本 高速道路 株式会社	財団法人和歌山県 文化財センター 置穂事務所	
14	土師器、須恵器、瓦器 近世陶磁器等	有田郡有田川町土生 371-7、8 藤田地区遺跡 先土器～鎌倉、敷布造	H17.5.12 ～ H18.8.16	H18.9.6	和歌山県 教育委員会	有田川町 教育委員会	個人	有田川町教育委員会 管理棟	
15	中世・近世の石造物	伊都郡高野町高野山地区内 金剛寺遺跡 平安～、寺院跡	H18.6.18	H18.9.6	和歌山県 教育委員会	高野町 教育委員会	(宗)金剛寺 (学)高野山学園	高野町教育委員会	
16	埴輪、須恵器、土師器	和歌山市井辺地区内 大谷山35号墳、朝山607号墳 古墳、古墳跡	H17.9.7 ～ H18.2.31	H18.4.17	和歌山県 教育委員会	和歌山県 教育委員会	和歌山県知事	和歌山県教育委員会	

平成 18 年度

和歌山県内における埋蔵文化財調査

市町村教育委員会による調査一覧 1

和歌山市									
No.	連絡名	所在地	調査期間	調査面積	文化庁・県教育委員会による指示 文庫番号	調査実施 団体	調査経緯	調査内容	
1	高井連絡	和歌山市高井 1233-14	H18.4.12	3.75㎡	文庫6号の2350 平成17年11月14日	浄化槽部分 工事立会	和歌山市 教育委員会	個人住宅	遺構なし 遺物なし
2	和歌山北郷	和歌山市十番丁 15	H18.4.13	1㎡	文庫8号の260 平成18年4月21日	工事立会	和歌山市 教育委員会	ガガ管埋設	遺構なし 遺物なし
3	北野山北遺跡	和歌山市北野 572-1	H18.4.14	50㎡	文庫6号の3340 平成18年2月1日	確認調査	和歌山市 教育委員会	老人ホーム	遺構なし 遺物なし
4	魂神瓦遺跡	和歌山南秋月 145-1	H18.4.17	50㎡	文庫6号の3360 平成18年2月27日	確認調査	和歌山市 教育委員会	宅地造成	遺構なし 遺物なし
5	神前遺跡	和歌山市神前 568-23	H18.4.17	3.75㎡	文庫6号の2740 平成18年11月4日	浄化槽部分 工事立会	和歌山市 教育委員会	個人住宅	遺構なし 遺物なし
6	山吹丁遺跡	和歌山市東園蔵町 2-1	H18.4.17	14.4㎡	文庫8号の0270 平成18年4月21日	確認調査	和歌山市 教育委員会	個人住宅	遺構なし 遺物なし
7	井辺遺跡	和歌山市井辺 112-11	H18.4.21	3.75㎡	文庫6号の2780 平成18年11月4日	浄化槽部分 工事立会	和歌山市 教育委員会	個人住宅	遺構なし 遺物なし
8	吉井貝塚	和歌山市吉井 934	H18.4.26	4.3㎡	文庫6号の3440 平成18年3月2日	浄化槽部分 工事立会	和歌山市 教育委員会	個人住宅	遺構なし 遺物なし
9	田屋遺跡	和歌山西小豆島 123-3	H18.4.27	16㎡	文庫8号の3620 平成18年3月17日	工事立会	和歌山市 教育委員会	店舗	遺構なし 遺物なし
10	太田・黒田遺跡	文庫537-1	H18.5.1	4㎡	文庫8号の2550 平成18年4月21日	確認調査	和歌山市 教育委員会	倉庫	遺構なし 遺物なし
11	平の丁遺跡	和歌山市西庄 H18.5.9	41㎡	文庫8号の3310 平成18年2月17日	工事立会	和歌山市 教育委員会	ガガ管埋設	遺構なし 遺物なし	
12	井辺遺跡	和歌山市神前 121-4	H18.5.12	3.25㎡	文庫6号の2520 平成17年12月6日	浄化槽部分 工事立会	和歌山市 教育委員会	個人住宅	遺構なし 遺物土師器小片
13	神前遺跡	和歌山市神前 568-25	H18.5.16	3.75㎡	文庫6号の3470 平成18年3月2日	浄化槽部分 工事立会	和歌山市 教育委員会	個人住宅	遺構なし 遺物土師器小片
14	魂神瓦遺跡	和歌山南秋月 184-8	H18.5.17	3.25㎡	文庫6号の3320 平成18年12月17日	浄化槽部分 工事立会	和歌山市 教育委員会	個人住宅	遺構なし 遺物なし
15	高井連絡	和歌山市高井 1207-1	H18.5.22	15.5㎡	文庫8号の0180 平成18年4月12日	工事立会	和歌山市 教育委員会	個人住宅	遺構土師器片
16	木ノ本遺跡	和歌山市木ノ本 750-3	H18.5.22	12.74㎡	文庫8号の480 平成18年5月22日	工事立会	和歌山市 教育委員会	個人住宅	遺構なし 遺物なし
17	和歌山城跡	和歌山市十番丁 19	H18.5.24	28㎡	文庫8号の3670 平成18年3月24日	確認調査	和歌山市 教育委員会	集合住宅	遺構なし 遺物なし
18	井辺遺跡	和歌山市神前 144-12	H18.5.5	15㎡	文庫8号の740 平成18年6月9日	確認調査	和歌山市 教育委員会	跡地	遺構なし 遺物なし
19	井辺遺跡	和歌山市神前 121-13	H18.5.13	4.25㎡	文庫6号の2530 平成17年12月16日	浄化槽部分 工事立会	和歌山市 教育委員会	個人住宅	遺構なし 遺物なし
20	井辺遺跡	和歌山市井辺 112-15	H18.5.16	2.3㎡	文庫8号の280 平成18年4月21日	浄化槽部分 工事立会	和歌山市 教育委員会	個人住宅	遺構土師器片
21	魂神瓦遺跡	和歌山南秋月 184-10	H18.5.16	5㎡	文庫6号の3610 平成18年3月17日	浄化槽部分 工事立会	和歌山市 教育委員会	個人住宅	遺構なし 遺物なし
22	壺戸遺跡	和歌山市壺戸 673	H18.6.20	13㎡	文庫8号の0660 平成18年6月21日	確認調査	和歌山市 教育委員会	宅地造成	遺構なし 遺物なし
23	和歌山城跡	和歌山西十二番丁 23	H18.6.27	24㎡	文庫8号の510 平成18年5月22日	確認調査	和歌山市 教育委員会	集合住宅	遺構なし 遺物なし
24	田屋遺跡	和歌山西小豆島 751-12	H18.6.28	12㎡	文庫8号の720 平成18年6月19日	確認調査	和歌山市 教育委員会	跡地	遺構土師器土師器片
25	木ノ本遺跡	和歌山市木ノ本 751-12	H18.6.28	3.25㎡	文庫8号の0650 平成18年5月22日	浄化槽部分 工事立会	和歌山市 教育委員会	個人住宅	遺構なし 遺物土師器等片
26	壺戸遺跡	和歌山西庄 3-775-82	H18.6.30	3.25㎡	文庫8号の3480 平成18年3月2日	浄化槽部分 工事立会	和歌山市 教育委員会	個人住宅	遺構なし 遺物なし
27	木ノ本1遺跡	和歌山西庄 294-3	H18.7.5	3.25㎡	文庫8号の700 平成18年5月19日	浄化槽部分 工事立会	和歌山市 教育委員会	個人住宅	遺構なし 遺物なし
28	魂神瓦遺跡	和歌山南秋月 184-13	H18.7.12	3.75㎡	文庫8号の3660 平成18年3月17日	浄化槽部分 工事立会	和歌山市 教育委員会	個人住宅	遺構なし 遺物なし
29	木ノ本1遺跡	和歌山西庄 81-1	H18.7.13	58.25㎡	文庫8号の00780 平成18年6月21日	工事立会	和歌山市 教育委員会	ガガ管埋設	遺構なし 遺物なし
30	神前遺跡	和歌山市神前 568-7	H18.7.14	3.75㎡	文庫6号の450 平成18年4月23日	浄化槽部分 工事立会	和歌山市 教育委員会	個人住宅	遺構なし 遺物なし
31	壺戸遺跡	和歌山市壺戸 1299-1	H18.7.20	12㎡	文庫6号の3700 平成18年3月27日	確認調査	和歌山市 教育委員会	宅地造成	遺構なし 遺物なし
32	山口遺跡	和歌山市山口 116-2	H18.7.24	3.25㎡	文庫6号の02910 平成18年11月20日	浄化槽部分 工事立会	和歌山市 教育委員会	宅地造成	遺構なし 遺物なし
33	山口遺跡	和歌山市壺戸 116-9	H18.7.28	0.6㎡	文庫8号の1140 平成18年8月4日	工事立会	和歌山市 教育委員会	ガガ管埋設	遺構なし 遺物なし
34	木ノ本1遺跡	和歌山西庄 81-1	H18.7.31	4㎡	文庫8号の0620 平成18年6月1日	確認調査	和歌山市 教育委員会	宅地造成	遺構なし 遺物なし
35	神前遺跡	和歌山市神前 568-7	H18.8.4	3.25㎡	文庫8号の0490 平成18年5月22日	浄化槽部分 工事立会	和歌山市 教育委員会	個人住宅	遺構なし 遺物なし
36	宇田遺跡	和歌山宇田田 38-6	H18.8.7	32㎡	文庫8号の0630 平成18年6月1日	工事立会	和歌山市 教育委員会	宅地造成	遺構土師器土師器片
37	山口遺跡	和歌山市山口 174-1	H18.8.7	190㎡	文庫8号の0960 平成18年7月5日	工事立会	和歌山市 教育委員会	工場	遺構なし 遺物なし
38	岩塚千石塚古墳 上遺跡	和歌山岩塚 1460-2	H18.8.7	3.9㎡	文庫8号の0460 平成18年4月3日	工事立会	和歌山市 教育委員会	個人住宅	遺構なし 遺物なし
39	木ノ本小学校 上遺跡	和歌山市木ノ本 125	H18.8.7	65㎡	文庫8号の01160 平成18年7月13日	工事立会	和歌山市 教育委員会	集合住宅	遺構なし 遺物なし
40	川辺遺跡	和歌山川辺 43-3	H18.8.16~ H18.9.21	150㎡	文庫8号の070 平成18年4月3日	確認調査	和歌山市 教育委員会	大規模埋設	遺構赤土・平安 遺 遺物赤土・浄世 土師
41	神前遺跡	和歌山市神前 568-13	H18.8.17	3.25㎡	文庫6号の470 平成18年3月22日	浄化槽部分 工事立会	和歌山市 教育委員会	個人住宅	遺構なし 遺物なし
42	和佐中遺跡	和歌山南下佐 61-3	H18.8.30	8㎡	文庫8号の1340 平成18年7月19日	確認調査	和歌山市 教育委員会	夜間埋設	遺構土師器土師器片
43	壺戸遺跡	和歌山市壺戸 7-18	H18.9.11	10㎡	文庫8号の01680 平成18年7月15日	確認調査	和歌山市 教育委員会	個人住宅	遺構なし 遺物なし
44	太田・黒田遺跡	和歌山太田 394-1	H18.9.13	24㎡	文庫8号の1090 平成18年7月4日	確認調査	和歌山市 教育委員会	事務所	遺構なし 遺物なし

## 市町村教育委員会による調査一覧 2

No.	遺跡名	所在地	調査期間	調査面積	文化庁・県教育委員会による指示 項目事項	実施機関	調査経緯	調査内容
45	和歌山城跡	和歌山市三番丁	H18.9.15	24㎡	文部省(170) 平成18(08)月24日	確認調査	和歌山市 教育委員会	集合住宅 遺構 ない 遺物 ない
46	水ノ本1遺跡	和歌山市西庄 75-1	H18.9.25	13.5㎡	文部省(153) 平成18(08)月4日	確認調査	和歌山市 教育委員会	宅地造成 遺構 ない 遺物 ない
47	神宮遺跡	和歌山市神前 557-1	H18.9.27	6㎡	文部省(133) 平成18(07)月19日	浄化槽部分 工事立ち	和歌山市 教育委員会	個人住宅 遺構 ない 遺物 ない
48	神宮遺跡	和歌山市神前 568-15	H18.10.10	3.25㎡	文部省(75) 平成18年6月9日	浄化槽部分 工事立ち	和歌山市 教育委員会	個人住宅 遺構 土師瓦土師器等破片 遺物 ない
49	六ヶ谷遺跡	和歌山市六ヶ谷 343-1	H18.10.13	3.75㎡	文部省(6399) 平成18(03)月17日	浄化槽部分 工事立ち	和歌山市 教育委員会	個人住宅 遺構 土師瓦土師器等破片 遺物 ない
50	鳩神V遺跡	和歌山市西丸 314	H18.10.16	62.9㎡	文部省(200) 平成18(08)月8日	工事立ち	和歌山市 教育委員会	水路付替 遺構 土師瓦土師器等破片 遺物 ない
51	岩橋遺跡	和歌山市岩橋 1043	H18.10.19	41.5㎡	文部省(1713) 平成18(08)月18日	工事立ち	和歌山市 教育委員会	宅地造成 遺構 土師器等破片 遺物 ない
52	岩橋遺跡	和歌山市西庄 573-1	H18.11.6	32.49㎡	文部省(6248) 平成18(11)月1日	工事立ち	和歌山市 教育委員会	事務所 遺構 ない 遺物 ない
53	鳩神IV遺跡	和歌山市鳩神 90-1	H18.11.8	2.3㎡	文部省(913) 平成18(06)月1日	浄化槽部分 工事立ち	和歌山市 教育委員会	個人住宅 遺構 ない 遺物 ない
54	北原井遺跡	和歌山市北 90-1	H18.11.14	21㎡	文部省(9225) 平成18(10)月5日	工事立ち	和歌山市 教育委員会	集合住宅 遺構 ない 遺物 ない
55	太田城 水堀堤根	和歌山市水田 64-5	H18.11.16	3.75㎡	文部省(6094) 平成18(07)月5日	確認調査	和歌山市 教育委員会	個人住宅 遺構 ない 遺物 ない
56	川辺遺跡	和歌山市川辺 50-6	H18.11.16～ H18.12.28	120㎡	文部省(97) 平成18(04)月2日	確認調査	和歌山市 都市整備公	大規模開発 遺構 古墳 住穴・中世土師 器 弥生～近世 土師器
57	関戸遺跡	和歌山市西庄 3-775-84	H18.11.16	5㎡	文部省(9212) 平成18(09)月26日	浄化槽部分 工事立ち	和歌山市 教育委員会	個人住宅 遺構 ない 遺物 ない
58	早の下遺跡	和歌山市西庄 291-21	H18.11.20	3.75㎡	文部省(9137) 平成18(07)月24日	浄化槽部分 工事立ち	和歌山市 教育委員会	個人住宅 遺構 ない 遺物 ない
59	早の中遺跡	和歌山市早中 291-21	H18.11.21	8.75㎡	文部省(9113) 平成18(07)月13日	浄化槽部分 工事立ち	和歌山市 教育委員会	個人住宅 遺構 ない 遺物 ない
60	関戸遺跡	和歌山市西庄 4-173-8	H18.11.28	4.5㎡	文部省(9237) 平成18(10)月17日	浄化槽部分 工事立ち	和歌山市 教育委員会	個人住宅 遺構 ない 遺物 ない
61	早の下遺跡	和歌山市西庄 479-9	H18.11.28	3.75㎡	文部省(9138) 平成18(07)月24日	浄化槽部分 工事立ち	和歌山市 教育委員会	個人住宅 遺構 ない 遺物 ない
62	関戸遺跡	和歌山市西庄 4-673-2	H18.11.29	4.5㎡	文部省(9238) 平成18(10)月17日	浄化槽部分 工事立ち	和歌山市 教育委員会	個人住宅 遺構 ない 遺物 ない
63	早の下遺跡	和歌山市西庄 479-6	H18.11.29	3.75㎡	文部省(9151) 平成18(06)月4日	浄化槽部分 工事立ち	和歌山市 教育委員会	個人住宅 遺構 ない 遺物 ない
64	井辺遺跡	和歌山市神前 121-7	H18.11.30	3㎡	文部省(9201) 平成18(09)月8日	浄化槽部分 工事立ち	和歌山市 教育委員会	個人住宅 遺構 ない 遺物 ない
65	川辺遺跡	和歌山市川辺 208	H18.12.5～ H19.3.2	779㎡	文部省(97) 平成18(04)月3日	確認調査	和歌山市 都市整備公	大規模開発 遺構 古墳 住居跡 遺物 縄文～近世 土師器
66	井辺遺跡	和歌山市神前 128-1	H18.12.15	16.43㎡	文部省(9254) 平成18(11)月3日	浄化槽部分 工事立ち	和歌山市 教育委員会	集合住宅 遺構 ない 遺物 ない
67	水ノ本1遺跡	和歌山市西庄 84-1	H18.12.26	3.75㎡	文部省(9215) 平成18(12)月8日	確認調査	和歌山市 教育委員会	個人住宅 遺構 土師器等破片 遺物 ない
68	水ノ本1遺跡	和歌山市西庄 76-13	H18.12.26	32.75㎡	文部省(9251) 平成18(11)月7日	工事立ち	和歌山市 教育委員会	ガンプ管理 遺構 ない 遺物 ない
69	太田・黒田遺跡	和歌山市太田 144	H18.12.28	12㎡	文部省(9260) 平成18(12)月28日	確認調査	和歌山市 教育委員会	集合住宅 遺構 土師器・環志器等破片 遺物 ない
70	本願寺跡	和歌山市鷺ノ森 2	H19.1.9	9㎡	文部省(9260) 平成18(12)月20日	確認調査	和歌山市 教育委員会	跡地増築 遺構 ない 遺物 ない
71	関戸遺跡	和歌山市西庄 4-673-6	H19.1.12	3.6㎡	文部省(9252) 平成18(11)月7日	浄化槽部分 工事立ち	和歌山市 教育委員会	個人住宅 遺構 ない 遺物 ない
72	西田井遺跡	和歌山市西田井 297	H19.1.16	3.75㎡	文部省(9252) 平成18(12)月8日	確認調査	和歌山市 教育委員会	個人住宅 遺構 土師器等破片 遺物 ない
73	友田井遺跡	和歌山市友田町 4-1-3	H19.1.23	12㎡	文部省(9288) 平成18(12)月20日	確認調査	和歌山市 教育委員会	集合住宅 遺構 土師器・環志器等 遺物 ない
74	井辺遺跡	和歌山市鷺ノ森 150-29	H19.1.26	3.75㎡	文部省(9295) 平成18(12)月25日	確認調査	和歌山市 教育委員会	個人住宅 遺構 ない 遺物 ない
75	神宮遺跡	和歌山市神前 1194-11	H19.1.29	2.99㎡	文部省(9247) 平成18(12)月8日	浄化槽部分 工事立ち	和歌山市 教育委員会	個人住宅 遺構 ない 遺物 ない
76	和歌山2遺跡	和歌山市南橋 32-3	H19.2.2	3.75㎡	文部省(9264) 平成18(11)月28日	浄化槽部分 工事立ち	和歌山市 教育委員会	個人住宅 遺構 ない 遺物 ない
77	島井遺跡	和歌山市川原 148	H19.2.7	8㎡	文部省(9304) 平成18(12)月28日	確認調査	和歌山市 教育委員会	宅地造成 遺構 ない 遺物 ない
78	田屋遺跡	和歌山市小豆島 123-6	H19.2.9	2.25㎡	文部省(9263) 平成18(12)月28日	工事立ち	和歌山市 教育委員会	店舗 遺構 ない 遺物 ない
79	井辺1遺跡	和歌山市井辺 437-1	H19.2.15	12㎡	文部省(9324) 平成19(02)月5日	確認調査	和歌山市 教育委員会	宅地造成 遺構 ない 遺物 ない
80	関戸遺跡	和歌山市関戸 4-673-7	H19.2.15	3.75㎡	文部省(9360) 平成19(01)月16日	浄化槽部分 工事立ち	和歌山市 教育委員会	個人住宅 遺構 ない 遺物 ない
81	太田・黒田遺跡	和歌山市黒田 101-1	H19.2.23	10.8㎡	文部省(9289) 平成18(12)月20日	工事立ち	和歌山市 教育委員会	集合住宅 遺構 ない 遺物 ない
82	川辺遺跡	和歌山市川辺 225	H19.2.23～ H19.3.23	171㎡	文部省(97) 平成18(04)月3日	確認調査	和歌山市 都市整備公	大規模 開発 遺構 古墳 住居跡 遺物 縄文～近世 土師器
83	和歌山城跡	和歌山市十番丁 16-24	H19.2.27	12㎡	文部省(9338) 平成19(02)月19日	工事立ち	和歌山市 教育委員会	ガンプ管理 遺構 ない 遺物 ない
84	西田井遺跡	和歌山市西田井 368-1	H19.3.9	9㎡	文部省(9215) 平成18(09)月27日	確認調査	和歌山市 教育委員会	店舗 遺構 土師器等破片 遺物 ない
85	津渡遺跡	和歌山市津渡 17-1	H19.3.15	3.25㎡	文部省(9368) 平成19(02)月13日	確認調査	和歌山市 教育委員会	店舗 遺構 ない 遺物 ない
86	和歌山城跡	和歌山市丸丁 199-3	H19.3.20	25.5㎡	文部省(9369) 平成19(03)月13日	確認調査	和歌山市 教育委員会	集合住宅 遺構 土師器・環志器等 遺物 ない
87	早井遺跡	和歌山市早井 190-3	H19.3.22	3.25㎡	文部省(9213) 平成18(09)月26日	浄化槽部分 工事立ち	和歌山市 教育委員会	個人住宅 遺構 ない 遺物 ない
88	川辺遺跡	和歌山市川辺 60-1	H19.3.22	115.5㎡	文部省(97) 平成18(04)月3日	確認調査	和歌山市 都市整備公	大規模 開発 遺構 古墳 住居跡跡 遺物 縄文～近世 土師器
89	秋月遺跡	和歌山市有家 102-8	H19.3.27	4.14㎡	文部省(9317) 平成19(01)月20日	浄化槽部分 工事立ち	和歌山市 教育委員会	個人住宅 遺構 ない 遺物 ない



市町村教育委員会による調査一覧 3

市町村	№	遺跡名	所在地	調査期間	調査面積	文化庁・県教育委員会による指定 文書番号	発掘時期	調査機関	調査経緯	調査内容		
海南市	1	五里Y遺跡	海南市五里147	H18.4.28	3㎡	文第8号(33) 平成18年4月26日	工事立会 教育委員会	海南市	浄化槽 埋設	遺構 遺物	なし なし	
	2	伏見城跡	海南市多田 54の2	H18.5.8	3㎡	文第8号(24) 平成18年4月21日	浄化槽部分 工事立会	海南市 教育委員会	浄化槽 埋設	遺構 遺物	なし なし	
	3	岡村遺跡	海南市岡田 64-3	H18.5.23	46㎡	文第8号(32) 平成18年4月26日	工事立会	教育委員会	個人住宅	遺構 遺物	なし なし	
	4	岡村遺跡	海南市岡田 127-4	H18.6.23	10㎡	文第8号(36) 平成18年5月2日	浄化槽部分 工事立会	海南市 教育委員会	集合住宅	遺構 遺物	なし なし	
	5	次ヶ分遺跡	海南市沢谷 221	H18.6.28	3㎡	文第8号(183) 平成18年6月9日	浄化槽部分 工事立会	海南市 教育委員会	個人住宅	遺構 遺物	なし なし	
	6	長保寺坊院跡	海南市下津町 上121	H18.7.11	3㎡	文第8号(19) 平成18年6月4日	浄化槽部分 工事立会	海南市 教育委員会	個人住宅	遺構 遺物	なし なし	
	7	亀川遺跡	海南市且菜 368	H18.7.26	4㎡	文第8号(160) 平成18年4月12日	浄化槽部分 工事立会	教育委員会	浄化槽 埋設	遺構 遺物	なし なし	
	8	亀川遺跡	海南市且菜 655	H18.8.3	43㎡	文第8号(161) 平成18年7月18日	工事立会	海南市 教育委員会	プレハブ 建物	遺構 遺物	なし なし	
	9	今市飯城跡	海南市日方 1167	H18.8.17	4.5㎡	文第8号(169) 平成18年8月15日	浄化槽部分 工事立会	教育委員会	海南市	浄化槽 埋設	遺構 遺物	なし なし
	10	農の谷遺跡	海南市日方 字の谷470-9	H18.8.28	4㎡	文第8号(174) 平成18年8月18日	浄化槽部分 工事立会	海南市 教育委員会	個人住宅	遺構 遺物	なし なし	
	11	山名式土器跡	海南市大野中 105-1	H18.10.11	4㎡	文第8号(236) 平成18年10月12日	浄化槽部分 工事立会	教育委員会	海南市	浄化槽 埋設	遺構 遺物	なし なし
	12	亀川遺跡	海南市且菜 783・974-1-973	H18.10.12～ H18.10.26	240㎡	文第57号(9) 平成18年10月17日	確認調査	海南市文化財 調査研究会	深淵改良	遺構 古墳・溝・土壇等	遺物 石段跡・土器 土師器	なし なし
	13	岡村遺跡	海南市野田 字の谷六十・黒田	H18.11.14 11.20-21	160㎡	文第36号(9) 平成18年6月8日	工事立会	海南市	水路橋	遺構 遺物	なし なし	
	14	岡村遺跡	海南市且菜 字野田247-17	H18.12.19	12.5㎡	文第8号(186) 平成18年8月30日	浄化槽部分 工事立会	教育委員会	店舗	遺構 遺物	なし なし	
	15	岡村遺跡	海南市岡田 字西垣内	H18.12.21	28㎡	文第36号(8) 平成18年6月8日	工事立会	教育委員会	海南市	水路橋	遺構 遺物	なし なし
	16	岡村遺跡	海南市岡田 字西垣内82-2	H18.12.21	36㎡	文第8号(244) 平成18年11月1日	工事立会	教育委員会	海南市	宅地造成	遺構 遺物	なし なし
	17	鳥越遺跡	海南市島岳 字福道175-10	H18.12.26	200㎡	文第8号(303) 平成18年12月28日	工事立会	教育委員会	事務所	遺構 遺物	なし なし	
	18	坂本墓群跡	海南市野田 字代田103-2	H19.1.29	190㎡	—	確認調査	海南市 教育委員会	墓群	遺構 遺物	なし なし	
	19	あはへの城跡	海南市和田 字代田103-2	H19.2.5	4㎡	文第8号(292) 平成18年12月20日	浄化槽部分 工事立会	海南市 教育委員会	個人住宅	遺構 遺物	なし なし	
	20	原村古墳群	海南市且菜 字成ヶ原81-2	H19.2.5	40㎡	文第36号(46) 平成19年1月10日	工事立会	海南市	水路橋	遺構 遺物	なし なし	
21	岡村遺跡	海南市野田 字福道183・184-4	H19.2.27-28	20㎡	文第8号(342) 平成18年12月8日	確認調査	教育委員会	個人住宅	遺構 遺物	なし なし		
22	農の谷遺跡	海南市日方 字農の谷477-28	H19.3.6	3㎡	文第8号(278) 平成18年12月8日	浄化槽部分 工事立会	教育委員会	海南市	個人住宅	遺構 遺物	なし なし	
23	野上中遺跡	海南市野上 25	H19.3.9	4㎡	文第8号(333) 平成19年2月28日	浄化槽部分 工事立会	海南市 教育委員会	海南市	浄化槽 埋設	遺構 遺物	なし なし	
24	多田東遺跡	海南市多田東 1296-4	H19.3.19	3㎡	文第8号(367) 平成19年3月13日	浄化槽部分 工事立会	教育委員会	浄化槽 埋設	遺構 遺物	なし なし		
25	今市飯城跡	海南市日方 1179-10	H19.3.22	4㎡	文第8号(360) 平成19年3月13日	浄化槽部分 工事立会	海南市 教育委員会	浄化槽 埋設	遺構 遺物	なし なし		
起の川市												
№	遺跡名	所在地	調査期間	調査面積	文化庁・県教育委員会による指定 文書番号	発掘時期	調査機関	調査経緯	調査内容			
1	三瓶塚古墳群 中井坂	起の川市打田町 中井坂	H18.4.11	0.2㎡	文第7号(9)49 平成18年3月10日	工事立会	起の川市 教育委員会	警視隊	遺構 遺物	なし なし		
2	八幡塚古墳	起の川市打田町 下井坂	H18.4.11	0.2㎡	文第7号(9)50 平成18年3月10日	工事立会	起の川市 教育委員会	警視隊	遺構 遺物	なし なし		
3	八間山城跡	起の川市貴志田町 東屋122号	H18.4.14	3㎡	文第8号(9)26 平成18年2月17日	工事立会	起の川市 教育委員会	個人住宅	遺構 遺物	なし なし		
4	東三谷 遺跡	起の川市打田町 東三谷504	H18.8.8	2㎡	文第8号(9)33 平成18年5月22日	浄化槽部分 工事立会	起の川市 教育委員会	個人住宅	遺構 遺物	なし なし		
5	上野遺跡	起の川市打田町 上野28-7	H18.8.8	2㎡	文第8号(9)131 平成18年7月19日	工事立会	起の川市 教育委員会	個人住宅	遺構 遺物	なし なし		
6	東田中神社遺跡	起の川市打田町 打田58-57	H18.8.8	30㎡	文第8号(9)89 平成18年6月21日	工事立会	起の川市 教育委員会	分譲住宅 造成	遺構 遺物	なし なし		
7	八間山城跡	起の川市貴志田町 東屋990-112	H18.8.9	2㎡	文第8号(9)52 平成18年5月22日	浄化槽部分 工事立会	起の川市 教育委員会	個人住宅	遺構 遺物	なし なし		
8	上野遺跡	起の川市打田町 上野26-46	H18.8.22	2㎡	文第8号(9)126 平成18年2月19日	浄化槽部分 工事立会	起の川市 教育委員会	個人住宅	遺構 遺物	なし なし		
9	上野遺跡	起の川市打田町 上野26-3	H18.8.24	2㎡	文第8号(9)129 平成18年7月19日	浄化槽部分 工事立会	起の川市 教育委員会	個人住宅	遺構 遺物	なし なし		
10	城の段遺跡	起の川市貴志田町 鶴井485-3	H18.8.22～ H18.9.6	61㎡	文第8号(9)130 平成18年8月4日	確認調査	起の川市 教育委員会	新築記念 (複製)	遺構 遺物	なし なし		
11	上野遺跡	起の川市 打田町上野22-12	H18.9.4	13㎡	文第8号(9)138 平成18年7月19日	浄化槽部分 工事立会	起の川市 教育委員会	個人住宅	遺構 遺物	なし なし		
12	上野遺跡	起の川市打田町 上野28-16	H18.9.7	2㎡	文第8号(9)143 平成18年7月24日	工事立会	起の川市 教育委員会	個人住宅	遺構 遺物	なし なし		
13	上野遺跡	起の川市打田町 上野28-7	H18.9.26	3㎡	文第8号(9)144 平成18年7月24日	工事立会	起の川市 教育委員会	個人住宅	遺構 遺物	なし なし		
14	上野遺跡	起の川市打田町 上野22-11	H18.10.3	2㎡	文第8号(9)157 平成18年6月4日	工事立会	起の川市 教育委員会	個人住宅	遺構 遺物	なし なし		
15	上野遺跡	起の川市打田町 上野28-11	H18.10.6	2㎡	文第8号(9)110 平成18年7月13日	浄化槽部分 工事立会	起の川市 教育委員会	個人住宅	遺構 遺物	なし なし		
16	上野遺跡	起の川市打田町 上野28-14	H18.10.10	3㎡	文第8号(9)103 平成18年7月15日	浄化槽部分 工事立会	起の川市 教育委員会	個人住宅	遺構 遺物	なし なし		
17	上野遺跡	起の川市打田町 上野22-11	H18.10.12	2㎡	文第8号(9)146 平成18年7月24日	浄化槽部分 工事立会	起の川市 教育委員会	個人住宅	遺構 遺物	なし なし		

市町村教育委員会による調査一覧 4

No.	遺跡名	所在地	調査期間	調査面積	文化庁・県教育委員会による指定 文書番号	調査実施 調査事項	実施機関	調査結果	調査内容
18	上野遺跡	紀の川市打田町 上野22-26	H18.10.17	2㎡	文跡8号の104 平成18年7月15日	浄化槽部分 工事立会	紀の川市 教育委員会	個人住宅	遺構 なし 遺物 なし
19	上野遺跡	紀の川市打田町 上野26	H18.10.18	2㎡	文跡8号の127 平成18年7月19日	浄化槽部分 工事立会	紀の川市 教育委員会	個人住宅	遺構 なし 遺物 なし
20	上野遺跡	紀の川市打田町 上野26-10	H18.10.23	2㎡	文跡8号の111 平成18年7月13日	浄化槽部分 工事立会	紀の川市 教育委員会	個人住宅	遺構 なし 遺物 なし
21	北山塚古墳	紀の川市青志田町 北山384地	H18.10.24～ H19.2.10	528㎡	—	確認調査	紀の川市 教育委員会	関係施設	遺構・土壌・柱穴 遺物 弥生土器・瓦・土師器
22	上野遺跡	紀の川市打田町 上野26-13	H18.10.31	2㎡	文跡8号の126 平成18年7月19日	浄化槽部分 工事立会	紀の川市 教育委員会	個人住宅	遺構 なし 遺物 なし
23	上野遺跡	紀の川市打田町 上野22-27	H18.11.13	3㎡	文跡8号の145 平成18年7月24日	浄化槽部分 工事立会	紀の川市 教育委員会	個人住宅	遺構 なし 遺物 なし
24	馬島遺跡	紀の川市打田町 東大井77-38地	H18.11.21	2㎡	文跡8号の223 平成18年10月5日	浄化槽部分 工事立会	紀の川市 教育委員会	個人住宅	遺構 なし 遺物 なし
25	八間山遺跡	紀の川市青志田町 常楽990-14	H18.11.21	2㎡	文跡8号の134 平成18年7月19日	浄化槽部分 工事立会	紀の川市 教育委員会	個人住宅	遺構 なし 遺物 なし
26	尾中横塚跡	紀の川市打田町 岸上137-36地	H18.11.28～ H18.12.4	99㎡	文跡8号の173 平成18年8月15日	確認調査	紀の川市 教育委員会	分譲住宅	遺構 弥生代 土師・自然瓦跡 遺物 土器
27	八間山遺跡	紀の川市青志田町 常楽990-108	H18.11.29	2㎡	文跡8号の250 平成18年11月1日	工事立会	紀の川市 教育委員会	個人住宅	遺構 なし 遺物 なし
28	寺川横塚	紀の川市青志田町 常楽1124-7	H18.12.9	6㎡	文跡8号の271 平成18年12月15日	浄化槽部分 工事立会	紀の川市 教育委員会	個人住宅	遺構 なし 遺物 なし
29	上野遺跡	紀の川市打田町 上野26-12	H18.12.7	2㎡	文跡8号の125 平成18年7月19日	浄化槽部分 工事立会	紀の川市 教育委員会	個人住宅	遺構 なし 遺物 なし
30	上野遺跡	紀の川市打田町 上野26-15	H18.12.12	4㎡	文跡8号の156 平成18年8月4日	浄化槽部分 工事立会	紀の川市 教育委員会	個人住宅	遺構 なし 遺物 なし
31	八間山遺跡	紀の川市青志田町 常楽990-7	H19.1.16	2㎡	文跡8号の170 平成18年8月15日	浄化槽部分 工事立会	紀の川市 教育委員会	個人住宅	遺構 なし 遺物 なし
32	岡田日遺跡	紀の川市打田町 岸上107-13	H19.1.25	2㎡	文跡8号の284 平成18年12月8日	浄化槽部分 工事立会	紀の川市 教育委員会	個人住宅	遺構 なし 遺物 埴師不明 土師器片
33	八間山遺跡	紀の川市青志田町 常楽990-7	H19.2.2	4.5㎡	文跡8号の175 平成18年8月15日	浄化槽部分 工事立会	紀の川市 教育委員会	個人住宅	遺構 なし 遺物 なし
34	八間山遺跡	紀の川市青志田町 常楽990-111	H19.2.8	2㎡	文跡8号の229 平成18年10月5日	浄化槽部分 工事立会	紀の川市 教育委員会	個人住宅	遺構 なし 遺物 なし
35	東田中神社遺跡	紀の川市打田町 打田59-1	H19.2.9	4㎡	文跡8号の310 平成19年11月29日	工事立会	紀の川市 教育委員会	分譲住宅	遺構 なし 遺物 なし
36	東田中神社遺跡	紀の川市打田町 打田57-7	H19.2.15	3㎡	文跡8号の286 平成18年12月8日	浄化槽部分 工事立会	紀の川市 教育委員会	個人住宅	遺構 なし 遺物 なし
37	東田中神社遺跡	紀の川市打田町 打田57-10	H19.2.15	2㎡	文跡8号の289 平成18年12月8日	浄化槽部分 工事立会	紀の川市 教育委員会	個人住宅	遺構 なし 遺物 なし
38	天満遺跡	紀の川市山山町 光404-8	H19.2.21	2㎡	文跡8号の185 平成18年8月30日	工事立会	紀の川市 教育委員会	店舗	遺構 なし 遺物 なし
39	東田中神社遺跡	紀の川市打田町 打田57-6	H19.3.5	2㎡	文跡8号の270 平成18年12月8日	浄化槽部分 工事立会	紀の川市 教育委員会	個人住宅	遺構 なし 遺物 なし

No.	遺跡名	所在地	調査期間	調査面積	文化庁・県教育委員会による指定 文書番号	調査実施 調査事項	実施機関	調査結果	調査内容
1	栗田遺跡	岩出市栗田 常楽3097-2	H18.4.3	3㎡	文跡3号の243 平成17年11月13日	浄化槽部分 工事立会	岩出市 教育委員会	個人住宅	遺構 なし 遺物 土師質土師・瓦跡
2	栲栗寺遺跡	岩出市栲栗 常楽2279-33	H18.4.14	2.9㎡	文跡3号の270 平成17年12月20日	浄化槽部分 工事立会	岩出市 教育委員会	個人住宅	遺構 なし 遺物 なし
3	栲栗寺遺跡	岩出市栲栗 字宮ノ1914	H18.4.17	27.5㎡	文跡3号の222 平成17年11月2日	確認調査	岩出市 教育委員会	雑居住宅	遺構 なし 遺物 瓦
4	栲栗寺遺跡	岩出市栲栗 2284	H18.5.10～24 H18.7.5-6	63.5㎡	文跡3号の41 平成18年4月12日	確認調査	岩出市 教育委員会	雑居住宅	遺構 弥生・土師・石段・土師 遺物 土師質土師・瓦跡・土師器・土師瓦
5	岡田日遺跡	岩出市栗田 上野4695-1,717-1	2006.6.27	78㎡	文跡8号の660 平成16年6月9日	確認調査	岩出市 教育委員会	老人ホーム	遺構 縄文(中世) 遺物 土師質土師・土師質土師
6	尾ヶ辻遺跡	岩出市尾ヶ辻 字宮ノ49-1	H18.6.30	65.6㎡	文跡8号の888 平成18年6月21日	確認調査	岩出市 教育委員会	個人住宅	遺構 弥生土師・土師質土師 遺物 土師器
7	栲栗寺遺跡	岩出市栲栗城内 2160-21,2161-4	H18.7.10	1㎡	文跡8号の15 平成18年4月12日	工事立会	岩出市 教育委員会	雑居	遺構 なし 遺物 瓦・瓦片
8	栲栗寺遺跡	岩出市栲栗 字村野568-11	H18.8.2-3	9.0㎡	文跡36号の15 平成18年7月18日	工事立会	岩出市 教育委員会	雑居建物	遺構 なし 遺物 なし
9	栗田遺跡	岩出市栲栗 字村野568-7	H18.8.22	3.5㎡	文跡8号の665 平成18年6月9日	浄化槽部分 工事立会	岩出市 教育委員会	分譲住宅	遺構 なし 遺物 土師質土師
10	栗田遺跡	岩出市栲栗 字村野568-7	H18.8.24	3.2㎡	文跡8号の723 平成18年7月19日	浄化槽部分 工事立会	岩出市 教育委員会	個人住宅	遺構 なし 遺物 土師質土師の細片少量
11	尾ヶ辻遺跡	岩出市栲栗 字村野568-7(他)	H18.8.25	60㎡	文跡8号の184 平成18年8月15日	工事立会	岩出市 教育委員会	店舗	遺構 なし 遺物 土師質土師・土師質土師少量
12	栗田遺跡	岩出市栲栗 字村野568-7の一部	H18.8.29	3.4㎡	文跡8号の673 平成18年6月9日	浄化槽部分 工事立会	岩出市 教育委員会	分譲住宅	遺構 なし 遺物 土師質土師跡片少量
13	栲栗寺遺跡	岩出市栲栗 字村野568-2(他)	H18.10.10 10.18～11.13	20.6㎡	文跡36号の(22) 平成18年6月21日	工事立会	岩出市 教育委員会	水道	遺構 なし 遺物 なし
14	栲栗寺遺跡	岩出市栲栗 字村野568-2 2-2 外16番	H18.9.28～ H18.10.4	332㎡	文跡36号の17 平成18年5月28日	確認調査	岩出市 教育委員会	道路新設	遺構 弥生・土師跡・瓦跡少量 遺物 弥生・弥生土師・瓦
15	栗田遺跡	岩出市栗田 4-8,4-9,2 1,91-3, 98-2	H18.10.10～ H18.12.13	441㎡	文跡36号の(6) 平成18年5月28日	確認調査	岩出市 教育委員会	道路新設	遺構 弥生・土師・土師土師・土師 遺物 弥生土師・土師瓦跡部・土師
16	平岡1遺跡	岩出市平岡 字高島528 1,59(他)	H18.10.12	40.7㎡	文跡8号の230 平成18年10月11日	工事立会	岩出市 教育委員会	店舗	遺構 なし 遺物 土師質土師・瓦跡少量(中世)
17	栗田遺跡	岩出市栲栗 字村野568-6	H18.10.19	3.1㎡	文跡8号の119 平成18年7月13日	浄化槽部分 工事立会	岩出市 教育委員会	分譲住宅	遺構 なし 遺物 なし
18	栗田遺跡	岩出市栲栗 字村野568-4	H18.10.25～ H18.10.27	138.5㎡	文跡8号の167 平成18年8月30日	工事立会	岩出市 教育委員会	分譲住宅	遺構 弥生土師 柱穴27・土師2 遺物 弥生土師・土師質土師・瓦

市町村教育委員会による調査一覧 5

No.	遺跡名	所在地	調査期間	調査面積	文化庁・県教育委員会による指示 文書番号	調査方法	実施機関	調査経緯	調査内容
19	荒田遺跡	根来市字村658-10	H18.10.30	2.9㎡	文第8号の1181 平成18年7月13日	浄化槽部分 工事立会	岩出市 教育委員会	分離住宅	遺構 なし 遺物 土師瓦土器
20	岡田目遺跡	岩出市岡田 字上野648-1,649-1	H18.11.15-17	73.8㎡	文第8号の1880 平成18年8月30日	工事立会	岩出市 教育委員会	河内住宅	遺構 なし 遺物 土師瓦土器
21	岩田目遺跡	岩出市高野分 字下野553-1	H18.11.29	16.2㎡	文第8号の187 平成18年8月30日	工事立会	岩出市 教育委員会	分離住宅	遺構 溝溝・瓦葺い 遺物 土師瓦土器
22	荒田遺跡	岩出市根来 字村658-5の一部	H18.11.30	3.8㎡	文第8号の760 平成18年6月9日	浄化槽部分 工事立会	岩出市 教育委員会	分離住宅	遺構 なし 遺物 土師瓦土器出土品。(中世)
23	荒田遺跡	岩出市根来 字村658-5の一部	H18.11.30	4.5㎡	文第8号の760 平成18年6月9日	浄化槽部分 工事立会	岩出市 教育委員会	分離住宅	遺構 なし 遺物 なし
24	見ヶ辻遺跡	岩出市見ヶ辻 41-1	H18.12.4-5	160.2㎡	文第8号の257 平成18年11月17日	確認調査	岩出市 教育委員会	分離住宅	遺構 柱穴・土溝・石列 遺物 土師瓦土器, 瓦葺い陶器
25	株末寺遺跡	岩出市 株末2294	H18.10.13-15	70㎡	文第8号の70 平成18年4月12日	確認調査	教育委員会	拝殿跡	遺構 土師瓦土器, 瓦葺い 遺物 土師瓦土器
26	株末寺遺跡	岩出市 株末166	H18.11.15-18	10.7㎡	—	—	岩出市 教育委員会	保存建物	遺構 土師瓦土器, 瓦葺い 遺物 瓦, 土師瓦土器
27	岡田目遺跡	岩出市岡田 字上野648-1,649-1	H19.1.9	29.2㎡	文第8号の1880 平成18年6月30日	工事立会	岩出市 教育委員会	河内住宅	遺構 溝溝 遺物 土師瓦土器
28	荒田遺跡	岩出市根来 字村658-12	H19.1.23	3.9㎡	文第8号の2280 平成18年9月27日	浄化槽部分 工事立会	岩出市 教育委員会	分離住宅	遺構 土師瓦土器 遺物 土師瓦土器
29	岡田遺跡	岩出市岡田 381番地先	H19.1.29-31 H19.2.20-23 H19.2.28-29	111.03㎡	文第36号の956 平成19年1月24日	工事立会	岩出市 教育委員会	水造	遺構 なし 遺物 なし
30	荒田遺跡	岩出市 174-7,6番 H19.3.1-2/1	H19.1.31-2/1 H19.2.5-6-26 H19.3.1	91㎡	文第36号の940 平成18年11月14日	確認調査	岩出市 教育委員会	遺跡改良	遺構 土師瓦土器 遺物 土師瓦土器
31	土輪田遺跡	岩出市高野分 H19.2.5-7-8 H19.2.19-21	H19.2.5-7-8 H19.2.19-21	73.28㎡	文第36号の940 平成19年1月24日	工事立会	岩出市 教育委員会	水造	遺構 柱穴出土品, 穴 遺物 土師瓦土器, 瓦出土品
32	根来寺遺跡	岩出市根来 2284	H19.2.8	8㎡	文第8号の360 平成19年1月11日	工事立会	教育委員会	雨落り遺	遺構 なし 遺物 瓦葺い土
33	根来寺遺跡	岩出市根来 2284	H19.2.19	14.1㎡	文第8号の140 平成18年4月12日	確認調査	岩出市 教育委員会	拝殿跡	遺構 土師瓦土器の時破壊水溝 遺物 土師瓦土器
34	岡田目遺跡	岩出市岡田 字上野695-6	H19.3.14	90.04㎡	文第8号の365 平成19年3月15日	工事立会	岩出市 教育委員会	自動車倉庫	遺構 なし 遺物 なし
35	岡田遺跡	岩出市岡田 字平野4047の一部	H19.3.29	5㎡	文第8号の364 平成19年3月5日	浄化槽部分 工事立会	岩出市 教育委員会	個人住宅	遺構 奈良宮神代土壇, 柱穴 遺物 土師瓦土器, 土師瓦土器
高野市									
No.	遺跡名	所在地	調査期間	調査面積	文化庁・県教育委員会による指示 文書番号	調査方法	実施機関	調査経緯	調査内容
1	名古屋遺跡	高野市高野町 名古屋1138-7	H18.6.5	—	文第8号の758 平成18年4月26日	確認調査	教育委員会	個人住宅	遺構 なし 遺物 なし
2	根来寺遺跡	高野市根来 字高野145番	H18.6.12	50㎡	文第8号の55 平成18年6月11日	確認調査	高野市 教育委員会	宅地	遺構 なし 遺物 なし
4	柏原遺跡	高野市柏原境内	H18.9.22	35㎡	文第36号の13 平成18年7月18日	工事立会	教育委員会	下水道	遺構 なし 遺物 なし
5	比呂上遺跡	高野市高野町 比呂上成徳92番	H18.11.1	—	文第8号の158 平成18年8月4日	確認調査	高野市 教育委員会	浴場	遺構 なし 遺物 なし
6	名古屋寺遺跡	高野市高野町 名古屋449-5	H19.2.26	2.0㎡	文第8号の311 平成19年1月29日	工事立会	高野市 教育委員会	個人住宅	遺構 なし 遺物 なし
高野町									
No.	遺跡名	所在地	調査期間	調査面積	文化庁・県教育委員会による指示 文書番号	調査方法	実施機関	調査経緯	調査内容
1	金剛基寺遺跡	伊都郡高野町 高野500	H18.4.17	2㎡	文第7号の90 平成17年6月9日	工事立会	高野町 教育委員会	上下水道 設備野道	遺構 なし 遺物 なし
2	金剛基寺遺跡	伊都郡高野町 高野58-3	H18.4.20	0.5㎡	文第7号の90 平成18年4月12日	確認調査	高野町 教育委員会	採石場跡	遺構 なし 遺物 なし
3	金剛基寺遺跡	伊都郡高野町 高野330	H18.4.20	2㎡	文第7号の90 平成17年10月31日	確認調査	高野町 教育委員会	庭園	遺構 なし 遺物 なし
4	金剛基寺遺跡	伊都郡高野町 高野423	H18.4.20	2㎡	文第7号の306 平成18年2月2日	工事立会	高野町 教育委員会	個人住宅	遺構 なし 遺物 なし
5	金剛基寺遺跡	伊都郡高野町 高野262	H18.5.1	5㎡	文第8号の280 平成18年1月4日	確認調査	高野町 教育委員会	個人住宅	遺構 なし 遺物 なし
6	金剛基寺遺跡	伊都郡高野町 高野764	H18.9.14	2㎡	文第8号の211 平成18年9月14日	確認調査	高野町 教育委員会	個人住宅	遺構 なし 遺物 なし
7	金剛基寺遺跡	伊都郡高野町 高野790	H18.10.16	2㎡	文第8号の228 平成18年10月11日	工事立会	高野町 教育委員会	河内住宅 敷置	遺構 なし 遺物 なし
8	金剛基寺遺跡	伊都郡高野町 高野600	H18.11.10-11 H18.11.16	2㎡	文第36号の533 平成18年11月7日	工事立会	高野町 教育委員会	休館	遺構 なし 遺物 なし
9	金剛基寺遺跡	伊都郡高野町 高野548-553	H18.12.1-17 H19.1.17	1㎡	文第8号の285 平成18年11月20日	工事立会	高野町 教育委員会	香炉跡	遺構 なし 遺物 なし
10	金剛基寺遺跡	伊都郡高野町 高野山内	H18.12.11-12 H18.12.22	20㎡	文第8号の280 平成18年12月8日	工事立会	高野町 教育委員会	電話機 改修	遺構 なし 遺物 なし
11	金剛基寺遺跡	伊都郡高野町 高野551先	H19.1.10	2㎡	文第8号の300 平成18年12月28日	工事立会	高野町 教育委員会	電話機 改修	遺構 なし 遺物 なし
12	金剛基寺遺跡	伊都郡高野町 高野522	H19.3.5	4㎡	文第36号の743 平成19年1月10日	工事立会	高野町 教育委員会	瓦葺い 母屋	遺構 なし 遺物 なし
13	金剛基寺遺跡	伊都郡高野町 高野8240林内	H19.1.22	6㎡	文第8号の312 平成19年1月29日	工事立会	高野町 教育委員会	瓦葺い アナーキー	遺構 なし 遺物 なし
14	金剛基寺遺跡	伊都郡高野町 高野697	H19.3.6	2㎡	文第8号の332 平成19年2月14日	工事立会	高野町 教育委員会	個人住宅 入浴用	遺構 なし 遺物 なし
15	金剛基寺遺跡	伊都郡高野町 高野72792	調査工事	8㎡	文第36号の763 平成19年3月5日	調査工事	高野町 教育委員会	香炉跡	遺構 なし 遺物 なし
16	金剛基寺遺跡	伊都郡高野町 高野87-2	H19.3.12	0.5㎡	文第8号の330 平成19年2月19日	工事立会	高野町 教育委員会	アンテナ柱	遺構 なし 遺物 なし
17	金剛基寺遺跡	伊都郡高野町 高野520	H19.3.12	0.5㎡	文第8号の340 平成19年2月19日	工事立会	高野町 教育委員会	アンテナ柱	遺構 なし 遺物 なし
18	高野山石 高野山石右	伊都郡高野町 高野山内	H18.8.31	1㎡	18号庁評議47786号 平成18年8月4日	調査指示	高野町 教育委員会	石室	遺構 なし 遺物 なし
19	高野山石 高野山石右	伊都郡高野町 高野山石右	H18.8.31	1㎡	18号庁評議47787号 平成18年8月4日	調査指示	高野町 教育委員会	石室	遺構 なし 遺物 なし

市町村教育委員会による調査一覧 6

No.	遺跡名	所在地	調査期間	調査面積	文化庁・県教育委員会による指示 文書番号	調査手法	実施機関	調査経緯	調査内容
20	史跡 金剛基寺境内	伊都郡高野町 高野山54	H18.10.4	2㎡	18番庁第471003号 平成18年10月5日	工事立会	高野町 教育委員会	基石建立	遺構 なし 遺物 土器(中世)
21	史跡 金剛基寺境内	伊都郡高野町 高野山553	H18.10.4	2㎡	18番庁第46920号 平成18年9月5日	工事立会	高野町 教育委員会	基石建立	遺構 なし 遺物 土器
22	史跡 金剛基寺境内	伊都郡高野町 高野山553	H18.10.4	4㎡	18番庁第46923号 平成18年9月5日	工事立会	高野町 教育委員会	基石建立	遺構 なし 遺物 土器
23	史跡 金剛基寺境内	伊都郡高野町 高野山553	H18.10.4	5㎡	18番庁第47921号 平成18年9月5日	工事立会	高野町 教育委員会	基石建立	遺構 なし 遺物 土器(中世)
24	史跡 金剛基寺境内	伊都郡高野町 高野山553	H18.10.11	2㎡	18番庁第46922号 平成18年9月5日	工事立会	高野町 教育委員会	基石建立	遺構 なし 遺物 石造物
25	史跡 金剛基寺境内	伊都郡高野町 高野山552	H18.11.8	2㎡	18番庁第47991号 平成18年9月5日	工事立会	高野町 教育委員会	溝状管 埋設	遺構 なし 遺物 土器
26	史跡 金剛基寺境内	伊都郡高野町 高野山132	H18.11.27~ H18.11.30	7㎡	18番庁第47389号 平成18年11月9日	工事立会	高野町 教育委員会	下水道	遺構 なし 遺物 土器
27	史跡 金剛基寺境内	伊都郡高野町 高野山548	H18.12.5	2㎡	文庫114号の160 平成18年11月22日	工事立会	高野町 教育委員会	基石建立	遺構 なし 遺物 土器
28	史跡 金剛基寺境内	伊都郡高野町 高野山548	H18.12.5	4㎡	18番庁第471596号 平成18年11月9日	工事立会	高野町 教育委員会	基石建立	遺構 なし 遺物 土器(中世)
29	史跡 金剛基寺境内	伊都郡高野町 高野山548	H18.12.5	2㎡	18番庁第471393号 平成18年11月9日	工事立会	高野町 教育委員会	基石建立	遺構 なし 遺物 土器
30	史跡 金剛基寺境内	伊都郡高野町 高野山553	H18.12.8	2㎡	18番庁第471392号 平成18年11月9日	工事立会	高野町 教育委員会	基石建立	遺構 なし 遺物 土器
31	史跡 金剛基寺境内	伊都郡高野町 高野山553	H18.12.9	2㎡	18番庁第471388号 平成18年11月9日	工事立会	高野町 教育委員会	基石建立	遺構 なし 遺物 土器
32	史跡 金剛基寺境内	伊都郡高野町 高野山553	H18.12.9	2㎡	18番庁第471391号 平成18年11月9日	工事立会	高野町 教育委員会	基石設置	遺構 なし 遺物 土器(一木五輪等)
33	史跡 金剛基寺境内	伊都郡高野町 高野山548	H18.12.11	5㎡	文庫114号の13 平成18年12月1日	工事立会	高野町 教育委員会	基石建立	遺構 なし 遺物 土器
34	史跡 金剛基寺境内	伊都郡高野町 高野山548	H18.12.25	2㎡	18番庁第471548号 平成18年11月30日	工事立会	高野町 教育委員会	基石建立	遺構 なし 遺物 土器
35	史跡 金剛基寺境内	伊都郡高野町 高野山553	H18.12.26	2㎡	18番庁第471546号 平成18年11月30日	工事立会	高野町 教育委員会	基石建立	遺構 なし 遺物 土器
36	史跡 金剛基寺境内	伊都郡高野町 高野山553	H19.1.15	2㎡	18番庁第471640号 平成18年12月21日	工事立会	高野町 教育委員会	基石建立	遺構 なし 遺物 土器
37	史跡 金剛基寺境内	伊都郡高野町 高野山553	H19.1.16	2㎡	18番庁第471639号 平成19年12月21日	工事立会	高野町 教育委員会	基石建立	遺構 なし 遺物 土器
38	史跡 金剛基寺境内	伊都郡高野町 高野山553	H19.1.16	2㎡	18番庁第471639号 平成19年12月21日	工事立会	高野町 教育委員会	基石建立	遺構 なし 遺物 土器
39	史跡 金剛基寺境内	伊都郡高野町 高野山552	H19.1.19	2㎡	18番庁第471637号 平成18年12月21日	工事立会	高野町 教育委員会	基石建立 (無蓋埋設)	遺構 なし 遺物 土器
40	史跡 金剛基寺境内	伊都郡高野町 高野山548	H19.1.22	4㎡	18番庁第471544号 平成18年11月30日	工事立会	高野町 教育委員会	基石建立	遺構 なし 遺物 土器
41	史跡 金剛基寺境内	伊都郡高野町 高野山548	H19.2.21	10㎡	18番庁第471970号 平成19年12月1日	工事立会	高野町 教育委員会	道路改修	遺構 なし 遺物 土器
42	史跡 金剛基寺境内	伊都郡高野町 高野山548	H19.2.21	2㎡	18番庁第471971号 平成18年12月1日	工事立会	高野町 教育委員会	基石建立	遺構 なし 遺物 土器
43	史跡 金剛基寺境内	伊都郡高野町 高野山548	H19.2.21	2㎡	18番庁第471969号 平成19年12月1日	工事立会	高野町 教育委員会	基石建立	遺構 なし 遺物 土器
有田川									
No.	遺跡名	所在地	調査期間	調査面積	文化庁・県教育委員会による指示 文書番号	調査手法	実施機関	調査経緯	調査内容
1	痕跡遺跡	有田町高島町法 堂池之側1129	H18.8.8	372.4	文庫8号の154 平成18年6月1日	確認調査	有田町 教育委員会	個人住宅	遺構 なし 遺物 土器
2	痕跡の埋設跡	有田町高島 町字の輪44-2	H18.12.26	251.085	文庫8号の245 平成18年11月1日	工事立会	有田町 教育委員会	個人住宅	遺構 なし 遺物 土器
3	痕跡古墳群	有田町高島町 宇野32-4	H18.12.8	592.9	文庫8号の282 平成18年11月17日	工事立会	有田町 教育委員会	個人住宅	遺構 なし 遺物 土器
4	新築遺跡	有田町新築 宇野山5661-663	H18.3.6~ H18.6.11	248.91	文庫8号の307 平成19年5月16日	確認調査	有田町 教育委員会	個人住宅	遺構 なし 遺物 土器
有田川町									
No.	遺跡名	所在地	調査期間	調査面積	文化庁・県教育委員会による指示 文書番号	調査手法	実施機関	調査経緯	調査内容
1	中井京遺跡	有田町有田川町 中野105-2	H18.8.2	5㎡	文庫8号の120 平成18年4月12日	浄化槽部分 工事立会	有田川町 教育委員会	個人住宅	遺構 なし 遺物 土器
2	藤原地区遺跡	有田町有田川町 字463	H18.8.18	587㎡	文庫8号の132 平成18年4月12日	工事立会	有田川町 教育委員会	集合住宅	遺構 なし 遺物 土器
3	藤原地区遺跡	有田町有田川町 明正128-9-11	H18.5.8	12㎡	文庫8号の920 平成18年4月25日	確認調査	有田川町 教育委員会	駅舎改修	遺構 瓦葺跡
4	藤原地区遺跡	有田町有田川町 土生371-7-8	H18.5.12-15	18.5㎡	文庫8号の200 平成18年4月21日	確認調査	有田川町 教育委員会	店舗	遺構 瓦葺跡 遺物 土器
5	藤原地区遺跡	有田町有田川町 水尻24-4	H18.4.25	28㎡	文庫8号の223 平成18年4月22日	工事立会	有田川町 教育委員会	車庫	遺構 なし 遺物 土器
6	藤原地区遺跡	有田町有田川町 水尻1143-6	H18.5.11	5.94㎡	文庫8号の211 平成18年4月21日	浄化槽部分 工事立会	有田川町 教育委員会	個人住宅	遺構 なし 遺物 土器
7	藤原地区遺跡	有田町有田川町 水尻1283	H18.5.24	5.78㎡	文庫8号の244 平成18年5月22日	工事立会	有田川町 教育委員会	個人住宅	遺構 なし 遺物 土器
8	堀部院跡	有田町有田川町 水尻350-2他	H18.6.7~ H18.10	250㎡	文庫8号の282 平成18年4月12日	発掘調査	有田川町 教育委員会	藤原	遺構 宮庭時代遺構・土庫 遺物 土師器・瓦器
9	日吉宮中学校 校庭跡	有田町有田川町 下藤原683-1他	H18.8.1 H19.1.31	4,130㎡	文庫57号の4 平成18年6月6日	発掘調査	有田川町 教育委員会	下水処理 施設	遺構 弥生時代・中世以降多岐 遺物 各時代土師器・小型 銅製 金属類他
10	天満1遺跡	有田町有田川町 天満747-11-2-9	H18.7.7-10 H18.9.8	22㎡	文庫8号の099 平成18年7月5日	確認調査	有田川町 教育委員会	店舗	遺構 中世遺構 遺物 土師器・瓦器
11	天満1遺跡	有田町有田川町 天満747-11-4	H18.8.22	3.8㎡	文庫8号の100 平成18年7月5日	工事立会	有田川町 教育委員会	個人住宅	遺構 中世遺構 遺物 土師器・瓦器
12	日吉宮中学校 校庭跡	有田町有田川町 下藤原・藤田地内	H18.7.24~ H18.8.3	36㎡	文庫8号の12 平成18年7月18日	確認調査	有田川町 教育委員会	下水道 敷設	遺構 弥生時代・中世以降多岐 遺物 土師器・瓦器・土師 輸入陶磁器他

市町村教育委員会による調査一覧 7

No.	遺跡名	所在地	調査期間	調査面積	文化庁・県教育委員会による指示 文書番号	調査事項	実施機関	調査経緯	調査内容
13	藤原地区環壕	春日野町吉田町 筑港162-1163-1	H18.8.23	4㎡	文第8号の143 平成18年7月24日	工事立会	吉田町 教育委員会	事務所 倉庫	遺構 なし 遺物 なし
田辺市									
No.	遺跡名	所在地	調査期間	調査面積	文化庁・県教育委員会による指示 文書番号	調査事項	実施機関	調査経緯	調査内容
1	岩内城跡	御坊市岩内 486-0-1	H18.10.6	3㎡	文第8号の197 平成17年10月5日	立会調査	御坊市 教育委員会	個人住宅	遺構 なし 遺物 なし
2	藍田遺跡	御坊市藍田 27-5	H18.5.1	3.5㎡	文第6号の282 平成18年1月4日	立会調査	御坊市 教育委員会	個人住宅	遺構 なし 遺物 なし
3	藍田遺跡	御坊市通川町 杉野135-6	H18.7.28	4.0㎡	文第6号の303 平成18年1月26日	立会調査	御坊市 教育委員会	個人住宅	遺構 なし 遺物 なし
4	藤井切通跡	御坊市吉田町 吉田726-15	H18.5.10	4.5㎡	文第6号の323 平成18年2月16日	立会調査	御坊市 教育委員会	個人住宅	遺構 なし 遺物 なし
5	東大人遺跡	御坊市塩屋町 東屋敷40-1	H18.4.18	10㎡	文第6号の341 平成18年2月27日	立会調査	御坊市 教育委員会	個人住宅	遺構 なし 遺物 なし
6	岩内1遺跡	御坊市岩内町 135-6	H18.5.22	4.5㎡	文第6号の358 平成18年3月10日	立会調査	御坊市 教育委員会	個人住宅	遺構 なし 遺物 なし
7	小松原2遺跡	御坊市高川町 小松原307番2	H18.5.29	20㎡	文第8号の161 平成18年4月12日	立会調査	御坊市 教育委員会	店舗	遺構 遺跡 跡
8	藍田遺跡	御坊市藍田 53-4 他	H18.7.24	25㎡	文第8号の41 平成18年5月2日	確認調査	御坊市 教育委員会	店舗	遺構 なし 遺物 なし
9	藍田切通跡	御坊市吉田町 吉田726-38	H18.6.9	4.5㎡	文第8号の48 平成18年5月22日	立会調査	御坊市 教育委員会	個人住宅	遺構 なし 遺物 なし
10	天田古墳群	御坊市塩屋町 北屋敷719-19-26	H18.6.3	5㎡	文第8号の461 平成18年5月22日	立会調査	御坊市 教育委員会	個人住宅	遺構 なし 遺物 なし
11	藍田遺跡	御坊市藍田 12	H18.8.3	4.5㎡	文第8号の901 平成18年6月11日	浄化槽部分 工事立会	御坊市 教育委員会	個人住宅	遺構 なし 遺物 なし
12	藍田切通跡	御坊市通川町 吉田726-25	H18.7.25	4.5㎡	文第8号の112 平成18年7月13日	立会調査	御坊市 教育委員会	個人住宅	遺構 なし 遺物 なし
13	瀧川氏遺跡	御坊市通川町 小松原67	H18.8.17	1.5㎡	文第8号の142 平成18年7月24日	立会調査	御坊市 教育委員会	社務所	遺構 なし 遺物 なし
14	藍田切通跡	御坊市吉田町 吉田726-37	H18.12.5	4.5㎡	文第8号の200 平成18年9月18日	立会調査	御坊市 教育委員会	個人住宅	遺構 なし 遺物 なし
15	天田古墳群	御坊市塩屋町 北屋敷719-13	H18.11.3	2㎡	文第8号の235 平成18年10月17日	立会調査	御坊市 教育委員会	個人住宅	遺構 なし 遺物 なし
16	東庭遺跡	御坊市吉田町 藤井1808-6	H18.11.29	3㎡	文第8号の242 平成18年11月1日	立会調査	御坊市 教育委員会	個人住宅	遺構 なし 遺物 なし
17	岩内古墳群	御坊市岩内町 135-6	H18.10.31	4.5㎡	文第8号の243 平成18年11月1日	立会調査	御坊市 教育委員会	農用地	遺構 なし 遺物 なし
18	藍田氏遺跡	御坊市藍田 98-3-4	H18.11.17	9㎡	文第8号の260 平成18年11月17日	浄化槽部分 工事立会	御坊市 教育委員会	浄化槽	遺構 遺跡 跡
19	瀧川氏遺跡	御坊市通川町 小松原150-1	H18.12.11	4.5㎡	文第8号の279 平成18年12月8日	立会調査	御坊市 教育委員会	個人住宅	遺構 なし 遺物 なし
20	東大人遺跡	御坊市塩屋町 東屋敷394-1	H19.1.10	5㎡	文第8号の294 平成18年12月23日	浄化槽部分 工事立会	御坊市 教育委員会	個人住宅	遺構 なし 遺物 なし
21	藍田切通跡	御坊市吉田町 吉田726-36	H19.1.30	4.5㎡	文第8号の313 平成19年1月29日	浄化槽部分 工事立会	御坊市 教育委員会	個人住宅	遺構 なし 遺物 なし
22	岩内古墳群	御坊市岩内町 135-6	H18.9.20	4㎡	文第8号の350 平成19年2月28日	浄化槽部分 工事立会	御坊市 教育委員会	個人住宅	遺構 なし 遺物 なし
23	岩内1遺跡	御坊市岩内町 1036-17-18	H19.2.19	4.5㎡	文第8号の351 平成19年2月28日	浄化槽部分 工事立会	御坊市 教育委員会	個人住宅	遺構 なし 遺物 なし
24	藤井古墳群	御坊市塩屋町 東屋敷665-1+3	H19.2.28	-	文第8号の352 平成19年2月28日	立会調査	御坊市 教育委員会	高層住宅	遺構 なし 遺物 なし
25	藍田切通跡	御坊市吉田町 吉田726-26	H18.5.15	4.5㎡	-	立会調査	御坊市 教育委員会	個人住宅	遺構 なし 遺物 なし
田辺市									
No.	遺跡名	所在地	調査期間	調査面積	文化庁・県教育委員会による指示 文書番号	調査事項	実施機関	調査経緯	調査内容
1	稲成遺跡	田辺市稲成町 字新中272	H18.4.12	8㎡	文第6号の283 平成18年1月17日	工事立会	田辺市 教育委員会	事務所	遺構 なし 遺物 なし
2	田辺城下町遺跡	田辺市中屋敷町 33-3	H18.4.14+ H18.4.20 H18.9.20	229.17㎡	文第6号の295 平成18年1月20日	工事立会	田辺市 教育委員会	個人住宅	遺構 なし 遺物 なし
3	田辺城下町遺跡	田辺市屋敷町 100-2-9	H18.5.8	5.25㎡	文第6号の329 平成18年3月17日	浄化槽部分 工事立会	田辺市 教育委員会	個人住宅	遺構 なし 遺物 なし
4	八丁田遺跡	田辺市八丁町 字八丁249-1	H18.5.15+ H18.5.18	24.75㎡	文第6号の336 平成18年3月24日	確認調査	田辺市 教育委員会	集合住宅	遺構 なし 遺物 なし
5	稲成日遺跡	田辺市稲成町 1073-2	H18.5.3 H18.8.4	105.56㎡	文第8号の161 平成18年4月12日	工事立会	田辺市 教育委員会	町内会館	遺構 遺跡 跡
6	八丁田遺跡	田辺市稲成町 1073-2	H18.4.6 H18.9.20	98.18㎡	文第8号の111 平成18年4月12日	土木工事	田辺市 教育委員会	個人住宅	遺構 なし 遺物 なし
7	浜丁1遺跡	田辺市上方町 69	H18.5.25	3.9㎡	文第8号の529 平成18年4月21日	浄化槽部分 工事立会	田辺市 教育委員会	個人住宅	遺構 なし 遺物 なし
8	田辺城下町遺跡	田辺市屋敷町 79-1, 79-13	H18.5.23	6㎡	文第8号の371 平成18年5月2日	浄化槽部分 工事立会	田辺市 教育委員会	個人住宅	遺構 なし 遺物 なし
9	田辺城跡	田辺市上屋敷町(分敷)	H18.6.15	67.2㎡	文第6号の151 平成18年4月28日	工事立会	田辺市 教育委員会	遺跡跡地	遺構 なし 遺物 なし
10	田辺城跡	田辺市上屋敷町丁目 100-7	H18.8.17	6.3㎡	文第8号の381 平成18年5月2日	浄化槽部分 工事立会	田辺市 教育委員会	個人住宅	遺構 なし 遺物 なし
11	八丁田遺跡	田辺市稲成町 字西八丁224-10	H18.5.16	5.76㎡	文第8号の391 平成18年5月2日	確認調査	田辺市 教育委員会	個人住宅	遺構 なし 遺物 なし
12	田辺城下町遺跡	田辺市下屋敷町 12-2	H19.3.6	9.52㎡	文第8号の357 平成18年6月1日	工事立会	田辺市 教育委員会	個人住宅	遺構 なし 遺物 なし
13	北沖代遺跡	田辺市稲成町 字池代131-1	H19.10.20	6.5㎡	文第8号の581 平成18年6月1日	浄化槽部分 工事立会	田辺市 教育委員会	個人住宅	遺構 なし 遺物 なし
14	八丁田遺跡	田辺市稲成町 字西八丁224-10	H18.9.21	10.37㎡	文第8号の581 平成18年6月1日	浄化槽部分 工事立会	田辺市 教育委員会	集合住宅	遺構 なし 遺物 なし
15	田辺城下町遺跡	田辺市屋敷町 60-1	H18.9.21	9㎡	文第8号の761 平成18年6月9日	浄化槽部分 工事立会	田辺市 教育委員会	個人住宅	遺構 なし 遺物 なし

市町村教育委員会による調査一覧 8

No.	遺跡名	所在地	調査期間	調査面積	文化庁・県教育委員会による指定 文書番号		実地調査 指定事項	実施機関	調査経緯	調査内容
					文書番号	指定年月				
16	八丁田遺跡	田辺市東藤町 字東八丁230-7	H18.10.18	3.25㎡	文庫8号の182 平成18年6月21日	浄化槽部分 工事立会	田辺市 教育委員会	個人住宅	遺構 なし 遺物 なし	
17	田辺城下町遺跡	田辺市西藤町 （市道中島橋2号線）	H18.9.13～ H18.10.2	115.2㎡	文庫36号の10 平成18年7月5日	工事立会 教育委員会	田辺市 教育委員会	遺跡調査	遺構 遺跡 遺物 遺跡	
18	田辺城下町遺跡	田辺市東藤町 111	H18.11.7～ H18.11.17	122.31㎡	文庫8号の105 平成18年7月5日	工事立会	田辺市 教育委員会	個人住宅	遺構 遺跡 遺物 遺跡	
19	田辺城跡	田辺市上置敷町 2-160-17	H18.7.26 H18.12.25	103.38㎡	文庫8号の117 平成18年7月13日	工事立会	田辺市 教育委員会	個人住宅	遺構 遺跡 遺物 遺跡	
20	西置原谷遺跡	田辺市西置原丁 651-41	H18.10.30	6.3㎡	文庫8号の182 平成18年8月4日	浄化槽部分 工事立会	田辺市 教育委員会	個人住宅	遺構 遺跡 遺物 遺跡	
21	田辺城下町遺跡	田辺市南新町 108-1	H19.2.6	4.64㎡	文庫8号の178 平成18年8月24日	浄化槽部分 工事立会	田辺市 教育委員会	個人住宅	遺構 遺跡 遺物 遺跡	
22	田辺城下町遺跡	田辺市南新町 119_121-2	H18.11.21 H18.3.6	167.27㎡	文庫8号の189 平成18年8月30日	工事立会	田辺市 教育委員会	飲食店	遺構 遺跡 遺物 遺跡	
23	田辺城下町遺跡	田辺市南新町 1122-2	H18.10.2～10.3 H18.10.23	500㎡	文庫8号の190 平成18年8月30日	工事立会	田辺市 教育委員会	集合住宅	遺構 遺跡 遺物 土器等土器品	
24	田辺城下町遺跡	田辺市南新町 1122-2	H18.10.23 H18.10.23	47.1㎡	文庫8号の191 平成18年8月30日	工事立会	田辺市 教育委員会	個人住宅	遺構 遺跡 遺物 遺跡	
25	北沖代遺跡	田辺市福成町 2867	H18.10.3 H18.12.8	182.75㎡	文庫8号の192 平成18年9月4日	工事立会	田辺市 教育委員会	個人住宅	遺構 遺跡 遺物 遺跡	
26	西置原谷遺跡	田辺市文庫2丁目 651-41	H18.10.31	6.3㎡	文庫8号の221 平成18年9月21日	浄化槽部分 工事立会	田辺市 教育委員会	個人住宅	遺構 遺跡 遺物 土器類・土器類	
27	八丁田遺跡	田辺市秋津町 字西八丁238-15	H18.10.7	4.86㎡	文庫8号の222 平成18年9月27日	浄化槽部分 工事立会	田辺市 教育委員会	集合住宅	遺構 遺跡 遺物 遺跡	
28	田辺城下町遺跡	田辺市平置敷町 58-4	H18.10.19	6.72㎡	文庫8号の232 平成18年10月11日	工事立会	田辺市 教育委員会	作業所	遺構 遺跡 遺物 遺跡	
29	下村遺跡	田辺市福成町 242-1	H18.11.8 H18.12.6	357.85㎡	文庫8号の240 平成18年11月1日	工事立会	田辺市 教育委員会	集合住宅	遺構 遺跡 遺物 遺跡	
30	田辺城跡	田辺市上置敷町 1丁目 2867	H18.11.1～ H18.2.19	330㎡	文庫36号の38 平成18年10月18日	工事立会	田辺市 教育委員会	水汲所 布設	遺構 遺跡 遺物 遺跡	
31	田辺城下町遺跡	田辺市下置敷町 新敷町 地内	H18.10.24～ H18.10.26	76㎡	文庫36号の31 平成18年10月18日	工事立会	田辺市 教育委員会	道路維持	遺構 遺跡 遺物 遺跡	
32	八丁田遺跡	田辺市秋津町 字西八丁254-11	H19.2.15	4.2㎡	文庫8号の259 平成18年11月17日	浄化槽部分 工事立会	田辺市 教育委員会	個人住宅	遺構 遺跡 遺物 遺跡	
33	田辺城下町遺跡	田辺市南新町 地内	H19.1.19～ H19.1.24	32.7㎡	文庫36号の39 平成18年11月14日	工事立会	田辺市 教育委員会	跡水	遺構 遺跡 遺物 遺跡	
34	立戸遺跡	田辺市阿賀賀 1417-1	H19.2.16	5.12㎡	文庫8号の293 平成18年12月20日	浄化槽部分 工事立会	田辺市 教育委員会	個人住宅	遺構 遺跡 遺物 遺跡	
35	虎田遺跡	田辺市福成町 2161、2162-1、2163-	H19.3.22	3.76㎡	文庫8号の302 平成18年12月29日	浄化槽部分 工事立会	田辺市 教育委員会	個人住宅	遺構 遺跡 遺物 遺跡	
36	赤丁田遺跡	田辺市上方町 65-5、131-5の内一部	H19.2.7～ H19.2.8	18㎡	文庫8号の314 平成19年1月29日	確認調査	田辺市 教育委員会	宅地造成	遺構 遺跡 遺物 土器・土器類 土器類・土器類	
37	田辺城下町遺跡	田辺市新藤町 6-1～105 付近	H19.3.14	8.58㎡	文庫36号の57 平成19年2月5日	工事立会	田辺市 教育委員会	跡水	遺構 遺跡 遺物 遺跡	
新宮市										
No.	遺跡名	所在地	調査期間	調査面積	文化庁・県教育委員会による指定 文書番号		実地調査 指定事項	実施機関	調査経緯	調査内容
					文書番号	指定年月				
1	佐野遺跡	新宮市佐野 字佐野594-16	H18.4.28	6㎡	文庫8号の302 平成18年10月26日	浄化槽部分 工事立会	新宮市 教育委員会	個人住宅	遺構 遺跡 遺物 遺跡	
2	八反田遺跡	新宮市佐野 字八反田78-1他	H18.5.15～ H18.6.2	120㎡	—	—	—	店舗建設 確認調査	遺構 遺跡 遺物 土器片	
3	佐野遺跡	新宮市佐野 1007-1、1008-1	H18.5.26	23㎡	文庫8号の8 平成18年4月3日	確認調査	新宮市 教育委員会	集合住宅	遺構 遺跡 遺物 遺跡	
4	阿賀賀神社遺跡	新宮市阿賀賀 1-9、5、-2	H18.6.28	3.2㎡	文庫8号の43 平成18年6月8日	浄化槽部分 工事立会	新宮市 教育委員会	個人住宅	遺構 遺跡 遺物 土器片	
5	八反田遺跡	新宮市木川 字八反田58-3	H18.7.13	4.8㎡	文庫8号の92 平成18年4月3日	浄化槽部分 工事立会	新宮市 教育委員会	個人住宅	遺構 遺跡 遺物 遺跡	
6	丹鷲城跡	新宮市成田 1-1-16	H18.8.11	6.9㎡	文庫8号の265 平成17年12月12日	浄化槽部分 工事立会	新宮市 教育委員会	個人住宅	遺構 遺跡 遺物 土器片	
7	遠天太社 御所遺跡	新宮市阿賀賀 2-226-83	H18.8.25	2.4㎡	文庫8号の132 平成18年7月19日	浄化槽部分 工事立会	新宮市 教育委員会	個人住宅	遺構 遺跡 遺物 遺跡	
8	佐野遺跡	新宮市佐野 字中野/後1409-8	H18.9.26	3.8㎡	文庫8号の200 平成18年9月14日	浄化槽部分 工事立会	新宮市 教育委員会	個人住宅	遺構 遺跡 遺物 遺跡	
9	新宮遺跡	新宮市千種 2-4-4	H18.10.26	5㎡	文庫8号の231 平成18年10月11日	確認調査	新宮市 教育委員会	飲食店	遺構 遺跡 遺物 遺跡	
10	新宮遺跡	新宮市千種 2-9-12	H18.12.7	4㎡	文庫8号の213 平成18年6月27日	浄化槽部分 工事立会	新宮市 教育委員会	個人住宅	遺構 遺跡 遺物 遺跡	
11	佐野遺跡	新宮市佐野 字佐野962、1963-2	H19.2.13	10㎡	文庫8号の338 平成19年1月29日	工事立会	新宮市 教育委員会	集合住宅	遺構 遺跡 遺物 遺跡	
12	八反田遺跡	新宮市木川 字八反田58-1	H19.2.19	3.4㎡	文庫8号の43 平成19年1月30日	浄化槽部分 工事立会	新宮市 教育委員会	個人住宅	遺構 遺跡 遺物 土器片	
13	新宮十郎屋敷跡	新宮市新野町 1-6683-1	H19.3.7	4.4㎡	文庫8号の296 平成18年12月25日	浄化槽部分 工事立会	新宮市 教育委員会	個人住宅	遺構 遺跡 遺物 遺跡	
那珂郡湯浅町										
No.	遺跡名	所在地	調査期間	調査面積	文化庁・県教育委員会による指定 文書番号		実地調査 指定事項	実施機関	調査経緯	調査内容
					文書番号	指定年月				
1	那珂山崎跡	那珂郡湯浅町湯浅町 新宮市川11	H18.8.25	100㎡	文庫8号の120 平成18年7月19日	工事立会	那珂郡湯浅町 教育委員会	改築	遺構 遺跡 遺物 遺跡	
2	川間遺跡	那珂郡湯浅町湯浅町 天満字中村20-21	H18.9.15	4.5㎡	文庫8号の197 平成18年6月8日	工事立会	那珂郡湯浅町 教育委員会	個人住宅	遺構 遺跡 遺物 遺跡	

## 県教育委員会による調査一覧

遺風文化財保護地等での調査

No.	遺跡名	調査件名	所在地	調査年月日	調査原因	調査種別	調査面積	内容(遺跡・遺物等)	時代
1	六郎寺遺跡		和歌山市六丁目遺地	2006. 5. 6		現地調査	-		-
2	秋月遺跡	06-94-20	和歌山市大田127	2006. 8. 9	電気・水道配管	工事立会	4.16㎡	遺構 瓦し 遺物 土師器	古墳
3	原幡千尋古墳群	06-94-30	和歌山市原幡地内	2007. 1. 18	安土構設	工事立会	5㎡	遺構 瓦し 遺物 瓦し	
4	原山第1遺古跡	06-94-3	和歌山市原山483地区	2006. 5. 26	簡易植栽	工事立会	7㎡	遺構 瓦し 遺物 瓦し	
5	関戸遺跡	06-94-47	和歌山市西成2-9-9	2007. 1. 29	運動場改修	工事立会	16㎡	遺構 土師器 遺物 瓦器、土師器、瓦	古墳(中世)
6	六十石遺跡	06-94-35	和歌山市六十石 字有馬215番地	2007. 3. 12~13	道路建設	調査記録	36㎡	遺構 瓦し 遺物 瓦し	
7	神野*1遺跡	04-30	橋本市神野*1地内	2006. 2. 21~28 5. 2 9. 12~14 15. 19	道路改良	工事立会 確認調査	170.17㎡	遺構 ビット、土師器 遺物 弥生土器、土師器、須恵器、瓦	弥生~奈良
8	佐藤地蔵	06-94-37	紀の川市竹屋地内	2007. 1. 9	環境	工事立会	18.5㎡	遺構 瓦し 遺物 瓦し	縄文
9	柳河寺遺跡	06-94-1	紀の川市柳河寺 字寺前3291~3292	2006. 3. 30/4. 6	納骨堂整備	工事立会	-	遺構 古河川 遺物 土師器、瓦器、瓦	中世
10	中島陸遺跡	05-93-366	伊都郡かつらぎ町中島陸 字大野里前1900-7、1901-1	2006. 4. 10	個人住宅	工事立会	3.36㎡	遺構 瓦し 遺物 土師器	
11	アノ町・砂守遺跡	06-93-93	伊都郡かつらぎ町アノ町	2006. 7. 10	宅地造成	工事立会	497㎡	遺構 瓦し 遺物 土師器	
12	粟田川遺跡	06-93-165	伊都郡かつらぎ町粟田川 字中田田157-2	2006. 9. 25	個人住宅	工事立会	2.9㎡	遺構 瓦し 遺物 瓦し	
13	粟田川遺跡	06-93-233	伊都郡かつらぎ町粟田川 字中田田131-2	2006. 11. 28	倉庫	工事立会	277㎡	遺構 ビット 遺物 瓦し	
14	萩田川遺跡	06-93-177	伊都郡かつらぎ町大平人平 字上ノ下	2007. 2. 8	個人住宅	工事立会	4.2㎡	遺構 瓦し 遺物 土師器	
15	高島陸遺跡	06-93-241	伊都郡かつらぎ町大平字 上ノ下	2007. 1. 30	分譲住宅	工事立会	4.31㎡	遺構 ビット 遺物 瓦し	
16	中島陸遺跡・西島陸遺跡 アノ町・砂守遺跡 大野里前・原山山崎遺跡	05-94-16	伊都郡かつらぎ町中島陸、 西島陸、砂守、大野里前	2006. 5. 15~8. 2	道路建設	調査記録	376.5㎡	遺構 瓦し 遺物 弥生土器、土師器、須恵器、瓦器	
17	高島陸遺跡	05-94-16	伊都郡かつらぎ町高島陸地 内	2006. 11. 21~22	道路建設	確認調査	32㎡	遺構 ビット、土師器 遺物 瓦し	
18	金剛峯寺遺跡	06-94-45	伊都郡高野町高野山552	2007. 1. 5	瓦葺き修繕	工事立会	4.3㎡	遺構 瓦し 遺物 瓦し	
19	野田畑遺跡	06-94-21	有田郡有田町野田地内	2007. 1. 15	道路建設	工事立会	27㎡	遺構 瓦し 遺物 土師器	
20	志保原遺跡・黒川式部遺跡	06-94-21	御坊市志保原A-1	2006. 8. 21	宮調査	工事立会	4.4㎡	遺構 瓦し 遺物 瓦し	
21	津手切遺跡	06-94-32	御坊市黒川町古田地内	2007. 1. 16	道路修繕・修繕	工事立会	3㎡	遺構 瓦し 遺物 土師器、海部	
22	上野野上遺跡	06-93-91	有田郡応用町上野205	2006. 10. 10	駐車場	工事立会	26.1㎡	遺構 瓦し 遺物 瓦し	
23	西木遺跡	06-93-216	日高郡日高町茂4-32	2007. 1. 11	個人住宅	工事立会	0.97㎡	遺構 瓦し 遺物 瓦し	
24	笠首遺跡	06-93-85	日高郡日高町笠首 字北地内158	2006. 7. 4	個人住宅	工事立会	7㎡	遺構 瓦し 遺物 土師器片、須恵器	
25	黒1遺跡	06-93-94	日高郡日高町黒73	2007. 10. 31	個人住宅	工事立会	6㎡	遺構 瓦し 遺物 瓦し	
26	大芝遺跡	05-92-369	日高郡日高町佐野 字大芝666-3	2006. 4. 18	個人住宅	工事立会	2.9㎡	遺構 瓦し 遺物 瓦し	
27	笠首遺跡下町遺跡	05-94-41	御坊市黒川町、津地内	2007. 1. 22~24	道路改良	工事立会	97㎡	遺構 穴、土坑、溝 遺物 弥生土器、須恵器、瓦器	
28	原代砂遺跡	06-94-19	日高郡みなみ町原代 字大色野、原代字 有馬のなか町・東芝田 601番	2006. 10. 29	道路建設	工事立会	23㎡	遺構 瓦し 遺物 土師(兼1)	弥生
29	大塚遺跡	06-93-91	日高郡みなみ町東芝田 601番	2006. 7. 13~25	道路建設	工事立会	81㎡	遺構 土師器、須恵器片	古墳
30	黒の尻	06-94-49	日高郡みなみ町東芝田地 内	2007. 1. 10	溝跡修繕	工事立会	4㎡	遺構 瓦し 遺物 瓦し	
31	志ノ砂山遺跡	06-93-24	高野郡新白河町 3153	2006. 10. 6	学校	工事立会	3.9㎡	遺構 瓦し 遺物 瓦し	
32	大内谷遺跡	06-93-163	高野郡新白河町 黒野のち10-8	2006. 9. 27	道路修繕	工事立会	30㎡	遺構 瓦し 遺物 瓦し	
33	立平遺跡	06-94-48	高野郡新白河町 立平田	2007. 3. 6~9	学校	確認調査	20㎡	遺構 瓦し 遺物 瓦し	
34	大木崎遺跡	06-93-330	高野郡新白河町 黒野11141-1	2007. 3. 14	住宅落成	工事立会	18.1㎡	遺構 瓦し 遺物 瓦し	奈良~平安
35	柳ノ岡古墳	06-94-28	高野郡新白河町 黒野1486、1487、1488	2006. 12. 4~22	高野郡新白河町 確認調査	確認調査	55.9㎡	遺構 瓦し 遺物 瓦し	古墳

自然史博物館の調査等に準じた調査

No.	遺跡名	調査内容	所在地	調査年月日	調査原因	調査種別	調査面積	内容(遺跡/遺物等)	時代
1	高野山町町心	探検調査	和歌山県東牟婁郡高野山町高野院 532	2006. 7. 4	日置財団	立会調査	5.3㎡	遺構 瓦し 遺物 瓦し	

## 財団法人和歌山県文化財センターによる調査一覧

No.	遺跡名	所在地	調査面積 (㎡)	指示文書番号 (内容)	調査経緯	調査内容
1	藤久保 水軒遺跡	和歌山県 藤久保	480㎡	文第12号等1 「藤久保東 文第12号の17	保存管理 事業	表土層の石垣確認、石垣基礎の上層を掘出し、堀跡確認が判明
2	高島山遺跡	和歌山県 高島山	491㎡	文第13号の2	発掘研 究	近世の土層・瓦片・土室遺構・土師器の破片等9点を確認。この中から中世の土師器・土坑を抽出し、
3	神宮寺遺跡 伊都郡佐田町 神宮寺	和歌山県 伊都郡 佐田町	380㎡	18世紀の文第10 1303号、現在変更	保存管理 事業	A13号墳：遺構部断面を掘出し、主要土層上2の切石・切石下出土
4	柏河寺遺跡	和歌山県 柏河町 神宮寺	253㎡	文第12号の17	研究調査	中世の石垣遺構・堀跡遺構等を抽出し、河川の取戻から土師器の取戻が判明
5	西島陸遺跡 アノ町・砂守遺跡	伊都郡 かつらぎ町 アノ町	1497㎡	文第17号の2	高野遺跡 調査	弥生時代中層の型穴遺構・中世土師器・土師器片、弥生時代中~古墳時代早期の土師器片・平式土師器・土師器、古墳時代後期の型穴遺構、弥生時代中期の須恵器片等の瓦器を抽出し、弥生時代中期の給土土師器・古墳時代後期の土師器・土師器片
6	高野遺跡	高野郡 新白河町 黒野	480㎡	文第12号の14	ランド スケープ 事業	奈良・古墳前期・古墳の出土とを把握し、地質の把握を抽出
7	野田地区遺跡	和歌山県 野田町	807㎡	文第17号	高野遺跡 調査	弥生時代後期の型穴遺構、古墳時代前期~古墳時代中期の遺構、古墳時代前期~古墳時代中期の須恵器片・須恵器等の4類型が多数出土
8	日置偏中学校 校跡遺跡	和歌山県 高野郡 新白河町	2999㎡	文第12号の13	土木構 造施設 調査	弥生時代後期の型穴遺構・方形周溝遺構、奈良時代中期の溝、中世の溝を抽出
9	藤原地区遺跡	和歌山県 伊都郡 川上町	1480㎡	文第13号の13	道路改良	鎌倉時代中期~室町時代にかけての本郭跡を確認し、土師器・瓦器のA13-給土土師器・須恵器・高野土師器

### 1 大同寺墳墓

種別：現地踏査

所在地：和歌山市六十谷地内



遺跡位置図



調査位置図

### 2 秋月遺跡

種別：工事立会

所在地：和歌山市太田127

(調査件名：06-94-20)

遺構：なし

遺物：土師器片



遺跡位置図



調査位置図

### 3 岩橋千塚古墳群

種別：工事立会

所在地：和歌山市岩橋地内

(調査件名：06-94-50)

遺構：なし

遺物：なし

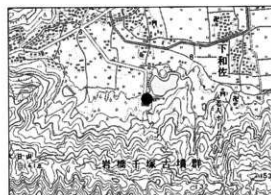

遺跡位置図



調査位置図



#### 4 深山第1砲台跡

(調査件名：06-94-3)

種 別：工事立会

遺 構：なし

所在地：和歌山市深山483地先

遺 物：なし

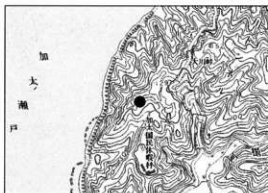

遺跡位置図



調査位置図

#### 5 関戸遺跡

(調査件名：06-94-47)

種 別：工事立会

遺 構：溝

所在地：和歌山市西浜2-9-9

遺 物：須恵器、土師器、瓦器、瓦

＜調査の経緯＞ 星林高校運動場改修工事のうち、掘削深度のあるラグビーボール基礎埋設工事に伴い工事立会を実施した。

＜調査の成果＞ 北側をAグリッド、南側をBグリッドとして立会した。Bグリッドは東側をB-1グリッド、西側をB-2グリッドとした。工事立会は機械により掘削し、遺構検出・掘削は人力により実施した。

**基本層序** 1層は校庭用客土とみられ、5つの層に細分される。2層は近世以降の堆積土とみ

られ、3層はBグリッドのみで検出された中世の遺物包含層で、上面が第1遺構面にあたる。4層は地山とみられる無遺物層で、上面が第2遺構面にあたる。

**Aグリッド** 0.5m厚の1層、0.2m厚の2層の下面にあたる、現地表面から0.7mの深度で地山4層を検出した。4層上面で、精査したものの東西両方の立会範囲において遺構は確認されなかった。なお、2層中からは須恵器片が出土した。

**Bグリッド** B-1グリッドでは現地表面から1.1mの3層上面で溝2条を検出した。溝1底面で、4層上面に帰属する溝3の一部を検出した。B-2グリッドでは調査範囲の半分が攪乱されていたが、現地表面から1.0mの3層上面で溝4を検出した。2・3層の出土遺物から、3層上面の溝1・2・4が中世に、4層上面の溝3が古墳時代後期に帰属する可能性が高い。

＜調査の所見＞ 4グリッドの立会調査の結果、立会調査を実施したラグビーボール基礎埋設工事以外の工事は遺構面に達しないことが判明したため、施工者に慎重工事を指示した。調査の結果、4層上面の検出レベルから旧地形は北側が高く南側が低いこと、比高が高い北側の遺構が希薄で、比高の低い南側の遺構・遺物の残存率が高いこと、遺構面が3層上面と4層上面の2面存在することが判明した。



遺跡位置図



図 関戸遺跡工事立会位置図(S=1/4000)及び平面図・土層図(S=1/50)

## 6 六十谷遺跡

(調査件名：06-94-35)

種別：試掘・確認調査

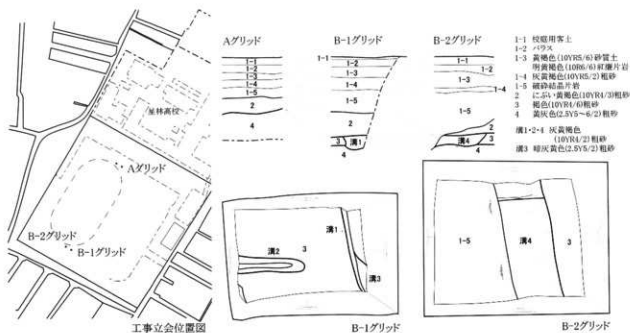
所在地：和歌山県六十谷字有高215他

＜調査の経緯＞ 都市計画道路西脇山口線道路改良事業の予定地の一部が六十谷遺跡に該当していたため、確認調査を実施した。また、調査対象地が遺跡の西端に所在することから、関係部局と協議のうえ、包蔵地外にもトレンチを配置し、試掘調査もあわせて実施した。

＜調査の成果＞

調査方法 都市計画道路幅幅予定地内に2m×5mのトレンチを原則として4トレンチの調査を実施した。掘削は機械により実施し、一部人力により精査および掘削を行った。

基本層序 アスファルト・コンクリート下には現代盛土が1m以上確認された。盛土下は褐灰色系のシルトないしは細砂で、a～c層の3つの層に細分される1層が確認され、うち1a層は有機物を多量に包含する。また、4トレンチのサブトレンチでは、1c層下ににぶい黄橙色シルトの2層が確認されたが、無遺物層であることから地山とみられる。

＜調査の所見＞ 1～4トレンチいずれのトレンチでも、出土遺物は確認されず、1層上面で精査を行ったものの遺構は検出されなかった。4トレンチでは1b層中に暗渠が設けられていることが確認されたことから、水田として利用された時期があったとみられるが、暗渠の状況・堆積順序から水田の時期は近世を遡らないとみられる。有機物を多量に包含する1a層が認められることから、水田利用の後、滞水状況の水成堆積となるような状況となったと推察される。以上のように、遺構・遺物ともに確認されなかったことから、施工者に慎重工事を指示した。ただし、本調査対象地東側については、別途確認調査が必要である。

遺構：なし

遺物：なし



遺跡位置図



図 六十谷遺跡試掘確認調査 トレンチ配置図(S=1/1000)

1トレンチ



2トレンチ

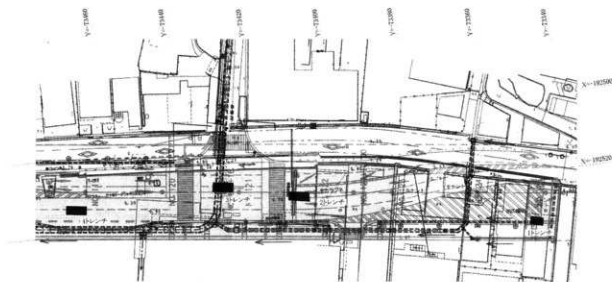
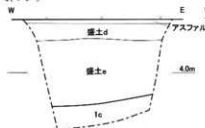
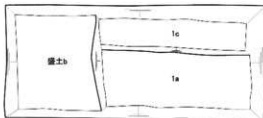
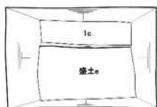

- 盛土a 明黄褐色 (10YR6/8) 砂礫土 (10YR5/3) 砂礫土
- 盛土b 灰色 (10YR6/1) 砂礫土
- 盛土c 褐色 (10YR6/1) 砂礫土
- 盛土d 明黄褐色 (10YR7/6) 砂礫土
- 盛土e 灰色 (10YR6/1) 砂礫土
- 1a 褐色 (10YR4/1) 細砂
- 1b 褐色 (10YR5/1) シルト～細砂
- 1c 褐色 (10YR6/1) 細砂
- 2 灰色 (10YR6/1) シルト
- A 灰石 (埋蔵)

3トレンチ

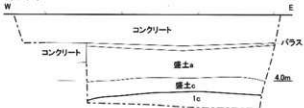

4トレンチ



図 六十谷遺跡試掘確認調査 トレンチ平面図・土層図(S=1/80)

## 7 神野々Ⅰ遺跡

(調査件名：04-30)

種別：立会調査・確認調査

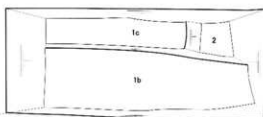
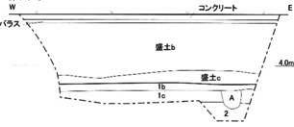
所在地：橋本市神野々地内

### 1. 工事立会

＜調査の経緯＞ 県道山田岸上線道路改良工事のうち、JR線路付近本体工事及び仮設道部分の工事立会を実施した（1～6トレンチ）。

＜調査の成果＞

**基本層序** 1層：現代水田耕作土、2層：現代水田耕作土の床土、3層：中世以降の旧耕作土、4層：遺物包含層、5層：地山である。

**調査区** 1・2トレンチでは、5層上面で遺構面を確認し、ピット、土坑を検出した。3・5・6トレンチでは2層下に5層を検出したが遺構・遺物は確認されなかった。4トレンチでは、4層で弥生土器、土師器、須恵器等の遺物を多数包含する。5層上面では遺構面を形成し、ピット、土坑を多数検出した。ピットの一部は柱痕が確認され、一部は柱穴列を形成するとみられる。

＜調査の所見＞ 3・5・6トレンチ付近は、現代水田形成時の削平を受けており、遺構が展開しないか、または本来遺構が存在したが消失した範囲とみられる。一方1・2・4トレンチ付近では遺構が展開し、遺構面は4層出土遺物より弥生時代後期～奈良時代に帰属する。調査後

の措置として、1・2トレンチ付近の仮設道工事にあたっては深度変更により当面遺構面の保護を図り、その後の道路本体工事にあたり本発掘調査を要する範囲とした。一方JR本体工事部分については包蔵地範囲外である4トレンチで遺構の広がり確認され、緊急の措置として遺構分布範囲の記録保存の措置を完了した。また、これに伴い包蔵地の範囲変更を行った。

### 2. 確認調査

＜調査の経緯＞ 工事立会範囲以南の県道山田岸上線道路改良工事の道路本体工事予定地について、確認調査を実施した（7・8トレンチ、1・2グリッド）。

＜調査の成果＞ 7トレンチでは2層下で5層を検出したが遺構・遺物は確認されなかった。8トレンチでは3層下で4層を確認し、弥生土器、土師器、須恵器を包含する。5層上面は遺構面を形成し、土坑、ピットなどが検出され、遺構密度は高い。1・2グリッドでは4a・b層で弥生土器、土師器、須恵器を包含する。5層上面では遺構は検出されなかった。

＜調査の所見＞ 調査地は遺構の展開する範囲と考えられ、その帰属は4層出土遺物より、弥生時代後期～奈良時代と推定された。また2グリッドの4・5層の堆積状況より、付近は1グリッドの所在する東側の谷状地形へと続く傾斜地であったと推定される。以上より、工事立会時の1・2トレンチ付近と同様に確認調査地点は本発掘調査が必要と判断された。

遺構：ピット、土坑

遺物：弥生土器、土師器、須恵器、瓦



遺跡位置図



調査位置図

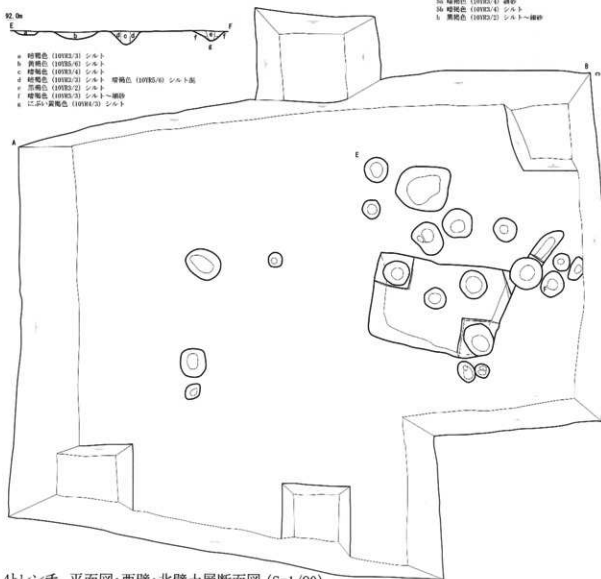
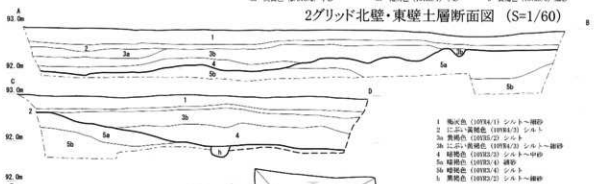
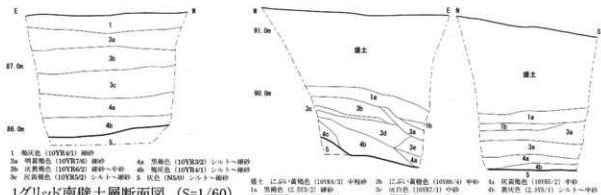



1トレンチ東壁平面図・土層断面図 (S=1/60)

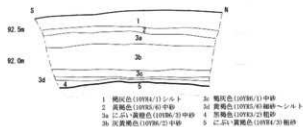

2トレンチ平面図・土層断面図 (S=1/60)

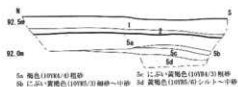

3トレンチ 平面図・土層断面図 (S=1/60)

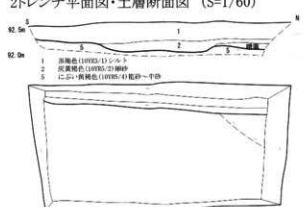

5トレンチ西壁平面図・土層断面図 (S=1/60)

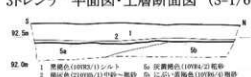

6トレンチ西壁平面図・土層断面図 (S=1/60)

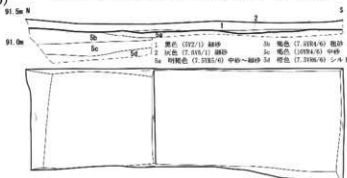

7トレンチ南壁平面図・土層断面図 (S=1/60)



8トレンチ南壁平面図・土層断面図 (S=1/60)

- 1 褐色 (7.518/4) 粗砂  
2 黄褐色 (1018/2) 粗砂～中砂  
3 灰黄褐色 (1018/2) 中砂  
4 灰黄褐色 (1018/2) 粗砂～中砂  
5a 明黄褐色 (1018/4) 粗砂  
a にじみ・黄褐色 (1018/3) 粗砂～中砂  
b 灰黄褐色 (1018/2) 粗砂～中砂  
c にじみ・黄褐色 (1018/3) 粗砂～中砂  
d 褐色 (1018/4) 粗砂～中砂  
e にじみ・黄褐色 (1018/2) 粗砂～中砂  
f 褐色 (1018/1) 粗砂～中砂  
g にじみ・黄褐色 (1018/3) 粗砂～中砂

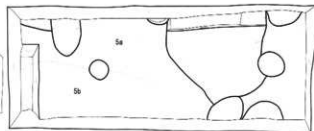

## 8 佐藤城跡

(調査件名：06-94-37)

種別：工事立会

遺構：なし

所在地：紀の川市竹房地内

遺物：石棒

<調査の経緯> 紀ノ川左岸の築堤工事に伴い、堤防の西側の丘陵との取付部が佐藤城跡に該当することから工事立会を実施した。

<調査の成果>

**調査方法** 現地表面の観察からは佐藤城跡関連施設が確認されなかったため、工事に伴い包蔵地内で表土掘削される範囲の一部について工事立会を実施した。

**基本層序** 丘陵斜面では表土（1層）掘削後、現地表面から0.2m前後で岩盤（4層）を検出した。また、丘陵斜面の一部には、丘陵頂部からの崩落土とみられる3層が堆積する。丘陵裾部から平坦部には、現代河川堆積によるシルト（2層）が検出された。

<調査の所見> 岩盤（4層）上で精査したものの、明確な遺構は確認されなかったため、工事を慎重に実施するよう施工者に指導した。なお、斜面に堆積する3層中から径9.2cm、残存長33.4cmを測る結晶片岩製石棒が出土した(写真)。石棒表面の一部は炭化物が付着しており二次的利用がされた可能性がある。なお、この石棒は、立会位置西側丘陵上に所在する縄文時代の遺跡である堂坂遺跡との関係性が想起される。

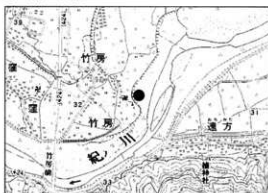

遺跡位置図



写真 出土石棒



図 佐藤城跡工事立会位置 (S=1/1000)



図 佐藤城跡南壁土層図 (S=1/50)

## 9 粉河寺遺跡

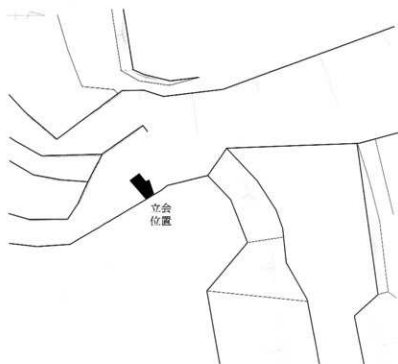
(調査件名：06-94-1)

種別：工事立会

所在地：紀の川市粉河寺字寺川3291、3292

〈調査の経緯〉 粉河寺遺跡において、無通知で河川改修工事が着手されていたため、急速工事立会を実施した。すでに掘削工事が完了していたため、掘削壁面の精査と記録作成を実施した。工事立会は2回実施し、このうち1回は紀の川市教育委員会の協力を得た。立会調査の結果、改修工事の範囲に埋蔵文化財が確認されたため、開発事業部局と協議のうえ平成18年度に本発掘調査を実施した。また、本件については開発部局から願書書の提出を求め、県教育委員会より無通知着工について開発部局を強く指導している。

〈調査の成果〉すでに掘削工事は完了していたため、掘削面を精査したにとどまるが、B-B'面では石積遺構の存在が想起される集石範囲が確認され、A-A'面では現長屋川へ傾斜する土層の堆積が認められた。壁面からは6層を中心として多量の15世紀前後の瓦器・土師器などが出土した。平成16年度の調査成果とあわせると、調査対象地周辺には長屋川左岸を屋敷地等利用のための土留めないしは護岸施設等の存在が予想される。

遺構：石積遺構

遺物：土師器、瓦器、瓦、石鍋



遺跡位置図



図 粉河寺遺跡工事立会位置図(S=1/1500)

■ 平成18年度本発掘調査範囲

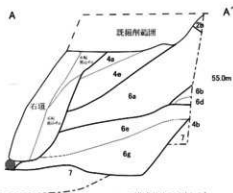

Aa 灰褐色(10YR6/2)シルト  
Ab にぶい黄褐色(10YR6/2)シルト  
B 明黄褐色(10YR7/6)シルト  
C 灰色(N4/1)シルト

- 1 黄土
- 2a にぶい黄褐色(10YR7/4)粗砂
- 2b 明褐色(10YR7/6)細砂
- 3a 明褐色(10YR7/6)シルト～細砂
- 3b 明褐色(10YR7/6)シルト～粗砂
- 4a 3a対応 4b 3b対応
- 4c 明褐色(5YR6/6)砂～礫
- 4d 明灰色(7.5YR5/1)シルト～中砂
- 4e 4a対応
- 5a 灰褐色(7.5YR5/1)シルト～中砂
- 5b 明灰色(7.5YR4/1)シルト～細砂
- 5c 明灰色(7.5YR5/1)粗砂
- 6a 明黄褐色(10YR7/3)～褐色(7.5YR7/6)シルト～粗砂
- 6b にぶい黄褐色(10YR7/4)シルト
- 6c 明灰色(10YR6/1)シルト～細砂
- 6d 黄褐色(2.5YR6/2)シルト
- 6e 黄灰色(2.5Y6/1)シルト
- 6f 6eまた2層対応
- 6g 明灰色(10YR4/1)シルト～中砂
- 7 灰オリーブ色(7.5Y6/2)粗砂
- 7 褐色(7.5YR6/2)粗砂



図 粉河寺遺跡工事立会土層概略図(S=1/100)



10 中飯降遺跡

(調査件名：05-93-366)

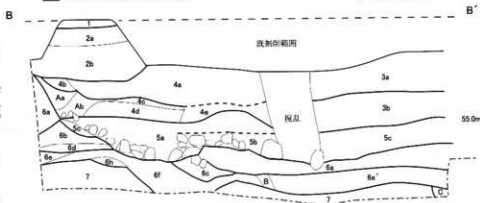
種別：工事立会

遺構：なし

所在地：伊都郡かつらぎ町中飯降

遺物：土師器片

字大將軍前1060-7、1061-1

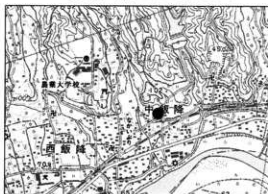

遺跡位置図

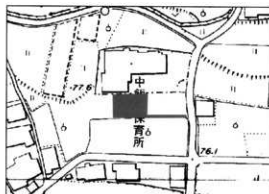

調査位置図

11 丁ノ町・妙寺遺跡

(調査件名：06-93-93)

種別：工事立会

遺構：なし

所在地：伊都郡かつらぎ町大字丁ノ町

遺物：土師器片

字窪川843-1



遺跡位置図

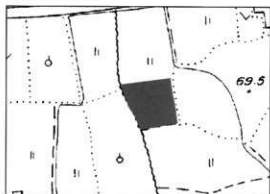

調査位置図

12 東浜田遺跡

(調査件名：06-93-165)

種別：工事立会

遺構：なし

所在地：伊都郡かつらぎ町東浜田

遺物：なし

字中井田125-20



遺跡位置図

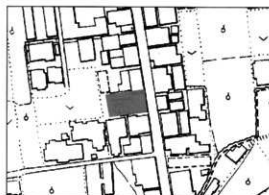

調査位置図

### 13 東洪田遺跡

種 別：工事立会

所在地：伊都郡かつらぎ町東洪田  
字中井田131-2



遺跡位置図

(調査件名：06-93-233・281)

遺 構：ピット

遺 物：土師器片、縄文土器片

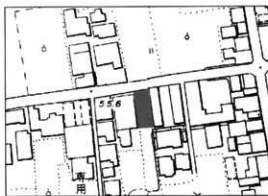

調査位置図

### 14 草田山城跡

種 別：工事立会

所在地：伊都郡かつらぎ町大字大谷270-2



遺跡位置図

(調査件名：06-93-177)

遺 構：なし

遺 物：なし

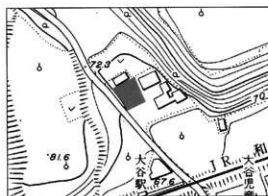

調査位置図

### 15 西飯降Ⅱ遺跡

種 別：工事立会

所在地：伊都郡かつらぎ町大字妙寺  
字大道ノ下855-1

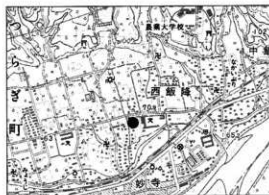

遺跡位置図

(調査件名：06-93-241)

遺 構：なし

遺 物：土器細片



調査位置図

## 16 中飯降遺跡、西飯降Ⅱ遺跡、丁ノ町・妙寺遺跡、大谷遺跡、草田山城跡

(調査件名：05-94-16)

種別 試掘・確認調査

遺構：ピット、土坑、溝

所在地 伊都郡かつらぎ町妙寺、西飯降、

遺物：縄文土器、弥生土器、土師器、

中飯降、大谷地内

須恵器、瓦器

### <調査の経緯>

国土交通省京奈和自動車道紀北東道路建設予定地のうち、平成17年度確認調査に引き続き西飯降Ⅱ遺跡、丁ノ町・妙寺遺跡の確認調査を、また西飯降Ⅱ遺跡に隣接する中飯降遺跡、かつらぎ町大谷に所在する大谷遺跡、草田山城跡の確認調査を実施した。

### <調査の方法>

幅2×長5mのトレンチおよび2×2mのグリッドを設定して掘削を行った。調査区の名称は平成17年度の調査区番号(1～24トレンチ)に連続する番号を付与した。調査は、中飯降遺跡、西飯降Ⅱ遺跡(25～38トレンチ)、丁ノ町・妙寺遺跡(39～52トレンチ)、大谷遺跡、草田山城跡(53～58トレンチ・1～4グリッド)の三つの地点で実施した。基本土層は三地点にわたり統一した土層名を付与することは困難であるため、地点ごとに定めた。

### <調査の成果>

#### ①中飯降遺跡、西飯降Ⅱ遺跡

**基本土層** 1層：果樹園形成時の客土、2層：近現代水田耕作土および床土、3層：旧耕作土など中世以降に堆積したと考えられる土壌、4層：遺物包含層(縄文土器、土師器、須恵器等を包含)、5層：遺物包含層(縄文土器とみられる土器片を少量包含)、6層：地山と判断される自然堆積層からなる。

**25トレンチ** 2層下に、遺物包含層4層を確認した。4層直下の6層上面は遺構面を形成し、上面でピットを検出した。

**26～28トレンチ** 2層直下で26・27トレンチでは砂礫層(6層)を、28トレンチでは粗砂層(6層)検出した。6層上面で遺構は検出されなかった。6層はシルト～細砂と砂礫の互層堆積であり、水成堆積と判断される。当該調査区付近は遺物包含層4層が確認されず、遺構も検出されなかったことから遺構の展開しない範囲と考えられる。

**29トレンチ** 3層下に4層が堆積し、4層下には遺物包含層5層が確認された。5層上面は遺構面を形成し、土坑・ピットを多数検出した。遺構より縄文土器が出土している。5層下の6層上面においてもピットを検出し、遺構面を形成する。

**30～32トレンチ** 2ないし3層下に4層が堆積する。4層は古墳時代前期の土師器甕、古墳時代後期の須恵器壺を含む遺物を包含する。4層下には遺物包含層5a層が堆積し、その上面でピット、土坑、溝を検出した。5c層直下の6層上面も遺構面を形成しており、30・31トレンチではピットを検出した。

**33トレンチ** 3層下で4層が堆積し、4層中には縄文土器?、土師器、須恵器を包含する。

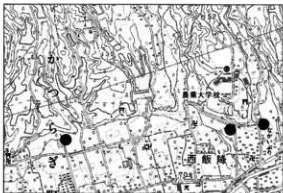

遺跡位置図(丁ノ町・妙寺遺跡、西飯降Ⅱ遺跡、中飯降遺跡)

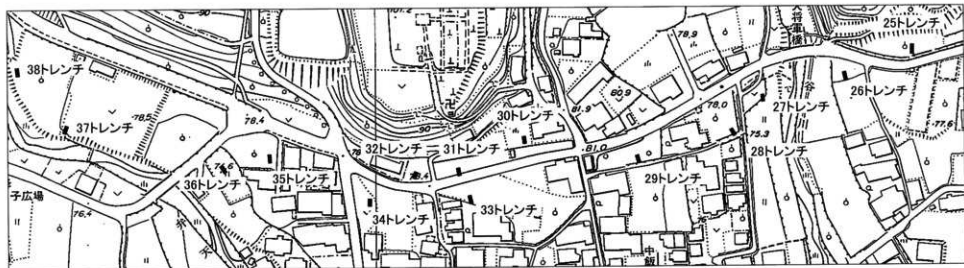

調査区位置図（西飯降Ⅱ遺跡、中飯降遺跡）

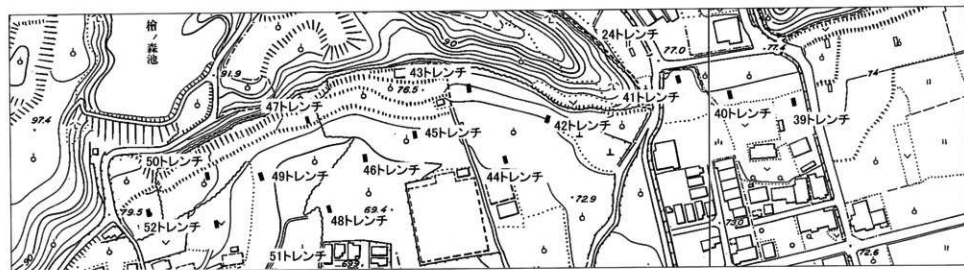

調査区位置図（丁ノ町・妙寺遺跡）

5層上面では、土坑・ピットを検出した。5b層直下の6層上面でピットを検出した。

34 トレンチ 3層下に4層が堆積し、4層中には縄文土器？、土師器を含むが、含量は少ない。4層下には砂礫層（6a層）が堆積するが、機械掘削時に6d層まで掘削していたために一部の遺構を消失させてしまった。6層上面ではピット、溝、土坑が確認された。

35 トレンチ 3層下に4層が堆積し、4層中には縄文土器、土師器ないし弥生土器を含むが、含量は少ない。5層上面ではピット、溝を確認した。5層直下の6層上面では溝を検出した。

36 トレンチ 3層下に、砂礫層の6層が堆積するが、上面で遺構は確認されなかった。

37 トレンチ 1a・b層（農業大学校畑地耕作土および埋立土）下で現代の石垣上面を確認したため、調査区範囲を当初より西側へずらして再度掘削した。1c層（旧紀北農芸高校時代耕作土）、1d層（石垣構築時の盛土）、2層を確認し、直下で砂礫及び細砂層の6層を確認したが、上面では遺構は確認されなかった。

38 トレンチ 1層及び攪乱土を除去した結果、砂礫層（6層）を確認した。砂礫層上面では遺構は確認されず、調査区の南東部をGL-1.8mまで掘削したが、以下も砂礫層が連続しており水成堆積層と判断された。

小結 25・34 トレンチでは6層上面で、また、29～33・35 トレンチでは5層上面及び6層上面の2面の遺構面を確認した。4層は縄文～古墳時代後期の遺物を包含し、5層は出土遺物量が乏しいが胎土の特徴から縄文土器の可能性のある土器小片を含む。このことから、29～33・35 トレンチの5層上面遺構面の帰属は縄文時代～古墳時代であり、6層上面遺構面の帰属は縄文時代を下限とすると考えられる。また、25・34 トレンチの6層上面遺構面の帰属は4層出土遺物より、縄文時代～古墳時代と考えられる。

一方、26～28・36～38 トレンチは1・3層直下が水成堆積の砂礫層であり、遺構は検出されなかった。これら調査区の立地がいずれも小河川による開折谷の段丘上に位置していること、6層上面の標高が、付近の遺構の展開する調査区の6層上面に比していずれも1.5～4.9mの低いことの原因から、これら調査区の周辺は遺構が展開しない範囲であると考えられる。

以上から、中飯降遺跡および西飯降Ⅱ遺跡東端部の道路予定地付近においては、中谷川兩岸・弁天谷川左岸の開折谷付近を除いた段丘上に縄文時代～古墳時代の居住域が展開することが明らかとなった。また、各調査区で認められた3層は、瓦器を包含することから中世を上限とする時期の旧耕作土である可能性が高い。したがって中世以降に付近は耕地開発により水田として利用されていたという土地利用の変遷が推定される。

## ②丁ノ町・妙寺遺跡

**基本土層** 1層：果樹園形成時の客土、2層：近現代水田耕作土および床土、3層：旧耕作土など中世以降に堆積したと考えられる土壌、4層：遺物包含層（弥生土器ないし土師器、須恵器、瓦器など包含）、5層：地山と判断される自然堆積層からなる。

39 トレンチ 2層直下で5層を検出した。5層上面は遺構面を形成し、ピット・土坑を検出した。

40 トレンチ 3層下に、5a層を確認した。5層はシルト～細砂層（5a層）および粗砂層（5b層）からなり、5b層でラミナ状に砂礫を含む特徴から水成堆積と判断される。5a層上面では断面観察によりピット、土坑を確認した。遺構密度は低い。

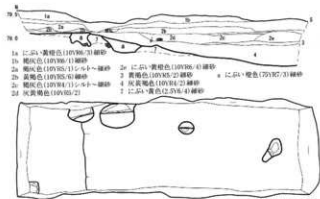

25トレンチ



26トレンチ



5層上面

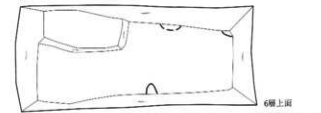

6層上面

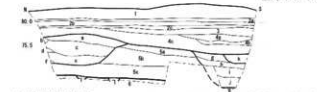

29トレンチ

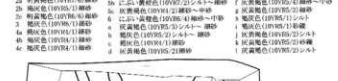

30トレンチ

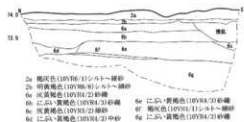

27トレンチ

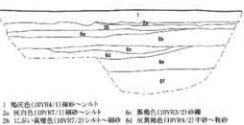

28トレンチ

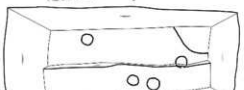

6層上面

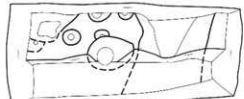

5層上面

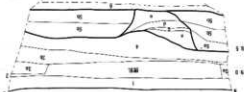

31トレンチ



31トレンチ

25~31トレンチ 調査区平面・調査区土層断面図(S=1/80)



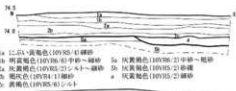

- 1a じいし-黄褐色(10YR5/4)細砂
- 1b 黄褐色(10YR5/6)中砂~細砂
- 2a 灰黄褐色(10YR7/2)シルト~細砂
- 2b 灰白色(10YR7/1)細砂
- 3a 灰黄褐色(10YR5/2)細砂
- 3b 灰白色(10YR7/1)中砂
- 4a 灰黄色(10YR6/4)細砂
- 4b 灰白色(10YR7/1)中砂

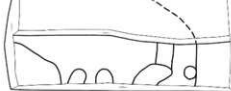

39トレンチ



- 1 灰白色(10YR7/1)シルト~細砂
- 2 褐色(7.5YR5/4)シルト
- 3a じいし-黄褐色(10YR5/2)シルト~細砂
- 3b 黄褐色(10YR5/6)シルト~細砂
- 4a 黄褐色(10YR6/4)シルト~細砂
- 4b 灰黄褐色(10YR7/2)シルト~細砂
- 5 土色不明



40トレンチ



- 1 暗灰色(10YR4/1)シルト~細砂
- 2a 土色不明
- 2b 灰白色(10YR7/1)シルト~細砂
- 3a 灰白色(10YR7/1)細砂
- 3b じいし-黄褐色(10YR7/4)シルト~細砂
- 3c 灰白色(10YR7/1)中砂
- 4a 暗灰色(10YR6/1)細砂
- 4b 灰白色(10YR7/1)中砂
- 5 灰黄色(10YR6/4)細砂

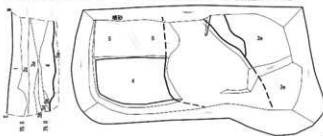

41トレンチ



- 1a 灰黄褐色(10YR6/4)細砂
- 1b じいし-黄褐色(10YR5/6)シルト~細砂
- 2a じいし-黄褐色(10YR7/4)シルト~細砂
- 2b 暗灰色(10YR4/1)細砂
- 3a 灰黄褐色(10YR7/2)シルト~細砂
- 3b じいし-黄褐色(10YR7/2)シルト~細砂

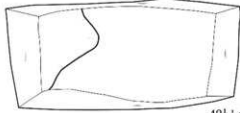

42トレンチ



- 1 褐色(10YR4/4)細砂
- 2a 暗灰色(10YR6/1)細砂~シルト
- 2b 黄褐色(10YR6/4)細砂~シルト
- 3a じいし-黄褐色(10YR7/4)細砂
- 3b 明暗灰色(7.5YR7/2)シルト~細砂
- 4a 灰白色(10YR8/1)シルト~細砂
- 4b 褐色(7.5YR5/4)中砂~細砂
- 5 じいし-黄褐色(10YR7/2)シルト~細砂
- 6 オリーブ褐色(10YR4/3)シルト~細砂

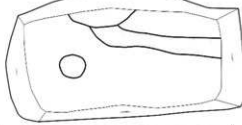

43トレンチ



- 1 暗灰色(10YR4/1)細砂
- 2a 灰白色(10YR7/1)細砂
- 2b 暗灰色(10YR6/1)細砂
- 3a 暗灰色(10YR6/1)細砂
- 3b 暗灰色(10YR6/1)細砂
- 4a 灰白色(10YR7/1)細砂
- 4b じいし-黄褐色(10YR7/2)細砂~中砂
- 5 土色不明

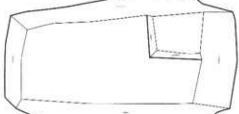

44トレンチ

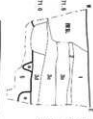
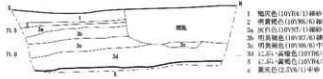

45トレンチ

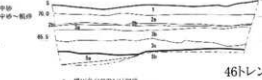

- 1 褐色(10YR4/4)細砂
- 2a じいし-黄褐色(10YR5/6)中砂
- 2b 暗灰色(10YR6/1)中砂
- 3a 灰黄褐色(10YR6/4)中砂
- 3b じいし-黄褐色(10YR7/2)細砂~シルト
- 4a じいし-黄褐色(10YR7/2)細砂~シルト
- 4b 暗灰色(10YR6/1)中砂

46トレンチ

39~46トレンチ 調査区平面・調査区土層断面図(S=1/80)



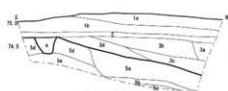

- 1a 灰黄褐色(20YR5/2)細砂
- 1b 褐色(10YR7/1)細砂
- 2 灰黄褐色(10YR6/2)細砂~中砂
- 3b 褐色(10YR6/1)細砂~中砂
- 3c 灰白色(10YR7/1)細砂
- 3d 灰白色(10YR7/2)細砂~シルト
- 3e 灰白色(10YR7/1)細砂
- 3f 灰白色(10YR7/2)細砂
- 3g 灰白色(10YR7/4)~10YR6/2
- 4 赤黄褐色(10YR8/4)細砂~シルト
- 5 灰白色(10YR7/1)細砂

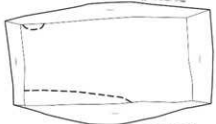

47トレンチ



- 1 灰黄褐色(20YR4/2)細砂
- 2 褐色(10YR5/1)細砂
- 3 赤黄褐色(10YR6/2)細砂
- 4a 灰黄褐色(10YR5/2)細砂~中砂
- 4b 褐色(7.5YR6/6)粘砂
- 4c 灰白色(10YR7/2)細砂
- 4d 赤黄褐色(10YR6/1)細砂
- 4e 明褐色(7.5YR5/6)粘砂
- 5a 明褐色(7.5YR5/6)粘砂
- 5b 明褐色(7.5YR5/6)粘砂

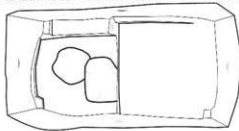

49トレンチ



- 1a 灰黄褐色(10YR5/2)細砂
- 1b 灰白色~暗褐色(10YR7/1)~10YR5/1(10YR6/1)細砂
- 2 褐色(10YR5/1)中砂
- 3 灰白色(10YR7/1)シルト~中砂
- 4 赤黄褐色(10YR6/6)シルト~中砂
- 5a 褐色(7.5YR6/6)中砂~粘砂
- 5b 褐色(10YR6/1)粘砂~粘砂
- 5c 褐色(10YR6/1)細砂
- 5d 黄褐色(10YR5/6)砂礫

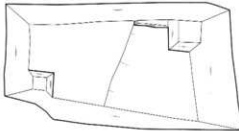

51トレンチ

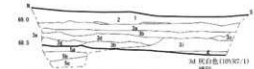

- 1 灰黄褐色(10YR4/2)細砂
- 2 赤黄褐色(10YR6/2)シルト
- 3a 褐色(10YR6/1)シルト
- 3b 褐色(10YR6/1)シルト
- 3c 赤黄褐色(10YR6/2)細砂
- 3d 赤黄褐色(10YR6/1)細砂
- 3e 赤黄褐色(10YR6/1)細砂
- 3f 赤黄褐色(10YR6/1)細砂
- 3g 赤黄褐色(10YR6/1)細砂
- 3h 赤黄褐色(10YR6/1)細砂
- 3i 赤黄褐色(10YR6/1)細砂
- 3j 赤黄褐色(10YR6/1)細砂
- 3k 赤黄褐色(10YR6/1)細砂
- 3l 赤黄褐色(10YR6/1)細砂
- 3m 赤黄褐色(10YR6/1)細砂
- 3n 赤黄褐色(10YR6/1)細砂
- 3o 赤黄褐色(10YR6/1)細砂
- 3p 赤黄褐色(10YR6/1)細砂
- 3q 赤黄褐色(10YR6/1)細砂
- 3r 赤黄褐色(10YR6/1)細砂
- 3s 赤黄褐色(10YR6/1)細砂
- 3t 赤黄褐色(10YR6/1)細砂
- 3u 赤黄褐色(10YR6/1)細砂
- 3v 赤黄褐色(10YR6/1)細砂
- 3w 赤黄褐色(10YR6/1)細砂
- 3x 赤黄褐色(10YR6/1)細砂
- 3y 赤黄褐色(10YR6/1)細砂
- 3z 赤黄褐色(10YR6/1)細砂

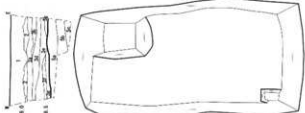

48トレンチ

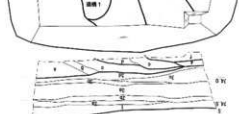

- 1 赤黄褐色(10YR4/2)細砂
- 2 褐色(10YR5/1)細砂
- 3 赤黄褐色(10YR6/2)細砂
- 3a 灰白色(10YR7/1)細砂
- 3b 灰白色(10YR7/2)シルト~中砂
- 3c 赤黄褐色(10YR6/6)細砂~中砂
- 3d 赤黄褐色(10YR6/6)細砂
- 3e 赤黄褐色(10YR6/6)細砂
- 3f 赤黄褐色(10YR6/6)細砂
- 3g 赤黄褐色(10YR6/6)細砂
- 3h 赤黄褐色(10YR6/6)細砂
- 3i 赤黄褐色(10YR6/6)細砂
- 3j 赤黄褐色(10YR6/6)細砂
- 3k 赤黄褐色(10YR6/6)細砂
- 3l 赤黄褐色(10YR6/6)細砂
- 3m 赤黄褐色(10YR6/6)細砂
- 3n 赤黄褐色(10YR6/6)細砂
- 3o 赤黄褐色(10YR6/6)細砂
- 3p 赤黄褐色(10YR6/6)細砂
- 3q 赤黄褐色(10YR6/6)細砂
- 3r 赤黄褐色(10YR6/6)細砂
- 3s 赤黄褐色(10YR6/6)細砂
- 3t 赤黄褐色(10YR6/6)細砂
- 3u 赤黄褐色(10YR6/6)細砂
- 3v 赤黄褐色(10YR6/6)細砂
- 3w 赤黄褐色(10YR6/6)細砂
- 3x 赤黄褐色(10YR6/6)細砂
- 3y 赤黄褐色(10YR6/6)細砂
- 3z 赤黄褐色(10YR6/6)細砂

50トレンチ



- 1 褐色(10YR6/1)細砂
- 2 黄褐色(7.5YR7/8)細砂
- 3a 褐色(10YR6/1)細砂~中砂
- 3b 赤黄褐色(10YR6/2)細砂
- 3c 赤黄褐色(10YR6/2)細砂
- 3d 赤黄褐色(10YR6/2)細砂
- 3e 赤黄褐色(10YR6/2)細砂
- 3f 赤黄褐色(10YR6/2)細砂
- 3g 赤黄褐色(10YR6/2)細砂
- 3h 赤黄褐色(10YR6/2)細砂
- 3i 赤黄褐色(10YR6/2)細砂
- 3j 赤黄褐色(10YR6/2)細砂
- 3k 赤黄褐色(10YR6/2)細砂
- 3l 赤黄褐色(10YR6/2)細砂
- 3m 赤黄褐色(10YR6/2)細砂
- 3n 赤黄褐色(10YR6/2)細砂
- 3o 赤黄褐色(10YR6/2)細砂
- 3p 赤黄褐色(10YR6/2)細砂
- 3q 赤黄褐色(10YR6/2)細砂
- 3r 赤黄褐色(10YR6/2)細砂
- 3s 赤黄褐色(10YR6/2)細砂
- 3t 赤黄褐色(10YR6/2)細砂
- 3u 赤黄褐色(10YR6/2)細砂
- 3v 赤黄褐色(10YR6/2)細砂
- 3w 赤黄褐色(10YR6/2)細砂
- 3x 赤黄褐色(10YR6/2)細砂
- 3y 赤黄褐色(10YR6/2)細砂
- 3z 赤黄褐色(10YR6/2)細砂

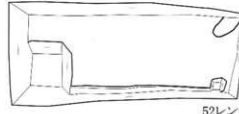

52トレンチ

47~52トレンチ 調査区平面・調査区土層断面図(S=1/80)

41 トレンチ 旧耕作土層(3a~3c層)下に水成堆積層(3d・3e層)が堆積し、直下で4層を確認した。4層は調査区北側では検出されず、5層が北方向へ傾斜して直上に水成堆積層が厚く堆積することから、4層は氾濫等により削平を受け流失したものと推定される。当該調査区は開析谷を南流する小河川の影響を受けて不安定な堆積環境にあったことが推定される。なお、水成堆積上面(3d・3e層)で時期不明の溝が掘削される。4層下の5層上面では遺構は確認されなかった。なお、調査区南半分で墳砂を検出した。

42・43 トレンチ 2層下に3層が厚く堆積する。43 トレンチでは3層直下で4層を確認した。両調査区では5層上面で遺構面を形成し、ピット・土坑・溝を検出した。42 トレンチ検出土坑からは縄文土器が出土している。

44 トレンチ 3層下に4層が堆積する。遺物は3・4層中に土師器を少量包含する。5層上面では遺構は確認されなかった。

45 トレンチ 2層下に3層が厚く堆積する。3層下で5層を確認し、5層上面ではピットを数基検出した。

46・48 トレンチ 2層下に3層が厚く堆積する。48 トレンチでは、3層は3a~3iに細分され、このうち3e・3f層は有機物を含む土壌であり、堆積時には周囲は滞水状態にあったことが推定される。両調査区付近は周囲の調査区に比して最も標高が低く緩やかな谷状地形を呈することから、湿地帯の段階と耕作利用の段階が繰り返されていた可能性がある。5層上面では遺構は確認されなかった。

47 トレンチ 3層直下で5層を確認した。5層はしまりの強い細砂層(5e~5e)上に、水成堆積とみられるシルト~中砂層(5a・5b層)が堆積する。土層断面において5層上面で土坑・ピットを確認した。

49 トレンチ 3層下に4層が堆積し、4層中からは奈良・平安時代の土師器・須恵器を多数包含する。5層上面では土坑を確認した。4層中の遺物の所属時期から、5層上面の遺構は奈良~平安時代に属するとみられる。

50 トレンチ 3層下に4層が堆積し、4層上面及び5層上面で遺構を確認した。遺構密度は高い。4層上面の遺構(遺構1)より青磁片を、また、5層上面の遺構(遺構2)より瓦器を検出したことから、両遺構ともに中世の帰属とみられる。

51 トレンチ 1層が厚く堆積する。2層下の3層では、調査区南側で上面より溝が掘削される。3層下で5層を検出したが、5層上面では遺構は検出されなかった。

52 トレンチ 3層下で5層を検出し、上面では調査区北側でピットを1基検出した。

小結 39~41 トレンチは、東西の丘陵尾根に画された開析谷開口部の南側に位置する。39・40 トレンチでは5層上面で遺構を検出し、3層中より弥生土器が出土していることから、5層上面遺構は弥生時代を中心とすると考えられた。一方41 トレンチでは上述のように、河川氾濫の影響と推定される不安定な堆積状況であり、付近に旧流路の存在が推定された。

丘陵裾部に近い調査区42・43・47・50・52 トレンチでは遺構が検出された。遺構面は、50 トレンチで4層上面及び5層上面の2面、その他の調査区では5層上面の1面が確認され、5層上面遺構が縄文時代~中世、50 トレンチの4層上面が中世の帰属とみられる。

一方、現地地形において谷状地形の谷底部および周縁部に位置する44・45・46・48・49・51 トレンチでは、45・49 トレンチでのみ5層上面で遺構面を確認した。49 トレンチ付近では、4層出土遺物より奈良~平安時代を中心とする遺構が展開するものとみられる。その他

のトレンチでは、遺物包含量も少なく、遺構も検出されなかった。特に谷状地形谷底部に位置する46・48トレンチは、遺物の出土量も極めて少なく、付近は遺構の展開しない範囲と判断される。

なお、当該地点では39トレンチを除く各調査区で旧耕作土とみられる3層が安定して認められた。3層は瓦器を包含し、中世を上限とする時期の堆積と判断でき、現在の景観が中世以降の耕地開発により形成されたものであることが推定される。

### ③ 大谷遺跡・草田山城跡

**基本土層** 1層：果樹園形成時の客土、2層：近現代水田耕作土および床土、3層：旧耕作土など中世以降に堆積したと考えられる土壌、4層：地山と判断される自然堆積層からなる。

**53～56トレンチ** 草田山城跡の所在する丘陵頂部の平坦面に4カ所のトレンチを設定した。53・54・56トレンチでは、1・2層下のGL-10～30



遺跡位置図 (大谷遺跡、草田山城跡)



調査位置図 (大谷遺跡、草田山城跡)

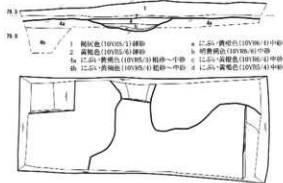
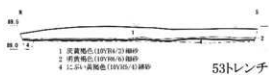

57トレンチ



55トレンチ



56トレンチ



58トレンチ

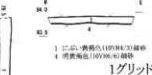

1グリッド



2グリッド

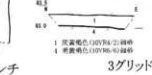

3グリッド



4グリッド

53～58トレンチ・1～4グリッド 調査区平面・調査区土層断面図(S=1/80)

cmで地山（4層）を確認した。4層上面では遺構は確認されなかった。55トレンチでは、1・2層下に3層を確認した。3層中には瓦器・須恵器片を含んでおり、旧耕作土の可能性がある。3層下で4層を検出した。4層上面では遺構は確認されなかった。

4グリッド 草田山城跡の所在する丘陵西側斜面途中の狭い平坦部に設定したグリッドである。1・2層下に少量の遺物を包含する3層を確認した。3層は、地山に類似した土壌であり、所属時期は不明だが4層の再堆積土であると考えられる。3層の直下で地山を確認した。遺構は確認されなかった。

1～3グリッド 大谷遺跡の所在する独立丘陵部の頂部に3カ所のグリッドを設定した。

いずれも1層土直下で4層を検出した。遺構は確認されなかった。

57トレンチ 1・2層直下で4a・b層を確認した。4層上面で不整形の遺構を検出し、遺構より高熱により二次焼成を受けた籾羽口ないし銚型片が出土した。

58トレンチ 1・2層下で4層を確認した。4層は砂礫層であり、本調査地点で確認された地山の特徴とは大きく異なり、水成堆積であると考えられる。

小結 大谷遺跡、草田山城跡の各丘陵平坦部では、おおむね耕作土直下が地山となり遺構は検出されなかった（1～4グリッド、53～56トレンチ）。草田山城跡では、城跡に関連する遺構を確認することはできなかった。しかし55トレンチ3層中の瓦器・須恵器などの出土遺物から、古代・中世に関わる遺構が付近に存在していた可能性は高く、したがって草田山城跡の存在を否定するものではない。草田山城跡周辺の現況は南方向へ階段状に低くなる複数の平坦面を有する果樹園となる。果樹園への地目転換前には、水田として利用されており（2層）、水田化に伴う大規模な地形改変により遺構は削平された可能性がある。以上から、1～4グリッド、53～56トレンチ付近は記録保存の本発掘調査の対象外と判断された。

丘陵裾部の調査区57トレンチでは、4層上面（地山）で遺構を確認した。出土遺物の所属時期は不明であるが、特徴から籾羽口ないし銚型片の可能性はある。草田山城跡に付随する生産施設に関連する遺構が付近に展開している可能性も否定はできない。したがって、57トレンチの所在する平坦面は遺構が分布する範囲と考えられる。

一方、58トレンチは南流する小河川東岸に位置し、開析谷の最も低い段丘上に所在する。水成堆積が確認され、遺構・遺物が確認されないことから、当該調査区が立地する段丘の平坦面には遺構が展開する可能性は低いと判断される。

〈調査の所見〉

以上より、中飯降遺跡、西飯降Ⅱ遺跡、丁ノ町・妙寺遺跡、大谷遺跡では上述のように1面ないし2面の遺構面が確認された。したがって、道路建設予定地内において上述した各遺跡の遺構の展開が予想される範囲については、本発掘調査が必要と判断される。なお、一部については平成19年度に本発掘調査が実施された。

## 17 西飯降Ⅱ遺跡

(調査件名：05-94-16)

種 別：確認調査

遺 構：ピット、土坑

所在地：伊都郡かつらぎ町西飯降地内

遺 物：土師器

### <調査の経緯>

京奈和自動車道紀北東道路建設予定地のうち、平成17年度確認調査結果に基づく本発掘調査を要する範囲の一部について、平成18年度に財団法人和歌山県文化財センターにより本発掘調査が実施された。調査の進展により、平成17年度確認調査13～23トレンチ付近の本発掘調査区(以下センター本発掘調査区と呼ぶ)では調査区東端まで遺構が高密度で展開する状況が明らかとなり、遺構がさらに東側へ広がる可能性が高まった。このため事業者との協議を経て、平成17年度確認調査結果で本発掘調査を要しないとした範囲(11・12トレンチ付近)について、遺構の展開範囲の確認のため追加確認調査を実施した。

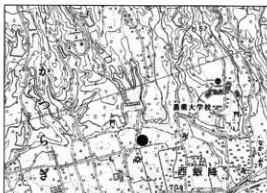

遺跡位置図

### <調査の成果>

**基本土層** 1層：果樹園形成時の客土。2層：近現代水田耕作土および床土。3層：旧耕作土など中世以降に堆積したと考えられる土壌。4層：遺物包含層。間層：水成堆積と考えられる自然堆積層。平成17年度確認調査時には地山(5層)と認識していたが、13～23トレンチ付近では本発掘調査によりこの土層下で弥生時代の遺物包含層が確認された。センター本発掘調査区では間層上面で上面遺構面を形成する。5層：地山と判断される自然堆積による土壌で、上面で遺構面を形成する。センター本発掘調査区では下面遺構面を形成する。

**59トレンチ・5グリッド** 4層下で間層を確認したが上面で遺構は確認されなかった。間層を除去後、センター本発掘調査区に対応する5層を確認したが上面で遺構は確認されなかった。なお、H17年度確認調査11・12トレンチで5層と認識した土層は間層aに相当する。

**60トレンチ・6グリッド** 6グリッドでは4層下で、60トレンチでは3層下で5層を確認した。5層上面で遺構面を形成する。遺構は溝、ピット、土坑を確認した。

### <調査の所見>

5グリッド・59トレンチの5層の標高は東西の地点に比べて低く、間層堆積以前には谷状の地形を呈していたことが推定される。両調査区で確認された間層は西側のセンター本発掘調査区において広範囲に堆積する間層に対応し、現在県道の位置する谷部開口部からの洪水などに起因する水成

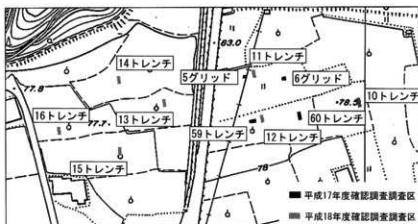

調査区位置図

堆積が広範囲に及んだものと推定される。5 グリッド・59 トレンチでは間層の上面及び5層上面で遺構は確認されておらず、当該調査区付近は遺構の展開しない範囲と判断される。一方、6 グリッド及び60 トレンチでは間層は堆積せず、5層上面で遺構面を形成する。5層は、6 グリッド・60 トレンチ付近から5 グリッド・59 トレンチ付近にかけて標高を下げながら谷状地形へ至り、この間に遺構の分布の西限が存在するものと判断される。以上から、平成17年度確認調査結果に基づく想定よりも西側へ遺構が展開することが明らかとなったため、道路建設予定地における本発掘調査を要する範囲の追加を行った。

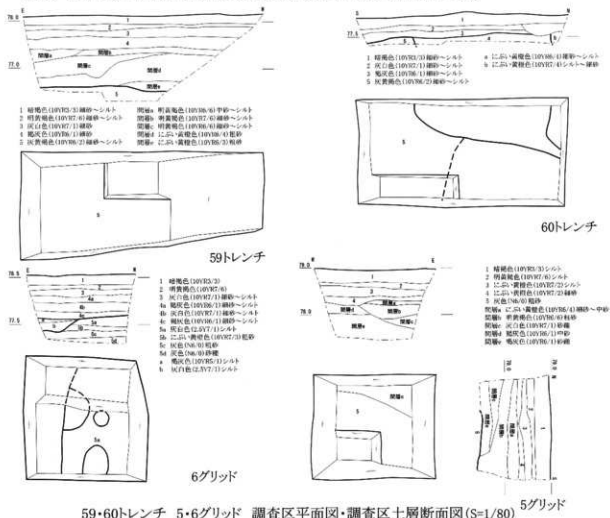

### 18 金剛峯寺遺跡

(調査件名：06-94-045)

種別：工事立会

遺構：なし

所在地：伊都郡高野町高野山552

遺物：なし



遺跡位置図

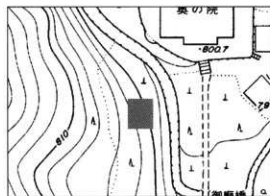

調査位置図

## 19 野田地区遺跡

(調査件名：06-94-21)

種 別：工事立会

所在地：有田川町野田地区

<調査の経緯> 西日本高速道路株式会社が近畿自動車道那智勝浦道路の複線化に伴い、本発掘調査を3カ年で実施することとなり、工事予定地については平成17～19年度に(財)和歌山県文化財センター本発掘調査を実施する予定である。今回、本体工事施工に伴い現水路の迂回が必要となったため、仮設水路設置に伴い工事立会を実施した。

<調査の成果> 工事立会は、仮設水路全体を実施したが、立会箇所南側の町道については、昭和55・56年度の近畿自動車道那智勝浦道路建設工事に伴う発掘調査で調査済みであったため、幅1m・長27mの範囲について工事立会を実施した。

掘削は必要最小限度とした結果、1～5層を検出し、3b・4層上面と5層上面で遺構が検出され、前者を第1遺構面・後者を第2遺構面とした。第1遺構面では溝2条、第2遺構面では溝・土坑を検出した。出土遺物から第1遺構面が中世、第2遺構面が中世から弥生時代に帰属するとみられる。

施工者と協議の結果、当初予定の掘削深度から5層上面までの掘削の変更することとなり、第2遺構面の遺構群は現地保存されるため、第1遺構面は記録保存、第2遺構面は位置のみ記録作成を行った。

遺 構：溝、土坑

遺 物：弥生土器、土師器、瓦器



遺跡位置図



図 野田地区遺跡工事立会位置図(S=1/3000)



図 野田地区遺跡工事立会平面図・土層図 (S=1/100)

- |                           |                             |
|---------------------------|-----------------------------|
| 1 黄灰色 (2.315/1) シルト～細砂    | 溝1・2 桃灰色 (10135/1～2) シルト～細砂 |
| 2 灰白色 (317/1) シルト         | A 赤色 (1012/2) シルト           |
| 3a 灰色 (7.515/1) シルト～細砂    | B A+灰黄色 (2.516/2) シルト       |
| 3b 灰色 (514/1) シルト         | C A+礫                       |
| 4 黒色 (2.312/1) シルト        | 15a 黄灰色 (2.315/1) シルト       |
| 5 赤い・黄褐色 (10137/4) シルト～細砂 | 15b 黄灰色 (2.514/1) シルト       |

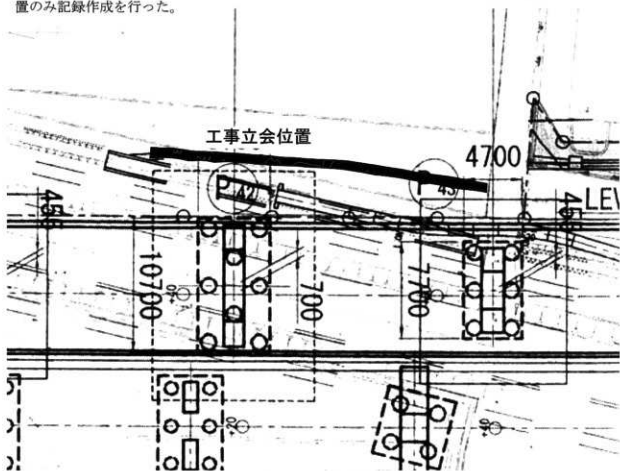
## 20 小松原Ⅱ遺跡・湯川氏館跡

(調査件名: 06-94-21)

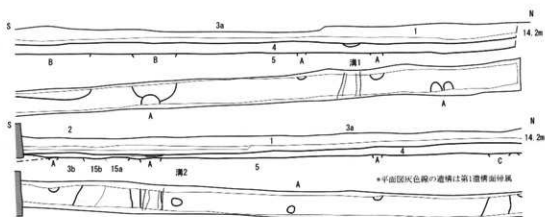
種別: 工事立会

遺構: なし

所在地: 御坊市小松原43-1

遺物: なし



遺跡位置図

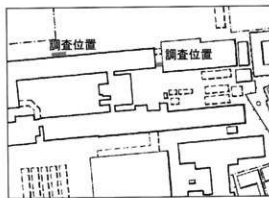

調査位置図



21 津井切遺跡

(調査件名：06-94-32)

種 別：工事立会

遺 構：なし

所在地：御坊市湯川町吉田地内

遺 物：陶器片

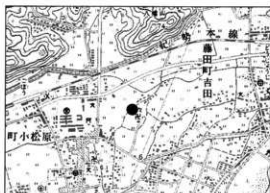

遺跡位置図

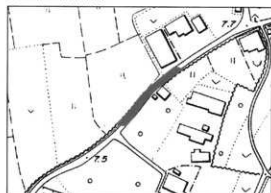

調査位置図

22 上中野馬上遺跡

(調査件名：06-93-91)

種 別：工事立会

遺 構：なし

所在地：有田郡広川町上中野205

遺 物：須恵器片

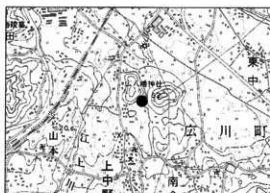

遺跡位置図



調査位置図

23 荊木遺跡

(調査件名：06-93-216)

種 別：工事立会

遺 構：なし

所在地：日高郡日高町茨木632

遺 物：なし



遺跡位置図



調査位置図

## 24 里Ⅱ遺跡

(調査件名：06-93-85)

種別：工事立会

遺構：なし

所在地：日高郡由良町里字北垣内158

遺物：なし



遺跡位置図



調査位置図

## 25 里Ⅰ遺跡

(調査件名：06-93-84)

種別：工事立会

遺構：なし

所在地：日高郡由良町里72

遺物：なし



遺跡位置図



調査位置図

## 26 大芝遺跡

(調査件名：05-93-369)

種別：工事立会

遺構：なし

所在地：日高郡日高川町佐井字大芝666-3

遺物：なし

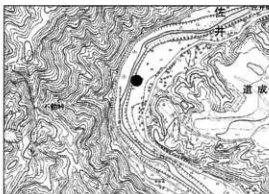

遺跡位置図



調査位置図

## 27 田辺城下町遺跡

(調査件名：05-94-41)

種別：工事立会

所在地：田辺市南新町・湊地内

＜調査の経緯＞ 都市計画道路元町新庄線外1線道路改良事業の予定地が、田辺城下町遺跡内に所在することから確認調査を実施する予定であったが、関係機関との調整の結果、確認調査に先立ち排水溝設置工事を実施することとなったため、排水溝設置に伴い工事立会を実施し、確認調査の代替とした。

＜調査の成果＞

**調査方法** 工事立会は、排水溝が設置される道路両端部と仮設の排水溝設置部分である幅

1m・延長約150m 対象として実施した。立会箇所については、道路北側設置箇所を1トレンチ、南側設置箇所を2トレンチ、仮設排水溝設置箇所を3トレンチと呼称した。1・2トレンチについては、立会箇所が分断されているため、西側から1—〇（数字）トレンチと呼称した。工事立会は、第2遺構面まで機械により掘削したのち、精査・遺構掘削・記録作成等を実施したが、攪乱が著しい範囲については、工事立会を中止した。

**基本層序** 道路予定地は建築物が所在していたがすでに撤去されており、建築物撤去および建築物建設時の造成土を1層とした。両者が分離可能な場合は前者を1層とし、後者を1層とした。近世後半の陶磁器を包含する2層は、立会範囲の大半ですでに削平されているが、その上面で多数の攪乱とともに近世遺構群が検出されたため、第1遺構面とした。

遺構：柱穴、土坑、溝

遺物：弥生土器、瓦器、土師器、陶磁器



遺跡位置図

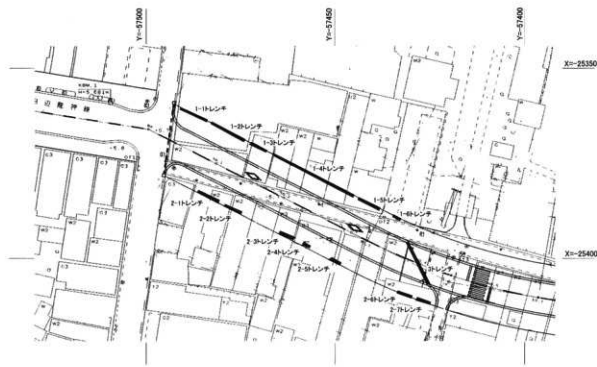

田辺城下町遺跡 立会調査位置図 S=1/1000

3層は立会範囲西端の1-1・2-1・2-2トレンチでのみ検出された。竊蓋弁文龍泉窯系青磁碗、瓦器碗等が出土する13世紀前半を中心とする中世遺物包含層で、後述する4層のレベルが低い範囲にのみに堆積する。4層は各トレンチで検出された無遺物の砂層で地山とみられる。

<調査の所見> 2-5-7トレンチでは攪乱が著しく遺構が検出されていないものの、それ以外のトレンチでは2・3層上面の第1遺構面と4層上面の第2遺構面が確認されているが、一部では2・3層がすでに削平されているため、4層上面で第1・2遺構面が同時に検出されている。

第1遺構面では、土坑・溝・柱穴・壺茶溜めなどの遺構が高い密度で検出された。遺構および2・3層の出土遺物から19世紀初頭を下限とする近世に帰属すると判断される。第2遺構面では、土坑・溝が検出され、3層および遺構の出土遺物から中世および弥生時代後期に帰属すると判断される。

以上のとおり、近世帰属の第1遺構面、中世・弥生時代後期遺構が検出される第2遺構面が本工事立会範囲に展開することが確認されたことから、道路拡幅予定地は本発掘調査が必要と判断され、そのうち一部は本発掘調査を実施した。本立会範囲の東側については別途確認調査を要する。

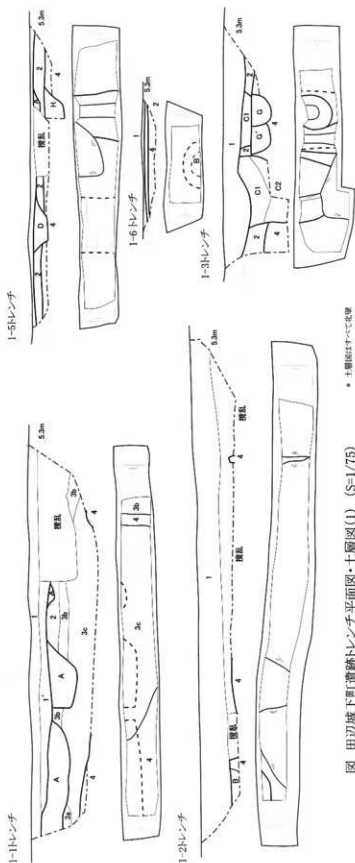

\* 上層面はすべて未発

図 田辺城下町遺跡トレンチ平面図・土層図(1) (S=1/75)

1-4トレンチ

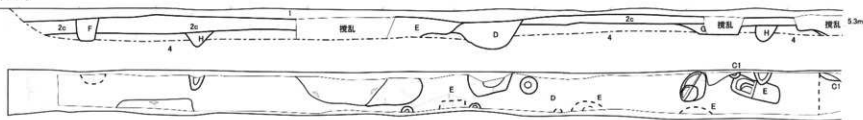

2-1トレンチ

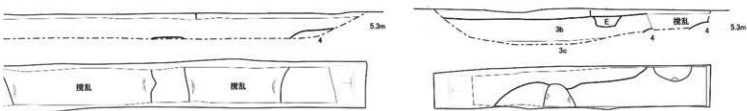

2-2トレンチ

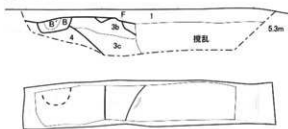

2-3トレンチ

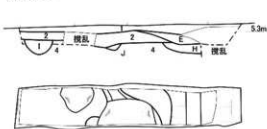

2-7トレンチ

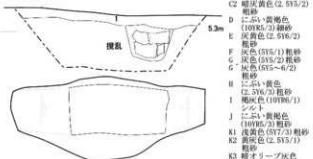

2-8トレンチ

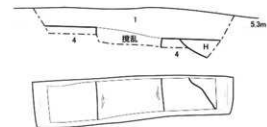

3トレンチ

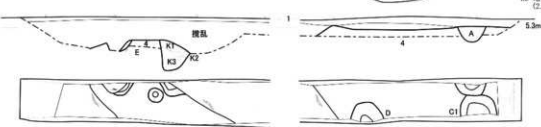

- I 造成土
- 1 黄褐色 (2.5Y5/3) 粗砂
- 2 にぶい黄褐色 (10YR5/3) 粗砂
- 3a 褐色 (10YR5/1) 粗砂
- 3b 暗灰黄色 (2.5Y5/2) 粗砂
- 3c 黄褐色 (2.5Y5/3) 粗砂
- 4 赤黄褐色 (10YR6/6) 粗砂
- A にぶい黄色 (2.5Y6/3) 粗砂
- B 灰黄色 (2.5Y6/2) 粗砂
- C1 灰黄色 (2.5Y4/1) 粗砂
- C2 暗灰黄色 (2.5Y5/2) 粗砂
- D にぶい黄褐色 (10YR5/3) 粗砂
- E 灰黄色 (2.5Y6/2) 粗砂
- F 灰色 (5Y5~6/2) 粗砂
- G 灰色 (5Y5~6/2) 粗砂
- H にぶい黄色 (2.5Y6/3) 粗砂
- I 褐色 (10YR6/1) シル
- J にぶい黄褐色 (10YR5/3) 粗砂
- K1 淡黄色 (5Y7/3) 粗砂
- K2 黄灰色 (2.5Y3/1) 粗砂
- K3 暗オリーブ灰色 (2.5Y4/1) 粗砂

図 田辺城下町遺跡トレンチ平面図・土層図(2) (S=1/75)

\* 土層図はすべて北壁

28 苗代谷遺跡

(調査件名：06-94-19)

種別：工事立会

遺構：なし

所在地：日高郡みなべ町西本庄字大久保、

遺物：弥生土器片

字苗代谷

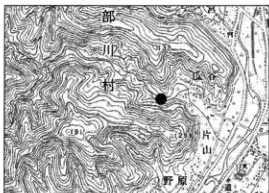

遺跡位置図



調査位置図

29 大塚遺跡

(調査件名：06-93-81)

種別：工事立会

遺構：なし

所在地：日高郡みなべ町東吉田601他

遺物：土師器、須恵器片



遺跡位置図



調査位置図

30 岡の段遺跡

(調査件名：06-94-49)

種別：工事立会

遺構：なし

所在地：日高郡みなべ町東吉田地内

遺物：なし



遺跡位置図

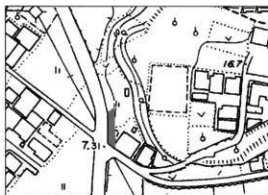

調査位置図

### 31 立ヶ谷岩陰遺跡

(調査件名：06-93-34)

種 別：工事立会

遺 構：なし

所在地：西牟婁郡白浜町3153

遺 物：なし



遺跡位置図



調査位置図

### 32 大内谷陣跡

(調査件名：06-93-163)

種 別：工事立会

遺 構：なし

所在地：西牟婁郡上富田町南紀の台10-6

遺 物：なし



遺跡位置図



調査位置図

### 33 立平遺跡

(調査件名：06-94-58)

種 別：工事立会

遺 構：なし

所在地：西牟婁郡上富田町岩田1-2

遺 物：なし

＜調査の経緯＞ 熊野高校寄宿舎建設予定地が、立平遺跡に該当することから工事に先立ち確認調査を実施した。

＜調査の成果＞

**基本層序** 現在は農業用演習地として利用されているため、表土に耕作土である1層、演習地造成土とみられる2層が確認される。2層はa・b層に細分され、このうち2b層は後述する地山とみられる4b層に類似する。3層は灰色系シルトだが、コンクリート等を含む



遺跡位置図

ことから現代水田耕作土とみられる。現地表面から20cm前後で、無遺物層で地山とみられる4層が堆積する。4層下層には岩盤(5層)が1トレンチのみで、確認された。

**調査方法** 2×5mのトレンチ3箇所を丘陵斜面に平行して設定し、調査を実施した。4層上面まで機械掘削を実施し、そこで精査を行った。

＜調査の所見＞ 土層断面観察の結果、2トレンチでは3層は畦畔が設けられていることが確認できた。4層は2トレンチでは1.2m以上の堆積が認められることから地山とみられる。5層は1トレンチのみで確認され、2トレンチサブトレンチでも確認されないことから、旧地形が北西が高く、南東が低いものであったことが確認できる。このことから、現在の4・5層上面が平坦面を形成するのは、土地利用の際の造成であると判断できる。遺構・遺物が確認されないことから、慎重工事を施工者に指示した。



図 立平遺跡確認調査位置図 (S=1/600)



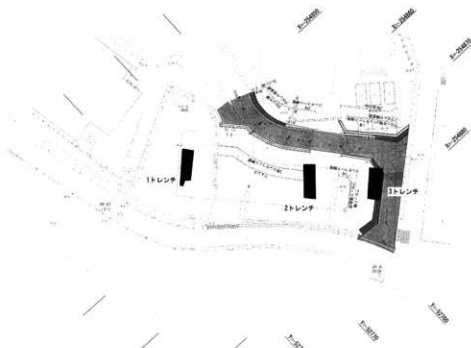
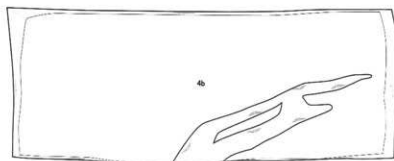
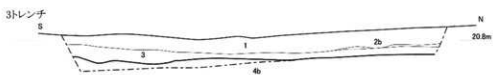
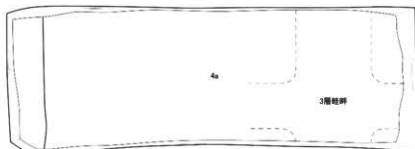
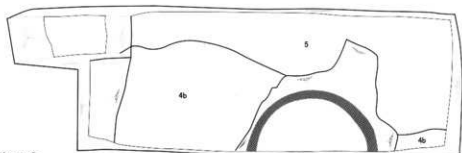
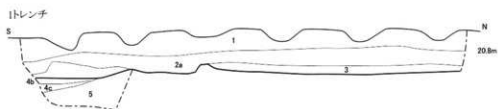

- 1 現代耕作土
- 2a 灰色(5Y6/1)粗砂
- 2b 明黄褐色(10Y7.5/8)シルト
- 3 灰黄褐色(10Y7.5/2)シルトへ中砂
- 4a 濃い黄色(2.5Y6/1)粗砂
- 4b 濃い黄褐色(10Y7.5/4)シルト
- 4c オリーブ黄色(5Y6/3)シルト
- 5 柱礎

図 立平遺跡確認調査トレンチ平面図・土層図(S=1/50)

### 34 大水崎遺跡

(調査件名：06-93-330)

種別：工事立会

所在地：串本町関野川1141-1

＜調査の経緯＞ 分譲住宅内の道路側溝工事に伴う工事立会を実施した。

＜調査の成果＞

**基本層序** 現代盛土下に、1層（土師器を含む遺物包含層）、2層（瓦器を含む遺物包含層）、3層（自然堆積の地山）が堆積する。

**調査区** 1・2・4トレンチでは、現地表面から1.7～2.3mの深さまで掘削したが現代盛土内であった。3トレンチでは現地表面下1.0mで3層を検出したが、遺構、遺物は確認されなかった。5トレンチでは現地表面下1.4mで1層を確認し、直下の2層上面では遺構が確認された。2層下の3層上面では遺構は確認されなかった。

＜調査の所見＞ 3層の検出状況より、付近の旧地形は小河川の位置する北西方向へ傾斜する谷状地形が想定される。また5トレンチでは2層上面で遺構面を形成し、帰属は中世以降と判断される。その他の地点については、掘削深度から遺構の有無は不明である。なお、調査地南東では、道路建設に伴う本発掘調査が実施され、縄文時代～中世の遺構が検出されている。調査後の措置としては工事深度が盛土内に収まるため慎重工事を指示した。

遺構：土坑

遺物：土師器、瓦器片



遺跡位置図



調査位置図

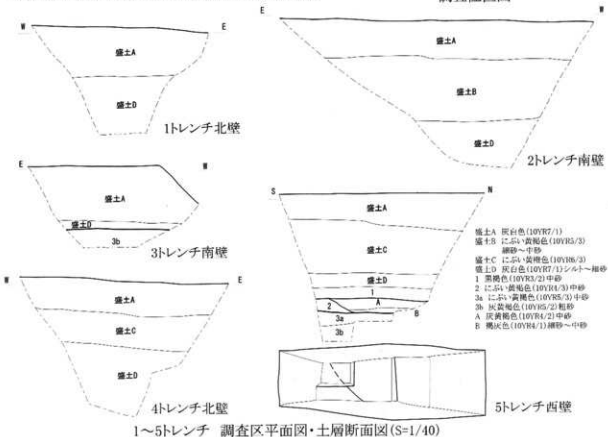

### 35 西ノ岡古墳

(調査件名：06-94-28)

種別：立会調査

遺構：土坑

所在地：東牟婁郡串本町串本746、747、748

遺物：なし

＜調査の経緯＞ 串本地区急傾斜地崩壊対策事業予定地の一部が埋蔵文化財包蔵地西ノ岡古墳に含まれたため、現地踏査を経て古墳想定地点の測量調査及び確認調査を実施した。西ノ岡古墳は町南部の丘陵南端の通称「西ノ岡」に位置する。付近では明治31年土取工事時の勾玉出土の伝承がある。現況では明確な墳丘は視認できないが、昭和59年の紀南文化財研究会による現地踏査で古墳の存在の可能性が指摘された地点は今回の調査地付近と推定された。



遺跡位置図

＜調査の成果＞ 周辺地形の平板測量の結果、標高29.0～33.0m付近で緩やかな平坦面に画された複数の地形の高まりを認めため、当該地点での古墳に伴う遺構の確認を目的として調査区を設定した。調査区は丘陵尾根上を主軸ラインとして1～4トレンチを、さらに3-1トレンチほかで検出した溝状遺構の延長を確認する目的で5・6トレンチを設定した。基本土層は1層：表土および3・4層の再堆積土、2層：出土物より近世以降の堆積と考えられる旧表土、3層：地山、4層：岩盤である。

調査地付近は、各調査区ともに1・2層直下が地山または岩盤で、さらに地山・岩盤が段状に成形され地形変化が著しく、過去の畑地面確保に伴う削平と推定される。調査の結果1・3・5・6トレンチで溝状遺構を確認し、幅0.2～0.4m、深度約0.1mを測る。形態は1・3・6トレンチでは円弧状を呈する。遺物は出土していない。また3-1トレンチより東側の削平部における断面精査の結果、溝断面が確認されたことから、溝はさらに北東方向へ連続していたと推定される。また1-1、5トレンチで確認された溝は、里道や丘陵斜面成形によって削平され現状では上記の溝と連続しないが、形態・埋土が類似し、1-2・3・6トレンチの溝から復元される円弧上に位置することから本来は連続する溝であると推定される。

＜調査の所見＞ 上記より溝が円弧状を呈すること、また3-1・6トレンチ付近では溝の内側

が等高線からわずかに高まりを見せる微地形から、現状は大規模な削平を受けているが、溝が本来全周していたと推定される。復元される溝の円弧の直径は約14.5mとなる。調査成果や現況は、削平を受けたために溝底部付近が部分的に残存した結果とみられる。

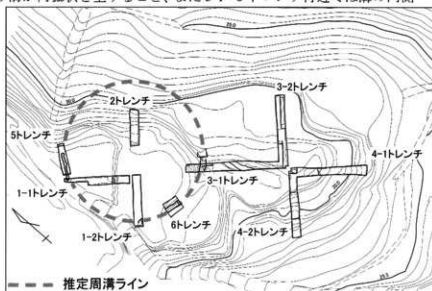

調査区配置図 (S=1/400)

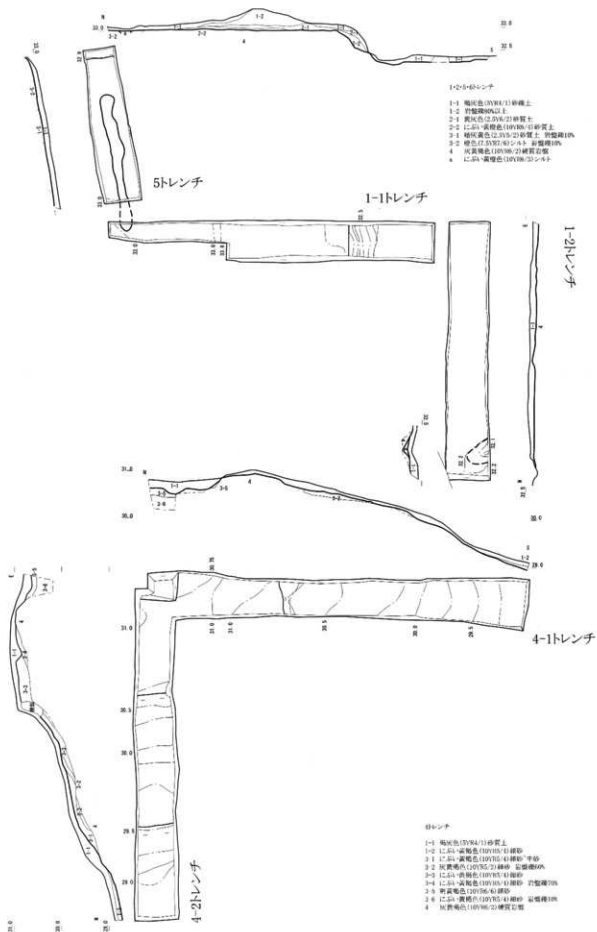

1・2・4・5トレンチ 調査区平面図・調査区土層断面図(S=1/80)

溝の性格については①溝を周囲に伴う経塚などの塚状遺構、②古墳およびそれに伴う周溝、③所属時期は不明だが耕作などに関連する溝などが想定される。このうち、地形と直接的な関係性がなく円弧を描くことから③の可能性は低い。一方、①ないし②については、過去の出土品の伝承、現地踏査時の遺物採集などの西ノ岡丘陵上に古墳が存在した可能性を示す記録や、溝検出地点が周辺地形の中で尾根上平坦面に位置するという立地などの情報と、調査成果とを総合的に判断すると、①よりも②の古墳に伴うものである蓋然性が高い。

確認調査の結果、埋蔵文化財包蔵地西ノ岡古墳では、古墳と想定される遺構が確認されたため、記録保存の措置が妥当と判断された。なお、平成19年度に本発掘調査を実施している。

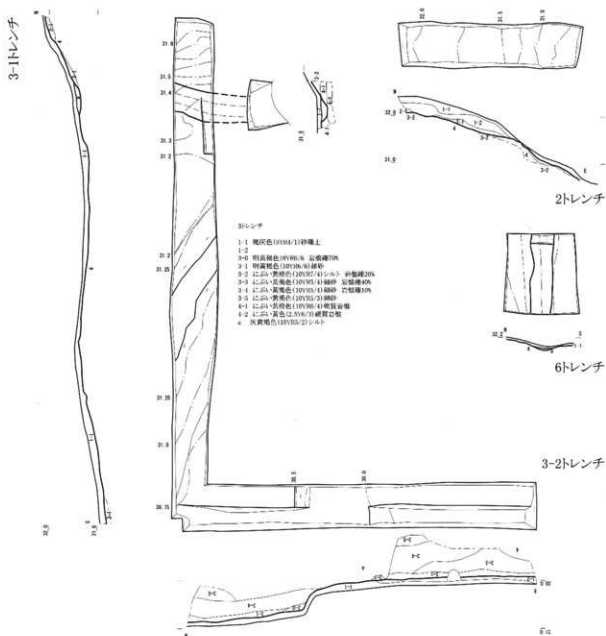

国指定史跡 高野山町石

種別：工事立会

所在地：伊都郡九度山町慈尊院 832

＜調査の経緯＞

慈尊院境内地内における灯籠設置工事が実施されるのに伴い、現状変更に伴う立会調査を実施した。

＜調査の成果＞

調査地点は、かつて松の木があったが枯死した部分で根が残存しており、周囲に比してやや高まりを呈している。

調査は、重機による松の根の伐根後、工事深度である現地表面から 0.5m の深さまで掘削を行った。

土層は、1層及び2層が確認された。1層は現代の盛土とみられ、かつて樹木の治療に使用されたとみられる薬剤が含まれていた。2層も近現代の瓦を包含することから、近現代の盛土と判断される。

＜調査の所見＞

以上から、工事掘削深度は盛土内に収まると判断されたため、調査後の措置としては慎重工事を申請者に指示した。

(現状変更)

遺構：なし

遺物：なし



調査位置図



遺跡位置図

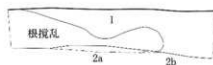

- 1 10YR5/3シルト～細砂
- 2a 10YR4/1シルト 瓦片含む
- 2b 10YR5/1シルト 瓦片含む

調査区南壁土層断面図 (S=1/40)

# 報告書抄録

ふりがな	わかやまけんまいぞうふんかざいちょうきねんぼう							
書名	和歌山県埋蔵文化財調査年報							
副書名	—平成18年度—							
編者著者名	渋谷高秀・藤井幸司・萩野谷正宏・瀬谷今日子・高橋智也							
編集機関	和歌山県教育委員会							
所在地	〒640-8585 和歌山県和歌山市小松原通一丁目1番地 Ⅱ073-441-3731							
発行年月日	平成20年3月31日							
ふりがな 所収遺跡	所在地	コード		北緯	東経	調査期間	調査面積	調査内容
		市町村	遺跡番号					
たいどうてんぶんぼ 大同寺遺跡	和歌山市	30201	80	34° 16' 00"	135° 12' 09"	2006.5.6	—	
あまつあひせき 秋月遺跡	和歌山市大田 127	30201	331	34° 13' 40"	135° 11' 58"	2006.8.8	4.1㎡	電気・湧水配管
いわせせんづかこみんぐん 新橋子塚古墳群	和歌山市新橋	30201	185	34° 13' 39"	135° 13' 46"	2007.1.18	5㎡	尖水様設置
みさきまいたけいほうたいめい 山崎第1古墳群	和歌山市南山	30201	371-1	34° 17' 46"	135° 04' 18"	2006.5.26	7㎡	墓地整備
やまのいせき 塚岡遺跡	和歌山市西浜 2-9-9	30201	334	34° 15' 41"	135° 09' 53"	2007.1.29	16㎡	運動場改修
なすのいせき 六十谷遺跡	和歌山市六十谷字高第215	30201	84	34° 15' 42"	135° 12' 10"	2007.3.12・13	26㎡	道路補修
こののちいせき 神野ヶ1遺跡	橋本町神野ヶ	30203	55	34° 16' 37"	135° 34' 44"	2006.9.12・14 2007.7.21・28 2007.8.3	170.1㎡	道路改良
なまよじょうふ 佐藤遺跡	紀の川市竹野	30208	44	34° 15' 07"	135° 22' 40"	2007.1.9	19.5㎡	電通
こたわでらいせき 粉河寺遺跡	紀の川市粉河寺字寺川3291,3292	30208	粉河地区 22	34° 16' 46"	135° 24' 12"	2006.3.30・4.6	—	砂防壁設置
なほのいせき 宇麻呂遺跡	伊都郡かつらぎ町中飯岡字大母草前 1060-7・1061-1	30341	かつらぎ地区 14	34° 15' 23"	135° 32' 03"	2006.4.10	3.36㎡	個人住宅
ちようのまら・みよしじせき 丁ノ町・妙寺遺跡	伊都郡かつらぎ町大字丁ノ町藤川 843-1	30341	かつらぎ地区 27	34° 18' 14"	135° 21' 00"	2006.7.10	407㎡	宅地造成
ひらし・ぶらいせき 東谷田遺跡	伊都郡かつらぎ町東谷田字平井田 125-20	30341	かつらぎ地区 7	34° 16' 40"	135° 28' 38"	2006.9.25	2.5㎡	個人住宅
ひらし・ぶらいせき 東谷田遺跡	伊都郡かつらぎ町東谷田字平井田 131-2	30341	かつらぎ地区 7	34° 16' 42"	135° 28' 32"	2006.11.28	277㎡	倉庫
くまのまじょうふ 草田山城跡	伊都郡かつらぎ町大字大谷 270-2	30341	かつらぎ地区 23	34° 17' 57"	135° 29' 38"	2007.2.8	4.2㎡	個人住宅
はいしほりいせき 西原第Ⅱ遺跡	伊都郡かつらぎ町大字妙寺字大塚ノ下 855-1	30341	かつらぎ地区 26	34° 18' 10"	135° 21' 29"	2007.1.30	4.25㎡	分譲住宅
なほのいせき 中飯岡遺跡	伊都郡かつらぎ町 14	30341	かつらぎ地区 14	34° 18' 32"	135° 31' 51"			
はいしほりいせき 西原第Ⅱ遺跡	伊都郡かつらぎ町 26	30341	かつらぎ地区 26	34° 18' 22"	135° 31' 46"			
ちようのまら・みよしじせき 丁ノ町・妙寺遺跡	伊都郡かつらぎ町 27	30341	かつらぎ地区 27	34° 18' 21"	135° 31' 02"	2006.3.15~8.2	376.5㎡	道路建設
おたけいせき 大谷遺跡	伊都郡かつらぎ町 15	30341	かつらぎ地区 15	34° 17' 58"	135° 29' 35"			
くまのまじょうふ 草田山城跡	伊都郡かつらぎ町 23	30341	かつらぎ地区 23	34° 18' 01"	135° 29' 39"			
はいしほりいせき 西原第Ⅱ遺跡	伊都郡かつらぎ町 26	30341	かつらぎ地区 26	34° 18' 22"	135° 31' 25"	2006.11.21・22	32㎡	道路建設
なごころいせき 金剛峯寺遺跡	伊都郡高野町高野山552	30344	4	34° 13' 21"	135° 36' 18"	2007.1.5	4.5㎡	見張所修繕
のたけいせき 野田地区遺跡	有田町野田	30366	宮園地区 28	34° 04' 04"	135° 12' 01"	2007.1.15	27㎡	道路建設
こまつばらにせき 小松原Ⅱ遺跡	狭山市小松原43-1	30205	24	33° 54' 23"	135° 09' 43"	2006.8.21	4.4㎡	公園設置
あかふちのたけいせき 藤川氏遺跡	狭山市藤川町吉田	30205	22	33° 54' 25"	135° 09' 58"	2007.1.16	3㎡	道路拡張・修繕
あまのたけいせき 上中野馬上遺跡	有田郡広川町上中野205	30262	12	34° 01' 03"	135° 10' 31"	2006.10.10	26.4㎡	駐車場
しげらあしせき 新木遺跡	日高郡白旗町新木632	30382	49	33° 55' 24"	135° 09' 01"	2007.1.11	0.87㎡	個人住宅
さといせき 高江遺跡	日高郡由良町東北区内	30383	10	33° 57' 41"	135° 07' 14"	2006.7.4	7㎡	個人住宅
さといせき 高江遺跡	日高郡由良町	30383	9	33° 57' 43"	135° 07' 08"	2007.10.31	6㎡	個人住宅
おたけいせき 大空遺跡	日高郡日高町佐井字大空666-3	30392	中津地区 17	33° 56' 09"	135° 17' 06"	2006.4.18	2.5㎡	個人住宅
たなべらにせき 田辺城下町遺跡	田辺町南新町・湊	30206	田辺地区 104	33° 44' 0"	135° 22' 43"	2007.1.22~24	97㎡	道路改良
なほのいせき 代谷遺跡	日高郡みなべ町吉木字大久保・富代谷	30391	岸部田地区 33	33° 47' 43"	135° 19' 20"	2006.10.29	23㎡	道路建設

ふりがな 所在地	所在地	コード		北緯	東経	調査期間	調査定価	調査用途
		西町村	遺跡番号					
おほつらいせき 大塚遺跡	日高町みなべ町東青田601地	30391	南郷地区 40	33° 46' 34"	135° 19' 36"	2006.7.13・7.25	81㎡	店舗建設
おほつらいせき 堤の段遺跡	日高町みなべ町東青田	30391	南郷地区 47	33° 46' 25"	135° 39' 39"	2007.1.16	4㎡	遺跡整備
たちふたさいわいせき 文ヶ丘遺跡	西条郡白浜町3153	30401	白浜地区 20	33° 49' 45"	135° 21' 38"	2006.10.6	3.5㎡	学校
おほつらいせき 西門谷遺跡	西条郡上置田町歴史の台10-6	30404	60	33° 41' 57"	135° 24' 27"	2006.9.27	30㎡	電話通信
たちふたさいわいせき 大内谷遺跡	西条郡上置田町若田1-2	30404	16	33° 42' 4"	135° 23' 24"	2007.3.6~9	20㎡	学校
おほつらいせき 大木崎遺跡	東条郡津本町藤野川141-1	30428	津本地区 10	33° 28' 40"	135° 46' 52"	2007.3.14	18.1㎡	宅地造成
にしのおかこふる 西ノ岡古墳	東条郡津本町	40428	津本地区 7	33° 28' 13"	135° 46' 32"	2006.12.4~22	55.9㎡	急傾斜地整備対策
こうふさちやういし 高野山町石	伊都町九度山町藤原町832	30343	1	34° 17' 42"	135° 32' 59"	2006.7.4	5.3㎡	行旅放棄

調査の概要

所収遺跡名	種別	主な時代	主な遺構	主な遺物	特記事項
大岡寺遺跡	塚墓	奈良			
秋月遺跡	散布地	弥生~平安		土師器片	
物備千塚古墳群	古墳群	古墳			
高山第1築台跡	築台跡	明治			
関戸遺跡	散布地	弥生~室町	溝4	須恵器、土師器、瓦器、瓦	
六十谷遺跡	散布地	縄文~弥生			
神野々1遺跡	散布地	弥生~中世	ピット、土坑	弥生土器、土師器、須恵器、瓦	
佐藤城跡	城跡	中世		石碇(部分)1	
粉河寺遺跡	寺跡	奈良?~	石積遺構	土師器、瓦器、瓦、石碇	
中飯島遺跡	散布地	弥生~中世		土師器片	
丁ノ町・妙寺遺跡	散布地	弥生~中世		土師器	
東納田遺跡	散布地	縄文~中世			
東納田遺跡	散布地	縄文~中世	ピット	土師器片、縄文土師片	
藤田山城跡	城跡	中世			
西飯島1遺跡	散布地	縄文~古代		土師器片	
中飯島遺跡	散布地	弥生~中世			
西飯島2遺跡	散布地	縄文~古代			
丁ノ町・妙寺遺跡	散布地	弥生~中世	ピット、土坑、溝	縄文土器、弥生土器、土師器、 須恵器、瓦器	
大谷遺跡	散布地	縄文、中世			
藤田山城跡	城跡	中世			
西飯島2遺跡	散布地	縄文~古代	ピット、土坑	土師器	
金剛基中遺跡	寺跡	平安~			
野田地区遺跡	寺跡跡ほか	先土器~中世	溝、土坑	弥生土器、土師器、瓦器	
小松原日遺跡	集落	弥生~中世			
湯川丸遺跡	散布地 城跡	弥生~中世			
津井切遺跡	散布地	弥生~中世		陶器片	
土中野馬上遺跡	散布地	平安		須恵器片	
新木遺跡	散布地	弥生			
笹目遺跡	散布地	縄文~古墳		土師器片、須恵器片	
笹目遺跡	散布地	弥生			
大芝遺跡	散布地	縄文			
田辺地下町遺跡	散布地	江戸	柱穴、土坑、溝	弥生土器、瓦器、土師器、陶磁器	
苗代谷遺跡	散布地	弥生		弥生土器(甕)1	
大塚遺跡	散布地	縄文~鎌倉		土師器、須恵器片	
堤の段遺跡	散布地	縄文			
文ヶ丘谷遺跡	遺構	古墳			
大内谷遺跡	城跡	中世			
北平遺跡	散布地	古墳			
大木崎遺跡	散布地	縄文~古墳	土坑	土師器、瓦器片	
西ノ岡古墳	古墳	古墳			
高野山町石	史跡				



和歌山県埋蔵文化財調査年報  
—平成18年度—

発 行 日 平成20年3月31日

編集・発行 和歌山県教育委員会  
和歌山市小松原通一丁目1番地

印 刷 株式会社 山添印刷店