

和歌山県埋蔵文化財調査年報

—平成 20 年度—

2010. 3

和歌山県教育委員会

例 言

- 1 本書は、平成20年度に文化庁の国庫補助事業として和歌山県教育委員会が実施した試掘・確認調査、工事立会等の成果報告である。
そのほか、平成21年度の和歌山県埋蔵文化財関係組織図、埋蔵文化財包蔵地の認定・範囲変更、平成20年度の国・県指定記念物現状変更許可申請一覧、文化財保護法第92条から第102条関連の届出・通知・報告及び和歌山県教育委員会・財団法人和歌山県文化財センター・市町村教育委員会関係の調査一覧についても掲載した。
- 2 埋蔵文化財包蔵地の範囲変更については、平成21年3月25日から平成21年9月30日までに変更があったものについて掲載した。
- 3 本書で掲載している地図は、特に断りのない限り、遺跡位置図の縮尺が1/25,000、調査位置図の縮尺が1/2,500で、上方が座標北である。
- 4 本文中で使用した土色は、農林水産省農林水産技術会議事務局監修・財団法人日本色彩研究所色票監修『新版標準土色帖』による。
- 5 本書の編集は、和歌山県教育庁生涯学習局文化遺産課調査班が行い、執筆は各担当が行った。
- 6 「市町村教育委員会の調査一覧」の作成にあたっては、和歌山市・海南市・岩出市・紀の川市・橋本市・高野町・かつらぎ町・有田市・有田川町・御坊市・田辺市・白浜町・新宮市・那智勝浦町の各教育委員会の協力を得た。
- 7 本書掲載の図面作成で使用した原因及び掲載を省略した原因・写真等の資料については、和歌山県教育委員会が保管しているので、閲覧可能である。

目 次

平成 21 年度 関係資料	・ ・ ・ ・	3	
和歌山県埋蔵文化財関係組織図	・ ・ ・ ・	4	
埋蔵文化財包蔵地の認定・範囲変更	・ ・ ・ ・	5	
平成 20 年度 和歌山県内記念物・埋蔵文化財関係届出等資料	・ ・ ・ ・	6	
国指定記念物現状変更許可申請一覧	・ ・ ・ ・	7	
県指定記念物現状変更許可申請一覧	・ ・ ・ ・	10	
届出等件数・県内市町村発掘関連事務一覧	・ ・ ・ ・	11	
埋蔵文化財発掘の届出・通知（法第 93 条・第 94 条）一覧	・ ・ ・ ・	12	
埋蔵文化財発掘調査の届出・報告（法第 92 条・第 99 条）一覧	・ ・ ・ ・	23	
文化財認定通知（法第 102 条）	・ ・ ・ ・	25	
平成 20 年度 和歌山県内における埋蔵文化財の調査	・ ・ ・ ・	27	
市町村教育委員会関係調査一覧	・ ・ ・ ・	28	
財団法人和歌山県文化財センター調査一覧	・ ・ ・ ・	35	
県教育委員会による調査一覧	・ ・ ・ ・	36	
埋蔵文化財包蔵地での調査成果			
1 秋月遺跡	・ ・ ・ ・ 37	18 西飯降Ⅱ遺跡	・ ・ ・ ・ 74
2 深山第 1 砲台跡	・ ・ ・ ・ 40	19 中飯降遺跡	・ ・ ・ ・ 74
3 竈山神社古墳	・ ・ ・ ・ 40	20 金剛峯寺遺跡	・ ・ ・ ・ 75
4 川口遺跡、和田遺跡	・ ・ ・ ・ 43	21 藤並地区遺跡	・ ・ ・ ・ 75
5 田尾遺跡	・ ・ ・ ・ 44	22 湯川氏館跡	・ ・ ・ ・ 78
6 神前遺跡、井辺遺跡	・ ・ ・ ・ 45	23 吉原遺跡	・ ・ ・ ・ 78
7 太田・黒田遺跡	・ ・ ・ ・ 50	24 堂の前西沼遺跡	・ ・ ・ ・ 78
8 粟勝寺南山古墳群	・ ・ ・ ・ 51	25 高家城跡	・ ・ ・ ・ 79
9 下佐々Ⅲ遺跡	・ ・ ・ ・ 54	26 南部高校遺跡	・ ・ ・ ・ 83
10 安井遺跡	・ ・ ・ ・ 54	27 嶋ノ瀬城跡	・ ・ ・ ・ 83
11 粉河寺遺跡	・ ・ ・ ・ 54	28 田尻遺跡	・ ・ ・ ・ 84
12 百合山古墳群	・ ・ ・ ・ 59	29 田中遺跡	・ ・ ・ ・ 84
13 京奈和自転車道改築事業に伴う試掘調査	・ ・ ・ ・ 63	30 法徳寺遺跡	・ ・ ・ ・ 84
14 根来寺遺跡	・ ・ ・ ・ 71	31 田辺城下町遺跡	・ ・ ・ ・ 85
15 神野々Ⅰ遺跡	・ ・ ・ ・ 72	32 田辺城下町遺跡	・ ・ ・ ・ 88
16 神野々庵寺	・ ・ ・ ・ 73	33 三尾川遺跡	・ ・ ・ ・ 89
17 西飯降Ⅱ遺跡	・ ・ ・ ・ 74		
指定記念物の現状変更に伴う調査成果			
1 県指定名勝史跡和歌の浦	・ ・ ・ ・	90	
報告書抄録	・ ・ ・ ・	91	

平成 21 年度 関係資料

和歌山県埋蔵文化財関係 組織図 (平成21年度)

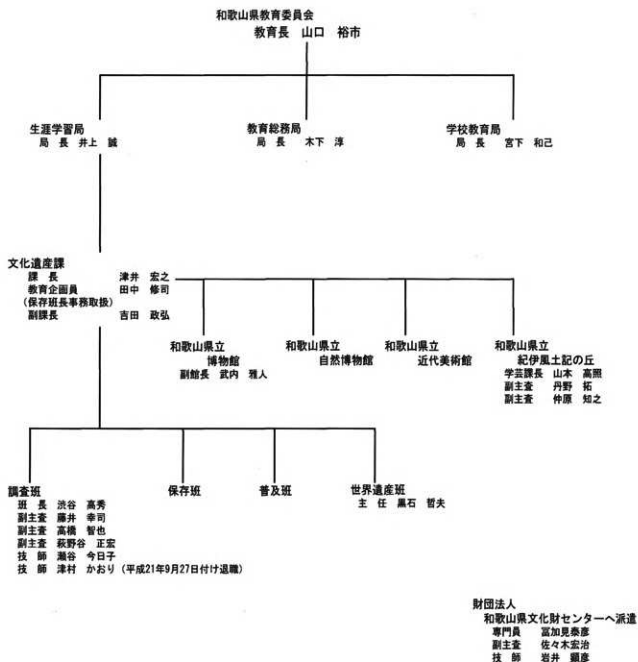

埋蔵文化財包蔵地の認定・範囲変更

平成21年3月25日から平成21年9月30日までに埋蔵文化財包蔵地の認定・範囲変更を行った遺跡は、表に示す4遺跡である。

以下の地図では包蔵地範囲を赤線で示しているが、範囲変更を行った遺跡についてはその旧範囲を黒線で示している。



紀の川市（貴志川地区）
27 北山廃寺 49 北山三嶋遺跡



和歌山市 435 坂田遺跡



かつらぎ町（かつらぎ地区）
30 加陀寺前経塚

埋蔵文化財包蔵地変更一覧表

市町村名	遺跡番号	地図	遺跡名	いせきめい	所在	種別	時代	立地	遺跡概況	認定・変更日	備考
紀の川市 （貴志川地区）	27	11図	北山廃寺	きたやまほかいじ	北山	寺院跡	奈良	段丘	塔心礎石、瓦	平成21年4月24日	範囲変更
紀の川市 （貴志川地区）	49	11図	北山三嶋遺跡	きたやましまいせき	北山	集落跡 生産遺跡	弥生～ 中世	段丘	竪穴住居、瓦窯、 掘立柱建物、平窯、 粘土採掘坑	平成21年4月24日	範囲変更
和歌山市	435	10図	坂田遺跡	さかたのいせき	坂田	集落跡	弥生 古墳 中世	沖積地	弥生土器、土師器、 瓦質土器	平成21年6月8日	新規認定
かつらぎ町 （かつらぎ地区）	30	8図	加陀寺前経塚	かたじまえきやうづか	大蔵	経塚	古代～ 中世	丘陵頂	銅鏡、刀子	平成21年6月8日	新規認定

平成 20 年度

和歌山県内記念物・埋蔵文化財関係届出等資料

平成20年度 国指定記念物現状変更許可申請一覧（進達） 1

No.	文書番号 日付	記念物	申請理由 申請日	場所 所有者など	申請者	備考
1	文書24号 平成20年4月3日	史跡 金剛峯寺境内 (奥院地区)	墓石建立 平成20年3月28日	伊都郡高野町高野山548 (宗)金剛峯寺	個人	高野町教育委員会 立会
2	文書24号の(2) 平成20年4月9日	史跡 金剛峯寺境内 (本山地区)	石燈設置 平成20年4月2日	伊都郡高野町高野山332 (宗)金剛峯寺	宗教法人 金剛峯寺	高野町教育委員会 立会
3	文書24号の(3) 平成20年4月9日	史跡 金剛峯寺境内 (奥院地区)	石灯設置 平成20年4月2日	伊都郡高野町高野山548 (宗)金剛峯寺	宗教法人 金剛峯寺	高野町教育委員会 立会
4	文書24号の(4) 平成20年4月10日	名勝 養翠園	松の植付け、剪定、引き起こし 平成20年4月2日	和歌山市西高 1164 (株)養翠園	株式会社 養翠園	和歌山市教育委員会 立会
5	文書24号の(5) 平成20年4月11日	天然記念物 オオクナギ生息地	国道42号拡幅工事 平成20年3月28日	西牟婁郡白浜町十九洲洗 (暫)白浜町	国土交通省 近畿地方整備局 紀南河川国道事務所	和歌山県教育委員会 協議
6	文書24号の(6) 平成20年4月21日	史跡 丹生郡比叡神社境内	防火用水配管工事 平成20年3月28日	伊都郡5つらぎ町上天野230 (宗)丹生郡比叡神社	宗教法人 丹生郡比叡神社	かつらぎ町教育委員会 立会
7	文書24号の(7) 平成20年5月14日	史跡 金剛峯寺境内 (奥院地区)	石燈建立 平成20年4月30日	伊都郡高野町高野山548 (宗)金剛峯寺	宗教法人 金剛峯寺	高野町教育委員会 立会
8	文書24号の(8) 平成20年5月14日	史跡 熊野参詣道（大辺路）	石所復旧工事 平成20年5月2日	西牟婁郡白浜町富田山栗山 (暫)白浜町	白浜町長	白浜町教育委員会 立会
9	文書24号の(9) 平成20年5月29日	史跡 和歌山城	防壁補修工事 平成20年3月14日	和歌山市一番丁3番地 和歌山市	和歌山市長	和歌山市教育委員会 立会
10	文書24号の(10) 平成20年6月5日	史跡 和歌山城	建物の修繕 平成20年5月28日	和歌山市一番丁4番地 和歌山市	個人	和歌山市教育委員会 立会
11	文書24号の(11) 平成20年6月18日	特別史跡 岩瀬千塚古墳群	築造調査 平成20年5月28日	和歌山市岩瀬1834 和歌山県	和歌山県立伊土記の丘 歴史館	和歌山県教育委員会 立会
12	文書24号の(12) 平成20年6月12日	史跡 金剛峯寺境内 (奥院地区)	文字碑建立 平成20年6月3日	伊都郡高野町高野山 (宗)金剛峯寺	宗教法人 金剛峯寺	高野町教育委員会 立会
13	文書24号の(13) 平成20年6月12日	史跡 金剛峯寺境内 (奥院地区)	墓石建立 平成20年6月29日	伊都郡高野町高野山553 (宗)金剛峯寺	宗教法人 横王院	高野町教育委員会 立会
14	文書24号の(14) 平成20年6月20日	史跡 金剛峯寺境内 (奥院地区)	墓石改修 平成20年6月29日	伊都郡高野町高野山548 (宗)金剛峯寺	宗教法人 普賢院	高野町教育委員会 立会
15	文書24号の(15) 平成20年6月18日	特別天然記念物 カメシカ	モニタリング保護・飼育 平成20年5月22日	地域定めず	田辺市長	和歌山県教育委員会 指示
16	文書24号の(17) 平成20年6月24日	史跡 熊野三山 天然記念物 熊野産玉神社のナギ	支柱工事・保存治療塗装 平成20年6月19日	新宮市新宮 1 (宗)熊野産玉神社	宗教法人 熊野産玉神社	新宮市教育委員会 立会
17	文書24号の(18) 平成20年6月25日	史跡 鳴神貝塚	老朽家屋の撤去 平成20年6月25日	和歌山市鳴神惣境内570-2 和歌山トヨベツ株式会社	和歌山トヨベツ株式会社	和歌山市教育委員会 立会
18	文書24号の(19) 平成20年6月27日	史跡 和歌山城	築城調査 平成20年6月12日	和歌山市一番丁3番地 和歌山市	和歌山市長	和歌山県教育委員会 指示
19	文書24号の(20) 平成20年6月30日	史跡 熊野三山（熊野本宮 大社・旧社・地蔵堂）	生川の撤去と橋脚 平成20年6月23日	田辺市本宮町本宮字高善地 1 (宗)熊野本宮大社	宗教法人 熊野本宮大社	田辺市教育委員会 立会
20	文書24号の(21) 平成20年6月30日	名勝 粉河寺庭園	庭園調査・樹木伐採 平成20年6月26日	紀の川市粉河2787 (宗)粉河寺	宗教法人 粉河寺	和歌山県教育委員会 指示
21	文書24号の(22) 平成20年7月2日	名勝 那智大滝 天然記念物 那智智留 杉林	噴水ケープ・引込柱損傷に 伴う修繕工事 平成20年6月27日	東牟婁郡那智勝浦町那智山字向 山718-1 (宗)那智郡那智大社	関西電力株式会社 和歌山支店	那智勝浦町教育委員会 立会
22	文書24号の(23) 平成20年7月8日	天然記念物 オオクナギ生息地	国道42号拡幅工事 平成20年6月16日	西牟婁郡白浜町十九洲洗 (暫)白浜町	国土交通省 近畿地方整備局 紀南河川国道事務所	和歌山県教育委員会 協議
23	文書24号の(24) 平成20年7月23日	史跡 熊野三山 (熊野本宮大社)	生川補修工事 平成20年7月10日	田辺市本宮町本宮1110 (宗)熊野本宮大社	宗教法人 熊野本宮大社	田辺市教育委員会 立会
24	文書24号の(26) 平成20年9月24日	史跡 熊野参詣道 (中辺路)	道路改修 平成20年6月28日	田辺市本宮町伏拝地内 田辺市	田辺市長	田辺市教育委員会 立会
25	文書24号の(27) 平成20年9月3日	史跡 熊末寺境内 名勝 熊末寺庭園	築造調査 平成20年7月29日	新出市熊末2286 (宗) 新義真言宗總本山熊末寺	宗教法人 新義真言宗總本山熊末寺	和歌山県教育委員会 指示
26	文書24号の(28) 平成20年9月8日	史跡 新宮城跡附水野家邸 所	石瓦止めの設置 平成20年8月11日	新宮市新宮7691-1 新宮市	西日本旅客鉄道株式会社 和歌山支社	新宮市教育委員会 立会
27	文書24号の(30) 平成20年9月18日	史跡 熊野参詣道 (中辺路)	道路改修 平成20年9月9日	田辺市近藤地内 田辺市	田辺市長	田辺市教育委員会 立会

平成20年度 国指定記念物現状変更許可申請一覧(進達) 2

No.	文書番号 日付	記念物	申請都市 申請日	場所 所有者など	申請者	備考
28	文策24号の(31) 平成20年10月1日	天然記念物 オオクナ平生忌地	飯後鎮高輪池上町 平成20年9月17日	西平郡白田町内 西平郡道上原田町内 (管)白田町	国土交通省 近畿地方整備局 紀南河川国道事務所	和歌山県教育委員会 協議
29	文策24号の(32) 平成20年10月6日	史跡 熊野「山」 (熊野連玉大社)	防災会の歴史 平成20年9月26日	新宮市新宮町内 和歌山県森林管理署	和歌山県森林管理署	和歌山県教育委員会 立会
30	文策24号の(33) 平成20年10月15日	史跡 金剛寺境内 (金剛三昧院地区)	皇朝製薬 平成20年9月30日	伊都郡高野町高野山425-1 (管)金剛寺 (管)金剛三昧院	財団法人 高野山文化財保存会	和歌山県教育委員会 指示
31	文策24号の(34) 平成20年10月16日	特別史跡 ひばり塚古墳群	説明板・案内板の設置 平成20年9月30日	和歌山市許福1815・1833 和歌山県	和歌山県立紀伊歴史の丘 館長	県立伊根1509在 立会
32	文策24号の(35) 平成20年10月24日	史跡 伊勢多路道 (中辺路)	道のの難去・立替・新設 平成20年10月9日	田辺市中辺路町・本宮町内 田辺市	和歌山県知事	田辺市教育委員会 立会
33	文策24号の(36) 平成20年10月24日	史跡 伊勢多路道 (中辺路)	道のの難去・立替・新設 平成20年10月14日	田辺市中辺路町内 尾花王十郎神社 個人	田辺市長	田辺市教育委員会 立会
34	文策24号の(38) 平成20年10月28日	史跡 新宮城跡附水野家墓 所	石明修理 平成20年10月17日	新宮市新宮字万福7691-4 新宮市	新宮市長	新宮市教育委員会 立会
35	文策24号の(39) 平成20年11月6日	史跡 金剛寺境内 (伽藍地区)	植込工事 平成20年10月1日	伊都郡高野町高野山241 (管)金剛寺	宗教学士 金剛宗寺	高野町教育委員会 立会
36	文策24号の(40) 平成20年11月6日	史跡 和歌山城	夜間照明設置 平成20年10月30日	和歌山市一番丁3番地 和歌山市	和歌山市長	和歌山県教育委員会 立会
37	文策24号の(41) 平成20年11月26日	史跡 金剛寺境内 (伽藍地区)	墓石建立 平成20年11月7日	伊都郡高野町高野山553 (管)金剛寺	宗教学士 光寿院	高野町教育委員会 立会
38	文策24号の(42) 平成20年11月21日	史跡 金剛寺境内 (伽藍地区)	敷石設置 平成20年11月12日	伊都郡高野町高野山550 (管)金剛寺	宗教学士 金剛宗寺	高野町教育委員会 立会
39	文策24号の(43) 平成20年11月27日	史跡 金剛寺境内 (伽藍地区)	中門再建 平成20年11月12日	伊都郡高野町高野山152 (管)金剛寺	宗教学士 金剛宗寺	高野町教育委員会 立会
40	文策24号の(44) 平成20年12月4日	天然記念物 オオクナ平生忌地	生息状況調査 平成20年11月26日	西平郡白田町平・十九洲 (管)白田町	国土交通省 近畿地方整備局 紀南河川国道事務所	和歌山県教育委員会 協議
41	文策24号の(45) 平成20年12月8日	史跡 稻河寺願屋	景石設置 平成20年11月25日	紀の川市稲河2767 (管)稲河寺	宗教学士 稻河寺	紀の川市教育委員会 立会
42	文策24号の(46) 平成20年12月18日	史跡 和歌山城	便所の男女分離改修工事 平成20年12月15日	和歌山市一番丁4番地 和歌山市	和歌山市長	和歌山県教育委員会 立会
43	文策24号の(47) 平成20年12月26日	史跡 紀伊国分寺跡	復元金堂基礎の修理 平成20年12月25日	紀の川市東国分 紀の川市	紀の川市長	紀の川市教育委員会 立会
44	文策24号の(48) 平成20年12月26日	史跡 紀伊国分寺跡	土塚の撤去・堀の新設 平成20年12月24日	紀の川市東国分734-1 (管)日吉神社	宗教学士 日吉神社	紀の川市教育委員会 立会
45	文策24号の(49) 平成21年2月3日	名跡・天然記念物 藤原宗	電気感知センサーの設置 平成21年1月28日	東牟婁郡本町町・國野川 (管)本町	国土交通省 近畿地方整備局 紀南河川国道事務所	和歌山県教育委員会 協議
46	文策24号の(50) 平成21年2月4日	史跡 丹生郡比定神社境内	鳥居・櫓の立替、櫓の撤替 平成21年2月3日	伊都郡かつらぎ町上天賀230 (管)丹生郡比定神社	宗教学士 丹生郡比定神社	かつらぎ町教育委員会 立会
47	文策24号の(51) 平成21年3月31日	史跡 金剛寺境内	墓石建立 平成21年3月30日	伊都郡高野町高野山548 (管)金剛寺	宗教学士 福院院	高野町教育委員会 立会

平成20年度 国指定記念物現状変更許可申請一覧（権限委任） 1

No.	文書番号 及び	記念物名	申請理由 申請日	場所 所在地など	申請者	権限委任	届出内容	許可権者
1	新教文第1号 平成20年4月11日	史跡 熊野三山	熊本の伐採 平成20年3月31日	新宮市吉野1番地 (G)熊野蓮王寺	宗団法人 熊野蓮王寺	ハ 熊本の伐採	慎重に実施する よう指示	新宮市 教育委員会
2	文第55号 平成20年4月16日	天然記念物 江蘇麻粉地性 植物群落	キャンプ場シートの 設置 平成20年4月10日	熊本市東区さみ町 江口154 春日神社	株式会社 インナップ	ハ 工作物の設置	慎重に実施する よう指示	和歌山県 教育委員会
3	和教文第99号 平成20年4月21日	史跡 和歌山城	仮設トイレ設置 平成20年4月21日	和歌山市一善丁3 和歌山山	お城で働く平 実行委員会	ハ 工作物の設置	慎重に実施する よう指示	和歌山市 教育委員会
4	和教文第61号の(2) 平成20年5月12日	史跡 熊野参道	給水装置設置 平成20年5月8日	田辺市上辺路野中 500-2 田辺市	田辺市 水道築局水道課	ハ 工作物の設置	田辺市教育委員 会より	田辺市 教育委員会
5	文第55号の(2) 平成20年5月12日	史跡 金剛峯寺境内 (奥の院地区)	墓石建立 平成20年4月30日	伊都郡高野町高野山 (G)金剛峯寺	宗団法人 墓院	ハ 工作物の設置	慎重に実施する よう指示	和歌山県 教育委員会
6	文第55号の(3) 平成20年5月14日	史跡 金剛峯寺境内 (奥の院地区)	墓石建立 平成20年4月28日	伊都郡高野町高野山 (G)金剛峯寺	宗団法人 普賢院	ハ 工作物の設置	慎重に実施する よう指示	和歌山県 教育委員会
7	文第55号の(4) 平成20年5月14日	史跡 金剛峯寺境内 (奥の院地区)	墓石建立 平成20年4月28日	伊都郡高野町高野山 (G)金剛峯寺	宗団法人 普賢院	ハ 工作物の設置	慎重に実施する よう指示	和歌山県 教育委員会
8	文第55号の(5) 平成20年5月21日	史跡 金剛峯寺境内 (奥の院地区)	墓石建立 平成20年5月13日	伊都郡高野町高野山 (G)金剛峯寺	個人	ハ 工作物の設置	慎重に実施する よう指示	和歌山県 教育委員会
9	文第55号の(6) 平成20年6月12日	史跡 金剛峯寺境内 (奥の院地区)	墓石建立 平成20年5月29日	伊都郡高野町高野山 (G)金剛峯寺	宗団法人 普賢院	ハ 工作物の設置	慎重に実施する よう指示	和歌山県 教育委員会
10	文第55号の(7) 平成20年6月26日	天然記念物 白浜の花びら	防護ブロックの設置 平成20年6月18日	高牟婁郡白浜町地内	白浜町長	ハ 工作物の設置	慎重に実施する よう指示	和歌山県 教育委員会
11	和教文第32号 平成20年7月15日	史跡 和歌山城	ライトアップスポット 設置 平成20年7月15日	和歌山市一善丁3 和歌山山	和歌山市長	ハ 工作物の設置	慎重に実施する よう指示	和歌山市 教育委員会
12	和教文第51号の(2) 平成20年7月17日	史跡 熊野三山	玉砂利の撤去 平成20年7月10日	田辺市本宮町本宮 宇高倉池1 (G)熊野本宮大社	宗団法人 熊野本宮大社	ハ 工作物の設置	田辺市教育委員 会より	田辺市 教育委員会
13	和教文第33号 平成20年7月18日	史跡 和歌山城	イルミネーション 設置 平成20年7月18日	和歌山市一善丁3 和歌山山	城フェスタ 実行委員会	ハ 工作物の設置	慎重に実施する よう指示	和歌山市 教育委員会
14	文第55号の(8) 平成20年8月5日	史跡 高野山町石	電気設備の交換 平成20年7月28日	伊都郡高野町高野山 国	西日本電信電話 株式会社 和歌山支店	ホ 埋設されている 電線の交換	慎重に実施する よう指示	和歌山県 教育委員会
15	和教文第178号の(2) 平成20年8月16日	史跡 熊野三山	テントの設置 平成20年7月30日	田辺市本宮町宇高倉池1 (G)熊野本宮大社	八咫の火祭り 実行委員会	ハ 工作物の設置	慎重に実施する よう指示	田辺市 教育委員会
16	和教文第188号の(2) 平成20年8月11日	史跡 熊野三山	野外舞台の設置 平成20年7月8日	田辺市本宮町宇高倉池1 (G)熊野本宮大社	高野・熊野世界遺産 登録プレミアム周年記念 祭実行委員会	ハ 工作物の設置	慎重に実施する よう指示	田辺市 教育委員会
17	文第55号の(9) 平成20年8月21日	天然記念物 イシマンショイ	植樹・構成員の募集 調査・養生士の募集 平成20年9月31日	地域定めず	財団法人 山陽自然研究所	ト 生息状況の調査	慎重に実施する よう指示	和歌山県 教育委員会
18	文第55号の(10) 平成20年8月22日	史跡 金剛峯寺境内 (奥の院地区)	墓石設置 平成20年9月6日	伊都郡高野町高野山 (G)金剛峯寺	宗団法人 墓院	ハ 工作物の設置	慎重に実施する よう指示	和歌山県 教育委員会
19	新教文第206号 平成20年9月10日	史跡 熊野参道 (宇辺段)	スタンプ台の設置 平成20年9月29日	新宮市飯野川町 日見町電129 株式会社オウタクワ	和歌山県知事	ハ 工作物の設置	慎重に実施する よう指示	新宮市 教育委員会
20	文第55号の(11) 平成20年9月16日	天然記念物 鹿野間森林 生態 熊野大滝	水漏れの除根及び 伐採 平成20年7月31日	東牟婁郡鹿野間町 大字熊野山(宇高山718-1) (G)熊野蓮王寺	関西電力株式会社 和歌山支店	ハ 工作物の設置	慎重に実施する よう指示	和歌山県 教育委員会
21	文第55号の(12) 平成20年9月18日	史跡 金剛峯寺境内 (本山地区)	既設消火栓の交換 平成20年8月6日	伊都郡高野町高野山 (G)金剛峯寺	宗団法人 金剛峯寺	ホ 埋設されている 電線の交換	慎重に実施する よう指示	和歌山県 教育委員会
22	文第55号の(13) 平成20年9月18日	史跡 金剛峯寺境内 (奥の院地区)	スロープ設置 平成20年9月11日	伊都郡高野町高野山 (G)金剛峯寺	宗団法人 金剛峯寺	ハ 工作物の設置	慎重に実施する よう指示	和歌山県 教育委員会
23	文第55号の(14) 平成20年9月24日	史跡 金剛峯寺境内 (奥の院地区)	手水鉢周りの修繕 平成20年9月16日	伊都郡高野町高野山 (G)金剛峯寺	宗団法人 金剛峯寺	ハ 工作物の設置	慎重に実施する よう指示	和歌山県 教育委員会
24	和教文第48号 平成20年9月22日	史跡 和歌山城	仮設トイレ設置 平成20年9月22日	和歌山市一善丁3 和歌山山	和歌山市長	ハ 工作物の設置	慎重に実施する よう指示	和歌山市 教育委員会
25	文第55号の(15) 平成20年10月1日	天然記念物 オウゴンキ生息地	生息状況調査 平成20年9月19日	高牟婁郡白浜町・上富町 ・田辺市地内	和歌山県知事	ト 生息状況の調査	慎重に実施する よう指示	和歌山県 教育委員会
26	和教文第203号の(2) 平成20年10月1日	史跡 熊野三山	特設トイレの設置 平成20年9月30日	田辺市本宮町本宮 宇高倉池1 (G)熊野本宮大社	熊野三山自然環境40周年 記念事業第10回国府合 気道大会実行委員会	ハ 工作物の設置	慎重に実施する よう指示	田辺市 教育委員会
27	文第55号の(16) 平成20年10月8日	史跡 熊野参道 (宇辺段)	スタンプ台設置 平成20年9月29日	東牟婁郡鹿野間町 大字山色川字寺山3976-1 本原山神社株式会社	和歌山県知事	ハ 工作物の設置	慎重に実施する よう指示	和歌山県 教育委員会
28	文第55号の(18) 平成20年11月4日	天然記念物 御前崎のクミエガメ 及びその産卵地	アカウミガメの 譲り受け 平成20年10月30日	地域定めず	株式会社 串本海中公園 センター事務局	ホ 慎重に実施する よう指示	和歌山県 教育委員会	

平成20年度 国指定記念物現状変更許可申請一覧(権限委任) 2

No.	文書番号 日付	記念物名	申請理由 申請日	所在地 所有者など	申請者	権限委任	指示内容	許可種別
29	文策55号の(19) 平成20年12月8日	史跡 金剛寺境内 (奥院地区)	墓所整備 平成20年11月25日	伊都郡高野町高野山 (宗)金剛寺	宗教法人 西務院	ハ	墳墓に実施する よう指示	和歌山県 教育委員会
30	文策55号の(20) 平成21年1月6日	史跡 高野山町石	既設電話線へ改修 平成20年12月22日	伊都郡高野町高野山 国	西日本電信電話 株式会社 和歌山支店	ハ 工物の設置	墳墓に実施する よう指示	和歌山県 教育委員会
31	和教文第760号 平成21年1月13日	史跡 上野塚古跡	樹木の伐採 平成21年1月13日	和歌山市上野537-1他 和歌山県	和歌山県知事	へ	樹木の伐採	和歌山県 教育委員会
32	和教文第763号 平成21年1月16日	特別史跡 笠置千原古墳群	樹木の伐採 平成21年1月16日	和歌山古墳 1034 他 和歌山県	和歌山県立 伊弉諾史記の伝 達課	へ	樹木の伐採	和歌山県 教育委員会
33	和教文第784号 平成21年2月9日	史跡 和歌山城	ハンドホール・地中 電線路設置継続 平成21年2月9日	和歌山市一番丁3 和歌山県	関西電力株式会社 和歌山支店	ホ	建設されている 電線の改修	和歌山県 教育委員会
34	和教文第807号 平成21年2月13日	史跡 和歌山城	樹木の伐採 平成21年2月13日	和歌山市一番丁3 和歌山県	和歌山市長	へ	樹木の伐採	和歌山県 教育委員会
35	文策597号の(1) 平成21年2月19日	史跡 熊野三山	ステージ設置 平成21年2月4日	東牟婁郡那智勝浦町 那智山 (宗)熊野那智大社	ジュビターショップ チェーン株式会社	ハ	工物の設置	和歌山県 教育委員会
36	文策55号の(22) 平成21年2月27日	天然記念物 イジマムシケイ	捕獲・保護の調査 調査・保全の経緯 平成21年2月10日	地域定みず	財団法人 山陽鳥類研究所	ホ	生息状況の調査	和歌山県 教育委員会
37	文策55号の(23) 平成21年3月9日	史跡 高野山町石	社殿屋根の改修 平成21年3月26日	伊都郡九度山町 慈尊院 835 (23) 熊野宮神社	宗教法人 丹生首首神社	ハ	工物の設置	和歌山県 教育委員会
38	文策55号の(24) 平成21年3月9日	天然記念物 ヤマナ	生息状況調査 平成21年3月4日	地域定みず	個人	ホ	生息状況の調査	和歌山県 教育委員会
39	文策55号の(25) 平成21年3月5日	史跡 金剛寺境内 (奥院地区)	墓石建立 平成21年2月25日	伊都郡高野町高野山 (宗)金剛寺	宗教法人 大円院	ハ	工物の設置	和歌山県 教育委員会
40	和教文第965号 平成21年3月12日	史跡 和歌山城	東院仮設浮橋設置 平成21年3月12日	和歌山市一番丁3 和歌山県	お徳で船に乗ろう 実行委員会	ハ	工物の設置	和歌山県 教育委員会

平成20年度 県指定記念物現状変更許可申請一覧

No.	文書番号 日付	記念物名	申請日・申請理由	所有者等	申請者	権限委任	指示内容	許可種別
1	文策275号 平成20年8月22日	天然記念物 樟目の老樹	樹影部分の伐採・土壌改良 平成20年8月14日	(宗) 御崎神社	(宮) 御崎神社	許可	許可	
2	文策275号の(2) 平成20年8月22日	史跡 佐野王子跡	枝の剪定 平成20年8月8日	新宮市	新宮市教育委員会	許可	許可	
3	文策275号の(3) 平成20年8月26日	名勝 玉川園	扇久度山麓道路改良工事 平成20年8月26日	(宮) 九度山町	和歌山県知事	許可	許可	
4	文策290号 平成20年9月3日	史跡 中世農耕用水路跡文堂井	水路復旧工事 平成20年9月3日	文堂井水利組合	かつらぎ町長	かつらぎ町教育委員会 立命館大学	許可	
5	文策290号の(2) 平成20年9月12日	史跡 水都遺跡	小堀池、ゾク遺土、松林植 平成20年8月27日	国	水木の浜に松を植える会	許可	許可	
6	文策275号の(4) 平成20年9月17日	史跡 耐久舎	塙物の改修 平成20年9月17日	広川町	広川町長	和歌山県教育委員会 立命館大学	許可	
7	文策275号の(6) 平成20年10月1日	天然記念物 天ヶ島深沢地帯 植物群落	観音寺インの設置 平成20年9月16日	和歌山市	和歌山市長	和歌山県教育委員会 立命館大学	許可	
8	文策275号の(7) 平成20年10月16日	史跡 中世農耕用水路跡文堂井	既設管の撤去・管理道の修繕 山由路跡の復旧 平成20年9月26日	文堂井水利組合	移木部代表者	かつらぎ町教育委員会 立命館大学	許可	
9	文策275号の(8) 平成20年11月20日	史跡 名古堂僧舎跡	サブネの補修 平成20年10月28日	橋本市	北名古堂区長	和歌山県教育委員会 立命館大学	許可	
10	文策275号の(9) 平成20年11月20日	名勝・史跡 和歌の浦	バウケード設置・断橋仮補修 平成20年11月12日	和歌山県 他	和歌山県知事	和歌山県教育委員会 立命館大学	許可	
11	文策275号の(10) 平成20年12月16日	天然記念物 安宅八幡のいちいばし	枝の伐採 平成20年11月4日	安宅八幡神社	安宅八幡神社	許可	許可	
12	文策275号の(11) 平成20年12月18日	名勝・史跡 和歌の浦	池内仮設置 平成20年12月12日	和歌山県 他	和歌山県知事	許可	許可	
13	文策275号の(12) 平成20年12月26日	史跡 水都遺跡	定期調査 平成20年12月18日	国	和歌山県知事	許可	許可	
14	文策275号の(13) 平成21年1月5日	名勝・史跡 和歌の浦	堀山等跡 平成20年12月8日	和歌山県 他	和歌山県知事	許可	許可	
15	文策275号の(14) 平成21年1月27日	天然記念物 丹地地蔵堂のイチョウ	保存修繕 平成21年1月9日	(宮) みなべ町	みなべ町長	許可	許可	
16	文策275号の(15) 平成21年2月18日	天然記念物 光寺寺の松樹	保存修繕 平成21年2月4日	(宮) 鷺崎山光寺等	(宗) 鷺崎山光寺等	許可	許可	
17	文策275号の(16) 平成21年2月25日	史跡 蓬萊山	樹木の伐採 平成21年2月16日	熊野阿直神社	熊野阿直神社	許可	許可	
18	文策275号の(17) 平成21年2月25日	史跡 天川原古墳	樹木伐採・墳丘調査設置 平成21年2月25日	熊野三所神社	熊野三所神社	許可	許可	
19	文策275号の(18) 平成21年3月6日	史跡 水都遺跡	堀内伐採・清掃、池底・松林植 平成21年3月6日	国	水木の浜に松を植える会	許可	許可	
20	文策275号の(19) 平成21年3月26日	天然記念物 正覚寺のムクノ木	天然記念物 平成21年3月12日	正覚寺	正覚寺	許可	許可	

平成20年度 埋蔵文化財関係届出等件数一覧

文化財 保護法 根拠 条項名	指示内容等	埋蔵文化財関係届出等件数														計							
		道路	鉄道	河川	港湾	学校	住宅	個人住宅	工場	兼用住宅	その他建物	宅地造成	土地区画整理	公園造成	ガス等		農業基盤	農業関係	その他開発	自然災害	保存目的	学術目的	遺跡整備
第93条	発掘調査					1	16	23	2	1	4	19						6				72	
	工事立会						13	172	9	6	10	3		31				22				266	
	慎重工事						12	40	1	2		4	3		6			4				72	
	その他																					0	
第94条	発掘調査	11		1		4						4	1					1				22	
	工事立会	8		1		4						3			15		1	13				45	
	慎重工事	6													1			12				19	
	その他																					0	
合 計		25	0	2	0	9	41	235	1	13	7	25	25	1	0	53	0	1	58	0	0	0	496
第92条	試験・確認調査	1								1		1	1									1	5
	本発掘調査	5					1			2		2	1									1	12
第99条	試験・確認調査	2				2	3	7				1	5					1			1		22
	本発掘調査						1			1													2
合 計		8	0	0	0	2	5	7	0	4	0	4	6	1	0	0	0	1	0	0	1	2	41

平成20年度 県内市町村埋蔵文化財関係届出件数一覧

	発掘の届出・通知				発掘調査の届出・報告		市町村名	発掘の届出・通知				発掘調査の届出・報告	
	第93条	増減	第94条	増減	第92条	第99条		第93条	増減	第94条	増減	第92条	第99条
和歌山市	163	38	26	12	11	2	日高町	1	0	0	0	0	-
澁原市	30	14	5	0	0	6	由良町	0	▲1	1	1	0	-
紀美野町	2	▲2	0	0	0	-	日高川町	1	1	2	2	0	-
紀の川市	28	▲11	6	4	2	3	印南町	0	0	0	0	0	-
岩出市	43	2	10	0	0	1	みなべ町	0	▲1	2	2	0	-
橋本市	11	6	2	▲1	0	0	道辺市	32	▲1	8	▲2	1	5
九度山町	0	▲2	0	0	0	-	白浜町	2	0	2	1	0	0
高野町	15	5	5	0	0	0	上富田町	0	0	0	0	0	-
かつらぎ町	24	13	9	9	1	0	すさみ町	0	0	1	1	0	-
有田市	4	2	0	0	0	1	串本町	1	▲2	0	0	0	-
有田川町	19	3	2	▲3	2	4	新宮市	16	6	0	▲2	0	0
湯浅町	0	0	0	0	0	-	那賀勝造町	1	▲2	0	0	0	0
広川町	0	0	0	0	0	-	太地町	0	0	0	0	0	-
湖坊市	16	▲3	3	2	0	2	古岸川町	0	0	1	1	0	-
美浜町	1	0	1	1	0	-	北山村	0	0	0	0	0	-
合計							410	65	86	28	17	24	

※市町村名…専門職員配備(平成20年度)

埋蔵文化財発掘の届出（文化財保護法第93条）一覧 1

番号	届出等の種類 発掘地名称	遺跡の名称 / 時代・種類 所在地	届出等の日付	教育委員会による処理		備考
				文書番号 届出の日付	指示事項	
1	工事等の届出 第93条 八丁田原遺跡 / 縄文～鎌倉・散佈地 茨城県大子町大字西八町25-24、25B-25	平成20年3月21日	文書47号 平成20年4月11日	浄化槽部分工事委員会		
2	工事等の届出 第93条 赤坂山古木ノ本字中野934番地の一部 茨城県大子町大字赤坂山	平成20年3月19日	文書47号(12) 平成20年4月11日	慎重工事		
3	工事等の届出 第93条 井辺遺跡 / 弥生・散佈地 和歌山県神前町37-127	平成20年3月31日	文書47号の(3) 平成20年4月11日	浄化槽部分工事委員会		
4	工事等の届出 第93条 新宮城跡 / 古墳・城跡 和歌山県新宮市708-20	平成20年4月1日	文書47号の(4) 平成20年4月11日	慎重工事		
5	工事等の届出 第93条 海南市大野中野春日山1056-291 三城山古墳跡 / 中世・城跡跡 海南市大野中野春日山1056-291	平成20年3月19日	文書47号の(5) 平成20年4月11日	浄化槽部分工事委員会		
6	工事等の届出 第93条 本町の川中井中野古墳跡157番、158番、185番 三城山古墳跡 / 古墳・古墳跡 本町の川中井中野古墳跡157番、158番、185番	平成20年3月27日	文書47号の(6) 平成20年4月11日	工事立会		
7	工事等の届出 第93条 紀の川川原古田野大字上野山北側158-22 伏原1遺跡 / 中世・城跡跡 紀の川川原古田野大字上野山北側158-22	平成20年4月3日	文書47号の(7) 平成20年4月11日	慎重工事		
8	工事等の届出 第93条 伏原1遺跡 / 縄文～中世・散佈地 伏原1遺跡 / 縄文～中世・散佈地	平成20年3月21日	文書47号の(9) 平成20年4月11日	確認調査		
9	工事等の届出 第93条 和歌山県白旗町大字本郷583番地2の一部、583番5 和歌山県白旗町大字本郷583番地2の一部、583番5	平成20年4月9日	文書47号の(10) 平成20年4月11日	確認調査		
10	工事等の届出 第93条 和歌山県白旗町大字本郷583番地2の一部、583番5 和歌山県白旗町大字本郷583番地2の一部、583番5	平成20年3月31日	文書47号の(11) 平成20年4月11日	工事立会		
11	工事等の届出 第93条 和歌山県白旗町大字本郷583番地2の一部、583番5 和歌山県白旗町大字本郷583番地2の一部、583番5	平成20年4月11日	文書47号の(12) 平成20年4月23日	工事立会		
12	工事等の届出 第93条 和歌山県白旗町大字本郷583番地2の一部、583番5 和歌山県白旗町大字本郷583番地2の一部、583番5	平成20年3月24日	文書47号の(13) 平成20年4月23日	工事立会		
13	工事等の届出 第93条 和歌山県白旗町大字本郷583番地2の一部、583番5 和歌山県白旗町大字本郷583番地2の一部、583番5	平成20年4月10日	文書47号の(14) 平成20年4月23日	工事立会		
14	工事等の届出 第93条 和歌山県白旗町大字本郷583番地2の一部、583番5 和歌山県白旗町大字本郷583番地2の一部、583番5	平成20年4月15日	文書47号の(15) 平成20年4月23日	工事立会		
15	工事等の届出 第93条 和歌山県白旗町大字本郷583番地2の一部、583番5 和歌山県白旗町大字本郷583番地2の一部、583番5	平成20年3月31日	文書47号の(16) 平成20年4月23日	工事立会		
16	工事等の届出 第93条 和歌山県白旗町大字本郷583番地2の一部、583番5 和歌山県白旗町大字本郷583番地2の一部、583番5	平成20年4月4日	文書47号の(17) 平成20年4月23日	慎重工事		
17	工事等の届出 第93条 和歌山県白旗町大字本郷583番地2の一部、583番5 和歌山県白旗町大字本郷583番地2の一部、583番5	平成20年4月18日	文書47号の(18) 平成20年4月23日	浄化槽部分工事委員会		
18	工事等の届出 第93条 和歌山県白旗町大字本郷583番地2の一部、583番5 和歌山県白旗町大字本郷583番地2の一部、583番5	平成20年4月16日	文書47号の(20) 平成20年4月23日	浄化槽部分工事委員会		
19	工事等の届出 第93条 和歌山県白旗町大字本郷583番地2の一部、583番5 和歌山県白旗町大字本郷583番地2の一部、583番5	平成20年4月10日	文書47号の(21) 平成20年4月23日	浄化槽部分工事委員会		
20	工事等の届出 第93条 和歌山県白旗町大字本郷583番地2の一部、583番5 和歌山県白旗町大字本郷583番地2の一部、583番5	平成20年4月15日	文書47号の(22) 平成20年4月23日	浄化槽部分工事委員会		
21	工事等の届出 第93条 和歌山県白旗町大字本郷583番地2の一部、583番5 和歌山県白旗町大字本郷583番地2の一部、583番5	平成20年4月7日	文書47号の(23) 平成20年4月28日	工事立会		
22	工事等の届出 第93条 和歌山県白旗町大字本郷583番地2の一部、583番5 和歌山県白旗町大字本郷583番地2の一部、583番5	平成20年4月11日	文書47号の(24) 平成20年4月28日	工事立会		
23	工事等の届出 第93条 和歌山県白旗町大字本郷583番地2の一部、583番5 和歌山県白旗町大字本郷583番地2の一部、583番5	平成20年4月16日	文書47号の(25) 平成20年4月28日	工事立会		
24	工事等の届出 第93条 和歌山県白旗町大字本郷583番地2の一部、583番5 和歌山県白旗町大字本郷583番地2の一部、583番5	平成20年4月18日	文書47号の(27) 平成20年4月28日	浄化槽部分工事委員会		
25	工事等の届出 第93条 和歌山県白旗町大字本郷583番地2の一部、583番5 和歌山県白旗町大字本郷583番地2の一部、583番5	平成20年4月18日	文書47号の(28) 平成20年4月28日	浄化槽部分工事委員会		
26	工事等の届出 第93条 和歌山県白旗町大字本郷583番地2の一部、583番5 和歌山県白旗町大字本郷583番地2の一部、583番5	平成20年4月18日	文書47号の(29) 平成20年4月28日	浄化槽部分工事委員会		
27	工事等の届出 第93条 和歌山県白旗町大字本郷583番地2の一部、583番5 和歌山県白旗町大字本郷583番地2の一部、583番5	平成20年4月17日	文書47号の(32) 平成20年4月28日	工事立会		
28	工事等の届出 第93条 和歌山県白旗町大字本郷583番地2の一部、583番5 和歌山県白旗町大字本郷583番地2の一部、583番5	平成20年4月22日	文書47号の(33) 平成20年4月28日	工事立会		
29	工事等の届出 第93条 和歌山県白旗町大字本郷583番地2の一部、583番5 和歌山県白旗町大字本郷583番地2の一部、583番5	平成20年4月18日	文書47号の(34) 平成20年4月28日	確認調査		
30	工事等の届出 第93条 和歌山県白旗町大字本郷583番地2の一部、583番5 和歌山県白旗町大字本郷583番地2の一部、583番5	平成20年5月20日	文書47号の(35) 平成20年5月20日	浄化槽部分工事委員会		
31	工事等の届出 第93条 和歌山県白旗町大字本郷583番地2の一部、583番5 和歌山県白旗町大字本郷583番地2の一部、583番5	平成20年4月23日	文書47号の(36) 平成20年5月20日	工事立会		
32	工事等の届出 第93条 和歌山県白旗町大字本郷583番地2の一部、583番5 和歌山県白旗町大字本郷583番地2の一部、583番5	平成20年4月28日	文書47号の(37) 平成20年5月20日	工事立会		
33	工事等の届出 第93条 和歌山県白旗町大字本郷583番地2の一部、583番5 和歌山県白旗町大字本郷583番地2の一部、583番5	平成20年5月2日	文書47号の(38) 平成20年5月20日	浄化槽部分工事委員会		
34	工事等の届出 第93条 和歌山県白旗町大字本郷583番地2の一部、583番5 和歌山県白旗町大字本郷583番地2の一部、583番5	平成20年4月22日	文書47号の(39) 平成20年5月20日	確認調査		
35	工事等の届出 第93条 和歌山県白旗町大字本郷583番地2の一部、583番5 和歌山県白旗町大字本郷583番地2の一部、583番5	平成20年4月28日	文書47号の(40) 平成20年5月20日	確認調査		
36	工事等の届出 第93条 和歌山県白旗町大字本郷583番地2の一部、583番5 和歌山県白旗町大字本郷583番地2の一部、583番5	平成20年4月30日	文書47号の(41) 平成20年5月20日	工事立会		
37	工事等の届出 第93条 和歌山県白旗町大字本郷583番地2の一部、583番5 和歌山県白旗町大字本郷583番地2の一部、583番5	平成20年4月30日	文書47号の(42) 平成20年5月20日	浄化槽部分工事委員会		
38	工事等の届出 第93条 和歌山県白旗町大字本郷583番地2の一部、583番5 和歌山県白旗町大字本郷583番地2の一部、583番5	平成20年5月8日	文書47号の(43) 平成20年5月20日	浄化槽部分工事委員会		
39	工事等の届出 第93条 和歌山県白旗町大字本郷583番地2の一部、583番5 和歌山県白旗町大字本郷583番地2の一部、583番5	平成20年5月8日	文書47号の(44) 平成20年5月20日	確認調査		
40	工事等の届出 第93条 和歌山県白旗町大字本郷583番地2の一部、583番5 和歌山県白旗町大字本郷583番地2の一部、583番5	平成20年5月9日	文書47号の(45) 平成20年5月20日	浄化槽部分工事委員会		
41	工事等の届出 第93条 和歌山県白旗町大字本郷583番地2の一部、583番5 和歌山県白旗町大字本郷583番地2の一部、583番5					

埋蔵文化財発掘の届出（文化財保護法第93条）一覧 2

番号	届出等の種類 概略図	遺跡の名称 / 時代・種類 所在地	届出等の日付	教育委員会による処理 文書番号 届出の日付	備考 指示事項
46	工事等の届出 第93条	春日山城跡 / 中世・城跡跡 海南市大野中里山1056-238	平成20年4月28日	文書47号の(48) 平成20年5月20日	浄化槽部分工事立会
47	工事等の届出 第93条	尾ヶ辻遺跡 / 室町・散布地 沼田市上法王寺山1414-1	平成20年4月24日	文書47号の(47) 平成20年5月20日	掘削工事
48	工事等の届出 第93条	山ノ宮遺跡 / 奈良～中世・散布地 沼田市古田字三橋2番2	平成20年4月28日	文書47号の(48) 平成20年5月20日	工事立会
49	工事等の届出 第93条	長田遺跡 / 奈良・中世・散布地 沼田市山手平幸内984-4	平成20年4月24日	文書47号の(49) 平成20年5月20日	浄化槽部分工事立会
50	工事等の届出 第93条	高田山遺跡 / 奈良・散布地 沼田市西原西野路487・488	平成20年4月28日	文書47号の(50) 平成20年5月20日	確認調査
51	工事等の届出 第93条	蟹ノ森遺跡 / 奈良～江ノ・散布地 和歌山由緒1番丁19-1103	平成20年4月30日	文書47号の(51) 平成20年5月23日	確認調査
52	工事等の届出 第93条	金剛寺寺遺跡 / 平安～寺院跡 長野県長野市1616	平成20年4月28日	文書47号の(52) 平成20年5月23日	工事立会
53	工事等の届出 第93条	和歌山山田37-3	平成20年5月7日	文書47号の(53) 平成20年5月23日	工事立会
54	工事等の届出 第93条	熊木寺遺跡 / 平安～中世・近世・寺院跡 沼田市熊木字家郷91048-1	平成20年6月13日	文書47号の(54) 平成20年5月23日	確認調査
55	工事等の届出 第93条	井辺古山古墳群 / 古墳・古墳群 平成20年5月14日	文書47号の(55) 平成20年5月23日	工事立会	
56	工事等の届出 第93条	中飯島遺跡 / 奈良～中世・散布地 伊都郡からつら町字新藤平北沢西270-5の1の一部	平成20年5月14日	文書47号の(56) 平成20年5月23日	浄化槽部分工事立会
57	工事等の届出 第93条	塚ノ上遺跡 / 古墳・散布地 沼田市芳野町字大野2476-2の一部	平成20年5月15日	文書47号の(57) 平成20年6月9日	工事立会
58	工事等の届出 第93条	宇田山遺跡 / 奈良（旧藤原一宮）・集落跡 和歌山和歌山北原町9-5	平成20年5月19日	文書47号の(58) 平成20年6月9日	浄化槽部分工事立会
59	工事等の届出 第93条	西原路日遺跡 / 縄文～古代・散布地 伊都郡からつら町字杉字大塚ノ上190号9	平成20年5月28日	文書47号の(60) 平成20年6月9日	浄化槽部分工事立会
60	工事等の届出 第93条	木ノ木遺跡群 / 古墳・古墳群 和歌山山木ノ木字村ノ上1037-1・1055	平成20年5月27日	文書47号の(59) 平成20年6月9日	工事立会
61	工事等の届出 第93条	文田・加志遺跡、文田城跡 / 奈良～奈良・集落跡、安土桃山・城跡跡 和歌山南太田字学館299-7	平成20年5月27日	文書47号の(62) 平成20年6月9日	掘削工事
62	工事等の届出 第93条	金剛寺寺遺跡 / 平安～寺院跡 長野県長野市蓮花谷507番地の2	平成20年5月27日	文書47号の(61) 平成20年6月9日	工事立会
63	工事等の届出 第93条	金剛寺寺遺跡 / 平安～寺院跡 長野県長野市15892	平成20年5月26日	文書47号の(64) 平成20年6月9日	工事立会
64	工事等の届出 第93条	金剛寺寺遺跡 / 平安～寺院跡 長野県長野市1338	平成20年5月28日	文書47号の(63) 平成20年6月9日	工事立会
65	工事等の届出 第93条	溝ノ上遺跡 / 縄文・集落跡 海南市桂木55	平成20年5月29日	文書47号の(65) 平成20年6月9日	浄化槽部分工事立会
66	工事等の届出 第93条	尾ヶ辻遺跡 / 室町・散布地 沼田市上法王寺山1414-1	平成20年6月3日	文書47号の(66) 平成20年6月9日	浄化槽、掘削部分工事立会
67	工事等の届出 第93条	下佐々遺跡群 / 縄文、古代～中世・散布地 高田山北原町下佐々字野瀬1018番6	平成20年5月27日	文書47号の(67) 平成20年6月9日	浄化槽部分工事立会
68	工事等の届出 第93条	法政寺遺跡 / 奈良～古墳・散布地 日高郡日高町大字小畑字法政寺2360-10	平成20年6月10日	文書47号の(68) 平成20年6月19日	浄化槽部分工事立会
69	工事等の届出 第93条	八丁田遺跡 / 奈良～古墳・散布地 沼田市秋庭町字西人町238-11	平成20年6月10日	文書47号の(69) 平成20年6月19日	浄化槽部分工事立会
70	工事等の届出 第93条	横原遺跡 / 古墳・散布地 和歌山山田原字神ノ敷3番2、4番1、7番1	平成20年6月10日	文書47号の(70) 平成20年6月19日	確認調査
71	工事等の届出 第93条	蟹ノ森遺跡 / 奈良・散布地 沼田市山手平幸1番丁	平成20年6月9日	文書47号の(71) 平成20年6月19日	工事立会
72	工事等の届出 第93条	秋井遺跡 / 奈良～平安・散布地 和歌山山田秋井字城郷215番1、215番15、215番16	平成20年6月3日	文書47号の(72) 平成20年6月20日	掘削工事
73	工事等の届出 第93条	秋井遺跡 / 奈良～平安・散布地 和歌山山田秋井字城郷215番17	平成20年6月3日	文書47号の(73) 平成20年6月20日	掘削工事
74	工事等の届出 第93条	神前遺跡 / 奈良・散布地 和歌山山田神前字貝502番地の1の一部	平成20年6月9日	文書47号の(74) 平成20年6月26日	工事立会
75	工事等の届出 第93条	新宮野野半井間の後1400-8 新宮市野野半井間の後1400-8	平成20年6月13日	文書47号の(75) 平成20年6月26日	浄化槽部分工事立会
76	工事等の届出 第93条	小田遺跡群 / 中世・集落跡 熊本山鹿町大字古賀字城ノ越908番9	平成20年6月16日	文書47号の(76) 平成20年6月26日	掘削工事
77	工事等の届出 第93条	赤谷寺遺跡 / 奈良・散布地 和歌山和歌山南原町180番地	平成20年6月18日	文書47号の(77) 平成20年6月26日	工事立会
78	工事等の届出 第93条	北野遺跡 / 奈良～古墳・散布地 新宮市北野1402-2	平成20年6月18日	文書47号の(78) 平成20年6月26日	確認調査
79	工事等の届出 第93条	木ノ木遺跡 / 散布地 和歌山山田西ノ内117番15	平成20年6月17日	文書47号の(79) 平成20年6月26日	工事立会
80	工事等の届出 第93条	佐野遺跡 / 奈良～平安・集落跡 新宮市北野字地蔵944-6	平成20年6月23日	文書47号の(80) 平成20年6月26日	掘削工事
81	工事等の届出 第93条	和歌山城跡 / 近世・城跡跡 和歌山山田六番丁24	平成20年6月22日	文書47号の(81) 平成20年7月16日	工事立会
82	工事等の届出 第93条	岩間遺跡 / - 和歌山和歌山南原町1634	平成20年6月27日	文書47号の(82) 平成20年7月16日	確認調査
83	工事等の届出 第93条	高井遺跡 / 縄文・古墳・散布地 和歌山山田高井字高井内1229-7、1230-7、1233-23	平成20年6月25日	文書47号の(83) 平成20年7月16日	掘削工事
84	工事等の届出 第93条	和歌山古墳群 / 古墳・古墳群 和歌山山田岩間字花山1646-75	平成20年7月2日	文書47号の(84) 平成20年7月16日	工事立会
85	工事等の届出 第93条	神前遺跡 / 奈良・散布地 和歌山山田神前字貝502番地	平成20年7月2日	文書47号の(85) 平成20年7月16日	確認調査
86	工事等の届出 第93条	藤原地区遺跡 / 古墳～古墳群・散布地 有田郡有田町大字大淵字沢渡186番2	平成20年6月20日	文書47号の(86) 平成20年7月16日	掘削工事
87	工事等の届出 第93条	大淵1遺跡 / 縄文～室町・散布地 有田郡有田町大字大淵1865-1	平成20年7月2日	文書47号の(87) 平成20年7月16日	浄化槽部分工事立会
88	工事等の届出 第93条	岡打遺跡 / 縄文～奈良・集落跡 海南市山田字山田164番地1の一部	平成20年6月24日	文書47号の(88) 平成20年7月16日	確認調査
89	工事等の届出 第93条	今布城跡群 / 中世・城跡跡 海南市日方字井原1168番14	平成20年6月30日	文書47号の(89) 平成20年7月16日	掘削部分工事立会
90	工事等の届出 第93条	成成寺遺跡 / 奈良～近世・寺院跡 沼田市藤野町古田字大塚1053-1の1の一部	平成20年6月25日	文書47号の(90) 平成20年7月16日	浄化槽部分工事立会

埋蔵文化財発掘の届出（文化財保護法第93条）一覧 3

番号	届出等の発掘 埋蔵物名	遺跡の名称 / 時代・時期 所在地	届出等の日付	教育委員会による処理		備考
				文書番号 届出の日付	掘削手帳	
91	工事等の届出 第93条 尾ヶ止遺跡 / 平安・飛鳥遺 石出古瓦 / 止止遺跡13		平成20年6月26日	文書17号の(91) 平成20年7月16日		慎重工事
92	工事等の届出 第93条 田辺市中国屋敷町4番の1 田辺市中国屋敷町4番の1		平成20年6月24日	平成20年7月16日 平成20年7月16日		工事立会
93	工事等の届出 第93条 田辺市南109 田辺市南109		平成20年6月27日	文書47号の(93) 平成20年7月16日		工事立会
94	工事等の届出 第93条 東田中遺跡 / 弥生~中世・飛鳥遺 東田中遺跡 / 弥生~中世・飛鳥遺		平成20年6月17日	文書47号の(94) 平成20年7月16日		確認調査
95	工事等の届出 第93条 大島山遺跡 / 平安・飛鳥遺 大島山遺跡 / 平安・飛鳥遺		平成20年6月29日	文書47号の(95) 平成20年7月16日		慎重工事
96	工事等の届出 第93条 紀の川市吉志田町宇野山158-23 紀の川市吉志田町宇野山158-23		平成20年7月21日	文書47号の(96) 平成20年7月16日		慎重工事
97	工事等の届出 第93条 高野山遺跡 / 古墳~奈良・飛鳥遺 高野山遺跡 / 古墳~奈良・飛鳥遺		平成20年7月11日	文書47号の(97) 平成20年7月16日		確認調査
98	工事等の届出 第93条 内飯塚遺跡 / 縄文~古代・飛鳥遺 内飯塚遺跡 / 縄文~古代・飛鳥遺		平成20年7月21日	文書47号の(98) 平成20年7月16日		慎重工事
99	工事等の届出 第93条 伊都郡高野町高野山106 伊都郡高野町高野山106		平成20年7月11日	文書47号の(99) 平成20年7月16日		工事立会
100	工事等の届出 第93条 和歌山市木ノ本字片野112番、半蔵組内1172-1、1173番、 1179-1、1179-2		平成20年7月16日	文書47号の(100) 平成20年7月23日		確認調査
101	工事等の届出 第93条 笠原川遺跡 / 鎌倉~飛鳥遺 伊都郡高野町高野山106		平成20年7月16日	文書47号の(101) 平成20年7月23日		工事立会
102	工事等の届出 第93条 尾ヶ止遺跡 / 飛鳥~飛鳥遺 尾ヶ止遺跡 / 飛鳥~飛鳥遺		平成20年7月17日	文書47号の(102) 平成20年7月23日		浄化槽部分工事立会
103	工事等の届出 第93条 尾ヶ止遺跡 / 飛鳥~飛鳥遺 尾ヶ止遺跡 / 飛鳥~飛鳥遺		平成20年7月17日	文書47号の(103) 平成20年7月23日		浄化槽部分工事立会
104	工事等の届出 第93条 尾ヶ止遺跡 / 飛鳥~飛鳥遺 尾ヶ止遺跡 / 飛鳥~飛鳥遺		平成20年7月22日	文書47号の(104) 平成20年7月23日		浄化槽部分工事立会
105	工事等の届出 第93条 和歌山市中央字高井102-1、22-1、22-3 和歌山市中央字高井102-1、22-1、22-3		平成20年7月22日	文書47号の(105) 平成20年7月16日		本発掘調査
106	工事等の届出 第93条 内飯塚遺跡 / 縄文~古代・飛鳥遺 伊都郡高野町高野山106		平成20年6月26日	文書47号の(106) 平成20年7月31日		浄化槽部分工事立会
107	工事等の届出 第93条 伊都郡高野町高野山106 伊都郡高野町高野山106		平成20年7月7日	文書47号の(107) 平成20年7月31日		工事立会
108	工事等の届出 第93条 内飯塚遺跡 / 縄文~古代・飛鳥遺 伊都郡高野町高野山106		平成20年7月15日	文書47号の(108) 平成20年7月31日		工事立会
109	工事等の届出 第93条 西飯塚遺跡 / 縄文~古代・飛鳥遺 伊都郡高野町高野山106		平成20年7月15日	文書47号の(109) 平成20年7月31日		工事立会
110	工事等の届出 第93条 中飯塚遺跡 / 弥生~中世・飛鳥遺 伊都郡高野町高野山106		平成20年7月23日	文書47号の(110) 平成20年7月31日		確認調査
111	工事等の届出 第93条 尾出山遺跡 / 弥生~中世・飛鳥遺 尾出山遺跡 / 弥生~中世・飛鳥遺		平成20年7月11日	文書47号の(111) 平成20年7月31日		浄化槽部分工事立会
112	工事等の届出 第93条 紀の川市東字419-36 紀の川市東字419-36		平成20年6月30日	文書47号の(112) 平成20年7月31日		確認調査
113	工事等の届出 第93条 紀の川市東字419-37 紀の川市東字419-37		平成20年7月8日	文書47号の(113) 平成20年7月31日		浄化槽部分工事立会
114	工事等の届出 第93条 田辺市南109 田辺市南109		平成20年7月7日	文書47号の(114) 平成20年7月31日		工事立会
115	工事等の届出 第93条 藤原地区遺跡 / 先土器~鎌倉・飛鳥遺 藤原地区遺跡 / 先土器~鎌倉・飛鳥遺		平成20年7月9日	文書47号の(115) 平成20年7月31日		工事立会
116	工事等の届出 第93条 有田郡有田町大字大塚1143-5 有田郡有田町大字大塚1143-5		平成20年7月9日	文書47号の(116) 平成20年7月31日		確認調査
117	工事等の届出 第93条 藤原地区遺跡 / 先土器~鎌倉・飛鳥遺 藤原地区遺跡 / 先土器~鎌倉・飛鳥遺		平成20年7月11日	文書47号の(117) 平成20年7月31日		浄化槽部分工事立会
118	工事等の届出 第93条 鳥井遺跡 / 古墳~奈良・中世・飛鳥遺 鳥井遺跡 / 古墳~奈良・中世・飛鳥遺		平成20年6月17日	文書47号の(118) 平成20年7月31日		浄化槽部分工事立会
119	工事等の届出 第93条 井辺遺跡 / 弥生~飛鳥遺 井辺遺跡 / 弥生~飛鳥遺		平成20年7月7日	文書47号の(119) 平成20年7月31日		確認調査
120	工事等の届出 第93条 和歌山市神保町307-49 和歌山市神保町307-49		平成20年7月10日	文書47号の(120) 平成20年7月31日		浄化槽部分工事立会
121	工事等の届出 第93条 和歌山市山田山田町和生4-46 和歌山市山田山田町和生4-46		平成20年7月16日	文書47号の(121) 平成20年7月31日		慎重工事
122	工事等の届出 第93条 東大入遺跡 / 弥生~中世・飛鳥遺 東大入遺跡 / 弥生~中世・飛鳥遺		平成20年7月11日	文書47号の(122) 平成20年7月31日		浄化槽部分工事立会
123	工事等の届出 第93条 神野ヶ原寺 / 奈良・寺院跡 神野ヶ原寺 / 奈良・寺院跡		平成20年6月25日	文書47号の(123) 平成20年7月31日		慎重工事
124	工事等の届出 第93条 磯田古墳群 / 古墳・古墳 磯田古墳群 / 古墳・古墳		平成20年7月23日	文書47号の(124) 平成20年8月19日		浄化槽部分工事立会
125	工事等の届出 第93条 磯田古墳群北端原字南園233番 磯田古墳群北端原字南園233番		平成20年7月28日	文書47号の(125) 平成20年8月19日		浄化槽部分工事立会
126	工事等の届出 第93条 紀の川市吉志田町上野山158-25 紀の川市吉志田町上野山158-25		平成20年7月24日	文書47号の(126) 平成20年8月19日		慎重工事
127	工事等の届出 第93条 海南市人形字中平松320番3 海南市人形字中平松320番3		平成20年7月28日	文書47号の(127) 平成20年8月19日		浄化槽部分工事立会
128	工事等の届出 第93条 伊都郡高野町高野山153増地 伊都郡高野町高野山153増地		平成20年7月28日	文書47号の(128) 平成20年8月19日		慎重工事
129	工事等の届出 第93条 伊都郡高野町高野山153増地 伊都郡高野町高野山153増地		平成20年7月30日	文書47号の(129) 平成20年8月19日		浄化槽部分工事立会
130	工事等の届出 第93条 伊都郡高野町高野山153増地 伊都郡高野町高野山153増地		平成20年8月1日	文書47号の(130) 平成20年8月19日		慎重工事
131	工事等の届出 第93条 井辺遺跡 / 弥生~飛鳥遺 井辺遺跡 / 弥生~飛鳥遺		平成20年7月31日	文書47号の(131) 平成20年8月19日		浄化槽部分工事立会
132	工事等の届出 第93条 和歌山市津雲字中野113番、152番 和歌山市津雲字中野113番、152番		平成20年7月30日	文書47号の(132) 平成20年8月19日		慎重工事
133	工事等の届出 第93条 磯田古墳群 / 古墳・飛鳥遺 磯田古墳群 / 古墳・飛鳥遺		平成20年8月11日	文書47号の(133) 平成20年8月19日		慎重工事
134	工事等の届出 第93条 和歌山市山田山田町和生4-46 和歌山市山田山田町和生4-46		平成20年8月1日	文書47号の(134) 平成20年8月19日		工事立会
135	工事等の届出 第93条 和歌山市有聖寺小園144番 和歌山市有聖寺小園144番		平成20年8月4日	文書47号の(135) 平成20年8月19日		浄化槽部分工事立会

埋蔵文化財発掘の届出（文化財保護法第93条）一覧 4

番号	届出等の種類 発掘届法合	遺跡の名称 / 時代・種類 所在地	届出等の日付	教育委員会による処理		備考
				文書番号 届出の日付	指示事項	
136	工事等の届出 第93条	岸辺遺跡 / 弥生・古墳地 和歌山市岸辺丁儀法堂27-13	平成20年7月31日	文第47号の(136) 平成20年8月19日	確認調査	
137	工事等の届出 第93条	高井遺跡 / 弥生地 和歌山県高井町高井町451-2	平成20年8月4日	文第47号の(137) 平成20年8月19日	浄化槽部分工事立会	
138	工事等の届出 第93条	秋月遺跡 / 弥生・平安・古墳地 和歌山県秋月560-3	平成20年8月13日	文第47号の(138) 平成20年8月19日	浄化槽部分工事立会	
139	工事等の届出 第93条	日向南遺跡 / 弥生・古墳・古墳地 西牟婁郡白浜町野田字磯崎2164番136	平成20年7月24日	文第47号の(139) 平成20年8月19日	慎重工事	
140	工事等の届出 第93条	佐野遺跡 / 弥生・古墳・古墳地 笠置郡市川町佐野町22-1	平成20年8月13日	文第47号の(140) 平成20年8月19日	慎重工事	
141	工事等の届出 第93条	中塚土器跡 / 中世・城跡跡 海南市津野上4543-2	平成20年7月25日	文第47号の(141) 平成20年8月19日	浄化槽部分工事立会	
142	工事等の届出 第93条	春日山遺跡 / 中世・城跡跡 海南市大野字春日山1056-297	平成20年7月25日	文第47号の(142) 平成20年8月27日	慎重工事	
143	工事等の届出 第93条	海南市大野字春日山1056-298	平成20年8月12日	文第47号の(143) 平成20年8月27日	浄化槽部分工事立会	
144	工事等の届出 第93条	神前遺跡 / 弥生・古墳地 和歌山県神前町神前626番3	平成20年8月12日	文第47号の(144) 平成20年8月27日	浄化槽部分工事立会	
145	工事等の届出 第93条	太田山遺跡 / 縄文・城跡跡 和歌山県太田山1021-1	平成20年8月19日	文第47号の(145) 平成20年8月27日	工事立会	
146	工事等の届出 第93条	太田山遺跡 / 弥生・古墳・古墳地 和歌山県太田山375-1、大工377番先	平成20年8月18日	文第47号の(146) 平成20年8月27日	工事立会	
147	工事等の届出 第93条	八丁田遺跡跡 / 縄文・鎌倉・古墳地 田辺市秋津町287-10、307-4	平成20年8月18日	文第47号の(147) 平成20年8月27日	浄化槽部分工事立会	
148	工事等の届出 第93条	内船町遺跡 / 縄文・古墳・古墳地 伊都郡内船町内船町5-1-1内船町字大154-2	平成20年8月12日	文第47号の(148) 平成20年8月27日	浄化槽部分工事立会	
149	工事等の届出 第93条	東田中遺跡 / 弥生・中世・古墳跡跡 紀の川市山田1077番地の18	平成20年8月8日	文第47号の(149) 平成20年8月27日	浄化槽部分工事立会	
150	工事等の届出 第93条	東山谷遺跡 / 縄文・古墳地 和歌山県朝日市曾根1029-3の一部	平成20年8月21日	文第47号の(150) 平成20年8月27日	確認調査	
151	工事等の届出 第93条	東山谷遺跡 / 縄文・古墳地 和歌山県朝日市曾根1029-3の一部	平成20年8月21日	文第47号の(151) 平成20年8月27日	確認調査	
152	工事等の届出 第93条	東山谷遺跡 / 縄文・古墳地 和歌山県朝日市曾根1045-1の一部	平成20年8月21日	文第47号の(152) 平成20年8月27日	確認調査	
153	工事等の届出 第93条	東山谷遺跡 / 縄文・古墳地 和歌山県朝日市曾根1045-2の一部	平成20年8月21日	文第47号の(153) 平成20年8月27日	確認調査	
154	工事等の届出 第93条	熊取寺遺跡 / 平安～中世、近世、寺院跡 和歌山県紀伊郡高野町2195-1	平成20年8月11日	文第47号の(154) 平成20年8月27日	工事立会	
155	工事等の届出 第93条	岸辺遺跡 / 弥生・古墳地 和歌山県岸辺町儀法堂27-10、27-1	平成20年8月25日	文第47号の(155) 平成20年9月4日	浄化槽部分工事立会	
156	工事等の届出 第93条	平の土器跡 / 古墳地 和歌山県土佐川町100-1他	平成20年8月21日	文第47号の(156) 平成20年9月4日	確認調査	
157	工事等の届出 第93条	伊都郡高野町高野1009	平成20年8月21日	文第47号の(157) 平成20年9月4日	慎重工事	
158	工事等の届出 第93条	金剛寺遺跡 / 平安～寺院跡 伊都郡高野町高野1738番地	平成20年8月21日	文第47号の(158) 平成20年9月4日	工事立会	
159	工事等の届出 第93条	東大入遺跡 / 弥生・平安・古墳地 和歌山県伊都郡高野町1494-2	平成20年8月27日	文第47号の(159) 平成20年9月4日	浄化槽部分工事立会	
160	工事等の届出 第93条	佐野遺跡 / 弥生・古墳・古墳地 新宮市佐野字磯地945-7	平成20年8月29日	文第47号の(160) 平成20年9月4日	慎重工事	
161	工事等の届出 第93条	金剛寺遺跡 / 平安～寺院跡 伊都郡高野町高野1738番地	平成20年8月27日	文第47号の(161) 平成20年9月4日	確認調査	
162	工事等の届出 第93条	西田山遺跡 / 弥生・平安・古墳地 岩田町西田字野上220番1	平成20年8月29日	文第47号の(162) 平成20年9月19日	浄化槽部分工事立会	
163	工事等の届出 第93条	岡村遺跡 / 縄文～奈良・古墳跡跡 海南市岡田字磯地164-16	平成20年8月29日	文第47号の(163) 平成20年9月10日	浄化槽部分工事立会	
164	工事等の届出 第93条	平田遺跡跡 / 弥生(中層～後層)、古墳跡跡 和歌山県平田町平田町17番1、17番2	平成20年8月25日	文第47号の(164) 平成20年9月10日	浄化槽部分工事立会	
165	工事等の届出 第93条	西田山遺跡 / 弥生・平安・古墳跡跡 和歌山県西田町西田353-1、353-2の一部	平成20年9月8日	文第47号の(165) 平成20年9月10日	慎重工事	
166	工事等の届出 第93条	西田山遺跡 / 弥生～中世・古墳跡跡 和歌山県西田町西田353-5の一部	平成20年9月2日	文第47号の(166) 平成20年9月10日	慎重工事	
167	工事等の届出 第93条	上野遺跡跡 / 石器・古墳跡跡 和歌山県上野町上野町3番	平成20年8月28日	文第47号の(167) 平成20年9月10日	慎重工事	
168	工事等の届出 第93条	宮城遺跡跡 / 古墳地 和歌山県岩川町004番地1他4番	平成20年9月2日	文第47号の(168) 平成20年9月10日	確認調査	
169	工事等の届出 第93条	田辺城下町遺跡 / 江戸・古墳地 田辺市成子字1122-14、1111-1	平成20年9月3日	文第47号の(169) 平成20年9月10日	工事立会	
170	工事等の届出 第93条	城の遺跡跡 / 弥生・平安・古墳跡跡 紀の川市津町町田字平城之段51番1、51番番	平成20年8月25日	文第47号の(170) 平成20年9月18日	工事立会	
171	工事等の届出 第93条	東山谷遺跡 / 縄文・古墳地 和歌山県朝日市曾根1045-15、1029-11、17	平成20年9月1日	文第47号の(171) 平成20年9月18日	浄化槽部分工事立会	
172	工事等の届出 第93条	熊取寺遺跡 / 平安～中世、近世、寺院跡 和歌山県紀伊郡高野町431、432、433、460-4	平成20年9月8日	文第47号の(172) 平成20年9月18日	浄化槽部分工事立会	
173	工事等の届出 第93条	高家遺跡 / 弥生・中世・古墳跡跡 北土郡高野町大字高野字伊勢1056番地4、志賀町河宮5002番1	平成20年8月25日	文第47号の(173) 平成20年9月18日	確認調査	
174	工事等の届出 第93条	田辺城下町遺跡 / 江戸・古墳地 田辺市成子1079	平成20年9月5日	文第47号の(174) 平成20年9月18日	工事立会	
175	工事等の届出 第93条	八丁田遺跡跡 / 縄文～鎌倉・古墳地 和歌山県津野町大字149番1	平成20年9月9日	文第47号の(175) 平成20年9月18日	確認調査	
176	工事等の届出 第93条	藤原遺跡 / 鎌倉～室町・城跡跡 有田郡有田町大字下津野字上屋1349-8、349-9の一部	平成20年9月11日	文第47号の(176) 平成20年9月18日	浄化槽部分工事立会	
177	工事等の届出 第93条	三田古墳群 / 古墳・古墳群 和歌山県田辺市大字牟田1775-23	平成20年9月9日	文第47号の(177) 平成20年9月18日	工事立会	
178	工事等の届出 第93条	和歌山遺跡 / 近世・城跡跡 和歌山県土佐川町17番地	平成20年9月9日	文第47号の(178) 平成20年9月18日	慎重工事	
179	工事等の届出 第93条	東国分寺遺跡 / 中世・古墳跡跡 和歌山県東国分寺町之部160番1	平成20年8月28日	文第47号の(179) 平成20年9月24日	工事立会	
180	工事等の届出 第93条	東国分寺遺跡 / 中世・古墳跡跡 和歌山県東国分寺町之部150番1	平成20年8月28日	文第47号の(180) 平成20年9月24日	工事立会	

埋蔵文化財発掘の届出 (文化財保護法第93条) 一覧 5

番号	届出等の地域 概観地合	遺跡の名称 / 時代・種類 所在地	届出等の日付	教育委員会による処理		備考
				文書資料 届出の日付	指示事項	
181	工事等の届出 第93条	花山古墳群・東嶺古墳跡 / 古墳・古墳群、散佈地 和歌山市宮地字宮地1751番1、1755番1	平成20年9月10日	文書47号の(181) 平成20年9月24日	工事立会	
182	工事等の届出 第93条	牛ノ子遺跡 / 弥生～奈良・散佈地 和歌山市北山字北山4501番9	平成20年9月10日	文書47号の(182) 平成20年9月24日	慎重工事	
183	工事等の届出 第93条	岡村遺跡 / 縄文～奈良・集落跡 海南市岡村140番地	平成20年8月29日	文書47号の(183) 平成20年9月24日	確認調査	
184	工事等の届出 第93条	佐野遺跡 / 弥生～古墳・散佈地 新宮市比呂野字野原91-3	平成20年9月16日	文書47号の(184) 平成20年9月24日	浄化槽部分立会	
185	工事等の届出 第93条	和歌山内西生石1番地遺跡 和歌山内西生石1番地	平成20年9月9日	文書47号の(185) 平成20年9月24日	工事立会	
186	工事等の届出 第93条	太田・黒田遺跡、太田城跡 / 弥生～奈良・集落跡、史跡土塁・城跡跡 和歌山市北山出丁4595-12	平成20年9月11日	文書47号の(186) 平成20年10月11日	工事立会	
187	工事等の届出 第93条	太田・黒田遺跡、太田城跡 / 弥生～奈良・集落跡、史跡土塁・城跡跡 和歌山市大田字大田内280番、281番1	平成20年9月12日	文書47号の(187) 平成20年10月11日	慎重工事	
188	工事等の届出 第93条	和歌山市西町1丁目1-6 和歌山市西町1丁目1-6	平成20年9月12日	文書47号の(188) 平成20年10月11日	工事立会	
189	工事等の届出 第93条	宇田高遺跡 / 弥生(中期～後期)・集落跡 和歌山市宇田高字坂場13番	平成20年9月22日	文書47号の(189) 平成20年10月11日	確認調査	
190	工事等の届出 第93条	1尾遺跡 / 弥生～古墳・散佈地 和歌山市北山出丁4595番1 / 7179-76	平成20年9月18日	文書47号の(190) 平成20年10月11日	浄化槽部分立会	
191	工事等の届出 第93条	美原分遺跡 / 縄文・散佈地 和歌山市日守字美原945-10	平成20年9月22日	文書47号の(191) 平成20年10月11日	浄化槽部分立会	
192	工事等の届出 第93条	神前日遺跡 / 古墳～中世・散佈地 和歌山市有葉363-7有葉368-1地先	平成20年9月24日	文書47号の(192) 平成20年10月11日	工事立会	
193	工事等の届出 第93条	中田山遺跡 / 散佈地 和歌山市北山日守字中田338-1	平成20年9月22日	文書47号の(193) 平成20年10月11日	工事立会	
194	工事等の届出 第93条	有功遺跡 / 散佈地 和歌山市六十谷字西ノ11049番1、1049番3、1049番9	平成20年9月25日	文書47号の(194) 平成20年10月11日	確認調査	
195	工事等の届出 第93条	和歌山城跡 / 近世・城跡跡 和歌山市八幡ノ上遺跡	平成20年9月26日	文書47号の(195) 平成20年10月11日	工事立会	
196	工事等の届出 第93条	大ノ本ノ上遺跡 / 散佈地 和歌山市園部164-6西園1560-7	平成20年9月22日	文書47号の(196) 平成20年10月11日	工事立会	
197	工事等の届出 第93条	水ノ本ノ上遺跡 / 散佈地 和歌山市西庄224-6～西庄300-17	平成20年9月24日	文書47号の(197) 平成20年10月11日	工事立会	
198	工事等の届出 第93条	山口遺跡 / 弥生～古墳・散佈地 和歌山市北山出丁4595番1	平成20年9月30日	文書47号の(198) 平成20年10月11日	浄化槽部分立会	
199	工事等の届出 第93条	山ノ上遺跡 / 弥生～奈良 和歌山市字千鳥鳥居94-7	平成20年9月30日	文書47号の(199) 平成20年10月11日	浄化槽部分立会	
200	工事等の届出 第93条	藤原分遺跡 / 縄文・散佈地 和歌山市藤原字藤原929-22	平成20年9月30日	文書47号の(200) 平成20年10月11日	浄化槽部分立会	
201	工事等の届出 第93条	佐野遺跡 / 弥生～古墳・散佈地 和歌山市比呂野字野原913-3	平成20年9月24日	文書47号の(201) 平成20年10月11日	慎重工事	
202	工事等の届出 第93条	藤原日遺跡 / 先土器～鎌倉・散佈地 有田郡有田町水尻7吉備468-2、468番3の一部、468-6の一部	平成20年9月25日	文書47号の(202) 平成20年10月11日	浄化槽部分立会	
203	工事等の届出 第93条	和歌山川上大城跡(三川大城跡) / 中世・城跡跡 和歌山郡和歌山町二丁目680-9	平成20年9月25日	文書47号の(203) 平成20年10月11日	工事立会	
204	工事等の届出 第93条	和歌山寺田遺跡 / 平安～中世、近世・寺院跡 和歌山市中今120-34	平成20年9月26日	文書47号の(204) 平成20年10月11日	工事立会	
205	工事等の届出 第93条	楳太寺遺跡 / 平安～中世、近世・寺院跡 岩出市今中170-9	平成20年9月26日	文書47号の(205) 平成20年10月11日	工事立会	
206	工事等の届出 第93条	尾上遺跡 / 近世・散佈地 尾上町尾上大字尾上44番	平成20年10月3日	文書47号の(206) 平成20年10月11日	浄化槽部分立会	
207	工事等の届出 第93条	紀の川町遺跡 / 中世・城跡跡 紀の川町青木町上野字北原158-20	平成20年10月2日	文書47号の(207) 平成20年10月11日	慎重工事	
208	工事等の届出 第93条	竹原古墳群 / 古墳・古墳群 紀の川町高野	平成20年10月2日	文書47号の(208) 平成20年10月11日	工事立会	
209	工事等の届出 第93条	和歌山遺跡 / 縄文～中世、近世・散佈地 和歌山市西庄字西庄145番、145番4	平成20年9月22日	文書47号の(209) 平成20年10月11日	工事立会	
210	工事等の届出 第93条	宇ノ上遺跡 / 散佈地 和歌山市西庄492-8～西庄492	平成20年9月26日	文書47号の(210) 平成20年10月11日	工事立会	
211	工事等の届出 第93条	三田古墳群 / 古墳・古墳群 和歌山市西庄大字西庄181-31	平成20年10月3日	文書47号の(211) 平成20年10月11日	工事立会	
212	工事等の届出 第93条	和歌山遺跡 / 縄文～奈良・集落跡 海南市西庄字西庄164-18	平成20年10月3日	文書47号の(212) 平成20年10月11日	浄化槽部分立会	
213	工事等の届出 第93条	西園分日遺跡、西園分遺跡 / 奈良・散佈地、奈良・寺院跡 岩出市西園分字中内1382-3、382-4、382-5の一部	平成20年10月6日	文書47号の(213) 平成20年10月11日	浄化槽部分立会	
214	工事等の届出 第93条	西園分日遺跡、西園分遺跡 / 奈良・散佈地、奈良・寺院跡 岩出市西園分字中内1382-5、382-6の一部	平成20年10月6日	文書47号の(214) 平成20年10月11日	浄化槽部分立会	
215	工事等の届出 第93条	和歌山遺跡 / 縄文・散佈地 和歌山市南町6番1、8番、10番(1-4)、32-4番(1-3-3)	平成20年10月11日	文書47号の(215) 平成20年10月11日	工事立会	
216	工事等の届出 第93条	田辺城下町遺跡 / 江戸・散佈地 伊田市津1101、1102、1099-1、1099-2(飯盛壇1-6、3-1)	平成20年9月17日	文書47号の(216) 平成20年10月17日	工事立会	
217	工事等の届出 第93条	金剛寺遺跡 / 平安～、寺院跡 和歌山市北山出丁4595番1	平成20年9月26日	文書47号の(217) 平成20年10月17日	工事立会	
218	工事等の届出 第93条	大崎遺跡 / 縄文～古墳・散佈地 東牟婁郡太田町園部大字大崎字ケヤキ1141-1	平成20年10月17日	文書47号の(218) 平成20年10月17日	慎重工事	
219	工事等の届出 第93条	藤原日遺跡 / 先土器～鎌倉・散佈地 有田郡有田町水尻大字水尻内1246番1	平成20年10月7日	文書47号の(219) 平成20年10月17日	工事立会	
220	工事等の届出 第93条	藤原分遺跡 / 縄文・散佈地 和歌山市日守字美原929番15	平成20年10月8日	文書47号の(220) 平成20年10月17日	浄化槽部分立会	
221	工事等の届出 第93条	神前日遺跡 / 弥生・散佈地 和歌山市神前字馬車9573-8	平成20年10月9日	文書47号の(221) 平成20年10月17日	浄化槽部分立会	
222	工事等の届出 第93条	美原分遺跡 / 縄文・散佈地 和歌山市日守字美原947-8	平成20年10月9日	文書47号の(222) 平成20年10月17日	浄化槽部分立会	
223	工事等の届出 第93条	和歌山城跡 / 縄文・散佈地 和歌山市日守字美原945-12	平成20年10月10日	文書47号の(223) 平成20年10月17日	浄化槽部分立会	
224	工事等の届出 第93条	和歌山城跡 / 近世・城跡跡 和歌山市一善丁14地先	平成20年10月10日	文書47号の(224) 平成20年10月17日	工事立会	
225	工事等の届出 第93条	太田・黒田遺跡 / 弥生～奈良・集落跡 和歌山市北山137～134-7地先	平成20年10月10日	文書47号の(225) 平成20年10月17日	工事立会	

埋蔵文化財発掘の届出（文化財保護法第93条）一覧 6

番号	届出等の種類 埋蔵財	遺跡の名称 / 時代・種類 所在地	届出等の日付	教育委員会による処理		備考
				文書番号 届出の日付	指示事項	
226	工事等の届出 第93条	神前日遺跡 / 古墳～古墳、散布地 和歌山市神前163-1～166-1地先	平成25年10月10日	文第47号の(250)	平成20年10月17日	工事立会
227	工事等の届出 第93条	田辺城下町遺跡 / 江戸・散布地 田辺市山手3-1060-20、1062-21の一部分、1062-19の一部分	平成20年10月14日	文第47号の(227)	平成20年10月17日	工事立会
228	工事等の届出 第93条	新宮佐野野子井田段1363-10 和歌山市佐野野子井田段1363-10	平成20年10月17日	文第47号の(228)	平成20年10月28日	浄化槽部分立会
229	工事等の届出 第93条	春日山遺跡 / 中世・城跡跡 和歌山市大野中下春日山1056-301	平成20年10月20日	文第47号の(229)	平成20年10月28日	慎重工事
230	工事等の届出 第93条	舟形遺跡 / 弥生・散布地 和歌山市舟形中野131-12、131-14、131-21、131-22、131-25、139-8	平成20年10月20日	文第47号の(230)	平成20年10月28日	浄化槽部分立会
231	工事等の届出 第93条	舟形遺跡 / 古墳・散布地 和歌山市舟形中野1945-3	平成20年10月20日	文第47号の(231)	平成20年10月28日	浄化槽部分立会
232	工事等の届出 第93条	和歌山山朝日字曾田田945-3 和歌山山朝日字曾田田945-3	平成20年10月20日	文第47号の(232)	平成20年10月28日	浄化槽部分立会
233	工事等の届出 第93条	新田遺跡 / 古墳・散布地 和歌山山朝日字曾田田945-19	平成20年10月20日	文第47号の(233)	平成20年10月28日	浄化槽部分立会
234	工事等の届出 第93条	和歌山山小豆島遺跡 / 鳥居跡・弥生～古墳、中世後・寺院関係 和歌山山小豆島字上ノ原135-1、135-1	平成20年10月17日	文第47号の(234)	平成20年11月6日	慎重工事
235	工事等の届出 第93条	川辺遺跡 / 縄文～平安・散布地 和歌山山川辺字中野164-1	平成20年10月21日	文第47号の(235)	平成20年10月28日	慎重工事
236	工事等の届出 第93条	川辺遺跡 / 縄文～平安・散布地 和歌山山川辺字中野164-1の一部	平成20年10月21日	文第47号の(236)	平成20年10月28日	慎重工事
237	工事等の届出 第93条	山口遺跡 / 鳥居跡・弥生～平安 和歌山山内字上原段84-6	平成20年10月20日	文第47号の(237)	平成20年10月28日	浄化槽部分立会
238	工事等の届出 第93条	山口遺跡 / 弥生・散布地 和歌山山内字上原段84-6	平成20年10月20日	文第47号の(238)	平成20年10月28日	浄化槽部分立会
239	工事等の届出 第93条	藤原谷遺跡 / 縄文・散布地 和歌山山内字上原段929-21	平成20年10月22日	文第47号の(239)	平成20年11月6日	浄化槽部分立会
240	工事等の届出 第93条	根来寺遺跡 / 平安～中世、近世・寺院跡 和歌山山内字上原段279-27	平成20年10月22日	文第47号の(240)	平成20年11月6日	浄化槽部分立会
241	工事等の届出 第93条	東田遺跡 / 弥生・平安・散布地 和歌山山内字上原段282-2	平成20年10月20日	文第47号の(241)	平成20年11月6日	確認調査
242	工事等の届出 第93条	本太古墳群跡 / 寺院跡・古墳 橋本字高野11町古堂451-5	平成20年10月28日	文第47号の(242)	平成20年11月6日	慎重工事
243	工事等の届出 第93条	田辺城下町遺跡 / 江戸・散布地 田辺市高野町29-36	平成20年7月23日	文第47号の(243)	平成20年11月6日	浄化槽部分立会
244	工事等の届出 第93条	田辺城下町遺跡 / 縄文～平安・散布地 田辺市上原段ニ丁目35-3	平成20年10月30日	文第47号の(244)	平成20年11月6日	工事立会
245	工事等の届出 第93条	東郷遺跡 / 弥生・散布地 和歌山山内町明神井字原段1837-4及び1837番10	平成20年10月21日	文第47号の(245)	平成20年11月6日	確認調査
246	工事等の届出 第93条	西原日遺跡 / 縄文～古代・散布地 和歌山山内町明神井字原段20-2	平成20年10月27日	文第47号の(246)	平成20年11月19日	工事立会
247	工事等の届出 第93条	東郷遺跡 / 弥生～平安・散布地 和歌山山内町明神井字原段20-2	平成20年10月28日	文第47号の(247)	平成20年11月19日	慎重工事
248	工事等の届出 第93条	和歌山山内町明神井字原段20-2 和歌山山内町明神井字原段157番地1、2、158番地	平成20年10月28日	文第47号の(248)	平成20年11月19日	工事立会
249	工事等の届出 第93条	新宮佐野野子井田段1363-10 和歌山山内町明神井字原段1035番地	平成20年11月4日	文第47号の(249)	平成20年11月19日	確認調査
250	工事等の届出 第93条	田辺城下町遺跡 / 江戸・城跡 田辺市上原段96-5、98-5、98-6	平成20年10月31日	文第47号の(250)	平成20年11月19日	確認調査
251	工事等の届出 第93条	神田遺跡 / 弥生・散布地 和歌山山内町明神井字原段57番1	平成20年11月6日	文第47号の(251)	平成20年11月19日	浄化槽部分立会
252	工事等の届出 第93条	山崎山古墳群 / 古墳・散布地 和歌山山内町明神井字原段106-2、106-3、106-4、106-6、106-11	平成20年10月28日	文第47号の(252)	平成20年11月19日	工事立会
253	工事等の届出 第93条	藤原谷遺跡 / 古墳・散布地 和歌山山内町明神井字原段38-18～38-13	平成20年11月7日	文第47号の(253)	平成20年11月19日	工事立会
254	工事等の届出 第93条	藤原谷遺跡 / 古墳・散布地 和歌山山内町明神井字原段38-18～38-13	平成20年11月5日	文第47号の(254)	平成20年11月19日	工事立会
255	工事等の届出 第93条	和歌山山内町明神井字原段106-2、106-3、106-4、106-6、106-11 和歌山山内町明神井字原段106-2、106-3、106-4、106-6、106-11	平成20年11月10日	文第47号の(255)	平成20年11月19日	浄化槽部分立会
256	工事等の届出 第93条	藤原谷遺跡 / 古墳・散布地 和歌山山内町明神井字原段13-4～7-1	平成20年11月10日	文第47号の(256)	平成20年11月19日	工事立会
257	工事等の届出 第93条	西原日遺跡 / 奈良・散布地 和歌山山内町明神井字原段106-2、106-3、106-4、106-6、106-11	平成20年11月30日	文第47号の(257)	平成20年11月19日	慎重工事
258	工事等の届出 第93条	井田遺跡 / 弥生～平安・散布地 和歌山山内町明神井字原段20-2	平成20年11月7日	文第47号の(258)	平成20年11月28日	浄化槽部分立会
259	工事等の届出 第93条	和歌山山朝日字曾田田945-3 和歌山山朝日字曾田田945-3	平成20年11月12日	文第47号の(259)	平成20年11月28日	工事立会
260	工事等の届出 第93条	曾田田遺跡 / 古墳・散布地 和歌山山朝日字曾田田945-3	平成20年11月14日	文第47号の(260)	平成20年11月28日	浄化槽部分立会
261	工事等の届出 第93条	藤原谷遺跡 / 縄文・散布地 和歌山山朝日字曾田田945-11	平成20年11月14日	文第47号の(261)	平成20年11月28日	浄化槽部分立会
262	工事等の届出 第93条	木ノ本小学校遺跡 / 古墳・散布地 和歌山山内町明神井字原段127-1、127-3、127-5	平成20年11月17日	文第47号の(262)	平成20年11月28日	工事立会
263	工事等の届出 第93条	神田遺跡 / 弥生・散布地 和歌山山朝日字曾田田945-11	平成20年11月17日	文第47号の(263)	平成20年11月28日	浄化槽部分立会
264	工事等の届出 第93条	野口遺跡 / 散布地・縄文～平安 橋本字高野町中野字原段547-1	平成20年11月6日	文第47号の(264)	平成20年11月28日	工事立会
265	工事等の届出 第93条	和歌山山朝日字曾田田945-3 和歌山山朝日字曾田田945-3	平成20年10月30日	文第47号の(265)	平成20年11月28日	慎重工事
266	工事等の届出 第93条	藤原谷遺跡 / 縄文～平安、近世・寺院跡 和歌山山内町明神井字原段157番地1、2、158番地	平成20年11月11日	文第47号の(266)	平成20年11月28日	浄化槽部分立会
267	工事等の届出 第93条	根来寺遺跡 / 平安～中世、近世・寺院跡 和歌山山内町明神井字原段157番地1、2、158番地	平成20年11月17日	文第47号の(267)	平成20年11月28日	慎重工事
268	工事等の届出 第93条	和歌山山朝日字曾田田945-11 和歌山山朝日字曾田田945-11	平成20年10月31日	文第47号の(268)	平成20年11月28日	慎重工事
269	工事等の届出 第93条	八丁田遺跡 / 縄文～鎌倉・散布地 和歌山山朝日字曾田田945-11	平成20年11月17日	文第47号の(269)	平成20年11月28日	確認調査
270	工事等の届出 第93条	伊都郡山朝日字曾田田945-11 伊都郡山朝日字曾田田945-11	平成20年11月6日	文第47号の(270)	平成20年11月28日	確認調査

埋蔵文化財発掘の届出 (文化財保護法第93条) 一覧 7

番号	届出等の種別 照会法令	遺跡の名称 / 時代・種別 所在地	届出等の日付	教育委員会による処理		備考
				文書番号 図面の日付	指示事項	
271	工事等の届出 第93条	城ヶ森遺跡 / 弥生・古墳遺跡 和歌山県古座川町608番1, 614番、和歌山県和歌山字宮室316番1	平成20年11月19日	文書47号の(271) 平成20年11月28日	確認調査	
272	工事等の届出 第93条	坂本遺跡 / 平安・鎌倉跡 和歌山県和歌山字免472-7	平成20年11月17日	文書47号の(272) 平成20年11月28日	浄化槽部分立会	
273	工事等の届出 第93条	和歌山遺跡 / 古墳・城跡 和歌山県狭野町東1169番地の一部、70番地の一部	平成20年11月27日	文書47号の(273) 平成20年11月28日	工事立会	
274	工事等の届出 第93条	岡村遺跡 / 縄文・奈良・飛騨跡 海南市南田中野田159-1, 159-2, 159-3	平成20年11月25日	文書47号の(274) 平成20年12月11日	確認調査	
275	工事等の届出 第93条	松本谷遺跡 / 中世・城跡跡 海南市藤白字子免472-6	平成20年12月2日	文書47号の(275) 平成20年12月11日	確認調査	
276	工事等の届出 第93条	成井戸遺跡 / 弥生・古墳遺跡 御坊市南田町野島字一里59411番5	平成20年11月25日	平成20年12月11日 文書47号の(276)	工事立会	
277	工事等の届出 第93条	櫻井遺跡 / 古墳・古布地 和歌山県和歌山字神ノ尾3-2の一部	平成20年11月25日	文書47号の(277) 平成20年12月11日	慎重工事	
278	工事等の届出 第93条	和歌山山腹原字神ノ尾4-4の一部 和歌山県和歌山字神ノ尾4-4の一部	平成20年11月25日	平成20年12月11日 文書47号の(278)	慎重工事	
279	工事等の届出 第93条	太田・原田遺跡 / 弥生・奈良・飛騨跡 和歌山県山田711	平成20年11月26日	文書47号の(279) 平成20年12月11日	工事立会	
280	工事等の届出 第93条	和歌山県中津川校区遺跡跡 / 弥生・鎌倉・飛騨跡 和歌山県中津川市下野野4番地	平成20年11月26日	文書47号の(280) 平成20年12月11日	工事立会	
281	工事等の届出 第93条	赤木大塚内遺跡跡 / 縄文・奈良・平安・古墳遺跡 新宮市元新宮町1丁目1番地-14	平成20年12月3日	文書47号の(281) 平成20年12月11日	浄化槽部分立会	
282	工事等の届出 第93条	梅原町1丁目字子免206-3 和歌山県和歌山字子免206-3	平成20年11月18日	文書47号の(282) 平成20年12月16日	工事立会	
283	工事等の届出 第93条	石原遺跡 / 弥生・平安・古墳遺跡 和歌山県和歌山字宮室308-7	平成20年11月25日	文書47号の(283) 平成20年12月16日	工事立会	
284	工事等の届出 第93条	高井遺跡 / 縄文・古墳遺跡 和歌山県和歌山字井原内1218番の一部、1219番の一部、1220番の一部、1221番、1222番の一部、1223番の一部、1224番の一部、1225番の一部、1226番の一部、聖道、水路	平成20年12月2日	平成20年12月16日 文書47号の(284)	確認調査	
285	工事等の届出 第93条	和歌山県和歌山市和歌山字和歌山170番地1 和歌山県和歌山市和歌山字和歌山170番地1	平成20年12月4日	文書47号の(285) 平成20年12月16日	工事立会	
286	工事等の届出 第93条	和歌山県和歌山市和歌山字和歌山170番地1 和歌山県和歌山市和歌山字和歌山170番地1	平成20年12月4日	文書47号の(286) 平成20年12月16日	工事立会	
287	工事等の届出 第93条	和歌山県和歌山市和歌山字和歌山170番地1 和歌山県和歌山市和歌山字和歌山170番地1	平成20年11月26日	平成20年12月16日 文書47号の(287)	確認調査	
288	工事等の届出 第93条	和歌山県和歌山市和歌山字和歌山170番地1 和歌山県和歌山市和歌山字和歌山170番地1	平成20年11月26日	平成20年12月16日 文書47号の(288)	慎重工事	
289	工事等の届出 第93条	和歌山県和歌山市和歌山字和歌山170番地1 和歌山県和歌山市和歌山字和歌山170番地1	平成20年11月28日	平成20年12月16日 文書47号の(289)	工事立会	
290	工事等の届出 第93条	和歌山県和歌山市和歌山字和歌山170番地1 和歌山県和歌山市和歌山字和歌山170番地1	平成20年12月8日	平成20年12月16日 文書47号の(290)	浄化槽部分立会	
291	工事等の届出 第93条	和歌山県和歌山市和歌山字和歌山170番地1 和歌山県和歌山市和歌山字和歌山170番地1	平成20年12月8日	平成20年12月16日 文書47号の(291)	工事立会	
292	工事等の届出 第93条	和歌山県和歌山市和歌山字和歌山170番地1 和歌山県和歌山市和歌山字和歌山170番地1	平成20年12月10日	平成20年12月16日 文書47号の(292)	工事立会	
293	工事等の届出 第93条	和歌山県和歌山市和歌山字和歌山170番地1 和歌山県和歌山市和歌山字和歌山170番地1	平成20年12月14日	平成20年12月16日 文書47号の(293)	浄化槽部分立会	
294	工事等の届出 第93条	和歌山県和歌山市和歌山字和歌山170番地1 和歌山県和歌山市和歌山字和歌山170番地1	平成20年12月3日	平成20年12月16日 文書47号の(294)	工事立会	
295	工事等の届出 第93条	和歌山県和歌山市和歌山字和歌山170番地1 和歌山県和歌山市和歌山字和歌山170番地1	平成20年12月9日	平成20年12月16日 文書47号の(295)	工事立会	
296	工事等の届出 第93条	和歌山県和歌山市和歌山字和歌山170番地1 和歌山県和歌山市和歌山字和歌山170番地1	平成20年12月16日	平成20年12月22日 文書47号の(296)	工事立会	
297	工事等の届出 第93条	和歌山県和歌山市和歌山字和歌山170番地1 和歌山県和歌山市和歌山字和歌山170番地1	平成20年12月15日	平成20年12月22日 文書47号の(297)	確認調査	
298	工事等の届出 第93条	和歌山県和歌山市和歌山字和歌山170番地1 和歌山県和歌山市和歌山字和歌山170番地1	平成20年12月15日	平成20年12月22日 文書47号の(298)	確認調査	
299	工事等の届出 第93条	和歌山県和歌山市和歌山字和歌山170番地1 和歌山県和歌山市和歌山字和歌山170番地1	平成20年12月15日	平成20年12月22日 文書47号の(299)	確認調査	
300	工事等の届出 第93条	和歌山県和歌山市和歌山字和歌山170番地1 和歌山県和歌山市和歌山字和歌山170番地1	平成20年12月15日	平成20年12月22日 文書47号の(300)	確認調査	
301	工事等の届出 第93条	和歌山県和歌山市和歌山字和歌山170番地1 和歌山県和歌山市和歌山字和歌山170番地1	平成20年12月15日	平成20年12月22日 文書47号の(301)	確認調査	
302	工事等の届出 第93条	和歌山県和歌山市和歌山字和歌山170番地1 和歌山県和歌山市和歌山字和歌山170番地1	平成20年12月18日	平成20年12月22日 文書47号の(302)	確認調査	
303	工事等の届出 第93条	和歌山県和歌山市和歌山字和歌山170番地1 和歌山県和歌山市和歌山字和歌山170番地1	平成20年12月18日	平成20年12月22日 文書47号の(303)	確認調査	
304	工事等の届出 第93条	和歌山県和歌山市和歌山字和歌山170番地1 和歌山県和歌山市和歌山字和歌山170番地1	平成20年12月16日	平成20年12月22日 文書47号の(304)	浄化槽部分立会	
305	工事等の届出 第93条	和歌山県和歌山市和歌山字和歌山170番地1 和歌山県和歌山市和歌山字和歌山170番地1	平成20年11月25日	平成20年12月22日 文書47号の(305)	浄化槽部分立会	
306	工事等の届出 第93条	和歌山県和歌山市和歌山字和歌山170番地1 和歌山県和歌山市和歌山字和歌山170番地1	平成20年12月18日	平成20年12月22日 文書47号の(306)	確認調査	
307	工事等の届出 第93条	和歌山県和歌山市和歌山字和歌山170番地1 和歌山県和歌山市和歌山字和歌山170番地1	平成20年12月24日	平成20年12月22日 文書47号の(307)	工事立会	
308	工事等の届出 第93条	和歌山県和歌山市和歌山字和歌山170番地1 和歌山県和歌山市和歌山字和歌山170番地1	平成20年12月24日	平成20年12月22日 文書47号の(308)	慎重工事	
309	工事等の届出 第93条	和歌山県和歌山市和歌山字和歌山170番地1 和歌山県和歌山市和歌山字和歌山170番地1	平成20年12月18日	平成20年12月22日 文書47号の(309)	確認調査	
310	工事等の届出 第93条	和歌山県和歌山市和歌山字和歌山170番地1 和歌山県和歌山市和歌山字和歌山170番地1	平成20年12月26日	平成20年12月22日 文書47号の(310)	慎重工事	
311	工事等の届出 第93条	和歌山県和歌山市和歌山字和歌山170番地1 和歌山県和歌山市和歌山字和歌山170番地1	平成20年12月24日	平成20年12月22日 文書47号の(311)	確認調査	
312	工事等の届出 第93条	和歌山県和歌山市和歌山字和歌山170番地1 和歌山県和歌山市和歌山字和歌山170番地1	平成20年12月25日	平成20年12月22日 文書47号の(312)	工事立会	
313	工事等の届出 第93条	和歌山県和歌山市和歌山字和歌山170番地1 和歌山県和歌山市和歌山字和歌山170番地1	平成20年12月25日	平成20年12月22日 文書47号の(313)	慎重工事	

埋蔵文化財発掘の届出（文化財保護法第93条）一覧 8

番号	届出等の種類 発掘届	遺跡の名称 / 時代・種類 所在地	届出等の日付	教育委員会による処理		備考
				文書番号 発掘の日付	取組事項	
311	工事等の届出 第93条	中里1遺跡 / 弥生～奈良・散布地 岩出市中西字高田604-17	平成20年12月25日	文第47号の(311)	平成21年1月18日	慎重工事
315	工事等の届出 第93条	有崎遺跡 / 散布地 太田山田町大字山田5252番2	平成20年12月12日	文第47号の(315)	平成21年1月18日	浄化槽部分立会
316	工事等の届出 第93条	和歌山山田町大字城跡 / 弥生～奈良・縄文・安土山田・城跡跡 和歌山山田町大字城跡518-1	平成20年12月28日	文第47号の(316)	平成21年1月18日	確認調査
317	工事等の届出 第93条	藤野分遺跡 / 縄文・散布地 和歌山山田町大字城跡518-1	平成20年12月28日	文第47号の(317)	平成21年1月18日	浄化槽部分立会
318	工事等の届出 第93条	桑田中遺跡 / 平安～中世・集落跡 紀の川市打田字大野1107-69	平成20年12月24日	文第47号の(318)	平成21年1月18日	工事立会
319	工事等の届出 第93条	上野遺跡 / 旧石器・古土器 紀の川市上野字名原2番51	平成20年12月20日	文第47号の(319)	平成21年1月13日	慎重工事
320	工事等の届出 第93条	西園寺遺跡 / 縄文～古代・散布地 伊都郡かつらぎ町大字中島路字ノ之遺394番5	平成20年12月24日	文第47号の(320)	平成21年1月13日	確認調査
321	工事等の届出 第93条	伊都郡かつらぎ町大字中島路298-1	平成21年1月5日	文第47号の(321)	平成21年1月13日	浄化槽部分立会
322	工事等の届出 第93条	野田遺跡跡 / 寺院跡ほか・先土器～中世 有田郡有田川町大字野田字宮ノ下200番2	平成21年1月7日	文第47号の(322)	平成21年1月13日	慎重工事
323	工事等の届出 第93条	田辺城下町遺跡 / 江戸・散布地 和歌山山田町大字中島路75	平成21年1月7日	文第47号の(323)	平成21年1月13日	工事立会
324	工事等の届出 第93条	鳴神遺跡 / 弥生～近世・散布地 和歌山山田町大字中島路916-8	平成21年1月8日	文第47号の(324)	平成21年1月13日	浄化槽部分立会
325	工事等の届出 第93条	亀井遺跡 / 弥生～古墳・散布地 海部市吉田242	平成21年1月13日	文第47号の(325)	平成21年1月13日	浄化槽部分立会
326	工事等の届出 第93条	太田・黒田遺跡 / 弥生～奈良・集落跡 和歌山山田町大字中島路11	平成21年1月13日	文第47号の(326)	平成21年1月13日	確認調査
327	工事等の届出 第93条	八間山城跡 / 中世・城跡 紀の川市吉田町大字字八間990-75	平成21年1月13日	文第47号の(327)	平成21年1月13日	慎重工事
328	工事等の届出 第93条	西園寺遺跡 / 古墳～奈良・散布地 伊都郡かつらぎ町大字西園寺字ノ下205番1	平成21年1月14日	文第47号の(328)	平成21年1月13日	浄化槽部分立会
329	工事等の届出 第93条	伊都郡かつらぎ町大字西園寺字ノ下205番1	平成21年1月14日	文第47号の(329)	平成21年1月22日	工事立会
330	工事等の届出 第93条	野田地区遺跡 / 安土山田～中世・寺院跡ほか 有田郡有田川町大字野田字高田395番	平成21年1月16日	文第47号の(330)	平成21年1月23日	確認調査
331	工事等の届出 第93条	西園寺遺跡 / 縄文～古代・散布地 伊都郡かつらぎ町大字西園寺字ノ下205番2、299番5	平成21年1月20日	文第47号の(331)	平成21年1月23日	工事立会
332	工事等の届出 第93条	大野遺跡 / 縄文～奈良・散布地 海部市大野字宮ノ下606番1、606番7	平成21年1月19日	文第47号の(332)	平成21年1月23日	確認調査
333	工事等の届出 第93条	八間山城跡 / 中世・城跡 紀の川市吉田町大字字八間990-121	平成21年1月19日	文第47号の(333)	平成21年1月23日	慎重工事
334	工事等の届出 第93条	和歌山山田町大字野田字宮ノ下205番1	平成21年1月19日	文第47号の(334)	平成21年1月23日	浄化槽部分立会
335	工事等の届出 第93条	藤原遺跡 / 古墳・奈良・散布地 和歌山山田町大字野田字宮ノ下205番1	平成21年1月19日	文第47号の(335)	平成21年1月26日	慎重工事
336	工事等の届出 第93条	藤原分遺跡 / 縄文・散布地 和歌山山田町大字野田字宮ノ下205番1	平成21年1月19日	文第47号の(336)	平成21年1月26日	浄化槽部分立会
337	工事等の届出 第93条	大崎遺跡 / 古墳・古墳・鎌倉 和歌山山田町大字野田字宮ノ下205番1、606番1、606番2、611番1、611番2	平成21年1月21日	文第47号の(337)	平成21年1月26日	確認調査
338	工事等の届出 第93条	六十分遺跡 / 縄文～弥生・散布地 和歌山山田町大字野田字宮ノ下205番1の一部、780番2	平成21年1月23日	文第47号の(338)	平成21年1月30日	工事立会
339	工事等の届出 第93条	金剛寺寺遺跡 / 平安～寺院跡 伊都郡島野町大字野田476	平成21年1月22日	文第47号の(339)	平成21年1月30日	工事立会
340	工事等の届出 第93条	田辺城下町遺跡 / 江戸・散布地 田辺市1098-1	平成21年1月23日	文第47号の(340)	平成21年1月30日	工事立会
341	工事等の届出 第93条	八丁田圃遺跡 / 縄文～鎌倉・散布地 田辺市秋津町大字第319-6	平成21年1月23日	文第47号の(341)	平成21年1月30日	浄化槽部分立会
342	工事等の届出 第93条	藤原遺跡 / 古墳・散布地 和歌山山田町大字野田字宮ノ下205番1	平成21年1月26日	文第47号の(342)	平成21年1月30日	慎重工事
343	工事等の届出 第93条	田辺城下町遺跡 / 江戸・散布地 田辺市南町30、佛子地下1098-7	平成21年1月16日	文第47号の(343)	平成21年1月30日	本宅確認立会
344	工事等の届出 第93条	太田・黒田遺跡、太田城跡 / 弥生～奈良・集落跡、安土山田・城跡跡 和歌山山田町大字城跡518-1、430-2、430-3、437-2	平成21年1月23日	文第47号の(344)	平成21年1月30日	工事立会
345	工事等の届出 第93条	北野遺跡 / 弥生～古墳・散布地 和歌山山田町大字野田字宮ノ下205番1	平成21年1月26日	文第47号の(345)	平成21年1月30日	浄化槽部分立会
346	工事等の届出 第93条	横安寺遺跡 / 平安～中世・近世・寺院跡 岩出市柳井197	平成21年1月27日	文第47号の(346)	平成21年2月4日	浄化槽部分立会
347	工事等の届出 第93条	吉田遺跡 / 弥生～奈良・集落跡 岩出市吉田町大字高田333	平成21年1月27日	文第47号の(347)	平成21年2月4日	慎重工事
348	工事等の届出 第93条	鳴神遺跡 / 弥生～平安・用水跡跡 和歌山山田町大字野田字宮ノ下111、112	平成21年1月16日	文第47号の(348)	平成21年2月10日	確認調査
349	工事等の届出 第93条	川辺遺跡 / 縄文～中世・集落跡 和歌山山田町大字千地	平成21年1月19日	文第47号の(349)	平成21年2月10日	慎重工事
350	工事等の届出 第93条	川吹遺跡 / 弥生～古墳・散布地 和歌山山田町大字千地119番、199番2	平成21年1月27日	文第47号の(350)	平成21年2月10日	慎重工事
351	工事等の届出 第93条	和歌山山田町大字千地遺跡第90番1、83番4	平成21年1月27日	文第47号の(351)	平成21年2月10日	浄化槽部分立会
352	工事等の届出 第93条	富安遺跡跡 / 弥生～江戸・散布地 堺市山田町大字宮ノ下1039番	平成21年1月21日	文第47号の(352)	平成21年2月10日	慎重工事
353	工事等の届出 第93条	神前遺跡 / 古墳～室町・散布地 和歌山山田町大字字ノ下375番10	平成21年1月30日	文第47号の(353)	平成21年2月10日	浄化槽部分立会
354	工事等の届出 第93条	和歌山山田町大字野田字宮ノ下205番1	平成21年1月29日	文第47号の(354)	平成21年2月10日	確認調査
355	工事等の届出 第93条	聖田遺跡 / 弥生～古墳初期、古墳、平安・集落跡、郡城跡 堺市山田町大字野田字宮ノ下162番3	平成21年1月22日	文第47号の(355)	平成21年2月18日	浄化槽部分立会
356	工事等の届出 第93条	金剛寺寺遺跡 / 平安～寺院跡 伊都郡島野町大字野田476	平成21年2月5日	文第47号の(356)	平成21年2月21日	工事立会
357	工事等の届出 第93条	本塚遺跡 / 古墳～平安・散布地 和歌山山田町大字宮ノ下893番の一部	平成21年2月9日	文第47号の(357)	平成21年2月23日	浄化槽部分立会
358	工事等の届出 第93条	田辺城下町遺跡 / 江戸・散布地 田辺市西字下地1101、1102、1103、1099-2、1099-3	平成21年2月4日	文第47号の(358)	平成21年2月23日	工事立会

埋蔵文化財発掘の届出（文化財保護法第93条）一覧 9

番号	届出等の種類 発掘施設	遺跡の名称 / 時代・時期 所在地	届出等の日付	教育委員会による処理		備考
				文書番号 届出内容	指示事項	
359	工事等の届出 第93条	母多田川遺跡 / 美土器-鎌倉-散布地 有田郡有田町大土上字下流下ノ段371-48	平成21年2月12日	文書47号の(359)		
360	工事等の届出 第93条	河原上16期跡 / 古墳・古墳 和歌山県和歌山市西宮町2-8	平成21年2月11日	平成21年2月23日 文書47号の(360) 平成21年2月26日	浄化槽部分立会	
361	工事等の届出 第93条	新田人権神社跡 / 中世・神社跡 紀の川市中西町宇宮ノ下243番2	平成21年2月16日	文書47号の(361)		浄化槽部分立会
362	工事等の届出 第93条	阿方寺遺跡 / 奈良-中世・寺院跡 紀の川市御坊3208	平成21年2月16日	文書47号の(362)		工事立会
363	工事等の届出 第93条	和歌山県内川三丁目74番13の一部 和歌山県和歌山市	平成21年2月13日	文書47号の(363) 平成21年2月26日		確認調査
364	工事等の届出 第93条	上葉谷遺跡 / 散布地 和歌山県上葉谷字堂ノ原385番2	平成21年2月13日	文書47号の(364) 平成21年3月4日		浄化槽部分立会
365	工事等の届出 第93条	水島島岡遺跡 / 奈良-平安-散布地 和歌山県和歌山市東門外4番48-5	平成21年2月19日	文書47号の(365) 平成21年3月4日		植栽工事
366	工事等の届出 第93条	本城遺跡 / 弥生-縄文跡 橋本町岡田町中丁152、154-2、155	平成21年2月9日	文書47号の(366) 平成21年3月6日		工事立会
367	工事等の届出 第93条	丁ノ町遺跡 / 古墳・出土地 伊都郡かつらぎ町大字丁ノ町字口大明994	平成21年2月20日	文書47号の(367)		工事立会
368	工事等の届出 第93条	佐野遺跡 / 弥生-古墳-散布地 紀の川市御坊字中野原1204-14	平成21年2月20日	文書47号の(368)		浄化槽部分立会
369	工事等の届出 第93条	高野町高野山600 高野町高野山	平成21年2月18日	文書47号の(369) 平成21年2月6日		植栽工事
370	工事等の届出 第93条	瓦田遺跡 / 弥生・中世・散布地 新出市川町字下田内97番7	平成21年2月12日	文書47号の(370) 平成21年3月6日		浄化槽部分立会
371	工事等の届出 第93条	六甲遺跡 / 弥生-奈良-散布地 和歌山県大土上3852-3	平成21年2月16日	文書47号の(371) 平成21年3月6日		工事立会
372	工事等の届出 第93条	中野遺跡 / 古墳・散布地 和歌山県中野51-7	平成21年2月17日	文書47号の(372) 平成21年3月6日		確認調査
373	工事等の届出 第93条	中野遺跡 / 古墳・散布地 和歌山県中野51-7	平成21年2月18日	文書47号の(373) 平成21年3月6日		工事立会
374	工事等の届出 第93条	和歌山県和歌山市 祝夜-城跡跡 和歌山県和歌山市三善町37番地	平成21年2月23日	文書47号の(374) 平成21年3月6日		工事立会
375	工事等の届出 第93条	和歌山県和歌山市 祝夜-散布地 和歌山県和歌山市津ノ浦3番2の一部	平成21年2月24日	文書47号の(375) 平成21年3月6日		植栽工事
376	工事等の届出 第93条	井辺遺跡 / 弥生・古墳 和歌山県和歌山市東門外252-6	平成21年2月27日	文書47号の(376) 平成21年3月6日		浄化槽部分立会
377	工事等の届出 第93条	佐野遺跡 / 弥生-古墳-散布地 新宮市佐野字井原後1394-20	平成21年3月2日	文書47号の(377) 平成21年3月6日		浄化槽部分立会
378	工事等の届出 第93条	岡田町遺跡 / 弥生-中世-散布地 紀の川市御坊字花井166番1	平成21年2月24日	文書47号の(378) 平成21年3月6日		浄化槽部分立会
379	工事等の届出 第93条	川原遺跡 / 弥生・古墳跡 和歌山県和歌山市天満川6	平成21年2月12日	文書47号の(379) 平成21年3月6日		浄化槽部分立会
380	工事等の届出 第93条	西宮分館跡・西宮分館遺跡 / 奈良-寺院跡・奈良-散布地 岩出市西宮分館字中里川389-20の一部	平成21年2月26日	文書47号の(380) 平成21年3月9日		浄化槽部分立会
381	工事等の届出 第93条	野田池遺跡 / 先土器-中世・寺院跡ほか 和歌山県和歌山市天満川205-5	平成21年2月27日	文書47号の(381) 平成21年3月9日		工事立会
382	工事等の届出 第93条	和歌山県和歌山市 祝夜-奈良-集落跡 海南市岡田字垣田164番19	平成21年3月11日	平成21年3月9日		浄化槽部分立会
383	工事等の届出 第93条	東田遺跡 / 弥生・中世-散布地 岩出市旭口字前79-2	平成21年2月27日	文書47号の(383) 平成21年3月9日		浄化槽部分立会
384	工事等の届出 第93条	東田遺跡 / 弥生・中世-散布地 岩出市旭口字前79-2	平成21年3月2日	文書47号の(384) 平成21年3月12日		工事立会
385	工事等の届出 第93条	伊都郡かつらぎ町大字西宮町掘本330-1、230-6 和歌山県和歌山市	平成21年3月1日	文書47号の(385) 平成21年3月9日		浄化槽部分立会
386	工事等の届出 第93条	菅原遺跡 / 古墳-散布地 和歌山県和歌山市菅原959-2	平成21年3月2日	文書47号の(386) 平成21年3月13日		浄化槽部分立会
387	工事等の届出 第93条	神川遺跡 / 古墳-散布地 和歌山県和歌山市菅原947-6	平成21年3月2日	文書47号の(387) 平成21年3月13日		浄化槽部分立会
388	工事等の届出 第93条	菅原遺跡 / 古墳-散布地 和歌山県和歌山市菅原929-10、929-23、945-5の一部	平成21年3月3日	文書47号の(388) 平成21年3月13日		浄化槽部分立会
389	工事等の届出 第93条	尾ヶ辻遺跡 / 室町-散布地 和歌山県和歌山市中津957-1の一部	平成21年3月1日	文書47号の(389) 平成21年3月13日		確認調査
390	工事等の届出 第93条	和歌山県和歌山市 祝夜-古墳跡 和歌山県和歌山市橋本146番1、146番2、146番3	平成21年3月5日	文書47号の(390) 平成21年3月13日		確認調査
391	工事等の届出 第93条	伊都郡かつらぎ町砂子944-2 和歌山県和歌山市	平成21年3月9日	文書47号の(391) 平成21年3月18日		浄化槽部分立会
392	工事等の届出 第93条	八丁田遺跡 / 縄文-鎌倉-散布地 和歌山県和歌山市菅原923-1	平成21年3月9日	文書47号の(392) 平成21年3月18日		工事立会
393	工事等の届出 第93条	中葉谷遺跡 / 弥生-奈良-散布地 和歌山県和歌山市東門外504-24	平成21年3月11日	文書47号の(393) 平成21年3月23日		植栽工事
394	工事等の届出 第93条	中葉谷遺跡 / 弥生-奈良-散布地 岩出市中葉谷東1501-25	平成21年3月11日	文書47号の(394) 平成21年3月23日		植栽工事
395	工事等の届出 第93条	和歌山県和歌山市 祝夜-散布地 和歌山県和歌山市菅原910-1	平成21年3月12日	文書47号の(395) 平成21年3月23日		浄化槽部分立会
396	工事等の届出 第93条	和歌山県和歌山市 祝夜-城跡跡 和歌山県和歌山市八幡丁31（八丁奥ビル）	平成21年3月11日	文書47号の(396) 平成21年3月23日		工事立会
397	工事等の届出 第93条	伊都郡かつらぎ町大字砂子916番地 和歌山県和歌山市	平成21年3月11日	文書47号の(397) 平成21年3月23日		工事立会
398	工事等の届出 第93条	1野古遺跡 / 古墳・古墳跡 和歌山県和歌山市東門外74番3	平成21年3月13日	文書47号の(398) 平成21年3月23日		確認調査
399	工事等の届出 第93条	山口遺跡 / 弥生-平安-集落跡 和歌山県和歌山市116-6	平成21年3月13日	文書47号の(399) 平成21年3月23日		工事立会
400	工事等の届出 第93条	平の下遺跡 / 散布地 和歌山県和歌山市上井499-3、499-8	平成21年3月13日	文書47号の(400) 平成21年3月23日		植栽工事
401	工事等の届出 第93条	平の下遺跡 / 散布地 和歌山県和歌山市上井499-11、499-13	平成21年3月13日	平成21年3月23日		植栽工事
402	工事等の届出 第93条	平の下遺跡 / 散布地 和歌山県和歌山市上井499-12	平成21年3月13日	文書47号の(402) 平成21年3月23日		植栽工事
403	工事等の届出 第93条	川辺遺跡 / 縄文-中世-集落跡 和歌山県和歌山市東門外6番・9番1	平成21年2月17日	文書47号の(403) 平成21年3月23日		発掘調査

埋蔵文化財発掘の届出（文化財保護法第93条）一覧 10

番号	届出等の種類 根拠法令	遺跡の名称 / 時代・種類 所在地	届出等の日付	教育委員会による処理		備考
				文書番号 届出の日付	指示事項	
404	工事等の届出 第93条	田辺城跡 / 近世・城跡 田辺市上屋敷3丁目98	平成21年3月13日	文第31号の(50) 平成21年3月23日	浄化槽部分立	
405	工事等の届出 第93条	秋月遺跡・瑞神V遺跡 / 弥生~平安・散布地、弥生~平安・散布地 和歌山県秋吉町宮内2丁目1	平成21年3月14日	文第47号の(40) 平成21年3月23日	工事立会	
406	工事等の届出 第93条	横濱遺跡 / 古墳・散布地 和歌山由木ノ本字津ノ城3番 内1番	平成21年3月16日	文第47号の(40) 平成21年3月21日	確認調査	
407	工事等の届出 第93条	曾田田遺跡 / 古墳・散布地 和歌山吉野川字曾田田945-5の一部	平成21年3月19日	文第47号の(40) 平成21年3月21日	浄化槽部分立	
408	工事等の届出 第93条	河辺遺跡 / 縄文~中世・集落跡 和歌山県田辺市宮内3丁目7	平成21年3月23日	文第47号の(40) 平成21年3月21日	工事立会	
409	工事等の届出 第93条	木ノ本小字1遺跡 / 古墳・散布地 和歌山由木ノ本字東野山29-1	平成21年3月16日	文第47号の(40) 平成21年3月21日	慎重工事	
410	工事等の届出 第93条	西飯岡目遺跡 / 縄文~古代・散布地 伊都郡かつら町西飯岡跡内	平成21年3月17日	文第47号の(41) 平成21年3月21日	工事立会	

埋蔵文化財発掘の通知（文化財保護法第94条）一覧 1

番号	届出等の種類 根拠法令	遺跡の名称 / 時代・種類 所在地	届出等をした者	届出等の日付	教育委員会による処理		備考
					文書番号 届出の日付	指示事項	
1	工事等の通知 第94条	平取降遺跡・弥生~中世・散布地 伊都郡かつら町西飯岡跡内	かつら町市長	平成20年3月7日	文第56号 平成20年4月16日	工事立会	
2	工事等の通知 第94条	河井遺跡・菟本遺跡 / 縄文・散布地、縄文・散布地 和歌山県伊都郡	和歌山県建設部長	平成20年3月28日	文第56号の(2) 平成20年4月16日	工事立会	
3	工事等の通知 第94条	秋月遺跡・弥生~平安・散布地 和歌山市太田120-3 自家	和歌山県知事	平成20年3月23日	文第56号の(3) 平成20年3月11日	確認調査	
4	工事等の通知 第94条	南都森校遺跡・弥生~中世・散布地 日高郡みなべ町芝407	和歌山県知事	平成20年4月11日	文第56号の(4) 平成20年3月11日	工事立会	
5	工事等の通知 第94条	福川川原遺跡 / 弥生~中世・散布地、城跡 和歌山県日高郡	和歌山県知事	平成20年4月14日	文第56号の(5) 平成20年4月21日	工事立会	
6	工事等の通知 第94条	田尻遺跡 / 縄文・散布地 日高郡日高町大字田尻一帯	和歌山県建設部長	平成20年4月21日	文第56号の(6) 平成20年3月23日	工事立会	
7	工事等の通知 第94条	島原遺跡・船井遺跡 / 縄文・散布地、中世・城跡跡 海南市長	海南市長	平成20年5月7日	文第56号の(7) 平成20年5月23日	確認調査	
8	工事等の通知 第94条	上屋敷遺跡 / 古墳~中世・出土地 田辺市長	田辺市長	平成20年5月7日	文第56号の(8) 平成20年5月30日	確認調査	
9	工事等の通知 第94条	木ノ本1遺跡、木ノ本2遺跡 / 散布地、散布地 和歌山市長	和歌山市長	平成20年5月15日	文第56号の(9) 平成20年6月30日	工事立会	
10	工事等の通知 第94条	神倉遺跡・弥生・散布地 和歌山市長	和歌山県知事	平成20年6月2日	文第56号の(10) 平成20年6月9日	確認調査	
11	工事等の通知 第94条	龍山神社古墳・古墳・古墳 和歌山市坂田地区内	和歌山県知事	平成20年6月2日	文第56号の(11) 平成20年6月9日	確認調査	
12	工事等の通知 第94条	向生藤田寺日蓮内院遺跡 / 鎌倉・寺院跡 橋本市長	橋本市長	平成20年6月9日	文第56号の(12) 平成20年6月19日	工事立会	
13	工事等の通知 第94条	田辺遺跡 / 江戸・城跡 田辺市長	田辺市長	平成20年6月5日	文第56号の(13) 平成20年6月19日	工事立会	
14	工事等の通知 第94条	田辺城下町遺跡 / 江戸・散布地 田辺市長	田辺市長	平成20年6月5日	文第56号の(14) 平成20年6月19日	工事立会	
15	工事等の通知 第94条	藤田寺中興堂跡内 和歌山県知事	和歌山県知事	平成20年6月2日	文第56号の(15) 平成20年6月24日	確認調査	
16	工事等の通知 第94条	和歌山市弘法、平田池地区内 田辺市長	田辺市長	平成20年6月13日	文第56号の(16) 平成20年6月24日	工事立会	
17	工事等の通知 第94条	和歌山中学校校庭遺跡・弥生~鎌倉・集落跡 有田市長	有田市長	平成20年6月17日	文第56号の(17) 平成20年6月26日	現地観覧	
18	工事等の通知 第94条	神野々庭寺 / 奈良・寺院跡 伊都郡伊都町	伊都郡伊都町建設部長	平成20年6月20日	文第56号の(18) 平成20年7月18日	確認調査	
19	工事等の通知 第94条	太田城本丸の堀跡・戦国~江戸・城跡 和歌山市長	和歌山市長	平成20年6月26日	文第56号の(19) 平成20年7月18日	工事立会	
20	工事等の通知 第94条	和歌山市黒田・出土地内 和歌山市長	和歌山市長	平成20年6月27日	文第56号の(20) 平成20年7月18日	慎重工事	
21	工事等の通知 第94条	瑞神V遺跡・瑞神遺跡 / 弥生~江戸・散布地、弥生~平安・散布地 和歌山市長	和歌山市長	平成20年7月14日	文第56号の(21) 平成20年8月19日	工事立会	
22	工事等の通知 第94条	深山第一の城跡 / 明治・船形跡 和歌山市長	和歌山市長	平成20年7月18日	文第56号の(22) 平成20年8月19日	工事立会	
23	工事等の通知 第94条	輪足遺跡 / 和石遺跡、古墳・散布地 和歌山市長	和歌山市長	平成20年7月23日	文第56号の(23) 平成20年8月19日	工事立会	
24	工事等の通知 第94条	和歌山市大宮遺跡 / 弥生~中世・散布地 和歌山市長	和歌山市長	平成20年7月17日	文第56号の(24) 平成20年8月19日	工事立会	
25	工事等の通知 第94条	和歌山市川内町遺跡 / 弥生~中世・散布地 和歌山市長	和歌山市長	平成20年7月24日	文第56号の(25) 平成20年8月19日	工事立会	
26	工事等の通知 第94条	和歌山市大宮遺跡 / 弥生~中世・散布地 和歌山市長	和歌山市長	平成20年8月1日	文第56号の(26) 平成20年8月19日	慎重工事	
27	工事等の通知 第94条	伊都郡かつら町大字神守~西飯岡跡内 かつら町市長	かつら町市長	平成20年8月4日	文第56号の(27) 平成20年8月19日	工事立会	
28	工事等の通知 第94条	伊都郡かつら町大字西飯岡跡内 かつら町市長	かつら町市長	平成20年8月4日	文第56号の(28) 平成20年8月19日	工事立会	
29	工事等の通知 第94条	伊都郡かつら町大字西飯岡跡内 伊都郡建設部長	伊都郡建設部長	平成20年8月4日	文第56号の(29) 平成20年8月19日	工事立会	
30	工事等の通知 第94条	金剛寺遺跡 / 平安~中世、近世・寺院跡 和歌山市長	和歌山市長	平成20年8月8日	文第56号の(30) 平成20年8月19日	工事立会	
31	工事等の通知 第94条	伊都郡かつら町大字西飯岡跡内 伊都郡建設部長	伊都郡建設部長	平成20年8月19日	文第56号の(31) 平成20年9月10日	確認調査	
32	工事等の通知 第94条	伊都郡かつら町大字西飯岡跡内 伊都郡建設部長	伊都郡建設部長	平成20年8月19日	文第56号の(32) 平成20年9月10日	工事立会	
33	工事等の通知 第94条	秋月遺跡・弥生~平安・散布地 和歌山市長	和歌山市長	平成20年8月25日	文第56号の(33) 平成20年9月10日	工事立会	

埋蔵文化財発掘の通知（文化財保護法第94条）一覧 2

番号	発出等の種別 発掘範囲	遺跡の名称 / 時代・種類 所在地	届出等をした者	届出等の日付	発掘をはじめによる処理	
					文書番号 届出の日付	発掘工事 発掘の日付
34	工事等の通知 第94条	1ノ町・砂寺遺跡、西園跡日遺跡/弥生~中世・散布地、縄文~古代、散布地 和歌山県川内国道事務所長	国土交通省 近畿地方整備局 和歌山河川国道事務所長	平成20年8月27日	文第56号の(34) 平成20年9月10日	慎重工事
35	工事等の通知 第94条	本堂遺跡/中世・仏教跡 紀の川市重行町	国土交通省 近畿地方整備局 和歌山河川国道事務所長	平成20年9月5日	文第56号の(35) 平成20年9月9日	本発掘調査
36	工事等の通知 第94条	和道遺跡/弥生~古墳・散布地 和歌山市北百番108の2番地先	和歌山県公営企業管理者	平成20年8月20日	文第56号の(36) 平成20年9月19日	確認調査
37	工事等の通知 第94条	岡村遺跡/縄文~奈良・鬼塚跡 海南市川上町字城田、六石	海南市長	平成20年9月1日	文第56号の(37) 平成20年9月19日	工事立会
38	工事等の通知 第94条	熊家寺遺跡/平安~中世、近世、寺院跡 若田市上久（玉野海岸辺）	国土交通省 近畿地方整備局 和歌山河川国道事務所長	平成20年9月10日	文第56号の(38) 平成20年9月19日	慎重工事
39	工事等の通知 第94条	長月遺跡/弥生~平安・散布地 和歌山市大田127	和歌山県知事	平成20年9月11日	文第56号の(39) 平成20年9月22日	確認調査
40	工事等の通知 第94条	神河字遺跡/奈良~平安、寺院跡 紀の川市河守字寺川3292及び3291	新宮振興局建設部長	平成20年9月11日	文第56号の(40) 平成20年9月22日	確認調査
41	工事等の通知 第94条	笠原遺跡、及び倉庫跡/弥生~古墳・散布地 和歌山県川上町大字宮田2072番地（坂ヶ池）	和歌山市長	平成20年9月16日	文第56号の(41) 平成20年9月22日	慎重工事
42	工事等の通知 第94条	西平遺跡/散布地 和歌山県大宇布町字中山1158-1他	近畿農政局 紀伊平野農業水 向事業建設所	平成20年9月8日	文第56号の(42) 平成20年10月2日	工事立会
43	工事等の通知 第94条	群牛遺跡/弥生~古墳・鬼塚跡 和歌山県中川町字通り318-1他	近畿農政局 紀伊平野農業水 向事業建設所	平成20年9月12日	文第56号の(43) 平成20年10月2日	工事立会
44	工事等の通知 第94条	内島跡日遺跡/縄文~古代、散布地 伊都賀町大字大田町3番地101-25-109 102-103-284-289-290-297-292-292-292	伊都賀振興局産業課長	平成20年9月22日	文第56号の(44) 平成20年10月2日	工事立会
45	工事等の通知 第94条	南原遺跡/弥生~古墳・鬼塚跡 和歌山県川上町字宮田326-2番地 他2筆	和歌山市長	平成20年9月26日	文第56号の(45) 平成20年10月31日	確認調査
46	工事等の通知 第94条	柳原遺跡/古墳・散布地 和歌山県木ノ本町内、履原地区内	和歌山市長	平成20年10月22日	文第56号の(46) 平成20年10月31日	工事立会
47	工事等の通知 第94条	木ノ本1遺跡/散布地 和歌山市長	和歌山市長	平成20年10月30日	文第56号の(47) 平成20年11月29日	工事立会
48	工事等の通知 第94条	山ノ遺跡/弥生~奈良、中世・散布地 岩出市山21番地付近地内	岩出市長	平成20年11月4日	文第56号の(48) 平成20年11月28日	確認調査
49	工事等の通知 第94条	藤原地区遺跡/土器部~鎌倉・散布地 和歌山県川上町大字宮田318-1他	和歌山県知事	平成20年10月31日	文第56号の(49) 平成20年11月26日	確認調査
50	工事等の通知 第94条	1打川遺跡/縄文・散布地 紀の川市河守字寺川121	紀の川市長	平成20年11月13日	文第56号の(50) 平成20年12月1日	確認調査
51	工事等の通知 第94条	熊家寺遺跡/平安~中世、近世、寺院跡 岩出市岩出1245番地付近地内	岩出市長	平成20年11月4日	文第56号の(51) 平成20年12月18日	工事立会
52	工事等の通知 第94条	熊家寺遺跡/平安~中世、近世、寺院跡 岩出市相楽地区内（相楽2306-1付帯）	岩出市長	平成20年11月6日	文第56号の(52) 平成20年12月16日	確認調査
53	工事等の通知 第94条	平辺遺跡/弥生~古墳・散布地 和歌山県川上町大字宮田189番地2の他	海南振興局建設部長	平成20年12月1日	文第56号の(53) 平成20年12月18日	確認調査
54	工事等の通知 第94条	鬼川遺跡/弥生~古墳・鬼塚跡 海南市川上990	海南市長	平成20年11月25日	文第56号の(54) 平成20年12月16日	工事立会
55	工事等の通知 第94条	堂の南前遺跡/弥生~散布地 日高郡志摩町白井地内	日高振興局建設部長	平成20年11月28日	文第56号の(55) 平成20年12月18日	工事立会
56	工事等の通知 第94条	熊家寺遺跡/平安~中世、近世、寺院跡 岩出市相楽2185-2、2183-1、2185-1、 2186、2189、2340-1、2340-2	和歌山県知事	平成20年12月15日	文第56号の(56) 平成20年12月16日	工事立会
57	工事等の通知 第94条	伊都賀高野山野山555 高野町長	和歌山県知事	平成20年12月2日	文第56号の(57) 平成20年12月26日	工事立会
58	工事等の通知 第94条	秋吉遺跡/弥生~平安・散布地 和歌山県大田127	和歌山県知事	平成20年12月10日	文第56号の(58) 平成20年12月26日	確認調査
59	工事等の通知 第94条	岡村大遺跡/古墳・古墳群 海南市川上町字城田ノ内8-2	海南市長	平成20年12月10日	文第56号の(59) 平成20年12月26日	工事立会
60	工事等の通知 第94条	用ノ1遺跡/古墳・散布地 川内市豊町高森町田1073-13	国土交通省 近畿地方整備局 紀河川河川国道事務所長	平成20年12月19日	文第56号の(60) 平成20年12月26日	慎重工事
61	工事等の通知 第94条	熊家寺遺跡/平安~中世、近世、寺院跡 若田市相楽2277-1番（びんがの森地区）	国土交通省 近畿地方整備局 和歌山河川国道事務所長	平成20年12月24日	文第56号の(61) 平成21年1月6日	慎重工事
62	工事等の通知 第94条	駒込遺跡、立野遺跡/中世・城跡、近世、寺院跡 西牟婁郡下町町河津谷地区内	国土交通省 近畿地方整備局 紀河川河川国道事務所長	平成20年12月26日	文第56号の(62) 平成21年1月13日	慎重工事
63	工事等の通知 第94条	田辺城下町遺跡/江戸・散布地 和歌山県田辺市下地	和歌山県知事	平成20年12月26日	文第56号の(63) 平成21年1月13日	確認調査
64	工事等の通知 第94条	鬼川遺跡/弥生~古墳・鬼塚跡 海南市川上大字城田990-1	海南市長	平成20年12月26日	文第56号の(64) 平成21年1月16日	工事立会
65	工事等の通知 第94条	紀の川市稲成町跡先 和歌山県稲成町跡先	国土交通省 近畿地方整備局 紀河川河川国道事務所長	平成21年1月9日	文第56号の(65) 平成21年1月16日	慎重工事
66	工事等の通知 第94条	西園跡日遺跡/縄文~古代、散布地 かつらぎ町長	かつらぎ町長	平成21年1月13日	文第56号の(66) 平成21年1月19日	工事立会
67	工事等の通知 第94条	伊都賀高野山野山555 和歌山県高野町長	和歌山県知事	平成21年1月8日	文第56号の(67) 平成21年1月26日	工事立会
68	工事等の通知 第94条	春日山城跡/中世・城跡跡 紀の川市大字三宮字山谷931-2	国土交通省 近畿地方整備局 和歌山河川国道事務所長	平成21年1月20日	文第56号の(68) 平成21年1月26日	慎重工事
69	工事等の通知 第94条	木崎寺谷遺跡/縄文・出土地 紀の川市大字下ノ3字不動寺799-1、1037	国土交通省 近畿地方整備局 和歌山河川国道事務所長	平成21年1月20日	文第56号の(69) 平成21年1月26日	慎重工事
70	工事等の通知 第94条	西平遺跡/古墳~鎌倉・散布地 和歌山県川上町地内	和歌山市長	平成21年1月21日	文第56号の(70) 平成21年1月29日	工事立会
71	工事等の通知 第94条	木ノ本前遺跡、堂の北之宮古墳/散布地、古墳 和歌山県木ノ本町14番1	和歌山県教育委員会 教育長	平成21年1月15日	文第56号の(71) 平成21年2月23日	慎重工事

埋蔵文化財発掘の通知（文化財保護法第94条）一覧 3

番号	届出等の種類 発掘地名	遺跡の名称 / 時代・種類 所在地	届出等をした者	届出等の日付	教育委員会による処理		備考
					文書番号 届出の日付	指示事項	
72	工事等の通知 第4条	堀之越塚跡 / 中世・縄跡 高部みなべ町鳥島之瀬	和歌山県知事	平成21年1月20日	文書56号の (72) 平成21年2月3日	掘直工事	
73	工事等の通知 第4条	西條井田跡 / 縄文～古代・散布地 伊都郡かつらぎ町大字砂子3丁8番前地、大字 西條跡字高瀬 2-1, 253-2, 385, 272-1	国土交通省 近畿地方整備局 和歌山県河内国造事務所長	平成21年1月19日	文書56号の (73) 平成21年2月4日	掘直工事	
74	工事等の通知 第4条	坂宮～城跡（坂宮山城跡） / 中世・縄跡 西牟婁郡白浜町富田字上段 1608 地 2 筆	国土交通省 近畿地方整備局 紀南河内国造事務所長	平成21年1月29日	文書56号の (74) 平成21年2月18日	掘直工事	
75	工事等の通知 第4条	東大入遺跡 / 弥生～中世・散布地 紀伊大東郡大東町大東地内	御坊市長	平成21年1月22日	文書56号の (75) 平成21年2月18日	掘直工事	
76	工事等の通知 第4条	御坊川集落 / 弥生～中世・散布地 御坊川集落町南集落地内	御坊市長	平成21年1月22日	文書56号の (76) 平成21年2月18日	掘直工事	
77	工事等の通知 第4条	井辺山古墳群 / 古墳・古墳群 和歌山県白浜町白浜 299-5, 228-6	近畿財務局和歌山財務事務所長	平成21年2月3日	文書56号の (77) 平成21年2月18日	掘直工事	
78	工事等の通知 第4条	鴨神大遺跡 / 弥生～平安・雨水跡跡 和歌山県海南市東田町内	西日本高速道路（株）和歌山 管理事務所 所長	平成21年1月27日	文書56号の (78) 平成21年2月18日	掘直工事	
79	工事等の通知 第4条	金剛寺寺遺跡 / 平安～、3世紀 伊都郡高野町高野山 156 番地先	高野町長	平成21年2月16日	文書56号の (79) 平成21年2月26日	掘直工事	
80	工事等の通知 第4条	本ノ草遺跡、草薙之志古墳 / 古墳、古墳・古墳 和歌山県教育委員会 教育長	和歌山県教育委員会 教育長	平成21年2月19日	文書56号の (80) 平成21年2月21日	掘直工事	
81	工事等の通知 第4条	中船跡遺跡、新文～中世・散布地 伊都郡かつらぎ町中船跡地内	かつらぎ町長	平成21年2月20日	文書56号の (81) 平成21年3月10日	掘直工事	
82	工事等の通知 第4条	上野寺の遺跡 / 縄文～古墳・散布地 日高郡長門町大字南 166 及び 150 番地	由良町長	平成21年3月5日	文書56号の (82) 平成21年3月10日	掘直工事	
83	工事等の通知 第4条	伊都郡高野町高野山 647 伊都郡高野町高野山 647	高野町長	平成21年2月19日	文書56号の (83) 平成21年3月10日	掘直工事	
84	工事等の通知 第4条	伊都郡高野町高野山 647 伊都郡高野町高野山 647	かつらぎ町長	平成21年3月12日	文書56号の (84) 平成21年3月16日	掘直工事	
85	工事等の通知 第4条	本ノ草遺跡、草薙之志古墳 / 古墳、古墳・古墳 和歌山県教育委員会 教育長	和歌山県教育委員会 教育長	平成21年2月26日	文書56号の (85) 平成21年3月20日	掘直工事	
86	工事等の通知 第4条	東牟婁郡白浜町三尾川字中村 1783 番地	東牟婁郡白浜町 産業振興課長	平成21年3月9日	文書56号の (86) 平成21年3月26日	掘直工事	

発掘調査の届出（文化財保護法第92条）一覧

No.	遺跡の名称 時代・種類 所在地	届出をした者	届出の日付	調査の目的 種別	面積	調査期間	教育委員会による処理	
							文書番号 届出の日付	備考
1	川辺遺跡 弥生～中世・集落跡 和歌山県紀伊半島段々島地 田辺市川辺町	財団法人和歌山県市郡市 整備公団理事長	平成20年4月24日	開発対応	90㎡	平成20年5月13日 ～ 文書110号の (1)	平成20年5月13日 ～ 文書110号の (1)	
2	江戸～散布地 用豆市南町	財団法人和歌山県文化財 センター理事長	平成20年4月24日	開発対応	1327㎡	平成20年5月30日 ～ 平成20年6月19日	平成20年6月23日 文書110号の (2)	
3	藤原定家遺跡 古墳・散布地 有田郡有田町天満・土上地区	財団法人和歌山県文化財 センター理事長	平成20年4月22日	開発対応	1347㎡	平成20年5月31日 ～ 平成20年6月22日	平成20年5月23日 文書110号の (3)	
4	太田・黒田遺跡 弥生～奈良・集落跡 和歌山県串本町字 75番 1～3 地内	財団法人和歌山県市郡市 整備公団理事長	平成20年5月13日	開発対応	40㎡	平成20年6月6日 ～ 平成20年5月19日	平成20年5月21日 文書110号の (4)	
5	中船跡遺跡、大分遺跡 伊都～中世・散布地、縄文、中世・散布地 伊都郡かつらぎ町中船跡地内、大谷地区	財団法人和歌山県文化財 センター理事長	平成20年5月14日	開発対応	6139㎡	平成20年5月26日 ～ 平成20年10月26日	平成20年5月21日 文書110号の (5)	
6	太田・黒田遺跡 弥生～奈良・集落跡 和歌山県串本町字 75番 1～3 地内	財団法人和歌山県市郡市 整備公団理事長	平成20年7月3日	開発対応	1029.1㎡	平成20年7月16日 ～ 平成20年8月18日	平成20年7月8日 文書110号の (6)	
7	南原定家遺跡 水田跡 江戸～堤防跡 和歌山県西成市上川町 1940番	財団法人和歌山県市郡市 整備公団理事長	平成20年7月8日	開発対応	348㎡	平成20年7月23日 ～ 平成20年11月15日	平成20年8月9日 文書110号の (7)	
8	島原遺跡 弥生地 和歌山県中浜町字 12-1, 2, 3 番地内	財団法人和歌山県市郡市 整備公団理事長	平成20年8月13日	遺跡確認	40㎡	平成20年8月18日 ～ 平成20年9月5日	平成20年8月29日 文書110号の (8)	
9	川辺遺跡 縄文～中世・集落跡 和歌山県田辺市字 237, 246-1 番地地内	財団法人和歌山県市郡市 整備公団理事長	平成20年8月18日	開発対応	407㎡	平成20年9月14日 ～ 平成20年9月16日	平成20年8月22日 文書110号の (9)	
10	日高郡中野町校校跡 弥生～鎌倉・集落跡 有田郡有田町下野野701 地	有田町遺跡調査委員会	平成20年9月4日	開発対応	786㎡	平成20年11月28日 ～ 平成20年9月12日	平成20年9月12日 文書110号の (10)	
11	神前遺跡 弥生～散布地 和歌山県神前町栗免363番地1地内	財団法人和歌山県市郡市 整備公団理事長	平成20年9月4日	遺跡確認	50㎡	平成20年9月～ ～ 平成20年10月31日	平成20年9月12日 文書110号の (11)	
12	川辺遺跡 縄文～中世・集落跡 和歌山県串本町 5-1 番地跡	財団法人和歌山県市郡市 整備公団理事長	平成20年10月27日	開発対応	907㎡	平成20年10月31日 ～ 平成21年1月30日	平成20年10月30日 文書110号の (12)	
13	藤原遺跡 中世・集落跡 紀伊市西成市石原 430-1 地	財団法人和歌山県文化財 センター理事長	平成20年11月10日	開発対応	3808㎡	平成21年3月31日 ～ 平成20年11月17日	平成20年12月16日 文書110号の (13)	
14	北山遺跡、北山1号遺跡 弥生～古墳群、弥生～中世・集落跡、生産跡跡 紀伊市西成市山町成山地内	財団法人和歌山県文化財 センター理事長	平成20年11月12日	開発対応	7989㎡	平成21年3月31日 ～ 平成21年2月9日	平成20年12月16日 文書110号の (14)	
15	田原遺跡 弥生～古墳群 和歌山県西成市 326-7, 9, 10	財団法人和歌山県市郡市 整備公団理事長	平成21年2月3日	開発対応	201, 255㎡	平成21年3月25日 ～ 平成21年2月16日	平成21年2月9日 文書110号の (15)	
16	藤原定家遺跡 水田跡 江戸～堤防跡 和歌山県西成市地内	財団法人和歌山県文化財 センター理事長	平成21年2月4日	遺跡確認	450㎡	平成21年2月27日 ～ 平成21年3月16日	平成21年2月9日 文書110号の (16)	
17	金山遺跡、本ノ草遺跡 古墳・古墳群、散布地 和歌山県白浜町 299-1 号地、899 番地	財団法人和歌山県市郡市 整備公団理事長	平成21年3月9日	遺跡確認	46㎡	平成21年3月27日 ～ 平成21年3月31日	平成21年3月16日 文書110号の (17)	

発掘調査の報告(文化財保護法第9条)一覧

番号	遺跡の名称 時代・種類 所在地	調査を行った 地方公共団体	届出の日付	調査の目的 種別	面積	調査期間	備考
1	上原駅前遺跡 古墳～中世・旧土地区画 鳥取市上原町 丁11-1 鳥取遺跡、古墳遺跡 縄文・散布地、中世、城跡跡 海田市鳥取190番地	田辺市 教育委員会	平成20年5月26日	開発対応	240㎡	平成20年5月26日 平成20年5月30日 平成20年7月17日	
2	藤家地区遺跡 先土器～鎌倉・散布地 有田郡有田町大字1143-5	有田町 教育委員会	平成20年8月1日	開発対応	15㎡	平成20年7月31日 平成20年8月1日	
3	先土器～鎌倉・散布地 有田郡有田町大字1143-5	有田町 教育委員会	平成20年8月1日	開発対応	15㎡	平成20年8月4日 平成20年8月1日	
4	縄文～奈良・飛騨跡 海田市原田字塚田164番1 海田市原田149番地 縄文地区遺跡	有田町 教育委員会	平成20年8月8日	遺跡確認	15㎡	平成20年8月15日 平成20年10月7日	
5	先土器～鎌倉・散布地 有田郡有田町明下寺94-1	有田町 教育委員会	平成20年10月7日	開発対応	25㎡	平成20年10月8日 平成20年10月8日	
6	縄文遺跡 縄文～奈良・飛騨跡 海田市原田149番地 縄文地区遺跡	海田市 教育委員会	平成20年10月10日	開発対応	15㎡	平成20年10月15日 平成20年11月4日	
7	先土器～鎌倉・散布地 有田郡有田町天満137・118-1	有田町 教育委員会	平成20年11月4日	開発対応	31㎡	平成20年11月7日 平成20年11月12日	
8	縄文～鎌倉・散布地 田辺市秋津野町八丁249番1 八丁田遺跡	田辺市 教育委員会	平成20年11月11日	開発対応	22.6㎡	平成20年11月16日 平成20年12月8日	
9	縄文～鎌倉・散布地 田辺市秋津野町西八丁231番1 八丁田遺跡	田辺市 教育委員会	平成20年12月4日	開発対応	30㎡	平成20年12月12日 平成20年12月18日	
10	奈良～平安・散布地 紀の川市東大井419-26	紀の川市 教育委員会	平成20年8月18日	開発対応	231.42㎡	平成20年8月19日 平成20年8月20日	
11	東田中遺跡 弥生～中世・飛騨跡 紀の川市打田字八丁1060	紀の川市 教育委員会	平成20年8月18日	開発対応	1004.96㎡	平成20年8月30日 平成20年12月15日	
12	中世・城跡跡 海田市原田字王子免477-6	海田市 教育委員会	平成20年12月16日	開発対応	10㎡	平成20年12月19日 平成20年12月8日	
13	縄文～奈良・飛騨跡 海田市原田字塚田159-1, 159-2, 159-3	海田市 教育委員会	平成20年12月22日	開発対応	80㎡	平成20年12月26日 平成20年11月25日	
14	有功遺跡 散布地 和歌山県六上字西ノ口1049番1, 1049番3, 1049番9	和歌山県 教育委員会	平成20年12月26日	開発対応	179㎡	平成21年2月10日 平成21年1月7日	
15	近世・城跡 田辺市上原町 96.5, 98.56, 98.56	田辺市 教育委員会	平成21年1月6日	開発対応	84㎡	平成21年1月14日 平成20年12月22日	
16	上打田遺跡 縄文・散布地 紀の川市秋津野町北下打田1211	紀の川市 教育委員会	平成21年1月14日	開発対応	237.29㎡	平成20年12月29日 平成21年1月9日	
17	根来寺遺跡 平安～中世、近世・寺院跡 岩出市根来2284-1の一部	岩出市 教育委員会	平成21年1月6日	遺跡確認	60㎡	平成21年2月20日 平成20年11月11日	
18	東郷遺跡 弥生・飛騨跡 御坊市藤田町藤井字沢原1837番4及び1837番10	御坊市 教育委員会	平成20年11月11日	開発対応	180.47㎡	平成20年11月13日 平成21年1月14日	
19	聖田遺跡 弥生～古墳初期、奈良、平安・飛騨跡、郡遺跡 御坊市原田町原田字田丸612番3	御坊市 教育委員会	平成21年1月14日	開発対応	545.47㎡	平成21年1月15日 平成21年2月3日	
20	御坊城下町遺跡 江戸・散布地 田辺市逢字下1098-7	田辺市 教育委員会	平成21年2月3日	開発対応	30㎡	平成21年2月10日 平成21年2月16日	
21	天満目遺跡 古墳、鎌倉・散布地 有田郡有田町大字608-2全遺地 大野牛遺跡	有田町 教育委員会	平成21年2月13日	開発対応	25㎡	平成21年2月20日 平成21年2月16日	
22	縄文～奈良・散布地 海田市大野牛696番1・696番7	海田市 教育委員会	平成21年2月19日	開発対応	50㎡	平成21年2月27日 平成21年2月12日	
23	川辺遺跡 縄文～中世・飛騨跡 和歌山県川辺字千地229番地4	和歌山県 教育委員会	平成21年3月3日	開発対応	140㎡	平成21年3月31日 平成21年3月16日	
24	野田地区遺跡 先土器～中世・寺院跡18か 有田郡有田町野田395番地	有田町 教育委員会	平成21年3月16日	開発対応	51㎡	平成21年3月25日	

文化財認定通知（文化財保護法第102条）一覧 1

No.	物件名	発見場所 遺跡の名称 所在地・経緯	発見日	認定日	認定者	発見者	土地所有者	保管場所	備考
1	弥生土器、土師器、須恵器、瓦器、瓦質土師器 備前産	和歌山市太田146番地内 太田・栗田遺跡 弥生～奈良・飛騨跡	平成19年4月16日 ～ 平成20年4月27日	平成20年4月8日	和歌山市 教育委員会	財団法人 和歌山市 都市整備公社	個人	財団法人和歌山市 都市整備公社	
2	須恵器、瓦器、中世土師器、古瓦土師器、南戸史遺跡陶磁器、備前系陶磁器、土製品、石製品・瓦製品	和歌山市一番丁3地内 史跡赤坂山城 近世～城廻跡	平成20年1月18日 ～ 平成20年3月31日	平成20年4月11日	和歌山市 教育委員会	財団法人 和歌山市 都市整備公社	和歌山市史	財団法人和歌山市 都市整備公社	
3	縄文土器（石器・瓦器）、瓦器、須恵器、土師器、土師器、石刀、石鏃、石斧、砥石、鉄滓	和歌山県美山町山井地内 山井・高川遺跡 縄文～弥生・散布地	平成19年9月19日 ～ 平成19年10月15日	平成20年4月23日	和歌山県 教育委員会	財団法人 和歌山県文化財 センター	美山町長	財団法人和歌山県 文化財センター 調査事務所	
4	縄文土器片、叩き石、印石、石鏡片、石鏃、石鏃、川原石、ササカイト片、靉石、地上瓦、短刀、骨片、1部土師器片、土師器片（高野町跡）、須恵器片、弥生～土師器片、青磁片、瓦器片、弥生土器片、土製メソク、貝口片、カタクン、柱礎、木器片	和歌山県美山町山井地内 山井・高川遺跡 縄文～弥生・散布地	平成19年11月19日 ～ 平成20年4月10日	平成20年4月23日	和歌山県 教育委員会	御坊市 教育委員会	御坊市長	御坊市教育委員会	
5	土師器、須恵器、瓦器、輸入陶磁器、図産陶磁器、瓦、土製品、石器等	和歌山県美山町大湊165-1、166-1、170-1、226-1、227、228、229、230 津保地区遺跡 先土器～鎌倉・散布地	平成20年2月1日 ～ 平成20年5月30日	平成20年6月20日	和歌山県 教育委員会	有田川町 遺跡調査会	和歌山県加勢	有田川町 教育委員会管理棟	
6	弥生土器、土師器、須恵器、瓦器、輸入陶磁器、瓦、土製品、ガラス製品等	和歌山県有田川町下津野664-1、665-1、702-1、703-1・2、704、706-1 田吉南中学校校庭遺跡 弥生～中世・飛騨跡	平成20年2月5日 ～ 平成20年5月30日	平成20年6月20日	和歌山県 教育委員会	有田川町 遺跡調査会	有田川町長	有田川町 教育委員会管理棟	
7	弥生土器、土師器、須恵器、黒色土師器、瓦器、中世土師器、図産陶磁器、瓦、土製品、石製品	和歌山県美山町75-6地内 史跡田原遺跡 弥生～奈良・飛騨跡	平成20年2月15日 ～ 平成20年6月19日	平成20年7月7日	和歌山県 教育委員会	財団法人 和歌山市 都市整備公社	個人	財団法人和歌山県 都市整備公社	
8	弥生土器、土師器、須恵器、黒色土師器、瓦器、中世土師器、図産陶磁器、瓦、土製品、石製品	和歌山県美山町75-1地内 史跡田原遺跡 弥生～奈良・飛騨跡	平成20年5月22日 ～ 平成20年7月7日	平成20年7月23日	和歌山県 教育委員会	財団法人 和歌山市 都市整備公社	個人	財団法人和歌山県 都市整備公社	
9	縄文土器、弥生土器、古式土師器、須恵器、土師器、瓦器、石製品（石鏃、石鏃、石包丁）、木製品（舟形物）等	伊都郡かつらぎ町西郷跡地内 西郷遺跡 縄文～古代・散布地	平成19年10月3日 ～ 平成20年4月4日	平成20年7月23日	和歌山県 教育委員会	財団法人 和歌山県文化財 センター	国上交通省近畿地方整備局 和歌山河川局 工事事務所	財団法人和歌山県 文化財センター 調査事務所	
10	弥生土器、土師器	海南市緑水79-1 霞ノ口遺跡 縄文・飛騨跡	平成20年1月14日 ～ 平成20年1月18日	平成20年7月23日	和歌山県 教育委員会	海南市 教育委員会	個人	海南市文化財保存 作業所	
11	弥生土器、土師器、須恵器、陶磁器	海南市御田165-3 御田遺跡 縄文～奈良・飛騨跡	平成19年11月12日 ～ 平成19年11月21日	平成20年7月23日	和歌山県 教育委員会	海南市 教育委員会	個人	海南市文化財保存 作業所	
12	弥生土器、土師器、須恵器	海南市大字野730-1、730-2 大字野遺跡 縄文～奈良・散布地	平成20年1月22日 ～ 平成20年1月28日	平成20年7月23日	和歌山県 教育委員会	海南市 教育委員会	個人	海南市文化財保存 作業所	
13	土師器、須恵器、軒瓦、丸瓦、平瓦	紀の川市貴志川町北山 北山庭寺 奈良・寺廻跡	平成20年1月8日 ～ 平成20年3月17日	平成20年7月23日	和歌山県 教育委員会	紀の川市 教育委員会	個人	紀の川市 歴史民俗資料館	
14	縄文土器、弥生土器、土師器、須恵器、黒色土師器、瓦器、中世土師器、半世須恵器、瓦、土製品、石製品	和歌山県牟婁郡地内 川辺遺跡 縄文～中世・飛騨跡	平成20年5月7日 ～ 平成20年7月8日	平成20年7月25日	和歌山県 教育委員会	財団法人 和歌山市 都市整備公社	個人	財団法人和歌山県 都市整備公社	

文化財認定通知(文化財保護法第102条) 一覧 2

No.	物件名	発見場所 遺跡の名称 時代・種類	発見日	認定日	認定者	発見者	土地所有者	保管場所	備考
15	弥生土器、土師器、須恵器	南安市岡田地区 岡田遺跡 縄文～奈良・室町	平成19年12月12日 ～ 平成20年1月10日	平成20年8月28日	和歌山県 教育委員会	南安市文化財 調査研究会	個人	南安市文化財保存 作業所	
16	須恵器、製塩土器、瓦器、土師器、陶器、磁器	田辺市上屋敷1丁目2-1 上屋敷遺跡 古墳～中世・出土地	平成20年6月24日	平成20年8月28日	和歌山県 教育委員会	田辺市 教育委員会	田辺市長	田辺市立田辺 歴史民俗資料館	
17	輸入陶磁器、土師器、田産陶磁器	伊都郡かつらぎ町大谷地区 大谷遺跡 縄文～中世・散布地	平成20年6月19日 ～ 平成20年7月11日	平成20年8月28日	和歌山県 教育委員会	財団法人 和歌山県文化財 センター	国土交通省近 畿地方整備局 和歌山河内国 誌事務所	財団法人和歌山県 文化財センター 調査事務所	
18	土師器、瓦器、磁器	田辺市上屋敷1丁目地先 上屋敷遺跡 古墳～中世・出土地	平成20年7月29日	平成20年9月17日	和歌山県 教育委員会	田辺市 教育委員会	田辺市長	田辺市立田辺 歴史民俗資料館	
19	弥生土器(甕)、土師器(皿・壺・土器)、瓦器(小皿・壺・鉢・皿)、須恵器(甕・坏)、須恵器(青磁・灰滑)、陶器(磁器・白磁・金付)、石器(石鏝)、石造り片(サヌカイノ製・硬質頁岩製)、鉄器、鉄線	有田郡有田川町天満・土生地区 須恵地区遺跡 先土器～鎌倉・散布地	平成20年6月1日 ～ 平成20年8月26日	平成20年9月26日	和歌山県 教育委員会	財団法人 和歌山県文化財 センター	財団法人和歌山県 文化財センター 調査事務所		
20	陶磁器片、軒瓦瓦、軒平瓦、丸瓦、平瓦	紀の川市御河2787 御河寺遺跡 奈良?～・寺院	平成20年7月29日 ～ 平成20年8月8日	平成20年12月17日	和歌山県 教育委員会	紀の川市 教育委員会	宗教法人 御河寺	紀の川市 歴史民俗資料館	
21	弥生土器、土師器、須恵器、瓦器、輸入陶磁器、国産陶磁器、瓦、石器、鉄器等	有田郡有田川町下藤野684-3、 701-1他 有田郡御河村松原遺跡 弥生～中世・室町	平成20年9月16日 ～ 平成20年11月29日	平成20年12月17日	和歌山県 教育委員会	有田川町 遺跡調査会	有田川町長 教育委員会管理棟		
22	弥生土器器、土師器皿、瓦器片、石鏝、銅片、土製品	紀の川市打田1000 東田中遺跡 弥生～中世・集落跡	平成20年8月20日 ～ 平成20年8月30日	平成21年1月8日	和歌山県 教育委員会	紀の川市 教育委員会	個人	紀の川市 歴史民俗資料館	
23	土師器、国産陶磁器、瓦、金属製品等	和歌山市西沢地区 東水野遺跡 近世・埋没跡	平成20年8月19日 ～ 平成20年12月15日	平成21年1月14日	和歌山市 教育委員会	財団法人 和歌山県文化財 センター	財団法人和歌山県 文化財センター 調査事務所		
24	弥生土器、土師器、瓦器、須恵器、須恵器片、鉄器、瓦、磁器、石器、石器片、鉄質、鉄線	有田郡有田川町天満・土生地区 藤野地区遺跡 先土器～鎌倉・散布地	平成20年10月17日 ～ 平成21年1月9日	平成21年1月27日	和歌山県 教育委員会	財団法人 和歌山県文化財 センター	財団法人和歌山県 文化財センター 調査事務所		
25	弥生土器、土師器、黒色土器、瓦器、山系銅、青銅、下駄、国産陶磁器、石臼、硬、鉄質、鉄釘、瓦、鉄滓	田辺市南新町・漆 原地区下野遺跡 江戸～散布地	平成20年8月15日 ～ 平成20年12月11日	平成21年1月27日	和歌山県 教育委員会	財団法人 和歌山県文化財 センター	財団法人和歌山県 文化財センター 調査事務所		
26	弥生土器、須恵器、石器	田辺市秋津町231-1 八丁田遺跡 縄文～鎌倉・散布地	平成20年12月18日	平成21年2月20日	和歌山県 教育委員会	田辺市 教育委員会	個人	田辺市立田辺 歴史民俗資料館	
27	土師器、瓦器	田辺市南新町6-1 田辺城下町遺跡 江戸～散布地	平成21年1月24日	平成21年2月20日	和歌山県 教育委員会	田辺市 教育委員会	個人	田辺市立田辺 歴史民俗資料館	
28	弥生土器	田辺市秋津町231-1 八丁田遺跡 縄文～鎌倉・散布地	平成21年2月3日	平成21年3月31日	和歌山県 教育委員会	田辺市 教育委員会	個人	田辺市立田辺 歴史民俗資料館	

平成 20 年度

和歌山県内における埋蔵文化財の調査成果

市町村教育委員会による調査一覧 1

No.	遺跡名	所在地	調査期間	調査面積	文化庁・県教育委員会による指示 文書番号	実施機関	調査経緯	調査内容
1	井辺1遺跡	和歌山市鳴神47-2	H20.4.4	12㎡	文第24号の(14)33 平成20年2月21日 文第24号の(14)80	和歌山市 教育委員会	宅地造成	遺構 なし 遺物 瓦葺・土師瓦片
2	太田・黒山遺跡	和歌山市太田189-1	H20.4.7	18㎡	平成19年8月23日 文第24号の(14)80	和歌山市 教育委員会	集合住宅	遺構 なし 遺物 瓦葺・土師瓦片
3	宇田森遺跡	和歌山市 宇田森26-37	H20.4.11	3.75㎡	文第24号の(14)20 平成20年3月11日	浄化槽部分 和歌山市 教育委員会	個人住宅	遺構 なし 遺物 土師瓦片
4	秋月遺跡	和歌山市太2022-6	H20.4.23	1㎡	文第24号の(14)47 平成20年3月19日	工事立会	個人住宅	遺構 なし 遺物 瓦葺・土師瓦片
5	川辺遺跡	和歌山市平6	H20.5.1~29	90㎡	文第24号の(14)7 平成19年8月23日	確認調査	店舗建設	遺構 赤土~近世 遺物 赤土~近世
6	鳴神B遺跡	和歌山市鳴神929-1	H20.5.9	10.35㎡	文第47号の(14)1 平成20年3月19日	工事立会	集合住宅	遺構 なし 遺物 土師瓦片
7	井辺遺跡	和歌山市井辺720	H20.5.14	4.6㎡	文第24号の(14)20 平成20年3月19日	浄化槽部分 和歌山市 教育委員会	個人住宅	遺構 なし 遺物 土師瓦片
8	曾川田遺跡	和歌山市朝日96-1	H20.5.19	3.75㎡	文第24号の(14)13 平成19年7月20日	浄化槽部分 和歌山市 教育委員会	個人住宅	遺構 土師瓦片
9	太田・黒山遺跡	和歌山市黒山177-1	H20.5.22~6.6	40㎡	文第47号の(14)10 平成20年4月16日	確認調査	ホテル建設	遺構 赤土~奈良 遺物 赤土~奈良
10	箕ノ森遺跡	和歌山市平町27-1	H20.5.21	10㎡	文第47号の(14)1 平成20年5月23日	確認調査	個人住宅	遺構 なし 遺物 土師瓦片
11	太田・黒山遺跡	和歌山市黒山75-1	H20.7.22~11.11	1029㎡	文第47号の(14)10 平成20年7月16日	確認調査	ホテル建設	遺構 赤土~奈良の住居跡・井戸 遺物 赤土~鎌倉
12	和歌山城跡	和歌山市赤六丁24	H20.7.30	1.4㎡	文第47号の(14)1 平成20年7月16日	工事立会	ガス管施設	遺構 なし 遺物 瓦葺
13	和山遺跡	和歌山市和山842-1	H20.8.11	19㎡	文第47号の(14)1 平成20年7月16日	工事立会	施設工事	遺構 なし 遺物 土師瓦片
14	井辺遺跡	和歌山市井辺88-1	H20.8.12	3.5㎡	文第47号の(14)19 平成20年7月31日	確認調査	集合住宅	遺構 土師瓦片
15	神前遺跡	和歌山市神前206-1	H20.8.18	16㎡	文第47号の(14)7 平成20年6月26日	工事立会	施設工事	遺構 なし 遺物 土師瓦片
16	鳥井遺跡	和歌山市府中20-1	H20.8.21~9.5	40㎡	文第47号の(14)6 平成20年7月16日	確認調査	福祉施設	遺構 平段~鎌倉・ビツ 遺物 土師瓦・磁器器・瓦葺片
17	川辺遺跡	和歌山市川辺237	H20.8.25~11.4	409㎡	文第24号の(14)7 平成20年8月19日	確認調査	店舗建設	遺構 赤土~奈良住居・溝 遺物 溝~近世
18	神前遺跡	和歌山市神前363-1	H20.9.10~10.29	50㎡	文第47号の(14)5 平成20年7月16日	確認調査	集合住宅	遺構 赤土~鎌倉の溝・ビツ 遺物 赤土~土師瓦片
19	花園古墳跡	和歌山市 長狭1646-75	H20.9.4	3.75㎡	文第47号の(14)1 平成20年7月16日	浄化槽部分 和歌山市 教育委員会	個人住宅	遺構 なし 遺物 土師瓦片
20	薬師谷遺跡	和歌山市朝日945-1	H20.10.3	3.75㎡	文第47号の(14)27 平成20年9月27日	確認調査	個人住宅	遺構 なし 遺物 土師瓦片
21	三田古墳跡	和歌山市 三田723-23	H20.10.6	7㎡	文第47号の(14)77 平成20年9月18日	工事立会	個人住宅	遺構 なし 遺物 土師瓦片
22	薬師谷遺跡	和歌山市朝日929-3	H20.10.10	3.75㎡	文第47号の(14)1 平成20年9月27日	確認調査	個人住宅	遺構 なし 遺物 土師瓦片
23	井辺遺跡	和歌山市井辺227-13	H20.10.10	3.9㎡	文第47号の(14)30 平成20年9月19日	確認調査	個人住宅	遺構 なし 遺物 土師瓦片
24	山吹丁遺跡	和歌山市 西町山吹丁3-6	H20.10.14	10㎡	文第47号の(14)80 平成20年10月1日	工事立会	個人住宅	遺構 なし 遺物 土師瓦片
25	和歌山城跡	和歌山市一番丁14	H20.10.17	2.7㎡	文第47号の(14)24 平成20年10月17日	工事立会	停留所建設	遺構 なし 遺物 赤土~奈良の住居跡・溝
26	川辺遺跡	和歌山市川辺237 E1.4.2.4	1187㎡	1187㎡	文第47号の(14)77 平成20年9月18日	確認調査	店舗建設	遺構 赤土~近世の遺物
27	神前遺跡	和歌山市神前206-3	H20.10.31	2.90㎡	文第47号の(14)4 平成20年9月27日	浄化槽部分 和歌山市 教育委員会	個人住宅	遺構 なし 遺物 土師瓦片
28	薬師谷遺跡	和歌山市朝日947-8	H20.11.12	3.25㎡	文第47号の(14)22 平成20年9月17日	浄化槽部分 和歌山市 教育委員会	個人住宅	遺構 なし 遺物 土師瓦片
29	津儀遺跡	和歌山市有家144	H20.11.13	3.75㎡	文第47号の(14)80 平成20年9月19日	工事立会	個人住宅	遺構 土師瓦片
30	岩橋遺跡	和歌山市 岩橋1034-1	H20.11.25	100㎡	文第47号の(14)1 平成20年10月10日	確認調査	宅地造成	遺構 なし 遺物 土師瓦・陶磁器片
31	三田古墳跡	和歌山市 三田183-31	H20.11.27	8.5㎡	文第47号の(14)1 平成20年10月10日	工事立会	個人住宅	遺構 なし 遺物 土師瓦片
32	兄塚和歌山城	和歌山市一番丁3	H20.11.28~ E1.3.27	549㎡	20号庁第46の613号 平成21年12月18日	許可	史跡整備	遺物 二ノ丸北西部の集積地・溝
33	神前遺跡	和歌山市朝日373-8	H20.12.1	3.75㎡	文第47号の(14)21 平成20年9月17日	浄化槽部分 和歌山市 教育委員会	個人住宅	遺構 なし 遺物 土師瓦片
34	井辺遺跡	和歌山市津葉151	H20.12.4	3.25㎡	文第47号の(14)1 平成20年9月19日	浄化槽部分 和歌山市 教育委員会	個人住宅	遺構 なし 遺物 土師瓦片
35	薬師谷遺跡	和歌山市朝日945-1	H20.12.9	3.75㎡	文第47号の(14)30 平成20年9月18日	確認調査	個人住宅	遺構 なし 遺物 土師瓦片
36	薬師谷遺跡	和歌山市朝日929-3	H20.12.10	3.75㎡	文第47号の(14)60 平成20年9月27日	確認調査	個人住宅	遺構 なし 遺物 土師瓦片
37	薬師谷遺跡	和歌山市朝日945-11	H20.12.10	3.75㎡	文第47号の(14)1 平成20年9月17日	浄化槽部分 和歌山市 教育委員会	個人住宅	遺構 なし 遺物 土師瓦片
38	田塚遺跡	和歌山市真川326-7	H20.12.11	19㎡	文第47号の(14)5 平成20年10月31日	確認調査	倉庫施設	遺構 古墳時代の溝 遺物 土師瓦片
39	井辺遺跡	和歌山市井辺131-12	H20.12.18	3.75㎡	文第47号の(14)30 平成20年10月28日	浄化槽部分 和歌山市 教育委員会	個人住宅	遺構 土師瓦片
40	神前遺跡	和歌山市有家363-7	H20.12.18	152.8㎡	文第47号の(14)90 平成20年7月31日	工事立会	ガス管施設	遺構 なし 遺物 土師瓦片
41	神前1遺跡	和歌山市神前163-1	H20.12.18	110.4㎡	文第47号の(14)30 平成20年7月31日	工事立会	ガス管施設	遺構 なし 遺物 土師瓦片
42	薬師谷遺跡	和歌山市朝日929-22	H20.12.25	3.75㎡	文第47号の(14)20 平成20年10月8日	浄化槽部分 和歌山市 教育委員会	個人住宅	遺構 なし 遺物 土師瓦片
43	薬師谷遺跡	和歌山市朝日945-10	E1.1.20	3.12㎡	文第47号の(14)1 平成20年10月8日	浄化槽部分 和歌山市 教育委員会	個人住宅	遺構 土師瓦・黒色土師瓦
44	岩橋遺跡	和歌山市朝日929-22	E1.1.22	3.78㎡	文第47号の(14)1 平成20年9月18日	浄化槽部分 和歌山市 教育委員会	個人住宅	遺構 なし 遺物 土師瓦・磁器器・瓦葺片
45	岩橋田遺跡	和歌山市朝日945-3	E1.1.30	3.75㎡	文第47号の(14)31 平成20年10月28日	浄化槽部分 和歌山市 教育委員会	個人住宅	遺構 なし 遺物 土師瓦片
46	太田・黒山遺跡	和歌山市黒山71	E1.1.30	3.7㎡	文第47号の(14)29 平成20年10月28日	工事立会	ガス管施設	遺構 なし 遺物 土師瓦片
47	田塚遺跡	和歌山市真川326-7	E1.2.12~3.18	201㎡	文第56号の(45) 平成20年10月31日	確認調査	複合施設	遺構 古墳~平安の住居跡・溝 遺物 土師瓦・磁器器・瓦葺片

市町村教育委員会による調査一覧 2

No.	遺跡名	所在地	調査期間	調査面積	文化庁・教育委員会による調査 実施年度	調査内容	調査経緯	調査内容	
48	豊田遺跡	和歌山市朝日955-5	H21.2.13	3.75㎡	文第17号の(250) 平成20年11月28日	浄化槽部分 工事立会	和歌山市 教育委員会	個人住宅	遺構 なし 遺物 なし
49	太田・黒田遺跡	和歌山市黒田108-1	H21.2.19	5㎡	文第47号の(326) 平成21年1月19日	確認調査	和歌山市 教育委員会	専修学校	遺構 なし 遺物 土師器、黒色土器片
50	鳴神Y1遺跡	和歌山市秋月186-1	H21.2.20	5㎡	文第47号の(303) 平成20年12月28日	確認調査	和歌山市 教育委員会	集合住宅	遺構 なし 遺物 なし
51	井辺前川Y3遺跡	和歌山市西229-5	H21.2.24	23㎡	文第56号の(77) 平成21年2月18日	工事立会	和歌山市 教育委員会	理髪店跡	遺構 なし 遺物 なし
52	花山古墳群	和歌山市鳴神363-6	H21.3.9	1.95㎡	文第47号の(295) 平成20年12月16日	浄化槽部分 工事立会	和歌山市 教育委員会	個人住宅	遺構 なし 遺物 なし
53	美野谷遺跡	和歌山市朝日929-21	H21.3.11	3.75㎡	文第47号の(239) 平成20年11月6日	浄化槽部分 工事立会	和歌山市 教育委員会	個人住宅	遺構 なし 遺物 なし
54	豊田遺跡	和歌山市朝日945-1	H21.3.12	2.99㎡	文第17号の(263) 平成20年11月28日	浄化槽部分 工事立会	和歌山市 教育委員会	個人住宅	遺構 なし 遺物 土師器片
55	太田・黒田遺跡	和歌山市太田430-2	H21.3.16	56㎡	文第47号の(344) 平成21年1月30日	工事立会	和歌山市 教育委員会	事務所	遺構 なし 遺物 土師器、瓦葺片
56	蓮山古墳	和歌山市梅原299-1	H21.3.16~26	46㎡	—	—	和歌山市都 市整備公社	遺跡内葬儀場	遺構 なし 遺物 土師器、瓦葺片
57	豊田遺跡	和歌山市朝日955-2	H21.3.18	3.75㎡	文第17号の(386) 平成21年3月13日	浄化槽部分 工事立会	和歌山市 教育委員会	個人住宅	遺構 なし 遺物 なし
58	鳴神Y1遺跡	和歌山市鳴神916-6	H21.3.23	3.75㎡	文第47号の(324) 平成21年1月13日	浄化槽部分 工事立会	和歌山市 教育委員会	個人住宅	遺構 なし 遺物 なし
59	水落遺跡	和歌山市本郷993	H21.3.24	2.99㎡	文第47号の(387) 平成21年1月23日	浄化槽部分 工事立会	和歌山市 教育委員会	個人住宅	遺構 なし 遺物 なし
60	六ヶ谷遺跡	和歌山市 六ヶ谷357-2	H20.4.1	2.64㎡	文第55号の(335) 平成21年1月26日	浄化槽部分 工事立会	和歌山市 教育委員会	個人住宅	遺構 弥生～鎌倉時代の土器 遺物 弥生土器、瓦葺
61	西川遺跡	和歌山市 西川499-1 1号	H20.4.8	5.3㎡	文第24号の(250) 平成19年12月28日	工事立会	和歌山市 教育委員会	店舗跡	遺構 なし 遺物 なし
62	山口遺跡	和歌山市西25-1他	H20.4.11	17.5㎡	文第24号の(296) 平成20年2月14日	確認調査	和歌山市 教育委員会	宅地造成	遺構 なし 遺物 土師器片
63	川辺遺跡	和歌山市 川辺33、34	H20.4.14	27.6㎡	文第24号の(33) 平成19年5月17日	確認調査	和歌山市 教育委員会	宅地造成	遺構 なし 遺物 弥生土器、土師器片
64	川辺遺跡	和歌山市甲6他	H20.5.1~29	90㎡	文第24号の(137) 平成19年8月23日	確認調査	和歌山市都 市整備公社	店舗跡	遺構 弥生～中京の土瓦・横 遺物 弥生土器
65	宇田森遺跡	和歌山市宇田森17-1他	H20.5.12	11.2㎡	文第24号の(304) 平成20年2月20日	工事立会	和歌山市 教育委員会	個人住宅	遺構 弥生～奈良時代の土瓦 遺物 弥生土器、横土瓦
66	北野井遺跡	和歌山市北野15他	H20.5.20	4.2㎡	文第24号の(290) 平成20年2月14日	浄化槽部分 工事立会	和歌山市 教育委員会	個人住宅	遺構 なし 遺物 なし
67	島井遺跡	和歌山市西川668-2	H20.5.22	2.64㎡	文第24号の(273) 平成20年1月15日	浄化槽部分 工事立会	和歌山市 教育委員会	個人住宅	遺構 なし 遺物 なし
68	島井遺跡	和歌山市西川668-14	H20.5.26	3.25㎡	文第24号(306) 平成20年2月20日	浄化槽部分 工事立会	和歌山市 教育委員会	個人住宅	遺構 土師器、瓦葺 遺物 弥生～奈良時代の土瓦・横
69	川辺遺跡	和歌山市川辺73、74	H20.5.27	33.6㎡	文第47号の(41) 平成20年8月29日	工事立会	和歌山市 教育委員会	雑居工事	遺構 なし 遺物 弥生～奈良時代の土瓦
70	島井遺跡	和歌山市府中20-1他	H20.5.27	11.84㎡	文第47号の(69) 平成20年5月20日	確認調査	和歌山市 教育委員会	雑居工事	遺構 土師器 遺物 古銅
71	島井遺跡	和歌山市西川668-15	H20.6.6	2.91㎡	文第24号の(320) 平成20年2月20日	浄化槽部分 工事立会	和歌山市 教育委員会	個人住宅	遺構 なし 遺物 なし
72	西田井遺跡	和歌山市 西田井353-1他	H20.6.16	27.96㎡	文第47号の(39) 平成20年5月20日	確認調査	和歌山市 教育委員会	集合住宅	遺構 なし 遺物 奈良～平安時代の土器
73	太田・黒田遺跡	和歌山市太田377-3	H20.6.16	7.96㎡	文第47号の(53) 平成20年5月20日	確認調査	和歌山市 教育委員会	個人住宅	遺構 なし 遺物 奈良～平安時代の土器
74	島井遺跡	和歌山市西川668-7	H20.6.17	3.13㎡	文第24号の(305) 平成20年2月20日	浄化槽部分 工事立会	和歌山市 教育委員会	個人住宅	遺構 なし 遺物 なし
75	平の下遺跡	和歌山市 西川446番1他	H20.6.30	15.3㎡	文第24号の(342) 平成20年2月20日	確認調査	和歌山市 教育委員会	宅地造成	遺構 なし 遺物 鎌倉～奈良時代の土瓦
76	島井遺跡	和歌山市西川660番7	H20.7.8	3.36㎡	文第47号の(119) 平成20年7月31日	浄化槽部分 工事立会	和歌山市 教育委員会	個人住宅	遺構 土師器 遺物 土師器
77	木ノ本1遺跡	和歌山市 木ノ本104番2	H20.7.9	4.19㎡	文第24号の(341) 平成20年3月31日	浄化槽部分 工事立会	和歌山市 教育委員会	個人住宅	遺構 なし 遺物 なし
78	太田 水成り段跡	和歌山市 黒田・西川地内	H20.7.11~22	28.48㎡	文第56号の(198) 平成20年2月18日	工事立会	和歌山市 教育委員会	公共下水管	遺構 不明、石垣 遺物 土師器
79	木ノ本1遺跡	和歌山市 木ノ本1037-1他	H20.7.18	5㎡	文第47号の(60) 平成20年6月9日	穴倉調査	和歌山市 教育委員会	個人住宅	遺構 なし 遺物 なし
80	宇田森遺跡	和歌山市 宇田森39-35	H20.7.23	2.86㎡	文第24号の(312) 平成20年3月16日	浄化槽部分 工事立会	和歌山市 教育委員会	個人住宅	遺構 柱穴 遺物 土師器
81	川辺遺跡	和歌山市川辺174番1	H20.7.25	17.3㎡	文第47号の(24) 平成20年4月28日	工事立会	和歌山市 教育委員会	分譲住宅	遺構 土師器、土師器 遺物 土師器、土師器、土師器
82	藤原遺跡	和歌山市藤原3-2他	H20.8.5	75.36㎡	文第47号の(70) 平成20年6月19日	確認調査	和歌山市 教育委員会	宅地造成	遺構 弥生土器、瓦葺、土師器、瓦葺、瓦葺
83	木ノ本1遺跡	和歌山市 木ノ本1124他	H20.8.7	36.75㎡	文第47号の(160) 平成20年7月25日	確認調査	和歌山市 教育委員会	宅地造成	遺構 瓦葺、土師器
84	赤瀬之古辻古墳	和歌山市木ノ本内地	H20.8.9~19	31.44㎡	文第92号の(80) 平成19年10月26日	工事立会	和歌山市 教育委員会	公共下水管	遺構 瓦葺、土師器 遺物 瓦葺、土師器
85	島井遺跡	和歌山市府中20-1他	H20.8.21~9.11	40㎡	文第24号の(106) 平成20年7月29日	確認調査	和歌山市都 市整備公社	店舗跡	遺構 平安～鎌倉時代遺構 遺物 瓦葺、土師器
87	木ノ本1遺跡	和歌山市西川237、246-1	H20.8.25~11.4	499.7㎡	文第24号の(137) 平成19年8月23日	宅元調査	和歌山市都 市整備公社	店舗跡	遺構 弥生土器、土師器、土師器 遺物 弥生土器、土師器
88	島井遺跡	和歌山市西川661-7	H20.10.2	3.25㎡	文第47号の(79) 平成20年6月28日	浄化槽部分 工事立会	和歌山市 教育委員会	個人住宅	遺構 なし 遺物 なし
89	宇田森遺跡	和歌山市宇田森13	H20.10.16	17.72㎡	文第47号の(127) 平成20年8月19日	浄化槽部分 工事立会	和歌山市 教育委員会	個人住宅	遺構 瓦葺、土師器 遺物 瓦葺、土師器
90	木ノ本1遺跡	和歌山市西川81-15	H20.10.21	2.6㎡	文第47号の(43) 平成20年6月28日	工事立会	和歌山市 教育委員会	個人住宅	遺構 なし 遺物 なし
91	川辺遺跡	和歌山市甲5-1他	H20.10.29~ H21.2.4	1187.1㎡	文第24号の(137) 平成20年9月10日	宅元調査	和歌山市都 市整備公社	店舗跡	遺構 弥生土器、奈良時代土瓦、平安時代土瓦 遺物 弥生土器、奈良時代の土瓦、平安時代の土瓦
92	平の下遺跡	和歌山市 西川499-1他	H20.10.27	16.97㎡	文第47号の(156) 平成20年9月4日	確認調査	和歌山市 教育委員会	宅地造成	遺構 なし 遺物 瓦葺、土師器
93	高井遺跡	和歌山市 赤川1233番9他	H20.11.7	51㎡	文第24号の(318) 平成20年3月11日	確認調査	和歌山市 教育委員会	分譲住宅	遺構 なし 遺物 なし
94	宇田森遺跡	和歌山市 宇田森17-1他	H20.11.10	4.05㎡	文第47号の(164) 平成20年9月10日	浄化槽部分 工事立会	和歌山市 教育委員会	個人住宅	遺構 なし 遺物 瓦葺

市町村教育委員会による調査一覧 3

No.	道庁名	所在地	調査期間	調査面積	文化庁・県教育委員会による指示		実施機関	調査経緯	調査内容
					文庫調査	調査方法			
95	有功道跡	和歌山市富田1544他	H20.11.13	3.9㎡	文庫47号の(190) 平成20年10月8日	工事立会	和歌山市 教育委員会	ガサ管理施設	遺構 なし 土師器 十部器
96	桶見道跡	和歌山市大谷地内	H20.11.17-19	92.9㎡	文庫56号の(23) 平成20年11月19日	工事立会	和歌山市 教育委員会	下水管理施設	遺構 なし 土師器 中世・中世十部器
97	有功道跡	和歌山市 穴ノ木109-1他	H20.11.19	21.71㎡	文庫47号の(194) 平成20年10月8日	確認調査	和歌山市 教育委員会	集合住宅	遺構 中世・平安時代の基込み 土師器
98	有功道跡	和歌山市 穴ノ木109-1他	H20.11.25-12.19	191.41㎡	文庫47号の(194) 平成20年10月8日	本発掘調査	和歌山市 教育委員会	集合住宅	遺構 高千代時の基込み遺構・ 中世の瓦・唐・磁物類類 高千代土師土器・土師器9 下・白磁中世土師器
99	木本小学校 1遺跡	和歌山市 木ノ木130-5他	H20.12.1	3㎡	文庫47号の(262) 平成20年11月28日	工事立会	和歌山市 教育委員会	店舗	遺構 なし 土師器 なし
100	中野日経道跡	和歌山市 中野日経338-1	H20.12.24	4.85㎡	文庫47号の(303) 平成20年10月8日	浄化槽部分 工事立会	和歌山市 教育委員会	個人住宅	遺構 土師器
101	山江道跡	和歌山市谷84-7	H21.1.19	2.88㎡	文庫47号の(199) 平成20年10月8日	浄化槽部分 工事立会	和歌山市 教育委員会	個人住宅	遺構 土師器片
102	栗崎谷道跡	和歌山市南1945-10	H21.1.20	3.12㎡	文庫47号の(191) 平成20年10月8日	浄化槽部分 工事立会	和歌山市 教育委員会	個人住宅	遺構 瓦・土師器・タタキ石
103	栗崎谷道跡	和歌山市 道田945-15他	H21.1.22	3.78㎡	文庫47号の(171) 平成20年9月18日	浄化槽部分 工事立会	和歌山市 教育委員会	個人住宅	遺構 瓦・土師器
104	山江道跡	和歌山市谷84-8	H21.1.26	4.68㎡	文庫47号の(238) 平成20年10月28日	浄化槽部分 工事立会	和歌山市 教育委員会	個人住宅	遺構 なし 土師器 なし
105	川辺道跡	和歌山市川辺229-4	H21.2.12~24	165.92㎡	文庫47号の(137) 平成19年8月23日	本発掘調査	和歌山市 教育委員会	店舗増改	遺構 高千代時・中世・土師器・瓦器
106	山江道跡	和歌山市谷99-2	H21.2.16	3.12㎡	文庫47号の(304) 平成20年12月28日	浄化槽部分 工事立会	和歌山市 教育委員会	個人住宅	遺構 高千代時・中世・土師器・瓦器
107	高井道跡	和歌山市高井1218他	H21.2.18	30.45㎡	文庫47号の(284) 平成20年12月16日	確認調査	和歌山市 教育委員会	宅地造成	遺構 高千代時・中世・土師器・瓦器
108	六十谷道跡	和歌山市 六十谷280-2他	H21.2.28	2.22㎡	文庫47号の(330) 平成21年1月30日	工事立会	和歌山市 教育委員会	個人住宅	遺構 土師・住欠 土師器 赤土土師器
109	上郷谷道跡	和歌山市上郷3103	H21.3.2	3.72㎡	文庫47号の(311) 平成21年1月31日	確認調査	和歌山市 教育委員会	通風乾燥機	遺構 土師器
110	有功道跡	和歌山市 六十谷1047-1	H21.3.3	3.15㎡	文庫47号の(351) 平成21年2月10日	確認調査	和歌山市 教育委員会	個人住宅	遺構 なし
111	有功道跡	和歌山市 御所5152-12	H21.3.5	3.68㎡	文庫47号の(315) 平成21年1月31日	工事立会	和歌山市 教育委員会	個人住宅	遺構 土師器
112	蓬山古墳	和歌山市 御所299-1他	H21.3.9~31	96㎡	文庫11号の(15) 平成12年9月16日	発掘調査	山形製鋼社	造形彫刻	遺構 陶器類の再調査石 土師器・瓦器・土師器
113	中野道跡	和歌山市中野51-7	H21.3.10	10.19㎡	文庫47号の(372) 平成21年9月3日	確認調査	和歌山市 教育委員会	集合住宅	遺構 近世以降の土坑
114	中野道跡	和歌山市中野51-7	H21.3.11	43㎡	文庫47号の(373) 平成21年9月3日	工事立会	和歌山市 教育委員会	雑貨工事	遺構 近世以降の土坑1基
115	川辺道跡	和歌山市川辺260-1	H21.3.17	4.05㎡	文庫47号の(255) 平成20年11月19日	浄化槽部分 工事立会	和歌山市 教育委員会	個人住宅	遺構 中世の土坑
116	島丹道跡	和歌山市島丹680	H21.3.23	13.46㎡	文庫21号の(221) 平成19年11月19日	確認調査	和歌山市 教育委員会	集合住宅	遺構 なし
117	六十谷道跡	和歌山市 六十谷357-3	H21.3.27	7.07㎡	文庫47号の(371) 平成21年9月3日	工事立会	和歌山市 教育委員会	自家用倉庫	遺構 土師・溝 土師器

海南市									
No.	道庁名	所在地	調査期間	調査面積	文化庁・県教育委員会による指示		実施機関	調査経緯	調査内容
					文庫調査	調査方法			
1	亀川道跡	海南市且末256	H20.4.28	3㎡	文庫47号の(207) 平成20年4月23日	浄化槽部分 工事立会	海南市 教育委員会	浄化槽増設	遺構 なし
2	名高道跡	海南市 名高土舎倉405	H20.6.6	10㎡	文庫47号の(19)	工事立会	海南市 教育委員会	個人住宅	遺構 なし
3	深ノ口道跡	海南市深木85	H20.6.13	3㎡	文庫47号の(665) 平成20年6月9日	浄化槽部分 工事立会	海南市 教育委員会	浄化槽工事	遺構 土師器
4	あはへの城跡	海南市井原106-15	H20.7.11	3㎡	文庫24号の(213) 平成19年11月7日	浄化槽部分 工事立会	海南市 教育委員会	雑貨工事	遺構 なし
5	今市仮城跡	海南市日方寺原松原 1168-14	H20.7.18	3㎡	文庫47号の(689) 平成20年7月16日	浄化槽部分 工事立会	海南市 教育委員会	兼用住宅	遺構 土師器
6	鳥居道跡・稲井 道跡	海南市鳥居190	H20.7.21~24	40㎡	文庫56号の(7) 平成20年9月23日	確認調査	海南市 教育委員会	小学校校舎 建設工事	遺構 なし
7	春日山城跡	海南市大野中宇 尊山1056-302	H20.7.31	3㎡	文庫47号の(240) 平成20年4月23日	浄化槽部分 工事立会	海南市 教育委員会	個人住宅	遺構 なし
8	岡村道跡	海南市岡田宇 尊山1604-1の一部	H20.8.1	20㎡	文庫47号の(88) 平成20年7月16日	確認調査	海南市 教育委員会	個人住宅	遺構 なし
9	春日山城跡	海南市大野中宇 尊山1056-306	H20.8.8	3㎡	文庫47号の(46) 平成20年4月23日	浄化槽部分 工事立会	海南市 教育委員会	個人住宅	遺構 新築工事
10	春日山城跡	海南市大野中宇 尊山1056-299	H20.8.20	3㎡	文庫47号の(29) 平成20年4月28日	浄化槽部分 工事立会	海南市 教育委員会	個人住宅	遺構 なし
11	春日山城跡	海南市大野中宇尊山 1056-295	H20.8.29	3㎡	文庫47号の(28) 平成20年4月28日	浄化槽部分 工事立会	海南市 教育委員会	個人住宅	遺構 なし
12	春日山城跡	海南市大野中宇尊山 1056-296	H20.9.10	3㎡	文庫47号の(45) 平成20年4月28日	浄化槽部分 工事立会	海南市 教育委員会	個人住宅	遺構 なし
13	春日山城跡	海南市大野中宇尊山 1056-16の一部分	H20.9.16	3㎡	文庫47号の(27) 平成20年4月28日	浄化槽部分 工事立会	海南市 教育委員会	個人住宅	遺構 なし
14	其石第1内院 敷地跡	海南市其石 平良328-3	H20.9.20	3㎡	文庫47号の(127) 平成20年9月23日	浄化槽部分 工事立会	海南市 教育委員会	個人住宅	遺構 なし
15	岡村道跡	海南市岡田137-3	H20.10.6	3㎡	文庫47号の(138) 平成20年4月23日	浄化槽部分 工事立会	海南市 教育委員会	個人住宅	遺構 なし
16	岡村道跡	海南市岡田180	H20.10.8~10	20㎡	文庫47号の(183) 平成20年9月23日	確認調査	海南市 教育委員会	個人住宅	遺構 土師器等出土
17	岡村道跡	海南市岡田宇尊山 159-1・159-2・159-3	H20.12.8~15	80㎡	文庫47号の(274) 平成20年12月11日	確認調査	海南市 教育委員会	集合住宅	遺構 土師器片・土師器片
18	岡村道跡	海南市岡田宇尊山 164-19	H20.12.12	3㎡	文庫47号の(212) 平成20年10月19日	浄化槽部分 工事立会	海南市 教育委員会	個人住宅	遺構 なし
19	坂本居跡	海南市藤山宇子免 且末宇尊706-3	H20.12.15	10㎡	文庫47号の(275) 平成20年12月11日	確認調査	海南市 教育委員会	個人住宅	遺構 なし
20	且末川道跡	海南市 且末宇尊706-3	H20.12.19	10㎡	文庫47号の(282) 平成20年12月16日	工事立会	海南市 教育委員会	倉庫 増築工事	遺構 ビット 土師器片出土
21	岡村道跡	海南市岡田宇尊山 161-5	H21.1.7	30㎡	文庫56号の(37) 平成20年10月19日	工事立会	海南市 教育委員会	水路 築造工事	遺構 なし
22	春日山城跡	海南市大野中宇尊山 1056-288	H21.1.16	3㎡	文庫47号の(143) 平成20年8月27日	浄化槽部分 工事立会	海南市 教育委員会	個人住宅	遺構 なし
23	亀川道跡	海南市且末242	H21.1.19	3㎡	文庫47号の(525) 平成21年1月19日	浄化槽部分 工事立会	海南市 教育委員会	浄化槽 増設	遺構 土師器

市町村教育委員会による調査一覧 4

No.	遺跡名	所在地	調査期間	調査面積	文化庁・県教育委員会による指示 文書番号	実施機関	調査経緯	調査内容
24	岡村古墳群	海南市且志大字城ノ西8-2	H21.1.20～27	10㎡	文第56号の(59) 平成20年12月26日	工事委員会 海南市教育委員会	水路 整備工事	遺構 なし 遺物 なし
25	岡村遺跡	海南市岡田字横田154-18	H21.3.3	3㎡	文第47号の(163) 平成20年9月12日 文第56号の(64) 平成21年1月16日	浄化槽部分 海南市教育委員会	個人住宅	遺構 なし 遺物 なし
26	亀川遺跡	海南市且志大字堀986-1	H21.2.9	10㎡	文第47号の(54) 平成20年12月25日	工事委員会 教育委員会	整備工事	遺構 なし 遺物 なし
27	中殿土居跡	海南市野上543-2	H21.2.10～11	15㎡	文第47号の(111) 平成20年8月19日	浄化槽部分 工事委員会	学校改築工事 取壊	遺構 なし 遺物 なし
28	大野中継跡	海南市大野中字字ノ前696-1、696-7	H21.2.16～19	40㎡	文第47号の(302) 平成21年1月22日	確認調査 海南市教育委員会	分譲工事	遺構 なし 遺物 なし
29	坂本原歌跡	海南市藤百字王子先477-7	H21.3.17	3㎡	文第47号の(223) 平成20年11月29日	浄化槽部分 工事委員会	個人住宅	遺構 なし 遺物 なし
紀の川市								
No.	遺跡名	所在地	調査期間	調査面積	文化庁・県教育委員会による指示 文書番号	実施機関	調査経緯	調査内容
1	古田和井田跡	紀の川市北大井993-8	H20.4.9	2㎡	文第21号(1290) 平成20年2月14日	浄化槽部分 工事委員会	個人住宅	遺構 なし 遺物 なし
2	泉宮分田跡	紀の川市泉宮分707-2	H20.5.12	3㎡	文第21号の(326) 平成20年3月19日	浄化槽部分 工事委員会	個人住宅	遺構 なし 遺物 なし
3	平池古墳群	紀の川市真志田町長坂 1853	H20.5.15	4㎡	文第21号の(233) 平成20年11月27日	浄化槽部分 工事委員会	個人住宅	遺構 なし 遺物 なし
4	岡田日遺跡	紀の川市下井原206-2	H20.5.28	3㎡	文第47号の(54) 平成20年5月20日	浄化槽部分 工事委員会	個人住宅	遺構 なし 遺物 なし
5	上野遺跡	紀の川市上野65-1敷	H20.6.30	2㎡	文第47号の(35) 平成20年8月29日	紀の川市教育委員会	個人住宅	遺構 なし 遺物 なし
6	名瀬粉河寺庭跡	紀の川市粉河2787	H20.7.29 ～8.5	7.25㎡	30名簿野第47694号 平成20年7月18日	許可 教育委員会	名瀬保存館 重要事業	遺構 定評の庭園庭跡・楠土居 遺物 礎石の瓦・陶器・銭貨など
7	黒島遺跡	紀の川市東大井419-36	H20.8.18～19	62.5㎡	文第47号の(112) 平成20年7月31日	確認調査 紀の川市教育委員会	個人住宅	遺構 南北朝土佐・漢・鎌倉時代 遺物 瓦・土師器・瓦葺
8	東田中遺跡	紀の川市打田1060 敷	H20.8.20 ～8.30	128㎡	文第47号の(94) 平成20年7月16日	確認調査 紀の川市教育委員会	集合住宅 造成	遺構 南北朝土佐・漢・鎌倉時代 遺物 瓦・土師器・瓦葺
9	東田中遺跡	紀の川市打田1077-18	H20.9.17	2㎡	文第47号の(189) 平成20年7月27日	探検調査 紀の川市教育委員会	個人住宅	遺構 なし 遺物 なし
10	竹俣古墳群	紀の川市森野	H20.10.29	2㎡	文第47号の(268) 平成20年10月8日	工事委員会 紀の川市教育委員会	電柱改築	遺構 なし 遺物 なし
11	赤松古墳群	紀の川市東大井419-27	H20.11.5	3㎡	文第47号の(113) 平成20年7月31日	浄化槽部分 工事委員会	個人住宅	遺構 なし 遺物 なし
12	上尾遺跡	紀の川市山町調月709-76	H20.11.13	2㎡	文第47号の(189) 平成20年10月1日	浄化槽部分 工事委員会	個人住宅	遺構 なし 遺物 なし
13	雄の段跡	紀の川市雄町調月515-1敷	H20.11.29	12㎡	文第47号の(179) 平成20年9月18日	工事委員会 紀の川市教育委員会	資材置置 造成	遺構 なし 遺物 なし
14	上打田遺跡	紀の川市打田1211	H20.12.22～29	30㎡	文第56号の(60) 平成20年12月15日	確認調査 教育委員会	南宮町民会 造成	遺構 空中井戸跡 遺物 瓦葺・板瓦葺
15	最前ノ寺遺跡	紀の川市竹坊777	H21.3.2	2.25㎡	文第47号の(285) 平成20年12月16日	工事委員会 教育委員会	基礎造成	遺構 なし 遺物 なし
16	足跡寺跡	紀の川市町南682	H21.3.3	17.5㎡	30名簿野第47199号 平成21年1月16日	許可 紀の川市教育委員会	探検保存 加筆	遺構 なし 遺物 なし
岩手県								
No.	遺跡名	所在地	調査期間	調査面積	文化庁・県教育委員会による指示 文書番号	実施機関	調査経緯	調査内容
1	中里1遺跡	岩手県中里字志岐504-6	H20.4.1	3.5㎡	文第24号の(256) 平成19年12月28日	浄化槽部分 工事委員会	分譲住宅	遺構 なし 遺物 なし
2	中里1遺跡	岩手県中里字松尾4904-5、504-3	H20.4.2	3.5㎡	文第24号の(254) 平成19年12月28日	浄化槽部分 工事委員会	分譲住宅	遺構 なし 遺物 なし
3	南本遺跡	岩手県南本字松尾88	H20.4.3	36.01㎡	文第24号の(331) 平成20年3月19日 文第47号の(22)	確認調査 岩手県教育委員会	個人住宅	遺構 なし 遺物 弥生土器1
4	荒田遺跡	岩手県荒田字平字短内84-5、字前野79-1、79、80、81、81-1、82(4)号、82(5)号、82(6)号、82(7)号	H20.6.3～6	454.2㎡	文第47号の(23) 平成20年4月23日	確認調査 岩手県教育委員会	分譲住宅	遺物 弥生土器・土師瓦土器
5	荒田遺跡	岩手県荒田字短内84-4	H20.6.6	74㎡	文第47号の(49) 平成20年5月23日	工事委員会 岩手県教育委員会	店舗建設	遺構 なし 遺物 瓦葺・土師瓦土器
6	中里1遺跡	岩手県中里字志岐504-14の(2)外3号	H20.6.11	96㎡	文第24号の(315) 平成20年3月19日	確認調査 岩手県教育委員会	分譲住宅	遺構 なし 遺物 弥生土器・瓦葺
7	根来寺遺跡	岩手県根来字家原1048-1	H20.7.7	264.5㎡	文第47号の(54) 平成20年5月23日	確認調査 岩手県教育委員会	分譲住宅	遺構 なし 遺物 国産陶器・土師瓦土器・瓦
8	中里1遺跡	岩手県中里字志岐534-4	H20.8.4	56㎡	文第24号の(316) 平成20年3月19日	確認調査 岩手県教育委員会	個人住宅	遺構 なし 遺物 土師瓦土器
9	尾ヶ辻遺跡	岩手県尾ヶ辻字上田44-18	H20.9.25	5.4㎡	文第47号の(102) 平成20年7月23日	浄化槽部分 工事委員会	個人住宅	遺構 なし 遺物 なし
10	西谷分田遺跡	岩手県西谷分子野野々497、498	H20.10.7～8	156.4㎡	文第47号の(50) 平成20年5月23日	確認調査 岩手県教育委員会	医療施設 増設	遺構 礎石遺構・柱穴 遺物 瓦葺土器・土師瓦・瓦
11	関田分田遺跡	岩手県関田695-1	H20.10.9	7.13㎡	文第47号の(23) 平成20年4月23日	工事委員会 岩手県教育委員会	老人保養 施設改築	遺構 なし 遺物 瓦葺土器・土師瓦土器
12	山崎遺跡	岩手県山崎内120外6号	H20.10.14～14	1248.1㎡	文第56号の(31) 平成20年9月10日	確認調査 岩手県教育委員会	道路改良	遺物 柱穴・礎石 遺物 弥生土器・土師瓦土器
13	尾ヶ辻遺跡	岩手県尾ヶ辻字上田44-19	H20.10.22	4.5㎡	文第47号の(206) 平成20年10月1日	工事委員会 岩手県教育委員会	個人住宅	遺構 なし 遺物 なし
14	尾ヶ辻遺跡	岩手県尾ヶ辻字上田47-1	H20.10.22	47.1㎡	文第47号の(66) 平成20年6月9日	浄化槽部分 工事委員会	集合住宅	遺構 なし 遺物 土師瓦土器
15	関田分田遺跡	岩手県関田字上野720-16	H20.10.28	5.3㎡	文第47号の(162) 平成20年9月10日	浄化槽部分 工事委員会	個人住宅	遺構 なし 遺物 土師瓦土器
16	根来寺遺跡	岩手県根来字根来2299-2	H20.10.31	3.1㎡	文第47号の(111) 平成20年7月23日	浄化槽部分 工事委員会	個人住宅	遺構 なし 遺物 なし
17	根来寺遺跡	岩手県今中170-34	H20.11.4	0.25㎡	文第47号の(204) 平成20年10月8日	工事委員会 岩手県教育委員会	電柱補修 工事	遺構 なし 遺物 なし
18	根来寺遺跡	岩手県今中170-9	H20.11.4	0.25㎡	文第47号の(205) 平成20年10月8日	工事委員会 岩手県教育委員会	電柱補修 工事	遺構 なし 遺物 なし
19	根来寺遺跡	岩手県根来字山原2279-27	H20.11.6	4.64㎡	文第47号の(284) 平成20年1月6日	浄化槽部分 工事委員会	個人住宅	遺構 なし 遺物 なし
20	尾ヶ辻遺跡	岩手県尾ヶ辻字上田44-19	H20.11.10	3.25㎡	文第47号の(103) 平成20年7月23日	浄化槽部分 工事委員会	分譲住宅	遺構 なし 遺物 土師瓦土器

市町村教育委員会による調査一覧 5

No.	遊跡名	所在地	調査期間	調査面積	文化庁・県教育委員会による指示 文書番号	実施機関	調査経緯	調査内容
21	熊次寺遊跡	岩出市根来251-39	H20.11.14	3.76㎡	文第47号の(126) 平成20年9月19日	浄化槽部分 工事委員会	岩出市 教育委員会	個人住宅 遺構 なし
22	尾ヶ止遊跡	岩出市 尾ヶ止字法田33	H20.11.18	3.38㎡	文第47号の(104) 平成20年7月29日	浄化槽部分 工事委員会	岩出市 教育委員会	分譲住宅 遺構 なし
23	熊次寺遊跡	岩出市根来2105-1	H20.11.21~25	48.54㎡	文第47号の(144) 平成20年9月18日	工事委員会 教育委員会	岩出市 教育委員会	個人住宅 遺構 なし
24	栗田遊跡	岩出市 根来字村前592-2	H20.12.8	124.4㎡	文第47号の(541) 平成20年11月6日	確認調査 教育委員会	岩出市 教育委員会	個人住宅 遺構 なし
25	赤田内遊跡	岩出市中下町産里 258-1の一画、 247	H20.12.22	18.17㎡	文第47号の(289) 平成20年12月16日	工事委員会	岩出市 教育委員会	農業用倉庫 遺構 なし
26	熊次寺遊跡	岩出市今中下町産里 162-9	H21.1.8	3.58㎡	文第47号の(293) 平成20年12月16日	浄化槽部分 工事委員会	岩出市 教育委員会	個人住宅 遺構 なし
27	熊次寺遊跡	岩出市根来451、452、 453、465-4	H21.2.3	8.5㎡	文第56号の(51) 平成20年9月18日	工事委員会	岩出市 教育委員会	雑居建物 遺構 なし
28	根来寺遊跡	岩出市根来1245村西	H21.2.26	0.99㎡	文第47号の(172) 平成20年9月18日	浄化槽部分 工事委員会	岩出市 教育委員会	雑居建物 遺構 なし
29	尾ヶ止遊跡	岩出市根来下 中横街1-10の一画	H21.3.26	56.21㎡	文第47号の(389) 平成21年3月13日	確認調査 教育委員会	岩出市 教育委員会	老築造成 雑居住宅 遺構 なし
橋本市								
No.	遊跡名	所在地	調査期間	調査面積	文化庁・県教育委員会による指示 文書番号	実施機関	調査経緯	調査内容
1	名古屋直遊跡	橋本市高野1町 名古屋230-63	H20.5.16	42㎡	文第47号の(12) 平成20年4月29日	工事委員会	橋本市 教育委員会	遺構 なし
2	村下園田寺 川田内232	橋本市川田町 下兵庫732	H20.6.30	1㎡	文第47号の(12) 平成20年6月19日	工事委員会	橋本市 教育委員会	防災行政無線 機器設置跡 遺構 なし
3	柏原遊跡	橋本市柏原 149-6、145-4	H20.10.24~ H21.1.14	35㎡	文第47号の(299) 平成20年10月10日	工事委員会	橋本市 教育委員会	個人住宅 遺構 なし
4	野口遊跡	橋本市岡田町平高 547-1	H21.1.5~2.26	34㎡	文第47号の(264) 平成20年11月28日	工事委員会	橋本市 教育委員会	個人住宅 遺構 なし
5	柏次遊跡	橋本市柏原 127-1、127-3、127-5	H20.12.25	9.3㎡	文第47号の(285) 平成20年11月28日	工事委員会	橋本市 教育委員会	雑居建物 遺構 なし
6	神野々1遊跡	橋本市神野々 530-1、531-1、534-2	H21.3.6	8.7㎡	文第47号の(294) 平成20年11月28日	工事委員会	橋本市 教育委員会	店舗 遺構 なし
7	神野々1遊跡	橋本市神野々 530-1、531-1、534-2	H21.3.16~20	57㎡	文第47号の(300) 平成21年4月7日	確認調査 教育委員会	橋本市 教育委員会	雑居建物 遺構 なし
8	赤川遊跡	橋本市岡田町中下 159、159-2、155	H21.3.26	191㎡	文第47号の(366) 平成21年2月6日	工事委員会	橋本市 教育委員会	分譲住宅 遺構 なし
かつらぎ町								
No.	遊跡名	所在地	調査期間	調査面積	文化庁・県教育委員会による指示 文書番号	実施機関	調査経緯	調査内容
1	西熊野日遊跡	かつらぎ町 西熊野230-3	H20.8.26	13.94㎡	文第47号の(344) 平成20年7月11日	工事委員会	かつらぎ町 教育委員会	宅地造成 遺構 なし
2	西熊野日遊跡	かつらぎ町 妙寺919-9	H20.9.22	3.9㎡	文第47号の(110) 平成20年7月31日	工事委員会	かつらぎ町 教育委員会	個人住宅 遺構 なし
3	西熊野日遊跡	かつらぎ町 妙寺919-2	H20.9.29	4.0㎡	文第47号の(106) 平成20年7月31日	浄化槽部分 工事委員会	かつらぎ町 教育委員会	遺構 なし
4	西熊野日遊跡	かつらぎ町 妙寺919-10	H20.8.12~10.2	3.77㎡	文第47号の(98) 平成20年7月16日	工事委員会	かつらぎ町 教育委員会	個人住宅 遺構 なし
5	西熊野日遊跡	かつらぎ町妙寺910	H20.7.25	8.0㎡	文第47号の(108) 平成20年7月11日	工事委員会	かつらぎ町 教育委員会	水跡改修 遺構 なし
6	西熊野日遊跡	かつらぎ町 妙寺西熊野跡内	H20.11.5	0.77㎡	文第47号の(27) 平成20年8月19日	工事委員会	かつらぎ町 教育委員会	河津結紮 遺構 なし
7	西熊野日遊跡	かつらぎ町 西熊野跡内	H21.1.10	9.0㎡	文第56号の(28) 平成20年8月19日	工事委員会	かつらぎ町 教育委員会	個人住宅 遺構 なし
8	西熊野日遊跡	かつらぎ町 西熊野151-2	H21.1.19	8.8㎡	文第47号の(148) 平成20年8月19日	浄化槽部分 工事委員会	かつらぎ町 教育委員会	個人住宅 遺構 なし
9	西熊野日遊跡	かつらぎ町 西熊野230-3	H20.11.20	7.6㎡	文第47号の(246) 平成20年11月19日	工事委員会	かつらぎ町 教育委員会	個人住宅 遺構 なし
10	西熊野日遊跡	かつらぎ町 妙寺919-9	H21.1.20	4.13㎡	文第47号の(296) 平成20年11月19日	工事委員会	かつらぎ町 教育委員会	個人住宅 遺構 なし
11	西熊野日遊跡	かつらぎ町 妙寺855-1	H21.2.19	2.4㎡	文第47号の(503) 平成21年1月7日	浄化槽部分 工事委員会	かつらぎ町 教育委員会	個人住宅 遺構 なし
12	西熊野日遊跡	かつらぎ町 西熊野跡内	H21.1.26	2.0㎡	文第56号の(96) 平成21年1月19日	工事委員会	かつらぎ町 教育委員会	水道管埋設 遺構 なし
13	西熊野日遊跡	かつらぎ町 西熊野230-2、5	H21.2.5	8.89㎡	文第47号の(331) 平成21年1月22日	工事委員会	かつらぎ町 教育委員会	個人住宅 遺構 なし
14	西熊野日遊跡	かつらぎ町妙寺地内	H20.9.25~ H21.3.16	6.16㎡	文第79号の(3) 平成20年9月16日	確認調査 教育委員会	かつらぎ町 教育委員会	河津結紮 遺構 なし
15	中飯津遊跡	かつらぎ町 中飯津151-2	H20.10.22~ H21.8.27	29.04㎡	文第56号の(16) 平成20年9月16日	工事委員会	かつらぎ町 教育委員会	水道管埋設 遺構 なし
16	中飯津遊跡	かつらぎ町 中飯津279-3	H20.7.15	4.5㎡	文第47号の(56) 平成20年5月23日	浄化槽部分 工事委員会	かつらぎ町 教育委員会	個人住宅 遺構 なし
17	中飯津遊跡	かつらぎ町 中飯津1087-3	H20.9.1	8.0㎡	文第47号の(119) 平成20年7月11日	確認調査 教育委員会	かつらぎ町 教育委員会	個人住宅 遺構 なし
18	中飯津遊跡	かつらぎ町 中飯津209-1	H21.1.23	4.16㎡	文第47号の(321) 平成21年1月13日	工事委員会	かつらぎ町 教育委員会	個人住宅 遺構 なし
19	中飯津遊跡	かつらぎ町 中飯津394-6	H21.1.13	8.0㎡	文第47号の(320) 平成21年1月13日	確認調査 教育委員会	かつらぎ町 教育委員会	個人住宅 遺構 なし
20	笠田東遊跡	かつらぎ町 笠田東989-1	H20.9.8	12.0㎡	文第47号の(107) 平成20年7月31日	工事委員会	かつらぎ町 教育委員会	電気送線跡 遺構 なし
21	笠田東遊跡	かつらぎ町 笠田東跡内	H20.10.26	0.54㎡	文第47号の(101) 平成20年7月31日	工事委員会	かつらぎ町 教育委員会	個人住宅 遺構 なし
22	西内山遊跡	かつらぎ町 西内山117-1	H20.8.4	8.0㎡	文第47号の(97) 平成20年7月16日	確認調査 教育委員会	かつらぎ町 教育委員会	個人住宅 遺構 なし
23	丁ノ町遊跡	かつらぎ町1ノ町994	H21.3.3	4.44㎡	文第47号の(367) 平成20年3月6日	工事委員会	かつらぎ町 教育委員会	個人住宅 遺構 なし
高野町								
No.	遊跡名	所在地	調査期間	調査面積	文化庁・県教育委員会による指示 文書番号	実施機関	調査経緯	調査内容
1	金剛平等遊跡	高野町高野山618	H20.6.17	10㎡	文第47号の(52) 平成20年5月23日	工事委員会	高野町 教育委員会	個人住宅 建設 遺構 なし
2	金剛平等遊跡	高野町高野山507	H20.8.5	8㎡	文第47号の(62) 平成20年9月9日	工事委員会	高野町 教育委員会	中古住宅 遺構 なし
3	金剛平等遊跡	高野町高野山682	H20.7.15	10㎡	文第47号の(63) 平成20年6月9日	工事委員会	高野町 教育委員会	既設電線跡 遺構 なし
4	金剛平等遊跡	高野町高野山338	H20.6.17	20㎡	文第47号の(64) 平成20年6月9日	工事委員会	高野町 教育委員会	電気送線跡 遺構 なし

市町村教育委員会による調査一覧 6

No.	道標名	所在地	調査期間	調査面積	文化庁・県教育委員会による指示 文書番号	実施機関	調査経緯	調査内容
5	金剛堂寺道標	高野町高野山566	H20. 8. 18	10㎡	文書47号の(590) 平成20年7月16日	工事委員会 高野町 教育委員会	既設電話線 埋管工事	遺構 なし 遺物 なし
6	金剛堂寺道標	高野町高野山558-2	H20. 6. 17	2㎡	文書56号の(360) 平成20年8月19日	工事委員会 高野町 教育委員会	須賀所蔵 教育委員会	遺構 なし 遺物 なし
7	金剛堂寺道標	高野町高野山776	H20. 9. 17	5㎡	文書47号の(158) 平成20年9月4日	工事委員会 高野町 教育委員会	社員住宅 解体工事	遺構 なし 遺物 なし
8	金剛堂寺道標	高野町高野山778	H20. 9. 17	5.5㎡	文書47号の(161) 平成20年9月4日	工事委員会 高野町 教育委員会	社員住宅 建設工事	遺構 なし 遺物 なし
9	金剛堂寺道標	高野町高野山674	H20. 10. 29	6㎡	文書47号の(217) 平成20年10月17日	工事委員会 高野町 教育委員会	既設電話線 埋管工事	遺構 あり 遺物 あり(直前)
10	金剛堂寺道標	高野町高野山677	H20. 12. 24	6㎡	文書47号の(270) 平成20年11月28日	確認調査 高野町 教育委員会	佛部アレン 高野町	遺構 なし 遺物 なし
11	金剛堂寺道標	高野町高野山555	H20. 12. 26	6㎡	文書56号の(57) 平成20年12月26日	工事委員会 高野町 教育委員会	公衆トイレ 建設工事	遺構 なし 遺物 なし
12	金剛堂寺道標	高野町高野山501	H21. 2. 17	0.3㎡	文書56号の(67) 平成21年1月26日	工事委員会 高野町 教育委員会	国道480号 埋設工事	遺構 なし 遺物 なし
13	金剛堂寺道標	高野町高野山476	H20. 9. 30	5㎡	文書47号の(320) 平成21年1月30日	工事委員会 高野町 教育委員会	山門 工事	遺構 なし 遺物 なし
14	金剛堂寺道標	高野町高野山568	H21. 3. 24	6㎡	文書47号の(356) 平成21年2月23日	工事委員会 高野町 教育委員会	山門 修復工事	遺構 なし 遺物 なし
15	金剛堂寺道標	高野町高野山186	H21. 3. 9	4㎡	文書56号の(70) 平成21年2月28日	工事委員会 高野町 教育委員会	上屋 試験工事	遺構 なし 遺物 なし
16	支那 金剛堂寺道標	高野町高野山132	H20. 5. 19	6㎡	20番行財第4の53号 平成20年5月1日	工事委員会 高野町 教育委員会	建設工事 石壁増設	遺構 なし 遺物 なし
17	支那 金剛堂寺道標	高野町高野山548	H20. 10. 30	4㎡	20番行財第4の56号 平成20年5月11日	工事委員会 高野町 教育委員会	高野町 石壁増設	遺構 なし 遺物 なし
18	支那 金剛堂寺道標	高野町高野山548	H20. 7. 17	4㎡	20番行財第4の520号 平成20年7月18日	工事委員会 高野町 教育委員会	高野町 石壁増設	遺構 なし 遺物 なし
19	支那 金剛堂寺道標	高野町高野山553	H20. 7. 28	1㎡	20番行財第4の519号 平成20年7月18日	工事委員会 高野町 教育委員会	高野町 石壁増設	遺構 なし 遺物 なし
20	支那 金剛堂寺道標	高野町高野山548	H20. 8. 4	10㎡	20番行財第4の517号 平成20年7月18日	工事委員会 高野町 教育委員会	高野町 石壁増設	遺構 なし 遺物 なし
21	支那 金剛堂寺道標	高野町高野山152	H20. 10. 2	19㎡	20番行財第4の460号 平成20年12月12日	工事委員会 高野町 教育委員会	高野町 石壁増設	遺構 なし 遺物 なし
22	支那 金剛堂寺道標	高野町高野山553	H20. 12. 24	1㎡	20番行財第4の186号 平成20年12月12日	工事委員会 高野町 教育委員会	高野町 石壁増設	遺構 なし 遺物 なし
23	支那 金剛堂寺道標	高野町高野山548	H21. 3. 3~3. 4	10㎡	20番行財第4の1541号 平成20年12月12日	工事委員会 高野町 教育委員会	高野町 石壁増設	遺構 なし 遺物 なし
24	支那 金剛堂寺道標	高野町高野山548	H21. 6. 26	3.6㎡	21番行財第497601号 平成21年4月27日	工事委員会 高野町 教育委員会	高野町 石壁増設	遺構 なし 遺物 なし
有田市								
No.	道標名	所在地	調査期間	調査面積	文化庁・県教育委員会による指示 文書番号	実施機関	調査経緯	調査内容
1	赤我仏堂遺跡	有田市赤我町 中島408-1	H20. 5. 27	10.34㎡	文書47号の(333) 平成20年4月20日	確認調査 有田市 教育委員会	有田市 分譲住宅	遺構 あり 遺物 あり(土器)
2	赤我仏堂遺跡	有田市赤我町 上里198-2	H20. 9. 19	9.3㎡	文書47号の(77) 平成20年6月26日	確認調査 有田市 教育委員会	有田市 個人住宅	遺構 あり 遺物 あり(土器)
3	京原土居跡	有田市宮原町 御229-8	H21. 3. 19	4.0㎡	文書47号の(380) 平成21年3月26日	浄化槽部分 工事委員会 有田市	浄化槽部分 工事委員会	個人住宅 遺構 あり 遺物 あり(土器、瓦器、小鏡片)
4	赤我仏堂遺跡	有田市赤我町 中島408-5	H21. 3. 25	3.9㎡	文書47号の(365) 平成21年3月4日	埋蔵工事 教育委員会 有田市	埋蔵工事 教育委員会	個人住宅 遺構 あり 遺物 あり
有田川町								
No.	道標名	所在地	調査期間	調査面積	文化庁・県教育委員会による指示 文書番号	実施機関	調査経緯	調査内容
1	日吉中学校 校庭遺跡	有田川町下津野地区	H20. 7. 21~ H21. 3. 31	346㎡	文書56号の(17) 平成20年6月26日	免知調査 有田川町 教育委員会	有田川町 御遊覧会	遺構 あり(土瓦、土器、ヒット 瓦器、瓦器、瓦器)
2	天満1遺跡	有田川町天満585-1	H20. 10. 15	4.93㎡	文書47号の(87) 平成20年7月16日	浄化槽部分 工事委員会 有田川町	有田川町 個人住宅	遺構 あり 遺物 あり(ヒット 瓦器)
3	藤原地区遺跡	有田川町水尻1149-5	H20. 8. 1~4, H20. 8. 27	18.2㎡	文書47号の(116) 平成20年7月31日	確認調査 有田川町 教育委員会	有田川町 個人住宅	遺構 あり 遺物 あり(土器以外の儀 物)
4	藤原地区遺跡	有田川町天満249-1	H20. 11. 25	12.7㎡	文書47号の(115) 平成20年7月31日	工事委員会 有田川町 教育委員会	有田川町 香取調査	遺構 あり 遺物 あり
5	藤原地区遺跡	有田川町土生366-7	H20. 7. 16	4㎡	文書47号の(117) 平成20年7月31日	浄化槽部分 工事委員会 有田川町	有田川町 個人住宅	遺構 あり 遺物 あり(建築 土器)
6	日吉橋中学校 校庭遺跡	有田川町下津野・ 野田内	H20. 7. 21~ H21. 3. 31	514㎡	文書110号の(10) 平成20年9月12日	免知調査 有田川町 教育委員会	有田川町 遊歩道 改修工事	遺構 あり(土瓦、土器、ヒット 瓦器、瓦器)
7	藤原城跡	有田川町 下津野219-8・9	H20. 11. 28	5.6㎡	文書47号の(136) 平成20年9月18日	浄化槽部分 工事委員会 有田川町	有田川町 個人住宅	遺構 あり 遺物 あり(建築 土器)
8	阿須川氏天城跡 (二川558跡)	有田川町二川480-9	H20. 11. 13	1㎡	文書47号の(203) 平成20年10月8日	工事委員会 有田川町 教育委員会	有田川町 事務所	遺構 あり 遺物 あり
9	藤原地区遺跡	有田川町明王寺94-1	H20. 7. 20, 11. 4 ~11. 10, 11. 11	36㎡		確認調査 有田川町 教育委員会	有田川町 町田改修	遺構 あり 遺物 あり(土器、瓦器、瓦器)
10	藤原地区遺跡	有田川町水尻1246-1	H21. 2. 10	2.5㎡	文書47号の(219) 平成20年10月17日	工事委員会 有田川町 教育委員会	有田川町 廣野町造成	遺構 あり 遺物 あり
11	藤原地区遺跡	有田川町 土生371-9、61	H21. 1. 13	16.8㎡	文書47号の(286) 平成20年11月28日	浄化槽部分 工事委員会 有田川町	有田川町 集合住宅	遺構 あり 遺物 あり
12	野田地区遺跡	有田川町野田208-12	H21. 3. 16~20	36.2㎡	文書47号の(330) 平成21年1月23日	確認調査 有田川町 教育委員会	有田川町 宅地分譲	遺構 あり 遺物 あり(土瓦、土器、ヒット 瓦器、瓦器)
13	中野遺跡	有田川町中野20-7	H21. 4. 7	5.7㎡	文書47号の(334) 平成21年1月23日	浄化槽部分 工事委員会 有田川町	有田川町 建築	遺構 あり 遺物 あり
14	天満2遺跡	有田川町 天満697-1他	H21. 2. 16~20	20.8㎡	文書47号の(337) 平成21年1月30日	確認調査 有田川町 教育委員会	有田川町 宅地分譲	遺構 あり 遺物 あり(中世後ヒット・土瓦 土器、瓦器、土器、瓦器)
御旅町								
No.	道標名	所在地	調査期間	調査面積	文化庁・県教育委員会による指示 文書番号	実施機関	調査経緯	調査内容
1	岩内日置跡	御旅町 岩内字岩内1035-8	H20. 4. 2	4.5㎡	文書24号の(28) 平成20年1月31日	埋蔵工事 御旅町 教育委員会	御旅町 個人住宅	遺構 あり 遺物 あり
2	東大入道跡	御旅町 岩内字高野町南尾尾 字渡上494-1	H20. 5. 19	1㎡	文書24号の(28) 平成20年2月14日	工事委員会 御旅町 教育委員会	御旅町 個人住宅	遺構 あり 遺物 あり
3	朝田日置跡	御旅町 朝田町小松原104-5	H20. 6. 27	4.5㎡	文書24号の(33) 平成20年3月31日	浄化槽部分 工事委員会 御旅町	御旅町 個人住宅	遺構 あり 遺物 あり(土器時代の磁器?の白磁 土器)
4	岩内日置跡	御旅町 岩内字高野町南尾尾 字渡上495-16	H20. 8. 4	4㎡	文書47号の(38) 平成20年5月20日	浄化槽部分 工事委員会 御旅町	御旅町 個人住宅	遺構 あり 遺物 あり
5	東大入道跡	御旅町 岩内字高野町南尾尾 字渡上494-2	H20. 10. 24	4.5㎡	文書47号の(159) 平成20年9月4日	浄化槽部分 工事委員会 御旅町	御旅町 個人住宅	遺構 あり 遺物 あり

市町村教育委員会による調査一覧 7

No.	道庁名	所在地	調査期間	調査面積	文化庁・県教育委員会による指示 文書番号	実施機関	調査経緯	調査内容
6	東海道	静岡県藤枝市 藤枝市藤枝1975-1	H20. 10. 28	2.8㎡	文第47号の(1333) 平成20年8月19日	浄化槽部分 工事立会 静岡県 教育委員会	出願締切	遺構物 なし
7	東海道	静岡県藤枝市藤井 藤井1637番4及び 1637番5	H20. 11. 11~ H20. 11. 13	2㎡	文第47号の(245) 平成20年11月6日	確認調査 静岡県 教育委員会	個人住宅	遺構物 なし 土師器断片
8	大田志道	静岡県堀河町北風屋 野重23番6	H20. 12. 8	6㎡	文第47号の(125) 平成20年8月19日 工事立会	浄化槽部分 静岡県 教育委員会	個人住宅	遺構物 なし
9	東一人道	静岡県 堀河町堀河1270	H20. 12. 15	5.5㎡	文第47号の(122) 平成20年7月31日 工事立会	浄化槽部分 静岡県 教育委員会	個人住宅	遺構物 なし
10	道成寺道	静岡県藤田町吉田字 大田1053-1の1部	H21. 1. 7	4.3㎡	文第47号の(90) 平成20年7月16日 工事立会	浄化槽部分 静岡県 教育委員会	個人住宅	遺構物 なし
11	甲田道	静岡県川崎町財部字 南庄981番15	H21. 1. 14~ H21. 1. 15	49㎡	文第47号の(306) 平成21年1月7日	確認調査 静岡県 教育委員会	住宅建設に 伴う敷地 掘削工事	遺構物 清水、柱穴 須磨製(奈良)、土師器片、 粘土土師器
12	聖田道	静岡県島川町財部字 南庄981番2	H21. 2. 18~ H21. 2. 19	545.5㎡	文第65号の(28) 平成21年2月16日	工事立会	静岡県 教育委員会	遺構物 土師器、土師、粘土土師片
13	麻井戸道	静岡県赤田町野高字 一坂2411番3	H21. 3. 23	2.2㎡	文第47号の(276) 平成20年12月11日 工事立会	静岡県 教育委員会	遺構物 遺物	
田辺市								
No.	道庁名	所在地	調査期間	調査面積	文化庁・県教育委員会による指示 文書番号	実施機関	調査経緯	調査内容
1	欠明道	田辺市秋津町653-1	H21. 1. 15	256.96㎡	文第24号の(148) 平成20年2月25日 工事立会	田辺市 教育委員会	工場跡	遺構物 なし
2	田辺城下町道	田辺市湊1119-2	H20. 7. 18~23	101.62㎡	文第24号の(151) 平成19年9月13日 工事立会	田辺市 教育委員会	伏拝軒共同 住宅建設	遺構物 なし
3	法正1丁目道	田辺市上1丁目256-26	H20. 8. 22	6㎡	文第24号の(243) 平成19年12月14日 工事立会	浄化槽部分 静岡県 教育委員会	個人住宅	遺構物 なし
4	田辺城下町道	田辺市湊1114、1115、 1118-1、1119、1120	H20. 8. 21	147.35㎡	文第24号の(244) 平成19年12月14日 工事立会	浄化槽部分 静岡県 教育委員会	個人住宅	遺構物 なし
5	八丁田道	田辺市秋津町405-19	H20. 8. 21	2.64㎡	文第24号の(245) 平成19年12月14日 工事立会	浄化槽部分 静岡県 教育委員会	個人住宅	遺構物 なし
6	田辺城下町道	田辺市高野町14、15	H20. 9. 5	5.44㎡	文第24号の(306) 平成20年1月11日 工事立会	浄化槽部分 田辺市 教育委員会	個人住宅	遺構物 なし
7	田辺城跡	田辺市 上敷敷1丁目91-9	H20. 5. 19	3.25㎡	文第24号の(308) 平成20年2月20日 工事立会	浄化槽部分 田辺市 教育委員会	個人住宅	遺構物 なし
8	八丁田道	田辺市秋津町253-3	H20. 7. 14	3㎡	文第24号の(309) 平成20年2月20日 工事立会	浄化槽部分 田辺市 教育委員会	個人住宅	遺構物 なし
9	八丁田道	田辺市秋津町287-9	H20. 4. 14	2.64㎡	文第24号の(310) 平成20年2月20日 工事立会	浄化槽部分 田辺市 教育委員会	個人住宅	遺構物 なし
10	田辺城下町道	田辺市高野町20-28	H20. 11. 25	43.1㎡	文第24号の(438) 平成20年3月31日 工事立会	田辺市 教育委員会	個人住宅	遺構物 なし
11	八丁田道	田辺市 秋津町258-24・25	H20. 4. 8、20	96.54㎡	文第24号の(5) 平成20年4月11日 工事立会	田辺市 教育委員会	個人住宅	遺構物 なし
12	田辺城下町道	田辺市 湊1066-4、1122-21	H20. 11. 12	8.44㎡	文第47号の(13) 平成20年4月23日 工事立会	田辺市 教育委員会	個人住宅	遺構物 なし
13	田辺城下町道	田辺市湊1122-19、 1064、1169	H20. 7. 21~22	70.8㎡	文第47号の(14) 平成20年4月23日 工事立会	田辺市 教育委員会	店舗跡	遺構物 なし
14	田辺城下町道	田辺市湊1073、1112	H20. 7. 10、113	74.64㎡	文第47号の(15) 平成20年4月23日 工事立会	田辺市 教育委員会	個人住宅	遺構物 なし
15	田辺城下町道	田辺市湊1064-5、 1064-6、1064-10	H20. 6. 13	15.75㎡	文第47号の(32) 平成20年4月28日 工事立会	田辺市 教育委員会	事務所兼 住宅建設	遺構物 なし
16	田辺城下町道	田辺市湊1108	H20. 7. 7	4.6㎡	文第47号の(37) 平成20年5月20日 工事立会	田辺市 教育委員会	住宅建設	遺構物 なし
17	八丁田道	田辺市秋津町191-1	H20. 8. 7	3.24㎡	文第47号の(38) 平成20年5月20日 工事立会	浄化槽部分 田辺市 教育委員会	個人住宅	遺構物 なし
18	上敷敷1丁目2-1	田辺市 上敷敷1丁目2-1	H20. 6. 23~6.24	220㎡	文第56号の(8) 平成20年5月30日 確認調査	田辺市 教育委員会	校舎建築	遺構物 不明土師器2基 定形土師器・割腹土師・瓦器・ 土師器・陶器・磁器
19	境1道	田辺市芳野町2476-2	H20. 6. 27	10㎡	文第47号の(67) 平成20年6月9日 工事立会	田辺市 教育委員会	個人住宅	遺構物 なし
20	田辺城跡	田辺市 上敷敷内(南産)	H20. 7. 17~29	25㎡	文第56号の(13) 平成20年6月9日 工事立会	田辺市 教育委員会	道路改良	遺構物 土師器・瓦器・磁器
21	田辺城下町道	田辺市 中須賀町打巻地	H20. 6. 18	23㎡	文第56号の(14) 平成20年6月9日 工事立会	田辺市 教育委員会	道路	遺構物 なし
22	八丁田道	田辺市 中須賀町打巻地	H20. 10. 30	3.5㎡	文第47号の(69) 平成20年6月24日 工事立会	田辺市 教育委員会	個人住宅	遺構物 なし
23	田辺城下町道	田辺市 高野町・中須賀町内	H20. 8. 9	22㎡	文第47号の(149) 平成20年6月24日 工事立会	田辺市 教育委員会	道路改良	遺構物 なし
24	田辺城下町道	田辺市中須賀町47-1	H20. 8. 9、19	66.2㎡	文第47号の(92) 平成20年7月18日 工事立会	田辺市 教育委員会	集合場	遺構物 なし
25	田辺城下町道	田辺市湊1109	H20. 8. 25、10. 27	121㎡	文第47号の(50) 平成20年7月16日 工事立会	田辺市 教育委員会	店舗跡	遺構物 なし
26	田辺城下町道	田辺市湊1102	H21. 3. 23	2.76㎡	文第47号の(114) 平成20年7月31日 工事立会	田辺市 教育委員会	個人住宅	遺構物 なし
27	田辺城下町道	田辺市中須賀町 地内	H21. 2. 17	100㎡	文第47号の(28) 平成20年7月31日 工事立会	田辺市 教育委員会	水道工事	遺構物 なし
28	田辺城下町道	田辺市南字神田 地内	H20. 10. 9	200㎡	文第56号の(29) 平成20年8月19日 工事立会	田辺市 教育委員会	水道工事	遺構物 なし
29	八丁田道	田辺市 秋津町287-10、307-4	H20. 10. 31	4㎡	文第47号の(147) 平成20年8月27日 工事立会	田辺市 教育委員会	個人住宅	遺構物 なし
30	田辺城下町道	田辺市湊1060-30、 1062-1、1062-19	H20. 11. 4~10	32㎡	文第47号の(168) 平成20年8月10日 工事立会	田辺市 教育委員会	作業所兼 住宅建設	遺構物 なし
31	田辺城下町道	田辺市湊1070	H20. 12. 1	13.25㎡	文第47号の(174) 平成20年9月18日 工事立会	田辺市 教育委員会	店舗跡	遺構物 なし
32	八丁田道	田辺市秋津町909-1	H20. 11. 12、14	56㎡	文第47号の(175) 平成20年9月18日 確認調査	田辺市 教育委員会	住宅建設	遺構物 なし
33	田辺城下町道	田辺市 湊(仮換地)4-6、3-4	H20. 12. 4、10	137.79㎡	文第47号の(216) 平成20年10月17日 工事立会	田辺市 教育委員会	個人住宅	遺構物 なし
34	田辺城下町道	田辺市南町 南1-1、2、9、10、39-4	H20. 1. 15、24	130.6㎡	文第47号の(215) 平成20年10月19日 工事立会	田辺市 教育委員会	J A 田辺 店舗跡	遺構物 なし
35	田辺城下町道	田辺市湊1060-30、 1062-1、1062-19	H20. 12. 12、 H21. 1. 7	70.8㎡	文第47号の(227) 平成20年10月28日 工事立会	田辺市 教育委員会	住宅建設	遺構物 なし
36	田辺城下町道	田辺市南町29、30	H21. 2. 9	6.4㎡	文第47号の(243) 平成20年11月6日 工事立会	田辺市 教育委員会	個人住宅	遺構物 なし
37	田辺城跡	田辺市 上敷敷1丁目35-3	H21. 3. 3	15.25㎡	文第47号の(244) 平成20年11月6日 工事立会	田辺市 教育委員会	個人住宅	遺構物 なし

市町村教育委員会による調査一覧 8

No.	遺跡名	所在地	調査期間	調査面積	文化庁・県教育委員会による指定 文書番号	調査機関	実施機関	調査経緯	調査内容
39	神田遺跡	田辺市 浅ノ神田552-1	H20.12.19	3.8㎡	文第47号の(251) 平成20年11月19日	浄化槽部分 工事立会	田辺市 教育委員会	個人住宅	遺構 なし 遺物 なし
40	八丁田原遺跡	田辺市秋津町 宇西八町231-1	H20.12.8～18	30㎡	文第47号の(289) 平成20年11月28日	確認調査	田辺市 教育委員会	宅地造成	遺構 養生土留・環状部、石部 遺物 養生土留及び養生土留
41	田辺城下町遺跡	田辺市道1101、1105、 1106、1098-2、1098-3	H21.2.3、6	116.36㎡	文第47号の(292) 平成20年12月16日	工事立会	田辺市 教育委員会	店舗兼 住宅建築	遺構 なし 遺物 なし
42	田辺城下町遺跡	田辺市中河敷町75	H21.3.4	156㎡	文第47号の(323) 平成21年1月13日	工事立会	田辺市 教育委員会	個人住宅	遺構 なし 遺物 なし
43	田辺城下町遺跡	田辺市御新町30、 楽子地下1-1098-7	H21.2.3、10	18㎡	文第47号の(343) 平成21年1月30日	確認調査	教育委員会	住宅建築	遺構 なし 遺物 なし
44	田辺城下町遺跡	田辺市道1060-1	H21.2.13	42.9㎡	文第47号の(340) 平成21年1月30日	工事立会	教育委員会	個人住宅	遺構 なし 遺物 なし
45	田辺城下町遺跡	田辺市楽子地下	H21.3.28	70㎡	文第47号の(338) 平成21年2月23日	工事立会	教育委員会	個人住宅	遺構 なし 遺物 なし
46	八丁田原遺跡	田辺市 秋津町宇西552-1	H21.3.24	59.7㎡	文第47号の(382) 平成21年3月18日	工事立会	教育委員会	農村倉庫	遺構 なし 遺物 なし
白浜市									
No.	遺跡名	所在地	調査期間	調査面積	文化庁・県教育委員会による指定 文書番号	調査機関	実施機関	調査経緯	調査内容
1	瀬戸遺跡	西平重部白浜町字 瀬の北559番地	H20.4.14、3.16	3946.39㎡	文第21号の(250) 平成19年11月19日	白浜町 教育委員会	白浜町	苦情苦 埋骨発	遺構 なし 遺物 なし
2	帆立船遺跡	西平重部白浜町瀬字 中之瀬字179番地1	H21.2.3	100.90㎡	文第47号の(286) 平成20年12月18日	白浜町 教育委員会	白浜町	個人住宅	遺構 なし 遺物 なし
新宮市									
No.	遺跡名	所在地	調査期間	調査面積	文化庁・県教育委員会による指定 文書番号	調査機関	実施機関	調査経緯	調査内容
1	佐野遺跡	新宮市東野1402-2	H20.7.11	8㎡	文第47号の(14) 平成20年6月26日	確認調査	新宮市 教育委員会	集合住宅	遺構 なし 遺物 なし
2	堀内氏別荘跡	新宮市千穂1-9-29	H20.7.31～8.1	9㎡	文第47号の(71) 平成20年6月19日	立会調査	新宮市 教育委員会	その他住宅 建設	遺構 なし 遺物 瓦片、陶器片
3	佐野遺跡	新宮市 佐野町間後1400-8	H20.11.4	4㎡	文第47号の(175) 平成20年6月26日	立会調査	新宮市	個人住宅	遺構 なし 遺物 なし
4	佐野遺跡	新宮市 佐野字根掛野917-3	H20.11.25	3㎡	文第47号の(184) 平成20年9月24日	立会調査	新宮市 教育委員会	個人住宅	遺構 なし 遺物 なし

財団法人和歌山県文化財センターによる調査一覧

No.	遺跡名	調査年月日	所在地	調査面積 (㎡)	指定文書番号	調査経緯	調査内容
1	泉史跡水軒遺跡	H20.7.1～ H21.2.20	和歌山市西浜	435㎡	文第519号 (現状重要)	発掘工事 発掘工事	遺構 中庭跡の心礎基礎及び石壇・溝部露出。土層
2	泉史跡水軒遺跡	H20.10.1～ H21.3.31	和歌山市西浜	559㎡	文第519号 (現状重要)	発掘工事	遺構 土境南側、近代電灯(南院跡)
3	泉史跡水軒遺跡	H20.12.20～ H21.3.19	和歌山市西浜	450㎡	文第275号の(12) (現状重要)	保存整備事業	遺物 A13号墳：漆木 築造
4	特別史跡 岩塚屋敷古墳群	H20.6.18～ H21.3.19	和歌山市岩塚	38㎡	20名(特)第4の470号 (現状重要)	保存整備事業	遺構 弥生時代後期の竪穴建物、古墳時代の柱列跡・柱穴・溝、 粘土板瓦葺、中世の瓦部、戦国時代建物・粘土板瓦葺
5	北山塚・北山 横遺跡	H20.10.25～ H21.3.31	紀の川市 泉志川町北山	7493㎡	文209号の(3)	中山間総合 整備事業	遺物 瓦・破片・鉄片
6	鹿行遺跡	H20.9.18～ H21.3.31	紀の川市鹿行	4970㎡	文209号の(2)	高速道路	遺構 弥生時代の溝・竪穴建物・土坑・溝、中世の上段・雁立 柱列・石砌・土築り柱列・新石・溝、古墳時代前期の方形 竪穴建物、古墳時代中期～後期の竪穴建物・雁立柱 建物、戦国～奈良時代の竪穴建物・竪穴建物、土部製瓦葺 遺物 縄文土器・弥生土器・須賀土器・弥生土器・古墳時代・大型竪 穴建物、弥生時代中期の竪穴建物、土坑、古墳時代前期～中 期の竪穴建物・土坑、奈良時代の溝部溝・雁立柱建物・柱列 遺物 縄文土器・弥生土器・古式土師器・須賀土器
7	中島岡遺跡	H20.4.1～ H21.3.31	伊都郡 かつらぎ町中島岡	8496㎡	文第36号の(9)	高速道路	遺構 近世土築
8	大谷遺跡	H20.4.1～ H21.3.31	伊都郡 かつらぎ町大谷	562㎡	文第36号の(9)	高速道路	遺構 縄文時代後期の竪穴建物、埋土土器・土坑・穴、弥生 時代中期の竪穴建物・土師器・溝、古墳時代前期の方形 竪穴建物、古墳時代中期～後期の竪穴建物・雁立柱建 物、戦国～奈良時代の竪穴建物・竪穴建物、土部製瓦葺 遺物 縄文土器・弥生土器・須賀土器・弥生土器・古墳時代・大型竪 穴建物、弥生時代中期の竪穴建物、土坑、古墳時代前期～中 期の竪穴建物・土坑、奈良時代の溝部溝・雁立柱建物・柱列 遺物 縄文土器・弥生土器・古式土師器・須賀土器
9	西御井遺跡	H20.8.5～ H21.3.31	伊都郡 かつらぎ町西御井	6615㎡	文第36号の(9)	高速道路	遺構 弥生時代の土坑・溝、奈良時代の竪穴建物、鎌倉・室町 時代の土坑・溝から出土遺物、古 遺物 縄文土器・弥生土器・須賀土器・弥生土器・古墳時代・大型竪 穴建物、弥生時代中期の竪穴建物、土坑、古墳時代前期～中 期の竪穴建物・土坑、奈良時代の溝部溝・雁立柱建物・柱列 遺物 縄文土器・弥生土器・古式土師器・須賀土器
10	国史跡 金剛山寺境内	H20.10.3～ H21.3.21	伊都郡 高野町高野山	339㎡	20名(特)第4の1384号 (現状重要)	保存修理	遺構 室町～近世の金剛山(鎌倉末期)、台座跡・地盤土坑 遺物 宋銭・小型土師器の片断部分、青銅製製具、土師器皿
11	藤井地区遺跡	H20.4.1～ H21.3.2	和歌山県田川町 天満・土生	2237㎡	文第36号の(10)	道路改良	遺構 鎌倉時代の土坑・溝、奈良時代の竪穴建物、鎌倉・室町 時代の土坑・溝から出土遺物、古 遺物 縄文土器・弥生土器・須賀土器・弥生土器・古墳時代・大型竪 穴建物、弥生時代中期の竪穴建物、土坑、古墳時代前期～中 期の竪穴建物・土坑、奈良時代の溝部溝・雁立柱建物・柱列 遺物 縄文土器・弥生土器・古式土師器・須賀土器
12	田辺城下町遺跡	H20.4.1～ H20.12.28	田辺市 南新町・瀬	1587㎡	文第36号の(11)	道路改良	遺構 弥生時代の土坑・溝、中世の雁立柱建物・溝・溝、近世 の礎石建物・土坑 遺物 弥生土器・弥生土器・鎌倉土師器・瓦器・砂器製作具、 弥生土器・弥生土器・須賀土器・弥生土器・古墳時代・大型竪 穴建物、弥生時代中期の竪穴建物、土坑、古墳時代前期～中 期の竪穴建物・土坑、奈良時代の溝部溝・雁立柱建物・柱列 遺物 縄文土器・弥生土器・古式土師器・須賀土器

和歌山県教育委員会による調査一覧

埋蔵文化財包蔵地ほかでの調査

道路名	調査姓名	所在地	調査年月日	調査内容	調査種類	調査面積	内容(遺構・遺物等)	時代
1 秋月道路	08-94-33 08-94-58	和歌山市大田 137	H20.10.17 H21.1.23, 3.19~20	仮設駐輪場 体育館建設	工事立会 確認調査	80㎡	遺構 土層部・灰土層、瓦質土層	古墳・ 中世
2 深田第1環状路	08-94-22	和歌山市 高田字茂野760-1	H21.2.12	看板撤去・改設	工事立会	2.96㎡	遺構 瓦葺基礎コンクリート	古代
3 高田神社古墳	08-94-11	和歌山市高田町内	H21.1.13、14、 2.25	道路建設	武蔵・確認 調査	67.5㎡	遺構 石段・溝、土坑	高古~中 古墳
4 和国道路、川口道路	07-94-53	和歌山市六十谷 118 地内	H20.8.18・20、 11.11	道路改良	工事立会 確認調査	21㎡	遺構 土層部	不明
5 田原道路	07-94-32	和歌山市吉田町内	H20.10.6~9	道路建設	確認調査	33㎡	遺構 なし	中世
6 神前道路、丹辺道路	08-94-10	和歌山市神前町内	H21.2.12~ 3.3	道路建設	確認調査	216㎡	遺構 瓦葺土層・土坑・溝	古墳~ 中世
7 太田・黒川道路	05-94-1	和歌山市黒川48番地	H20.8.25・26、 H21.9.25~26	労働局建設	工事立会	26.3㎡	遺構 瓦葺土層・瓦葺土層	古墳~ 中世
8 安房寺岡山古墳群	07-94-54	和歌山市安房寺224 地	H20.11.13~ H21.2.6	道路建設	確認調査	80㎡(100㎡ 免配)207㎡	遺構 なし	不明
9 下佐々井道路	08-93-67	海草郡紀元野町 下佐々井(兼)1018-6	H20.6.4	個人住宅	工事立会	3.25㎡	遺構 なし	不明
10 安井道路	08-93-31	海草郡紀元野町 野中 490-1、500-2、487	H20.7.29	個人住宅	工事立会	3.5㎡	遺構 なし	不明
11 河内寺道路	08-94-40	紀の川市河内町内	H20.11.12~ 10.26	砂防工事	確認調査 工事立会	33.1㎡	遺構 瓦葺土層	室町
12 古谷山古墳群	06-94-64	紀の川市美山町元および伊 勢内	H20.10.3~31	水路利用道路	確認調査	408.72㎡	遺構 瓦葺土層	古墳
13 行徳路 他	-	紀の川市船尾、山田川、神 宮、北畠、兼行、北志野、 野上、切畑、平野地内	H20.5.20 ~7.7	道路建設	状況調査	693.3㎡	遺構 瓦葺土層・土坑・溝	古墳・ 中世
14 熊来寺道路	08-94-56	井出市東2155 2156	H20.12.18	平仮倉庫改修	工事立会	18㎡	遺構 なし	近世
15 神野々1道路	91-30	橋本市 神野々字竹之内525-3	H20.10.27・28	道路改良	確認調査	7㎡	遺構 瓦葺土層部	中世
16 神野々2路	08-94-18	橋本市神野々地内	H20.10.31	河川改修	確認調査	30㎡	遺構 なし	不明
17 西飯島1道路	07-93-345	伊都郡かつらぎ町 松 373-2	H20.4.15	個人住宅	工事立会	2.5㎡	遺構 なし	不明
18 西飯島2路	08-94-73	伊都郡かつらぎ町 西飯島地内	H21.3.9	道路改良	工事立会	15㎡	遺構 なし	不明
19 中飯島道路	08-93-56	伊都郡かつらぎ町中飯島 北飯島270-5の一部	H20.7.10	個人住宅	工事立会	4.5㎡	遺構 なし	不明
20 金剛峯寺道路	08-94-67	伊都郡紀元野町 高野1301	H21.2.17	道路改良	工事立会	0.3㎡	遺構 なし	不明
21 藤原地区集積	05-94-7	有田郡日高町大塚地内	H20.2.8、 H21.3.6・7	道路改良	工事立会 確認調査	306.5㎡	遺構 瓦葺土層部	中世 以降
22 藤川氏墓跡	08-94-5	御坊市小坂第43-1	H20.8.4	電気設備	工事立会	2.72㎡	遺構 溝	中世 以降
23 古原道路	08-93-293	日高郡美浜町吉原地内	H21.2.5	橋帯瓦地局	工事立会	1㎡	遺構 なし	不明
24 古原の南内沼道路	08-94-55	日高郡美浜町内沼地内	H21.1.20	橋門補修	工事立会	3㎡	遺構 なし	不明
25 高家城跡	08-93-173	日高郡日高町藤田字中塚 1056番2、志賀字片岡谷 5002番1	H21.2.25~18	風力発電	確認調査	71.27㎡	遺構 溝、礎石・土壇状施設・溝	中世
26 南第高校道路	08-94-4	日高郡みなべ町芝407	H20.7.18	電気設備	工事立会	5.4㎡	遺構 なし	不明
27 橋ノ瀬城跡	-	日高郡みなべ町橋之瀬	H20.7.8	道路改良	分布調査	-	遺構 瓦葺土層部、堀田	中世
28 田尻道路	08-94-6	日高郡日高町大字中塚 大字田尻地内	H20.6.13	急傾斜地 地盤対策	工事立会	15㎡	遺構 なし	不明
29 田中道路	08-96-2	日高郡日高町新藤地内	H20.7.4	急傾斜地 地盤対策	工事立会	8.6㎡	遺構 なし	不明
30 法徳寺道路	08-93-68	日高郡日高町 小塚法徳寺2350-10	H20.11.20	個人住宅	工事立会	2.99㎡	遺構 なし	古墳~ 古墳?
31 田辺城下町道路	05-94-11	田辺市高島内	H20.5.28、7.22 ~28、9.1~4	道路改良	確認調査 工事立会	165.25㎡	遺構 瓦葺土層部、瓦葺土層	古墳~ 近世
田辺城下町道路	08-94-63	田辺市高島内	H21.3.9	道路整備	確認調査	20.4㎡	遺構 瓦	近世
32 尾川道路	-	東牟婁郡古座川町 三原川字中村	H21.3.5	松山事業	分布調査	-	遺構 瓦葺土層部	中世

指定記念物の現状変更に伴う調査

道路名	調査姓名	所在地	調査年月日	調査内容	調査種類	調査面積	内容(遺構・遺物等)	時代
指定名称部・天願 池改の道	現状変更	和歌山市和歌山地内	2009.2.9	仮設駐輪及び 小築修、説明改	工事立会	1.64㎡	遺構 なし	不明

1 秋月遺跡

(調査件名：08-94-33・08-94-58)

種別：工事立会・確認調査

遺構：ピット、土坑

所在地：和歌山市太田127

遺物：土師器、須恵器、瓦質土器、瓦器、瓦

（調査の経緯）和歌山県立向陽高等学校体育館建築工事に伴う確認調査を実施した。なお、同敷地内では仮設駐輪場建設に伴う工事立会を別途実施した。

（調査成果）

基本土層 0層：近現代造成土で、既設体育館の建築時ないし解体撤去時の造成土層を0a層、0a層堆積以前の整地土層を0b層と呼ぶ。1層：近現代耕作土で、1a・1b層に細分される。2層：近世～近代帰属の耕作土である。3層：中世帰属の旧耕作土で、3a～3d層に細分される。4層：中世帰属の遺物包含層で、上面が第1遺構面を形成する。5層：自然堆積の地山と判断される土層で、上面が第2遺構面を形成する。5a～5d層に細分される。

1 トレンチ 4層上面で第1遺構面を確認し、ピット、土坑、溝を検出した。調査区南側のサブトレンチでは5層上面の第2遺構面をピットを2基検出した。遺物は、3層より中近世の瓦、中世の土師器皿が、また4層より中世の陶器（備前焼）、古墳時代の須恵器、土師器（高坏、甕）が出土した。

2 トレンチ 2ないし3層下では4層を検出したが、上面で遺構は検出されなかった。調査区南側でサブトレンチでは、4層下の5層上面で第2遺構面を確認した。遺物は4層より中世の白磁、瓦器、古墳時代の須恵器、土師器が出土した。

3 トレンチ 調査区南半が大きく削平を受けている。3a層上面では遺構は検出されなかった。3・4層を除去後、5層上面で第2遺構面を検出した。遺物は、3層より中世の瓦質土器、土師器（甕）、古墳時代の須恵器（坏蓋）、土師器（高坏）が出土した。

4 トレンチ 3b層下の4層上面で第1遺構面を検出し、溝、ピットを確認した。調査区南側のサブトレンチでは、4層下で5層を確認し、上面でピットを検出したが、埋土の特徴より第1遺構面帰属の可能性が高い。遺物は、3層より中世の青磁、古墳時代の須恵器、土師器が、4層より所属時期不明の土師器が出土した。

5 トレンチ 3b～3d層が厚く堆積し、これらを除去後4層上面で第1遺構面を確認した。4層上面では、調査区北側で瓦を包含する不整形の土坑を、また調査区西半では北西方向に伸びる遺構を確認した。後者は埋土中に焼土を含む硬化した土層（a'層）が、上面で柱穴と見られるピットが確認され、堅穴建物の可能性がある。この他複数のピット、土坑が確認され、遺構密度は高い。また、サブトレンチで4層下に5層を確認した。遺物は、3層より中世の瓦、瓦質土器、土師器が出土した。



遺跡位置図

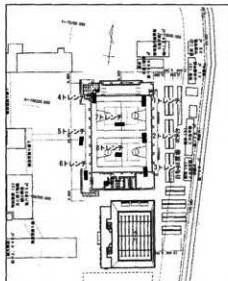

調査位置図 (S=1/1,000)

6 トレンチ 調査区北側では3c層以下が確認され、土層断面より4層上面の第1遺構面から掘削されるピットを確認した。また、5層上面でもピットを検出したが、埋土の特徴から第1遺構面帰属とみられる。遺物は、3層より中世の土師器皿、古墳時代の須恵器が出土し、4層より土師器が出土した。

7 トレンチ 調査区の南側では、建築物解体時の攪乱(0a層)が確認された。0a、0b、2、3b層下に、調査区東半でのみ4層が薄く堆積する。5層上面では、溝、ピットを確認した。溝は土層断面より一部は4層堆積後の堀込みであり、土質から3b層に伴う耕作痕であると考えられる。一方、ピットは土層断面より4層堆積以前の5層上面(第2遺構面)の帰属を含む。遺物は、3b層より中世の瓦器、古墳時代の土師器が出土している。

8 トレンチ 調査区西半の3層上面で、埋土から2層堆積段階の帰属と推定される掘り込みを土層断面で確認したほかは、遺構は検出されなかった。また調査区東半で5層上面まで掘削した結果、土層断面より4層上面帰属と判断される溝および、5層上面帰属の遺構を検出した。この結果、遺構面は第1遺構面および第2遺構面の2面と判断される。遺物は、3層より中世の瓦が、また4層より中世の瓦、瓦器が出土した。

〈調査の所見〉4層上面(第1遺構面)および5層上面(第2遺構面)の2面の遺構面を確認した。第1遺構面は、2・3トレンチを除く各調査区で遺構の展開が確認された。第1遺構面の標高は、1トレンチが標高約3.8mと最も高く、2・4・7トレンチで3.6~3.7mとやや南西方向へ向かい標高を下げる。さらに3・5・6トレンチで約3.1~3.3mと北東側より約0.5mの低く、北東側の微高地から南西方向へとわずかに地形が傾斜する旧地形が復元される。第1遺構面の帰属は、3層出土遺物より中世以前とみられ、当該期の集落が展開するとみられる。なお、5トレンチより瓦片を多く包含する溝は、周辺に中世段階の瓦葺建物が存在する可能性を示唆している。

第2遺構面は、4・5・6トレンチを除く各調査区で遺構の展開を確認した。5層上面の標高は、1トレンチが約3.6mと最も高く、2・4・7トレンチの標高が約3.4~3.5m、3・5・6トレンチの標高が約3.0~3.1mであり、第1遺構面と同様に北東側の微高地から南西方向へわずかに傾斜する旧地形であり、また、標高約2.6mの8トレンチ付近が最も低い。4層中からは中世の白磁、瓦器、陶器(備前焼)、古墳時代の須恵器、土師器(前期高坏、甕)が出土していることから、4層下面である第2遺構面の帰属は中世を下限とし、古墳時代前期を中心とする時期と考えられる。

なお、既往の調査では、今回の確認調査地点の西側及び南側で本発掘調査が実施されている(V・VI次調査、Ⅶ次調査)。V・VI次調査地点では、第1遺構面(V・VI次4a層(本確認調査4層対応)上面)は室町時代、第2遺構面(V・VI次5層上面)は奈良~室町時代の帰属であり、当該期の集落が展開する。また第3遺構面(地山上面)は弥生時代終末~古墳時代の方墳、溝、甕棺墓、土坑墓等が確認され、前方後円墳が確認された南側のII1次調査区も含め、墓域が展開する。土層堆積状況から、本確認調査第2遺構面では、V・VI次4b・c層および5層対応層が不在であるために古墳時代~中世帰属の遺構が一面で存在するとみられる。また、V・VI次調査で所在しない本確認調査3層は、比較的標高の低い3・8・5・6トレンチで堆積が顕著であるため、地形の下がる範囲を中心に中世以降に耕地化が進み、3a~3d層が堆積したものと理解される。

以上のとおり、工事予定地において埋蔵文化財の展開を確認したことから、工事に先立ち記録保存のための本発掘調査の実施が必要と判断した。

2 深山第1砲台跡

(調査件名: 08-94-22)

種別: 工事立会

遺構: 砲台基礎コンクリート

所在地: 和歌山市深山字茂井760-1

遺物: なし

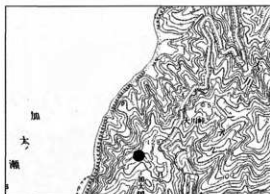

遺跡位置図

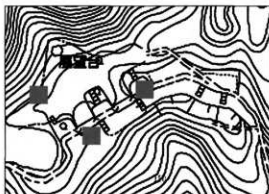

調査位置図

3 竈山神社古墳

(調査件名: 08-94-11)

種別: 試掘・確認調査

遺構: 柱穴、溝、土坑

所在地: 和歌山市坂田区内

遺物: 弥生土器、土師器、瓦質土器

<調査の経緯> 三田三葛線道路改良事業に先立ち、竈山神社古墳確認調査を実施した。なお、竈山神社古墳は現在宮内庁御陵「彦五瀬命墓」として管理されている。



遺跡位置図

<調査の成果> 本調査対象地は、宮内庁用地と排水溝を挟んだ北側に位置し、竈山神社古墳の周溝及び周堤の検出を目的としてトレンチ配置した(1・2トレンチ)。しかし、調査の進展に伴い古墳以外の遺跡としての試掘調査が必要となった

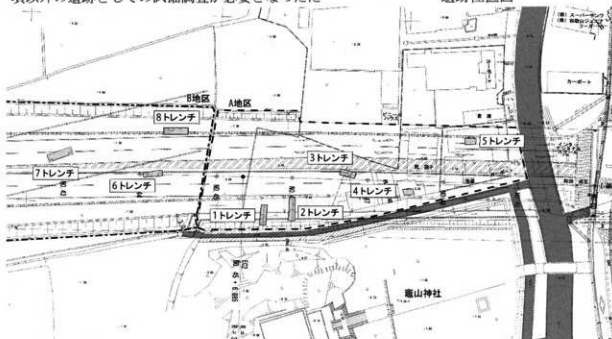

調査位置図 (S=1/1,000)

1トレンチ

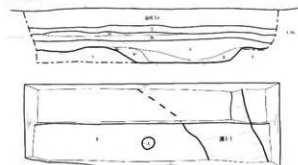

2トレンチ

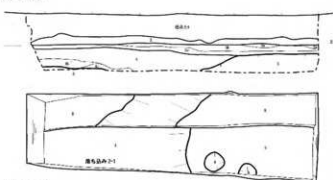

6トレンチ

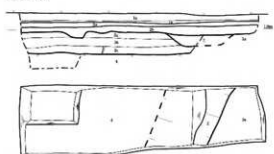

7トレンチ

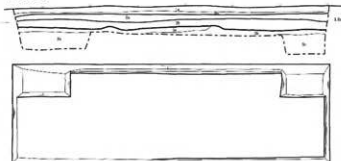

8トレンチ

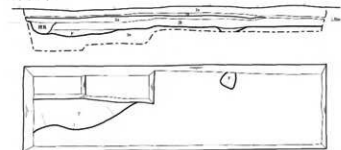

トレンチ平面図・土層図 (S-1/80)

3トレンチ

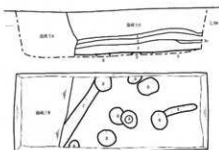

4トレンチ



5トレンチ



1 表層 (1.000/1) シルト質土	14 表層 (1.000/1) シルト質土
2 表層 (1.000/2) シルト質土	15 表層 (1.000/2) シルト質土
3 表層 (1.000/3) シルト質土	16 表層 (1.000/3) シルト質土
4 表層 (1.000/4) シルト質土	17 表層 (1.000/4) シルト質土
5 表層 (1.000/5) シルト質土	18 表層 (1.000/5) シルト質土
6 表層 (1.000/6) シルト質土	19 表層 (1.000/6) シルト質土
7 表層 (1.000/7) シルト質土	20 表層 (1.000/7) シルト質土
8 表層 (1.000/8) シルト質土	21 表層 (1.000/8) シルト質土
9 表層 (1.000/9) シルト質土	22 表層 (1.000/9) シルト質土
10 表層 (1.000/10) シルト質土	23 表層 (1.000/10) シルト質土
11 表層 (1.000/11) シルト質土	24 表層 (1.000/11) シルト質土
12 表層 (1.000/12) シルト質土	25 表層 (1.000/12) シルト質土
13 表層 (1.000/13) シルト質土	26 表層 (1.000/13) シルト質土

め、工事予定地内の東西方向に対象地を拡大した。

なお、基本層序及び遺構の検出状況が異なることから、現地表面レベル2~2.5mで1~5トレンチの東半部をA地区、同レベル1.3m前後で6~8トレンチの西半部をB地区の2地区に分けて、報告する。

(A地区)

基本層序は、1層：旧耕作土の灰色系土壌、2層：黒褐色系砂質土、3層：シルト系土壌で、a~cは灰黄色系、dは青灰色系、4層：遺物包含層の黒褐色系土壌、5層：地山の黄褐色系シルトで、上面で遺構を検出した。

1トレンチではGL-0.8mのL=1.6mで5層を検出し、幅1.2mの溝1-1のほか土坑を検出した。2トレンチでもGL-0.8mのL=1.8mで5層を検出し、

溝とみられる落ち込み(2-1)のほか、土坑2基を検出した。3トレンチでは宅地利用されていた東端を除きGL-0.8mのL=1.5mで検出した5層上面で、溝・土坑のほか柱穴も検出した。1~3トレンチでは4層を中心に弥生土器ないし土師器が出土した。これに対し、4・5トレンチではL=1.0mまで掘削したものの造成土とグライ化した3d層を検出したにとどまり、遺物の出土もない。

(B地区)

基本層序では1層：現耕作土、2層：旧耕作土の灰色系シルト、3層：上面で遺構を検出した黄褐色系シルトで地山の公算が高い、4層：黄褐色系シルトでA地区5層の最も近似した土壌である。

6トレンチではGL-0.4mのL=0.8mで3層を検出し、その上面で溝1条を検出した。7トレンチではGL-0.5mのL=0.8mで3層を検出したものの、遺構は確認されない。8トレンチではGL-0.3mのL=0.9mで3層を検出し、その上面で土坑2基を検出した。6~8トレンチでは、瓦質土器・土師器片を採集した。

<調査の所見> 試掘・確認調査の結果、1~3・6・8トレンチで遺構が検出された。これらの検出された遺構群は、出土土器及び遺構の性格から竈山神社古墳関連遺構ではなく弥生時代末から古墳時代前期及び中世の新規発見の集落関連遺構群と評価できる。この遺構群は、北側の和田古墳群が展開する丘陵と竈山神社古墳との間に存在するとみられる旧地形の微高地上に展開すると推定される。

この遺構群が展開する公算が高い範囲については、和歌山市教育委員会と協議の結果、「坂田遺跡」として新規の周知の埋蔵文化財包蔵地として認定した。さらに、三田三葛線道路改良事業に先立ち記録保存目的の本発掘調査を実施することとなった。



坂田遺跡範囲検討図 (S=1/5,000)

302 和田岩坪遺跡 408 和田II遺跡 435 坂田遺跡

4 川口遺跡、和田遺跡

(調査件名：07-94-53)

種別 確認調査・工事立会

遺構：なし

所在地 和歌山市六十谷118地内

遺物：土師器

〈調査の経緯〉 県道小豆島船所線道路改良工事に伴う川口遺跡の確認調査及び和田遺跡の工事立会を実施した。

〈調査の成果〉

川口遺跡 (確認調査) 基本層序は、0層：現代造成上、1層：近現代水田耕作土、2層：地山である。1・2トレンチでは2層上面で遺構は検出されなかった。2層上面の標高は4.6~4.7mである。遺物は0層中より土器の微細片が出土したのみである。当該地点は1層直下が地山2層であることから、1層堆積以前に削平を受けている可能性が高いものの、遺構・遺物が確認されないことから埋蔵文化財は存在する可能性は低いと判断される。なお、確認調査対象地より北側の六十谷第一浄水場付近では過去に遺物が表面採集されており、また、現地地形では対象地以北で標高が緩やかに高くなることから、対象地よりも北側において遺構が展開する可能性が高く注意を要する。



遺跡位置図

和田遺跡 (工事立会) 掘壁工事範囲にA~Cトレンチを設定した。基本層序は、0層：現代造成土、1層：シルト~砂礫の水成堆積層である。各トレンチでは0層下に1層が堆積し、工事深度内では地山は確認されなかった。遺物、遺構は確認されない。現代耕作土が不在であることから付近は堤防構築以前に削平を受けた後に盛土が施されている可能性が高い。また1層の存在から河川の影響を受けやすい堆積環境にあったものと推定される。

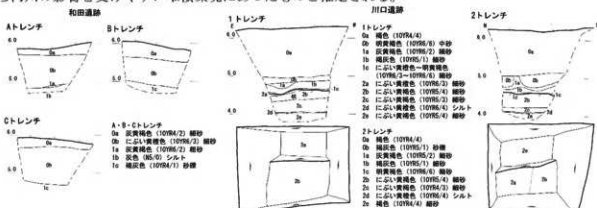

トレンチ平面図・土層断面図 (S=1/100)



調査位置図 (S=1/3,000)

5 田屋遺跡

(調査件名：07-94-32)

種別：確認調査

遺構：なし

所在地：和歌山市直川地内

遺物：土師器

〈調査の経緯〉阪和自動車道と歌山北インターチェンジ建設に伴う田屋遺跡の第2次確認調査を実施した。

〈調査の成果〉基本層序は、1層：現代水田耕作上、2層：旧耕作土（にぶい黄橙色のシルト～細砂）、3層：旧耕作土（灰黄褐色～にぶい黄褐色のシルト～細砂）、4層：旧耕作土（灰黄褐色～褐色のシルト～細砂）、5層：褐色細砂で自然堆積とみられる地山である。4・5・6トレンチでは、1～3層下に地山5層を確認し、上面の標高は3.8m～4.0mである。7トレンチでは1～4層下で5層を確認し、上面の標高は3.6mである。各トレンチ5層上面で遺構は検出されなかった。遺物は、各トレンチの2～3層より土師器片が少量出土した。なお、地山5層は北から南へと緩やかに傾斜する旧地形が推定され、さらに1次確認調査の成果より1トレンチ付近と4・5トレンチ付近との間に谷状地形が存在するとみられる。

調査結果と復元される旧地形より、対象地では中近世耕作土と推定される2～4層堆積以前には積極的な土地利用はなされていないと考えられ、埋蔵文化財の存在する可能性は低いと判断される。なお、1次確認調査対象地より北側については5層の標高が高くなるが予測され、遺構の展開の有無には注意を要する。



遺跡位置図



調査位置図

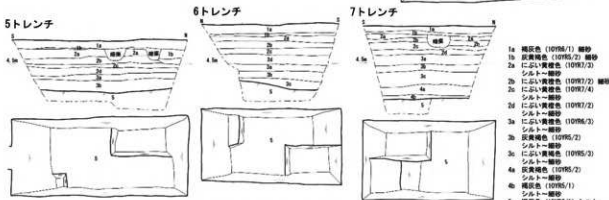
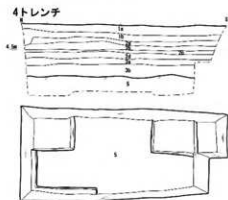

トレンチ平面図・土層断面図 (S=1/100)

- 1a 褐色色 (10YR6/1) 細砂
- 1b 灰黄褐色 (10YR5/2) 細砂
- 2a にぶい黄橙色 (10YR7/3) シルト～細砂
- 2b にぶい黄褐色 (10YR7/4) シルト～細砂
- 2c にぶい黄褐色 (10YR7/4) シルト～細砂
- 2d にぶい黄褐色 (10YR7/2) シルト～細砂
- 2e にぶい黄褐色 (10YR6/3) シルト～細砂
- 3a 灰黄褐色 (10YR5/2) シルト～細砂
- 3b 灰黄褐色 (10YR5/3) シルト～細砂
- 4a 灰黄褐色 (10YR5/2) シルト～細砂
- 4b 褐色色 (10YR5/1) シルト～細砂
- 5 褐色色 (10YR6/1) シルト

6 神前遺跡、井辺遺跡

(調査件名：08-94-10)

種別：確認調査

遺構：ピット、土坑、溝

所在地：和歌山市神前地内

遺物：弥生土器、土師器、須恵器、瓦器

(調査の経緯) 都市計画道路松島本渡線・県道和歌山橋本線道路改良工事予定地の一部が井辺遺跡及び神前遺跡内に位置するため、第1次確認調査を実施した(調査地点1~4)。

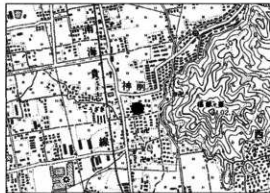

遺跡位置図

(調査の成果)

① 調査地点1：1~4トレンチ

基本土層は0層：現代造成土、1層：近現代水田耕作土、2層：中世以降に帰属する旧耕作土、3層：にぶい黄褐色系細砂~中砂の水成堆積層、4層：灰色~褐色系シルト~細砂のグライ土を特徴とする弥生時代以前の水成堆積層に大別される。1・2・4トレンチでは各トレンチ4層上面で遺構は検出されなかった。4層上面の標高は1トレンチで1.7m、2・4トレンチで1.8mである。遺物は2層より土師器が出土した。3トレンチでは標高1.8mの4層上面で土坑・溝を各1基検出し、土坑(遺構3-1)から弥生土器が出土したことから、弥生時代帰属の遺構とみられる。

調査地点1は4層堆積時には低湿度の環境にあったものと判断され、また地山は掘削可能深度の範囲では確認されず、さらに低い位置に存在すると推定される。3トレンチ4層上面でのみ遺構が確認され、周囲に展開する可能性があることから、当該地点の埋蔵文化財の展開については未調査範囲における今後の調査成果を含めて判断する必要がある。

② 調査地点2：5~15トレンチ

基本土層は0層：現代造成土、1層：近現代水田耕作土、2層：中世以降に帰属する旧耕作土、3層：灰黄褐色~黄褐色系細砂~中砂の水成堆積層(調査地点1：3層対応)で出土遺物から古墳時代以降の堆積と考えられる土層、4層：灰色~褐色系シルト~細砂のグライ土ないし黒褐色系シルト~細砂の黒泥土の水成堆積層(調査地点1：4層対応)に大別される。5~11トレンチは4層上面では遺構は確認されず、上面の標高は、5・6トレンチで1.4~1.5m、8~11トレンチでは1.2~1.3mである。12・13トレンチにおいても4層上面では遺構は確認されず、上面の標高は1.2~1.3mである。14・15トレンチも同様に4層上面で遺構は確認されず、上面の標高が1.1mである。遺物は各トレンチ2層より近世陶磁器、土師器皿、土師器が出土した。また10トレンチ3層より土師器、須恵器、弥生土器が出土し、うち須恵器、弥生土器は、比較的摩滅の少ないやや大型の破片である。

調査地点2の各トレンチにおいて遺構は検出されず、埋蔵文化財の展開は確認されなかった。4層上面の標高は、北側から南側に向かって緩やかに標高を下げるものの、8~13トレンチでは比較的標高が一定する。また調査地点2では調査地点1と同様に地山と判断される土層を確認していない。当該地点の4層は、グライ土ないしは黒泥土で、4層堆積時には当該地点周辺が低湿度の環境であったと考えられる。

③ 調査地点3：16~18・23トレンチ・調査地点4：19~22トレンチ

基本土層は、0層：現代造成土、1層：近現代水田耕作土、2層：18・19・21・22・23トレン

チで確認された近世以降に帰属する整地土層、3層：16・18トレンチで確認された古墳時代帰属の遺物包含層、4層：23トレンチで確認されたにぶい黄褐色系細砂で弥生土器の微細片を含み、5層以上に堆積する水成堆積層、5層：自然堆積の地山である。

調査地点3の16・18トレンチでは、3層下の標高1.5～1.9mで地山5層を確認し、5層上面では溝、ピット（遺構18-1）を検出した。遺物は3層より須恵器、弥生土器が、遺構18-1より弥生土器が出土した。17トレンチでは1層下の標高2.2mで5層を確認し、上面で土坑及び溝を検出した。

23トレンチは2層下で4層及び5層を確認した。5層上面の標高は調査区西側で2.1m、東側で1.8mである。調査区東側で確認された4層は弥生土器とみられる微細片を含む。4層ないし5層上面では溝（遺構23-1）、土坑（遺構23-2）、ピット等の遺構を確認し、遺構23-1は遺物より弥生時代の帰属と判断される。サブトレンチで4層を除去し5層上面を精査したが、4層下面より掘削される遺構は確認されなかった。なお、調査地点3南側に隣接する平成8年度発掘調査成果（財）和歌山市文化体育振興事業団「和歌山市埋蔵文化財発掘調査年報6」平成12年発行）によれば、地山（本確認調査5層対応）が東側へ傾斜する谷状地形が確認され、地山上に弥生土器を含む自然堆積層（本確認調査4層対応）が堆積し、調査地点3に連続するものと見られる。

調査地点4の19トレンチは、2層下の標高2.1mで5層を確認し、上面でピット、土坑を検出した。また20～22トレンチは1層下の5層上面で遺構を検出し、遺構20-1は出土遺物より弥生時代の帰属とみられる。5層上面の標高は21・22トレンチで1.8m、20トレンチ南端で1.5mである。

調査地点3では、各トレンチの4層ないし5層上面で遺構が検出され、遺構の展開する範囲を確認した。各トレンチの標高から、5層上面は北側へ向かい緩やかに低くなる。一方、当該地点より約70m北側の調査地点2の14・15トレンチでは、水成堆積の土壌が確認されたのみでトレンチ最深部以下に地山が存在するとみられ、地山5層は調査地点3付近の微高地から、調査地点2付近の低地部へ傾斜する旧地形状況が推定される。また遺物包含層3層は調査地点北側の16・18トレンチでのみで確認され、南側において不在であり、1・2層堆積以前に削平を受けたとみられる。遺構面の帰属は、遺物包含層3層が古墳時代の堆積とみられることから、3層



13トレンチ

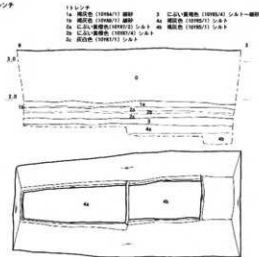

43トレンチ

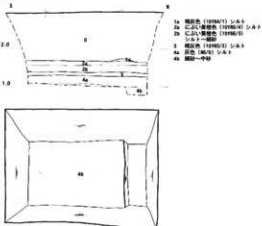

53トレンチ

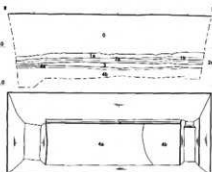

63トレンチ

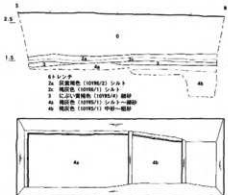

23トレンチ

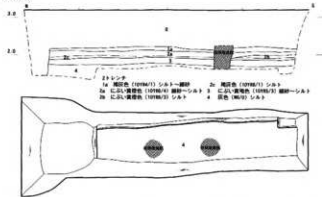

33トレンチ

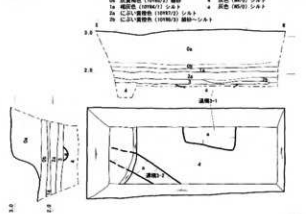

73トレンチ

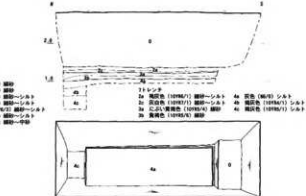

83トレンチ



93トレンチ

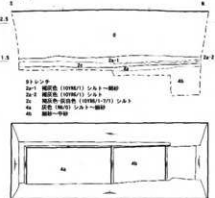

1~9トレンチ平面図・土層断面図 (S-1/100)

下面の遺構が弥生～古墳時代の埴属と判断され、一方で3層が不在の調査地点南側では、当該期以降の埴属の遺構も含む可能性がある。また、谷状地形が推定される4層堆積範囲については、23トレンチサブトレンチにおいて5層上面より掘削される遺構は確認されず、また平成8年度発掘調査においても4層下面の5層上面で遺構は検出されていないことから、谷状地形部分における5層上面で遺構の展開する可能性は低く、水成堆積4層中より出土した弥生上器の微細片は、周辺部からの流れ込みとみられる。以上より調査地点3では、4層上面及び4層不在範囲では5層上面において遺構が展開すると考えられる。

調査地点4では、各トレンチで遺構が検出され、遺構の展開する範囲を確認した。当該地点では3層及び4層は不在であり、調査地点3南側および平成8年度発掘調査地点西側と同様に、1ないし2層堆積以前に削平を受けたものと考えられる。遺構は、各トレンチにおいて5層上面で検出された。なお、各トレンチにおける標高から、調査地点3から4にかけて展開する微高地は、再び南側へ向かって標高が低くなると考えられる。

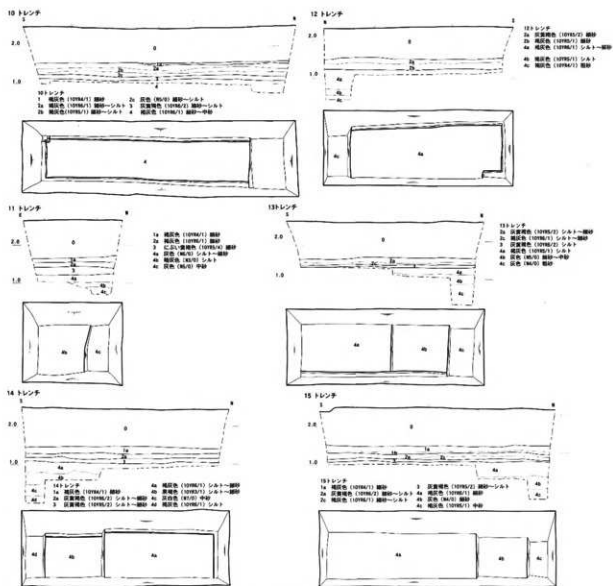

10～15トレンチ平面図・土層断面図 (S=1/100)

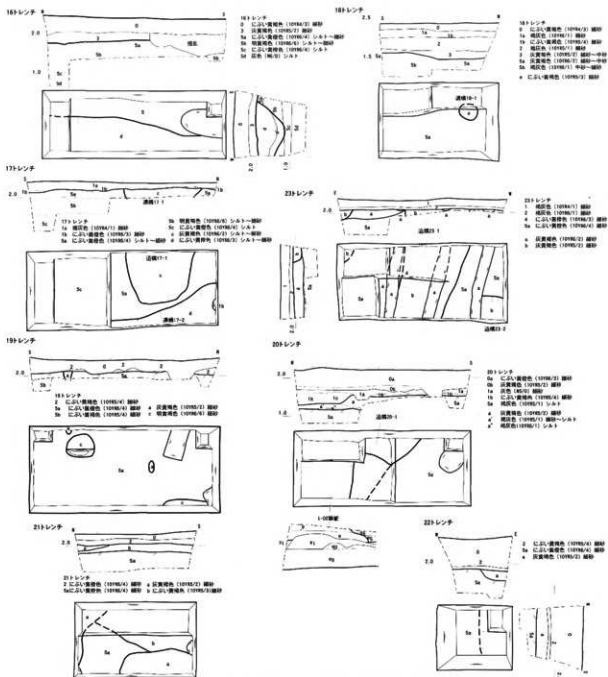

16～22トレンチ平面図・土層断面図 (S=1/100)

以上から、調査地点3及び4では第1次確認調査対象地において埋蔵文化財の展開を確認した。
(調査の所見)

第1次確認調査対象地では井辺遺跡に所在する調査地点1の一部及び、神前遺跡に所在する調査地点3・4で埋蔵文化財を確認し、一方、調査地点2では調査対象地において埋蔵文化財の展開は確認されなかった。調査地点1における埋蔵文化財の展開状況及び、調査地点2の未調査範囲における埋蔵文化財の有無については、引き続き今後の確認調査により判断する必要がある。一方、調査地点3・4では、埋蔵文化財の展開が面的に確認されたため、都市計画道路松島本渡線及び県道と歌山橋本線道路改良工事に伴い記録保存目的の本発掘調査が必要と判断した。

7 太田・黒田遺跡

(調査件名：05-94-1)

種別：工事立会

遺構：ピット、土坑、溝

所在地：和歌山市黒田48番地

遺物：弥生土器、須恵器、瓦器

〈調査の経緯〉和歌山労働局庁舎建設工事にあたり、庁舎本体部分は平成17年度に本発掘調査が実施されたが、周辺設備工事に伴う工事立会を平成19年度に引き続いて実施した。トレンチ名は平成19年度工事立会からの連番とした。

〈調査の成果〉基本層序は(財)和歌山県文化財センター本発掘調査の基本土層名(1~7層)に準拠し、0層：現代盛土、1層：現代耕作土、2層：近世耕作土、3：中世耕作土、4層：弥生時代の遺物包含層、7層：自然堆積の地山とする。5・6層は確認されなかった。7トレンチは工事掘削深度が3層中に収まる。12・13トレンチは1~4層が堆積せず、0層堆積以前に削平を受けている。6・8・9・10・11トレンチでは4層を検出し、このうち9・10トレンチの4b層上面で遺構を確認した。遺物は6トレンチ1・2層より須恵器、瓦器が、6・8・9・11トレンチ4層より弥生土器が、10トレンチ検出の溝より弥生土器が出土した。平成19年度工事立会結果とあわせて4a層上面及び4b層上面で遺構面が展開することを確認し、工事により影響のある範囲については記録保存を行った。



遺跡位置図



調査位置図 (1/1500)

6トレンチ



9トレンチ

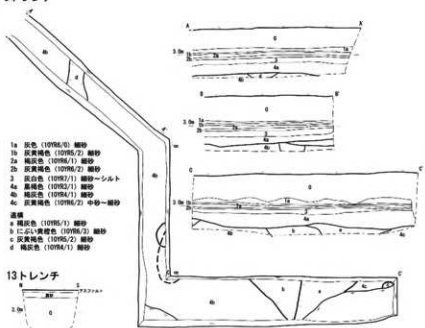

8トレンチ



10トレンチ

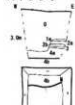

11トレンチ



12トレンチ



13トレンチ



トレンチ平面図・土層断面図 (S=1/100)

8 葉勝寺南山古墳群

(調査件名：07-94-54)

種別：確認調査

遺構：なし

所在地：和歌山市葉勝寺524-2他

遺物：なし

〈調査の経緯〉

県道岩出海南線道路改良工事に伴う埋蔵文化財包蔵地葉勝寺南山古墳群の確認調査を実施した。調査対象地は1・3・4号墳が所在する丘陵尾根頂部よりもさらに西側約200mの尾根端部付近にあり、現況は段々畑ないしは地目変更により果樹園となっているが、一部は竹林化している。

調査は、工事範囲を中心とした周辺地形の測量調査を実施し、測量調査結果に基づいてトレンチ調査を実施した。

〈調査の成果〉

測量調査 測量調査は、標高17.0m～38.50mまでの範囲を対象とし、0.25mごとの等高線及び傾斜変換線の測量をおこなった。測量調査の結果、南側斜面の標高17.0m～30.0m付近及び北西側斜面の20.0m～33.0m付近が段々畑となっており、著しい地形改変が認められた。また、南側斜面の標高17.0～18.0m付近より以下は崖斜面となっており、道路構築に伴う削平を受けている。

一方、北側斜面の標高31.0～32.0m付近でわずかにマウンド上を呈する地形の起伏が確認されたほか、丘陵尾根頂部の北東-南西方向の尾根筋上においても標高36.0～36.25m付近でわずかな地形の起伏が認められた。これらの地形の起伏は、古墳等の遺構に伴う可能性があることから、上記地点を中心として地形改変の比較的小さいと推定される範囲に1～7トレンチを設定してトレンチ調査を実施することとした。

トレンチ調査 基本層序は、1層：畑耕作土（褐灰色～灰黄褐色細砂）、2層：近現代の瓦の出土から近代以降の帰属とみられる段々畑造成時の盛土（明黄褐色～にぶい黄褐色細砂）、3層：地山（橙色～明黄褐色細砂）、4層：軟質ないし硬質岩盤（橙色～褐灰色）である。

1トレンチは南側斜面に設定した幅2.0m×長17.0mのトレンチである。1・2層下に軟質岩盤4a層が確認された。2トレンチは1トレンチの西側に設定した幅1.5m×長24.0mのトレンチである。1・2層下に軟質岩盤4a層ないし硬質岩盤4b層が確認された。トレンチ中央では1層を埋土とする攪乱が認められた。3トレンチは南東側斜面に設定した幅1.0～1.5m×長11.0mのトレンチである。1・2層下に軟質岩盤4a層が確認された。各トレンチでは遺構は検出されなかった。以上から、南側～南東側斜面は2層堆積以前に3ないし4層が畑造成に伴う削平を受けて地形改変が行われているとみられる。

4トレンチは尾根頂部に設定した幅1.5m×長36.0mのトレンチである。1・2層下に、トレンチ東側では3層を、西側では軟質岩盤4a層を確認した。遺構は検出されなかった。測量調査で確認された地形の起伏は、2層堆積時によるものと判断される。なお、2層中より近現代帰属の瓦片が出土している。



遺跡位置図

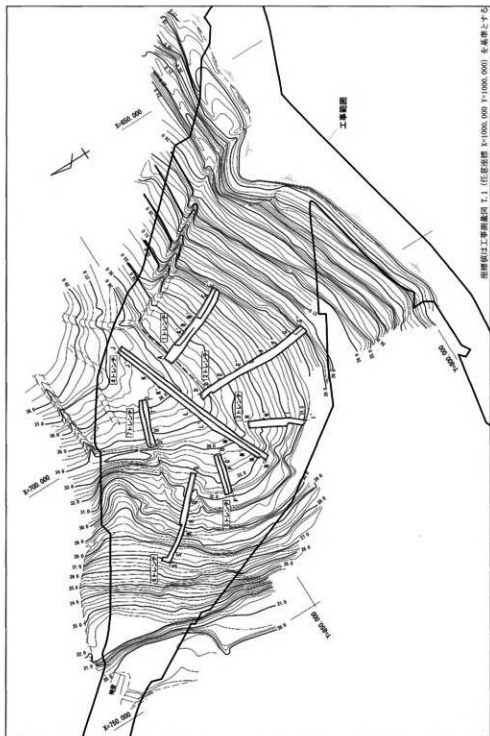

測量図・トレンチ配置図 (S-1/750)

5 トレンチは北西側斜面に設定した幅 1.5m×長 8.0m のトレンチである。1・2 層下に軟質岩盤 4a 層ないし硬質岩盤 4b 層が確認された。遺構は検出されなかった。

6 トレンチは北側斜面に設定した幅 1.0~1.5m×長 18.0m のトレンチである。1・2 層下に軟質岩盤 4a 層が確認された。遺構は検出されなかった。4a 層は、Q-Q' ライン土層断面で確認されるように 1・2 層堆積以前に斜面と平坦面より構成される階段状地形に形成されており、段々畑造成に伴う地形変化が認められた。したがって、標高 31.0~32.0m 付近地形の起伏は、これら地形変化による結果と判断される。

7 トレンチは北側斜面に設定した幅 1.5m×長 10.0m のトレンチである。1・2 層下に、3 層ないし硬質岩盤 4b 層を確認した。遺構は検出されなかった。

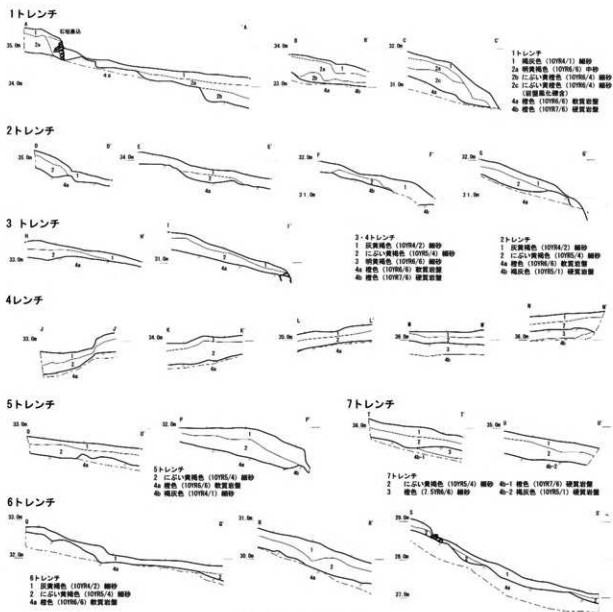

トレンチ平面図 (S=1/100)

(調査の所見)

以上のとおり、測量調査及びトレンチ調査の結果、調査対象地において遺構の展開は確認されなかった。付近は近代以降と推定される丘陵尾根斜面の段々畑造成及び頂部の畑地造成に伴う大規模な地形変化を受けていることが明らかとなった。また、調査では遺物が出土しなかったことから、調査対象地において古墳を含む埋蔵文化財が上記地形変化以前に存在した可能性は低く、古墳群は1・3・4号墳が展開する丘陵を中心とすると推定される。以上により、本調査対象地に埋蔵文化財は展開しないと判断した。

9 下佐々Ⅲ遺跡

(調査件名：08-93-67)

種別：工事立会

遺構：なし

所在地：海草郡紀美野町下佐々字軽戸瀬1018-6 遺物：なし



遺跡位置図

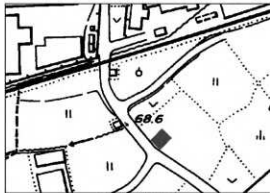

調査位置図

10 安井遺跡

(調査件名：08-93-31)

種別：工事立会

遺構：なし

所在地：海草郡紀美野町野中486-1, 2・487

遺物：なし



遺跡位置図



調査位置図

11 粉河寺遺跡

(調査件名：08-94-40)

種別：確認調査・工事立会

遺構：石積護岸

所在地：紀の川市粉河地内

遺物：瓦器、瓦質土器、瓦、土師器

<調査の経緯> 長屋川砂防環境整備事業に伴い、粉河寺遺跡確認調査を実施した。

また、同事業に係る狭量な範囲の工事に伴い2度の工事立会を実施したので、併せて報告する。

<既往の調査> 粉河寺遺跡では、6次にわたる発掘調査が実施されており、そのうち同事業に伴い本確認調査対象地の下流の「2号橋」を挟んで隣接する長屋川右岸を財団法人和歌山県文化財センターが平成18年度に発掘調査（以下、「H18調査」という。）



遺跡位置図

を実施し、中世の石積護岸4段を検出した。石積護岸の各段の間隔が最下段(1-1段目)とその上段(1-2段目)は0.5m前後であるのに対し、その他の段間は1.2mを測り、この段間の差異の要因を、1-1・1-2段目は石積護岸、2・3段目は敷地上留を主たる機能とした可能性を指摘されている(財団法人和歌山県文化財センター2008『粉河寺遺跡』)。

<調査の成果> 確認調査対象地が長屋川右岸に近接し、既往の調査から石積護岸及び屋敷地の検出が予想されたことから、長屋川と直交する方向に1・2トレンチを設定した。なお、2トレンチは長屋川と平行して下流側に拡張した。

基本層序 1層:表土及び現代攪乱土、2層:現代整地土、3層:石積護岸構築後から現長屋川護岸に伴う整地土及び裏込め土、4層:石積護岸を被覆する硬質な土層、5層:2トレンチで検出した栗石裏込め土、6層:水平堆積を原則とする石積護岸構築以前の整地土層、7層:6層下で水平堆積でない石積護岸構築以前とみられる堆積土層、という7層に大別し、各トレンチで細分を行った。

1トレンチ L=55.2m付近で列状に配列された砂岩列を検出した。北面を野面積みするもので、東壁沿いに設定したサブトレンチでは、2段分、40cm以上の石積が残存することを確認した。

2トレンチ 1トレンチ同様、L=55.3m付近で北面を野面積みする砂岩列を検出した。北面にあたる長屋川側を掘削したところ、最大3段分、約80cm残存する石積を確認した。検出した石積は現長屋川と平行せず、やや長屋川寄りに斜行することから、石積の構築方向を確認するために下流側に拡張区を設定したところ、現長屋川に斜行する状況から、拡張区中央でその角度が鈍化し、平行に近づくことを確認した。

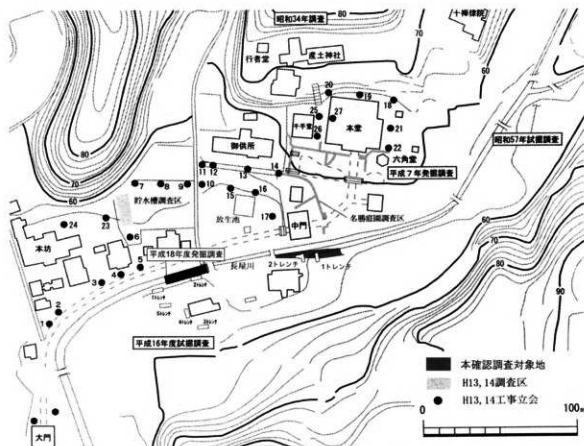

調査位置図 (S=1/2,500)

財団法人和歌山県文化財センター2008に一部加筆して作成

なお、石積裏込の5層は2トレンチの拡張区東半部のみで確認されたのみで、H18調査を含め他の範囲では確認されていない。

さらに、石積北面の長屋川側0.7mの位置のL=54.4m付近で、北面を野面積みする砂岩列を検出した。この砂岩列は、2段分、40cmの残存を確認したものの調査面積の都合で基底石まで確認していない。

小 結 出土遺物の詳細な検討はできていないが、2トレンチでは石積遺構を2基検出したが、その間隔が0.7mを測ることから、H18調査の1-1段目と1-2段目の延長に該当すると推定され、1トレンチ検出の石積は2トレンチの1-2段目とほぼ同レベルで検出していることから、1-2段目の延長に該当すると推定される。

なお、3・4層からは近世後半の瓦片、6層からは15世紀初頭の瓦質土器深鉢底部、凸面斜格子タタキ平瓦、7層からは13世紀中旬の見込み連結輪状ミガキの瓦器塊、凸面縄文タタキ平瓦が出土した。

<工事立会>

工事立会① 本体工事に先だち給水管の仮設工事が実施されることとなったため、工事立会を実施した。その結果、現長屋川から1.8m南側、L=54.6mで1-1段目石積、同2.6m南側、L=54.8mで1-2段目石積基底石とみられる砂岩列を確認した。また、7b層上面で礎石とみられる砂岩を検出し、長屋川右岸が屋敷地の一部であることを確認した。なお、7b層中から15世紀初頭とみられる瓦質土器浅鉢が出土した。

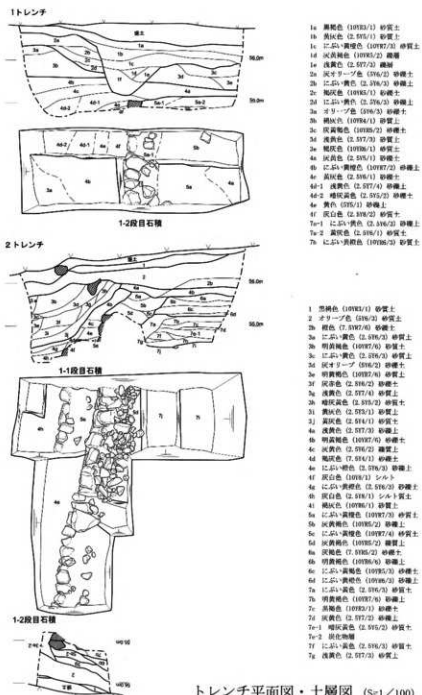

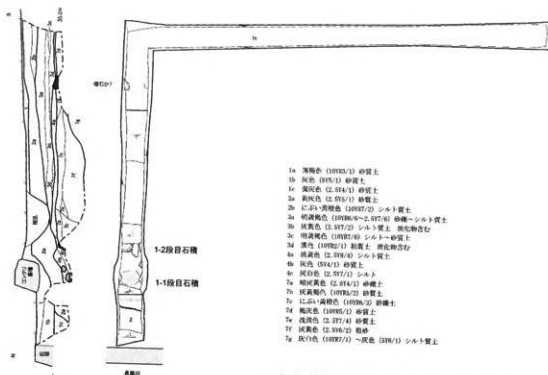

工事立会① 平面図・土層図 (S=1/100)

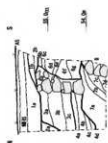

石積遺構A

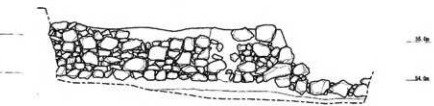
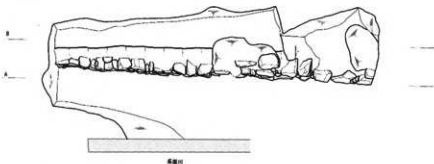

- 1a 灰白色 (10007/1) 砂質土
 1b 黄灰色 (10006/1) 砂質土
 2a 黄褐色 (7.516/4) 砂質土
 2b 黄褐色 (10007/4) 砂質土
 2c 明黄褐色 (10007/4) 砂質土
 2d 明黄褐色 (10106/a) 砂質土
 3a 明黄褐色 (10106/a) 細-中砂
 4a 黄褐色 (2.017/4) シルト質土
 4b 灰白色 (2.016/2) 砂質土
 4c 灰白色 (1017/1) シルト
 6d 黄褐色 (10082/1) シルト
 6e 黄褐色 (7.516/2) 砂礫土
 6b 二色・黄褐色 (10107/2) 砂質土
 6c 黄褐色 (2.516/2) 砂質土
 6d 暗灰黄色 (2.515/2) 砂質土
 6e 灰黄褐色 (10106/2) 砂質土
 6f 二色・黄褐色 (10107/2) 砂質土
 6g 黄褐色-二色・黄褐色 (2.017-a/2-3) シルト質土
 7a 灰黄褐色 (10106/2) 砂礫
 7b 黄褐色 (7.517/3) 砂礫
 7c 黄褐色 (2.516/2) シルト
 7d 黄褐色 (10085/1) シルト-粘砂
 8 灰色 (7.515/1) 中砂

石積遺構B

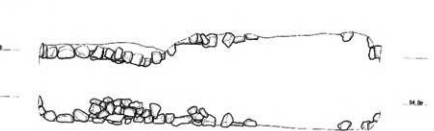

工事立会② 平面図・立面図・土層図 (S=1/100)

工事立会② 本体工事に先立ち仮設橋を設置する必要性が生じたため、工事立会を実施した。その結果、現長屋川 2.1m 南側に平行する石積護岸を検出した（石積遺構 A）。基底石は $L=53.9m$ で、最大約 1.4m の高さほぼ垂直に積まれた石積護岸だが、立会範囲西側では基底石は約 30cm 低くなり、下流側に段差が付けられていることを確認した。H18 調査や本確認調査で検出した 1-1・1-2 段目のような構造は確認されない。さらに、この石積遺構を除去したところ、基底石を $L=53.6m$ に据える最大 3 段目残存する石積を検出した（石積遺構 B）。工事立会のため、出土遺物は十分に採集できておらず構築時期の詳細は不明である。

<調査・工事立会の所見> 1・2 トレンチ及び工事立会①の成果と H18 調査の成果を比較検討すると、1-1 段目・1-2 段目とみられる石積護岸を検出した。2 号橋の下流に対して、2~3 号橋間の長屋川右岸は北側に位置し川幅は狭いこと、2 号橋上流は再度右岸が南側に広げ川幅が広いことが判明した。これは、左岸に位置する粉河寺中門が粉河寺古絵図によると現在と異なり南側に向いており、1 トレンチ周辺の範囲が旧中門前面にあたることと関連して旧長屋川の川幅が広げられていた可能性がある。ただし、工事立会②で検出された石積護岸はその他で検出された石積護岸と様相が異なることから、旧長屋川右岸の構造や変遷に不明な点も残されている。

以上のとおり詳細は不明であるものの、旧長屋川右岸の石積護岸及び屋敷地が展開することが確認されたため、長屋川砂防環境事業に先立ち記録保存目的の本発掘調査を要すると判断した。

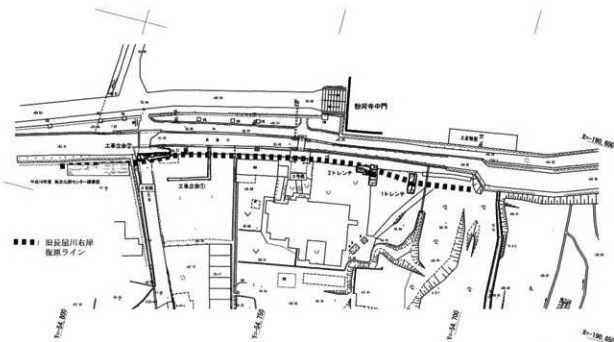

旧長屋川右岸復原図 (S=1/1,000)

12 百合山古墳群

(調査件名：06-94-64)

種別：確認調査

遺構：溝状遺構

所在地：紀の川市桃山町元および竹房地内

遺物：須恵器

〔調査の経緯〕 安楽川地区1号水路兼用道路事業が計画され、確認調査を実施した。

〔調査の成果〕

基本層序 1層は黒褐色系の土壌で表土および現代攪乱土、2層は灰黄色系土壌で、1-1・1-2トレンチで検出された近世以降の墓擴の掘削ベース土である。このことから、近世ないしそれ以前の堆積土壌と考えられる。3層は灰黄色を中心とする砂質土で、しまりのない丘陵上の崩落土とみられるが、4～11トレンチでは崩落土及び地山の5層を利用した果樹園用の整地土も含む。4層は、3層とほぼ同様の色調で地山の5層上面に堆積するにふい黄橙色系シルト質の土壌で、1・2・9・11トレンチで検出された。

1トレンチ 南西の雑木林に配置した延長50mを測るのトレンチで、1-1、1-2、1-3、トレンチと分割している。1-1および1-2トレンチ南半では、現地表面より-0.8m前後で地山とみられる5層を検出し、5層上面に顕著な遺構が認められなかったのに対し、1-2トレンチ北端部および1-3トレンチ南半では現地表面から-0.5m程度で5層が検出され、5層上面で溝状遺構を検出した。1-2トレンチ・1-3トレンチにおいて周辺の現地表面の等高線と異なる方向に溝状遺構が弧状を描いて検出された。1-2トレンチと1-3トレンチの溝状遺構が連続し、半円形を呈する公算が高いと考えられ、古墳周溝の一部の可能性が高く、本溝状遺構が、古墳周溝の場合直径10m前後の円墳である公算が高い。

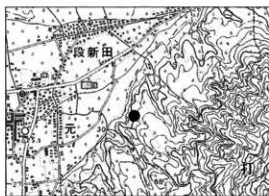

遺跡位置図

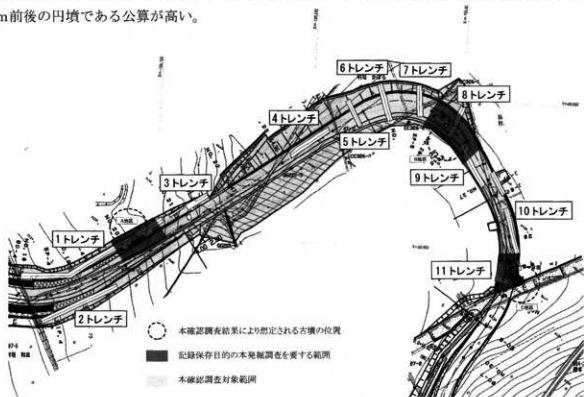

調査位置図 (S=1/1,250)

2 トレンチ 延長19mのトレンチで、現地表面から-0.5m前後で5層を検出したが、明瞭な遺構は検出されなかった。

3 トレンチ 3-1・3-2・3-3 トレンチと設定した。3-2 トレンチでは、5層上面で溝状遺構を検出したが、溝状遺構は弧状を呈さず、直線的で、3-1・3-3 トレンチでも3-2 トレンチ検出溝状遺構と連続するとみられる溝状遺構は検出されなかった。周辺地の状況から後世の排水溝と推測される。3-2 及び3-3 トレンチでは、須恵器2片を採取した。3-2 トレンチ2層からは、須恵器甕胴部片が出土し、3-3 トレンチ1層からは、須恵器高杯脚部が出土した。脚部中央に凹線を施し2段にする長脚2段で、スカシ孔は2方向に穿孔されており、下段のスカシ孔は三角形スカシ孔であるが、上段はスリット状に切れ込みを入れるのみである。このスリット状スカシ孔は形状から長方形スカシ孔の退化形態と推測される。

4～7 トレンチ 4 トレンチは延長15.2mで、北側で現地表面から-0.2m、南側で-0.4mの深度で5層を検出、5 トレンチは延長10mで、東側で現地表面から-0.3m、西側で-0.6mの深度で5層を検出した。6 トレンチは延長12.3mで、東側で現地表面から-0.2m、西側で-0.4mの深度で5層を検出し、7 トレンチは延長10mで、東側では現地表面から-0.3m、西側で-0.2mの深度で5層を検出した。4～7 トレンチにおいては、明確な遺構は検出されなかった。

8 トレンチ 延長11mのトレンチで、南側、北側で現地表面-0.6mの深度で5層を検出した。3層は他のトレンチより0.3m厚く堆積しており、果樹園の整地土として搬入された整地土とみられる。5層上面では明確な遺構は確認されなかった。後述する、9 トレンチ西端で溝状遺構を検出したことから、幅1m、長5.4mの8-2 トレンチと設定した。一部は幅2mに拡張している。現地表面より-0.4mほどで5層を検出しているが、5層上面は大きく上下しており、地山上面が人為的に攪乱されたうえで3層の整地土として搬入されたと推測される。トレンチ東端で5層上面が10cm程度落ち込むことが南北壁面で確認され、幅0.6m程度の浅い溝状遺構が認められた。

9 トレンチ 延長12mのトレンチで、現地表面から-0.3～0.5mで5層を検出した。トレンチ西端で溝状遺構の肩を検出したため、西側2.5mおよび北側1.2mの拡張区を設定した。その結果、幅0.9m長1.1mを測るやや弧状を描く溝状遺構を検出した。

8-2 トレンチ、9 トレンチ拡張区において、周辺の現地表面の等高線と異なる方向に溝状遺構がやや弧状を描いて検出された事から、位置関係から8-2 トレンチと9 トレンチの溝状遺構が連続して半円形と呈する公算が高く、古墳周溝の一部の可能性が高いと推測される。

10 トレンチ 西側の長8.2mの10-1 トレンチと、東側の長15.0mの10-2 トレンチと幅1mで長3.5mの10-3 トレンチを設定した。10-1、10-2 トレンチでは、現地表面から-0.2～0.5mで5層を検出したが、明確な遺構は検出されなかった。10-3 トレンチでは、現地表面から-0.5m程度で5層を検出し、その上面において東端から約1mの位置で、幅0.3mの溝状遺構を検出した。

11 トレンチ L字形に配置したトレンチで、L字形の東西方向のトレンチを11-1 トレンチ、南北方向を11-2 トレンチとした。11-1 トレンチは、現地表面から-0.5mで5層を検出したが、明確な遺構が検出されなかった。11-2 トレンチでは、現地表面から-0.8mで5層が検出され、トレンチ中央部では最大幅0.6m、長1.0m、深0.25mの溝状遺構を検出した。

10-3 トレンチ、11-2 トレンチにおいて、周辺に現地表面の等高線と異なる方向に溝状遺構が検出されたことから、位置関係から 10-3 トレンチと 11-2 トレンチの溝状遺構が連続し、半円形を呈す公算が高く、古墳周溝の一部の可能性が高いと推測される。

〈調査の所見〉 1-2 トレンチ拡張区・1-3 トレンチ拡張区周辺（以下、A地区）8-2 トレンチ・9 トレンチ拡張区周辺（B地区）、10-3 トレンチ・11-2 トレンチ周辺（C地区）の3つの地区において、5層の地山上面で溝状遺構を検出した。やや孤上を呈する溝状の遺構（A・B地区の一部）、一般的に古墳が立地する尾根上の溝状遺構（B・C地区）、埋蔵文化財隠蔽地所在地図との位置関係が類似ないし一致する（A・C地区）等の理由から、A・B・Cの3地区については、百舌山古墳群の消滅古墳の周溝の痕跡の可能性が高いと判断した。

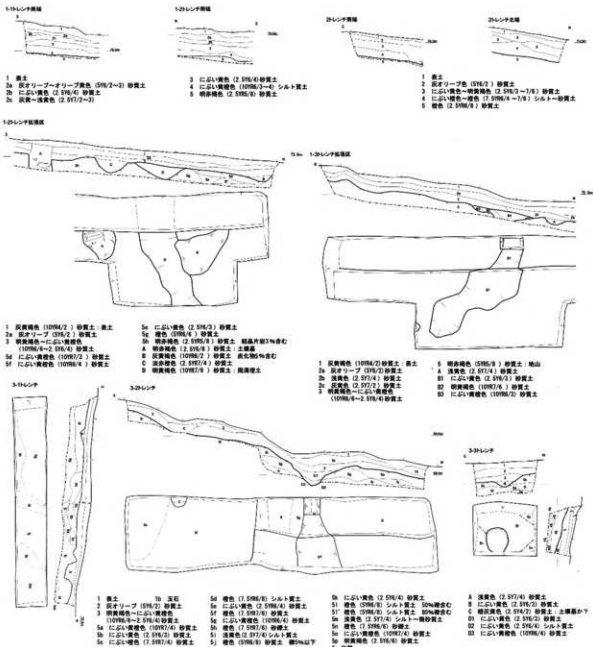

トレンチ平面図・土層図 (S=1/100)

13 京奈和自動車道改築事業に伴う試掘調査

種別：試掘調査

所在地：紀の川市登尾・西山田・神領・北勢田・重行・北志野・野上・切畑・平野地内

遺構：柱穴、ピット、土坑、溝

遺物：弥生土器、土師器、瓦器、瓦質土器、青磁

〈調査の経緯と方法〉 一般国道24号線京奈和自動車道改築事業予定地内のうち、紀の川市登尾～伊都郡かつらぎ町丁ノ町の範囲を対象に分布調査を実施し、国土交通省近畿地方整備局和歌山河川国道事務所と協議の上、遺物の散布を確認した地点の埋蔵文化財の所在を確認するために8つの試掘調査を実施した。トレンチ番号は平成17・18年度試掘確認調査からの連番とした。基本土層は地区ごとに記述するが、果樹園造成や畑地耕作に伴う客土を0層、現代水田耕作土を1層、旧水田耕作土を2層、遺物包含層など2層以外の特徴を有する土壌を3層、自然堆積の地山を4層を共通の土層名とした。



遺跡位置図

〈調査の成果〉

① 調査地区8（紀の川市平野）

穴伏川の開析谷の狭小な河岸段丘平坦面に位置する。基本土層は、0層：果樹園造成時客土、1層：現代水田耕作土、4層：灰黄褐色の砂礫層の地山である。61・62トレンチは、1層直下で4層を検出したが遺構は検出されなかった。遺物は62トレンチ1層より土師器細片が出土したのみである。当該地区は近現代の水田形成直前に削平され、かつ穴伏川寄りの61トレンチ東側以東は平坦面確保のため盛土が施されて大規模な造成が行われたとみられる。また遺物は客土搬入に伴う混入の可能性が高い。以上の調査成果及び狭小な段丘という土地条件から、本調査地区には埋蔵文化財が存在する可能性は極めて低い。

② 調査地区7（紀の川市切畑）

重谷川の開析谷西側の河岸段丘上に位置する。基本土層は、0層：畑地に伴う客土、1層：現代水田耕作土、4層：明黄褐色～黄褐色の細砂ないし砂礫層の地山である。63トレンチは1層直下で4層を確認したが遺構は検出されなかった。遺物は1層より土師器、瓦器小片が少量出土した。当該地区は近現代の水田形成時の地形変化に伴う削平を受けていると推定される。また遺物は少量であり客土搬入に伴う可能性が高い。遺構の展開は認められず、本調査地区は埋蔵文化財の存在する可能性は低い。



調査地区4



調査地区1



調査地区5

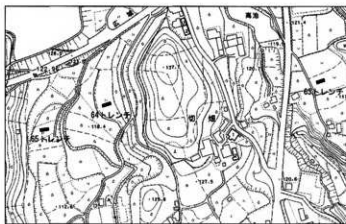

調査地区6・7



調査地区8

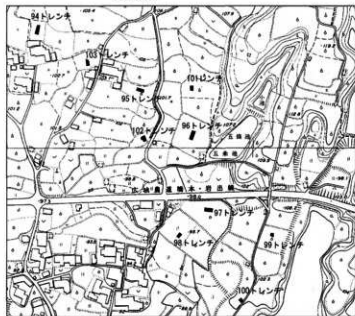

調査地区2

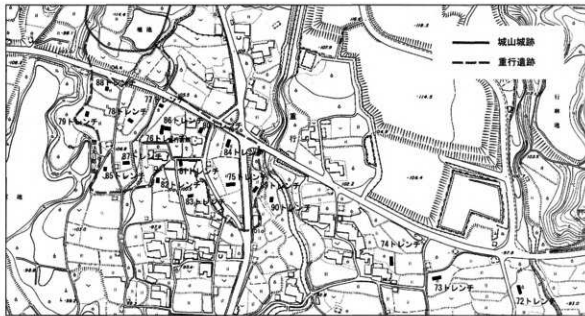

調査地区3

調査位置図 (S=1/5000)

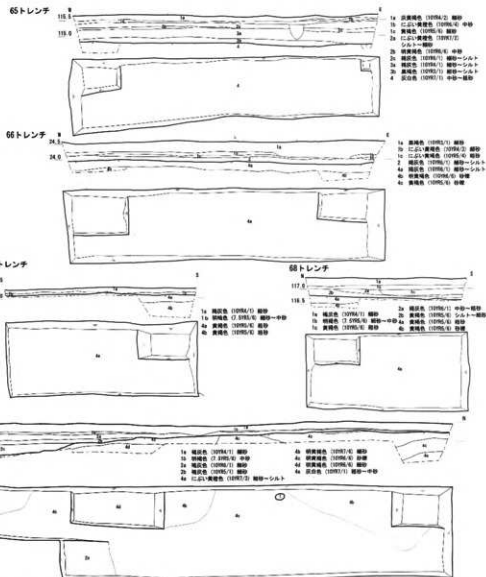
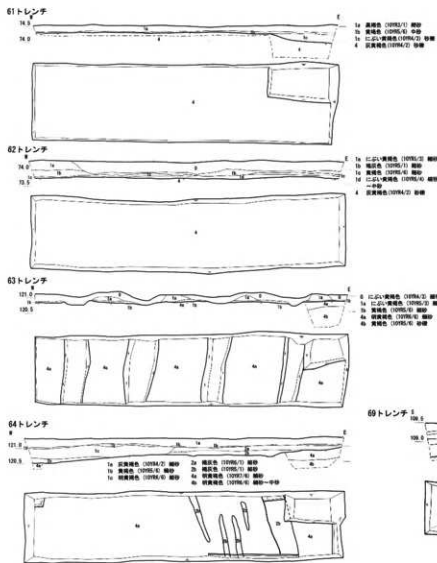

61・62トレンチ (調査地区8)
66~68トレンチ (調査地区5)

63トレンチ (調査地区7) 64・65トレンチ (調査地区6)
69トレンチ (調査地区4)

平面図・土層断面図 (S=1/120)

70トレンチ

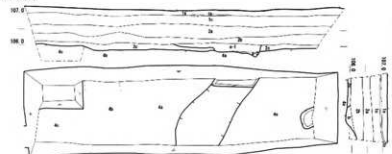

- 1a 雑草土 (1979B/1) 雜草
- 1b 砂礫層 (1979B/2) 雜草
- 2a 灰白色 (1979B/3) 雜草-シルト
- 2b 雑草土 (1979B/4) 雜草
- 3a 雑草土 (1979B/5) 雜草-中砂
- 3b 雑草土 (1979B/6) シルト
- 4a 灰白色 (1979B/7) 雜草
- 4b 雑草土 (1979B/8) 雜草
- a#1 雑草土 (1979B/9) 雜草
- a#2 雑草土 (1979B/10) 中砂
- 雑草土 (1979B/11) 雜草

71トレンチ

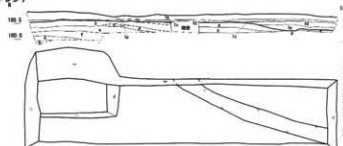

- 1a 雑草土 (1979A/1) 雜草
- 1b 砂礫層 (1979A/2) 雜草
- 2a 雑草土 (1979A/3) 雜草
- 2b 雑草土 (1979A/4) 雜草
- 3a 雑草土 (1979A/5) 雜草-中砂
- 3b 雑草土 (1979A/6) 雜草
- 4a 雑草土 (1979A/7) 雜草
- 4b 雑草土 (1979A/8) 中砂
- 5a 雑草土 (1979A/9) 中砂
- 5b 雑草土 (1979A/10) 中砂
- 6a 雑草土 (1979A/11) 中砂
- 6b 雑草土 (1979A/12) 中砂
- 7a 雑草土 (1979A/13) 中砂
- 7b 雑草土 (1979A/14) 中砂
- 8a 雑草土 (1979A/15) 中砂
- 8b 雑草土 (1979A/16) 中砂

72トレンチ

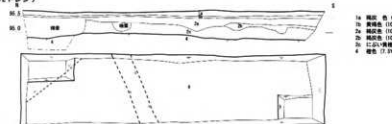

- 1a 雑草土 (1979C/1) 雜草
- 1b 雑草土 (1979C/2) 雜草
- 2a 雑草土 (1979C/3) 雜草-中砂
- 2b 雑草土 (1979C/4) 雜草-中砂
- 3a 雑草土 (1979C/5) 中砂
- 3b 雑草土 (1979C/6) 中砂
- 4a 雑草土 (1979C/7) 中砂
- 4b 雑草土 (1979C/8) 中砂

73トレンチ

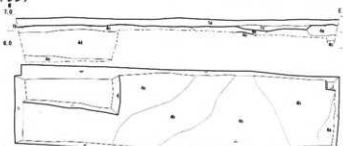

- 1a 雑草土 (1979E/1) 雜草
- 1b 雑草土 (1979E/2) 雜草
- 2a 雑草土 (1979E/3) 雜草
- 2b 雑草土 (1979E/4) 雜草
- 3a 雑草土 (1979E/5) 雜草
- 3b 雑草土 (1979E/6) 雜草
- 4a 雑草土 (1979E/7) 雜草
- 4b 雑草土 (1979E/8) 雜草

74トレンチ

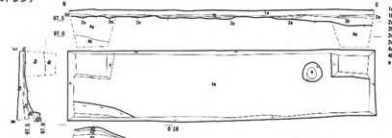

- 1a 雑草土 (1979D/1) 雜草
- 1b 雑草土 (1979D/2) 雜草
- 2a 雑草土 (1979D/3) 雜草-中砂
- 2b 雑草土 (1979D/4) 雜草-中砂
- 3a 雑草土 (1979D/5) 中砂
- 3b 雑草土 (1979D/6) 中砂
- 4a 雑草土 (1979D/7) 中砂
- 4b 雑草土 (1979D/8) 中砂
- 5a 雑草土 (1979D/9) 中砂
- 5b 雑草土 (1979D/10) 中砂

75トレンチ

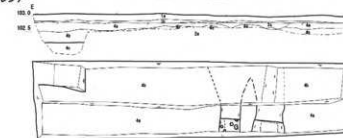

- 1a 雑草土 (1979G/1) 雜草
- 1b 雑草土 (1979G/2) 雜草
- 2a 雑草土 (1979G/3) 雜草
- 2b 雑草土 (1979G/4) 雜草
- 3a 雑草土 (1979G/5) 雜草
- 3b 雑草土 (1979G/6) 雜草
- 4a 雑草土 (1979G/7) 雜草
- 4b 雑草土 (1979G/8) 雜草

77トレンチ



- 1a 雑草土 (1979I/1) 雜草
- 1b 雑草土 (1979I/2) 雜草
- 2a 雑草土 (1979I/3) 雜草
- 2b 雑草土 (1979I/4) 雜草
- 3a 雑草土 (1979I/5) 雜草
- 3b 雑草土 (1979I/6) 雜草
- 4a 雑草土 (1979I/7) 雜草
- 4b 雑草土 (1979I/8) 雜草

78トレンチ

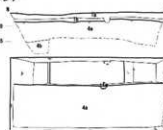

- 1a 雑草土 (1979A/1) 雜草
- 1b 雑草土 (1979A/2) 雜草
- 2a 雑草土 (1979A/3) 雜草-シルト
- 2b 雑草土 (1979A/4) 雜草-シルト
- 3a 雑草土 (1979A/5) 雜草-シルト
- 3b 雑草土 (1979A/6) 雜草-シルト
- 4a 雑草土 (1979A/7) 雜草-シルト
- 4b 雑草土 (1979A/8) 雜草-シルト

78トレンチ

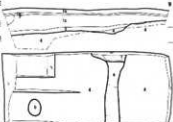

- 1a 雑草土 (1979F/1) 雜草
- 1b 雑草土 (1979F/2) 雜草
- 2a 雑草土 (1979F/3) 雜草
- 2b 雑草土 (1979F/4) 雜草
- 3a 雑草土 (1979F/5) 雜草
- 3b 雑草土 (1979F/6) 雜草

70・71トレンチ (調査地区4) 72~75・77~79トレンチ (調査地区3) 平面図・土層断面図 (S=1/120)

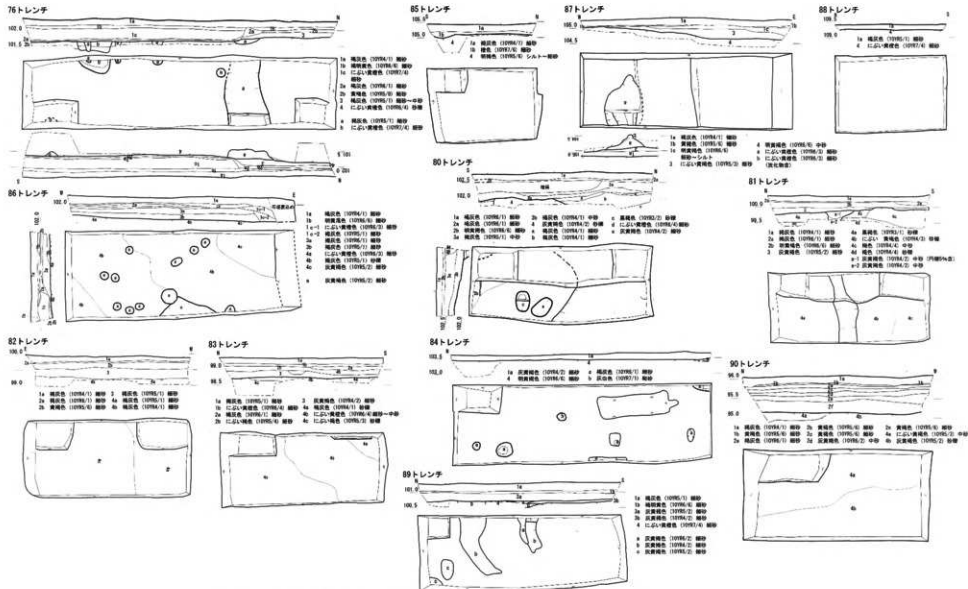

76・80～90トレンチ (調査地区3) 平面図・土層断面図 (S=1/120)

91トレンチ

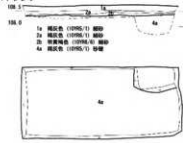

92トレンチ

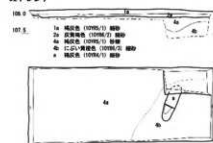

94トレンチ

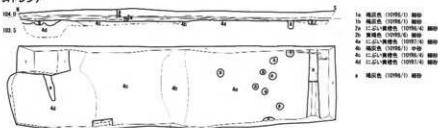

- 1a 埴原色 (10795-1) 層砂
- 2a 埴原色 (10795-1) 層砂
- 3a 二土一黄褐色 (10795-4) 層砂
- 4a 黄褐色 (10795-4) 層砂
- 4b 埴原色 (10795-1) 中砂
- 4c 二土一黄褐色 (10795-4) 中砂
- 4d 二土一黄褐色 (10795-4) 層砂
- 4e 埴原色 (10795-1) 層砂

93トレンチ

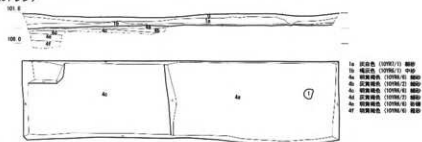

- 1a 埴原色 (10797-1) 層砂
- 2a 埴原色 (10796-1) 中砂
- 3a 黄褐色 (10796-1) 層砂
- 4a 黄褐色 (10796-2) 層砂
- 4b 黄褐色 (10796-1) 層砂
- 4c 黄褐色 (10796-1) 層砂
- 4d 黄褐色 (10796-1) 層砂
- 4e 黄褐色 (10796-1) 層砂
- 4f 黄褐色 (10796-1) 層砂

95トレンチ

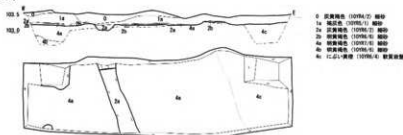

- 0 黄褐色 (10794-2) 層砂
- 1a 埴原色 (10794-1) 層砂
- 2a 黄褐色 (10794-1) 層砂
- 3a 黄褐色 (10794-1) 層砂
- 4a 黄褐色 (10794-1) 層砂
- 4b 黄褐色 (10794-1) 層砂
- 4c 二土一黄褐色 (10794-4) 黄褐色層砂

96トレンチ



- 1a 埴原色 (10784-1) 層砂
- 2a 埴原色 (10785-1) 層砂
- 3a 黄褐色 (10785-2) 層砂
- 3b 黄褐色 (10785-2) 層砂
- 4a 埴原色 (10786-1) 層砂
- 4b 二土一黄褐色 (10786-4) 中砂
- 4c 二土一黄褐色 (10786-4) 層砂
- 4d 黄褐色 (10786-1) 層砂
- 4e 黄褐色 (10786-1) 層砂
- 4f 黄褐色 (10786-1) 層砂

97トレンチ

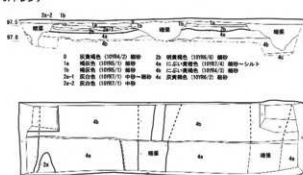

- 0 黄褐色 (10794-2) 層砂
- 1a 埴原色 (10794-1) 層砂
- 2a 黄褐色 (10794-1) 層砂
- 3a 埴原色 (10794-1) 層砂
- 3a-1 二土一黄褐色 (10794-4) 層砂-5分土
- 3a-2 二土一黄褐色 (10794-4) 中砂
- 3a-3 二土一黄褐色 (10794-4) 層砂
- 4a 黄褐色 (10794-1) 層砂
- 4b 二土一黄褐色 (10794-4) 層砂
- 4c 黄褐色 (10794-1) 層砂

98トレンチ



- 1 埴原色 (10792-1) 層砂
- 2a 埴原色 (10791-1) 層砂
- 3a 黄褐色 (10791-1) 中砂
- 3b 黄褐色 (10791-1) 中砂
- 3c 黄褐色 (10791-1) 中砂
- 3d 黄褐色 (10791-1) 中砂
- 3e 黄褐色 (10791-1) 中砂
- 3f 黄褐色 (10791-1) 中砂
- 3g 黄褐色 (10791-1) 中砂
- 3h 黄褐色 (10791-1) 中砂
- 3i 黄褐色 (10791-1) 中砂
- 3j 黄褐色 (10791-1) 中砂
- 3k 黄褐色 (10791-1) 中砂
- 3l 黄褐色 (10791-1) 中砂
- 3m 黄褐色 (10791-1) 中砂
- 3n 黄褐色 (10791-1) 中砂
- 3o 黄褐色 (10791-1) 中砂
- 3p 黄褐色 (10791-1) 中砂
- 3q 黄褐色 (10791-1) 中砂
- 3r 黄褐色 (10791-1) 中砂
- 3s 黄褐色 (10791-1) 中砂
- 3t 黄褐色 (10791-1) 中砂
- 3u 黄褐色 (10791-1) 中砂
- 3v 黄褐色 (10791-1) 中砂
- 3w 黄褐色 (10791-1) 中砂
- 3x 黄褐色 (10791-1) 中砂
- 3y 黄褐色 (10791-1) 中砂
- 3z 黄褐色 (10791-1) 中砂
- 4a 黄褐色 (10792-1) 層砂
- 4b 二土一黄褐色 (10792-4) 層砂
- 4c 黄褐色 (10792-1) 層砂
- 4d 黄褐色 (10792-1) 層砂
- 4e 黄褐色 (10792-1) 層砂
- 4f 黄褐色 (10792-1) 層砂
- 4g 黄褐色 (10792-1) 層砂
- 4h 黄褐色 (10792-1) 層砂
- 4i 黄褐色 (10792-1) 層砂
- 4j 黄褐色 (10792-1) 層砂
- 4k 黄褐色 (10792-1) 層砂
- 4l 黄褐色 (10792-1) 層砂
- 4m 黄褐色 (10792-1) 層砂
- 4n 黄褐色 (10792-1) 層砂
- 4o 黄褐色 (10792-1) 層砂
- 4p 黄褐色 (10792-1) 層砂
- 4q 黄褐色 (10792-1) 層砂
- 4r 黄褐色 (10792-1) 層砂
- 4s 黄褐色 (10792-1) 層砂
- 4t 黄褐色 (10792-1) 層砂
- 4u 黄褐色 (10792-1) 層砂
- 4v 黄褐色 (10792-1) 層砂
- 4w 黄褐色 (10792-1) 層砂
- 4x 黄褐色 (10792-1) 層砂
- 4y 黄褐色 (10792-1) 層砂
- 4z 黄褐色 (10792-1) 層砂

91～93トレンチ (調査地区1) 94～98トレンチ (調査地区2) 平面図・土層断面図 (S=1/120)

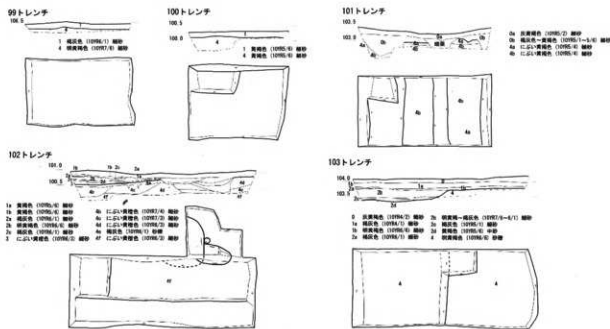

99～103トレンチ (調査地区2) 平面図・土層断面図 (S=1/120)

③調査地区6 (紀の川市切畑)

山田池付近より連続する谷状地形およびその東側の段丘上に位置する。基本土層は、1層：現代水田耕作土、2層：中近世帰属の水田耕作土、3層：黒色の細砂～シルトの腐植土層、4層：灰白～明黄褐色の細砂～砂礫層の地山である。64トレンチは、4層上面では2b層を埋土とする鋤溝が確認され、鋤溝中より瓦器が出土した。65トレンチは3層及び4層上面では遺構は検出されず、3層堆積時は潒水状態にある湿地帯であったとみられる。当該地区は遺構が展開しないこと、また出土遺物が極めて希薄であることから、中世の耕地開発以前は、谷状地形底部が湿地帯であり、周辺部も広範囲の平坦面確保が困難な地形であるために積極的な土地利用はなかつたとみられ、埋蔵文化財の存在する可能性は低い。

④調査地区5 (紀の川市野上)

名手川の東側の段丘上に所在する。基本土層は、0層：果樹園造成時の客土、1層：現代水田耕作土、2層：中近世帰属の水田耕作土、4層：黄褐色～明黄褐色の粗砂～砂礫層の地山である。66・68トレンチは2層下の4層上面で遺構は検出されなかつた。遺物は66トレンチ2a層より土師器片が出土した。67トレンチは1層下で4層を検出し、1層堆積直前に削平を受けていると推定される。遺構は検出されなかつた。当該地区においても2層堆積時に耕地開発に伴う地形改変が行われた可能性が高いが、4層上面では遺構が展開しないこと、出土遺物が希薄であることから、埋蔵文化財の存在する可能性は低い。

⑤調査地区4 (紀の川市北志野)

松井川の開析谷開口部の西側に位置する。基本土層は、1層：現代水田耕作土、2層：中近世帰属の水田耕作土、4層：灰白～明黄褐色のシルト～細砂層の地山である。69トレンチは2層直下で4層を検出したが、上面で遺構は検出されなかつた。70トレンチは、1層下に2a～2c層が堆積し、2c層上面より掘り込まれるピット・溝が確認された。溝は埋土の特徴より小規模な水路ないし耕作に伴う水路などの施設とみられる。遺物は1層及び2層中より、瓦器、土師器片が出土した。71トレンチは、2層・4層の堆積は確認されず、1層下に細砂及び砂礫層の互層堆積

が確認され（a～h層）、水成堆積と判断される。上面で遺構は確認されなかった。当該地区は、71トレンチ付近は緩やかな谷状地形で不安定な堆積環境にあったと推定される。一方、69・70トレンチ付近は中世以降に積極的な耕地開発に伴う土地利用がなされると推定されるが、2層堆積以前における遺構の展開は確認されない。以上から、本調査地区では埋蔵文化財の存在する可能性は低い。

⑥調査地区3（紀の川市北勢田・重行）

佐川に起因する小規模な開析谷の左右に展開する段丘状地形に位置する。基本土層は、0層：果樹園及び畑耕作に伴う客土、1層：現代水田耕作土、2層：中近世帰属の水田耕作土、3層：褐色の細砂～中砂で弥生土器、中世帰属の土器を包含する遺物包含層、4層：橙～にぶい黄褐色の細砂～中砂の地山である。佐川の東側に設定した72・73・74トレンチは、4層上面で遺構は確認されなかった。75～90トレンチは佐川の西側に設定した。75トレンチは、2a層下の4層上面で2a層を埋土とする2条の溝を検出し、瓦器及び近世陶磁器片が出土した。84トレンチは1層下の4層上面では柱穴及びピットを複数検出したが、これらは埋土の特徴が3層の土質に類似し遺構と判断される。76・77・86・80・81トレンチは、3層下の4層上面で、77トレンチを除きピット、溝などの遺構を検出した。3層より中世土器器皿、瓦質土器、土師器、弥生土器が出土した。一方、82・83トレンチでは、3層を確認したが遺物の包含は認められず、また4層上面で遺構は確認されなかった。西側段丘平坦面に設定した78・87トレンチにおいては3層下の4層上面でピット、溝、中世の帰属の遺物を含む土坑などの遺構を検出した。一方79・85・88トレンチでは1層下に4層を検出し、付近は削平による地形変化を受けていると推定される。佐川の開析谷に接する地点に位置する89トレンチでは、3層下の4層上面でピット及び溝を検出した。90トレンチは、2層下の4層上面では遺構は確認されなかった。

当該地区の佐川西側に位置する75～90トレンチでは、76・78・80・81・84・86・87・89トレンチで遺構の展開が認められ、遺構の帰属は、3層出土遺物から中世を主体として一部弥生時代を含むと考えられる。調査成果より、遺跡の東限は89トレンチ付近の段丘東側縁部と推定され、西限については、西側の一段高い段丘平坦面上に位置する78、87トレンチまで遺構が展開するものの、本来は当該段丘平坦面上の西縁部まで広がっていた可能性が高く、88・79・86トレンチでは地形変化に伴う削平により遺構が消失した可能性が高い。また南限は、遺構が展開しない82・83トレンチ付近が調査対象地のうち最も地形が低く弱い谷状地形を呈し、2層形成までは積極的な土地利用は行われなかったと推定されることから、遺構の検出された81トレンチ付近までとみられる。遺跡の北限は、農免道路北側においても遺物が表面採集されたことから、道路予定地の北側にも展開するとみられる。なお、農免道路北側には、中世の山城跡である埋蔵文化財包蔵地「城山城跡」（別名称「重行城跡」）が存在し、当該地区と有機的な関連が想定される。

一方、佐川の東側の72～74トレンチでは、各トレンチ出土遺物が少量であること、遺構が確認されないことから、2層堆積以前については積極的な土地利用は行われていなかったと考えられ、埋蔵文化財の存在する可能性は低い。

⑦調査地区2（紀の川市神領）

調査地区3の西側に隣接し、両地区は和泉山脈南麓より派生する一段高い段丘により画される。基本土層は堆積状況より調査地区3と同じ上層名を用いる。94・95トレンチは、4層上面で鋤溝、溝・ピット状の掘込みを確認した。これらは埋土の特徴から2層堆積以前の耕作に伴う鋤溝及び

関連施設と判断される。96 トレンチは、3層下の4層上面では遺構は確認されなかった。遺物は2層及び3層中より、それぞれ土師器片が数点出土した。97・98 トレンチは、2層下の4層上面では遺構は確認されなかった。なお98 トレンチでは2e層下で2f層の畦畔状の高まり及び溝を確認したが、中世ないし近世帰属の瓦の出土から2f層は当該期以降の土壌と判断される。99・100 トレンチは1層直下の4層上面では遺構は確認されず、付近は削平による地形改変を受けていると推定される。101 トレンチは0層下の4層上面で遺構は確認されず、0層堆積前に削平を受けている。102 トレンチはトレンチ南半では3層が堆積し、4層上面では中近世耕作土に伴うと判断される2a層上面からの複数の掘込みを確認した。103 トレンチは2層堆積直前に4層は地形改変を受けているものとみられ、4層上面では遺構は確認されなかった。以上の調査結果より、当該地区における中世～近世帰属の2層堆積段階から現代に至るまで耕地開発に伴う地形改変が繰り返行われていた状況が認められた。一方、遺物包含層3層と判断される土壌は一部のトレンチで確認されたに止まり、3層は本来一定の広がりで堆積していた可能性があるものの、3層の遺物包含量は少量であること、また下面で遺構は検出されなかったことから、調査地区2では埋蔵文化財の存在する可能性は低い。

⑧調査地区1(紀の川市登尾・西山田)

倉谷川により開析された谷部開口部に位置する。基本土層は、1層：現代水田耕作土、2層：中世ないし近世帰属の水田耕作土、4層：褐灰色～にぶい灰黄褐色の細砂～砂礫の地山である。91・92・93 トレンチでは、1ないし2層下に4層を確認したが、92 トレンチ4層上面で所屬時期不明の掘込みを確認したにとどまる。遺物は確認されなかった。当該地区は、付近が倉谷川の影響を受けやすい地形環境にあるため積極的な土地利用がなされなかったとみられ、埋蔵文化財の存在する可能性は低い。

〈調査の所見〉 試掘調査の結果、計8調査地区のうち、調査地区3(紀の川市北勢田・重行)の一部において埋蔵文化財の存在を確認することができた。当該地区の上述の埋蔵文化財の展開する範囲については、紀の川市教育委員会と協議の結果、新規の周知の埋蔵文化財包蔵地「重行遺跡」として認定した。また、一般国道24号線京奈和自動車道改築事業に伴い記録保存のための本発掘調査を実施することとなった。

14 根来寺遺跡

(調査件名：08-94-56)

種別：工事立会

遺構：なし

所在地：岩出市根来2155-2ほか

遺物：近世陶器、土師器、瓦



遺跡位置図



調査位置図

15 神野々 I 遺跡

(調査件名：04-30)

種別：確認調査

遺構：なし

所在地：橋本市神野々字竹之垣内 525-3

遺物：土師器

〈調査の経緯〉 県道山田岸上線道路改良工事予定地の一部が神野々 I 遺跡内に位置するため、平成 18 年度実施の第 1 次確認調査に引き続き第 2 次確認調査を実施した。



遺跡位置図

〈調査の成果〉

基本土層 第 1 次確認調査時の土層名を用いるが、本確認調査では 1・2 層は確認されない。1 層：現代水田耕作土、2 層：現代水田耕作土の床土、3 層：中世以降の旧耕作土、4 層：弥生土器・土師器等を包含する遺物包含層、5 層：遺物を包含せず自然堆積による地山と判断される土壌である。

トレンチ トレンチを 1 か所設定した (9 トレンチ)。盛上下に 3 層、4 層が堆積し、4 層は土師器を包含する。地山 5 層は東方向へ大きな傾斜が認められるとともに、南方向へも緩やかに傾斜する。5 層上面の標高は 86.7~87.1m である。上面で遺構は確認されなかった。

〈調査の所見〉 今回の確認調査対象地北側に隣接する (財) 和歌山県文化財センターの平成 19 年度本発掘調査成果によれば、本発掘調査区南半の 5 層上面の段丘上では古代~中世の掘立柱建物、土坑等の遺構が高い密度で展開する。発掘調査区南壁上層断面における遺構面の標高は 89.2m~89.6m である。また、段丘の東側は谷状地形の斜面に相当し、厚さ 30~60cm の 4 層より弥生時代~中世帰属の多量の遺物が出土している。以上の本発掘調査成果から、第 2 次確認調査対象地の西半は本発掘調査区南半の段丘の平坦面が南側へ緩やかに傾斜しながら連続すると考えられ、遺構が高い密度で展開する可能性が高い。一方、対象地の東半は 9 トレンチ 5 層が東側へ傾斜する状況から、本発掘調査区より連続する谷状地形の範囲内にあるとみられ、遺物包含層 4 層が確認される点も本発掘調査区と同様の状況を示す。以上から、第 2 次確認調査対象地は埋蔵文化財が存在する範囲と判断され、道路本線部分及び工事予定深度が遺構面よりも低くなる歩道部分についても、記録保存のための本発掘調査が必要と判断した。

9 トレンチ

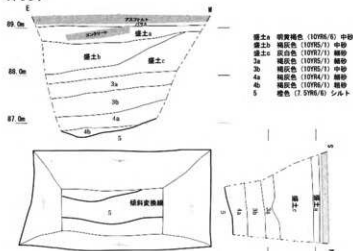

トレンチ平面図・土層断面図 (S=1/800)



調査位置図 (S=1/2000)

16 神野々廃寺

(調査件名：08-94-18)

種別：確認調査

遺構：なし

所在地：橋本市神野々地内

遺物：なし

〈調査の経緯〉吉原川総合流域防災対策工事に伴う神野々廃寺の確認調査を実施した。調査は平成20年度工事施行範囲の内、埋蔵文化財包蔵地に所在する範囲を中心として実施した。現況は吉原川左岸に位置し、河川護岸工事の造成時に形成された平坦でないし畑地となっている。

〈調査の成果〉基本層片は、0層：現代盛土、1層：現代耕作土、2層：旧耕作土、3：水成堆積と判断される砂礫層、4層：自然堆積の地山である。4層はトレンチごとに細分を行った。1トレンチは、0・1層下に4層が堆積する。遺構は確認されなかった。2トレンチは、0・1層下で4層が堆積し、上面で精査を行ったが遺構は確認されなかった。なお、調査区東半は、護岸工事時の攪乱を受けていた。3トレンチは、耕作土である1・2層下に4層が堆積し、上面で精査を行ったが、遺構は確認されなかった。なお、調査区東側では水成堆積の砂礫層3層を確認し、吉原川の氾濫に伴う堆積である可能性が高い。各トレンチともに遺物は出土しなかった。

〈調査の所見〉調査地は吉原川に面した階段状の段丘地形の最低段に該当するため、河川の氾濫の影響を受けやすい立地条件にあったことから、2層堆積段階の耕地化以前には積極的な土地利用はなかったものと推定される。以上から、調査対象地において埋蔵文化財が存在する可能性は極めて低いと判断した。

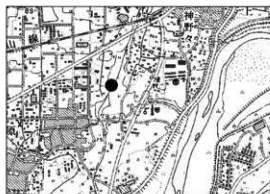

遺跡位置図

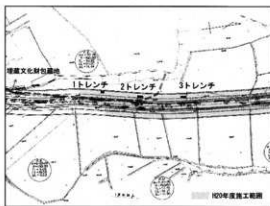

調査位置図

1トレンチ

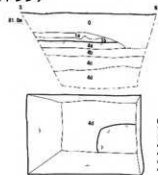

- 0 明黄褐色 (10YR6/6) 砂礫
- 1a 褐色 (10YR5/1) 細砂
- 1b 褐色 (7.5YR6/6) 細砂
- 4a にぶい黄褐色 (10YR7/2) 細砂
- 4b 明黄褐色 (10YR6/6) 砂礫
- 4c 黄褐色 (10YR5/6) 砂礫
- 4d 黄褐色 (10YR5/6) 砂礫

2トレンチ



- 0 明黄褐色 (10YR6/6) 砂礫
- 1a 褐色 (10YR5/1) 細砂
- 1b 褐色 (7.5YR6/6) 細砂
- 4a にぶい黄褐色 (10YR 6/3) 中砂
- 4b にぶい黄褐色 (10YR 6/4) 砂礫
- 4c にぶい黄褐色 (10YR7/2) 中砂-粗砂
- 4d にぶい黄褐色 (10YR7/2) 中砂-粗砂
- 4e にぶい黄褐色 (10YR7/2) 中砂



3トレンチ



- 1a 褐色 (10YR5/1) 細砂
- 1b 褐色 (7.5YR6/6) 細砂
- 2 褐色 (10YR6/1) 細砂
- 4a にぶい黄褐色 (10YR7/2) 中砂-粗砂
- 4b にぶい黄褐色 (10YR7/2) 中砂
- 4c にぶい黄褐色 (10YR6/4) 砂礫
- 4d 灰白色 (10YR7/1) 粗砂
- 4e 灰白色 (10YR6/2) 砂礫
- 4f 褐色 (10YR6/1) 細砂-シルト

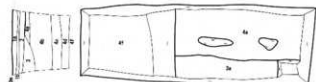

トレンチ平面図・土層断面図 (S=1/100)

17 西飯降Ⅱ遺跡

(調査件名：07-93-345)

種別：工事立会

遺構：なし

所在地：伊都郡かつらぎ町妙寺913-2

遺物：なし

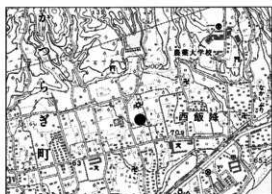

遺跡位置図



調査位置図

18 西飯降Ⅱ遺跡

(調査件名：08-94-73)

種別：工事立会

遺構：なし

所在地：伊都郡かつらぎ町西飯降地内

遺物：土師器

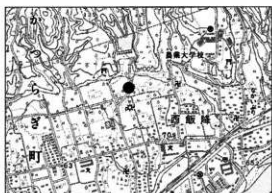

遺跡位置図

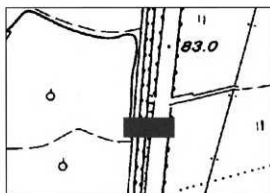

調査位置図

19 中飯降遺跡

(調査件名：08-93-56)

種別：工事立会

遺構：なし

所在地：伊都郡かつらぎ町中飯降字北溪西270-5の一部

遺物：なし

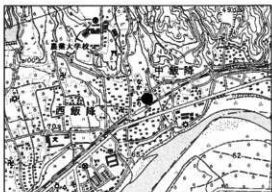

遺跡位置図

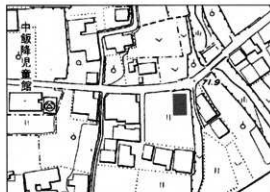

調査位置図

20 金剛峯寺遺跡

(調査件名：08-94-67)

種別：工事立会

遺構：なし

所在地：伊都郡高野町高野山361

遺物：なし



遺跡位置図



調査位置図

21 藤並地区遺跡

(調査件名：05-94-7)

種別：確認調査

遺構：溝

所在地：有田郡有田川町天満地内

遺物：瓦器、木製品

<調査の経緯> 県道古備金屋線道路改良事業に先立ち確認調査を実施した。本事業に関連して、すでに3次にわたる確認調査を実施していることから、本報告は4・5次確認調査に該当する。

<既往の調査> 財団法人和歌山県文化財センターにより海南湯浅道路建設に伴い調査が実施され、調査対象地近隣でも掘立柱建物が検出された。また、1～3次確認調査の成果を受けて同センターにより本発掘調査が実施されている。

<4次確認調査の成果> 2次確認調査北側に27・28トレンチを設定して実施した。基本層序は2次確認調査を踏襲したが、調査時には1・2層の果樹園用盛土と耕作土は除去されたため、旧耕作土3層が僅かに残存するものの、掘削後直ちに地山の4層を検出



遺跡位置図



27・28トレンチ 4次確認調査
29・31トレンチ 5次確認調査

調査位置図 (S=1/6,000)

した。27・28 トレンチでは踏込みとみられる不整形ピットを検出したが、明確な遺構は検出されていない。

<5次確認調査の成果> 海南湯浅道路に近接する西端に位置する29 トレンチ、2次確認調査東側に30 トレンチ、3次確認調査南側に31～33 トレンチを設定し、3地区で調査を実施した。

29 トレンチは、造成土、1層：耕作土、2層：旧耕作土、3層：上壌化した土層が堆積し、L=18.2mで4層を検出した。4層上面で溝2条及び土坑1基を検出したが、断面観察により溝1条は3層上面に帰属することが判明した。溝からは加工痕のある木製品が出土したのみで帰属時期は不明である。

30 トレンチは、1層：表土、2層：旧耕作土を除去すると、2次確認調査の14・17 トレンチ同様、シルト～粗砂と小礫が互層に堆積する状況が確認され、遺構・遺物とも検出されない。

31 トレンチは、造成土下L=18.6mで1層：青灰色シルト、2層：黄褐色シルトを検出したが、2次確認調査19 トレンチ同様、遺構・遺物とも確認されない。

32・33 トレンチでは3次確認調査同様の1層：現代耕作土、4層：遺物包含層、6層：シルト質土壌の堆積が予想されたが、調査時には1・4層の大半は除去されていたため、4次調査同様掘削後直ちに6層を検出した。31 トレンチでは、6層上面で溝2条を検出したものの遺物は出土しなかった。

<調査の所見> 27・28・30 トレンチでは周辺の既往の確認調査と同様、埋蔵文化財の展開は確認されなかったのに対し、帰属時期不明だが既往の確認調査との対応関係から中世以前に遡る公算が高い遺構を29・32・33 トレンチで確認した。そのため、29・32・33 トレンチ周辺について記録保存目的の本発掘調査を要すると判断した。

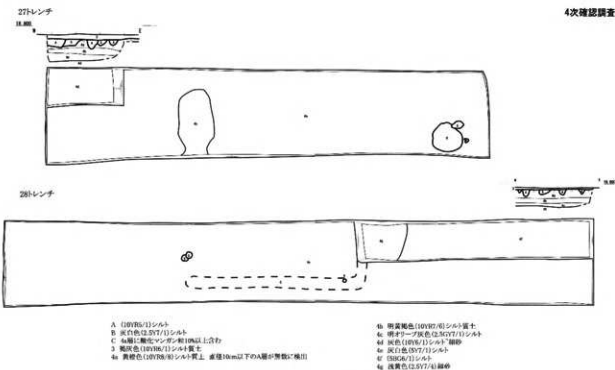

トレンチ平面図・土層図① (S=1/80)

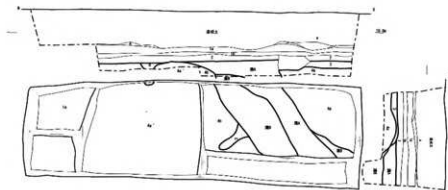

- a 上土(黄褐色)10YR7/2シルト質土
 1a 灰黄褐色(10YR5/2)粘砂
 1b 上土(黄褐色)10YR5/2粘砂-中砂質土
 2 黄褐色(10YR7/2)シルト質土
 3 上土(黄褐色)10YR7/2シルト
 4* 灰(地)~黄褐色(10YR7/3~10YR7/1)シルト
 5a 黄白色~黄褐色(10YR8/2)シルト-粘砂
 5b 明黄褐色(10YR7/3)シルト
 6 黄褐色(10YR7/2)シルト-粘砂
 7 黄褐色(10YR6/2)シルト-粘砂
 右壁物礎土
 C 灰黄褐色(10YR7/2)シルト
 D 上土(黄褐色)10YR7/2シルト

30トレンチ

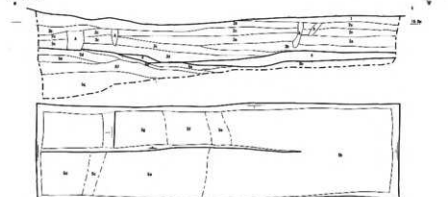

- 1 黄褐色(10YR6/2)粘質土
 2a 灰黄色(10YR7/2)シルト
 2b 黄褐色(10YR7/2)シルト
 2c 上土(黄褐色)10YR7/2シルト-粘砂
 3a 上土(黄褐色)10YR7/2シルト
 3b 明黄褐色(10YR7/3)シルト
 4 黄褐色(10YR7/2)シルト
 5 黄褐色(10YR7/2)シルト
 6 黄褐色(10YR7/2)シルト
 7 黄褐色(10YR7/2)シルト-粘砂
 8 黄褐色(10YR7/2)シルト-粘砂
 9 黄褐色(10YR7/2)シルト-粘砂
 10 黄褐色(10YR7/2)シルト-粘砂
 11 黄褐色(10YR7/2)シルト-粘砂
 12 黄褐色(10YR7/2)シルト-粘砂
 13 黄褐色(10YR7/2)シルト-粘砂
 14 黄褐色(10YR7/2)シルト-粘砂
 15 黄褐色(10YR7/2)シルト-粘砂
 16 黄褐色(10YR7/2)シルト-粘砂
 17 黄褐色(10YR7/2)シルト-粘砂
 18 黄褐色(10YR7/2)シルト-粘砂
 19 黄褐色(10YR7/2)シルト-粘砂
 20 黄褐色(10YR7/2)シルト-粘砂
 21 黄褐色(10YR7/2)シルト-粘砂
 22 黄褐色(10YR7/2)シルト-粘砂
 23 黄褐色(10YR7/2)シルト-粘砂
 24 黄褐色(10YR7/2)シルト-粘砂
 25 黄褐色(10YR7/2)シルト-粘砂
 26 黄褐色(10YR7/2)シルト-粘砂
 27 黄褐色(10YR7/2)シルト-粘砂
 28 黄褐色(10YR7/2)シルト-粘砂
 29 黄褐色(10YR7/2)シルト-粘砂
 30 黄褐色(10YR7/2)シルト-粘砂
 31 黄褐色(10YR7/2)シルト-粘砂
 32 黄褐色(10YR7/2)シルト-粘砂
 33 黄褐色(10YR7/2)シルト-粘砂
 34 黄褐色(10YR7/2)シルト-粘砂
 35 黄褐色(10YR7/2)シルト-粘砂
 36 黄褐色(10YR7/2)シルト-粘砂
 37 黄褐色(10YR7/2)シルト-粘砂
 38 黄褐色(10YR7/2)シルト-粘砂
 39 黄褐色(10YR7/2)シルト-粘砂
 40 黄褐色(10YR7/2)シルト-粘砂
 41 黄褐色(10YR7/2)シルト-粘砂
 42 黄褐色(10YR7/2)シルト-粘砂
 43 黄褐色(10YR7/2)シルト-粘砂
 44 黄褐色(10YR7/2)シルト-粘砂
 45 黄褐色(10YR7/2)シルト-粘砂
 46 黄褐色(10YR7/2)シルト-粘砂
 47 黄褐色(10YR7/2)シルト-粘砂
 48 黄褐色(10YR7/2)シルト-粘砂
 49 黄褐色(10YR7/2)シルト-粘砂
 50 黄褐色(10YR7/2)シルト-粘砂
 51 黄褐色(10YR7/2)シルト-粘砂
 52 黄褐色(10YR7/2)シルト-粘砂
 53 黄褐色(10YR7/2)シルト-粘砂
 54 黄褐色(10YR7/2)シルト-粘砂
 55 黄褐色(10YR7/2)シルト-粘砂
 56 黄褐色(10YR7/2)シルト-粘砂
 57 黄褐色(10YR7/2)シルト-粘砂
 58 黄褐色(10YR7/2)シルト-粘砂
 59 黄褐色(10YR7/2)シルト-粘砂
 60 黄褐色(10YR7/2)シルト-粘砂
 61 黄褐色(10YR7/2)シルト-粘砂
 62 黄褐色(10YR7/2)シルト-粘砂
 63 黄褐色(10YR7/2)シルト-粘砂
 64 黄褐色(10YR7/2)シルト-粘砂
 65 黄褐色(10YR7/2)シルト-粘砂
 66 黄褐色(10YR7/2)シルト-粘砂
 67 黄褐色(10YR7/2)シルト-粘砂
 68 黄褐色(10YR7/2)シルト-粘砂
 69 黄褐色(10YR7/2)シルト-粘砂
 70 黄褐色(10YR7/2)シルト-粘砂
 71 黄褐色(10YR7/2)シルト-粘砂
 72 黄褐色(10YR7/2)シルト-粘砂
 73 黄褐色(10YR7/2)シルト-粘砂
 74 黄褐色(10YR7/2)シルト-粘砂
 75 黄褐色(10YR7/2)シルト-粘砂
 76 黄褐色(10YR7/2)シルト-粘砂
 77 黄褐色(10YR7/2)シルト-粘砂
 78 黄褐色(10YR7/2)シルト-粘砂
 79 黄褐色(10YR7/2)シルト-粘砂
 80 黄褐色(10YR7/2)シルト-粘砂
 81 黄褐色(10YR7/2)シルト-粘砂
 82 黄褐色(10YR7/2)シルト-粘砂
 83 黄褐色(10YR7/2)シルト-粘砂
 84 黄褐色(10YR7/2)シルト-粘砂
 85 黄褐色(10YR7/2)シルト-粘砂
 86 黄褐色(10YR7/2)シルト-粘砂
 87 黄褐色(10YR7/2)シルト-粘砂
 88 黄褐色(10YR7/2)シルト-粘砂
 89 黄褐色(10YR7/2)シルト-粘砂
 90 黄褐色(10YR7/2)シルト-粘砂
 91 黄褐色(10YR7/2)シルト-粘砂
 92 黄褐色(10YR7/2)シルト-粘砂
 93 黄褐色(10YR7/2)シルト-粘砂
 94 黄褐色(10YR7/2)シルト-粘砂
 95 黄褐色(10YR7/2)シルト-粘砂
 96 黄褐色(10YR7/2)シルト-粘砂
 97 黄褐色(10YR7/2)シルト-粘砂
 98 黄褐色(10YR7/2)シルト-粘砂
 99 黄褐色(10YR7/2)シルト-粘砂
 100 黄褐色(10YR7/2)シルト-粘砂

31トレンチ

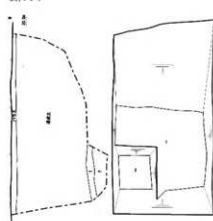

- 1 黄褐色(10YR6/1)シルト
 2 黄褐色(10YR5/4)シルト

33トレンチ

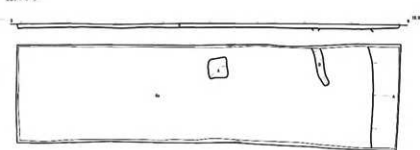

- 4 上土(黄褐色)10YR7/2粘砂
 5a 明黄褐色(10YR6/1)シルト質土
 A 黄褐色(10YR6/1)シルト質土
 B 黄褐色(10YR6/1)シルト質土

32トレンチ

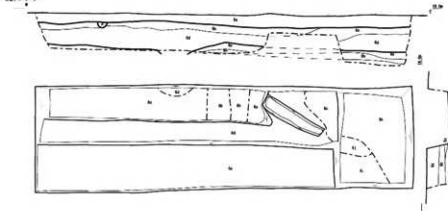

- 6a 上土(黄褐色)10YR7/2シルト質土
 6b 黄褐色(10YR6/1)シルト質土
 6c 黄褐色(10YR7/2)シルト質土
 6d 黄褐色(10YR6/4)粘砂-中砂
 6e 灰黄色(10YR7/2)粘砂
 6f 黄褐色(10YR6/1)粘砂
 6g 灰黄色(10YR6/2)粘砂
 6h 灰黄色(10YR6/2)粘砂
 6i 黄褐色(10YR6/1)粘砂
 6j オリーブ褐色(10YR5/1)粘砂-粘砂
 6k 黄褐色(10YR6/1)粘砂
 6l オリーブ褐色(10YR5/1)粘砂-粘砂
 6m 黄褐色(10YR6/1)粘砂

トレンチ平面図・土層図② (S=1/80)

22 湯川氏館跡

(調査件名：08-94-5)

種別：工事立会

遺構：溝

所在地：御坊市小松原43-1

遺物：陶磁器、土師器



遺跡位置図

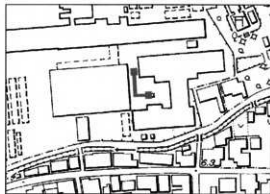

調査位置図

23 吉原遺跡

(調査件名：08-93-293)

種別：工事立会

遺構：なし

所在地：日高郡美浜町吉原地内

遺物：なし



遺跡位置図

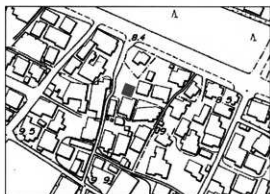

調査位置図

24 堂の前西沼遺跡

(調査件名：08-94-55)

種別：工事立会

遺構：なし

所在地：日高郡美浜町田井地内

遺物：なし



遺跡位置図

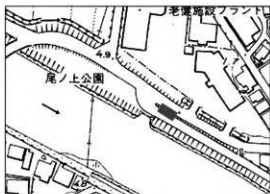

調査位置図

25 高家城跡

(調査件名：08-93-173)

種別：確認調査

所在地：日高郡日高町池田・志賀地内

〈調査の経緯〉 高家城跡において関西風力発電株式会社による日高郡大平山ウインドシステム事業に伴う、第2次確認調査を実施した。本確認調査では、第1次確認調査時の分布調査で確認されていた、主郭より北西230mの郭、堀切と推定される平坦面・溝状施設を対象として、測量調査・トレンチ調査を実施した。

〈測量調査〉 平坦面及び溝状施設周辺を対象とし、0.25mごとの等高線及び傾斜変換線の測量をおこなった。測量調査の結果、尾根上で平坦面を3カ所(平坦面1～平坦面3)と、平坦面2の南西側斜面部において北西-南東方向へ延びる溝状の落ち込みを確認し、またこれに連続する溝(溝2・溝3)と、溝2に平行する溝1が認められた。これらは山城関連施設である可能性が高く、平坦面1～3が郭、溝1～3が堀切の可能性が考えられた。

〈トレンチ調査〉 測量成果を基にして、1～9トレンチを設定し、人力により掘削を行った。なお、トレンチ調査では、現代品も含め遺物は出土しなかった。

基本土層 1層：腐植土の1a層、有機質が一定程度分解され地山土と混合した土壌の1b層に細分される。2層：5・6トレンチで確認された周囲の地形変化時に堆積したと考えられる土層である。3層：1層・2層堆積以前の旧表土層である。4層：自然堆積の地山である4a層、軟質岩盤の4b層に細分される。

1～3トレンチ 軟質岩盤4b層上面で平坦面1を確認した。平坦面1は231.1～231.3mとほぼ一定の高さであり、人為的に尾根状地形頂部が平坦に整形された結果と判断され、山城関連施設である郭と判断される(「郭1」)。

4・5・6トレンチ 4a層ないし4b層上面で平坦面2を確認し、規模は長約18.4m、幅約6.3mである。平坦面2は標高229.4～229.8mである。また、5トレンチではトレンチ南西半で旧表土3層および盛土2層を確認し、さら3層上面より掘削される溝及び、ピットを検出した。6トレンチではトレンチ北東半で確認した平坦面2の南西側で、1a層下に2層を確認し、2層は3・4層の再堆積土と判断される2b～2g層と、これらの流土と判断される2a層に細分され、平行する二つの土手状の盛土を形成する(盛土1・盛土2)。2層下には旧表土3層が堆積する。また、サブトレンチでは3層上面より掘削される溝を確認した。6トレンチの平坦面2より南西は、旧表土3層堆積範囲が旧地形と判断され、一方3層が所在しない平坦面2は人為的な削平を受け形成されたものと考えられる。また盛土1・2を形成する2層は平坦面形成時に生じた掘削土に由来する可能性があり、平坦面2と盛土はほぼ同時期に形成された可能性が高い。以上より、平坦面2は人為的な削平により形成された平坦面であり、郭と判断される(「郭2」)。また5・6トレンチでは、平坦面2に隣接して盛土1・2が確認され、5トレンチの盛土は、位置関係より6トレンチの盛土1に連続する可能性がある。これらの盛土は、郭2に付随して構築されたと土塁状施設と判断される。

遺構：郭、堀切、土塁状施設、溝

遺物：なし

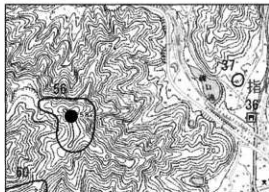

遺跡位置図

7 トレンチ 溝3は4b層を掘削して形成され、幅は3.5mである。溝3より南西では、4b層上面で溝掘削時の4b層再堆積土と考えられる2層が確認された。溝3は尾根を横断する方向でV字状に岩盤を掘削し形成されており、堀切と判断される（「堀切3」）。

8・9 トレンチ 8 トレンチでは溝2が4b層を掘削して形成され、幅は3.0mである。溝2以南は9 トレンチにかけて平坦面3を形成する。溝2は平坦面1（郭1）から平坦面2に至る尾根を横断する方向でV字状に岩盤を掘削する特徴から堀切と判断される（「堀切2」）。また、標高約228.7m～228.8mで一定の高さに人為的に整形されたと考えられる平坦面3は、郭と判断される（「郭3」）。なお、測量調査により確認された溝1は、堀切2と平行する位置にあり、かつ規模・形態などの特徴が堀切2・3と類似し、堀切と判断される（「堀切1」）。

〈調査の成果〉山城関連施設である郭1～3および、堀切1～3、土塁状施設、また5・6 トレンチにおいて土塁状施設形成前に掘削された溝を確認した。このうち、盛土1・盛土2よりなる二重の上塁状施設は、測量図の傾斜変換線より堀切2及び堀切3へ連続し、一体として機能していた施設と考えられる。堀切1～3および堀切に接続する土塁状施設は、郭1・2と、南西側の緩

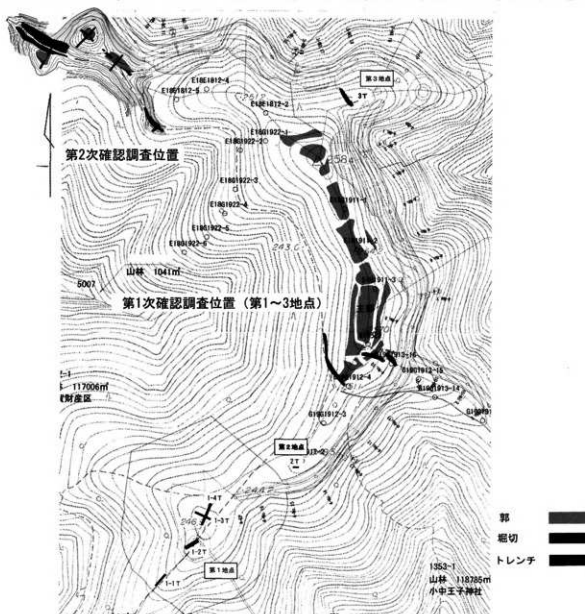

確認調査位置図 (S=1/2500)

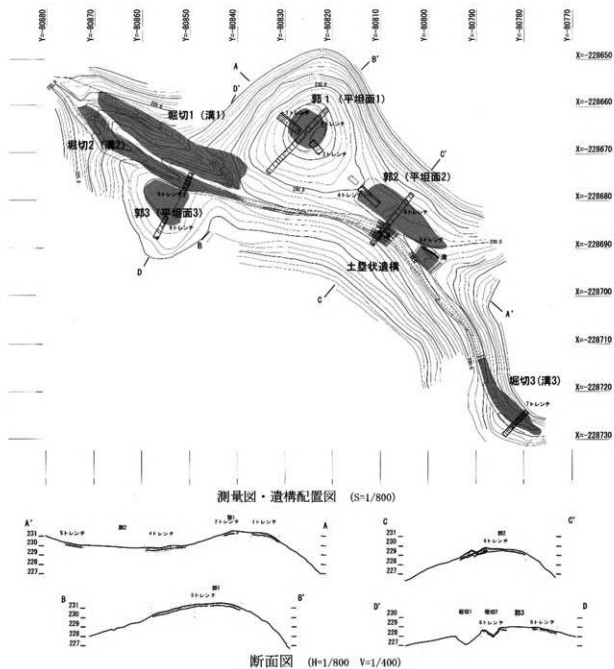

やかな谷状地形の斜面部との間を遮断する機能を持ち、防衛的機能をもつ施設として構築されたとみられ、一方で北側斜面は急斜面であるがためこうした施設は構築されなかったと考えられる。また堀切・土塁状施設の北東側には、郭1・2が存在し、郭1・2は高家城の主郭及び関連施設群と尾根伝いに連続する位置にある。また堀切2の南西側に位置する郭3は、尾根が南方向へ分岐する地点を意識して構築されたとみられる。以上の構造的な特徴から、これら施設は南西の高家城の主郭及び関連施設群と有機的な関係を持ち、主郭及び関連施設群の高家城本体に対して見張所的な役割を担っていたものと考えられる。以上から、第2次確認調査の結果、対象地において山城関連遺構が確認されたため、当初の計画どおりの土木工事を行う場合には埋蔵文化財に影響を与えるものと判断されたため、遺跡の取扱いについて引き続き協議をおこなうこととなった。

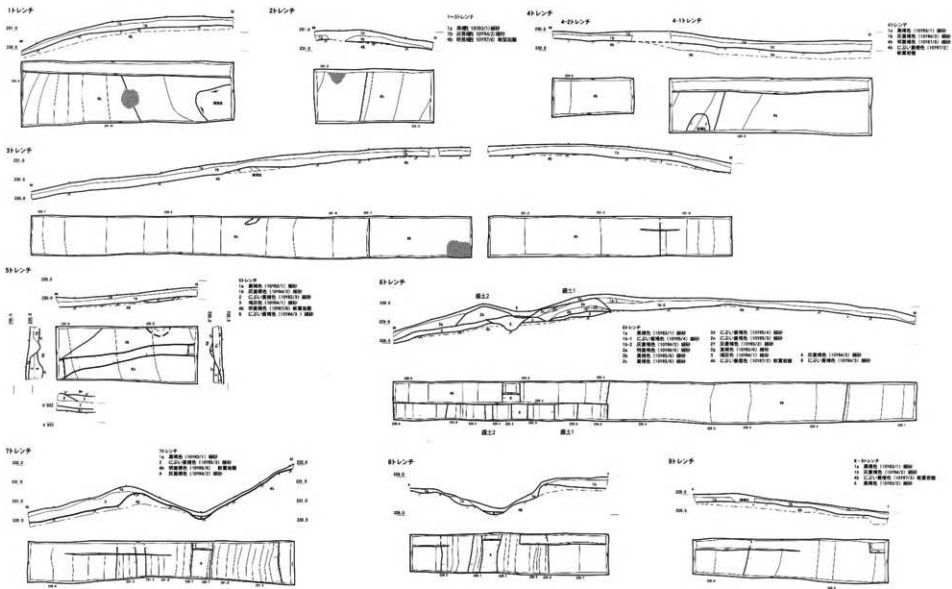

トレンチ平面図・土層断面図 (S=1/100)

26 南部高校遺跡

(調査件名：08-94-4)

種別：工事立会

所在地：日高郡みなべ町芝 407



遺跡位置図

遺構：なし

遺物：なし

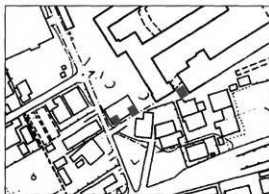

調査位置図

27 嶋ノ瀬城跡

種別：分布調査

所在地：日高郡みなべ町嶋之瀬

<調査の経緯> 国道424号線道路改良事業に先立ち、嶋ノ瀬城跡の分布調査を実施した。

<既往の調査> 嶋ノ瀬城跡は南部川中流域に位置し、『南部町史』によると通称「城山」の東側尾根上に堀切1基が存在し、両側山腹が居住域とされている。また、平成5年に当教育委員会が実施した中世城館跡調査によると、東西に堀切のある単郭の山城と報告されている。

<調査の成果> 標高136mの「城山」頂部に10×30mの曲輪1、東西の尾根上に幅2m程度の堀切1・2が確認され、西側の堀切2の西側と曲輪1北側に10×5m程度の造成の甘い三角形上の平坦面が認められたことから、腰曲輪的性格の曲輪2・3と評価した。嶋ノ瀬城跡は、全体的に造成が甘く、逃げ城的性格の山城と考えられる。なお、居住域とされた南側山腹の分布調査では、遺物は採集されなかった。

<調査の所見> 分布調査の結果、城山頂上部付近以外に、山城施設は確認されないことから、国道424号線道路改良事業による山城施設への影響はないと判断し、慎重工事の取扱いとした。

遺構：曲輪、堀切

遺物：なし

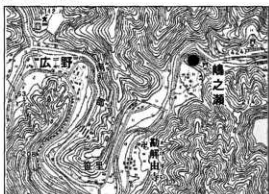

遺跡位置図

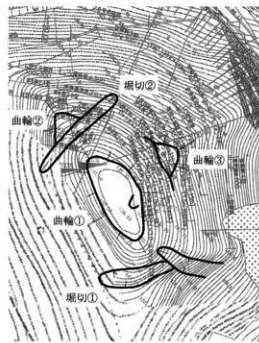

縄張図 (S=1/750)

28 田尻遺跡

(調査件名：08-94-6)

種別：工事立会

遺構：なし

所在地：日高郡日高川町大字田尻地内

遺物：なし



遺跡位置図



調査位置図

29 田中遺跡

(調査件名：08-56-2)

種別：工事立会

遺構：なし

所在地：日高郡日高川町船津地内

遺物：なし



遺跡位置図

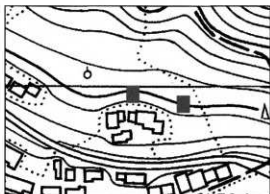

調査位置図

30 法徳寺遺跡

(調査件名：08-93-68)

種別：工事立会

遺構：なし

所在地：日高郡日高川町小熊法徳寺2350-10

遺物：弥生土器、土師器、須恵器



遺跡位置図

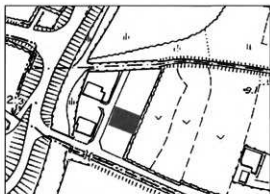

調査位置図

31 田辺城下町遺跡

(調査件名：05-94-41)

種別：確認調査・工事立会

遺構：ピット、土坑、溝

所在地：田辺市湊地内

遺物：土師器、瓦、陶磁器、瓦器片

〈調査の経緯〉県道元町新庄線道路改良工事に伴う田辺城下町遺跡の第3次確認調査（13～16トレンチ）および、排水溝設置工事部分の工事立会を実施した（17・18トレンチ）。

〈調査の概要〉

基本土層 1層：現代の造成上層を1-1層、近代の整地土層を1-2層とする。2層：近世後半の整地土層で、にぶい黄褐色粗砂の2-1層を確認した。第2次確認調査で確認された2-2層、2-3層は今回の調査地点では確認できない。3層：第1次確認調査で確認された中世の遺物包含層であるが、今回の調査地点では確認できない。4層：自然堆積の地山である。

遺構面 第1遺構面（2-1層上面：近世後半）、第2遺構面（4層上面：中世）の2面の遺構面が確認された。これらを3次-1遺構面、3次-2遺構面と呼ぶ。3次-1遺構面は、第1次確認調査地点の1次-1遺構面（2層上面；近世後半）に、また第2遺構面は、1次-2遺構面（4層上面：弥生時代・中世）に対応するとみられる。

13・14トレンチ 2-1層上面で3次-1遺構面を確認し、ピット、土坑を検出した。遺構14-1より近世帰属の瓦が出土した。各サブトレンチにおいて2-1層下の4層上面で3次-2遺構面を確認し、ピット、土坑を検出した。遺物は遺構13-1より土師器皿が出土した。

15・16トレンチ 1層下で4層を確認した。4層上面では攪乱が著しいが、ピット、土坑、溝などの遺構を確認した。遺構15-1より近世帰属の陶磁器が、また遺構16-1では近世帰属の瓦片が出土した。2層が不在であることから、1層堆積直前に削平されたと推定され、4層上面で3次-1遺構面、3次-2遺構面帰属の遺構を同一面で確認したと考えられる。

17-1・17-1トレンチ 2-1層上面で3次-1遺構面を確認し、ピット、土坑、溝を確認した。2-1層は17-2トレンチ東端より約21m付近まで所在し、以西では確認されない。2-1層除去後、4層上面で3次-2遺構面を検出し、上面でピット、土坑を検出した。遺物は、ピットより瓦器片が、土坑より中世帰属の土師器皿が少量出土した。

18トレンチ 1層下で4層を確認した。4層上面では攪乱が著しいが、調査区西端より5m付近でピット、土坑を確認した。上坑より近世後半帰属の陶器が出土した。



遺跡位置図

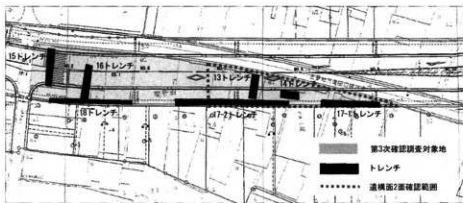

調査位置図 (S=1/1000)

《調査の所見》4層上面の標高は、15・16・18トレンチでL=5.2~5.3m、17-1トレンチでL=4.2mと西から東へ緩やかに傾斜することから、第1次確認調査地点から今回の調査対象地西半まではほぼ平坦な微高地であり、17-2トレンチ付近以東の低地へ緩やかに傾斜する地形が復元される。また今回の調査では2-3層が不在であるが、2-3層は4層の標高がさらに下がる東側および北側の第2次確認調査地点で堆積することから、近世後半代の低地部分の造成・整地を目的として2-3層が搬入され、その後さらに2-1層・2-2層の搬入により再度広範囲にわたり整地が行われたものと推定される。こうした状況は、城下町の東側への拡大と町屋の形成に伴い後背湿地を埋め立てたとされる文献の記録に矛盾しない（『田辺市史 第二巻』田辺市平成15年）。以上より調査対象地では遺構が展開し、道路本線部分については本発掘調査が、また歩道部分については電線共同溝設置等工事掘削深度が遺構面の標高に達する場合には工事立会が必要であると判断した。

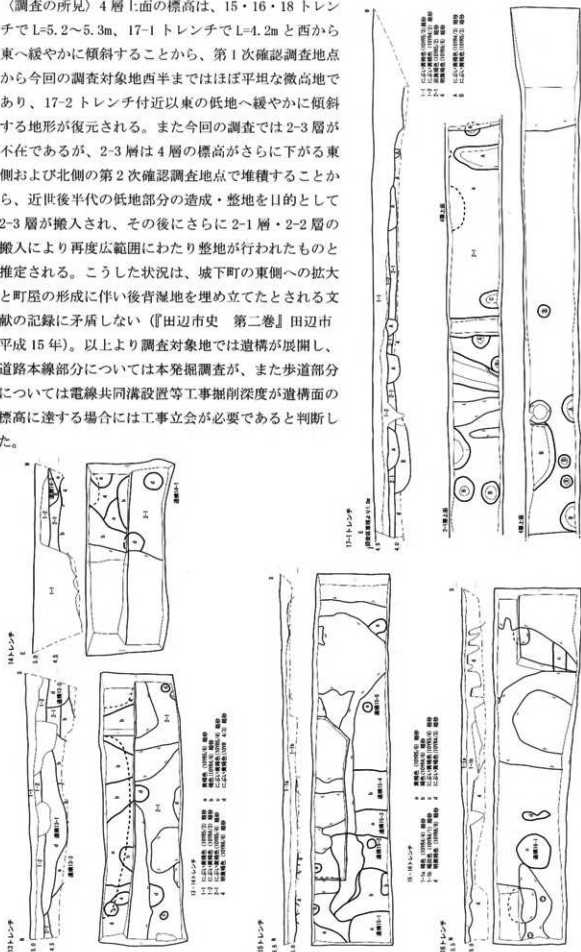

13~17-1トレンチ平面図・土層断面図 (S=1/100)

17-2トレンチ

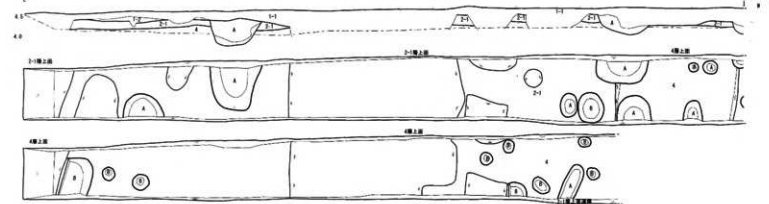

- 1-1 比色土層断面 (100%) 撮影
- 1-2 比色土層断面 (100%) 撮影
- 2-1 比色土層断面 (100%) 撮影
- 4 埋藏物 (100%) 写真
- A 比色土層断面 (100%) 撮影
- B 比色土層断面 (100%) 撮影

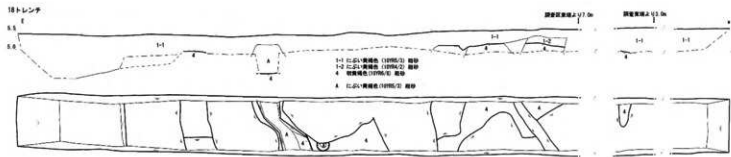
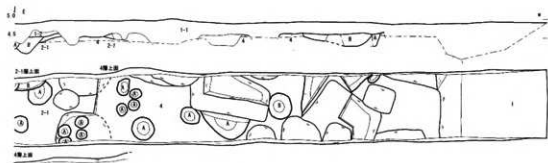

- 1-1 比色土層断面 (100%) 撮影
- 1-2 比色土層断面 (100%) 撮影
- A 埋藏物 (100%) 写真
- B 比色土層断面 (100%) 撮影

17-2・18トレンチ平面図・土層断面図 (S=1/100)

32 田辺城下町遺跡

(調査件名：08-94-63)

種別：確認調査

遺構：土坑、ピット

所在地：田辺市湊地内

遺物：瓦

〈調査の経緯〉 元町新庄線地方特定道路整備事業に先立ち、道路拡幅部分の田辺城下町遺跡の確認調査を実施した。なお、本調査対象地西側で、平成18～20年度に3次にわたる確認調査を実施したため、本確認調査は第4次確認調査にあたる。

〈既往の調査〉 3次の確認調査のほか、財団法人和歌山県文化財センターにより本発掘調査が実施され、幕末期を中心とした町屋遺構のほか弥生時代・平安時代・中世の遺構が検出されている。また、周辺地では田辺市教育委員会により立会調査も実施されている。

〈調査の成果〉 道路拡幅部分に1.5×7mのトレンチ2箇所を設定した。基本層序は1～3次確認調査を踏襲し、1層：近現代造成土、2層：近世遺物包含層、4層：地山とした。1トレンチではGL-0.4mで4層を検出したが、南壁で柱穴1基検出したのみで、2トレンチでもGL-0.5mで5層を検出し、10cm程度のピット5基、土坑1基を検出したが、近世後半の瓦以外の遺物は認められない。

〈調査の所見〉 本調査対象地は、「田辺城下町絵図」によると町屋外に位置し、本調査で検出した遺構密度の希薄さもその証左と考えられた。そのため、本調査対象地に埋蔵文化財が展開しないと判断し、慎重工事の取扱いとした。



遺跡位置図

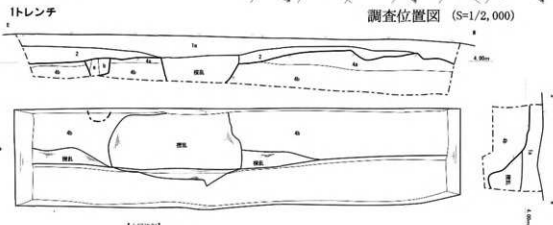
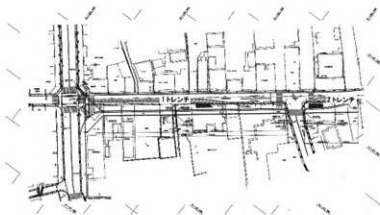

【土層注記】

- | | |
|--------------------------------|-----------------------|
| 1a 黒色 (10182/1) 砂質土 | a 褐色 (10185/1) 砂質土 |
| 1b 黒色 (10182/2/1) 砂質土 灰色シルト状含む | b 黒色 (2.172/1) 砂質土 |
| 2 黄褐色 (10186/2) 砂質土 粘砂 | c 褐色 (2.170/1) 砂質土 |
| 3a 緑色 (2.1818/1) 粘砂 | d 濃い黄褐色 (10186/3) 砂質土 |
| 3b 黄褐色 (10186/3) 粘砂 | |

トレンチ平面図・土層図① (S=1/60)

2トレンチ

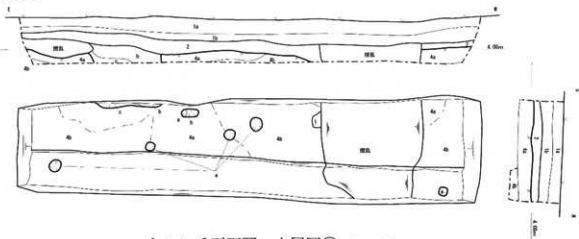

トレンチ平面図・土層図② (S=1/60)

33 三尾川遺跡

種別：分布調査

遺構：曲輪、堀切

所在地：東牟婁郡古座川町三尾川字中村

遺物：なし

<調査の経緯> 予防治山事業に先立ち、三尾川遺跡の分布調査を実施した。

<調査の成果> 標高135mの山頂部に底辺8m・高20m程度の三角形に整形された曲輪が確認され、その中央部には石櫃に役の行者の石造物が設置されており、石櫃には「文化四卯（後略）（年）「日下義孝建立」の銘が確認できる。

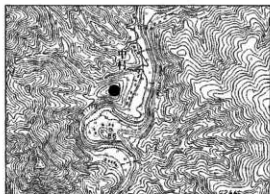

遺跡位置図

曲輪から西に伸びる尾根上に連続堀切1・2を、

また曲輪から北東に伸びる尾根上に曲輪から一段下がった三角形の腰曲輪と連続堀切3・4を確認した。このほか山城との関連は不明だが、山麓で時期不明の石塁、近世旧社地及び石積群なども確認した。

<調査の所見> 分布調査の結果、山頂上部付近以外に山城施設は確認されないことから、予防治山事業による遺構への影響はないと判断し、慎重工事の取扱いとした。



縄張り図 (S=1/3,000)

県指定名勝・史跡 和歌の浦

(現状変更)

種別：工事立会

遺構：なし

所在地：和歌山市和歌浦地内

遺物：なし



遺跡位置図

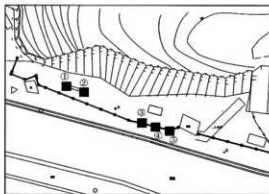

木製柵・案内板部分 調査位置図 (S=1/500)

<調査の経緯>

和歌山県が、三断橋の風化による落下を防ぐための仮補修（支保工の設置）及び公園付近の通行者の安全性を確保するための木製柵の設置及び説明板の移設が実施されることから工事立会を行った。

<調査の成果>

三断橋の仮補修については、橋と支保の間に木材を設置し、支保が直接橋へ接しないように工事が実施された。下部の干潟に接する部分については、敷鉄板が置かれるため、若干であるが重機による整地が行われたが、特に出土遺物等は認められなかった。

木製柵及び説明板の移設にあたっては、木製柵の脚埋設により4か所（40cm×40cm）、説明板の移設により2か所（1m×1m）の掘削が行われた。地表下約35cm～55cmで表土や現代盛土が堆積しており、その下では岩盤の露出及び緑色片岩を多く含む砂質土が見られる。礫混じりの層は、箕供山の岩肌が風化して崩れてきたものが堆積したと考えられるが、時期等については不明である。

<調査の所見>

工事立会においては、遺構・遺物とも確認できなかった。また、木製柵設置及び説明板移設では風化礫堆積土中に埋設され、三断橋の仮補修工事についても名勝・史跡に配慮して実施され、今回の現状変更が名勝・史跡に与えた影響は軽微であった。

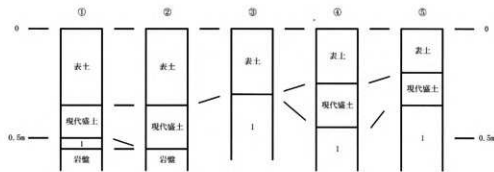

I 暗灰色 砂質土 緑色片岩多く含む

木製柵・案内板部分 土層柱状図

報告書抄録

ふりがな		わかやまけんまいどうふんかざいちょうさねんぼう						
書名		和歌山県環境文化財調査年報						
副書名		平成20年度一						
編著者名		渋谷高秀・藤井非司・高橋智也・萩野谷正宏・瀬谷今日子・津村かづり						
編集機関		和歌山県教育委員会						
所在地		〒640-8585 和歌山県和歌山市小松原通一丁目1番地 Tel.073-441-3731						
発行年月日		平成22年3月31日						
ふりがな 収支路線	ふりがな 所在地	コース		北緯	東経	調査期間	調査面積	調査理由
		市町村	道路番号					
あきついでき 秋津渡線	和歌山市大田 127	30201	331	34° 13' 41"	135° 11' 59"	2008.10.2, 2009.1.23, 3.19~30	80㎡	仮設駐輪場・ 体育館建設
みやまのやまのほうとうのめと 高山第1遊歩線	和歌山市湊市茂井760-1	30201	371-1	34° 17' 46"	135° 04' 19"	2009.2.12	2.56㎡	看板撤去・設置
みやまのやまのほうとうのめと 高山神社古墳	和歌山市東田内	30201	305	34° 12' 02"	135° 17' 12"	2008.1.13・14, 2.25	67.5㎡	道路修繕
わかたせき、わかたせき 和田渡線、川口渡線	和歌山市六十谷118地内	30201	85・87	34° 15' 27"	135° 12' 24"	2008.8.18・20, 11.11	21㎡	道路改良
たかのせき 田原渡線	和歌山市高田内	30201	93	34° 15' 30"	135° 15' 12"	2008.10.6~9	16㎡	道路建設
こうざいせき、いんせき 神前渡線、井辺渡線	和歌山市神前内	30201	307・308	34° 12' 55"	135° 12' 29"	2009.2.12~3.3	216㎡	道路修繕
おぼせき、くろがせき 大田・黒田渡線	和歌山市黒田48番地	30201	327	34° 13' 57"	135° 11' 43"	2008.8.25・26, 9.25・26	26.3㎡	労働局建設
くしよじりじかみかやまこみん 薬師寺高山古墳群	和歌山市赤土524-2 後	30201	283	34° 10' 55"	135° 14' 07"	2008.11.13~ 2009.2.6	測量約 4400㎡ 新築207㎡	道路建設
しもさきさんせき 下佐々前渡線	南都郡紀美野町下佐々字観戸園 1019-6	30304	野上地区 9	34° 09' 14"	135° 18' 57"	2008.6.4	3.25㎡	個人住宅
たけいせき 安井渡線	南都郡紀美野町野中486-1、486-2、487	30304	美里地区 5	34° 08' 28"	135° 20' 55"	2008.7.29	3.5㎡	個人住宅
こかわのいせき 粉河寺渡線	紀の川市粉河元および竹房地内	30208	粉河地区 22	34° 16' 48"	135° 24' 17"	2008.11.12~19- 26	33.1㎡	砂防工事
ゆりやまこみん 紀伊合名園線	紀の川市紀伊町元および竹房地内	30208	竹園地区 12	34° 14' 24"	135° 21' 53"	2008.10.3~31	408.72㎡	水路敷用道路
しげのいせき 紀行渡線 他	紀の川市巻尾、西山田、神領、北勢部、 長行、北志野、野上、御原、平野地内	30208	竹園地区 48	34° 17' 12"	135° 22' 11"	2008.5.29~7.7	690㎡	道路建設
おごろのいせき 根来寺渡線	岩出市根来2155-2ほか	30209	16	34° 17' 08"	135° 09' 56"	2008.12.18	18㎡	平板橋調査
こののいせき 神野々1 渡線	橋本市神野々字竹之内 525-3	30203	橋本地区 55	34° 18' 37"	135° 34' 45"	2008.10.27・28	7㎡	道路改良
こののいせき 神野々度寺	橋本市神野々地内	30203	橋本地区 42	34° 18' 23"	135° 21' 24"	2008.10.31	30㎡	河川改良
にいほりのいせき 西飯路日渡線	伊都郡かつらぎ町寺谷913-2	30341	かつらぎ地区 26	34° 18' 15"	135° 21' 26"	2008.4.15	2.5㎡	個人住宅
にいほりのいせき 西飯路日渡線	伊都郡かつらぎ町西飯路地内	30341	かつらぎ地区 26	34° 18' 23"	135° 31' 24"	2009.3.9	15㎡	道路工事
なごらりのいせき 川飯路渡線	伊都郡かつらぎ町川飯路字北浜西 270-3の 一部	30341	かつらぎ地区 14	34° 18' 19"	135° 31' 58"	2008.7.10	4.5㎡	個人住宅
こんごらりのいせき 金剛寺寺渡線	伊都郡高野町高野山361	30341	4	34° 12' 46"	135° 33' 14"	2009.2.17	0.3㎡	道路改良
ふじのいせき 藤原地区渡線	有田郡有田川町大瀧地内	30366	古瀧地区 32	34° 03' 30"	135° 12' 03"	2009.2.8, 2009.3.6~7	396.5㎡	道路改良
ゆがわしのいせき 湯川氏渡線	和歌山市小松原43-1	30205	25	33° 54' 21"	135° 09' 44"	2008.8.4	2.72㎡	電気設備
よしはらのいせき 占原渡線	日高郡美浜町占原地内	30381	10	33° 53' 16"	135° 08' 36"	2009.2.5	1㎡	携帯基地局
どうのまじしめまいせき 安の前渡線	日高郡美浜町田井地内	30381	13	33° 53' 22"	135° 08' 57"	2009.1.20	5㎡	駐門強化
たいまじょうふと 高家渡線	日高郡日高町池田字中屋 1056番2、 志賀字片石谷5002番1	30382	56	33° 55' 57"	135° 07' 46"	2009.2.25~18	71.27㎡	風力発電
みなべのいせき 南飯路渡線	日高郡みなべ町芝 407	30391	南飯地区 31	33° 51' 51"	135° 19' 31"	2008.7.18	5.4㎡	電気設備
しものせき 鳴門渡線	日高郡みなべ町芝之瀬	30391	南飯川地区 59	33° 50' 46"	135° 22' 02"	2008.7.8	—	道路改良
たけのいせき 田尻渡線	日高郡日高町大字田尻地内	30392	中津地区 19	33° 56' 05"	135° 19' 02"	2008.6.13	15㎡	急傾斜地崩壊対策
たなべのいせき 田中渡線	日高郡日高町新津地内	30392	中津地区 5	33° 57' 34"	135° 16' 31"	2008.7.4	8.6㎡	急傾斜地崩壊対策
ほうとくのいせき 法吉渡線	日高郡日高町小瀬法吉2350-10	30392	川辺地区 9	33° 54' 32"	135° 10' 54"	2008.11.20	2.59㎡	個人住宅
たなべのいせき 田辺下町渡線	田辺市湊地内	30206	田辺地区 104	33° 43' 54"	135° 22' 52"	2008.6.28, 7.22 ~28, 9.1~4	165.25㎡	道路改良
たなべのいせき 田辺下町渡線	田辺市湊地内	30206	田辺地区 104	33° 43' 52"	135° 22' 57"	2009.3.9	20.4㎡	道路整備
みよとのいせき 三尾山渡線	東牟婁郡古座川町三尾山字小村	30424	4	33° 32' 40"	135° 40' 13"	2009.3.5	—	登山事業

調査の概要

所収遺跡名	種別	主な時代	主な遺構	主な遺物	特記事項
秋月遺跡	散布地	弥生～平安	ビット、土坑	土師器、須恵器、瓦質土器、瓦器、瓦	
深山第1総合跡	総合跡	明治	総合基礎コンクリート		
羅山神社古墳	古墳	古墳	柱穴、溝、土坑	弥生土器、土師器、瓦質土器	
和田遺跡、川口遺跡	散布地	弥生～古墳		土師器	
田屋遺跡	集落跡	弥生～古墳		土師器	
神前遺跡、井辺遺跡	散布地	弥生	ビット、土坑、溝	弥生土器、土師器、須恵器、瓦器	
太田・黒田遺跡	集落跡	弥生～奈良	ビット、土坑、溝	弥生土器、須恵器、瓦器	
薬師寺南山古墳群	古墳群	古墳			
下佐々田遺跡	散布地	縄文、古代～中世			
安井遺跡	集落跡	縄文、中世			
稻河寺遺跡	寺院	奈良?～	石積階序	瓦器、瓦質土器、瓦、土師器	
百合山古墳群	古墳群	古墳	溝状遺構	須恵器	
飯行遺跡 他	集落跡	中世	柱穴、ビット、溝、土坑	弥生土器、土師器、瓦器、瓦質土器、青磁	
根来寺遺跡	寺院跡	平安～中世、近世		近世陶器、土師器、瓦片	
神野々1遺跡	散布地	弥生～中世		土師器	
神野々廃寺	寺院跡	奈良			
西飯沼目遺跡	散布地	縄文～古代			
西飯沼目遺跡	散布地	縄文～古代		土師器	
中飯沼遺跡	散布地	弥生～中世			
金剛塚寺遺跡	寺院跡	平安～			
藤巻地区遺跡	散布地	先土器～鎌倉	溝	瓦器、木製品	
高川氏船跡	散乱跡・城跡	弥生～中世	溝	陶磁器、土師器	
吉津遺跡	散布地	弥生～平安			
家の前西沼遺跡	散布地	弥生			
高家城跡	城跡	中世	郭、堀切、土壇状施設、溝		
南沼高牧遺跡	散布地	弥生～古墳			
堀ノ原城跡	城跡	中世	曲輪、堀切		
田尻遺跡	散布地	縄文			
田中遺跡	散布地	縄文			
法務寺遺跡	散布地	弥生～古墳		弥生土器、土師器、須恵器	
田辺城下町遺跡	散布地	江戸	ビット、土坑、溝	土師器、瓦、陶磁器、瓦器片	
田辺城下町遺跡	散布地	江戸	土坑、ビット	瓦	
二尾川遺跡	館跡	中世	曲輪、堀切		

和歌山県埋蔵文化財調査年報
—平成20年度—

発行日 平成22年3月31日

編集・発行 和歌山県教育委員会
和歌山市小松原通一丁目1番地

印刷 有限会社 土屋総合印刷