

岩手県文化振興事業団埋蔵文化財調査報告書第225集

国道395号改良工事関連遺跡発掘調査

大日向Ⅱ遺跡発掘調査報告書

— 第2次～第5次調査 —

第2分冊

(財)岩手県文化振興事業団
埋蔵文化財センター

〈巻頭写真目次〉

- 巻頭写真 1 遺跡遠景（東側より、平成元年度 6 月撮影）・人面付き土版
- 巻頭写真 2 縄文時代の土偶
- 巻頭写真 3 縄文時代の土偶・土版類
- 巻頭写真 4 縄文時代の各種土製品・後北式土器
- 巻頭写真 5 ガラス製小玉・石製玉類（ヒスイ・緑色凝灰岩製）
- 巻頭写真 6 縄文時代の埋葬人骨（SD099・SD084 土墳墓）
- 巻頭写真 7 縄文時代の旧河道・堆積状況
- 巻頭写真 8 旧河道遺物出土状況および出土遺物（耳栓・藍胎漆器・彩文土器）



巻頭写真1 遺跡遠景（東側より、平成元年度6月撮影）・人面付土版



巻頭写真 2 縄文時代の土偶



巻頭写真3 縄文時代の土偶・土版類



巻頭写真4 縄文時代の各種土製品・後北式土器

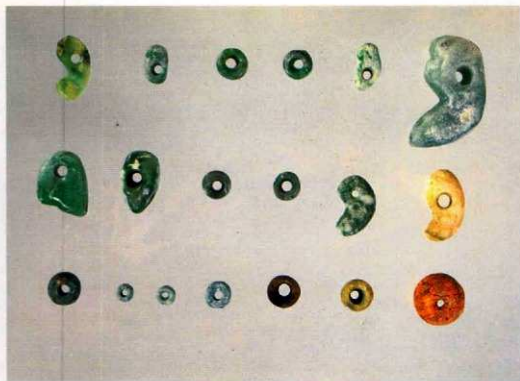

巻頭写真5 ガラス製小玉・石製玉類（ヒスイ・緑色凝灰岩製）



巻頭写真 6 縄文時代の埋葬人骨 (SD099・SD084土壌墓)



巻頭写真7 縄文時代の旧河道・堆積状況

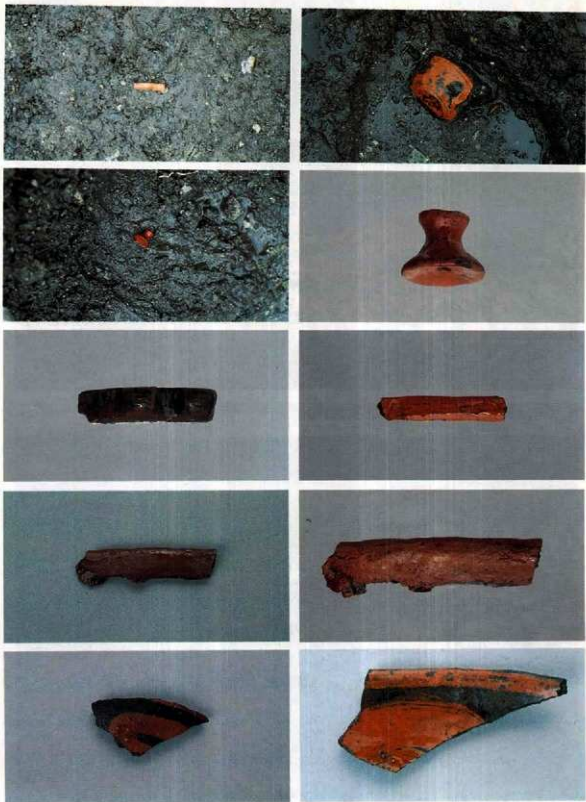

巻頭写真 8 旧河道遺物出土状況および出土遺物（耳栓・藍胎漆器・彩文土器）

〈図 版〉

<p>第 171 図 SA01 出土遺物・SA02 出土遺物…………… 1</p> <p>第 172 図 SA03 出土遺物(1)…………… 2</p> <p>第 173 図 SA03 出土遺物(2)・SA04 出土遺物(1)…………… 3</p> <p>第 174 図 SA04 出土遺物(2)・SA05 出土遺物(1)…………… 4</p> <p>第 175 図 SA05 出土遺物(2)・SA06 出土遺物(1)…………… 5</p> <p>第 176 図 SA06 出土遺物(2)・SA07 出土遺物(1)…………… 6</p> <p>第 177 図 SA07 出土遺物(2)…………… 7</p> <p>第 178 図 SA07 出土遺物(3)…………… 8</p> <p>第 179 図 SA07 出土遺物(4)…………… 9</p> <p>第 180 図 SA07 出土遺物(5)…………… 10</p> <p>第 181 図 SA07 出土遺物(6)…………… 11</p> <p>第 182 図 SA07 出土遺物(7)…………… 12</p> <p>第 183 図 SA07 出土遺物(8)…………… 13</p> <p>第 184 図 SA07 出土遺物(9)…………… 14</p> <p>第 185 図 SA07 出土遺物(10)・SA08 出土遺物(1)…………… 15</p> <p>第 186 図 SA08 出土遺物(2)…………… 16</p> <p>第 187 図 SA08 出土遺物(3)…………… 17</p> <p>第 188 図 SA08 出土遺物(4)…………… 18</p> <p>第 189 図 SA08 出土遺物(5)…………… 19</p> <p>第 190 図 SA08 出土遺物(6)…………… 20</p> <p>第 191 図 SA08 出土遺物(7)…………… 21</p> <p>第 192 図 SA09 出土遺物(1)・SA10 出土遺物(1)…………… 22</p> <p>第 193 図 SA10 出土遺物(2)…………… 23</p>	<p>第 194 図 SA10 出土遺物(3)…………… 24</p> <p>第 195 図 SA10 出土遺物(4)…………… 25</p> <p>第 196 図 SA11 出土遺物・SA12 出土遺物…………… 26</p> <p>第 197 図 SA14 出土遺物…………… 27</p> <p>第 198 図 SA15 出土遺物・SA16 出土遺物…………… 28</p> <p>第 199 図 SA19 出土遺物・SA20 出土遺物(1)…………… 29</p> <p>第 200 図 SA20 出土遺物(2)…………… 30</p> <p>第 201 図 SA20 出土遺物(3)…………… 31</p> <p>第 202 図 SA20 出土遺物(4)…………… 32</p> <p>第 203 図 SA20 出土遺物(5)・SA21 出土遺物…………… 33</p> <p>第 204 図 SA22 出土遺物・SA23 出土遺物・SA24 出土遺物(1)…………… 34</p> <p>第 205 図 SA24 出土遺物(2)・SA25 出土遺物(1)…………… 35</p> <p>第 206 図 SA25 出土遺物(2)…………… 36</p> <p>第 207 図 SA26 出土遺物・SA27 出土遺物…………… 37</p> <p>第 208 図 SA28 出土遺物…………… 38</p> <p>第 209 図 SA29 出土遺物・SA30 出土遺物…………… 39</p> <p>第 210 図 SA32 出土遺物(1)…………… 40</p> <p>第 211 図 SA32 出土遺物(2)…………… 41</p> <p>第 212 図 SA32 出土遺物(3)…………… 42</p> <p>第 213 図 SA32 出土遺物(4)…………… 43</p> <p>第 214 図 SA33 出土遺物…………… 44</p> <p>第 215 図 SA34 出土遺物・SA35 出土遺物……………</p>
--	---

物(1)	45
第 216 回 SA35 出土遺物(2)	46
第 217 回 SA35 出土遺物(3)	47
第 218 回 SA35 出土遺物(4)	48
第 219 回 SA35 出土遺物(5)・SA36 出土遺物	49
第 220 回 SA37 出土遺物・SA38 出土遺物(1)	50
第 221 回 SA38 出土遺物(2)	51
第 222 回 SA38 出土遺物(3)・SA39 出土遺物(1)	52
第 223 回 SA39 出土遺物(2)	53
第 224 回 SA39 出土遺物(3)	54
第 225 回 SA39 出土遺物(4)	55
第 226 回 SA39 出土遺物(5)	56
第 227 回 SA39 出土遺物(6)	57
第 228 回 SA39 出土遺物(7)	58
第 229 回 SA41 出土遺物(1)	59
第 230 回 SA41 出土遺物(2)	60
第 231 回 SA41 出土遺物(3)	61
第 232 回 SA41 出土遺物(4)	62
第 233 回 SA41 出土遺物(5)	63
第 234 回 SA41 出土遺物(6)	64
第 235 回 SA41 出土遺物(7)・SA42 出土遺物(1)	65
第 236 回 SA42 出土遺物(2)	66
第 237 回 SA42 出土遺物(3)	67
第 238 回 SA42 出土遺物(4)・SA43 出土遺物(1)	68
第 239 回 SA43 出土遺物(2)	69
第 240 回 SA43 出土遺物(3)	70
第 241 回 SA43 出土遺物(4)	71

第 242 回 SA43 出土遺物(5)	72
第 243 回 SA43 出土遺物(6)	73
第 244 回 SA43 出土遺物(7)	74
第 245 回 SA43 出土遺物(8)	75
第 246 回 SA43 出土遺物(9)	76
第 247 回 SA43 出土遺物(10)	77
第 248 回 SA43 出土遺物(11)	78
第 249 回 SA44 出土遺物(1)	79
第 250 回 SA44 出土遺物(2)	80
第 251 回 SA44 出土遺物(3)	81
第 252 回 SA44 出土遺物(4)	82
第 253 回 SA44 出土遺物(5)	83
第 254 回 SA44 出土遺物(6)	84
第 255 回 SA46 出土遺物(1)	85
第 256 回 SA46 出土遺物(2)	86
第 257 回 SA46 出土遺物(3)	87
第 258 回 SA46 出土遺物(4)	88
第 259 回 SA46 出土遺物(5)	89
第 260 回 SA47 出土遺物(1)	90
第 261 回 SA47 出土遺物(2)・SA48 出土遺物(1)	91
第 262 回 SA48 出土遺物(2)	92
第 263 回 SA48 出土遺物(3)	93
第 264 回 SA48 出土遺物(4)	94
第 265 回 SA49 出土遺物(1)	95
第 266 回 SA49 出土遺物(2)	96
第 267 回 SA49 出土遺物(3)	97
第 268 回 SA49 出土遺物(4)	98
第 269 回 SA50 出土遺物(1)	99
第 270 回 SA50 出土遺物(2)・SA51 出土遺物(1)	100
第 271 回 SA51 出土遺物(2)	101

第 272 図	SA51 出土遺物(3)	102	第 298 図	SA63 出土遺物(5)・SA64 出土遺物(1)	128
第 273 図	SA51 出土遺物(4)	103	第 299 図	SA64 出土遺物(2)	129
第 274 図	SA51 出土遺物(5)	104	第 300 図	SA64 出土遺物(3)	130
第 275 図	SA51 出土遺物(6)	105	第 301 図	SA64 出土遺物(4)	131
第 276 図	SA51 出土遺物(7)	106	第 302 図	SA64 出土遺物(5)・SA65 出土遺物(1)	132
第 277 図	SA51 出土遺物(8)	107	第 303 図	SA65 出土遺物(2)・SA66 出土遺物(1)	133
第 278 図	SA51 出土遺物(9)	108	第 304 図	SA66 出土遺物(2)・SA67 出土遺物(1)	134
第 279 図	SA51 出土遺物(10)	109	第 305 図	SA67 出土遺物(2)	135
第 280 図	SA51 出土遺物(11)	110	第 306 図	SA67 出土遺物(3)	136
第 281 図	SA51 出土遺物(12)	111	第 307 図	SA67 出土遺物(4)・SA68 出土遺物	137
第 282 図	SA51 出土遺物(13)	112	第 308 図	SA69 出土遺物	138
第 283 図	SA52 出土遺物・SA53 出土遺物・SA54 出土遺物	113	第 309 図	SA70 出土遺物・SA71 出土遺物	139
第 284 図	SA55 出土遺物・SA56 出土遺物(1)	114	第 310 図	SA72 出土遺物(1)	140
第 285 図	SA56 出土遺物(2)	115	第 311 図	SA72 出土遺物(2)・SA73 出土遺物(1)	141
第 286 図	SA56 出土遺物(2)・SA57 出土遺物	116	第 312 図	SA73 出土遺物(2)	142
第 287 図	SA58 出土遺物・SA59 出土遺物(1)	117	第 313 図	SA73 出土遺物(3)	143
第 288 図	SA59 出土遺物(2)	118	第 314 図	SA74 出土遺物	144
第 289 図	SA59 出土遺物(3)	119	第 315 図	SA75 出土遺物	145
第 290 図	SA59 出土遺物(4)	120	第 316 図	SA76 出土遺物・SA77 出土遺物(1)	146
第 291 図	SA60 出土遺物(1)	121	第 317 図	SA77 出土遺物(2)	147
第 292 図	SA60 出土遺物(2)	122	第 318 図	SA78 出土遺物(1)	148
第 293 図	SA60 出土遺物(3)・SA61 出土遺物	123	第 319 図	SA78 出土遺物(2)	149
第 294 図	SA62 出土遺物・SA63 出土遺物(1)	124	第 320 図	SA78 出土遺物(3)・SA79 出土遺物	150
第 295 図	SA63 出土遺物(2)	125			
第 296 図	SA63 出土遺物(3)	126			
第 297 図	SA63 出土遺物(4)	127			

第 321 図 SA80 出土遺物・SA81 出土遺物・SA82 出土遺物(1)	151	第 349 図 SD 出土遺物(08)	179
第 322 図 SA82 出土遺物(2)・SA83 出土遺物(1)	152	第 350 図 SD 出土遺物(09)	180
第 323 図 SA83 出土遺物(2)・SA84 出土遺物(1)	153	第 351 図 SD 出土遺物(09)	181
第 324 図 SA84 出土遺物(2)・SA85 出土遺物(1)	154	第 352 図 SC 出土遺物(1)	182
第 325 図 SA85 出土遺物(2)	155	第 353 図 SC 出土遺物(2)	183
第 326 図 SB 出土遺物(1)	156	第 354 図 SC 出土遺物(3)	184
第 327 図 SB 出土遺物(2)	157	第 355 図 SC 出土遺物(4)	185
第 328 図 SB 出土遺物(3)	158	第 356 図 SC 出土遺物(5)	186
第 329 図 SB 出土遺物(4)	159	第 357 図 SC 出土遺物(6)	187
第 330 図 SB 出土遺物(5)	160	第 358 図 SC 出土遺物(7)	188
第 331 図 SB 出土遺物(6)	161	第 359 図 SC 出土遺物(8)	189
第 332 図 SD 出土遺物(1)	162	第 360 図 SC 出土遺物(9)	190
第 333 図 SD 出土遺物(2)	163	第 361 図 SG 出土遺物(1)	191
第 334 図 SD 出土遺物(3)	164	第 362 図 SG 出土遺物(2)	192
第 335 図 SD 出土遺物(4)	165	第 363 図 SG 出土遺物(3)	193
第 336 図 SD 出土遺物(5)	166	第 364 図 SG 出土遺物(4)	194
第 337 図 SD 出土遺物(6)	167	第 365 図 SG 出土遺物(5)	195
第 338 図 SD 出土遺物(7)	168	第 366 図 SG 出土遺物(6)	196
第 339 図 SD 出土遺物(8)	169	第 367 図 SH 出土遺物	197
第 340 図 SD 出土遺物(9)	170	第 368 図 SF01 出土遺物(1)	198
第 341 図 SD 出土遺物(00)	171	第 369 図 SF01 出土遺物(2)	199
第 342 図 SD 出土遺物(01)	172	第 370 図 SF01 出土遺物(3)	200
第 343 図 SD 出土遺物(02)	173	第 371 図 SF01 出土遺物(4)	201
第 344 図 SD 出土遺物(03)	174	第 372 図 SF02 出土土器(1)	202
第 345 図 SD 出土遺物(04)	175	第 373 図 SF02 出土土器(2)	203
第 346 図 SD 出土遺物(05)	176	第 374 図 SF02 出土土器(3)	204
第 347 図 SD 出土遺物(06)	177	第 375 図 SF02 出土土器(4)	205
第 348 図 SD 出土遺物(07)	178	第 376 図 SF02 出土土器(5)	206
		第 377 図 SF02 出土土器(6)	207
		第 378 図 SF02 出土土器(7)	208
		第 379 図 SF02 出土土器(8)	209
		第 380 図 SF02 出土土器(9)	210

第 381 图 SF02 出土土製品(1)	211	第 413 图 SF02 出土木製品(5)	243
第 382 图 SF02 出土土製品(2)	212	第 414 图 SF02 出土木製品(6)	244
第 383 图 SF02 出土土製品(3)	213	第 415 图 柱穴群出土遺物(1)	245
第 384 图 SF02 出土土製品(4)	214	第 416 图 柱穴群出土遺物(2)	246
第 385 图 SF02 出土土製品(5)	215	第 417 图 柱穴群出土遺物(3)	247
第 386 图 SF02 出土土製品(6)	216	第 418 图 柱穴群出土遺物(4)	248
第 387 图 SF02 出土石器(1)	217	第 419 图 柱穴群出土遺物(5)	249
第 388 图 SF02 出土石器(2)	218	第 420 图 柱穴群出土遺物(6)	250
第 389 图 SF02 出土石器(3)	219	第 421 图 柱穴群出土遺物(7)	251
第 390 图 SF02 出土石器(4)	220	第 422 图 柱穴群出土遺物(8)	252
第 391 图 SF02 出土石器(5)	221	第 423 图 SX01 遺物集中区出土遺物(1)	
第 392 图 SF02 出土石器(6)	222	253
第 393 图 SF02 出土石器(7)	223	第 424 图 SX01 遺物集中区出土遺物(2)	
第 394 图 SF02 出土石器(8)	224	254
第 395 图 SF02 出土石器(9)	225	第 425 图 SX01 遺物集中区出土遺物(3)	
第 396 图 SF02 出土石器00	226	255
第 397 图 SF02 出土石器01	227	第 426 图 SX01 遺物集中区出土遺物(4)	
第 398 图 SF02 出土石器02	228	256
第 399 图 SF02 出土石器03	229	第 427 图 A地区捨て場出土土器(1)	257
第 400 图 SF02 出土石器04	230	第 428 图 A地区捨て場出土土器(2)	258
第 401 图 SF02 出土石器05	231	第 429 图 A地区捨て場出土土器(3)	259
第 402 图 SF02 出土石器06	232	第 430 图 A地区捨て場出土土器(4)	260
第 403 图 SF02 出土石器07	233	第 431 图 A地区捨て場出土土器(5)	261
第 404 图 SF02 出土石器08	234	第 432 图 A地区捨て場出土土器(6)	262
第 405 图 SF02 出土石器09	235	第 433 图 A地区捨て場出土土器(7)	263
第 406 图 SF02 出土石器0A	236	第 434 图 A地区捨て場出土土器(8)	264
第 407 图 SF02 出土石器0B	237	第 435 图 A地区捨て場出土土器(9)	265
第 408 图 SF02 出土石器0C	238	第 436 图 A地区捨て場出土土器00	266
第 409 图 SF02 出土木製品(1)	239	第 437 图 A地区捨て場出土土器01	267
第 410 图 SF02 出土木製品(2)	240	第 438 图 A地区捨て場出土土器02	268
第 411 图 SF02 出土木製品(3)	241	第 439 图 A地区捨て場出土土器03	269
第 412 图 SF02 出土木製品(4)	242	第 440 图 A地区捨て場出土土器04	270

第 441 図	A 地区捨て場出土土器(5) …271	第 473 図	B 地区GVIグリッド出土土器 ……………303
第 442 図	A 地区捨て場出土土器(6) …272	第 474 図	B 地区GVIグリッド出土土器 ……………304
第 443 図	A 地区捨て場出土土器(7) …273	第 475 図	B 地区GVIグリッド出土土器 ……………305
第 444 図	A 地区捨て場出土土器(8) …274	第 476 図	B 地区GVIグリッド出土土器 ……………306
第 445 図	A 地区捨て場出土土器(9) …275	第 477 図	B 地区GVI・GVII・HVI出土 土器 ……………307
第 446 図	A 地区捨て場出土土器製品(1) 276	第 478 図	B 地区HVIグリッド出土土器 ……………308
第 447 図	A 地区捨て場出土土器製品(2) 277	第 479 図	B 地区HVIグリッド出土土器 ……………309
第 448 図	A 地区捨て場出土土器製品(3) 278	第 480 図	B 地区HVIグリッド出土土器 ……………310
第 449 図	A 地区捨て場出土土器製品(4) 279	第 481 図	B 地区HVIグリッド出土土器 ……………311
第 450 図	A 地区捨て場出土土器製品(5) 280	第 482 図	B 地区HVIグリッド出土土器 ……………312
第 451 図	A 地区捨て場出土土器製品(6) 281	第 483 図	B 地区HVIグリッド出土土器 ……………313
第 452 図	A 地区捨て場出土土器(1) …282	第 484 図	B 地区HVIグリッド出土土器 ……………314
第 453 図	A 地区捨て場出土土器(2) …283	第 485 図	B 地区HVIグリッド出土土器 ……………315
第 454 図	A 地区捨て場出土土器(3) …284	第 486 図	B 地区HVIグリッド出土土器 ……………316
第 455 図	A 地区捨て場出土土器(4) …285	第 487 図	B 地区HVIグリッド出土土器 ……………317
第 456 図	A 地区捨て場出土土器(5) …286	第 488 図	B 地区HVIグリッド出土土器 ……………318
第 457 図	A 地区捨て場出土土器(6) …287		
第 458 図	A 地区捨て場出土土器(7) …288		
第 459 図	A 地区捨て場出土土器(8) …289		
第 460 図	A 地区捨て場出土土器(9) …290		
第 461 図	A 地区捨て場出土土器(10) …291		
第 462 図	A 地区捨て場出土土器(11) …292		
第 463 図	A 地区捨て場出土土器(12) …293		
第 464 図	A 地区捨て場出土土器(13) …294		
第 465 図	A 地区捨て場出土土器(14) …295		
第 466 図	A 地区捨て場出土土器(15) …296		
第 467 図	A 地区捨て場出土土器(16) …297		
第 468 図	A 地区捨て場出土土器(17) …298		
第 469 図	A 地区捨て場出土土器(18) …299		
第 470 図	A 地区捨て場出土土器(19) …300		
第 471 図	A 地区捨て場出土土器(20) …301		
第 472 図	A 地区捨て場出土土器(21) …302		

第 489 図 B地区HVI・HVIIグリッド出土土器	319	第 505 図 B地区I VIIグリッド出土土器	335
第 490 図 B地区HVIIグリッド出土土器	320	第 506 図 B地区I VIIグリッド出土土器	336
第 491 図 B地区HVIIグリッド出土土器	321	第 507 図 B地区I VIIグリッド出土土器	337
第 492 図 B地区HVIIグリッド出土土器	322	第 508 図 B地区I VIIグリッド出土土器	338
第 493 図 B地区HVIIグリッド出土土器	323	第 509 図 B地区I VIIグリッド出土土器	339
第 494 図 B地区HVIIグリッド出土土器	324	第 510 図 B地区I VIIグリッド出土土器	340
第 495 図 B地区HVIIグリッド出土土器	325	第 511 図 B地区I VIIグリッド出土土器	341
第 496 図 B地区HVIIグリッド出土土器	326	第 512 図 B地区I VIIグリッド出土土器	342
第 497 図 B地区HVIIグリッド出土土器	327	第 513 図 B地区I VIIグリッド出土土器	343
第 498 図 B地区HVIIグリッド出土土器	328	第 514 図 B地区I VIIグリッド出土土器	344
第 499 図 B地区HVIIグリッド出土土器	329	第 515 図 B地区I VIIグリッド出土土器	345
第 500 図 B地区HIX・HXグリッド出土土器	330	第 516 図 B地区I VIIグリッド出土土器	346
第 501 図 B地区HX・HXI・J VII・I VIグリッド出土土器	331	第 517 図 B地区I VIIグリッド出土土器	347
第 502 図 B地区I VI・I VIIグリッド出土土器	332	第 518 図 B地区I VIIグリッド出土土器	348
第 503 図 B地区I VIグリッド出土土器	333	第 519 図 B地区I VIIグリッド出土土器	349
第 504 図 B地区I VI・I VIIグリッド出土土器	334	第 520 図 B地区I VIIグリッド出土土器	350

第 521 図 B 地区 I VII グリッド出土土器	351	第 537 図 B 地区 I VII グリッド出土土器	367
第 522 図 B 地区 I VII グリッド出土土器	352	第 538 図 B 地区 I VIII グリッド出土土器	368
第 523 図 B 地区 I VII グリッド出土土器	353	第 539 図 B 地区 I VIII グリッド出土土器	369
第 524 図 B 地区 I VII グリッド出土土器	354	第 540 図 B 地区 I VIII グリッド出土土器	370
第 525 図 B 地区 I VII グリッド出土土器	355	第 541 図 B 地区 I VIII・IX グリッド出 土土器	371
第 526 図 B 地区 I VII グリッド出土土器	356	第 542 図 B 地区 I IX グリッド出土土器	372
第 527 図 B 地区 I VII グリッド出土土器	357	第 543 図 B 地区 I IX・IX グリッド出 土土器	373
第 528 図 B 地区 I VII グリッド出土土器	358	第 544 図 B 地区 I XI・J VI グリッド出 土土器	374
第 529 図 B 地区 I VII グリッド出土土器	359	第 545 図 B 地区 J VI・J VII グリッド出 土土器	375
第 530 図 B 地区 I VIII グリッド出土土器	360	第 546 図 B 地区 J VII グリッド出土土器	376
第 531 図 B 地区 I VIII グリッド出土土器	361	第 547 図 B 地区 J VII グリッド出土土器	377
第 532 図 B 地区 I VIII グリッド出土土器	362	第 548 図 B 地区 J VII グリッド出土土器	378
第 533 図 B 地区 I VIII グリッド出土土器	363	第 549 図 B 地区 J VII グリッド出土土器	379
第 534 図 B 地区 I VIII グリッド出土土器	364	第 550 図 B 地区 J VII グリッド出土土器	380
第 535 図 B 地区 I VIII グリッド出土土器	365	第 551 図 B 地区 J VII・J VIII グリッド出 土土器	381
第 536 図 B 地区 I VIII グリッド出土土器	366	第 552 図 B 地区 J VIII グリッド出土土器	382

第553図 B地区JⅦグリッド出土土器	383	第569図 B地区PⅦ・QⅦグリッド出 土土器	399
第554図 B地区JⅧグリッド出土土器	384	第570図 B地区QⅦ・RⅦ・SⅦ・T Ⅶグリッド出土土器	400
第555図 B地区JⅨグリッド出土土器	385	第571図 B地区TⅦ・UⅦ・VⅦグリ ッド出土土器	401
第556図 B地区JⅩグリッド出土土器	386	第572図 B地区VⅦ・JⅧグリッド出 土土器	402
第557図 B地区JⅪグリッド出土土器	387	第573図 B地区出土土製品(1)	403
第558図 B地区JⅫ・JⅩ・JⅪ・K Ⅵグリッド出土土器	388	第574図 B地区出土土製品(2)	404
第559図 B地区KⅦグリッド出土土器	389	第575図 B地区出土土製品(3)	405
第560図 B地区KⅧグリッド出土土器	390	第576図 B地区出土土製品(4)	406
第561図 B地区KⅨグリッド出土土器	391	第577図 B地区出土土製品(5)	407
第562図 B地区KⅩグリッド出土土器	392	第578図 B地区出土土製品(6)	408
第563図 B地区KⅪ・KⅩ・KⅫ・L Ⅶグリッド出土土器	393	第579図 B地区出土土製品(7)	409
第564図 B地区LⅦグリッド出土土器	394	第580図 B地区出土土製品(8)	410
第565図 B地区LⅧグリッド出土土器	395	第581図 B地区出土土製品(9)	411
第566図 B地区LⅨ・MⅦグリッド出 土土器	396	第582図 B地区出土土製品(10)	412
第567図 B地区MⅦ・NⅦグリッド出 土土器	397	第583図 B地区出土土製品(11)	413
第568図 B地区OⅦ・PⅦグリッド出 土土器	398	第584図 B地区出土土製品(12)	414
		第585図 B地区出土土製品(13)	415
		第586図 B地区出土土製品(14)	416
		第587図 B地区出土土製品(15)	417
		第588図 B地区出土土製品(16)	418
		第589図 B地区出土土製品(17)	419
		第590図 B地区出土土製品(18)	420
		第591図 B地区出土土製品(19)	421
		第592図 B地区出土土製品(20)	422
		第593図 B地区出土土製品(21)	423
		第594図 B地区出土土製品(22)	424
		第595図 B地区出土土製品(23)	425
		第596図 B地区出土土製品(24)	426

第 597 图	B 地区出土土製品(5)427	第 629 图	B 地区出土土製品(7)459
第 598 图	B 地区出土土製品(6)428	第 630 图	B 地区出土土製品(8)460
第 599 图	B 地区出土土製品(7)429	第 631 图	B 地区出土石器(1)461
第 600 图	B 地区出土土製品(8)430	第 632 图	B 地区出土石器(2)462
第 601 图	B 地区出土土製品(9)431	第 633 图	B 地区出土石器(3)463
第 602 图	B 地区出土土製品(10)432	第 634 图	B 地区出土石器(4)464
第 603 图	B 地区出土土製品(11)433	第 635 图	B 地区出土石器(5)465
第 604 图	B 地区出土土製品(12)434	第 636 图	B 地区出土石器(6)466
第 605 图	B 地区出土土製品(13)435	第 637 图	B 地区出土石器(7)467
第 606 图	B 地区出土土製品(14)436	第 638 图	B 地区出土石器(8)468
第 607 图	B 地区出土土製品(15)437	第 639 图	B 地区出土石器(9)469
第 608 图	B 地区出土土製品(16)438	第 640 图	B 地区出土石器(10)470
第 609 图	B 地区出土土製品(17)439	第 641 图	B 地区出土石器(11)471
第 610 图	B 地区出土土製品(18)440	第 642 图	B 地区出土石器(12)472
第 611 图	B 地区出土土製品(19)441	第 643 图	B 地区出土石器(13)473
第 612 图	B 地区出土土製品(20)442	第 644 图	B 地区出土石器(14)474
第 613 图	B 地区出土土製品(21)443	第 645 图	B 地区出土石器(15)475
第 614 图	B 地区出土土製品(22)444	第 646 图	B 地区出土石器(16)476
第 615 图	B 地区出土土製品(23)445	第 647 图	B 地区出土石器(17)477
第 616 图	B 地区出土土製品(24)446	第 648 图	B 地区出土石器(18)478
第 617 图	B 地区出土土製品(25)447	第 649 图	B 地区出土石器(19)479
第 618 图	B 地区出土土製品(26)448	第 650 图	B 地区出土石器(20)480
第 619 图	B 地区出土土製品(27)449	第 651 图	B 地区出土石器(21)481
第 620 图	B 地区出土土製品(28)450	第 652 图	B 地区出土石器(22)482
第 621 图	B 地区出土土製品(29)451	第 653 图	B 地区出土石器(23)483
第 622 图	B 地区出土土製品(30)452	第 654 图	B 地区出土石器(24)484
第 623 图	B 地区出土土製品(31)453	第 655 图	B 地区出土石器(25)485
第 624 图	B 地区出土土製品(32)454	第 656 图	B 地区出土石器(26)486
第 625 图	B 地区出土土製品(33)455	第 657 图	B 地区出土石器(27)487
第 626 图	B 地区出土土製品(34)456	第 658 图	B 地区出土石器(28)488
第 627 图	B 地区出土土製品(35)457	第 659 图	B 地区出土石器(29)489
第 628 图	B 地区出土土製品(36)458	第 660 图	B 地区出土石器(30)490

第 661 图	B 地区出土石器(1)	·····491	第 693 图	B 地区出土石器(3)	·····523
第 662 图	B 地区出土石器(2)	·····492	第 694 图	B 地区出土石器(4)	·····524
第 663 图	B 地区出土石器(3)	·····493	第 695 图	B 地区出土石器(5)	·····525
第 664 图	B 地区出土石器(4)	·····494	第 696 图	B 地区出土石器(6)	·····526
第 665 图	B 地区出土石器(5)	·····495	第 697 图	B 地区出土石器(7)	·····527
第 666 图	B 地区出土石器(6)	·····496	第 698 图	B 地区出土石器(8)	·····528
第 667 图	B 地区出土石器(7)	·····497	第 699 图	B 地区出土石器(9)	·····529
第 668 图	B 地区出土石器(8)	·····498	第 700 图	B 地区出土石器(10)	·····530
第 669 图	B 地区出土石器(9)	·····499	第 701 图	B 地区出土石器(1)	·····531
第 670 图	B 地区出土石器(10)	·····500	第 702 图	B 地区出土石器(2)	·····532
第 671 图	B 地区出土石器(1)	·····501	第 703 图	B 地区出土石器(3)	·····533
第 672 图	B 地区出土石器(2)	·····502	第 704 图	B 地区出土石器(4)	·····534
第 673 图	B 地区出土石器(3)	·····503	第 705 图	B 地区出土石器(5)	·····535
第 674 图	B 地区出土石器(4)	·····504	第 706 图	B 地区出土石器(6)	·····536
第 675 图	B 地区出土石器(5)	·····505	第 707 图	B 地区出土石器(7)	·····537
第 676 图	B 地区出土石器(6)	·····506	第 708 图	B 地区出土石器(8)	·····538
第 677 图	B 地区出土石器(7)	·····507	第 709 图	B 地区出土石器(9)	·····539
第 678 图	B 地区出土石器(8)	·····508	第 710 图	B 地区出土石器(10)	·····540
第 679 图	B 地区出土石器(9)	·····509	第 711 图	B 地区出土石器(1)	·····541
第 680 图	B 地区出土石器(10)	·····510	第 712 图	B 地区出土石器(2)	·····542
第 681 图	B 地区出土石器(1)	·····511	第 713 图	石器集成图(1)	·····543
第 682 图	B 地区出土石器(2)	·····512	第 714 图	石器集成图(2)	·····544
第 683 图	B 地区出土石器(3)	·····513	第 715 图	石器集成图(3)	·····545
第 684 图	B 地区出土石器(4)	·····514	第 716 图	石器集成图(4)	·····546
第 685 图	B 地区出土石器(5)	·····515	第 717 图	石器集成图(5)	·····547
第 686 图	B 地区出土石器(6)	·····516	第 718 图	石器集成图(6)	·····548
第 687 图	B 地区出土石器(7)	·····517	第 719 图	石器集成图(7)	·····549
第 688 图	B 地区出土石器(8)	·····518	第 720 图	石器集成图(8)	·····550
第 689 图	B 地区出土石器(9)	·····519	第 721 图	石器集成图(9)	·····551
第 690 图	B 地区出土石器(10)	·····520	第 722 图	石器集成图(10)	·····552
第 691 图	B 地区出土石器(1)	·····521	第 723 图	石器集成图(1)	·····553
第 692 图	B 地区出土石器(2)	·····522	第 724 图	石器集成图(2)	·····554

第 725 图	土器集成图(13)	555	第 740 图	土器集成图(20)	570
第 726 图	土器集成图(14)	556	第 741 图	土器集成图(21)	571
第 727 图	土器集成图(15)	557	第 742 图	土器集成图(22)	572
第 728 图	土器集成图(16)	558	第 743 图	土器集成图(23)	573
第 729 图	土器集成图(17)	559	第 744 图	土器集成图(24)	574
第 730 图	土器集成图(18)	560	第 745 图	土器集成图(25)	575
第 731 图	土器集成图(19)	561	第 746 图	土器集成图(26)	576
第 732 图	土器集成图(20)	562	第 747 图	土器集成图(27)	577
第 733 图	土器集成图(21)	563	第 748 图	土器集成图(28)	578
第 734 图	土器集成图(22)	564	第 749 图	土偶集成图(1)	579
第 735 图	土器集成图(23)	565	第 750 图	土偶集成图(2)	580
第 736 图	土器集成图(24)	566	第 751 图	土偶集成图(3)	581
第 737 图	土器集成图(25)	567	第 752 图	土偶集成图(4)	582
第 738 图	土器集成图(26)	568	第 753 图	土版集成图	583
第 739 图	土器集成图(27)	569			

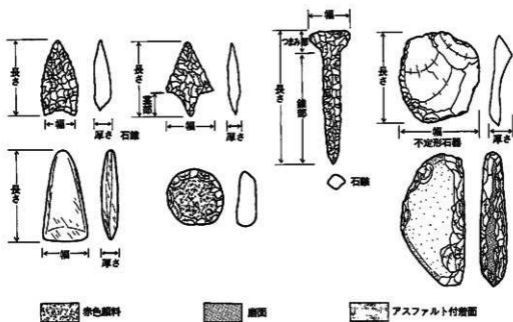

石器部位名称・計測基準図

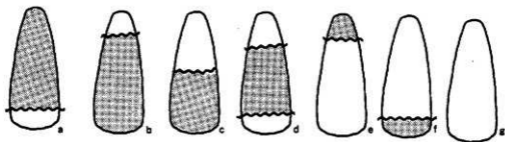

石片残存部位 (スクリーン・トーン) 模式図

凡例

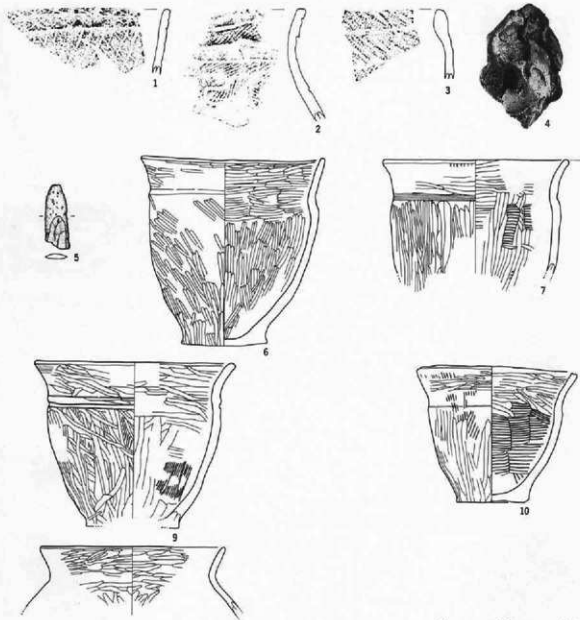

番号	出土地点・層位	器種	部位	文様・装飾	号	内面	分類	写真
1	SA01 埋土上部	埴鉢	口縁部	斜り返し口縁、朝日状燃余文、外面焼付雲		ミガキ	IV 1	175
2	SA01 埋土下部	埴鉢	口縁部	LR 織文、波状口縁		ミガキ	IV 1	175
3	SA01 埋土下部	埴鉢	口縁部	RL 織文、口縁部肥厚		ミガキ	IV 1	175
4	SA01 埋土	焼成粘土		7.5 YR 8/2 灰色、40.9g			III	—
6	SA02 鉢面	土師器壺	口縁部	外面〔ハケメ→ミガキ〕、内面〔ハケメ→ミガキ〕、頸部に軽い段			VB	175
7	SA02 コマド底	土師器壺	口縁部	外面〔ハケメ→ミガキ〕、内面〔ハケメ→ミガキ〕、頸部に軽い段			VB	175
9	SA02 コマド底	土師器壺	口縁部	外面〔ハケメ→ミガキ〕、内面〔ハケメ→ミガキ〕、頸部に軽い段			VB	175
10	SA02 コマド底	土師器壺	口縁部	外面〔ハケメ→ミガキ〕、内面〔ハケメ→ミガキ〕、頸部に軽い段			VB	175
11	SA02 コマド底	土師器壺	口縁部	外面〔ミガキ〕			VB	175

番号	出土地点・層位	器種	備 考	石 質	産 地	長さ(m)	幅(cm)	厚さ6cm)	重さ(K)	分類	写真
5	SA01 埋土	石押		硬質灰岩	堺石西部	* 6.9	* 2.5	* 0.6	* 6.34	I	175

第171図 SA01出土遺物・SA02出土遺物

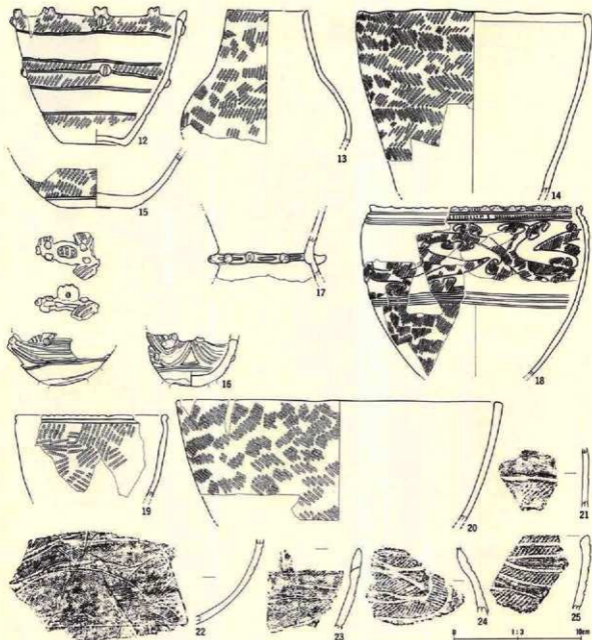

番号	出土地点・層位	種類	部位	文	線・図	考	内面	分類	高さ
12	灰面	鉢	口縁部	L.R 縄文、幅広平行帯状文、文状粘瘤、口縁特記			ミガキ	IV 4	175
13	灰面直上	甕	口縁部	L.R 縄文			ナデ	IV 4	175
14	灰面	甕	口縁部	同一層位赤粘東羽状縄文			ナデ	IV	175
15	灰面	壺	胴部	L.R 縄文、内外面保付帯、横位沈線			ナデ	IV	175
16	埋土	香伊	胴部	多条沈線文、4 單位三角溝かし窓				IV 4	178
17	埋土	銚口	胴部	横文、尖鋭粘瘤、連続沈線			ナデ	IV 4	175
18	埋土	台付鉢	口縁部	雲形文、L.R 縄文、連続斜目、口縁部裝飾			ナデ	V 4	176
19	埋土	鉢	口縁部	L.R 縄文図配変化、口唇部内形刺突文、横位沈線			ナデ	V 4	176
20	埋土	鉢鉢	口縁部	R.L 縄文			ナデ	IV	178
21	灰面	鉢	胴部	短文帯、内外面保付帯、L.R 縄文			ミガキ	IV 4	178
22	灰面	壺	胴部	曲線帯状文、赤粘東羽状縄文			ミガキ	IV 4	176
23	埋土	鉢	口縁部	内外面保付帯、L.R 縄文、短線状帯状文			ミガキ	IV 4	176
24	埋土	壺	胴部	短線状帯状文、赤粘東羽状縄文			ミガキ	IV 4	176
25	埋土	鉢	口縁部	内面保付帯、L.R 縄文、短線状帯状文			ミガキ	IV 4	178

第172図 SA03出土遺物(1)

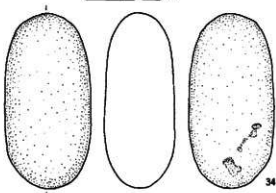
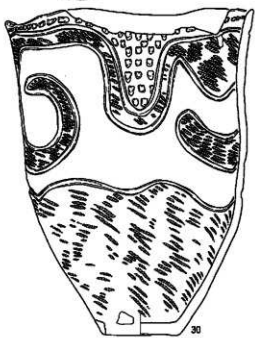
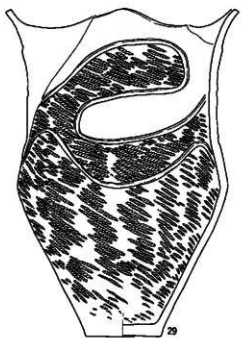
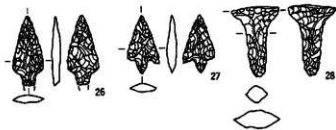

番号	出土地点・層位	器種	部位	文	標・信	番号	内面	分級	写真		
26	SA03 塚土	石鏃		チャート質粉砕層	北上山地	長さ(cm)	幅(cm)	厚さ(cm)	重さ(g)	分級	写真
27	SA03 塚土上部	石鏃		チャート	北上山地	2.7	1.2	0.3	0.9	I	176
28	SA03 塚土上部	石鏃		チャート	北上山地	2.3	1.2	0.4	0.5	II	176
28	SA03 塚土上部	石鏃		チャート	北上山地	2.8	1.9	0.7	2.7	II B	176
34	SAN 塚土	原形凹石		花崗閃緑岩	北上山地	13.8	6.8	5.6	850.0	VB	177

番号	出土地点・層位	器種	部位	文	標・信	番号	内面	分級	写真
29	SAN 塚土	鏃鏃	口縁部	漆文口縁(4単位)、波文、LR 縦文、LR 横文、LR 縦文、LR 横文		ナア	III 4 b		176
30	SAN 塚土	鏃鏃	口縁部	小波状紋、垂5字文、LR 縦文、LR 横文、LR 縦文、LR 横文		ナア	III 4 b		176
31	SAN 塚土	鏃鏃	胴部	平行帯状文、LR 縦文		ミダキ	IV 1		177
32	SAN 塚土	鏃鏃	胴部	輪帯、波文		ミダキ	IV 1		177
33	SAN 塚土	鏃	胴部	波文、赤色塗彩		ミダキ	IV 1		177

第173図 SA03出土遺物(2)・SA04出土遺物(1)

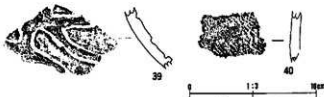
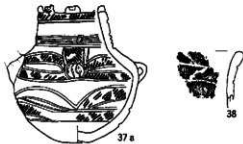
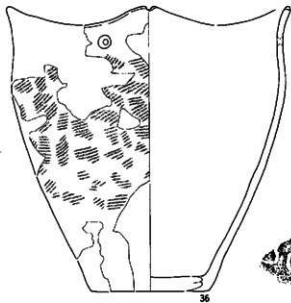
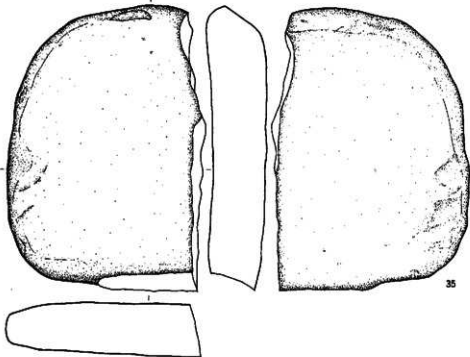

番号	出土地点・層位	器種	番号	石質	産地	長さ (cm)	幅 (cm)	厚さ (cm)	重量 (g)	分類	写真
35	SA04 灰層	石皿		粘板岩	北上山南	11.3	7.8	2.3	2979.0		177

番号	出土地点・層位	器種	部位	文様・型	番号	内径	分類	写真
36	SA05 灰層	厚鉢	口縁部	無飾 L、横線孔、外側縁付等	ナゾ	IV 3	177	
37	SA05 灰層面上	注口	口縁部	LR 縄文、文状貼附、突起、起伏状文(4単位)、製造孔 1	ニゾキ	IV 3	177	
38	SA05 埋土	厚鉢	口縁部	比羅文	ニゾキ	IV 1	177	
39	SA05 埋土	皿	口縁部	唐等、方形区画文、青色塗彩	ニゾキ	IV 1	177	
40	SA05 埋土	厚鉢	胴部	RL 縄文、縦位絞縄文	ニゾキ	IV 1	177	

第174図 SA04出土遺物(2)・SA05出土遺物(1)

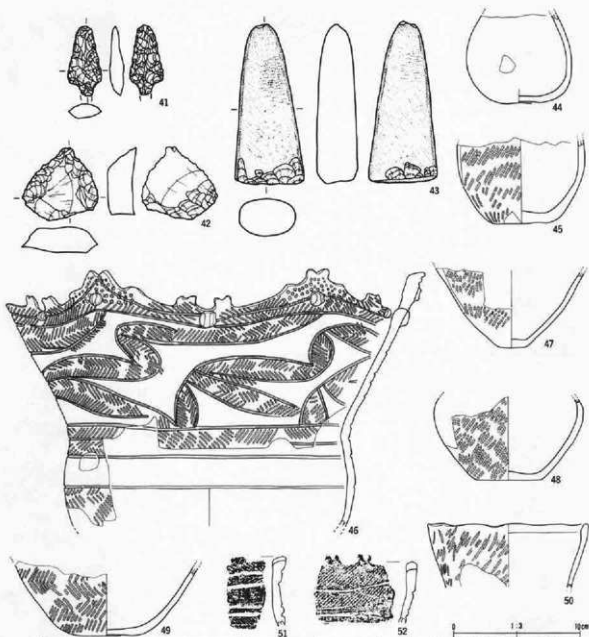

番号	出土地点・層位	器種	備考	石質	産地	長さ(cm)	幅(cm)	厚さ(cm)	重量(g)	分類	写真
41	SA05 埋土	石器		地長質極細砂質泥岩	宇石西部	2.8	1.3	0.6	1.57	I	177
42	SA05 埋土	不定形	背側面に石質層面を有す	地長質泥岩	宇石	3.0	2.9	1.0	9.6	IV	177
43	SA05 埋土	石片		舌状背安山岩	北上山地	12.7	5.4	2.9	346.8	II	177

番号	出土地点・層位	器種	部位	文様・圖	備考	内面	分類	写真
44	SA06 埋土下～上部	壺	胴部	無文		ナゲ	IV 3	177
45	SA06 埋土下～上部	壺	胴部	I.R. 無文		ナゲ	IV 3	177
46	SA06 床面	深鉢	口縁部	雲紋I線、赤線朱彩状無文、藍線状人籠文、突起、凹形刺突、文状		ナゲ	IV 3	178
47	SA06 埋土上部	深鉢	胴部	I.R. 無文		ナゲ	IV 3	177
48	SA06 埋土	壺	胴部	I.R. 無文		ナゲ	IV 3	178
49	SA06 埋土上部	深鉢	底面	赤線朱彩状無文、内外面環付管		ナゲ	IV 3	178
50	SA06 埋土上部	鉢	口縁部	I.R. 無文(太さ異な6)、口唇部定厚		ナゲ	IV 3	178
51	SA06 埋土下部	深鉢	口縁部	赤線朱彩状無文、平行帯状文、文状突起		ミダキ	IV 3	178
52	SA06 埋土	深鉢	口縁部	I.R. 無文、藍線状帯状文、文状突起		ナゲ	IV 3	178

第175図 SA05出土遺物(2)・SA06出土遺物(1)

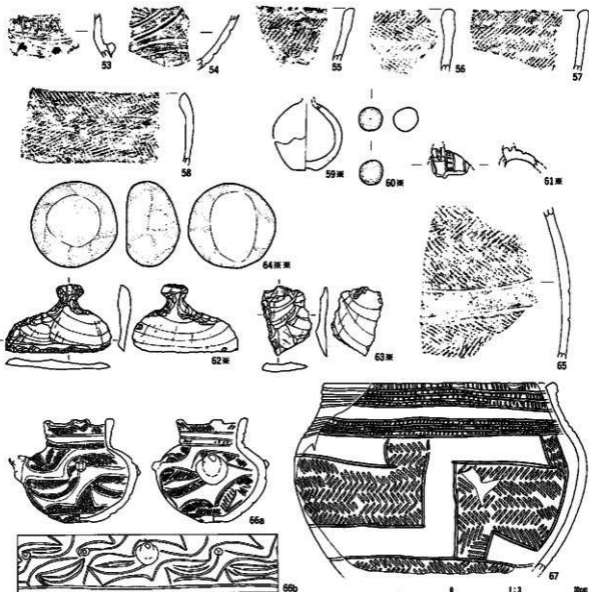

※S=1/2 ※MS=2/3

番号	出土地点・層位	器種	部位	文	種・留	寺	内面	分厚	深径
53	坪面	注口	胴部	辻線文、尖刺貼部		ナダ	IV 4		178
54	塚土上部	甕	胴部	刺線帯		ナダ	IV 4		178
55	坪面	甕鉢	口縁部	L.R 縄文、口唇部肥厚		ミガキ	IV		178
56	塚土上部	甕鉢	口縁部	赤紐束羽状縄文、外面無付首、口唇部内反り肥厚		ミガキ	IV		178
57	坪面	甕鉢	口縁部	L.R 縄文、口唇部肥厚		ミガキ	IV		178
58	塚土下部	甕鉢	口縁部	赤紐束羽状縄文、外面無付首、口唇部内無肥厚		ミガキ	IV		178
59	塚土下部	土器	底面	L.R 縄文			IV		178
60	塚土上部	土玉	1	無穿孔					178
61	塚土上部	甕鉢	胴部	辻線、刺目					178
62	坪面	甕鉢	胴部	異様厚帯赤紐束羽状縄文		ミガキ	IV 2		178
63	坪面	注口	口縁部	赤紐束羽状縄文、ボタン状貼部、帯状入組文、突起		ナダ	IV 4		178
67	坪面	甕	口縁部	クランク状帯状文(3単位)、刺目、赤紐束羽状縄文		ミガキ	IV 4		178

番号	出土地点・層位	器種	留	寺	石	質	産地	長さ(cm)	幅(cm)	厚さ(cm)	容積(ℓ)	分類	写真
62	塚土	石函			粘板岩		北上山地	3.6	5.5	0.8	18.0	I A B	178
63	塚土上部	不定形	背割石		珪質閃石		甲石	3.7	2.7	0.5	4.0	III	178
64	塚土	埋藏包石			凝灰岩		北上山地	6.7	6.8	4.3	355.0	I C	178

第176図 SA06出土遺物(2)・SA07出土遺物(1)

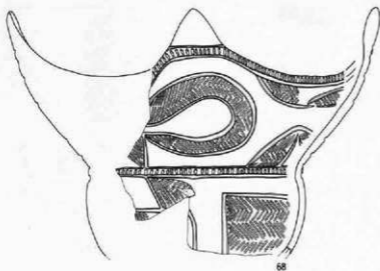

68



69

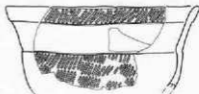

70

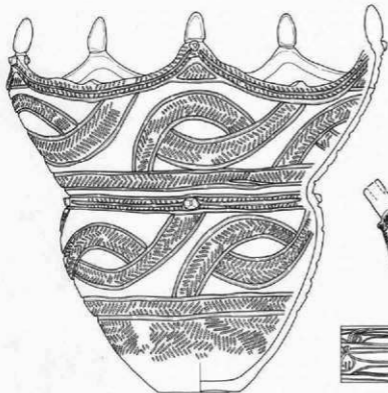

71



72a



72b

0 1:3 1cm

番号	出土地点・層位	器種	部位	文様・装	号	内面	分面	図番
68	SA07 埋土下部	深鉢	口縁部	大抜状線4、月目、タランタ状帯状文、非結束羽状縄文	ミダキ		IV 4	129
69	SA07 埋土下部	壺	口縁部	非結束羽状縄文、ボタン状貼瘤、帯状入組文、突起	ミダキ		IV 4	129
70	SA07 埋土	鉢	口縁部	平行帯状文、LR 縄文	ナダ		IV 4	129
71	SA07 床面	深鉢	口縁部	タスク掛け尻入組帯状文、尖鋭貼瘤、尖鋭突起、波状線(5単位)	ミダキ		IV 4	129
72	SA07 埋土中部	注口	口縁部	非結束羽状縄文、ボタン状貼瘤、帯状入組文、突起	ミダキ		IV 4	129

第177図 SA07出土遺物(2)

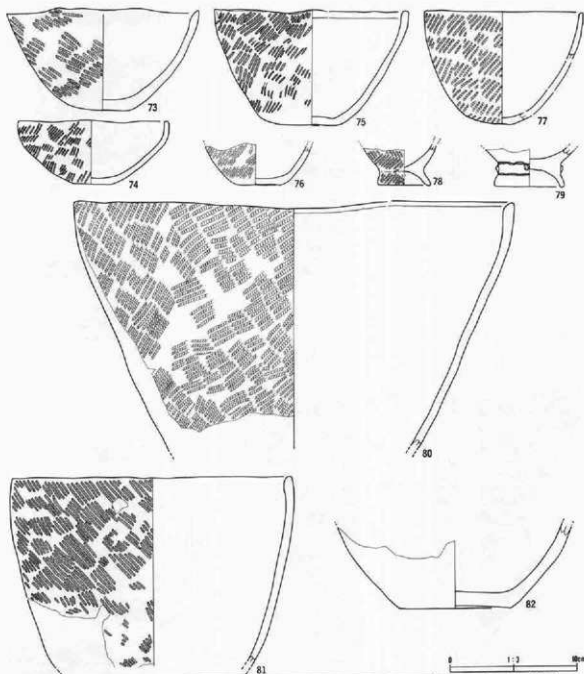

番号	出土地点・層位	器種	部位	文	類・量	考	内面	分期	図番
73	SA07 床面直上	鉢	口縁部	RL織文、口唇部内側肥厚			ケズリ	IV	179
74	SA07 堀土中部	浅鉢	口縁部	LR織文			ナデ	IV	180
75	SA07 床面直上	鉢	口縁部	LR織文			ナデ	IV	179
76	SA07 床面	鉢	底面	LR織文、内面保存帯			ミガキ	IV	180
77	SA07 堀土下部	鉢	口縁部	LR織文、外面保存帯			ナデ	IV	179
78	SA07 堀土中～上部	台付鉢	底面	舟形並斜状織文			ミガキ	IV	180
79	SA07 床面	台付鉢	底面	舟形並斜状織文			ミガキ	IV 4	180
80	SA07 床面	鉢	口縁部	LR織文、外面保存帯			ミガキ	IV	180
81	SA07 堀土下部	深鉢	口縁部	RL織文、内外面保存帯、口唇部内側肥厚			ナデ	IV	180
82	SA07 床面	深鉢	底面	無文			ミガキ	IV 4	180

第178図 SA07出土遺物3)

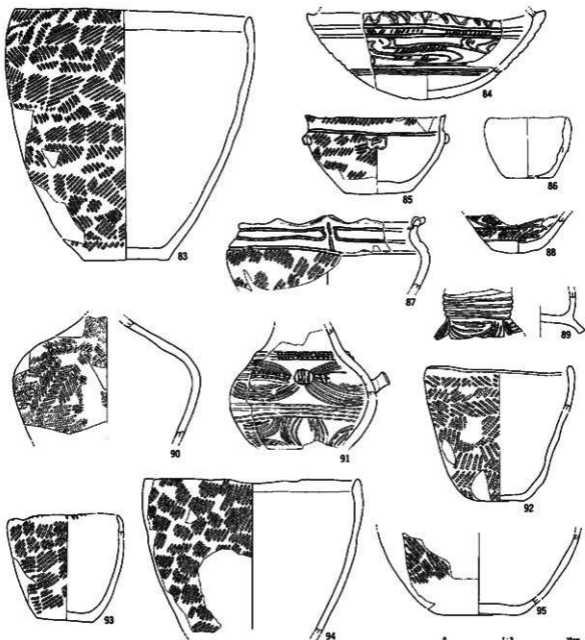

番号	出土地点・層位	器種	部位	文	継・備	寺	内面	分類	高さ
83	SA07 埋土下部	胴鉢	口縁部	舟形束羽状縄文、口唇部肥厚			ナブ	IV	180
84	SA07 埋土上部	浅鉢	口縁部	大輪骨文、LR縄文、口唇部押注			ミゴキ	V 5	180
85	SA07 埋土	浅鉢	口縁部	LR縄文、横向突起			ミゴキ	V 5	180
86	SA07 埋土	小口鉢	口縁部	無文			ミゴキ	IV	180
87	SA07 埋土上部	浅鉢	口縁部	緩やかな放射状口縁部、突起、LR縄文			ミゴキ	V 5	180
88	SA07 埋土	鉢	器底	LR縄文、鳥線等状文			ナブ	IV	180
89	SA07 埋土	台付鉢	器底	比喩文、胴部切れ込み4			ミゴキ	IV	180
90	SA07 埋土	壺	胴部	舟形束羽状縄文			ナブ	IV	180
91	SA07 埋土	壺	胴部	星形放射状縄文、粘着、実目、唇透孔			ナブ	IV	180
92	SA07 埋土	鉢	口縁部	羽状縄文、内外面等付唇			ナブ	IV	180
93	SA07 埋土中～上部	鉢	口縁部	LR縄文、口唇部外周削直			ナブ	V 5	180
94	SA07 埋土	鉢	口縁部	LR縄文、口唇部内周削直			ナブ	IV	181
95	SA07 埋土	壺	胴部	RL縄文			ナブ	IV	181

第179図 SA07出土遺物(4)

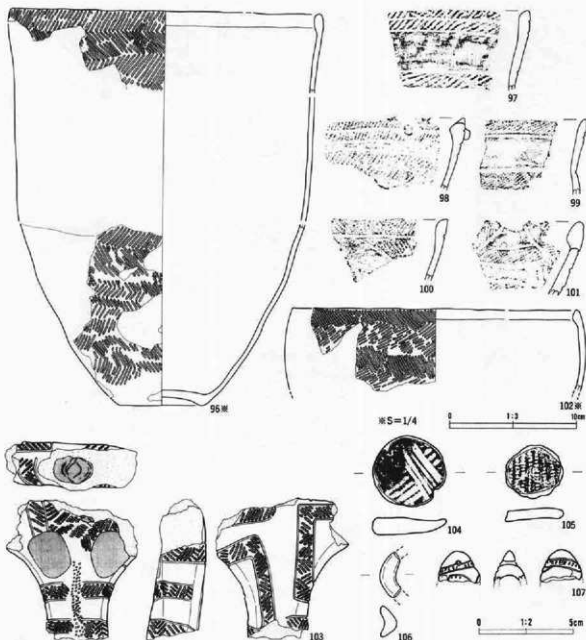

番号	出土地点・層位	器種	部位	文	様・備	考	内面	分類	図表
96	SA07 埴土	甕鉢	口縁部	非結束羽状縄文、口唇部肥厚			ナゲ	IV	181
97	SA07 埴土	甕鉢	口縁部	平行無文帯、LR縄文			ミダキ	IV 3	181
98	SA07 埴土	甕鉢	口縁部	外面無文帯、LR縄文、脛			ミダキ	IV 3	181
99	SA07 埴土	注口	口縁部	平行無文帯			ミダキ	IV 3	181
100	SA07 埴土	甕鉢	口縁部	RI縄文、弧線状帯状文			ミダキ	IV 3	181
101	SA07 埴土	甕鉢	口縁部	RI縄文、弧線状帯状文			ミダキ	IV 3	181
102	SA07 埴土	甕鉢	口縁部	非結束羽状縄文、口唇部内縁肥厚			ミダキ	IV	181
103	埴土直上	土器	胴部	羽状縄文 (RI縄文)、クランク状区画部、中実、脛ソケット					181
104	SA07 埴土	土製内輪		化層土、成形内輪 (3.9 3.8 0.9 13.0)					181
105	SA07 埴土中部	土製内輪		RI縄文 (2.1 2.4 0.6 6.1)					181
106	SA07 埴土			写物					181
107	SA07 埴土上部	甕鉢土製品		縞比線、裂目					181

第180図 SA07出土遺物(5)

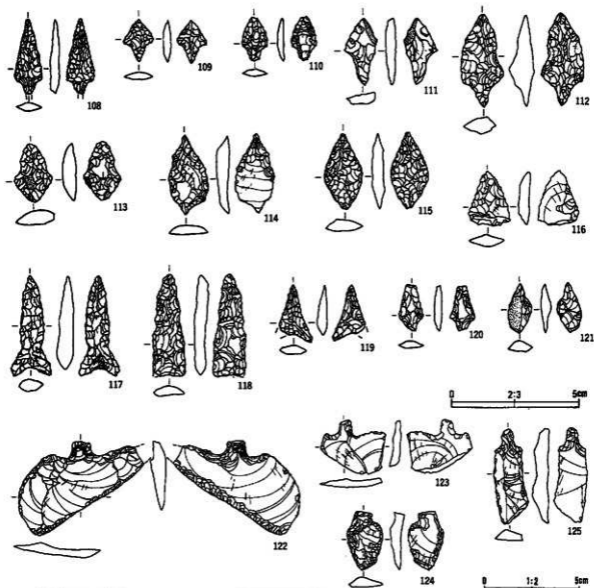

番号	出土地点・層位	器種	備考	石質	産地	長さ(cm)	幅(cm)	厚さ(cm)	重量(g)	分類	写真
108	SA07 塚土	石鏃		瑠璃岩層岩	堺石	* 3	1.1	0.4	* 0.79	I	182
109	SA07 塚土	石鏃		チャート	北上山地	1.7	1.2	0.3	0.2	I	182
110	SA07 塚土	石鏃		チャート	北上山地	1.7	1.0	0.3	0.4	I	182
111	SA07 塚土	石鏃	未製品	チャート	北上山地	2.6	1.3	0.4	1.4	VB	182
112	SA07 塚土	石鏃		チャート	北上山地	3.7	1.7	1.0	3.3	I	182
113	SA07 塚土	石鏃		チャート	北上山地	2.4	1.5	0.6	1.5	VA	182
114	SA07 塚土下部	石鏃		チャート	北上山地	3.2	1.5	0.4	2.2	VC	182
115	SA07 塚土	石鏃		瑠璃岩層岩	堺石	3.0	1.5	0.5	1.8	VA	182
116	SA07 盤状塚土	石鏃	片断	チャート	北上山地	2.1	1.7	0.5	1.3	IV	182
117	SA07 塚土上部	石鏃	アスファルト	殊異質瑠璃岩層岩	堺石西部	4.0	1.6	0.6	3.0	III	182
118	SA07 給排水	石鏃		殊異質瑠璃岩層岩	堺石西部	4.1	1.3	0.5	2.7	III	182
119	SA07 塚土下部	石鏃		瑠璃岩層岩	堺石	3.3	1.4	0.4	0.5	III	182
120	SA07 塚土	石鏃		瑠璃岩層岩	堺石	* 1.8	1.0	0.3	* 0.84	I	182
121	SA07 塚土	石鏃	自然面	チャート	北上山地	2.0	1.0	0.5	0.5	VC	182
122	SA07 塚土	石鏃	アスファルト	瑠璃岩層岩	堺石	5.0	0.7	0.8	16.0	I Bn	182
123	SA07 塚土上部	石鏃		瑠璃岩層岩	堺石	2.8	3.5	0.4	3.7	I Bn	182
124	SA07 塚土	石鏃		チャート	北上山地	* 3.1	1.9	0.6	* 2.94	IIAs	182
125	SA07 塚土	石鏃		瑠璃岩層岩	堺石	5.0	1.7	0.8	5.1	IIAb	182

第181図 SA07出土遺物(6)

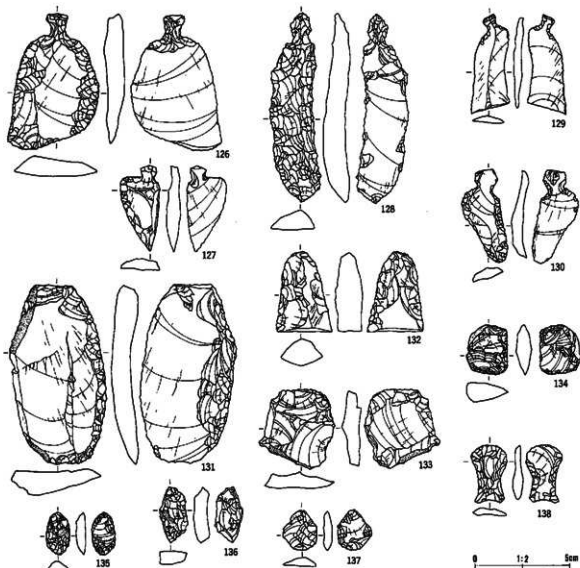

番号	出土地点・部位	材質	備考	石質	原産地	長さ(cm)	幅(cm)	厚さ(cm)	重さ(g)	分類	写真
126	SA07 塚土	石炭		地質調査	塚石	7.2	4.8	1.0	29.3	II Bb	183
127	SA07 塚土	石炭		地質調査	塚石西部	4.5	2.0	0.7	4.9	II Aa	183
128	SA07 塚土下部	石炭		地質調査	塚石	1.0	2.7	1.2	26.4	II Ab	183
129	SA07 塚土	石炭		地質調査	塚石	5.0	2.1	0.4	4.0	II Bb	183
130	SA07 塚土	石炭		地質調査	塚石	5.0	2.3	0.5	5.7	II Bb	183
131	SA07 塚土下部	不定形	厚肉の石炭 高炭	地質調査	塚石	9.5	5.1	1.2	72.9	II	183
132	SA07 塚土下部	不定形		炭粉	塚石	4.3	3.0	1.4	19.0		183
133	SA07 塚土上部	不定形	西側面は砂礫	チャート	北上山地	4.2	4.0	0.9	15.1	Vb	183
134	SA07 塚土	不定形	背側石炭下辺	チャート	北上山地	2.7	2.2	1.0	6.1	Vb	183
135	SA07 塚土	不定形	同前	チャート	北上山地	2.3	1.2	0.5	1.5	IX	183
136	SA07 塚土	不定形	厚肉の石炭・高炭	チャート	北上山地	3.0	1.5	0.7	3.4	X	183
137	SA07 塚土	不定形	厚肉の石炭	チャート	北上山地	2.2	1.9	0.5	5.0	Vb	183
138	SA07 塚土	不定形	同前、異形	チャート	北上山地	3.2	2.0	0.6	3.0	VI	183

第182図 SA07出土遺物(7)

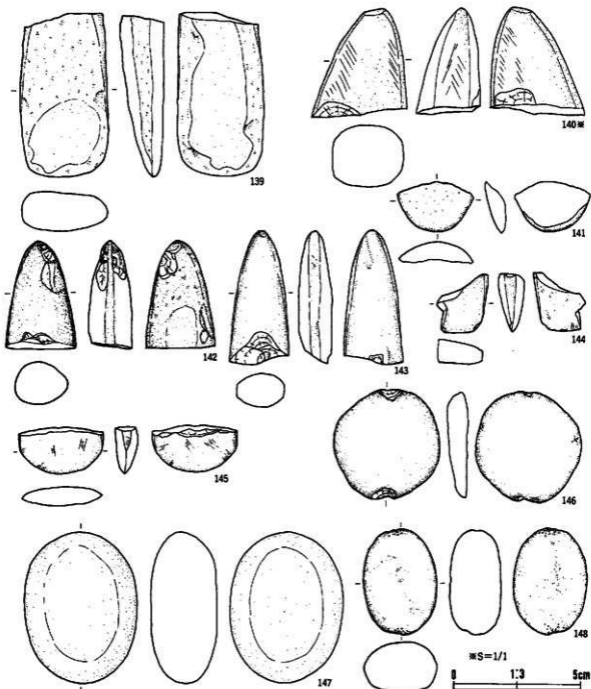

番号	出土地点・層位	器種	備考	石質	原産地	長さ(cm)	幅(cm)	厚さ(cm)	重量(g)	分類	写真
139	SA07 堀土上部	石斧		閃緑岩	北上山地	13.0	6.0	3.5	604.0	b	184
140	SA07 堀土中部	石斧		凝灰岩	北上山地	4.2	3.8	2.6	57.0	e	184
141	SA07 堀土	石斧		凝灰岩	北上山地	4.0	6.0	1.8	64.0	f	184
142	SA07 堀土上部	石斧	刃部	凝灰岩	北上山地	8.6	5.5	3.5	242.0	a	184
143	SA07 堀土上部	石斧		凝灰岩	北上山地	10.6	4.7	2.7	199.0	a	184
144	SA07 堀土上部	石斧	基部 刃部	凝灰岩	北上山地	* 4.6	4.1	2.0	* 42	c	184
145	SA07 堀土下部	石斧		凝灰岩	北上山地	3.7	6.7	1.8	62.0	f	184
146	SA07 堀土中部	石鏟		凝砂岩	北上山地	8.7	0.3	1.6	189.0		184
147	SA07 床面	基層凹石		花崗閃緑岩	北上山地	12.0	8.9	5.2	854.0	I B	184
148	SA07 堀土上部	基層凹石		花崗閃緑岩	北上山地	8.4	5.8	4.0	317.0	I B	184

第183図 SA07出土遺物(8)

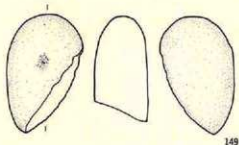

149

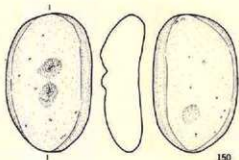

150

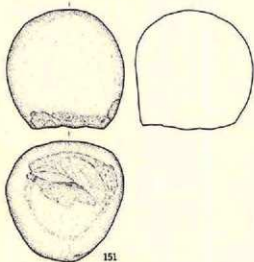

151

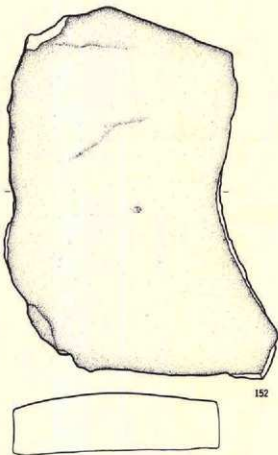

152

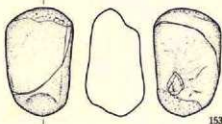

153

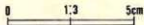

番号	出土地点・層位	形 類	備 考	石 質	産 地	長さ(cm)	幅(cm)	厚さ(cm)	重量(g)	分類	写真
149	SA07 塚土中部	磨製石		安山岩	北上山地	9.3	5.7	4.3	303.0	I A	184
150	SA07 塚土下部	磨製石		燧石	北上山地	11.0	6.8	3.5	363.0	I A	184
151	SA07 塚土下部	磨製石	加工途中	安山岩	北上山地	9.4	9.2	9.2	1261.0	I C	184
152	SA07 床面	石皿		輝石安山岩	二戸地区	28.8	21.8	4.8	4453.0		184
153	SA07 塚土上部	磨製石		珸板岩	北上山地	8.6	5.3	4.7	212.0	III C	184

第184图 SA07出土遺物(9)

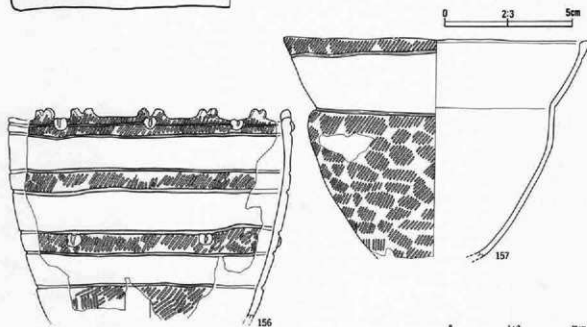
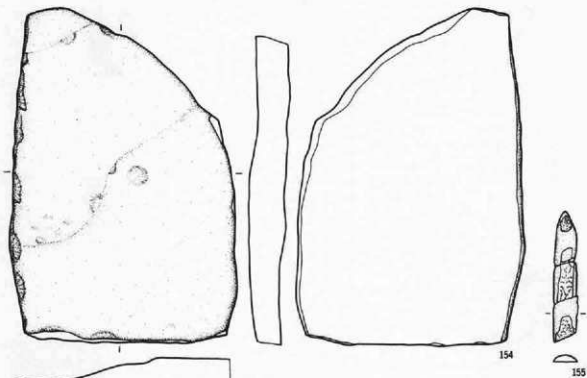

番号	出土地点・層位	器種	備考	石質	産地	長さ (cm)	幅 (cm)	厚さ (cm)	重さ (g)	分類	写真
154	SA07 埋土上部	石器		肉厚石灰山岩	鹿野山地	26.6	18.1	3.1	2271.0		184
155	SA07 埋土上部	石器		粘板岩	北上山地	10.3	1.9	0.5	40.0		184

番号	出土地点・層位	器種	部位	文様・装飾	備考	内面	分類	写真
156	SA08 灰面直上	甗鉢	口縁部	平行線状文、突起、文状裝飾、外周無付着、LR 縄文 (O 段帯)	ナデ		IV 4	185
157	SA08 灰面直上	甗鉢	口縁部	幅広平行無文帯、LR 縄文、外周無付着	1デキ		IV 4	185

第185図 SA07出土遺物⑩・SA08出土遺物①

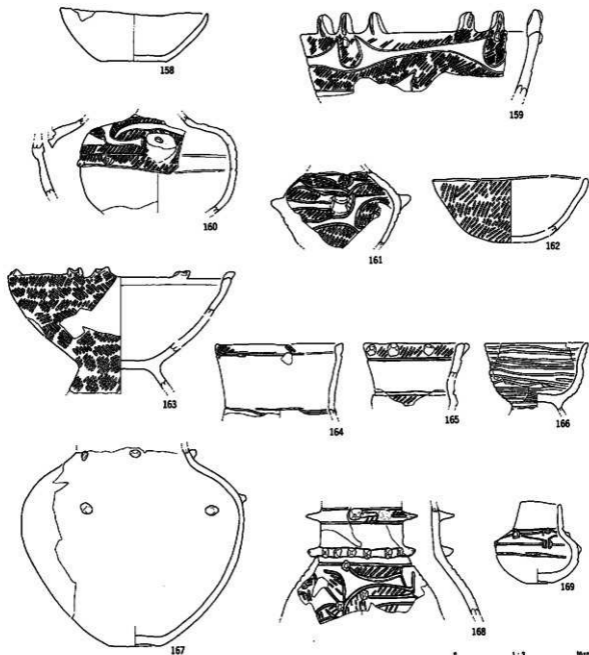

番号	出土地点・層位	器種	部位	文	研・磨	考	内面	分類	表出
158	SA08 床面直上	浅鉢	口縁部	刺文				IV 4	185
159	SA08 壇土下部	鉢	口縁部	突起、内外面磨付跡、尖鋭貼瘤、LR 刺文、曲線帯状文				IV 4	186
160	SA08 床面直上	注口	胴部	弧状帯状文、突起磨			ナデ	IV 4	185
161	SA08 壇土下部	壺	胴部	LR 刺文、入筋状帯状文			ナデ	IV 4	185
162	SA08 壇土中部	浅鉢	口縁部	LR 刺文			ミガキ	IV 4	185
163	SA08 壇土上部	台付浅鉢	口縁部	非組葉羽状刺文、文状突起			ナデ	IV 4	185
164	SA08 壇土中部	壺	口縁部	非組葉羽状刺文			ミガキ	IV 4	185
165	SA08 壇土下部	注口	胴部	LR 刺文、平行波状文、磨			ナデ	IV 4	185
166	SA08 壇土上部	土器片	口縁部	多数平行波状文			ナデ	IV 4	185
167	SA08 壇土下部	壺	胴部	尖鋭貼瘤、刺文			ナデ	IV 4	186
168	SA08 壇土	壺	胴部	入組状帯状文、尖鋭貼瘤、LR 刺文、連続波線			ナデ	IV 4	185
169	SA08 壇土下部	壺	口縁部	刺文、ボタン状貼瘤、弧状波線(4単位)			ナデ	IV 4	185

第186図 SA08出土遺物(2)

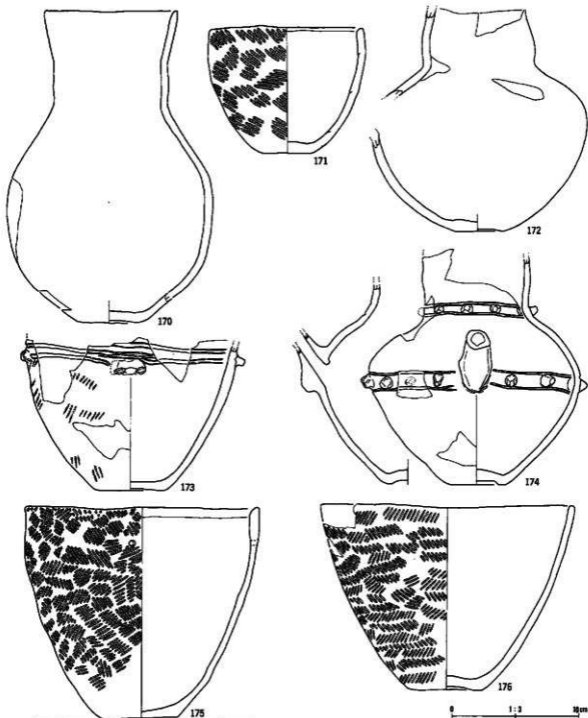

番号	出土地点・層位	器名	部位	文	採・番	考	内	面	分類	図番
170	SA08 塚土下部	甕	口縁部	縦文、頸部彫り込み			ミダキ		IV 4	186
171	SA08 塚土下部	鉢	口縁部	RL 縦文、口唇部平地溝線			ナダ		IV 4	186
172	SA08 塚土下部	注口	口縁部	斜文研削、頸部彫り込み			ナダ		IV 4	186
173	SA08 塚土下～上部	甕	胴部	平行状縦文、彫削、縞部 L			ナダ		IV 4	186
174	SA08 塚土下部	注口	胴部	縦文、尖鋭彫削、縞部彫り込み、比喩文			ナダ		IV 4	186
175	SA08 塚土下部	鉢	口縁部	非屈折羽状縦文、口唇部彫削、縞部孔、内外面彫削			ナダ		IV 4	186
176	SA08 塚土下～上部	鉢	口縁部	非屈折羽状縦文			ミダキ		IV 4	186

第187図 SA08出土遺物(3)

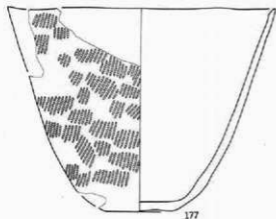

177

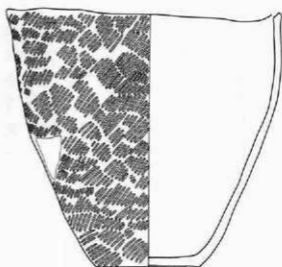

178

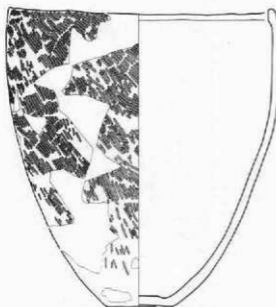

179

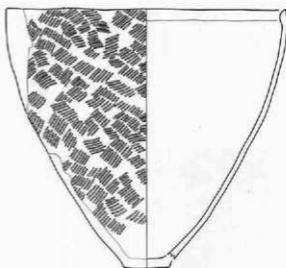

180

※S=1/4



番号	出土地点・層位	器種	部位	文	類・備	考	内面	分期	図録
177	SA08 壇土下部	深鉢	口縁部	LR 織文、折鉄			ナテ	IV 4	186
178	SA08 壇土下部	鉢	口縁部	LR 織文、口唇部内反り肥厚、内外面麻付着			ナテ	IV 4	186
179	SA08 壇土下部	深鉢	口縁部	LR 織文、外面麻付着、口唇部内側肥厚			ナテ	IV 4	187
180	SA08 壇土下部	深鉢	口縁部	LR 織文、口唇部内側肥厚				IV 4	187

第188図 SA08出土遺物(4)

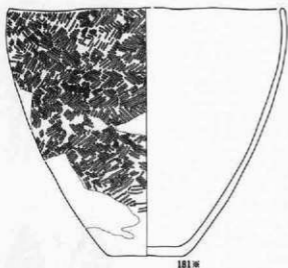

181

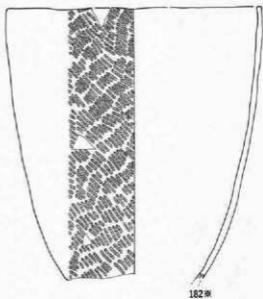

182



183



184



185



188

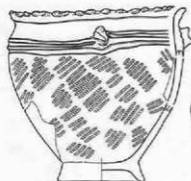

186



187



189



190



191

 $\#S=1/4$

0 1:3 cm

番号	出土地点・層位	器種	部位	文様・装飾	寺	内面	外面	分類	写真 掲載
181	SA08 埋土上部	深鉢	口縁部	非羽葉羽状縄文				IV	187
182	SA08 埋土下部	深鉢	口縁部	RL 縄文、外面保存帯				IV	187
183	SA08 埋土下～上部	浅鉢	胴部	RL 縄文、工字文				V 5	187
184	SA08 埋土上部	台付鉢	口縁部	突起、RL 縄文、雲形文				V 5	187
185	SA08 埋土上部	壺	口縁部	LR 縄文、沈線文				V 5	187
186	SA08 埋土上部	台付鉢	口縁部	RL 縄文、小波状口縁、平行沈線文、内面保存帯				V 5	188
187	SA08 埋土下部	壺	口縁部	LR 縄文				IV 4	188
188	SA08 埋土中部	壺	口縁部	非羽葉羽状縄文、横位沈線、平行帯状文、外面保存帯				IV 4	187
189	SA08 埋土上部	壺	口縁部	RL 縄文、平行帯状文				IV 4	187
190	SA08 埋土下部	壺	口縁部	突起貼瘤、突起、RL 縄文、平行帯状文				IV 4	187
191	SA08 埋土下部	深鉢	口縁部	非羽葉羽状縄文、突起貼瘤、突起貼瘤、突起				IV 4	188

第189図 SA08出土遺物(5)

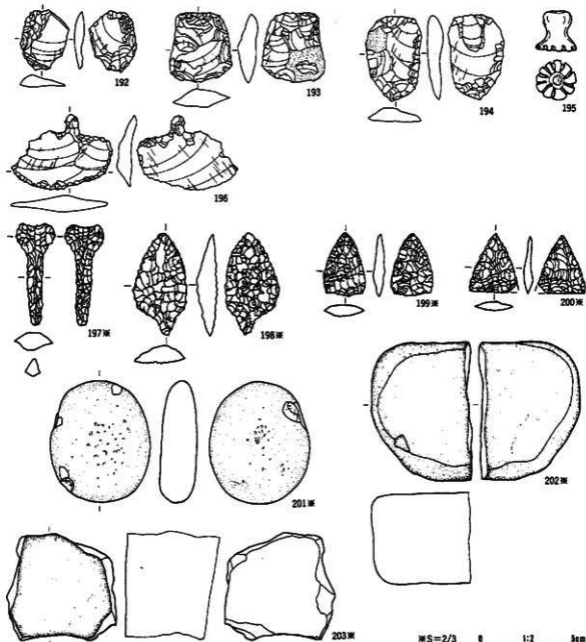

番号	出土地点・層位	器種	部位	文様・模様	考	内面	分類	等尺
195	SA08 埋土下部	土子型土器		波線文、人字文ミダキ				188

番号	出土地点・層位	器種	器名	石質	産地	長さ(cm)	幅(cm)	厚さ(cm)	重さ(g)	分類	等尺
192	SA08 埋土上部	不定形	片断	チャート	北上山地	3.3	2.6	0.7		Ⅷ	188
193	SA08 埋土下部	不定形	片断	埋藏物	埋藏物	3.7	3.4	1.0	13.4	Ⅷ	188
194	SA08 埋土下部	不定形	片断	チャート	北上山地	4.6	3.0	0.9	11.1	IX	188
196	SA08 埋土下部	石片	片断	埋藏物	埋藏物	4.0	5.3	0.9	10.6	IAa	188
197	SA08 埋土下部	石片	片断	チャート	北上山地	4.0	1.5	0.7	1.8	IA	188
198	SA08 埋土上部	石片	片断	赤色凝灰岩	北上山地	4.0	2.1	0.7	4.6	VB	188
199	SA08 埋土上部	石片	片断	埋藏物	埋藏物	2.5	1.6	0.5	1.4	IV	188
200	SA08 埋土下部	石片	片断	チャート	北上山地	2.4	4.9	1.85	1.0	IV	188
201	SA08 埋藏物上	磁器	片断	安山岩	北上山地	9.6	7.9	2.8	368.0	IB	188
202	SA08 埋土中～上部	石皿	片断	輝石安山岩	二戸地区	11.0	7.7	7.2	1012.0		188
203	SA08 埋土下部	石皿	片断	閃輝石安山岩	奥羽山地	15.1	14.0	3.6	1280.0		188

第190図 SA08出土遺物(6)

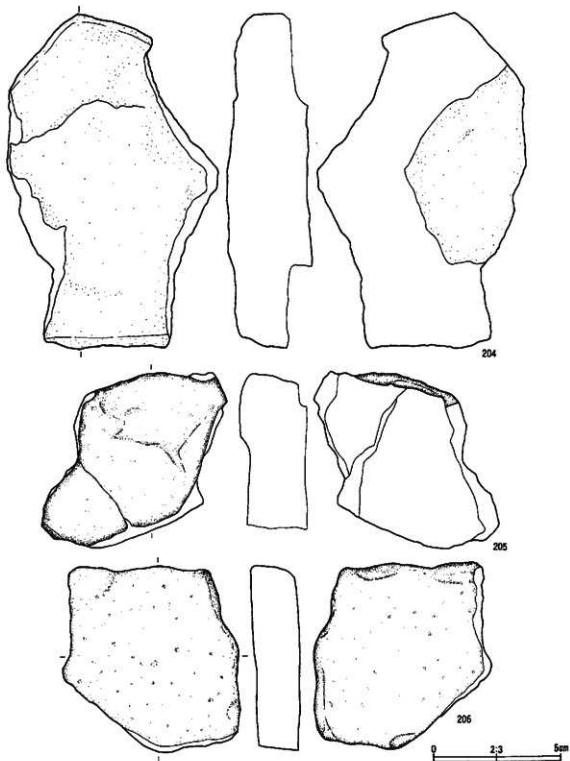

番号	出土地点・層位	形状	重量	石質	産地	長さ(cm)	幅(cm)	厚さ(cm)	重量(g)	分類	写真
204	SA08 層土下部	石皿	207・202・204 207・202	閃輝石安山岩	奥羽山地						

第191図 SA08出土遺物(7)

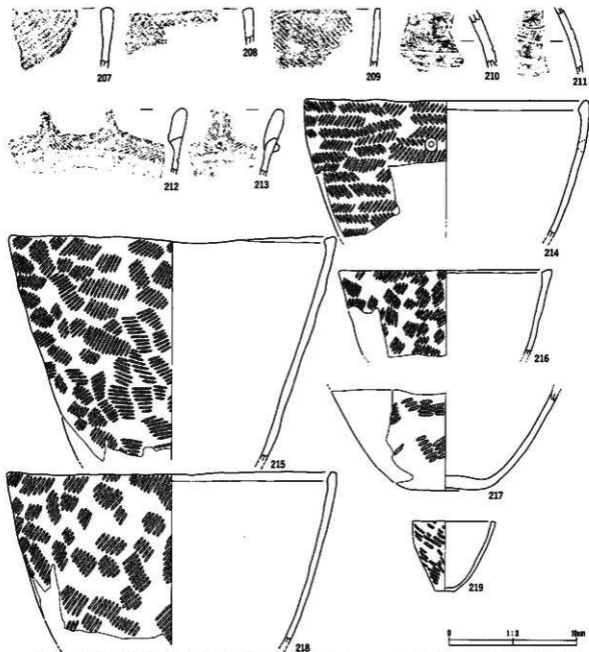

番号	出土地点・層位	器類	部位	文様・装	寺	内面	分属	寸法
207	SA09 雑土	陶鉢	口縁部	口唇部平直調整、LR 縦文		ミダキ	IV	189
208	SA09 雑土	陶鉢	口縁部	非鉛筆羽状縦文、口唇部平直調整		ミダキ	IV	189
209	SA09 雑土	陶鉢	口縁部	RL 縦文、外蓋縁付卷		ミダキ	IV	189
210	SA09 雑土	陶鉢	口縁部	枕筋、刺文		ミダキ	IV 1	189
211	SA09 雑土	壺	口縁部	短状枕筋		ミダキ	IV 1	189
212	SA10 雑土上部	陶鉢	口縁部	文状貼標、平行帯状文、非鉛筆羽状縦文		ミダキ	IV 3	189
213	SA10 雑土上部	陶鉢	口縁部	LR 縦文、突起、尖鋭貼標		ミダキ	IV 3	189
214	SA10 雑土下部	陶鉢	口縁部	替巻孔、非鉛筆羽状縦文、口唇部内反り肥厚		ミダキ	IV	190
215	SA10 雑土下部一床	陶鉢	口縁部	LR 縦文同版方向変化、口唇部縦文施文、外蓋縁付卷		ナダ	IV	190
216	SA10 雑土上部	陶鉢	口縁部	LR 縦文 (O 数多条)、口唇部平直調整		ナダ	IV	190
217	SA10 雑土上部破損	陶鉢	蓋部	LR 縦文		ナダ	IV	190
218	SA10 雑土上部	陶鉢	口縁部	LR 縦文、口唇部内傾肥厚		ナダ	IV	190
219	SA10 雑土上部	鉢	口縁部	RL 縦文、口唇部平直調整			IV	190

第192図 SA09出土遺物・SA10出土遺物(1)

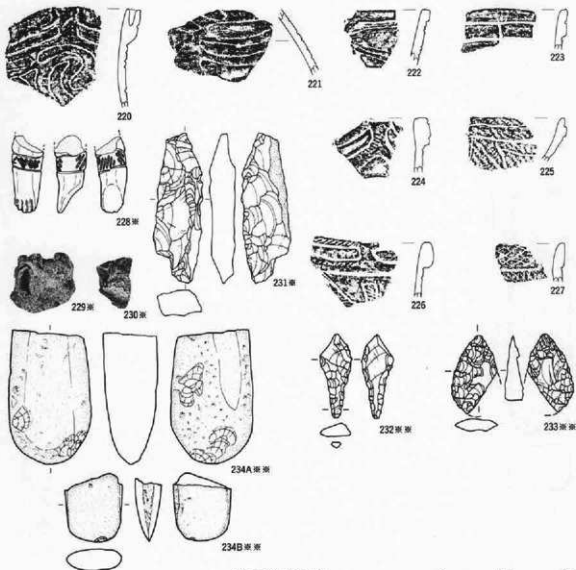

※※S=2/3 ※S=1/2

0 1:3 10cm

番号	出土地点・層位	器種	部位	文様・備考	内面	分類	写真 図色
220	SA10 埋土上部	深鉢	口縁部	口縁飾帯、曲線状紋様	ミダキ	IV 1	190
221	SA10 埋土中部	壺	胴部	工字文風沈線文	ミダキ	IV 1	190
222	SA10 埋土上部	深鉢	口縁部	L.R. 織文、口唇部内傾肥厚、外面保存好	ミダキ	IV 1	190
223	SA10 埋土上部	壺	口縁部	横位沈線	ミダキ	IV 1	190
224	SA10 埋土上部	深鉢	口縁部	口縁飾帯、R.L. 織文 (口段多糸)	ミダキ	IV 1	190
225	SA10 埋土上部	鉢	口縁部	平行帯状文、R.L. 織文	ミダキ	IV 1	190
226	SA10 埋土上部	深鉢	口縁部	飾帯、方形状沈線紋様、L.R. 織文、口唇部肥厚	ミダキ	IV 1	190
227	SA10 埋土上部	深鉢	口縁部	網目状網本文、折り返し口縁	ミダキ	IV 1	190
228	SA10 埋土上部	土偶	右踵	赤褐色羽状織文、化粧土、中央			190
229	SA10 埋土上部	焼成残土		10 YR 8/6 黄褐色、14.1g		I	—
230	SA10 埋土上部	焼成残土		2.5 Y 8/4 黄、3.7g		III	—

番号	出土地点・層位	器種	器考	石質	産地	長さ(cm)	幅(cm)	厚さ(cm)	重量(g)	分類	写真
231	SA10 埋土上部	不定形	自然剥離・破片	珪質砂岩	礫石	2.7	8.0	1.4	28.6	X	190
232	SA10 埋土上部	石鏃		珪質砂岩	礫石	2.4	1.3	0.6	1.1	Ha	190
233	SA10 埋土上部	石鏃		チャート	北上山地	※ 3.1	※ 1.7	0.7	※ 2.83	VA	190
234 A	SA10 埋土中部	敲磨円石		安山岩	北上山地	10.2	6.5	4.3	549.0	VB	191
234 B	SA10 埋土上部	石斧	刃部	凝灰岩	北上山地	※ 5.4	4.6	2.2	※ 68.0	C	191

第193図 SA10出土遺物(2)

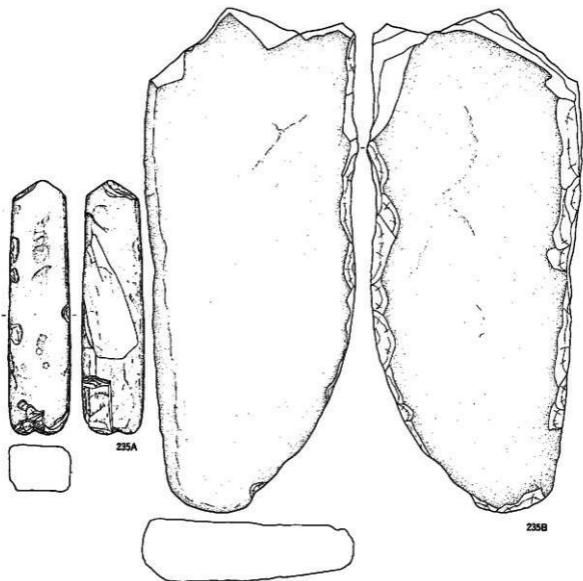

番号	出土地点・層位	種類	備考	石質	産地	長さ (cm)	幅 (cm)	厚さ (cm)	重量 (g)	分類	写真
235 A	SA10 掘土中層	磨製石		チャート	北上山地	26.0	6.5	5.0	1486.0	器A	191
235 B	SA10 表面	石版		チャート	北上山地	53.4	22.7	6.6	9030.0		191

第194図 SA10出土遺物(3)

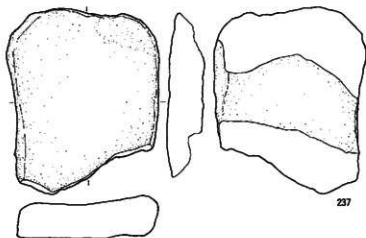
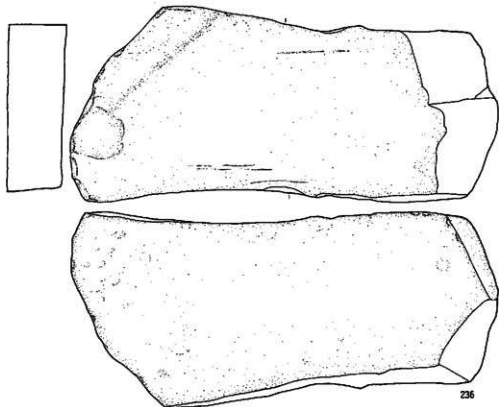

番号	出土地点・層位	種類	番号	石質	産地	0 1:2 5cm					
						長さ (cm)	幅 (cm)	厚さ (cm)	重さ (g)	分	厚さ
236	SA10 南溝	石座		硬砂岩	北上山塊	45.3	20.6	6.0	20260.0		182
237	SA10 南溝	石座		硬砂岩	北上山塊	7.9	7.1	1.9	1745.0		182

第195図 SA10出土遺物(4)

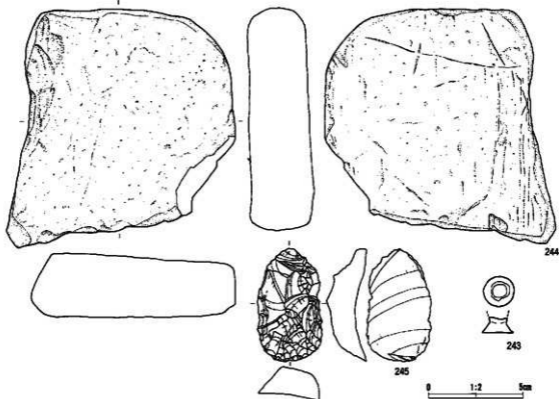

番号	出土地点・層位	器種	部位	文	器 - 図	号	内	面	分	厚	高さ
238	SA11 序層	鉢	口縁部	赤釉東方紋文、口唇部平地黒塗			2.5g+		IV		192
239	SA11 序層	鉢	底面	紅L 縄文、内外面黒付帯			2.5g+		IV		192
240	SA11 埴土上部	脚鉢	口縁部	赤釉水羽状縄文、口唇部内反り肥厚			2.5g+		IV		192
241	SA11 埴土上部	甕	胴部	紅L 縄文、沈線文			2.5g+		IV 1		192
242	SA11 埴土上部	鉢	胴部	菱位花縁			2.5g+		IV		192
243	SA11 埴土上部	耳杯									193
244	SA12 埴土	脚鉢	口縁部	L.R 縄文、横内文			2.5g+		III 4b		193
247	SA12 埴土上部	脚鉢	口縁部	L.R 縄文、口唇部内反り肥厚			2.5g+		IV		193
248	SA12 埴土上部	脚鉢	口縁部	L.R 縄文、口唇部内反り肥厚			2.5g+		IV		193
249	SA12 埴土	脚鉢	胴部	沈線、L.R 縄文			2.5g+		IV		193
250	SA12 埴土内	脚鉢	口縁部	L.R 縄文			2.5g+		IV		193

番号	出土地点・層位	器種	図	号	石	質	産	地	長さ (cm)	幅 (cm)	厚さ (cm)	重さ (g)	分類	写真
244	SA11 序層	石皿			チャート			北上山地	24.8	24.5	6.8	7300.0		193
245	SA11 埴土上部	不定形	片面加工					埴野形岩	6.0	3.5	1.6	34.2	V	193

第196図 SA11出土遺物・SA12出土遺物

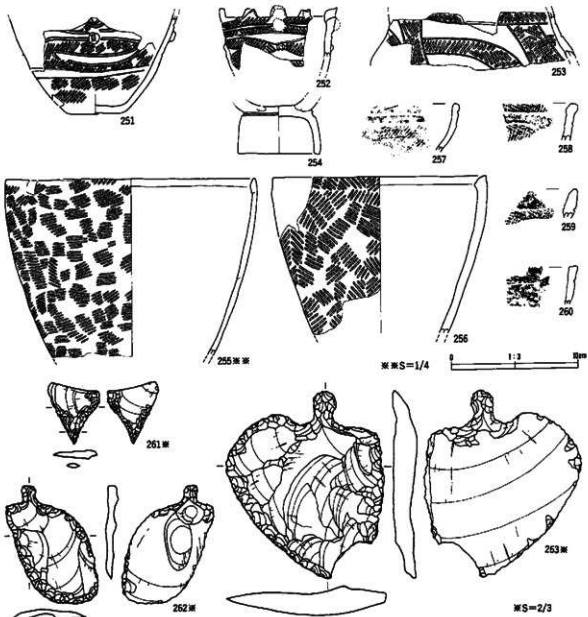

番号	出土地点・層位	器種	部位	文様・意	号	内面	分類	写真
251	SA14 塚土上部	鉢	胴部	弧状帯状文、文状突起、LR 鏡文	ミダキ		IV 3	192
252	SA14 塚土表面	鉢	口縁部	非筋束羽状鏡文、弧線状帯状文、突起尖鋭状部、突起	ナダ		IV 3	193
253	SA14 塚土	鉢	胴部	非筋束羽状鏡文、人組状帯状文			IV 3	193
254	SA14 塚土上部	台付鉢	台部	無文	ミダキ		IV	193
255	SA14 塚土下～上部	銅鉢	口縁部	LR 鏡文 (O 段多曲)、口唇部内傾肥厚	ケズリ		IV	193
256	SA14 塚土	銅鉢	口縁部	非筋束羽状鏡文、外蓋保付部、口唇部内傾肥厚	ナダ		IV	193
257	SA14 塚土上部	泡鉢	口縁部	扇状鏡文、LR 鏡文	ミダキ		IV 3	193
258	SA14 塚土上部	鉢	口縁部	非筋束羽状鏡文、弧状帯状文	ミダキ		IV 3	193
259	SA14 塚土上部	銅鉢	口縁部	R.L 鏡文、扇状鏡	ミダキ		IV 3	193
260	SA14 塚土上部	鉢	口縁部	文状突起、横位波線	ミダキ		IV 3	193

番号	出土地点・層位	器種	番号	石質	産地	長さ(cm)	幅(cm)	厚さ(cm)	重さ(g)	分類	写真
261	SA14 塚土	石鏡		瑠璃斑岩	甲石	2.3	2.0	0.3	6.82	II B	193
262	SA14 塚土下部	石鏡		チャート	北上山地	4.7	2.9	0.4	6.4	II Bb	193
263	SA14 塚土上部	石鏡		瑠璃斑岩	甲石	7.5	6.2	1.0	38.1	II Bb	193

第197図 SA14出土遺物

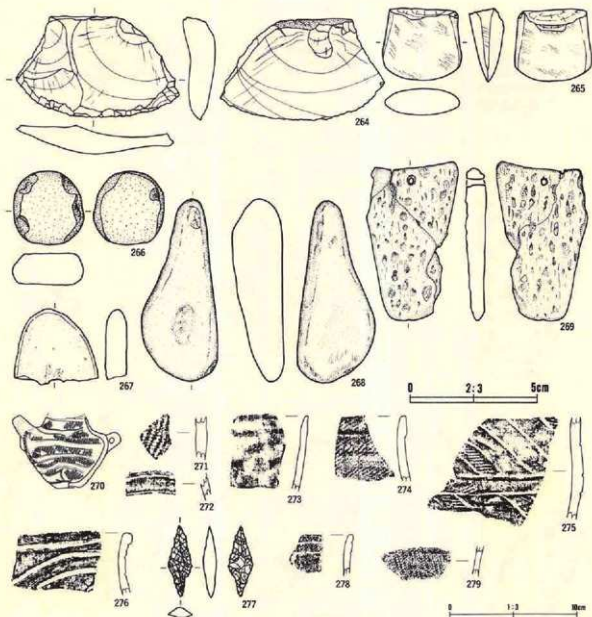

番号	出土地点・層位	器種	部位	石質	産地	長さ(cm)	幅(cm)	厚さ(cm)	重さ(g)	分類	写真
264	SA14 埋土	不定形	背面下部	燧石製の	堺石西部	4.8	5.0	1.1	30.9	II	194
265	SA14 埋土下部	石帯		凝灰岩	北上山地	5.7	6.2	2.8	139.0	C	194
266	SA14 埋土上部	融削凹石		凝灰岩	北上山地	5.8	5.6	2.5	172.0	I C	194
267	SA14 埋土上部	融削凹石		同種石炭山岩	北上山地	6.0	5.7	1.6	92.0	IIA	194
268	SA14 床面直上	融削凹石		硬砂岩	北上山地	14.5	5.0	4.0	375.0	IIIA	194
269	SA14 埋土下部	軽石製品	片割穿孔	軽石	北相模・→ ¹⁾	12.6	7.3	1.7	36.4	I	194
277	SA15 埋土上部	石帯		チャート	北上山地	2.8	0.8	0.4	0.4	VB	194

番号	出土地点・層位	器種	部位	文様・装飾	備考	内面	分類	写真
270	SA15 床面	埴口	口縁部	平行帯状文、LR 織文		1.7ギキ	IV 3	194
271	SA15 焼土内	胴鉢	胴部	RL 織文		ナデ	IV	194
272	SA15 駒込内	壺	胴部	横位紋、外面赤色塗彩		1.7ギキ	IV 1	194
273	SA15 駒込内	埴口	口縁部	織文		1.7ギキ	IV 2	194
274	SA15 埋土下→床直	深鉢	口縁部	折り返し口縁、LR 織文		1.7ギキ	IV 1	194
275	SA15 埋土下部→床	深鉢	胴部	比羅文、L 無筋		1.7ギキ	IV 3	194
276	SA15 埋土下部→床	深鉢	口縁部	曲線状比羅、外面赤色塗彩		1.7ギキ	IV 1	194
278	SA16 埋土	鉢	口縁部	LR 織文、外面赤色塗彩、比羅		1.7ギキ	IV	194
279	SA16 P1	深鉢	胴部	RL 織文		1.7ギキ	IV	194

第198図 SA15出土遺物・SA16出土遺物

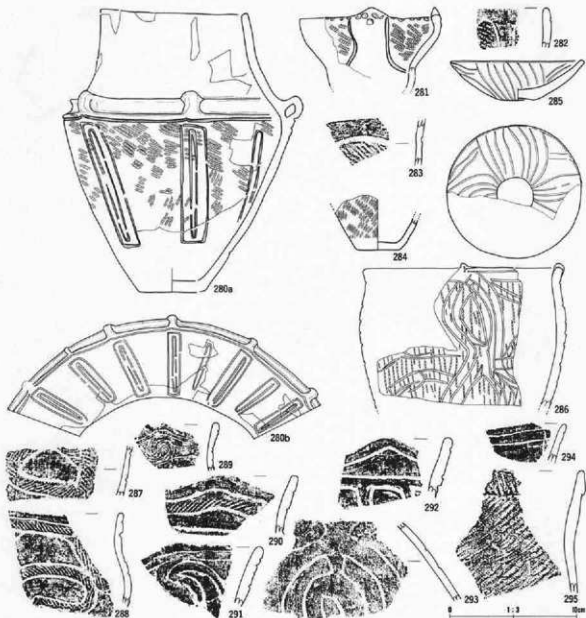

番号	出土地点・層位	器種	部位	文	様・飾	寺	内面	分類	高さ
280	SA19 埋土	壺	口縁部	LR 縄文、撫状把手、外面保存帯、瓦方形状絞文、顔料塗布			ミナ寺	III 4a	195
281	SA19 埋土	鉢	口縁部	RL 縄文、円形突起文、内外面保存帯			ミナ寺	III 4a	195
282	SA19 埋土	鉢	口縁部	帯内文、LR 縄文			ミナ寺	III 4a	195
283	SA19 埋土	深鉢	胴部	帯内文、LR 縄文			ミナ寺	III 4a	195
284	SA20 灰面	鉢	胴部	LR 縄文、内外面保存帯			ナナ	IV	195
285	SA20 埋土	皿	口縁部	放射状絞文(4単位)			ミナ寺	IV 1	195
286	SA20 埋土	深鉢	口縁部	螺旋縄文、沈線文			ミナ寺	IV 1	195
287	SA20 灰面	深鉢	胴部	RL 縄文、沈線区別文			ミナ寺	IV 1	195
288	SA20 埋土	深鉢	口縁部	簡帯、方形状絞文、RL 縄文			ミナ寺	IV 1	195
289	SA20 埋土	鉢	口縁部	渦巻絞文			ミナ寺	IV 1	195
290	SA20 埋土	深鉢	口縁部	放射絞、LR 縄文			ミナ寺	IV 1	195
291	SA20 埋土	深鉢	口縁部	渦巻絞文			ミナ寺	IV 1	195
292	SA20 埋土	深鉢	口縁部	放射絞、簡帯			ミナ寺	IV 1	195
293	SA20 埋土	壺	胴部	渦巻絞文			ミナ寺	IV 1	195
294	SA20 埋土	深鉢	口縁部	沈線文			ミナ寺	IV 1	195
295	SA20 埋土	深鉢	口縁部	RL 縄文、折り返し口縁			ミナ寺	IV 1	195

第199図 SA19出土遺物・SA20出土遺物(1)

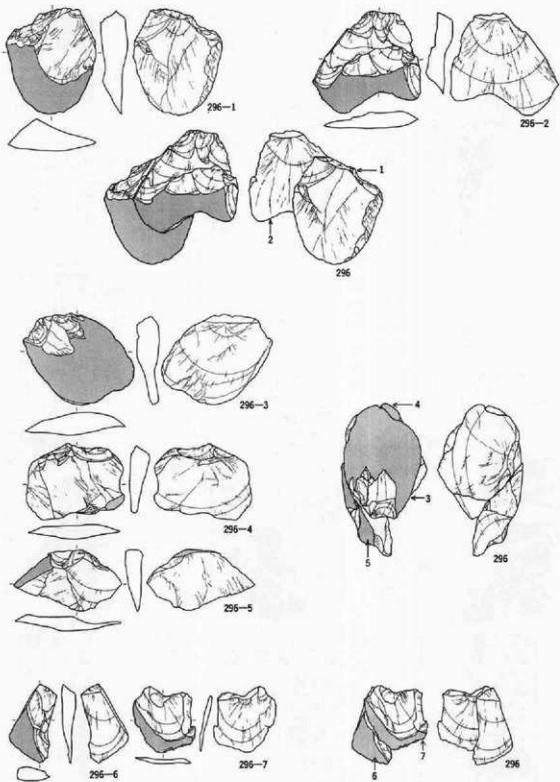

第200圖 SA20出土遺物(2)

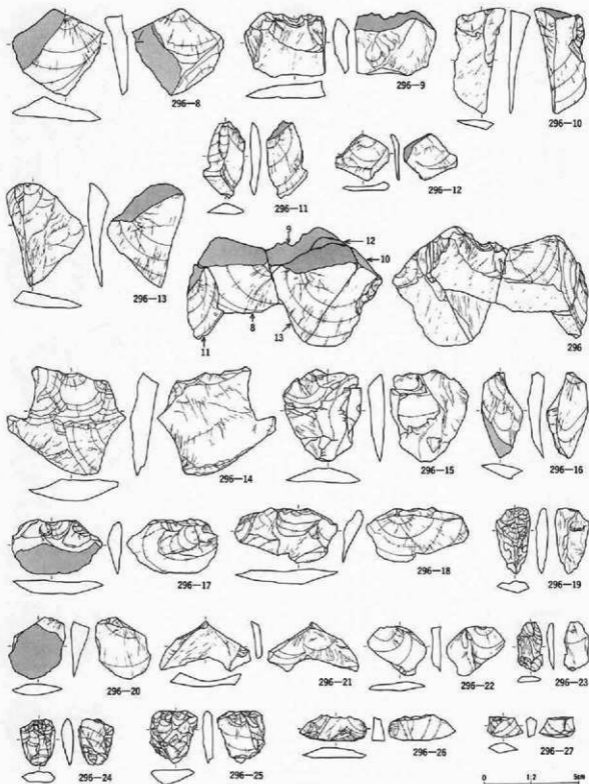

番号	出土地点・層位	器種	備考	石質	産地	長さ(cm)	幅(cm)	厚さ(cm)	重量(g)	分類	写真
296A	SA20 床面	7b-7b層		チャート	北上山地						196

第201図 SA20出土遺物(3)

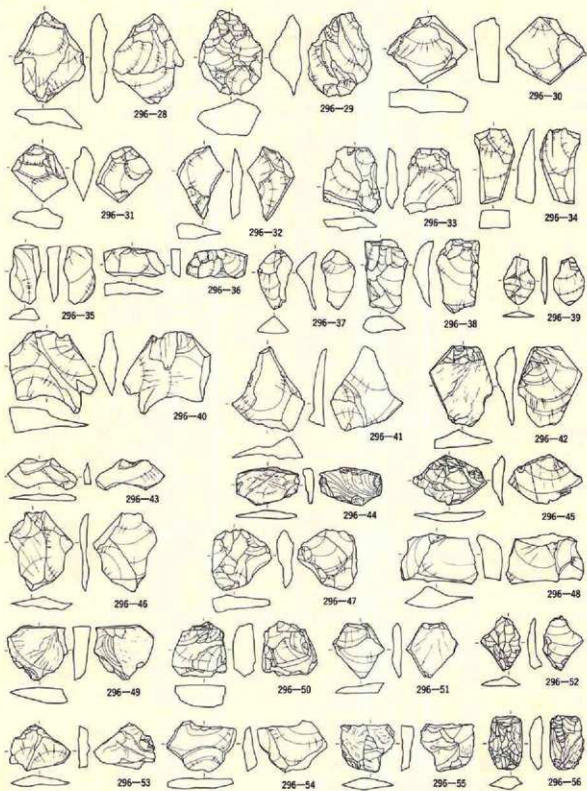

第202図 SA20出土遺物(4)

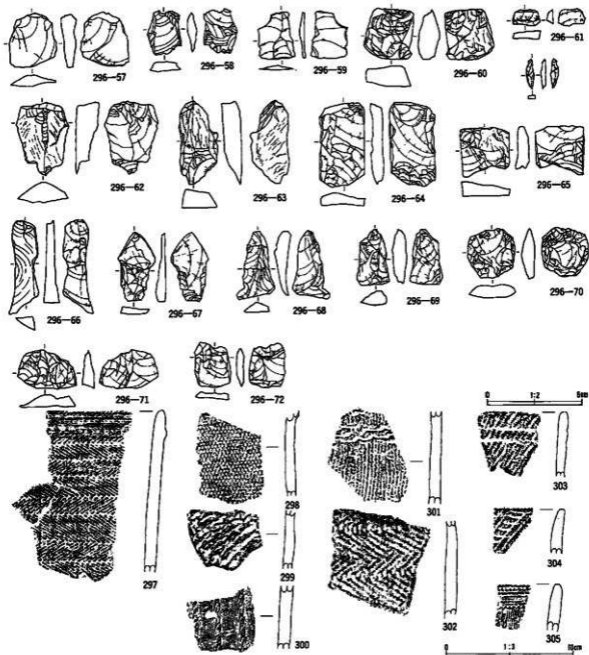

番号	出土地点・層位	器種	番号	石質	産地	長さ(cm)	幅(cm)	厚さ(cm)	重さ(g)	分類	厚さ
296 日	SA20 表面	フレイク片	296-57	砂岩	北上山地						197

番号	出土地点・層位	器種	層位	文	器・番号	内面	分類	厚さ
297	SA21 礫土	陶片	口縁部	縦線押線、区画線等、斜交羽状織文		ミダキ	II 2b	198
298	SA21 礫土	陶片	胴部	多色斜条体細織文		ミダキ	II 1	198
299	SA21 礫土	陶片	口縁部	細糸文、口部斜条体押線、縦線文		ナダ	II 1	198
300	SA21 礫土	陶片	胴部	木目状細糸文、縦線文		ミダキ	II 1	198
301	SA21 礫土	陶片	胴部	縦線文、斜交細糸文		ナダ	II 1a	198
302	SA21 礫土	陶片	胴部	斜交羽状織文、縦線文		ミダキ	II 2b	198
303	SA21 礫土	陶片	口縁部	区画線、斜交押線、縦線文		ナダ	II 1a	198
304	SA21 礫土	陶片	口縁部	斜条体区画文、縦線押線、木目状細糸文		ミダキ	II 2a	198
305	SA21 礫土	陶片	口縁部	斜交横斜条状押線文		ナダ	II 2b	198

第203図 SA20出土遺物(5)・SA21出土遺物

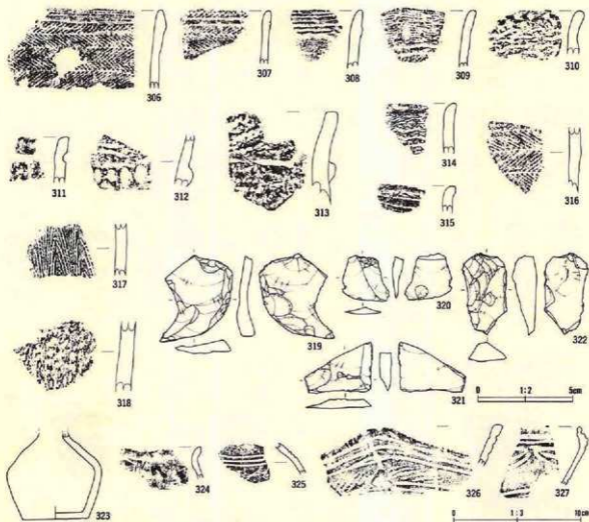

番号	出土地点・層位	器種	部位	文様・備考	内部分類	図表
306	SA22 塚土	漆鉢	口縁部	無彫押捺、筋条状文、結束羽状縄文、区画陰帯	Ⅲガキ	Ⅱ 2b 199
307	SA22 塚土	漆鉢	口縁部	結束羽状縄文、無彫押捺、縦線合	Ⅲガキ	Ⅱ 2b 199
308	SA22 塚土	漆鉢	口縁部	無彫押捺、斜交文、区画陰帯	Ⅲガキ	Ⅱ 2b 199
309	SA22 塚土	漆鉢	口縁部	草状筋条体部 6 A 筋、無彫押捺	Ⅲガキ	Ⅱ 1a 199
310	SA22 塚土	漆鉢	口縁部	不整結縄文、筋条体部削突	ナゲ	Ⅱ 1a 199
311	SA22 灰面	漆鉢	口縁部	無彫押捺	Ⅲガキ	Ⅱ 1a 199
312	SA22 塚土	漆鉢	口縁部	区画陰帯、押印状刻目列、不整結縄文	Ⅲガキ	Ⅱ 1b 199
313	SA23 灰面	漆鉢	口縁部	区画陰帯、復部 LRL、縦線合	ナゲ	Ⅱ 1b 199
314	SA23 柱穴内	漆鉢	口縁部	不整結縄文、縦線合	ナゲ	Ⅱ 1a 199
315	SA23 柱穴内	漆鉢	口縁部	無彫押捺、縦線合	Ⅲガキ	Ⅱ 1 199
316	SA23 塚土	銅部	胴部	縦線合、結束羽状縄文	Ⅲガキ	Ⅱ 2 199
317	SA23 柱穴内	漆鉢	胴部	草状縄文 (筋条)、縦線合	Ⅲガキ	Ⅱ 2 199
318	SA23 柱穴内	漆鉢	胴部	L.R 縄文、縦線合	ナゲ	Ⅱ 1 199
323	SA24 灰底	漆	口縁部	無文	Ⅲガキ	V1 1b 199
324	SA24 塚土	漆	口縁部	無文	ナゲ	V1 1b 199
325	SA24 塚土	漆	胴部	溝貫川系土器、3本平行沈線	Ⅲガキ	V1 1c 199
326	SA24 伊	高坏	口縁部	平行沈線文、L.R 縄文、波状線、内面沈線	Ⅲガキ	V1 1b 199
327	SA24 伊	高坏	口縁部	変形工字文、内面沈線	Ⅲガキ	V1 1b 199

番号	出土地点・層位	器種	備考	石質	産地	長さ (cm)	幅 (cm)	厚さ (cm)	重さ (g)	分類	写真
319	SA23 灰面	不定形		珸質砂岩	奥羽山地	4.3	4.8	1.0	135.0	X	199
320	SA23 灰面	不定形		珸質砂岩	奥羽山地	3.5	2.5	0.6	2.4	X	199
321	SA23 灰面	不定形		珸質砂岩凝灰岩	奥羽山地	2.6	3.6	0.4	5.4	X	199
322	SA23 灰面	不定形	背割堀い加工	珸質砂岩チャート	北上山地	4.3	2.2	1.1	11.1	X	199

第204図 SA22出土遺物・SA23出土遺物・SA24出土遺物(1)

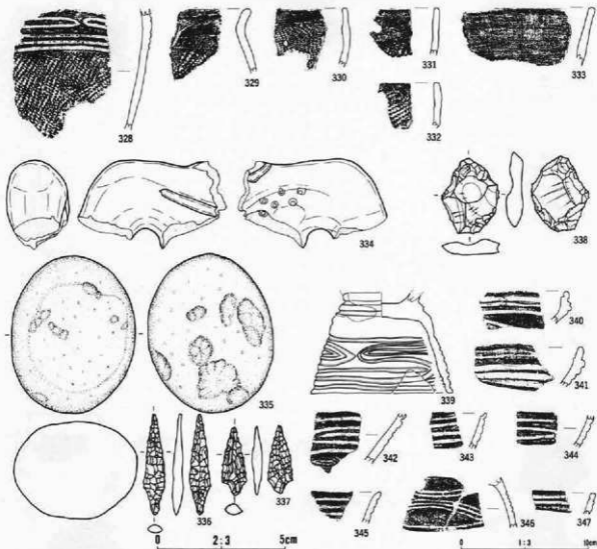

番号	出土地点・層位	器種	部位	文	模・線	考	内径	分	原	写真
328	SA24 埋土	甕	胴部	工字文、LR 縄文、沈線部赤色塗彩			1.5寸半	VI 1 b		200
329	SA24 埋土	甕	口縁部	LR 縄文			ナデ	VI 1 b		200
330	SA24 埋土	甕	口縁部	LR 縄文			ナデ	VI 1 b		200
331	SA24 埋土	甕	口縁部	LR 縄文、外面保存層			1.5寸半	VI 1 b		200
332	SA24 埋土	甕	口縁部	LR 縄文			1.5寸半	VI 1 b		200
333	SA24 伊	甕	口縁部	無文			1.5寸半	VI 1 b		200
334	SA24 埋土上部	土器	石河	中央、内面刷肉文						200
339	SA25 埋土	高坏	胴部	変形工字文			ナデ	VI 1 b		200
340	SA25 埋土	鉢	口縁部	変形工字文			1.5寸半	VI 1 b		200
341	SA25 埋土	鉢	口縁部	変形工字文			1.5寸半	VI 1 b		200
342	SA25 埋土上部	高坏	胴部	平行沈線文、LR 縄文			1.5寸半	VI 1 b		200
343	SA25 伊	鉢	口縁部	変形工字文			1.5寸半	VI 1 b		200
344	SA25 埋土	鉢	胴部	変形工字文			1.5寸半	VI 1 b		200
345	SA25 埋土	鉢	口縁部	横位沈線文			1.5寸半	VI 1 b		200
346	SA25 埋土	高坏	胴部	放射状沈線文			ナデ	VI 1 b		200
347	SA25 埋土	鉢	口縁部	変形工字文、内面沈線			1.5寸半	VI 1 b		200

番号	出土地点・層位	器種	備考	石	質	産地	長さ(cm)	幅(cm)	厚さ(cm)	重さ(g)	分類	写真
335	SA24 灰層	磨盤	四石		角閃石英安山岩	北上山塊	12.6	9.8	7.7	1995.0	I B	200
336	SA24 埋土	石鏡			チャート	北上山塊	4.0	0.9	0.5	1.2	I	200
337	SA24 埋土内	石鏡			粉板岩	北上山塊	3.7	1.6	0.4	0.8	I	200
338	SA24 埋土内	不定形	両面		チャート質粉板岩	北上山塊	3.0	2.2	0.7	4.8	IV	200

第205図 SA24出土遺物(2)・SA25出土遺物(1)

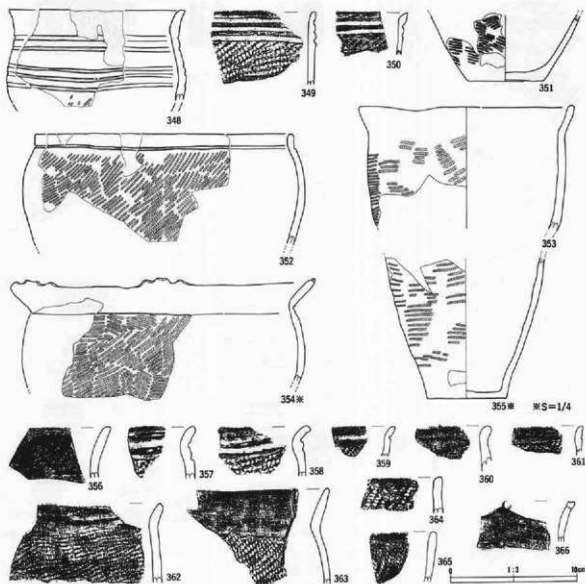

番号	出土地点・層位	器種	部位	文	様・備	考	内面	分類	所属 図録
348	SA25 胎床	鉢	口縁部	平行波線文、LR 縄文			ミダナ	VI1b	200
349	SA25 胎床	壺	口縁部	横位波線文、LR 縄文			ミダナ	VI1b	200
350	SA25 埋土	鉢	口縁部	LR 縄文、横位波線文			ミダナ	VI1b	200
351	SA25 埋土	壺	底部	RL 縄文			ミダナ	VI1b	200
352	SA25 埋土	壺	口縁部	LR 縄文、外面厚付帯、横位波線			ミダナ	VI1b	201
353	SA25 埋土	壺	口縁部	LR 縄文			ミダナ	VI1b	201
354	SA25 埋土	壺	口縁部	LR 縄文、口縁部突起			ミダナ	VI1b	201
355	SA25 伊埋段	壺	腹部	LR 縄文横走、内面厚付帯			ミダナ	VI1b	201
356	SA25 胎床	壺	口縁部	縄文			ナダ	VI1b	201
357	SA25 埋土	壺	口縁部	RL 縄文、横位波線			ナダ	VI1b	201
358	SA25 胎床	壺	口縁部	RL 縄文、横位波線			ミダナ	VI1b	201
359	SA25 埋土	壺	口縁部	LR 縄文、横位波線			ミダナ	VI1b	201
360	SA25 胎床	壺	口縁部	LR 縄文			ミダナ	VI1b	201
361	SA25 伊埋段	壺	口縁部	LR 縄文、横位波線			ナダ	VI1b	201
362	SA25 埋土	壺	口縁部	LR 縄文、外面厚付帯			ナダ	VI1b	201
363	SA25 胎床	壺	口縁部	LR 縄文、外面厚付帯			ミダナ	VI1b	201
364	SA25 埋土	壺	口縁部	RL 縄文			ナダ	VI1b	201
365	SA25 埋土	壺	口縁部	LR 縄文			ミダナ	VI1b	201
366	SA25 埋土	壺	口縁部	文状突起			ミダナ	VI1b	201

第206図 SA25出土遺物(2)

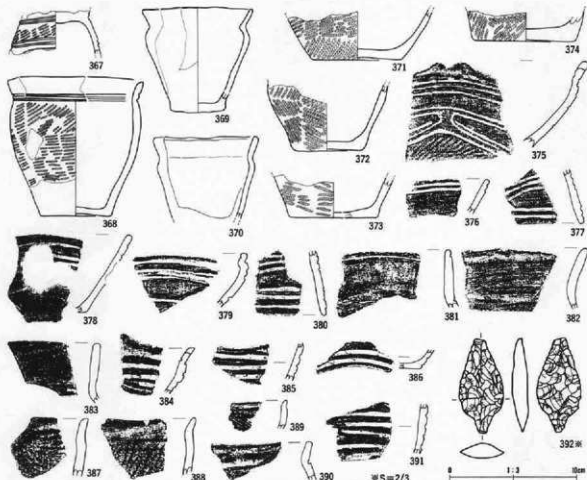

番号	出土地点・層位	器種	部位	文様・装飾	考	内面	分類	図番
367	SA26 塚上	台付浅鉢	胴部	L.R 縄文			VI.1	201
368	SA26 塚上	深鉢	口縁部	L.R 縄文、平行沈線文、外面煤付帯		ナデ	VI.1	201
369	SA26 塚上	鉢	口縁部	外面ミダキ丁彫、無文		ミダキ	VI.1	201
370	SA26 塚上	鉢	口縁部	外面ミダキ丁彫、無文		ナデ	VI.1	201
371	SA26 塚上	壺	腹部	L.R 縄文模索		ミダキ	VI.1	201
372	SA26 塚上	壺	腹部	L.R 縄文具方向回転			VI.1	202
373	SA26 塚上	壺	腹部	L.R 縄文			VI.1	202
374	SA26 塚上	壺	腹部	L.R 縄文、底部外面縄文施文		ナデ	VI.1	201
375	SA26 塚上	高坏	口縁部	L.R 縄文、裏面工字文、内面沈線、文状口縁		ミダキ	VI.1	202
376	SA26 塚上	壺	口縁部	平行沈線文		ミダキ	VI.1	201
377	SA26 塚上	高坏	胴部	波状沈線文		ミダキ	VI.1	201
378	SA26 塚上	鉢	口縁部	工字文		ミダキ	VI.1	202
379	SA26 塚上	鉢	口縁部	沈線文、内面沈線		ミダキ	VI.1	202
380	SA26 塚上	高坏	胴部	波状沈線文		ミダキ	VI.1	202
381	SA26 柱穴内	盃	口縁部	沈線文		ミダキ	VI.1	202
382	SA26 塚上	壺	口縁部			ミダキ	VI.1	202
383	SA26 塚上	壺	口縁部			ミダキ	VI.1	202
384	SA27 塚上	鉢	口縁部	定形工字文、内面沈線		ミダキ	VI.1	202
385	SA27 塚上	鉢	胴部	定形工字文		ミダキ	VI.1	202
386	SA27 塚上	鉢	腹部	平行沈線文		ミダキ	VI.1	202
387	SA27 塚上	壺	口縁部	L.R 縄文		ミダキ	VI.1	202
388	SA27 塚上	壺	口縁部	L.R 縄文、外面煤付帯		ミダキ	VI.1	202
389	SA27 塚上	壺	口縁部	無彫目		ミダキ	VI.1	202
390	SA27 塚上	壺	口縁部	L.R 縄文、沈線文		ナデ	VI.1	202
391	SA27 塚上	壺	胴部	定形工字文、外面赤色地彩		ミダキ	VI.1	202

番号	出土地点・層位	器種	備考	石	質	産地	長さ(cm)	幅(cm)	厚さ(cm)	底径(φ)	分類	図番
392	SA27 跡状	石鏡		チャート		北上山地	3.8	1.8	0.7	2.93	I	202

第207図 SA26出土遺物・SA27出土遺物

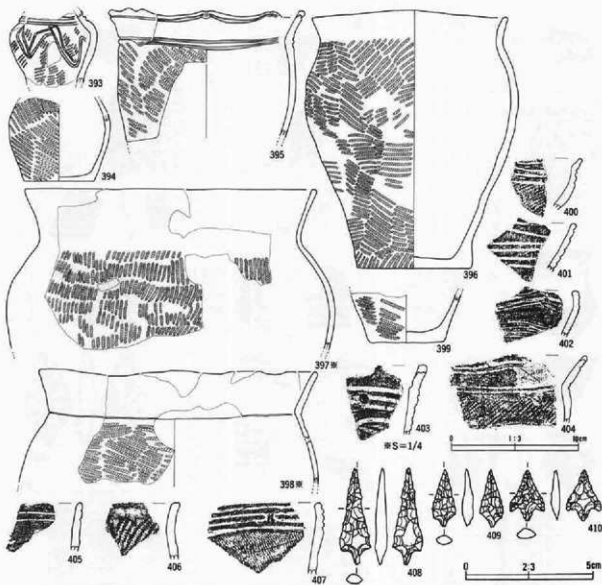

番号	出土地点・層位	形状	部位	文	寸	内径	分	器	写真		
393	SA28 埋土	壺	胴部	山形波線文、LR 網文	ヒガキ	V1		202			
394	SA28 埋土	壺	胴部	LR 網文	ナゲ	V1		202			
395	SA28 埋土	鉢	口縁部	小波状口縁、KL 網文、平行波線	ヒガキ	V1		202			
396	SA28 埋土	深鉢	口縁部	LR 網文、内外面保存	ナゲ	V1		202			
397	SA28 埋土	深鉢	口縁部	RL 網文散走、外面保存	ナゲ	V1		203			
398	SA28 埋土	深鉢	口縁部	LR 網文散走、柄杓孔	ナゲ	V1		203			
399	SA28 埋土	壺	肩部	LR 網文	ヒガキ	V1		202			
400	SA28 埋土	鉢	口縁部	横位波線文	ヒガキ	V1		203			
401	SA28 埋土	鉢	胴部	実形工字文	ナゲ	V1		203			
402	SA28 埋土	鉢	口縁部	実形工字文	ナゲ	V1		203			
403	SA28 埋土	鉢	口縁部	横位波線文、LR 網文、外面保存	ヒガキ	V1		203			
404	SA28 埋土	鉢	口縁部	横位波線文	ヒガキ	V1		203			
405	SA28 埋土	壺	口縁部	LR 網文、外面保存	ヒガキ	V1		203			
406	SA28 埋土	鉢	口縁部	工字文、LR 網文	ヒガキ	V1		203			
407	SA28 埋土	壺	口縁部	工字文、LR 網文	ヒガキ	V1		203			
408	SA28 埋土	石鏃		短背直刃	奥羽山地	3.9	1.2	0.5	1.6	I	203
409	SA28 埋土	石鏃		チャート	北上山地	2.3	0.9	0.5	0.7	I	203
410	SA28 埋土	石鏃		短背直刃	奥羽山地	2.6	1.4	0.4	0.6	II	203

第206図 SA28出土遺物

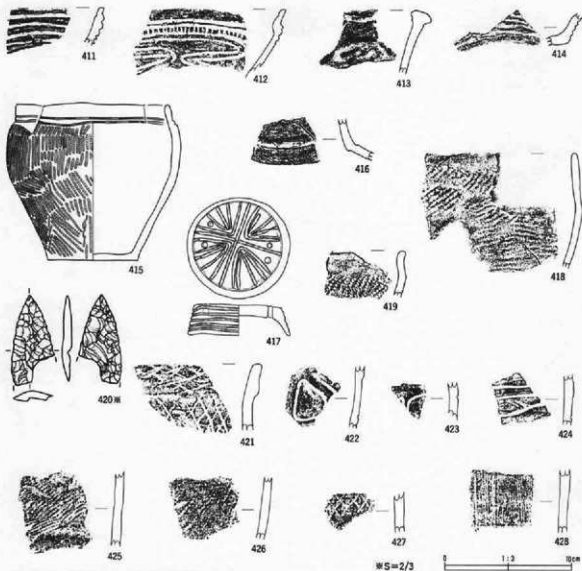

番号	出土地点・層位	器種	部位	文	様・色	考	内面	分	器	写真
411	SA29 柱穴内	鉢	口縁部	変形工字文、内面沈線		ナデ	VI.1		203	
412	SA29 柱穴内	壺	口縁部	L.R 縄文、外面條付意		ナデ	VI.1		203	
413	SA29 柱穴内	高坏	口縁部	無文、腹玉状突起、内面沈線		ナデ	VI.1		203	
414	SA29 柱穴内	唐	底面	無文		ミヅキ	VI.1		203	
415	SA29 埴土	鉢	口縁部	L.R 縄文、内外面條付意、平行沈線文		ミヅキ	VI.1		203	
416	SA29 柱穴内	唐	胴部	L.R 縄文		ミヅキ	VI.1		203	
417	SA29 埴土	唐	口縁部	赤色塗彩、穿孔4、L字状沈線		ミヅキ	VI.1		203	
418	SA29 柱穴内	鉢	口縁部	変形工字文		ナデ	VI.1		203	
419	SA29 埴土	鉢	口縁部	工字文、眉目、内面沈線、内外面沈線赤色塗彩		ナデ	VI.1		204	
421	SA30 柱穴内	深鉢	口縁部	斜り返し口縁、網目状褐色文		ミヅキ	IV.1		204	
422	SA30 柱穴内	深鉢	胴部	方形文		IV.1			204	
423	SA30 柱穴内	深鉢	胴部	沈線文		ミヅキ	IV.1		204	
424	SA30 柱穴内	深鉢	胴部	沈線文		IV.1			204	
425	SA30 柱穴内	深鉢	胴部	L.R 縄文		ナデ	IV.1		204	
426	SA30 柱穴内	深鉢	胴部	L.R 縄文、外面條付意		ミヅキ	IV.1		204	
427	SA30 柱穴内	深鉢	胴部	網目状褐色文、外面條付意		ミヅキ	IV.1		204	
428	SA30 柱穴内	深鉢	胴部	条線文		ミヅキ	IV.1		204	

番号	出土地点・層位	器種	備考	石	質	産地	長さ(cm)	幅(cm)	厚さ(cm)	底径(φ)	分類	写真
430	SA29 埴	石鏃		網紋面		高野山地	● 3.6	● 1.7	● 0.5	● 1.45	VI	204

第209図 SA29出土遺物・SA30出土遺物

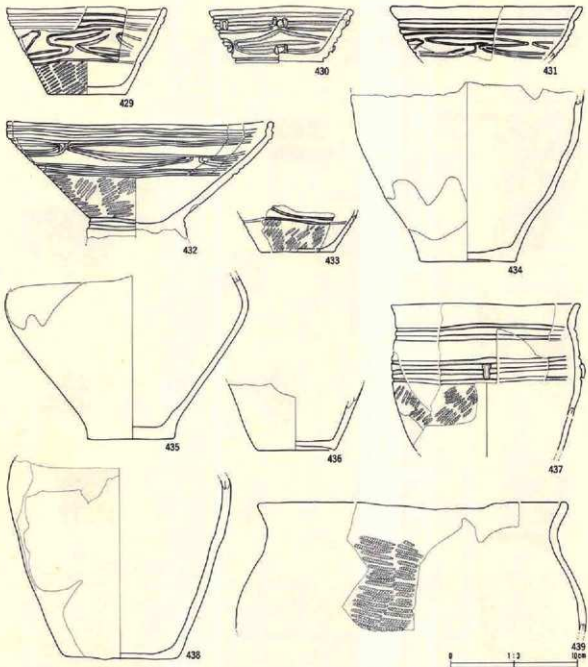

番号	出土地点・層位	器種	部位	文様・図	考	内面	分	部	深さ
429	SA32 塚土上部	浅鉢	口縁部	L.R 縄文、変形工字文		ナデ	VI.1		204
430	SA32 塚土	浅鉢	口縁部	帯飾、3単位変形工字文		ヒダキ	VI.1		204
431	SA32 塚土上部	浅鉢	口縁部	平行波線、3単位変形工字文		ナデ	VI.1		204
432	SA32 塚土	高坏	口縁部	L.R 縄文、3単位変形工字文		ヒダキ	VI.1		204
433	SA32 塚土	鉢	底面	L.R 縄文、枕線文		ヒダキ	VI.1		204
434	SA32 塚土	甕	底面	無文		ヒダキ	VI.1		204
435	SA32 塚土	甕	底面	無文、透貫孔系の可能性有り		ヒダキ	VI.1		204
436	SA32 F内	甕	底面	無文		ナデ	VI.1		204
437	SA32 塚土	鉢	口縁部	L.R 縄文、縦刻線、平行波線文、内外出彫付首		ナデ	VI.1		204
438	SA32 塚土	甕	底面	無文		ナデ	VI.1		205
439	SA32 塚土上部	甕	口縁部	L.R 縄文横走、外周彫付首		ナデ	VI.1		205

第210図 SA32出土遺物(1)



番号	出土地点・層位	器種	部位	文様・図	考	内面	分類	図表
440	SA32 埴土上層	壺	口縁部	L.R 縄文、小波状線、外面無付首		ナデ	VI 1	205
441	SA32 埴土	壺	口縁部	L.R 縄文		ナデ	VI 1	205
442	SA32 埴土	壺	口縁部	小波状口縁、L.R 縄文、野原		ヒダキ	VI 1	205
443	SA32 埴土	壺	口縁部	R.L 縄文、小波状口縁		ヒダキ	VI 1	205
444	SA32 埴土	壺	口縁部	L.R 縄文横走、外面無付首		ヒダキ	VI 1	205
445	SA32 埴土	壺	胴部	外面無付首、L.R 縄文		ナデ	VI 1	206
446	SA32 埴土	壺	胴部	L.R 縄文横走、外面無付首		ナデ	VI 1	206

第211図 SA32出土遺物(2)

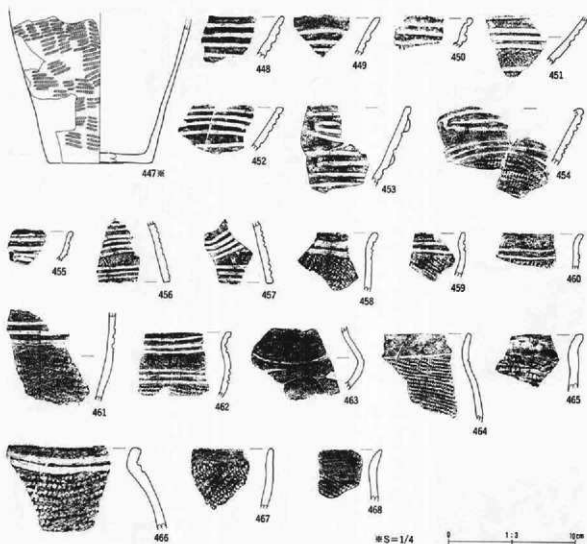

番号	出土地点・層位	器種	部位	文	様・色	考	内面	分	種	高
447	SA32 埋土	甕	胴部	外面條付管、LR 縄文			ナブ	VI 1		200
448	SA32 灰函	鉢	口縁部	平行沈線文			ミダキ	VI 1		200
449	SA32 埋土	鉢	口縁部	平行沈線文			ミダキ	VI 1		200
450	SA32 埋土	鉢	口縁部	平行沈線文			ミダキ	VI 1		200
451	SA32 埋土	高杯	胴部	LR 縄文、平行沈線文			ミダキ	VI 1		200
452	SA32 埋土	鉢	口縁部	平行沈線文、内面沈線			ミダキ	VI 1		200
453	SA32 埋土	鉢	口縁部	定形工字文、外面條付管			ミダキ	VI 1		200
454	SA32 埋土	高杯	胴部	LR 縄文、定形工字文			ミダキ	VI 1		200
455	SA32 埋土	鉢	口縁部	平行沈線文、内面沈線			ミダキ	VI 1		200
456	SA32 埋土	高杯	胴部	定形工字文			ナブ	VI 1		200
457	SA32 埋土上部	高杯	胴部	波状沈線文			ナブ	VI 1		200
458	SA32 埋土	甕	口縁部	平行沈線文、LR 縄文、外面條付管			ミダキ	VI 1		200
459	SA32 埋土	甕	口縁部	LR 縄文、平行沈線文			ミダキ	VI 1		200
460	SA32 埋土	甕	口縁部	平行沈線文、LR 縄文			ミダキ	VI 1		200
461	SA32 埋土	鉢	胴部	平行沈線文、LR 縄文、外面條付管			ミダキ	VI 1		200
462	SA32 埋土	鉢	口縁部	LR 縄文、平行沈線文 (2・3本)、遺賢川系			ミダキ	VI 1		200
463	SA32 埋土	甕	胴部	瓶文、1本沈線、遺賢川系			ナブ	VI 1c		200
464	SA32 埋土	甕	口縁部	LR 縄文、沈線文			ミダキ	VI 1		200
465	SA32 埋土	甕	口縁部	LR 縄文			ミダキ	VI 1		200
466	SA32 埋土上部	甕	口縁部	沈線文、LR 縄文			ミダキ	VI 1		200
467	SA32 埋土	甕	口縁部	LR 縄文			ミダキ	VI 1		200
468	SA32 埋土	甕	口縁部	LR 縄文			ミダキ	VI 1		200

第212図 SA32出土遺物(3)

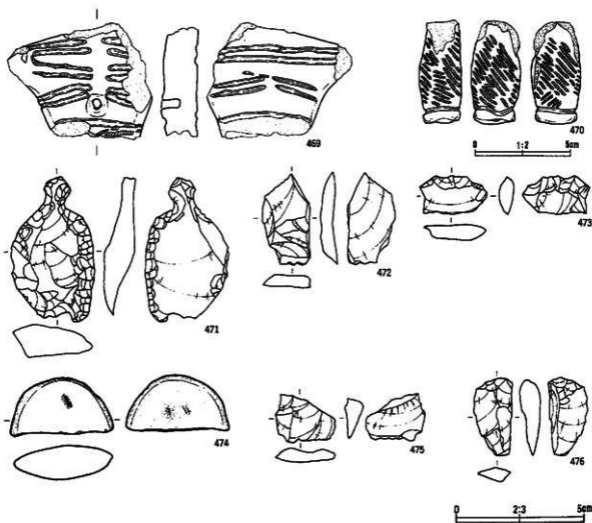

番号	出土地点・層位	形制	部位	文	種・備	号	内面	分画	写真
469	SA32 雑土	土片	右側	沈黙文、L.R. 縦文、中央					207
470	SA32 雑土	土塊	北側	L.R. 縦文、中央					207

番号	出土地点・層位	形制	番号	石質	産地	長さ (cm)	幅 (cm)	厚さ (cm)	重さ (g)	分類	写真
471	SA32 雑土	石胎		硬質砂岩	高野山地	5.7	3.3	1.3	20.2	IIAb	207
472	SA32 雑土	不定形		硬質砂岩	高野山地	3.7	1.8	0.5	4.7	X	207
473	SA32 雑土	不定形		硬質砂岩	高野山地	1.5	2.7	0.6	2.3	X	207
474	SA32 雑土	離層円石		硬質砂岩	北上山地	4.4	8.0	2.9	185.0	IIIB	207
475	SA32 雑土	不定形		極高質細粒硬質砂岩	高野山地	1.9	2.4	0.7	1.6	X	207
476	SA32 雑土	不定形		硬質砂岩	高野山地	3.1	1.5	0.8	3.3	X	207

第213図 SA32出土遺物(4)

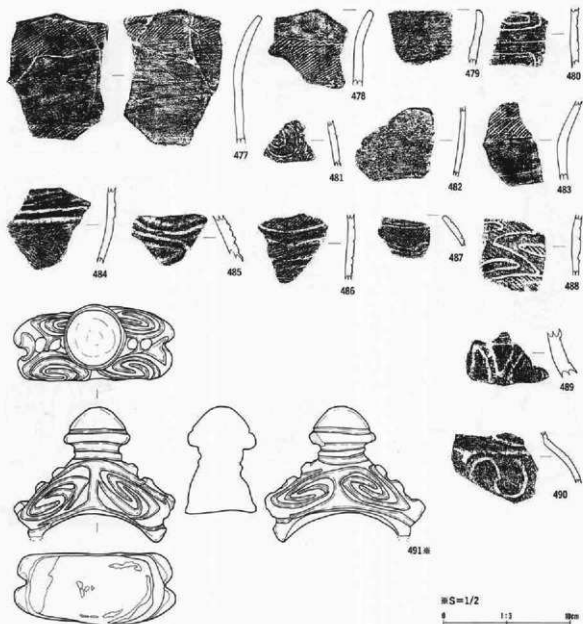

番号	出土地点・層位	器種	部位	文	様・色	号	内径	分	高	写真 NO.
477	SA33 埋土	壺	口縁部	LR 縄文			ナデ	VI 2	207	
478	SA33 埋土	壺	胴部	沈線文、LR 縄文			ナデ	VI 2	207	
479	SA33 埋土	壺	胴部	S 字状沈線文			ナデ	VI 2	207	
480	SA33 埋土	壺	胴部	LR 縄文、沈線文			ミダキ	VI 2	207	
481	SA33 灰層	壺	胴部	無文			ナデ	VI 2	207	
482	SA33 埋土	壺	胴部	工字文			ミダキ	VI 2	207	
483	SA33 埋土	壺	胴部	刺突文、沈線文			ナデ	VI 2	207	
484	SA33 埋土	厚鉢	胴部	厚鉢			ミダキ	II 1	207	
485	SA33 埋土	厚鉢	皿部	簾杖状沈文			ナデ	II 1	207	
486	SA33 埋土	鉢	胴部	雲形文、LR 縄文			ナデ	V 4	207	
487	SA33 埋土	厚鉢	胴部					V 4	207	
488	SA33 埋土	厚鉢	胴部					V 4	207	
489	SA33 埋土	鉢	胴部	LR 縄文、捺印			ミダキ	V 1	207	
490	SA33 埋土	厚鉢	胴部					V 1	207	
491	SA33 埋土	土冠		渦巻沈線文、赤色捺印			ミダキ		208	

第214図 SA33出土遺物

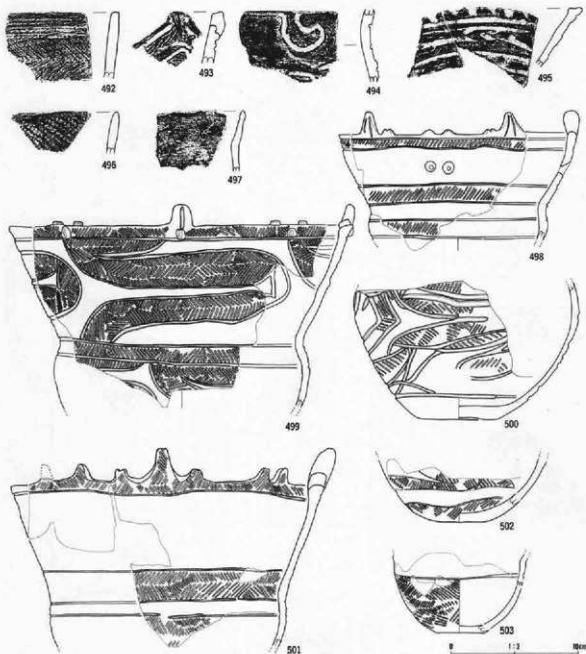

番号	出土地点・層位	器種	部位	文	様・信	考	内面	分類	出所
492	SA34 埴土	埴鉢	口縁部	羽状縄文(結末)、扇状押痕			ナデ	II 2 b	208
493	SA34 埴土	埴鉢	口縁部	隆帯、LR 縄文、外面彫付首			ミゴキ	IV 1	208
494	SA34 埴土	埴鉢	胴部	北線文			ミゴキ	IV 1	208
495	SA34 埴土	皿	口縁部	晋字文、LR 縄文			ミゴキ	V 4	208
496	SA34 埴土	埴鉢	口縁部	RL 縄文			ナデ	IV	208
497	SA34 埴土	埴鉢	口縁部	口唇部縄文、外面彫付首			ミゴキ	VI 2	208
498	SA35 埴土	埴鉢	胴部	突起、平行羽状文、LR 縄文、吻部孔、内面彫付首			ミゴキ	IV 3	209
499	SA35 埴土	埴鉢	口縁部	突起(文状)、非結束羽状縄文、ボタン状貼痕、曲線帯状文			ミゴキ	IV 3	208
500	SA35 埴土上部	埴鉢	底面	扇状帯状文、非結束羽状縄文			ミゴキ	IV 3	208
501	SA35 埴土上部	埴鉢	口縁部	突起、平行羽状文、非結束羽状縄文、口唇部貼痕			ミゴキ	IV 3	208
502	SA35 埴土	埴鉢	底面	曲折状文、非結束羽状縄文			ミゴキ	IV 3	209
503	SA35 埴土	埴鉢	底面	非結束羽状縄文			ナデ	IV 3	209

第215図 SA34出土遺物・SA35出土遺物(1)

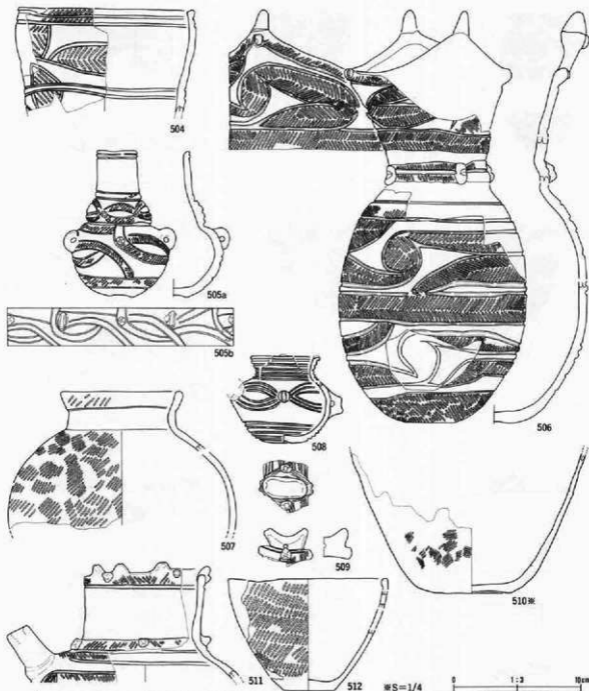

番号	出土地点・層位	器種	部位	文	備・備	考	内面	分類	図説
504	SA35 埋土	壺	口縁部	鳥獣状文、非結末羽状横文、横位紋線				IV 3	209
505	SA35 埋土上部	壺	口縁部	タヌキ掛け伏入横文、LR 横文、矢形線、内部に蛇目の骨、総透孔?		ナゲ		IV 3	209
506	SA35 埋土	壺	口縁部	非結末羽状横文、入組帯状文		ミガキ		IV 3	209
507	SA35 埋土	壺	口縁部	RL 横文、平行帯状文		ミガキ		IV 3	209
508	SA38 埋土	注口	口縁部	多条波線(平行・弧状)、ボタン状貼附、突起				IV 3	209
509	SA35 埋土	特伊	口縁部	多状波線文、貼附		ナゲ		IV 3	209
510	SA35 埋土	神鉢	胴部	LR 横文		ミガキ		IV 3	209
511	SA35 埋土	注口	口縁部	突起、平行帯状文、尖形貼附、RL 横文		ミガキ		IV 3	209
512	SA35 埋土	鉢	口縁部	LR 横文		ナゲ		IV 3	209

第216図 SA35出土遺物(2)

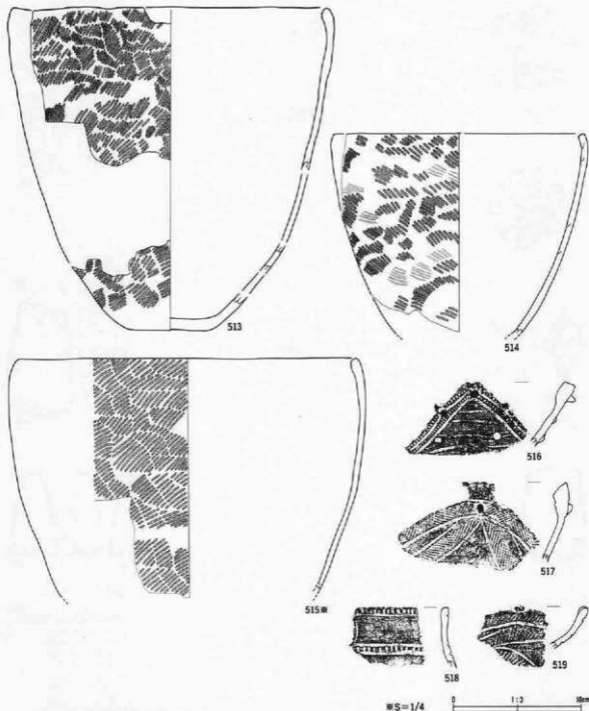

番号	出土地点・層位	器種	部位	文様・装	考	内面	分類	写真 掲載
513	SA35 埋土	埴鉢	口縁部	外面厚付層, L.R 縄文		ヒダキ	IV 3	210
514	SA35 埋土上部	埴鉢	口縁部	R.L 縄文, R 散節		ヒダキ	IV 3	210
515	SA35 埋土上部	埴鉢	口縁部	L.R 縄文		ヒダキ	IV 3	210
516	SA35 埋土	埴鉢	口縁部	丸眼穴縁, 散節口縁, 口縁外周列節, L.R 縄文, 冠帯孔, アスファルト		ヒダキ	IV 2	210
517	SA35 埋土下部	壺	口縁部	羽状縄文, O 点多発		ナデ	IV 3	210
518	SA35 埋土上部	壺	口縁部	列節		ヒダキ	IV 2	210
519	SA35 埋土	埴鉢	口縁部	曲線帯状文, 粘帯文状突起, L.R 縄文		ナデ	IV 3	210

第217図 SA35図出土遺物(3)

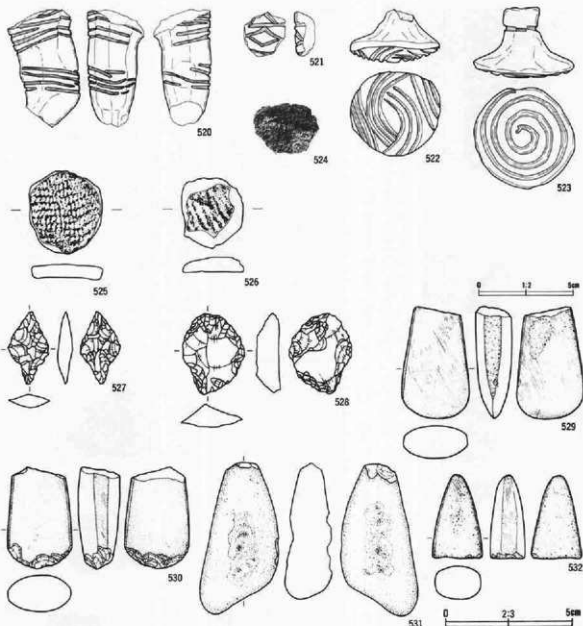

番号	出土地点・層位	器種	部位	文様・線	考	内面	分類	写真
520	SA35 壇土下部	土製	右脚	中実		土灰+		210
521	SA33 壇土下部	土製	左脚	中実		土灰+		210
522	SA35 壇土上部	粘土製		重層状線文		土灰+		210
523	SA35 壇土上部	粘土製		柄部に文様、柄巻状線文(右巻)				210
524	SA35 壇土上部	焼成粘土		7.5 YR 4/8 赤 13.5g			III	-
525	SA35 壇土上	土製円盤		L.R.線文(4.6 3.9 0.5 14.3)				210
526	SA35 壇土下部	土製円盤		L.R.部(3.8 3.3 0.8 11.5)		土灰+		210

番号	出土地点・層位	器種	備考	石質	産地	長さ(cm)	幅(cm)	厚さ(cm)	重量(g)	分類	写真
527	SA35 壇土上部	石鏃		硬質頁岩	甲石西部	2.9	1.6	0.6	1.9	VB	211
528	SA35 壇土上部	不定形	両面	チャート質粘板岩	北上山地	3.2	2.5	0.9	6.5	III	211
529	SA35 南直	石鏃		寄鉄質凝灰岩	北上山地	9.0	5.4	3.8	215.7	b	211
530	SA35 壇土上部	石鏃		安山岩	北上山地	8.2	5.1	3.3	216.4	b	211
531	SA35 壇土上部	磨製石		硬砂岩	北上山地	12.1	6.2	3.7	316.0	III A	211
532	SA35 南直	石鏃		寄鉄質凝灰岩	北上山地	5.7	4.0	3.8	106.5	a	211

第218図 SA35区出土遺物(4)

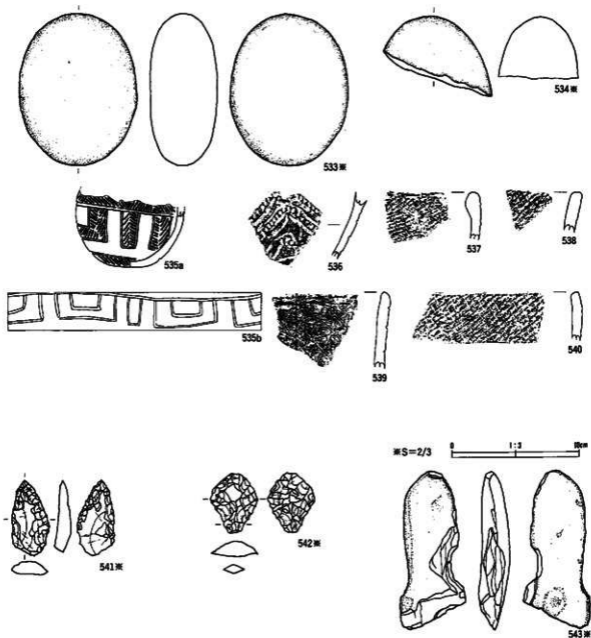

番号	出土地点・部位	器種	備考	石質	産地	長さ(cm)	幅(cm)	厚さ(cm)	重さ(g)	分類	写真
533	SA35 床直	磨製石		花崗閃緑岩	北上山地	12.0	9.4	5.3	935.8	1B	211
534	SA35 塚土上部	磨製石		青灰色凝灰岩	北上山地	6.3	6.7	6.3	342.8	1B	211
542	SA36 塚土	石鏃		赤茶色凝灰岩	北上山地	2.9	1.5	0.6	2.5	VA	212
542	SA36 床直	石鏃	身部	粉砂岩	北上山地	≒ 2.3	1.8	0.6	≒ 3.14	1A	212
543	SA36 床直	打製用石	ノッチ、凹跡	砂板岩	北上山地	12.6	5.3	2.4	152.0		212

番号	出土地点・部位	器種	部位	文様・装飾	備考	内面	分類	写真
535	SA36 塚土下部	鏃	鏃部	縞状雲文、非結晶斜状縞文、内外面彫付		1.2*+	IV 4	211
536	SA36 床直	鏃	口縁部	雲状口縁、羽目		1.2*+	IV 3	211
537	SA36 床直	鏃	口縁部	L.R 縞文、口縁部彫付、外壁彫付		1.2*+	IV	211
538	SA36 床直	鏃	口縁部	口縁部平起縞、L.R 縞文		1.2*+	IV	211
539	SA36 床直	鏃	鏃部	斜目状縞文		1.2*+	IV 6	211
540	SA36 床直	鏃	口縁部	L.R 縞文		1.2*+	IV	211

第219図 SA35出土遺物(5)・SA36出土遺物

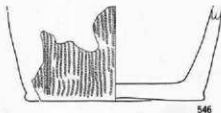
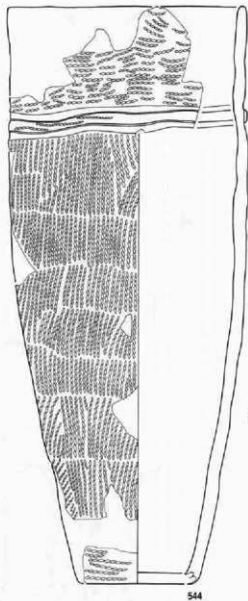

S=1/2

0 1:1 10cm

番号	出土地点・層位	器種	部位	文様・備考	号	内面	分層	図番
544	塚土中	深鉢	口縁部	不整然赤文、縦位断赤文、幾等区画		ミガキ	II b	212
545	塚土	深鉢	口縁部	縦位断赤文		ミガキ	II 1	212
546	塚土	深鉢	口縁部	縦位断赤文		ミガキ	II 1	212
547	塚土下部	深鉢	口縁部	附加赤、縦線合		ナデ	II 1	212
548	塚土	深鉢	口縁部	区画除帝、断経押物、RL織文、縦線合		ナデ	II b	212
549	塚土	焼成粘土		2.5 Y 8 / 1 灰白 14.3g		ミガキ	III	-
550	塚土上部	焼成粘土		2.5 Y 8 / 3 灰黄 11.2g		ナデ	I	-
551	塚土上部	焼成粘土		10 YR 8 / 4 黄褐色 10.7g			III	-
552	塚土	焼成粘土		2.5 Y 8 / 6 黄 12.5g			I	-

第220図 SA37出土遺物・SA38出土遺物(1)

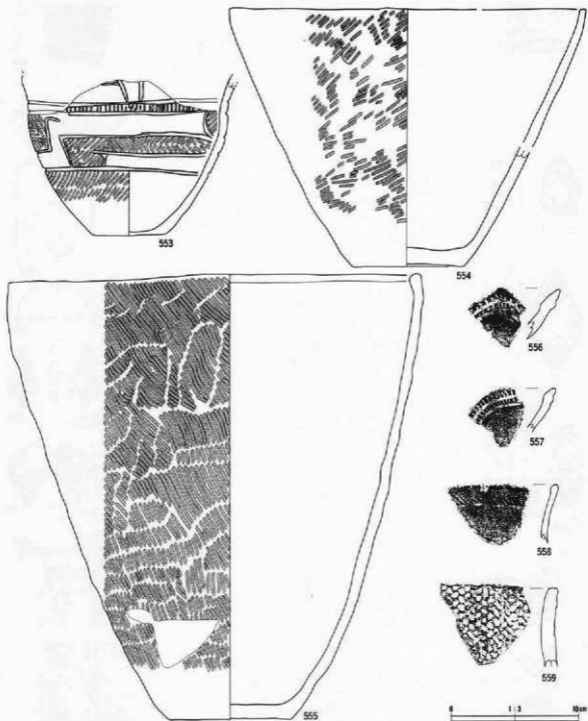

番号	出土地点・層位	器種	部位	文	標・商	寺	内面	外面	高さ
553	SA38 埋土	鉢	底部	扇状帯状文、斜目甲、非新東沢状織文			ミダキ	IV 3	212
554	SA38 埋土下部	鉢	口縁部	LR 織文 (O 段多糸)			ミダキ	IV	213
555	SA38 埋土下部	深鉢	口縁部	RL 織文、内外面刷付青				IV	212
556	SA38 P1 内	深鉢	口縁部	口縁外周斜目			ミダキ	IV 2	213
557	SA38 埋土	深鉢	口縁部	口縁外周斜目			ミダキ	IV 2	213
558	SA38 P11 内	深鉢	口縁部	斜目平行帯状文、羽状織文			ミダキ	IV 2	213
559	SA38 埋土	深鉢	口縁部	扇小箱、網目舎			ミダキ	II 1	213

第221図 SA38出土遺物(2)

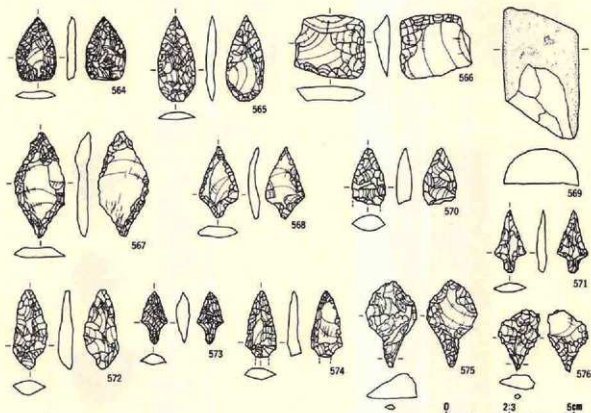

番号	出土地点・層位	器種	部位	文	種・量	考	内径	分型	写真 出典
560	SA38 P11	磁鉢	口縁部	区画線帯、縦位網糸文、RL 織文、刺突			ナデ	Ⅱ 1b	213
561	SA38 P1	磁鉢	口縁部	不整形網文、LR 織文			ナデ	Ⅱ 1	213
562	SA38 P11	磁鉢	口縁部	不整形網文、縦位網糸文			ナデ	Ⅱ 1	213
563	SA38 P10	磁鉢	口縁部	区画線帯、縦位網糸文			ナデ	Ⅱ 1	213

番号	出土地点・層位	器種	備考	石質	産地	長さ(cm)	幅(cm)	厚さ(m)	重さ(g)	分型	写真
564	SA38 P1	石鏃		珪質花岩	奥羽山地	2.6	1.6	0.4	1.7	IV	213
565	SA38 P1	石鏃		珪質花岩	奥羽山地	3.9	1.8	0.4	1.9	VA	213
566	SA38 P2・3	不定形	割傷あり 割傷あり	珪質花岩	奥羽山地	2.5	2.6	0.6	4.5	III	213
567	SA38 P2・3	不定形		赤褐色硬頁岩	北上山地	4.2	2.0	0.6	4.6	IX	213
568	SA38 Ⅱ	石鏃		珪質花岩	奥羽山地	2.8	1.6	0.5	1.3	I	213
569	SA38 P1	石鏃		玄武岩質凝灰岩	北上山地	14.0	6.0	2.9	229.2		213
570	SA39 埋土中部	石鏃		チャート	北上山地	★ 2.2	1.3	0.6	★ 1.61	VI	213
571	SA39 埋土	石鏃		チャート	北上山地	2.8	1.3	0.4	0.6	I	213
572	SA39 埋土中～下部	石鏃		粘板岩	北上山地	3.2	1.4	0.6	2.1	VII	213
573	SA39 埋土中部	石鏃		珪質花岩	奥羽山地	2.1	1.1	0.6	0.7	I	213
574	SA39 埋土中部	石鏃		珪質花岩	奥羽山地	★ 2.6	1.2	0.5	★ 1.35	I	213
575	SA39 埋土中～下部	石鏃	身部	チャート	北上山地	3.5	2.0	1.0	4.0	III	214
576	SA39 埋土上部	石鏃	基部	チャート	北上山地	★ 2.4	1.6	0.5	★ 1.37	III	214

第222図 SA38出土遺物(3)・SA39出土遺物(1)

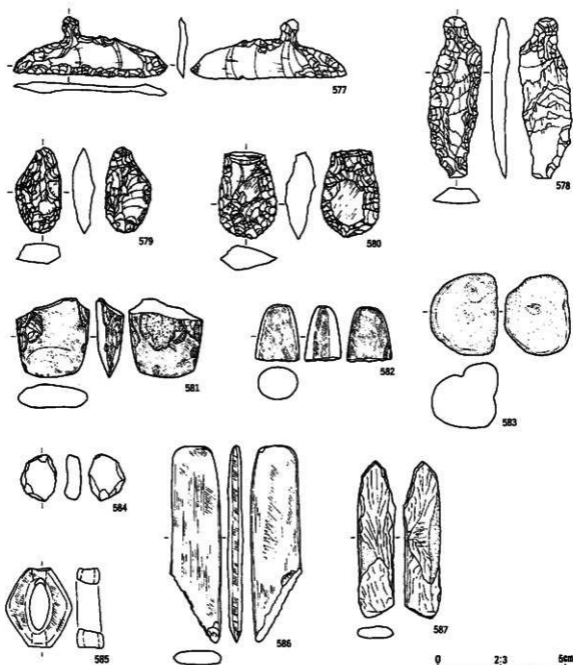

番号	出土地点・層位	物種	備 考	石 質	産 地	長さ(cm)	幅(cm)	厚さ(cm)	重さ(g)	分類	写真
577	SA39 塚土内	石匙		チャート質粘板岩	北上山地	5.0	2.5	0.7	5.5	I Ab	214
578	SA39 塚土中部	石匙		緑泥岩片	柳石西部	6.4	2.1	0.7	9.5	II Aa	214
579	SA39 塚土	不定形	両面	延長質黒部粘板岩	柳石西部	3.4	1.8	0.9	4.8	IX	214
580	SA39 塚土	不定形		赤色凝灰岩	北上山地	3.4	2.3	1.2	8.5	IV	214
581	SA39 塚土中部	石弁	基部	硬質花崗	柳石	6.2	5.8	2.2	89.4	C	214
582	SA39 塚土中部	石弁	基部	管状質凝灰岩	北上山地	4.5	3.5	2.6	64.3	e	214
583	SA39 塚土中部	磨盤石		管状質凝灰岩	北上山地	6.4	6.3	5.1	383.8	I A	214
584	SA39 塚土	磨盤石	磨打	管状質凝灰岩	初狩嶺人	3.7	2.8	0.8	26.5		214
585	SA39 塚土下部	磨盤石		管状質	北上山地	3.2	2.6	1.1	7.8		214
586	SA39 塚土	石棒	柄部欠損	粘板岩	北上山地	15.5	4.0	1.1	107.0		214
587	SA39 塚土	石棒	柄部欠損	粘板岩	北上山地	12.4	2.9	1.0	46.0		214

第223図 SA39出土遺物(2)

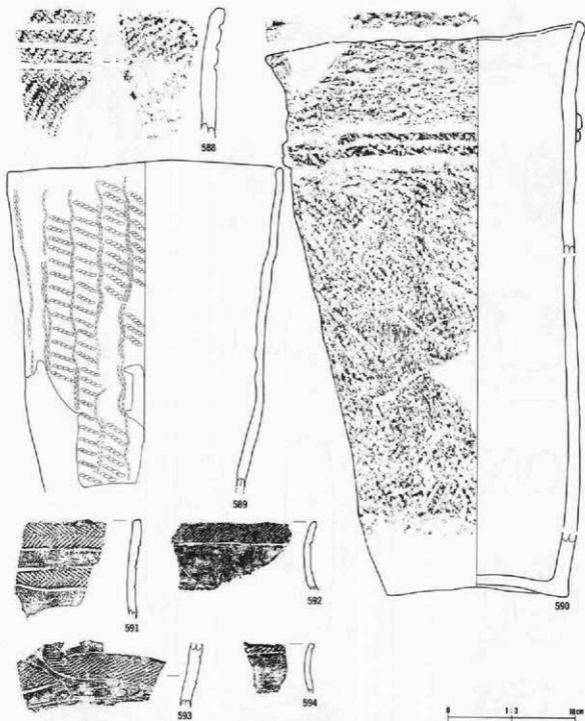

番号	出土地点・層位	形状	部位	文様・用字	内面	分類	定数
588	SA39 埋土	片鉢	口縁部	横波状線、LR 縄文、縞線・小帯合、口唇内面縄文胎文	ナデ	II c	215
589	SA39 埋土	片鉢	口縁部	斜行縄文、縦波状縄文		II a	215
590	SA39 埋土中	片鉢	口縁部	不明な赤文、口唇部粘着体付波文、複面、区画線帯		II b	215
591	SA39 埋土下部	壺	口縁部	非羽状羽状縄文、曲線状帯状文	ミダケ	IV 3	215
592	SA39 埋土	壺	口縁部	LR 縄文、縞広無文帯	ミダケ	IV 3	215
593	SA39 埋土	片鉢	胴部	人形帯状文、辻縞文、LR 縄文	ナデ	IV 3	215
594	SA39 灰底	壺	口縁部	LR 縄文、縞広無文帯	ミダケ	IV 3	215

第224図 SA39出土遺物(3)

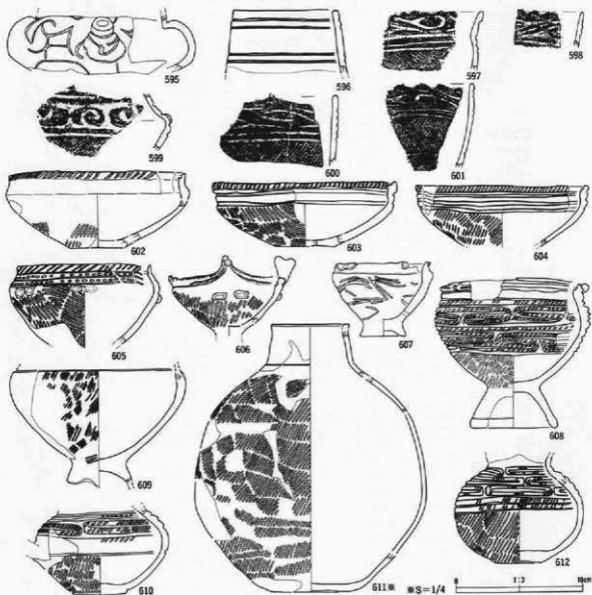

番号	出土地点・層位	器種	部位	文	様・節	考	内出	分類	実高 通高
595	SA39 埋土上部	杯口	胴部	黒色研磨, 三叉文			ミガキ	V 2	215
596	SA39 埋土上部	杯口	口縁部	黒文研磨, 平行波線文			ミガキ	V 2	215
597	SA39 埋土下部	鉢	口縁部	三叉状波線, RL 黒文, 小突起			ミガキ	V 2	215
598	SA39 埋土下部	鉢	口縁部	三叉状列点文, 小波状線			ミガキ	V 2	215
599	SA39 埋土	杯口	口縁部	LR 黒文, 厚形状 C 字文			ミガキ	V 2	215
600	SA39 埋土	深鉢	口縁部	三叉状波線, LR 黒文, 横位波線			ミガキ	V 2	215
601	SA39 埋土下部	深鉢	口縁部	三叉状波線, RL 黒文, 小突起			ミガキ	V 2	215
602	SA39 埋土下部	深鉢	口縁部	口縁部外周刻目, LR 黒文, 内面波線 1			ミガキ	V 5	215
603	SA39 埋土中部	浅鉢	口縁部	口縁部外周刻目, RL 黒文, 平行波線文			ミガキ	V 5	216
604	SA39 埋土下部	浅鉢	口縁部	LR 黒文, 平行波線文, 内面波線 1			ミガキ	V 5	216
605	SA39 埋土中部	台付鉢	口縁部	口縁部外周刻目, 列点文, RL 黒文, 平行波線文			ミガキ	V 5	216
606	SA39 埋土上部	台付浅鉢	口縁部	A 突起, LR 黒文, 口唇部刻目, 横位線			ミガキ	V 5	216
607	SA39 埋土中～下部	台付鉢	口縁部	横位線, 波線			ミガキ	V 5	216
608	SA39 埋土下部	台付鉢	口縁部	LR 黒文, 工字文, 平行波線文, 横位線			ミガキ	V 5	216
609	SA39 埋土	台付浅鉢	胴部	LR 黒文, 内外面保存層			ミガキ	V 5	216
610	SA39 埋土中部	杯口	胴部	LR 黒文, 4 単位工字文 1 段			ミガキ	V 5	216
611	SA39 埋土上部	壺	口縁部	LR 黒文			ナゲ	V 5	216
612	SA39 埋土	壺	口縁部	LR 黒文, 3 段工字文			ナゲ	V 5	216

第225図 SA39出土遺物(4)

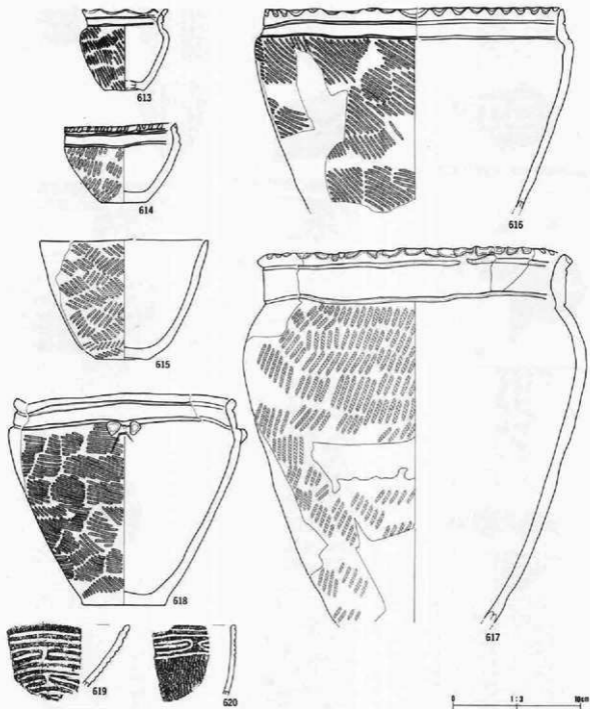

番号	出土地点・層位	器種	部位	文様・装飾	番号	内面	分期	高さ
613	SA39 壇土	鉢	口縁部	RL 縄文、平行沈線文、小波状線	ナヅ		VI 1	216
614	SA39 壇土中部	鉢	口縁部	L.R 縄文、口唇部外縁刻目	ナヅ		V 5	216
615	SA39 壇土中部	鉢	口縁部	L.R 縄文奥方内屈転	ミヅキ		V 5	216
616	SA39 壇土下部	深鉢	口縁部	小波状線、平行沈線、RL 縄文	ミヅキ		V 5	216
617	SA39 壇土中部	深鉢	口縁部	L.R 縄文、口縁部外縁指間刻目	ミヅキ		V 5	217
618	SA39 壇土上部	鉢	口縁部	平行沈線文、RL 縄文	ミヅキ		V 5	217
619	SA39 壇土中部	浅鉢	口縁部	内面沈線、工字文	ナヅ		V 5	216
620	SA39 壇土中部	鉢	口縁部	L.R 縄文、工字文	ミヅキ		VI 1	216

第226図 SA39出土遺物(5)

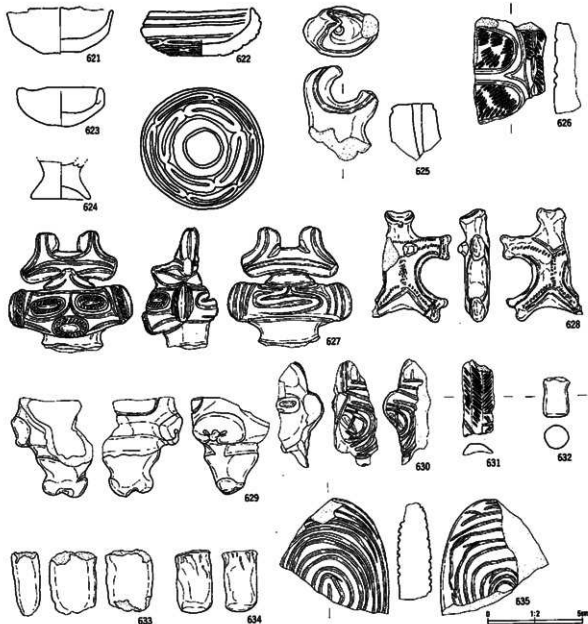

番号	出土地点・部位	器種	部位	文	備考	内径	分厚	深さ
621	SA39 罐土下部	土器	口縁部	L.R 縄文、外部保存		3.7cm		217
622	SA39 罐土上部	土器	口縁部	縄文		2.7cm		217
624	SA39 罐土	土器	底部	無文				217
623	SA39 罐土中部	土器	口縁部	無文				217
625	SA39 罐土中部	香炉	口縁部	横成前穿孔		3.7cm		217
626	SA39 罐土中部	土器	腹部	L.R 縄文				217
627	SA39 罐土下部	土器	腹部	中環、輪起、刻み		3.7cm		217
628	SA39 罐土上部	土器	腹部	刻文、中環		3.7cm		217
629	SA39 罐土上部	土器	腹部	右環、中環		3.7cm		217
630	SA39 罐土中位	土器	腹部	中環、梳縞文				217
631	SA39 罐土中部	土器	腹部	正中環、L.R 縄文		3.7cm		217
632	SA39 罐土上部	土器	左脚	中環		3.7cm		217
633	SA39 罐土下部	土器	脚	無文				218
634	SA39 罐土中部	土器	左脚	中環				218
635	SA39 罐土中～下部	土器		無文		3.7cm		218

第227図 SA39出土遺物(6)

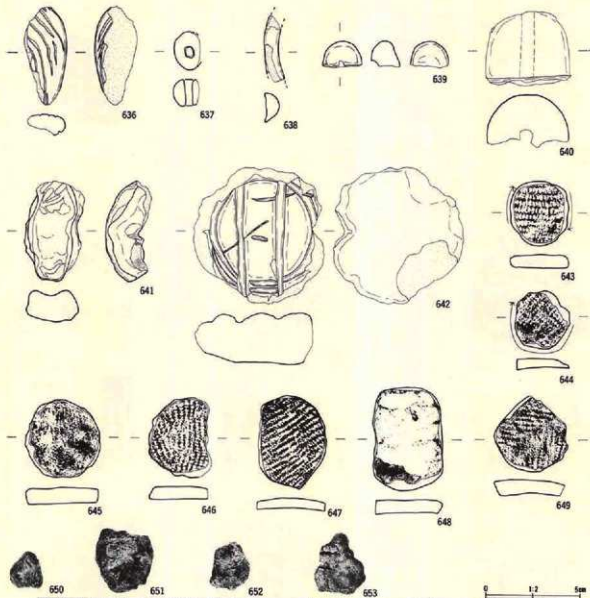

番号	出土地点・層位	器種	部位	文	径・高	考	内面	分	別	重量
636	塚土下部	土版		沈線文			ケズリ横ナデ			21g
637	SA39 塚土下部	土玉		網皮筒穿孔			ミダキ			21g
638	SA39 塚土中部	耳飾						1		21g
639	SA39 塚土下部	土製土版					ミダキ			21g
640	SA39 塚土中～下部	土製土版		穿孔						21g
641	SA39 塚土中部	土製土版		10 Y 7 / 6 網状文、焼成后穿孔						21g
642	SA39 塚土中部	土製土版		沈線			ヤシ線ナデ			21g
643	SA39 塚土下部	土製内蓋		LR 網文、周縁研削 (一部) (3.4 3.1 0.8 9.0)						21g
644	SA39 塚土下部	土製内蓋		岸結糸羽状網文、周縁研削 (一部) (3.1 2.9 0.5 6.1)			ミダキ			21g
645	SA39 塚土下部	土製内蓋		底部片利用 (4.2 4.0 0.9 17.6)						21g
646	SA39 塚土中部	土製内蓋		LR 網文 (4.3 3.3 0.7 10.7)						21g
647	SA39 塚土中部	土製内蓋		RL 網文、周縁研削 (5.0 3.6 0.5 10.3)						21g
648	SA39 塚土中部	土製内蓋		土器の再利用 (0.5 3.7 0.6 20.6)			ミダキ			21g
649	SA39 塚土下部	土製内蓋		岸結糸羽状網文 (4.6 3.9 0.9 11.8)						21g
650	SA39 塚土中～下部	焼成粘土		10 YR 8 / 6 黄褐色 3.9g						1
651	SA39 塚土中部	焼成粘土		5 YR 8 / 4 黄褐色 18.7g						1
652	SA39 塚土	焼成粘土		10 YR 7 / 8 黄褐色 8.4g						1
653	SA39 塚土	焼成粘土		10 YR 7 / 8 黄褐色 10.3g						1

第228図 SA39出土遺物(7)

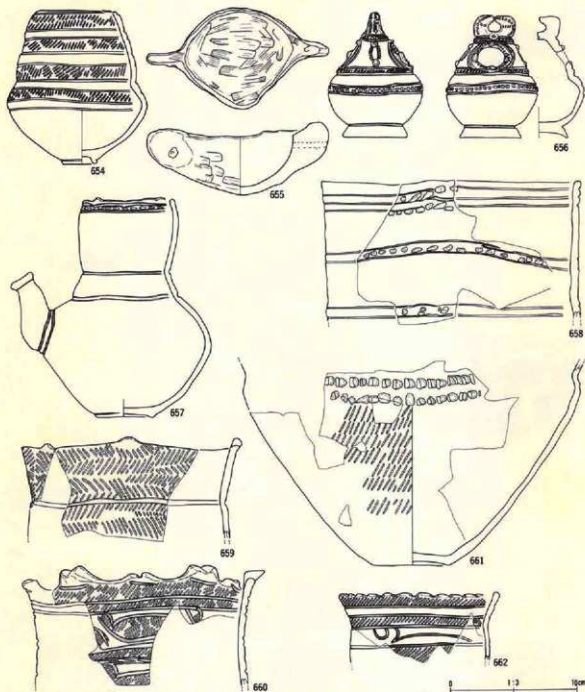

番号	出土地点・層位	器種	部位	文様・備	号	内面	分層	高さ cm
654	SA41 灰面	鉢	口縁部	平行帯状文、LR 縄文			IV 4	219
655	SA41 灰面	耳付土器	口縁部	尚型、無文、耳付き		ミダキ	IV 4	219
656	SA41 灰面	香炉	口縁部	斜交列点文、RL 縄文、貼附		ナダ	IV 4	219
657	SA41 埋土上部	注口	口縁部	無文、斜交文			IV 4	219
658	SA41 埋土	深鉢	口縁部	沈線文、列点文		ミダキ	IV 4	219
659	SA41 埋土	深鉢	口縁部	突起、非結束羽状縄文			V 1	219
660	SA41 埋土	深鉢	口縁部	突起、外面保付香、LR 縄文、入附帯状文		ミダキ	V 1	219
661	SA41 埋土	深鉢	口縁部	羽状羽状目列、LR 縄文		ミダキ	IV 4	219
662	SA41 埋土上部	鉢	口縁部	平行帯状文、LR 縄文、外面保付香、裝飾口縁		ミダキ	V 1	219

第229図 SA41出土遺物(1)



番号	出土地点・層位	器種	部位	文	器・形	容	内	面	分	類	高さ
663	埴土上部	鉢	口縁部	L.R 縄文		3.5g	+		IV 4		220
664	埴土	鉢鉢	口縁部	縄文		3.5g	+		IV 4		220
665	埴土	鉢鉢	口縁部	縄文		3.5g	+		IV 4		220
666	埴土	鉢鉢	口縁部	縄文		3.5g	+		IV 4		220
667	埴土	合付鉢	肩部	押出状刺目列		3.5g	+		IV 4		220
668	埴土	注口	口縁部	裝飾口縁、無文、口縁向刺目列有り		3.5g	+		IV 4		220
669	埴土上部	合付鉢	口縁部	入組三叉文、L.R 縄文、裝飾口縁		3.5g	+		V 2		220
670	埴土	合付鉢	脚部	L.R 縄文		3.5g	+		IV 4		220
671	埴土上部	注口	口縁部	尖形貼附、無文		3.5g	+		IV 4		220
672	埴土	注口	胴部	貼附、L.R 縄文、円文		3.5g	+		IV 4		220
673	埴土	注口	胴部	無文、黒色研磨		3.5g	+		V 1		220
674	埴土	注口	胴部	無文		3.5g	+		V 1		220
675	埴土	甕	口縁部	非鉛筆状縄文、		3.5g	+		IV 4		220
676	埴土	注口	胴部	無文研磨		3.5g	+		V 1		220

第230図 SA41出土遺物(2)

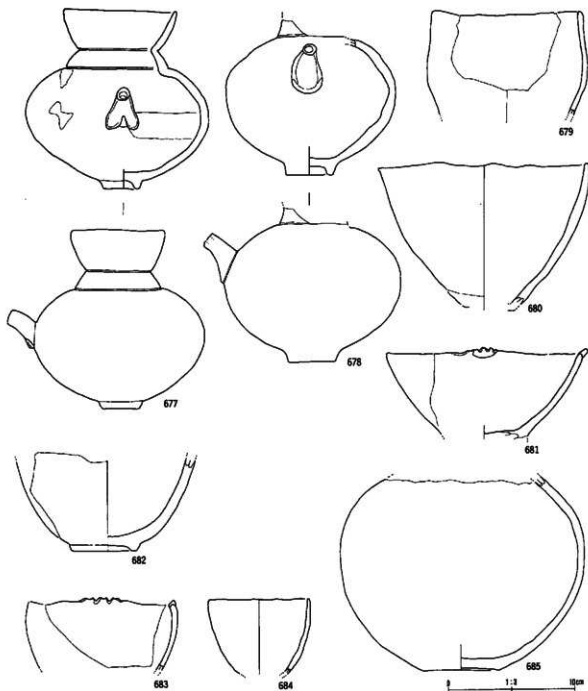

番号	出土地点・層位	器種	部位	文	標・印	寸	内面	分	層	調査
677	SA41 塚土	注口	口縁部	幾文、アスファルト		ミダキ	V 1			221
678	SA41 塚土	注口	胴部	幾文		ミダキ	V 1			221
679	SA41 塚土	鉢	口縁部	幾文		ミダキ	V 1			221
680	SA41 灰瓦	鉢	口縁部	幾文		ミダキ	V 1			221
681	SA41 塚土	洗鉢	口縁部	幾文		ミダキ	V 1			221
682	SA41 塚土	鉢	底部	幾文		ミダキ	V 1			221
683	SA41 塚土	注口	口縁部	三又状口縁、幾文		ミダキ	V 1			221
684	SA41 塚土	鉢	口縁部	幾文		ミダキ	V 1			221
685	SA41 塚土	甕	胴部	幾文		ミダキ	V 1			221

第231図 SA41出土遺物(3)

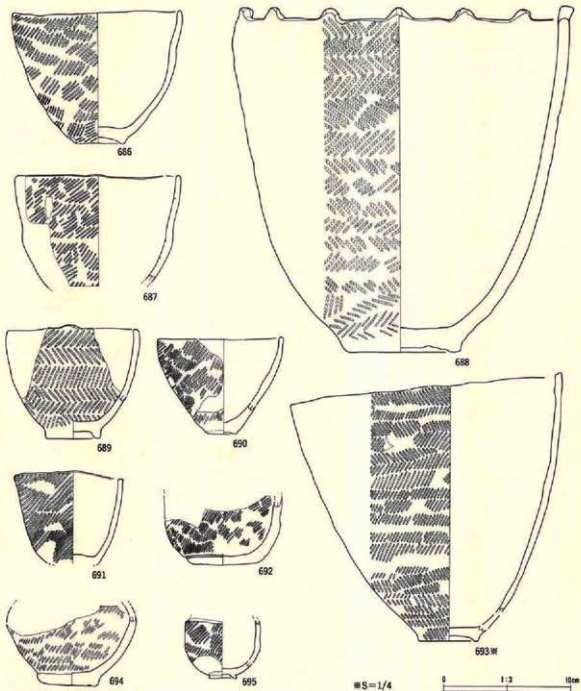

番号	出土地点・層位	器種	部位	文	鉢・甕	考	内面	分期	高さ
686	SA41 壇土	鉢	口縁部	LR 縄文、内外面保付管			ミドリキ	IV or V	221
687	SA41 壇土上部	鉢	口縁部	LR 縄文、外面保付管			ミドリキ	IV or V	221
688	SA41 壇土上部	深鉢	口縁部	非粘末羽状縄文、突起			ミドリキ	IV or V	221
689	SA41 壇土	鉢	口縁部	突起、非粘末羽状縄文			ミドリキ	IV or V	221
690	SA41 壇土	鉢	口縁部	LR 縄文			ミドリキ	IV or V	221
691	SA41 壇土上部	鉢	口縁部	LR 縄文、口唇部平坦調整			ミドリキ	IV or V	222
692	SA41 壇土	深鉢	底面	LR 縄文、挖削			ミドリキ	IV or V	222
693	SA41 壇土上部	深鉢	口縁部	外面保付管、非粘末羽状縄文			ミドリキ	IV or V	222
694	SA41 壇土	甕	底面	LR 縄文			ナナ	IV or V	222
695	SA41 壇面	ミドリキ	底面	LR 縄文			ナナ	IV or V	222

第232図 SA41出土遺物(4)

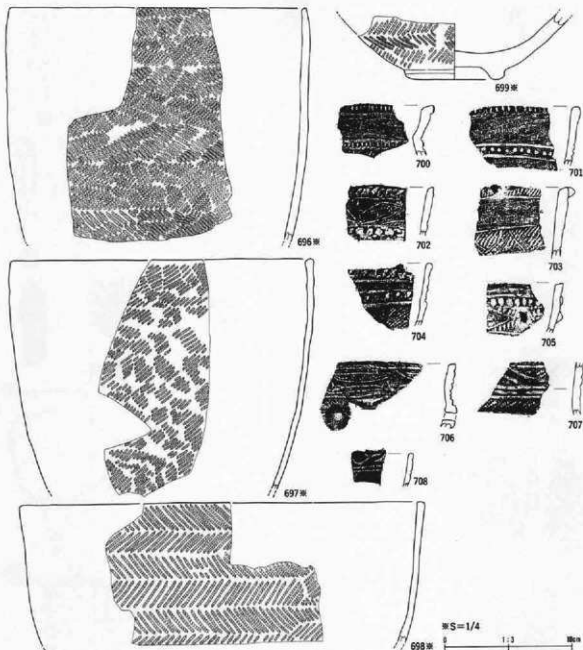

番号	出土地点・層位	器種	部位	文	標・備	考	内面	分期	図番
696	SA41 埴土	深鉢	口縁部	波結実羽状織文、外面厚付帯			ミダナ	IV or V	222
697	SA41 埴土上部	深鉢	口縁部	LR 織文			ミダナ	IV or V	222
698	SA41 埴土上部	深鉢	口縁部	波結実羽状織文			ミダナ	IV or V	222
699	SA41 埴土	深鉢	底面	波結実羽状織文			ミダナ	IV or V	222
700	SA41 埴土	壺	口縁部	口縁部外端何目、平行無文帯、LR 織文			ミダナ	IV 2	222
701	SA41 埴土	壺	口縁部	口縁部外端何目、横位波結、門形刺唐文			ミダナ	IV 2	222
702	SA41 埴土	注口	口縁部	押圧状何目列、口縁部外端何目、波結状波結、LR 織文			ミダナ	IV 4	222
703	SA41 埴土	鉢	口縁部	LR 織文、尖刺刺唐、平行無文帯、波結状波結			ミダナ	IV 4	222
704	SA41 埴土	鉢	口縁部	LR 織文、押圧状何目列、尖刺			ミダナ	IV 4	222
705	SA41 埴土	深鉢	口縁部	尖刺刺唐、押圧状何目列、三角状波結			ミダナ	IV 4	222
706	SA41 埴土	壺	口縁部	入道帯状文、首孔、LR 織文			ミダナ	V 1	222
707	SA41 埴土	深鉢	胴部	LR 織文、横長列点文、入道帯状文			ミダナ	V 1	222
708	SA41 埴土	鉢	口縁部	LR 織文、入道三叉文、横位波結文			ミダナ	V 2	222

第233図 SA41出土遺物(5)

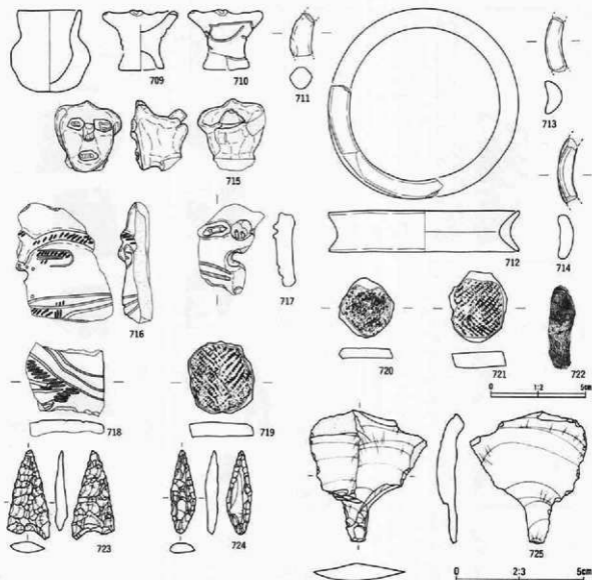

番号	出土地点・層位	器種	部位	文	様・量	考	内径	外径	分目	写真
709	SA41 灰層	5.5cm 土版	口縁部	斜文						223
710	SA41 埴土	5.5cm 土版	口縁部	沈線、無文			ナダ			223
711	SA41 埴土下部	無土胎					ナダ			223
712	SA41 埴土	瓦鈚					ナダ			223
713	SA41 埴土	瓦鈚					ナダ			223
714	SA41 埴土	瓦鈚					ナダ			223
715	SA41 埴土	土塊	頭部	中央、隆起表面			ミガキ			223
716	SA41 埴土	土版	顔面	L.R 織文、中空、刺突文、口穿孔						223
717	SA41 埴土	土版	顔面	L.R 織文、口穿孔、縦線起			ナダ			223
718	SA41 埴土	土版		L.R 織文			ミガキ			223
719	SA41 埴土	土製門盤		非結末羽状織文 (3.8 3.4 0.9 13.1)						223
720	SA41 埴土下部	土製門盤		L.R 織文 (3.2 2.9 0.5 6.3)			ミガキ			223
721	SA41 埴土	土製門盤		非結末羽状織文 (3.8 3.1 0.9 12.4)			ミガキ			223
722	SA41 埴土	焼成粘土		7.5 YR 8/8 黄褐色、7.0g					II	-

番号	出土地点・層位	器種	備考	石質	産地	長さ(cm)	幅(cm)	厚さ(cm)	重さ(g)	分目	写真
723	SA41 埴土上部	石鏃		赤土質 燧石	北上山地	3.5	1.7	0.5	2.0	II	223
724	SA41 埴土	石鏃		砂板岩	北上山地	3.3	1.0	0.4	1.2	V/C	223
725	SA41 灰層	石鏃		綠頁岩	奥羽山地(甲石)	5.2	4.7	1.0	11.9	II/Ab	224

第234図 SA41出土遺物(6)

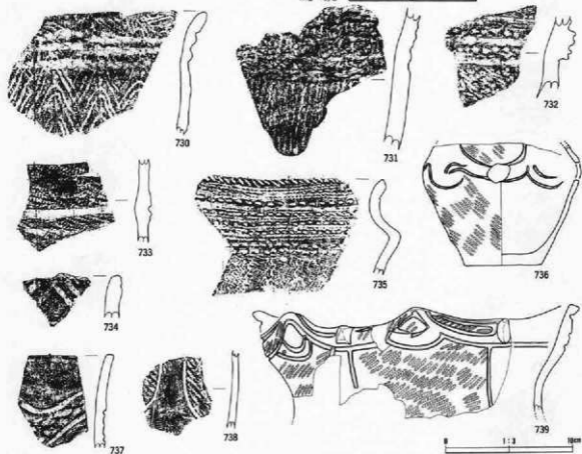
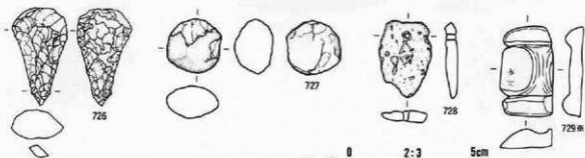

番号	出土地点・層位	器種	備考	材質	産地	長さ(cm)	幅(cm)	厚さ(cm)	重さ(g)	分類	写真
726	SA41 塚土上部	石鏃		チャート質粘板岩	北上山地	3.8	2.2	1.1	7.6	IIA	224
727	SA41 塚土	磨蝕凹石		磨灰岩	北上山地	4.3	4.3	3.0	69.0	I B	224
728	SA41 塚土	緑石製品	両面穿孔	緑石	北福岡・一戸	6.2	4.2	1.0	4.3	I	224
729	SA41 塚底	石棒		粘板岩	北上山地	3.6	2.1	0.8	8.5		224

番号	出土地点・層位	器種	部位	文様・備考	内面	分類	写真
730	SA42 塚土	深鉢	口縁部	磨蝕浮線、木目状磨赤文、縦線合	ナデ	II 1a	224
731	SA42 砂	深鉢	口縁部	不磨蝕粘文、磨赤磨赤文	ミガキ	II 1a	224
732	SA42 砂	深鉢	口縁部	L.R. 縦文、区画磨赤、円形垂直磨赤文、縦線合	ミガキ	II 1b	224
733	SA42 塚土	深鉢	口縁部	区画磨赤、磨赤浮線、直L. 縦文、縦線合	ナデ	II 1b	224
734	SA42 塚土	深鉢	口縁部	山形浮線、縦線合、直L. 縦文、磨赤浮線	ナデ	II 1c	224
735	SA42 塚土	深鉢	口縁部	磨蝕浮線、磨赤文、直L. 縦文、磨赤磨赤文、口縁磨赤状跡	ミガキ	II 2b	224
736	SA42 塚土	壺	胴部	L.R. 縦文、沈線文	ミガキ	III 4b	224
737	SA42 塚土	深鉢	口縁部	磨赤文、磨赤文	ミガキ	III 4b	224
738	SA42 塚土下位	深鉢	口縁部	L.R. 縦文、直線内文	ミガキ	III 4b	224
739	SA42 塚土	深鉢	口縁部	L.R. 縦文、外面磨赤層、円形垂直磨赤文、小波状線	ミガキ	IV 1	224

第235図 SA41出土遺物(7)・SA42出土遺物(1)



番号	出土地点・層位	器種	部位	文	様・装	号	内面	分類	写真 掲載
740	SA42 塚土	深鉢	胴部	R.L. 縄文、クランク状区画文			ミガキ	IV 1	225
741	SA42 塚土	深鉢	口縁部	L.R. 縄文、波状口縁、縦長刺刺			ミガキ	IV 1	224
742	SA42 塚土下部	深鉢	口縁部	波状口縁、波線文			ミガキ	IV 1	224
743	SA42 塚土下位	深鉢	口縁部	横組押線			ミガキ	III 1	224
744	SA42 塚土	深鉢	口縁部	横組押線、隆帯、点線			ミガキ	III 1	225
745	SA42 塚土	深鉢	口縁部	横組押線、隆帯			ミガキ	III 1	225
746	SA42 塚土	深鉢	口縁部	縦点刺文			ナデ	III or IV	225
747	SA42 塚土	深鉢	口縁部	L.R. 縄文			ミガキ	III or IV	225
748	SA42 塚土	深鉢	口縁部	R.L. 縄文、クランク状区画文			ミガキ	III or IV	225
749	SA42 塚土	深鉢	口縁部	縦点刺文			ミガキ	III or IV	225
750	SA42 塚土	深鉢	口縁部	縦点刺文、口唇部底付点線			ミガキ	III or IV	225
751	SA42 塚土	深鉢	口縁部	縦点刺文、口唇部底付点線			ミガキ	III or IV	225
752	SA42 塚土	深鉢	口縁部	縦点刺文、口唇部底付点線			ミガキ	III or IV	225
753	SA42 塚土	深鉢	口縁部	縦点刺文、口唇部底付点線			ミガキ	III or IV	225
754	SA42 塚土	深鉢	口縁部	L.R. 縄文			ミガキ	III or IV	225

第236図 SA42出土遺物(2)

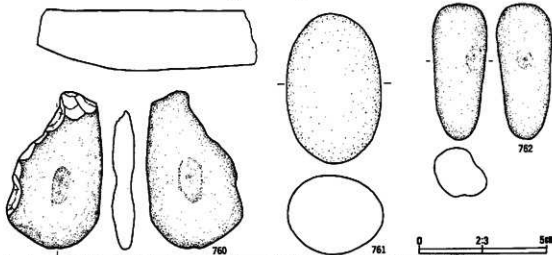
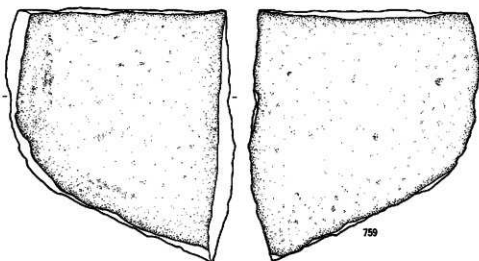
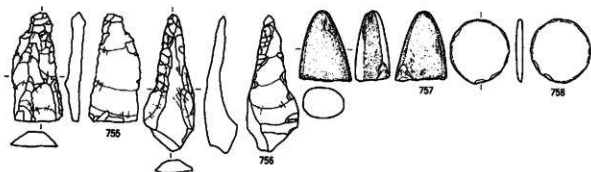

番号	出土地点・層位	器種	番号	石質	産地	長さ(cm)	幅(cm)	厚さ(cm)	重さ(g)	分類	写真
755	塚上下部	石匙		粘質頁岩	鹿野山地	● 4.3	2.0	0.7	● 5.36	IIAb	225
756	整頓ピット	不定形		砂状砂	鹿野山地	5.4	2.0	1.2	6.6	X	226
757	塚頂	石棒		玄武岩質凝灰岩	北上山地	5.6	4.1	2.7	85.7	e	225
758	塚土	磨製石		凝灰質硬砂岩	北上山地	5.1	4.7	0.5	19.4		225
759	塚上下部	石匙		安山岩	北上山地	39.1	18.3	4.8	2929.0		226
760	塚土	磨製石		凝灰質硬砂岩	北上山地	12.0	7.0	1.8	213.0	III A	226
761	塚頂	磨製石		安山岩	北上山地	11.9	7.6	6.3	814.0	I B	226
762	塚上下部	磨製石		凝灰質硬砂岩	北上山地	10.9	4.4	3.8	245.0	III A	226

第237図 SA42出土遺物(3)

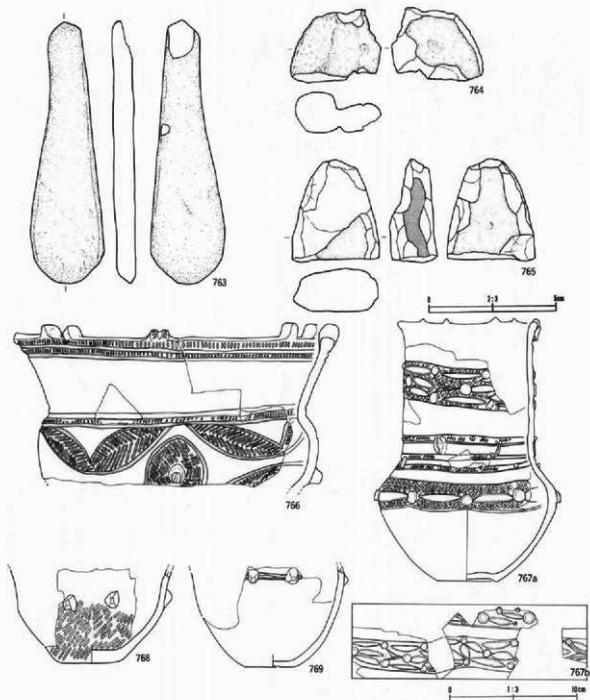

番号	出土地点・層位	器種	部	号	石質	産地	長さ(cm)	幅(cm)	厚さ(cm)	重さ(g)	分類	写真
763	SA42 灰面	融解閃石			粘板岩	北上山地	20.8	5.8	1.6	286.0	V C	226
764	SA42 埋土	融解閃石			安山岩	北上山地	5.8	7.2	3.2	174.0	VIA	226
765	SA42 埋土下部	融解閃石			潮沢質硬砂岩	北上山地	8.1	7.6	3.8	242.0	目F	226

番号	出土地点・層位	器種	部位	文様・模様	考	内面	分類	写真
766	埋土上部	甕	口縁部	突起、連続斜目、弧線状帯状文、非羽状羽状文		土片等	IV 4	226
767	埋土上部	甕	口縁部	突起、網格子状波線、LR 縄文、粘層		土片等	IV 4	227
768	埋土	甕	底部	LR 縄文、尖鋭粘層		土片等	IV 4	226
769	埋土上部	注口	底部	無文、尖鋭粘層、連続波線		土片等	IV 4	227

第238図 SA42出土遺物(4)・SA43出土遺物(1)

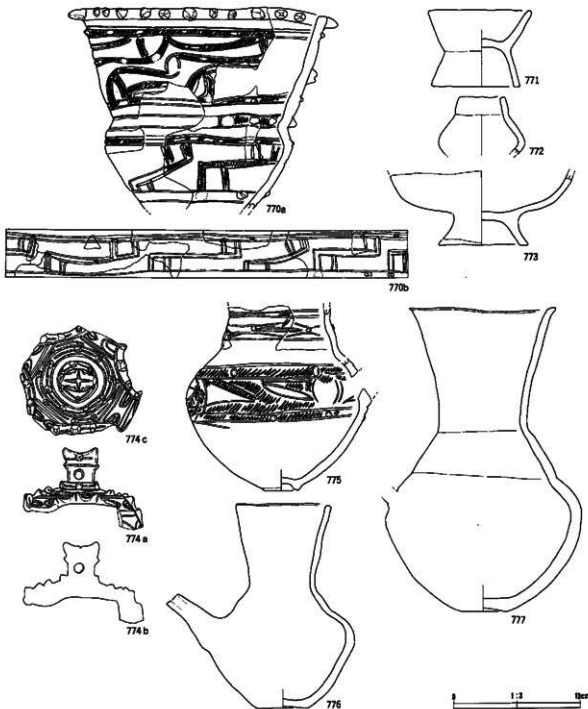

番号	出土地点・層位	器種	部位	文	様・書	号	内面	分類	注記
770	SA43 結成	鉢	口縁部	L.R 縄文、S単位クランク状母状文、弧状母状文、点線貼附			ミガキ	IV 4	227
771	SA43 堀土上層	台付浅鉢	口縁部	縄文			ミガキ	IV 4	227
772	SA43 堀土上層	フタ	口縁部	縄文				IV 4	227
773	SA43 堀土上層	台付浅鉢	胴部	外部彫付巻、縄文			ナデ	IV 4	227
774	SA43 堀土上層	蓋	蓋	弧状文、小紋彫附				IV 4	227
775	SA43 堀土上層	注口	胴部	弧状母状文、ボタン状貼附、R.L 縄文			ナデ	IV 4	227
776	SA43 堀土上層	注口	口縁部	縄文、縦線彫り込み			ミガキ	IV 4	227
777	SA43 堀土上層	注口	口縁部	縄文、縦線彫り込み			ミガキ	IV 4	227

第239図 SA43出土遺物(2)



778a

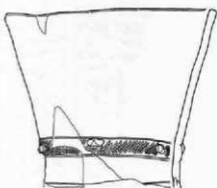

779



778b



780

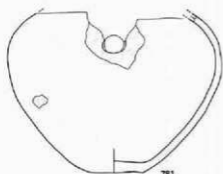

781



782

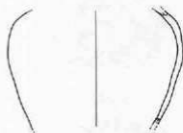

783



784



785

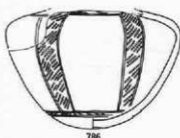

786

番号	出土地点・層位	器種	部位	文	種・面	寺	内面	分類	数量
778	SA43 塚土上部	注口	口縁部	人形状多色化線			ケズリ	IV 4	226
779	SA43 胴部	注口	口縁部	L.R. 縄文、平行帯状文、貼瘤				IV 4	228
780	SA43 塚土上部	注口	口縁部	L.R. 縄文、尖形貼瘤				IV 4	227
781	SA43 塚土上部	注口	胴部	無文			ナゲ	IV 4	226
782	SA43 塚土上部	注口	胴部	小形貼瘤、変形吐状線文			ミダナ	IV 4	227
783	SA43 塚土上部	注口	胴部	無文			ミダナ	IV 4	228
784	SA43 塚土上部	注口	胴部	無文			ナゲ	IV 4	228
785	SA43 塚土	注口	胴部	無文			ミダナ	IV 4	226
786	SA43 塚土上部	注口	胴部	L.R. 縄文、帯状文				IV 4	228

第240図 SA43出土遺物(3)

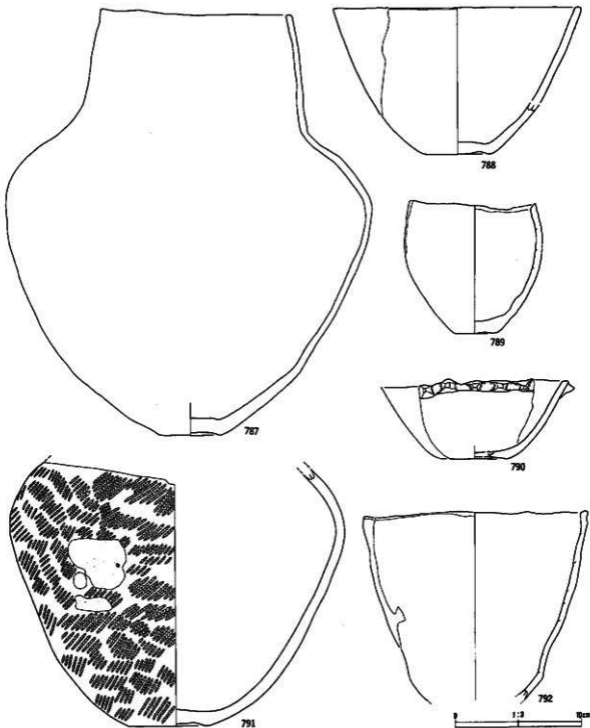

番号	出土地点・層位	種類	部位	文	器・書	寸	内面	分類	通号
787	SA43 雑土上部	甕	口縁部	藍文、内外面赤色施部		5.7寸		IV 4	228
788	SA43 雑土上部	鉢	口縁部	藍文				IV 4	228
789	SA43 雑土上部	鉢	口縁部	藍文				IV 4	228
790	SA43 雑土上部	鉢	口縁部	赤褐色尖鋭状部		5.7寸		IV 4	228
791	SA43 雑土上部	甕	胴部	外面附付管、LR 藍文		5.7寸		IV 4	229
792	SA43 雑土層上部	鉢	口縁部	藍文		5.7寸		IV 4	229

第241図 SA43出土遺物(4)

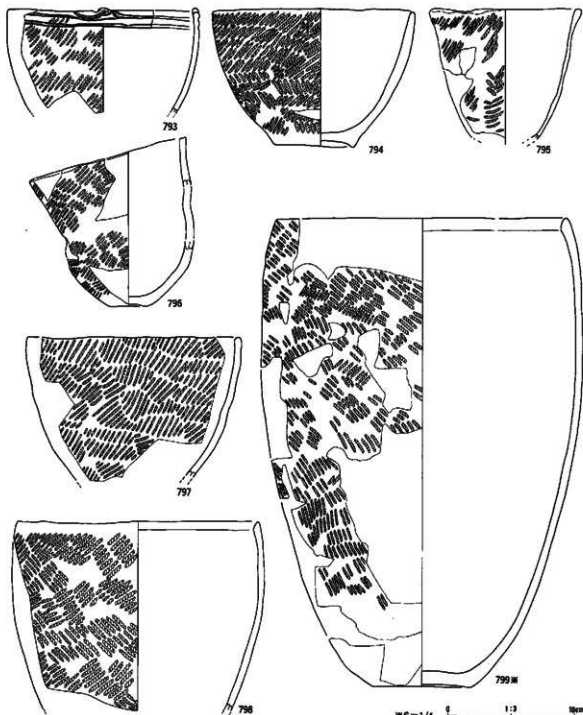

番号	出土地点・層位	器種	部位	文	備・備	寺	内面	分級	原高
793	SA43 塚土上部	鉢	口縁部	平行斜線文、L.R. 縦文、内面横付帯、口縁突起				IV 4	229
794	SA43 塚土上部	鉢	口縁部	赤黒交互状横文			ケズリ	IV 4	229
795	SA43 塚土上部	鉢	口縁部	L.R. 縦文				IV 4	229
796	SA43 塚土上部	鉢	口縁部	L.R. 縦文				IV 4	229
797	SA43 塚土上部	鉢	口縁部	L.R. 縦文、外周横付帯			ヒダキ	IV 4	229
798	SA43 塚土上部	深鉢	口縁部	赤黒交互状横文、外周横付帯、口縁部内周肥厚			ヒダキ	IV 4	230
799	SA43 塚土	深鉢	口縁部	赤黒交互状横文、口縁部内周肥厚			ヒダキ	IV 4	229

第242図 SA43出土遺物(5)

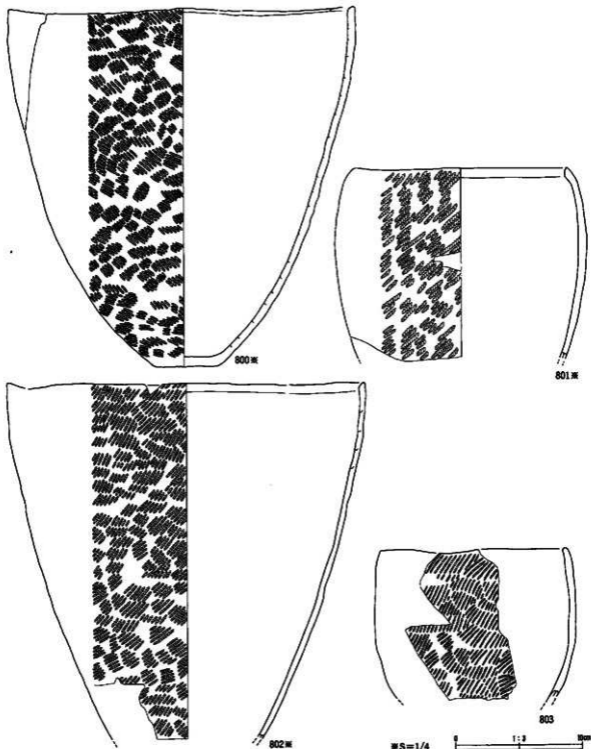

番号	出土地点・層位	器種	部位	文	標・番	号	内面	分類	数量
800	SA43 塚土上部	腰鉢	口縁部	R.L. 縞文、片割傷付否			1.5寸+	IV 4	230
801	SA43 塚土上部	腰鉢	口縁部	L.R. 縞文、片割傷付否			1.5寸+	IV 4	230
802	SA43 塚土上部	腰鉢	口縁部	L.R. 縞文			1.5寸+	IV 4	230
803	SA43 塚土上部	鉢	口縁部	L.R. 縞文			1.5寸+	IV 4	230

第243図 SA43出土遺物(6)

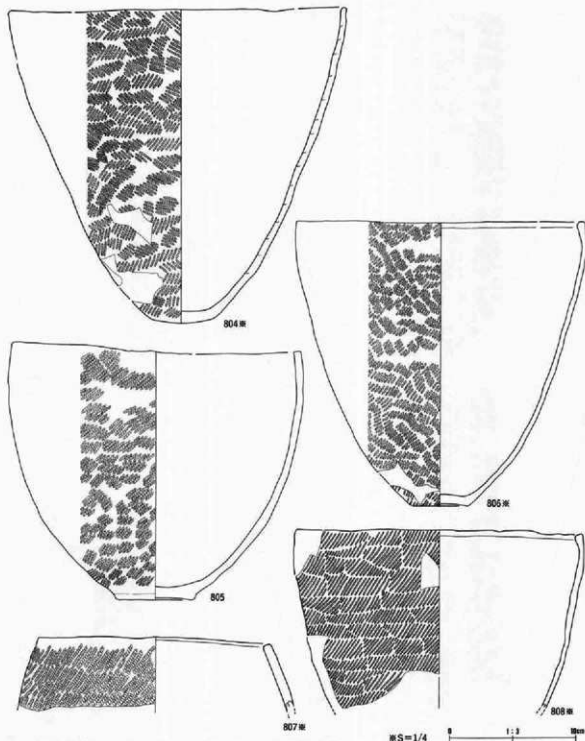

番号	出土地点・層位	器種	部位	文様・書	寺	内面	外面	分類	高さ
804	SA43 埋土上部	深鉢	口縁部	赤絵車羽状刺文		ミゾキ		IV 4	231
805	SA43 埋土上部	深鉢	口縁部	L.R 刺文、内外面縁付書		ミゾキ		IV 4	230
806	SA43 埋土上部	深鉢	口縁部	外面縁付書、L.R 刺文、口縁部肥厚		ミゾキ		IV 4	231
807	SA43 埋土上部	深鉢	口縁部	L.R 刺文		ミゾキ		IV 4	231
808	SA43 深皿	深鉢	口縁部	L.R 刺文、外面縁付書		ミゾキ		IV 4	231

第244図 SA43出土遺物(7)

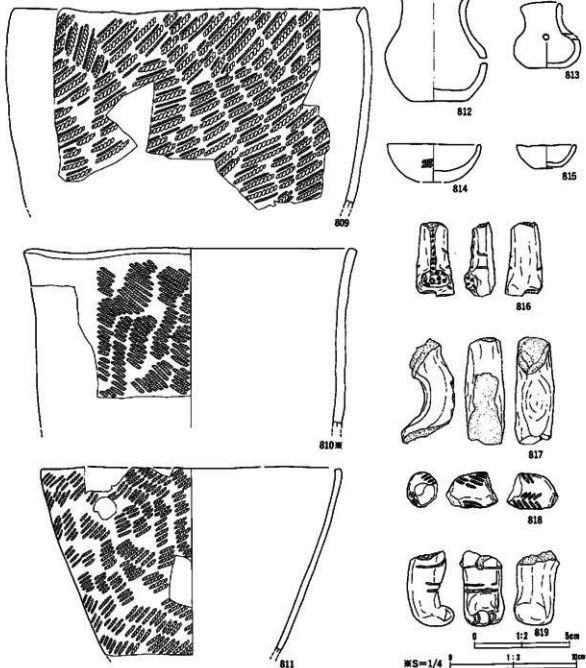

番号	出土地点・層位	器種	部位	文様・装飾	番号	内面	分類	表紙
809	SA43 塚土上部	鉢鉢	口縁部	L.R 縄文、外周縁付帯、付加痕		ミゴキ	IV 4	231
810	SA43 塚土上部	鉢鉢	口縁部	L.R 縄文			Ⅲ	231
811	SA42 塚頂	鉢鉢	口縁部	L.R 縄文		ミゴキ	IV 4	232
812	SA43 塚土上部	5分チヌ	口縁部	単孔痕		ナブ		232
813	SA43 塚土上部	5分チヌ	口縁部	痕文		ナブ		232
814	SA43 塚土	7分チヌ	口縁部	L.R 縄文		ミゴキ		232
815	SA43 塚土	3分チヌ	口縁部	痕文				232
816	SA43 塚土上部	土質	扉部	中央、縦状文		ミゴキ		232
817	SA43 塚土上部	土質	土質	中央				232
818	SA43 塚土下部	土質	土質	非経東期状縄文、中央		ナブ		232
819	SA43 塚土	土質	土質	中央、赤色痕跡、比喩		ナブ		232

第245図 SA43出土遺物(8)

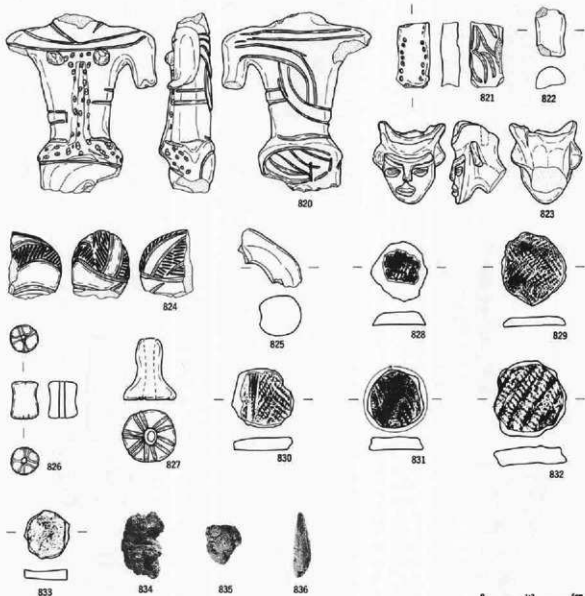

番号	出土地点・層位	器種	部位	文	寸・備	考	内	面	分	類	注
820	SA43 塚土上部	土偶	胸部	赤色地彩、三叉伏状線、縞帯、刺突文、中実							232
821	SA43 塚土	土偶	腹部	背線、三叉状線文、円形刺突文、中実							233
822	SA43 塚土上部	土偶	左腕	中実			ミダキ				235
823	SA43 塚土上部	土偶	顔部	赤色地彩、中実							232
824	SA43 塚土上部	土偶	左肩	LR 織文 (O 様多色)、赤色地彩、中実			ナデ				233
825	SA43 塚土上部	土偶	左腕	中実							233
826	SA43 塚土上部	写鈔		沈線文、貫通孔				I			233
827	SA43 塚土上部	品了断点		放射状沈線							233
828	SA43 塚土上部	土製円板		LR 織文、ボタン状 (3.2 3.0 0.7 6.4)			ミダキ				233
829	SA43 塚土上部	土製円板		赤結糸羽状織文 (3.9 3.4 0.5 9.0)							233
830	SA43 塚土	土製円板		赤結糸羽状織文 (3.3 3.1 0.7 8.4)			ナデ				233
831	SA43 塚土	土製円板		LR 織文、扇縁研磨 (3.1 3.0 0.7 7.7)			ミダキ				233
832	SA43 塚土	土製円板		LR 織文、縦縞合 (4.0 3.9 1.0 14.7)			ナデ				233
833	SA43 塚土下部	土製円板		無文 (2.5 2.3 0.8 3.0)							233
834	SA43 塚土	焼成粘土		10 YR1.7/1.5 12.6g						Ⅱ	—
835	SA43 塚土下部	焼成粘土		7.5 YR 8/8 2.4g			ナデ			I	—
836	SA43 塚土	焼成粘土		10 YR 2/1 黒物 2.6g			ミダキ			Ⅱ	—

第246図 SA43出土遺物(9)

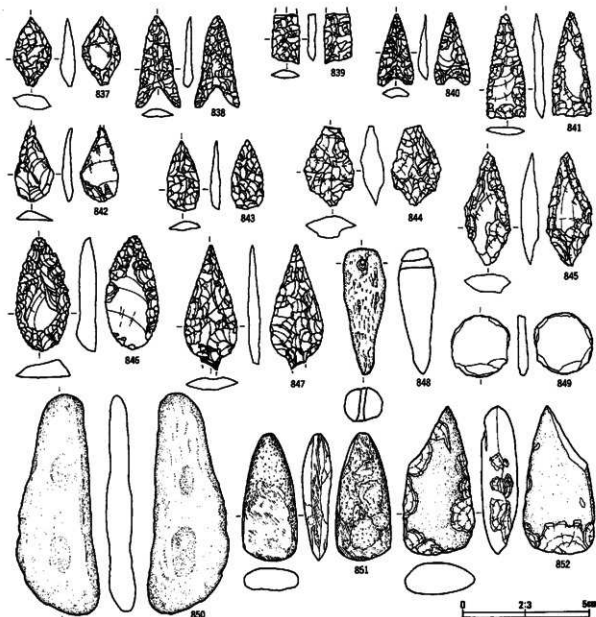

番号	出土地点・層位	材質	備考	石	器	地	長さ(cm)	幅(cm)	厚さ(cm)	重量(g)	分類	写真
837	SA43 塚土上部	石製		粉板石		北上山地	2.7	1.5	0.6	2.2	VB	233
838	SA43 塚土上部	石製		高文土層 燧石		北上山地	3.6	1.7	0.4	1.5	III	233
839	SA43 塚土下部	石製		燧石		奥羽山地	2.0	1.1	0.3	0.9	III	233
840	SA43 表層部	石製		チャート		北上山地	2.9	1.4	0.4	1.1	III	233
841	SA43 塚土下部	石製		チャート		北上山地	4.1	1.5	0.4	2.3	IV	233
842	SA43 塚土上部	石製		燧石		奥羽山地	* 3.0	1.6	0.4	* 1.56	VA	234
843	SA43 塚土	石製		菅状燧石		北上山地	* 2.8	1.3	0.4	* 1.48	VA	234
844	SA43 塚土	石製		燧石		北上山地	3.1	2.0	0.9	4.1	VB	234
845	SA43 塚土	石製		燧石		北上山地	4.5	1.7	0.7	4.9	VB	234
846	SA43 塚土下部	石製		燧石		北上山地	4.5	2.1	0.8	7.1	VA	234
847	SA43 塚土	石製		燧石		奥羽山地	* 5.0	2.1	0.5	* 4.52	I	234
848	SA43 塚土上部	燧石製品	両面穿孔	燧石		二戸地区	10.0	3.3	3.0	18.6	II	234
849	SA43 塚土	燧石製品	磨打	燧石		北上山地	4.7	4.6	0.7	27.0		234
850	SA43 塚土	燧石製品		燧石		北上山地	17.4	6.5	2.5	310.0	IIIa	234
851	SA43 塚土	石製		燧石		北上山地	10.1	4.3	2.3	140.3	g	234
852	SA43 塚土	石製		燧石		北上山地	11.8	5.7	2.9	231.3	b	234

第247図 SA43出土遺物(1)

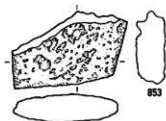

853

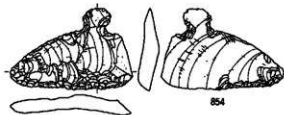

854

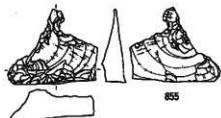

855



856

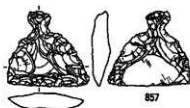

857

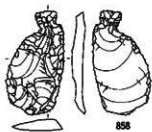

858

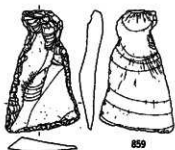

859

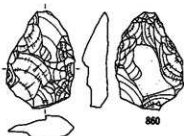

860



861

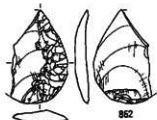

862



番号	出土地点・層位	種類	備考	石質	産地	長さ(cm)	幅(cm)	厚さ(cm)	重さ(g)	分類	写真
853	SA43 塚土下部	磨石製品	未製品	礫石	二戸地区	4.1	6.1	1.6	11.9	I	235
854	SA43 塚土上部	石匙	半製品	青灰質凝灰岩	北上山地	6.4	4.3	1.1	16.8	I Ab	235
855	SA43 塚土	石匙	半製品	青灰質凝灰岩	北上山地	4.0	4.8	1.6	9.9	I Ab	235
856	SA43 塚土上部	不定形	両面、異形	チャート質粘板岩	北上山地	6.1	2.5	0.6	5.0	VI	235
857	SA43 塚土	石匙		青灰質凝灰岩	北上山地	6.1	4.4	1.0	13.5	I Aa	235
858	塚土	石匙		凝灰質粘板岩	北上山地	3.2	5.5	0.7	20.8	II Ab	235
859	SA43 塚土上部	石匙		青灰質凝灰岩	北上山地	6.5	3.6	1.3	19.3	II Ab	235
860	SA43 塚土	不定形	磨い痕跡	凝灰質粘板岩	北上山地	5.1	3.6	1.3	23.4	IX	235
861	SA43 塚土	不定形	両面磨い・割傷	粘板岩	北上山地	4.4	3.1	0.9	16.1	IX	235
862	SA43 塚土	不定形	背面石刃	凝灰質粘板岩	甲石西部	5.0	3.0	0.7	8.7	II	235

第246図 SA43出土遺物(1)

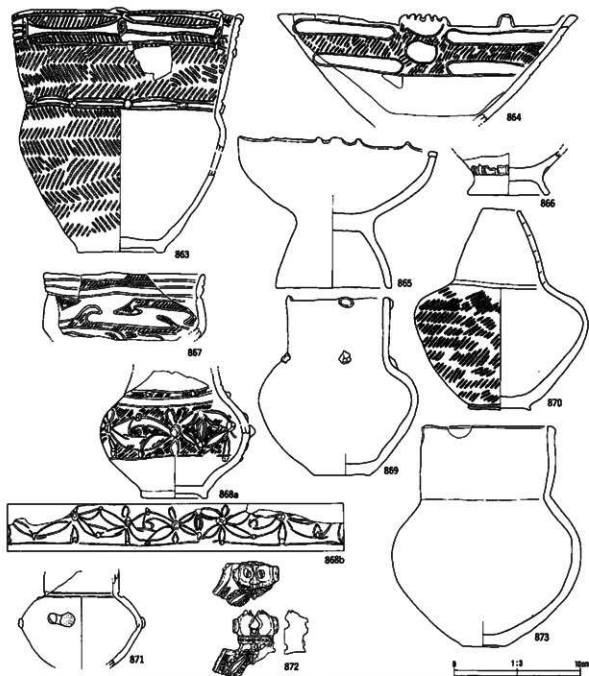

番号	出土地点・層位	器種	部位	文	柄・脚	号	内径	分	高さ
863	SA44 灰面	鉢	口縁部	押縮葉羽状文、弧状帯状文、ボタン状粘層			IV 4		236
864	SA44 埴土	浅鉢	口縁部	肩目突起口縁、異相円文、LR 縄文			IV 4		235
865	SA44 灰面	台付浅鉢	口縁部	口縁突起		ケズリ	IV 4		235
866	SA44 埴土	台付鉢	胴部	押縮葉羽状文、無文		ナブ	IV 4		235
867	SA44 灰面	鉢	口縁部	入威帯状文、LR 縄文		ミゴキ	IV 4		235
868	SA44 灰面	甕	胴部	弧線連続文、LR 縄文、ボタン状粘層		ミゴキ	IV 4		235
869	SA44 灰面	甕	口縁部	丸形突起粘層		ミゴキ	IV 4		236
870	SA44 灰面	甕	口縁部	LR 縄文		ナブ	IV 4		236
871	SA44 埴土	甕	胴部	無文、唐		ミゴキ	IV 4		236
872	SA44 埴土	香炉	口縁部	広口、連続葉目、網、耳透孔		ミゴキ	IV 4		236
873	SA44 灰面	甕	口縁部	無文		ミゴキ	IV 4		236

第249図 SA44出土遺物(1)

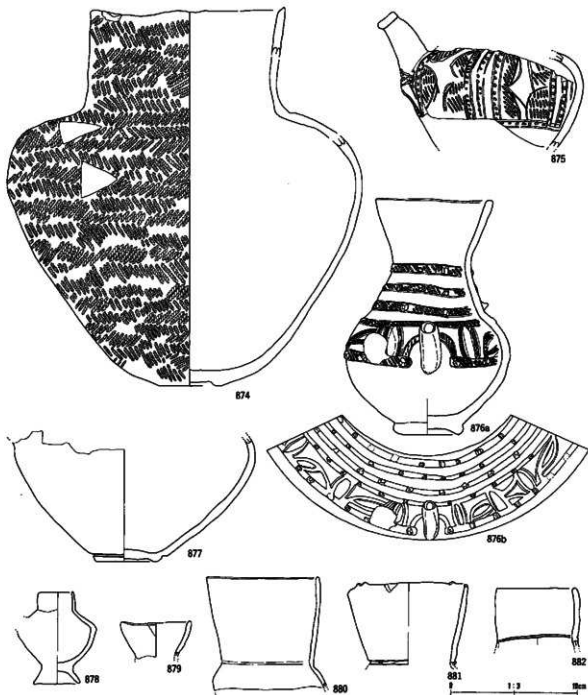

番号	出土地点・層位	器名	部位	文	器・類	容	内径	分刻	基層
874	SA44 床面	甕	口縁部	沖刺束羽状織文			23.5cm	IV 4	236
875	SA44 床面	注口	胴部	L.R 縄文、散位列点文			23.5cm	IV 4	237
876	SA44 床面	注口	口縁部	縦横平行帯状文、尖頭貼面、弧状留状文			24.5cm	IV 4	238
877	SA44 雑土	注口	胴部	無文			23.5cm	IV 4	237
878	SA44 床面	注口	口縁部	無文			23.5cm	IV 4	238
879	SA44 床面	注口	口縁部	無文			23.5cm	IV 4	238
880	SA44 床面	注口	口縁部	無文			23.5cm	IV 4	237
881	SA44 雑土	注口	口縁部	口縁文状突起			23.5cm	IV 4	237
882	SA44 床面	注口	口縁部	比喩			23.5cm	IV 4	237

第250図 SA44出土遺物(2)

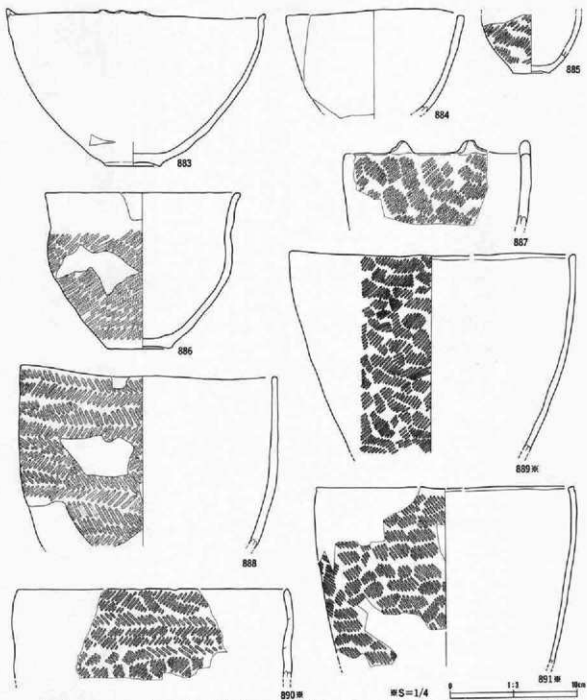

番号	出土地点・層位	器種	部位	文	類・備	号	内面	外面	分厚	寸法
883	埋土	鉢	口縁部	無文、口縁三叉状突起			ミゾキ	IV 4	237	
884	埋土	花口	口縁部	無文			ナデ	IV 4	237	
885	埋土	鉢	底面	L.R. 織文、外面無付着			ミゾキ	IV 4	237	
886	埋土	鉢	口縁部	L.R. 織文、外面無付着			ナデ	IV 4	237	
887	埋土	鉢	口縁部	突起、L.R. 織文			ミゾキ	IV 4	237	
888	埋土	深鉢	口縁部	非羽葉羽状織文			ミゾキ	IV 4	237	
889	埋土	深鉢	口縁部	L.R. 織文			ミゾキ	IV 4	237	
890	埋土	深鉢	口縁部	非羽葉羽状織文			ミゾキ	IV 4	238	
891	埋土	深鉢	口縁部	R.L. 織文			ミゾキ	IV 4	238	

第251図 SA44出土遺物(3)

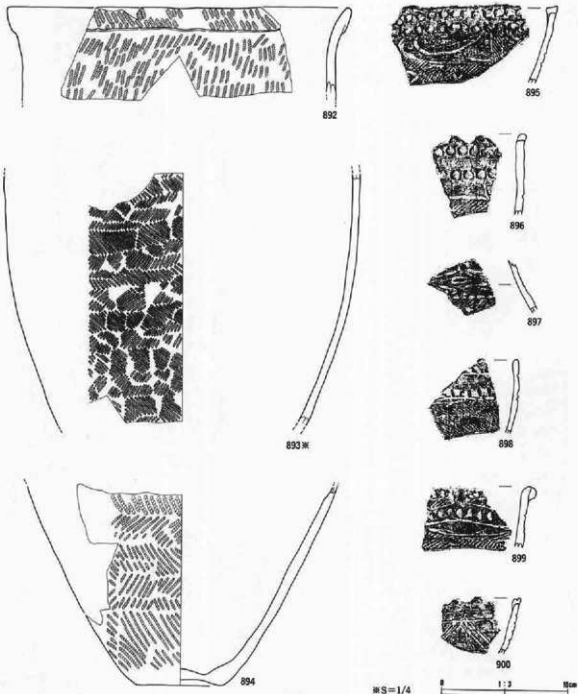

番号	出土地点・層位	器種	部位	文様・備	寸法	分類	出處
892	SA44 塚土	須鉢	口縁部	折り返し口縁、R.L.織文、外面保存管	3.5センチ	IV 4	238
893	SA44 塚土	須鉢	胴部	滑粒空羽状織文	3.5センチ	IV 4	238
894	SA44 塚土	須鉢	胴部	滑粒空羽状織文、外面保存管	3.5センチ	IV 4	238
895	SA44 塚土内	須鉢	口縁部	押圧状羽目列、柱状突起、貼附、曲線帯状文、滑粒空羽状織文	3.5センチ	IV 4	238
896	SA44 塚土	須鉢	口縁部	突起、押圧状羽目列、L.R.織文	3.5センチ	IV 4	238
897	SA44 塚土	須	胴部	尖刺状帯、曲線状文、L.R.織文、三角状連続刺状文	3.5センチ	IV 4	238
898	SA44 塚土	鉢	口縁部	押圧状羽目列、R.L.織文	3.5センチ	IV 4	238
899	SA44 塚土	須鉢	口縁部	押圧状羽目列、突起部、弧線状帯状文、L.R.織文	3.5センチ	IV 4	238
900	SA44 塚土内	須	口縁部	突起、腰位比線、扇面状比線	3.5センチ	IV 4	238

第252図 SA44出土遺物(4)

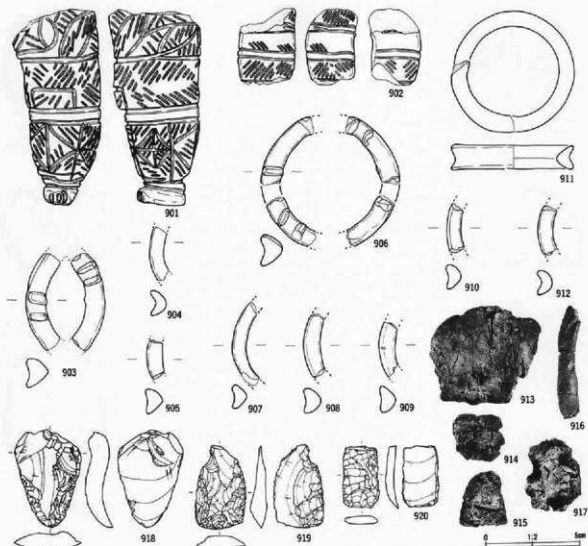

番号	出土地点・部位	器種	部位	文様・備考	号	内径	分	厚	重量(g)
901	SA44 表面	土偶	左脚	赤絵車羽状横文、中実	ミボキ				238
902	SA44 表面	土偶	右脚	LR 横文真方向回転、沈線、中実	ミボキ				239
903	SA44 埋土上部	耳飾		内側に隆起					239
904	SA44 埋土上部	耳飾							239
905	SA44 埋土	耳飾			ミボキ				239
906	SA44 埋土	耳飾		内側に隆起	ミボキ				239
907	SA44 埋土	耳飾			ミボキ				239
908	SA44 埋土	耳飾			ミボキ				239
909	SA44 埋土	耳飾			ミボキ				239
910	SA44 埋土	耳飾			ミボキ				239
911	SA44 埋土	耳飾			ミボキ				239
912	SA44 埋土	耳飾			ミボキ		I		239
913	SA44 表面	焼成粘土		7.5 YR 7/8 黄褐色 62.0g	ミボキ		I		--
914	SA44 埋土	焼成粘土		7.5 YR 8/3 黄褐色 7.3g	十字		I		--
915	SA44 埋土	焼成粘土		7.5 YR 8/6 黄褐色 9.1g			I		--
916	SA44 表面	焼成粘土		72.7g					--
917	SA44 埋土内	焼成粘土		10 YR 7/8 黄褐色 12.6g			I		--

番号	出土地点・部位	器種	備考	石質	産地	長さ(cm)	幅(cm)	厚さ(cm)	重さ(g)	分類	写真
918	SA44 埋土	不定形	片面	チャート質粘板岩	北上山地	5.2	3.5	1.3	30.3	IV	239
919	SA44 埋土	不定形	両面	粘板岩	北上山地	4.5	2.8	1.0	9.3	IV	239
920	SA44 埋土	不定形	片面	珪質泥岩	奥羽山地	3.3	2.0	0.6	4.5	III	239

第253図 SA44出土遺物(5)

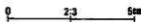
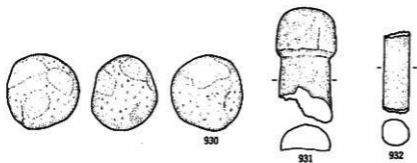
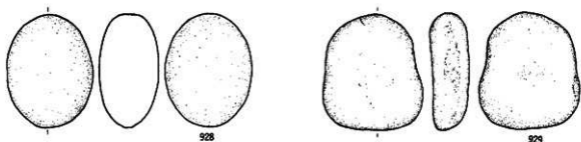
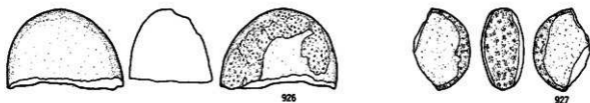
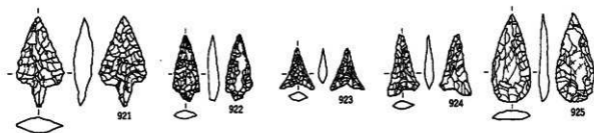

番号	出土地点・層位	材質	用途	石質	産地	長さ (cm)	幅 (cm)	厚さ (cm)	重量 (g)	分類	写真
921	SA44 礫土	石鏃	アスファルト	珪質泥岩	奥羽山地	3.5	1.8	0.8	2.9	I	239
922	SA44 礫土	石鏃	アスファルト	粘板岩	北上山地	2.6	1.0	0.4	0.8	I	239
923	SA44 礫土	石鏃		チャート	北上山地	1.2	1.3	0.4	0.4	II	239
924	SA44 礫土	石鏃		粘板岩	北上山地	2.4	1.2	0.4	0.6	II	239
925	SA44 灰面	石鏃		チャート	北上山地	3.5	1.5	0.4	1.9	VA	239
926	SA44 礫土	箭鏃部石		安山岩	北上山地	* 6.4	9.3	6.6	* 477	IB	243
927	SA44 礫土	箭鏃部石		玄武岩	北上山地	* 6.5	* 4.6	3.4	* 153	IC	239
928	SA44 礫土	箭鏃部石		輝石雲母山岩	北上山地	9.0	5.9	4.7	415.0	IB	240
929	SA44 灰面	箭鏃部石		凝灰質硬砂岩	北上山地	9.3	8.0	3.1	331.0	IA	240
930	SA44 礫土	箭鏃部石		香灰質凝灰岩	北上山地	6.0	5.7	5.0	271.0	IC	240
931	SA44 礫土	石鏃	凝灰	粘板岩	北上山地	9.1	4.8	2.3	128.0		240
932	SA44 礫土	石鏃		粘板岩	北上山地	6.5	2.1	2.1	56.0		240

第254図 SA44出土遺物(6)

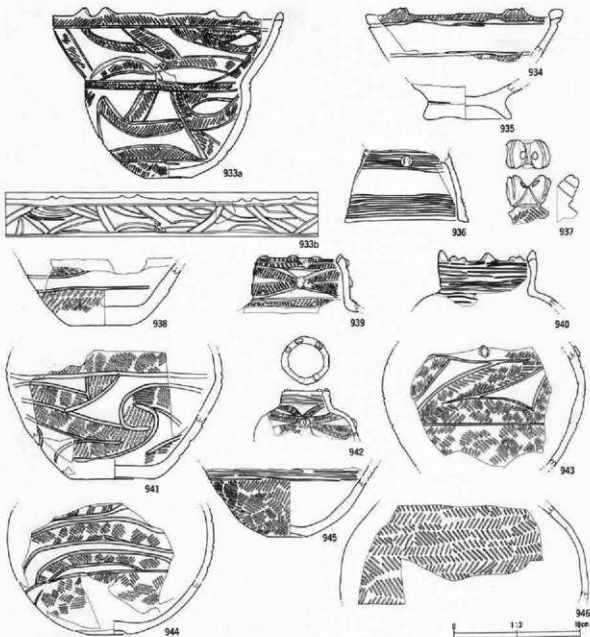

番号	出土地点・層位	製法	部位	文様・図	考	内面	分	厚
933	SA46 灰面	鉢	口縁部	タスキ掛け状帯状文、突起、非結東羽状織文		ミダキ	IV 3	240
934	SA46 埋土	鉢	口縁部	L.R 織文、扇状平行條文帯、突起		ミダキ	IV 3	240
935	SA46 灰面	台付鉢	胴部	無文		ナダ	IV 3	240
936	SA46 埋土	台付鉢	胴部	平行條線文、又状貼瘤		ミダキ	IV 3	240
937	SA46 灰面	香炉	口縁部	ボタン状		ミダキ	IV 3	240
938	SA46 埋土	銅鉢	底部	曲線帯状文、内面厚付帯		ミダキ	IV 3	240
939	SA46 埋土	鉢	口縁部	弧線状帯状文、又状貼瘤、突起、非結東羽状織文		ナダ	IV 3	240
940	SA46 埋土	鉢	口縁部	突起、平行條線文		ミダキ	IV 3	240
941	SA46 埋土	深鉢	底部	入組帯状文、非結東羽状織文、外面厚付帯		ミダキ	IV 3	240
942	SA46 灰面	壺	口縁部	弧線帯状文、L.R 織文、又状貼瘤		ナダ	IV 3	240
943	SA46 埋土	壺	胴部	又状貼瘤、曲線帯状文、非結東羽状織文		ナダ	IV 3	240
944	SA46 埋土	壺	底部	曲線帯状文、非結東羽状織文		ナダ	IV 3	240
945	SA46 埋土	深鉢	底部	平行條線文、非結東羽状織文		ミダキ	IV 3	240
946	SA46 埋土	壺	底部	非結東羽状織文		ナダ	IV 3	240

第255図 SA46出土遺物(1)

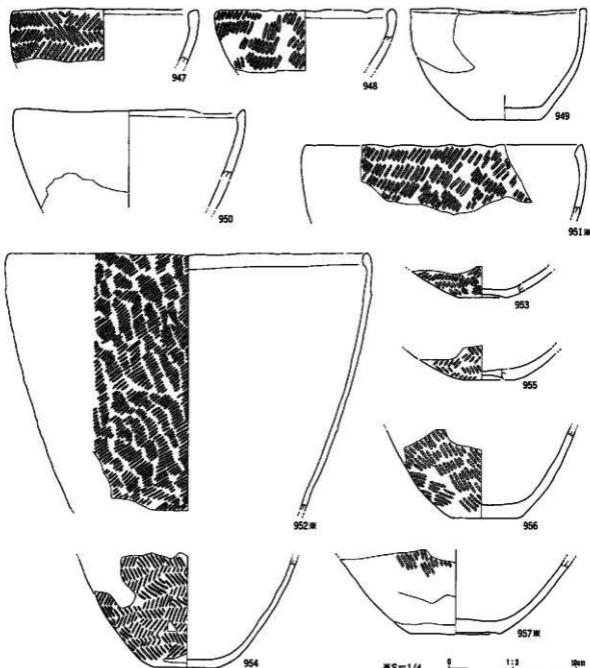

番号	出土地点・層位	器種	部位	文	模・質	考	内面	分	類	表裏
947	SA46 塚土	鉢	口縁部	非筋束羽状織文			ミダナ	IV 3		241
948	SA46 塚土	鉢	口縁部	L.R. 織文 (O 筋多条)			ナダ	IV 3		241
949	SA46 塚土	鉢	口縁部	無文			ミダナ	IV 3		241
950	SA46 塚土	鉢	口縁部	無文			ミダナ	IV 3		241
951	SA46 塚土	深鉢	口縁部	L.R. 織文 (O 筋多条)、外唇部付着、口唇部内側貼厚			ミダナ	IV 3		241
952	SA46 塚土	深鉢	口縁部	L.R. 織文、外唇部付着、口唇部内側貼厚			ミダナ	IV 3		241
953	SA46 塚土上部	鉢	唇部	非筋束羽状織文			ミダナ	IV 3		241
954	SA46 塚土	深鉢	唇部	非筋束羽状織文			ナダ	IV 3		241
955	SA46 塚土	鉢	唇部	非筋束羽状織文			ミダナ	IV 3		241
956	SA46 塚土	深鉢	唇部	R.L. 織文			ミダナ	IV 3		241
957	SA46 塚土	深鉢	唇部	R.L. 織文、外唇部付着			ミダナ	IV 3		241

第256図 SA46出土遺物(2)

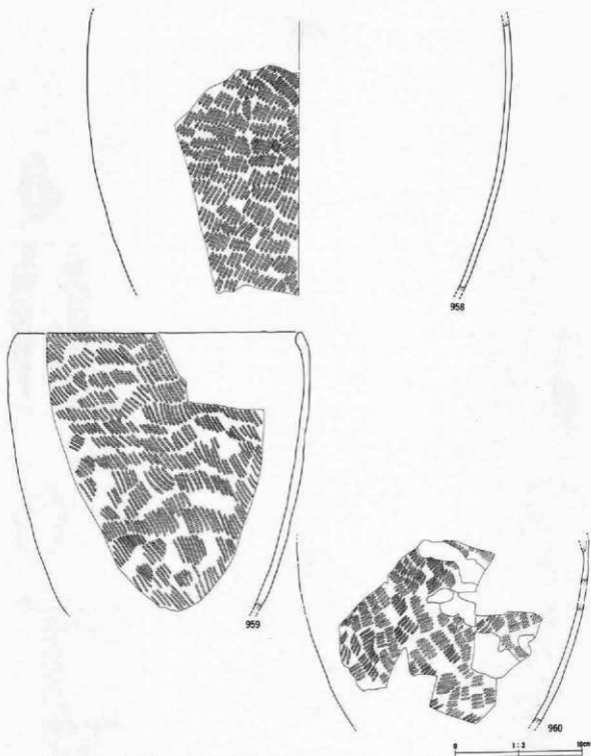

番号	出土地点・層位	器種	形位	文	標・備	号	内面	分類	数量
958	SA46 埋土	漆鉢	胴部	L&L 織文 (O 持手帯)			ナナ	IV 3	241
959	SA46 埋土	漆鉢	口縁部	R&L 織文、外面帯付着、口唇部内反り肥厚			L 方弁	IV 3	242
960	SA46 埋土	漆鉢	胴部	L&L 織文、外面帯付着			L 方弁	IV 3	242

第257図 SA46出土遺物(3)

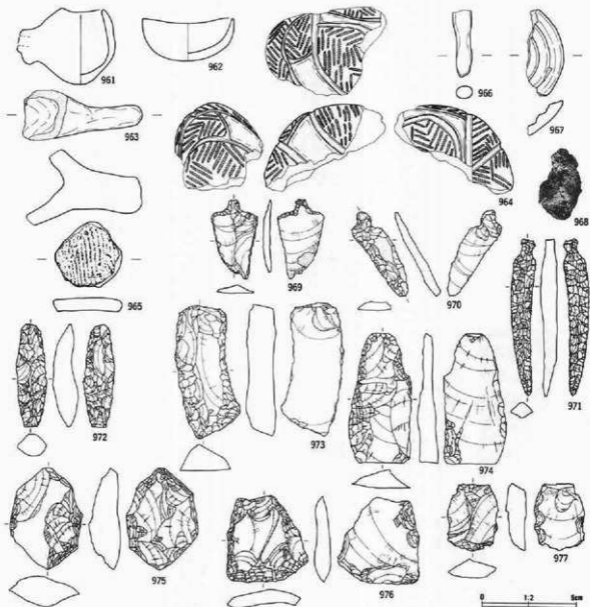

番号	出土地点・層位	器種	部位	文	種・量	考	内面	分級	写真				
961	塚土	粘土製品	口縁部	無文					242				
962	塚土	粘土製品	口縁部	無文			ミガキ		242				
963	塚土	粘土製品		入組三文文、LR 縄文、外面横付首			ナブ		242				
964	塚土	土偶	左肩	赤結束羽状縄文、中定					242				
965	塚土	土製刀鏝		SL 縄文、切鉄 (3.5 3.5 0.7 9.7)			ミガキ		242				
966	塚土	粘土製品		LR 縄文					242				
967	塚土	河加陶管		右巻き					242				
968	塚土	焼成粘土		75. YR 8 / 6 塊前後、9.4g			ミガキ	I	-				
969	塚土	石	體	等	石	質	産地	長さ(cm)	幅(cm)	厚さ(cm)	重さ(g)	分級	写真
969	塚土	石	體	等	チャート	質	北上山地	4.2	2.5	0.4	3.7	IIAb	242
970	塚土	石	體	等	凝灰質粉板岩	質	北上山地	4.5	2.9	0.5	3.7	IIbB	242
971	塚土上部	石	體	等	チャート質粉板岩	質	北上山地	8.3	1.3	0.9	6.4	IIAa	242
972	塚土上部	不定形	両面加工	等	珪質泥岩	質	礫石	5.5	1.7	1.2	10.6	V	242
973	塚土上部	不定形	片面急角面	等	珪質泥岩	質	礫石	7.1	2.8	1.4	38.4	I	242
974	塚土上部	不定形	片面	等	凝灰質粉板岩	質	北上山地	6.9	3.3	1.9	21.6	III	242
975	塚土	不定形	粗粒面・両面	等	赤紫色凝灰岩	質	北上山地	5.4	3.7	1.7	34.3	IX	242
976	塚土	不定形	両面	等	珪質泥岩	質	礫石	4.7	4.3	6.9	20.6	V	242
977	塚土	不定形	粗粒面	等	珪質泥岩	質	礫石	3.5	2.7	1.1	10.2	X	242

第258図 SA46出土遺物(4)

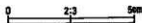
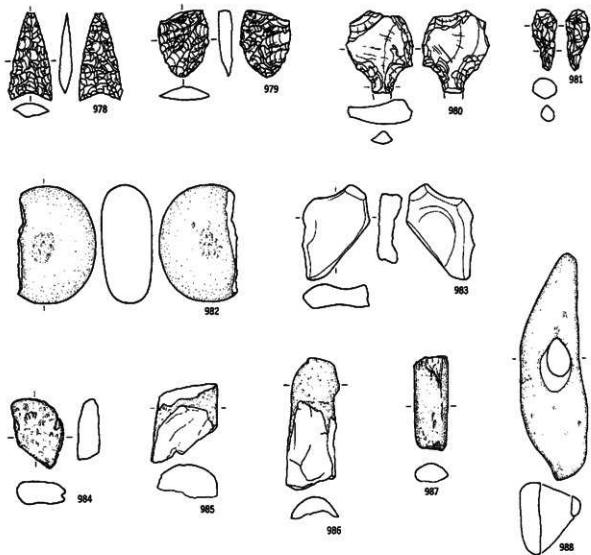

番号	出土地点・層位	器種	産地	石質	用途	長さ(cm)	幅(cm)	厚さ(cm)	重量(g)	分類	写真
978	SA46 灰層	石鏃		チャート	北上山地	3.4	1.7	0.5	2.4	Ⅲ	243
979	SA46 礫土	石鏃		細灰質凝灰岩	寧石西部	2.7	2.0	0.5	2.1	ⅠA	243
980	SA46 礫土	石鏃	倉部	チャート質凝灰岩	北上山地	3.3	2.7	0.9	7.0	ⅠA	243
981	SA46 礫土	石鏃	塚部	凝灰岩	奥羽山地	2.5	1.0	0.8	1.6	Ⅲ	243
982	SA46 灰層	巖屑凹石		安山岩	北上山地	9.3	8.1	4.8	412.0	ⅠB	243
983	SA46 礫土上部	礫石		凝石	北福岡・一戸	7.1	5.3	2.0	30.0		243
984	SA46 礫土	遠石製品	本製品	凝石	北福岡・一戸	9.6	4.2	1.9	10.5	Ⅰ	243
985	SA46 礫土	石鏃		玄武岩質凝灰岩	北上山地	6.3	5.3	2.7	84.5		243
986	SA46 礫土上部	石鏃		砂岩	北上山地	10.6	4.2	1.7	84.0		243
987	SA46 礫土上部	石鏃		綠質凝灰質千枚岩	北上山地	* 7.5	2.7	* 1.6	* 48		243
988	SA46 礫土上部	石鏃製品		砂岩	北上山地	9.1	2.7	2.9	71.0		243

第259図 SA46出土遺物(5)

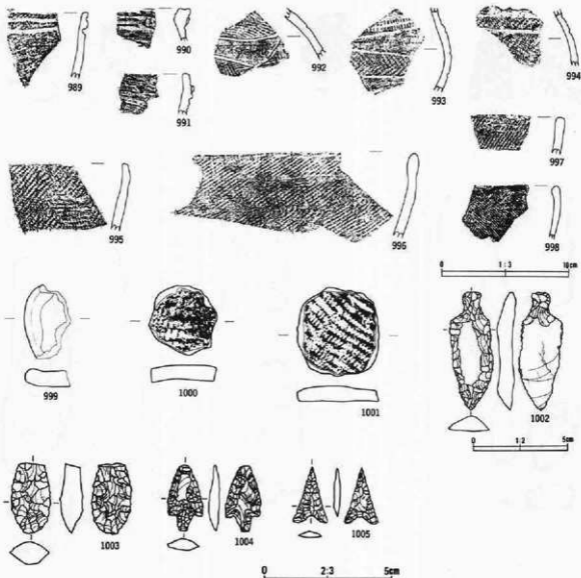

番号	出土地点・層位	器種	部位	文	備考	内面	分類	高価
989	SA47 埋土	漆鉢	口縁部	L.R. 縄文、平行無文帯		ミガキ	IV 1	244
990	SA47 埋土	壺	口縁部	叉状ボタン状貼瘤、横位沈線、合金雲母		ミガキ	IV 4	244
991	SA47 埋土	鉢	口縁部	ボタン状貼瘤、多状沈線		ミガキ	IV 4	244
992	SA47 埋土	漆鉢	胴部	曲線帯状文、非結束羽状縄文		ミガキ	IV 4	244
993	SA47 埋土	漆鉢	胴部	斜目、曲線帯状文、非結束羽状縄文		ミガキ	IV 2	244
994	SA47 埋土	漆鉢	胴部	曲線帯状文、非結束羽状縄文、合金雲母		ミガキ	IV 4	244
995	SA47 埋土	漆鉢	口縁部	L.R. 縄文、口唇部縄文		ミガキ	IV	244
996	SA47 埋土	漆鉢	口縁部	L.R. 縄文、口唇部内縁部		ミガキ	IV	244
997	SA47 埋土	漆鉢	口縁部	口唇部平形貼瘤、外面保存付着、L.R. 縄文		ミガキ	IV	244
998	SA47 埋土	鉢	口縁部	非結束羽状縄文、内外面保存付着、口唇部内縁部		ミガキ	IV	244
999	SA47 埋土	不明土製品		無文				244
1000	SA47 埋土	土製円盤		L.R. 縄文 (3.7 3.6 0.8 11.1)				244
1001	SA47 埋土	土製円盤		L.R. 縄文 (O 段多条) (4.8 4.4 0.8 19.7)				244

番号	出土地点・層位	器種	備考	石質	産地	長さ (cm)	幅 (cm)	厚さ (cm)	重さ (g)	分類	写真
1002	SA47 埋土	石器		硬質泥岩	甲石西部	6.2	2.4	0.9	12.8	II Aa	244
1003	SA47 埋土	石器		赤色泥岩	北上山地	2.8	1.5	0.9	3.4	VA	244
1004	SA47 埋土	石器		珩質泥岩	甲石	2.6	1.4	0.5	1.4	I	244
1005	SA47 埋土下部	石器		珩質泥岩	甲石	2.2	1.3	0.3	0.9	III	244

第260図 SA47出土遺物(1)

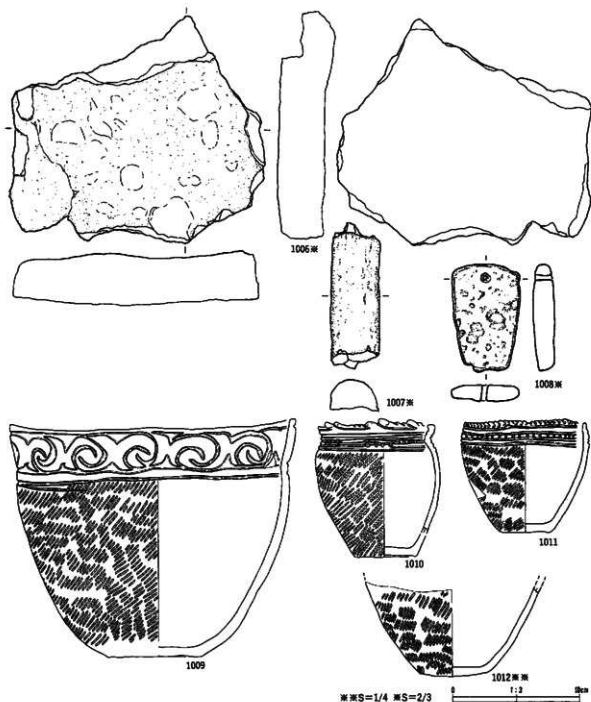

番号	出土地点・層位	材質	形状	文	備考	内径	分厚	高さ		
1006	SA47 塚土	石皿	片	磨石安山岩	北上山地	18.0	20.2	4.4	2266.0	244
1007	SA47 塚土	石棒	棒	扇状貫孔板岩	北上山地	11.7	4.0	2.5	143.8	244
1008	SA47 塚土	磨石製品	片	燧石	北製所・一戸	8.6	5.4	1.7	24.0	245
1009	SA48 塚土	鉢	口縁部	入船状C字文、L.R 縄文、外周帯付管、若干片口状		1.5寸+		V 4		245
1010	SA48 塚土	鉢	口縁部	外周帯付管、L.R 縄文、赤色線彫、波動口縁、半環状文		1.5寸+		V 4		245
1011	SA48 塚土	鉢	口縁部	波線列部、L.R 縄文		1.5寸+		V 4		245
1012	SA48 塚土	磨鉢	底面	L.R 縄文		1.5寸+		V 4		245

第261図 SA47出土遺物(2)・SA48出土遺物(1)

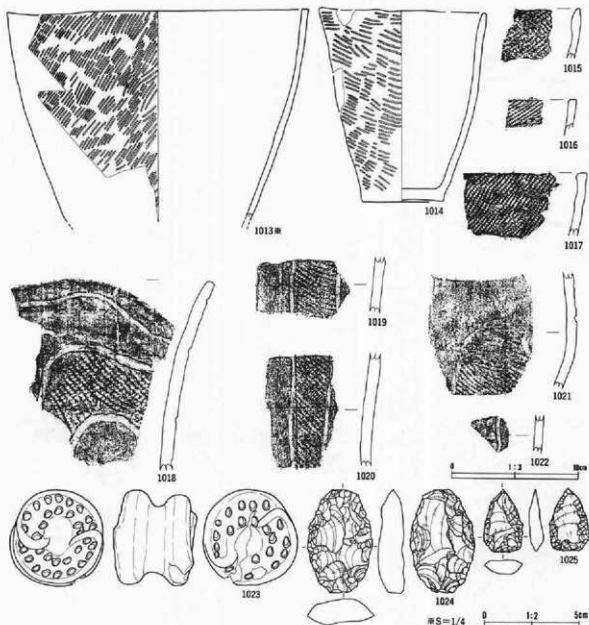

番号	出土地点・層位	器種	部位	文様・書	考	内径	分厚	高さ
1013	SA48 塚土	漆鉢	口縁部	L.R 縦文、外周帯付雷		1.7g	V	245
1014	SA48 塚土	鉢	口縁部	R.L 縦文		ナゾ	IV	245
1015	SA48 床直	漆鉢	口縁部	L.R 縦文		1.7g	V	245
1016	SA48 床直	漆鉢	口縁部	赤結糸羽状縦文		1.7g	V	245
1017	SA48 塚土	漆鉢	口縁部	L.R 縦文、口唇部平紐割線		1.7g	V	245
1018	SA48 塚土上部	漆鉢	口縁部	R.L 縦文、波状線、横 5 字状文		1.7g	部 4 b	246
1019	SA48 塚土	漆鉢	胴部	長横門文、L.R 縦文		1.7g	部 4 b	245
1020	SA48 塚土	漆鉢	胴部	具+横内文、R.L 縦文		1.7g	部 4 b	245
1021	SA48 塚土	漆鉢	胴部	L.R 縦文、長横門文		1.7g	部 4 b	246
1022	SA48 塚土上部	漆鉢	胴部	横門文、刺突文		1.7g	部 4 b	246
1023	SA48 塚土	耳飾		雷車型、円形刺突文、縁状縁母		1.7g		246

番号	出土地点・層位	器種	備考	石質	産地	長さ (cm)	幅 (cm)	厚さ (cm)	重さ (g)	分期	写真
1024	SA48 塚土上部	不定形		粘板岩	北上山地	5.5	3.5	1.4	29.3	IX	246
1025	SA48 塚土	不定形	河原	凝灰岩硬質泥岩	磐石西部	3.3	3.1	0.7	4.8	IV	246

第262図 SA48出土遺物(2)

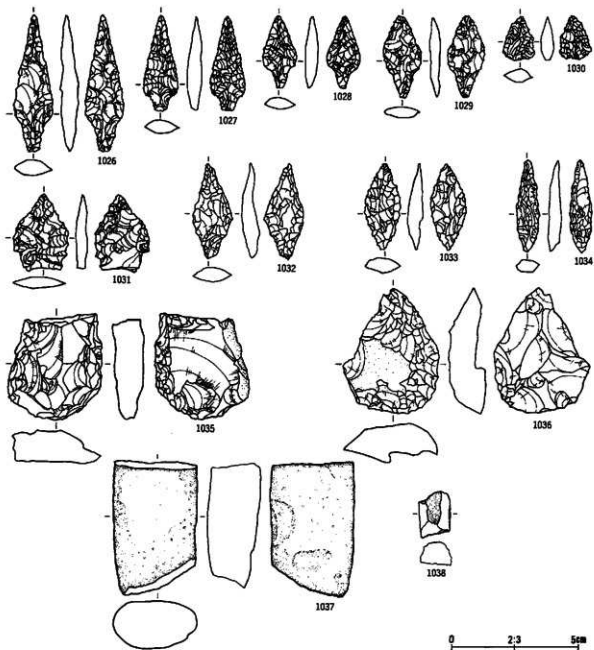

番号	出土地点・層位	種類	備 考	石 質	原 地	長さ(cm)	幅(cm)	厚さ(cm)	重さ(g)	分類	写真
1026	SA48 塚土	石鏃		燧石	塚石	5.5	1.6	0.6	4.1	I	246
1027	SA48 塚土上部	石鏃	アスファルト	燧石	塚石西側	3.7	1.4	0.6	2.1	I	246
1028	SA48 塚土上部	石鏃		燧石	塚石西側	2.9	1.4	0.5	1.6	I	246
1029	SA48 塚土上部	石鏃		赤色凝灰岩	北上山地	3.3	2.0	0.5	1.9	VB	246
1030	SA48 塚土	石鏃		チャート	北上山地	1.7	1.3	0.5	0.9	VA	246
1031	SA48 塚土上部	石鏃		チャート	北上山地	3.1	2.2	0.5	2.7	III	246
1032	SA48 塚面	石鏃		燧石	塚石西側	3.8	1.6	0.6	2.7	VB	247
1033	SA48 塚土	石鏃		赤色凝灰岩	北上山地	3.4	1.4	0.6	2.2	VB	247
1034	SA48 塚土上部	石鏃		チャート	竹藪側	3.2	0.9	0.6	1.6	VC	247
1035	SA48 塚土	不定形	燧石、アスファルト	燧石	北上山地	4.2	3.8	1.3	24.3	V	247
1036	SA48 塚土上部	不定形	急角流	チャート	塚石西側	6.5	3.7	1.4	23.4	IX	247
1037	SA48 塚土内	燧石		燧石	北上山地	11.8	6.7	4.3	304.6	IVB	247
1038	SA48 伊賀岩	燧石		燧石	北上山地	3.8	2.5	1.8	22.0	VB	247

第263図 SA48出土遺物(3)

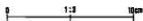
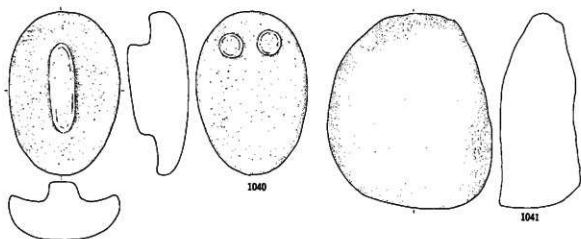
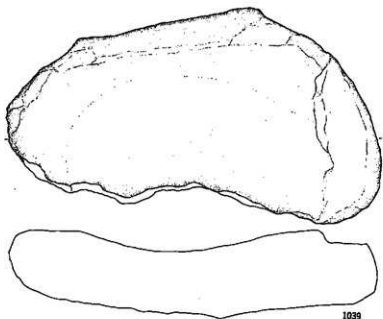

番号	出土地点・層位	形 態	種 類	石 質	産 地	長さ (cm)	幅 (cm)	厚さ (cm)	重さ (g)	分類	写真
1039	SA48 層土	石皿		輝石宝山層	美明山地	34.5	39.5	14.0	9670.0		247
1040	SA48 層土	石皿		輝石宝山層	狩平山	26.1	17.7	9.7	3921.0		247
1041	SA48 層土	石皿		霞沢黄砂層	北上山地	31.1	26.1	12.7	1400.0		247

第264図 SA48出土遺物(4)

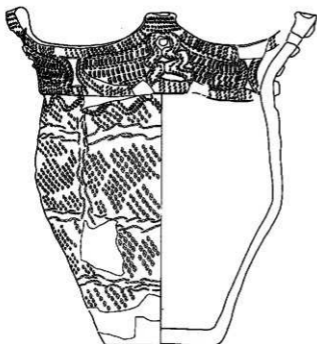

1042

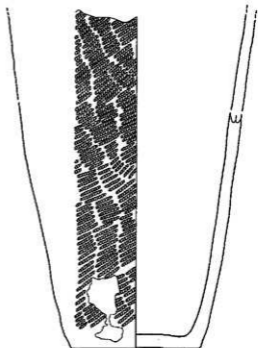

1043

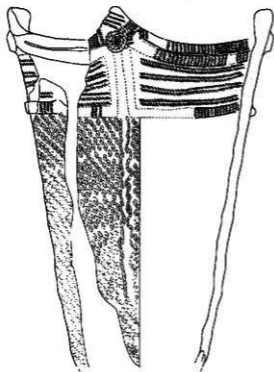

1044

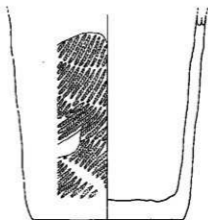

1045

※S=1/4 0 1:2 3cm

番号	出土地点・層位	原料	部位	文様・遺	寸法	分類	図版
1042	SA49 層土上層	麻織	口縁部	波型、4葉状弁状突起、波型圧痕、円孔、刺状突起目	2.7×4	図1	248
1043	SA49 層土	麻織	口縁部	白粉竹管模光景	2.7×4	図1	248
1044	SA49 層土	麻織	口縁部	波型、波型圧痕、波状線文、階帯	2.7×4	図1	248
1045	SA49 層土	麻織	口縁部	白粉竹管模光景、L.R. 刺文	2.7×4	図1	248

第265図 SA49出土遺物(1)

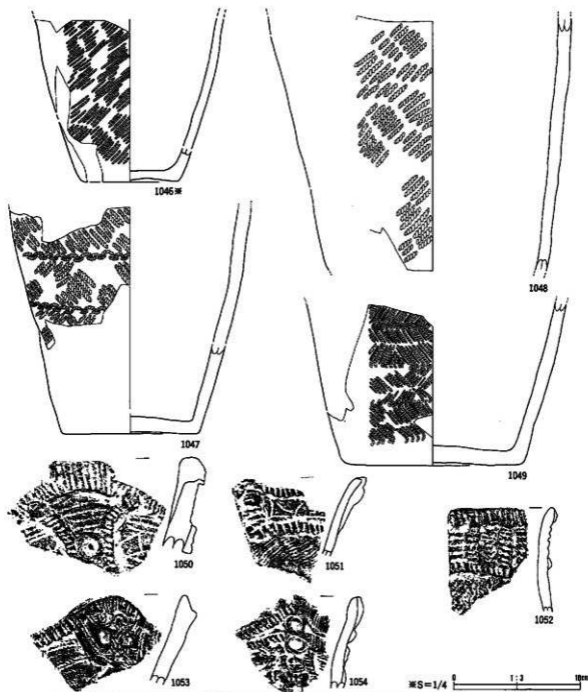

番号	出土地点・部位	種類	部位	文	備 考	号	内 面	分 類	寸法
1046	SA49 壘土	襷織	胴部	L.R 織文、外面係付布			2.7寸*	III 1	249
1047	SA49 壘土	襷織	胴部	結実羽2箇			7.7寸*	III 1	249
1048	SA49 壘土	襷織	胴部	L.R 織文			2.7寸*	III 1	249
1049	SA49 壘土	襷織	胴部	短束羽状織文			2.7寸*	III 1	249
1050	SA49 冪	襷織	口縁部	大波状織、盤帯、網結押染			2.7寸*	III 1	248
1051	SA49 壘土下部	襷織	口縁部	波状口縁、盤帯、網結押染、外面係付布			2.7寸*	III 1	248
1052	SA49 壘土上部	襷織	口縁部	盤帯、網結押染、L.R 織文			2.7寸*	III 1	249
1053	SA49 壘土	襷織	口縁部	盤帯、網結押染			2.7寸*	III 1	249
1054	SA49 壘土下部	襷織	口縁部	波状口縁、盤帯、網結押染			2.7寸*	III 1	249

第266図 SA49出土遺物(2)

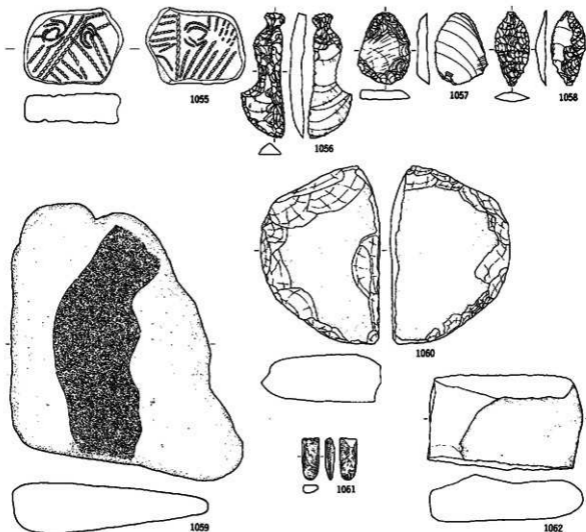

番号	出土地点・層位	器種	部位	文様・装飾	寸法	内面	分類	写真
1053	SA49 雑土	土塊	胴	面状、縦線状文		ミガキ		249

番号	出土地点・層位	器種	番号	材質	産地	長さ(cm)	幅(cm)	厚さ(cm)	通径(φ)	分類	写真
1056	SA49 雑土	石匙		埴質陶土	埴石	8.6	2.3	0.7	8.4	IIA b	249
1057	SA49 雑土	不定形片蓋		軟硬岩	北上山地	3.8	* 2.7	0.7	* 8.2	IX	249
1058	SA49 雑土	石蓋		チャート	北上山地	4.0	1.9	0.5	3.1	VB	249
1059	SA49 灰面	石皿	胴・片蓋	凝灰質礫砂岩	北上山地	29.6	24.7	5.4	4980.0		249
1060	SA49 灰面	取柄凹石		凝灰質礫砂岩	北上山地	19.1	12.6	5.1	1800.0		249
1061	SA49 雑土	石片		軟硬岩	北上山地	4.5	1.8	0.9	12.7	b	249
1062	SA49 灰面	石皿		凝灰質礫砂岩	北上山地	16.5	10.4	5.0	1263.0		249

第267図 SA49出土遺物(3)

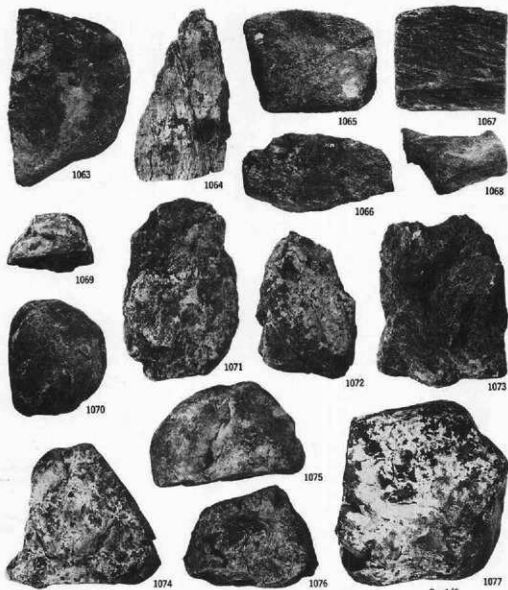

番号	出土地点・層位	器種	備考	石質	産地	長さ(cm)	幅(cm)	厚さ(cm)	重量(克)	分類	写真
1063	SA49 №1043 内	円盤		凝灰質硬砂岩	北上山塊				1685.0		
1064	SA49 №1043 内	円盤		凝灰質硬砂岩	北上山塊				735.0		
1065	SA49 №1043 内	円盤		チャート	北上山塊				875.0		
1066	SA49 №1043 内	円盤		凝灰質硬砂岩	北上山塊				510.0		
1067	SA49 №1043 内	円盤		凝灰質硬砂岩	北上山塊				925.0		
1068	SA49 №1043 内	円盤		凝灰質硬砂岩	北上山塊				91.8		
1069	SA49 №1048 内	円盤		チャート	北上山塊				145.0		
1070	SA49 №1048 内	円盤		チャート	北上山塊				516.0		
1071	SA49 №1048 内	円盤		チャート	北上山塊				828.0		
1072	SA49 №1048 内	円盤		チャート	北上山塊				533.0		
1073	SA49 №1048 内	円盤		チャート	北上山塊				1082.0		
1074	SA49 №1048 内	円盤		チャート	北上山塊				922.0		
1075	SA49 №1048 内	円盤		チャート	北上山塊				581.0		
1076	SA49 №1048 内	円盤		チャート	北上山塊				377.0		
1077	SA49 №1048 内	円盤		チャート	北上山塊				555.0		

第258図 SA49出土遺物(4)

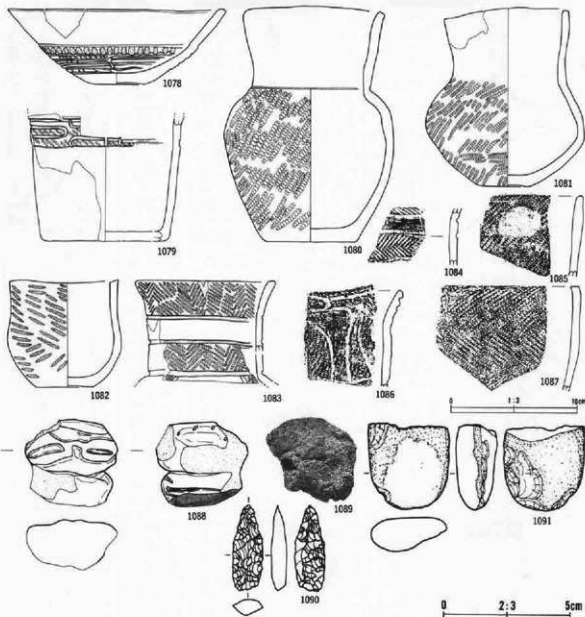

番号	出土地点・層位	器種	部位	文	標・値	考	内面	分類	写真
1078	SA50 床面	洗鉢	口縁部	波線斜目、反転平行沈線文、R.L. 織文			1.5φキ	IV 2	250
1079	SA50 床面	深鉢	底部	大波状線、R.L. 織文、反転平行沈線文			1.5φキ	IV 2	250
1080	SA50 床面	壺	口縁部	L.R. 織文、底部外部に本葉痕			1.5φキ	IV 2	250
1081	SA50 床面	壺	口縁部	L.R. 織文			1.5φキ	IV 2	250
1082	SA50 床面	壺	口縁部	R.L. 織文、広口			1.5φキ	IV 2	250
1083	SA50 埋土下部	壺	口縁部	逆編束羽状織文、幅広平行帯状文、外面傷付部			1.5φキ	IV 2	250
1084	SA50 床底	壺	胴部	逆編束羽状織文、曲線状帯状文			1.5φキ	IV 2	250
1085	SA50 床底	深鉢	口縁部	口唇部内縁、L.R. 織文			1.5φキ	IV 2	250
1086	SA50 埋土	深鉢	口縁部	会線文、L.R. 織文			1.5φキ	IV 1	250
1087	SA50 床面	深鉢	口縁部	L.R. 織文、口唇部平面調整			1.5φキ	IV 2	250
1088	SA50 床面直上	土偶	頭部	中央					250
1089	SA50 埋土下～床面	焼成粘土		3 YR 6/8 焼、7.7g				1	-

番号	出土地点・層位	器種	標	石質	産地	長さ(cm)	幅(cm)	厚さ(cm)	重さ(g)	分類	写真
1090	SA50 埋土下部	石鏃		チャート質粘板岩	北上山塊	3.4	1.2	0.6	2.6	VA	250
1091	SA50 床面	石片		凝灰岩	北上山塊	6.8	6.6	3.3	217.2	C	250

第269図 SA50出土遺物(1)

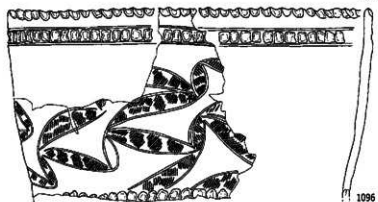
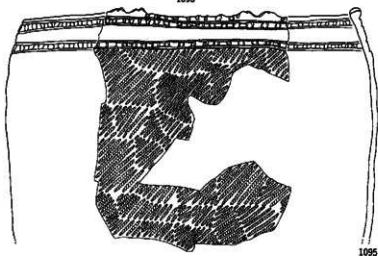
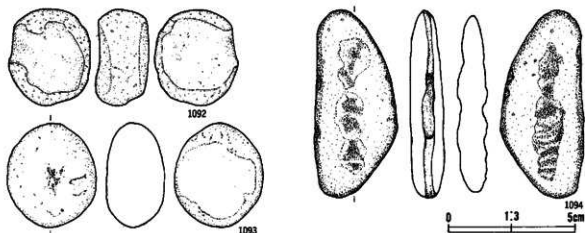

番号	出土地点・層位	形制	線 号	石 質	産 地	長さ(cm)	幅(cm)	厚さ(cm)	重さ(g)	分類	写真
1092	SA50 層土下部	磨面凹石		青灰色凝灰岩	北上山地	7.7	6.6	4.2	368.0	IC	251
1093	SA50 層土下部	磨面凹石		輝石安山岩	北上山地	8.3	7.8	4.6	342.0	IB	251
1094	SA50 層土下部	磨面凹石		硬砂岩	北上山地	14.9	6.6	2.7	329.0	IIA	251

番号	出土地点・層位	形制	部位	文 様・装	考	内 面	分類	写真
1095	SA51 層土下一段頂	線刻	口縁部	LR 編文、雷紋状垂目、口縁突起		ミダナ	IV 4	251
1096	SA51 層土下部	線刻	口縁部	LR 編文、雷紋状垂目、入部状點状垂文		ナダ	IV 4	251

第270図 SA50出土遺物(2)・SA51出土遺物(1)

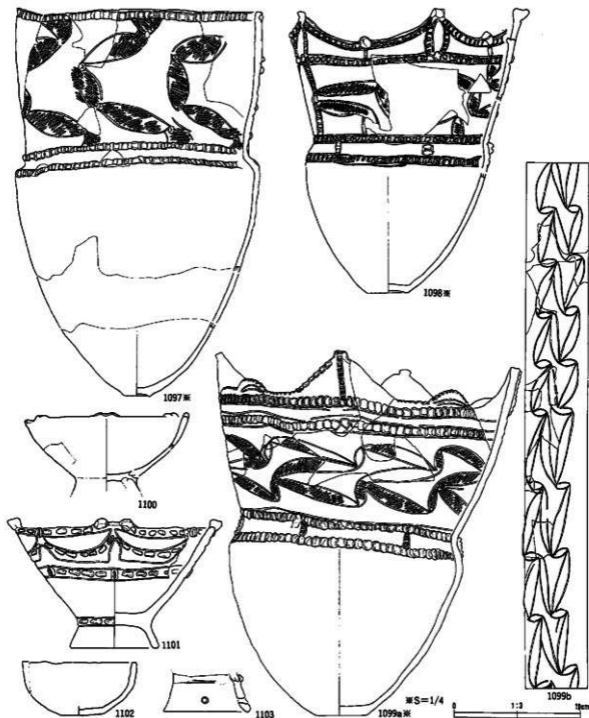

番号	出土地点・部位	形状	部位	文	器・器	内	面	分	器
1097	SA51 塚土上部	銅鉢	口縁部	L.R 網文、物置状眉目、弧状帯状文	寺	3.5寸		IV 4	252
1098	SA51 塚土下部	銅鉢	口縁部	入層状弧状帯状文、L.R 網文、貼附、物置状眉目		3.5寸		IV 4	252
1099	SA51 塚土	銅鉢	口縁部	L.R 網文、物置状眉目、4 単位、眉目状貼付帯、弧状帯状文		3.5寸		IV 4	252
1100	SA51 塚土上部	台付残鉢	口縁部	無文研磨、突起		3.5寸		IV 4	251
1101	SA51 塚土	台付鉢	口縁部	无状貼附、列点文、弧状紋、4 単位文帯				IV 4	251
1102	SA51 塚土	残鉢	口縁部	無文		3.5寸		IV 4	251
1103	SA51 塚土下部	台付鉢	胴部	無文の穿孔、貼附		3.5寸		IV 4	251

第271図 SA51出土遺物(2)

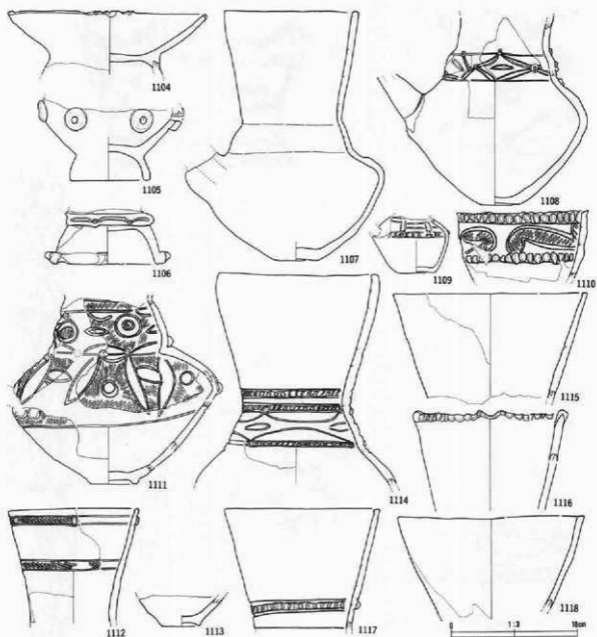

番号	出土地点・層位	器種	部位	文	様・書	考	内面	分期	図番
1104	SA51 埋土上部	台付浅鉢	口縁部	突起4単位、無文			ミガキ	IV 4	252
1105	SA51 底面	台付鉢	胴部	無文、首孔状粘層			ナデ	IV 4	252
1106	SA51 埋土上部	台付鉢	胴部	扇状厚文、尖鋭粘層			ミガキ	IV 4	252
1107	SA51 埋土下部	注口	口縁部	無文、扇形厚文				IV 4	253
1108	SA51 埋土	注口	胴部	首孔状粘層、無文、扇状比線、菱形状沈線				IV 4	253
1109	SA51 底面	注口	胴部	円形刺突、沈線文、粘層、6単位			ナデ	IV 4	252
1110	SA51 埋土下部	注口	口縁部	押圧状刺突列、大體骨文、L形 縄文具方向印粘層				IV 4	253
1111	SA51 埋土下部	注口	胴部	L及 縄文、円文、扇状比線文、粘層				IV 4	253
1112	SA51 埋土下部	注口	口縁部	平行帯状文、扇層、H、縄文、平行沈線文			ミガキ	IV 4	253
1113	SA51 埋土	注口	胴部	無文			ミガキ	IV 4	253
1114	SA51 底面	注口	口縁部	扇目、粘層、扇状沈線			ミガキ	IV 4	253
1115	SA51 埋土上部	注口	口縁部	無文、赤色唐彩				IV 4	253
1116	SA51 埋土下部	注口	口縁部	口縁外周部扇状刺突			ナデ	IV 4	253
1117	SA51 底面	注口	口縁部	扇目、粘層				IV 4	253
1118	SA51 埋土上部	注口	口縁部	無文、口唇部平坦面			ミガキ	IV 4	253

第272図 SA51出土遺物(3)

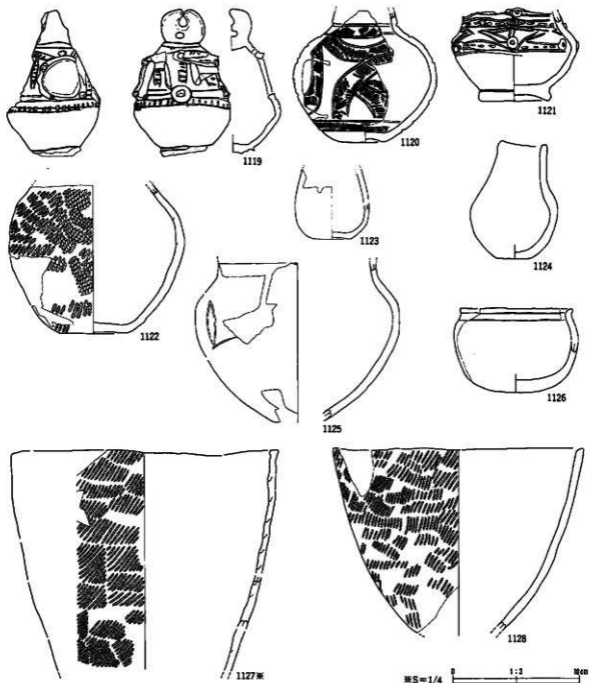

番号	出土地点・層位	器種	部位	文	備・書	考	内面	分層	図録
1119	SA51 堀土下部	甕伊	口縁部	黒目、百孔状彫刻、貼附			ナゲ	IV 4	253
1120	SA51 堀土上部	甕	胴部	タヌキ掛け状彫刻文、非結束羽状縄文			ナゲ	IV 3	253
1121	SA51 底面	甕	胴部	彫刻文、百孔状彫刻、貼附、雲母状貼附			ナゲ	IV 4	254
1122	SA51 堀土	甕	胴部	L&R 縄文				IV 4	254
1123	SA51 貼付	甕	胴部	彫文			ミダキ	IV 4	254
1124	SA51 底面	甕	口縁部	彫文、アスファルト貼付			ナゲ	IV 4	254
1125	SA51 堀土上部	甕	胴部	彫文研砂			ナゲ	IV 4	254
1126	SA51 堀土上部	甕	口縁部	正口、彫文			ナゲ	IV 4	254
1127	SA51 堀土下一層面	甕鉢	口縁部	L&R 縄文、口唇部平拍調製			ミダキ	IV 4	254
1128	SA51 貼付	甕	口縁部	L&R 縄文、(0 脱多糸)、口唇部内面			ナゲ	IV 4	254

第273図 SA51出土遺物(4)

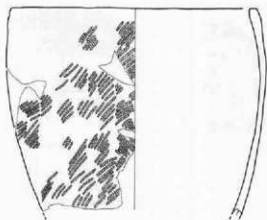

1129※

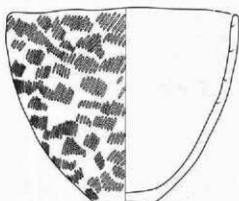

1130

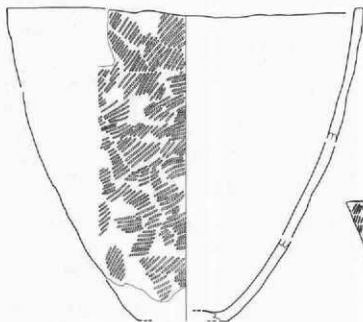

1131

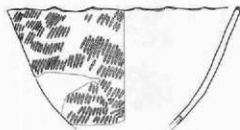

1132

WS=1/4 0 1:2 1cm

番号	出土地点・層位	器種	部位	文	様・備	考	内面	分期	定年
1129	SAS1 埋土	深鉢	口縁部	L.R. 縦文、口唇部肥厚			ナデ	IV 4	254
1130	SAS1 埋土下～床面	鉢	口縁部	L.R. 縦文、外周部付着			ナデ	IV 4	254
1131	SAS1 埋土下～床面	深鉢	口縁部	L.R. 縦文、口唇部平坦調整			ナデ	IV 4	254
1132	SAS1 埋土下部	鉢	口縁部	小波状縁、L.R. 縦文			ミガキ	IV 4	255

第274図 SAS1出土遺物(5)

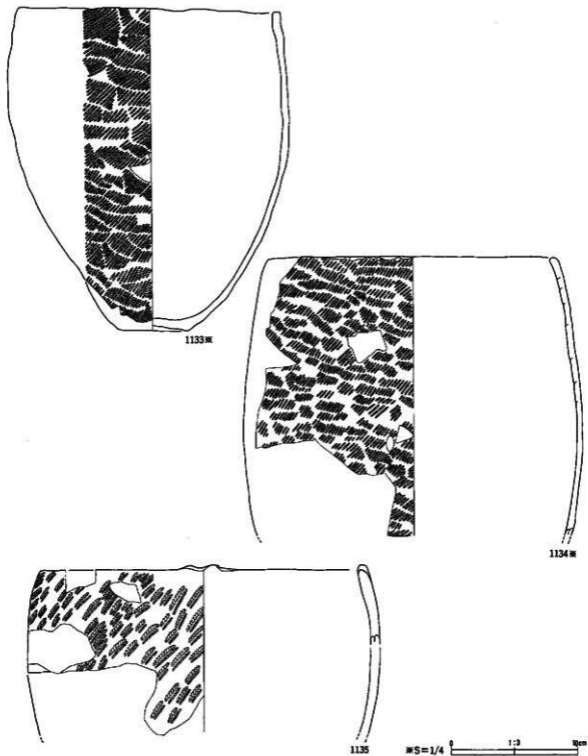

番号	出土地点・層位	器種	部位	文	器・書	号	内面	分限	出土 層位
1133	SA51 塚土上部	麻絲	口縁部	L.R 縞文、外周部付着			ナナ	IV 4	255
1134	SA51 塚土下部	麻絲	口縁部	L.R 縞文、口唇部平皮同着			ミガキ	IV 4	255
1135	SA51 塚土上部	麻絲	口縁部	L.R 縞文、糸+口縁突起			ミガキ	V 4	255

第275図 SA51出土遺物(6)

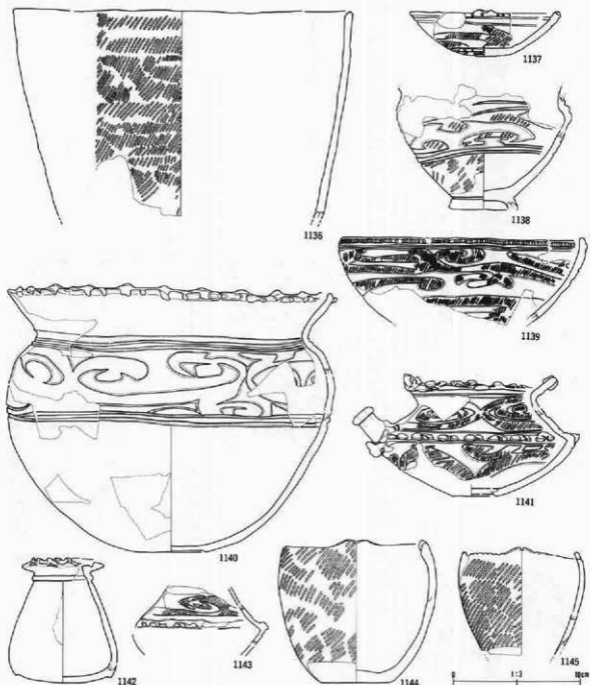

番号	出土地点・部位	器種	部位	文	顔・備	考	内面	分類	写真
1136	SASI 瓶土下部	深鉢	口縁部	LR 縄文			ナデ	V 4	256
1137	SASI 瓶土上部	浅鉢	口縁部	LR 縄文、横位点線			ミダキ	V 4	255
1138	SASI 瓶土上部	合付鉢	胴部	雲形文、LR 縄文、内外面保存帯			ミダキ	V 4	253
1139	SASI 瓶土上部	浅鉢	口縁部	連続点線等、LR 縄文、雲形文			ミダキ	V 4	253
1140	SASI 瓶土上部	壺	口縁部	点口、頸部口縁、雲形文			ミダキ	V 4	256
1141	SASI 瓶土上部	浅口	口縁部	頸部口縁、LR 縄文、雲形文			ミダキ	V 4	256
1142	SASI 瓶土	壺	口縁部	無文、頸部口縁、内外面赤色塗彩			ナデ	V 4	256
1143	SASI 瓶土上部	浅口	口縁部	雲形文、LR 縄文			ナデ	V 4	256
1144	SASI 瓶土上部	鉢	口縁部	突起、LR 縄文、内外面保存帯、外面底部赤色塗彩			ミダキ	V 4	256
1145	SASI 瓶土上部	鉢	口縁部	LR 縄文、小波状線			ナデ	V 4	256

第276図 SA51出土遺物(7)

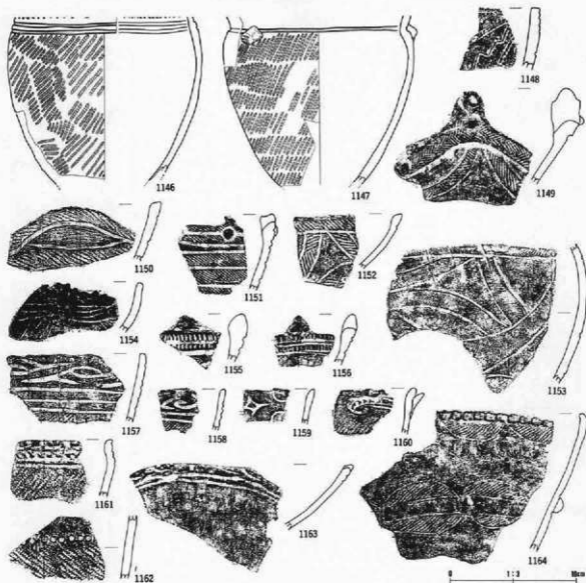

番号	出土地点・層位	器種	部位	文	様・備考	内面	分	高
1146	SA51 埴土	鉢	口縁部	L.R 縄文、口唇部斜目、平行波線、突起、内面保存層			V 4	296
1147	SA51 埴土	鉢	口縁部	小波状線、内外面保存層、腹部横筋線、L.R 縄文		ミダキ	V 4	296
1148	SA51 埴土	深鉢	口縁部	斜線文		ナデ	I 2	256
1149	SA51 埴土下部	深鉢	口縁部	文状筋線、角状突起、非筋線羽状縄文		ミダキ	IV 3	297
1150	SA51 埴土上部	深鉢	口縁部	R.L 縄文		ミダキ	IV 3	297
1151	SA51 埴土上部	鉢	口縁部	R.L 縄文、ボタン状筋線、突起、平行帯状文		ミダキ	IV 3	297
1152	SA51 埴土上部	鉢	口縁部	魚鱗状帯状文、茶臼車羽状縄文		ミダキ	IV 3	297
1153	SA51 埴土	甗	胴部	人形状帯状文		ナデ	IV 3	297
1154	SA51 埴土上部	鉢	口縁部	雲状波線文、口唇部前み		ミダキ	IV 4	297
1155	SA51 埴土上部	深鉢	口縁部	突起、連続斜目		ミダキ	IV 2	297
1156	SA51 埴土上部	鉢	胴部	突起、斜目		ミダキ	IV 2	297
1157	SA51 埴土下部	鉢	口縁部	横位波線、入組波線文、小波状線、L.R 縄文		ミダキ	V 2	297
1158	SA51 埴土下部	鉢	口縁部	入組波線文、L.R 縄文		ミダキ	V 2	297
1159	SA51 埴土下部	鉢	口縁部	横位波線、菱形状波線文、小波状線		ミダキ	V 2	297
1160	SA51 埴土上部	鉢	口縁部	片口、斜目、L.R 縄文		ミダキ	V 3	297
1161	SA51 埴土下部	鉢	口縁部	平歯状文、L.R 縄文、裝飾口縁		ミダキ	V 3	297
1162	SA51 埴土下部	深鉢	口縁部	円形斜線文、L.R 縄文		ミダキ	IV 4b	297
1163	SA51 埴土	台付鉢	口縁部	横位波線文、深鉢口縁部		ミダキ	V 2	297
1164	SA51 埴土上部	深鉢	口縁部	斜目状斜目列、雲線状縄文、L.R 縄文、斜尖筋線		ミダキ	IV 4	297

第277図 SA51出土遺物(8)

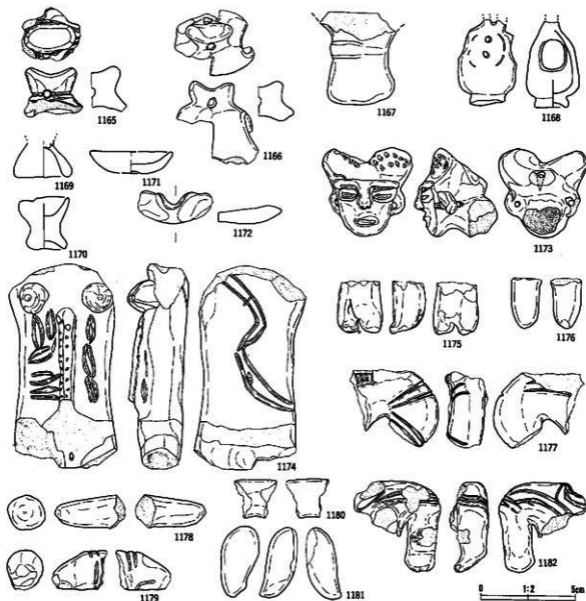

番号	出土地点・部位	器種	部位	文	検・測	号	内面	分層	高さ
1165	SA51 埴土下部	香炉	口縁部					IV c	257
1166	SA51 埴土	香炉	口縁部	L.R 縄文			ミガキ	IV d	258
1167	SA51 埴土下部	厨付土器	腹部	広口、曲文			ミガキ		259
1168	SA51 埴土下部	土器	口縁部	腹部に横方向貫通孔			ミガキ		258
1169	SA51 埴土	土器	腹部	縄文					258
1170	SA51 埴土下部	土器	口縁部	縄文					258
1171	SA51 埴土上部	土器	口縁部	縄文					258
1172	SA51 埴土下部	土器	口縁部	7.5 YR1.7/1 黒					258
1173	SA51 埴土上部	土器	腹部	L.R 縄文、穿孔、隆起、中実					258
1174	SA51 埴土上部	土器	腹部	厨付器、三又伏比線、隆起正中線、円形刺突文、中実					258
1175	SA51 埴土下部	土器	腹部	赤色塗彩、中実			ミガキ		258
1176	SA51 埴土	土器	右側	中実			ミガキ		258
1177	SA51 埴土下部	土器	左側	中実			ミガキ		258
1178	SA51 埴土	土器	右側	中実			ミガキ		258
1179	SA51 埴土	土器	右側	中実			ミガキ		258
1180	SA51 埴土	土器	右側	中実			ミガキ		258
1181	SA51 埴土	土器	腹部	中実			ナデ		258
1182	SA51 埴土上部	土器	左側	アスファルト、三又伏比線、中実					258

第278図 SA51出土遺物(9)

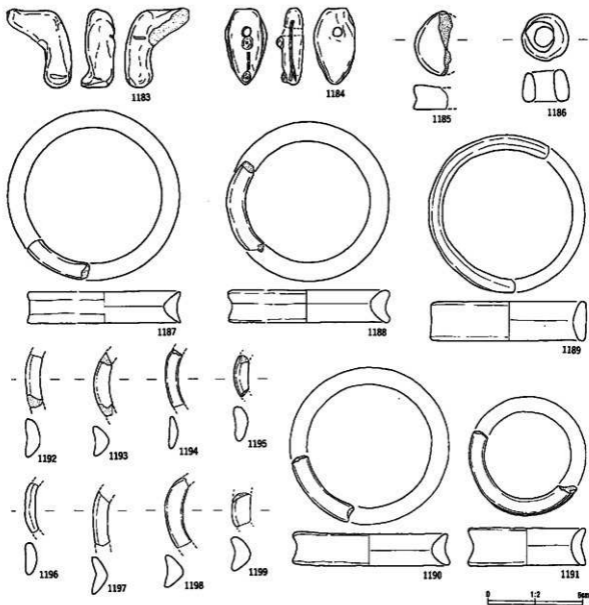

番号	出土地点・層位	種類	部位	文	備・考	内面	分	類	長さ
1183	SA51 塚土上部	土製	左胸	中央					259
1184	SA51 塚土	土製品	左胸	穿孔、前後に線		2.5cm			259
1185	SA51 塚土	耳飾		管状		2.5cm			259
1186	SA51 塚土下部	耳飾				2.5cm			259
1187	SA51 塚土上部	耳飾					Ⅲ		259
1188	SA51 塚土上部	耳飾					I		259
1189	SA51 塚土	耳飾				2.5cm			259
1190	SA51 塚土	耳飾				2.5cm			259
1191	SA51 塚土下部	耳飾				2.5cm			259
1192	SA51 塚土上部	耳飾					Ⅲ		259
1193	SA51 塚土	耳飾				2.5cm			259
1194	SA51 塚土	耳飾				2.5cm			259
1195	SA51 塚土	耳飾				2.5cm			259
1196	SA51 塚土	耳飾							259
1197	SA51 塚土	耳飾				2.5cm			259
1198	SA51 塚土下部	耳飾				2.5cm			259
1199	SA51 塚土下部	耳飾					Ⅲ		259

第279図 SA51出土遺物(10)

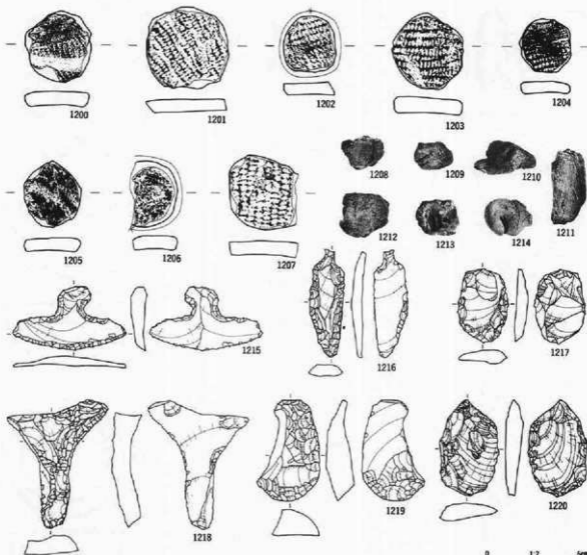

番号	出土地点・層位	器種	部位	文	横・縦	考	内面	分類	写真		
1200	SA51 塚土上部	土製円盤		RL 網文 (3.5 3.8 0.7 11.9)					259		
1201	SA51 塚土	土製円盤		LR 網文 (0段赤系) (4.4 4.3 0.7 16.3)					259		
1202	SA51 塚土	土製円盤		RL 網文 (3.0 2.8 0.6 7.3)					259		
1203	SA51 塚土	土製円盤		LR 網文 (3.9 3.7 0.7 15.8)					259		
1204	SA51 塚土	土製円盤		LR 網文 (2.8 2.7 0.6 5.9)					259		
1205	SA51 塚土上部	土製円盤		燕文 (3.7 3.0 0.6 9.0)					259		
1206	SA51 塚土上部	土製円盤		RL 網文、周縁研削 (2.5 2.5 0.7 7.8)					259		
1207	SA51 塚土上部	土製円盤		RL 網文 (4.0 3.7 0.8 16.9)					259		
1208	SA51 塚土	焼成粘土		10 YR 8/3 残片	5.7g		I		—		
1209	SA51 塚土	焼成粘土		5 YR 7/1 明燐	3.3g		I		—		
1210	SA51 塚土下部	焼成粘土		7.5 YR 7/8 燐	5.6g		I		—		
1211	SA51 塚土上部	焼成粘土		10 YR 7/8 燐	14.3g		II		—		
1212	SA51 塚土	焼成粘土		10 YR 8/4 残片	8.4g		I		—		
1213	SA51 塚土下部	焼成粘土		7.5 YR 5/8 明燐	2.2g		I		—		
1214	SA51 塚土	焼成粘土		10 YR 7/8 燐	2.6g		I		—		
番号	出土地点・層位	器種	備考	石質	産地	長さ (cm)	幅 (cm)	厚さ (cm)	重量 (g)	分類	写真
1215	SA51 塚土上部	石匙		瑠璃瓦片	甲石	3.4	6.1	0.8	8.1	I An	259
1216	SA51 塚土	石匙		凝灰石質硬質粘土	甲石西部	5.8	1.9	0.5	6.0	II An	259
1217	SA51 塚土	不定形	肉面粗・鋭縁	硬質粘土	甲石西部	4.0	2.7	0.7	8.8	IX	259
1218	SA51 塚土	不定形	片面	硬質粘土	甲石西部	6.8	8.4	1.6	26.9	I	260
1219	SA51 塚土下部	不定形	片面	チャート質粘板岩	北上山地	5.5	3.2	1.3	20.2	II	259
1220	SA51 塚土下部	不定形		硬質粘土	甲石	5.1	3.2	0.9	16.4	IX	259

第280図 SA51出土遺物(II)

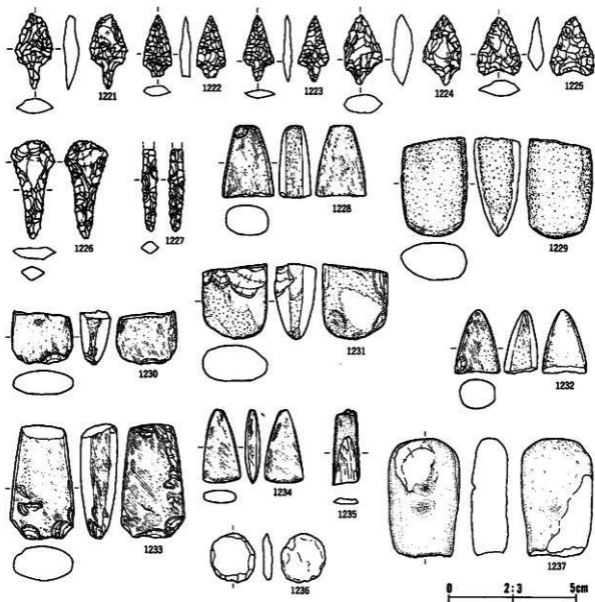

番号	出土地点・層位	器種	備考	石質	産地	長さ(cm)	幅(cm)	厚さ(cm)	重さ(g)	分類	写真
1221	SA51 塚土上部	石鏃		黒沢岩質燧石	塚石	3	1.5	0.4	1.59	I	260
1222	SA51 塚土	石鏃		埴原燧石	埴原山地	2.5	1.1	0.4	1.0	I	260
1223	SA51 塚土	截断凹石									260
1224	SA51 塚土	石鏃		埴原燧石	北上山地	2.8	1.5	0.8	2.8	VB	260
1225	SA51 塚土	石鏃		チャート質燧石	北上山地	2.3	1.8	0.6	1.8	III	260
1226	SA51 塚土下部	石鏃		埴原燧石	北上山地	3.9	1.8	0.5	2.4	IIA	260
1227	SA51 塚土下部	石鏃		埴原燧石	塚石	3.2	0.8	0.5	0.76	IV	260
1228	SA51 結核	石鏃		管状燧石	北上山地	5.7	4.0	2.4	91.0	e	260
1229	SA51 塚土	石鏃		管状燧石	北上山地	5.8	5.2	3.7	209.9	c	260
1230	SA51 塚土	石鏃		安山岩	北上山地	4.2	4.8	2.3	66.9	f	260
1231	SA51 塚土下部	石鏃		管状燧石	北上山地	6.0	5.1	3.3	156.0	c	260
1232	SA51 塚土	石鏃	刃部	管状燧石	北上山地	5.1	3.6	2.7	55.1	e	260
1233	SA51 塚土	石鏃	基部	埴原燧石	北上山地	9.1	5.0	2.9	204.8	d	260
1234	SA51 塚土	石鏃		埴原燧石	宮守	5.7	3.0	1.1	27.9	g	260
1235	SA51 塚土上部	石鏃		埴原燧石	北上山地	6.0	2.1	0.5	8.0		260
1236	SA51 塚土上部	円盤石	釧行一野	ダイヤイト	二戸・三戸	3.8	3.5	0.7	15.0		260
1237	SA51 塚土下部	截断凹石		埴原燧石	埴原山地	9.4	5.6	2.9	256.0	I VA	260

第281図 SA51出土遺物⑫

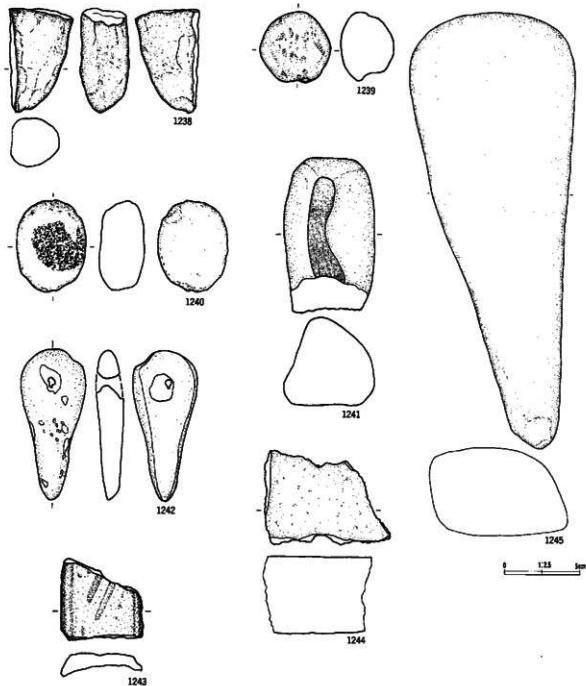

番号	出土地点・層位	種類	備考	石質	産地	長さ(cm)	幅(cm)	厚さ(cm)	重量(g)	分類	写真
1238	SA51 層上下部	磨礫石		赤松質凝灰岩	北上山地	8.2	5.1	4.0	222.0	VC	261
1239	SA51 粘土	磨礫石		礫石	北畑岡・一戸	2.3	2.3	2.1	4.5	IB	261
1240	SA51 層上下部	磨礫石		安山岩	北上山地	7.3	5.6	3.6	214.0	IB	261
1241	SA51 層上下部	磨礫石		凝灰質硬砂岩	北上山地	12.4	7.2	7.0	937.0	VB	261
1242	SA51 層土	粘石	両面穿孔	安山の凝灰岩	北上山地	5.9	2.5	3.0	18.9		261
1243	SA51 層土	礫石		安山岩	北上山地	6.5	6.6	3.4	63.0		261
1244	SA51 層土	石皿		輝石安山岩	北上山地	7.5	10.6	6.2	629.9		261
1245	SA51 層土	石皿		花崗閃綠岩	北上山地	58.3	22.6	11.7	3570.9		261

第282図 SA51出土遺物(1)

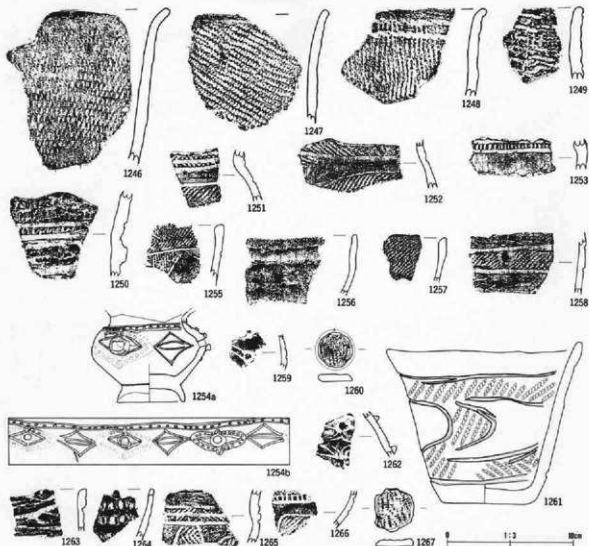

番号	出土地点・層位	器種	部位	文様・装飾	考	内面	分	別	高さ
1246	SA32 埋土	深鉢	口縁部	縦線合、多軸筋条体同短文	ナデ	Ⅱ1a			261
1247	SA32 埋土	深鉢	口縁部	縦線合、L.R. 縦文	ミゴキ	Ⅱ1a			261
1248	SA32 埋土	深鉢	口縁部	縦線合、縦位短筋、縦線合	ミゴキ	Ⅱ1a			261
1249	SA32 埋土	深鉢	口縁部	不整縦線文、縦線合	ナデ	Ⅱ1a			262
1250	SA32 埋土	深鉢	口縁部	不整縦線文、横位沈線、縦線合、区画隔帯	ミゴキ	Ⅱ1b			262
1251	SA32 埋土	沓	胴部	筋部不明、無文等、L.R. 縦文	ミゴキ	Ⅳ2			262
1252	SA32 埋土	深鉢	胴部	曲線帯状文、非鉛筆状沈線文	ミゴキ	Ⅳ3			262
1253	SA32 埋土	沓	胴部	筋部不明、無文	ミゴキ	Ⅳ2			262
1254	SA53 埋土下部	香炉	胴部	円形短文文、3単位菱形状沈線文	ミゴキ	Ⅳ4			262
1255	SA53 床下	深鉢	口縁部	非鉛筆状沈線文、曲線帯状文	ミゴキ	Ⅳ3			262
1256	SA53 床下	深鉢	口縁部	無文、内外出條付帯	ナデ	Ⅳ4			262
1257	SA53 床下	深鉢	口縁部	L.R. 縦文、口唇部内縁	ミゴキ	Ⅳ			262
1258	SA53 床面	沓	胴部	L.R. 縦文、尖鋭肋線、横位沈線、平行帯状文	ナデ	Ⅳ3			262
1259	SA53 床面	柱口	胴部	尖鋭肋線、沈線	ナデ	Ⅳ4			262
1260	SA53 埋土下部	土製円盤		L.R. 縦文、周縁研削 (2.8 2.8 0.6 4.1)					262
1261	SA54 埋土	鉢	口縁部	L.R. 縦文	ミゴキ	Ⅳ2			262
1262	SA54 床面	柱口	口縁部	尖鋭肋線、筋目、菱形状沈線	ナデ	Ⅳ4			262
1263	SA54 床面	鉢	口縁部	三叉状沈線、山形小突起	ミゴキ	V 2			262
1264	SA54 床面	鉢	口縁部	押圧状筋目列、山形小突起	ミゴキ	Ⅳ4			262
1265	SA54 P3	沓	胴部	曲線帯状文、非鉛筆状沈線文、外面條付帯	ミゴキ	Ⅳ3			262
1266	SA54 床面	鉢	胴部	筋目、曲線帯状文、L.R. 縦文	ミゴキ	Ⅳ2			262
1267	SA54 砂内	土製円盤		L.R. 縦文 (3.5 3.1 0.5 7.4)					262

第283図 SA52出土遺物・SA53出土遺物・SA54出土遺物

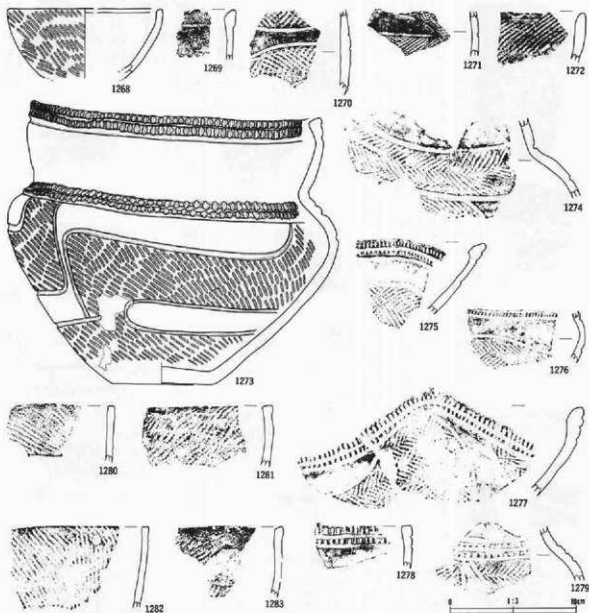

番号	出土地点・層位	器種	部位	文	様・箇	考	内径	分厚	底高
1268	SA55 床面	残鉢	口縁部	RL 織文			3.5寸+	IV 2	263
1269	SA55 床面	香	口縁部	LR 織文、平行線文帯			3.5寸+	IV 2	263
1270	SA55 床面	深鉢	胴部	非結束羽状織文			3.5寸+	IV 2	263
1271	SA55 床面	香	胴部	非結束羽状織文			3.5寸+	IV 2	263
1272	SA55 床面	深鉢	口縁部	LR 織文、外面保付帯、口唇部内縁			3.5寸+	IV 2	263
1273	SA56 床面	香	口縁部	広口、遊線形目、3単位幅広曲線帯状文、RL 織文			4.5寸+	IV 2	263
1274	SA56 壇土下〜灰函	香	胴部	横位波線、非結束羽状織文			3.5寸+	IV 2	262
1275	SA56 壇土下〜灰函	深鉢	口縁部	口縁部外縁形目、非結束羽状織文、口唇部内縁調整			3.5寸+	IV 2	262
1276	SA56 壇土	深鉢	胴部	斜目、曲線帯状文、非結束羽状織文、合金帯目			3.5寸+	IV 2	262
1277	SA56 壇土下〜灰函	深鉢	口縁部	口縁部外縁形目、曲線帯状文、非結束羽状織文、外面保付帯			3.5寸+	IV 2	263
1278	SA56 壇土	深鉢	口縁部	横位波線、斜目			3.5寸+	IV 2	263
1279	SA56 壇土	香	胴部	斜面遊線形目、曲線帯状文、非結束羽状織文			3.5寸+	IV 2	263
1280	SA56 壇土下〜灰函	香	口縁部	RL 織文、口唇部平凸調整			3.5寸+	IV 2	263
1281	SA56 壇土	深鉢	口縁部	外面保付帯、LR 織文、口唇部厚平凸調整			3.5寸+	IV 2	263
1282	SA56 壇土下〜灰函	深鉢	口縁部	RL 織文、内外面保付帯、口唇部平凸調整、補修孔			3.5寸+	IV 2	263
1283	SA56 壇土	深鉢	口縁部	LR 織文、外面保付帯、口唇部平凸調整			3.5寸+	IV 2	263

第284図 SA55出土遺物・SA56出土遺物(1)

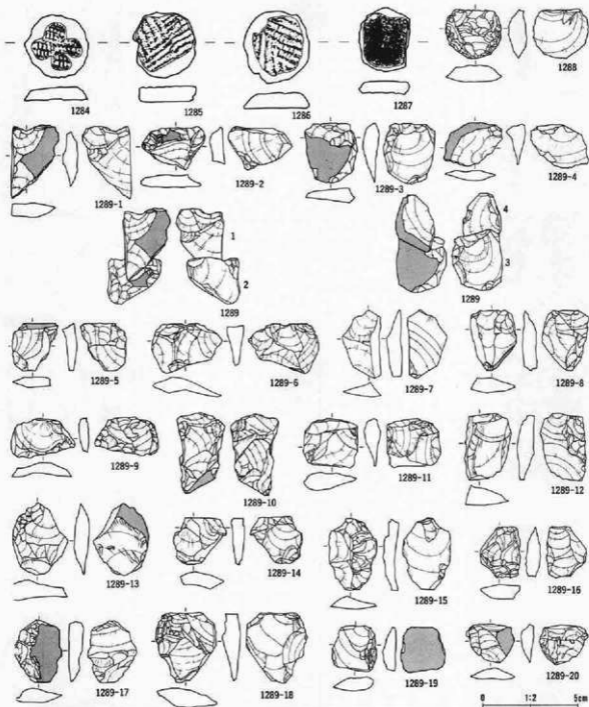

番号	出土地点・層位	器種	部位	文様・備	考	内径	分類	図録
1284	SA56 塚土下～床面	土製円盤		1.5x織文、ボタン状 (3.4 3.4 0.7 0.1)				263
1285	SA56 塚土下～床面	土製円盤		非結東羽状織文 (3.4 3.1 0.8 10.3)			ナブ	263
1286	SA56 塚土下～床面	土製円盤		非結東羽状織文、ボタン状 (3.9 3.4 0.8 11.9)			ナブ	263
1287	SA56 塚土下～床面	土製円盤		無文 (3.3 2.7 0.7 8.1)			ナブ	263

番号	出土地点・層位	器種	備	考	石	質	産	形長(cm)	幅(cm)	厚さ(cm)	重さ(g)	分類	写真
1288	SA56 塚土下～床面	不定形	片割		硬質頁岩		甲石西部	2.6	3.6	1.0	8.8	Ⅷ	263
1289	SA56 塚土下～床面	ブレード	19点		緑色凝灰岩		北上山地						263

第285図 SA56出土遺物②

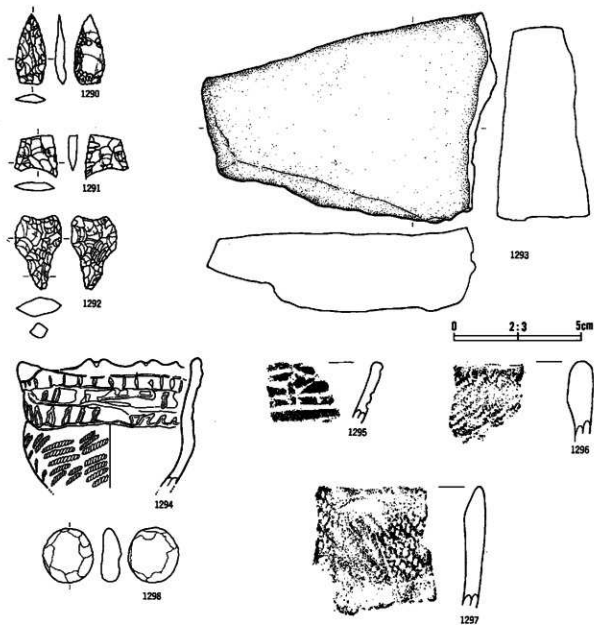

番号	出土地点・層位	群 種	部 位	考	石 質	庫 地	長B (cm)	幅B (cm)	厚B (cm)	重B (g)	分類	写真
1290	SA56 埋土下~床面	石鏃			凝灰質硬質砂岩	堺石西部	2.8	1.2	0.4	1.1	IV	264
1291	SA56 埋土下~床面	石鏃			凝灰質硬質砂岩	堺石西部	≒ 1.7	1.7	0.3	≒ 0.84	III	264
1292	SA56 埋土下~床面	石鏃			砂岩質	北上山地	3.0	1.8	0.9	3.7	IIA	264
1293	床面	石鏃			堺石安山岩	二戸地区	16.7	23.4	7.4	3341.0		264
1294	床面	石鏃	敲打→方凹L		堺石安山岩	北上山地	4.4	4.0	1.6	33.2		264

番号	出土地点・層位	群 種	部 位	文	模 倣	考	内 面	分類	写真
1294	SA57 床面	台付鏃	口縁部	L.R 縄文、散珠文、小波状線				V 3	264
1295	SA57 床面	鏃	口縁部	三叉状波線、刻目			2.5寸	V 3	264
1296	SA57 床面	鏃	口縁部	口唇部内縁肥厚、L.R 縄文			2.5寸	V 3	264
1297	SA57 床面	鏃	口縁部	口唇部内縁肥厚			2.5寸	V 3	264

第286図 SA56出土遺物(2)・SA57出土遺物



番号	出土地点・層位	器種	部位	文様・器	考	内面	分型	写真
1299	SA58 埋土	鉢	口縁部	縦状口縁、LR 織文、半面状文、内外面厚付着		なし	V3	264
1300	SA58 埋土下～灰層	圓鉢	口縁部	RL 織文 (6 段多糸)、外面厚付着		なし	V3	264
1301	SA58 灰層	土製円盤		RL 織文、沈線、刻目 (3.9 3.8 0.8 12.6)				264
1302	SA58 焼土内	焼成粘土		7.5 YR 8/6 浅黄緑 6.2g			I	—
1303	SA58 焼土内	焼成粘土		7.5 YR 8/4 浅黄緑 2.1g			I	—
1304	SA59 灰層	鉢	口縁部	口縁部厚付、外面厚付着、LR 織文、入部状交叉文		なし	V2	265
1305	SA59 灰層	鉢		入部交叉文、LR 織文、外面厚付着		なし	V2	265
1307	SA59 灰層	台付鉢	口縁部	内外面厚付着、半面状文、LR 織文		なし	V3	265
1308	SA59 灰層	台付鉢	胴部	玉籠交叉文風透かし		なし	V2	265
1309	SA59 灰層	台付鉢	胴部	RL 織文		なし	V2	265

番号	出土地点・層位	器種	備考	石質	産地	長さ (cm)	幅 (cm)	厚さ (cm)	重さ (g)	分型	写真
1304	SA58 埋土下～灰層	磨製石		石	鹿	9.4	8.1	4.0	467.0	V 卍	264

第287図 SA58出土遺物・SA59出土遺物(1)

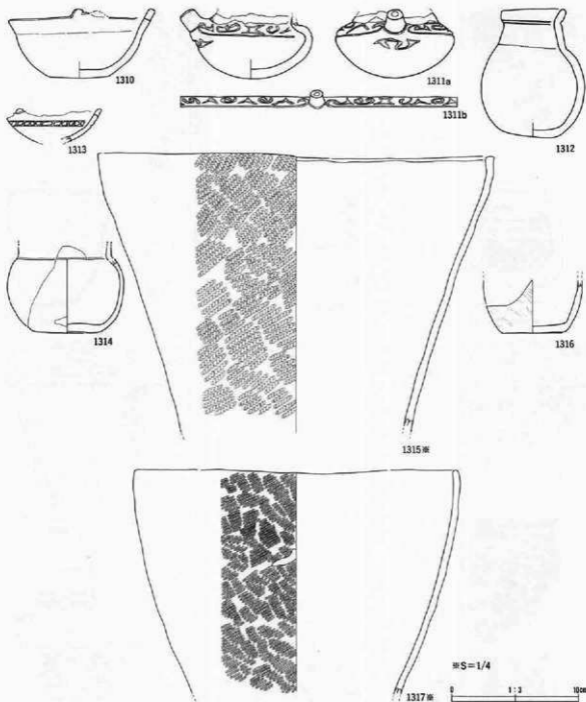

番号	出土地点・層位	器種	部位	文	様・量	号	内面	分期	定価
1310	SA99 床面	浅鉢	口縁部	無文、突起				V 2	265
1311	SA99 床面	注口	胴部	三叉文				V 2	265
1312	SA99 床面	壺	口縁部	無文		ナゲ		V 2	265
1313	SA99 床面	子持鉢	口縁部	遊戯刻目		ミガキ		V 2	265
1314	SA99 床面	壺	胴部	無文		ミガキ		V 2	265
1315	SA99 床面	浅鉢	口縁部	L.R 刻文、外周窪付帯		ミガキ		V 2	265
1316	SA99 床面	壺	底部	刻目 R		ミガキ		V 2	265
1317	SA99 床面	浅鉢	口縁部	L.R 刻文、外周窪付帯		ミガキ		V 2	265

第288図 SA99出土遺物(2)

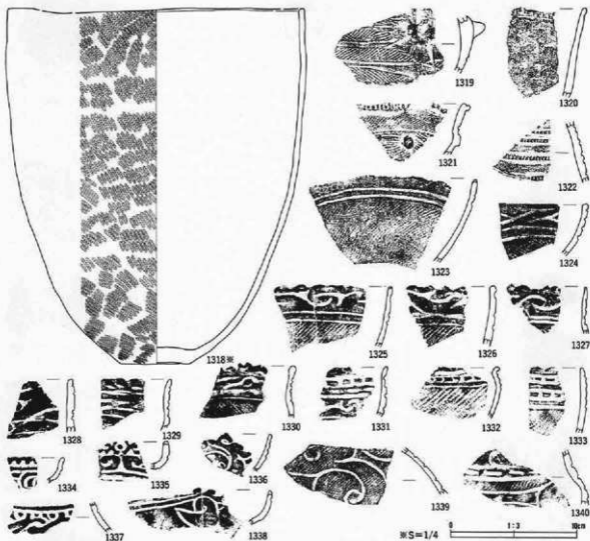

番号	出土地点・層位	器種	部位	文様・図	考	内面	分類	図高
1318	SA59 床面	漆鉢	口縁部	RL 縄文、外面保存層		ミガキ	V 2	260
1319	SA59 P2	甕	胴部	弧線状帯状文、波筋状波状縄文、又状結節、外面赤色塗彩		ミガキ	IV 4	265
1320	SA59 P2	注口	口縁部	紐文、口縁外面刷灰文		ミガキ	IV 4	266
1321	SA59 P2	鉢	口縁部	LR 縄文、口縁外面刷灰、ボタン状結節、弧線状帯状文		ミガキ	IV 4	265
1322	SA59 P2	甕	胴部	幾何、羽目		ミガキ	IV 4	266
1323	SA59 床面	台付浅鉢	口縁部	横位波線、LR 縄文、小突起		ミガキ	IV 4	266
1324	SA59 床面	鉢	口縁部	三叉状波線、横位波線、RL 縄文		ミガキ	V 2	266
1325	SA59 床面	鉢	口縁部	三叉状波線、横位波線、LR 縄文		ミガキ	V 2	266
1326	SA59 床面	鉢	口縁部	三叉状波線、横位波線、LR 縄文		ミガキ	V 2	266
1327	SA59 埋土下部	鉢	口縁部	巻結末羽状縄文、口唇部平出調整		ミガキ	V 2	266
1328	SA59 埋土下～床面	鉢	口縁部	三叉状波線		ミガキ	V 2	266
1329	SA59 床面	鉢	口縁部	三叉状波線、列点文		ミガキ	V 2	266
1330	SA59 床面	鉢	口縁部	三叉状波線、RL 縄文		ミガキ	V 2	266
1331	SA59 床面	鉢	口縁部	三叉状波線、半面状文、列点文		ミガキ	V 3	266
1332	SA59 埋土下部	鉢	口縁部	半面状文、口唇部羽目、LR 縄文		ナゲ	V 3	266
1333	SA59 埋土下部	鉢	口縁部	半面状文、LR 縄文		ミガキ	V 3	266
1334	SA59 室内	注口	口縁部	羽目、C 字状厚帯		ミガキ	V 1	266
1335	SA59 埋土	注口	口縁部	C 字文		ミガキ	V 1	266
1336	SA59 埋土下部	注口	口縁部	厚帯文		ミガキ	V 1	266
1337	SA59 床面	注口	胴部	半面状文		ミガキ	V 1	266
1338	SA59 床面	注口	口縁部	三叉文		ミガキ	V 1	266
1339	SA59 床面	甕	胴部	魚形文、LR 縄文		ナゲ	V 2	266
1340	SA59 床面	漆鉢	胴部	LR 縄文、前内状列点文		ミガキ	V 1	266

第289図 SA59出土遺物(3)

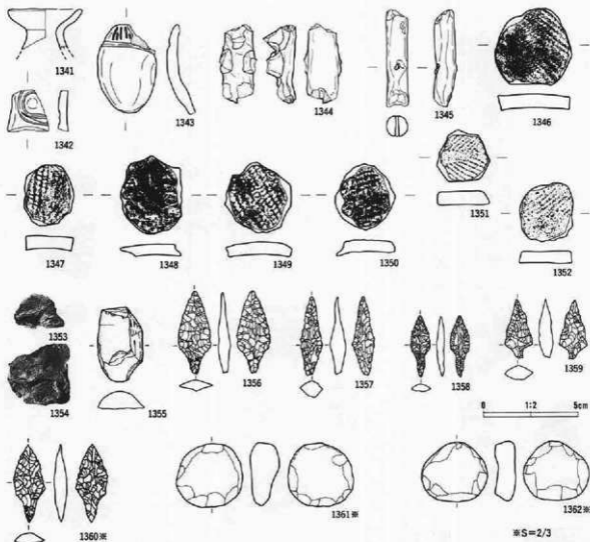

番号	出土地点・層位	器種	部位	文	類・量	考	内面	分	類	写真
1341	SA59 層土下～床面	土器	口縁部	内外面赤色塗彩			シガキ			266
1342	SA59 床面	土質	板部	中央、赤色塗彩						266
1343	SA59 層土下～床面	土質	右側	LR 織文、中央			ナゲ			266
1344	SA59 層土下～床面	土質	別部	中央						266
1345	SA59 床面	織土器		彫成前穿孔有						267
1346	SA59 床面	土製円板		LR 織文 (4.1 4.1 0.8 16.5)						266
1347	SA59 床面	土製円板		LR 織文 (3.3 2.7 0.7 7.0)						267
1348	SA59 床面	土製円板		糸結帯羽状織文、幅広平行帯状文 (4.3 3.3 0.6 8.8)			シガキ			267
1349	SA59 層土下	土製円板		LR 織文 (3.8 3.8 0.7 10.2)						267
1350	SA59 床面	土製円板		LR 織文 (8段帯基) (3.6 3.2 0.6 8.5)						267
1351	SA59 床面	土製円板		糸結帯羽状織文 (2.8 2.8 0.7 6.6)			シガキ			267
1352	SA59 床面	土製円板		LR 織文 (3.2 2.9 0.6 6.8)						267
1353	SA59 床面	焼成粘土		1.5 YR 7/8 黄澄 6.7g			シガキ	I		--
1354	SA59 床面	焼成粘土		10 YR 8/4 黄黄澄 14.9g				I		--

番号	出土地点・層位	器種	備考	石質	産地	長さ(cm)	幅(cm)	厚さ(cm)	重量(g)	分	類	写真
1355	SA59 床面	石鏃		粘板岩	北上山地	4.0	2.5	1.0	13.0			267
1356	SA59 床面	石鏃	基部アスファルト	珪質凝岩		4.3	1.8	0.7	2.7	I		267
1357	SA59 床面	石鏃		流紋岩	奥羽山地	4.1	1.2	0.9	2.4	VC		267
1358	SA59 床面	石鏃		粘板岩	北上山地	3.3	1.0	0.4	1.0	I		267
1359	SA59 床面	石鏃		珪質凝岩	磐石	3.2	1.0	0.7	2.8	I		267
1360	SA59 床面	石鏃	アスファルト	粘板岩	北上山地	3.1	1.2	0.5	1.3	I		267
1361	SA59 床面	石鏃	基部一部アスファルト	安山岩	北上山地	5.1	5.0	2.3	83.7			267
1362	SA59 床面	石鏃	基部一全周アスファルト	安山岩	北上山地	4.7	5.2	1.7	62.6			267

第290図 SA59出土遺物(4)

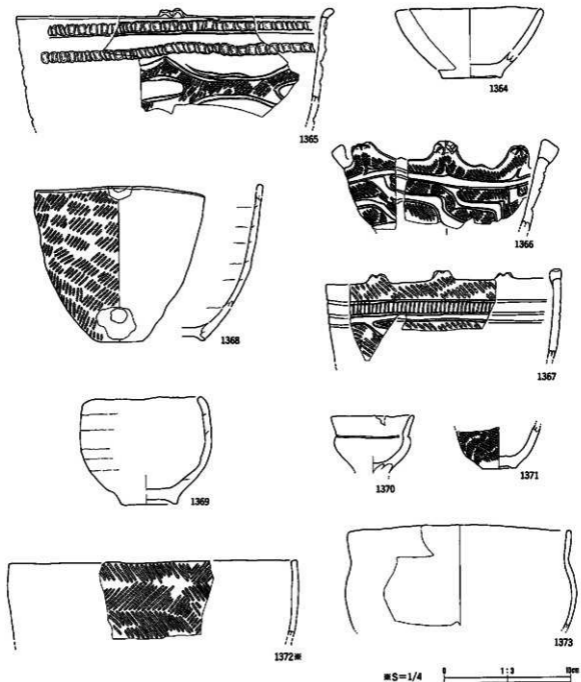

番号	出土地点・層位	器種	部位	文	検・照	号	内面	分	類	番号
1364	SA60 堀土下部	洗鉢	口縁部	無文			ミガキ	IV 4		267
1365	SA60 堀土下部	銅鉢	口縁部	背甲状彫目列、垂梨状彫状文、L字 鏡文			ミガキ	IV 4		267
1366	SA60 堀土下部	銅鉢	口縁部	扁鏡、R.L.鏡文、内外面彫付彫、入鋸等状文			ミガキ	V 1		267
1367	SA60 堀土下部	鉢	口縁部	突彫、R.L.鏡文、垂梨状彫目、入鋸等状文			ミガキ	IV 5		267
1368	SA60 穴内	鉢	口縁部	L.R.鏡文				IV 4		267
1369	SA60 堀土下部	鉢	口縁部	無文			ナデ	IV 4		267
1370	SA60 堀土上部	子母口付品	口縁部	無文、沈線、内面彫付等			ミガキ	IV 4		267
1371	SA60 堀土上部	壺	縁部	R.L.鏡文			ミガキ	IV 4		267
1372	SA60 堀土下部	銅鉢	口縁部	背筋重羽状鏡文、外面彫付等			ナデ	IV 4		268
1373	SA60 堀土上部	鉢	口縁部	無文			ミガキ	IV 4		267

第291図 SA60出土遺物(1)

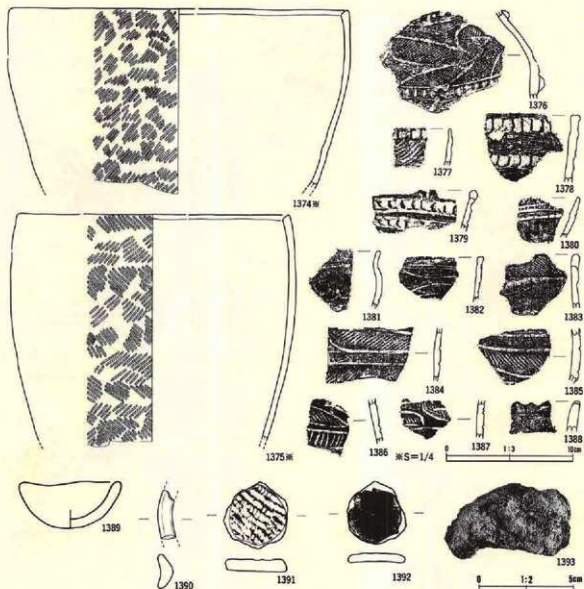

番号	出土地点・層位	器種	部位	文	備・備考	内面	分	類	注
1374	SA60 塚土下部	厚鉢	口縁部	LR 縄文 (0 段多糸)、外面無付着					268
1375	SA60 塚土下部	厚鉢	口縁部	糸結束羽状縄文		2.5 寸			268
1376	SA60 塚土上部	注口	胴部	押圧状羽目列、入道帯状文、LR 縄文、尖形刺痕		2.5 寸			268
1377	SA60 塚土上部	鉢	口縁部	押圧状羽目列、外面無付着、LR 縄文		2.5 寸	IV 4		268
1378	SA60 塚土上部	厚鉢	口縁部	押圧状羽目列、刺痕孔		2.5 寸	IV 4		268
1379	SA60 塚土下部	厚鉢	口縁部	押圧状羽目列		2.5 寸	IV 4		268
1380	SA60 塚土下部	鉢	口縁部	口唇部周み、横位浅線、連続口唇部刺目		2.5 寸	IV 4		268
1381	SA60 塚土上部	香	口縁部	LR 縄文		2.5 寸	V 1		268
1382	SA60 塚土下部	注口	口縁部	弧状比縄文		2.5 寸	V 1		268
1383	SA60 塚土上部	香	口縁部	突起、RL 縄文		2.5 寸	V 1		268
1384	SA60 塚土下部	厚鉢	胴部	弧線状帯状文、LR 縄文		2.5 寸	V 1		268
1385	SA60 塚土上部	香	口縁部	断文		2.5 寸	V 1		268
1386	SA60 塚土下部	厚鉢	胴部	弧線状帯状文、横断状断文、RL 縄文		2.5 寸	IV 5		268
1387	SA60 塚土下部	厚鉢	胴部	人組帯状文、RL 縄文		2.5 寸	V 1		268
1388	SA60 塚土下部	厚鉢	口縁部	突起		2.5 寸	V 1		268
1389	SA60 塚土下部	3.5 寸×2.5 寸之透孔	口縁部	断文		2.5 寸	V 1		268
1390	SA60 塚土下部	耳飾							268
1391	SA60 塚土下部	土製円盤		LR 縄文 (0 段多糸) (3.6 3.3 0.6 10.1)					268
1392	SA60 塚土下部	土製円盤		断文 (3.9 3.1 0.5 6.3)					268
1393	SA60 塚土下部	焼成粘土		10 YR 8/6 黄褐 51.1g					268

第292図 SA60出土遺物(2)

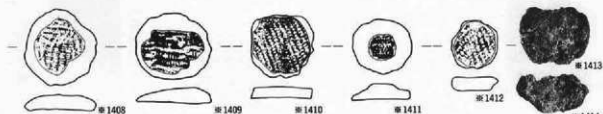
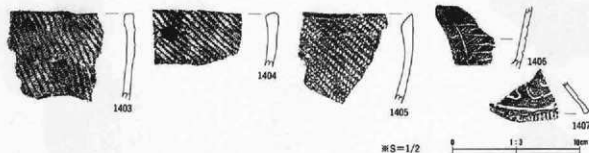
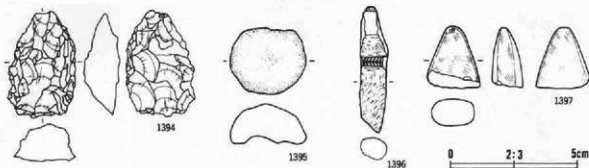

番号	出土地点・層位	形 態	備 考	石 質	産 地	長さ(cm)	幅(cm)	厚さ(cm)	重さ(g)	分 類	写真
1394	SA60 塚土上部	不定形	粗い刻線	粘板岩	北上山地	4.0	2.6	1.4	15.4	IX	268
1395	SA60 塚土上部	扇形凹石		扇形凝灰岩	高砂山地	26.5	3.0	1.6	7.1	I B	268
1396	SA60 塚面	石棒		粘板岩	北上山地	10.1	2.3	1.7	60.0		268
1397	SA61 塚土下～床面	石棒		扇形粘板岩	北上山地	2.4	2.1	1.2	6.9	a	268

番号	出土地点・層位	形 態	部 位	文 様・備 考	内 面	分 類	重量
1398	SA61 塚土下部	底	口縁部	LR 縄文、平行無文帯	ミゴキ	IV 2	269
1399	SA61 塚土下部	鉢	口縁部		ミゴキ	IV 2	269
1400	SA61 塚土下～床面	底	口縁部	刻目	ミゴキ	IV 2	269
1401	SA61 塚土上部	厚鉢	胴部		ミゴキ	IV 2	269
1402	SA61 冪	厚鉢	口縁部	LR 縄文、口唇部平削調整、外面彫り筋	ミゴキ	IV 2	269
1403	SA61 塚土下～床面	厚鉢	口縁部	LR 縄文、外唇部彫り筋	ミゴキ	IV 2	269
1404	SA61 塚土下～床面	厚鉢	口縁部	LR 縄文、平行帯状文	ミゴキ	IV 2	269
1405	SA61 塚土下～床面	厚鉢	口縁部	LR 縄文、口唇部内傾肥厚	ミゴキ	IV 2	269
1406	SA61 塚土上部	厚鉢	胴部	沈線文	ミゴキ	IV 2	269
1407	SA61 塚土上部	底	口縁部	沈線、切筋土器	ミゴキ	IV 1	269
1408	SA61 塚土上部	土製円盤		ボタン状、刻線、赤黒点状縄文、O段等径 (1.1 3.7 5.9 8.0)			269
1409	SA61 塚土下部	土製円盤		LR 縄文 (9段等径) (4.0 3.6 0.8 9.6)	ミゴキ		269
1410	SA61 塚土下～床面	土製円盤		LR 縄文 (3.4 3.3 0.5 8.3)	ナデ		269
1411	SA61 塚土下～床面	土製円盤		LR 縄文、ボタン状 (3.1 2.9 0.8 7.0)	ナデ		269
1412	SA61 塚土上部	土製円盤		赤黒点状縄文 (2.5 2.5 0.7 4.5)	ナデ		269
1413	SA61 塚土	焼成粘土		10 YR 8/3 焼黄 24.4g	皿		-
1414	SA61 塚土	焼成粘土		2.5 Y 8/4 焼黄 7.6g	I		-

第293図 SA60出土物(3)・SA61出土遺物

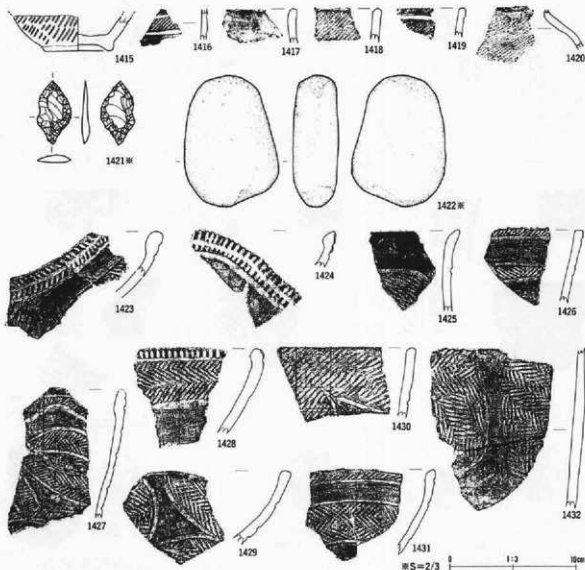

番号	出土地点・層位	器種	部位	文様・装	考	内径	分期	写真
1415	SA62 埋土下部	漆鉢	胴部	L.R. 縦文		1.5g	IV 4	269
1416	SA62 埋土上部	漆鉢	胴部	無文		1.5g	IV 4	269
1417	SA62 埋土下～床面	漆鉢	口縁部	RL 縦文		1.5g	IV 4	269
1418	SA62 埋土下部	漆鉢	口縁部	L.R. 縦文、横位波線		1.5g	IV 4	269
1419	SA62 埋土上部	漆鉢	口縁部	直		1.5g	IV 4	269
1420	SA62 埋土上部	漆鉢	胴部	L.R. 縦文		ナデ	IV 4	269
1423	SA63 埋土下～床面	漆鉢	口縁部	口縁外周矢羽状刻目、非結実羽状縦文、口唇部内傾肥		1.5g	IV 2	269
1424	SA63 埋土上部	漆鉢	口縁部	大波状線、口縁外周刻目、口唇部肥厚		1.5g	IV 2	269
1425	SA63 埋土上部	漆鉢	口縁部	区画波線、L.R. 縦文			IV 4b	269
1426	SA63 埋土上部	漆鉢	口唇部	平行無文帯、非結実羽状縦文		1.5g	IV 2	269
1427	SA63 埋土上部	漆鉢	口縁部	大波状線、非結実羽状縦文、乱線状帯状文、口唇部肥厚		1.5g	IV 3	270
1428	SA63 埋土上部	漆鉢	口縁部	口縁外周刻目、口唇部肥厚、非結実羽状縦文、平行無文帯		1.5g	IV 2	270
1429	SA63 埋土下～床面	漆鉢	口縁部	曲線帯状文、非結実羽状縦文、口唇部内傾肥厚		1.5g	IV 2	270
1430	SA63 埋土上部	漆鉢	口縁部	L.R. 縦文、口唇部平面調整、曲線帯状文		1.5g	IV 3	270
1431	SA63 埋土上部	漆鉢	口縁部	平行無文帯、非結実羽状縦文、口唇部内反り		1.5g	IV 2	270
1432	SA63 埋土上部	漆鉢	胴部	曲線帯状文、非結実羽状縦文		1.5g	IV 2	270

番号	出土地点・層位	器種	備考	石質	産地	長さ (cm)	幅 (cm)	厚さ (cm)	重さ (g)	分類	写真
1421	SA62 埋土下～床面	石鏃		珉質泥岩	堺石	2.5	1.4	0.3	0.1	VB	269
1422	SA62 埋土下部	磨崖凹石		岩熱質泥岩	北上山地	10.5	7.5	3.6	521.0	IIIc	269

第294図 SA62出土遺物・SA63出土遺物(1)

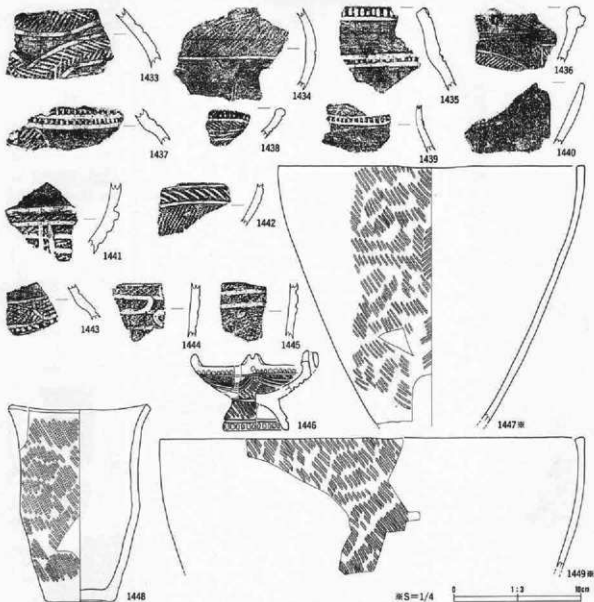

番号	出土地点・層位	器種	部位	文様・装	号	内面	分類	底点
1433	SA63 埴土上部	甗	胴部	曲線帯状文、非鉛筆羽状縄文	2.074		IV 2	270
1434	SA63 埴土上部	甗	胴部	横位波線、LR 縄文	2.074		IV 2	270
1435	SA63 埴土中部	甗	口縁部	口縁外端羽目、平行無文帯	2.074		IV 2	270
1436	SA63 埴土下～灰面	深鉢	口縁部	気線状帯状文、非鉛筆羽状縄文、又状粘着	ナデ		IV 2	270
1437	SA63 埴土下～灰面	甗	胴部	羽目、曲線帯状文、LR 縄文	ナデ		IV 2	270
1438	SA63 埴土下部	浅鉢	口縁部	口縁外端羽目、RL 縄文	ナデ		IV 2	270
1439	SA63 埴土下部	甗	胴部	羽目、RL 縄文	2.074		IV 2	270
1440	SA63 埴土中～下部	深鉢	口縁部	大波状線	2.074		IV 2	270
1441	SA63 埴土	浅鉢	胴部	反転S字状文、LR 縄文、含金器母	2.074		IV 2	270
1442	SA63 埴土上部	深鉢	胴部	斜位平行波線、LR 縄文	2.074		IV 2	270
1443	SA63 埴土上部	甗	胴部	羽目、非鉛筆羽状縄文	2.074		IV 2	270
1444	SA63 埴土中部	甗	胴部	反転S字状文、含金器母、LR 縄文	2.074		IV 2	270
1445	SA63 埴土中部	甗	胴部	平行帯状文、含金器母	2.074		IV 2	270
1446	SA63 埴土下部	台付浅鉢	口縁部	波線文、突起、非鉛筆羽状縄文、羽目	2.074		IV 2	271
1447	SA63 埴土中部	深鉢	口縁部	外面保行首、非鉛筆羽状縄文、口唇部平出調整	2.074		IV 2	270
1448	SA63 灰床内	甗	口縁部	RL 縄文、外面保行首、口唇部外傾	2.074		IV 4b	271
1449	SA63 埴土上～灰面	深鉢	口縁部	RL 縄文(9段多采)、口唇部平出調整	2.074		IV 2	271

第295図 SA63出土遺物(2)

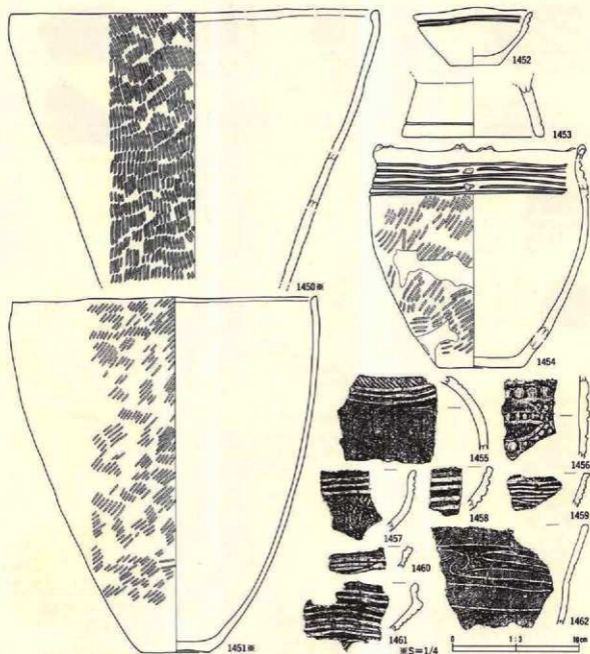

番号	出土地点・層位	種類	部位	文	類・器	考	内径	分類	高さ
1450	SA63 埋土下～床面	甌鉢	口縁部	R.L. 縄文 (0段多高)、外周縁付着、口唇部内傾肥厚	ミガキ		IV 4	271	
1451	SA63 埋土下部	甌鉢	口縁部	L.R. 縄文、外周縁付着、口唇部内傾肥厚	ミガキ		IV 4	271	
1452	SA63 埋土上部	浅鉢	口縁部	縄文、平行状線	ミガキ		VI 1	271	
1453	AA63 埋土下部	台付浅鉢	胴部	L.R. 縄文	ミガキ		VI 1	271	
1454	SA63 埋土上部	甌	口縁部	L.R. 縄文、4単位区字文、4単位区状突起	ナデ		VI 1	271	
1455	SA63 埋土下～床面	甌	胴部	平行帯状文、曲線状線、R.L. 縄文、遠賀川系?	ミガキ		VI 1 c	272	
1456	SA63 埋土中部	甌鉢	胴部	押圧状短目列、割突文、横内文	ナデ		IV 4	271	
1457	SA63 埋土下部	鉢	口縁部	横位沈線 3本、L.R. 縄文	ミガキ		VI 1	272	
1458	SA63 埋土下部	鉢	口縁部	横位沈線、内面沈線	ミガキ		VI 1	272	
1459	SA63 埋土下部	鉢	口縁部	実形工字文	ミガキ		VI 1	272	
1460	SA63 埋土下部	浅鉢	口縁部	実形工字文、口唇部沈線、内面沈線	ミガキ		VI 1	272	
1461	SA63 埋土下部	浅鉢	口縁部	工字文、内面沈線	ミガキ		V 5	272	
1462	SA63 埋土上部	深鉢	口縁部	入組帯状文、L.R. 縄文	ミガキ		V 1	272	

第296図 SA63出土遺物(3)

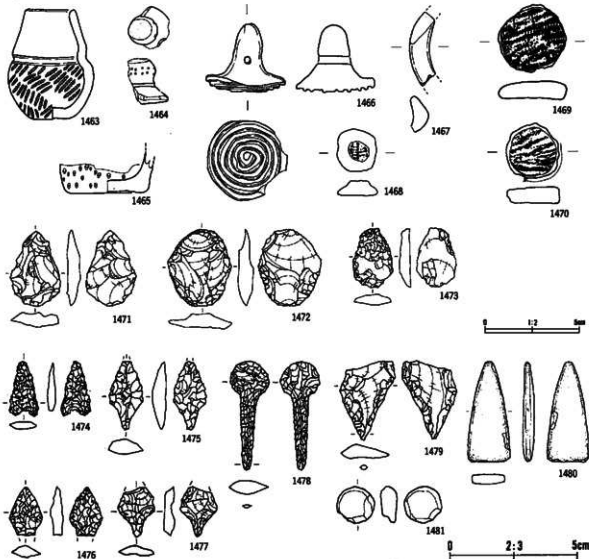

番号	出土地点・部位	器種	部位	文	縦・横	厚	内径	分厚	写真
1463	SA63 灰層	土器	口縁部	LR 縦文					272
1464	SA63 灰層	土器	底面	円形刺突文					ナゲ
1465	SA63 PS 掘り方	土器	底面	縦文、赤色敷草、横線					ナゲ
1466	SA63 灰層	土器	底面	渦巻状刺突文					ナゲ
1467	SA63 堀土下部	瓦物	瓦脚	筋線					ナゲ
1468	SA63 堀土	土製円錐		RL 縦文、ボタン状 (2.3 2.0 0.8 3.3)					ナゲ
1469	SA63 堀土上部	土製円錐		LR 縦文 (3.6 3.6 0.9 12.0)					ナゲ
1470	SA63 堀土上部	土製円錐		LR 縦文、角縁筋 (3.8 2.8 0.9 8.2)					ナゲ

番号	出土地点・部位	器種	器名	石質	産地	長さ(cm)	幅(cm)	厚さ(cm)	重さ(g)	分類	写真
1471	SA63 堀土下部	不定形	陶器加工	瑠璃角閃岩	堺石	4.9	2.7	0.5	8.6	IX	272
1472	SA63 堀土下～灰層	不定形	陶器	瑠璃角閃岩	堺石西部	4.1	3.4	0.9	10.7	IX	272
1473	SA63 灰層	不定形	片刃	チャート	北上山地	3.1	2.1	0.6	3.8	IX	272
1474	SA63 灰層	石鏃		チャート	北上山地	2.2	1.2	0.4	0.7	IX	272
1475	SA63 堀土中部	石鏃		瑠璃角閃岩	北上山地	2.7	1.3	0.5	1.5	VB	272
1476	SA63 堀土中部	石鏃		瑠璃角閃岩	堺石	1.9	1.3	0.5	0.8	I	272
1477	SA63 堀土上部	石鏃		瑠璃角閃岩	奥羽山地	* 2.0	1.5	0.4	* 0.48	I	272
1478	SA63 堀土中部	石鏃		瑠璃角閃岩	堺石西部	4.4	1.5	0.6	2.1	IA	272
1479	SA63 堀土上～中部	石鏃		チャート	北上山地	3.1	2.1	0.5	3.4	IB	272
1480	SA63 PS 掘り方	石片		曹長角閃安山岩	北上山地	8.8	3.5	0.8	34.0	g	272
1481	SA63 堀土上部	片刃	筋行一全縁筋	瑠璃角閃岩	北上山地	2.8	3.0	1.3	14.6	g	272

第297図 SA63出土遺物(4)

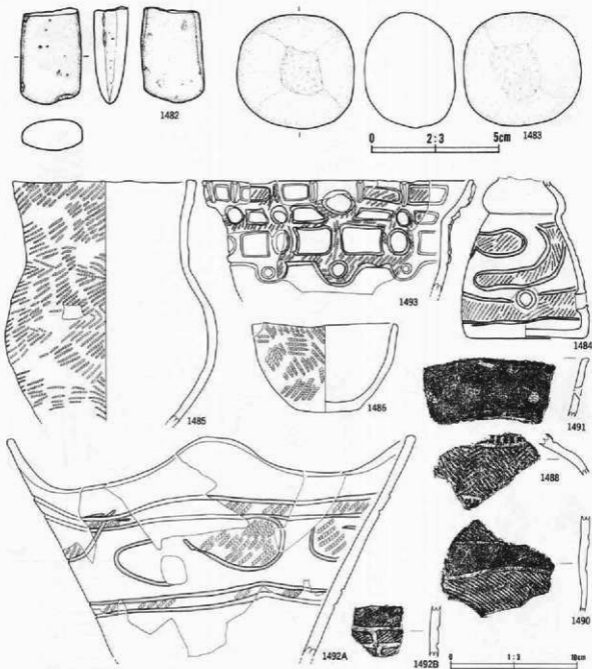

番号	出土地点・層位	器種	備考	石質	産地	長さ(cm)	幅(cm)	厚さ(cm)	重量(g)	分類	写真
1482	埋土上部	石器		雲山岩		7.8	4.9	2.7	171.0	C	273
1483	埋土下部	磨製石		硬砂岩	北上山地	4.5	4.6	3.6	512.0	F B	273

番号	出土地点・層位	器種	部位	文様・備考	号	内面	分類	写真
1484	SA64 表面	磨	口縁部	穿孔、波状文(3単位)、LR 縄文		3.7x4	IV 2	273
1485	SA64 埋土上部	磨	口縁部	波状文(単位)縄文		3.7x4	IV 2	273
1486	SA64 表面	磨	口縁部	RL 縄文		3.7x4	IV 2	273
1488	SA64 埋土下部	磨	割部	刻目、RL 縄文(具方向)縄文		3.7x4	IV 2	273
1490	SA64 埋土上部	磨	割部	RL 縄文		3.7x4	IV 2	273
1491	SA64 表面	磨	口縁部	無文、輪状孔		3.7x4	IV 2	273
1492A	SA64 表面	磨	口縁部	大波状文、曲線状文、LR 縄文		3.7x4	IV 2	273
1492B	SA64 埋土上部	磨	割部	反転波状文、LR 縄文		3.7x4	IV 2	273
1493	SA64 埋土上部	磨	口縁部	輪帯、LR 縄文、円文、方形文		3.7x4	IV 1	273

第298図 SA63出土遺物(5)・SA64出土遺物(1)

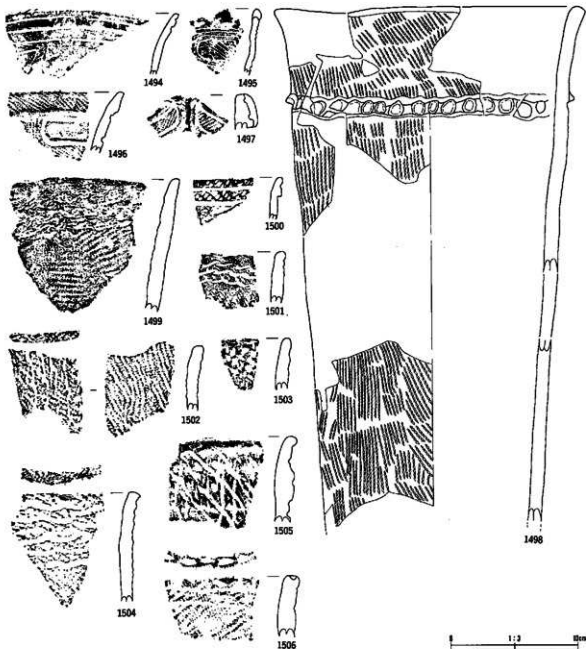

番号	出土地点・部位	材質	部位	文	備・備	号	内面	分類	高さ
1494	SA64 塚上下部	硬	口縁部	横位比線、横行状区画沈線			ミガキ	IV 1	273
1495	SA64 塚上下部	硬	口縁部	多条比線			ナデ	IV 1	273
1496	SA64 塚上下部	硬	胴部	横帯、R.L. 縦文、方形区画、外面横付管			ミガキ	IV 1	273
1497	SA64 塚上部	硬	口縁部	横位比線、横帯、L.R. 縦文			ミガキ	IV 1	273
1498	SA64 塚上部	硬	口縁部	横位比線文、横位沈線目、区画横帯			ミガキ	II 1 b	274
1499	SA64 塚上	硬	口縁部	不整形縦文、L.R. 縦文、横線合			ナデ	II 1 a	274
1500	SA64 塚上下部	硬	口縁部	折り返し口縁、横位比線、R.L. 縦文			ミガキ	IV 1	273
1501	SA64 塚上下部	硬	口縁部	横線文、口唇部帯状沈線、L.R. 縦文、横線合			ナデ	II 1 a	273
1502	SA64 塚上	硬	口縁部	内外帯 L.R. 縦文、不整形縦文、横線合			ミガキ	II 1 a	274
1503	SA64 塚上	硬	口縁部					II 1	273
1504	SA64 塚上下部	硬	口縁部	不整形縦文、R.L. 縦文、横線合、口唇部縦文			ナデ	II 1 a	274
1505	SA64 塚上	硬	口縁部	横位比線文、横線文、口唇部帯状沈文			ナデ	II 1	273
1506	SA64 塚上部	硬	口縁部	口唇部沈線、横位比線、L.R. 縦文、横線合			ナデ	II 1 a	273

第299図 SA64出土遺物(2)

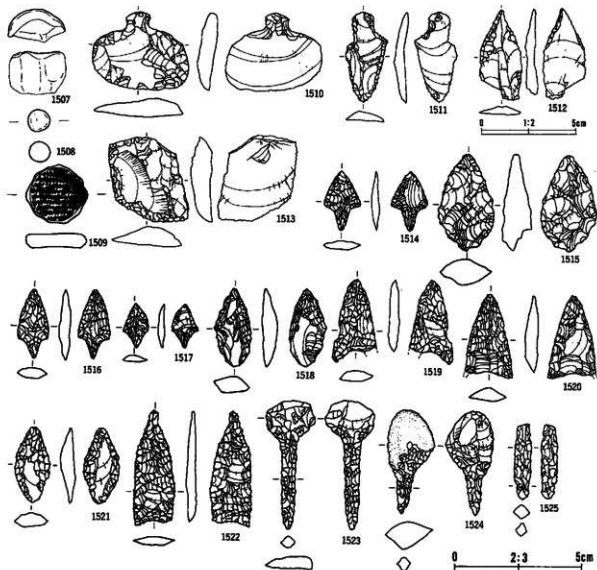

番号	出土地点・部位	材質	部位	文	横・高	考	内面	分類	注
1507	SA64 塚土上部	磁土磨石		L.R 縄文 (0 段多糸)			ミガキ		274
1508	SA64 塚土上部	土玉		縄形 L、平行比線文					274
1509	SA64 塚土上部	土製円鏡		L.R 縄文 (3.2 3.2 0.8 9.5)					274

番号	出土地点・部位	材質	備考	石	質	産地	長0 (cm)	幅0 (cm)	厚0 (mm)	重0 (g)	分類	写真
1510	SA64 塚土上部	石彫		硬質磨石		塚石西部	4.2	5.1	1.0	17.7	I Aa	274
1511	SA64 塚土下部	石彫		硬質磨石		塚石	4.7	2.2	0.8	5.1	II Aa	274
1512	SA64 塚土下部	不定形	先端部両側加工	チャート		北上山地	4.7	2.2	0.6	6.2	X	274
1513	SA64 塚土上部	石彫	背側左下刃	硬質磨石		塚石	4.5	4.2	1.1	23.8	II	274
1514	SA64 塚土下部	石彫		チャート		北上山地	2.4	1.5	0.4	0.7	I	274
1515	SA64 塚土下部	石彫		硬質磨石		塚石	3.8	2.2	1.0	7.5	VA	274
1516	SA64 塚土下部	石彫		硬質磨石		塚石	2.7	1.3	0.5	0.8	I	274
1517	SA64 塚土下部	石彫		チャート		北上山地	1.7	1.0	0.3	0.3	VB	274
1518	SA64 塚土下部	石彫	半鏡品	硬質磨石		塚石	3.1	1.5	0.6	2.6	V	274
1519	SA64 塚土上部	石彫		硬質磨石		塚石	3.3	1.7	0.5	2.1	III	274
1520	SA64 塚土上部	石彫		特殊質硬質磨石		塚石西部	3.3	1.9	0.5	2.3	III	274
1521	SA64 塚土上部	石彫		粉板岩		北上山地	3.0	1.4	0.6	2.1	VA	275
1522	SA64 塚土上部	石彫		硬質磨石		塚石	4.5	1.6	0.4	2.08	III	275
1523	SA64 塚土上部	石彫		チャート		北上山地	5.0	2.0	0.5	3.0	IA	275
1524	SA64 塚土下部	石彫		チャート質硬質磨石		北上山地	4.1	1.9	1.0	5.2	II B	275
1525	SA64 塚土上部	石彫	線部	硬質磨石		塚石	3.0	0.6	0.5	1.3	III	275

第300図 SA64出土遺物(3)

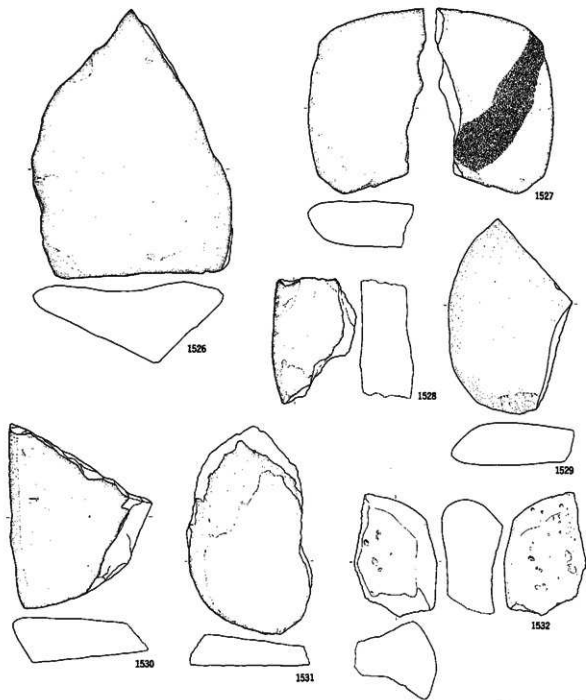

番号	出土地点・部位	器種	備考	石質	産地	長さ(cm)	幅(cm)	厚さ(cm)	重量(g)	分級	写真
1526	SA64 礎土下部	石瓦		瀬灰質硬砂岩	北上山地	36.1	28.3	10.7	8500.0		275
1527	SA64 礎土下部	石瓦	赤色顔料付着	瀬灰質硬砂岩	北上山地	24.5	19.0	6.0	3400.0		275
1528	SA64 礎土上部	石瓦		輝石雲山岩	北上山地	18.8	11.0	7.0	1449.0		275
1529	SA64 礎土上部	石瓦		輝石雲山岩	北上山地	25.9	18.3	5.7	2979.0		275
1530	SA64 出入口縁	石瓦		瀬灰質硬砂岩	北上山地	24.5	19.0	6.2	3280.0		275
1531	SA64 礎瓦	石瓦		雲山岩	北上山地	27.7	16.6	4.2	2450.0		275
1532	SA64 礎瓦	石瓦		河原石雲山岩	登手山	16.4	10.9	10.2	1051.0		275

第301図 SA64出土遺物(4)

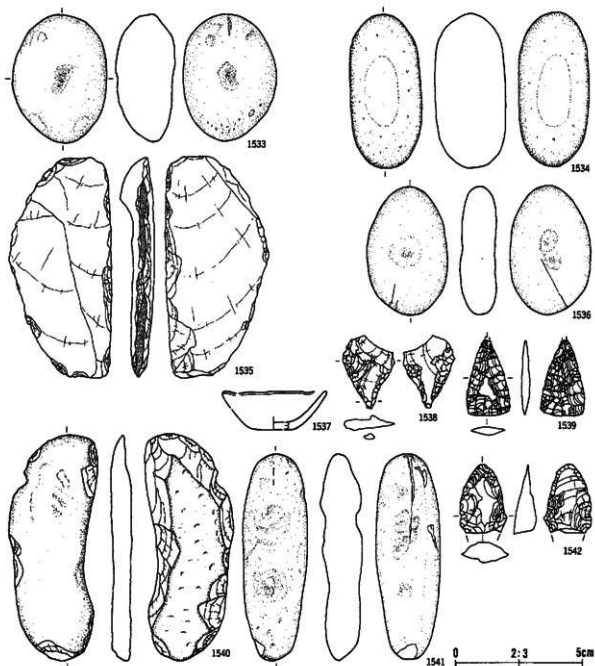

番号	出土地点・部位	種類	備考	石質	産地	長さ(cm)	幅(cm)	厚さ(cm)	重さ(g)	分類	写真
1533	SA64 灰層	磨製円石		真鍮色質緑閃岩	二戸地区	10.1	7.5	4.7	480.0	IA	275
1534	SA64 灰底	磨製円石		花崗閃緑岩	北上山地	12.1	8.5	5.8	910.0	IB	275
1535	SA64 塚土上部	磨製円石		硬砂岩	北上山地	17.3	8.0	2.0	341.0	IF	275
1536	SA64 塚土	磨製円石		グレイサイト質凝灰岩	北上山地	10.2	6.4	3.9	270.0	IA	275
1538	SA65 塚土	石鏃		地質粘岩	塚石	2.8	2.1	0.6	2.2	IB	275
1539	SA65 塚土下部	石鏃		チャート	北上山地	* 3	1.7	0.3	* 1.36	IV	275
1540	SA65 塚土下部	磨製円石		凝灰質硬砂岩	北上山地	18.0	6.7	1.7	292.7	IIC	275
1541	SA65 塚土下部	磨製円石		凝灰岩	北上山地	16.2	5.0	3.3	384.0	IIIA	275
1542	SA65 塚土下部	石鏃		チャート	北上山地	* 2.7	1.9	0.9	* 3.77	VI	275

番号	出土地点・部位	種類	部位	文様・印	備考	内面	分類	写真
1537	SA65 塚土中～灰層	3次加工	口縁部	彫文				276

第302図 SA64出土遺物(5)・SA65出土遺物(1)

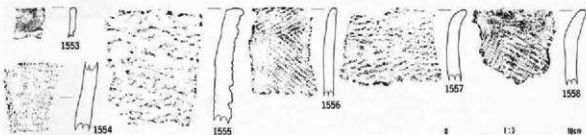
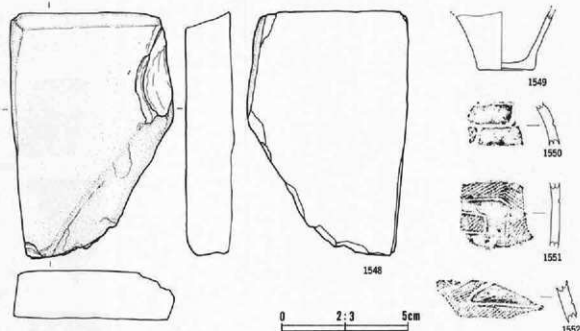
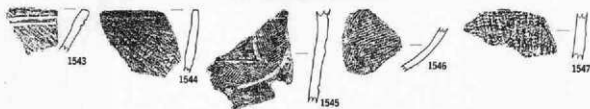

番号	出土地点・層位	器種	部位	文様・備考	内面	分類	高さ
1543	SA65 P13	鉢	口縁部	横位波線、内面波線、R.L. 縄文	ミダナ		276
1544	SA65 埋土下部	深鉢	口縁部	L.R. 縄文、外面保存部、口唇部平削調整	ミダナ		276
1545	SA65 埋土下部	深鉢	胴部	入部帯状文、羽状縄文	ミダナ	IV 3	276
1546	SA65 埋土下部~床面	鉢	胴部	L.R. 縄文	ミダナ	IV 3	276
1547	SA65 P13	深鉢	胴部	R.L. 縄文	ミダナ		276
1549	SA66 床面	鉢	底面	無文	ミダナ	IV 2	276
1550	SA66 埋土下~床面	深鉢	胴部	方形区画波線	ミダナ	IV 1	276
1551	SA66 埋土下~床面	深鉢	胴部	方形区画、非結束羽状縄文	ミダナ	IV 1	276
1552	SA65 P 3	深鉢	胴部	方形区画波線、L.R. 縄文	ミダナ	IV 1	276
1553	SA65 P 2	鉢	口縁部	L.R. 縄文	ミダナ	IV 2	276
1554	SA66 埋土上部	深鉢	胴部	多軸筋全体羽状文、縦線合	ミダナ	II 2	276
1555	SA66 粘床内	深鉢	口縁部	不整波状文、縦線合	ナダ	II 2	276
1556	SA66 埋土下~床面	深鉢	口縁部	L.R. 縄文斜方向回転、外面保存部、口唇部平削調整	ミダナ	II 2	276
1557	SA66 埋土下~床面	深鉢	口縁部	不整波状文、縦線合	ナダ	II 2	276
1558	SA66 埋土下~床面	深鉢	口縁部	縦位結束羽状縄文 (L.R.・R.L.)	ナダ	II 2	277

番号	出土地点・層位	器種	番号	石	質	産地	長さ(cm)	幅(cm)	厚さ(m)	重量(g)	分類	写真
1548	SA65 砂礫石	石皿			粉砂岩	北上山地	19.5	12.7	3.8	1571.0		276

第303図 SA65出土遺物(2)・SA66出土遺物(1)

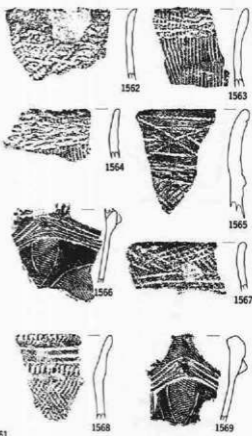
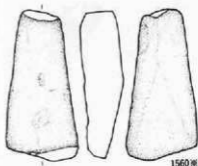
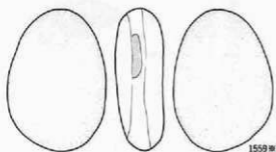

WS=2/3 0 1:1 cm

番号	出土地点・層位	器種	備考	石質	所在地	長さ(cm)	幅(cm)	厚さ(cm)	重量(g)	分類	写真
1559	SA66 埋土下部	磨き凹石		硬砂岩	北上山地	11.3	7.8	3.7	464.0	I B	277
1560	SA66 表面	磨き凹石		硬砂岩	北上山地	12.0	5.8	3.3	224.0	II A	277

番号	出土地点・層位	器種	部位	文様・備	号	内面	外面	重量(g)
1561	SA67 P 2	漆鉢	口縁部	単線筋全体第3筋, LR 縄文, 区画障帯		ミガキ	II 2b	277
1562	SA67 埋土中～灰面	漆鉢	口縁部	不整線筋文, 縹断舎, LR 縄文		ナデ	II 2a	277
1563	SA67 埋土下部	漆鉢	口縁部	不整線筋文, 縦位断舎文		ナデ	II 2a	277
1564	SA67 埋土	漆鉢	口縁部	縹断舎		ナデ	II 2a	277
1565	SA67 埋土下～灰面	漆鉢	口縁部	縹断舎, LR 縄文, 区画障帯		ミガキ	II 2b	277
1566	SA67 P 3	漆鉢	口縁部	非結束羽状縄文, 交差縄文, 粘層			IV 3	277
1567	SA67 埋土下部	漆鉢	口縁部	縹断舎, 含石瓦		ナデ	II 2a	277
1568	SA67 埋土下部	漆鉢	口縁部	区画帯, 縹断舎, 交差縄文, 縹断舎		ミガキ	II 2a	277
1569	SA67 P 3	漆鉢	口縁部	非結束羽状縄文, 縹断舎, 粘層			IV 3	277

第304図 SA66出土遺物(2)・SA67出土遺物(1)

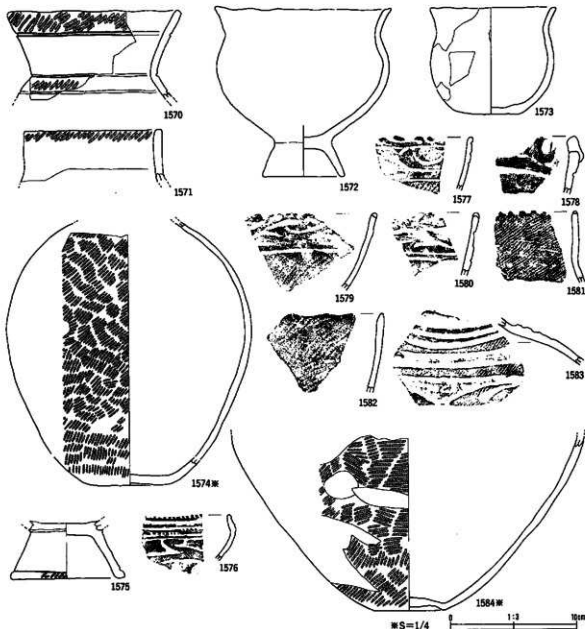

番号	出土地点・部位	形制	部位	文様・装	器名	内面	分類	図番
1570	SA67 塚土上部	蓋	口縁部	縞帯状文、横位波線	甕	なし	V1	277
1571	SA67 塚土下部	甕	口縁部	LR 縞文	甕	なし	V1	277
1572	SA67 塚土中部	台付鉢	口縁部	縞文	鉢	なし	V1	277
1573	SA67 塚土中～下部	甕	口縁部	広口、縞文	甕	なし	V1	277
1574	SA67 塚土中部	甕	胴部	LR 縞文、外側條付帯	甕	なし	V1	278
1575	SA67 塚土中部	台付鉢	胴部	LR 縞文	鉢	なし	V1	278
1576	SA67 塚土下部	洗鉢	口縁部	半縞状文、留形文、LR 縞文	鉢	なし	V3	278
1577	SA67 塚土下部	洗鉢	口縁部	三叉状縞文、LR 縞文	鉢	なし	V2	277
1578	SA67 P 3	注口	口縁部	内外側縞文研削	注口	なし	V2	277
1579	SA67 塚土下部	洗鉢	口縁部	LR 縞文、三叉状縞文	鉢	なし	V2	278
1580	SA67 塚土下～下部	鉢	口縁部	三叉状縞文、LR 縞文	鉢	なし	V2	278
1581	SA67 塚土中部	鉢	口縁部	口縁部割目、LR 縞文、内側條付帯	鉢	なし	V2	278
1582	SA67 塚土中部	洗鉢	口縁部	LR 縞文、口縁部内側割目	洗鉢	なし	V2	278
1583	SA67 塚土下部	蓋	胴部	留形文、LR 縞文	蓋	なし	V4	278
1584	SA67 塚土下部	甕	胴部	LR 縞文	甕	なし	V	278

第305図 SA67出土遺物(2)

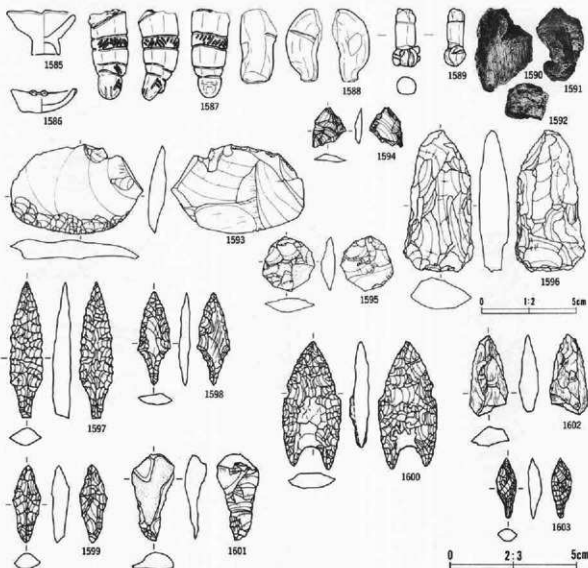

番号	出土地点・層位	器種	部位	文様・産地	容	内面	分類	写真
1585	SA67 埋土下部	3次元形 5枚片	口縁部	無文		ミダナ		278
1586	SA67 埋土中部	5枚片	口縁部	無文、口縁突起		ミダナ		278
1587	SA67 埋土	土塊	先端	平行線状文、非軸末羽状横文、赤色着色、中央		ナダ		278
1588	SA67 埋土下部	土塊	右腕	中央		ミダナ		278
1589	SA67 埋土	平形土塊	底縁部	梳線文		ミダナ		278
1590	SA67 埋土下部	横成粘度		19 YRS/3 浅黄褐色 16.5g			III	-
1591	SA67 柱穴内	横成粘度		19 YRS/6 黄褐色 6.7g			I	-
1592	SA67 柱穴内	横成粘度		7.5 YRS/6 浅黄褐色 7.7g			III	-

番号	出土地点・層位	器種	備考	石質	産地	長さ(cm)	幅(cm)	厚さ(cm)	重さ(g)	分類	写真
1593	SA67 埋土	不定形 片断		硬質灰岩	甲石西部	4.8	6.5	1.1	32.0	II	278
1594	SA67 埋土下部	石鏃		硬質灰岩	甲石西部	2.0	1.8	0.4	1.1	VI	278
1595	SA67 埋土中～床面	不定形	自然断、両面	硬質灰岩	甲石西部	2.9	2.8	0.8	5.7	III	278
1596	SA67 埋土下部	不定形	断片、両面加工	粘板岩	北上山地	7.6	3.8	1.7	45.9	V	278
1597	SA67 埋土下部	石鏃		粘板岩	北上山地	5.4	1.3	0.7	3.7	I	279
1598	SA67 埋土下部	石鏃		粘板岩	北上山地	3.7	1.3	0.4	1.6	VB	279
1599	SA67 埋土	石鏃		粘板岩	北上山地	3.1	1.1	0.7	1.7	III	278
1600	SA67 埋土下部	石鏃	アスファルト付着	硬質灰岩	甲石	5.1	2.3	0.6	7.5	III	279
1601	SA67 埋土下部	石鏃		赤色風化面質チャート	北上山地	3.4	1.7	0.9	3.0	IIA	279
1602	SA67 埋土	石鏃		チャート質粘板岩	北上山地	3.2	1.5	0.8	2.6	III	279
1603	SA67 埋土下部	石鏃		硬質灰岩	甲石	3.5	1.3	0.5	6.5	VC	279

第306図 SA67出土遺物(3)

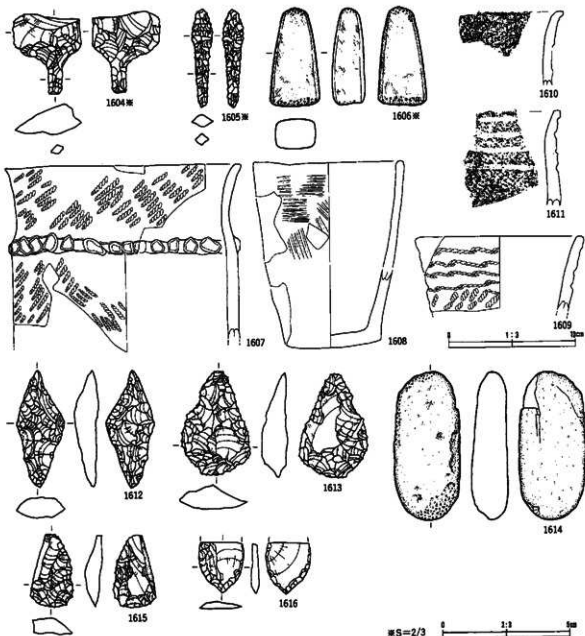

番号	出土地点・部位	材質	形状	特徴	産地	長さ(cm)	幅(m)	厚さ(cm)	重量(g)	分類	寸法
1604	SA67 塚上下部	石炭		地質埋没	卑石	3.2	2.7	1.3	6.9	I A	279
1605	SA67 塚土	石炭		チャート	北上山地	3.9	0.8	0.5	1.1	IB	279
1606	SA67 塚土中部	凝灰岩		新根谷	北上山地	* 7.8	* 4.0	2.5	140.0	IBC	279
1612	SA68 灰室	石炭		チャート	北上山地	4.7	1.9	1.0	5.9	VB	278
1613	SA68 灰室	不詳砂	両面	埋没跡付	卑石	4.1	2.7	0.9	7.3	IX	278
1614	SA68 塚土上部	凝灰岩		凝灰岩	北上山地	11.8	5.3	2.9	285.0	VC	278
1615	SA68 灰室	石炭		地質埋没	卑石	2.9	1.7	0.6	2.2	VA	278
1616	SA68 塚土上部	石炭		新根谷	北上山地	* 2.0	1.6	0.3	* 1.31	HB	278

番号	出土地点・部位	材質	部位	文	線・跡	等	内面	分類	寸法
1607	SA68 塚土上部	凝灰岩	口縁部	前東羽状縄文、L.R. 縄文、押圧			ミゾキ	II b	279
1608	SA68 塚土上部	凝灰岩	口縁部	凝灰文、外面曲線文?				II 1	279
1609	SA68 塚土上部	凝灰岩	口縁部	凝灰文、L.R. 縄文			ミゾキ	II a	279
1610	SA68 塚土上部	凝灰岩	口縁部	L.R. 縄文、凝灰文			ミゾキ	II 1	279
1611	SA68 塚土上部	凝灰岩	口縁部	横位3本沈線、L.R. 縄文、口唇部原状圧痕文、凝灰文			ナブ	II c	279

第307図 SA67出土遺物(4)・SA68出土遺物

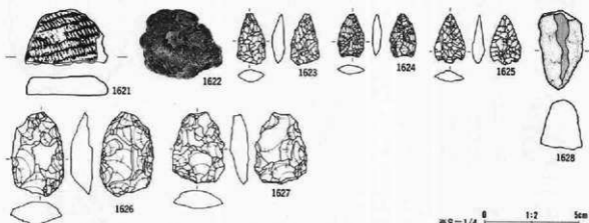
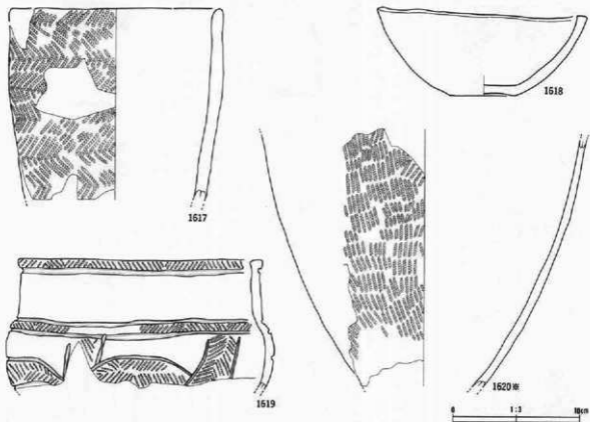

番号	出土地点・層位	素材	部位	文様・備考	内径	分類	注
1617	SA69 塚土上部	銅鉄	口縁部	網文羽状模文、縷線合		目 1a	279
1618	SA69 塚土	鉄鉢	口縁部	無文	2.7	IV 3	279
1619	SA69 塚土下～床面	漆	口縁部	広口、赤筋束羽状模文、曲線羽状文		IV 3	279
1620	SA69 塚土上部	銅鉄	口縁部	紅模文		IV 3	280
1621	SA69 塚土下部～床面	土製片断		紅模文 (0倍争点) (4.3 3.0 1.0 13.8)			279
1622	塚面	焼成粘土		2.5 YR/6 黄 23.7g		I	—

番号	出土地点・層位	素材	備考	石質	産地	長さ(m)	幅(m)	厚さ(m)	重さ(g)	分類	写真
1623	SA69 塚土上部	石鏃		野賀泥岩	野石	2.7	1.5	0.6	2.3	VA	280
1624	SA69 塚土上部	石鏃		チャート質粘板岩	北上山地	2.3	1.4	0.5	1.6		280
1625	SA69 塚土上部	石鏃		粘板岩	北上山地	2.6	1.6	0.7	1.7	II	280
1626	SA69 塚土上部	不定形	当所産、P40000-10000	野賀泥岩	野石西部	4.4	2.7	1.1	16.2	IX	280
1627	SA69 塚土下～床面	不定形	粗イロ模	粘板岩	北上山地	3.7	2.7	0.9	19.5	IX	280
1628	SA69 塚土上部	船底凹石		凝灰角礫岩	北上山地	8.4	4.6	5.3	230.0	VB	280

第308図 SA69出土遺物

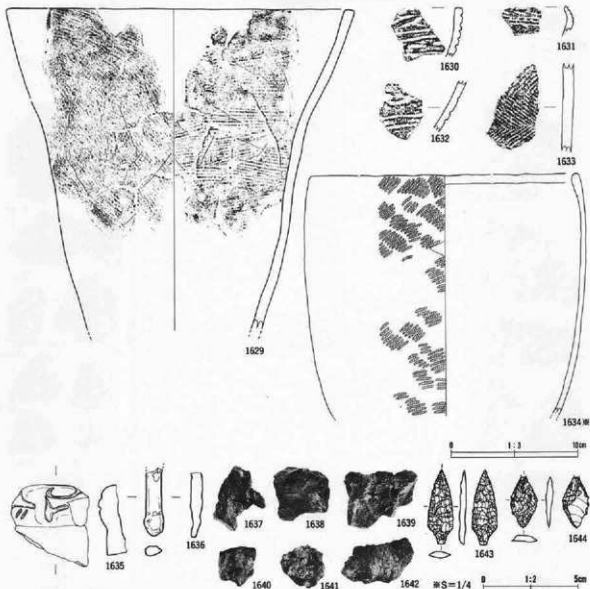

番号	出土地点・層位	器種	部位	文様・備考	号	内面	分期	写真
1629	SA70 壺土中部	深鉢	口縁部	内外周条状文、口唇部平形突起、内外周保存卷、縦線合		条状	I 3	280
1630	SA71 壺胴	深鉢	口縁部	三叉条状線、縦長列点文		とびき	V 2	280
1631	SA71 表面	鉢	口縁部	LR 縦文、平面状文		とびき	V 3	280
1632	SA71 壺内	鉢	口縁部	三叉状状線、LR 縦文、横位状線		ナゲ	V 2	280
1633	SA71 表面	深鉢	胴部	非鉛筆羽状縦文		とびき	V	280
1634	SA71 壺内	深鉢	口縁部	LR 縦文、外面残付着、口唇部内縁加厚				280
1635	SA71 石罫内	土偶	右側	彫形文、LR 縦文、中空				280
1636	SA71 壺土下部	焼成粘土		5 YR7/8 橙			I	280
1637	SA71 壺土下部	焼成粘土		2.5 Y7/1 灰白 9.1g			II	-
1638	SA71 壺土下部	焼成粘土		10 YR6/1 赭灰 11.9g			II	-
1639	SA71 壺土下部	焼成粘土		5 Y8/5 黄 20.3g			II	-
1640	SA71 壺土下部	焼成粘土		10 YR7/1 灰白 5.2g			II	-
1641	SA71 壺土下部	焼成粘土		2.5 Y8/1 灰白 5.9g			II	-
1642	SA71 壺内	焼成粘土		10 YR8/2 灰白 10.2g			I	-

番号	出土地点・層位	器種	備考	石質	所在地	長さ(cm)	幅(cm)	厚さ(cm)	重さ(g)	分期	写真
1643	SA71 表面	石鏢		地質未知	堺石	* 3.95	1.4	0.3	* 1.79	I	280
1644	SA71 壺内	石鏢		チャット	北上山地	2.7	1.5	0.4	1.1	VB	280

第309図 SA70出土遺物・SA71出土遺物

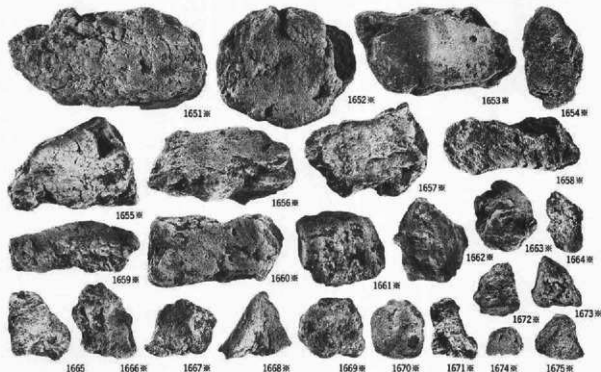

番号	出土地点・層位	器種	部位	文様・痕	重量	内径	分類	高さ
1645	SA72 胎灰	厚鉢	口縁部	LR 織文、帯状文		3.2cm	IV 3	280
1646	SA72 胎土	厚鉢	口縁部	突起、RL 織文、内部沈線		3.2cm	IV 3	280
1647	SA72 胎土	厚鉢	口縁部	LR 織文、口唇部内保肥厚		3.2cm	IV	280
1648	SA72 胎土	厚鉢	口縁部	LR 織文、口唇部内平直調整		3.2cm	IV	280
1649	SA72 胎土	厚鉢	口縁部	羽状織文 (縮束)		3.2cm	IV 1	280
1650	SA72 胎土	厚鉢	口縁部	沈線文		3.2cm	IV 1	280
1651	SA72 伊	焼成粘土		7.5 YR8/3 焼黄橙 184.1g				
1652	SA72 伊	焼成粘土		10 YR7/6 明黄褐 81.7g				
1653	SA72 伊	焼成粘土		7.5 YR8/4 焼黄橙 87.6g				
1654	SA72 伊	焼成粘土		5 YR7/8 橙 42.4g				
1655	SA72 伊	焼成粘土		10 YR8/4 焼黄橙 68.9g				
1656	SA72 伊	焼成粘土		7.5 YR8/6 焼黄橙 66.0g				
1657	SA72 伊	焼成粘土		10 YR8/1 灰白 67.3g				
1658	SA72 伊	焼成粘土		10 YR8/3 焼黄橙 42.9g				
1659	SA72 伊	焼成粘土		7.5 YR8/6 焼黄橙 28.5g				
1660	SA72 伊	焼成粘土		7.5 YR8/6 焼黄橙 54.4g				
1661	SA72 伊	焼成粘土		10 YR8/6 黄橙 31.5g				
1662	SA72 伊	焼成粘土		10 YR8/6 焼黄橙 27.0g				
1663	SA72 伊	焼成粘土		10 YR8/2 灰白 27.0g			I	
1664	SA72 伊	焼成粘土		5 Y7/1 灰白 4.3g				
1665	SA72 伊	焼成粘土		10 YR8/2 灰白 15.4g				
1666	SA72 伊	焼成粘土		10 YR8/3 焼黄橙 14.6g				
1667	SA72 伊	焼成粘土		10 YR8/6 黄橙 11.0g				
1668	SA72 伊	焼成粘土		10 YR8/6 黄橙 17.7g				
1669	SA72 伊	焼成粘土		7.5 YR8/4 焼黄橙 17.8g				
1670	SA72 伊	焼成粘土		2.5 YR8/3 赤黄 10.7g			I	
1671	SA72 伊	焼成粘土		7.5 YR8/3 焼黄橙 7.7g			I	
1672	SA72 伊	焼成粘土		10 YR8/1 灰白 9.7g				
1673	SA72 伊	焼成粘土		7.5 YR8/4 黄橙 8.8g			I	
1674	SA72 伊	焼成粘土		7.5 YR8/8 黄橙 3.3g			I	
1675	SA72 伊	焼成粘土		10 YR8/3 焼黄橙 7.3g				

第310図 SA72出土遺物(1)

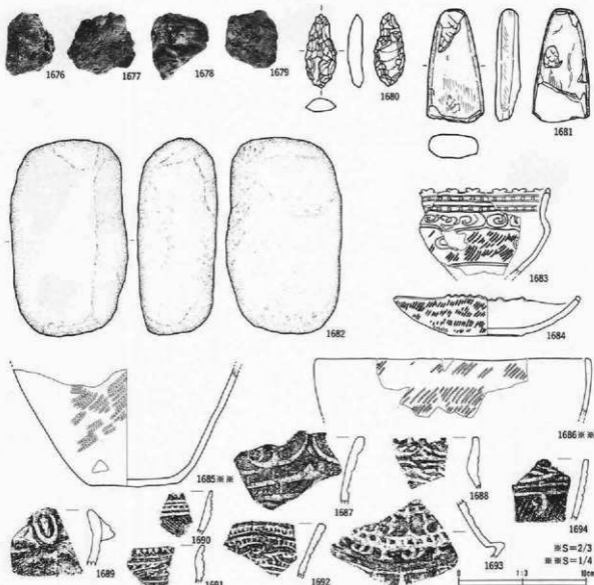

番号	出土地点・層位	器種	部位	文	標・備	考	内面	分類	写真
1676	SA72 砂質辺	焼成粘土		2.9 YRR/4 浅黄 7.1g				Ⅲ	—
1677	SA72 灰面	焼成粘土		18 YRR/8 黄赤 13.6g				Ⅲ	—
1678	SA72 砂質辺	焼成粘土		7.5 YRR/4 浅黄赤 5.1g				Ⅲ	—
1679	SA72 砂質辺	焼成粘土		7.5 YRR/3 浅黄赤 3.5g			ミダキ	I	—
1683	SA73 灰面	合付鉢	口縁部	C字文、LR 縄文、半縄文			ミダキ	V 2	281
1684	SA73 埋土下部	洗鉢	口縁部	LR 縄文、突加口縁			ナツ	V 2	281
1685	SA73 砂	洗鉢	底面	LR 縄文			ナツ	V 3	281
1686	SA73 埋土下部	洗鉢	口縁部	LR 縄文、口唇部平根調整			ナツ	V 2	281
1687	SA73 灰面	鉢	口縁部	LR 縄文、又状突起			ミダキ	V 1	281
1688	SA73 灰面	鉢	口縁部	洗鉢、列点文、列目状口唇、内面帯付			ミダキ	V 1	281
1689	SA73 埋土	盆	口縁部	洗鉢突起			ミダキ	V 1	281
1690	SA73 灰面	鉢	口縁部	横位洗鉢、口唇列目			ミダキ	V 1	281
1691	SA73 埋土	鉢	口縁部	半舟状文、口縁部列目、横位洗鉢			ミダキ	V 3	281
1692	SA73 埋土下部	鉢	口縁部	列目、K字文			ミダキ	V 3	281
1693	SA73 埋土下部	洗口	胴部	列目、C字文			ミダキ	V 3	281
1694	SA73 灰面	鉢	口縁部	入册状洗鉢、LR 縄文、横位洗鉢			ミダキ	V 1	281

第311図 SA72出土遺物②・SA73出土遺物(1)

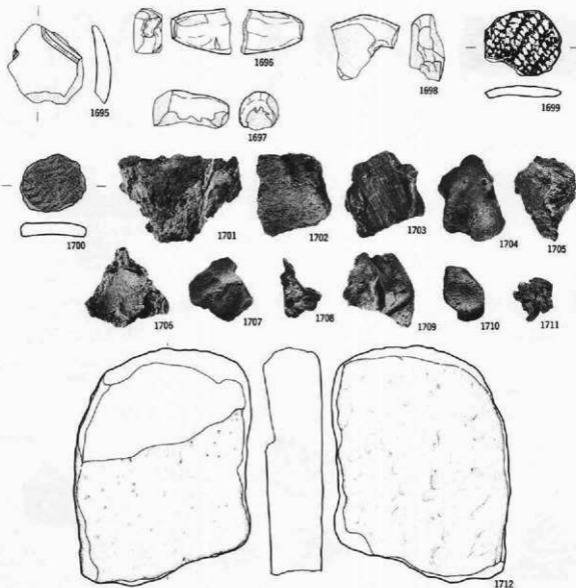

0 1:2 5cm

番号	出土地点・層位	器種	部位	文様・備考	号	内面	分類	写真			
1695	SA73 埋土下部	土偶	腹部	中空				281			
1696	SA73 埋土下部	土偶	右腕	中空				281			
1697	SA73 埋土下部	土偶	左腕	中空				281			
1698	SA73 埋土下部	土偶	左腕	中空				281			
1699	SA73 埋土下部	土製印籠		LR 織文 (4.0 3.4 0.6 7.7)				281			
1700	SA73 埋土下部	土製印籠		RL 織文 (3.4 3.0 0.7 9.5)				281			
1701	SA73 埋土	焼成粘土		7.5 YR1.7/1 黒 87.1g			埋	-			
1702	SA73 埋土下部	焼成粘土		7.5 YR6/4 浅黄橙 28.4g			埋	-			
1703	SA73 埋土	焼成粘土		7.5 YR4/1 褐灰			埋	-			
1704	SA73 灰面	焼成粘土		2.5 YR6/2 灰白 24.0g			I	-			
1705	SA73 埋土下部	焼成粘土		2.5 YR7/1 灰白 25.8g			埋	-			
1706	SA73 灰面上	焼成粘土		10 YR6/1 灰白 16.4g			埋	-			
1707	SA73 埋土	焼成粘土		2.5 YR6/2 灰白 13.2g			埋	-			
1708	SA73 埋土下部	焼成粘土		10 YR6/2 灰白 30.4g			埋	-			
1709	SA73 埋土下部	焼成粘土		10 YR6/3 浅黄橙 14.5g			埋	-			
1710	SA73 埋土下部	焼成粘土		10 YR7/6 明黄橙 6.2g			I	-			
1711	SA73 埋土	焼成粘土		2.5 YR5/1 黄泥 3.8g			埋	-			
番号	出土地点・層位	器種	備考	石質	産地	径5(cm)	幅(m)	厚5(cm)	重5(g)	分類	写真
1712	SA73 灰面	石皿		輝石砂岩	北上山崎	25.2	19.0	6.2	5238.0		281

第312図 SA73出土遺物(2)

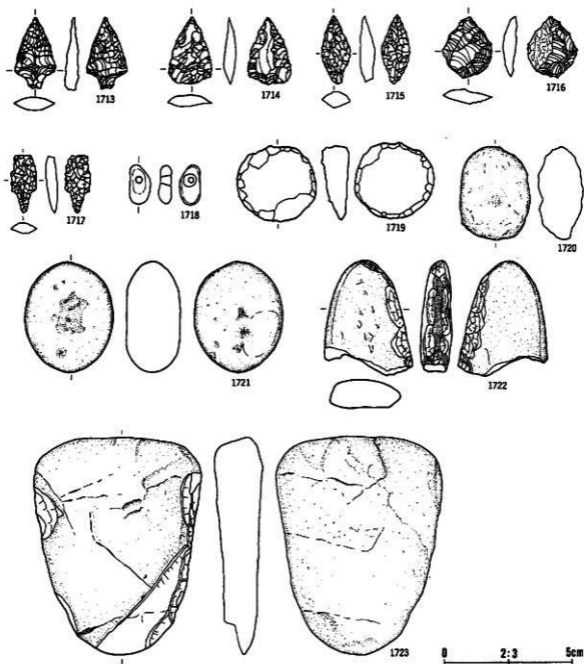

番号	出土地点・層位	形 類	備 考	石 質	産 地	長さ(cm)	幅(cm)	厚さ(cm)	重さ(g)	分 類	写真
1713	SA73 堀土上部	石鏃		凝灰岩質硬質珸砂	早石河原	2.8	1.6	0.3	1.6	I	281
1714	SA73 堀土上部	石鏃		チャート	北上山地	2.6	1.7	0.8	1.6	VA	281
1715	SA73 堀土下部	石鏃		凝灰岩質硬質珸砂	早石河原	2.8	1.1	0.6	1.5	VB	281
1716	SA73 堀土下部	石鏃		チャート	北上山地	2.4	2.0	0.6	2.1	VA	281
1717	SA73 堀土下部	石鏃		チャート質粘板岩	北上山地	2.3	0.9	0.4	0.8	I	281
1718	SA73 堀土上部	玉	片割穿孔、勾玉状	ヒスイ	赤倉川	0.2	0.1	0.1	1.2		281
1719	SA73 堀土下部	円筒状石鏃頭	敲打	ダイアイト質凝灰岩	北上山地	6.2	6.0	2.1	459.0		281
1720	SA73 堀土下部	凝灰岩石		凝灰岩粘板岩	北上山地	7.3	5.6	3.5	202.0	I A	282
1721	SA73 崖面	凝灰岩石		郡石登山岩	北上山地	8.8	6.9	4.3	407.0	I B	282
1722	SA73 堀土下部	凝灰岩石		粘板岩	北上山地	9.1	7.0	2.4	206.0	II F	282
1723	SA73 崖面	凝灰岩石		凝灰岩	北上山地	17.3	13.2	3.7	995.0		282

第313図 SA73出土遺物(3)

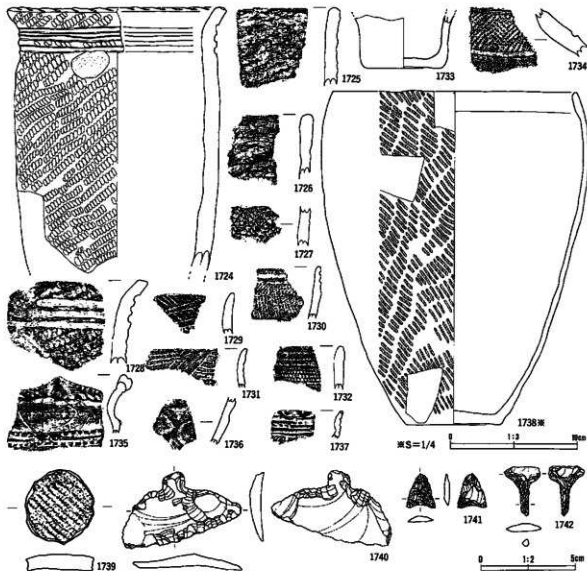

番号	出土地点・部位	種類	部位	文	備・書	考	内面	分類	写真
1724	SA74 壇土中層	鉄鉢	口縁部	LR 縄文、3本平行沈線文、口唇部貼付			ナブ	II 1c	282
1725	SA74 壇土中～上部	鉄鉢	口縁部	不連続縄文、口唇部厚体疋直文			ミガキ	II 1a	282
1726	SA74 壇土中～上部	鉄鉢	口縁部	不連続縄文、縦線合			ナブ	II 1a	282
1727	SA74 P29	鉄鉢	胴部	LR 縄文、縦線合			ミガキ	II 1	282
1728	SA74 壇土	鉄鉢	口縁部	横位沈線、LR 縄文、縦線合			ミガキ	II 1c	282
1729	SA74 壇土中～上部	鉄鉢	口縁部	連続押線、縦線合			ミガキ	II 1	282
1730	SA74 P35	鉢	口縁部	LR 縄文			ナブ	II 1a	282
1731	SA74 P27	鉄鉢	口縁部	連続押線			ミガキ	II 2b	282
1732	SA74 壇土中～上部	鉄鉢	口縁部	横位疋直文、多輪部疋直文、縦線合			ミガキ	II 2b	282
1733	SA74 壇土中層	鉢	胴部	縄文			ミガキ	IV 2	282
1734	SA74 灰皿	灰	胴部	LR 縄文、沈線			ミガキ	IV 2	282
1735	SA74 P22	鉢	口縁部	口縁外周斜目、内面沈線			ミガキ	V 5	282
1736	SA74 砂下層	鉄鉢	胴部	圓形文、LR 縄文			ミガキ	V 5	282
1737	SA74 灰床内	鉢	口縁部	半周状文、LR 縄文			ミガキ	V 3	282
1738	SA74 壇土中層	鉄鉢	胴部	RL 縄文			ミガキ	V	282
1739	SA74 壇土中層	土製円盤		LR 縄文 (4.0 3.7 0.8 13.5)				V	283

番号	出土地点・部位	種類	備	考	石	質	産地	長さ(cm)	幅(cm)	厚さ(cm)	重さ(g)	分類	写真
1740	SA74 灰面	石匙			伊賀焼酎		甲石西部	4.0	6.4	0.9	12.7	I 3a	283
1741	SA74 灰面	石鏃			瀬灰谷質硬質泥岩		甲石西部	1.8	1.6	0.3	0.8	III	283
1742	SA74 壇土	石鏃	舟形		伊賀焼酎		甲石	2.6	1.9	0.4	1.5	IA	283

第314図 SA74出土遺物

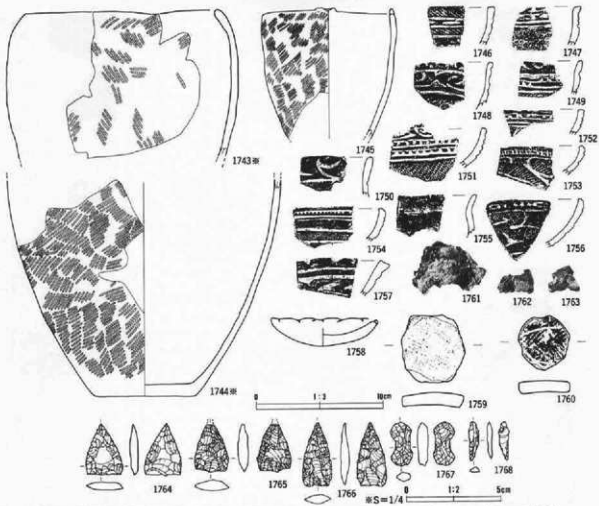

番号	出土地点・層位	器種	部位	文	標・備考	内面	分類	写真				
1743	SA75 砂内	漆器	口縁部	RL 鵜原方向凹動			283					
1744	SA75 砂内	漆器	底面	LR 織文			283					
1745	SA75 砂内	漆	口縁部	LR 織文、外面磨付帯		ミダキ	283					
1746	SA75 埋土下部	漆	口縁部	RL 織文、横位紋様、横長列点文		ミダキ	283					
1747	SA75 埋土中～下部	漆	口縁部	横位紋様、斜脚口縁部、横口紋様		ミダキ	283					
1748	SA75 埋土下部	漆	口縁部	三文状紋様、口唇部凹目、横位紋様		ミダキ	283					
1749	SA75 埋土下部	漆	口縁部	平歯状文、横位紋様、LR 織文、内面磨付帯		ミダキ	283					
1750	SA75 埋土下部	漆	口縁部	三文状紋様		ミダキ	283					
1751	SA75 砂	漆	口唇部	口唇部凹目、斜突文、横位紋様、LR 織文		ミダキ	283					
1752	SA75 埋土下部	漆	口縁部	斜目			283					
1753	SA75 埋土下部	浅鉢	口縁部	斜突文、雲形文、LR 織文		ミダキ	283					
1754	SA75 埋土下部	浅鉢	口縁部	斜突文、横位紋様、LR 織文		ミダキ	283					
1755	SA75 埋土下部	盃	口縁部	無文			283					
1756	SA75 埋土下部	浅鉢	口縁部	斜突文、雲形文、LR 織文		ミダキ	283					
1757	SA75 埋土下部	浅鉢	口縁部	雲形文			283					
1758	SA75 埋土	土製土	口縁部	無文		ミダキ	283					
1759	SA75 埋土	土製陶器		雲形雲形文 (3.6 3.4 0.6 9.3)			283					
1760	SA76 埋土下～表面	土製内輪		雲形雲形紋文、沈線 (2.9 2.8 0.7 6.3)			283					
1761	SA75 砂内	織成粘土		7.5 YR7/6 焼 34.0g			III					
1762	SA75 埋土下部	織成粘土		2.5 Y4/3 黄灰 4.9g			III					
1763	SA75 埋土下部	織成粘土		2.5 Y8/1 灰白 3.8g			III					
番号	出土地点・層位	器種	備考	石	質	産地	長さ(cm)	幅(cm)	厚さ(cm)	重さ(g)	分類	写真
1764	SA75 埋土下部	石鏃		粘板岩		北上山地	2.8	2.0	0.5	2.1	IV	283
1765	SA75 埋土下部	石鏃		チャート質粘板岩		北上山地	* 2.6	1.8	0.6	* 2.35	IV	283
1766	SA75 埋土	石鏃		砂質粘板岩		甲石	3.4	1.6	0.5	2.1	IV	283
1767	SA75 埋土下部	不定形	両面加工	粘板岩		早池埦・宮守	2.3	1.0	0.6	1.4	VI	283
1768	SA75 埋土下部	石鏃		チャート		北上山地	2.1	0.5	0.3	0.3	IIa	283

第315図 SA75出土遺物

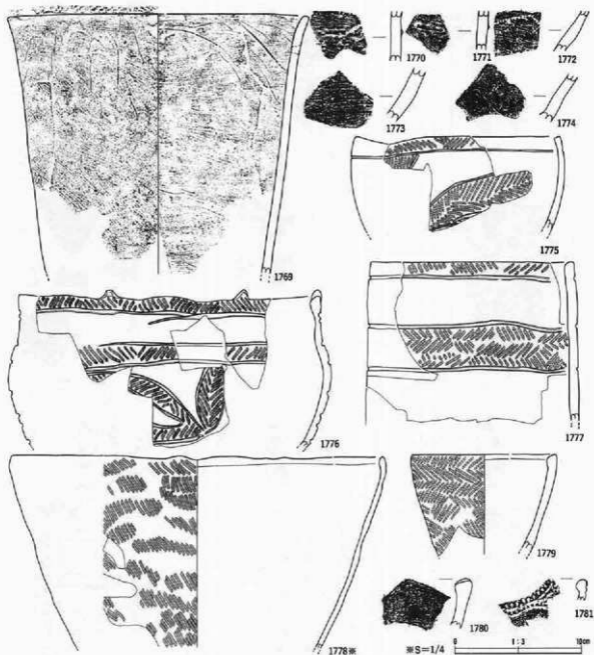

番号	出土地点・層位	種類	部位	文	装・面	考	内面	分期	図説
1769	SA76 灰層	厚鉢	口縁部	内外面条状文、口唇部斜条状任意文、織縞合			条状	I 3	284
1770	SA76 埋土下～灰面	厚鉢	口縁部	内外面条状文、内外面厚付着、粘土層貼付			条状	I 3	284
1771	SA76 埋土下～灰面	厚鉢	胴部	内外面条状文、内外面厚付着、粘土層貼付			条状	I 3	284
1772	SA76 埋土下～灰面	厚鉢	胴部	内外面条状文、内外面厚付着			条状	I 3	284
1773	SA76 埋土下～灰面	厚鉢	胴部	内外面条状文、内外面厚付着			条状	I 3	284
1774	SA76 埋土下～灰面	厚鉢	胴部	内外面条状文、内外面厚付着			条状	I 3	284
1775	SA77 埋土	鉢	口縁部	非結束羽状縄文、垂線帯状文			ミダキ	IV 3	284
1776	SA77 埋土	厚	口縁部	非結束羽状縄文、突起、瓦線状帯状文、外側厚付着			ミダキ	IV 3	284
1777	SA77 埋土	厚	口縁部	非結束羽状縄文、幅広平行帯状文			ミダキ	IV 3	284
1778	SA77 埋土	厚鉢	口縁部	瓦L縄文（0段多条）			ミダキ	IV 3	284
1779	SA77 埋土	鉢	口縁部	非結束羽状縄文、口唇部内傾肥厚			ミダキ	IV 5	284
1780	SA77 埋土	厚鉢	口縁部	無文、波状口縁部			ミダキ	IV 2	284
1781	SA77 埋土	厚鉢	口縁部	口縁外側斜目、波状口縁			ミダキ	IV 2	284

第316図 SA76出土遺物・SA77出土遺物(1)

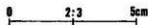
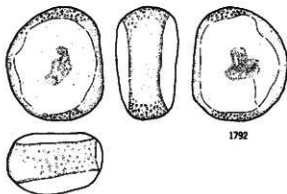
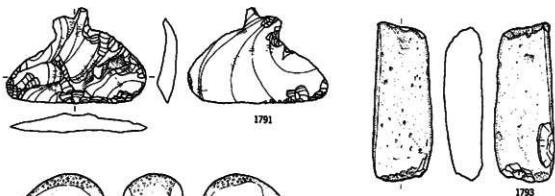
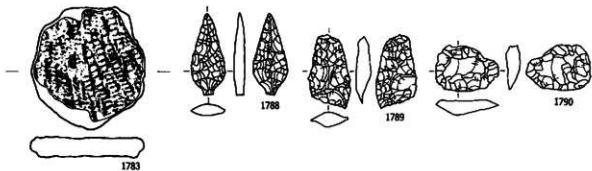
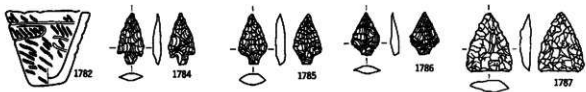

番号	出土地点・部位	素材	形状	文	縦・横	号	内面	分類	重量
1782	SA77 塚土層	土	口縁部	RL 刺文				IV 2	284
1783	SA77 塚土層	土製内蓋		LR 刺文 (4.9 4.5 0.7 20.8)					284

番号	出土地点・部位	素材	形状	石質	産地	長さ(cm)	幅(m)	厚さ(cm)	重さ(g)	分類	写真
1784	SA77 塚土層	石	チャート		北上山地	2.0	1.0	0.3	0.6	I	284
1785	SA77 塚土層	石	黒曜アスファルト	黒曜岩質燧石	等石西郡	2.0	1.1	0.4	0.7	I	284
1786	SA77 塚土層	石	チャート		北上山地	1.7	1.1	0.3	0.4	I	284
1787	SA77 塚土層	石	地質泥岩		等石西郡	2.3	1.8	0.4	1.6	IV	284
1788	SA77 塚土層	石	アスファルト	チャート	北上山地	3.3	1.3	0.4	1.4	I	284
1789	SA77 塚土層	石	先周	粘板岩	北上山地	3.0	1.7	0.6	1.4	Ⅲ	284
1790	SA77 塚土層	不定形	両面	燧石	等石西郡	1.8	2.5	0.8	3.2	V	284
1791	SA77 塚土層	石	不定形	チャート	北上山地	3.8	5.5	0.8	12.5	I Aa	285
1792	SA77 塚土層	黒曜閃石		燧砂岩	北上山地	9.0	7.6	9.8	816.0	I C	285
1793	SA77 塚土層	黒曜閃石		管状黒曜岩	北上山地	12.6	4.7	3.8	310.9	ⅢC	285

第317図 SA77出土遺物(2)

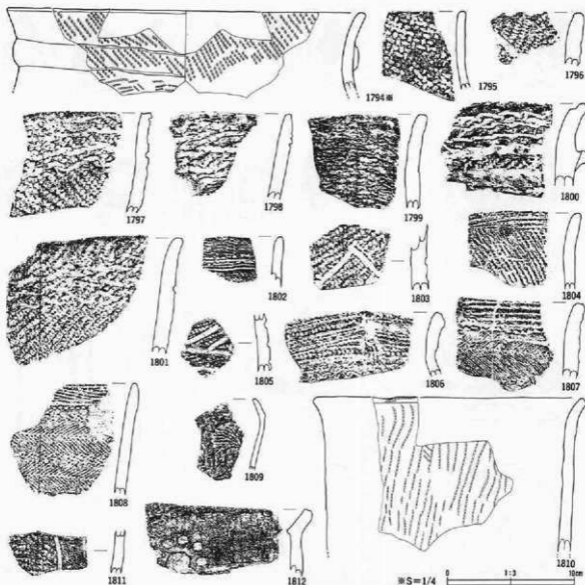

番号	出土地点・層位	器種	部位	文	様・備	考	内面	分類	写真 番号
1794	SA78 埋土	深鉢	口縁部	幾何、帯高文、捺帯				II 1 b	285
1795	SA78 埋土下部	深鉢	口縁部	細網、口唇部平細調整		ナブ		II 1	285
1796	SA78 埋土上部	深鉢	口縁部	口唇部押圧、LR 亂文、斜帯状沈線、縦線合		ナブ		II 1 c	285
1797	SA78 埋土	深鉢	口縁部	LR 亂文、不整線合				II 1 a	285
1798	SA78 埋土上部	深鉢	口縁部	不整線合、縦線合		ミガキ		II 1 a	285
1799	SA78 埋土上部	深鉢	口縁部	不整断文、縦線合		ナブ		II 1 a	285
1800	SA78 埋土下部	深鉢	口縁部	区画線帯、不整線合、口唇部亂文、棒状工具刮削圧入、縦線合		ミガキ		II 1 b	285
1801	SA78 埋土上部	深鉢	口縁部	不整線合、LR 亂文、縦線合		ナブ		II 1 a	285
1802	SA78 埋土上部	深鉢	胴部	基互状線合、縦線合				II 2 b	285
1803	SA78 埋土上部	深鉢	胴部	方形区画沈線		ミガキ		IV 1	285
1804	SA78 埋土下部	深鉢	口縁部	推線押圧、LR 亂文、縦線合		ミガキ		II 2 b	285
1805	SA78 埋土上部	深鉢	胴部	沈線文、LR 亂文		ミガキ		II 1 e	285
1806	SA78 埋土上部	深鉢	口縁部	区画線帯、縦線帯、斜交文、推線押圧、縦線合		ミガキ		II 2 b	285
1807	SA78 埋土上部	深鉢	口縁部	不整線合、縦線合、口唇部押圧		ナブ		II 2 b	285
1808	SA78 埋土上部	深鉢	口縁部	斜交文、推線押圧、横位線合、斜交羽状亂文(LR・区)、縦線合		ミガキ		II 2 b	286
1809	SA78 埋土上部	深鉢	口縁部	「了」字状文、LR 亂文		ミガキ		III 4 b	285
1810	SA78 残部	深鉢	口縁部	斜位断文、口唇部斜圧痕		ミガキ		IV 1	286
1811	SA78 埋土上部	深鉢	胴部	横形、LR 亂文		ミガキ		III 4 b	286
1812	SA78 埋土上部	深鉢	口縁部	内形斜交文、内面線状捺帯		ミガキ		III 4 b	285

第316図 SA78出土遺物(1)

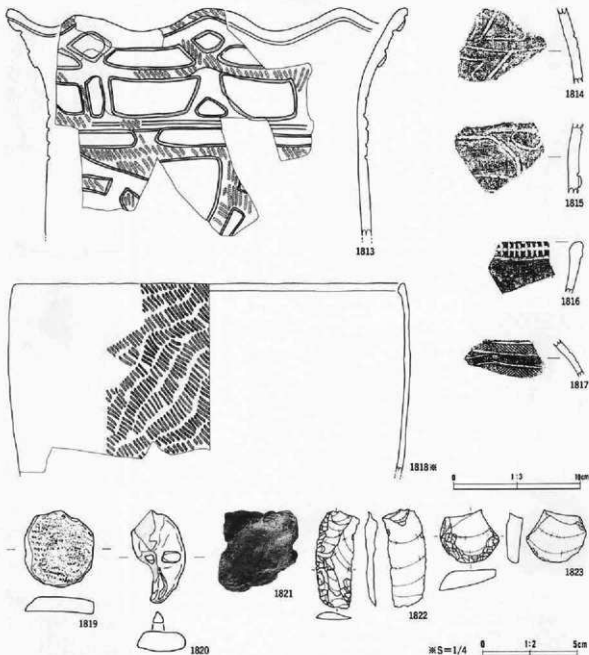

番号	出土地点・部位	器種	部位	文	類・備考	内径	分級	写真				
1813	SA78 塚土上部	埴鉢	口縁部	RL 縄文、縁部、方形区画文、波状口縁		3.7寸	IV 1	286				
1814	SA78 塚土上部	埴鉢	胴部	波線文		3.7寸	IV 1	286				
1815	SA78 塚土上部	埴鉢	胴部	扇形波線文、縁部、RL 縄文		3.7寸	IV 1	286				
1816	SA78 塚土上部	埴	口縁部	口縁外周刻目		3.7寸	IV 2	286				
1817	SA78 塚土層底	埴口	胴部	曲線帯状文、帯状刻目状文、内面保存		3.7寸	IV 3	286				
1818	SA78 塚土	埴鉢	口縁部	RL 縄文(0段多糸)、口縁部内縁肥厚		3.7寸	IV 3	286				
1819	SA78 塚土下部	土製円盤		LR 縄文 (4.0 3.5 0.8 13.6)				286				
1820	SA78 塚土上部	不明土製品		波状歯穿孔				286				
1821	SA78 塚土上部	炭成粘土		7.5 YR7/1 明褐色 25.0g			III	-				
番号	出土地点・部位	器種	番号	石	質	産地	径φ(cm)	幅(m)	厚δ(cm)	重δ(g)	分級	写真
1822	SA78 塚土上部	不定形	背面左辺	瑠璃岩片		早石	5.2	2.0	0.7	5.2	III	286
1823	SA78 塚土上部	不定形	背面下辺急角部	凝灰岩質瑠璃岩片		早石西部	2.8	3.1	0.9	8.0	II	286

第319図 SA78出土遺物(2)

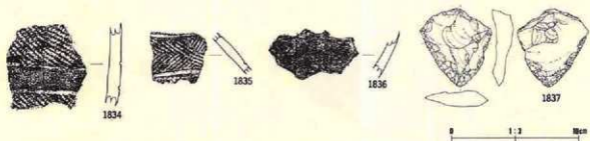
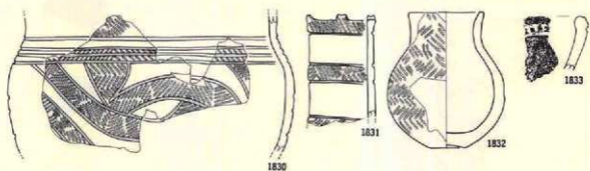
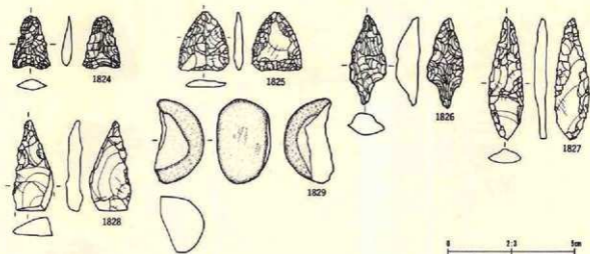

番号	出土地点・層位	形種	備考	石質	産地	長さ(cm)	幅(cm)	厚さ(cm)	重量(g)	分類	写真
1824	SA78 塚土上部	石鏃		灰質細粒凝灰岩	甲石西部	2.1	1.5	0.4	1.1	III	286
1825	SA78 塚土上部	石鏃		凝灰岩質硬質泥岩	甲石西部	2.3	1.9	0.3	1.5	IV	286
1826	SA78 塚土上部	石鏃		珠状質極細粒凝灰岩	甲石西部	3.5	1.4	0.9	3.1	VB	286
1827	SA78 F3	石鏃		凝灰岩質硬質泥岩	甲石西部	4.9	1.2	0.6	3.1	VB	286
1828	SA78 塚土上部	不定形	先端部肉張加工	硬質泥岩	甲石西部	● 3.6	● 1.6	● 8.0	● 4.09	X	286
1829	SA78 塚土中～上部	磨礫石		香鉄質凝灰岩	北上山地	6.7	3.9	4.4	147.0	I c	286
1837	SA79 塚土下部	不定形	両面左刃石刃	粘板岩	北上山地	5.2	5.7	1.7	39.3	IV	287

番号	出土地点・層位	形種	部位	文様・痕	備考	内面	分類	写真
1830	SA79 床面	鏃	口縁部	正口、非結束形状縄文、曲線形状文		ナデ	IV 3	287
1831	SA79 塚土下部	鏃	口縁部	突起、非結束形状縄文、横状帯状文		1.5ナキ	IV 3	287
1832	SA79 塚土下部	鏃	口縁部	非結束形状縄文、口唇部平坦部			IV 3	287
1833	SA79 塚土下部	鏃	口縁部	口縁外端部目、口唇部肥厚		1.5ナキ	IV 2	287
1834	SA79 塚土上部	鏃	刺部	1.5 縄文、横状帯状文		1.5ナキ	IV 2	287
1835	SA79 塚土下部	鏃	刺部	横状縄文、非結束形状縄文		ナデ	IV 2	287
1836	SA79 床面	鏃	刺部	縄文		1.5ナキ	IV 2	287

第320図 SA78出土遺物(3)・SA79出土遺物

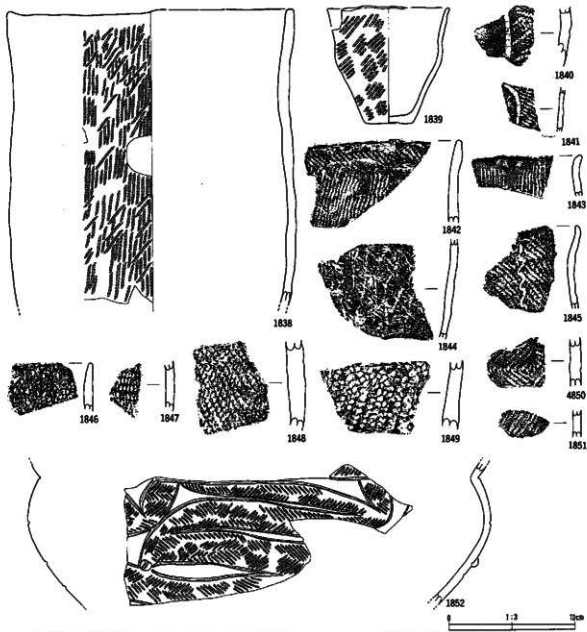

番号	出土地点・層位	器種	部位	文	種・形	寺	内面	分類	通号
1838	SA80 非面直上	陶鉢	口縁部	座位刺糸文			ヒゴキ	III 4 b	287
1839	SA80 埴土	埴	口縁部	RL 刺文			ヒゴキ	III 4 b	287
1840	SA80 埴土下部	陶鉢	胴部	LR 刺文、樹行文			ナダ	III 4 b	287
1841	SA80 埴土下部	陶鉢	胴部	LR 刺文、樹行文			ヒゴキ	III 4 b	287
1842	SA80 埴土下部	陶鉢	口縁部	RL 刺文			ヒゴキ	III 4 b	287
1843	SA80 埴土下部	陶鉢	口縁部	座位刺糸文			ヒゴキ	III 4 b	287
1844	SA80 埴土下部	陶鉢	胴部	蓮目状刺糸文			ヒゴキ	III 4 b	287
1845	SA80 埴土下部	陶鉢	口縁部	LR 刺文、座位刺糸文			ナダ	III 4 b	287
1846	SA81 非直	陶鉢	口縁部	LR 刺文、蓮結合			ナダ	II 1	287
1847	SA81 非直	陶鉢	胴部	RL 刺文			ヒゴキ	II 1	287
1848	SA81 P3	陶鉢	胴部				ヒゴキ	II 1	287
1849	SA81 P3	陶鉢	胴部	RL 刺文、蓮結合、蓮目			ヒゴキ	II 1	287
1850	SA81 非直	陶鉢	胴部	蓮目状刺糸文、蓮結合			ヒゴキ	II 1	287
1851	SA81 P7	陶鉢	胴部	RL 刺文、外縁窪付文			ヒゴキ	IV	287
1852	SA82 埴土下部	甕	口縁部	広口、非蓮目状刺糸文、色絵状刺糸文、ボタン状刺糸文、外縁窪付文			ヒゴキ	IV 3	288

第321図 SA80出土遺物・SA81出土遺物・SA82出土遺物(1)

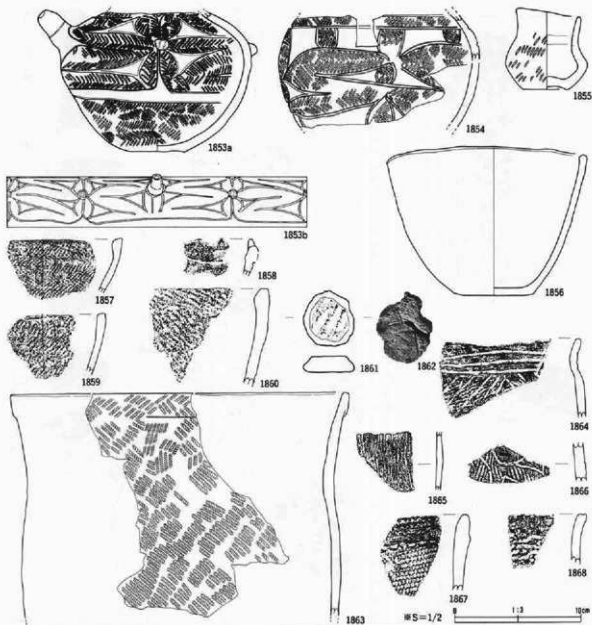

番号	出土地点・部位	器種	部位	文様・備考	内面	分類	定価
1853	SA82 床面	漆口	口縁部	叉状動線、非結東羽状縄文、帯状帯状文	ナデ	IV 3	288
1854	SA82 埋土下部	蓋	口縁部	外面環行帯、非結東羽状縄文、玉指 ³ 三叉文風曲線帯状文	ナデ	IV 3	288
1855	SA82 埋土下部	蓋	口縁部	L.R. 縄文	ナデ	IV 3	288
1856	SA82 床面	鉢	口縁部	無文	ケズリ	IV 3	288
1857	SA82 床面	漆鉢	口縁部	非結東羽状縄文、口唇部内縁	ミガキ	IV 3	288
1858	SA82 床面	漆鉢	口縁部	非結東羽状縄文、尖鋭突起	ミガキ	IV 3	288
1859	SA82 床面	蓋	胴部	横位沈線、非結東羽状縄文	ミガキ	IV 3	288
1860	SA82 埋土下～床面	蓋	口縁部	L.R. 縄文、横位沈線	ミガキ	IV 3	288
1861	SA82 埋土下部	土製円盤		ボタン状、RL. 縄文 (3.0 2.7 0.8 7.5)			288
1862	SA82 埋土下部	焼成粘土		10 YR8/4 黄褐色 5.8g		I	—
1863	SA83 埋土下部	漆鉢	口縁部	折り返し口縁、RL. 縄文	ミガキ	IV 1	288
1864	SA83 埋土下部	漆鉢	口縁部	横位沈線、網目状凹糸文	ミガキ	IV 1	288
1865	SA83 埋土下部	漆鉢	胴部	縦位動糸文	ミガキ	IV 1	288
1866	SA83 埋土	漆鉢	口縁部	沈線、RL. 縄文	ミガキ	IV 1	288
1867	SA83 埋土下部	漆鉢	口縁部	区画隆帯、結糸体行直文、多動結糸体、縦線合	ミガキ	II 2b	288
1868	SA83 柱穴	漆鉢	口縁部	不整動糸文、縦線合、口唇部作直文	ナデ	II 1	288

第322図 SA82出土遺物(2)・SA83出土遺物(1)

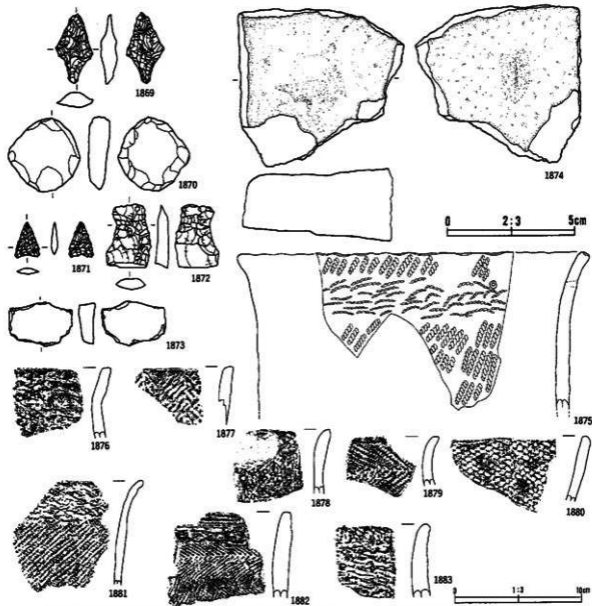

番号	出土地点・層位	器種	部位	文様・印	器	内面	分類	基準
1869	SA83 堀土下部	石鏡	口縁部	チャート	北上山地	2.6 1.5 0.6 1.6	VB	289
1870	SA83 堀土内	円筒状石製品	胴部	榎皮目	北上山地	4.9 5.7 1.7 64.0		289
1871	SA84 灰土	石鏡	口縁部	造管状彫	宇石	1.4 1.0 0.3 0.2	Ⅱ	289
1872	SA84 灰土	石鏡	口縁部	榎皮目	北上山地	2.5 1.8 0.5 2.5	Ⅱ	289
1873	SA84 灰土	円筒状石製品	胴部	突山物	北上山地	● 3.0 4.5 1.3 ● 33.86		289
1874	SA84 灰土	石鏡	欠部	野石安山岩	二戸地区	12.5 13.0 8.8 1233.0		289

番号	出土地点・層位	器種	部位	文様・印	器	内面	分類	基準
1875	SA84 堀土下部	銅鏡	口縁部	L.R 鏡文、不造管状彫文		ミガキ	Ⅱ 1 a	289
1876	SA84 灰土	銅鏡	口縁部	榎皮、口縁部上層体汪腐文、縹組合		ナブ	Ⅱ 1 a	289
1877	SA84 灰土	銅鏡	口縁部	結束羽状鏡文 (L.R・K.L)、含小環		ミガキ	Ⅱ 1 a	289
1878	SA84 堀土	銅鏡	口縁部	L.R 鏡文、縹組合		ミガキ	Ⅱ 1 a	289
1879	SA84 灰土	銅鏡	口縁部	結束羽状鏡文、縹組合		ミガキ	Ⅱ 1 a	289
1880	SA84 堀土下部	銅鏡	口縁部	含石英、硬質、縹組合、縹腐		ナブ	Ⅱ 1 a	289
1881	SA84 堀土	銅鏡	口縁部	不造管状彫文		ミガキ	Ⅱ 1 a	289
1882	SA84 堀土下部	銅鏡	口縁部	榎皮押解、榎皮体汪腐文、結束羽状鏡文、区画線帯		ミガキ	Ⅱ 2 b	289
1883	SA84 堀土下部	銅鏡	口縁部	不造管状彫文、縹組合		ナブ	Ⅱ 1 a	289

第323図 SA83出土遺物(2)・SA84出土遺物(1)

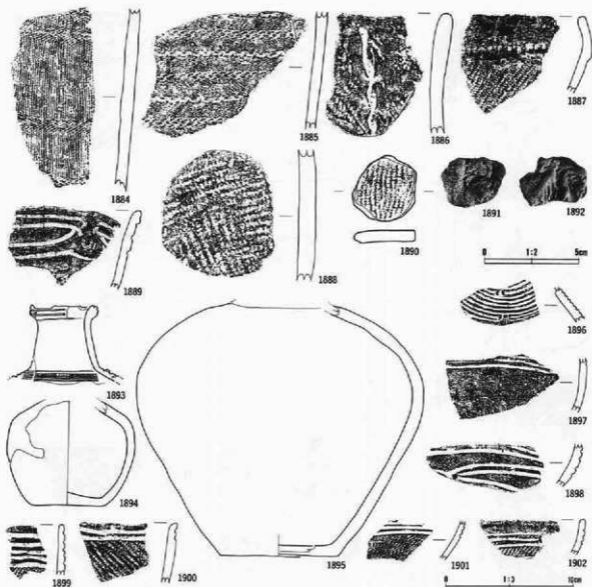

番号	出土地点・層位	素材	部位	文	種・量	考	内面	分類	図表
1884	SA84 埋土下部	漆鉢	胴部	横位線刻文、縦位部木文、LR 縄文	ミガキ		II 1	289	
1885	SA84 埋土下部	漆鉢	胴部	横位線刻文、無部羽状縄文	ミガキ		II 1	289	
1886	SA84 埋土上部	漆鉢	口縁部	横位線刻文、RL 縄文	ミガキ		II 1	289	
1887	SA84 埋土上部	漆鉢	口縁部	円形刺突文、RL 縄文、含雲母			III 4b	289	
1888	SA84 床面	漆鉢	胴部	外面に RL 縄文筋文、縦線文		ナデ	II 1	290	
1889	SA84 砂内	甕	口縁部	内外面赤色塗布、縞形、沈線文		ミガキ	IV 1	290	
1890	SA84 埋土上部	土製内蓋		RL 縄文 (3.5 3.3 0.6 8.7)				290	
1891	SA84 埋土上部	焼成粘土		10 YR8/5 黄橙 12.3g			I	—	
1892	SA84 砂内	焼成粘土		10 YR7/2 にぶい黄橙 13.5g			III	—	
1893	SA85 床面	甕	口縁部	縞形、5単位工字文		ナデ	VI 1	290	
1894	SA85 床面	甕	口縁部	無文			VI 1	290	
1895	SA85 床面	甕	口縁部	無文		ナデ	VI 1	290	
1896	SA85 床面	甕	胴部	工字文、縞目		ナデ	VI 1	290	
1897	SA85 床面	甕	胴部	無文、横位沈線文		ミガキ	VI 1c	290	
1898	SA85 床面	漆鉢	胴部	実形工字文		ナデ	VI 1	290	
1899	SA85 床面	鉢	口縁部	押し引き縞位沈線文		ナデ	VI 1	290	
1900	SA85 砂内	鉢	口縁部	横位沈線文、RL 縄文		ミガキ	VI 1	290	
1901	SA85 床面	漆鉢	胴部	横位線刻文、LR 縄文		ミガキ	VI 1	290	
1902	SA85 床面	鉢	口縁部	工字文、LR 縄文		ナデ	VI 1	290	

第324図 SA84出土遺物(2)・SA85出土遺物(1)

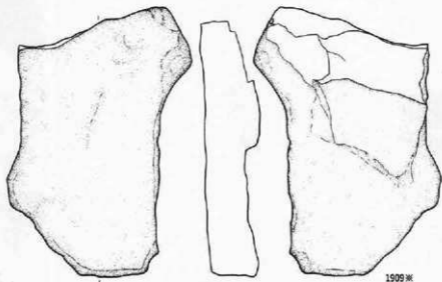
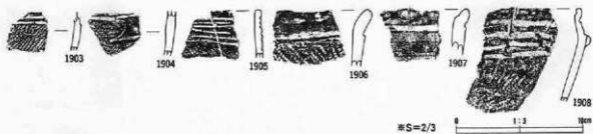

番号	出土地点・層位	器種	部位	文様・備考	内面	分類	基本 図記号
1903	SA85 P1	鉢	胴部	変形工字文		V 5	290
1904	SA85 P2	鉢	胴部	雲形文、LR 縦文	ナゲ	V 5	290
1905	SA85 床直	鉢	口縁部	変形工字文、RL 縦文	ミダキ	V11	290
1906	SA85 床直	深鉢	口縁部	RL 縦文	ミダキ	V 5	290
1907	SA85 P4	深鉢	口縁部	口唇部押目、層位沈線文、内面沈線文	ナゲ	V 5	290
1908	SA85 堀土下部	鉢	口縁部	口唇部押目、扇線状、内面沈線文、LR 縦文、P1 土層と接合	ミダキ	V 5	290

番号	出土地点・層位	器種	番号	石質	産地	長さ(cm)	幅(mm)	厚さ(cm)	重量(g)	分類	基本 図記号
1909	SA85 床直	石皿			岡輝石(安山岩)	20.2	14.7	4.4	1744.0	290	

第325図 SA85出土遺物(2)

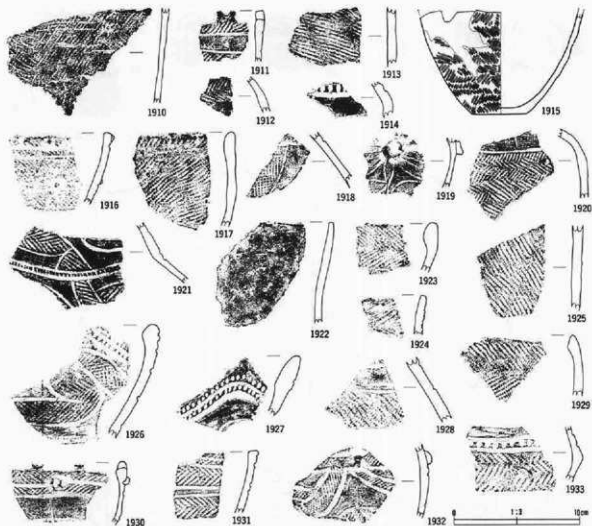

番号	出土地点・層位	器種	部位	文様・書	考	内面	分類	図番
1910	SB01-P1 埋土	深鉢	胴部	羽状織文(異相厚体)、外面保存書		无	IV 3	291
1911	SB01-P2 埋土	深鉢	口縁部	二文状突起、横位平行梳織文、RL 織文、外面保存書		无	VI 3	291
1912	SB01-P5 埋土	甕	胴部	羽状織文(異相厚体)		无	IV 3	291
1913	SB01-P4 埋土	深鉢	胴部	LR 織文、外面保存書		无	IV 3	291
1914	SB01-P1 埋土	甕	胴部	頸部連続刻目		无	IV 2	291
1915	SB01-P1 埋土	鉢	胴部	非結束羽状織文、内外面保存書		无	IV 3	291
1916	SB01-P1 埋土	深鉢	口縁部	小粒粘附、横位梳織、RL 織文		无	IV 3	291
1917	SB01-P2 埋土	深鉢	口縁部	LR 織文		无	IV 3	291
1918	SB01-P2 埋土	深鉢	胴部	LR 織文、曲線帯状文		无	IV 2	291
1919	SB01-P2 埋土	注口	胴部	文状粘附、弧線状帯状文、LR 織文		无	IV 3	291
1920	SB01-P1 埋土	甕	胴部	羽状織文(非結束・横位梳織)		无	IV 2	291
1921	SB01-P1 埋土	注口	胴部	入船状突起文、外面赤色塗彩、頸部刻目、非結束羽状織文		无	IV 2	291
1922	SB01-P1 埋土	注口	口縁部	盤文		无	IV 2	291
1923	SB01-P2 埋土	深鉢	口縁部	LR 織文、外面保存書		无	IV 3	291
1924	SB01-P1 埋土	鉢	口縁部	矢羽状梳織		无	IV 3	291
1925	SB01-P2 埋土	深鉢	胴部	RL 織文		无	IV 3	291
1926	SB01-P1 埋土	深鉢	口縁部	表状縁、口縁外端刻目、非結束羽状織文、曲線帯状文		无	IV 2	291
1927	SB01-P1 埋土	深鉢	口縁部	表状縁		无	IV 2	291
1928	SB01-P1 埋土	甕	胴部	RL 織文		无	IV 2	291
1929	SB01-P1 埋土	深鉢	口縁部	口唇部内反り肥厚、非結束羽状織文		无	IV 3	291
1930	SB01-P2 埋土	深鉢	口縁部	RL 織文、文状粘附、口唇部肥厚平坦調整		无	IV 3	291
1931	SB01-P2 埋土	深鉢	口縁部	非結束羽状織文、口唇部平坦調整		无	IV 3	291
1932	SB01-P2 埋土	深鉢	胴部	入船状突起文、LR 織文		无	IV 3	291
1933	SB01-P2 埋土	甕	胴部	刻目、非結束羽状織文		无	IV 2	291

第326図 SB出土遺物(1)

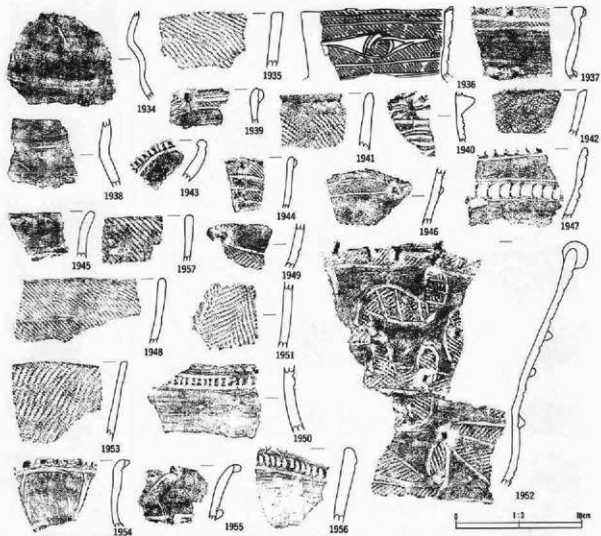

番号	出土地点・層位	形状	部位	文様・図	内面	分類	出土層位
1934	S804-P2 埋土	注口	胴部	無文	ナブ	IV 2	292
1935	S804-P2 埋土	弁	口縁部	口唇部平組調飾、RL 縄文	ミゴキ	IV 4	292
1936	S804-P3 埋土	蓋	口縁部	RL 縄文、玉籠目三文文	ミゴキ	V 1	292
1937	S804-P3 埋土	注口	口縁部	RL 縄文、尖刺貼附	ミゴキ	IV 4	292
1938	S804-P3 埋土	注口	胴部	無文	ミゴキ	IV 2	292
1939	S804-P3 埋土	蓋	口縁部	RL 縄文、被貼附	ミゴキ	IV 4	292
1940	S804-P3 埋土	鉢	胴部	連続性線、尖刺貼附、LR 縄文	ミゴキ	IV 4	292
1941	S805-P1 埋土	深鉢	口縁部	LR 縄文	ミゴキ	IV 4	292
1942	S805-P1 埋土	深鉢	口縁部	口唇部内反り彫彫、合金帯	ミゴキ	IV 4	292
1943	S805-P1 埋土	深鉢	口縁部	口唇部外端刻目	ミゴキ	IV 2	292
1944	S805-P1 埋土	注口	口縁部	小貼附、RL 縄文	ミゴキ	IV 4	292
1945	S805-P1 埋土	厚鉢	口縁部	被貼附	ミゴキ	IV 2	292
1946	S806-P1 埋土	厚鉢	胴部	入組帯状文、小蛇腹、RL 縄文	ミゴキ	IV 4	292
1947	S806-P2 埋土	深鉢	口縁部	押圧状刻目列、入組帯状文、LR 縄文	ミゴキ	IV 4	292
1948	S806-P2 埋土	深鉢	口縁部	RL 縄文、丹色帯付帯	ミゴキ	IV 4	292
1949	S807-P1 埋土	深鉢	口縁部	尖刺貼附、曲線帯状文、非結束引状縄文	ミゴキ	IV 4	292
1950	S807-P1 埋土	香	胴部	無文帯、刻目	ミゴキ	IV 2	292
1951	S808-P1 埋土	厚鉢	胴部	非結束引状縄文、刻目	ミゴキ	IV 4	292
1952	S808-P1 埋土	厚鉢	口縁部	被貼附、入組帯状文、LR 縄文、尖刺貼附、被貼附	ミゴキ	IV 4	292
1953	S808-P1 埋土	深鉢	口縁部	LR 縄文	ミゴキ	IV 4	292
1954	S808-P1 埋土	注口	口縁部	尖刺貼附、無文	ミゴキ	IV 4	292
1955	S808-P1 埋土	注口	口縁部	尖刺貼附、被貼附	ミゴキ	IV 4	292
1956	S808-P1 埋土	深鉢	口縁部	外刻目、無文	ミゴキ	IV 2	292
1957	S807-P1 埋土	深鉢	口縁部	RL 縄文	ミゴキ	IV 4	292

第327図 SB出土遺物(2)

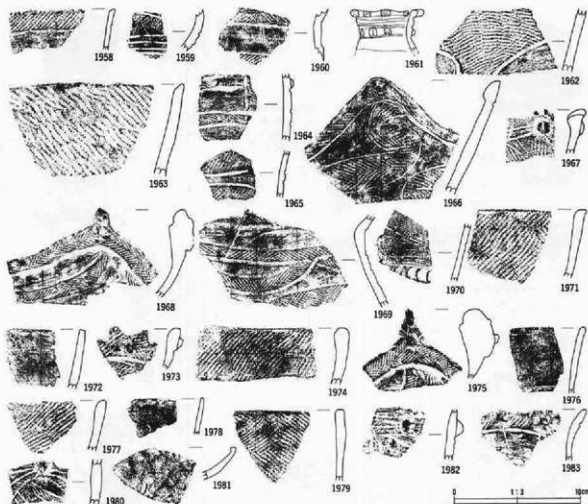

番号	出土地点・層位	器種	部位	文	様・備	考	内面	分類	写真 番号
1958	SB09-P1 埋土	鉢	口縁部	L.R. 縄文			3.5cm	IV 4	293
1959	SB09-P1 埋土	甕	胴部	帯状文、横位沈線、L.R. 縄文			3.5cm	IV 4	293
1960	SB09-P1 埋土	深鉢	胴部	羽状縄文 (非結束・0段多状)			3.5cm	IV 4	293
1961	SB09-P1 埋土上部	注口	口縁部	尖形貼附			3.5cm	IV 4	293
1962	SB09-P1 埋土上部	深鉢	胴部	曲線文、L.R. 縄文			3.5cm	IV 2	293
1963	SB09-P1 埋土上部	深鉢	口縁部	R.L. 縄文、外面横付帯			3.5cm	IV 4	293
1964	SB09-P1 埋土上部	深鉢	胴部	R.L. 縄文、尖形貼附			3.5cm	IV 4	293
1965	SB09-P1 埋土上部	深鉢	口縁部	L.R. 縄文、曲線帯状文			3.5cm	IV 4	293
1966	SB09-P1 埋土	深鉢	口縁部	曲線帯状文、突起、非結束羽状縄文			3.5cm	IV 4	293
1967	SB09-P1 埋土	深鉢	口縁部	又状貼附、曲線帯状文、非結束羽状縄文			3.5cm	IV 4	293
1968	SB09-P1 埋土	深鉢	口縁部	曲線帯状文、角状突起、非結束羽状縄文			3.5cm	IV 4	293
1969	SB09-P1 埋土	深鉢	口縁部	羽状帯状文、非結束羽状縄文			3.5cm	IV 4	293
1970	SB09-P2 埋土	深鉢	胴部	横位沈線、曲線帯状文、L.R. 縄文			3.5cm	IV 4	293
1971	SB09-P2 埋土	深鉢	口縁部	L.R. 縄文			3.5cm	IV 4	293
1972	SB09-P2 埋土	深鉢	口縁部	無文			3.5cm	IV 4	293
1973	SB09-P2 埋土	深鉢	口縁部	非結束羽状縄文、尖形貼附			3.5cm	IV 4	293
1974	SB09-P2 埋土	深鉢	口縁部	L.R. 縄文			3.5cm	IV 4	293
1975	SB09-P2 埋土	深鉢	口縁部	又状貼附、非結束羽状縄文、曲線帯状文、角状突起			3.5cm	IV 4	293
1976	SB09-P2 埋土	注口	口縁部	新突文			3.5cm	IV 4	293
1977	SB11-P1 埋土上部	深鉢	口縁部	L.R. 縄文			3.5cm	IV 4	293
1978	SB11-P1 埋土上部	注口	口縁部	無文			3.5cm	IV 4	293
1979	SB11-P1 埋土上部	深鉢	口縁部	非結束羽状縄文			3.5cm	IV 4	293
1980	SB12-P1 埋土	深鉢	口縁部	尖形貼附、曲線帯状文、R.L. 縄文			3.5cm	IV 4	293
1981	SB12-P1 埋土	浅鉢	口縁部	無文			3.5cm	IV 4	293
1982	SB12-P1 埋土下部	深鉢	胴部	尖形貼附、羽状帯状文、非結束羽状縄文			3.5cm	IV 4	293
1983	SB12-P1 埋土	注口	口縁部	尖形貼附、L.R. 縄文			3.5cm	IV 4	293

第328図 SB出土遺物(3)

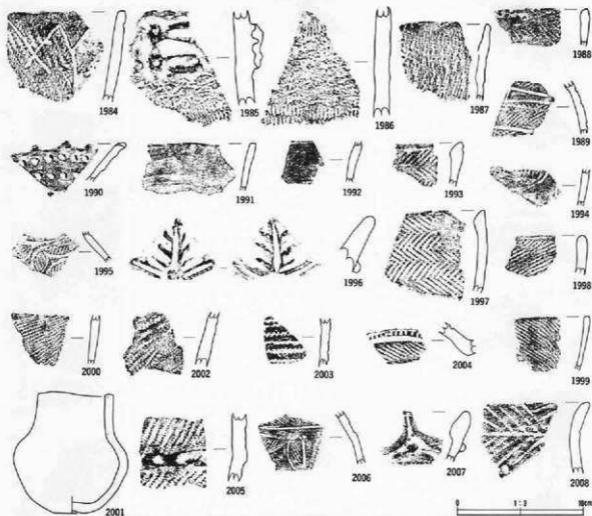

番号	出土地点・層位	器種	部位	文様・装飾	内面	分類	図番
1984	SB12-P4 埋土	深鉢	口縁部	RI, 縄文、沈線文、縞線合、横溝	ナデ	II 3	294
1985	SB12-P4 埋土	深鉢	胴部	不整線紋文、区画線中、円形刺突文	ナデ	II 1 b	294
1986	SB12-P4 埋土	深鉢	口縁部	不整線紋文、多筋筋条体羽刺文、縞線合	ナデ	II 1 a	294
1987	SB12-P4 埋土	深鉢	口縁部	縞線合、LR 縄文筋り反し、外面横付管	ナデ	II 1 a	294
1988	SB12-P4 埋土	深鉢	口縁部	RI, 縄文	ミゴキ	IV 4	294
1989	SB12-P4 埋土	深鉢	胴部	曲線帯状文、LR 縄文	ミゴキ	IV 4	294
1990	SB12-P4 埋土	鉢	口縁部	突起、帯状刺突列	ミゴキ	IV 4	294
1991	SB14-P1 埋土	鉢	口縁部	LR 縄文	ミゴキ	IV 4	294
1992	SB14-P1 埋土	香	胴部	無文	ミゴキ	IV 4	294
1993	SB14-P1 埋土	深鉢	口縁部	非筋条羽状刺文、口縁部肥厚	ミゴキ	IV 4	294
1994	SB16-P1 埋土	深鉢	胴部	曲線帯状文、非筋条羽状刺文(6段条)	ミゴキ	IV 4	294
1995	SB16-P1 埋土	深鉢	口縁部	人形帯状文、LR 縄文	ミゴキ	IV 4	294
1996	SB16-P1 埋土上部	深鉢	口縁部	突起、沈線文	ミゴキ	IV 4	294
1997	SB17-P1 埋土	深鉢	口縁部	非筋条羽状刺文、外面横付管、口縁内槽	ナデ	IV 4	294
1998	SB17-P1 埋土	深鉢	口縁部	LR 縄文	ミゴキ	IV 4	294
1999	SB17-P2 埋土	鉢	口縁部	RI, 縄文、凹状	ミゴキ	IV 4	294
2000	SB17-P2 埋土	深鉢	胴部	LR 縄文	ミゴキ	IV 4	294
2001	SB17-P4 埋土下部	香	口縁部	無文	ナデ	V	294
2002	SB18-P1 埋土	深鉢	胴部	LR 縄文、縞線合	ナデ	II 1	294
2003	SB18-P2 埋土	深鉢	口縁部	縞線合、筋条体羽刺、帯状刺突	ミゴキ	II 2 b	294
2004	SB18-P2 埋土	深鉢	胴部	RI, 縄文、羽刺	ミゴキ	IV 2	294
2005	SB18-P2 埋土	深鉢	口縁部	区画線帯、刺突文、LR 縄文	ナデ	II 1 b	294
2006	SB18-P1 埋土	香	胴部	区画線帯状文、非筋条羽状刺文	ミゴキ	IV 3	294
2007	SB18-P1 埋土	浅鉢	口縁部	尖状突起、非筋条羽状刺文	ミゴキ	IV 3	294
2008	SB18-P1 埋土	深鉢	口縁部	筋条体羽刺、縞線合	ミゴキ	II 2 a	294

第329図 SB出土遺物(4)

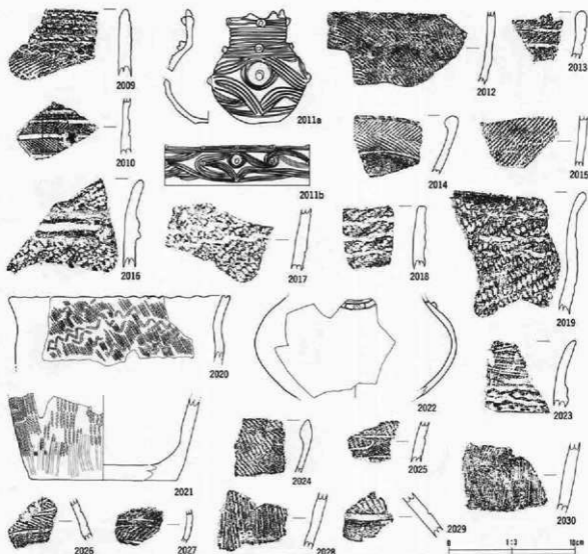

番号	出土地点・層位	器種	部位	文様・型	号	内面	分類	図高 図幅
2009	SB16-F3 埴土	深鉢	口縁部	L.R 縄文、縞線合、刺突文、絞結文、縞条体押形	ミガキ		II 2b	295
2010	SB16-F3 埴土	深鉢	胴部	尖鋭結縞、平行帯状文、R.L 縄文	ミガキ		IV 4	295
2011	SB16-F3 埴土	注口	口縁部	入肩状多条沈線文、又状結縞、突起	ナデ		IV 4	295
2012	SR01-F1 埴土	深鉢	胴部	R.L 縄文	ナデ		IV	295
2013	SR02-F3 埴土	鉢	口縁部	平行帯状文、L.R 縄文	ミガキ		IV 3	295
2014	SR02-F3 埴土下部	深鉢	口縁部	引状縄文(舟結束・0 指多糸)、合金留印	ミガキ		IV 2	295
2015	SR02-F3 埴土下部	深鉢	胴部	粗束第 1 種、縞線合	ミガキ		II	295
2016	SR02-F3 埴土	深鉢	口縁部	区画縞帯、沈線、L.R 縄文	ミガキ		II 1b	295
2017	SR02-F3 埴土	深鉢	口縁部	不整結縞文、L.R 縄文、口唇押形	ナデ		II 1a	295
2018	SR02-F3 埴土	深鉢	口縁部	口唇部縄文押形、L.R 縄文、不整結縞文	ミガキ		II 1a	295
2019	SR02-F3 埴土下部	深鉢	口縁部	L.R 縄文、粗細押形、縞線合	ナデ		II 1a	295
2020	SR02-F3 埴土	深鉢	口縁部	口唇部刺突文、半縞条体第 4 層	ナデ		II 2	295
2021	SR02-F3 埴土下部	深鉢	底部	縦位粗糸文、縞条体第 3 文	ナデ		II 1	295
2022	SR02-F3 埴土	壺	腹部	縄文、赤色着色、縞結縞	ナデ		V 4	295
2023	SR02-F3 埴土	深鉢	口縁部	縞の束押形、区画縞帯、刺突文、縞線合	ナデ		II 1b	295
2024	SR02-F3 埴土	鉢	口縁部	R.L 縄文	ミガキ		IV	295
2025	SR02-F3 埴土	鉢	口縁部	R.L 縄文、沈線文	ミガキ		IV 2	295
2026	SR02-F1 埴土	壺	胴部	L.R 縄文	ナデ		IV 4	295
2027	SR02-F2 埴土	壺	胴部	L.R 縄文	ミガキ		IV 4	295
2028	SR02-F2 埴土	深鉢	胴部	縞線合、深い赤色	ナデ		II 1	295
2029	SR02-F2 埴土	壺	胴部	R.L 縄文、曲線帯状文	ミガキ		IV 2	295
2030	SR02-F1 埴土	深鉢	胴部	縞線合、縞縞	ナデ		II 1	295

第330図 SB出土遺物(5)

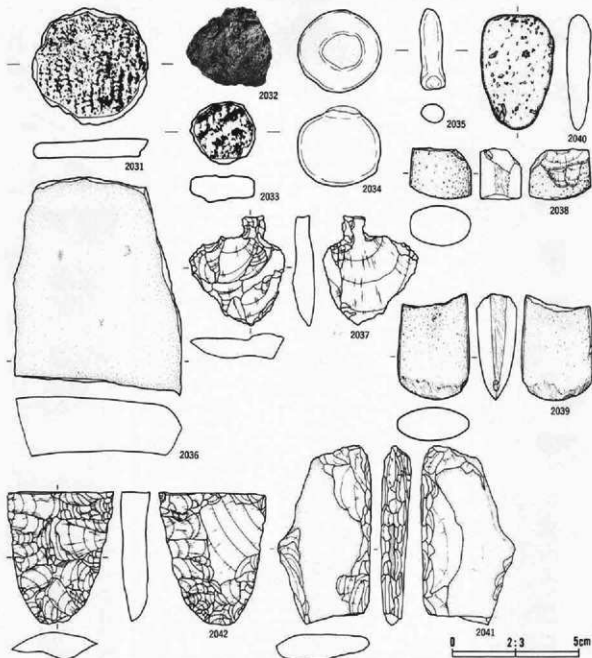

番号	出土地点・層位	器種	部位	文	種・態	考	内径	分類	数量
2031	SB0-P6 埋土	土製内輪		LR 縄文 (4.6 4.6 0.8 15.1)					296
2032	SB0-P1 埋土	焼成粘土		7.5 YR8/4 焼成層 16.5 g				I	—
2033	SB06-P2 埋土	土製内輪		LR 縄文・編織合 (2.5 2.5 0.9 7.7)					296
2034	SB06-P1 埋土下部	埴土製品		無文					296
2035	SB06-P2 埋土下部	埴土製品		2.5 Y8/1 灰白				III	296

番号	出土地点・層位	器種	備考	石質	産地	長さ (cm)	幅 (cm)	厚さ (cm)	重量 (g)	分類	数量
2036	SB02-P1 埋土上部	石皿	欠損	硬砂岩	北上山地	15.3	13.3	4.7	1641.0		296
2037	SB02-P1 埋土	石匙		流紋岩	鷹羽原地	4.3	3.7	1.0	10.7	IIAb	296
2038	SB06-P2 埋土	石杵		輝石本丸岩	北上山地	4.9	4.9	3.2	118.0	d	296
2039	SB06-P2 埋土	石杵		硬質硬岩	北上山地	8.4	5.7	3.2	216.9	b	296
2040	SB08-P1 埋土	磨石製品	未製品	磨石	二戸地区	9.2	5.6	3.0	26.4	I	296
2041	SB08-P1 底面	磨石凹石		粘板岩	北上山地	14.3	7.5	3.4	315.0	IIF	296
2042	SB02-P2 埋土	不定形	同層加工	古鉄質凝灰岩	北上山地	5.3	4.2	1.5	24.4	V	296

第331図 SB出土遺物(6)

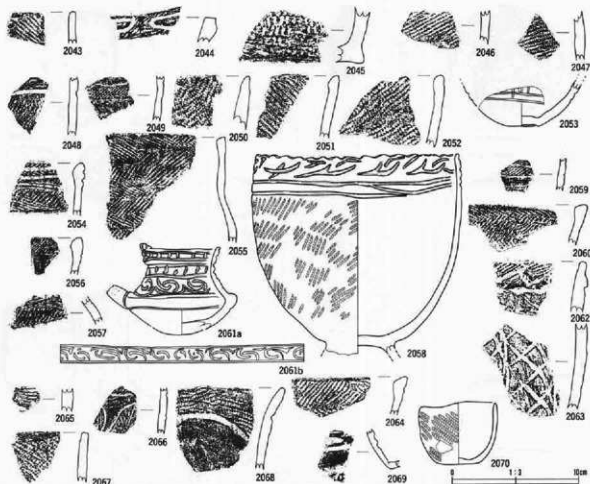

番号	出土地点・層位	器種	部位	文様・書	考	内面	分類	図番
2043	SD001 埴土	鉢	口縁部	L.R 織文、口唇部平行調整		ナデ	IV	297
2044	SD001 埴土	深鉢	底面	L.R 織文		ナデ	IV 1	297
2045	SD001 埴土	底	側部	縦線合		ミガキ	III a	297
2046	SD007 埴土	深鉢	胴部	L.R 織文			IV or V	297
2047	SD007 埴土	深鉢	胴部	L.R 織文			IV or V	297
2048	SD008 埴土上部	鉢	胴部	L.R 織文、沈線文		ミガキ	IV	297
2049	SD008 埴土	深鉢	胴部	縦線状帯状文、L.R 織文、沈線文		ミガキ	IV 3	297
2050	SD008 埴土	深鉢	胴部	L.R 織文			IV	297
2051	SD008 埴土上部	深鉢	口縁部	L.R 織文 (0段多状)、口唇部肥厚		ミガキ	IV	297
2052	SD009 埴土上部	深鉢	口縁部	RL 織文、外面保存者		ミガキ	IV	297
2053	SD010 埴土中部	香	光面	平行沈線文		ナデ	IV 2	297
2054	SD010 埴土中部	深鉢	口縁部	三叉糸入組文、異様器体非筋束羽状織文、口唇部内反り肥厚		ミガキ	VI	297
2055	SD010 埴土中部	香	口縁部	異様器体非筋束羽状織文		ミガキ	V	297
2056	SD010 埴土中部	深鉢	口縁部	平行帯状文、L.R 織文、口唇部内反り肥厚		ミガキ	IV 3	297
2057	SD010 埴土中部	底	側部	L.R 織文		ミガキ	IV 3	297
2058	SD011 灰土	台付鉢	口縁部	小皮状口縁、入組三叉文、L.R 織文、内外面保存者、内面彩色顔料付		ナデ	V 2	297
2059	SD012 埴土上部	鉢	胴部	縦線状帯状文、L.R 織文		ナデ	V 4	297
2060	SD012 埴土	深鉢	口縁部	非筋束羽状織文、口唇部内反り肥厚		ナデ	V	297
2061	SD013 埴土上部	注口	胴部	梨文、斜目、三叉文		ナデ	V 3	297
2062	SD015 埴土	深鉢	口縁部	L.R 織文、折り返し口縁			V 1	297
2063	SD015 埴土	深鉢	胴部	網目状沈線			V 1	297
2064	SD016 埴土	深鉢	口縁部	異様器体非筋束羽状織文 (0段多状)、口唇部内反り肥厚		ミガキ	V	297
2065	SD017 埴土	深鉢	胴部	L.R 織文		ナデ	V	297
2066	SD018 埴土	深鉢	胴部	異様器体非筋束羽状織文、曲線帯状文		ナデ	V 4	297
2067	SD019 埴土	深鉢	口縁部	L.R 織文		ミガキ	III	297
2068	SD019 埴土	深鉢	口縁部	L.R 織文、沈線文、網目織文		ミガキ	III 4 a	297
2069	SD020 埴土	注口	側部	黒色研削、列点文		ナデ	III 4 b	297
2070	SD024 埴土上部	土器	口縁部	L.R 織文			IV	297

第332図 SD出土遺物(1)

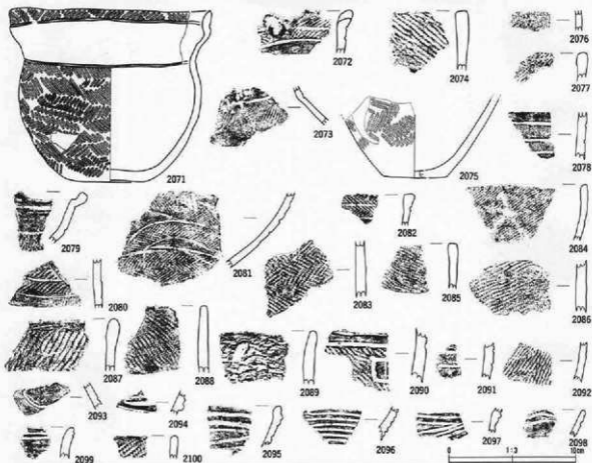

番号	出土地点・層位	器種	部位	文様・装	考	内面	分類	図表 出典
2071	埴土	甕	口縁部	赤鉛筆状縦文、外面保存、能法平行無文帯		ミゴキ	IV 4	298
2072	埴土上層	甕	口縁部	二又状突起、横位並行波線、ボタン状貼瘤、LR 縦文		ミゴキ	IV 4	298
2073	埴土上層	注口	胴部	曲線帯状文、LR 縦文、ボタン状貼瘤		ミゴキ	IV 4	298
2074	埴土上層	深鉢	口縁部	口唇部内傾肥厚、RL 縦文、外面保存		ミゴキ	IV	297
2075	埴土上層	口縁部	胴部	赤鉛筆状縦文			IV	298
2076								
2077								
2078								
2079								
2080								
2081								
2082								
2083								
2084								
2085								
2086								
2087								
2088								
2089								
2090								
2091								
2092								
2093								
2094								
2095								
2096								
2097								
2098								
2099								
2100								

第333図 SD出土遺物(2)

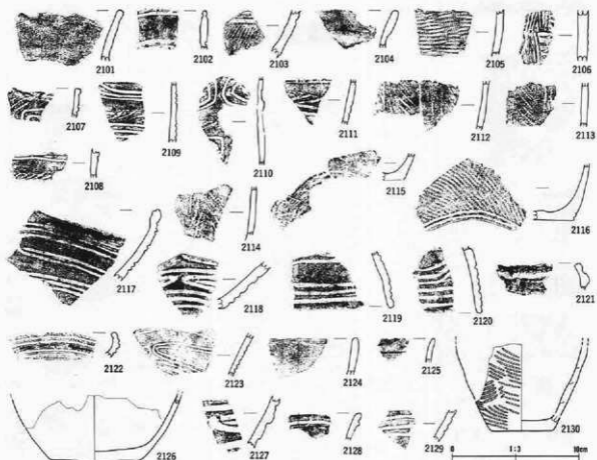

番号	出土地点・層位	器種	部位	文様・痕	寸	内面	分類	図番
2101	SD060	埴土	壁	口縁部	口縁部無文	3.5方寸	VI.1	298
2102	SD060	埴土	壁	口縁部	平行沈線文	3.5方寸	VI.1	298
2103	SD060	埴土	鉢	胴部	沈線文、L.R. 網文	3.5方寸	VI.1	298
2104	SD081	埴土	壁	口縁部	無文	3.5方寸	VI.1	297
2105	SD081	埴土	壁	胴部	横走線文、L.R. 網文	3.5方寸	VI.1	298
2106	SD062	埴土	深鉢	胴部	縦線・横線混合、押印文	ナデ	I.1	298
2107	SD062	埴土	深鉢	口縁部	羽状捲糸文、沈線文、口唇部研突、工字文風沈線文	3.5方寸	VI.2	298
2108	SD062	埴土	深鉢	胴部	羽状捲糸文、沈線文、口唇部研突、工字文風沈線文	3.5方寸	VI.2	299
2109	SD062	埴土	深鉢	胴部	羽状捲糸文、沈線文、口唇部研突、工字文風沈線文	3.5方寸	VI.2	298
2110	SD062	埴土	深鉢	胴部	羽状捲糸文、沈線文、口唇部研突、工字文風沈線文	3.5方寸	VI.2	298
2111	SD062	埴土	深鉢	胴部	羽状捲糸文、沈線文、口唇部研突、工字文風沈線文	3.5方寸	VI.2	298
2112	SD062	埴土	深鉢	胴部	羽状捲糸文、沈線文、口唇部研突、工字文風沈線文	3.5方寸	VI.2	298
2113	SD062	埴土	深鉢	胴部	羽状捲糸文、沈線文、口唇部研突、工字文風沈線文	3.5方寸	VI.2	299
2114	SD062	埴土	深鉢	胴部	羽状捲糸文、沈線文、口唇部研突、工字文風沈線文	3.5方寸	VI.2	299
2115	SD062	埴土	深鉢	表面	羽状捲糸文、沈線文、口唇部研突、工字文風沈線文	3.5方寸	VI.2	299
2116	SD062	埴土	深鉢	表面	R.L. 網文、平行沈線文	3.5方寸	VI.1	299
2117	SD063	埴土	鉢	胴部	螺旋し変形工字文	3.5方寸	VI.1	299
2118	SD063	埴土	鉢	胴部	螺旋し変形工字文	3.5方寸	VI.1	299
2119	SD063	埴土	高坏	胴部	平行沈線文	ナデ	VI.1	299
2120	SD063	埴土	高坏	胴部	平行沈線文、横状沈線文	ナデ	VI.1	299
2121	SD063	埴土	鉢	口縁部	螺旋し変形工字文、外面保存層	3.5方寸	VI.1	299
2122	SD064	埴土	浅鉢	口縁部	平行沈線文	3.5方寸	VI.1	299
2123	SD064	埴土	鉢	胴部	変形工字文	3.5方寸	VI.1	299
2124	SD064	埴土	壁	口縁部	無文	3.5方寸	VI.1	299
2125	SD064	埴土	鉢	口縁部	横走線文	3.5方寸	VI.1	299
2126	SD065	埴土	鉢	表面	無文	3.5方寸	VI.1	299
2127	SD065	埴土	鉢	胴部	変形工字文、尾端、幅広沈線	3.5方寸	VI.1	299
2128	SD065	埴土	鉢	口縁部	平行沈線文	3.5方寸	VI.1	299
2129	SD065	埴土	鉢	胴部	変形工字文	3.5方寸	VI.1	299
2130	SD065	埴土	鉢	表面	L.R. 網文	ナデ	VI.1	299

第334図 SD出土遺物③

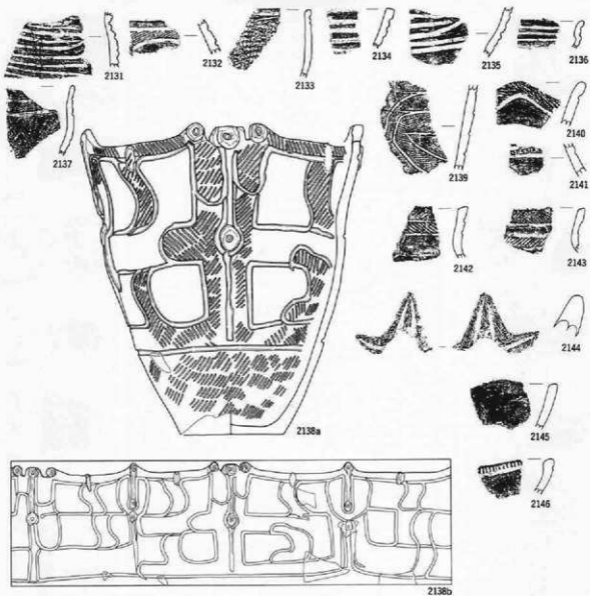

番号	出土地点・層位	形種	部位	文	標・備	等	内面	分層	深さ (cm)
2131	SD055 塚土	鏃	胴部	定形工字文、結帯			ミガキ	VI 1	290
2132	SD055 塚土	高坪	胴部	波状沈線文、LR 網文			ナデ	VI 1	299
2133	SD055 塚土	鏃	口縁部	横点網文			ミガキ	VI 1	299
2134	SD056 塚土	鏃	胴部	平行沈線文			ナデ	VI 1	299
2135	SD056 塚土	鏃	胴部	定形工字文			ナデ	VI 1	299
2136	SD056 塚土	鏃	口縁部	定形工字文			VI 1	299	
2137	SD056 塚土	鏃	口縁部	平行沈線文、LR 網文			ミガキ	VI 1	299
2138	SD061 塚土	胴鉢	口縁部	外面保存部、4 単位、方形区画文、RL 網文			ナデ	IV 1	299
2139	SD062 塚土	胴鉢	胴部	沈線文、LR 網文			ミガキ	IV 1	299
2140	SD062 塚土	胴鉢	口縁部	LR 網文、波状線			ミガキ	IV 1	299
2141	SD062 塚土	胴鉢	胴部	羽目、網文体			ミガキ	IV 2	299
2142	SD063 塚土	鏃	口縁部	平行帯状文、RL 網文			ミガキ	IV 3	300
2143	SD063 塚土	鏃	口縁部	平行帯状文、LR 網文 (0 段参考)			ミガキ	IV 3	300
2144	SD063 塚土上部	胴鉢	口縁部	角状突起、非結帯羽状網文			ミガキ	IV 4	300
2145	SD063 塚土	胴鉢	口縁部	無文、波状線			ミガキ	IV 3	300
2146	SD063 塚土	胴鉢	口縁部	口縁外縁羽目、無文			ミガキ	IV 2	300

第335図 SD出土遺物4)

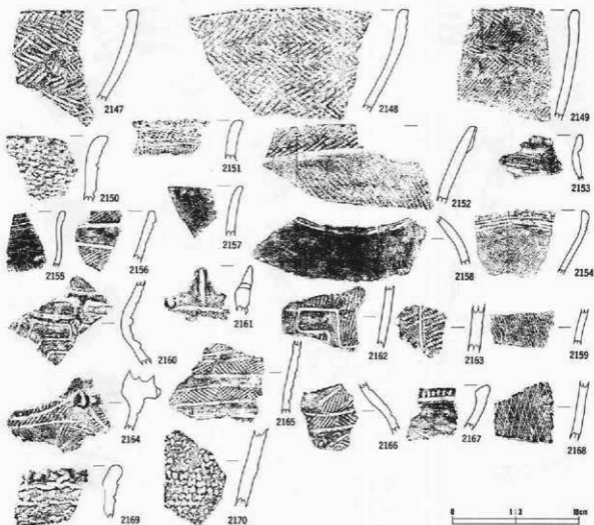

番号	出土地点・層位	器種	部位	文	種・箇	考	内面	分眼	底長
2147	SD063 埋土	深鉢	口縁部	非結束羽状縄文	3.5センチ			IV	300
2148	SD063 埋土上部	深鉢	口縁部	非結束羽状縄文	3.5センチ			IV	300
2149	SD063 埋土上部	深鉢	口縁部	非結束羽状縄文、冠縁	3.5センチ			IV	300
2150	SD064 埋土	深鉢	口縁部	平帯線縄文、線縞合	3.5センチ			II 1a	300
2151	SD064 埋土	深鉢	口縁部	線縄文、層位標本文、燃指押捺	3.5センチ			II 1	300
2152	SD064 埋土	深鉢	口縁部	斜り近し状口縁、L.R 縄文	3.5センチ			IV 1	300
2153	SD064 埋土	香	口縁部	無文、外周赤色塗彩	3.5センチ			IV	300
2154	SD064 埋土	鉢	口縁部	口唇部押圧、L.R 縄文、層位標本文	3.5センチ			V 3	300
2155	SD066 埋土上部	香	口縁部	無文	3.5センチ			IV 4	300
2156	SD066 埋土上部	深鉢	口縁部	非結束羽状縄文、曲線押捺文	3.5センチ			IV 3	300
2157	SD066 埋土上部	深鉢	口縁部	整子状縄文	3.5センチ			IV 4	300
2158	SD069 埋土	香	胴部	無文	3.5センチ			IV 4	300
2159	SD069 埋土	深鉢	胴部	層位標本文	3.5センチ			IV 1	300
2160	SD070 埋土	香	胴部	層帯、方形区画、沈線文	3.5センチ			IV 1	300
2161	SD074 埋土	深鉢	口縁部	非結束羽状縄文、又条筋縞	3.5センチ			IV 3	300
2162	SD074 埋土	深鉢	胴部	方形区画沈線文、外面押付香、R.L 縄文	3.5センチ			IV 1	300
2163	SD074 埋土上部	深鉢	胴部	沈線文、L.R 縄文	3.5センチ			IV 1	300
2164	SD075 埋土上部	深鉢	口縁部	曲線押捺文、L.R 縄文（0段多量）	3.5センチ			IV 3	300
2165	SD075 埋土下部	深鉢	口縁部	平行帯状文、非結束羽状縄文	3.5センチ			IV 3	300
2166	SD075 埋土下部	香	口縁部	曲線押捺文、非結束羽状縄文	3.5センチ			IV 3	300
2167	SD075 埋土上部	深鉢	口縁部	外周赤い、無文	3.5センチ			IV 2	300
2168	SD074 埋土	深鉢	胴部	網目状標本文	3.5センチ			IV 1	301
2169	SD075 埋土下部	深鉢	口縁部	線縞合、平帯線縄文、L.R 縄文	3.5センチ			II 1	301
2170	SD075 埋土上部	深鉢	口縁部	線縞合、網目縞	ナデ			II 1	301

第336図 SD出土遺物(5)

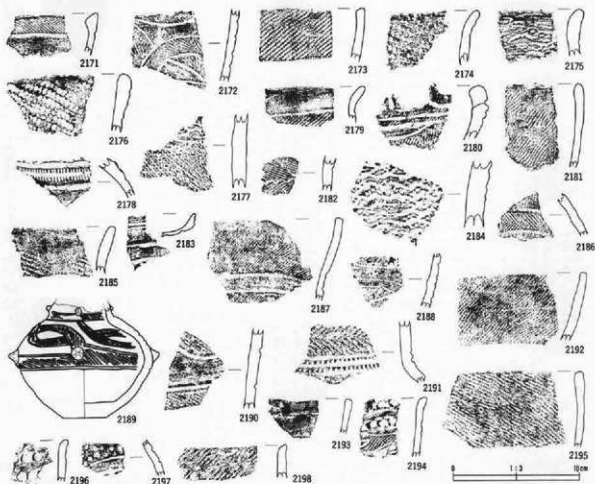

番号	出土地点・層位	器種	部位	文	線・磨	考	内面	分類	写真 図番
2171	SD076 埴土	深鉢	口縁部	非粘束羽状縄文、外周帯付管、無文帯			ミガキ	IV 3	301
2172	SD076 埴土	深鉢	胴部	タスキ掛け状入道文、非粘束羽状縄文			ミガキ	IV 3	301
2173	SD076 埴土	深鉢	口縁部	外周帯付管、L.R 縄文			ミガキ	IV 3	301
2174	SD076 埴土	深鉢	口縁部	不整線縄文、縷線合			ミガキ	II 1	301
2175	SD076 埴土	深鉢	口縁部	不整線縄文、縷線合			ミガキ	II 1	301
2176	SD078 埴土	深鉢	口縁部	縷線合、R.L 縄文			ナデ	II 1	301
2177	SD076 埴土	深鉢	胴部	縷線合、不整線縄文			ナデ	II 1	301
2178	SD079 埴土	壺	腹部	縷線合			ミガキ	IV 2	301
2179	SD079 埴土	深鉢	口縁部	縷線合、非粘束羽状縄文、L 縷線			ミガキ	IV 1	301
2180	SD079 埴土	深鉢	口縁部	曲線帯状文、非粘束羽状縄文			ミガキ	IV 3	301
2181	SD079 埴土	深鉢	口縁部	L.R 縄文			ナデ	IV	301
2182	SD080 埴土	深鉢	口縁部	縷線合、粘束羽状縄文、石敷			ミガキ	II 1	301
2183	SD080 埴土	注口	口縁部	縷線文			ミガキ	IV 3	301
2184	SD081 埴土	深鉢	胴部	縷線合、不整線縄文			ナデ	II 1	301
2185	SD082 埴土	深鉢	口縁部	R.L 縄文			ミガキ	IV	301
2186	SD082 埴土	壺	口縁部	平行帯状文、非粘束羽状縄文、金雲母合			ナデ	IV 3	301
2187	SD083 埴土	鉢	口縁部	L.R 縄文			ミガキ	II 1	301
2188	SD083 埴土	深鉢	胴部	曲線帯状文、小粒点磨、L.R 縄文			ナデ	IV 3	301
2189	SD083 埴土下部	壺	腹部	尖頭縷線、L.R 縄文、タスキ掛け状縄文			ナデ	IV 3	301
2190	SD083 埴土	深鉢	胴部	R.L 縄文、曲線帯状文			ミガキ	IV 2	301
2191	SD083 埴土	壺	胴部	何目、非粘束羽状縄文			ミガキ	IV 2	301
2192	SD083 埴土	深鉢	口縁部	L.R 縄文			ミガキ	IV	301
2193	SD083 埴土	壺	口縁部	無文帯、L.R 縄文			ミガキ	IV 4	301
2194	SD082 埴土	深鉢	口縁部	押圧状何目列、入筋帯状文、L.R 縄文			ミガキ	IV 4	301
2195	SD083 埴土	深鉢	口縁部	R.L 縄文			ミガキ	IV	301
2196	SD084 埴土	深鉢	口縁部	押圧状何目列			ミガキ	IV 4	301
2197	SD084 埴土	壺	胴部	篋状縷線文、朝実文			ミガキ	IV 4	301
2198	SD084 埴土	深鉢	口縁部	L.R 縄文			ミガキ	IV	301

第337図 SD出土遺物(6)

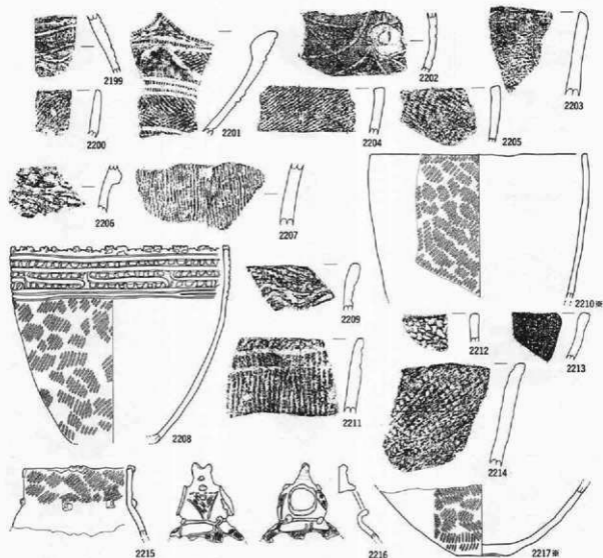

※S=1/4 0 1:1 10cm

番号	出土地点・層位	器種	部位	文様・意	考	内面	分類	図番
2199	SD085 埋土	甕	胴部	沈線文			IV 4	302
2200	SD085 埋土	鉢	口縁部	外面條付帯、L.R 端文		ミガキ	IV	302
2201	SD087 埋土	深鉢	口縁部	外面刷毛、非結束羽状織文、曲線帯状文		ミガキ	IV 3	303
2202	SD087 埋土	深鉢	口縁部	入船状帯状文、非結束羽状織文		ミガキ	IV 3	302
2203	SD088 埋土上部	深鉢	口縁部	L.R 端文		ミガキ	IV	302
2204	SD087 埋土	甕	口縁部	非結束羽状織文、無文		ミガキ	IV	302
2205	SD088 埋土上部	深鉢	口縁部	織縷合、硬質		ナデ	II 1	302
2206	SD089 埋土	深鉢	口縁部	区画障子、押正状羽目列、L.R 端文、織縷合		ミガキ	II 1	302
2207	SD089 埋土	深鉢	口縁部	縦位刷毛文、織縷合		ナデ	II 1	302
2208	SD091 埋土	鉢	口縁部	外面條付帯、L.R 端文、1段平歯状文、連続羽目状開口縁		ミガキ	V 3	302
2209	SD091 埋土	深鉢	口縁部	波状沈線文、内面刷毛文、織縷合、硬質		ナデ	II 1	303
2210	SD091 埋土	深鉢	口縁部	L.R 端文、内外面條付帯、倒立		ミガキ	V 1	302
2211	SD091 埋土	深鉢	口縁部	懸垂押筋、縦位刷毛文、織縷合		ナデ	II 1	302
2212	SD091 埋土	深鉢	口縁部	刷毛組、織縷合、硬質		ナデ	II 1	302
2213	SD091 埋土	深鉢	口縁部	R.L 端文			IV	302
2214	SD091 埋土	深鉢	口縁部	L.R L 端文、織縷合、硬質		ナデ	II 1	303
2215	SD092 埋土	甕	口縁部	L.R 端文、尖鋭狀帯		ミガキ	IV 5	303
2216	SD092 埋土	香炉	口縁部	先鋭帯、L.R 端文		ナデ	IV 5	303
2217	SD092 埋土	深鉢	底部	非結束羽状織文		ミガキ	IV 5	302

第338図 SD出土遺物(7)

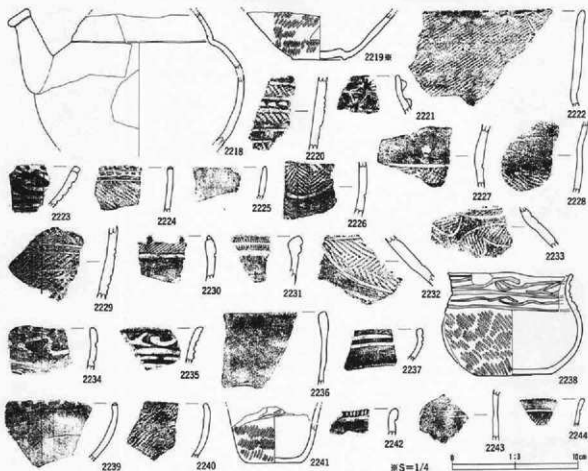

番号	出土地点・層位	器種	部位	文	備・備	号	内面	分類	数量
2218	SD092 埴土	注口	胴部	無文			土器片	IV 4	305
2219	SD092 埴土内	深鉢	流部	L.R. 縄文			土器片	IV	305
2220	SD092 埴土	深鉢	口縁部	R.L. 縄文、新文文、横位沈線			土器片	IV 5	305
2221	SD092 埴土	深鉢	口縁部	L.R. 縄文			土器片	IV 4	302
2222	SD092 埴土	深鉢	口縁部	矢形刺線、L.R. 縄文			土器片	IV 4	303
2223	SD095 埴土	鉢	口縁部	人組三叉文、横位沈線			土器片	V 2	303
2224	SD095 埴土	鉢	口縁部	口唇部刻み、流線刻み、R.L. 縄文、外面無付青			土器片	V 3	303
2225	SD096 埴土	注口	口縁部	無文			土器片	V 1	303
2226	SD096 埴土	鉢	口縁部	曲線帯状文、赤結直羽状縄文			土器片	IV 3	303
2227	SD096 埴土	深鉢	胴部	L.R. 縄文、幅広無文鉢			土器片	IV 4	303
2228	SD096 埴土下層	深鉢	胴部	R.L. 縄文、新文文			土器片	IV 4	303
2229	SD099 埴土	深鉢	胴部	横位沈線、横位沈線、L.R. 縄文			土器片	I 1	303
2230	SD099 埴土	深鉢	口縁部	L.R. 縄文、無文帯			土器片	IV 3	303
2231	SD099 埴土	浅	口縁部	口縁外周刻み			土器片	IV 2	303
2232	SD099 埴土	浅	胴部	曲線帯状文、赤結直羽状縄文			土器片	IV 3	303
2233	SD099 埴土	浅	胴部	人組三叉文、赤結直羽状縄文			土器片	IV 3	303
2234	SD099 埴土	鉢	口縁部	人組三叉文、横位沈線文、口唇部刻目			土器片	V 2	303
2235	SD099 埴土	鉢	口縁部	人組三叉文、横位列点文、横位沈線文			土器片	V 2	303
2236	SD100 埴土	注口	口縁部	無文			土器片	V 2	303
2237	SD100 埴土	注口	口縁部	横位沈線文、無文			土器片	V 2	303
2238	SD101 埴土	鉢	口縁部	R.L. 縄文、人組三叉沈線文			土器片	V 2	303
2239	SD101 埴土	浅鉢	口縁部	無文、口唇部刻目			土器片	V 2	303
2240	SD101 埴土	鉢	口縁部	内外面無付青、L.R. 縄文			土器片	V 2	303
2241	SD102 灰濁	鉢	流部	L.R. 縄文、人組三叉文			土器片	V 2	303
2242	SD102 埴土	鉢	口縁部	口縁外周刻み			土器片	V 2	303
2243	SD102 埴土	注口	胴部	無文			土器片	V 2	303
2244	SD103 埴土	鉢	口縁部	内外面赤色塗布、L.R. 縄文			土器片	V	303

第339図 SD出土遺物(8)

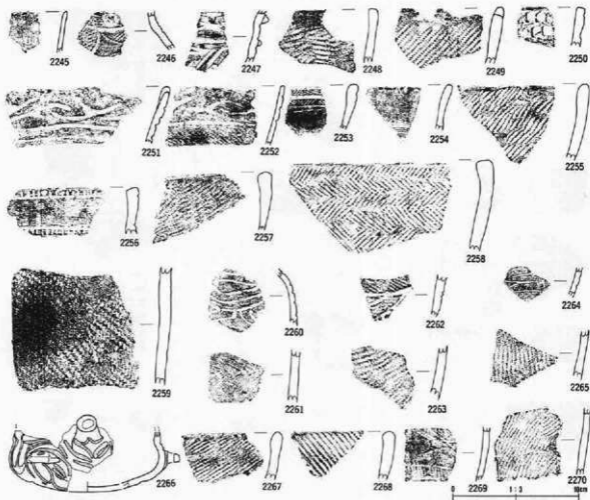

番号	出土地点・層位	器種	部位	文	様・備	考	内面	分類	高さ
2245	SD104 埴土	注口	口縁部	横文			ミガキ	IV	303
2246	SD104 埴土	注口	胴部	曲線帯状文、非結束羽状横文、尖鋭貼瘤			ミガキ	IV 3	303
2247	SD105 埴土	底	底部	尖鋭貼瘤、RL 横文			ミガキ	IV 4	303
2248	SD107 埴土	胴鉢	口縁部	RL 横文、外面厚付巻、口唇部平坦調整			ミガキ	IV	303
2249	SD107 埴土	胴鉢	胴部	突起、LR 横文、右筋			ミガキ	IV 4	304
2250	SD109 底面	底鉢	口縁部	押圧状羽目列			ミガキ	IV 4	304
2251	SD109 底面	鉢	口縁部	入組三叉文、横比紋文 2、LR 横文			ミガキ	V 3	304
2252	SD109 底面	鉢	口縁部	入組三叉文、横比紋文 1、RL 横文			ミガキ	V 3	304
2253	SD109 埴土	底	口縁部	非結束羽状横文、口唇部内傾肥厚			ミガキ	IV 2	304
2254	SD109 埴土	鉢	口縁部	横線文、横比紋文、合金帯付			ミガキ	II	304
2255	SD109 埴土	胴鉢	口縁部	口唇部内傾肥厚、LR 横文、外面厚付巻			ミガキ	IV	304
2256	SD111 埴土	底	口縁部	口唇部平坦調整			ミガキ	IV 2	304
2257	SD111 埴土	底鉢	口縁部	LR 横文、口唇部平坦肥厚			ミガキ	IV	304
2258	SD111 埴土	胴鉢	口縁部	羽状横文(非結束・0 段多糸)			ミガキ	IV	304
2259	SD114 埴土	胴鉢	胴部	横線合、R LR 推置横文			ナゲ	II 1	304
2260	SD115 埴土	底	口縁部	弧状比線文			ミガキ	IV 1	304
2261	SD115 埴土	胴鉢	胴部	結束羽状横文、横線合			ミガキ	II 1	304
2262	SD116 埴土	胴鉢	口縁部	曲線帯状文、RL 横文			ミガキ	IV 3	304
2263	SD116 埴土	胴鉢	胴部	LR 横文			ナゲ	IV	304
2264	SD117 埴土上部	底	底面	比線文			ナゲ	IV 3	304
2265	SD117 埴土上部	胴鉢	胴部	RL 横文			ミガキ	IV	304
2266	SD118 埴土	注口	底面	比線文			ミガキ	V 2	304
2267	SD118 埴土	胴鉢	口縁部	口縁部肥厚、LR 横文、外面厚付巻			ミガキ	IV	304
2268	SD119 埴土	胴鉢	口縁部	RL 横文(0 段多糸)			ミガキ	IV 3	304
2269	SD120 埴土	鉢	胴部	RL 横文			ミガキ	IV 3	304
2270	SD120 埴土	胴鉢	胴部	LR 横文			ミガキ	IV 3	304

第340図 SD出土遺物(9)

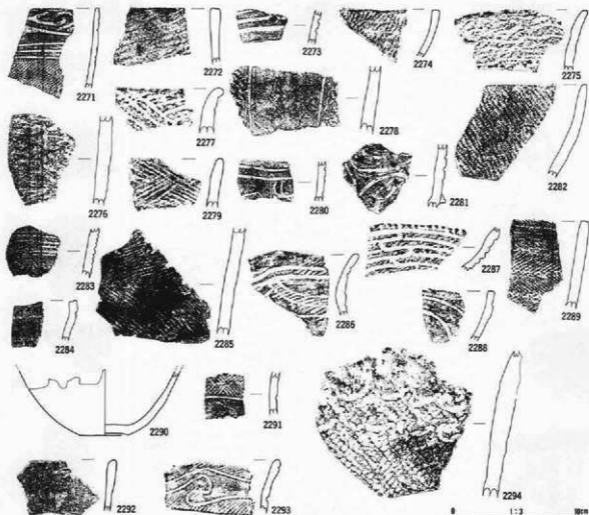

番号	出土地点・層位	器種	部位	文	模・商	考	内面	分類	数量
2271	SD11 埴土	鉢	口縁部	L.R. 縄文、入組三叉文、横位枕線3			ミダキ	V 2	304
2272	SD11 埴土	深鉢	口縁部	L.R. 縄文、口唇部平組			ナヅ	V	304
2273	SD11 埴土	香	胴部	無文			ナヅ	IV 3	304
2274	SD12 埴土	鉢	口縁部	L.R. 縄文			ミダキ	IV	305
2275	SD12 埴土	深鉢	口縁部	不要線縄文、縦組合、横貫			ミダキ	II 1	305
2276	SD13 埴土	深鉢	胴部	縦組合、不要線縄文			ナヅ	II 1	305
2277	SD13 埴土	深鉢	口縁部	縦組合、燃組押捺			ミダキ	II 1	305
2278	SD13 埴土	深鉢	胴部	沈線文			ミダキ	IV 4	305
2279	SD13 埴土	深鉢	口縁部	縦組合、燃組押捺			ミダキ	II 1	305
2280	SD13 埴土	鉢	胴部	沈線文			ナヅ	IV 1	305
2281	SD13 埴土	深鉢	口縁部	曲線帯状文			ナヅ	IV 3	305
2282	SD13 埴土	鉢	口縁部	R.L. 縄文			ミダキ	IV	305
2283	SD14 埴土	深鉢	胴部	L.R. 縄文、横位枕線、縦組合			ナヅ	I 1	305
2284	SD14 埴土	深鉢	口縁部	L.R. 縄文			ミダキ	IV 3	305
2285	SD14 埴土	深鉢	胴部	非粘束羽状縄文、縦線文、縦組合			ミダキ	II 1	305
2286	SD15 埴土	深鉢	口縁部	L. 無節、弧状沈線文			ミダキ	II 3	305
2287	SD16 埴土	香	胴部	S字沈線、L.R. 縄文、筋凸			ミダキ	IV 3	305
2288	SD16 埴土	浅鉢	口縁部	無文、弧状沈線			ミダキ	IV 1	305
2289	SD16 埴土	深鉢	口縁部	縦線文、筋凸押捺、非粘束羽状縄文、縦組合			ミダキ	II 1	305
2290	SD17 埴土	注口	胴部	無文			ミダキ		305
2291	SD17 埴土	注口	胴部	非粘束羽状縄文、横位沈線文			ミダキ	IV 3	305
2292	SD17 埴土	注口	口縁部	無文			ミダキ	IV	305
2293	SD18 埴土	深鉢	口縁部	外面押捺、曲線状沈線文、沈線、L. 無節			ミダキ	IV 1	305
2294	SD18 埴土	深鉢	口縁部	不要線縄文、R.L. 縄文、縦組合、横貫			ミダキ	II 1	305

第341図 SD出土遺物(Ⅱ)

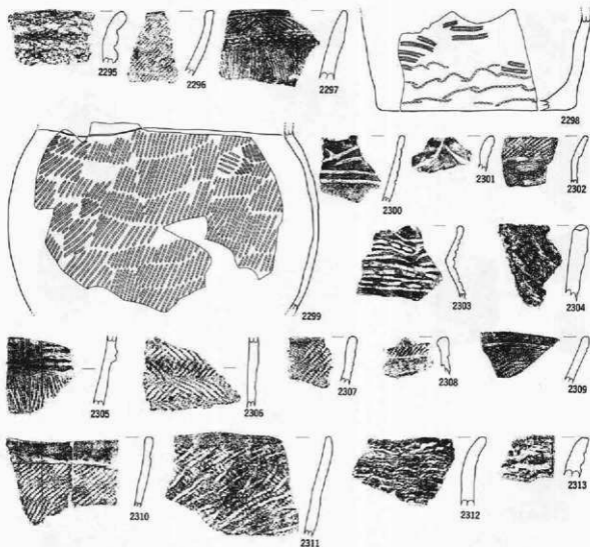

番号	出土地点・層位	器種	部位	文	横・縦	号	内	出	分	類	数量
2295	SD129	甕鉢	口縁部	網組押捺、縹緋合			ミガキ	II 1		305	
2296	SD129	甕鉢	口縁部	L.R 縄文			ミガキ	IV		305	
2297	SD129	甕鉢	口縁部	区画帯、網組押捺、刺突文、木目状凹凸文、縹緋合			ミガキ	II 2		305	
2298	SD130	甕鉢	底面	綾結文、串輪筋糸体第1期			ナゲ	II 1		305	
2299	SD130	甕鉢	胴部	L.R 縄文			ミガキ	IV 4		306	
2300	SD130	甕鉢	口縁部	入組三叉文、楔状紋様3、L.R 縄文			ミガキ	V 2		306	
2301	SD130	甕鉢	口縁部	空転、ハの字状線文			ミガキ	V 1		306	
2302	SD130	甕鉢	底	刺突文、L.R 縄文			ミガキ	IV 2		306	
2303	SD130	甕鉢	胴	縦長列点文、網組状線文			ミガキ	IV 4		306	
2304	SD131	甕土上部	口縁部	口唇部押捺、不整綾結文、縹緋合、多孔隙			ミガキ	II 1		306	
2305	SD131	甕土	胴部	不整綾結文、木目状凹凸文、縹緋合、区画陰帯			ナゲ	II 1		306	
2306	SD131	甕土上部	胴部	不整綾結文			ミガキ	IV		306	
2307	SD131	甕土	口縁部	L.R 縄文			ミガキ	IV		306	
2308	SD132	甕土上部	底	L.R 縄文、刺突文			ミガキ			306	
2309	SD132	甕土	胴部	金環印合、L.R 縄文			ミガキ	IV 1		306	
2310	SD132	甕土	口縁部	L.R 縄文			ミガキ	IV 1		306	
2311	SD132	甕土	口縁部	内外唇部付着、L.R 縄文			ミガキ	IV		306	
2312	SD132	甕土	口縁部	不整綾結文、縹緋合			ナゲ	II 1		306	
2313	SD132	甕土中部	胴部	不整綾結文、縹緋合			ナゲ	II 1		306	

第342図 SD出土遺物(1)



番号	出土地点・層位	器種	部位	文	備考	内面	分類	図号
2314	SD132 埋土	深鉢	口縁部	平行帯状文、LR 縦文		ミガキ	II 1	306
2315	SD132 埋土	深鉢	口縁部	無文帯		ミガキ	IV 2	306
2316	SD132 埋土	壺	胴部	斜目、KL 縦文		ミガキ	IV 2	306
2317	SD132 埋土	壺	胴部	弧状沈線文、文状胎帯		ミガキ	IV 3	306
2318	SD132 埋土	深鉢	胴部	RL 縦文		ミガキ	IV 3	306
2319	SD132 埋土	深鉢	胴部	横位沈線文、平行沈線文		ミガキ	IV 2	306
2320	SD132 埋土	深鉢	口縁部	不整沈線文、LR 縦文、縞帯合、硬質		ナゲ	II 1	306
2321	SD132 埋土	深鉢	胴部	区画隆帯、縞帯合、横位沈線文		ミガキ	II 1	306
2322	SD134 埋土	壺	口縁部	無文		ミガキ	II 1	306
2323	SD135 埋土	鉢	口縁部	入組三叉文、横位沈線文?		ミガキ	IV	307
2324	SD135 埋土	鉢	口縁部	突起、押込状斜目列、横位沈線文		ミガキ	IV 4	307
2325	SD136 埋土上部	深鉢	口縁部	細点無文帯、LR 縦文		ミガキ	IV 1	307
2326	SD136 埋土上部	深鉢	口縁部	突起		ミガキ	IV 1	307
2327	SD137 埋土	壺	胴部	曲線帯状文、非結束羽状縦文		ミガキ	IV 3	307
2328	SD137 埋土	深鉢	口縁部	区画隆帯、LR 縦文、縞帯合、横格文		ミガキ	II 1	307
2329	SD138 埋土	深鉢	口縁部	縄の串の浮彫、捺組押捺、横位縦文、縞帯合		ミガキ	II 1	307
2330	SD138 埋土	鉢	口縁部	縞帯縦文、沈線文、凸成前穿孔、LR 縦文		ミガキ	IV 1	307
2331	SD138 埋土	鉢	胴部	曲線帯状文、非結束羽状縦文		ミガキ	IV 2	307
2332	SD138 埋土	鉢	胴部	曲線帯状文、非結束羽状縦文		ミガキ	IV 3	307
2333	SD138 埋土	鉢	口縁部	斜交文、横位沈線文		ミガキ	IV 3	307
2334	SD138 埋土	鉢	胴部	雲形文、LR 縦文		ミガキ	IV 3	307
2335	SD139 埋土	深鉢	口縁部	雲形		ミガキ	V 3	307
2336	SD139 埋土	浅鉢	口縁部	LR 縦文、横格帯		ミガキ	V 3	307
2337	SD139 埋土	浅鉢	口縁部	雲形文、RL 縦文		ミガキ	IV 6	307
2338	SD140 埋土	鉢	口縁部	木目状斜糸文、区画帯、捺組押捺、斜交文		ミガキ	II 2	307
2339	SD141 埋土	鉢	胴部	LR 縦文		ミガキ	IV	307
2340	SD141 埋土	深鉢	胴部			ミガキ		307
2341	SD142 埋土	深鉢	口縁部	斜交帯、弧線状帯状文、LR 縦文		ミガキ	IV 3	307
2342	SD143 埋土	壺	口縁部	突起、横位沈線文		ミガキ	II 1	307

第343図 SD出土遺物12

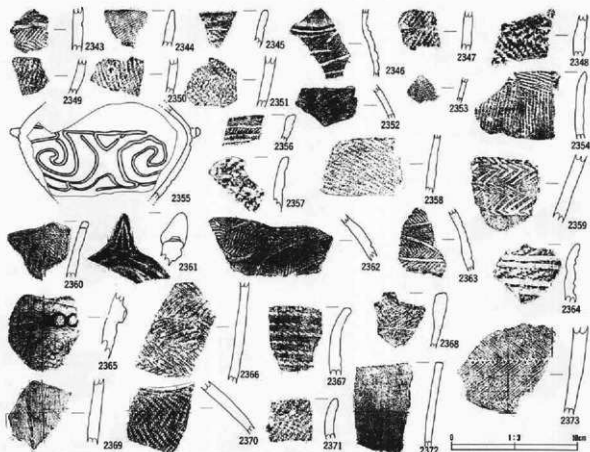

番号	出土地点・層位	器種	部位	文様・書	考	内面	分期	図録
2343	SD143 埴土	深鉢	胴部	曲線羽状文、非結束羽状縄文		ミダキ	IV 3	307
2344	SD143 埴土	深鉢	口縁部	L.R. 縄文、肥厚		ミダキ	IV	307
2345	SD144 埴土	深鉢	口縁部	R.L. 縄文		ミダキ	IV	307
2346	SD145 埴土	甕	口縁部	雲形文、L.R. 縄文		ナヅ	V 3	307
2347	SD146 埴土	深鉢	胴部	L.R. 縄文		ミダキ	IV	307
2348	SD146 埴土	深鉢	胴部	筋束羽状縄文、縹餅合		ナヅ	II 1	307
2349	SD147 埴土	注口	胴部	L.R. 縄文		ナヅ	IV	307
2350	SD149 埴土	深鉢	胴部	L.R. 縄文		ミダキ	IV	307
2351	SD149 埴土	深鉢	胴部	L.R. 縄文、外面陽付帯		ミダキ	IV	307
2352	SD150 埴土	注口	胴部	無文		ミダキ		307
2353	SD151 埴土	胴部	口縁部	L.R. 縄文		ミダキ	II 1	307
2354	SD152 埴土	深鉢	口縁部	縹餅合、縦位筋小文		ミダキ	II 1	307
2355	SD153 埴土	甕	胴部	雲形羽状縄文、外面赤色塗彩		ミダキ	IV 1	308
2356	SD153 埴土上部	深鉢	口縁部	平行帯状文、L.R. 縄文		ミダキ	IV 3	308
2357	SD153 埴土上部	深鉢	口縁部	縹餅合、L.R. 縄文、縹餅合		ミダキ	II 1	308
2358	SD154 埴土	深鉢	口縁部	L.R. 縄文		ミダキ	IV	308
2359	SD156 埴土	深鉢	口縁部	押指文		ナヅ	I 1	308
2360	SD156 埴土	深鉢	口縁部	突起、L.R. 縄文		ミダキ	IV 5	308
2361	SD157 埴土上部	深鉢	口縁部	角状突起、非結束羽状縄文、尖鋭粘瘤		ミダキ	IV 3	308
2362	SD157 埴土上部	注口	胴部	曲線帯状文、非結束羽状縄文		ミダキ	IV 3	308
2363	SD157 埴土	甕	胴部	曲線帯状文、非結束羽状縄文		ミダキ	IV 3	308
2364	SD157 埴土	深鉢	口縁部	縹餅合、縦位筋文、L.R. 縄文		ミダキ	II 1	308
2365	SD157 埴土	深鉢	胴部	L.R. 縄文、区画陽帯、縹餅合		ミダキ	II 1	308
2366	SD158 埴土	深鉢	胴部	非結束羽状縄文		ミダキ	IV 1	308
2367	SD158 埴土	深鉢	口縁部	縹餅合縹餅合		ミダキ	II 1	308
2368	SD159 埴土下～表面	甕	口縁部	L.R. 縄文、無文		ミダキ	IV 3	308
2369	SD159 埴土下～表面	深鉢	口縁部	木目状筋小文、縹餅合		ミダキ	II 2	308
2370	SD159 埴土下～表面	甕	胴部	非結束羽状縄文		ナヅ	IV	308
2371	SD160 埴土	深鉢	口縁部	L.R. 縄文、縹餅合		ナヅ	II 1	308
2372	SD160 埴土	注口	胴部	無文		ミダキ	IV 4	308
2373	SD159 埴土下～表面	深鉢	胴部	結束羽状縄文、縹餅合		ミダキ	II 2	308

第344図 SD出土遺物①

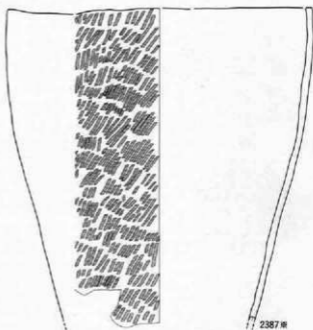
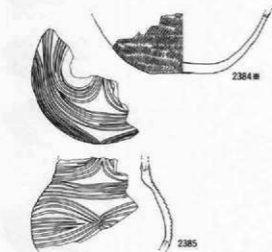
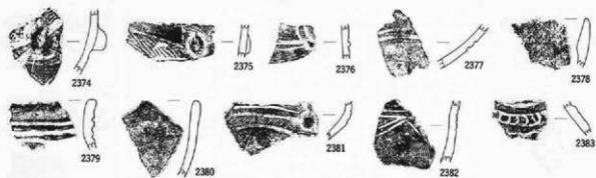

※S=1/4 0 1:3 10cm

番号	出土地点・層位	器種	部位	文	様・色	考	内面	分類	高さ
2374	SD161 埋土	法口	胴部	文状貼附、LR 織文			ミダキ	IV 3	308
2375	SD161 埋土	深鉢	口縁部	文状貼附、RL 織文			ミダキ	IV 3	308
2376	SD161 埋土	法口	口縁部	無文			ミダキ	IV	308
2377	SD162 埋土	浅鉢	胴部	RL 織文、雲形文			ミダキ	V 3	308
2378	SD162 埋土	深鉢	口縁部	LR 織文、突起			ミダキ	IV 5	308
2379	SD164 埋土	深鉢	口縁部	横位沈線 3			ミダキ		308
2380	SD164 埋土	深鉢	口縁部	無文			ミダキ	IV 2	308
2381	SD164 埋土	法口	口縁部	帯状文、LR 織文、ボタン状貼附			ミダキ	IV 3	308
2382	SD164 埋土	深鉢	口縁部	横位沈線、扇面状沈線、RL 織文			ナヅ	VI 2	308
2383	SD164 埋土	香	口縁部	消染文			ミダキ	V 2	308
2384	SD075 埋土上部	深鉢	底面	LR 織文			ミダキ	IV 4	309
2385	SD075 埋土	香(法口)	胴部	多糸沈線文			ナヅ	IV 4	309
2386	SD075 埋土下部	香	口縁部	突起、非絹糸羽状織文、扇面状帯状文、ボタン状貼附			ミダキ	IV 4	309
2387	SD153 埋土	深鉢	口縁部	RL 織文(6段多糸)、外出係付着			ミダキ	IV	309

第345図 SD出土遺物04

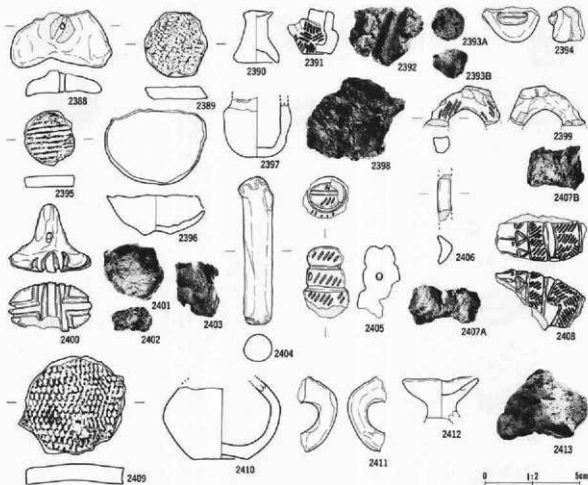

番号	出土地点・層位	器種	部位	文様・書	考	内面	分類	図表
2388	SD035 壇土	不明土製品		中央部に縦に突起部穿孔				309
2389	SD075 壇土下部	土製陶器		L.R 織文 (3.5 3.3 0.4 8.6)		ミガキ		309
2390	SD075 壇土上部	土製陶器		無文				309
2391	SD075 壇土上部	土製陶器		非経常羽状織文				309
2392	SD083 壇土上部	焼成粘土		10 YR6/6 切欠堀、調整面、ハクリ版アリ 14.8g		I		—
2393A	SD083 壇土上部	焼成粘土		5 YR7/8 物 2.0g		I		—
2393B	SD083 壇土上部	焼成粘土		2.5 YR7/8 物 2.5g		I		—
2394	SD083 壇土上部	土俵	断面	口縁起				309
2395	SD083 壇土	土製陶器		L.R 織文 (2.9 2.6 0.5 5.5)				309
2396	SD084 壇土	土俵		土俵基部碎品		ナデ		309
2397	SD085 壇土	土俵		無文				309
2398	SD089 壇土	焼成粘土		38.6g		III		—
2399	SD092 壇土	華状土製品		L.R 織文				309
2400	SD099 壇土	土俵		土俵基部				309
2401	SD105 壇土	焼成粘土		2.5 YR/4 片割 24.9g		III		—
2402	SD108 断面	焼成粘土		10 YR/8 赤橙 2.4g		III		—
2403	SD108 断面	焼成粘土		7.5 YR7/8 黄橙 6.8g		I		—
2404	SD110 壇土	華状土製品		KL 織文、内面保存型、中折?				309
2405	SD127 壇土上部	華状土製品		L.R 織文、焼成前穿孔				309
2406	SD127 壇土	耳飾		書せぬ、変形上字文、内面記録				309
2407A	SD129 壇土	焼成粘土		7.5 YR6/8 物 9.5g		III		—
2407B	SD129 壇土	焼成粘土		2.5 YR/1 灰 8.5g		III		—
2408	SD129 壇土	土俵	左肩	非経常羽状織文、改織文、中実				309
2409	SD129 壇土	土製陶器		多輪経糸体羽織文 (5.7 5.3 1.1 25.4)				309
2410	SD129 壇土	土俵		無文				309
2411	SD130 壇土	華状土製品		内面内面赤色顔料塗布				309
2412	SD130 壇土	土俵		無文				309
2413	SD131 壇土上部	焼成粘土		28.3g		III		—

第346図 SD出土遺物19

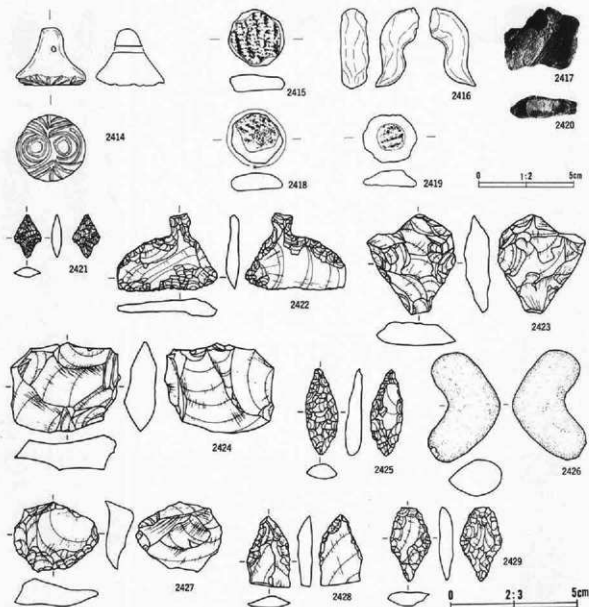

番号	出土地点・層位	器種	部位	文	標・線	考	内径	分型	注
2414	SD132 埴土	高ヤマト		網目状浮文、結成孔					309
2415	SD138 埴土下部	土製内盤		LR. 織文 (3.5 3.0 0.9 7.4)					309
2416	SD156 埴土	土製	古副	中央					309
2417	SD158 埴土	焼成粘土		5 Y4/1 灰 27.2g				Ⅲ	-
2418	SD159 埴土	土製内盤		RL. 織文、外面無付着 (2.7 2.8 0.9 6.4)					309
2419	SD159 埴土	土製内盤		RL. 織文、ボタン状 (2.8 2.6 0.7 5.3)					309
2420	SD159 埴土	焼成粘土		5 Y6/8 硝 4.2g				Ⅱ	-

番号	出土地点・層位	器種	標	石	質	産地	長さ(cm)	幅(cm)	厚さ(cm)	重さ(g)	分型	注
2421	SD001 埴土	石鏃		チャート		北上山地	1.7	1.1	0.4	0.2	VB	309
2422	SD005 埴土下部	石鏃		チャート		北上山地	3.1	4.0	0.6	5.9	IAb	309
2423	SD049 埴土	不定形	両面	粘板岩		北上山地	4.0	3.7	1.1	13.8	X	310
2424	SD049 埴土	不定形	粗い刺刺	埋骨泥岩		美羽山地	4.3	3.5	1.3	22.0	Ⅶ	310
2425	SD051 埴土	石鏃		麻石安山岩		北上山地	3.4	1.4	0.6	2.4	VB	310
2426	SD055 埴土	越前門石		麻石安山岩		北上山地	8.7	5.8	2.8	128.0	VC	310
2427	SD055 埴土	不定形		硬質泥岩		美羽山地	2.7	3.4	1.0	9.5	Ⅲ	310
2428	SD056 埴土	不定形		粘板岩		北上山地	2.8	1.7	0.6	3.0	X	310
2429	SD064 埴土	石鏃		埋骨泥岩		美羽山地	2.9	1.7	0.6	2.2	VA	310

第347図 SD出土遺物10

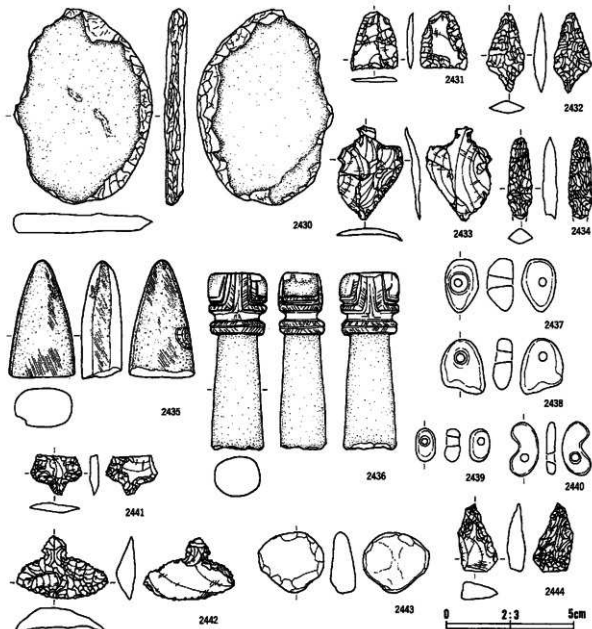

番号	出土地点・層位	器種	備考	石質	原産地	長さ(cm)	幅(cm)	厚さ(cm)	重量(g)	分類	写真
2430	SD075 礫土	磨削石		輝石安山岩	北上山地	0.3	10.9	1.6	368.8	HC	310
2431	SD083 礫土上部	石鏃		輝石質輝石質閃岩	宇石西部	2.4	1.9	0.2	1.3	IV	310
2432	SD089 礫土	石鏃		チャート質閃岩	北上山地	3.1	1.9	0.5	1.3	VB	310
2433	SD083 礫土上部	石鏃		チャート	北上山地	3.7	2.6	0.6	2.9	IIAa	310
2434	SD092 礫土	石鏃		粉砂岩	北上山地	3.2	1.6	0.6	1.8	VC	310
2435	SD083 礫土	石鏃		苦鉄質凝灰岩	北上山地	9.3	5.2	3.2	235.0	a	310
2436	SD097 礫土	石棒	先端	粉砂岩	北上山地	14.0	4.5	3.5	336.0		310
2437	SD099 NO 4	玉	全長	ヒスイ	赤魚川	2.1	1.3	1.1	4.2		310
2438	SD099 NO 3	玉	全長	ヒスイ	赤魚川	2.1	1.6	0.8	5.2		310
2439	SD099 NO 2	玉	全長	ヒスイ	赤魚川	1.3	0.8	0.7	0.9		310
2440	SD099 NO 1	玉	全長	ヒスイ	赤魚川	2.2	1.2	0.4	1.2		310
2441	SD099 礫土	石鏃		チャート	北上山地	* 1.6	2.0	0.4	* 3.0	I	310
2442	SD107 礫土	石鏃		チャート	北上山地	2.5	3.6	0.8	4.0	I Aa	310
2443	SD100 礫土	石鏃	磨行一金具研磨	輝石安山岩	北上山地	4.9	5.2	2.0	57.4		310
2444	SD110 礫土	石鏃		粉砂岩	北上山地	* 2.7	* 1.6	* 0.7	* 3.1	VI	310

第348図 SD出土遺物(7)

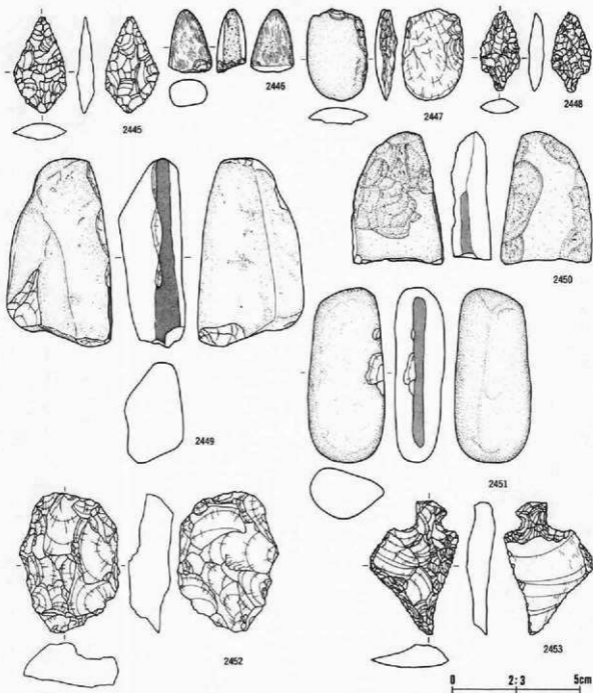

番号	出土地点・層位	器種	備考	石質	産地	長さ(cm)	幅(cm)	厚さ(cm)	重量(g)	分類	注目
2445	SD114 塚土上部	石鏃		赤色燧石	北上山地	3.8	2.1	0.7	4.0	VA	310
2446	SD134 塚土	石斧		玄武岩質燧石	北上山地	5.6	3.4	2.3	53.8	e	310
2447	SD124 塚土	石斧		玄武岩質燧石	北上山地	7.3	4.7	1.9	66.3	b	310
2448	SD126 塚土	石鏃		麻沢岩質燧石	磐石西部	3.1	1.6	0.6	2.3	f	310
2449	SD128 塚土	磨灣凹石		アルフース砂岩	北上山地	15.6	8.4	7.9	765.0	VB	310
2450	SD129 塚土上部	磨灣凹石		麻沢火山岩	北上山地	16.4	7.2	3.0	312.6	HF	310
2451	SD132 塚土	磨灣凹石		硬砂岩	北上山地	13.7	6.1	3.8	484.6	VB	310
2452	SD132 塚土中部	不定形	両面削い加工	麻沢岩質燧石	磐石西部	5.5	4.0	1.7	38.8	IX	311
2453	SD132 塚土	石靴		チャート質燧石	北上山地	5.3	3.5	1.1	12.1	IIa	311

第349図 SD出土遺物10

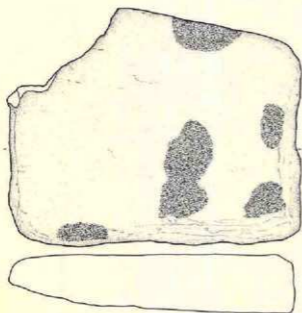
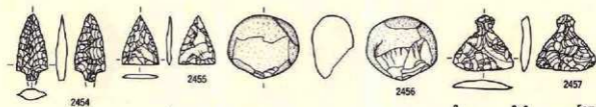

2458

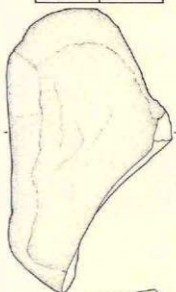

2459

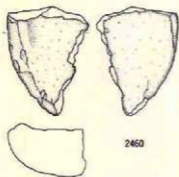

2460

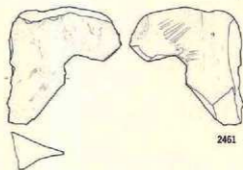

2461

番号	出土地点・層位	器名	備考	石質	産地	長さ(cm)	幅(cm)	厚さ(cm)	重量(g)	分類	写真
2454	SD137 埋土上部	石鏃		チャート質燧石	北上山地	2.7	1.2	0.4	1.0	I	311
2455	SD153 埋土	石鏃		燧石質燧石	甲石西部	2.0	1.5	0.2	0.6	IV	311
2456	SD063 埋土	威磨凹石		古鉄質燧石	北上山地	5.1	5.6	3.3	131.0	IC	311
2457	SD063 埋土	石鏃		地質極細燧石	高羽山地	2.2	2.4	0.4	1.3	I An	311
2458	SD077 埋土	基石(?)	原野付君	アルコース砂岩	北上山地	36.4	3.1	7.9	1450.0		311
2459	SD083 埋土上部	石鏃		玄武岩	北上山地	21.8	27.8	9.3	8100.0		311
2460	SD099 埋土最上部	石鏃		輝石安山岩	二戸地区	14.5	10.8	7.1	1048.0		311
2461	SD132 埋土	石鏃		燧石	北上山地	15.5	15.0	5.0	614.0		311

第350図 SD出土遺物19

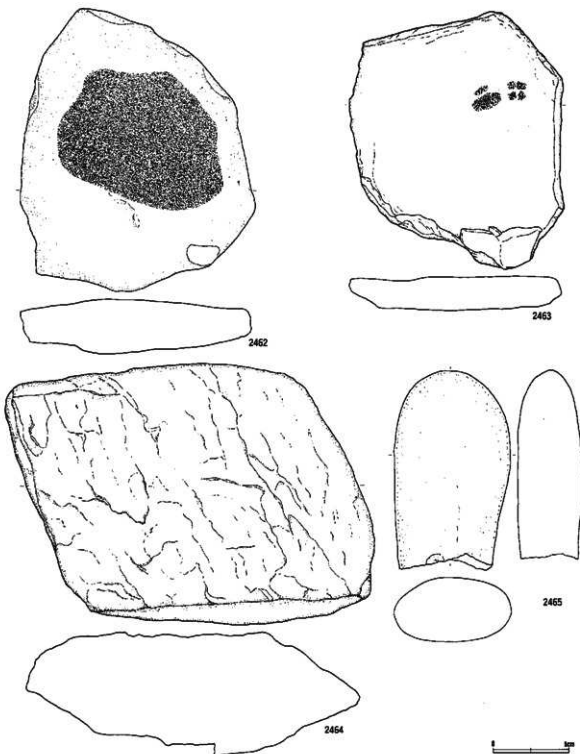

番号	出土地点・層位	種類	備考	材質	産地	長さ(cm)	幅(cm)	厚さ(cm)	重量(g)	分類	高さ
2462	塚上層上部	石版	表面に網目状布	雲母岩	北上山地	37.3	31.1	7.3	30740.0		311
2463	塚上層	石版	網目状布	チャート	北上山地	34.2	28.2	4.5	6980.0		311
2464	塚上層	基石		粘板岩	北上山地	48.9	34.7	14.8	20870.0		311
2465	上層	燧石片石		燧石(安山岩)	北上山地	26.4	15.5	8.5	9600.0	VC	311

第351図 SD出土遺物20

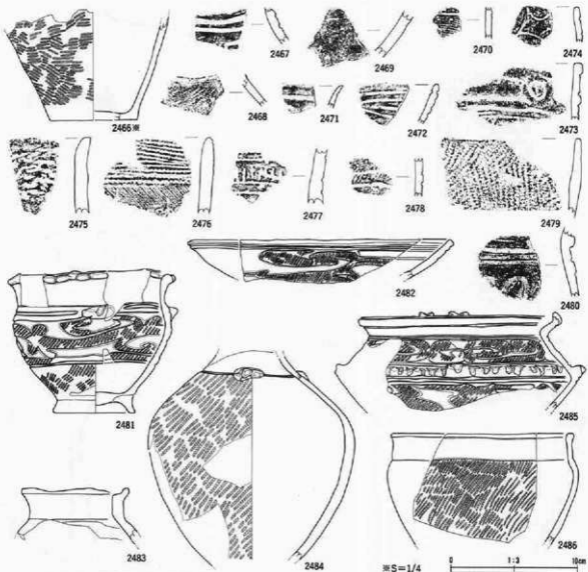

番号	出土地点・層位	器種	部位	文	備 考	内 面	分 類	写真 番号
2465	SC04	罎鉢	胴部	L.R. 縄文、二次加熱		ナデ		312
2467	SC06	鉢	胴部	螺旋L字状工字文、縦江波線		ミガキ		312
2468	SC06	壺	胴部	L.R. 縄文		ミガキ		312
2469	SC07	罎鉢	口縁部	弦文		ミガキ		312
2470	SC09	罎鉢	胴部	L.R. 縄文		ミガキ		312
2471	SC10	鉢	口縁部	変形工字文		ミガキ		312
2472	SC10	浅鉢	口縁部	変形工字文、内面沈線1		ミガキ		312
2473	SC08	罎鉢	口縁部	行文、横長方形区画文		ミガキ		312
2474	SC12	鉢	口縁部	曲線結文		ナデ		312
2475	SC13	罎鉢	口縁部	不帯結文		ナデ		312
2476	SC13	罎鉢	口縁部	原形弦文、短串羽状縄文		ナデ		312
2477	SC13	罎鉢	口縁部	原形弦文（縦位・変行）		ナデ		312
2478	SC13	鉢	胴部	平行帯状文、L.R. 縄文		ミガキ		312
2479	SC13	深鉢	口縁部	L.R. 縄、L.R. 斜		ケズリ		312
2480	SC13	深鉢	胴部	平行比線文、横円形		ミガキ		312
2481	SC15	台付鉢	口縁部	雲形文、内外面保存付、L.R. 縄文、横向突起		ナデ		312
2482	SC15	浅鉢	口縁部	雲形文、L.R. 縄文		ナデ		312
2483	SC15	壺	口縁部	無文		ナデ		312
2484	SC15	壺	胴部	L.R. 縄文、頸部擦痕		ナデ		312
2485	SC15	注口	口縁部	X字状文、L.R. 縄文		ミガキ		312
2486	SC15	鉢	口縁部	L.R. 縄文		ミガキ		312

第352図 SC出土遺物(1)

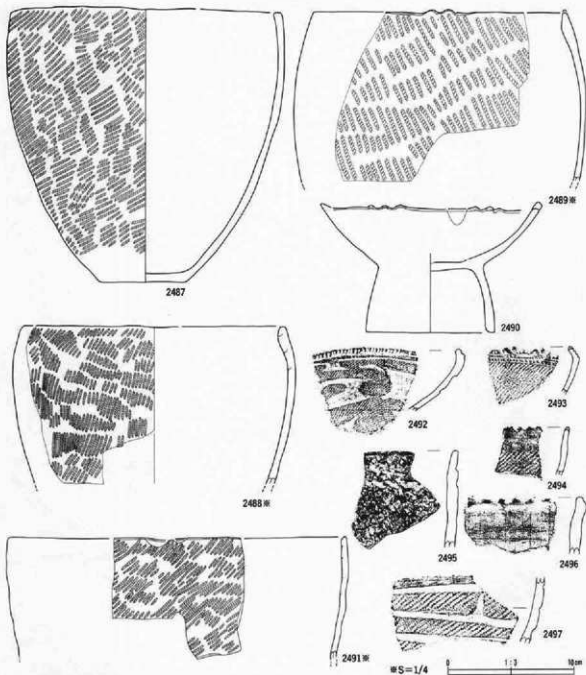

番号	出土地点・層位	器種	部位	文様・備考	内面	分類	高さ
2487	SC15	深鉢	口縁部	L.R. 縄文、内外面保存者	ミガキ	313	
2488	SC15	深鉢	口縁部	L.R. 縄文、口唇部内側肥厚	ミガキ	313	
2489	SC15	深鉢	口縁部	R.L. 縄文、内外面保存者、口突起、口唇部内側肥厚	ミガキ	313	
2490	SC21	合付鉢	胴部	無文	ミガキ	313	
2491	SC21	深鉢	胴部	L.R. 縄文	ナゾ	313	
2492	SC21	浅鉢	口縁部	L.R. 縄文、口縁外端角小、器形文	ミガキ	312	
2493	SC21	浅鉢	口縁部	連続罫目、L.R. 縄文、綾結文	ミガキ	312	
2494	SC21	鉢	口縁部	L.R. 縄文、口唇部罫目	ミガキ	312	
2495	SC25	深鉢	口縁部	酒船押捺、L.R. 縄文、編織合、口唇部押捺	ナゾ	312	
2496	SC25	深鉢	口縁部	口唇部成状貼付	ミガキ	312	
2497	SC25	壺	胴部	L.R. 縄文、工字文	ミガキ	312	

第353図 SC出土遺物(2)

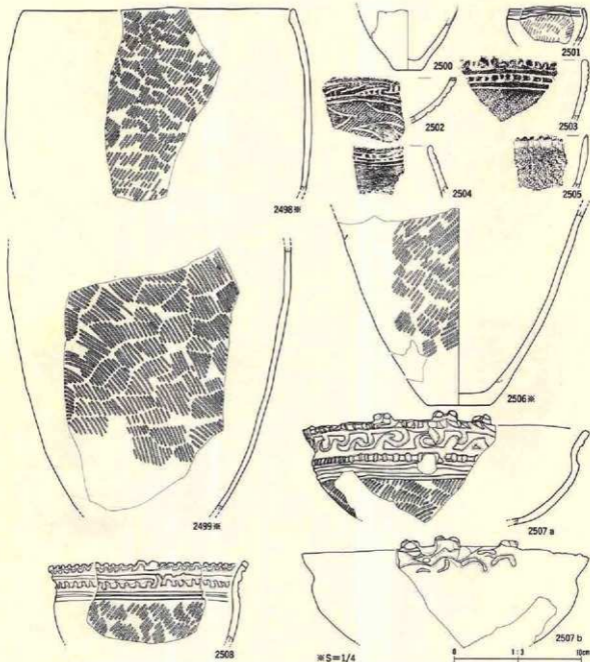

番号	出土地点・層位	器種	部位	文	様・色	号	内面	分類	注目 点
2496	SC27	深鉢	口縁部	L.R 縄文 (9段多糸), 口唇部内傾肥厚			ミガキ		313
2499	SC27	深鉢	胴部	R.L 縄文			ミガキ		313
2500	SC27	小鉢	口縁部	無文					313
2501	SC27	小鉢	底面	無筋L, 平行沈線文			ナゲ		313
2502	SC27	浅鉢	口縁部	平歯状文, L.R 縄文			ミガキ		314
2503	SC27	浅鉢	口縁部	横位沈線, 漆味文, 外面麻村有, L.R 縄文			ミガキ		314
2504	SC27	庄口	口縁部	平歯状文			ミガキ		314
2505	SC27	鉢	口縁部	口縁部短目, R.L 縄文			ミガキ		314
2506	SC28	深鉢	底面	L.R 縄文 (9段多糸)			ミガキ		314
2507	SC28	浅鉢	口縁部	短目, 浮彫文, L.R 縄文, C字状入組文, 内面浮彫文			ミガキ		314
2508	SC28	鉢	口縁部	小波状縁, 連続短目			ミガキ		314

第354図 SC出土遺物(3)

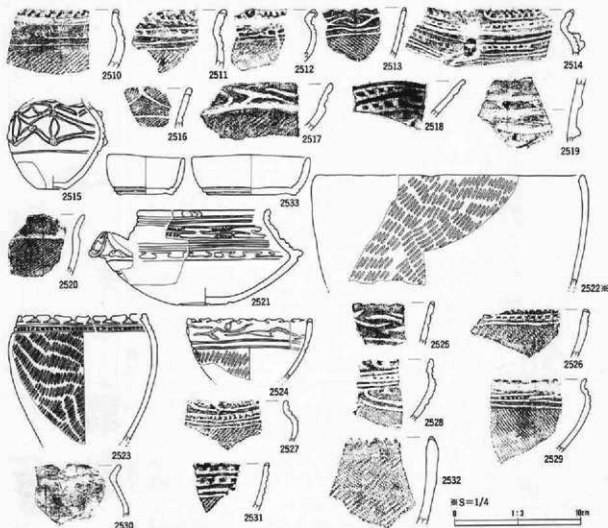

番号	出土地点・層位	器種	部位	文様・形状	参考	内径	分類	深高
2510	SC28	浅鉢	口縁部	半面状文、LR 縄文、口唇部刻目		3.5cm		314
2511	SC28	鉢	口縁部	連続文、横位沈線2、LR 縄文		3.5cm		314
2512	SC28	浅鉢	口縁部	半面状文、横位沈線1、LR 縄文、口唇部刻目		3.5cm		314
2513	SC28	鉢	口縁部	入組三叉文、横位沈線2、R.L 縄文		3.5cm		314
2514	SC28	浅鉢	口縁部	半面状文、横位沈線、口唇部刻目		3.5cm		314
2515	SC29	壺	表面	菱形状沈線文、尖形欠部	ナダ			314
2516	SC29	鉢	口縁部	ハの字沈線、LR 縄文		3.5cm		314
2517	SC29	浅鉢	口縁部	入組三叉文、LR 縄文、外面赤色塗布		3.5cm		314
2518	SC29	鉢	口縁部	半面状文		3.5cm		314
2519	SC29	壺	胴部	尖形欠部、LR 縄文		3.5cm		314
2520	SC29	鉢	口縁部	LR 縄文		3.5cm		315
2521	SC31	注口	口縁部	菱形文、刻目		3.5cm		315
2522	SC31	浅鉢	口縁部	LR 縄文		3.5cm		315
2523	SC31	鉢	口縁部	刻目、割線口縁、LR 縄文		3.5cm		315
2524	SC31	鉢	口縁部	LR 縄文、割線口縁、入組三叉文		3.5cm		315
2525	SC31	鉢	口縁部	入組三叉文、横位沈線、小波状線		3.5cm		315
2526	SC31	鉢	口縁部	連続刻目、LR 縄文、口唇部刻目		3.5cm		315
2527	SC31	鉢	口縁部	半面状文、口唇部刻目、LR 縄文		3.5cm		315
2528	SC31	鉢	口縁部	連続刻目、菱形文、LR 縄文		3.5cm		315
2529	SC31	鉢	口縁部	半面状文、横位沈線2、R.L 縄文		3.5cm		315
2530	SC31	壺	口縁部	無文		3.5cm		315
2531	SC31	鉢	口縁部	連続文、外面赤付着、LR 縄文、横位沈線2		3.5cm		315
2532	SC31	浅鉢	口縁部	口唇部刻目、LR 縄文		3.5cm		315
2533	SC31	出組土器	口縁部	無文、沈線文、ミギキ丁取		3.5cm		314

第355図 SC出土遺物(4)

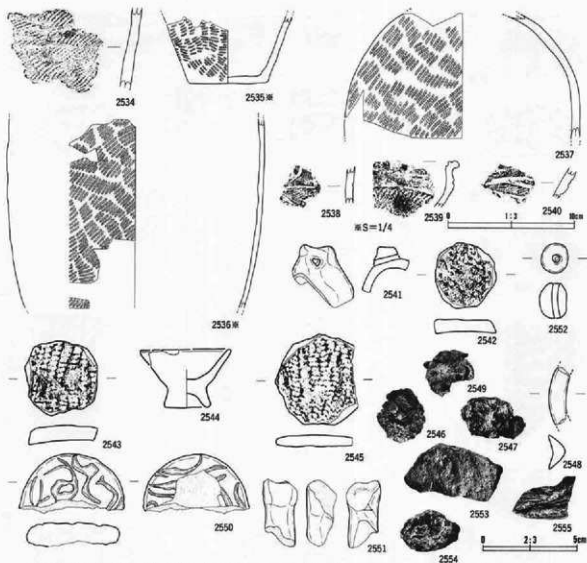

番号	出土地点・部位	器種	部位	文	径・幅	考	内面	分類	写真 添削
2534	SC22	銅鉢	胴部	L.R 縄文 2種厚体使用、外側保存管			2.5cm		315
2535	SC23	銅鉢	口部	L.R 縄文			2.5cm		315
2536	SC24	銅鉢	胴部	L.R 縄文、内外面保存管			2.5cm		315
2537	SC25	銅	胴部	L.R 縄文			2.5cm		315
2538	SC26	銅鉢	胴部	L.R 縄文、曲線帯状文			2.5cm		315
2539	SC28	鉄鉢	口縁部	L.R 縄文、内面沈線			2.5cm		315
2540	SC28	鉄鉢	胴部	L.R 縄文			2.5cm		315
2541	SC27	銅野土製片		無文					315
2542	SC15	土製内盤		L.R 縄文 (3.5 3.3 0.6 8.9)					315
2543	SC21	土製内盤		R.L 縄文 (4.0 3.9 1.0 16.3)					315
2544	SC21	土製内盤 2.5cm 之内沈線	右側	無文			2.5cm		315
2545	SC26	土製内盤		L.R 縄文 (4.8 4.4 0.6 14.0)					315
2546	SC27	焼成粘土		7.5 YR8/6 黄褐色 6.7g				I	—
2547	SC27	焼成粘土		10 YR8/6 黄褐色 9.5g				II	—
2548	SC29	瓦片		L.R 縄文					316
2549	SC27	焼成粘土		10 YR8/4 黄褐色 5.6g				I	—
2550	SC27	土版		無文					316
2551	SC28	土版	左側	中実					316
2552	SC28	土玉		焼成筒穿孔					315
2553	SC29	焼成粘土		7.5 YR8/8 黄褐色 22.7g				II	—
2554	SC29	焼成粘土		7.5 YR8/8 黄褐色 6.9g					—
2555	SC26	焼成粘土		7.5 YR8/8 黄褐色 4.4g				I	—

第356図 SC出土遺物(5)

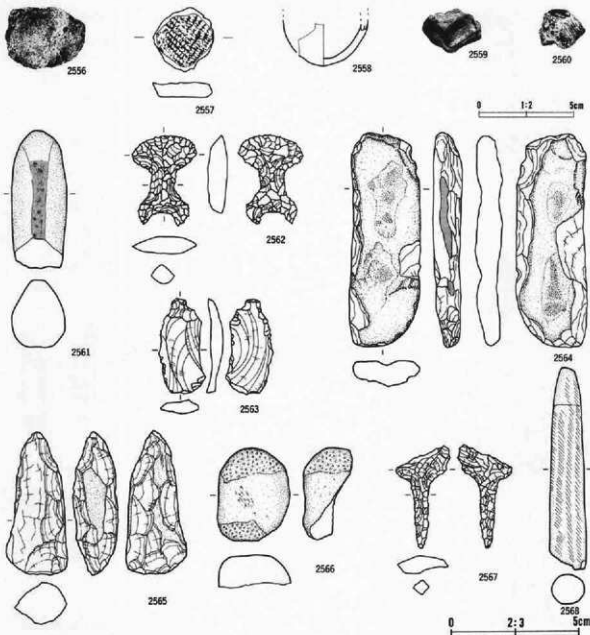

番号	出土地点・層位	器種	部位	文	様・備	考	内面	分類	定数
2584	SC29	焼成粘土		7.5 YR8/6 焼黄褐色	29.9 g			I	-
2587	SC21	土製刀剣		糸結束羽状縄文	(3.4 3.2 0.8 8.8)				316
2588	SC21	5子子 = 子長山		縄文			5子子		316
2589	SC25	焼成粘土		2.5 YR/1 灰白	9.1 g			III	-
2590	SC24	焼成粘土		2.5 YR/3 灰黄	5.0 g			I	-

番号	出土地点・層位	器種	備	考	石	質	原	地	長さ(cm)	幅(cm)	厚さ(cm)	重さ(g)	分類	定数
2561	SC24	磨製凹石			硬砂岩		北上山地		10.9	4.3	5.4	365.0	V B	316
2562	SC15	不定形	高砂、両面加工		チャート		北上山地		★ 3.6	2.5	0.8	★ 5.1	VI	316
2563	SC27	石匙			輝貫結岩		奥羽山地		3.8	1.8	0.7	3.0	II Ab	316
2564	SC21	磨製凹石			硬砂岩		北上山地		17.1	5.7	2.1	291.0	II F	316
2565	SC21	石斧			吾敷貫層灰岩		北上山地		11.4	4.8	3.6	221.0	g	316
2566	SC21	磨製凹石			吾敷貫層灰岩		北上山地		7.4	5.7	2.6	268.0	I C	216
2567	SC29	石匙	胴部		粘板岩		北上山地		★ 4.1	2.1	0.7	★ 2.7	I A	316
2568	SC29	石棒	先端		粘板岩		北上山地		16.0	2.9	2.6	162.0		316

第357図 SC出土遺物(6)

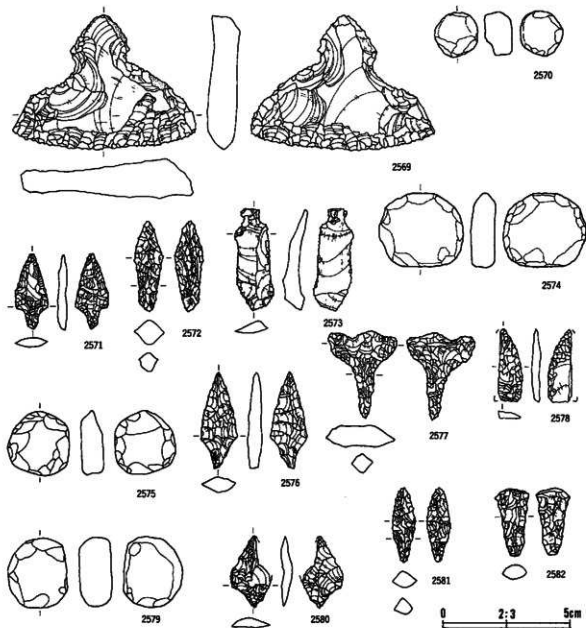

番号	出土地点・層位	器種	備考	石質	産地	長さ(cm)	幅(m)	厚さ(cm)	重量(g)	分類	注記
2569	SC27	石匙	自然産	陸奥産岩	礫石	5.4	7.3	1.5	41.1	I Aa	316
2570	SC29	石製瓦	敲打	安山岩	北上山地	3.5	3.4	2.3	35.7		316
2571	SC31	石鏃		陸奥産岩	礫石	3.0	1.3	0.4	1.1	I	316
2572	SC31	石鏃		粘板岩	北上山地	3.6	1.1	1.0	3.2	III	316
2573	SC31	石匙		陸奥産岩	礫石	1.5	4.0	0.8	3.0	II Ab	316
2574	SC28	石製瓦	敲打→刃直し	粘板岩	北上山地	5.9	8.7	1.9	130.3		316
2575	SC31	石鏃	敲打	粘板岩	北上山地	4.8	5.2	1.8	73.0		316
2576	SC31	石鏃	アスファルト	陸奥産岩	礫石	3.8	1.4	0.6	2.1	V B	316
2577	SC31	石鏃		陸奥産岩	礫石	3.5	2.7	0.8	4.5	II B	316
2578	SC31	石鏃		粘板岩	北上山地	2.9	0.9	0.3	0.9	III	316
2579	SC21	石製瓦	敲打→研磨	ダイヤモンド質粘板岩	北上山地	4.6	5.6	2.5	111.0		316
2580	SC31	石鏃		チャート質粘板岩	北上山地	2.9	1.6	0.5	0.8	V B	316
2581	SC31	石鏃		陸奥産岩	礫石	2.9	0.9	0.7	1.5	II	316
2582	SC31	石鏃	研磨	粘板岩	北上山地	2.7	1.4	0.6	2.2	IV	316

第358図 SC出土遺物(7)

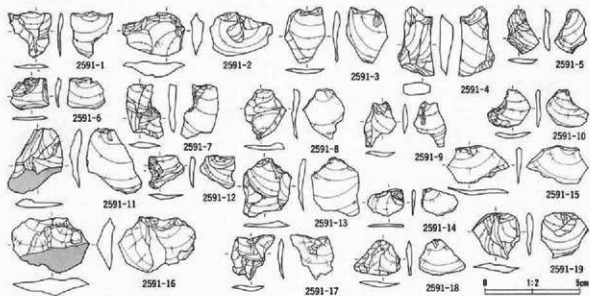
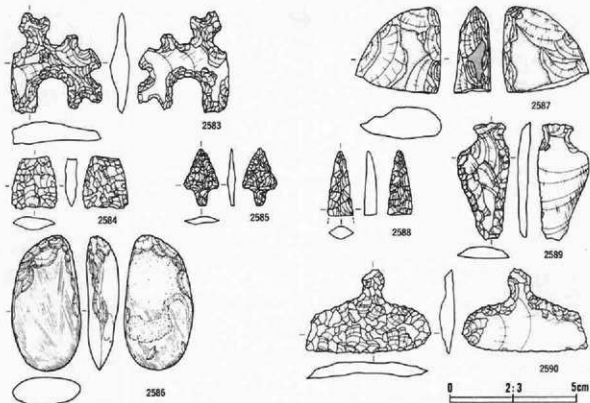

番号	出土地点・層位	器種	備考	材質	産地	長さ(cm)	幅(cm)	厚さ(cm)	重さ(g)	分類	図録
2583	SC1	不定形	磨製、両面加工	凝灰岩質燧石	堺石西部	4.0	3.5	0.9	7.9	VI	316
2584	SC2	石鏃		チャート	北上山地	2.1	1.8	0.5	1.9	IV	316
2585	SC25	石鏃		赤色凝灰岩質チャート	北上山地	2.3	1.0	0.3	0.7	I	316
2586	SC25	石鏃		玄武岩質凝灰岩	北上山地	10.8	5.4	3.6	236.7	b	316
2587	SC2	磨削凹石		燧石	北上山地	6.9	6.8	2.9	182.0	II F	316
2588	SC25	石鏃		緑長石類凝灰岩	堺石西部	* 2.5	1.0	0.5	* 6.9	VI	316
2589	SC25	石鏃		苦鉄質凝灰岩	北上山地	4.7	2.1	0.6	3.9	II Aa	316
2590	SC25	石鏃		チャート質凝灰岩	北上山地	3.3	5.0	6.0	7.7	I Aa	316
2591	SC28	アザミノ石鏃	堺石西部、磨製	緑質泥岩	堺石						317

第359図 SC出土遺物(8)

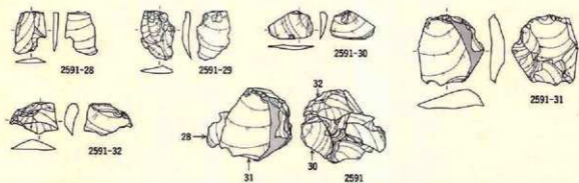
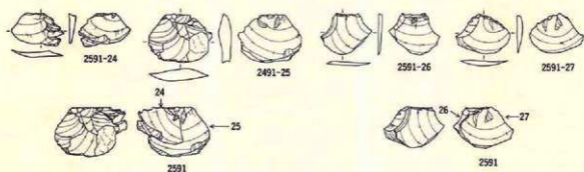
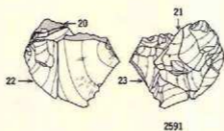

第360图 SC出土遺物(9)



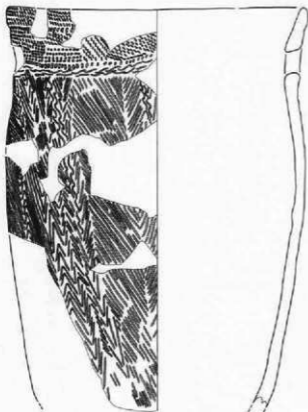

2592 Ⅱ

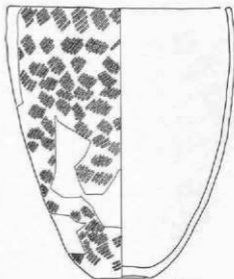

2593 Ⅱ



2495

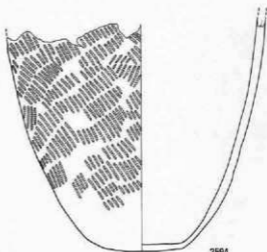

2594

※S=1/4

0 1:1 Ⅱmm

番号	出土地点・層位	器種	部位	文	様・様	考	内面	分類	注
2590	SG01	甕鉢		C字帯付横文、木目状帯横文、側面柱状	ナブ				318
2593	SG02	甕鉢		内外面横付帯、L区横文、口唇部平紐状横	ミガキ				318
2594	SG03	甕鉢		短L横文、内面タール?付帯					318
2595	SG03	台付鉢		A組状帯状文、L区横文					318

第361図 SG出土遺物(1)

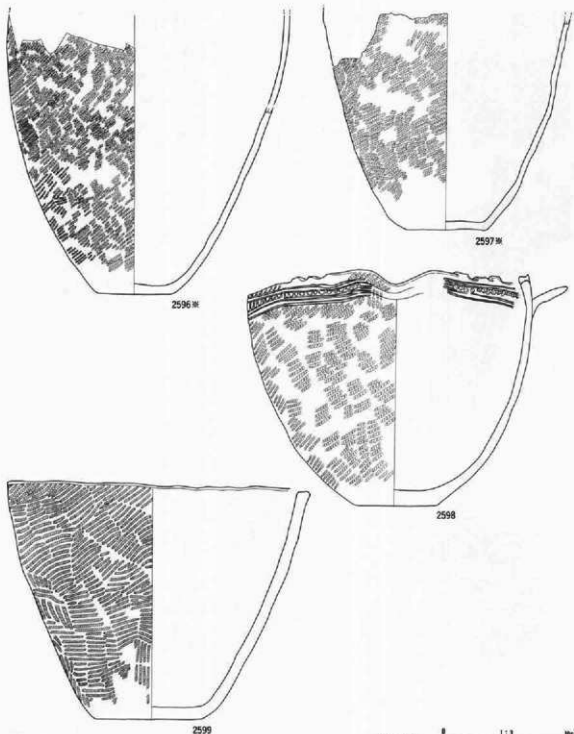

番号	出土地点・層位	形種	部位	文	種・編	考	内面	外面	高さ
2596	SG04	深鉢		埋設土器、L.R. 縄文、外面無付着			土器中		318
2597	SG07	深鉢		埋設土器、L.R. 縄文、外面無付着			土器中		319
2598	SG08	深鉢		埋設土器、L.R. 縄文、唇目、片口			土器中		319
2599	SG06	鉢		L.R. 縄文（口縁部）、外面無付着			土器中		319

第362図 SG出土遺物(2)

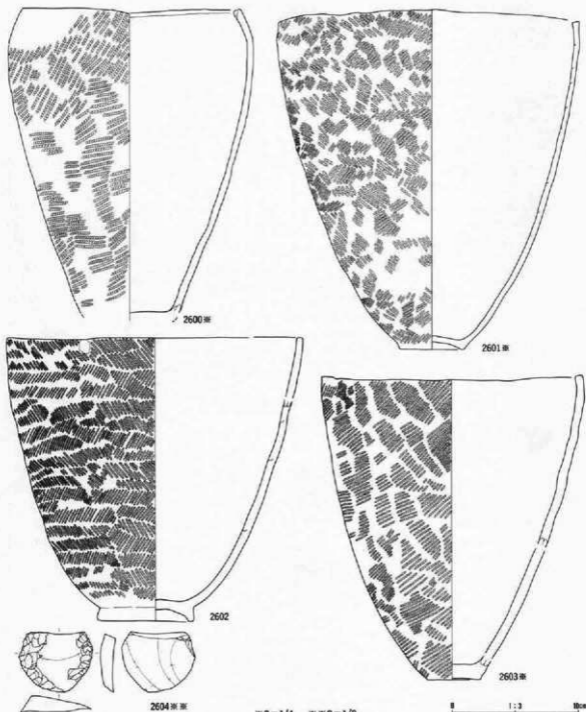

番号	出土地点・層位	器種	形位	文	種・部	寸	内面	分類	注記
2600	SG08	深鉢		LR 網文、埋設土器		ミガキ		319	
2601	SG09	深鉢		埋設土器、赤絵車羽状縄文、口縁部肥厚平出調整				319	
2602	SG10	深鉢		内外面煤付着、赤絵車羽状縄文、口唇部平出調整		ミガキ		320	
2603	SG12	深鉢		埋設土器、LR 縄文、内外面煤付着、口唇部平出調整		ナシ		320	

番号	出土地点・層位	器種	形状	材質	厚 (mm)	幅 (mm)	高さ (mm)	重量 (g)	分類	注記
2604	SG10	不定形	片面	チャート質粘板岩	2.1	3.9	0.8	11.9	VIII	319

第363図 SG出土遺物(3)

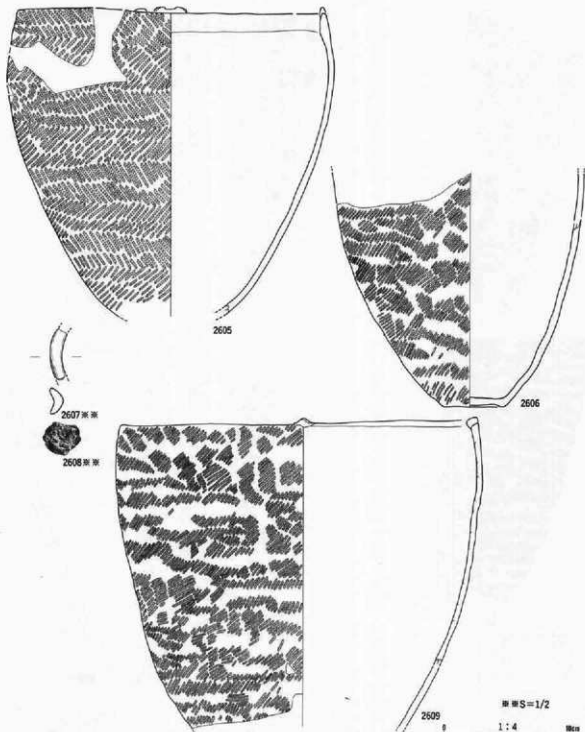

番号	出土地点・部位	形種	部位	文	種・備	号	内面	分期	数量
2605	SG11	深鉢		埋没土製、赤粘末羽状縄文、突起			ミダナ		320
2606	SG13	深鉢		埋没土製、L.R 縄文			ナブ		320
2607	SG11	耳飾							320
2608	SG11	焼成粘土		10 Y28/4 塊重約 3.4g				1	-
2609	SG13	深鉢		埋没土製、L.R 縄文、外面屈付着、突起			ミダナ		320

第364図 SG出土遺物(4)

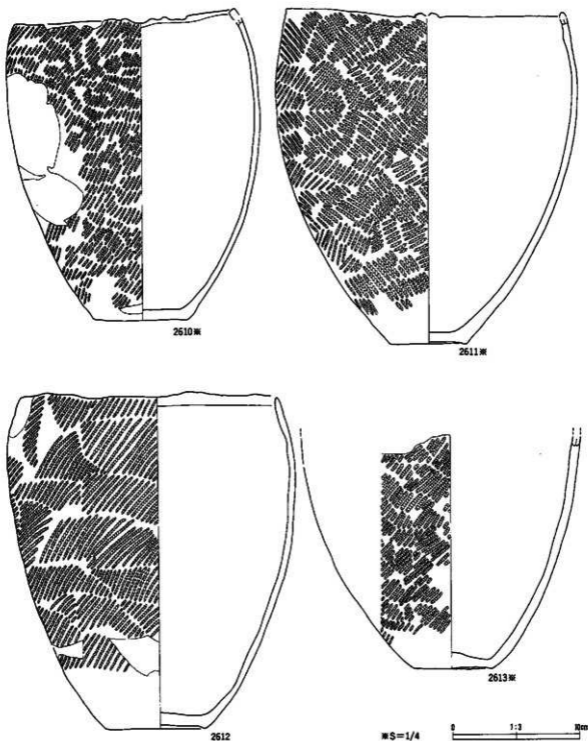

番号	出土地点・層位	器種	部位	文	線・点	号	内面	分類	文種
2610	SG14	罍鉢		曜紋土器、外周條付帯、LR 編文、小波状線			2.5号		321
2611	SG15	罍鉢		外周條付帯、非整束状編文、口唇部内側肥厚、曜紋土器			2.5号		321
2612	SG16	罍鉢		外周條付帯、LR 編文、曜紋土器			2.5号		321
2613	SG18	罍鉢		曜紋土器、LR 編文			2.5号		321

第365図 SG出土遺物(5)

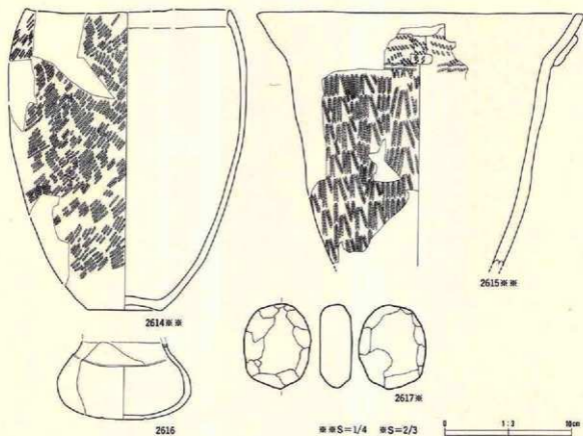

番号	出土地点・層位	器種	部位	文様・備考	考	内径	分類	注
2614	SG17	漆鉢		埋没土彫、内外面厚付首、口唇部内細彫厚		5.4方寸		322
2615	SG19	漆鉢		木目状彫点文、厚体圧痕、輪帯、波状口縁		5.4方寸		322
2616	SG17	器		無文、赤色彫影、埋没土層とセット		5.4方寸		321

番号	出土地点・層位	器種	備考	石質	産地	長さ(cm)	幅(cm)	厚さ(cm)	重量(g)	分類	注
2617	SG17	石製瓦	碓打→全周研磨	硬砂岩	北上山地	6.6	5.3	2.5	130.2		321

第366図 SG出土遺物(6)

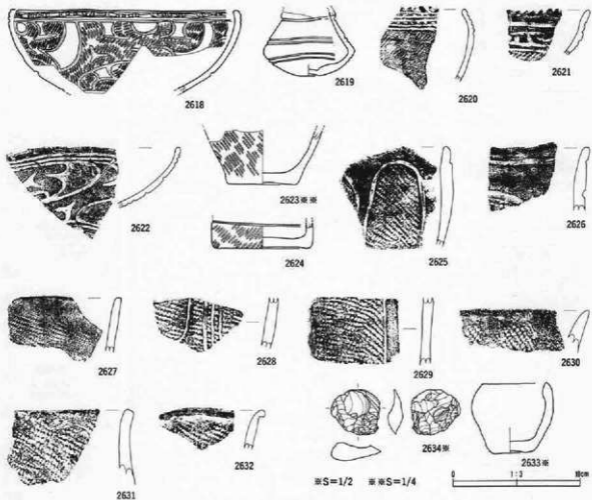

番号	出土地点・層位	器種	部位	文	備・備	考	内径	分類	出典
2616	SH02	浅鉢	口縁部	雲形文、L.R. 縄文、菊目			2.7ガキ		322
2619	SH03	コシブチ	腹部	平行沈線文、内面アスファルト			ナゲ		322
2620	SH04	鉢	口縁部	列点文、L.R. 縄文、内面沈線			2.7ガキ		322
2621	SH04	鉢	口縁部	雲形文、L.R. 縄文、口唇部菊目			2.7ガキ		322
2622	SH04	鉢	口縁部	雲形文、横位沈線、L.R. 縄文			2.7ガキ		322
2623	SH05	深鉢	腹部	RL. 縄文、内面保存者					322
2624	SH05	深鉢	腹部	L.R. 縄文、沈線文			ナゲ		322
2625	SH05 下層	深鉢	口縁部	鳩形、L.R. 縄文			2.7ガキ		322
2626	SH05 下層	深鉢	口縁部	沈線文、L.R. 縄文			2.7ガキ		322
2627	SH05 下層	深鉢	口縁部	L.R. 縄文			2.7ガキ		322
2628	SH05 下層	深鉢	腹部	沈線、L.R. 縄文			2.7ガキ		322
2629	SH05 下層	深鉢	腹部	沈線文、L.R. 縄文			2.7ガキ		322
2630	SH06	深鉢	口縁部	L.R. 縄文、外山保存者					322
2631	SH06	深鉢	口縁部	RL. 縄文、杏小窓			2.7ガキ		322
2632	SH06	深鉢	口縁部	L.R. 縄文			2.7ガキ		322
2633	SH05	コシブチ	口縁部	無文			短い2.7ガキ		322

番号	出土地点・層位	器種	器	考	石	質	産地	長さ(cm)	幅(m)	厚さ(cm)	重さ(g)	分類	出典
2634	SH04	不定形	陶片				赤色凝灰質チャート	2.5	2.6	1.0	5.3	Ⅷ	322

第367図 SH出土遺物

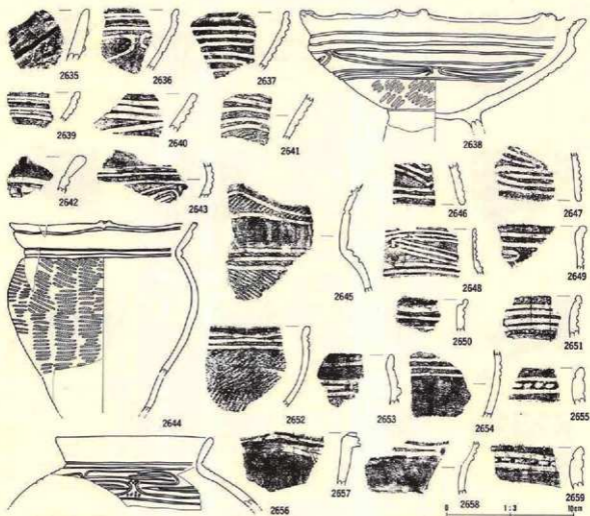

番号	出土地点・層位	器種	部位	文	標・型	号	内面	分類	注目
2635	SF01 壇土	漆鉢	口縁部	LR 縦文、粘土胎粘付			3.27キ		322
2636	SF01 壇土	洗鉢	口縁部	内面沈線、横位沈線、工字文			3.27キ		322
2637	SF01 壇土	洗鉢	口縁部	変形工字文			3.27キ		322
2638	SF01 壇土	高坏	口縁部	LR 縦文、拍伏、小波状口縁、外周厚付帯、3単位変形工字文			3.27キ		323
2639	SF01 壇土	洗鉢	口縁部	横位沈線文、内面沈線			3.27キ		323
2640	SF01 壇土	洗鉢	口縁部	変形工字文			3.27キ		322
2641	SF01 壇土	高坏	胴部	工字文、LR 縦文			3.27キ		322
2642	SF01 壇土	洗鉢	口縁部	変形工字文、突唇口縁、内面沈線			3.27キ		322
2643	SF01 壇土	鉢	口縁部	変形工字文、横位沈線			ナデ		322
2644	SF01 壇土	漆鉢	口縁部	LR 縦文、小波状縁			ナデ		323
2645	SF01 壇土	鉢	口縁部	内面沈線、LR 縦文、横位沈線、波状沈線、内面厚付帯			3.27キ		322
2646	SF01 壇土	高坏	胴部	波状工字文			3.27キ		323
2647	SF01 壇土	高坏	胴部	工字文			ナデ		323
2648	SF01 壇土	鉢	口縁部	変形工字文、横位沈線、内面沈線			3.27キ		322
2649	SF01 壇土	鉢	口縁部	変形工字文、横位沈線、内面沈線			3.27キ		322
2650	SF01 壇土下部	壺	口縁部	横位沈線			3.27キ		322
2651	SF01 壇土	鉢	口縁部	変形工字文、横位沈線、内面沈線、筋目			3.27キ		322
2652	SF01 壇土	鉢	口縁部	横位沈線、LR 縦文			ナデ		323
2653	SF01 壇土	鉢	口縁部	工字文、横位沈線			3.27キ		322
2654	SF01 壇土	鉢	口縁部	横位沈線			3.27キ		322
2655	SF01 壇土	壺	口縁部	横位沈線、列点文、内面沈線			3.27キ		322
2656	SF01 壇土	壺	口縁部	変形工字文、列点文			ナデ		323
2657	SF01 壇土	壺	口縁部	口縁外縁、口縁突起			3.27キ		323
2658	SF01 壇土	壺	口縁部	口縁横位沈線			3.27キ		323
2659	SF01 壇土	壺	口縁部	横位沈線、列点文、内面沈線			3.27キ		322

第368図 SF01出土遺物(1)

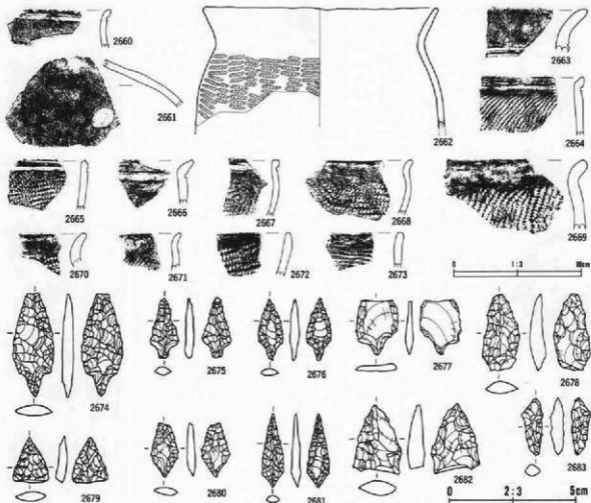

番号	出土地点・層位	器種	部位	文	種・類	考	内面	分類	図番		
2660	SF01 埋土	沓	口縁部	横位沈線			ミゴキ		323		
2661	SF01 埋土	沓	輪部	無文			ナゲ		323		
2662	SF01 埋土	漆鉢	口縁部	L.R 縄文横走、外面保存音			ミゴキ		323		
2663	SF01 埋土下部	沓	口縁部	横位沈線			ミゴキ		323		
2664	SF01 埋土	壺	口縁部	横位沈線、L.R 縄文			ミゴキ		323		
2665	SF01 埋土	壺	口縁部	押し引き横位沈線、L.R 縄文			ミゴキ		323		
2666	SF01 埋土	壺	口縁部	L.R 縄文、横位沈線			ミゴキ		323		
2667	SF01 埋土	壺	口縁部	L.R 縄文、外面保存音			ミゴキ		323		
2668	SF01 埋土	壺	口縁部	L.R 縄文			ミゴキ		323		
2669	SF01 埋土	壺	口縁部	L.R 縄文、外面保存音			ミゴキ		323		
2670	SF01 埋土	壺	口縁部	L.R 縄文			ミゴキ		323		
2671	SF01 埋土	壺	口縁部	L.R 縄文、外面保存音			ミゴキ		323		
2672	SF01 埋土	壺	口縁部	L.R 縄文、外面保存音			ミゴキ		323		
2673	SF01 埋土	壺	口縁部	L.R 縄文			ミゴキ		323		
2674	SF01 埋土下部	石鏃		野板岩	北上山地	4.1	1.6	0.5	2.8	I	323
2675	SF01 埋土下部	石鏃		チャート質野板岩	北上山地	2.4	1.2	0.5	0.9	I	323
2676	SF01 埋土下部	石鏃		チャート質野板岩	北上山地	2.4	1.0	0.4	0.8	I	323
2677	SF01 埋土	石鏃		野板岩	北上山地	2.1	1.6	0.4	1.5	I	323
2678	SF01 埋土	石鏃		野板岩	北上山地	3.0	1.5	0.6	2.5	IV	324
2679	SF01 埋土	石鏃		チャート	北上山地	1.8	1.4	0.4	0.7	IV	324
2680	SF01 埋土	石鏃		野板岩	北上山地	2.1	1.1	0.3	0.8	VB	324
2681	SF01 埋土下部	石鏃		結核質粗粒凝灰岩	高野山地	2.9	0.9	0.4	0.6	VB	324
2682	SF01 埋土	石鏃		チャート	北上山地	2.8	1.9	0.6	3.0	VI	324
2683	SF01 埋土	石鏃	根部	チャート質野板岩	北上山地	3.3	0.8	0.5	0.9	III	324

第369図 SF01出土遺物(2)

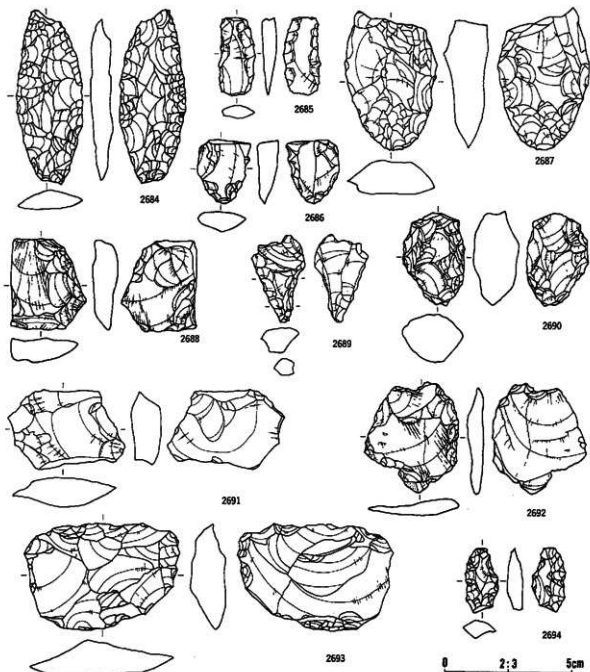

番号	出土地点・層位	器種	備考	石質	産地	長さ (cm)	幅 (cm)	厚さ (cm)	重量 (g)	分類	系図
2684	SF01 塚土下部	石倉		チャート	北上山地	6.9	2.6	0.8	14.6	IX	264
2685	SF01 塚土	不定形	刃部左辺右辺	硬質砂岩	高羽山地	3.1	1.7	0.4	3.2	IX	264
2686	SF01 塚土下位	不定形	両面	硬質砂岩	高羽山地	2.5	2.1	0.9	4.4	IX	264
2687	SF01 塚土	不定形	両面加工	チャート	北上山地	5.5	3.7	1.7	34.6	IX	264
2688	SF01 塚土	不定形	両面削り加工	粘板岩	北上山地	3.6	3.0	1.0	13.8	X	264
2689	SF01 塚土	不定形	両面加工	硬質細粒凝灰岩	高羽山地	3.5	2.1	1.1	8.5	X	264
2690	SF01 塚土	不定形	両面	硬質砂岩	高羽山地	3.7	2.4	1.9	18.1	IX	264
2691	SF01 塚土	不定形	削り・割傷	硬質細粒凝灰岩	高羽山地	3.1	4.6	1.1	17.3	X	264
2692	SF01 塚土	不定形	片面	チャート	北上山地	4.4	3.7	0.5		X	264
2693	SF01 塚土	不定形	両面削り加工	硬質砂岩	高羽山地	4.3	6.1	1.5	37.8	X	264
2694	SF01 塚土下位	不定形	両面	チャート質粘板岩	北上山地	2.6	1.3	0.7	1.9	X	264

第370図 SF01出土遺物(3)

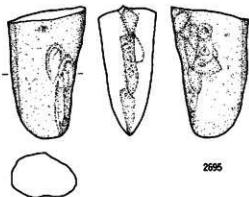

2695

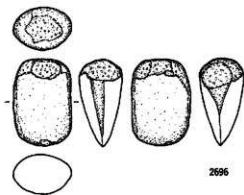

2696

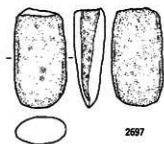

2697



2698

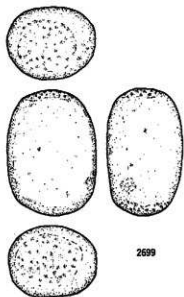

2699

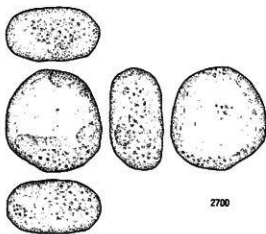

2700



番号	出土地点・層位	形類	備考	石質	原産地	長さ(cm)	幅(cm)	厚さ(cm)	重量(g)	分類	写真
2695	SF01 塚土	石斧	一箇破れ、再使用?	緑灰質硬砂岩	北上山地	5.2	2.9	2.2	43.0	b	234
2696	SF01 塚上下部	石斧		緑灰質硬砂岩	北上山地	6.9	4.6	3.4	175.0	g	234
2697	SF01 塚土下部	石斧		緑灰質硬砂岩	北上山地	7.9	4.1	2.5	133.0	b	234
2698	SF01 塚土下部	鹿角凹石		赤色凝灰質頁岩	北上山地	12.4	4.1	2.0	145.0	ⅡA	234
2699	SF01 塚土	鹿角凹石		硬砂岩	北上山地	10.1	6.9	5.9	647.0	ⅡC	234
2700	SF01 塚上下部	鹿角凹石		輝石安山岩	北上山地	8.2	7.6	4.3	398.0	ⅠC	234

第371図 SF01出土遺物(4)

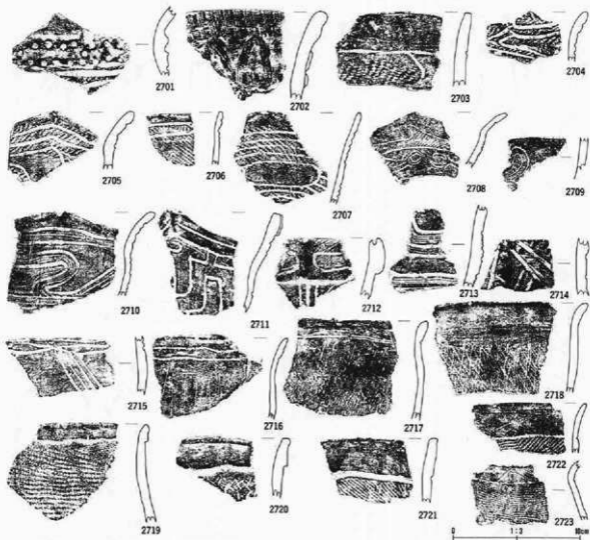

番号	出土地点・層位	器種	部位	文様・装	号	内面	分類	図番
2701	SF02 雑層下部	甕	口縁部	内彫刺突文、横位波線、LR 縄文		なし		324
2702	SF02 雑層上部	深鉢	口縁部	縞帯、散文、折起押捺		なし		324
2703	SF02 雑層下部	深鉢	口縁部	RL 縄文、波状線		なし		324
2704	SF02 雑層下部	深鉢	口縁部	帯状文、LR 縄文		なし		324
2705	SF02 雑層下部	深鉢	口縁部	波状線、LR 縄文		なし		324
2706	SF02 雑層下部	鉢	口縁部	RL 縄文、波状線		なし		324
2707	SF02 雑層下部	深鉢	口縁部	平行帯状文、RL 縄文		なし		324
2708	SF02 雑層下部	深鉢	口縁部	波状線、LR 縄文		なし		324
2709	SF02 雑層下部	深鉢	口縁部	雲状波線文、外面押付骨		なし		324
2710	SF02 雑層下部	深鉢	口縁部	巨大文		なし		324
2711	SF02 雑層下部	深鉢	口縁部	方形波線文、縞帯帯、波状線		なし		325
2712	SF02 雑層上部	鉢	口縁部	工字文風		なし		324
2713	SF02 雑層上部	深鉢	胴部	多糸波線		なし		325
2714	SF02 雑層上部	深鉢	口縁部	斜位波線		なし		325
2715	SF02 雑層下部	深鉢	口縁部	波線文		なし		325
2716	SF02 雑層下部	深鉢	口縁部	横位波線、垂線文、外面押付骨		なし		325
2717	SF02 雑層下部	深鉢	口縁部	網目状縞帯文、横位波線、内面押付骨		なし		325
2718	SF02 雑層下部	深鉢	口縁部	網目状縞帯文		なし		325
2719	SF02 雑層下部	深鉢	口縁部	折り返し状、外面押付骨		なし		325
2720	SF02 雑層上部	深鉢	口縁部	折り返し状、網目状縞帯文		なし		325
2721	SF02 雑層下部	深鉢	口縁部	LR 縄文、区画波線文		なし		325
2722	SF02 雑層下部	深鉢	口縁部	折起押捺、LR 縄文		なし		325
2723	SF02 雑層下部	甕	口縁部	折起押捺、LR 縄文		なし		325

第372図 SF02出土土器(1)

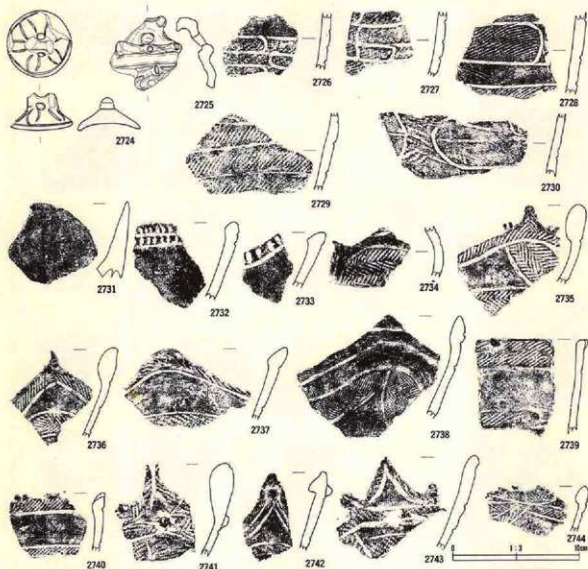

番号	出土地点・部位	器種	部位	文	様・装	考	内面	分類	写真 325
2724	SF02 竈形甕	流	底	底状波線S単位、流成前穿孔。外面赤色塗彩			流成前		325
2725	SF02 甕部下	深鉢	口縁部	口縁波状頂部			流成前		325
2726	SF02 甕部上	深鉢	口縁部	S字波線文、LR 縄文			流成前		325
2727	SF02 甕部下	深鉢	口縁部	S字波線文、LR 縄文			流成前		325
2728	SF02 甕部下	深鉢	口縁部	LR 縄文、波線文			流成前		325
2729	SF02 甕部下	深鉢	胴部	平行波状文、LR 縄文			流成前		325
2730	SF02 甕部下	深鉢	口縁部	波線文、RL 縄文			流成前		325
2731	SF02 甕部下	深鉢	口縁部	無文			流成前		325
2732	SF02 竈形甕	深鉢	口縁部	外縁同目、無文			流成前		325
2733	SF02 甕部下	深鉢	口縁部	口縁部外縁同目			流成前		325
2734	SF02 甕部上	浅	胴部	曲線帯状文、非結末羽状縄文			流成前		325
2735	SF02 竈形甕	深鉢	口縁部	曲線帯状文、非結末羽状縄文			流成前		325
2736	SF02 竈形甕	深鉢	口縁部	突起、曲線帯状文、非結末羽状縄文			流成前		325
2737	SF02 甕部上	深鉢	口縁部	曲線帯状文、RL 縄文			流成前		325
2738	SF02 甕部上	深鉢	口縁部	内外縁深付帯、曲線帯状文、非結末羽状縄文			流成前		325
2739	SF02 甕部下	深鉢	口縁部	LR 縄文、尖鋭形帯、内外縁深付帯			流成前		325
2740	SF02 竈形甕	浅	口縁部	平行波状文、LR 縄文			流成前		325
2741	SF02 甕部下	深鉢	口縁部	突起突起、又状突起、曲線帯状文			流成前		325
2742	SF02 甕部上	深鉢	口縁部	突起、尖鋭形帯、曲線帯状文、LR 縄文			流成前		325
2743	SF02 甕部上	深鉢	口縁部	突起、曲線帯状文、RL 縄文			流成前		325
2744	SF02 竈形甕	深鉢	口縁部	曲線帯状文、RL 縄文			流成前		325

第373図 SF02出土土器(2)

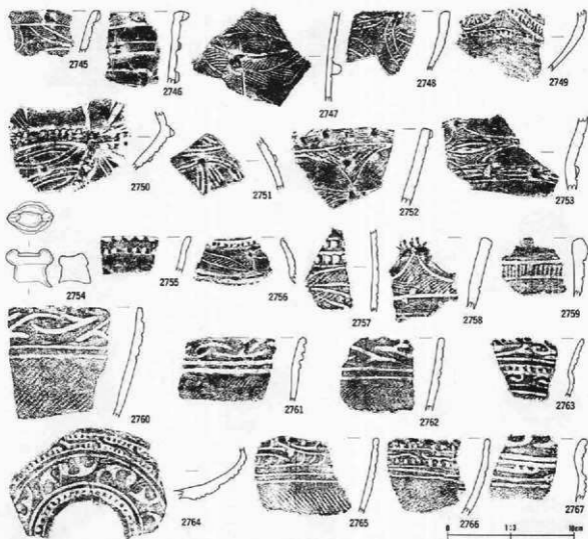

番号	出土地点・層位	器種	部位	文	類・備	号	内	面	分類	高さ
2745	SF02 甕壁上部	甕鉢	口縁部	曲線帯状文、縦筋線、L.R 縄文			ミ	ガ		255
2746	SF02 甕壁下部	鉢	口縁部	帯状文、縦、L.R 縄文、小横筋			ミ	ガ		255
2747	SF02 甕壁下部	鉢	口縁部	弧線帯状文、尖形貼附、片足来引状縄文			ミ	ガ		255
2748	SF02 甕壁下部	鉢	口縁部	入眉状帯状文、L.R 縄文			ミ	ガ		255
2749	SF02 甕壁下部	甕	口縁部	點み			ミ	ガ		255
2750	SF02 甕壁上部	甕口	口縁部	斜目、尖形貼附、弧状沈線			ミ	ガ		255
2751	SF02 甕壁下部	甕	胴部	弧状沈線文、小形貼附			ミ	ガ		255
2752	SF02 甕壁下部	甕口	口縁部	弧状沈線文、尖形貼附、列点文			ミ	ガ		255
2753	SF02 甕壁上部	甕口	頸部	列点文、弧状沈線、尖形貼附			ミ	ガ		255
2754	SF02 甕壁上部	香伊	口縁部	筋部			ミ	ガ		255
2755	SF02 甕壁上部	甕口	口縁部	片足状刻目列			ミ	ガ		255
2756	SF02 甕壁下部	甕	口縁部	入眉帯状文、L.R 縄文、透刻刻目			ミ	ガ		255
2757	SF02 甕壁下部	鉢	口縁部	弧線状 片足状刻目列、入眉帯状文、L.R 縄文			ミ	ガ		255
2758	SF02 甕壁下部	甕鉢	口縁部	ハの字沈線文、L.R 縄文、凹線			ミ	ガ		255
2759	SF02 甕壁上部	甕鉢	口縁部	突起、帯状沈線			ミ	ガ		256
2760	SF02 甕壁下部	甕鉢	口縁部	入眉三叉文、横位沈線 2、L.R 縄文			ミ	ガ		256
2761	SF02 甕壁下部	甕鉢	口縁部	入眉三叉文、横位沈線 2、L.R 縄文			ミ	ガ		256
2762	SF02 甕壁下部	鉢	口縁部	入眉三叉文、横位沈線 2、L.R 縄文、外面横付書			ミ	ガ		256
2763	SF02 甕壁下部	鉢	口縁部	平歯状文、透線文			ミ	ガ		256
2764	SF02 甕壁下部	浅鉢	口縁部	平歯状文			ミ	ガ		256
2765	SF02 甕壁下部	鉢	口縁部	平歯状文、横位沈線 2、R.L 縄文			ミ	ガ		256
2766	SF02 甕壁上部	鉢	口縁部	平歯状文、横位沈線 2、L.R 縄文、小横筋			ミ	ガ		256
2767	SF02 甕壁上部	鉢	口縁部	平歯状文、横位沈線、L.R 縄文			ミ	ガ		256

第374図 SF02出土土器(3)

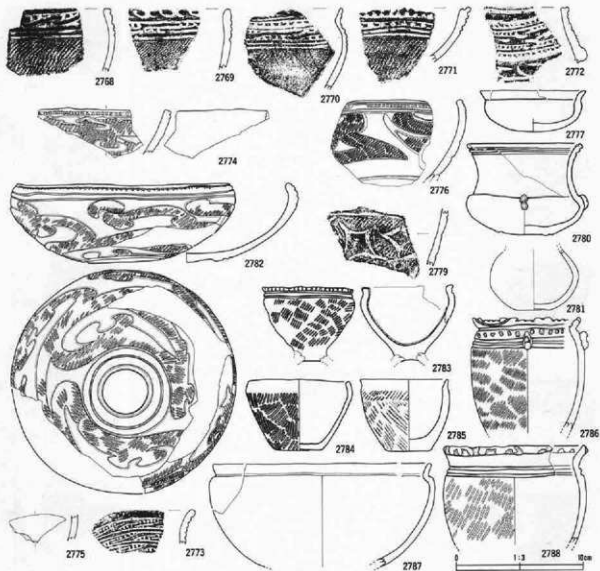

番号	出土地点・層位	器種	部位	文様・備考	市	内面	分類	図番
2768	SF02	漆器上部	鉢	口縁部 手衝状文、横位化粧2、L.R 縄文				326
2769	SF02	炭椀	鉢	口縁部 手衝状文、L.R 縄文、外面磨付青				326
2770	SF02	炭椀	鉢	口縁部 手衝状文、L.R 縄文、横位化粧2、透眼刻目				326
2771	SF02	漆器下部	浅鉢	口縁部 連続刻目、L.R 縄文				326
2772	SF02	漆器下部	注口	口縁部 手衝状文、透眼刻目				326
2773	SF02	漆器上部	注口	口縁部 手衝状文				326
2774	SF02	漆器下部	浅鉢	口縁部 彩文土器				326
2775	SF02	漆器下部	浅鉢	口縁部 彩文土器				326
2776	SF02	漆器上部	彩文土器	口縁部 彩文土器、裏彩文、L.R 縄文				326
2777	SF02	炭椀	浅鉢	口縁部 縄文、丸底				326
2779	SF02	漆器下部	甕	胴部 刷毛状文、L.R 縄文、内外面赤色地彩			ナナ	326
2780	SF02	炭椀	甕	口縁部 広口、平行状縁、横文、縦刻線、外面底部門文状縁、内面化粧1				328
2781	SF02	炭椀	甕	縄文				326
2782	SF02	炭椀	浅鉢	口縁部 彩文、L.R 縄文、赤色地彩、口唇部刻目				326
2783	SF02	漆器下部	台付鉢	口唇部刻目、L.R 縄文、漆器容部				326
2784	SF02	炭椀	鉢	L.R 縄文				326
2785	SF02	漆器下部	鉢	漆器刻羽状縄文、無胎			ナナ	326
2786	SF02	漆器下部	鉢	透眼刻目、横位化粧、磨胎痕、L.R 縄文、内面透眼、内外面磨付青				326
2787	SF02	漆器下部	浅鉢	内外面刷毛文				326
2788	SF02	炭椀	鉢	横位化粧、L.R 縄文				326

第375図 SF02出土土器(4)

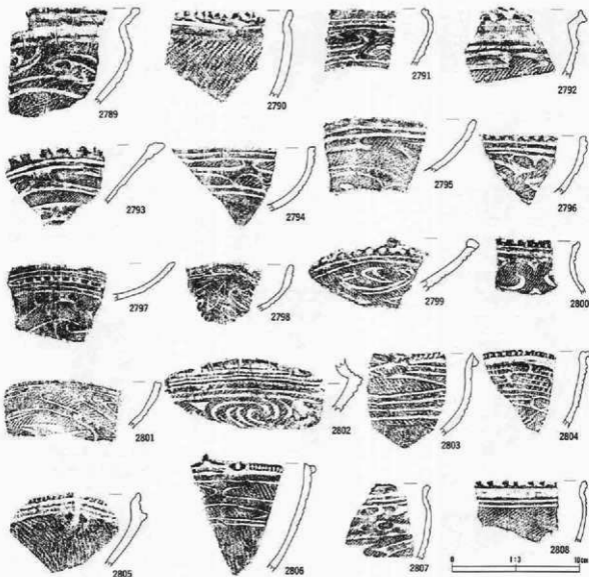

番号	出土地点・層位	器種	部位	文	群・号	内面	分類	写真
2789	SF02 灰被層	鉢	口縁部	雲形文、LR 縄文	3.07+		226	
2790	SF02 灰被上部	深鉢	口縁部	LR 縄文	3.07+		226	
2791	SF02 灰被上部	鉢	口縁部	内外面保存者、連続所目、雲形文、LR 縄文	3.07+		226	
2792	SF02 灰被上部	鉢	口縁部	雲形文、LR 縄文	3.07+		226	
2793	SF02 灰被層	浅鉢	口縁部	雲形文、LR 縄文	3.07+		226	
2794	SF02 灰被上部	浅鉢	口縁部	工字文、LR 縄文	3.07+		226	
2795	SF02 灰被上部	浅鉢	口縁部	雲形文、LR 縄文	3.07+		226	
2796	SF02 灰被下部	浅鉢	口縁部	雲形文、LR 縄文	3.07+		226	
2797	SF02 灰被上部	浅鉢	口縁部	連続所目、雲形文、LR 縄文	3.07+		226	
2798	SF02 灰被上部	浅鉢	口縁部	雲形文、沈線	3.07+		226	
2799	SF02 灰被下部	浅鉢	口縁部	雲形文、RL 縄文	3.07+		226	
2800	SF02 灰被上部	浅口	口縁部	X字文、LR 縄文、横位沈線	3.07+		226	
2801	SF02 灰被上部	浅鉢	口縁部	雲形文、LR 縄文、口唇部凹線	3.07+		226	
2802	SF02 灰被層	浅口	口縁部	LR 縄文、刻入	3.07+		226	
2803	SF02 灰被層	鉢	口縁部	所目、RL 縄文	3.07+		226	
2804	SF02 灰被下部	浅鉢	口縁部	工字文、LR 縄文、外周刻目	3.07+		226	
2805	SF02 灰被上部	浅鉢	口縁部	横位沈線、外周所目、RL 縄文、内面沈線文	3.07+		226	
2806	SF02 灰被層	鉢	口縁部	刻目、雲形文、RL 縄文	3.07+		226	
2807	SF02 灰被上部	鉢	口縁部	雲形文、LR 縄文	3.07+		226	
2808	SF02 灰被下部	鉢	口縁部	外周保存者、横位沈線、内面沈線、LR 縄文	3.07+		226	

第376図 SF02出土土器(5)

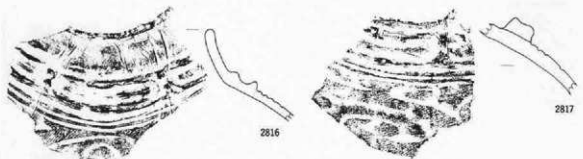

0 1:3 10cm

番号	出土地点・層位	肌理	部位	文様・書	考	内面	分類	注
2809	SF02 罐体上部	流蘇	口縁部	工字文		土器片		326
2810	SF02 罐体部	流蘇	口縁部	工字文		土器片		327
2811	SF02 罐体部	鉢	口縁部	工字文、口縁部外縁部目、R.L. 織文				328
2812	SF02 罐体下部	流蘇	口縁部	工字文、L.R. 織文		土器片		327
2813	SF02 罐体下部	流蘇	口縁部	刻目、横位波線				326
2814	SF02 罐体上部	苜	口縁部	横位波線、R.L. 織文		土器片		327
2815	SF02 罐体下部	苜	口縁部	L.R. 織文、刻本、消垂波線文		土器片		327
2816	SF02 罐体上部	苜	口縁部	雷形文、L.R. 織文		土器片		327
2817	SF02 罐体上部	苜	胴部	雷形文、L.R. 織文		土器片		327
2818	SF02 罐体下部	流蘇	口縁部	横位波線 4、口唇部押圧、R.L. 織文、外面保存音		土器片		327
2819	SF02 罐体下部	流蘇	口縁部	口唇部押圧、L.R. 織文		土器片		327
2820	SF02 罐体下部	流蘇	口縁部	横位波線 4、R.L. 織文、口唇部押圧		土器片		327

第377图 SF02出土土器(6)

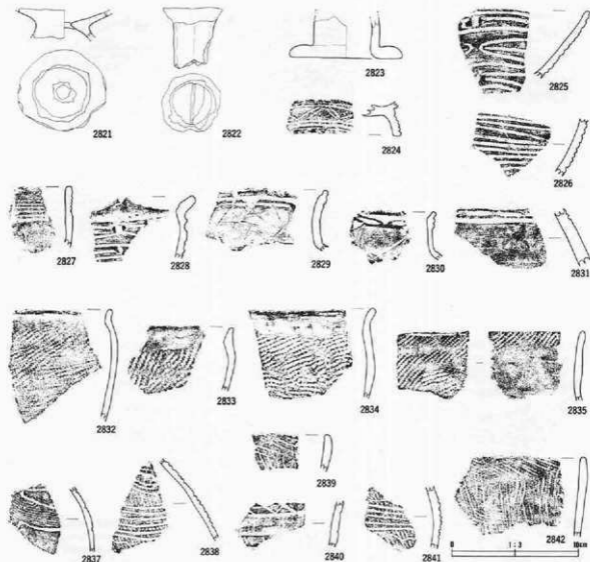

番号	出土地点・部位	胎種	部位	文	備 考	手	内面	分類	写真
2821	SF02 竈地層	土器	胴部	胴部穿孔					327
2822	SF02 竈層下部	台付土器	臺部	臺に穿孔、内面横付首					327
2823	SF02 竈層下部	壺付土器	胴部	中央、胎土痕跡					327
2824	SF02 竈層上部	台付鉢	胴部	山形沈線			3/4片		327
2825	SF02 竈地層	洗鉢	口縁部	変形工字文、粘土瘤、内面沈線			3/4片		327
2826	SF02 竈地層	洗鉢	口縁部	横位沈線			3/4片		327
2827	SF02 竈層上部	鉢	口縁部	平行沈線文			3/4片		327
2828	SF02 竈地層	鉢	口縁部	変形工字文			3/4片		327
2829	SF02 To-a 上部	壺	口縁部	無文、横位沈線、内面沈線			3/4片		327
2830	SF02 竈地層	壺	口縁部	内面沈線1、無文			3/4片		327
2831	SF02 竈地層	壺	胴部	無文、横位列点文、横位沈線			3/4片		327
2832	SF02 竈地層	壺	口縁部	L.R. 縄文、外面横付首			3/4片		327
2833	SF02 竈層上部	壺	口縁部	L.R. 縄文			3/4片		327
2834	SF02 竈層上部	壺	口縁部	L.R. 縄文、外面横付首、口縁部3/4片			3/4片		327
2835	SF02 竈地層	壺	胴部	L.R. 縄文、口縁部平段調整			3/4片		327
2837	SF02 竈地層	壺	胴部	斜位縄文、R.L. 縄文			3/4片		327
2838	SF02 竈層下部	壺	胴部	山形沈線文、R.L. 縄文			3/4片		327
2839	SF02 竈層上部	壺	口縁部	斜位縄文、口唇部無文			3/4片		327
2840	SF02 竈層下部	洗鉢	口縁部	斜位沈線文			3/4片		327
2841	SF02 竈地層	壺	胴部	斜位沈線文、横位沈線、R.L. 縄文			3/4片		327
2842	SF02 竈層上部	壺	口縁部	斜位縄文、口唇部無文			3/4片		327

第376図 SF02出土土器(7)

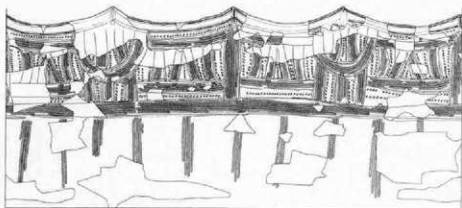
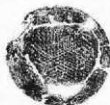
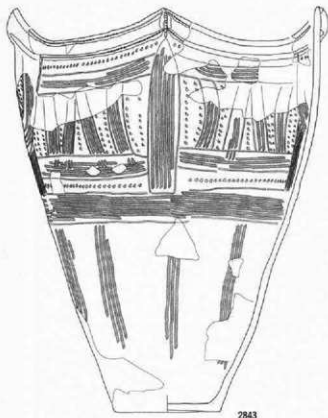

0 1cm

番号	出土地点・層位	形制	部位	文様・書	考	内面	分類	写真 図番
2843	SF02	Toré字筒状形	胴部	帯織文、三角波線刺文、波線縁帯、外周部打管、上縁織文(0箇所集)				317

第379图 SF02出土土器(8)

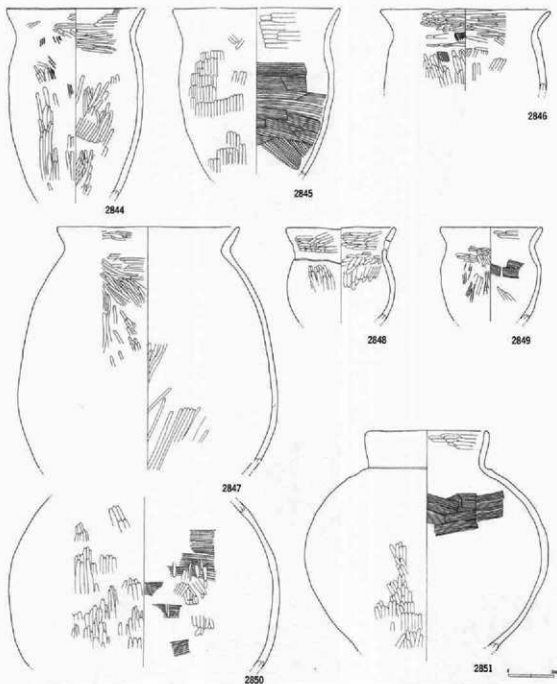

番号	出土地点・層位	器種	部位	文	幅・高	考	内面	外面	分画	図面 縮尺
2844	SF02 腰壁上部	土師器壺	口縁部	外面 (刷毛目→ミダキ)、内面 (刷毛目→ミダキ)						328
2845	SF02 腰壁上部	土師器壺	口縁部	外面 (刷毛目→ミダキ)、内面 (刷毛目→ミダキ・斜線刷毛目)						328
2846	SF02 腰壁上部	土師器壺	口縁部	外面 (刷毛目→ミダキ)、内面 (刷毛目→ミダキ)						328
2847	SF02 腰壁上部	土師器壺	口縁部	外面 (刷毛目→ミダキ)、内面 (刷毛目→ミダキ)、斜線目						328
2848	SF02 腰壁上部	土師器壺	口縁部	外面 (刷毛目→ミダキ)、内面 (刷毛目→ミダキ)、内面褐色点、穿孔						328
2849	SF02 腰壁上部	土師器壺	口縁部	外面 (刷毛目→ミダキ)、内面 (刷毛目→ミダキ)						328
2850	SF02 腰壁上部	土師器壺	口縁部	外面 (刷毛目→ミダキ)、内面 (刷毛目→ミダキ)						328
2851	SF02 腰壁上部	土師器壺	口縁部	外面 (刷毛目→ミダキ)、内面 (刷毛目→ミダキ・斜線刷毛目)						328

第380図 SF02出土土器(9)

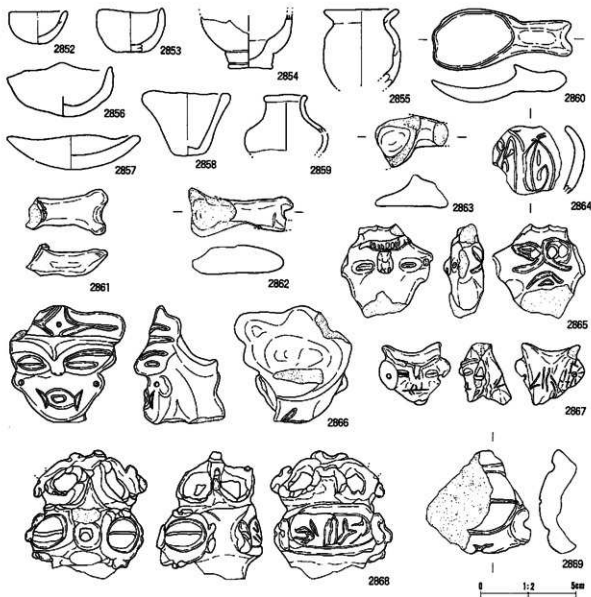

番号	出土地点・層位	器種	部位	文	様・備	考	内径	分類	頁
2852	SF02 竊塚層	手取鉢*		無文					329
2853	SF02 竊塚層	手取鉢*		無文					329
2854	SF02 竊塚層	手取鉢*		無文					329
2855	SF02 竊塚下部	手取鉢*		無文					329
2856	SF02 竊塚下部	手取鉢*		無文、手づくね					329
2857	SF02 竊塚下部	皿		無文		ミダキ			329
2858	SF02 竊塚下部	手取鉢*		無文					329
2859	SF02 竊塚層	手取鉢*		無文					329
2860	SF02 竊塚層	彩文土製品		無文					329
2861	SF02 竊塚層	彩文土製品		無文					329
2862	SF02 竊塚下部	彩文土製品							329
2863	SF02 竊塚層	彩文土製品							329
2864	SF02 竊塚層	彩文土製品		比喩文					329
2865	SF02 竊塚層	土偶	顔部	中央					329
2866	SF02 竊塚上部	土偶	胴部	中央、玉座き三叉文、厚部平縁					329
2867	SF02 竊塚上部	土偶	顔部	ソケット式、中央、顔部					329
2868	SF02 竊塚層	土偶	顔部	透光部、中央					329
2869	SF02 竊塚下部	土偶	顔部	透光部土質、右目、中央					329

第381図 SF02出土土製品(1)

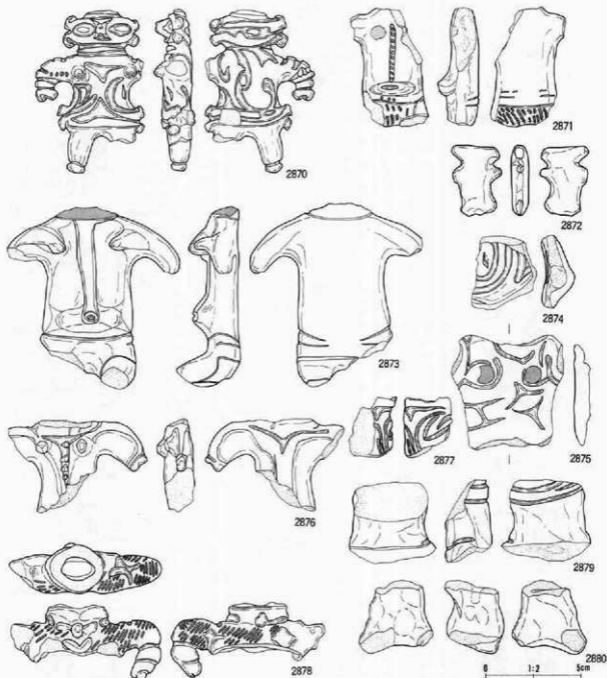

番号	出土地点・部位	形態	部位	文	種・備	号	内面	分類	品番
2870	SF02 胸結帯	土偶	胸部	三叉文、中央					329
2871	SF02 胸結帯	土偶	腹部	円形刺刺文、R.L. 横文、中央、正中線					329
2872	SF02 胸帯上部	土偶	胸部	中央、縦状					329
2873	SF02 胸帯下部	土偶	胸部	中央、縦曲線					329
2874	SF02 胸結帯	土偶	左腹	斜帯状縁文					329
2875	SF02 胸帯下部	土偶	胸部	中央、三叉文					329
2876	SF02 胸帯下部	土偶	胸部	中央、正中線、副交文					329
2877	SF02 胸帯上部	土偶	胸部	中央、梳縁文					329
2878	SF02 胸帯上部	土偶	胸部	L.R. 横文、中央					329
2879	SF02 胸結帯	土偶	腹部	中央、梳縁文					329
2880	SF02 胸帯上部	土偶	胸部	梳縁文、一部中央、副交					329

第382図 SF02出土土製品(2)

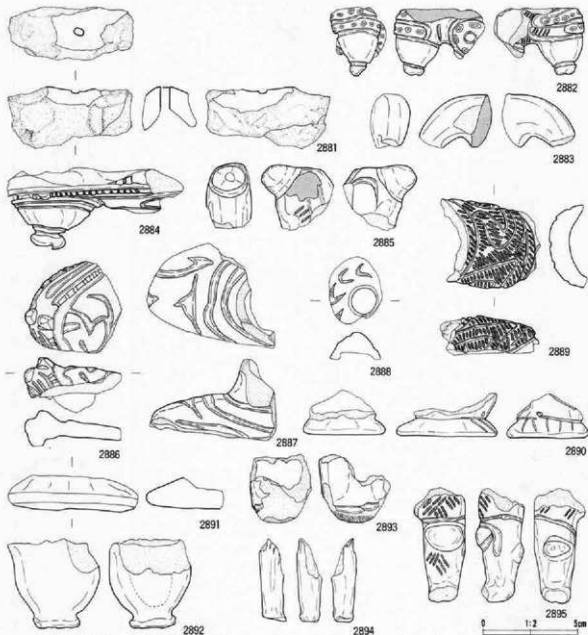

番号	出土地点・層位	器種	部位	文	種・部	考	内面	分類	図番
2881	SF02 練部上部	土俵	胴部	貫通孔、中空				330	
2882	SF02 練部下部	土俵	右胴	中空、刷火文、LR 織文				330	
2883	SF02 練部上部	土俵	右胴	中実				329	
2884	SF02 練部上部	土俵	右胴	透光筋、LR 織文、中空				330	
2885	SF02 練部下部	土俵	右胴	LR 織文、中空				330	
2886	SF02 練部下部	土俵	右胴	透光器土俵、中実				330	
2887	SF02 練部上部	土俵	右胴	中空				330	
2888	SF02 練部下部	土俵	不明	中実				330	
2889	SF02 練部下部	土俵	左胴	LR 織文、沈線文、中空				330	
2890	SF02 ナストレンチ	土俵	左胴	中空、沈線				330	
2891	SF02 練部上部	土俵	右足	中空				330	
2892	SF02 練部上部	土俵	右胴	中空、赤色塗彩				330	
2893	SF02 練部下部	土俵	右胴	中空				329	
2894	SF02 阿加層	土俵	右胴	中空				330	
2895	SF02 練部上部	土俵	左胴	LR 織文、中実				330	

第383図 SF02出土土製品(3)



番号	出土地点・層位	器種	部位	文	横・高	号	内面	分限	高径
2896	SF02 竈壇下部	土器		左右对称、波浪纹					330
2897	SF02 竈壇上部	土器		宽带状纹					330
2898	SF02 竈壇上部	土器土製品		条带状纹					330
2899	SF02 竈壇上部	土器		约带状纹、圆纹					330
2900	SF02 竈壇下部	土器		纹					330
2901	SF02 竈壇下部	瓦物		全周条状纹					330
2902	SF02 竈壇下部	瓦物							330
2903	SF02 竈壇上部	瓦物							330
2904	SF02 竈壇上部	瓦物							330
2905	SF02 竈壇下部	土器土製品		刻文					330
2906	SF02 竈壇下部	土器		刻文(右卷?)					330
2907	SF02 竈壇下部	土器土製品							330

第384图 SF02出土土製品(4)

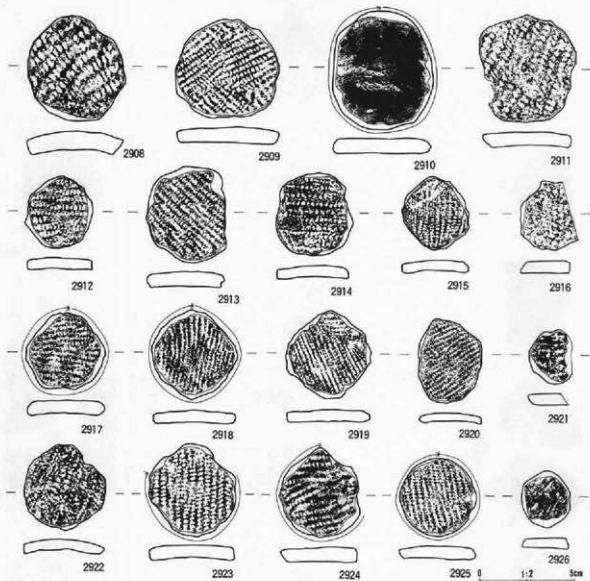

番号	出土地点・層位	器種	部位	文	径・高	考	内面	分期	写真
2908	SF02 To-a 上部	土製内輪		LR 縦文、羽状	(5.6 5.3 1.2 29.1)				331
2909	SF02 露地層	土製内輪		赤結未羽状縦文	(5.5 5.3 0.9 26.2)				331
2910	SF02 露地層	土製内輪		縦文	(6.3 5.3 0.8 34.0)				331
2911	SF02 露地上部	土製内輪		LR 縦文	(5.2 5.2 0.8 28.0)				331
2912	SF02 露地上部	土製内輪		LR 縦文	(3.9 3.7 0.6 10.5)				331
2913	SF02 露地上部	土製内輪		RI 縦文	(5.1 4.2 0.7 21.5)				331
2914	SF02 露地下部	土製内輪		LR 縦文	(5.8 4.4 4.1 13.6)				331
2915	SF02 露地層	土製内輪		LR 縦文	(3.9 3.6 0.6 8.9)				331
2916	SF02 露地下部	土製内輪		縦文	(3.5 3.1 0.7 9.0)				331
2917	SF02 露地下部	土製内輪		LR 縦文	(4.2 4.1 0.7 16.2)				331
2918	SF02 露地下部	土製内輪		LR 縦文	(5.3 5.1 0.7 15.0)				331
2919	SF02 露地上部	土製内輪		LR 縦文	(4.7 4.5 0.8 13.7)				331
2920	SF02 露地上部	土製内輪		LR 縦文	(4.5 3.4 0.5 9.3)				331
2921	SF02 露地下部	土製内輪		LR 縦文	(2.9 2.3 0.6 4.3)				331
2922	SF02 露地下部	土製内輪		LR 縦文	(4.6 4.3 0.5 14.8)				331
2923	SF02 露地下部	土製内輪		RI 縦文、外周保存付	(5.0 4.7 0.7 29.8)				331
2924	SF02 露地下部	土製内輪		RI 縦文、一部研磨	(4.6 4.3 0.6 21.4)				331
2925	SF02 露地上部	土製内輪		LR 縦文、多輪研磨	(4.2 4.1 0.7 13.4)				331
2926	SF02 露地層	土製内輪		LR 縦文	(3.1 2.8 0.5 4.8)				331

第385図 SF02出土土製品(5)

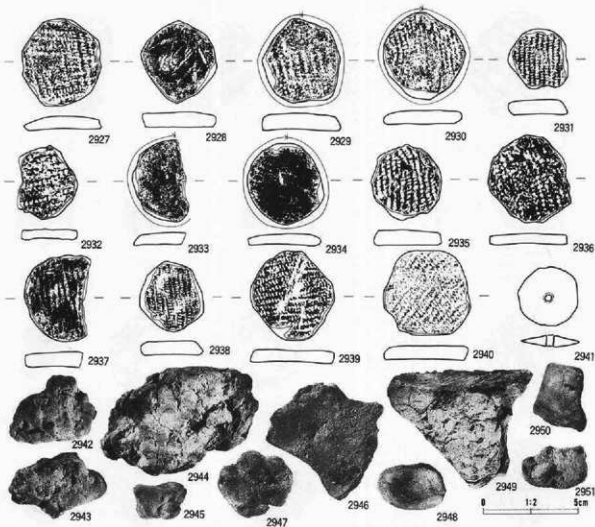

番号	出土地点・層位	器種	部位	文	種・量	考	内面	分類	重量
2927	SF02 碑下部	土製円盤		LR 縄文黒方内周転 (4.6 4.2 0.7 17.0)					331
2928	SF02 碑上部	土製円盤		底部片再利用 (4.4 4.1 0.8 15.3)					331
2929	SF02 高輪層	土製円盤		RL 縄文、一部研磨 (4.5 4.1 0.8 16.9)					331
2930	SF02 碑下部	土製円盤		LR 縄文、周縁研磨 (4.6 4.5 0.8 16.2)					331
2931	SF02 高輪層	土製円盤		RL 縄文 (3.2 3.2 0.8 8.6)					331
2932	SF02 碑下部	土製円盤		LR 縄文 (4.6 3.2 0.8 7.9)					331
2933	SF02 高輪層	土製円盤		縄文、周縁研磨 (4.4 3.0 0.6 8.9)					331
2934	SF02 碑下部	土製円盤		LR 縄文、周縁研磨 (4.3 4.1 0.6 13.0)					331
2935	SF02 碑上部	土製円盤		LR 縄文 (4.1 3.7 0.8 14.5)					331
2936	SF02 碑上部	土製円盤		RL 縄文 (4.7 4.4 0.6 14.4)					331
2937	SF02 碑下部	土製円盤		RL 縄文 (4.6 3.5 0.9 15.6)					331
2938	SF02 碑下部	土製円盤		RL 縄文 (3.8 3.4 0.7 9.6)					331
2939	SF02 高輪層	土製円盤		RL 縄文 (4.8 4.4 0.7 15.7)					331
2940	SF02 碑上部	土製円盤		LR 縄文、口縁部再利用 (4.6 4.6 0.8 18.6)					331
2941	SF02 碑上部	土製円盤		成形円盤、焼成前穿孔 (3.2 3.1 0.6 4.5)					331
2942	SF02 碑上部	焼成粘土		2.5 YR/2 灰白 33.6g				滑	-
2943	SF02 高輪層	焼成粘土		10 YR/3 浅黄橙 34.6g				滑	-
2944	SF02 高輪層	焼成粘土		2.5 YR/1 灰白 123.1g				滑	-
2945	SF02 高輪層	焼成粘土		7.5 YR/2 灰白 9.9g				1	-
2946	SF02 碑上部	焼成粘土		N7 灰白 45.9g				滑	-
2947	SF02 碑上部	焼成粘土		2.5 YR/1 灰白 19.2g				1	-
2948	SF02 高輪層	焼成粘土		2.5 YR/2 灰白 9.9g				1	-
2949	SF02 碑上部	焼成粘土		5 YR/1 灰白 135.8g				滑	-
2950	SF02 To-a 上部	焼成粘土		2.5 YR/2 灰白 13.3g				1	-
2951	SF02 碑下部高輪層	焼成粘土		2.5 YR/2 灰白 11.3g				1	-

第386図 SF02出土土製品(6)

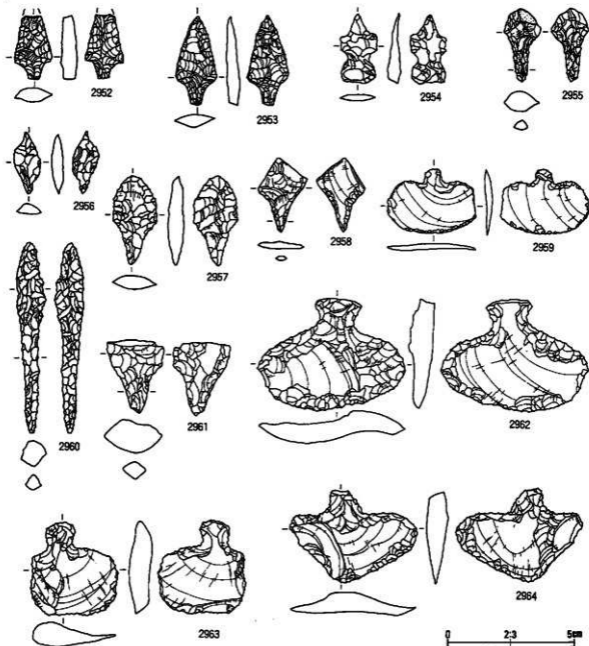

番号	出土地点・層位	器種	形	考	石質	産地	長さ(cm)	幅(cm)	厚さ(cm)	重量(g)	分類	基盤
2952	SF02 竊塚層	石鏃			チャート質粘板岩	北上山地	● 2.5	1.5	0.6	● 1.9	I	332
2953	SF02 竊塚下部	石鏃			チャート質粘板岩	北上山地	3.5	1.6	0.5	1.9	I	332
2954	SF02 竊塚層	石鏃			凝灰岩	奥羽山地	2.8	1.9	0.5	1.4	IV	332
2955	SF02 竊塚上部	石鏃	自然産		チャート	北上山地	2.9	1.5	0.8	2.2	II B	332
2956	SF02 竊塚上部	石鏃			赤色凝灰岩	北上山地	2.5	1.6	0.5	1.0	VC	332
2957	SF02 竊塚上部	石鏃			粘板岩	北上山地	3.5	1.7	0.6	3.3	II B	332
2958	SF02 竊塚下部	石鏃			赤色凝灰岩	北上山地	2.9	1.9	0.3	6.9	II B	332
2959	SF02 竊塚下部	石鏃			粘板岩	奥羽山地	2.6	3.6	0.3	2.6	I Aa	332
2960	SF02 竊塚上部	石鏃			凝灰岩	奥羽山地	7.6	1.2	1.0	5.9	III	332
2961	SF02 竊塚層	石鏃			赤色凝灰岩	北上山地	3.0	2.3	1.3	5.9	II A	332
2962	SF02 竊塚上部	石鏃			粘板岩	奥羽山地	4.5	5.8	0.1	21.6	I Aa	332
2963	SF02 竊塚下部	石鏃			粘板岩	奥羽山地	● 3.7	3.5	1.0	● 10.7	I Ab	332
2964	SF02 竊塚上部	石鏃			粘板岩	北上山地	3.6	0.5	0.9	10.1	I Ba	332

第387図 SF02出土石器(1)

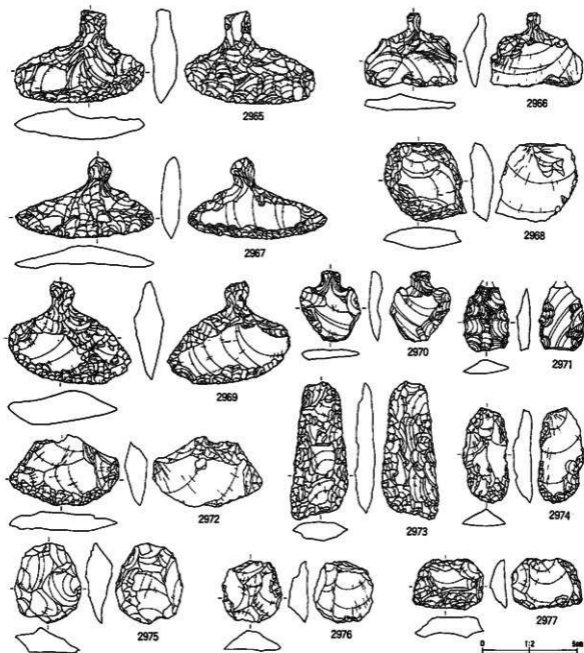

番号	出土地点・層位	器種	形状	石質	産地	長さ (mm)	幅 (mm)	厚さ (mm)	重量 (g)	分類	図番
2965	SF02 雑層下部	石匙	アスファルト	凝灰岩質硬質珪岩	早石西部	4.8	6.8	1.6	33.6	I Ab	332
2966	SF02 雑層下部	石匙		珪質珪岩	早石	3.9	5.0	1.0	16.3	I Aa	332
2967	SF02 雑層下部	石匙		凝灰岩質硬質珪岩	早石西部	7.4	4.2	1.1	23.5	I Aa	332
2968	SF02 雑層下部	不定形	片割	チャート質硬質珪岩	北上山地	4.2	4.1	1.1	25.4	II	332
2969	SF02 雑層下部	石匙		凝灰岩質硬質珪岩	早石西部	5.5	6.5	1.5	37.0	I Ab	332
2970	SF02 雑層上部	石匙	基部アスファルト	珪質珪岩	早石	3.8	3.3	0.7	7.4	II Ab	332
2971	SF02 雑層下部	不定形		珪質珪岩	早石	3.6	2.4	0.7	4.1	III	332
2972	SF02 雑層上部	不定形	片割	凝灰岩質珪岩	早石西部	3.7	5.8	1.1	34.3	II	332
2973	SF02 雑層上部	不定形	片割	凝灰岩質硬質珪岩	早石西部	7.3	3.0	1.1	23.8	V	332
2974	SF02 雑層上部	不定形	片割	珪質珪岩	早石西部	6.0	2.3	0.9	11.5	V	332
2975	SF02 雑層下部	不定形	粗い割端	赤色凝灰岩	北上山地	3.5	4.3	1.4	22.1	VI	332
2976	SF02 雑層下部	不定形	片割	チャート質硬質珪岩	北上山地	3.2	3.0	1.0	16.5	VI	332
2977	SF02 雑層下部	不定形	片割	チャート質硬質珪岩	北上山地	2.7	3.6	1.1	11.7	VI	332

第388図 SF02出土石器 (2)

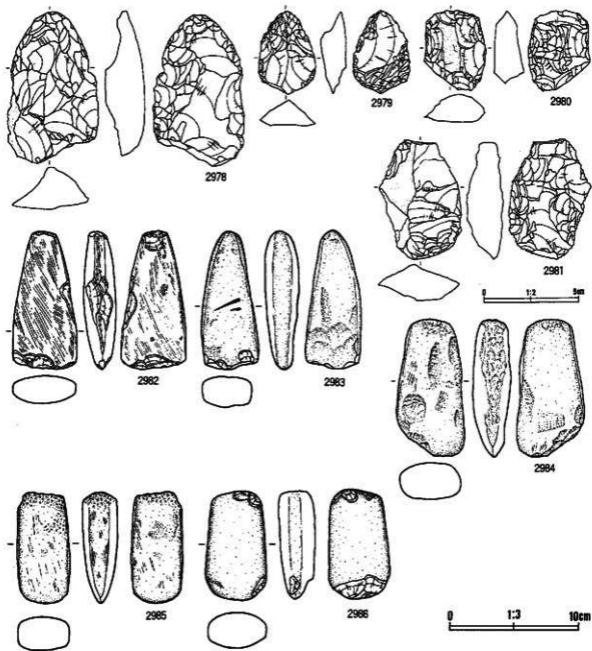

番号	出土地点・層位	器種	備考	石質	産地	長さ(cm)	幅(cm)	厚さ(cm)	重量(g)	分類	注記
2978	SF02 雑土層	不定形	先端部使用痕跡	硬質花崗	甲石西部	8.1	4.8	2.1	77.0	V	333
2979	SF02 雑土層	不定形	両面	チャート質粘板岩	北上山地	4.4	3.0	1.3	15.6	IX	333
2980	SF02 雑土層	不定形		粘板岩	北上山地	4.1	3.3	1.5	22.0	VB	333
2981	SF02 雑土層	不定形	類似刺槍	チャート質粘板岩	北上山地	6.5	4.4	2.0	55.2	IX	333
2982	SF02 雑土層	石弁		粘板岩	北上山地	11.1	5.1	2.6	214.0	g	333
2983	SF02 雑土層	石弁		青森黄緑灰岩	北上山地	11.0	4.5	2.7	200.0	g	333
2984	SF02 雑土層	石弁		粘板岩	北上山地	10.9	5.4	2.9	278.0	g	333
2985	SF02 雑土層	石弁	基部再判用	凝灰岩	北上山地	9.0	4.3	2.5	194.0	g	333
2986	SF02 雑土層	石弁		青森黄緑灰岩	北上山地	8.8	4.9	2.8	219.0	g	333

第389図 SF02出土石器(3)

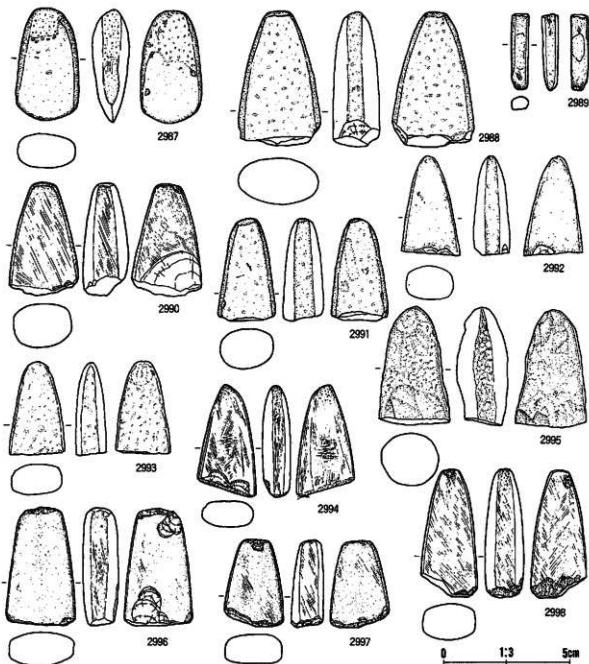

番号	出土地点・層位	材質	番号	石質	集地	長さ(cm)	幅(cm)	厚さ(cm)	重量(g)	分類	測定
2987	SF02 雑層上部	石片		凝灰岩	北山池	10.0	5.0	2.9	194.0	a	333
2988	SF02 雑層下部	石片		野鉄質凝灰岩	北山池	10.7	6.5	3.7	387.0	a	333
2989	SF02 雑層上部	石片		野鉄質凝灰岩	北山池	6.1	1.4	1.1	20.0	a	333
2990	SF02 雑層上部	石片		凝灰質凝灰岩	北山池	9.0	5.5	3.6	238.2	a	333
2991	SF02 雑層上部	石片		野鉄質凝灰岩	北山池	8.2	4.6	3.2	172.4	a	333
2992	SF02 雑層上部	石片		凝灰岩	北山池	8.0	4.7	2.8	149.0	a	333
2993	SF02 雑層上部	石片		粉砂岩	*	7.4	4.4	2.4	119.0	a	333
2994	SF02 雑層下部	石片		野鉄質凝灰岩	北山池	8.9	4.6	2.2	139.0	a	333
2995	SF02 雑層下部	石片		粉砂岩	北山池	9.1	5.6	4.1	288.0	a	333
2996	SF02 雑層下部	石片		安山岩質凝灰岩	北山池	9.4	5.5	2.8	246.0	a	333
2997	SF02 雑層下部	石片		安山岩	北山池	6.9	4.7	2.6	156.0	a	333
2998	SF02 雑層下部	石片		野鉄質凝灰岩	北山池	9.6	4.4	3.0	219.0	a	333

第390図 SF02出土石器(4)

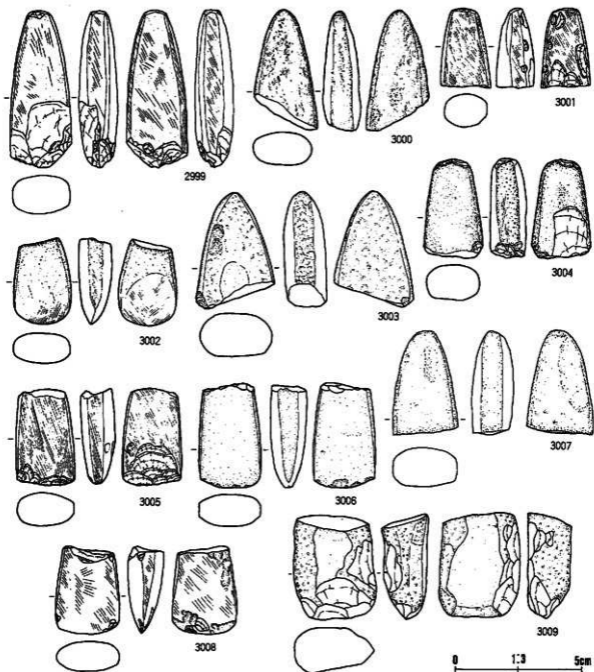

番号	出土地点・層位	種類	備考	石質	産地	長さ(cm)	幅(cm)	厚さ(cm)	重量(g)	分類	図番
2999	SF02 雑層上部	石斧		玄武岩質凝灰岩	北上山地	12.5	4.8	3.1	290.2	a	334
3000	SF02 雑層上部	石斧		輝石火山岩	北上山地	9.6	5.0	3.0	182.0	a	334
3001	SF02 雑層下部	石斧		安山岩質凝灰岩	北上山地	6.4	4.0	2.7	114.0	a	334
3002	SF02 雑層下部	石斧		閃綠岩	北上山地	6.9	4.6	2.7	139.0	b	334
3003	SF02 雑層下部	石斧		玄武岩凝灰岩	北上山地	9.7	7.2	3.3	279.0	a	334
3004	SF02 雑層下部	石斧		安山岩質凝灰岩	北上山地	7.9	4.7	3.0	181.0	a	334
3005	SF02 雑層上部	石斧		蛇紋岩	北上山地	7.7	4.6	2.7	160.0	b	334
3006	SF02 雑層下部	石斧		玄武岩凝灰岩	北上山地	8.3	5.0	2.8	216.0	b	334
3007	SF02 雑層下部	石斧		凝灰岩	北上山地	8.2	5.3	3.0	210.0	a	334
3008	SF02 雑層上部	石斧		輝石火山岩	北上山地	7.0	5.1	2.9	149.7	b	334
3009	SF02 雑層上部	石斧		輝石火山岩	北上山地	8.3	6.5	3.7	328.0	b	334

第391図 SF02出土石器(5)

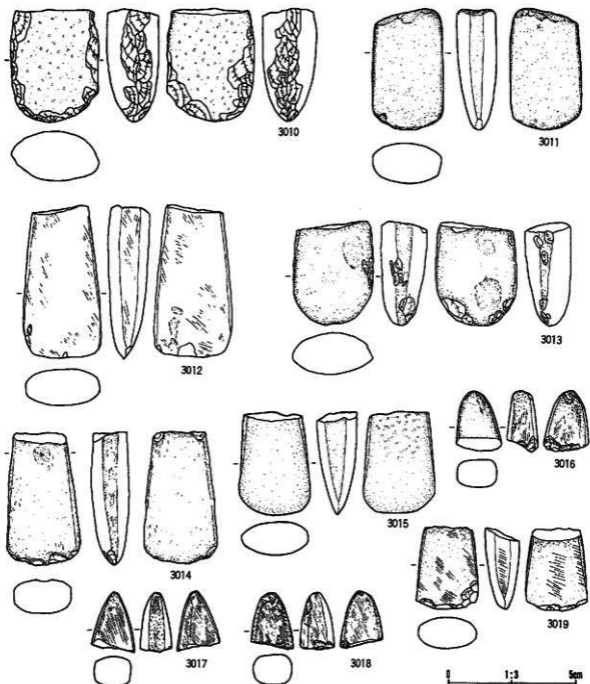

番号	出土地点・層位	器種	個号	石質	産地	長さ(cm)	幅(cm)	厚さ(cm)	重量(g)	分類	添付
3010	SF02 雑層上部	石斧		輝石安山岩	北上山地	9.0	7.0	4.1	400.0	b	334
3011	SF02 雑層上部	石斧		菅原質凝灰岩	北上山地	* 9.5	6.2	3.2	310.0	b	334
3012	SF02 雑層下部	石斧		輝石安山岩	北上山地	10.2	6.2	3.3	415.0	b	334
3013	SF02 雑層上部	石斧		安山岩	北上山地	8.4	6.4	3.7	297.5	b	334
3014	SF02 雑層下部	石斧		凝灰岩	北上山地	* 10.5	5.8	2.8	315.0	b	334
3015	SF02 雑層下部	石斧		輝石安山岩	北上山地	8.1	5.6	3.2	200.0	c	334
3016	SF02 雑層上部	石斧		粘板岩	北上山地	4.8	3.6	2.5	60.0	e	334
3017	SF02 雑層下部	石斧		菅原質凝灰岩	北上山地	4.8	3.4	2.6	32.0	e	334
3018	SF02 雑層下部	石斧		粘板岩	北上山地	4.5	3.4	2.8	58.0	e	334
3019	SF02 雑層上部	石斧		粘板岩	北上山地	6.5	4.9	2.7	143.0	c	334

第392図 SF02出土石器(6)

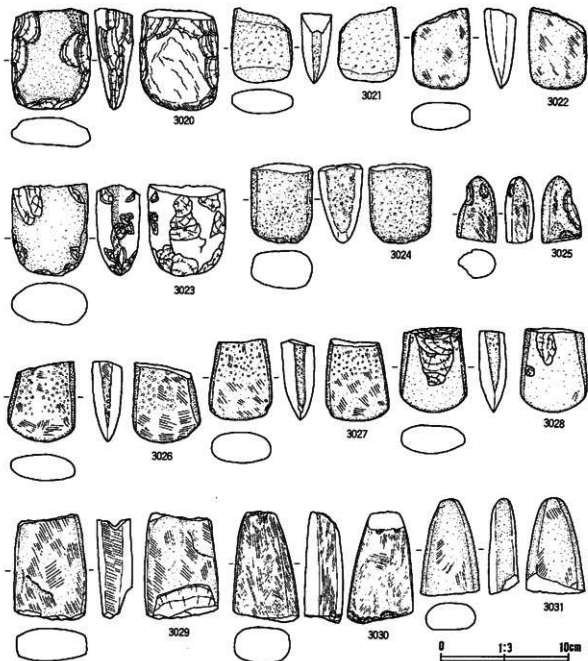

番号	出土地点・階位	種類	番号	石質	産地	長さ(cm)	幅(m)	厚さ(cm)	重さ(g)	分類	図番
3020	SF02 藤原上部	石斧		輝石安山岩	北上山地	8.0	6.3	3.0	178.8	c	328
3021	SF02 藤原下部	石斧		粘板岩	北上山地	* 6.0	4.8	2.5	100.8	c	326
3022	SF02 藤原下部	石斧		青鉄質凝灰岩	北上山地	* 6.5	4.6	2.5	102.8	c	325
3023	SF02 藤原下部	石斧		緑砂岩	北上山地	7.4	5.9	3.4	258.8	c	328
3024	SF02 藤原部	石斧		グイヤイト	北久井岳	5.3	5.0	3.5	161.9	c	325
3025	SF02 藤原上部	石斧		青鉄質凝灰岩	北上山地	5.3	3.2	2.3	96.3	e	326
3026	SF02 藤原下部	石斧		粘板岩	北上山地	* 6.5	5.3	2.4	125.9	c	325
3027	SF02 藤原部	石斧		凝灰岩	北上山地	* 6.4	5.0	2.5	137.0	c	328
3028	SF02 藤原上部	石斧		安山岩	北上山地	* 5.7	5.3	2.3	143.9	c	325
3029	SF02 藤原下部	石斧		粘板岩	北上山地	* 8.4	5.9	2.7	234.0	d	325
3030	SF02 藤原上部	石斧		粘板岩	北上山地	8.8	5.3	2.9	239.0	d	326
3031	SF02 藤原下部	石斧		青鉄質安山岩	北上山地	* 7.6	* 4.7	2.3	126.0	e	325

第393図 SF02出土石器(7)

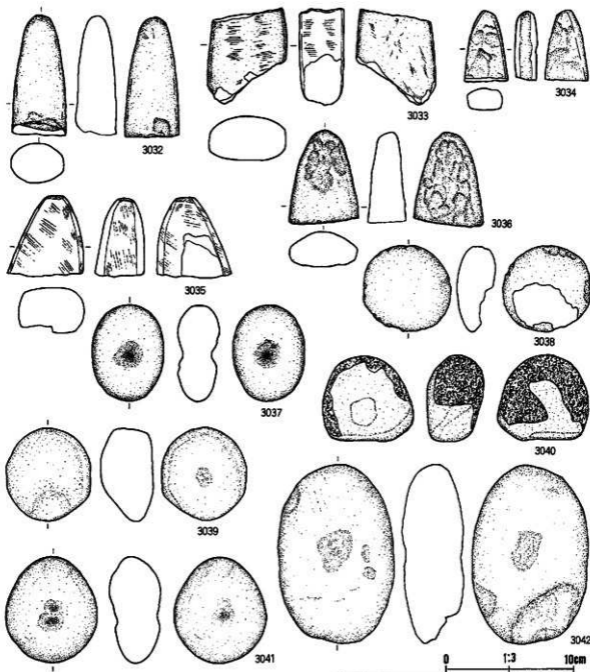

番号	出土地点・層位	器種	備考	石質	産地	長さ(cm)	幅(cm)	厚さ(cm)	重量(g)	分類	記号
3032	SF02 竪溝下部	石弁		菅旗貫礫河岩	北上山地	9.5	4.3	3.2	306.0	a	335
3033	SF02 竪溝上部	石弁		安山岩	北上山地	7.7	6.2	3.5	268.0	d	335
3034	SF02 竪溝層	石弁		菅旗貫礫河岩	北上山地	5.6	3.4	1.8	56.0	e	335
3035	SF02 竪溝上部	石弁		菅旗貫礫河岩	北上山地	3.2	3.0	2.0	27.0	e	335
3036	SF02 竪溝下部	石弁		菅旗貫礫河岩	北上山地	7.5	5.5	2.8	198.0	e	335
3037	SF02 竪溝下部	磨製凹石		輝石安山岩	北上山地	7.6	5.6	3.3	185.0	1A	335
3038	SF02 竪溝下部	磨製凹石		輝石安山岩	北上山地	6.8	6.9	3.0	155.0	1B	335
3039	SF02 竪溝上部	磨製凹石		粘板岩	北上山地	7.4	6.7	4.2	380.0	1A	335
3040	SF02 竪溝上部	磨製凹石		安山岩	北上山地	6.8	7.2	4.6	370.0	1B	335
3041	SF02 竪溝下部	磨製凹石		輝石安山岩	北上山地	8.5	7.3	4.1	311.0	1A	335
3042	SF02 竪溝上部	磨製凹石		アルコーヌ砂岩	北上山地	14.2	9.2	4.7	860.0	1A	335

第394図 SF02出土石器(8)

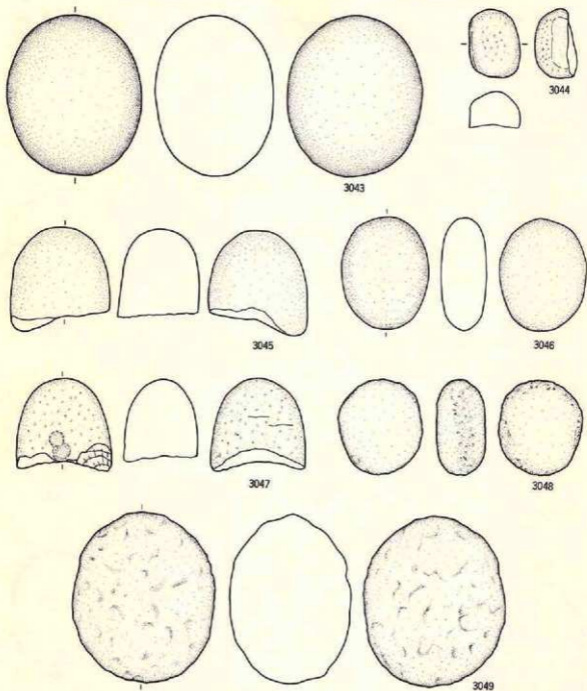

番号	出土地点・層位	器種	備考	石質	産地	長さ(cm)	幅(cm)	厚さ(cm)	重量(g)	分厚	写真
3043	SF02 礫層上部	磨製凹石		花崗閃綠岩	北上山地	12.8	10.8	9.4	1875.0	1 B	336
3044	SF02 礫層上部	磨製凹石		燧石	北上山地	5.5	4.0	3.0	124.0	1 B	336
3045	SF02 礫層下部	磨製凹石		花崗閃綠岩	北上山地	8.2	7.8	7.0	960.0	1 B	336
3046	SF02 礫層上部	磨製凹石		花崗閃綠岩	岩手火山	9.9	6.9	3.7	254.0	1 B	336
3047	SF02 礫層層	磨製凹石		花崗閃綠岩	北上山地	7.3	7.6	5.6	447.0	1 B	336
3048	SF02 礫層下部	磨製凹石		閃綠岩	北上山地	7.6	6.7	3.9	306.0	1 B	336
3049	SF02 礫層層	磨製凹石		花崗閃綠岩	北上山地	13.7	11.3	9.6	2169.0	1 B	336

第395図 SF02出土石器(9)

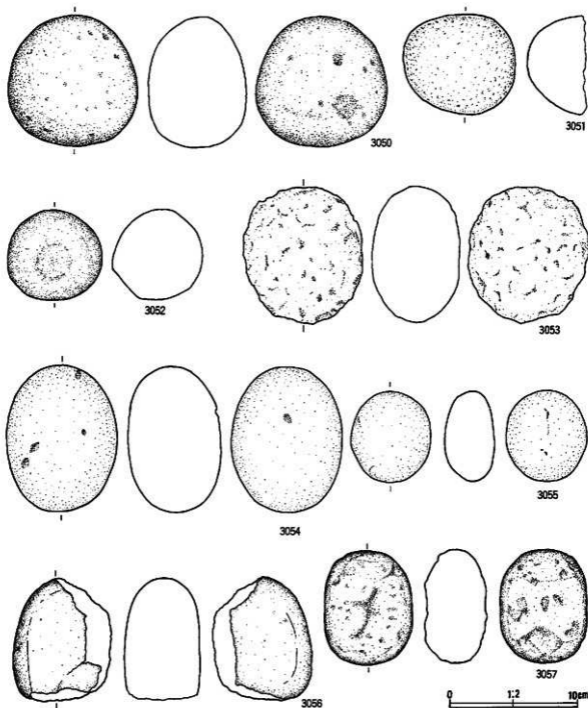

番号	出土地点・層位	器種	番号	石質	産地	長さ(cm)	幅(cm)	厚さ(cm)	重量(g)	分類	図番
3050	SF02 礫層上部	磨製凹石		閃綠石	北上山地	10.4	10.3	7.8	1464.0	1B	336
3051	SF02 礫層下部	磨製凹石		花崗閃綠岩	北上山地	7.9	8.8	5.2	495.0	1B	336
3052	SF02 礫層上部	磨製凹石		閃綠石	北上山地	3.8	3.6	3.6	66.0	1B	336
3053	SF02 礫層下部	磨製凹石		花崗閃綠岩	北上山地	10.8	9.5	6.9	996.0	1B	336
3054	SF02 礫層上部	磨製凹石		管絨質燧石	北上山地	11.5	8.6	7.3	1076.0	1B	336
3055	SF02 礫層下部	磨製凹石		管絨質燧石	北上山地	7.2	6.3	4.0	267.0	1B	336
3056	SF02 礫層上部	磨製凹石		花崗閃綠岩	北上山地	9.8	7.8	6.0	712.0	1B	336
3057	SF02 礫層下部	磨製凹石		花崗閃綠岩	北上山地	9.1	7.0	4.9	530.0	1B	336

第396圖 SF02出土石器 (10)

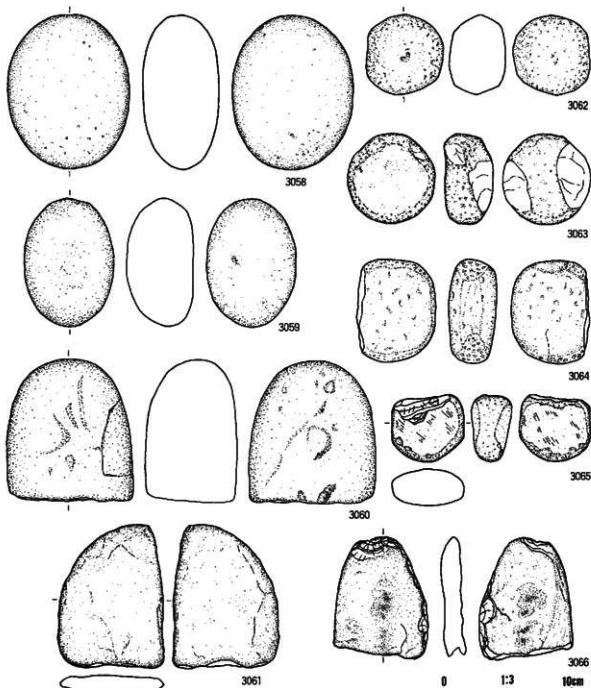

番号	出土地点・層位	原産地	番号	石質	産地	長さ(cm)	幅(cm)	厚さ(cm)	重量(g)	分類	注目
3058	SP02 表層層	黒野巴石		花崗閃緑岩	北上山地	12.4	9.6	6.8	1110.0	I B	336
3059	SP02 表層上部	黒野巴石		輝石系火成岩	北上山地	10.2	7.2	5.3	995.0	I B	336
3060	SP02 表層下部	黒野巴石		凝灰質砂岩	北上山地	10.9	10.0	7.3	1300.0	I B	336
3061	SP02 表層上部	黒野巴石		花崗閃緑岩	北上山地	11.5	8.5	1.3	199.0	II C	336
3062	SP02 表層下部	黒野巴石		花崗閃緑岩	北上山地	6.3	6.1	4.5	260.0	I C	336
3063	SP02 表層下部	黒野巴石		骨状閃雲石岩	北上山地	7.2	7.0	3.9	358.0	I C	336
3064	SP02 表層上部	黒野巴石		粘板岩	北上山地	8.2	6.3	3.8	397.0	I C	336
3065	SP02 表層下部	黒野巴石		粘板岩	北上山地	5.4	5.7	3.2	149.0	I C	336
3066	SP02 表層上部	黒野巴石		緑色凝灰岩	北上山地	8.8	7.5	2.0	208.0	II C	336

第397図 SF02出土石器 (11)

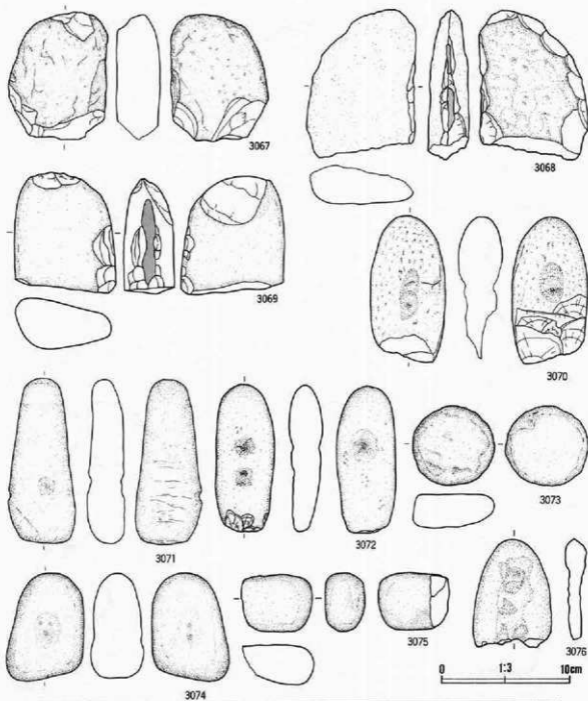

番号	出土地点・層位	器種	備考	石質	産地	長さ(cm)	幅(cm)	厚さ(cm)	重量(g)	分類	図番
3067	SF02 腐蝕層	磨製石石		新橋砂岩質凝灰岩	奥羽山地	10.2	7.7	3.4	303.0	II C	337
3068	SF02 砂層下部	磨製石石		花崗閃緑岩	北上山地	11.9	8.6	3.3	434.0	II F	337
3069	SF02 砂層下部	磨製石石		凝灰質凝砂岩	北上山地	9.5	8.0	4.0	450.0	II F	337
3070	SF02 腐蝕層	磨製石石		凝灰岩	北上山地	11.7	5.9	3.4	363.0	III A	337
3071	SF02 腐蝕層	磨製石石		凝灰岩	北上山地	13.0	5.4	3.0	369.0	III A	337
3072	SF02 腐蝕層	磨製石石		凝灰岩	北上山地	11.7	4.7	3.7	236.0	III A	337
3073	SF02 腐蝕層	磨製石石	敲打→研削	輝石玄山岩	北上山地	6.4	6.8	2.7	168.0	III A	337
3074	SF02 腐蝕層	磨製石石		凝砂岩	北上山地	8.7	6.2	4.2	334.0	IV A	337
3075	SF02 砂層下部	磨製石石		輝石玄山岩	北上山地	4.7	5.6	3.2	146.0	III C	337
3076	SF02 砂層上部	磨製石石		赤鉄質凝灰岩	北上山地	8.7	6.2	1.7	112.0	III A	337

第398図 SF02出土石器 (12)

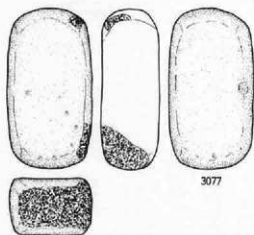

3077

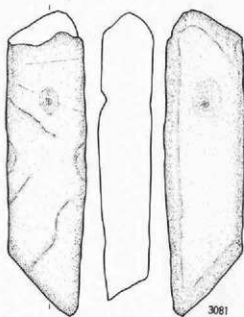

3081

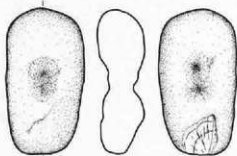

3078

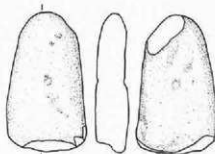

3082

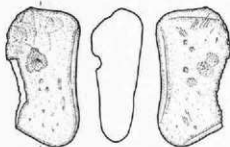

3079

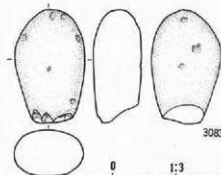

3083



3080

0 1:3 10cm

番号	出土地点・層位	器種	備考	石質	産地	長さ(cm)	幅(cm)	厚さ(cm)	重量(g)	分類	注記
3077	SF02 遺層下部	磨製凹石	赤色顔料付着	花崗閃緑岩	北上山地	12.9	6.7	4.6	841.9	IVB	337
3078	SF02 遺層下部	磨製凹石		康砂岩	北上山地	11.5	6.2	3.7	366.0	IVA	337
3079	SF02 遺層下部	磨製凹石		凝灰岩	北上山地	11.1	5.8	4.1	309.0	IVA	337
3080	SF02 遺層層	磨製凹石		高砂質凝灰岩	北上山地	5.7	4.6	5.8	156.0	VB	337
3081	SF02 遺層下部	磨製凹石		凝灰質砂岩	北上山地	24.4	11.6	4.3	1040.0	III A	337
3082	SF02 遺層層	磨製凹石		康砂岩	北上山地	11.2	6.4	3.7	267.0	III A	337
3083	SF02 遺層上部	磨製凹石		高砂質凝灰岩	北上山地	9.0	5.5	3.8	288.0	III C	337

第399図 SF02出土石器 (13)

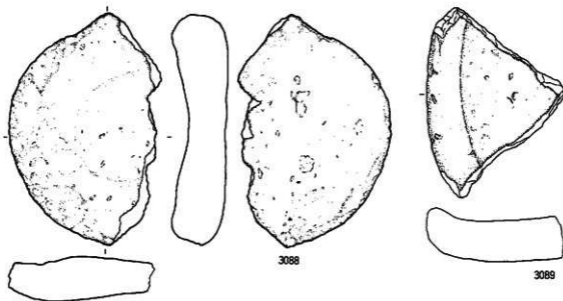
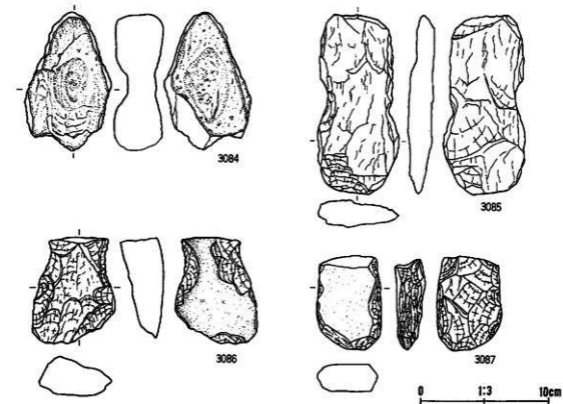

番号	出土地点・層位	器種	備考	石質	産地	長さ (cm)	幅 (cm)	厚さ (cm)	重量 (g)	分類	測定
3084	SF02 礫層下部	割削片石		凝灰岩	北上山地	11.0	6.8	3.9	280.0	VIA	338
3085	SF02 礫層下部	打削片石		粘板岩	北上山地	14.3	6.5	1.1	228.0		338
3086	SF02 礫層上部	打削片石		粘板岩	北上山地	8.5	6.5	3.4	190.0		338
3087	SF02 礫層上部	打削片石		粘板岩	北上山地	* 7.6	5.2	2.6	132.0		338
3088	SF02 礫層上部	石片		割削石灰山岩	岩手山	24.7	* 16.3	6.0	* 227.3		338
3089	SF02 礫層上部	石片		雲山岩	高麗山地	20.4	14.6	15.7	1670.0		338

第400図 SF02出土石器 (14)

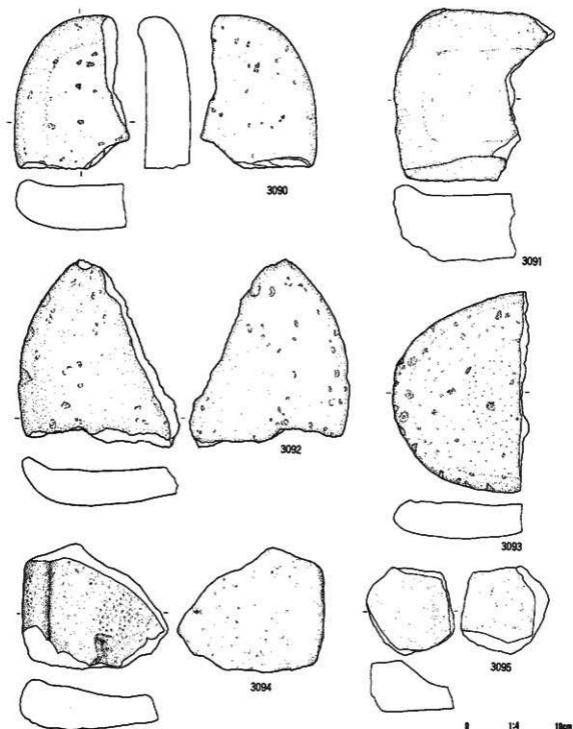

番号	出土地点・層位	種類	番号	材質	産地	長さ(cm)	幅(cm)	厚さ(cm)	重量(g)	分類	注記
3090	SF02 検出下部	石皿		阿蘇石(安山岩)	二戸地区	16.0	12.1	6.0	1470.0		338
3091	SF02 検出下部	石皿		安山岩	北上山地	18.1	17.1	8.1	2190.0		338
3092	SF02 検出下部	石皿		阿蘇石(安山岩)	善乎火山	● 18.8	● 16.9	● 5.1	● 1582.5		338
3093	SF02 検出下部	石皿		安山岩	高野山地	21.2	14.4	4.1	1540.0		338
3094	SF02 検出上部	石皿		阿蘇石(安山岩)	善乎山	13.2	5.4	6.2	936.0		338
3095	SF02 検出下部	石皿		阿蘇石(安山岩)	北上山地	9.3	9.3	5.3	533.0		338

第401図 SF02出土石器(15)

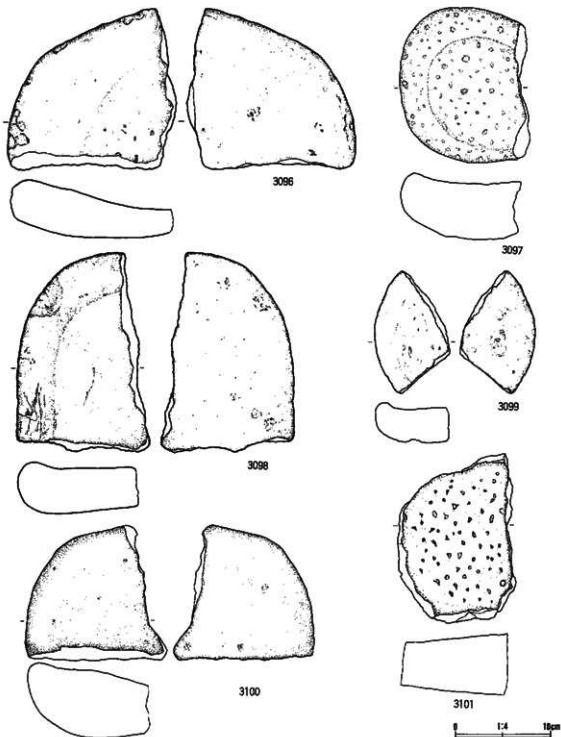

番号	出土地点・層位	材質	備考	石質	産地	長さ(cm)	幅(cm)	厚さ(cm)	重量(g)	分級	写真
3096	SF02 縄濠下部	石皿		河野石安山岩	岩手火山	17.0	18.0	6.3	2129.0		339
3097	SF02 縄濠下部	石皿		安山岩	奥羽山地	16.3	13.8	7.1	2210.0		339
3098	SF02 縄濠下部	石皿		輝石安山岩	北上山地	*11.0	14.2	5.5	228.0		339
3099	SF02 縄濠下部	石皿	凹部に転写	河野石安山岩	岩手山	13.0	8.0	4.2	426.0		339
3100	SF02 縄濠上部	石皿		輝石安山岩	北上山地	14.3	15.0	8.1	2069.0		339
3101	SF02 縄濠上部	石皿		安山岩	奥羽山地	18.0	12.6	6.5	2092.0		339

第402図 SF02出土石器 (16)

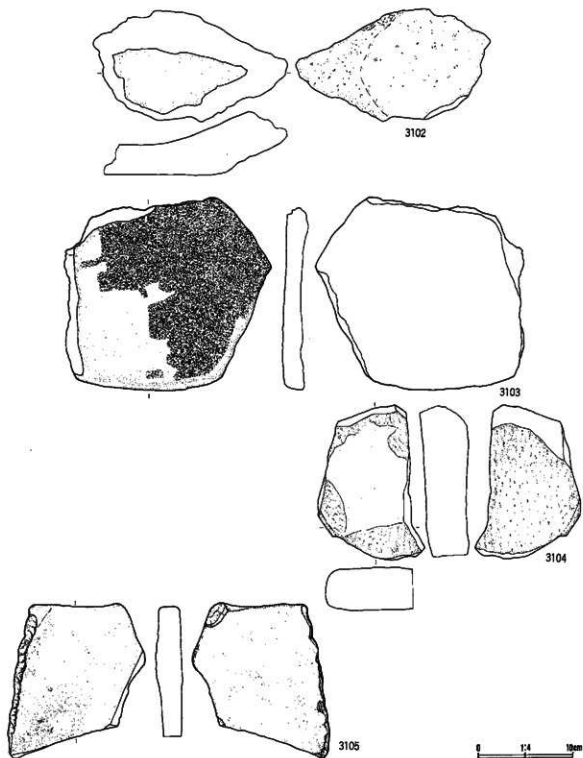

番号	出土地点・層位	種類	備考	石質	所在地	長さ(m)	幅(m)	厚さ(m)	重量(g)	分限	年代
3102	SF02 層位上部	石皿		河原石(火山岩)	若手山	20.6	11.8	6.8	5200.0		339
3103	SF02 層位下部	石皿	赤色腐材付着	輝石(火山岩)	二戸地区	20.5	22.1	2.5	1690.0		339
3104	SF02 腐植層	石皿		閃緑岩	北上山地	16.4	11.3	5.1	1737.0		339
3105	SF02 腐植層	石皿		輝石(火山岩)	北上山地	16.7	14.7	2.8	957.0		339

第403図 SF02出土石器 (17)

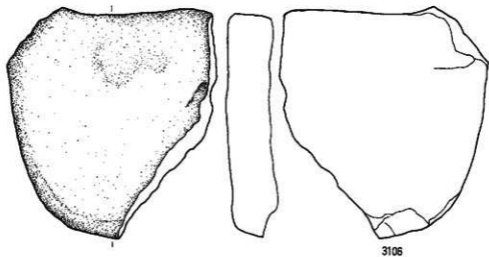

3106

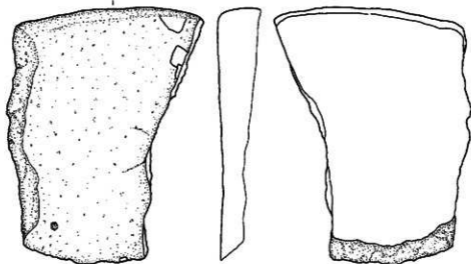

3107



3108

3109

3110

0 1:3 10cm

番号	出土地点・形位	原料	備考	石質	産地	長さ(cm)	幅(m)	厚さ(cm)	重量(g)	分類	表裏
3106	SF02 墓壇下層	石崖		輝石安山岩	二戸地区	18.2	16.5	4.0	1714.0		339
3107	SF02 墓壇上層	石崖		輝石安山岩	鹿野山地	20.5	15.2	3.4	1350.0		339
3108	SF02 墓壇上層	石崖	敲打→一部研磨	輝石安山岩	北上山地	5.3	5.2	2.5	95.7		340
3109	SF02 墓壇層	石崖	敲打→一部研磨	安山岩	北上山地	6.1	5.9	2.4	137.0		340
3110	SF02 墓壇層	石崖	敲打	流紋岩質斑状流紋岩	二戸地区	3.8	5.2	1.4	39.0		340

第404図 SF02出土石器(18)

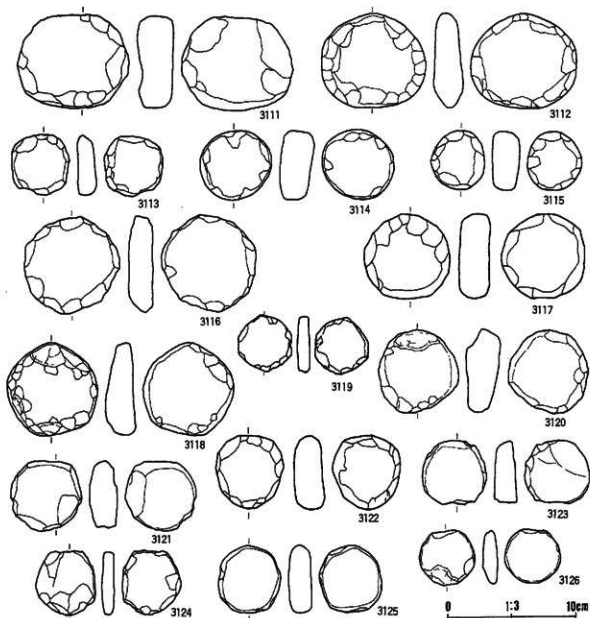

番号	出土地点・層位	形状	番号	石質	産地	長さ(cm)	幅(cm)	厚さ(cm)	重量(g)	分類	器高
3111	SF02 礫層上部	細打	→全周研削	安山岩	北上山地	7.4	8.9	2.9	326.0		340
3112	SF02 礫層下部	細打	→研削	アイサイト質礫岩	北上山地	7.5	8.2	2.4	221.5		340
3113	SF02 礫層上部	細打	→全周研削	粘板岩	北上山地	4.7	4.5	1.6	51.0		340
3114	SF02 礫層上部	細打	→全周研削	安山岩	北上山地	5.5	5.7	2.7	130.9		340
3115	SF02 礫層下部	細打	→全周研削	硬質地層	北上山地	4.6	4.4	2.2	64.0		340
3116	SF02 礫層下部	細打	→全周研削	安山岩	北上山地	7.7	4.5	2.0	185.0		340
3117	SF02 礫層下部	細打	→一部研削	輝石安山岩	北上山地	6.7	6.7	2.5	175.0		340
3118	SF02 礫層下部	細打	→全周研削	硬砂岩	北上山地	7.0	7.0	2.0	181.0		340
3119	SF02 礫層下部	細打	→一部研削	粘板岩	北上山地	4.2	4.5	1.1	27.0		340
3120	SF02 礫層下部	細打	→一部研削	硬砂岩	北上山地	6.6	6.3	2.8	165.9		340
3121	SF02 礫層下部	細打	→一部研削	凝灰質粘板岩	北上山地	5.4	5.6	2.2	90.0		340
3122	SF02 礫層下部	細打	→一部研削	凝灰質粘板岩	北上山地	5.3	5.8	2.4	110.0		340
3123	SF02 礫層上部	細打		チャート	北上山地	5.1	5.2	1.6	75.0		340
3124	SF02 礫層下部	細打		チャート	北上山地	6.3	4.7	1.0	60.0		340
3125	SF02 礫層上部	細打		硬砂岩	北上山地	5.4	4.9	1.8	81.0		340
3126	SF02 礫層層	細打	→全周研削	凝灰質硬砂岩	北上山地	4.3	4.4	1.2	28.9		340

第405図 SF02出土石器 (19)

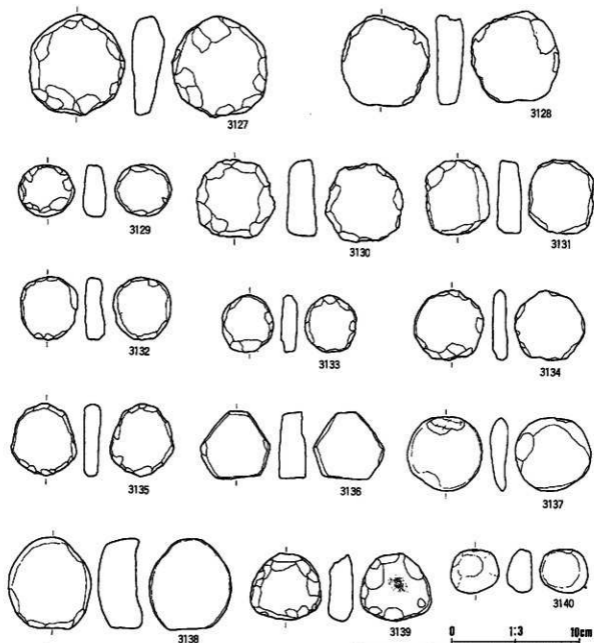

番号	出土地点・層位	器種	形状	石質	産地	長さ(cm)	幅(cm)	厚さ(cm)	重さ(g)	分類	備考
3127	SF02 磨研層	槌打	楕円形	ダイアイト質緑閃石	北上山地	8.0	7.5	2.5	210.0		340
3128	SF02 磨研下部	槌打	楕円形	安山岩	北上山地	7.0	7.2	2.1	178.0		340
3129	SF02 磨研下部	槌打→全周研磨	安山岩	安山岩	北上山地	4.1	4.5	1.9	45.0		340
3130	SF02 磨研下部	槌打→全周研磨	安山岩	安山岩	北上山地	6.1	6.2	2.4	129.0		340
3131	SF02 磨研下部	槌打→一部研磨	安山岩	安山岩	北上山地	5.8	5.1	1.9	102.0		340
3132	SF02 磨研下部	槌打→全周研磨	安山岩	安山岩	北上山地	5.1	4.5	1.6	50.0		340
3133	SF02 磨研上部	槌打	安山岩	安山岩	北上山地	4.4	4.1	1.2	35.0		340
3134	SF02 磨研上部	槌打→全周研磨	御砂岩	安山岩	北上山地	5.5	5.5	1.2	57.0		340
3135	SF02 磨研層	槌打→一部研磨	安山岩	安山岩	北上山地	5.7	5.1	1.3	58.0		340
3136	SF02 磨研下部	槌打	御砂岩	安山岩	北上山地	5.3	5.6	2.2	97.0		340
3137	SF02 磨研下部	槌打	安山岩	安山岩	北上山地	5.8	6.0	1.4	70.0		340
3138	SF02 磨研層	槌打→全周研磨	安山岩	安山岩	北上山地	7.2	6.4	3.4	226.4		340
3139	SF02 磨研下部	槌打→全周研磨	安山岩	輝石安山岩	北上山地	5.3	5.6	1.9	89.5		340
3140	SF02 磨研層	研磨	楕円形	緑閃石御砂岩	北上山地	3.3	3.9	2.0	35.1		340

第406図 SF02出土石器(20)

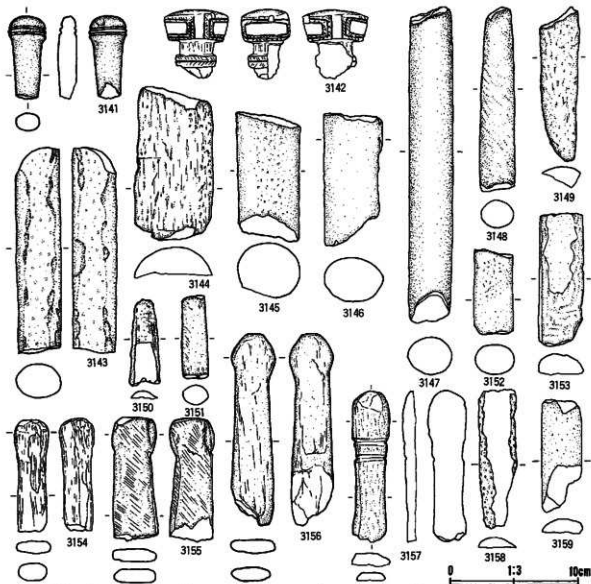

番号	出土地点・層位	器種	番号	石質	産地	長さ(cm)	幅(cm)	厚さ(cm)	重量(g)	分類	測定
3141	SF02 磨製部	石棒		粘板岩	北上山地	6.7	3.0	1.5	38.0	I	314
3142	SF02 磨製上部	石棒		粘板岩	北上山地	5.5	5.2	3.9	111.4	I	341
3143	SF02 磨製下部	石棒		粘板岩	北上山地	16.4	3.5	2.7	311.0	I	342
3144	SF02 磨製上部	石棒		明礬質凝灰岩	北上山地	● 12.1	5.2	2.5	246.0	I	343
3145	SF02 磨製上部	石棒		安山岩	北上山地	10.4	5.1	4.4	375.0	I	344
3146	SF02 磨製下部	石棒		粘板岩	北上山地	3.3	3.3	1.8	38.0	I	345
3147	SF02 磨製部	石棒		粘板岩	北上山地	25.2	3.5	3.0	485.0	I	346
3148	SF02 磨製上部	石棒		粘板岩	北上山地	14.7	2.8	2.2	161.0	I	347
3149	SF02 磨製上部	石棒		粘板岩	北上山地	12.3	31.5	16.5	71.0	I	348
3150	SF02 磨製上部	石棒		粘板岩	北上山地	6.9	2.4	0.5	9.0	I	349
3151	SF02 磨製下部	石棒		粘板岩	北上山地	6.6	2.1	1.6	36.0	I	350
3152	SF02 磨製下部	石棒		粘板岩	北上山地	● 8.8	3.1	2.4	● 91.0	I	351
3153	SF02 磨製上部	石棒		凝灰質千枚岩	北上山地	10.6	3.6	1.7	114.0	I	352
3154	SF02 磨製下部	石棒		粘板岩	北上山地	8.9	2.7	1.3	44.0	II	341
3155	SF02 磨製部	石棒	破部	粘板岩	北上山地	9.8	3.5	1.0	70.0	II	341
3156	SF02 磨製下部	石棒		粘板岩	北上山地	● 13.3	3.5	1.2	● 91.0	II	341
3157	SF02 磨製下部	石棒		凝灰岩	北上山地	10.9	3.0	1.1	50.0	II	341
3158	SF02 磨製下部	石棒		粘板岩	北上山地	11.1	3.1	0.8	39.0	I	341
3159	SF02 磨製下部	石棒	欠損	凝灰質千枚岩	北上山地	● 8.9	● 3.2	● 1.2	● 52.0	II	341

第407図 SF02出土石器(21)

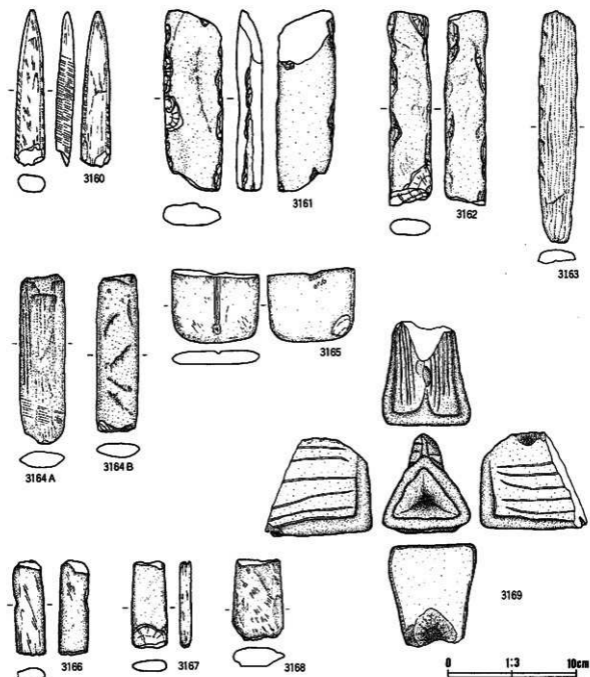

番号	出土地点・層位	種類	破片	石質	産地	長さ(cm)	幅(cm)	厚さ(cm)	重量(g)	分類	図番
3160	SF02 竪穴下部	石棒		粘板岩	北上山地	* 12.2	2.0	1.0	57.0	II	341
3161	SF02 竪穴上部	石棒		粘板岩/灰千枚岩	北上山地	14.3	4.6	2.1	216.0	II	341
3162	SF02 竪穴下部	石棒		粘板岩	北上山地	15.4	3.4	1.3	123.0	II	341
3163	SF02 竪穴下部	石棒		粘板岩	北上山地	14.5	3.0	1.2	96.0	II	341
3164	SF02 竪穴下部	石棒		粘板岩	北上山地	13.5	3.5	1.3	91.0	II	341
3165	SF02 竪穴上部	石棒		粘板岩	北上山地	12.5	3.4	1.3	99.0	II	341
3165	SF02 竪穴上部	石棒	正中線	砂質凝灰岩	高砂山地	* 5.9	6.9	1.1	* 50.0		341
3166	SF02 竪穴上部	石棒		粘板岩	北上山地	7.6	2.5	1.1	25.0	II	341
3167	SF02 竪穴下部	石棒		粘板岩	北上山地	6.9	2.8	1.0	33.0	II	341
3168	SF02 竪穴下部	石棒		粘板岩	北上山地	6.4	4.0	0.6	73.0	II	341
3169	SF02 竪穴上部	石棒		凝灰岩/灰岩	高砂山地	7.7	8.4	6.9	286.0		341

第408図 SF02出土石器 (22)



3170



3171

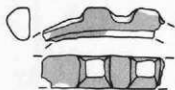

3172

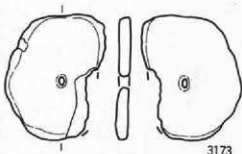

3173

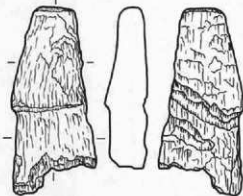
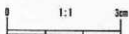

3174



3175

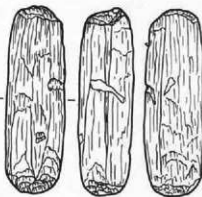

3176



番号	出土地点・層位	器種	部位	文様・装	号	内面	自然遺物%	測定
3170	SF02 炭焼層	漆刷	口縁部	黒拍子漆、赤漆		044	342	
3171	SF02 炭焼層	漆刷		赤漆、マタタビ属の一種		043	342	
3172	SF02 炭焼層	漆刷		黒拍、彫削、赤漆、マタタビ属の一種		048	342	
3173	SF02 炭焼層	有孔円盤		木製円盤、穿孔、縦皮		047	342	
3174	SF02 炭焼層	匣材		組み木の一部、表面平滑、有段、リュウブ		049	342	
3175	SF02 炭焼層	弓?		弓、弦、カバノキの一種		003	342	
3176	SF02 炭焼層	不明	定形	表面全体磨削、キハダ		041	342	

第409図 SF02出土木製品(1)

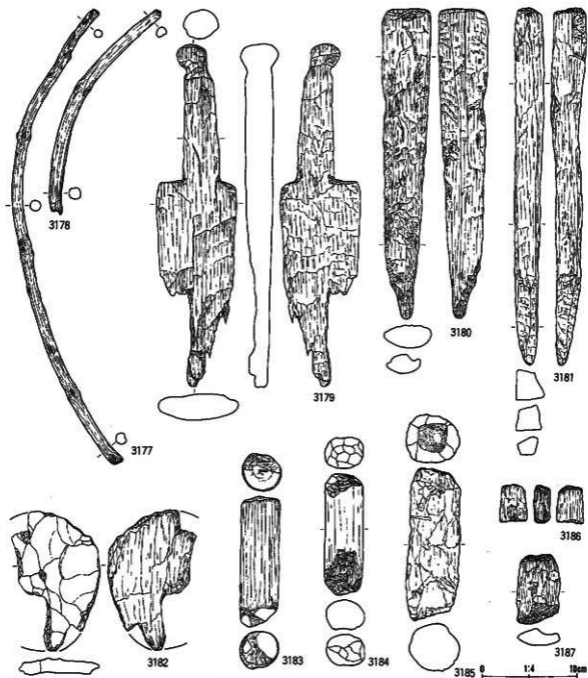

番号	出土地点・層位	器名	部位	文	種・目	寺	内 室	自然遺物%	数量
3177	SF02	筒状物	小型号?	イヌガヤ				014	343
3178	SF02	筒状物	小型号?	イヌガヤ				050	343
3179	SF02	筒状物	筒状製品	切り込み有、コナク黒コナク黒黒コナク黒の一層				051	343
3180	SF02	筒状物	筒状製品	表面剥離、広葉樹(散孔材)				060	343
3181	SF02	筒状物	杖?	未判定、鋸取り、先端加工材				036	343
3182	SF02	筒状物	筒状製品	工具痕、剥離					343
3183	SF02	筒状物	不明	陶製加工、丸木、リュウブ				006	343
3184	SF02	筒状物	不明	陶製加工、丸木、広葉樹(散孔材)				035	343
3185	SF02	筒状物	不明	先端加工、未判定				053	343
3186	SF02	筒状物	筒材	楡樹、ニガキ				031	343
3187	SF02	筒状物	不明	工具痕、カエデ属の一層				033	343

第410図 SF02出土木製品(2)

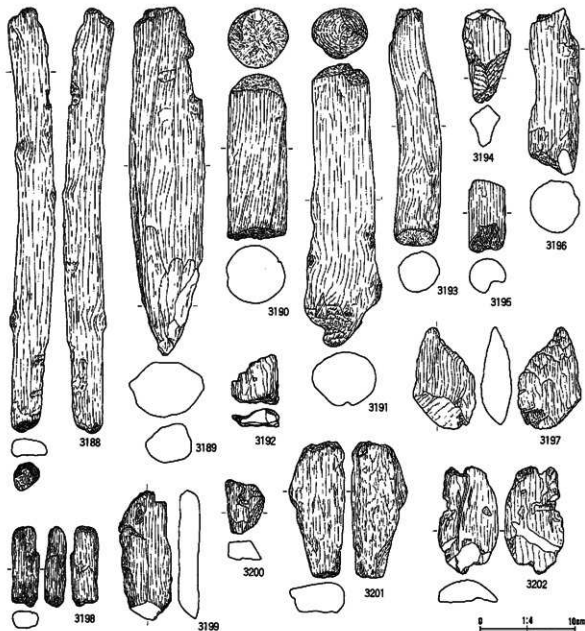

番号	出土地蔵・層位	器種	部位	文	検・備	号	内径	自然遺物%	長さ
3188	SF02	筒椀形	部材	未判定			648	344	
3189	SF02	筒椀形	板?	丸木、ナリ			001	344	
3190	SF02	筒椀形	不明	先輪加工材、丸木、サクラ属の一種			013	344	
3191	SF02	筒椀形	不明	部木の一部、ナリ			009	344	
3192	SF02	筒椀形	不明	加工材、工具痕、トリノコ属の一種			056	344	
3193	SF02	筒椀形	板?	トナノキ(板)			022	344	
3194	SF02	筒椀形	不明	先輪加工材、ヤマダマ			098	344	
3195	SF02	筒椀形	不明	先輪加工材、ニギキ			038	344	
3196	SF02	筒椀形	板?	オニグルミ			011	344	
3197	SF02	筒椀形	不明	先輪加工材、リュウブ			028	344	
3198	SF02	筒椀形	不明	角材、未判定			138	344	
3199	SF02	筒椀形	不明	加工材、コナラ属コナラ属風コナラ属の一種			313	344	
3200	SF02	筒椀形	不明	先輪加工材、リュウブ			028	344	
3201	SF02	筒椀形	不明	分製材、ニレ属の一種			004	344	
3202	SF02	筒椀形	不明	分製材、ニレ属の一種			037	344	

第411図 SF02出土木製品(3)

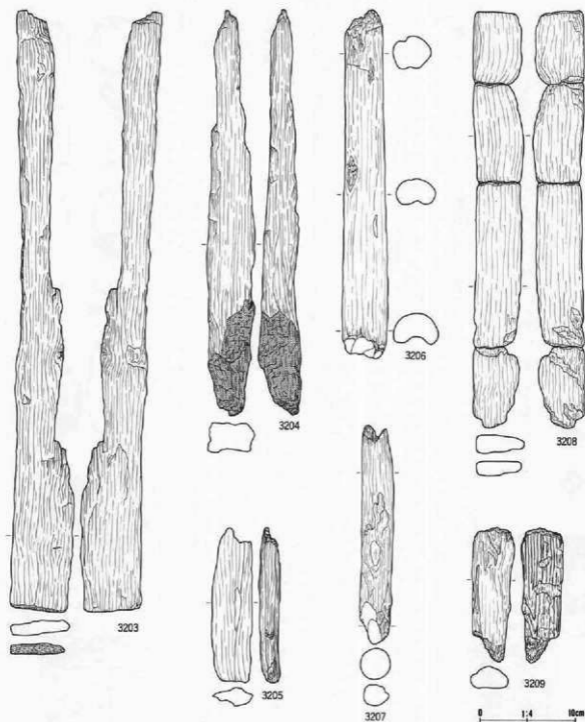

番号	出土地点・層位	器種	器位	文	様・装	考	内径	自然遺物%	出土 層位
3203	SF02	筒地層	不明	部材、未特定、板目			649	345	
3204	SF02	筒地層	不明	部材、焼痕、未特定			650	345	
3496	SF02	筒地層	不明	部材、広葉樹(散孔材)			603	345	
3498	SF02	筒地層	不明	両面調整、板目材、コナラ属コナラ近属コナラ属の一種			625	345	
3495	KF02	筒地層	不明	分銅材、未特定			137	345	
3497	SF02	筒地層	不明	先端加工材、未特定			122	345	
3209	SF02	筒地層	不明	分銅材、未特定			113	345	

第412図 SF02出土木製品(4)

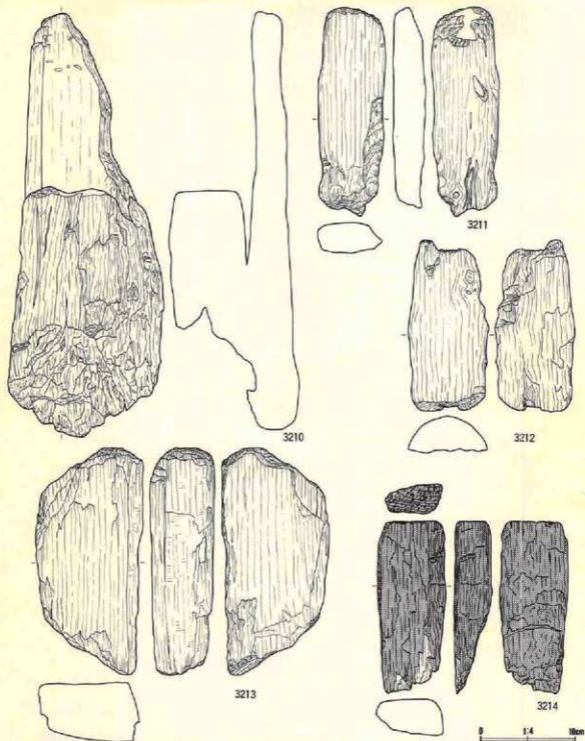

番号	出土地点・層位	器種	部位	文	種・質	寺	内面	自然遺物No.	寸法
3210	SF02 腐蝕層	不明		建築部材、紐や穴子、オニグルミ				090	346
3213	SF02 腐蝕層	不明		建築部材、ニレ属の一種				010	346
3211	SF02 腐蝕層	不明		建築部材、クリ				024	346
3212	SF02 腐蝕層	不明		分断材、クリ				034	346
3214	SF02 腐蝕層	不明		建築部材、無節、スギ				003	346

第413図 SF02出土木製品(5)

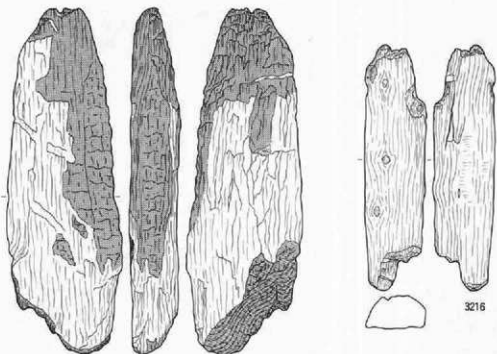

3215

3216



3217



3218



0 1:4 10cm

番号	出土地点・層位	形種	部位	文	備・備	号	内面	自然遺物No	注目
3215	SF02 腐蝕層	不明		建築部材、機軸、タリ				021	347
3216	SF02 腐蝕層	不明		分割材、コナラ属コナラ亜属コナラ節の一種				185	347
3217	SF02 腐蝕層	不明		分割材、ホエゾ属の一種				023	347
3218	SF02 腐蝕層	不明		コナラ属コナラ亜属コナラ節の一種				012	347

第414図 SF02出土木製品(6)

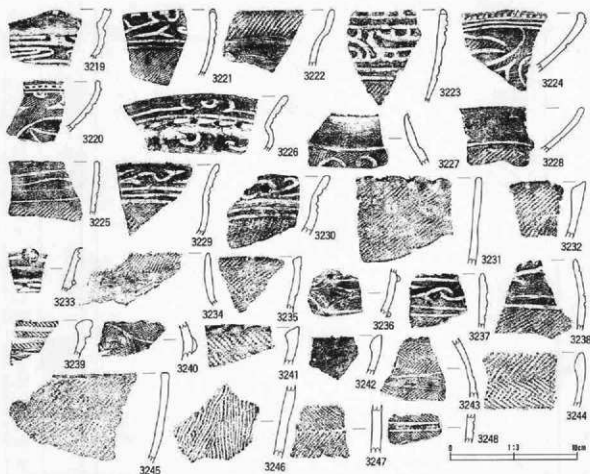

番号	出土地点・層位	器種	部位	文	様・備	考	内面	分類	高さ
3219	PP1 埴土	台付浅鉢	口縁部	雲形工字文、内部沈線			1.5センチ	VI 1	3.6
3220	PP2 埴土	浅鉢	口縁部	外周刻み、雲形文、LR 縄文			1.5センチ		3.6
3221	PP2 埴土	鉢	口縁部	入組三文文、横位沈線 2、LR 縄文			1.5センチ		3.6
3222	PP2 埴土	壺	口縁部	LR 縄文、無文帯			1.5センチ		3.6
3223	PP2 埴土	鉢	口縁部	平面状文、外周刻付首、横位沈線 2、LR 縄文			1.5センチ		3.6
3224	PP2 埴土	浅鉢	口縁部	外周刻み、雲形文、LR 縄文			1.5センチ		3.6
3225	PP4 埴土	鉢	口縁部	横位沈線、LR 縄文、口唇刻目			1.5センチ		3.6
3226	PP2 埴土	鉢	口縁部	横長列点文、玉匙形三文文			1.5センチ		3.6
3227	PP2 埴土	鉢	口縁部	雲形文、R、LR 縄文			1.5センチ		3.6
3228	PP4 埴土	浅鉢	口縁部	無文帯、LR 縄文			1.5センチ		3.6
3229	PP4 埴土	鉢	口縁部	入組三文文、横位沈線 3、LR 縄文			1.5センチ		3.6
3230	PP4 埴土	鉢	口縁部	入組三文文、横位沈線、横長列点文、LR 縄文			1.5センチ		3.6
3231	PP4 埴土	深鉢	口縁部	LR 縄文、口唇刻目			1.5センチ		3.6
3232	PP5 埴土	深鉢	口縁部	LR 縄文			1.5センチ		3.6
3233	PP5 埴土	浅口	口縁部	尖形刻線、LR 縄文、横長列点文			1.5センチ		3.6
3234	PP4 埴土	壺	口縁部	LR 縄文			1.5センチ		3.6
3235	PP4 埴土	壺	口縁部	LR 縄文、格子状沈線文			1.5センチ		3.6
3236	PP5 埴土	壺	胴部	弧線状沈線帯、尖形刻線			7.7		3.6
3237	PP7 埴土	鉢	口縁部	入組三文文、横位沈線 2、内外周刻付首			1.5センチ		3.6
3238	PP7 埴土	鉢	口縁部	入組三文文、横位沈線 2、LR 縄文			1.5センチ		3.6
3239	PP7 埴土	深鉢	口縁部	R、縄文、口唇部肥厚			1.5センチ		3.6
3240	PP7 埴土	壺	胴部	胎線、曲線等状文、LR 縄文			1.5センチ		3.6
3241	PP3 埴土	深鉢	口縁部	R、縄文、口唇部肥厚			1.5センチ		3.6
3242	PP8 埴土	鉢	口縁部	無文、内縁、内反り			1.5センチ		3.6
3243	PP8 埴土	鉢	胴部	曲線等状文、尖形刻付縄文			1.5センチ		3.6
3244	PP9 埴土	深鉢	口縁部	平縁刻付沈線文、口唇部肥厚			1.5センチ		3.6
3245	PP8 埴土	深鉢	口縁部	LR 縄文、口唇部平縁			1.5センチ		3.6
3246	PP9 埴土	深鉢	胴部	籠形刻、木目状刻点文			7.7		3.6
3247	PP9 埴土	深鉢	胴部	籠形刻付沈線文、籠形刻			7.7		3.6
3248	PP9 埴土	壺	胴部	平縁刻付沈線文、横位沈線			1.5センチ		3.6

第415図 柱穴群出土遺物(1)

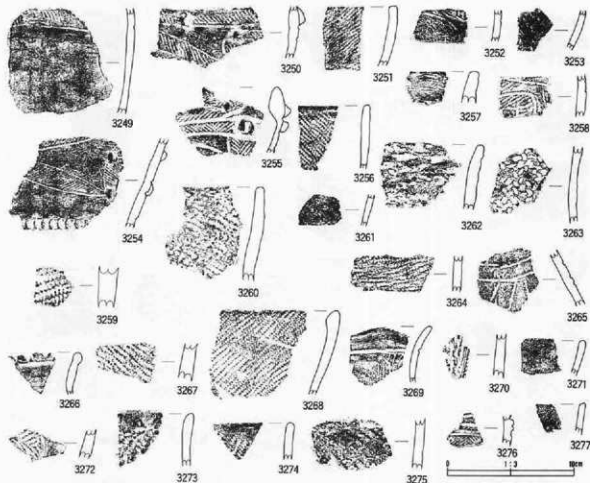

番号	出土地点・層位	器種	部位	文様・線	寺	内面	分類	高さ
3249	PP14 埋土	深鉢	胴部	RL 縄文		なし		348
3250	PP14 埋土	深鉢	胴部	突起結節、人形帯状文、RL 縄文		なし		348
3251	PP19 埋土	深鉢	口縁部	LR 縄文、口唇部平ら調整		なし		348
3252	PP13 埋土	盃	胴部	RL 縄文		なし		348
3253	PP11 埋土	深鉢	胴部	LR 縄文		なし		348
3254	PP12 埋土	深鉢	胴部	押印状羽目列、人形帯状文、RL 縄文		なし		348
3255	PP15 埋土	深鉢	口縁部	孤線状帯状文、突起束羽状縄文、又状結節、尖鋭結節		なし		348
3256	PP15 埋土	深鉢	口縁部	RL 縄文、口唇部平ら調整		なし		348
3257	PP16 埋土	深鉢	口縁部	不要線縄文、縷蓋合		なし		348
3258	PP16 埋土	深鉢	口縁部	辻線文、LR 縄文		なし		348
3259	PP21 埋土	深鉢	胴部	LR 縄文、縷蓋合		ナシ		348
3260	PP17 埋土	深鉢	口縁部	縷蓋合、筋小紐、研ぎ		なし		348
3261	PP18 埋土	鉢	胴部	無文		なし		348
3262	PP19 埋土	深鉢	口縁部	不要線縄文、縷蓋合		なし		348
3263	PP20 埋土	深鉢	胴部	筋小紐、縷蓋合、研ぎ		なし		348
3264	PP22 埋土	深鉢	胴部	LR 縄文		なし		348
3265	PP22 埋土	深鉢	胴部	辻線文、内外面赤色塗彩		なし		348
3266	PP22 埋土	鉢	口縁部	口唇外形平ら		なし		348
3267	PP23 埋土	深鉢	胴部	RL 縄文		なし		348
3268	PP24 埋土	深鉢	口縁部	LR 縄文		なし		348
3269	PP24 埋土	深鉢	口縁部	放射線、層位標赤文、横位辻線		なし		348
3270	PP25 埋土	深鉢	胴部	小紐、木目状標赤文		なし		348
3271	PP26 埋土	鉢	胴部	小粒結節、LR 縄文		なし		348
3272	PP26 埋土	盃	胴部	放射帯状文、突起束羽状縄文		なし		348
3273	PP27 埋土	深鉢	口縁部	縷蓋合、LR 縄文		ナシ		348
3274	PP27 埋土	鉢	口縁部	LR 縄文		ナシ		348
3275	PP28 埋土	深鉢	胴部	縷蓋合、RL 縄文		ナシ		348
3276	PP28 埋土	鉢	胴部	突起束羽状縄文		なし		348
3277	PP29 埋土	深鉢	口縁部	LR 縄文		なし		348

第416図 柱穴群出土遺物(2)

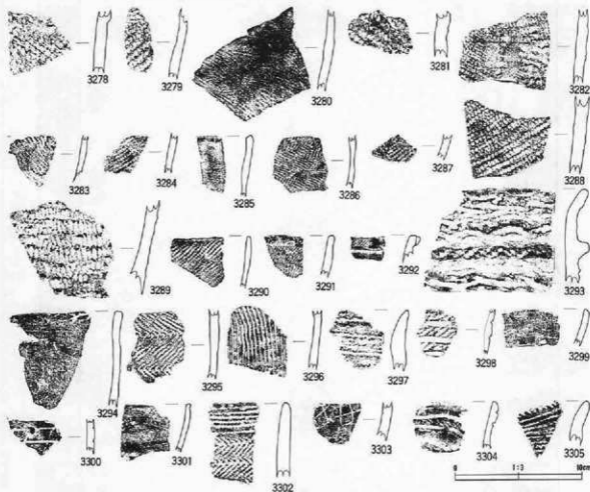

番号	出土地点・層位	形状	部位	文	様・備	考	内面	分類	図説 番号
3278	PP20 埋土	深鉢	胴部	区画線形、R.L.R.縄文、縞組合			ナデ		348
3279	PP20 埋土	深鉢	胴部	不連続縄文、L.R.縄文、縞組合			ナデ		348
3280	PP31 埋土	深鉢	胴部	赤黒条痕文、内外面厚付着			条痕文		348
3281	PP32 埋土	深鉢	胴部	縞組合、R.L.縄文			ナデ		348
3282	PP33 埋土	深鉢	胴部	縞組合、L.R.縄文2輪使用、硬質			ナデ		348
3283	PP34 埋土	深鉢	胴部	R.L.縄文			ミゴキ		348
3284	PP35 埋土	深鉢	胴部	縞組合、L.R.縄文			ナデ		348
3285	PP36 埋土	注口	口縁部	無文			ミゴキ		348
3286	PP36 埋土	深鉢	胴部	非粘末羽状縄文			ミゴキ		348
3287	PP31 埋土	深鉢	胴部	L.R.縄文			ミゴキ		348
3288	PP36 埋土	深鉢	胴部	縞組合、L.R.縄文			ナデ		348
3289	PP38 埋土	深鉢	胴部	L.R.縄文、縞組合			ミゴキ		349
3290	PP39 埋土	深鉢	口縁部	L.R.縄文			ミゴキ		349
3291	PP39 埋土	深鉢	口縁部	L.R.縄文			ミゴキ		349
3292	PP39 埋土	深鉢	口縁部	胎痕、L.R.縄文			ミゴキ		349
3293	PP40 埋土	深鉢	口縁部	区画線形、不連続縄文、縞組合、縞組合、口唇部縞組合			ミゴキ		349
3294	PP41 埋土	深鉢	口縁部	縞組合、笠置、椀物の茎の先端で縄文?			ナデ		349
3295	PP41 埋土	深鉢	胴部	縞組合、羽状状痕(胎痕)			ナデ		349
3296	PP42 埋土	深鉢	胴部	縞組合、笠置胎痕			ミゴキ		349
3297	PP42 埋土	深鉢	口縁部	縞組合、縞組合、胎痕縞組合			ナデ		349
3298	PP42 埋土	深鉢	胴部	区画縄文、L.R.縄文			割傷		349
3299	PP43 埋土	器	口縁部	無文			ナデ		349
3300	PP43 埋土	深鉢	胴部	小粒胎痕、格子状胎痕			未		349
3301	PP44 埋土	注口	口縁部	無文			ミゴキ		349
3302	PP44 埋土	深鉢	口縁部	縞組合、羽状縄文(結束)、縞組合			ミゴキ		349
3303	PP44 埋土	深鉢	胴部	縞目状胎痕			ミゴキ		349
3304	PP44 埋土	鉢	口縁部	縞帯、R.L.縄文、外面縞組合			ミゴキ		349
3305	PP45 埋土	深鉢	口縁部	縞組合、縞組合			ミゴキ		349

第417図 柱穴群出土遺物(3)

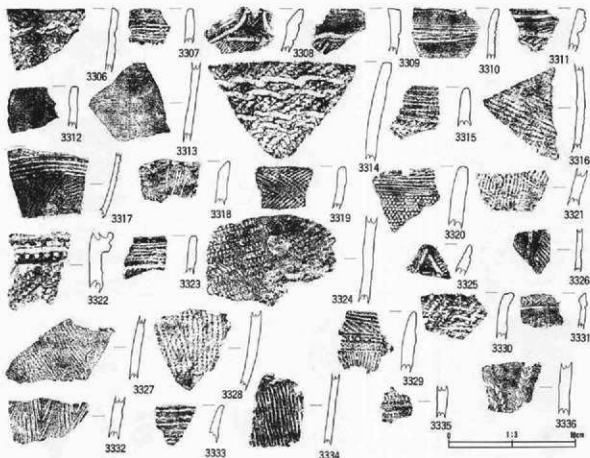

番号	出土地点・層位	製法	部位	文様・特徴	寺	内面	分類	基本図
3306	PP46 壇上	深鉢	口縁部	縦縞合、波首、不整結文、LR 縄文		ナデ		349
3307	PP46 壇上	深鉢	口縁部	縞の裏の押跡、縦縞合		ミガキ		349
3308	PP46 壇上	深鉢	口縁部	ハの字波線、LR 縄文		ミガキ		349
3309	PP46 壇上	深鉢	口縁部	波線、LR 縄文		ミガキ		349
3310	PP47 壇上	深鉢	口縁部	多条波線		ミガキ		349
3311	PP47 壇上	深鉢	口縁部	隆帯、LR 縄文		ミガキ		349
3312	PP48 壇上	深鉢	口縁部	表面多色文		多色		349
3313	PP48 壇上	深鉢	胴部	表面多色文、内外面保存		多色		349
3314	PP48 壇上	深鉢	口縁部	LR 縄文、不整結文、縦縞合		ミガキ		349
3315	PP49 壇上	深鉢	口縁部	区画隆帯、波線押跡		ミガキ		349
3316	PP49 壇上	深鉢	胴部	RL 縄文		ミガキ		349
3317	PP49 壇上	鉢	胴部	波位波線、LR 縄文		ミガキ		349
3318	PP50 壇上	深鉢	口縁部	波位波線文、縦縞合		ミガキ		349
3319	PP50 壇上	深鉢	口縁部	波位波線文、縦縞合		ミガキ		349
3320	PP51 壇上	深鉢	口縁部	波位波線、多輪筋条状刷文、縦縞合		ミガキ		349
3321	PP52 壇上	深鉢	胴部	縦縞合、交差筋文		ナデ		349
3322	PP51 壇上	深鉢	口縁部	区画隆帯、斜向文、波線、LR 縄文		ミガキ		349
3323	PP51 壇上	深鉢	口縁部	縞の裏の押跡、波線押跡、縦縞波線合		ミガキ		349
3324	PP53 壇上	深鉢	胴部	LR 縄文、縦縞合		凹凸		349
3325	PP53 壇上	深鉢	口縁部	口縁部外周刷目		ミガキ		349
3326	PP53 壇上	深鉢	胴部	凹凸文、LR 縄文		ミガキ		349
3327	PP54 壇上	深鉢	胴部	LR 縄文		ミガキ		349
3328	PP52 壇上	深鉢	胴部	RL 縄文		ミガキ		349
3329	PP55 壇上	深鉢	口縁部	波位波線、区画帯、斜向文、木目状筋文、縦縞合		ミガキ		349
3330	PP55 壇上	深鉢	口縁部	不整結文、口唇部凸状の凹痕、縦縞合		ナデ		349
3331	PP55 壇上	深鉢	口縁部	無文帯、RL 縄文、口唇部内凹凹形		ミガキ		349
3332	PP56 壇上	深鉢	胴部	木目状筋文、縦縞合		ミガキ		349
3333	PP56 壇上	深鉢	口縁部	波位波線、刷文文、区画帯、波線文		ミガキ		349
3334	PP56 壇上	深鉢	胴部	縦縞合、波位波線文		ミガキ		349
3335	PP57 壇上	深鉢	胴部	LR 縄文		ミガキ		349
3336	PP58 壇上	深鉢	胴部	縦縞多量合、縞の裏の押跡		ナデ		349

第418図 柱穴群出土遺物(4)

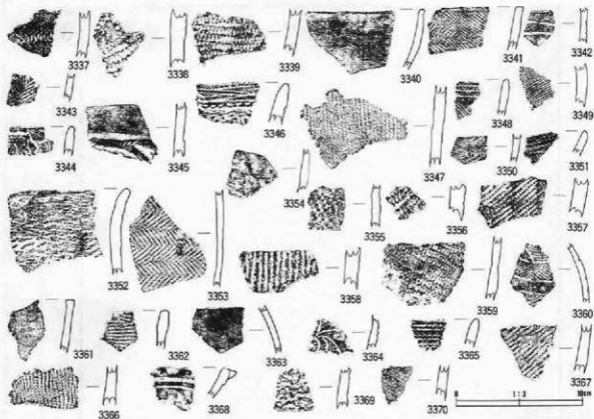

番号	出土地点・層位	形制	部位	文様・飾	考	内 容	分類	写真 番号
3337	PP59 埴土	深鉢	口縁部	縦線合、結束羽状縄文 (LR・RL)		埴土片	343	
3338	PP59 埴土	深鉢	口縁部	縦線縄文		埴土片	343	
3339	PP60 埴土	深鉢	口縁部	縦線合、LR 縄文、横溝		埴土片	343	
3340	PP61 埴土	深鉢	口縁部	無文		埴土片	343	
3341	PP61 埴土	深鉢	口縁部	口唇部平形調整、RL 縄文、西面横溝付		埴土片	343	
3342	PP62 埴土	鉢	胴部	波線、LR 縄文		埴土片	343	
3343	PP63 埴土	深鉢	胴部	赤筋束羽状縄文		埴土片	343	
3344	PP64 埴土	深鉢	口縁部	縦線合、斜位横糸文		埴土片	343	
3345	PP65 埴土	深鉢	胴部	横溝、LR 縄文		埴土片	343	
3346	PP66 埴土	深鉢	口縁部	横線押捺、反周帯、刺突文、縦位横糸文、縦線合		埴土片	343	
3347	PP66 埴土	深鉢	胴部	縦位横糸文、縦線合		埴土片	343	
3348	PP67 埴土	深鉢	口縁部	横線押捺、RL 縄文		埴土片	343	
3349	PP62 埴土	深鉢	胴部	縦位横糸文、縦線合		埴土片	343	
3350	PP68 埴土	深鉢	胴部	水口状横糸文		埴土片	343	
3351	PP64 埴土	深鉢	口縁部	横線押捺		埴土片	343	
3352	PP69 埴土	深鉢	口縁部	不整結文、縦線合		埴土片	343	
3353	PP70 埴土	深鉢	口縁部	赤筋束羽状縄文、LR 縄文 6 段多束		埴土片	343	
3354	PP72 埴土	深鉢	胴部	縦線合		埴土片	343	
3355	PP71 埴土	深鉢	胴部	RL 縄文、縦線合		埴土片	343	
3356	PP72 埴土	深鉢	胴部	RL 縄文、縦線合		埴土片	343	
3357	PP73 埴土	深鉢	胴部	縦線合、LR 縄文		埴土片	343	
3358	PP74 埴土	深鉢	胴部	縦位横糸文、縦線合		埴土片	343	
3359	PP74 埴土	深鉢	口縁部	LR 縄文		埴土片	343	
3360	PP75 埴土	鉢	胴部	曲線帯状文、赤筋束羽状縄文		埴土片	350	
3361	PP75 埴土	深鉢	口縁部	無文		埴土片	350	
3362	PP76 埴土下部	深鉢	口縁部	LR 縄文		埴土片	350	
3363	PP77 埴土	深鉢	胴部	無文		埴土片	350	
3364	PP77 埴土	深鉢	口縁部	曲線帯状文、點線		埴土片	350	
3365	PP76 埴土	深鉢	口縁部	横線押捺		埴土片	350	
3366	PP79 埴土	深鉢	胴部	縦位横糸文、縦線合		埴土片	350	
3367	PP79 埴土	深鉢	胴部	RL 縄文		埴土片	350	
3368	PP80 埴土	深鉢	口縁部			埴土片	350	
3369	PP80 埴土	深鉢	口縁部			埴土片	350	
3370	PP81 埴土	深鉢	胴部	赤筋束羽文		赤筋文	350	

第419回 柱穴群出土遺物 (5)

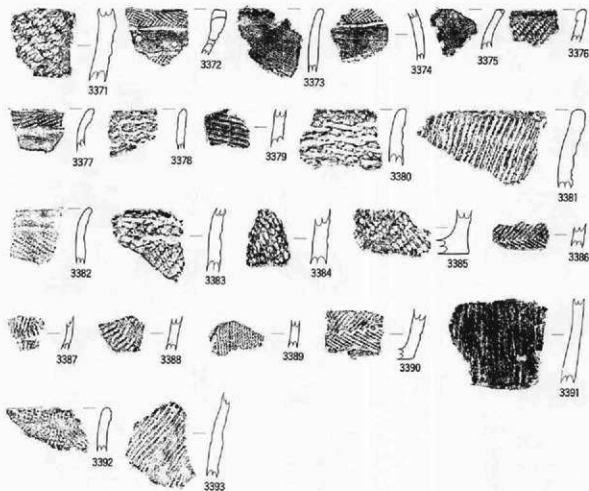

番号	出土地点・層位	器種	部位	文	群・個	考	内面	分類	図番
3371	PP62 壇土	深鉢	胴部	RL 縄文、縞縞合			ミダキ		350
3372	PP62 壇土	深鉢	口縁部	非粘着羽状縄文、輪飾孔、劃文帯			ミダキ		350
3373	PP63 壇土	深鉢	口縁部	表裏系板文、縞縞合			ナダ		350
3374	PP63 壇土	香	胴部	非粘着羽状縄文、斜広劃文帯			ミダキ		350
3375	PP63 壇土	鉢	口縁部	表裏口縁			ミダキ		350
3376	PP63 壇土	深鉢	口縁部	LR 縄文			ミダキ		350
3377	PP94 壇土	鉢	口縁部	LR 縄文、幅広劃文帯			ミダキ		350
3378	PP65 壇土	深鉢	口縁部	縞縞合、不整形縞文			ナダ		350
3379	PP65 壇土	深鉢	口縁部	RL 縄文 (9段多重)			ミダキ		350
3380	PP66 壇土	深鉢	口縁部	不整形縞文、縞縞合			ミダキ		350
3381	PP66 壇土	深鉢	口縁部	口唇部縄文、肩位點赤文、縞縞合、羽飾			ミダキ		350
3382	PP66 壇土	深鉢	口縁部	縞縞合、羽飾押捺、RLR 複筋			ミダキ		350
3383	PP67 壇土	深鉢	口縁部	外周部付帯、LR 縄文、不整形縞文、縞縞合			ミダキ		350
3384	PP67 壇土	深鉢	胴部	縞縞合、LR 縄文			ナダ		350
3385	PP67 壇土	深鉢	底面	縞縞合、LR 縄文			ナダ		350
3386	PP68 壇土	深鉢	口縁部	粘着羽状縄文、縞縞合			ナダ		350
3387	PP68 壇土	鉢	胴部	RL 縄文					350
3388	PP69 壇土	深鉢	胴部	LR 縄文			ミダキ		350
3389	PP90 壇土	深鉢	口縁部	肩位點赤文、縞縞合			ナダ		350
3390	PP90 壇土	深鉢	底面	縞縞合、粘着羽状縄文			ナダ		350
3391	PP91 壇土	深鉢	胴部	縞縞合、肩位點赤文			ナダ		350
3392	PP92 壇土	深鉢	口縁部	多輪粘着羽状縄文、縞縞合			ミダキ		350
3393	PP92 壇土	深鉢	胴部	縞縞合、肩位點赤文			ナダ		350

第420図 柱穴群出土遺物 (6)

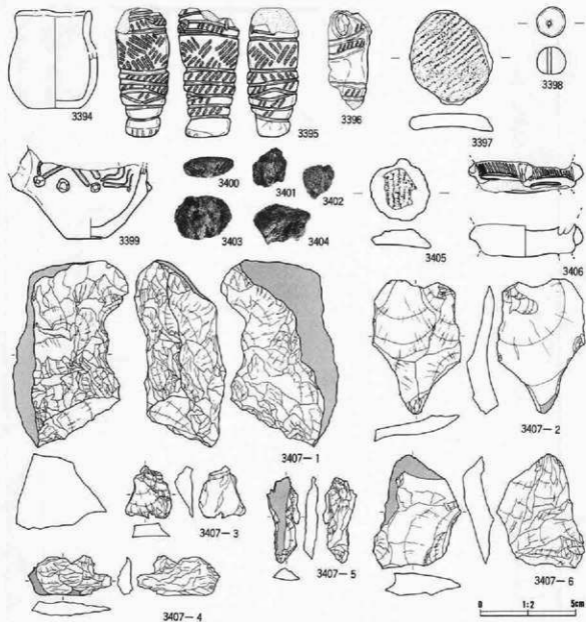

番号	出土地点・層位	製材	部位	文	種・備	号	内径	分類	重量
3394	PP4 瓶土	土	口縁部	無文					350
3395	PP94 瓶土	土器	左脚	同層所体長方向回転 R.L. 縄文、中央		ナデ		I	350
3396	PP94 瓶土	土器	右脚	中央、L.R. 縄文		ナデ		I	350
3397	PP7 瓶土	土製円盤		L.R. 縄文 (3.2 3.1 0.7 17.2)		ナデ		I	350
3398	PP20 瓶土	土系	楕円形穿孔			ナデ		I	350
3399	PP93 瓶土	土	柱口	底面	尖鋭状	ナデ		I	350
3400	PP45 瓶土	焼成粘土		7.5 YR8/6 片厚 2.3g		ナデ		II	
3401	PP53 瓶土	焼成粘土		7.5 YR8/6 片厚 3.6g				I	
3402	PP63 瓶土	焼成粘土		7.5 YR8/6 片厚 2.5g				I	
3403	PP63 瓶土	焼成粘土		5 YR7/8 片厚 6.3g				I	
3404	PP53 瓶土	焼成粘土		7.5 YR8/6 片厚 5.0g 外面僅付着、L.R. 縄文		ナデ		I	
3405	PP59 瓶土	土製円盤		L.R. 縄文、ボタン状 (3.4 3.1 0.6 7.4)				I	350
3406	PP77 瓶土	土	台付鉢	刻目、赤色塗彩		ナデ		I	350

番号	出土地点・層位	製材	備考	石	質	産地	長さ (cm)	幅 (cm)	厚さ (cm)	重量 (g)	分類	重量
3407	PP61 遺層上部	フシマシ	黄緑			北上山産						351

第421図 柱穴群出土遺物 (7)

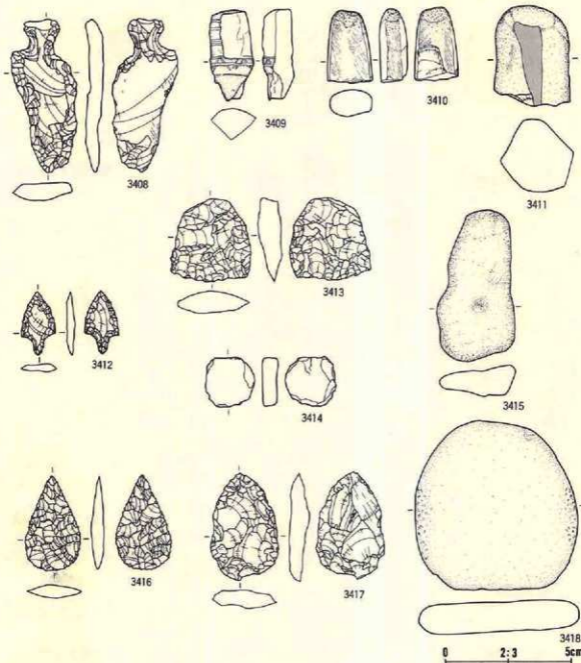

番号	出土地点・層位	部種	檢考	石質	産地	長さ (cm)	幅 (cm)	厚さ (cm)	重量 (g)	分類	図番
3408	PP5 埋土	石匙		瑠璃岩	礫石	6.1	2.4	0.7	12.4	II B	351
3409	PP96 埋土下面	石棒	銀部	粘板岩	北上山地	7.1	3.6	2.5	59.0		351
3410	PP90 埋土	石斧		苦鉄質凝灰岩	北上山地	5.8	3.6	2.2	76.2	a	351
3411	PP90 埋土	蘇鉄門石		塊状矽質凝灰岩	奥羽山地	8.0	5.8	5.6	403.0	VB	351
3412	PP95 埋土	石鏃		瑠璃岩	礫石	2.5	1.4	0.3	1.0	I	351
3413	PP47 埋土陶平	不定形	両面下刃	粘板岩	北上山地	3.3	3.2	0.9	9.8	III	351
3414	PP61 埋土	片断状 蘇鉄門石	釧打	アイサイト質凝灰岩	北上山地	4.0	4.0	1.3	37.0		351
3415	PP75 埋土	蘇鉄門石		凝灰質凝灰岩	北上山地	12.2	6.2	2.5	226.4	IVA	351
3416	PP83 埋土	石鏃		瑠璃岩	礫石	4.0	2.0	1.0	3.0		351
3417	PP83 埋土	不定形	両面加工	瑠璃岩	礫石	4.3	2.7	0.8	9.1	IX	351
3418	PP84 埋土	蘇鉄門石		安山岩	北上山地	13.5	12.4	2.5	770.0	IB	351

第422図 柱穴群出土遺物 (8)

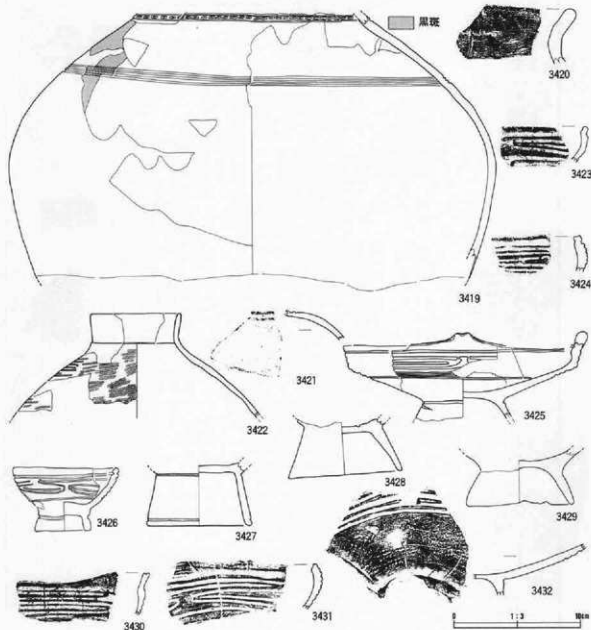

番号	出土地点・層位	器種	部位	文	標・備考	内径	分類	写真
3419	SX01	甕		無文、透管川系土器、平丹沈線3、側部刺点文		2.6寸		352
3420	SX01	甕	口縁部	無文		2.6寸		353
3421	SX01	甕	胴部	横位沈線、刺点		2.6寸		352
3422	SX01	甕		I.R 縄文縞走、透管川系片伴		寸		353
3423	SX01	台付浅鉢	口縁部	内面沈線、変形工字文		2.6寸		352
3424	SX01	浅鉢	口縁部	変形工字文		2.6寸		352
3425	SX01	高杯		変形工字文、内面沈線		寸		353
3426	SX01	高杯		変形工字文5単位、小輪縞				353
3427	SX01	台付浅鉢				2.6寸		353
3428	SX01	高杯		内面凹文沈線				353
3429	SX01	台付浅鉢	口縁部	胴部内面赤色顔料散布		2.6寸		353
3430	SX01	台付浅鉢	口縁部	変形工字文		2.6寸		353
3431	SX01	浅鉢	口縁部	変形工字文、I.R 縄文		2.6寸		353
3432	SX01	高杯	胴部	変形工字文、I.R 縄文		2.6寸		353

第423図 SX01遺物集中区出土遺物(1)

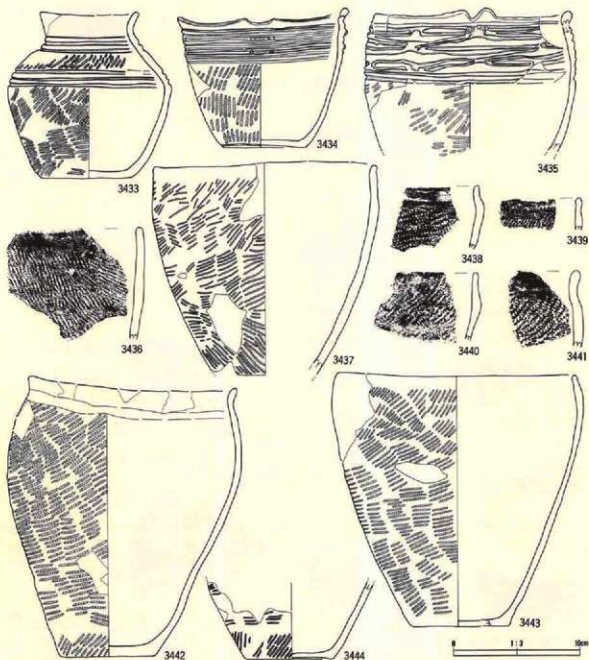

番号	出土地点・層位	形制	部位	文様・施	備考	内面	分類	注
3433	SX01	甕		L.R. 縄文、平行波線3・2本2段、透賢川系共伴		ナデ		353
3434	SX01	鉢		R.L. 縄文縦走、小波状線、工字文5単位、赤色塗彩		ナデ		353
3435	SX01	鉢		L.R. 縄文、透賢川系共伴、変形工字4単位2段		ミガキ		353
3436	SX01	甕	口縁部	R.L. 縄文		ミガキ		353
3437	SX01	深鉢		L.R. 縄文、透賢川系共伴		ナデ		353
3438	SX01	深鉢	口縁部	L.R. 縄文、外周縁付着		ミガキ		353
3439	SX01	深鉢	口縁部	L.R. 縄文、外周縁付着		ミガキ		353
3440	SX01	甕	口縁部	L.R. 縄文		ミガキ		353
3441	SX01	甕	口縁部	L.R. 縄文、波状		ミガキ		353
3442	SX01	深鉢		L.R. 縄文、透賢川系共伴、外周縁付着		ミガキ		354
3443	SX01	深鉢		L.R. 縄文縦走、外周縁付着、透賢川系共伴		ミガキ		354
3444	SX01	深鉢		L.R. 縄文縦走		ナデ		353

第424図 SX01遺物集中区出土遺物(2)

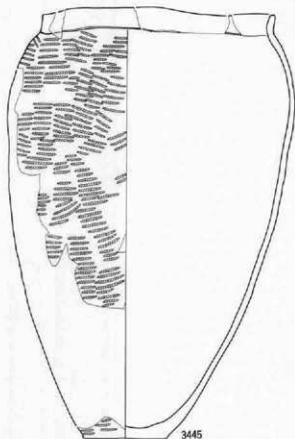

3445

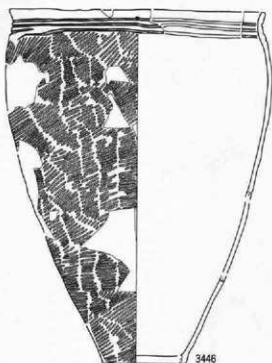

3446



3447※※

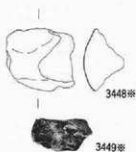

3448※



3449※

※ S = 1/2 ※※ S = 1/4

0 1:3 10cm

番号	出土地点・層位	器種	部位	文様・様式	考	内面	分類	写真 図版
3445	SX01	深鉢		LR 横文横走		ナデ		354
3446	SX01	深鉢		LR 横文、平行沈線3、透賢川系共存				354
3447	SX01	深鉢		LR 横文、透賢川系共存		ナデ		354
3448	SX01	土角	右側	中央				355
3449	SX01	焼成粘土		7.5 YRB/5 段黄緑 6.1g			III	-

第425図 SX01遺物集中区出土遺物(3)

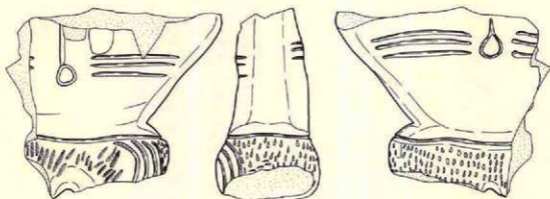

3450 A

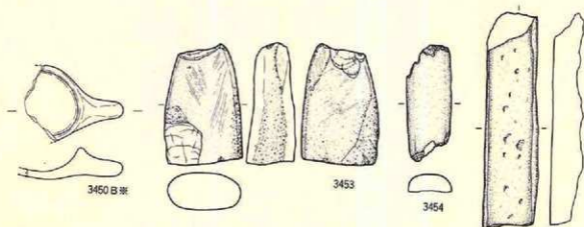

3450 B 系

3453

3454

3455

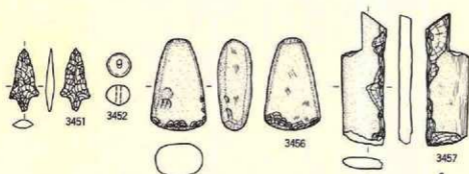

3451

3452

3456

3457

※ S=1/2

0 2:3 5cm

番号	出土地点・層位	器種	部位	文	様・箇	考	内面	分類	写真
3450 A	SX01	土偶	胸部	無彫刻、刺突文、中穿					355
3450 B	SX01	土器土製品		刺突文					356

番号	出土地点・層位	器種	備考	石質	産地	長さ(cm)	幅(cm)	厚さ(cm)	重量(g)	分類	写真
3451	SX01	石鏃		珪質凝灰岩	摩石	2.5	1.3	0.5	0.4	I	355
3452	SX01	玉	ガラス			0.6	0.6	0.5	1.0		355
3453	SX01	石埴		安山岩質凝灰岩	北上山地	9.3	5.2	3.9	341.0	d	355
3454	SX01	石埴		凝灰質千枚岩	北上山地	9.3	3.6	1.8	78.0		355
3455	SX01	石埴(柱状)		斜長石凝灰岩	奥羽山地	17.4	4.2	3.1	345.0		355
3456	SX01	石埴		輝石火山岩	北上山地	7.4	4.4	2.7	121.6	a	355
3457	SX01	石埴		凝灰質千枚岩	北上山地	10.6	3.4	0.9	57.0		355

第426図 SX01遺物集中区出土遺物(4)

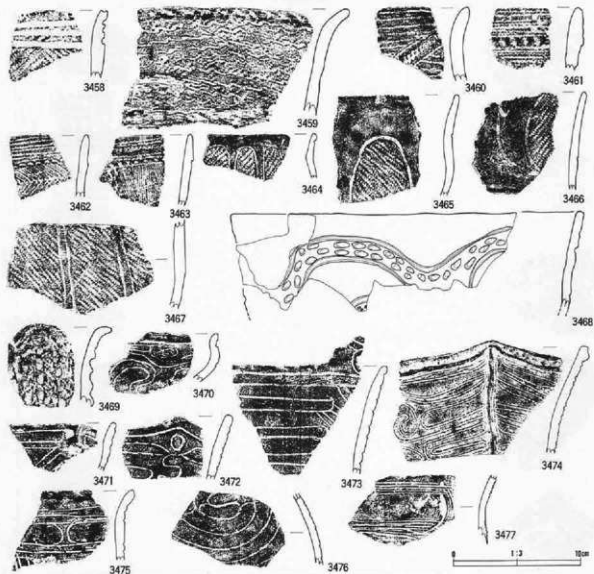

番号	出土地点・層位	器種	部位	文	横・量	考	内面	分類	原尺
3458	K ⅤⅡ 1a Ⅰ層	甕鉢	口縁部	横位交線 3、反L 織文、口縁部刺突文	3.5g			Ⅱ 1c	356
3459	K ⅤⅡ 1b Ⅱ層	甕鉢	口縁部	不帯横線文、L 反 織文	3.5g			Ⅱ 1a	356
3460	K ⅤⅡ 1b Ⅲ層	甕鉢	口縁部	横位交線、縦線含	3.5g			Ⅱ	356
3461	K ⅤⅡ 3e Ⅱ層	甕鉢	口縁部	区画陰帯、刺突文、裏の裏の押捺	3.5g			Ⅱ 2b	356
3462	K ⅤⅡ 4a Ⅱ層	甕鉢	口縁部	刺突文、区画帯、横位交線、縦線引状織文	3.5g			Ⅱ 2b	356
3463	K ⅤⅡ 5e Ⅱ層	甕鉢	口縁部	刺突文、区画帯、刺突文、裏の裏、縦線引状織文、木目状刺突文	3.5g			Ⅱ 2b	356
3464	K ⅤⅢ 1 Ⅰ層	甕鉢	口縁部	横内文、L 反 織文	3.5g			Ⅲ 4a	356
3465	K ⅤⅢ 1c Ⅱ層	甕鉢	口縁部	反L 織文、横内文、内外面押捺着	3.5g			Ⅲ 4a	356
3466	K ⅤⅢ 1c Ⅱ層	甕鉢	口縁部	J 字文、L 反 織文	3.5g			Ⅲ 4a	356
3467	K ⅤⅢ 1d Ⅱ層	甕鉢	胴部	横内文、反L 織文	3.5g			Ⅲ 4a	356
3468	J ⅤⅢ 1d Ⅱ層	甕鉢	胴部	横 S 字文、刺突文	3.5g			Ⅲ 4b	356
3469	J ⅤⅢ 2a Ⅱ層	甕鉢	口縁部	横位交線、刺突文	3.5g			Ⅲ 4a	356
3470	K ⅤⅢ 4b Ⅱ層	甕鉢	口縁部	弧状交線	3.5g			Ⅳ 1	356
3471	K ⅤⅢ 3e Ⅱ層	甕鉢	口縁部	波線文	3.5g			Ⅳ 1	356
3472	J ⅤⅢ Ⅱ層	甕鉢	口縁部	波線文	3.5g			Ⅳ 1	356
3473	J ⅤⅢ 3e Ⅱ層	甕鉢	口縁部	波線文	3.5g			Ⅳ 1	356
3474	K ⅤⅢ 4c Ⅱ層	甕鉢	口縁部	波状線、弧状交線、縦内陰帯	3.5g			Ⅳ 1	356
3475	K ⅤⅢ 5d Ⅱ層	甕鉢	口縁部	波線文	3.5g			Ⅳ 1	356
3476	J ⅤⅢ 5b 1 Ⅰ層	甕	胴部	曲線状波線	3.5g			Ⅳ 1	356
3477	K ⅤⅢ 4b Ⅱ層	甕鉢	口縁部	垂糸波線	3.5g			Ⅳ 1	356

第427図 A地区捨て場出土土器(1)

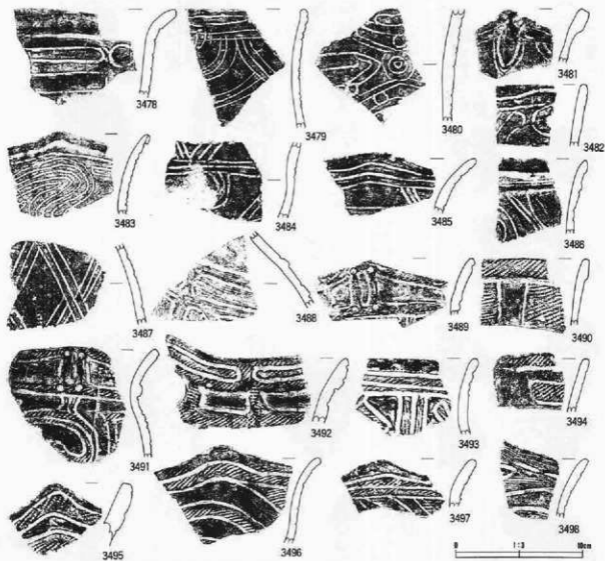

番号	出土地点・層位	器種	部位	文	器・高	内径	分類	片厚
3478	K X IV 1b Ⅱ層	深鉢	口縁部	沈線文	3.0寸	3.0寸	IV 1	356
3479	K X III 5b Ⅱ層	深鉢	口縁部	部状沈線文	3.0寸	3.0寸	IV 1	356
3480	J X IV 1c Ⅱ層	深鉢	胴部	沈線文	3.0寸	3.0寸	IV 1	356
3481	K X VI 1 Ⅱ層	深鉢	口縁部	沈線文、縦線帯	3.0寸	3.0寸	IV 1	356
3483	J X IV 1e Ⅱ層	深鉢	口縁部	沈線文	3.0寸	3.0寸	IV 1	356
3483	K X IV 4b Ⅱ層	深鉢	口縁部	多色沈線、縹帯	3.0寸	3.0寸	IV 1	356
3484	J X III 5b Ⅱ層	深鉢	口縁部	沈線文	3.0寸	3.0寸	IV 1	356
3485	J X III 5b Ⅱ層	深鉢	口縁部	沈線文	3.0寸	3.0寸	IV 1	356
3486	K X IV 3b Ⅱ層	深鉢	口縁部	縹帯、沈線文	3.0寸	3.0寸	IV 1	356
3487	K X III 4d Ⅱ層	深鉢	口縁部	沈線文	3.0寸	3.0寸	IV 1	356
3488	J X IV 2b Ⅱ層	壺	胴部	方形区画縹帯、外面赤色塗彩	3.0寸	3.0寸	IV 1	356
3489	J X IV 2b Ⅱ層	深鉢	口縁部	波状縹、円形刺突、縹帯	3.0寸	3.0寸	IV 1	356
3490	K X III 5c 1 Ⅱ層	深鉢	口縁部	方形区画沈線、L.R 縹文	3.0寸	3.0寸	IV 1	356
3491	J X III 5b Ⅱ層	深鉢	口縁部	沈線文、幅状帯状文、L.R 縹文、円形刺突文	3.0寸	3.0寸	IV 1	356
3492	J X III 5a Ⅱ層	深鉢	口縁部	L.R 縹文、外面縹付帯、方形区画、縹帯	3.0寸	3.0寸	IV 1	356
3493	J X IV 1e Ⅱ層	深鉢	口縁部	幅状帯状文、L.R 縹文、沈線文	3.0寸	3.0寸	IV 1	357
3494	K X IV 1c 1 Ⅱ層	深鉢	口縁部	工字文或沈線文、L.R 縹文	3.0寸	3.0寸	IV 1	357
3495	K X IV 1e Ⅱ層	深鉢	口縁部	縹帯、沈線文、貫注縹、L.R 縹文	3.0寸	3.0寸	IV 1	357
3496	K X IV 1d Ⅱ層	深鉢	口縁部	縹帯状文、L.R 縹文、外面縹付帯、波状縹、口唇一部押注、羽状縹	3.0寸	3.0寸	IV 1	357
3497	K X IV 1a Ⅱ層	深鉢	口縁部	縹帯文、L.R 縹文	3.0寸	3.0寸	IV 1	357
3498	K X IV 2a Ⅱ層	深鉢	口縁部	多色沈線文	3.0寸	3.0寸	IV 1	357

第428図 A地区捨て場出土土器(2)

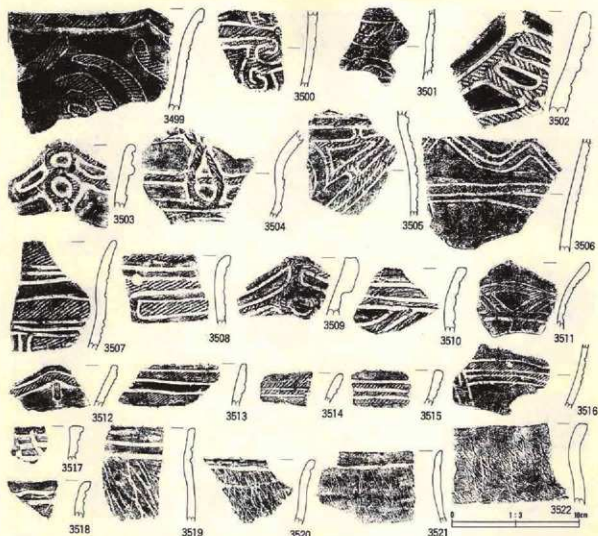

番号	出土地点・層位	器種	部位	文	根・備考	内面	分類	写真 番号
3499	J X IV 1b Ⅲ層	深鉢	口縁部	波状口縁、曲線帯状文、L.R. 縄文、折り返し状口縁	ミダキ		IV 1	357
3500	J X III Ⅲ層	深鉢	胴部	曲線帯状文、L.R. 縄文	ミダキ		IV 1	357
3501	J X IV 3b Ⅲ層	鉢	胴部	RL 縄文、曲線文	ミダキ		IV 1	357
3502	K X IV 2a Ⅲ層	深鉢	口縁部	波状縁、RL 縄文、沈線文、外面保存否、磨部	ミダキ		IV 1	357
3503	K X III 5a Ⅲ層	深鉢	口縁部	L.R. 縄文、波状縁、内文、磨部	ミダキ		IV 1	357
3504	K X IV 1c Ⅲ層	深鉢	胴部	磨部、L.R. 縄文	ミダキ		IV 1	357
3505	J X VI 2b Ⅲ層	深鉢	胴部	磨部、沈線文、L.R. 縄文	ミダキ		IV 1	357
3506	J X III 4d Ⅲ層	深鉢	胴部	沈線文、幅状帯状文、L.R. 縄文	ミダキ		IV 1	357
3507	K X IV 3a Ⅲ層	深鉢	口縁部	帯状文、L.R. 縄文、沈線文	ミダキ		IV 1	357
3508	K X III 5b Ⅲ層	深鉢	口縁部	工字文風沈線文、L.R. 縄文	ミダキ		IV 1	357
3509	J X IV Ⅲ層	深鉢	口縁部	波状縁、RL 縄文、磨部	ミダキ		IV 1	357
3510	J X IV 1a Ⅲ層	深鉢	胴部	沈線文、幅状帯状文、L.R. 縄文	ミダキ		IV 1	357
3511	K X IV 3a Ⅲ層	深鉢	口縁部	幅状帯状文、L.R. 縄文、波状縁	ミダキ		IV 1	357
3512	K X IV 3d Ⅲ層	深鉢	口縁部	波状縁、L.R. 縄文、一部磨部	ミダキ		IV 1	357
3513	K X III 4b Ⅲ層	深鉢	口縁部	帯状文、L.R. 縄文、口縁部肥厚	ミダキ		IV 1	357
3514	K X IV 3a Ⅲ層	深鉢	口縁部	横位沈線、L.R. 縄文	ミダキ		IV 1	357
3515	K X IV 4a Ⅲ層	深鉢	口縁部	横位沈線、L.R. 縄文	ミダキ		IV 1	357
3516	K X IV 2a Ⅲ層	深鉢	胴部	幅状帯状文、沈線、L.R. 縄文	ミダキ		IV 1	357
3517	J X III 5a Ⅲ層	深鉢	口縁部	口縁部平直調整、沈線文	ミダキ		IV 1	357
3518	J X III Ⅲ層	深鉢	口縁部	横位波状縁	ミダキ		IV 1	357
3519	J X IV 1c Ⅲ層	深鉢	口縁部	横位沈線文、L.R. 縄文	ミダキ		IV 1	357
3520	J X III 5e Ⅲ層	深鉢	口縁部	横位沈線文、横位沈線文	ミダキ		IV 1	357
3521	K X III 4c Ⅲ層	深鉢	口縁部	口縁部折り返し状、磨部文	ミダキ		IV 1	357
3522	K X IV 1b Ⅲ層	深鉢	胴部	横位波状帯文、外面保存否	ミダキ		IV 1	357

第429図 A地区捨て場出土土器(3)

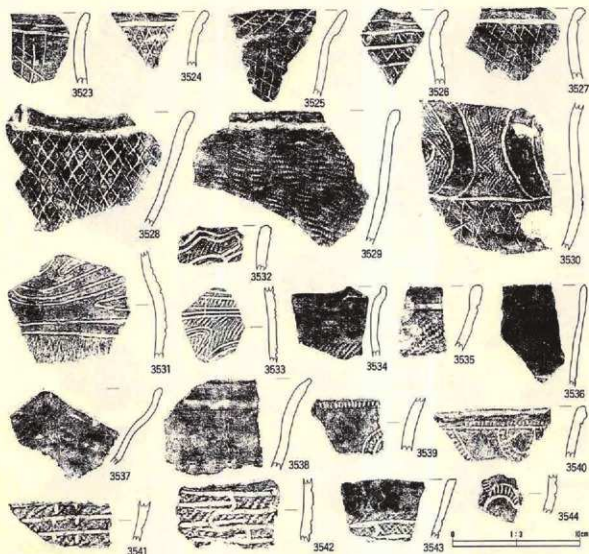

番号	出土地点・層位	器種	部位	文	備・備	考	内面	分期	写真 掲載
3523	J X IV 2b 皿脣	深鉢	口縁部	横位沈線文、斜目状沈線文、外面帯付帯			△印キ	IV 1	357
3524	K X III c 口縁下部	深鉢	口縁部	斜目状沈線文、横位沈線文、外面帯付帯			△印キ	IV 1	357
3525	J X IV 1c 皿脣	深鉢	口縁部	斜目状沈線文、斜り返し状口縁、外面帯付帯			△印キ	IV 1	357
3526	J X III e 皿脣	深鉢	口縁部	横位沈線文、斜目状沈線文			△印キ	IV 1	357
3527	J X IV 2a 1 脣	深鉢	口縁部	斜目状沈線文、横位沈線文			△印キ	IV 1	357
3528	K X IV 1b 口縁	深鉢	口縁部	斜目状沈線文、口縁折り返し状、陸帯			△印キ	IV 1	357
3529	K X III c 皿脣	深鉢	口縁部	口縁折り返し状、外面帯付帯、L&R 縄文、斜目状沈線文			△印キ	IV 1	357
3530	J X III b 皿脣	深鉢	口縁部	斜目状沈線文、外面帯付帯、横位沈線文、L&R 縄文			△印キ	IV 1	358
3531	K X III c 皿脣	深鉢	胴部	横位沈線文、斜目状沈線文			△印キ	IV 1	358
3532	J X IV 1b 皿脣	深鉢	口縁部	波状線、波部形突起、L&R 縄文、沈線文			△印キ	IV 1	358
3533	J X IV 1b 口縁下部	鉢	胴部	沈線文、L 無飾			△印キ	IV 1	358
3534	J X IV 1b 口縁下部	鉢	口縁部	L&R 縄文、突起、縄文帯、口唇部沈線文			△印キ	IV 2	358
3535	J X IV 1c 皿脣	深鉢	口縁部	L&R 縄文、横位沈線文			△印キ	IV 2	358
3536	J X IV 2b 皿脣	注口	口縁部	凸帯、横位沈線文、口唇部内縷			△印キ	IV 2	358
3537	J X IV 1 皿脣	深鉢	口縁部	無文、波状線			△印キ	IV 2	358
3538	J X IV 2a 皿脣	深鉢	口縁部	無文			△印キ	IV 2	358
3539	J X III d 皿脣	深鉢	口縁部	斜交文			△印キ	IV 2	358
3540	J X IV 2a 皿脣	深鉢	口縁部	肥厚口縁、曲線状沈線文、斜目			△印キ	IV 2	358
3541	J X III b 皿脣	深鉢	口縁部	L&R 縄文、横位沈線文、斜交文			△印キ	IV 2	358
3542	J X III b 皿脣	深鉢	口縁部	L&R 縄文、S 字状沈線文			△印キ	IV 2	358
3543	J X IV 2b 皿脣	底	口縁部	L&R 縄文、反転帯状文			△印キ	IV 2	358
3544	K X IV 2a 皿脣	深鉢	口縁部	刻み			△印キ	IV 2	358

第430図 A地区捨て場出土土器(4)



番号	出土地点・層位	素材	部位	文	種・備	号	内面	分期	写真 位置
3545	J X IV 煎層	深鉢	口縁部	波状帯、曲線状文、L.R. 縄文		2. 号+	IV 2	358	
3546	J X IV 7b 煎層	深鉢	胴部	L.R. 縄文、曲線状帯文、金雲母		2. 号+	IV 2	358	
3547	K X VI 1 煎層	深鉢	口縁部	R.L. 縄文、曲線文		2. 号+	IV 2	358	
3548	J X IV 2b 煎層	深鉢	口縁部	L.R. 縄文、曲線状帯文、金雲母		2. 号+	IV 2	358	
3549	J X IV 5d 煎層	深鉢	口縁部	曲線状文、L.R. 縄文、きざみ		2. 号+	IV 2	358	
3550	K X IV 2e 煎層	深鉢	口縁部	文状貼附、曲線状文、外周明目、赤結束羽状縄文		2. 号+	IV 2	358	
3551	K X IV 2d 煎層	深鉢	口縁部	曲線状文、外周明目、赤結束羽状縄文		2. 号+	IV 2	358	
3552	J X IV 2d 煎層	深鉢	口縁部	曲線状文、L.R. 縄文、山家貼附		2. 号+	IV 2	358	
3553	J X IV 2e 煎層	深鉢	口縁部	曲線状文、赤結束羽状縄文、外周明目		2. 号+	IV 2	358	
3554	K X IV 5d 煎層	深鉢	口縁部	外周明目、散文		2. 号+	IV 2	358	
3555	J X IV 2c 煎層下部	壺	口縁部	外周明目		2. 号+	IV 2	358	
3556	K X IV 1e 煎層	深鉢	口縁部	外周明目、文状貼附、赤結束羽状縄文、気輪状帯文		2. 号+	IV 2	358	
3557	J X IV 2b 煎層	壺	胴部	同様な体異方内周筋、短目、赤色塗彩、曲線状帯文		2. 号+	IV 2	358	
3558	K X III 5d 煎層下部	深鉢	口縁部	外周明目、曲線状文、赤結束羽状縄文		2. 号+	IV 2	358	
3559	J X IV 2c 煎層	深鉢	胴部	胴部別み、曲線状文、赤結束羽状縄文		2. 号+	IV 2	358	
3560	J X IV 2c 煎層下部	深鉢	口縁部	散文中、赤結束羽状縄文、内面塗行着		2. 号+	IV 3	358	
3561	J X IV 1e 煎層	深鉢	口縁部	L.R. 縄文、羽突貼附		2. 号+	IV 3	358	
3562	J X IV 2d 煎層	深鉢	口縁部	文状貼附、入組状帯文、赤結束羽状縄文		2. 号+	IV 3	358	
3563	K X IV 1b 煎層	深鉢	口縁部	曲線状文、赤結束羽状縄文		2. 号+	IV 3	358	

第431図 A地区捨て場出土土器(5)

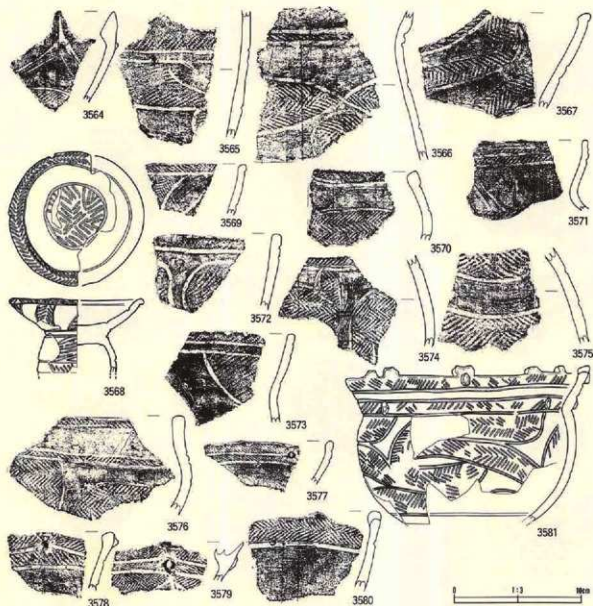

序号	出土地点·层位	器型	部位	文 饰 · 带	考	内 面	分 期	参考图例
3564	J X IV 1e 耳腹	钵钵	口缘部	尖状贴饰, L.R. 戳文		无纹带	IV 3	358
3565	J X III 5d 腹肩	钵钵	口缘部	曲缘带状文, L.R. 戳文		无纹带	IV 3	358
3566	K X IV 3c 腹肩	钵钵	口缘部	曲缘带状文, 阴纹, 非羽状纹戳文		无纹带	IV 3	358
3567	K X IV 1e 腹肩	浅钵	口缘部	曲缘带状文, 非羽状纹戳文, 内面斜行带		无纹带	IV 3	359
3568	J X IV 4a 腹肩	台付皿	口缘部	L.R. 戳文为方向回纹, 内外面黑色织带, 带状文, 内面戳文		无纹带	IV 3	359
3569	J X IV 2a 1 腹	钵钵	口缘部	曲缘带状文, 非羽状纹戳文		无纹带	IV 3	359
3570	K X III 5b 腹肩	钵	口缘部	曲缘带状文, 非羽状纹戳文		无纹带	IV 3	359
3571	J X IV 1 腹	钵	口缘部	无文带, L.R. 戳文		无纹带	IV 3	359
3572	J X IV 4a 1 腹	钵钵	口缘部	L.R. 戳文, 曲缘文		无纹带	IV 3	359
3573	J X III 5e 腹肩下部	钵	口缘部	L.R. 戳文, 纹缘文		无纹带	IV 3	359
3574	K X IV 1e 腹肩	钵	口缘部	曲缘带状文, 非羽状纹戳文		无纹带	IV 3	359
3575	K X III 5b 1 腹肩下部	钵钵	口缘部	幅纹戳文带, 非羽状纹戳文		无纹带	IV 3	359
3576	K X IV 3e 腹肩	钵	口缘部	曲缘带状文, 非羽状纹戳文		无纹带	IV 3	359
3577	K X IV 1e 腹肩	钵钵	口缘部	无文带, R.L. 戳文		无纹带	IV 3	359
3578	K X IV 1c 腹肩	钵钵	口缘部	尖状贴饰, R.L. 戳文, 无文带		无纹带	IV 3	359
3579	K X IV 1c 腹肩	钵钵	口缘部	尖状贴饰, 非羽状纹戳文, 曲缘带状文		无纹带	IV 3	359
3580	K X IV 1c 腹肩	钵钵	口缘部	非羽状纹戳文, 幅纹戳文带		无纹带	IV 3	359
3581	J X IV 2a 2 腹肩	钵	口缘部	幅状人形带状文 (4 单位), 非羽状纹戳文, 尖状		无纹带	IV 3	359

第432图 A地区捨て場出土土器(6)

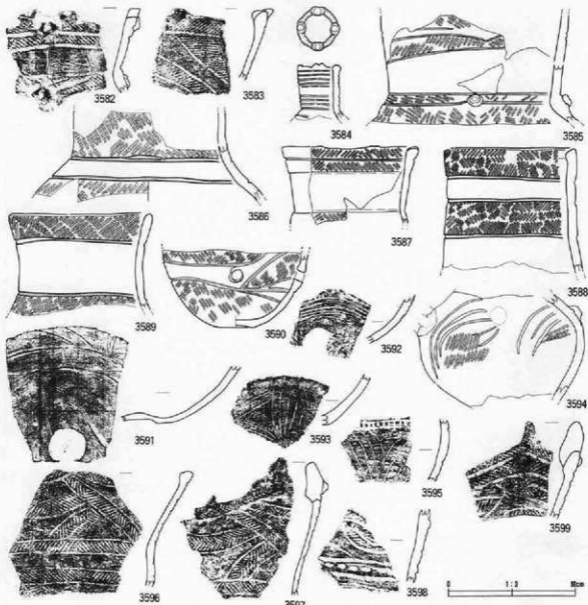

番号	出土地点・層位	器種	部位	文	曜・色	寺	内面	分類	高さ
3582	K X IV 1d 皿層	注口	口縁部	又状突起、刷文帯、R.L. 織文			ミダキ	IV 3	359
3583	I X IV 1 層	厚鉢	口縁部	曲線帯状文、L.R. 織文			ミダキ	IV 3	359
3584	X IV 2a 皿層	甕		弧状帯状文、口唇部又状突起			ナダ	IV 3	359
3585	K X IV 2a 皿層	甕		弧状帯状文、非筋束羽状織文、ボクシ状突起、平行梳状文			ナダ	IV 3	359
3586	I X IV 2a 皿層	甕		非筋束羽状織文、幅広い平行帯状文			ナダ	IV 3	359
3587	I X IV 2 皿層	甕		非筋束羽状織文、幅広い平行帯状文、口唇部突起の残			ミダキ	IV 3	359
3588	X IV 2 皿層	注口		幅広い平行帯状文、非筋束羽状織文			ミダキ	IV 3	359
3589	X IV 2 皿層下部	甕		幅広い平行帯状文、L.R. 織文			ナダ	IV 3	359
3590	K X IV 1e 皿層	甕		非筋束羽状織文、串孔窓、弧線状帯状文			ナダ	IV 3	359
3591	K X IV 1d 皿層	残鉢	口縁部	断線帯飾、外面赤色塗布				IV 3	360
3592	I X IV 2a 皿層	甕	胴部	多串北線文			ナダ	IV 3	360
3593	K X IV 2d 皿層下部	厚鉢	口縁部	弧状北線文				IV 3	360
3594	K X IV 1c 皿層	注口		曲線帯状文、粘層、L.R. 織文			ミダキ	IV 3	360
3595	I X III 5e 皿層	厚鉢	口縁部	断面別み、弧状梳線文			ミダキ	IV 3	360
3596	I X IV 2a 皿層	厚鉢	口縁部	非筋束羽状織文、はずりけ曲線帯状文			ナダ	IV 3	360
3597	I X IV 2a 皿層	厚鉢	口縁部	ダスキ掛け帯状文、角状突起、非筋束羽状織文			ミダキ	IV 3	360
3598	I X III 5a 皿層	厚鉢	口縁部	点文、非筋束羽状織文、弧線状帯状文、小粒粘層			ミダキ	IV 3	360
3599	I X IV 2b 皿層	厚鉢	口縁部	角状突起、尖鋭突起、曲線状帯状文、非筋束羽状織文			ミダキ	IV 3	360

第433図 A地区捨て場出土土器(7)

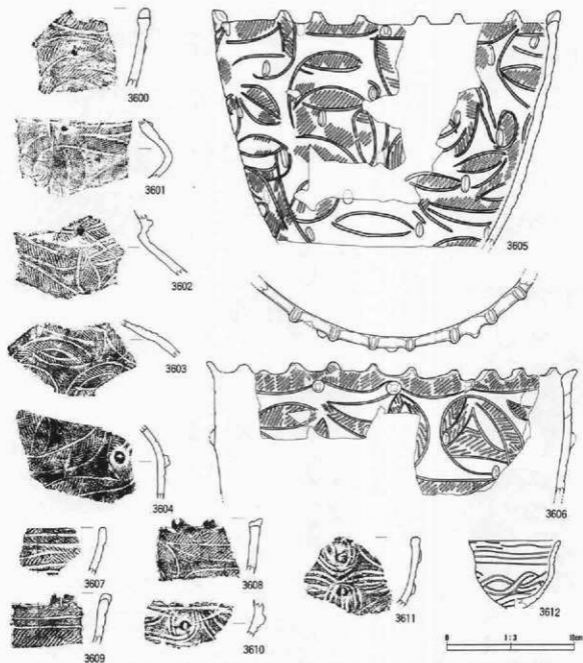

番号	出土地点・層位	器種	部位	文	継・箇	考	内面	分類	高さ
3600	K X IV 3e 皿層	陶鉢	口縁部	雲形、雲脚状帯状文、小蛇形飾、非結束羽状縁文				IV 3	360
3601	J X IV 2a 皿層	陶鉢	口縁部	タスキ掛け状入組文、非結束羽状縁文、尖鋭肋飾			ミガキ	IV 3	360
3602	K X IV 1d 皿層	甕	口縁部	雲脚状帯状文、非結束羽状縁文、尖鋭肋飾			ナデ	IV 3	360
3603	K X IV 2c 皿層	甕	口縁部	タスキ掛け状入組文、非結束羽状縁文			ナデ	IV 3	360
3604	J X IV 不明	甕	胴部	タスキ掛け状帯状文、非結束羽状縁文、ボタン状又状肋飾			ミガキ	IV 3	360
3605	K X IV 皿層	陶鉢	口縁部	L.R. 縁文、結合雲状帯状文、雲形、縦長肋飾			ウズリ	IV 3	360
3606	K X IV 皿層下部	陶鉢	口縁部	L.R. 縁文、雲形、尖鋭肋飾、結合雲状帯状文、外側縁付帯			ナデ	IV 3	360
3607	J X IV 2a 皿層	鉢	口縁部	非結束羽状縁文、帯状文、内面縁付帯			ミガキ	IV 3	360
3608	J X IV 3e 皿層	陶鉢	口縁部	入組状帯状文、L.R. 縁文、尖鋭肋飾			ミガキ	IV 3	360
3609	J X IV 2c 皿層下部	陶鉢	口縁部	L.R. 縁文、横位波線文			ミガキ	IV 3	360
3610	K X IV 1e 皿層	甕	口縁部	又状肋飾、雲脚帯飾			ナデ	IV 3	360
3611	K X IV 3a 皿層	甕	口縁部	又状肋飾、雲脚状縁文			ナデ	IV 3	360
3612	K X IV 1a 皿層	ミガキ 鉢	口縁部	横位波線文、タスキ掛け状入組文			ミガキ	IV 3	360

第434図 A地区捨て場出土土器(8)

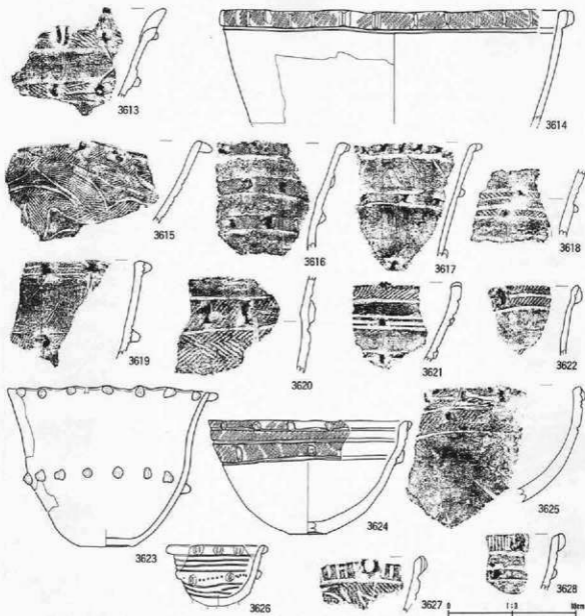

序号	出土地点·层位	器型	部位	文 饰·图 案	考 号	内 面	分 部	数量
3613	K X IV 1a 田层	钵	口缘部	交叉纹饰, 尖刺纹饰, R.L. 戳文	3613		IV 4	260
3614	J X IV 2a 田层	钵	腹部	斜尖纹饰, 非斜尖引状戳文	3614		IV 4	261
3615	J X IV 3a 田层	钵	口缘部	尖刺纹饰, 人形斜状戳文, 非斜尖引状戳文	3615		IV 4	260
3616	K X VI 1 层	钵	口缘部	尖刺纹饰, L.R. 戳文	3616		IV 4	260
3617	J X IV 3e 田层	钵	口缘部	尖刺纹饰, L.R. 戳文	3617		IV 4	260
3618	K X IV 2a II 层	钵	口缘部	平行带纹, 尖刺纹饰, 小形刺饰	3618		IV 4	260
3619	J X IV 2c 田层	钵	口缘部	非斜尖引状戳文, 尖刺纹饰, 漆绘纹饰	3619		IV 4	260
3620	K X IV 3a 田层	钵	口缘部	斜纹饰, 非斜尖引状戳文	3620		IV 4	260
3621	J X IV 3d I 层	钵	口缘部	L.R. 戳文, 漆绘纹饰, 刺饰	3621		IV 4	260
3622	J X IV 3a 田层	钵	口缘部	斜尖刺纹饰, L.R. 戳文, 磁石平行戳文带	3622		IV 4	260
3623	L X IV 2a-3a 田层下部	钵	腹部	戳文, 尖刺纹饰, 小形引状纹	3623		IV 4	260
3624	J X V 田层	钵	腹部	平行带纹, L.R. 戳文, 斜尖刺饰	3624		IV 4	261
3625	K X IV 2a II 层下部	钵	口缘部	尖刺纹饰, L.R. 戳文, 漆绘纹饰	3625		IV 4	261
3626	J X IV 3e 田层	台形钵	腹部	平行纹饰, 内形刺饰, 穿孔刺饰	3626		IV 4	261
3627	K X IV 1d 田层	钵	口缘部	交叉纹饰, 斜纹目, R.L. 戳文	3627		IV 4	261
3628	J X IV 2a IV 层	钵	口缘部	平行戳文带, R.L. 戳文, 磁石纹饰, 斜尖刺纹饰	3628		IV 4	261

第435组 A地区抢救出土土器(9)

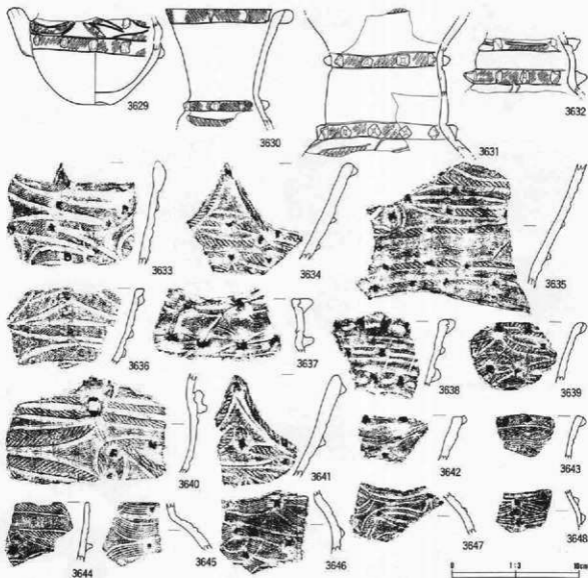

番号	出土地点・層位	器種	部位	文	備・備考	内面	分類	注
3629	K X IV 2a 煎層	鉢口		L.R 縄文、尖鋭貼瘤、弧状帯状文、内面赤色塗部			IV 4	361
3630	K X IV 1d 煎層	鉢口		H.L 縄文、尖鋭貼瘤、縦長貼瘤、口唇部内反り調整		ミガキ	IV 4	361
3631	J X IV 2c 日層下部	鉢口		L.R 縄文、尖鋭貼瘤		ミガキ	IV 4	361
3632	J X IV 2c 1層	煎	口縁部	連続状比羅文、尖鋭貼瘤、曲線帯状文、L.R 縄文		ナデ	IV 4	361
3633	J X IV 2c 1層	碎鉢	口縁部	弧線状帯状文、L.R 縄文、小粒貼瘤			IV 4	361
3634	K X IV 2c 1層	碎鉢	口縁部	突起、弧線状帯状文、小粒貼瘤、非粘束羽状縄文			IV 4	361
3635	K X IV 2a 煎層	碎鉢	口縁部	突起、弧線状帯状文、小粒貼瘤、非粘束羽状縄文		ミガキ	IV 4	361
3636	J X IV 2c 煎層	碎鉢	口縁部	角状突起、非粘束羽状縄文、曲線状文、貼瘤			IV 4	361
3637	J X IV 2c 11層	煎	口縁部	尖鋭貼瘤、L.R 縄文、幅広縹文帯			IV 4	361
3638	J X IV 2d 煎層	碎鉢	口縁部	尖鋭貼瘤、連続状比羅文		ミガキ	IV 4	361
3639	J X IV 2c 煎層	碎鉢	口縁部	曲線帯状文、L.R 縄文、小粒貼瘤、連続状比羅文		ミガキ	IV 4	361
3640	K X IV 2c 煎層	碎鉢	口縁部	尖鋭貼瘤、曲線帯状文、L.R 縄文		ミガキ	IV 4	361
3641	K X IV 2a 11層	碎鉢	口縁部	突起、弧線状帯状文、小粒貼瘤、非粘束羽状縄文			IV 4	361
3642	K X IV 2a 煎層	碎鉢	口縁部	尖鋭貼瘤、弧線状帯状文、L.R 縄文		ミガキ	IV 4	361
3643	J X IV 2a 日層下部	鉢口	口縁部	尖鋭貼瘤、L.R 縄文、沈線文		ミガキ	IV 4	361
3644	J X IV 2a 煎層	鉢	口縁部	尖鋭貼瘤、縦長貼瘤		ミガキ	IV 4	361
3645	J X IV 2a 日層	煎	口縁部	多条比羅文、小粒貼瘤			IV 4	361
3646	J X IV 2c 日層	鉢口	口縁部	曲線帯状文、尖鋭貼瘤、非粘束羽状縄文		ミガキ	IV 4	361
3647	J X IV 2c 日層下部	煎	口縁部	曲線帯状文、小粒貼瘤		ナデ	IV 4	361
3648	J X IV 2a 11層	煎部		尖鋭貼瘤、多条縹帯文		ナデ	IV 4	361

第436图 A地区捨て場出土土器 (10)

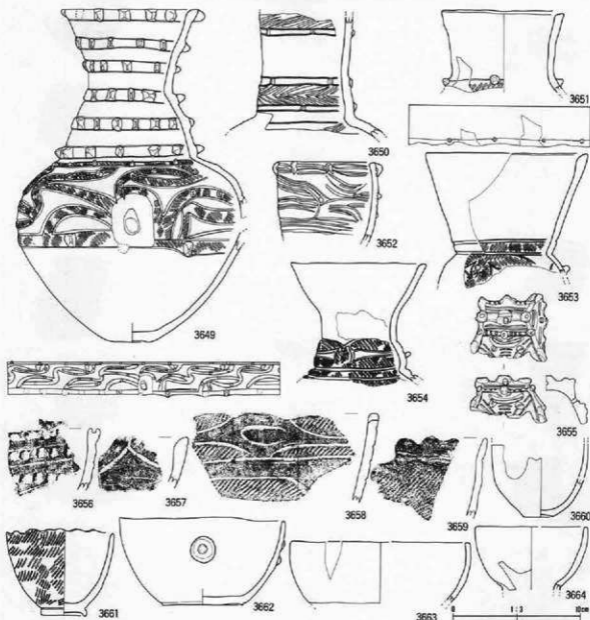

番号	出土地点・層位	器種	部位	文	器・値	考	内面	分類	写真
3649	J X IV 3d I 脚	注口		紅土織文、全周刺刺、大船形文(6単位)、アスファルト付着	ミダキ			IV 4	362
3650	K X IV 3a 皿脚	注口		矢羽状刺刺線、小船形、丹赤赤色塗彩	ミダキ			IV 4	362
3651	J X IV 3a 皿脚	注口		L.R. 織文、尖刺刺刺、アスファルト				IV 4	362
3652	J X IV 3a 耳脚	注口		船状刺刺、浅木状刺刺文	ミダキ			IV 4	362
3653	J X IV 3a 皿脚	注口		船状刺刺文、舟形刺刺刺刺文、丸刺刺、船形刺刺らみ	ナダ			IV 4	362
3654	J X IV 3a 皿脚	注口		R.L. 織文、乳状刺刺文				IV 4	362
3655	J X IV 3a 皿脚	器口		刺刺				IV 4	362
3656	J X IV 1a 皿脚下部	器脚	口縁部	押注状刻目列	ミダキ			IV 4	361
3657	J X IV 1a 皿脚	器脚	口縁部	ハの字状線文	ミダキ			V 1	361
3658	J X IV 3a 皿脚	残片	口縁部	L.R. 織文、乳状刺刺文、船門文	ミダキ			V 1	361
3659	K X III 5a 皿脚	鉢	口縁部	L.R. 織文、舟形刺刺刺、尖刺	ミダキ			V 1	361
3660	J X IV 3 皿脚	注口		無文	ナダ			V 1	362
3661	K X III 5a 皿脚	鉢		小波状線、L.R. 織文	ナダ			V 1	362
3662	J X IV 3a 皿脚下部	残片		無文、盲孔刺刺	ミダキ			V 1	362
3663	J X IV 3 皿脚	残片		無文研削	ミダキ			V 1	362
3664	J X IV 3 皿脚	注口		無文研削	ミダキ			V 1	362

第437図 A地区捨て場出土土器(11)

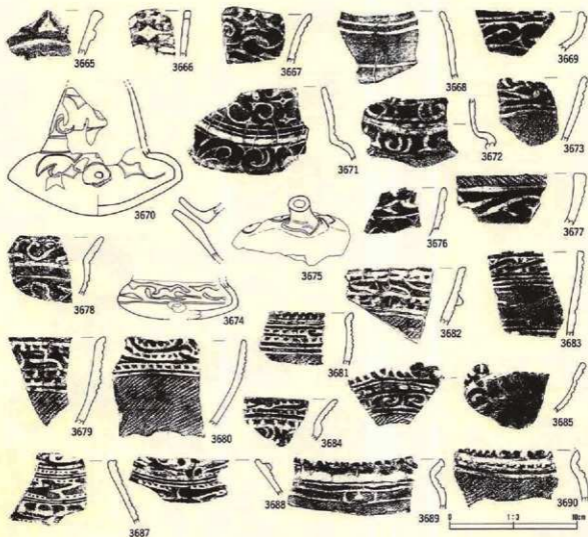

番号	出土地点・層位	器種	部位	文	様・圖	寺	内面	分類	図番
3665	I X III 5a 皿層	注口	口縁部	三角形印去、突起			ミゾキ	V 1	362
3666	I X IV 2a 皿層	鉢	口縁部	裝飾口縁、方形梳三叉文			ミゾキ	V 1	362
3667	I X III 2a 皿層下部	鉢	口縁部	入組三叉文			ミゾキ	V 1	362
3668	I X III 5a 皿層	注口	口縁部	横位梳線文、無文			ミゾキ	V 1	362
3669	I X IV 2a I 層	注口	口縁部	X字文			ミゾキ	V 1	362
3670	I X III 5a 皿層	注口	口縁部	無文研磨、三叉文			ミゾキ	V 1	363
3671	I X IV 2a 皿層	壺	口縁部	X字文、横位梳線文			ミゾキ	V 1	362
3672	I X IV 2b 注層下部	注口	胴部	C字状文			ナヅ	V 1	363
3673	I X III 5a 注層下部	鉢	口縁部	入組三叉文、横位梳線文 2			ミゾキ	V 1	362
3674	I X IV 1 皿層	注口	注口	三叉文、無文			ミゾキ	V 1	362
3675	I X IV 1 注層	注口	注口	無文、三叉文			ミゾキ	V 1	362
3676	I X III 5a 皿層	鉢	口縁部	入組三叉文			ミゾキ	V 1	363
3677	I X III 5a 皿層	面鉢	口縁部	雲形文、斜L 綫文			ミゾキ	V 2	363
3678	I X III 5a 皿層	鉢	口縁部	入組三叉文			ミゾキ	V 3	363
3679	I X III 5a 皿層	鉢	口縁部	半面状文、L R 綫文			ミゾキ	V 3	363
3680	I X IV 1a 皿層	鉢	口縁部	内外面保付者、半面状文、敷地文、横位梳線文、L R 綫文			ミゾキ	V 3	363
3681	I X IV 1c 皿層	鉢	口縁部	内外面保付者、半面状文、横位梳線文 2			ミゾキ	V 3	362
3682	I X IV 1c 注層	鉢	口縁部	半面状文、L R 綫文、透珠文			ミゾキ	V 3	362
3683	I X III 5a 皿層	鉢	口縁部	半面状文、横位梳線文 3、雲形文、L R 綫文			ミゾキ	V 3	362
3684	I X IV 1c 皿層	鉢	口縁部	半面状文			ミゾキ	V 3	363
3685	I X IV 1a 皿層	鉢	口縁部	横長列点文、C字文、L R 綫文、内外研磨			ミゾキ	V 3	363
3687	I X III 4c 皿層	注口	口縁部	K字文、半面状文			ミゾキ	V 3	363
3688	I X III 5a 注層上部	注口	口縁部	X字文、透珠列目			ミゾキ	V 3	363
3689	I X III 5a 皿層	壺	口縁部	雲形文、L R 綫文、外面保付者			ミゾキ	V 4	363
3690	I X IV 2a 皿層	鉢	口縁部	内外面保付者、L R 綫文、透珠列目			ミゾキ	V 4	363

第438図 A地区捨て場出土土器 (12)

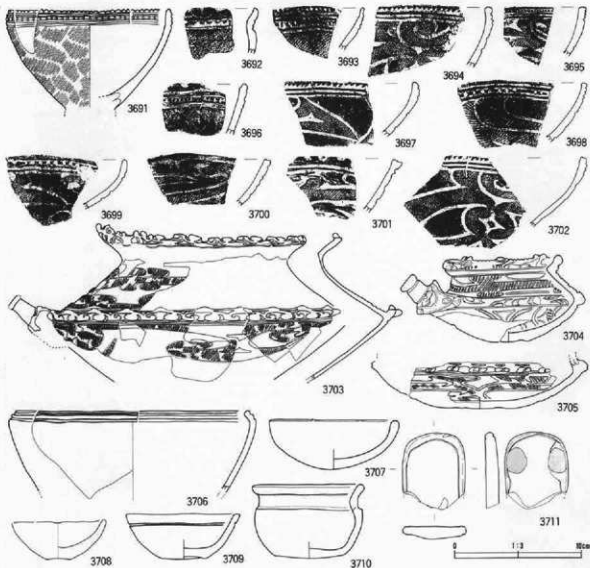

番号	出土地点・層位	器種	部位	文	備	号	内面	分類	片高
3691	J X IV 2a 日層	台付鉢		L.R 縄文、横位沈線、連続刷目、外面無付着			ニゴキ	V 4	363
3692	J X IV 2b 日層下部	鉢	口縁部	L.R 縄文、放射状線、刷目、内外面無付着			ニゴキ	V 4	363
3693	K X III 4c 前期	浅鉢	口縁部	半周状文、内外面無付着、L.R 縄文			ニゴキ	V 4	363
3694	J X IV 2a 日層	浅鉢	口縁部	雲形文、連続刷目、L.R 縄文			ニゴキ	V 4	363
3695	J X IV 2a 日層	浅鉢	口縁部	連続刷目、横位沈線文、雲形文、L.R 縄文			ニゴキ	V 4	363
3696	J X IV 2a 日層下部	鉢	口縁部	半周状文、横位沈線文			ナゴ	V 4	363
3697	J X IV 2a 日層	浅鉢	口縁部	雲形文、L.R 縄文、外面刷目			ニゴキ	V 4	363
3698	K X III 4c 前期	浅鉢	口縁部	雲形文、刷目文、外面赤色塗彩、L.R 縄文			ニゴキ	V 4	363
3699	K X IV 1c 前期	浅鉢	口縁部	雲形文、連続刷目、L.R 縄文			ニゴキ	V 4	363
3700	K X IV 1c 前期	浅鉢	口縁部	雲形文、L.R 縄文、口唇部沈線文			ニゴキ	V 4	363
3701	K X IV 2a 前期	浅鉢	口縁部	雲形文、L.R 縄文			ニゴキ	V 4	363
3702	J X IV 2a 前期	浅鉢	口縁部	雲形文、連続刷目、L.R 縄文			ニゴキ	V 4	363
3703	J X IV 2a 日層下部	注口		L.R 縄文、雲形文、口縁部裝飾			ニゴキ	V 4	363
3704	J X IV 2a 前期	注口		L.R 縄文、雲形文			ニゴキ	V 4	363
3705	J X IV 1日層	注口		雲形文、L.R 縄文			ニゴキ	V 4	363
3706	J X IV 1日層下部	鉢		平行沈線文			ナゴ	V 4	363
3707	K X III 4b 前期	浅鉢		縄文			ニゴキ	V 4	363
3708	K X III 4b 前期	浅鉢		無文			ナゴ	V 4	363
3709	J X IV 4a 前期	浅鉢		無文			ニゴキ	V 4	363
3710	K X III 4c 日層下部	甕		無文、底口			ニゴキ	V 4	364
3711	J X IV 1日層下部	平(土)子(土)		無文、沈線文、刷目			ニゴキ	V 4	363

第439図 A地区捨て場出土土器 (13)

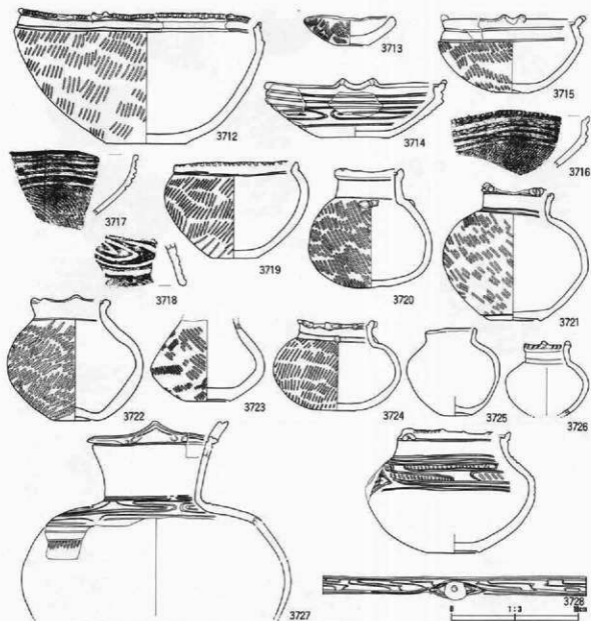

番号	出土地点・層位	器種	部位	文	器・備考	内面	分類	写真
3712	K XV 16c 日層下面	鉢		口縁部外縁斜目、L.R 縦文、平行沈線文、口縁部突起	ナデ	V 5	364	
3713	J XIV 3d 皿層	皿		波状北方向横文	ミダキ	V 5	364	
3714	K XIV 2d 皿層	浅鉢		突起、工字文(4単位)、四脚	ミダキ	V 5	364	
3715	J XIV 3d 皿層下面	浅鉢		L.R 縦文、斜目	ナデ	V 5	364	
3716	J XIV 1d 日層	浅鉢	口縁部	斜向文、L.R 縦文、横位沈線文、外縁斜目	ミダキ	V 5	364	
3717	J XV 1c 日層下面	浅鉢	口縁部	R.L 縦文、横位沈線文	ミダキ	V 5	364	
3718	J XIV 2b 日層下面	台付鉢	脚部	沈線帯形文	ミダキ	V 5	364	
3719	J XIV 2b 日層	鉢		口唇部斜目、L.R 縦文、沈線文	ナデ	V 5	364	
3720	J XIV 2b 日層下	壺		口縁部突起、L.R 縦文	ミダキ	V 5	364	
3721	J XIV 2b 日層	壺		口縁部突起、R.L 縦文	ナデ	V 5	364	
3722	J XIV 2b 日層下面	壺		小波状線、L.R 縦文		V 5	364	
3723	K XIV 2a 皿層	壺		R.L 縦文		V 5	364	
3724	K XIV 1c 皿層	壺		L.R 縦文、扇形、内部沈線文	ナデ	V 5	364	
3725	J XIV 2b 皿層	壺		無文		V 5	364	
3726	I XIV 日層下面	壺		口縁部外縁斜目、無文	ミダキ	V 5	364	
3727	I XIV 日層下面	壺		L.R 縦文、工字文	ナデ	V 5	364	
3728	J XIV 2b 日層下面	注口		帯形文(4単位)、口唇部斜目、赤色塗彩		V 5	364	

第440图 A地区捨て場出土土器(14)

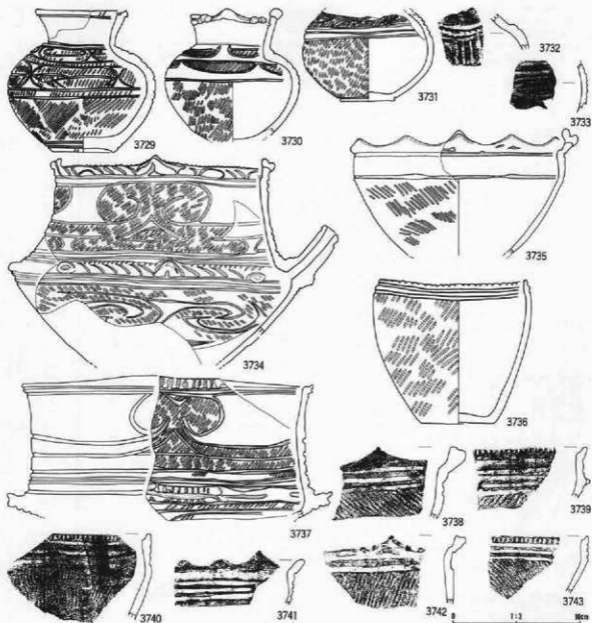

番号	出土地点・層位	器種	部位	文	曜・會	考	内面	分類	注記
3729	J X IV 3a 日層	甕		L.R 織文、工字文 2段			ナデ	V 5	364
3730	J X IV 3a 日層	甕		L.R 織文、工字文 (2段 4単位)			ミダキ	V 5	364
3731	K X IV 3a 日層	甕		L.R 織文、横位沈線文、矢羽状沈線文			ミダキ	V 5	364
3732	K X IV 3a 日層下部	甕	胴部	連続斜目、L.R 織文、内面赤色塗布			ミダキ	V 5	364
3733	J X IV 3a 日層下部	浅鉢	胴部	上ノろ文、外周條付着、L.R 織文			ナデ	V 5	364
3734	J X IV 3a 日層	注口		L.R 織文、X字状文、图形文、4単位突起、斜目			ミダキ	V 5	365
3735	J X IV 3a 日層下部	台付鉢		RL 織文、内外周條付着、平行沈線文			ミダキ	V 5	364
3736	J X IV 3a 日層下部	鉢		平行沈線文、口唇部斜目、L.R 織文、外周條付着			ミダキ	V 5	365
3737	J X IV 3a 日層下部	注口		X字状文、斜目			ミダキ	V 5	365
3738	K X IV 3a 日層	鉢	口縁部	RL 織文、横位沈線文			ミダキ	V 5	365
3739	K X IV 3a 日層	鉢	口縁部	外周斜目、横位沈線文、L.R 織文			ミダキ	V 5	365
3740	J X IV 3a 日層	鉢	口縁部	横位沈線文、外周斜目、L.R 織文、條付着			ミダキ	V 5	365
3741	K X IV 1a 日層	鉢	口縁部	内周條付着、工字文、L.R 織文			ミダキ	V 5	365
3742	J X IV 1a 日層下部	鉢	口縁部	内周條付着、L.R 織文、口唇部沈線文			ミダキ	V 5	365
3743	K X IV 3a 日層	浅鉢	口縁部	横位沈線文、RL 織文、外周斜目			ミダキ	V 5	365

第414図 A地区捨て場出土土器 (15)

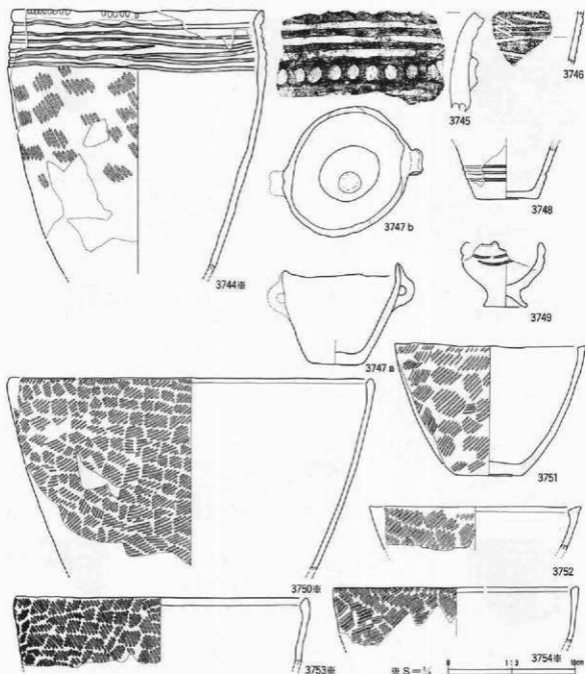

番号	出土地点・層位	器種	部位	文	種・價	考	内面	分類	定高
3744	K XV Ⅱ Ⅱ層下部	深鉢		R.L. 縄文、外周部付着、平行状線文(6条)、口唇部外周部刻				V 5	365
3745	K XIV Ⅱ Ⅱ層	深鉢	口縁部	横位状線文、口唇部内凹、縹帯、縹帯上押注			1.5センチ	V 5	365
3746	K XIV Ⅱ Ⅱ層	深鉢	胴部	状線文			1.5センチ	V 5	365
3747	K XV Ⅱ Ⅱ層	鉢		握手付き、全体に込み、縄文			ナデ	V 5	366
3748	K XV Ⅱ Ⅱ層	鉢		平行状線文			ナデ	V 5	365
3749	K XV Ⅱ Ⅱ層下部	深鉢		条状状線文、突起			ナデ	V 5	365
3750	K XV Ⅱ Ⅱ層下部	深鉢		L.R. 縄文、口唇部肥厚			ナデ	V	365
3751	K XV Ⅱ Ⅱ層下部	鉢		L.R. 縄文				V	365
3752	K XV Ⅱ Ⅱ層	深鉢		L.R. 縄文、口唇部平出調整			ナデ	V	365
3753	K XV Ⅱ Ⅱ層上部	深鉢		R.L. 縄文、内周部付着、口唇部内凹肥厚			ナデ	V	366
3754	K XV Ⅱ Ⅱ層	深鉢		L.R. 縄文(O段条)、口唇部肥厚			ナデ	V	365

第442図 A地区捨て場出土土器(16)

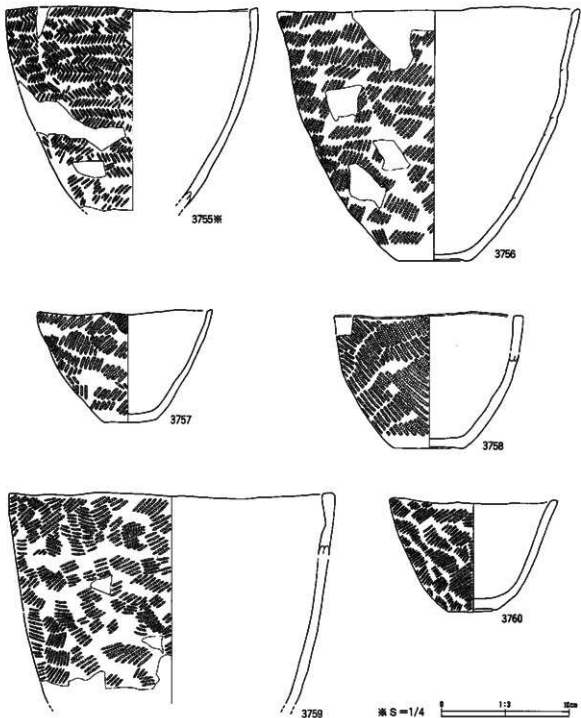

番号	出土地点・層位	器種	部位	文	備・考	内面	分類	寸法
3755	大・Ⅴ Ⅱ層下部	鉢鉢		沖船渦状縄文、□唇部内反り平砥調整			V	366
3756	大・Ⅴ Ⅱ層下部	鉢鉢		L.R. 縄文、□唇部内反り調整			V	366
3757	大・Ⅴ Ⅱ層下部	鉢		沖船渦状縄文、□唇部平砥調整	ナズリ		V	366
3758	大・Ⅴ Ⅱ層下部	鉢		L.R. 縄文			V	366
3759	大・Ⅴ Ⅱ層下部	鉢鉢		L.R. 縄文		ナズリ	V	366
3760	大・Ⅴ Ⅰ層	鉢	□唇部	L.R. 縄文			V	366

第443図 A地区捨て場出土土器 (17)

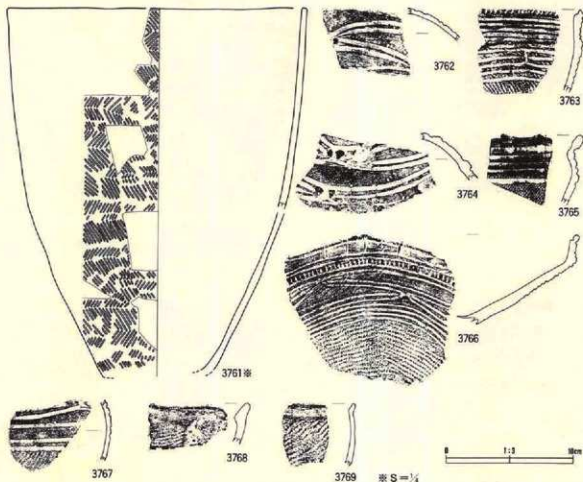

番号	出土地点・層位	器種	部位	文	器・備	考	内面	分類	写真 1/25
3761	J X IV 2a 日層	深鉢	胴部	非能束状横文、外面保存者			1.2寸	V	366
3762	J X III 3a 日層下部	壺	胴部	変形工字文、粘土層			1.2寸	VI 1	367
3763	J X IV 不明	鉢	口縁部	R.L. 縦文、横位波線、工字文、口縁外端刻目			ナヅ	VI 1	367
3764	K X III 4a 日層下部	壺	胴部	変形文			1.2寸	VI 1	367
3765	K X III 5a 日層	浅鉢	口縁部	横位波線、L.R. 縦文、横位波線文			1.2寸	VI 1	367
3766	K X III 6a 日層下部	高杯	口縁部	変形工字文、L.R. 縦文			1.2寸	VI 1	367
3767	J X III 7a 日層上部	壺	胴部	変形工字文、L.R. 縦文			1.2寸	VI 1	367
3768	J X III 3a 日層	深鉢	口縁部	L.R. 縦文			1.2寸	VI 1	367
3769	J X III 3a 日層	深鉢	口縁部	外面保存者、L.R. 縦文、内面波線文			1.2寸	VI 1	367

第444图 A地区捨て場出土土器 (18)

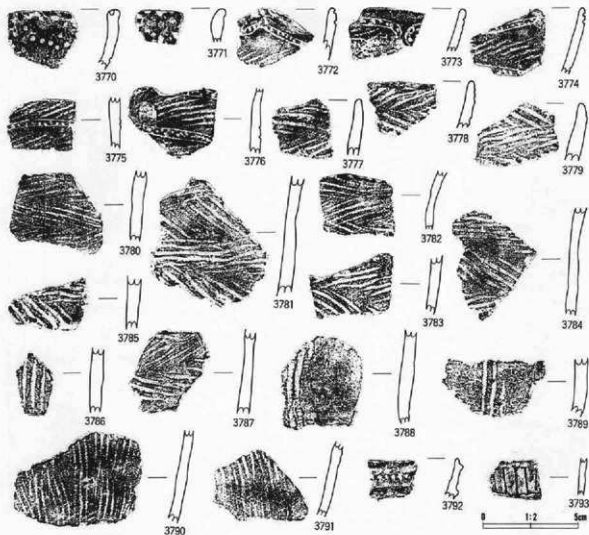

番号	出土地点・部位	器種	部位	文	様・量	考	内面	分類	図番
3770	I X III 54 耳部	壺	口縁部	口縁部内彫刺突文、刺突文			3.0寸キ	VI.3	367
3771	K XIV 26 胎部	不明	口縁部	内彫刺突文			3.0寸キ	VI.3	367
3772	K X III 44 耳部下	壺	口縁部	L.R. 織文、退化交互刺突文			3.0寸キ	VI.3	367
3773	K X III 44 耳部下	壺	口縁部	L.R. 織文、退化交互刺突文			3.0寸キ	VI.3	367
3774	K X III 55 耳部下	壺	口縁部	L.R. 織文、退化交互刺突文			3.0寸キ	VI.3	367
3775	K X III 42 耳部下	壺	胎部	退化交互刺突文、羽状刺突文			3.0寸キ	VI.3	367
3776	K X III 55 耳部下	壺	胎部	L.R. 織文、退化交互刺突文			3.0寸キ	VI.3	367
3777	K X III 46 耳部下	壺	口縁部	羽状刺突文			3.0寸キ	VI.3	367
3778	K X III 46 耳部下	壺	口縁部	羽状刺突文			3.0寸キ	VI.3	367
3779	K X III 46 耳部下	壺	口縁部	羽状刺突文			3.0寸キ	VI.3	367
3780	K X III 4c 耳部下	壺	胎部	矢羽状刺突文			3.0寸キ	VI.3	367
3781	K X III 4b 耳部下	壺	胎部	横線織文、羽状刺突文			3.0寸キ	VI.3	367
3782	K X III 7c 耳部下	壺	胎部	羽状刺突文			3.0寸キ	VI.3	367
3783	K X III 4b 耳部下	壺	胎部	羽状刺突文			3.0寸キ	VI.3	367
3784	K X III 4a 耳部下	壺	胎部	羽状刺突文			3.0寸キ	VI.3	367
3785	K X III 4b 耳部下	壺	胎部	羽状刺突文			3.0寸キ	VI.3	367
3786	K X III 4b 耳部下	壺	胎部	羽状刺突文			3.0寸キ	VI.3	367
3787	K X III 4b 耳部下	壺	胎部	羽状刺突文			3.0寸キ	VI.3	367
3788	K X III 4b 耳部下	壺	胎部	織文、小鋸合			3.0寸キ	VI.3	367
3789	K X III 4b 耳部下	壺	胎部	織文、小鋸合			3.0寸キ	VI.3	367
3790	K X III 4c 耳部下	壺	胎部	縦位刺突文			3.0寸キ	VI.3	367
3791	K X III 4b 耳部下	壺	胎部	縦位織文			3.0寸キ	VI.3	367
3792	I X V 耳部下	深鉢	口縁部	帯部、三角形連続刺突文			3.0寸キ	VI.1	367
3793	K XIV 32 胎部下	深鉢	口縁部	無文帯			3.0寸キ	VI.2	367

第445図 A地区捨て場出土土器 (19)

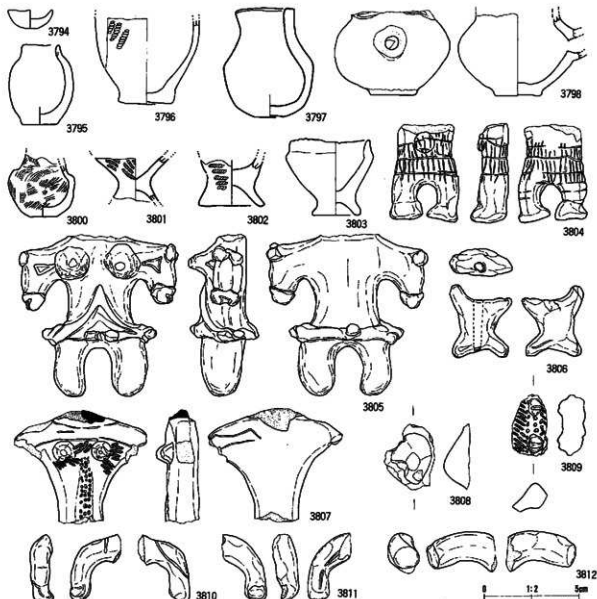

番号	出土地点・層位	器種	部位	文	備	考	内面	分類	図録
3794	K XIV 3a 田層	土器	口縁部	無文					360
3795	K XIV 3b 田層	土器		無文					360
3796	J XIV 5d 田層	土器		R.L. 縄文、内外面斜線装飾					360
3797	J XIV 5d I 層	土器		無文、口唇部平砥調整			ナデ		365
3798	J XIV 5a 田層下部	土器		無文					365
3800	K XIV 3a 田層	土器		無文					365
3801	K XIV 3a 田層	土器		R.L. 縄文					365
3802	K XIV 3a 田層	土器		L.R. 縄文			ナデ		365
3803	K XIV 4c 田層	土器		無文					365
3804	J XIV 5d 田層	土器	胸部	脚状沈線文、中央					365
3805	K XIV 2c 田層	土器	胸部	頸部・右乳脚欠損、中央					365
3806	J XIV 3a 田層	土器	胸部	長軸方向に横成割管孔					366
3807	K XIV 4c 田層下部	土器	胸部	L.R. 縄文、斜交文、アスファルト、中央					365
3808	K XIV 3a 田層	土器	右側	中央					365
3809	J XIV 3a 田層	土器	腹部	円形斜交文、交叉調整、L.R. 縄文					365
3810	K XVI I 層	土器	右側	脚状沈線、中央					366
3811	J XV I 層	土器	左側	中央、沈線文					366
3812	J XIV 1a I 層	土器	右側	中央					366

第446図 A地区捨て場出土土製品(1)

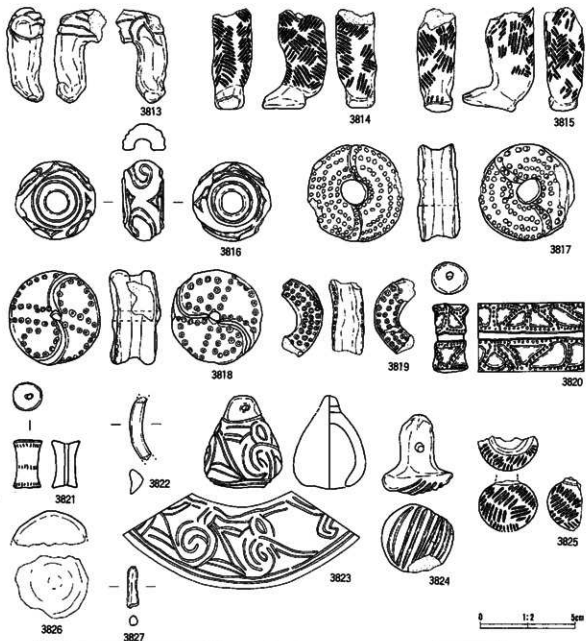

番号	出土地点・部位	器種	部位	文	横・高	号	内面	分類	高
3813	K XIV 2a 耳部	土偶	左側	屈折線文、螺旋曲、中央					368
3814	K XIV 5b 皿部	土偶	左側	舟形束羽状縄文、中央					368
3815	K XIV 5e 耳部	土偶	右側	舟形束羽状縄文、中央					368
3816	K XIV 12 皿部	土器		三叉文					368
3817	K XIV 3c 皿部	耳部		舟形束羽状縄文と4列、線状溝等					368
3818	K XIV 1b 皿部	耳部		斜交文、線状隆起、拍車型					368
3819	K XIV 1c 皿部下	耳部		舟形束羽文					368
3820	K XIV 1e 皿部	耳部		区画線等、舟形束羽文、貫通孔					368
3821	K XIV 7c 皿部	耳部		斜交文					368
3822	K XIV 2a 耳部	耳部							368
3823	K XIV 5d 皿部	陶師土製品		沈線文					368
3824	J X II 5d 皿部	高土製品		平行沈線文、貫通孔					368
3825	K XIV 1a 皿部	陶師土製品		LR 縄文					368
3826	J XV 1 皿部下	陶師土製品							368
3827	J XV 1a 皿部	陶師土製品							368

第447图 A地区捨て場出土土製品(2)

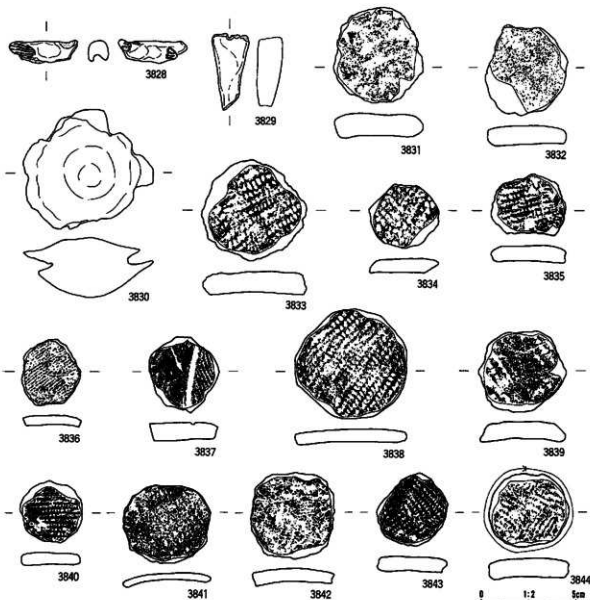

番号	出土地点・層位	器種	部位	文	縦・横	号	内面	分類	注記
3828	K XIV 2a Ⅱ層	不銹土製品		16 YNB/3 捨貨物、銅比銅文					369
3829	I XIV 3c Ⅲ層	不銹土製品		銅成削穿孔					369
3830	XIV 2a Ⅰ層	不銹土製品							369
3831	I XIV Ⅰ層	土製円鏡		(5.9 4.7 1.2 31.4)					369
3832	I XIV 1b Ⅱ層	土製円鏡		RL 鏡文、(4.8 4.4 1.0 22.3)					369
3833	I XIV 1d Ⅲ層下部	土製円鏡		LR 鏡文、(3.8 5.4 1.1 37.0)					369
3834	I XIV 1e Ⅰ層	土製円鏡		LR 鏡文、(3.7 3.4 0.7 18.2)					369
3835	I XIV 1e Ⅰ層	土製円鏡		LR 鏡文、(3.9 3.3 0.8 12.1)					369
3836	I XIV 1e Ⅱ層	土製円鏡		LR 鏡文、(3.5 3.1 0.5 6.5)					369
3837	I XII 0a Ⅰ層	土製円鏡		LR 鏡文、絞鏡文、素目、(4.9 3.7 1.0 14.9)					369
3838	I XII 5d Ⅲ層	土製円鏡		LR 鏡文、(5.9 5.8 0.8 32.0)					369
3839	I XIV Ⅱ層	土製円鏡		無彫上、(4.6 4.3 0.9 22.3)					369
3840	I XII 5c Ⅱ層	土製円鏡		LR 鏡文、(3.3 3.3 0.6 6.5)					369
3841	XIV 2a Ⅱ層下部	土製円鏡		(4.7 4.2 0.4 11.7)					369
3842	XIV 2a Ⅲ層	土製円鏡		LR 鏡文、(4.6 4.5 0.7 17.2)					369
3843	XIV 2a Ⅲ層下部	土製円鏡		非結束部絞鏡文、素目口に銀、(3.9 3.7 0.8 11.7)					369
3844	I XIV 1a Ⅱ層	土製円鏡		非結束部絞鏡文、全周銀磨、(4.3 3.9 1.0 17.5)					369

第448図 A地区捨て場出土土製品(3)

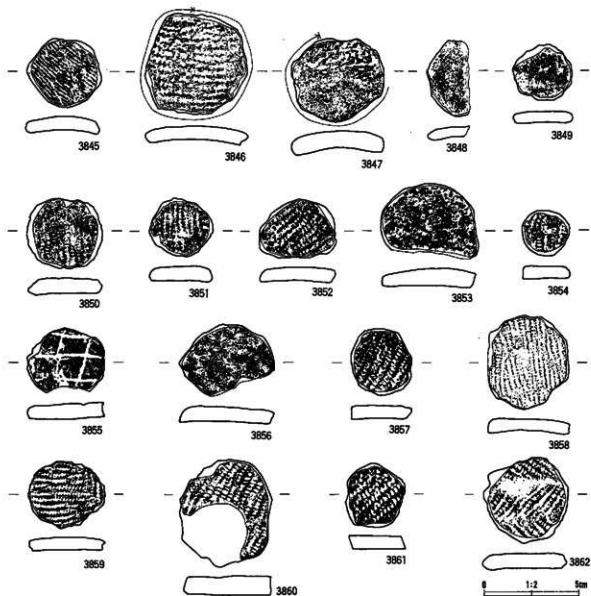

番号	出土地点・部位	器種	部位	文	横・高	寸	内径	分類	表層
3845	J XV Ia 口唇	土製円盤		無彫シ	(4.0 3.6 0.7 11.9)				369
3846	J XV Ia 口唇	土製円盤		L.R. 縦文、肩線伊藤	(0.8 5.4 0.7 26.4)				369
3847	J XV Ia 口唇下部	土製円盤		L.R. 縦文、肩線口心線	(4.9 4.4 1.0 24.9)				369
3848	J XV Ia 口唇	土製円盤		無文	(4.1 2.3 0.6 6.1)				369
3849	J XV Ia 口唇	土製円盤		無文	(3.2 3.0 0.6 6.4)				369
3850	J XV Ia 口唇	土製円盤		L.R. 縦文	(4.0 3.7 0.8 12.6)				369
3851	J XV Ia 口唇	土製円盤		L.R. 縦文	(3.4 3.2 0.6 9.7)				369
3852	K XX Ia 口唇	土製円盤		L.R. 縦文	(4.1 3.1 0.8 10.0)				369
3853	K XX Ia 口唇下部	土製円盤		L.R. 縦文、肩付帯	(5.2 4.0 1.0 16.5)				369
3854	K XX Ia 口唇下部	土製円盤		L.R. 縦文	(2.5 2.4 0.6 4.2)				369
3855	K XX Ia 口唇	土製円盤		網目状網糸文	(4.2 3.4 0.9 11.8)				369
3856	K XX Ia 口唇	土製円盤			(5.1 3.9 1.0 15.0)				369
3857	K XX Ia 口唇	土製円盤		L.R. 縦文	(3.5 3.3 0.7 9.4)				369
3858	K XX Ia 口唇	土製円盤		R.L. 縦文	(5.0 4.3 0.7 17.9)				369
3859	K XX Ia 口唇	土製円盤		非線形羽状縦文、肩線付帯	(4.0 3.6 0.7 9.9)				369
3860	K XX Ia 口唇	土製円盤		L.R. 縦文	(5.7 5.0 1.0 30.5)				369
3861	K XX Ia 口唇上部	土製円盤		L.R. 縦文	(2.3 2.2 0.7 9.4)				369
3862	K XX IV 口唇	土製円盤		口縁部使用、非線形羽状縦文	(4.8 4.5 0.8 19.2)				369

第449図 A地区捨て場出土土製品(4)

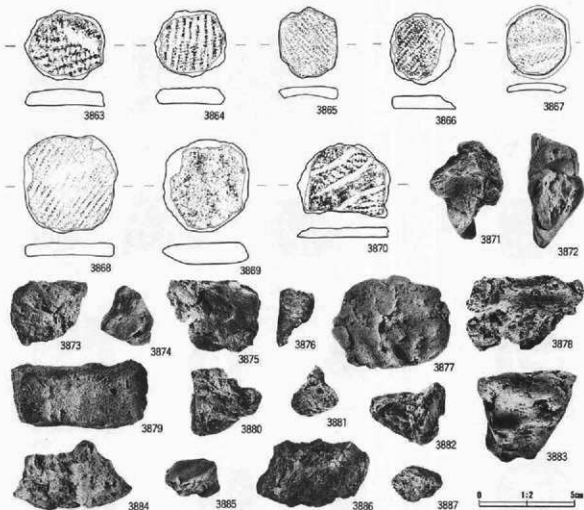

番号	出土地点・層位	形状	部位	文	検・備	考	内容	分類	重量
3863	K XIV 1e Ⅱ層	土製円盤		LR 織文 (4.2 3.7 0.8 15.9)					369
3864	K XIV 2c Ⅱ層	土製円盤		XL 織文 (0 段多糸) (3.8 3.5 0.9 12.0)					369
3865	K XIV 2d Ⅱ層	土製円盤		LR 織文 (3.8 3.1 0.7 7.9)					369
3866	K XIV 3a Ⅱ層	土製円盤		LR 織文、周縁に帯付管 (3.8 3.5 0.7 10.2)					369
3867	K XIV 3c Ⅱ層	土製円盤		LR 織文、周縁に帯付管 (3.3 3.1 0.4 6.2)					369
3868	PC XIV 1e Ⅰ層	土製円盤		LR 織文、口縁部片 (5.3 5.0 0.7 22.5)					369
3869	K XVI Ⅱ層	土製円盤		一部研磨、織文 (4.5 4.6 1.1 29.0)					369
3870	K XIV 4a Ⅱ層下部	土製円盤		XL 織文 (4.9 4.0 0.6 13.6)					369
3871	I XV 6d Ⅱ層	焼成粘土		7.5 YR8/4 焼黄橙 20.7g				Ⅱ	--
3872	I XV 7a Ⅱ層	焼成粘土		10 YR8/6 黄橙色 20.5g				Ⅱ	--
3873	I XIV 1c Ⅰ層	焼成粘土		2.5 YR/1 灰白 25.4g				I	--
3874	I XIV 1e Ⅰ層	焼成粘土		10 YR7/8 浅橙				I	--
3875	I XIV 2a Ⅱ層	焼成粘土		10 YR8/4 浅黄橙 29.6g				Ⅱ	--
3876	I XIV 2b Ⅱ層	焼成粘土		2.5R/4 黄 5.0g				Ⅱ	--
3877	I XIV 2c Ⅱ層	焼成粘土		7.5 YR8/6 浅黄橙 54.7g				Ⅱ	--
3878	K X Ⅲ 6b Ⅱ層	焼成粘土		10 YR8/3 浅黄橙 48.4g				Ⅱ	--
3879	K X Ⅲ 4c Ⅰ層	焼成粘土		10 YR7/6 黄橙 63.3g				Ⅱ	--
3880	K X Ⅲ 4c Ⅱ層	焼成粘土		10 YR8/6 黄橙 14.6g				Ⅱ	--
3881	K X Ⅲ 4c Ⅲ層	焼成粘土		2.5 YR/4 黄 6.9g				Ⅱ	--
3882	K X Ⅲ 4c Ⅲ層	焼成粘土		10 YR8/4 浅黄橙				Ⅱ	--
3883	K X Ⅲ 4c Ⅲ層	焼成粘土		7.5 YR8/6 浅黄橙 52.4g				I	--
3884	K X Ⅲ 4c Ⅲ層	焼成粘土		10 YR8/3 浅黄橙 33.6g				Ⅱ	--
3885	K X Ⅲ 4c Ⅲ層	焼成粘土		7.5 YR8/6 浅黄橙 6.6g				Ⅱ	--
3886	K X Ⅲ 4c Ⅲ層	焼成粘土		10 YR8/4 浅黄橙 46.9g				Ⅱ	--
3887	K X Ⅲ 4c Ⅲ層	焼成粘土		2.5 YR/4 黄 4.3g				I	--

第450図 A地区捨て場出土土製品(5)

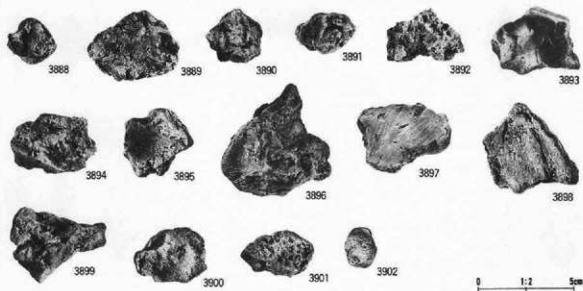

番号	出土地点・層位	種類	部位	文	積・個	考	内面	分期	高さ
3888	K XIII c Ⅱ層	焼成粘土		2.5 Y8/3 褐色 7.7g				Ⅲ	-
3889	K XIII c Ⅱ層	焼成粘土		2.5 Y6/6 明黄褐色 21.6g				I	-
3890	K XIII c Ⅱ層	焼成粘土		10 YR8/2 灰白 10.2g				Ⅲ	-
3891	K XIII d Ⅰ層	焼成粘土		7.5 Y8.5/6 浅黄褐色 9.6g				I	-
3892	K XIII d Ⅱ層	焼成粘土		10 YR8/6 黄褐色 15.6g				Ⅲ	-
3893	K XIV Ⅱ層下部	焼成粘土		5 Y8/3 黄褐色 黒斑? 9 12.5g				Ⅲ	-
3894	K XIII d Ⅱ層下部	焼成粘土		10 YR8/3 黄褐色 19.4g				Ⅲ	-
3895	K XIII d Ⅱ層下部	焼成粘土		10 YR8/4 黄褐色 22.2g				Ⅲ	-
3896	K XIV c Ⅱ層	焼成粘土		10 YR8/6 黄褐色 68.5g				Ⅲ	-
3897	K XIV e Ⅱ層	焼成粘土		2.5 Y8/3 黄褐色 27.6g				I	-
3898	K XIII d Ⅱ層	焼成粘土		10 YR8/4 黄褐色 33.3g				Ⅲ	-
3899	K XIV e Ⅱ層	焼成粘土		7.5 YR8/4 黄褐色 28.4g				Ⅲ	-
3900	K XIII d Ⅱ層	焼成粘土		2.5 Y8/6 黄 15.1g				Ⅲ	-
3901	K XIII d Ⅱ層下部	焼成粘土		2.5 Y8/4 黄褐色 12.2g				Ⅲ	-
3902	K XIV Ⅰ層	焼成粘土		10 YR8/6 黄褐色 4.3g				I	-

第451図 A地区捨て場出土土製品(6)

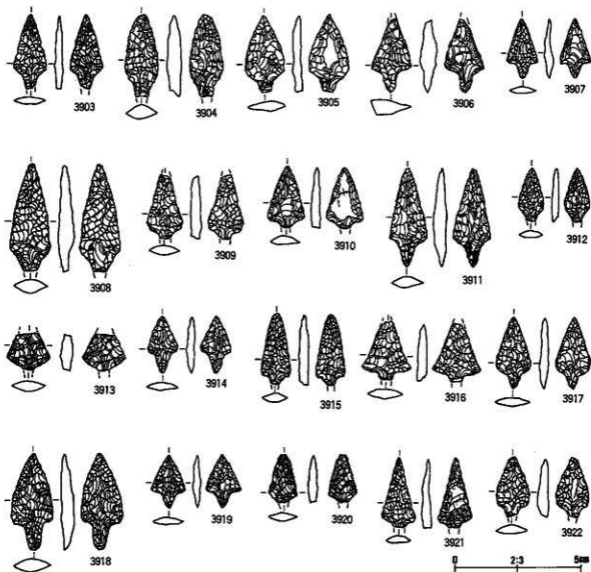

番号	出土地点・層位	器種	備考	石質	産地	長さ(cm)	幅(cm)	厚さ(cm)	重量(g)	分級	写真掲載
3903	J XV Ⅱ層	石鏃		地質用岩	礫石	* 2.9	1.3	0.3	* 0.6	1	370
3904	J XV Ⅱ層	石鏃		チャート質粘板岩	北上山地	* 3.3	1.3	0.6	* 2.3	1	370
3905	J XV 5a Ⅱ層	石鏃	黒漆アスファルト	地質用岩	礫石	3.1	1.6	0.4	1.9	1	370
3906	J XV Ⅱ層	石鏃		チャート質粘板岩	北上山地	* 3.0	1.6	0.1	* 1.4	1	370
3907	J XV Ⅱ層	石鏃		地質用岩	礫石	2.3	1.2	0.4	0.4	1	370
3908	J XV Ⅱ層	石鏃		地質用岩	礫石	* 4.2	1.6	0.6	* 3.0	1	370
3909	J XV Ⅱ層	石鏃		地質用岩	礫石	2.6	1.4	0.4	1.0	1	370
3910	J XV Ⅱ層	石鏃		チャート	北上山地	* 2.5	1.5	0.4	* 0.9	1	370
3911	J XV 1e Ⅱ層	石鏃	アスファルト	地質用岩	礫石西部	4.0	2.0	1.0	2.0	1	370
3912	J XV 2d Ⅱ層	石鏃		チャート	北上山地	2.2	1.0	0.3	0.4	1	370
3913	J XV 3d Ⅱ層	石鏃		赤色凝灰岩	北上山地	* 1.5	1.7	0.5	* 0.8	1	370
3914	J XV 3e Ⅱ層	石鏃		チャート	北上山地	2.3	1.2	0.3	0.4	1	370
3915	J XV Ⅱ層	石鏃		チャート	北上山地	* 2.8	1.2	0.4	* 0.7	1	370
3916	J XV Ⅱ層	石鏃		地質用岩	礫石	2.4	2.0	0.4	1.1	1	370
3917	J XV 1b Ⅱ層	石鏃		黒沢物質粘板岩	礫石西部	2.9	1.4	0.4	0.7	1	370
3918	J XV 2a Ⅱ層	石鏃		地質用岩	礫石	3.8	1.7	0.6	2.6	1	370
3919	J XV 1c Ⅱ層	石鏃		地質用岩	礫石	2.1	1.4	0.3	0.4	1	370
3920	J XV 3a Ⅱ層	石鏃		チャート	北上山地	* 1.9	1.1	0.4	* 0.5	1	370
3921	J XV 2e Ⅱ層	石鏃		地質用岩	礫石	* 2.8	1.4	0.4	* 0.7	1	370
3922	J XV 1c Ⅱ層	石鏃		チャート	北上山地	2.4	1.3	0.4	0.8	1	370

第452図 A地区捨て場出土石器(1)

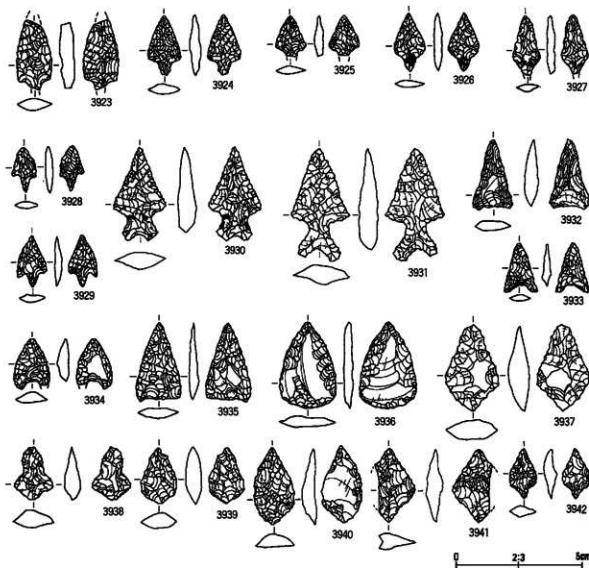

番号	出土地点・層位	種類	備考	材質	産地	長さ(cm)	幅(cm)	厚さ(cm)	重量(g)	分類	数量
3923	K.XIV 3a Ⅱ層	石鏃		珪質砂岩	礫石	2.5	1.4	0.6	1.9	I	370
3924	K.XIV 3a Ⅱ層	石鏃		チャート	北上山地	2.4	1.3	0.4	0.7	I	370
3925	K.XIV 3a Ⅱ層	石鏃		珪質砂岩	礫石	1.6	1.2	0.4	0.4	I	370
3926	K.XV 3d Ⅱ層	石鏃	基部アスファルト	チャート	北上山地	2.3	1.2	0.3	0.5	I	370
3927	K.XV 3d Ⅱ層	石鏃		礫質砂岩	礫石	2.4	1.1	0.3	0.5	I	370
3928	K.XV Ⅱ層	石鏃		アスファルト	礫質砂岩	1.8	1.8	0.3	0.3	Ⅱ	370
3929	K.XV Ⅱ層	石鏃		チャート	北上山地	2.0	1.2	0.3	0.3	Ⅱ	370
3930	K.XV Ⅱ層	石鏃		アスファルト付岩	珪質砂岩	3.7	2.0	0.7	2.7	Ⅲ	370
3931	K.XV Ⅱ層	石鏃		アスファルト	チャート	4.5	2.3	0.6	4.0	Ⅲ	370
3932	K.XV 5c Ⅱ層	石鏃		珪質砂岩	礫石	2.8	1.6	0.6	1.5	Ⅲ	370
3933	K.XV Ⅱ層	石鏃	基部アスファルト付岩	礫質砂岩	礫石	1.9	1.9	0.2	0.3	Ⅲ	370
3934	K.XV Ⅱ層	石鏃		珪質砂岩	礫石	2.0	1.4	0.5	0.8	Ⅲ	370
3935	K.XV 3a Ⅱ層	石鏃		珪質砂岩	礫石	3.2	1.8	0.4	1.8	Ⅳ	370
3936	K.XV 3d Ⅱ層	石鏃		礫質砂岩	礫石	3.4	2.3	0.4	3.0	V A	370
3937	K.XV 3d Ⅱ層	石鏃		チャート	北上山地	3.4	2.1	0.8	3.8	V A	370
3938	K.XV 3d Ⅱ層	石鏃		珪質砂岩	礫石	2.1	2.5	0.7	1.0	V A	370
3939	K.XV 1c Ⅱ層	石鏃		チャート	礫質砂岩	2.3	2.3	0.6	1.3	V A	370
3940	K.XV 4a Ⅱ層	石鏃		チャート	北上山地	3.1	1.6	0.5	2.0	V A	370
3941	K.XV 3a Ⅱ層	石鏃		チャート	礫質砂岩	2.9	1.4	0.6	1.6	V B	370
3942	K.XV 1d Ⅱ層	石鏃		チャート	北上山地	2.9	1.1	0.5	0.5	V B	370

第453図 A地区捨て場出土石器(2)

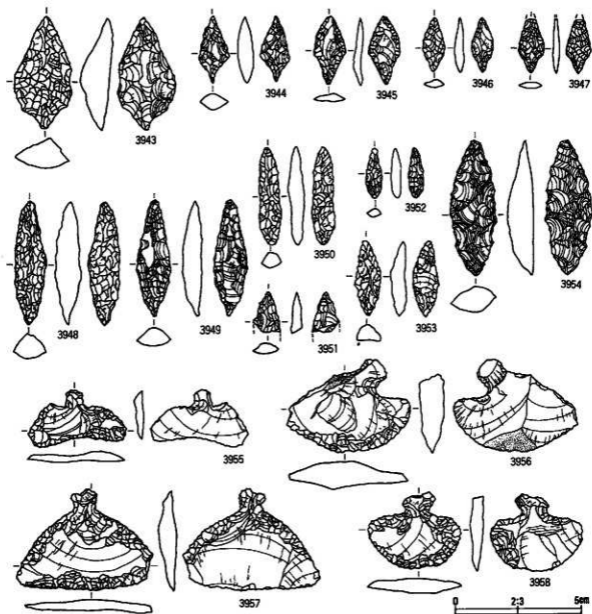

番号	出土地点・層位	材質	備考	石質	産地	長さ(mm)	幅(mm)	厚さ(mm)	重量(g)	分類	図号
3943	J XIV 3e Ⅱ層	石炭		チャート質粘板岩	北上山地	4.5	2.3	1.2	8.6	V B	371
3944	J XV Ⅱ層	石炭		粘質泥岩	甲石	2.7	1.2	0.6	1.2	V B	371
3945	K XIV Ⅱ層	石炭		粘質泥岩	甲石	3.0	1.0	0.3	1.0	V B	371
3946	K XIV 4c Ⅱ層	石炭		チャート	北上山地	2.2	0.9	0.3	0.2	V B	371
3947	K XIV 1d Ⅱ層	石炭		チャート	北上山地	* 2.2	1.0	0.3	* 0.34	V B	371
3948	H XV Ⅱ層	石炭		粘質泥岩	甲石	4.9	1.2	1.0	5.5	V C	371
3949	J XV 5b Ⅱ層	石炭		チャート	北上山地	4.6	1.3	0.7	3.8	V C	371
3950	K XV 2a Ⅱ層	石炭		チャート	北上山地	3.9	0.9	0.6	1.7	V B	371
3951	K XV Ⅱ層	石炭		赤色凝灰岩	北上山地	1.6	1.0	0.4	0.3	V I	371
3952	J XIV 2d Ⅱ層	石炭		赤色凝灰岩	北上山地	2.0	0.6	0.4	0.3	V C	371
3953	K XV Ⅱ層	石炭		チャート	北上山地	3.0	1.5	0.6	1.5	V C	371
3954	K XV 4c Ⅱ層	石炭		凝灰質粘板岩	甲石西側	5.4	1.5	1.1	7.6	V C	371
3955	H XV Ⅱ層	石炭		チャート	北上山地	2.3	3.8	0.4	1.9	I Aa	371
3956	K XIV 2d Ⅱ層	石炭		粘板岩	北上山地	3.7	4.9	1.0	13.4	I Aa	371
3957	K XIV 2c Ⅱ層	石炭		チャート質粘板岩	北上山地	5.4	4.0	0.7	10.3	I Aa	371
3958	K XIV 1c Ⅱ層	石炭		チャート	北上山地	3.0	3.7	0.5	4.5	I Aa	371

第454図 A地区捨て場出土石碇(3)

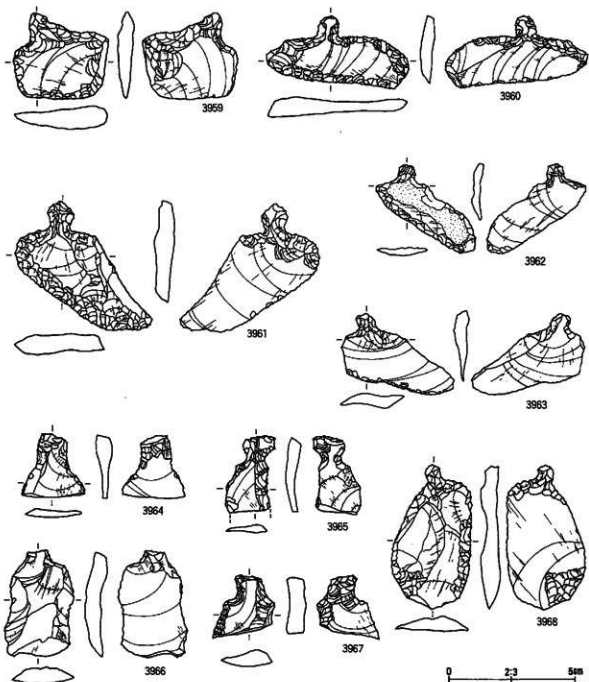

番号	出土地点・層位	器種	備考	石質	産地	長さ(cm)	幅(cm)	厚さ(cm)	重さ(g)	分類	番号
3959	J XV Ⅱ層	石匙		粘板岩	北上山地	3.4	3.8	0.8	11.6	I Ab	371
3960	J XV 5c Ⅱ層	石匙		埴貫地岩	埴石	2.8	5.6	0.8	7.8	I Ab	371
3961	J XIV 2e Ⅱ層	石匙		埴貫地岩	埴石	6.1	3.6	0.8	16.2	I Bb	371
3962	J XIV 1a Ⅱ層	石匙	自然刃	チャート質粘板岩	北上山地	2.3	2.5	0.3	3.1	I Bb	371
3963	J XIV 3a Ⅱ層	石匙		埴貫地岩	埴石西部	3.2	4.5	0.6	3.8	I Bb	371
3964	J XIV 3a Ⅱ層	石匙		埴貫地岩	埴石	2.6	2.5	0.6	2.0	II	371
3965	K XIV 3a Ⅱ層	石匙		チャート	北上山地	3.0	1.8	0.5	2.1	II	371
3966	J XIV 3a Ⅱ層	石匙	未製品	埴貫地岩	埴石西部	4.3	2.6	0.7	8.5	II A	371
3967	K XIV Ⅱ層	石匙		埴貫地岩	埴石	2.5	2.5	0.8	3.5	II	371
3968	J XIV Ⅱ層	石匙		埴貫地岩	埴石西部	5.8	3.2	0.8	11.7	II Aa	371

第455図 A地区捨て場出土石器(4)

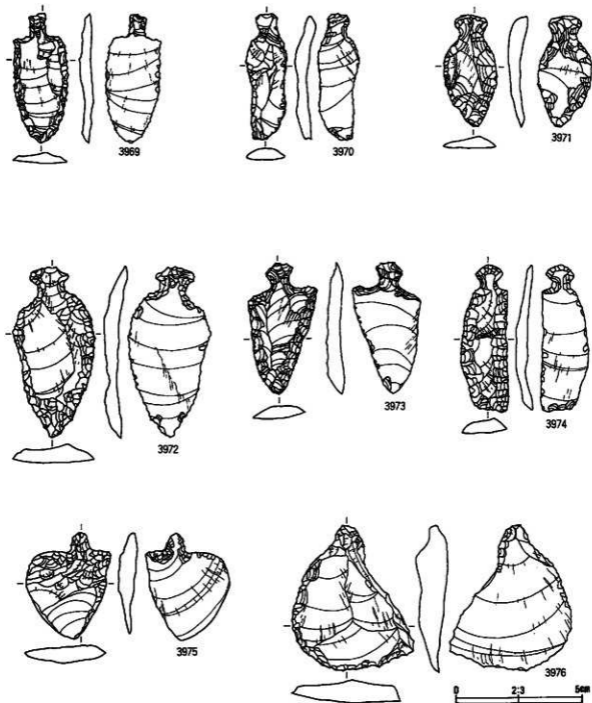

番号	出土地点・層位	種類	形状	材質	産地	長さ(cm)	幅(cm)	厚さ(cm)	重量(g)	分類	図版
3969	J XIV 3d Ⅱ層	石匙		瑠璃岩	礫石	5.1	2.2	0.4	4.1	II Aa	372
3970	J XVI Ⅱ層	石匙		礫岩	北上山地	5.0	1.6	0.5	3.4	II Aa	372
3971	K XV 4a Ⅱ層	石匙		網状岩質硬質礫岩	礫石西部	4.4	2.1	0.8	5.5	II Aa	372
3972	K XIV Ⅱ層	石匙		瑠璃岩	礫石	6.7	3.3	0.6	13.9	II Aa	372
3973	K XIV 3a Ⅱ層	石匙		網状岩質硬質礫岩	礫石西部	5.3	2.8	0.8	6.8	II Aa	372
3974	K XIV 3a Ⅱ層	石匙		瑠璃岩	礫石	5.9	1.8	0.5	6.7	II Ab	372
3975	K XIV 3a Ⅱ層	石匙	両加工	チャート	北上山地	4.3	3.4	0.6	7.5	II Aa	372
3976	J XIV 3c Ⅱ層	石匙	未製品	礫岩	北上山地	5.8	4.8	1.2	21.5	II Ab	372

第456図 A地区捨て場出土石器(5)

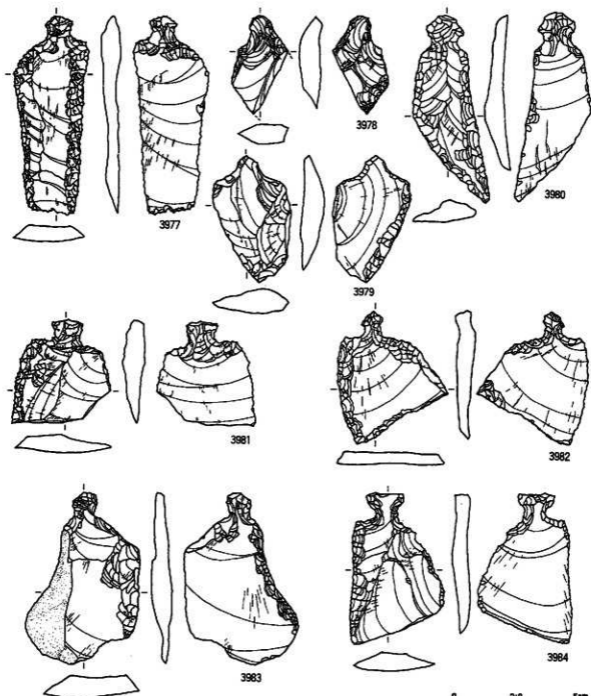

番号	出土地点・層位	群 類	番 号	石 質	産 地	長さ (cm)	幅 (cm)	厚さ (cm)	重量 (g)	分 類	測定
3977	J XV 2d Ⅱ層	石匙		陸奥角閃	磐石	8.0	3.0	0.8	14.5	II Ab	372
3978	K XIV 3c Ⅱ層	石匙		陸奥角閃	磐石	★ 3.9	★ 1.95	0.8	★ 5.1	II B	372
3979	J XV 1層	石匙		陸奥角閃	磐石	5.1	3.3	1.0	12.6	II Bb	372
3980	K XIV 2a Ⅱ層	石匙		陸奥角閃	磐石	7.6	2.5	0.9	12.6	II Bb	372
3981	J XV 3d Ⅱ層	石匙		陸奥角閃	磐石	4.1	3.9	0.9	12.2	II B	372
3982	J XV 1層	石匙		陸奥角閃	磐石	5.2	4.4	0.7	11.5	II Bb	372
3983	不明 Ⅱ層	石匙		新紋岩	奥羽山地	6.9	4.5	0.9	20.0	II Bb	372
3984	K XIV 3a Ⅱ層	石匙		陸奥角閃	磐石	6.0	3.7	0.8	13.7	II Bb	372

第457図 A地区捨て場出土石器(6)

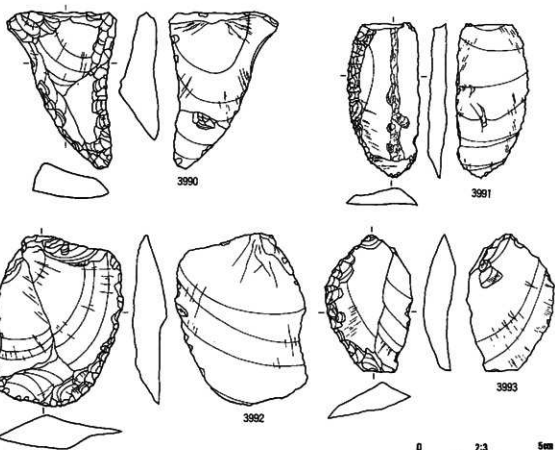
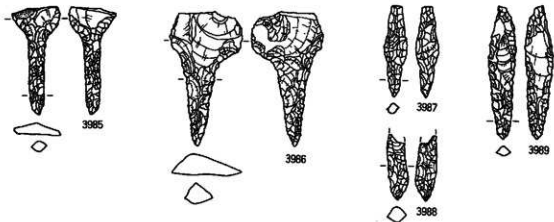

0 2:3 5cm

番号	出土地点・層位	形状	用途	石質	産地	長φ(cm)	幅φ(cm)	厚φ(cm)	重φ(g)	分類	高さ
3985	Ⅸ XIV 2c Ⅱ層	石鏃	槍頭	陸奥鹿野	等石	4.3	1.9	0.5	1.7	I A	373
3986	Ⅸ XV 4a Ⅱ層	石鏃	チャート	陸奥鹿野	北上山地	5.2	2.9	0.8	7.8	II B	373
3987	Ⅸ XIV 2a Ⅱ層	石鏃	陸奥鹿野	陸奥鹿野	北上山地	3.6	0.9	0.5	1.1	III	373
3988	Ⅸ XIV 2c Ⅱ層	石鏃	陸奥鹿野	陸奥鹿野	等石西部	2.6	0.9	0.7	0.9	IV	373
3989	Ⅸ XIV 2c Ⅱ層	石鏃	陸奥鹿野	陸奥鹿野	等石西部	5.2	1.1	0.8	3.0	II	373
3990	Ⅸ XIV 2c Ⅱ層	不定形	背面右辺に刃	陸奥鹿野	等石	6.2	4.4	1.5	29.8	I	373
3991	Ⅸ XV Ⅱ層	不定形	背面左辺 自然刃	チャート質鹿野	北上山地	6.1	2.9	0.7	13.2	II	373
3992	Ⅸ XIV 2a Ⅱ層	不定形	背面右辺に刃	陸奥鹿野	等石西部	6.7	5.2	1.4	46.0	II	373
3993	Ⅸ XIV Ⅱ層	不定形	背面左辺	陸奥鹿野	等石西部	5.5	3.5	1.0	18.7	II	373

第458図 A地区捨て場出土石器(7)

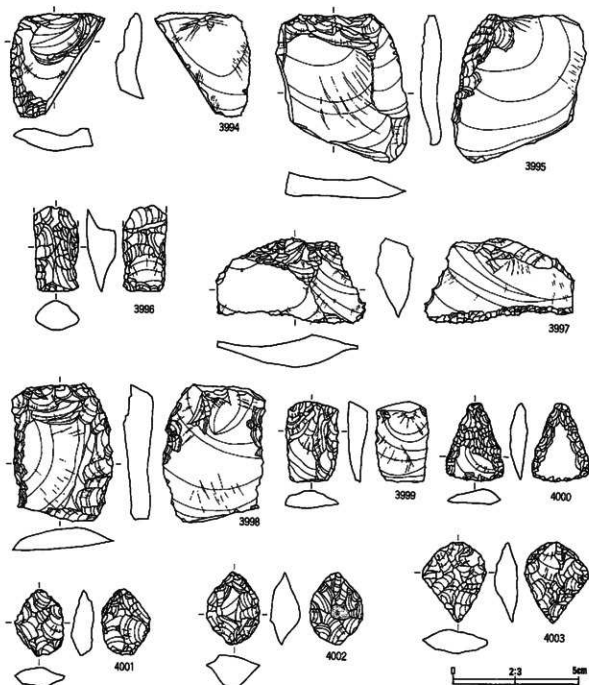

番号	出土地点・層位	器種	備考	石	河	地	長さ(cm)	幅(m)	厚さ(cm)	重量(g)	分類	基準
3994	I.XV Ⅱ層	不定形	背割左刃	チャート		北上山地	4.2	3.3	0.8	14.3	Ⅲ	373
3995	J.XV Ⅱa Ⅲ層	不定形	背割左刃	チャート	貫刺痕跡	北上山地	5.9	5.3	0.9	29.2	Ⅲ	373
3996	K.XV Ⅱa Ⅲ層	不定形		珪質砂岩		砂石	● 3.4	1.7	1.1	● 6.4	Ⅲ	373
3997	K.XV Ⅱa Ⅲ層	不定形	腹面下刃	珪質砂岩		砂石	3.4	6.0	1.4	22.8	Ⅲ	373
3998	K.XV Ⅰ層	不定形	背割左刃右刃上刃	珪質砂岩		砂石西端	5.6	4.0	1.2	27.7	Ⅲ	373
3999	K.XV Ⅰ層	不定形	背割右刃	チャート		北上山地	3.2	2.1	0.6	5.6	Ⅲ	373
4000	J.XV Ⅱa Ⅲ層	不定形	両面	チャート	貫刺痕跡	北上山地	3.1	2.3	0.7	4.0	Ⅳ	373
4001	I.XV Ⅱ層	不定形	割断面・加工	赤色凝灰岩		北上山地	2.1	2.4	0.6	3.6	Ⅲ	373
4002	K.XV Ⅰ層	不定形	自然形・割断面	チャート		北上山地	2.9	2.1	1.2	5.9	Ⅲ	373
4003	J.XV Ⅰ層	不定形	両面加工	チャート		北上山地	3.2	2.6	0.9	9.5	Ⅲ	373

第459図 A地区捨て場出土石器(8)

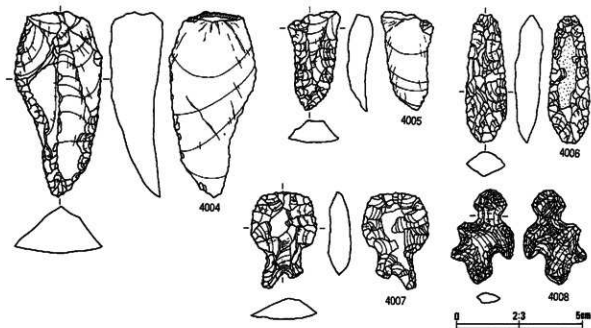

番号	出土地点・層位	形状	備考	石質	産地	長さ(cm)	幅(cm)	厚さ(cm)	重量(g)	分類	測定
4004	J XIV Ⅱ層	不定形	器底残片、片断状	砂礫岩	北上山地	7.3	3.5	2.1	35.5	V	373
4005	J XIV Ⅱc Ⅱ層	不定形	阿南	地質砂岩	礫石	4.6	2.0	0.8	5.2	IV	373
4006	K XIV Ⅱc Ⅱ層	不定形	阿南加工	新礫岩	北上山地	5.0	1.6	1.0	8.3	V	373
4007	J XIV Ⅱc Ⅱ層	不定形	扇形、阿南加工	地質砂岩	礫石	3.9	2.6	0.9	6.7	VI	373
4008	K XIV Ⅱc Ⅱ層	不定形	扇形、阿南加工	水晶	北上山地	3.7	2.5	0.4	3.1	VI	373

第460图 A地区捨て場出土石器(9)

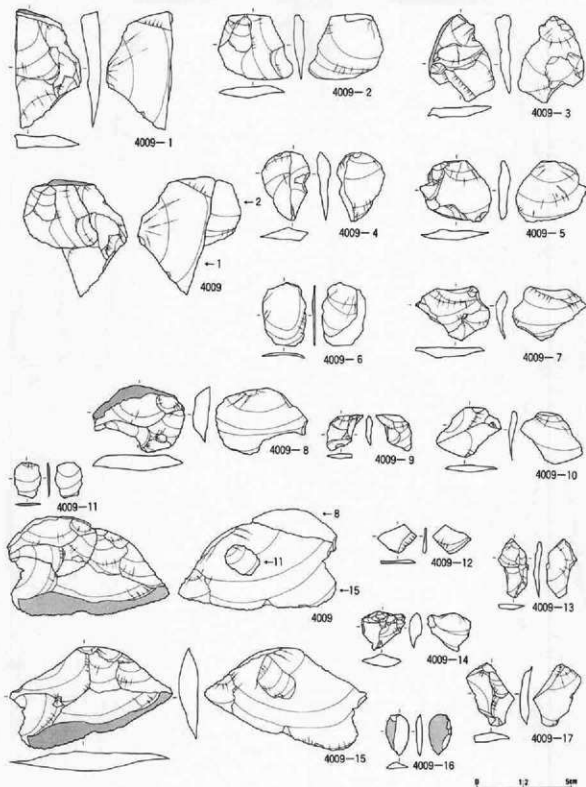

番号	出土地点・層位	器種	備考	石質	産地	長さ(cm)	幅(cm)	厚さ(cm)	重量(g)	分類	写真
4009	五王塚 3a 3層	フレイク集積	17点	チャート	北上山地						374

第461図 A地区捨て場出土石器(10)

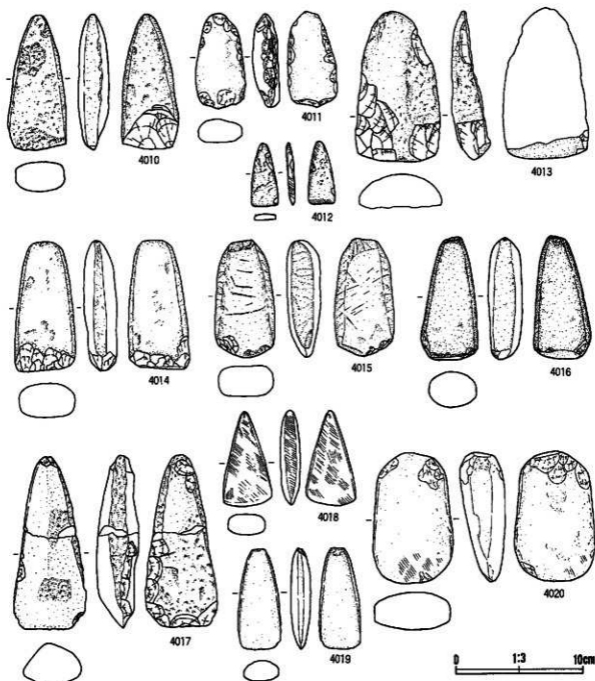

番号	出土地点・層位	種類	形状	考	石	質	地	長さ(cm)	幅(cm)	厚さ(cm)	重量(g)	分類	重量
4010	J XV Ⅱ層	石斧	斧形		凝灰岩		北上山地	10.6	4.6	2.5	179.0	a	375
4011	K XIV Ⅱb Ⅱ層	石			凝灰岩		北上山地	7.4	3.8	1.9	83.0	a	375
4012	J XIV Ⅱc Ⅱ層	石			凝灰岩		北上山地	* 4.9	2.1	0.5	* 9.0	a	375
4013	J XIV Ⅱ層	石	刀形		凝灰岩		北上山地	11.5	6.8	2.7	377.0	a	375
4014	K XV Ⅱa Ⅱ層	石			凝灰岩		北上山地	10.2	4.8	2.6	223.0	a	375
4015	K XV Ⅱ層	石			凝灰岩		北上山地	9.3	4.8	2.6	189.0	a	375
4016	J XIV Ⅱa Ⅱ層	石			凝灰岩		北上山地	9.7	4.6	2.7	184.0	a	375
4017	K XIV Ⅱd Ⅱ層	石	海部		砂岩		北上山地	13.6	5.8	3.4	300.0	a	375
4018	J XIV Ⅱ層	石			凝灰岩		北上山地	7.5	3.9	1.6	61.0	a	375
4019	K XIV Ⅱb Ⅱ層	石			凝灰岩		北上山地	8.0	3.4	1.5	70.0	a	375
4020	J XIV Ⅱc Ⅱ層	石			凝灰岩		北上山地	16.3	6.4	3.6	362.0	a	375

第462図 A地区捨て場出土石器(11)

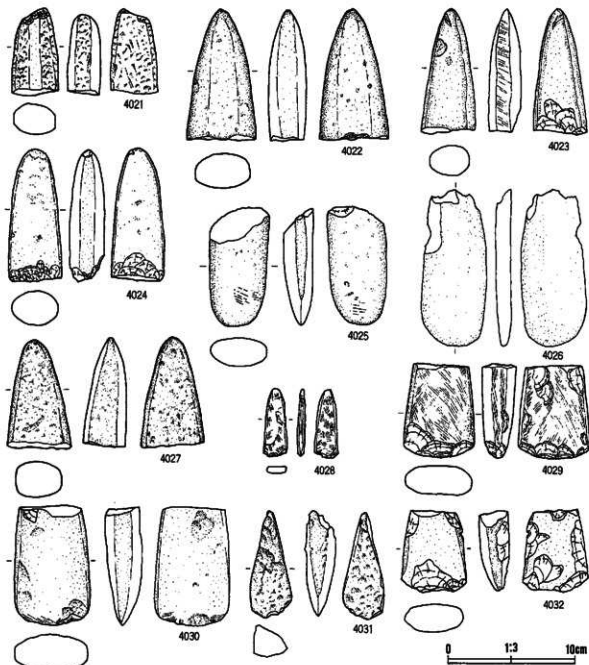

番号	出土地点・層位	器種	番号	石質	産地	長さ(cm)	幅(cm)	厚さ(cm)	重量(g)	分類	注記
4021	I.XIV 1層	石矛	刃部	凝灰岩	北上山地	● 6.9	3.8	2.6	● 114	a	375
4022	I.XIV 2層	石矛	刃部	凝灰岩	北上山地	10.4	5.5	3.0	256.0	a	375
4023	I.XIV 1層	石矛	刃部	凝灰岩	北上山地	9.9	4.3	2.6	150.0	a	375
4024	I.XIV 2a層	石矛	刃部	凝灰岩	北上山地	10.5	4.2	2.8	232.0	a	375
4025	I.XIII 5a層	石矛	基部	砂岩	新岩	4.7	2.4	1.2	29.0	b	375
4026	K.XIII 4a層	石矛	基部	砂岩	北上山地	● 12.4	5.2	1.3	● 119.2	a	378
4027	K.XIV 3a層	石矛	刃部	砂岩	北上山地	8.7	5.1	3.6	214.0	a	375
4028	I.XIV 3a層	石矛	刃部	砂岩	北上山地	● 5.3	3.9	0.6	● 10	a	378
4029	I.XIII 5a層	石矛	基部	安山岩質凝灰岩	北上山地	7.5	5.7	2.7	191.0	b	375
4030	I.XIV 1c層	石矛	基部	凝灰質砂岩	北上山地	9.4	6.0	3.0	284.0	b	375
4031	K.XIV 3a層	石矛	基部	凝灰岩	北上山地	9.5	3.3	2.5	72.0	b	378
4032	I.XIV 1層	石矛	基部、刃部	砂岩	北上山地	● 6.4	5.2	2.3	● 130	c	375

第463図 A地区捨て場出土石器(12)

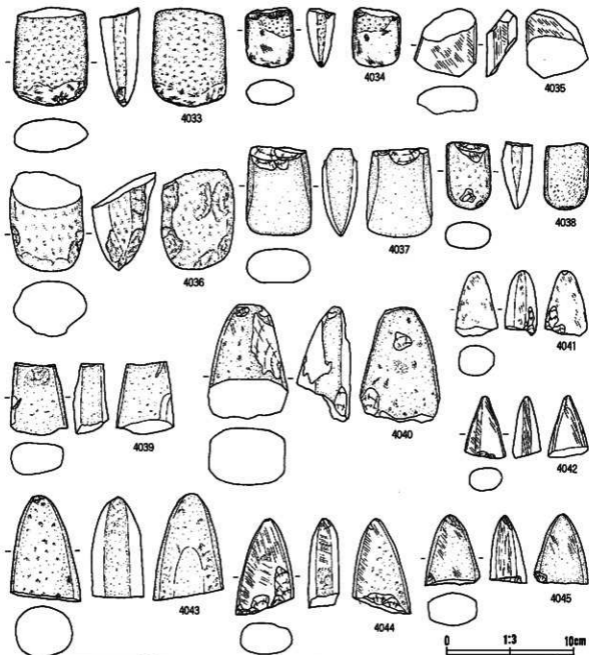

编号	出土地点·层位	器 名	备 考	石 质	层 地	长 (cm)	宽 (cm)	厚 (cm)	重 (g)	分 类	备注
4033	Ⅰ层	石种	基部	麻灰岩	北上山地	7.8	5.9	3.2	221.0	c	376
4034	Ⅰ层	石种	基部	紫山岩	北上山地	5.7	3.9	3.2	66.0	c	376
4035	Ⅰ层	石种	刃部、基部	砂板岩	北上山地	5.4	4.9	2.4	70.0	d	376
4036	Ⅰ层	石种	基部	麻灰岩	北上山地	7.8	5.8	4.5	279.0	c	376
4037	Ⅰ层	石种	基部	麻灰岩	北上山地	7.1	5.2	2.7	172.0	c	376
4038	Ⅰ层	石种	基部	麻灰岩	北上山地	5.3	3.5	2.4	70.0	c	376
4039	Ⅰ层	石种	刃部、基部	紫山岩	北上山地	5.7	4.6	2.6	129.0	d	376
4040	Ⅰ层	石种	刃部	砂板岩	北上山地	4.5	3.1	2.2	40.0	e	376
4041	Ⅰ层	石种	刃部	紫山岩	北上山地	5.2	3.3	2.5	58.0	e	376
4042	Ⅰ层	石种	刃部	砂板岩	北上山地	2.4	1.5	1.1	4.0	e	376
4043	Ⅰ层	石种	刃部	紫山岩	北上山地	8.4	5.0	4.1	293.0	e	376
4044	Ⅰ层	石种	刃部	麻灰岩	北上山地	7.6	4.5	2.4	122.0	e	376
4045	Ⅰ层	石种	刃部	麻灰岩	北上山地	5.5	4.3	3.0	101.0	e	376

第464图 A地区捨て場出土石器 (13)

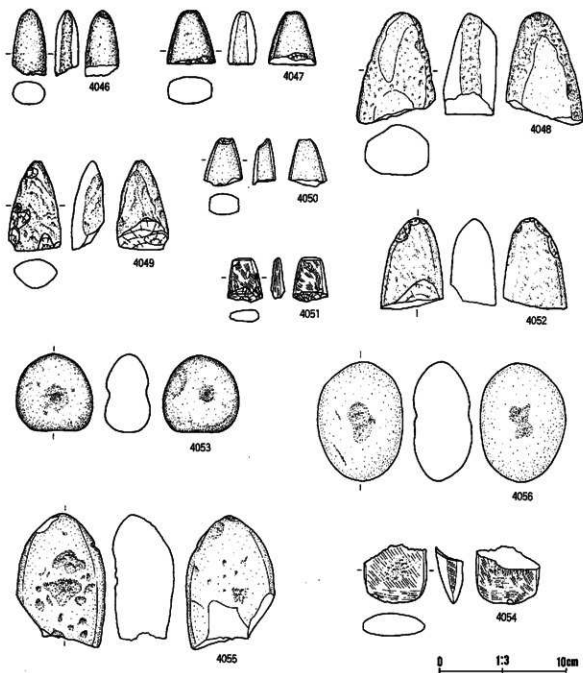

序号	出土地点·层位	器类	编号	石质	产地	长 (cm)	宽 (cm)	厚 (cm)	重 (g)	分期	备注
4046	Ⅱ XIV 2a Ⅱ层	石矛		安山岩或流纹岩	北上山地	5.2	2.7	1.8	34.0	e	376
4047	Ⅱ XIV 6b Ⅱ层	石矛	刃部	流纹岩	北上山地	4.3	3.6	2.2	55	e	376
4048	Ⅱ XIV 2a Ⅱ层	石矛		安山岩	北上山地	8.8	6.7	4.2	305.0	e	376
4049	Ⅱ XIV 2a Ⅱ层	石矛	刃部	绿帘闪辉辉闪长岩	北上山地	7.2	4.1	2.7	95.3	e	376
4050	Ⅱ XV Ⅱ层	石矛	刃部	流纹岩	北上山地	3.7	3.0	1.8	28	e	376
4051	Ⅱ XIV 6a Ⅱ层	石矛	刃部	粘板岩	北上山地	3.4	2.8	1.1	14.0	e	376
4052	Ⅱ XIV 2c Ⅱ层	石矛		穿珠闪安山岩	北上山地	7.3	4.9	3.6	309.0	e	376
4053	Ⅱ XIV 2a Ⅱ层	磨制河石		硬砂岩	北上山地	8.7	6.1	5.7	190.0	I A	376
4054	Ⅱ XIV Ⅱ层	石斧	刃部	流纹岩	北上山地	4.7	5.0	2.3	88.0	f	376
4055	Ⅱ XIV 2a Ⅱ层	磨制河石		安山岩	北上山地	10.6	7.0	4.8	613.0	I A	376
4056	Ⅱ XIV 2c Ⅱ层	磨制河石		硬砂岩	北上山地	9.5	8.8	4.6	429.0	I A	376

第465图 A地区捨て場出土石器 (14)

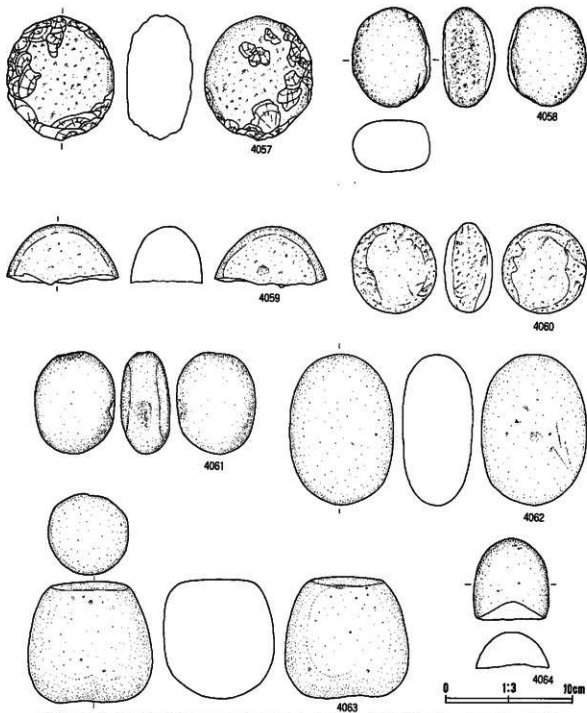

番号	出土地点・層位	種類	備考	石質	産地	長さ(cm)	幅(cm)	厚さ(cm)	重量(g)	分類	器高
4057	XIV Ⅱ層	甕形石		花崗閃綠岩	北上山地	9.8	8.6	5.2	670.0	I B	376
4058	XIV 1c Ⅱ層	甕形石		花崗岩片麻岩	二戸地区	7.9	6.2	4.1	285.0	I B	376
4059	XIV Ⅱ層	甕形石		雲山岩	北上山地	4.8	8.9	5.7	302.0	I B	376
4060	XV Ⅱ層	甕形石		寄秩賀安山岩	北上山地	7.1	6.7	3.8	320.0	I C	376
4061	K XV Ⅱ層	甕形石		輝綠岩	北上山地	8.1	6.3	3.9	272.0	I B	376
4062	K XV Ⅱb Ⅱ層	甕形石		花崗閃綠岩	北上山地	12.0	8.3	5.6	856.0	I B	376
4063	K XV Ⅱa Ⅱ層	甕形石		輝綠岩	北上山地	9.6	9.9	8.7	1492.0	I C	376
4064	XV Ⅱ層	甕形石		輝綠岩	北上山地	6.4	6.0	2.7	145.0	I B	376

第466図 A地区捨て場出土石器(15)

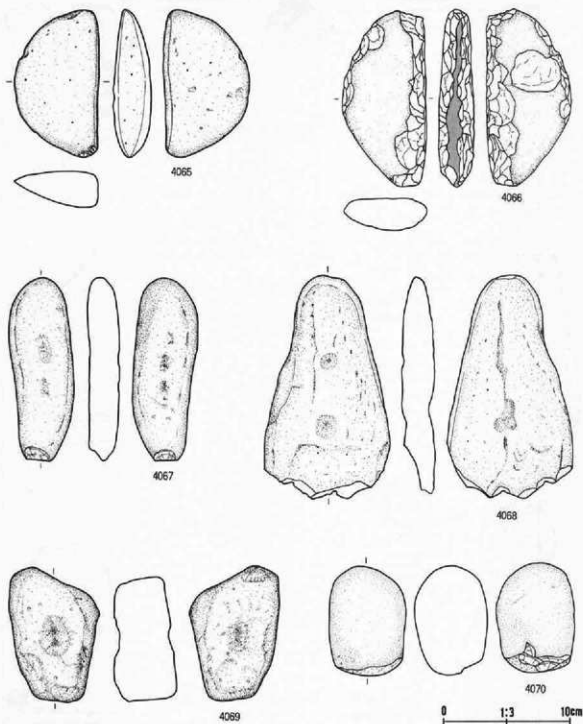

番号	出土地点・層位	器種	備考	石質	産地	長さ(cm)	幅(cm)	厚さ(cm)	重さ(g)	分類	図号
4065	J XIV Ⅱ層	磨製凹石		ホルンフェルス	北上山地	11.7	6.8	3.1	338.0	II F	377
4066	J XV Ⅲa層	磨製凹石		礫砂岩	北上山地	14.0	6.9	2.9	323.0	II F	377
4067	J XIV Ⅱ層	磨製凹石		礫砂岩	北上山地	14.7	4.9	2.4	261.0	III A	377
4068	K X Ⅱ層	磨製凹石		粘板岩	北上山地	17.8	10.0	2.6	622.0	III A	377
4069	J XIV Ⅱ層	磨製凹石		デイサイト質凝灰岩	北上山地	10.7	7.3	5.0	319.0	IV A	377
4070	H XV Ⅱ層	磨製凹石		粘板岩	北上山地	8.7	6.1	5.7	548.0	III C	377

第467図 A地区捨て場出土石器(16)

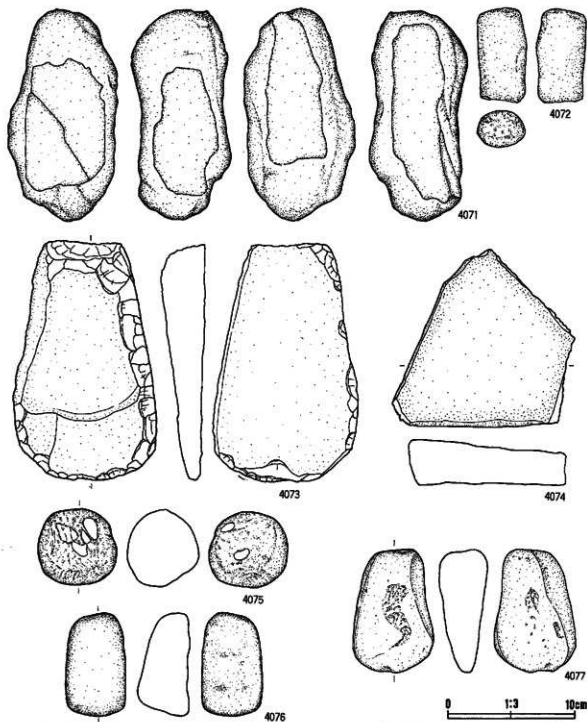

番号	出土地点・層位	器型	番号	石質	産地	長さ(cm)	幅(cm)	厚さ(cm)	重量(g)	分類	基準
4071	X.XIV 1a 土層	礫石		武蔵石安山岩	二河地区	16.7	8.6	7.6	1128.0		377
4072	X.XIII 3d 土層	礫砂凹石		安山岩	北上山地	7.4	3.9	3.0	163.0	III C	377
4073	X.XIV 2e 土層	礫砂凹石		關秩青礫砂岩	北上山地	19.1	11.4	3.5	907.0	IV C	377
4074	X.XIV 1e 土層	石皿		礫石安山岩	北上山地	14.3	14.5	3.7	1064.0		377
4075	X.XIV 2e 土層	礫砂凹石		砂岩	北上山地	19.1	11.4	3.5	907.0	I F	377
4076	X.XIV 1d 土層	礫砂凹石		砂岩	北上山地	8.1	4.9	4.2	274.0	V B	377
4077	X.XIV 1e 土層	礫砂凹石		礫砂岩	北上山地	9.7	6.4	3.8	292.0	IV A	377

第468図 A地区捨て場出土石器(17)

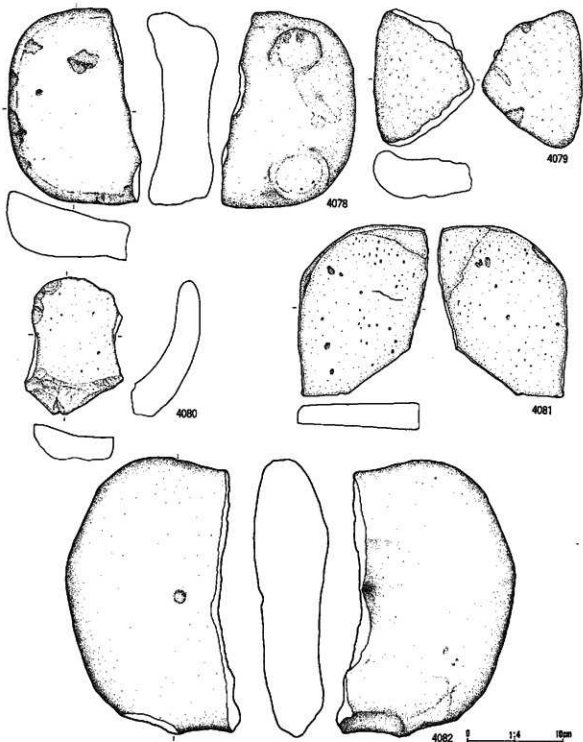

番号	出土地点・層位	種類	番号	石質	産地	長さ(cm)	幅(cm)	厚さ(cm)	重量(g)	分厚	表面
4078	X XV Ⅱ層	石皿	銅竹	輝石安山岩	二戸地区	20.7	14.2	7.6	2735.0		37B
4079	J XV Ⅲa Ⅱ層	石皿		輝石安山岩	野手山	14.5	10.0	5.0	801.0		37B
4080	X XV Ⅲc Ⅱ層	石皿		輝石質砂岩	北上山地	14.6	10.3	3.9	791.0		37B
4081	J XV Ⅱ層	石皿		輝砂岩	北上山地	18.3	13.5	2.8	1314.0		37B
4082	X XV Ⅲa Ⅱ層	石皿		輝石安山岩	二戸地区	29.5	18.8	7.9	5627.0		37B

第469図 A地区捨て場出土石器 (18)

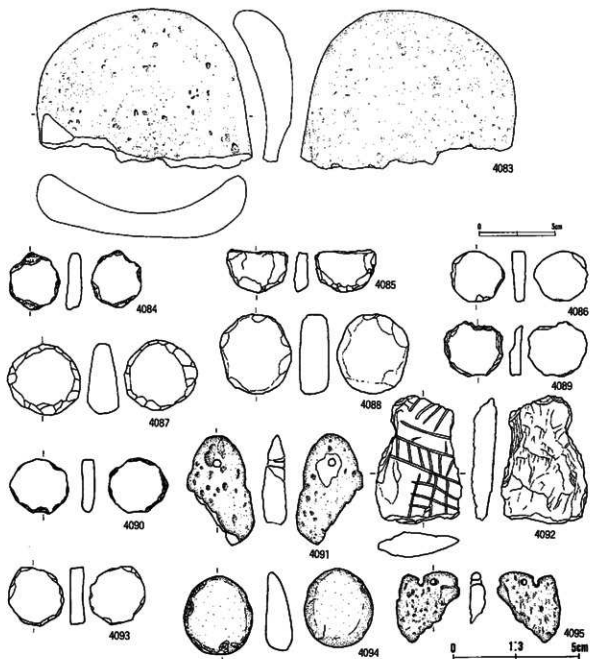

番号	出土地点・層位	器種	備考	石質	産地	長さ(cm)	幅(cm)	厚さ(cm)	重量(g)	分類	高さ
4083	K XV 4d Ⅱ層	石器		同輝石安山岩	第二期山地	20.8	27.5	7.7	9500.0		378
4084	I X Ⅱ 5d Ⅱ層	磨石	敲打	同輝石安山岩	二戸地区	4.0	4.6	1.2	31.0		378
4085	I X Ⅱ 5a Ⅱ層	磨石	敲打	砂岩	北上山地	3.4	4.9	1.1	24.0		378
4086	I X V Ⅱ層	磨石	敲打	安山岩	北上山地	4.2	4.0	1.1	26.0		378
4087	I X V Ⅱ層	磨石	敲打—一部研削	同輝石安山岩	二戸地区	9.0	5.6	2.4	105.0		378
4088	I X Ⅱ 5d Ⅱ層	磨石	研削	輝石安山岩	二戸地区	6.3	5.7	2.3	133.0		378
4089	I X Ⅱ 5d Ⅱ層	磨石	敲打—一部研削	砂岩	北上山地	4.6	4.3	0.9	28.0		378
4090	I X V Ⅱ層	磨石	敲打	同輝石安山岩	二戸地区	4.7	4.3	1.0	34.0		378
4091	I X V Ⅱ層	磨石製品	片割穿孔	磨石	北瀬岡—一戸	8.7	5.4	1.9	14.8	I	378
4092	I X V Ⅱ層	磨石製品	片割穿孔	砂岩	北上山地	5.1	3.4	1.0	18.0		378
4093	K XIV 2a Ⅱ層	磨石	同輝石敲打	同輝石安山岩	二戸地区	4.4	4.6	1.1	42.0		378
4094	K XV Ⅱ層	磨石	敲打・未製品	砂岩	北上山地	5.5	6.3	2.1	109.0		378
4095	I X V Ⅱ層	磨石製品	同割穿孔	磨石	北瀬岡—一戸	● 5.0	5.1	1.2	● 6.53	I	378

第470图 A地区捨て場出土石器(19)

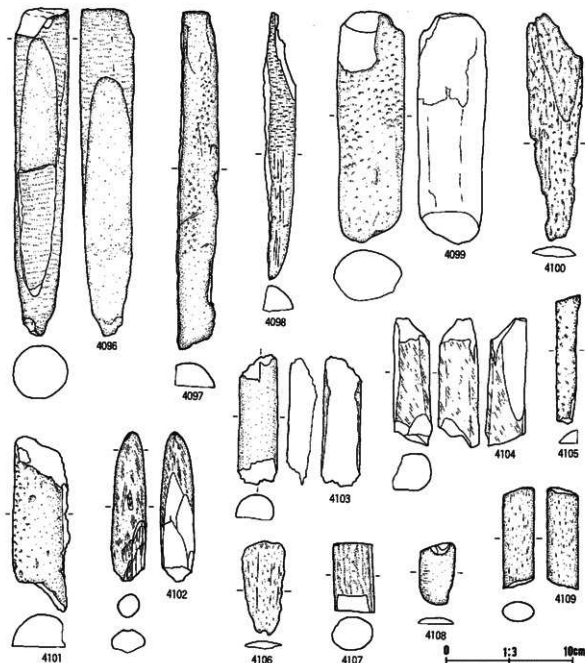

番号	出土地点・层位	器種	形	考	石	質	産	地	長さ(cm)	幅(cm)	厚さ(cm)	重量(g)	分類	記号
4096	XIV Ⅱ層	石棒	柄板形	考	粘板岩		北土山	地	26.1	4.3	4.2	489.0	I	379
4097	XIV Ⅰa Ⅱ層	石棒	柄板形	考	粘板岩		北土山	地	26.8	3.2	1.9	214.0	I	379
4098	K XV Ⅱc Ⅱ層	石棒	柄板形	考	粘板岩		北土山	地	21.3	2.5	2.0	130.0	I	379
4099	J XV Ⅱc Ⅱ層	石棒	柄板形	考	粘板岩		北土山	地	18.4	5.4	4.3	549.0	I	379
4100	J XV Ⅱc Ⅱ層	石棒	柄板形	考	粘板岩		北土山	地	18.2	4.4	0.8	71.0	I	379
4101	K XV Ⅱc Ⅱ層	石棒	柄板形	考	粘板岩		北土山	地	14.1	4.6	2.6	234.0	I	379
4102	K XV Ⅱc Ⅱ層	石棒	柄板形	考	粘板岩		北土山	地	12.0	2.7	1.9	91.0	I	379
4103	J XV Ⅱc Ⅱ層	石棒	厚背扇状骨子状形	考	粘板岩		北土山	地	10.3	3.2	2.1	99.0	I	379
4104	K XV Ⅱc Ⅱ層	石棒	柄板形	考	粘板岩		北土山	地	5.1	1.6	1.5	18.0	I	379
4105	J XV Ⅱc Ⅱ層	石棒	柄板形	考	粘板岩		北土山	地	10.0	1.9	1.1	31.3	I	379
4106	J XV Ⅱc Ⅱ層	石棒	柄板形	考	粘板岩		北土山	地	7.5	3.4	0.6	16.0	I	379
4107	K XV Ⅱc Ⅱ層	石棒	柄板形	考	粘板岩		北土山	地	* 5.5	* 3.4	* 2.7	* 84.0	I	379
4108	K XV Ⅱc Ⅱ層	石棒	柄板形	考	粘板岩		北土山	地	4.9	2.8	0.5	12.0	I	379
4109	K XV Ⅱc Ⅱ層	石棒	柄板形	考	粘板岩		北土山	地	8.1	2.5	1.5	66.0	I	379

第471图 A地区捨て場出土石器 (20)

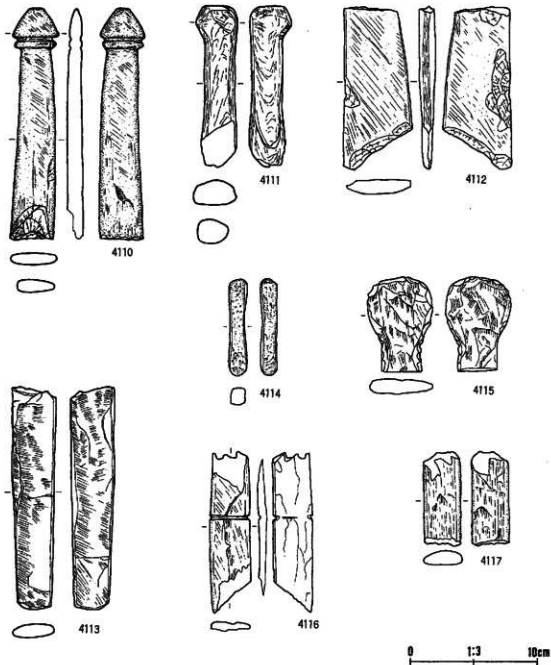

番号	出土地点・部位	器種	備考	石質	層地	長さ (cm)	幅 (cm)	厚さ (cm)	重量 (g)	分類	系図
4110	K XIV 2c 刃部	石錐	頸部剥離	粉砂岩	北上山地	18.4	3.5	1.0	128.0	II	379
4111	K XIV 1d 刃部	石錐		粉砂岩	北上山地	12.0	3.0	2.0	106.0	II	379
4112	K XIV 2a 刃部	石錐		粉砂岩	北上山地	12.0	5.4	1.1	126.0	II	379
4113	K XIV 5d 刃部	石錐		粉砂岩	北上山地	17.8	3.4	1.1	127.0	II	379
4114	K XV 刃部	石錐		雲鉄質安山岩	北上山地	7.7	1.4	1.3	36.0	III	379
4115	K XIV 3c 刃部	石錐	未製品	粉砂岩	北上山地	7.5	5.2	1.2	58.0	II	379
4116	K XIV 1d 刃部	石錐	欠損	粉砂岩	北上山地	12.9	3.4	1.9	106.0	II	379
4117	K XIV 6d 刃部	石錐		粉砂岩	北上山地	7.4	3.0	1.1	49.0	II	379

第472図 A地区捨て場出土石器 (21)

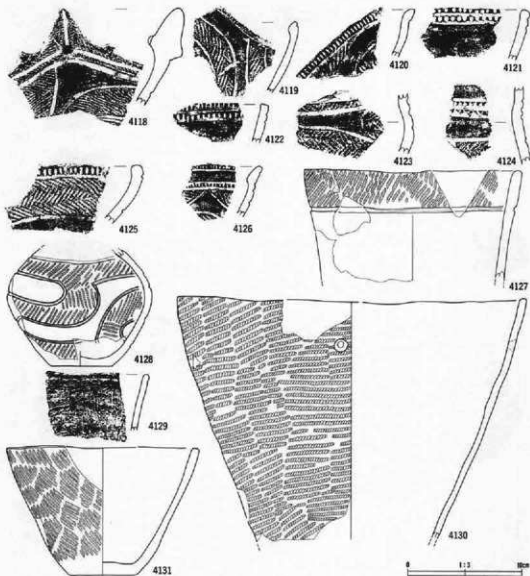

番号	出土地点・層位	器種	部位	文	備・考	内面	分類	数量
4118	G VI 3e Ⅱ層下部	钵鉢	口縁部	曲線帯羽状縄文、外面保存層、ボタン状粘着		ヒダナ	IV 3	380
4119	G VI 3e Ⅱ層下部	钵鉢	口縁部	曲線帯羽状文、口縁外端何目、RL 縄文		ヒダナ	IV 3	380
4120	G VI 3e Ⅱ層下部	钵鉢	口縁部	口縁外端何目、外面保存層、RL 縄文		ヒダナ	IV 2	380
4121	G VI 3e Ⅱ層下部	钵鉢	口縁部	口縁部端何目		ヒダナ	IV 2	380
4122	G VI 3e Ⅱ層下部	钵鉢	口縁部	口縁部端何目		ヒダナ	IV 2	380
4123	G VI 3e Ⅱ層下部	甕	胴部	曲線帯状文、弁結帯羽状縄文		ヒダナ	IV 2	380
4124	G VI Ⅱ層下部	甕	口縁部	胴部何み、弁結帯羽状縄文		ヒダナ	IV 2	380
4125	G VI 3e Ⅱ層下部	甕	小	口縁外端何目、弁結帯羽状縄文		ヒダナ	IV 2	380
4126	G VI 3e Ⅱ層下部	甕	口縁部	口縁部外端何目、曲線帯状文、RL 縄文		ヒダナ	IV 2	380
4127	G VI 3e Ⅱ層下部	甕		幅広素文帯、LR 縄文 (O 段多量)		ヒダナ	IV 2	380
4128	G VI 3e Ⅱ層下部	甕		LR 縄文、3単位波濤状帯状文		ナデ	IV 2	380
4129	G VI 1e Ⅱ層下部	钵鉢	口縁部	素文、内外面保存層		ヒダナ	IV 3	380
4130	G VI 1e Ⅱ層下部	钵鉢	口縁部	LR 縄文		ヒダナ	IV 2	380
4131	G VI 3e Ⅱ層下部	鉢		RL 縄文		ヒダナ	IV 2	380

第473図 B地区GVIグリッド出土土器

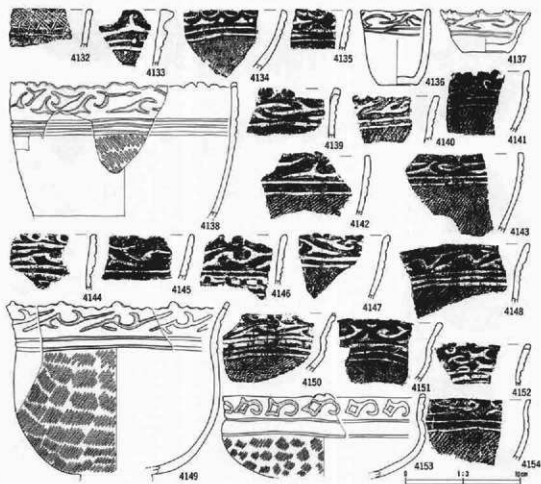

番号	出土地点・層位	器種	部位	文様・備考	内面	分類	写真 位置
4132	G VI 11 埋瓦	鉢鉢	口縁部	格子状紋様、LR 横文	ミゴキ	IV 4	380
4133	G VI 埋瓦	鉢鉢	口縁部	三角形文、LR 横文	ミゴキ	V 1	380
4134	G VI 46 埋罎上部	鉢	口縁部	C 字状文、玉形三叉文、横位沈線 2、LR 横文	ミゴキ	V 1	381
4135	G VI 36 埋罎上部	鉢	口縁部	人組三叉文、横位沈線	ミゴキ	V 1	380
4136	G VI 34 埋罎上部	鉢		人組三叉文 4、平行沈線文	ナゲ	V 2	380
4137	G VI 3e 埋罎上部	鉢		人組三叉文、横位沈線 2	ナゲ	V 2	380
4138	G VI 1d 埋罎上部	鉢		三叉人組文、横位沈線、LR 横文	ミゴキ	V 2	380
4139	G VI 5e 埋罎上部	鉢	口縁部	人組三叉文、外面保存層	ミゴキ	V 2	381
4140	G VI 埋瓦	鉢	口縁部	人組三叉文、横位沈線 2、LR 横文、外面保存層	ミゴキ	V 2	381
4141	G VI 1e 埋罎上部	鉢	口縁部	人組三叉文、横位沈線 2、LR 横文、外面保存層	ミゴキ	V 2	381
4142	G VI 1d 埋罎上部	鉢	口縁部	人組三叉文、横位沈線 2、LR 横文	ミゴキ	V 2	381
4143	G VI 46 埋罎上部	鉢鉢	口縁部	人組三叉文、横位沈線 2、LR 横文	ミゴキ	V 2	381
4144	G VI 1d 埋罎上部	鉢	口縁部	人組三叉文、横位沈線 3、LR 横文	ミゴキ	V 2	381
4145	G VI 1d 埋罎上部	鉢	口縁部	人組三叉文、横位沈線、外面保存層	ミゴキ	V 2	381
4146	G VI 3e 埋罎上部	鉢	口縁部	人組三叉文、横位列点文、外面保存層	ミゴキ	V 2	381
4147	G VI 3e 埋罎上部	鉢	口縁部	人組三叉文、横位沈線 2、LR 横文	ミゴキ	V 2	381
4148	G VI 5e 埋罎上部	鉢	口縁部	人組三叉文、横位沈線 3	ミゴキ	V 2	381
4149	G VI 3e 埋罎上部	付付鉢		玉形三叉文、LR 横文、外面保存層	ミゴキ	V 2	380
4150	G VI 3e 埋罎下部	鉢	口縁部	人組三叉文、横位列点文、横位沈線 2、LR 横文	ミゴキ	V 2	381
4151	G VI 1e 埋罎上部	鉢	口縁部	人組三叉文、横位沈線文 3、LR 横文	ミゴキ	V 2	381
4152	G VI 5e 埋罎上部	鉢	口縁部	人組三叉文、横位列点文、C 字状文	ミゴキ	V 2	381
4153	G VI 3e 埋罎上部	浅鉢		網菱状文、横位沈線 2、LR 横文	ミゴキ	V 2	380
4154	G VI 埋罎	鉢	口縁部	人組三叉文、横位沈線 2、LR 横文	ミゴキ	V 2	381

第474図 B地区GVIグリッド出土土器

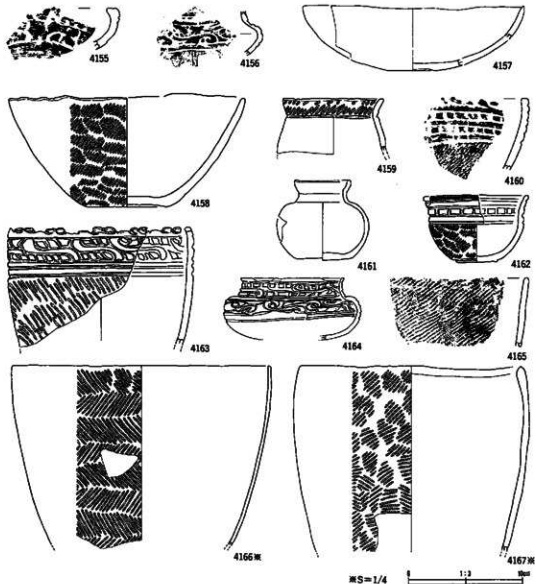

番号	出土地点・層位	器種	部位	文	類・質	寺	内 田	分 類	高さ
4155	G VI 1d 瓦層上部	注口	口縁部	半雲状文			ミガキ	V 1	381
4156	G VI 5e 瓦層上部	注口	胴部	斜位沈線、赤色塗彩、半雲状文類似			ミガキ	V 1	381
4157	G VI 2e 瓦層上部	脚鉢		刷文			ミガキ	V 2	381
4158	G VI 1 瓦層上部	鉢		小葉状線、LR 刷文			ミガキ	V 2	381
4159	G VI 3e 瓦層上部	鉢		平行刷文帯、LR 刷文			ミガキ	V 2	381
4160	G VI 2e 瓦層上部	鉢	口縁部	蓮葉文、LR 刷文			ミガキ	V 3	381
4161	G VI 3e 瓦層上部	鉢	口縁部	刷文			ミガキ	V 3	381
4162	G VI 5e 瓦層上部	鉢		浮彫状前首、LR 刷文、横位沈線			ミガキ	V 3	381
4163	G VI 3e 瓦層上部	鉢		半雲状文、斜位沈線、RI 刷文			ミガキ	V 3	381
4164	G VI 5e 瓦層上部	甕		半雲状文、入組文、内外赤色塗彩			ミガキ	V 3	381
4165	G VI 5d 瓦層上部	鉢	口縁部	LR 刷文、外面刷付帯			ミガキ	V 3	381
4166	G VI 5e 瓦層上部	脚鉢		赤筋束形刷文、外面刷付帯			ミガキ	V	381
4167	G VI 2e 瓦層上部	脚鉢		LR 刷文、外面刷付帯			ミガキ	V	381

第475図 B地区GVIグリッド出土土器

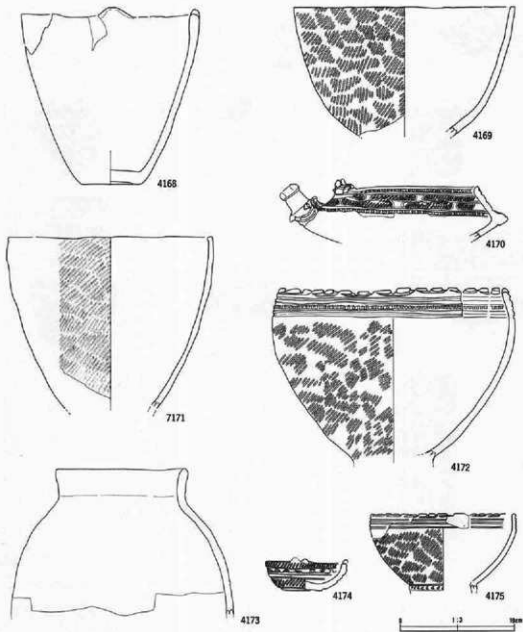

番号	出土地点・層位	器種	部位	文	様・色	寺	内面	分期	定価
4168	G VI 3e 田原上部	鉢		無文、突起			黒いミガキ	V 2	382
4169	G VI 3e 田原上部	鉢		L.R 縄文			ミガキ	V	382
4170	G VI 1e 田原上部	注口		半環状文、雲形文、L.R 縄文			ミガキ	V 4	382
4171	G VI 2e 田原下部	鉢		無文 L、内外面保付部、口唇部平坦調整			ミガキ	V 4	382
4172	G VI 2e 田原下部上部	台付鉢		横位比輪、連続斜目、L.R 縄文			ミガキ	V 4	382
4173	G VI 3d 田原下部上部	甕		無文、外面保付部			ミガキ	V 4	382
4174	G VI 3e 田原上部	残鉢		突起、散珠文、L.R 縄文				V 4	382
4175	G VI 3e 田原下部上部	台付鉢		横位比輪、L.R 縄文、内外面保付部			ミガキ	V 4	382

第476図 B地区GVIグリッド出土土器

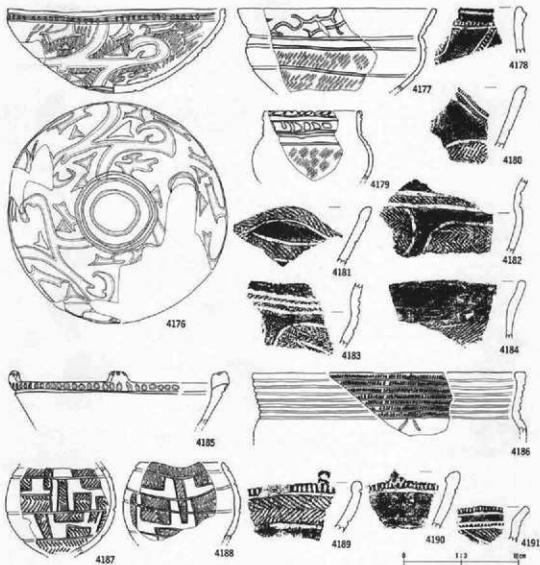

番号	出土地点・層位	器種	部位	文	標・備	考	内面	分類	写真 300倍
4176	G VI 2c 遺層下部上部	浅鉢		横位波線、列目、3単位雲形文、LR 龍文			△ガキ	V 4	382
4177	G VII 1c 遺層上部	鉢		横位波線、三文字入組文、刺菱状文			△ガキ	V 2	382
4178	H VI 4c 遺層下部	深鉢	口縁部	刺菱文、波線文			△ガキ	IV 2	383
4179	G VII 1c 遺層下部上部	深鉢		横位波線、列目、刺菱線			△ガキ	IV 2	382
4180	H VI 5c 遺層下部	深鉢	口縁部	口縁外端列目、赤結束羽状龍文			△ガキ	IV 2	383
4181	H VI 4b 遺層下部	深鉢	口縁部	RL 龍文			△ガキ	IV 2	383
4182	H VI 遺層下部	深鉢	口縁部	曲線帯状文、赤結束羽状龍文			△ガキ	IV 2	383
4183	H VI 4c 遺層下部	深鉢	胴部	RL 龍文、曲線帯状文			△ガキ	IV 2	383
4184	H VI 4c 遺層下部	深鉢	口縁部	龍文帯、LR 龍文				IV 2	383
4185	H VI 5d 遺層下部	鉢		口縁外端列目、枕状突起 (4 単位)、平行無文帯			△ガキ	IV 2	383
4186	H VI 5c 遺層下部	壺		平行波線文、連続列目			△ガキ	IV 2	383
4187	H VI 4c 遺層下部	壺		クランク状帯状文、赤結束羽状龍文			△ガキ	IV 3	383
4188	H VI 遺層下部	壺		クランク状帯状文、赤結束羽状龍文			△ガキ	IV 3	383
4189	H VI 5c 遺層下部	壺	口縁部	口縁外端列目、赤結束羽状龍文			△ガキ	V 2	383
4190	H VI 4c 遺層下部	深鉢	口縁部	口縁部外端列目			△ガキ	V 2	383
4191	H VI 3b 遺層下部	壺	口縁部	口縁部外端列目、RL 龍文、列目			△ガキ	V 2	383

第477図 B地区GVI・GVII・HVI出土土器

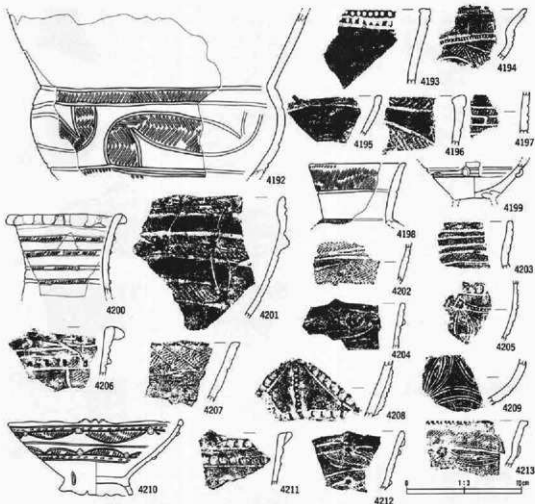

番号	出土地点・層位	器種	部位	文	線・痕	考	内面	分類	高さ
4192	H VI 頂部下	厚鉢		入形帯状文、波線並列状縄文、平行無文帯			ミゾキ	V 2	383
4193	H VI 頂部下	厚鉢	口縁部	口縁外周刻目			ミゾキ	V 2	383
4194	H VI 3c 頂部下	甕	口縁部	口縁部外周刻目、刻目			ミゾキ	V 2	383
4195	H VI 頂部下	厚鉢	口縁部	L.R 縄文、乱文帯			ミゾキ	V 2	383
4196	H VI 2b 頂部下	深鉢	口縁部	曲線帯状文、L.R 縄文			ミゾキ	V 2	383
4197	H VI 4c 頂部下	鉢	口縁部	平行状縄文、S字状線			ミゾキ	V 2	383
4198	H VI 5d 頂部下	甕		平行無文帯、L.R 縄文、横位波線			ミゾキ	V 2	383
4199	H VI 頂部下	台付浅鉢		矢形貼附			ミゾキ	IV 4	383
4200	H VI 2c 頂部下	鉢	口縁部	L.R 縄文、短狭平行帯状文、矢形貼附			ミゾキ	IV 4	383
4201	H VI 4c 頂部下	厚鉢	口縁部	矢形貼附、平行帯状文、R.L 縄文			ミゾキ	IV 4	383
4202	H VI 2b 頂部下	鉢	胴部	曲線帯状文、波線並列状縄文			ミゾキ	IV 4	383
4203	H VI 2b 頂部下	鉢	口縁部	L.R 縄文、平行帯状文			ミゾキ	IV 4	383
4204	H VI 頂部下	厚鉢	口縁部	曲線帯状文、L.R 縄文、小紋貼附、内外周帯行君			ミゾキ	IV 4	383
4205	H VI 5c 頂部下	鉢	胴部	押E状刻目列、刺突文			ミゾキ	IV 4	383
4206	H VI 2b 頂部下	厚鉢	口縁部	矢形貼附、L.R 縄文、外面無付帯			ミゾキ	IV 4	383
4207	H VI 2b 頂部下	深鉢	口縁部	格子状波線、L.R 縄文			ミゾキ	IV 4	383
4208	H VI 3a 頂部下	深鉢	口縁部	押E状刻目列、縦長わらじ			ミゾキ	IV 4	383
4209	H VI 2c 頂部下	深鉢	口縁部	弧状帯状文、刺突文、矢形貼附、L.R 縄文			ミゾキ	IV 4	383
4210	H VI 5d 頂部下	台付浅鉢		矢形貼附			ミゾキ	IV 4	383
4211	H VI 5d 頂部下	厚鉢	口縁部	押E状刻目列			ミゾキ	IV 4	383
4212	H VI 4b 頂部下	深鉢	口縁部	曲線帯状文、L.R 縄文、小紋貼附			ミゾキ	IV 4	383
4213	H VI 2b 頂部下	鉢	口縁部	弧状波線、盲孔、L.R 縄文			ミゾキ	IV 4	383

第478図 B地区HVIグリッド出土土器

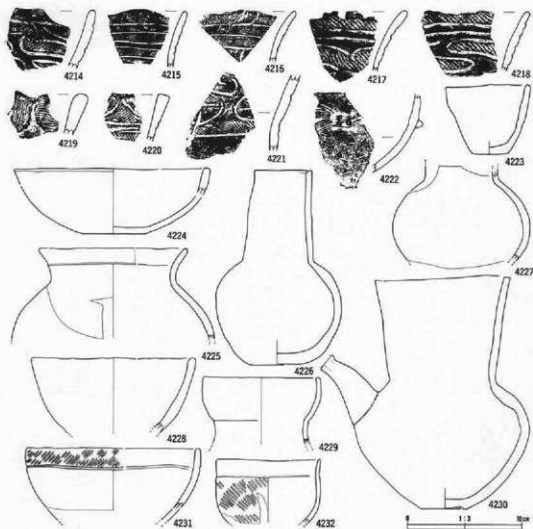

番号	出土地点・層位	器種	部位	文	種・量	考	内面	分積	法数
4214	H VI 3a 遺層上部	深鉢	口縁部	人形文、RL 縄文			ミガキ	V 1	384
4215	H VI 3a 遺層上部	鉢	口縁部	LR 縄文、平行帯状文			ミガキ	V 1	384
4216	H VI 4b 遺層下部	鉢	口縁部	LR 縄文			ミガキ	V 1	384
4217	H VI 3b 遺層下部	鉢	口縁部	RL 縄文、内外面保存			ミガキ	V 1	384
4218	H VI 4a 遺層下部	深鉢	口縁部	RL 縄文、横立沈線			ミガキ	V 1	384
4219	H VI 4b 遺層上部	深鉢	口縁部	三内形彫文、LR 縄文			ミガキ	V 1	384
4220	H VI 4b 遺層下部	深鉢	口縁部	赤系束羽状縄文			ミガキ	V 1	384
4221	H VI 1 土層	深鉢	胴部	RL 縄文、外面保存			ミガキ	V 1	384
4222	H VI 3c 遺層下部	地鉢	口縁部	横立沈線、無文			ミガキ	V 1	384
4223	H VI 3a 遺層下部	鉢		無文			ナデ	V 1	384
4224	H VI 5c 遺層下部	浅鉢		無文、口唇部外傾			ミガキ	V 1	384
4225	H VI 1 遺層下部	浅鉢		無文、外面保存			ミガキ	V 1	384
4226	H VI 4e 遺層下部	香		無文、アスファルト塗布、黒鉛塗らみ				V 1	384
4227	H VI 2c 遺層下部	香		無文			ミガキ	V 1	384
4228	H VI 2a 遺層下部	香		無文			ミガキ	V 1	384
4229	H VI 1c 遺層下部	香		無文			ミガキ	V 1	384
4230	H VI 4c 遺層下部	仕口		無文			クズリ	V 1	384
4231	H VI 4e 遺層下部	浅鉢		LR 縄文、幅広無文帯			ミガキ	V 1	384
4232	H VI 2c 遺層下部	台形鉢		RL 縄文			ミガキ	V 1	384

第479図 B地区HVIグリッド出土土器

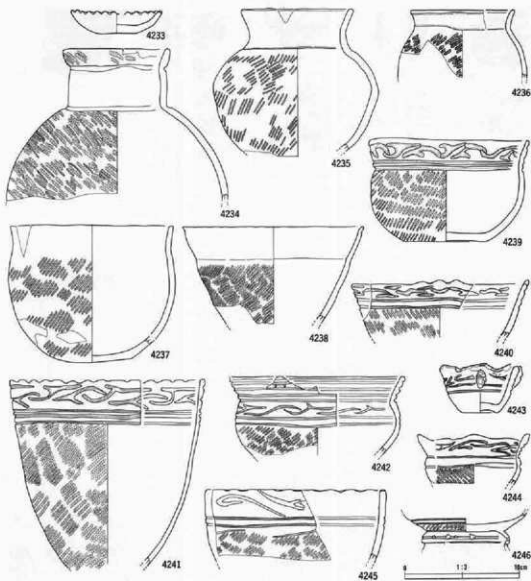

番号	出土地点・層位	器種	部位	文	標・備	寺	内面	分類	基本 図番
4233	H VI 5b 遺層下部	浅鉢		小波状線			ナデ	V 1	384
4234	H VI 5b 遺層下部	壺	胴部	RL 縄文、面無縄文			ミダキ	V 1	384
4235	H VI 4b 遺層下部	壺		LR 縄文			ミダキ	V 1	385
4236	H VI 3b 遺層下部	壺		広口、LR 縄文			ミダキ	V 1	384
4237	H VI 3b 遺層下部	鉢		LR 縄文			ミダキ	V 1	385
4238	H VI 3c 遺層下部	鉢		RL 縄文、無文帯			ミダキ	V 1	385
4239	H VI 4b 遺層下部	鉢		LR 縄文、入組三又文、浮彫的			ミダキ	V 2	385
4240	H VI 3c 遺層下部	鉢		三又入組文、RL 縄文			ミダキ	V 2	385
4241	H VI 3c 遺層下部	鉢		三又入組文、横位沈線、LR 縄文			ミダキ	V 2	385
4242	H VI 4a 遺層下部	鉢		半面状文、入組三又文			ミダキ	V 2	385
4243	H VI 3a 遺層上部	鉢		入組三又文、支状結縷			ミダキ	V 2	385
4244	H VI 3b 遺層下部	台付鉢		三又入組文、RL 縄文、小波状線			ミダキ	V 2	385
4245	H VI 3b 遺層下部	鉢		入組沈線式、LR 縄文、横位沈線			ミダキ	V 2	385
4246	H VI 3a 遺層下部	台付浅鉢		三又入組文、三又状波なし、LR 縄文			ミダキ	V 2	385

第480図 B地区HVIグリッド出土土器

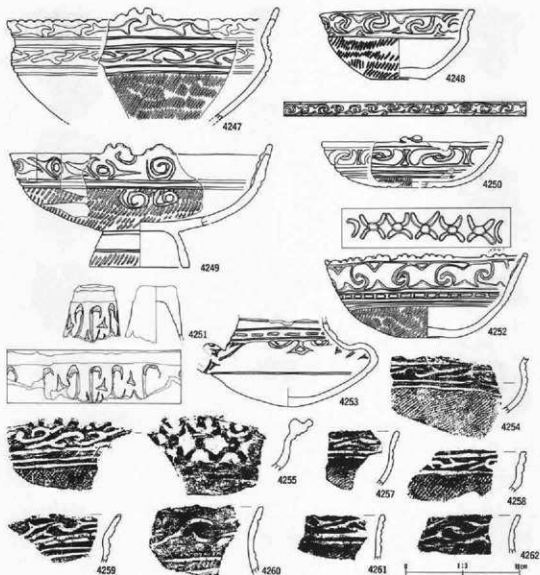

番号	出土地点・層位	器種	部位	文	種・編	考	内面	分類	図番
4247	H VI 2a: 皿層下部	台付浅鉢		三叉入組文(全段), L.R. 縄文			ミガキ	V 2	385
4248	H VI 2b: 皿層下部	浅鉢		三叉文、L.R. 縄文			ミガキ	V 2	385
4249	H VI 3c: 皿層下部	台付浅鉢		玉指キ三叉文、L.R. 縄文、扇面段			ミガキ	V 2	385
4250	H VI 3c: 皿層下部	浅鉢		入組三叉文、L.R. 縄文、横位比線			ミガキ	V 2	385
4251	H VI 4c: 皿層上部	台付鉢	脚部	三叉状波シ				V 2	386
4252	H VI 4c: 皿層下部	浅鉢		L.R. 縄文、渦文、内面浮彫文様			ミガキ	V 2	386
4253	H VI 3c: 皿層下部	注口		三叉文、燕文研鑽、扇状列点文、浮彫的				V 2	386
4254	H VI 2b: 皿層上部	浅鉢	口縁部	入組三叉文、横位比線 2、L.R. 縄文、内外出彫付巻			ミガキ	V 2	386
4255	H VI 5a: 皿層上部	鉢	口縁部	入組三叉文、横位比線 1、L.R. 縄文、内面浮彫文様				V 2	386
4257	H VI 1: 皿層	鉢	口縁部	入組三叉文、横位比線 3、L.R. 縄文			ミガキ	V 2	386
4258	H VI 3c: 皿層下部	鉢	口縁部	入組三叉文、L.R. 縄文			ミガキ	V 2	386
4259	H VI 3c: 皿層下部	鉢	口縁部	三叉文、扇状列点文、L.R. 縄文			ミガキ	V 2	386
4260	H VI 3c: 皿層下部	鉢	口縁部	入組三叉文、横位比線 2、L.R. 縄文			ミガキ	V 2	386
4261	H VI 5d: 皿層下部	鉢	口縁部	入組三叉文、横位比線 2、L.R. 縄文			ミガキ	V 2	386
4262	H VI 5a: 皿層上部	鉢	口縁部	入組三叉文			ミガキ	V 2	386

第481図 B地区HVIグリッド出土土器



番号	出土地点・層位	種類	部位	文	様・書	考	内面	分類	写真 縮尺
4263	H VI 1 頸孔	鉢	口縁部	人組三叉文、横位沈線 2、LR 縄文	1.5倍			V 2	386
4264	H VI 2a 皿脷上部	鉢	口縁部	人組三叉文、横位沈線 2、LR 縄文	1.5倍			V 2	386
4265	H VI 4c 皿脷下部	鉢	口縁部	三叉文、横位沈線 2、LR 縄文	1.5倍			V 2	386
4266	H VI 3b 皿脷下部	鉢	口縁部	人組三叉文、横位沈線 2、LR 縄文	1.5倍			V 2	386
4267	H VI 4b 皿脷上部	鉢	口縁部	人組三叉文、横位沈線 2、RI 縄文	1.5倍			V 2	386
4268	H VI 4d 皿脷下部	鉢	口縁部	人組三叉文、横位沈線 2	1.5倍			V 2	386
4269	H VI 3d 皿脷下部	鉢	口縁部	人組三叉文、横位沈線 2、LR 縄文	1.5倍			V 2	386
4270	H VI 2c 皿脷下部	鉢	口縁部	人組三叉文、横位沈線 2、LR 縄文	1.5倍			V 2	386
4271	H VI 3a 皿脷下部	鉢	口縁部	西点文、人組三叉文	1.5倍			V 2	386
4272	H VI 2b 皿脷下部	鉢	口縁部	人組三叉文、横位沈線 2、LR 縄文、外面平行帯	1.5倍			V 2	386
4273	H VI 2d 皿脷下部	鉢	口縁部	人組三叉文、横位沈線 2、LR 縄文	1.5倍			V 2	386
4274	H VI 2e 皿脷下部	鉢	口縁部	人組三叉文、横位沈線 2、LR 縄文	1.5倍			V 2	386
4275	H VI 2f 皿脷下部	鉢	口縁部	人組三叉文、横位沈線 2、LR 縄文	1.5倍			V 2	386
4276	H VI 2g 皿脷下部	鉢	口縁部	人組三叉文、横位沈線 2、LR 縄文	1.5倍			V 2	386
4277	H VI 5a 皿脷上部	鉢	口縁部	人組三叉文、横位沈線 2、LR 縄文、外面平行帯	1.5倍			V 2	386
4278	H VI 3c 皿脷下部	鉢	口縁部	C字文、三叉文、横位沈線 2	1.5倍			V 2	386
4279	H VI 3e 皿脷下部	鉢	口縁部	人組三叉文、横位沈線 2、LR 縄文	1.5倍			V 2	386
4280	H VI 3f 皿脷下部	鉢	口縁部	人組三叉文、C字状文、横位沈線 2、LR 縄文	1.5倍			V 2	386
4281	H VI 5d 皿脷下部	鉢	口縁部	人組三叉文、横位沈線 2、LR 縄文	1.5倍			V 2	386
4282	H VI 2i 皿脷下部	鉢	口縁部	人組三叉文、横位沈線 2、LR 縄文	1.5倍			V 2	386
4283	H VI 5b 皿脷下部	鉢	口縁部	LR 縄文、三叉文	1.5倍			V 2	386
4284	H VI 3i 皿脷下部	鉢	口縁部	人組三叉文	1.5倍			V 2	386
4285	H VI 5b 皿脷上部	鉢	口縁部	五拍子三叉文、横位沈線	1.5倍			V 2	386
4286	H VI 4b 皿脷下部	注口	口縁部	三叉文	1.5倍			V 2	386
4287	H VI 5d 皿脷下部	鉢	口縁部	C字文、半歯状文、横位沈線 2、RI 縄文	1.5倍			V 2	386
4288	H VI 2a 皿脷下部	鉢	胴部	LR 縄文、三叉文拍子	1.5倍			V 2	386

第482図 B地区HVIグリッド出土土器

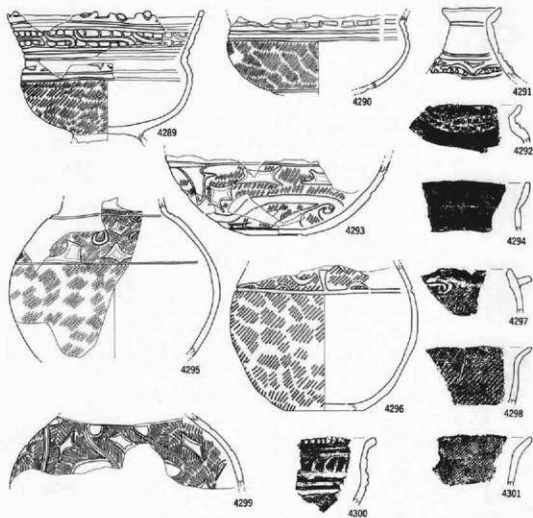

番号	出土地点・層位	器種	部位	文	種・色	号	内径	分類	数量
4289	H VI 2b 即層下部	台付鉢		LR 縄文、平面状文、内外面部分着			3.0㍉	V 3	367
4290	H VI 2a 即層上部	台付鉢		横立波線、横長列点文、LR 縄文			3.0㍉	V 3	367
4291	H VI 2c 即層下部	甕					3.0㍉	V 3	367
4292	H VI 2a 即層上部	甕	口縁部	連珠文			3.0㍉	V 3	367
4293	H VI 2a 即層上部	浅鉢		LR 縄文、吉祥文			3.0㍉	V 2	367
4294	H VI 2a 即層上部	注口	口縁部	縄文				V 2	367
4295	H VI 2b,e 即層下部	甕		LR 縄文、横位波線、刺菱状文			3.0㍉	V 2	367
4296	H VI 2b,e 即層下部	甕		LR 縄文			3.0㍉	V 2	367
4297	H VI 2c 即層下部	鉢	口縁部	片口、納骨文、LR 縄文			3.0㍉	V 3	367
4298	H VI 2a 即層上部	鉢	口縁部	片口、LR 縄文			3.0㍉	V 3	367
4299	H VI 4b 即層下部	甕	口	刺菱状文、RL 縄文			3.0㍉	V 2	367
4300	H VI 2c 即層下部	鉢	口縁部	連珠文、横位波線、外面部分着			3.0㍉	V 3	367
4301	H VI 4b 即層下部	鉢	口縁部	LR 縄文			3.0㍉	V 3	367

第483図 B地区HVグッド出土土器

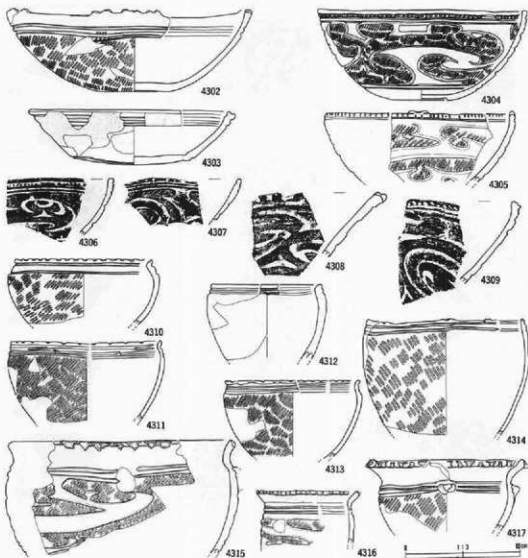

番号	出土地点・層位	形種	部位	文	横・直	考	内面	分類	基準 図番
4302	H VI 5a 皿跡上部	浅鉢		L.R 縄文、小波状線			ミガキ	V 4	387
4303	H VI 3c 皿跡下部	浅鉢		横位沈線、無文、口唇部凹線、内面沈線			ミガキ	V 4	387
4304	H VI 3a 皿跡上部	浅鉢		L.R 縄文、雲形文、肩目			ミガキ	V 4	387
4305	H VI 2c 皿跡下部	浅鉢		口縁外部節目、雲形文、L.R 縄文			ミガキ	V 4	387
4306	H VI 2c 皿跡下部	浅鉢	口縁部	無文			ミガキ	V 4	387
4307	H VI 4b 皿跡上部	浅鉢	口縁部	雲形文、横位沈線			ミガキ	V 4	387
4308	H VI 3b 皿跡	皿	口縁部	雲形文、L.R 縄文			ミガキ	V 4	387
4309	H VI 3a 皿跡	浅鉢	口縁部	網突文、雲形文			ミガキ	V 4	387
4310	H VI 2c 皿跡下部	台付鉢		L.R 縄文、小波状線、平行沈線文			ミガキ	V 4	387
4311	H VI 2b 皿跡下部	台付鉢		横位沈線、L.R 縄文			ミガキ	V 4	388
4312	H VI 5b 皿跡下部	鉢		横位沈線 2、無文			ミガキ	V 4	388
4313	H VI 2b 皿跡下部	台付鉢		横位沈線、L.R 縄文			ミガキ	V 4	388
4314	H VI 2b.c 皿跡下部	鉢		横位沈線、口唇部節目、内外面凹付着			ミガキ	V 4	388
4315	H VI 4c 皿跡下部	鉢		雲形文、L.R 縄文、裝飾口縁、平行沈線文			ミガキ	V 4	388
4316	H VI 4d 皿跡下部	鉢		口唇部外部裝飾、雲形文、横位沈線、L.R 縄文			ミガキ	V 4	388
4317	H VI 2b 皿跡上部	台付鉢		L.R 縄文、平行沈線文、横位着			ミガキ	V 4	388

第484図 B地区HVIグリッド出土土器

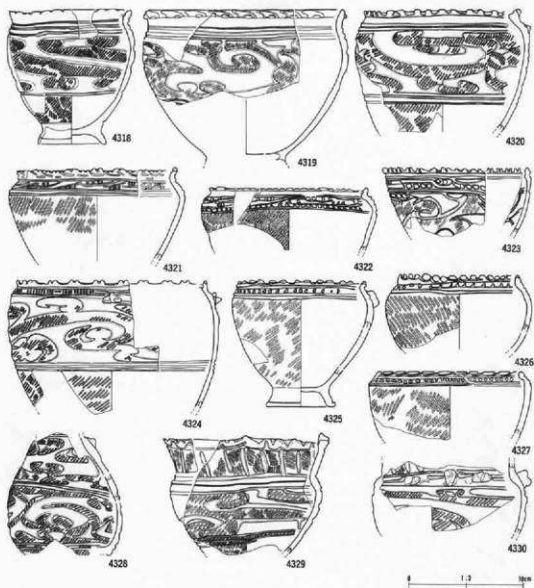

番号	出土地点・層位	器種	部位	文様・装飾	備考	内面	分類	写真 掲載
4316	H VI 5b 田層上部	台付鉢		雲形文、LR 縄文、横位波線、内面波線、内外面保存帯		ミダキ	V 4	388
4319	H VI 5c 田層下部	台付鉢		雲物口縁、LR 縄文、雲形文		ミダキ	V 4	389
4320	H VI 3b 田層上部	鉢		雲物口縁、雲形文、LR 縄文、外面保存帯		ミダキ	V 4	388
4321	H VI 5a 田層上部	鉢		平帯状文、口唇部刻目、LR 縄文、外面保存帯		ミダキ	V 4	389
4322	H VI 4d 田層下部	鉢		平帯状文、横位波線文、LR 縄文、内面保存帯		ミダキ	V 4	389
4323	H VI 4c 田層下部	鉢		雲物口縁、平帯状文、LR 縄文		ミダキ	V 4	388
4324	H VI 5b 田層下部	台付鉢		斜目、平行波線文、雲形文、LR 縄文		ミダキ	V 4	388
4325	H VI 5a 田層上部	台付鉢		雲物口縁、LR 縄文、横位波線、三角状列点文、縦筋線		ミダキ	V 4	388
4326	H VI 2b 田層下部	台付鉢		RI 縄文、横位波線、斜目		ミダキ	V 4	388
4327	H VI 2c 田層下部	鉢		平帯状文、LR 縄文、外面保存帯		ミダキ	V 4	389
4328	H VI 3c 田層下部	底		雲形文、LR 縄文		ミダキ	V 4	389
4329	H VI 3b 田層下部	台付鉢		雲物口縁、LR 縄文、雲形文、縦波線		ミダキ	V 4	389
4330	H VI 3c 田層下部	台付鉢		雲形文、LR 縄文、内外面保存帯、横筋線		ミダキ	V 4	389

第485図 B地区HVIグリッド出土土器

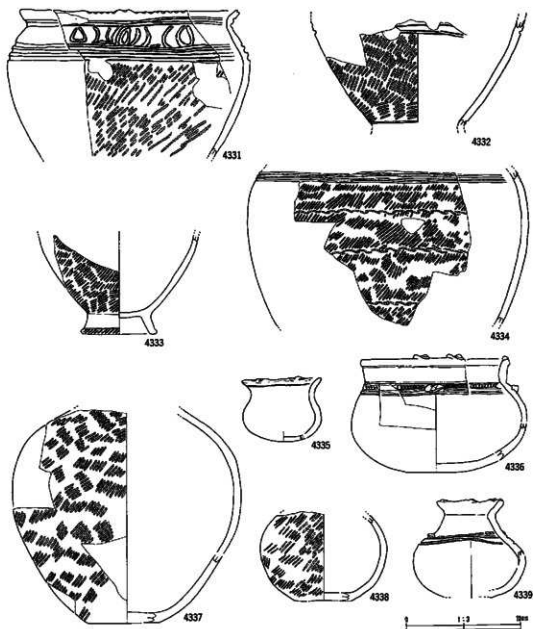

番号	出土地点・部位	器種	部位	文	検・編	号	内面	分類	基準
4331	H VI 3c 皿唇下部	鉢		施絵C字文、L.R 縦文、口唇部刻目、横位沈線			ミゾキ	V 4	389
4332	H VI 3c 皿唇下部	合付鉢		L.R 縦文、横位沈線			ミゾキ	V 4	390
4333	H VI 3c 皿唇下部	合付鉢		L.R 縦文、外側唇付目			ミゾキ	V 4	389
4334	H VI 3b 皿唇下部	脚鉢		L.R 縦文、横結文、外側唇付目			ミゾキ	V 4	389
4335	H VI 3d 皿唇下部	甕		無文、頸部外面沈線全周、口唇部刻目			ナデ	V 4	389
4336	H VI 4b 皿唇下部	甕		無文、頸部前面、横結線			ミゾキ	V 4	389
4337	H VI 3b 皿唇下部	鉢		L.R 縦文			ミゾキ	V 4	389
4338	H VI 3b 皿唇下部	鉢		L.R 縦文			ミゾキ	V 4	389
4339	H VI 4d 皿唇下部	甕		横位沈線、無文、頸部刻目			ミゾキ	V 4	389

第486図 B地区HVIグリッド出土土器

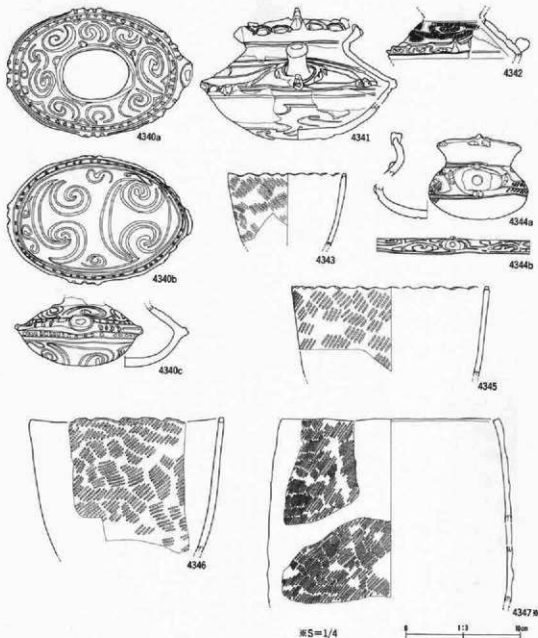

番号	出土地点・層位	器種	部位	文	備・備	考	内面	外面	分類	写真 番号
4340	H VI 2b 田層下部	鉢口		彫彫、S字状線文、半面状文					V 4	389
4341	H VI 5c 田層下部	鉢口		雲形文、内面波線			ミガキ		V 4	389
4342	H VI 4d 田層下部	鉢口		LR 鳳文、雲形文			ミガキ		V 4	389
4343	H VI 田層下部	鉢		小波状線、RL 鳳文、内外面波付帯			ミガキ		V 4	389
4344	H VI 2c 田層	鉢口		雲形文、LR 鳳文			ナデ		V 4	390
4345	H VI 3c 田層下部	鉢		小波状線、外周波付帯、LR 鳳文			ミガキ		V 4	390
4346	H VI 2c 田層下部	鉢		口外部斜目、LR 鳳文			ミガキ		V 4	390
4347	H VI 3c 田層下部	鉢鉢		彫彫土器、LR 鳳文 (9段条帯)			ミガキ		V 4	390

第487図 B地区HVIグリッド出土土器

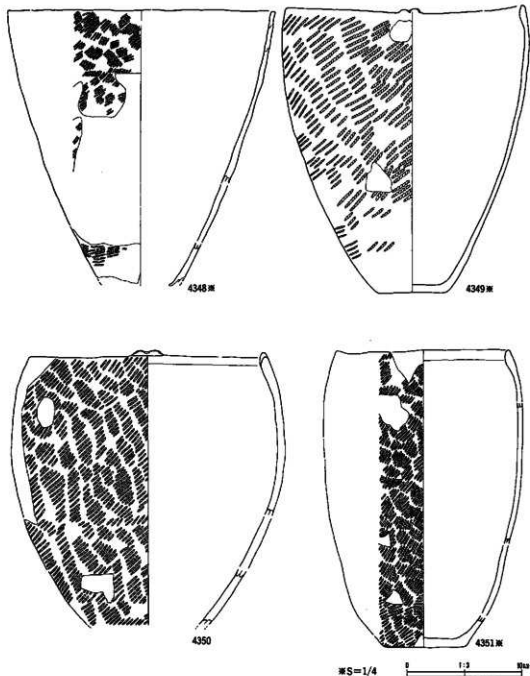

番号	出土地点・層位	器種	部位	文	緒・型	号	内面	分度	直径
4348	H VI 3b Ⅱ層下部	銅鉢		L.R. 鳳文、外周帯付型、口唇部平組美突			ミゾキ	V 4	290
4349	H VI 3b Ⅱ層下部	銅鉢		L.R. 鳳文、外周帯付型、文状口縁			ミゾキ	V 4	290
4350	H VI 2b Ⅱ層下部	銅鉢		L.R. 鳳文、口唇部内傾肥厚			ミゾキ	V 4	281
4351	H VI 2c Ⅱ層下部	銅鉢		L.R. 鳳文、外周帯付型			ミゾキ	V 4	281

第488図 B地区HVIグリッド出土土器

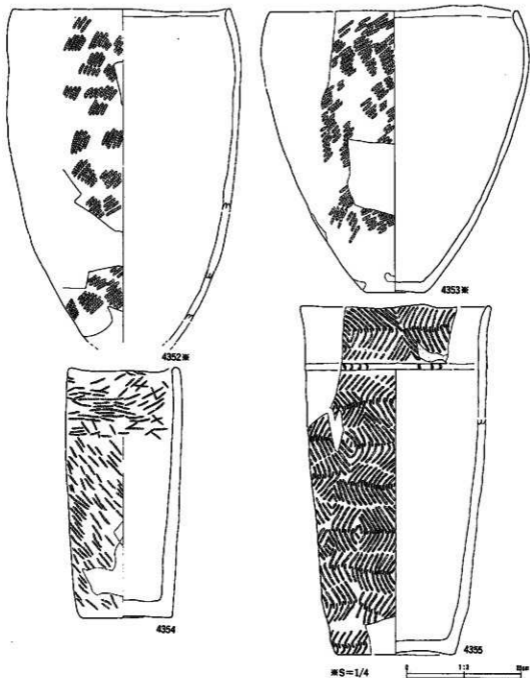

番号	出土地点・層位	器種	部位	文	器・図	号	内面	分期	基準 高麗
4352	H VI 2c 田層下部	甕鉢		LR 黒文、外周縁付首		2ガキ	V 4	391	
4353	H VI 2b 田層下部	甕鉢		LR 黒文、口唇部内縁付首		2ガキ	V 4	391	
4354	H VI 5d 田層下部	甕鉢		不規則黒文、黒赤文		2ガキ	II 1a	392	
4355	H VII 田層下部	甕鉢		縦線合、短条羽状黒文 (LR・RL)、低い縁首、爪形の庄黒文		2ガキ	II 1b	392	

第489図 B地区HVI・HVIIグリッド出土土器

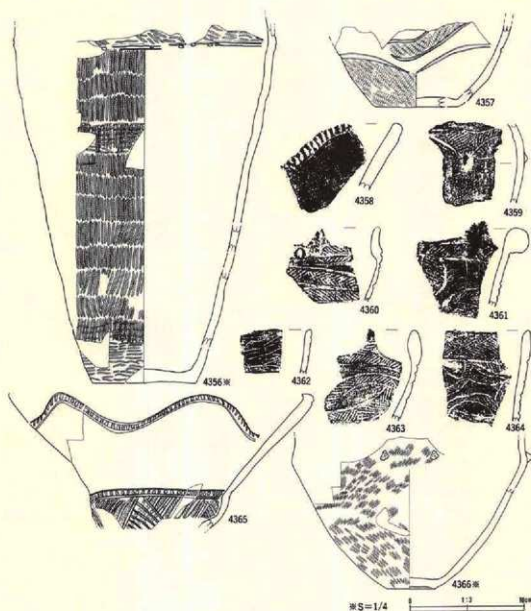

番号	出土地点・層位	器種	部位	文	様・型	号	内面	分類	形式
4356	H VII 4c 遺層下部	深鉢		縄の重の回転、不整線結文、斜交文、縞縞合			ミガキ	III b	282
4357	H VII 2d 遺層下部	香		H.L. 縄文			ミガキ	IV 3	282
4358	H VII 2d 遺層下部	深鉢	口縁部	L. 線外周刻目			ミガキ	IV 2	283
4359	H VII 2b 遺層下部	異形土器		非結東切状縄文、赤色塗彩、尖鋭刻痕				IV 4	282
4360	H VII 2e 遺層下部	深鉢	口縁部	曲線帯状文、同像形体異方向回転、又状刻痕、外面厚付帯			ミガキ	IV 3	283
4361	H VII 2e 遺層下部	深鉢	口縁部	L.R. 縄文、化粧土、曲線帯状文、尖鋭刻痕			ミガキ	IV 4	283
4362	H VII 3c 遺層上部	鉢	口縁部	沈線文			ミガキ	IV 3	283
4363	H VII 遺層下部	深鉢	口縁部	タスキ型付状人眼文、同像形体異方向回転			ミガキ	IV 3	283
4364	H VII 遺層下部	深鉢	口縁部	H.L. 縄文、曲線帯状文			ミガキ	IV 3	283
4365	H VII 2e 遺層下部	深鉢		大直紋線、L. 器部外周刻目、L.R. 縄文、斜位沈線文、外面厚付帯			ミガキ	IV 2	282
4366	H VII 1e 遺層上部	深鉢		尖鋭刻痕、非結東切状縄文			ミガキ	IV 4	282

第490図 B地区H VIIグリッド出土土器

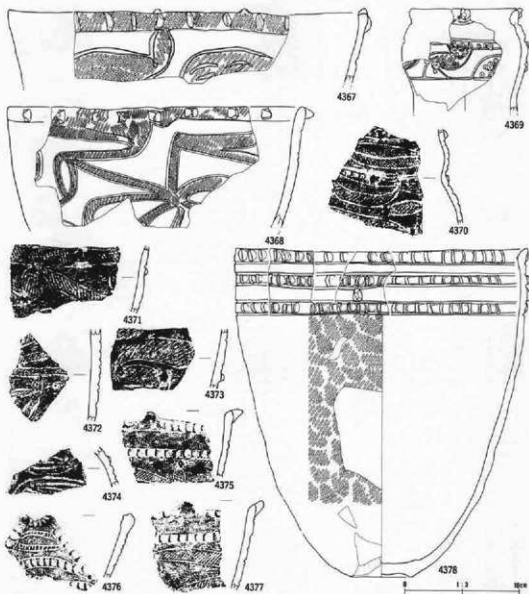

番号	出土地点・層位	器種	部位	文	線・色	号	内面	分期	写真 100%
4367	H VII 2b 遺層下部	深鉢		縦長尖形貼附、LR 縄文、入形帯状文、小粒貼附			ミガキ	IV 4	393
4368	H VII 1a 遺層下部	深鉢		縦長尖形貼附、LR 縄文、曲線帯状文			ミガキ	IV 4	393
4369	H VII 5b 遺層下部	鉢	口縁部	LR 縄文、刺突文充填、入形文、小粒貼附			ミガキ	IV 4	393
4370	H VII 遺層下部	甕	胴部	尖形貼附、LR 縄文、刺突文、アスファルト			ミガキ	IV 4	393
4371	H VII 1b 遺層下部	深鉢	口縁部	縦長短、小粒貼附、RL 縄文			ミガキ	IV 4	393
4372	H VII 1a 遺層下部	深鉢	胴部	曲線帯状文、LR 縄文			ミガキ	IV 4	393
4373	H VII 1c 遺層下部	深鉢	胴部	小粒貼附、LR 縄文			ミガキ	IV 4	393
4374	H VII 2a 遺層下部	甕	胴部	曲線帯状文、小粒、RL 縄文			ミガキ	IV 4	393
4375	H VII 遺層下部	深鉢	口縁部	押圧状刺目列、入形文、LR 縄文、尖形貼附			ミガキ	IV 4	393
4376	H VII 1a 遺層下部	深鉢	口縁部	押圧状刺目列、刺目			ミガキ	IV 4	393
4377	H VII 1a 遺層下部	深鉢	口縁部	押圧状刺目列、入形文、LR 縄文			ミガキ	IV 4	393
4378	H VII 2b 遺層下部	深鉢		押圧状刺目列、LR 縄文、刺突文			ミガキ	IV 4	394

第491図 B地区H VIIグリッド出土土器

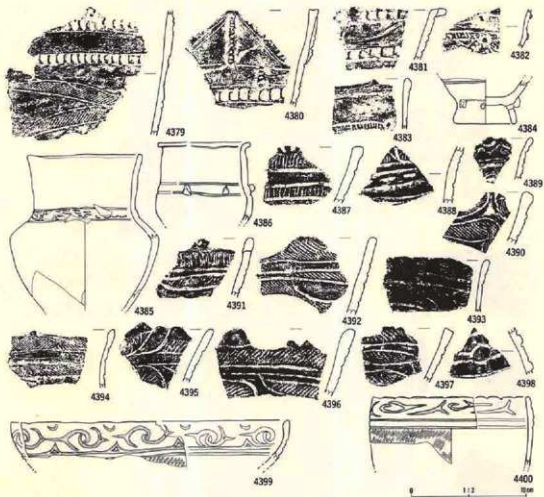

番号	出土地点・層位	器種	部位	文様・装	考	内面	分類	図番
4379	H VII 1b 遺層上部	深鉢	口縁部	押圧状明日目、曲線状文、LR 縄文		ミガキ	IV 4	294
4380	H VII 1a 遺層下部	深鉢	口縁部	押圧状明日目、縦わらじ		ミガキ	IV 4	294
4381	H VII 遺層下部	深鉢	口縁部	押圧状明日目		ミガキ	IV 4	294
4382	H VII 不明	鉢	小股部	斜交文		ミガキ	IV 4	294
4383	H VII 不明	器	口縁部	斜交文、縦線状明日		ミガキ	IV 4	294
4384	H VII 2d 遺層下部	台付鉢		横成前穿孔、横位沈線、短文、点線		ミガキ	IV 4	294
4385	H VII 1e 遺層下部	鉢		横位沈線、斜交文		ミガキ	IV 4	293
4386	H VII 2d 遺層下部	鉢		点線沈線、横位沈線		ナデ	IV 4	293
4387	H VII 4d 遺層上部	深鉢	口縁部	曲線状沈線		ミガキ	IV 5	294
4388	H VII 2e 日層	深鉢	胴部	横長列点文、曲線状線		ミガキ	IV 5	294
4389	H VII 1e 日層	鉢	口縁部	C字文、横沈線、LR 縄文		ミガキ	V 1	294
4390	H VI 4a 遺層下部	鉢		平線状文、入組三叉文		ミガキ	V 1	294
4391	H VII 5c 日層	深鉢	口縁部	横線沈線、LR 縄文		ミガキ	IV 5	294
4392	H VII 4e 日層	深鉢	口縁部	RL 縄文、横位沈線		ミガキ	V 1	294
4393	H VII 2d 日層	鉢	口縁部	LR 縄文		ミガキ	V 1	294
4394	H VII 3e 遺層下部	鉢	口縁部	LR 縄文、杏小櫛		ミガキ	V 1	294
4395	H VII 1e 遺層下部	鉢	口縁部	LR 縄文		ミガキ	V 1	294
4396	H VII 1c 遺層上部	深鉢	口縁部	LR 縄文、入組文		ミガキ	V 1	294
4397	H VII 4e 日層	深鉢	口縁部	RL 縄文		ミガキ	V 1	294
4398	H VII・VIII層上部	器	胴部	LR 縄文、櫛		ミガキ	V 1	294
4399	H VII・VIII層上部	台付鉢	口縁部	三叉入組文、LR 縄文		ミガキ	V 2	293
4400	H VII 1c 遺層上部	鉢	口縁部	三叉入組文、LR 縄文、横位沈線、口唇部明日状刻痕		ミガキ	V 2	293

第492図 B地区H VIIグリッド出土土器

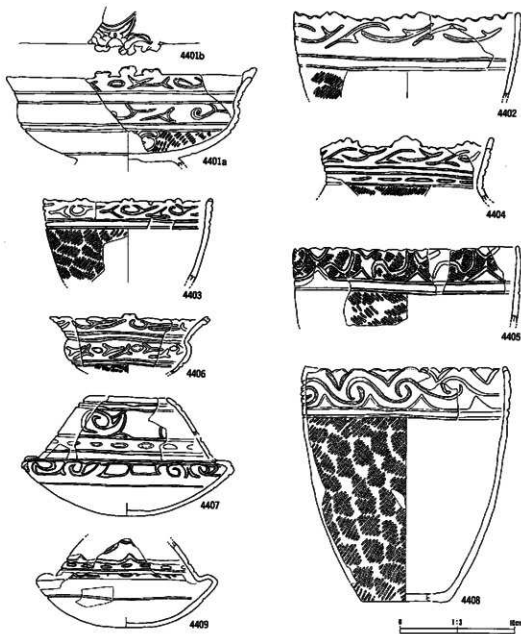

番号	出土地点・部位	器種	部位	文	装・留	考	内 径	分 類	番号
4401	H Ⅷ 3b 皿唇下部	合付地縁	口縁部	三叉入組文、横位波線、LR 縦文			ミガキ	V 2	395
4401	H Ⅷ 3b 皿唇下部	鉢	口縁部	三叉入組文、斜位波線、LR 縦文、横位波線			ミガキ	V 2	394
4402	H Ⅷ 1c 皿唇上部	鉢	口縁部	三叉入組文、横位波線、LR 縦文、内外面帯付管			ミガキ	V 2	394
4404	H Ⅷ 1a 皿唇	鉢	口縁部	口唇部周自状列文、三叉入組文、LR 縦文、横位波線、列点状波線			ミガキ	V 2	394
4405	H Ⅷ 1b 皿唇上部	鉢	口縁部	変形三叉入組文、RL 縦文、V 字波線			ミガキ	V 2	395
4406	H Ⅷ 1d 皿唇	浅鉢	口縁部	玉筋三叉入組文、LR 縦文、横位波線			ミガキ	V 2	395
4407	H Ⅷ 1d 皿唇	注口	口縁部	C 字文、横長列点文			ミガキ	V 2	395
4408	H Ⅷ 3b 皿唇下部	鉢	口縁部	横位波線 2、玉筋三叉入組文、LR 縦文、外周帯付管			ミガキ	V 2	395
4409	H Ⅷ 1d 皿唇	注口	唇部	C 字状文、横長列点文、黒色研磨			ナデ	V 2	395

第493図 B地区HⅧグリッド出土土器

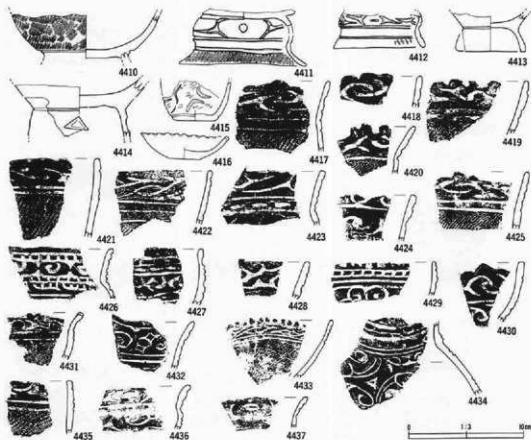

番号	出土地点・層位	器種	部位	文	種・番	考	内面	分類	写真 掲載
4410	H VII 2c 耳層	台付鉢		L.R 縄文、外面保存付着			ミガキ	V 2	395
4411	H VII	台付鉢		環かし手形の玉筋き三叉文、L.R 縄文			ミガキ	V 2	395
4412	H VII 1c 皿層上部	台付鉢	胴部	玉筋き三叉文、L.R 縄文			ミガキ	V 2	395
4413	H VII 1c 皿層下部	台付鉢		無文			ミガキ	V 2	395
4414	H VII 2c 耳層	台付鉢		無文			ミガキ	V 2	395
4415	H VII 1d 耳層	鉢		垂線帯状文、L 加飾			ミガキ	V 2	395
4416	H VII 1d 耳層	鉢	口縁部	小波状線			ミガキ	V 2	395
4417	H VII 2b 皿層上部	鉢	口縁部	人組三叉文、横位沈線 2、L.R 縄文			ミガキ	V 2	395
4418	H VII 1c 皿層下部	鉢	口縁部	人組三叉文			ミガキ	V 2	395
4419	H VII 1a 皿層上部	鉢	口縁部	人組三叉文、横位沈線 2、L.R 縄文			ミガキ	V 2	395
4420	H VII 1c 耳層	鉢	口縁部	人組三叉文、L.R 縄文			ミガキ	V 2	395
4421	H VII 1b 皿層上部	鉢	口縁部	人組三叉文、横位沈線 2、L.R 縄文、外面保存付着			ミガキ	V 2	396
4422	H VII 1c 皿層下部	鉢	口縁部	人組三叉文、横位沈線 3、L.R 縄文			ミガキ	V 2	396
4423	H VII 2c 耳層	鉢	口縁部	横斜列点文、人組三叉文			ミガキ	V 2	396
4424	H VII 1b 皿層下部	鉢	口縁部	人組三叉文			ミガキ	V 2	396
4425	H VII 1d 耳層	鉢	口縁部	人組三叉文、横位沈線 2、L.R 縄文			ミガキ	V 2	396
4426	H VII 1c 耳層	鉢	口縁部	L.R 縄文、平面状文、透珠文			ミガキ	V 3	396
4427	H VII 1a 皿層上部	鉢	口縁部	透珠文			ミガキ	V 3	396
4428	H VII 1a 皿層下部	鉢	口縁部	C 字文			ミガキ	V 3	396
4429	H VII 2c 耳層	鉢	口縁部	透珠文、内外面保存付着			ミガキ	V 3	396
4430	H VII 1c 皿層上部	鉢	口縁部	人組三叉文			ミガキ	V 1	396
4431	H VII 1b 皿層上部	鉢	口縁部	三叉文、L.R 縄文			ミガキ	V 1	396
4432	H VII 1c 皿層上部	鉢	口縁部	新妻文、横位沈線			ミガキ	V 1	396
4433	H VII 1c 耳層	鉢	口縁部	人組三叉文、横位沈線 2、L.R 縄文			ミガキ	V 2	396
4434	H VII 1a 皿層上部	鉢	口縁部	平面状文、三叉文、赤色地彩			ミガキ	V 1	396
4435	H VII 1d 皿層上部	鉢	口縁部	C 字文、横位沈線 2、L.R 縄文			ミガキ	V 1	396
4436	H VII 2b 皿層下部	鉢	口縁部	人組三叉文			ミガキ	V 1	396
4437	H VII 2d 耳層	鉢	口縁部	玉筋き三叉文			ミガキ	V 1	396

第494図 B地区H VIIグリッド出土土器

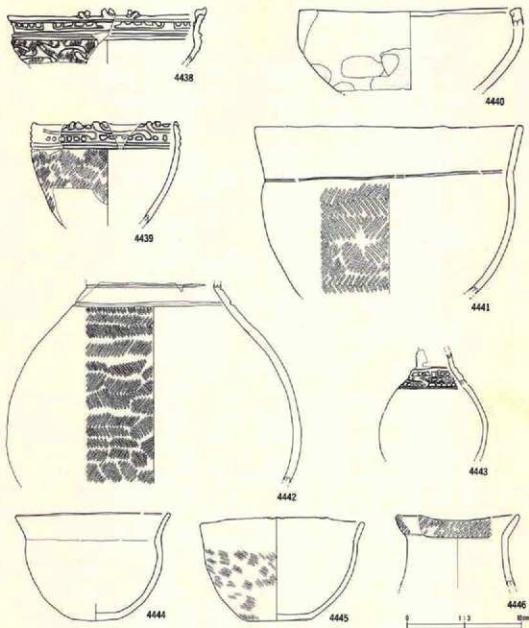

番号	出土地点・層位	器種	部位	文	様・色	考	内面	分類	図番
4438	IV VII 1b 田層上部	鉢		手曲状文、LR 織文、雲彩文			△ギキ	V 3	396
4439	IV VII 1b 田層下部	鉢		手曲状文、LR 織文、雲彩文			△ギキ	V 3	396
4440	IV VII 2a 田層	浅鉢		無文、口徑部内反り肥厚			△ギキ	V 3	396
4441	IV VII 2a 田層上部	鉢		無文帯、赤結束羽状織文、内外面厚付首			△ギキ	V 3	396
4442	IV VII 2d 田層	甕		赤結束羽状織文			△ギキ	V 3	396
4443	IV VII 1c 田層	甕		手曲状文、無文、頸部文線比線厚赤色塗彩			ナデ	V 3	396
4444	IV VII 1c 田層	鉢		無文			△ギキ	V 3	396
4445	IV VII 1c 田層	鉢		LR 織文、雲彩織文、口徑部小袋状			△ギキ	V 3	396
4446	IV VII 1a 田層上部	甕	右脇	平行帯状文、LR 織文			△ギキ	V 3	396

第495図 B地区HVIIグリッド出土土器

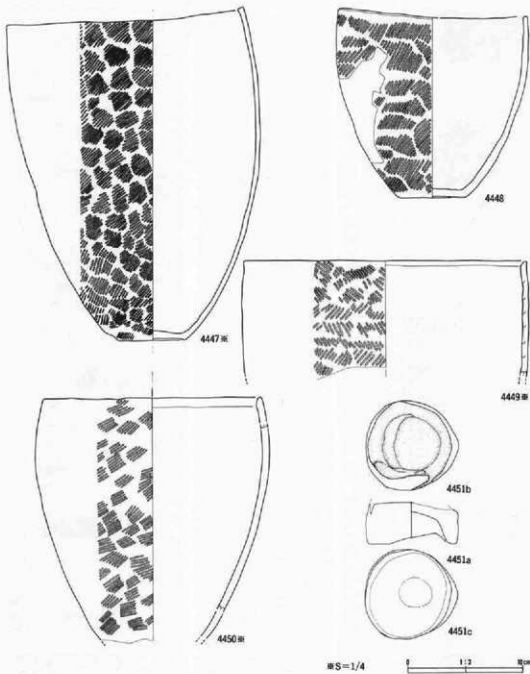

番号	出土地点・部位	器種	部位	文	様・色	考	内面	分類	写真 掲載
4447	ⅡⅧ 1c 耳部	深鉢		L.R. 縄文、外側保付帯、口唇部平頭調整			1.0ギキ	V	397
4448	ⅡⅧ 2b 出脚下部	鉢		L.R. 縄文			1.0ギキ	V	397
4449	ⅡⅧ 出脚下部	深鉢		非結末羽状縄文、非結末羽状縄文			1.0ギキ	V	397
4450	ⅡⅧ 2b 出脚下部	深鉢		L.R. 縄文、外側保付帯、口唇部内傾肥厚			1.0ギキ	V	397
4451	ⅡⅧ 1e 出脚上部	台付土器	底部					V	397

第496図 B地区HⅦグリッド出土土器

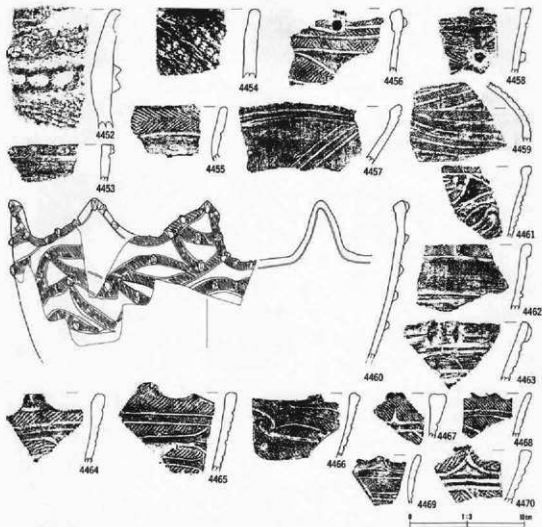

番号	出土地点・層位	器種	部位	文	備	考	内面	分類	図版
4452	HⅧ 3c Ⅱ層	深鉢	口縁部	区画陰帯、押圧、LR 縄文、筋状・縞縞合、口唇部押圧			ヒゴキ	Ⅱ 1b	396
4453	HⅧ 3e Ⅱ層	深鉢	口縁部	口唇部平形調整、LR 縄文、筋状帯、横位沈線			ヒゴキ	Ⅱ 1	396
4454	HⅧ 3d Ⅱ層下部	深鉢	口縁部	小帯・筋状・縞縞合、帯組押印、RLR 縄文、口唇部押圧			ヒゴキ	IV 3	396
4455	HⅧ 1d Ⅱ層	甕	口縁部	帯組束羽状縄文、組止加文帯			ヒゴキ	IV 3	396
4456	HⅧ 4e Ⅱ層下部	深鉢	口縁部	帯組束羽状縄文、ボタン状突起、曲線等状文			ヒゴキ	IV 3	396
4457	HⅧ 3c-d Ⅱ層下部	鉢	口縁部	横位沈線、斜位沈線、外面保存帯			ヒゴキ	IV 3	397
4458	HⅧ 3e Ⅱ層上部	深鉢	口縁部	曲線等状文、又状突起、RL 縄文			ヒゴキ	IV 4	396
4459	HⅧ 2d Ⅱ層	甕	胴部	曲線等状文、押筋束羽状縄文			ヒゴキ	IV 4	397
4460	HⅧ 3d Ⅱ層下部	深鉢	口縁部	波状線、実線結線、曲線等状文、RL 縄文			ヒゴキ	IV 4	397
4461	HⅧ 3c Ⅱ層	深鉢	口縁部	曲線等状文、突状突起、RL 縄文				IV 4	397
4462	HⅧ 4e Ⅱ層下部	鉢	口縁部	筋状帯、無文帯、LR 縄文			ヒゴキ	IV 4	397
4463	HⅧ 1c Ⅱ層下部	深鉢	口縁部	筋状帯、横位沈線			ヒゴキ	IV 6	397
4464	HⅧ 3c Ⅱ層	深鉢	口縁部	LR 縄文、外面保存帯、入組等状文			ヒゴキ	V 1	398
4465	HⅧ 1c Ⅱ層	深鉢	口縁部	LR 縄文、突起、入組等状文、筋状			ヒゴキ	V 1	398
4466	HⅧ 1c Ⅱ層	深鉢	口縁部	突起、入組等状文、RL 縄文			ヒゴキ	V 1	398
4467	HⅧ 3c-d Ⅱ層下部	深鉢	口縁部	RL 縄文、入組等状文、RL 縄文			ヒゴキ	V 1	398
4468	HⅧ 1c Ⅱ層	深鉢	口縁部	RL 縄文、横位沈線			ヒゴキ	V 1	398
4469	HⅧ Ⅱ層上部	深鉢	口縁部	ハの字沈線文、LR 縄文			ヒゴキ	V 1	398
4470	HⅧ 1d Ⅱ層	深鉢	口縁部	LR 縄文、筋状、横位沈線			ヒゴキ	V 1	398

第497図 B地区HⅧグリッド出土土器

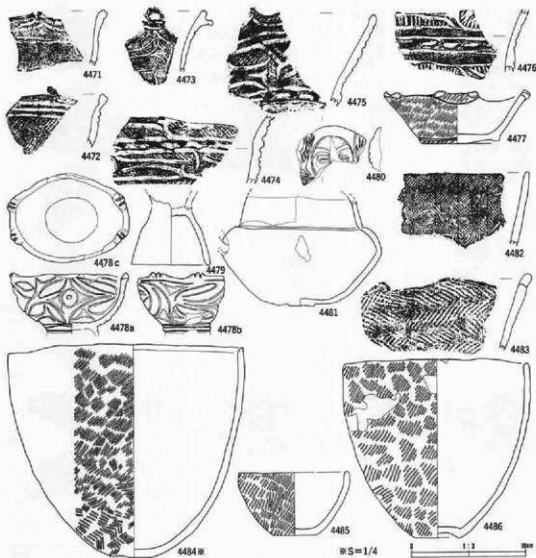

番号	出土地点・層位	器種	部位	文	種・量	考	内面	分類	写真
4471	HⅧ 5d Ⅱ層	深鉢	口縁部	ハの字状筋文、R.L. 縄文	ミガキ		V 1	396	
4472	HⅧ 4d Ⅱ層上部	深鉢	口縁部	横波状筋、L.R. 縄文	ミガキ		V 1	396	
4473	HⅧ 5e Ⅱ層	深鉢	口縁部	入船帯状文、L.R. 縄文	ミガキ		V 1	396	
4474	HⅧ 5d Ⅱ層	深鉢	胴部	入船帯状文、横長列点文	ミガキ		V 1	396	
4475	HⅧ 5d Ⅱ層	深鉢	口縁部	L.R. 縄文、横長列点文、入船帯状文	ミガキ		V 1	396	
4476	HⅧ 5e Ⅱ層	深鉢	胴部	列点文、横波、入船帯状文	ミガキ		IV 5	399	
4477	HⅧ 5d Ⅱ層	浅鉢		L.R. 縄文、口唇部縄文	ミガキ		V 1	396	
4478	HⅧ 5d Ⅱ層上部	台付浅鉢		弧状比較文、三角形の彫去	ミガキ B		IV 5	396	
4479	HⅧ 6d Ⅱ層	台付鉢		無文	ミガキ		IV 5	396	
4480	HⅧ 5c Ⅱ層	注口	胴部	入船付土器、R.L. 縄文、赤色地彩			IV 4	396	
4481	HⅧ 5e Ⅱ層	注口		無文研磨	ミガキ		V 1	396	
4482	HⅧ 4e Ⅱ層上部	深鉢	口縁部	赤褐色羽状縄文	ミガキ		IV 1	396	
4483	HⅧ 5d Ⅱ層	深鉢	口縁部	赤褐色羽状縄文、突起、凹線	ミガキ		IV 1	396	
4484	HⅧ 5e Ⅱ層下部	深鉢		L.R. 縄文、内外面帯付者	ミガキ		IV 1	396	
4485	HⅧ 4c Ⅱ層下部	鉢		L.R. 縄文、内面帯付者	ミガキ		IV 1	396	
4486	HⅧ 5d Ⅱ層	鉢		内外面帯付者、L.R. 縄文、上げ筋	ミガキ		IV 1	396	

第498図 B地区HⅧグリッド出土土器

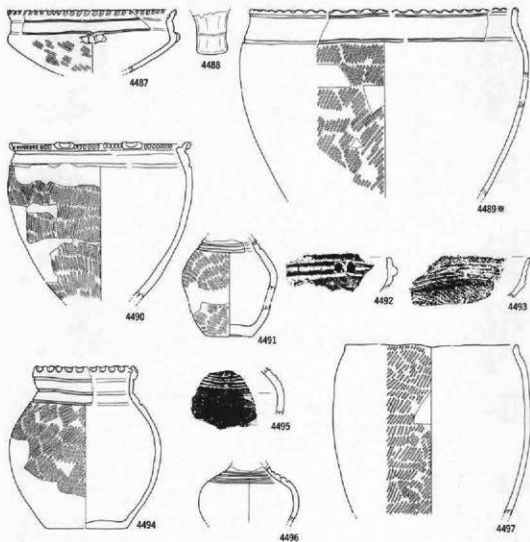

※S=1/4 0 1:2 5cm

番号	出土地点・層位	器種	部位	文	線・備	考	内面	分類	数量
4487	H VII 日層	浅鉢	浅鉢	横位波線、KL 網文、口縁部外周刻目			ミゾキ	V 5	306
4488	H VII 3c 日層	野付土器	野付					V 5	309
4489	H IX 1a 田層上部	深鉢		口唇指距状刻目、LR 網文、外周保存帯			ミゾキ	V 5	289
4490	H VII 5c 田層上部	鉢		口縁部外周刻目、LR 網文、内周保存帯			ミゾキ	V 5	289
4491	H VII 2c 田層下部	浅鉢		横位波線、LR 網文			ナブ	V 5	309
4492	H VII 4c 日層	浅鉢	口縁部	変形工字文			ミゾキ	VI 1	289
4493	H VII 4c 日層	鉢	口縁部	工字文、列点文、KL 網文			ミゾキ	VI 1	289
4494	H VII 4d 田層下部	浅鉢		LR 網文、横位波線、口縁部外周刻目、内面波線			ミゾキ	V 5	289
4495	H VII 田層上部	深鉢	胴部	無文、変形工字文			ミゾキ	VI 1	289
4496	H VII 1d 田層上部	浅鉢		横位波線、無文野付			ナブ	VI 1	289
4497	H VII 4c 日層	深鉢		LR 網文、内外周保存帯			ミゾキ	V	289

第499図 B地区HVIIIグリッド出土土器

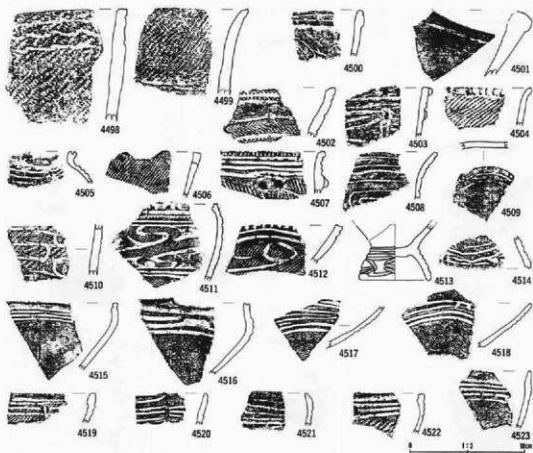

番号	出土地点・層位	器種	部位	文	線・歯	考	内面	分類	尺寸 (mm)
4498	H IX 1e	深鉢	口縁部	不整線結合、LR 縄文、口唇部縄文附転、縦線合			ミゾギ	II 1a	399
4499	H IX 6d	深鉢	口縁部	LR 縄文、小粒・縦線合、区画帯			ナデ	II 1a	399
4500	H IX 3e	深鉢	口縁部	口縁折り返し状、曲線縦線			ミゾギ	IV 1	399
4501	H IX 6e	深鉢	口縁部	無文			ミゾギ	IV 2	399
4502	H IX 4e	深鉢	口縁部	外周・断面刻み、束紡糸羽状縄文			ミゾギ	IV 2	399
4503	H IX 1b	深鉢	口縁部	安部地輪、RL 縄文、台縁帯状文			ミゾギ	IV 4	399
4504	H IX 5d	深鉢	口縁部	押圧状短目列、LR 縄文			ミゾギ	IV 4	399
4505	H IX 1c	鉢	口縁部	乳点文、凸線文			ミゾギ	IV 4	399
4506	H IX 1b	深鉢	口縁部	突起、LR 縄文			ミゾギ	V 1	399
4507	H IX 3c	深鉢	口縁部	横位沈線、口縁部短目列、横地輪、内外周保付帯、RL 縄文			ミゾギ	V 5	399
4508	H X 1d	深鉢	口縁部	沈線文			ミゾギ	IV 1	399
4509	H X 1d	深鉢	胴部	沈線文				IV 1	399
4510	H X 1e	深鉢	胴部	平行沈線文、LR 縄文、S字沈線			ミゾギ	IV 2	399
4511	H X 5e	深鉢	口縁部	斜目、雲形文、LR 縄文			ミゾギ	IV 4	399
4512	H X 5e	浅鉢	口縁部	雲形文、LR 縄文			ミゾギ	IV 4	399
4513	H X 5d	台付浅鉢	口縁部	変形工字文 S 単位			ミゾギ	VI 1	400
4514	H X 6d	深鉢	口縁部	工字文			ミゾギ	VI 1	399
4515	H X 5d	台付浅鉢	口縁部	横位沈線、内面沈線文			ミゾギ	VI 1	399
4516	H X 4 d	浅鉢	口縁部	変形工字文、外面保付帯、RL 縄文、内面沈線			ミゾギ	VI 1	399
4517	H X 4d	台付浅鉢	口縁部	変形工字文、RL 縄文			ミゾギ	VI 1	399
4518	H X 5d	深鉢	口縁部	変形工字文、RL 縄文			ミゾギ	VI 1	400
4519	H X 5e	深鉢	口縁部	変形工字文、外面保付帯、LR 縄文			ミゾギ	VI 1	400
4520	H X 5e	深鉢	口縁部	外面保付帯、工字文			ミゾギ	VI 1	400
4521	H X 5 e	深鉢	口縁部	横位沈線			ミゾギ	VI 1	400
4522	H X 5e	深鉢	口縁部	変形工字文、LR 縄文			ミゾギ	VI 1	400
4523	H X 6d	深鉢	口縁部	変形工字文、外面保付帯、LR 縄文			ミゾギ	VI 1	400

第500図 B地区HIX・HXグリッド出土土器

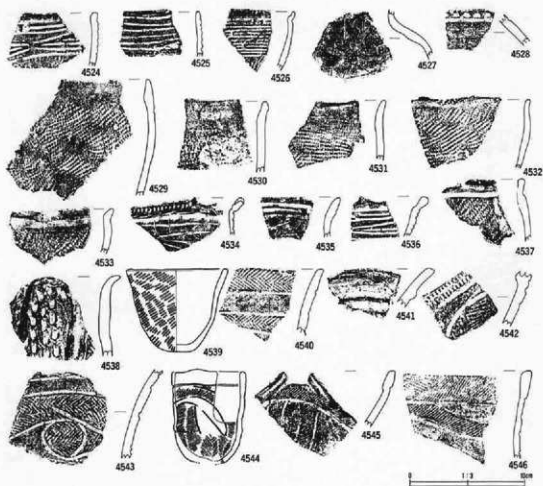

番号	出土地点・部位	器種	部位	文	備考	内面	分類	注
4524	H X 5d 皿腹下部	鉢	口縁部	変形工字文、外面唐付書、R.L. 縄文、内面沈線		ミダキ	VI 1	400
4525	H X 5e 皿腹下部	鉢	口縁部	横位沈線		ミダキ	VI 1	400
4526	H X 1d 皿腹下部	鉢	口縁部	工字文、L.R. 縄文		ミダキ	VI 1	400
4527	H X 5e 皿腹下部	壺	胴部	無文		ミダキ	VI 1e	400
4528	H X 5d 皿腹下部	壺	胴部	横位沈線、刷突文、化粧土		ミダキ	VI 1c	400
4529	H X 5d 皿腹上部	深鉢	口縁部	L.R. 縄文、外面唐付書		ミダキ	VI 1	400
4530	H X 1d 皿腹上部	深鉢	口縁部	R.L. 縄文		ミダキ	VI 1	400
4531	H X 1d 皿腹下部	深鉢	口縁部	R.L. 縄文		ミダキ	VI 1	400
4532	H X 5d 皿腹上部	深鉢	口縁部	L.R. 縄文		ミダキ	VI 1	400
4533	H X 5d 皿腹下部	深鉢	口縁部	L.R. 縄文、外面唐付書		ミダキ	VI 1	400
4534	H X 3e 皿腹下部	壺	口縁部	口縁外端斜目、書形文、R.L. 縄文		ミダキ	V 5	400
4535	H X 1d 皿腹下部	壺	口縁部	横位沈線、内面沈線		ミダキ	VI 1	400
4536	H X 5e 皿腹下部	台付浅鉢	口縁部	変形工字文		ミダキ	VI 1	400
4537	H X 1d 皿腹下部	深鉢	口縁部	L.R. 縄文、横位沈線		ミダキ	VI 1	400
4538	J 壺 4c 皿腹下部	深鉢	口縁部	横位沈線、断面斜目発布、R.L. 縄文		ミダキ	III 4a	400
4539	I VI 5d 皿腹下部	鉢	口縁部	R.L. 縄文、口唇部平削調整		ナデ	III 4b	400
4540	I VI 1 皿腹下部	壺	口縁部	非結末羽状縄文、平行無文布		ミダキ	IV 2	400
4541	I VI 3a 皿腹下部	深鉢	口縁部	無文		ミダキ	IV 2	400
4542	I VI 5c 皿腹下部	深鉢	口縁部	曲線帯状文、外端斜目、非結末羽状縄文		ミダキ	IV 2	400
4543	I VI 5e 皿腹下部	深鉢	全面	門文、曲線帯状文、非結末羽状縄文		ミダキ	IV 2	400
4544	I VI 3 皿腹下部	鉢	口縁部	非結末羽状縄文、弧状沈線文		ミダキ	IV 4	400
4545	I VI 5e 皿腹下部	深鉢	口縁部	非結末羽状縄文、曲線帯状文		ミダキ	IV 4	400
4546	I VI 5e 皿腹下部	壺	口縁部	曲線帯状文、非結末羽状縄文、θ段多糸		ミダキ	IV 4	400

第501図 B地区HX・HXI・JVII・IVIグリッド出土土器

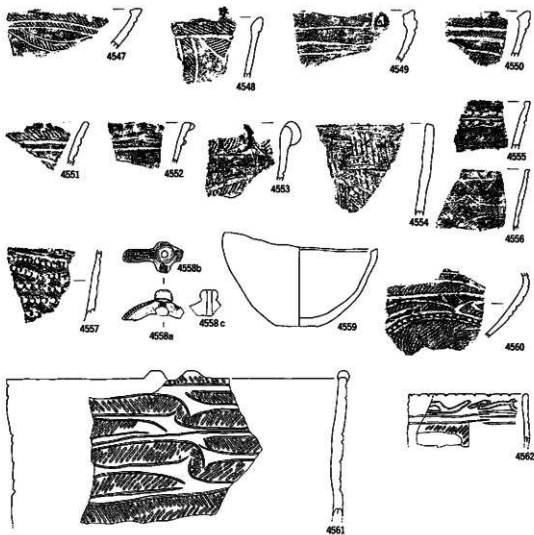

番号	出土地点・層位	器種	部位	文	線・型	号	内面	分類	寸法
4547	IV 5a 皿層下部	胴鉢	口縁部	RL 縄文			ミヅキ	IV 4	400
4548	IV 4d 皿層下部	甕	口縁部	L.R 縄文、曲線帯状文			ミヅキ	IV 4	400
4549	IV 5b 皿層下部	胴鉢	口縁部	非粘着帯状縄文			ミヅキ	IV 4	400
4550	IV 4d 皿層下部	胴鉢	口縁部	平行帯状文、L.R 縄文			ミヅキ	IV 4	400
4551	IV 1 皿層下部	胴鉢	口縁部	RL 縄文、入筋帯状文			ミヅキ	IV 4	400
4552	IV 4a 皿層下部	鉢	口縁部	尖鋭短線、L.R 縄文			ミヅキ	IV 4	400
4553	IV 4c 皿層下部	胴鉢	口縁部	曲線帯状文、L.R 縄文			ミヅキ	IV 4	401
4554	IV 4d 皿層下部	胴鉢	口縁部	曲線文			ミヅキ	IV 4	401
4555	IV 5d 皿層下部	胴鉢	口縁部	刺突文			ミヅキ	IV 4	401
4556	IV 4c 皿層下部	胴鉢	口縁部	短線状帯状文、L.R 縄文、内外面帯付首			ミヅキ	IV 4	401
4557	IV 5b 皿層下部	胴鉢	胴部	押圧状黒目目			ミヅキ	IV 4	401
4558	IV 4c 皿層上部	土俵	胴部	中央				IV 4	401
4559	IV 1 皿層上部	鉢		短文			ミヅキ	IV 4	400
4560	IV 5a 皿層下部	鉢	胴部	L.R 縄文、刺突文、帯形文			ミヅキ	IV 4	401
4561	IV 5b 皿層下部	胴鉢		入筋帯状文、非粘着帯状縄文			ミヅキ	V 1	400
4562	IV 3a 皿層下部	鉢		口縁部短線、横位短線、L.R 縄文			ミヅキ	V 2	400

第502図 B地区 IV・IⅦグリッド出土土器

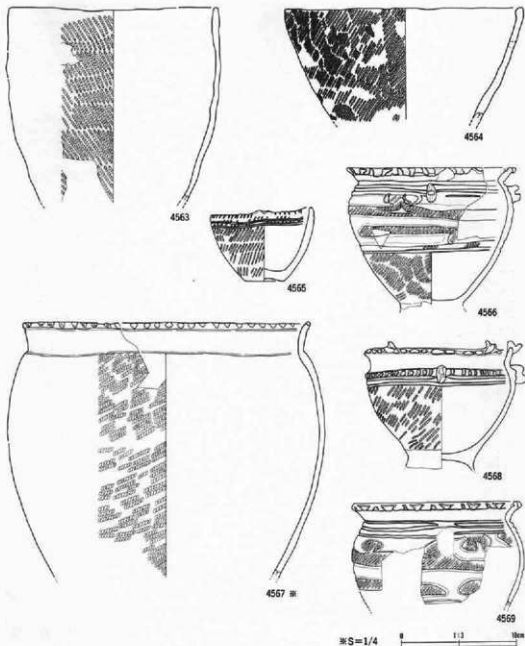

番号	出土地点・層位	器種	部位	文	様・番	考	内面	分類	高さ
4563	I VI	甕鉢	胴鉢	R.L. 縦文、口縁部平塗調飾			ミガキ	V 2	481
4564	I VI, VII	甕鉢下部	胴鉢	L.R. 縦文、口縁部内反り肥厚			ミガキ	V 2	481
4565	I VI 4b	甕鉢下部	鉢	口縁部斜目、平行沈線文、L.R. 縦文				V 4	481
4566	I VI 5b	甕鉢下部	台付鉢	雲形文、L.R. 縦文、横位沈線、股趾貼附			ミガキ	V 4	481
4567	I VI 5a	甕鉢下部	胴鉢	口縁部外端斜目、L.R. 横文、外側縦付帯			ミガキ	V 5	482
4568	I VI 4a	甕鉢下部	台付鉢	雲形口縁、L.R. 縦文、斜目			ミガキ	V 4	481
4569	I VI 5a	甕鉢下部	台付鉢	雲形文、L.R. 縦文、内外側縦付帯			ミガキ	V 4	481

第503図 B地区I VIグリッド出土土器

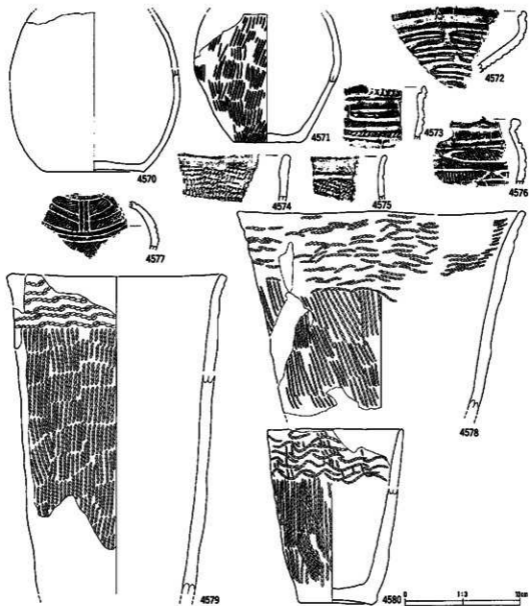

番号	出土地点・層位	器種	部位	文	器・書	内面	分相	年代
4570	I VI 5b 皿層下部	甗		縦文		ミガキ	V 4	402
4571	I VI 4b 皿層上部	鉢		LR 縦文		ナア	V 4	402
4572	I VI 5e 皿層下部	洗鉢	口縁部	工字文、内面比喙		ミガキ	V 5	401
4573	I VI 4b 皿層下部	洗鉢	口縁部	器形文、LR 縦文		ミガキ	V 5	401
4574	I VI 皿層	甗	口縁部	LR 縦文		ミガキ	VI 1	401
4575	I VI 5d 皿層下部	甗	口縁部	器位比喙、LR 縦文		ミガキ	VI 1	401
4576	I VI 4d 皿層下部	甗	口縁部	器形文、LR 縦文、洗鉢		ミガキ	V 4	401
4577	I VI 4b 皿層下部	甗	胴部	工字文、LR 縦文		ミガキ	V 5	401
4578	I VI 5d-e 皿層下部	洗鉢		不整器形文、器位器形文		ミガキ	II 1 a	402
4579	I VI 5d-e 皿層下部	洗鉢		不整器形文、器位器形文		ナデ	II 1 a	402
4580	I VI 5d-e 皿層下部	洗鉢		不整器形文、器位器形文		ミガキ	II 1 a	402

第504図 B地区I VI・I VIIグリッド出土土器

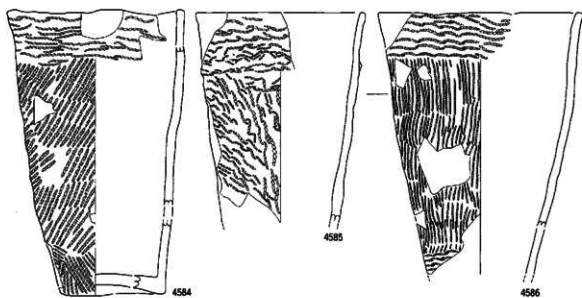
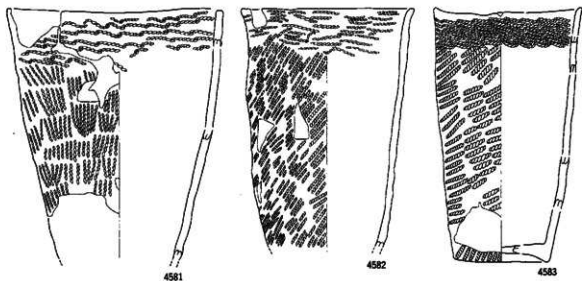

1:4 10cm

番号	出土地点・層位	器種	部位	文	形・器	号	内 容	分 類	年代
4581	IⅤ 5a Ⅱ層下部	深鉢		不連続横文、斜位横点文			ヒゴキ	Ⅱ 1a	403
4582	IⅤ 5d・e Ⅱ層下部	深鉢		不連続横文、L・R 縦文			ナデ	Ⅱ 1a	402
4583	IⅤ 5a Ⅱ層下部	深鉢		不連続横文、L・R 縦文			ナデ	Ⅱ 1a	402
4584	IⅤ 5d・e Ⅱ層下部	深鉢		不連続横文、L・R 縦文			ヒゴキ	Ⅱ 1a	403
4585	IⅤ 5d・e Ⅱ層下部	深鉢		不連続横文、区画造形、斜位不連続横文			ヒゴキ	Ⅱ 1a	403
4586	IⅤ 5d・e Ⅱ層下部	深鉢		不連続横文、斜位横点文			ヒゴキ	Ⅱ 1a	403

第505図 B地区IⅤグリッド出土土器

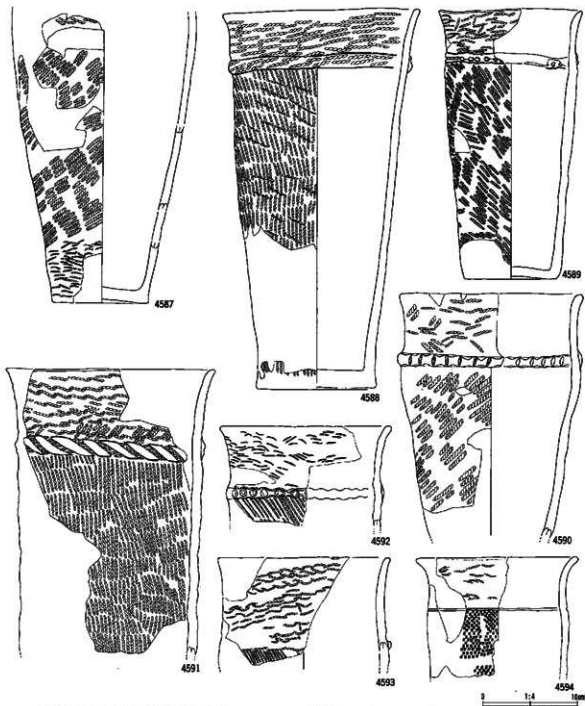

番号	出土地点・層位	形状	部位	文	様・箇	号	内面	分類	高さ
4587	IⅧ54-e Ⅱ層下部	脚鉢		不整脈糸文、L.R. 織文			ミダキ	Ⅱ1a	405
4588	IⅧ54-e Ⅱ層下部	脚鉢		不整脈糸文、縦位脈糸文			ナダ	Ⅱ1b	404
4589	IⅧ54-e Ⅱ層下部	脚鉢		不整脈糸文、区画陰帯、R.L. 織文			ナダ	Ⅱ1b	405
4590	IⅧ54-e Ⅱ層下部	脚鉢		不整脈糸文、L.R. 織文、区画陰帯、押注状刻目				Ⅱ1b	404
4591	IⅧ54-e Ⅱ層下部	脚鉢		不整脈糸文、区画陰帯、縦位脈糸文			ミダキ	Ⅱ1b	404
4592	IⅧ54-e Ⅱ層下部	脚鉢		不整脈糸文、陰帯、押注、縦位脈糸文				Ⅱ1b	405
4593	IⅧ54-e Ⅱ層下部	脚鉢		不整脈糸文、縦位脈糸文			ナダ	Ⅱ1b	405
4594	IⅧ54-e Ⅱ層下部	脚鉢		不整脈糸文、多輪筋糸文回文			ナダ	Ⅱ1b	405

第506図 B地区IⅧグリッド出土土器

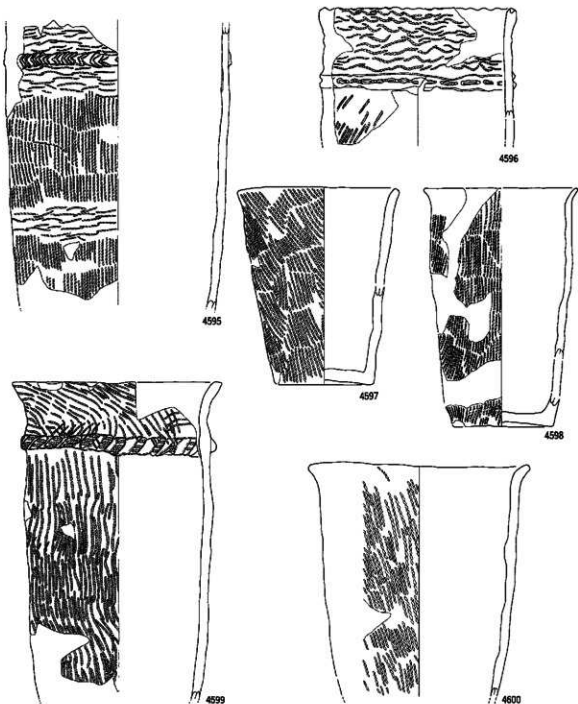

番号	出土地点・層位	器種	形状	文	色・産	等	内面	分類	図版
4595	ⅠⅢ5d-e 山層下部	胴鉢		不整然赤文、縦位紫赤文、区画線等			ミガキ	Ⅱ1b	404
4596	ⅠⅢ5d-e 山層下部	胴鉢		不整然赤文、区画線等、L状 縦文、斜向文				Ⅱ1b	405
4597	ⅠⅢ5e 山層下部	胴鉢		縦位紫赤文				Ⅱ1a	405
4598	ⅠⅢ4e 山層下部	胴鉢		不整然赤文、縦位紫赤文、区画線等			ナデ	Ⅱ1a	405
4599	ⅠⅢ5d-e 山層下部	胴鉢		不整然赤文、縦位紫赤文、区画線等			ミガキ	Ⅱ1b	405
4600	ⅠⅢ5d-e 山層下部	胴鉢		縦位紫赤文			ナデ	Ⅱ1a	405

第507図 B地区ⅠⅢグリッド出土土器

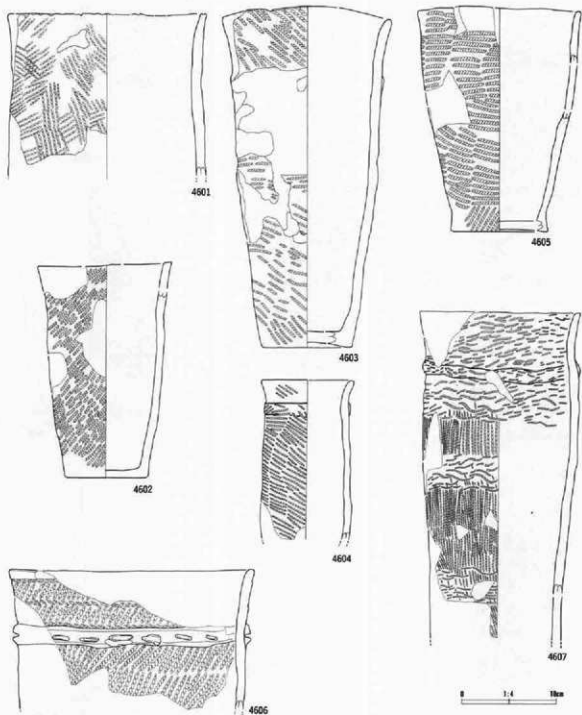

番号	出土地点・層位	器種	部位	文	様・色	考	内面	分類	出典
4601	IⅧ5d・e Ⅱ層下部	深鉢		交差網糸文			ナゲ	Ⅱ1a	405
4602	IⅧ5d・e Ⅱ層下部	深鉢		LR 網文			ミダケ	Ⅱ1a	406
4603	IⅧ5d・e Ⅱ層下部	深鉢		LR 網文			ミダケ	Ⅱ1b	406
4604	IⅧ1e Ⅱ層下部	深鉢		区画隆帯、LR 網文				Ⅱ1b	406
4605	IⅧ5d・e Ⅱ層下部	深鉢		LR 網文				Ⅱ1a	405
4606	IⅧ5d・e Ⅱ層下部	深鉢		LR 網文、区画隆帯、帯状窪痕			ナゲ	Ⅱ1b	406
4607	IⅧ3a Ⅱ層下部	深鉢		不規則網文、縦位網糸文			ミダケ	Ⅱ1b	406

第508図 B地区IⅧグリッド出土土器

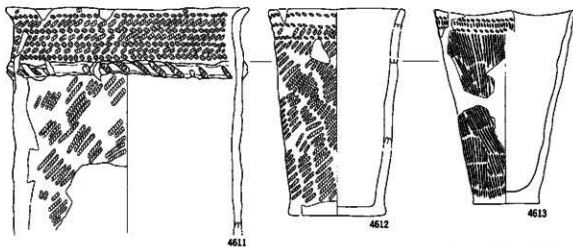
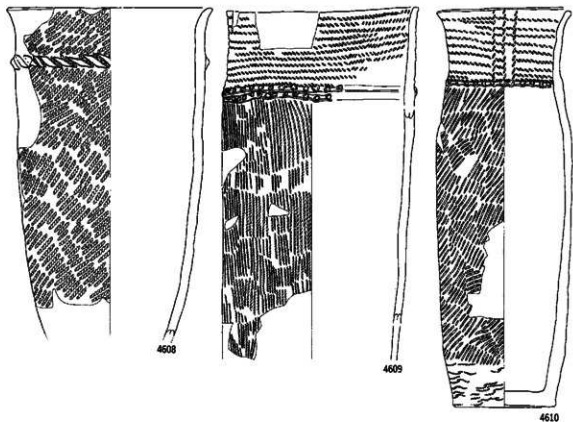

番号	出土地点・層位	種類	部位	文	柄・型	号	内面	分類	高さ
4608	IⅦ 54 頂層下部	襦袢		L.R 織文、区画縁帯、外側縁付巾			ミダキ	II 1b	406
4609	IⅦ 5a 頂層下部	襦袢		縞縞正横文、区画縁帯、縦位縞赤文、刺突文			ナダ	II 1b	406
4610	IⅦ 4e 頂層下部	襦袢		縞縞正横文、区画縁帯、L.R 織文、刺突文			ミダキ	II 1b	407
4611	IⅦ 5d + e 頂層下部	襦袢		縞縞正横文、区画縁帯、L.R 織文			ミダキ	II 1b	407
4612	IⅦ 5d + e 頂層下部	襦袢		縞縞正横文、L.R 織文、内外側縁付巾			ナダ	II 1a	407
4613	IⅦ 4e 頂層下部	襦袢		縞縞正横文、縦位縞赤文				II 1a	407

第509図 B地区IⅦグリッド出土土器

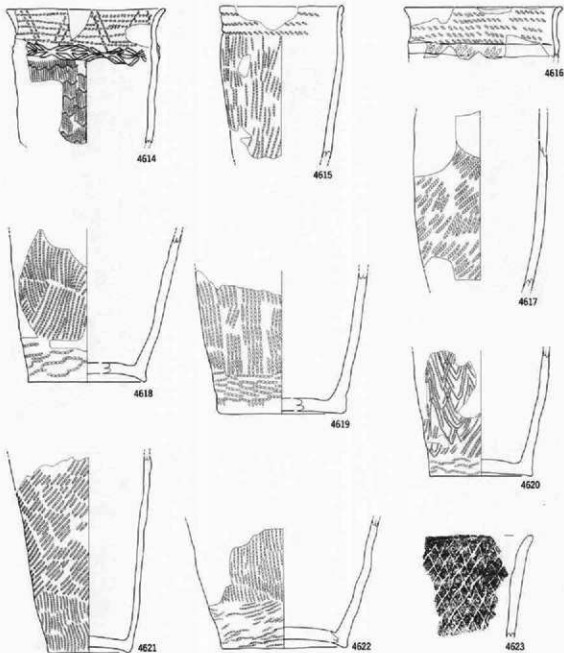

番号	出土地点・層位	形状	部位	文	種・備	号	内径	分瓶	高さ
4614	IⅦ5e Ⅱ層下部	深鉢		結糸体江底文、単軸結糸体第4期				Ⅱ1b	407
4615	IⅦ5e Ⅱ層下部	深鉢		穿体側面江底、縦位器糸文				Ⅱ1b	407
4616	IⅦ5d+e Ⅱ層下部	深鉢		網罟江底文、区画隣帯、L&R織文		ミダナ		Ⅱ1b	407
4617	IⅦ5d+e Ⅱ層下部	深鉢		L&R織文、外面横列帯		ナデ		Ⅱ1	408
4618	IⅦ5d+e Ⅱ層下部	深鉢		不整器糸文、縦位器糸文				Ⅱ1	408
4619	IⅦ5d+e Ⅱ層下部	深鉢		不整器糸文、縦位器糸文		ナデ		Ⅱ1	408
4620	IⅦ5d+e Ⅱ層下部	深鉢		不整器糸文、木目状器糸文		ミダナ		Ⅱ1	408
4621	IⅦ5d+e Ⅱ層下部	深鉢		L&R織文、縦位器糸文		ナデ		Ⅱ1	408
4622	IⅦ5d+e Ⅱ層下部	深鉢		不整器糸文、縦位器糸文				Ⅱ1	408
4623	IⅦ5d Ⅱ層下部	深鉢	口縁部	網目状器糸文、口唇部器糸文(粘、編組合)		ミダナ		Ⅱ1	408

第510図 B地区IⅦグリッド出土土器

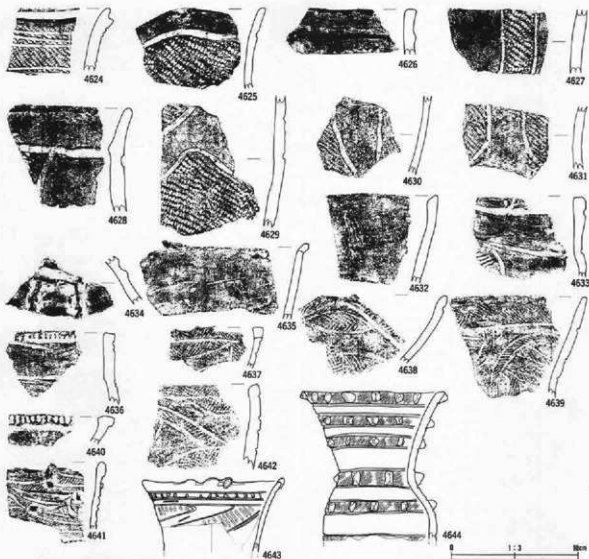

番号	出土地点・層位	器種	部位	文様・特徴	考	内面	分類	図番
4624	1Ⅷ2b 煎磨下部	深鉢	口縁部	横位比線、煎磨		シガキ	Ⅷ IV b	408
4625	1Ⅷ5d 煎磨下部	深鉢	口縁部	波状線、LR 織文		シガキ	Ⅷ IV b	408
4626	1Ⅷ5d 煎磨下部	深鉢	口縁部	斜付線等、RL 織文		シガキ	Ⅷ 4a	408
4627	1Ⅷ 土層	深鉢	胴部	斜杓文、RL 織文		シガキ	Ⅷ 4a	408
4628	1Ⅷ 煎磨下部	深鉢	口縁部	区画比線、RL 織文		シガキ	Ⅷ 4a	408
4629	1Ⅷ5d+c 煎磨下部	深鉢	胴部	波状区画比線文、LR 織文、磨前織文		シガキ	Ⅷ 4a	408
4630	1Ⅷ5d+c 煎磨下部	深鉢	胴部	丁字文、LR 織文		シガキ	Ⅷ 4a	408
4631	1Ⅷ5d+c 煎磨下部	深鉢	胴部	丁字文、LR 織文		シガキ	Ⅷ 4a	408
4632	1Ⅷ5d+c 煎磨下部	注口	口縁部	口唇部内傾彫琢、無文		シガキ	IV 4	408
4633	1Ⅷ5a 煎磨下部	壺	口縁部	曲線帯状文、LR 織文		シガキ	IV 1	408
4634	1Ⅷ 土層	壺	蓋	隆帯		シガキ	IV 1	408
4635	1Ⅷ5d+c 煎磨下部	壺	口縁部	小突起、無文		シガキ	V 1	408
4636	1Ⅷ5a 煎磨下部	壺	口縁部	外端削み、無文帯		シガキ	IV 2	408
4637	1Ⅷ5d+c 煎磨下部	壺	口縁部	又状突起、羽状織文、波線状帯状文		シガキ	IV 3	408
4638	1Ⅷ5d+c 土層	深鉢	口縁部	曲線状文、非鉛筆羽状織文		シガキ	IV 3	408
4639	1Ⅷ5a 煎磨下部	深鉢	口縁部	曲線帯状文、RL 織文		シガキ	IV 3	408
4640	1Ⅷ5d+c 煎磨下部	深鉢	口縁部	口縁外端削目、口唇部彫琢		シガキ	IV 2	408
4641	1Ⅷ 土層	深鉢	口縁部	小突起、斜付線、LR 織文		シガキ	IV 4	408
4642	1Ⅷ 土層	深鉢	口縁部	曲線帯状文、非鉛筆羽状織文		シガキ	IV 3	408
4643	1Ⅷ 土層	注口		PL 織文、磨前文、羽目、口縁突起		シガキ	IV 4	408
4644	1Ⅷ 土層	注口		平行線状文、縦長尖形突起 LR 織文		ナブ	IV 4	408

第511図 B地区1Ⅷグリッド出土器

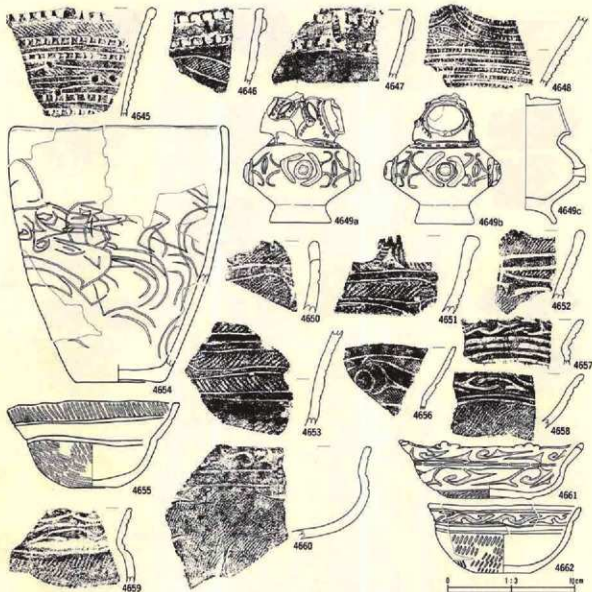

番号	出土地点・層位	器種	部位	文	器・備	考	内面	分類	高さ
4645	I層 耳層	陶鉢	口縁部	小形点線、押圧状刻目列、合金埋母、RL編文			ミダキ	IV 4	409
4646	I層 耳層	陶鉢	口縁部	押圧状刻目列、入組文、LR編文、磨粉層			ミダキ	IV 4	409
4647	I層 耳層	陶鉢	口縁部	押圧状刻目列、磨わらじ			ミダキ	IV 4	409
4648	I層 耳層	陶鉢	口縁部	筋み、ハの字状線文			ミダキ	IV 4	409
4649	Ⅱ層d-e 遺層上部	香炉	胴部	筋目、枕線文			ナデ	IV 4	409
4650	Ⅱ層d-e 遺層下部	陶鉢	口縁部	文状突起、入組帯状文、LR編文			ミダキ	V 1	409
4651	I層 耳層	陶鉢	口縁部	LR編文、筋線、入組帯状文、突起			ミダキ	V 1	409
4652	I層1b 耳層	陶鉢	口縁部	入組帯状文、LR編文			ミダキ	V 1	409
4653	I層 耳層	陶鉢	胴部	入組帯状文、RL編文			ミダキ	V 1	409
4654	I層 耳層	鉢	鉢	二本河川状線			ナデ	V 5	409
4655	I層3a 遺層下部	陶鉢		RL編文、幅広平行帯状文			ミダキ	IV 3	409
4656	I層3a 遺層下部	鉢	口縁部	魚形状入組文、RL編文、横位枕線			ミダキ	V 1	409
4657	I層 耳層	台付鉢	口縁部	入組三叉文、横長列点文、横位枕線2、LR編文			ミダキ	V 2	409
4658	I層 耳層	浅鉢	口縁部	入組三叉文、横位枕線2、LR編文、外面赤色塗彩			ミダキ	V 2	409
4659	I層 耳層	台付鉢	口縁部	入組三叉文、横位枕線2、LR編文			ミダキ	V 2	409
4660	I層 耳層	台付鉢	口縁部	入組三叉文、横位枕線2、LR編文			ミダキ	V 2	409
4661	I層3b 遺層下部	浅鉢		三叉入組文、列点文、RL編文			ミダキ	V 2	409
4662	I層 耳層	浅鉢		LR編文、入組三叉文、磨粉状線2			ミダキ	V 2	409

第512図 B地区IⅦグリッド出土土器

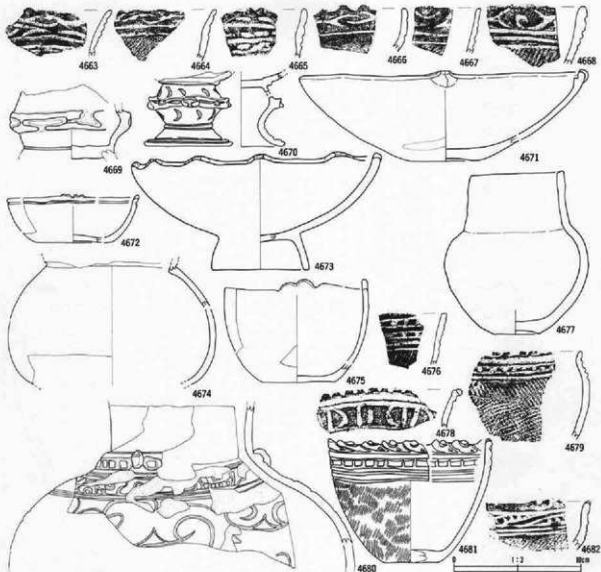

番号	出土地点・層位	器種	部位	文	種・量	考	内面	分類	高さ
4663	1Ⅷ 土層	鉢	口縁部	人組三文文、横位沈線2、外面無付首	ミゴキ		V2	410	
4664	1Ⅷ 土層	鉢	口縁部	人組三文文、横位沈線2、LR 横文	ミゴキ		V2	400	
4665	1Ⅷ 土層	鉢	口縁部	横位片点文	ミゴキ		V2	410	
4666	1Ⅷ 土層	鉢	口縁部	人組三文文、横位沈線1	ミゴキ		V2	410	
4667	1Ⅷ 5b 土面	鉢	口縁部	人組三文文、横位沈線2、LR 横文	ミゴキ		V2	410	
4668	1Ⅷ 土層	鉢	口縁部	人組三文文、横位沈線3、LR 横文	ミゴキ		V2	410	
4669	1Ⅷ 土層上部	古付鉢		形り込み帯形文	ミゴキ		V2	410	
4670	1Ⅷ 土層	古付鉢		腰形造らしを単位、赤色彫形	ミゴキ		V2	410	
4671	1Ⅷ 土層	浅鉢		横文、内面沈線1、口縁突起	ミゴキ		V2	410	
4672	1Ⅷ 3c 土層下部	浅鉢		横文、横位沈線	ミゴキ		V2	410	
4673	1Ⅷ 土層下部	古付浅鉢		横文研削、小波状	ミゴキ		V2	410	
4674	1Ⅷ 1e 土層下部	器		横文、突起	ミゴキ		V2	410	
4675	1Ⅷ 5c 土層下部	鉢		横文、突起	ミゴキ		V2	410	
4676	1Ⅷ 5e 土層下部	鉢	口縁部	横文、横位沈線、LR 横文	ミゴキ		V3	410	
4677	1Ⅷ 5d+e 土層上部	器		横文	ミゴキ		V2	410	
4678	1Ⅷ 土層	器	口縁部	口縁外周折み、C字沈線	ミゴキ		V3	410	
4679	1Ⅷ 土層	鉢	口縁部	半面状文、LR 横文、内外面無付首	ミゴキ		V3	410	
4680	1Ⅷ 土層上部	器	口縁部	点形、羽目、雲形文	ミゴキ		V3	410	
4681	1Ⅷ 5b 土層下部	鉢	口縁部	半面横文、LR 横文、横位沈線	ミゴキ		V3	410	
4682	1Ⅷ 22 土層上部	鉢	口縁部	半面横文、横位沈線2	ミゴキ		V3	410	

第513図 B地区1Ⅷグリッド出土土器

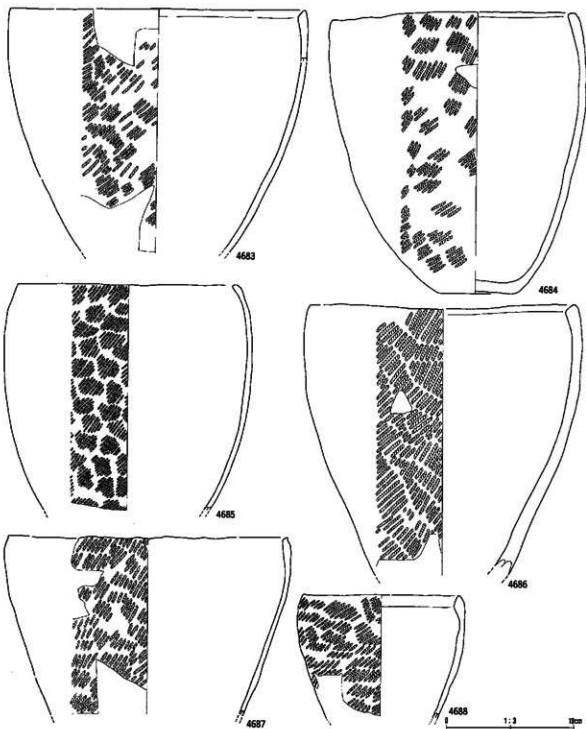

番号	出土地点・部位	器種	部位	文様・図	考	内径	分厚	高さ
4683	Ⅶ 田形下部	鉢鉢	口縁部	L.R. 縦文		2.5㌻	V	411
4684	Ⅶ Ⅱ形	鉢鉢	口縁部	L.R. 縦文、外周部付帯		2.5㌻	V	410
4685	Ⅶ Ⅱ形	鉢鉢	口縁部	L.R. 縦文、外周部付帯		2.5㌻	V	411
4686	Ⅶ Ⅱ形	鉢鉢	口縁部	L.R. 縦文、外周部付帯		2.5㌻	V	411
4687	Ⅶ Ⅱ形	鉢鉢	口縁部	口唇部彫彫、L.R. 縦文		2.5㌻	V	411
4688	Ⅶ Ⅱ形	鉢	口縁部	L.R. 縦文、口唇部内周部彫		2.5㌻	V	410

第514図 B地区ⅦⅡグリッド出土土器



番号	出土地点・層位	器種	部位	文様・装飾	内面	分類	図番
4688	I Ⅷ Ⅱ層	浅鉢	口縁部	波状口縁、雲形文、内外赤褐色塗、内面沈線		V 5	411
4690	I Ⅷ Ⅱ層	浅鉢	口縁部	口縁部外縁刻目、口縁部4突起		V 5	411
4691	I Ⅷ Ⅱ層	浅鉢	口縁部	L.R 縄文、口唇部刻目、雲形文		V 5	411
4692	I Ⅷ Ⅱ層	浅鉢	口縁部	平行沈線、雲形文、L.R 縄文	ミヅナ	V 5	411
4693	I Ⅷ Ⅱ層	浅鉢	口縁部	沈線による雲形文、内面沈線1		V 5	412
4694	I Ⅷ Ⅱ層	合付浅鉢	口縁部	波状沈線、雲形文、L.R 縄文	ミヅナ	V 5	411
4695	I Ⅷ Ⅱ層	浅鉢	口縁部	口唇部刻目、雲形文、L.R 縄文	ミヅナ	V 5	412
4696	I Ⅷ Ⅱ層上部	浅鉢	口縁部	波状沈線、雲形文、L.R 縄文	ミヅナ	V 5	412
4697	I Ⅷ Ⅱ層	浅鉢	口縁部	波状沈線、雲形文、L.R 縄文、連続刻目	ミヅナ	V 5	412
4698	I Ⅷ Ⅱ層	浅鉢	口縁部	雲形文、R.L 縄文、4突起、黒色研砂	ミヅナ	V 5	412
4699	I Ⅷ Ⅱ層	浅鉢	口縁部	雲形文、黒研砂	ミヅナ	V 5	412
4700	I Ⅷ Ⅱ層	浅鉢	口縁部	R.L 縄文、内面沈線、波状沈線	ミヅナ	V 5	412
4701	I Ⅷ Ⅱ層	浅鉢	口縁部	L.R 縄文、口縁部外縁刻目	ナデ	V 5	412
4702	I Ⅷ Ⅱ層	浅鉢	口縁部	L.R 縄文、口縁部突起、平行沈線	ミヅナ	V 5	412
4703	I Ⅷ Ⅱ層	浅鉢	口縁部	R.L 縄文、平行沈線、突起	ナデ	V 5	412

第515図 B地区IⅧグリッド出土土器

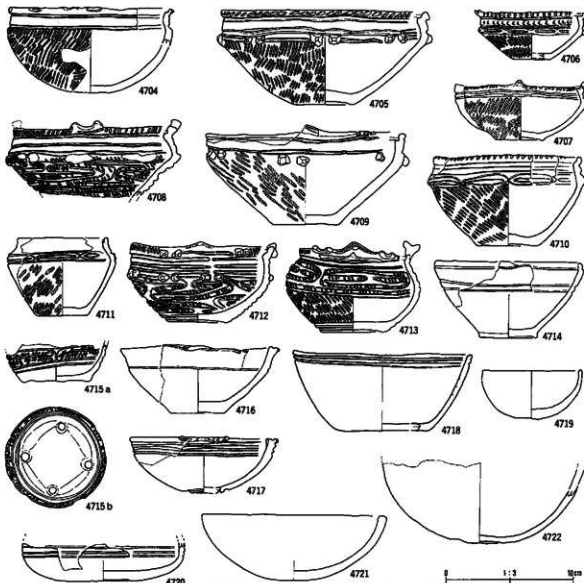

番号	出土地点・層位	器型	部位	文	備・書	考	内面	分類	高さ
4704	IⅦ Ⅱ層	洗鉢	口縁部	L.R. 縄文、口縁部外周筋				V 5	412
4705	IⅦ Ⅱ層	洗鉢	口縁部	口縁部外周筋目、R.L. 縄文		ナデ	V 5	412	
4706	IⅦ Ⅱ層	洗鉢	口縁部	口縁部外周筋目、渦紋状筋帯、R.L. 縄文		ミガキ	V 5	412	
4707	IⅦ Ⅱ層	洗鉢	口縁部	口縁部外周筋目、L.R. 縄文、平行沈線		ナデ	V 5	412	
4708	IⅦ Ⅱ層	洗鉢	口縁部	口縁部外周筋目、口縁部沈線(4単位)、4単位工字文、L.R. 縄文		ミガキ	V 5	412	
4709	IⅦ Ⅱ層	洗鉢	口縁部	R.L. 縄文、平行沈線		ナデ	V 5	412	
4710	IⅦ Ⅱ層	洗鉢	口縁部	R.L. 縄文、口縁部外周筋目、筋帯状浮文		ナデ	V 5	412	
4711	IⅦ Ⅱ層	鉢	口縁部	筋帯状浮文、L.R. 縄文、内面沈線		ミガキ	V 5	412	
4712	IⅦ Ⅱ層	洗鉢	口縁部	口縁部外周筋目、工字文、R.L. 縄文、留形文		ナデ	V 5	412	
4713	IⅦ Ⅱ層	洗鉢	口縁部	4単位工字文、口縁部外周筋目、R.L. 縄文		ナデ	V 5	412	
4714	IⅦ Ⅱ層下部	洗鉢	口縁部	横位沈線		ミガキ	V 5	412	
4715	IⅦ Ⅱ層	洗鉢	口縁部	四隅、5単位工字文、L.R. 縄文		ナデ	V 5	412	
4716	IⅦ Ⅱ層	洗鉢	口縁部	縄文、沈線、縦筋口縁部		ナデ	V 5	412	
4717	IⅦ Ⅱ層	洗鉢	口縁部	縄文、沈線、縦筋口縁部		ミガキ	V 5	412	
4718	IⅦ Ⅱ層	洗鉢	口縁部	縄文、内外面赤色塗彩、平行沈線文		ミガキ	V 5	412	
4719	IⅦ Ⅱ層	洗鉢	口縁部	縄文研磨		ナデ	V 5	412	
4720	IⅦ Ⅱ層上部	洗鉢	口縁部	横位沈線		ミガキ	V 5	412	
4721	IⅦ Ⅱ層	洗鉢	口縁部	縄文		ナデ	V 5	412	
4722	IⅦ Ⅱ層	洗鉢	口縁部	縄文研磨		ミガキ	V 5	412	

第516図 B地区IⅦグリッド出土土器

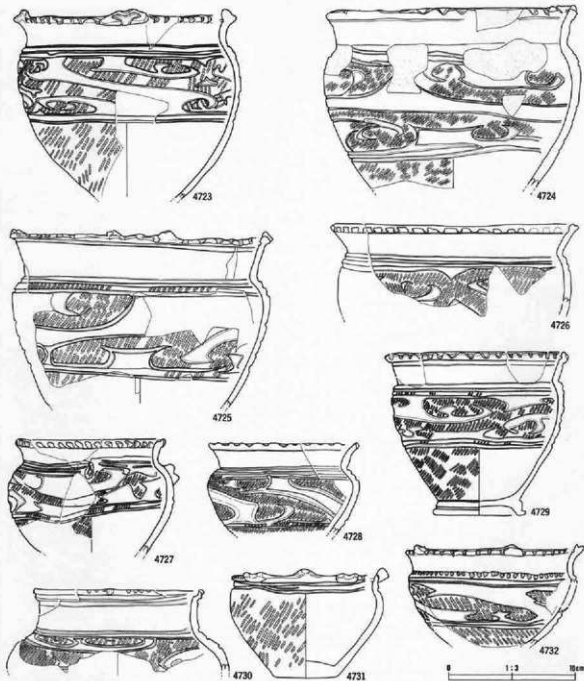

番号	出土地点・層位	製 法	部 位	文 様・装 飾	考	内 面	分 類	写真 図面
4723	Ⅱ層	台付鉢	口縁部	雲形文、L.R. 縄文、輪飾口縁、平行波線文		ミガキ	V 4	413
4724	Ⅱ層	鉢	口縁部	雲形文、L.R. 縄文、外周保存帯、内面波線		ミガキ	V 4	413
4725	Ⅱ層	台付鉢	口縁部	雲飾口縁、雲形文、L.R. 縄文、内面波線1、平行波線			V 4	413
4726	Ⅱ層	鉢	口縁部	横位波線、L.R. 縄文、雲形文、内外周保存帯		ミガキ	V 4	415
4727	Ⅱ層	台付鉢	口縁部	L.R. 縄文、口縁部外周斜目、雲形文、内外周保存帯、縦筋			V 4	414
4728	Ⅱ層	台付鉢	口縁部	雲形文、横位波線、L.R. 縄文		ミガキ	V 4	414
4729	Ⅱ層	台付鉢	口縁部	雲飾口縁、平行波線文、雲形文、L.R. 縄文、内面波線1、内周保存帯			V 4	414
4730	Ⅱ層	甕	口縁部	横位波線、L.R. 縄文、雲形文		ミガキ	V 4	414
4731	Ⅱ層	鉢	口縁部	口唇部斜目、口縁部突起、L.R. 縄文		ミガキ	V 4	414
4732	Ⅱ層	台付鉢	口縁部	口縁外周斜目、雲形文、L.R. 縄文、雲部斜目		ミガキ	V 4	414

第517図 B地区Ⅱ層グリッド出土土器



番号	出土地点・層位	器種	部位	文様・装	季	内面	分類	写真 番号
4733	IⅧ Ⅱ層	鉢	口縁部	口縁部外縁刷目、L.R. 縄文、横位沈線、内面保付帯、突起		ミガキ	V 5	411
4734	IⅧ Ⅱ層	台付鉢	口縁部	RL 縄文、平行沈線、口縁突起		ミガキ	V 5	411
4735	IⅧ Ⅱ層	鉢	口縁部	L.R. 縄文、口縁部外縁刷目、外面保付帯		ナデ	V 5	411
4736	IⅧ Ⅱ層	鉢	口縁部	口縁部突起、RL 縄文		ナデ	V 5	411
4737	IⅧ Ⅱ層	鉢	口縁部	RL 縄文		ミガキ	V 5	411
4738	IⅧ Ⅱ層	鉢	口縁部	L.R. 縄文、小波状線		ナデ	V 5	414
4739	IⅧ Ⅱ層	鉢	口縁部	RL 縄文、口縁部突起、平行沈線?			V 5	414
4740	IⅧ Ⅱ層	鉢	口縁部	雲形文、L.R. 縄文、内外面保付帯、小波状線		ミガキ	V 5	414
4741	IⅧ Ⅱ層	鉢	口縁部	口縁部外縁刷目、内面保付帯、穿孔			V 5	414
4742	IⅧ Ⅱ層	鉢	口縁部	L.R. 縄文、口縁部外縁刷目、雲形文		ミガキ	V 5	415

第518図 B地区IⅧグリッド出土土器

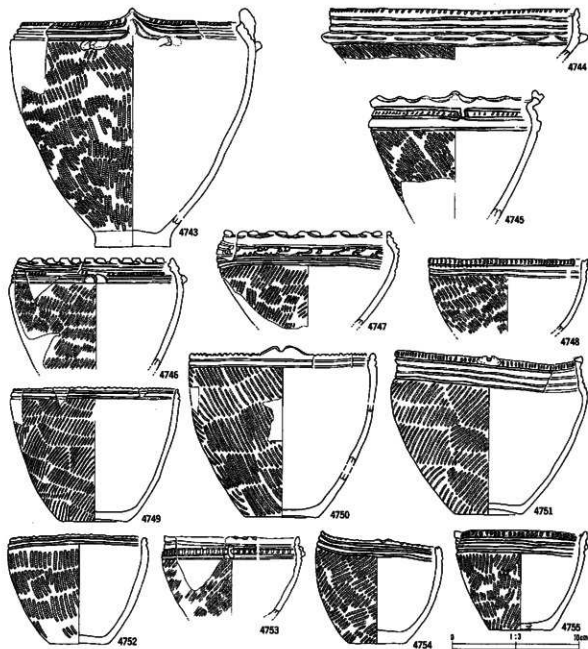

番号	出土地点・層位	器種	部位	文	器・層	号	内面	分類	高さ
4743	IⅦ Ⅱ層	鉢	鉢	口唇部外端刻目、R.L. 縄文				V 5	415
4744	IⅦ Ⅱ層	鉢	鉢	口唇部外端刻目、横位沈線、R.L. 縄文			ミガキ	V 5	415
4745	IⅦ Ⅱ層	鉢	鉢	R.L. 縄文、工字文(4単位)			ミガキ	V 5	415
4746	IⅦ Ⅱe Ⅲ層下部	鉢	鉢	横位沈線、連続刻目、L.R. 縄文、外面磨付帯			ミガキ	V 4	415
4747	IⅦ Ⅱ層	台付鉢	台付鉢	手巻状文、L.R. 縄文、底部口縁部			ミガキ	V 4	415
4748	IⅦ Ⅱ層	鉢	鉢	横位沈線、口唇部外端刻目、R.L. 縄文			ミガキ	V 5	415
4749	IⅦ Ⅱ層	鉢	鉢	口唇部刻目、L.R. 縄文、平行沈線			ミガキ	V 5	415
4750	IⅦ Ⅱ層	鉢	鉢	内面磨付帯、R.L. 縄文、口唇部刻目			ミガキ	V 5	415
4751	IⅦ Ⅱ層	鉢	鉢	内外面磨付帯、口唇部外端刻目、平行沈線			ミガキ	V 5	415
4752	IⅦ Ⅱ層	鉢	鉢	口唇部刻目、R.L. 縄文、平行沈線、内外面磨付帯			ナデ	V 5	415
4753	IⅦ Ⅱe Ⅲ層上部	鉢	鉢	横位沈線、刻目、縦刻目、内外面磨付帯、L.R. 縄文			ミガキ	V 5	415
4754	IⅦ Ⅱ層	鉢	鉢	平行沈線、口唇部刻目、L.R. 縄文			ナデ	V 5	415
4755	IⅦ Ⅱ層	鉢	鉢	内外面外端刻目、平行沈線 2、L.R. 縄文			ミガキ	V 5	415

第519図 B地区IⅦグリッド出土土器

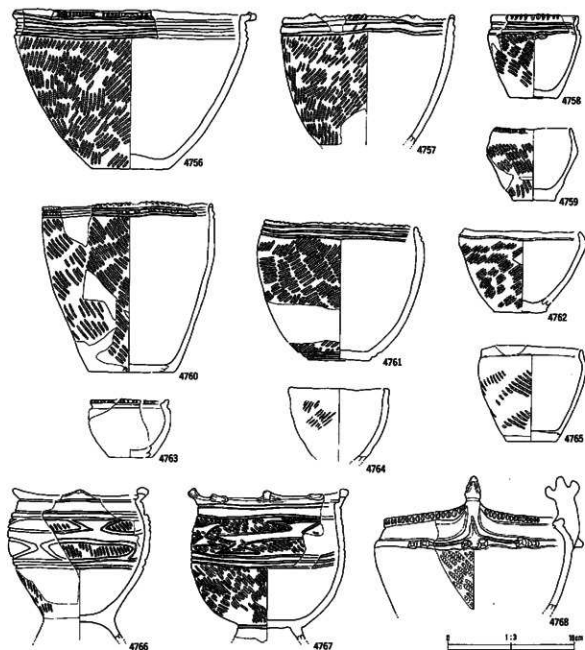

番号	出土地点・層位	器種	部位	文	器・類	号	内径	分飯	深さ
4756	江原	鉢		口縁部外周刻目、LR 縦文、平行波線	ナデ		V 5	416	
4757	江原	鉢		内面保付管、平行波線文、口縁部刻目	ナデ		V 5	416	
4758	江原	鉢		RL 縦文、口縁部外周刻目、平行波線文、斜向ハ状線			V 5	416	
4759	江原	鉢		口縁部外周刻目、RL 縦文	ナデ		V 5	416	
4760	江原	鉢		RL 縦文、平行波線、内外面保付管、口縁部刻目			V 5	416	
4761	江原	鉢		LR 縦文、平行波線 3、口縁部刻目	ミガキ		V 5	416	
4762	江原 Le	団扇下部		斜位波線、LR 縦文	ミガキ		V 5	416	
4763	江原	団扇上部		口縁部外周刻目	ミガキ		V 5	416	
4764	江原	鉢		縁部 L、外面保付管	ナデ		V 5	416	
4765	江原	鉢		RL 縦文	ナデ		V 5	416	
4766	江原	台付鉢		小波状線、RL 縦文、工字文	ナデ		V 5	416	
4767	江原	台付鉢		菱形文 (4 単位)、小波状線、内外面保付管	ナデ		V 5	416	
4768	江原	台付鉢		RL 縦文、A 突眼、横結線、口縁部外周刻目、内外面保付管	ナデ		V 5	416	

第520図 B地区IⅦグリッド出土土器

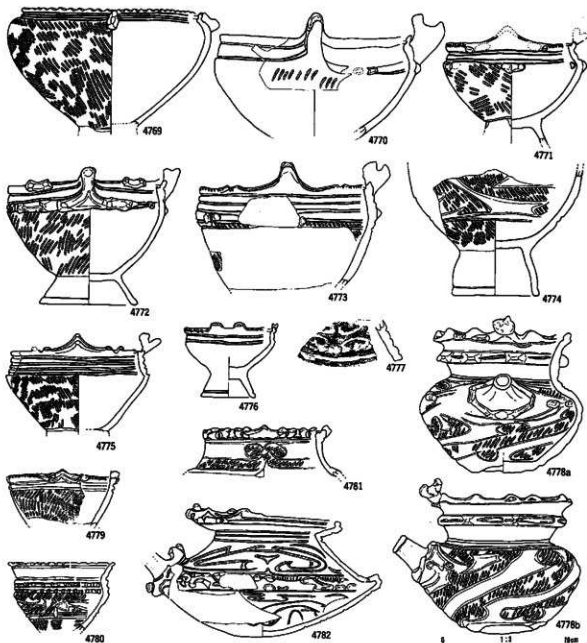

番号	出土地点・層位	器種	部位	文	装・金	考	内径	分厚	重量
4769	ⅦⅡ Ⅱ層	台付鉢		RL 縄文、口唇部刻目			V5	416	
4770	ⅦⅡ Ⅱ層	浅鉢		LR 縄文、A 突起、横肋帯			V5	416	
4771	ⅦⅡ Ⅱ層	台付浅鉢		丸唇、RL 縄文、口縁部突起、平行波線文、外周部付帯		ナゲ	V5	416	
4772	ⅦⅡ Ⅱ層	台付鉢		LR 縄文、A 突起、肋帯、内外周部付帯		ナゲ	V5	417	
4773	ⅦⅢa Ⅱ層下部	台付鉢		A 突起、横波線、内外周部付帯、口縁部外周刻目		ミガキ	V5	417	
4774	ⅦⅢ Ⅱ層	台付鉢		雲形文、RL 縄文		ミガキ	V5	417	
4775	ⅦⅢ Ⅱ層	台付鉢		RL 縄文、内周部付帯、口縁部突起			V5	417	
4776	ⅦⅢ Ⅱ層	台付浅鉢		突起、口唇部刻目、口縁部突起			V5	417	
4777	ⅦⅢ Ⅱ層	台付鉢	胴部				V5	417	
4778	ⅦⅢ Ⅱ層	注口		大輪骨文、LR 縄文			V5	417	
4779	ⅦⅢ Ⅱ層上部	鉢		横波線、口縁部外周刻目、LR 縄文		ミガキ	V5	417	
4780	ⅦⅢ Ⅱ層上部	台付鉢		刻目、雲形文、LR 縄文、横波線		ミガキ	V5	417	
4781	ⅦⅢ Ⅱ層	注口		列点状刻目、文字文、LR 縄文		ミガキ	V5	417	
4782	ⅦⅢ Ⅱ層	注口		雲形文、刻目、雲形文		ミガキ	V5	417	

第521図 B地区ⅦⅢグリッド出土土器

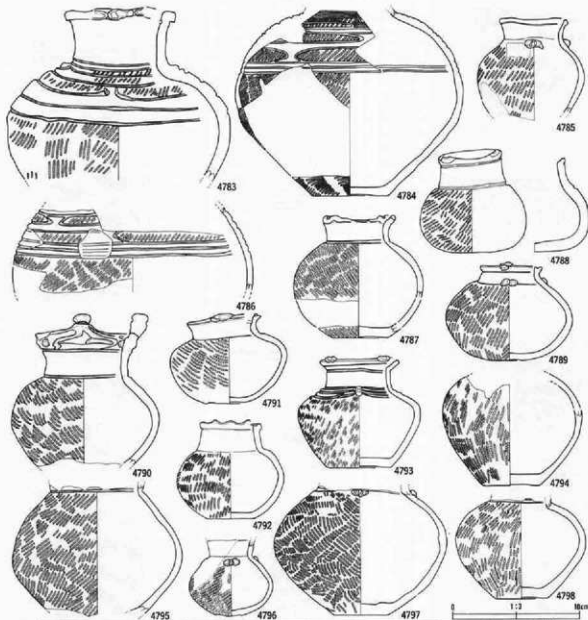

番号	出土地点・層位	器種	部位	文	植・色	考	内面	分期	図番
4783	IV 田跡上層	壺		L.R 縄文、4 単位工字文、口縁部貼附			ナデ	V 5	417
4784	IV 田跡	壺		L.R 縄文、工字文、平行沈線			ナデ	V 5	417
4785	IV 田跡	壺		L.R 縄文、頸部貼附			ナデ	V 5	417
4786	IV 1e 田跡下部	壺		横位沈線、工字文			ミダキ	V 5	417
4787	IV 1b 田跡下部	壺		R.L 縄文			ミダキ	V 5	417
4788	IV 田跡	壺		口縁部突起、L.R 縄文			ナデ	V 5	417
4789	IV 田跡	壺		突起、私南、L.R 縄文			ナデ	V 5	418
4790	IV 田跡	壺		R.L 縄文、口縁部突起、アスファルト			ナデ	V 5	418
4791	IV 田跡	壺		R.L 縄文、口縁部突起、内面に広く赤色顔料付着			ナデ	V 5	418
4792	IV 田跡	壺		口縁部突起、L.R 縄文			ナデ	V 5	418
4793	IV 田跡	壺		口縁部突起、平行沈線、L.R 縄文			ナデ	V 5	418
4794	IV 田跡	壺		L.R 縄文			ナデ	V 5	418
4795	IV 田跡	壺		L.R 縄文、外面黒付着			ナデ	V 5	418
4796	IV 田跡	壺		L.R 縄文、頸部貼附			ナデ	V 5	418
4797	IV 田跡	壺		R.L 縄文、頸部貼附			ナデ	V 5	418
4798	IV 田跡	壺		L.R 縄文			ナデ	V 5	418

第522図 B地区IVVIIグリッド出土土器

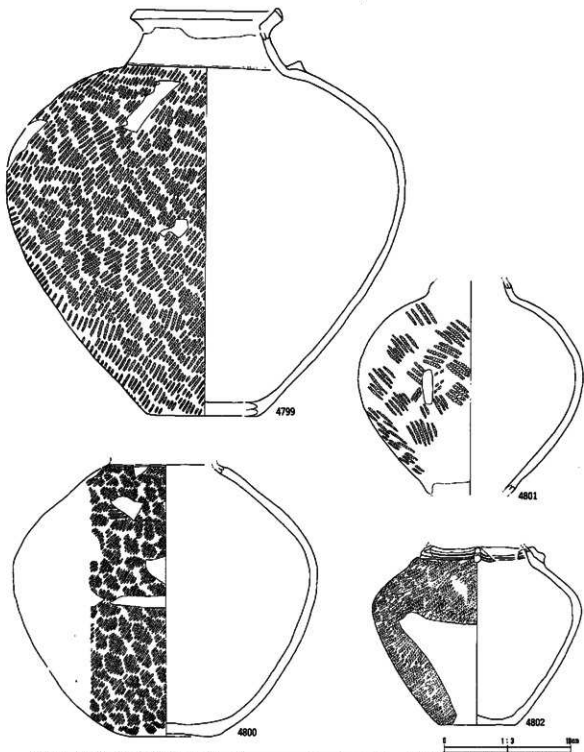

番号	出土地点・層位	形状	器位	文	器・器	号	内面	分	寸法
4799	IⅦ Ⅱ層	壺		L.R. 罫文、口縁部突起、胴部状紀唐	ナゲ		V	5	418
4800	IⅦ Ⅱ層上部	壺		L.R. 罫文	ミダキ		V	5	419
4801	IⅦ Ⅱ層	壺		R.L. 罫文	ナゲ		V	5	418
4802	IⅦ Ⅱ層	壺		L.R. 罫文、胴部状紀唐、控線文			V	5	419

第523図 B地区IⅦグッド出土土器

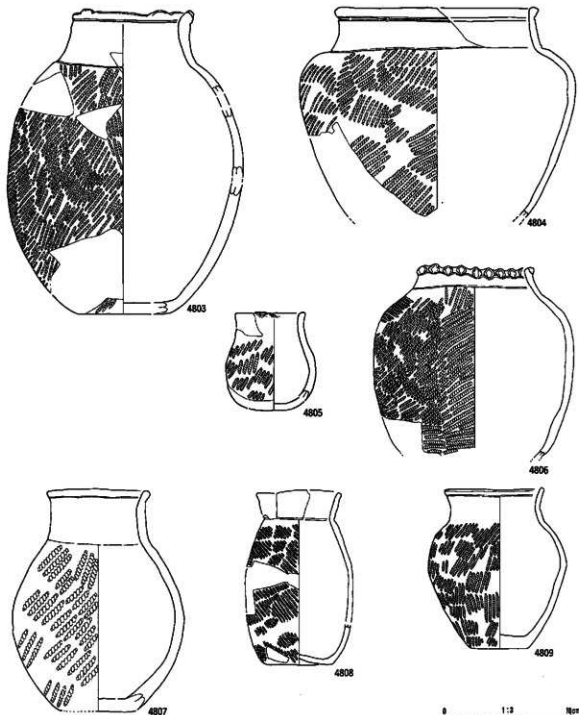

番号	出土地点・層位	器種	形状	文	横・高	号	内面	分限	基址
4803	I VII 江戸層	壺	壺	L.R. 縄文、口縁部突起			ミゾキ	V 5	419
4804	I VII 江戸層	壺	壺	広口、L.R. 縄文、外面無付着			ミゾキ	V 5	419
4805	I VII 江戸層	壺	壺	L.R. 縄文、広口			ナデ	V 5	419
4806	I VII 江戸層	壺	壺	口縁外縁押圧、L.R. 縄文			ミゾキ	V 5	419
4807	I VII 江戸層	壺	壺	L.R. 縄文			ナデ	V 5	419
4808	I VII 江戸層上部	壺	壺	R.L. 縄文			ミゾキ	V 5	419
4809	I VII 江戸層	壺	壺	L.R. 縄文			ナデ	V 5	419

第524図 B地区IⅦグリッド出土土器

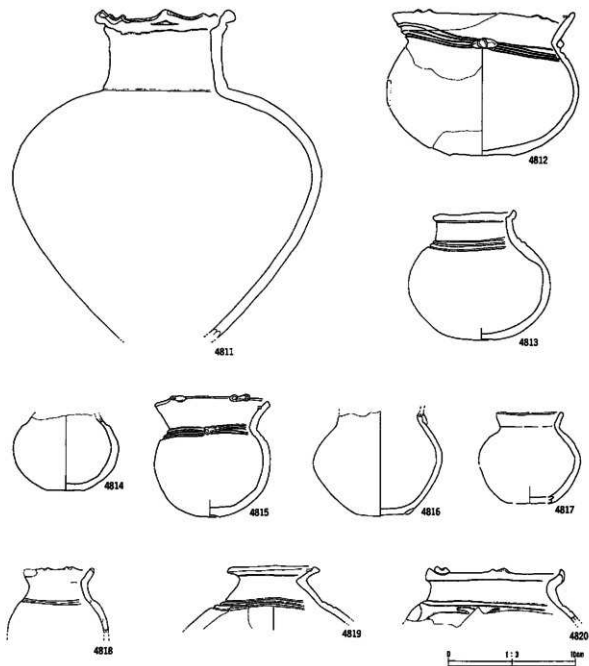

番号	出土地点・層位	器種	部位	文	種・番	号	内	面	分類	高さ
4811	IⅤ Ⅱ層	甕		刷文			ミボケ	V S		420
4812	IⅤ Ⅱ層	甕		刷文、平行波線、頸部横貼瘤、内面波線			ミボケ	V S		420
4813	IⅤ Ⅱ層	甕		刷文			ナデ	V S		420
4814	IⅤ Ⅱ層	甕		刷文研磨			ナデ	V S		420
4815	IⅤ Ⅱ層	甕		刷文研磨			ナデ	V S		420
4816	IⅤ Ⅱ層下部	甕		L.R 刷文			ナデ	V S		420
4817	IⅤ Ⅱ層下部	甕		羽状刷文(結束)、口唇部肥厚			ナデ	V S		420
4818	IⅤ Ⅱ層	甕		刷文			ナデ	V S		420
4819	IⅤ Ⅱ層	甕		刷文研磨			ナデ	V S		420
4820	IⅤ Ⅱ層	甕		刷文、波状文			ミボケ	V S		420

第525図 B地区IⅤグリッド出土土器

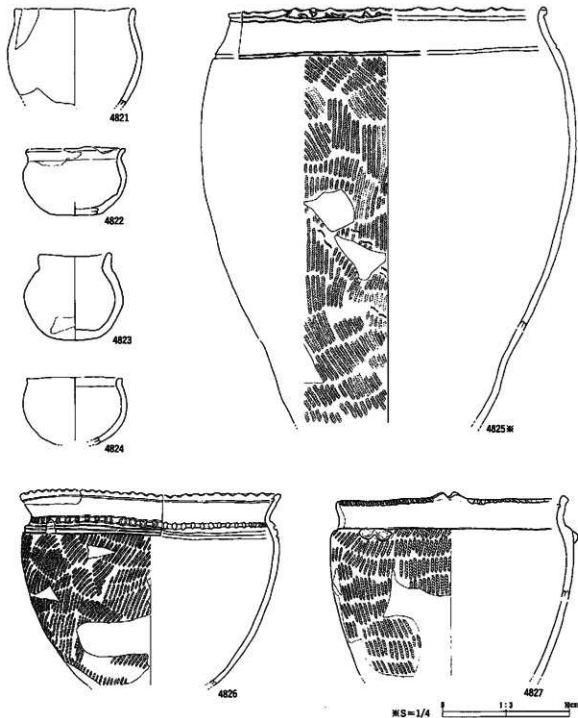

番号	出土地点・層位	器種	部位	文	型・備	寸	内径	分類	図番
4821	I VII II層	鉢		無文			ミゾキ	V 5	421
4822	I VII II層	甕		広口、無文研磨			ナデ	V 5	421
4823	I VII II層	甕		広口、無文研磨			ミゾキ	V 5	421
4824	I VII II層	鉢		無文			ミゾキ	V 5	421
4825	I VII II層	深鉢		押し引き状文様、KL編文、肩首状口縁部			ミゾキ	V 5	421
4826	I VII II層	台付鉢		頸部透眼列目、LR編文、口唇部列目、外蓋係付否			ミゾキ	V 5	421
4827	I VII II層	深鉢		口縁部外透眼目、LR編文、頸部透眼列目、内蓋係無し			ナデ	V 5	421

第526図 B地区I VIIグリッド出土土器

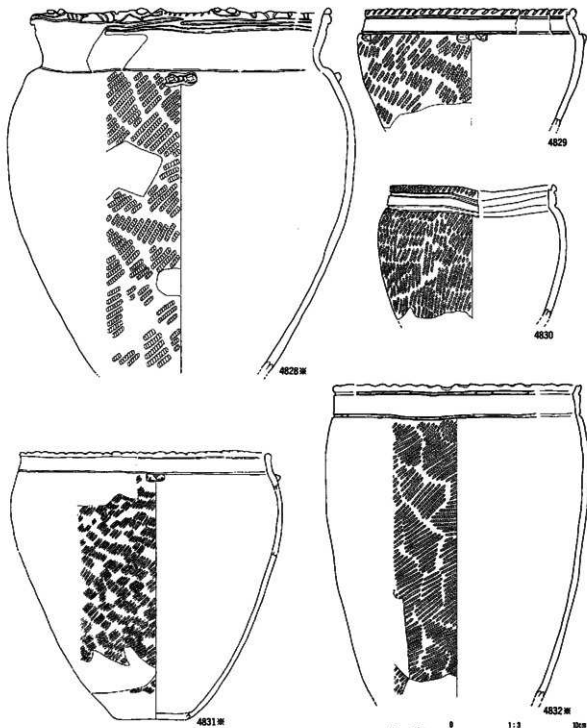

番号	出土地点・層位	器種	部位	文	様・装	寸	内	分	系
4828	IVB Ⅱ層	甗鉢		胴肩口縁、LR 縄文、外蓋縁付口、口唇部刺目		とびき	V5	421	
4829	IVB Ⅱ層	甗		口縁部外唇部目、平行波線文、LR 縄文		とびき	V5	421	
4830	IVB Ⅱ層	甗		LR 縄文、内面波線		とびき	V5	422	
4831	IVB Ⅱ層	甗鉢		LR 縄文、肩口縁部		とびき	V5	422	
4832	IVB Ⅱ層	甗鉢		LR 縄文、小波状線、押し引き状波線		とびき	V5	422	

第527図 B地区IVBグリッド出土土器

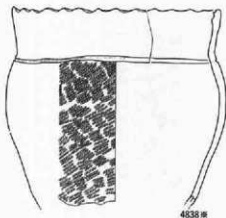
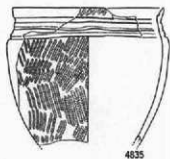
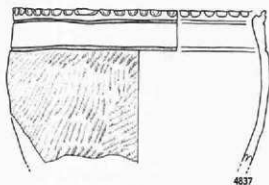
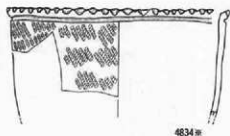
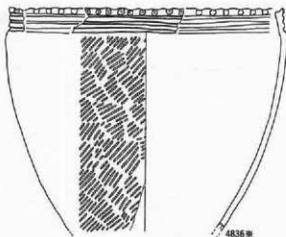

WS=1/4 0 1:2 10cm

番号	出土地点・層位	器種	部位	文	様・備	考	内面	分類	発見 年次
4833	IⅦ 日層	鉢鉢		口縁部押出痕、R.L. 縦文、外面黒付着			ミガキ	V 5	422
4834	IⅦ 日層	鉢鉢		R.L. 縦文、口縁部離状、横位波線			ナデ	V 5	422
4835	IⅦ 日層	鉢		L.R. 縦文、横位波線、内面波線			ミガキ	V 5	423
4836	IⅦ 日層	鉢鉢		L.R. 縦文、横位波線、口唇部外縁刻目			ミガキ	V 5	422
4837	IⅦ 日層	鉢		口縁部外縁刻目、L. 無彫			ミガキ	V 5	423
4838	IⅦ 日層上部	鉢鉢		小波状線、L.R. 縦文			ミガキ	V 5	423

第528図 B地区IⅦグリッド出土土器

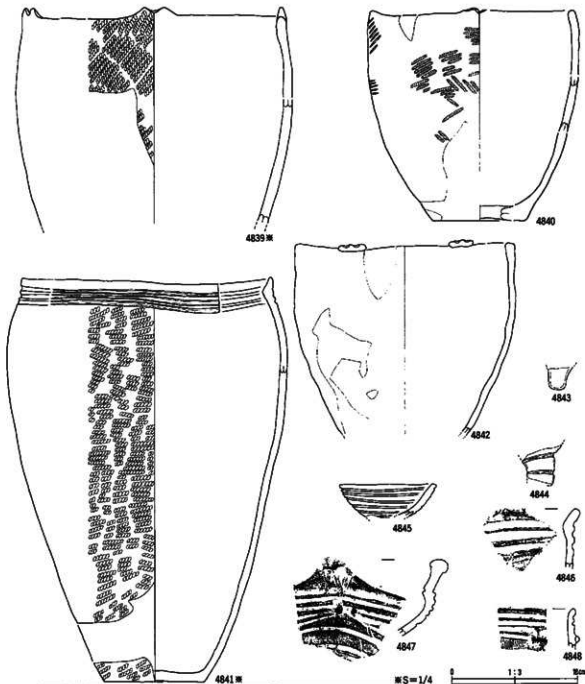

番号	出土地点・層位	形状	部位	文	備・備	号	内面	分類	高さ
4839	Ⅱ層	鉢形	鉢縁	L.R 縄文、外縁線付巻			ミガキ	V 3	423
4840	Ⅱ層	鉢形	鉢	内外周縁付巻、口縁部外縁線付、口縁部小突起			ミガキ	V 3	423
4841	Ⅰ層 le	煎鍋下部	鉢縁	L.R 縄文、外周縁付巻、横位沈線			ミガキ	V11	423
4842	Ⅱ層	煎鍋	鉢縁	縄文、口縁平突起			ナデ	V 5	424
4843	Ⅱ層	煎鍋	脚付上縁	表面				V 5	423
4844	Ⅱ層	煎鍋	脚付上縁	表面				V 5	426
4845	Ⅱ層	煎鍋上部	皿	横位沈線			ミガキ	V 5	423
4846	Ⅱ層	煎鍋	口縁部	横位沈線、L.R 縄文			ミガキ	V11	425
4847	Ⅱ層	台付鉢	口縁部	変形工字文、線				V11	425
4848	Ⅱ層	煎鍋	口縁部	平行沈線、縄文			ミガキ	V11	425

第529図 B地区ⅠⅦグリッド出土土器

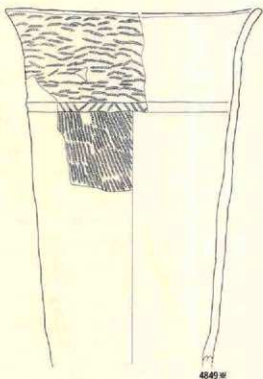

4849a

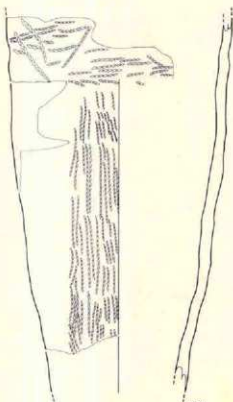

4850

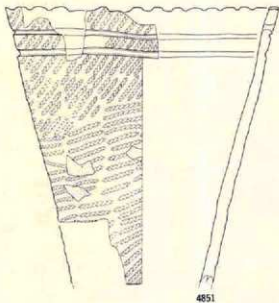

4851

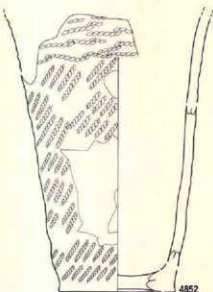

4852

原S=1/4

0 1:3 3cm

番号	出土地点・層位	図様	部位	文	備・考	内面	分類	図録 頁次
4849	I層 埋葬下部	縞鉢		縞縷合、不整縷結文、縦位縷糸文、横い縷帯		ミガキ	II b	424
4850	I層 Id 埋葬下部	縞鉢		縞鉢状縷文、縦位縷糸文		ナデ	II la	424
4851	I層 Id 埋葬下部	縞鉢		小紋状縷、LR縷文、横位縷線、縷縷合		ナデ	II lc	424
4852	I層 le 埋葬下部	縞鉢		不整縷結文、LR縷文		ミガキ	II lb	424

第530図 B地区I層グリッド出土土器

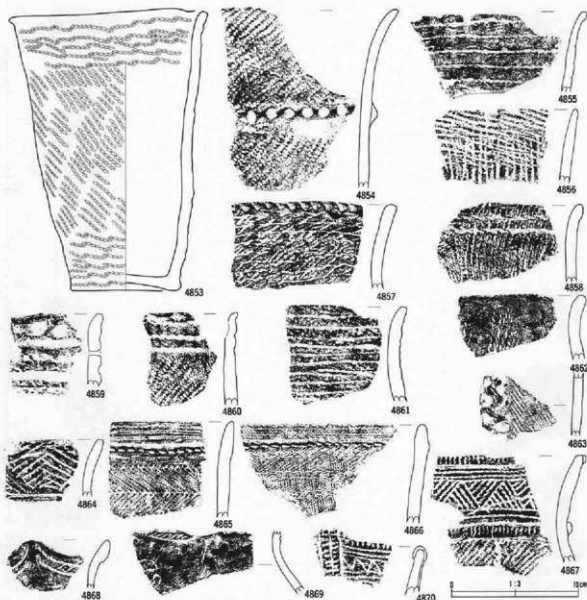

番号	出土地点・層位	器種	部位	文	線・点	考	内面	分類	写真 掲載
4853	I層1e 遺層下部	深鉢		不整線刻文、縦位断糸文			ナデ	II 1a	424
4854	I層1e 遺層下部	深鉢	口縁部	LR 縦文、区画縁帯(断面状押注)、LR 縦文、縦線合				II 1b	425
4855	I層1c 遺層下部	深鉢	口縁部	断絶押筋、口唇押注				II 1a	425
4856	I層1d 遺層下部	深鉢	口縁部	縦位断糸文、縦位断糸文、縦線合				II 1a	425
4857	I層1e 遺層下部	深鉢	口縁部	不整線刻文、断六文、口縁部外周部目、縦線合				II 1a	425
4858	I層2b 遺層下部	深鉢	口縁部	縦位断糸文、断絶押筋2、縦線合				II 1a	425
4859	I層5c 遺層下部	深鉢	口縁部	横位比喩、縦線合、押注文、断絶押筋			ナデ	II 1a	425
4860	I層1c 遺層下部	深鉢	口縁部	断絶押筋3、LR 縦文、縦線合				II 1a	425
4861	I層5d 遺層下部	深鉢	口縁部	断絶押筋(多糸)、縦線合				II 1a	425
4862	I層4 遺層下部	深鉢	口縁部	縦位断糸文、縦線合				II 1a	425
4863	I層1e 遺層下部	深鉢	口縁部	LR 縦文、波状筋付帯				II 3a	425
4864	I層4b 遺層下部	深鉢	口縁部	断絶押筋斜十字状、縦線合				II 2a	425
4865	I層2a 遺層上部	深鉢	口縁部	区画帯、断絶押筋、斜交文、断絶押筋文(LR・RI)、縦の条押筋				II 2b	425
4866	I層5d 口周	深鉢	口縁部	区画縁帯、結条体押筋、斜交文、断絶押筋、縦位断糸文、縦線文				II 2b	425
4867	I層1e 遺層下部	深鉢	口縁部	断絶押筋、区画帯、断絶押筋、LR 縦文				III 1	425
4868	I層1e 遺層下部	深鉢	口縁部	波状筋、LR 縦文、縦線合				IV 1	425
4869	I層3c 遺層上部	香	断面	断文、LR 縦文				IV 1	425
4870	I層1e 遺層下部	深鉢	口縁部	縁帯、断絶押筋				III 1	425

第531図 B地区IⅦグリッド出土土器

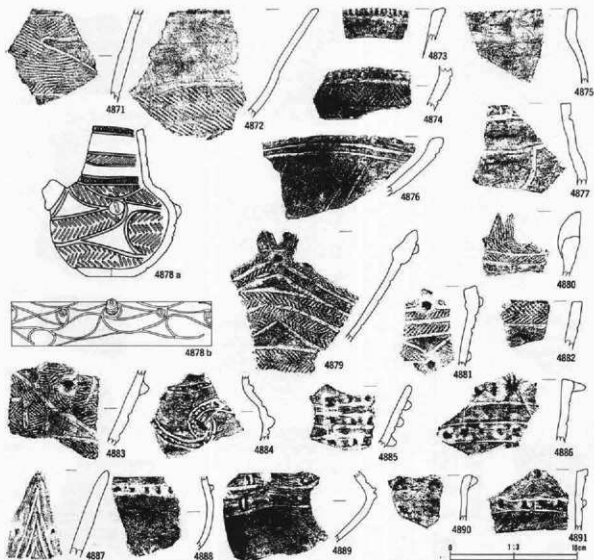

番号	出土地点・層位	器種	部位	文	様・備	考	内面	分類	図番
4871	IⅧ3a	須臈上部	胴部	沈線文、L&R 縄文			ミガキ	IV 2	425
4872	IⅧ3d	須臈下部	胴部	口縁部	口縁外端節目、内面保存層			IV 2	425
4873	IⅧ1c	須臈下部	底	口縁部	口縁外端節目、内面保存層		ミガキ	IV 2	425
4874	IⅧ4a	口縁	底	口縁部	頸部跡のみ、曲線帯状文、同一部体羽状縄文		ミガキ	IV 2	425
4875	IⅧ4a	口縁	底	口縁部	口唇部跡のみ、無文		ミガキ	IV 2	425
4876	IⅧ1c	須臈下部	沈線	口唇部	口唇部内傾配厚、横位沈線		ミガキ	IV 3	425
4877	IⅧ5c	須臈下部	底	口縁部	曲線帯状文、口縁外端節目		ミガキ	IV 2	425
4878	IⅧ5a	須臈下部	注口	口唇部外端節目、赤結末羽状縄文、又状粘着、赤色帯形			ナゲ	IV 3	424
4879	IⅧ2a	須臈下部	胴部	口縁部	赤結末羽状縄文、尖形粘着		ミガキ	IV 3	425
4880	IⅧ1e	須臈下部	胴部	口縁部	L&R 縄文、又状突起		ミガキ	IV 3	425
4881	IⅧ2b-e	須臈下部	胴部	口縁部	赤結末羽状縄文、ボタン状粘着		ミガキ	IV 3	425
4882	IⅧ1d	須臈下部	底	口縁部	赤結末羽状縄文交差、平行短交差		ミガキ	IV 3	425
4883	IⅧ1c	須臈下部	胴部	胴部	尖形粘着、弧線状帯状文、赤結末羽状縄文		ミガキ	IV 4	425
4884	IⅧ4d	口縁	底	口縁部	入屈状沈線文、尖形粘着、円形刺状文		ナゲ	IV 4	425
4885	IⅧ1d	口縁	胴部	胴部	尖形粘着		ミガキ	IV 4	425
4886	IⅧ4b	須臈上部	胴部	口縁部	尖形粘着、横位沈線		ミガキ	IV 4	425
4887	IⅧ7K -c-1	須臈下部	胴部	口縁部	小粒、L&R 縄文		ミガキ	IV 4	425
4888	IⅧ2b	須臈下部	胴部	胴部	尖形粘着、内外面保存層		ミガキ	IV 4	425
4889	IⅧ4a	須臈下部	注口	口縁部	口縁部		ミガキ	IV 4	425
4890	IⅧ5c	須臈下部	注口	口縁部	尖形粘着、内面保存層		ミガキ	IV 4	425
4891	IⅧ2d	須臈上部	胴部	口縁部	尖形粘着、横位沈線		ミガキ	IV 4	425

第532図 B地区IⅧグリッド出土土器

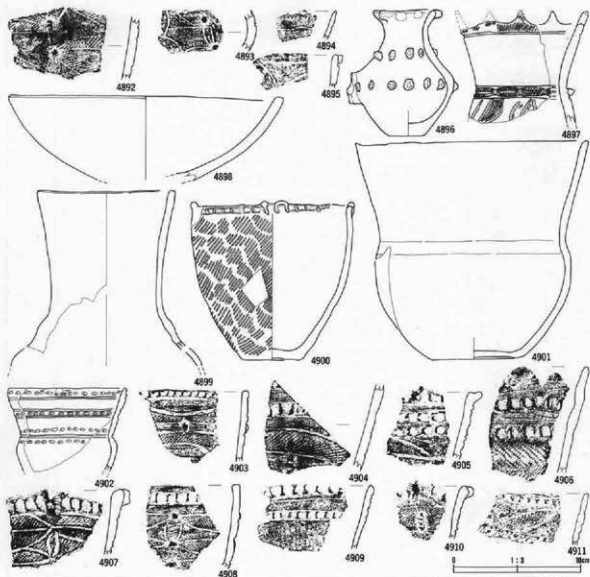

番号	出土地点・層位	器種	部位	文様・図	考	内面	分類	図頁
4892	I層1d 皿腹上部	深鉢	口縁部	小紋貼附、入眼文、L.R 縄文		ミゴキ	IV 4	425
4893	I層1d 皿腹	香炉	胴部	網突文、小紋貼附		ミゴキ	IV 4	425
4894	I層4d 皿腹下部	鉢	口縁部	網突文		ミゴキ	IV 4	425
4895	I層5d 皿腹下部	鉢	口縁部	扇貼附、沈線、横兵列点文		ミゴキ	IV 4	425
4896	I層2c 皿腹下部	鉢	口縁部	網文、尖刺貼附		ミゴキ	IV 4	426
4897	I層4c 皿腹上部	鉢	口縁部	L.R 縄文、扇状連続文、尖刺貼附		ミゴキ	IV 4	425
4898	I層4a 皿腹下部	深鉢	口縁部	網文		ミゴキ	IV 4	426
4899	I層5d 皿腹上部	鉢	口縁部	網文		ナデ	IV 4	426
4900	I層2a 皿腹下部	鉢	口縁部	押圧状刺目列、内外面縁付帯、L.R 縄文		ミゴキ	IV 4	426
4901	I層4a 皿腹下部	鉢	口縁部	網文		ナデ	IV 4	426
4902	I層2b 皿腹下部	鉢	口縁部	平行無文帯、網突文		ミゴキ	IV 4	426
4903	I層2b 皿腹下部	深鉢	口縁部	尖刺貼附、押圧状刺目列、L.R 縄文		ミゴキ	IV 4	427
4904	I層2d 皿腹上部	深鉢	胴部	縦わらじ、押圧状刺目列、L.R 縄文		ミゴキ	IV 4	427
4905	I層2b 皿腹上部	深鉢	口縁部	押圧状刺目列		ミゴキ	IV 4	427
4906	I層4b 皿腹下部	深鉢	口縁部	押圧状刺目列、非粘着型沈線文		ミゴキ	IV 4	427
4907	I層3d 皿腹下部	深鉢	口縁部	押圧状刺目列、弧状沈線、L.R 縄文		ミゴキ	IV 4	427
4908	I層4c 皿腹下部	深鉢	口縁部	押圧状刺目列、弧状沈線、小紋貼附、非粘着型沈線文		ミゴキ	IV 4	427
4909	I層4a 皿腹下部	深鉢	口縁部	押圧状刺目列		ミゴキ	IV 4	427
4910	I層2a 皿腹下部	深鉢	口縁部	尖刺貼附、縦わらじ、L.R 縄文		ミゴキ	IV 4	427
4911	I層1c 皿腹下部	鉢	口縁部	押圧状刺目列、弧状帯状文、L.R 縄文		ミゴキ	IV 4	427

第533図 B地区IⅦ層グリッド出土土器

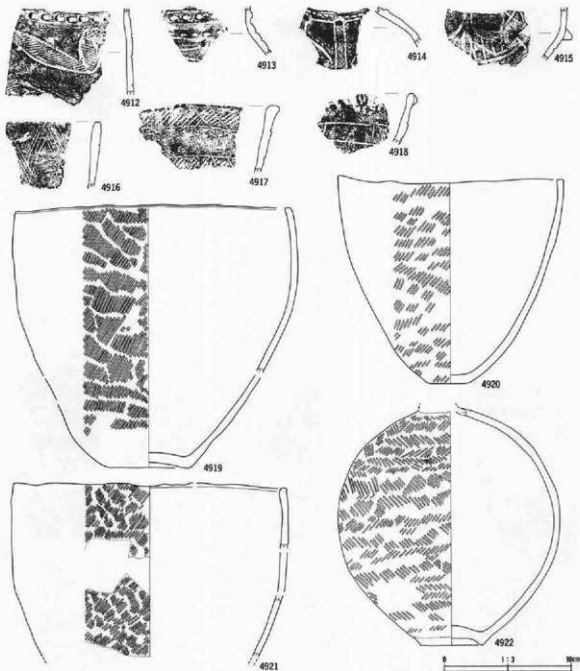

番号	出土地点・層位	器種	部位	文	様・線	考	内面	分類	図番
4912	IⅢb Ⅱ層下部	深鉢	口縁部	人相文、LR 縦文、斜交文			ミダキ	IV 4	427
4913	IⅢba Ⅱ層上部	深鉢	胴部	斜交文、LR 縦文、小粒貼附			ミダキ	IV 4	427
4914	IⅢb Ⅱ層下部	深鉢	口縁部	列点文、小粒貼附、LR 縦文			ミダキ	IV 4	427
4915	IⅢba Ⅱ層	深鉢	口縁部	矢羽貼附、格子状縦文			ミダキ	IV 4	427
4916	IⅢc Ⅱ層下部	深鉢	口縁部	縦貼附、番附格子状縦文			ミダキ	IV 4	427
4917	IⅢc Ⅱ層下部	深鉢	口縁部	格子状縦文、LR 縦文			ミダキ	IV 4	427
4918	IⅢc Ⅱ層上部	深鉢	口縁部	曲線甲状文、矢羽貼附、LR 縦文			ミダキ	IV 4	427
4919	IⅢbd Ⅱ層下部	深鉢		LR 縦文 (0 段多帯)			ミダキ	IV	426
4920	IⅢba Ⅱ層下部	深鉢		LR 縦文、口縁部平出調整			ミダキ	IV	426
4921	IⅢbc Ⅱ層上部	深鉢		LR 縦文			ミダキ	IV	427
4922	IⅢb Ⅱ層下部	深鉢		非斜交羽状縦文			ナギ	IV	426

第534図 B地区IⅢグリッド出土土器

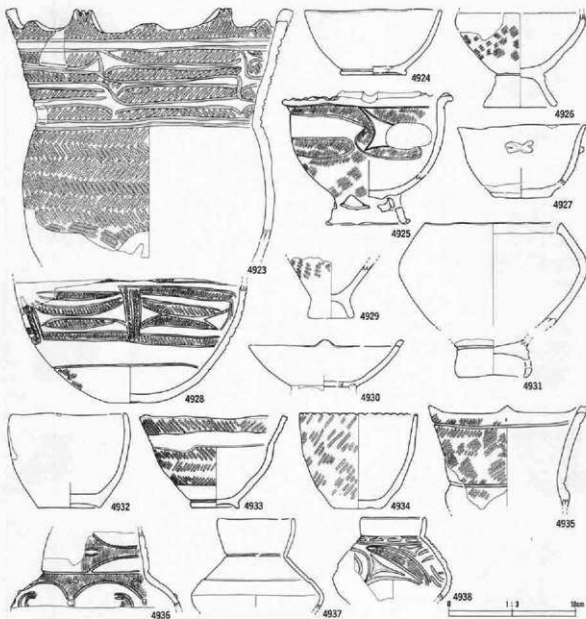

番号	出土地点・部位	形類	部位	文	種・備	考	内面	分類	高さ
4923	1Ⅷa	皿	下部	派鉢	人形状文、非結束羽状縄文		ミゴキ	VI.1	427
4924	1Ⅷb	皿	上部	派鉢	無文		ミゴキ	VI.1	427
4925	1Ⅷb	皿	下部	台付鉢	裝飾口縁、三角透かし窓6、LR縄文、人形状文		ミゴキ	VI.1	427
4926	1Ⅷc	皿	上部	台付鉢	LR縄文		ナデ	VI.1	427
4927	1Ⅷa	皿	下部	鉢	無文、錐巻状溝帯		ミゴキ	VI.1	427
4928	1Ⅷb	皿	口	底	無文、非結束羽状縄文		ミゴキ	VI.1	427
4929	1Ⅷa	皿	口	底	LR縄文		ミゴキ	VI.1	427
4930	1Ⅷb	皿	上部	派鉢	無文、突起		ミゴキ	VI.1	427
4931	1Ⅷb	皿	下部	台付鉢	無文、台部に幾何形穿孔1		ナデ	VI.1	427
4932	1Ⅷb	皿	下部	鉢	無文		ミゴキ	VI.1	427
4933	1Ⅷa	皿	下部	鉢	平行帯状文、非結束羽状縄文		ミゴキ	VI.1	427
4934	1Ⅷc	皿	上部	鉢	LR縄文、口唇部突起		ミゴキ	VI.1	428
4935	1Ⅷ	皿		鉢	LR縄文、山形小突起		ミゴキ	VI.1	428
4936	1Ⅷb	皿	下部	注口	裝飾、LR縄文、弧状紋		ナデ	VI.1	428
4937	1Ⅷ	皿	下部	注口	注口		ミゴキ	VI.1	428
4938	1Ⅷa	皿	下部	底	三叉文、LR縄文、列点文		ミゴキ	VI.1	428

第535図 B地区IⅧグリッド出土土器

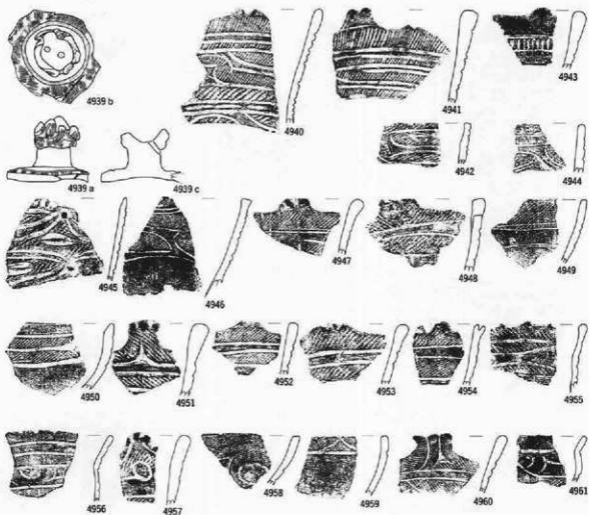

番号	出土地点・層位	器種	部位	文	様・備	考	内面	分類	写真 図録
4939	I層5a 耳層	甕		LR 縄文、5単位突起、筒成前穿孔?			ミガキ	IV 5	428
4940	I層2a 胎層下部	深鉢	口縁部	LR 縄文、入組帯状文、縞縞			ミガキ	IV 5	428
4941	I層2a 胎層下部	深鉢	口縁部	縞縞、突起			ミガキ	IV 5	428
4942	I層2a 胎層下部	深鉢	口縁部	入組帯状文、LR 縄文			ミガキ	IV 5	428
4943	I層2a 耳層	深鉢	口縁部	縞縞、突起			ミガキ	IV 5	428
4944	I層2b 胎層下部	深鉢	口縁部	横位沈線、入組帯状文、LR 縄文			ミガキ	V 1	428
4945	I層4a 胎層上部	深鉢	胴部	曲線帯状文、小粒結縞、LR 縄文			ミガキ	V 1	428
4946	I層2c 胎層上部	深鉢	胴部	入組帯状文、LR 縄文			ミガキ	V 1	428
4947	I層1a 胎層上部	深鉢	口縁部	LR 縄文、入組帯状文			ミガキ	V 1	428
4948	I層4d 胎層下部	深鉢	口縁部	突起、入組帯状文、LR 縄文、含赤色粒			ミガキ	V 1	428
4949	I層3d 胎層下部	中鉢	口縁部	又状突起、赤粒牽引状縄文			ミガキ	V 1	428
4950	I層4-5a 耳層	深鉢	口縁部	LR 縄文、三角形去			ミガキ	V 1	428
4951	I層3d 胎層上部	深鉢	口縁部	RL 縄文、三角形去			ミガキ	V 1	428
4952	I層2a 胎層上部	深鉢	口縁部	入組帯状文、LR 縄文			ミガキ	V 1	428
4953	I層1b 胎層上部	深鉢	口縁部	LR 縄文、横位沈線			ミガキ	V 1	428
4954	I層1a 胎層下部	深鉢	口縁部	LR 縄文、縞縞			ミガキ	V 1	428
4955	I層5b 耳層	深鉢	口縁部	気線状帯状文、RL 縄文			ミガキ	V 1	428
4956	I層3-4a 胎層下部	深鉢	口縁部	三叉文 LR 縄文			ミガキ	V 1	428
4957	I層2a 耳層	深鉢	口縁部	PT文、LR 縄文、ハの字沈線文、縞縞			ミガキ	V 1	428
4958	I層2b 胎層下部	深鉢	口縁部	LR 縄文			ミガキ	V 1	428
4959	I層4a 胎層上部	注口	口縁部	ハの字沈線文、LR 縄文			ミガキ	V 1	428
4960	I層2a 胎層下部	深鉢	口縁部	ハの字沈線文、RL 縄文			ミガキ	V 1	428
4961	I層4a 耳層	甕	胴部	LR 縄文、内外面牽引縞、入組三叉文			ミガキ	V 1	428

第536図 B地区IⅧグリッド出土土器

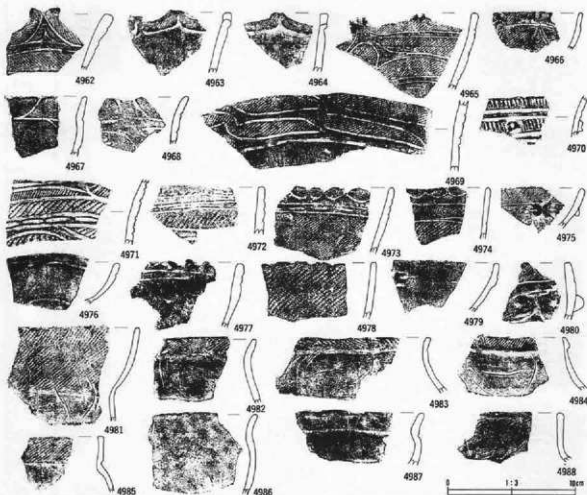

番号	出土地点・層位	器種	部位	文	備・備	考	内面	分類	写真 図面
4962	IⅧ 3a Ⅱ層下部	深鉢	口縁部	三角除去、ハの字沈線文、LR 縄文			ミゴキ	V1	428
4963	IⅧ 3d Ⅱ層下部	浅鉢	口縁部	LR 縄文			ミゴキ	V1	428
4964	IⅧ 3d Ⅱ層下部	深鉢	口縁部	文状突起、LR 縄文			ナゲ	V1	428
4965	IⅧ 3c Ⅱ層上部	深鉢	口縁部	ハの字沈線文、人船帯状文、LR 縄文			ミゴキ	V1	428
4966	IⅧ 5c Ⅱ層下部	鉢	口縁部	螺旋帯、LR 縄文、垂線状帯状文			ミゴキ	V1	428
4967	IⅧ 4a Ⅱ層	鉢	口縁部	ハの字沈線文、R1 縄文			ミゴキ	V1	428
4968	IⅧ 4+5a Ⅱ層	深鉢	口縁部	人船帯状文、R1 縄文			ミゴキ	V1	428
4969	IⅧ 4a Ⅱ層下部	深鉢	口縁部	人船帯状文、LR 縄文			ミゴキ	V1	428
4970	IⅧ 3c Ⅱ層下部	深鉢	口縁部	横溝、突起、円形刺状文			ミゴキ	IV5	428
4971	IⅧ 3a Ⅱ層下部	深鉢	胴部	横溝、列点文、LR 縄文、横溝			ミゴキ	IV5	428
4972	IⅧ 3d Ⅱ層下部	深鉢	口縁部	横位沈線、L1 縄文、口唇部平直突起			ミゴキ	V1	428
4973	IⅧ 3c Ⅱ層上部	鉢	口縁部	横位列点文、C 字沈線、横位沈線 2、LR 縄文、外周厚付帯			ミゴキ	V1	428
4974	IⅧ 3a Ⅱ層上部	鉢	口縁部	C 字沈線、横位沈線 2、LR 縄文			ミゴキ	V1	428
4975	IⅧ 3b Ⅱ層下部	注口	口縁部	LR 縄文、弦状線			ミゴキ	V1	428
4976	IⅧ 3a Ⅱ層上部	浅鉢	口縁部	無文、沈線文			ミゴキ	V1	428
4977	IⅧ 3a Ⅱ層上部	深鉢	口縁部	山形沈線文、横位沈線			ミゴキ	V1	428
4978	IⅧ 5c Ⅱ層上部	鉢	口縁部	LR 縄文、口唇部列点			ミゴキ	V1	428
4979	IⅧ 3a Ⅱ層上部	注口	口縁部	横位沈線			ミゴキ	V1	428
4980	IⅧ 1Ⅲ Ⅱ層上部	鉢	胴部	螺旋状沈線、LR 縄文、横位沈線			ミゴキ	V1	428
4981	IⅧ 2a Ⅱ層	注口	口縁部	LR 縄文、無文			ミゴキ	V1	429
4982	IⅧ 1b Ⅱ層下部	注口	口縁部	LR 縄文			ミゴキ	V1	429
4983	IⅧ 7Ⅹ 2Ⅲ Ⅱ層上部	浅鉢	口縁部	R1 縄文、無文			ミゴキ	V1	429
4984	IⅧ 3a Ⅱ層	浅鉢	口縁部	LR 縄文、無文			ミゴキ	V1	429
4985	IⅧ 1b Ⅱ層下部	浅鉢	口縁部	LR 縄文			ミゴキ	V1	429
4986	IⅧ 3c Ⅱ層	浅鉢	口縁部	無文			ミゴキ	V1	429
4987	IⅧ 3b Ⅱ層下部	浅鉢	口縁部	無文、横位沈線			ナゲ	V1	429
4988	IⅧ 3a Ⅱ層下部	浅鉢	口縁部	LR 縄文			ナゲ	V1	429

第537図 B地区IⅧグリッド出土器

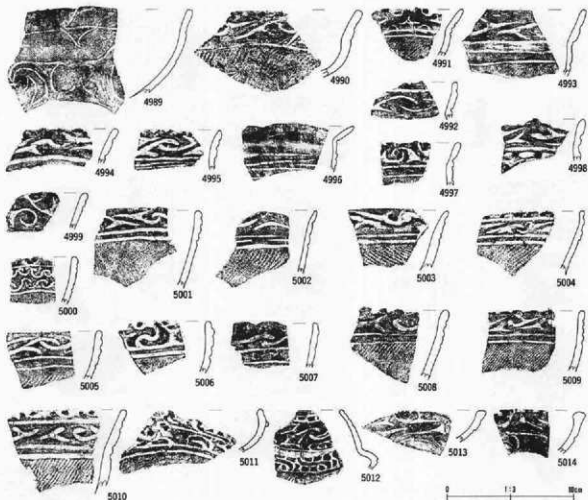

番号	出土地点・層位	器種	部位	文	類・色	考	内面	分類	図高 図幅
4989	IⅧc2 -2-3 田層上部	深鉢	口縁部	RL 縄文			ミダキ	V 1	429
4990	IⅧc2 田層上部	台付鉢	口縁部	入組三文文、横位紋線 1、LR 縄文			荒いナデ	V 2	429
4991	IⅧc2 田層下部	鉢	口縁部	C 字紋線、横位紋線 2、LR 縄文			ミダキ	V 2	429
4992	IⅧc3-b 田層下部	鉢	口縁部	入組三文文、横位紋線			ミダキ	V 2	429
4993	IⅧc3 田層	鉢	口縁部	入組三文文、横位紋線 3、LR 縄文				V 2	429
4994	IⅧc3-b 田層下部	鉢	口縁部	入組三文文、横位紋線、口唇部刻目			ミダキ	V 2	429
4995	IⅧc3 田層下部	鉢	口縁部	入組三文文、横位紋線 2、口唇部刻目			ミダキ	V 2	429
4996	IⅧc3 田層上部	皿	口縁部	沈線			ミダキ	V 2	429
4997	IⅧc3 田層上部	鉢	口縁部	入組伏紋線、横位紋線 2、LR 縄文			ミダキ	V 2	429
4998	IⅧc3 田層上部	鉢	口縁部	入組三文文、横列四点文			ミダキ	V 2	429
4999	IⅧc3d 田層上部	鉢	口縁部	入組伏紋線			ミダキ	V 2	429
5000	IⅧc3 d 田層上部	注口	口縁部	入組伏紋線、LR 縄文			ミダキ	V 2	429
5001	IⅧc3 d 田層	鉢	口縁部	入組三文文、横位紋線 2、LR 縄文			ミダキ	V 2	429
5002	IⅧc3b 田層上部	鉢	口縁部	入組三文文、横列四点文、LR 縄文			ミダキ	V 2	429
5003	IⅧc3-b 田層上部	鉢	口縁部	入組三文文、横位紋線 2、LR 縄文			ミダキ	V 2	429
5004	IⅧc3b 田層下部	鉢	口縁部	入組三文文、横位紋線 2、LR 縄文、外面彫付首			ミダキ	V 2	429
5005	IⅧc3b 田層	鉢	口縁部	入組三文文、横位紋線 2、LR 縄文			ミダキ	V 2	429
5006	IⅧc3b 田層	鉢	口縁部	入組伏紋線、内外面彫付首、横位紋線 1			ミダキ	V 2	429
5007	IⅧc3a 田層下部	鉢	口縁部	三文伏紋線、小波状線、横位紋線、内面彫付首			ナデ	V 2	429
5008	IⅧc3d 田層	鉢	口縁部	入組三文文、横位紋線 2、LR 縄文、外面彫付首			ミダキ	V 2	429
5009	IⅧc3e 田層下部	鉢	口縁部	入組三文文、横位紋線 2、LR 縄文			ミダキ	V 2	429
5010	IⅧc3b 田層	鉢	口縁部	入組三文文、横位紋線 2、LR 縄文、内外面彫付首			ミダキ	V 2	429
5011	IⅧc4a 田層	注口	口縁部	外面赤色塗布			ミダキ	V 2	429
5012	IⅧc3 田層上部	注口	口縁部	字面状文			ミダキ	V 2	429
5013	IⅧc3b 田層下部	注口	口縁部	三文伏紋線			ミダキ	V 2	429
5014	IⅧc3b 田層下部	注口	口縁部	三文伏紋線、裝飾突起			ミダキ	V 2	429

第538図 B地区IⅧcグリッド出土土器



番号	出土地点・層位	形状	部位	文様・模様	内面	分類	写真 図版
5015	IⅧb Ⅱ層	鉢	口縁部	平歯状文、斜目、LR 縄文	ヒゴキ	V3	429
5016	IⅧb Ⅱ層	洗鉢		LR 縄文、雲形文、斜目	ヒゴキ	V3	429
5017	IⅧb Ⅱ層	洗鉢		無文、横位波線、内外面赤色地帯	ヒゴキ	V3	429
5018	IⅧb Ⅱ層	洗鉢		斜目、波水状波線文	ヒゴキ	V3	429
5019	IⅧb Ⅱ層	皿	口縁部	X 字文、LR 縄文	ヒゴキ	V3	429
5020	IⅧb Ⅱ層	洗鉢	口縁部	口唇部斜目、LR 縄文、X 字文	ヒゴキ	V3	429
5021	IⅧb Ⅱ層	洗鉢		斜目、雲形文、LR 縄文	ヒゴキ	V3	429
5022	IⅧb Ⅱ層	洗鉢	口縁部	横位波線、雲形文、LR 縄文	ヒゴキ	V3	429
5023	IⅧb Ⅱ層	洗鉢	口縁部	波線文、横位波線、C 字文、LR 縄文	ヒゴキ	V3	429
5024	IⅧb Ⅱ層	洗鉢	口縁部	斜目、雲形文、LR 縄文	ヒゴキ	V3	429
5025	IⅧb Ⅱ層	鉢	口縁部	三叉文、波線状線、LR 縄文	ヒゴキ	V3	429
5026	IⅧb Ⅱ層	鉢	口縁部	斜目、横位波線 2、LR 縄文	ヒゴキ	V3	429
5027	IⅧb Ⅱ層	鉢	口縁部	C 字文	ヒゴキ	V3	429
5028	IⅧb Ⅱ層	鉢	口縁部	K 字文	ヒゴキ	V3	429
5029	IⅧb Ⅱ層	鉢	口縁部	平歯状文、横位波線 2、LR 縄文	ヒゴキ	V3	429
5030	IⅧb Ⅱ層	鉢	口縁部	平歯状文、LR 縄文	ヒゴキ	V3	429
5031	IⅧb Ⅱ層	鉢	口縁部	平歯状文、合金帯、LR 縄文、内外面環行帯	ヒゴキ	V3	429
5032	IⅧb Ⅱ層	鉢	口縁部	平歯状文、LR 縄文、内外面環行帯	ヒゴキ	V3	429

第539図 B地区IⅧグリッド出土土器

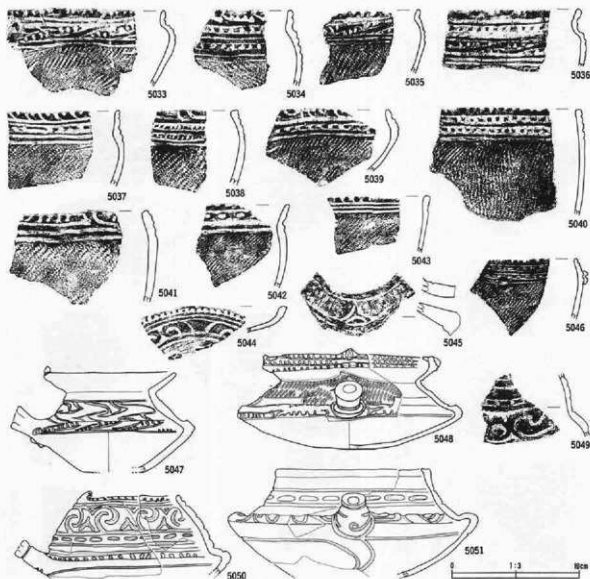

番号	出土地点・層位	器種	部位	文様・備考	内径	分類	出典
5033	1Ⅷ3a 煎棚上部	鉢	口縁部	半歯状文、LR 縄文、外面保存者	3.0cm	V3	430
5034	1Ⅷ3b 注冊	鉢	口縁部	刻目、RL 縄文	3.0cm	V3	430
5035	1Ⅷ3c 煎棚上部	鉢	口縁部	半歯状文、LR 縄文	3.0cm	V3	430
5036	1Ⅷ3d 注冊	鉢	口縁部	半歯状文、横位花線、LR 縄文	3.0cm	V3	430
5037	1Ⅷ3d 注冊	鉢	口縁部	半歯状文、横位花線	3.0cm	V3	430
5038	1Ⅷ3c 注冊	鉢	口縁部	半歯状文、LR 縄文、内外面保存者	3.0cm	V3	430
5039	1Ⅷ3c 注冊	鉢	口縁部	半歯状文、LR 縄文	3.0cm	V3	430
5040	1Ⅷ3b 注冊	鉢	口縁部	LR 縄文、半歯状文、内外面保存者	3.0cm	V3	430
5041	1Ⅷ3d 煎棚上部	鉢	口縁部	LR 縄文、半歯状文	3.0cm	V3	430
5042	1Ⅷ3a 煎棚下部	深鉢	口縁部	横位花線、刻目、半歯状文 (LR・RL)、編組合	3.0cm	V3	430
5043	1Ⅷ3b 注冊	鉢	口縁部	横位花線、LR 縄文、内外面保存者	3.0cm	V3	430
5044	1Ⅷ3b 煎棚上部	注口	口縁部	X字文、刻目	3.0cm	V3	430
5045	1Ⅷ3b 煎棚下部	注口	注口部	三叉文	3.0cm	V3	430
5046	1Ⅷ3b 煎棚上部	鉢	口縁部	斜交文、LR 縄文、内外面保存者	3.0cm	V3	430
5047	1Ⅷ3c 注冊	注口	注口部	雲形文、浮彫文、半歯状文	3.0cm	V3	430
5048	1Ⅷ3d 注冊	注口	注口部	雲形文、LR 縄文、透彫刻目	3.0cm	V3	430
5049	1Ⅷ3c 煎棚下部	注口	胴部	X字状文、透彫文	3.0cm	V3	430
5050	1Ⅷ3b 煎棚下部	注口	注口部	刻目文、浮彫文、C字文	3.0cm	V3	430
5051	1Ⅷ3b 煎棚下部	注口	注口部	刻目文	3.0cm	V3	430

第540図 B地区IⅧグリッド出土土器

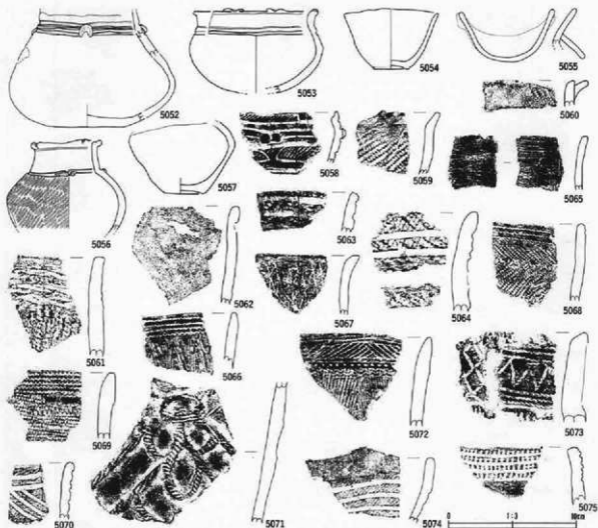

番号	出土地点・層位	器種	部位	文	種・様	考	内面	分類	高さ
5052	IⅧ 4d 口縁	壺	口縁部	横位波線、無文			ミダキ	V 3	430
5053	IⅧ 4c 口縁下部	鉢	口縁部	無文			ミダキ	V 3	430
5054	IⅧ 2b 口縁下部	鉢	口縁部	無文			ミダキ	V 3	430
5055	IⅧ 1b 口縁下部	深鉢	口縁部	片口、内外面波付帯			ミダキ	V 3	430
5056	IⅧ 1b 口縁下部	壺	口縁部	L.R 無文、内面波線、外面波付帯			ミダキ	V 5	430
5057	IⅧ 1b 口縁下部	鉢	口縁部	無文			ミダキ	V 5	430
5058	IⅧ 2a 口縁	鉢	口縁部	工字文、波線			ミダキ	V 5	431
5059	IⅧ 2a 口縁	深鉢	口縁部	L.R 無文、口縁部斜目			ミダキ	V 3	431
5060	IⅧ 1b 口縁	深鉢	口縁部	R.L 無文			ミダキ	V 3	431
5061	IX 2d 口縁上部	深鉢	口縁部	不整波線文、L.R 無文、縦線合			ナデ	II 1a	431
5062	IX 2c 口縁下部	深鉢	口縁部	L.R 無文、縦線合			ミダキ	II 1a	431
5063	IX 2b 口縁上部	深鉢	口縁部	横位波線、縦線合			ナデ	II 1c	431
5064	IX 1c 口縁上部	深鉢	口縁部	横位波線、R.L 無文、縦線・小縦合			ナデ	II 1c	431
5065	IX 2a 口縁下部	深鉢	口縁部	表裏波線、縦線無合				I 3	431
5066	IX 1~5a 口縁上部	深鉢	口縁部	波線押捺、筋条体押捺、木目状無文、縦線合			ミダキ	II 2b	431
5067	IX 2c 口縁上部	深鉢	口縁部	縦線合、波位無文			ナデ	II 1a	431
5068	IX 1~5a 口縁上部	深鉢	口縁部	波線押捺、筋条体押捺 (L.R・R.L)、小縦合			ミダキ	II 2b	431
5069	IX 1b 口縁上部	深鉢	口縁部	筋条体押捺、区画線等、多輪筋条体羽形文、縦線合			ミダキ	II 2b	431
5070	IX 2c 口縁	深鉢	口縁部	無文、有伏波線				IV 1	431
5071	IX 1a 口縁上部	深鉢	口縁部	波線、無文、有伏波線			ミダキ	II 2b	431
5072	IX 2b 口縁上部	深鉢	口縁部	波線押捺、区画線、波線合、無文、木目状無文、縦線			ミダキ	II 2b	431
5073	IX 1a 口縁上部	深鉢	口縁部	波線、波線押捺 (L.R)			ミダキ	II 2b	431
5074	IX 2c 口縁上部	深鉢	口縁部	平行帯状文、L.R 無文			ミダキ	IV 1	431
5075	IX 2c 口縁上部	深鉢	口縁部	外周部斜目			ミダキ	IV 2	431

第541図 B地区Ⅷ・Ⅸグリッド出土土器

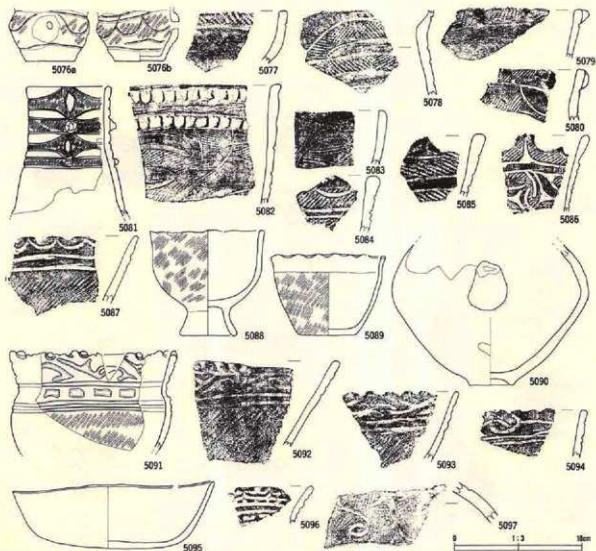

番号	出土地点・層位	器種	部位	文	保・商	号	内面	分類	高さ
5076	I IX	皿	縁口	連続状伏線文、LR 縄文				IV 3	431
5077	I IX 2d	皿	口縁部	RL 縄文			ミゾキ	IV 3	431
5078	I IX 5e	壺	胴部	非断平列伏線文、曲線帯状文			ミゾキ	IV 3	431
5079	I IX 2b	皿	口縁部	無文帯、点列状線、LR 縄文			ミゾキ	IV 3	431
5080	I IX 1d	皿	口縁部	断片線、LR 縄文、点状伏線			ミゾキ	IV 3	431
5081	I IX 1e	皿	縁口	点列状線文、点列状線、点状伏線			ミゾキ	IV 4	432
5082	I IX 1a	皿	口縁部	入組文、円点状列目列、LR 縄文			ミゾキ	IV 4	432
5083	I IX 2d	皿	口縁部	点列状線文			ミゾキ	IV 4	431
5084	I IX	皿	口縁部	点列状線文、LR 縄文			ミゾキ	V 1	431
5085	I IX 3d	皿	口縁部	RL 縄文			ミゾキ	IV 1	431
5086	I IX 2c	皿	口縁部	LR 縄文			ミゾキ	V 1	431
5087	I IX 2d	皿	口縁部	横位点線 2、C 字状線、LR 縄文			ミゾキ	V 1	431
5088	I IX 1e	皿	口縁部	LR 縄文、小波状線			ミゾキ	V 1	430
5089	I IX 2c	皿	口縁部	LR 縄文、小波状線			ミゾキ	V 1	430
5090	I IX 1c	皿	縁口	無文			ミゾキ	V 2	432
5091	I IX	皿	口縁部	三叉入組文、列点文状列目、LR 縄文			ミゾキ	V 2	432
5092	I IX 1b	皿	口縁部	入組三叉文、横位点線 2、LR 縄文			ミゾキ	V 2	431
5093	I IX 5e	皿	口縁部	入組三叉文、横位点線 2、LR 縄文			ミゾキ	V 2	431
5094	I IX	皿	口縁部	入組三叉文、横位点線 2、LR 縄文、外周線付首			ミゾキ	V 2	431
5095	I IX	皿	口縁部	無文			ミゾキ	V 2	432
5096	I IX 2d	皿	口縁部	横位点文、内外周線付首、黒目			ミゾキ	V 2	431
5097	I IX 2b	皿	口縁部	LR 縄文			ミゾキ	V 2	431

第542図 B地区IXグリッド出土土器

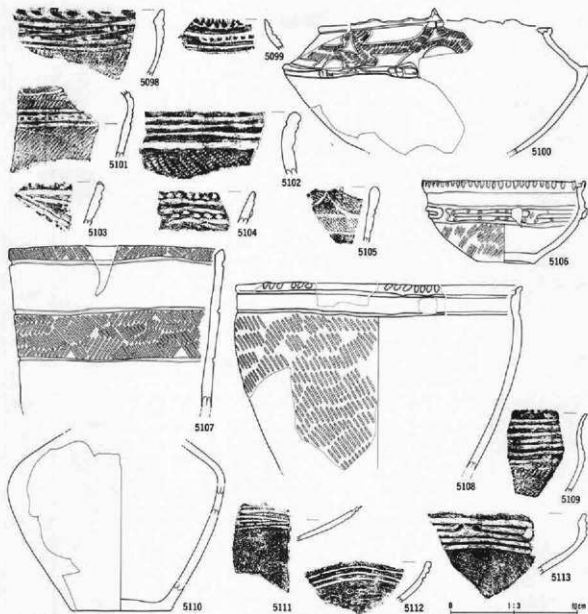

番号	出土地点・層位	器種	部位	文	類・備考	内面	分層	高さ
5094	I EX 耳部	鉢	口縁部	半曲状文、I.R. 縄文、羽状、横位比線 2			V 3	431
5099	I EX 耳部	鉢	口縁部	半曲状文、外面保存否		ミダキ	V 3	431
5100	I EX 1a 皿部上部	深口		帯形文、R.L. 縄文		ミダキ	V 3	432
5101	I EX 2c 皿部上部	浅	胴部	羽目、I.R. 縄文		ナダ	V 3	431
5102	I EX 不明	深鉢	口縁部	横位比線、口唇部押圧、R.L. 縄文		ミダキ	V 5	432
5103	I X 5e 皿部下部	深鉢	口縁部	羽状文、比線文		ミダキ	H 4	431
5104	I X 5c 皿部上部	深鉢	口縁部	羽状文		ミダキ	H 4	431
5105	I X 2c 皿部上部	深鉢	口縁部	ハの字比線文、R.L. 縄文		ミダキ	V 1	431
5106	I X 4c 皿部下部	浅鉢		口縁内面羽目、6 単位長短比線文、I.R. 縄文、内面比線 1		ナダ	V 5	432
5107	I X 5e 皿部下部	深鉢		幅広平帯状文、羽状帯比線文		ミダキ	IV 3	432
5108	I X 4a 皿部下部	深鉢		口縁部外面羽目、R.L. 縄文、外面保存否		ミダキ	V 5	432
5109	I X 2b 皿部下部	鉢	口縁部	横位比線、口唇部折み、内外面保存否		ミダキ	VI 1	431
5110	I X 4c 皿部下部	深鉢		帯文		ミダキ	VI 1	432
5111	I X 4c 皿部下部	台付浅鉢	口縁部	変形工字文、L.R. 縄文		ミダキ	VI 1	431
5112	I X 4a 皿部下部	浅鉢	口縁部	横位比線		ミダキ	VI 1	431
5113	I X 腹立	浅鉢	口縁部	変形工字文、外面保存否、R.L. 縄文、内面比線		ミダキ	VI 1	431

第543図 B地区IX・IXグリッド出土土器

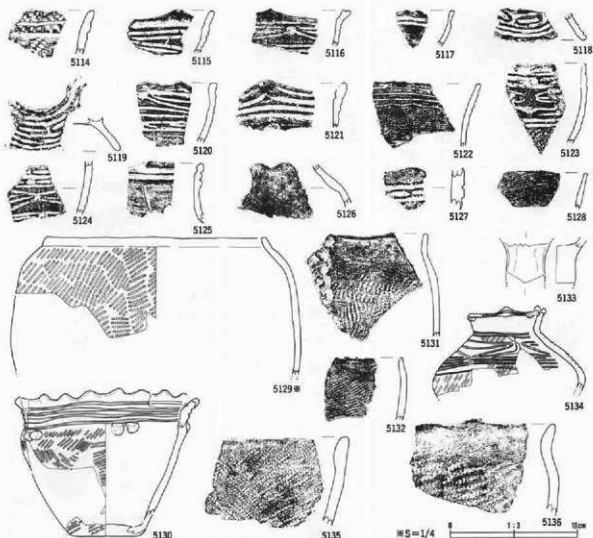

番号	出土地点・層位	器種	部位	文	様・番	考	内面	分類	注目
5114	Ⅰ層c 埋層下部	深鉢		横位沈線、LR 縄文			ミダキ	IV 1	431
5115	Ⅰ層3a To-a 下部	台付浅鉢	口縁部	変形工字文			ミダキ	VI 1	431
5116	Ⅰ層1a 埋層下部	台付浅鉢	口縁部	変形工字文、内外面保存			ミダキ	VI 1	431
5117	Ⅰ層1c 埋土	浅鉢	口縁部	横位沈線、無文			ミダキ	VI 1	431
5118	Ⅰ層2a To-a 下部	台付浅鉢	脚部	工字文			ミダキ	VI 1	431
5119	Ⅰ層1a-b 埋層下部	台付鉢	脚部	変形工字文			ミダキ	VI 1	431
5120	Ⅰ層1a 埋層下部	鉢	口縁部	変形工字文、外面保存			ミダキ	VI 1	431
5121	Ⅰ層3a To-a 下部	浅	口縁部	横位沈線、内面沈線			ミダキ	VI 1	431
5122	Ⅰ層1c 埋層下部	鉢	口縁部	横位沈線、内外面保存			ミダキ	VI 1	431
5123	Ⅰ層1c 埋層下部	鉢	口縁部	変形工字文、外面保存			ミダキ	VI 1	431
5124	Ⅰ層3a To-a 下部	浅鉢	脚部	変形工字文			ミダキ	VI 1	431
5125	Ⅰ層1c 埋層下部	浅	口縁部	無文			ミダキ	VI 1	431
5126	Ⅰ層1a 埋層下部	浅	脚部	無文			ミダキ	VI 1	431
5127	Ⅰ層1d 埋層下部	浅	脚部	横位沈線、刺突文			ミダキ	VI 1c	431
5128	Ⅰ層2b 埋層下部	鉢	口縁部	外面保存、未綴文			ミダキ	VI 1	431
5129	Ⅰ層1d 埋層下部	深鉢	口縁部	LR 縄文、外面保存			ミダキ	VI 1	432
5130	Ⅰ層1d 埋層下部	鉢		小表沈口縁、横位沈線、LR 縄文、5単位傾斜尖頭取原、内面保存			ミダキ	V 5	432
5131	Ⅰ層4a 埋層下部	深鉢	口縁部	LR 縄文、外面保存			ミダキ	VI 1	433
5132	Ⅰ層3a To-a 下部	深鉢	口縁部	LR 縄文			ミダキ	VI 1	433
5133	Ⅰ層1c 埋層下部	厚付土器	脚部					V 5	432
5134	Ⅰ層1d 埋層下部	浅		工字文 (4単位)、LR 縄文、内面保存			ナダ	V 5	432
5135	Ⅰ層1c 埋層下部	深鉢	口縁部	外面保存、LR 縄文変形			ミダキ	V 5	433
5136	Ⅰ層1c 埋層下部	深鉢						VI 1	433

第544図 B地区 IXI・JVIグリッド出土土器

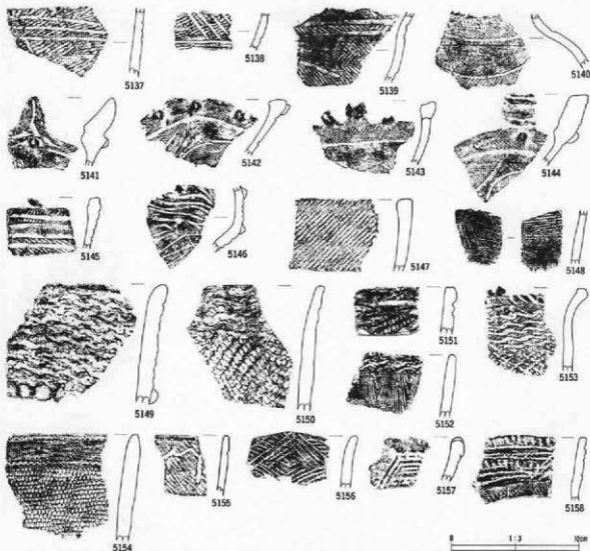

番号	出土地点・層位	器種	部位	文様・備	号	内面	分類	写真
5137	JVI 5d Ⅱ層下部	深鉢	口縁部	平行帯状文、無彫L			IV 2	433
5138	JVI 5e Ⅱ層下部	深鉢	口縁部	平行比線文、RL 網文		ミガキ	IV 2	433
5139	JVI 5d Ⅱ層下部	深鉢	胴部	曲線帯状文、非結束羽状網文		ミガキ	IV 2	433
5140	JVI 5d Ⅱ層下部	深鉢	胴部	幅広無文帯、非結束羽状網文		ミガキ	IV 2	433
5141	JVI 5a Ⅱ層下部	深鉢	口縁部	交叉貼瘤、曲線帯状文		ミガキ	IV 3	433
5142	JVI Ⅱ層下部	深鉢	口縁部	曲線帯状文、交叉貼瘤、非結束羽状網文		ミガキ	IV 3	433
5143	JVI 5c Ⅱ層下部	深鉢	口縁部	非結束羽状網文、0段条、幅広無文帯		ミガキ	IV 3	433
5144	JVI Ⅱ層下部	深鉢	口縁部	曲線帯状文、文条貼瘤		ミガキ	IV 3	433
5145	JVI 北 Ⅱ層	深鉢	口縁部	RL 網文、平行帯状文		ミガキ	IV 3	433
5146	JVI 5d Ⅱ層下部	深鉢	口縁部	尖形貼瘤、沈線文		ナデ	IV 3	433
5147	JVI 5d Ⅱ層下部	深鉢	口縁部	LR 網文		ミガキ	IV 3	433
5148	JVII 2b Ⅱ層下部	深鉢	胴部	波高条、網線彫			I 3	433
5149	JVII 4c Ⅱ層下部	深鉢	口縁部	不整線状文、区画彫、汗江、小塚、網線合		ミガキ	II 1b	433
5150	JVII 4c Ⅱ層上部	深鉢	口縁部	不整線状文、LR 網文、網線合		ナデ	II 1a	433
5151	JVII 4c Ⅱ層下部	深鉢	口縁部	横位沈線、LR 網文、口唇彫押印、網線合		ナデ	II 1a	433
5152	JVII 4c Ⅱ層下部	深鉢	胴部	横位沈線、網線彫		ミガキ	II 1	433
5153	JVII 4c Ⅱ層	深鉢	口縁部	口唇彫、木目状彫糸文、横線文、網線合		ナデ	II 1a	433
5154	JVII 4c Ⅱ層下部	深鉢	口縁部	網線彫押印、結糸体押印、多輪結糸羽状文、網線合		ミガキ	II 2b	433
5155	JVII 4c Ⅱ層上部	深鉢	口縁部				II 3	433
5156	JVII 4c Ⅱ層下部	深鉢	口縁部	網線彫推倒十字紋、網線合		ミガキ	II 2a	433
5157	JVII 4c Ⅱ層上部	深鉢	口縁部	斜交文、半環竹管		ミガキ	II 4	433
5158	JVII 4c Ⅱ層	深鉢	口縁部	網線彫押印、RL 網文、横位線状文		ミガキ	II 1	433

第545図 B地区 JVI・JVIIグリッド出土土器

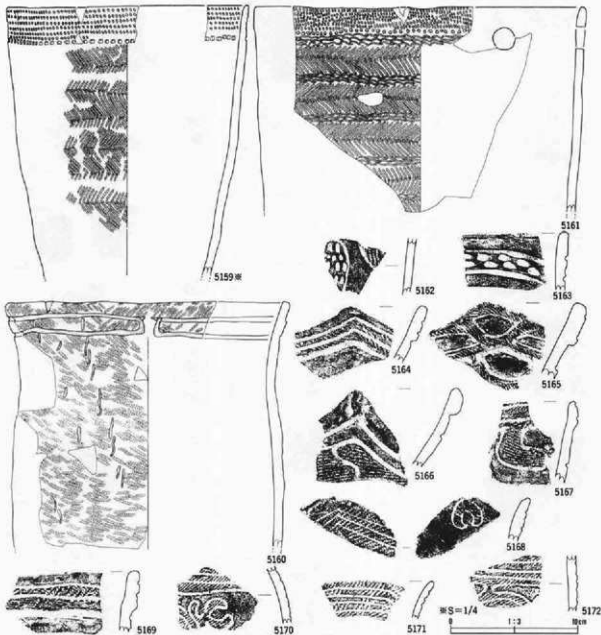

番号	出土地点・層位	形状	部位	文	種・類	号	内面	分類	高さ
5159	JⅤ5d Ⅱ層下部	深鉢		縞線合、縞線の押捺、刺突文、LR・RL 結束状横文	ニギギキ		Ⅱ 2b	434	
5160	JⅤ Ⅱ層上部	深鉢		LR 横文、末端処理、工字状沈線、内外部平行帯	ニギギキ		IV 1	434	
5161	JⅤ Ⅱ層下部	深鉢		縞組圧刷、刺突文、結束状横文 (LR・RL)、首孔、縞線合	ニギギキ		Ⅱ 2b	434	
5162	JⅤ Ⅱ層上部	深鉢	胴部	刺突文、横凹文	ニギギキ		Ⅲ 4b	433	
5163	JⅤ Ⅱ層下部	深鉢	口縁部	刺突文	ニギギキ		Ⅲ 4b	433	
5164	JⅤ Ⅱ層上部	深鉢	口縁部	波状線、帯状文、LR 横文	ニギギキ		IV 1	433	
5165	JⅤ Ⅱ層上部	深鉢	口縁部	縁部、LR 横文、曲線区間文	ニギギキ		IV 1	433	
5166	JⅤ Ⅱ層上部	深鉢	口縁部	波状線、人船状帯状文、LR 横文	ニギギキ		IV 1	433	
5167	JⅤ Ⅱ層下部	深鉢	口縁部	縁部、LR 横文、折り返し状口縁	ニギギキ		IV 1	433	
5168	JⅤ Ⅱ層下部	深鉢	口縁部	波状線、幅狭平行帯状文、LR 横文、内面筋文	ニギギキ		IV 1	433	
5169	JⅤ Ⅱ層上部	深鉢	口縁部	縁部、LR 横文、折り返し状口縁	ニギギキ		IV 1	433	
5170	JⅤ3d Ⅱ層下部	深鉢	胴部	幅狭平行帯状文、LR 横文、縦文	ニギギキ		IV 1	433	
5171	JⅤ Ⅱ層下部	深鉢	口縁部	波状線、波状平行帯状文、LR 横文	ニギギキ		IV 1	433	
5172	JⅤ3d Ⅱ層下部	深鉢	胴部	幅狭平行帯状文、縞組横文、外周平行帯	ニギギキ		IV 1	433	

第546図 B地区JⅤグリッド出土土器

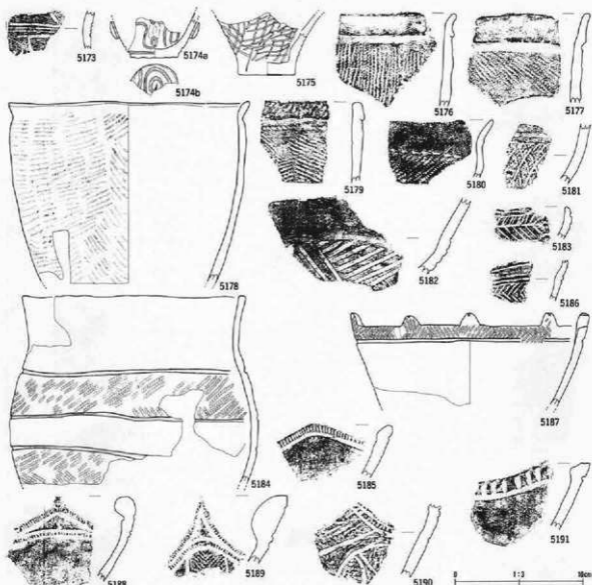

番号	出土地点・部位	器種	部位	文	柄・画	考	内面	分類	図説
5173	J VII 皿脚上部	深鉢	脚部	垂線状沈線			ミガキ	IV 1	433
5174	J VII 皿脚上部	鉢	鉢	外面赤色塗彩、集成前穿孔			ミガキ	IV 1	433
5175	J VII 皿脚	鉢	鉢	沈線による網目状文			ミガキ	IV 1	434
5176	J VII 虎耳 皿脚	深鉢	口縁部	乳状文、折り返し口縁			ミガキ	IV 1	433
5177	J VII 皿脚下部	深鉢	口縁部	乳状文、折り返し口縁			ミガキ	IV 1	433
5178	J VII 皿 皿脚上部	深鉢	鉢	無刺し、外面横行線			ミガキ	IV 1	434
5179	J VII 皿 皿脚下部	深鉢	口縁部	乳状文、折り返し口縁			ミガキ	IV 1	433
5180	J VII 皿脚上部	深鉢	口縁部	乳状文、列点文			ミガキ	皿 4b	433
5181	J VII 皿脚上部	深鉢	口縁部	垂線状沈線文			ミガキ	IV 2	433
5182	J VII 皿脚上部	深鉢	口縁部	斜行沈線文			ミガキ	IV 2	433
5183	J VII 虎耳 皿脚	深鉢	口縁部	斜行沈線文、横位沈線			ミガキ	IV 2	433
5184	J VII 皿脚上部	深鉢	鉢	平行帯状文、赤結東房状網文			ミガキ	IV 2	434
5185	J VII 皿脚下部	深鉢	口縁部	外周のみ、無文帯			ミガキ	IV 2	433
5186	J VII 皿 皿脚	深鉢	口縁部	斜行沈線文、横位沈線			ミガキ	IV 2	433
5187	J VII 皿脚下部	深鉢	口縁部	幅広無文帯、赤結東房状網文			ミガキ	IV 2	434
5188	J VII 皿脚	深鉢	口縁部	外周のみ、幅広無文帯			ミガキ	IV 2	433
5189	J VII 皿脚上部	深鉢	口縁部	赤結東房状網文、口縁部外周のみ			ミガキ	IV 2	433
5190	J VII 虎耳 皿脚	深鉢	口縁部	曲線帯状文、外周のみ			ミガキ	IV 2	433
5191	J VII 皿脚上部	深鉢	口縁部	外周のみ、無文帯			ミガキ	IV 2	433

第547図 B地区J VIIグリッド出土土器

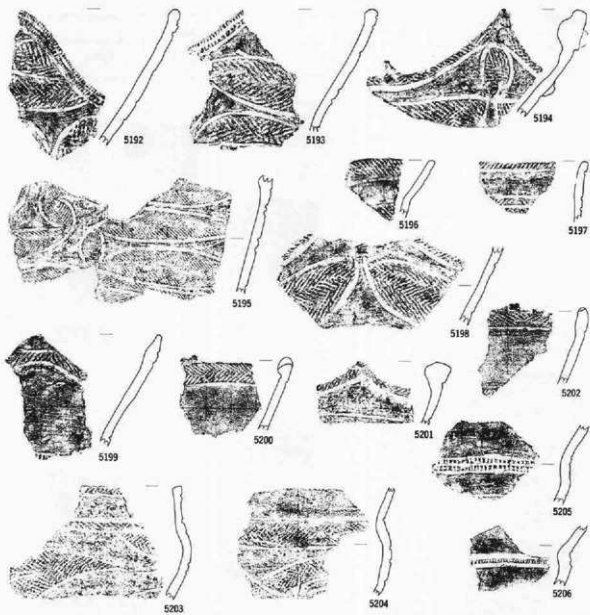

番号	出土地点・層位	形種	部位	文様・備考	内面	分類	深さ
5192	JⅧ Ⅱ層 上部	深鉢	口縁部	曲線帯状文、外周部のみ非粘束羽状織文	なし	IV 2	434
5193	JⅧ東南 Ⅱ層	深鉢	口縁部	曲線帯状文、非粘束羽状織文、外周部のみ	なし	IV 2	434
5194	JⅧ Ⅱ層 上部	深鉢	口縁部	曲線帯状文、内文、非粘束羽状織文、粘層	なし	IV 3	435
5195	JⅧ Ⅱb Ⅱ層 下部	深鉢	胴部	入札文、非粘束羽状織文	なし	IV 3	435
5196	JⅧ Ⅱ層 上部	鉢	口縁部	反L織文、無文帯	なし	IV 3	434
5197	JⅧ北半 Ⅱ層	壺	口縁部	平行帯状文、L及織文	なし	IV 3	434
5198	JⅧ Ⅱ層 上部	深鉢	口縁部	曲線帯状文、非粘束羽状織文	なし	IV 2	434
5199	JⅧ Ⅱ層 上部	深鉢	口縁部	幅広無文帯、非粘束羽状織文	なし	IV 3	435
5200	JⅧ Ⅱ層	深鉢	口縁部	非粘束羽状織文、幅広無文帯	なし	IV 3	435
5201	JⅧ Ⅱ層	深鉢	口縁部	非粘束羽状織文	なし	IV 3	435
5202	JⅧ Ⅱ層 下部	深鉢	口縁部	非粘束羽状織文、幅広無文帯	なし	IV 3	435
5203	JⅧ Ⅱ層	壺	口縁部	曲線帯状文、非粘束羽状織文	なし	IV 3	435
5204	JⅧ Ⅱb Ⅱ層 下部	壺	口縁部	曲線帯状文、外周部付着	なし	IV 3	435
5205	JⅧ Ⅱ層 上部	壺	口縁部	幅広無文帯、幅広無文帯	なし	IV 2	435
5206	JⅧ Ⅱ層 下部	壺	口縁部	幅広無文帯、無文帯	なし	IV 2	435

第548図 B地区JⅧグリッド出土土器

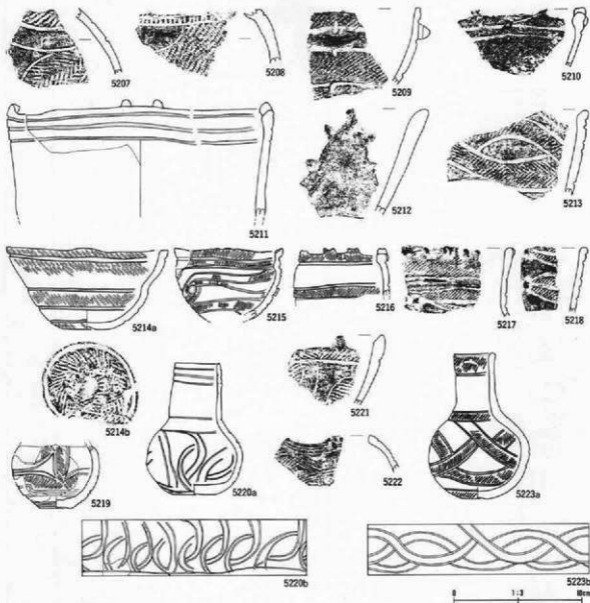

番号	出土地点・層位	器種	部位	文	様・色	考	内面	分類	基数
5207	JⅦ 田層下部	唐	口縁部	曲線帯状文、舟形末羽状縄文			ミダキ	IV 3	435
5208	JⅦa 平 耳層	唐	口縁部	曲線帯状文、頸部刻み、L.R 縄文			ミダキ	IV 3	435
5209	JⅦ 田層下部	唐	口縁部	L.R 縄文、懸垂孔			ミダキ	IV 3	435
5210	JⅦ 田層上部	唐鉢	口縁部	懸垂孔縁、微文帯			ミダキ	IV 3	435
5211	JⅦ 5d 田層上部	唐鉢	口縁部	懸垂孔縁、6 単位口縁突起			ミダキ	IV 3	435
5212	JⅦ 耳層	唐鉢	口縁部	無文			ミダキ	IV 3	435
5213	JⅦ 田層上部	唐鉢	口縁部	舟形末羽状縄文、曲線帯状文			ミダキ	IV 3	435
5214	JⅦ 3b 田層上部	残片	口縁部	平行帯状文、羽状縄文 (R.L)、外周直部縄文			ミダキ	IV 3	435
5215	JⅦ 耳層	鉢	口縁部	ボタン状貼瘤、幅状帯状文、口唇部貼瘤、L.R 縄文			ミダキ	IV 3	435
5216	JⅦ 田層上部	唐	口縁部	平行帯状文、舟形末羽状縄文、貼瘤			ミダキ	IV 3	435
5217	JⅦ 田層上部	唐鉢	口縁部	曲線帯状文、尖部貼瘤、L.R 縄文			ミダキ	IV 3	435
5218	JⅦa 南 耳層	唐鉢	口縁部	曲線帯状文、小粒貼瘤、L.R 縄文			ミダキ	IV 3	435
5219	JⅦ 3 田層下部	唐	底面	曲線帯状文、舟形末羽状縄文、懸垂孔縁			ミダキ	IV 3	435
5220	JⅦ 2b 田層上部	唐	口縁部	入肌状比喩文 (8 単位)			ミダキ	IV 3	435
5221	JⅦ 田層上部	唐鉢	口縁部	曲線帯状文、舟形末羽状縄文			ミダキ	IV 3	435
5222	JⅦ 田層上部	唐	口縁部	弧状比喩文、小粒貼瘤			ミダキ	IV 3	435
5223	JⅦ 田層上部	唐	口縁部	タスキ掛け状入肌帯状文、L.R 縄文			ナダ	IV 3	435

第549図 B地区JⅦグリッド出土土器

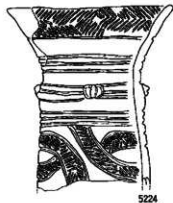

5224



5225b



5225a

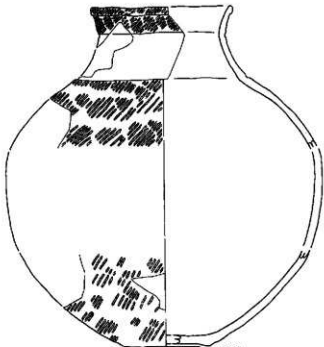

5226

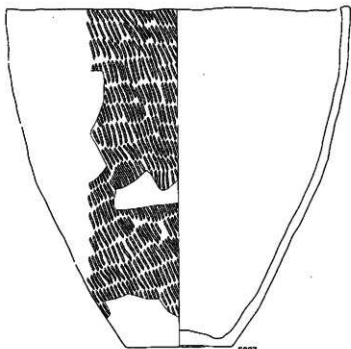

5227

0 1:3 10cm

番号	出土地点・層位	器種	部位	文	様・装	等	内面	分類	注
5224	J VIIb 国層上部	注口	口縁部	タスキ掛け状入組文、波状半円状風文、○波多糸、ボタン状装飾			ミガキ	IV 4	436
5225	J VII 国層	甕	口縁部	糸線状波線、貼附			ミガキ	IV 4	436
5226	J VIIa 国層下部	甕	口縁部	L.R 純文、平行無文帯			ミガキ	IV 4	436
5227	J VIIb 国層上部	甕	口縁部	R.L 純文 (○波多糸)			ミガキ	IV 4	436

第550図 B地区J VIIグリッド出土土器

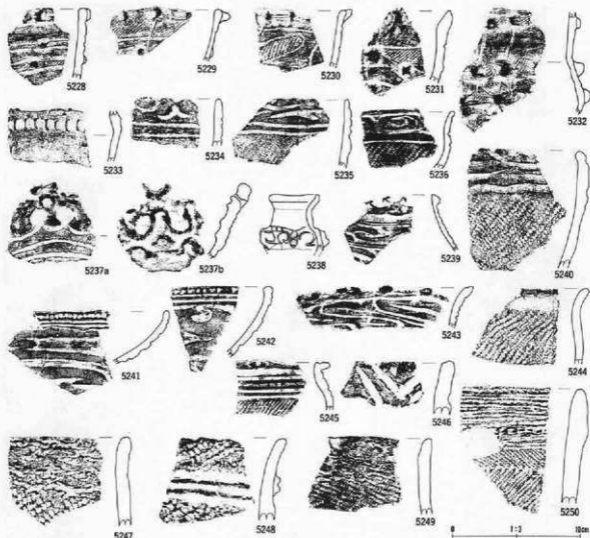

番号	出土地点・層位	器種	部位	文	種・質	考	内面	分類	図号
5228	JⅧ-C層	銅鉢	口縁部	平行帯状文、尖鋭刻線、L.R. 鏡文			L.ギキ	IV 4	436
5229	JⅧ-6c 遺層下部	沓口	口縁部	尖鋭刻線、L.R. 鏡文			L.ギキ	IV 4	436
5230	JⅧ北平 耳層	鉢	口縁部	口唇部刻目、沈線文			L.ギキ	IV 4	436
5231	JⅧ 遺層上部	銅鉢	口縁部	尖鋭刻線、L.R. 鏡文			L.ギキ	IV 4	436
5232	JⅧ 遺層上部	銅鉢	胴部	尖鋭刻線、L.R. 鏡文			L.ギキ	IV 4	436
5233	JⅧ 耳層	鉢	胴部	押圧状刻目列			L.ギキ	IV 4	436
5234	JⅧ-3c 耳層	鉢	口縁部	菱状比喩 2、C字沈線、三叉文、R.L. 鏡文			L.ギキ	V 1	436
5235	JⅧ 耳層	鉢	口縁部	入距三叉文、横位沈線 2、L.R. 鏡文			L.ギキ	V 2	436
5236	JⅧ-3c 耳層	鉢	口縁部	C字文、L.R. 鏡文、赤色塗彩			L.ギキ	V 2	436
5237	JⅧ-5b 遺層上部	鉢	口縁部	菱状比喩、内面浮彫文様、内外面赤色塗彩			L.ギキ	V 3	436
5238	JⅧ-3c 耳層	鍔	胴部	C字文 4単位、赤色塗彩			L.ギキ	V 3	436
5239	JⅧ-6c 耳層	鉢	口縁部	平帯状文、菱形文、L.R. 鏡文			L.ギキ	V 3	436
5240	JⅧ-5b 遺層上部	銅鉢	口縁部	菱状沈線、外面帯付首			L.ギキ	V 2	436
5241	JⅧ 遺層上部	鉢	口縁部	工字文、L.R. 鏡文、口唇部外刻目			L.ギキ	V 4	436
5242	JⅧ 遺層上部	浅鉢	口縁部	回目、雲形文、L.R. 鏡文			L.ギキ	V 4	436
5243	JⅧ北平 耳層	鉢	口縁部	菱状沈線文			L.ギキ	V 4	437
5244	JⅧ北平 耳層	鍔	口縁部	L.R. 鏡文			L.ギキ	VI 1	437
5245	JⅧ 遺層下部	鉢	口縁部	刷突文、菱状沈線、L.R. 鏡文			L.ギキ	V 5	437
5246	JⅧ-2a 遺層上部	銅鉢	口縁部	山形比喩、凹嵌文、口唇部押線、縦線合			ナギ	II 1c	437
5247	JⅧ-6c 遺層上部	銅鉢	口縁部	不整刷突文、L.R. 鏡文、縦線合			ナギ	II 1a	437
5248	JⅧ-5d 遺層下部	銅鉢	口縁部	区画帯首、菱状沈線、L.R. L. 鏡文、縦線合、刷突、口唇部刻目列			ナギ	II 1b	437
5249	JⅧ-6a 遺層下部	銅鉢	口縁部	不整刷突文、L.R. 鏡文、縦線合			L.ギキ	II 1a	437
5250	JⅧ-2a 遺層上部	銅鉢	口縁部	刷突押線、区画帯、刷突文、斜刻刷突文 (L.R.・R.L.)、小環、穿孔			L.ギキ	II 2b	437

第551図 B地区JⅧ・JⅧグリッド出土土器

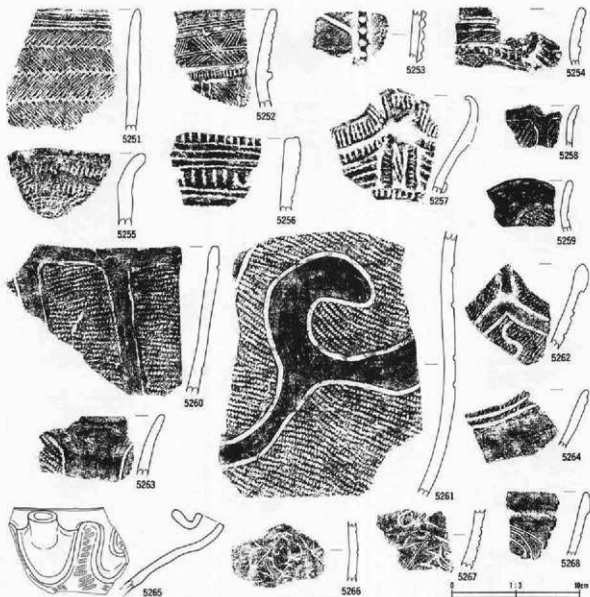

番号	出土地点・層位	器種	部位	文様・意	年代	内面	分類	図説
5251	JIII 3a 即層上部	深鉢	口縁部	帯組押捺、縞面合、粗点列状縄文			II 2b	437
5252	JIII 2b 即層下部	深鉢	口縁部	帯組列目縞帯、横位波線、斜位波線、LR 縄文、縦位断文		ミガキ	II 3a	437
5253	JIII 2a 即層上部	深鉢	胴部	縞帯、波線文			II 4	437
5254	JIII 2a 卍層	深鉢	胴部	縞帯、帯組押捺		ミガキ	III 2a	437
5255	JIII 2a 卍層下部	深鉢	口縁部	帯組押捺、口唇部縞帯押捺、縞点文		ナゾ	III 1	437
5256	JIII 卍層	深鉢	口縁部	帯組押捺、口唇部縞帯押捺		ミガキ	III 1	437
5257	JIII 卍層上部	深鉢	口縁部	縞帯、帯組押捺		ミガキ	III 1	437
5258	JIII 2a 卍層上部	鉢	口縁部	区画波線、LR 縄文		ミガキ	III 4a	437
5259	JIII 1b 卍層下部	深鉢	口縁部	区画波線、LR 縄文		ミガキ	III 4a	437
5260	JIII 2a 卍層下部	深鉢	口縁部	長方形断文、LR 縄文		ミガキ	III 4a	437
5261	JIII 2a 卍層上部	深鉢	胴部	波線文、LR 縄文			III 4b	437
5262	JIII 卍層	深鉢	口縁部	波状線、縦点部、LR 縄文		ミガキ	IV 1	437
5263	JIII 卍層	深鉢	口縁部	区画波線、LR 縄文		ミガキ	III 4a	437
5264	JIII 5a 卍層下部	深鉢	口縁部	波状線、外周断文、刻文		ミガキ	IV 3	437
5265	JIII 1a 卍層下部	浅口	胴部	縞帯、LR 縄文		ミガキ	III 4b	437
5266	JIII 北平 卍層	深鉢	胴部	波線文		ミガキ	IV 1	437
5267	JIII 卍層	深鉢	胴部	波線文		ミガキ	IV 1	437
5268	JIII 卍層下部	深鉢	口縁部	口縁折り返し状、曲線波線		ミガキ	IV 1	437

第552図 B地区JIIIグリッド出土土器

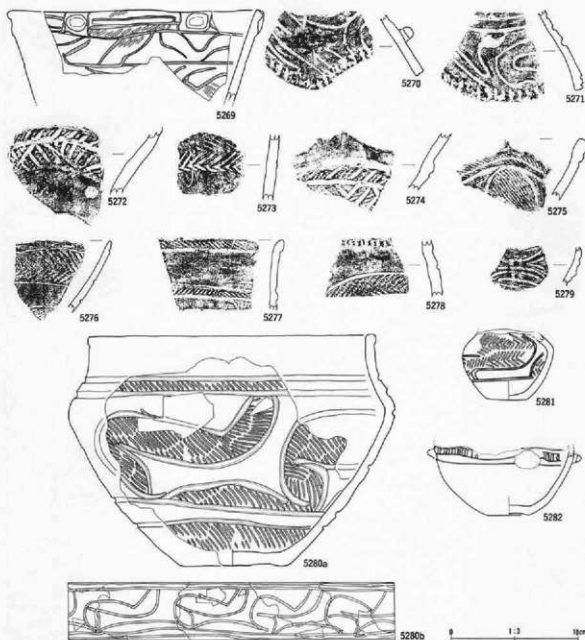

番号	出土地点・層位	器種	部位	文様・器	寺	内面	分類	写真 図番
5269	JⅧ-3e 遺層下部	銅鉢	口縁部	曲線状波文、L.R.織文	5269	5269	IV 1	436
5270	JⅧ 耳層	甕	口縁部	溝、口唇部刻み、切斷土層、曲線波線、懸垂孔	5270	5270	IV 1	437
5271	JⅧ 耳層	甕	口縁部	溝、口唇部刻み、切斷土層、曲線波線	5271	5271	IV 1	437
5272	JⅧ-4c 遺層下部	銅鉢	口縁部	波線状波線文	5272	5272	IV 2	437
5273	JⅧ-4c 遺層下部	銅鉢	口縁部	扇形状、波質、縁部無縁合	5273	5273	IV 2	437
5274	JⅧ-4c 遺層下部	銅鉢	口縁部	斜行波線文、L.R.織文	5274	5274	IV 2	437
5275	JⅧ-5d 遺層下部	銅鉢	口縁部	曲線波状文、R.L.織文	5275	5275	IV 2	437
5276	JⅧ-4a 遺層下部	鉢	口縁部	非鉛筆羽状織文	5276	5276	IV 2	437
5277	JⅧ-2a 遺層下部	甕	口縁部	無文帯、非鉛筆羽状織文	5277	5277	IV 2	437
5278	JⅧ-3e 遺層下部	甕	口縁部	刻み、非鉛筆羽状織文、曲線波状文	5278	5278	IV 2	437
5279	JⅧ-3a 遺層下部	甕	口縁部	小粒貼附	5279	5279	IV 4	437
5280	JⅧ-3e 遺層下部	甕	口縁部	L.R.織文、4単位入組状波状文、横位波線文	5280	5280	IV 2	438
5281	JⅧ-4c 遺層下部	甕	底面	非鉛筆羽状織文、波線状文、内面茶色付帯物	5281	5281	IV 2	437
5282	JⅧ-3a 遺層上部	甕	底面	押付状斜目列、押付き	5282	5282	IV 2	438

第553図 B地区JⅧグリッド出土土器

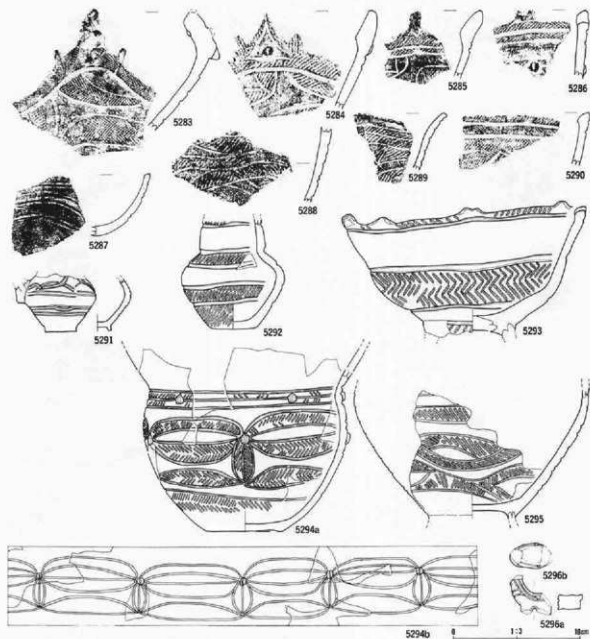

番号	出土地点・層位	器種	部位	文様・装	考	内面	分期	写真 掲載
5283	JⅧ 遺層下部	甌鉢	口縁部	非結束羽状織文、赤色塗彩、尖鋭胎帯、曲線帯状文	ミゾキ	IV 3	437	
5284	JⅧ Ⅱ層	甌鉢	口縁部	L.R 織文、文状胎帯	ミゾキ	IV 3	437	
5285	JⅧ 5a 遺層下部	甌鉢	口縁部	L.R 織文、人形文	ミゾキ	IV 3	437	
5286	JⅧ 5b 遺層下部	甌鉢	口縁部	非結束羽状織文、ボタン状胎帯	ミゾキ	IV 3	437	
5287	JⅧ 3d Ⅱ層	甌	口縁部	散点線	ミゾキ	IV 3	437	
5288	JⅧ Ⅱ層	甌鉢	胴部	曲線帯状文、L.R 織文	ミゾキ	IV 3	438	
5289	JⅧ Ⅱ層	甌鉢	口縁部	段状線、船形平行帯状文、L.R 織文	ミゾキ	IV 3	438	
5290	JⅧ Ⅱ層	甌鉢	口縁部	非結束羽状織文	ミゾキ	IV 3	438	
5291	JⅧ 2b 遺層下部	注口	胴部	平行波線文、オスギ帯付状線文	ミゾキ	IV 3	438	
5292	JⅧ 2b 遺層下部	甌	胴部	L.R 織文、平行帯状文	ミゾキ	IV 3	438	
5293	JⅧ 7c 遺層下部	台付鉢	口縁部	非結束羽状織文、θ 段多帯、幅広平行無文帯、外面保付帯	ミゾキ	IV 3	438	
5294	JⅧ 4b 遺層下部	鉢	胴部	4 単位弧線状帯状文、非結束羽状織文、文状胎帯	ミゾキ	IV 3	438	
5295	JⅧ 5a 遺層上部	台付鉢	胴部	弧線状帯状文、L.R 織文	ミゾキ	IV 3	438	
5296	JⅧ 2a 遺層上部	甌鉢	胎帯部	胎帯部穿孔、波線文、胴部	ミゾキ	IV 3	438	

第554図 B地区JⅧグリッド出土土器

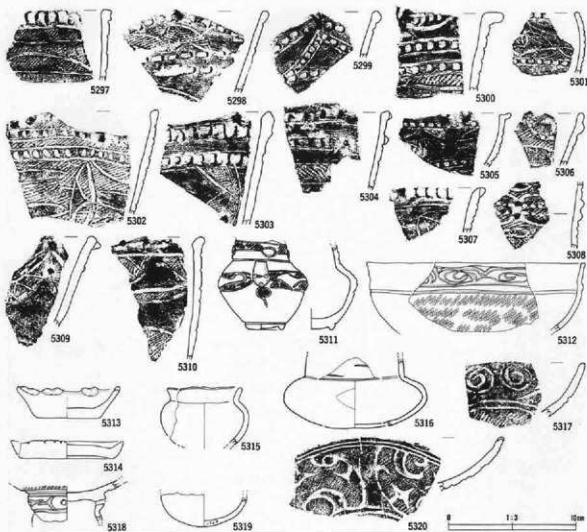

番号	出土地点・層位	器種	部位	文様・意	号	内面	分期	写真
5297	J層 1a 田層上部	深鉢	口縁部	押圧状短列、曲線帯状文、LR 縄文		ミゴキ	IV 4	438
5298	J層 2a 田層下部	鉢	口縁部	刺突文、入組文、LR 縄文		ミゴキ	IV 4	438
5299	J層 2a 田層下部	深鉢	口縁部	刺突文、曲線状沈線		ミゴキ	IV 4	438
5300	J層 4c 田層上部	深鉢	口縁部	刺突文、LR 縄文、曲線帯状文		ミゴキ	IV 4	438
5301	J層 2a 田層下部	鉢	口縁部	刺突文		ミゴキ	IV 4	438
5302	J層 2b 田層下部	深鉢	口縁部	弧状沈線、押圧状短列、LR 縄文		ミゴキ	IV 4	438
5303	J層 1a 田層上部	深鉢	口縁部	押圧状短列、入組文、赤結束半状縄文		ミゴキ	IV 4	438
5304	J層 2a 田層下部	深鉢	口縁部	小粒点飾、押圧状短列、RL 縄文		ミゴキ	IV 4	438
5305	J層 2a 田層下部	鉢	口縁部	弧状沈線、入組文、刺突文		ミゴキ	IV 4	438
5306	J層 4a 田層下部	鉢	口縁部	刺突文、入組沈線文		ミゴキ	IV 4	435
5307	J層 1c 田層下部	鉢	口縁部	LR 縄文、入組文		ミゴキ	IV 4	435
5308	J層 2a 田層下部	鉢	胴部	小粒点飾、刺突文、弧状沈線		ミゴキ	IV 4	435
5309	J層 2a 田層下部	深鉢	口縁部	格子状沈線、尖刺点飾、LR 縄文		ミゴキ	IV 4	435
5310	J層 2a 田層下部	深鉢	口縁部	格子状沈線、LR 縄文、折痕		ミゴキ	IV 4	435
5311	J層 2b 田層下部	注口		LR 縄文、弧状沈線			IV 4	435
5312	J層 2a 田層下部	浅鉢		扇状沈線、LR 縄文、C字文		ミゴキ	V 2	435
5313	J層 2a 田層上部	浅鉢		口縁部扇状沈線			V 2	435
5314	J層 2d 田層上部	皿		刺突文		ミゴキ	V 2	435
5315	J層 2c 田層上部	皿		刺突文		ミゴキ	V 2	435
5316	J層 2a 田層下部	注口		刺突文		ミゴキ	V 2	435
5317	J層 田層	浅鉢	口縁部	扇状沈線、扇状沈線 2、LR 縄文		ミゴキ	V 2	435
5318	J層 4a 田層下部	台付鉢		渦巻 3 又文 4 単位、透かし孔		ミゴキ	V 2	435
5319	J層 2a 田層上部	注口		刺突文		ミゴキ	V 2	435
5320	J層 2a 田層上部	浅鉢	口縁部	短目、雲形文、LR 縄文		ミゴキ	V 2	438

第555図 B地区JIIIグリッド出土土器

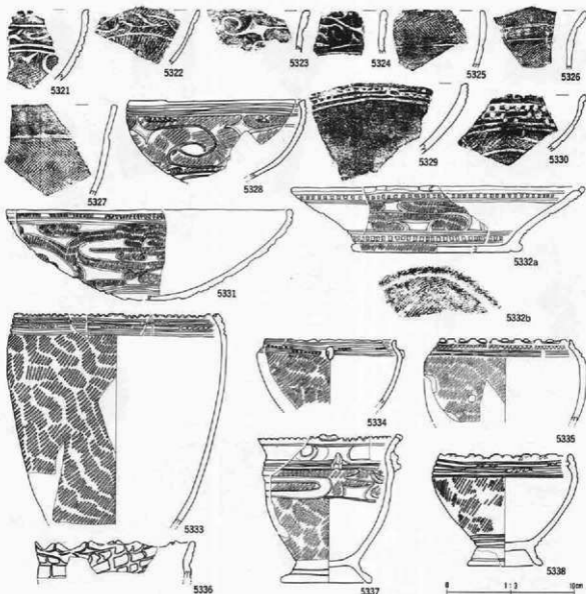

番号	出土地点・層位	器種	部位	文様・書	容	内面	分形	高さ
5321	JⅧ3c 田圃下部	鉢	口縁部	人形三文字文、横位沈線②、L.R 縄文	ミダキ	V 2	439	
5322	JⅧ3d 田圃下部	鉢	口縁部			V 2	439	
5323	JⅧ3a 田圃下部	鉢	口縁部	三文字沈線	ミダキ	V 3	439	
5324	JⅧ3a 田圃下部	鉢	口縁部	玉拍子三文字	ミダキ	V 2	439	
5325	JⅧ3a 田圃下部	鉢	口縁部	糸結束羽状縄文	ミダキ	IV 2	440	
5326	JⅧ3a 田圃下部	厚鉢	口縁部	L.R 縄文	ミダキ	IV 2	440	
5327	JⅧ3a 田圃下部	鉢	口縁部	糸結束羽状縄文	ミダキ	IV 2	440	
5328	JⅧ3a 田圃上部	浅鉢	器形文、横位沈線、L.R 縄文	ミダキ	V 4	440		
5329	JⅧ 田圃	浅鉢	口縁部	半面状文、横位沈線	ミダキ	V 4	440	
5330	JⅧ3a 田圃上部	鉢	口縁部	半面状文、L.R 縄文	ミダキ	V 4	440	
5331	JⅧ3a 田圃上部	浅鉢	器形文、L.R 縄文、内外面赤色顔料散布	ミダキ	V 4	439		
5332	JⅧ 田圃	皿	器形文、連続羽目、L.R 縄文	ミダキ	V 4	439		
5333	JⅧ3a 田圃下部	鉢	羽目状口縁、L.R 縄文、2段半面状文	ミダキ	V 4	439		
5334	JⅧ3a 田圃上部	鉢	横位沈線、半面状文、L.R 縄文	ミダキ	V 4	439		
5335	JⅧ3c 田圃上部	鉢	横位沈線、連続羽目、L.R 縄文	ミダキ	V 4	439		
5336	JⅧ3a 田圃上部	鉢	半面状文、ハ字沈線	ミダキ	V 4	439		
5337	JⅧ3a 田圃上部	台付鉢	縦長粘輪、C字文、L.R 縄文、器形文	ミダキ	V 4	440		
5338	JⅧ3a 田圃	台付鉢	L.R 縄文、平行沈線、横違い短目	ミダキ	V 4	440		

第556図 B地区JⅧグリッド出土土器



番号	出土地点・層位	器種	部位	文	様・色	考	内面	分類	注
5339	JⅧ2a Ⅱ層上部	鉢	口縁部	L.R 縄文、外面保付唇、半面状文			ミゴキ	V 4	440
5340	JⅧ2b Ⅱ層	鉢	口縁部	罟目、雲形文、L.R 縄文			ミゴキ	V 4	440
5341	JⅧ2a Ⅱ層上部	鉢	口縁部	半面状文、横位波線 3			ミゴキ	V 4	440
5342	JⅧ4a Ⅱ層上部	鉢	口縁部	罟目文、段差、罟目、L.R 縄文			ミゴキ	V 4	440
5343	JⅧ2a Ⅱ層上部	注口	口縁部	連続斜線文			ミゴキ	V 4	440
5344	JⅧ2a Ⅱ層	鉢	胴部	波状波線、L.R 縄文、横位波線			ミゴキ	V 4	440
5345	JⅧ2a Ⅱ層下部	甕	胴部	K 字文				V 4	440
5346	JⅧ Ⅱ層	深鉢	口縁部	片口、内外面保付唇、L.R 縄文			ミゴキ	V 4	440
5347	JⅧ Ⅱ層	注口	口唇部到目、雲形文、L.R 縄文				ミゴキ	V 4	440
5348	JⅧ Ⅱ層	鉢	口縁部	半面状文、横位波線 2、内外面保付唇、内面波線			ミゴキ	V 4	440
5349	JⅧ2b Ⅱ層上部	鉢	口縁部	半面状文、L.R 縄文、内面波線			ミゴキ	V 4	440
5350	JⅧ2d Ⅱ層下部	脚付土器		L.R 縄文、中央				V 4	440
5351	JⅧ Ⅱ層	注口		半面状文、文字文			ミゴキ	V 4	440
5352	JⅧ4a Ⅱ層上部	注口		無文、半面状文			ミゴキ	V 4	440
5353	JⅧ4b Ⅱ層下部	甕		R.L 縄文			ミゴキ	V 4	440
5354	JⅧ Ⅱ層上部	深鉢		R.L 縄文、外面保付唇、口唇部保付唇			ミゴキ	V 4	440

第557図 B地区JⅧグリッド出土土器

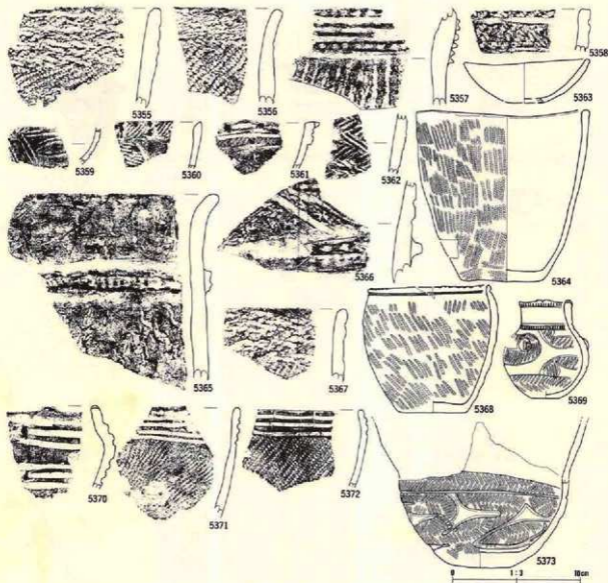

番号	出土地点・層位	器種	部位	文様・装飾	考	内面	分類	写真
5355	J IX 3a 遺層上部	深鉢	口縁部	押鉢, L.R 縄文, 口唇部縄文, 縞線付		ミガキ	II 1a	441
5356	J IX 3c 遺層	深鉢	口縁部	縞線押鉢, 不整結縄文, L.R 縄文		ミガキ	II 1a	441
5357	J IX 3c 遺層	深鉢	口縁部	区画縞帯, 縞位沈線, 網文文, 縞線合, 縞位部糸文	ナブ		II 1b	441
5358	J IX 3b 遺層上部	深鉢	口縁部	縞位沈線, L.R 縄文, 口唇部縞線付	ナブ		IV 4	441
5359	J IX 1c 遺層	鉢	口縁部	縞線付		ミガキ	IV 4	441
5360	J IX 1c 遺層	深鉢	口縁部	尖鋭形縞, L.R 縄文		ミガキ	IV 4	441
5361	J IX 1c 遺層	深鉢	口縁部	尖鋭形縞, L.R 縄文, 縞位沈線		ミガキ	IV 4	441
5362	J IX 1c 遺層下部	深鉢	口縁部	縞位沈線, 縞付, 縞線散点			I 1	441
5363	J IX 1c 遺層	浅鉢		無文		ミガキ	V 5	440
5364	J IX 1d 遺層下部	鉢		L.R 縄文, 内外面縞付者		ナブ	V 5	441
5365	J IX 2b 遺層下部	深鉢	口縁部	区画縞帯, 縞位沈線文, 縞線, 小硬合, 爪形圧痕, 硬質	ナブ		II 1b	441
5366	J IX 2a 遺層下部	深鉢	口縁部	区画縞帯, 縞位沈線 (山形), 網文文, 縞線合, 不整結縄文	ナブ		II 1c	441
5367	J IX 2b 遺層下部	深鉢	口縁部	縞線合, 不整結縄文, L.R 縄文	ナブ		II 1a	441
5368	J IX 2d 遺層下部	鉢					V 4	440
5369	K VI 5a 遺層下部	浅口		曲線縞状文 (3単位), 用目, ボタン状貼部, 9段多糸 L.R 縄文		ミガキ	IV 2	440
5370	J IX 2c 遺層下部	高杯	口縁部	変形工字文		ミガキ	VI 1	441
5371	J IX 1a 遺層下部	鉢	口縁部	工字文, L.R 縄文		ミガキ	VI 1	441
5372	J IX 2c 遺層下部	鉢	口縁部	平行状縞, L.R 縄文			VI 1	441
5373	K VI 3a 遺層上部	深鉢		曲線縞状文, 赤結用羽状縞文, 内面縞付者		ミガキ	IV 3	441

第558図 B地区 JIX・JX・JXI・KVIグリッド出土土器

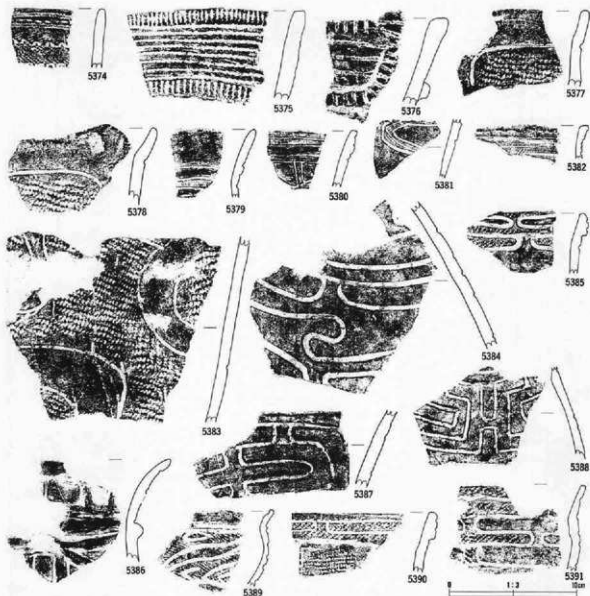

番号	出土地点・層位	器種	部位	文様・書	内面	分類	出 土 高
5374	K VII Ⅱ層下部	深鉢	口縁部	刺突文、縹紅押染、結束羽状縄文 (LR・RL)、縹紅文	ミダナ	II 2b	441
5375	K VII Ⅱ層上部	深鉢	口縁部	縹紅押染、縦位刺突文	ミダナ	Ⅱ 1	441
5376	K VII Ⅱ層上部	深鉢	口縁部	縹帯、縹紅押染	ミダナ	Ⅱ 1	441
5377	K VII Ⅱ層下部	深鉢	口縁部	区画沈線、LR 縄文	ミダナ	Ⅱ 4b	441
5378	K VII Ⅱ層上部	深鉢	口縁部	縹状口縁、LR 縄文、沈線区画	ミダナ	Ⅱ 4b	441
5379	K VII Ⅱ層上部	甕	蓋	縹帯、縹文	ミダナ	IV 1	441
5380	K VII Ⅱ層上部	深鉢	口縁部	口縁折り返し状、方彫状縹	ミダナ	IV 1	441
5381	K VII Ⅱ層	深鉢	胴部	条線状沈線	ミダナ	IV 1	441
5382	K VII Ⅱ層上部	深鉢	口縁部	条線状沈線	ミダナ	IV 1	441
5383	K VII Ⅳ層	深鉢	胴部	縹帯文、LR 縄文、外面縹行書	ミダナ	Ⅱ 4b	441
5384	K VII Ⅱ層上部	甕	口縁部	沈線文	ミダナ	IV 1	441
5385	K VII Ⅱ層	深鉢	口縁部	縹帯、LR 縄文、折り返し状口縁	ミダナ	IV 2	441
5386	K VII Ⅱ層下部	深鉢	口縁部	縹帯、外面赤色塗彩	ミダナ	IV 1	442
5387	K VII Ⅱ層下部	深鉢	口縁部	沈線文	ミダナ	IV 1	441
5388	K VII Ⅱ層下部	甕	胴部	方形区画沈線文	ミダナ	IV 1	442
5389	K VII Ⅱ層上部	鉢	口縁部	入組折り返し状、RL 縄文、内面沈線	ミダナ	IV 1	442
5390	K VII Ⅱ層下部	深鉢	口縁部	縹帯、LR 縄文、折り返し状口縁	ミダナ	IV 1	442
5391	K VII Ⅱ層上部	鉢	口縁部	赤色縹帯、LR 縄文	ミダナ	IV 2	442

第559図 B地区KⅦグリッド出土土器

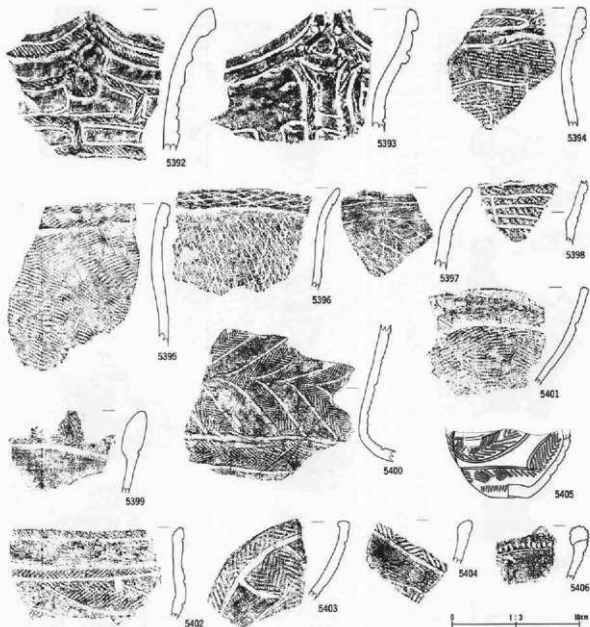

番号	出土地点・層位	器種	部位	文	標・備	考	内面	分類	図高
5392	K VII 印層下部	深鉢	口縁部	縷帯、R.L. 縦文、波状縷			ニゴキ	IV 1	442
5393	K VII 印層下部	深鉢	口縁部	縷帯、R.L. 縦文、波状縷			ニゴキ	IV 1	442
5394	K VII 印層下部	深鉢	口縁部	縷帯、L.R. 縦文、折り返し状口縁			ニゴキ	IV 1	442
5395	K VII 豆皿	深鉢	口縁部	L.R. 縦文、折り返し口縁			ニゴキ	IV 1	442
5396	K VII 印層下部	深鉢	口縁部	網目状縷赤文、折り返し口縁			ニゴキ	IV 1	442
5397	K VII 印層下部	深鉢	口縁部	網目状縷赤文、縷帯底縷			ニゴキ	IV 1	442
5398	K VII 印層上部	深鉢	口縁部	平行波縷文、R.L. 縦文			ニゴキ	IV 2	442
5399	K VII 1a 印層上部	深鉢	口縁部	R.L. 縦文、縷帯底縷			ニゴキ	IV 2	442
5400	K VII 豆皿	壺	胴部	赤結末羽状縷文			ニゴキ	IV 2	442
5401	K VII 印層上部	鉢	口縁部	幅広縷赤文、L.R. 縦文			ニゴキ	IV 2	442
5402	K VII 印層下部	壺	口縁部	曲線帯状文、赤結末羽状縷文			ニゴキ	IV 3	442
5403	K VII 印層下部	深鉢	口縁部	曲線帯状文、赤結末羽状縷文			ニゴキ	IV 3	442
5404	K VII 印層下部	深鉢	口縁部	赤結末羽状縷文、曲線帯状文、外面縷赤文			ニゴキ	IV 3	442
5405	K VII 2a 印層上部	壺	口縁部	赤結末羽状縷文、波状縷赤文			ナブ	IV 3	442
5406	K VII 豆皿	壺	口縁部	外面同小、縷赤文			ニゴキ	IV 2	442

第560図 B地区K VII グリッド出土土器

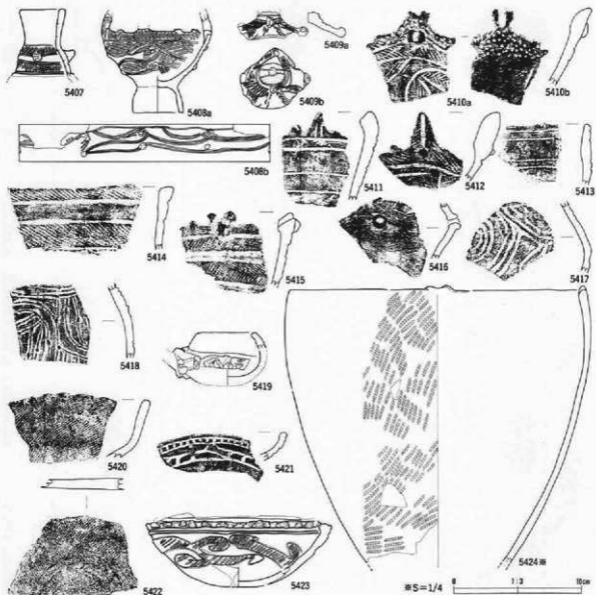

番号	出土地点・層位	器種	部位	文	種・量	寺	内面	分類	図表
5407	K VIIb 頂層上部	甕		L.R 網文、平行帯状文、尖鋭貼瘤		ナガ		IV 4	447
5408	K VIIb 頂層上部	台付鉢		漆絵朱羽状網文、ボタン状貼瘤、弧状梳線文		ミガキ		IV 4	447
5409	K VIIc 頂層上部	甕		尖鋭貼瘤、漆絵朱羽状網文				IV 4	447
5410	K VII 耳層	鉢鉢	口縁部	漆絵帯状文、文状貼瘤、刺突文、黒面刺突文		ミガキ		IV 3	447
5411	K VII 頂層下部	鉢鉢	口縁部	平行帯状文、L.R 網文、内外面帯付		ミガキ		IV 3	447
5412	K VII 耳層	鉢鉢	口縁部	漆絵朱羽状網文、尖鋭貼瘤		ミガキ		IV 3	447
5413	K VII 頂層下部	甕	口縁部	平行帯状文、L.R 網文		ミガキ		IV 3	447
5414	K VII 頂層上部	甕	口縁部	R.L 網文		ミガキ		IV 3	447
5415	K VII 頂層上部	鉢鉢	口縁部	R.L 網文		ミガキ		IV 3	447
5416	K VII 頂層下部	鉢鉢	口縁部	R.L 網文		ミガキ		IV 3	447
5417	K VII 頂層下部	甕	胴部	梳線文		ミガキ		IV 3	447
5418	K VII 頂層上部	甕	口縁部	漆絵縹、外面赤色塗彩		ミガキ		IV 3	447
5419	K VII 頂層下部	注口						V 2	443
5420	K VII 頂層下部	鉢鉢	口縁部	L.R 網文、口唇部押圧		ミガキ		V 1	443
5421	K VII 頂層下部	注口	口縁部	漆絵明日、K字文		ミガキ		V 3	443
5422	K VII 頂層下部	鉢鉢	口縁部			ミガキ		V 1	443
5423	K VIIb 頂層上部	注口		雲形文、L.R 網文		ミガキ		V 4	443
5424	K VIIb 頂層上部	鉢鉢		L.R 網文		ミガキ		V 4	443

第561図 B地区 K VII グリッド出土土器

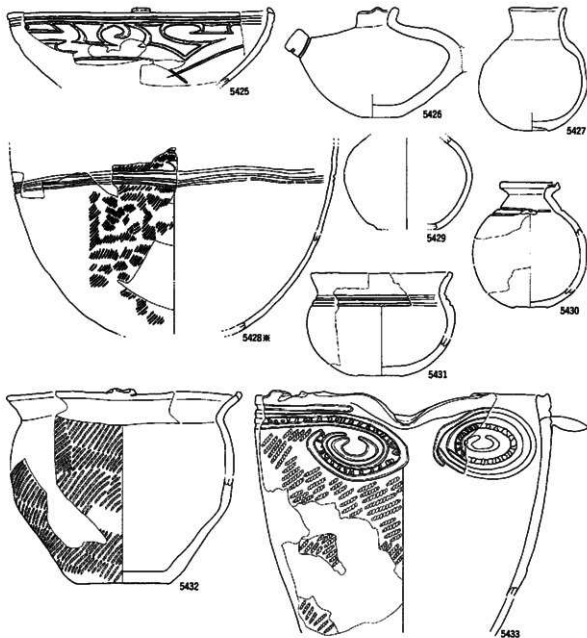

WS=1/4 0 1:1 5cm

番号	出土地点・層位	器種	部位	文	器・倉	号	内面	分限	定数
5425	K VII 1b 遺層上部	残鉢		内外面赤色磨彩、雲形文				V 4	443
5426	K VII 2d 遺層上部	注口		素形				V 4	443
5427	K VII 1c 遺層下部	甕		素文、赤色磨彩			ケズリ	V 4	443
5428	K VII 1b 遺層上部	甕		素文			ミガキ	V 4	443
5429	K VII 1 口縁	甕		素文				V 4	443
5430	K VII 1 口縁	甕		素文、梨柄模貼彩			ナデ	V 4	443
5431	K VII 1 遺層下部	甕		広口、平行波線、素文			ミガキ	V 4	443
5432	K VII 1b 遺層上部	鉢		LR 素文、外面磨付彩、口縁模貼			ミガキ	V 4	444
5433	K VII 1b 遺層上部	残鉢		片口、梨目、LR 素文、内外磨付彩			ミガキ	V 4	444

第562図 B地区KVIグリッド出土土器

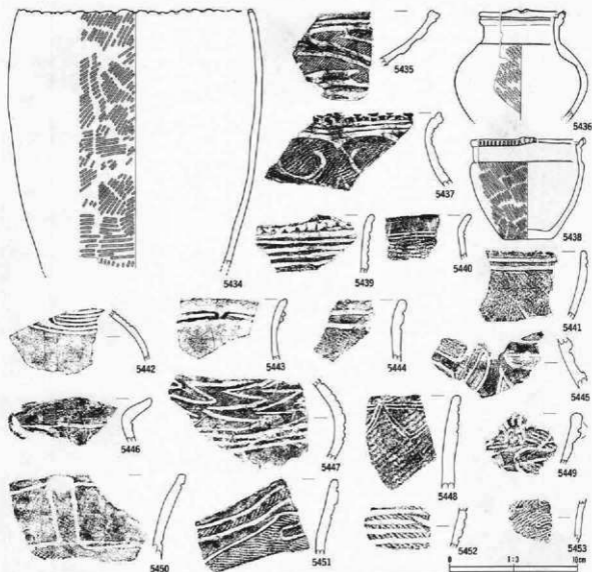

番号	出土地点・層位	器種	部位	文	備・備考	内径	分画	高さ
5434	K VII Ⅲ層	深鉢	口縁部	小波状連続口縁, L.R 縄文, 外面保存部		ミガキ	V 1	444
5435	K VII Ⅲ層上部	残鉢	口縁部	雲形文, L.R 縄文		ミガキ	V 5	444
5436	K VII Ⅲ層上部	甕		RL 縄文		ナデ	V 5	444
5437	K VII Ⅲ層上部	注口	口縁部	文字文, L.R 縄文		ミガキ	V 5	444
5438	K VII Ⅲ層	深鉢	口縁部	RL 縄文, 口唇部外縁刻目, 内面比線		ナデ	V 5	444
5439	K VII Ⅲ層	鉢	口縁部	横位比線, 刻目		ミガキ	V 5	444
5440	K VII Ⅲ層	鉢	口縁部	横位比線, L.R 縄文		ミガキ	V 5	444
5441	K VII Ⅲ層	甕	口縁部	平行比線, RL 縄文		ミガキ	VI 1	444
5442	K VII Ⅲ層上部	甕	口縁部	工字文, 断文		ミガキ	VI 1	444
5443	K VII Ⅲ層	甕	口縁部	横位比線, 断文, 口唇部比線		ミガキ	VI 1	444
5444	K IX Ⅱ Ⅲ層上部	甕	口縁部	横位比線, L.R 縄文		ミガキ	VI 1	444
5445	L VII Ⅲ層上部	甕	胴部	縁帯区画		ミガキ	IV 1	444
5446	K Ⅱ Ⅲc Ⅲ層上部	深鉢	口縁部	弁口, 残鉢		ミガキ	V 3	444
5447	K Ⅱ Ⅲe Ⅲ層下部	甕	胴部	縁帯状比線		ナデ	V 5	444
5448	L VII Ⅲ層上部	深鉢	口縁部	平敷竹筥, 山形比線, 縁帯合		皿	1	444
5449	K Ⅱ Ⅲe Ⅲ層下部	深鉢	口縁部	RL 縄文, 人形帯状文		ミガキ	V 1	444
5450	L VII Ⅲ層上部	深鉢	口縁部	方形区画文, L.R 縄文, 外面保存部		ミガキ	IV 1	444
5451	L VII Ⅲ層上部	深鉢	口縁部	波状縁, 縁帯, L.R 縄文		ミガキ	IV 1	444
5452	L VII Ⅲ層上部	鉢	胴部	RL 縄文, 横位比線		ミガキ	IV 1	444
5453	K Ⅱ Ⅲb Ⅲ層下部	鉢	胴部	L.R 縄文, 円形刻炎文		ミガキ	VI 3	444

第563図 B地区KⅦ・KⅨ・KⅩⅡ・LⅦⅢグリッド出土土器

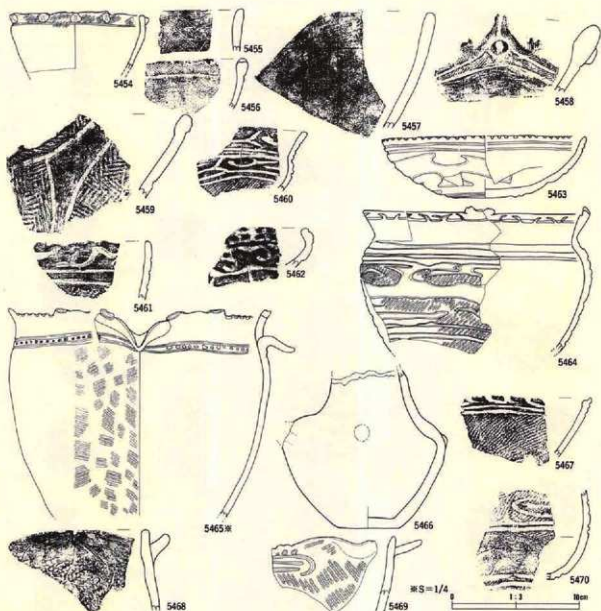

番号	出土地点・層位	形類	部位	文	標・備	号	内面	分類	写真 番号
5454	L.VII 遺層下部	浅口		尖底附縁、L.R. 縄文、平行無文帯			ミゾキ	IV 4	445
5455	L.VII 遺層下部	深鉢	口縁部	格子状沈線、外面厚付帯			ミゾキ	IV 4	444
5456	L.VII 遺層下部	深鉢	口縁部	羽状縄文（赤結末・0段多条）			ミゾキ	IV 4	444
5457	L.VII 耳層	深鉢	口縁部	無文			ミゾキ	IV 2	444
5458	L.VII 遺層下部	深鉢	口縁部	L.R. 縄文、文状粘着			ミゾキ	IV 3	445
5459	L.VII 遺層下部	深鉢	口縁部	曲線帯状文、赤結末羽状縄文、外面縄文			ミゾキ	IV 3	445
5460	L.VII 耳層	鉢	口縁部	人組三又文2段、横位沈線、L.R. 縄文			ミゾキ	V 2	445
5461	L.VII 遺層下部	鉢	口縁部	人組三又文、横位沈線Ⅱ、L.R. 縄文			ミゾキ	V 2	445
5462	L.VII 耳層	浅口	口縁部	X字文、泡珠文			ミゾキ	V 3	445
5463	L.VII 2a 遺層下部	浅鉢		口縁部外縁回目、雲形文、横位沈線			ミゾキ	V 4	445
5464	L.VII 遺層下部	鉢		横位沈線、雲形文、L.R. 縄文、外面厚付帯			ミゾキ	V 4	445
5465	L.VII 耳層	深鉢		片口、内外面厚付帯、新装文、L.R. 縄文			ミゾキ	V 4	445
5466	M.VII 耳層	浅口		尖底附縁			ケズリ	V 4	445
5467	L.VII 遺層下部	浅鉢	口縁部	L.R. 縄文、横位沈線			ミゾキ	V 4	445
5468	L.VII 遺層下部	深鉢	口縁部	片口、L.R. 縄文			ミゾキ	V 4	445
5469	L.VII 耳層	深鉢	口縁部	片口、工字文風沈線、R.L. 縄文、内外面厚付帯			ミゾキ	V 4	445
5470	L.VII 遺層下部	甕	胴部	横位沈線、雲形文、L.R. 縄文			ミゾキ	V 4	445

第564図 B地区L.VIIグリッド出土土器

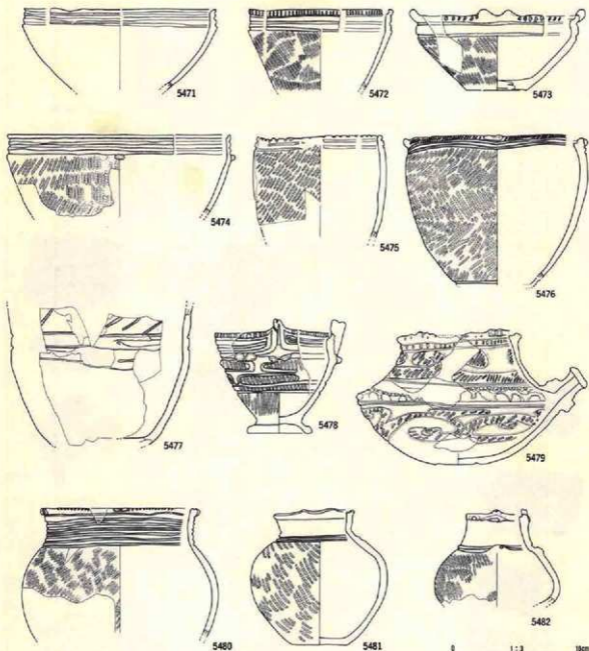

番号	出土地点・層位	器種	部位	文	顔・背	考	内面	分類	図番
5471	L.VI 11層	浅鉢	口縁部	横位沈線3			ミダキ	V5	445
5472	L.VI 11層	鉢	口縁部	口縁外端刻目、横位沈線、R.L.織文、外面厚付首			ミダキ	V5	545
5473	L.VI 11層下部	浅鉢	口縁部	口縁部外端刻目、R.L.織文、横位沈線			ミダキ	V5	445
5474	L.VI 11層下部	鉢	口縁部	横位沈線3、L.R.織文、横位沈線			ミダキ	V5	445
5475	L.VI 11層下部	鉢	口縁部	L.R.織文、平行沈線文、刻目状底状口縁、内外面厚付首			ミダキ	V5	445
5476	L.VI 11層下部	鉢	口縁部	口縁部外端刻目、内外面厚付首、非刻目状織文、内面沈線1、平			ナゲ	V5	446
5477	L.VI 11層下部	鉢	底部	無文、平行沈線文、斜位沈線文			ミダキ	V5	446
5478	L.VI 11層	合付鉢	口縁部	口縁部外端刻目、工字文、A束帯、横位沈線、R.L.織文、内面沈線			ナゲ	V5	446
5479	L.VI 11層下部	注口	口縁部	刻目、平面沈線文、工字文			ナゲ	V5	446
5480	L.VI 11層	壺	口縁部	口縁部外端刻目、横位沈線1、L.R.織文			ミダキ	V5	446
5481	L.VI 11層下部	壺	口縁部	口縁部外端刻目、R.L.織文			ナゲ	V5	446
5482	L.VI 11層下部	壺	口縁部	R.L.織文、横位沈線			ミダキ	V5	446

第565図 B地区LVIグリッド出土土器

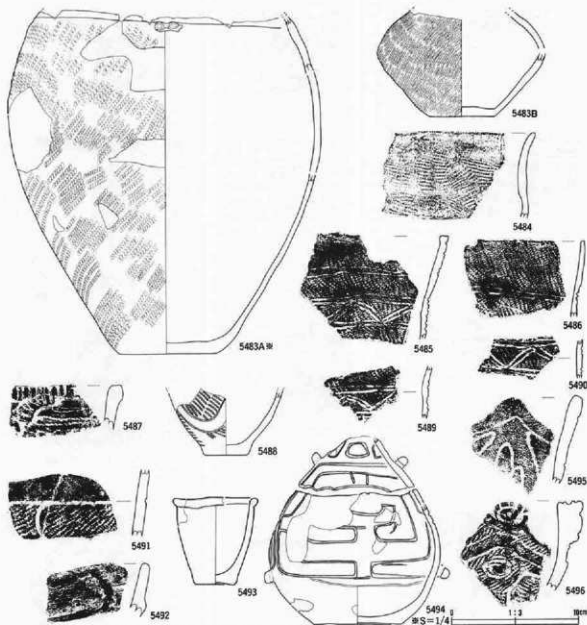

番号	出土地点・層位	器種	部位	文	様・模	寸	内面	分類	写真
5483A	L VII 遺層下部	深鉢		L.R 縄文、器部横肋線、外面保付帯		ナデ	内	V 5	447
5483B	L VII 遺層下部	壺		L.R 縄文		ミゴキ	外	V 5	448
5484	L VII 遺層下部	壺	口縁部	外面保付帯、L.R 縄文		ミゴキ	内	VI 1	448
5485	L VII 遺層下部			丸L 縄文、断面状沈線、口唇部縄文、内外面保付帯		ミゴキ	内	VI 2	448
5486	L VII 遺層下部			丸L 縄文、横位沈線、外面保付帯、口唇部縄文		ミゴキ	内	VI 2	448
5487	M VII II層	深鉢	口縁部	陸帯、断面沈線		ミゴキ	内	III	448
5488	M VII II層	鉢		丸L 縄文		ミゴキ	内	IV 4	448
5489	L VII 遺層下部	鉢	胴部	丸L 縄文、断面状沈線、内外面保付帯		ミゴキ	内	VI 2	448
5490	L VII 遺層下部	壺	胴部	断面状沈線、外面保付帯		ミゴキ	内	VI 2	448
5491	M VII II層	深鉢	口縁部	区画沈線、L.R 縄文		ミゴキ	内	4b	448
5492	M VII II層	深鉢	口縁部	横位沈線、陸帯区画		ミゴキ	内	4b	448
5493	M VII II層	鉢		丸文、びり返し口縁		ナデ	内	4b	448
5494	M VII II層	壺		切割土器、陸帯、総透孔、赤色地彩、方形状画文		ナデ	内	IV 1	447
5495	M VII II層	深鉢	口縁部	横位沈線、丸L 縄文		ミゴキ	内	IV 1	448
5496	M VII II層	深鉢	口縁部	陸帯、円文、L.R 縄文、横位沈線		ミゴキ	内	IV 1	448

第566図 B地区L VII・M VIIグリッド出土土器

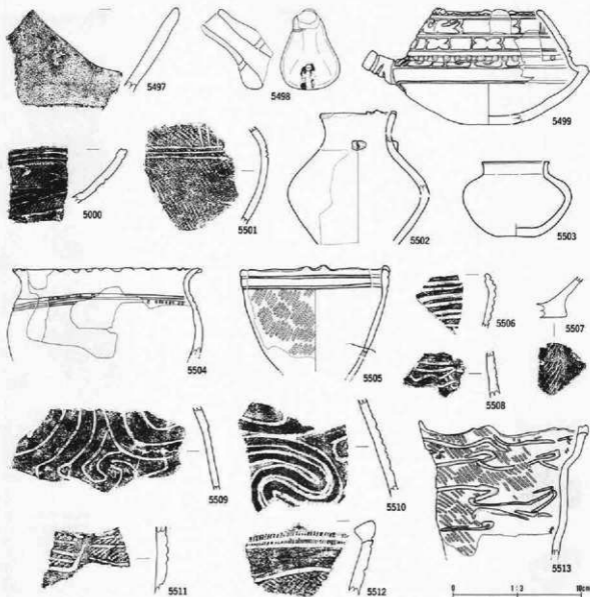

番号	出土地点・層位	器種	部位	文	種・備	考	内面	分類	注目
5497	M VII Ⅱ層	碎鉢	口縁部	無文				IV 2	448
5498	M VII Ⅱ層	鉢	口縁	焼成前穿孔, アスファルト				V 1	448
5499	M VII Ⅱ層	鉢	口縁	X字文, 半垂状文			ナゲ	V 4	447
5000	M VII Ⅱ層	残鉢	口縁部	雲影文, L.R 縄文, 内面保存管			ミガキ	V 4	448
5501	M VII Ⅱ層	壺	胴部	帯粒比線, R.L 縄文			ミガキ	V 5	448
5502	M VII Ⅱ層	壺		無文, 箱型貼附				V 4	447
5503	M VII Ⅱ層	壺		広口, 無文			ミガキ	V 4	447
5504	M VII Ⅱ層	鉢		平行比線, 裝飾口縁, 部分的に刻目			ナゲ	V 4	447
5505	M VII Ⅱ層	鉢		L.R 縄文, 平行比線, 口縁突起			ナゲ	V 4	447
5506	M VII Ⅱ層	残鉢	口縁部	雲影工字文, 内外面保存管			ミガキ	VI 4	447
5507	M VII Ⅱ層	壺	胴部	雲文			ミガキ	VI 3	448
5508	M VII Ⅱ層	壺	胴部	沈線			ミガキ	VI 3	448
5509	N VII Ⅱ層	壺	口縁部	曲線比線文			ミガキ	IV 1	448
5510	N VII Ⅱ層	壺	口縁部	渦巻比線			ミガキ	IV 1	448
5411	N VII Ⅱ層	碎鉢	胴部	平行比線文, L.R 縄文, S字比線			ミガキ	IV 2	448
5412	N VII Ⅱ層	碎鉢	口縁部	曲線串状文, 外周刻み, 滑石末羽状縄文			ミガキ	IV 2	448
5413	N VII Ⅱ層	碎鉢	口縁部	小波状口縁, L.R 縄文, 沈線文			ミガキ	IV 1	448

第567図 B地区M VII・N VIIグリッド出土土器

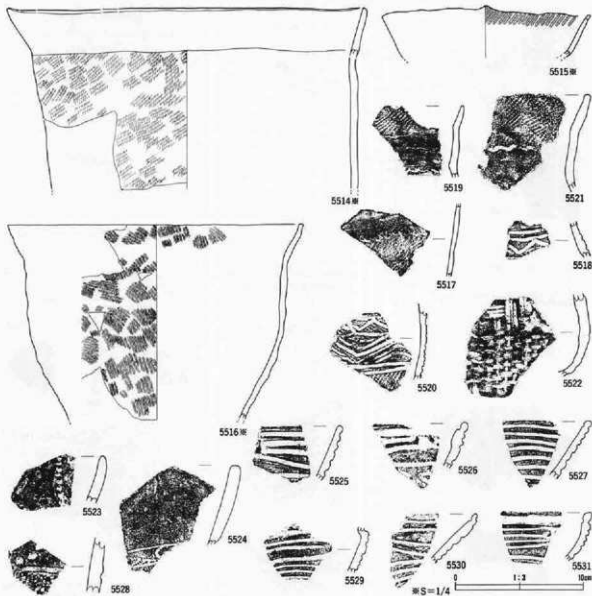

番号	出土地点・層位	形種	部位	文	種・帯	考	内面	分類	出所
5514	O VII Ⅱ層	深鉢		L無飾			ミガキ	VI 2	448
5515	O VII Ⅱ層	深鉢		内面LR 縄文			ミガキ	VI 2	448
5516	O VII Ⅱ層	深鉢		R無飾、内面R 無飾			ミガキ	VI 2	448
5517	O VII Ⅱ層下部	壺	胴部	LR 縄文、綾羅文			ミガキ	VI 2	448
5518	O VII Ⅱ層下部	壺	胴部	縦曲付比羅			ミガキ	VI 2	448
5519	O VII Ⅱ層	壺	口縁部	LR 縄文、綾羅文			ミガキ	VI 2	448
5520	O VII Ⅱ層	壺	胴部	RL 縄文、比羅文			ミガキ	VI 2	448
5521	O VII Ⅱ層	壺	口縁部	LR 縄文、綾羅文、胴部無文、口唇部縄文			ミガキ	VI 2	448
5522	O VII Ⅱ層下部	深鉢	口部?						448
5523	P VII Ⅱ層	深鉢	口縁部	刺突文、内面縦帯			ミガキ	類4b	448
5524	P VII Ⅱ層下部	深鉢	口縁部	横文、S字文比羅			ミガキ	IV 2	448
5525	P VII Ⅱ層	浅鉢	口縁部	変形工字文			ミガキ	VI 1	448
5526	P VII Ⅱ層	浅鉢	口縁部	変形工字文、内面比羅				VI 1	448
5527	P VII Ⅱ層下部	浅鉢	口縁部	変形工字文、内面比羅			ミガキ	VI 1	448
5528	P VII Ⅱ層	深鉢	胴部	刺突文、RL 縄文			ミガキ	類4	448
5529	P VII Ⅱ層	高坏	口縁部	変形工字文			ミガキ	VI 1	448
5530	P VII Ⅱ層	浅鉢	口縁部	変形工字文、内面比羅			ミガキ	VI 1	448
5531	P VII Ⅱ層下部	浅鉢	口縁部	変形工字文、内面比羅			ミガキ	VI 1	448

第568図 B地区OⅦ・PⅦグリッド出土土器

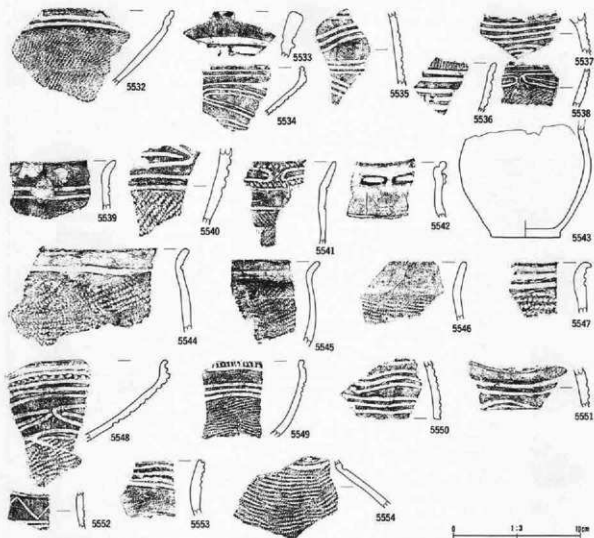

番号	出土地点・層位	器種	部位	文	様・類	考	内面	分類	添数
5532	P VII 遺層下部	高坏	口縁部	内面沈線、LR 縄文			シガキ	VI1	449
5533	P VII 遺層下部	高坏	口縁部	変形工字文、内面沈線				VI1	449
5534	P VII 遺層下部	高坏	口縁部	変形工字文			シガキ	VI1	449
5535	P VII 遺層下部	高坏	胴部	波状沈線			シガキ	VI1	449
5536	P VII 遺層下部	高坏	胴部	RI 縄文、変形工字文、内面沈線			シガキ	VI1	449
5537	P VII 遺層下部	高坏	胴部	波状沈線			シガキ	VI1	449
5538	P VII 耳層	壺	口縁部	変形工字文、LR 縄文			シガキ	VI1	449
5539	P VII 耳層	壺	口縁部	横位沈線			シガキ	VI1	449
5540	P VII 遺層下部	洗鉢	口縁部	変形工字文、LR 縄文			シガキ	VI1	449
5541	P VII 耳層	鉢	口縁部	胡突文、工字文、RI 縄文			シガキ	VI1	449
5542	P VII 遺層下部	盃	口縁部	短文、垂線状浮文			シガキ	VI1	449
5543	P VII 耳層	鉢		短文			ナゾ	VI1	449
5544	P VII 耳層	壺	口縁部	LR 縄文、口唇部縄文、横位沈線			シガキ	VI1	449
5545	P VII 耳層	壺	口縁部	LR 縄文、横位沈線			シガキ	VI1	449
5546	P VII 遺層下部	壺	口縁部	LR 縄文			シガキ	VI1	449
5547	P VII 遺層下部	壺	口縁部	横位沈線、LR 縄文			シガキ	VI1	449
5548	Q VII 耳層	高坏	口縁部	胡突文、変形工字文、LR 縄文				VI1	449
5549	Q VII 耳層	洗鉢	口縁部	横位沈線、LR 縄文、口縁外周胡目				VI1	449
5550	Q VII 耳層	高坏	胴部	波状沈線			シガキ	VI1	449
5551	Q VII 耳層	高坏	胴部	波状沈線			シガキ	VI1	449
5552	Q VII 耳層	高坏	胴部	横位沈線、垂線状沈線			シガキ	VI1	449
5553	Q VII 耳層	盃	口縁部	横位沈線、短文、口唇部沈線			シガキ	VI1	449
5554	Q VII 耳層	盃	胴部	LR 縄文			シガキ	VI1	449

第569図 B地区P VII・Q VIIグリッド出土土器

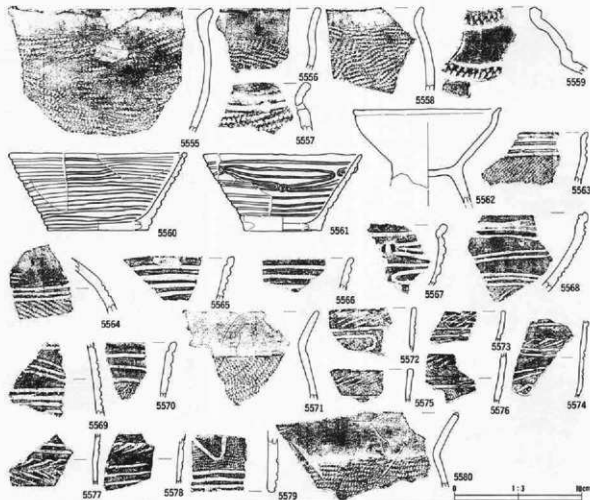

番号	出土地点・層位	器種	部位	文様	種・価	考	内面	分類	写真 1/20
5555	Q VII 耳部	甕	口縁部	外面彫付管, L.R 縄文			1.5Gキ	VI.1	449
5556	Q VII 耳部	甕	口縁部	L.R 縄文			1.5Gキ	VI.1	449
5557	Q VII 耳部	甕	口縁部	L.R 縄文、横位沈線、補修孔			1.5Gキ	VI.1	449
5558	Q VII 耳部	甕	口縁部	L.R 縄文			1.5Gキ	VI.1	449
5559	R VII 皿部下部	沓	口縁部	外面・断面彫み、無文帯			1.5Gキ	IV.1	449
5560	R VII 耳部	浅鉢		多帯平行沈線文 10、内面沈線 1			1.5Gキ	VI.1	449
5561	R VII 耳部	浅鉢		奇形、3単位変形工字文			1.5Gキ	VI.1	449
5562	R VII 皿部下部	台付鉢		無文、ミダキ丁字、二次加飾			1.5Gキ	VI.1	449
5563	R VII 皿部下部	甕	口縁部	横位沈線、L.R 縄文			1.5Gキ	VI.1	449
5564	R VII 耳部	沓	脚部	横位沈線 3、L.R 縄文			1.5Gキ	VI.1 c	449
5565	S VII T-VII 耳部	浅鉢	口縁部	平行沈線、補修孔、内面沈線			1.5Gキ	VI.1	449
5566	S VII 皿部下部	浅鉢	口縁部	平行沈線			1.5Gキ	VI.1	449
5567	S VII 耳部	浅鉢	口縁部	変形工字文、内面沈線			1.5Gキ	VI.1	449
5568	S VII 耳部	高坪	口縁部	変形工字文、内面沈線、L.R 縄文			1.5Gキ	VI.1	449
5569	S VII T-VII 耳部	高坪	脚部	斜状沈線			1.5Gキ	VI.1	449
5570	S VII 耳部	浅鉢	口縁部	L.R 縄文、平行沈線			1.5Gキ	VI.1	449
5571	S VII 耳部	甕	口縁部	L.R 縄文			1.5Gキ	VI.1	449
5572	S VII T-VII 耳部	甕	口縁部	口唇部彫目、羽状彫糸文、沈線文			1.5Gキ	VI.1	449
5573	T-VII 耳部	甕	口縁部	口唇部彫目、羽状彫糸文、沈線文			1.5Gキ	VI.1	449
5574	S VII 耳部	甕	脚部	口唇部彫目、羽状彫糸文、沈線文			1.5Gキ	VI.1	449
5575	S VII 耳部	甕	脚部	羽状彫糸文、横位沈線			1.5Gキ	VI.1	449
5576	S VII 耳部	甕	脚部	羽状彫糸文、横位沈線			1.5Gキ	VI.3	449
5577	S VII 耳部	甕	脚部	口唇部彫目、羽状彫糸文、沈線文			1.5Gキ	VI.3	450
5578	T-VII 耳部	甕	脚部	口唇部彫目、羽状彫糸文、沈線文			1.5Gキ	VI.3	450
5579	T-VII 耳部	高坪	脚部	磨滑縄文、横位沈線、L.R 縄文			1.5Gキ	VI.1	450
5580	T-VII 耳部	甕	口縁部	L.R 縄文			1.5Gキ	VI.1	450

第570図 B地区QVII・RVII・SVII・TVIIグリッド出土土器

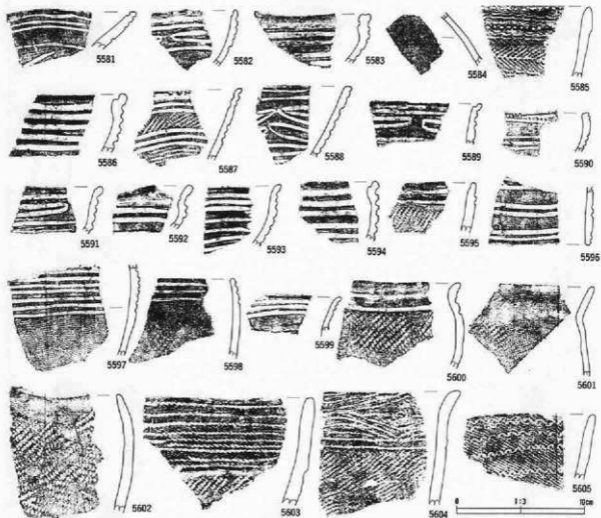

番号	出土地点・層位	器種	部位	文様・線	季	内面	分類	写真 式番
5581	T VII Ⅱ層	高坏	口縁部	内外面保存付着、横位沈線、内面沈線		シガキ	VI3	450
5582	T VII Ⅱ層下部	洗鉢	口縁部	変形工字文、内面沈線		シガキ	VI3	450
5583	T VII Ⅱ層下部	洗鉢	口縁部	内外面保存付着、内面沈線、変形工字文		シガキ	VI3	450
5584	T VII Ⅱ層	壺	胴部			シガキ	VI3	450
5585	T-U VII Ⅱ層	深鉢	口縁部	区辨線、刺突文、横絶文、粗条羽状横文 (L,R-R,L)、口唇部粗絶神筋		シガキ	II 1	450
5586	T-U VII Ⅱ層	洗鉢	口縁部	平行沈線文、外面保存付着、内面保存付着		シガキ	Y 1	450
5587	T-U VII Ⅱ層	洗鉢	口縁部	変形工字文、内面沈線、L,R 横文、外面保存付着		シガキ	Y 1	450
5588	U VII Ⅱ層下部	洗鉢	口縁部	変形工字文		シガキ	Y 1	450
5589	U VII Ⅱ層下部	洗鉢	口縁部	変形工字文、内面沈線		シガキ	Y 1	450
5590	T-U VII Ⅱ層	洗鉢	口縁部	同白、L,R 横文、平行沈線		シガキ	Y 1	450
5591	U VII Ⅱ層下部	洗鉢	口縁部	変形工字文、内面沈線		シガキ	Y 1	450
5592	T-U VII Ⅱ層	高坏	口縁部	変形工字文		シガキ	Y 1	450
5593	T-U VII Ⅱ層	洗鉢	口縁部	変形工字文、内面沈線		シガキ	Y 1	450
5594	T-U VII Ⅱ層	洗鉢	口縁部	外面保存付着、平行沈線、内面沈線		シガキ	Y 1	450
5595	T-U VII Ⅱ層	鉢	口縁部	横位沈線、L,R 横文		シガキ	Y 1	450
5596	T-U VII Ⅱ層	高坏	胴部	横位沈線		シガキ	Y 1	450
5597	T-U VII Ⅱ層	洗鉢	口縁部	平行沈線、R,L 横文		シガキ	Y 1	450
5598	U VII Ⅱ層下部	壺	口縁部	横位沈線、L,R 横文		シガキ	Y 1	450
5599	T-U VII Ⅱ層	洗鉢	口縁部	平行沈線		シガキ	Y 1	450
5600	T-U VII Ⅱ層	洗鉢	口縁部	平行沈線、L,R 横文		シガキ	Y 1	450
5601	T-U VII Ⅱ層	壺	口縁部	L,R 横文		シガキ	Y 1	450
5602	T-U VII Ⅱ層	壺	口縁部			シガキ	Y 1	450
5603	V VII Ⅱ層	深鉢	胴部神筋、区画帯部、L,R 横文、羽状、小横舌		シガキ	KD	450	
5604	V VII Ⅱ層	深鉢	口縁部			シガキ	KC	450
5605	V VII Ⅱ層	深鉢	口縁部	横絶文、R,L 横文、小横舌		シガキ	KD	450

第571図 B地区VII・UVI・VIIグリッド出土土器

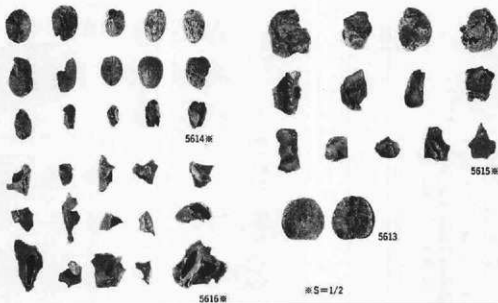
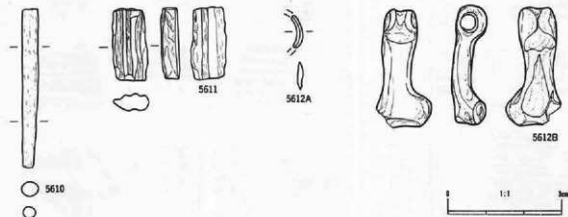

番号	出土地点・層位	器種	部位	文様・備考	内面	分範	高さ
5606	V VI 11層	高杯	口縁部	変形工字文、内面沈線	ミガキ	Y 1	450
5607	V VI 11層	高杯	口縁部	変形工字文	ミガキ	Y 1	450
5608	V VI 11層	壺	口縁部	LR 幾文	ミガキ	Y 1	450
5609	V VI 11層	洗鉢	口縁部	沈線、LR 幾文		Y 1	450
5610	J Ⅷ 11層	骨角器		骨針			480
5611	J Ⅷ 11層	骨角器		骨箸			480
5612A	J Ⅷ 11層	貝輪		糸轆り			450
5612B	J Ⅷ 11層	骨角器		ワシの基部骨			450
5613	G V-VI 11層	壺		コナク風A型			-
5614	G V-VI 11層	壺		コナク風B型			-
5615	G V-VI 11層	壺		トチ			-
5616	G V-VI 11層	壺		オニグルミ			-

第572図 B地区V VI・J VIIグリッド出土土器

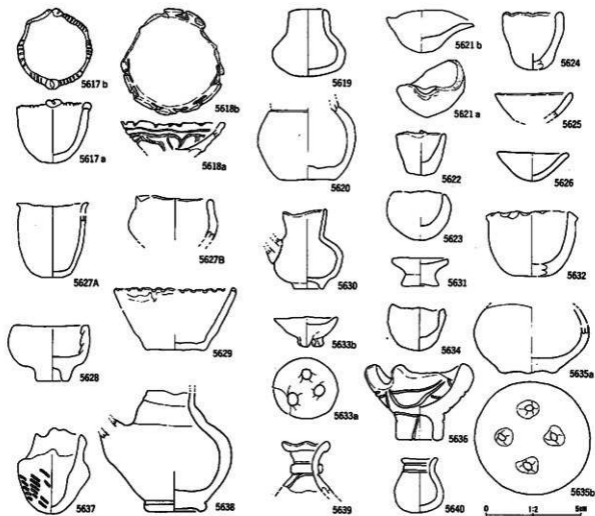

番号	出土地点・層位	数量	部位	文	種・備	号	内	面	分類	注記
5617	C VI 3a Ⅱ層下部	3点	口縁部	無文、口縁部刻目		ナブ			451	
5618	H VI 2a Ⅱ層	3点	口縁部	花線文		ナブ			451	
5619	H VI 2a Ⅱ層下部	3点	口縁部	無文		ナブ			451	
5620	H VI 2b Ⅱ層下部	3点	口縁部	無文		ナブ			451	
5621	H VI 3b Ⅱ層下部	3点	口縁部	無文、片口		ナブ			451	
5622	H VI 4d Ⅱ層下部	3点	口縁部	無文		ナブ			451	
5623	H VI 5c Ⅱ層下部	3点	口縁部	無文		ナブ			451	
5624	H VI 5d Ⅱ層下部	3点	口縁部	無文		ナブ			451	
5625	H VI 9a Ⅱ層下部	3点	口縁部	無文、化粧土		ナブ			451	
5626	H VI 9b Ⅱ層下部	3点	口縁部	無文		ナブ			451	
5627A	H VI 1a Ⅱ層下部	3点	口縁部	無文		ナブ			451	
5627B	H VI 1b Ⅱ層下部	3点	口縁部	無文		ナブ			451	
5628	H VI 1c Ⅱ層下部	3点	口縁部	無文		ナブ			451	
5629	H VI 1d Ⅱ層下部	3点	口縁部	無文		ナブ			451	
5630	H VI 1e Ⅱ層下部	3点	口縁部	無文		ナブ			451	
5631	H VI 1f Ⅱ層下部	3点	口縁部	無文		ナブ			451	
5632	H VI 1g Ⅱ層下部	3点	口縁部	無文		ナブ			451	
5633a	H VI 1h Ⅱ層下部	3点	口縁部	無文		ナブ			451	
5633b	H VI 1i Ⅱ層下部	3点	口縁部	無文		ナブ			451	
5634	H VI 1j Ⅱ層下部	3点	口縁部	無文		ナブ			451	
5635a	H VI 1k Ⅱ層下部	3点	口縁部	無文		ナブ			451	
5635b	H VI 1l Ⅱ層下部	3点	口縁部	無文		ナブ			451	
5636	H VI 1m Ⅱ層下部	3点	口縁部	無文		ナブ			451	
5637	H VI 1n Ⅱ層下部	3点	口縁部	無文		ナブ			451	
5638	H VI 1o Ⅱ層下部	3点	口縁部	無文		ナブ			451	
5639	H VI 1p Ⅱ層下部	3点	口縁部	無文		ナブ			451	
5640	H VI 1q Ⅱ層下部	3点	口縁部	無文		ナブ			451	

第573図 B地区出土土製品(1)

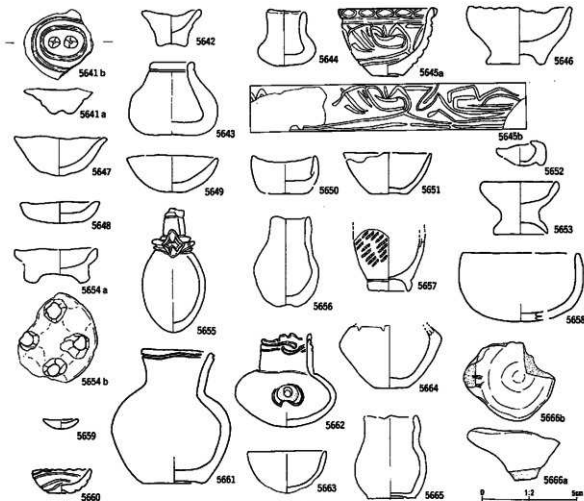

番号	出土地点・部位	器種	部位	文	様・装	考	内	厚	分類	図番
5641	1Ⅷ Ⅱ層	土器	底	同心円状波線、内外面ミダキ丁字						451
5642	1Ⅷ Ⅱ層	土器	口縁	無文						451
5643	1Ⅷ Ⅱ層	土器	口縁	無文						451
5644	1Ⅷ Ⅱ層	土器	口縁	無文						451
5645	1Ⅷ Ⅱ層	土器	口縁	半色塗彩						451
5646	1Ⅷ Ⅱ層	土器	口縁	無文						451
5647	1Ⅷ Ⅱ層	土器	口縁	無文						451
5648	1Ⅷ Ⅱ層	土器	口縁	無文			ミダキ			451
5649	1Ⅷ Ⅱ層	土器	口縁	無文						451
5650	1Ⅷ Ⅱ層	土器	口縁	無文						451
5651	1Ⅷ Ⅱ層	土器	口縁	無文						451
5652	1Ⅷ Ⅱ層	土器	口縁	無文						451
5653	1Ⅷ Ⅱ層	土器	口縁	無文						451
5654 a	1Ⅷ Ⅱ層	土器	口縁	無文						451
5654 b	1Ⅷ Ⅱ層	土器	口縁	無文						451
5655	1Ⅷ Ⅱ層	土器	口縁	無文						451
5656	1Ⅷ Ⅱ層	土器	口縁	無文						451
5657	1Ⅷ Ⅱ層	土器	口縁	無文						451
5658	1Ⅷ Ⅱ層	土器	口縁	無文						451
5659	1Ⅷ Ⅱ層	土器	口縁	無文						451
5660	1Ⅷ Ⅱ層	土器	口縁	無文						451
5661	1Ⅷ Ⅱ層	土器	口縁	無文						451
5662	1Ⅷ Ⅱ層	土器	口縁	無文						451
5663	1Ⅷ Ⅱ層	土器	口縁	無文						451
5664	1Ⅷ Ⅱ層	土器	口縁	無文						451
5665	1Ⅷ Ⅱ層	土器	口縁	無文						451
5666	1Ⅷ Ⅱ層	土器	口縁	無文						451
5666a	1Ⅷ Ⅱ層	土器	口縁	無文						451
5666b	1Ⅷ Ⅱ層	土器	口縁	無文						451

第574図 B地区出土土製品(2)

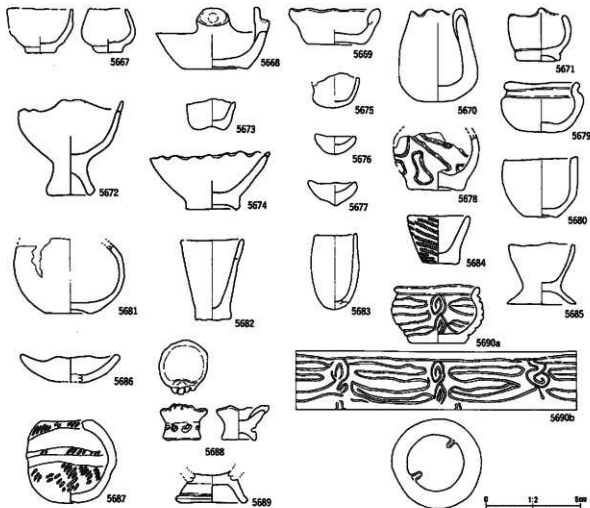

番号	出土地点・層位	器種	部位	文	種・量	号	内面	分輪	高値
5667	1層3a 凹部下部	土器	口縁下部	無文					450
5668	1層3b 口縁下部	土器	口縁下部	無文、内外製赤色塗彩			ミダキ		452
5669	1層3d 耳部	土器	耳部	無文					453
5670	1層3d 凹部下部	土器	凹部下部	無文			ミダキ		450
5671	1層4a 凹部下部	土器	凹部下部	無文、口縁部突起			ナブ		450
5672	1層4a 凹部下部	土器	凹部下部	小波状線、無文					452
5673	1層4a 凹部下部	土器	凹部下部	無文			ミダキ		452
5674	1層4a 凹部下部	土器	凹部下部	小波状線、無文					452
5675	1層4e 凹部下部	土器	凹部下部	無文			ナブ		452
5676	1層4e 凹部下部	土器	凹部下部	無文			ミダキ		452
5677	1層 耳部	土器	耳部	無文					452
5678	1層4a 凹部下部	土器	凹部下部	曲線状沈線			ナブ		450
5679	1層3b 凹部下部	土器	凹部下部	無文			ナブ		452
5680	1層3a 凹部下部	土器	凹部下部	無文			ナブ		452
5681	1層 凹部下部	土器	凹部下部	無文					452
5682	1層3b 凹部下部	土器	凹部下部	無文			ミダキ		450
5683	1層3b 凹部下部	土器	凹部下部	無文			ナブ		452
5684	1層4e 凹部下部	土器	凹部下部	R.L. 無文			ナブ		450
5685	1層4a 凹部下部	土器	凹部下部	無文			ミダキ		452
5686	1層4a 凹部下部	土器	凹部下部	無文			ミダキ		452
5687	1層4e 凹部下部	土器	凹部下部	L.R. 無文			ミダキ		450
5688	1層1e 凹部下部	土器	凹部下部	斜交文、縁部口縁			ナブ		452
5689	1層3a 耳部	土器	耳部	無文			ミダキ		452
5690	1層3b 凹部下部	土器	凹部下部	波状沈線、腹面中部に高木			ミダキ		452

第575図 B地区出土土製品(3)

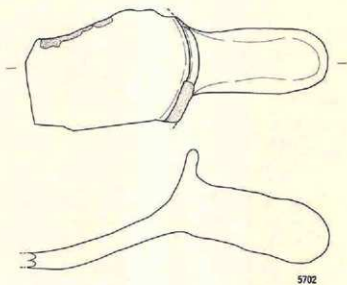
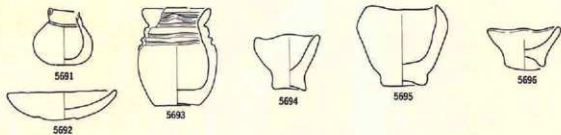

番号	出土地点・層位	器種	部位	文	種・量	考	内面	分類	写真 番号
5691	K 文 1c 埋葬下部	ミナヅメ		内面赤色顔料付着、沈線、劃文			ミガキ		451
5692	L VII 埋葬下部	ミナヅメ		縁部に内文沈線			ナデ		452
5693	L VII 埋葬下部	ミナヅメ		縁部沈線					453
5694	S Ⅷ 2 Ⅱ層	ミナヅメ		劃文			ミガキ		454
5695	V VI Ⅱ層	ミナヅメ	右脚	劃文					455
5696	不明 埋葬下部	ミナヅメ		劃文、小柱状縁			ナデ		456
5698	I VII Ⅱ層	鳥状土製品		ミガキ丁草					457
5699	I VII Ⅱ層	鳥状土製品							458
5700	V Ⅷ Ⅱ層	鳥状土製品							459
5701	I IX Ⅱ層	鳥状土製品							460
5702	I Ⅷ 2, 3 Ⅱ層下部	鳥状土製品		劃文			ミガキ		461

第576図 B地区出土土製品(4)

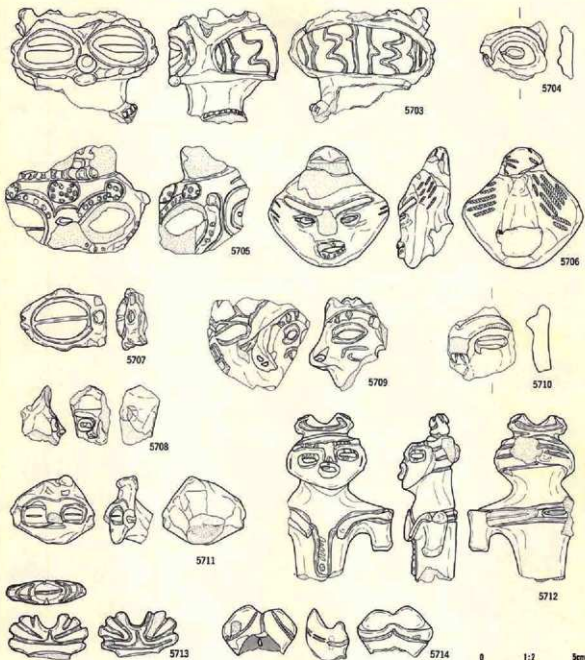

番号	出土地点・層位	器種	部位	文	様・備	号	内面	分類	高さ
5703	G V13b	土偶	顔部	中空、透光部				453	453
5704	H V13b	土偶	顔部	中空、縁部				453	453
5705	H V12b	土偶	顔部	透光部、赤色塗彩、中空				453	453
5706	H V13b	土偶	顔部	紅土、織文、アスファルト、中央、貫通孔、縁部				453	453
5707	H V13d	土偶	顔部	透光部、中空				453	453
5708	H V13c	土偶	顔部	鼻部のみ				453	453
5709	H V13c	土偶	顔部	左眼、鼻欠損、中空				453	453
5710	H X 4e	土偶	顔部	隆起、鼻欠損、中央				453	453
5711	I V8	土偶	顔部	中央				453	453
5712	I V8	土偶	顔部	赤色塗彩				453	453
5713	I V8	土偶	顔部	織文				453	453

第577図 B地区出土土製品(5)

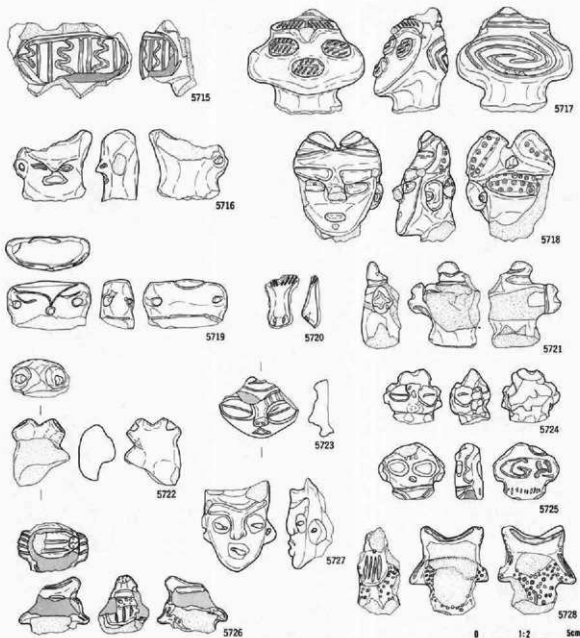

番号	出土地点・層位	器種	部位	文	様・備	号	内面	分類	高さ
5715	I Ⅷ	土偶	面部	後頭部、中空、彫刻					453
5716	I Ⅷ 3d	土偶	面部	帯状心線状突起、中央					453
5717	I Ⅷ 4d	土偶	面部	L.R 縄文、捺配、後頭部渦巻文、中央					453
5718	I Ⅷ 4a	土偶	面部	円形刺突、穿孔、捺配、中央					453
5719	I Ⅷ 3a	土偶	面部	中央					453
5720	I Ⅷ 5c	土偶	面部	鼻、L.R 縄文、赤色塗彩					453
5721	I Ⅷ 4a	土偶	面部	中央					453
5722	I X 3d	土偶	面部	面部、中央					453
5723	Ⅸ Ⅱ 1a	土偶	面部	中空					453
5724	I Ⅷ 4c	土偶	面部	中央、沈線					453
5725	I X 5c	土偶	面部	中央、斜交文、沈線					453
5726	Ⅸ Ⅱ	土偶	面部	中央					453
5727	N Ⅷ	土偶	面部	化粧土、捺配					453
5728	N Ⅷ	土偶	面部	内形斜交文、中央					453

第578図 B地区出土土製品(6)

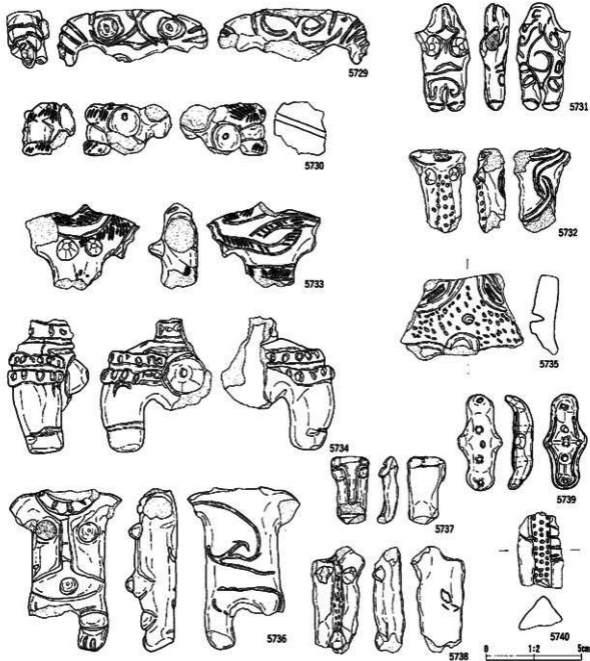

番号	出土地点・層位	器種	部位	文	模・書	号	内面	断面	注記
5729	G VI	土偶	胸部	中央					454
5730	G VI 3a	土偶	胸部	赤褐色斑状風文、中央					454
5731	G VI 3a	土偶	胸部	中央					454
5732	H VI 6b	土偶	胸部	円形刺突文、背面入組状紋、中央					454
5733	G VI 4d	土偶	胸部	R.L. 風文、入組状帯状文、赤色塗彩、中央					454
5734	H VI 5a	土偶	胸部	胸部中央、尖突輪帯					454
5735	H VI 1a	土偶	胸部	中央、L.R. 風文、刺突文、良透孔					454
5736	H VI 5d	土偶	胸部	赤色塗彩、アスファルト、中央、三叉状紋					454
5737	G VI 3b	土偶	胸部	中央、アスファルト					454
5738	H VI 2c	土偶	胸部	正半輪縁部、刺突、中央					454
5739	H VI 1d	土偶	胸部	穿孔					454
5740	H VI 4d	土偶	胸部	円形刺突文、中央					454

第579図 B地区出土土製品(7)

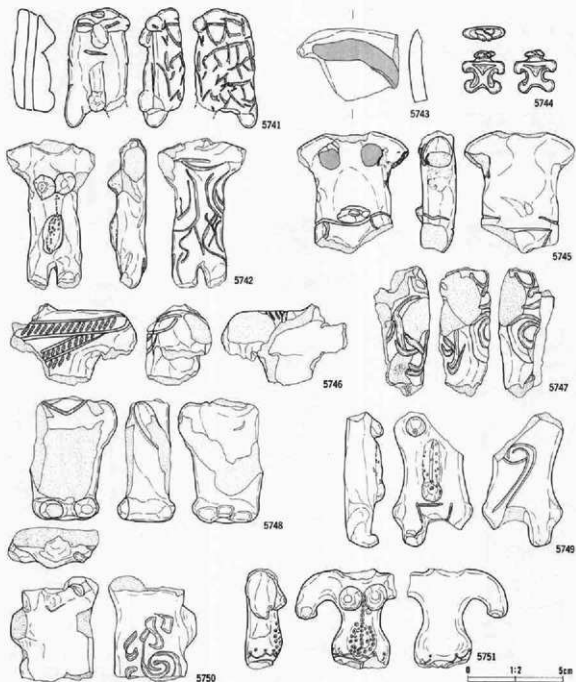

番号	出土地点・層位	器種	部位	文	模・備	考	内面	分類	出所
5741	耳塚5a	土偶	胸部	網状沈線、条線がり、貫通孔					454
5742	1Ⅷ	土偶	胸部	刺突文、沈線文、中実					454
5743	耳 X 5d	土偶	胸部	中実					454
5744	1Ⅷ	土偶	胸部	赤色塗彩、互字状					454
5745	1Ⅷ	土偶	胸部	アスファルト、中実					454
5746	1Ⅷ	土偶	胸部	無文					454
5747	1Ⅷ	土偶	胸部	中実					454
5748	1Ⅷ	土偶	胸部	中実					454
5749	1Ⅷ 5b	土偶	胸部	刺突文、三叉状沈線、中実					454
5750	1Ⅷ 5b	土偶	胸部	中実					454
5751	1Ⅷ 5a	土偶	胸部	円形刺突文、網目状沈線文、中実					454

第580図 B地区出土土製品(8)

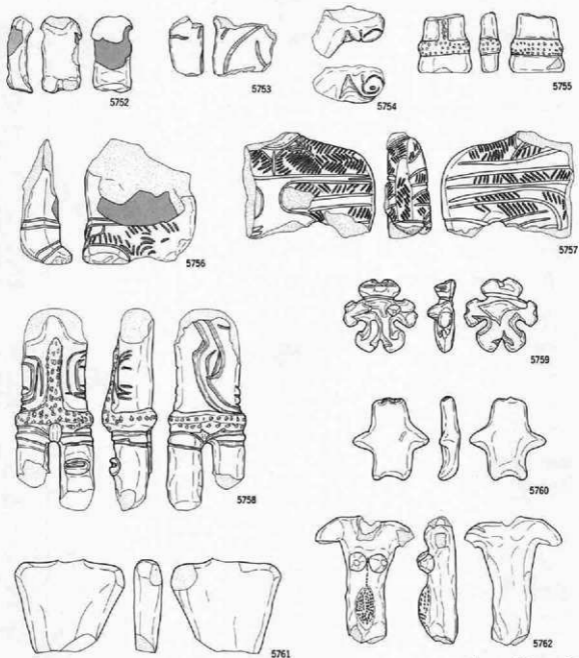

0 1:2 5cm

番号	出土地点・部位	器種	部位	文	類・商	考	内面	分類	図番
5752	J Ⅷ 1c 肘部下部	土偶	胸部	中央, 羽状					455
5753	J IX 1a 肘部	土偶	胸部	中央					455
5754	J X 1a 肘部下部	土偶	胸部	中央					455
5755	J X 4b 肘部下部	土偶	胸部	内羽刺突文, 化胎土, 中央					455
5756	J X 5d 肘部下部	土偶	胸部	L形刺突文, 中央, 纹綫, 藤原高					455
5757	J Ⅷ 肘部	土偶	胸部	糸結末羽状刺突文, 中央					455
5758	J Ⅷ 2b 肘部下部	土偶	胸部	刺突文, 背腹三叉文, 赤色塗彩, 中央					455
5759	J Ⅷ 3a 肘部下部	土偶	胸部	X字状, 赤色塗彩					455
5760	J Ⅷ 5c 肘部下部	土偶	胸部	刺突文, 中央					455
5761	J X 1c 肘部下部	土偶	胸部	中央					455
5762	K Ⅷ 3a 肘部下部	土偶	胸部	赤色塗彩, 内羽刺突文, 中央					455

第581图 B地区出土土製品(9)



序号	出土地点·部位	材质	部位	纹	器·数	号	内	图	分	组
5763	L VII 凹形下部	土质	胸部	斜尖文、中突						455
5764	L VII 凹形	土质	胸部	背面斜尖文、中突						456
5765	M VII 凹形	土质	胸部	中突						456
5766	不明	不明	土质	胸部	斜尖文、棕色凸形、斜尖形					433
5767	L VII 凹形	土质	胸部	斜尖文、中突						455
5768	K 正 1b 凹形下部	土质	胸部	中突						456
5769	L VII 凹形	土质	胸部	斜尖文、中突						455
5770	G VI 2a 凹形	土质	胸部	斜尖文						455
5771 A	H VI 凹形下部	土质	脚	纹饰						455
5771 B	H VI 2b 凹形下部	土质	脚	纹饰						455
5772	H VII 1a 凹形下部	土质	脚	纹饰						455
5773	H VII 3d 凹形下部	土质	脚	纹饰						455
5774	H VII 5d 凹形下部	土质	脚	斜尖文						455
5775	H VII 5d 凹形下部	土质	脚	斜尖文、中突						455
5776	H VII 6b 凹形下部	土质	脚	斜尖文、中突、斜尖文						455
5776	L VII 凹形	土质	脚	斜尖文、中突、斜尖文						455

第582图 B地区出土土製品(四)



序号	出土地点·部位	器型	部位	文	饰·绘	考	内容	分期	页次
5777	H 91 4d 瓶唇下部	土质	瓶腹部	中夹					456
5778	H 91 2b 耳簋	土质	瓶腹部	中夹、背侧纹饰					456
5779	H 91 3c 耳簋	土质	瓶腹部	中夹、斜交叉文、赤色纹彩					456
5780	H 91 1e 耳簋	土质	瓶腹部	斜交叉文、背侧三叉文、戳穿透孔、中夹					456
5781	H 13 5d 瓶唇下部	土质	瓶腹部	中夹					456
5782	H X 5d 瓶唇下部	土质	瓶腹部	中夹					456
5783	F 1 91 3b 瓶唇下部	土质	瓶腹部	中夹					456
5784	F 1 91 耳簋	土质	瓶腹部	中夹					456
5785	F 1 91 5a 瓶唇下部	土质	瓶腹部	游龙穿羽状编文、中夹					456
5786	F 1 91 耳簋	土质	瓶腹部	中夹					456
5787	F 1 91 耳簋	土质	瓶腹部	中夹、雷形文、L形编文					456
5788	F 1 91 4d 耳簋	土质	瓶腹部	斜交叉文、纹饰文、中夹					456
5789	L 91 耳簋	土质	瓶腹部	中夹、雷形文、L形编文、戳穿文					456
5790	F 1 91 5b 瓶唇下部	土质	瓶腹部	游龙穿羽状编文、赤色纹彩、三叉状纹饰、中夹					456

第583图 B地区出土土製品(11)

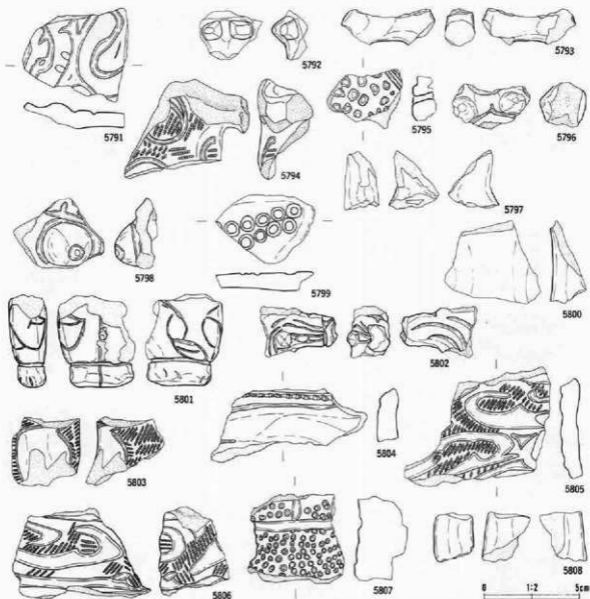

序号	出土地点·层位	器种	部位	文	样·例	考	内面	分幅	页高
5791	I Ⅱ 3b 罐腹下部	土质	肩部?	无纹土					456
5792	I Ⅱ 3b 罐腹下部	土质	肩部	中空					456
5793	I Ⅱ 3a 耳	土质	肩部	中空					456
5794	I Ⅱ 3a 耳	土质	肩部	中空, 菱形文, L.R. 戳文					456
5795	I Ⅱ 3a 耳	土质	肩部	施成后穿孔, 圆形戳文					456
5796	I X 3e 罐腹下部	土质	肩部	中夹					456
5797	I Ⅱ 耳	土质	肩部	中夹					456
5798	I IX 4b 罐腹下部	土质	肩部	中夹					456
5799	I Ⅱ 1e 罐腹下部	土质	肩部	内形刺突文、中空					456
5800	I Ⅱ 1b 罐腹下部	土质	肩部	外粗 X 纹					456
5801	I Ⅱ 3a 罐腹下部	土质	肩部	三叉状纹, 中夹、穿孔					456
5802	K X 4c 耳	土质	肩部	中夹					456
5803	I Ⅱ 耳	土质	肩部	L.R. 戳文					456
5804	I Ⅱ 耳	土质	肩部	中空、刺突文					456
5805	I Ⅱ 耳	土质	肩部	中空, 菱形文, 透光器土质, L.R. 戳文					456
5806	M Ⅱ 耳	土质	肩部	L.R. 戳文, 中空					456
5807	I Ⅱ-U Ⅱ 耳	土质	肩部	内形刺突文, 中夹					456
5808	I Ⅱ-U Ⅱ 耳	土质	肩部	中夹					456

第584图 B地区出土土製品②

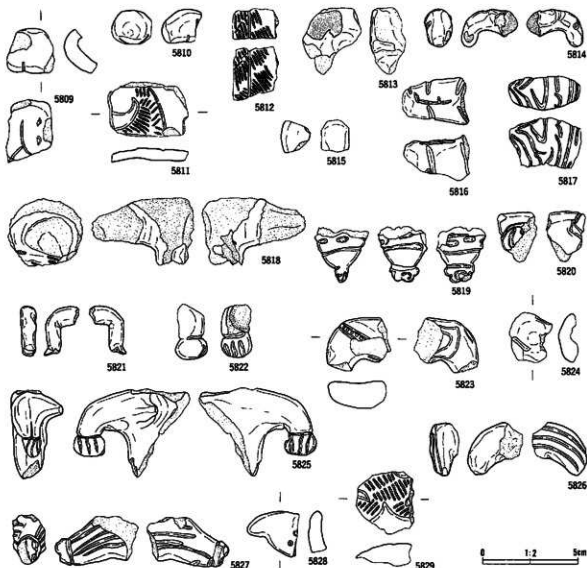

序号	出土地点·层位	器型	部位	文	饰·绘	专	内容	分期	备注
5809	G VIIe Ⅱ层下部	土偶	胸肩	中空					457
5810	I Ⅱ层 Ⅱb Ⅱ层下部	土偶	胸肩	中央、沈纹					457
5811	I Ⅱ层 Ⅱb Ⅱ层	土偶	胸肩	中央、RL 纹					457
5812	I Ⅱ层 Ⅱc Ⅱ层下部	土偶	胸肩	中央、RL 纹					457
5813	J X Ⅱd Ⅱ层下部	土偶	胸肩	中央					457
5814	G VIIe Ⅱ层下部	土偶	胸肩右	中央					457
5815	K X Ⅱc Ⅱ层下部	土偶	胸肩	中央					457
5816	G VIIe Ⅱ层下部	土偶	胸肩右	中央					457
5817	G VIIe Ⅱ层下部	土偶	胸肩右	沈纹、中央					457
5818	H VI Ⅱb Ⅱ层下部	土偶	胸肩右	中央、RL 纹					457
5819	H VI Ⅱc Ⅱ层	土偶	胸肩右	透光器土偶、中央					457
5820	G VIIe Ⅱ层下部	土偶	胸肩右	中央					457
5821	H VI Ⅱc Ⅱ层下部	土偶	胸肩右	中央					457
5822	H VI Ⅱd Ⅱ层下部	土偶	胸肩右	中央					457
5823	H VI Ⅱe Ⅱ层	土偶	胸肩右	沈纹、刷突文、中央					457
5824	Ⅱ层上部	土偶	胸肩右						457
5825	H VI Ⅱc Ⅱ层	土偶	胸肩右	中空、赤色纹彩					457
5826	H VI Ⅱd Ⅱ层下部	土偶	胸肩右	中央					457
5827	H VI Ⅱe Ⅱ层下部	土偶	胸肩右	中央					457
5828	H VI Ⅱd Ⅱ层下部	土偶	胸肩右	行形刷突文、中央					457
5829	I VI Ⅱa Ⅱ层下部	土偶	胸肩右	中央					457

第585图 B地区出土土製品(13)

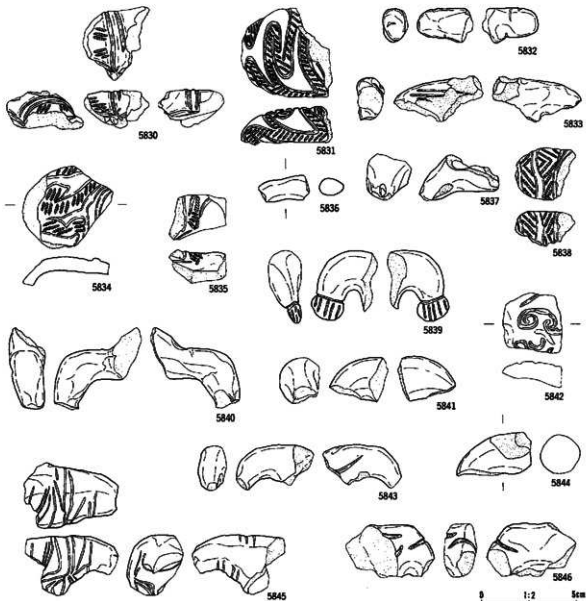

序号	出土地点·层位	器类	部位	文	纹·型	号	内	外	分期	备注
5830	I Ⅷ	耳簋	土质	侧腹右	L.R 戳文					457
5831	I Ⅷ	耳簋	土质	侧腹右	中突, L.R 戳文					457
5832	I Ⅷ 1c	耳簋	土质	侧腹右	中突					457
5833	I Ⅷ 2d	皿腹下部	土质	侧腹右	纹饰, 中突					457
5834	I IX 2e	皿腹下部	土质	侧腹右	中突, 斜形文, L.R 戳文					457
5835	I X 1d	皿腹下部	土质	侧腹右	棕色斜形, 中突					457
5836	I X 2e	皿腹下部	土质	侧腹右	中突					457
5837	I X 5c	皿腹上部	土质	侧腹右	中突					457
5838	I IX	耳簋	土质	侧腹右	斜线条羽状戳文, 中突					457
5839	I Ⅷ 1b	皿腹下部	土质	侧腹右	中突					457
5840	I X ?	耳簋	土质	侧腹右	中突					457
5841	I X 4d	皿腹下部	土质	侧腹右	中突					457
5842	I X 1	皿腹下部	土质	侧腹右	纹饰文, 中突					457
5843	I X 4e	皿腹下部	土质	侧腹右	中突					457
5844	I Ⅷ 1e	皿腹下部	土质	侧腹右	中突					457
5845	G VI 2a	耳簋	土质	侧腹左	纹饰文, 中突					457
5846	G VI 4e	皿腹下部	土质	侧腹左	棕色斜形, 中突					457

第586图 B地区出土土製品04

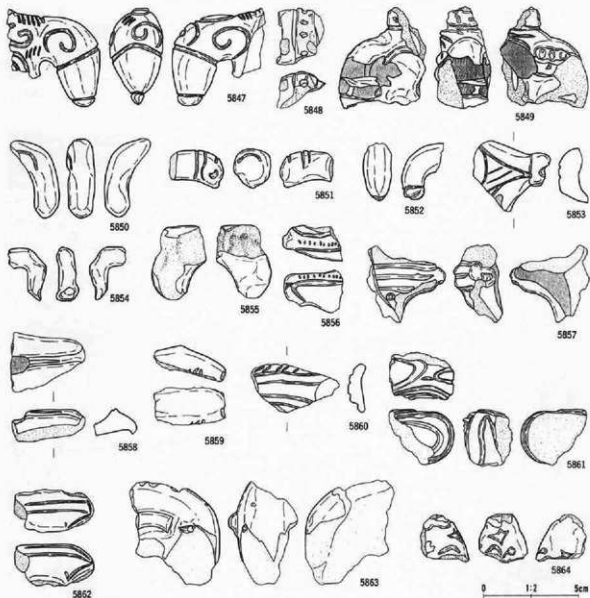

番号	出土地点・層位	器種	部位	文	様・量	香	内面	分類	高森
5847	G VI 5e 扉層下部	土偶	腕部左	中空、赤色塗彩					458
5848	H VI 4a 扉層下部	土偶	腕部左	中空、内彫刻突文					458
5849	G VI 5e 扉層下部	土偶	腕部左	内彫刻突文、中空					458
5850	G VI 5e 扉層下部	土偶	腕部左	中実					458
5851	G VII 1a 扉層下部	土偶	腕部左	一部中実					458
5852	H VI 2c 扉層下部	土偶	腕部左	中実					458
5853	H VI 3c 扉層下部	土偶	腕部左	中空					458
5854	H VI 5d 扉層下部	土偶	腕部左	入組三文文					458
5855	H VI 1c 扉層下部	土偶	腕部左	中実					458
5856	H VII 2d 扉層下部	土偶	腕部左	一部中実					458
5857	H VII 1a 扉層下部	土偶	腕部左	中空					458
5858	H VII 1a 扉層下部	土偶	腕部左	中空					458
5859	H VII 1a 扉層下部	土偶	腕部左	中実					458
5860	H X 2a 扉層下部	土偶	腕部左	L.R 刻文、中空					458
5861	H X 5e 扉層下部	土偶	腕部左	中実					458
5862	I VI 4a 扉層下部	土偶	腕部左	沈蝕、中実					458
5863	I VI 1 耳層	土偶	腕部左	赤色塗彩、穿孔、中空					458
5864	I VI 1 耳層	土偶	腕部左	中実					458

第587図 B地区出土土製品19

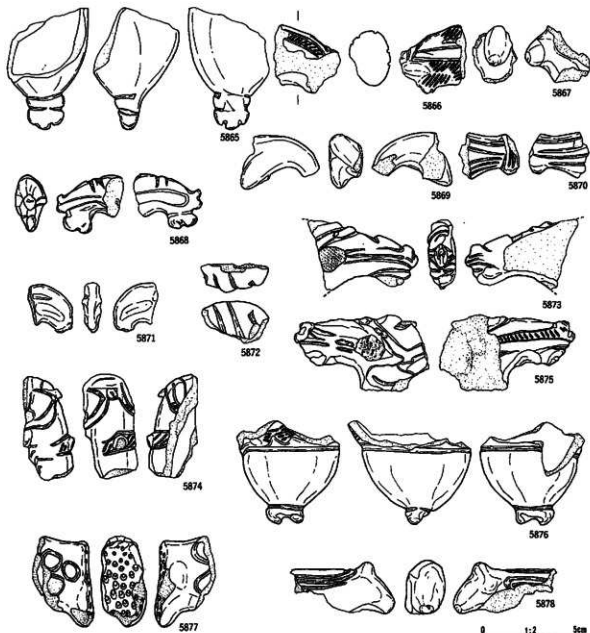

0 1:2 5cm

番号	出土地点・层位	器种	部位	文	器 - 名	号	内面	分類	注目
5865	I Ⅷ 3a Ⅱ层	土偶	胸腹左	透光器土偶、中空				458	
5866	I Ⅷ 5a Ⅱ层	土偶	胸腹左	L.R 刻文、枕線文、中実				458	
5867	I Ⅷ 4d Ⅱ层上部	土偶	胸腹左	中空				458	
5868	I Ⅷ 2d Ⅱ层下部	土偶	胸腹左	枕線文、中実				458	
5869	I Ⅷ Ⅱ层	土偶	胸腹左	中空				458	
5870	I Ⅷ 2a Ⅱ层下部	土偶	胸腹左	平行枕線文、中実				458	
5871	I Ⅷ 4c Ⅱ层下部	土偶	胸腹左	中実				458	
5872	I Ⅷ 2d Ⅱ层下部	土偶	胸腹左	中実				458	
5873	I Ⅷ 2b Ⅱ层上部	土偶	胸腹左	枕線文、中実				458	
5874	K Ⅷ Ⅱ层上部	土偶	胸腹左	R.L 刻文、中空				458	
5875	I Ⅷ 5b Ⅱ层下部	土偶	胸腹左	枕線文、R.L 刻文、中実				458	
5876	L Ⅷ 6a Ⅱ层下部	土偶	胸腹左	中実、L.R 刻文				458	
5877	V Ⅷ Ⅱ层	土偶	胸腹左	中空				458	
5878	R Ⅷ Ⅱ层上部	土偶	胸腹左	中空				458	

第588图 B地区出土土製品(16)

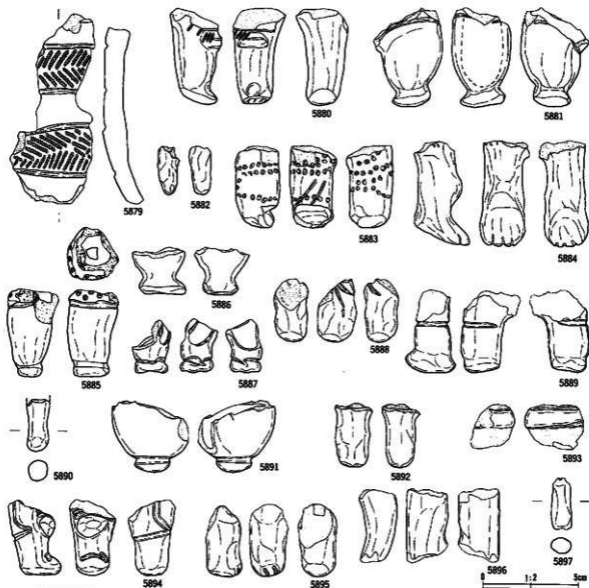

番号	出土地点・部位	器種	部位	文	器・器	号	内径	分類	高さ
5879	J Ⅷ 2c 皿腹上部	土鍋	脚	非鉛筆羽状横文、中空、沈線					459
5880	G VI 4c 皿腹上部	土鍋	脚右	L.R 横文、中実					459
5881	G Ⅷ 1c 皿腹上部	土鍋	脚右	透光器、中空					459
5882	不明	不明	土鍋	脚右	中実				459
5883	H VI 1 皿腹下部	土鍋	脚右	円形刺突文、中実					459
5884	H VI 2b 皿腹下部	土鍋	脚右	中実					459
5885	H VI 1c 皿腹上部	土鍋	脚右	アスファルト、円形刺突文、中実					459
5886	H VI 2b 皿腹下部	土鍋	脚右	中空					459
5887	H VI 1c 皿腹下部	土鍋	脚右	中空					459
5888	H VI 1c 皿腹下部	土鍋	脚右	中実					459
5889	H VI 1c 皿腹下部	土鍋	脚右	中実					459
5890	H Ⅷ 1c 皿腹下部	土鍋	脚右	中実					459
5891	H Ⅷ 1c 皿腹	土鍋	脚右	透光器土鍋、中空					459
5892	H Ⅷ 1a 皿腹上部	土鍋	脚右	中実					459
5893	H Ⅷ 1a 皿腹上部	土鍋	脚右	中実					459
5894	H Ⅷ 1d 皿腹上部	土鍋	脚右	中実					459
5895	H Ⅷ 1d 皿腹上部	土鍋	脚右	アスファルト、中実					459
5896	H Ⅷ 1d 皿腹上部	土鍋	脚右	中実					459
5897	H Ⅷ 1c 皿腹下部	土鍋	脚右	中実、化粧土					459

第589図 B地区出土土製品(7)

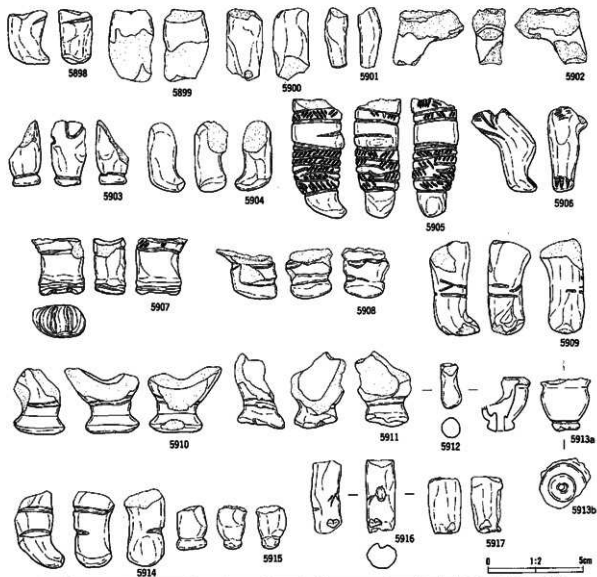

编号	出土地点·层位	器型	部位	纹	器·身	中	内	面	分属	备注
5898	IV 3a	II层上部	土质	脚右	中夹					459
5899	IV d	II层上部	土质	脚右	中夹					459
5900	IV	II层	土质	脚右	中夹					459
5901	IV	II层	土质	脚右	中夹					459
5902	IV	II层	土质	脚右	中夹					459
5903	IV	II层	土质	脚右	挖痕、中夹					459
5904	IV	II层	土质	脚右	中夹					459
5905	IV	II层	土质	脚右	挖痕、中夹					459
5906	IV 4c	II层下部	土质	脚右	刻划 L、中夹					459
5907	IV	II层上部	土质	脚右	刻划、中夹					459
5908	IV 3a	II层上部	土质	脚右	中夹					459
5909	IV	II层	土质	脚右	挖痕、中夹					459
5910	IV 1b	II层	土质	脚右	中夹					459
5911	IV 2a	II层下部	土质	脚右	中空、磨痕					459
5912	IV 1a	II层上部	土质	脚右	中空					459
5913	IV 3c	II层上部	土质	脚右	中空、施成磨穿孔					459
5914	IV 2c	II层上部	土质	脚右	中空					459
5915	IV 3d	II层上部	土质	脚右	中夹					459
5916	IV 2b	II层下部	土质	脚右	中夹					459
5917	IV 4b	II层下部	土质	脚右	中夹					459

第590图 B地区出土土製品(1)

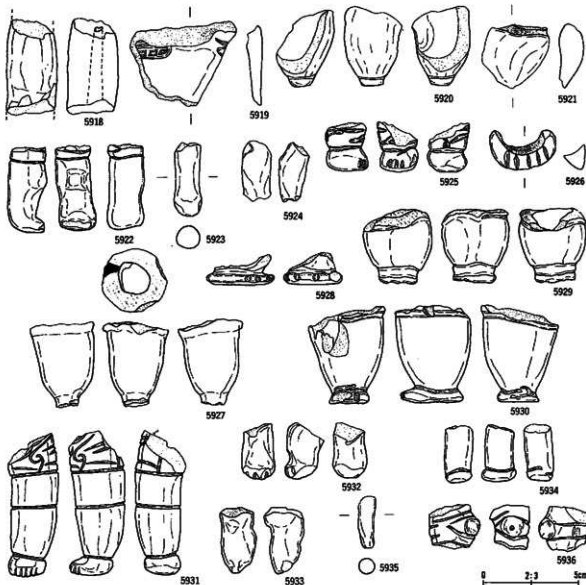

番号	出土地点・層位	器種	部位	文	横・高	寺	内面	分級	注
5918	上ノ大 ²⁴ 瓦層下部	土甕	胴右	瓦漣孔				460	
5919	J Va 瓦層	土甕	胴右	中央、雲珠文				460	
5920	J Va 3a 瓦層下部	土甕	胴右	中央				460	
5921	J Va 3b 瓦層下部	土甕	胴右	中央				460	
5922	J IX 1e 瓦層	土甕	胴右	中央、赤色塗彩、線刻花				460	
5923	J Va 3 瓦層下部	土甕	胴右	中央				460	
5924	J X 3b 瓦層上部	土甕	胴右	中央				460	
5925	K VI 瓦層上部	土甕	胴右	中央				460	
5926	K VI 瓦層上部	土甕	胴右	中央				460	
5927	L VI 瓦層上部	土甕	胴右	アスファルト、中央				460	
5928	G VI 3e 瓦層上部	土甕	胴左	中央				460	
5929	L VI 瓦層上部	土甕	胴右	中央				460	
5930	G VI 3a 瓦層下部	土甕	胴左	中央				460	
5931	H VI 瓦層下部	土甕	胴左	波紋文、中央				460	
5932	H VI 5a 瓦層	土甕	胴左	中央				460	
5933	H VI 3d 瓦層下部	土甕	胴左	一帯中央				460	
5934	H VI 3a 瓦層下部	土甕	胴左	中央				460	
5935	H VI 3a 瓦層上部	土甕	胴左	中央				460	
5936	H VI 4d 瓦層	土甕	胴左	波紋				460	

第591図 B地区出土土製品09



5937

5938

5939

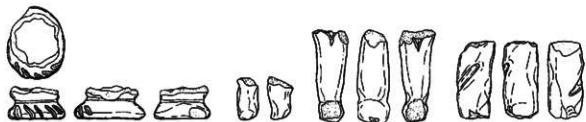

5940

5941

5942

5943

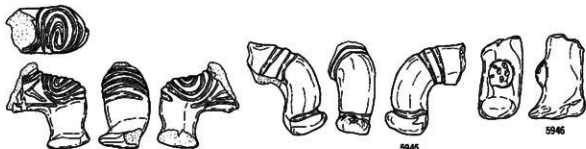

5944

5945

5946



5947

5948

5950

5951

5949

1:2 5cm

番号	出土地点・部位	種類	方位	文	備・備	寺	内面	分類	注
5937	H X 6 ^a 凹層上部	土偶	東左	中央、縁部縁部					460
5938	H X 7 凹層下部	土偶	東左	中央					460
5939	I VI 5c 凹層下部	土偶	東左	中央					460
5940	I VII 凹層	土偶	東左	中央					460
5941	H X 5e 凹層下部	土偶	東左	中央					460
5942	I VII 凹層	土偶	東左	中央					460
5943	I VII 凹層	土偶	東左	中央					460
5944	I VII 凹層	土偶	東左	中央					460
5945	I VII 凹層	土偶	東左	無文					460
5946	I VII 2d 凹層上部	土偶	東左	赤色絵彩、斜交文、縁部縁部、中央					460
5947	I VII 4d 凹層下部	土偶	東左	中央、枕部					460
5948	I X 5a 凹層上部	土偶	東左	中央					460
5949	I IX 5b 凹層上部	土偶	東左	枕部、円形斜交文、中央					460
5950	I VI 凹層上部	土偶	東左	斜交文、中央、平行斜状文、S字状線					460
5951	I VII 凹層下部	土偶	東左	中央					460

第592図 B地区出土土製品(2)

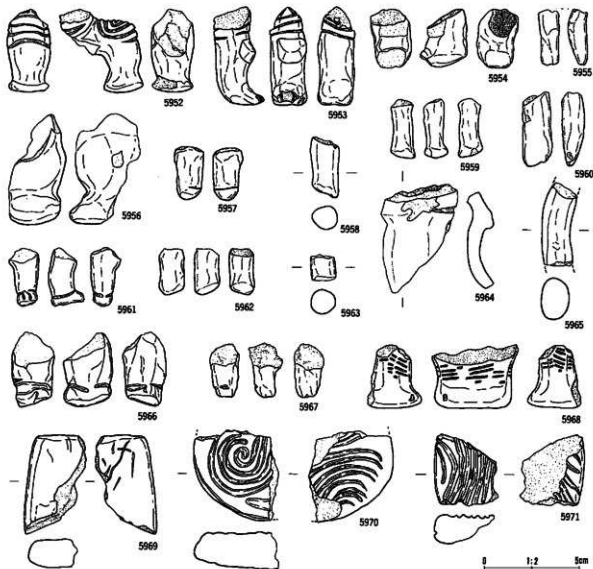

编号	出土地点·层位	器 名	部 位	文 饰· 纹	考 号	内 径	分 别	所属 地层
5952	J VII	陶器下部	土质	陶纹	中黄			461
5953	J VII 1c	豆形	土质	陶纹	赤色旋形、斜纹旋形、中黄			461
5954	J VII	豆形	土质	陶纹	中黄			461
5955	J VII 3a	陶器上部	土质	陶纹	中黄			461
5956	J VII 4a	陶器上部	土质	陶纹	中空			461
5957	J X 3d	陶器上部	土质	陶纹	中黄			461
5958	J X 4b	陶器下部	土质	陶纹	中黄			461
5959	J X 5d	陶器上部	土质	陶纹	中黄			461
5960	J X 5d	陶器上部	土质	陶纹	中黄			461
5961	K VII	陶器下部	土质	陶纹	中黄			461
5962	J VII 1c	陶器上部	土质	陶纹	中黄			461
5963	J VII 3d	豆形	土质	陶纹	中黄			461
5964	J VII 4c	陶器上部	土质	陶纹	中空			461
5965	K VII	陶器上部	土质	陶纹	中黄			461
5966	J VII	豆形	土质	陶纹	赤黄、中黄			461
5967	J X 5a	陶器下部	土质	陶纹	中黄			461
5968	K VII	豆形	土质	陶纹	中黄、LR 陶纹			461
5969	J VII 4a	陶器下部	土质	陶纹	黑纹			461
5970	J VII 1c	陶器上部	土质		S 字纹旋形文、斜纹旋形			461
5971	J X 4a	陶器下部	土质		斜纹旋形			461

第593图 B地区出土土製品(2)

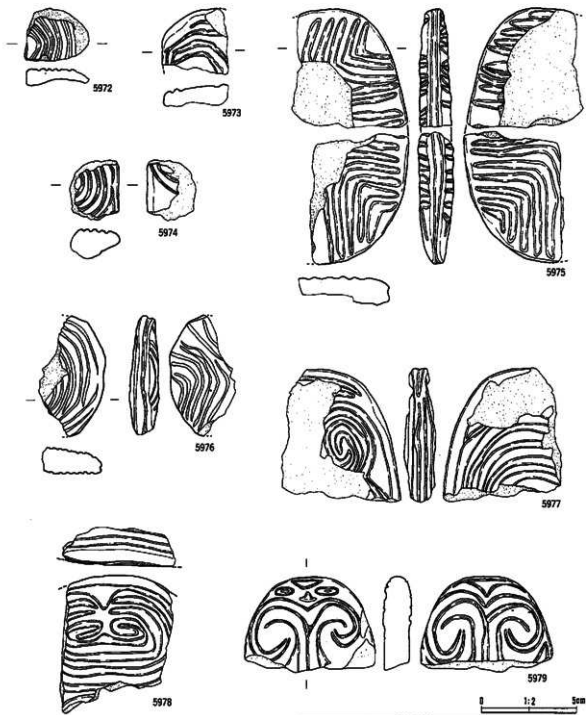

番号	出土地点・層位	器種	部位	文	標・書	号	内面	分類	备注
5972	H X 5d Ⅲ層下部	土器		凡L. 横文、波線					461
5973	E X 5e Ⅲ層下部	土器		波線文					461
5974	I Ⅷ Ⅱ層	土器							461
5975	I Ⅷ Ⅱ層	土器		斜線波線					461
5976	I Ⅷ Ⅱ層	土器		斜線波線					461
5977	I Ⅷ Ⅱ層	土器		斜線に波線?					461
5978	I Ⅷ Ⅱ層	土器		斜線に波線					461
5979	I Ⅷ Ⅲ層上部	土器		人面付き					461

第594図 B地区出土土製品(2)

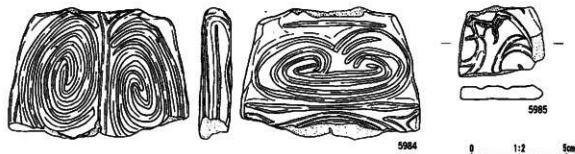
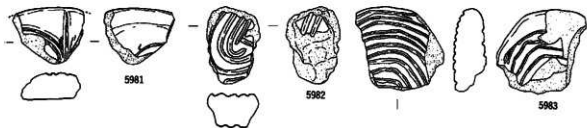
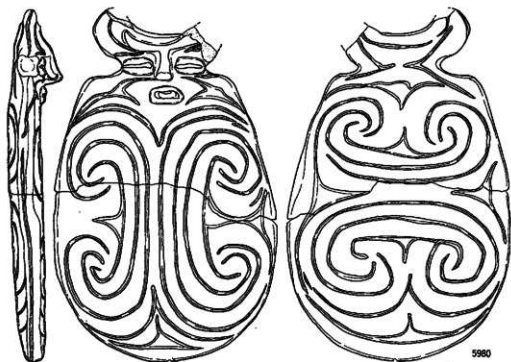

番号	出土地点・層位	器種	部位	文	種・量	等	内径	分級	定価
5980	ⅠⅤ Ⅱ層	土版		顔面作りだし				1	462
5981	ⅠⅤ Ⅱ層	土版						1	462
5982	ⅠⅤ Ⅱ層	土版		顔状跡				1	462
5983	ⅠⅤ Ⅱc Ⅱ層下部	土版		赤色地彫、比喩文、顔付窓				1	462
5984	ⅠⅤⅥ Ⅱ層	土版		顔面作りだし、アスファルト				1	462
5985	ⅠⅤ Ⅱc Ⅱ層上部	土版		比喩文				1	462

第595図 B地区出土土製品④

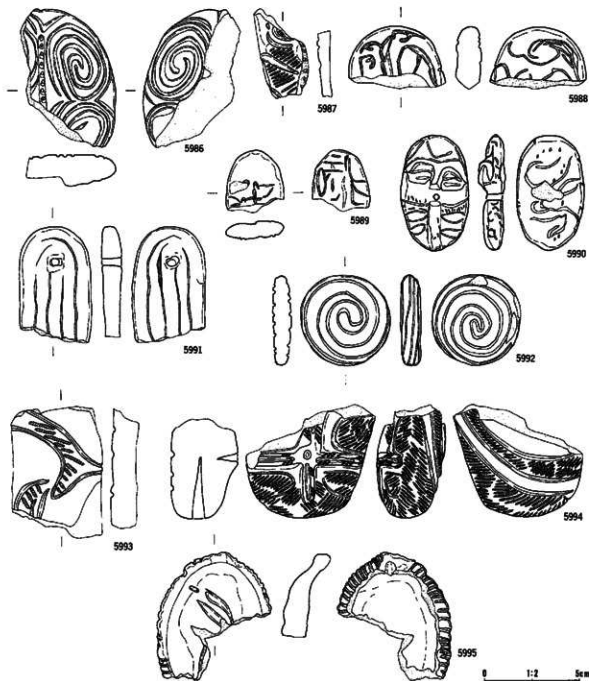

编号	出土地点·部位	器类	部位	文	器·器	号	内型	分期	页码
5986	Q 卮	卮	土质	涡卷文, 正中斜、斜尖文			I		482
5987	H 卮 2b	卮	龟形土质品	L 点 偶文, 周缘折目					482
5988	I 卮 3d	卮	卮腹上部	沈麻文			II		482
5989	H 卮 4b	卮	土质	沈麻文, 化斜土			II		482
5990	H 卮 1a	卮	卮腹上部	土质	沈麻文, 周缘折出		II		482
5991	H 卮 2a	卮	卮腹上部	土质	彩色涂彩		III		482
5992	J 卮 3c	卮	卮腹上部	土质	涡卷纹饰 (左卷右)		III		482
5993	I 卮 2c	卮	卮腹上部	土质	方形纹, R L 纹文		IV		482
5994	Q 1a	卮	土质	L 点 偶文, 彩色涂彩, 穿孔			V		482
5995	H 卮 2d	卮	卮腹上部	龟形土质品	周缘折目				482

第596图 B地区出土土製品24

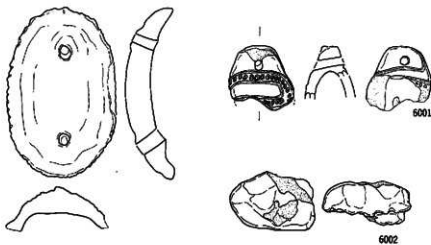
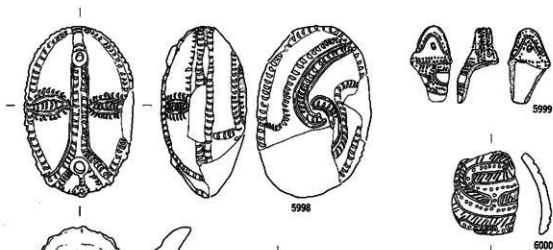
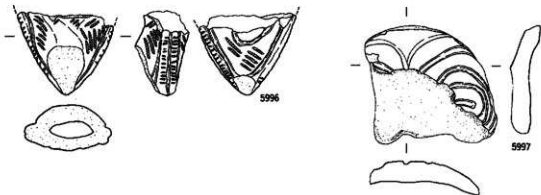

0 1:2 5cm

番号	出土地点・層位	器種	部位	文	線・溝	号	内面	分類	注目
5996	Ⅱ X 3c 頂部上部	陶器土製品		黒目、LR 縦文、中空					463
5997	I Ⅷ 口部	陶器土製品		中空					463
5998	I Ⅷ-Ⅸ 頂部下部	陶器土製品		沈線文、半線状文、人面家窓、穿孔					463
5999	M Ⅷ 口部	陶器土製品		陶器土製品			ナブ		463
6000	K Ⅷ 頂部下部	陶器土製品		黒目上、曲線等状文、刺突文					463
6001	K Ⅷ 頂部下部	陶器土製品		円形刺突文					463
6002	J Ⅷ 5c 頂部上部	土製品							463

第597図 B地区出土土製品(四)

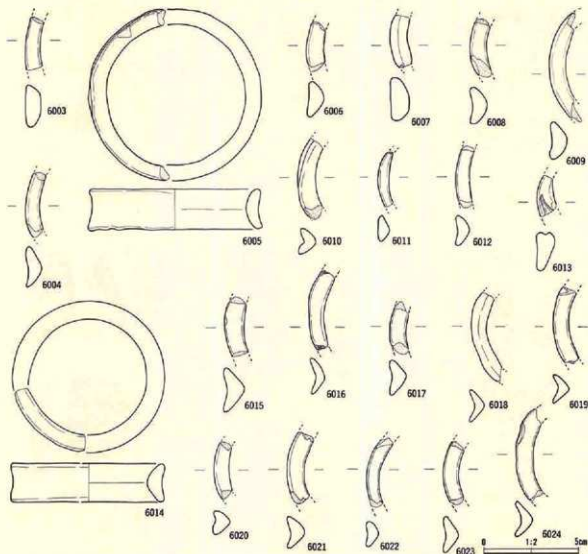

番号	出土地点・層位	器種	部位	文	様・形	寺	内面	分級	写真 200%
6003	I V 5d 耳障	耳障						I	463
6004	I V 5b・5d 器脣下部	耳障						I	463
6005	I V 5b・5d 器脣上部	耳障						I	463
6006	I V 5b・5d 器脣上部	耳障						I	463
6007	I V 1d 耳障	耳障						I	463
6008	I V 3e 耳障	耳障						I	463
6009	I V 4d 器脣上部	耳障						I	463
6010	I V 1d 器脣上部	耳障						I	463
6011	I V 1e 器脣下部	耳障						I	463
6012	I 4b 1d 耳障	耳障						I	463
6013	I 4b 4e 器脣下部	耳障	内面に比喙					I	463
6014	I V 4d 耳障	耳障						I	463
6015	I 4b 3d 器脣下部	耳障						I	463
6016	I V 5b・5d 器脣下部	耳障						I	463
6017	I V 1 耳障	耳障						I	463
6018	I 4b 1a 器脣下部	耳障						I	463
6019	I 4b 1a 器脣下部	耳障						I	463
6020	I V 1 器脣下部	耳障						I	463
6021	I V 1b 器脣下部	耳障	内面に突起状跡					I	463
6022	I V 1 器脣下部	耳障						I	463
6023	I 4b 1a 器脣下部	耳障						I	463
6024	I 4b 1b 器脣下部	耳障						I	463

第598図 B地区出土土製品26

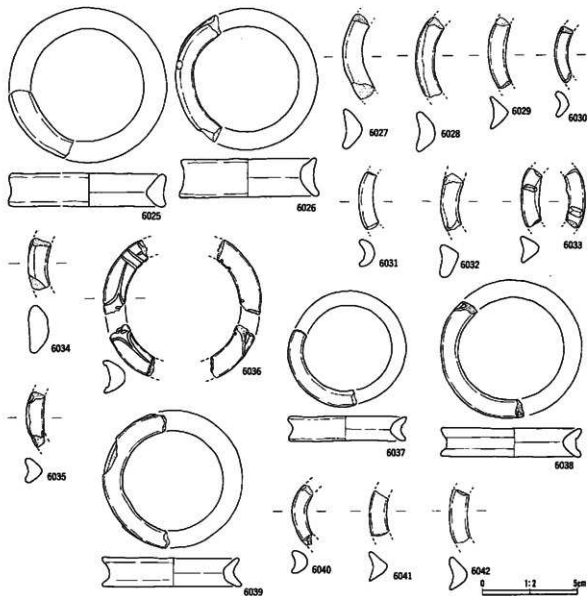

番号	出土地点・層位	器種	部位	文様	縦・高	内径	分厚	注記
6025	1層3a	耳飾	耳飾			1	463	
6026	1層4c	耳飾下部	耳飾			1	463	
6027	1層4c	耳飾下部	耳飾			1	463	
6028	1層4c	耳飾下部	耳飾			1	463	
6029	1層4c	耳飾下部	耳飾			1	463	
6030	1層2a	耳飾下部	耳飾			1	463	
6031	1層3a	耳飾下部	耳飾			1	463	
6032	1層4a	耳飾下部	耳飾			1	463	
6033	1層	耳飾下部	耳飾	内側に突起あり		1	463	
6034	1層	耳飾	耳飾			1	463	
6035	1層3a	耳飾下部	耳飾			1	463	
6036	1層2a	耳飾下部	耳飾	三叉文、内外面に彩色彫		1	463	
6037	1層4a	耳飾下部	耳飾			1	463	
6038	1層4b	耳飾下部	耳飾			1	463	
6039	1層44	耳飾下部	耳飾			1	463	
6040	1層3b	耳飾上部	耳飾			1	463	
6041	1層	耳飾上部	耳飾			1	463	
6042	1層7a	耳飾上部	耳飾			1	463	

第599図 B地区出土土製品(7)

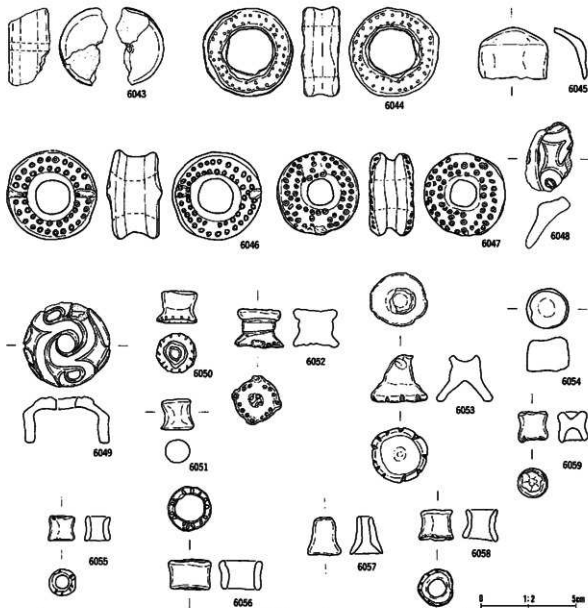

器种	出土地点·层位	器型	部位	文	器·数	内面	分属	数量
6043	H Ⅱ 5a	耳杯		镂空的穿孔			Ⅱ	454
6044	J Ⅱ 5b	豆形上部	耳部	门形刺突文			Ⅱ	454
6045	不明	不明	耳部				Ⅱ	454
6046	J Ⅱ Ⅴ	豆形上部	耳部	门形刺突文			Ⅱ	454
6047	H Ⅱ Ⅴ	豆形	耳部	斜条纹、刺突文			Ⅱ	454
6048	H Ⅱ 3c	豆形下部	耳部				Ⅱ	454
6049	H Ⅱ 1c	豆形上部	耳部	斜条纹、三叉文			Ⅱ	454
6050	G Ⅱ 1a	豆形上部	耳部				Ⅳ	454
6051	H Ⅱ 3b	豆形上部	耳部				Ⅳ	454
6052	H Ⅱ 3a	豆形下部	耳部	斜色纹彩、门形刺突			Ⅳ	454
6053	J Ⅱ 1a	豆形下部	耳部				Ⅳ	454
6054	J Ⅱ	豆形	耳部	斜条纹			Ⅳ	454
6055	H Ⅱ 3c	豆形上部	耳部				V	454
6056	J Ⅱ	豆形	耳部	刻目			V	454
6057	J Ⅱ 4d	豆形上部	耳部				V	454
6058	J Ⅱ 5b	豆形上部	耳部				V	454
6059	H Ⅱ 3c	豆形上部	耳部				Ⅳ	454

第600图 B地区出土土製品例

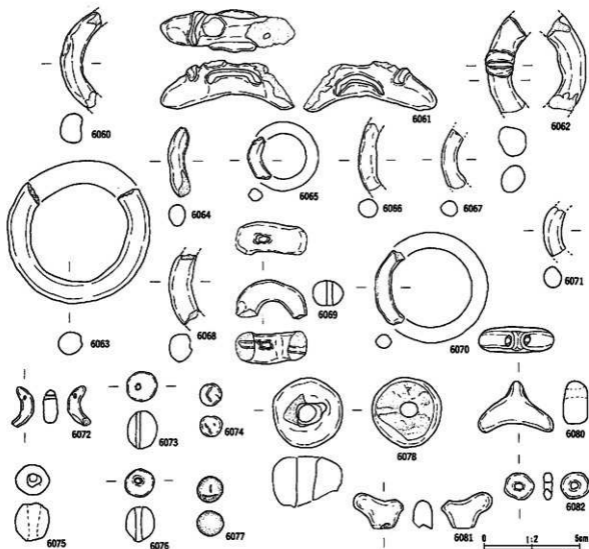

番号	出土地点・层位	種類	部位	文	径・高	考	内面	分組	注記
6060	G VI 3a Ⅱ層下部	陶輪		同心円状紋、内外面とびつ丁寧					464
6061	G VI 5e Ⅱ層上部	陶輪		赤色地彩					464
6062	G VI 5e Ⅱ層上部	陶輪		無文					464
6063	H VI 2c Ⅱ層下部	陶輪		無文					464
6064	H VI 4c Ⅱ層下部	陶輪		無文					464
6065	I VII 1a Ⅱ層下部	陶輪		無文					464
6066	I VII 2b Ⅱ層下部	陶輪		無文					464
6068	I VII 3c Ⅱ層下部	陶輪		赤色地彩					464
6069	I VII 2b Ⅱ層下部	陶輪		無文					464
6070	I IX Ⅱ層	陶輪		無文					464
6071	I IX 4b Ⅱ層上部	陶輪		無文					464
6072	I X 3d Ⅱ層上部	土玉		穿孔有 1.1 ㉞					464
6073	I VII 3d Ⅱ層上部	土玉		横成割穿孔 4.4 ㉞					464
6074	I II 3a Ⅱ層下部	土玉		無文 1.3 ㉞					464
6075	H VI Ⅱ層下部	土玉		三叉文 3.9 ㉞					464
6076	I III 3c Ⅱ層上部	土玉		横成割穿孔 3.5 ㉞					464
6077	J X 4d Ⅱ層上部	土玉		無文 2.2 ㉞					464
6078	I VI 1d Ⅱ層下部	陶師品		無文					464
6080	I VI Ⅱ層	陶師品		横成割穿孔					464
6081	I VI Ⅱ層	陶師品		横成割穿孔					464
6082	J VI Ⅱ層	陶師品		穿孔有					464

第601図 B地区出土土製品(四)

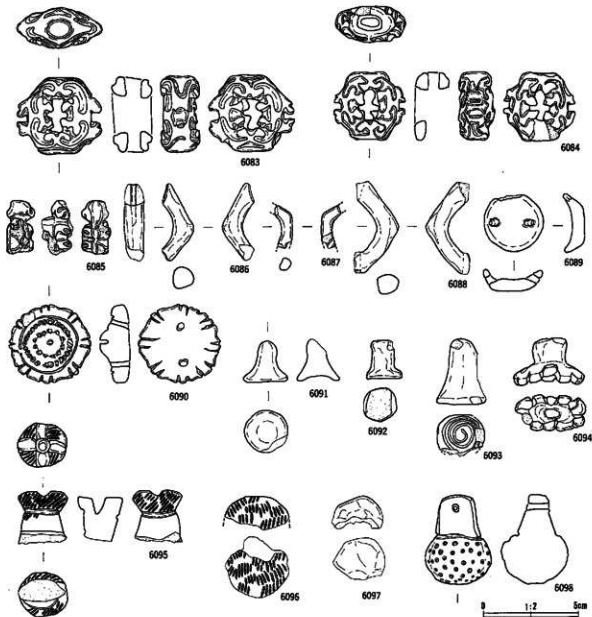

番号	出土地点・層位	部 形	部 位	文	備 考	内 径	分 類	注 記
6083	Ⅱ V1 3a Ⅱ層下部	銅幣?		赤色塗彩				464
6084	Ⅱ V1 1b Ⅱ層下部	銅幣?		無文				464
6085	Ⅱ V1 2b Ⅱ層下部	銅幣?		赤色塗彩				464
6086	Ⅱ V1 1c Ⅱ層上部	銅土製品		1.1 縄文				464
6087	Ⅱ V1 2d Ⅱ層下部	銅土製品		無文				464
6088	Ⅱ V1 2b Ⅱ層下部	銅土製品		無文	土質?			464
6089	Ⅱ X 3c Ⅱ層下部	土製品		摩撻痕有り				464
6090	Ⅱ V1 5a Ⅱ層下部	土製品		円形刺突文、側面、穿孔2				464
6091	Ⅱ V1 1a Ⅱ層上部	瓦葺り		化粧土				464
6092	Ⅱ V1 3c Ⅱ層上部	瓦葺り		印刷刺突				464
6093	Ⅱ V1 3c Ⅱ層	土製品		突字形				464
6094	Ⅱ V1 2b Ⅱ層下部	土製品		突字形				464
6095	Ⅱ V1 2b Ⅱ層下部	銅土製品		平行比線文、無文				464
6096	Ⅱ V1 2b Ⅱ層下部	銅土製品		1.1 縄文				464
6097	Ⅱ V1 2b Ⅱ層下部	銅土製品		1.1 縄文				464
6098	Ⅱ V1 1c Ⅱ層	銅土製品		無文	土質?			464
6099	Ⅱ V1 1c Ⅱ層	銅土製品		円形刺突文				464

第602図 B地区出土土製品(3)

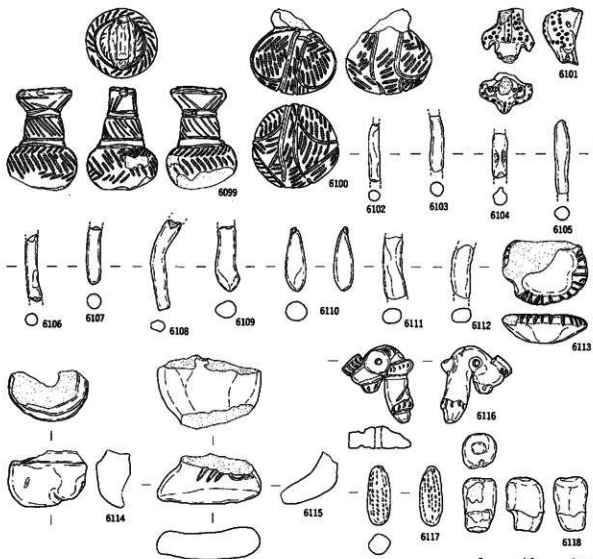

番号	出土地点・部位	器種	部位	文	器・器	内面	分級	注記
6099	J IX-1 IX 皿唇上部	陶土製品		非線束羽状刺文				465
6100	J Ⅷ 皿唇	陶土製品		非線束羽状刺文				465
6101	R Ⅷ 皿唇上部	陶土製品		内彫刺刺文				465
6102	H VI 2a 皿唇上部	陶土製品		小波状線		ナデ		465
6103	H VI 4a 皿唇上部	陶土製品		刺文				465
6104	H X 2c 皿唇下部	陶土製品		刺文、化粧土				465
6105	J VI Ⅱ 皿唇下部	陶土製品		刺文				465
6106	I Ⅷ 皿唇	陶土製品		刺文		ミガキ		465
6107	I Ⅷ 9c 皿唇下部	陶土製品		手子(わ)、刺文				465
6108	I Ⅷ 1b 皿唇下部	陶土製品		刺文				465
6109	I Ⅷ 4d 皿唇下部	陶土製品		刺文				465
6110	I IX 2e 皿唇上部	陶土製品		曲輪得状文、L 彫		ミガキ		465
6111	J X 3d 皿唇上部	陶土製品		小波状口縁				465
6112	J X 4d 皿唇下部	陶土製品		化粧土				465
6113	G VI 2e 皿唇	不硝土製品		凡L 刺文		ミガキ		465
6114	G VI 4d 皿唇	不硝土製品		赤色施彩、貫通孔		ミガキ		465
6115	H VI 3a 皿唇下部	不硝土製品		中央		ミガキ		465
6116	H VI 4c 皿唇下部	不硝土製品		施成面穿孔、赤色施彩		ミガキ		465
6117	H VI 2b 皿唇上部	不硝土製品		三角状透刺刺文		ミガキ		465
6118	H VI 4c 皿唇下部	不硝土製品		口縁内彫刺、横位波線?、L 刺文		ミガキ		465

第603图 B地区出土土製品(3)



番号	出土地点・層位	器種	部位	文	備・備	考	内 割	分類	出處
6119	日野1c 遺層上部	不明土製品		曲輪帯状文、非羽葉羽状調文、横位沈線			ミナチ		465
6120	日野4d 日層	不明土製品		LR 縄文			ナナ		465
6121	日野4d 遺層上部	不明土製品	器?	LR 縄文、桃成用穿孔、土層 OR 貝形土層			ミナチ		465
6122	日野4c 遺層下部	不明土製品		沈線			ナナ		465
6123	日野5a 日層	不明土製品		点L 縄文、沈線			ミナチ		465
6124	日野1d 日層	不明土製品		三文文、LR 縄文、列点文			ミナチ		465
6125	日野4e 遺層下部	不明土製品		鼻?、中央			ミナチ		465
6126	1Ⅷ 日層	不明土製品		中央			ミナチ		465
6127	1Ⅷ 日層	不明土製品		LR 縄文、平行帯状文、尖形胎脚					465
6128	1Ⅷ5c 遺層下部	不明土製品		桃成用穿孔			ミナチ		465
6129	1Ⅷ4c 遺層上部	不明土製品		口縁部突起、LR 縄文			ナナ		465
6130	1Ⅷ 日層	不明土製品							465
6131	1Ⅷ3a 遺層上部	不明土製品		沈線			ナナ		465

第604図 B地区出土土製品(3)

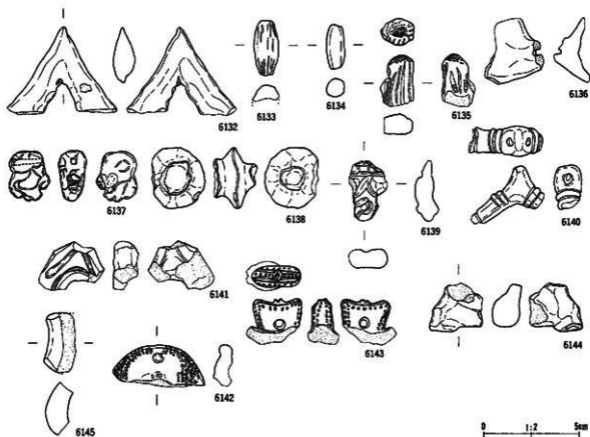

番号	出土地点・層位	数量	部位	文	横・高	口径	内径	分厚	底径
6132	J Ⅲ 3a 田層上部	不明土製品		無文		2.5cm			465
6133	J IX 陶器	不明土製品		比類					465
6134	J Ⅳ 4b 田層上部	不明土製品		正口、平行比類、無文		2.5cm			465
6135	J Ⅲ 2c 田層下部	不明土製品		何定、短比類		ナブ			465
6136	J Ⅲ 3a 田層下部	不明土製品		内外面 2.5cm、縁成割線孔		2.5cm			465
6137	J Ⅲ 2c 田層上部	不明土製品		沈線文		2.5cm			465
6138	J Ⅲ 3a 田層下部	不明土製品		正口、無文研粉、口縁突起		2.5cm			465
6139	J E a+c 田層上部	不明土製品		赤色塗彩		2.5cm			465
6140	J X 3a 田層下部	不明土製品		沈線文、貫通孔					465
6141	K Ⅳ 田層下部	不明土製品		赤色塗彩		ナブ			465
6142	T V 1 田層上部	不明土製品		刷文					465
6143	K Ⅳ 田層	不明土製品		刷文					465
6144	K X 1b 田層下部	不明土製品		無文					465
6145	Q Ⅳ 田層	不明土製品		無文、片口					465

第605図 B地区出土土製品(3)

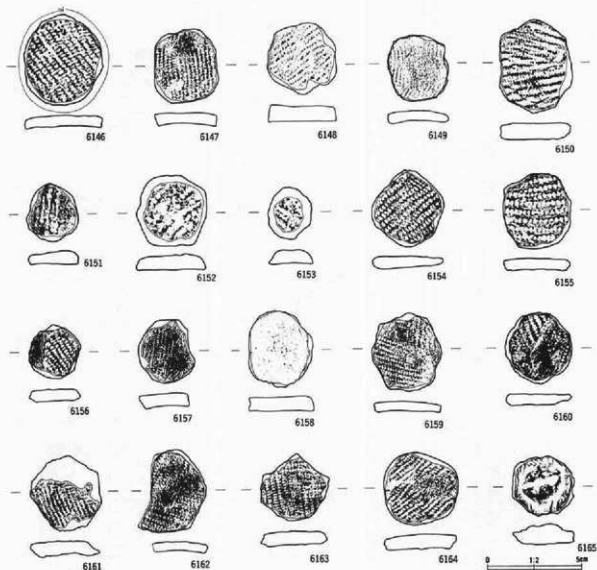

番号	出土地点・層位	器種	部位	文	寸・量	考	内面	分類	図説
6146	G VI 日層	土製内瓶		LR 織文 (4.7 4.2 0.6 15.7)					466
6147	G VI 日層	土製内瓶		LR 織文 (3.9 3.4 0.5 10.7)					466
6148	G VI 埋丸	土製内瓶		RL 織文、波線 (3.8 3.6 0.9 12.4)					466
6149	G VI 1e 埋層上部	土製内瓶		RL 織文 (3.5 3.2 0.5 7.2)					466
6150	G VI 1b 埋層下部	土製内瓶		RL 織文 (0 埋層係) (4.9 3.9 0.9 20.5)					466
6151	G VI 1c 埋層下部	土製内瓶		RL 織文 (3.1 2.7 0.6 6.4)					466
6152	G VI 1c 埋層下部	土製内瓶		ボタン状 (3.7 3.7 0.8 11.5)					466
6153	G VI 1c 埋層下部	土製内瓶		RL 織文、ボタン状 (2.7 2.3 0.7 5.1)					466
6154	G VI 1d 日層	土製内瓶		RL 織文 (4.1 3.9 0.6 13.5)					466
6155	G VI 1e 埋層上部	土製内瓶		LR 織文 (3.9 3.6 0.6 11.9)					466
6156	G VI 1e 埋層上部	土製内瓶		RL 織文 (2.8 2.7 0.6 6.3)					466
6157	G VI 1e 埋層下部	土製内瓶		RL 織文 (3.4 3.0 0.7 8.0)					466
6158	G VI 1e 埋層下部	土製内瓶		織文 (4.1 3.4 0.8 13.5)					466
6159	G VI 1d 埋層上部	土製内瓶		非結束羽状織文 (4.2 3.6 0.6 10.3)					466
6160	G VI 1e 日層	土製内瓶		RL 織文 (3.7 3.5 0.6 9.3)					466
6161	G VI 1e 埋層上部	土製内瓶		RL 織文、帯付巻 (4.0 3.8 0.7 11.1)					466
6162	G VI 1e 埋層下部	土製内瓶		非結束羽状織文、帯付巻 (4.3 3.7 0.5 8.8)					466
6163	G VI 1e 埋層上部	土製内瓶		非結束羽状織文 (3.7 3.6 0.7 9.8)					466
6164	G VI 1e 埋層下部	土製内瓶		(4.0 3.9 0.8 14.5)					466
6165	G VI 1e 埋層下部	土製内瓶		LR 織文、波線文、ボタン状 (3.3 3.2 1.0 9.0)					466

第606図 B地区出土土製品(34)

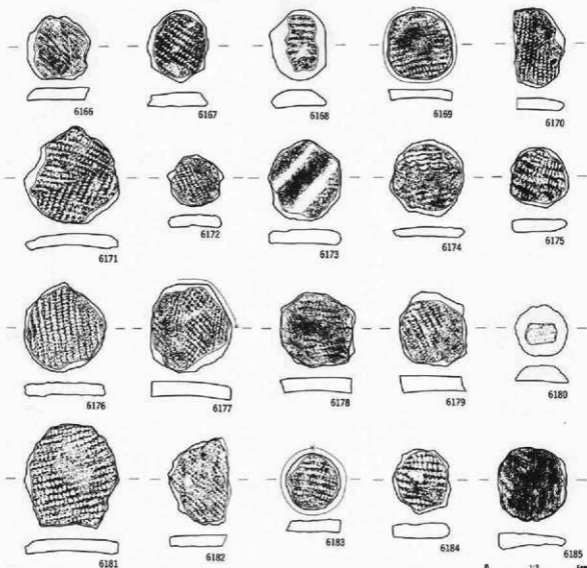

番号	出土地点・層位	器種	部位	文	径・高	考	内面	分類	元高
6166	G VI se 埋層下部	土製内輪		LR 織文 (3.4 3.4 0.7 8.0)				066	066
6167	G VI se 埋層	土製内輪		LR 織文 (3.9 3.2 0.7 10.0)				066	066
6168	G VI se 埋層下部	土製内輪		RL 織文, ボタン状 (3.7 3.0 1.0 10.0)				066	066
6169	G VI se 埋層	土製内輪		RL 織文 (3.6 3.4 0.5 9.0)				066	066
6170	G VI se 埋層上部	土製内輪		RL 織文, 欠損 (4.2 2.7 0.6 9.0)				066	066
6171	G VI se 埋層上部	土製内輪		赤褐色羽状織文 (5.2 5.0 0.6 10.0)				066	066
6172	G VI se 埋層上部	土製内輪		LR 織文 (2.9 2.8 0.6 5.0)				066	066
6173	G VI se 埋層上部	土製内輪		RL 織文 (4.3 3.8 0.7 10.0)				066	066
6174	G VI se 埋層	土製内輪		無飾 L (4.1 3.9 0.5 11.0)				066	066
6175	G VI se 埋層上部	土製内輪		LR 織文 (3.2 3.1 0.7 9.5)				066	066
6176	G VI se 埋層上部	土製内輪		LR 織文 (4.8 4.2 0.6 17.0)				066	066
6177	G VI se 埋層上部	土製内輪		RL 織文 (4.7 4.3 0.7 21.0)				066	066
6178	G VII 礫土	土製内輪		LR 織文 (4.0 4.0 0.7 16.0)				066	066
6179	G VII se 埋層下部	土製内輪		RL 織文 (4.0 3.6 0.8 13.7)				066	066
6180	H VI V 埋層	土製内輪		ボタン状 (2.7 2.8 0.8 5.0)				066	066
6181	H VI 礫土	土製内輪		LR 織文 (5.6 5.0 0.7 26.5)				066	066
6182	H VI 礫土	土製内輪		LR 織文, 欠損 (5.1 3.3 0.6 11.0)				066	066
6183	H VII se 埋層土	土製内輪		LR 織文 (2.9 2.8 0.6 6.5)				066	066
6184	H VII se 埋層上部	土製内輪		LR 織文 (3.4 3.1 0.8 10.0)				066	066
6185	H VII se 埋層	土製内輪		無文 (3.9 3.6 0.6 11.0)				066	066

第607図 B地区出土土製品(5)

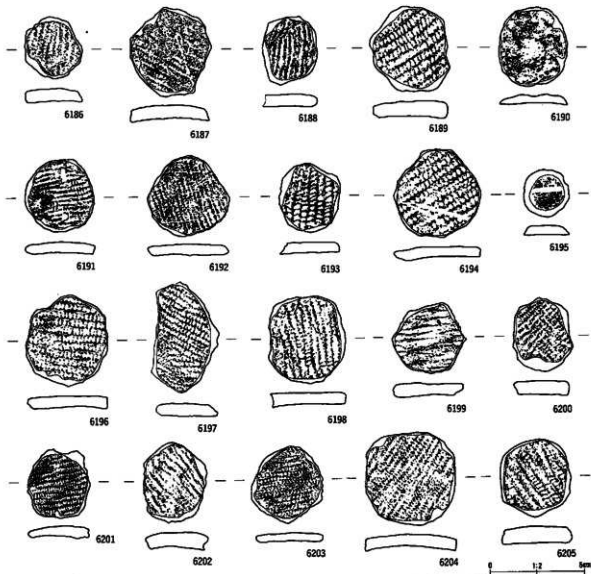

番号	出土地点・層位	形状	部位	文	線・径	号	内面	分級	注
6186	H VI 2a 垣上層	土製内蓋	LR 縦文 (3.2 3.0 0.7 7.0)						655
6187	H VI 2a 垣上層	土製内蓋	RL 縦文 (4.7 4.4 0.9 15.0)						655
6188	H VI 2a 垣層下部	土製内蓋	斜線文 (3.6 2.9 0.6 8.0)						655
6189	H VI 2b 垣層下部	土製内蓋	RL 縦文 (4.5 4.3 0.8 17.0)						656
6190	H VI 2b 垣層下部	土製内蓋	波型斜線 (4.1 3.6 0.4 8.0)						656
6191	H VI 2b 垣層下部	土製内蓋	LR 縦文 (3.8 3.8 0.6 11.4)						656
6192	H VI 2b 垣層下部	土製内蓋	LR 縦文 (4.4 4.3 0.6 12.6)						656
6193	H VI 2b 垣層下部	土製内蓋	RL 縦文 (3.6 3.3 0.6 9.1)						656
6194	H VI 2c 日層	土製内蓋	LR 縦文 (4.7 4.7 0.5 17.2)						656
6195	H VI 2c 垣層下部	土製内蓋	沈線文、塚付管、ボタン状 (2.5 2.4 0.5 3.2)						656
6196	H VI 2c 垣層下部	土製内蓋	LR 縦文 (4.8 4.3 0.6 16.3)						656
6197	H VI 2c 垣層下部	土製内蓋	欠損 (5.8 3.7 0.5 15.3)						656
6198	H VI 3a 日層	土製内蓋	LR 縦文 (4.6 4.2 0.6 16.2)						656
6199	H VI 3a 垣層上部	土製内蓋	RL 縦文 (3.9 3.7 0.6 12.9)						656
6200	H VI 3a 垣層上部	土製内蓋	非結晶羽状縦文 (3.9 3.3 0.6 11.3)						656
6201	H VI 3a 垣層上部	土製内蓋	RL 縦文 (0.6 0.6 0.1 0.6)						656
6202	H VI 3a 垣層上部	土製内蓋	RL 縦文 (4.3 3.3 0.8 14.3)						655
6203	H VI 3a 垣層上部	土製内蓋	RL 縦文、塚付管 (4.1 3.8 0.4 9.3)						655
6204	H VI 3a 垣層上部	土製内蓋	LR 縦文 (4.9 4.8 0.6 20.3)						655
6205	H VI 3a 垣層上部	土製内蓋	(4.2 3.7 0.9 17.3)						655

第608図 B地区出土土製品(6)

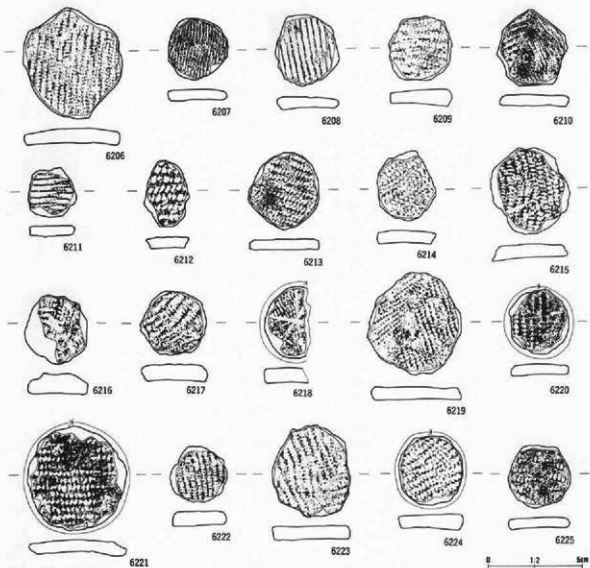

番号	出土地点・層位	器種	部位	文	径・高	考	内面	分類	注
6206	H VI 3a	煎器上部	土製内脰	L.R. 縄文 (5.9 5.3 0.7 29.6)					467
6207	H VI 3a	煎器下部	土製内脰	L.R. 縄文 (3.3 3.2 0.5 7.2)					467
6208	H VI 3a	煎器下部	土製内脰	H.L. 縄文 (少段多糸) (3.8 3.6 0.7 9.3)					467
6209	H VI 3a	煎器下部	土製内脰	L.R. 縄文 (3.4 3.3 0.8 10.3)					467
6210	H VI 3a	煎器下部	土製内脰	赤褐色羽状縄文 (4.0 3.8 0.6 9.6)					467
6211	H VI 3a	煎器下部	土製内脰	R.L. 縄文 (少段多糸) (2.7 2.6 0.6 4.7)					467
6212	H VI 3a	煎器下部	土製内脰	L.R. 縄文、欠面 (3.6 2.4 0.6 5.8)					467
6213	H VI 3b	煎器下部	土製内脰	(4.1 3.6 0.6 10.3)					467
6214	H VI 3b	煎器	土製内脰	L.R. 縄文、欠面 (3.7 3.1 0.6 8.3)					467
6215	H VI 3c	煎器下部	土製内脰	L.R. 縄文 (4.6 4.2 0.7 8.1)					467
6216	H VI 4b	煎器下部	土製内脰	赤褐色羽状縄文 (3.6 3.2 1.0 11.0)					467
6217	H VI 4b	煎器下部	土製内脰	L.R. 縄文 (少段多糸) (3.5 3.3 0.8 11.3)					467
6218	H VI 4b	煎器下部	土製内脰	L.R. 縄文、欠面 (3.8 2.4 0.8 8.9)					467
6219	H VI 4c	煎器下部	土製内脰	赤褐色羽状縄文 (5.4 5.0 0.7 22.4)					467
6220	H VI 4c	煎器下部	土製内脰	L.R. 縄文、片断研削 (3.4 3.2 0.7 9.3)					467
6221	H VI 4c	煎器下部	土製内脰	L.R. 縄文、一部研削 (5.6 5.3 0.8 23.2)					467
6222	H VI 4c	煎器下部	土製内脰	L.R. 縄文 (3.1 3.0 0.8 8.2)					467
6223	H VI 4c	煎器下部	土製内脰	赤褐色羽状縄文 (4.9 4.1 0.7 17.1)					467
6224	H VI 4c	煎器下部	土製内脰	L.R. 縄文、全研削 (3.7 3.4 0.8 11.6)					467
6225	H VI 4d	煎器下部	土製内脰	L.R. 縄文 (3.3 3.3 0.7 8.6)					467

第609図 B地区出土土製品(7)

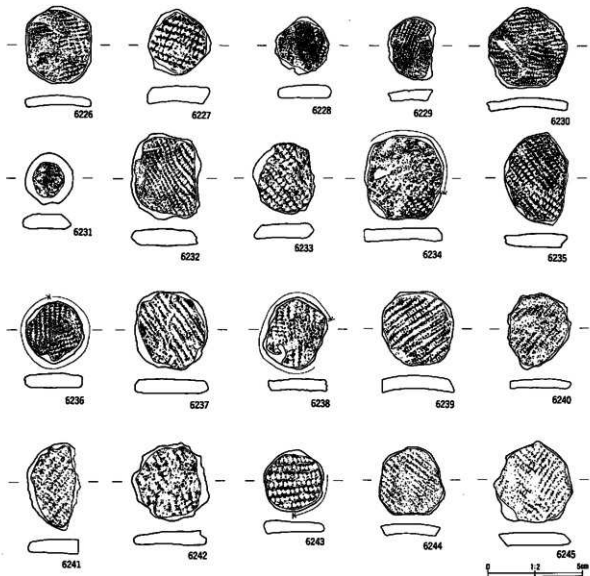

番号	出土地点・層位	種類	部位	文	縦・横	号	内面	分製	参考
6226	H VI 4d 凹層下部	土製円盤		非筋条羽状横文 (4.0 3.5 0.7 9.7)					467
6227	H VI 4d 凹層下部	土製円盤		L.R. 横文 (3.5 3.3 1.0 11.4)					467
6228	H VI 4d 凹層下部	土製円盤		L.R. 横文 (3.0 2.9 0.8 6.5)					467
6229	H VI 5a 凹層上部	土製円盤		非筋条羽状横文、欠損 (3.3 2.6 0.6 5.9)					467
6230	H VI 5a 凹層上部	土製円盤		L.R. 横文 (4.3 4.2 0.5 10.6)					467
6231	H VI 5a 凹層下部	土製円盤		筋文、ボタン状 (2.7 2.5 0.8 5.4)					467
6232	H VI 5b 凹層上部	土製円盤		R.L. 横文 (4.6 3.7 0.9 10.6)					467
6233	H VI 5b 凹層上部	土製円盤		L.R. 横文 (3.7 3.3 0.8 12.1)					467
6234	H VI 5b 凹層上部	土製円盤		非筋条羽状横文、両縁研磨 (4.5 4.2 0.7 10.9)					467
6235	H VI 5b 凹層上部	土製円盤		L.R. 横文、欠損 (4.9 3.3 0.7 13.4)					467
6236	H VI 5b 凹層上部	土製円盤		非筋条羽状横文 (3.3 3.1 0.8 9.2)					467
6237	H VI 5b 凹層下部	土製円盤		筋条帯横文、L.R. 横文 (4.1 2.9 0.7 14.8)					467
6238	H VI 5b 凹層下部	土製円盤		R.L. 横文 (3.8 3.4 0.6 9.6)					467
6239	H VI 5c 凹層下部	土製円盤		L.R. 横文(0筋条)、口縁部再利磨 (4.6 3.6 0.6 12.6)					467
6240	H VI 5d 凹層下部	土製円盤		L.R. 横文、欠損 (4.0 3.4 0.5 7.4)					467
6241	H VI 6 凹層	土製円盤		R.L. 横文、欠損 (4.6 2.8 0.8 10.2)					467
6242	H VI 7 凹層上部	土製円盤		L.R. 横文 (4.1 4.1 0.5 13.4)					467
6243	H VI 7 凹層下部	土製円盤		L.R. 横文、両縁研磨(一部) (3.2 3.2 0.7 7.9)					467
6244	H VI 1a 凹層下部	土製円盤		L.R. 横文 (3.6 3.5 0.5 9.1)					467
6245	H VI 1a 凹層上部	土製円盤		非筋条羽状横文 (4.7 4.2 0.7 12.3)					467

第610図 B地区出土土製品(30)

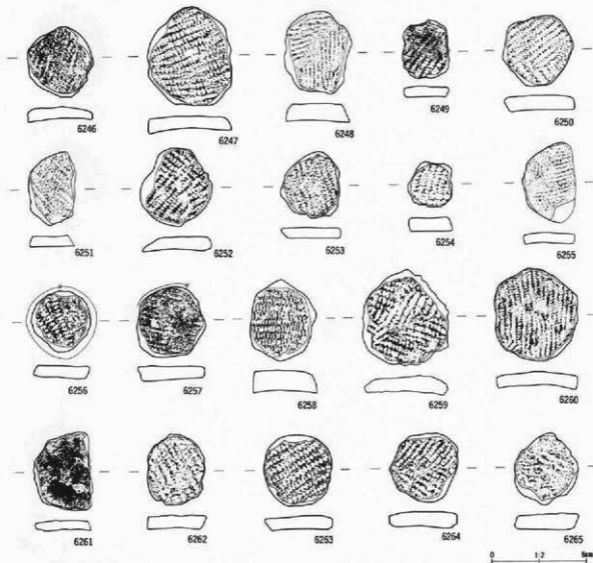

番号	出土地点・層位	形状	部位	文	寸・備	号	内面	分類	写真
6246	H Ⅴ 1b Ⅱ層上部	土製内盤		L.R. 縄文 (3.7 3.5 0.6 9.2)					627
6247	H Ⅴ 1b Ⅱ層下部	土製内盤		L.R. 縄文 (5.2 4.5 0.6 22.3)					627
6248	H Ⅴ 1c Ⅱ層	土製内盤		漆結末羽状縄文、欠部 (4.4 3.6 0.9 16.4)					627
6249	H Ⅴ 1c Ⅱ層上部	土製内盤		RL 縄文 (3.1 2.5 0.6 6.2)					627
6250	H Ⅴ 1c Ⅱ層上部	土製内盤		漆結末羽状縄文、外面保存部 (3.6 2.6 0.8 12.8)					627
6251	H Ⅴ 1c Ⅱ層上部	土製内盤		RL 縄文、欠部 (4.0 2.5 0.5 7.1)					627
6252	H Ⅴ 1d Ⅱ層	土製内盤		RL 縄文背方向凹部 (4.2 3.8 0.6 11.3)					627
6253	H Ⅴ 1d Ⅱ層	土製内盤		RL 縄文 (3.5 3.1 0.6 7.5)					627
6254	H Ⅴ 1d Ⅱ層	土製内盤		漆結末羽状縄文、凹部 (2.4 2.3 0.7 4.9)					627
6255	H Ⅴ 1d Ⅱ層上部	土製内盤		漆結末羽状縄文、欠部 (4.3 2.8 0.5 6.2)					627
6256	H Ⅴ 1d-c Ⅱ層	土製内盤		L.R. 縄文、周縁研削 (3.3 3.1 0.6 6.7)					627
6257	H Ⅴ 1e Ⅱ層	土製内盤		L.R. 縄文、周縁研削 (3.8 3.7 0.5 10.9)					627
6258	H Ⅴ 1e Ⅱ層上部	土製内盤		多輪筋条体凹部、縁部 (4.3 3.5 1.0 17.4)					627
6259	H Ⅴ 1e Ⅱ層上部	土製内盤		RL 縄文背方向凹部、欠部 (5.1 4.6 0.9 22.0)					627
6260	H Ⅴ 1e Ⅱ層上部	土製内盤		RL 縄文 (0 段多条) (5.0 4.5 0.7 19.5)					627
6261	H Ⅴ 1e Ⅱ層下部	土製内盤		縄文、欠部 (4.1 2.1 0.5 9.2)					627
6262	H Ⅴ 1e Ⅱ層下部	土製内盤		L.R. 縄文 (3.8 3.1 0.7 10.2)					627
6263	H Ⅴ 2a Ⅱ層上部	土製内盤		L.R. 縄文 (3.7 3.6 0.7 11.5)					627
6264	H Ⅴ 2b Ⅱ層下部	土製内盤		漆結末羽状縄文 (3.7 3.6 0.7 11.9)					627
6265	H Ⅴ 2b Ⅱ層下部	土製内盤		L.R. 縄文、縁筋、縁部 (3.8 3.4 0.8 9.5)					627

第611图 B地区出土土製品09

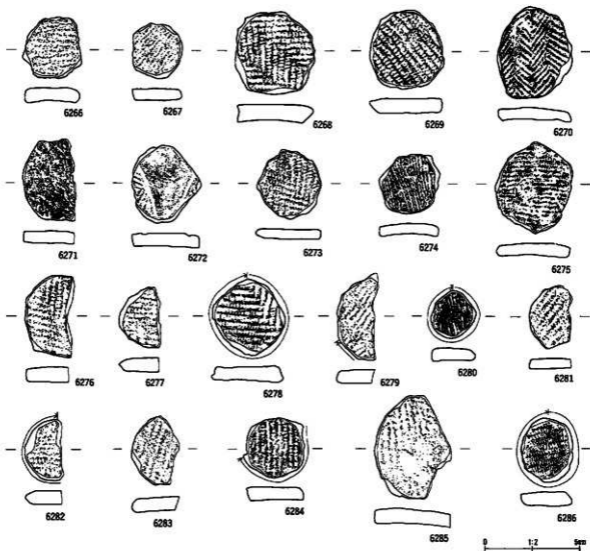

序号	出土地点·层位	器名	部位	文	纹·数	号	内面	分型	备注
6266	H Ⅱ 3b 灰层下部	土质片簋		L.R. 戳文 (5.0 4.4 0.7 8.3)					658
6267	H Ⅱ 3b 灰层下部	土质片簋		L.R. 戳文 (3.9 2.6 0.6 5.5)					658
6268	H Ⅱ 3b 灰层下部	土质片簋		斜线束羽状戳文 (4.4 4.2 0.6 20.9)					658
6269	H Ⅱ 3c Ⅱ层	土质片簋		L.R. 戳文 (4.2 3.9 0.6 15.3)					658
6270	H Ⅱ 3d 灰层下部	土质片簋		斜线束羽状戳文 (4.8 4.0 0.7 12.8)					658
6271	H Ⅱ 3d-e Ⅱ层	土质片簋		戳文、穴痕 (4.3 2.9 0.7 12.1)					658
6272	H Ⅱ 3e 灰层上部	土质片簋		L.R. 戳文 (4.1 3.6 0.7 12.1)					658
6273	H Ⅱ 4d Ⅱ层	土质片簋		斜线束羽状戳文 (3.7 3.4 0.5 7.3)					658
6274	H Ⅱ 4e Ⅱ层	土质片簋		木雷状戳文 (3.2 3.2 0.7 6.0)					658
6275	H Ⅱ 4e Ⅱ层	土质片簋		L.R. 戳文、口缘拍片利用 (4.9 4.1 0.6 14.7)					658
6276	H Ⅱ 4e Ⅱ层	土质片簋		斜线束羽状戳文、穴痕 (4.9 2.5 0.8 9.7)					658
6277	H Ⅱ 4e Ⅱ层	土质片簋		L.R. 戳文、穴痕 (3.2 2.2 0.8 5.7)					658
6278	H Ⅱ 4e 灰层下部	土质片簋		斜线束羽状戳文、全斜研磨 (4.0 3.8 0.7 12.4)					658
6279	H Ⅱ 4e 灰层下部	土质片簋		L.R. 戳文、周缘研磨 (4.5 2.8 0.7 8.4)					658
6280	H Ⅱ 5c Ⅱ层	土质片簋		L.R. 戳文、周缘研磨 (2.5 2.3 0.6 4.3)					658
6281	H Ⅱ 5d Ⅱ层	土质片簋		L.R. 戳文、穴痕 (3.3 2.2 0.5 4.2)					658
6282	H Ⅱ 5d-e Ⅱ层	土质片簋		L.R. 戳文、周缘研磨 (3.2 2.1 0.7 5.3)					658
6283	H Ⅱ 5d-e Ⅱ层	土质片簋		L.R. 戳文、穴痕 (3.6 2.6 0.7 7.1)					658
6284	H Ⅱ 5c Ⅱ层	土质片簋		L.R. 戳文、周缘研磨 (3.2 3.2 0.7 9.6)					658
6285	Y Ⅱ 2-3 灰层下部	土质片簋		L.R. 戳文、穴痕 (5.4 4.0 0.7 20.2)					658
6286	日 Ⅱ Ⅱ层	土质片簋		L.R. 戳文 (9段多条)、周缘研磨 (3.4 2.8 0.8 10.1)					658

第612图 B地区出土土製品(40)

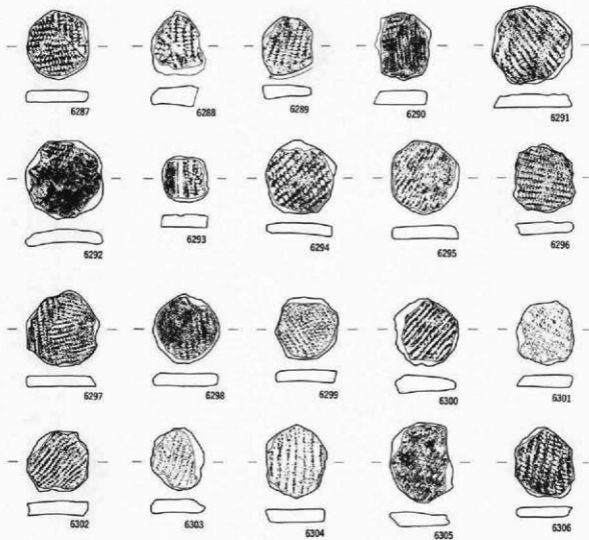

番号	出土地点・層位	素材	部位	文	種・量	考	内面	分類	出處
6287	H Ⅲ 3c Ⅱ層	土製内輪		赤粘束羽状縄文 (3.7 3.3 0.6 9.3)					656
6288	H Ⅲ 3e Ⅱ層	土製内輪		赤粘束羽状縄文、欠損 (3.4 2.9 0.9 10.3)					656
6289	H Ⅲ 3e Ⅱ層上部	土製内輪		L.R 縄文、一部研磨 (3.1 2.7 0.8 6.6)					656
6290	H Ⅲ 3e Ⅱ層	土製内輪		赤粘束羽状縄文、欠損 (3.6 2.9 0.7 9.9)					656
6291	H Ⅲ 3c Ⅱ層下部	土製内輪		L.R 縄文 (4.2 4.2 0.7 14.7)					656
6292	H Ⅲ 3e Ⅱ層	土製内輪		L.R 縄文 (4.2 4.1 0.9 15.8)					656
6293	H Ⅲ 3e Ⅱ層上部	土製内輪		赤粘束羽状縄文、沈線、周縁研磨 (2.5 2.4 0.7 5.3)					656
6294	H Ⅲ 4c Ⅱ層上部	土製内輪		L.R 縄文 (3.9 3.8 0.5 11.4)					656
6295	H Ⅲ 4e Ⅱ層	土製内輪		R.L 縄文、口縁部片 (4.6 3.6 0.7 12.1)					656
6296	H Ⅲ 4e Ⅱ層上部	土製内輪		L.R 縄文 (3.7 3.2 0.7 9.7)					656
6297	H Ⅲ 4e Ⅱ層下部	土製内輪		赤粘束羽状縄文 (4.0 3.9 0.6 10.6)					656
6298	H Ⅲ 5c Ⅱ層	土製内輪		R.L 縄文 (3.8 3.5 0.7 10.6)					656
6299	H Ⅲ 3e Ⅱ層上部	土製内輪		L.R 縄文 (3.4 3.3 0.6 8.7)					656
6300	H Ⅲ 3e Ⅱ層下部	土製内輪		磨高文 (3.6 3.4 1.0 10.9)					656
6301	H Ⅲ 3c Ⅱ層上部	土製内輪		R.L 縄文 (3.3 3.0 0.6 8.8)					656
6302	H Ⅲ 3c Ⅱ層下部	土製内輪		L.R 縄文 (3.2 3.2 0.7 10.3)					656
6303	H Ⅲ 3e Ⅱ層	土製内輪		R.L 縄文 (3.3 2.9 0.8 6.9)					656
6304	H Ⅲ 5e Ⅱ層上部	土製内輪		L.R 縄文、9段多糸 (3.9 3.2 0.7 9.8)					656
6305	H Ⅲ Ⅱ層	土製内輪		L.R 縄文、欠損 (4.3 3.4 0.8 12.5)					656
6306	H Ⅲ 1e Ⅱ層下部	土製内輪		L.R 縄文 (3.7 3.1 0.6 9.2)					656

第613图 B地区出土土製品(1)

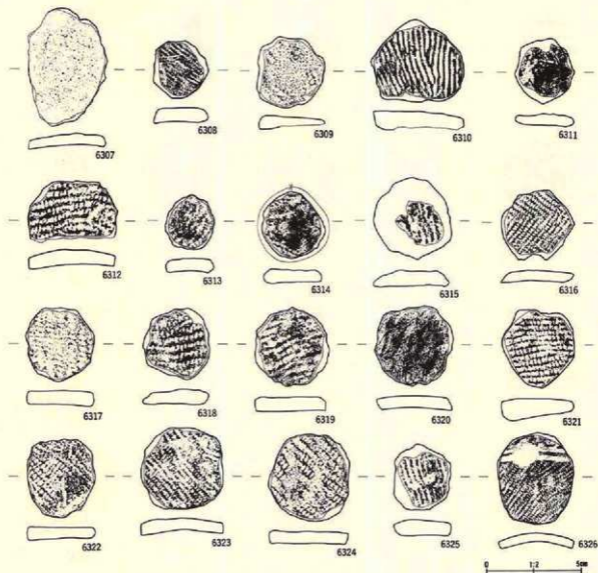

番号	出土地点・層位	器種	部位	文	寸・量	寺	内面	分類	写真 位置
6307	H 2a 2d 遺層下部	土製内瓶		外面横付着、欠損	(6.2 4.1 0.8 17.2)				668
6308	H 2c 1c 遺土	土製内瓶		RL 縄文	(3.2 3.0 0.7 7.8)				668
6309	H 2c 1c 遺土	土製内瓶		LR 縄文	(3.9 3.6 0.7 8.4)				668
6310	H 2a 2d 遺層下部	土製内瓶		RL 縄文、欠損	(4.9 4.3 1.0 18.3)				668
6311	H X 2c 2f 土層	土製内瓶		無文	(3.4 3.1 0.7 7.2)				668
6312	H X 2d 遺層下部	土製内瓶		LR 縄文、欠損	(4.8 3.3 1.0 11.9)				668
6313	H X 3e 遺層下部	土製内瓶		LR 縄文	(2.9 2.6 0.6 5.8)				668
6314	H X 3e 遺層下部	土製内瓶		加飾し、角縁研磨	(3.6 3.4 0.7 10.3)				668
6315	H X 4e 遺層下部	土製内瓶		LR 縄文、ボタン状	(4.4 4.1 0.8 14.1)				668
6316	H X 5a 遺層下部	土製内瓶		赤結末羽状縄文	(3.9 3.8 0.6 10.7)				668
6317	H X 7 土層	土製内瓶		LR 縄文	(3.9 3.6 0.8 13.9)				668
6318	I VI 1b 遺層下部	土製内瓶		LR 縄文	(3.8 3.6 0.8 12.0)				668
6319	I VI 5d 遺層下部	土製内瓶		LR 縄文	(4.7 3.9 0.8 16.8)				668
6320	I VI 5e 遺層下部	土製内瓶		無文	(4.3 4.2 0.6 13.8)				668
6321	I VI 7 土層	土製内瓶		LR 縄文、縷継合、口縁部片列用	(4.2 3.9 1.2 17.7)				668
6322	I VI 7 土層	土製内瓶		LR 縄文	(4.1 3.6 0.7 12.1)				668
6323	I VI 7 土層	土製内瓶		RL 縄文 (0段多末)	(4.3 4.3 0.6 16.7)				668
6324	I VI 7 土層	土製内瓶		LR 縄文	(4.6 4.3 0.7 14.5)				668
6325	I VI 7 土層	土製内瓶		無文	(3.5 3.0 0.8 8.0)				668
6326	I VI 7 土層	土製内瓶		RL 縄文	(4.9 4.0 0.4 11.1)				668

第614図 B地区出土土製品(4)

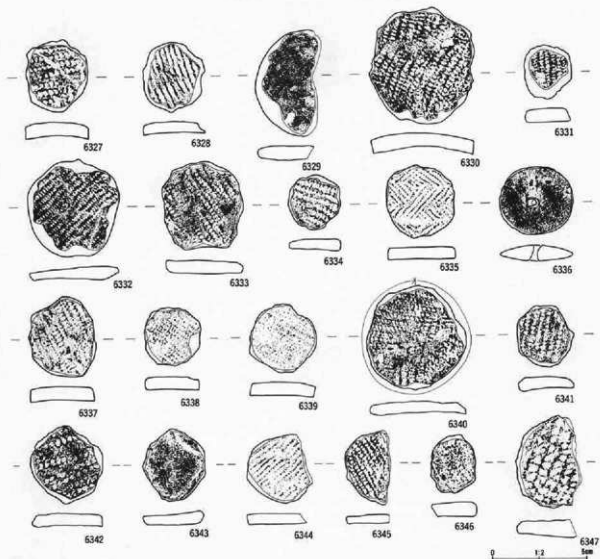

番号	出土地点・層位	器種	部位	文	寸・重	考	内面	分類	図説
6327	IVB Ⅱ層	土製円盤		RL 縄文 (3.8 3.3 0.7 11.9)				469	
6328	IVB Ⅱ層	土製円盤		LR 縄文 (3.7 3.3 0.6 8.9)				469	
6329	IVB Ⅱ層	土製円盤		面彫片、欠削 (5.7 3.2 0.7 14.5)				469	
6330	IVB Ⅱ層	土製円盤		LR 縄文 (6.2 5.6 0.7 30.5)				469	
6331	IVB Ⅱ層	土製円盤		RL 縄文、ボツン状 (3.2 2.5 0.8 5.2)				469	
6332	IVB Ⅱ層	土製円盤		LR 縄文 (6段多采) (5.2 4.9 0.7 18.0)				469	
6333	IVB Ⅱ層	土製円盤		LR 縄文 (4.7 4.3 0.7 19.7)				469	
6334	IVB Ⅱ層	土製円盤		LR 縄文 (2.9 2.8 0.6 6.0)				469	
6335	IVB Ⅱ層	土製円盤		片断未羽状縄文 (3.9 3.6 0.6 11.8)				469	
6336	IVB Ⅱ層	土製円盤		成形円盤、穿孔 (3.9 3.7 0.8 10.4)				469	
6337	IVB Ⅱ層	土製円盤		RL 縄文 (4.3 3.6 0.9 13.2)				469	
6338	IVB Ⅱ層	土製円盤		RL 縄文 (3.1 3.0 0.6 8.5)				469	
6339	IVB Ⅱ層	土製円盤		外面環付首、LR 縄文 (3.6 3.5 0.7 15.2)				469	
6340	IVB Ⅲ層上部	土製円盤		RL 縄文、短線研磨 (5.5 5.3 0.6 22.9)				469	
6341	IVB Ⅲ層上部	土製円盤		LR 縄文 (3.3 2.9 0.6 6.9)				469	
6342	IVB Ⅲ層上部	土製円盤		LR 縄文 (4.1 3.8 0.6 12.9)				469	
6343	IVB Ⅲ層上部	土製円盤		黒文、比線 (3.9 3.3 0.8 8.5)				469	
6344	IVB Ⅲ層上部	土製円盤		LR 縄文、欠削 (3.7 3.5 0.6 9.1)				469	
6345	IVB Ⅲ層下部	土製円盤		RL 縄文、欠削 (3.9 2.4 0.5 3.2)				469	
6346	IVB Ⅲ層上部	土製円盤		LR 縄文、欠削 (3.1 2.3 0.7 6.0)				469	
6347	IVB Ⅲ層下部	土製円盤		RL 縄文、編織舎 (4.9 3.5 0.8 15.0)				469	

第615図 B地区出土土製品(3)

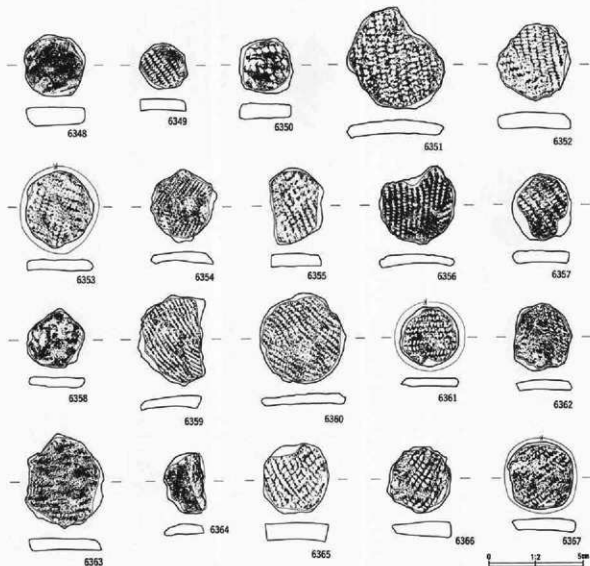

番号	出土地点・層位	器種	部位	文	横・高	号	内面	分類	数量
6348	I Ⅷ 田原下部	土製内瓶		無文 (3.3 3.2 1.0 11.4)					469
6349	I Ⅷ-IX 田原	土製内瓶		R.L. 縄文、口縁部付近西利用 (2.5 2.4 0.5 4.3)					469
6350	I Ⅷ 1c 田原下部	土製内瓶		R.L. 縄文 (2.9 2.8 0.8 8.3)					469
6351	I Ⅷ 1d 田原下部	土製内瓶		R.L. 縄文、欠損 (5.4 5.2 0.7 18.2)					469
6352	I Ⅷ 2a 田原上部	土製内瓶		赤粘土印状縄文 (4.1 3.9 0.6 15.4)					469
6353	I Ⅷ 2c 田原下部	土製内瓶		L.R. 縄文裏方向同軸、周縁研磨 (4.2 3.7 0.5 10.1)					469
6354	I Ⅷ 2e 田原下部	土製内瓶		L.R. 縄文 (4.1 3.9 0.7 7.3)					469
6355	I Ⅷ 5d 田原下部	土製内瓶		R.L. 縄文裏方向同軸、欠損 (4.0 3.9 0.7 10.3)					469
6356	I Ⅷ <A> 田原	土製内瓶		L.R. 縄文、欠損 (5.2 4.1 0.4 9.7)					469
6357	I Ⅷ <A> 田原上部	土製内瓶		L.R. 縄文 (3.4 3.1 0.6 8.1)					469
6358	I Ⅷ <A> 田原上部	土製内瓶		磨面片 (3.1 3.1 0.5 5.8)					469
6359	I Ⅷ 田原	土製内瓶		L.R. 縄文、欠損 (4.7 3.5 0.6 13.6)					469
6360	I Ⅷ 田原	土製内瓶		(4.8 4.6 0.5 15.2)					469
6361	I Ⅷ 田原	土製内瓶		L.R. 縄文、周縁研磨 (3.1 3.1 0.5 7.1)					469
6362	I Ⅷ 田原	土製内瓶		磨面片 (3.5 3.1 0.5 8.3)					469
6363	I Ⅷ 田原	土製内瓶		L.R. 縄文 (5.0 4.2 0.6 16.2)					469
6364	I Ⅷ 田原	土製内瓶		無文 (3.2 2.3 0.6 4.5)					469
6365	I Ⅷ-IX 田原上部	土製内瓶		赤粘土印状縄文 (3.7 3.5 0.8 13.2)					469
6366	I Ⅷ - IX 田原上部	土製内瓶		L.R. 縄文 (3.5 3.4 0.9 10.3)					469
6367	I Ⅷ - IX 田原上部	土製内瓶		L.R. 縄文、全縁研磨 (3.6 3.5 0.8 9.8)					469

第616图 B地区出土土製品(4)

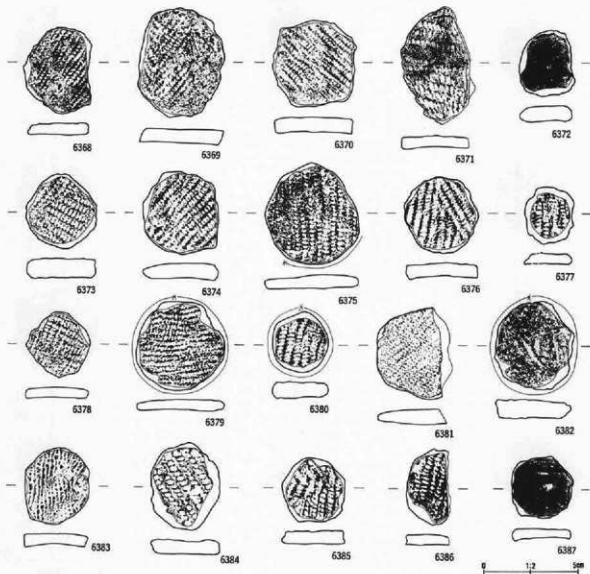

番号	出土地点・層位	器種	部位	文	横・高	考	内面	分類	図番
6368	IⅧ1a Ⅱ層下部	土製円盤		RL 縄文 (4.6 3.6 0.6 13.3)					469
6369	IⅧ1b Ⅱ層下部	土製円盤		RL 縄文、外縁縁付遺 (5.9 4.6 0.7 23.4)					469
6370	IⅧ1c Ⅱ層下部	土製円盤		RL 縄文 (4.7 4.5 0.9 20.7)					469
6371	IⅧ1d Ⅱ層	土製円盤		RL 縄文 (6.3 3.9 0.6 17.9)					469
6372	IⅧ1e Ⅱ層下部	土製円盤		無文 (3.5 2.9 0.8 7.9)					469
6373	IⅧ1f Ⅱ層	土製円盤		手結糸羽状縄文 (4.9 3.7 1.0 16.0)					469
6374	IⅧ1g Ⅱ層	土製円盤		RL 縄文、口縁部片羽形 (4.4 4.6 0.9 19.7)					469
6375	IⅧ1h Ⅱ層下部	土製円盤		LR 縄文、周縁研磨 (5.5 5.0 0.8 23.7)					469
6376	IⅧ1i Ⅱ層下部	土製円盤		RL 縄文 (9段多糸) (4.1 3.9 0.7 15.3)					469
6377	IⅧ1j Ⅱ層上部	土製円盤		LR 縄文、ボタン状 (3.0 2.6 0.5 4.5)					469
6378	IⅧ1k Ⅱ層下部	土製円盤		糸結糸羽状縄文 (3.5 3.4 0.5 6.7)					469
6379	IⅧ1la Ⅱ層下部上部	土製円盤		LR 縄文、周縁研磨 (4.7 4.7 0.5 16.1)					469
6380	IⅧ1e Ⅱ層	土製円盤		RL 縄文、周縁研磨 (3.7 3.0 0.4 9.5)					469
6381	IⅧ1e Ⅱ層	土製円盤		RL 縄文、口縁部片 (4.8 4.0 0.8 17.7)					469
6382	IⅧ1c Ⅱ層	土製円盤		LR 縄文、一面研磨 (4.7 4.2 0.9 22.1)					469
6383	IⅧ1a Ⅱ層下部	土製円盤		LR 縄文 (4.1 3.4 0.5 11.0)					469
6384	IⅧ1a Ⅱ層下部	土製円盤		LR 縄文 (4.7 3.7 0.8 16.7)					469
6385	IⅧ1h Ⅱ層下部	土製円盤		LR 縄文 (3.4 3.3 0.6 9.5)					469
6386	IⅧ1h Ⅱ層下部	土製円盤		LR 縄文 (4.0 2.3 0.5 6.9)					469
6387	IⅧ1d Ⅱ層下部	土製円盤		無文 (3.3 3.2 0.5 7.4)					469

第617図 B地区出土土製品(4)

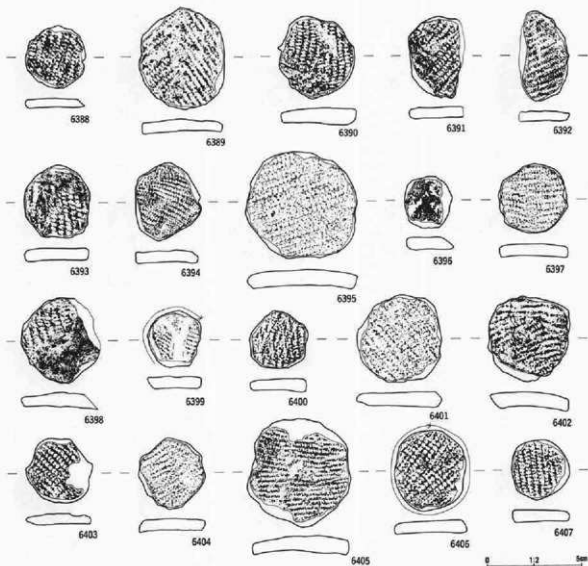

番号	出土地点・層位	器種	部位	文	横・高	号	内面	分類	注意
6388	1層3d	皿等下部	土製内底	LR 施文 (3.3 3.1 0.5 6.9)					470
6389	1層4a	皿等上部	土製内底	非施文羽状施文 (5.4 4.5 0.6 19.1)					470
6390	1層4a	皿等上部	土製内底	RL 施文 (4.3 4.1 0.9 16.9)					470
6391	1層4b	皿等	土製内底	非施文羽状施文 (4.3 3.0 0.6 10.0)					470
6392	1層4b	皿等上部	土製内底	RL 施文 (0段多未) (4.7 2.7 0.5 7.5)					470
6393	1層4b	皿等上部	土製内底	LR 施文 (3.9 3.4 0.6 16.4)					470
6394	1層4b	皿等上部	土製内底	RL 施文 (4.2 3.6 0.7 11.1)					470
6395	1層4b	皿等上部	土製内底	RL 施文 (5.7 5.8 0.8 32.2)					470
6396	1層4c	皿等	土製内底	無文 (2.7 2.6 0.7 5.2)					470
6397	1層4c	皿等上部	土製内底	RL 施文 (3.7 3.6 0.7 10.5)					470
6398	1層4d	皿等	土製内底	LR 施文 (4.6 4.2 0.8 14.6)					470
6399	1層4d	皿等下部	土製内底	LR 施文 (3.0 2.8 0.6 6.0)					470
6400	1層5c	皿等上部	土製内底	LR 施文 (3.1 3.1 0.6 6.9)					470
6401	1層5c	皿等上部	土製内底	LR 施文 (4.6 4.4 0.8 19.7)					470
6402	1層5d	皿等	土製内底	LR 施文 (4.6 4.4 1.0 20.1)					470
6403	1層5d	皿等上部	土製内底	非施文羽状施文 (3.5 3.3 0.5 7.6)					470
6404	1層5d	皿等上部	土製内底	RL 施文 (3.8 3.5 0.6 8.8)					470
6405	1 IX	皿等	土製内底	LR 施文 (5.7 5.5 1.0 32.0)					470
6406	1 IX	皿等	土製内底	LR 施文 (4.3 3.8 0.8 16.8)					470
6407	1 IX	皿等	土製内底	LR 施文 (3.2 3.2 0.7 8.9)					470

第618図 B地区出土土製品(46)

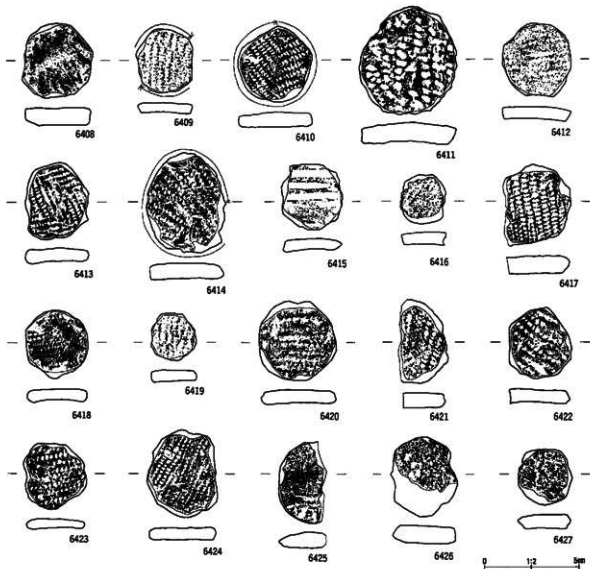

番号	出土地点・層位	形制	部位	文	径・高	考	内面	分厚	重量
6408	IX-J区 Ⅱ層上部	土製円盤		LR 縄文 (3.9 3.8 0.6 14.6)					470
6409	IX-Je Ⅱ層	土製円盤		LR 縄文、全周研削 (5.0 4.3 0.7 7.1)					470
6410	IX-Jb Ⅱ層上部	土製円盤		赤粘土羽状縄文、周縁研削 (4.0 3.9 0.9 15.9)					470
6411	IX-Jc Ⅱ層下部	土製円盤		LR 縄文 (5.7 5.2 1.0 31.5)					476
6412	IX-4b Ⅱ層上部	土製円盤		RL 縄文 (3.9 3.6 0.7 11.1)					476
6413	IX-4c Ⅱ層下部	土製円盤		赤粘土羽状縄文 (4.1 3.3 0.8 12.7)					476
6414	I Ⅱ Ⅱ	不明	土製円盤	RL 縄文 (3.3 4.1 0.9 23.4)					476
6415	IX Ⅱ	乱	土製円盤	J 字文 (3.5 3.3 0.6 8.4)					470
6416	IX Ⅱa Ⅱ層	土製円盤		LR 縄文 (2.8 2.4 0.7 4.9)					470
6417	J Ⅱ Ⅱa Ⅱ層下部	土製円盤		RL 縄文 (4.3 3.5 0.9 16.7)					470
6418	J Ⅱ Ⅱc Ⅱ層下部	土製円盤		RL 縄文 (3.7 3.3 0.5 9.8)					470
6419	J Ⅱ Ⅱa Ⅱ層下部	土製円盤		RL 縄文 (2.8 2.4 0.7 4.3)					470
6420	J Ⅱ Ⅱb Ⅱ層下部	土製円盤		LR 縄文 (4.2 4.1 0.7 16.8)					470
6421	J Ⅱ Ⅱb Ⅱ層	土製円盤		LR 縄文 (4.5 2.8 0.8 11.2)					470
6422	J Ⅱ Ⅱd Ⅱ層上下部	土製円盤		RL 縄文 (3.8 3.3 0.6 8.7)					470
6423	J Ⅱ Ⅱb Ⅱ層下部	土製円盤		LR 縄文 (3.5 3.3 0.5 9.0)					470
6424	J Ⅱ Ⅱc Ⅱ層下部	土製円盤		RL 縄文 (4.7 3.7 0.6 15.1)					470
6425	J Ⅱ Ⅱb Ⅱ層	土製円盤		縄文 (4.3 2.5 0.8 9.3)					470
6426	J Ⅱ Ⅱc Ⅱ層下部	土製円盤		縄文 (4.2 3.5 0.7 13.8)					470
6427	J Ⅱ Ⅱc Ⅱ層	土製円盤		縄文 (3.0 2.9 0.7 6.9)					470

第619图 B地区出土土製品(7)

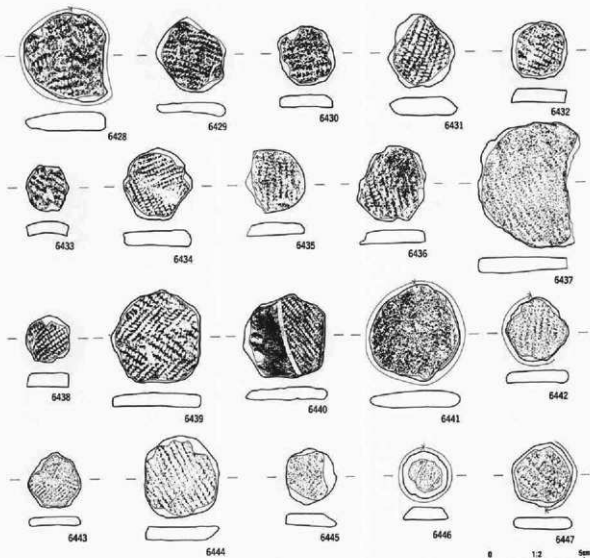

番号	出土地点・層位	器種	部位	文	縦・横	考	内面	分類	写真 図録
6428	I Ⅱ a	皿下部	土製内底	L.R. 縦文、一部研磨 (4.8 4.4 1.0 21.3)					479
6429	I Ⅱ b	皿下部	土製内底	L.R. 縦文 (4.0 3.7 0.5 9.1)					479
6430	I Ⅱ b	皿下部	土製内底	R.L. 縦文 (3.1 3.0 0.6 7.6)					479
6431	I Ⅱ 5d	皿下部	土製内底	R.L. 縦文 (3.9 3.5 0.9 12.9)					479
6432	I Ⅱ 5d	皿下部	土製内底	羽状横文 (3.1 3.0 0.7 8.3)					479
6433	I Ⅱ 5d	皿下部	土製内底	L.R. 縦文 (2.5 2.3 0.6 4.1)					479
6434	I X	浅皿	土製内底	非結束羽状横文 (3.9 3.7 0.8 11.7)					479
6435	I Ⅱ e	皿上部	土製内底	R.L. 縦文 (3.4 3.2 0.7 7.7)			ミダキ		479
6436	I X 4e	皿上部	土製内底	R.L. 縦文 (4.0 3.7 0.8 12.3)			ミダキ		479
6437	I X 3a	皿上部	土製内底	R.L. 縦文 (6.6 5.5 0.8 30.7)			ミダキ		479
6438	I X 3a	皿下部	土製内底	R.L. 縦文 (2.5 2.3 0.7 4.8)			ナブ		479
6439	I X 4a	皿上部	土製内底	羽状横文 (羽状横文) (4.0 4.3 0.9 17.7)			ミダキ		479
6440	I X 4b-c	皿下部	土製内底	R.L. 縦文 (4.4 4.3 0.7 15.2)			ミダキ		479
6441	I X 4b-c	皿上部	土製内底	無文、周縁研磨 (3.2 3.1 1.0 22.2)			ミダキ		479
6442	I X 4d	皿下部	土製内底	L.R. 縦文、一部研磨 (3.4 3.3 0.6 7.6)			ミダキ		479
6443	I X 5d	皿	土製内底	非結束羽状横文 (2.9 2.8 0.5 4.7)			ミダキ		479
6444	I X 5e	皿下部	土製内底	R.L. 縦文 (4.3 3.9 0.7 15.9)			ミダキ		479
6445	I X 5e	皿下部	土製内底	非結束羽状横文 (3.0 2.7 0.6 6.0)			ミダキ		479
6446	I X 5e	皿上部	土製内底	ボウ状ハ、無文 (2.5 2.4 0.7 3.0)			ナブ		479
6447	I X	浅皿	土製内底	一部研磨 (3.4 3.2 0.6 8.3)					479

第620図 B地区出土土製品(4)

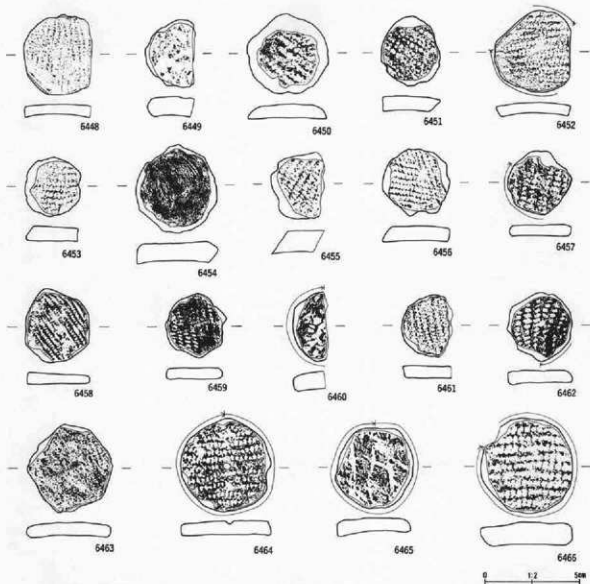

番号	出土地点・層位	器種	部位	文	縦・横	号	内面	分類	注
6448	J VI 遺層上部	土製内瓶		RL 横文 (4.3 3.7 0.6 9.9)			ミダキ		471
6449	J VI 遺層上部	土製内瓶		縞組合 (3.6 2.7 1.0 8.4)			ミダキ		471
6450	J VI 2a 遺層下部	土製内瓶		LR 横文、ボタン状、アスファルト円形付着 (3.3 4.3 0.9 15.7)			ミダキ		471
6451	J VI 耳層	土製内瓶		RL 横文 (3.8 3.1 0.8 8.9)			ミダキ		471
6452	J VI 耳層	土製内瓶		RL 横文 (4.4 4.1 0.5 12.7)			ミダキ		471
6453	J VI 腰乳	土製内瓶		LR 横文 (3.2 2.9 0.8 8.3)			ミダキ		471
6454	J VI 2b 耳層	土製内瓶		無文、波部片利用 (4.7 4.3 0.9 24.6)			ミダキ		471
6455	J VI 5c 遺層下部	土製内瓶		LR 横文 (3.6 2.9 1.1 12.8)			ミダキ		471
6456	J VI 遺層上部	土製内瓶		丹絵系羽状横文 (3.6 3.6 0.7 10.4)			ミダキ		471
6457	J VII 耳層	土製内瓶		RL 横文、周縁研削 (3.4 3.4 0.6 8.3)					471
6458	J VII 耳層	土製内瓶		LR 横文 (4.0 3.4 0.7 10.9)			ミダキ		471
6459	J VII 耳層	土製内瓶		LR 横文 (3.4 3.2 0.6 7.5)			ミダキ		471
6460	J VII 耳層	土製内瓶		RL 横文、周縁研削 (3.7 1.0 1.1 6.9)					471
6461	J VII 耳層	土製内瓶		LR 横文 (3.3 2.7 0.6 6.9)			ミダキ		471
6462	J VII 遺層下部	土製内瓶		RL 横文、周縁研削 (3.6 3.4 0.6 9.9)			ミダキ		471
6463	J VII 2a 耳層	土製内瓶		LR 横文 (4.7 4.5 0.7 16.0)			ミダキ		471
6464	J VII 2a 遺層上部	土製内瓶		LR 横文、周縁研削、穿孔遺中 (3.0 4.8 0.8 21.1)					471
6465	J VII 2c 遺層下部	土製内瓶		朝日状無余文、周縁研削 (4.3 4.1 0.7 17.4)			ミダキ		471
6466	J VII 2d 遺層下部	土製内瓶		LR 横文、周縁研削 (5.0 4.9 1.3 24.1)			ナシ		471

第621図 B地区出土土製品(9)

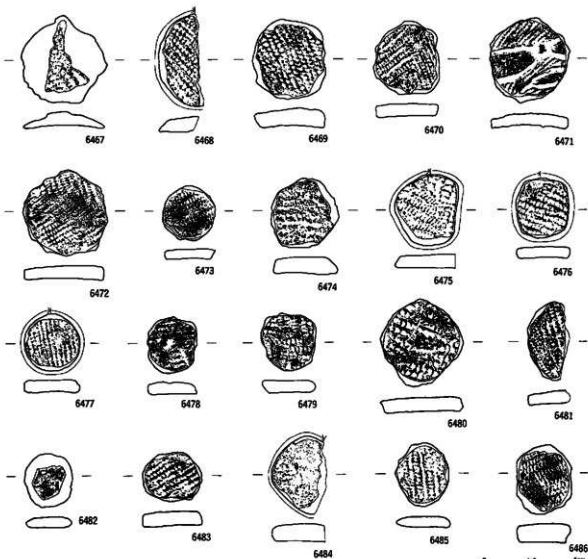

番号	出土地点・層位	器種	部位	文	縦・横	号	内面	分類	器高
6467	J Ⅲ3a Ⅲ層上部	土製円盤		L.R. 縦文、ボタン状 (4.6 4.6 0.7 11.6)			ミガキ		471
6468	J Ⅲ3a Ⅲ層下部	土製円盤		周縁研磨 (4.9 2.4 0.7 8.9)					471
6469	J Ⅲ3c Ⅲ層下部	土製円盤		L.R. 縦文 (4.2 3.8 1.1 18.8)			ミガキ		471
6470	J Ⅲ4a Ⅲ層上部	土製円盤		非結束羽状横文 (3.9 3.5 0.7 12.3)			ミガキ		471
6471	J Ⅲ4a Ⅲ層下部	土製円盤		後期米土磨片 (4.5 4.3 0.6 13.4)			ミガキ		471
6472	J Ⅲ4b Ⅲ層上部	土製円盤		非結束羽状横文 (4.6 4.5 0.6 16.9)			ミガキ		471
6473	J Ⅲ4b Ⅲ層下部	土製円盤		L.R. 縦文 (2.9 2.8 0.5 5.5)			ミガキ		471
6474	J Ⅲ4c Ⅲ層上部	土製円盤		R.L. 縦文、縦線文 (3.7 3.8 0.9 12.4)			ミガキ		471
6475	J Ⅲ4d Ⅲ層下部	土製円盤		一部研磨 (3.8 3.3 0.7 11.2)			ナデ		471
6476	J Ⅲ4e Ⅲ層下部	土製円盤		R.L. 縦文、周縁研磨 (3.2 2.8 0.6 6.5)			ミガキ		471
6477	J Ⅲ4+c Ⅲ層	土製円盤		L.R. 縦文、全縁研磨 (3.0 2.9 0.6 6.9)			ナデ		471
6478	J Ⅲ5a Ⅲ層上部	土製円盤		R.L. 縦文 (3.0 2.7 0.6 6.2)			ナデ		471
6479	J Ⅲ5a Ⅲ層上部	土製円盤		R.L. 縦文 (3.1 3.0 0.7 7.5)			ミガキ		471
6480	J Ⅲ5a Ⅲ層上部	土製円盤		L.R. 縦文、筋線 (4.7 4.4 0.8 17.6)			ミガキ		471
6481	J Ⅲ5a Ⅲ層上部	土製円盤		L.R. 縦文 (4.2 2.2 0.8 6.2)			ミガキ		471
6482	J Ⅲ5a Ⅲ層上部	土製円盤		摩滅原件不明、ボタン状 (3.3 2.5 0.5 4.5)			ミガキ		471
6483	J Ⅲ5b Ⅲ層下部	土製円盤		L.R. 縦文 (3.1 2.6 0.8 6.7)			ナデ		471
6484	J Ⅲ5c Ⅲ層上部	土製円盤		R.L. 縦文、周縁研磨 (4.1 3.9 0.9 11.6)			ミガキ		471
6485	J Ⅲ5d Ⅲ層上部	土製円盤		L.R. 縦文 (3.4 2.8 0.5 6.6)			ミガキ		471
6486	J Ⅲ5d Ⅲ層上部	土製円盤		多物相伴羽状文、縦線文 (3.7 2.9 1.0 12.1)			ナデ		471

第622図 B地区出土土製品(50)

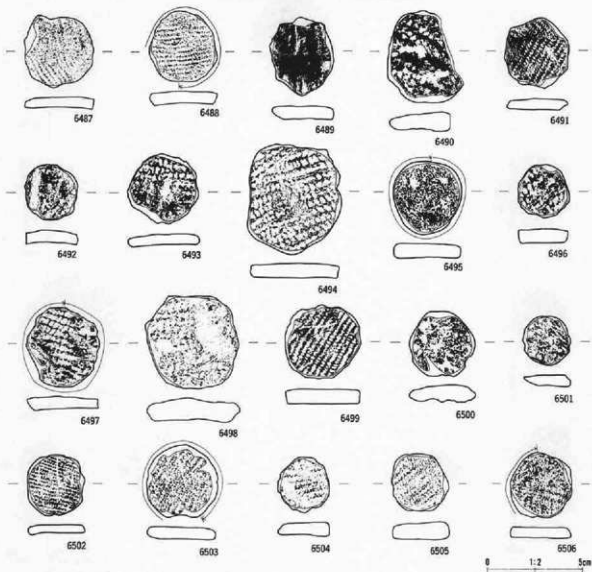

0 1:2 5cm

番号	出土地点・層位	器種	部位	文様・備	考	内面	分類	出所
6487	J Ⅱ 2a-b Ⅱ層上部	土製円筒		L.R. 縦文 (3.8 3.7 0.6 9.8)				471
6488	J Ⅱ 2d Ⅱ層上部	土製円筒		全縁研磨 (3.8 3.6 0.6 10.4)		ナデ		471
6489	J Ⅱ 2c Ⅱ層	土製円筒		R.L. 縦文 (4.2 3.3 0.7 11.5)		ナデ		471
6490	J X 1a Ⅱ層下部	土製円筒		R.L. 縦文、縞磨合 (4.9 3.7 0.8 16.4)		ミガキ		471
6491	J X 1e Ⅱ層上部	土製円筒		非結束羽状縦文 (3.7 3.4 0.6 10.7)		ミガキ		471
6492	J X 2d Ⅱ層下部	土製円筒		R.L. 縦文 (3.9 2.8 0.6 6.0)		縞+ミガキ		471
6493	J X 2a Ⅱ層下部	土製円筒		L.R. 縦文 (3.7 3.7 0.6 9.9)				471
6494	J X 1c Ⅱ層下部	土製円筒		R.L. 縦文 (5.9 4.9 0.8 17.2)		ナデ		471
6495	J X 3b Ⅱ層下部	土製円筒		無文 (3.9 3.6 0.7 12.8)		ミガキ		471
6496	J X 3d Ⅱ層下部	土製円筒		L.R. 縦文 (2.8 2.7 0.7 6.2)		ミガキ		471
6497	J X 3d Ⅱ層上部	土製円筒		R.L. 縦文 (4.3 3.8 0.6 11.7)				471
6498	J X 3c Ⅱ層上部	土製円筒		L.R. 縦文、縞磨合 (5.0 5.0 1.1 28.7)				471
6499	J X 3d Ⅱ層下部	土製円筒		R.L. 縦文 (4.0 3.9 0.9 13.9)		ミガキ		471
6500	J X 3e Ⅱ層上部	土製円筒		無文 (3.5 3.4 0.9 9.2)		ミガキ		471
6501	J X 4c Ⅱ層上部	土製円筒		R.L. 縦文 (2.6 2.5 0.5 4.6)				471
6502	J X 4d Ⅱ層下部	土製円筒		R.L. 縦文 (3.2 3.0 0.4 5.4)		ミガキ		471
6503	J X 4e Ⅱ層下部	土製円筒		R.L. 縦文、全縁研磨 (3.9 3.8 0.7 11.4)		ミガキ		471
6504	J X 4e Ⅱ層下部	土製円筒		R.L. 縦文 (3.9 2.7 0.6 5.0)		ミガキ		471
6505	J X 5b Ⅱ層下部	土製円筒		L.R. 縦文、口縁部利用 (3.1 3.0 0.9 8.8)		ナデ		471
6506	K Ⅱ Ⅱ層	土製円筒		R.L. 縦文、一部研磨 (3.4 3.2 0.5 8.4)		ミガキ		471

第623図 B地区出土土製品(5)

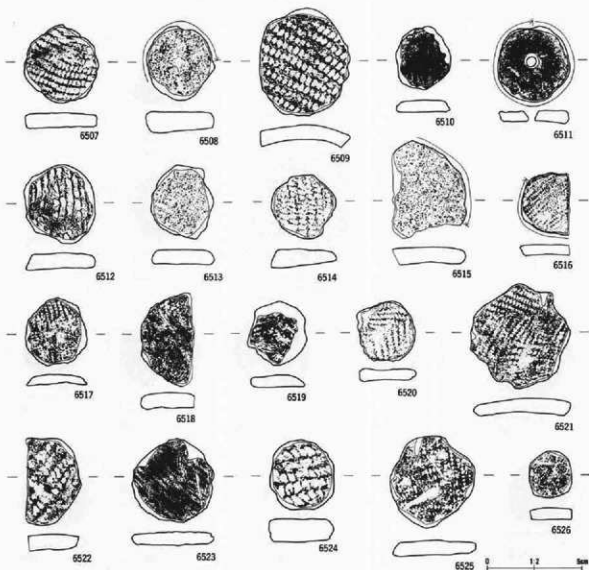

番号	出土地点・層位	形種	部位	文	径・高	号	内面	分期	写真 掲載
6507	KⅧ Ⅱ層上部	土製内盤		L.R. 織文 (4.2 3.9 6.8 15.7)			ミゴテ	472	
6508	KⅧ Ⅱ層上部	土製内盤		両面片内利用, 一部研磨 (3.9 3.6 1.1 17.3)			ミゴテ	472	
6509	KⅧ Ⅱ層下部	土製内盤		L.R. 織文 (5.7 4.8 6.8 26.0)			ナデ	472	
6510	KⅧ Ⅱ層下部	土製内盤		無文, 底部片 (3.3 2.8 0.7 8.1)				472	
6511	KⅧ Ⅱ層下部	土製内盤		施成前同窓穿孔, 成形内盤 (4.1 3.8 0.7 11.6)			ミゴテ	472	
6512	KⅧ Ⅱ層下部	土製内盤		L. 無飾 (4.2 3.8 0.9 14.6)			ナデ	472	
6513	K IX Ⅱ層	土製内盤		RL. 織文 (4.0 3.3 0.7 19.8)				472	
6514	K IX Ⅱa Ⅱ層下部	土製内盤		L.R. 織文 (3.5 3.5 1.0 11.4)				472	
6515	K IX Ⅱb Ⅱ層下部	土製内盤		厚底 (5.2 4.0 1.0 19.7)				472	
6516	K X Ⅱa Ⅱ層下部	土製内盤		L.R. 織文, 両縁研磨 (3.3 2.6 0.5 5.9)			ミゴテ	472	
6517	K X Ⅱb Ⅱ層下部	土製内盤		L.R. 織文, 内面沈線 (3.6 3.2 0.5 7.5)			ミゴテ	472	
6518	K X Ⅱc Ⅱ層上部	土製内盤		無文 (5.0 3.8 0.9 15.7)			ナデ	472	
6519	K X Ⅱc Ⅱ層上部	土製内盤		無文, ボタン状 (3.4 3.2 0.6 7.0)			ナデ	472	
6520	K X Ⅱc Ⅱ層上下部	土製内盤		非結束羽状織文 (3.2 3.1 0.5 6.5)			ミゴテ	472	
6521	K X Ⅱc Ⅱ層下部	土製内盤		非結束羽状織文 (5.5 5.3 0.7 25.2)			ミゴテ	472	
6522	K X Ⅱc Ⅱ層下部	土製内盤		L.R. 織文, 縁磨合 (4.7 3.0 0.9 12.7)			ミゴテ	472	
6523	K X Ⅱb Ⅱ層下部	土製内盤		RL. 織文 (4.9 4.3 0.8 17.7)			ミゴテ	472	
6524	K X Ⅱc Ⅱ層上部	土製内盤		RL. 織文, 縁磨合 (3.7 3.4 1.1 19.0)			ナデ	472	
6525	K X Ⅱc Ⅱ層下部	土製内盤		非結束羽状織文 (4.9 4.3 0.8 18.3)			ナデ	472	
6526	K X Ⅱd Ⅱ層上部	土製内盤		厚底不明 (2.4 2.2 0.7 4.3)			ミゴテ	472	

第624図 B地区出土土製品52

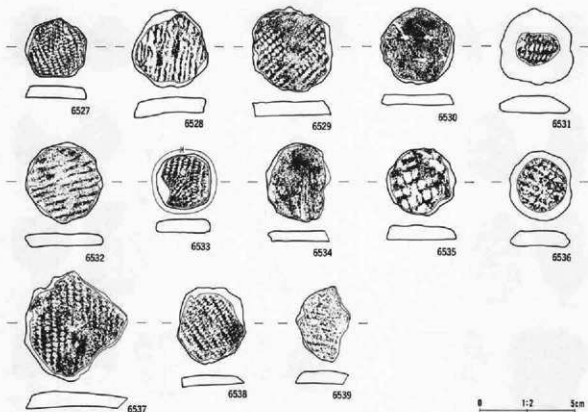

番号	出土地点・層位	形態	部位	文	横・偏	考	内面	分類	写真
6527	K X Ib Ⅱ層下部	土製円盤		L.R. 縦文 (3.2 3.1 0.6 7.4)			ミガキ		472
6528	L VII Ⅱ層	土製円盤		無彫L (4.1 4.0 0.8 15.5)			ミガキ		472
6529	M VII Ⅱ層	土製円盤		L.R. 縦文 (4.5 4.2 0.7 18.9)					472
6530	M VII Ⅱ層	土製円盤		縦目状網赤文 (4.1 3.9 0.5 11.1)			ミガキ		472
6531	M VII Ⅱ層	土製円盤		L.R. 縦文、ボタン状 (4.1 3.9 0.9 14.0)			ミガキ		472
6532	N VII Ⅱ層	土製円盤		R.L. 縦文 (0段多糸) (4.3 4.1 0.6 13.3)			ミガキ		472
6533	O VII Ⅱ層	土製円盤		L.R. 縦文、両縁研磨 (2.9 2.9 0.8 8.0)			ミガキ		472
6534	Q VII Ⅱ層	土製円盤		網目片 (4.2 3.4 0.5 8.8)					472
6535	T VII-II VII Ⅱ層	土製円盤		L.R. 縦文 (3.6 3.6 0.8 18.9)					472
6536	V VI Ⅱ層	土製円盤		L.R. 縦文、ボタン状 (3.7 3.3 0.7 10.8)					472
6537	不明	不明	土製円盤	L.R. 縦文 (5.9 5.4 0.8 25.9)					472
6538	不明	不明	土製円盤	L.R. 縦文 (4.1 3.7 0.6 11.3)					472
6539	不明	不明	土製円盤	R.L. 縦文 (4.0 3.9 0.7 8.6)					472

第625図 B地区出土土製品65

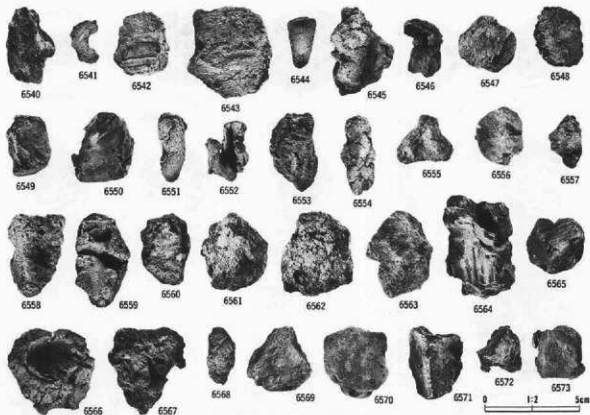

番号	出土地点・層位	器種	部位	文	器・備考	内面	分類	写真
6540	G VI 1d Ⅱ層	焼成粘土		2.5 YR/4 黄肌 14.9g			Ⅲ	—
6541	G VI 1d Ⅱ層	焼成粘土		2.5 YR7/8 黄肌 1.9g			Ⅲ	—
6542	G VI 2e Ⅲ層下部	焼成粘土		7.5 YR8/4 黄肌 11.6g			I	—
6543	G VI 2e Ⅲ層下部	焼成粘土		7.5 YR8/6 黄肌 31.9g			I	—
6544	G VI 2e Ⅲ層下部	焼成粘土		10 YR7/8 黄肌 5.6g			Ⅱ	—
6545	G VI 2e Ⅱ層	焼成粘土		10 YR8/1 灰白 35.3g			Ⅲ	—
6546	G VI 2e Ⅲ層下部	焼成粘土		7.5 YR8/8 黄肌 6.8g			I	—
6547	G VI 2e Ⅲ層下部	焼成粘土		10 YR7R/8 赤肌 8.3g			I	—
6548	G VI 3e Ⅲ層上部	焼成粘土		7.5 YR7/8 黄肌 9.0g			I	—
6549	G VI 3d Ⅲ層下部	焼成粘土		5 YR8/3 赤肌 11.5g			Ⅲ	—
6550	G VI 3e Ⅲ層上部	焼成粘土		7.5 YR7/8 黄肌 22.1g			Ⅲ	—
6551	G VI 3e Ⅲ層下部	焼成粘土		7.5 YR7/6 黄肌 8.2g			Ⅱ	—
6552	G VI 3e Ⅲ層上部	焼成粘土		7.5 YR7/6 黄肌 4.4g			I	—
6553	G VI 4b Ⅲ層下部	焼成粘土		10 YR8/6 黄肌 29.0g			I	—
6554	G VI 5e Ⅲ層下部	焼成粘土		10 YR6/8 明黄肌 7.7g			Ⅱ	—
6555	H VI Ⅱ層	焼成粘土		5 YR7/8 黄肌 9.3g			I	—
6556	H VI 2a Ⅲ層下部	焼成粘土		7.5 YR8/6 黄肌 7.6g			I	—
6557	H VI 2a Ⅲ層下部	焼成粘土		7.5 YR8/8 黄肌 3.0g			I	—
6558	H VI 2a Ⅲ層下部	焼成粘土		7.5 YR8/8 黄肌 19.4g			Ⅲ	—
6559	H VI 2a Ⅲ層上部	焼成粘土		10 YR8/3 黄肌 21.8g			I	—
6560	H VI 2a Ⅲ層下部	焼成粘土		10 YR6/4 紅肌赤肌 17.4g			I	—
6561	H VI 2a Ⅲ層下部	焼成粘土		5 YR7/6 黄肌 68.1g			I	—
6562	H VI 2a Ⅲ層下部	焼成粘土		7.5 YR8/6 黄肌 33.6g			Ⅲ	—
6563	H VI 2 a Ⅲ層上部	焼成粘土		5 YR8/8 黄肌 21.2g			Ⅲ	—
6564	H VI 2b Ⅱ層	焼成粘土		2.5 YR8/1 灰白 47.6g			Ⅲ	—
6565	H VI 2b Ⅲ層上部	焼成粘土		2.5 YR8/3 黄肌 12.0g			I	—
6566	H VI 2b Ⅲ層下部	焼成粘土		10 YR8/4 黄肌 17.4g			I	—
6567	H VI 2c Ⅲ層下部	焼成粘土		10 YR8/1 灰白 21.3g			Ⅲ	—
6568	H VI 3a Ⅲ層上部	焼成粘土		10 YR7/8 黄肌 5.8g			Ⅲ	—
6569	H VI 3a Ⅲ層上部	焼成粘土		7.5 YR 7/6 黄肌 15.1g			Ⅲ	—
6570	H VI 3b Ⅲ層下部	焼成粘土		10 YR6/3 紅肌赤肌 8.9g			I	—
6571	H VI 3c Ⅱ層	焼成粘土		10 YR8/4 黄肌 19.1g			Ⅲ	—
6572	H VI 3c Ⅲ層下部	焼成粘土		10 YR7/1 灰白 8.7g			Ⅲ	—
6573	H VI 4b Ⅲ層下部	焼成粘土		10 YR 7/8 黄肌 11.5g			I	—

第626図 B地区出土土製品60

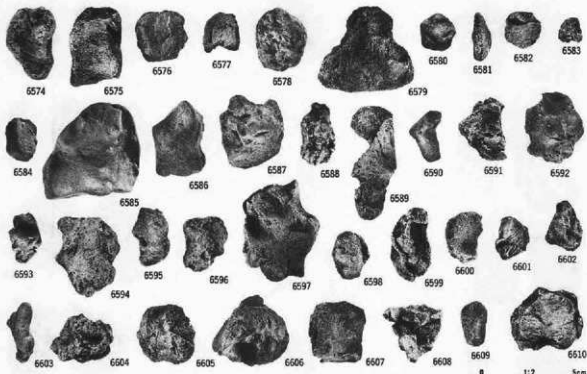

番号	出土地点・層位	器種	部位	文	様・備	考	内面	分	備	出所
6574	日VI 4b Ⅱ層下部	焼成粘土		10 YR 7 / 8黄緑	20.6g			I	—	
6575	日VI 4b Ⅱ層下部	焼成粘土		2.5 Y 8 / 6黄	11.6g			I	—	
6576	日VI 4c Ⅱ層下部	焼成粘土		2.5 Y 8 / 3淡黄	11.4g			Ⅱ	—	
6577	日VI 4c Ⅱ層下部	焼成粘土		10 YR 8 / 6黄緑	3.9g			I	—	
6578	日VI 5a Ⅱ層上部	焼成粘土		10 YR 8 / 6黄緑	14.1g			I	—	
6579	日VI 5b Ⅱ層	焼成粘土		7.5 YR 8 / 4淡黄緑	19.2g			Ⅱ	—	
6580	日VI 5d Ⅱ層下部	焼成粘土		10 YR 7 / 8黄緑	5.4g			I	—	
6581	日VI 5d Ⅱ層下部	焼成粘土		10 YR 8 / 2灰白	1.7g			Ⅱ	—	
6582	日VI 5d Ⅱ層下部	焼成粘土		5 YR 7 / 6橙	3.7g			I	—	
6583	日VI 5d Ⅱ層下部	焼成粘土		7.5 YR 7 / 6橙	2.1g			I	—	
6584	日VI Ⅵ Ⅱ層下部	焼成粘土		5 YR 8 / 3淡橙	2.0g			I	—	
6585	日VI Ⅶ Ⅱ層下部	焼成粘土		5 YR 8 / 3淡橙	22.4g			I	—	
6586	日VI Ⅶ Ⅱ層下部	焼成粘土		5 YR 8 / 4淡橙	8.1g			I	—	
6587	日VI Ⅶ Ⅱ層下部	焼成粘土		5 YR 8 / 3淡橙	8.8g			Ⅱ	—	
6588	日VI 9a Ⅱ層下部	焼成粘土		7.5 YR 8 / 6淡黄緑	10.0g			I	—	
6589	日VI 1c Ⅱ層上部	焼成粘土		10 YR 8 / 4淡黄緑	13.1g			I	—	
6590	日VI 1d Ⅱ層	焼成粘土		2.5 Y 8 / 4淡黄	3.8g			Ⅱ	—	
6591	日VI 2b Ⅱ層下部	焼成粘土		7.5 YR 8 / 6橙	9.8g			I	—	
6592	日VI 2b Ⅱ層上部	焼成粘土		10 YR 7 / 1灰白	12.8g	原料付着		I	—	
6593	日VI 2b Ⅱ層下部	焼成粘土		2.5 YR 5 / 8明赤褐	1.9g			I	—	
6594	日VI 2c Ⅱ層	焼成粘土		2.5 Y 8 / 3淡黄	15.5g			I	—	
6595	日VI 4d Ⅱ層上部	焼成粘土		2.5 YR 6 / 8橙	9.5g			I	—	
6596	日VI 4e Ⅱ層	焼成粘土		2.5 Y 8 / 3淡黄	3.2g			I	—	
6597	日VI 4e Ⅱ層	焼成粘土		10 YR 8 / 4淡黄緑	33.2g			I	—	
6598	日VI 2e Ⅱ層	焼成粘土		2.5 Y 8 / 3淡黄	5.7g			Ⅱ	—	
6599	日VI 4d Ⅱ層上部	焼成粘土		7.5 YR 6 / 8橙	11.8g			I	—	
6600	日VI 4e Ⅱ層上部	焼成粘土		10 YR 6 / 6明黄褐	4.3g			I	—	
6601	日VI 5e Ⅱ層下部	焼成粘土		7.5 YR 8 / 4淡黄緑	3.5g			I	—	
6602	日X 3e Ⅱ層上部	焼成粘土		10 YR 7 / 6黄緑	6.4g			I	—	
6603	日X 3e Ⅱ層上部	焼成粘土		10 YR 6 / 8明黄褐	3.8g			Ⅱ	—	
6604	I VI Ⅰ Ⅱ層下部上	焼成粘土		5 YR 7 / 6橙	9.9g			I	—	
6605	I VI 4c Ⅱ層下部	焼成粘土		10 YR 7 / 8黄緑	6.3g			I	—	
6606	I VI Ⅰ Ⅱ層	焼成粘土		2.5 Y 8 / 4淡黄	30.6g			I	—	
6607	I VI Ⅰ Ⅱ層	焼成粘土		10 YR 7 / 8黄緑	17.3g			Ⅱ	—	
6608	I VI Ⅰ Ⅱ層上部	焼成粘土		10 YR 7 / 8黄緑	8.5g			I	—	
6609	I VI Ⅰ Ⅱ層	焼成粘土		5 YR 7 / 6橙	4.3g			Ⅱ	—	
6610	I VI Ⅰ Ⅱ層	焼成粘土		10 YR 6 / 6黄緑	21.8g			I	—	

第627図 B地区出土土製品(5)

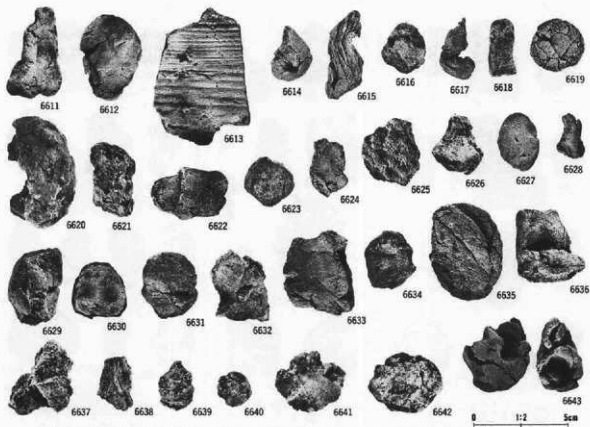

番号	出土地点・部位	器種	部位	文	体・量	考	内面	分	類	数量
6611	1Ⅷ 耳部	烧成粘土		10 YR 8/3 浅黄橙	13.5g			I		—
6612	1Ⅷ 耳部	烧成粘土		10 YR 8/3 浅黄橙	26.6g			I		—
6613	1Ⅷ 耳部	烧成粘土		10 YR 7/1 灰白	62.9g			I		—
6614	1Ⅷ 耳部	烧成粘土		10 YR 7/8 黄橙	5.4g			I		—
6615	1Ⅷ 耳部	烧成粘土		7.5 YR 7/6 橙	5.3g			I		—
6616	1Ⅷ 肩部上部	烧成粘土		7.5 YR 7/8 黄橙	5.4g			I		—
6617	1Ⅷ 耳部	烧成粘土		5 YR 7/6 橙	6.7g			I		—
6618	1Ⅷ 肩部上部	烧成粘土		2.5 Y 8/3 浅黄	6.0g			II		—
6619	1Ⅷ bd 肩部下部	烧成粘土		10 YR 8/4 浅黄橙	9.6g			I		—
6620	1Ⅷ da 肩部下部	烧成粘土		10 YR 3/1 黑褐	72.1g			I		—
6621	1Ⅷ da 肩部下部	烧成粘土		2 Y 8/4 暗灰	14.3g			III		—
6622	1Ⅷ da 肩部下部	烧成粘土		10 YR 8/2 灰白	23.7g			I		—
6623	1Ⅷ dc 肩部下部	烧成粘土		5 Y 8/3 浅黄	9.8g	エニチア7内		I		—
6624	1Ⅷ dc 肩部下部	烧成粘土		10 YR 8/6 黄橙	3.3g			I		—
6625	1Ⅷ de 肩部下部	烧成粘土		7.5 YR 8/6 浅黄橙	20.4g			I		—
6626	1Ⅷ 耳部	烧成粘土		2.5 Y 8/2 灰白	11.4g			I		—
6627	1Ⅷ dc 肩部上部	烧成粘土		10 YR 6/8 明黄橙	5.0g			I		—
6628	1Ⅷ la 耳部	烧成粘土		10 YR 7/8 黄橙	2.3g			II		—
6629	1Ⅷ la 肩部下部	烧成粘土		10 YR 8/4 浅黄橙	20.9g			I		—
6630	1Ⅷ la 肩部上部	烧成粘土		7.5 YR 6/8 橙	7.1g			I		—
6631	1Ⅷ la 肩部上部	烧成粘土		10 YR 8/4 浅黄橙	15.6g			I		—
6632	1Ⅷ la 肩部上部	烧成粘土		10 YR 6/8 明黄橙	13.6g			I		—
6633	1Ⅷ lb 肩部下部	烧成粘土		10 YR 8/6 黄橙	20.0g			I		—
6634	1Ⅷ bc 耳部	烧成粘土		10 YR 8/6 黄橙	12.8g			I		—
6635	1Ⅷ be 肩部下部	烧成粘土		2.5 Y 6/6 明黄橙	22.6g			I		—
6636	1Ⅷ bc 肩部上部	烧成粘土		10 YR 8/6 黄橙	26.2g			I		—
6637	1Ⅷ bc 耳部	烧成粘土		10 YR 8/3 浅黄橙	18.2g			III		—
6638	1Ⅷ bc 肩部上部	烧成粘土		10 YR 8/6 黄橙	4.9g			I		—
6639	1Ⅷ ba 耳部	烧成粘土		10 YR 8/6 黄橙	4.4g			I		—
6640	1Ⅷ ba 肩部上部	烧成粘土		5 YR 7/6 橙	4.1g			I		—
6641	1Ⅷ ba 肩部上部	烧成粘土		2.5 YR 6/8 橙	13.1g			I		—
6642	1Ⅷ ba 肩部上部	烧成粘土		7.5 YR 8/6 浅黄橙	22.3g			I		—
6643	1Ⅷ bc 肩部上部	烧成粘土		10 YR 6/6 明黄橙				I		—

第628图 B地区出土土製品(5)

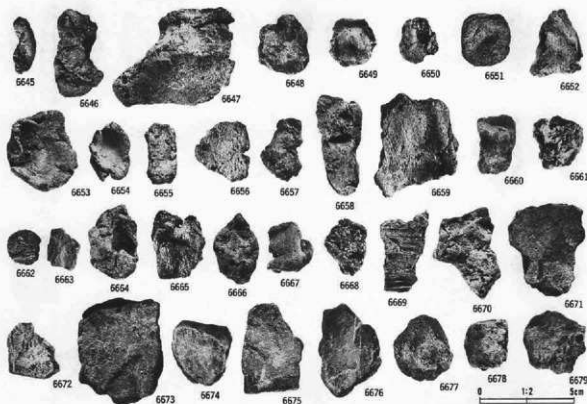

番号	出土地点・層位	器種	部位	文	様・備	号	内	面	分	重	容積
6645	I層2b	磁器土	焼成粘土	7.5 YR 5 / 6 明黄	2.8g				II		-
6646	I層3c	磁器土	焼成粘土	5 YR 5 / 8 明赤黄	15.3g				I		-
6647	I層4b	磁器土	焼成粘土	10 YR 8 / 3 浅黄橙	51.6g				III		-
6648	I層5b	磁器土	焼成粘土	7.5 YR 7 / 8 黄橙	9.7g				I		-
6649	I層6d	磁器土	焼成粘土	2.5 YR 8 / 3 灰黄	4.5g				I		-
6650	I層7e	磁器土	焼成粘土	10 YR 8 / 6 黄橙	5.0g				I		-
6651	I層8e	磁器土	焼成粘土	2.5 Y 8 / 1 灰白	9.7g				I		-
6652	I層9c	磁器土	焼成粘土	7.5 YR 8 / 6 浅黄橙	13.3g				I		-
6653	I層10c	磁器土	焼成粘土	7.5 YR 6 / 6 橙	18.9g				I		-
6654	I層11e	磁器土	焼成粘土	10 YR 7 / 6 明黄橙	5.9g				I		-
6655	I層12e	磁器土	焼成粘土	7.5 YR 8 / 3 浅黄橙	4.2g				II		-
6656	I層13c	磁器土	焼成粘土	7.5 YR 8 / 3 浅黄橙	8.6g				I		-
6657	I層14e	磁器土	焼成粘土	2.5 YR 6 / 8 橙	9.9g				I		-
6658	I層15c	磁器土	焼成粘土	10 YR 8 / 6 黄橙	20.2g				II		-
6659	I層16c	磁器土	焼成粘土	5 YR 7 / 8 橙	28.5g				I		-
6660	IX 1 2b	磁器土	焼成粘土	10 YR 8 / 4 浅黄橙	5.2g				I		-
6661	IX 1 3c	磁器土	焼成粘土	8 YR 7 / 6 橙	13.4g				III		-
6662	I X 1c	磁器土	焼成粘土	5 Y 7 / 6 橙	5.9g				I		-
6663	I X 1c	磁器土	焼成粘土	5 Y 4 / 4 暗オレンジ	3.9g				III		-
6664	I X 3d	磁器土	焼成粘土	2.5 Y 7 / 6 明黄橙	11.6g				I		-
6665	I X 5a	磁器土	焼成粘土	7.5 YR 8 / 2 灰白	18.0g				III		-
6666	I X 5d	磁器土	焼成粘土	5 YR 7 / 8 橙	13.9g				I		-
6667	J層	磁器土	焼成粘土	5 Y 4 / 4 暗オレンジ	10.0g				III		-
6668	J層	磁器土	焼成粘土	10 YR 8 / 6 浅黄橙	8.1g				I		-
6669	J層	磁器土	焼成粘土	2.5 Y 8 / 6 黄	11.5g				III		-
6670	J層4b	磁器土	焼成粘土	10 YR 8 / 3 浅黄橙	16.5g				III		-
6671	J層	磁器土	焼成粘土	10 YR 8 / 3 浅黄橙	24.1g				I		-
6672	J層	磁器土	焼成粘土	5 Y 8 / 2 灰白	8.9g				I		-
6673	J層3c	磁器土	焼成粘土	10 YR 8 / 4 浅黄橙	33.0g				III		-
6674	J層3c	磁器土	焼成粘土	2.5 YR 8 / 2 灰白	11.9g				III		-
6675	J層3c	磁器土	焼成粘土	2.5 YR 8 / 3 灰黄	23.1g				III		-
6676	J層3c	磁器土	焼成粘土	2.5 Y 8 / 2 灰白	19.6g				III		-
6677	J層4c	磁器土	焼成粘土	7.5 YR 8 / 6 浅黄橙	7.8g				I		-
6678	J層4c	磁器土	焼成粘土	7.5 YR 8 / 6 浅黄橙	13.3g				I		-
6679	J層4c	磁器土	焼成粘土	7.5 YR 8 / 6 浅黄橙	14.6g				I		-

第629図 B地区出土土製品(5)

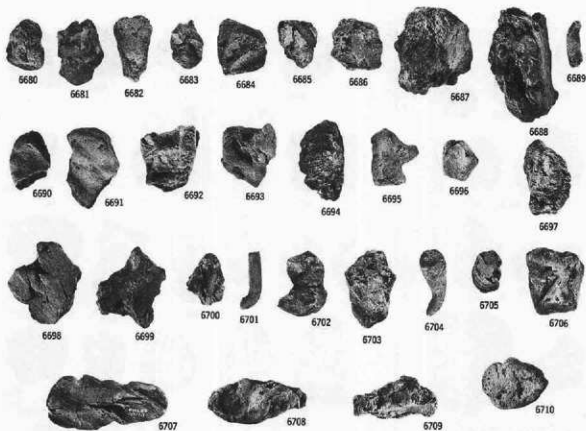

番号	出土地点・層位	器名	部位	文	積・重	考	内面	分類	図説
6680	J Ⅱ 4c 田層下部	焼成粘土		2.5 Y 8 / 4 灰黄	7.4g		I	—	
6681	J Ⅱ 4c 田層下部	焼成粘土		2.5 Y 8 / 2 灰白	10.2g		Ⅱ	—	
6682	J Ⅱ 4c 田層	焼成粘土		5 Y 7 / 8 橙	11.8g		Ⅱ	—	
6683	J Ⅱ 4b 田層上部	焼成粘土		10 Y 1 R 7 / 1 黒	5.5g		Ⅱ	—	
6684	J Ⅱ 4a 田層上部	焼成粘土		10 Y R 8 / 6 黄橙	8.5g		I	—	
6685	J X 1 1a 田層	焼成粘土		2.5 Y R 6 / 8 橙	7.4g		Ⅱ	—	
6686	J X 1 1c 田層下部	焼成粘土		2.5 Y 8 / 3 淡黄	10.3g		I	—	
6687	J X 1 1c 田層下部	焼成粘土		10 Y R 7 / 4 灰黄+黄橙	41.1g		Ⅱ	—	
6688	J X 1 1c 田層下部	焼成粘土		10 Y R 8 / 2 灰白	33.4g		Ⅱ	—	
6689	J X 1 1c 田層上部	焼成粘土					Ⅱ	—	
6690	J X 1 2b 田層下部	焼成粘土		7.5 Y R 8 / 4 淡黄橙	6.5g		I	—	
6691	J X 1 2c 田層上部	焼成粘土		10 Y R 8 / 3 淡黄橙	10.9g		Ⅱ	—	
6692	J X 1 2c 田層上部	焼成粘土		2.5 Y 8 / 3 淡黄	14.2g		Ⅱ	—	
6693	J X 1 1d 田層下部	焼成粘土		10 Y R 7 / 6 明黄橙	17.3g		I	—	
6694	J X 2a 田層下部	焼成粘土		5 Y 8 / 1 灰白	16.8g		Ⅱ	—	
6695	J X 2 4b 田層下部	焼成粘土		10 Y R 8 / 3 淡黄橙	9.8g		I	—	
6696	J X 2 4c 田層下部	焼成粘土		5 Y R 8 / 4 淡橙	5.9g		I	—	
6697	J X 2 4c 田層下部	焼成粘土		7.5 Y R 8 / 4 淡黄橙	14.8g		I	—	
6698	J X 4d 田層下部	焼成粘土		10 Y R 8 / 6 黄橙	29.2g		Ⅱ	—	
6699	J X 5b 田層下部	焼成粘土		2.5 Y R 8 / 2 灰白	14.9g		Ⅱ	—	
6700	K X 1 3a 田層下部	焼成粘土		5 Y 7 / 8 橙	6.2g		Ⅱ	—	
6701	K X 1 3a 田層下部	焼成粘土		2.5 Y 8 / 4 淡黄	2.3g		I	—	
6702	K X 1 3b 田層下部	焼成粘土		10 Y R 8 / 6 黄橙	14.2g		I	—	
6703	K X 1 3b 田層下部	焼成粘土		10 Y R 8 / 4 淡黄橙	13.3g		Ⅱ	—	
6704	K X 3b 田層下部	焼成粘土		10 Y R 8 / 4 淡黄橙	2.9g		Ⅱ	—	
6705	T VI 田層	焼成粘土		5 Y 7 / 8 橙	2.8g		—	—	
6706	J X 4d 田層下部	焼成粘土		10 Y R 8 / 3 淡黄橙	20.3g		Ⅱ	—	
6707	U VI 田層	焼成粘土		2.5 Y R 7 / 8 橙	16.4g		I	—	
6708	不明	不明	不明	10 Y R 7 / 6 明黄橙	20.5g		I	—	
6709	不明	不明	不明	7.5 Y R 6 / 8 橙	11.5g		Ⅱ	—	
6710	U VI 田層	焼成粘土		2.5 Y 8 / 4 淡黄	8.8g		I	—	

第630图 B地区出土土製品(58)

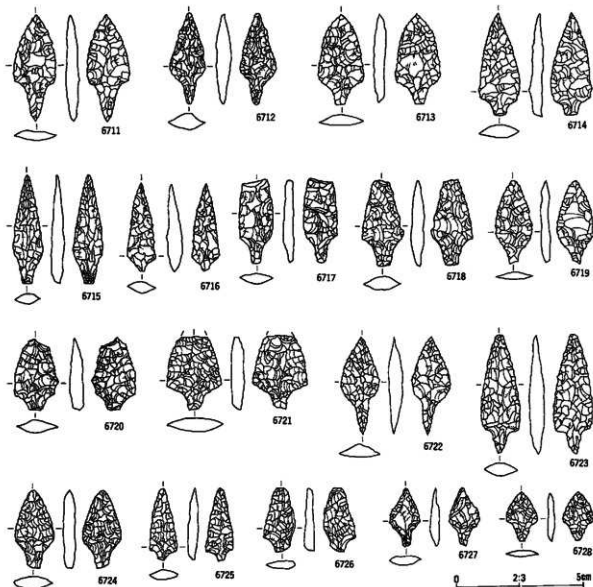

番号	出土地点・部位	種類	素材	産地	長さ (cm)	幅 (cm)	厚さ (cm)	重量 (g)	分類	図番	
6711	G VI 3e 山頂上部	石鏃	粘板岩	北上山地	4.2	1.7	0.5	2.5	I	473	
6712	H VI 4b 山頂上部	石鏃	粘板岩	北上山地	3.6	1.4	0.6	2.2	I	473	
6713	G VI 5e 山頂上部	石鏃	珸質泥岩	礫石	3.8	1.8	0.5	2.4	I	473	
6714	H VI 2c 山頂下部	石鏃	粘板岩	北上山地	4.0	1.7	0.6	3.2	I	473	
6715	H VI 4d 山頂下部	石鏃	アスファルト	管状質凝灰質	4.3	1.2	0.5	1.9	I	473	
6716	H VI 2c 山頂下部	石鏃	凝灰質硬質凝灰岩	甲石西側	3.5	1.2	0.6	1.8	I	473	
6717	H VI 5b 山頂下部	石鏃	地質泥岩	礫石	● 3.3	1.3	0.5	● 2.3	I	473	
6718	G VI 3e 山頂下部	石鏃	凝灰質硬質凝灰岩	礫石西側	● 3.4	2.0	1.0	● 2.8	I	473	
6719	H VI 4b 山頂下部	石鏃	地質泥岩	奥羽山地	3.3	1.5	0.4	1.6	I	473	
6720	H VI 4b 山頂下部	石鏃	地質泥岩	礫石	2.9	1.8	0.5	2.3	I	473	
6721	H VI 4b 山頂上部	石鏃	地質泥岩	礫石	● 2.9	2.2	0.5	● 3.0	I	473	
6722	H VI 5a 山頂上部	石鏃	珸質泥岩	礫石	3.9	1.7	0.6	2.0	I	473	
6723	H VI 4d 山頂下部	石鏃	赤色凝灰岩	北上山地	4.7	1.5	0.6	3.3	I	473	
6724	H VI 5b 山頂下部	石鏃	アスファルト	チャート	北上山地	3.1	1.5	0.5	2.1	I	473
6725	H VI 5b 山頂下部	石鏃	珸質泥岩	礫石	2.9	1.2	0.4	1.1	I	473	
6726	H VI 3e 山頂下部	石鏃	粘板岩	北上山地	2.5	1.1	0.4	1.0	I	473	
6727	H VI 5c 山頂上部	石鏃	アスファルト	管状質凝灰質	北上山地	2.3	1.2	0.4	0.8	I	473
6728	H VI 3a 山頂下部	石鏃	地質泥岩	礫石	1.9	1.3	0.3	0.6	I	473	

第631図 B地区出土石器(1)

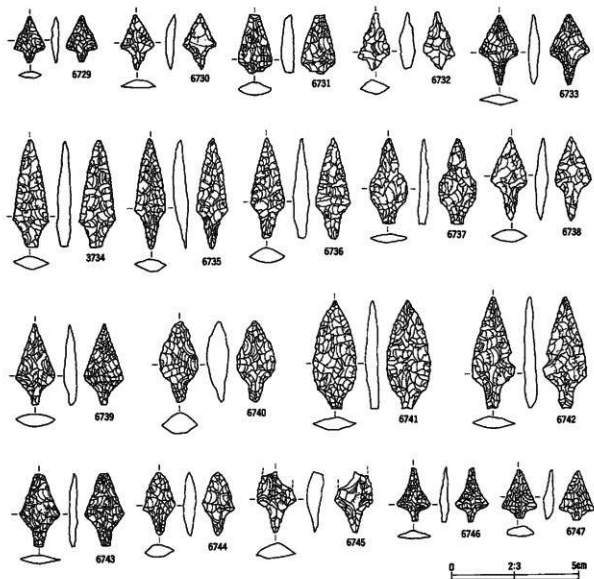

番号	出土地点・層位	器種	備考	石質	産地	長さ(cm)	幅(cm)	厚さ(cm)	重さ(g)	分厚	注記
6729	H X I b Ⅱ層下部	石鏃		瑠璃岩	宇石	1.8	1.3	0.3	1.4	I	473
6730	H VII Ⅱ 佐美新巻土	石鏃		瑠璃岩	宇石	2.2	1.3	0.3	0.6	I	473
6731	H VII 1a Ⅱ層下部	石鏃		瑠璃岩	宇石	2.4	1.3	0.5	1.4	I	473
6732	H X I b Ⅱ層上再丸土	石鏃		瑠璃岩	奥羽山地	2.3	1.3	0.6	0.9	I	473
6733	H VII 1c Ⅱ層上部	石鏃		管状質凝灰質	北上山地	2.8	1.6	0.4	1.0	I	473
6734	H VII 2b Ⅱ層下部	石鏃		チャート	北上山地	4.2	1.5	0.6	2.2	I	473
6735	H VII 3c Ⅱ層	石鏃	アスファルト	瑠璃岩	宇石	4.4	1.3	0.5	2.1	I	473
6736	H VII 1d Ⅱ層	石鏃		瑠璃岩	宇石	4.0	1.3	0.7	2.2	I	473
6737	H VII 5e Ⅱ層	石鏃		管状質凝灰質	北上山地	3.4	1.5	0.4	1.4	I	473
6738	H VII 1b Ⅱ層下部	石鏃		粘板岩	北上山地	3.3	1.4	0.5	1.5	I	473
6739	H VII 3c Ⅱ層	石鏃		瑠璃岩	宇石	3.2	1.6	0.5	1.6	I	473
6740	H X 1d Ⅱ層下部	石鏃		チャート質粘板岩	北上山地	3.2	1.5	0.8	3.2	I	473
6741	H VII 3c Ⅱ層下部	石鏃		瑠璃岩	奥羽山地	4.3	1.7	0.5	3.4	I	473
6742	H VII 1d Ⅱ層	石鏃		凝灰岩質粘板岩	宇石産地	4.5	1.7	0.5	2.7	I	473
6743	H VII 5c Ⅱ層下部	石鏃		瑠璃岩	宇石	2.9	1.6	0.4	1.1	I	473
6744	H X I b Ⅱ層下部	石鏃		瑠璃岩	宇石	2.5	1.3	0.5	0.7	I	473
6745	H VII 1e Ⅱ層	石鏃		粘板岩	北上山地	* 2.4	1.5	0.7	* 1.4	I	473
6746	H X I b Ⅱ層下部	石鏃		チャート	北上山地	2.2	1.3	0.3	0.3	I	473
6747	H X I b Ⅱ層上部	石鏃		チャート	北上山地	2.0	1.4	0.4	0.4	I	473

第632図 B地区出土石器(2)

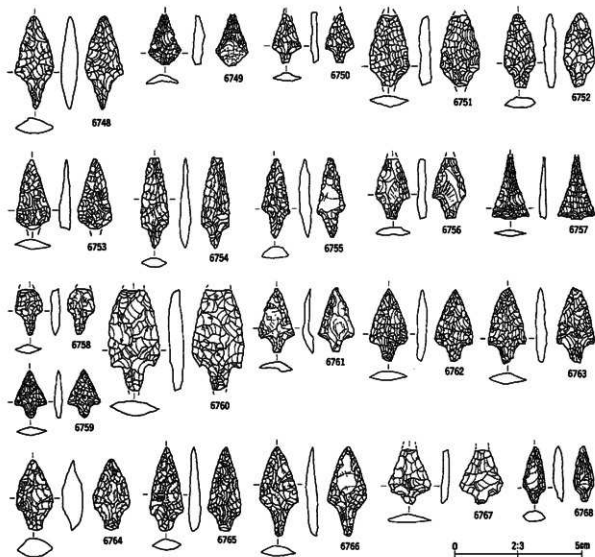

番号	出土地点・部位	器種	船	考	石質	産地	長さ (mm)	幅 (mm)	厚さ (mm)	重量 (g)	分級	備註
6748	H X 3c 刃部上部	石鏃			黒沢岩質硬質珪岩	早石西部	3.7	1.5	0.6	1.9	I	474
6749	H X 3d 刃部上部	石鏃			赤色麻天青	北上山地	2.0	1.3	0.4	0.7	I	474
6750	H X 3e 刃部	石鏃			チャート質粘板岩	北上山地	* 2.0	1.1	0.3	* 0.2	I	474
6751	H X 4d 刃部下部	石鏃			凝灰岩	黒羽山地	2.8	1.6	0.4	2.1	I	474
6752	H X 4e 刃部下部	石鏃			陸奥珪岩	早石	2.9	1.2	0.4	1.3	I	474
6753	H X 4c 刃部上部	石鏃			黒沢岩質硬質珪岩	早石西部	* 2.8	1.3	0.4	* 1.1	I	474
6754	H X 5d 刃部下部	石鏃			粘板岩	北上山地	3.6	1.1	0.5	1.3	I	474
6755	H X 5d 刃部下部	石鏃			赤色麻天青	早石西部	3.1	1.1	0.4	1.3	I	474
6756	H X 5e 刃部上部	石鏃			黒沢岩質硬質珪岩	早石西部	* 2.4	1.3	0.3	* 0.9	I	474
6757	H X 7 刃部下部	石鏃			黒沢岩質硬質珪岩	早石西部	* 2.5	1.5	0.3	* 0.7	I	474
6758	I VI 刃部下部	石鏃			陸奥珪岩	黒羽山地	* 1.85	1.1	0.4	* 0.7	I	474
6759	I VI 刃部下部	石鏃			陸奥珪岩	早石	1.9	1.3	0.3	0.4	I	474
6760	I VI 刃部下部	石鏃			粘板岩	北上山地	4.0	2.0	0.6	4.6	I	474
6761	I VI, VII 刃部下部	石鏃			凝灰岩	北上山地	3.1	1.4	0.4	0.8	I	474
6762	I VI 4a 刃部下部	石鏃			陸奥珪岩	黒羽山地	2.9	1.5	0.4	1.3	I	474
6763	I VI 5b 刃部下部	石鏃			アスファルト	陸奥珪岩	3.0	1.5	0.5	1.4	I	474
6764	I VI 刃部	石鏃			チャート質粘板岩	北上山地	2.8	1.4	0.8	2.2	I	474
6765	I VI 刃部	石鏃			アスファルト	粘板岩	3.3	1.3	0.5	1.8	I	474
6766	I VI 刃部	石鏃			チャート質粘板岩	北上山地	3.6	1.5	0.4	1.5	I	474
6767	I VI 刃部	石鏃			粘板岩	北上山地	* 2.1	1.7	0.3	* 1.0	I	474
6768	I VI 刃部	石鏃			陸奥黒粘板岩	黒羽山地	2.2	0.9	0.4	0.6	I	474

第633図 B地区出土石器(3)

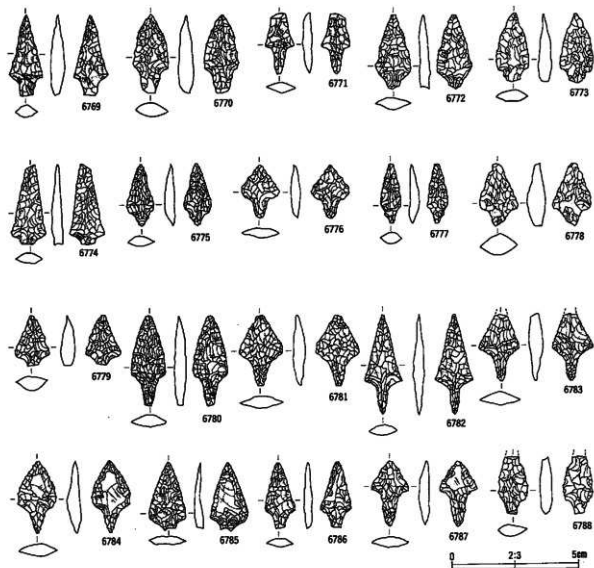

番号	出土地点・階位	器種	備考	材質	産地	長さ(cm)	幅(cm)	厚さ(cm)	重量(g)	分類	基図
6769	Ⅱ層	石鏃	アスファルト	チャート質砂礫岩	北上山地	3.2	1.3	0.6	1.4	I	474
6770	Ⅱ層	石鏃		チャート質砂礫岩	北上山地	3.1	1.4	0.6	2.2	I	474
6771	Ⅱ層	石鏃		チャート質砂礫岩	北上山地	* 2.9	1.2	0.4	* 0.7	I	474
6772	Ⅱ層上部	石鏃		地質泥岩	早石	* 3.9	1.4	0.5	* 1.5	I	474
6773	Ⅱ層上部	石鏃	アスファルト	チャート質砂礫岩	北上山地	2.7	1.3	0.5	1.3	I	474
6774	Ⅱ層下部	石鏃	アスファルト	チャート質砂礫岩	北上山地	3.1	1.4	0.4	1.4	I	474
6775	Ⅱ層下部	石鏃		地質砂礫岩	美羽山地	2.5	1.1	0.5	0.8	I	474
6776	Ⅱ層	石鏃		青鉄質泥炭質	北上山地	2.1	1.5	0.4	0.8	I	474
6777	Ⅱ層	石鏃		凝灰質硬泥炭	早石西部	2.4	0.8	0.4	0.5	I	474
6778	Ⅱ層	石鏃	アスファルト	緑色泥炭岩	北上山地	* 2.5	1.6	0.3	* 1.8	I	474
6779	Ⅱ層下部	石鏃		地質泥岩	美羽山地	3.0	1.4	0.6	2.2	I	474
6780	Ⅱ層上部	石鏃	アスファルト	凝灰質硬泥炭	早石西部	3.6	1.4	0.5	2.0	I	474
6781	Ⅱ層下部	石鏃		地質泥岩	美羽山地	2.8	1.7	0.5	2.5	I	474
6782	Ⅱ層上部	石鏃		青鉄質泥炭質	北上山地	4.0	1.5	0.5	3.3	I	474
6783	Ⅱ層下部	石鏃	アスファルト	青鉄質泥炭質	北上山地	* 2.7	1.6	0.8	* 2.3	I	474
6784	Ⅱ層下部	石鏃		青鉄質泥炭質	北上山地	2.9	1.5	0.5	1.4	I	474
6785	Ⅱ層	石鏃		緑色泥炭岩	北上山地	2.7	1.5	0.4	2.2	I	474
6786	Ⅱ層上部	石鏃		地質泥岩	美羽山地	2.6	1.2	0.3	0.8	I	474
6787	Ⅱ層	石鏃		地質泥岩	美羽山地	2.6	1.4	0.4	1.0	I	474
6788	Ⅱ層上部	石鏃		凝灰岩	美羽山地	* 2.3	1.2	0.5	* 1.1	I	474

第634図 B地区出土石器(4)

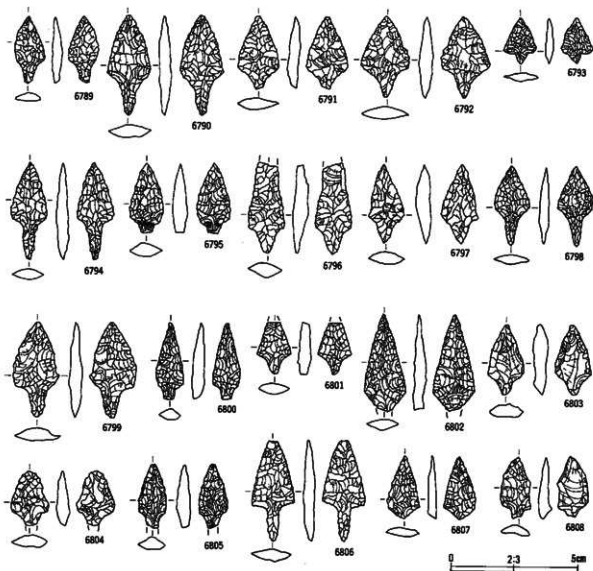

番号	出土地点・層位	原種	備 考	石 質	産 地	長さ (cm)	幅 (cm)	厚さ (cm)	重さ (g)	分 類	注 記
6789	I層 4b 旧層上部	石鏃		地質純砂	奥羽山地	2.7	1.2	0.4	0.5	I	475
6790	I層 4c 旧層上部	石鏃		地質純砂	奥羽山地	4.0	1.7	0.5	2.4	I	475
6791	I層 4d 旧層	石鏃		地質純砂	奥羽山地	2.9	1.7	0.5	1.1	I	475
6792	I層 5a 旧層上部	石鏃		地質純砂	礫石	3.2	1.9	0.8	2.1	I	475
6794	I層 5c 旧層上部	石鏃	アスファルト	地質純砂	チャート質粘板岩	1.8	1.5	0.3	0.6	I	475
6795	I層 5d 旧層下部	石鏃	アスファルト	赤色地質砂	奥羽山地	3.9	1.4	0.5	1.5	I	475
6796	I層 IX 旧層下部	石鏃		赤色地質砂	北上山地	2.3	1.3	0.6	1.6	I	475
6797	I層 IXa 旧層下部	石鏃		チャート	北上山地	● 3.6	1.5	0.6	● 2.3	I	475
6798	I層 IXc 旧層上部	石鏃		地質純砂	礫石西部	3.1	1.4	0.5	1.8	I	475
6799	I層 IXd 旧層上部	石鏃		地質純砂	礫石西部	3.1	1.4	0.4	1.6	I	475
6800	I層 IXe 旧層上部	石鏃		赤色地質砂	礫石西部	3.8	1.8	0.5	2.3	I	475
6801	I層 IX 旧層下部	石鏃	長編アスファルト	地質純砂	礫石	3.1	1.1	0.5	0.8	I	475
6802	I層 IX 旧層下部	石鏃		地質純砂	礫石	2.1	1.3	0.6	0.7	I	475
6803	I層 IX 旧層下部	石鏃		地質純砂	礫石	● 3.9	1.7	0.5	● 2.3	I	475
6804	I層 IX 旧層下部	石鏃		地質純砂	礫石	● 2.8	1.5	0.6	● 1.9	I	475
6805	I層 IX 旧層下部	石鏃		赤色地質砂	礫石西部	● 2.2	1.5	0.5	● 1.3	I	475
6806	I層 IX 旧層下部	石鏃		赤色地質砂	北上山地	2.5	1.1	0.5	1.0	I	475
6807	I層 IX 旧層下部	石鏃		赤色地質砂	北上山地	● 4.0	1.7	0.5	● 2.1	I	475
6807	I層 IX 旧層上部	石鏃		地質純砂	礫石	● 2.5	1.3	0.3	● 1.0	I	475
6808	I層 IX 旧層下部	石鏃		赤色地質砂	礫石西部	2.5	1.3	0.5	1.0	I	475

第635図 B地区出土石器(5)

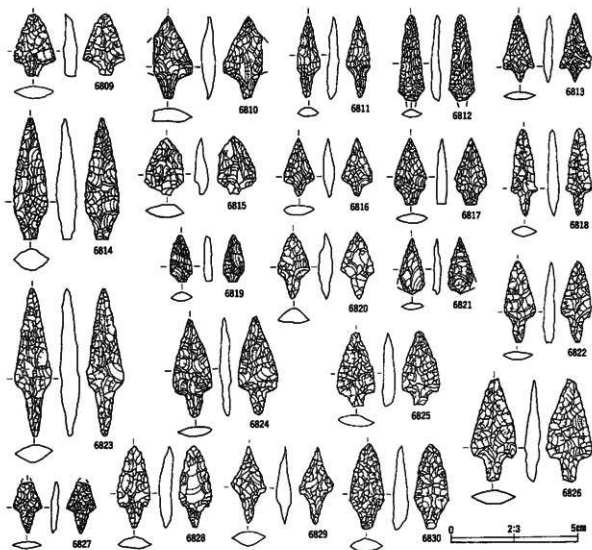

番号	出土地点・層位	器種	質	考	石	質	産地	長さ(cm)	幅(cm)	厚さ(cm)	重さ(g)	分	類
6809	I X 1e 頂層下部	石鏃			粘板岩		北上山地	2.4	1.6	0.5	1.5	1	475
6810	I X 1c 頂層上部	石鏃			チャート質粘板岩		北上山地	3.3	1.6	0.5	2.1	1	475
6811	I X 1e 頂層下部	石鏃			地質地岩		礫石	4.2	1.0	0.5	0.5	1	475
6812	I X 1 5d 頂層下部	石鏃			粘板岩		奥羽山地	● 3.4	1.0	0.4	● 0.8	1	475
6813	I X 1 4e 頂層下部	石鏃			凝灰岩質硬質地岩		礫石西部	2.2	2.2	0.3	0.7	1	475
6814	I X 2e 頂層上部	石鏃			凝灰岩質硬質地岩		礫石西部	4.8	1.4	0.8	4.0	1	475
6815	I X 2f 頂層上部	石鏃			チャート		北上山地	2.2	1.5	0.5	1.6	1	475
6816	I X 5c 頂層上部	石鏃			チャート質粘板岩		北上山地	2.3	1.2	0.4	0.5	1	475
6817	I X 4d 頂層下部	石鏃			地質地岩		礫石	2.7	1.3	0.5	0.7	1	475
6818	I X 3b 頂層下部	石鏃			赤色凝灰岩		北上山地	3.5	1.1	0.5	1.1	1	475
6819	I X 4e 頂層下部	石鏃			地質地岩		礫石	1.8	1.4	0.3	0.5	1	475
6820	I X 5b 頂層下部	石鏃			凝灰岩質硬質地岩		礫石西部	2.6	1.3	0.6	1.3	1	475
6821	I X 4c 頂層下部	石鏃			地質地岩		礫石	2.2	1.0	0.3	0.6	1	475
6822	I X 2 大穴 2-3 頂層上部	石鏃	アスファルト		青凝灰岩粘板岩		北上山地	3.2	1.2	0.4	1.1	1	475
6823	I X 7 裂孔	石鏃	アスファルト		粘板岩		北上山地	5.9	1.5	0.7	3.9	1	475
6824	I X 5e 頂層下部	石鏃			凝灰岩質硬質地岩		礫石西部	3.9	1.6	0.5	1.6	1	475
6825	I X 2 大穴 1 頂層上部	石鏃			チャート		北上山地	2.9	1.5	0.5	1.8	1	475
6826	I X 2b 頂層下部	石鏃			チャート質粘板岩		北上山地	4.1	1.8	0.6	3.2	1	475
6827	I X 1 2b 頂層上部	石鏃			凝灰岩質硬質地岩		礫石西部	3.0	1.1	0.3	0.6	1	475
6828	I X 4c 頂層上部	石鏃			凝灰岩質硬質地岩		礫石西部	3.2	1.3	0.5	1.6	1	475
6829	I X 4 頂層	石鏃			チャート質凝灰岩 凝灰岩		北上山地	2.5	1.4	0.4	1.2	1	475
6830	I X 7 裂孔	石鏃			地質地岩		礫石	3.4	1.3	0.6	2.0	1	475

第636図 B地区出土石器(6)

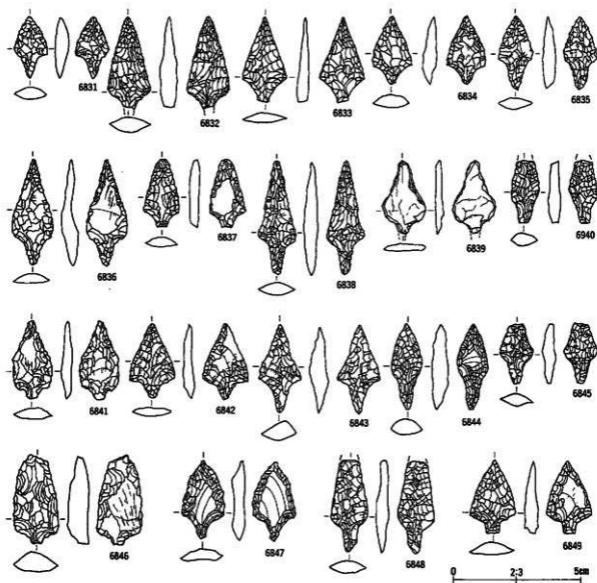

番号	出土地点・層位	器種	備 考	石 質	産 地	長さ(cm)	幅(cm)	厚さ(cm)	重さ(g)	分 類	測 定
6831	J Ⅶ 不明	石鏃		粘板岩	北上山地	2.5	1.4	0.5	1.0	I	476
6832	J Ⅶ 2a Ⅱ層上部	石鏃	アスファルト	赤褐色硬質泥岩	北上山地	* 3.7	1.7	0.7	* 2.8	I	476
6833	J Ⅶ 3a Ⅱ層下部	石鏃	アスファルト	チャート	北上山地	3.4	1.7	0.4	1.6	I	476
6834	J Ⅶ 3c Ⅱ層上部	石鏃		チャート	北上山地	2.7	1.5	0.5	1.7	I	476
6835	J IX ^a To-a 上部	石鏃		粘板岩	宇石	2.9	1.3	0.5	1.3	I	476
6836	J Ⅷ 3d Ⅱ層下部	石鏃		粘板岩	北上山地	4.2	1.6	0.6	2.3	I	476
6837	J Ⅷ 4a Ⅱ層上部	石鏃		赤色凝灰岩	北上山地	2.7	1.4	0.4	1.4	I	476
6838	J Ⅷ 4d Ⅱ層下部	石鏃		凝灰岩質硬質泥岩	真砂山地	4.5	1.5	0.6	2.2	I	476
6839	J Ⅷ 5a Ⅱ層下部	石鏃		粘板岩	北上山地	* 2.9	1.7	0.4	* 1.4	I	476
6840	J IX 3d Ⅱ層下部	石鏃		凝灰岩質硬質泥岩	宇石西側	* 2.5	1.3	0.5	* 1.3	I	476
6841	J Ⅷ 4a Ⅱ層下部	石鏃		赤色凝灰岩	北上山地	3.2	1.5	0.5	2.0	I	476
6842	J Ⅷ 5b Ⅱ層下部	石鏃		粘板岩	北上山地	3.0	1.8	0.4	1.5	I	476
6843	J X 1 3b Ⅱ層下部	石鏃		粘板岩	宇石	3.6	1.7	0.8	2.4	I	476
6844	J X 1 1c Ⅱ層下部	石鏃		凝灰岩質硬質泥岩	宇石西側	3.4	1.2	0.6	1.8	I	476
6845	J X 1 1d Ⅱ層上部	石鏃	アスファルト	凝灰岩質硬質泥岩	宇石西側	* 2.4	1.3	0.5	* 1.2	I	476
6846	J X 1 1e Ⅱ層下部	石鏃		凝灰岩	真砂山地	3.8	1.8	0.8	3.5	I	476
6847	J X 1 2a Ⅱ層下部	石鏃		地質不明凝灰岩	宇石西側	3.1	1.7	0.5	2.4	I	476
6848	J X 1 2b Ⅱ層下部	石鏃		凝灰岩質硬質泥岩	宇石西側	* 3.7	1.5	0.5	* 2.1	I	476
6849	J X 1 1d Ⅱ層上部	石鏃		粘板岩	宇石	2.9	1.6	0.5	1.9	I	476

第637図 B地区出土石器(7)

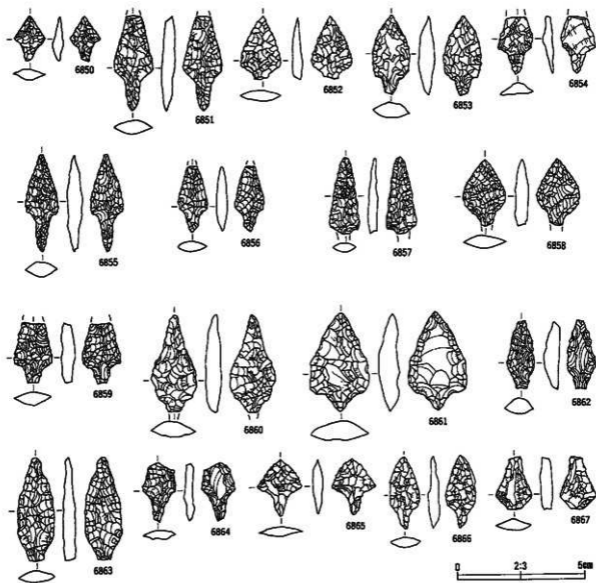

番号	出土地点・層位	材質	備考	石質	原産地	長さ(cm)	幅(cm)	厚さ(cm)	重量(g)	分類	年代
6850	J X 1 2a 旧層下部	石核		チャート	北上山地	1.8	1.2	0.4	8.6	I	476
6851	J X 1 2a 旧層下部	石核		湖沢岩質燧石	磐石西部	3.8	1.6	0.5	2.2	I	476
6852	J X 1 2c 旧層上部	石核		湖沢岩質燧石	磐石西部	3.5	1.8	0.4	1.0	I	478
6853	J X 1 2c 旧層上部	石核		チャート	北上山地	3.2	1.5	0.6	2.7	I	476
6854	J X 1 旧層下部	石核		湖沢岩質燧石	磐石西部	* 2.3	1.4	0.5	* 1.0	I	478
6855	J X 1b 旧層上部	石核		地質砂岩	磐石	4.0	3.2	0.6	3.0	I	478
6856	J X 2a 旧層下部	石核		チャート	北上山地	2.8	1.1	0.4	1.1	I	476
6857	J X 2b 旧層上部	石核		地質砂岩	磐石	* 3.0	1.2	0.4	* 1.2	I	476
6858	J X 2c 旧層下部	石核		湖沢岩質燧石	磐石西部	* 2.7	1.7	0.5	* 2.0	I	476
6859	J X 2c 旧層上部	石核		湖沢岩質燧石	磐石西部	* 2.4	1.5	0.6	* 1.4	I	476
6860	J X 3a 旧層下部	石核		砂岩	北上山地	* 3.9	3.8	0.7	* 3.8	I	476
6861	J X 3b 旧層下部	石核		砂岩	北上山地	3.9	2.3	0.8	5.9	I	476
6862	J X 4b 旧層下部	石核		湖沢岩質燧石	磐石西部	2.7	1.1	0.6	1.5	I	476
6863	J X 5c 旧層下部	石核		チャート	北上山地	4.1	3.4	0.5	2.4	I	476
6864	J X 5c 旧層上部	石核		地質砂岩	磐石	2.3	1.3	0.4	0.7	I	476
6865	J X 5c 旧層下部	石核		チャート	北上山地	2.3	1.7	0.4	0.9	I	476
6866	J X 5c 旧層下部	石核		地質砂岩	磐石	2.9	1.2	0.5	1.3	I	476
6867	J X 5c 旧層下部	石核		湖沢岩質燧石	北上山地	2.1	1.5	0.5	1.3	I	476

第638図 B地区出土石器(8)

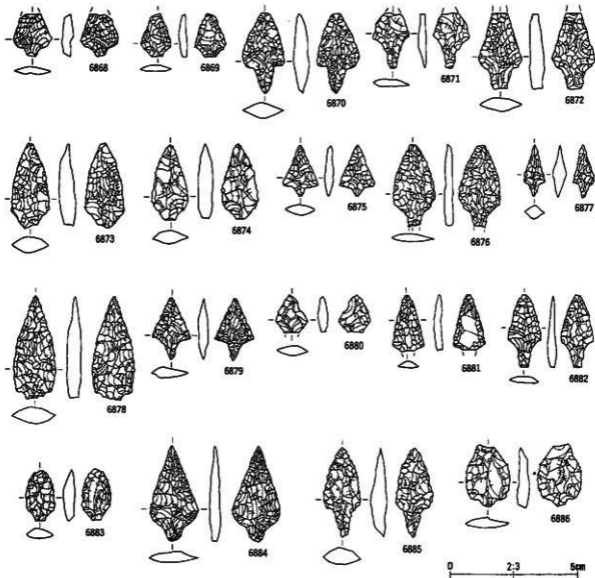

0 2:3 5cm

番号	出土地点・層位	種類	副号	石質	産地	長さ(cm)	幅(cm)	厚さ(cm)	重量(g)	分類	備考
6868	I X 3a Ⅱ層上部	石鏃		チャート	北上山地	* 1.7	1.6	0.5	* 0.9	I	477
6869	K VI Ⅱ層	石鏃		粘板岩	北上山地	* 1.7	1.2	0.4	* 0.5	I	477
6870	K VI Ⅱ層下部	石鏃		粘板岩	北上山地	3.2	1.7	0.6	2.6	I	477
6871	K X I 1a Ⅱ層下部	石鏃		チャート	北上山地	* 2.2	1.4	0.3	* 1.1	I	477
6872	K X I 1b Ⅱ層下部	石鏃		粘板岩	北上山地	* 3.1	1.7	0.6	* 2.6	I	477
6873	K X 2b Ⅱ層下部	石鏃		埴貫地岩	埴石	* 3.4	1.5	0.7	* 3.3	I	477
6874	K X 3b Ⅱ層	石鏃		埴貫地岩	埴石	3.0	1.5	0.5	2.2	I	477
6875	K X 5a Ⅱ層下部	石鏃		チャート	北上山地	2.1	1.4	0.4	0.7	I	477
6876	K X 5c Ⅱ層下部	石鏃		チャート	北上山地	* 3.3	1.7	0.4	* 1.9	I	477
6877	T IV Ⅱ層	石鏃		粘板岩	北上山地	* 2.1	0.8	0.5	* 0.5	I	477
6878	S VI Ⅱ層	石鏃		埴貫地岩	奥羽山地	* 4.1	1.7	0.7	* 3.5	I	477
6879	不明	不明		チャート	北上山地	2.8	1.5	0.4	1.0	I	477
6880	不明	不明		埴貫地岩	奥羽山地	* 1.5	* 1.3	* 0.4	* 0.6	I	477
6881	不明	不明		赤松層砂質頁岩	北上山地	* 2.2	1.2	0.3	* 0.8	I	477
6882	不明	不明		埴貫地岩	埴石	2.8	1.3	0.3	0.9	I	477
6883	不明	不明		粘板岩	北上山地	2.0	1.1	0.5	0.9	I	477
6884	不明	不明		アスファルト	赤松層砂	3.8	1.9	0.5	2.3	I	477
6885	不明	不明		石鏃	埴貫地岩	3.5	1.5	0.6	2.6	I	477
6886	H VI 不明	石鏃		埴貫地岩	奥羽山地	* 2.5	1.8	0.5	* 1.8	II	477

第639図 B地区出土石器(9)

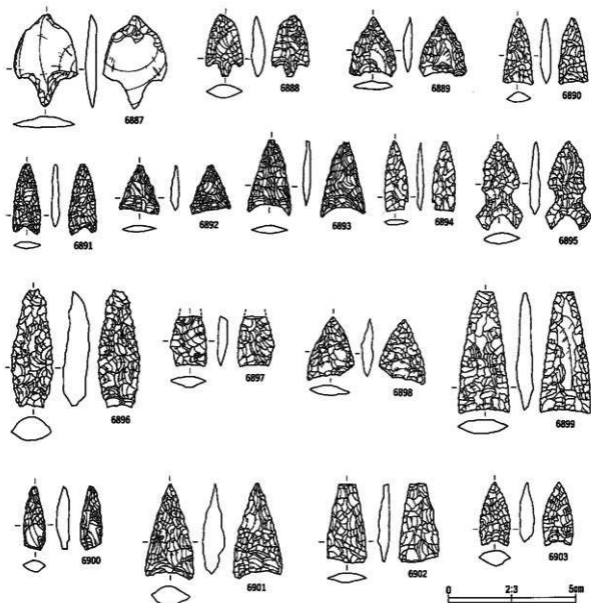

番号	出土地点・層位	種類	番号	石質	産地	長さ(cm)	幅(cm)	厚さ(cm)	重量(g)	分類	参考
6887	I Ⅲ 3c 凹層下部	石鏃		瑠璃岩	高羽山地	3.7	2.5	0.5	3.5	Ⅱ	477
6888	X Ⅷ 凹層下部	石鏃		チャート	北上山地	2.5	1.5	0.5	1.4	Ⅱ	477
6889	II Ⅶ 5b 凹層下部	石鏃		粘板岩	北上山地	2.4	1.8	0.4	1.2	Ⅲ	477
6890	II Ⅲ 3c 凹層下部	石鏃		チャート質粘板岩	北上山地	2.6	1.2	0.4	1.0	Ⅲ	477
6891	H Ⅷ 5d 凹層	石鏃		瑠璃岩	高羽山地	* 2.8	1.1	0.3	* 0.9	Ⅲ	477
6892	II IX 2a 凹層下部	石鏃		遠長貫結晶岩	宇石西部	2.0	1.6	0.3	0.4	Ⅲ	477
6893	II IX 4c 凹層下部	石鏃		粘板岩	高羽山地	2.9	1.7	0.3	1.3	Ⅲ	477
6894	I Ⅶ 1 凹層下部	石鏃		瑠璃岩	高羽山地	* 2.3	* 1.0	* 0.3	* 0.8	Ⅲ	477
6895	I Ⅶ 5e 凹層	石鏃		瑠璃岩	宇石	3.5	1.8	0.4	1.8	Ⅲ	477
6896	II IX 1e 凹層	石鏃		粘板岩	北上山地	4.6	1.7	1.0	6.9	Ⅲ	477
6897	I Ⅷ 1 凹層上部	石鏃		黒岩質瑠璃岩	宇石西部	* 2.1	1.4	0.4	* 1.1	Ⅲ	477
6898	I Ⅷ 4a 凹層上部	石鏃		赤色凝灰岩	北上山地	2.6	1.8	0.5	1.5	Ⅲ	477
6899	I Ⅶ 3c 凹層下部	石鏃		粘板岩	北上山地	* 4.8	2.0	0.7	* 5.1	Ⅲ	477
6900	II IX 2c 凹層上部	石鏃		チャート質粘板岩	北上山地	* 2.5	0.8	0.5	1.0	Ⅲ	477
6901	I Ⅶ 4b 凹層上部	石鏃		瑠璃岩凝灰岩	高羽山地	3.8	1.9	0.9	4.4	Ⅲ	477
6902	I Ⅶ 5c 凹層下部	石鏃		チャート	北上山地	3.1	1.5	0.4	2.0	Ⅲ	477
6903	I Ⅶ 3c 凹層	石鏃		瑠璃岩	宇石	2.5	1.2	0.6	1.5	Ⅲ	477

第640図 B地区出土石器(1)

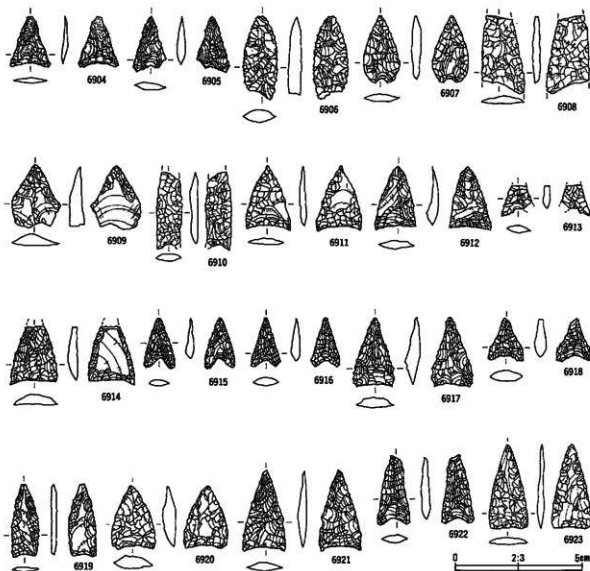

番号	出土地点・層位	器種	質	石	質	産地	長さ(cm)	幅(cm)	厚さ(cm)	重量(g)	分類	参考
6904	IX 3d 回層上部	石鏃		瑠璃岩	粉	宇石	2.0	1.6	0.2	0.5	III	478
6906	IX 4d 回層上部	石鏃		チャート		北上山地	2.2	1.3	0.4	0.4	III	478
6906	IX 2a 回層下部	石鏃		粘板岩		北上山地	3.3	1.3	0.5	1.8	III	478
6907	IX 4e 回層下部	石鏃		瑠璃岩	粉	宇石	2.7	1.4	0.4	1.2	III	478
6908	IX 5c 回層下部	石鏃		粘板岩		高羽山地	* 3.1	* 1.7	0.4	* 2.0	III	478
6909	IX 7 回層	石鏃		凝灰岩質瑠璃岩	粉	宇石西部	* 2.5	* 2.0	0.6	* 2.2	III	478
6910	IX 回層下部	石鏃		チャート質粘板岩		北上山地	3.1	1.0	0.3	1.1	III	478
6911	IX 3d 回層下部	石鏃		青森頁岩	伏岩	北上山地	0.1	1.8	0.3	0.8	III	478
6912	IX 1d 回層上部	石鏃		チャート質粘板岩		北上山地	2.5	1.7	0.5	1.0	III	478
6913	IX 7 回層	石鏃		凝灰岩質瑠璃岩	粉	宇石西部	* 1.2	1.2	0.3	* 0.3	III	478
6914	IX 3c 回層下部	石鏃		凝灰岩質瑠璃岩	粉	宇石西部	* 2.3	1.8	0.4	* 1.5	III	478
6915	IX 3a 回層上部	石鏃		粘板岩		北上山地	2.0	1.1	0.3	0.4	III	478
6916	IX 3b 回層下部	石鏃		瑠璃岩	粉	宇石	1.9	1.2	0.3	0.4	III	478
6917	IX 3b 回層下部	石鏃		粘板岩		北上山地	2.7	1.7	0.5	1.4	III	478
6918	IX 4d 回層下部	石鏃		瑠璃岩	粉	宇石西部	1.7	1.4	0.5	0.7	III	478
6919	IX 5a 回層下部	石鏃		凝灰岩質瑠璃岩	粉	宇石西部	2.9	1.0	0.2	0.7	III	478
6920	IX 7 回層	石鏃		粘板岩		北上山地	2.5	1.7	0.5	1.7	III	478
6921	IX X 1b 回層上部	石鏃		凝灰岩質瑠璃岩	粉	宇石西部	3.2	1.8	0.4	1.4	III	478
6922	IX X 2a 回層下部	石鏃		チャート		北上山地	2.7	1.3	0.3	0.9	III	478
6923	IX 7 回層	石鏃		瑠璃岩凝灰岩	粉	高羽山地	* 3.3	1.6	0.3	* 1.2	III	478

第641図 B地区出土石器(II)

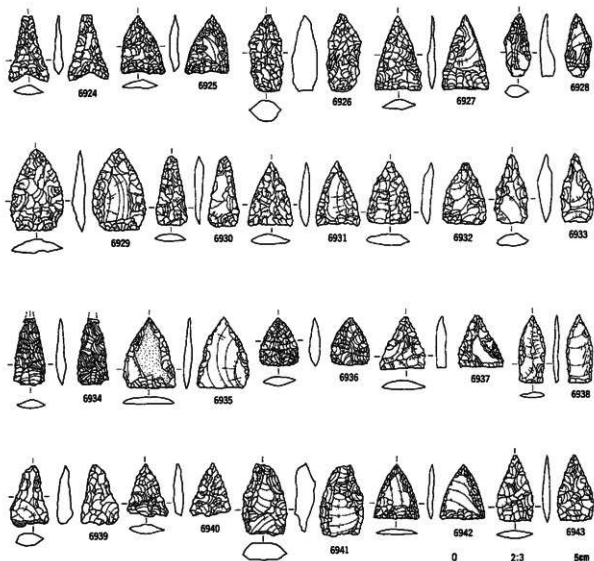

番号	出土地点・層位	器種	種	号	石質	産地	長さ(cm)	幅(cm)	厚さ(cm)	重量(g)	分類	図番
6924	不明	不明	石鏃		凝灰岩質硬質岩	甲石西部	2.6	1.6	0.4	0.8	III	478
6925	G VI 3a 凹層上部	石鏃			凝灰岩	奥羽山地	3.3	1.7	0.4	1.2	IV	478
6926	H VII 1a 凹層上部	石鏃			雲鉄質凝灰岩	北上山地	3.0	1.3	1.0	3.6	IV	478
6927	H VII 1a 凹層下部	石鏃			チャート質粘板岩	北上山地	2.9	1.9	0.4	1.4	IV	478
6928	I VI 凹層	石鏃			地質不明	奥羽山地	2.5	1.1	0.6	1.4	IV	478
6929	I VI 不明	石鏃			粘板岩	北上山地	4.2	2.1	0.5	3.2	IV	478
6930	I VII 2a 凹層上部	石鏃			粘板岩	北上山地	2.7	1.2	0.4	1.0	IV	478
6931	I VII 5b 凹層下部	石鏃			粘板岩	北上山地	2.5	1.8	0.4	8.0	IV	478
6932	I VII 5d 凹層下部	石鏃			地質不明凝灰岩	奥羽山地	2.4	0.7	0.4	1.7	IV	478
6933	I X 1c 凹層下部	石鏃			チャート質粘板岩	北上山地	2.7	1.3	0.6	1.8	IV	478
6934	I X 1c 凹層上部	石鏃			凝灰質砂岩	甲石	* 2.6	1.2	0.4	* 0.9	IV	478
6935	I X 2b 凹層上部	石鏃			凝灰岩質硬質岩	甲石西部	2.8	2.0	0.3	1.5	IV	478
6936	I X 2c 凹層上部	石鏃			チャート	北上山地	1.9	1.5	0.4	0.7	IV	478
6937	I X 5e 凹層下部	石鏃			地質不明	甲石	2.0	1.8	0.4	6.3	IV	478
6938	J VII 2b 凹層	石鏃			凝灰質砂岩	甲石西部	2.7	1.1	0.2	0.7	IV	478
6939	I X 1 2a 凹層下部	石鏃			粘板岩	北上山地	2.3	1.5	0.6	2.2	IV	478
6940	I VI 5a 凹層下部	石鏃			地質不明	甲石	2.1	1.7	0.4	4.0	IV	478
6941	I VII 凹層上部	石鏃			地質不明	奥羽山地	2.9	1.8	0.8	1.0	IV	478
6942	J VI 4c 凹層上部	石鏃			雲鉄質凝灰岩	北上山地	2.2	1.8	0.3	0.8	IV	478
6943	J IX 凹層上部	石鏃			凝灰岩質硬質岩	甲石西部	2.6	1.6	0.3	1.0	IV	478

第642図 B地区出土石器②

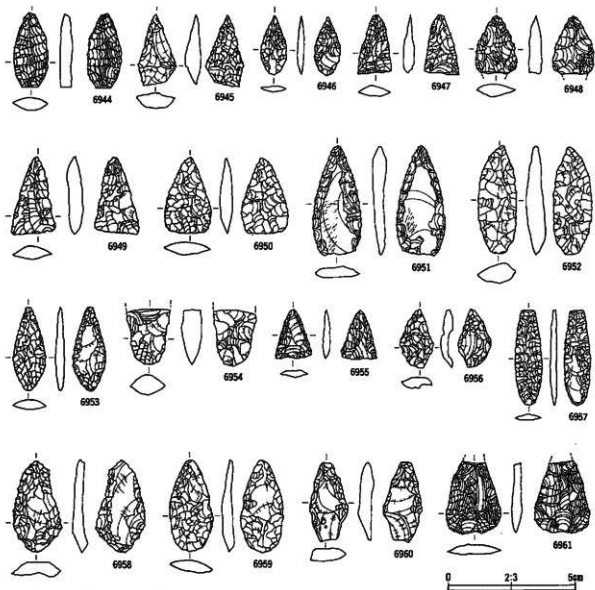

番号	出土地点・層位	材質	番号	石質	産地	長さ (cm)	幅 (cm)	厚さ (cm)	重量 (g)	分類	出所
6944	J X 3d Ⅱ層下部	石隕		磨質花崗	輝石	2.9	1.3	0.5	2.0	IV	479
6945	J X 1 3d Ⅱ層上部	石隕		磨沢谷質燧岩	燧岩山地	2.8	1.5	0.6	2.0	IV	479
6946	H VII 1e Ⅱ層下部	石隕		磨質花崗	輝石	2.3	1.0	0.4	0.5	VA	479
6947	J X 1 1a Ⅱ層下部	石隕		磨沢谷質燧岩	輝石西部	2.4	1.4	0.4	0.8	IV	479
6948	J X 9c Ⅱ層上部	石隕		チャート	北上山地	2.3	1.6	0.5	1.5	IV	479
6949	J X 3d Ⅱ層下部	石隕		磨質花崗	輝石	3.1	1.8	0.5	2.0	IV	479
6950	J IX 1a Ⅱ層下部	石隕		磨質花崗	輝石西部	3.0	1.9	0.5	2.5	IV	479
6951	J X 3b Ⅱ層上部	石隕		チャート	北上山地	4.3	1.9	0.8	5.2	IV	479
6952	G VI 3e Ⅱ層	石隕		磨質花崗	輝石西部	4.3	1.5	0.8	5.2	VA	479
6953	H VI 5c Ⅱ層上部	石隕		磨沢谷質燧岩	燧岩山地	3.3	1.3	0.3	1.3	VA	479
6954	H VII 4d Ⅱ層上部	石隕		磨質花崗	輝石西部	* 2.2	1.7	0.8	* 2.8	VA	479
6955	J IX 5a Ⅱ層下部	石隕		チャート	北上山地	1.9	1.4	0.3	0.6	IV	479
6956	H VII Ⅱ層下部	石隕		磨沢谷質燧岩	北上山地	2.3	1.3	0.4	1.4	VA	479
6957	H VII 3d Ⅱ層上部	石隕		燧岩	北上山地	3.8	1.1	0.3	1.1	VA	479
6958	H X 5e Ⅱ層下部	石隕		磨質花崗	輝石西部	3.7	2.0	0.6	56.0	VA	479
6959	I VI Ⅱ層下部	石隕		北上山地	北上山地	3.6	1.7	0.5	2.6	VA	479
6960	I VII Ⅱ層	石隕		チャート質燧岩	北上山地	3.1	1.5	0.7	2.8	VA	479
6961	H X 4c Ⅱ層下部	石隕		チャート	北上山地	2.8	2.2	0.4	2.9	VA	479

第643図 B地区出土石器(13)

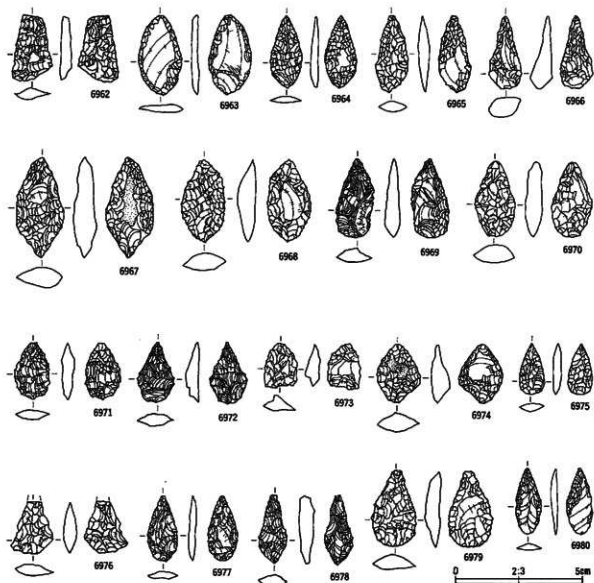

番号	出土地点・層位	材質	備考	石質	産地	長さ(mm)	幅(mm)	厚さ(mm)	重量(g)	分類	高さ
6962	Ⅷ Ⅱ層	石炭		チャート質粘板岩	北上山地	2.6	1.6	0.5	1.6	VA	479
6963	Ⅷ 2b Ⅱ層上部	石炭		雲母質粘板岩	北上山地	2.1	1.3	0.3	1.8	VA	479
6964	Ⅷ 2d Ⅱ層上部	石炭		チャート	北上山地	2.9	1.9	0.3	0.9	VA	479
6965	Ⅷ 5b Ⅱ層下部	石炭		塊状泥岩	高砂山地	3.0	1.3	0.4	1.4	VA	479
6966	Ⅷ Ⅱ層	石炭		粘板岩	北上山地	2.9	1.3	0.9	2.3	VA	479
6967	Ⅷ ⅠX Ⅱ層上部	石炭		チャート	北上山地	3.9	1.9	0.9	5.7	VA	479
6968	Ⅷ ⅠX 3b Ⅱ層下部	石炭		硬質泥岩	甲石西部	3.2	1.7	0.7	3.5	VA	479
6969	Ⅷ ⅠX 5b Ⅱ層下部	石炭		赤色泥岩	北上山地	3.1	1.5	0.6	2.2	VA	479
6970	Ⅷ 5c Ⅱ層下部	石炭		粘板岩	北上山地	3.0	1.6	0.7	3.3	VA	479
6971	Ⅷ ⅠX 1a Ⅱ層上部	石炭		チャート	北上山地	2.2	1.4	0.5	1.2	VA	479
6972	Ⅷ ⅠX 3d Ⅱ層上部	石炭		硬質泥岩	甲石西部	2.4	1.5	0.6	1.3	VA	479
6973	Ⅷ Ⅱ層上部	石炭		チャート	北上山地	1.8	1.3	0.6	1.1	VA	479
6974	Ⅷ ⅠX 2a Ⅱ層下部	石炭		硬質泥岩	甲石	2.3	1.7	0.7	2.2	VA	479
6975	Ⅷ ⅠX 3a Ⅱ層	石炭		チャート	北上山地	2.1	1.1	0.3	0.6	VA	479
6976	Ⅷ ⅠX 2d Ⅱ層上部	石炭		硬質泥岩	甲石西部	2.9	1.7	0.6	1.7	VA	479
6977	Ⅷ ⅠX 3d Ⅱ層上部	石炭		塊状泥岩	甲石	2.5	1.2	0.3	0.8	VA	479
6978	Ⅷ ⅠX 3c Ⅱ層上部	石炭		粘板岩	北上山地	2.7	1.1	0.6	1.6	VA	479
6979	Ⅷ Ⅰ 1a Ⅱ層下部	石炭		硬質泥岩	甲石西部	2.9	1.8	0.6	2.6	VA	479
6980	Ⅷ Ⅰ 3d Ⅱ層下部	石炭		雲母質粘板岩	北上山地	2.6	1.0	0.3	0.6	VA	479

第644図 B地区出土石器(4)

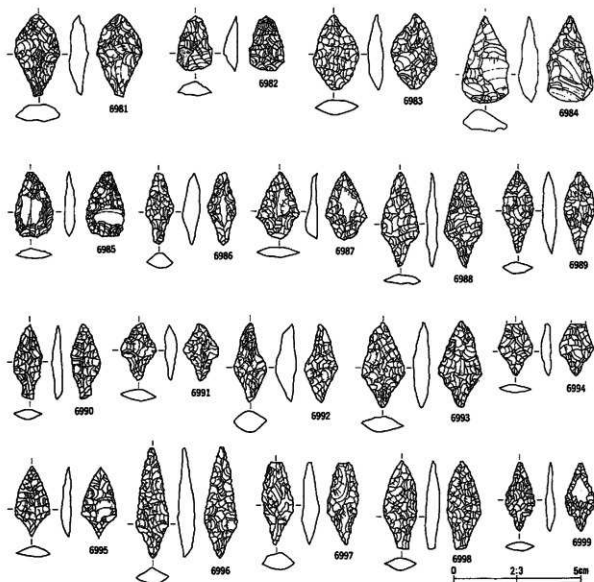

番号	出土地点・層位	器種	番号	石質	産地	長さ(cm)	幅(cm)	厚さ(cm)	重さ(g)	分類	図番
6981	J X 3a Ⅱ層下部	石鏃		地質純砂礫炭質	宇石川部	3.2	1.8	0.7	3.7	VA	480
6982	J X 5b Ⅱ層下部	石鏃	自然産	チャート	北上山地	2.2	1.4	0.6	1.2	VA	480
6983	K Ⅷ Ⅱ層下部	石鏃		地質純砂	宇石	3.0	1.9	0.6	2.6	VA	480
6984	T IV Ⅱ層	石鏃		地質純砂	奥羽山地	3.3	1.9	0.9	4.2	VA	480
6985	X X 4c Ⅱ層下部	石鏃		炭灰岩質硬質炭質	宇石西部	2.6	1.5	0.4	1.1	VA	480
6986	G VI 2d Ⅱ層上部	石鏃		地質純砂	宇石	2.8	1.1	0.7	1.4	VB	480
6987	G VI 3a Ⅱ層	石鏃		地質純砂	宇石	2.6	1.7	0.5	1.4	VB	480
6988	G Ⅷ 1a Ⅱ層下部	石鏃		地質純砂	宇石	3.7	1.5	0.5	1.8	VB	480
6989	H VI 3a Ⅱ層下部	石鏃		地質純砂	宇石	3.2	1.2	0.5	1.4	VB	480
6990	H VI 4b Ⅱ層下部	石鏃		粘板岩	北上山地	2.9	1.1	0.4	1.0	VB	480
6991	H VI 4c Ⅱ層下部	石鏃	アスファルト	チャート質粘板岩	北上山地	2.3	1.4	0.5	1.0	VB	480
6992	H VI 5a Ⅱ層上部	石鏃		粘板岩	北上山地	3.2	1.3	0.8	2.3	VB	480
6993	H VI 5b Ⅱ層下部	石鏃		硬質純砂	宇石西部	3.4	1.7	0.6	2.4	VB	480
6994	H VI 5d Ⅱ層下部	石鏃		チャート	北上山地	2.1	1.4	0.4	0.8	VB	480
6995	H Ⅷ 1a Ⅱ層上部	石鏃		粘板岩	北上山地	2.8	1.4	0.1	1.3	VB	480
6996	H Ⅷ 1d Ⅱ層上部	石鏃		粘板岩	北上山地	4.4	1.3	0.7	2.5	VB	480
6997	H Ⅷ 2a Ⅱ層	石鏃		粘板岩	北上山地	3.3	1.2	0.7	2.1	VB	480
6998	H Ⅷ 5c Ⅱ層	石鏃		地質純砂	宇石	3.5	1.4	0.5	1.9	VB	480
6999	H Ⅷ 6a Ⅱ層	石鏃		地質純砂礫炭質	奥羽山地	2.7	1.2	0.4	0.7	VB	480

第645図 B地区出土石器09

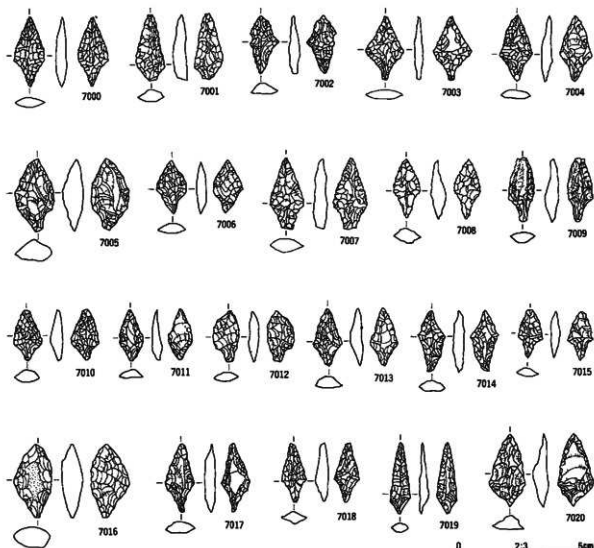

番号	出土地点・層位	器種	備考	石質	産地	長さ (cm)	幅 (cm)	厚さ (cm)	重量 (g)	分類	図説
7000	H VII 5e Ⅱ層下部	石鏃		粘板岩	北上山地	2.7	1.2	0.4	1.0	VB	480
7001	H VII 3e Ⅱ層	石鏃	基部	硬質砂岩	甲石西部	2.6	1.2	0.5	1.3	VB	480
7002	H VII 5e Ⅱ層上部	石鏃		チャート	北上山地	2.3	1.2	0.4	0.6	VB	480
7003	H VII 5e Ⅱ層	石鏃		硬質砂岩	奥羽山地	2.5	1.5	0.4	0.9	VB	480
7004	H IX 区 不明	石鏃		粘板岩	北上山地	2.6	1.3	0.4	0.6	VB	480
7005	H XI 1d Ⅱ層下部	石鏃		粘板岩	北上山地	2.9	1.5	0.9	2.8	VB	480
7006	H XI 1d Ⅱ層下部	石鏃		地質砂岩	甲石	2.1	1.2	0.4	0.5	VB	480
7007	H XI 1d Ⅱ層	石鏃		地質硬質粘板岩	奥羽山地	2.8	1.3	0.5	1.2	VB	480
7008	H XI 1e Ⅱ層下部	石鏃		硬質砂岩硬質粘板岩	甲石西部	2.3	1.1	0.6	0.8	VB	480
7009	H XI 1e Ⅱ層下部	石鏃		地質砂岩	甲石	* 2.6	1.0	0.5	* 0.9	VB	480
7010	H XI 2a Ⅱ層下部	石鏃		粘板岩	北上山地	3.0	1.1	0.5	0.7	VB	480
7011	H XI 1a Ⅱ層下部	石鏃		粘板岩	北上山地	2.0	1.0	0.4	0.6	VB	480
7012	H XI 3c Ⅱ層下部	石鏃		硬質砂岩硬質粘板岩	甲石西部	2.0	1.0	0.4	0.4	VB	480
7013	H XI 3c Ⅱ層下部	石鏃		黒曜岩	不明	3.3	1.1	0.4	0.5	VB	480
7014	H XI 4e Ⅱ層下部	石鏃		粘板岩	北上山地	2.4	1.0	0.4	0.6	VB	480
7015	H XI 5d Ⅱ層下部	石鏃	アスファルト	硬質砂岩硬質粘板岩	甲石西部	1.9	1.0	0.4	0.3	VB	480
7016	H XI 5e Ⅱ層下部	石鏃		地質硬質粘板岩	甲石西部	2.9	1.5	0.8	3.0	VB	480
7017	H XI 5e Ⅱ層下部	石鏃		硬質砂岩硬質粘板岩	甲石西部	2.7	1.1	0.4	0.7	VB	480
7018	H XI 5e Ⅱ層下部	石鏃		チャート質粘板岩	北上山地	2.3	1.0	0.5	0.5	VB	480
7019	H XI 5e Ⅱ層下部	石鏃		硬質砂岩硬質粘板岩	甲石西部	2.8	0.8	0.4	0.3	VB	480
7020	VII 区 Ⅱ層	石鏃		チャート質粘板岩	北上山地	2.9	1.4	0.7	1.5	VB	480

第646図 B地区出土石器06

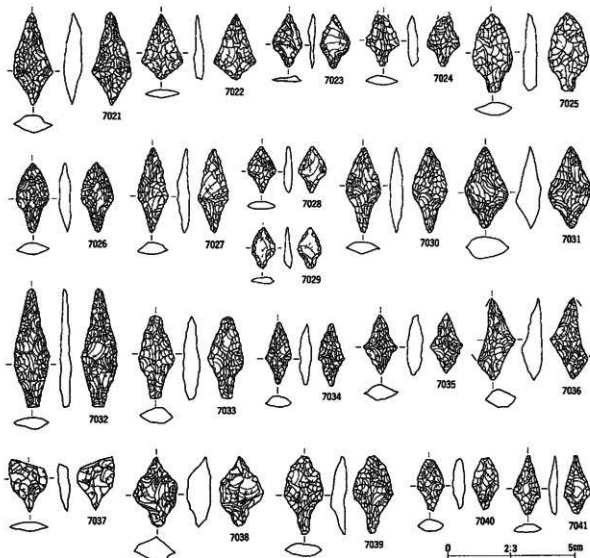

番号	出土地点・層位	層	番号	石質	産地	長さ(cm)	幅(cm)	厚さ(cm)	重量(g)	分類	図番
7021	I VB Ⅱ層	石鏢	アスファルト	燧石片岩	奥羽山地	3.6	1.6	0.7	2.7	VB	481
7022	I VB 1a Ⅱ層下部	石鏢		粉板岩	北上山地	2.6	1.6	0.4	1.0	VB	481
7023	I VB 1a Ⅱ層	石鏢		地質砂岩	磐石	2.1	1.1	0.3	0.6	VB	481
7024	I VB Ⅱ層上部	石鏢		青砂岩質灰岩	北上山地	2.0	1.3	0.4	0.8	VB	481
7025	I VB 3a Ⅱ層下部	石鏢	アスファルト	燧石片岩	奥羽山地	3.1	1.6	0.5	2.3	VB	481
7026	I VB 3b Ⅱ層上部	石鏢		青砂岩質灰岩	北上山地	2.9	1.3	0.5	1.3	VB	481
7027	I VB 3b Ⅱ層下部	石鏢		粉板岩	北上山地	3.3	1.2	0.5	1.2	VB	481
7028	I VB 4a Ⅱ層上部	石鏢		粉板岩	北上山地	1.8	1.1	0.3	0.4	VB	481
7029	I VB 4a Ⅱ層下部	石鏢		燧石片岩	奥羽山地	1.6	0.9	0.3	0.3	VB	481
7030	I VB 4c Ⅱ層上部	石鏢		粉板岩	北上山地	3.4	1.4	0.6	1.6	VB	481
7031	I VB 4c Ⅱ層下部	石鏢		青砂岩質灰岩	北上山地	3.3	1.7	1.0	3.4	VB	481
7032	IX Ⅱ層	石鏢		凝灰岩質硬質砂岩	奥羽山地	4.7	1.4	0.5	2.4	VB	481
7033	IX 4c Ⅱ層下部	石鏢		チャート質砂板岩	北上山地	3.3	1.4	0.7	2.3	VB	481
7034	IX 4e Ⅱ層上部	石鏢		地質砂岩	磐石	2.4	1.0	0.5	0.7	VB	481
7035	IX 4e Ⅱ層	石鏢		地質砂岩	磐石	2.4	1.3	0.6	1.1	VB	481
7036	IX 1 Ⅱ層下部	石鏢		チャート質砂板岩	北上山地	3.3	2.5	0.8	2.0	VB	481
7037	IX 1 Ⅱ層上部	石鏢		凝灰岩質硬質砂岩	磐石西部	● 2.1	1.5	0.5	● 0.9	VB	481
7038	IX 1 Ⅱ層下部	石鏢		凝灰岩質硬質砂岩	磐石西部	2.7	1.7	1.0	3.1	VB	481
7039	IX 1 Ⅱ層下部	石鏢		地質砂岩	磐石	2.1	1.6	0.6	1.7	VB	481
7040	IX 1 Ⅱ層下部	石鏢		凝灰岩質硬質砂岩	磐石西部	2.1	1.1	0.5	0.8	VB	481
7041	IX 5b Ⅱ層上部	石鏢		凝灰岩質硬質砂岩	磐石西部	2.3	1.0	0.3	0.4	VB	481

第647図 B地区出土石器(1)

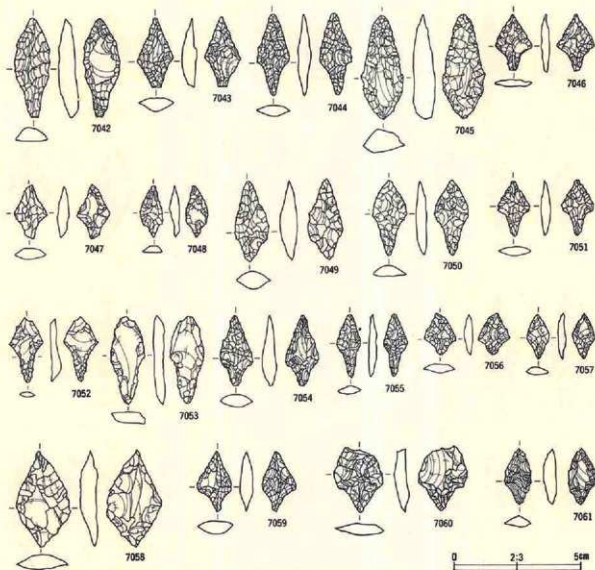

番号	出土地点・層位	材質	備考	石質	産地	長さ (cm)	幅 (cm)	厚さ (cm)	重さ (g)	分類	品番
7041	J X 1c 遺層上部	石鏃		凝灰岩質硬質砂岩	礫石西部	3.9	1.4	0.8	2.6	VB	681
7043	J X 2b 遺層上部	石鏃		赤色凝灰岩	北上山地	2.7	1.5	0.6	1.7	VB	681
7044	J X 3d 遺層上部	石鏃		凝灰岩質硬質砂岩	礫石西部	3.2	1.3	0.5	0.8	VB	681
7045	J X 4C 遺層下部	石鏃		チャート質粘板岩	北上山地	4.1	1.7	0.9	2.1	VB	681
7046	J X 4e 遺層下部	石鏃		凝灰岩質硬質砂岩	礫石西部	3.2	1.5	0.3	0.5	VB	681
7047	J X 5e 遺層下部	石鏃		チャート質粘板岩	北上山地	2.1	1.3	0.5	1.0	VB	681
7048	J X ? 打層	石鏃		淡色凝灰岩質チャート	北上山地	2.0	0.9	0.4	0.4	VB	681
7049	J VII 遺層上部	石鏃		チャート	北上山地	3.2	1.4	0.0	2.1	VB	681
7050	J VII 遺層上部	石鏃	アスファルト	凝灰質粘板岩	北上山地	3.0	1.3	0.4	1.2	VB	681
7051	J VII 3d 遺層下部	石鏃		苦鉄質凝灰岩	北上山地	3.2	1.5	0.4	0.7	VB	681
7052	J VII 4a 遺層下部	石鏃		チャート質粘板岩	北上山地	3.6	1.4	0.4	0.7	VB	681
7053	J X 5b 遺層上部	石鏃		粘板岩	北上山地	3.0	1.4	0.5	2.9	VB	681
7054	J VII 5d 遺層上部	石鏃		粘板岩	北上山地	2.8	1.4	0.6	1.4	VB	681
7055	J IX 遺層下部	石鏃		粘板岩	礫石	2.5	1.0	0.3	0.6	VB	681
7056	J IX 1a 遺層下部	石鏃		粘板岩	北上山地	1.6	1.2	0.3	0.6	VB	681
7057	J X I 3a 遺層下部	石鏃	アスファルト	粘板岩	礫石	1.8	0.9	0.3	0.5	VB	681
7058	J X I 3c 遺層上部	石鏃		凝灰岩質硬質砂岩	礫石西部	3.8	2.1	0.7	5.3	VB	681
7059	J X 3e 遺層下部	石鏃		チャート質粘板岩	北上山地	3.4	1.4	0.5	1.2	VB	681
7060	J X 3e 遺層下部	石鏃		粘板岩	礫石	* 2.6	2.0	0.6	* 2.2	VB	681
7061	J X 4e 遺層下部	石鏃		凝灰岩質硬質砂岩	礫石西部	2.2	1.1	0.5	0.8	VB	681

第648図 B地区出土石器⑬

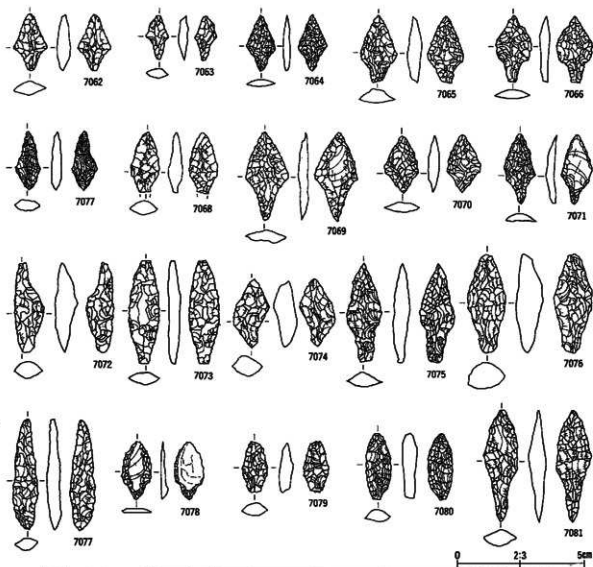

番号	出土地点・層位	器種	備考	石質	産地	長さ(cm)	幅(cm)	厚さ(cm)	重量(g)	分類	注	
7062	J X 5a Ⅱ層下部	石鏃		凝灰岩質硬質砂岩	宇行南部	2.3	1.4	0.6	1.1	VB	482	
7063	J X 5c Ⅱ層下部	石鏃		チャート	北上山地	1.7	0.9	0.4	0.4	VB	482	
7064	K VI 5a Ⅱ層上部	石鏃	鏃の中	チャート	北上山地	2.2	1.2	0.6	0.5	VB	482	
7065	K X 1 IC Ⅱ層上部	石鏃	アスファルト	粘板岩	北上山地	2.7	1.5	0.6	1.6	VB	482	
7066	K X 2c Ⅱ層	石鏃		凝灰岩質硬質砂岩	宇行西部	2.6	1.4	0.4	1.2	VB	482	
7067	K X 5c Ⅱ層上部	石鏃		凝灰岩	鳥羽山地	2.3	1.0	0.4	0.8	VB	482	
7068	不明	不明		硬質砂岩	宇行南部	2.4	1.2	0.6	1.3	VB	482	
7069	不明	不明		アスファルト	粘板岩	宇石	3.5	1.7	0.4	1.8	VB	482
7070	不明	不明		石鏃	粘板岩	宇行	2.3	1.4	0.4	1.0	VB	482
7071	不明	不明		石鏃	粘板岩	宇行	2.8	1.3	0.3	1.4	VB	482
7072	G VI 3e Ⅱ層上部	石鏃		粘板岩	鳥羽山地	3.6	1.2	0.9	3.3	VC	482	
7073	G VI 5e Ⅱ層上部	石鏃		粘板岩	北上山地	* 4.1	1.2	0.5	* 2.4	VC	482	
7074	H VI Ⅱ層下部	石鏃		粘板岩	宇石	2.7	1.5	2.0	2.7	VC	482	
7075	H VI 3b Ⅱ層下部	石鏃		粘板岩	宇石	3.9	1.4	0.7	2.3	VC	482	
7076	H VI 3c Ⅱ層下部	石鏃		粘板岩	北上山地	3.9	1.5	1.1	5.3	VC	482	
7077	H VII 1b Ⅱ層下部	石鏃		硬質砂岩	宇行南部	4.4	2.0	0.6	2.1	VC	482	
7078	H VII 1a Ⅱ層下部	石鏃		チャート	北上山地	2.3	1.2	0.3	0.6	VC	482	
7079	H VII 2c Ⅱ層	石鏃		粘板岩	宇石	* 2.0	1.0	0.6	* 0.9	VC	482	
7080	H X 5d Ⅱ層上部	石鏃		チャート	北上山地	2.8	1.0	0.6	1.5	VC	482	
7081	I VI Ⅱ層	石鏃	アスファルト	硬質砂岩	鳥羽山地	4.4	1.3	0.6	2.2	VC	482	

第649図 B地区出土石器(1)

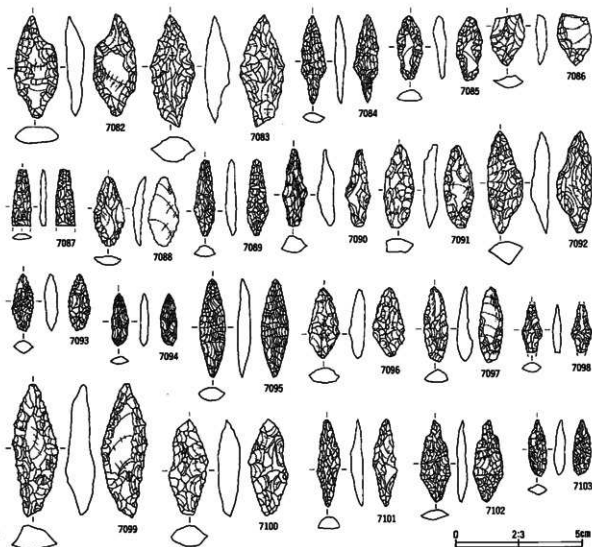

番号	出土地点・部位	器名	材料	石質	産地	長さ(cm)	幅(cm)	厚さ(cm)	重量(g)	分類	図番
7082	I Ⅱ 目形	石鏃		チャート・質硬黒凝灰岩	北上山地	4.0	1.7	0.7	4.3	VC	482
7083	I Ⅱ 5d 刃部下部	石鏃		砂礫岩	北上山地	4.4	1.7	1.0	5.2	VC	482
7084	I Ⅱ 1a 刃部下部	石鏃	アスファルト	曹炭質凝灰岩	北上山地	3.5	1.8	0.5	1.9	VC	482
7085	I Ⅱ 1d 刃部下部	石鏃		地質凝灰岩	高野山地	2.5	0.6	0.4	1.8	VC	482
7086	I Ⅱ 1d 刃部下部	石鏃		凝灰岩質硬質凝灰岩	高野山地	2.1	1.4	0.4	6.9	VC	482
7087	I Ⅱ 1d 刃部下部	石鏃		凝灰岩質硬質凝灰岩	高野山地	2.3	0.8	0.3	6.5	VC	482
7088	I Ⅱ 1a 刃部上部	石鏃		曹炭質凝灰岩	北上山地	3.8	1.2	0.4	1.2	VC	482
7089	I Ⅱ 3a 刃部下部	石鏃		凝灰岩質硬質凝灰岩	高野山地	3.1	0.9	0.5	1.6	VC	482
7090	I Ⅱ 4a 刃部上部	石鏃	アスファルト	チャート	北上山地	* 3.1	* 1.6	* 0.6	* 1.3	VC	482
7091	I Ⅱ 5a 刃部下部	石鏃		凝灰岩	北上山地	3.3	1.2	0.6	2.2	VC	482
7092	I Ⅱ 3d 刃部上部	石鏃		凝灰岩質硬質凝灰岩	宇石西部	4.8	1.4	0.9	3.4	VC	482
7093	I Ⅱ 3b 刃部上部	石鏃		凝灰岩質硬質凝灰岩	宇石西部	2.2	0.9	0.5	6.7	VC	482
7094	I Ⅱ 3a 刃部上部	石鏃		凝灰岩	高野山地	2.1	0.7	0.3	0.3	VC	482
7095	I Ⅱ 4d 刃部下部	石鏃		地質凝灰岩	宇石	3.9	1.0	0.5	1.6	VC	482
7096	I Ⅱ 5c 刃部上部	石鏃		砂礫岩	北上山地	2.8	1.2	0.6	1.7	VC	482
7097	I Ⅱ Ⅱ 目形	石鏃		地質凝灰岩	宇石	3.0	1.0	0.6	1.5	VC	482
7098	I Ⅱ 3a 刃部下部	石鏃		チャート	北上山地	* 1.9	0.8	0.4	* 0.6	VC	482
7099	I Ⅱ 1 2a 刃部下部	石鏃		凝灰岩質硬質凝灰岩	宇石西部	5.2	1.8	1.2	8.2	VC	482
7100	I Ⅱ 1 1e 刃部下部	石鏃		砂礫岩	北上山地	3.7	1.5	0.9	4.7	VC	482
7101	I Ⅱ 4e 刃部下部	石鏃		地質凝灰岩質凝灰岩	高野山地	3.5	0.8	0.5	1.2	VC	482
7102	I Ⅱ 1 2a 刃部下部	石鏃		凝灰岩質硬質凝灰岩	宇石西部	3.2	1.2	0.4	1.3	VC	482
7103	I Ⅱ 1 1 Ⅱ 刃部上部	石鏃		チャート・質硬凝灰岩	北上山地	2.3	0.7	0.5	0.7	VC	482

第650図 B地区出土石器②

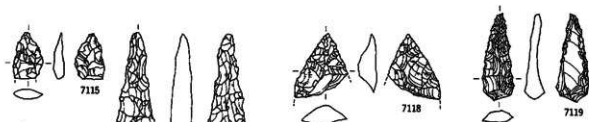
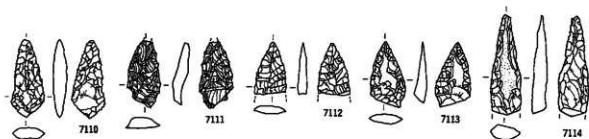
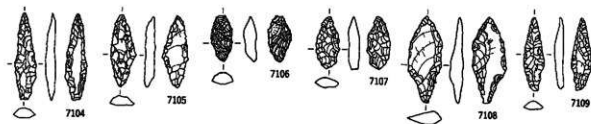

番号	出土地点・層位	形 態	備 考	石 質	産 地	長さ (cm)	幅 (cm)	厚さ (cm)	重さ (g)	分類	価値
7104	K Ⅷ Ⅱ層	石鏃		チャート質粘板岩	北上山地	3.4	0.8	0.4	1.1	VC	483
7105	J X 1a Ⅱ層下部	石鏃		粘板岩	北上山地	2.9	1.0	0.4	1.1	VC	483
7106	J X 3d Ⅱ層下部	石鏃		チャート	北上山地	1.9	0.9	0.5	0.8	VC	483
7107	J X 3b Ⅱ層下部	石鏃		燧石	礒石	2.1	0.9	0.4	0.7	VC	483
7108	J X 5c Ⅱ層上部	石鏃		粘板岩	北上山地	3.4	1.3	0.5	1.6	VC	483
7109	K Ⅷ Ⅱ層	石鏃	アスファルト	チャート質粘板岩	北上山地	2.9	0.8	0.4	0.8	VC	483
7110	日 Ⅷ 1c Ⅱ層	石鏃		管状質燧石	北上山地	* 3.1	* 1.4	* 1.3	* 2.3	VI	483
7111	J X 4a Ⅱ層下部	石鏃		チャート質粘板岩	北上山地	2.7	1.3	0.5	1.6	VC	483
7112	J VI Ⅱ層下部	石鏃		燧石質粘板岩	礒石西部	* 2.1	1.2	0.4	* 0.7	VI	483
7113	J Ⅷ Ⅱ層	石鏃		チャート質粘板岩	北上山地	2.6	1.4	0.5	1.3	VI	483
7114	J Ⅷ 3c Ⅱ層下部	石鏃		粘板岩	北上山地	* 4.0	* 1.2	* 0.6	* 3.1	VI	483
7115	J Ⅷ 1d Ⅱ層下部	石鏃		チャート	北上山地	* 3.9	* 1.2	* 0.45	* 0.9	VI	483
7116	J Ⅷ 1d Ⅱ層下部	石鏃		管状質燧石	北上山地	0.1	1.0	0.4	1.1	VI	483
7117	J Ⅷ 3b Ⅱ層下部	石鏃		燧石質粘板岩	礒石山地	6.4	1.9	0.8	8.6	VI	483
7118	J Ⅷ 5c Ⅱ層	石鏃		不明		2.6	2.2	0.8	2.6	VI	483
7119	J IX 2a Ⅱ層上部	石鏃	自然削	チャート	北上山地	3.5	1.3	0.8	2.0	VI	483
7120	J Ⅷ (*) Ⅱ層上部	石鏃		チャート	北上山地	2.0	1.6	0.6	2.1	VI	483
7121	J X 3e Ⅱ層上部	石鏃		チャート質粘板岩	北上山地	2.3	1.0	0.3	0.4	VC	483
7122	J X 1c Ⅱ層下部	石鏃		燧石質粘板岩	礒石西部	* 2.2	1.5	0.5	* 0.7	VI	483

第651図 B地区出土石器(2)

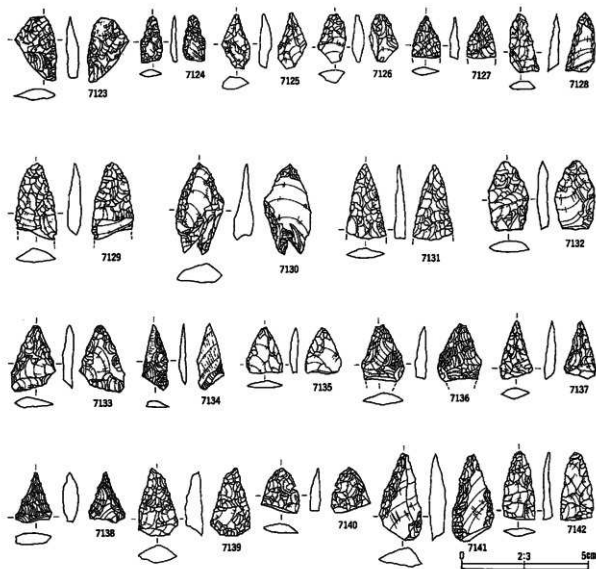

番号	出土地点・層位	器名	質	石質	産地	長さ(cm)	幅(cm)	厚さ(cm)	重量(g)	分類	図番
7123	I X 1 5a 凹層下部	石鏃		凝灰岩質硬質黒岩	甲石西部	● 2.6	1.7	0.5	● 1.8	VI	483
7124	I X 4c 凹層上部	石鏃		チャート	北上山地	● 1.4	0.9	0.3	● 0.5	VI	483
7125	I X 4e 凹層下部	石鏃		瑠璃岩質	甲石	2.2	1.1	0.5	1.1	VI	483
7126	I X 2b 凹層上部	石鏃		チャート質粘板岩	北上山地	1.9	1.2	0.5	0.8	VI	483
7127	I X 4e 凹層下部	石鏃		チャート	北上山地	● 1.6	● 1.1	● 0.3	● 0.5	VI	483
7128	I X 5e 凹層上部	石鏃		瑠璃岩質	甲石	● 2.3	2.0	0.4	● 1.0	VI	483
7129	I 階 凹層	石鏃		凝灰岩質	甲石西部	● 3.0	1.6	0.6	● 2.1	VI	483
7130	I 階 1b 凹層上部	石鏃		凝灰岩質硬質黒岩	甲石西部	3.6	1.9	0.8	3.6	VI	483
7131	I X 1 2d 凹層上部	石鏃		赤褐色頁岩	北上山地	● 2.9	1.6	0.4	● 1.4	VI	483
7132	I X 1 3a 凹層下部	石鏃		凝灰岩質硬質黒岩	甲石西部	● 3.0	1.4	0.5	● 2.2	VI	483
7133	I X 1 2c 凹層上部	石鏃		瑠璃岩質	甲石	● 2.6	1.8	0.4	● 2.2	VI	483
7134	I X 4c 凹層下部	石鏃		凝灰岩質硬質黒岩	甲石西部	2.7	1.1	0.3	0.6	VI	483
7135	I IV 凹層	石鏃		チャート	北上山地	● 1.9	● 1.4	● 0.3	● 0.7	VI	483
7136	I X 4d 凹層上部	石鏃		チャート	北上山地	● 2.3	1.7	0.5	● 1.8	VI	483
7137	I X 4d 凹層下部	石鏃		流紋岩	奥羽山地	● 2.3	1.2	0.5	● 0.7	VI	483
7138	K X 1 1b 凹層下部	石鏃		凝灰岩質硬質黒岩	甲石西部	2.0	1.4	0.6	1.4	VI	483
7139	K X 2a 凹層下部	石鏃		凝灰岩質硬質黒岩	甲石西部	2.7	1.6	0.7	2.4	VI	483
7140	不明	不明	石鏃	チャート質粘板岩	北上山地	1.9	1.5	0.4	0.9	VI	483
7141	不明	不明	石鏃	チャート質粘板岩	北上山地	● 3.45	1.7	0.8	● 4.0	VI	483
7142	不明	不明	石鏃	チャート質粘板岩	北上山地	● 2.7	● 1.3	● 0.4	● 1.1	VI	483

第652図 B地区出土石器②



番号	出土地点・層位	群 類	用 途	石 質	産 地	長さ(cm)	幅(cm)	厚さ(cm)	重さ(g)	分類	参考
7143	I VII II層	石匙		輝綠岩閃岩	北上山地	6.0	6.9	1.1	39.9	I Aa	484
7144	I VII II層	石匙	アスファルト	地質雑岩	鳥羽山地	4.6	5.6	1.0	18.1	I Aa	484
7145	H VI III層下部	石匙		チャート	北上山地	4.5	4.7	0.8	12.6	I Aa	484
7146	I VI 4a III層下部	石匙		チャート質粘板岩	北上山地	● 3.7	3.8	1.2	● 12.4	I Aa	484
7147	I VII II層	石匙	アスファルト	地質雑岩凝灰岩	鳥羽山地	4.4	4.4	0.9	11.8	I Aa	484
7148	G VI 3d III層上部	石匙		地質雑岩	平石	3.4	4.8	0.7	9.5	I Aa	484
7149	I VII 1e III層下部	石匙		雲母質凝灰岩	北上山地	3.8	4.1	0.8	6.7	I Aa	484
7150	I VII II層	石匙		硬質雑岩	平石西部	4.7	6.0	0.8	10.7	I Aa	484
7151	I VII 1b II層	石匙		地質雑岩	平石	4.3	6.5	1.0	18.0	I Aa	484
7152	H VII 4c III層下部	石匙		チャート質粘板岩	北上山地	3.7	● 5.4	1.0	● 15.1	I Aa	484
7153	I VII II層	石匙		地質雑岩凝灰岩	鳥羽山地	3.4	5.0	0.7	6.0	I Aa	484
7154	O VII II層	石匙	両面	チャート	北上山地	2.7	2.3	0.5	2.9	I Aa	484

第653図 B地区出土石器⑦

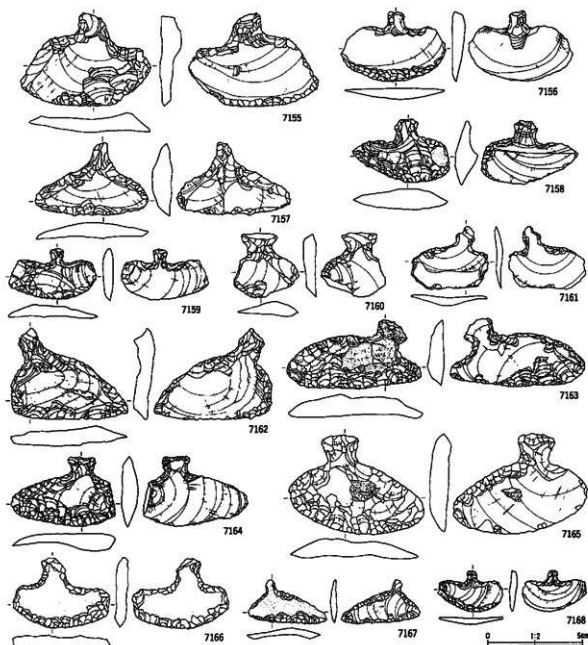

番号	出土地点・層位	材質	備考	石質	産地	長さ(cm)	幅(cm)	厚さ(cm)	重量(g)	分類	図番
7155	不明	石炭		粘板岩	北上山地	4.9	8.9	1.1	26.8	I Aa	485
7156	I Ⅲ 2b 田層下部	石炭		岩鉄質凝灰岩	北上山地	3.7	5.5	0.7	10.7	I Aa	485
7157	不明	石炭		陸奥岩細粒凝灰岩	甲石西部	3.4	6.1	1.1	18.1	I Aa	485
7158	I Ⅲ 3a 田層下部	石炭		岩鉄質凝灰岩	北上山地	3.3	5.0	1.2	13.7	I Aa	485
7159	I Ⅲ 2b 田層下部	石炭		岩鉄質凝灰岩	北上山地	2.7	4.6	0.7	5.8	I Aa	485
7160	I Ⅲ 田層	石炭		チャート質粘板岩	北上山地	3.3	3.5	0.8	8.0	I Aa	485
7161	I Ⅲ 田層	石炭		陸奥凝灰岩	奥羽山地	3.4	4.1	0.6	4.9	I Ab	485
7162	I Ⅲ 2c 田層下部	石炭		チャート質粘板岩	北上山地	5.2	2.3	0.7	6.8	I Ab	485
7163	I Ⅲ 3b 田層下部	石炭		凝灰岩	奥羽山地	3.5	3.7	1.0	9.1	I Ab	485
7164	I Ⅲ 3d 田層上部	石炭		岩鉄質凝灰岩	北上山地	3.7	5.5	0.9	11.7	I Ab	485
7165	I Ⅲ 7a 田層下部	石炭		岩鉄質凝灰岩	北上山地	5.3	7.1	1.0	28.2	I Ab	485
7166	I Ⅲ 田層	石炭		チャート	北上山地	3.9	5.1	0.7	12.6	I Ab	485
7167	I Ⅲ 4a 田層上部	石炭		チャート質粘板岩	北上山地	2.3	4.2	0.3	2.3	I Ab	485
7168	I Ⅲ 2a 田層下部	石炭		陸奥凝灰岩	奥羽山地	2.2	3.5	0.4	2.4	I Aa	485

第654図 B地区出土石器②

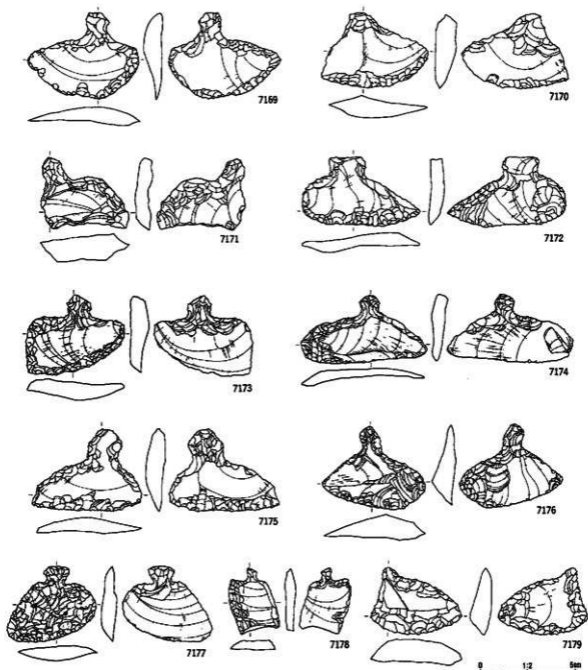

番号	出土地点・層位	器種	備考	石質	産地	長さ(cm)	幅(cm)	厚さ(cm)	重量(g)	分類	図番
7169	I Ⅷ Ⅱ層	石匙	アスファルト	瑠璃細粒凝灰岩	奥羽山地	4.5	5.9	1.0	12.6	I Ab	486
7170	I Ⅷ Ⅱ層	石匙		瑠璃細粒凝灰岩	奥羽山地	4.9	5.6	1.1	17.1	I Ab	486
7171	I Ⅷ Ⅱ層	石匙	未製品	瑠璃粗粒	甲石	4.3	4.7	1.4	23.1	I Ab	486
7172	I Ⅷ 5b Ⅱ層	石匙		凝灰質硬砂岩	北上山地	3.7	6.2	0.9	17.4	I Ab	486
7173	I Ⅷ 5c Ⅱ層下部	石匙		粘板岩	北上山地	4.2	5.2	1.0	20.5	I Ba	486
7174	I Ⅷ 4c Ⅱ層下部	石匙		雲母質凝灰岩	北上山地	3.6	6.7	0.7	13.9	I Ab	486
7175	I Ⅷ 3c Ⅱ層	石匙		チャート質粘板岩	北上山地	4.4	5.8	1.1	19.2	I Ab	486
7176	I Ⅷ 4b Ⅱ層上部	石匙		瑠璃粗粒	奥羽山地	5.4	4.5	1.3	17.4	I Ba	486
7177	I Ⅷ 1d Ⅱ層下部	石匙		雲母質凝灰岩	北上山地	4.0	4.7	0.9	11.6	I Ba	486
7178	K Ⅷ 1d Ⅱ層上部	石匙		チャート	北上山地	* 3.5	2.6	0.5	* 5.1	II	486
7179	K Ⅷ 1c Ⅱ層上部	石匙	両面	硬質粘岩	甲石西部	3.6	4.8	1.1	16.6	I Ab	486

第655図 B地区出土石器(2)



番号	出土地点・層位	種類	備考	材質	産地	長さ(cm)	幅(cm)	厚さ(cm)	重さ(g)	分類	図録
7180	J VII 3a 頂層下部	石匙		チャート	北上山地	4.7	6.4	0.8	17.4	I B _a	487
7181	J VII 3a II層	石匙	アスファルト	珪質砂岩	礫石	5.2	5.9	0.7	18.7	I B _a	487
7182	J VII 3c 頂層下部	石匙		チャート質粘板岩	北上山地	5.1	4.6	0.7	11.7	I B _a	487
7183	G VI 3e 頂層上部	石匙	自然面		北上山地	4.8	6.3	1.1	20.2	I B _b	487
7184	J VII II層	石匙		石炭系山岩	北上山地	3.7	3.1	0.8	6.1	I B _a	487
7185	H VII 3c 頂層下部	石匙		チャート	北上山地	4.3	2.2	0.6	7.3	I B _b	487
7186	J VII 3a 頂層上部	石匙		チャート質粘板岩	北上山地	4.4	4.8	1.0	11.5	I B _b	487
7187	H VII 2e 頂層上部	石匙		珪質砂岩	高砂山地	2.2	4.7	0.7	4.5	I B _b	487
7188	K VII 頂層下部	石匙		珪質粗粒粘板岩	高砂山地	★ 3.1	3.3	1.0	★ 6.4	II	487
7189	J VII 3a II層	石匙		凝灰質粘板岩	北上山地	★ 4.9	★ 3.8	0.9	★ 11.2	I B _b	487
7190	G VII 1e 頂層上部	石匙		珪質砂岩	礫石	6.0	3.9	0.6	14.3	II A _a	487
7191	J VII 4a 頂層上部	石匙		珪質砂岩	礫石	5.0	4.3	0.5	9.4	I B _a	487
7192	不明	石匙		砂鉄質凝灰岩	北上山地	2.0	2.6	0.4	1.5	I B _b	487
7193	H VI 5e 頂層下部	石匙		チャート	北上山地	6.6	3.2	0.8	13.2	II A _a	487

第566図 B地区出土石器(2)

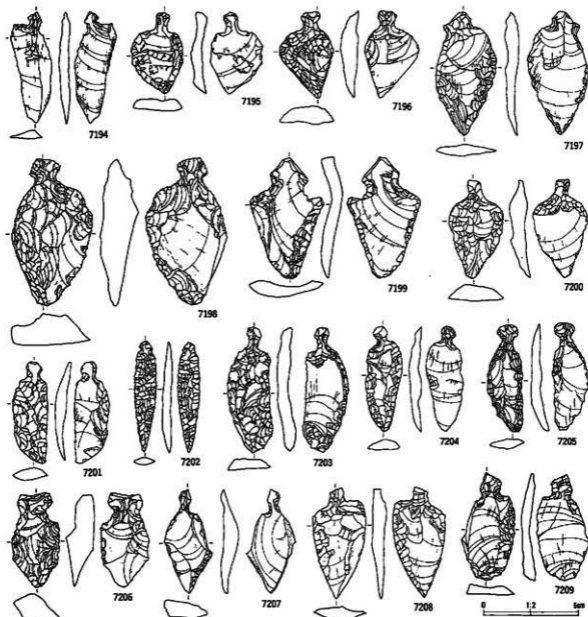

番号	出土地点・層位	器種	番号	石質	産地	長さ(cm)	幅(cm)	厚さ(cm)	重さ(g)	分類	基号
7194	G VI 3e 凹層下部	石匙		瑠璃岩片	礫石	5.9	1.7	0.5	4.9	IIAa	488
7195	H VI 2a 凹層上部	石匙	アスファルト	琥珀岩	奥羽山地	3.6	6.6	1.2	25.3	IIAa	488
7196	I IX 腕瓦	石匙		チャート	北上山地	4.7	2.8	0.9	10.2	IIAa	488
7197	H VI 4c 凹層下部	石匙		瑠璃岩片	奥羽山地	3.7	7.1	1.2	22.9	IIAa	488
7198	G VI 1e 凹層下部	石匙		瑠璃岩片	礫石西部	7.8	4.3	0.2	47.6	IIAa	488
7199	I VI 3c 凹層下部	石匙		粘板岩	北上山地	6.4	3.9	1.2	14.7	IIAa	488
7200	H 甲 4d II層	石匙		湖沢岩質瑠璃岩片	礫石西部	5.7	2.9	1.1	11.7	IIAa	488
7201	I VI 2 凹層下部	石匙		粘板岩	北上山地	5.5	1.9	0.9	7.2	IIAa	488
7202	I VI 2a 凹層下部	石匙		瑠璃岩片	礫石	5.8	1.1	0.5	2.5	IIAa	488
7203	I 甲 1b 凹層下部	石匙		湖沢岩質瑠璃岩片	奥羽山地	6.7	2.4	1.0	13.2	IIAa	488
7204	H VI Q1 凹層下部	石匙		瑠璃岩片	礫石	5.6	2.0	0.7	5.5	IIAa	488
7205	I X 2a 凹層上部	石匙		粘板岩	北上山地	6.7	1.8	0.6	5.3	IIAa	488
7206	I 甲 1 凹層下部	石匙		粘板岩	北上山地	5.6	2.5	1.5	15.6	IIAa	488
7207	I VI 2b 凹層下部	石匙		瑠璃岩片	礫石	6.6	2.6	0.9	8.3	IIAa	488
7208	J VI 5b 凹層下部	石匙		瑠璃岩片	礫石	5.9	2.8	0.7	8.8	IIAa	488
7209	I VI 2a 凹層下部	石匙		粘板岩	北上山地	5.7	2.9	0.8	8.7	IIAa	488

第657図 B地区出土石器(刃)

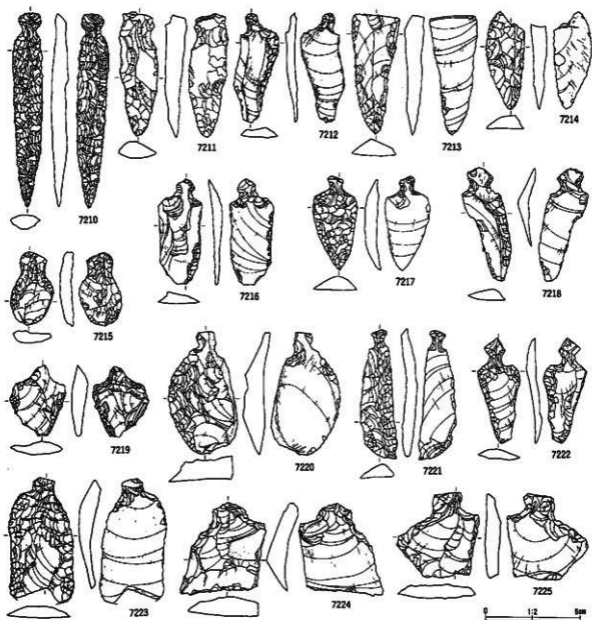

番号	出土地点・層位	数量	備考	石質	厚	長さ (cm)	幅 (cm)	厚さ (cm)	重量 (g)	分類	出所
7210	J X 5a 田層下部	石匙		チャート質粘板岩	北上山地	10.3	1.6	0.9	13.4	IIAa	489
7211	J VII 田層下部	石匙		瑠璃岩	高野山地	6.6	2.0	1.1	12.3	IIAa	489
7212	J VII 2a 田層下部	石匙		瑠璃岩割断面状石	高野山地	5.8	2.3	0.6	6.1	IIAa	489
7213	J VII 田層	石匙		瑠璃岩	高野山地	* 6.3	2.5	1.0	* 10.7	IIAa	489
7214	J VII 1d 田層下部	石匙		粘板岩	北上山地	* 5.2	2.0	0.9	* 6.51	IIAa	489
7215	H VII 1e 田層	石匙		水晶	北上山地	3.9	2.3	0.7	6.2	IIAb	489
7216	H VII 3b 田層下部	石匙		瑠璃岩	宇石	4.8	6.0	1.1	30.3	IIAb	489
7217	K VII 田層下部	石匙		瑠璃岩	宇石	5.0	2.4	0.8	8.7	IIAa	489
7218	J X 1 2b 田層下部	石匙		瑠璃岩質硬質泥岩	宇石郡部	6.0	2.6	0.9	5.9	IIAa	489
7219	K VII 田層	石匙		瑠璃岩	高野山地	3.8	3.0	0.9	7.1	IIAa	489
7220	H VII 4d 田層	石匙	自然産	チャート質粘板岩	北上山地	6.4	3.1	1.2	27.2	IIAb	489
7221	H VII 田層下部	石匙		瑠璃岩	高野山地	6.8	2.0	0.7	8.7	IIAb	489
7222	H VII 2a 田層	石匙		瑠璃岩	宇石	5.6	2.2	0.6	4.8	IIAb	489
7223	J VII 1d 田層下部	石匙		瑠璃岩質泥岩	北上山地	* 6.6	3.5	1.1	* 16.7	IIAb	489
7224	K VII 田層	石匙		瑠璃岩	高野山地	4.9	4.9	1.6	18.8	IIAb	489
7225	IX 院原(南北バイ)	石匙		粘板岩	北上山地	* 4.3	4.1	0.8	* 18.6	IIAb	489

第658図 B地区出土石器(2)

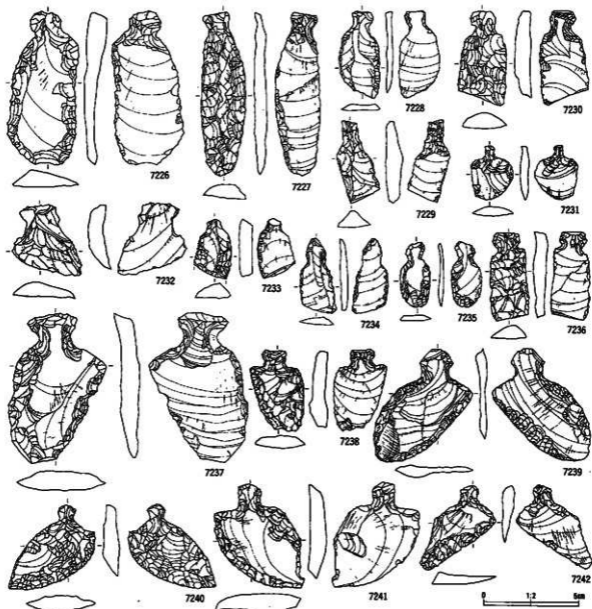

番号	出土地点・部位	材質	備 考	石 質	産 地	長さ (cm)	幅 (cm)	厚さ (cm)	重量 (g)	分類	器高
7226	I Ⅷ Ⅱ 胴	石胎		地質残片	埴石	8.2	3.8	1.0	28.7	IIAb	490
7227	I Ⅷ 3a 胴下部	石胎		地質残片	埴石	8.8	2.4	0.7	17.4	IIAb	490
7228	I Ⅷ Ⅱ 胴	石胎		地質残片	埴石	4.6	2.3	0.3	4.0	IIAb	490
7229	I Ⅷ Ⅱ 胴	石胎		地質残片	埴石山地	4.4	2.3	1.0	5.7	IIAb	490
7230	I X I Ⅲ 胴下部	石胎		チャート	北上山地	5.0	2.6	0.9	10.6	IIAb	490
7231	I Ⅷ Ⅲ Ⅰ Ⅱ 胴	石胎		香灰質残片	北上山地	2.9	2.2	0.5	2.8	IIAb	490
7232	I X I 5a 胴下部	石胎	水刷品	粘板岩	北上山地	3.4	3.4	1.0	11.7	IIAb	490
7233	I X Ⅰ Ⅱ Ⅱ 胴上部	石胎		地質物細断片	埴石山地	● 3.2	2.0	0.8	● 4.5	IIAb	490
7234	I IV Ⅱ 胴	石胎		地質残片	埴石山地	● 4.1	1.9	0.5	● 3.3	IIAb	490
7235	K IX 2a 胴上部	石胎		破片残片	埴石西郷	3.6	1.6	0.3	2.1	IIAb	490
7236	不明	石胎		香灰質残片	北上山地	● 4.7	2.0	0.8	● 7.9	IIAb	490
7237	I IX Ⅱ 胴	石胎		チャート質粘板岩	北上山地	7.9	5.2	1.0	42.9	IIBa	490
7238	I Ⅷ 4c 胴上部	石胎		粘板岩	北上山地	4.3	2.8	1.0	9.2	IIBa	490
7239	I VI 4d 胴下部	石胎		粘板岩	北上山地	6.0	5.3	0.7	17.0	IIBa	490
7240	H VI 2b 胴上部	石胎		地質残片	埴石山地	3.7	4.9	0.7	6.6	IIBa	490
7241	H Ⅷ 4e Ⅱ 胴	石胎		香灰質残片	北上山地	5.5	4.7	1.0	22.1	IIBa	490
7242	H Ⅷ 2d 胴上部	石胎		地質残片	埴石山地	4.5	4.0	0.7	6.9	IIBa	490

第659图 B地区出土石器(四)



番号	出土地点・層位	器種	備考	石質	産地	長さ(mm)	幅(mm)	厚さ(mm)	重量(g)	分類	図番
7243	I Ⅱc 2b 頂層上部	石匙		埴貫地層	美洞山地	7.3	4.5	1.0	14.8	II Ba	491
7244	I Ⅱc 2b 頂層上部	石匙	アスファルト	埴貫地層	美洞山地	4.5	4.5	1.1	15.4	II B	491
7245	I Ⅱc 1d 頂層上部	石匙		埴貫地層	埴石	4.4	3.6	0.7	9.6	II Ba	491
7246	I Ⅱc 5c 頂層上部	石匙		埴貫地層	美洞山地	4.7	3.4	1.3	14.5	II B	491
7247	I Ⅱc 1a 頂層下部	石匙		埴貫地層	美洞山地	6.4	6.9	1.1	23.1	II Bb	491
7248	I VI-a 頂層下部	石匙		瀬灰質粘板岩	北上山地	6.7	4.0	0.9	15.1	II Bb	491
7249	I Ⅱc Ⅱ層	石匙		埴貫地層	美洞山地	6.8	2.0	0.8	6.6	II Bb	491
7250	I Ⅱc 3d 頂層上部	石匙		チャート質粘板岩	北上山地	6.0	2.9	0.7	5.9	II Bb	491
7251	I Ⅱc 4c 頂層下部	石匙		チャート質粘板岩	北上山地	6.2	3.2	0.8	8.4	II Bb	491
7252	I Ⅱc 1d 頂層下部	石匙		瀬灰岩質硬質泥岩	美洞山地	6.1	3.4	1.2	13.5	II	491
7253	IX 1 1b 頂層下部	石匙		瀬灰岩質硬質泥岩	埴石西帯	3.7	2.5	0.8	7.0	II	491
7254	G VI 1c 頂層下部	石匙		埴貫地層	埴石	3.8	2.6	0.8	11.1	II	491
7255	IX 1-2a 頂層下部	石匙		埴貫地層	埴石西帯	3.0	2.3	0.5	3.0	II	491
7256	I Ⅱc 4d Ⅱ層	石匙		粘板岩	北上山地	3.4	3.5	1.2	9.8	II	491
7257	不明	鏡丸		チャート質粘板岩	北上山地	1.9	2.0	0.6	1.6	II	491
7258	不明	不明		瀬灰岩質硬質泥岩	埴石西帯	2.3	2.1	0.5	1.4	II	491
7259	H X 1 M 頂層下部	石匙		埴貫地層	美洞山地	3.4	3.1	1.0	9.9	II	491
7260	IX 2 下 頂層上部	石匙		埴貫地層	埴石	2.2	3.2	0.8	4.3	II	491

第660図 B地区出土石器③

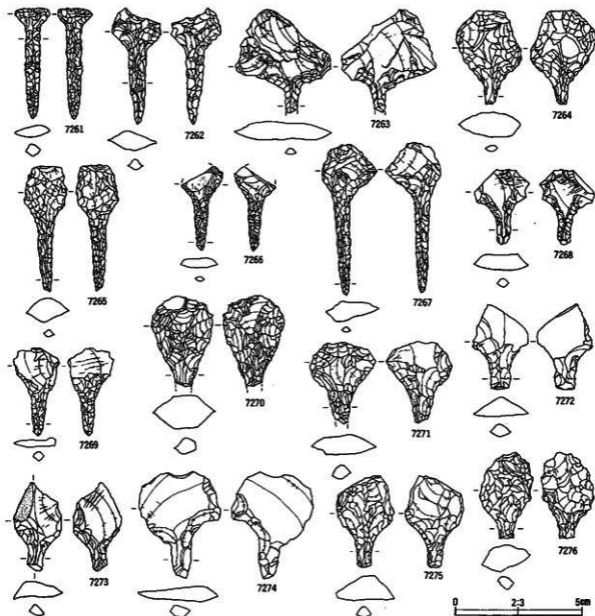

番号	出土地点・層位	部 位	材 質	石 質	産 地	長さ (cm)	幅 (cm)	厚さ (cm)	重量 (g)	分類	図番
7261	H VI 頂部下部	石鏃		チャート質粘板岩	北上山地	4.6	1.3	0.5	1.5	1a	492
7262	H VI 3a 頂部下部	石鏃		瑠璃泥岩	甲石	4.6	1.9	0.8	3.1	1a	492
7263	H VI 3c 頂部下部	石鏃 身部		瑠璃泥岩	甲石	3.8	0.4	0.9	10.4	1a	492
7264	H VI 3c 頂部下部	石鏃 身部		凝灰質硬質泥岩	高野山地	3.7	2.4	1.0	7.7	1a	492
7265	H VI 3c 頂部下部	石鏃	頭部	粘板岩	北上山地	5.0	1.6	0.9	4.1	1a	492
7266	H VI 4c 頂部下部	石鏃	頭部	粘板岩	北上山地	3.3	1.3	0.4	1.2	1a	492
7267	H VI 1c 頂部上部	石鏃		瑠璃泥岩	高野山地	5.9	2.1	0.8	4.6	1a	492
7268	H VI 5b 頂部上部	石鏃 身部		瑞沢府黄硬質泥岩	甲石西部	3.0	2.2	0.6	2.8	1a	492
7269	H VI 1 頂部上部	石鏃		地層層状凝灰岩	高野山地	3.5	1.8	0.4	1.6	1a	492
7270	H VI 3 頂部下部	石鏃 身部		粘板岩	北上山地	3.7	2.4	1.4	9.6	1a	492
7271	H VI 3a 頂部下部	石鏃 身部		硬質頁岩	甲石西部	3.3	2.5	0.8	6.0	1a	492
7272	H VI 2d 頂部上部	石鏃 身部		瑠璃泥岩	高野山地	3.4	2.2	0.8	4.3	1a	492
7273	H VI 4e 頂部下部	石鏃		硬質泥岩	甲石西部	3.5	1.9	0.7	3.9	1a	492
7274	I Ⅷ Ⅱ層	石鏃 身部		瑠璃泥岩凝灰岩	高野山地	● 4.3	● 3.2	● 0.9	● 6.0	1a	492
7275	I Ⅷ Ⅱ層	石鏃 身部		瑠璃泥岩	高野山地	● 3.6	● 2.3	● 0.9	● 6.9	1a	492
7276	I Ⅷ Ⅱ層	石鏃 身部		瑠璃泥岩	高野山地	● 3.5	● 2.1	● 1.1	● 6.1	1a	492

第661图 B地区出土石器(3)

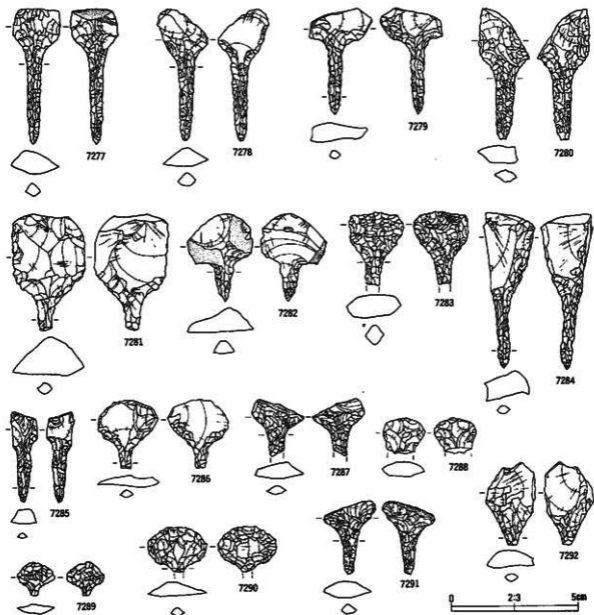

番号	出土地点・部位	材質	種	石	質	産	地	長さ (cm)	幅 (cm)	厚さ (cm)	重量 (g)	分類	番
7277	I Ⅴ 1a 頂部上部	石炭		緑灰岩質硬質泥岩	卑石西部	5.4	1.9	0.9	4.8	1a	492		
7278	I Ⅴ 3a 刃部	石炭		硬質泥岩	卑石	5.3	2.1	0.7	3.5	1a	492		
7279	I Ⅴ 3b 刃部 NO258	石炭		粘板岩	北上山地	4.2	2.4	0.7	3.4	1a	492		
7280	I X 1 刃部下部	石炭		チャート質粘板岩	北上山地	5.2	2.0	0.7	5.0	1a	492		
7281	I Ⅴ 3b 刃部	石炭	身部	硬質泥岩	奥羽山地	* 4.7	2.9	1.6	* 17.2	1a	492		
7282	I Ⅴ 5a 刃部	石炭	背面	硬質泥岩	卑石	* 3.5	2.6	1.0	8.5	1a	492		
7283	I X 3a 刃部下部	石炭		硬質泥岩	卑石	* 2.9	2.1	0.9	* 4.7	1a	492		
7284	I Ⅴ 3b 刃部下部	石炭		緑灰岩質硬質泥岩	奥羽山地	6.2	2.0	0.9	8.9	1a	492		
7285	I Ⅴ 3a 刃部上部	石炭		チャート質粘板岩	北上山地	3.6	1.0	0.6	1.6	1a	492		
7286	I Ⅴ 1 刃部	石炭	身部	硬質泥岩	奥羽山地	2.7	2.4	0.4	2.1	1a	492		
7287	I Ⅴ 3a 刃部上部	石炭	身部	チャート質粘板岩	北上山地	* 2.3	2.1	0.6	* 1.9	1a	492		
7288	I IX 1a 刃部上部	石炭	身部	細粒硬質泥岩	鶴米・福岡	1.4	1.6	0.6	1.4	1a	492		
7289	I X 4a 刃部下部	石炭	身部	チャート	北上山地	* 1.3	1.5	0.4	* 0.6	1a	492		
7290	I Ⅴ 1a 刃部	石炭	身部	粘板岩	北上山地	1.8	2.3	0.0	2.4	1a	492		
7291	I Ⅴ 3d 刃部上部	石炭		硬質泥岩	卑石	2.9	2.1	0.7	2.0	1a	492		
7292	I Ⅴ 5c 刃部下部	石炭	刃部	硬質泥岩	奥羽山地	3.1	1.9	0.7	3.9	1a	492		

第662図 B地区出土石器(3)

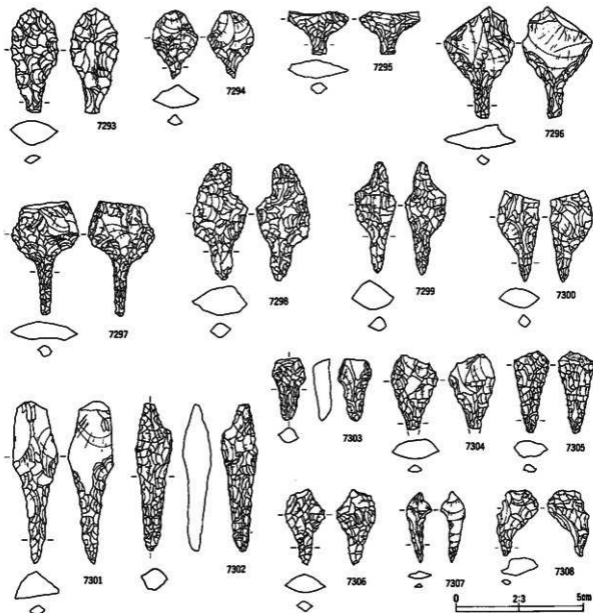

番号	出土地点・部位	材質	備考	石質	産地	長さ(cm)	幅(cm)	厚さ(cm)	重さ(g)	分類	年代
7293	J X 1a 刃部上部	石炭		粘板岩	北上山地	4.2	1.9	1.0	6.1	1a	493
7294	K X 1 1b 刃部上部	石炭		陸奥頁岩	磐石	2.7	1.7	0.9	2.8	1a	493
7295	S VE II 部	石炭	頭部・身部	粘板岩	北上山地	★1.7	2.4	0.8	★20.4	1a	493
7296	O VE 刃部上部	石炭	身部	陸奥地層	奥羽山地	4.4	2.3	0.9	8.4	1a	493
7297	不明	石炭		陸奥地層	磐石西部	4.5	2.6	0.7	5.9	1a	493
7298	H VE 1a II 部	石炭		チャート質粘板岩	北上山地	4.0	2.2	1.1	7.3	1b	493
7299	H V1 5a 刃部上部	石炭		陸奥地層	磐石	4.5	1.6	1.2	4.5	1a	493
7300	G V1 3a 刃部上部	石炭		陸奥地層	磐石	3.6	1.7	0.8	3.5	1a	493
7301	H VE 1b 刃部上部	石炭		陸奥地層	磐石	6.4	1.8	1.2	8.5	1a	493
7302	H VE 1c 刃部上部	石炭	アスファルト	陸奥地層粘板岩	奥羽山地	5.9	1.4	1.1	5.6	1a	493
7303	G V1 3d 刃部上部	石炭	頭部	陸奥地層粘板岩	磐石西部	2.5	1.3	0.6	2.0	1a	493
7304	不明	石炭	身部	岩手地層粘板岩	北上山地	3.0	1.8	0.7	3.4	1a	493
7305	H VE 5d II 部	石炭		陸奥地層粘板岩	奥羽山地	3.3	1.3	0.7	2.3	1a	493
7306	H V1 5b 刃部下部	石炭		陸奥地層	磐石	3.0	1.6	0.7	2.6	1a	493
7307	1 VE II 部	石炭		チャート質粘板岩	北上山地	2.8	1.0	0.3	0.5	1a	493
7308	1 VE II 部	石炭	頭部	チャート	北上山地	2.6	1.4	0.7	1.8	1a	493

第663図 B地区出土石器33

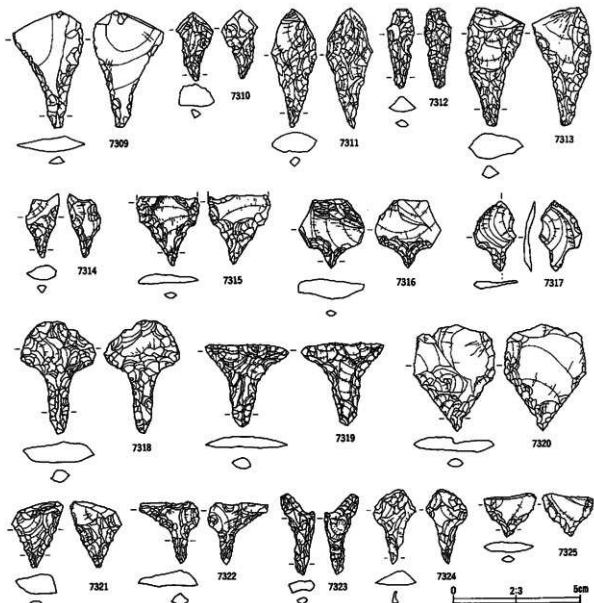

番号	出土地点・层位	群 名	形 式	石 質	産 地	長さ (cm)	幅 (cm)	厚さ (cm)	重量 (g)	分類	頁数
7309	I Ⅳ 3c 田原下層	石橋	鏃	地質雑岩	奥羽山地	● 4.7	● 2.6	● 0.7	● 6.3	IIa	493
7310	I Ⅳ 5a 田原	石橋	鏃	地質雑岩	甲石	2.7	1.4	0.8	2.6	IIa	493
7311	I X I 1a 田原	石橋	鏃	地質粗粒凝灰岩	奥羽山地	4.7	1.8	0.8	6.5	IIa	495
7312	J Ⅳ 5d 田原下層	石橋 鏃部	鏃	地質粗粒凝灰岩	奥羽山地	3.1	1.1	0.6	1.7	IIa	493
7313	J X I 1c 田原下層	石橋	鏃	地質雑岩	甲石西部	4.5	2.2	1.0	8.7	IIa	495
7314	K Ⅴ 田原下層	石橋 鏃部	鏃	地質雑岩	奥羽山地	2.5	1.3	0.6	1.4	IIa	493
7315	G VI 2a 田原上層	石橋	鏃	地質雑岩	甲石	● 2.7	● 3.0	● 0.5	● 2.8	IIb	493
7316	H VI 4c 田原	石橋	鏃	地質雑岩	甲石	2.7	2.6	0.7	5.0	IIb	493
7317	H VI 4b 田原上層	石橋	鏃	地質雑岩	甲石	2.8	1.7	0.4	1.1	IIb	493
7318	H Ⅴ 2a 田原上層	石橋	鏃	地質雑岩	甲石西部	4.5	3.0	0.8	7.0	IIb	493
7319	H Ⅴ 1a 田原上層	石橋	鏃	地質雑岩	甲石西部	3.3	3.3	0.8	4.4	IIb	493
7320	H VI 5b 田原上層	石橋	鏃	地質雑岩	甲石	4.3	3.3	0.9	8.7	IIb	493
7321	H Ⅴ 3b 田原	石橋	自然形	地質雑岩	甲石	2.6	2.0	1.0	3.6	IIb	493
7322	H X K 5d 田原下層	石橋	鏃	地質雑岩	甲石	3.3	2.3	0.6	2.0	IIb	493
7323	I Ⅴ 田原	石橋 鏃部	鏃	チャート質粉砂岩	北上山地	3.2	1.3	0.5	14.5	IIb	493
7324	I Ⅴ 田原	石橋 鏃部	鏃	赤紫色凝灰岩	北上山地	3.0	1.7	0.6	2.0	IIb	493
7325	I Ⅴ 田原	石橋 鏃部、身部	鏃	地質雑岩	奥羽山地	● 1.7	● 2.1	● 0.4	● 1.4	IIb	493

第664図 B地区出土石器04

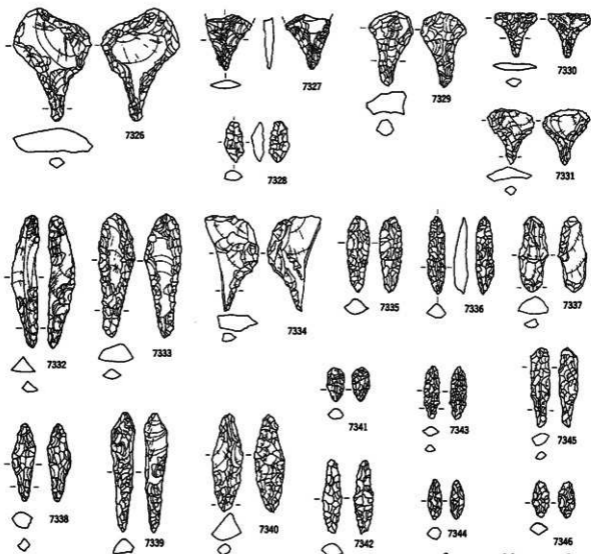

番号	出土地点・部位	種類	備考	材質	産地	長さ(cm)	幅(cm)	厚さ(cm)	重量(g)	分類	図番
7326	I VII 1d 刃部	石鏃		凝灰岩質硬質流岩	甲石西部	4.5	3.1	0.9	10.0	IIb	494
7327	I X 3c 刃部上部	石鏃		凝灰岩質硬質流岩	甲石西部	* 2.2	1.8	0.4	* 0.6	III	494
7328	H VI 5b 刃部下部	石鏃		凝灰岩質硬質流岩	甲石西部	1.7	0.8	0.5	0.6	III	494
7329	J IV 5a 刃部上部	石鏃		地質流岩	甲石	3.0	1.7	0.9	3.6	IIb	494
7330	J X 3c 刃部上部	石鏃		チャート質粘板岩	北上山地	1.7	1.7	0.3	0.6	IIb	494
7331	J X 4c 刃部上部	石鏃		地質流岩	甲石	2.2	1.9	0.5	1.7	IIb	494
7332	c IV 3a 刃部下部	石鏃		地質流岩	甲石西部	3.3	1.1	0.6	2.0	III	494
7333	J X 5b 刃部下部	石鏃		地質流岩	甲石	3.0	1.5	0.6	4.4	IIb	494
7334	K X 3c 刃部下部	石鏃	編部	凝灰岩質硬質流岩	高野山地	3.7	1.7	0.6	4.2	IIb	494
7335	H VI 3a 刃部下部	石鏃		チャート	北上山地	3.3	0.9	0.6	1.4	III	494
7336	H VII 1b 刃部上部	石鏃		チャート質粘板岩	北上山地	3.1	0.7	0.6	1.0	III	494
7337	H VII 1e 刃部上部	石鏃		地質流岩	甲石	3.0	1.2	0.7	2.8	III	494
7338	H IX 5d 刃部上部	石鏃		地質流岩	甲石西部	3.1	0.9	0.6	1.4	III	494
7339	I VII 4c 刃部上部	石鏃		凝灰岩質硬質流岩	甲石西部	4.7	1.0	0.6	2.5	III	494
7340	I VII 3d 刃部上部	石鏃		粘板岩	北上山地	3.9	1.2	1.1	4.3	III	494
7341	I IX 1c 刃部上部	石鏃		チャート	北上山地	1.4	0.7	0.4	0.2	III	494
7342	I IX 1e 刃部上部	石鏃		地質流岩	甲石	2.9	0.8	0.6	0.8	III	494
7343	I IX 4b 刃部下部	石鏃		地質流岩	甲石	2.1	0.6	0.4	0.5	III	494
7344	I X 1 刃部下部	石鏃		チャート	北上山地	1.6	0.5	0.5	0.5	III	494
7345	I VII 4c 刃部	石鏃	背部	チャート質粘板岩	北上山地	3.2	0.8	0.5	1.3	III	494
7346	H X 4d 刃部上部	石鏃		チャート	北上山地	1.5	0.7	0.5	0.3	III	494

第665図 B地区出土石器(3)

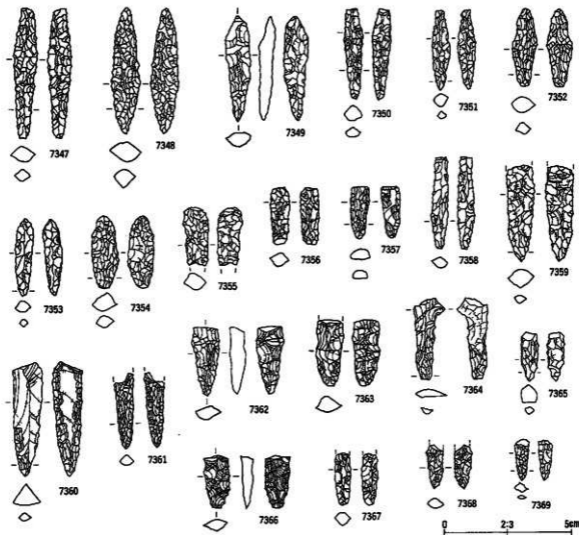

番号	出土地点・層位	器種	備考	石質	産地	長さ (cm)	幅 (cm)	厚さ (cm)	重量 (g)	分類	参考
7347	I 30e 屈部下部	石鏃		瀬灰岩質硬質砂岩	早石西部	5.2	1.0	0.6	2.8	Ⅲ	494
7348	I 30a 屈部下部	石鏃		瀬灰岩質硬質砂岩	早石西部	0.5	1.2	0.8	3.9	Ⅲ	494
7349	I 30c 2a 屈部下部	石鏃		地質不詳	早石	4.2	1.0	0.6	2.3	Ⅲ	494
7350	I X 4a 屈部下部	石鏃		瀬灰岩質硬質砂岩	早石西部	3.6	0.8	0.6	1.4	Ⅲ	494
7351	I 30c 2a 1 屈部上部	石鏃	編部	チャート	北上山地	3.2	0.7	0.5	1.1	Ⅲ	494
7352	I 30c 2a 2 屈部下部	石鏃		粘板岩	北上山地	3.1	1.0	0.7	1.9	Ⅲ	494
7353	I X 7 頸部	石鏃		地質不詳	早石	3.8	0.8	0.5	1.1	Ⅲ	494
7354	I 30d 屈部上部	石鏃	身部	チャート	北上山地	2.9	1.1	0.7	2.2	Ⅲ	494
7355	I X 4a 屈部下部	石鏃	身部	チャート	北上山地	2.3	1.0	0.6	1.9	Ⅲ	494
7356	H VI 2b 1 1 屈部	石鏃	頸部、身部	瀬灰岩質硬質砂岩	早石西部	* 2.4	0.8	0.5	* 1.1	IV	494
7357	H X 2a 屈部下部	石鏃		瀬灰岩質硬質砂岩	早石西部	2.1	0.7	0.4	0.8	IV	494
7358	H X 5a 屈部下部	石鏃		粘板岩	北上山地	* 3.6	0.7	0.5	* 1.3	IV	494
7359	H VI 4b 屈部下部	石鏃	頸部	地質不詳	早石西部	* 3.8	1.1	0.7	* 3.0	IV	494
7360	J 10 5b 屈部下部	石鏃	頸部	粘板岩	北上山地	4.5	1.2	0.8	4.0	IV	494
7361	J 10 5 屈部上部	石鏃	頸部	チャート	北上山地	2.7	0.7	0.4	1.5	IV	494
7362	J X 1 5c 屈部下部	石鏃		地質不詳	早石	2.7	1.1	0.6	1.6	IV	494
7363	J X 5a 屈部上部	石鏃	編部	地質不詳	早石	2.6	1.1	0.7	2.0	IV	494
7364	J X 2a 屈部上部	石鏃	編部	地質不詳	早石	3.2	1.3	0.3	1.4	IV	494
7365	H 30 1e 1 1 頸部	石鏃	編部	チャート	北上山地	* 2.0	* 0.7	* 0.7	* 1.0	IV	494
7366	K X 5b 屈部下部	石鏃		瀬灰岩質硬質砂岩	早石西部	2.1	1.0	0.5	0.9	IV	494
7367	H X 2c 屈部上部	石鏃	編部	粘板岩	北上山地	* 2.0	0.7	0.5	* 0.9	IV	494
7368	J X 5b 屈部下部	石鏃		チャート	北上山地	1.7	0.7	0.5	0.5	IV	494
7369	J 10 3d 屈部上部	石鏃	編部	チャート	北上山地	* 1.6	0.6	0.3	* 0.3	IV	494

第666図 B地区出土石器(36)

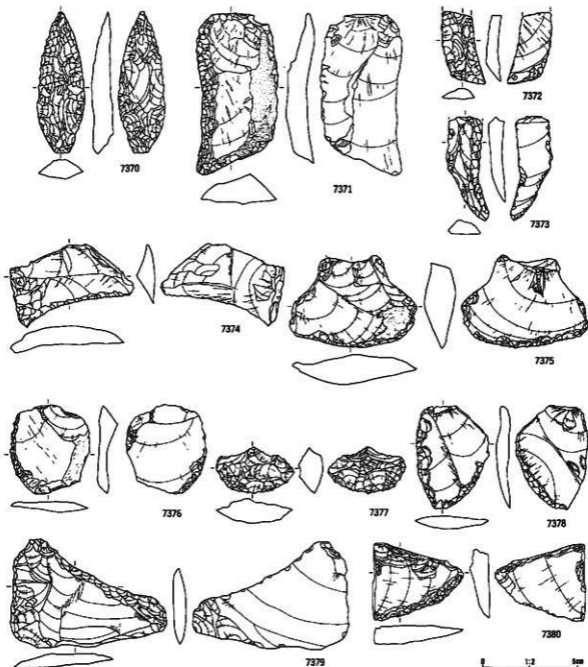

番号	出土地点・層位	種類	備考	石質	産地	長さ(cm)	幅(cm)	厚さ(cm)	重量(g)	分類	注目
7370	H Ⅴ Ⅱ 層下部	石鏃		瑪瑙岩	北上山地	7.5	2.5	1.1	17.3	Ⅱ	495
7371	J IX 3b Ⅱ 層上部	不定形	背割石刃	磁細粒燧岩或灰岩	北上山地	8.0	4.3	1.8	84.8	I	495
7372	L IX 1e Ⅱ 層下部	不定形	片蓋	粘板岩	北上山地	3.8	2.4	0.8	5.3	I	495
7373	H Ⅴ Ⅱd Ⅱ 層	不定形	片蓋	瑪瑙岩	磐石	5.6	2.3	0.9	7.4	I	495
7374	L VI 2b Ⅱ 層上部	不定形	背割石刃	粘板岩	北上山地	4.4	6.5	1.4	19.5	I	495
7375	G VI 3a Ⅱ 層	不定形	背割石刃下部	粘板岩	北上山地	4.9	6.7	1.7	49.6	Ⅱ	495
7376	H Ⅴ Ⅱa Ⅱ 層	不定形	背割石刃	瑪瑙岩和燧岩	磐石西部	4.7	4.2	0.9	17.8	Ⅱ	495
7377	L Ⅴ Ⅱ Ⅱ 層	不定形	燧岩	瑪瑙岩	北上山地	2.5	4.1	1.3	11.3	Ⅱ	495
7378	J Ⅴ 2a Ⅱ 層上部	不定形	燧岩	粘板岩	北上山地	5.6	3.9	0.8	18.4	Ⅱ	495
7379	J Ⅴ Ⅱb Ⅱ 層上部	不定形	片蓋	磁質燧岩	北上山地	5.8	8.3	0.8	37.4	I	495
7380	L VI 1c Ⅱ 層上部	不定形	片蓋	粘板岩	北上山地	4.1	4.8	1.0	18.8	Ⅱ	495

第667图 B地区出土石器(3)

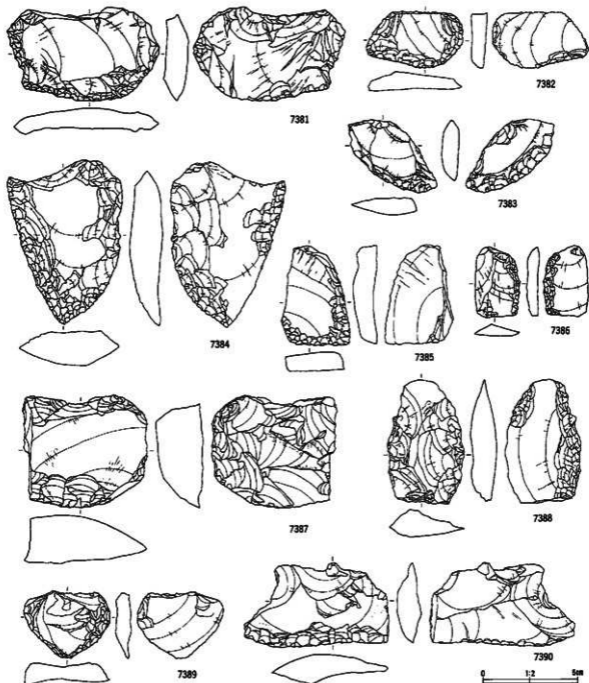

番号	出土地点・層位	形 態	備 考	石 質	出 土 地 点	長 (cm)	幅 (cm)	厚 (cm)	重 (g)	分 類	図 号
7381	J VI 南 耳部	不定形	片面	チャート質粘板岩	北上山地	4.9	7.6	1.3	56.3	II	496
7382	J VII 5a 刃部下部	不定形	背面 4 刃	硬質泥岩	早石西部	3.0	5.1	1.0	19.1	II	496
7383	J VII 5b 刃部下部	不定形	片面	粘板岩	北上山地	4.0	4.7	1.0	15.1	II	496
7384	J VII 5c 刃部	不定形	片面	硬質粘岩	早石西部	8.2	6.0	1.8	88.5	II	496
7385	I 層 耳部	不定形	背面 背面下部 4 刃	硬質泥岩	早石西部	5.3	3.5	1.1	29.4	III	496
7386	H VI 1 2a 刃部下部	不定形	背面 背面下部 4 刃	硬質粘岩	早石西部	3.6	2.4	0.6	7.0	III	496
7387	H VI 4a 刃部下部	不定形	片面 魚角磨	硬質泥岩	早石西部	6.1	6.6	2.6	125.9	III	496
7388	G VII 1a 刃部上部	不定形	粗い割磨	硬質粘岩	早石西部	6.5	4.0	1.5	34.0	III	496
7389	K VII 刃部下部	不定形	片面	硬質泥岩	高野山地	3.6	4.6	1.2	15.1	II	496
7390	I 層 4d 耳部	不定形	背面 背面下部	硬質泥岩	早石	4.5	7.7	1.6	25.9	III	496

第668図 B地区出土石器(3)

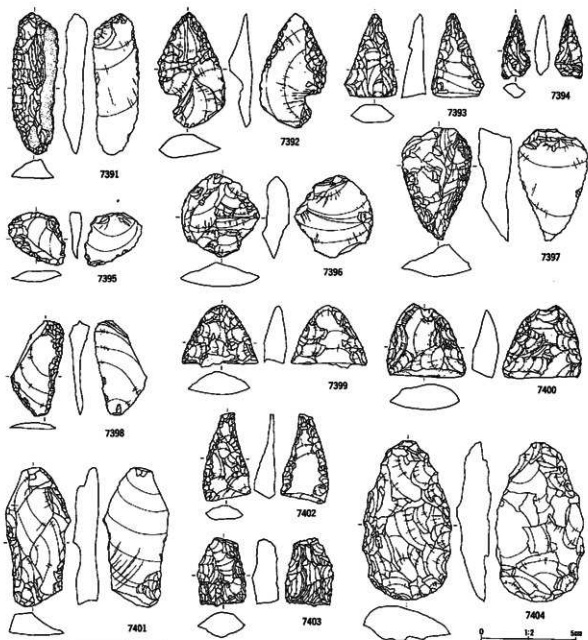

番号	出土地点・層位	器 形	材 質	石 質	産 地	長さ(cm)	幅(cm)	厚さ(cm)	重量(g)	分 類	図 番
7391	K IX 5b Ⅱ層	不定形	片岩	燧石片岩	宇石西郡	7.5	2.3	1.0	23.3	Ⅲ	497
7392	G VI 2d Ⅲ層上部	不定形	片岩	燧石片岩	宇石	6.1	3.4	1.2	17.3	Ⅳ	497
7393	I VII Ⅱ層	不定形	燧石	燧石燧岩片岩	黒羽山地	4.6	2.8	1.3	10.6	Ⅳ	497
7394	I VII 不明	不定形	燧石	チャート質燧岩片岩	北上山地	2.9	1.6	0.8	3.1	Ⅳ	497
7395	H VI 3a Ⅲ層上部	不定形	片岩	燧石片岩	宇石	2.6	3.0	0.6	5.7	Ⅳ	497
7396	H VI 4b Ⅲ層下部	不定形	片岩	燧石片岩	北上山地	4.5	4.2	1.4	20.9	Ⅳ	497
7397	G VI 2e Ⅲ層下部	不定形	片岩	チャート	北上山地	6.0	3.7	1.8	32.1	Ⅳ	497
7398	H VII Ⅲ層下部	不定形	燧石	燧石燧岩片岩	宇石	5.1	3.8	1.1	9.3	Ⅳ	497
7399	I IX 5c Ⅱ層	不定形	燧石	燧石燧岩片岩	宇石西郡	3.1	4.6	1.2	13.1	Ⅳ	497
7400	J IX 5a Ⅲ層上部	不定形	燧石	燧石燧岩燧岩片岩	宇石西郡	3.9	4.2	1.4	20.4	Ⅳ	497
7401	I VII 2a Ⅲ層下部	不定形	燧石	燧石燧岩片岩	宇石	7.4	3.4	1.1	34.1	Ⅳ	497
7402	I VII 5a Ⅲ層下部	不定形	燧石	燧石燧岩片岩	宇石西郡	4.7	2.5	1.1	9.5	Ⅳ	497
7403	I VII 2a Ⅱ層	不定形	燧石	燧石燧岩片岩	黒羽山地	3.7	2.6	1.5	13.0	V	497
7404	H VII Ⅲ層下部	不定形	燧石	燧石燧岩片岩	北上山地	8.4	4.7	1.9	67.2	V	497

第669図 B地区出土石器例

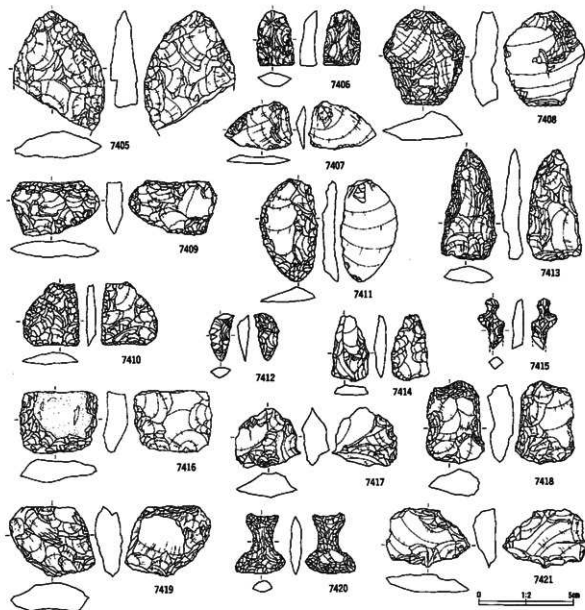

番号	出土地点・層位	形制	面	石質	産地	長さ(cm)	幅(cm)	厚さ(cm)	重量(g)	分類	数量
7405	I X 遺札	不定形	両面	凝灰岩質硬質珪岩	宇石西部	5.1	4.8	1.4	32.7	V	497
7406	J X 6d 遺層上部	不定形	両面	凝灰岩質硬質珪岩	宇石西部	* 2.9	2.8	0.8	* 5.9	IV	497
7407	I X 1a 遺層上部	不定形	両面	チャート質粘板岩	北上山地	2.5	3.5	0.5	4.0	IV	497
7408	H VI 4b 遺層下部	背腹全縁加工		チャート	北上山地	8.1	4.3	1.6	32.8	V	497
7409	I X 1a 遺層上部	不定形	遺腹内両面	チャート質粘板岩	北上山地	2.9	4.7	0.9	14.6	V	497
7410	K X 5b 遺層上部	不定形	両面	硬質珪岩	宇石西部	3.4	3.0	0.7	6.5	V	497
7411	N VII 1 遺層	不定形	両面	地質珪岩	奥羽山地	8.3	3.0	0.7	13.1	V	497
7412	J X 3c 遺層下部	不定形	両面	凝灰岩質硬質珪岩	宇石西部	2.9	1.4	0.7	1.4	V	497
7413	J X 1 遺層下部	不定形	背腹両面	凝灰岩質硬質珪岩	宇石西部	6.0	2.9	1.1	15.4	V	497
7414	S VII 1 遺層	不定形	両面	地質珪岩	奥羽山地	3.5	1.9	0.6	4.6	IV	497
7415	H VII 1 遺層下部	不定形	両面、両面加工	地質珪岩	宇石	* 2.7	1.4	0.6	* 1.2	VI	497
7416	H VII 2d 遺層下部	不定形	自然面	粘板岩	北上山地	3.3	4.0	1.2	22.8	VII	497
7417	I VII 1 遺層	不定形	両面	地質珪岩	奥羽山地	3.1	3.4	1.3	15.2	VIII	497
7418	H VI 2b 遺層下部	不定形	両面	硬質珪岩	宇石西部	4.4	3.1	1.4	20.6	VIII	497
7419	I VII 1 遺層	不定形	両面	チャート質粘板岩	北上山地	3.8	4.0	1.4	28.7	VIII	497
7420	H VI 3b 遺層下部	不定形	両面、異形	チャート	北上山地	3.2	2.5	0.6	3.4	IV	497
7421	J VII 1 遺層下部	不定形	両面	粘板岩	北上山地	3.2	4.4	1.2	14.3	IV	497

第670図 B地区出土石器40

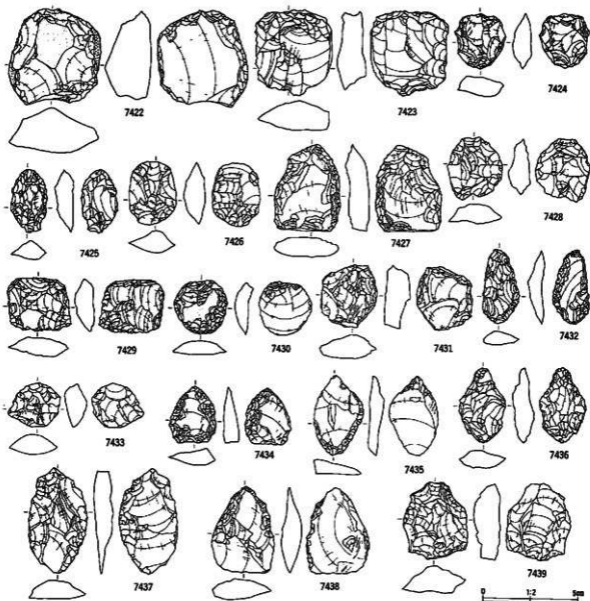

番号	出土地点・層位	形状	備考	石質	産地	長さ(cm)	幅(cm)	厚さ(cm)	重量(g)	分類	図番
7422	I X 1e 田原下部	不定形	軽い割傷	凝灰岩質硬質珪岩	宇石西部	4.5	4.7	2.4	56.4	VE	499
7423	J VI 田原上部	不定形	両面	凝灰岩質硬砂岩	北上山地	4.4	4.6	1.5	38.3	VE	499
7424	J VII 田原上部	不定形	両面	粘板岩	北上山地	2.9	2.6	1.0	7.8	VE	499
7425	H VI 3c 田原下部	不定形	アスファルト	粘質泥岩	島野山地	3.3	1.9	1.0	6.1	IX	499
7426	H 4c 田原	不定形	両面	赤褐色凝灰岩	北上山地	3.3	2.5	1.2	8.4	VE	499
7427	G VI 5e 田原上部	不定形	両面	凝灰岩質硬質珪岩	宇石西部	4.6	3.5	1.3	20.0	IX	499
7428	J X 2e 田原	不定形	片面	チャート	北上山地	3.3	1.9	1.1	10.5	VE	499
7429	J VII 田原	不定形	両面	凝灰岩質硬砂岩	北上山地	2.7	3.2	1.9	10.5	VE	499
7430	I 8c 田原下部	不定形	片面	チャート	北上山地	2.9	2.9	1.0	6.9	VE	499
7431	K X 1 田原上部	不定形	両面	凝灰岩質硬質珪岩	島野山地	3.3	3.0	1.3	14.3	VE	499
7432	H VII 1c 田原	不定形	両面	凝灰岩質硬質珪岩	宇石西部	3.9	2.0	0.9	5.4	IX	499
7433	J X 1 田原上部	不定形	両面	チャート	北上山地	2.4	2.4	1.2	6.3	VE	499
7434	H VII 田原下部	不定形	両面	チャート質粘板岩	北上山地	2.9	2.5	0.8	6.1	IX	499
7435	H VII 3c 田原下部	不定形	背腹面に沿った割傷	チャート質粘板岩	北上山地	4.2	2.6	0.8	7.9	IX	499
7436	H VI 4b 田原下部	不定形	背面	チャート	北上山地	4.0	2.5	1.1	8.8	IX	499
7437	H VI 4b 田原上部	不定形	背腹面に沿った割傷	粘板岩	北上山地	5.6	3.1	1.0	16.9	IX	499
7438	H VII 1b 田原上部	不定形	片面	粘質泥岩	宇石西部	4.5	3.3	1.1	13.6	IX	499
7439	H VI 2c 田原下部	不定形	両面に軽い割傷	粘板岩	北上山地	4.1	3.3	1.3	19.9	IX	499

第671図 B地区出土石器(4)

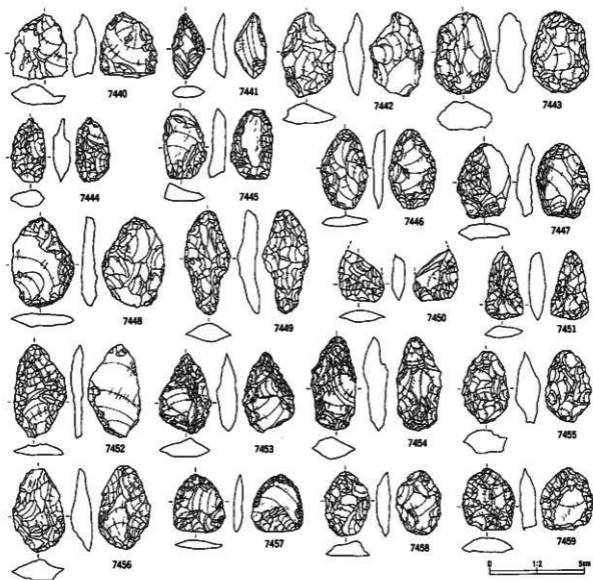

番号	出土地点・層位	器種	形状	石質	産地	長さ(cm)	幅(cm)	厚さ(cm)	重量(g)	分類	基号
7440	H VII 3c 遺層上部	不定形	両面	粘板岩	北上山地	3.3	3.0	1.1	11.5	IX	498
7441	H VII 5a 遺層下部	不定形	両面	珸質泥岩	宇石西部	3.4	1.7	0.7	3.8	IX	498
7442	H VII 4a 遺層上部	不定形	両面(鋭い・鋭)	粘板岩	北上山地	4.3	2.8	1.1	12.8	IX	498
7443	H X 5a 遺層下部	不定形	両面(鋭い・加工)	チャート	北上山地	4.2	3.0	1.4	22.8	IX	498
7444	H VII 1d 遺層下部	不定形	両面	凝灰質珸質泥岩	宇石西部	3.4	1.8	0.9	4.2	IX	498
7445	I 層	不定形	両面	珸質泥岩	奥羽山地	3.6	2.2	0.9	8.3	IX	498
7446	I 層	不定形	両面	珸質泥岩	奥羽山地	4.2	2.5	0.6	7.5	IX	498
7447	I 層	不定形	両面	珸質泥岩	奥羽山地	3.9	2.7	0.8	9.9	IX	498
7448	I 層	不定形	両面	珸質泥岩	奥羽山地	4.8	3.3	0.8	12.3	IX	498
7449	I 層	不定形	両面	凝灰質硬砂岩	北上山地	5.4	2.4	0.9	10.7	IX	498
7450	I 層(南側) 遺層上部	不定形	片面、両面	珸質泥岩	宇石	* 2.8	2.3	0.7	* 3.4	IX	498
7451	I 層 1c 遺層下部	不定形	両面加工	珸質泥岩	宇石西部	3.7	2.0	0.9	5.3	IX	498
7452	I 層	不定形	片面、背面左辺	珸質泥岩	奥羽山地	4.9	2.7	0.6	8.2	IX	498
7453	I 層	不定形	両面	珸質泥岩	奥羽山地	4.2	2.7	1.1	9.3	IX	498
7454	I 層 3a 遺層	不定形	両面	凝灰質硬砂岩	北上山地	4.9	2.4	1.3	13.4	IX	498
7455	I 層 5b 遺層下部	不定形	両面	凝灰質硬砂岩(凝灰岩)	宇石西部	3.7	2.4	1.3	10.4	IX	498
7456	I 層 3c 遺層上部	不定形	両面	珸岩	奥羽山地	4.4	2.7	1.1	11.1	IX	498
7457	I 層 1層 遺層上部	不定形	両面	赤色凝灰岩	北上山地	3.0	2.7	0.0	4.7	IX	498
7458	I 層 5c 遺層上部	不定形	両面	チャート	北上山地	3.4	2.4	0.8	6.5	IX	498
7459	I 層 1d 遺層下部	不定形	両面	珸質泥岩	宇石	3.2	2.7	0.8	7.8	IX	498

第672図 B地区出土石器(4)

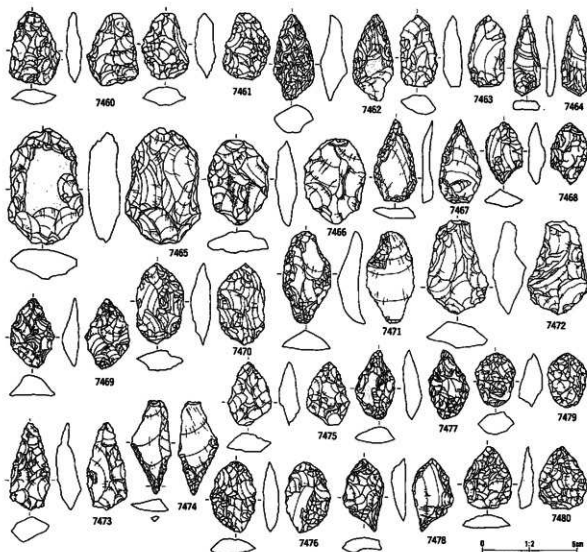

番号	出土地点・層位	形 態	備 考	石 質	産 地	長0 (cm)	幅 (cm)	厚0 (cm)	重0 (g)	分 類	注目	
7460	IX 2a 瓦層上部	不定形	両面	硬質珪岩	礫石西原	3.8	2.3	0.8	7.7	IX	699	
7461	IX 1b 瓦層	不定形	両面	粘板岩	北上山地	3.5	2.5	1.1	9.5	IX	699	
7462	IX 1b 瓦層	不定形	両面	チャート質粘板岩	北上山地	4.5	2.2	1.4	10.5	IX	699	
7463	J 種 瓦層下部	不定形	両面	粘板岩	北上山地	3.8	2.0	1.0	8.4	IX	699	
7464	J 1 lc 瓦層下部	不定形	尖頭部両面加工	粘板岩	北上山地	4.3	1.5	0.5	3.3	X	699	
7465	不明	不明	不定形	両面粗い加工	粘板岩	6.1	4.9	1.7	51.0	IX	699	
7466	J 種 瓦層下部	不定形	両面粗い加工	粘板岩質チャート	北上山地	4.8	3.2	1.2	15.7	IX	699	
7467	J 種 5a 瓦層上部	不定形	両面	硬質珪岩	北上山地	4.3	2.2	0.6	6.0	IX	699	
7468	J 種 1d 瓦層下部	不定形	両面	チャート	北上山地	3.2	2.0	1.0	4.2	IX	699	
7469	J 1 a 瓦層下部	不定形	両面	礫状岩質硬質珪岩	礫石西原	3.7	2.8	1.1	7.2	IX	699	
7470	J IX 3d 瓦層上部	不定形	両面	粘板岩	北上山地	4.3	2.5	1.1	11.7	IX	699	
7471	K IX 3a 瓦層	不定形	片割	硬質珪岩	礫石	4.9	2.5	1.5	11.7	IX	699	
7472	K VII 瓦層上部	不定形	両面	硬質珪岩	礫石西原	5.0	3.3	1.8	19.3	IX	699	
7473	J IX 6b 瓦層	不定形	両面	硬質珪岩	礫石西原	4.7	2.1	1.3	9.8	IX	699	
7474	K 1 a 瓦層上部	不定形	両面	尖頭部両面加工	粘板岩	4.9	2.2	0.6	5.3	X	699	
7475	J IX 瓦層下部	不定形	両面	礫状岩質硬質珪岩	礫石西原	3.4	2.3	1.1	8.5	IX	699	
7476	不明	不明	不定形	両面	チャート質粘板岩	北上山地	3.7	1.4	0.9	6.9	IX	699
7477	J 1 a 瓦層上部	不定形	両面	硬質珪岩	礫石西原	3.6	2.1	0.9	6.1	IX	699	
7478	J 種 1c 瓦層下部	不定形	両面	硬質珪岩	礫石西原	3.3	2.1	0.8	6.2	IX	699	
7479	J X 1b 瓦層上部	不定形	両面	礫状岩質硬質珪岩	礫石西原	2.8	2.1	1.1	6.4	IX	699	
7480	不明	不明	不定形	両面	チャート質粘板岩	北上山地	* 3.3	2.6	0.8	* 6.0	IX	699

第673図 B地区出土石器(4)

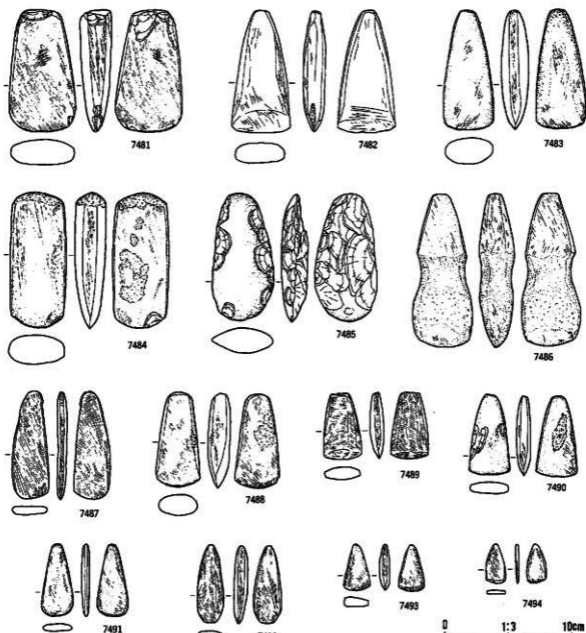

序号	出土地点·部位	器型	编号	石质	产地	长度(cm)	幅(cm)	厚度(cm)	重量(g)	分期	备注
7481	I Ⅲ 1c 凹刃下部	石斧		砂状黄褐灰岩	北上山地	9.6	5.3	2.5	194.5	g	500
7482	I Ⅲ 1 凹刃	石		细粒砂质灰岩	北上山地	4.9	2.3	0.9	14.5	g	500
7483	I Ⅲ 凹刃上部	石		粗灰岩	北上山地	9.4	4.0	2.2	117.2	g	500
7484	不明	不明		粗灰岩	北上山地	10.8	4.5	2.5	214.1	g	500
7485	H Ⅲ 凹刃下部	石		实状砂质粗灰岩	北上山地	10.1	6.0	2.0	138.2	g	500
7486	I Ⅲ 3c 凹刃	石		砂岩	北上山地	12.1	4.7	2.6	218.0	g	500
7487	H Ⅲ 凹刃下部	石		绿色粗灰岩	北上山地	8.6	2.9	0.8	27.9	g	500
7488	I Ⅲ 5a 凹刃下部	石		实状砂质粗灰岩	北上山地	7.5	3.5	1.8	70.2	g	500
7489	I Ⅲ 5b 凹刃下部	石	基部	绿色粗粒粗灰岩	北上山地	5.3	3.6	1.1	23.8	g	500
7490	I Ⅲ 5d 凹刃上部	石		砂状黄褐灰岩	北上山地	6.4	3.3	1.1	34.2	g	500
7491	I Ⅲ 凹刃	石		粗粒粗灰岩	北上山地	6.8	2.6	0.8	13.0	g	500
7492	K Ⅲ 3a 凹刃上部	石		粗灰岩	北上山地	6.3	2.1	1.3	17.1	g	500
7493	I Ⅲ 不明	石		粗灰岩	北上山地	3.7	2.1	0.9	7.3	g	500
7494	I Ⅲ 2b 凹刃上部	石		粗灰岩	北上山地	3.1	1.6	0.3	2.2	g	500

第674图 B地区出土石器(4)

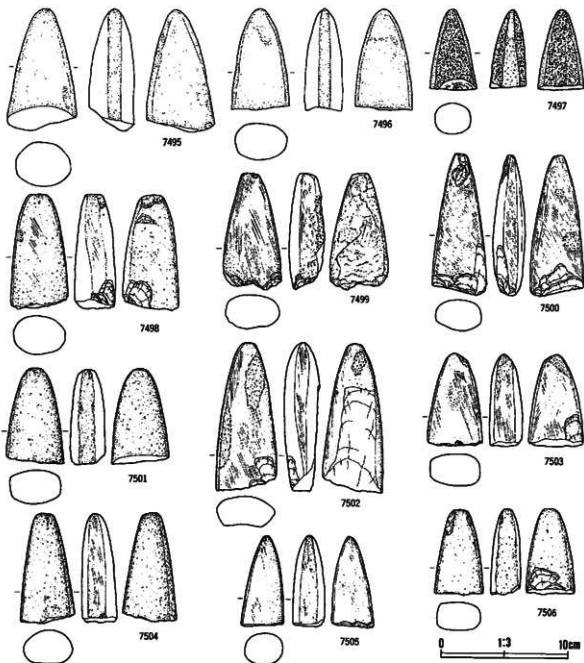

编号	出土地点·层位	形制	备注	石质	产地	长 (cm)	宽 (cm)	厚 (cm)	重 (g)	分制	层位
7495	不明	不明	石种	燧石	北上山地	9.6	5.4	3.5	248.0	a	500
7496	不明	不明	石种	燧石	北上山地	8.1	4.6	3.0	166.0	a	500
7497	J X 1 2c	刃部下部	石种	别部赤色燧石	安山岭	* 6.3	3.7	2.8	* 83.0	a	500
7498	I X 1c	刃部上部	石种	燧石	安山岭	9.2	4.6	3.3	210.0	a	500
7499	I Ⅱ 2c	刃部	石种	燧石	北上山地	9.3	4.6	2.6	162.8	a	500
7500	I Ⅱ 2c	刃部上部	石种	燧石	安山岭	11.2	4.3	2.5	27.9	a	500
7501	I Ⅱ 1a	刃部下部	石种	燧石	北上山地	7.6	4.6	2.8	144.3	a	500
7502	I Ⅱ 2a	刃部下部	石种	燧石	北上山地	11.8	4.8	3.9	197.5	a	500
7503	I Ⅱ 1 2c	刃部下部	石种	燧石	北上山地	7.3	4.4	2.6	142.0	a	500
7504	I Ⅱ 3c	刃部上部	石种	燧石	北上山地	8.7	4.3	2.8	152.8	a	500
7505	I Ⅱ 3c	刃部上部	石种	燧石	北上山地	7.2	3.4	2.5	85.7	a	500
7506	I Ⅱ 1c	刃部	石种	燧石	安山岭	6.8	3.9	2.4	96.4	a	501

第675图 B地区出土石器(45)

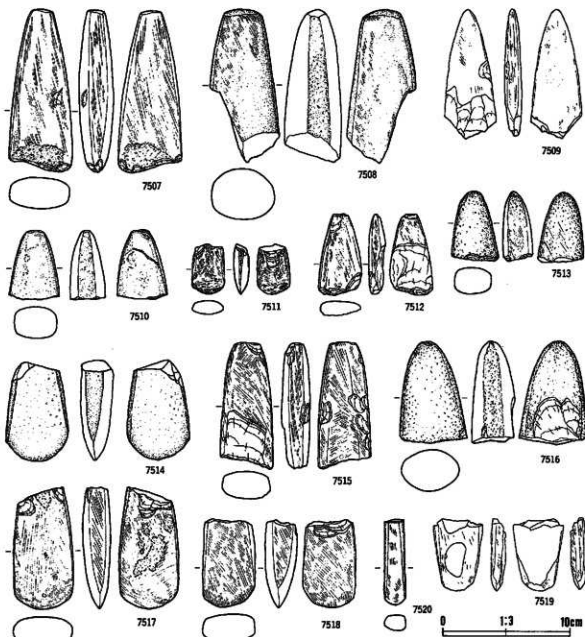

序号	出土地点·层位	形制	编号	石质	产地	地 表 8 (cm)	幅 (cm)	厚 9 (cm)	重 9 (g)	分 类	备注
7507	I VII 5d 红层下部	石矛		管城页岩质砂岩	北上山地	12.8	5.0	2.7	283.9	a	S01
7508	L VII 11层	石矛		麻石岩	北上山地	12.2	8.5	4.6	375.0	a	S01
7509	不明	石矛		柳石片岩	北上山地	10.3	4.1	1.3	75.8	a	S01
7510	I VII 11层	石矛		土人岩	北上山地	0.0	0.0	0.0	86.9	a	S01
7511	I VII 红层上部	石矛		麻灰质砂岩	北上山地	4.0	2.6	1.2	15.3	b	S01
7512	VII 11层	石矛		宝武页岩质砂岩	北上山地	6.4	3.4	1.3	42.5	a	S01
7513	I VII 11层	石矛		麻石岩	北上山地	5.5	3.8	2.4	69.7	a	S01
7514	M VI 11层	石矛		麻灰质砂岩	北上山地	7.9	5.0	2.5	144.0	b	S01
7515	O VII 11层	石矛		安山岩	北上山地	10.0	4.2	2.3	183.4	a	S01
7516	H VI 4c 红层下部	石矛		管城页岩质砂岩	北上山地	8.1	5.4	3.4	202.7	a	S01
7517	I VII 2a 11层	石矛	基岩	宝武页岩质砂岩	北上山地	9.7	4.9	2.3	182.0	b	S01
7518	I VII 5d 11层	石矛		管城页岩质砂岩	北上山地	7.0	4.2	2.6	137.6	b	S01
7519	K VI 11层	石矛		粘板岩	北上山地	5.7	3.9	1.0	37.7	b	S01
7520	C VI 5d 红层上部	石矛		粘板岩	北上山地	6.9	1.7	1.2	26.0	b	S01

第676图 B地区出土石器(4)

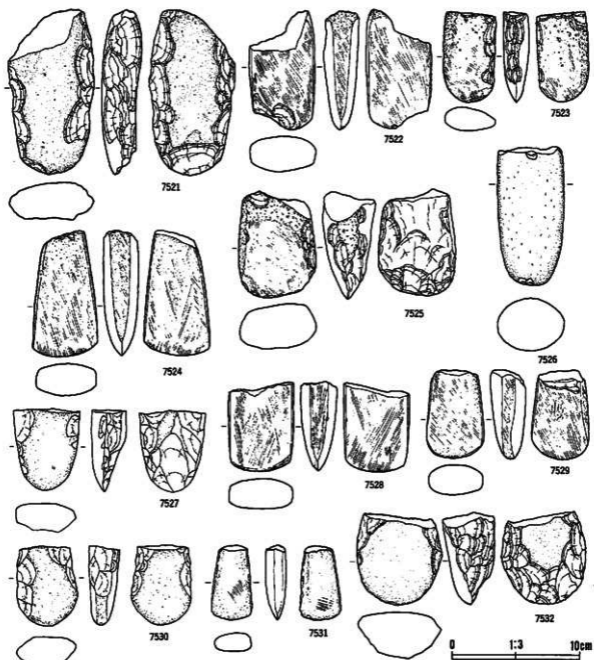

番号	出土地点・層位	器種	番号	石質	産地	長さ(cm)	幅(cm)	厚さ(cm)	重量(g)	分類	表紙
7521	J X 5b 凹層下部	石片		磁砂岩	北上山地	13.2	6.8	3.1	350.0	b	501
7522	I 凹3d 凹層下部	石片		輝石安山岩	二戸地区	9.5	5.8	3.8	164.0	b	501
7523	S 凹1	石片		安山岩	北上山地	7.2	4.2	1.9	103.7	b	501
7524	H 凹15e 凹層上部	石片		管状質縞状岩	北上山地	10.0	5.2	2.7	229.6	b	501
7525	H 凹16-e 凹層下部	石片		玄灰質縞状岩	北上山地	8.6	6.1	4.2	300.9	b	501
7526	R 凹1	石片		火山岩	北上山地	11.0	5.2	4.2	355.0	b	501
7527	H X 1e 凹層上部	石片	基部	輝石岩	北上山地	6.5	5.2	2.8	153.0	c	501
7528	H 凹3e 凹層上部	石片	基部	磁砂岩	北上山地	7.0	5.1	2.9	147.3	c	501
7529	H 凹1e 凹層	石片	基部	管状質縞状岩	北上山地	7.0	4.5	2.9	151.1	c	501
7530	J X 1 M 凹層上部	石片		管状質安山岩	北上山地	6.3	4.8	2.4	120.0	c	501
7531	I 凹1	石片		磁砂岩	北上山地	6.9	3.2	1.5	47.4	c	501
7532	H 凹2a 凹層下部	石片		閃輝岩	北上山地	7.2	6.8	4.1	237.0	c	501

第677图 B地区出土石器(4)

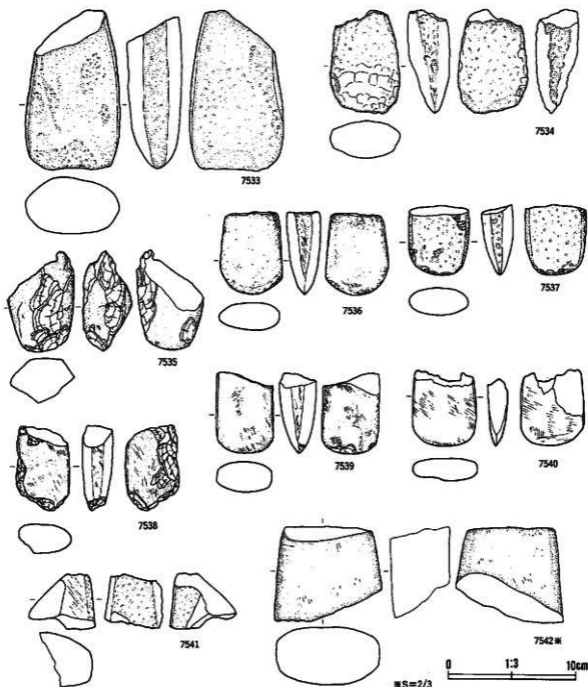

MS=2/3

序号	出土地点·层位	器名	编号	石质	产地	长 ϕ (cm)	宽(cm)	厚 ϕ (cm)	重量(g)	分期	备注
7533	丁家湾 ca 1 灰层上部	石斧		玄家岩质麻状岩	北土山地	12.6	7.4	4.3	825.0	c	902
7534	丁家湾 5a 灰层上部	石斧		花岗岩麻状岩	北土山地	8.1	5.5	3.3	217.0	c	902
7535	H 层 灰层下部	石斧		安山岩	北土山地	7.9	5.2	3.9	159.6	c	902
7536	K 层 灰层下部	石斧		安山岩	北土山地	6.6	5.0	2.8	130.1	c	902
7537	I 区 灰层上部	石斧	基部	管状质麻状岩	北土山地	* 5.5	4.9	2.5	113.0	c	902
7538	J X 4b 灰层下部	石斧		花岗岩	北土山地	6.8	4.3	2.4	115.0	d	902
7539	丁家湾 U 层上部	石斧		安山岩	北土山地	6.4	4.6	3.0	116.4	c	902
7540	V 层 灰层	石斧		粉石片岩	北土山地	3.1	2.5	0.8	9.6	c	902
7541	H 层 2b 灰层下部	石斧		砂岩	北土山地	1.9	2.6	2.1	15.0	d	902
7542	H 层 2d 灰层上部	石斧	刃部 基部	砂岩	北土山地	3.8	4.3	2.3	66.0	d	902

第678图 B地区出土石器(4)

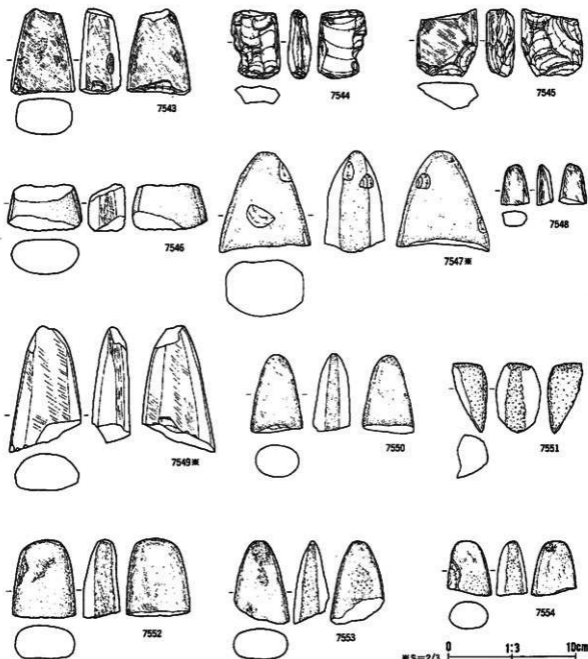

M S=2/3

序号	出土地点·层位	器 名	类 别	石 质	地 址	长 (cm)	宽 (cm)	厚 (cm)	重量 (g)	分 类	备注
7543	J VII 3a 灰层下部	石斧	刃部	灰绿色黄绿灰岩	北上山地	6.8	5.1	3.2	184.7	d	502
7544	J IX 灰层上部	石斧		青灰色绿灰岩	北上山地	5.4	3.8	1.8	52.0	d	502
7545	J VII 3a 灰层下部	石斧		青灰色绿灰岩	北上山地	8.4	4.9	2.3	84.0	d	502
7546	J VII 3c-d 灰层下部	石斧		青灰色绿灰岩	北上山地	3.8	5.8	2.9	98.3	d	502
7547	J X 1 3b 灰层下部	石斧	刃部	青灰色安山岩	北上山地	* 4.0	3.6	2.8	* 42.0	e	502
7548	K VII 灰层下部	石斧	刃部	绿色细粒凝灰岩	北上山地	3.2	2.5	1.2	12.8	e	502
7549	J X 5e 灰层下部	石斧	刃部	细粒绿色凝灰岩	北上山地	5.0	2.7	1.5	29.0	e	502
7550	J IX 3a 灰层下部	石斧	刃部	青灰色安山岩	北上山地	* 6.2	4.0	2.8	* 100.0	e	502
7551	J IX 3c 灰层下部	石斧		陶绿岩	北上山地	5.5	2.8	3.5	64.0	e	502
7552	J VII 3d 灰层下部	石斧	刃部	凝灰岩	北上山地	6.2	5.0	2.9	133.2	e	502
7553	H VI 3d 灰层下部	石斧		青灰色凝灰岩	北上山地	6.6	4.2	2.8	95.0	e	502
7554	K X 4c 灰层下部	石斧		凝灰岩	北上山地	4.4	3.5	2.5	55.0	e	502

第679图 B地区出土石器(4)

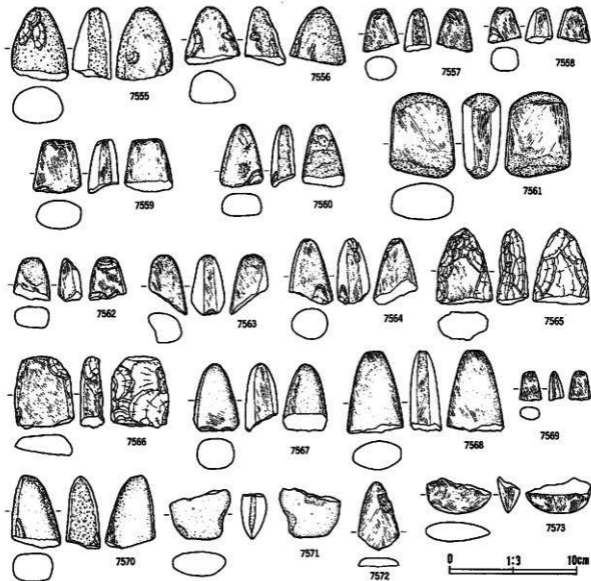

序号	出土地点·层位	器型	石质	产地	长 (cm)	宽 (cm)	厚 (cm)	重量 (g)	分属	备注
7555	H VI 凹层下部	石斧	管峡黄褐灰岩	北山山地	5.7	4.5	3.1	113.0	e	503
7556	I VII 凹层下部	石斧	管峡黄褐灰岩	北山山地	4.6	4.4	3.3	64.0	e	503
7557	I VII 5d 凹层下部	石斧	管峡黄褐灰岩	北山山地	3.5	2.8	2.1	25.0	e	503
7558	I VII 5c 凹层下部	石斧	磁砂岩	北山山地	2.8	2.7	0.2	19.0	e	503
7559	J VII 2c 凹层下部	石斧	磁砂岩	北山山地	4.7	3.8	3.4	59.7	e	503
7560	I VII 2b 凹层下部	石斧	管峡黄褐灰岩	北山山地	5.0	3.4	1.9	39.0	e	503
7561	J VII 1a 凹层下部	石斧	管峡黄褐灰岩	北山山地	6.8	5.1	2.9	178.2	e	503
7562	H VII 1a 凹层上部	石斧	管峡黄褐灰岩	北山山地	3.4	2.9	2.0	23.2	e	503
7563	H VI 5c 凹层下部	石斧	管峡黄褐灰岩	北山山地	4.8	3.0	2.6	37.1	e	503
7564	K VI 1b 凹层下部	石斧	磁砂岩	北山山地	5.3	3.5	2.6	55.0	e	503
7565	J VII 1a 凹层下部	石斧	玄武岩黄褐灰岩	北山山地	5.1	4.4	2.6	83.1	e	503
7566	J VII 1a 凹层下部	石斧	玄武岩黄褐灰岩	北山山地	5.7	4.7	1.8	74.7	e	503
7567	I VII 凹层	石斧	安山岩	北山山地	5.4	3.6	2.6	56.9	e	503
7568	L VII 凹层	石斧	磁岩角闪岩	北山山地	6.5	4.4	2.8	99.6	e	503
7569	K VI 1a 凹层上部	石斧	刀部	太子山下管峡黄褐灰岩	2.4	1.7	1.2	8.4	e	500
7570	K VI 71 凹层上部	石斧	磁砂岩	北山山地	5.8	3.9	2.7	81.8	e	503
7571	J VII 5b 凹层上部	石斧	管峡黄褐灰岩	北山山地	4.8	4.0	0.9	48.0	f	503
7572	J VII 1a 凹层	石斧	磁砂岩	北山山地	3.4	3.2	0.7	18.0	e	503
7573	H VI 4c 凹层下部	石斧	管峡黄褐灰岩	北山山地	2.9	6.1	1.7	35.0	f	503

第680图 B地区出土石器50

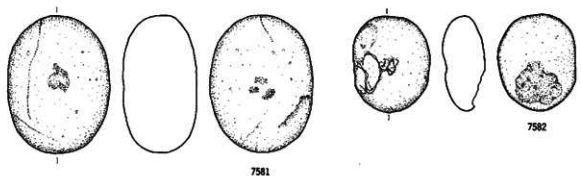
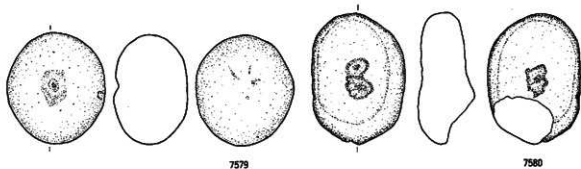
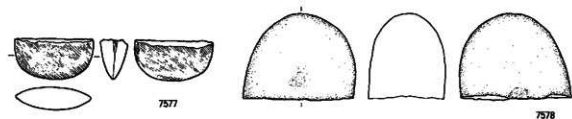
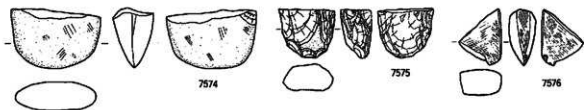

0 1:3 10cm

序号	出土地点·层位	器型	纹饰	石质	产地	最大长(cm)	最大宽(cm)	最大厚(cm)	重量(g)	分型	备注
7574	I X 3e 灰层下部	石斧	素面	青绿辉安山岩	北上山地	2.4	3.6	1.6	18.8	I	S03
7575	II V1 5c 灰层下部	石斧		宣武岩质辉安岩	北上山地	3.9	4.5	2.4	61.3	I	S03
7576	II Ⅷ 1d 灰层下部	石斧		板岩	北上山地	4.5	3.3	2.2	31.3	I	S03
7577	I Ⅷ	石斧		火山岩	北上山地	3.2	6.3	2.2	56.9	I	S03
7578	II V1 4c 灰层下部	磨制石斧		辉石安山岩	北上山地	6.9	9.0	6.2	556.9	IA	S03
7579	J Ⅷ 1a 灰层下部	磨制石斧		辉石安山岩	二尹地区	8.8	7.9	5.8	526.9	IA	S03
7580	I Ⅷ-c 灰层上部	磨制石斧		质状页理砂岩	北上山地	10.4	7.4	4.3	441.8	IA	S03
7581	II Ⅷ·V1 灰层上部	磨制石斧		石英岩	北上山地	11.1	8.2	5.9	812.3	IA	S03
7582	I X 1b Ⅱ层	磨制石斧		辉石安山岩	北上山地	7.2	5.2	3.3	186.0	IA	S03

第681图 B地区出土石器(5)

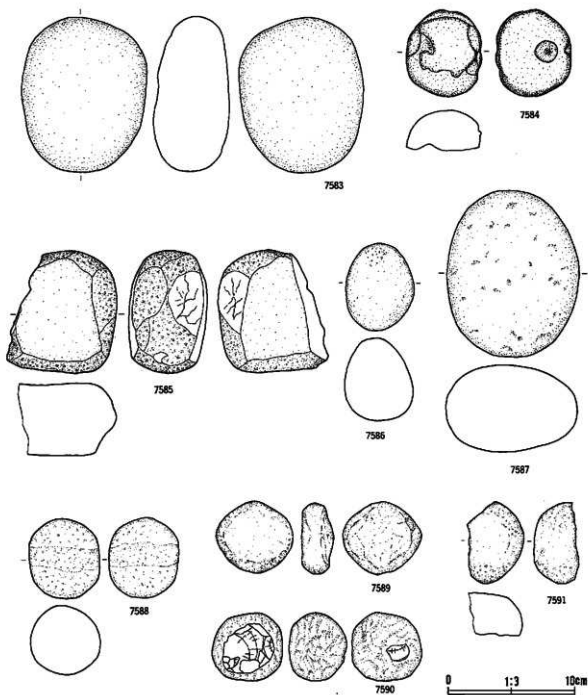

序号	出土地点·层位	器类	编号	石质	产地	长 δ (cm)	宽(cm)	厚 δ (cm)	重量(g)	分期	备注
7583	G VI 5a 沟槽上部	磨制凹石		磨灰质硬砂岩	北.上.山.地	12.2	9.8	10.0	1690.0	I B	504
7584	K VII 沟槽下部	磨制凹石		细灰质细粒砂岩	美.物.山.地	6.9	6.0	3.2	108.0	I B	
7585	G VI 3d 沟槽下部	磨制凹石		粉板岩	北.上.山.地	4.9	4.0	3.1	119.0	I C	504
7586	J VII 沟槽上部	磨制凹石		细砂质凝灰岩	北.上.山.地	7.0	5.4	6.4	336.0	I B	504
7587	J X ? 不明	磨制凹石		花岗岩凝灰岩	北.上.山.地	13.4	10.1	6.9	1410.0	I B	504
7588	H VII 2c 凹槽	磨制凹石		青灰质凝灰岩	北.上.山.地	6.4	5.5	5.5	340.0	I C	504
7589	H VII 2a 沟槽上部	磨制凹石		凝灰岩	北.上.山.地	5.7	6.2	2.5	143.0	I C	504
7590	H IX 1c 沟槽下部	磨制凹石		灰板岩	北.上.山.地	5.5	5.6	4.6	192.0	I C	504
7591	J IX 凹槽	磨制凹石		凝灰岩	北.上.山.地	6.6	4.6	3.6	144.0	I C	504

第682图 B地区出土石器(5)

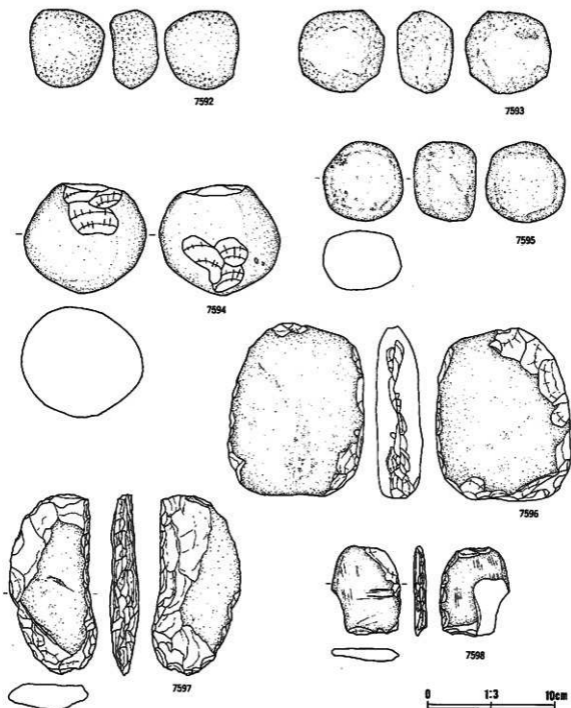

序号	出土地点·层位	器名	编号	石质	产地	长3 (cm)	宽3 (cm)	厚3 (cm)	重量 (g)	分期	层位
7592	J IX Ⅱ层	磨制卵石		玄武岩	北上山地	6.3	5.8	3.8	252.0	IC	504
7593	K VII 山腹下部	磨制卵石		辉石安山岩	北上山地	6.4	6.8	6.4	292.0	IC	504
7594	L VII Ⅱ层	磨制卵石		粘板岩	北上山地	4.4	4.8	4.3	151.0	IC	504
7595	L VII Ⅱ层	磨制卵石		麻灰岩	北上山地	3.2	3.1	2.5	35.0	IC	504
7596	不明	Ⅱ层		粘板岩	北上山地	13.8	10.7	3.7	734.0	IC	504
7597	H VII, VIII层上部	磨制卵石		麻灰质千枚岩	北上山地	14.4	7.0	2.3	256.0	IC	504
7598	G VI 黄土	磨制卵石		粗粒麻状岩	卵石	7.2	5.5	1.9	51.0	II C	504

第683图 B地区出土石器53

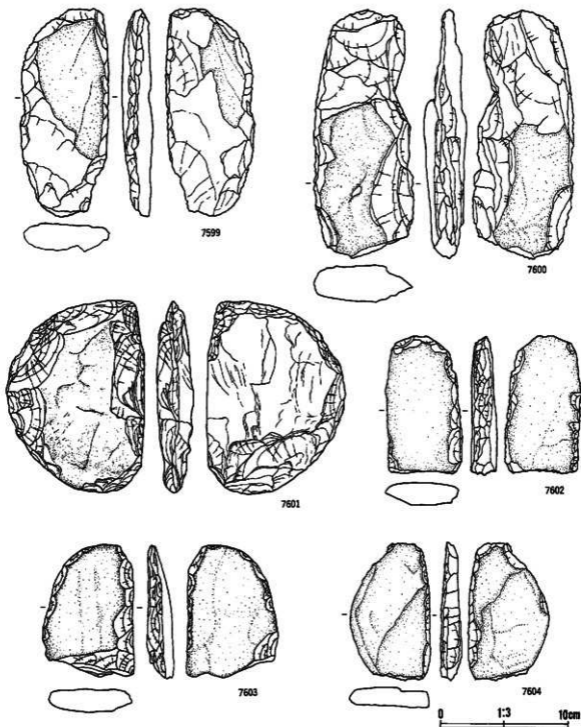

番号	出土地点・層位	種類	番号	石質	産地	長さ (cm)	幅 (cm)	厚さ (cm)	重量 (g)	分類	番号
7599	I VI 3a Ⅱ層下部	燧石		礫砂岩	北上山地	6.6	7.0	2.5	331.0	IIC	504
7600	I VI Ⅱ層下部	燧石		礫灰質粘板岩	北上山地	19.9	7.9	3.4	546.0	IIC	504
7601	不明	燧石		粘板岩質千枚岩	北上山地	15.2	10.9	3.0	546.0	IIC	504
7602	I VI 3a Ⅱ層下部	燧石		粘板岩	北上山地	11.0	6.1	2.0	189.0	IIC	504
7603	I VI 3a Ⅱ層下部	燧石		礫砂岩	北上山地	10.6	7.1	1.8	168.0	IIC	504
7604	K Ⅳ Ⅱ層下部	燧石		礫砂岩	北上山地	11.0	6.4	1.7	148.0	IIC	504

第684图 B地区出土石器(5)

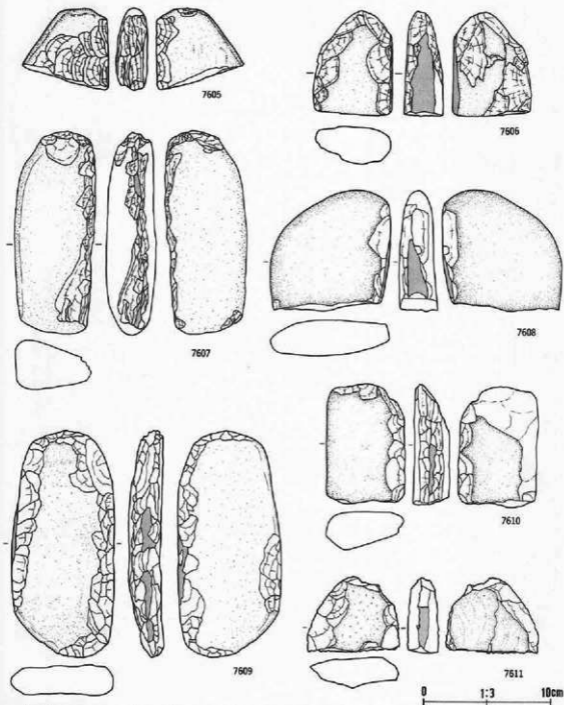

0 1:3 10cm

番号	出土地点・層位	器種	備考	石質	産地	長さ(cm)	幅(cm)	厚さ(cm)	重量(g)	分類	注目点
7605	K VII 2a 貳層上部	磨製石		硬砂岩	北上山地	6.8	6.5	2.6	131.0	IFC	505
7606	H VI 2a 貳層下部	磨製石		岩鉄質凝灰岩	北上山地	8.4	6.2	3.1	259.0	IFP	505
7607	G Ⅲ	磨製石		硬砂岩	北上山地	16.2	6.8	3.9	592.0	IFP	505
7608	H VI 3c 貳層下部	磨製石		硬砂岩	北上山地	9.7	9.5	3.0	403.0	IFP	505
7609	H VII 2c 貳層上部	磨製石		輝石安山岩	北上山地	17.0	8.1	2.6	546.0	IFP	505
7610	H VII 2c 貳層下部	磨製石	片割	硬砂岩	北上山地	9.6	2.9	0.0	264.0	IFP	505
7611	H VII 2c 貳層下部	磨製石		輝石安山岩	北上山地	6.0	7.0	2.5	130.0	IFP	505

第685图 B地区出土石器65

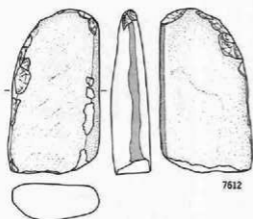

7612

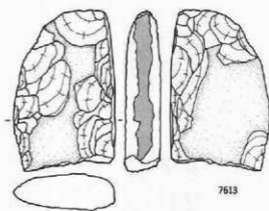

7613

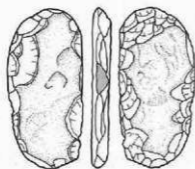

7614

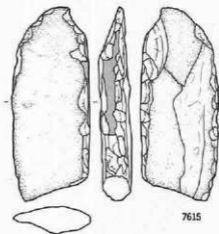

7615

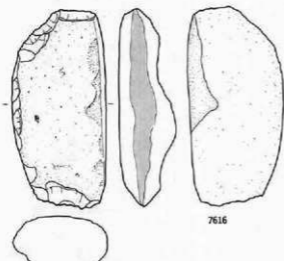

7616

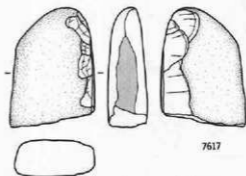

7617

0 1:3 10cm

番号	出土地点・層位	器種	備考	石質	産地	長さ(cm)	幅(cm)	厚さ(cm)	重量(g)	分類	図高
7612	I X Ad 層下部	磨盤凹石		硬砂岩	北上山地	1.3	7.3	3.0	496.0	II F	565
7613	I VI 層上部	磨盤凹石		凝灰質硬砂岩	北上山地	12.8	8.0	2.9	435.0	II F	565
7614	I VII 層上部	磨盤凹石		板割砂凝灰岩	北上山地	12.7	6.0	1.7	151.0	II F	565
7615	I VIII 層下部	磨盤凹石		硬砂岩	北上山地	15.4	6.2	2.6	286.0	II F	565
7616	I IX 1a 層上部	磨盤凹石		板状角質凝灰岩	北上山地	15.8	7.5	4.5	789.0	II F	865
7617	I X 4d 層下部	磨盤凹石		硬砂岩	北上山地	9.6	6.7	2.1	306.0	II F	565

第686図 B地区出土石器56

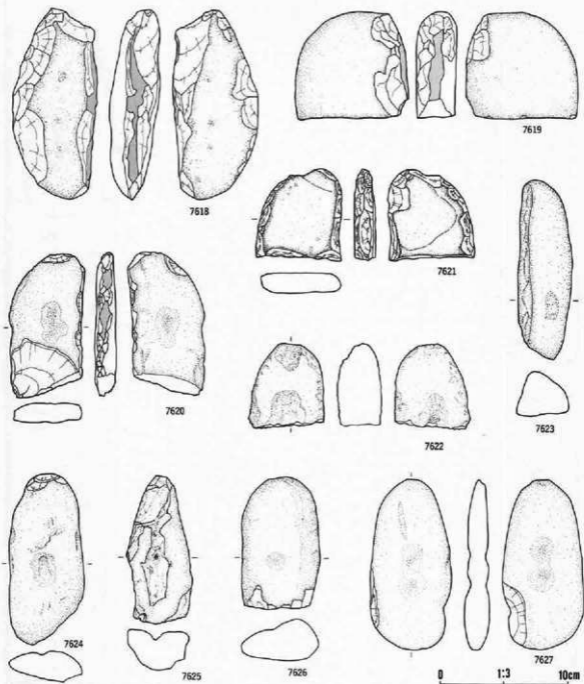

编号	出土地点·层位	器型	编号	石	质	产地	长 (cm)	宽 (cm)	厚 (cm)	重量 (g)	分期	层位
7618	M Ⅷ Ⅱ层	磨圆凹石		燧石		北上山地	15.1	0.7	3.6	475.0	ⅡF	506
7619	不明	磨圆凹石		燧石		北上山地	8.5	8.8	3.2	374.0	ⅡF	506
7620	J Ⅷ Ⅱb Ⅲ层下部	磨圆凹石		粘板岩		北上山地	11.5	6.1	1.7	174.0	ⅡF	506
7621	K X Ⅱb Ⅲ层上部	磨圆凹石		燧石		北上山地	7.2	6.4	1.6	134.0	ⅡF	506
1022	G VI Ⅱe Ⅲ层上部	磨圆凹石		凝灰质燧石		北上山地	6.8	6.0	3.5	169.0	ⅢA	506
7622	H VI Ⅲ层下部	磨圆凹石		燧石		北上山地	14.2	4.2	3.6	206.0	ⅢA	506
7623	H VI 5d Ⅲ层下部	磨圆凹石		燧石		北上山地	13.7	5.9	2.5	247.0	ⅢA	506
7625	H VI Ⅱb Ⅲ层下部	磨圆凹石		粘板岩		北上山地	11.9	5.0	3.0	181.0	ⅢA	506
7626	H Ⅷ 1c Ⅲ层下部	磨圆凹石		凝灰质燧石		北上山地	19.7	8.2	3.4	319.0	ⅢA	506
7627	H VI 2c Ⅲ层下部	磨圆凹石		绿色凝灰岩		北上山地	13.6	6.5	2.6	253.0	ⅢA	506

第687图 B地区出土石器(57)

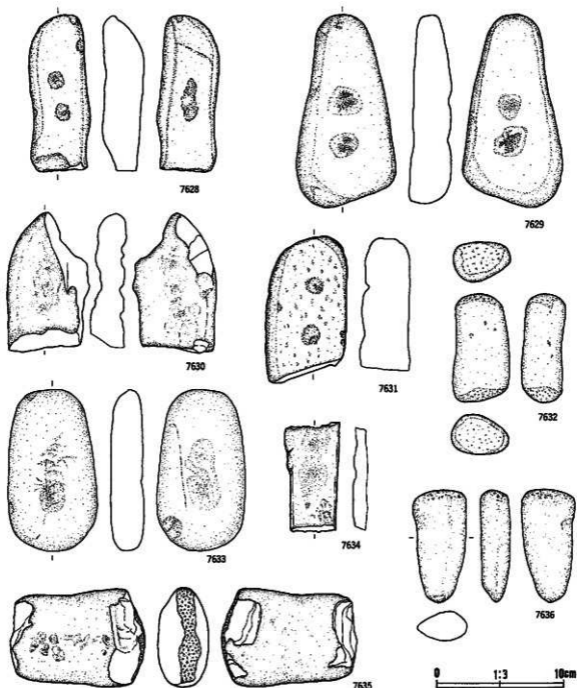

番号	出土地点・部位	材質	備考	石質	産地	長さ(cm)	幅(cm)	厚さ(cm)	重量(g)	分類	図号
7628	H VII 凹部下部	凝灰岩		安山岩	北上山地	12.6	4.7	3.4	322.0	III A	506
7629	I VII 凹部	凝灰岩		凝灰質硬砂岩	北上山地	15.3	7.9	3.4	597.0	III A	506
7630	K VII 凹部下部	凝灰岩		地味質硬砂岩	高野山地	11.1	6.5	2.8	198.0	III A	506
7631	J VII 3c 凹部下部	凝灰岩		支那岩質凝灰岩	北上山地	11.8	6.5	3.9	518.0	III A	506
7632	J X 1b 凹部上部	凝灰岩		安山岩	北上山地	8.5	4.4	3.3	242.0	III C	506
7633	G VI 5a 凹部下部	凝灰岩		凝灰岩	北上山地	12.9	7.0	2.6	400.0	IV A	506
7634	H VII 5c 凹部下部	凝灰岩		凝灰岩	北上山地	● 8.8	4.4	● 1.3	● 77.0	III A	506
7635	H VII 1e 凹部下部	凝灰岩		凝灰岩	北上山地	18.7	7.8	4.0	665.0	III C	506
7636	不明	不明		凝灰岩	北上山地	9.0	4.3	2.4	67.0	III C	506

第688图 B地区出土石器(5)

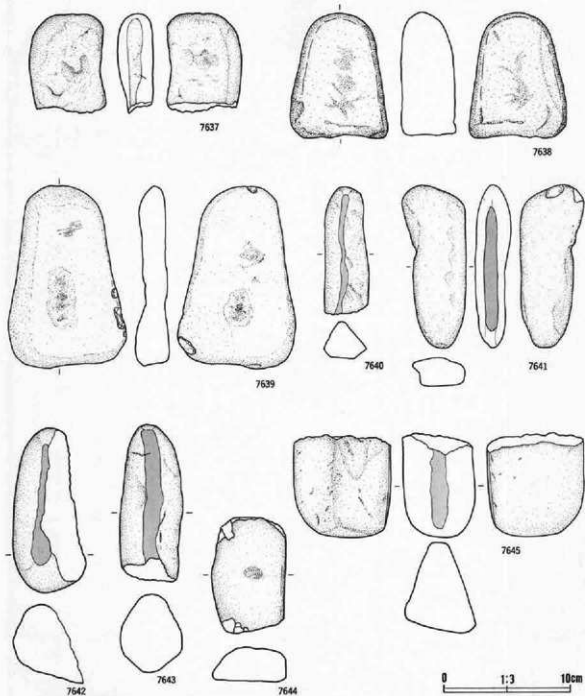

编号	出土地点·层位	质地	器号	石 质	出 土 地 点	长(cm)	宽(cm)	厚δ(cm)	重δ(g)	分 类	备注
7637	G VI Q4 回廊下部	灰褐色石		磨光黄砂岩	北上山地	7.9	6.0	2.9	191.0	IVA	507
7638	H VII 4e 回廊下部	灰褐色石		硬砂岩	北上山地	10.1	7.8	4.4	529.0	IVA	507
7639	I VII 1b 耳廊	灰褐色石		硬砂岩	北上山地	14.6	9.4	2.7	484.0	IVA	507
7640	H VII 3d 回廊下部	灰褐色石		硬砂岩	北上山地	10.2	3.7	3.0	153.0	VB	507
7641	H VII 5d 回廊下部	灰褐色石		硬砂岩	北上山地	13.2	5.1	2.9	239.0	VB	507
7642	H VII 2c 耳廊	灰褐色石		硬砂岩	北上山地	13.3	7.4	4.4	548.0	VB	507
7643	H VI 5e 回廊下部	灰褐色石		硬砂岩	北上山地	12.6	5.0	6.3	548.0	VB	507
7644	K VI 耳廊上部	灰褐色石		硬砂岩	北上山地	9.4	5.9	2.8	285.0	IVA	507
7645	G VI 4d 回廊下部	灰褐色石		硬砂岩	北上山地	8.3	7.8	5.7	468.0	VB	507

第689图 B地区出土石器例

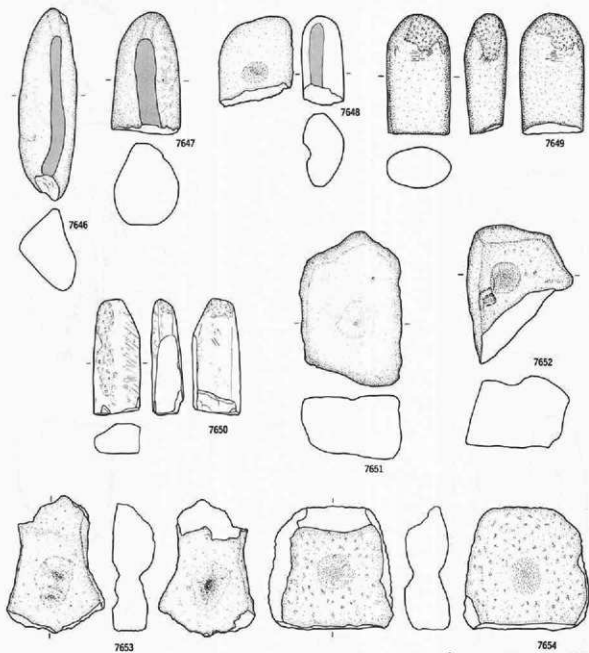

番号	出土地点・層位	器種	備考	材質	産地	長さ(cm)	幅(cm)	厚さ(cm)	重量(g)	分類	図番
7646	I VII 71 日層	磨盤凹石		硬砂岩	北上山地	15.2	6.5	5.8	649.0	VB	507
7647	I VII 1e 埋層下部	磨盤凹石		礫灰質硬砂岩	北上山地	9.8	5.5	6.4	504.0	VB	507
7648	IX VII 埋層上部	磨盤凹石		輝石安山岩	二戸地区	7.1	6.0	3.2	182.0	VB	507
7649	II VI 3a 日層	磨盤凹石		粘板岩	北上山地	* 4.8	2.6	1.6	* 37.0	VC	507
7650	II IX 1e 埋層上部	磨盤凹石		粘板岩質砂岩	北上山地	9.2	3.8	2.5	158.0	VC	507
7651	I VII c+d 埋層上部	磨盤凹石		輝石安山岩	北上山地	12.4	8.2	5.1	799.0	VIA	507
7652	I VII c+d 埋層上部	磨盤凹石		粘板岩質チャート	北上山地	11.1	8.4	5.0	558.0	VIA	507
7653	G VI 3e 埋層下部	磨盤凹石		輝石安山岩	北上山地	11.0	7.7	3.3	303.0	VIA	507
7654	I VII c+d 日層	磨盤凹石		デイサイト質粘板岩	北上山地	* 9.9	* 10.0	* 3.7	* 464.0	VIA	507

第690図 B地区出土石器⑥

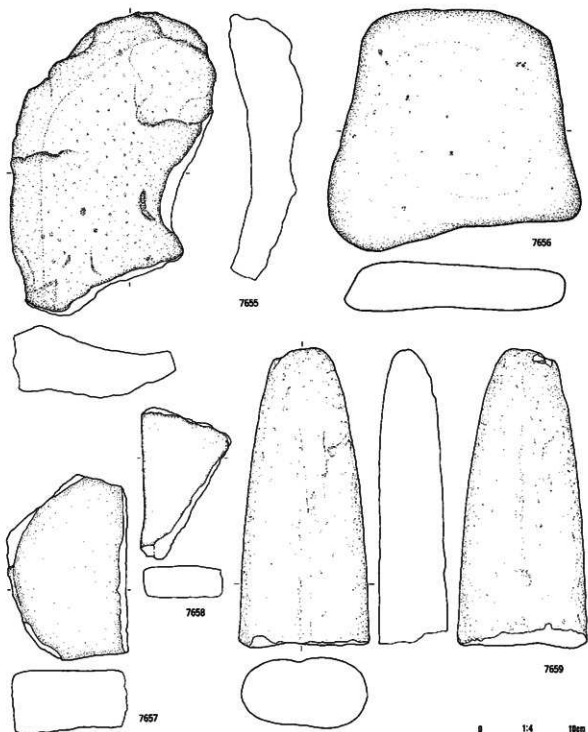

番号	出土地点・層位	材質	備考	石質	産地	長さ (cm)	幅 (cm)	厚さ (cm)	重量 (g)	分類	注目
7655	I VI 4b 屈折下部	石皿		灰山岩	奥羽山地	32.2	21.4	7.7	5577.0		508
7656	II VI 4e 屈折下部	石皿		輝石安山岩	奥羽山地	25.7	25.7	5.3	6500.0		508
7657	II VI 1c 刃部	石皿		硬砂岩	北上山地	19.8	43.0	3.8	2559.0		508
7658	II VI 5d 屈折下部	石皿	前期	輝石安山岩	北上山地	16.2	8.6	3.4	717.0		508
7659	II VI 刃部上部	硬石		輝石安山岩	奥羽山地	32.1	13.8	7.7	5000.0		508

第691図 B地区出土石器(5)

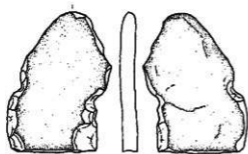

7660



7661

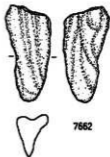

7662

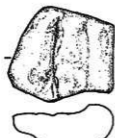

7663

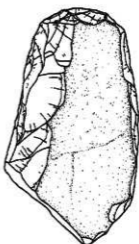

7664

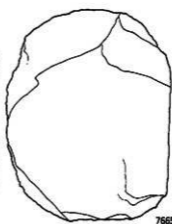
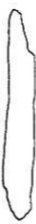
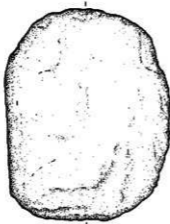

7665

0 1:3 10cm

编号	出土地点·层位	器名	地号	石质	产地	长8 (cm)	宽8 (cm)	厚8 (cm)	重量 (g)	分期	备注
7660	I 层 2a 灰层下部	打制用具		砂岩	北上山地	11.2	8.3	1.5	168.0		509
7661	II 层 3d 灰层下部	石核		砂岩	北上山地	4.3	4.4	1.3	30.0		509
7662	J 层 2c 灰层下部	砾石		砂质砾岩	北上山地	7.6	3.6	3.4	62.0		509
7663	N 层	砾石		白色细粒凝灰岩	夷山山地	7.5	8.3	3.3	155.0		509
7664	不明	不明		花岗岩碎粒	北上山地	19.0	10.8	2.8	578.0		509
7665	H VI 2b 灰层上部	打制用具		砂岩	北上山地	17.0	13.1	2.6	882.0		509

第692图 B地区出土石器(6)

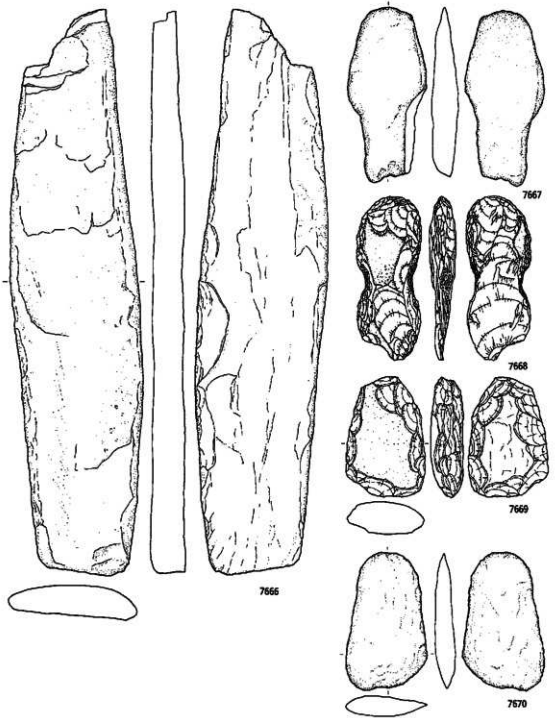

番号	出土地点・層位	種類	番号	石質	産地	長さ(cm)	幅(cm)	厚さ(cm)	重さ(g)	分類	集成
7666	M VII 豆層	打製用具		燧石	北上山地	8.2	14.0	3.4	4146.0		909
7667	H VI 豆層下部	打製用具		デイライト燧石	北上山地	18.7	8.5	2.9	549.0		909
7668	K VII 豆層下部	打製用具		燧石	北上山地	7.5	6.9	2.8	340.0		909
7669	H VI 3b 豆層下部	打製用具		ホルンフェルス	北上山地	12.7	8.5	3.5	500.0		909
7670	H X 4d 豆層下部	打製用具		燧石	北上山地	14.8	8.8	2.3	321.0		909

第693図 B地区出土石器(3)

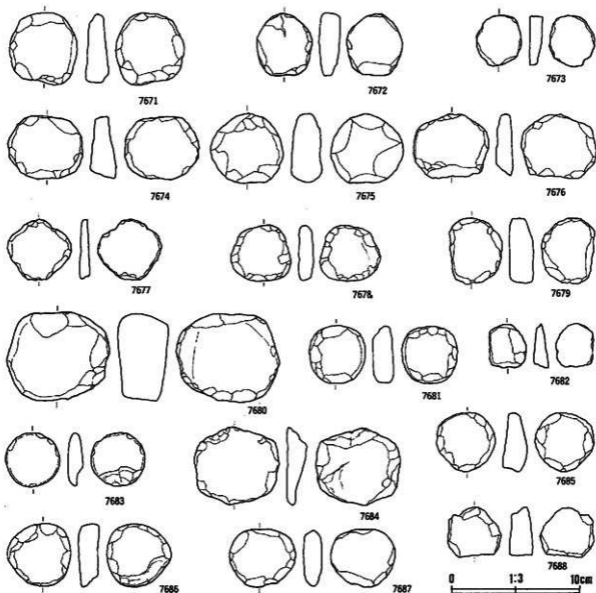

番号	出土地点・層位	種類	寺名	石質	産地	長さ(cm)	幅(cm)	厚さ(cm)	重量(g)	分類	基出
7671	G VI 1d 皿層上部	円筒状石製品	熊打→全興院	安山岩	北上山地	5.8	5.3	1.8	84.4	S10	510
7672	G VI 1e 皿層下部	円筒状石製品	熊打	チャート	北上山地	5.0	4.4	1.6	87.7	S10	510
7673	G VI 1e 皿層下部	円筒状石製品	熊打	チャート	二戸・三戸	4.1	3.5	1.1	24.2	S10	510
7674	G VI 1e 皿層上部	円筒状石製品	熊打	安山岩	北上山地	5.0	5.9	2.1	95.5	S10	510
7675	G VI 1e 皿層下部	円筒状石製品	熊打→双破し	輝石安山岩	二戸地区	5.5	5.7	2.5	91.6	S10	510
7676	G VI 2a 皿層上部	円筒状石製品	阿波熊打	チャート	北上山地	5.2	5.9	1.4	65.0	S10	510
7677	G VI 2a 皿層上部	円筒状石製品	熊打→熊打熊打	硬砂岩	北上山地	4.8	5.0	0.8	25.4	S10	510
7678	G VI 2d 皿層上部	円筒状石製品	熊打→全興院	輝石安山岩	北上山地	4.4	4.7	4.2	44.7	S10	510
7679	G VI 2e 皿層上部	円筒状石製品	阿波熊打	輝石安山岩	北上山地	5.2	4.3	1.8	83.3	S10	510
7680	G VI 1e 皿層上部	円筒状石製品	熊打→双破し	硬砂岩	北上山地	7.1	8.1	4.0	260.0	S10	510
7681	G VI 2d 皿層上部	円筒状石製品	阿波熊打→熊打	輝石安山岩	北上山地	4.6	4.4	1.7	55.1	S10	510
7682	G VI 2d 皿層上部	円筒状石製品	熊打	輝石安山岩	二戸地区	3.5	2.9	1.2	16.0	S10	510
7683	G VI 2e 皿層上部	円筒状石製品	熊打→阿波熊打	輝石安山岩	二戸地区	4.2	4.3	1.2	28.6	S10	510
7684	G VI 2e 皿層上部	円筒状石製品	阿波熊打	輝石安山岩	北上山地	6.2	6.6	1.6	91.2	S10	510
7685	G VI 2e 皿層上部	円筒状石製品	熊打	安山岩	北上山地	4.7	4.7	1.9	60.9	S10	510
7686	G VI 2e 皿層上部	円筒状石製品	熊打→熊打	硬砂岩	北上山地	5.0	5.0	1.7	62.0	S10	510
7687	G VI 2e 皿層上部	円筒状石製品	熊打→阿波熊打	硬砂岩	北上山地	4.6	5.2	1.5	48.6	S10	510
7688	G VI 2e 皿層上部	円筒状石製品	阿波熊打	安山岩	北上山地	4.0	4.2	1.9	44.6	S10	510

第694図 B地区出土石器64

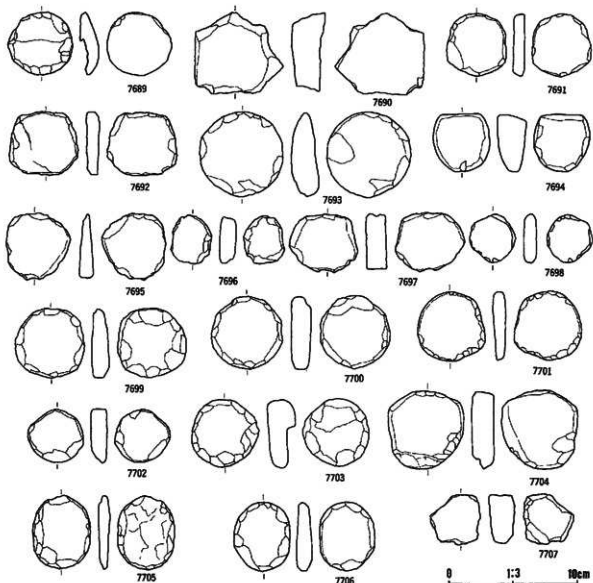

番号	出土地点・層位	器種	番号	石質	産地	長さ(cm)	幅(cm)	厚さ(cm)	重量(g)	分類	高さ
7689	回廊下部	円筒状石製品	7689	凝灰質硬砂岩	北上山地	5.0	5.1	1.5	38.7	S10	510
7690	回廊下部	円筒状石製品	7690	輝石安山岩	北上山地	6.5	7.0	2.7	174.0	S10	510
7691	回廊上部	円筒状石製品	7691	凝灰岩	北上山地	5.0	4.7	0.9	39.4	S10	510
7692	回廊上部	円筒状石製品	7692	河原敷打	安山岩	4.9	5.5	1.1	44.5	S10	510
7693	II層	円筒状石製品	7693	ダイキイト質凝灰岩	北上山地	6.7	6.6	2.3	116.6	S10	510
7694	回廊下部	円筒状石製品	7694	凝灰質硬砂岩	北上山地	4.5	4.5	2.3	74.6	S10	510
7695	II層	円筒状石製品	7695	凝灰質硬砂岩	黒川山地	5.3	5.1	1.1	37.7	S10	510
7696	回廊上部	円筒状石製品	7696	河原敷打	輝石安山岩	3.7	3.2	1.3	21.9	S10	510
7697	回廊上部	円筒状石製品	7697	河原敷打	チャート	4.6	5.0	1.7	65.0	S10	510
7698	II層	円筒状石製品	7698	凝灰岩	北上山地	3.8	3.7	1.1	22.2	S10	510
7699	回廊上部	円筒状石製品	7699	凝灰岩	安山岩	5.6	5.5	1.4	86.5	S10	510
7700	回廊上部	円筒状石製品	7700	凝灰岩	安山岩	5.8	5.6	1.6	81.8	S10	510
7701	回廊下部	円筒状石製品	7701	凝灰岩	ダイキイト質凝灰岩	5.5	5.3	1.0	40.8	S10	510
7702	回廊上部	円筒状石製品	7702	凝灰岩	チャート	4.2	4.3	1.3	39.6	S10	510
7703	回廊上部	円筒状石製品	7703	凝灰岩	安山岩	5.3	5.3	2.3	79.3	S10	510
7704	II層	円筒状石製品	7704	凝灰岩	ダイキイト	6.2	6.0	1.7	106.4	S10	510
7705	回廊上部	円筒状石製品	7705	凝灰岩	新築物	5.9	4.5	0.9	39.6	S10	510
7706	回廊上部	円筒状石製品	7706	凝灰岩	二戸地区	5.5	4.4	1.3	49.1	S10	510
7707	回廊上部	円筒状石製品	7707	河原敷打	輝石安山岩	4.0	4.0	2.1	42.0	S10	510

第695図 B地区出土石器類

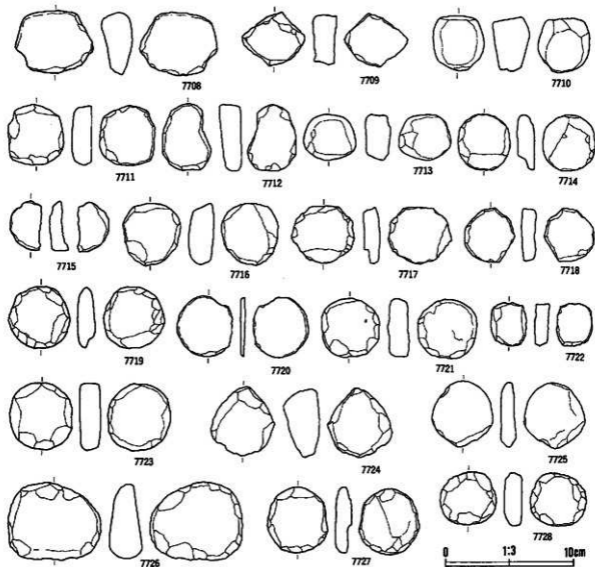

番号	出土地点・層位	器種	特徴	石質	産地	長さ(cm)	幅(cm)	厚さ(cm)	重量(g)	分類	品目
7708	G VI 4e 距溝上部	円筒状石製品	磨製	硬砂岩	北上山地	5.0	6.1	2.5	106.3	S10	
7709	G VI 5e 距溝上部	円筒状石製品	磨打	輝石安山岩	二戸地区	4.3	5.0	1.9	47.6	S10	
7710	G VI 5e 距溝上部	円筒状石製品	部分研削	チャート	北上山地	4.4	4.1	3.0	77.1	S10	
7711	G VI 4e 距溝上部	円筒状石製品	磨製	安山岩	北上山地	4.8	4.4	1.6	56.3	S10	
7712	G VI 4e 距溝上部	円筒状石製品	磨製	安山岩	北上山地	5.3	3.8	1.7	59.9	S10	
7713	H VI 1a 距溝下部	円筒状石製品	磨打	輝石質硬砂岩	北上山地	4.6	4.1	2.0	41.9	S10	
7714	G VII 3e 距溝上部	円筒状石製品	磨打	硬砂岩	北上山地	4.5	4.0	1.4	29.1	S10	
7715	H VI 距溝	円筒状石製品	磨打	ダイサイト	二戸・三戸	3.9	4.5	1.6	16.1	S10	
7716	G VII 3e 距溝上部	円筒状石製品	磨打	輝石安山岩	北上山地	4.6	4.9	2.0	48.6	S10	
7717	G VII 3e 距溝上部	円筒状石製品	磨打	輝石質硬砂岩	美明山地	4.5	5.0	1.3	45.8	S10	
7718	H VI 2a 距溝上部	円筒状石製品	磨打	輝石安山岩	北上山地	4.2	4.0	1.2	27.3	S10	
7719	H VI 結風貯蔵土	円筒状石製品	磨打	安山岩質硬砂岩	北上山地	4.8	4.8	1.4	66.8	S10	
7720	H VI - C VI 距溝	円筒状石製品	磨打	多色霞石質チャート	北上山地	4.8	4.4	0.4	14.2	S10	
7721	H VI 1a 距溝下部	円筒状石製品	磨打	安山岩	北上山地	4.7	4.6	1.7	43.8	S10	
7722	G VII 3e 距溝	円筒状石製品	磨打	チャート	北上山地	3.3	2.8	1.2	28.0	S10	
7723	H VI 2a 距溝下部	円筒状石製品	磨打	輝石安山岩	北上山地	5.3	4.9	1.6	69.7	S10	
7724	H VI 2a 距溝下部	円筒状石製品	磨打	輝石安山岩	北上山地	5.4	5.1	2.9	94.2	S10	
7725	H VI 2a 距溝上部	円筒状石製品	磨打	チャート	北上山地	5.1	4.8	1.2	58.1	S10	
7726	H VI 2a 距溝上部	円筒状石製品	磨打	ダイサイト質硬砂岩	北上山地	5.1	7.4	2.6	164.1	S10	
7727	H VI 2a 距溝上部	円筒状石製品	磨打	硬砂岩	北上山地	3.2	4.8	1.2	44.5	S10	
7728	H VI 1a 距溝下部	円筒状石製品	磨打	輝石安山岩	北上山地	4.2	4.4	1.5	41.7	S10	

第696図 B地区出土石器(6)

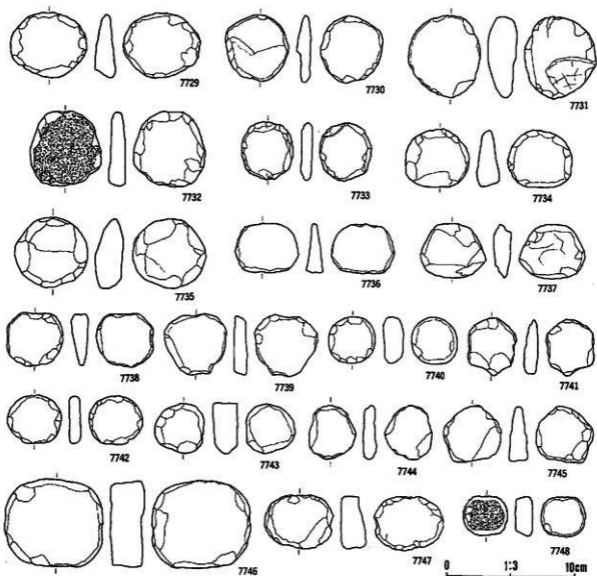

番号	出土地点・層位	種類	研ぎ	石質	産地	長さ(cm)	幅(cm)	厚さ(cm)	重量(g)	分類	著目
7729	H VI 2a 直母下部	円筒状石製品	研ぎ→一辺磨	輝石燧山岩	北上山地	5.1	6.0	1.7	69.8	S10	
7730	H VI 2b 直母下部	円筒状石製品	研ぎ→一辺磨	燧砂岩	北上山地	5.3	5.0	1.1	49.7	S10	
7731	H VI 2b 直母下部	円筒状石製品	研ぎ→一辺磨	チャート	北上山地	6.5	3.7	2.3	105.7	S10	
7732	H VI 2c 直母下部	円筒状石製品	研ぎ→一辺磨	チャート	北上山地	5.9	3.6	1.3	73.9	S10	
7733	H VI 2c 直母下部	円筒状石製品	研ぎ→一辺磨	燧灰質燧砂岩	北上山地	4.6	4.0	0.9	29.4	S10	
7734	H VI 3a 直母上部	円筒状石製品	研ぎ→一辺磨	燧砂岩	北上山地	4.6	5.0	1.8	56.6	S10	
7735	H VI 3a 直母上部	円筒状石製品	敲打→一辺磨	燧砂岩	二戸地区	5.5	5.7	2.1	95.6	S10	
7736	H VI 3a 直母上部	円筒状石製品	研ぎ→一辺磨	輝石燧山岩	北上山地	3.9	5.0	0.8	29.2	S10	
7737	H VI 3a 直母上部	円筒状石製品	研ぎ→一辺磨	チャート	北上山地	4.2	5.2	1.4	30.7	S10	
7738	H VI 3a 直母上部	円筒状石製品	敲打→全周研磨	輝石燧山岩	北上山地	4.3	4.4	1.4	35.9	S10	
7739	H VI 3a 直母下部	円筒状石製品	敲打	粘板岩	北上山地	4.8	4.9	1.2	39.5	S10	
7740	H VI 3a 直母下部	円筒状石製品	敲打→全周研磨	燧山岩	北上山地	3.4	3.7	1.6	35.5	S10	
7741	H VI 3a 直母上部	円筒状石製品	片削	粘板岩	北上山地	4.5	3.8	1.1	24.2	S10	
7742	H VI 3a 直母上部	円筒状石製品	敲打→一辺磨	輝石燧山岩	北上山地	3.8	4.2	0.9	21.9	S10	
7743	H VI 3a 直母上部	円筒状石製品	敲打→一辺磨	輝石燧山岩	北上山地	4.0	3.9	2.0	45.4	S10	
7744	H VI 3a 直母上部	円筒状石製品	敲打	燧灰質燧砂岩	北上山地	4.2	3.7	1.1	22.0	S10	
7745	H VI 3b 直母下部	円筒状石製品	片削	燧山岩	北上山地	4.4	4.5	1.5	39.7	S10	
7746	H VI 3b 直母下部	円筒状石製品	片削	燧山岩	北上山地	6.9	7.6	2.7	255.7	S10	
7747	H VI 3b 直母下部	円筒状石製品	敲打	輝石燧山岩	北上山地	4.3	5.5	2.0	71.5	S10	
7748	H VI 3a 直母下部	円筒状石製品	研ぎ→一辺磨	燧山岩	北上山地	3.2	3.5	1.4	28.4	S10	

第697図 B地区出土石器(初)

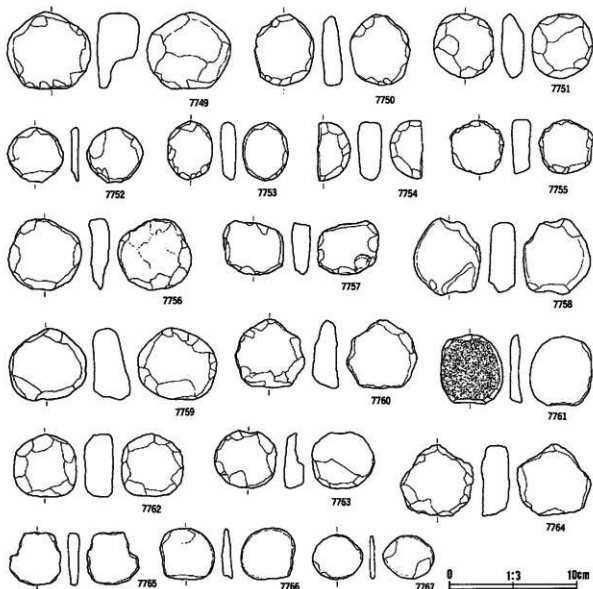

番号	出土地点・層位	器種	備 考	石 質	原 地	長さ(cm)	幅(cm)	厚さ(cm)	重量(g)	分類	基準
7749	H VI 3b 凹層下部	円盤状石製品	磨行→一部研削	安山岩	北上山地	6.0	6.5	3.3	156.7		S11
7750	H VI 3c 凹層	円盤状石製品	磨行→全周研削	安山岩	北上山地	5.5	4.7	1.6	59.0		S11
7751	H VI 3b 凹層下部	円盤状石製品	磨行→全周研削	礫砂岩	北上山地	5.1	4.8	1.8	60.6		S11
7752	H VI 3e 凹層下部	円盤状石製品	磨行→一部研削	礫砂岩	北上山地	4.3	4.4	0.6	15.0		S11
7753	H VI 4b 凹層下部	円盤状石製品	磨行→全周研削	安山岩	北上山地	4.5	3.5	1.2	29.3		S11
7754	H VI 4b 凹層上部	円盤状石製品	磨行→全周研削	輝石質硬砂岩	北上山地	2.6	4.6	1.9	36.2		S11
7755	H VI 3e 凹層下部	円盤状石製品	磨行、一部研削	輝石安山岩	北上山地	4.2	4.3	1.5	37.5		S11
7756	H VI 4b 凹層下部	円盤状石製品	磨行→研削	安山岩	北上山地	5.5	5.8	1.6	71.9		S11
7757	H VI 4b 凹層上部	円盤状石製品	磨行	チャート	北上山地	4.3	4.8	1.5	48.1		S11
7758	H VI 4b 凹層上部	円盤状石製品	磨行	輝石安山岩	北上山地	5.1	5.3	2.1	98.2		S11
7759	H VI 4a 凹層上部	円盤状石製品	磨行→一部研削 チャート	安山岩	北上山地	5.7	6.0	2.9	140.8		S11
7760	H VI 3e 凹層上部	円盤状石製品	磨行	輝石安山岩	北上山地	5.4	5.5	2.1	82.4		S11
7761	H VI 4b 凹層上部	円盤状石製品	磨行→一部研削	輝石安山岩	北上山地	4.5	4.9	0.9	39.4		S11
7762	H VI 2b 凹層下部	円盤状石製品	磨行→研削全周	輝石安山岩	北上山地	5.0	4.9	2.3	81.7		S11
7763	H VI 4a 凹層上部	円盤状石製品	磨行→研削	礫砂岩	北上山地	4.5	4.9	1.6	42.7		S11
7764	H VI 3b 凹層下部	円盤状石製品	磨行	安山岩	北上山地	5.6	5.8	2.3	109.0		S11
7765	H VI 3c 凹層	円盤状石製品	同定磨行	ダイサイト	二戸・三戸	4.1	4.0	0.9	23.8		S11
7766	H VI 4b 凹層下部	円盤状石製品	磨行、一部研削	礫砂岩	北上山地	4.0	4.3	0.8	18.1		S11
7767	H VI 3c 凹層	円盤状石製品	磨行	礫砂岩	北上山地	3.5	4.0	0.4	11.0		S11

第698図 B地区出土石器図

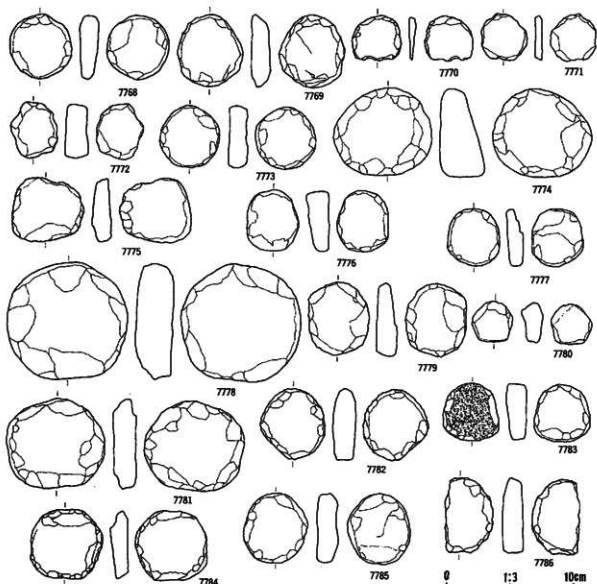

番号	出土地点・層位	器種	備考	石質	産地	長さ (cm)	幅 (cm)	厚さ (cm)	重量 (g)	分類	図版
7768	H V1 4c Ⅱ層下部	円筒状石製品	敲打→研磨	安山岩	北上山地	5.2	4.9	1.5	54.8	S11	
7769	H V1 4c Ⅱ層下部	円筒状石製品	敲打→凸部研磨	チャート	北上山地	5.8	5.2	1.5	58.0	S11	
7770	H V1 5a Ⅱ層上部	円筒状石製品	敲打	赤色凝灰岩	北上山地	0.7	3.9	0.6	9.5	S11	
7771	H V1 5b Ⅱ層	円筒状石製品	両面敲打	安山岩	北上山地	3.8	3.8	0.4	10.4	S11	
7772	H V1 5a Ⅱ層上部	円筒状石製品	両面敲打	安山岩	北上山地	4.5	3.8	1.9	46.4	S11	
7773	H V1 5a Ⅱ層上部	円筒状石製品	敲打→全周研磨	安山岩	北上山地	5.0	4.8	1.6	81.5	S11	
7774	H V1 5a Ⅱ層上部	円筒状石製品	両面敲打→全周研磨	閃緑岩	北上山地	7.0	7.8	3.6	252.1	S11	
7775	H V1 5b Ⅱ層下部	円筒状石製品	敲打→研磨	輝石安山岩	北上山地	5.0	5.6	1.5	65.6	S11	
7776	H V1 5b Ⅱ層下部	円筒状石製品	敲打→研磨	安山岩	北上山地	4.8	4.1	1.8	54.2	S11	
7777	H V1 5b Ⅱ層下部	円筒状石製品	敲打→全周研磨	安山岩	北上山地	4.6	4.1	1.3	61.2	S11	
7778	H V1 5b Ⅱ層上部	円筒状石製品	敲打→全周研磨	輝石安山岩	北上山地	9.3	9.5	3.0	500.0	S11	
7779	H V1 5b Ⅱ層下部	円筒状石製品	両面敲打→25度	輝砂岩	北上山地	5.8	4.8	1.7	62.3	S11	
7780	H V1 5b Ⅱ層上部	円筒状石製品	敲打	安山岩	北上山地	3.1	3.3	1.6	20.6	S11	
7781	H V1 5c Ⅱ層	円筒状石製品	敲打→研磨	花崗閃緑岩	砂手火山	7.1	7.9	1.9	189.6	S11	
7782	H V1 5d Ⅱ層	円筒状石製品	敲打→全周研磨	安山岩	北上山地	5.6	5.2	1.8	73.6	S11	
7783	H V1 5b Ⅱ層下部	円筒状石製品	敲打→全周研磨	輝石安山岩	北上山地	4.5	4.4	1.6	84.4	S11	
7784	H V1 1a Ⅰ層下部	円筒状石製品	敲打	輝砂岩	北上山地	5.5	5.7	1.4	67.8	S11	
7785	H V1 1a Ⅰ層上部	円筒状石製品	敲打→全周研磨	安山岩	北上山地	5.4	5.1	1.8	51.8	S11	
7786	H V1 5d Ⅱ層下部	円筒状石製品	敲打→全周研磨	輝石安山岩	北上山地	5.9	5.8	1.7	65.6	S11	

第699図 B地区出土石器類

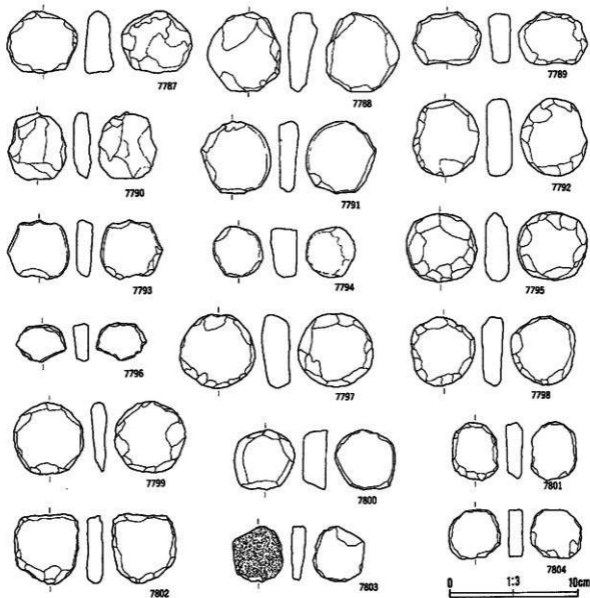

番号	出土地点・層位	器種	備考	石質	産地	長さ (cm)	幅 (cm)	厚さ (cm)	重量 (g)	分類	調査
7787	H VII 1a Ⅱ層下部	円盤状石皿	削打—磨し	燧石	北上山地	4.8	5.5	2.3	76.6	S11	
7788	H VII 1b Ⅱ層上部	円盤状石皿	磨石—削打	チャート	北上山地	6.2	5.7	2.4	102.9	S11	
7789	H VII 1b Ⅱ層上部	円盤状石皿	削打	燧石	北上山地	4.3	5.4	1.8	58.7	S11	
7790	H VII 1b Ⅱ層上部	円盤状石皿	削打	燧石	北上山地	5.3	4.5	1.4	36.7	S11	
7791	H VII 1b Ⅱ層上部	円盤状石皿	削打	燧石	北上山地	5.7	5.5	1.6	66.8	S11	
7792	H VII 1b Ⅱ層下部	円盤状石皿	削打—磨石仕上げ	燧石	北上山地	6.0	5.2	2.0	103.9	S11	
7793	H VII 1b Ⅱ層下部	円盤状石皿	削打—磨石仕上げ	燧石	北上山地	4.7	4.9	1.3	44.3	S11	
7794	H VII 1c Ⅱ層上部	円盤状石皿	削打	燧石	北上山地	3.9	3.9	2.1	43.3	S11	
7795	H VII 1c Ⅱ層	円盤状石皿	削打—全周研磨	燧石	二戸地区	5.4	3.6	2.0	93.0	S11	
7796	H VII 1c Ⅱ層	円盤状石皿	削打	燧石	二戸地区	2.9	3.9	1.2	20.0	S11	
7797	H VII 1c Ⅱ層	円盤状石皿	削打—全周研磨	燧石	二戸地区	5.8	5.9	0.2	114.0	S11	
7798	H VII 1c Ⅱ層上部	円盤状石皿	削打—全周研磨	燧石	北上山地	5.4	5.1	1.6	71.0	S11	
7799	H VII 1d Ⅱ層上部	円盤状石皿	削打—凸部研磨	燧石	北上山地	5.6	5.6	1.2	50.0	S11	
7800	H VII 1d Ⅱ層	円盤状石皿	削打—磨石仕上げ	燧石	北上山地	4.7	4.8	1.9	69.0	S11	
7801	H VII 1d Ⅱ層上部	円盤状石皿	削打	燧石	北上山地	4.6	3.6	1.3	36.0	S11	
7802	H VII 1d Ⅱ層	円盤状石皿	削打—凸部研磨	燧石	北上山地	5.5	5.1	1.2	64.0	S11	
7803	H VII 1e Ⅱ層	円盤状石皿	削打—磨石仕上げ	燧石	北上山地	4.4	3.9	1.2	28.0	S11	
7804	H VII 1e Ⅱ層下部	円盤状石皿	削打—全周研磨	チャート	北上山地	3.9	4.0	1.1	35.0	S11	

第700図 B地区出土石器⑦

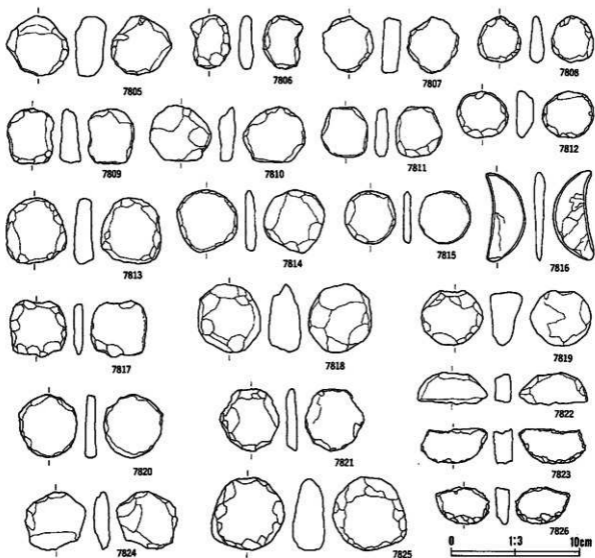

番号	出土地点・層位	器種	備考	石質	産地	長さ (cm)	幅 (cm)	厚さ (cm)	重量 (g)	分厚	表面
7805	H Ⅷ 1e II層	円形石製品	敲打→研削	デイライト質緑閃石	北上山地	4.7	4.8	2.3	42.0		S11
7806	H Ⅷ 1e II層	円形石製品	敲打→全周研削	安山岩	北上山地	4.3	3.2	1.2	20.0		S11
7807	H Ⅷ 2d II層	円形石製品	敲打	安山岩	北上山地	4.4	4.0	1.4	34.0		S12
7808	H Ⅷ 2d II層上部	円形石製品	敲打→全周研削	安山岩	北上山地	3.7	3.3	1.5	17.0		S11
7809	H Ⅷ 2d II層	円形石製品	敲打	安山岩	北上山地	4.3	3.6	1.6	32.0		S11
7810	H Ⅷ 1e II層下部	円形石製品	敲打	輝石安山岩	北上山地	4.9	4.8	1.3	39.0		S12
7811	H Ⅷ 3b II層上部	円形石製品	敲打→研削→ 磨石利用の跡	チャート	北上山地	3.9	3.6	1.0	22.5		S11
7812	H Ⅷ 1e II層	円形石製品	敲打→全周研削	凝灰岩	北上山地	3.6	4.1	1.4	34.0		S11
7813	H Ⅷ 2c II層下部	円形石製品	敲打	凝灰質砂岩	北上山地	5.1	4.7	1.5	56.0		S11
7814	H Ⅷ 5e II層	円形石製品	敲打	凝灰質千枚岩	北上山地	4.9	4.8	0.9	34.5		S11
7815	H Ⅷ Ⅱ層	円形石製品	片面敲打	凝灰質砂岩	北上山地	4.1	4.0	0.6	15.2		S11
7816	H Ⅷ 1e II層	円形石製品		チャート質凝灰岩	北上山地	3.5	1.5	0.5	3.3		S11
7817	H Ⅷ Ⅱ層	円形石製品	敲打	凝灰質砂岩	北上山地	4.5	4.4	0.7	23.5		S11
7818	H Ⅷ Ⅱ層	円形石製品	敲打	赤褐色凝灰岩	北上山地	5.4	4.9	2.8	97.0		S11
7819	H Ⅷ 5c II層	円形石製品	敲打→全周研削	安山岩	北上山地	4.3	4.8	4.3	69.0		S11
7820	H Ⅷ 2c II層	円形石製品	敲打→全周研削	曹娥質凝灰岩	北上山地	5.0	4.6	0.9	20.0		S11
7821	H Ⅷ 1e II層	円形石製品	敲打→凸面研削	輝石安山岩	二戸地区	4.9	4.6	0.9	30.0		S11
7822	H Ⅷ 2c II層	円形石製品	敲打→一部研削	安山岩	北上山地	2.6	5.5	1.2	26.6		S11
7823	H Ⅷ 3d II層	円形石製品	敲打	安山岩	北上山地	2.6	5.2	1.4	28.5		S11
7824	H Ⅷ 5c II層上部	円形石製品	敲打・未製品?	粘板岩	北上山地	4.6	4.8	1.3	36.7		S11
7825	H X Ⅰ II層	円形石製品	敲打→全周研削	安山岩	北上山地	5.8	5.8	2.5	140.0		S11
7826	H IX 不明	円形石製品	敲打	安山岩	北上山地	2.9	4.2	1.1	21.7		S11

第701図 B地区出土石器(1)

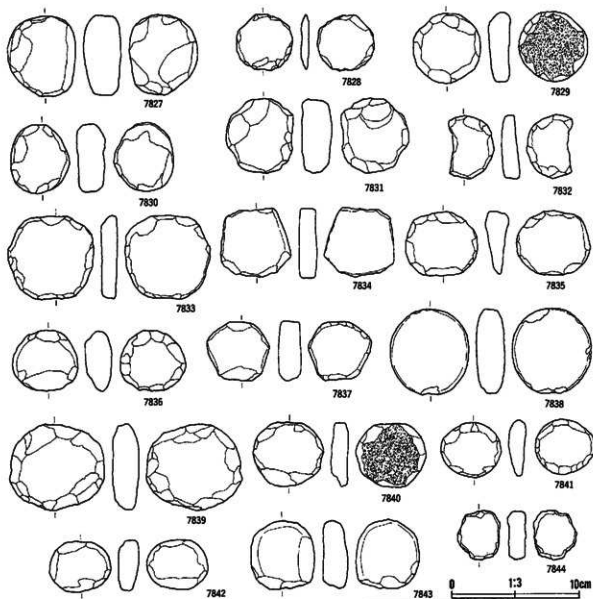

番号	出土地点・層位	器種	備考	材質	產地	長さ(cm)	幅(cm)	厚さ(cm)	重量(g)	分類	注目
7827	Ⅱ X 1 Ⅱa 山頂上部	片断状石製品	敲打→全周研磨	閃綠岩	北上山地	5.3	5.4	2.9	163.0		512
7828	ⅡⅧ Ⅱ層	片断状石製品	敲打	閃綠岩	北上山地	4.4	4.5	0.7	20.0		512
7829	ⅡⅧ 5c 山頂下部	片断状石製品 打石(全周研磨)		安山岩	北上山地	5.4	5.4	1.9	75.0		512
7830	ⅡⅧ Ⅱ層上部	片断状石製品	敲打→一部研磨	安山岩	北上山地	5.4	4.7	2.3	86.0		512
7831	Ⅱ X Ⅱe Ⅱ層下部	片断状石製品	敲打→全周研磨	硬砂岩	北上山地	6.0	5.3	2.4	119.0		512
7832	ⅡⅧ Ⅱ層	片断状石製品	研磨	安山岩	北上山地	5.0	3.6	1.4	39.8		512
7833	ⅡⅧ Ⅱ層	片断状石製品	敲打	安山岩	北上山地	6.6	6.8	1.2	87.6		512
7834	ⅡⅧ Ⅱ層	片断状石製品	敲打	凝灰質硬砂岩	北上山地	5.6	5.6	1.4	65.9		512
7835	ⅡⅧ Ⅱ層	片断状石製品	敲打→刃磨し	安山岩	北上山地	5.8	5.7	1.4	69.0		512
7836	ⅡⅧ Ⅱ層上部	片断状石製品	敲打→全周研磨	安山岩	北上山地	4.8	5.2	2.1	81.0		512
7837	ⅡⅧ Ⅱ層	片断状石製品		安山岩	北上山地	4.6	5.0	1.8	67.4		512
7838	ⅡⅧ Ⅱ層	片断状石製品	敲打、未製品?	吾妻貫層砂岩	北上山地	6.7	6.2	2.3	152.0		512
7839	ⅡⅧ Ⅱ層	片断状石製品	敲打	安山岩	北上山地	6.8	7.7	2.1	171.4		512
7840	ⅡⅧ Ⅱ層	片断状石製品	敲打	安山岩	北上山地	5.1	5.6	1.3	56.9		512
7841	ⅡⅧ Ⅱ層	片断状石製品	一部研磨	安山岩	北上山地	4.4	4.4	1.3	39.9		512
7842	ⅡⅧ Ⅱ層	片断状石製品	敲打→研磨	安山岩	北上山地	4.0	4.8	1.6	51.2		512
7843	ⅡⅧ Ⅱ層上部	片断状石製品	敲打→一部研磨	安山岩	北上山地	5.5	5.5	1.9	85.0		512
7844	ⅡⅧ Ⅱ層上部	片断状石製品	敲打	安山岩	北上山地	4.0	3.4	1.4	33.0		512

第702図 B地区出土石器(7)

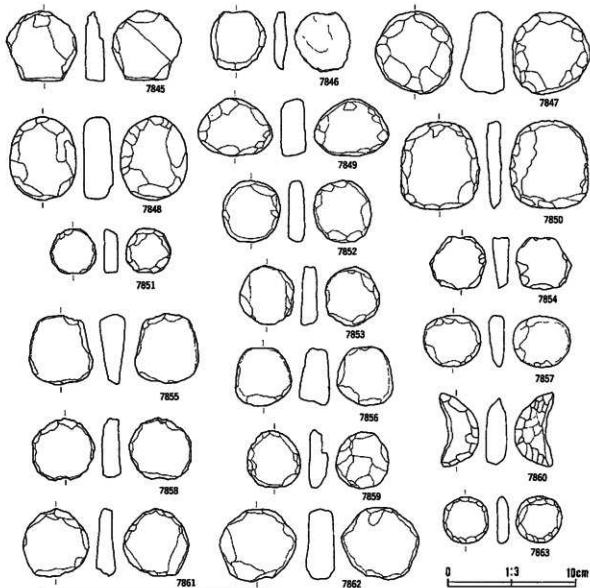

番号	出土地点・層位	器種	検	寺	石	質	原	地	長さ(cm)	幅(cm)	厚さ(cm)	重さ(g)	分類	写真
7845	Ⅰ層 2a Ⅱ層 上部	円筒状石製品	磨打		粘板岩		北上山地		3.5	5.6	1.5	66.0	S12	
7846	Ⅰ層 2b Ⅱ層 下部	円筒状石製品	磨打→研磨		アイサイト質凝灰岩		北上山地		4.6	4.3	1.1	25.0	S12	
7847	Ⅰ層 2a→Ⅱ層 上部	円筒状石製品	磨打→全周研磨		輝石安山岩		二戸地区		6.9	6.2	3.5	173.0	S12	
7848	Ⅰ層 2a→Ⅱ層 上部	円筒状石製品	磨打→全周研磨		安山岩		北上山地		6.6	5.2	2.3	129.0	S12	
7849	Ⅰ層 2a→Ⅱ層 上部	円筒状石製品	研磨		安山岩		北上山地		4.6	5.9	2.0	82.1	S12	
7850	Ⅰ層 2a→Ⅱ層 上部	円筒状石製品	磨打		粘板岩		北上山地		6.9	6.2	1.1	79.0	S12	
7851	Ⅰ層 2a→Ⅱ層 上部	円筒状石製品	磨打		凝灰質千枚岩		北上山地		3.6	3.6	1.1	20.7	S12	
7852	Ⅰ層 1a Ⅱ層 上部	円筒状石製品	全周研磨		安山岩		北上山地		4.9	4.6	1.4	49.0	S12	
7853	Ⅰ層 3a Ⅱ層 上部	円筒状石製品	磨打		安山岩		北上山地		4.6	4.2	1.3	32.7	S12	
7854	Ⅰ層 4c Ⅱ層 上部	円筒状石製品	磨打		安山岩		北上山地		4.1	4.4	1.3	33.3	S12	
7855	Ⅰ層 3a Ⅱ層 上部	円筒状石製品	磨打		凝灰質硬砂岩		北上山地		5.5	5.0	2.1	78.5	S12	
7856	Ⅰ層 3a Ⅱ層 上部	円筒状石製品	研磨		安山岩		北上山地		4.6	4.4	2.3	70.9	S12	
7857	Ⅰ層 4a Ⅱ層 上部	円筒状石製品	研磨		安山岩		北上山地		4.1	4.5	1.3	35.0	S12	
7858	Ⅰ層 4d Ⅱ層 下部	円筒状石製品	磨打		安山岩		北上山地		4.9	4.8	1.6	47.0	S12	
7859	Ⅰ層 4b Ⅱ層 上部	円筒状石製品	一部研磨		安山岩		北上山地		4.5	4.2	1.6	31.8	S12	
7860	Ⅰ層 4d Ⅱ層 下部	円筒状石製品	磨打		輝石安山岩		北上山地		3.8	3.1	1.7	36.1	S12	
7861	Ⅰ層 4b Ⅱ層 上部	円筒状石製品	磨打		チャート		北上山地		5.3	5.2	1.5	94.0	S12	
7862	Ⅰ層 5c Ⅱ層 上部	円筒状石製品	磨打		安山岩		北上山地		5.7	6.1	1.3	119.9	S12	
7863	Ⅰ層 4e Ⅱ層 上部	円筒状石製品	研磨		凝灰岩		北上山地		3.6	3.5	0.9	18.0	S12	

第703図 B地区出土石器⑦

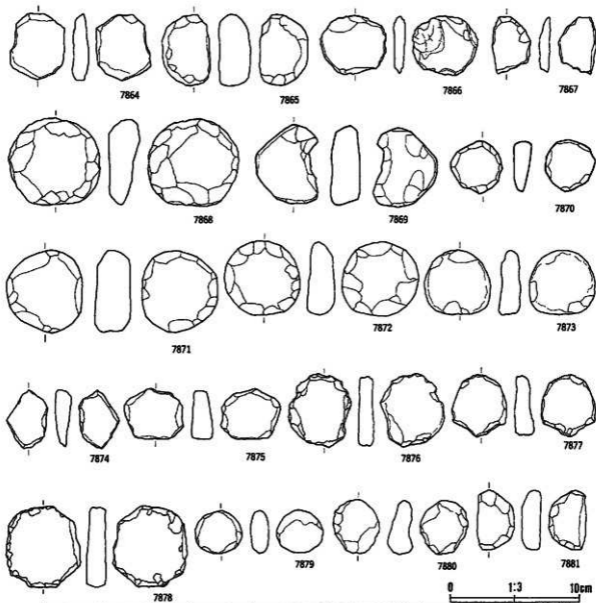

编号	出土地点·层位	器型	修打	石质	产地	长 ₁ (cm)	长 ₂ (cm)	厚 ₀ (cm)	重 ₀ (g)	分属	备注
7864	I Ⅴ 5 d Ⅱ层	片状石制品	敲打	脉纹岩	北上山地	5.3	4.3	1.3	39.3	S12	
7865	I Ⅴ 1 d Ⅱ层上部	片状石制品	敲打→全缘研磨	安山岩	北上山地	5.6	3.8	2.5	84.0	S12	
7866	I Ⅴ 4 d Ⅱ层下部	片状石制品	片部敲打	脉纹岩	北上山地	4.7	5.1	0.9	31.6	S12	
7867	I Ⅴ 1 e Ⅱ层上部	片状石制品	敲打	辉石安山岩	二严地区	4.5	3.0	1.0	14.4	S12	
7868	I Ⅴ 3 b Ⅱ层上部	片状石制品	敲打→凸缘研磨	安山岩	北上山地	6.9	7.2	2.5	154.0	S12	
7869	I Ⅴ 3 c Ⅱ层下部	片状石制品	敲打	安山岩	北上山地	5.0	6.3	2.3	110.0	S12	
7870	I Ⅴ 3 e Ⅱ层下部	片状石制品	敲打	安山岩	北上山地	4.1	4.1	1.5	34.0	S12	
7871	I Ⅴ 1 5 e Ⅱ层下部	片状石制品	敲打→伊研磨	辉石安山岩	二严地区	5.9	6.5	2.7	188.0	S12	
7872	I Ⅴ 3 e Ⅱ层	片状石制品	敲打→方板し	辉石安山岩	二严地区	5.9	6.0	2.1	119.5	S12	
7873	I Ⅴ 1 1 a Ⅱ层	片状石制品	全缘研磨	辉石安山岩	二严地区	5.1	5.3	1.8	77.1	S12	
7874	I Ⅴ 1 2 a Ⅱ层	片状石制品	敲打	辉石安山岩	二严地区	4.6	3.3	1.3	23.3	S12	
7875	I Ⅴ 1 2 c Ⅱ层	片状石制品	敲打	辉石安山岩	二严地区	4.0	4.7	1.7	47.0	S12	
7876	I Ⅴ 1 5 d Ⅱ层上部	片状石制品	敲打	脉纹岩细砂岩	北上山地	5.9	5.0	1.2	51.8	S12	
7877	I Ⅴ 3 e Ⅱ层下部	片状石制品	敲打→伊研磨	安山岩	北上山地	5.0	4.3	1.6	43.0	S12	
7878	I Ⅴ 3 e Ⅱ层下部	片状石制品	敲打	辉石安山岩	北上山地	6.4	5.9	1.4	101.4	S12	
7879	I Ⅴ 1 e Ⅱ层下部	片状石制品	敲打→全缘研磨	脉纹岩	北上山地	3.4	3.7	1.4	28.0	S12	
7880	I Ⅴ 1 d Ⅱ层上部	片状石制品	敲打	脉纹岩细砂岩	北上山地	4.2	3.4	2.0	31.0	S12	
7881	I Ⅴ 4 e Ⅱ层上部	片状石制品	敲打→方板し	脉纹岩黄铜矿衬	北上山地	4.7	3.0	1.5	29.5	S12	

第704图 B地区出土石器04

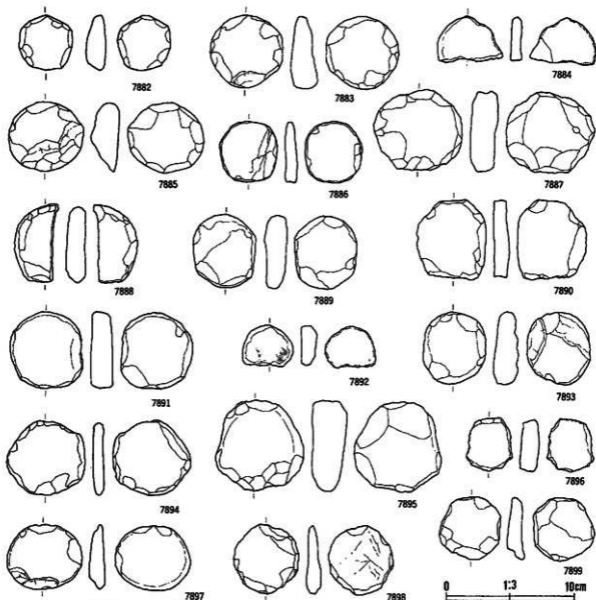

番号	出土地点・層位	素材	備考	石質	産地	長さ (cm)	幅 (cm)	厚さ (cm)	重量 (g)	分類	図番
7882	I X 5 a Ⅱ層上部	片磐状石製品	敲打	燧石	二戸地区	4.2	4.3	1.6	48.0	S13	
7883	I X 5 a Ⅱ層上部	片磐状石製品	敲打→刃研し	燧石	二戸地区	5.7	5.7	2.1	97.0	S13	
7884	I X 1 d Ⅱ層上部	片磐状石製品	敲打→一部研磨	燧石	二戸地区	3.6	5.2	0.9	25.7	S13	
7885	I X 7 Ⅱ層	片磐状石製品	敲打→刃研し	燧石	二戸地区	5.5	5.4	2.0	91.6	S13	
7886	Ⅱ層上部	片磐状石製品	敲打→全周研磨	燧石	北上山地	4.7	4.5	0.9	29.0	S13	
7887	Ⅱ層上部	片磐状石製品	敲打	燧石	北上山地	6.4	7.1	2.2	144.7	S13	
7888	Ⅱ層上部	片磐状石製品	敲打	燧石	北上山地	6.2	3.4	1.5	44.0	S13	
7889	Ⅱ層下部	片磐状石製品	敲打	燧石	北上山地	5.8	4.9	1.8	93.0	S13	
7890	Ⅱ層	片磐状石製品	敲打	燧石	北上山地	6.3	5.5	1.3	68.0	S13	
7891	Ⅱ層	片磐状石製品	敲打	燧石	北上山地	6.0	5.7	1.9	109.0	S13	
7892	Ⅱ層	片磐状石製品	敲打	燧石	北上山地	3.3	4.0	0.8	15.4	S13	
7893	Ⅱ層 3 a Ⅱ層上部	片磐状石製品	研磨	燧石	北上山地	3.6	5.0	2.0	76.1	S13	
7894	Ⅱ層 4 a Ⅱ層上部	片磐状石製品	研磨	燧石	北上山地	5.8	6.1	0.9	48.0	S13	
7895	Ⅱ層 4 c Ⅱ層上部	片磐状石製品	敲打→全周研磨	燧石	北上山地	7.2	6.9	2.7	208.0	S13	
7896	Ⅱ層 5 a Ⅱ層下部	片磐状石製品	敲打	燧石	北上山地	4.3	3.7	1.5	30.1	S13	
7897	Ⅱ層 5 b Ⅱ層下部	片磐状石製品	敲打	燧石	北上山地	5.2	5.9	1.2	53.1	S13	
7898	I X 13 a 不埒	片磐状石製品	敲打	燧石	北上山地	5.6	5.6	1.1	36.0	S13	
7899	I X 13 b 不埒	片磐状石製品	敲打	燧石	北上山地	5.0	4.9	1.4	42.0	S13	

第705図 B地区出土石器の

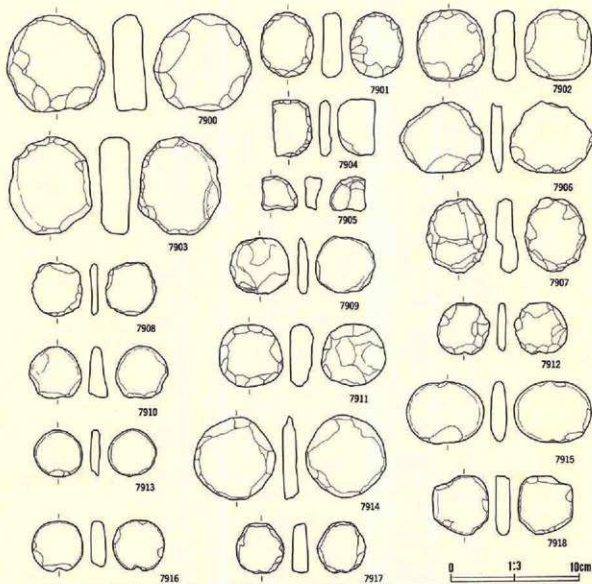

番号	出土地点・層位	器種	備考	石質	産地	長さ (cm)	幅 (cm)	厚さ (cm)	重量 (g)	分類	注
7900	J X 1 2b 不明	片断状石製品	敲打→全面研磨	安山岩	北上山地	7.5	7.7	2.6	239.0	S13	
7901	J X 1 2b 肌層上部	片断状石製品	敲打→全面研磨	安山岩	北上山地	5.1	4.2	1.7	57.0	S13	
7902	J X 3d 肌層下部	片断状石製品	敲打→敲打調整	輝石安山岩	北上山地	5.6	5.4	1.9	87.3	S13	
7903	J X 3d 肌層下部	片断状石製品	敲打→全面研磨	流紋岩質凝灰岩	奥羽山地	7.8	5.5	2.4	162.9	S13	
7904	J X 3a 肌層上部	片断状石製品	敲打	凝灰質硬砂岩	北上山地	4.6	3.1	1.0	25.2	S13	
7905	J X 4e 肌層下部	片断状石製品	両面敲打	輝石質凝灰岩	奥羽山地	2.7	2.8	1.4	12.0	S13	
7906	J X 3a 肌層上部	片断状石製品	両面敲打	流紋岩質凝灰岩	奥羽山地	5.7	6.6	0.9	33.0	S13	
7907	K VII 肌層下部	片断状石製品	敲打	粘板岩	北上山地	5.9	4.8	1.7	60.0	S13	
7908	K VII 肌層下部	片断状石製品	敲打→凸部研磨	粘板岩	北上山地	6.3	4.0	0.6	18.0	S13	
7909	K VII 肌層下部	片断状石製品	敲打→凸部研磨	粘板岩	北上山地	4.4	4.3	0.9	29.0	S13	
7910	K IX 4a 肌層下部	片断状石製品	研磨	硬砂岩	北上山地	4.2	4.2	1.6	35.9	S13	
7911	K X 2b 肌層下部	片断状石製品	敲打→研磨	安山岩	北上山地	5.0	4.9	1.9	73.0	S13	
7912	K X 2c 注脚	片断状石製品	敲打	赤色凝灰質片岩	北上山地	5.1	4.3	0.7	16.8	S13	
7913	K X 3e 肌層上部	片断状石製品	全面研磨	硬砂岩	北上山地	3.8	3.8	0.8	15.9	S13	
7914	M VII 注脚	片断状石製品	敲打	安山岩	北上山地	8.4	6.5	1.2	70.5	S19	
7915	M VII 注脚	片断状石製品	敲打、未製品?	輝石凝灰岩	北上山地	4.9	6.1	1.3	53.1	S13	
7916	T (V) V 注脚	片断状石製品	研磨	輝石凝灰岩	北上山地	4.0	4.0	1.2	29.9	S13	
7917	不明	不明	敲打→凸部研磨	硬砂岩	北上山地	4.0	3.6	1.3	24.0	S13	
7918	G VI 3d 肌層上部	片断状石製品	敲打→研磨	粘板岩	北上山地	4.7	4.4	1.1	47.3	S13	

第706图 B地区出土石器⑥

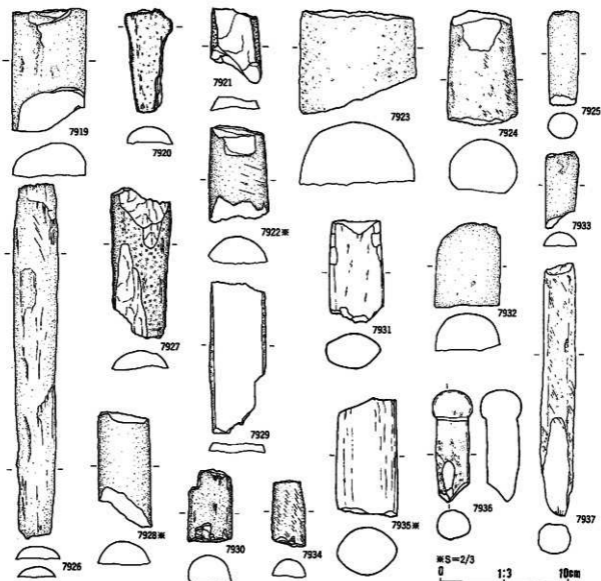

序号	出土地点·层位	形制	编号	石质	产地	长(cm)	宽(cm)	厚(cm)	重(g)	分型	备注
7919	G VI 5e 回廊上部	石棒		砂板岩	北上山地	4.8	2.9	1.3	32.0	I	513
7920	G VI 5e 回廊下部	石棒		砂板岩	北上山地	8.3	3.8	1.4	46.0	I	513
7921	H VI 5d 回廊	石棒		砂板岩	北上山地	* 6.0	* 4.0	* 1.1	* 34.0	I	513
7922	H VI 1e 回廊上部	石棒		砂板岩	北上山地	* 3.9	* 2.4	* 1.1	* 18.0	I	513
7923	H VI 3b 回廊下部	石棒		麻石安山岩	二尹地区	4.2	4.8	2.5	71.0	I	513
7924	H VI 4b 回廊上部	石棒		砂板岩	北上山地	4.7	2.8	2.2	33.0	I	513
7925	H VI 4d 回廊下部	石棒		砂板岩	北上山地	7.5	2.5	2.0	62.0	I	513
7926	H VI 1d 回廊	石棒		砂板岩	北上山地	31.0	3.5	0.9	162.0	I	513
7927	H VI 1 * 回廊下部	石棒		砂板岩	北上山地	11.9	4.7	1.3	95.0	I	513
7928	I VI 1 回廊	石棒		砂板岩	北上山地	4.6	2.1	0.9	14.0	I	513
7929	H VI 4e 回廊下部	石棒		砂板岩	北上山地	12.0	4.8	0.8	57.0	I	513
7930	I VI 2a 回廊下部	石棒		砂板岩	北上山地	5.9	3.5	2.2	58.0	I	513
7931	H VI 3a 回廊上部	石棒	身部	砂板岩	北上山地	4.1	2.1	1.4	209.0	I	513
7932	H VI 3 * 回廊下部	石棒		砂板岩	北上山地	6.7	5.1	2.9	137.4	I	513
7933	H VI 1b 回廊上部	石棒		麻石安山岩	北上山地	5.9	2.6	1.1	26.6	I	513
7934	H VI 2a 回廊	石棒		砂板岩	北上山地	5.3	2.6	1.2	34.2	I	513
7935	H VI 4 d 回廊下部	石棒	身部	砂板岩	北上山地	4.7	2.5	1.9	35.0	I	513
7936	I VI 1e 回廊下部	石棒		砂板岩	北上山地	8.9	3.2	2.4	106.0	I	513
7937	H VI 5d 回廊上部	石棒	身部	砂板岩	北上山地	20.1	2.7	2.2	265.0	I	513

第707图 B地区出土石器(7)

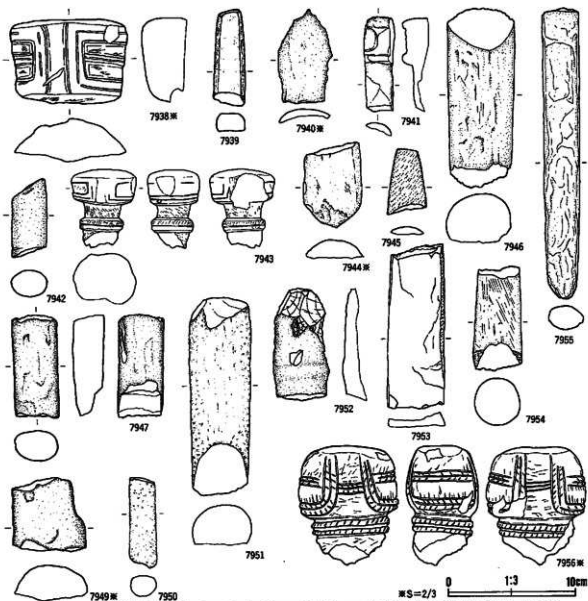

序号	出土地点·层位	器名	器类	石质	产地	长×宽×厚(cm)	重量(g)	分期	备注
7938	Ⅰ IX	刀身	石器	砂板岩	北上山地	3.3 4.7 1.8	36.0	I	514
7939	Ⅰ Ⅱa-b	刀身	石器	砂板岩	北上山地	5.7 2.5 1.4	47.0	I	514
7940	Ⅰ Ⅱc	刀身	石器	砂板岩	北上山地	3.8 2.2 0.5	3.0	I	514
7941	Ⅰ Ⅱ 1a	刀身	石器	砂板岩	北上山地	7.5 2.6 2.1	42.0	I	514
7942	Ⅰ IX	刀身	石器	砂板岩	北上山地	6.2 2.8 2.1	64.0	I	514
7943	Ⅰ IX 7b	刀身上部	石器	燧石	北上山地	6.2 4.1 4.0	147.0	I	514
7944	Ⅰ X 3b	刀身上部	石器	燧石	北上山地	3.5 2.3 0.8	8.0	I	514
7945	Ⅰ Ⅱ	刀身	石器	燧石	北上山地	3.3 3.2 0.6	10.5	I	514
7946	Ⅰ Ⅱ 4b	刀身上部	石器	砂板岩	北上山地	14.3 5.3 3.8	443.0	I	514
7947	Ⅰ X 5c	刀身下部	石器	砂板岩	北上山地	6.1 3.7 2.6	128.0	I	514
7949	Ⅰ X 5a	刀身上部	石器	砂板岩	北上山地	3.0 3.0 1.5	17.0	I	514
7950	Ⅰ Ⅱ	刀身	石器	砂板岩	北上山地	7.3 2.2 1.7	43.8	I	514
7951	Ⅰ Ⅱ 5a	刀身上部	石器	砂板岩	北上山地	15.7 4.9 3.3	379.0	I	514
7952	Ⅰ X 1 2a	刀身下部	石器	砂板岩	北上山地	8.8 4.5 1.4	72.0	I	514
7953	Ⅰ Ⅱ	刀身上部	石器	砂板岩	北上山地	* 13.0 4.5 1.1	* 84.0	I	514
7954	Ⅰ Ⅱ	刀身上部	石器	砂板岩	北上山地	8.3 3.9 3.7	179.0	I	514
7955	Ⅰ Ⅱ 3b	刀身上部	石器	砂板岩	北上山地	23.0 2.9 2.0	269.0	I	514
7956	Ⅰ Ⅱ 5a	刀身上部	石器	砂板岩	北上山地	4.8 3.9 2.9	70.0	I	514

第708图 B地区出土石器/70

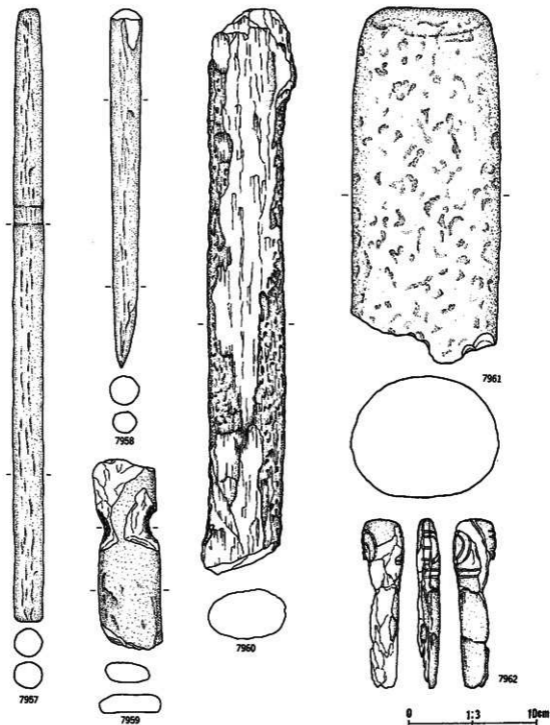

编号	出土地点·层位	器名	形制	石质	产地	长S (cm)	宽S (cm)	厚S (cm)	重S (g)	分期	备注
7957	J VB 灰层上部	石棒	尖端	粉砂岩	北上山地	46.7	2.4	2.2	490.0	I	S14
7958	J VB 灰层下部	石棒		粉砂岩	北上山地	28.7	2.5	2.3	222.4	I	S14
7959	K VB 1b 灰层上部	石棒		粉砂岩	北上山地	15.3	5.5	1.6	213.0	II	S14
7960	K VB 灰层下部	石棒	柄部		北上山地	39.3	6.5	3.5	1190.0	I	S14
7961	J VB 1e 灰层下部	石棒		安山岩	北上山地	26.4	11.8	9.7	5250.0	I	S14
7962	H VB 1e 灰层下部	石棒		绿色片岩	北上山地	13.4	3.3	1.8	68.6	II	S14

第709图 B地区出土石器(7)

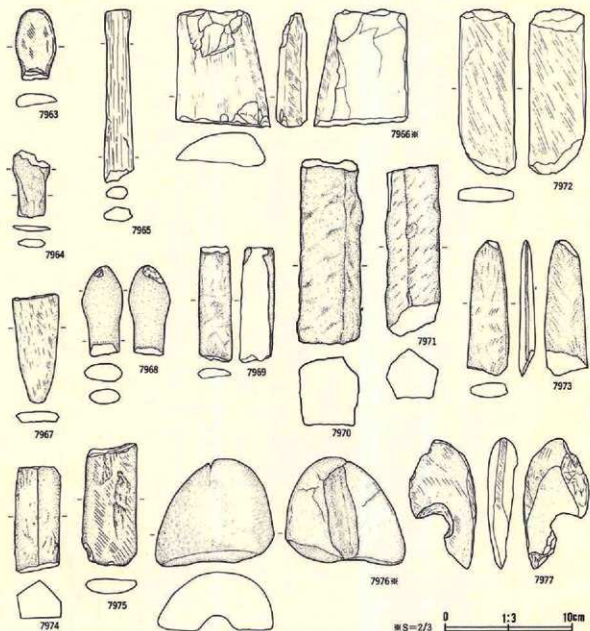

※ S=2/3 0 1:3 10cm

编号	出土地点·层位	器种	编号	石质	产地	长×宽 (cm)	厚 (cm)	重量 (g)	分期	说明	
7963	IV X 1b 剖面下部	石核	欠损	砂板岩	北上山地	★ 5.7	★ 3.2	★ 1.0	II	514	
7964	IV 剖面	石核	欠损	砂板岩	北上山地	5.4	2.0	0.7	II	514	
7965	I VII 3a 剖面下部	石核	柄部欠损	砂板岩	北上山地	13.7	2.3	1.1	II	514	
7966	I VII 剖面下部	石核	欠损	砂板岩	北上山地	★ 4.7	3.7	1.4	★ 33.6	II	514
7967	I VII 5d 剖面下部	石核	欠损	绿色片岩	北上山地	★ 8.65	3.6	0.9	★ 38.6	II	514
7968	K VII 剖面下部	石核	柄部欠损	砂板岩	北上山地	7.2	3.2	1.4	50.0	II	514
7969	K X 1d 剖面	石核	欠损	褐色页岩千枚岩	北上山地	★ 9.2	2.7	0.9	★ 38.0	II	514
7970	I VII 2c 剖面下部	石核	残状岩	砂板岩	北上山地	14.7	5.3	5.5	672.0	II	514
7971	K VII 剖面	石核(柱状)	残状岩	砂板岩	北上山地	13.7	4.4	3.9	324.0	III	514
7972	I VII 剖面	石核	砂板岩	砂板岩	北上山地	13.2	4.6	1.2	122.0	II	514
7973	不明	不明	石核	砂板岩	北上山地	10.7	3.3	1.1	66.8	II	514
7974	I VII 3d 剖面上部	石核	残状岩	砂板岩	北上山地	8.4	3.5	3.0	130.6	III	514
7975	I VII 剖面	石核	砂板岩	砂板岩	北上山地	9.6	4.2	1.2	77.0	II	514
7976	I VII 2c 剖面下部	有孔石制品	片状穿孔孔	砂板岩	北上山地	4.3	4.8	2.4	59.0	II	514
7977	I VII 3d 剖面	有孔石制品	片状穿孔孔	安山岩质凝灰岩	北上山地	5.2	2.6	1.2	12.4	II	514

第710图 B地区出土石器(续)

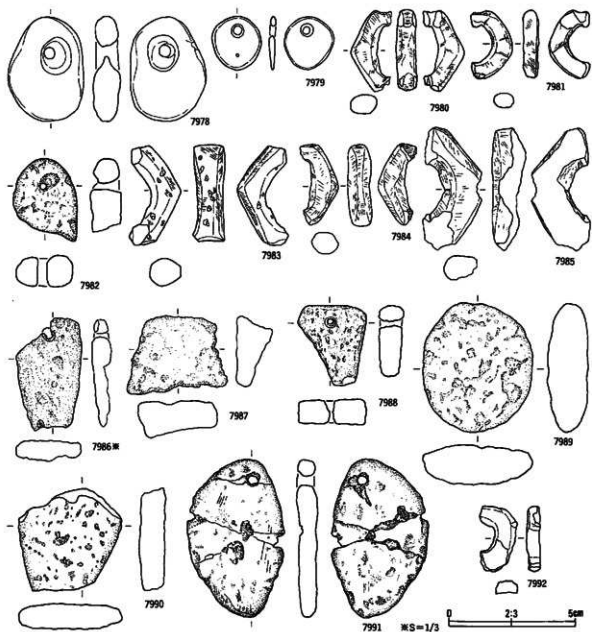

番号	出土地点・層位	器種	備考	石質	産地	長さ(cm)	幅(cm)	厚さ(cm)	重量(g)	分類	高さ
7976	H V1 5a Ⅱ層上部	有孔石製品	四角穿孔	凝灰岩	真砂山地	4.3	3.0	1.1	19.5	I	515
7979	H V1 2a Ⅱ層上部	有孔石製品		地式黄砂凝灰岩	早石西原	2.1	2.0	0.2	1.7		515
7980	H V1 5b Ⅱ層下部	扇状石製品		粘板岩	北上山地	3.3	1.6	0.8	4.5		515
7981	I Ⅱ層 3b Ⅱ層下部	扇状石製品		粘板岩	北上山地	2.7	1.6	0.6	2.4		515
7982	H Ⅱ層 2d Ⅱ層下部	扇状石製品	四角穿孔	礫石	北福岡・一戸	6.7	5.1	2.6	18.3	I	515
7983	H Ⅱ層 1e I層	扇状石製品		粘板岩	北上山地	4.0	1.4	1.2	8.4		515
7984	H V1 4b Ⅱ層下部	扇状石製品		粘板岩	北上山地	3.4	1.5	1.0	5.0		515
7985	I X 5a Ⅱ層上部	扇状石製品		安山岩質凝灰岩	北上山地	4.9	2.4	* 1.4	* 14.2		515
7986	G V1 2e Ⅱ層下部	扇石製品	片部穿孔	礫石	北福岡・一戸	9.0	5.3	1.7	15.4	I	515
7987	G V1 5e Ⅱ層上部	扇石製品	半穿孔	礫石	北福岡・一戸	3.1	4.0	1.5	3.4	I	515
7988	H V3 1c Ⅱ層上部	扇石製品	四角穿孔	礫石	北福岡・一戸	6.4	5.5	2.0	22.8	I	515
7989	H V1 I 不明	扇石製品	半製品	礫石	二戸地区	5.2	4.4	1.7	9.2	I	515
7990	H Ⅱ層 3e Ⅱ層下部	扇石製品	半製品	礫石	北福岡・一戸	4.1	4.1	1.1	5.1	I	515
7991	H V1 3b Ⅱ層下部	扇石製品	四角穿孔	礫石	二戸地区	12.6	7.8	1.7	21.0	I	515
7992	H Ⅱ層 2e I層	扇状石製品		チャート質粘板岩	北上山地	2.7	1.9	0.6	2.3		515

第711図 B地区出土石器(初)

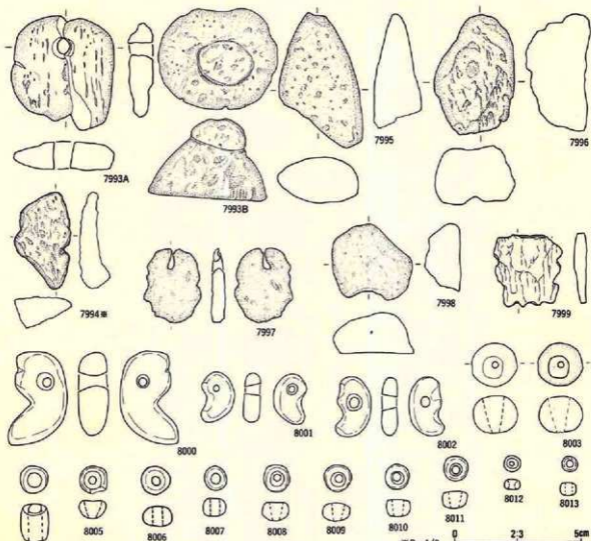

番号	出土地点・層位	形種	備考	石質	産地	長さ(cm)	幅(cm)	厚さ(cm)	重量(g)	分期	品名
7993A	7993A	7993A									
7993B	7993B	7993B									
7994	7994	7994									
7997	7997	7997									
7998	7998	7998									
7999	7999	7999									
8000	8000	8000									
8001	8001	8001									
8002	8002	8002									
8003	8003	8003									
8004	8004	8004									
8005	8005	8005									
8006	8006	8006									
8007	8007	8007									
8008	8008	8008									
8009	8009	8009									
8010	8010	8010									
8011	8011	8011									
8012	8012	8012									
8013	8013	8013									
7993A	7993A	7993A									
7993B	7993B	7993B									
7994	7994	7994									
7997	7997	7997									
7998	7998	7998									
7999	7999	7999									
8000	8000	8000									
8001	8001	8001									
8002	8002	8002									
8003	8003	8003									
8004	8004	8004									
8005	8005	8005									
8006	8006	8006									
8007	8007	8007									
8008	8008	8008									
8009	8009	8009									
8010	8010	8010									
8011	8011	8011									
8012	8012	8012									
8013	8013	8013									
7993A	7993A	7993A									
7993B	7993B	7993B									
7994	7994	7994									
7997	7997	7997									
7998	7998	7998									
7999	7999	7999									
8000	8000	8000									
8001	8001	8001									
8002	8002	8002									
8003	8003	8003									
8004	8004	8004									
8005	8005	8005									
8006	8006	8006									
8007	8007	8007									
8008	8008	8008									
8009	8009	8009									
8010	8010	8010									
8011	8011	8011									
8012	8012	8012									
8013	8013	8013									

第712図 B地区出土石器類

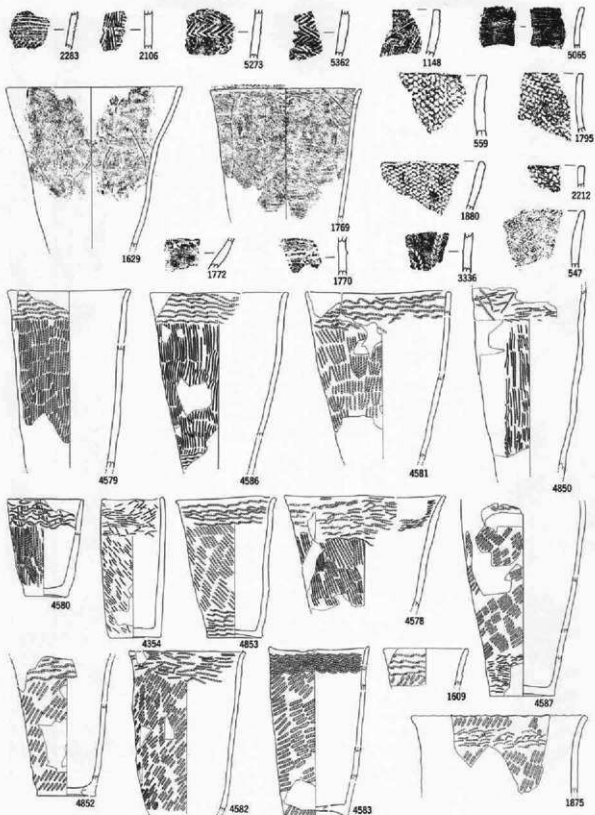

第713图 土器集成图(1)

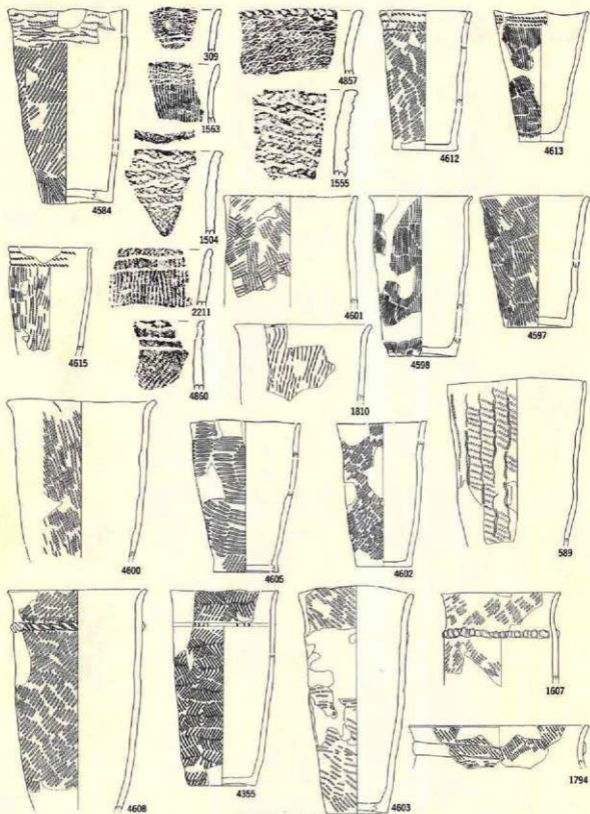

第714图 土器集成图(2)

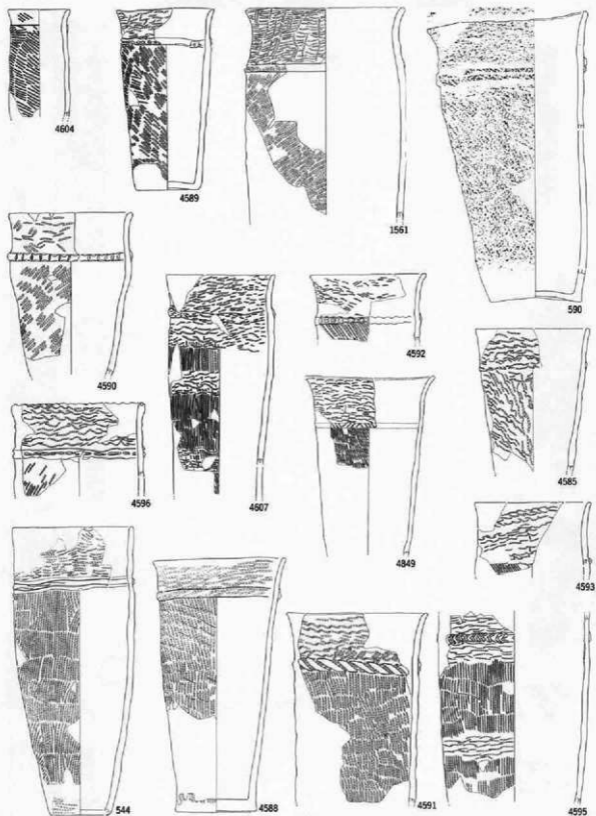

第715图 土器集成图(3)

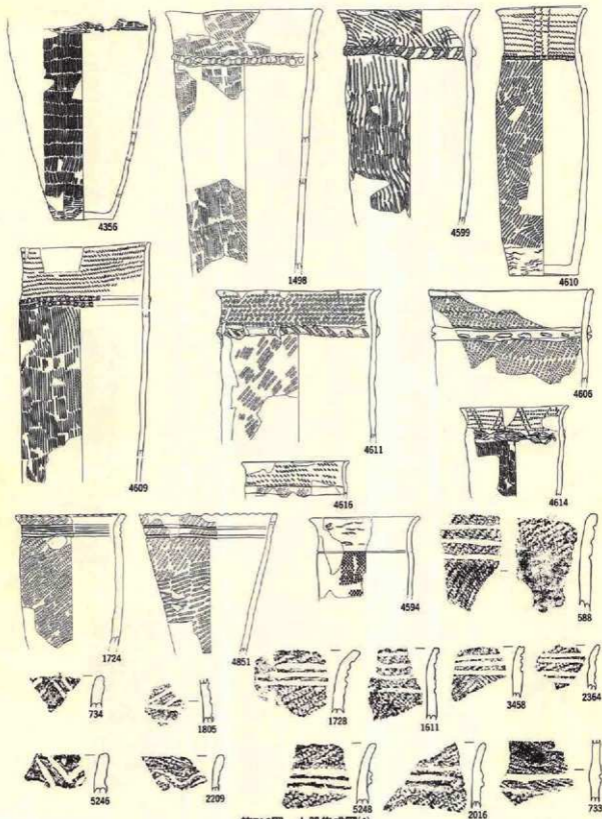

第716图 土器集成图(4)

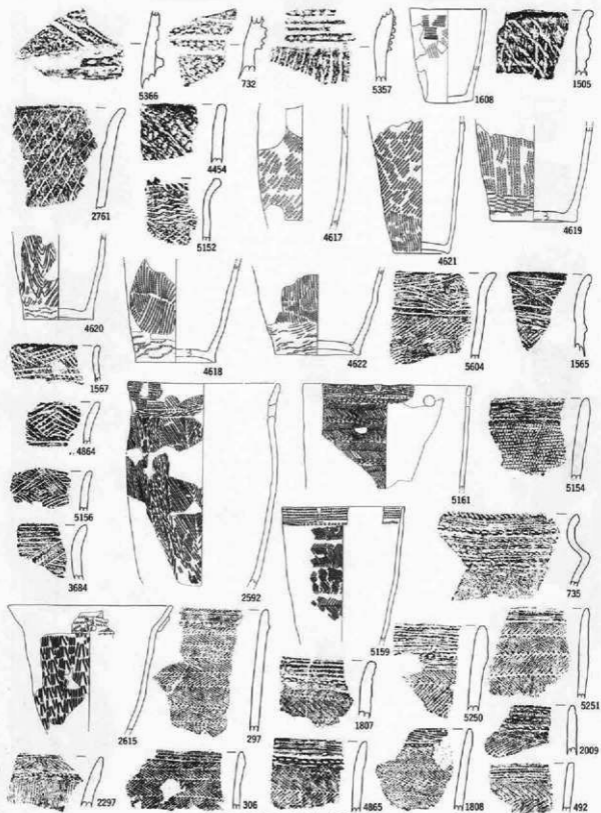

第717图 土器集成图(5)

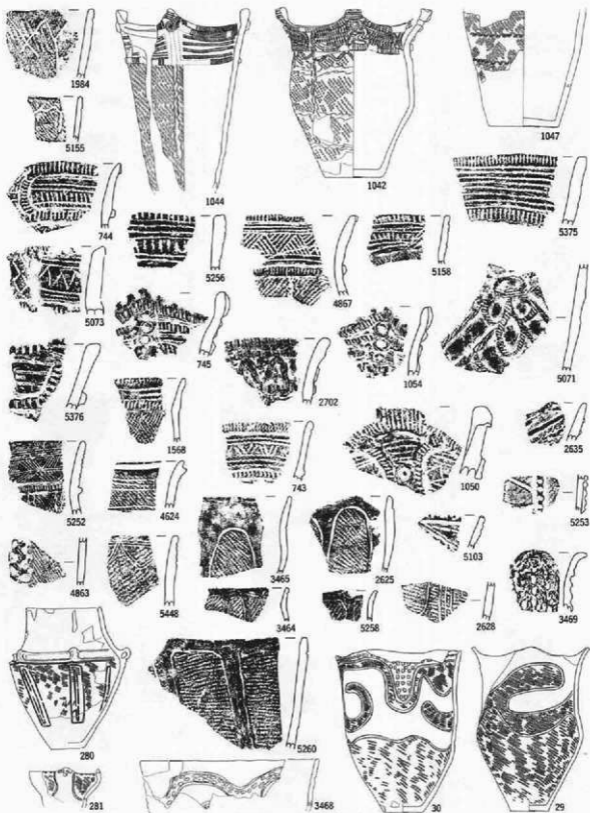

第718图 土器集成图(6)



第719图 土器集成(图7)

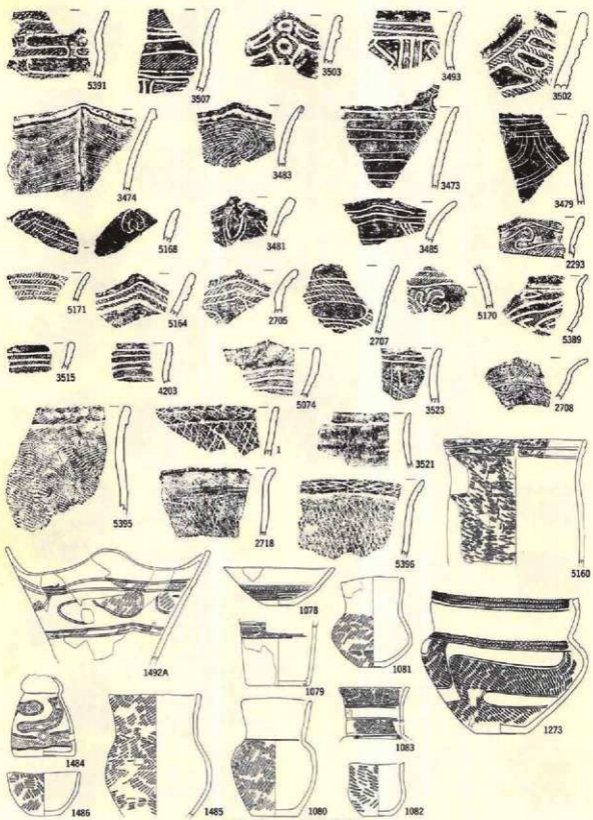

第720图 土器集成图(8)

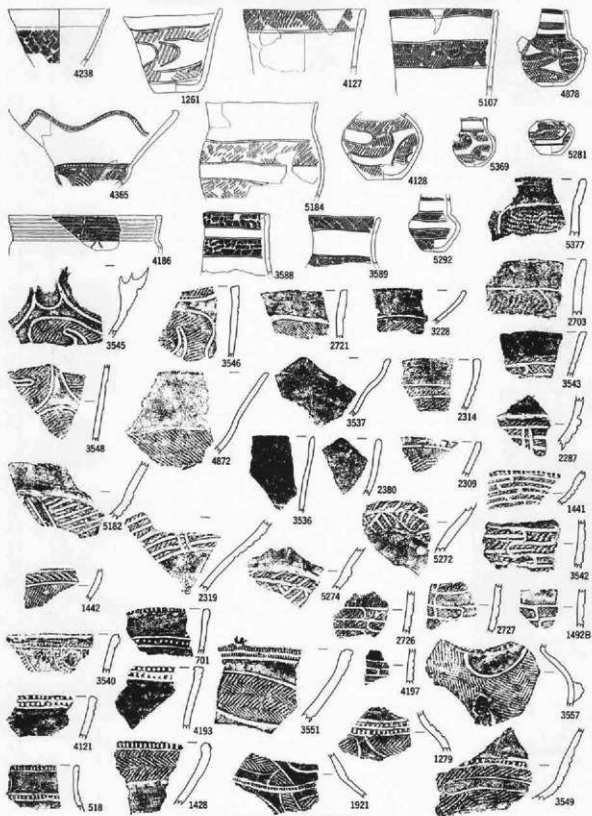

第721图 土器集成图(9)

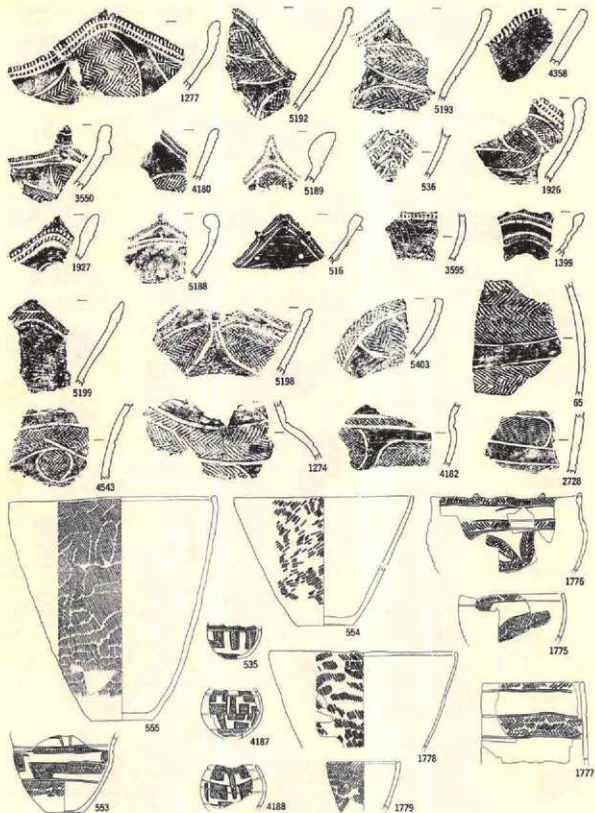

第722图 土器集成图(10)

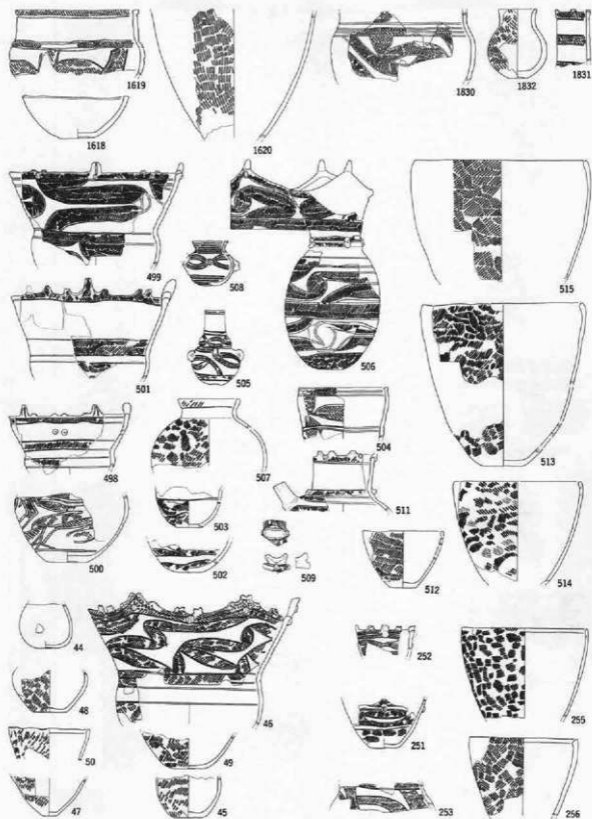

第723图 土器集成图(11)

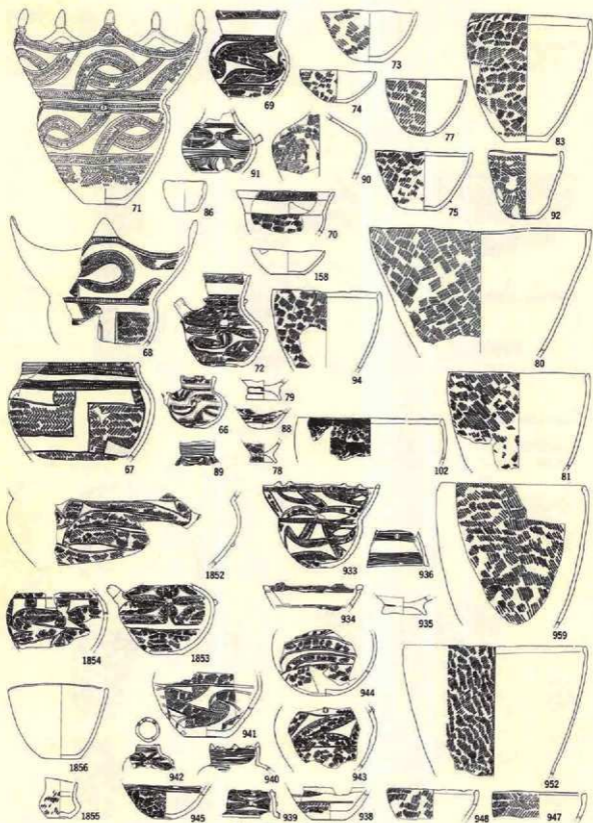

第724图 土器集成图(12)

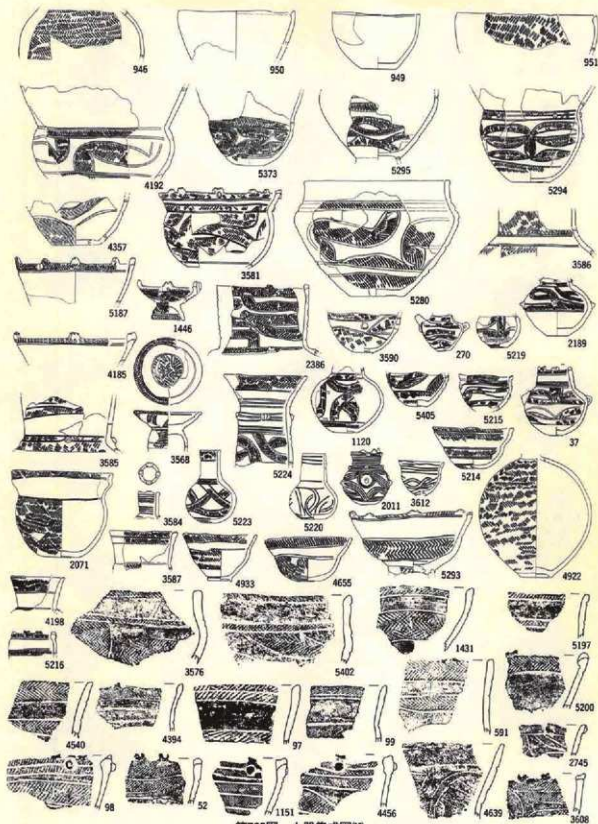

第725图 土器集成图13

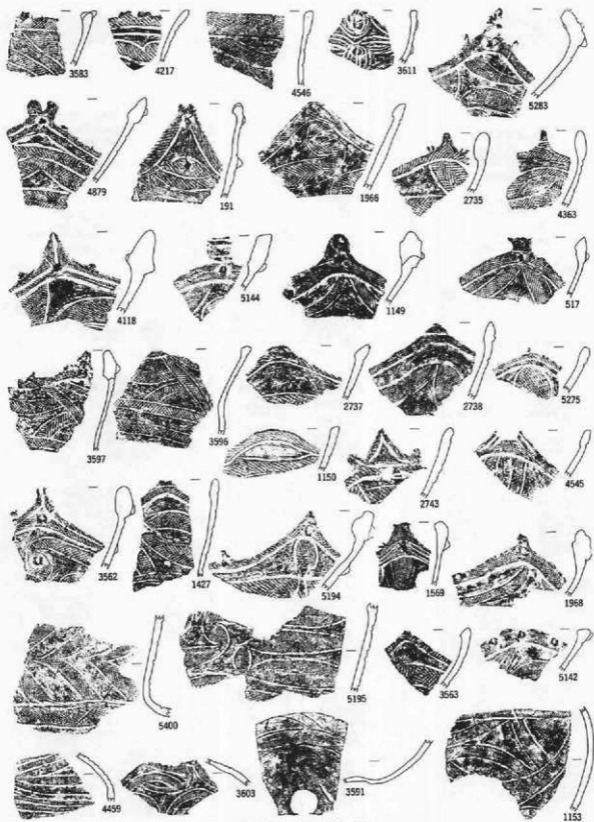

第726图 土器集成图04

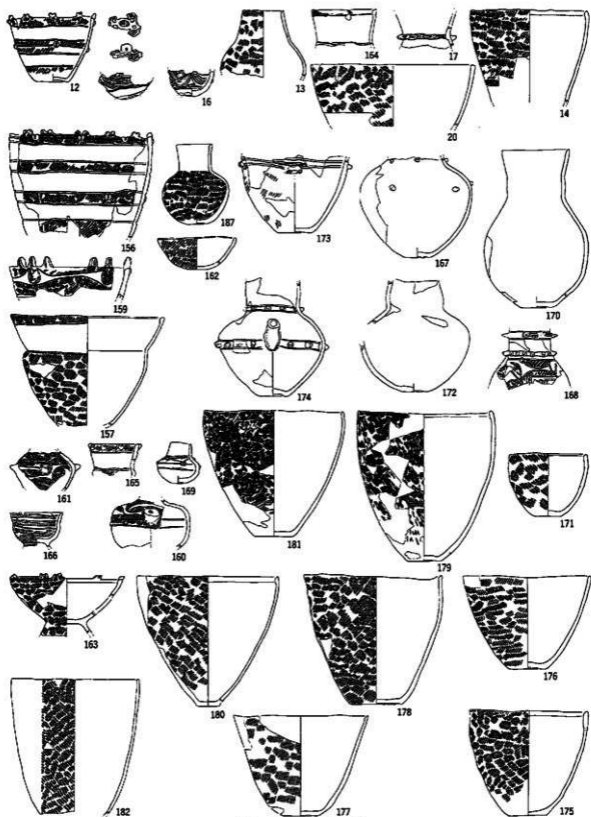

第727圖 土器集成圖(19)

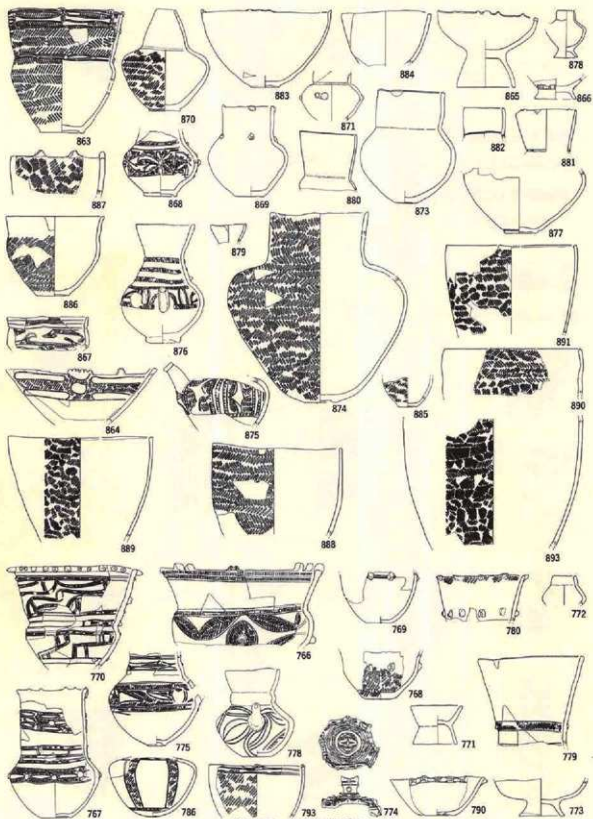

第728图 土器集成图16

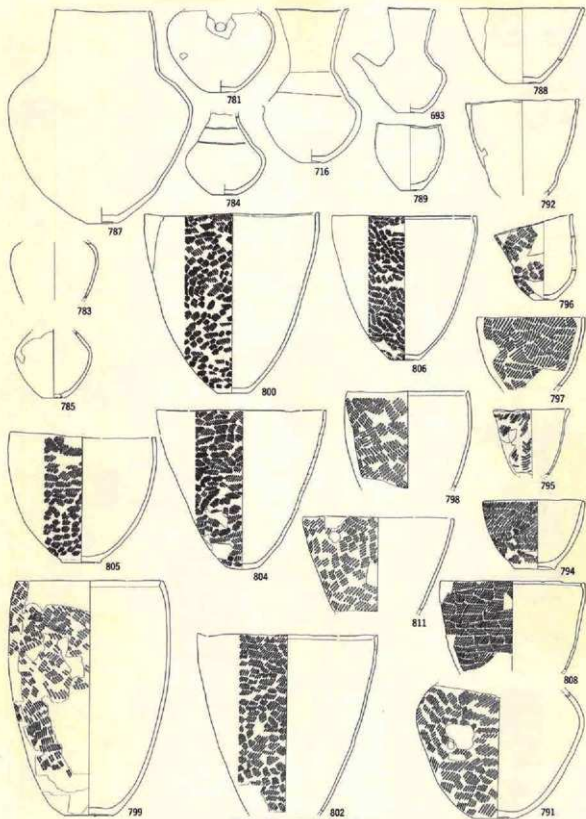

第729图 土器集成图(17)

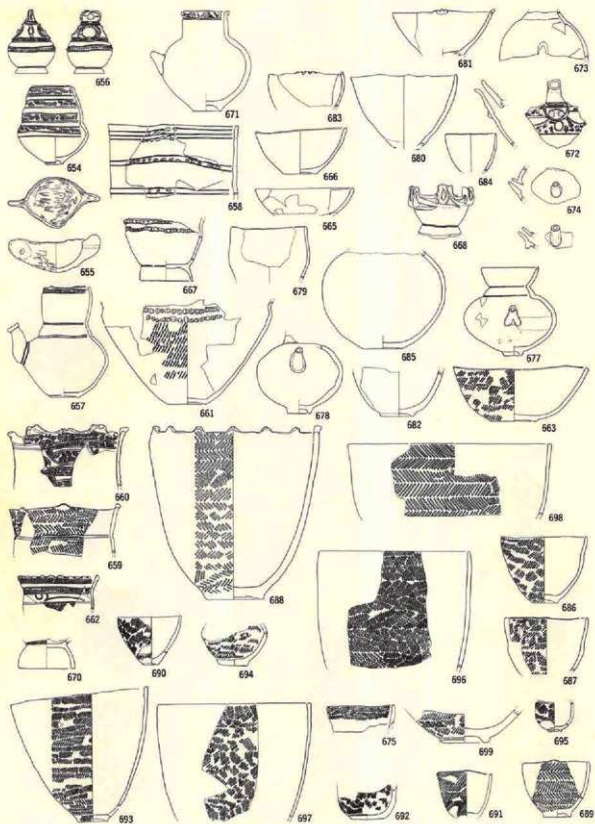

第730图 土器集成图(18)

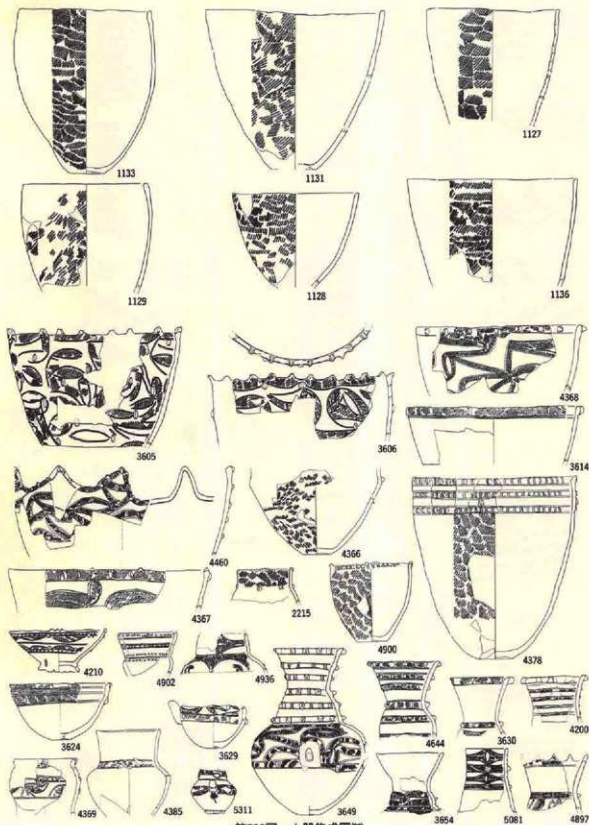

第732图 土器集成图(20)

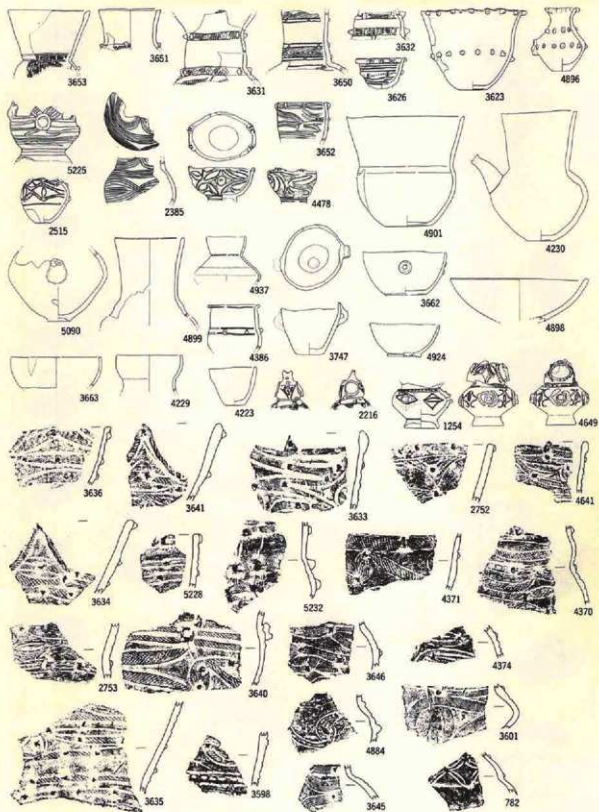

第733图 土器集成图20

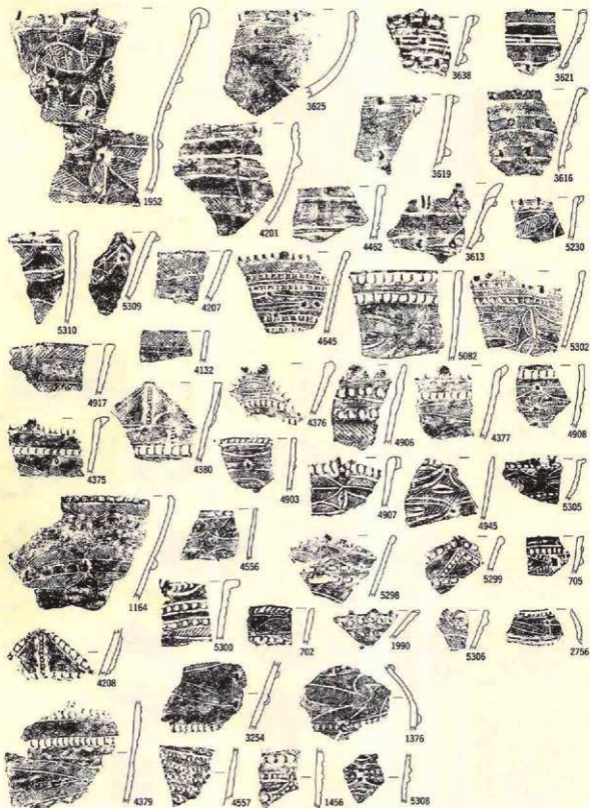

第734图 土器集成图(2)

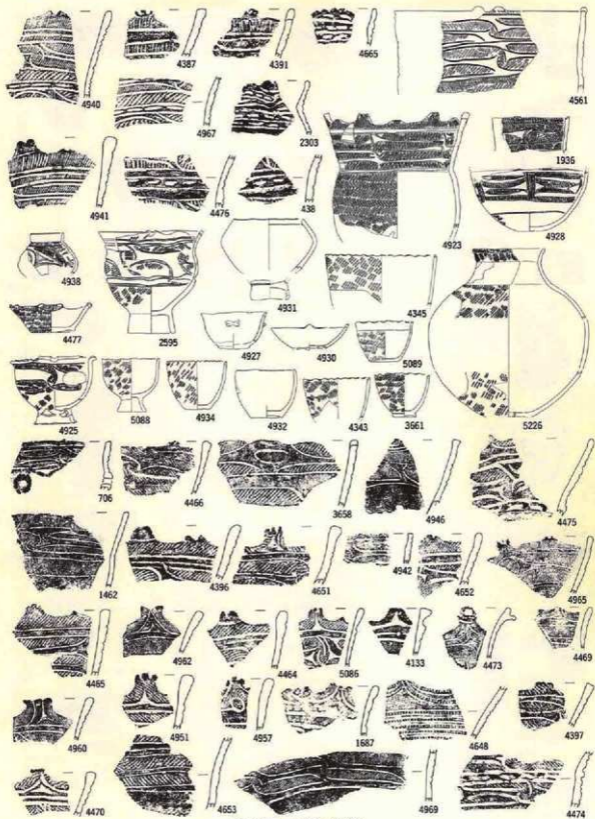

第735图 土器集成图(23)

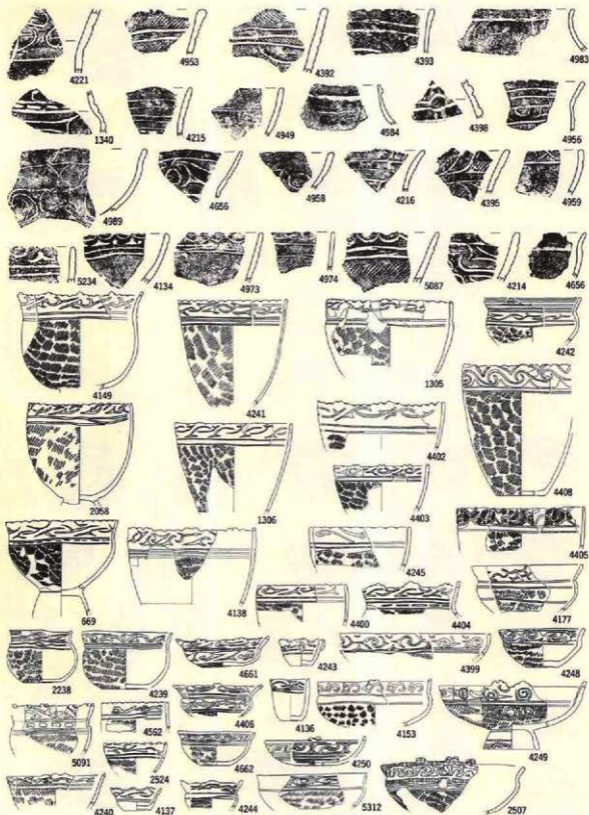

第736图 土器集成图24

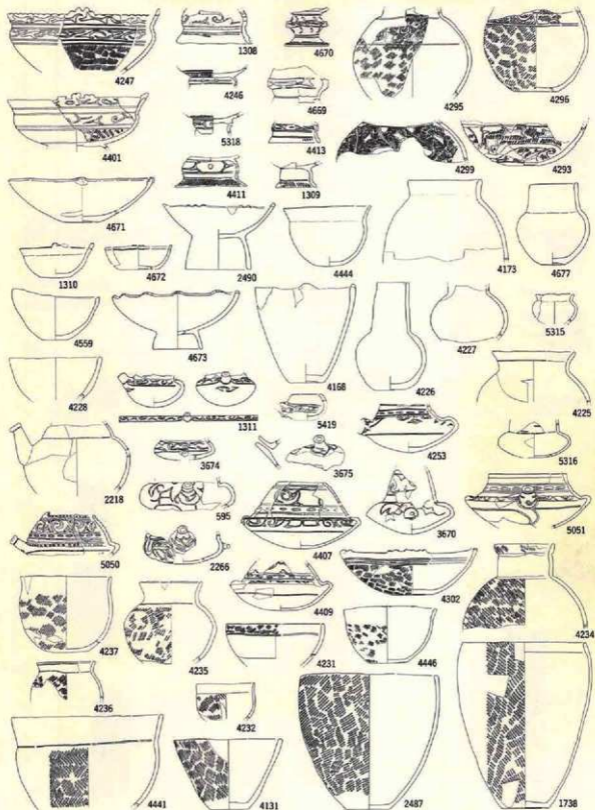

第737图 土器集成图(25)

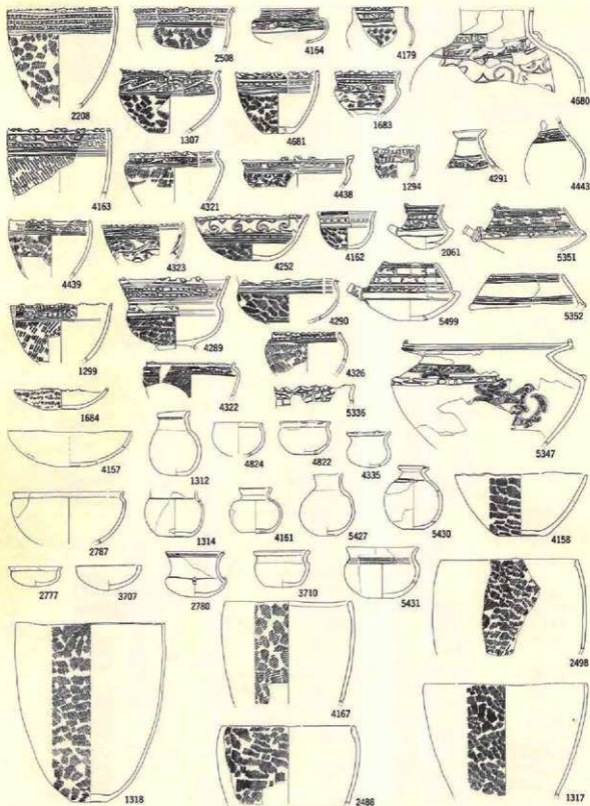

第738图 土器集成图(29)

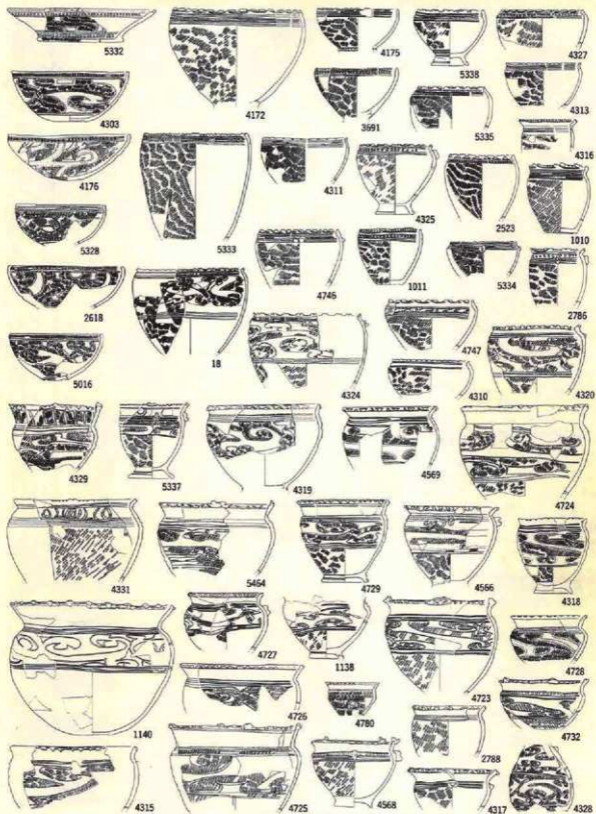

第739图 土器集成图(7)

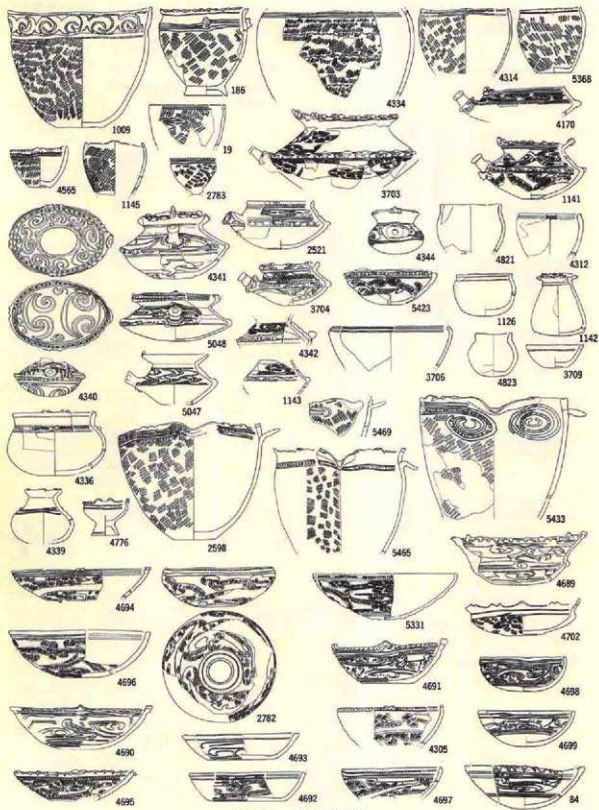

第740图 土器集成图(24)

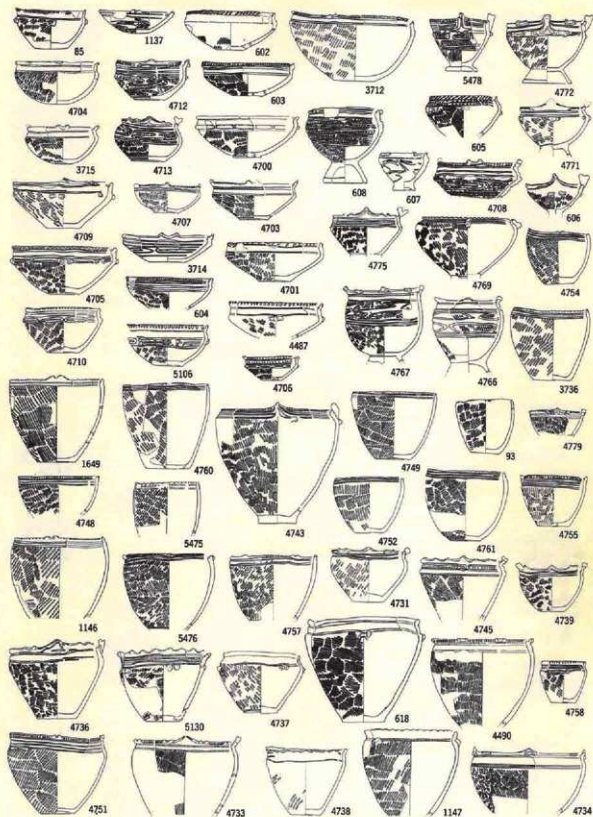

第741图 土器集成图29

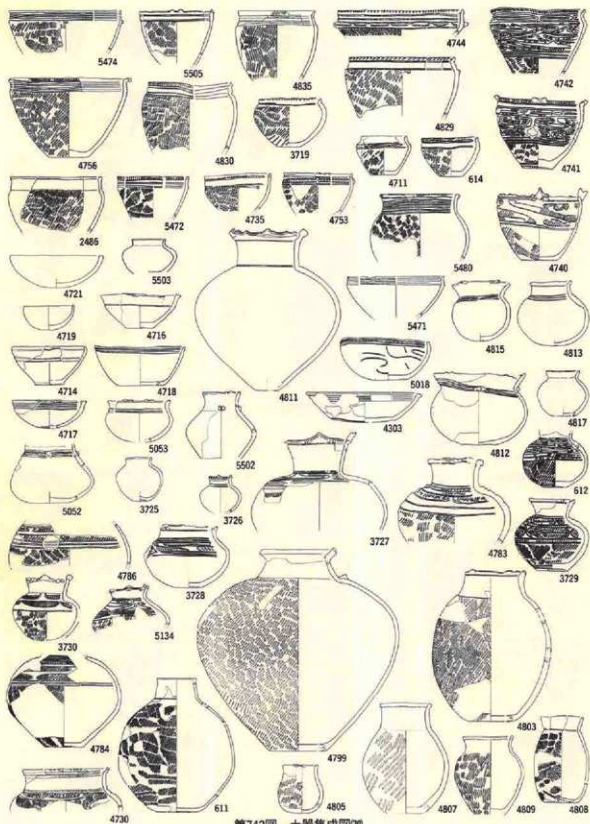

第742图 土器集成图(30)

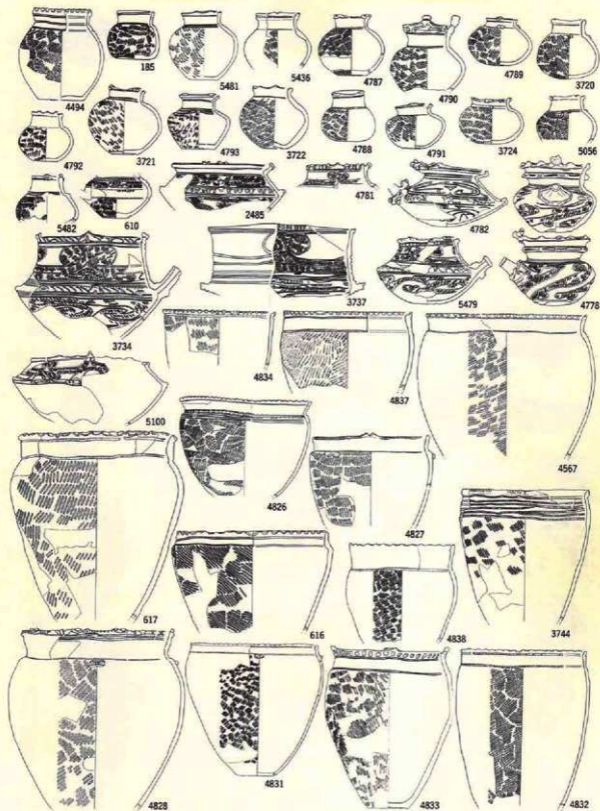

第743图 土器集成图(30)



第744图 土器集成图(32)

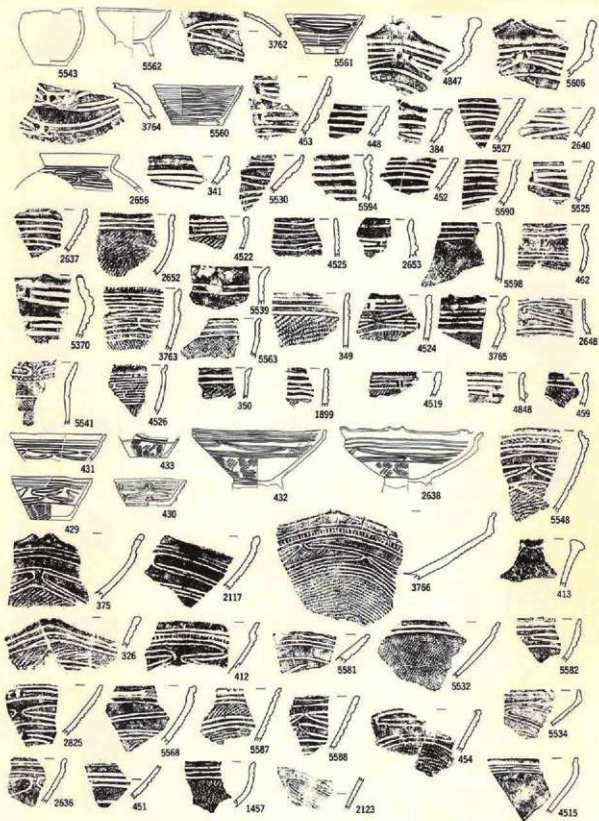

第745图 土器集成图33

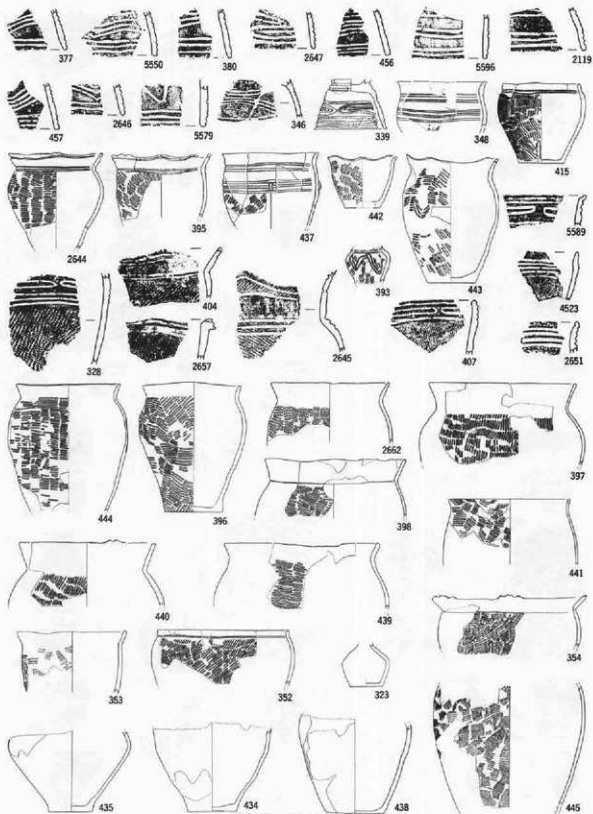

第746图 土器集成图(34)

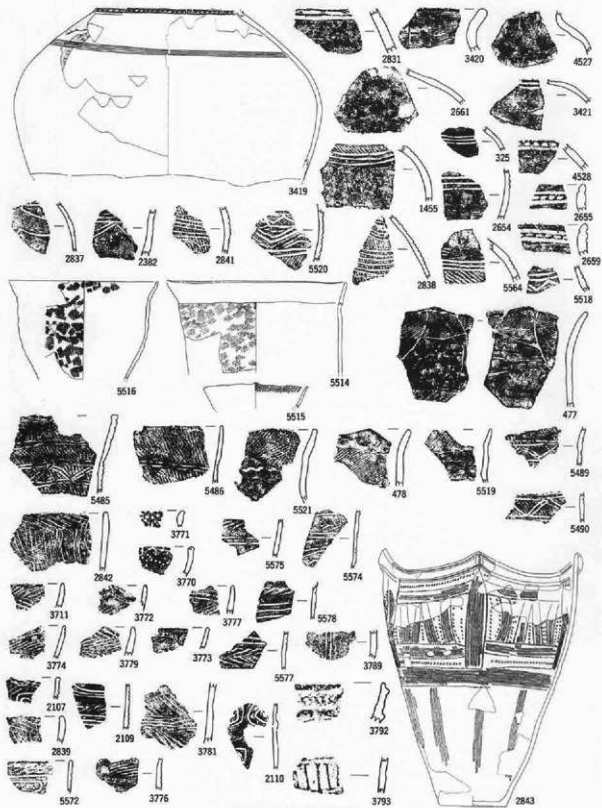

第747图 土器集成图39

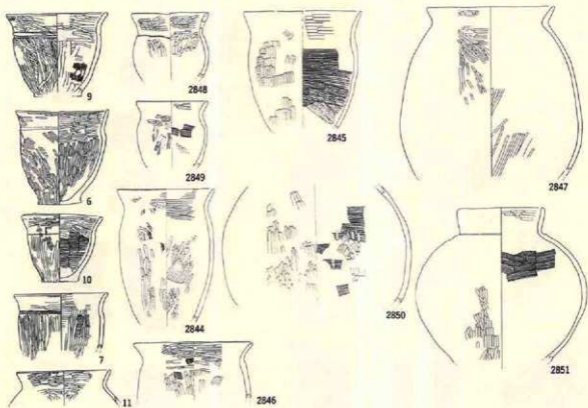

第748图 土器集成图(36)

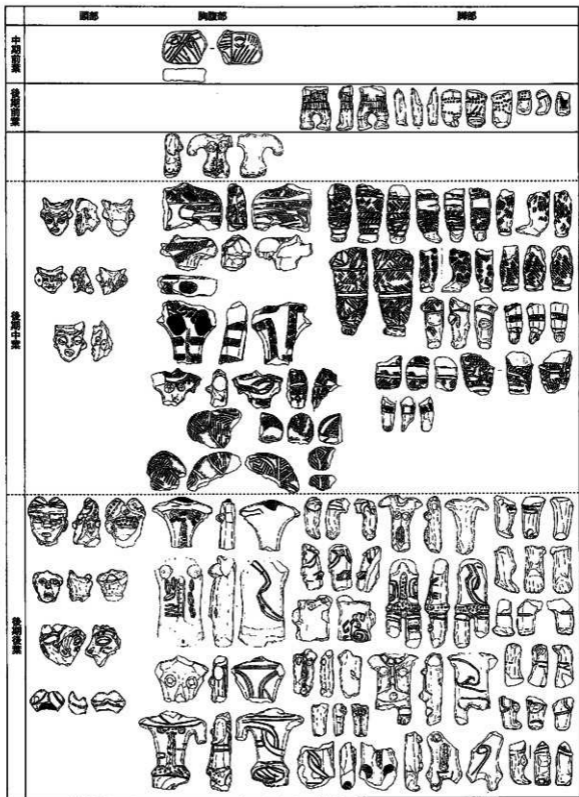

第749図 土偶集成図(1)

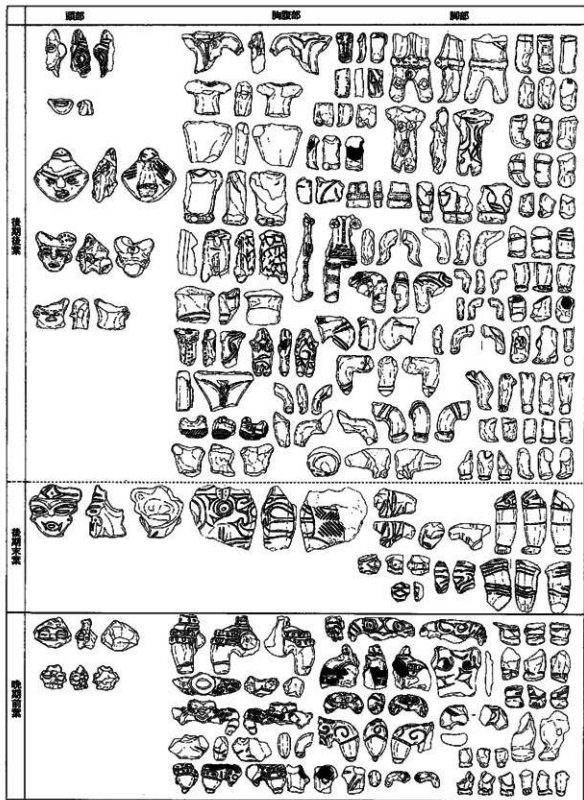

第750图 土偶集成图(2)

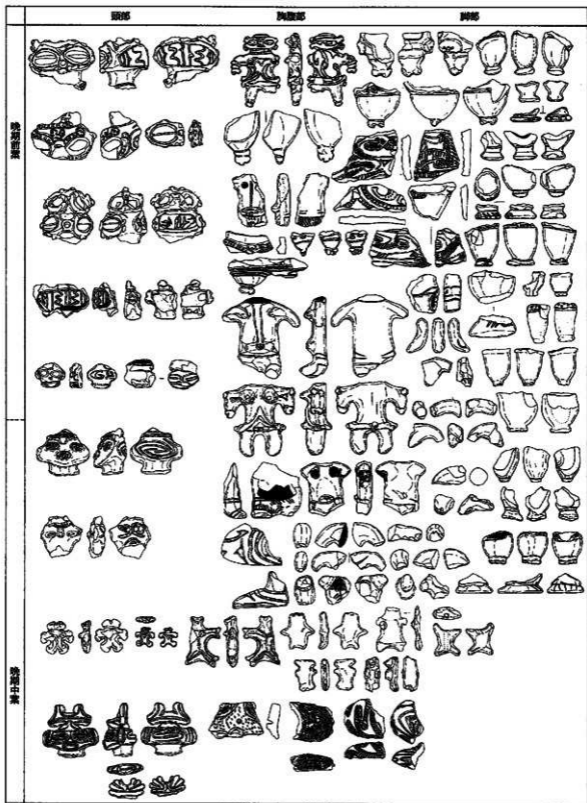

第751图 土偶集成图(3)

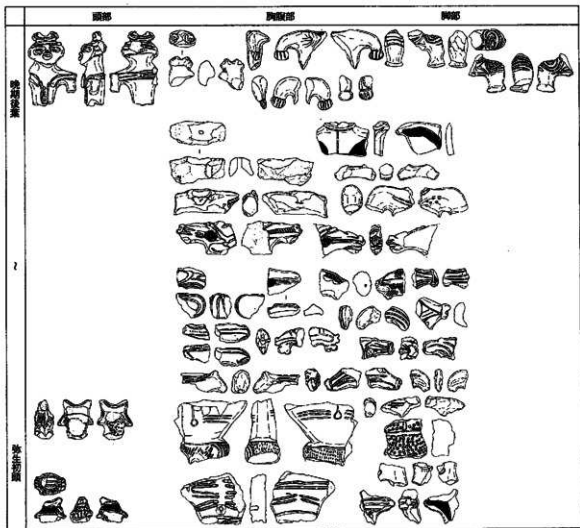

第752圖 土偶集成圖(4)

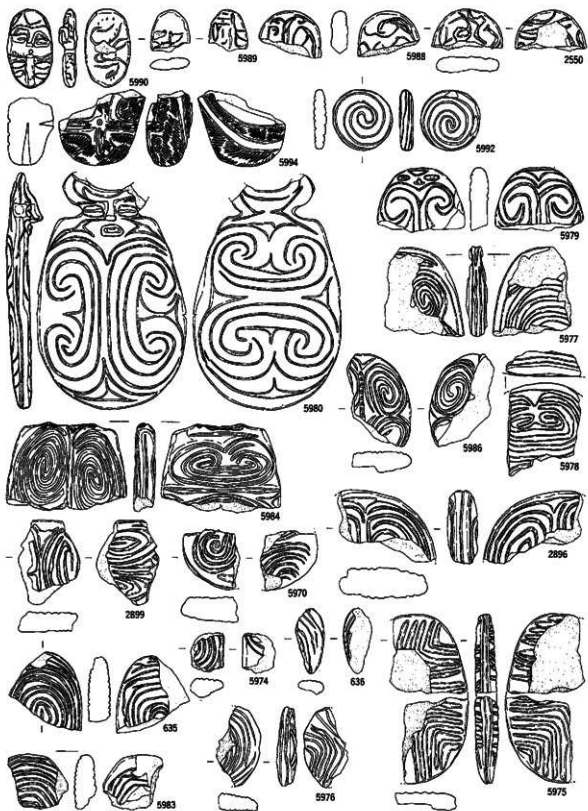

第753图 土版類集成图

大日向II遺跡土器集成図掲載番号

群類	遺物番号	備考	
I	1 2283 2106 5273 5362	日計式	
	2 1148	物置台式	
	3 5065 1629 1769 1772 1770	ムシリ1式	
II	1 559 1795 1880 2212 3336 547 1608 1305 2761 4454 4621 4619 4620 4618 4622 5152 4617	円筒下層 a・b式	
	1a 4579 4586 4581 4850 4580 4354 4853 4578 4587 4832 4837 4612 4613 1563 1504 4582 4583 1875 4584 309 1555 4615 2211 4860 4601 1810 4598 4597 4600 4605 4602 589	円筒下層 a・b式	
	1b 4608 4355 4603 1607 1794 4601 4389 1561 390 4590 4593 544 4588 4591 4585 4356 1488 4589 4610 4609 4611 4616 4606 4614 4596 4607 4592 4849 4585	円筒下層 a・b式	
	1c 1724 4851 4594 588 734 1805 1728 1611 3458 2364 2016 733 5366 732 5357 5246 2389 5248	円筒下層 a・b式	
	2a 5604 1565 1567 4864 5156 3684	円筒下層 c・d式	
	2b 2592 5161 5154 5159 735 2615 297 1807 5250 5251 306 4865 1808 2609 492 2297	円筒下層 c・d式	
	3 1594 5155	大木3・4式	
	4 5103 5253	大木6式	
	III	1 1044 1042 1047 744 5073 5256 4867 5158 5375 745 5071 5376 1568 743 1050 2782 1054 5448	円筒上層 a・b式
		2 2625	円筒上層 c式
		3a 5352	大木7・8式
3b 4624 4863		大木7・8式	
4a 3465 2625 3464 5258 2628 3469 280 281 5280		大木9・10式	
4b 3468 20 29 1018 5261 5162 5378 1362 2722 1812 1887		大木9・10式	
IV	1 2138 1096 5387 3478 2355 5454 5384 2710 1889 1407 1493 3491 220 1813 5382 2330 5313 739 288 5166 2 5165 741 3496 5391 292 742 2711 1494 5089 3507 3503 3493 3502 3474 5395 1 3521 2718 5396 5160 5074 3523 2708	十部内I群	
	2 1492 1078 1079 1081 1273 1484 1486 1485 1080 1083 4878 4305 5184 4128 5389 1082 4238 1361 4127 5307 5281 4186 3588 3589 5292 5377 3545 3546 2721 3228 2287 5182 2319 5274 5272 3542 1442 3540 701 2726 3543 1441 3536 2380 2309 2727 1492 4121 4193 3551 4197 3557 518 1438 1921 2703 3548 4872 3537 2314 1926 1927 5188 516 3595 4543 1274 4182 2728	十部内II・III群 田原貝塚遺跡の一部 新山産現社II・III式の一部	
	3 555 535 554 4776 1775 4187 1778 1777 553 4188 1832 1831 499 501 508 1779 1619 1618 1620 1830 505 506 515 498 507 504 513 500 503 502 50 47 49 45 253 256 71 69 73 74 509 511 512 514 44 77 83 91 90 75 92 86 70 68 158 48 46 252 251 255 72 94 80 67 66 89 79 88 78 102 935 959 1856 941 942	十部内IV群	
	4 946 950 949 951 4192 5373 5295 5294 4357 3581 3590 240 5219 2189 4185	高柳産付第1段階	

群類	遺物番号	備考
IV	5290 3585 5287 1486 2386 3585 3668 5224 1120 5405 5215 37 2071 3584 5223	安張子遺行第1様式
	4540 4394 97 99 591 5220 2011 3612 5214 3567 4653 4655 5293 4922 4198	4545
	5216 3576 5402 1431 5197 5200 2745 98 52 1151 4456 4639 3608 3583 4217	
	4546 3611 5283 4879 191 1966 2735 4363 4118 5144 2738 5275 1150 1150 2743	
	1149 517 3597 3596 2737 3592 1427 5194 1569 1968 5400 5195 3563 5142 4459	
	3903 3591 1153	
	12 16 13 164 17 20 14 156 187 162 174 172 168 161 165	
	173 167 170 159 157 169 166 160 181 179 171 163 180 178 176	
	871 887 898 869 880 873 882 881 877 886 182 177 185 863 870	
	867 876 879 874 885 891 890 864 875 889 883 884 865 878 866	
	888 893 770 766 769 780 772 767 775 796 790 773 773 787 781	
	778 793 788 774 771 784 716 693 789 788 782 783 785 800 806	
	796 797 885 804 798 698 666 665 684 674 668 676 665 667 679	
808 791 656 671 683 681 673 680 672 654 795 811 794 799 802		
685 677 657 661 678 682 663 660 659 688 696 686 687 693 697		
698 662 670 690 694 675 699 695 692 691 689 1365 1373 1369 1374	十箇内V群 田原貝塚遺V-V群	
1095 1096 1110 1101 1111 1121 1119 1163 1106 1099 1389 1371 1372 1375 1097		
1098 1108 1132 1144 1105 1130 1100 1122 1133 1131 3696 4368 3614 4460 4366		
1127 1129 1126 1136 3605 4367 2215 6900 4378 4240 4912 4936 3624 3629 3649		
4644 3630 4300 4369 4385 5311 3654 5081 4897 3653 3623 4896 5225 2515 2385		
3651 3631 3650 3632 3626 3652 4478 6901 4230 5090 4899 4937 4386 3747 3682		
4924 4898 3963 4229 4223 2216 1254 4649 3636 3641 5232 4371 4370 2753 3640		
3635 2752 4641 3634 5228 3646 4374 3635 3598 6884 3601 3645 782 1952 3635		
3638 3621 4391 3619 3616 4462 3613 5220 5310 5309 4132 4375 4380 4376 4906		
4307 4645 5082 5302 4907 4377 4908 6903 4907 4945 5305 1164 4556 5298 5299		
4557 1456 5688 705 4298 5300 702 1990 5306 2756 4379 3254 1376		
5 4940 4387 4391 4665 4967 2393 4941 4476 438	十箇内V群、高根遺行型V群、田原貝塚遺V群	
1	4661 4923 1936 4929 4938 4477 2595 8931 4345 4927 6934 4932 4343 3661 706	十箇内V群
	4930 5989 5226 4925 5988 4466 3658 4946 4475 1482 4396 4651 4942 4652 4945	高根大貝B式古段層
	4465 4962 4464 5286 4133 4473 4469 4960 4951 4957 4969 4474 4221 4953 4392	
	1687 4648 4397 4470 4653 4393 4983 1340 4215 499 4984 4398 1956 4989 4656	
4656 4958 4216 4395 4959 5234 4134 4973 4974 5087 4214		
4149 4241 1305 4242 2058 1306 4402 4403 4408 669 4177 2238 4239 4664 4243		
2	4138 4245 4405 4400 4404 4399 4247 5091 4562 4406 4136 4153 4249 4240 2524	晩期前葉前半
	4662 4250 4137 4244 5312 2507 4247 1309 4670 4246 4413 4299 4293 4411 1389	
	4669 4295 4296 4401 5318 4671 1310 4672 2490 4444 4173 4677 4659 4673 4188	
	4226 4227 5315 4225 4228 1311 5419 2218 3674 3675 4407 3670 5051 4237 4235	
	4409 4231 4302 4446 4234 4236 4232 4441 4131 2487 4251 5216 5050 595 2266	
1738		
3	2208 2508 4184 4179 4980 1307 4681 1683 4163 4321 4323 4252 4162 2661 5351	晩期前半後半
	4138 1294 4291 4443 4439 1299 4289 4290 5499 5352 1684 4322 4326 5336 5347	
	4157 1312 4854 4822 4335 2787 1314 4161 5427 5130 5431 1318 4167 2498 2488	
4158 2777 5907 2789 3710 1317		
5332 4303 4172 4175 5338 4327 3991 5335 4313 4316 2503 1010 2618 5016 18		
4176 5328 5333 4311 4325 4746 1011 5334 2786 4324 4747 4310 4320 4329 5337		

群類	遺物番号	備考
4	4319 4569 4734 4331 5464 4729 4566 4318 1140 4727 4732 4315 4725 4588 2788 1138 4726 4780 4723 4728 4317 4328 1009 186 4324 4314 5368 4170 4565 1145 19 2783 2010 1141 4340 4341 2521 4344 4821 4312 5047 4342 1143 3786 4823 3709 4336 4339 4726 2598 5469 5465 5433 5048 3704 5423 1126 1142	戦国中葉前半
	4694 4696 2782 5331 4691 4689 4702 4698 4690 4693 84 85 1137 602 3712 4305 4699 4695 4692 4697 5478 4772 4704 4712 603 3715 4713 4700 608 607 605 4771 4708 606 4709 4707 4703 4705 3714 604 5106 4487 4796 4767 4766 4701 4775 4769 4754 4730 3736 1649 4780 4743 4749 93 4779 4748 5475 4752 4761 4755 1146 5476 4757 4731 4745 4739 4736 5130 4733 4738 1147 4734 5474	戦国中葉後半～後葉前半
5	4737 618 4490 4758 4751 5505 4835 4744 4742 4756 4800 3719 4829 4741 2486 5472 4735 4753 4711 614 5480 4740 4721 5503 4719 4815 5018 4717 3653 4716 4714 4718 4811 5471 5502 4303 4812 4817 4494 185 5481 5426 4767 4790 3729 4786 3728 3730 5134 4789 3720 4792 3721 4793 3722 4788 4791 3724 3656 5482 620 2485 4781 4782 4778 3734 3737 5479 5110 4827 616 4838 3744 4828 4831 4833 4832 4834 4837 4567 617 4826	戦国中葉後半～後葉前半
	1895 1894 5110 1893 5442 5554 1896 4495 5443 2830 3434 3429 1452 3428 2834 3424 1453 3428 3427 3435 5552 3432 4513 5531 5121 340 5116 1454 3433 3430 3423 3431 411 2122 402 4520 3447 3437 3422 3443 5129 3445 3442 4841 3446 2828 5115 3424 3219 4536 448 384 5527 2640 2656 341 5530 5394 452 5398 5444 5543 5562 3760 5561 4847 5606 3764 5560 453 2653 5398 462 5378 3763 5525 2637 2652 4522 4525 5539 5563 349 4524 3765 2648 5541 4526 358 1899 4519 4848 450	先史時代初期
1a	431 433 429 430 432 2638 5548 375 2117 3766 5382 2825 5088 5587 5388 413 328 412 5581 5532 454 5534 2636 451 1457 2123 4515 377 5538 388 2647 456 5396 2119 457 2646 5579 346 339 348 443 5589 4523 338 404	先史時代初期
	415 2644 385 437 442 2657 2645 380 407 2651 444 396 2652 338 337 445 441 440 439 354 353 352 323 435 434 438	
1c	2655 5564 2659 3419 2831 3420 4527 2661 3421 325 1455 4528 2654	透瓦片群
2	2837 2382 2841 5520 2838 5518 5516 5514 5515 477 5489 5490 5485 5486 5521 478 5519	田舎籠式 上野第1群
3	2842 3771 3770 5575 5574 3711 3772 3777 5578 3774 2109 3781 2110 2839 5573 3776 3779 3773 5577 3789 2107	文京野火文物群
Ⅷ	3792 2843	後北式
	3793	北太式
Ⅷ	9 2848 2845 2847 6 2849 10 8 11 2844 2846 2850 2851	奈良時代前半

岩手県文化振興事業団埋蔵文化財調査報告書第225集

大日向Ⅱ遺跡発掘調査報告書

国道395号改良工事関連遺跡発掘調査

第2分冊

印刷 平成7年3月25日

発行 平成7年3月31日

発行 岩手県文化振興事業団埋蔵文化財センター

〒020 岩手県盛岡市下飯岡11-185

TEL (0196) 38-9001

印刷 株式会社 吉田印刷

〒020 岩手県盛岡市名須川町23-27

TEL (0196) 25-2323
