

岩手県文化振興事業団埋蔵文化財調査報告書第123集

# 馬立 I ・ 太田遺跡発掘調査報告書

東北縦貫自動車道関連遺跡発掘調査

第2分冊  
(写真図版)

(財)岩手県文化振興事業団  
埋蔵文化財センター

# 馬立 I ・ 太田遺跡発掘調査報告書

東北縦貫自動車道関連遺跡発掘調査

第 2 分冊  
(写真図版)

## 馬立 I 遺跡 写真図版目次

<p>写真図版 1 空中写真(1)…………… 1</p> <p>写真図版 2 空中写真(2)…………… 2</p> <p>写真図版 3 空中写真(3)…………… 3</p> <p>写真図版 4 D I i 6 住居跡群…………… 4 (平・断面、炉平・断面)</p> <p>写真図版 5 D I i 6 住居跡群…………… 5 (炉平・断面、埋設土器他)</p> <p>写真図版 6 D I h 9 住居跡…………… 6 (炉平・断面)</p> <p style="padding-left: 2em;">D I I g 3 住居跡 (炉断面、柱穴断面)</p> <p style="padding-left: 2em;">E I h 7 住居跡 (炉平・断面、土器出土状況)</p> <p>写真図版 7 D I I d 10 住居跡…………… 7 (平・断面、土器出土状況他)</p> <p>写真図版 8 F I I j 3-1 住居跡…………… 8 (平・断面、炉平・断面)</p> <p>写真図版 9 F I I j 3-2 住居跡…………… 9 (平・断面、炉平・断面他)</p> <p>写真図版 10 F I I j 6 住居跡…………… 10 (平・断面、炉平面他)</p> <p>写真図版 11 F I I j 6 住居跡…………… 11 (土器出土状況)</p> <p style="padding-left: 2em;">G I e 8 住居跡 (平・断面)</p> <p>写真図版 12 G I e 9 住居跡群…………… 12 (平・断面、炉断面)</p> <p>写真図版 13 G I e 10-1・2 住居跡…………… 13 (平・断面)</p>	<p>写真図版 14 G I e 10-1 住居跡…………… 14 (平・断面)</p> <p>写真図版 15 G I e 10-2 住居跡…………… 15 (平・断面、炉平・断面)</p> <p>写真図版 16 G I g 7 住居跡…………… 16 (平・断面)</p> <p>写真図版 17 G I g 9 住居跡…………… 17 (平・断面、炉平・断面)</p> <p>写真図版 18 G I g 9 住居跡…………… 18 (炉平・断面、ピット平面他)</p> <p>写真図版 19 G I h 8 住居跡…………… 19 (平・断面)</p> <p style="padding-left: 2em;">G I h 10 住居跡 (炉断面、埋設土器)</p> <p>写真図版 20 G I h 9 住居跡群…………… 20 (平・断面、炉平・断面他)</p> <p>写真図版 21 G I i 8 住居跡…………… 21 (平・断面、炉平・断面)</p> <p>写真図版 22 G I i 8 住居跡…………… 22 (ピット平・断面)</p> <p style="padding-left: 2em;">G I i 9 住居跡 (炉平・断面)</p> <p>写真図版 23 G I I b 2 住居跡…………… 23 (平・断面、炉平・断面)</p> <p>写真図版 24 G I I b 10 住居跡…………… 24 (平・断面)</p> <p style="padding-left: 2em;">G I I e 10 住居跡 (平・断面)</p> <p>写真図版 25 G I I c 3・G I I e 3-1 住居跡… 25</p>
----------------------------------------------------------------------------------------------------------------------------------------------------------------------------------------------------------------------------------------------------------------------------------------------------------------------------------------------------------------------------------------------------------------------------------------------------------------------------------------------------------------------------------------------------------------------------------------------------------------------------------------------------------------------------------------------------------------------------------------------------------------------------------------------------------------------	------------------------------------------------------------------------------------------------------------------------------------------------------------------------------------------------------------------------------------------------------------------------------------------------------------------------------------------------------------------------------------------------------------------------------------------------------------------------------------------------------------------------------------------------------------------------------------------------------------------------------------------------------------------------------------------------------------------------------------------------------------------------------------------------------------------

	G II d 3 ビット (平・断面)	(平断面、炉平・断面)	
写真図版26	G II c 3 住居跡……………26	(平・断面、炉平・断面)	写真図版41 G II i 7 住居跡……………41
			(平・断面、埋設土器他)
写真図版27	G II e 3-1 住居跡……………27	(平・断面、炉平・断面他)	写真図版42 G II i 7 住居跡……………42
			(ビット平・断面)
写真図版28	G II f 2-1 住居跡……………28	(平・断面、炉平・断面)	G II j 4 住居跡
			(平・断面)
写真図版29	G II f 2-1 住居跡……………29	(土器出土状況)	写真図版43 G II j 7 住居跡……………43
			(炉平・断面)
	G II f 2-2・G II g 1-1 住居跡	(平面)	G II j 8 住居跡
			(炉平・断面)
写真図版30	G II g 1-2 住居跡……………30	(平・断面、土器出土状況)	G III b 1 住居跡
			(平・断面)
写真図版31	G II g 1-3 住居跡……………31	(平・断面、炉平面)	写真図版44 H I a 6 住居跡……………44
			(平・断面、炉平・断面)
写真図版32	G II g 3 住居跡……………32	(平・断面、炉平・断面)	写真図版45 H I c 7-1 住居跡……………45
			(平・断面、炉平・断面)
写真図版33	G II g 5・G II g 6 住居跡……………33		写真図版46 H I c 7-1 住居跡……………46
	G II h 5 住居跡 (平面)		(土器出土状況)
写真図版34	G II g 5 住居跡……………34	(平・断面、土器出土状況)	H I c 7-2 住居跡
			(平・断面)
写真図版35	G II g 6 住居跡……………35	(平・断面、炉平・断面)	写真図版47 H I c 10 住居跡……………47
			(平・断面、炉平・断面)
写真図版36	G II g 9 住居跡……………36	(平・断面、炉平・断面)	写真図版48 H II a 2-1 住居跡……………48
			(平・断面、炉平・断面)
写真図版37	G II h 1 住居跡……………37	(平・断面、炉断面他)	写真図版49 H II a 2-2 住居跡……………49
			(平・断面、炉平・断面)
写真図版38	G II h 5 住居跡……………38	(平・断面、炉平・断面)	写真図版50 H II a 3 住居跡……………50
			(平・断面)
写真図版39	G II h 9 住居跡……………39	(平・断面、炉平・断面他)	H II a 5 住居跡
			(炉平・断面)
写真図版40	G II i 2 住居跡……………40		写真図版51 H II f 3 住居跡……………51



	(平・断面、炉平・断面)		E II h 7 陥し穴
写真図版52	H III b 1 住居跡……………52	写真図版68	E II i 7・E III i 1……………68
	(平・断面)		E III i 3 陥し穴
写真図版53	G II g 3 住居跡状遺構……………53	写真図版69	F I a 6・F I a 9 陥し穴……………69
	(平・断面)	写真図版70	F II h 9・F II i 9……………70
写真図版54	炉・焼土遺構(1)……………54		F III g 1 陥し穴
	(平・断面)	写真図版71	F III h 3・F III i 4……………71
写真図版55	炉・焼土遺構(2)……………55		F III i 3 陥し穴
	(平・断面)	写真図版72	F III j 2・G I d 10……………72
写真図版56	D I d 7・D I e 10……………56		G II c 7 陥し穴
	D I g 6 ビット	写真図版73	G II f 8・G II g 3 陥し穴……………73
写真図版57	D II e 3・D II e 8-1……………57	写真図版74	G II h 7・G II i 7……………74
	D II e 8-2・D II f 9 ビット		G II j 1 陥し穴
写真図版58	D II h 6・D II h 10……………58	写真図版75	G II i 4 炭窯……………75
	D II i 8・D III a 9 ビット	写真図版76	作業風景(1)……………76
写真図版59	D III f 4・E I e 10……………59	写真図版77	作業風景(2)……………77
	D III j 4 ビット	写真図版78	現地説明会・見学風景……………78
写真図版60	E II e 1・G I b 6・G II d 3 ……60	写真図版79	遺構内出土遺物……………79
	G II e 10・G II h 2-1・2 ビット		(遺物番号1~21)
写真図版61	G II i 7・G II i 9……………61	写真図版80	遺構内出土遺物……………80
	G II j 9・H II a 2-1 ビット		(遺物番号22~63)
写真図版62	H II a 2-2・H II a 10……………62	写真図版81	遺構内出土遺物……………81
	H II b 9 ビット		(遺物番号64~123)
写真図版63	D I c 8・G I g 10・G II g 5 ……63	写真図版82	遺構内出土遺物……………82
	H II b 4 土器埋設遺構		(遺物番号124~149)
写真図版64	D I g 9・D III g 5……………64	写真図版83	遺構内出土遺物……………83
	D III i 5 陥し穴		(遺物番号150~166)
写真図版65	D III j 5・E I f 9……………65	写真図版84	遺構内出土遺物……………84
	E I i 10-1 陥し穴		(遺物番号167~177)
写真図版66	E I i 10-2……………66	写真図版85	遺構内出土遺物……………85
	E I j 10 陥し穴		(遺物番号178~200)
写真図版67	E I j 10・E II b 5……………67	写真図版86	遺構内出土遺物……………86

	(遺物番号201~222)		
写真図版87	遺構内出土遺物……………87		写真図版102 遺構内出土遺物……………102
	(遺物番号223~251)		(遺物番号609~632)
写真図版88	遺構内出土遺物……………88		写真図版103 遺構内出土遺物……………103
	(遺物番号252~270)		(遺物番号633~660)
写真図版89	遺構内出土遺物……………89		写真図版104 遺構内出土遺物……………104
	(遺物番号271~295)		(遺物番号661~679)
写真図版90	遺構内出土遺物……………90		写真図版105 遺構内出土遺物……………105
	(遺物番号296~316)		(遺物番号680~702)
写真図版91	遺構内出土遺物……………91		写真図版106 遺構内出土遺物……………106
	(遺物番号317~341)		(遺物番号703~727)
写真図版92	遺構内出土遺物……………92		写真図版107 遺構内出土遺物……………107
	(遺物番号342~366)		(遺物番号728~754)
写真図版93	遺構内出土遺物……………93		写真図版108 遺構内出土遺物……………108
	(遺物番号367~393)		(遺物番号755~778)
写真図版94	遺構内出土遺物……………94		写真図版109 遺構内出土遺物……………109
	(遺物番号394~420)		(遺物番号779~799)
写真図版95	遺構内出土遺物……………95		写真図版110 遺構内出土遺物……………110
	(遺物番号421~444)		(遺物番号800~822)
写真図版96	遺構内出土遺物……………96		写真図版111 遺構内出土遺物……………111
	(遺物番号445~474)		(遺物番号823~842)
	(遺物番号476~479)		写真図版112 遺構内出土遺物……………112
写真図版97	遺構内出土遺物……………97		(遺物番号843~854)
	(遺物番号475・480~492)		写真図版113 遺構内出土遺物……………113
写真図版98	遺構内出土遺物……………98		(遺物番号855~874)
	(遺物番号493~526)		写真図版114 遺構内出土遺物……………114
写真図版99	遺構内出土遺物……………99		(遺物番号875~894)
	(遺物番号527~555)		写真図版115 遺構内出土遺物……………115
写真図版100	遺構内出土遺物……………100		(遺物番号895~915)
	(遺物番号556~580)		写真図版116 遺構内出土遺物……………116
写真図版101	遺構内出土遺物……………101		(遺物番号916~939)
	(遺物番号581~608)		写真図版117 遺構内出土遺物……………117
			(遺物番号940~971)

写真図版118	遺構内出土遺物……………118 (遺物番号972~1015)	写真図版134	遺構内出土遺物……………134 (遺物番号1370~1397)
写真図版119	遺構内出土遺物……………119 (遺物番号1016~1045)	写真図版135	遺構内出土遺物……………135 (遺物番号1398~1418)
写真図版120	遺構内出土遺物……………120 (遺物番号1046~1069)	写真図版136	遺構内出土遺物……………136 (遺物番号1419~1448)
写真図版121	遺構内出土遺物……………121 (遺物番号1070~1095)	写真図版137	遺構内出土遺物……………137 (遺物番号1449~1467)
写真図版122	遺構内出土遺物……………122 (遺物番号1096~1124)	写真図版138	遺構内出土遺物……………138 (遺物番号1468~1490)
写真図版123	遺構内出土遺物……………123 (遺物番号1125~1146)	写真図版139	遺構内出土遺物……………139 (遺物番号1491~1510)
写真図版124	遺構内出土遺物……………124 (遺物番号1147~1167)	写真図版140	遺構内出土遺物……………140 (遺物番号1511~1530)
写真図版125	遺構内出土遺物……………125 (遺物番号1168~1191)	写真図版141	遺構内出土遺物……………141 (遺物番号1531~1548)
写真図版126	遺構内出土遺物……………126 (遺物番号1192~1212)	写真図版142	遺構内出土遺物……………142 (遺物番号1549~1581)
写真図版127	遺構内出土遺物……………127 (遺物番号1213~1239)	写真図版143	遺構内出土遺物……………143 (遺物番号1582~1608)
写真図版128	遺構内出土遺物……………128 (遺物番号1240~1261)	写真図版144	遺構内出土遺物……………144 (遺物番号1609~1631)
写真図版129	遺構内出土遺物……………129 (遺物番号1262~1286)	写真図版145	遺構内出土遺物……………145 (遺物番号1632~1655)
写真図版130	遺構内出土遺物……………130 (遺物番号1287~1306)	写真図版146	遺構内出土遺物……………146 (遺物番号1656~1683)
写真図版131	遺構内出土遺物……………131 (遺物番号1307~1326)	写真図版147	遺構内出土遺物……………147 (遺物番号1684~1709)
写真図版132	遺構内出土遺物……………132 (遺物番号1327~1349)	写真図版148	遺構内出土遺物……………148 (遺物番号1710~1731)
写真図版133	遺構内出土遺物……………133 (遺物番号1350~1369)	写真図版149	遺構内出土遺物……………149 (遺物番号1732~1762)

写真図版150	遺構内出土遺物……………150 (遺物番号1763~1791)	写真図版166	遺構外出土遺物……………166 (遺物番号2121~2141)
写真図版151	遺構内出土遺物……………151 (遺物番号1792~1820)	写真図版167	遺構外出土遺物……………167 (遺物番号2142~2156)
写真図版152	遺構内出土遺物……………152 (遺物番号1821~1836)	写真図版168	遺構外出土遺物……………168 (遺物番号2157~2174)
写真図版153	遺構内出土遺物……………153 (遺物番号1837~1846)	写真図版169	遺構外出土遺物……………169 (遺物番号2175~2189)
写真図版154	遺構内出土遺物……………154 (遺物番号1847~1863)	写真図版170	遺構外出土遺物……………170 (遺物番号2190~2203)
写真図版155	遺構内出土遺物……………155 (遺物番号1864~1888)	写真図版171	遺構外出土遺物……………171 (遺物番号2204~2218)
写真図版156	遺構内出土遺物……………156 (遺物番号1889~1918)	写真図版172	遺構外出土遺物……………172 (遺物番号2219~2239)
写真図版157	遺構内出土遺物……………157 (遺物番号1919~1951)	写真図版173	遺構外出土遺物……………173 (遺物番号2240~2264)
写真図版158	遺構外出土遺物……………158 (遺物番号1952~1964)	写真図版174	遺構外出土遺物……………174 (遺物番号2265~2283)
写真図版159	遺構外出土遺物……………159 (遺物番号1965~1983)	写真図版175	遺構外出土遺物……………175 (遺物番号2284~2302)
写真図版160	遺構外出土遺物……………160 (遺物番号1984~2004)	写真図版176	遺構外出土遺物……………176 (遺物番号2303~2329)
写真図版161	遺構外出土遺物……………161 (遺物番号2005~2023)	写真図版177	遺構外出土遺物……………177 (遺物番号2330~2347)
写真図版162	遺構外出土遺物……………162 (遺物番号2024~2048)	写真図版178	遺構外出土遺物……………178 (遺物番号2348~2370)
写真図版163	遺構外出土遺物……………163 (遺物番号2049~2079)	写真図版179	遺構外出土遺物……………179 (遺物番号2371~2394)
写真図版164	遺構外出土遺物……………164 (遺物番号2080~2101)	写真図版180	遺構外出土遺物……………180 (遺物番号2395~2428)
写真図版165	遺構外出土遺物……………165 (遺物番号2102~2120)	写真図版181	遺構外出土遺物……………181 (遺物番号2429~2450)

写真図版182	遺構外出土遺物……………182 (遺物番号2451~2474)	写真図版198	遺構外出土遺物……………198 (遺物番号2728~2742)
写真図版183	遺構外出土遺物……………183 (遺物番号2475~2491)	写真図版199	遺構外出土遺物……………199 (遺物番号2743~2762)
写真図版184	遺構外出土遺物……………184 (遺物番号2492~2504)	写真図版200	遺構外出土遺物……………200 (遺物番号2763~2782)
写真図版185	遺構外出土遺物……………185 (遺物番号2505~2516)	写真図版201	遺構外出土遺物……………201 (遺物番号2783~2801)
写真図版186	遺構外出土遺物……………186 (遺物番号2517~2536)	写真図版202	遺構外出土遺物……………202 (遺物番号2802~2816)
写真図版187	遺構外出土遺物……………187 (遺物番号2537~2557)	写真図版203	遺構外出土遺物……………203 (遺物番号2817~2825)
写真図版188	遺構外出土遺物……………188 (遺物番号2558~2575)	写真図版204	遺構外出土遺物……………204 (遺物番号2826~2835)
写真図版189	遺構外出土遺物……………189 (遺物番号2576~2596)	写真図版205	遺構外出土遺物……………205 (遺物番号2836~2853)
写真図版190	遺構外出土遺物……………190 (遺物番号2597~2611)	写真図版206	遺構外出土遺物……………206 (遺物番号2854~2869)
写真図版191	遺構外出土遺物……………191 (遺物番号2612~2632)	写真図版207	遺構外出土遺物……………207 (遺物番号2870~2886)
写真図版192	遺構外出土遺物……………192 (遺物番号2633~2656)	写真図版208	遺構外出土遺物……………208 (遺物番号2887~2900)
写真図版193	遺構外出土遺物……………193 (遺物番号2657~2675)	写真図版209	遺構外出土遺物……………209 (遺物番号2901~2910)
写真図版194	遺構外出土遺物……………194 (遺物番号2676~2690)	写真図版210	遺構外出土遺物……………210 (遺物番号2911~2920)
写真図版195	遺構外出土遺物……………195 (遺物番号2691~2702)	写真図版211	遺構外出土遺物……………211 (遺物番号2921~2933)
写真図版196	遺構外出土遺物……………196 (遺物番号2703~2715)	写真図版212	遺構外出土遺物……………212 (遺物番号2934~2947)
写真図版197	遺構外出土遺物……………197 (遺物番号2716~2727)	写真図版213	遺構外出土遺物……………213 (遺物番号2948~2976)

写真図版214	遺構外出土遺物……………214 (遺物番号2977~3011)	(遺物番号3250~3260)
写真図版215	遺構外出土遺物……………215 (遺物番号3012~3036)	写真図版225 遺構外出土遺物……………225 (遺物番号3261~3268)
写真図版216	遺構外出土遺物……………216 (遺物番号3037~3070)	写真図版226 遺構外出土遺物……………226 (遺物番号3269~3282)
写真図版217	遺構外出土遺物……………217 (遺物番号3071~3111)	写真図版227 遺構外出土遺物……………227 (遺物番号3283~3299)
写真図版218	遺構外出土遺物……………218 (遺物番号3112~3136)	写真図版228 遺構外出土遺物……………228 (遺物番号3300~3328)
写真図版219	遺構外出土遺物……………219 (遺物番号3137~3159)	写真図版229 遺構外出土遺物……………229 (遺物番号3329~3357)
写真図版220	遺構外出土遺物……………220 (遺物番号3160~3180)	写真図版230 遺構外出土遺物……………230 (遺物番号3358~3381)
写真図版221	遺構外出土遺物……………221 (遺物番号3181~3206)	写真図版231 遺構外出土遺物……………231 (遺物番号3382~3400)
写真図版222	遺構外出土遺物……………222 (遺物番号3207~3220)	写真図版232 遺構外出土遺物……………232 (遺物番号3401~3412)
写真図版223	遺構外出土遺物……………223 (遺物番号3221~3249)	写真図版233 遺構外出土遺物……………233 (遺物番号3413~3426)
写真図版224	遺構外出土遺物……………224	写真図版234 遺構外出土遺物……………234 (遺物番号3427~3431)

## 太田遺跡写真図版目次

写真図版235	全景・出土遺物……………237
---------	-----------------

# 馬立 I 遺跡 写真図版



空中写真(1) 左—大田遺跡、中央—馬立Ⅰ遺跡、右—馬立Ⅱ遺跡





空中写真(2) 馬立I遺跡全景



空中写真(3) 遺構が密集するG・H区(北側から)

写真図版 3



D I i 6 住居跡、平面



D I i 6 住居跡、断面



D I i 6 住居跡、炉平面



D I i 6 住居跡、炉断面

写真図版4 D I i 6 住居跡群



D I i 6 住居跡、炉2平面



D I i 6 住居跡、炉2断面

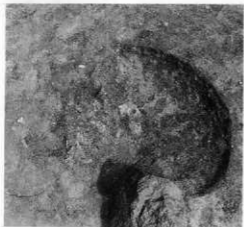

D I i 6 住居跡、ピット平面



D I i 6 住居跡、ピット断面

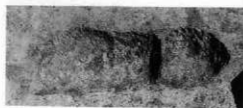

D I i 6 住居跡 P<sub>1</sub>・P<sub>2</sub>平面

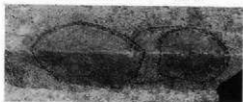

D I i 6 住居跡、P<sub>1</sub>・P<sub>2</sub>断面



D I i 6 住居跡、炉2土器埋設

写真図版5 D I i 6 住居跡群



D I h 9 住居跡、炉平面



D I h 9 住居跡、炉断面



D II g 3 住居跡、炉断面



D II g 3 住居跡、柱穴 D II g 3 住居跡、柱穴



E I h 7 住居跡、炉平面

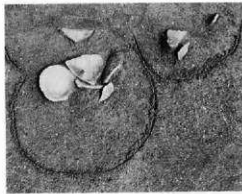

E I h 7 住居跡、土器出土状況



E I h 7 住居跡、炉断面

写真図版 6 D I h 9, D II g 3, E I h 7 住居跡



D II d10住居跡、平面



D II d10住居跡、断面



D II d10住居跡、土器出土状況



D II d10住居跡、炉断面

写真図版7 D II d10住居跡



F II j 3-1 住居跡、平面

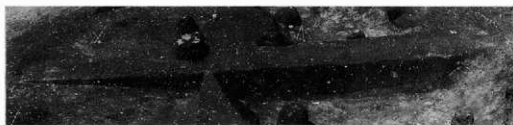

F II j 3-1 住居跡、断面



F II j 3-1 住居跡、炉平面

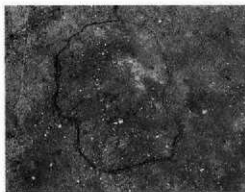

F II j 3-1 住居跡、炉断面

写真図版 8 F II j 3-1 住居跡

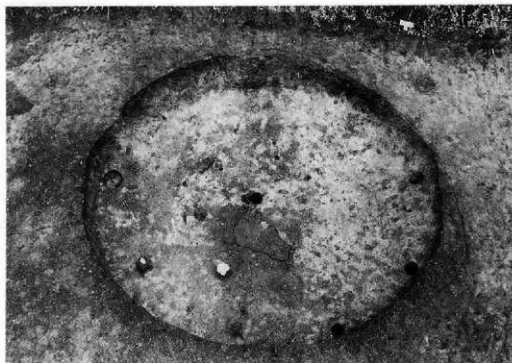

F II j 3 - 2 住居跡、平面



F II j 3 - 2 住居跡、断面

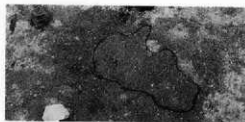

F II j 3 - 2 住居跡、炉平面



F II j 3 - 2 住居跡、炉断面

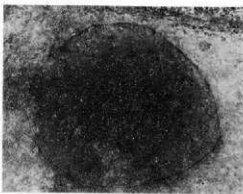

F II j 3 - 2 住居跡、遺構検出状況



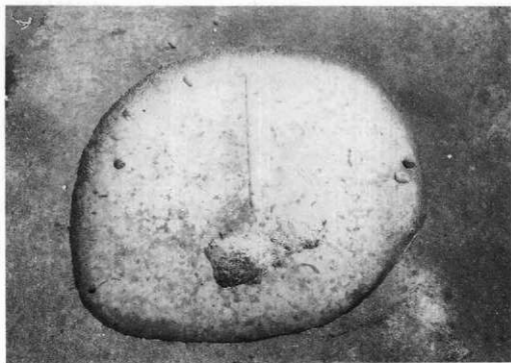

F II j 6 住居跡、平面



F II j 6 住居跡、断面

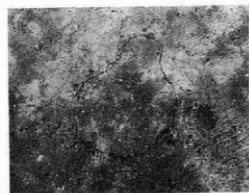

F II j 6 住居跡、炉平面



F II j 6 住居跡、遺構検出状況

写真図版10 F II j 6 住居跡



F II j 6 住居跡、土器出土状況



F II j 6 住居跡、土器出土状況

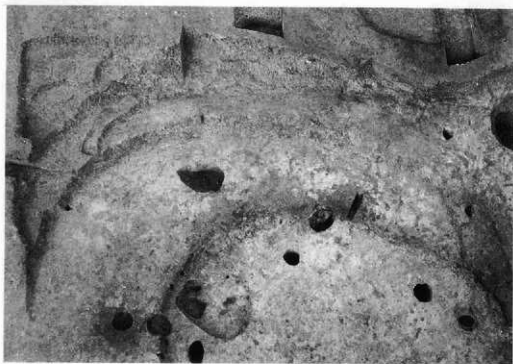

G I e 8 住居跡、平面



G I e 8 住居跡、断面

写真図版II F II j 6, G I e 8 住居跡



G I e 9 住居跡、平面

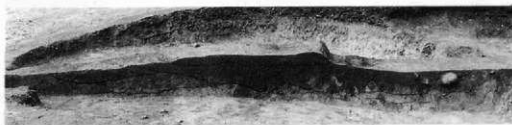

G I e 9 住居跡、断面



G I e 9 住居跡、炉断面

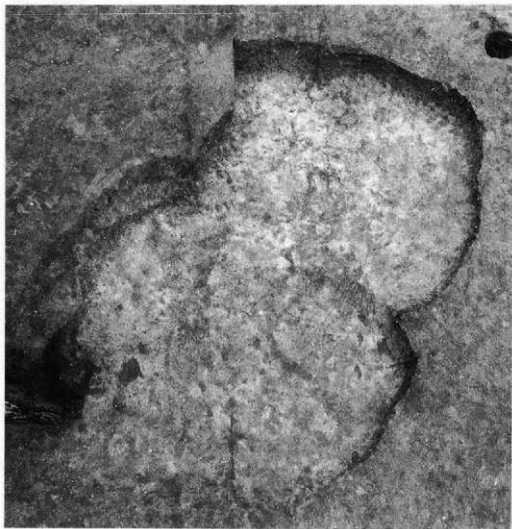

G I e10-1・2住居跡、平面



G I e10-1・2住居跡、断面

写真図版13 G I e10-1・2住居跡

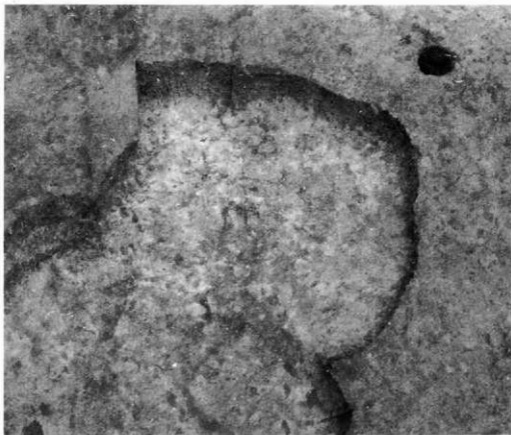

G I e 10-1 住居跡、平面



G I e 10-1 住居跡、断面

写真図版14 G I e 10-1 住居跡

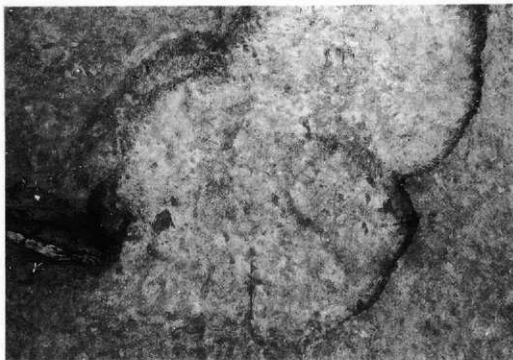

G I e 10-2 住居跡、平面



G I e 10-2 住居跡、断面

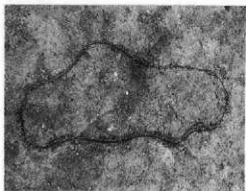

G I e 10-2 住居跡、炉平面



G I e 10-2 住居跡、炉断面

写真図版15 G I e 10-2 住居跡



G I g 7 住居跡、平面



G I g 7 住居跡、断面

写真図版16 G I g 7 住居跡



GIg 9 住居跡、平面



GIg 9 住居跡、断面



GIg 9 住居跡、炉平面



GIg 9 住居跡、炉断面

写真図版17 GIg 9 住居跡





G I g 9住居跡、炉2平面



G I g 9住居跡、炉2断面

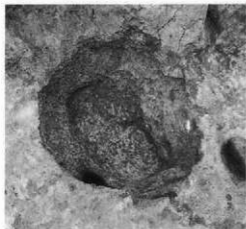

G I g 9住居跡、ピット平面



G I g 9住居跡、ピット断面



G I g 9住居跡、土器出土状況



G I g 9住居跡、土器出土状況



GIh8住居跡、平面



GIh8住居跡、断面



GIh10住居跡、炉断面



GIh10住居跡、埋設土器

写真図版19 GIh8, GIh10住居跡



G I h 9 住居跡、平面

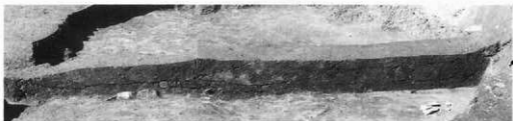

G I h 9 住居跡、断面



G I h 9 住居跡、炉断面



G I h 9 住居跡、炉平面



G I h 9 住居跡、炉断面



G I h 9 住居跡、土器出土状況

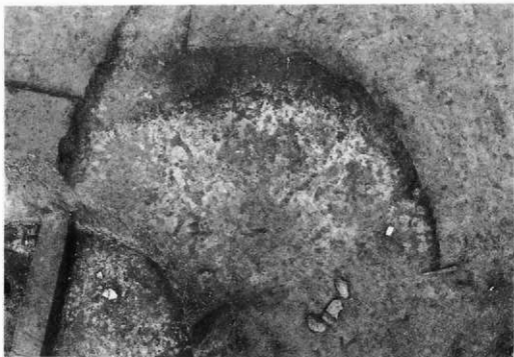

GI 8 住居跡、平面

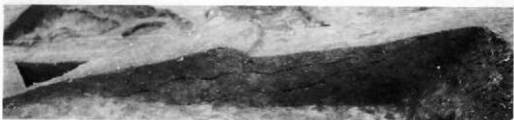

GI 8 住居跡、断面



GI 8 住居跡、炉平面



GI 8 住居跡、炉断面

写真図版21 GI 8 住居跡



G I i 8 住居跡、ピット平面



G I i 8 住居跡、ピット断面

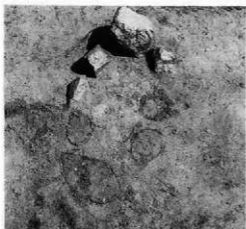

G I i 9 住居跡、炉平面



G I i 9 住居跡、炉断面

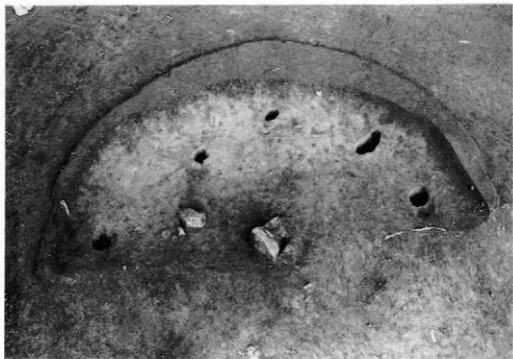

G II b 2 住居跡、平面



G II b 2 住居跡、断面



G II b 2 住居跡、炉平面



G II b 2 住居跡、炉断面

写真図版23 G II b 2 住居跡



G II b 10住居跡、平面



G II b 10住居跡、断面



G II e 10住居跡、平面



G II e 10住居跡、断面

写真図版24 G II b 10, G II e 10住居跡

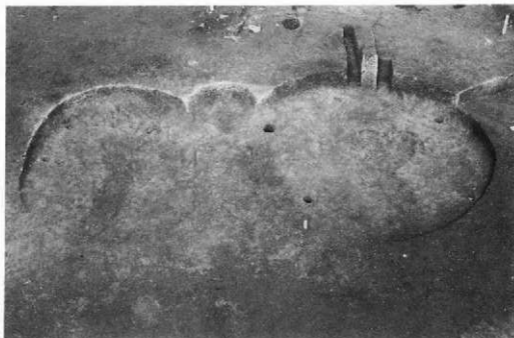

GIIc3住居跡、GII d3ピット、GII e3-1住居跡、平面

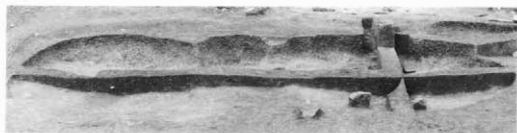

GIIc3住居跡、GII d3ピット、GII e3-1住居跡、断面

写真図版25 GIIc3、GII e3-1住居跡、GII d3ピット





G II c 3 住居跡、平面



G II c 3 住居跡、断面



G II c 3 住居跡、炉平面



G II c 3 住居跡、炉平面



G II c 3 住居跡、炉断面



G II c 3 住居跡、炉断面

写真図版26 G II c 3 住居跡

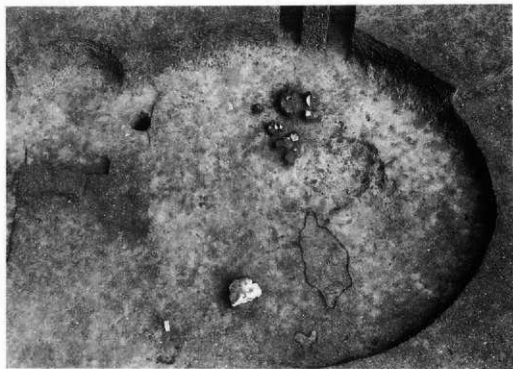

G II e 3 - 1 住居跡、平面



G II e 3 - 1 住居跡、断面



G II e 3 - 1 住居跡、炉平面



G II e 3 - 1 住居跡、炉断面



G II e 3 - 1 住居跡、土器出土状況



G II f 2-1 住居跡、平面



G II f 2-1 住居跡、断面



G II f 2-1 住居跡、炉平面



G II f 2-1 住居跡、炉断面

写真図版28 G II f 2-1 住居跡



G II f 2-1 住居跡、土器出土状況



G II f 2-1 住居跡、土器出土状況

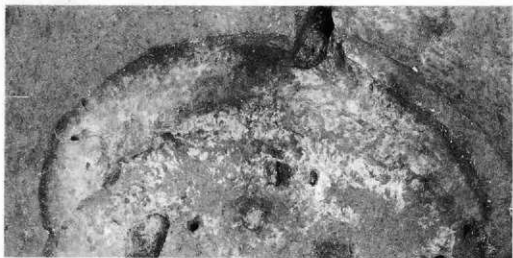

G II f 2-2 住居跡、平面



G II g 1-1 住居跡、平面

写真図版29 G II f 2-1, G II f 2-2, G II g 1-1 住居跡



G II g 1-2 住居跡、平面



G II g 1-2 住居跡、断面



G II g 1-2 住居跡、土器出土状況

写真図版30 G II g 1-2 住居跡



G II g 1-3 住居跡、平面



G II g 1-3 住居跡、断面



G II g 1-3 住居跡、炉平面



G II g 3 住居跡、平面



G II g 3 住居跡、断面



G II g 3 住居跡、炉平面



G II g 3 住居跡、炉断面

写真図版32 G II g 3 住居跡

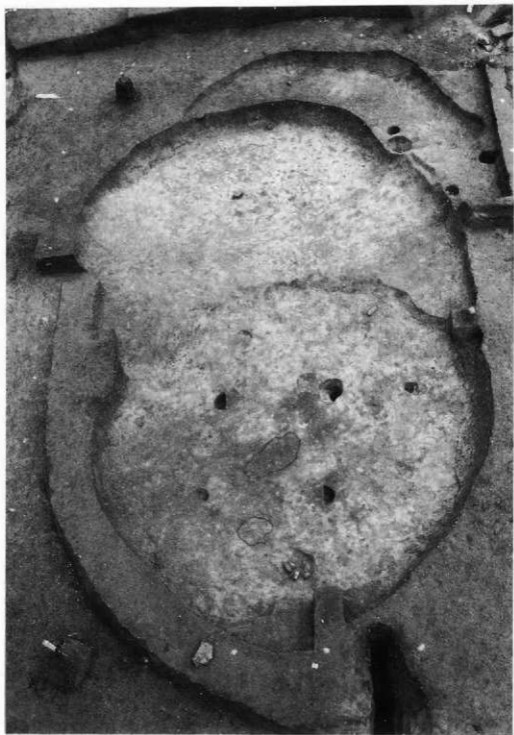

G II g 5, G II g 6, G II h 5 住居跡、平面

写真図版33 G II g 5, G II g 6, G II h 5 住居跡





G II g 5 住居跡、平面



G II g 5 住居跡、断面



G II g 5 住居跡、土器出土状況

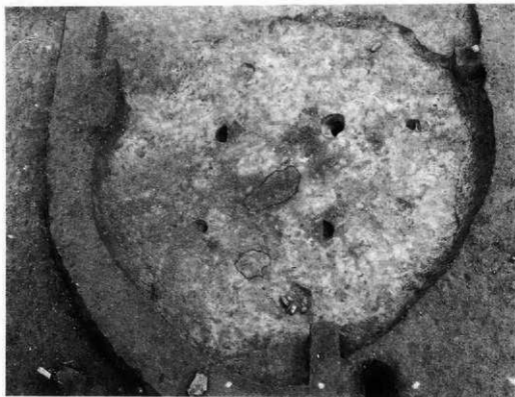

G II g 6 住居跡、平面

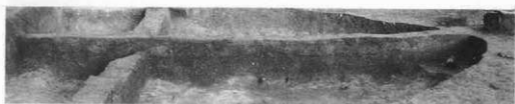

G II g 6 住居跡、断面

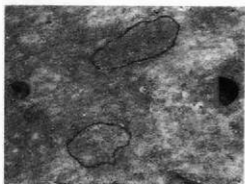

G II g 6 住居跡、炉平面

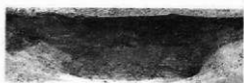

G II g 6 住居跡、炉断面



G II g 6 住居跡、炉断面

写真図版35 G II g 6 住居跡

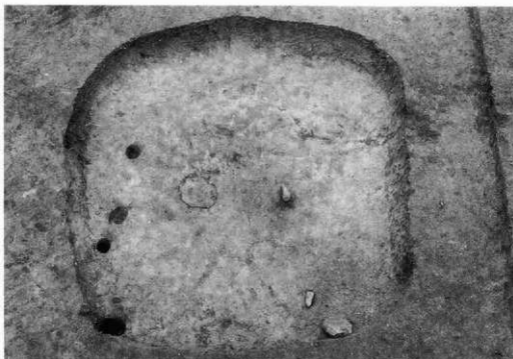

G II g 9 住居跡、平面



G II g 9 住居跡、断面

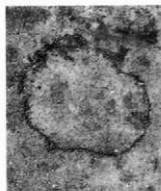

G II g 9 住居跡、炉平面

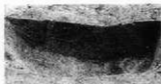

G II g 9 住居跡、炉断面

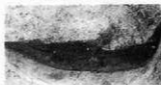

G II g 9 住居跡、ピット断面



G II g 9 住居跡、ピット平面

写真図版36 G II g 9 住居跡

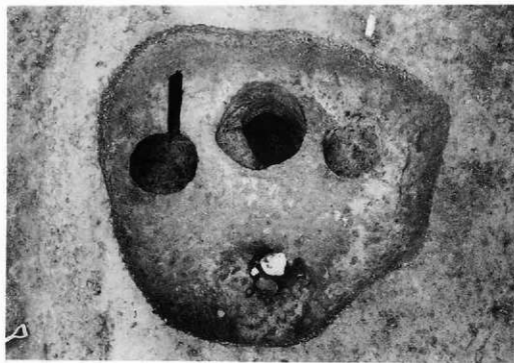

G II h 1 住居跡、平面



G II h 1 住居跡、断面



G II h 1 住居跡、炉断面



G II h 1 住居跡、  
No 1 ビット断面



G II h 1 住居跡、  
No 2 ビット断面

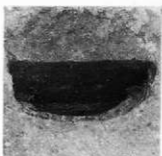

G II h 1 住居跡、  
No 3 ビット断面

写真図版37 G II h 1 住居跡



G II h 5 住居跡、平面



G II h 5 住居跡、断面

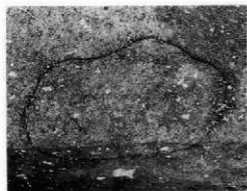

G II h 5 住居跡、炉平面



G II h 5 住居跡、炉断面

写真図版38 G II h 5 住居跡

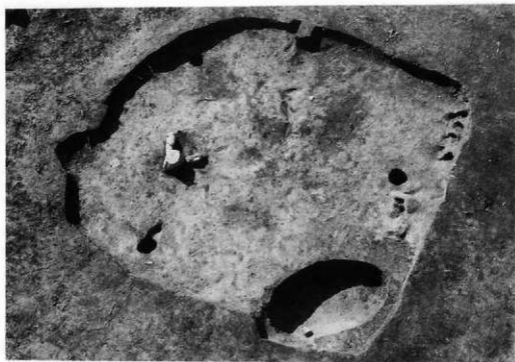

G II h 9 住居跡、平面

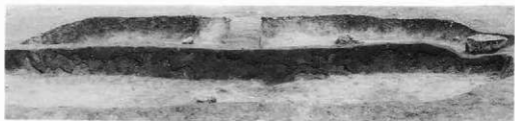

G II h 9 住居跡、断面



G II h 9 住居跡、炉平面



G II h 9 住居跡、炉断面



G II h 9 住居跡、ピット断面

写真図版39 G II h 9 住居跡

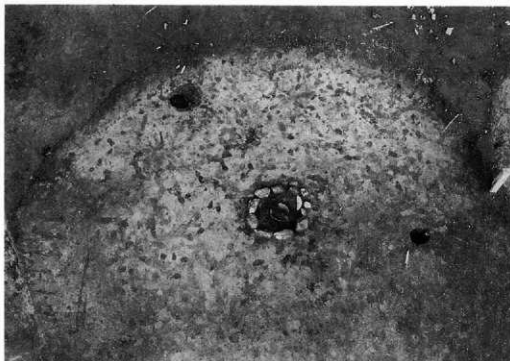

G II i 2 住居跡、平面

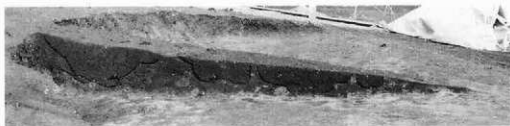

G II i 2 住居跡、断面



G II i 2 住居跡、炉平面



G II i 2 住居跡、炉断面

写真図版40 G II i 2 住居跡



G II i 7 住居跡、平面



G II i 7 住居跡、断面



G II i 7 住居跡、埋設土器

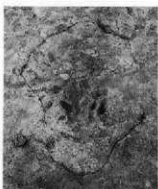

G II i 7 住居跡、炉平面



G II i 7 住居跡、炉断面

写真図版41 G II i 7 住居跡





G II i 7 住居跡、P<sub>1</sub>平面



G II i 7 住居跡、P<sub>4</sub>断面



G II i 7 住居跡、P<sub>4</sub>断面



G II i 7 住居跡、P<sub>6</sub>断面



G II j 4 住居跡、平面



G II j 4 住居跡、断面



G II j 7 住居跡、炉平面



G II j 8 住居跡、炉平面



G II j 7 住居跡、炉断面



G II j 8 住居跡、炉断面

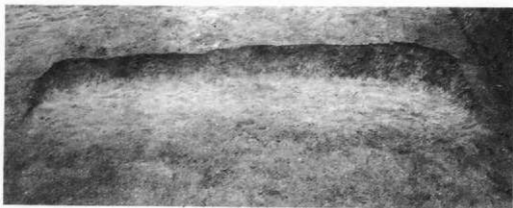

G III b 1 住居跡、平面

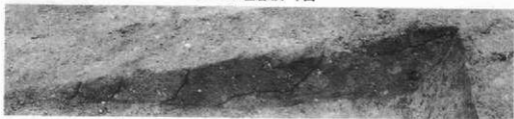

G III b 1 住居跡、断面

写真図版43 G II j 7, G II j 8, G III b 1 住居跡

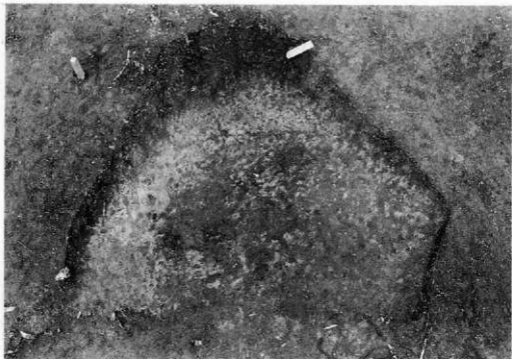

H I a 6 住居跡、平面

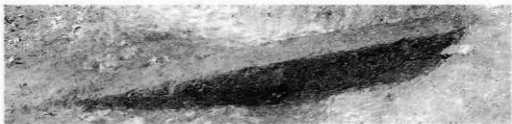

H I a 6 住居跡、断面



H I a 6 住居跡、炉平面



H I a 6 住居跡、炉断面

写真図版44 H I a 6 住居跡



H1c7-1住居跡、平面

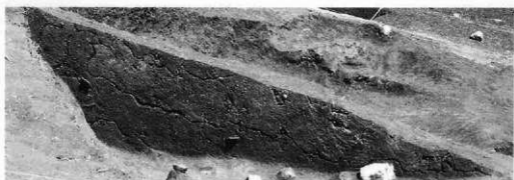

H1c7-1住居跡、断面



H1c7-1住居跡、炉平面



H1c7-1住居跡、炉断面

写真図版45 H1c7-1住居跡



H1c7-1 住居跡、土器出土状況



H1c7-1 住居跡、土器出土状況



H1c7-2 住居跡、平面

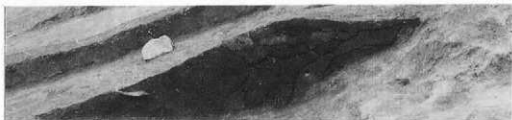

H1c7-2 住居跡、断面

写真図版46 H1c7-1, H1c7-2 住居跡

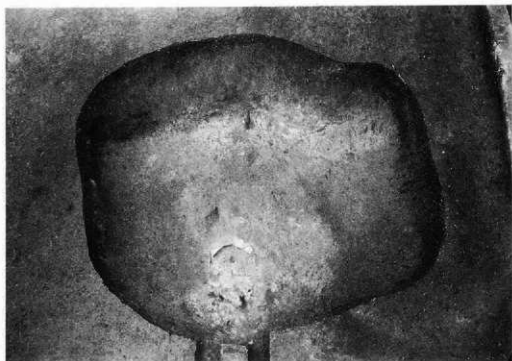

H I c 10住居跡、平面



H I c 10住居跡、断面



H I c 10住居跡、炉平面



H I c 10住居跡、炉断面

写真図版47 H I c 10住居跡



H II a 2-1 住居跡、平面

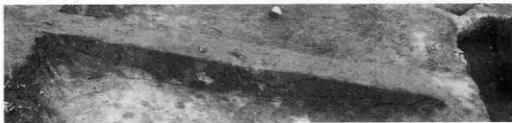

H II a 2-1 住居跡、断面



H II a 2-1 住居跡、炉平面



H II a 2-1 住居跡、炉断面

写真図版48 H II a 2-1 住居跡

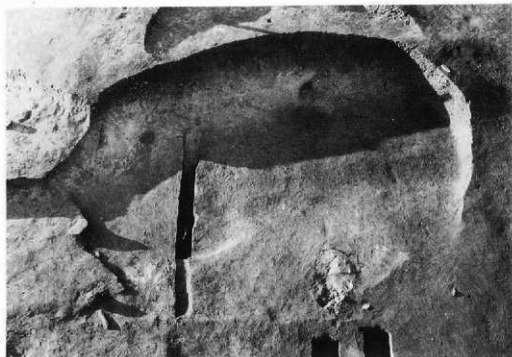

H II a 2-2 住居跡、平面



H II a 2-2 住居跡、断面



H II a 2-2 住居跡、炉平面



H II a 2-2 住居跡、炉断面

写真図版49 H II a 2-2 住居跡





H II a 3 住居跡、平面



H II a 3 住居跡、断面



H II a 5 住居跡、炉平面



H II a 5 住居跡、炉断面

写真図版50 H II a 3, H II a 5 住居跡



H II f 3 住居跡、平面



H II f 3 住居跡、断面



H II f 3 住居跡、炉平面



H II f 3 住居跡、炉断面

写真図版51 H II f 3 住居跡

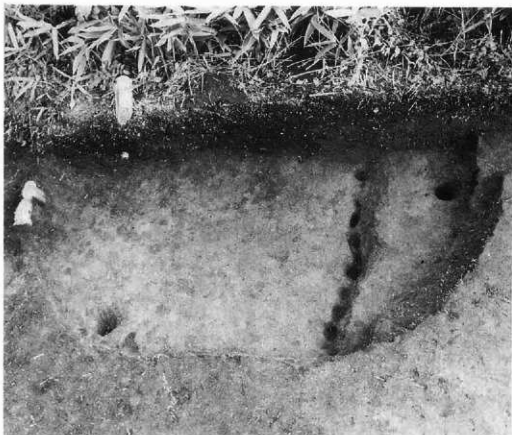

H III b 1 住居跡、平面



H III b 1 住居跡、断面



G II g 3 住居跡状遺構、平面



G II g 3 住居跡状遺構、断面

写真図版53 G II g 3 住居跡状遺構



D II g 7 焼土遺構、平面

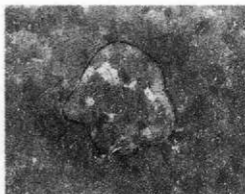

D II g 10 焼土遺構、平面



D II g 7 焼土遺構、断面



D II g 10 焼土遺構、断面

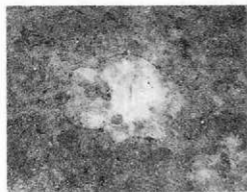

E II e 5 焼土遺構、平面

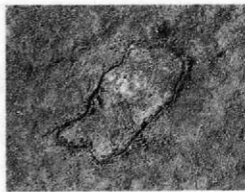

G I i 6 焼土遺構、平面



E II e 5 焼土遺構、断面



G I i 6 焼土遺構、断面



G II h 6 烧土遗構、平面



G III h 1 石圈炉、平面



G II h 6 烧土遗構、断面



G III h 1 石圈炉、断面



H II c 1 烧土遗構、平面



H II c 2 烧土遗構、平面



H II c 1 烧土遗構、断面



H II c 2 烧土遗構、断面



D I d 7ピット、平面



D I d 7ピット、断面



D I d 7ピット、平面西半



D I e 10ピット、平面

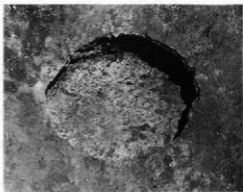

D I g 6ピット、平面



D I e 10ピット、断面

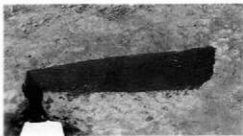

D I g 6ピット、断面

写真図版56 ピット(I)



D II e 3ピット、平面



D II e 8-1ピット、平面



D II e 3ピット、断面



D II e 8-1ピット、断面



D II e 8-2ピット、平面



D II f 9ピット、平面



D II e 8-2ピット、断面



D II f 9ピット、断面



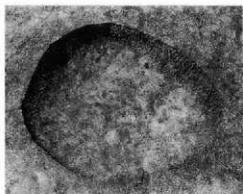

D II h 6ビット、平面



D II h 10ビット、平面



D II h 6ビット、断面



D II h 10ビット、断面



D II l 8ビット、平面



D III a 9ビット、平面



D II l 8ビット、断面



D III a 9ビット、断面

写真図版58 ビット(9)



D III f 4ピット、平面

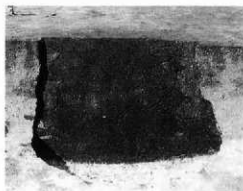

D III f 4ピット、断面

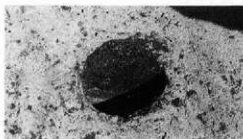

D III f 4ピット、副穴



D III j 4ピット、平面



E I e 10ピット、平面



D III j 4ピット、土器出土状況

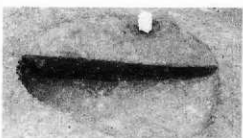

E I e 10ピット、断面



E II e 1ピット、平面



E II e 1ピット、断面



G II e 10ピット、平面



G II e 10ピット、断面



G I b 6ピット、断面



G II d 3ピット、平面



G II h 2-1・2ピット、平面



G II h 2-1ピット、断面



G II 17ピット、平面



G II 19ピット、平面



G II 19ピット、断面

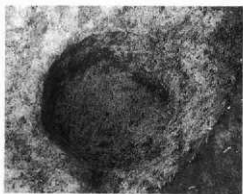

G II 19ピット、平面



H II a 2-1ピット、平面



H II a 2-1ピット、断面

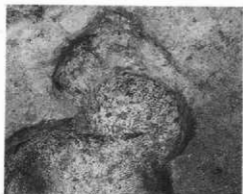

H II a 2-2ピット、平面



H II a 10ピット、平面



H II a 2-2ピット、断面



H II a 10ピット、断面

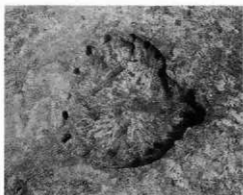

H II b 9ピット、平面

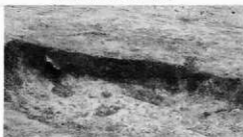

H II b 9ピット、断面



D I c 8 土器埋設、平面



G I g 10 土器埋設、平面



D I c 8 土器埋設、断面



G I g 10 土器埋設、断面

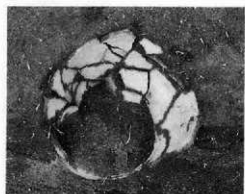

G II g 5 土器埋設、平面



H II b 4 土器埋設、平面



G II g 5 土器埋設、断面



H II b 4 土器埋設、断面



D I g 9 陥し穴、平面



D I g 9 陥し穴、断面



D III g 5 陥し穴、平面



D III g 5 陥し穴、断面

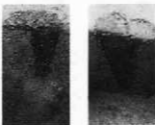

副穴

副穴

D III g 5 陥し穴



D III i 5 陥し穴、平面



D III i 5 陥し穴、断面

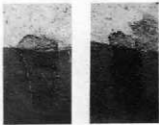

副穴

副穴

D III i 5 陥し穴

写真図版64 陥し穴(i)

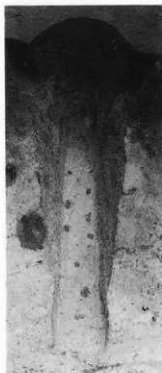

D III j 5 陥し穴、平面



D III j 5 陥し穴、断面

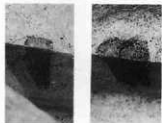

副穴      副穴  
D III j 5 陥し穴



E I f 9 陥し穴、平面



E I f 9 陥し穴、断面



E I i 10-1 陥し穴、平面



E I i 10-1 陥し穴、断面

写真図版65 陥し穴(2)



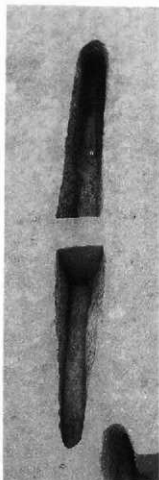

E I i 10-2 陥し穴、1次平面

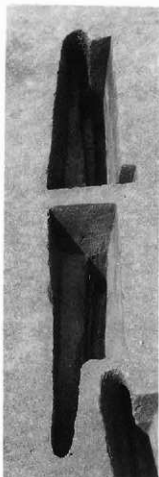

E I i 10-2 陥し穴、2次平面

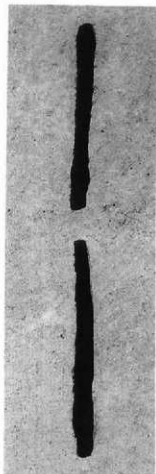

E I j 10 陥し穴、1次平面



E I i 10-2 陥し穴、1次断面



E I i 10-2 陥し穴、2次断面

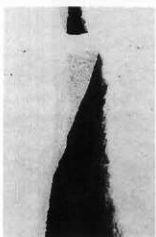

E I j 10 陥し穴、1次断面

写真図版66 陥し穴(s)



E I j 10 陥し穴、2次平面



E II b 5 陥し穴、平面

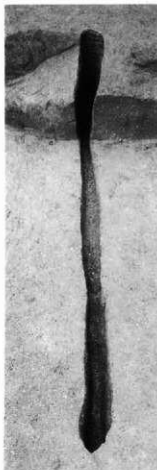

E II h 7 陥し穴、平面



E I j 10 陥し穴、2次断面



E II b 5 陥し穴、断面



E II h 7 陥し穴、断面

写真図版67 陥し穴(4)

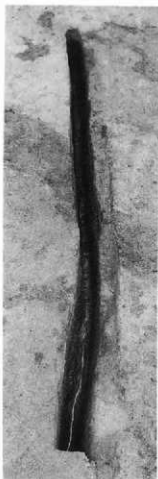

E II i 7 陥し穴、2次平面



E III i 1 陥し穴、平面

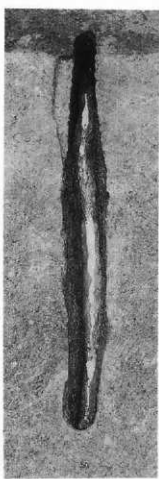

E III i 3 陥し穴、平面



E II i 7 陥し穴、2次断面



E III i 1 陥し穴、断面



E III i 3 陥し穴、断面

写真図版68 陥し穴(5)

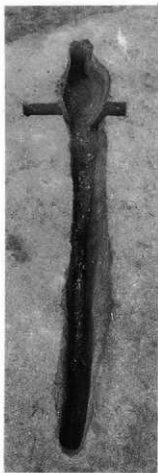

F I a 6 陥し穴、1次平面



F I a 6 陥し穴、2次平面



F I a 9 陥し穴、平面



F I a 6 陥し穴、1次断面



F I a 6 陥し穴、2次断面



F I a 9 陥し穴、断面

写真図版69 陥し穴(6)

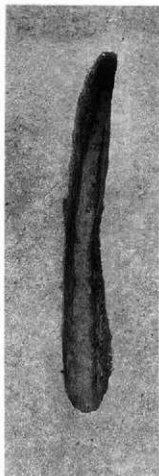

F II h 9 陥し穴、平面



F II i 9 陥し穴、平面

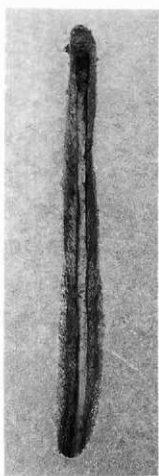

F III g 1 陥し穴、平面



F II h 9 陥し穴、断面



F II i 9 陥し穴、断面



F III g 1 陥し穴、断面

写真図版70 陥し穴(7)



F III h 3 陥し穴、平面



F III i 4 陥し穴、平面



F III h 3 陥し穴、断面



F III i 4 陥し穴、断面



F III i 3 陥し穴、平面



F III i 3 陥し穴、断面

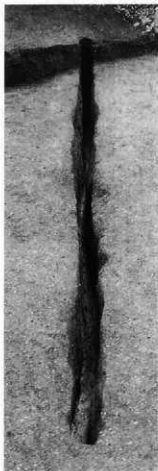

F III j 2 陥し穴、平面



G I d 10 陥し穴、平面

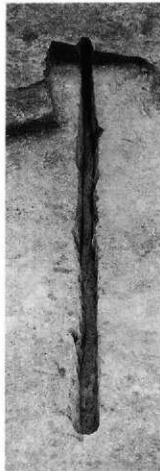

G II c 7 陥し穴、平面



F III j 2 陥し穴、断面



G I d 10 陥し穴、断面



G II c 7 陥し穴、断面

写真図版72 陥し穴(9)



G II f 8 陥し穴、1次平面



G II f 8 陥し穴、2次平面



G II g 3 陥し穴、平面



G II f 8 陥し穴、1次断面



G II f 8 陥し穴、2次断面



G II g 3 陥し穴、断面

写真図版73 陥し穴(4)





G II h 7 陥し穴、平面



G II i 7 陥し穴、平面



G II j 1 陥し穴、平面



G II h 7 陥し穴、断面



G II i 7 陥し穴、断面



G II j 1 陥し穴、断面

写真図版74 陥し穴(i)

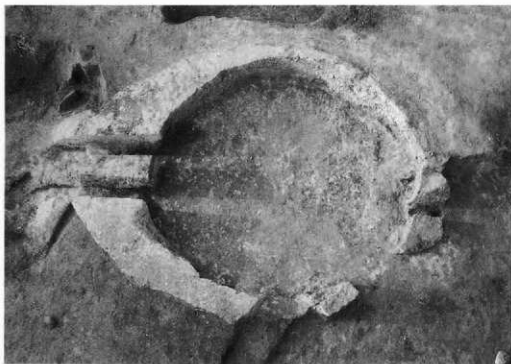

G II i 4 炭窯、平面



G II i 4 炭窯、断面



E II区 トレンチ



G II区の遺構検出と精査

写真図版76 作業風景(1)



G II・G III区の遺構検出と精査



F II・G II区の遺構検出と精査

写真図版77 作業風景(2)



現地説明会

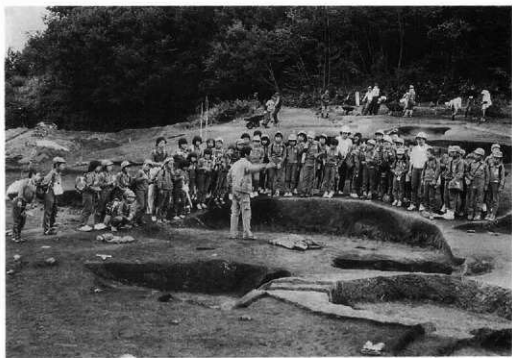

見学風景

写真図版78 現地説明会・見学風景

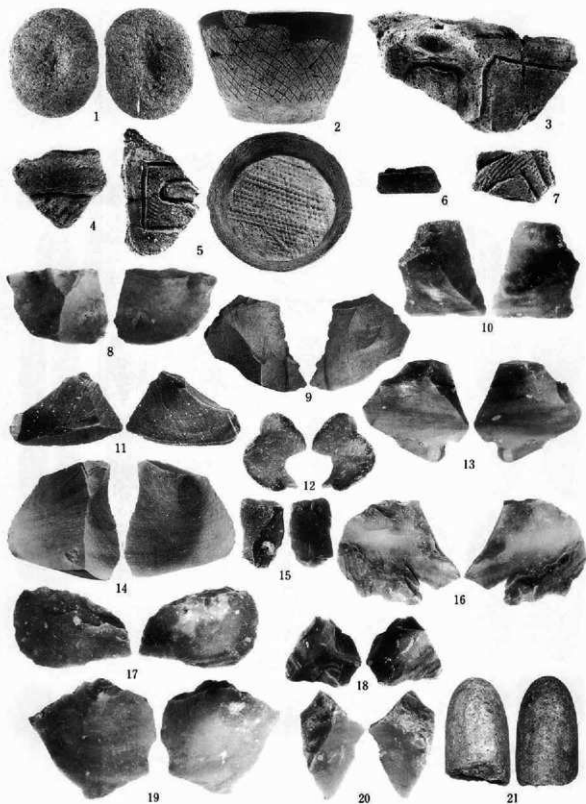

写真図版79 遺構内出土遺物 (遺物番号1~21)

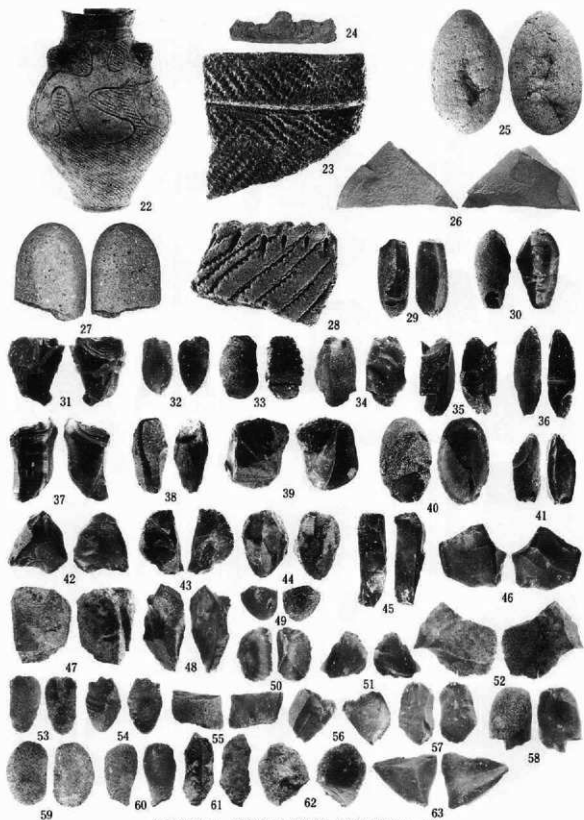

写真图版80 遗模内出土遗物 (遗物番号22~63)

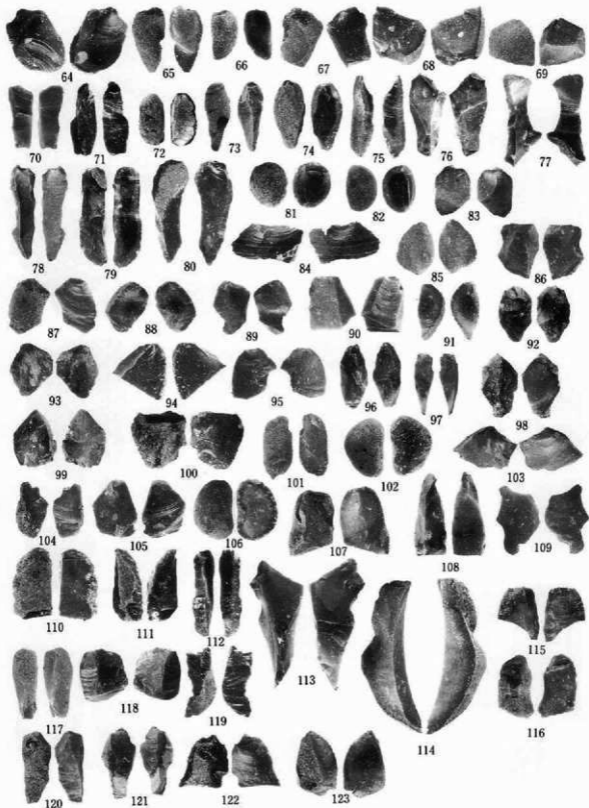

写真図版81 遺構内出土遺物 (遺物番号64~123)



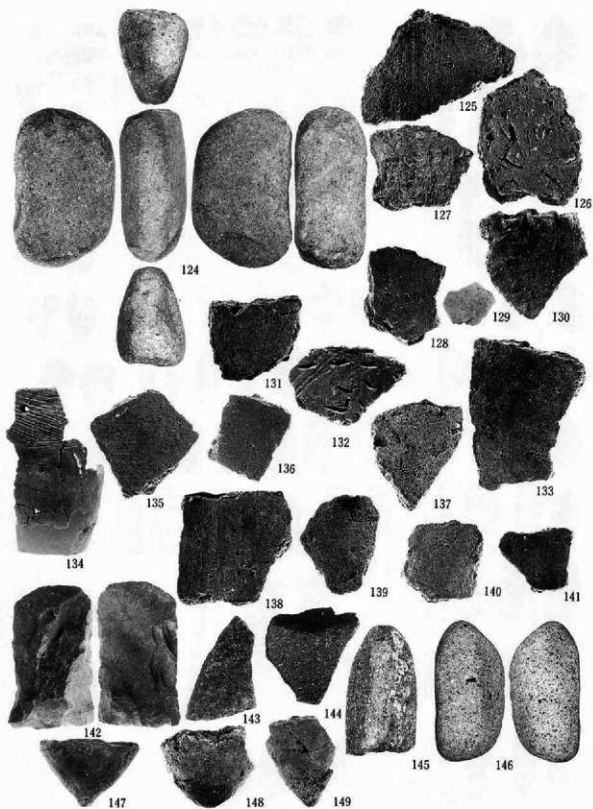

写真図版82 遺構内出土遺物 (遺物番号124~149)

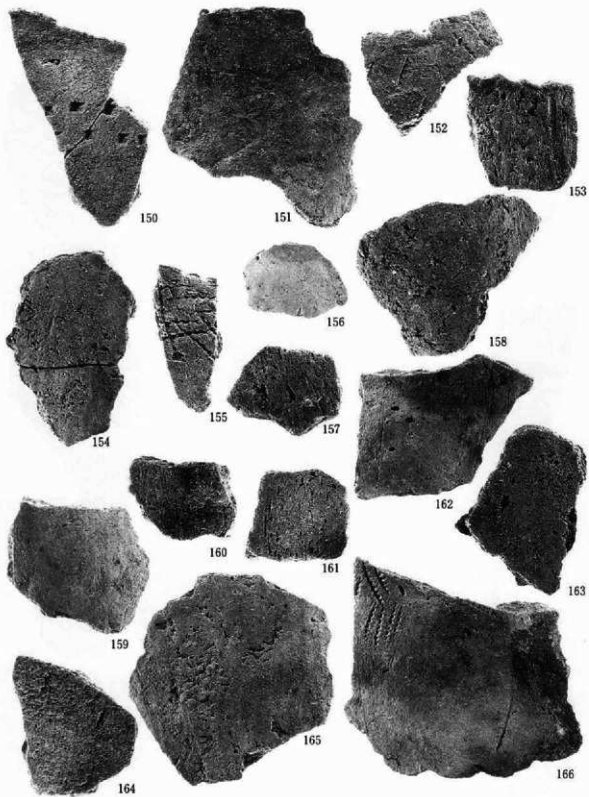

写真図版83 遺構内出土遺物 (遺物番号150~166)

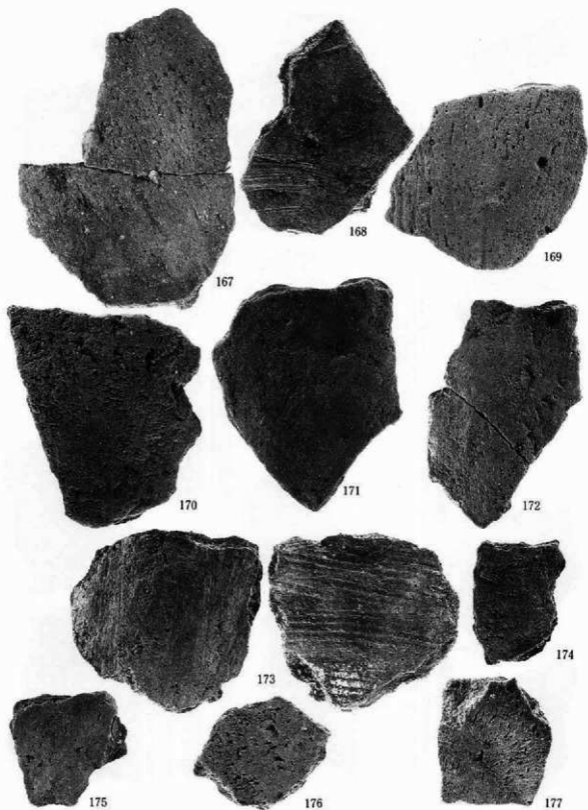

写真図版84 遺構内出土遺物 (遺物番号167~177)

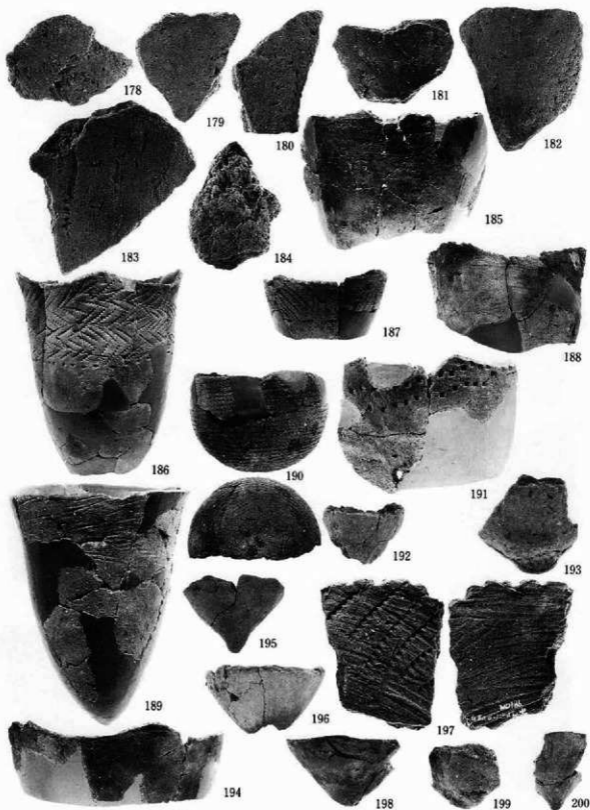

写真図版85 遺構内出土遺物 (遺物番号178~200)

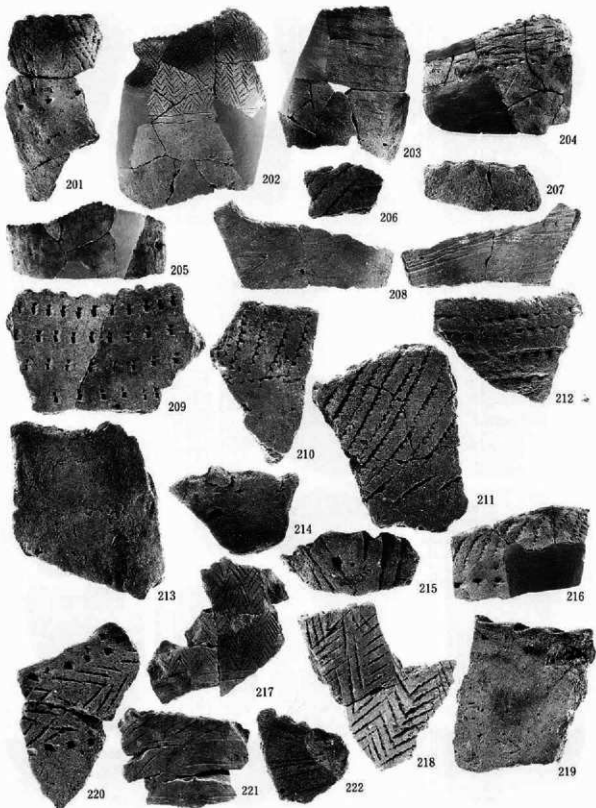

写真図版86 遺構内出土遺物 (遺物番号201~222)

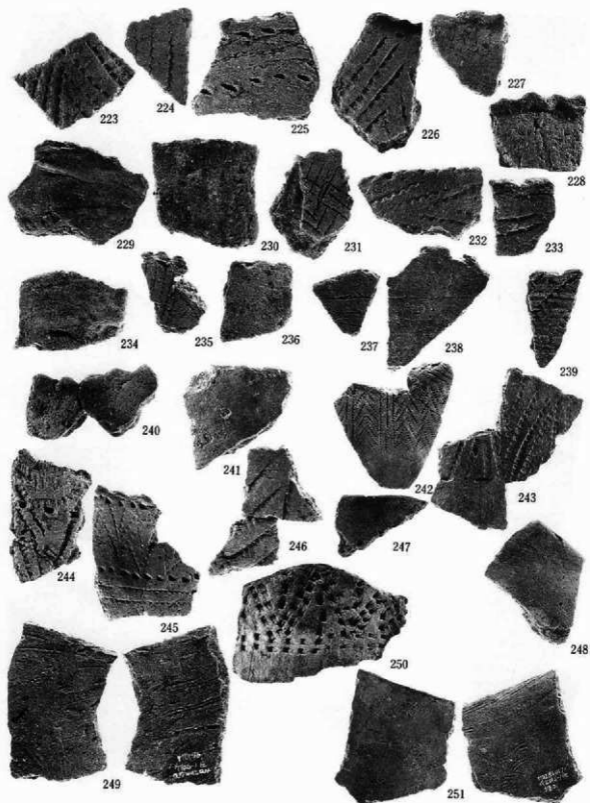

写真図版87 遺構内出土遺物 (遺物番号223~251)

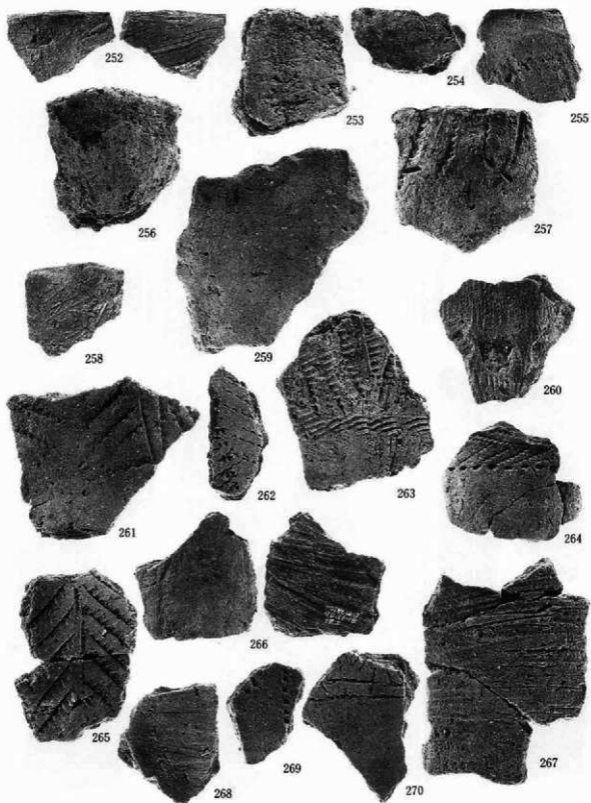

写真図版88 遺構内出土遺物 (遺物番号252~270)

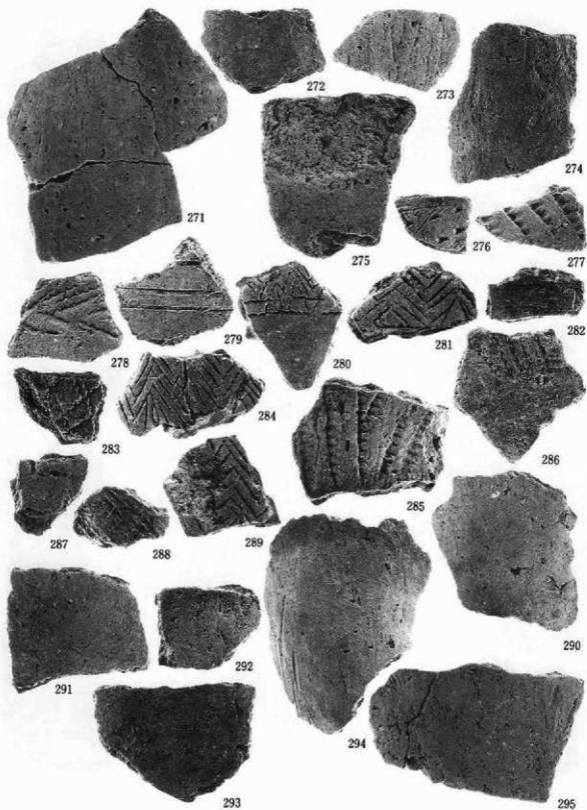

写真図版89 遺構内出土遺物 (遺物番号271~295)



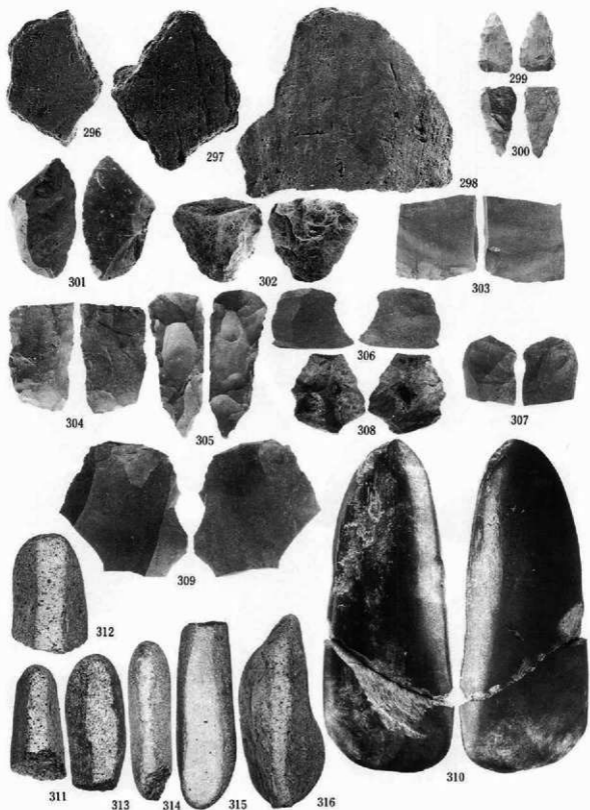

写真図版90 遺構内出土遺物 (遺物番号296~316)

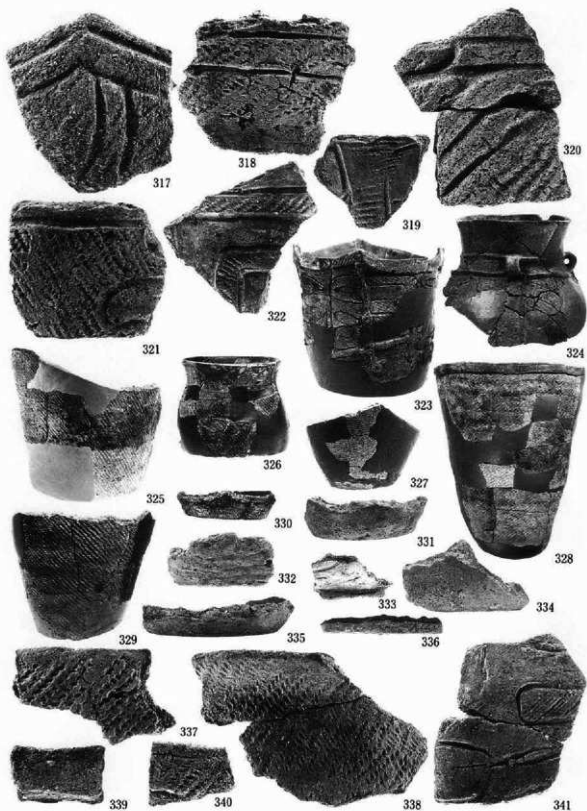

写真図版91 遺構内出土遺物 (遺物番号317~341)

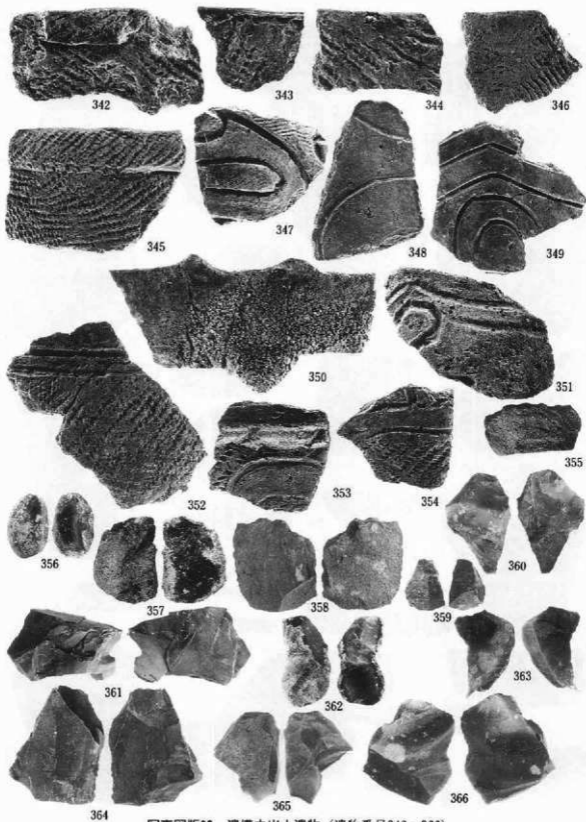

写真図版92 遺構内出土遺物 (遺物番号342~366)

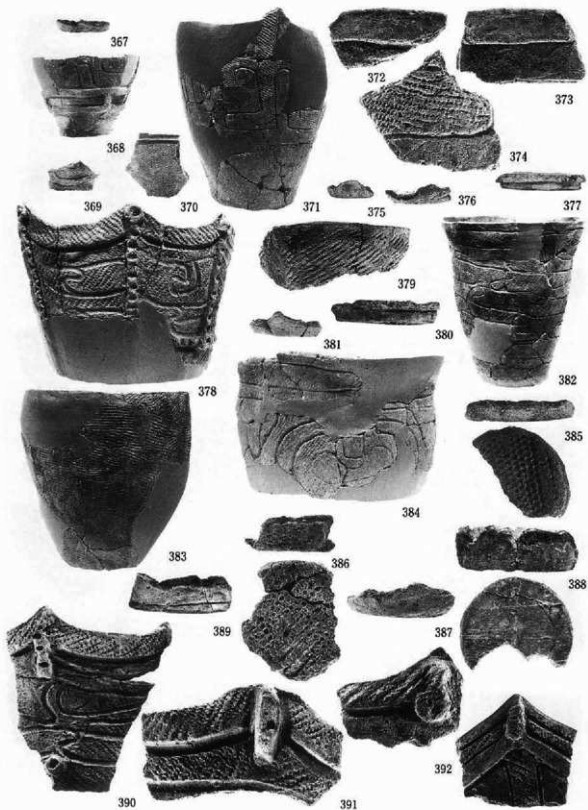

写真図版93 遺構内出土遺物 (遺物番号367~393)

393

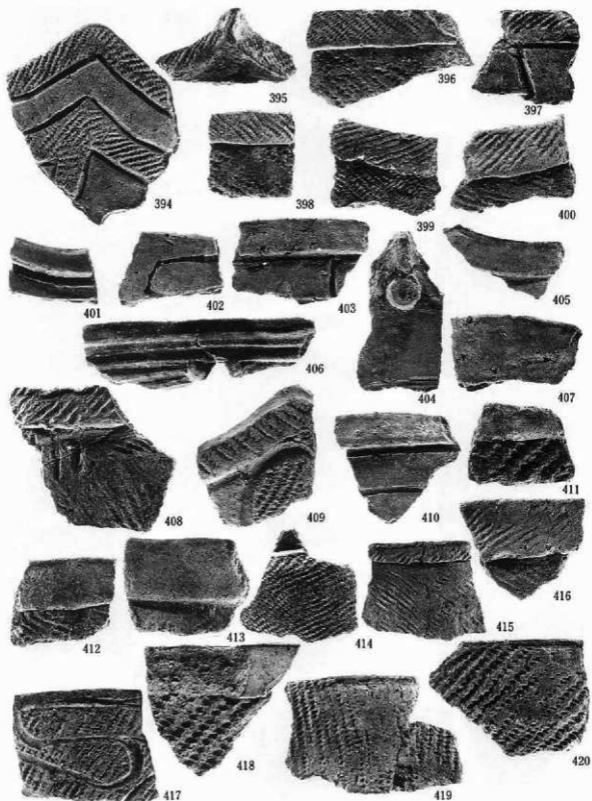

写真図版94 遺構内出土遺物 (遺物番号394~420)

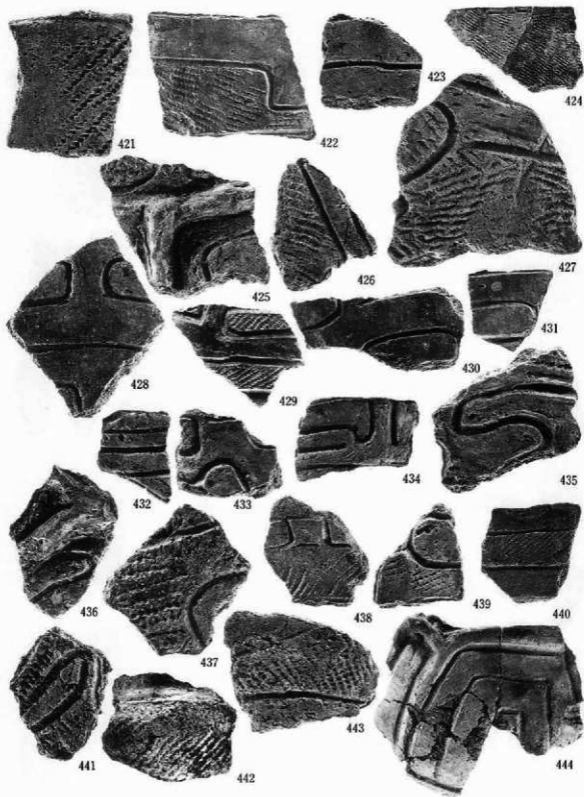

写真図版95 遺構内出土遺物 (遺物番号421~444)

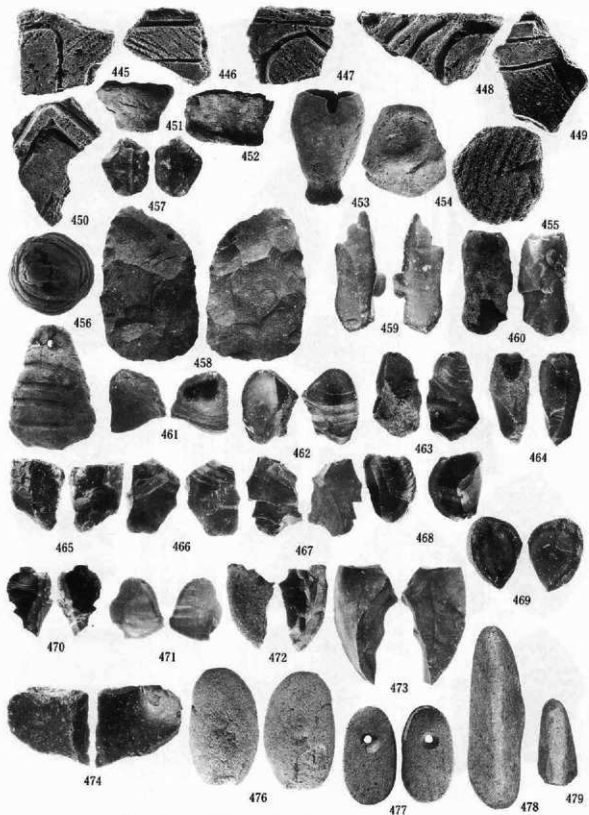

写真図版96 遺構内出土遺物 (遺物番号445~474・476~479)

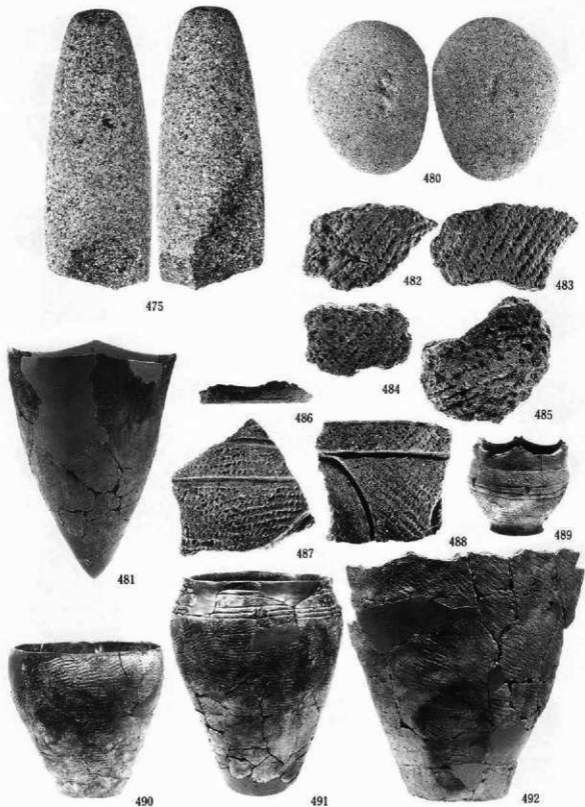

写真図版97 遺構内出土遺物 (遺物番号475・480~492)



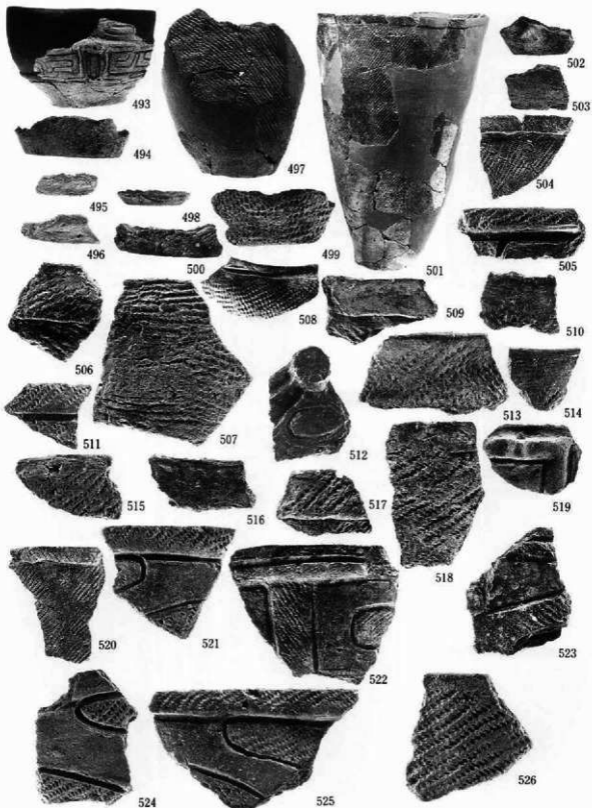

写真図版98 遺構内出土遺物 (遺物番号493~526)

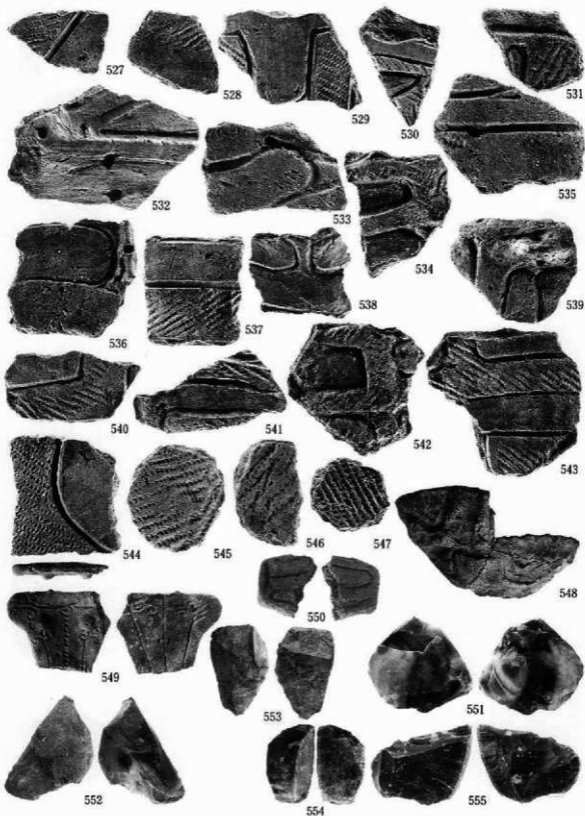

写真図版99 遺構内出土遺物 (遺物番号527~555)

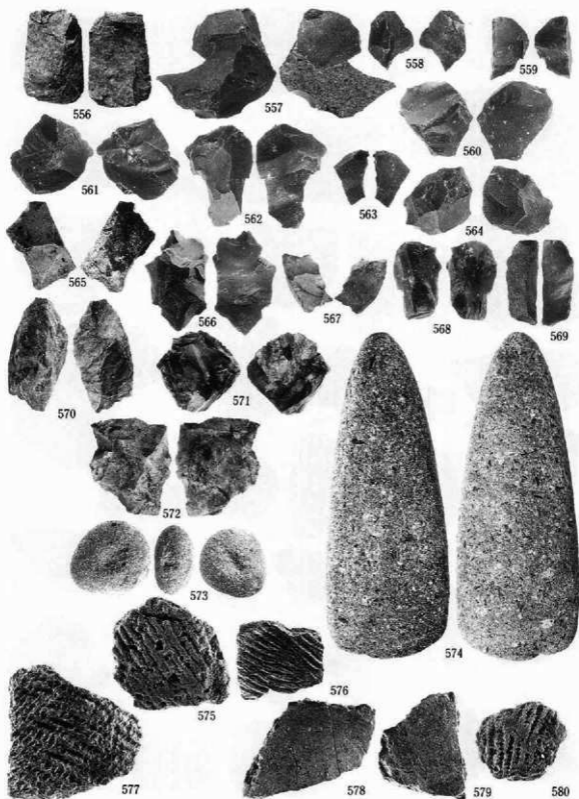

写真図版100 遺構内出土遺物 (遺物番号556~580)

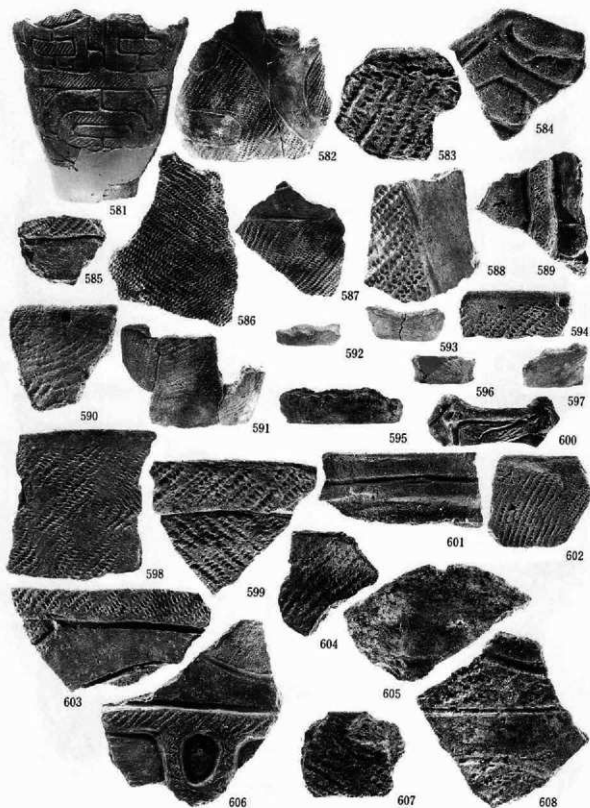

写真図版101 遺構内出土遺物 (遺物番号581~608)

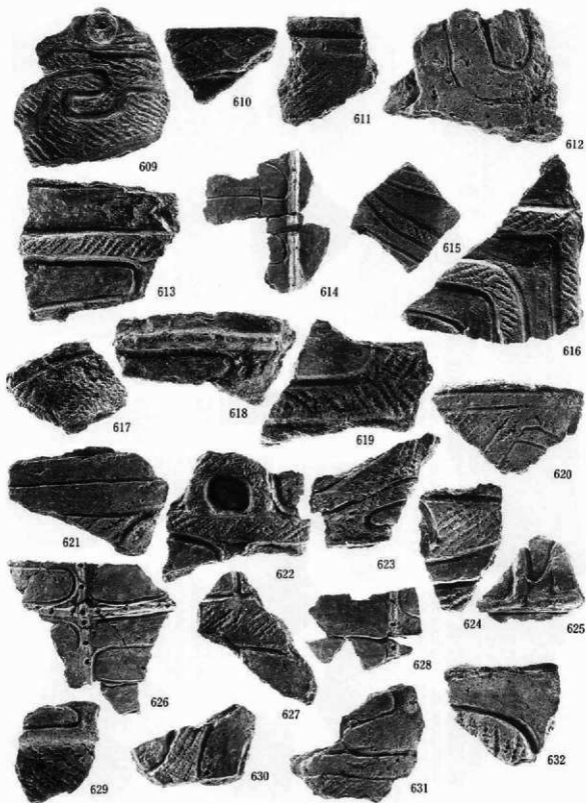

写真図版102 遺構内出土遺物 (遺物番号609~632)



写真図版103 遺構内出土遺物 (遺物番号633~660)

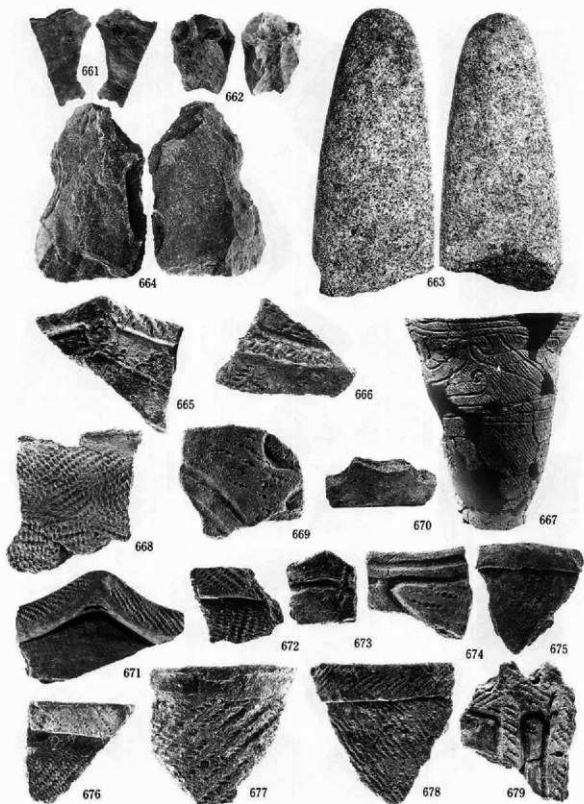

写真図版104 遺構内出土遺物 (遺物番号661~679)

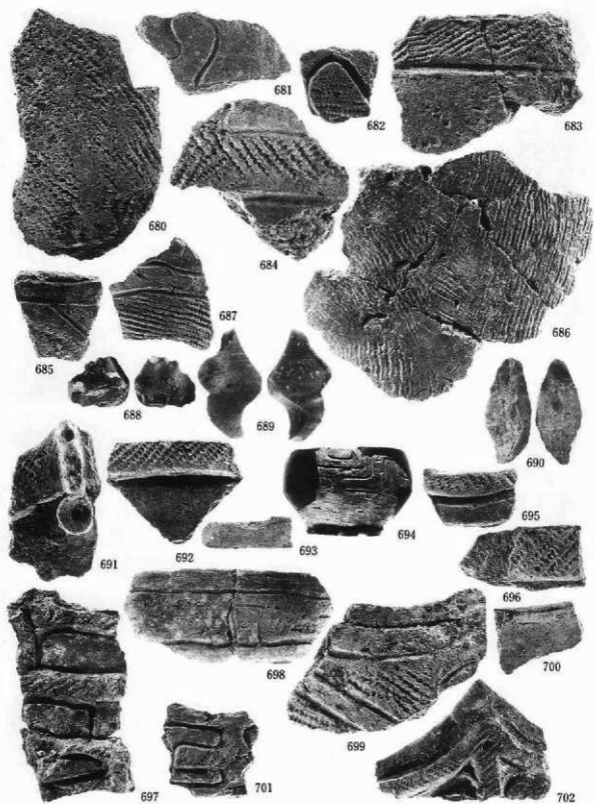

写真图版105 遗構内出土遺物 (遺物番号680~702)



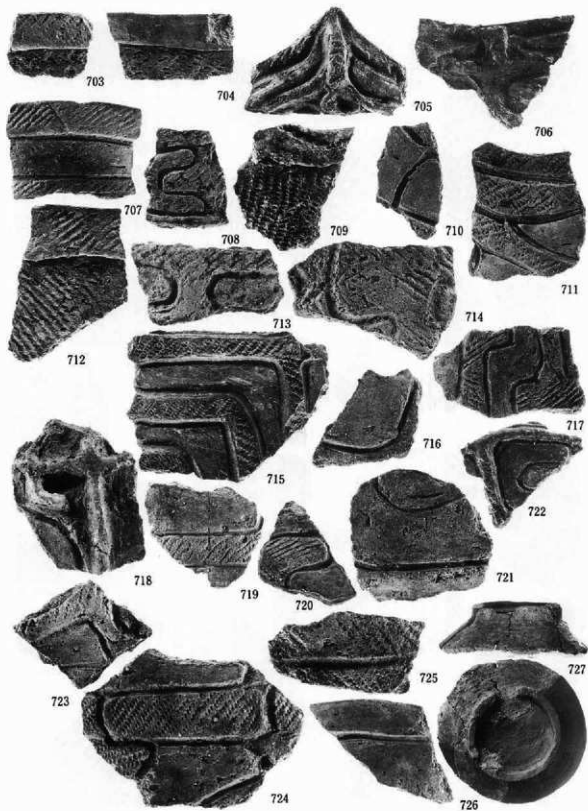

写真図版106 遺構内出土遺物 (遺物番号703~727)

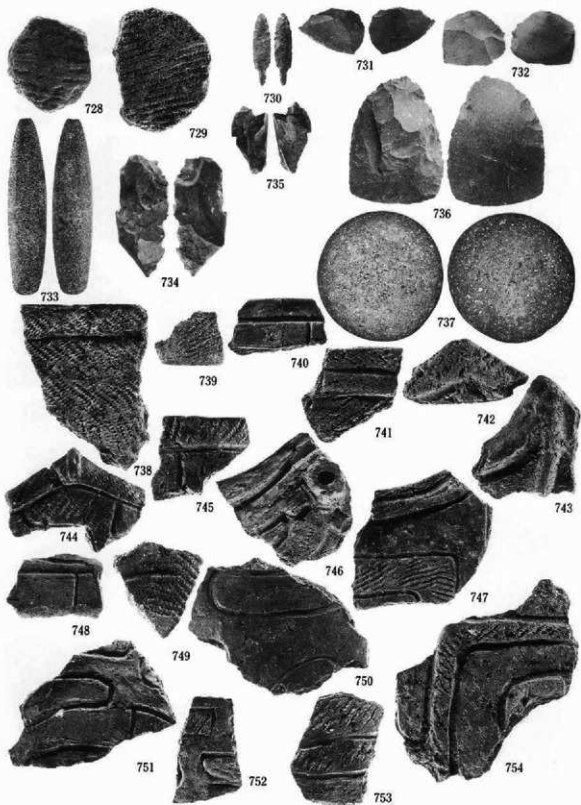

写真図版107 遺構内出土遺物（遺物番号728～754）

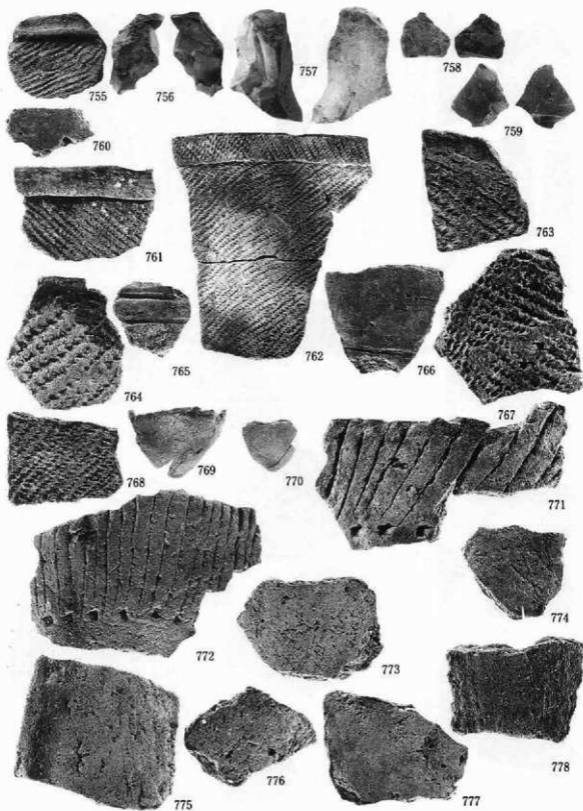

写真図版108 遺構内出土遺物 (遺物番号755~778)

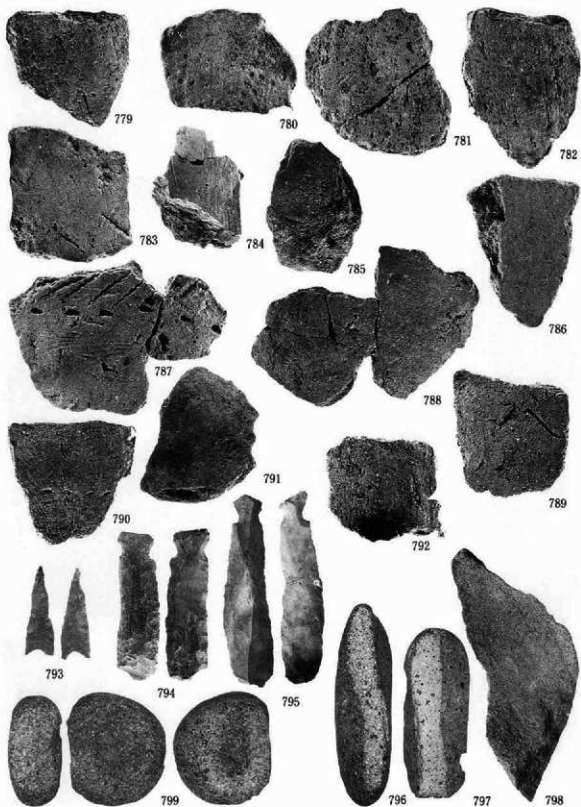

写真図版109 遺構内出土遺物 (遺物番号779~799)

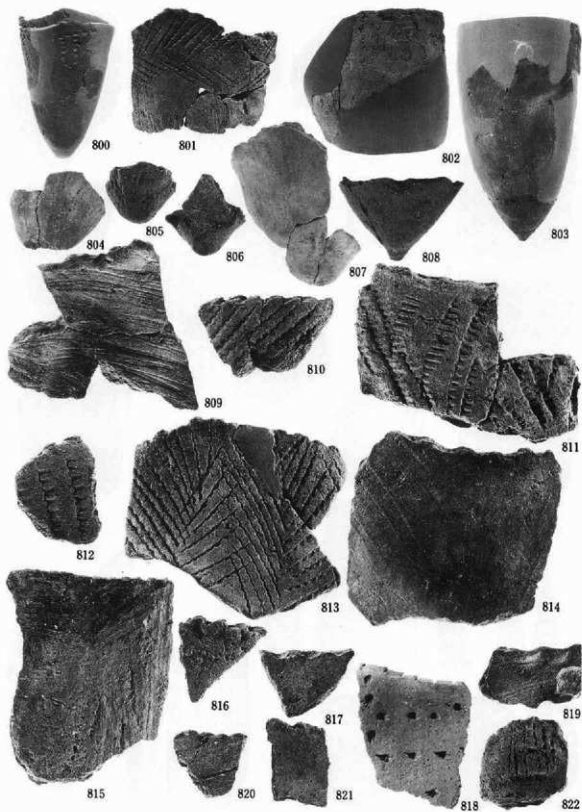

写真図版110 遺構内出土遺物 (遺物番号800~822)

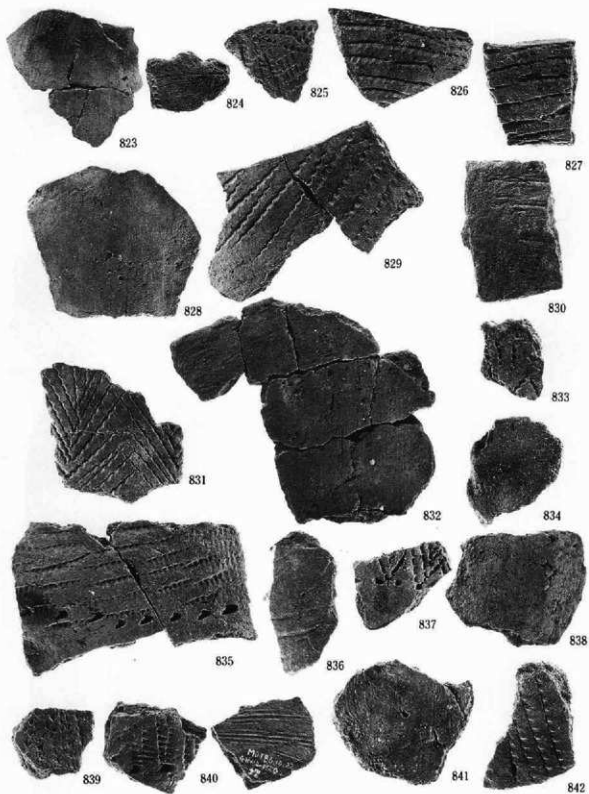

写真図版111 遺構内出土遺物（遺物番号823～842）

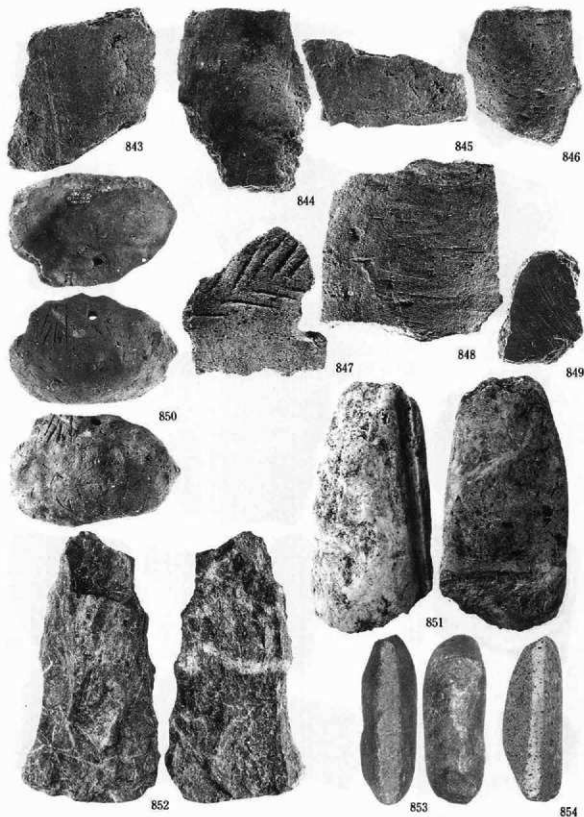

写真図版112 遺構内出土遺物 (遺物番号843~854)



写真図版113 遺構内出土遺物 (遺物番号855~874)



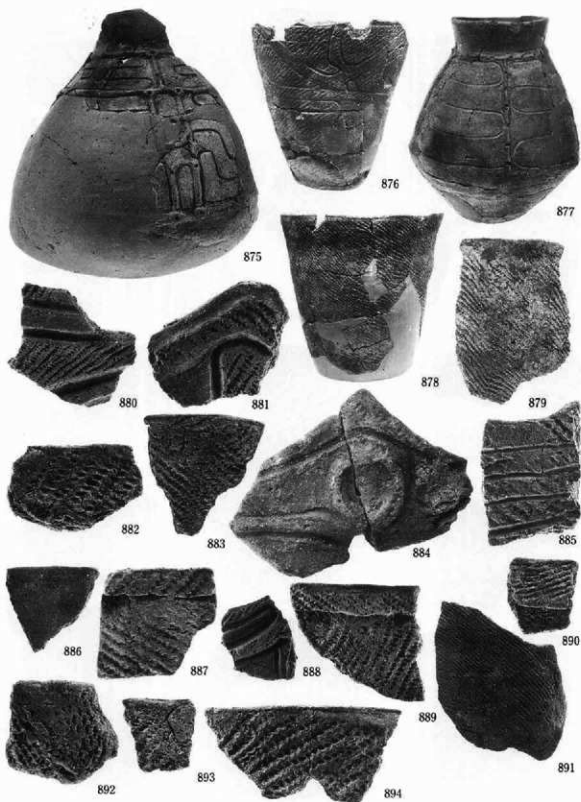

写真図版114 遺構内出土遺物 (遺物番号875~894)

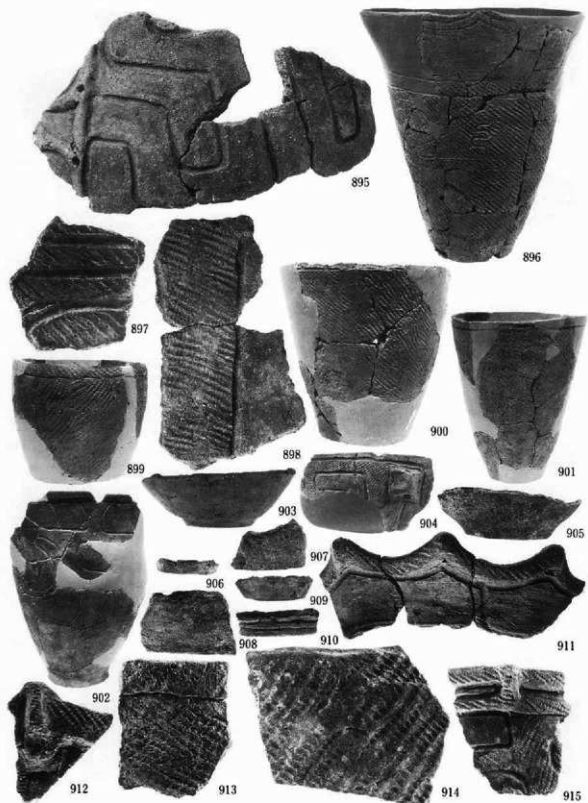

写真図版115 遺構内出土遺物（遺物番号895～915）

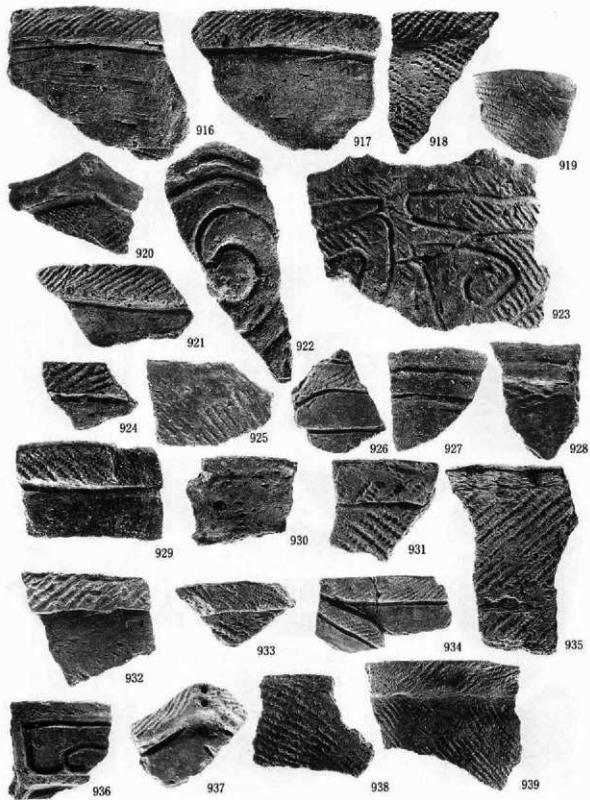

写真図版116 遺構内出土遺物 (遺物番号916~939)

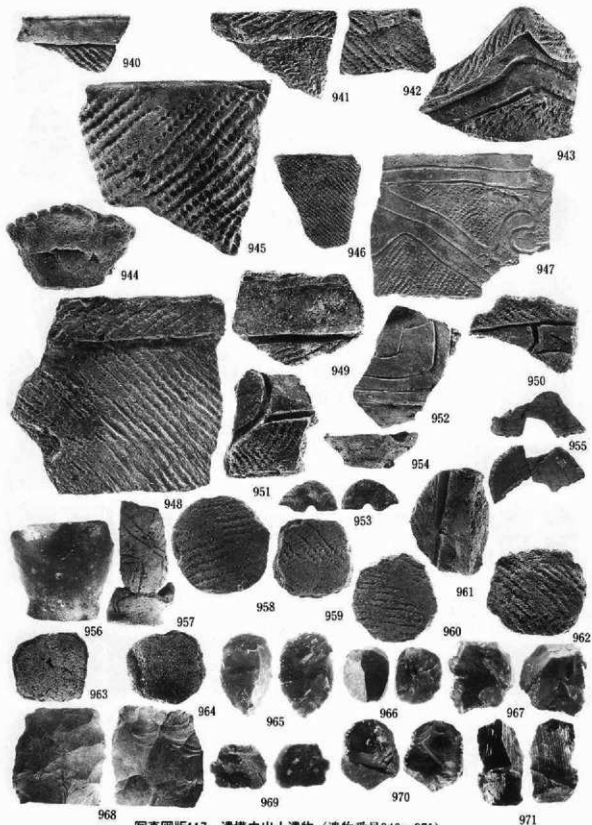

写真図版117 遺構内出土遺物 (遺物番号940~971)

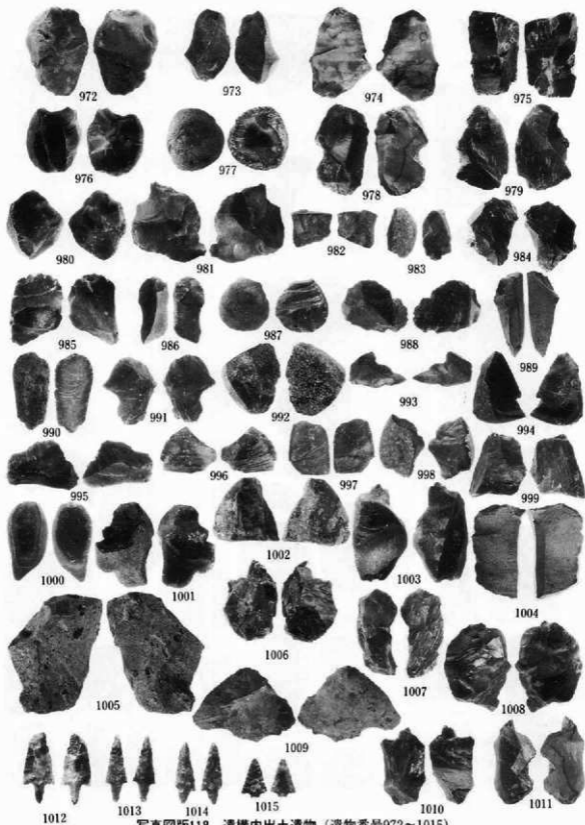

写真図版118 遺構内出土遺物 (遺物番号972~1015)

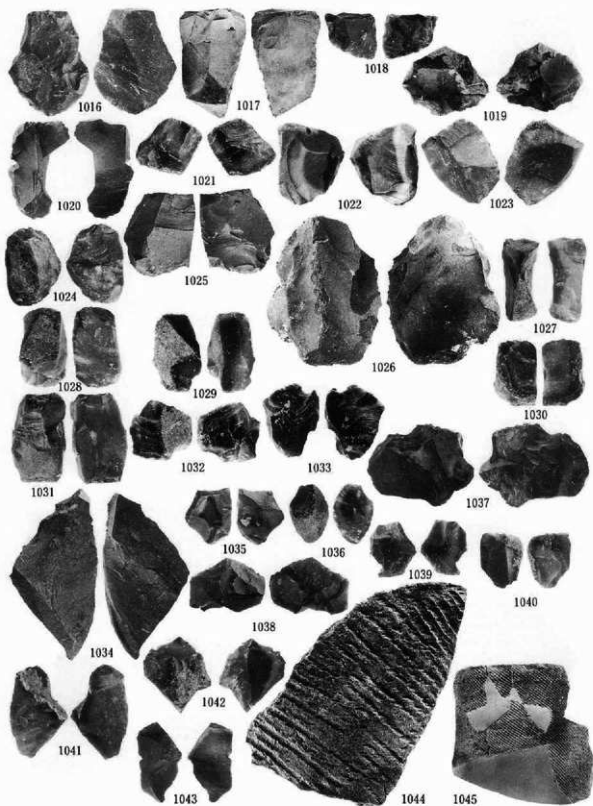

写真図版119 遺構内出土遺物（遺物番号1016～1045）

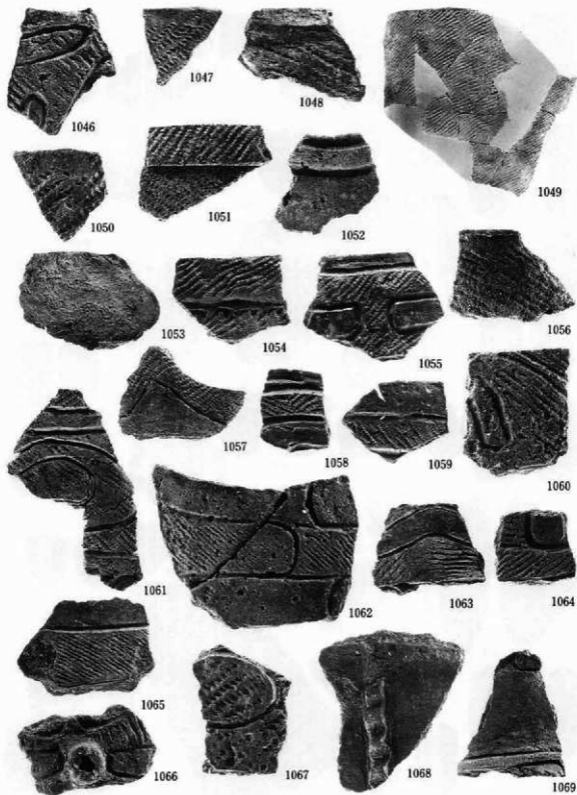

写真図版120 遺構内出土遺物 (遺物番号1046~1069)

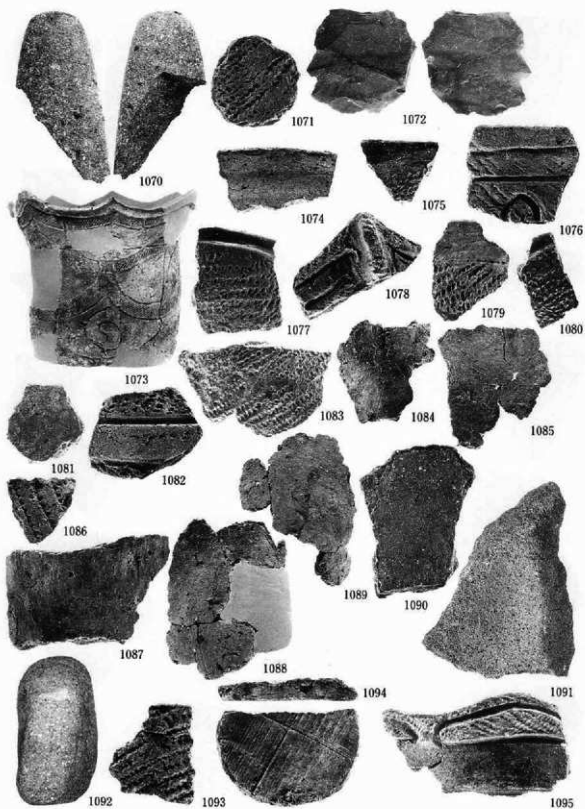

写真図版121 遺構内出土遺物（遺物番号1070～1095）



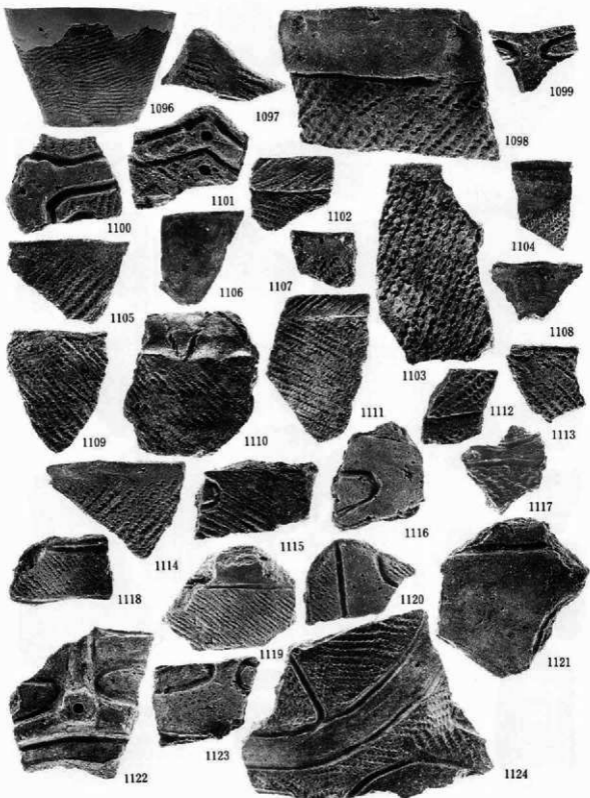

写真図版122 遺構内出土遺物 (遺物番号1096~1124)

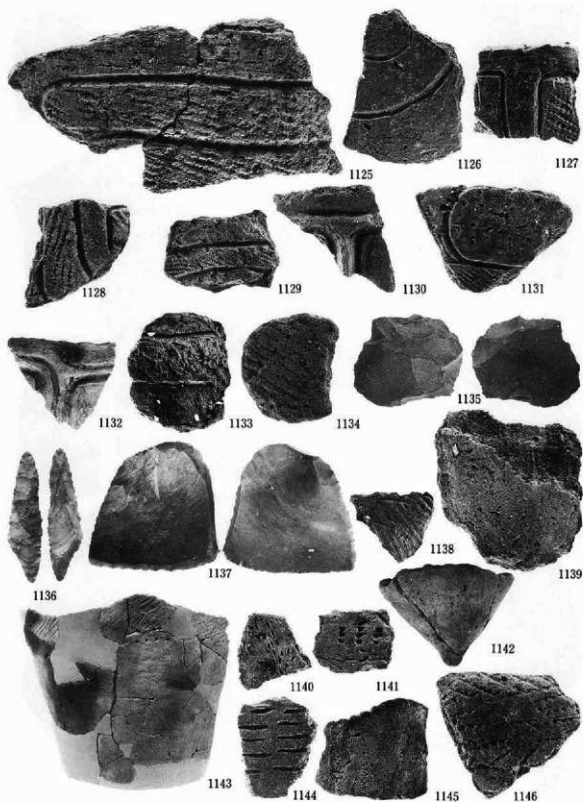

写真図版123 遺構内出土遺物 (遺物番号1125~1146)

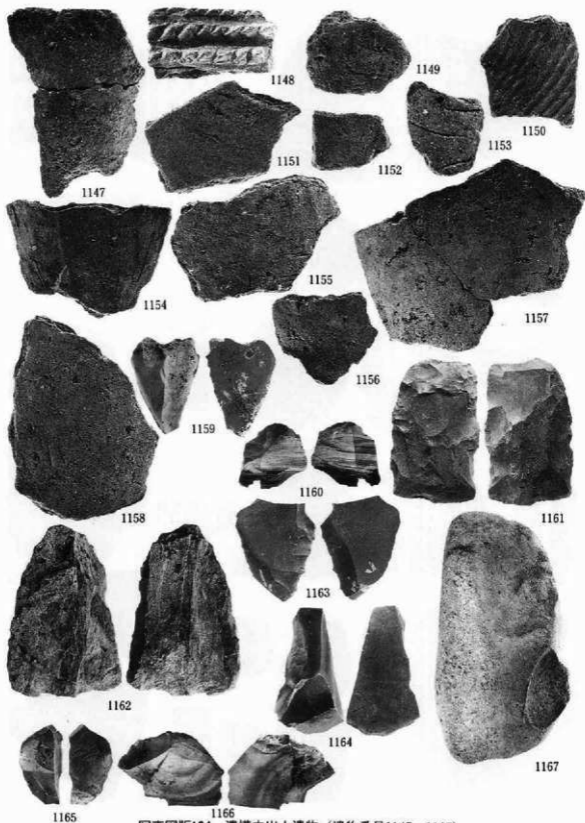

写真図版124 遺構内出土遺物 (遺物番号1147~1167)

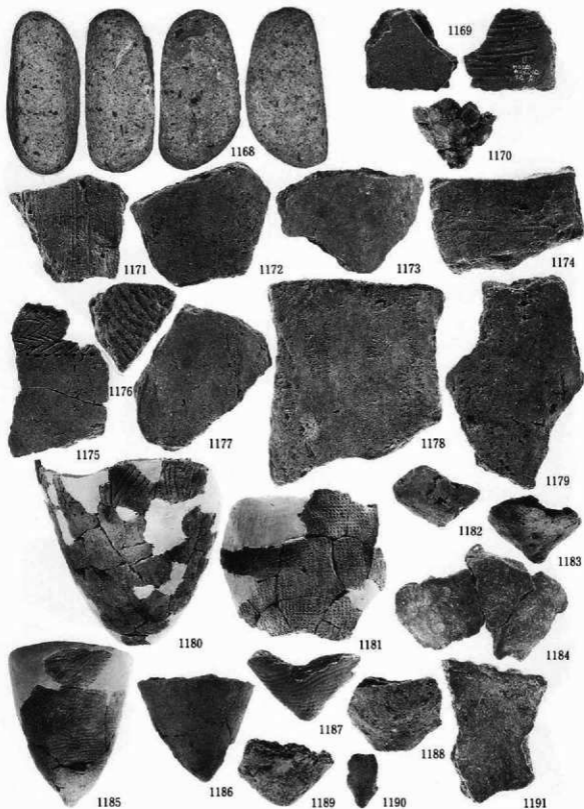

写真図版125 遺構内出土遺物 (遺物番号1168~1191)

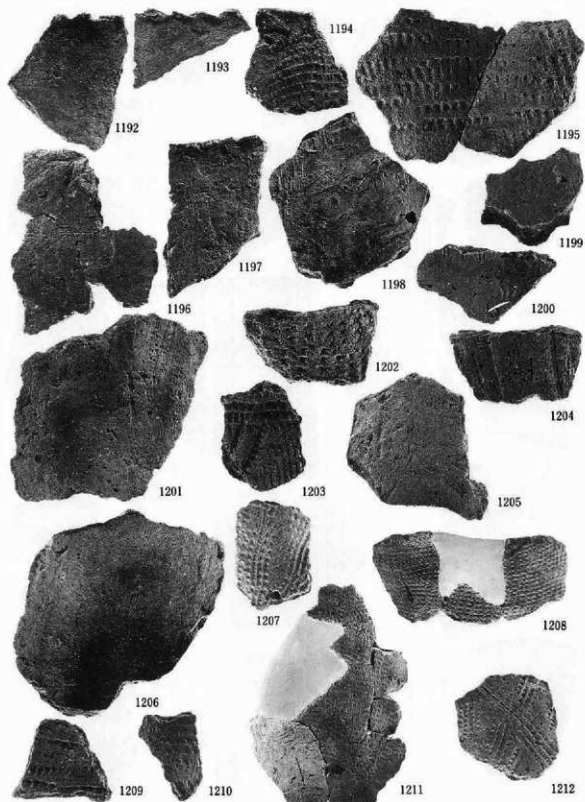

写真図版126 遺構内出土遺物 (遺物番号1192~1212)

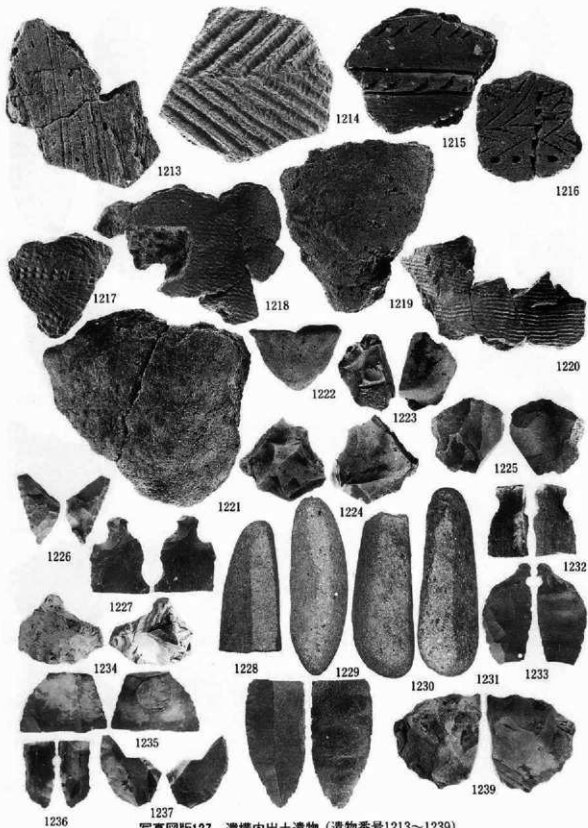

写真図版127 遺構内出土遺物 (遺物番号1213~1239)

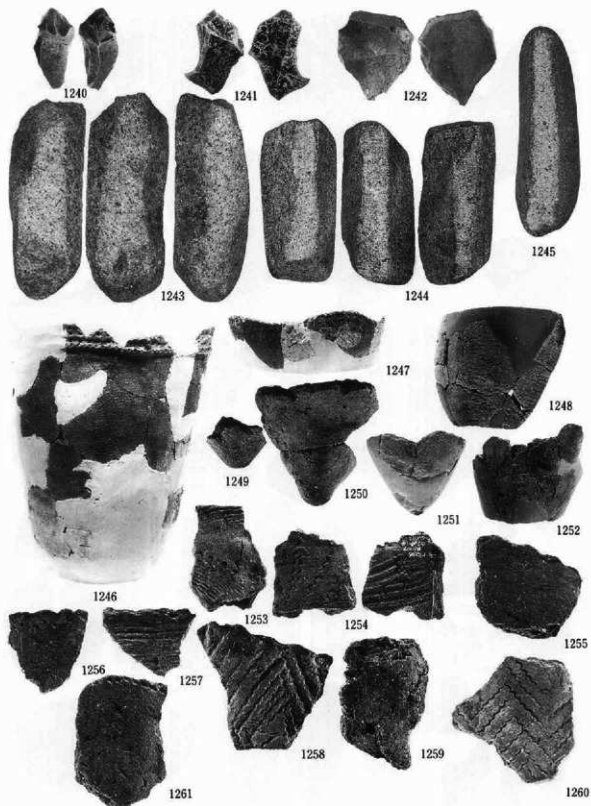

写真図版128 遺構内出土遺物 (遺物番号1240~1261)

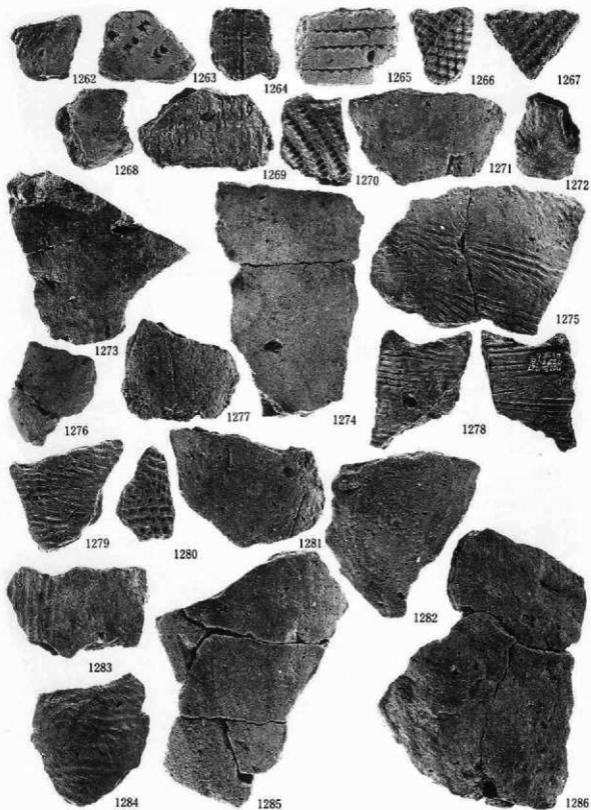

写真図版129 遺構内出土遺物 (遺物番号1262~1286)



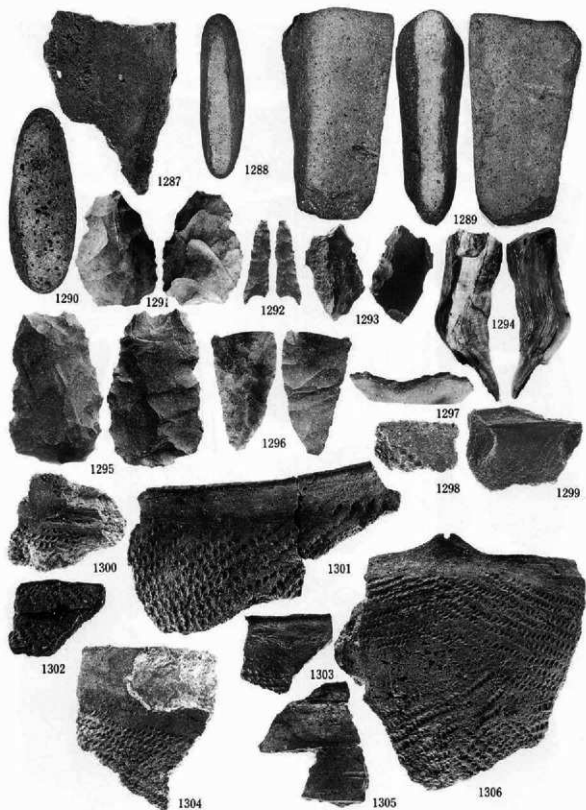

写真図版130 遺構内出土遺物 (遺物番号1287~1306)

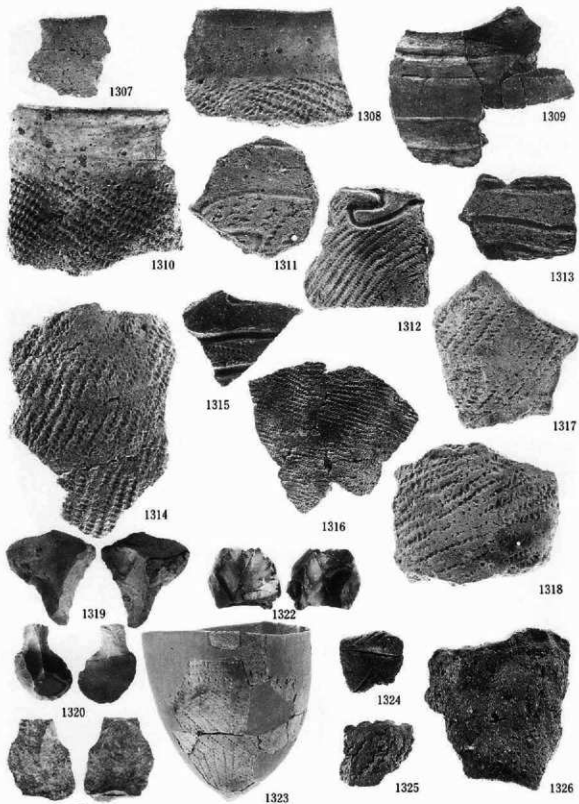

写真図版131 遺構内出土遺物 (遺物番号1307~1326)

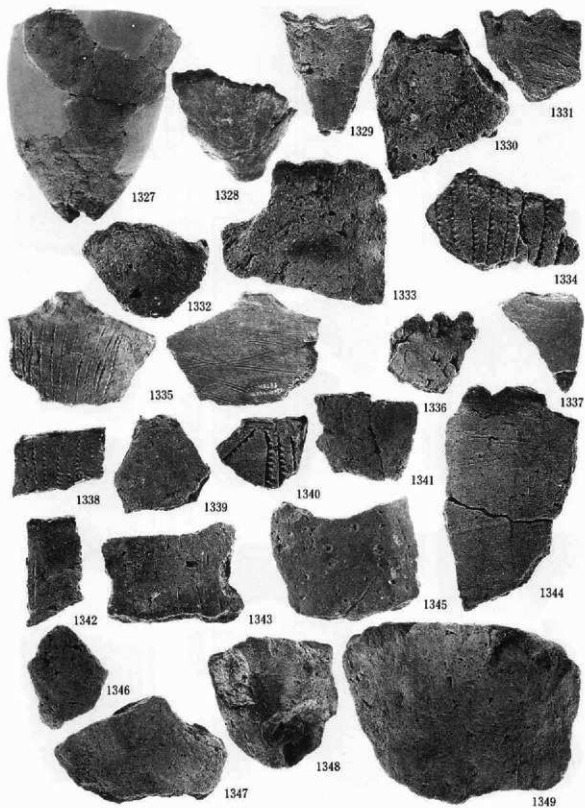

写真図版132 遺構内出土遺物 (遺物番号1327~1349)

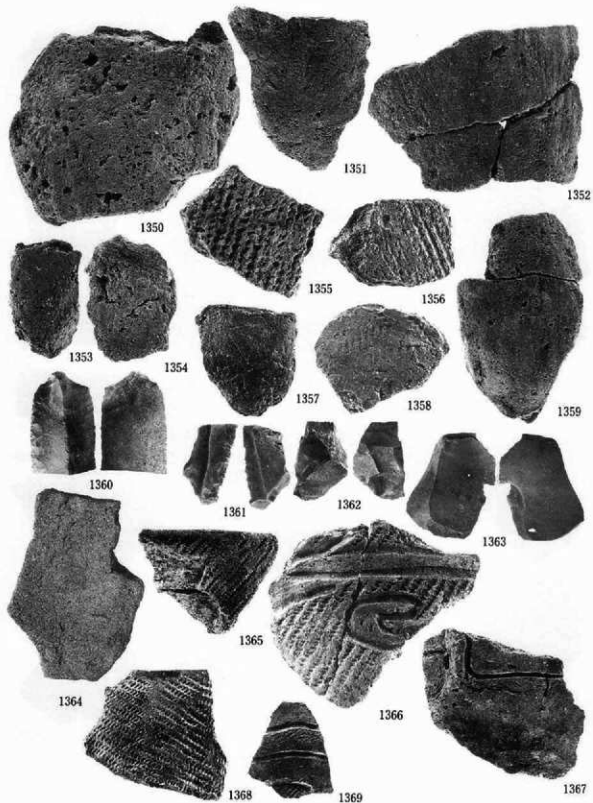

写真図版133 遺構内出土遺物 (遺物番号1350~1369)

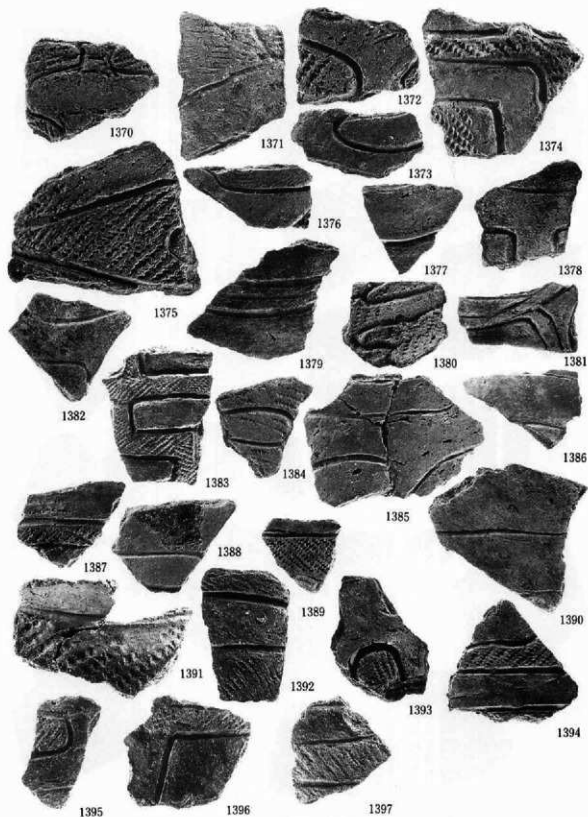

写真図版134 遺構内出土遺物 (遺物番号1370~1397)

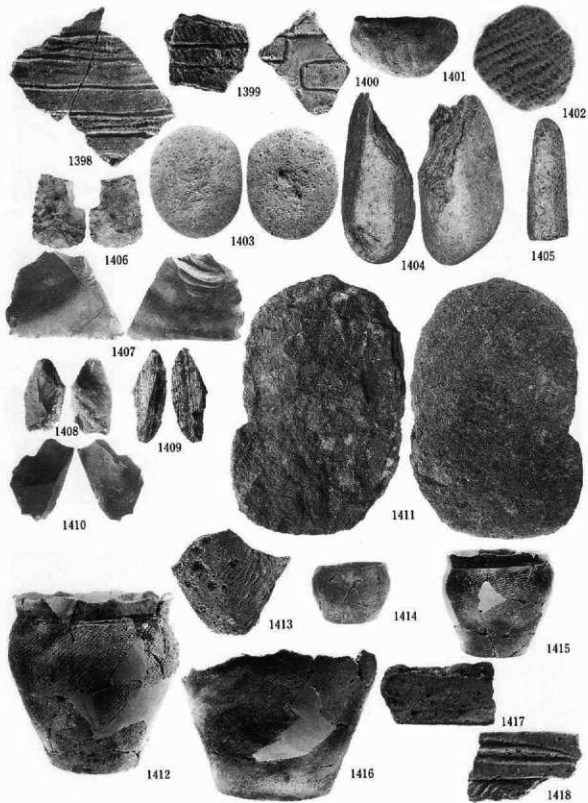

写真図版135 遺構内出土遺物（遺物番号1398～1418）

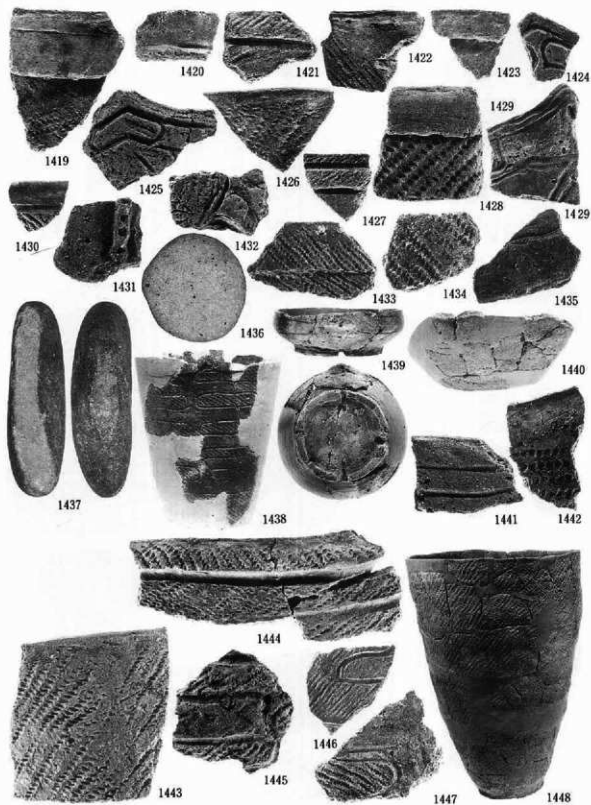

写真図版136 遺構内出土遺物 (遺物番号1419~1448)

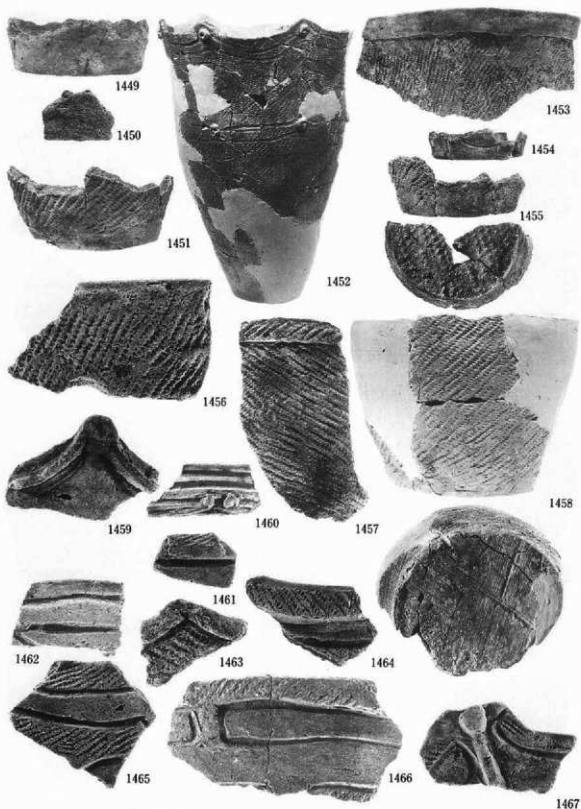

写真図版137 遺構内出土遺物（遺物番号1449～1467）



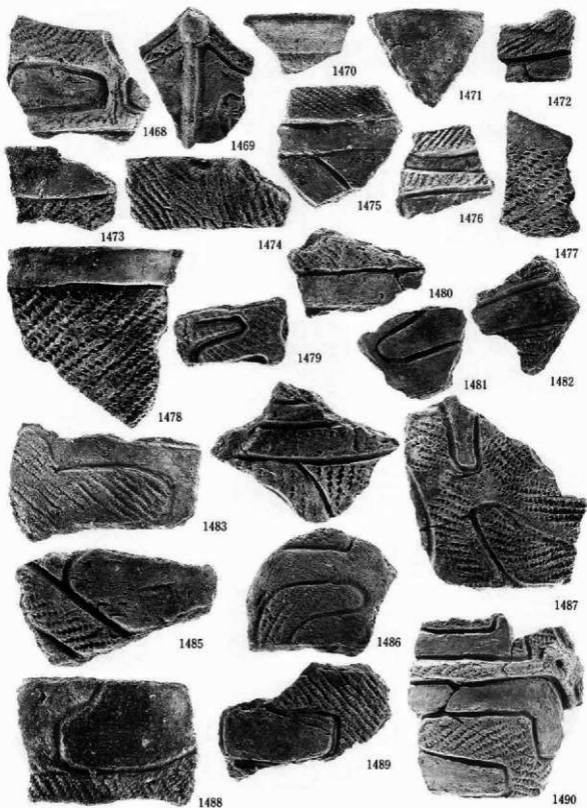

写真図版138 遺構内出土遺物 (遺物番号1468~1490)

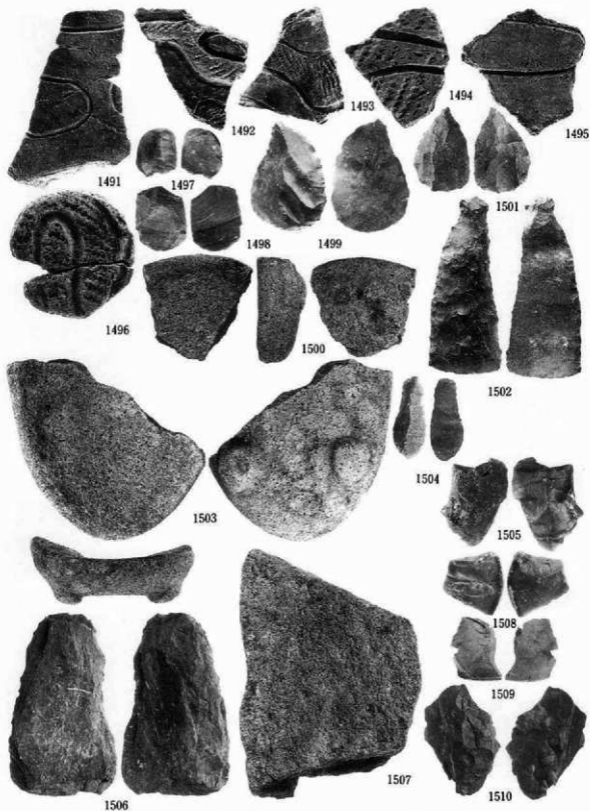

写真図版139 遺構内出土遺物（遺物番号1491～1510）

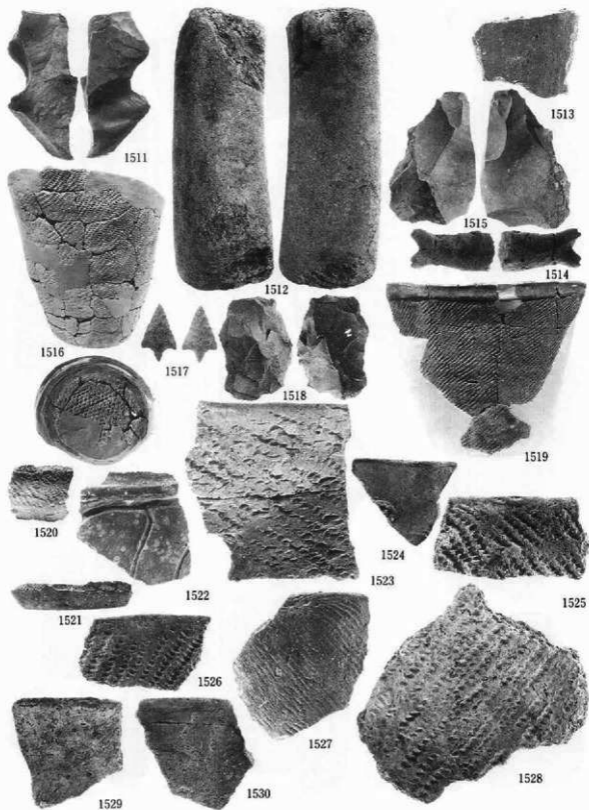

写真図版140 遺構内出土遺物 (遺物番号1511~1530)

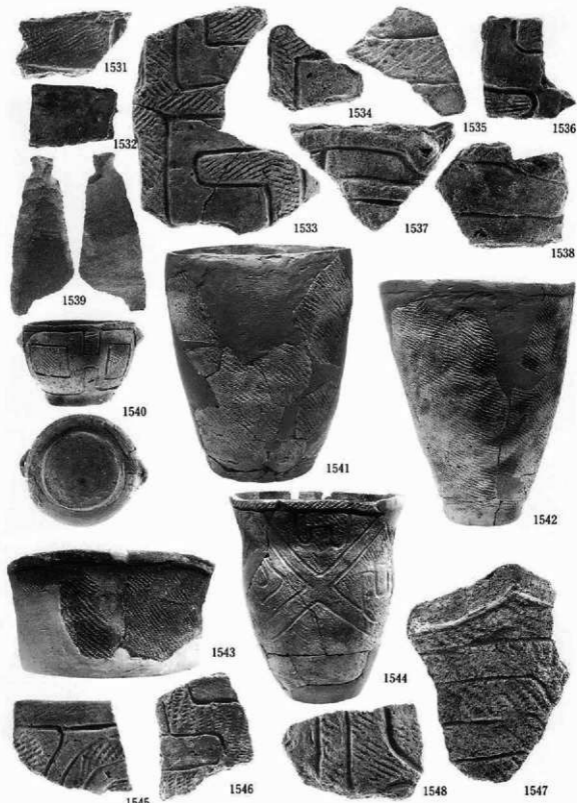

写真図版141 遺構内出土遺物 (遺物番号1531~1548)

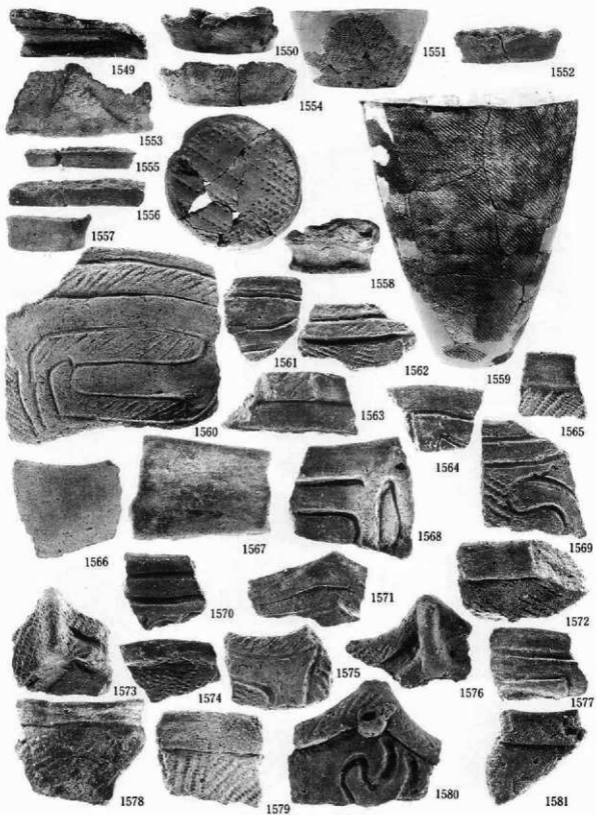

写真図版142 遺構内出土遺物 (遺物番号1549~1581)

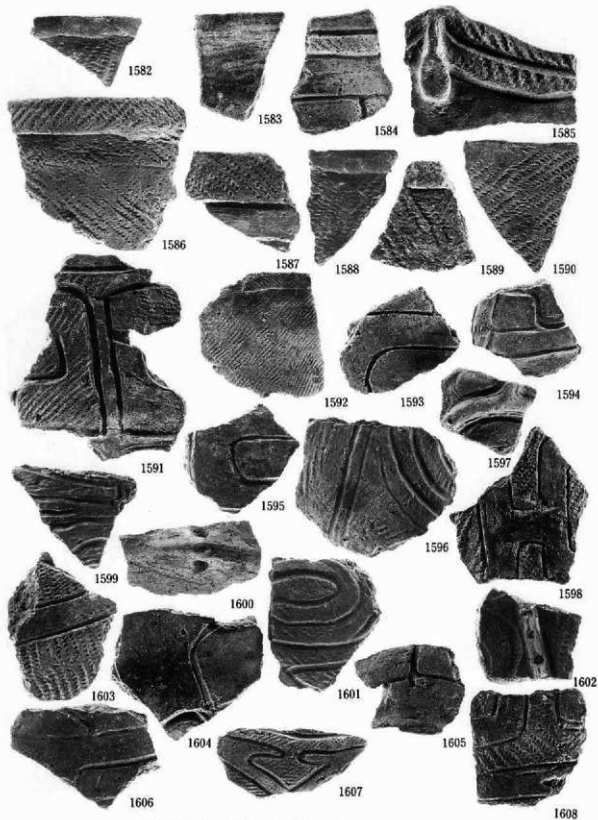

写真図版143 遺構内出土遺物 (遺物番号1582~1608)

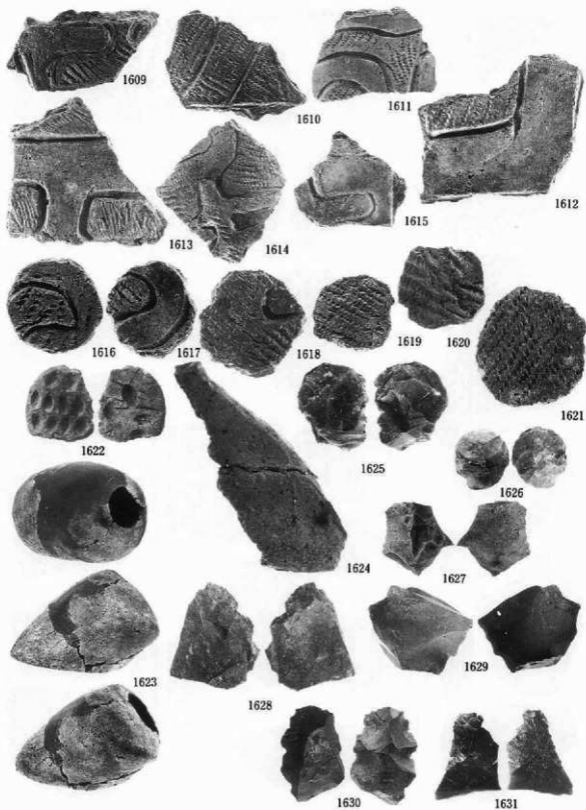

写真図版144 遺構内出土遺物 (遺物番号1609~1631)

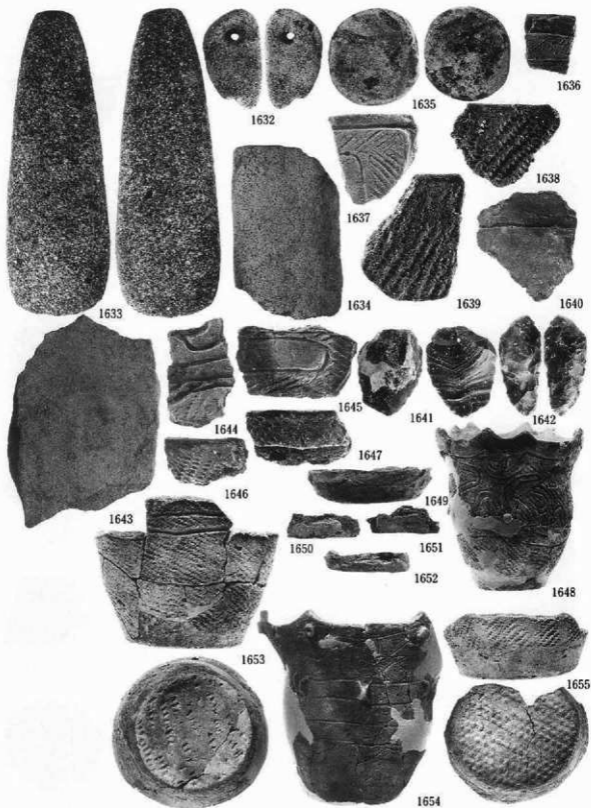

写真図版145 遺構内出土遺物 (遺物番号1632~1655)



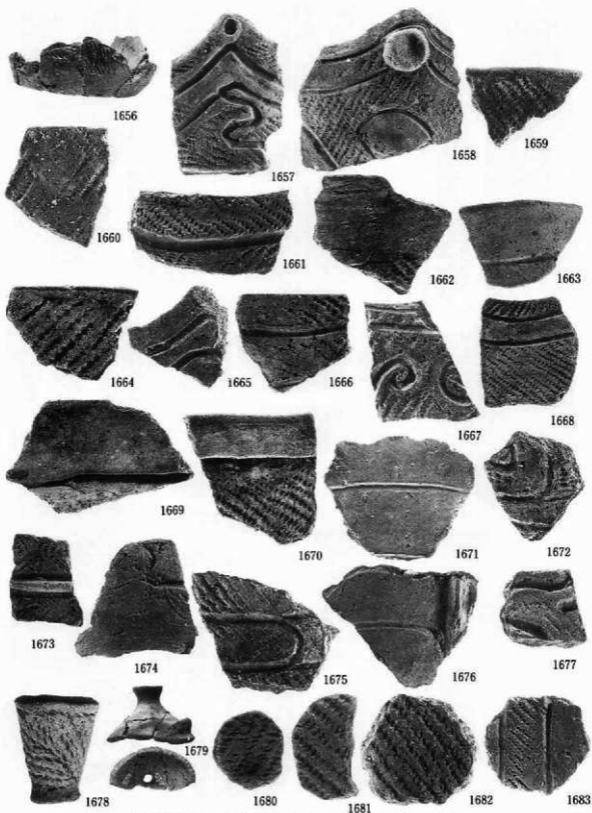

写真図版146 遺構内出土遺物 (遺物番号1656~1683)

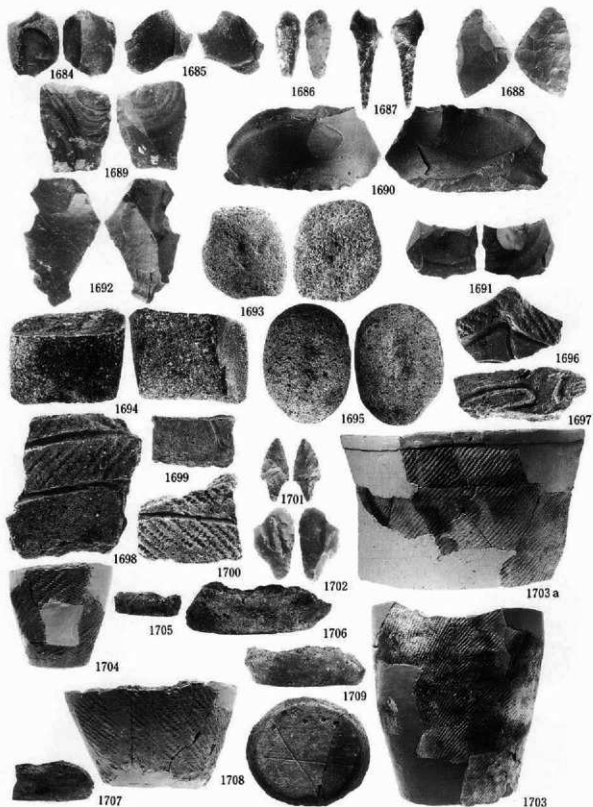

写真図版147 遺構内出土遺物 (遺物番号1684~1709)

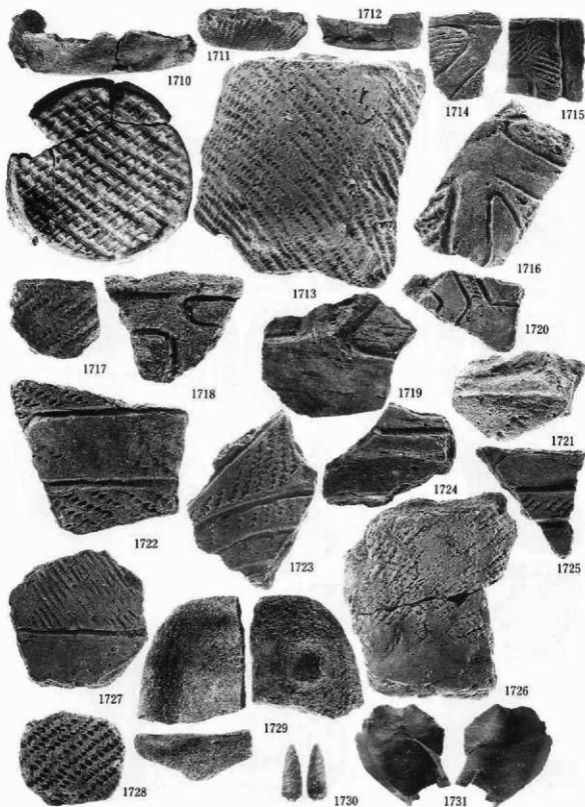

写真図版148 遺構内出土遺物 (遺物番号1710~1731)

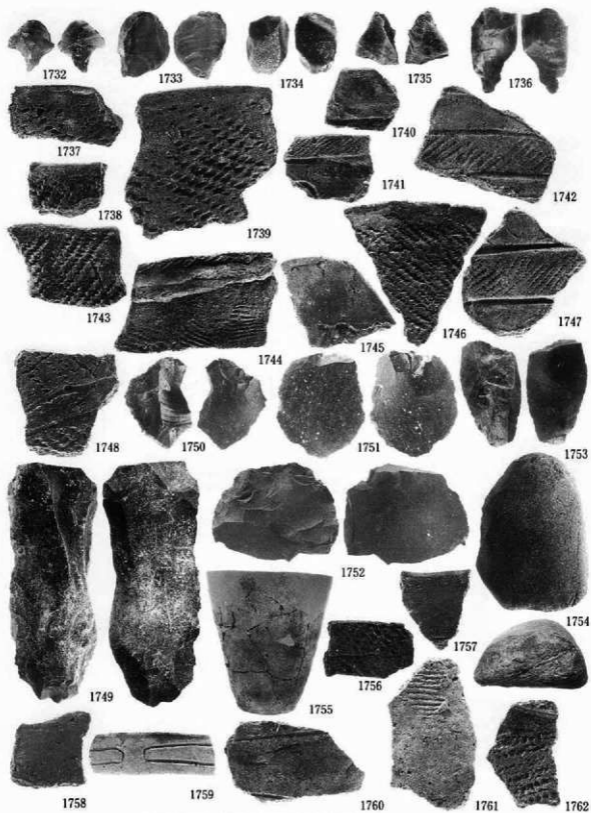

写真図版149 遺構内出土遺物 (遺物番号1732~1762)

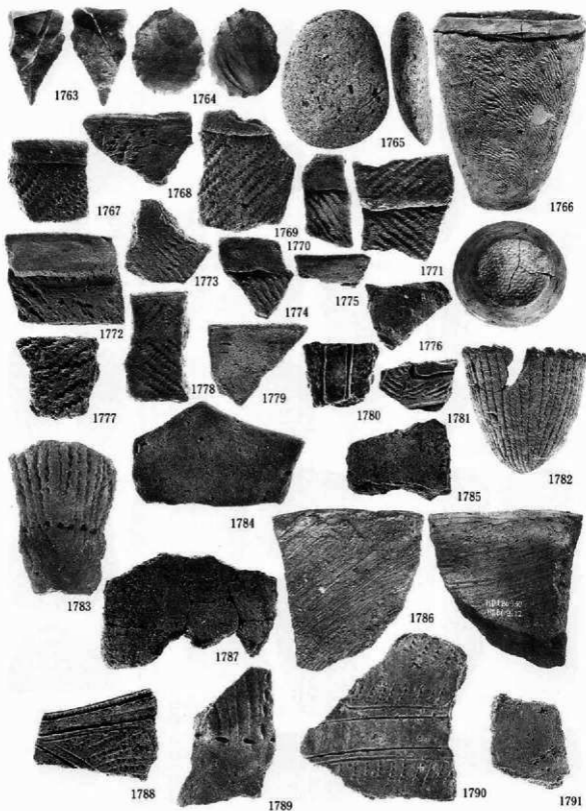

写真図版150 遺構内出土遺物（遺物番号1763~1791）

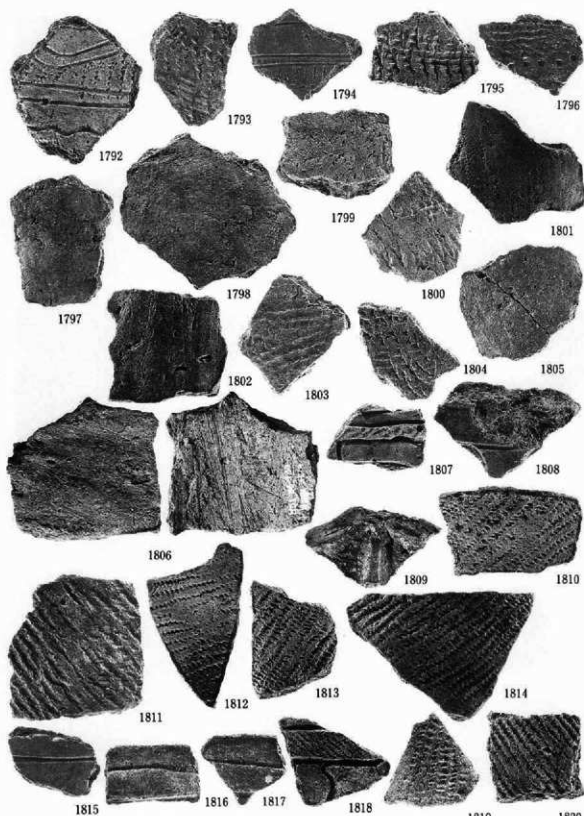

写真図版151 遺構内出土遺物 (遺物番号1792~1820)

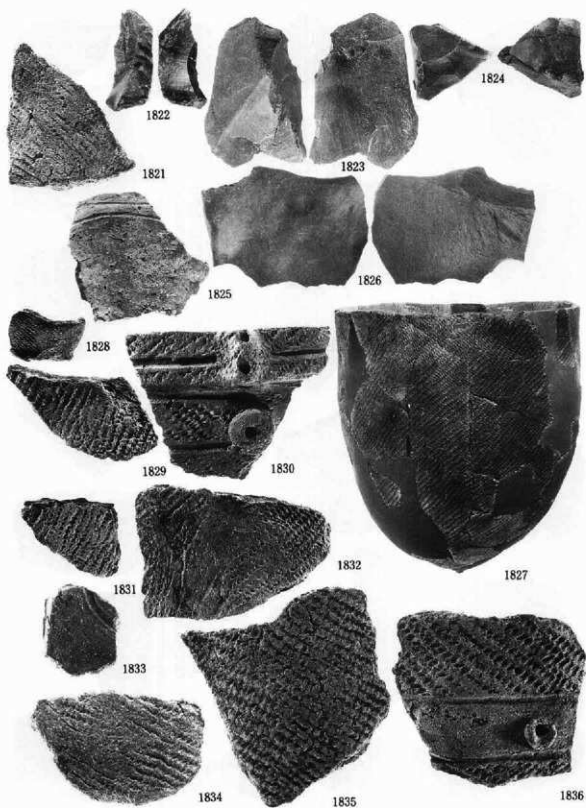

写真図版152 遺構内出土遺物 (遺物番号1821~1836)

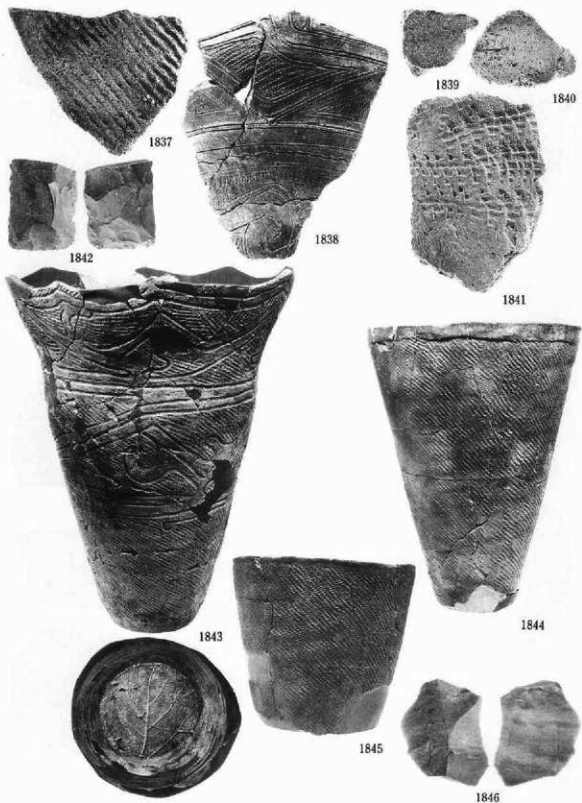

写真図版153 遺構内出土遺物（遺物番号1837～1846）



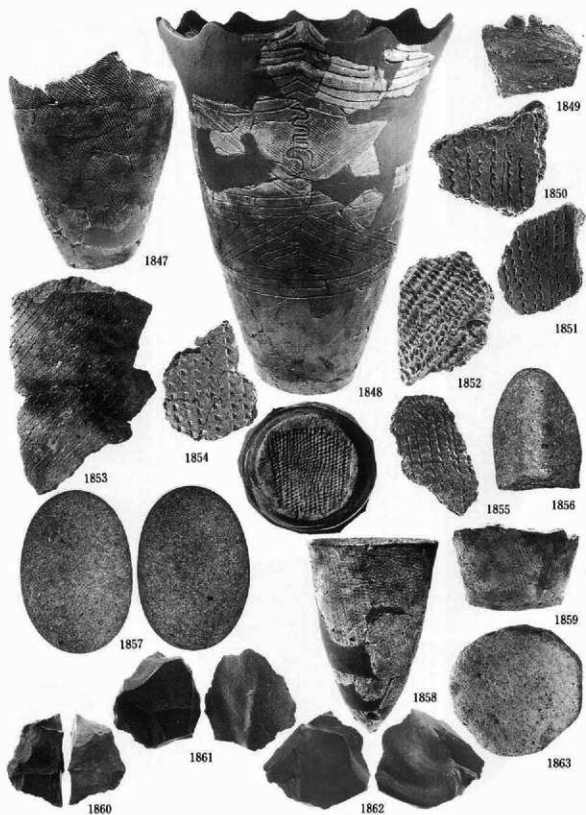

写真図版154 遺構内出土遺物 (遺物番号1847~1863)

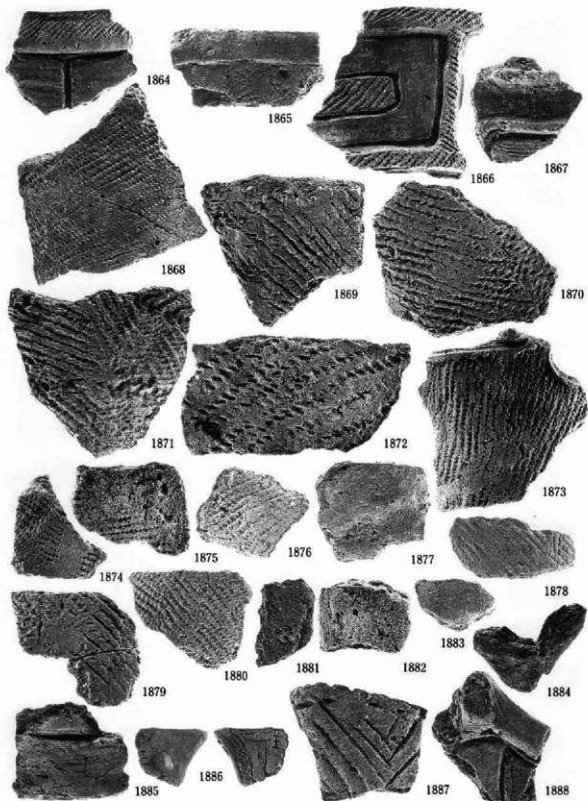

写真図版155 遺構内出土遺物 (遺物番号1864~1888)

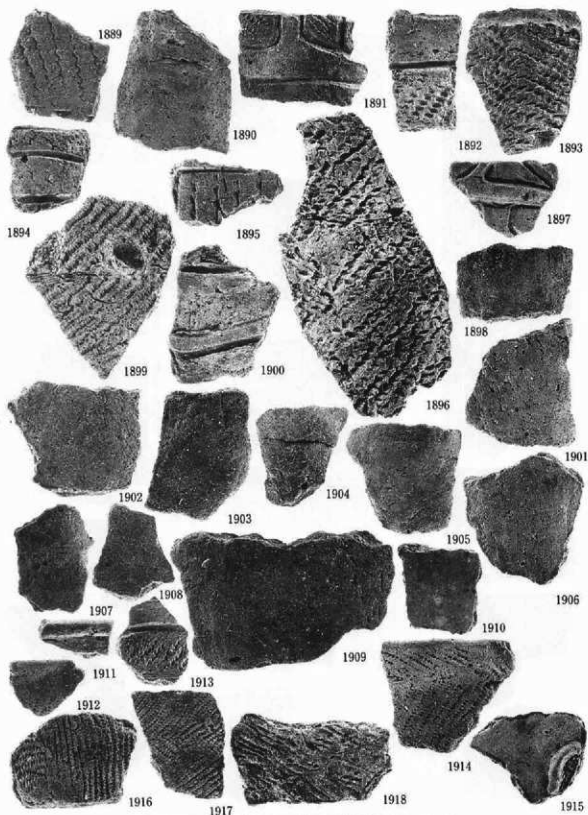

写真図版156 遺構内出土遺物 (遺物番号1889~1918)

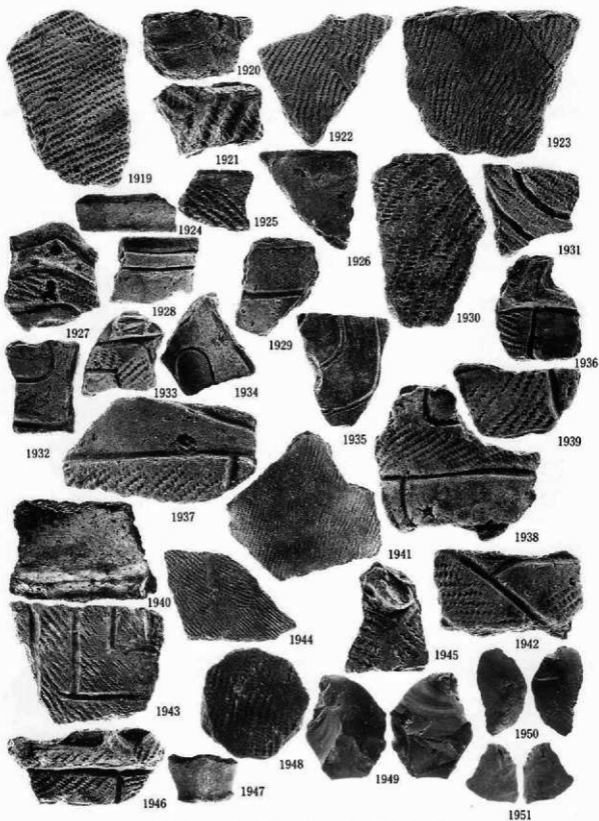

写真図版157 遺構内出土遺物 (遺物番号1919~1951)

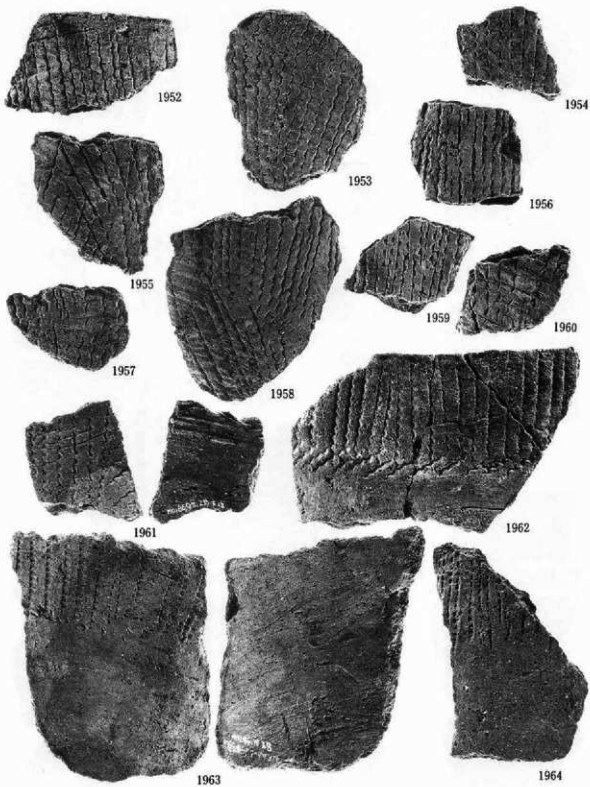

写真図版158 遺構外出土遺物 (遺物番号1952~1964)

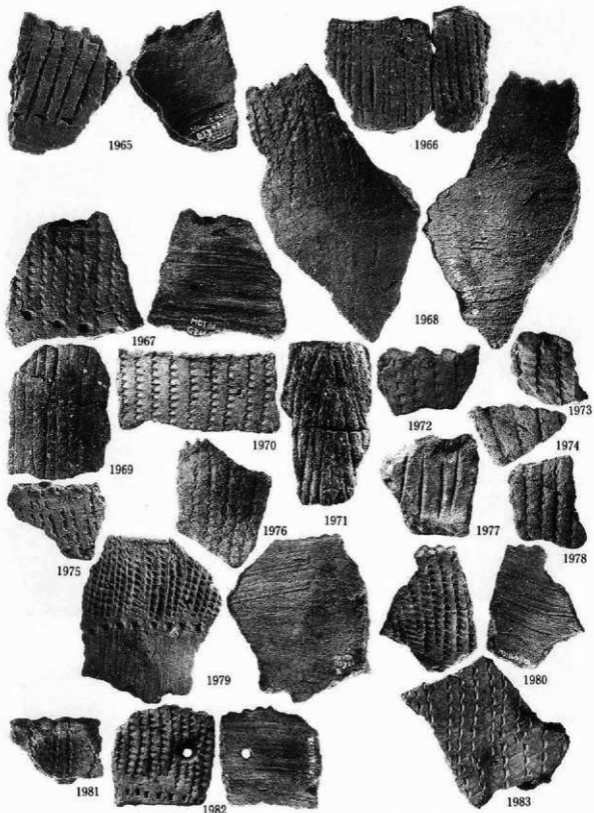

写真図版159 遺構外出土遺物 (遺物番号1965~1983)

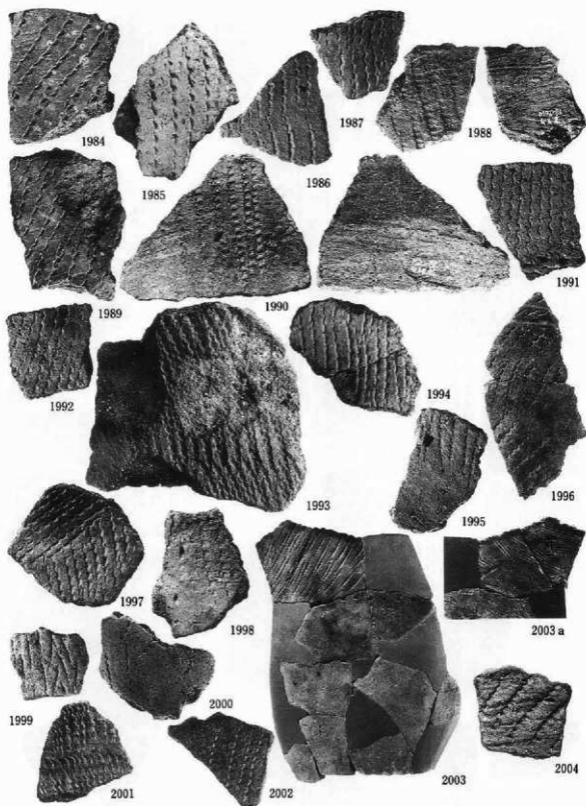

写真図版160 遺構外出土遺物 (遺物番号1984~2004)

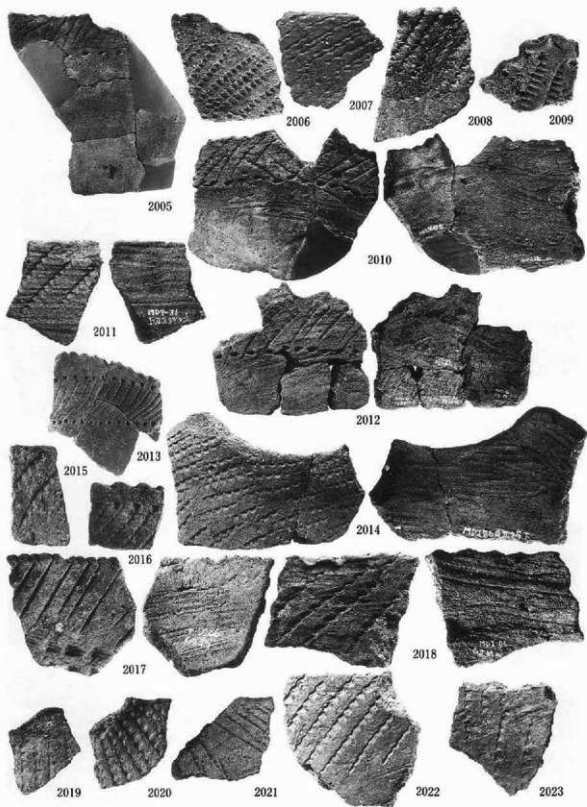

写真图版161 遺構外出土遺物 (遺物番号2005~2023)



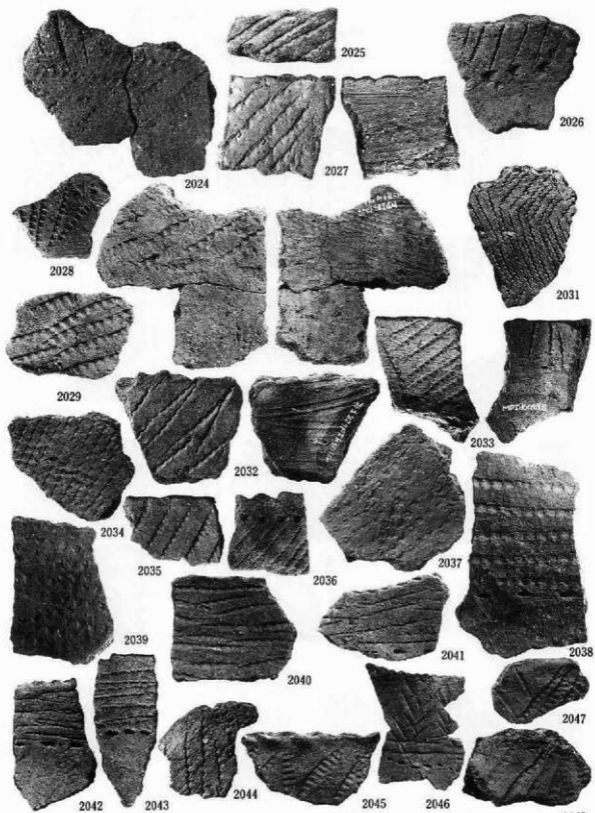

写真図版162 遺構外出土遺物 (遺物番号2024~2048)

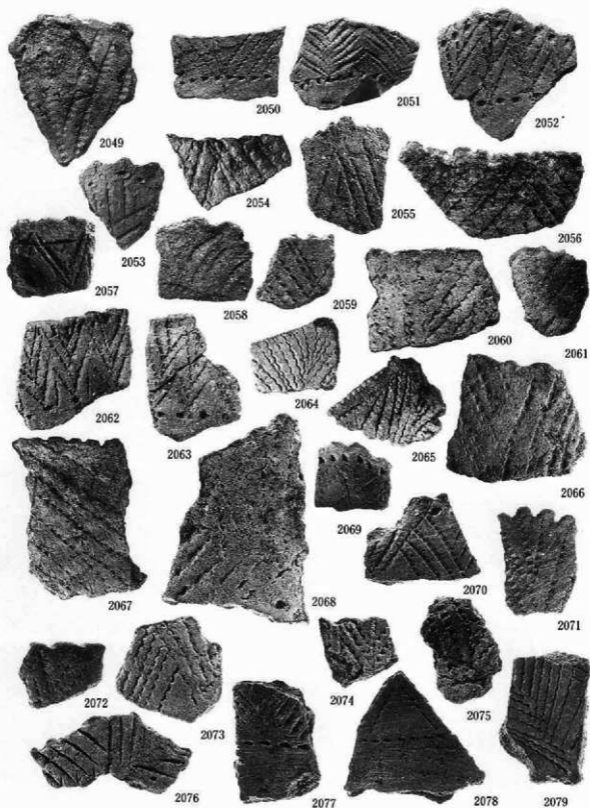

写真図版163 遺構外出土遺物 (遺物番号2049~2079)

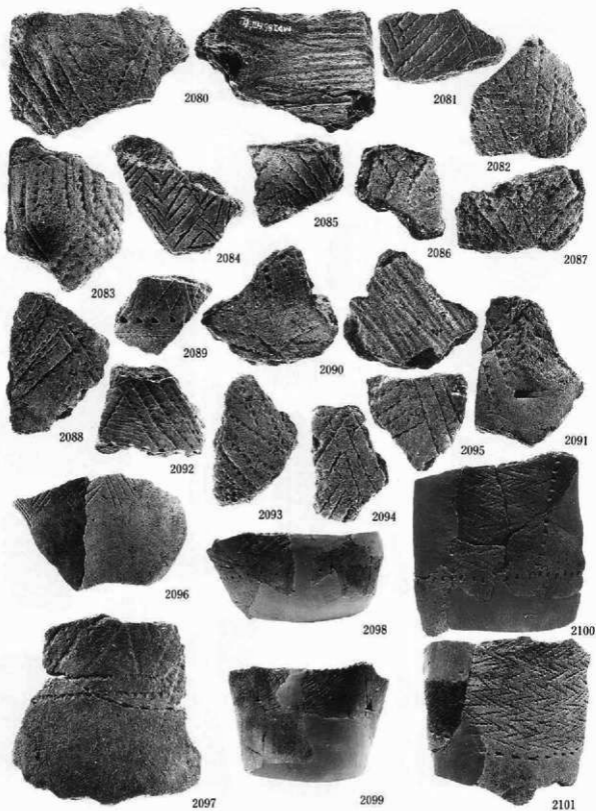

写真図版164 遺構外出土遺物（遺物番号2080～2101）

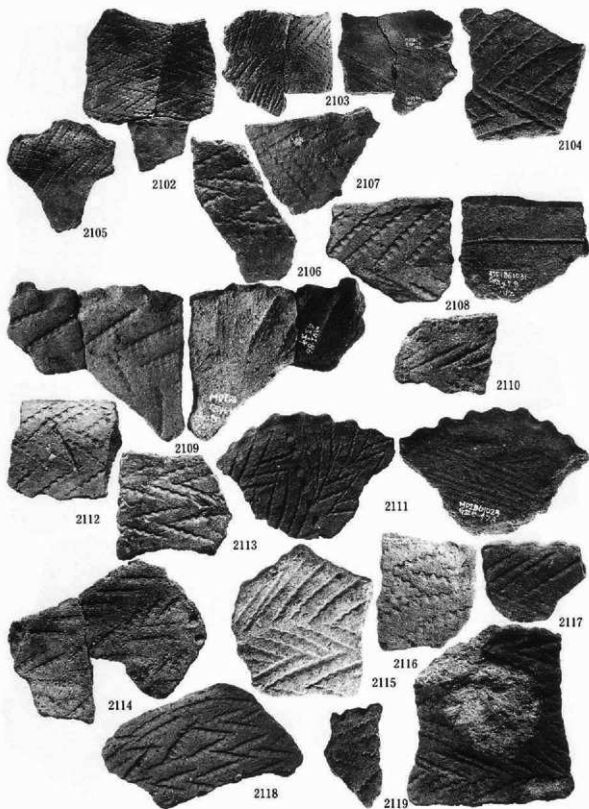

写真図版165 遺構外出土遺物 (遺物番号2102~2120)

2120

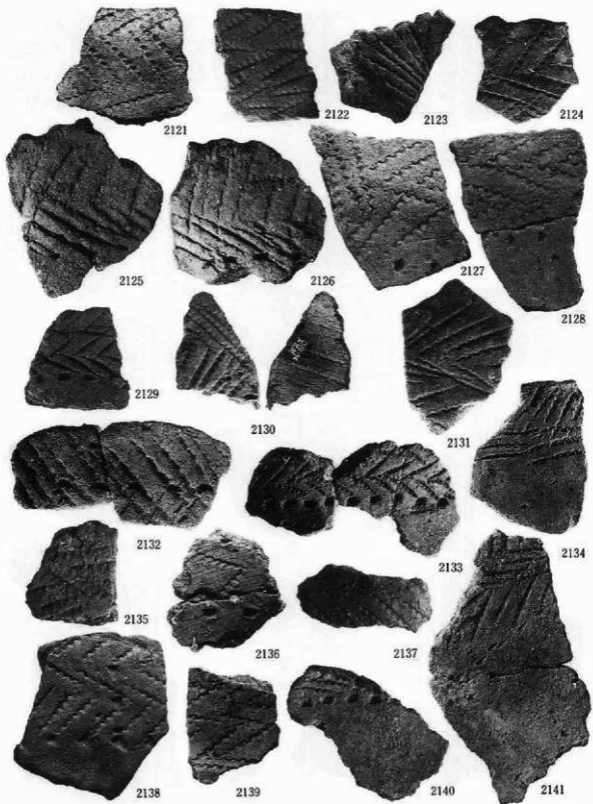

写真图版166 遗模外出土遗物 (遗物番号2121~2141)

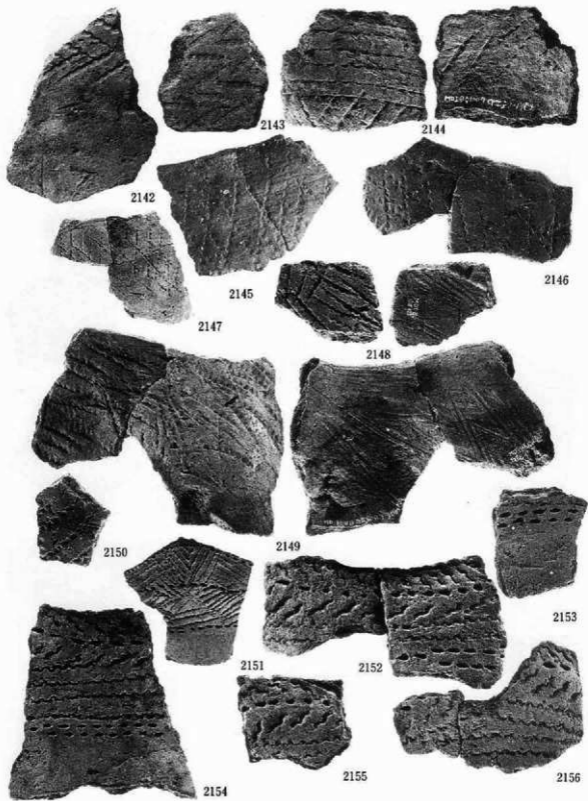

写真図版167 遺構外出土遺物 (遺物番号2142~2156)

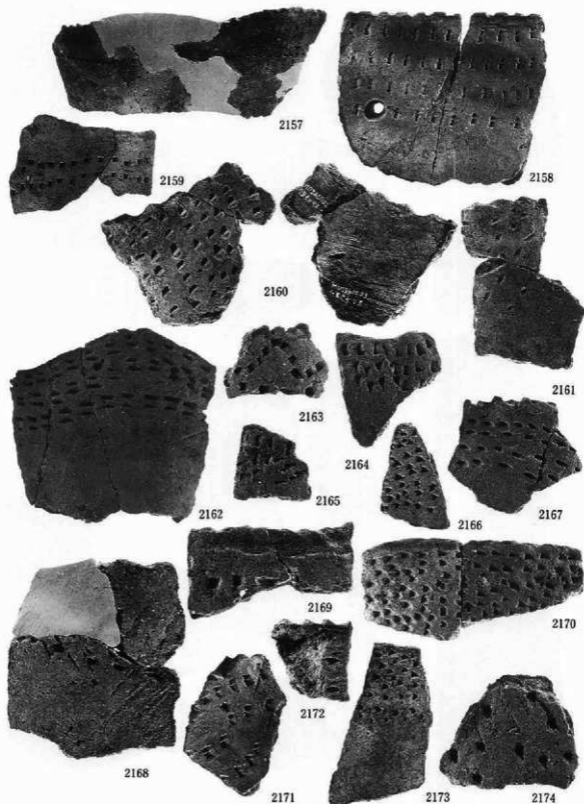

写真図版168 遺構外出土遺物 (遺物番号2157~2174)

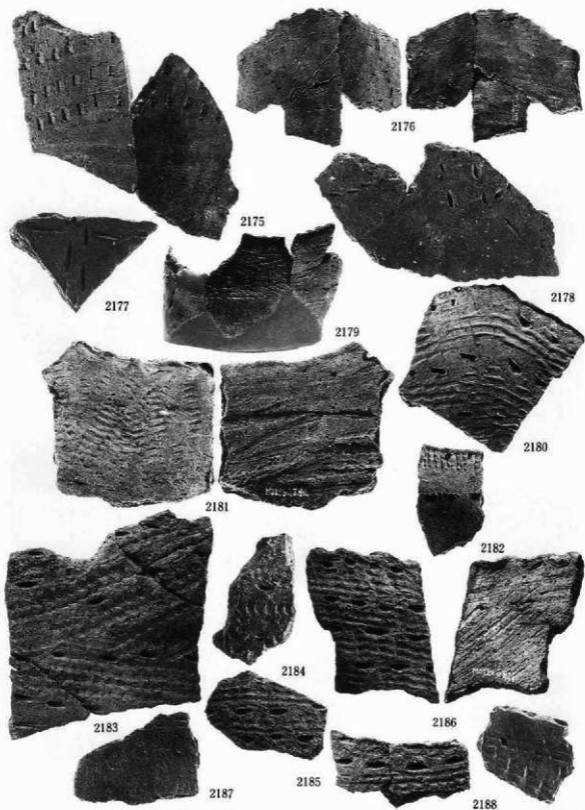

写真図版169 遺構外出土遺物 (遺物番号2175~2189)



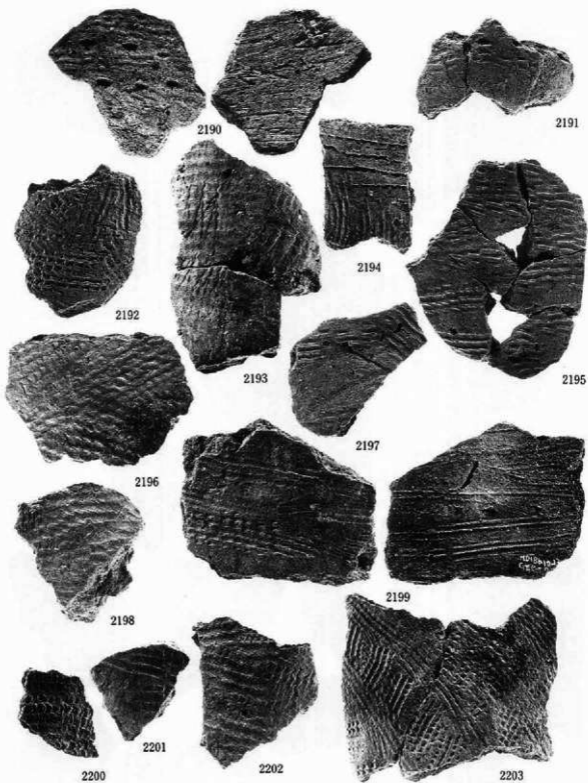

写真図版170 遺構外出土遺物 (遺物番号2190~2203)

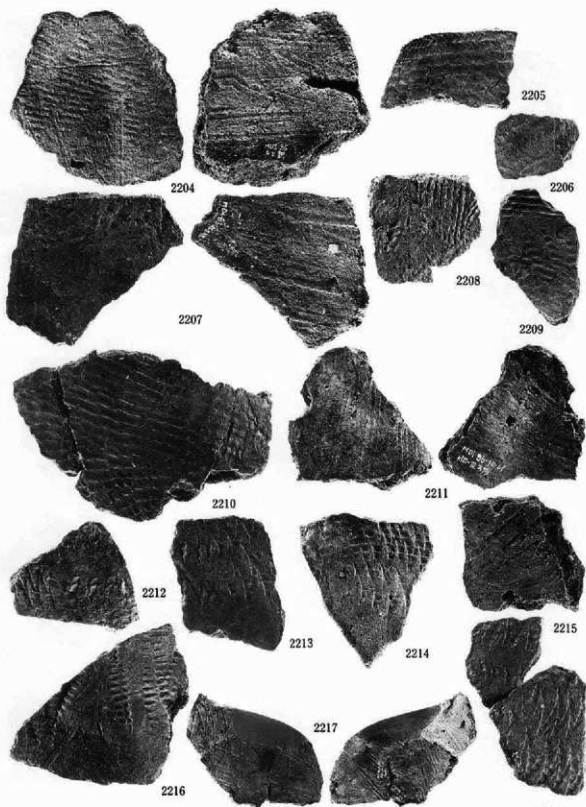

写真図版171 遺構外出土遺物 (遺物番号2204~2218)

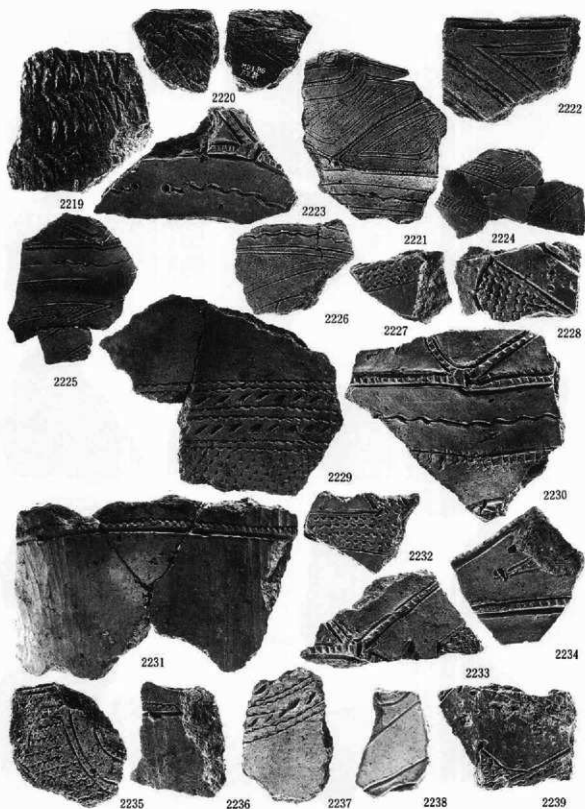

写真図版172 遺構外出土遺物 (遺物番号2219~2239)

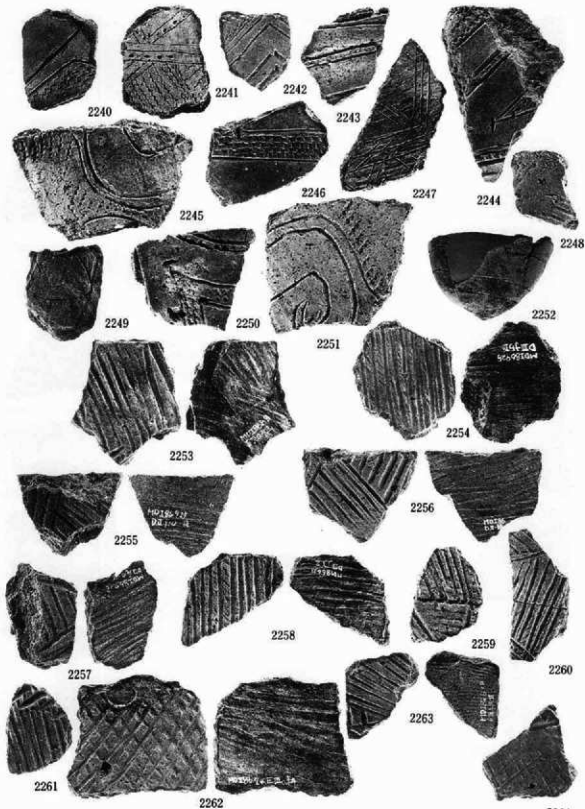

写真図版173 遺構外出土遺物 (遺物番号2240~2264)

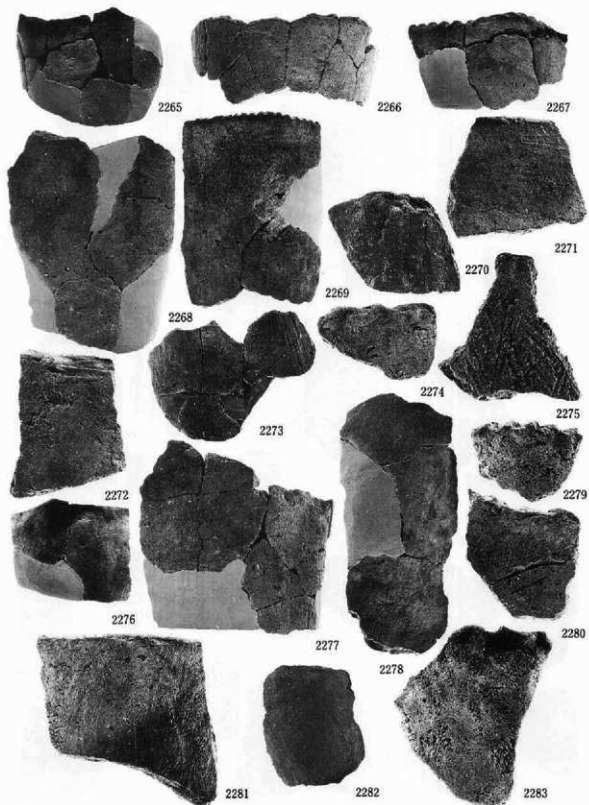

写真図版174 遺構外出土遺物 (遺物番号2265~2283)

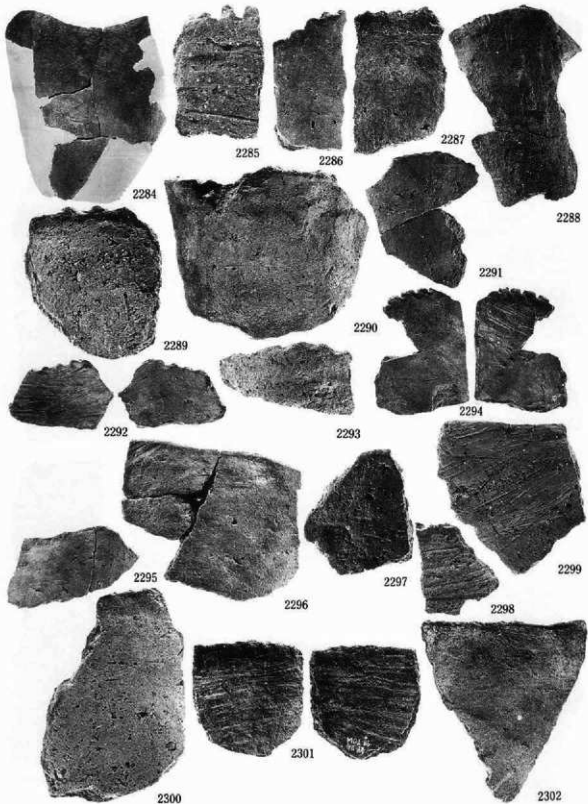

写真図版175 遺構外出土遺物 (遺物番号2284~2302)

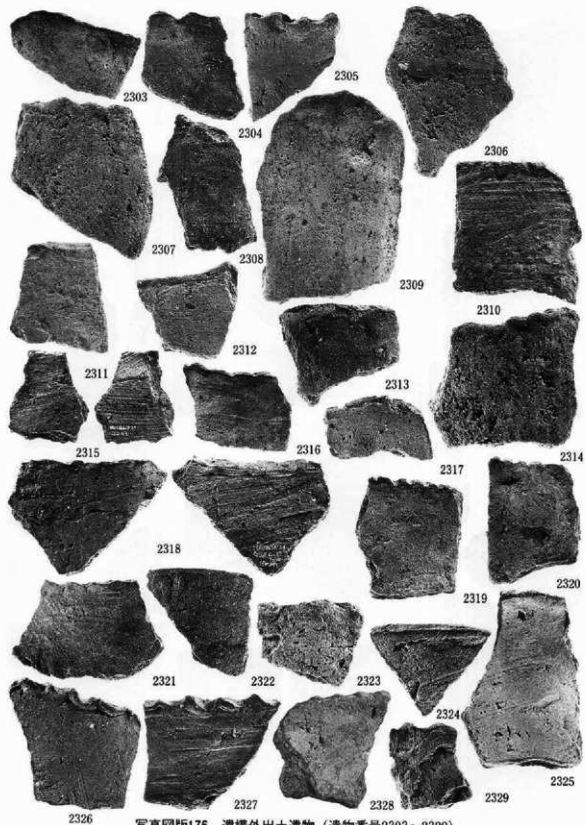

写真図版176 遺構外出土遺物 (遺物番号2303~2329)

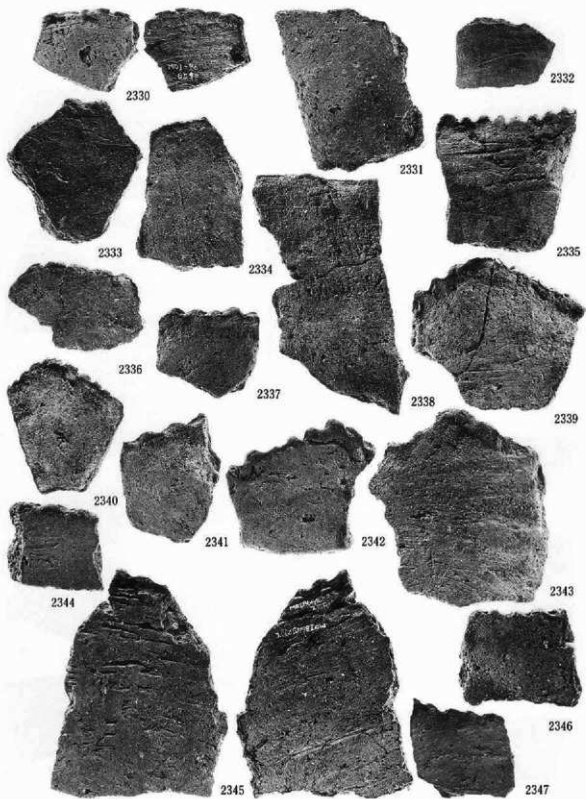

写真図版177 遺構外出土遺物（遺物番号2330～2347）



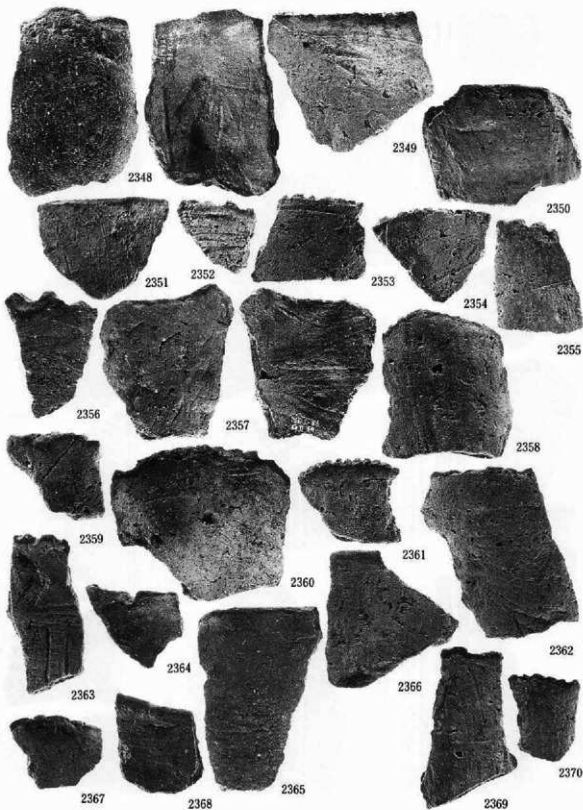

写真図版178 遺構外出土遺物 (遺物番号2348~2370)

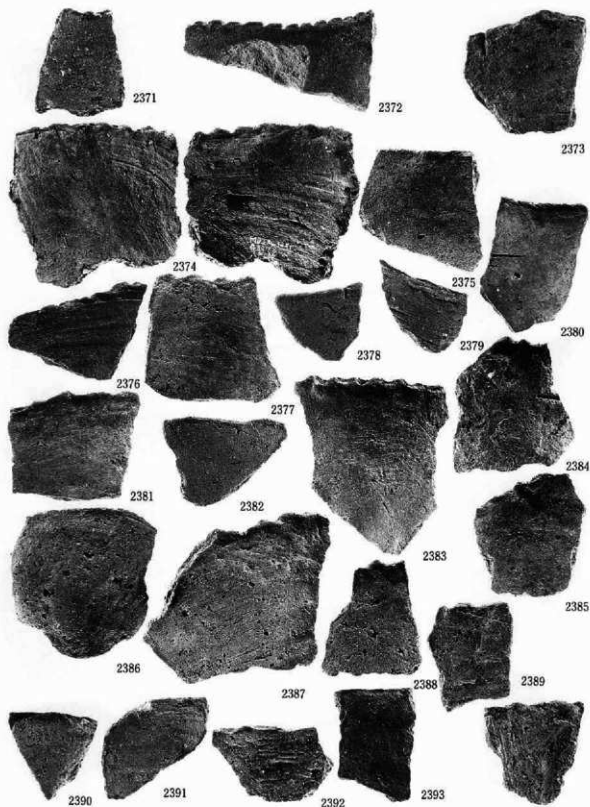

写真図版179 遺構外出土遺物 (遺物番号2371~2394)

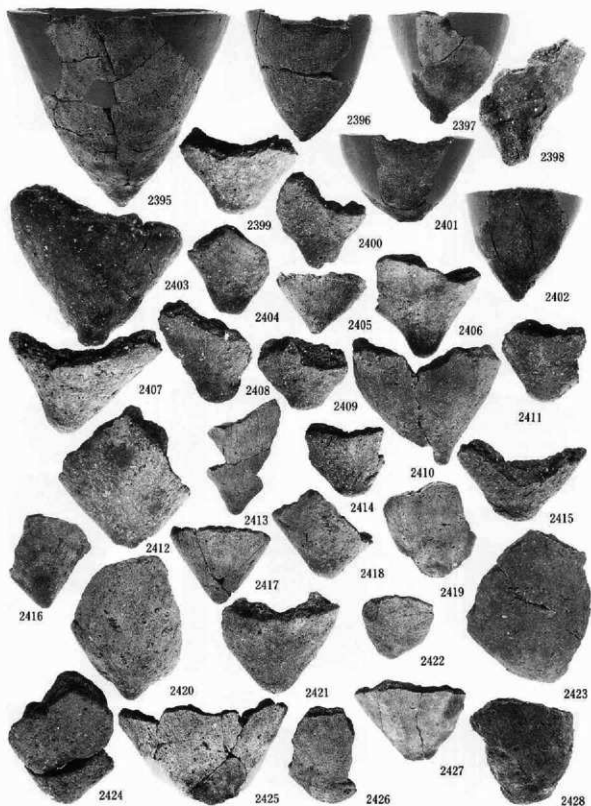

写真図版180 遺構外出土遺物 (遺物番号2395~2428)

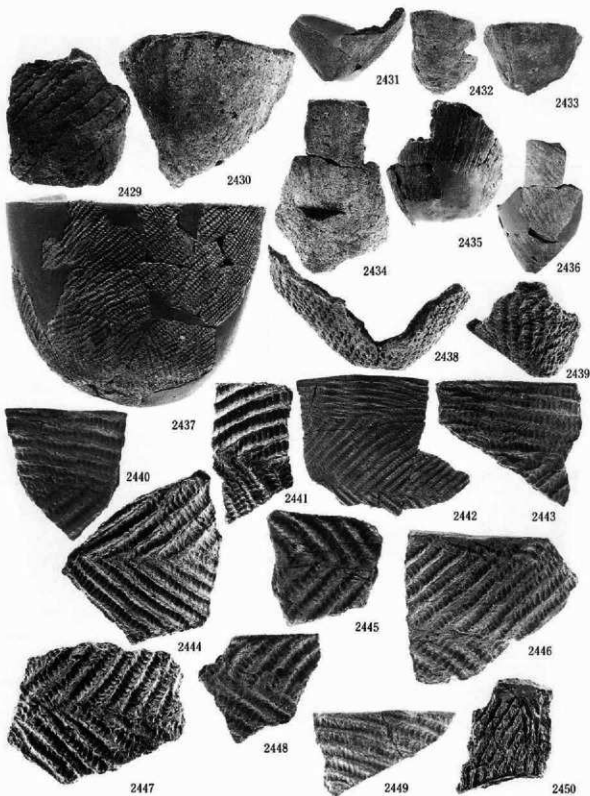

写真図版181 遺構外出土遺物 (遺物番号2429~2450)

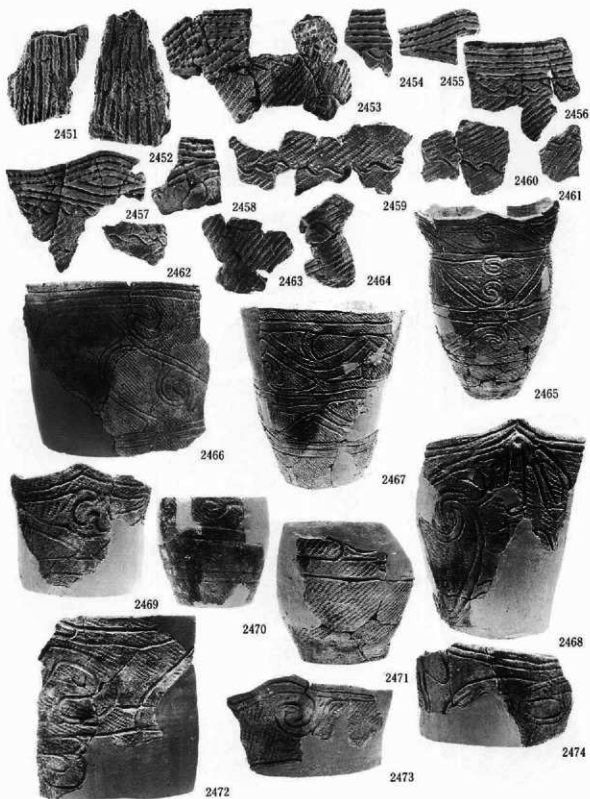

写真図版182 遺構外出土遺物 (遺物番号2451~2474)

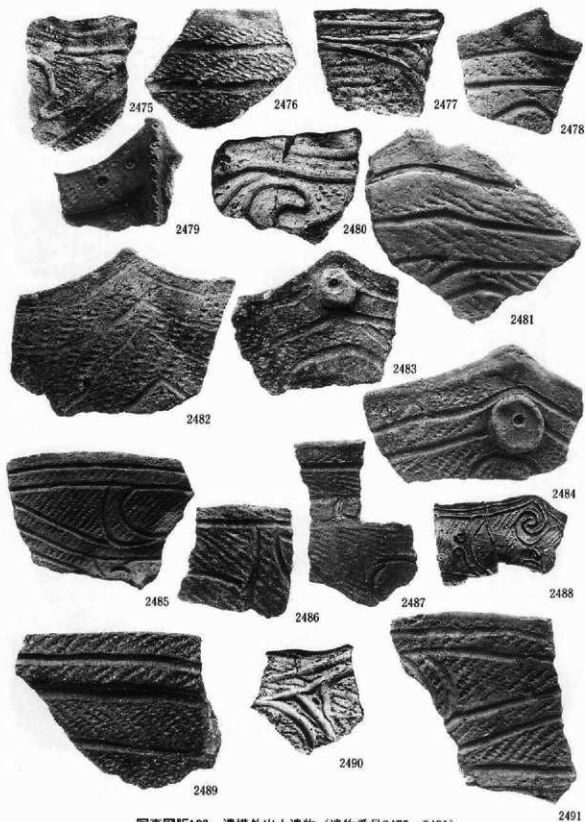

写真図版183 遺構外出土遺物 (遺物番号2475~2491)

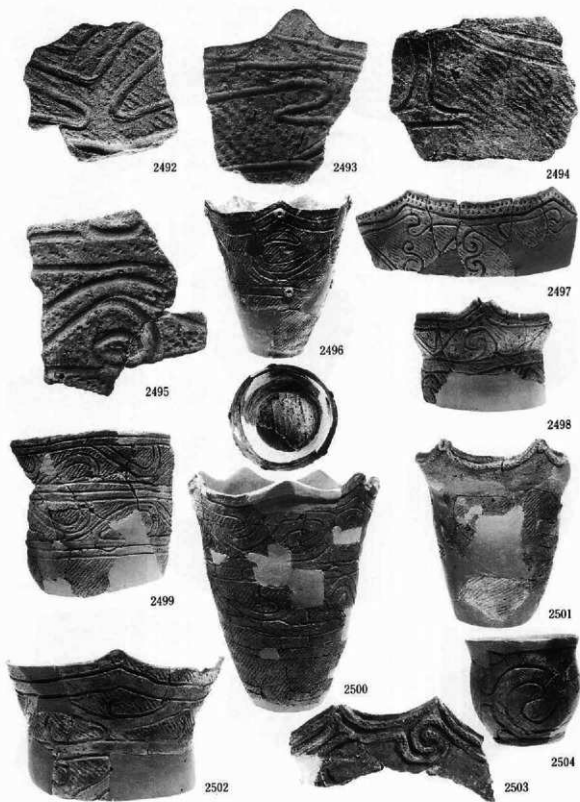

写真図版184 遺構外出土遺物（遺物番号2492～2504）

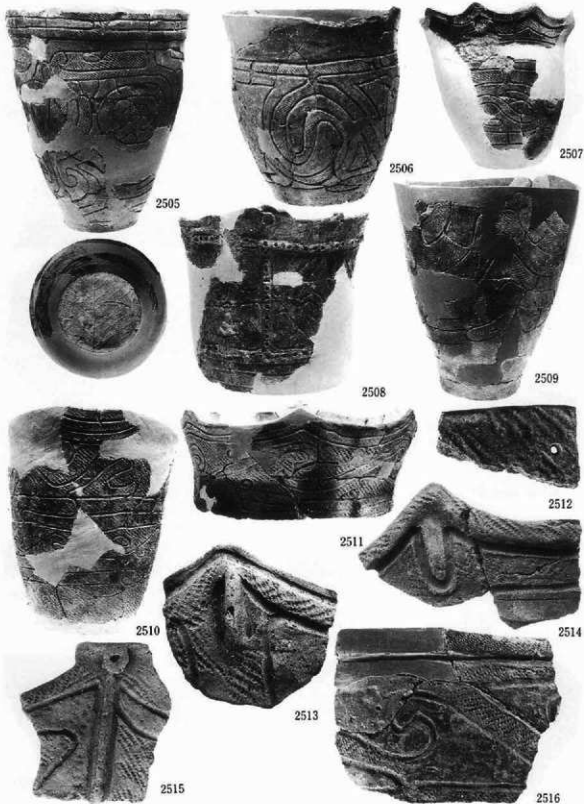

写真図版185 遺構外出土遺物 (遺物番号2505~2516)



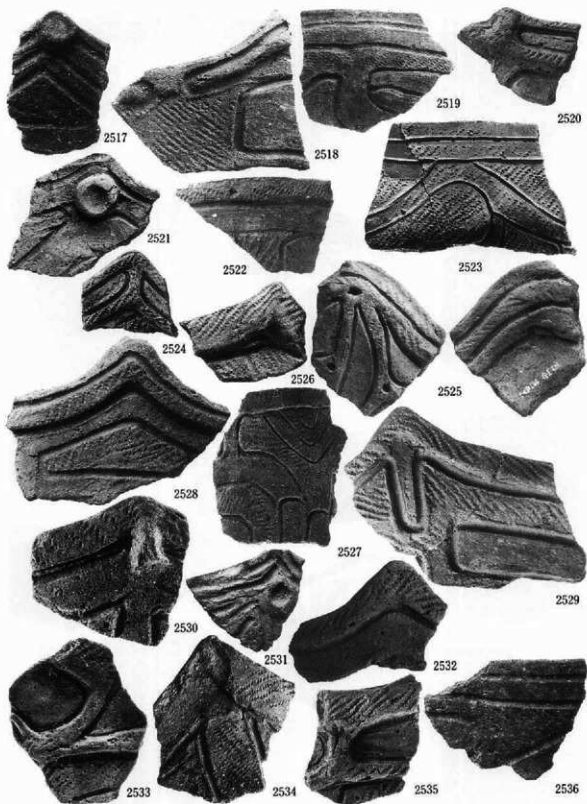

写真图版186 遺構外出土遺物 (遺物番号2517~2536)

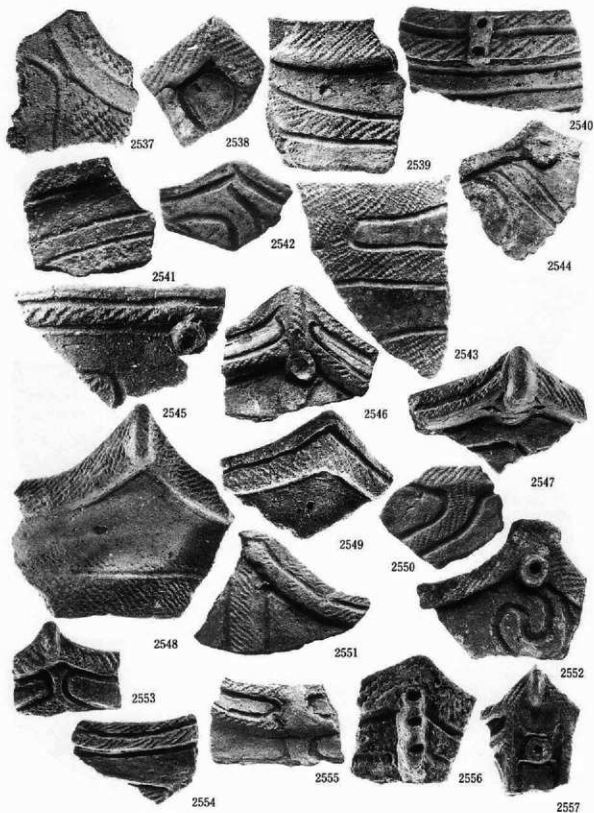

写真図版187 遺構外出土遺物 (遺物番号2537~2557)

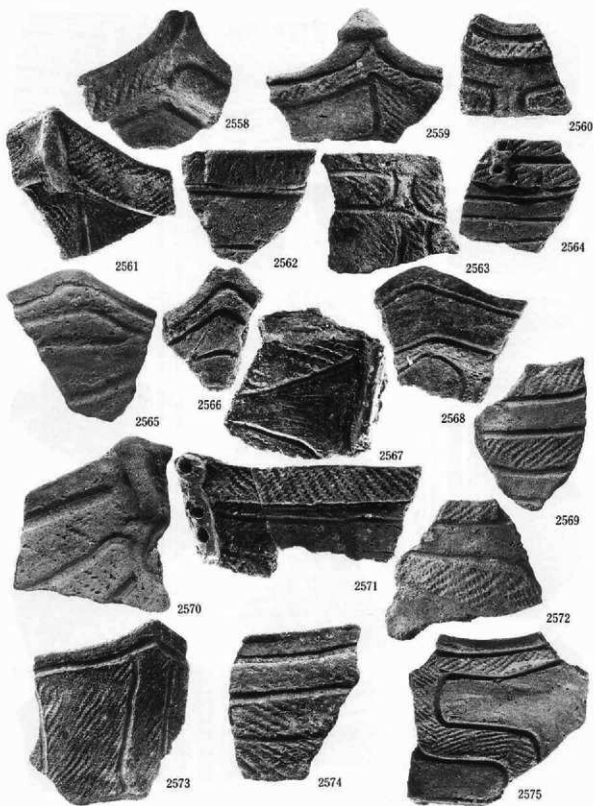

写真図版188 遺構外出土遺物 (遺物番号2558~2575)

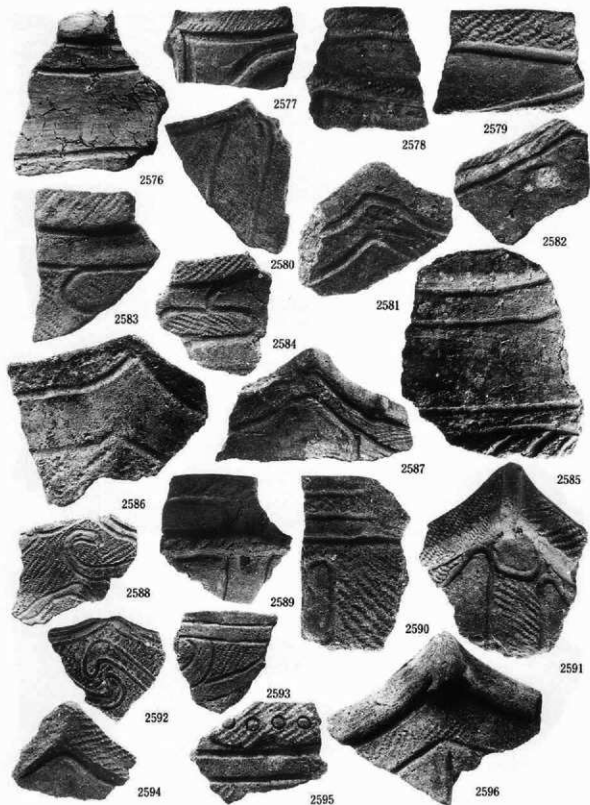

写真図版189 遺構外出土遺物 (遺物番号2576~2596)

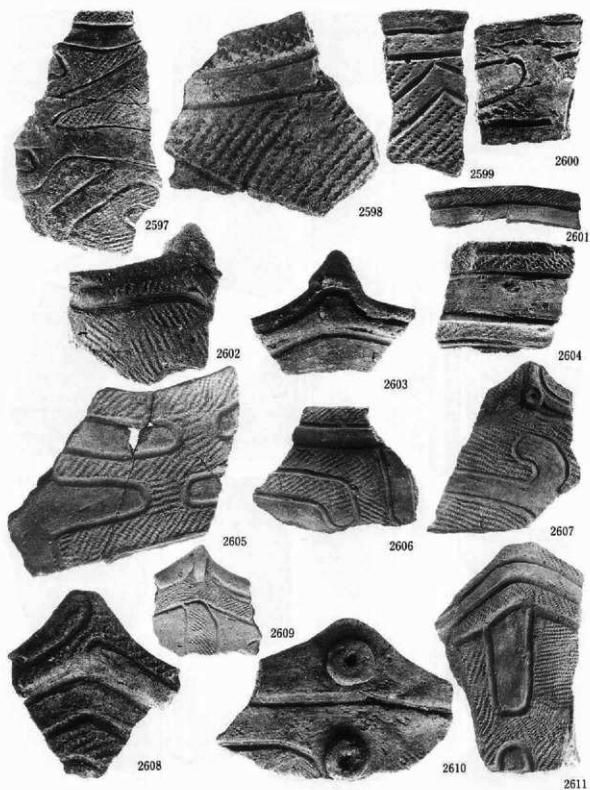

写真図版190 遺構外出土遺物 (遺物番号2597~2611)

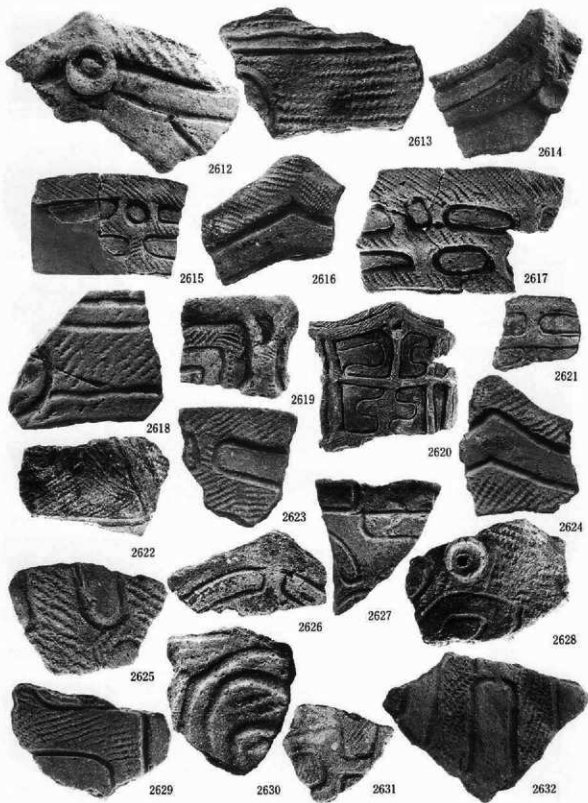

写真図版191 遺構外出土遺物 (遺物番号2612~2632)

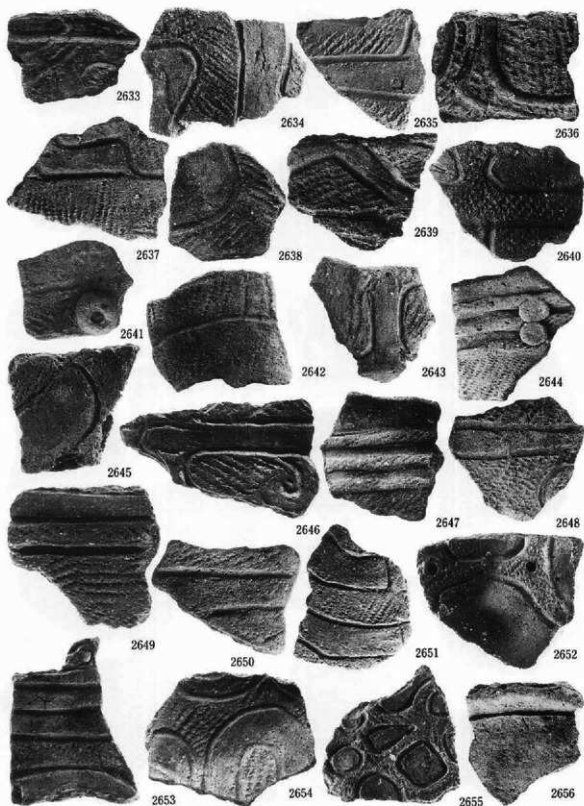

写真図版192 遺構外出土遺物 (遺物番号2633~2656)

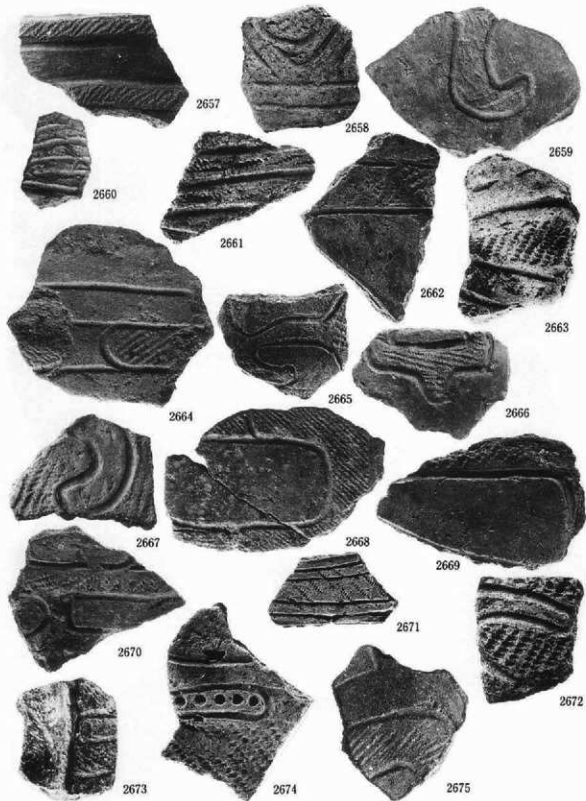

写真図版193 遺構外出土遺物 (遺物番号2657~2675)



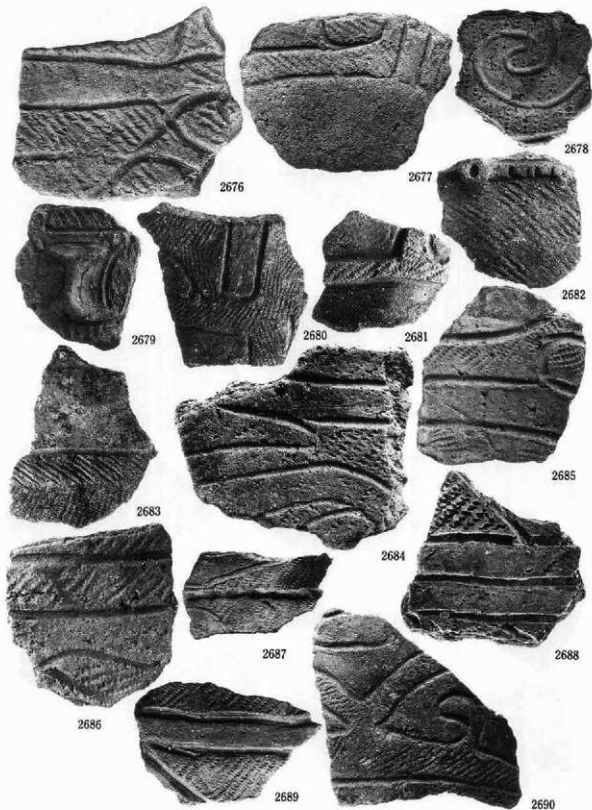

写真図版194 遺構外出土遺物 (遺物番号2676~2690)

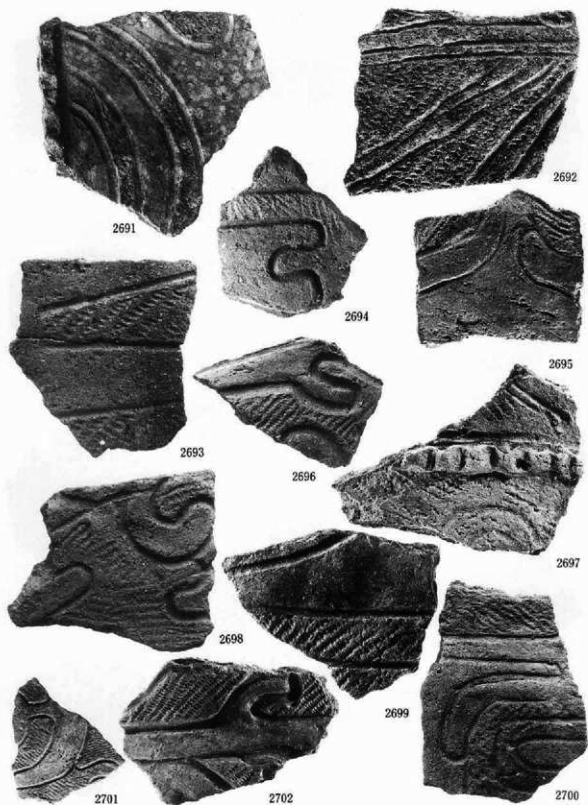

写真図版195 遺構外出土遺物 (遺物番号2691~2702)

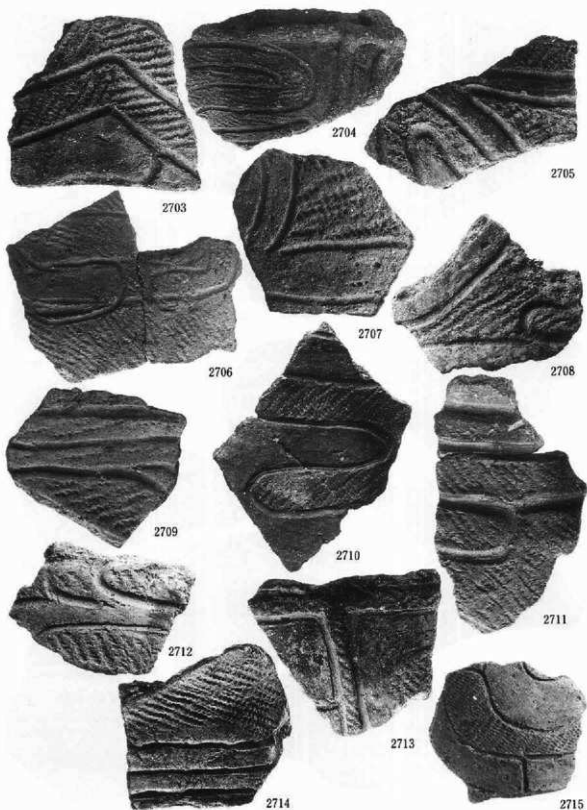

写真図版196 遺構外出土遺物 (遺物番号2703~2715)

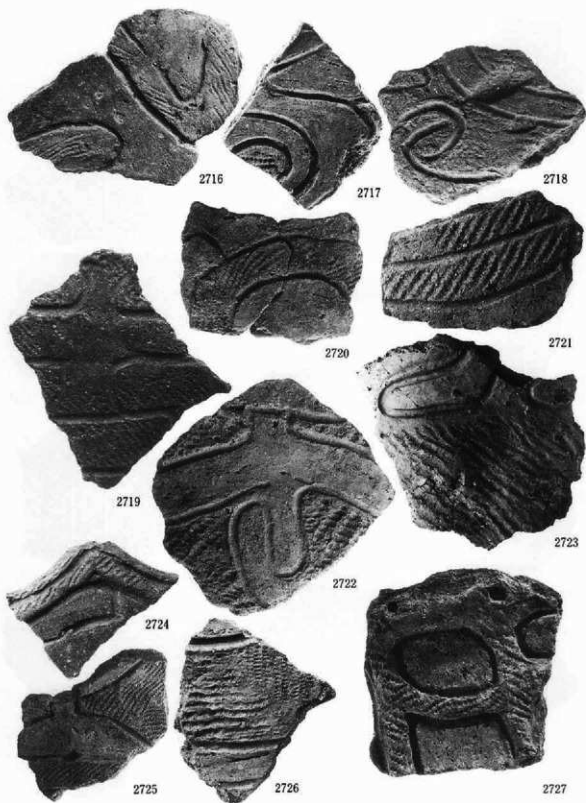

写真図版197 遺構外出土遺物 (遺物番号2716~2727)

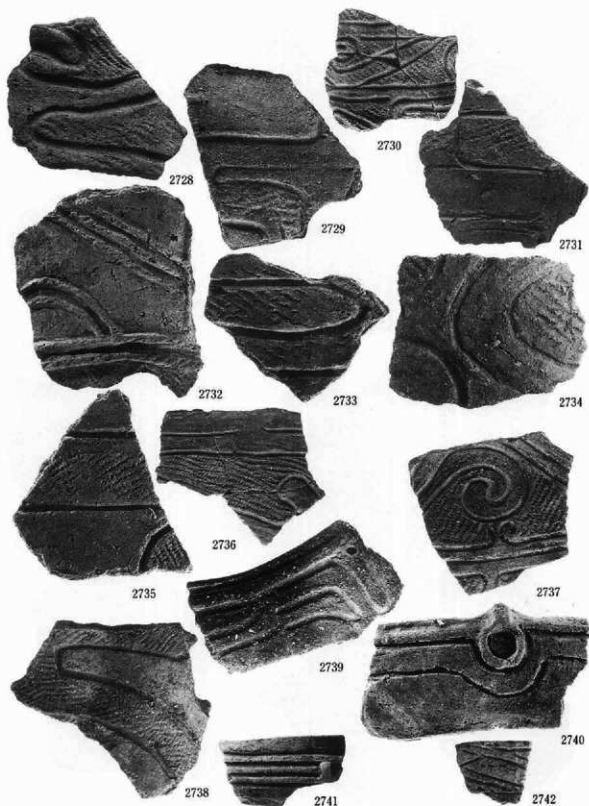

写真図版198 遺構外出土遺物 (遺物番号2728~2742)

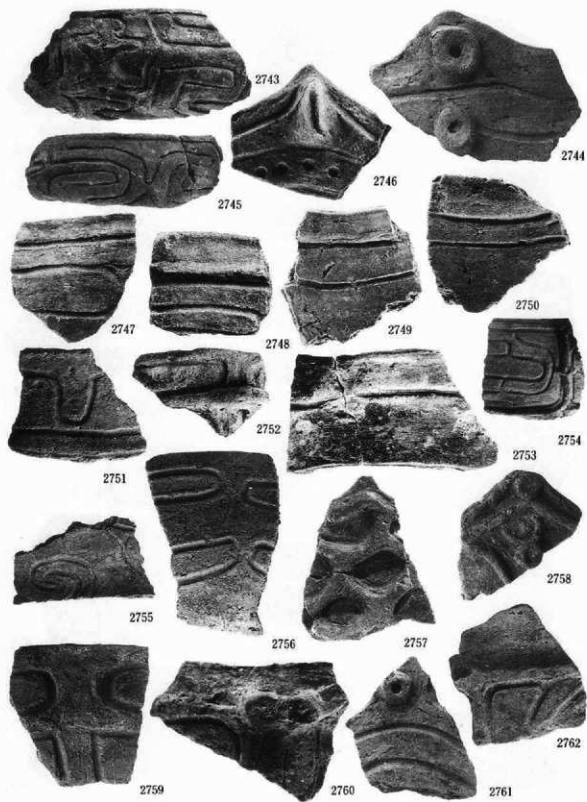

写真図版199 遺構外出土遺物 (遺物番号2743~2762)

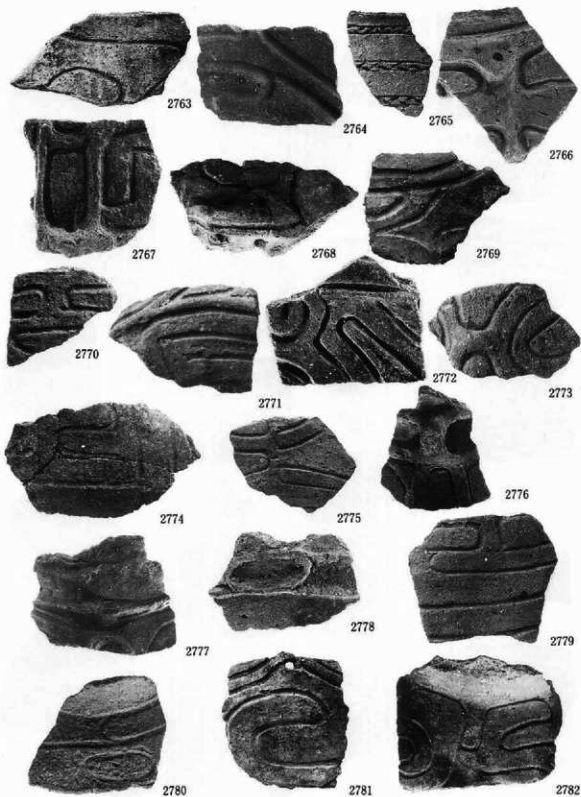

写真図版200 遺構外出土遺物 (遺物番号2763~2782)

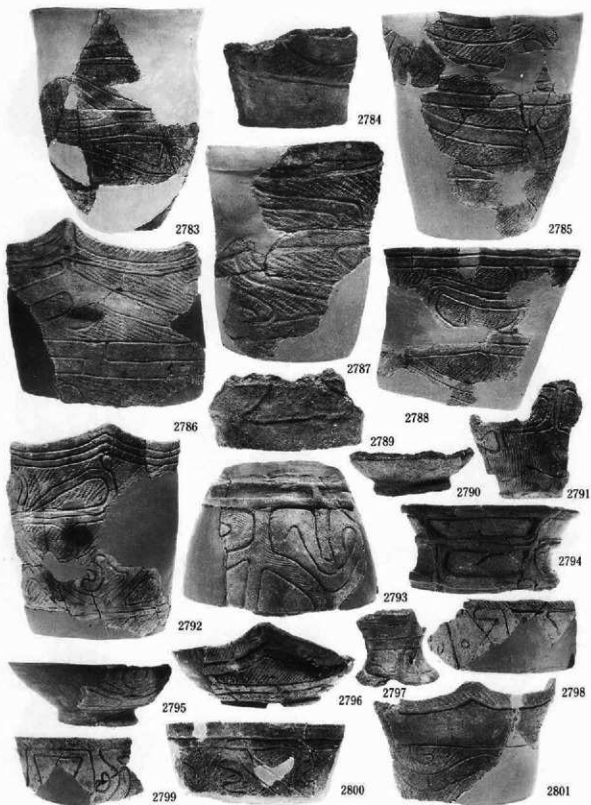

写真図版201 遺構外出土遺物 (遺物番号2783~2801)



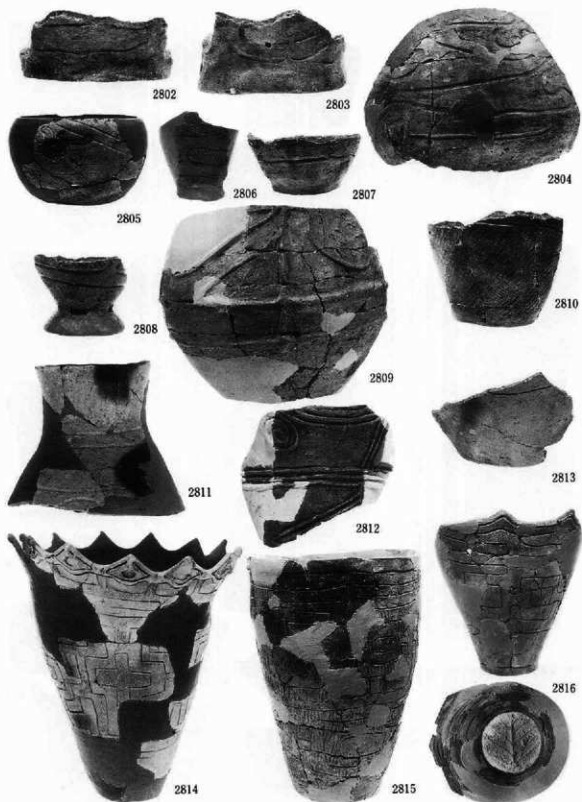

写真図版202 遺構外出土遺物 (遺物番号2802~2816)



2817



2818



2819



2820



2821



2822



2823



2824



2825

写真図版203 遺構外出土遺物 (遺物番号2817~2825)



写真図版204 遺構外出土遺物（遺物番号2826～2835）

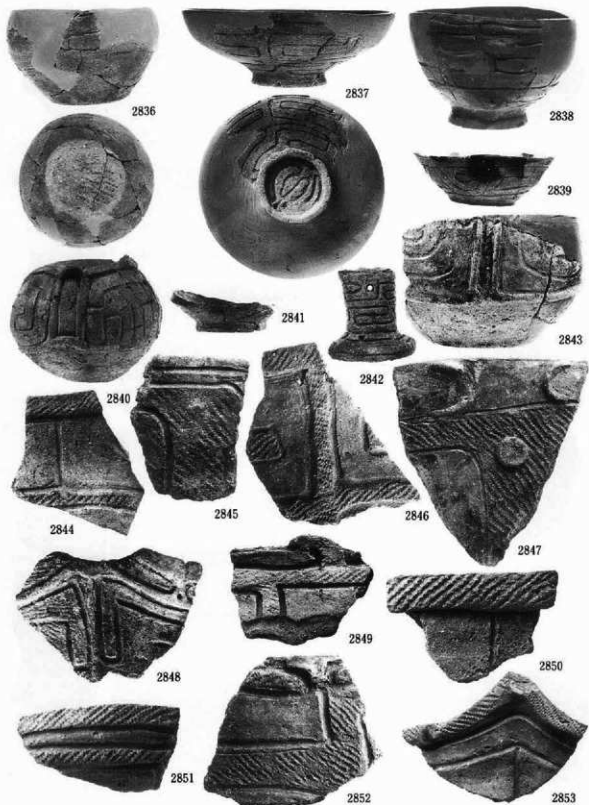

写真図版205 遺構外出土遺物 (遺物番号2836~2853)

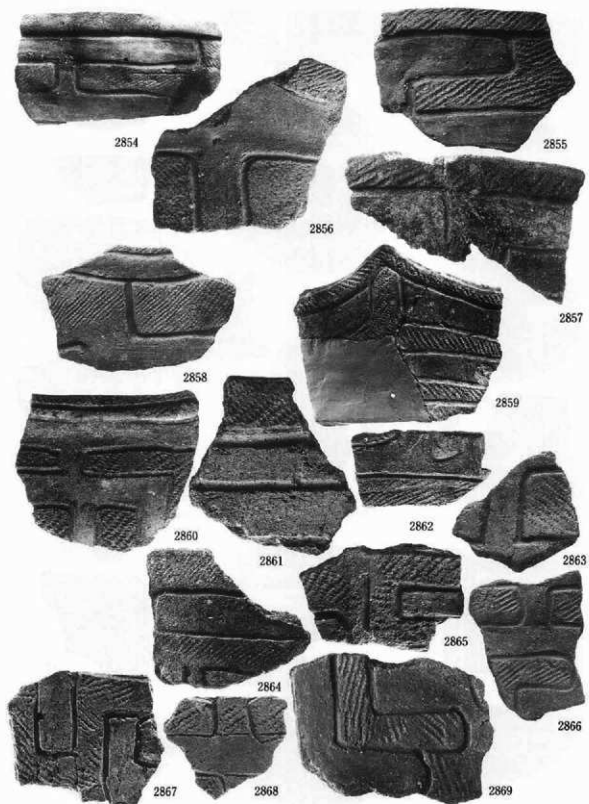

写真図版206 遺構外出土遺物 (遺物番号2854~2869)

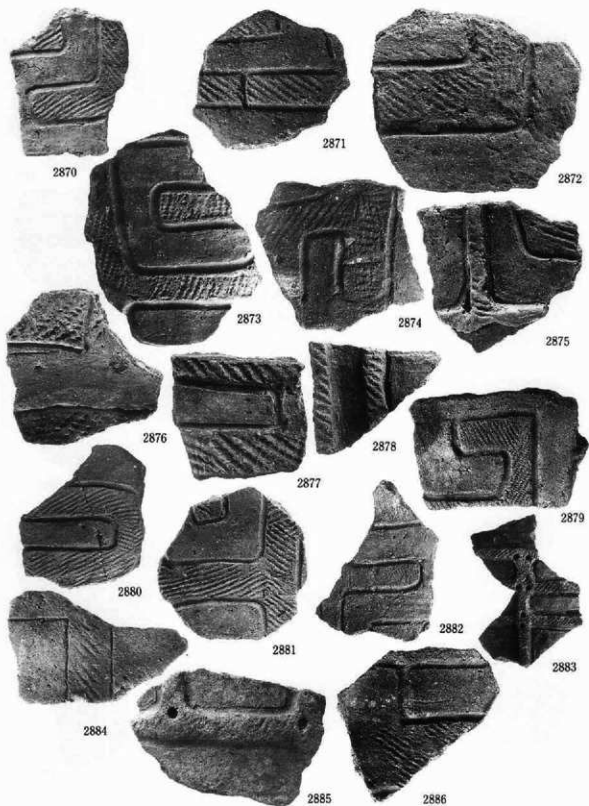

写真図版207 遺構外出土遺物 (遺物番号2870~2886)

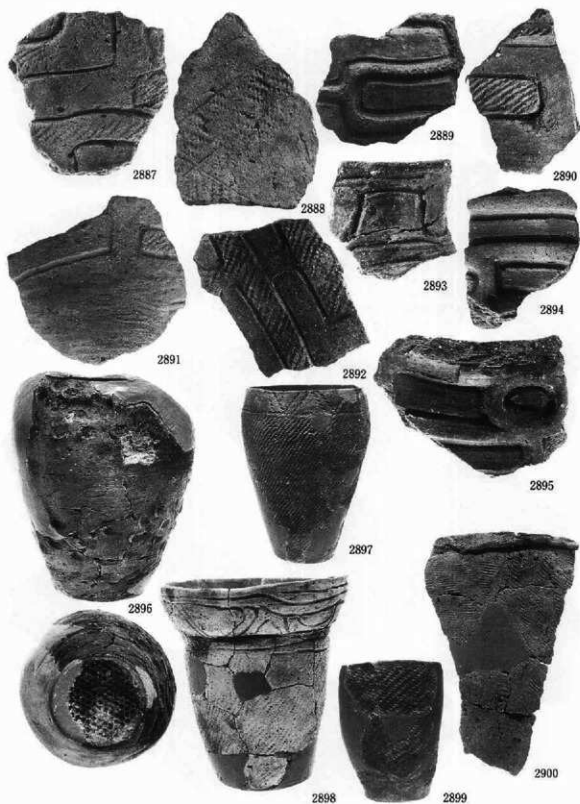

写真図版208 遺構外出土遺物 (遺物番号2887~2900)



2901



2902



2903



2904



2905



2906



2907



2908



2909



2910

写真図版209 遺構外出土遺物 (遺物番号2901~2910)



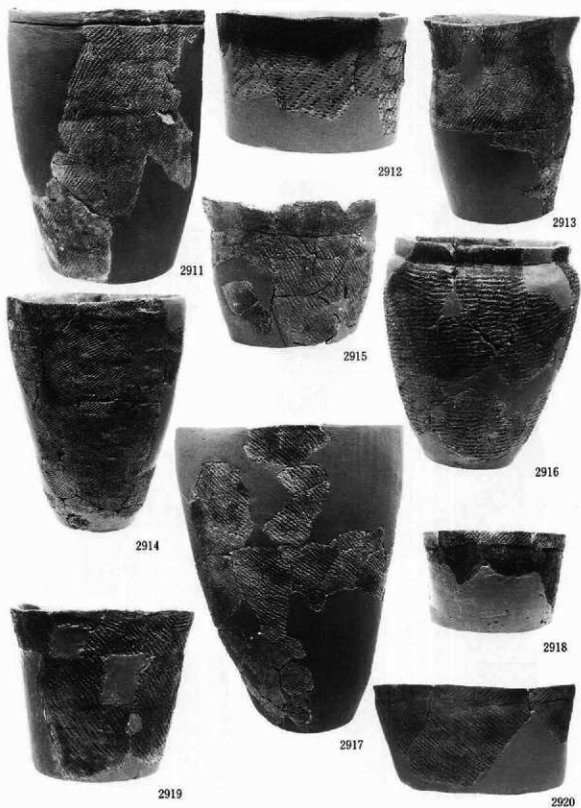

写真図版210 遺構外出土遺物 (遺物番号2911~2920)

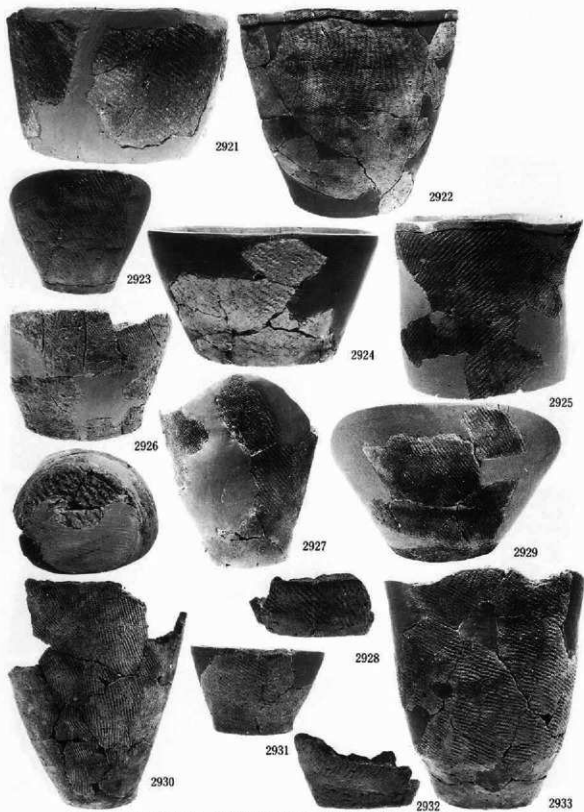

写真図版211 遺構外出土遺物 (遺物番号2921~2933)

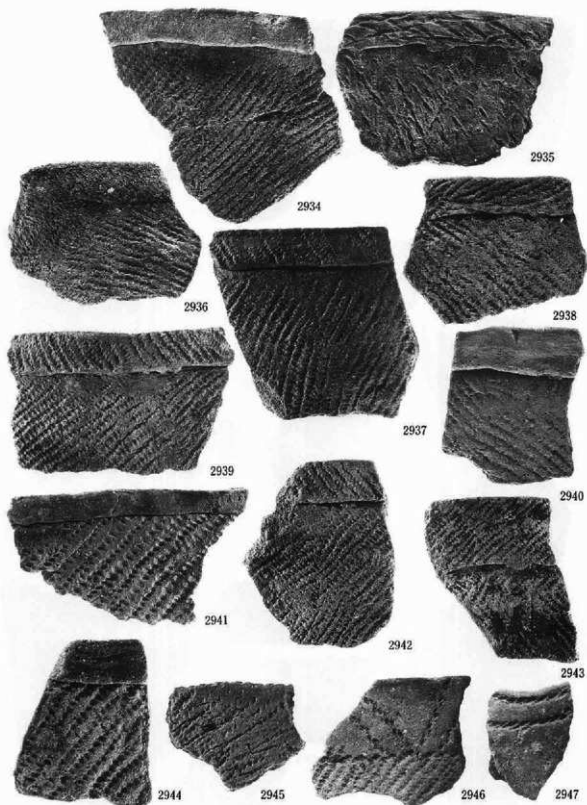

写真図版212 遺構外出土遺物 (遺物番号2934~2947)

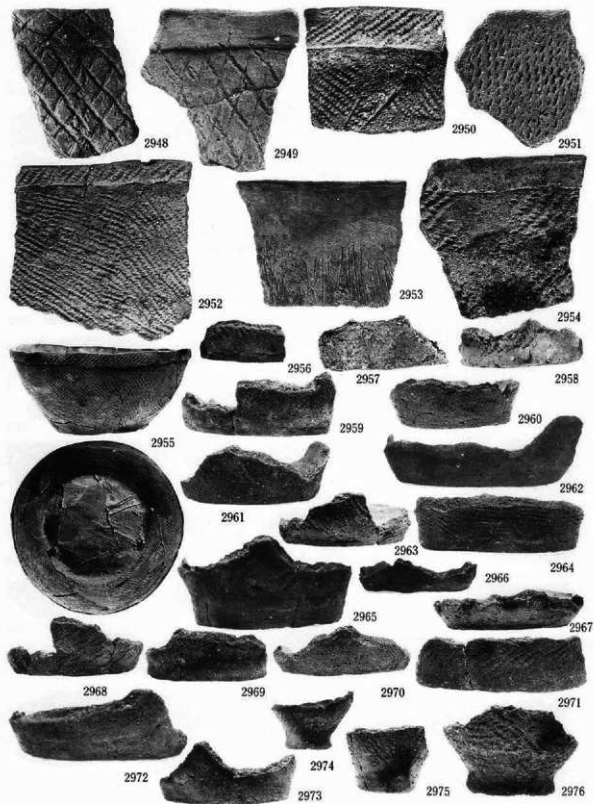

写真図版213 遺構外出土遺物 (遺物番号2948~2976)

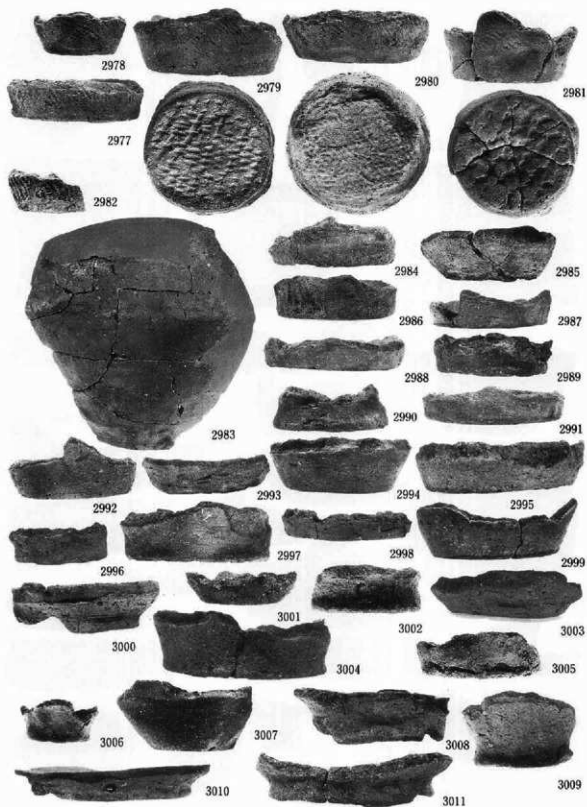

写真図版214 遺構外出土遺物 (遺物番号2977~3011)

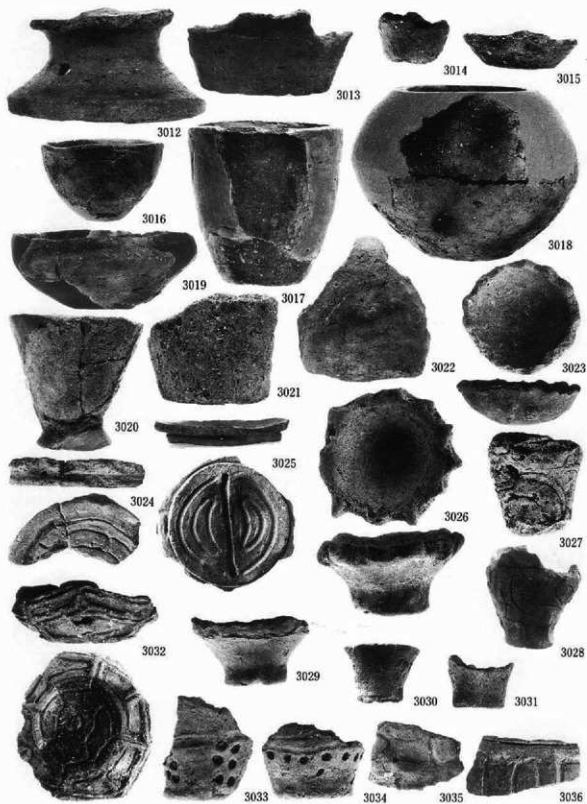

写真図版215 遺構外出土遺物 (遺物番号3012~3036)

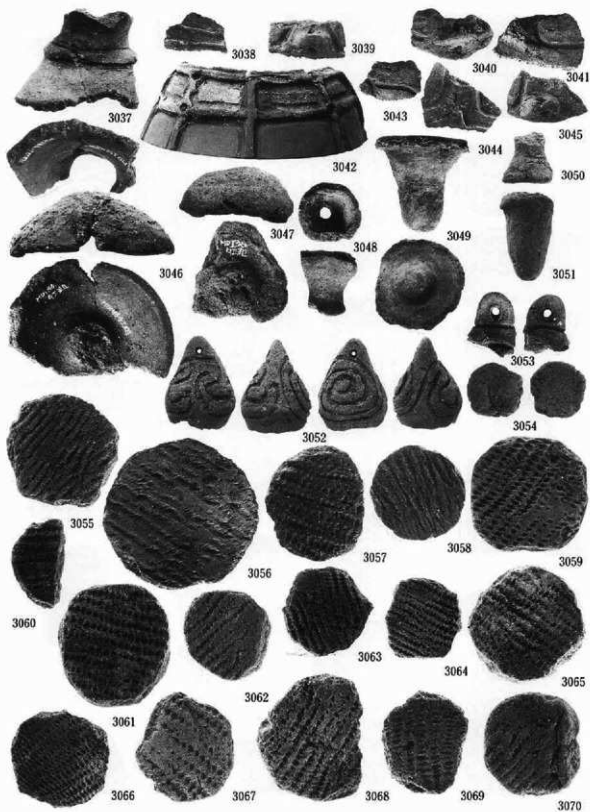

写真图版216 遺構外出土遺物 (遺物番号3037~3070)

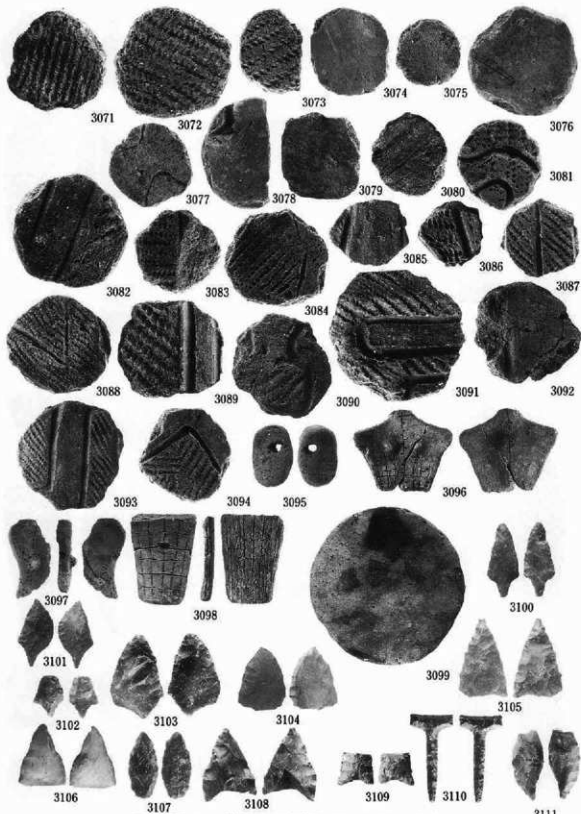

写真図版217 遺構外出土遺物 (遺物番号3071~3111)



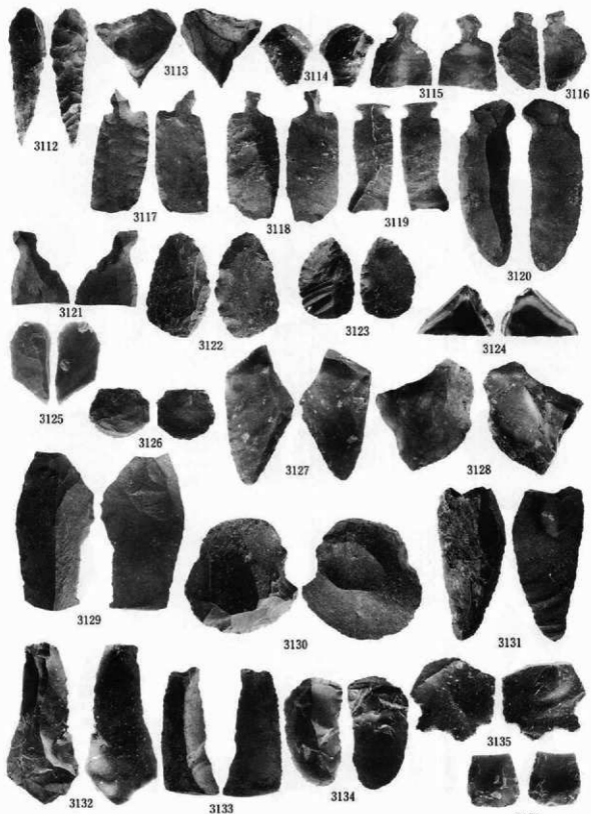

写真図版218 遺構外出土遺物 (遺物番号3112~3136)

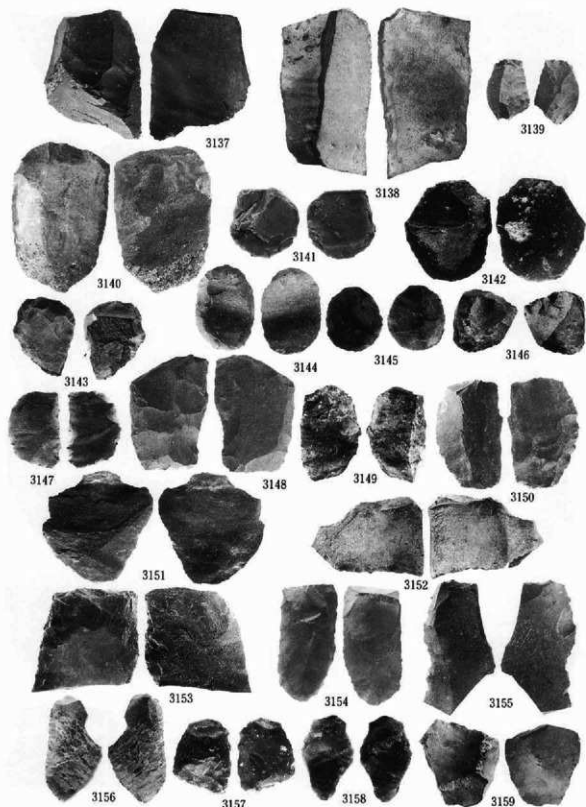

写真図版219 遺構外出土遺物 (遺物番号3137~3159)

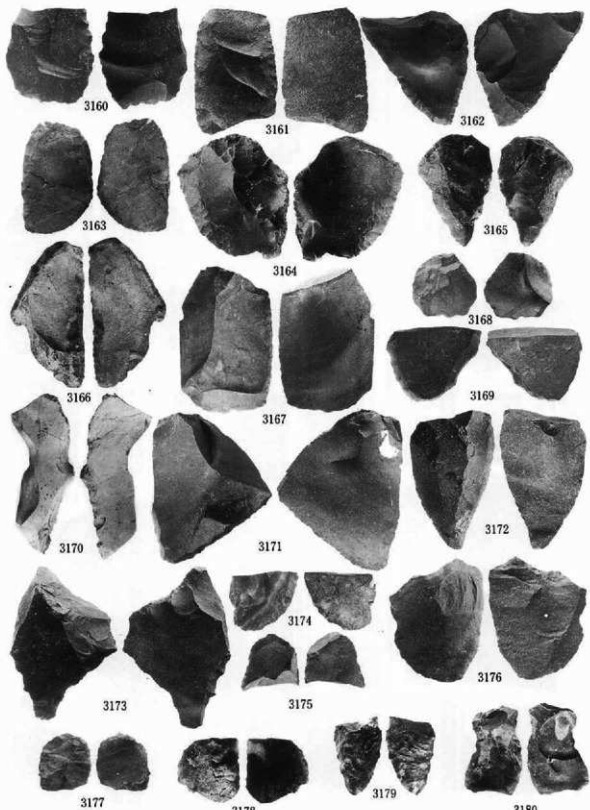

写真図版220 遺構外出土遺物 (遺物番号3160~3180)

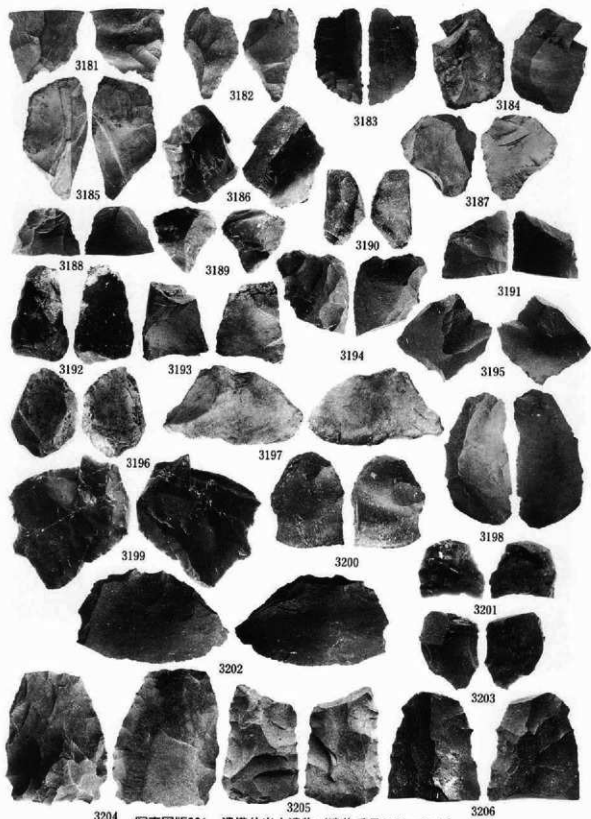

3204 写真図版221 遺構外出土遺物 (遺物番号3181~3206)

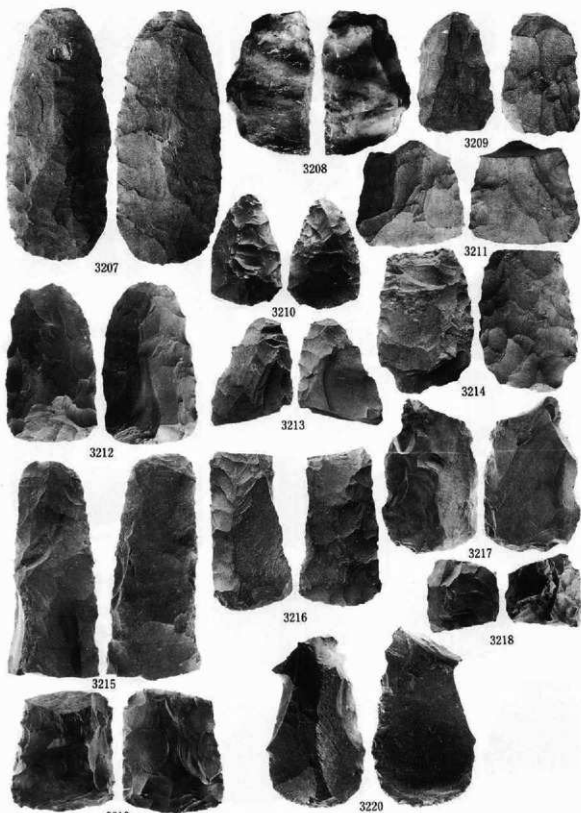

写真図版222 遺構外出土遺物 (遺物番号3207~3220)

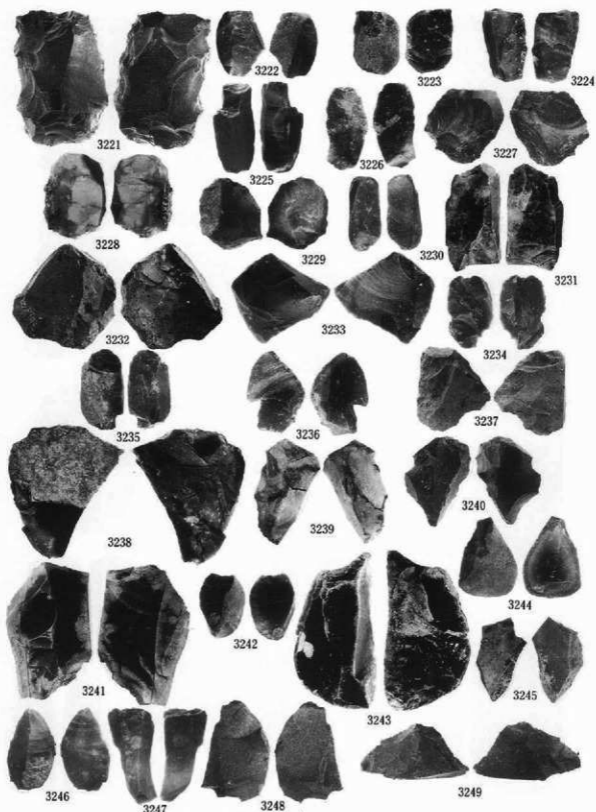

写真図版223 遺構外出土遺物 (遺物番号3221~3249)



3250



3251



3252

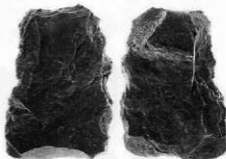

3253

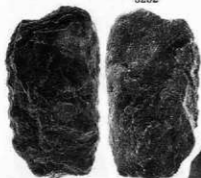

3254

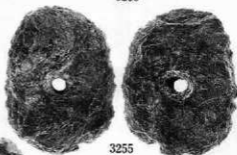

3255

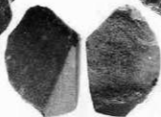

3256



3257

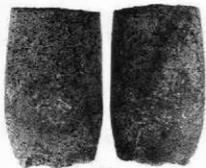

3258



3259



3260

写真図版224 遺構外出土遺物 (遺物番号3250~3260)

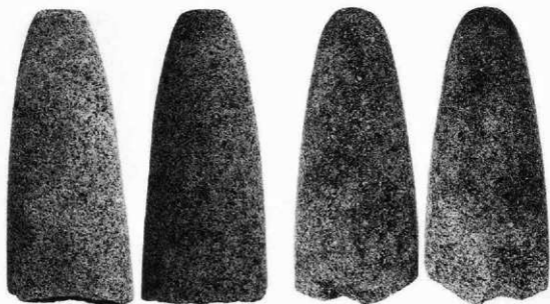

3261

3262

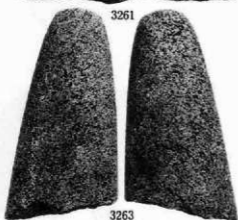

3263

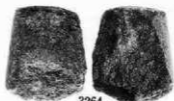

3264

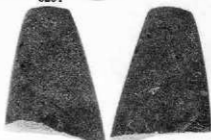

3265

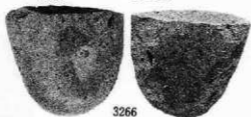

3266

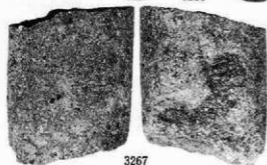

3267

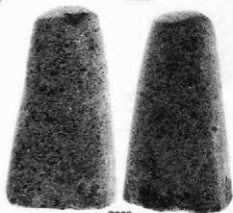

3268

写真図版225 遺構外出土遺物 (遺物番号3261~3268)



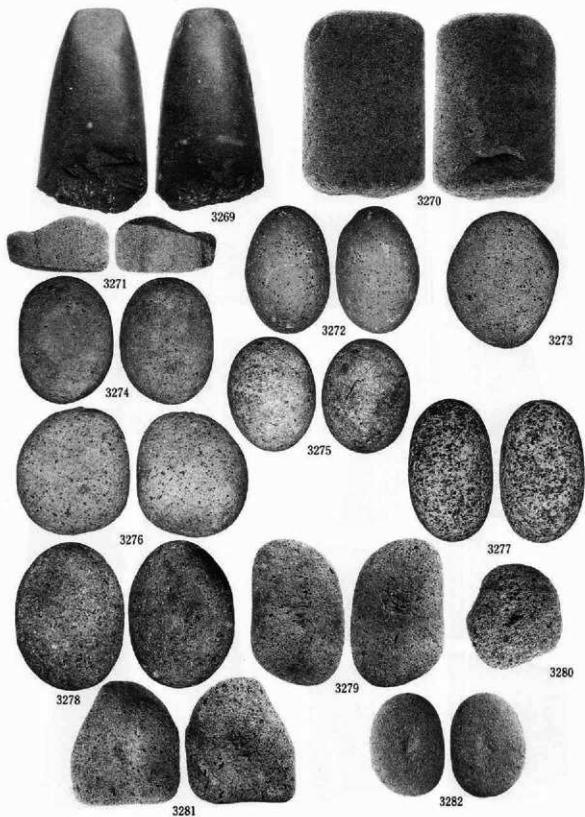

写真図版226 遺構外出土遺物 (遺物番号3269~3282)

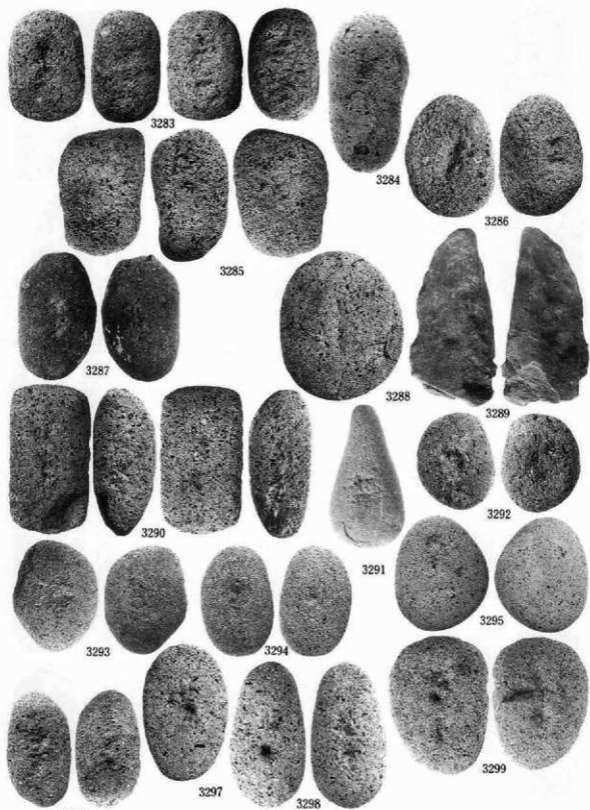

写真図版227 遺構外出土遺物 (遺物番号3283~3299)

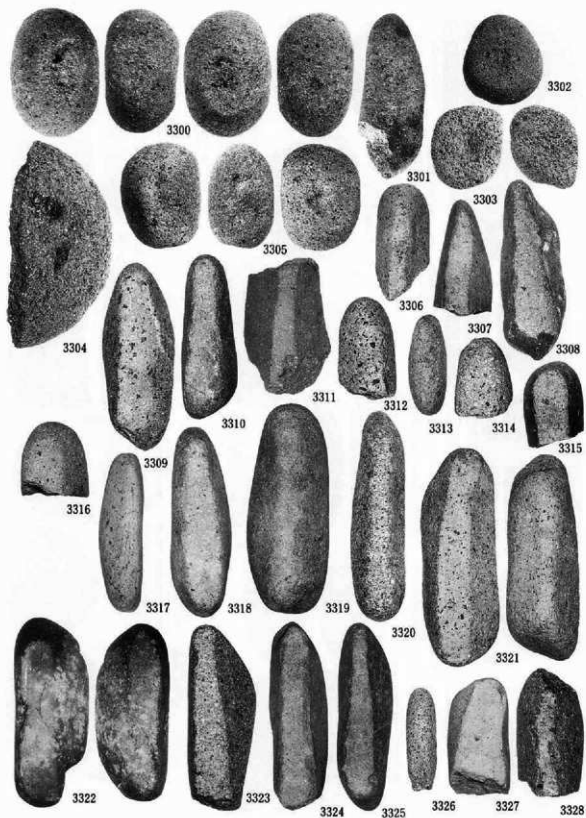

写真図版228 遺構外出土遺物 (遺物番号3300~3328)

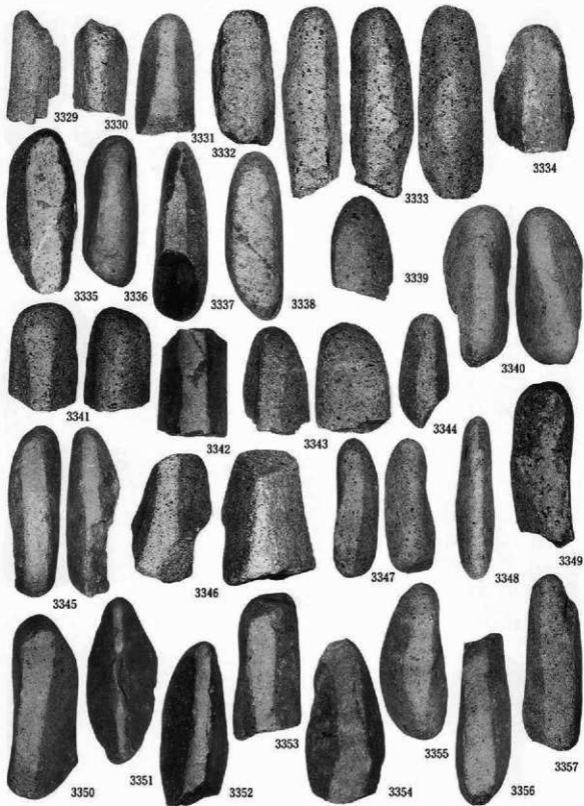

写真図版229 遺構外出土遺物 (遺物番号3329~3357)

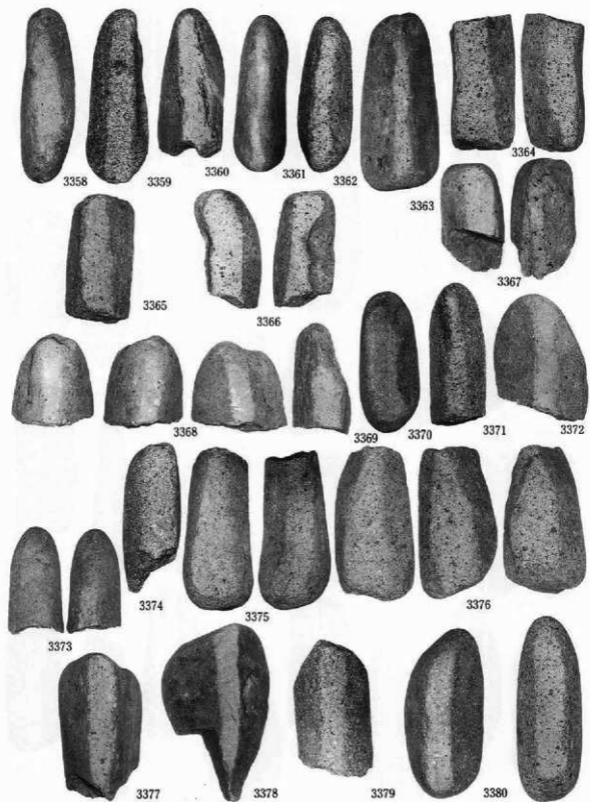

写真図版230 遺構外出土遺物 (遺物番号3358~3381)

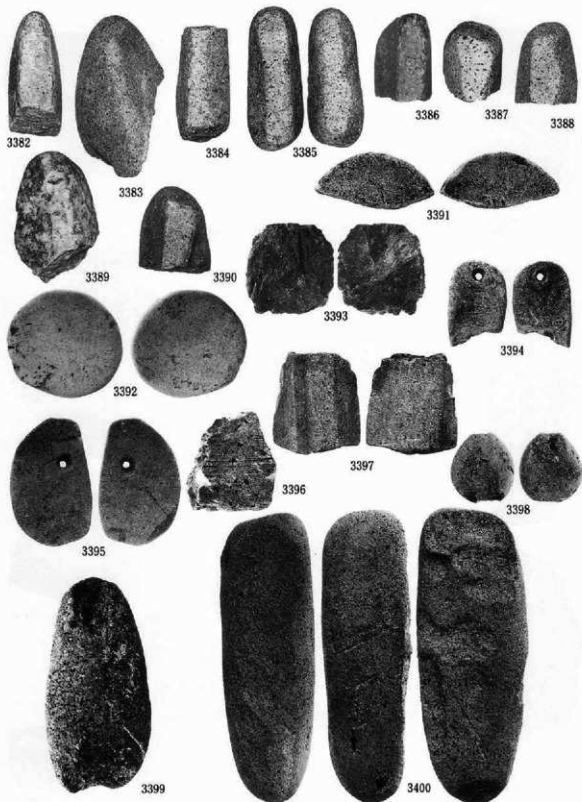

写真図版231 遺構外出土遺物 (遺物番号3382~3400)

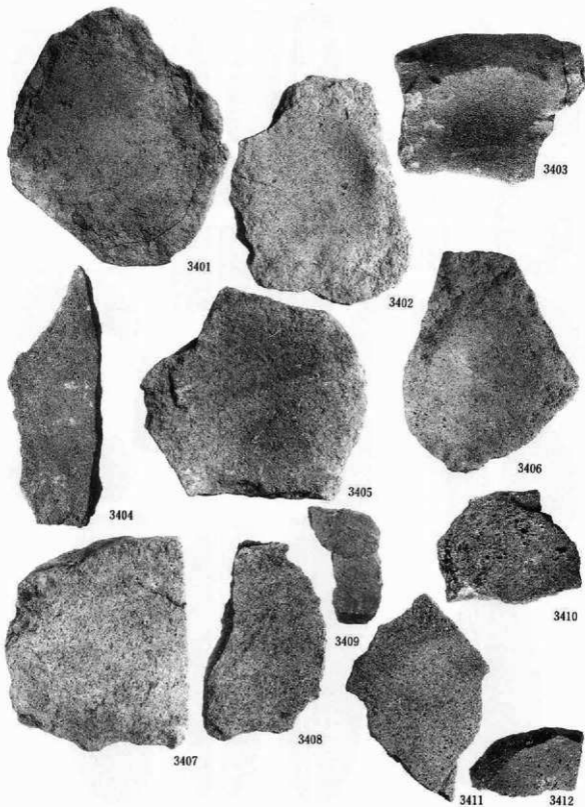

写真図版232 遺構外出土遺物 (遺物番号3401~3412)

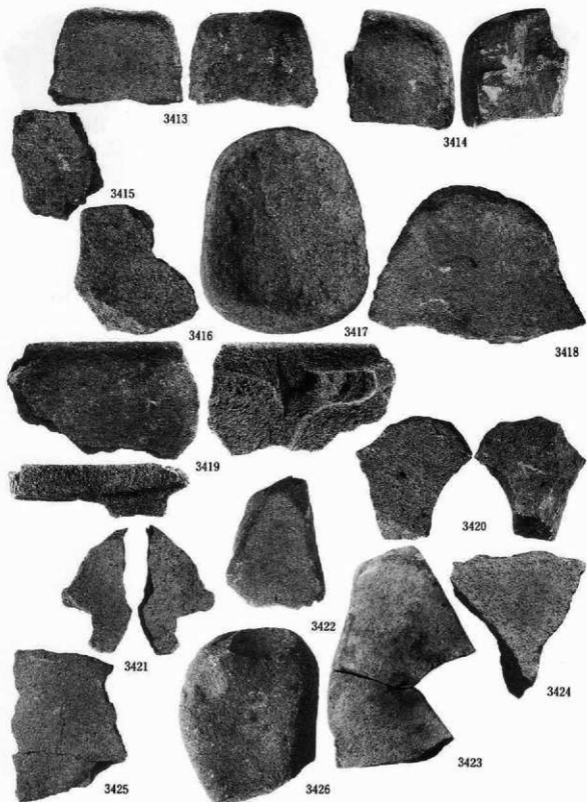

写真図版233 遺構外出土遺物 (遺物番号3413~3426)



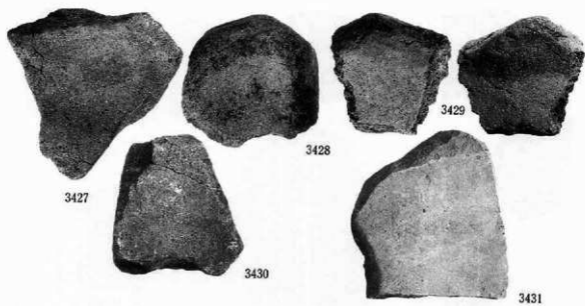

写真図版234 遺構外出土遺物（遺物番号3427～3431）

太田遺跡 写真図版



遺跡全景（東方から）

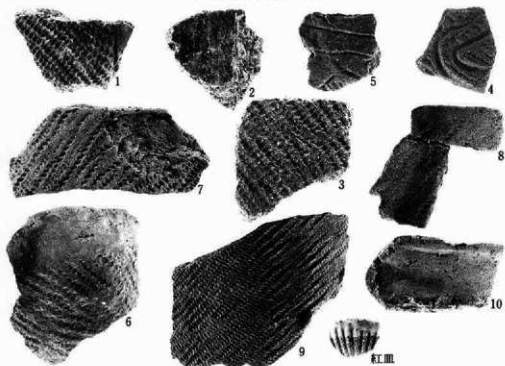

写真図版235 太田遺跡全景・出土遺物

## 財団法人岩手県文化振興事業団埋蔵文化財センター職員

所 長	及 川 昌 二
副 所 長	宮 英 一

### 〔管 理 課〕

課 長(兼)	宮 英 一
課 長 補 佐	伊 藤 吉 郎
主 事	立 花 多 加 志
嘱 託	似 内 喜 兵
運転技士兼技能員	佐 藤 春 男

### 〔調 査 課〕

課 長	昆 野 靖
主任文化財専門調査員	小 田 野 哲 憲
〃	三 浦 謙 一
〃	工 藤 利 幸
文化財専門調査員	佐々木 嘉 直
〃	平 井 進
〃	中 村 良 一
〃	田 村 壮 一
〃	光 井 文 行
〃	玉 川 英 喜
〃	佐 藤 嘉 広
〃	中 川 重 紀
〃	高 橋 義 介
〃	酒 井 宗 孝

### 〔資 料 課〕

課 長	新 田 和 雄
主任文化財専門調査員	高 橋 与 右 門
文化財専門調査員	田 鎖 壽 夫

---

---

岩手県文化振興事業団埋蔵文化財発掘調査報告書第123集

## 馬立 I ・ 太田遺跡発掘調査報告書

東北縦貫自動車道関連遺跡発掘調査

(第2分冊)

印刷 昭和63年3月25日

発行 昭和63年3月30日

発行 財団法人岩手県文化振興事業団埋蔵文化財センター

〒020 岩手県紫波郡都南村大字下飯岡11-185

電話 (0196) 38-9001~2

印刷 川嶋印刷株式会社

〒020 盛岡市中央通2-3-10

電話 (0196) 51-5373