

# 中郷田尻遺跡

国道353号(鯉沢バイパス)補助公共道路改築事業(国道・円滑)に伴う

埋蔵文化財発掘調査報告書 第7集

第2分冊 Ⅲ章 視察表・Ⅳ章・付篇  
写真図版

2007

群馬県 渋川土木事務所  
財団法人 群馬県埋蔵文化財調査事業団



# 中郷田尻遺跡

国道353号(鯉沢バイパス)補助公共道路改築事業(国道・円滑)に伴う

埋蔵文化財発掘調査報告書 第7集

第2分冊 III章 観察表・IV章・付篇  
写真図版

2007

群馬県 渋川土木事務所  
財団法人 群馬県埋蔵文化財調査事業団



## 例言・凡例

1. 本書は、国道353号（鯉沢バイパス）補助公共道路改築事業（国道・円滑）に伴って行われた中郷田尻遺跡埋蔵文化財発掘調査報告書（第2分冊）である。
2. 第1分冊はI章～III章（遺構・遺物）を所収しており、本書第2分冊は、III章（計測表・観察表）、IV章（まとめ）、付篇（吹屋三角遺跡出土木製品）、写真図版を所収している。
3. 遺構計測表における遺構規模は推定規模の場合は（ ）で記載している。尚単位は表中に示している。
4. 遺物観察表における量目推定値は（ ）で記載している。尚単位はすべてcmとgである。
5. 写真図版における遺物写真はすべて縮尺不同である。

## 目 次

（第2分冊）

3 遺構計測表及び遺物観察表	1
IV章 まとめ	121
土坑出土中世銭について	121
古墳時代の集落について	124
土坑出土人骨について	128
土坑出土獣骨について	135
付篇 吹屋三角遺跡出土木製品	138

写真図版

抄録

奥付

## 写真図版目次

- PL 1** I区1面FP上 調査区全景 西から  
 I区1面FP上 1号住居全景 西から  
 I区1面FP上 2号住居遺物出土状況全景 西から  
 I区1面FP上 2号住居カマド遺物出土状況全景 西から  
 I区1面FP上 3号住居全景 西から  
 I区1面FP上 4号住居全景 西から  
 I区1面FP上 5号住居全景 西から  
 I区1面FP上 1・2号掘立柱建物跡全景 北から  
**PL 2** I区1面FP上 1号土坑人骨出土状況 南から  
 I区1面FP上 2号土坑人骨出土状況 南西から  
 I区1面FP上 3号土坑人骨出土状況 南西から  
 I区1面FP上 4号土坑人骨出土状況 南西から  
 I区1面FP上 5号土坑人骨出土状況 北東から  
 I区1面FP上 6号土坑セクション 東から  
 I区1面FP上 7号土坑セクション 南東から  
 I区1面FP上 8号土坑セクション 南から  
**PL 3** I区 FAF・FP下水田対比 北東から  
 I区 FAF・FP下水田対比 北東から  
 I区2面FP下水田 北西から  
 I区2面FP下水田B-Bセクション 南東から  
 I区2面FP下水田 西から  
 I区2面FP下水田 北から  
 I区4面FA下水田№2区南足跡検出状況 南西から  
 I区4面FA下水田№3区南足跡検出状況 西から  
**PL 4** I区5面FA下黒 全景 北西から  
 I区5面FA下黒 214号土坑全景 西から  
 I区5面FA下黒 215号土坑全景 西から  
 I区5面FA下黒 217号土坑全景 西から  
 I区6面縄文草創期 遺物出土状況 南から  
 I区6面縄文草創期 LJ-18グリッドセクション4土器出土状況 北から  
 I区6面縄文草創期 矢野器出土状況 南から  
 I区6面縄文草創期 4土器出土状況 南から  
**PL 5** I区6面縄文草創期 1土器出土状況 南から  
 I区6面縄文草創期 7土器出土状況 南から  
 I区6面縄文草創期 17土器出土状況 南から  
 I区6面縄文草創期 11土器出土状況 南から  
 I区6面縄文草創期 3土器出土状況 南から  
 I区6面縄文草創期 8土器出土状況 南から  
 I区6面縄文草創期 14土器出土状況 南から  
 I区6面縄文草創期 13土器出土状況 南から  
**PL 6** II区1面FP上 調査区全景 西から  
 II区1面FP上 1号住居遺物出土状況全景 西から  
 II区1面FP上 1号住居カマド全景 西から  
 II区1面FP上 2号住居全景 西から  
 II区1面FP上 3号住居振り方全景 西から  
 II区1面FP上 1号掘立柱建物跡全景 西から  
 II区1面FP上 2・3号土坑セクション 南西から  
 II区1面FP上 2号土坑全景 南西から  
**PL 7** II区2面FPF 調査区全景 北西から  
 II区2面FPF水田・2号溝 南東から  
 II区2面FPF水田部分 南東から  
 II区2面FPF 壘 南から  
 II区2面FPF 1・2号道路 南東から  
 II区3面FA上壘検出状況 北から  
 II区4面FA下調査区全景 北西から  
 II区4面FA下水田全景 北西から  
**PL 8** II区4面FA下 道路状遺構全景 南から  
 II区4面FA下 道路状遺構全景 南から  
 II区5面FA下黒 遺物出土状況 北西から  
 II区5面FA下黒 3号遺物集中 南西から  
 II区5面FA下黒 LS-18グリッド付近 南西から  
 II区5面FA下黒 LS-18グリッド付近 南から  
 II区5面FA下黒 LU-20グリッド 南から  
 II区5面FA下黒 LU-20グリッド 北から  
**PL 9** II区5面FA下黒 4号住居全景 南西から  
 II区5面FA下黒 4号住居柱穴全景 南から  
 II区5面FA下黒 5号住居遺物出土状況 南から  
 II区5面FA下黒 5号住居仰臥骸骨片出土状況 北西から  
 II区5面FA下黒 5号住居遺物出土状況 南東から  
 II区5面FA下黒 5号住居柱穴2・4掘り方全景 北東から  
 II区5面FA下黒 6号住居全景 南から  
 II区5面FA下黒 7・8号住居全景 南西から  
**PL 10** II区5面FA下黒 9号住居全景 西から  
 II区5面FA下黒 10号住居(手前6号住居)全景 西から  
 II区5面FA下黒 11・14号住居全景 南から  
 II区5面FA下黒 12号住居全景 北から  
 II区5面FA下黒 12号住居全景 南から  
 II区5面FA下黒 13号住居全景 南から  
 II区5面FA下黒 15号住居全景 北東から  
 II区5面FA下黒 16号住居全景 北東から  
**PL 11** II区6面縄文草創期 東壘(LR-18グリッド北1m)深堀西から  
 II区6面縄文草創期 遺物出土状況 東から  
 II区6面縄文草創期 遺物出土状況部分 東から  
 II区6面縄文草創期 土器出土状況 東から  
 II区6面縄文草創期 土器1出土状況アープ 東から  
 II区6面縄文草創期 礎出土状況 南から  
 II区6面縄文草創期 LU-21グリッド8号遺物集中南西から  
 II区6面縄文草創期 LU-21グリッド8号遺物集中 礎出土状況 北から  
**PL 12** III区1面FP上 調査区全景 東から  
 III区1面FP上 1号住居遺物出土状況 西から  
 III区1面FP上 1号住居カマド遺物出土状況 西から  
 III区1面FP上 1号住居骸骨出土状況 西から  
 III区1面FP上 2号住居遺物出土状況 西から  
 III区1面FP上 2号住居刀子出土状況 西から  
 III区1面FP上 3号住居遺物出土状況 西から  
 III区1面FP上 3号住居遺物出土状況 西から  
**PL 13** III区1面FP上 3号住居全景 西から  
 III区1面FP上 4号住居全景 西から  
 III区1面FP上 5号住居遺物出土状況全景 西から  
 III区1面FP上 5号住居カマド遺物出土状況全景 西から  
 III区1面FP上 5号住居小形台付罌出土状況 西から  
 III区1面FP上 5号住居河川出土状況 西から  
 III区1面FP上 6号住居全景 西から  
 III区1面FP上 7号住居全景 西から  
**PL 14** III区1面FP上 8号住居遺物出土状況全景 西から  
 III区1面FP上 8号住居カマド遺物出土状況全景 西から  
 III区1面FP上 8号住居床下土坑検出状況 西から  
 III区1面FP上 8号住居馬歯出土状況 西から  
 III区1面FP上 9号住居遺物出土状況 西から  
 III区1面FP上 10号住居全景 西から  
 III区1面FP上 11号住居全景 西から  
 III区1面FP上 11号住居カマド遺物出土状況 西から  
**PL 15** III区1面FP上 12号住居遺物出土状況 西から  
 III区1面FP上 12号住居カマド遺物出土状況 西から

	Ⅲ区1面FP上	13号住居遺物出土状況全般	西から
	Ⅲ区1面FP上	13号住居カマド全景	西から
	Ⅲ区1面FP上	14号住居全景	北西から
	Ⅲ区1面FP上	15号住居全般	西から
	Ⅲ区1面FP上	15号住居カマド全景	西から
	Ⅲ区1面FP上	15号住居掘り方全景	西から
P L 16	Ⅲ区1面FP上	掘立柱建物跡・土坑群全景	西から
	Ⅲ区1面FP上	掘立柱建物跡・土坑群全景	東から
	Ⅲ区1面FP上	掘立柱建物跡・土坑群全景	北から
	Ⅲ区1面FP上	掘立柱建物跡・土坑群西部分	北東から
	Ⅲ区1面FP上	掘立柱建物跡・土坑群中央部分	北西から
	Ⅲ区1面FP上	1～4号掘立柱建物跡全景	東から
	Ⅲ区1面FP上	1～4号掘立柱建物跡中央部分	北から
	Ⅲ区1面FP上	7号掘立柱建物跡全景	南東から
P L 17	Ⅲ区2面FP下	高倉景	東から
	Ⅲ区2面FP下	東側1号倉全景	北から
	Ⅲ区2面FP下	西側2号倉全景	北から
	Ⅲ区2面FP下	東側1号倉調査状況	南から
	Ⅲ区2面FP下	西側2号倉部分	北から
	Ⅲ区2面FP下	東側1号倉セクション	南から
	Ⅲ区3面FA上	調査区全景	北西から
	Ⅲ区3面FA上	調査区全景	東から
P L 18	Ⅲ区3面FA上	調査区中央部分	北東から
	Ⅲ区3面FA上	調査区西部分	北から
	Ⅲ区3面FA上	調査区中部分	北から
	Ⅲ区3面FA上	1号平地式建物跡、8・9号掘立柱建物跡	南から
	Ⅲ区3面FA上	調査区東部分	北西から
	Ⅲ区3面FA上	4・3・2号平地式建物跡全景	北から
	Ⅲ区3面FA上	巨大溝溝	北から
	Ⅲ区3面FA上	4・3・2号平地式建物跡、10号掘立柱建物跡全景	北から
P L 19	Ⅲ区3面FA上	1号平地式建物跡	南から
	Ⅲ区3面FA上	3・2号平地式建物跡	北から
	Ⅲ区3面FA上	2号平地式建物跡全景	南から
	Ⅲ区3面FA上	3号平地式建物跡全景	南から
	Ⅲ区3面FA上	4号平地式建物跡全景	南から
	Ⅲ区3面FA上	5号平地式建物跡	南から
	Ⅲ区3面FA上	6号平地式建物跡全景	南から
	Ⅲ区3面FA上	7号平地式建物跡、2・3号サイロ状遺構	南から
P L 20	Ⅲ区3面FA上	8号平地式建物跡、4号サイロ状遺構	南から
	Ⅲ区3面FA上	1号サイロ状遺構	東から
	Ⅲ区3面FA上	2号サイロ状遺構	北から
	Ⅲ区3面FA上	巨大溝溝全景	北から
	Ⅲ区3面FA上	巨大溝溝A-A'セクション	南から
	Ⅲ区3面FA上	巨大溝溝遺構内部状況米出土状況	南から
	Ⅲ区3面FA上	8号掘立柱建物跡全景	西から
	Ⅲ区3面FA上	10号掘立柱建物跡全景	北から
P L 21	Ⅲ区4面FA下	16号住居カマド	東から
	Ⅲ区4面FA下	16号住居遺物出土状況	南から
	Ⅲ区4面FA下	16号住居貯蔵穴全景	東から
	Ⅲ区4面FA下	17号住居全景(周帯帯含む)	南東から
	Ⅲ区4面FA下	17号住居全景(壁欠部分)	南東から
	Ⅲ区4面FA下	17号住居遺物出土状況	南東から
	Ⅲ区4面FA下	17号住居A-A'セクション	南から
P L 22	Ⅲ区4面FA下	17号住居B-B'セクション	西から
	Ⅲ区4面FA下	17号住居遺物出土状況	南から
	Ⅲ区4面FA下	17号住居南西コーナー遺物出土状況	東から

	Ⅲ区4面FA下	17号住居南西コーナー遺物出土状況	南から
	Ⅲ区4面FA下	17号住居カマド全景	南から
	Ⅲ区4面FA下	17号住居カマドC-C'セクション	西から
	Ⅲ区4面FA下	17号住居カマドB-B'セクション	南から
P L 23	Ⅲ区4面FA下	17号住居貯蔵穴全景	南から
	Ⅲ区4面FA下	18号住居遺物出土状況	東から
	Ⅲ区4面FA下	18号住居遺物出土状況	南から
	Ⅲ区4面FA下	18号住居全景	北から
	Ⅲ区4面FA下	18号住居全景	南から
	Ⅲ区4面FA下	18号住居掘り方全景	南から
	Ⅲ区4面FA下	18号住居柱穴2セクション	南から
	Ⅲ区4面FA下	18号住居掘り方全景	北から
	Ⅲ区4面FA下	18号住居北東部石器出土状況	北から
P L 24	Ⅲ区4面FA下	18号住居石器出土状況南壁付近	南から
	Ⅲ区4面FA下	19号垣	南東から
	Ⅲ区4面FA下	18号垣、12号掘立柱建物跡全景	南から
	Ⅲ区4面FA下	12号掘立柱建物跡全景	北から
	Ⅲ区4面FA下	12号掘立柱建物跡全景	北から
	Ⅲ区4面FA下	1号遺物集中	西から
	Ⅲ区4面FA下	2号遺物集中	南から
	Ⅲ区4面FA下	3号遺物集中	南から
	Ⅲ区4面FA下	4号遺物集中	南から
P L 25	Ⅲ区4～5面FA下	F下黒 16～28号住居	北西から
	Ⅲ区5面FA下黒	住居群全景	東から
	Ⅲ区5面FA下黒	住居群中央-東	西から
	Ⅲ区5面FA下黒	19・17号住居	北西から
	Ⅲ区5面FA下黒	住居群東側	北西から
	Ⅲ区5面FA下黒	住居群中央部分	南から
	Ⅲ区5面FA下黒	住居群全景	西から
	Ⅲ区5面FA下黒	住居群全景	東から
P L 26	Ⅲ区5面FA下黒	19号住居遺物出土状況	南東から
	Ⅲ区5面FA下黒	19号住居カマド遺物出土状況	南東から
	Ⅲ区5面FA下黒	19号住居掘り方全景	北東から
	Ⅲ区5面FA下黒	19号住居貯蔵穴	南から
	Ⅲ区5面FA下黒	20号住居遺物出土状況	南から
	Ⅲ区5面FA下黒	20号住居カマド遺物出土状況	南から
	Ⅲ区5面FA下黒	21号住居全景	南から
	Ⅲ区5面FA下黒	21号住居カマド遺物出土状況	南から
P L 27	Ⅲ区5面FA下黒	22号住居全景(工具概有り)	南東から
	Ⅲ区5面FA下黒	23号住居遺物出土状況	西から
	Ⅲ区5面FA下黒	23号住居カマド遺物出土状況	西から
	Ⅲ区5面FA下黒	23号住居遺物出土状況	西から
	Ⅲ区5面FA下黒	24号住居遺物出土状況	北西から
	Ⅲ区5面FA下黒	25号住居遺物出土状況	北西から
	Ⅲ区5面FA下黒	26号住居遺物出土状況	東から
	Ⅲ区5面FA下黒	26号住居遺物出土状況	東から
P L 28	Ⅲ区5面FA下黒	26号住居貯蔵穴遺物出土状況	東から
	Ⅲ区5面FA下黒	26号住居遺物出土状況	南から
	Ⅲ区5面FA下黒	27号住居遺物出土状況	北西から
	Ⅲ区5面FA下黒	28号住居全景(右側26号住居)	東から
	Ⅲ区5面FA下黒	28号住居遺物出土状況	東から
	Ⅲ区5面FA下黒	28号住居貯蔵穴遺物出土状況	東から
	Ⅲ区5面FA下黒	29号住居掘り方全景	南から
	Ⅲ区5面FA下黒	30号住居全景	北西から
P L 29	Ⅲ区5面FA下黒	30号住居遺物出土状況	北西から
	Ⅲ区5面FA下黒	30号住居遺物出土状況炭灰化物部分	アッ

	ブ 北西から				
	Ⅲ区5面FA下黒	30号住居遺物出土状況部分	北から		
	Ⅲ区5面FA下黒	30号住居側出入口部分遺物出土状況	北西から		
	Ⅲ区5面FA下黒	30号住居跡全景	北から		
	Ⅲ区5面FA下黒	31号住居遺物出土状況	東から		
	Ⅲ区5面FA下黒	32号住居灰化物出土状況全景	東から		
	Ⅲ区5面FA下黒	32号住居遺物・灰化物出土状況アツプ	東から		
P.L. 30	Ⅲ区5面FA下黒	33号住居遺物出土状況全景	西から		
	Ⅲ区5面FA下黒	34号住居遺物出土状況全景(手前16号住居)	南から		
	Ⅲ区5面FA下黒	34号住居灰化物・焼土出土状況部分	東から		
	Ⅲ区5面FA下黒	34号住居貯蔵穴遺物出土状況	北から		
	Ⅲ区5面FA下黒	35号住居遺物出土状況全景	南東から		
	Ⅲ区5面FA下黒	35号住居S-1出土状況	北から		
	Ⅲ区5面FA下黒	35号住居貯蔵穴遺物出土状況	東から		
	Ⅲ区5面FA下黒	35号住居伊達遺物出土状況	北から		
P.L. 31	Ⅲ区5面FA下黒	37号住居遺物出土状況	南から		
	Ⅲ区5面FA下黒	37号住居遺物出土状況全景	南から		
	Ⅲ区5面FA下黒	38号住居遺物出土状況	西から		
	Ⅲ区5面FA下黒	38号住居カマド遺物出土状況	西から		
	Ⅲ区5面FA下黒	39号住居全景	南東から		
	Ⅲ区5面FA下黒	39号住居遺物出土状況全景	南東から		
	Ⅲ区5面FA下黒	39号住居No13土器出土状況	東から		
	Ⅲ区5面FA下黒	40号住居全景	北から		
P.L. 32	Ⅲ区5面FA下黒	41号住居全景	南東から		
	Ⅲ区5面FA下黒	42号住居遺物出土状況	東から		
	Ⅲ区5面FA下黒	42号住居西壁寄り遺物出土状況	東から		
	Ⅲ区5面FA下黒	42号住居灰化物出土状況	東から		
	Ⅲ区5面FA下黒	42号住居貯蔵穴遺物出土状況	東から		
	Ⅲ区5面FA下黒	42号住居貯蔵穴遺物出土状況	東から		
	Ⅲ区5面FA下黒	42号住居貯蔵穴全景	東から		
	Ⅲ区5面FA下黒	43号住居遺物出土状況	南西から		
	Ⅲ区5面FA下黒	43号住居貯蔵穴全景	南西から		
P.L. 33	Ⅲ区5面FA下黒	44号住居遺物出土状況全景(右23号住居)	北から		
	Ⅲ区5面FA下黒	44号住居カマド遺物出土状況全景	北から		
	Ⅲ区5面FA下黒	44号住居貯蔵穴全景	北から		
	Ⅲ区5面FA下黒	45号住居遺物出土状況全景	南から		
	Ⅲ区5面FA下黒	45号住居カマド遺物出土状況	南から		
	Ⅲ区5面FA下黒	45号住居遺物出土状況部分	南から		
	Ⅲ区5面FA下黒	46号住居遺物出土状況	南東から		
	Ⅲ区5面FA下黒	46号住居跡全景	北から		
P.L. 34	Ⅲ区5面FA下黒	47号住居遺物出土状況	西から		
	Ⅲ区5面FA下黒	47号住居西側中央入り付近	東から		
	Ⅲ区5面FA下黒	48号住居遺物出土状況	北から		
	Ⅲ区5面FA下黒	48号住居遺物出土状況部分	北から		
	Ⅲ区5面FA下黒	48号住居掘り方全景	南から		
	Ⅲ区5面FA下黒	49号住居全景	南西から		
	Ⅲ区5面FA下黒	50号住居掘り方全景	南から		
	Ⅲ区5面FA下黒	51号住居全景	南から		
P.L. 35	Ⅲ区5面FA下黒	51号住居遺物出土状況全景	南から		
	Ⅲ区5面FA下黒	51号住居No1土器出土状況	南から		
	Ⅲ区5面FA下黒	51号住居伊達全景	北から		
	Ⅲ区5面FA下黒	51号住居柱穴之全景	南から		
	Ⅲ区5面FA下黒	52号住居全景	南から		
	Ⅲ区5面FA下黒	53号住居遺物出土状況	南から		
	Ⅲ区5面FA下黒	53号住居全景	南から		
	Ⅲ区5面FA下黒	53号住居遺物出土状況部分	南から		
P.L. 36	Ⅲ区5面FA下黒	1号号跡遺物出土状況	西から		
	Ⅲ区5面FA下黒	1号号跡主要部分全景	東から		
	Ⅲ区5面FA下黒	564号土坑遺物出土状況	西から		
	Ⅲ区5面FA下黒	5号遺物集中遺物出土状況	南から		
	Ⅲ区5面FA下黒	6号遺物集中	南から		
	Ⅲ区5面FA下黒	565号土坑遺物出土状況	北西から		
	Ⅲ区5面FA下黒	565号土坑遺物出土状況	北から		
	Ⅲ区5面FA下黒	566号土坑遺物出土状況	西から		
P.L. 37	Ⅲ区5-2面FA下黒	土坑群	北東から		
	Ⅲ区5-2面FA下黒	618号土坑全景	南西から		
	Ⅲ区5-2面FA下黒	620号土坑全景	南西から		
	Ⅲ区5-2面FA下黒	621号土坑	南西から		
	Ⅲ区5-2面FA下黒	623号土坑全景	南から		
	Ⅲ区5-2面FA下黒	624号土坑全景	北から		
	Ⅲ区5-2面FA下黒	625号土坑遺物出土状況	南から		
	Ⅲ区6面	試掘確認状況	南から		
P.L. 38	Ⅳ区1面FP上	調査区全景	北から		
	Ⅳ区1面FP上	調査区北村道部分	南西から		
	Ⅳ区1面FP上	1号住居遺物出土状況	西から		
	Ⅳ区1面FP上	1号住居遺物出土状況	東から		
	Ⅳ区1面FP上	2号住居遺物出土状況	西から		
	Ⅳ区1面FP上	2号住居カマド四隅遺物出土状況	西から		
	Ⅳ区1面FP上	2号住居掘り方全景	北から		
	Ⅳ区1面FP上	3号住居全景	南東から		
P.L. 39	Ⅳ区1面FP上	1号独立柱建物跡全景	西から		
	Ⅳ区1面FP上	2号独立柱建物跡全景	西から		
	Ⅳ区1面FP上	4号土坑セクション	南から		
	Ⅳ区1面FP上	41号土坑墓土器出土状況	西から		
	Ⅳ区2面FP上	調査区全景	南東から		
	Ⅳ区2面FP上	調査区全景	南東から		
	Ⅳ区2面FP上	2号落ち込み	南西から		
	Ⅳ区2面FP上	1号道	南西から		
P.L. 40	Ⅳ区2面FP上	2号落ち込み	南から		
	Ⅳ区2面FP上	2号灰化物出土状況	北から		
	Ⅳ区2面FP上	5号堀盛土状況	北東から		
	Ⅳ区2面FP上	5号堀盛土セクション	北から		
	Ⅳ区2面FP上	9号溝FP埋積状況	南から		
	Ⅳ区2面FP上	10号溝FP埋積状況	北東から		
	Ⅳ区2面FP上	村道部分水田換出状況	北東から		
	Ⅳ区2面FP上	水田足跡換出状況	北東から		
P.L. 41	Ⅳ区2面FP上	水田	7号柱	北西から	
	Ⅳ区2面FP上	7号柱	南東から		
	Ⅳ区2面FP上	7号柱水口部分	北東から		
	Ⅳ区2面FP上	13号地輪足跡	南から		
	Ⅳ区2面FP上	1号溝まり(築碁跡?)	南から		
	Ⅳ区2面FP上	9号溝北端馬南出状況	北西から		
	Ⅳ区2面FP上	2号溝南出状況	東から		
	Ⅳ区2面FP上	1号溝南	馬南出状況	北西から	
P.L. 42	Ⅳ区3面FA上	調査区全景	東から		
	Ⅳ区3面FA上	調査区全景	北東から		
	Ⅳ区3面FA上	調査区全景	東から		
	Ⅳ区3面FA上	1・3号平地式建物跡	東から		
	Ⅳ区3面FA上	島・垣・サイロ状遺構確認状況	南から		
	Ⅳ区3面FA上	1号平地式建物跡確認状況	南から		
	Ⅳ区3面FA上	1号平地式建物跡・島完現状況	南東から		
	Ⅳ区3面FA上	1号平地式建物跡全景	南から		
P.L. 43	Ⅳ区3面FA上	2号平地式建物跡全景	南東から		
	Ⅳ区3面FA上	2号平地式建物跡内79・80・81号土坑全景	南東から		
	Ⅳ区3面FA上	3号平地式建物跡全景	東から		
	Ⅳ区3面FA上	西半島	南から		
	Ⅳ区3面FA上	1号垣内小柱穴	南西から		





P.L. 57	NK 5 面FA下黒	9号住居貯蔵穴セクション	東から
	NK 5 面FA下黒	10号住居遺物出土状況	北西から
	NK 5 面FA下黒	10号住居遺物出土状況	西から
	NK 5 面FA下黒	10号住居カマド全景	西から
	NK 5 面FA下黒	10号住居貯蔵穴遺物出土状況	東から
P.L. 58	NK 5 面FA下黒	11号住居遺物出土状況	南から
	NK 5 面FA下黒	11号住居全景	西から
	NK 5 面FA下黒	11号住居カマド全景	北西から
	NK 5 面FA下黒	11号住居カマド壁面炭化材出土状況	東から
	NK 5 面FA下黒	12号住居遺物出土状況	南東から
	NK 5 面FA下黒	12号住居全景	南東から
	NK 5 面FA下黒	12号住居掘り方全景	北西から
	NK 5 面FA下黒	12号住居貯蔵穴遺物出土状況	北から
	NK 5 面FA下黒	12号住居貯蔵穴セクション	南から
	NK 5 面FA下黒	12号住居貯蔵穴2セクション	南から
	NK 5 面FA下黒	12号住居貯蔵穴3セクション	南から
P.L. 59	NK 5 面FA下黒	12号住居貯蔵穴4セクション	南から
	NK 5 面FA下黒	13・14号住居全景	西から
	NK 5 面FA下黒	14号住居遺物出土状況	西から
	NK 5 面FA下黒	15号住居全景	東から
	NK 5 面FA下黒	15号住居土セクション	南から
	NK 5 面FA下黒	16号住居全景	東から
	NK 5 面FA下黒	16号住居遺物出土状況	東から
	NK 5 面FA下黒	17号住居遺物出土状況	南から
	NK 5 面FA下黒	17号住居A-Aセクション	南から
	NK 5 面FA下黒	18号住居全景・セクション	西から
P.L. 60	NK 5 面FA下黒	20号住居全景	南西から
	NK 5 面FA下黒	20号住居カマド全景	南西から
	NK 5 面FA下黒	20号住居遺物出土状況	南西から
	NK 5 面FA下黒	20号住居遺物出土状況	南西から
	NK 5 面FA下黒	20号住居貯蔵穴全景	南東から
	NK 5 面FA下黒	21号住居遺物出土状況	南から
	NK 5 面FA下黒	21号住居貯蔵	西から
	NK 5 面FA下黒	22号住居全景	南西から
	NK 5 面FA下黒	22号住居掘り方全景	南東から
	NK 5 面FA下黒	22号住居柱穴1セクション	北から
P.L. 61	NK 5 面FA下黒	22号住居柱穴3セクション	北から
	NK 5 面FA下黒	23号住居柱穴出土状況	南から
	NK 5 面FA下黒	23号住居遺物出土状況	西から
	NK 5 面FA下黒	23号住居遺物出土状況	南から
	NK 5 面FA下黒	23号住居全景	東から
	NK 5 面FA下黒	23号住居遺物出土状況部分	北から
	NK 5 面FA下黒	23号住居遺物出土状況部分	南から
	NK 5 面FA下黒	23号住居遺物出土状況	南西から
	NK 5 面FA下黒	24号住居遺物出土状況	北東から
	NK 5 面FA下黒	24号住居遺物出土状況部分	南西から
P.L. 62	NK 5 面FA下黒	24号住居遺物出土状況部分	北東から
	NK 5 面FA下黒	24号住居炭化物出土状況	南東から
	NK 5 面FA下黒	24号住居掘り方全景	北東から
	NK 5 面FA下黒	24号住居貯蔵穴セクション	南から
	NK 5 面FA下黒	24号住居柱穴2全景	西から
	NK 5 面FA下黒	24号住居柱穴5全景	南西から
	NK 5 面FA下黒	25号住居全景	西から
	NK 5 面FA下黒	25号住居遺物出土状況	東から
	NK 5 面FA下黒	26号住居遺物出土状況	南東から
	NK 5 面FA下黒	26号住居遺物出土状況	南西から
P.L. 63	NK 5 面FA下黒	26号住居柱穴2遺物出土状況	南から
	NK 5 面FA下黒	26号住居遺物出土状況部分	南から
	NK 5 面FA下黒	26号住居土器1出土状況	南から

P.L. 65	NK 5 面FA下黒	26号住居遺物出土状況	南から
	NK 5 面FA下黒	27号住居掘り方全景	西から
	NK 5 面FA下黒	27号住居貯蔵穴セクション	北から
	NK 5 面FA下黒	27号住居遺物出土状況	西から
	NK 5 面FA下黒	27号住居遺物出土状況部分	西から
	NK 5 面FA下黒	27号住居貯蔵穴全景	南から
	NK 5 面FA下黒	27号住居貯蔵穴遺物出土状況	南から
	NK 5 面FA下黒	27号住居貯蔵穴遺物出土状況	西から
	NK 5 面FA下黒	27号住居貯蔵穴遺物出土状況	東から
	NK 5 面FA下黒	27号住居貯蔵穴遺物出土状況	南から
P.L. 66	NK 5 面FA下黒	28号住居全景・セクション	南西から
	NK 5 面FA下黒	29号住居全景	西から
	NK 5 面FA下黒	29号住居掘り方全景	北東から
	NK 5 面FA下黒	29号住居貯蔵穴遺物出土状況	北東から
	NK 5 面FA下黒	30号住居全景	東から
	NK 5 面FA下黒	30号住居掘り方全景	東から
	NK 5 面FA下黒	31号住居カマド全景	北から
	NK 5 面FA下黒	32号住居全景	東から
	NK 5 面FA下黒	32号住居掘り方全景	東から
	NK 5 面FA下黒	33号住居掘り方全景	南から
P.L. 67	NK 5 面FA下黒	11号掘立柱建物全景	西から
	NK 5 面FA下黒	1号遺物集中跡跡1	西から
	NK 5 面FA下黒	1号遺物集中遺物出土状況	西から
	NK 5 面FA下黒	1号遺物集中遺物出土状況	南から
	NK 5 面FA下黒	1号遺物集中遺物出土状況	西から
	NK 5 面FA下黒	3号遺物集中遺物出土状況	南から
	NK 5 面FA下黒	3号遺物集中遺物出土状況	南から
	NK 5 面FA下黒	4号遺物集中全景	南西から
	NK 5 面FA下黒	4号遺物集中B-Bセクション	南から
	NK 5 面FA下黒	4号遺物集中掘り方全景	南から
P.L. 68	NK 5 面FA下黒	5号遺物集中遺物出土状況	南東から
	NK 5 面FA下黒	109号土坑全景	北から
	NK 5 面FA下黒	100号土坑全景	西から
	NK 5 面FA下黒	104-108号土坑全景	南から
	NK 5 面FA下黒	110号土坑全景	南から
	NK 5 面FA下黒	111号土坑セクション	東から
	NK 5 面FA下黒	111号土坑遺物出土状況	南から
	NK 5 面FA下黒	115号土坑セクション	北から
	NK 5 面FA下黒	329号土坑遺物出土状況	南西から
	NK 5 面FA下黒	329号土坑遺物出土状況部分	南東から
P.L. 69	NK 5 面FA下黒	532号土坑遺物出土状況	西から
	NK 5 面FA下黒	532号土坑遺物出土状況部分	西から
	NK 5 面FA下黒	土坑群東部部分(右手11号住居)	東から
	NK 5 面FA下黒	土坑群中央部分(右手4号住居)	南から
	NK 5 面FA下黒	土坑群中央部分(第23号住居)	南西から
	NK 5 面FA下黒	下位土坑群中央部分	南西から
	NK 5 面FA下黒	下位土坑群中央部分	北西から
	NK 5 面FA下黒	下位土坑群中央よりやや西部分	北西から
	NK 5 面FA下黒	6号住居掘深層セクション	南から
	NK 5 面FA下黒	HU-2-MU-2深層セクション	南から
P.L. 71	第6面	草創期出土土器(1-17は1区出土)	
P.L. 72	I区出土土器		
P.L. 73	II区出土土器		
	III区FP出土土器		
	III区FP下出土土器		
P.L. 74	III区FA出土土器		
	III区FA下出土土器		
P.L. 75	III区FA下黒色土中出土土器		

- P L 76 N区FP上出土石器  
 N区FPF出土石器  
 N区FA上出土石器  
 N区FA下土坑出土石器  
 N区FA下2号集中出土石器  
 N区グリッド出土石器
- P L 77 N区FA下黒色土中出土石器  
 P L 78 N区FA下黒色土中出土石器
- P L 79 I区6面(縄文草創期)出土石器  
 II区8号遺物集中出土石器(6面 縄文草創期)  
 I区出土石器
- P L 80 II区FP上面出土石器  
 II区FA上黒色土中出土石器
- P L 81 II区FA下黒色土中出土石器  
 III区FP上出土石器  
 III区FPF出土石器  
 III区FA上出土石器  
 III区FA下出土石器
- P L 82 III区FA下出土石器  
 III区FA下黒色土中出土石器
- P L 83 III区FA下黒色土中出土石器  
 IV区FP上出土石器  
 IV区FA下出土石器  
 IV区FA下黒色土中出土石器
- P L 84 N区FA下黒色土中出土石器
- P L 85 II区出土玉類  
 III区出土玉類  
 IV区出土玉類
- P L 86 N区2号遺物集中出土玉類  
 IV区出土玉類
- P L 87 I区FP上出土鉄器  
 II区FP上出土鉄器  
 III区FP上出土鉄器
- P L 88 III区FP上出土鉄器  
 II区FA上  
 III区FA下黒色土中出土鉄器  
 IV区FA上  
 IV区FA下黒色土中出土鉄器  
 IV区FP上出土鉄器  
 I区FP上3号土坑出土青銅鏡(蓋覆状態とソフテックス写真)  
 I区FP上出土古銭
- 付属図版1 吹屋三角遺跡III区出土木製品(1)  
 付属図版2 吹屋三角遺跡III区出土木製品(2)



## 3 遺構計測表及び遺物観察表

第2表 土坑計測表

I区 F.P.上

土坑番号	位置	長軸方位	規模 (cm)			形態
			長軸	短軸	深さ	
1	LM19.20	N-22°-E	102	80	24	隅丸長方形
2	LL19	N-43°-E	110	80	25	隅丸長方形
3	LK18	N-57°-E	175	120	23	隅丸長方形
4	LJ-LK17	N-35°-E	165	115	21	隅丸長方形
5	LM-LL19	N-37°-E	120	100	20	隅丸長方形
6	LN19	N-64°-W	152	146	25	楕円形
7	LL16	N-53°-W	162	73	48	楕円形
8	LF17, LG16-17	N-33°-E	(220)	80	51	隅丸長方形
9	LL19	N-32°-E	54	44	6	楕円形
11	LL17	N-25°-W	70	65	28	楕円形
12	LL17	N-24°-E	158	85	57	楕円形
13	LO-LP17		(140)	(38)	14	楕円形
14	LO-LP17	N-61°-E	34	30	10	楕円形
15	LO17	N-62°-W	62	30	9	楕円形
16	LO-LP17	N-39°-W	90	80	11	楕円形
17	LO17	N-45°-W	44	42	9	楕円形
18	LO17	N-58°-W	35	32	15	楕円形
19	LO17	N-38°-E	37	33	11	楕円形
20	LO17	N-58°-E	86	60	15	楕円形
21	LN-LO17, LO16	N-53°-E	56	40	8	楕円形
22	LN17	N-20°-E	(48)	(20)	12	隅丸長方形
23	LN17	N-55°-W	46	36	22	楕円形
24	LM17	N-57°-W	28	25	14	楕円形
25	LM17	N-40°-E	38	36	20	楕円形
26	LM17	N-38°-W	53	47	10	楕円形
27	LM17	N-20°-E	42	32	10	楕円形
28	LM17	N-15°-E	28	27	12	楕円形
29	LM16-17	N-75°-E	62	62	37	楕円形
30	LM16-17	N-67°-E	42	(16)	7	
31	LL16	N-45°-W	28	28	11	円形
32	LM16	N-58°-W	36	30	19	円形
33	LO18	N-69°-W	92	64	26	隅丸長方形
34	LO18	N-47°-E	32	30	11	楕円形
35	LO18	N-47°-E	49	34	31	楕円形
36	LO18	N-17°-E	58	56	30	楕円形
37	LO18	N-20°-E	74	(38)	32	楕円形
38	LO17-18	N-31°-E	(60)	40	23	楕円形
39	LO17-18	N-38°-E	(60)	40	22	楕円形
40	LO18	N-69°-W	(133)	44	6	隅丸長方形?
41	LL-LM-LN-LO17-18	N-65°-W	(290)	48	23	隅丸長方形
42	LN-LO18	N-65°-W	(302)	36	8	隅丸長方形
43	LN18	N-56°-W	40	38	8	楕円形
44	LM18	N-56°-W	(36)	36	15	楕円形
45	LM17	N-34°-E	(53)	(32)	8	一部欠損
46	LM17	N-30°-E	40	32	19	楕円形
47	LL17	N-30°-W	38	32	20	楕円形
48	LL-LM16, LM17	N-18°-E	(315)	42	8	隅丸長方形
49	LL-LM16	N-20°-E	(187)	42	3	隅丸長方形
50	LL17	N-18°-W	40	(23)	19	一部欠損
51	LL17	N-71°-W	177	97	33	楕円形
52	LL17	N-55°-W	110	82	41	楕円形
53	LK-LL16	N-60°-W	30	27	7	楕円形
54	LK16	N-23°-W	30	23	19	楕円形
55	LN17	N-66°-E	43	39	16	楕円形
56	LN17	N-73°-E	36	31	23	楕円形
57	LN17	N-5°-E	(34)	42	18	楕円形
58	LN17	N-23°-W	34	31	12	楕円形
59	LM18	N-34°-E	(51)	(36)	16	一部欠損
60	LM18	N-34°-E	(41)	(20)	12	一部欠損
61	LM18	N-64°-W	55	(49)	24	楕円形
62	LM18	N-56°-W	54	(46)	18	楕円形
63	LM18	N-72°-W	75	65	21	楕円形
64	LM17	N-23°-W	34	32	13	楕円形
65	LN19	N-29°-E	213	108	49	隅丸長方形
66	LN18-19, LN16-19	N-27°-E	237	100	36	隅丸長方形
67	LN19		(154)	(54)	45	一部欠損
68	LM-LN19	N-37°-E	110	89	19	楕円形
69	LM19	N-7°-E	35	30	11	楕円形
70	LM19	N-50°-E	118	(84)	16	楕円形
71	LM19	N-60°-E	(76)	(66)	19	長方形
72	LM19	N-4°-W	107	63	33	楕円形
73	LM19	N-9°-W	62	46	26	隅丸長方形
74	LM19	N-12°-E	44	36	6	楕円形
75	LM19	N-53°-W	158	(112)	17	楕円形
76	LM19	N-0°	46	46	8	円形
77	LM19	N-23°-E	46	31	11	楕円形
78	LM19	N-65°-W	30	30	10	円形
79	LM19	N-17°-E	87	52	38	楕円形
80	LM18	N-36°-E	34	30	14	楕円形
81	LM18	N-10°-E	73	48	16	楕円形
82	LL19	N-40°-E	80	79	14	方形
83	LL19	N-50°-E	43	43	14	楕円形
84	LL19	N-37°-W	81	(24)	7	楕円形
85	LL19	N-44°-W	67	49	21	楕円形
86	LL-LM19-20	N-22°-E	51	47	14	楕円形
87	LL19	N-69°-W	(62)	83	9	楕円形
88	LL19	N-30°-W	133	91	14	楕円形
89	LL19	N-40°-W	57	38	18	楕円形
90	LL19	N-15°-W	230	150	45	楕円形
91	LK-LL19	N-15°-W	(218)	145	39	楕円形
92	LL19	N-4°-E	51	38	18	隅丸三角形
93	LL19	N-23°-W	40	32	9	楕円形
94	LK-LL18	N-43°-E	(53)	38	8	楕円形
95	LK18-19	N-12°-E	80	62	26	隅丸長方形
96	LK18	N-20°-W	63	(44)	11	楕円形
97	LK18-19	N-28°-E	58	54	33	楕円形
98	LK18	N-41°-W	70	52	21	楕円形
99	LK19	N-23°-E	(300)	49	11	隅丸長方形
100	LK18-19, LT19	N-28°-E	390	49	27.4	隅丸長方形
101	LK19	N-31°-E	46	44	23	楕円形
102	LK19	N-71°-W	47	40	20	隅丸長方形
103	LK18	N-21°-W	53	43	17	隅丸三角形
104	LJ-LK18	N-51°-W	50	38	19	隅丸三角形
105	LJ18	N-41°-W	39	30	10	楕円形
106	LK18	N-40°-E	36	33	9	楕円形
107	LK18	N-15°-W	46	36	16	楕円形
108	LK17	N-64°-W	41	36	19	楕円形
109	LK17	N-49°-W	57	36	55	楕円形

Ⅲ 検出された遺構と遺物

土坑番号	位置	長軸方位	規模 (cm)			形 態
			長軸	短軸	深さ	
110	LJ16LK16・17	N-38°-E	563	78	71	隅丸長方形
111	LK17	N-0°	(46)	(28)	13	
112	LK17	N-54°-W	200	116	33	隅丸長方形
113	LK16・17	N-41°-W	113	(90)	33	隅丸長方形
114	LK36	N-33°-W	81	35	35	楕円形
115	LK16LL17	N-50°-W	382	(43)	15	隅丸長方形
116	LJ16	N-23°-W	130	103	6	楕円形
117	LJ16	N-8°-W	41	27	9	隅丸長方形
118	LJ16	N-30°-W	72	41	25	隅丸長方形
119	LJ16	N-42°-W	94	42	27	隅丸長方形
120	LJ16	N-19°-E	57	48	21	楕円形
121	LI・LJ16	N-12°-E	133	120	26	楕円形
122	LJ16	N-12°-W	93	50	16	隅丸長方形
123	LJ16	N-18°-W	110	101	22	隅丸長方形
124	LJ16	N-13°-W	46	22	17	楕円形
125	LJ17	N-62°-W	58	48	37	楕円形
126	LJ17	N-30°-E	123	80	24	隅丸長方形
127	LJ17	N-27°-E	191	90	9	隅丸長方形
128	LJ17	N-16°-E	38	29	12	楕円形
129	LJ17	N-47°-W	(25)	38	14	楕円形
130	LK17	N-35°-W	34	34	16	楕円形
131	LK17	N-34°-E	39	31	13	隅丸三角形
132	LK17	N-16°-W	40	31	19	楕円形
133	LJ18	N-40°-E	52	38	16	楕円形
134	LJ18	N-50°-W	39	34	11	楕円形
135	LJ17・18	N-41°-W	130	126	29	楕円形
136	LJ18	N-64°-E	85	30	83	楕円形
137	LJ17	N-35°-W	47	47	25	円形
138	LJ17	N-30°-W	45	42	19	楕円形
139	LJ18	N-56°-E	61	56	10	楕円形
140	LJ18	N-70°-E	54	38	50	楕円形
141	LJ18	N-58°-W	39	34	9	楕円形
142	LJ18	N-70°-W	94	39	23	楕円形
143	LJ18	N-32°-W	82	68	22	楕円形
144	LJ18	N-43°-W	44	49	21	楕円形
145	LJ18	N-20°-W	66	48	17	隅丸長方形
146	LJ18・19 LJ18・19	N-5°-W	225	90	12	隅丸長方形
147	LH19	N-72°-W	35	32	6	方形
148	LH18	N-12°-W	50	41	52	楕円形
149	LH18	N-28°-W	(35)	35	16	楕円形
150	LH18	N-67°-E	76	44	35	隅丸長方形
151	LH19	N-63°-E	44	39	37	楕円形
152	LH18	N-49°-W	47	43	10	方形
153	LH18	N-33°-E	(22)	55	11	長方形?
154	LH18	N-30°-E	74	50	29	楕円形
155	LH18	N-46°-E	37	26	25	隅丸長方形
156	LH18	N-25°-W	50	40	24	隅丸長方形
157	LH18	N-30°-W	40	35	34	円形
158	LH18	N-40°-W	42	40	18	方形
159	LG・LH16	N-48°-E	(67)	70	72	
160	LH18	N-40°-W	46	42	31	方形
161	LH18	N-17°-E	68	42	33	楕円形
162	LG・LH16	N-38°-E	(130)	118	34	
163	LI17	N-45°-E	152	123	19	隅丸長方形
164	LI・LI17	N-40°-E	45	40	24	楕円形
165	LI17	N-40°-W	45	40	33	円形
166	LH・LI17	N-32°-E	62	43	44	楕円形
167	LI17	N-38°-E	55	52	17	円形
168	LI17	N-35°-W	(33)	40	8	
169	LJ17	N-14°-E	68	42	21	楕円形
170	LH16・17	N-35°-E	144	101	24	楕円形
171	LJ16	N-11°-E	28	25	10	方形
172	LJ16	N-41°-W	30	23	8	楕円形
173	LJ16	N-31°-E	38	32	11	楕円形
174	LJ16	N-30°-W	36	27	12	方形
175	LJ16	N-27°-W	42	(17)	19	一部欠損
176	LJ16	N-64°-W	47	40	21	円形
177	LJ16	N-60°-W	76	59	8	一部欠損
178	LJ16	N-17°-E	60	58	30	円形
179	LJ16	N-30°-W	35	33	10	円形
180	LJ16	N-30°-W	43	40	20	方形
181	LJ16	N-8°-E	62	44	52	楕円形
182	LH・LH16	N-15°-W	70	48	43	楕円形
183	LH・LH16	N-70°-E	45	40	29	円形
184	LH・LH16	N-12°-W	47	40	14	楕円形
185	LH16	N-60°-W	68	33	19	隅丸長方形
186	LH16	N-69°-W	60	15	36	楕円形
187	LH16	N-31°-W	173	100	14	長方形?
188	LH16・17	N-31°-E	(84)	112	21	隅丸長方形
189	LH16・17	N-38°-E	40	(26)	16	楕円形
190	LH16	N-16°-W	36	29	26	楕円形
191	LG17・18	N-4°-E	(90)	(60)	23	隅丸長方形
192	LG17	N-9°-E	96	(78)	35	隅丸長方形
193	LG17	N-55°-E	125	60	30	隅丸長方形
194	LG17	N-70°-W	50	(25)	13	楕円形
195	LG17	N-61°-W	34	30	17	楕円形
196	LG17	N-90°	54	48	15	楕円形
197	LG17	N-58°-W	52	44	13	楕円形
198	LG17	N-48°-E	41	30	10	楕円形
199	LG16	N-60°-E	35	30	11	隅丸長方形
200	LG16・17	N-18°-E	118	72	12	隅丸長方形
201	LG16・17	N-22°-E	47	(34)	3	一部欠損
202	LG16	N-34°-E	34	31	25	円形
203	LG16	N-60°-W	91	62	12	楕円形
204	LG16	N-43°-W	48	38	16	方形
205	LG・LH16	N-43°-W	248	70	22	隅丸長方形
206	LH16	N-12°-W	53	41	25	楕円形
207	LH16	N-38°-E	60	56	23	楕円形
208	LG15・16 LH15・16	N-37°-E	285	76	68	隅丸長方形
209	LG16	N-30°-E	354	(57)	38	隅丸長方形
210	LF16LG15・16・17	N-31°-E	587	86	41	隅丸長方形
211	LG15・16	N-30°-E	354	57	46	方形
212	LF16	N-10°-W	114	114	16	方形
213	LG15	N-40°-E	174	(26)	10	隅丸長方形
I 区 F A 下層						
10	LM18	N-70°-E	88	70	16	円形
I 区 域 文						
214	Lj・LK19	N-77°-W	96	(70)	20	一部欠損
215	LF16	N-40°-E	130	119	60	楕円形
217	LH17	N-55°-W	97	94	45	円形
I 区 奉 納 期						
216	穴					
II 区 F P 上						
1	LX21	N-34°-W	202	(45)	56	長方形
2	LW22	N-45°-E	(152)	100	44	楕円形
3	LW22	N-27°-E	57	56	47	円形

## 3 遺物計測表及び遺物観察表

土坑 番号	位置	長軸方位	規模 (cm)			形 態
			長軸	短軸	深さ	
4	大					
5	LT・LU20	N-6°-W	100	85	39	円形
6	LT20	N-92°-W	109	(87)	44	楕円形
7	LT20	N-80°-E	155	(96)	63	楕円形
8	LT21・22	N-63°-E (138)	(113)	71	楕円形	
9	LS21	N-6°-E (73)	72	32	円形	
10	LU22	N-58°-E	97	49	37	長方形
11	LR20	N-21°-W	143	114	44	楕円形
12	LR19・20	N-20°-E	142	(70)	28	楕円形
13	LR19・20	N-32°-E	130	52	49	楕円形
14	大					
15	LQ20	N-51°-E (48)	(76)	21	?	
16	LP30・LQ19・20	N-36°-E (250)	(65)	72		隅丸長方形
17	LP・LQ20	N-36°-E (204)	(66)	65		隅丸長方形
18	LP19・20・LQ19	N-33°-E	308	103	67	隅丸長方形
19	LQ18・19	N-38°-E	194	83	71	隅丸長方形
20	LR・LQ18	N-34°-E	104	88	30	円形
21	LR・LQ17	N-22°-E	149	71	52	長方形
22	LR17・18	N-21°-E	422	80	76	長方形
23	LR・LQ18	N-36°-E	197	92	57	長方形
24	LR17	N-42°-E	278	88	63	長方形
25	LR17	N-42°-E (115)	104	48	43	長方形
26	LR16・17	N-25°-E	138	92	61	楕円形
27	LR17	N-65°-E	104	58	20	楕円形
28	LR17・18	N-10°-E	83	43	18	楕円形
29	LR17	N-87°-W	105	98	38	円形
30	LS17	N-28°-W	76	55	25	円形
31	LS17	N-23°-W	72	55	28	円形
32	LS17	N-20°-W	92	82	37	楕円形
33	LS17・18	N-68°-E	104	(70)	28	楕円形
34	LT19	N-82°-E	101	58	42	楕円形
35	LS20	N-50°-E (57)	56	26	楕円形	
36	LS20	N-47°-E (106)	64	23		隅丸長方形
37	LU21	N-42°-E (32)	35	28		楕円形
38	LS20	N-22°-W	49	(30)	48	楕円形
39	LS20	N-56°-E	48	47	20	隅丸長方形
40	LS21	N-67°-W	37	34	17	楕円形
41	LS21	N-65°-W	74	67	35	隅丸長方形
42	LS21	N-86°-E	49	40	13	円形
43	LS21	N-56°-W	45	37	14	楕円形
44	LS20	N-40°-E	47	37	21	楕円形
45	LS19	N-42°-W	43	42	17	円形
46	LT30	N-57°-E	46	40	27	円形
47	LU19	N-27°-W	75	58	32	楕円形
48	LT21	N-3°-W	43	36	17	楕円形
49	LT・LU21	N-22°-E	38	35	16	円形
50	LU21	N-40°-W	50	42	24	楕円形
51	LU22	N-34°-W	46	28	20	楕円形
52	LU22	N-68°-E	53	26	15	楕円形
53	LV22	N-45°-E	56	42	52	隅丸三角形
54	LV22	N-47°-W	59	45	13	楕円形
55	LV22	N-10°-W	42	40	23	円形
56	LQ19	N-25°-E (78)	97	42	円形	
57	LQ19	N-38°-E	120	66	32	楕円形
58	LP・LQ19	N-34°-E (245)	22	21		長方形
59	LQ19	N-42°-E	274	103	110	隅丸長方形
60	LS18	N-22°-W	47	47	22	円形
61	LS18	N-66°-W	38	35	30	隅丸長方形

土坑 番号	位置	長軸方位	規模 (cm)		形 態	
			長軸	短軸		
62	LS17・18	N-17°-E	44	39	21	楕円形
63	LS17	N-47°-W	39	38	16	円形
ⅡKFA下層						
64	LW21	N-48°-E	60	52	34	円形
65	LW21	N-72°-E	63	45	21	楕円形
66	LW22	N-60°-E	62	36	20	楕円形
67	LV22	N-18°-E	47	41	24	円形
68	LV21	N-32°-E	43	42	20	円形
69	LV21	N-63°-W	59	58	25	円形
70	LU21	N-32°-W	51	44	15	円形
71	LU21	N-45°-W	62	52	21	楕円形
72	LU21	N-20°-E	64	57	22	円形
73	LU30	N-17°-E	64	53	17	円形
74	LU20	N-7°-W	51	50	20	円形
75	LT20	N-41°-E	53	44	25	円形
76	LT19・20	N-15°-E	42	32	21	楕円形
77	LT19	N-60°-W	43	40	15	円形
78	LS18	N-47°-W	46	36	23	円形
79	LT19	N-16°-E	47	45	21	円形
80	LR18	N-52°-E	43	40	19	円形
81	LT20	N-25°-E	47	49	21	円形
82	LT20	N-32°-E	37	35	25	円形
83	LS20	N-34°-E	92	80	30	円形
84	LS19	N-43°-W	46	37	22	円形
85	LS18	N-0°	45	46	10	円形
86	LT21	N-8°-W	54	39	27	楕円形
87	LT21	N-37°-E	42	36	22	楕円形
88	LS21	N-44°-W	48	46	23	円形

## ⅡF P上

1	MO17	N-77°-W	50	46	48	隅丸方形
2	MO18	N-40°-W	248	(60)	97	楕円形
3	MO19	N-32°-E	44	42	17	円形
4	MP19	N-90°	333	58	6	隅丸長方形
5	MP19	N-17°-W	60	60	15	円形
6	MQ20	N-55°-W (130)	(38)	22		楕円形
7	MP20	N-41°-W	40	30	26	楕円形
8	MQ20	N-33°-E	42	(38)	20	楕円形
9	MP・MQ20	N-49°-W (660)	60	19		隅丸長方形
10	MQ20	N-49°-W	45	40	29	円形
11	MP・MQ20・21	N-48°-W	844	44	19	隅丸長方形
12	MO19	N-47°-W	225	58	15	隅丸長方形
13	MO19	N-14°-W	50	40	19	楕円形
14	MQ21	N-9°-W	40	38	31	楕円形
15	MP20	N-62°-W	47	37	38	楕円形
16	MP20	N-65°-E	40	36	12	楕円形
17	MP・MQ21	N-75°-E	72	50	18	楕円形
18	MP20	N-32°-E	40	38	31	円形
19	MO・MP20 MP・MQ21	N-48°-E	960	34	11	隅丸長方形
20	MP20	N-55°-E	45	42	29	円形
21	MQ21	N-17°-W	42	40	31	円形
22	MP・MQ21	N-30°-W	36	30	30	円形
23	MP21	N-51°-W (395)	50	10		隅丸長方形
24	MP21	N-30°-W	36	30	30	円形
25	大					3独立p-2
26	MP21	N-26°-W	45	34	25	円形
27	MQ21	N-27°-E	42	34	33	円形
28	MQ22	N-29°-W	50	40	29	円形
29	MP21	N-50°-W (35)	34	46		楕円形

III 検出された遺構と遺物

土坑番号	位置	長軸方位	規模 (cm)			形態
			長軸	短軸	深さ	
30	MP21	N-33°-W	40	40	50	円形
31	MP21	N-20°-W	37	35	66	円形
32	欠					3 掘立p-1
33	MP21	N-90°	55	45	30	円形
34	MP21	N-48°-W	70	55	35	楕円形
35	MP21・22	N-30°-E	72	35	38	隅丸方形
36	MP22	N-4°-W	40	36	29	円形
37	MP21	N-35°-E	30	25	15	円形
38	MO21	N-71°-E	110	85	24	楕円形
39	MO21	N-41°-W	56	40	40	楕円形
40	MO21	N-40°-W	110	78	18	楕円形
41	MP22	N-5°-W	118	(100)	50	楕円形
42	MP22	N-2°-E	140	84	23	楕円形
43	MP21	N-50°-E	40	34	22	円形
44	欠					3 掘立p-3
45	MP22	N-10°-W	60	60	25	円形
46	MP22	N-10°-W	68	75	128	円形
47	欠					3 掘立p-4
48	欠					4 掘立p-1
49	MP22	N-9°-W	35	32	26	円形
50	欠					4 掘立p-2
51	MP22・23	N-12°-W	90	85	35	円形
52	MP・MQ22	N-15°-W (382)	60	35	35	隅丸長方形
53	欠					3 掘立p-5
54	MP23	N-21°-W	45	42	28	円形
55	MP23	N-15°-E	114	94	50	楕円形
56	欠					4 掘立p-3
57	欠					3 掘立p-5
58	MO22	N-0°	55	50	36	円形
59	MO・MP22・23	N-70°-W	40	38	40	円形
60	MO22・23	N-37°-W	110	(90)	57	楕円形
61	欠					1 掘立p-7
62	MO23	N-40°-W	40	28	59	円形
63	MO22	N-55°-W	70	46	58	隅丸方形
64	MO23	N-37°-W (75)	80	39	39	楕円形
65	欠					4 掘立p-4
66	MP23	N-28°-W	30	28	32	楕円形
67	MP23	N-28°-W	35	30	15	円形
68	MP23	N-30°-E	42	30	34	円形
69	欠					4 掘立p-5
70	MO・MP23	N-14°-E	60	56	43	円形
71	欠					2 掘立p-5
72	MO23	N-40°-W	50	36	35	楕円形
73	欠					4 掘立p-6
74	MP24	N-64°-E	40	30	24	円形
75	MO・MP24	N-32°-E (35)	30	30	33	円形
76	欠					1 掘立p-6
77	MO24	N-25°-E	40	36	25	円形
78	欠					1 掘立p-5
79	欠					1 掘立p-4
80	欠					2 掘立p-4
81	MO23	N-68°-W	36	32	41	円形
82	MO23	N-60°-W	68	54	42	楕円形
83	MO23	N-59°-W	50	44	46	円形
84	欠					2 掘立p-7
85	MO23	N-56°-W	44	30	18	楕円形
86	欠					2 掘立p-9
87	MN・MO23	N-8°-E	84	60	27	楕円形
88	MO23	N-20°-E	55	44	28	楕円形
89	MO23	N-62°-W	34	30	19	楕円形
90	MO23	N-7°-E	40	30	24	楕円形
91	MO23	N-67°-W	35	30	22	楕円形
92	MO23	N-36°-W	62	60	29	楕円形
93	欠					2 掘立p-8
94	MN23	N-59°-W	62	50	23	楕円形
95	MN23	N-88°-W	30	25	16	円形
96	MO21	N-15°-E (54)	48	34	34	楕円形
97	MO21	N-70°-E	150	105	33	楕円形
98	MO21	N-9°-W	86	75	26	楕円形
99	MN21	N-60°-E	60	40	54	楕円形
100	MN21	N-49°-E	47	40	29	楕円形
101	MN21	N-70°-E	54	45	41	隅丸長方形
102	MN21	N-5°-W	84	54	30	楕円形
103	MN21	N-7°-W	100	70	44	楕円形
104	MN21・22	N-14°-W	125	86	37	隅丸方形
105	MN22	N-32°-W	55	50	48	円形
106	MN22	N-50°-E	170	(120)	35	隅丸方形
107	欠					1 掘立p-8
108	欠					4 掘立p-1
109	MN22	N-40°-W	52	(35)	28	円形
110	MN22	N-40°-W	54	40	19	楕円形
111	MN22・23	N-84°-W	58	50	16	楕円形
112	MN22・23	N-76°-W	55	50	16	円形
113	MN23	N-37°-W	40	40	25	円形
114	MN23	N-43°-W	42	35	21	円形
115	欠					1 掘立p-1
116	MN23	N-11°-E	100	94	31	円形
117	MN23	N-35°-W	33	25	28	楕円形
118	MN23	N-75°-E	134	110	32	隅丸方形
119	MN23	N-50°-W	60	60	24	円形
120	欠					2 掘立p-1
121	MN23	N-85°-E	42	34	17	楕円形
122	欠					2 掘立p-2
123	欠					1 掘立p-2
124	MN23	N-24°-E	54	50	15	円形
125	MN24	N-18°-W (94)	45	30	30	楕円形
126	MN24	N-18°-W	45	38	66	楕円形
127	欠					2 掘立p-3
128	MN24	N-15°-W	42	40	24	円形
129	欠					1 掘立p-3
130	MN0	N-41°-W	54	45	29	円形
131	MN0	N-45°-W (200)	100	100	117	隅丸長方形
132	MN0	N-45°-W	180	80	44	隅丸長方形
133	MN0	N-57°-E	40	(35)	19	円形
134	MN0	N-7°-W	36	32	13	円形
135	MM0	N-22°-W	30	26	14	楕円形
136	MM24・0MN0	N-49°-W	450	40	11	隅丸長方形
137	MM0	N-42°-E	128	98	45	楕円形
138	MM24	N-42°-W	52	32	10	楕円形
139	MM24・0MN0	N-43°-W (150)	46	8	隅丸長方形	
140	MM0	N-22°-W	40	37	18	円形
141	ML0	N-12°-W	42	40	59	円形
142	MM24	N-23°-W	54	50	37	円形
143	MM24	N-23°-E	44	36	19	円形
144	MM23・24	N-75°-W	54	44	34	楕円形
145	MM・MN23	N-67°-W	130	108	25	楕円形
146	MM23	N-78°-E	90	54	54	楕円形
147	MM23	N-87°-W	34	30	22	円形
148	MM23	N-96°-W	40	34	26	円形
149	MM23	N-57°-W	54	32	26	楕円形



## 3 遺物計測表及び遺物観察表

土坑 番号	位置	長軸方位	規模 (cm)			形態
			長軸	短軸	深さ	
150	欠					5 縦立p-4
151	MM22	N-40°-E (40)	42	35		楕円形
152	MM22	N-40°-E (38)	35	36		楕円形
153	MM22	N-4°-E	46	46	32	円形
154						5 縦立p-5
155	MM・MN22	N-67°-W	90	80	35	楕円形
156	MN22	N-20°-W	50	50	18	円形
157	MN22	N-67°-W	130	130	78	円形
158	MM・MN22	N-70°-W	50	40	25	楕円形
159	MM・MN21	N-3°-E	38	38	24	円形
160	MN21	N-78°-W	64	40	24	楕円形
161	MM21・22	N-17°-E (80)	80	43		楕円形
162	MM22	N-19°-W (90)	115	47		楕円形
163	MM22	N-10°-W	47	45	37	円形
164	MM22	N-61°-W	54	46	32	円形
165	MM21・22	N-18°-E	182	170	32	円形
166	欠					5 縦立p-6
167	欠					5 縦立p-1
168	欠					5 縦立p-2
169	ML22	N-2°-W	32	30	21	円形
170	ML0	N-30°-E	43	(30)	33	円形
171	ML0	N-20°-E (160)	140	30		溝丸長方形
172	ML0	N-37°-E	30	28	24	円形
173	ML0	N-37°-E	30	28	15	円形
174	ML24	N-26°-W	52	40	28	楕円形
175	ML24	N-7°-W	34	30	21	円形
176	ML24	N-0°	85	80	54	円形
177	ML24	N-53°-E	37	32	26	円形
178	ML24	N-77°-E (120)	110	50		楕円形
179	ML24	N-77°-E (40)	90	29		楕円形
180	ML23	N-2°-W	40	37	25	円形
181	MLK23・24	N-7°-W	102	94	57	楕円形
182	MLK24	N-54°-E	36	36	24	円形
183	MLK23・24	N-16°-E	54	49	33	円形
184	MLK23	N-15°-E	28	28	16	円形
185	MJ・MK23	N-19°-E	38	30	19	楕円形
186	MLK23	N-7°-W	100	100	36	円形
187	ML23	N-10°-W	38	35	23	円形
188	MLK23	N-12°-W	65	28	22	楕円形
189	MLK22・23	N-22°-W	68	67	28	円形
190	MLK22・23	N-16°-W	70	66	26	楕円形
191	MLK22・23 ML23	N-16°-W	146	116	28	楕円形
192	MLK22	N-6°-E (76)	(11)	23		三日月形
193	ML22	N-37°-W	130	116	26	楕円形
194	MK・ML22	N-26°-E	140	127	15	楕円形
195	MLK22	N-44°-W	132	120	18	円形
196	MLK22	N-26°-E	80	68	22	楕円形
197	MLK22	N-40°-E	42	40	24	円形
198	MLK22	N-5°-W	32	30	14	円形
199	MLK22	N-8°-E	35	34	46	溝丸方形
200	MLK22	N-16°-E	40	34	15	溝丸方形
201	MK・ML21	N-36°-E	170	80	62	溝丸長方形
202	MLK21	N-5°-W	44	42	31	円形
203	MLK21	N-38°-E	28	32	32	楕円形
204	MLK21	N-1°-W	34	34	21	円形
205	MLK21	N-27°-W	35	34	37	円形
206	MLK21	N-3°-W	44	42	40	円形
207	MLK21	N-2°-W	25	34	28	楕円形
208	MLK21	N-1°-W	30	28	17	円形
209	ML22	N-11°-W	92	80	34	円形
210	ML21・22	N-40°-W	120	104	25	溝丸長方形?
211	ML21	N-15°-E	130	92	30	楕円形
212	ML21	N-28°-E	(63)	72	13	円形
213	ML21	N-28°-E	(32)	(38)	12	円形
214	ML21	N-77°-W	42	30	21	円形
215	ML21	N-6°-E	40	28	21	楕円形
216	ML21	N-6°-E	40	28	21	楕円形
217	ML21	N-54°-E	47	42	8	円形
218	ML21	N-17°-E	32	30	20	円形
219	ML21	N-5°-E	45	40	14	円形
220	ML21・22 ML21・22	N-35°-W (360)	74	33		溝丸長方形
221	ML23M MK21・22・23	N-42°-E	1020	64	80	溝丸長方形
222	ML22・23	N-11°-W	140	107	54	溝丸長方形
223	ML・MK23	N-44°-E (457)	47	10		溝丸長方形
224	ML24	N-42°-E	206	88	64	溝丸長方形
225	ML24	N-46°-W	110	(70)	30	溝丸長方形
226	ML24・0	N-48°-W (114)	155	29		溝丸長方形
227	MH・ML24	N-37°-E	200	138	52	溝丸長方形
228	MH・ML24・0	N-10°-W (90)	106	25		溝丸長方形
229	MH24	N-39°-E (62)	92	20		溝丸長方形
230	MH・ML24	N-2°-E	150	140	31	楕円形
231	MG・MH24	N-8°-E	120	110	46	円形
232	MH24・00	N-18°-W	50	44	32	楕円形
233	ML24	N-9°-E	100	40	13	楕円形
234	MH24	N-19°-E	35	32	21	円形
235	MH23・24	N-12°-W	32	30	18	円形
236	MG24	N-16°-W	40	36	16	円形
237	MG24	N-20°-W	48	36	38	楕円形
238	MG24	N-42°-E	34	32	18	円形
239	MG24	N-43°-W	40	35	19	円形
240	MG24	N-60°-E (122)	40	24		溝丸長方形
241	MG24・0	N-26°-W	54	50	32	円形
242	MG24	N-90°	36	30	7	円形
243	MG24・0	N-35°-E	68	60	20	楕円形
244	MG00	N-10°-E	38	36	29	円形
245	MG00	N-8°-W	38	36	34	円形
246	MF25	N-50°-W	62	(42)	29	円形
247	MF25	N-82°-W	45	32	24	円形
248	MF25	N-89°-W	105	(62)	37	楕円形
249	MF25	N-81°-E (50)	45	36		楕円形
250	MF25	N-81°-E	54	40	23	楕円形
251	ML23	N-27°-W	90	(72)	42	楕円形?
252	ML23	N-60°-E	30	30	30	円形
253	ML23	N-5°-E	35	33	29	円形
254	MH・ML23	N-73°-E	94	70	20	楕円形
255	MH・ML23	N-1°-W	102	94	54	楕円形
256	MH・ML22	N-28°-E (100)	152	23		長方形?
257	ML22	N-60°-E	125	94	54	溝丸長方形?
258	ML22	N-30°-E (72)	(30)	10		楕円形?
259	ML21・22	N-68°-E (134)	132	51		溝丸長方形
260	ML22	N-62°-E	25	16	16	楕円形
261	ML22	N-90°	35	20	8	楕円形
262	ML21・22	N-29°-E	28	28	15	円形
263	ML22	N-41°-E (28)	25	15		楕円形
264	ML21・22	N-45°-W	45	28	14	溝丸方形
265	ML21	N-35°-W	30	25	19	楕円形
266	ML21	N-90°	27	18	14	楕円形

### Ⅲ 検出された遺構と遺物

土坑 番号	位 置	長軸方位	規 模 (cm)			形 態
			長軸	短軸	深さ	
267	MH・MH21	N-0°	110	66	17	楕円形
268	MH21	N-8°-W	45	32	12	三角形
269	MH21	N-0°	30	25	12	円形
270	MH20	N-40°-E	54	45	19	楕円形
271	MH20	N-24°-E (74)	90	38		楕円形?
272	MH20	N-30°-W	104	80	29	楕円形
273	MH20	N-36°-E	40	35	48	楕円形
274	MH21	N-46°-E	34	30	14	円形
275	MH21	N-34°-W	115	110	35	円形
276	MH21	N-17°-W	30	28	28	円形
277	MH20・21	N-26°-E	36	35	46	円形
278	MG・MH20	N-56°-W	40	40	30	円形
279	MG20	N-21°-E	46	40	15	長方形
280	MG20	N-17°-E	36	30	29	円形
281	MG20	N-55°-W	54	42	54	楕円形
282	MG20	N-52°-W	40	28	23	楕円形
283	MF20	N-22°-W	77	74	15	円形
284	MF20・21	N-30°-W	126	108	41	楕円形
285	MF21	N-8°-E	94	84	29	楕円形
286	MF21	N-64°-W	30	26	22	円形
287	MG21	N-78°-W	40	38	26	円形
288	MG21	N-65°-E	32	34	22	円形
289	MG21	N-13°-W	42	36	21	楕円形
290	MG・MH21	N-53°-E	42	36	28	方形
291	MG21	N-62°-E	32	30	17	円形
292	MG21	N-30°-E	32	30	27	円形
293	MG21	N-23°-W	45	40	25	円形
294	MG21	N-0°	35	30	23	楕円形
295	MG21	N-17°-E	30	26	23	円形
296	MG21	N-41°-E	37	32	20	円形
297	MH21	N-75°-W	57	40	22	楕円形
298	MH21	N-22°-W	58	40	28	楕円形
299	MH21	N-30°-E	106	108	79	円形
300	MG21	N-15°-W	34	35	18	円形
301	MG21	N-21°-E	39	36	18	円形
302	MG22	N-36°-E	22	23	17	円形
303	MH21・22	N-3°-W	54	44	25	長方形
304	MH22	N-60°-E	32	30	19	円形
305	MH22	N-50°-W	28	28	28	円形
306	MH21・22	N-11°-E	60	42	18	方形
307	MH21	N-36°-W	30	28	20	円形
308	MH21	N-62°-W (41)	41	20		円形?
309	MH21	N-62°-W (54)	41	20		楕円形?
310	MH22	N-30°-W	36	32	33	円形
311	MH22	N-36°-W	34	32	31	円形
312	MH22	N-29°-W	33	30	20	円形
313	MH21	N-11°-W	30	30	25	円形
314	MH21	N-12°-W	30	36	20	楕円形
315	MH22	N-37°-E	40	38	30	方形
316	MH22	N-7°-W	120	84	23	楕円形
317	MH22	N-52°-E	42	38	21	円形
318	MH22	N-35°-E	109	94	37	楕円形
319	MH22	N-33°-E	40	30	19	楕円形
320	MH22・23	N-4°-W	178	114	24	隅丸長方形
321	MH23	N-17°-W	28	25	12	円形
322	MH23	N-90°	30	20	26	方形
323	MH23	N-3°-W	58	50	13	楕円形
324	MH23	N-55°-W	35	32	16	円形
325	MH23	N-31°-W	44	31	17	楕円形
326	MG23	N-68°-E	102	98	13	楕円形
327	MH23	N-88°-W	30	20	14	楕円形
328	MH23	N-19°-E	32	27	30	方形
329	MG23	N-35°-W	40	32	28	円形
330	MG23	N-9°-W	40	38	27	円形
331	MG23	N-0°	32	32	18	円形
332	MF23	N-49°-E	35	34	20	円形
333	MG23	N-90°	33	32	19	円形
334						欠
335	MH23	N-63°-E	30	24	20	楕円形
336	MG23	N-0°	30	28	21	円形
337	MG23	N-12°-W (34)	30	26	19	円形
338	MG23	N-21°-E	28	26	25	円形
339	MG・MH23	N-42°-E	30	30	22	円形
340	MG23	N-58°-E	30	30	30	円形
341	MF23	N-90°	62	42	22	楕円形
342	MF23	N-67°-W	40	38	26	円形
343	MG23	N-8°-E	30	25	22	円形
344	MG23	N-42°-W	30	27	15	円形
345	MG23	N-23°-W (22)	24	17	19	円形
346	MG23	N-27°-W (24)	22	15	19	円形
347	MG23	N-90°	32	28	20	円形
348	MH23	N-38°-E	26	28	17	円形
349	MH22・23	N-0°	34	29	18	円形
350	MH22	N-40°-E	36	32	35	円形
351	MH22	N-27°-W	28	22	16	楕円形
352	MH22	N-85°-W	30	22	18	楕円形
353	MH22	N-27°-W	28	22	16	楕円形
354	MH22	N-0°	32	30	24	円形
355	MH22	N-30°-E	34	32	25	円形
356	MH22	N-25°-E	25	20	20	楕円形
357	MG22	N-42°-E	38	38	28	円形
358	MG22	N-37°-W	22	26	20	楕円形?
359	MG22	N-31°-E	38	26	14	楕円形
360	MG22	N-39°-W	112	112	48	円形
361	MG22	N-38°-W	32	33	25	円形
362	MF22	N-36°-W	38	30	25	円形
363	MG22	N-54°-E (50)	40	40	40	楕円形?
364	MG22	N-50°-E	36	26	18	楕円形
365	MG22	N-0°	50	56	84	円形
366	MG22	N-68°-E	66	28	29	楕円形
367	MG22	N-0°	36	36	31	円形
368	MG22	N-16°-W	115	95	41	楕円形
369	MF22	N-24°-W	28	30	37	円形
370	MF22	N-29°-W	65	52	37	隅丸方形
371	MF22	N-46°-W	70	44	19	三角形
372	MF22	N-62°-E	30	22	20	楕円形
373	MF22	N-49°-W	42	38	21	円形
374	MF22	N-37°-W	56	44	26	楕円形
375	MJ22	N-27°-W	57	46	21	隅丸長方形
376	M E 24	N-78°-W	40	28	19	楕円形
377	MH・MH22	N-58°-E (162)	108			
378	M D・M E 23	N-8°-W	40	50	32	楕円形
379	M E 24	N-30°-E	45	40	24	楕円形
380	M E 23・24	N-49°-W	40	48	26	楕円形
381	MF20	N-39°-W	45	42	47	円形
382	M E 20	N-36°-E	74	35	41	楕円形
383	M E 20	N-47°-E	38	38	27	円形
384	M E 20	N-15°-E	36	30	16	楕円形
385	M E 20	N-17°-E	25	34	19	楕円形
386	M E 20	N-12°-E	44	40	16	方形

## 3 遺物計測表及び遺物観察表

土坑 番号	位置	長軸方位	規模		(m)	形 態
			長軸	短軸 深さ		
387	ME20	N-19°-E	28	28	22	円形
388	MD・ME20	N-13°-E	48	45	23	円形
389	MD20	N-14°-E	35	34	20	円形
390	MD21・22	N-14°-E	42	40	20	円形
391	MD21	N-3°-W	44	35	40	楕円形
392	MD21	N-9°	58	50	17	楕円形
393	MD21	N-12°-E	40	36	31	楕円形
394	欠					
395	欠					
396	MD22	N-35°-E	54	37	20	楕円形
397	MD22	N-41°-E	50	47	23	円形
398	MB19・20	N-23°-E	108	104	23	円形
399	MD23	N-15°-E	40	38	27	円形
400	MC・MD23	N-38°-E (240°)	40	22		隅丸長方形
401	MC23	N-39°-W	48	36	44	円形
402	MC23	N-26°-W	42	36	34	方形
403	MC23	N-72°-E	48	38	30	楕円形
404	MC22	N-56°-W	50	52	38	円形
405	MD21	N-78°-W	52	35	20	楕円形
406	MC21	N-58°-E	30	27	24	円形
407	MD21	N-65°-W	23	32	19	楕円形
408	MC22	N-40°-E	60	44	44	円形
409	MC21	N-73°-E	62	46	36	楕円形
410	MC21	N-79°-W	45	33	23	楕円形
411	MC・MD21	N-24°-E	72 (56)	17		円形?
412	MC21	N-20°-E	50	48	20	円形
413	MC21	N-88°-W	40	32	25	円形
414	MD21	N-28°-E	32	30	28	円形
415	MD21	N-23°-W	44	44	19	円形
416	MD21	N-23°-W	47	44	42	円形
417	MC21	N-63°-E	40	26	27	楕円形
418	MC・MD20	N-68°-E	28	20	21	楕円形
419	MC・MD20	N-15°-E	50	40	21	楕円形
420	MC20	N-0°	40	38	27	楕円形
421	MC20	N-30°-E	70	62	25	楕円形
422	MC20	N-3°-E	45	38	22	隅丸方形
423	MC20	N-34°-E	42	27	16	楕円形
424	MC19・20	N-20°-E	48	32	13	楕円形
425	MC19	N-37°-W	45	36	13	楕円形?
426	MB19・20	N-44°-W	45	40	21	円形
427	MA20	N-80°-E	32	24	22	楕円形
428	MA19	N-8°-W	26	24	18	円形
429	LY19	N-0°	40	30	30	楕円形
430	LY19・30, MA19	N-35°-E (625)	90	107		長方形
431	LY19	N-0°	40	40	15	円形
432	LY19	N-45°-E	70	48	17	楕円形
433	LX18	N-60°-W	44	36	16	楕円形
434	LX18	N-12°-W	52	40	23	楕円形
435	LW18	N-50°-W	30	25	26	円形
436	MK・ML0	N-64°-W	96	46	89	隅丸方形
437	MP22・23	N-44°-W	35 (28)	(8)		円形
438	MP21	N-45°-W	30	30	22	円形
439	欠					
440	MK24	N-14°-W	104 (48)	48		楕円形
441	ML23・24	N-10°-W (100)	150	37		楕円形?
442	欠					5 縦 x 2p - 3
443	MB22	N-48°-W (34)	52	-		円形?
444	MC22	N-1°-W	42	44	-	円形
445	MD22	N-28°-E	50	45	-	方形

土坑 番号	位置	長軸方位	規模		(m)	形 態
			長軸	短軸 深さ		
446	MD22	N-33°-E	46	45	-	円形
Ⅱ区 P A 上						
447	MN22	N-35°-E	50 (28)	27		楕円形
448	MN22	N-35°-E	60	58	24	円形
449	MN22	N-70°-W	58	53	34	楕円形
450	MN23	N-38°-E	40	39	8	円形
451	MN23	N-67°-E	35	32	66	円形
452	MN23	N-50°-W	54	44	7	楕円形
453	MN23	N-29°-E	60	54	19	隅丸方形
454	MO23	N-27°-E	52	45	20	楕円形
455	MN23	N-72°-W	70	55	20	楕円形
456	MM・MN23	N-53°-E	80	65	24	楕円形
457	MM23	N-67°-W	70	60	20	隅丸方形
458	MM23	N-62°-W	68	64	29	楕円形
459	MM・MN23	N-73°-W	68	64	29	隅丸方形
460	MN23	N-31°-E	92	60	23	楕円形
461	MN23	N-50°-W	40	38	25	円形
462	MN24	N-51°-E	50	44	20	楕円形
463	MN24	N-78°-W	72 (30)	6		隅丸方形
464	MN24	N-74°-W	42	32	16	円形
465	MM24	N-70°-E	44	34	19	楕円形
466	MM24	N-40°-E	48	44	13	楕円形
467	MM25	N-63°-E	105	85	29	楕円形
468	MM24	N-90°	38	35	61	円形
469	MJ22	N-37°-W	52	45	23	隅丸方形
470	MJ22	N-30°-E	51	33	20	楕円形
471	MJ22	N-61°-W	56	46	12	楕円形
472	MJ22・23	N-40°-W	85	68	9	隅丸方形
473	MJ23	N-41°-W	72	72	20	円形
474	MJ22	N-47°-W	64	34	1	楕円形
475	MJ22	N-14°-E	57	50	19	楕円形
476	MH24	N-30°-W	54	50	8	円形
477	MJ24	N-33°-W	40	37	35	楕円形
478	MH23	N-40°-W	97	91	47	楕円形
479	MH23	N-61°-E	87	62	10	楕円形
480	MG・MH24	N-61°-E	65	55	12	楕円形
481	MG23	N-19°-E	38	35	10	円形
482	MG23	N-19°-E	52	35	7	楕円形
483	MG・MH23	N-61°-E	80	70	10	楕円形
484	MH21	N-67°-W	46	36	55	楕円形
485	MG21	N-30°-E	64	46	7	楕円形
486	MF23	N-7°-E	97	54	29	楕円形
487	MN・MF23	N-20°-E	50	37	10	楕円形
488	MN23	N-90°	40	36	13	円形
489	MF23	N-8°-W	57	45	12	楕円形
490	MN22	N-20°-E	70	60	35	楕円形
491	MN22	N-13°-W	40	38	22	円形
492	MN21・22	N-38°-E	67	60	31	楕円形
493	MN21・22	N-74°-E	84	80	11	円形
494	MD21	N-9°-W	64	37	4	平円形
495	MD21	N-66°-E	111	97	7	隅丸長方形
496	MH22	N-49°-E	80	50	9	楕円形
497	MM24	N-17°-E	32	30	18	円形
498	MK・ML23	N-77°-E	26	24	23	円形
499	MK00	N-30°-W	32	30	7	隅丸方形
500	MK24	N-33°-E (35)	37	20		楕円形
501	MK24	N-33°-E (22)	28	20		楕円形
502	MK24	N-42°-E	27	22	13	楕円形
503	MJ24	N-67°-E	34	24	14	楕円形
504	MJ24	N-38°-W	20	20	12	円形

### III 検出された遺構と遺物

土坑番号	位置	長軸方位	規模 (cm)			形態
			長軸	短軸	深さ	
506 MJ24		N-16°-W	40	15	10	楕円形
506 MJ24		N-70°-W	50	30	24	楕円形?
507 MI24		N-60°-W	87	70	18	隅丸長方形
508 MJ22		N-38°-E	48	45	13	楕円形
509 MJ22		N-34°-E	62	52	11	隅丸長方形
510 MJ21		N-0°	40	30	21	楕円形
511 MC20		N-70°-W	67	55	8	隅丸長方形
512 MO22		N-44°-E	50	48	31	楕円形
513 MO22-23		N-60°-E	60	52	24	楕円形
514 MN22		N-11°-E	44	36	39	楕円形
515 MN22		N-70°-E	62	52	23	楕円形
516 MP24-0		N-9°-W	162 (108)	6		楕円形
517 MP24-0		N-15°-E	63 (50)	6		楕円形
518 MP24-0		N-15°-E	45 (44)	6		円形
519 MK-ML24		N-86°-E	56	40	56	楕円形
520 ML24		N-79°-E	26	26	67	円形
521 ML24		N-50°-W	55	48	30	楕円形
522 MK22		N-59°-E	25	24	18	円形
523 MK22		N-30°-W	33	32	30	円形
524 MJ21		N-50°-W	48	47	10	円形
525 MJ22		N-49°-E	48	40	12	楕円形
526 MJ22		N-12°-W	50	40	34	楕円形
527 MJ21-22		N-33°-W	43	24	19	圓形
528 MJ21		N-66°-W	34	28	46	楕円形
529 MJ22		N-13°-W	35	27	11	楕円形
530 MN22		N-24°-E	44	48	48	楕円形
531 MN21		N-22°-W (42)	42	42	42	楕円形
532 ML23		N-36°-W	30	30	35	円形
533 MK23		N-67°-E	30	30	90	隅丸方形
534 MI-MJ23		N-15°-W	47	32	32	楕円形
535 ML24-25		N-44°-W	50	45	19	円形
536 ML24		N-68°-E	38	38	89	円形
537 ML24		N-90°	30	30	11	隅丸方形
538 MK24		N-62°-E	26	24	22	円形
539 ML24		N-60°-W	32	34	28	楕円形
540 MI24		N-32°-E	60	40	34	楕円形
541 MI21		N-60°-E	46	42	71	円形
542 MJ21		N-0°	45	42	63	円形
543 MJ23		N-75°-E	39	33	12	楕円形
544 MJ24		N-36°-W	25	22	14	円形
545 MJ24		N-57°-W	27	25	12	円形
546 ML24		N-46°-W	35	35	15	円形
547 MI22-23		N-48°-W	60	47	21	圓形
548 MI22		N-20°-E	32	27	17	楕円形
549 MI22		N-42°-E	43	40	20	楕円形
550 MI21-22, MJ21-22		N-17°-W	86	70	20	楕円形
551 MJ22		N-34°-W	33	28	19	楕円形
552 MJ22		N-48°-E	80	60	28	楕円形
553 MJ22		N-17°-E	46	53	35	楕円形
554 ML-MM24		N-30°-W	98	80	51	楕円形
555 MH24		N-60°-E	208	175	8	隅丸長方形
Ⅱ区 F A F						
556 MK22		N-15°-W	108	102	21	楕円形
557 MH22		N-79°-W	48	34	-	楕円形
558 MH22-23		N-18°-E	54	48	13	楕円形
559 MK22		N-49°-W	54	50	108	楕円形
560 ME20		N-38°-E	35	28	56	楕円形
561 MD-ME20		N-35°-W	50	43	35	楕円形
562 MG24		N-40°-E	50 (15)	53		圓形
Ⅱ区 F A F 下層						
563 欠						
564 MK22-23, ML22-23		N-75°-E	434	350	13	隅丸方形
565 ML-MM22		N-50°-E	74	62	6	楕円形
566 MJ24		N-28°-W	115	74	17	楕円形
567				36	30	20
568 ML23		N-65°-E	(26)	32	11	楕円形
569 MH24		N-12°-W	32	30	14	隅丸方形
570 MH24		N-47°-W	60	58	38	円形
571 欠						
572 欠						
573 MN24		N-28°-W	77	68	31	隅丸方形
574 MN24						
575 MN24						
576 MK21-22		N-78°-E	75	58	35	楕円形
577 MK22		N-76°-W	75	73	4	隅丸方形
578 MN0		N-29°-W	48	34	36	楕円形
579 MD0		N-65°-W	38	36	48	隅丸方形
580 ML23		N-60°-W	25	22	23	隅丸方形
581 MK24		N-26°-W	40	38	28	楕円形
582 MI22		N-45°-W	50	39	34	楕円形
583 MI22		N-60°-W	35	32	38	隅丸方形
584 MI-MI22		N-45°-E	34	32	27	楕円形
585 MH23		N-33°-W	40	35	49	隅丸方形
586 MI24		N-13°-E	38	28	50	楕円形
587 MI23		N-63°-W	38	30	43	楕円形
588 MG23		N-38°-E	38	38	19	隅丸方形
589 MG24		N-21°-E	41	40	25	円形
590 MF-MG24		N-80°-E	44	34	27	楕円形
591 MF20		N-55°-E	38	34	30	隅丸方形
592 MF20		N-45°-W	30	25	36	楕円形
593 MI23		N-12°-W	70	50	26	楕円形
594 MI23		N-65°-W (62)	50	25	25	楕円形
595 MF22		N-37°-E (44)	65	20	20	隅丸長方形
596 MG22		N-38°-E	40	30	20	楕円形?
597 MF22		N-58°-W	52	44	33	楕円形
598 MF22		N-71°-W	30	24	38	楕円形
599 MD23		N-56°-W	78	48	16	楕円形
600 MD00		N-30°-W	34	32	14	円形
601 MD00		N-38°-E	44	40	15	楕円形
602 MN22		N-40°-W	31	28	13	楕円形
603 ML22		N-33°-E	52	50	14	円形
604 ML23		N-60°-W	32	25	28	楕円形
605 MK22		N-12°-E (44)	40	22	22	隅丸方形
606 MN23		N-23°-W	30	28	23	楕円形
607 ML22-23		N-50°-E	110	109	14	円形
608 MK22		N-71°-E	54	40	20	楕円形
609 MK23		N-20°-W	100	70	16	圓形
610 MJ22		N-34°-E	35	34	15	楕円形
611 MJ23		N-25°-E	60	44	47	楕円形
612 MI23		N-65°-W	34	32	16	楕円形
613 MH23		N-50°-E	42	30	25	楕円形
614 MG22		N-50°-W	44	28	29	楕円形
615 MG22		N-49°-W	54	48	15	楕円形
616 MD00		N-75°-E	48	30	32	楕円形
617 MN22		N-11°-E	71	56	33	楕円形
618 MD-ME23		N-22°-E	114	104	27	楕円形
619 MC22		N-26°-E	78	74	11	隅丸方形
620 MG-MH23		N-79°-W	95	82	21	楕円形

土坑 番号	位 置	具軸方位	規 模 (cm)			形 態
			長軸	短軸	深さ	
621	MF22	N-72°-E	92	88	19	円形
622	MF21	N-66°-E	94	90	29	円形
623	MG24	N-8°-E	134	132	48	円形
624	MC・MD20	N-83°-E	220	112	66	楕円形
625	MF22	N-40°-E	13	12	58	円形
626	MG23	N-82°-W	34	20	27	楕円形
627	MH23	N-70°-W	58	56	12	隅丸方形
628	MH23	N-88°-W	46	42	11	隅丸方形
629	MH23	N-68°-E	68	64	16	楕円形
630	MG・MH23	N-54°-E	66	52	15	楕円形
631	MG23	N-0°	62	60	12	隅丸方形
632	MH24	N-42°-E	38	35	24	楕円形
633	MG23	N-10°-W	45	38	10	円形
634	MG23	N-11°-W	44	40	13	楕円形
635	MG23	N-50°-W	48	42	19	楕円形
636	MG23	N-82°-E	52	40	22	楕円形
637	MG23	N-43°-E	60	44	14	楕円形
638	MG23	N-43°-E	64	52	19	楕円形
639	MG・MF23	N-75°-E	42	38	14	楕円形
640	MF23	N-40°-W	64 (50)	15	隅丸方形	
641	MG・MF23	N-49°-E	40	38	14	円形
642	MF22	N-9°-E	58	50	13	隅丸方形
643	MF22	N-50°-W	54	50	12	円形
644	MF21	N-12°-E	62	60	17	円形
645	ME20・21	N-52°-W	35	28	25	楕円形
646	MD20	N-45°-W	50	40	10	楕円形
647	MD21	N-17°-W	40	38	17	楕円形
648	MD20・21	N-37°-E	54	52	13	円形
649	MD20	N-14°-E	50	44	13	楕円形
650	MC20・21	N-45°-E	70	60	16	楕円形
651	MB21	N-33°-E	50	48	14	楕円形
652	MB21	N-34°-W	44	38	17	楕円形
653	MB20	N-16°-E	88	86	11	楕円形
654	ME24	N-40°-E (48)	62	19	楕円形	
655	ME24	N-30°-E	80	68	21	楕円形
656	ME20・21	N-63°-W	115 (60)	17	隅丸方形	
657	MB20	N-17°-W	62	56	15	隅丸方形

## B区 F P 上

1	NC13	N-4°-W	94	94	62	円形
2	MX16	N-40°-W (65)	(190)	48	円形?	
3	MW17	N-18°-W (120)	142	46	楕円形	
4	NA8・9	N-44°-E	250	83	56	隅丸長方形
5	MY9・10	N-44°-E (143)	85	68	隅丸長方形	
6	MA9	N-45°-E (170)	72	63	隅丸長方形	
7	MX18・19	N-51°-W (85)	150	39	楕円形	
8	MX17	N-50°-W	92	84	37	隅丸方形
9	MX17	N-7°-E	110	90	29	楕円形
10	MX16・17, MY16	N-45°-E	132	64	39	隅丸長方形
11	MY16・17	N-14°-W	55	36	44	楕円形
12	MX・MY16	N-39°-E	145	65	14	隅丸長方形
13	MY15・16	N-40°-E	130	85	35	楕円形
14	MY15, NA15	N-40°-E	235	72	41	隅丸長方形
15	MY15	N-39°-E	50	35	-	楕円形
16	NA・NY15	N-65°-W	100	100	57	円形
17	NA14	N-51°-W (120)	65	65	65	隅丸長方形
18	NA14	N-51°-W (95)	65	68	68	隅丸長方形
19	NB13	N-45°-W	64	46	29	楕円形
20	NB13	N-40°-E	45	34	43	楕円形
21	NB13	N-78°-E	50	42	46	楕円形
22	NB12	N-67°-E	43	38	47	楕円形

土坑 番号	位 置	具軸方位	規 模 (cm)			形 態
			長軸	短軸	深さ	
23	NC11	N-37°-W	45	42	46	隅丸方形
24	ND12	N-14°-E	74	65	20	楕円形
25	NC12	N-40°-W	40	35	25	楕円形
26	NC11	N-74°-E	51	44	32	隅丸長方形
27	NC10	N-37°-E	32	29	15	楕円形
28	NC10	N-77°-W	62	26	30	隅丸長方形
29	NC10	N-64°-W	45	40	42	隅丸方形
30	NB10	N-22°-W	46	38	36	隅丸長方形
31	NB10	N-5°-W	48	48	45	隅丸方形
32	NB10	N-24°-W	47	47	42	隅丸方形
33	NB10	N-15°-E	53	45	48	隅丸長方形
34	MV・MW7	N-47°-E	335	110	77	隅丸長方形
35	MV7・8	N-16°-E	138	80	81	楕円形
36	NA6	N-41°-W	200	(50)	56	楕円形
37	MY5	N-50°-E	146	125	56	隅丸長方形
38	MX3・4, MY3・4	N-47°-W	185	78	46	隅丸長方形
39	MX3	N-47°-W	310	85	49	隅丸長方形
40	MW2	N-38°-W	455	110	106	楕円形
41	MW2	N-5°-W (110)	72	48	48	楕円形
42	MU5	N-20°-W	112	65	29	楕円形
43	MU3	N-30°-W	105	64	38	楕円形
44	MV1	N-52°-E	252	120	84	隅丸長方形
45	MU0・1, MV0	N-45°-E	315	110	45	隅丸長方形
46	MS・MT23	N-40°-W (102)	98	44	44	隅丸長方形
47	MT23	N-46°-W (80)	80	22	22	楕円形
48	MR・MT23	N-42°-E	255	94	35	楕円形
49	MR0	N-38°-E	45	40	42	隅丸方形
50	MR0	N-60°-E	45	42	41	楕円形
51	MR0	N-35°-E	47	40	49	円形
52	MR0	N-35°-E	52	50	49	円形
53	MR0	N-54°-E	43	42	48	円形
54	MR1	N-83°-E	51	49	47	円形
55	MR1	N-21°-E	56	47	48	楕円形
56	MQ1	N-54°-E	74	60	46	楕円形
57	MQ1	N-7°-W	108	78	50	楕円形
58	MQ1	N-12°-E	56	56	37	隅丸方形
59	MQ・MR0	N-34°-E	47	43	35	円形
60	MP1	N-22°-E	54	50	45	円形
61	NB・NC8	N-49°-E	160	112	-	楕円形
62	MG・MH13	N-46°-W (55)	(48)	142	142	楕円形?
63	NB14	N-23°-W	33	27	29	楕円形
64	MW6	N-42°-E	240	75	64	隅丸長方形
65	ND12	N-23°-E	45	38	47	楕円形
66	ND12	N-25°-W	38	34	16	楕円形
67	NB12	N-64°-E	50	45	33	円形
68	NB14	N-74°-E	48	47	44	円形
69	MY16	N-47°-E	50	35	16	楕円形
70	MW1	N-40°-W	97	38	37	楕円形
71	MQ0	N-50°-W	72	65	46	楕円形
72	MR0	N-50°-E	42	35	18	楕円形
73	MQ0	N-50°-W	45	40	23	楕円形
74	MX16	N-13°-W	34	30	32	楕円形
75	MX17	N-17°-E	54	44	45	楕円形
76	MW1	N-80°-W	95	65	116	楕円形
77	MR2	N-55°-E	42	35	22	楕円形
B区 F A 上						
78	MV2	N-40°-W	106	94	24	楕円形
79	MV2	N-38°-W	100	96	15	楕円形
80	MV・MW2	N-76°-W	124	108	30	楕円形
81	MV2	N-40°-E	136	130	23	円形
82	MV2	N-75°-E	58 (38)	12	12	楕円形

Ⅲ 検出された遺構と遺物

土坑番号	位置	長軸方位	規模 (cm)			形態
			長軸	短軸	深さ	
83	MV2	N-38°-W	68	64	26	円形
B区FA下						
84	MV2	N-25°-W	60	56	20	円形
85	MR2	N-84°-E	62	40	16	楕円形
86	MR24	N-43°-E	(125)	115	51	楕円形
87	MR24・0	N-36°-E	60	50	11	楕円形
88	MS24	N-55°-W	116	82	34	楕円形
89	MT24・0	N-46°-E	(134)	95	36	隅丸方形
90	MU0	N-40°-W	104	(58)	22	楕円形
91	MR0	N-60°-E	106	70	28	楕円形
92	MQ0	N-16°-E	110	52	41	楕円形
93	MT0・1	N-16°-W	52	40	-	楕円形
94	MQ1	N-50°-W	84	(32)	8	楕円形
95	MX7	N-74°-E	(72)	78	44	楕円形
B区FA上						
96	MU2	N-50°-E	112	74	-	楕円形
B区FA下						
97	欠					
98	欠					
99	欠					
B区FA下層1面						
100	MS1	N-8°-W	190	150	38	隅丸長方形
101	MR0	N-20°-E	60	48	25	楕円形
102	MR0	N-70°-E	36	30	18	円形
103	MS0	N-20°-W	32	24	28	楕円形
104	N E 11	N-9°-W	52	48	14	円形
105	N E 11	N-12°-W	30	28	35	円形
106	N E 11	N-44°-E	(28)	65	16	(円形)
107	N F 11	N-61°-W	47	47	17	円形
108	N F 11	N-61°-W	(51)	58	16	円形
109	MX3	N-72°-E	(110)	(104)	-	楕円形
110	NC12	N-48°-E	152	106	55	楕円形
111	MW3	N-12°-E	303	197	20	楕円形
112	NA・NB9	N-78°-W	95	85	11	楕円形
113	ND11	N-17°-W	(60)	70	16	(楕円形)
114	MY6	N-20°-E	51	49	65	隅丸方形
115	MT24	N-40°-W	(136)	(18)	12	隅丸長方形?
116	MA6	N-53°-E	(95)	78	29	楕円形
117	MA6	N-53°-E	68	46	26	楕円形
118	MA6	N-34°-E	55	50	43	楕円形
119	MA6	N-75°-E	61	44	31	楕円形
120	MA6	N-20°-E	33	33	37	隅丸方形
121	MA6	N-6°-E	24	22	42	隅丸方形
122	MA6	N-73°-W	29	26	41	隅丸方形
123	MY6	N-46°-W	50	47	16	隅丸方形
124	MY6	N-50°-W	22	15	45	隅丸三角形
125	MY6	N-24°-E	55	63	35	隅丸長方形
126	MY6	N-22°-E	27	27	27	円形
127	MY6	N-77°-W	22	18	30	楕円形
128	MY6	N-26°-E	28	27	38	円形
129	MX9	N-64°-W	20	19	39	円形
130	MX9	N-13°-E	38	23	21	楕円形
131	MX9	N-5°-W	25	22	19	円形
132	MX9	N-47°-E	38	35	19	楕円形
133	MW・MX9	N-55°-W	29	27	15	円形
134	MX9	N-42°-W	34	32	17	円形
135	MX8	N-42°-W	36	35	29	円形
136	MX8	N-73°-W	30	25	18	楕円形
137	MW8	N-54°-W	24	23	19	円形
138	MW8	N-16°-E	(22)	21	25	楕円形
139	MW8	N-16°-E	(20)	18	24	楕円形
140	MW8	N-30°-E	26	20	22	楕円形
土坑番号	位置	長軸方位	規模 (cm)			形態
141	MW8	N-20°-E	27	27	42	隅丸方形
142	MW・MX7・8	N-22°-W	35	(20)	61	楕円形
143	MW7	N-66°-W	30	25	16	楕円形
144	MW7	N-31°-E	26	25	29	円形
145	MW7	N-58°-E	73	64	35	円形
146	MX7	N-85°-W	62	60	17	円形
147	MW7	N-0°	32	32	29	円形
148	MW・MX7	N-30°-E	54	53	28	円形
149	MX7	N-15°-W	77	60	23	楕円形
150	MW・MX6・7	N-57°-E	75	69	20	楕円形
151	MX6	N-57°-E	60	62	24	円形
152	MX6	N-70°-E	39	32	23	円形
153	MW6	N-37°-E	37	30	9	円形
154	MW5・6	N-46°-E	50	48	18	円形
155	MW6	N-12°-W	(72)	135	20	楕円形
156	MW4	N-20°-W	(130)	113	14	楕円形
157	MW4	N-65°-E	84	(64)	16	楕円形
158	MW5	N-50°-W	35	32	19	円形
159	MV5	N-75°-W	45	35	21	楕円形
160	MV5	N-44°-W	38	22	25	楕円形
161	MV5	N-42°-W	50	45	22	楕円形
162	MV6	N-43°-W	35	34	15	円形
163	MV5	N-69°-E	42	25	3	楕円形
164	MV5	N-52°-E	43	36	23	楕円形
165	MU6	N-7°-E	65	42	22	楕円形
166	MU6	N-27°-E	64	47	27	楕円形
167	MU5	N-3°-E	88	60	21	楕円形
168	MU6	N-17°-W	37	32	19	楕円形
169	MU6	N-63°-W	48	40	24	楕円形
170	MU6	N-20°-W	34	30	22	円形
171	MU5	N-16°-W	48	47	22	円形
172	MU5	N-45°-W	75	62	23	楕円形
173	MU5	N-37°-E	(57)	50	26	楕円形
174	MU5	N-55°-W	(50)	40	17	楕円形
175	MU5	N-32°-W	(33)	(52)	19	楕円形?
176	MU5	N-40°-E	23	22	29	円形
177	MU5	N-27°-E	24	23	25	円形
178	MU5	N-25°-E	62	(40)	21	楕円形
179	MU5	N-29°-E	57	(38)	23	楕円形
180	MV4・5	N-40°-E	28	25	17	円形
181	MU4	N-68°-W	35	32	?	楕円形
182	MV4	N-9°-E	24	22	23	円形
183	MU4	N-60°-E	72	43	32	楕円形
184	MU4	N-40°-E	22	19	29	楕円形
185	MU4	N-20°-E	(45)	(88)	18	(楕円形)
186	MV4	N-81°-E	37	28	27	楕円形
187	MV4	N-81°-E	31	24	26	楕円形
188	MU4	N-78°-E	(32)	30	37	楕円形
189	MU4	N-78°-E	(33)	34	14	楕円形
190	MV4	N-43°-E	45	42	36	方形
191	MV4	N-15°-E	27	25	26	円形
192	MV4	N-58°-W	39	37	27	楕円形
193	MV3・4	N-67°-E	(25)	26	30	円形
194	MV3・4	N-67°-E	(27)	33	29	円形
195	MV3	N-25°-E	65	60	30	楕円形
196	MV3	N-24°-E	28	26	37	円形
197	MV3	N-60°-E	39	32	27	楕円形
198	MV3	N-30°-W	50	44	32	楕円形
199	MW2・3	N-55°-E	(43)	42	13	円形
200	MW3	N-50°-E	46	41	25	楕円形
201	MW3	N-30°-E	55	40	20	楕円形
202	MW3	N-72°-E	50	45	8	楕円形

## 3 遺物計測表及び遺物観察表

土坑番号	位置	長軸方位	規模 (cm)			形態
			長軸	短軸	深さ	
203	MV2	N-48°-W	51	48	17	円形
204	MV2	N-77°-W	46	(45)	23	円形
205	MV2	N-77°-W	45	(37)	24	楕円形
206	MV2	N-70°-E	36	27	9	楕円形
207	MV2	N-30°-W	47	40	22	楕円形
208	MV2	N-83°-E	40	39	28	円形
209	MV2	N-10°-E	34	30	17	楕円形
210	MV2	N-73°-W	73	70	46	円形
211	MV2	N-76°-W	215	97	53	楕円形
212	MV2	N-32°-W	56	54	29	円形
213	MV2	N-57°-E	45	35	27	円形
214	MV2	N-32°-E	73	50	61	楕円形
215	MV2	N-47°-E	64	52	39	楕円形
216	MV2	N-47°-E	29	27	43	円形
217	MU・MV2	N-50°-E	80	60	42	楕円形
218	MU2	N-48°-E	110	66	45	楕円形
219	MU・MV2	N-56°-E	46	45	27	円形
220	MV2	N-13°-E	34	34	47	円形
221	MX9	N-58°-E	26	20	16	楕円形
222	MX9	N-40°-E	15	12	22	楕円形
223	N-MX7・8	N-22°-E	36	25	64	楕円形
224	MW6	N-13°-E	38	35	15	円形
225	MV7	N-72°-E	32	24	18	楕円形
226	MU5	N-82°-E	45	38	13	楕円形
227	MU4	N-48°-E (20)	30	14	楕円形	
228	MW3	N-30°-W	33	31	17	楕円形
229	MW3	N-9°-E	35	34	18	円形
230	MW3	N-60°-W	32	31	13	円形
231	MW3	N-51°-E	35	32	30	円形
232	MU2	N-78°-W	95	70	40	楕円形
233	MT・MU2	N-49°-E	107	101	47	楕円形
234	MT2	N-32°-E	68	63	45	円形
235	MT2	N-38°-W	125	112	32	円形
236	MU2	N-22°-E	49	45	42	楕円形
237	MT・MU2	N-33°-W	43	35	27	楕円形
238	MT2	N-23°-E	40	32	30	楕円形
239	MT2	N-30°-W	37	35	27	楕円形
240	MT2	N-32°-W	31	28	33	円形
241	MT2	N-0°	26	25	30	円形
242	MT2	N-38°-W	56	53	34	楕円形
243	MT2	N-33°-W	40	30	31	楕円形
244	MT2	N-37°-W	35	28	31	楕円形
245	MT2	N-43°-W	80	54	30	楕円形
246	MT1	N-72°-W	65	60	25	楕円形
247	MT1	N-60°-E	38	29	25	楕円形
248	MT1	N-39°-E	110	87	22	楕円形
249	MT1	N-44°-W	43	36	33	楕円形
250	MT1	N-28°-E	34	28	27	楕円形
251	MT1	N-80°-W	44	35	28	楕円形
252	MT1	N-74°-W	28	24	15	楕円形
253	MT1	N-70°-W	58	56	30	円形
254	MT0-1	N-60°-W	42	34	33	楕円形
255	MT0	N-20°-W	50	40	30	楕円形
256	MT0	N-13°-W	75	53	35	楕円形
257	MT0	N-0°	42	42	31	円形
258	MT0	N-30°-E	22	18	35	楕円形
259	MT0	N-83°-E	35	27	16	楕円形
260	MT・MU0	N-70°-E	52	50	27	円形
261	MT0	N-67°-E	45	35	37	楕円形
262	MT0	N-30°-E	28	27	23	円形
263	MT0	N-20°-E	49	46	29	楕円形
264	MT0	N-22°-W	83	(40)	25	楕円形

土坑番号	位置	長軸方位	規模 (cm)			形態
			長軸	短軸	深さ	
265	MT0	N-45°-W	28	24	16	楕円形
266	MT0	N-40°-W	48	45	19	楕円形
267	MT0	N-14°-E	42	27	23	楕円形
268	MT0	N-52°-W	28	23	19	楕円形
269	MT0	N-15°-E	37	30	28	楕円形
270	MT24	N-70°-W	54	28	20	楕円形
271	MT24	N-34°-E	32	29	21	楕円形
272	MT24	N-26°-W	60	57	27	楕円形
273	MT24	N-6°-E (42)	34	18	楕円形	
274	MT24	N-6°-E (59)	43	23	楕円形	
275	MT24	N-30°-E (27)	45	13	楕円形	
276	MT24	N-27°-E	45	43	16	楕円形
277	MT24	N-74°-W	35	(29)	16	楕円形
278	MT24	N-32°-E	36	26	12	楕円形
279	MT24	N-62°-W	33	30	13	円形
280	MT24	N-75°-E	45	44	11	円形
281	MT24	N-17°-E	43	42	12	円形
282	MT24	N-30°-E	43	38	20	楕円形
283	MT0	N-40°-W	46	44	24	楕円形
284	MT0	N-10°-E	24	23	16	円形
285	MT0	N-60°-W	30	25	16	楕円形
286	MS0	N-40°-E	40	38	20	円形
287	MS24・0	N-70°-W (95)	(45)	14	円形	
288	MS0	N-33°-E	35	27	28	楕円形
289	MS0	N-29°-W	40	38	20	楕円形
290	MS0	N-76°-W	52	42	20	楕円形
291	MS0	N-17°-E	43	42	20	円形
292	MS0	N-50°-E	56	48	34	楕円形
293	MS・MT0	N-23°-E	51	32	24	楕円形
294	MS・MT0	N-50°-W	37	35	16	楕円形
295	MT0	N-63°-W	48	42	19	楕円形
296	MT0	N-18°-E	30	28	18	楕円形
297	MT0	N-42°-E	35	28	38	楕円形
298	MT0	N-58°-W	55	53	28	円形
299	MT2	N-45°-W	42	37	55	楕円形
300	MT2	N-30°-W	48	47	72	円形
301	MT2	N-40°-W	23	21	17	楕円形
302	MT1・2	N-30°-E	53	52	32	円形
303	MT1	N-41°-E	59	38	17	楕円形
304	MS1	N-44°-E	32	48	17	楕円形
305	MS・MT1	N-10°-E	50	47	35	楕円形
306	MS・MT1	N-33°-W	68	52	27	楕円形
307	MS1	N-33°-W	40	29	39	楕円形
308	MS1	N-4°-W	65	49	19	楕円形
309	MR・MS1	N-38°-E	42	36	25	楕円形
310	MR・MS0	N-51°-E	30	25	19	楕円形
311	MS0	N-47°-E	67	51	22	楕円形
312	MS0	N-50°-E	66	51	36	楕円形
313	MS0	N-45°-E	40	(32)	34	楕円形
314	MS0	N-63°-E	80	42	35	楕円形
315	MS0	N-8°-W	30	24	35	楕円形
316	MS0	N-53°-W	94	72	32	楕円形
317	MS0	N-60°-E	55	40	21	楕円形
318	MS0	N-47°-E	53	44	22	楕円形
319	MS0	N-49°-E	60	48	15	楕円形
320	MRO	N-45°-E	37	18	15	楕円形
321	MRO	N-47°-E	45	42	19	楕円形
322	MR24	N-47°-W	58	35	34	楕円形一部欠
323	MR24	N-37°-E (35)	68	30	楕円形	
324	MS1	N-28°-W	86	65	41	楕円形
325	MV5	N-5°-E	16	16	23	円形
326	MT24	N-46°-W	57	32	22	楕円形

III 検出された遺構と遺物

土坑 番号	位置	長軸方位	規模 (cm)			形 態
			長軸	短軸	深さ	
327	MT0	N-82°-W	45	35	25	楕円形
328	MT0	N-82°-W	52	50	10	円形
329	MW7	N-36°-E	128	120	22	楕円形
330	MW7	N-47°-W	100	85	13	楕円形
331	MW6・7	N-28°-W	44	39	10	楕円形
332	MW6・7	N-38°-E	43	39	38	楕円形?
333	MW6	N-60°-W	58	52	39	楕円形
N区FA下層2部						
334	NP12	N-45°-W	23	22	9	円形
335	NP12	N-58°-E	(48)	44	10	楕円形
336	NE・NP11	N-57°-E	(31)	40	14	楕円形?
337	NE11	N-20°-W	40	31	25	隅丸方形
338	NE11	N-0°	31	28	15	隅丸方形
339	ND・NE10・11	N-31°-E	88	49	18	楕円形
340	NE10	N-22°-E	32	27	13	円形
341	ND10	N-33°-W	26	25	16	円形
342	ND10・11	N-8°-E	76	35	15	楕円形
343	ND10	N-20°-W	48	34	13	長方形
344	ND10	N-24°-W	20	14	14	楕円形
345	ND10	N-23°-W	33	28	14	楕円形
346	NC10	N-24°-W	28	27	26	円形
347	ND9・10	N-42°-W	(40)	37	10	楕円形
348	ND9	N-32°-W	42	(20)	12	三角形?
349	NB10	N-63°-W	38	27	31	楕円形
350	NB9	N-83°-E	24	22	12	方形
351	NA9・10	N-2°-W	62	37	20	長方形
352	NA9・10	N-20°-W	(84)	84	12	隅丸長方形?
353	NA10	N-0°	64	(32)	16	長方形?
354	NB9	N-5°-W	40	26	4	楕円形
355	NB9	N-79°-E	36	32	17	円形
356	NB8	N-75°-E	42	34	18	楕円形
357	NA・NB8	N-38°-E	48	38	22	楕円形
358	NA8	N-71°-E	45	45	13	方形
359	NA8	N-78°-E	40	36	24	円形
360	NA8	N-15°-E	105	86	15	楕円形
361	NA8	N-39°-E	64	54	21	楕円形
362	NA8	N-23°-E	61	54	15	楕円形
363	NA7	N-60°-E	44	36	11	楕円形
364	NA・NB7	N-10°-W	94	81	12	長方形
365	NA7	N-7°-E	74	72	19	円形
366	NA6	N-29°-E	(91)	74	21	楕円形一部欠
367	NA6	N-48°-W	70	(30)	16	?
368	NA6	N-86°-W	29	27	16	円形
369	NA6	N-28°-E	50	44	11	長方形
370	NA6	N-67°-E	40	37	11	方形
371	NA6	N-88°-E	43	30	12	方形
372	NA6	N-40°-W	80	(50)	13	楕円形?
373	NA6	N-24°-W	84	(56)	12	楕円形?
374	NA6	N-47°-E	50	(30)	11	楕円形
375	NA6	N-57°-W	78	62	16	楕円形
376	NA5・6	N-40°-W	130	(52)	28	半円形一部欠
377	MA6	N-56°-W	45	44	21	方形
378	MY・NA6	N-76°-W	83	55	16	長方形
379	MY・NA6	N-68°-W	90	62	11	楕円形
380	NA6	N-64°-W	47	30	14	楕円形
381	MY6	N-62°-W	40	38	13	方形
382	MY6	N-66°-W	28	22	12	楕円形
383	MY6	N-52°-W	51	48	19	円形
384	MY6・7	N-55°-E	46	46	9	円形
385	MY6	N-43°-W	32	30	11	方形
386	MY6	N-40°-E	(100)	98	11	楕円形一部欠
387	MY6	N-38°-E	(80)	80	19	楕円形一部欠

土坑 番号	位置	長軸方位	規模 (cm)			形 態
			長軸	短軸	深さ	
388	MY6	N-40°-W	160	114	40	楕円形
389	MY5	N-65°-E	68	66	19	楕円形
390	MY5	N-58°-E	64	50	20	楕円形
391	MY5		(65)	(50)	21	一部欠損
392	MY5	N-24°-W	109	79	27	楕円形
393	MY5・6	N-39°-W	57	57	16	円形
394	MX・MY5	N-69°-W	115	100	16	楕円形
396	MX5	N-55°-W	28	26	15	円形
396	MX5	N-80°-E	60	42	23	楕円形
397	MX・MY5	N-37°-W	66	60	15	楕円形
398	MX5	N-50°-E	50	46	47	楕円形
399	MX5	N-42°-E	31	27	12	楕円形
400	MX5	N-25°-W	40	40	10	円形
401	MX6	N-56°-E	134	84	15	楕円形
402	MX7	N-37°-E	42	40	11	方形
403	MX7	N-55°-W	90	86	8	方形
404	MX7	N-25°-E	41	31	16	楕円形
405	MX9	N-24°-W	66	47	25	楕円形
406	MX9	N-61°-W	(54)	45	9	長方形?
407	MX9	N-55°-W	46	33	8	半円形
408	MX9	N-61°-W	50	47	21	円形
409	MX9	N-42°-E	50	45	11	隅丸方形
410	MX9	N-42°-E	152	88	17	楕円形
411	MW・MX9	N-64°-E	47	39	23	楕円形
412	欠					
413	MX9	N-30°-E	58	56	10	円形
414	MX8	N-40°-W	42	40	18	三角形
415	MX8	N-16°-W	50	48	19	円形
416	MW・MX8	N-68°-E	96	82	13	楕円形
417	MW8・9	N-66°-E	132	94	19	?
418	MX8	N-25°-W	70	62	11	円形
419	MW8・9	N-35°-E	70	(38)	15	一部欠損
420	MW8・9	N-41°-E	72	62	13	楕円形
421	MW8	N-17°-W	71	66	10	楕円形
422	MW8	N-72°-W	46	(36)	14	円形?
423	MW8	N-71°-W	(48)	50	13	楕円形?
424	MW8	N-70°-E	110	70	10	楕円形一部欠
425	MW8	N-37°-E	(98)	98	10	楕円形一部欠
426	MW8	N-28°-E	60	56	10	楕円形
427	MW8	N-60°-W	42	38	16	楕円形
428	MW8	N-50°-W	118	108	19	円形
429	MV8	N-30°-W	57	43	12	楕円形
430	MV・MW8	N-57°-W	66	60	15	円形
431	MV8	N-43°-W	72	63	16	楕円形
432	MV・MX8	N-44°-E	70	63	10	円形
433	MW7	N-32°-W	21	22	15	円形
434	MV・MX6	N-50°-W	37	32	20	楕円形
435	MX6	N-79°-W	65	36	16	楕円形
436	MW6	N-37°-W	25	25	8	円形
437	MW6	N-30°-W	30	25	9	長方形
438	MW6	N-64°-W	38	38	10	円形
439	MW6	N-25°-W	48	30	7	楕円形
440	MV・MX5	N-44°-E	142	44	11	楕円形
441	MW5	N-46°-E	110	50	14	楕円形
442	MW5	N-38°-E	34	32	18	楕円形
443	MW5	N-9°-W	39	35	18	長方形
444	MW5	N-60°-W	106	74	33	楕円形
445	MW5	N-28°-W	50	47	26	楕円形
446	MV・MW5	N-84°-W	200	175	8	方形
447	MW5	N-13°-W	50	40	14	楕円形
448	MW4	N-30°-W	40	35	4	楕円形
449	MW4	N-77°-W	140	70	7	楕円形



土坑番号	位置	長軸方位	規模 (cm)			形態
			長軸	短軸	深さ	
450 MW4		N-50°-W	166	(68)	11	楕円形?
451 MW3-4		N-60°-E	207	133	11	楕円形
452 MW3		N-75°-W	44	30	9	楕円形
453 MW3		N-24°-E	53	40	35	楕円形
454 MW3		N-71°-E	272	144	7	楕円形
455 MV-MW3		N-22°-W	48	40	14	楕円形
456 MV3		N-8°-W	190	116	11	楕円形
457 MV3		N-53°-W	(47)	37	17	楕円形?
458 MV-MW3		N-50°-W	47	30	7	楕円形
459 MW2		N-72°-W	40	30	14	楕円形
460 MV2-3		N-74°-E	97	82	13	楕円形
461 MV2		N-74°-E	85	54	17	楕円形
462 MV3		N-30°-W	50	32	13	楕円形
463 MV3		N-81°-W	54	34	11	楕円形
464 MV2		N-30°-W	54 (46)	8		楕円形
465 MV2		N-17°-W	32	28	12	楕円形
466 MV2		N-62°-W	60	34	12	楕円形
467 MV2		N-36°-E	20	20	15	円形
468 欠						
469 MV2		N-28°-E	38	30	14	楕円形
470 MV2		N-8°-E	50	34	12	楕円形
471 MU-MV2-3		N-32°-W	160	136	17	楕円形
472 MU2		N-64°-E	118	(90)	12	楕円形
473 MU2		N-60°-W	34	27	14	円形
474 MV2		N-45°-W	35	32	12	円形
475 MT2		N-23°-E	28	28	9	円形
476 MT2		N-37°-E	113	102	27	隅丸三角形
477 MT2		N-42°-W	37	35	15	円形
478 MT2-3		N-44°-W	80	57	15	楕円形
479 MT2		N-8°-E	55	46	34	楕円形
480 MU2		N-28°-W	86	66	16	楕円形
481 MU2		N-64°-E	114	57	21	楕円形
482 MU3		N-50°-W	190	120	25	楕円形
483 MU3		N-60°-W (102)	93	11		楕円形
484 MU-MV3		N-53°-W	62	58	15	楕円形
485 MU3		N-70°-E	90	61	30	楕円形
486 MT-MU3		N-49°-E	55	54	13	円形
487 MT3		N-44°-E	78	72	12	隅丸長方形
488 MT3		N-42°-W	120	92	13	楕円形
489 MT3		N-42°-E	52	42	34	楕円形
490 MT3		N-30°-W	100	65	13	楕円形
491 MT4		N-46°-E	46	32	19	楕円形
492 MU3		N-52°-W	49	42	16	方形
493 MU3-4		N-61°-W	117	71	12	楕円形
494 MU4		N-52°-E	60	50	4	三角形
495 MU4		N-65°-W	50	50	16	円形
496 MU4		N-35°-E	61	51	6	楕円形
497 MV4		N-25°-W	46	44	7	楕円形
498 MU-MV3		N-72°-W	147	60	7	楕円形
499 MU-MV3		N-64°-E	49	40	14	方形
500 MV3		N-70°-E	54	48	13	方形
501 MV3		N-50°-W	55	45	17	楕円形
502 MV3		N-43°-E	68	66	12	楕円形
503 MV3-4		N-48°-E	100	94	11	楕円形
504 MV3-4		N-70°-E	147	97	11	楕円形
505 MV4		N-43°-E	56	53	15	楕円形
506 MV4		N-50°-W	102	(61)	16	楕円形?
507 MV4		N-11°-E (139)	92	17		楕円形?
508 MV-MW4		N-17°-E	72	60	11	楕円形
509 MV4		N-36°-W	27	24	19	円形
510 MV5		N-53°-W	49	39	20	楕円形
511 MV5		N-48°-W	36	35	13	円形

土坑番号	位置	長軸方位	規模 (cm)			形態
			長軸	短軸	深さ	
512 MV4		N-12°-W	37	34	12	方形
513 MU-MV4		N-40°-W	198	182	9	方形
514 MU4		N-37°-W	(32)	39	15	?
515 MV5		N-40°-W	50	40	12	楕円形
516 MV5		N-4°-W	70	44	11	楕円形
517 MV5		N-59°-W	40	34	7	楕円形
518 MV5		N-58°-W	40	32	9	楕円形
519 MW5		N-35°-W	50	39	7	楕円形
520 MW5		N-43°-E	37	(35)	10	楕円形一部欠
521 MW5		N-53°-W	45	35	12	楕円形
522 MV-MW6		N-64°-E	96	62	21	楕円形
523 MV6		N-56°-W	82	70	21	楕円形
524 MV6		N-53°-W	56	34	6	楕円形
525 MV5		N-57°-W	40	36	13	楕円形
526 MV5		N-46°-W	30	25	11	楕円形
527 MV5		N-45°-W	31	26	11	楕円形
528 MV5		N-54°-W	38	30	16	楕円形
529 MU-MV6		N-20°-E	60	50	19	楕円形
530 MU5		N-79°-W	60	38	10	楕円形
531 MU6		N-24°-E	23	22	15	楕円形
532 MU7		N-10°-E	130	(80)	21	楕円形一部欠
533 MU7		N-33°-W	38	30	16	楕円形
534 MU7		N-63°-W	30	23	10	三角形
535 MU7		N-48°-W	95	80	10	楕円形
536 MU7		N-69°-E	32	30	12	三角形
537 MU6-7		N-5°-W	162	107	10	楕円形
538 MU6		N-20°-E	50	45	10	楕円形
539 MU6		N-13°-E	46	40	31	楕円形
540 MU6		N-65°-E	40	32	9	楕円形
541 MS3-4		N-31°-W	282	82	28	長方形
542 MV4		N-53°-W	78	64	19	楕円形
543 MS3		N-55°-E (100)	(70)	14		楕円形
544 MS3		N-70°-E	95	66	8	楕円形
545 MS3		N-16°-E	120	54	23	楕円形
546 MS2-3		N-37°-E	107	54	10	楕円形
547 MS2		N-48°-E	37	37	8	円形
548 MT3		N-62°-W	75	48	11	楕円形
549 MT3		N-60°-W (120)	143	13		一部欠損
550 MT3		N-44°-E (153)	72	12		楕円形
551 MT2-3		N-47°-W	110	76	10	楕円形
552 MS-MT2		N-74°-E	124	76	25	楕円形
553 MS-MT2		N-48°-W	100	10	15	楕円形
554 MS2		N-53°-E	90	80	14	楕円形
555 MS2		N-54°-E	64	56	9	楕円形
556 MS2		N-38°-E	28	28	10	円形
557 MS-MT2		N-71°-E	50	35	11	楕円形
558 MS-MT2		N-51°-E	45	35	14	楕円形
559 MT2		N-47°-W	68	58	12	楕円形
560 MU2		N-60°-E	48	42	11	楕円形
561 MU2		N-9°-E	62	50	11	楕円形
562 MU2		N-22°-W	64	60	12	楕円形
563 MU2		N-25°-E	74	50	9	楕円形
564 MU3		N-39°-W	42	38	13	楕円形
565 MV3		N-49°-E	50	49	12	円形
566 MV3		N-70°-E	42	35	16	三角形
567 MU4		N-65°-E	32	30	10	楕円形
568 MU4		N-47°-W (80)	90	11		長方形一部欠

Ⅲ 検出された遺構と遺物

第3表 水田跡計測表

1区2面

番号	縦軸(m)	横軸(m)	面積(m <sup>2</sup> )	備考
1			(2.26)	
2			(5.50)	
3			(1.75)	
4			(0.59)	
5	4	1.85	7.75	
6			(5.1)	
7			(1.46)	
8	3.9	1.25	4.97	
9	4.25	1.8	8.1	
10			(1.14)	
11			(1.89)	
12	4	1.5	5.47	
13	4.7	1.2	6.27	
14			(3.61)	
15			(1.53)	
16	3.9	1.5	5.72	
17	5	1.7	8.36	
18	4.2	1.5	6.16	
19			(4.60)	
20	2.2	1	2.36	
21			(2.76)	
22	1.8	1	2.33	
23	2.5	1.8	4.43	
24	4.2	1.35	5.87	
25			(1.66)	
26			(1.27)	
27	1.8	0.8	2.27	
28	2.6	1.1	2.98	
29	4.4	1.4	6.24	
30	1.5	1.3	2.04	
31			(1.22)	
32			(3.10)	
33	2.7	1	2.79	
34	4.3	1	4.31	
35	1.4	0.95	1.44	
36			(2.53)	
37			(0.66)	
38	3.6	1.4	5.2	
39	4.3	1.45	6.52	
40	1.8	1.5	2.74	
41	2.95	1.6	4.83	
42			(0.97)	
43			(2.83)	
44	4.4	1	4.5	
45			(0.96)	
46	4.5	0.9	4.12	
47	2	1.75	3.47	
48	2.6	1.55	4.01	
49			(3.73)	
50			(4.81)	
51	3.2	1.2	3.82	
52	3	1.35	3.87	
53			(3.38)	
54			(3.53)	
55	3.2	1.3	4.27	
56	3.2	1.35	4.13	
57	3	1	3.37	
58			(0.57)	
59			(2.51)	

番号	縦軸(m)	横軸(m)	面積(m <sup>2</sup> )	備考
60	3.2	1.3	4.04	
61	3.1	1.3	4.25	
62	3	1.4	4.45	
63			(2.77)	
64			(0.87)	
65	2.9	1.2	3.64	
66	3.1	1	3.71	
67	3.2	1	3.16	
68			(2.49)	
69			(4.56)	
70	2.9	1.7	5.27	
71	3.6	1.65	6.02	
72			(1.91)	
73			(0.58)	
74			(1.56)	
75			(1.53)	

1区3面

番号	縦軸(m)	横軸(m)	面積(m <sup>2</sup> )	備考
1			(0.8)	
2	(5.5)	2.55	(11.82)	
3			(1.55)	
4	(4.9)	4.48	(21.06)	
5	4.75	2.3	9.38	
6	4.9	3	(15.39)	
7	4	(2.68)	(8.85)	
8			(3.14)	
9	3.63	3.42	(10.32)	
10	3.32	2.88	7.55	
11	3.54	2.95	8.5	
12	2.32	1.9	3.38	
13	3.6	3.2	(11.31)	
14	2.28	(1.80)	(3.54)	
15	(1.68)	2.92	(4.08)	
16			(1.40)	
17	3.92	(2.60)	(8.32)	
18	4.3	2.08	(7.17)	
19	5.06	4.1	16.18	
20	4.82	3.78	16.03	
21	4.65	3.35	14.58	
22	3	2.04	4.94	
23	3.45	1.87	5.7	
24	4	2.99	(9.30)	
25	2.36	(1.2)	(2.96)	
26			(0.24)	
27			4.45	
28	3.2	2.58	7.62	
29	3.1	2.84	7.94	
30	3.11	2.65	7.23	
31	2.9	2.7	5.95	
32	2.19	1.68	3.14	
33	3.45	2.1	(7.47)	
34	3.3	(1.92)	(6.28)	
35			(2.10)	
36	(2.03)	2.07	3.7	
37	3.4	3.18	(9.15)	
38	3.43	1.4	(4.73)	
39	(3.2)	3.1	(7.86)	
40			(0.83)	

## 3 遺物計測表及び遺物観察表

Ⅱ区2面

番号	縦軸(m)	横軸(m)	面積(m <sup>2</sup> )	備考
1	0.7	0.4	0.112	
2	2.56	1.4	3.728	
3			(2.016)	
4			1.365	
5	0.6	1.4	0.42	
6	2.92	1.5	4.554	
7	2.64	1.3	3.584	
8			10.896	
9	1.9	1.7	1.536	
10			1.152	
11	5.1	1.7	8.992	
12			14.608	
13	4.5	1.74	7.83	
14			3.408	

Ⅱ区4面

番号	縦軸(m)	横軸(m)	面積(m <sup>2</sup> )	備考
1			(5.296)	
2			(2.8)	
3			(1.024)	
4	3.44	2.5	(8.576)	
5	2.62	0.9	(2.368)	
6			(1.056)	
7	13.8	2	(11.648)	
8			(6.672)	
9			(1.456)	
10			(0.304)	
11			(3.328)	
12			(0.928)	

Ⅳ区2面

番号	縦軸(m)	横軸(m)	面積(m <sup>2</sup> )	備考
1			(1.92)	
2			(3.984)	
3			(14.896)	
4	3.44	2.5	(3.456)	
5	2.62	0.9	(2.304)	
6			(6.704)	
7	13.8	2	(14.608)	
8			(3.808)	
9			(23.728)	
10			(58.712)	

Ⅲ 検出された遺構と遺物

第4表 出土土器観察表

I区出土土器							
番号	器種	量目	出土位置	①胎土②色調③焼成	文様、或・整形の特徴	備考	
IKFP上 1住-1 第2590 PL---	灰釉 碗	残存 口 - 底 - 高 -	埋没土	①細砂、石英・白色粒子・黒褐色粒子少量。 ②灰白5Y7/1 ③還元焼	口唇部一部歪む。全体に薄手。	釉調や白濁する灰色。	
IKFP上 1住-2 第2590 PL---	灰釉 杯	残存 1/3 口 (125) 底 (5.0) 高 4.7	カマド	①細砂、石英・輝石・赤褐色粒・白色粒少量。 ②にぶい黄橙10YR6/3 ③酸化焼	口唇部外反。右回転ロクロ。ロクロ痕明瞭。底部赤切痕僅か残。内面中心凹む。 外 ロクロ痕明瞭。 内 ロクロ痕弱。接合痕有。		
IKFP上 1住-3 第2590 PL---	灰釉 碗	残存 1/2 口 (143) 底 (7.6) 高 5.3	カマド	①中砂、φ1cm礫、輝石・石英・白色粒・赤褐色粒少量。 ②にぶい黄橙7.5YR6/4③酸化焼	体部の立ち上がり直線的。右回転ロクロ。付け高台。底部赤切痕明瞭。高台低い。	内・外 被熱赤変	
IKFP上 1住-4 第2590 PL---	灰釉 碗	残存 口縁-体部破片 口 (128) 底 - 高 (3.7)	埋没土	①中砂、黒褐色粒・石英・輝石・赤褐色粒子少量。 ②にぶい黄2.5Y6/3 ③酸化焼	口唇部外反。右回転ロクロ整形。ロクロ痕明瞭外縁凹凸が特に良く表れている。	外 スス付着黒変	
IKFP上 1住-5 第2590 PL---	土師 甕	残存 体下-底部 1/2 口 - 底 (8.0) 高 (6.4)	カマド埋没土	①細砂、白色粒子多量、石英・輝石・赤褐色粒少量。 ②にぶい黄橙10YR6/3 ③酸化焼	外 体部下→上寛削。底部一部無。 内 横溝。接合痕明瞭。	外 スス付着黒変	
IKFP上 1住-6 第2590 PL---	灰釉 蓋	残存 口縁部 1/4 口 (192) 底 - 高 (10.0)	カマド	①中砂、白色粒・輝石・石英・赤褐色粒少量。 ②にぶい黄橙10YR6/4 ③酸化焼 軟質	外 口縁部 右→左横溝。髑髏付。頂部に指頭痕及び胎土接合痕有。体部下→上寛削。 内 口縁部左→右横溝。体部横溝後下→上縦溝。		
IKFP上 1住-7 第2590 PL---	灰釉 蓋	残存 口縁部破片 口 - 底 - 高 -	カマド	①中砂、白色粒子・石英・輝石少量。 ②にぶい黄橙10YR6/4 ③還元焼	外 口縁部 横溝。髑髏付。 体部下→上寛削。 内 横溝。接合痕残。	外内 口縁一部黒変	
IKFP上 1住-8 第2590 PL---	土師 甕?	残存 体部破片 口 - 底 - 高 (12.0)	カマド	①中砂、石英・輝石・白色粒・赤褐色粒少量。 ②にぶい黄橙7.5YR6/4 ③酸化焼	比較的薄手。 外 体部下→上縦溝。 内 体部横溝。指頭圧痕多数。	外内 一部黒変 全体 被熱赤変	
IKFP上 1住-9 第2590 PL---	土師 蓋?	残存 体部破片 口 - 底 - 高 (6.8)	カマド	①中砂、石英・輝石・白色粒・赤褐色粒少量。 ②にぶい黄橙10YR6/4 ③酸化焼	薄手。 外 体部下→上縦溝。 内 体部横溝。指頭圧痕多数。	被熱赤変。	
IKFP上 2住-1 第2590 PL---	灰釉 碗	残存 口縁-底部 1/2 口 (141) 底 (7.0) 高 (4.7)	貯蔵穴	①中砂、φ3mm礫、石英・白色粒多量。輝石・赤褐色粒少量。 ②灰黄褐10YR6/2 ③還元焼	口唇部僅か外反。右回転ロクロ。高台削が平。底部赤切。中心薄く、φ2.7cmの孔有。 外・内ともロクロ痕弱。	内 黒斑	
IKFP上 2住-2 第2590 PL---	灰釉 碗	残存 2/3 口 (135) 底 6.5 高 5.2	床直上	①細砂、輝石・石英・微細雲母多量。白色粒子少量。 ②にぶい黄橙10YR4/5 ③酸化焼	口唇部外反。右回転ロクロ整形。厚い高台削付。蓋縁付。接合痕有。底部赤切。 外 ロクロ痕明瞭。 内 底部中心突出。	外 スス付着黒変	
IKFP上 2住-3 第2590 PL---	灰釉 碗	残存 1/4 口 (140) 底 (6.5) 高 5.5	埋没土 カマド	①中砂、石英・微細雲母多量、輝石・白色粒子少量。 ②黄7.5YR6/6 ③還元焼	薄手。口唇部外反。右回転ロクロ整形。外縁凹凸明瞭。高台削付。底部赤切。	被熱赤変。	
IKFP上 2住-4 第2600 PL---	灰釉 碗	残存 底部 口 - 底 7.3 高 (1.7)	埋没土	①細砂、白色粒子・輝石少量。 ②灰白5Y7/2 ③還元焼	指頭打欠き。右回転ロクロ。三日月高台削付。接合痕残。底部黒斑。切離し技法不明。 内 底部重ね焼き痕有。縦転用? 横溝のみ光沢有。	輪遣け掛け、輪通透明感ある灰色	

## 出土土器観察表

番号	器種	量目	出土位置	①胎土②色調③構成	文様、或・整形の特徴	備考
1区FP上 2住-5 第260回 PL72	須恵 埴	残存 定形 口 141 底 62 高 52	カマド	①粗砂。φ5mm礫、石英多量、 白色粒子・輝石・赤褐色粒少量。 ②にふい責楕10YR6/3 ③還元焰	口縁一部歪む。口縁-体部には直線的に開く。右回転ロクロ整形。 高台貼付、高台かなり丸く滑減。 底部赤切。 内 ロクロ痕弱く不明確。	内 底部黒灰、 一部黒炭 外 黒炭（油澁 状光沢を持つ。）
1区FP上 2住-6 第260回 PL72	須恵 埴	残存 定形 口 149 底 70 高 6.1	床直上	①中砂。φ5mmチャート礫、輝石・石英・白色粒子・赤褐色粒子少量。 ②にふい責楕10YR5/3 内黒 黒5Y2/1 ③還元焰	口縁部外反、全体に歪む。右回転ロクロ口。高台貼付、接合痕明瞭。 底部赤切。 内面 ロクロ長楕圓横溝磨き。底部も一定方向に磨き。	内黒 外 黒炭（油澁 状光沢を持つ。）
1区FP上 2住-7 第260回 PL—	土師 埴	残存 口縁 1/4 口 (19.0) 底 - 高 (4.5)	床直上	①粗砂。φ8mm礫、白色粒・輝石多量、石英・赤褐色粒少量。 ②楕5YR6/6 ③酸化焰	「コ」字口縁。比較的薄手。 外 口縁部左→右横溝。肩部左→右横溝。 内 口縁部左→右横溝。肩部横溝。指頭圧痕。	内 一部黒炭
1区FP上 2住-8 第260回 PL—	須恵 埴	残存 口縁-頸部 口 (15.0) 底 - 高 (5.9)	カマド埋込土	①中砂。黒褐色粒・石英・赤褐色粒・白色粒少量。 ②灰青2.5Y6/2 ③還元焰	右回転ロクロ。 口縁部断面薄く尖る。口縁部外反、折返口縁。肩先く外側に張る。	内 一部黒炭 内面やや風化
1区FP上 2住-9 第260回 PL—	土師 埴	残存 体下-底部 1/4 口 - 底 (8.4) 高 (7.8)	床直上	①中砂。赤褐色粒多量。白色粒子・石英・輝石少量。 ②燻7.5YR4/4 ③酸化焰	外 体部断面後直線。底部直前直後直線。 内 体部横溝。指頭圧痕。底部指痕。指頭圧痕。	内 底部風化顕著
1区FP上 2住-10 第260回 PL—	須恵 埴	残存 口縁-頸部 口 (18.8) 底 - 高 (6.4)	カマド	①中砂。石英・白色粒子・赤褐色粒子・輝石少量。 ②にふい責楕7.5YR6/4 ③酸化焰	①中砂。石英・白色粒子・赤褐色粒子・輝石少量。体部開く器形。 外 口唇部厚手。平口。肩や下面多量貼付、接合痕明瞭。体部ロクロ痕明瞭。 内 ロクロ痕・接合痕有。	内 一部黒炭
1区FP上 2住-11 第261回 PL—	土師 埴	残存 口縁-頸部 口 (20.0) 底 - 高 (7.7)	カマド	①粗砂。φ15mm礫、石英・白色粒子・輝石・チャート・赤褐色粒子少量。 ②燻5YR6/6 ③酸化焰	外 口縁左→右横溝。肩貼付。接合痕明瞭。体部下→上直削。 内 横溝。	内 一部黒炭
1区FP上 2住-12 第261回 PL—	土師 埴	残存 口縁-体部 口 21.0 底 - 高 (12.3)	カマド埋込土	①中砂。石英・白色粒子・輝石・赤褐色粒少量。 ②にふい責楕10YR6/4 ③還元焰	口唇部平直。 外 口縁左→右横溝。肩貼付、底部尖る。体部下→上直削。 内 口縁部右→左横溝。体部横溝後下→上縦指痕。	内 内 黒炭
1区FP上 2住-13 第261回 PL—	須恵 埴	残存 口縁-体部 口 (18.0) 底 - 高 (13.8)	カマド	①中砂。φ1cm礫、赤褐色粒・輝石・石英・白色粒子少量。 ②灰黄褐10YR6/2 ③酸化焰	口縁やや歪む。右回転ロクロ整形。肩貼付。接合痕明瞭。 外 ロクロ痕明瞭。底歪有。 内 口縁下接合痕。ロクロ痕やや弱。	底面体部赤炭
1区FP上 2住-14 第261回 PL—	須恵 埴	残存 口縁-体部 口 (19.2) 底 - 高 (16.4)	カマド	①粗砂。φ1cmチャート、石英・白色粒子・輝石・赤褐色粒子少量。 ②にふい責楕7.5YR6/4 ③酸化焰	薄手。 外 口縁部左→右横溝。肩貼付。体部縦溝開。 内 口縁部右→左横溝。体部横又は斜溝。	外 縦一部黒炭
1区FP上 2住-15 第261回 PL72	須恵 埴	残存 口縁-底部 口 (21.2) 底 (9.6) 高 27.0	床直上	①細砂。白色粒子多量。輝石・石英少量。 ②にふい責楕10YR5/3 ③酸化焰	やや幅広の分厚い肩貼付後。右回転ロクロ口。 外 口縁-体部上半ロクロ整形痕明瞭。体部下半指痕後右→左上斜縦溝。底部直線。内 口縁-体部上半ロクロ整形痕明瞭。体部下→上直削。指頭圧痕。	外 スス付着黒炭
1区FP上 2住-16 第261回 PL—	須恵 埴	残存 体部破片 口 - 底 - 高 -	カマド	①細砂。φ3mm礫、石英・赤褐色粒子・白色粒子少量。 ②暗青灰5PB4/7 ③還元焰 かぶり焼質	右回転ロクロ口。 外 明き直線 内 押え目直線。指頭圧痕多。	2住-8に類似、 同一器体？

Ⅱ 検出された遺構と遺物

番号	器種	量目	出土位置	①胎土②色調③焼成	文様、或・整形の特徴	備考
1区FPP上 2住-17 第2615 PL.---	須恵 壺	残存 体部破片 口 - 底 - 高 -	貯蔵穴	①細砂。φ3mm程度。石英・赤褐色 色粒子・白色粒子少量。 ②暗赤灰5YR6/4 ③還元焰	右回転クワロ。 外 叩き痕跡。 内 裡え目、指頭圧痕多数。下部 部横筋。捺合痕有。	2住-7に類似。 同一個体?
1区FPP上 3住-1 第2615 PL.---	須恵 埴 埴?	残存 口縁部破片 口 - 底 - 高 -	埋没土	①細砂。白色粒子・石英・輝石 少量。 ②にふい棚7.5YR5/4 ③還元焰	口唇部外反。右回転クワロ整形。 外 ロクロ収明跡。浅蓋有。 内 ロクロ痕跡。	
1区FPP上 3住-2 第2615 PL.---	須恵 羽 蓋	残存 口縁部破片 口 - 底 - 高 -	埋没土	①中砂。白色粒子・輝石・赤褐色 色粒子少量。 ②灰黄2.5Y6/2 ③還元焰	右回転クワロ。口唇部平直。高く 厚い唇貼付。下部部圧痕。外 体部下→上蓋跡。 内 体部横筋。	
1区FPP上 5住-1 第2615 PL.72	須恵 坏	残存 ほぼ定形 口 90 底 47 高 29	ビット1	①細砂。白色粒子・赤褐色粒子・ 石英少量。 ②にふい棚5YR6/4 ③還元焰	小形。口唇部外反。底部厚い。 右回転クワロ成形。ロクロ収明跡。 底部赤切。底部内面ヒビ割れ。口 縁部一部欠損。	口縁部 黒炭
1区FPP上 3土坑-1 第2615 PL.72	カワラケ	残存 3/3 口 125 底 6.0 高 5.1	埋没土	①中砂。白色粒・赤褐色粒・輝 石少量。 ②にふい棚2.5YR4/3 ③還元焰	口唇部薄く、底部厚い。 外 口縁→体部指撫。指頭圧痕多 数残。底部磨止赤切。 内 口縁→体部横筋。底部指撫。	内 底部黒炭 (重ね焼きの痕 跡)
1区FA下黒 第2625 PL.---	弥生 甕? 甕?	残存 底部破片 口 - 底 - 高 -	LJ-17 FA下黒上 層	①細砂。輝石・石英・白色粒子・ 赤褐色粒子少量。 ②暗7.5YR6/6 ③還元焰	外 底部 葉状文9本。下液状文 8本。10本画工? 内 縞縞黒毛目状施文。捺撫。	
1区FA下黒 縄文-1 第2625 PL.72	縄文 深 鉢	残存 口縁一部 1/3 口 (26.2) 底 - 高 (22.2)	1溝 LH-17、FA下黒 上層	①粗砂。赤褐色粒多量。白色 粒子・石英・輝石少量。 ②にふい黄褐色10YR7/4 ③還元焰	厚手。 外 口縁下横筋帯貼付。口縁→体 部横筋。体部0段多糸LR帯 縄文施文。深く施文。 内 裏面縦横筋。	中期加曾利区 外内 黒炭
1区FA下黒 縄文-2 第2625 PL.---	縄文 深 鉢	残存 底部破片 口 - 底 - 高 -	L1-18	①細砂。φ3mm程度。白色粒子無 多量。石英・輝石・赤褐色粒少量。 ②明暗7.5Y25/6 ③還元焰	外 底部幅4cm横波。斜線筋。 内 横筋。	中期加曾利区
1区FA下黒 縄文-3 第2625 PL.---	縄文 深 鉢	残存 体部破片 口 - 底 - 高 -	LJ-17 FA下黒 FA下黒北トレ	①中砂。φ3mm程度。赤褐色粒・ 輝石・石英・白色粒子少量。 ②にふい黄褐色10YR7/4 ③還元焰	外 幅5cm版状縦区画内彫痕文。 R.L縄文光焼。 内 風化顕著。磨。	中期加曾利区
1区FA下黒 縄文-4 第2625 PL.---	縄文 深 鉢	残存 口縁部破片 口 - 底 - 高 -	LO-18 FA	①中砂。白色粒多量。赤褐色粒・ 石英・輝石少量。 ③還元焰	外 横筋縦線と刺突筋。途中「8」 字状貼付文。横筋。	後期堀之内
1区FA下黒 縄文-5 第2625 PL.---	縄文 深 鉢	残存 口縁部破片 口 - 底 - 高 -	FA下黒 南トレ	①中砂。φ3mm程度。石英・チヤ ート・輝石・白色粒子少量。 ②にふい黄褐色10YR5/4 ③還元焰	波状口縁。横1.1cm×0.6cm孔。 外 斜に削付隆線貼付。 内 φ2mm工具比窪区画。右端下 端にφ0.5cm凹み有。	後期堀之内
1区FA下黒 縄文-6 第2625 PL.---	縄文 深 鉢	残存 口縁部破片 口 - 底 - 高 -	LH-17 FA下黒	①細砂。白色粒子・石英・赤褐色 色粒・輝石少量。 ②浅黄褐色10YR8/3 ③還元焰	波状口縁。 外 幅3mm工具痕。褐色状沈着。 透し孔有。 内 横筋。	後期堀之内
1区FA下黒 縄文-7 第2625 PL.---	縄文 深 鉢	残存 口縁部破片 口 - 底 - 高 -	LO-18 FA下黒	①中砂。白色粒多量。輝石・石 英・赤褐色粒少量。 ②にふい黄褐色10YR5/3 ③還元焰	口唇部内反。 外 口縁下削付隆線2条貼付。間 幅2mm工具横筋付。 内 横筋。	後期堀之内
1区FA下黒 縄文-8 第2625 PL.---	縄文 深 鉢	残存 口縁部破片 口 - 底 - 高 -	FA下黒 南トレ	①中砂。輝石・白色粒・石英・ 赤褐色粒少量。 ②にふい黄褐色10YR7/3 ③還元焰	口唇部内反。 外 口縁下無文部。下幅2mm工具 横2条比窪区画内L.R縄文光焼。 内 口縁下幅0.7cm横比窪有。横筋。	後期堀之内
1区FA下黒 縄文-9 第2625 PL.---	縄文 深 鉢	残存 口縁部破片 口 - 底 - 高 -	FA下黒 南トレ	①中砂。白色粒多量。輝石・石 英・赤褐色粒少量。 ②浅黄2.5Y8/3 ③還元焰 やや硬質	口唇部内反。平縁。 外 口縁無文部下削付隆線隆線貼 付。途中「8」字状削付隆線貼 付。幅2mm工具比窪区画内L R縄文光焼。 内 口縁下幅0.5cm比窪有。横筋。	後期堀之内

出土土器観察表

番号	器種	量目	出土位置	①胎土・着色調・焼成	文様・点・整形の特徴	備考
1区FA下黒 縄文-10 第2628号 PL---	縄文 深鉢	残存 口縁部破片 口 - 底 - 高 -	LO-18 FA下黒	①細砂。白色粒・赤褐色粒・輝石・石英・雲母・チャート少量。 ②にぶい黄橙75YR6/4 ③酸化塩 硬質	外 平縁突起付(?)口縁下刻付隆帯。下無文部。幅2.5mm工具2条沈線区画。LR縄文横光填。下弧状沈線有。 内 折返口縁状。口唇部内縁。横磨。	後期層之内
1区FA下黒 縄文-11 第2628号 PL---	縄文 深鉢	残存 口縁部破片 口 - 底 - 高 -	LG-18 LH-17	①中砂。赤褐色粒・白色粒子少量。輝石・石英少量。 ②橙5YR6/8 ③酸化塩	外 肩突付「8」字状貼付文。幅2mm横比沈下R L縄文光填施文。 内 磨。風化顕著。	後期層之内
1区FA下黒 縄文-12 第2628号 PL---	縄文 深鉢	残存 体部破片 口 - 底 - 高 -	LN-19 FA下黒	①細砂。輝石・白色粒・赤褐色粒子・石英少量。 ②浅黄橙10YR8/3 ③酸化塩	外 幅3mm工具弧状沈線区画。2条単位と5条単位有。縦横LR縄文光填。 内 横又は斜磨。	後期層之内
1区FA下黒 縄文-13 第2628号 PL---	縄文 深鉢	残存 体部破片 口 - 底 - 高 -	FA下黒 北トレ	①中砂。φ5mm磨。赤褐色粒・輝石・石英・白色粒子・雲母少量。 ②浅黄橙 10YR8/3 ③酸化塩	外 幅2.5mm工具「L」字及び弧線状沈線。縄文無。磨。 内 磨。	後期層之内
1区FA下黒 縄文-14 第2628号 PL---	縄文 深鉢	残存 体部破片 口 - 底 - 高 -	LH-17 FA下黒 上層	①細砂。赤褐色粒・輝石・石英・白色粒子少量。 ②にぶい黄橙10YR7/4 ③酸化塩	厚手。 外 幅2mm沈線2条弧状施文。上部加飾縄文区施文。 内 横磨。	後期層之内
1区FA下黒 縄文-15 第2628号 PL---	縄文 深鉢	残存 体部破片 口 - 底 - 高 -	FA下黒 南トレ	①中砂。石英・白色粒・輝石・赤褐色粒少量。 ②浅黄2.5Y7/3 ③酸化塩	外 幅2.5mm工具「L」字状沈線区画。LR縄文光填。 内 磨。	後期層之内
1区FA下黒 縄文-16 第2628号 PL---	縄文 深鉢	残存 体部破片 口 - 底 - 高 -	LN-19 FA下黒	①中砂。石英・白色粒子多量。輝石・赤褐色粒子少量。雲母微量。 ②にぶい黄橙10YR6/3 ③酸化塩	外 幅2mm沈線放射状に3条施文。 内 磨? 風化顕著。	後期層之内
1区FA下黒 縄文-17 第2628号 PL---	縄文 深鉢	残存 体部破片 口 - 底 - 高 -	LN-19 FA下黒	①細砂。石英・白色粒多量。輝石・赤褐色粒少量。 ②にぶい黄橙10YR6/3 ③酸化塩	外 幅1.5mm工具直縁と三角形先端区画。磨面や中風化。 内 磨。	後期層之内
1区FA下黒 縄文-18 第2628号 PL---	縄文 深鉢	残存 体部破片 口 - 底 - 高 -	FA下黒 南トレ	①中砂。白色粒子多量。輝石・石英少量。 ②にぶい黄橙10YR6/3 ③酸化塩	外 「8」字状隆帯貼付。幅2.5mm工具横斜沈線区画。一部LR縄文光填。縦磨。 内 横又は斜磨。	後期層之内
1区FA下黒 縄文-19 第2628号 PL---	縄文 深鉢	残存 体部破片 口 - 底 - 高 -	2溝	①中砂。φ5mm磨。白色粒多量。輝石・石英少量。 ②灰黄2.5Y7/2 ③酸化塩	幅2mm沈線区画内にLR縄文光填。無文部有。	後期層之内
1区FA下黒 縄文-20 第2628号 PL---	縄文 深鉢	残存 体部破片 口 - 底 - 高 -	3溝	①中砂。赤褐色粒多量。輝石・石英・白色粒子・チャート少量。 ②にぶい黄橙10YR7/3 ③酸化塩	外 幅1.0cm。厚0.5cm隆帯貼付後押え。両側に黒赤文区施文。 内 横又は斜磨。	後期層之内 縄文-21と同一個体?
1区FA下黒 縄文-21 第2628号 PL---	縄文 深鉢	残存 体部破片 口 - 底 - 高 -	4溝	①中砂。赤褐色粒多量。輝石・石英・白色粒子・チャート少量。 ②にぶい黄橙10YR7/4 ③酸化塩	外 黒赤文R施文。 内 横又は斜磨。	後期層之内 縄文-20と同一個体?
1区FA下黒 縄文-22 第2628号 PL---	縄文 深鉢	残存 体部破片 口 - 底 - 高 -	LG-18	①細砂。輝石・石英・白色粒子・赤褐色粒少量。 ②橙7.5YR6/6 ③酸化塩	外 LR縄文横施文。 内 横磨。	後期層之内
1区FA下黒 縄文-23 第2628号 PL---	縄文 深鉢	残存 体部破片 口 - 底 - 高 -	FA下黒 北トレ	①中砂。白色粒子多量。輝石・石英・赤褐色粒少量。 ②黄灰2.5Y4/1 ③酸化塩 やや硬質	外 幅2.5mm工具直縁及び弧状沈線右下集約。LR縄文光填。磨。 内 斜磨。	後期層之内

Ⅲ 検出された遺構と遺物

番号	器種	量目	出土位置	①胎土②色調③焼成	文様、皮・整形の特徴	備考
1区FA下部 縄文-24 第263回 PL—	縄文 鉢	残存 口— 底— 高—	体部破片 LN-19 FA下部	①細砂。石英・白色粒子・輝石・赤褐色粒子少量。 ②にぶい黄褐7.5YR5/3 ③酸化焼	外 横帯。幅2mm工具沈積区画内L.R縄文光焼。 内 縦帯。	後期層之内
1区FA下部 縄文-25 第263回 PL—	縄文 鉢	残存 口— 底— 高—	体部破片 FA下部 北トレ	①中砂。白色粒子多量。輝石・石英・赤褐色粒子少量。 ②明赤褐5YR5/6 ③酸化焼	外 幅3mm工具溝帯又は砥輪。三角形先端区画。縄文光焼。 内 磨。	後期層之内
1区FA下部 縄文-26 第263回 PL—	縄文 鉢	残存 口— 底— 高—	体部破片 LG-18	①中砂。チャート角礫。輝石・石英・赤褐色粒子・白色粒子少量。 ②橙5YR6/6 ③酸化焼	外 幅2～3mm沈帯。横口区画。細L.R縄文光焼。 内 横帯。	後期層之内
1区FA下部 縄文-27 第263回 PL—	縄文 鉢	残存 口— 底— 高—	体部破片 FA下部 北トレ	①中砂。赤褐色粒。白色粒多量。輝石・石英少量。 ②橙5YR7/6 ③酸化焼	外 幅25mm工具横沈帯3条。周りにL.R縄文光焼。横帯。 内 横又は斜帯。	後期層之内
1区FA下部 縄文-28 第263回 PL—	縄文 鉢	残存 口— 底— 高—	口縁部破片 LO-18 FA下部	①細砂。白色粒子・石英・赤褐色粒・輝石少量。 ②にぶい黄褐10YR7/4 ③酸化焼	鋭い波状口縁。片口状。口縁外へ曲がる。 外 口縁部メガネ状貼付文?横帯。 内 右→左並列後継帯。	後期層之内
1区FA下部 縄文-29 第263回 PL—	縄文 鉢	残存 口— 底— 高—	口縁部破片 LH-17	①細砂。石英・白色粒子・輝石・赤褐色粒少量。 ②橙2.5YR6/6 ③酸化焼	外 口縁部にφ33mmの「字」状溝帯文。右下進「の」字状小溝帯文。溝帯におじりとメガネ状刺突文。口縁下横帯付細線帯と下伸びるメガネ状刺突付細線帯貼付。 内 横帯。	後期層之内
1区FA下部 縄文-30 第263回 PL—	縄文 鉢	残存 口— 底— 高—	口縁部破片 LH-18 FA下部	①細砂。石英・輝石・白色粒子少量。 ②にぶい黄褐10YR7/3 ③酸化焼	外 口唇部「8」字状小突起2組貼付。口縁下幅25mm横沈帯。そこから幅1mm沈帯「く」字状区画。内部にRL縄文光焼。 内 口縁下幅2mm横沈帯。横帯。	後期層之内
1区FA下部 縄文-31 第263回 PL—	縄文 鉢	残存 口— 底— 高—	口縁部破片 3溝	①細砂。輝石多量。白色粒子・石英・赤褐色粒少量。 ②橙7.5YR6/8 ③酸化焼	外 口唇下沈帯及び細線帯2条貼付。口縁小突起。その下竹筒刺突文有。	後期層之内
1区FA下部 縄文-32 第263回 PL—	縄文 鉢	残存 口— 底— 高—	口縁部破片 LL-17	①細砂。白色粒子多量。石英・輝石少量。 ②にぶい黄褐10YR6/4 ③酸化焼	外 口縁15cm下斜付横細線帯貼付。1cm下幅2mm横沈帯。下横L.R縄文光焼。研帯光沢有。 内 口縁下幅3mm横沈帯。横又は斜帯。	後期層之内
1区FA下部 縄文-33 第263回 PL—	縄文 鉢	残存 口— 底— 高—	体部破片 LO-18 FA下部	①中砂。白色粒・輝石・石英少量。 ②黒褐10YR3/2 ③酸化焼	外 肩付横線帯から斜め右下同様の線帯貼付。 横・斜研帯。 内 横研帯。	後期層之内
1区FA下部 縄文-34 第263回 PL—	縄文 鉢	残存 口— 底— 高—	体部破片 LI-17	①細砂。石英・白色粒子やや多く。輝石・赤褐色粒少量。雲母微量。 ②にぶい黄褐10YR5/3 ③酸化焼	外 幅2mm工具「コ」字状区画。細L.R縄文光焼。 内 横帯。	後期層之内 縄文-35に胎土類似
1区FA下部 縄文-35 第263回 PL—	縄文 鉢	残存 口— 底— 高—	体部破片 LG-16 FA下部	①細砂。石英・白色粒子・輝石少量。雲母微量。 ②にぶい黄2.5Y6/3 ③酸化焼	外 幅1.0～1.5mm沈帯区画内微細R.L縄文光焼。無文帯有。 内 磨。	後期層之内 縄文-34に胎土類似
1区FA下部 縄文-36 第263回 PL—	縄文 鉢	残存 口— 底— 高—	腹部破片 FA下部 南トレ	①中砂。石英・チャート・赤褐色粒少量。 ②にぶい黄褐10YR7/4 ③酸化焼	外 無文帯下斜付横細線帯付。斜に幅2mm工具沈帯細文。中に細L.R縄文光焼。 内 横又は斜帯。	後期層之内
1区FA下部 縄文-37 第263回 PL—	縄文 鉢	残存 口— 底(10.2) 高(4.2)	底部破片 FA下部 北トレ	①細砂。赤褐色粒・白色粒・輝石・石英少量。 ②橙7.5YR6/6 ③酸化焼	外 L.R縄文横施文。 内 横帯。	後期層之内



出土土器観察表

番号	器種	量目	出土位置	①胎土②色調③焼成	文様・成形の特徴	備考
I区PA下黒 縄文-38 第263図 FL---	縄文 浅 鉢	残存 体-底部破片 口 - 底 (7.0) 底 高 (3.2)	LI-16	①細砂。輝石多量、石英・白色 粒子少量、赤褐色粒子微量。 ②にふい黄緑10YR5/4 ③酸化焙	外 体部横溝。扉蓋。光沢有。底 部網代肌。 内 横又は斜溝。	後期層之内
I区PA下黒 縄文-39 第263図 FL---	縄文 深 鉢	残存 底部破片 口 - 底 (11.0) 底 高 -	FA下黒 南トレ	①細砂。石英・白色粒子多量、 赤褐色粒子・輝石少量。 ②明赤褐2.5YR5/6 ③酸化焙 やや硬質	外 体部側削換。底部やや上。底 中心は凹。 内 磨	後期層之内
I区PA下黒 縄文-40 第263図 FL---	縄文 深 鉢	残存 底部 口 - 底 - 底 高 -	LH-17 FA下黒 上層	①細砂。白色粒子・輝石多量。 ②にふい黄緑10YR5/4 ③酸化焙	外 網代肌明瞭。 内 撫。一部磨。指頭圧痕明瞭。	後期層之内
I区PA下黒 縄文-41 第263図 FL---	縄文 深 鉢	残存 底部破片 口 - 底 - 底 高 -	2溝	①粗砂。白色粒・赤褐色粒多量。 輝石・石英少量。 ②明赤褐5YR5/6 ③酸化焙	外 体部主に横溝磨。底部網代肌。 内 横溝。	後期層之内
I区PA下黒 縄文-42 第263図 FL---	縄文 浅 鉢?	残存 体-底部破片 口 - 底 (11.2) 底 高 (1.8)	LI-17 FA下黒	①細砂。石英粒子多量、輝石・ 白色粒子・赤褐色粒子少量。 ②黄褐10YR3/2 ③酸化焙	外 体部磨。幅2mm横沈線施文。 底部網代肌明瞭。 内 横又は斜溝磨。	後期層之内
I区PA下黒 縄文-43 第263図 FL---	縄文 深 鉢	残存 底部破片 口 - 底 (13.0) 底 高 -	PA下黒 南トレ	①細砂。石英・白色粒子・輝石・ 赤褐色粒少量、雲母微量。 ②褐7.5YR5/6 ③酸化焙	外 体部横溝。底部網代肌。 内 指痕後磨。	後期層之内

番号	器種	量目	出土位置	①胎土②色調③焼成	文様・成形の特徴	備考
I区障壁上 草-1 第264図 FL71	縄文 浅 鉢	残存 口縁部破片 口 - 底 - 底 高 -	6面	①細砂。石英・輝石・赤褐色粒 子少量。 ②にふい黄緑10YR5/4 ③酸化焙	口唇部上欠損。 外 口縁下5mm間隔約4条以上横 線起線文貼付。 内 撫?風化顕著。	草前期
I区障壁上 草-2 第264図 FL71	縄文 深 鉢	残存 体部破片 口 - 底 - 底 高 (3.2)	6面	①細砂。輝石・石英・白色粒・ 赤褐色粒少量。 ②にふい赤褐5YR4/3 ③酸化焙 硬質	外 凹縁起線文で横・弧状区画。 内側に波状横線貼付。 内 横溝。	草前期
I区障壁上 草-3 第264図 FL71	縄文 深 鉢	残存 底部破片 口 - 底 - 底 高 (2.1)	6面	①細砂。輝石・石英・白色粒子・ 赤褐色粒少量。 ②褐7.5YR4/6 ③酸化焙	外 幅7mm間隔で横2条の凹縁起 線文。上下欠口部分直線有。 内 撫後磨。	草前期
I区障壁上 草-4 第264図 FL71	縄文 深 鉢	残存 体部破片 口 - 底 - 底 高 (4.9)	6面	①細砂。輝石・石英・白色粒・ 赤褐色粒少量。 ②褐7.5YR4/6 ③酸化焙	厚手。口縁欠損。 外 幅8mm間隔斜2条起線起線文 貼付。凹縁境線微隆起線文貼付。 能指撫。 内 横溝。指頭有。	草前期
I区障壁上 草-5 第264図 FL71	縄文 深 鉢	残存 体部破片 口 - 底 - 底 高 (3.7)	6面	①細砂。輝石・石英・白色粒子・ 赤褐色粒少量。 ②にふい赤褐2.5YR4/4 ③酸化焙 硬質	外 幅1cm間隔斜微隆起線文2条 貼付。 内 主に横溝。	草前期
I区障壁上 草-6 第264図 FL71	縄文 深 鉢	残存 体部破片 口 - 底 - 底 高 (2.3)	6面	①細砂。輝石・石英・白色粒子・ 赤褐色粒少量。 ②にふい赤褐2.5YR4/3 ③酸化焙 硬質	外 幅5mm間隔で斜微隆起線2条。 うち1条割離脱。 内 多方向指撫。	草前期
I区障壁上 草-7 第264図 FL71	縄文 深 鉢	残存 口-体部破片 口 (13.0) 底 - 底 高 (10.5)	6面	①細砂。輝石・石英・白色粒・ 赤褐色粒少量。 ②褐7.5YR4/3 ③酸化焙 硬質	平縁。口唇部角張る。やや厚手。 外 指撫。器面ややザラつく。 内 横溝。器面は滑らか。	草前期
I区障壁上 草-8 第264図 FL71	縄文 深 鉢	残存 口縁部破片 口 - 底 - 底 高 -	6面	①細砂。輝石・石英・白色粒子 少量。 ②にふい赤褐5YR4/4 ③酸化焙	波状口縁。口唇部やや肥厚。削み 段縁有。 外 撫。 内 横溝後縦磨。	草前期

### Ⅲ 検出された遺構と遺物

番号	器種	量目	出土位置	①胎土②色調③焼成	文様、成・整形の特徴	備考
I区埋葬上 草-9 第264回 PL71	縄文 深鉢	残存 体部破片 口 - 底 - 高 -	6面	①中砂、φ3mm礫、輝石・石英・白色粒子・赤褐色粒少量。 ②にふい赤褐色25YR4/4 ③酸化焰	平皿。薄手。 外 縦線後磨。右端φ3mm胎付文有。 内 横斜指痕。	草前期
I区埋葬上 草-10 第264回 PL71	縄文 深鉢	残存 体下部破片 口 - 底 - 高 (4.9)	6面	①中砂、φ5mm礫、輝石・石英・白色粒・赤褐色粒少量。 ②にふい赤褐色25YR4/4 ③酸化焰	外 横。指頭正負有。 内 器面風化。不明。	草前期
I区埋葬上 草-11 第264回 PL71	縄文 深鉢	残存 体部破片 口 - 底 - 高 (4.3)	6面	①細砂、輝石・石英・白色粒・赤褐色粒少量。 ②にふい赤褐色5YR4/4 ③酸化焰	平皿。薄手。 外 横前後磨。 内 縦線後磨。	草前期
I区埋葬上 草-12 第264回 PL71	縄文 深鉢	残存 体部破片 口 - 底 - 高 (3.1)	6面	①細砂、輝石・石英・白色粒子・赤褐色粒少量。 ②にふい黄褐色10YR7/2 ③酸化焰	横薄手。平皿。 外 横。 内 器面剥落部分多い。横。	草前期 外 スス付着黒変
I区埋葬上 草-13 第264回 PL71	縄文 深鉢	残存 体部破片 口 - 底 - 高 (4.8)	6面	①細砂、輝石・石英・白色粒・赤褐色粒少量。 ②黒褐色5YR3/2 ③酸化焰 硬質	外 縦前後磨。 内 横。	草前期
I区埋葬上 草-14 第264回 PL71	縄文 深鉢	残存 体部破片 口 - 底 - 高 (3.8)	6面	①細砂、輝石・石英・白色粒・赤褐色粒少量。 ②褐色5YR4/3 ③酸化焰 硬質	外 縦前後磨。 内 横。	草前期
I区埋葬上 草-15 第264回 PL71	縄文 深鉢	残存 体部破片 口 - 底 - 高 (1.6)	6面	①細砂、輝石・石英・白色粒子・石英少量。 ②明赤褐色5YR5/6 ③酸化焰	外 縦。黄変不明。 内 横。	草前期
I区埋葬上 草-16 第264回 PL71	縄文 深鉢	残存 体部破片 口 - 底 - 高 (3.6)	6面	①細砂、輝石・石英・白色粒・赤褐色粒少量。 ②明褐色5Y5/6 ③酸化焰	外 横。 内 横。	草前期
I区埋葬上 草-17 第264回 PL71	縄文 深鉢	残存 体部破片 口 - 底 - 高 (2.3)	6面	①細砂、輝石・白色粒子・石英・赤褐色粒少量。 ②にふい赤褐色25YR5/4 ③酸化焰	体下部。 外 横。風化剥落部分多い。 内 横。滑らか。	草前期

#### Ⅱ区出土土器

番号	器種	量目	出土位置	①胎土②色調③焼成	文様、成・整形の特徴	備考
Ⅱ区FP上 1住-1 第265回 PL ---	瓦輪 皿	残存 底部 1/4 口 - 底 (3.5) 高 (1.8)	埋没土	①細砂、白色粒子・石英・黒褐色粒子少量。 ②灰黄2.5Y6/2 ③還元焰	右回転ロクロ。高台胎付。三日月高台。切磨技法不明。 外 高台まで胎が分かる。 内 重ね焼きの痕跡有。 底面極滑らか。縦転用。	縦転用 胎土は透明感のある灰色
Ⅱ区FP上 1住-2 第265回 PL ---	須恵 坏	残存 底部破片 口 - 底 (5.3) 高 (2.0)	埋没土	①細砂、白色粒子・石英・輝石少量。 ②黄灰2.5Y5/1 ③還元焰	薄手。右回転ロクロ。 外 各部ロクロ痕明瞭。指頭前後。底部赤切り痕明瞭。 内 風化顯著。ロクロ痕。	外 黒灰
Ⅱ区FP上 1住-3 第265回 PL ---	須恵 陶	残存 1/4。高台欠損 口 12.2 底 (6.0) 高 (4.7)	埋没土 カマド埋没土	①細砂。黒褐色粒・輝石・石英少量。 ②にふい黄2.5Y6/3 ③還元焰	口唇部外反。右回転ロクロ整形後高台胎付。 外 各部ロクロ痕明瞭。一部指痕残。底部赤切り。 内 ロクロ痕。	外 口縁黒灰有
Ⅱ区FP上 1住-4 第265回 PL ---	須恵 甕	残存 口縁部 口 (15.0) 底 - 高 (6.0)	埋没土 カマド埋没土	①中砂。石英・チャート・輝石・白色粒子少量。 ②にふい黄褐色10YR6/3 ③還元焰 やや軟質	右回転ロクロ。折返口縁。内面接合痕有。	外 煤付着黒変
Ⅱ区FP上 1住-5 第265回 PL ---	須恵 甕	残存 各部破片 口 - 底 - 高 (16.2)	埋没土 カマド埋没土	①中砂。黒褐色粒多量。白色粒子・石英・輝石少量。②灰黄褐色10YR5/2 ③還元焰 やや軟質	右回転ロクロ。唇部ロクロ痕明瞭。唇部一帯体部上中が薄い。	内 下部縦黒変

出土土器観察表

番号	器種	量目	出土位置	①胎土②色調③焼成	文様、成・整形の特徴	備考
Ⅱ区FP上 1住-6 第2658回 PL—	須恵 甕	残存 体部破片 口— 底— 高—	カマド埋没土	①中砂。黒褐色粒・白色粒子・石莖少量。 ②灰5Y6/1 ③還元焰	右回転クワロ。 外 複合直有。クワロ縦割。 内 クワロ痕は強い。	厚さむら有 内 脱熱赤炭
Ⅱ区FP上 1住-7 第2658回 PL—	須恵 甕	残存 体部破片 口— 底— 高—	埋没土	①中砂。黒色粒子極多量、石英・白色粒子・チャート少量。②灰白25Y7/1 ③還元焰 硬質	外 押き目 内 押え目、横溝。一部指頭痕有。	
Ⅱ区FP上 1住-8 第2658回 PL—	須恵 甕	残存 体部破片 口— 底— 高—	カマド埋没土	①粗砂。φ1cm石英粒、石英・赤褐色粒多量。 ②灰75Y5/1 ③還元焰 やや軟質	薄手。 外 押き目。 内 押え後推。	
Ⅱ区FP上 1住-9 第2658回 PL—	須恵 甕	残存 体部破片 口— 底— 高—	カマド	①中砂。φ1cm石英粒、石英多量。 ②灰NS/ ③還元焰 硬質	薄手。 外 押き後推。 内 押え目。	
Ⅱ区FP上 1住-10 第2660回 PL—	須恵 甕	残存 体部破片 口— 底— 高—	カマド埋没土	①中砂。φ3mm石英、赤褐色粒・石英多量。黒褐色粒少量。②灰5Y5/1 ③還元焰 軟質	外 押き後推。 内 押え後横溝。	内 1/3黒化前層
Ⅱ区FP上 1住-11 第2658回 PL—	須恵 羽蓋	残存 体部破片 口— 底— 高 (14.2)	埋没土 カマド埋没土	①中砂。φ1cm礫、赤褐色粒・白色粒・石英・輝石少量。 ②にぶい黄緑10YR6/4	右回転クワロ。 外 ロクロ痕無明瞭。下φ8mm孔有。 内 下部左→右側縁後クワロ。	外 一部赤炭 内 一部黒炭
Ⅱ区FP上 1住-12 第2658回 PL—	須恵 羽蓋	残存 口縁～体部 1/2 口 (17.6) 底— 高 (10.5)	埋没土	①細砂。輝石・石英・白色粒子少量。 ②灰青25Y6/2 ③酸化焰	薄手。歪み有。 外 口唇部平直。口縁部横溝。指助付。接合痕明瞭。指頭圧痕多量。体部下→上変形。内 口縁部横溝。指頭圧痕多量。体部接合後縦指物。	
Ⅱ区FP上 2住-1 第2660回 PL—	須恵 羽蓋?	残存 口縁部破片 口— 底— 高—	床直上	①細砂。輝石・石英・白色粒子少量。 ②灰10Y4/1 ③酸化焰	口唇部平直。 クワロ。内外とも複合直有。	
Ⅱ区FP上 2住-2 第2660回 PL—	須恵 甕	残存 体部破片 口— 底— 高—	埋没土	①細砂。石英多量。輝石・白色粒子少量。 ②にぶい黄緑10YR7/4 ③酸化焰 硬質	右回転クワロ。 外 幅0.9cm、4本工具波状文施文。 内 指頭痕有。	
Ⅱ区FP上 3住-1 第2660回 PL—	須恵 坏	残存 体下～底部破片 口— 底 5.0 高—	掘り方	①中砂。石英・輝石・黒細雲母・赤褐色粒子・白色粒子少量。 ②明黄緑 10YR6/4 ③還元焰	右回転クワロ。 外 体部指頭圧痕多量。 底部赤切り後推調整。 内 底部指頭圧痕多量。	内 黒炭
Ⅱ区FP上 3住-2 第2660回 PL—	土師 甕	残存 底部破片 口— 底 4.0 高 2.7	掘り方	①細砂。輝石・石英・白色粒子・赤褐色粒子少量。 ②明赤褐 5YR5/6 ③還元焰	薄手。 外 体部斜縁直削。 底面一方向変形。 内 指物。	
Ⅱ区FP上 3土-1 第2660回 PL—	灰輪?	残存 底部破片 口— 底 (7.2) 高—	埋没土	①細砂。φ5mm礫、石英・白色粒子少量。 ②にぶい黄 25Y6/3 ③還元焰	右回転クワロ。高台付。三日月高台。底部切刃法不明。 内 重ね焼きの痕跡有。	輪調はやや白濁する灰色。
Ⅱ区FP上 15土-1 第2668回 PL—	須恵 甕?	残存 体部破片 口— 底— 高—	埋没土	①細砂。石英・白色粒子・黒褐色粒少量。 ②褐灰 10YR6/1 ③還元焰 硬質	右回転クワロ。 外 横溝調整。 内 ロクロ痕明瞭。	
Ⅱ区FP上 2溝-1 第2668回 PL—	須恵 甕	残存 体部破片 口— 底— 高 (2.7)	2溝B埋没土	①細砂。石英・白色粒子・黒細雲母・赤褐色粒子少量。 ②褐灰 10YR6/1 ③還元焰	右回転クワロ。体部クワロ整形後兼調整。 内 複合直有。	
Ⅱ区FP上 3溝-1 第2668回 PL—	土師 坏	残存 口縁部破片 口 (12.7) 底— 高 (3.3)	埋没土	①細砂。輝石・石英・赤褐色粒子・白色粒子少量。 ②明褐 ③還元焰	比較的薄手。 口唇部 外反。 体部彎曲して立上がる。 外・内 横溝。	

Ⅱ 検出された遺構と遺物

番号	器種	量目	出土位置	①粘土②色調③焼成	文様、成・造りの特徴	備考
Ⅱ区FP上 3溝-2 第266回 PL	須恵 壺	残存 頸部破片 口 - 底 - 高 -	埋没土	①細砂。石英多量、輝石・赤褐色 色粒子少量。 ②オリブ黒 7.5Y3/2 ③還元焼 複質	右回転コソロ。 外 幅3mm工具溝沈没2条上下に 幅8mm、6本工具波状文2段ずつ 施文。 内 コソロ直線部。	
Ⅱ区FA下黒 1溝-1 第266回 PL	土師 壺	残存 口縁-体部 口 (22.4) 底 - 高 (15.1)		①中砂。白色粒子・輝石・石英 多量、赤褐色粒子少量。 ②灰黄陶 10YR6/2 ③酸化焼	外 口縁部横線。体部下→上肩部 後一部横線。 内 口縁部横線。体部横線後横 線。	熱器面風化。 外 煤付着、黒 変 内 口縁部黒変
Ⅱ区FA下黒 1溝-2 第266回 PL	土師 壺	残存 口縁-体部 1/2 口 (23.0) 底 - 高 (28.4)	LX-21	①中砂。石英・白色粒多量、輝 石少量、赤褐色粒少量。 ②にふい橙 7.5YR7/3 ③酸化焼	外 口縁部横線。肩部縦刷毛目状 調整後縦線。体部中央縦線後 横線。中央下半横線。下半下 →上肩部。 内 口縁部横線。肩部横線。体 部風化調整不明。	外内 ほぼ全面 黒変
Ⅱ区FA下黒 1溝-3 第266回 PL	土師 壺	残存 底部破片 1/2 口 - 底 (7.0) 高 (2.4)		①中砂。白色粒多量、石英・輝 石少量。 ②にふい橙 7.5YR6/4 ③酸化焼	風化調整。 外 体部縦線?底部? 内 調整。	内 煤付着黒変
Ⅱ区FA下黒 1溝-4 第267回 PL	土師 壺	残存 体部-底部 口 - 底 7.9 高 (6.1)	ヤブトレ	①中砂。輝石・石英・赤褐色粒 白色粒少量。 ②にふい橙 7.5YR6/4 ③酸化焼	外 体部縦線後横線。底部上底。 内 調整後横線。	外 黒変
Ⅱ区FA下黒 1溝-5 第267回 PL	土師 壺	残存 底部 1/2 口 - 底 4.9 高 (13.5)	ヤブトレ	①中砂。白色粒・輝石・石英・ 赤褐色粒少量。 ②にふい黄橙 10YR6/4 ③酸化焼	外 体部接合部右→左肩部後縦 線。後縦線。底部やや上底。肩 部後横線。内 体部接合部 右→左肩部後横線。底部横線。	外 黒変 内 風化剥落
Ⅱ区FA下黒 5住-1 第267回 PL	土師 高 杯	残存 杯部 1/4 口 (18.0) 底 - 高 (6.0)	床直	①細砂。輝石・石英・白色粒子・ 雲母・赤褐色粒子少量。 ②明赤陶 2.5YR5/6 ③酸化焼	外 口縁部横線。体部横線後下→ 上縦線。底部横線後縦線。 内 口縁部横線。体-底部横線 後横線。	外内 黒変・赤 変有。
Ⅱ区FA下黒 5住-2 第267回 PL	土師 高 杯	残存 杯部 口 17.8 底 - 高 (6.2)	床直	①中砂。φ5mm顆。白色粒子・ 輝石・石英・赤褐色粒少量。 ②明赤陶 5YR5/6 ③酸化焼	外 杯部口縁部横線。体部横線 後横線。底部縦線。内 杯部 横線後横線。体-底部風 化剥落。	外内 黒変 内 風化剥落
Ⅱ区FA下黒 5住-3 第267回 PL	土師 高 杯	残存 杯部 1/3 口 (18.8) 底 - 高 (7.0)	床直上	①細砂。赤褐色粒・白色粒・石 英・輝石・雲母少量。 ②暗5YR6/6 ③酸化焼	薄手。口縁部内埋。 外 口縁部横線。体-底部横線。 内 口縁-体部横線。底部横線。 底出て風化。	外 口縁一部黒 変
Ⅱ区FA下黒 5住-4 第267回 PL	土師 高 杯	残存 杯部 1/2強 口 - 底 14.5 高 (8.9)	床直上	①細砂。輝石・石英・白色粒子・ 赤褐色粒子少量。 ②にふい橙7.5YR6/4 ③酸化焼	外 上部縦線。肩部横線。 内 上部縦線。肩部横線。	外 黒変・赤 変
Ⅱ区FA下黒 5住-5 第267回 PL72	土師 高 杯	残存 底部 口 18.2 底 15.0 高 15.2	埋没土 床直	①細砂。輝石・白色粒子・赤褐 色粒・石英少量。 ②明赤陶 5YR5/8 ③酸化焼	比較的薄手。 外 杯部横線後斜縦線。肩部横 線後縦線。底部横線。内 杯部 横線後横線。肩部上半縦線。 接合有。肩部横線。	外 一部黒 変有。
Ⅱ区FA下黒 5住-6 第267回 PL72	土師 高 杯	残存 ほぼ底部 口 15.4 底 18.2 高 14.2	床直	①中砂。赤褐色粒多量、輝石・ 白色粒子・石英少量。 ②橙 7.5YR6/6 ③酸化焼	外 杯部横線。肩との接合部横 線。肩部上半縦線。肩部横線。 内 杯部 横線後横線。	
Ⅱ区FA下黒 5住-7 第268回 PL72	土師 高 杯	残存 ほぼ底部 口 21.7 底 - 高 16.5	埋没土 床直	①中砂。φ3mm顆。赤褐色粒子 多量、輝石・石英・白色粒子少量。 ②明赤陶 5YR4/6 ③酸化焼	薄手。 外 杯口縁-体部横線。底部横 線後横線。肩部横線後縦線。 内 杯部横線後縦線。肩部横 線後横線。	外内 黒変
Ⅱ区FA下黒 5住-8 第268回 PL	土師 高 杯	残存 杯部 口 20.7 底 - 高 (7.2)	床直	①中砂。赤褐色粒多量、白色粒・ 輝石・石英少量。 ②橙 5YR6/6 ③酸化焼	肩との接合部に突出部有。 外 杯口縁-体部右→左横線。底 部横線後左→右横線。 内 杯部横線後縦線。	外内 黒変有。

出土土器観察表

番号	器種	量目	出土位置	①粘土②色調③地肌	文様・成・整形の特徴	備考
Ⅱ区FA下黒 5住-9 第2685図 PL—	土師 高 杯	残存 脚部 口— 底— 高 (6.3)	床直	①中砂。白色粒・輝石多量。石英・赤褐色粒少量。 ②にぶい黄7.5YR6/3 ③酸化塩	外 刷毛目状調整後焼物。 内 上部指痕。接合痕明瞭。指部横溝。	外 赤黒
Ⅱ区FA下黒 5住-10 第2686図 PL—	土師 高 杯	残存 脚部 口— 底— 高 (9.7)	埋没土	①中砂。白色粒子・輝石・石英・赤褐色粒少量。 ②明赤褐5YR5/6 ③酸化塩	上半厚手。 外 指痕後焼物。一部黒焼。内 縦指痕。指部直有。	外 灰化物付着 黒炭
Ⅱ区FA下黒 5住-11 第2685図 PL—	土師 高 杯	残存 脚部 口— 底— 高 (10.1)	床直上	①細砂。輝石・石英・白色粒子・雲母少量。 ②にぶい黄7.5YR6/4 ③酸化塩	薄手。 外 坏接合部焼物。下指部焼物。他焼。 内 上半部縦指痕。指部横溝。	
Ⅱ区FA下黒 5住-12 第2688図 PL—	土師 高 杯	残存 脚上部 口— 底— 高 (8.4)	床直	①中砂。白色粒・輝石・石英・赤褐色粒少量。 ②明赤褐2.5YR6/6 ③酸化塩	分厚く重いつくり。 外 刷毛目状調整後上半焼。内 縦指痕。指部直有。接合痕有。	外 黒炭
Ⅱ区FA下黒 5住-13 第2689図 PL—	土師 甕	残存 口縁-体部 口 (10.3) 底— 高 (5.3)	床直	①細砂。赤褐色粒子・白色粒子・石英・輝石少量。 ②にぶい黄褐10YR5/3 ③酸化塩	外 口縁-肩部 左→右横溝。体部右下一左上焼物後一部焼物。 内 口縁部横溝後焼物。肩-体部指痕。指部直有。	外内 一部黒炭 内 黒炭
Ⅱ区FA下黒 5住-14 第2689図 PL—	土師 甕	残存 口縁-体部 口 (12.0) 底— 高 (8.9)	床直	①細砂。白色粒子多量。赤褐色粒子・石英・輝石少量。 ②暗灰7.5YR5/1 ③酸化塩	外 口縁部横溝。体部下→上焼物後一部焼物。下指左→右焼物。 ②暗灰7.5YR5/1 ③酸化塩	外 油滲光沢付着物・黒炭 内 黒炭
Ⅱ区FA下黒 5住-15 第2690図 PL72	土師 甕	残存 口縁-部欠 口 9.0 底 8.4 高 3.3	貯蔵穴1	①中砂。白色粒・輝石・石英・赤褐色粒少量。 ②にぶい赤褐 5YR5/4 ③酸化塩	外 口縁部横溝。頸部縦指痕。肩部横溝。体部焼物後焼物。 内 口縁部横溝。頸部斜縦溝。体部横指痕。指部直有。底部焼物。焼物たり残。	外 体-底部黒炭
Ⅱ区FA下黒 5住-16 第2691図 PL72	土師 甕	残存 ほぼ定形。 口 15.6 底 6.2 高 21.0	床直	①中砂。白色粒・輝石・石英・赤褐色粒少量。 ②にぶい黄 7.5YR5/4 ③酸化塩	外 口縁部横溝。刷毛目状調整有。体部上半焼物。下半部指痕一部焼物。体部中心上流。一方向割削。 内 口縁部横溝。肩-体部上半横溝。一部指痕。体部下半-底部焼物。	外 口縁-体部 僅付着黒炭 内 口縁-体部 黒炭
Ⅱ区FA下黒 5住-17 第2691図 PL72	土師 甕	残存 ほぼ定形。口唇 部一部欠損。 口 11.5 底— 高 13.4	床直	①細砂。輝石・石英・白色粒子少量。 ②明赤褐5YR5/6 ③酸化塩	外 口縁部横溝。肩-肩部縦刷毛目状調整。体部下半焼物後焼物。底部焼物。 内 口縁部横溝後焼物。肩部指痕。指部直有。体-底部焼物後焼物。裏面たり多。	外 黒炭・赤炭 有
Ⅱ区FA下黒 5住-18 第2692図 PL72	土師 甕	残存 口縁-体部 2/3 口 17.7 底— 高 27.0	床直	①中砂。φ5mm。白色粒・石英・輝石・赤褐色粒少量。 ②明赤褐7.5YR5/6 ③酸化塩	外 口縁部縦刷毛目状調整後焼物。肩部縦刷毛目状調整後焼物。体部縦刷毛目状調整。指部直有。 内 口縁部横溝。肩-体部横溝。刷毛目状調整。接合痕・指部直有。	外 黒炭・黒炭 有
Ⅱ区FA下黒 12住-1 第2693図 PL—	土師 甕	残存 体部破片 口— 底— 高—	埋没土	①中砂。長さ1cmの本重灰。石英・チャート・白色粒・赤褐色粒子少量。 ②にぶい黄褐10YR6/4 ③酸化塩	外 体部左上→右下焼物。下指右→左焼物。 内 横溝。	外 熱熱赤炭部 分有。
Ⅱ区FA下黒 3集-1 第2693図 PL72	養生 甕	残存 頸部-体部 口— 底— 高 (15.3)		①細砂。輝石・石英・白色粒・赤褐色粒少量。 ②にぶい黄褐10YR6/3 ③酸化塩 硬質	やや厚手。 外 口縁部指痕後縦指痕。肩部縦指痕。16本刷毛目状工具一連3箇状文。肩部同工具波状文2設施文。下に波状文縦溝状文。後一部縦溝。 内 横溝。口縁部一部斜縦溝。	

III 検出された遺構と遺物

番号	形種	量目	出土位置	①粘土②色調③焼成	文様、成・整形の特徴	備考
II区FA下黒 3集-2 第270区 PL72	弥生 壺	残存 体一底部 1/2 口 - 底 103 高 (101)		①細砂。輝石・石英・白色粒子少量。 ②にふい貫眼10YR7/4 ③酸化焰 やや硬質	外 体部縦刷毛目状調整後縦磨面。底部施。1/2割舞。 内 体部横又は斜横磨面。底部磨面。磨面直前多段。	外 底部底面
II区FA下黒 3集-3 第270区 PL72	弥生 壺	残存 1/2 口縁欠損 口 - 底 (88) 高 (35.5)		①中砂。φ5mm程度。輝石・石英・赤褐色粒少量。 ②にふい燻5YR6/4 ③酸化焰	外 肩部 幅8mm、6本以上波状文。体部縦磨面。下層磨面。 内 肩部磨面。体部刷毛目状調整後磨面。後磨面。底部周縁磨面。他磨面。	外 赤褐色底面 磨面。黒底有。
II区FA下黒 LR-18-1 第271区 PL---	土師 埴	残存 口縁一底部 1/3 口 (128) 底 - 高 5.5	LR-18 FA下黒	①中砂。赤褐色粒多量、石英・輝石・白色粒少量。 ②燻5YR6/6 ③酸化焰	外 口縁部横磨。体部横磨面。前頭圧痕現。底部左→右磨面。中心は上底。 内 口縁部横磨。体一底部横磨面後縦磨面。	
II区FA下黒 LR-18-2 第271区 PL---	土師 高 埴	残存 脚部副欠 口 - 底 - 高 (84)		①中砂。白色粒子・石英・輝石・赤褐色粒少量。 ②にふい赤燻5YR5/3 ③酸化焰	厚手。重い。 外 縦磨面。 内 上部横磨面。接合痕有。脚部横磨。	
II区FA下黒 LR-19-1 第271区 PL---	弥生 壺	残存 体部破片 口 - 底 - 高 (104)		①中砂。石英・輝石・赤褐色粒・白色粒子少量。 ②燻5YR6/6 ③酸化焰	外 縦位磨面。 内 横位刷毛目状磨面。	外 一部黒底
II区FA下黒 LS-18-1 第271区 PL---	弥生 壺	残存 口縁部 3/4 口 (19.8) 底 - 高 (85)	LS-18 LS-19	①細砂。輝石・石英・白色粒子・赤褐色粒少量。 ②燻5YR6/6 ③酸化焰	外 口縁部横後縦磨面。前頭部幅1.4cm。12本以上工具一連止脈状文。 内 口縁部横磨面。下部に刷毛目状調整現。脚部横磨面。	内 黒底
II区FA下黒 LS-18-2 第271区 PL72	弥生 壺	残存 口縁一底部 1/2 口 (20.8) 底 - 高 (26.0)		①細砂。白色粒子・石英・輝石・赤褐色粒少量。 ②燻5YR6/6 ③酸化焰	外 口縁部縦位刷毛目状調整後横磨面。脚部幅1.4cm。10本一連止脈状文。波状文2段施文。下に三角区周文各角にφ7mm程度×状態付文。区画内北縁光塊。体部磨面。最大幅部分横。上下縦方向。 内 口縁部横磨面。体部縦刷毛目状調整。一部縦。後一部横磨。	外内 赤褐色磨面
II区FA下黒 LS-18-3 第271区 PL---	弥生 壺	残存 口縁部破片 口 (19.8) 底 - 高 (104)	LS-18 FA下黒 LT-19	①細砂。φ5mm程度。白色粒子・石英・輝石少量。 ②にふい燻5YR6/3 ③酸化焰	外 口縁部横後縦磨面。12本波状文2段施文。下に指頭圧痕多量。前部波状文1段。下に二連止脈状文施文。 内 横位後縦磨面。	内 黒底
II区FA下黒 LS-18-4 第271区 PL---	弥生 壺	残存 口縁部 口 24.5 底 - 高 (13.0)	LS-18 FA下黒 LS-17 FA下黒 LT-19 FA下黒 LW-21 FA下黒	①細砂。φ5mm程度。石英・白色粒・輝石・石英・赤褐色粒少量。 ②にふい燻5YR6/4 ③酸化焰	外 口縁部横後縦磨面。1.4cm。10本波状文2段施文。下層横位後縦磨面。前部波状文2段。二連止脈状文施文。 内 口縁部横刷毛目状調整後横磨面。脚部横磨。	内 黒底
II区FA下黒 LS-18-5 第271区 PL---	弥生 壺	残存 体一底部 1/2 口 - 底 9.2 高 (19.6)	LR-18 LS-19	①中砂。石英・白色粒子・輝石・赤褐色粒少量。 ②にふい燻5YR6/6 ③酸化焰	外 体部縦刷毛目状調整後縦位磨面。下部一部刷毛目現。底部磨面。分厚いつくり。 内 体部横位磨面。底部磨面。前頭圧痕多量。	内 黒底
II区FA下黒 LS-18-6 第271区 PL---	弥生 壺	残存 体部 1/2 口 - 底 - 高 (23.2)	LS-18 FA下黒 LR-18 LS-19	①中砂。白色粒・輝石・石英・赤褐色粒少量。 ②にふい燻5YR7/4 ③酸化焰	外 幅1.4cm。10本工具波状文。2段施文。体部縦磨面。光沢磨。 内 横刷毛目状調整。体部横磨面。接合痕現。	内 黒底
II区FA下黒 LS-18-7 第272区 PL---	弥生 壺	残存 体一底部 口 - 底 11.0 高 (13.8)	LS-18 FA下黒	①細砂。輝石・石英・白色粒子・赤褐色粒少量。 ②燻5YR6/6 ③酸化焰	外 体部刷毛目状調整後縦磨面。底部やや上底さみ。細砂付着。 内 体部刷毛目状調整後斜横磨面。底部体部横磨面当たりに有。接合。	外 黒底

出土土器観察表

番号	器種	器目	出土位置	①粘土②色調③地成	支脚、底、胎形の特徴	備考
Ⅱ区FA下黒 LS-18-8 第2726 PL72	弥生 甕	残存 体部下平 口 - 底 (94) 高 (14.3)	LS-18 FA下黒 LR-18 LS-19	①中砂。輝石・石英・白色粒子・ 赤褐色粒子少量。 ②にふい蜀75YR5/4 ③酸化塩	外 体部縦溝帯、一部横溝帯、下 端歯毛目状調整残、底部黒染。 内 体部前歯毛目状調整、底部黒染。	
Ⅱ区FA下黒 LS-20-1 第2726 PL—	土師 甕	残存 体部一底部 1/2 口 - 底 93 高 (8.9)	LS-20 FA下黒	①中砂。φ 5 mm程度、石英・輝石・ 白色粒子・赤褐色粒子少量。 ②橙75YR6/6 ③酸化塩	外 体部底部後遺痕及び黒染。底 部中心やや上底ふみ。内 横溝後縁黒染、一部指染。	外 黒染
Ⅱ区FA下黒 LT-19-1 第2726 PL—	弥生 甕	残存 体部破片 口 - 底 - 高 -	LT-19 FAF下黒 LR-19 LS-19 FA下黒 LT-20 FA下黒	①中砂。φ 5 mm程度、石英・輝石・ 白色粒子・赤褐色粒子少量。 ②橙75YR6/6 ③酸化塩	外 4本以上波状文施文。体 部縦位置磨削。 内 横溝後縁毛目状調整。	外 一部黒染
Ⅱ区FA下黒 LT-19-2 第2730 PL72	土師 甕	残存 口縁部欠損 口 - 底 90 高 (30.0)	LT-19 FA下黒	①中砂。輝石・石英・白色粒子 少量。 ②明褐色75YR7/2 ③酸化塩	外 口縁部前歯毛目状調整後遺痕。 体部前毛目状調整後遺痕、下陶 底部黒染。 内 口縁部横前毛目状調整後遺痕。 唇部横指染。体部一底部黒染後一 部黒染。	外 体部黒染
Ⅱ区FA下黒 LT-20-1 第2730 PL—	土師 甕 坏	残存 胴部 口 - 底 - 高 (9.7)	LT-20 FA下黒 LS-19 FA上	①細砂。白色粒子・輝石・石英・ 赤褐色粒子少量。 ②にふい蜀75YR6/4 ③酸化塩	中心部は環(凹)。外 側後縁黒染。下半部黒染後一 部黒染。 内 縦指染、接合痕明瞭。	
Ⅱ区FA下黒 LT-20-2 第2730 PL—	土師 甕 坏	残存 胴部 口 - 底 - 高 (9.3)		①細砂。φ 5 mm程度、白色粒子・ 輝石・石英少量。 ②にふい蜀75YR6/4 ③酸化塩	外 上部黒染。 胴部 横溝後縁磨削。 内 縦指染。接合痕明瞭。指頭圧 痕多数。	外 一部黒染
Ⅱ区FA下黒 LU-20-1 第2730 PL72	土師 埴	残存 口縁一底部 1/2 口 8.7 底 4.0 高 8.3		①細砂。白色粒・輝石・石英・ 赤褐色粒子少量。 ②明赤褐5YR5/6 ③酸化塩	外 口唇部指染。胴部斜縦指染。 磨削。体部指染。指頭圧痕残。 底部黒。中心上底。 内 口唇部指染。口縁部斜縦指染。 体部指染。指頭圧痕残。底部黒 染後指染。	外 体部一部黒 染
Ⅱ区FA下黒 LU-20-2 第2730 PL72	土師 埴	残存 口IF定形。口縁 部一部欠損。 口 10.2 底 3.3 高 9.5		①中砂。φ 5 mm程度、白色粒・ 輝石・石英少量。 ②赤褐5YR4/6 ③酸化塩	輪痕痕明瞭。 外 口唇部指染。口縁部斜縦指染。 胴一縦指染。体部指染。底部右→ 左黒染。中心上底。内 口唇部指 染。口縁部斜縦指染。体部指染。 指頭圧痕明瞭。底部黒染。	外 一部黒染
Ⅱ区FA下黒 LU-20-3 第2730 PL—	土師 甕	残存 口縁一胴部 口 (22.8) 底 - 高 (7.1)		①中砂。φ 5 mm程度・チャート・ 赤褐色粒多量、石英・白色粒・ 輝石少量。 ②橙5YR7/6 ③酸化塩	外 口縁部指染。胴部縦指染。 内 横溝。風化顯著、唇面剥落。	内 一部黒染
Ⅱ区FA下黒 LV-20-1 第2740 PL—	土師 高 坏	残存 胴部 口 - 底 12.8 高 9.2		①細砂。白色粒子多量、輝石・ 石英・赤褐色粒子少量。 ②にふい蜀75YR5/4 ③酸化塩 硬質	外 上部後縁光沢のない縦溝帯。 胴部右→左横溝。 内 上部縦指染。一部黒染たり痕 有。指頭圧痕、接合痕明瞭。胴部 左→右横溝。	外 胴部一部黒 染
Ⅱ区FA下黒 LV-20-2 第2740 PL72	土師 小 形甕	残存 口縁一底部1/3 口 11.8 底 3.9 高 8.3		①中砂。白色粒・輝石・石英・ 赤褐色粒子少量。 ②赤褐5YR4/6 ③酸化塩	外 口縁部指染。胴部指染。指頭 圧痕残。胴部毛目状調整残。体部 指染。指頭圧痕残。下部上→下差 磨。底部黒。中心上底。 内 口縁部指染。体一底部指染。 指頭圧痕残。	外 口縁及び体 一底部対峙位置 に黒染
Ⅱ区FA下黒 LV-21-1 第2740 PL—	土師 坏	残存 口一底部1/4 口 11.6 底 - 高 (3.4)		①細砂。微細雲母多量、石英・ 白色粒子・赤褐色粒子少量。 ②橙5YR6/6 ③酸化塩	薄手。 外 口縁部指染。体一底部指染後 磨削。一部体黒染。 内 口縁部指染。体一底部指染。 唇部縦指染。	

Ⅲ 検出された遺構と遺物

番号	遺構	量目	出土位置	①粘土②色土③焼成	文様・形状の特徴	備考
Ⅱ区FA下黒 LV-21-2 第274図 PL—	土師 高 坏	残存 坏部下-脚部 口 - 底 - 高 (53)		①中砂、白色粒・輝石・石英少量。 ②にふい赤褐色5YR5/4 ③酸化焙	外 縦位置。脚部指痕。 内 坏部指痕。脚部指痕。	
Ⅱ区FA下黒 LV-21-3 第274図 PL—	土師 高 坏	残存 脚部 口 - 底 - 高 (93)		①中砂。φ5mm礫、白色粒・輝石・石英・赤褐色粒少量。 ②にふい赤褐色5YR5/4 ③酸化焙	外 坏との接合部 指痕。 内 縦指痕。輪痕可明。指痕圧痕多数。	外・内 横一部黒斑
Ⅱ区FA下黒 LV-21-4 第274図 PL—	土師 葉 残存	残存 体部-底部片 口 - 底 3.6 高 (4.6)		①中砂、白色粒・石英・輝石・赤褐色粒少量。 ②にふい褐色7.5YR7/4 ③酸化焙	外 体部指痕後遺物。下端右一左指痕。底部1/2露出。1/2露出。 内 縦刺毛目状調整後遺物。裏面たり痕有。	体部一部黒斑
Ⅱ区FA下黒 LV-22-1 第274図 PL—	土師 葉 残存	残存 頸部-底部 口 - 底 3.1 高 (7.8)		①中砂。φ5mm礫、白色粒多量、輝石・石英少量。 ②にふい褐色7.5YR6/3 ③酸化焙	外 一部縦毛目状調整。各部指痕。指痕圧痕多数。下端右一左指痕。底部上底 内 体部指痕。指痕圧痕多数。底部指痕。	内・外 淡く黒斑
Ⅱ区FA下黒 LW-21-1 第274図 PL—	土師 ミ ニケムア 葉	残存 口縁部欠損 口 - 底 2.9 高 (3.4)		①中砂。φ3mm礫、輝石・石英・白色粒子少量。 ②にふい黄褐色10YR5/3 ③酸化焙	外 体部指痕。指痕圧痕多数。底部中心僅心上。無調整。 内 指痕。	外・内 黒斑・黒変有
Ⅱ区FA下黒 LW-21-2 第274図 PL—	土師 高 坏	残存 坏部 1/2 口 (17.5) 底 - 高 (5.5)		①中砂。φ5mm礫、白色粒多量、石英・輝石・赤褐色粒少量。 ②灰褐色7.5YR4/2 ③酸化焙	口縁部直線的に開く。 外 口縁-体部左→右横痕。底部上→下指痕。 内 口縁-体部横痕。遊痕。	外・内 黒斑・黒変有
Ⅱ区FA下黒 LW-21-3 第274図 PL—	土師 高 坏	残存 坏部 2/3 口 (18.6) 底 - 高 (6.9)		①中砂。φ5mm礫、白色粒多量、輝石・石英・赤褐色粒少量。 ②にふい褐色7.5YR5/4 ③酸化焙	口縁部やや外反。頸との接合部突出。 外 口縁-体部横痕後遺物。底部指痕後一部指痕。 内 口縁-体部横痕後遺物。底部指痕。	外 黒斑
Ⅱ区FA下黒 LW-21-4 第274図 PL72	土師 高 坏	残存 1/2 口 (18.0) 底 13.4 高 (16.2)	LW-21 FA下	①中砂。φ5mm礫、白色粒・輝石・石英・赤褐色粒少量。 ②にふい褐色5YR5/4 ③酸化焙	外 坏口縁部横痕。体部縦指痕後遺物。底部指痕後遺物。脚部上平指痕。頸部横痕。 内 坏部口縁-体部横痕後遺物。底部指痕。風化顯著。脚部上平指痕。接合痕可明。頸部横痕。	外・内 黒斑
Ⅱ区FA下黒 LW-21-5 第275図 PL—	土師 小 形葉	残存 体-底部3/4 口 - 底 (5.8) 高 6.2		①中砂。φ5mm礫、輝石・石英・白色粒・赤褐色粒少量。 ②にふい赤褐色5YR5/4 ③酸化焙	外 体部指痕後遺物。指痕圧痕。底部上底。周辺指痕。 内 体部指痕。指痕圧痕。底部指痕圧痕多数。	外 黒斑
Ⅱ区FA下黒 LW-21-6 第275図 PL—	土師 葉 残存	残存 口縁部欠損 口 - 底 3.6 高 (7.0)	LW-21 FA下黒	①中砂。φ3mm礫、白色粒多量、輝石・石英少量。 ②にふい褐色7.5YR5/4 ③酸化焙	外 頸部横痕。体部上平指痕。指痕圧痕有。下半指痕。底部指痕。 内 指痕。頸部圧痕有。	外 一部黒斑
Ⅱ区FA下黒 LW-21-7 第275図 PL72	土師 葉 残存	残存 口縁部欠損 口 - 底 4.7 高 (10.8)	LW-21 FA下黒	①細砂。白色粒・石英・輝石・赤褐色粒少量。 ②褐色7.5YR4/4 ③酸化焙	外 口縁部横痕。体部指痕後遺物。下部指痕。底部指痕。 内 口縁部横痕。体-底部指痕。	外 黒斑・黒変
Ⅱ区FA下黒 LW-21-8 第275図 PL72	土師 葉 残存	残存 体部破片 口 (17.4) 底 - 高 (23.8)		①中砂。φ5mm礫、白色粒多量、石英・輝石・赤褐色粒少量。 ②にふい赤褐色5YR5/4 ③酸化焙	外 口縁部横痕。縦刺毛目状調整後遺物。体部縦位置指痕圧痕多数。下部一部横指痕。縦位置指痕後遺物。 内 口縁部横痕。横指痕後遺物。体部風化顯著調整不明。	外・内 黒斑・黒変
Ⅱ区FA下黒 LW-22-1 第275図 PL—	土師 高 坏	残存 坏部 口 (17.0) 底 - 高 (5.0)	LW-22 FA下	①中砂。輝石・石英・赤褐色粒・白色粒少量。 ②明赤褐色5YR5/6 ③酸化焙	外 口縁部指痕後遺物。底部指痕後一部指痕。 内 横指痕後遺物。	外 一部黒斑



番号	器種	量目	出土位置	①粘土・土色・調子・構成	文様、成・整形の特徴	備考
Ⅱ区FA下黒 LW-22-2 第275図 PL—	土師 高 環	残存 脚部欠損 口 162 底 - 高 125	LW-22 FAF下 LW-21	①中砂。φ3mm礫、白色粒・輝石多量、石英・赤褐色粒少量。 ②黄緑5YR5/6 ③酸化塩	外 環部口縁→体部横線で後縦溝。底部縦溝後横溝。脚部縦溝。 内 環口縁部横溝。体→底部横溝後縦溝。脚部縦溝。接合痕明瞭。	外 脚部一部黒底
Ⅱ区FA下黒 LW-22-3 第275図 PL—	土師 高 環	残存 環→脚上部 1/3 口 (20.2) 底 - 高 (10.8)		①中砂。φ3mm礫、輝石・石英・白色粒子少量。 ②に赤・赤褐5YR5/4 ③酸化塩	外 環部口縁部横溝後縦溝位置。底部縦溝。脚部縦溝。 内 環部横溝後縦溝。脚部指撫。	口縁部一部黒底
Ⅱ区FA下黒 LW-22-4 第275図 PL—	土師 高 環	残存 底部 1/2 口 - 底 132 高 (8.6)	LV-22	①中砂。赤褐色粒、石英・白色粒・輝石少量。 ②明赤褐5YR5/6 ③酸化塩	外 上部指撫後縦溝。脚部 横溝後縦溝。 内 上部縦溝後横溝。底部横溝。	
Ⅱ区FA下黒 LW-22-5 第275図 PL—	土師 小 形壺	残存 体→底部 1/3強 口 - 底 32 高 (6.2)		①細砂。輝石・石英・白色粒子少量。 ②に赤・赤褐5YR4/4 ③酸化塩	外 体部上半縦位置。下半指撫後石→左側削。上底。 内 体部指撫。指撫痕多致。接合痕明瞭。底部指撫後一部位。	外 底付着。黒底
Ⅱ区FA下黒 LW-22-6 第276図 PL72	土師 環	残存 2/3 口 (12.9) 底 2.5 高 8.8	LW-22 FAF	①細砂。赤褐色粒多量。白色粒・輝石・石英少量。 ②黄7.5YR4/4 ③酸化塩	外 口縁部横溝。体部指撫後縦溝。底部縦溝。 内 口縁部横溝。体→底部斜縦位置で。	外 底付着黒底。
Ⅱ区FA下黒 LW-22-7 第276図 PL—	土師 壺	残存 口縁部欠損 口 - 底 8.0 高 (10.1)	LW-22 FAF	①中砂。白色粒子・輝石・石英少量。 ②に赤・黄褐7.5YR5/3 ③酸化塩	比較的薄手。 外 体部横溝目状調整。底部左→右横削。 内 体部横溝目状調整。接合痕有。底部横削。	外 被熱赤変・黒底有り 内 体部淡く黒底
Ⅱ区FA下黒 LW-22-8 第276図 PL—	土師 壺	残存 体部→底部 1/2 口 - 底 7.4 高 (7.8)		①中砂。白色粒子・輝石多量、石英・赤褐色粒少量。 ②に赤・黄褐10YR5/4 ③酸化塩	外 体部指撫後横削。後縦溝。指部圧痕多致。底部横削。やや丸底多し。 内 横溝後横溝。後光沢無層無帯。	外 体部底付着黒底
Ⅱ区FA下黒 LW-22-9 第276図 PL—	土師 壺	残存 口縁部 口 (16.5) 底 - 高 (6.2)	LW-22 FAF LV-21 FAF	①中砂。φ5mm礫、白色粒子・石英・輝石・赤褐色粒少量。 ②に赤・黄褐10YR6/4 ③酸化塩	外 口縁部縦溝目状調整後横溝。横溝目状調整後横溝。 内 口縁部横溝目状調整後横溝。横溝目状調整後。	外 一部黒底・赤変
Ⅱ区FA下黒 LW-22-10 第276図 PL72	土師 壺	残存 体部一部欠損 口 (16.8) 底 6.7 高 28.8		①粗砂。φ5mm礫多量、赤褐色粒・白色粒・石英・輝石少量。 ②明赤褐5YR3/6 ③酸化塩	外 口縁部縦溝目状工具横溝。指部圧痕多致。体部横溝後縦溝。後縦溝帯。底部中心係合上底。横。内 口縁部縦溝目状工具横溝。体→底部横溝後縦溝。後縦溝帯。	外 口縁→体部黒底、黒底 内 黄一層部風化剥落
Ⅱ区FA下黒 弥生-1 第277図 PL—	弥生 壺	残存 頸部破片 口 - 底 - 高 (4.3)	1遺集 FAF下	①細砂。輝石・白色粒・石英・赤褐色粒少量。 ②浅黄橙10YR8/3 ③酸化塩	外 頸部幅1.0cm、10本工具2連止頸状文。肩部下同工具状文2段施文。 内 横溝目状調整。	外 黒底
Ⅱ区FA下黒 弥生-2 第277図 PL—	弥生 壺	残存 頸部破片 口 - 底 - 高 -	LR-17 FAF下	①細砂。輝石・白色粒・石英少量。 ②に赤・黄褐10YR6/3 ③酸化塩	外 頸部幅1.5cm、9本工具2連止頸状文。肩部同工具状文3段施文。 内 横溝後磨。	外 黒底
Ⅱ区FA下黒 弥生-3 第277図 PL—	弥生 壺	残存 口縁部破片 口 - 底 - 高 (6.5)	LR-18	①細砂。白色粒子・輝石・石英・赤褐色粒少量。 ②に赤・黄7.5YR6/4 ③酸化塩	外 口縁部横溝。頸部縦状文横溝。 内 横溝。断面剥落。	内 赤色塗彩
Ⅱ区FA下黒 弥生-4 第277図 PL—	弥生 壺	残存 肩部破片 口 - 底 - 高 -	LR-18 FAF下	①細砂。輝石・石英・白色粒子・赤褐色粒少量。 ②に赤・黄褐10YR4/3 ③酸化塩	外 横溝後三角形尖及び4つ刺突付φ8mmボタン状刺付文。 内 横溝。	外 黒底
Ⅱ区FA下黒 弥生-5 第277図 PL—	弥生 壺	残存 頸部→体部破片 口 - 底 - 高 -	LS-17 LS-18	①中砂。φ5mm礫、輝石・白色粒多量。石英・赤褐色粒少量。 ②灰黄2.5Y6/2 ③酸化塩	外 頸部縦状文。頸部幅1.1cm、10本工具状文3段施文。体部斜縦溝。 内 横溝。接合痕明瞭。	外 黒底。底付着黒底

### Ⅲ 検出された遺構と遺物

番号	器種	量目	出土位置	①粘土②赤土③焼成	文様、或・整形の特徴	備考
Ⅱ区FA下黒 弥生-6 第277函 PL—	弥生 甕	残存 頸部破片 口 - 底 - 高 -	LS-17 FA下黒	①細砂。白色粒子・輝石・石英少量。 ②灰黄緑10YR2/4 ③酸化焙 硬質	薄手。 外 口部幅広縦刷毛目状調整。 頸部幅1.0cm、8本以上工具2道止 線状文。 内 斜横刷毛目状調整後横磨。	外 一部保存着
Ⅱ区FA下黒 弥生-7 第277函 PL—	弥生 甕	残存 口縁部破片 口 - 底 - 高 (3.8)	LS-18	①中砂。白色粒・輝石・石英・赤褐色粒少量。 ②赤灰2.5YR4/1 ③酸化焙	口唇部狭い。 外 口縁部刷毛目状調整後横磨。 頸部幅1.0cm、6本2道止線状文 内 左→右施削後横磨。	外 保存着黒変
Ⅱ区FA下黒 弥生-8 第277函 PL—	弥生 甕	残存 口縁部破片 口 - 底 - 高 -	LS-18	①中砂。白色粒・輝石・石英・赤褐色粒少量。 ②黒相10YR3-2 ③酸化焙	折返し口縁。 外 口縁部刷毛目状調整後横磨。 頸部幅1.0cm、6本2道止線状文 内 口縁部横磨。頸部斜横刷毛目状調整後横磨。	外 保存着黒変
Ⅱ区FA下黒 弥生-9 第277函 PL—	弥生 甕	残存 口縁部破片 口 - 底 - 高 (6.2)	LS-18 FAD下黒 LS-19 FAD下黒	①細砂。赤褐色粒・輝石・石英・白色粒少量。 ②にふい橙2.5YR7/4 ③酸化焙 硬質	薄手。 外 横磨後縦1.7cm、8本波状文6段施文。 内 横磨後斜横磨。	
Ⅱ区FA下黒 弥生-10 第277函 PL—	弥生 甕	残存 頸部破片 口 - 底 - 高 (6.6)	LS-18 FAF LS-19 FAF LT-18	①中砂。φ5mm礫。輝石・白色粒子・石英・赤褐色粒子少量。 ②にふい橙2.5YR7/4 ③酸化焙 硬質	薄手。 外 口縁部刷毛目状調整後横磨。横磨。頸部幅1.4cm、12本波状文、下2道止線状文。肩部同波状文施文。 内 横磨磨。	
Ⅱ区FA下黒 弥生-11 第277函 PL—	弥生 甕	残存 頸部破片 口 - 底 - 高 -	LS-18 FAD下黒	①細砂。輝石・石英・白色粒少量。 ②にふい橙2.5YR6/4 ③酸化焙 やや硬質	薄手。 外 頸部2道止線状文。肩部幅1.3cm、10本工具波状文2段以上施文。 内 横磨後縦又は斜磨。	
Ⅱ区FA下黒 弥生-12 第278函 PL—	弥生 甕	残存 頸部-体部破片 口 - 底 - 高 -	LS-18 FAD下黒 LS-19 FAD下黒	①細砂。白色粒子・赤褐色粒子・輝石・石英少量。 ②にふい橙2.5YR6/4 ③酸化焙 硬質	薄手。 外 頸部幅1.3cm、9本以上工具区切り短い線状文。肩部幅1.2cm、6本工具波状文。体部斜横縦横磨。内 頸部縦位・横磨。体部横刷毛目状調整。接合痕明瞭。	
Ⅱ区FA下黒 弥生-13 第278函 PL—	弥生 甕	残存頸下-体部破片 口 - 底 - 高 -	LS-18 FAD下黒 LS-19	①中砂。白色粒・輝石・石英・赤褐色粒少量。 ②黄灰2.5Y4/1 ③酸化焙	外 頸部幅1.4cm、8本工具線状文。肩部同工具波状文2段施文。体部斜横刷毛目状調整後縦横磨。	外 黒変
Ⅱ区FA下黒 弥生-14 第278函 PL—	弥生 甕	残存 体部破片 口 - 底 - 高 -	LS-18	①細砂。輝石・石英・白色粒子少量。 ②にふい黄橙10YR6/4 ③酸化焙 硬質	外 頸部線状文。肩部幅1.4cm、10本工具波状文3段施文。体部斜横刷毛目状調整後縦横磨。 内 横又は斜横刷毛目状調整後横磨。	
Ⅱ区FA下黒 弥生-15 第278函 PL—	弥生 甕	残存 口縁部破片 口 - 底 - 高 -	LS-19 FA上	①細砂。輝石・石英・白色粒・赤褐色粒・チャート少量。 ②灰黄緑10YR8/4 ③酸化焙 やや硬質	薄手。口唇部狭る。 外 口縁部幅1.4cm、10本工具波状文2段施文。縦刷毛目状調整後横磨。 内 横磨後横磨磨。	
Ⅱ区FA下黒 弥生-16 第278函 PL—	弥生 高 坏	残存 口縁部破片 口 - 底 - 高 -	LS-19 FAD下黒 LS-18 FAD下黒 LT-20 FAD下黒	①細砂。φ3mm礫。輝石・石英・白色粒子少量。 ②にふい黄橙10YR6/3 ③酸化焙	口唇部外反。 内 刷毛目状調整後横磨。 内 左下→右上斜削後横磨。	内 赤色塗彩
Ⅱ区FA下黒 弥生-17 第278函 PL—	弥生 甕	残存 体部破片 口 - 底 - 高 (4.1)	LS-19 FA上	①細砂。輝石・石英・白色粒子・赤褐色粒子少量。 ②橙2.5YR6-6 ③酸化焙 硬質	薄手。 外 頸部線状文。肩部最大幅1.2cm、12本工具波状文2段以上施文。 内 縦刷毛目状調整後横磨磨。	

番号	器種	量目	出土位置	①胎土②色調③焼成	文様、底・整形の特徴	備考
Ⅱ区FA下黒 弥生-18 第278回 PL——	弥生 甕	残存 胴部破片 口 - 底 - 高 -	LS-19	①細砂。白色粒・輝石・石英少量。 ②にふ・黄橙10YR7/3 ③酸化塩 硬質	非常に薄手。 外 口縁部幅10cm、8本工具波状文、胴を挟み2段施文。胴部同工具兼状文。 内 口縁部横溝筋。胴部横刷毛目状調整後横筋。	
Ⅱ区FA下黒 弥生-19 第278回 PL——	弥生 甕	残存 体部破片 口 - 底 - 高 -	LS-19 FA下黒 LS-18	①細砂。輝石・石英・白色粒子・赤褐色粒少量。 ②橙7.5YR6-6 ③酸化塩 中々硬質	薄手。 外 肩部幅12cm、10本工具波状文3段施文。体部縦刷毛目状調整後斜縦横筋。 内 斜調整後横筋。	
Ⅱ区FA下黒 弥生-20 第278回 PL——	弥生 甕	残存 体部破片 口 - 底 - 高 -	LS-20	①細砂。輝石・石英・白色粒子・赤褐色粒少量。 ②にふ・黄橙10YR6/4 ③酸化塩 硬質	外 帯?幅13cm、8本工具近三角形文頂部にφ1.2cm間突8個付ボタケ状付付文。 内 調整前後横筋。下字に横筋筋。	外 赤色塗彩
Ⅱ区FA下黒 弥生-21 第278回 PL——	弥生 甕	残存 胴部破片 口 - 底 - 高 (3.5)	LS-21 FA下黒	①細砂。輝石・石英・白色粒子・赤褐色粒少量。 ②灰黄褐10YR6/2 ③酸化塩	外 胴部幅16cm、16本筆状文2連止。肩部同工具波状文。 内 胴部横筋。 肩部斜横刷毛目状調整後筋。	
Ⅱ区FA下黒 弥生-22 第278回 PL——	弥生 甕	残存 口縁部破片 口 - 底 - 高 -	LT-18	①細砂。白色粒子・石英・輝石・赤褐色粒少量。 ②黒灰10YR3/1 ③酸化塩 硬質	口唇部薄手。 外 斜横刷毛目状調整後口縁下幅1.4cm、6本工具波状文施文。 内 横筋。	外 保存者黒染
Ⅱ区FA下黒 弥生-23 第278回 PL——	弥生 甕	残存 口縁部破片 口 - 底 - 高 -	LT-18 FA下黒	①細砂。白色粒子・石英・輝石・赤褐色粒少量。 ②黒灰10YR4/1 ③酸化塩	薄手。口唇部内傾。横筋。 外 口縁部横溝筋。目状調整後横筋。胴部幅1.2cm、8本以上工具2連止筆状文施文。 内 左→右腕別前後筋。	
Ⅱ区FA下黒 弥生-24 第278回 PL——	弥生 高杯	残存 口縁部破片 口 - 底 - 高 -	LT-19 FA下黒	①細砂。白色粒・石英多量。輝石少量。 ②赤褐2.5YR4/5 ③酸化塩	口唇部外反、内側の角は明確。磨、光沢有。 外 口唇部縦筋入。口縁部横溝筋後筋。 内 横筋後筋。光沢有。	内外 赤色塗彩
Ⅱ区FA下黒 弥生-25 第278回 PL——	弥生 高杯	残存 口縁部破片 口 - 底 - 高 -	LT-19FA下黒 LS-19FA下黒	①細砂。白色粒子・輝石・石英・赤褐色粒少量。 ②にふ・橙7.5YR7/3 ③酸化塩	口縁部内傾。 口縁部横溝筋。 内 口縁部横文は斜筋。	内外 赤色塗彩
Ⅱ区FA下黒 弥生-26 第278回 PL——	弥生 甕	残存 胴部破片 口 - 底 - 高 -	LT-19 FA下黒	①細砂。白色粒子・赤褐色粒子・輝石・石英少量。 ②にふ・黄橙10YR6/4 ③酸化塩 硬質	中々薄手。 外 胴部幅13cm、8本工具2連止筆状文。肩部同工具波状文2段施文。 内 胴部横筋。肩部斜横刷毛目状調整。	
Ⅱ区FA下黒 弥生-27 第278回 PL——	弥生 甕	残存 口縁部破片 口 - 底 - 高 (5.0)	LT-20 FA下黒	①中砂。φ3mm。白色粒・赤褐色粒・輝石・石英少量。 ②橙5YR5-6 ③酸化塩 硬質	薄手。 外 横筋後幅13cm、6本工具波状文4段以上施文。乱れ有。 内 斜横刷毛目状調整後横筋。口唇部一部横溝筋。	
Ⅱ区FA下黒 弥生-28 第279回 PL——	弥生 甕	残存 胴部破片 口 - 底 - 高 (5.3)	LT-20 LT-18 FA下黒 LT-21 FA下黒	①細砂。白色粒子・石英・輝石・赤褐色粒少量。 ②にふ・橙7.5YR7/4 ③酸化塩 硬質	薄手。 外 胴部幅15cm、10本工具兼状文。胴部幅1.2cm、6本の波の縦波状文1段施文。体部斜横刷毛目状調整。 内 横筋。	
Ⅱ区FA下黒 弥生-29 第279回 PL——	弥生 甕	残存 胴部破片 口 - 底 - 高 -	LT-20 FA下黒	①細砂。輝石・石英・白色粒子・赤褐色粒少量。 ②明黄褐10YR5-6 ③酸化塩	外 胴部幅16cm、12本工具兼状文。胴部同工具波状文2段施文。 内 胴部横溝筋後筋。肩部斜横刷毛目状調整。	内 赤色塗彩

### III 検出された遺構と遺物

番号	器種	量目	出土位置	①粘土②色調③焼成	文様、或・整形の特徴	備考
II区FA下層 弥生-30 第2798 PL—	弥生 甕	残存 口縁→頸部破片 口— 底— 高—	LT-21 FA下層	①中砂。白色粒・輝石・石英・赤褐色粒少量。 ②黒耀10YR3/2 ③酸化焰	外 幅1.3cm。8本工具波状文、その下同工具による横線状文風施文及び波状文。 内 口縁部横溝磨。光沢有。頸部横刷毛目状調整後横溝磨。光沢有。	外 炭化物付着黒変、一部赤変
II区FA下層 弥生-31 第2798 PL—	弥生 甕	残存 口縁部破片 口— 底— 高—	LU-20	①細砂。輝石・石英・白色粒子・赤褐色粒子少量。 ②にふい貴壇10YR7/4 ③酸化焰 硬質	口唇部薄手。 外 口縁部斜刷毛目状調整後横溝磨。幅1.2cm。8本工具波状文3段施文。3×3.5cm長方形に無文部有。頸部同工具2連止波状文。 内 横刷毛目状調整後横溝磨。	
II区FA下層 弥生-32 第2798 PL—	弥生 甕	残存 胴→体部破片 口— 底— 高—	LU-20 LS-17 FA下層 LS-19 FA下層 LT-19 FA下層	①細砂。白色粒・赤褐色粒・輝石・石英少量。 ②燧75YR6/6 ③酸化焰 やや硬質	外 頸部縦状文。唇部幅1.6cm。12本工具波状文2段施文。体部縦線磨。一部波状文上で施文。 内 幅2cm斜刷毛目状調整後施文。	
II区FA下層 弥生-33 第2798 PL—	弥生 甕	残存 口縁部破片 口— 底— 高—	LU-21 FA下層	①中砂。φ5mm礫。白色粒・輝石・石英・赤褐色粒少量。 ②灰貴壇10YR5/2 ③酸化焰	折返口縁。 外 横溝縦線磨。 内 横溝。	内 黒変
II区FA下層 弥生-34 第2798 PL—	弥生 甕	残存 口縁部破片 口— 底— 高 (30)	LU-21 FA下層	①細砂。φ3mm礫。白色粒子・輝石・石英・赤褐色粒少量。 ②にふい貴壇25YR4/4 ③酸化焰	口縁部外反。 外 幅1.3cm。8本波状文2段施文。 内 横溝磨。	外 残付着黒変
II区FA下層 弥生-35 第2798 PL—	弥生 甕	残存 口縁部破片 口— 底— 高—	LU-21 FA下層	①細砂。輝石・石英・白色粒子・赤褐色粒少量。 ②にふい貴壇10YR7/3 ③酸化焰 硬質	薄手。 外 斜刷毛目状調整後幅1.4cm、10本工具波状文。 内 横刷毛目状調整。	外 残付着黒変
II区FA下層 弥生-36 第2798 PL—	弥生 高坏	残存 口縁部破片 口— 底— 高—	LU-21	①細砂。輝石・石英・白色粒子・赤褐色粒少量。 ②にふい貴壇75YR6/4 ③酸化焰	外 横溝。 内 横溝。	外・内 赤色塗彩
II区FA下層 弥生-37 第2798 PL—	弥生 甕	残存 頸部破片 口— 底— 高 (63)	LU-21 FA下層	①細砂。φ5mm礫。白色粒子・石英・輝石少量。 ②にふい貴壇75YR5/3 ③酸化焰	外 口縁横溝。頸部幅1.2cm。8本工具2連止波状文。唇部縦刷毛目状調整後同工具波状文2段以上施文。	
II区FA下層 弥生-38 第2798 PL—	弥生 甕	残存 口縁部破片 口— 底— 高—	LU-22 FA下層	①細砂。φ5mm礫。白色粒子・石英・輝石・赤褐色粒少量。 ②にふい貴壇10YR5/3 ③酸化焰 硬質	口唇部やや内傾。 外 横溝幅1.2cm。6本4段以上波状文施文。乱れる。 内 横又は斜横溝。	
II区FA下層 弥生-39 第2798 PL—	弥生 甕	残存 口縁部破片 口— 底— 高—	LV-21 FA下層	①細砂。φ3mm礫。白色粒子・輝石・石英・貴母少量。 ②燧75YR4/4 ③酸化焰 やや硬質	口唇部薄手。 外 横溝幅1.3cm。10本工具波状文3段施文。 内 横溝後多方向直磨。	外 残付着黒変
II区FA下層 弥生-40 第2798 PL—	弥生 甕	残存 口縁部破片 口— 底— 高—	LV-21 FA下層	①細砂。白色粒子・輝石・石英・赤褐色粒少量。 ②にふい貴壇10YR5/4 ③酸化焰 やや硬質	薄手。口唇部内傾。 外 横溝幅1.1cm。8本波状文3段以上施文。 内 横溝後一部横溝磨。	
II区FA下層 弥生-41 第2798 PL—	弥生 甕	残存 口縁部破片 口— 底— 高—	LV-21 FA下層	①細砂。輝石・石英・白色粒子少量。 ②燧10YR5/1 ③酸化焰	折返口縁。 外 口唇部幅5mm。4本以上波状文2段施文。口縁部縦刷毛目状調整後横溝磨。 内 横刷毛目状調整後横溝磨。	外 残付着黒変
II区FA下層 弥生-42 第2798 PL—	弥生 甕	残存 頸部破片 口— 底— 高—	LV-21 FA下層	①細砂。白色粒子多量。輝石・石英・貴母少量。 ②黒耀10YR3/2 ③酸化焰 やや硬質	外 口縁部縦刷毛目状調整後横溝磨。頸部幅0.7cm。6本以上工具2連止波状文。 内 斜横刷毛目状調整後横溝磨。	外 残付着黒変
II区FA下層 弥生-43 第2798 PL—	弥生 甕	残存 頸部破片 口— 底— 高—	LV-21 FA下層	①細砂。白色粒子・輝石・石英・赤褐色粒少量。 ②明燧10YR3/3 ③酸化焰	外 口縁部斜横刷毛目状調整後幅2.0cm。14本工具縦状文。唇部斜刷毛目状調整後波状文。 内 横溝。	

番号	器種	量目	出土位置	①粘土②色調③地成	文様、点・整形の特徴	備考
Ⅱ区FA下黒 弥生-44 第279号 PL—	弥生 甕	残存 胴部破片 口— 底— 高—	LV-21	①細砂。輝石・石英・白色粒子少量。 ②灰黄褐色10YR7/4 ③礫化地	文様、点・整形の特徴 外 肩部幅15cm、6本以上工具雕 状文、下波状文、後縁彫磨。殆ど 波状文消去。 内 肩部細横研毛目状調整、一部 縦彫磨。	

## 縄文

番号	器種	量目	出土位置	①粘土②色調③地成	文様、点・整形の特徴	備考
Ⅱ区FA下黒 縄文-1 第280号 PL—	縄文 深 鉢	残存 口縁部破片 口— 底— 高—	LV-22	①中砂。繊維多量、石英・赤褐色 色粒・輝石少量。 ②暗灰黄2.5Y5/2 ③礫化地	文様、点・整形の特徴 縦い波状口縁。 外 幅9cm半軟竹管平行沈線+爪 形文。 内 斜縁無接合。	前期有尾 繊維土器
Ⅱ区FA下黒 縄文-2 第280号 PL—	縄文 深 鉢	残存 口縁部破片 口— 底— 高—	LQ-18	①中砂。繊維多量、石英・輝石・ 白色粒子少量。微細雲母微量。 ②灰黄褐色10YR4/2 ③礫化地	文様、点・整形の特徴 口唇部薄く、底角、 外 口縁下幅9cm半軟竹管平行沈 線+爪形文。 内 斜縁。	前期有尾 繊維土器
Ⅱ区FA下黒 縄文-3 第280号 —	縄文 深 鉢	残存 口縁部破片 口— 底— 高(5.0)	LV-21 FA下黒	①粗砂。φ5mm結晶片屑、結晶 片屑・石英・繊維多、赤褐色色 粒・輝石少量 ②にぶい黄褐色5YR6/3 ③礫化地	文様、点・整形の特徴 縦い波状口縁。 外 幅8cm半軟竹管平行沈線+爪 形文3条、横施文。 内 無。	前期有尾 繊維土器
Ⅱ区FA下黒 縄文-4 第280号 PL—	縄文 深 鉢	残存 口縁部破片 口— 底— 高—	11住	①中砂。結晶片屑・繊維多量、 赤褐色粒・石英・白色粒子少量。 ②にぶい黄褐色10YR5/4 ③礫化地	文様、点・整形の特徴 波状口縁。 外 半軟竹管平行沈線+爪形文横 3条。 内 横無。	前期有尾 繊維土器
Ⅱ区FA下黒 縄文-5 第280号 PL—	縄文 深 鉢	残存 体部破片 口— 底— 高—	LW-22 FA下黒	①中砂。繊維多量、赤褐色色 粒・石英・輝石少量。 ②灰黄褐色10YR5/2 ③礫化地	文様、点・整形の特徴 外 幅8cm半軟竹管横・斜平行沈 線+爪形文。 内 横無。	前期有尾 繊維土器
Ⅱ区FA下黒 縄文-6 第280号 PL—	縄文 深 鉢	残存 口縁部破片 口— 底— 高—	LU-21 FA下黒	①中砂。繊維多量、石英・白色 粒子・輝石少量。 ②灰黄褐色10YR5/2 ③礫化地	文様、点・整形の特徴 平縁。 外 R L縄文横・縦羽状横成。 内 無。	前期黒沢 縄文-9類似
Ⅱ区FA下黒 縄文-7 第280号 PL—	縄文 深 鉢	残存 体部破片 口— 底— 高—	LT-19	①中砂。石英・繊維多量。 ②にぶい赤褐色5YR4/6 ③礫化地	文様、点・整形の特徴 外 L L縄文横施文。 内 横無。	前期黒沢 縄文-9類似
Ⅱ区FA下黒 縄文-8 第280号 PL—	縄文 深 鉢	残存 体部破片 口— 底— 高—	LW-21 FA下黒	①中砂。繊維多量、石英・赤褐色 色粒・白色粒少量。 ②灰黄褐色10YR5/2 ③礫化地	文様、点・整形の特徴 外 頸部横沈線及び幅5mm幅で肩 部、体部L R縄文横・R L縄文横 施文羽状横成。 内 横無。	前期黒沢 繊維土器
Ⅱ区FA下黒 縄文-9 第280号 PL—	縄文 深 鉢	残存 体部破片 口— 底— 高—	LT-19 FA下黒	①中砂。φ3mm石英、石英・繊維 多量、結晶片屑・赤褐色色粒少 量。 ②にぶい暗7.5YR5/6 ③礫化地	文様、点・整形の特徴 外 L R縄文横施文。 内 横無。	前期黒沢 縄文-7類似
Ⅱ区FA下黒 縄文-10 第280号 PL—	縄文 深 鉢	残存 体部破片 口— 底— 高—	LU-20	①中砂。φ5mm礫。繊維多量、 赤褐色粒・石英・白色粒子少量。 ②暗7.5YR6/6 ③礫化地	文様、点・整形の特徴 外 O段多条L R縄文横施文。 内 無。	前期黒沢 繊維土器
Ⅱ区FA下黒 縄文-11 第280号 PL—	縄文 深 鉢	残存 底部破片 口— 底6.0 高(5.8)	LV-21 FA下黒	①中砂。繊維多量、石英・輝石・ 白色粒・赤褐色色粒少量。 ②にぶい暗7.5YR6/4 ③礫化地	文様、点・整形の特徴 外 体部L R縄文横・縦羽状横成、 底彫磨。 内 無後縁磨。	前期黒沢 繊維土器
Ⅱ区FA下黒 縄文-12 第280号 PL—	縄文 深 鉢	残存 口縁部破片 口— 底— 高—	LS-19	①中砂。白色粒多量、赤褐色色 粒・輝石少量。 ②にぶい黄褐色10YR6/4 ③礫化地	文様、点・整形の特徴 口縁肥厚。 外 口縁より2cm下横縁磨給付。 その下L R縄文横施文。 内 横磨。	後期赤名寺
Ⅱ区FA下黒 縄文-13 第280号 PL—	縄文 深 鉢	残存 口縁部破片 口— 底— 高(5.4)	LV-27 FA下黒	①中砂。赤褐色色多量、石英・ 白色粒・輝石少量。 ②にぶい黄褐色10YR7/3 ③礫化地	文様、点・整形の特徴 外 幅2.5cm工具沈線区画内L R縄 文充填。 内 横磨。	後期赤名寺

### III 検出された遺構と遺物

番号	器種	量目	出土位置	①粘土②色調③焼成	文様、或・整形の特徴	備考
II区FA下黒 縄文-14 第280回 PL—	縄文 深 鉢	残存 体部破片 口— 底— 高—	LT-20 FA下黒	①細砂。輝石・石英・白色粒・ 微細部母少量。 ②灰黄緑10YR5/2 ③酸化焙	外 縦3mm工具縦沈線区画内無筋 R光沢。 内 横磨。	後期地名寺
II区FA下黒 縄文-15 第280回 PL—	縄文 深 鉢	残存 口縁部破片 口— 底— 高—	14住 LV-22 FA下黒	①粗砂。φ5mm礫、黄褐色粒・ 赤褐色粒少量。 ②にぶい層7.5YR5/3 ③酸化焙	口縁内磨。 外 縦3mm工具横・斜沈線区画内 L R縄文光沢。 内 横削長磨。	後期地名寺
II区FA下黒 縄文-16 第280回 PL—	縄文 深 鉢	残存 体部破片 口— 底— 高—	LU-21	①中砂。赤褐色粒少量、輝石・ 石英少量。 ②層7.5YR4/6 ③酸化焙	外 縦2.5mm工具「U」字状2重沈 線区画内L R縄文光沢。 内 横磨。	後期地名寺
II区FA下黒 縄文-17 第280回 PL—	縄文 深 鉢	残存 口縁部破片 口— 底— 高—	LU-21 FA下黒	①中砂。φ3mm礫、石英・白色 粒・赤褐色粒少量。 ②にぶい層10YR7/4 ③酸化焙	口縁内磨。 外 口縁下幅3mm工具横沈線、下 幅1cm斜沈線、頂部に幅4mm竹管 刺状有。 内 口縁下幅1mm工具先端横沈線。 横磨。	後期層之内
II区FA下黒 縄文-18 第280回 PL—	縄文 深 鉢	残存 口縁部破片 口— 底— 高—	LS-21 FA下黒	①中砂。赤褐色粒少量、石英・ チャート・白色粒・輝石少量。 ②層7.5YR6/6 ③酸化焙	口唇部 幅3mm工具U状沈線 有。 外 口縁下「8」字状附付文。 内 釜台面明磨。下横沈線有。	後期層之内
II区FA下黒 縄文-19 第280回 PL—	縄文 深 鉢	残存 口縁部破片 口— 底— 高—	LR-19 LS-19 FA下黒	①中砂。石英少量、赤褐色粒・ 白色粒少量。 ②灰黄緑10YR5/2 ③酸化焙	外 口縁下幅4mm工具横・縦、「U」 「U」字状沈線区画、その両脇に同 形刺状有。	後期層之内
II区FA下黒 縄文-20 第280回 PL—	縄文 深 鉢	残存 体部破片 口— 底— 高 (3.5)	LU-20	①中砂。輝石・石英・赤褐色粒・ 白色粒少量。 ②にぶい層7.5YR6/4 ③酸化焙	外 縦2.5mm工具斜沈線内L R縄文 光沢。 内 磨。	後期層之内
II区FA下黒 縄文-21 第280回 PL—	縄文 深 鉢	残存 体部破片 口— 底— 高—	LS-19 FA下黒	①中砂。石英・白色粒・赤褐色 粒・輝石少量。 ②にぶい層10YR7/3 ③酸化焙	外 L R縄文施文後幅2mm工具斜 状沈線数条施文。 内 指擦後磨。	後期層之内
II区FA下黒 縄文-22 第281回 PL—	縄文 深 鉢	残存 体部破片 口— 底— 高—	LX-22	①中砂。φ5mm礫、白色粒・赤 褐色粒・輝石・石英少量。 ②にぶい層10YR6/3 ③酸化焙	外 幅1cm横削み付傾斜帯附付。 L R縄文施文。 内 横・縦磨。	後期層之内
II区FA下黒 縄文-23 第281回 PL—	縄文 深 鉢	残存 体部破片 口— 底— 高—	LT-20 FA下黒	①中砂。白色粒・石英少量、輝 石少量。 ②浅黄2.5Y7/4 ③酸化焙	外 十字状隆帯の交点部分。L R 縄文区画内施文。 内 横磨。	後期層之内
II区FA下黒 縄文-24 第281回 PL—	縄文 深 鉢	残存 体部破片 口— 底— 高—	LU-21 FA下黒	①中砂。白色粒少量、石英・赤 褐色粒・輝石少量。 ②にぶい層10YR7/4 ③酸化焙	外 縦2.5mm工具横沈線区画、L R縄文光沢。 内 指擦後磨。	後期層之内
II区FA下黒 縄文-25 第281回 PL—	縄文 深 鉢	残存 体部破片 口— 底— 高 (4.7)	LR-17 FA下黒	①中砂。白色粒少量、赤褐色粒・ 輝石少量。 ②浅黄2.5Y7/3 ③酸化焙	外 縦3mm工具横・斜沈線区画。 L R縄文光沢。 内 横又は斜磨。	後期層之内
II区FA下黒 縄文-26 第281回 PL—	縄文 深 鉢	残存 体部破片 口— 底— 高 (6.7)	LR-17	①細砂。白色粒少量、輝石・石 英・赤褐色粒少量。 ②浅黄2.5Y8/3 ③酸化焙	外 縦3mm工具横沈線と斜沈線施 文、L R縄文光沢。 内 横磨。	後期層之内
II区FA下黒 縄文-27 第281回 PL—	縄文 深 鉢	残存 体部破片 口— 底— 高—	LU-21 FA下黒	①中砂。白色粒少量、輝石・赤 褐色粒少量。 ②浅黄2.5Y8/4 ③酸化焙	外 縦2.5mm工具縦沈線区画内L R縄文光沢。 内 横又は斜磨。	後期層之内

番号	器種	量目	出土位置	①粘土②色調③焼成	文様・形状の特徴	備考
Ⅱ区FA下黒 縄文-28 第281段 FL—	縄文 深 鉢	残存 体部破片 口— 底— 高—	LU-21 FA下黒	①中砂。白色粒・輝石・赤褐色 粒少量。 ②にふい黄橙10YR6/4 ③酸化塩	外 幅7mm半軟竹管状斜縁位平行 沈溝。 内 横溝。	後期層之内
Ⅱ区FA下黒 縄文-29 第281段 FL—	縄文 深 鉢	残存 体部破片 口— 底— 高—	LS-21 FA下黒	①中砂。石英・輝石・赤褐色粒・ 白色粒少量。 ②にふい黄橙10YR7/4 ③酸化塩	外 幅2mm工具横沈溝区画。上沈 線は引直し部幅6mm。 内 溝。	後期層之内
Ⅱ区FA下黒 縄文-30 第281段 FL—	縄文 深 鉢	残存 体部破片 口— 底— 高—	LU-21 FA下黒	①粗砂。石英・白色粒・赤褐色 色粒子・輝石少量。微細雲母 量。 ②浅黄2.5Y7/3 ③酸化塩	外 幅3mm工具横沈溝区画。上沈 線は引直し部幅6mm。 内 横溝。	後期層之内
Ⅱ区FA下黒 縄文-31 第281段 FL—	縄文 深 鉢	残存 体部破片 口— 底— 高 (5.0)	LR-17 FA下黒	①中砂。白色粒・石英・輝石・ 赤褐色粒少量。 ②K5Y5/1 ③酸化塩	外 幅2mm工具横・斜沈溝区画内 L R縄文光填。 内 横溝後部。	後期層之内
Ⅱ区FA下黒 縄文-32 第281段 FL—	縄文 深 鉢	残存 体部破片 口— 底— 高—	LU-21 FA下黒	①中砂。白色粒・石英・赤褐色 粒・輝石・雲母少量。 ②浅黄2.5Y8/3 ③酸化塩	外 幅2.5mm工具横・斜沈溝。 内 横溝。	後期層之内
Ⅱ区FA下黒 縄文-33 第281段 FL—	縄文 深 鉢	残存 体部破片 口— 底— 高—	LS-19 FA下黒	①粗砂。輝石・赤褐色粒・白色 粒少量。 ②にふい黄橙10YR7/3 ③酸化塩	外 幅2mm工具「く」字状沈溝区 画内L R縄文光填。 内 横溝。	後期層之内
Ⅱ区FA下黒 縄文-34 第281段 FL—	縄文 深 鉢	残存 体部破片 口— 底— 高—	LW-22 FA下黒	①中砂。白色粒・赤褐色粒・輝 石・石英少量。 ②にふい黄橙10YR7/4 ③酸化塩	外 幅2.5mm工具横・斜沈溝幾何 学区画。L R縄文光填。 内 横溝後部。	後期層之内
Ⅱ区FA下黒 縄文-35 第281段 FL—	縄文 深 鉢	残存 体部破片 口— 底— 高—	LU-21	①粗砂。φ5mm横。植物繊維・ 赤褐色粒・白色粒少量。 ②にふい黄橙10YR6/4 ③酸化塩	外 幅2mm工具刃状沈溝区画。 L R縄文光填。 内 斜・横溝。	後期層之内
Ⅱ区FA下黒 縄文-36 第281段 FL—	縄文 深 鉢	残存 体部破片 口— 底— 高—	LT-20FA下黒	①中砂。白色粒少量。輝石・石 英・赤褐色粒少量。 ②にふい黄橙10YR7/4 ③酸化塩	外 幅2.5mm工具横・縦沈溝区画。 内 横溝。	後期層之内
Ⅱ区FA下黒 縄文-37 第281段 FL—	縄文 深 鉢	残存 体部破片 口— 底— 高—	LT-20	①中砂。赤褐色粒・石英・輝石・ 白色粒少量。 ②にふい黄橙10YR7/3 ③酸化塩	外 幅5mm工具縦沈溝区画L R縄 文光填。 内 横・斜溝。	後期層之内
Ⅱ区FA下黒 縄文-38 第281段 FL—	縄文 深 鉢	残存 体部破片 口— 底— 高—	LW-22	①中砂。白色粒・輝石・石英・ 赤褐色粒少量。 ②にふい黄橙10YR6/3 ③酸化塩	外 幅3mm工具横・斜状沈溝区 画。L R縄文光填。 内 横又は斜横溝。	後期層之内
Ⅱ区FA下黒 縄文-39 第281段 FL—	縄文 深 鉢	残存 体部破片 口— 底— 高—	LT-20	①中砂。白色粒少量。輝石・石 英・赤褐色粒少量。 ②浅黄2.5Y8/3 ③酸化塩	外 幅2.5mm工具横沈溝8条施文。 L R縄文光填。 内 指痕後部。	後期層之内
Ⅱ区FA下黒 縄文-40 第281段 FL—	縄文 深 鉢	残存 体部破片 口— 底— 高—	LS-18	①中砂。輝石・赤褐色粒・石英 白色粒少量。 ②浅黄2.5Y7/3 ③酸化塩	外 幅2mm工具横沈溝区画内L R 縄文。 内 横溝。	後期層之内
Ⅱ区FA下黒 縄文-41 第282段 FL—	縄文 深 鉢	残存 体部破片 口— 底— 高—	LS-18	①中砂。輝石・石英・赤褐色粒・ 白色粒少量。 ②にふい黄橙10YR7/2 ③酸化塩	外 中央に「8」字状隆部。左に 幅4mm工具横沈溝。左下に弧状沈 溝。 内 横溝。	後期層之内
Ⅱ区FA下黒 縄文-42 第282段 FL—	縄文 深 鉢	残存 体部破片 口— 底— 高—	LR-18	①粗砂。輝石・石英・白色粒・ 赤褐色粒少量。 ②にふい黄橙10YR6/3 ③酸化塩	外 幅2.5mm工具の4～5本沈 「く」字状区画内L R縄文光填。 内 横又は斜溝。	後期層之内

### Ⅲ 検出された遺構と遺物

番号	器種	形状	量目	出土位置	①胎土②色調③焼成	文様、成・整形の特徴	備考	
Ⅱ区FA下黒 縄文-43 第282回 PL	縄文 鉢	深 鉢	残存 口 - 底 - 高 (3.3)	体部破片	LT-20 FA下黒	①中砂、石英多量、白色粒・赤褐色粒・輝石少量。 ②胎土・黄褐色10YR7/3 ③酸化焰	外 幅2mm工具斜行沈線3条、L R縄文充填。 内 磨。	後期層之内
Ⅱ区FA下黒 縄文-44 第282回 PL	縄文 鉢	深 鉢	残存 口 - 底 - 高 -	体部破片	LU-20	①中砂、φ3mm石英、白色粒少量、輝石・石英・赤褐色粒少量。 ②灰黄2.5Y7/2 ③酸化焰	外 幅2mm工具横・弧状沈線区画、L R縄文充填。 内 横・縦磨。	後期層之内
Ⅱ区FA下黒 縄文-45 第282回 PL	縄文 鉢	深 鉢	残存 口 - 底 - 高 -	体部破片	LS-21 FA下黒	①中砂、白色粒多量、輝石・石英・赤褐色粒少量。 ②灰黄2.5Y7/2 ③酸化焰	外 幅1.5mm工具横・斜状沈線三角形文様。上層細L R縄文充填部分。 内 磨。	後期層之内
Ⅱ区FA下黒 縄文-46 第282回 PL	縄文 鉢	深 鉢	残存 口 - 底 - 高 -	体部破片	LU-21	①中砂、赤褐色粒多量、石英・輝石少量。 ②暗5YR6/6 ③酸化焰	外 幅2mm工具縦沈線5条施文。 内 横磨。	後期層之内
Ⅱ区FA下黒 縄文-47 第282回 PL	縄文 鉢	深 鉢	残存 口 - 底 - 高 (4.7)	体部破片	LS-18 FA下黒	①中砂、白色粒・石英多量、赤褐色粒・輝石少量。 ②灰黄2.5Y6/2 ③酸化焰	外 幅3mm工具沈線区画内L R縄文充填。 内 横又は斜磨。	後期層之内
Ⅱ区FA下黒 縄文-48 第282回 PL	縄文 鉢	深 鉢	残存 口 - 底 - 高 (6.0)	口縁部破片	LR-18	①細砂、輝石・白色粒・石英・赤褐色粒少量。 ②暗2.5YR6/6、にふ・磨 7.5YR5/4 ③酸化焰	外 横筋線磨及び横筋線付、頂上にL R縄文施文、間横磨。幅2mm工具横沈線区画内L R縄文充填。 内 横磨。	後期層之内
Ⅱ区FA下黒 縄文-49 第282回 PL	縄文 鉢	深 鉢	残存 口 - 底 - 高 -	体部破片	LT-20 FA下黒	①中砂、石英・赤褐色粒・結晶片少量。 ②灰黄2.5Y6/2 ③酸化焰	外 幅2mm工具横・斜状沈線区画、L R縄文充填。 内 横磨。	後期層之内
Ⅱ区FA下黒 縄文-50 第282回 PL	縄文 鉢	深 鉢	残存 口 - 底 - 高 (5.0)	口縁部破片	LS-18 FA下黒	①中砂、結晶片包・チャート・石英・輝石少量。 ②にふ・磨7.5YR6/4 ③酸化焰	逆「の」字状突起。磨。 外 縦筋入付横筋線付。磨。 内 突起下幅2mm工具横2条沈線、下φ4mm刺突文、下と口縁下幅2mm沈線施文。横磨。	後期層之内
Ⅱ区FA下黒 縄文-51 第282回 PL	縄文 鉢	深 鉢	残存 口 - 底 - 高 (2.6)	口縁部破片	LR-17 FA下黒	①細砂、輝石・石英・白色粒少量。 ②にふ・磨7.5YR6/4 ③酸化焰	口唇部内磨。 外 口縁下斜削み付横筋線貼付。横磨。 内 横磨。	後期層之内
Ⅱ区FA下黒 縄文-52 第282回 PL	縄文 鉢	深 鉢	残存 口 - 底 - 高 -	口縁部破片	LS-18	①中砂、白色粒・石英・赤褐色粒・輝石少量。 ②灰黄10YR6/2 ③酸化焰	口唇部内磨。 外 口縁下削み付横筋線貼付。無文部を挟み、下に幅2mm工具横沈線区画内L R縄文充填。 内 横磨。	後期層之内
Ⅱ区FA下黒 縄文-53 第282回 PL	縄文 鉢	深 鉢	残存 口 - 底 - 高 (4.2)	口縁部破片	LV-22 FA下黒	①中砂、石英・白色粒・輝石少量。 ②暗灰黄2.5Y5/2 ③酸化焰	口唇部内磨。 外 口縁下削み付横筋線貼付、途中「8」字状貼付文。幅1.5mm工具横2条沈線内L R縄文充填。 内 磨き。器面風化。	後期層之内 内 灰化物付着 縄文-55部似
Ⅱ区FA下黒 縄文-54 第282回 PL	縄文 鉢	深 鉢	残存 口 - 底 - 高 -	口縁部破片	12住環没土 LS-19 FA下黒	①中砂、結晶片多量、赤褐色粒・石英少量。 ②にふ・黄褐色10YR7/3 ③酸化焰	外 口縁下削み付横筋線貼付、その下黒文帯を挟み、幅2mm工具横斜行沈線区画内細L R縄文充填。 内 横磨。	後期層之内
Ⅱ区FA下黒 縄文-55 第282回 PL	縄文 鉢	深 鉢	残存 口 - 底 - 高 -	口縁部破片	LW-20 FA下黒	①中砂、石英・白色粒・輝石少量。 ②にふ・黄褐色10YR6/4 ③酸化焰	外 口縁下横筋線割線。幅1.5mm工具横沈線下L R縄文充填。 内 器面風化。	後期層之内 内 灰化物付着 縄文-53に類似
Ⅱ区FA下黒 縄文-56 第282回 PL	縄文 鉢	深 鉢	残存 口 - 底 - 高 -	口縁部破片	LU-21 FA下黒	①中砂、石英・輝石・赤褐色粒・白色粒少量。 ②にふ・黄褐色10YR7/3 ③酸化焰 縦磨	外 口縁2.5mm下斜削み付横筋線貼付、下L R縄文横充填。下層に横沈線有。 内 口縁下幅5mm横筋。器面横磨。	後期層之内



出土土器観察表

番号	器種	量目	出土位置	①胎土②色調③焼成	文様、成・整形の特徴	備考
Ⅱ区FA下Ⅱ 縄文-57 第2828 PL---	縄文 深鉢	残存 体部破片 口 - 底 - 高 (4.3)	LU-22	①細砂。チャート・石英・輝石・赤褐色粒少量。 ②灰褐色75YR7/2 ③酸化焙	薄手。 外 幅1.5mm工具「ハ」字状沈凹区画、外側L.R縄文充填。 内 横・縦磨、光沢有。	後期層之内 内 炭化物付着
Ⅱ区FA下Ⅱ 縄文-58 第2828 PL---	縄文 深鉢	残存 体部破片 口 - 底 - 高 -	5住埋没土	①細砂。石英・白色粒子・赤褐色粒子・輝石少量。 ②黄灰2.5Y6/1 ③酸化焙	外 幅2mm工具矢羽状、弧状沈凹。内 磨。	後期層之内
Ⅱ区FA下Ⅱ 縄文-59 第2828 PL---	縄文 深鉢	残存 体部破片 口 - 底 - 高 -	LV-22 FA下Ⅱ	①中砂。白色粒多量、石英・輝石・赤褐色粒少量。 ②に灰黄褐色10YR5/4 ③酸化焙	外 幅1.5mm工具矢羽状沈凹、細L.R縄文充填。 内 斜横磨。	後期層之内
Ⅱ区FA下Ⅱ 縄文-60 第2828 PL---	縄文 深鉢	残存 体部破片 口 - 底 - 高 (5.0)	LR-17	①中砂。チャート・石英・輝石少量。 ②灰褐色75YR5/2 ③酸化焙	外 幅2mm工具斜沈凹区画内L.R縄文充填。 内 横又は斜磨。	後期層之内
Ⅱ区FA下Ⅱ 縄文-61 第2828 PL---	縄文 深鉢	残存 体部破片 口 - 底 - 高 -	LV-22 FA下Ⅱ	①中砂。石英・赤褐色粒・白色粒・輝石・炭粒少量。 ②に灰黄褐色10YR7/4 ③酸化焙	外 幅1.5mm工具「ハ」字状沈凹、L.R縄文充填。 内 斜横磨。	後期層之内
Ⅱ区FA下Ⅱ 縄文-62 第2828 PL---	縄文 深鉢	残存 体一部破片 口 - 底 - 高 (2.2)	12住埋没土	①中砂。φ3mm石英、石英・赤褐色粒・輝石少量。 ②に灰赤褐色2.5YR5/4 ③酸化焙	外 体部幅2.5mm工具による縦沈凹区画、一つおきに細かいL.R縄文充填。底部上洗。	後期層之内 内 磨。
Ⅱ区FA下Ⅱ 縄文-63 第2828 PL---	縄文 深鉢	残存 体一部 1/3 口 - 底 7.3 高 (4.9)	12住埋没土 LT-19 FA下Ⅱ	①細砂。輝石・石英・白色粒子少量。 ②黄褐色2.5Y5/4 ③酸化焙	外 体部縦磨。底部網代磨。 内 体部縦磨。底部横磨。	後期層之内
Ⅱ区FA下Ⅱ 縄文-64 第2828 PL---	縄文 深鉢	残存 体一部 口 - 底 6.2 高 (2.5)	LT-21	①中砂。白色粒多量、石英・赤褐色粒・輝石少量。 ②に灰褐色75YR5/4 ③酸化焙	外 体部横磨。底部やや上底。網代代有。 内 横洗磨。	後期層之内
Ⅱ区埋没上 草-1 第2828 PL71	縄文 深鉢	残存 破片 口 - 底 - 高 (6.7)	LV-21 6面	①細砂。輝石・石英・炭粒少量。 ②に灰黄褐色10YR4/3 ③酸化焙 靱質	薄手。口縁欠損。 外 面磨擦線跡縦文2条。上に複数の条痕が付く?体部横前後縦磨。 内 斜横磨。	草前期 外 赤色地 内 炭化物厚く付着
Ⅲ区出土土器						
番号	器種	量目	出土位置	①胎土②色調③焼成	文様、成・整形の特徴	備考
Ⅲ区FP上 1住-1 第2830 PL---	須恵 埴輪	残存1/4底部高台欠損 口 15.0 底 6.4 高 5.6	カマド カマド埋没土	①中砂。φ5mmチャート磨。白色粒子・輝石少量 ②に灰黄褐色10YR7/3 ③還元焙	左回転クワ口。口縁部内 斜部外 体部クワ底明瞭 底部赤褐色 体一部底磨	外 体部縦磨 内 口縁一部風度
Ⅲ区FP上 1住-2 第2830 PL---	須恵 埴輪	残存 1/4輪 口 13.9 底 6.6 高 (5.6)	カマド	①細砂。φ5mm磨。輝石・石英・白色粒子少量。 ②に灰黄褐色10YR7/3 ③還元焙	口唇部反外。右回転クワ口。底部赤褐色 外 ロタロ口裏面。 高台との接合部明瞭 内 ロタロ口裏面く、滑らか。	外 一部赤変 内 底部黒変(重ね焼き痕跡)
Ⅲ区FP上 1住-3 第2830 PL---	須恵 埴輪	残存 口縁一部欠損 口 - 底 - 高 (7.1)	カマド 埋没土	①細砂。φ5mm磨多く、白色粒子・石英・輝石少量。 ②灰黄褐色2.5Y6/2 ③還元焙	右回転クワ口。 外 接合痕跡。 内 ロタロ口。履方向指擦。	
Ⅲ区FP上 1住-4 第2830 PL---	須恵 羽釜	残存 口縁一部上部 1/8 口 17.0 底 - 高 (9.0)	カマド	①中砂。石英多量、輝石・赤褐色粒子・白色粒子少量。 ②に灰黄褐色10YR7/2 ③還元焙	縦作り。肩付後クワ口整形。口唇部かなり平坦。 外 口縁部接合有。 内 体部下上洗磨。 内 面磨擦。接合痕跡。	内外赤い赤変。
Ⅲ区FP上 1住-5 第2830 PL---	須恵 羽釜	残存 体部破片 口 - 底 - 高 (10.6)	カマド	①粗砂。φ5mm石英磨。石英多量。赤褐色粒子・輝石少量。 ②に灰黄褐色10YR7/4 ③還元焙	縦作り。クワ口。 外 縦磨。指頭痕跡。 内 数回圧直多磨。	内外赤く赤変。

### Ⅲ 検出された遺構と遺物

番号	種類	目	出土位置	①粘土②色調③焼成	文様、成、整形の特徴	備考
Ⅲ区FP上 1住-6 第283回 PL---	須恵 壺	残存 破片 口 - 底 - 高 (5.9)	カマド	①中砂、φ3mm礫、白色粒子・ 輝石・石英微量。 ②灰黄2.5Y6/1 ③還元焰	頸部接合部指痕。 外縁部、肩部厚き目。 内 横線。接合痕明瞭。	
Ⅲ区FP上 1住-7 第283回 PL---	須恵 壺	残存 底部-体部 1/4 口 - 底 (15.0) 高 (8.0)	カマド	①中砂、白色石英多量。赤褐色 粒子・透明石英少量。 ②焼灰7.5YR4/1 ③還元焰	紐作り。 外 体部縦線。下部横線。 底面横線。 内 体部斜め指痕。 底部指痕。	外ベンゴク付番
Ⅲ区FP上 2住-1 第283回 PL---	須恵 坏	残存 1/4體 口 14.8 底 7.0 高 3.9	埋没土	①中砂、白色粒子、輝石・石英・ 赤褐色粒子少量。 ②灰黄2.5Y6/1 ③還元焰	右回転クワロ。口縁部わずかに 外反。口縁部中ほどのくびれは 明瞭。底部糸切。	
Ⅲ区FP上 2住-2 第283回 PL---	須恵 坏	残存 体下-底部 口 - 底 5.3 高 (2.5)	埋没土	①中砂、白色粒子・石英・輝石 少量。 ②灰黄2.5Y7/2 ③還元焰	薄手。 右回転クワロ。底部糸切、中心 がやや厚く、上流きみ。	外・内 黒斑
Ⅲ区FP上 2住-3 第283回 PL---	須恵 坏	残存 口縁部破片 口 (15.2) 底 - 高 -	埋没土	①細砂。赤褐色粒子・白色粒・輝 石・石英少量。 ②にぶい黄褐10YR5/3 ③還元焰	右回転クワロ。口唇部外反。	外墨書「田」?
Ⅲ区FP上 2住-4 第283回 PL---	灰輪 壺	残存口縁-底部 1/3。 高台欠損 口 17.2 底 - 高 (3.9)	埋没土	①細砂。白色粒子、石英・輝石 少量。 ②焼灰10YR5/1 ③還元焰	口唇部外反、右回転クワロ整形。 クワロ痕明瞭。	
Ⅲ区FP上 2住-5 第283回 PL---	須恵 壺	残存 1/2體 口 14.6 底 7.1 高 5.6	カマド 埋没土 15位埋没土	①中砂、φ5mmチャート礫、結 晶片岩・雲母多量、赤褐色粒子 少量。 ②灰黄2.5Y6/2 ③還元焰	口唇部僅かに外反、高台貼付後 底部糸切。右回転クワロ。	内 症状前線
Ⅲ区FP上 2住-6 第283回 PL73	須恵 壺	残存 1/3 口 14.8 底 5.7 高 5.5	埋没土	①中砂、φ5mm結晶片岩礫、微 細雲母・石英・赤褐色粒子・輝 石少量。 ②灰黄褐10YR6/2 ③還元焰 硬質	底部糸切後、高台貼付後右回転 クワロ。 口唇部肥厚高台外向きに貼付。 接合痕現。	外・内 ほぼ全 面黒斑
Ⅲ区FP上 2住-7 第283回 PL---	須恵 壺	残存 2/3、高台一部 残存 口 15.0 底 7.8 高 5.2	埋没土 15位カマド埋没土	①中砂、φ5mm結晶片岩礫。 微細雲母多量、赤褐色粒子少量。 ②橙5YR6-6 ③還元焰	高台貼付後右回転クワロ整形。 底部糸切。口縁部ほぼ直立。口 唇部外反。	内 底面以外は ほぼ全面黒斑
Ⅲ区FP上 2住-8 第284回 PL---	須恵 壺	残存 体下-高台 口 - 底 7.2 高 (2.3)	埋没土	①中砂、φ5mm結晶片岩礫。 微細雲母多量、石英・輝石少量。 ②灰白7.5Y7/1 ③還元焰	高台貼付後右回転クワロ整形。 接合痕現。底部糸切。高台外向 き、角明瞭。	外・内黒斑
Ⅲ区FP上 2住-9 第284回 PL---	須恵 壺	残存 体下-高台 口 - 底 6.9 高 (2.2)	埋没土	①中砂、φ1cm結晶片岩礫。結 晶片岩多量、微細雲母・石英・ 白色粒子・赤褐色粒子少量。 ②にぶい黄褐10YR6/3 ③還元焰	高台貼付後右回転クワロ整形。 高台接合痕有。底部糸切。	外 黒斑 内 淡い黒斑
Ⅲ区FP上 2住-10 第284回 PL73	須恵 壺	残存 1412定形 口 (13.1) 底 7.0 高 2.7	1ピット	①粗砂、φ5mm結晶片岩礫多量。 雲母・輝石・石英少量。 ②灰黄2.5Y6/1 ③還元焰	糸切後高台貼付後右回転クワロ。 内 一部指痕現有。	外・内 淡く黒 変
Ⅲ区FP上 2住-11 第284回 PL73	須恵 壺	残存 底部 口 - 底 6.4 高 (2.0)	埋没土	①中砂、φ5mm結晶片岩礫、石 英・輝石・微細雲母少量。 ②灰黄2.5Y6/2 ③還元焰	クワロ。高台貼付後指痕。 外 底部糸切。	内 墨書「田」?

番号	器種	量目	出土位置	①粘土②色調③焼成	文様・成・整形の特徴	備考
Ⅲ区FP上 2住-12 第284回 FL—	須恵 大甕	残存 破片 口— 底— 高 (23.5)	埋没土	①粗砂。φ1cm結晶片岩角礫、結晶片岩・石英多量。 ②灰NS/ ③還元焰 やや軟質	比較的厚手、特に上半の方が薄い。左側に粘土貼付補修部分有。外 可き後継指痕。部分的に指痕圧痕。 内 青海波文(押さえ目)後横撫。	
Ⅲ区FP上 2住-13 第284回 FL73	土師 台付 甕	残存 ほぼ定形。体部一部欠損 口 9.7 底 7.0 高 14.2	床直上	①粗砂。輝石・石英・白色粒子少量。 ②にふい幅7.5YR5/4 ③酸化焰	縦ぐくり。「コ」の字口縁。口縁部横撫。 外 体部右→左、上→下磨削。下部指痕。台部横撫。 内 体部横撫。上部指痕圧痕多数。底部横撫。	外 黒変(裏こはれ)
Ⅲ区FP上 2住-14 第284回 FL73	土師 台付 甕	残存 口縁-体部 1/3 口 (11.6) 底— 高 (11.6)	床直上	①粗砂。白色粒子・輝石・石英少量。 ②にふい幅7.5YR5/4 ③酸化焰	縦ぐくり。「コ」の字口縁。口縁横撫。 外 体部指痕圧痕・接合痕有。体部右→左、上→下磨削。 内 体部横撫。上部指痕圧痕多数。底部横撫。	内外 一部黒変
Ⅲ区FP上 2住-15 第284回 FL—	土師 甕	残存 口縁-底部 1/4 口 (18.6) 底 (3.6) 高 24.0	床直	①粗砂。輝石・石英・白色粒子・微細雲母少量。 ②にふい幅7.5YR5/3 ③酸化焰	巻き上げ。口縁部横撫。蓋手。外 体部右→左、上→下磨削。底部磨削。 内 体部横撫。体部横撫。指痕圧痕多数。	外 黒変。黒変内 一部黒変
Ⅲ区FP上 3住-1 第284回 FL—	須恵 坏	残存 1/2割 口 (12.9) 底 4.6 高 3.5	埋没土 床直上	①中砂。φ3mm結晶片岩礫、結晶片岩・微細雲母多量、石英・チャート少量。 ②灰7.5Y6/1 ③還元焰	口唇部外反。右回転口ロコ整形。底部赤切。底部周辺磨成 外 ロッコ痕明瞭。 内 ロッコ痕明瞭。体下部指痕痕有。	外 口縁-底部 1/3黒変 内 口縁一部黒変
Ⅲ区FP上 3住-2 第284回 FL—	須恵 坏	残存 体下-底部 口— 底 6.2 高 (2.2)	埋没土	①中砂。φ5mm結晶片礫、結晶片岩・微細雲母多量、石英・赤褐色粒子少量。 ②灰5YR6-8 ③還元焰	底部赤切。右回転口ロコ整形。外 ロッコ痕明瞭。 内 ロッコ痕明瞭。	
Ⅲ区FP上 3住-3 第284回 FL73	須恵 坏	残存 口縁のみ 3/4、他ほぼ定形 口 (13.9) 底 7.3 高 3.8	埋没土 南壁際床直	①粗砂。φ1cm輝、白色粒子・輝石・石英少量。 ②灰白7.5Y7/1 ③還元焰	口唇部外反。口唇部接合痕有。右回転口ロコ。底部赤切。体下-底部周辺 指痕、磨痕痕有。	外内 口縁部黒変
Ⅲ区FP上 3住-4 第284回 FL73	須恵 罎 内黒	残存 口縁-体部 1/2 口 (13.0) 底— 高 (5.0)	埋没土	①粗砂。φ3mm小礫、輝石・石英少量。 ②にふい黄2.5Y6/3 ③酸化焰	右回転口ロコ。外 接合痕・指痕圧痕。 内 ほぼ横撫磨	外面 一部黒変
Ⅲ区FP上 3住-5 第284回 FL—	須恵 罎	残存 口縁 1/3割 口 (15.8) 底— 高 (4.2)	埋没土	①中砂。結晶片岩・微細雲母多量、チャート・石英・白色粒子少量。植物繊維混入。 ②灰白7.5Y7/1 ③還元焰	口唇部外反。口縁部接合痕有。右回転口ロコ。外 内 ロッコ痕明瞭。	外 1/2黒変 内 口唇部一部黒変
Ⅲ区FP上 3住-6 第284回 FL—	須恵 罎	残存 口縁 約1/6 口 (15.8) 底— 高 (4.1)	埋没土	①中砂。結晶片岩・微細雲母多量、赤褐色粒・石英少量。 ②灰白5Y7/1 ③還元焰	口唇部外反。口縁部内磨。右回転口ロコ。外 指痕痕・縦横明瞭 内 弱い口ロコ痕	外 体下半スズ付着、黒変
Ⅲ区FP上 3住-7 第285回 FL73	須恵 罎	残存 口縁-体部 1/2割 口 (15.4) 底— 高 (4.1)	床直上	①中砂。長さ1cm結晶片岩、結晶片岩・微細雲母・赤褐色粒子多量、石英少量。 ②にふい黄橙10YR6/3 ③還元焰	口唇部外反。右回転口ロコ整形。外 内 ロッコ痕明瞭	外・内 一部赤変
Ⅲ区FP上 3住-8 第285回 FL—	灰輪 罎	残存 体下-高台 口— 底 7.1 高—	南壁際床直上	①中砂。φ5mm石英角礫、白色粒子・石英・輝石少量。 ②灰白NR/ ③還元焰 かなり硬質	高台貼付後口ロコ。底部赤切。外 ロッコ痕明瞭。 内 全面輪磨横撫。口ロコ痕不明。	

Ⅲ 検出された遺構と遺物

番号	遺構	遺目	出土位置	①粘土②色調③焼成	文様、皮・整形の特徴	備考
Ⅱ区FF上 3住-9 第2858 PL—	灰泥 碗 内皿	残存 底部 口 - 底 (7.0) 高 (3.4)		①中砂。φ5mm赤褐色粒、赤褐色粒・輝石・石英・白色粒子少量。 ②にふい粉10YR7/4 ③酸化塩	底部糸切。高台輪付状石臼転口クロ。 外 ロクロ痕明確。底部接合部裏によるロクロ痕明確。 内 施磨	
Ⅱ区FF上 3住-10 第2858 PL73	灰泥 碗	残存 2/3 口 (14.8) 底 6.7 高 5.6	階段土下位	①中砂。φ5mm礫、結晶片岩・微細雲母多量。石英・白色粒子少量。 ②灰白5Y7/1 ③還元塩	底部糸切。口縁部横溝。右回転口クロ整形。口縁部僅かに外反。 外 体部ロクロ痕明確。指頭圧痕現。底部中心やや上反。	
Ⅱ区FF上 3住-11 第2858 PL—	土師 甕	残存 口縁-体部 1/5 口 (20.0) 底 - 高 (10.3)	階段土 カマド西床直	①細砂。石英・輝石少量 ②にふい粉5YR5/4 ③酸化塩	紐作り。口縁部横溝。 外 胴部接合痕・指頭圧痕現。体部右→左施削。 内 胴部指頭圧痕現。一部斜め施。体部先削れ施磨。	外面 一部スス付着
Ⅱ区FF上 3住-12 第2858 PL—	土師 甕	残存 口縁-体部 1/4 口 (19.0) 底 - 高 (7.6)	カマド西床直	①細砂。石英・輝石・赤褐色粒子少量 ②にふい粉5YR5/4 ③酸化塩	紐作り。口縁部横溝。 外 胴部接合痕・指頭圧痕現。体部右→左施削。 内 接合痕現。体部指磨。一部先が削れた施磨。	口縁-胴部部分的にスス付着
Ⅱ区FF上 3住-13 第2858 PL—	土師 甕	残存 口縁-体部 口 (19.0) 底 - 高 (12.3)	階段土 西壁際床直上	①中砂。φ3mm礫、石英・輝石少量。 ②にふい粉7YR5/4 ③酸化塩	紐作り。口縁部横溝。 外 胴部接合痕・指頭圧痕現。体部右→左施削。 内 胴部斜め施。体部先削れ施磨。	
Ⅱ区FF上 3住-14 第2858 PL—	土師 小形 甕	残存 口縁-体部破片 口 (12.4) 底 - 高 (8.7)	階段土 南壁際床直上	①細砂。石英・輝石少量 ②にふい粉5YR5/4 ③酸化塩	紐作り。口縁部横溝。 外 胴部接合痕・指頭圧痕現。体部右→左施削。 内 胴部先削れ施磨。一部斜め施。体部施。指頭圧痕現。	内面及び外面 体部スス付着
Ⅱ区FF上 3住-15 第2858 PL—	土師 甕	残存 口縁-体部 1/4 口 (19.0) 底 - 高 (10.0)	階段土 床直上	①細砂。φ3mmチャート礫、石英・輝石・赤褐色粒子少量。 ②にふい粉7YR6/4 ③酸化塩	紐作り。口縁部横溝。 外 胴部接合痕・指頭圧痕現。体部右→左施削。 内 接合痕現。体部先削れた施状工具による横溝。	
Ⅱ区FF上 3住-16 第2858 PL—	土師 甕	残存 口縁-体部 1/4 口 (21.0) 底 - 高 (17.5)	カマド西床直	①中砂。赤褐色粒子多量。輝石・石英少量。 ②にふい粉5YR4/6 ③酸化塩	紐作り。口縁部横溝。 外 胴部接合痕・指頭圧痕現。体部上半右→左施削。下半上→下施削。 内 体部上半右→左施削。下半右→左施削。	
Ⅱ区FF上 3住-17 第2858 PL—	土師 甕	残存 底部-体部 口 - 底 (3.4) 高 (5.2)	カマド西床直	①細砂。石英・輝石・赤褐色粒子少量 ②外にふい粉7YR6/4 内 ②にふい粉5YR5/4 ③酸化塩	薄手。紐作り。 外 右→左、上→下施削。 内 底部先削れ施磨。体部横溝。	外面 底部部変
Ⅱ区FF上 3住-18 第2858 PL—	土師 甕	残存 底部-体部 3/4 口 - 底 3.4 底 (7.2) 高 (5.2)	階段土 カマド西床直	①細砂。赤褐色粒子多量。輝石・石英少量 ②にふい粉10YR3/5 ③酸化塩	体部薄手。紐作り。 外 体部上→下、一部下→上施削。底部施磨。 内 裏施→指磨。	外面 一部スス付着黒変
Ⅱ区FF上 3住-19 第2858 PL—	須恵 大甕	残存 胴部破片 口 - 底 - 高 (12.0)	カマド西床直	①中砂。赤褐色粒無多量。結晶片岩・石英少量。 ②灰白6N6/ ③還元塩	輪轆み後左回転口クロ。指頭圧痕現。	
Ⅱ区FF上 3住-20 第2858 PL73	須口	残存 破片 長 (8.0)cm 幅 (6.0)cm 厚 (3.0)cm	カマド西床直	①中砂。φ1.5mm礫。白色粒・輝石・角閃石・石英・赤褐色粒子少量。 ②にふい粉10YR7/3 ③還元塩	外 指磨。一部指頭圧痕残す。 内 輪状工具によるφ2cmの孔有。	外 黒変、赤変 内 赤変

番 号	器種	量 目	出土位置	①胎土②色調③焼成	文様、底・整形の特徴	備 考
Ⅲ区FP上 4住-1 第285図 PL—	須恵 坏	残存 1/4強 口 (121) 底 (6.6) 高 3.2	南壁部中央	①中砂。φ5mm礫、白色粒子・石英・赤褐色粒子少量。 ②灰白7.5Y8/1 ③還元焰	口唇部外反。右回転ロクロ整形。底部糸切。ロクロ痕明確。	外 全面黒底 内 口縁黒底
Ⅲ区FP上 4住-2 第286図 PL—	須恵 埴	残存 体下～底部 1/3 口 - 底 (6.8) 高 (2.3)	埋没土	①中砂。φ5mm礫、石英・白色粒子・輝石少量。 ②灰白7.5Y7/1 ③還元焰	右回転ロクロ。底部糸切。内 ロクロ痕明確。外 高台貼付。接合痕明確	外 高台接合部 黒化
Ⅲ区FP上 4住-3 第286図 PL—	須恵 埴	残存 底部 口 - 底 7.4 高 (2.2)	埋没土	①中砂。φ3mm角礫、角閃石・輝石・白色粒子・石英・赤褐色粒子少量。 ②灰白黄緑10YR7/3 ③還元焰	右回転ロクロ。底部糸切。高台貼付。接合痕有。	内 黒底
Ⅲ区FP上 4住-4 第286図 PL—	土師 罍	残存 口縁 1/3 口 (212) 底 - 高 (5.5)	埋没土	①細砂。φ3mm以上礫、輝石・赤褐色粒子少量。 ②灰白黄緑10YR6/4 ③酸化焰	紐作り。口縁横溝。外 頸部接合痕明確。接合痕。体部右一左彫削。内 頸部横溝。体部縦、斜め溝。	外面 黒底
Ⅲ区FP上 4住-5 第286図 PL—	土師 罍	残存 口縁～体部破片 口 (200) 底 - 高 (9.5)	床直	①細砂。石英・輝石少量 ②灰7.5YR4/4 ③酸化焰	紐作り。口縁横溝。外 頸部接合痕明確。指頭圧痕。体部右一左彫削。内 頸部横溝。溝の当たり有。体部斜め横溝。	外面 口縁一部 黒底
Ⅲ区FP上 5住-1 第286図 PL—	須恵 坏	残存 1/3 口 (129) 底 6.5 高 4.0	カマド	①中砂。φ5mm結晶片岩礫、結晶片岩・微細雲母少量。石英・白色粒子・赤褐色粒子少量。 ②灰白N7/ ③還元焰	輪積み。口縁部内彎。口唇部外反。右回転ロクロ。ロクロ痕明確。底部糸切。内 縄文先周圧痕有。外 接合痕明確。	外 底部1/2黒 底
Ⅲ区FP上 5住-2 第286図 PL—	須恵 坏 内黒	残存 体下部～底部 口 - 底 (2.9) 高 (3.7)	南壁部埋没土	①中砂。φ5mm礫、白色粒子多量。石英・輝石・赤褐色粒子少量。 ②外 灰黄2.5Y6/2 内 黒N2/ ③還元焰	紐作り。左回転ロクロ。外 体下部指頭圧痕。溝。底部糸切。内 黒底。	
Ⅲ区FP上 5住-3 第286図 PL—	須恵 埴	残存 口縁部 1/3弱 口 (129) 底 - 高 (4.2)	埋没土	①中砂。φ3mm角礫、石英・白色粒子・黒色粒子多量。 ②灰10Y6/1 ③還元焰 硬質	口縁部内彎。口縁からのヒビ割れ有。口唇部外反。高台貼付後右回転ロクロ整形。外口ロクロ痕明確。内は削い。	
Ⅲ区FP上 5住-4 第286図 PL—	須恵 埴	残存 1/3弱。高台欠損 口 (139) 底 (6.6) 高 4.6	カマド埋没土 埋没土	①中砂。φ5mm礫。結晶片岩多量。石英・白色粒子・赤褐色粒子少量。 ②灰7.5Y6/1 ③還元焰	口縁部やや内彎。口唇部外反。高台貼付後右回転ロクロ整形。底部糸切。外 ロクロ痕明確。内 口唇下横沈線状の凹み。	外・内 口縁一部 黒底
Ⅲ区FP上 5住-5 第286図 FL73	須恵 埴	残存 完形 口 13.7 底 7.2 高 5.6	カマド	①中砂。φ3mm礫、白色粒子多量。石英・輝石・赤褐色粒子少量。 ②灰白5Y2/1 ③還元焰	輪積み或残。口縁部内彎。高台貼付後右回転ロクロ整形。底部糸切。中心にわずかに痕跡。	外 口縁一部黒 底 内底部除き黒底 (重焼き痕跡) 口縁一部黒底
Ⅲ区FP上 5住-6 第286図 FL73	須恵 埴	残存 口縁部 1/4欠損 口 14.3 底 6.8 高 5.8	東壁部出し	①粗砂。φ1cm角礫、白色粒子・黒色粒子・石英多量。 ②灰白N7/ ③還元焰	口縁部内彎。口唇部外反。高台貼付後右回転ロクロ整形。底部糸切。外 ロクロ痕明確。内 ロクロ底不明瞭。	重焼きの際の 融着痕有。
Ⅲ区FP上 5住-7 第286図 FL73	須恵 埴	残存 ほぼ完形。口縁一部欠損 口 14.0 底 7.7 高 5.5	南壁部 埋没土	①中砂。φ5mm角礫。輝石・石英・白色粒子少量。 ②灰N6/ ③還元焰	口縁やや直線的立ち上がり。口唇部外反。高台貼付後右回転ロクロ。底部糸切。高台内側面接合後ヒビ割れ明確。	
Ⅲ区FP上 5住-8 第286図 PL—	須恵 罍	残存 約1/4 口 (13.8) 底 (6.4) 高 5.1	カマド カマド埋没土	①中砂。φ3mm角礫。結晶片岩・微細雲母・石英・白色粒子・輝石少量。 ②灰白5Y7/1 ③還元焰	口縁部ほぼ直線的に開く。口唇部外反。底部糸切。高台貼付後右回転ロクロ整形。外・内とも弱いロクロ痕。高台使用による鋭い磨滅。外口縁接合痕。(輪積みか?)	内 底部わずかに 赤化(重焼き の痕跡有。)

III 検出された遺構と遺物

番号	部種	量目	出土位置	①粘土②電調③焼成	文様、成・整形の特徴	備考
Ⅱ区FF上 5住-9 第286回 PL—	須恵 皿	残存 約1/3 口 (11.3) 底 (9.2) 高 2.4	埋没土下位	①中砂。φ1cm礫、黒色粒子多量、白色粒子・石英少量。 ②灰質25Y7/3 ③還元焼 硬質	口縁部ほぼ直線的に開く。口縁部外反。つまみ足付後右側回転クロ。つまみ混合痕明瞭。上部未切。口縁部重ね焼きの部の融着痕有。つまみ部分3カ所の凹み有。(重ねた際に棒状の物を置いた跡か?)	外 淡い自然釉
Ⅱ区FF上 5住-10 第286回 PL—	須恵 碗	残存 約1/3 口 (15.0) 底 (7.4) 高 4.8	カマド	①中砂。φ5mm結晶片岩・赤褐色粒、微細雲母多量、輝石・石英少量。 ②灰質25Y7/3 ③還元焼 軟質	口縁直線的に開く。口唇部厚。高台足付後右側回転クロ整形。内面のロクロ痕は弱い。 外 高台より2段目まで明瞭。底部未切。	外 体下～底部 状況風化
Ⅱ区FF上 5住-11 第287回 PL—	土師 台付 甕	残存 口縁～体部 1/2 口 (13.2) 底 — 高 (12.5)	南壁階床直	①細砂。白色粒子・輝石・石英少量。 ②にぶい燧7.5YR6/4 ③酸化焼	紐作り。口縁部横溝。 外 頸部指頸圧痕・跳当たり痕残。体部右→左。下→上幾割。 内 頸部先割れ痕。指頸痕残。体部 横溝残	外面黒変。口縁一部表こぼれ痕有。
Ⅱ区FF上 5住-12 第287回 PL—	土師 甕	残存 口縁～体上部 1/6 口 (18.0) 底 — 高 (7.4)	埋没土	①細砂。石英・輝石・白色粒子・微細雲母少量。 ②にぶい赤褐5YR5/4 ③酸化焼	紐作り。口縁部横溝。 外 頸部 接合痕・指頸圧痕有。体部右→左幾割。 内 頸部接合痕有。体部横溝残。	内外 一部黒変
Ⅱ区FF上 5住-13 第287回 PL—	土師 甕	残存 口縁～頸部 1/2 口 (9.0) 底 — 高 (8.7)	カマド	①細砂。輝石・石英・白色粒子・赤褐色粒子少量。 ②にぶい燧7.5YR5/4 ③酸化焼	紐作り。弱い「コ」の字口縁。口縁部横溝。 外 頸部指頸圧痕多量。体部左→右幾割。 内 頸部指頸圧痕・指痕で。体部先割れ痕による横溝。指頸痕が若干かに残る。	内 一部黒変
Ⅱ区FF上 5住-14 第287回 PL73	土師 台付 甕	残存 口～台部 2/3 口 12.4 底 9.5 高 17.3	床直	①細砂。白色粒子・輝石・石英・微細雲母少量。 ②にぶい燧7.5YR5/3 ③酸化焼	紐作り。弱い「コ」の字口縁。口縁部横溝。 外 頸部接合痕・ヒビ有り。体部右→左。上→下幾割。台部との接合部指痕で。台部横溝。接合痕有り。頸部指痕。 内 体部指痕。指頸圧痕多量。底部横溝残。	内・外 黒変 外黒変、煮こぼれの跡け付き。
Ⅱ区FF上 5住-15 第287回 PL—	須恵 甕	残存 頸部 約1/4 口 — 底 — 高 (7.5)	カマド	①中砂。黒色粒子・石英・白色粒子少量。 ②灰質 ③還元焼 硬質	紐作り。右側回転クロ。 外 肩部指頸圧痕多量。 内 口縁部一部指頸痕。融着痕。肩部指頸痕多量。体部接合痕有。横溝	外 頸部一部に 淡い自然釉
Ⅱ区FF上 5住-16 第287回 PL—	土師 甕	残存 口縁～体部 1/6 口 (19.4) 底 — 高 (15.2)	埋没土	①細砂。φ3mmチャート礫、輝石・石英・黒小雲母少量。 ②燧5YR6/6 ③酸化焼	紐作り。コの字口縁。口縁部横溝。 外 頸部指頸直痕。体部上→下。右→左幾割 内 横溝。指頸痕多量。	外 体部スス付き
Ⅱ区FF上 5住-17 第287回 PL—	須恵 甕	残存 頸部 口 — 底 — 高 (15.5)	カマド 埋没土下位	①粗砂。φ5mm角礫、石英多量、赤褐色粒子・輝石少量。 ②黄灰2.5Y6/1 ③還元焼	紐作り。ロクロ。 外 口縁部成形時粘土のシワ多量。頸部横溝。 内 口縁部接合痕。指痕で痕有。頸部指頸圧痕多量。	
Ⅱ区FF上 5住-18 第287回 PL73	須口	残存 約1/3 長 (12.5) 径 (8.3) 孔 2.1	カマド	①細砂。φ5mm礫石、植物繊維多量、赤褐色粒子少量。 ②にぶい燧7.5YR7/4 ③酸化焼	指痕。孔のまわりに粘土を2重に貼ったものを2枚合わせて作成されたものと考えられる。	
Ⅱ区FF上 5住-19 第288回 PL73	須口	残存 破片 長 (14.2) 径 8.5 孔 1.8	カマド	①細砂。植物繊維多量、石英・輝石・白色粒子少量。 ②にぶい黄燧10YR6/4 ③酸化焼	指痕。孔のまわりに粘土を2重に貼ったものを2枚合わせて作成されている。	

番号	器種	量目	出土位置	①粘土・着色調・焼成	文様・底・形状の特徴	備考
Ⅲ区FP上 5住-20 第288回 PL—	煎忠 大甕	残存 体部破片 口— 底— 高 (120)	カマド	①中砂。φ5mm石英、白色微細粒子多量、黒色粒子少量。 ②9K75Y5/1 ③還元焰 焼貫	紐作り。 外 洞みの細かい引き。 内 青海波文(洞みの粗い当て)その他の部分的に施。	
Ⅲ区FP上 6住-1 第288回 PL—	煎忠 坏	残存 1/6 口 (11.9) 底 (8.0) 高 4.9	埋没土	①細砂。黒色粒子多量、石英・白色粒子少量。 ②9K7/ ③還元焰	口縁部斜めにはぼれ立、口唇部やや内傾、右回転ロクロ整形。底部調整不明。 外 ロクロ痕明瞭。	ほぼ全面自然釉 外 底部は特に厚い。
Ⅲ区FP上 6住-2 第288回 PL—	煎忠 坏	残存 口縁～底部 口 (12.2) 底 6.4 高 3.8	埋没土 床面上	①中砂。φ3mm礫、白色粒子・石英・輝石・赤褐色粒子少量。 ②にぶい貫粒75YR7/4 ③還元焰	口縁～体部薄手。口唇部外反。右回転ロクロ。底部糸切。 外・内 ロクロ痕は弱い。 外 体部縦線痕有。底部わずかに上底釜み。	外 全面黒炭 内 口縁黒炭 外 底部一部黒炭
Ⅲ区FP上 6住-3 第288回 PL73	煎忠 坏	残存 ほぼ定形 口 (15.3) 底 7.1 高 5.7	埋没土 床底	①細砂。白色粒多量、赤褐色粒・石英少量。 ②にぶい貫粒10YR7/4 ③還元焰	口縁は斜めの直立、口唇部内傾。左回転ロクロ。底部糸切。 外 体部縦線痕多。底部調整。内 体部調整、指頭圧痕有。底部磨滅、滑らか。	外 底部一部黒炭 内 底部一部黒炭
Ⅲ区FP上 6住-4 第289回 PL73	煎忠 坏	残存 ほぼ定形、口縁一部欠損 口 12.2 底 5.9 高 4.3	埋没土下位	①中砂。φ3mm石英、白色粒子多量。 ②9K6/ ③還元焰	口縁内傾。右回転ロクロ整形。底部糸切。 外 口縁一部と底部自然釉 内 口唇部及び底部磨滅、滑らか。接合痕明瞭。	内 体下一底部 淡い黒炭
Ⅲ区FP上 6住-5 第289回 PL73	煎忠 坏	残存 ほぼ定形、口縁一部欠損 口 11.9 底 6.2 高 3.6	カマド埋没土 埋没土	①中砂。石英・赤褐色粒・白色粒子少量。 ②灰白10YR8/2 ③還元焰	口唇部やや肥厚。外反。右回転ロクロ。底部糸切。 体部ロクロ痕明瞭。底部磨滅、光沢を持ち非常に滑らか。厚手。	外・内 底部中心黒炭
Ⅲ区FP上 6住-6 第289回 PL73	煎忠 坏	残存 ほぼ定形、口縁一部欠損 口 12.4 底 7.6 高 3.8	埋没土	①中砂。φ5mm礫、赤褐色粒多量、石英・輝石少量。植物繊維含む。 ②灰白25Y8/1 ③還元焰	口唇部外反、口縁は斜めの直立。右回転ロクロ。底部糸切。 外 弱いロクロ痕 内 底部磨滅、滑らか。	外 底～口縁 1/3強黒炭 内 口縁縁き黒炭
Ⅲ区FP上 6住-7 第289回 PL—	煎忠 甕	残存 口縁部 1/4弱 口 (15.2) 底— 高 (4.3)	埋没土	①細砂。φ1cm礫、石英・白色粒子・黒色粒子少量。微細雲母微量。 ②9K6/ ③還元焰	折り返し口縁。紐作り後右回転ロクロ。接合痕明瞭。ややゆがむ。	内 赤炭
Ⅲ区FP上 6住-8 第289回 PL—	土師 甕	残存 口縁部 1/4 口 (20.6) 底— 高 (6.3)	カマド埋没土 埋没土	①細砂。輝石多量、赤褐色粒子少量。 ②にぶい貫粒10YR6/4 ③酸化焰	非常に薄手。紐作り。口縁部縦線。 外 底部接合痕・指頭圧痕残。体部右一左磨削。 内 体部縦線。	
Ⅲ区FP上 6住-9 第289回 PL—	土師 甕	残存 口縁～体部 口 (21.0) 底— 高 (8.0)	埋没土	①細砂。φ3mmチャート礫、石英・輝石・赤褐色粒子少量。 ②にぶい赤黒5YR5/4 ③酸化焰	紐作り。口縁横線。 外 底部指頭圧痕多。接合痕残。体部右一左磨削。 内 底部横線。一部斜め指線。体部磨及び斜め接合痕。	
Ⅲ区FP上 6住-10 第289回 PL—	土師 甕	残存 口縁～体部 口 (17.6) 底— 高 (26.0)	埋没土	①細砂。チャート・石英・輝石少量。 ②にぶい赤黒5YR4/4 ③酸化焰	紐作り。非常に薄手。口縁部横線。 外 底部接合痕・指頭圧痕明瞭。体部下一上、右一左磨削。 内 底部一体部 横、指頭圧痕・接合痕残。一部磨の当たり残。	外面 円形にヌ ヌ付着黒炭
Ⅲ区FP上 6住-11 第289回 PL—	土師 甕	残存 口縁～体部 1/4 口 (22.2) 底— 高 (14.5)	カマド埋没土 埋没土	①細砂。輝石多量、石英少量。 ②にぶい貫粒10YR5/4 ③酸化焰	薄手。紐作り。口縁部横線。 外 底部指頭圧痕多。体部右一左、下一上磨削 内 底部接合痕有。体部縦線。	外面 一部黒炭
Ⅲ区FP上 7住-1 第289回 PL—	土師 坏	残存 口縁～体部 1/2 口 (12.0) 底— 高 (3.0)	埋没土	①細砂。φ3mm白色粒石、石英・輝石少量。 ②赤黒5YR4/6 ③酸化焰	非常に薄手。紐作り?口縁にはビ割れ有。口縁横線。 外 体部指頭痕多。底部磨削。 内 横又は斜め横線。	

### III 検出された遺構と遺物

番号	器種	量目	出土位置	①胎土・着色調子・施成	文様、成・整形の特徴	備考
Ⅱ区FP上 7住-2 第2890 PL—	土師 坏	残存 口縁 1/4 口 13.2 底— 高 (2.6)	埋没土	①細砂、白色粒子・輝石・石英・赤褐色粒子少量。 ②明赤褐5YR5/6 ③酸化塩	口縁部内傾 外 口縁部横溝。底部指痕。指 指痕直線。底部直削。平坦。 内 横溝。	
Ⅱ区FP上 7住-3 第2890 PL—	土師 坏	残存 口縁一部部 1/2 口 (12.0) 底— 高 (3.0)	埋没土	①細砂、石英・輝石少量。 ②にぶい黄2.5YR5/4 ③酸化塩	非常に薄手。紐作り。口縁部横 溝。 外 体部指痕直線多数残。底部 右→左直削。 内 体部横溝。指痕直線。	
Ⅱ区FP上 7住-4 第2900 PL73	須恵 坏	残存 ほぼ完成。口縁 一部欠損 口 (12.1) 底 7.3 高 3.4	埋没土	①中砂、白色粒子・石英・輝石 少量。 ②黒2.5Y2/1 ③還元塩	口縁やや内彎、口唇部外反。右 回転口クロ。内口クロ直明瞭。 底部中心やや上底。 内 底部漸減、光沢を持ち滑ら か。	内外 全面黒色
Ⅱ区FP上 7住-5 第2900 PL—	須恵 坏	残存 1/8 口 (16.0) 底 8.1 高 (4.8)	埋没土	①細砂、白色粒子・石英・黒色 粒子少量。 ②にぶい黄2.5Y6/3 ③還元塩 非常に硬質	薄手。口縁部内彎、口唇部外反。 三日月高台。高台貼付後右回転 口クロ。底部糸切り後直削調整。	口縁部 輪渡け 直削
Ⅱ区FP上 7住-6 第2900 PL73	須恵 坏	残存 約2/3 底部中 心欠損 口 (16.4) 底 (8.0) 高 5.4	カマド カマド埋没土 埋没土	①中砂、φ 1cm礫、結晶片岩・ 微細雲母・チャート角礫・輝石 多量、石英・赤褐色粒子少量。 ②明黄褐10YR6/6 ③酸化塩	口唇部外反、右回転口クロ整形。 底部糸切り。 内 口唇部横溝。口縁部横溝。 体一部斜め縦溝。	カマド出土破片 赤変
Ⅱ区FP上 7住-7 第2900 PL73	須恵 坏	残存 ほぼ完成 口 (10.9) 底 7.2 高 4.6	カマド北車直 埋没土	①中砂、φ 3mm礫、白色粒子・ 石英・黒色粒子少量。 ②灰10Y5/1 ③還元塩	口縁薄手。ほぼ直立。高台貼付 後右回転口クロ。	外側 被熱剥落
Ⅱ区FP上 7住-8 第2900 PL73	須恵 蓋	残存 1/3割、口縁欠 口— 底— 高 (1.8)	埋没土	①中砂、白色粒子・赤褐色粒子・ 石英少量。 ②RN4/ 断面黒褐色 ③還元塩	つまみ貼付。右回転口クロ整形。 肩部直削後横溝。 内 ロクロ直明瞭。	「十」蓋書
Ⅱ区FP上 7住-9 第2900 PL73	須恵 坏	残存 1/2強 口 (16.0) 底 (8.8) 高 6.2	カマド北車直 埋没土	①中砂、φ 1cm礫、白色粒多量、 輝石・石英・赤褐色粒子少量。 ②灰白2.5Y8/2 ③還元塩	口縁部内彎、口唇部外反。底部 糸切り高台貼付。右回転口クロ。 外・内 ロクロ直明瞭。 高台は高く、先端は外反。	外 底部1/2直 削。 「真」蓋書
Ⅱ区FP上 7住-10 第2900 PL—	須恵 長頸 甕?	残存 頸部1/4 口— 底— 高 (8.0)	埋没土	①細砂、褐色粒子・白色粒子・ 石英少量。 ②黄灰2.5Y6/1 ③還元塩	非常に薄手。右回転口クロ整形。 外 自然熱が厚く、口クロ直不 明瞭。	外 厚く緑色自然 熱 内 深い自然熱
Ⅱ区FP上 7住-11 第2900 PL—	土師 小型 壺	残存 口縁一部 口 (13.5) 底— 高 (6.5)	カマド カマド埋没土	①細砂、φ 3mm石英、輝石、赤 褐色粒子少量。 ②にぶい赤黄5YR5/4 ③酸化塩	紐作り。口縁部横溝。 外 肩部無以前のはげい指痕直 線。体部右→左、下→直削。 内 肩一部横溝。	内外面 深い黒 変
Ⅱ区FP上 8住-1 第2900 PL—	須恵 坏	残存 1/3弱 口 (10.8) 底 4.6 高 4.2	埋没土	①中砂、φ 5mm礫、輝石・石英・ 白色粒子少量。 ②灰白2.5Y8/2 ③還元塩	口縁部内彎、口唇部外反。右 回転口クロ。底部糸切り。薄手、や や上底。 外 ロクロ直明瞭。 内 滑らか。	外・内 黒色
Ⅱ区FP上 8住-2 第2900 PL—	須恵 坏	残存 ほぼ完成 口 12.5 底 6.9 高 5.2	カマド カマド埋没土	①中砂、φ 1cm礫、輝石・石英・ 白色粒子少量。 ②灰黄2.5Y6/2 ③還元塩 やや軟質	口縁部はほぼ直線的に開く。高 台貼付。左回転口クロ整形。底 部糸切り。底部は凹み、ヒビが入 る。	かなり浅くゆが みがある。 内 口縁一部深 い黒変
Ⅱ区FP上 8住-3 第2900 PL—	須恵 坏	残存 底部有、体→口 縁 約1/8 口 (14.7) 底 9.1 高 6.6	埋没土 床下	①中砂、φ 5mm礫、白色粒子・ 輝石・石英少量 ②灰白2.5Y7/1 ③還元塩	口縁部小さく内彎、口唇部外反。 底部糸切り。高台貼付後右回転 口クロ。口クロ直は弱い。高台は 高く、角は丸い。	外 黒色 内 口縁一部 1/2黒色
Ⅱ区FP上 8住-4 第2900 PL73	須恵 坏	残存 3/4強 口 (11.1) 底 7.6 高 3.9	カマド	①中砂、φ 5mm礫、輝石・石英・ 白色粒子少量。 ②灰7.5Y6/1 ③還元塩	口縁部内彎、口唇部厚外反。 右回転口クロ。底部糸切り。や や上底きみ、深い。 外口クロ直明瞭。内弱い。	口縁部ゆがむ。 外 深く黒変



番号	器種	量目	出土位置	①粘土着色調子地成	文様・底・彫刻の特徴	備考
Ⅲ区FP上 8住-5 第291回 PL73	須恵 埴 内黒	残存 体下→底部 口 - 底 (6.3) 高 (3.0)	埋没土	①中砂。φ3mm礫、赤褐色粒・ 輝石・石英・白色粒子少量。 ②にふい黄霞10YR5/4 ③酸化層	体部やや丸味を持つ。高台貼付 後右回転口クロ。 外 体部断面多数。高台との接 合部分のみ口クロ痕跡。底部 赤色。 内 一方角磨後、黒色処理。	内面 スス付着 外 底部磨着 「九一」
Ⅲ区FP上 8住-6 第291回 PL —	灰輪 埴	残存 口縁 1/6、底部 口 (13.6) 底 6.6 高 4.3	埋没土	①細砂。白色粒子・石英・黒色 粒子少量。 ②灰白2.5Y7/1 ③還元層 硬質	口縁部内反。口唇部外反。高台 貼付後右回転口クロ整形。高台 接合部にヒビ割れ有。	輪掛け掛け
Ⅲ区FP上 8住-7 第291回 PL —	灰輪 埴	残存 1/3 口 (16.0) 底 8.4 高 5.2	床下土坑	①細砂。赤褐色粒子・白色粒子 少量。 ②灰白5Y7/1 ③還元層	口クロ。高台貼付、接合痕跡。 底部無、切り離し技法不明。輪 は掛け掛か、輪調は透明感の ある緑灰色。	
Ⅲ区FP上 8住-8 第291回 PL —	灰輪 埴	残存 底部と口縁一体 部1/4 口 (16.0) 底 8.0 高 4.8	埋没土	①細砂。φ3mm石英少量。 ②灰白5Y7/2 ③還元層	口クロ。高台貼付、接合痕跡。 底部赤切後高台貼付跡。	輪は掛け掛か、 輪調は透明感の ある灰色。
Ⅲ区FP上 8住-9 第291回 PL —	灰輪 埴	残存 口縁 1/4弱 口 (12.1) 底 - 高 (4.8)	埋没土 (8-9住)	①細砂。石英・黒色粒子・白色 粒子少量。 ②灰白2.5Y8/1 ③還元層	口唇部外反。頸部やや直線的に 開く。右回転口クロ整形。外口 クロ痕は弱く、内明瞭。 外 厚く輪が割かる。 内 薄く輪が割かる。	
Ⅲ区FP上 8住-10 第291回 PL —	須恵 埴	残存 口縁部 1/4弱 口 - 底 - 高 -	床下土坑3	①中砂。φ3mm結晶片岩礫、石 英・白色粒子多量。 ②R/N4/ ③還元層 硬質	やや薄手。折り返し口縁。右回 転口クロ。 外・内 口クロ痕跡。→一部 換成有。	口唇部 部分的 に欠損。 外 淡い自然輪
Ⅲ区FP上 8住-11 第291回 PL —	土師 羽釜	残存 底部→体部 1/2 口 - 底 (8.0) 高 (9.0)	カマド 埋没土	①中砂。石英・赤褐色粒子・輝 石少量。 ②にふい黄霞10YR5/4 ③酸化層	紐作り。 外 体部下→上奥前後一部換。 底部換。 内 体部換指換。底部換指換。	
Ⅲ区FP上 8住-12 第291回 PL73	灰輪 埴?	残存 底部 約1/3 口 - 底 (15.6) 高 (4.3)	埋没土下位	①細砂。石英・白色粒子・植物 繊維少量。 ②灰白2.5Y7/1 ③還元層	厚手。重量感有。右回転口クロ。 外・内口クロ痕跡。 外 高台貼付。接合痕跡。底 部換指換。高台部分に輪をほさん だ痕有。 内 体部一部接合痕有。欠口に 割離痕跡。	外・内 輪 灰 白色色い
Ⅲ区FP上 8住-13 第291回 PL —	須恵 羽釜	残存 口縁 1/4 口 (21.0) 底 - 高 (4.9)	カマド	①細砂。石英・輝石少量。 ②灰白5Y7/2 ③還元層	紐作り。背貼付後換指換。 外 踵下に指頭圧痕跡。 内 体部換指換。	内面 口縁赤変 部黒変
Ⅲ区FP上 8住-14 第291回 PL —	須恵 羽釜	残存 口縁部 1/4 口 (18.6) 底 - 高 (7.1)	カマド	①中砂。φ3mm礫、石英多量、 輝石少量。 ②にふい黄霞10YR7/2 ③還元層	紐作り。背貼付後換指換。 外 口縁部・背換指換。体部 指頭圧痕跡。 内 体部換・斜線換。接合痕跡。	内面 口縁部一 部黒変
Ⅲ区FP上 8住-15 第291回 PL —	須恵 羽釜	残存 口縁→体部 1/6 口 (17.0) 底 - 高 (12.2)	埋没土	①中砂。石英多量、輝石少量 ②灰黄2.5Y6/2 ③酸化層	紐作り。背貼付後口クロ整形。 外 踵換指換。体部下→上奥 部。 内 体部上部指頭圧痕多数換。 下部換指換。	内面 体上部黒 変
Ⅲ区FP上 8住-16 第291回 PL —	須恵 羽釜	残存 口縁→体部 1/3 口 (19.4) 底 - 高 (22.0)	埋没土	①中砂。白色粒子・赤褐色粒子 多量。 ②にふい黄霞10YR7/4 ③酸化層	紐作り。背貼付後換指換。 外 体部上部換指換。指頭圧痕多 数。下部下→上奥前後一部換。 内 体部上部換指換。下部換指 換後換指換。	外面 ほぼ全面 スス付着濃厚。
Ⅲ区FP上 8住-17 第292回 PL —	土師 羽釜	残存 口縁→体部 1/6 口 (19.0) 底 - 高 (19.5)	カマド	①中砂。φ3mm礫・石英多量、 輝石少量。 ②橙2.5YR6/6 ③酸化層	紐作り。背貼付後換指換。 外 口縁部指頭圧痕多数換。体 部下→上奥部 内 口縁部指頭圧痕跡。体部上 部斜線換指換で。下部換指換。	

Ⅲ 検出された遺構と遺物

番号	器種	量目	出土位置	①粘土②色調③組成	文様、成・形状の特徴	備考
Ⅱ区FP上 8住-18 第293区 PL---	土師 羽釜	残存 1/4 口 (17.0) 底 - 高 (24.5)	カマド 埋没土	①中砂、φ3mm石英、赤褐色粒子・白色粒子多量。 ②灰白75YR5/4 ③還元焼	紐作り、踏助付後縁輪。 外 体部上部微腫。踏助圧痕多数。下部下→上腹割後一部微腫。 内 体部上部微腫。下部縁輪微腫後縁微腫。	内外面 体上部黒炭
Ⅱ区FP上 8住-19 第293区 PL73	須恵 羽釜	残存 口縁~底部 1/2 口 (20.0) 底 (7.0) 高 23.5	カマド	①中砂、石英・輝石・赤褐色粒子少量。 ②灰白黄緑10YR6/4 ③還元焼	紐作り。踏助付後縁。 外 ロクロ後斜縦筋。内 ロクロ、一部接合痕現。	外面 底部赤炭
Ⅱ区FP上 8住-20 第293区 PL---	須恵 甕	残存 頸部1/4強 口 - 底 - 高 -	埋没土 床直上	①中砂、白色粒子・石英・黒色粒子少量。 ②黄灰2.5Y6/1 ③還元焼	厚手。左回転ロクロ。 外 頸部横ハケ目状調整。肩部叩き目 内 口縁~頸部ロクロ後→横溝底。内外両側からの粘土による頸部補強明瞭。	
Ⅱ区FP上 8住-21 第293区 PL---	須恵 大形 甕	残存 体部破片 口 - 底 - 高 -	埋没土下位	①中砂、石英・白色粒子・黒色粒子少量 ②灰10Y6/1 ③還元焼	外 叩き後縁 内 押え後縁	内 一部深い黒炭
Ⅱ区FP上 9住-1 第293区 PL---	須恵 坏	残存 底部1/4 口 - 底 (4.8) 高 (1.5)	埋没土	①中砂、φ3mm礫、輝石・石英・白色粒子少量。 ②灰5Y6/1 ③還元焼	やや薄手。底部中心僅かに土肥。右回転ロクロ。ロクロ痕明瞭。底部糸切。 外 体部下部 須磨痕有。	
Ⅱ区FP上 9住-2 第293区 PL---	灰輪 罎?	残存 口縁部破片 口 - 底 - 高 (3.0)	埋没土	①細砂、石英・輝石少量。 ②灰白7.5Y7/1 ③還元焼	口唇部外反。淡緑輪。外面は輪重れ有。 右回転ロクロ。	
Ⅱ区FP上 9住-3 第293区 PL---	須恵 甕	残存 口縁部破片 口 - 底 - 高 (1.9)	埋没土	①中砂、φ3mm礫、白色粒子・黒色粒子・石英少量。 ②灰7.5Y4/1 ③還元焼	折り返し口縁、口唇部薄。 折り返し部分粘土貼付。右回転ロクロ。	
Ⅱ区FP上 10住-1 第293区 PL73	須恵 坏	残存 3/4 口 (12.6) 底 (8.0) 高 3.6	カマド埋没土 埋没土	①中砂、φ1cm礫、白色粒子・石英・輝石少量 ②灰白5Y8/1 ③還元焼	口縁は直立。口唇部肥厚。右回転ロクロ。 外 体下部指頭痕有。底部微削調整 内 底部やや上底、ロクロ痕明瞭。	内→外 口縁一部黒炭
Ⅱ区FP上 10住-2 第293区 PL---	須恵 罎	残存 口縁 1/4強 口 (15.4) 底 - 高 (4.5)	埋没土	①細砂、φ5mm結晶片岩礫、結晶片岩・石英類多量、雲母・赤褐色粒子少量。 ②灰7.5Y5/1 ③還元焼	口縁部内彎。口唇部やや肥厚。右回転ロクロ。 外 ロクロ痕明瞭 内 やや深い。	内面 口唇部微減(使用痕?)
Ⅱ区FP上 10住-3 第293区 PL---	土師 甕	残存 口縁~体部 1/4 口 (18.0) 底 - 高 (10.2)	埋没土	①細砂、白色粒子・輝石・石英・赤褐色粒子少量 ②灰黒7.5YR4/2 ③還元焼	紐作り。口縁部微腫。外 頸部指頭圧痕多数。体部右→左寛削。 内 体部微腫。踏助圧痕有。	外面 薄くスス付着、黒炭
Ⅱ区FP上 10住-4 第293区 PL---	須恵 大甕	残存 口縁 約1/6 口 (22.8) 底 - 高 (2.9)	埋没土	①細砂、石英粒子多量、白色粒子多量、黒色粒子少量。 ②灰10Y4/1 ③還元焼 硬質	口唇部外反、折り返し口縁。口唇部を除き外面灰白色自然釉。ロクロ。	
Ⅱ区FP上 11住-1 第293区 PL---	灰輪 罎	残存 1/3強 口 (14.0) 底 (6.4) 高 4.1	カマド 埋没土	①細砂、石英粒子多量、輝石・黒色粒子少量。 ②灰白7.5Y7/1 ③還元焼	口縁部有段。やや内彎して立ち上がる。口唇部外反。右回転ロクロ。三日月高台付。底部微削調整後ロクロ。 外 体下部肩周後ロクロ整形。	釉調は淡緑色 内面は厚く重れる。外面薄い。
Ⅱ区FP上 11住-2 第293区 PL---	須恵 坏	残存 約1/3 口 (13.5) 底 (5.8) 高 4.7	カマド	①中砂、φ5mm角礫、輝石・石英・白色粒子少量。 ②灰白2.5Y8/2 ③還元焼 軟質	輪組み。口縁部僅かに内彎。口唇部肥厚。外反。右回転ロクロ。外ロクロ痕明瞭。 外 体部接合痕有。下縁指頭痕有。底部糸切。中心やや薄い。	内→外 一部黒炭

出土土器観察表

番号	器種	量目	出土位置	①胎土②色調③構成	文様、成・整形の特徴	備考
Ⅱ区FP上 11住-3 第293回 FL---	須恵 坏	残存 残片1/4 口 (14.4) 底 (4.8) 高 4.3	埋没土上層	①中砂。φ3mm礫、白色粒子・ 輝石・石英・黒色粒子少量。 ②灰白75Y7/1 ③還元焰	口縁やや直線的に開く。口唇部 肥厚、外反。右回転ロクロ整形。 底部未切。中心部薄く凹む。	
Ⅱ区FP上 11住-4 第293回 FL---	須恵 陶	残存 3/4強 口 13.4 底 8.0 高 5.8	カマド 埋没土	①中砂。φ5mm角礫、白色粒・ 輝石・石英・黒褐色粒少量。 ②にふい貴澄10YR7/2 ③還元焰	高台貼付後右回転ロクロ整形。 底部未切。ゆがみが大きく、特 に口縁及び底部高台。 外 ロクロ痕不明瞭 内 ロクロ痕不明瞭	
Ⅱ区FP上 11住-5 第293回 FL73	須恵 坏	残存 ほぼ完成形。口縁 一部欠損 口 13.0 底 5.7 高 4.4	カマド	①細砂。輝石・石英・白色粒子 少量。 ②灰黄2.5Y7/2 ③還元焰 軟質	口縁部は直線的に開く。口唇 部やや肥厚。外反。右回転ロク ロ。 外 体部接合痕有。体部下 部指 環痕有。底部未切。	外 口縁一部黒 変 内 黒変
Ⅱ区FP上 11住-6 第293回 FL73	須恵 陶	残存 1/2強。高台1/2 欠損 口 (13.7) 底 6.0 高 5.7	埋没土	①中砂。φ5mm礫。微細雲母多 量。輝石・石英・白色粒子・赤 褐色粒子少量。 ②灰白75Y7/1 ③還元焰	口縁部やや内彎。口唇部やや肥 厚、外反。右回転ロクロ整形。 ロクロ痕不明瞭。 外 体部指環痕有。底部未切。 高台貼付後ロクロ。接合痕不明	内 口縁一部・ 底部黒変 (重石 焼きの痕跡) 外 底部黒変
Ⅱ区FP上 11住-7 第294回 FL73	須恵 坏 (磨書)	残存 体下→底部 1/2 口 - 底 (5.3) 高 (3.3)	埋没土	①中砂。φ3mm礫。微細雲母・ 赤褐色粒・輝石少量。 ②灰黄2.5Y7/2 ③還元焰	口縁部内彎立ち上がり。右回転 ロクロ。内ロクロ痕不明。底部 未切。内面磨書は文字小否不 明。	外 底部黒変。 側面磨減 内 底部一部黒 変
Ⅱ区FP上 11住-8 第294回 FL73	須恵 坏	残存 底部 口 - 底 (5.3) 高 (1.7)	床直	①細砂。微細雲母多量。輝石・ 石英・白色粒子・赤少量。 ②灰白5Y8/1 ③還元焰	底部未切。施地中央に裏→表 にφ6mmの孔有。右回転ロクロ。 体部内彎立ち上がり。体下部に 指環痕有。	外 底部一部黒 変
Ⅱ区FP上 11住-9 第294回 FL---	須恵 陶 (磨書)	残存 底部破片、高台 欠損 口 - 底 - 高 -	埋没土	①細砂。微細雲母多量。輝石・ 石英・白色粒子少量。 ②灰白2.5Y7/1 ③還元焰 軟質	右回転ロクロ。ロクロ痕は弱い。 外 体部下部指環痕有。	磨書土器 文字 不明
Ⅱ区FP上 11住-10 第294回 FL73	須恵 羽釜	残存 口縁→体部 1/2 口 18.5 底 - 高 (24.5)	床直 カマド	①中砂。φ5mm礫。白色粒多量。 輝石・石英少量。 ②にふい貴澄10YR7/2 ③酸化焰	紐作り。頸貼付後右回転ロクロ 整形。 外 口縁部接合痕有。頸接合痕 不明瞭。体部下→上、下部上→下 差潤。一部指環圧痕。 内 頸部指環圧痕・接合痕有。 体部縦方向指環。	外面 一部黒変 外面 体部狭く 赤変
Ⅱ区FP上 11住-11 第294回 FL---	須恵 羽釜	残存 口縁→体上部 1/4 口 (17.0) 底 - 高 (8.2)	カマド埋没土	①中砂。赤褐色粒・石英・輝石・ 白色粒少量 ②にふい貴澄10YR6/3 ③酸化焰	紐作り。頸貼付後右回転ロクロ 整形。 外 頸接合痕不明瞭。頸下に一部 指環圧痕有。体部下→上差潤。 内 体部縦指環有。	
Ⅱ区FP上 11住-12 第294回 FL---	須恵 羽釜	残存 口縁→体上部 1/2 口 (17.0) 底 - 高 (7.9)	埋没土	①中砂。白色粒多量。石英・輝 石少量 ②灰黄濁10YR5/2 ③還元焰	紐作り。頸貼付後ロクロ整形。 口縁部・頸接合痕有。 外 体部下→上差潤。 内 体部ロクロ後縦指環。	口縁 黒変。一 部ス付着
Ⅱ区FP上 11住-13 第294回 FL73	土製品 土罐	残存 完形 長 5.8 径 3.5 孔 1.3 重さ 52.0g	埋没土	①細砂。輝石・赤褐色粒子・白 色粒子微量。 ②にふい貴7.5YR6/4 ③酸化焰	土罐としては比較的大形。 体部磨減。底の真ん中より。上 下両面磨削。	
Ⅱ区FP上 11住-14 第294回 FL73	羽口	残存 破片 長 (13.0) 径 (8.3) 孔 (1.8)	カマド	①細砂。φ5mm軽石。植物繊維 多量。赤褐色粒子少量。 ②にふい貴7.5YR6/4 ③酸化焰	指環。孔のまわりに粘土を2重 に貼ったものを2枚合わせて作 成されていたものと考えられる。	外 一部黒変

Ⅱ 検出された遺構と遺物

番号	遺構	遺目	出土位置	①粘土②色調③構成	文様、成・整形の特徴	備考
Ⅱ区FP上 12E-1 第2946回 PL—	須恵 塊	残存 口縁~体部1/4 口 (14.0) 底 — 高 (3.0)	カマド	①細砂、微細雲母・輝石・石英・赤褐色粒子少量。 ②にぶい赤褐色SYR5/4 ③還元層	口縁部やや直線的に開いて立ち上がる。口唇部肥厚、外反。右回転ロクロ。 外・内 ロクロ痕明瞭。	内 使用による磨滅。非常に滑らか。
Ⅱ区FP上 12E-2 第2946回 PL—	須恵 坏	残存 1/4 口 (12.6) 底 (6.2) 高 4.3	埋没土	①中砂。φ5mm、白色粒子・輝石・雲母・石英少量。 ②にぶい黄褐色10YR6/4 ③還元層	口唇部外反。右回転ロクロ整形。底部未切。 外 体部の段は明瞭。	外 体部の一部を削ぎ、黒炭 内 全面黒炭
Ⅱ区FP上 12E-3 第2946回 PL73	須恵 坏	残存 1/2 口 (11.7) 底 (5.4) 高 4.2	カマド カマド埋没土	①中砂。黒褐色粒子・石英・輝石少量 ②灰黄2.5Y7/2 ③還元層 やや軟質	口縁部直線的に開いて立ち上がる。口唇部やや肥厚、外反。右回転ロクロ。外 口唇下 横位沈降状に一處陥る。 外・内 ロクロ痕明瞭。底部未切。口縁部薄。	
Ⅱ区FP上 12E-4 第2946回 PL—	須恵 坏	残存 1/3 口 (12.0) 底 (5.0) 高 4.1	埋没土	①中砂。φ3mm、石英・輝石・白色粒子・微細雲母少量。 ②にぶい黄2.5Y6/4 ③還元層	口唇部やや外反。口縁部やや内彎して立ち上がる。右回転ロクロ。唇面は若干つ凹。外 ロクロ痕は明瞭で段状。 内 ロクロ痕弱い。	外・内 口縁・底部黒炭 窪み大きい。
Ⅱ区FP上 12E-5 第2950回 PL—	須恵 塊	残存 1/2強 口 (3.7) 底 6.0 高 5.0	カマド 11Eカマド埋没土	①中砂。φ5mm、黒色粒子・輝石・石英・白色粒子少量。 ②灰白5Y7/2 ③還元層	口唇部外反。体部やや内彎して立ち上がる。右回転ロクロ整形。外・内 ロクロ痕明瞭。底部未切。高台付付後裏によるロクロ整形。	外・内 口縁強い黒炭 内 底部やや粗れる
Ⅱ区FP上 12E-6 第2950回 PL—	須恵 塊	残存 1/2 口 (14.2) 底 (6.2) 高 5.3	カマド	①中砂。φ5mm、長さ2cm木片混雜含む、赤褐色粒子・輝石・石英・白色粒子少量。 ②にぶい黄7.5YR6/4 ③還元層	口縁部は直線的に開く。口唇部外反。右回転ロクロ。外 体部ロクロ痕明瞭。高台付付。高台は低い。底部未切。内 口唇下のロクロ痕明瞭。	外 体~底部黒炭 内 口縁~底部黒炭
Ⅱ区FP上 12E-7 第2950回 PL73	須恵 坏	残存 完形 口 12.4 底 5.0 高 4.3	床直上	①中砂。φ5mm、輝石・石英・白色粒子少量。 ②にぶい黄褐色2.5Y6/3 ③還元層 やや軟質	口唇部肥厚、外反。右回転ロクロ。外 口縁部黒炭有。体部ロクロ痕弱い。底部未切。内 口縁~体部ロクロ痕弱い。底部黒、ロクロ痕明瞭。	外 はほぼ全面黒炭、一部スス付き。 内 はほぼ全面黒炭、一部スス付き。
Ⅱ区FP上 12E-8 第2950回 PL—	須恵 塊	残存 2/3 口 (14.2) 底 6.6 高 5.4	カマド 埋没土	①細砂。微細雲母・石英・輝石・赤褐色粒子少量。 ②にぶい黄褐色10YR6/3 ③還元層 やや軟質	底部厚く、口縁部薄。口唇部外反。口縁部は直線的に開く。右回転ロクロ。高台付付。外 ロクロ痕明瞭。内 ロクロ痕弱い。	外 底部未炭
Ⅱ区FP上 12E-9 第2950回 PL73	須恵 塊	残存 14:12完形、口縁部一部欠損 口 15.7 底 7.3 高 6.0	カマド 埋没土	①中砂。φ3mm、チャート・輝石・石英・白色粒子少量。 ②にぶい黄褐色10YR6/3 ③還元層 軟質	口唇部肥厚、体部非常に厚く。底部未切。高台付付後右回転ロクロ。外 口縁部段状痕明瞭。内 底部中心出隅状に突出。	器面風化
Ⅱ区FP上 12E-10 第2950回 PL73	須恵 坏	残存 14:12完形 口 12.6 底 5.0 高 4.5	カマド	①中砂。φ5mm、輝石・石英・白色粒子・赤褐色粒子少量。 ②淡黄2.5Y7/3 ③還元層	口唇部肥厚外反、口縁部内彎して立ち上がる。右回転ロクロ。ロクロ痕明瞭。外 底部未切。内 底部中心は凹む。	外 一部黒炭、赤炭 内 一部黒炭、赤炭、底部使用による磨滅
Ⅱ区FP上 12E-11 第2950回 PL—	須恵 塊 器蓋	残存 底部2/3 口 — 底 (6.0) 高 (2.4)	埋没土	①細砂。輝石・石英・白色粒子少量。 ②灰黄2.5Y7/2 ③還元層	高台付付後右回転ロクロ。底部未切。 外 体部及び内底部ロクロ痕明瞭。	外 体~底部黒炭 内・外 器蓋文字は不明。
Ⅱ区FP上 12E-12 第2950回 PL—	須恵 羽蓋	残存 口縁~体部1/3 口 17.2 底 — 高 (21.5)	カマド	①中砂。白色粒子・輝石・石英・赤褐色粒子少量。 ②にぶい黄2.5Y6/3 ③還元層	紐作り。隅部付後ロクロ。外 口縁部段状有。隅部指張任意多数有。体部下~上翼部後一部脱落。指張任復現。 内 口縁部段状痕・指張任意有。横溝痕。	

## 出土土器観察表

番号	器種	量目	出土位置	1動土 2色調 3構成	文様・整形の特徴	備考
Ⅱ区FP上 12住-13 第295区 PL—	須恵 羽釜	残存 口径-体部1/3 口 (17.6) 底 - 高 (18.5)	カマド	①中砂。φ5mm礫、白色粒子・石英・輝石少量。 ②灰白黄緑10YR6/3 ③還元焰	巻き上げ、筒貼付後ロクロ。 外 口縁部接合痕。筒先端指頭圧痕。体部下→上裏面。 内 口縁部接合有。体部横裏面後、一部指痕。指頭圧痕多。	外 一部黒変 内 一部黒変
Ⅱ区FP上 12住-14 第295区 PL—	須恵 羽釜	残存 口径-体上部 1/3 口 (17.0) 底 - 高 (10.0)	カマド 雑段土	①中砂。φ5mm礫、白色粒子・輝石・石英・赤褐色粒少量。 ②黄緑2.5Y7/3 ③還元焰	縦作り。筒貼付後ロクロ整形。 外 口縁部接合有。筒部接合痕・指頭圧痕多。体部下→上裏面。 内 口縁部接合有・指頭圧痕有。体部横裏面。	
Ⅱ区FP上 13住-1 第296区 PL—	灰輪 輪	残存 口径-体部1/8 口 (16.4) 底 - 高 (5.5)	床下土坑埋設土	①細砂。白色粒子・石英・黒色粒子少量。 ②灰白N8/ ③還元焰	非常に薄手。口唇部外反。体部内彎して立ち上がる。右回転ロクロ。高台貼付。 輪は灰白色。内面口縁は厚く垂れる。底部磨かない。(重ね焼きの痕跡)	
Ⅱ区FP上 13住-2 第296区 PL73	須恵 小形 杯	残存 は12定形 口 (9.2) 底 5.6 高 3.3	貯蔵穴 埋設土	①中砂。φ3mm礫、輝石多量、石英・白色粒子少量。 ②灰黄2.5Y6/2 ③還元焰 軟質	口唇部外反。体部やや内彎して立ち上がる。底部やや上膨。中心はやや厚い。左回転ロクロ。底部赤色。	
Ⅱ区FP上 13住-3 第296区 PL73	須恵 陶内 黒	残存 口径-底部3/4 口 13.0 底 7.0 高 5.9	雑段土下位	①中砂。φ5mm礫、赤褐色粒多量、輝石・石英少量。 ②外 灰白黄緑10YR5/3 ③還元焰	ロクロ。高台貼付後指痕。 外 高台接合有。底部赤切痕有。 内 磨面。	
Ⅱ区FP上 13住-4 第296区 PL—	灰輪 輪	残存 底部1/2留 口 - 底 (6.2) 高 (2.8)	埋設土上層	①細砂。φ5mm石英、白色粒子多量、黒色粒子少量。 ②灰白5Y7/1 ③還元焰	高台貼付後右回転ロクロ整形。底部赤色。 外 ややロクロ痕明瞭。	灰輪 淡緑色 潰け跡 内 底部内面に 輪の磨かない 部分有。(重ね 焼きの痕跡)
Ⅱ区FP上 13住-5 第296区 PL—	須恵 輪 墨書	残存 口径破片 口 - 底 - 高 -	埋設土	①細砂。輝石・石英・白色粒子少量。 ②灰白5Y7/2 ③還元焰	口唇部厚手。外反。薄手。右回転ロクロ。	外・内 墨書 文字不明
Ⅱ区FP上 13住-6 第296区 PL—	須恵 輪? 墨書	残存 体部破片 口 - 底 - 高 -	埋設土	①細砂。輝石・石英・白色粒子少量。 ②暗灰黄2.5Y5/2 ③還元焰	右回転ロクロ。 体部ロクロ痕明瞭。内彎して立ち上がる。	内 墨書 文字 不明
Ⅱ区FP上 13住-7 第296区 PL—	須恵 輪? 墨書	残存 体部破片 口 - 底 - 高 -	埋設土	①細砂。輝石・石英・白色粒子少量。 ②灰白黄2.5Y6/3 ③還元焰	ロクロ。 体部ロクロ痕明瞭。内彎して立ち上がる。	内 墨書 文字 不明
Ⅱ区FP上 13住-8 第296区 PL—	須恵 輪? 墨書	残存 体部破片 口 - 底 - 高 -	埋設土	①細砂。輝石・石英・白色粒子少量。 ②灰白7.5Y7/1 ③還元焰	右回転ロクロ。 体部ロクロ痕明瞭。内彎して立ち上がる。	外 墨書 文字 不明
Ⅱ区FP上 13住-9 第296区 PL—	須恵 輪? 墨書	残存 体部破片 口 - 底 - 高 -	埋設土	①細砂。輝石・石英・白色粒子少量。 ②灰白5Y7/1 ③還元焰	左回転ロクロ。 体部内彎して立ち上がる。	内 墨書 文字 不明
Ⅱ区FP上 13住-10 第296区 PL—	灰輪 裏	残存 体部破片 口 - 底 - 高 (13.2)	埋設土下位	①細砂。φ3mm石英、石英粒少量。 ②灰白5Y7/1 ③還元焰	左回転ロクロ。 外 裏面指ロクロ。ロクロ痕明瞭。 内 ロクロ痕明瞭。 輪 灰白色、ハケ着け。	
Ⅱ区FP上 13住-11 第296区 PL—	須恵 裏?	残存 脚1/2 口 (13.0) 底 - 高 (5.2)	埋設土	①細砂。石英・水晶・赤褐色粒子・輝石少量。 ②暗7.5Y7/6 ③酸化焰 やや硬質	口唇部外反。右回転ロクロ整形。外 ロクロ痕明瞭。 内 ロクロ痕弱い。	

### Ⅲ 検出された遺構と遺物

番号	遺構	層目	出土位置	①粘土②色調③焼成	文様、成・整形の特徴	備考
Ⅱ区FF上 14住-1 第296回 PL	須恵 埴	残存 底部 口 - 底 (7.2) 高 3.8	埋没土	①粗砂。φ5mm礫、白色粒子・石英・小水晶・輝石少量。 ②灰黄2.5Y6/2 ③還元焼	右回転ロクロ。 外部 髹塗した立ち上がり。底部に比べ薄手。 内部 体部ロクロ痕明瞭 内 底部ロクロ痕明瞭	外・内 全面ヒビ割れ有。 外 底部黒斑
Ⅱ区FF上 15住-1 第296回 PL	須恵 埴	残存 底部と上部 1/2 口 (16.0) 底 8.5 高 6.2	埋没土	①粗砂。φ1cm礫・3～5mm礫多量、白色粒子・微細雲母・輝石・石英少量。 ②灰白5Y6/1 ③還元焼 やや軟質	口唇部絶厚、外反。体部やや内髹して立ち上がる。右回転ロクロ。 外 体部ロクロ痕明瞭。底部未切。高台黏付後施によるロクロ。内 口縁及び底部磨滅。底部風化、崩れ有。	外・内 底部一部黒斑
Ⅱ区FF上 60土-1 第296回 PL	灰輪 埴	残存 口縁部破片 口 (16.2) 底 - 高 (3.6)	埋没土	①中砂。φ3mm石英、石英・黒色粒子少量。 ②灰白5Y8/2 ③還元焼	薄手。口唇部外反。体部丸味を持った立ち上がり。 右回転ロクロ。	他陶灰白色、薄く掛かる。
Ⅱ区FF上 60土-2 第296回 PL	須恵 埴	残存 体下部1/6 口 - 底 (12.5) 高 -	埋没土	①中砂。φ5mm石英角礫、石英多量、黒色粒子・白色粒子少量。 ②灰5Y5/1 ③還元焼 硬質	外 体部 逆順左回転ロクロ。 内 ロクロ痕明瞭。	
Ⅱ区FF上 60土-3 第296回 PL	土師 須 釜	残存 口縁～体上部 1/6 口 (18.0) 底 - 高 (5.5)	埋没土	①粗砂。φ5mm石英・結晶片岩、石英多量、赤褐色粒・輝石少量。 ②灰7.5Y8/6 ③酸化焼	口唇部は平坦で角張る。露胎付後右回転焼。 外 接合痕明瞭。 内 右→左横溝、接合痕有。	外・内 一部黒斑 黒黒斑
Ⅱ区FF上 60土-4 第296回 PL	須恵 埴	残存 体部破片 口 - 底 - 高 -	埋没土	①中砂。石英・黒色粒子・白色粒子少量。 ②灰10Y4/1 ③還元焼 硬質	薄手。右回転ロクロ。 外 逆順左回転ロクロ。 内 ロクロ痕明瞭。	外・内 タール状付着物有。 黒斑。
Ⅱ区FF上 60土-5 第297回 PL	須恵 埴	残存 体部破片 口 - 底 - 高 -	埋没土	①粗砂。φ1cm石英礫、石英多量、碧に下手に多い。赤褐色粒・チャート少量。 ②灰N4/ ③還元焼 硬質	上部やや薄手。 外 多方向横溝、右回転ロクロ、その後一部磨滅。 内 青海波文→横溝→一部縦磨滅。	
Ⅱ区FF上 116土-1 第297回 PL	須恵 埴	残存 底部1/8 口 - 底 (7.2) 高 (1.8)	埋没土	①中砂。φ5mm礫、石英・輝石・白色粒子少量。 ②青灰10BG5/1 ③還元焼	体部薄手。内磨。右回転ロクロ整形。 外 体部ロクロ痕は弱い。底部未切。 内 体部ロクロ痕は弱い。底部ロクロ痕明瞭。	
Ⅱ区FF上 116土-2 第297回 PL	須恵 埴	残存 体下～底部 1/6 口 - 底 (7.2) 高 2.5	埋没土	①中砂。石英・黒褐色粒少量。 ②灰白2.5Y6/1 ③還元焼 かなり硬質	薄手。右回転ロクロ。高台黏付後ロクロ。 外 体部ロクロ後指擦。底部未切。 内 体部ロクロ痕明瞭。底部中心やや肥厚。盛上がる。	
Ⅱ区FF上 157土-1 第297回 PL	須恵 埴	残存 体部破片 口 - 底 - 高 -	埋没土	①粗砂。石英粒子・黒色粒子少量。 ②灰7.5Y6/1 ③還元焼	外 叩き目後一部磨。 内 横又は斜め横溝。接合痕明瞭。ヒビ割れ有。	
Ⅱ区FF上 165土-1 第297回 PL	須恵 埴	残存 体部破片 1/4個 口 - 底 - 高 (3.8)	埋没土	①中砂。φ3mm礫・輝石・石英・白色粒子・黒褐色粒・微細雲母少量。 ②灰5Y6/1 ③還元焼	薄手。右回転ロクロ。 外 弱いロクロ痕。指頭圧痕有。内 弱いロクロ痕。	
Ⅱ区FF上 165土-2 第297回 PL	須恵 埴	残存 体部破片 口 - 底 - 高 -	埋没土	①中砂。φ3mm安山岩角礫、白色粒子多量、石英少量。 ②灰10Y5/1 ③還元焼	外 叩き目。 内 押さ目。指頭圧痕残す。	

出土土器観察表

番号	器種	量目	出土位置	①胎土②色調③焼成	文様、底・整形の特徴	備考
Ⅲ区FP上 178土-1 敷297Ⅷ FL	須恵 甕	残存 胴部破片 口 - 底 - 高 -	埋没土	①細砂。石英・白色粒子・黒色 粒子少量。 ②灰N6/ ③還元焰	外 叩き目、一部施。 内 青海波文(押さえ目)、一部 施。	内 スス付着。 黒炭
Ⅲ区FP上 179土-1 敷297Ⅷ FL	灰輪 埴	残存 口~底部 1/3 (12.0) 底 (6.4) 高 (3.1)	埋没土	①細砂。黒色粒子・石英微量。 ②灰白5Y7/1 ③還元焰	口唇部僅かに肥厚。口縁部内壁 した立ち上り部。 高台 三日形高台貼付後右回 転口クロ。 外 底部発掘後口クロ整形。 内 底部 重ね焼きの痕跡有り。 (高台の貼り着き痕)	輪 濃け掛け。 灰白色。口縁部 厚く、底部薄い。
Ⅲ区FP上 206土-1 敷297Ⅷ FL	須恵 甕	残存 胴部破片 口 - 底 - 高 -	埋没土	①中砂。φ 5mm礫。黒褐色粒多 量。石英少量。 ②灰7.5Y5/1 ③還元焰	胴部内側土貼付残部。右回転 口クロ。 内 口縁と胴部の境に幅7mmの 浅い沈線有。接合痕明瞭。	
Ⅲ区FP上 206土-2 敷297Ⅷ FL	須恵 甕	残存 胴部破片 口 - 底 - 高 -	埋没土	①細砂。石英・輝石・黒褐色粒 子少量。 ②灰N6/ ③還元焰	外 叩き目後一部施。 内 押さえ目後施。	
Ⅲ区FP上 231土-1 敷297Ⅷ FL	須恵 埴	残存 底部 口 - 底 (6.2) 高 (2.0)	埋没土	①中砂。石英・白色粒子多量。 輝石少量。 ②灰白2.5Y7/1 ③還元焰	右回転口クロ。高台貼付。接地 面平坦。底部未切。 内 器面の調整は平らつく。	体部一部黒炭
Ⅲ区FP上 259土-1 敷297Ⅷ FL	須恵 甕	残存 胴部破片 口 - 底 - 高 -	埋没土	①細砂。石英・白色粒子少量。 黒褐色粒子微量。 ②灰N5/ ③還元焰	外 叩き目後施。叩き目はほと んど確認できない。 内 押さえ目後施。少な り残りは弱い。	
Ⅲ区FP上 404土-1 敷297Ⅷ FL	須恵 埴	残存 体下~底部 2/3 口 - 底 (7.0) 高 (1.6)	埋没土	①中砂。石英・白色粒子・輝石 少量。 ②黄灰2.5Y6/1 ③還元焰	右回転口クロ。高台貼付後口クロ。 外 体部口クロ痕は弱い。高台 ゆがむ。底部未切。 内 体部口クロ痕は弱い。底部 口クロ痕明瞭。	
Ⅲ区FPF 1号瓶-1 敷298Ⅷ FL	須恵 甕	残存 胴部破片 口 - 底 - 高 -	埋没土	①中砂。φ 3mm礫。白色粒子・ 石英・黒褐色粒子少量。 ②灰7.5Y5/1 ③還元焰	外 叩き目後幅6mm横位置で、 3段施文。	外・内 蒸熟。 浅い黒炭。
Ⅲ区FPF 1号瓶-2 敷298Ⅷ FL	須恵 甕	残存 胴部破片 口 - 底 - 高 -	埋没土	①中砂。φ 5mm礫。白色粒子・ 石英・黒褐色粒子少量。 ②灰7.5Y5/1 ③還元焰	外 肩部 横線後幅2mm浅い沈 線2条施る。肩部下叩き目	
Ⅲ区FPF 2号瓶-1 敷298Ⅷ FL	須恵 高埴	残存 部~脚上部 口 - 底 - 高 (5.4)	埋没土	①粗砂。φ 5mm石英礫。石英多 量。安山岩礫少量。 ②灰N4/ ③還元焰	比較的大形。非常に厚手。重量 感がある。右回転口クロ。 外 環部体部上平口クロ整形。 指頭痕多数。体部下平手→左 裏折。脚部口クロ。3単位三角 形施有。 内 環部口クロ。脚部口クロ。	
Ⅲ区FPF 3号瓶-1 敷298Ⅷ FL73	土師 内黒埴	残存 口11定形 口 13.4 底 - 高 5.1	埋没土	①中砂。φ 3mm礫。石英・輝石・ 白色粒・赤褐色粒少量。 ②にぶい黄褐色10YR5/4 ③還元焰	やや厚手。重量感がある。右回 転口クロ。 外 口縁部横線。体部発掘後横 線着き。底部横線。 内 口縁部横線。体~底部横線 後施。	内黒 外 口縁部横線
Ⅲ区FPF 3号瓶-2 敷298Ⅷ FL	土師 埴	残存 口~胴部破片 口 (12.2) 底 - 高 (3.5)	埋没土	①細砂。φ 5mm石英・石英・白 色粒子・赤褐色粒子・微細雲母 少量。 ②にぶい黄7.5YR6/3 ③還元焰	外 口縁部横線。体部との境目 の色粒子・赤褐色粒子。微細雲母 少量。 内 横線。口唇部角張り。口唇 上部浅い沈線施る。	外・内 体部一 部浅い黒炭
Ⅲ区FPF 3号瓶-3 敷298Ⅷ FL	土師 埴	残存 1/4瓶 口 (14.4) 底 - 高 3.6	埋没土	①細砂。φ 3mm赤チャート。微 細石英・微細雲母少量。 ②暗灰黄2.5Y4/2 ③還元焰	外 口縁部 横線。2段明瞭。 内 右~左横線。 内 右~左横線。	外・内 浅い黒 炭

III 検出された遺構と遺物

番号	部様	量目	出土位置	①粘土②色調③構成	文様、成・彫形の特徴	備考
Ⅲ区FPP下 3号堆-4 第298図 PL73	須恵 高环	残存 ほぼ正形、脚部一部欠損。 口 108 底 (90) 高 118	埋没土	①中砂、φ3mm礫、白色粒子・黒色粒子少量。 ②褐色10YR4/1 ③還元磁 非常に硬質。	口唇部外反。左回転ロクロ。 外 坏体部の段は明確。体部下半に叩き目クシ指さ沈痕も明瞭。 脚部端部の段は明確、直線的。 内 坏底部ロクロ痕明瞭。脚部ロクロ痕明瞭。	自然釉は流れて 脚部端で止まる。 口縁と脚部に割れ部分有。
Ⅲ区FPP下 3号堆-5 第298図 PL73	土師 内黒高环	残存 口縁一部 1/4 欠損 口 170 底 104 高 140	底土中	①中砂。石英多量、赤褐色粒・輝石・白色粒子少量。 ②外底7.5YR5/6 内黒7.5YR1.2/1 ③酸化磁	口縁部外反。脚部非常に厚手。 外 口縁部横線。体部横線。脚部接合部縦線有。下部横線。内 口縁一底部横線。脚部上部横線。下部横線。	坏部・脚部 内黒
Ⅲ区FPP下 3号堆-6 第299図 PL73	須恵 高环	残存 2/3弱 口 (123) 底 100 高 130		①中砂、φ3mm礫、石英・黒褐色粒・白色粒子少量。 ②KN4/ ③還元磁	口縁部直。左回転ロクロ成形。脚部 細長三角形彫り3単位。	
Ⅲ区FPP下 3号堆-7 第299図 PL73	土師 高环	残存 ほぼ正形 口 168 底 120 高 144	埋没土	①中砂。石英多量、輝石・白色粒子・茶褐色粒子少量。 ②褐色2.5Y7/4 ③酸化磁	外 口縁部横線。幅2mm浅沈痕2条施文。指頭痕。体部左一右横溝。底部下→上横溝。脚部縦線前後指痕。指頭痕多数。端部横線。 内 坏部横線。脚部左一右溝。	外・内 黒磁
Ⅲ区FPP下 3号堆-8 第299図 PL—	須恵 磁	残存 口縁及び底部欠損。 口 — 底 — 高 (87)		①中砂、φ5mm礫、白色粒子・石英・赤褐色粒子少量。 ②KN4/ ③還元磁	外 口縁部幅0.8cm、8本7段以上施文。頸一肩部横指痕。指頭痕。体部端に幅5mm浅沈痕1条。体部叩き目有。 内 口縁部横線。肩部指痕。指頭痕。肩一腰部横線。	
Ⅲ区FPP下 3号堆-9 第299図 PL73	須恵 磁	残存 口縁 2/3欠損。 口 9.7 底 — 高 150		①中砂、φ3mm礫、石英・白色粒子・黒褐色粒子少量。 ②KN5Y5/ ③酸化磁 やや軟質	左回転ロクロ。 外 口縁部最大で幅1.4cm本波状文引込み含め7段施文。肩部ロクロ。幅5mm浅沈痕施文。体部最大幅部叩き目。その上下幅5mm前後の沈痕施文。体部下半一底部ロクロ成形後差別。指頭圧痕・指痕痕。 内 ロクロ。	
Ⅲ区FPP下 3号堆-10 第299図 PL73	須恵 要	残存 口縁部欠損。 口 — 底 — 高 (21.0)	埋没土	①中砂、φ5mm礫、石英・白色粒子多量、チャート少量。 ②KN4/ ③還元磁 やや硬質	底部厚手、丸底。口縁部薄手。外反。左回転ロクロ整形。 外 口縁部幅1cm、8本波状文施文。肩部幅1.2cm、12本波状文施文。体部中央指頭痕残。下半叩き目ロクロ整形。叩き目浅。底部斜線施文。 内 肩部接合痕。体部下半一底部厚手目 (背海施文) 多数。	外 ほぼ全面自然釉かかる。特に肩部 自然釉厚く、灰白色を呈する。 内 口縁部 薄く自然釉かかる。
Ⅲ区FPP下 3号堆-11 第299図 PL73	土師 要	残存 口縁 3/4欠損 口 — 底 5.0 高 10.9		①中砂、φ3mm礫、輝石・石英・白色粒子・赤褐色粒子少量。 ②にふい黄褐色10YR7/4 ③酸化磁	非常に厚手、重量感有り。 外 口縁部横線。肩部指頭痕。体部下→上横溝。 内 口縁部横線。体部上半横溝後指痕。指頭圧痕。下半一底部横線。	内 体部一底部ベンガウ付着 (ベンガウ付着?) 外 口縁一腰部一部黒磁
Ⅲ区FA上 5号平皿-1 第300図 PL—	須恵 要	残存 口縁 1/8 口 (13.2) 底 — 高 (4.8)	周溝	①細砂。石英・白色粒子・赤褐色粒子少量。 ②KN4/ ③還元磁 硬質	3層構造。中心にはにふい赤褐色。左回転ロクロ。口唇部薄く、やや丸味を持ち内傾。外 胴部との境は深い。 内 胴部との境は有段。	
Ⅲ区FA上 巨大周溝-1 第300図 PL—	土師 环	残存 口縁一底部 1/8 口 — 底 — 高 (4.8)	埋没土	①細砂。微細雲母多量、石英・白色粒子・輝石少量。 ②明赤褐色5YR5/8 ③酸化磁	口縁部外反 外 口縁部横線。底部横線。 内 横線。	外 口縁赤変



出土土器観察表

番号	器種	量目	出土位置	①陶土②色調③焼成	文様、或・整形の特徴	備考
Ⅱ区FA上 巨大周溝-2 Ⅲ300Ⅷ FL—	弥生 甕	残存 口縁部破片 口 (187) 底 — 高 (5.5)	埋没土	①中砂。φ3mm白色粒、赤褐色粒・輝石・石英・白色粒子少量。 ②明赤褐色SYRS-8 ③酸化焙	折り返し口縁。 外 口縁部残骸後縁磨き。頸部縦溝跡。 内 横溝跡。	内 スス付着、黒変
Ⅱ区FA上 巨大周溝-3 Ⅲ300Ⅷ FL—	土師 高坏	残存 胴下部 1/4 口 — 底 (16.0) 高 (3.7)	埋没土	①中砂。φ5mm礫、輝石・石英・白色粒子少量。 ②輪7SYR4/4 ③酸化焙	外 胴部上部残骸後縁磨。下部横溝後一部直溝。 内 胴部上部指掛、指頭圧痕有。下部横溝で。	外・内 黒変
Ⅱ区FA上 巨大周溝-4 Ⅲ300Ⅷ FL—	弥生 甕	残存 体下~底部 1/2 口 — 底 (7.2) 高 (1.8)	埋没土	①細砂。石英・輝石・白色粒子・赤褐色粒子少量。 ②輪7SYR6/6 ③酸化焙	外 体部縦溝。指頭圧痕有。底部無調整。やや上底、薄手。 内 体~底部直溝。	外 体部スス付着黒変
Ⅱ区FA上 巨大周溝-5 Ⅲ300Ⅷ FL—	弥生 甕?	残存 体下~底部 口 — 底 7.0 高 (2.8)	埋没土	①中砂。φ3mm礫、石英・白色粒子・輝石・赤褐色粒少量。 ②にぶい黄褐色10YR7/4 ③酸化焙	外 体部縦溝。指頭圧痕有。底部無調整。周辺厚く、上底。 内 体~底部直溝。	外 体部スス付着黒変
Ⅱ区FA上 453土-1 Ⅲ300Ⅷ FL—	弥生 甕	残存 体部破片 口 — 底 — 高 —	埋没土	①細砂。石英多量、赤褐色粒子・白色粒子少量。 ②FN4/ ③還元焙 非常に硬質	外 叩き目。自然釉が掛かるので少量の状態は不明確。 内 青濁流文(押さ目)後斜め横溝。	
Ⅱ区FA上 476土-1 Ⅲ300Ⅷ FL—	土師 甕?	残存 体下~底部破片 口 — 底 (8.0) 高 (3.0)	埋没土	①中砂。石英・白色粒子多量、輝石少量。 ②にぶい輪7SYR6/4 ③酸化焙	外 体部縦溝後縁磨。底部無調整が厚く、中心は薄い。 内 体~底部直溝後縁磨き。鈔面粘土より多量。	
Ⅱ区FA上 486土-1 Ⅲ300Ⅷ FL—	土師 甕	残存 約1/3底~体部 口 — 底 6.0 高 (7.2)	埋没土	①粗砂。φ5mm石英角礫、石英・結晶片多量、白色粒子・赤褐色粒子少量。 ②輪6K10YR5/1 ③酸化焙	外 体部斜め縦溝跡。底部無調整有。 内 体~底部直溝。	内 灰化物付着黒変
Ⅱ区FA上 508土-1 Ⅲ300Ⅷ FL—	弥生 甕	残存 口縁破片 口 — 底 — 高 (3.7)	埋没土	①細砂。白色粒子・石英少量。 ②灰質25Y6/2 ③酸化焙	外 横溝後、幅8mm・7本波状文。 内 口唇部幅2mm浅い沈溝一条、口縁部横溝後縁磨き。	
Ⅱ区FA上 509土-1 Ⅲ300Ⅷ FL—	弥生 甕	残存 口縁破片 口 — 底 — 高 (4.7)	埋没土	①細砂。輝石・石英・白色粒子・赤褐色粒子少量。 ②にぶい輪7SYR6/4 ③酸化焙	薄手。 外 口縁部幅1.5cm。横網目状調整。頸部指掛、指頭圧痕有。 内 口縁部幅1.6cm。横網目状調整。頸部直溝。	
Ⅱ区FA上 509土-2 Ⅲ300Ⅷ FL—	弥生 甕	残存 体下~底部 1/6 口 — 底 (8.0) 高 (2.5)	埋没土	①細砂。石英多量、微細雲母・赤褐色粒・輝石少量。 ②赤褐色SYR4/8 ③酸化焙	外 体部縦溝後縁磨。底部周辺ザラ付く。中心横溝磨。 内 体~底部直溝。	外・内 赤色
Ⅱ区FA上 517土-1 Ⅲ300Ⅷ FL—	土師 甕	残存 口~頸部 1/4割 口 (20.2) 底 — 高 (7.0)	埋没土	①中砂。φ3mm内礫、白色粒子・赤褐色粒子・石英少量。 ②にぶい黄褐色10YR7/4 ③酸化焙	外 口縁部狭い明毛目状調整後横溝。頸部指掛後縁磨。指頭圧痕有。 内 口縁部直溝。頸部横溝跡。	外 口縁部赤変
Ⅱ区FA上 518土-1 Ⅲ300Ⅷ FL—	土師 甕	残存 口縁 1/4割 口 (21.8) 底 — 高 6.4	埋没土	①中砂。赤褐色粒・石英・輝石・白色粒子少量。 ②にぶい黄褐色10YR7/4 ③酸化焙	外 口縁部直溝。頸部明毛目状調整後横溝。 内 口縁部直溝。指頭圧痕有。頸部直溝後縁磨。	
Ⅱ区FA上 5号埴-1 Ⅲ300Ⅷ FL—	土師 坏	残存 口縁~体部 1/4 口 13.4 底 — 高 (3.2)	埋没土	①中砂。φ3mm礫、赤褐色粒多量、輝石・石英・白色粒少量。 ②輪5YR6/8 ③酸化焙	底部丸底。 外 口縁部直溝。体部指掛。指頭圧痕有。 内 横溝後斜め横溝跡。	外 口縁~体部スス付着、一部浅い黒変
Ⅱ区FA上 6号埴-1 Ⅲ300Ⅷ FL—	土師 坏	残存 口縁~底部 1/6 口 (12.6) 底 — 高 (3.6)	埋没土	①中砂。赤褐色粒・輝石・石英・白色粒子少量。 ②輪5YR6/6 ③酸化焙	口唇部底沈。右回転横溝。 外 口唇下6角沈溝有。口縁部ビビ有。底部境沈溝有。底部左→右丸底。	

### Ⅲ 検出された遺構と遺物

番号	器種	量目	出土位置	①粘土②色調③焼成	文様・整形の特徴	備考
Ⅱ区FA上 9号箱-1 第300区 PL—	土師 小形 甕	残存 口縁 1/8強 口 (50) 底 - 高 (57)	埋没土	①細砂。輝石多量、赤褐色粒子・ 輝石・白色粒子・石英少量。 ②にふい赤褐色25YR5/4 ③酸化釉	外 口縁部横線。体部地味縦線状 横。体部基部後縁横線。 内 横線。接合痕残。	内 黒炭
Ⅱ区FA上 1高-1 第300区 PL73	土師 坏	残存 4/5 口 11.6 底 - 高 5.2	埋没土	①中砂。φ3mm赤褐色粒、赤褐色 色粒子多量。輝石・石英・白色 粒子少量。 ②褐色25YR5/6 ③酸化釉	口縁部内凹。底部丸底。 外 口縁部横線。体部地味縦線。体一 底部左→右裏割。内 口唇部横線。口縁一 体部横線後縁横線。底部横線。一部 裏割。	
Ⅱ区FA上 1高-2 第300区 PL73	土師 甕?	残存 底部 2/3 口 - 底 8.6 高 (24)	埋没土	①中砂。φ3mmチヤート種。チ ヤート・石英・輝石・赤褐色粒 子・白色粒子少量。 ②にふい黄褐色10YR7/4 ③酸化釉	底部周辺部は粘土貼付厚い。 外 体部横線。底部商業広葉樹 木葉痕有。 内 底部裏割。	
Ⅱ区FA上 1高-3 第300区 PL—	土師 坏	残存 1/6 口 13.2 底 - 高 4.8	埋没土	①中砂。φ3mm赤褐色粒、赤褐 色粒子・輝石・石英・白色粒子 少量。 ②明赤褐色5YR5/6 ③酸化釉	口縁部内凹。口唇部薄手。 外 口縁部横線。体部横線筋。 底部右→左裏割。 内 口縁部横線。体部横線後縁 裏割有。底部裏割。	外・内 一部炭 い黒炭
Ⅱ区FA上 2高-1 第301区 PL—	土師 坏	残存 体部一底部 1/2 口 - 底 - 高 (42)	埋没土	①中砂。φ3mm赤褐色粒、赤褐 色粒子・輝石・石英・白色粒子 少量。 ②褐色5YR5/6 ③酸化釉	外 口縁部横線。体部筋。指 面痕残。底部右→左裏割。 内 体部横線後縁裏割。	
Ⅱ区FA上 2高-2 第301区 PL—	須恵 甕	残存 体部破片 口 - 底 - 高 -	埋没土	①中砂。φ3mm石英角礫、石英 多量。赤褐色粒子少量。 ②灰NS/ ③還元釉	やや薄手。 外 叩き目 内 青澤灰文(押さ目)	2高-1と同一 體体?
Ⅱ区FA上 2高-3 第301区 PL—	土師 甕	残存 底部 口 - 底 8.0 高 (20)	埋没土	①中砂。φ3mm礫。輝石・石英・ 白色粒子少量。 ②にふい褐色7.5YR5/3 ③酸化釉	外 体部筋。底部商業廣葉。中心 やや上底。 内 底部裏割。	
Ⅱ区FA上 2高-4 第301区 PL—	須恵 甕	残存 体部破片 口 - 底 - 高 -	埋没土	①中砂。石英角礫多量。黒色粒 子少量。 ②灰NS/ ③還元釉	やや薄手。 外 叩き目 内 青澤灰文(押さ目)	表裏 器面筋跡
Ⅱ区FA上 3高-1 第301区 PL—	土師 手捏ね 坏	残存 約1/4 口 (45) 底 - 高 3.7	埋没土	①中砂。φ5mm礫。白色粒子・ 輝石・赤褐色粒・石英少量。 ②褐色7.5YR4/6 ③酸化釉	口縁部内凹。口唇部薄。 外 口縁部横線。体一底部左→ 右裏割。内 横線。指頭痕残。	内 炭い黒炭
Ⅱ区FA上 3高-2 第301区 PL—	土師 坏	残存口一底上平 1/4 口 11.2 底 - 高 (31)	埋没土	①中砂。赤褐色粒多量。石英・ 輝石・白色粒子少量。 ②褐色7.5YR4/3 ③酸化釉	口縁部横線。口縁下筋線。 指頭圧痕有。底部右→左裏割。 内 横線後縁の裏割。	外 全面黒炭
Ⅱ区FA上 3高-3 第301区 PL—	土師 高 坏	残存 脚部破片 口 - 底 - 高 (85)	埋没土	①中砂。φ3mm礫。赤褐色粒・ 輝石・石英・白色粒子・チヤ ート角礫少量。 ②にふい赤褐色5YR5/4 ③酸化釉	外 筋部横線筋。体部斜め縦筋 毛目状調整後斜め縦筋。指頭 痕有。 内 筋線。指頭痕残。	内 黒炭
Ⅱ区FA上 3高-4 第301区 PL—	土師 甕	残存 体下一底部 1/3 口 - 底 (65) 高 (46)	埋没土	①中砂。結晶片岩多量。石英・ 白色粒子・輝石・赤褐色粒子少 量。 ②にふい褐色7.5YR5/3 ③酸化釉	外 体部左→右下裏割。下部 左→右裏割。底部筋。 内 筋。	外・内 体部炭 い黒炭
Ⅱ区FA上 ME-22-1 第301区 PL—	須恵 甕	残存 口縁部破片 口 - 底 - 高 -	FA上	①中砂。φ3mm石英角礫、石英・ 白色粒子少量。 ②灰10Y4/ ③還元釉 非常に硬質	断面中心暗赤紫色。 外 径3mm2条1組沈積上下幅 1.0cm10本の成状文。成文クワロ による横筋毛目状調整。 内 横線。一部その上にクワロ 肌。	

番号	器種	量目	出土位置	①胎土②色調③構成	文様、或・整形の特徴	備考
Ⅲ区FA上 MH-22-1 第301层 PL—	土師 坏	残存 1/4 口 (134) 底 (100) 高 3.6	FA上	①中砂、赤褐色粒・黒細雲母多量、輝石・白色粒子少量。 ②明赤褐SYR5-6 ③酸化焙	口縁部外反。 外 口縁部先削垂線飾。 底部 施刷。 内 先削垂線飾。	外・内 口縁薄く黒変。
Ⅲ区FA上 MJ-22-1 第301层 PL—	土師 壺	残存 口縁部約1/3 口 168 底 - 高 (41)	FA上	①中砂、φ5mm礫、輝石・石英・白色粒子・赤褐色粒少量。 ②に、赤い黄粒10YR6/3 ③酸化焙	口縁部やや内彎。 外 口縁部 左→右横溝、指頭圧痕状。頸部指頭圧痕多量。 内 口縁部右→左横溝、一部縦溝、一部指頭圧痕状。	外・内 口縁一部黒変
Ⅲ区FA上 MK-22-1 第301层 PL—	土師 坏	残存 口・底部 1/4強 口 137 底 - 高 5.5	FA上	①中砂、φ5mmチャート片礫、赤褐色粒多量、石英・白色粒子・輝石少量。 ②橙SYR6-6 ③酸化焙	口縁ほぼ直線的に開く。 外 口縁部横刷毛目状跡。底部黒変。 内 口縁部横溝、底部横溝、指頭痕状。	外・内 口縁一部黒変
Ⅲ区FA上 MK-22-2 第301层 PL—	土師 坏	残存 口縁・底部 1/4 口 136 底 - 高 (45)	FA上	①中砂、赤褐色粒多量、石英・白色粒子・輝石少量。 ②橙SYR6-8 ③酸化焙	外 口縁部 先削垂線飾。一部斜め縦溝。底部左→右施刷。 内 口縁・底部黒変。	
Ⅲ区FA上 ML-22-1 第301层 PL—	土師 坏	残存 口縁・体部破片 口 (155) 底 - 高 5.1	FA上	①中砂、赤褐色粒多量、石英・輝石・白色粒子少量。 ②に、赤い赤褐SYR5/4 ③酸化焙	口縁部破片内彎。底部丸底。 外 口縁部横溝。底部左→右施刷。 内 口縁部横溝。底部横溝。指頭圧痕状。	外 口縁一部スス付着黒変
Ⅲ区FA上 MO-21-1 第301层 PL—	土師 坏	残存 1/3 口 (144) 底 - 高 3.8	FA上	①細砂、石英・輝石・白色粒子少量。 ②灰黄褐10YR4/2 ③酸化焙	外 口縁部 先削垂線飾。赤褐明瞭。底部左→右施刷。 内 口縁部先削垂線飾。赤褐明瞭。底部先削垂線飾。	外・内 黒色処理
Ⅲ区FA上 MP-21-1 第301层 PL—	土師 坏	残存 口縁・底部1/4 口 (125) 底 - 高 (40)	FA上	①細砂、微細雲母多量、赤褐色粒・輝石・石英・白色粒子少量。 ②赤褐SYR4/6 ③酸化焙	口縁部やや外反し開く。 外 口縁部横溝。接合痕有。底部右→左施刷。 内 口縁・底部横溝。	外・内 口縁一部黒変
Ⅲ区FA上 MP-21-2 第301层 PL—	土師 坏	残存 口縁・底部 1/4 口 (122) 底 - 高 (50)	FA上	①中砂、φ3mm礫、赤褐色粒・輝石・石英・白色粒子少量。 ②橙SYR6/6 ③酸化焙	内 傾内彎。 外 口縁部横溝。底部一部指頭圧痕状。底部左→右施刷。 内 口縁部先削垂線飾。体一部縦溝後斜垂線飾。	
Ⅲ区FA中 MD-20-1 第301层 PL—	土師 壺	残存 体下部・底部 口 - 底 7.0 高 (42)	FA中	①細砂、石英・輝石・白色粒少量。 ②に、赤い黄粒10YR7/4 ③酸化焙	外 体部 一部刷毛目状調整。指溝後施刷。底部上施。縁部部解、ザツツ。中心部施。 内 黒変。黒当たり底多量。	外 大だぶり、赤変
Ⅲ区FA下 16住-1 第302层 PL—	土師 坏	残存 口縁・底部 1/4 口 (130) 底 - 高 (46)	カマド埋没土	①中砂、赤褐色粒多量、輝石・石英・白色粒子少量。 ②に、赤い赤褐SYR5-3 ③酸化焙	縦作り。口縁部横溝。 外 体部接合痕有。底部黒変。 内 体一部黒変。	内 黒化症状
Ⅲ区FA下 16住-2 第302层 PL—	土師 坏	残存 口縁・底部 1/4 口 (170) 底 - 高 (6.7)	南隣部床直	①中砂、赤褐色粒多量、輝石・石英・白色粒子少量。 ②に、赤い赤褐SYR5/4 ③酸化焙	口縁部横溝。 外 面部・体上部 指頭圧痕多量。底部黒変。 内 黒変。	
Ⅲ区FA下 16住-3 第302层 FL73	土師 坏	残存 完形 口 11.0 底 - 高 5.3	南隣部床直	①中砂、赤褐色粒多量、輝石・石英・白色粒子少量。 ②明赤褐25Y5-6 ③酸化焙	口縁部横溝。 外 裏面後一部黒変。一部指頭痕状。 内 横溝後黒変。	外 一部黒変
Ⅲ区FA下 16住-4 第302层 FL73	土師 坏	残存 11/12完形 口 11.6 底 - 高 5.5	南隣部床直	①中砂、赤褐色粒・石英・輝石少量。 ②に、赤い赤褐25YR5/4 ③酸化焙	巻き上げ。口縁部横溝。 外 体上部指頭痕多量。指溝。底部黒変後一部黒変。 内 横溝後黒変。	外 黒変 内 淡い黒変
Ⅲ区FA下 16住-5 第302层 PL—	土師 高坏	残存 坏部 1/3 口 (196) 底 - 高 (4.7)	埋没土	①中砂、φ3mm石英、白色粒・輝石多量。 ②に、赤い褐75YR5/4 ③酸化焙	外 横溝後黒変。 内部との接合部指溝。 内 横溝後黒変。	外 スス付着黒変

Ⅲ 検出された遺構と遺物

番号	遺構	量目	出土位置	①篩土②色調③焼成	文様、皮・整形の特徴	備考
Ⅱ区FAF 16住-6 第3028 PL---	土師 甕	残存 口縁~体部 1/4 口 (12.6) 底 - 高 (8.7)	埋没土	①細砂、石英・輝石・赤褐色粒子少量。 ②灰褐色75YR4/2 ③酸化塩	縁作り。口縁部横溝。 外 体部下→上蓋形。 内 口縁~頸部指頭圧痕多数、体部横溝。	
Ⅱ区FAF 16住-7 第3028 PL---	土師 小形 台付甕	残存 口縁~体部 1/4 口 (11.0) 底 - 高 (5.7)	南壁帯床直	①細砂、石英・輝石・白色粒子少量。 ②にぶい黄75YR5/4 ③酸化塩	外 前毛目後蓋施。一部やや幅狭状片有。 内 口縁~体上部横溝後蓋施。(横一併縦) 体下部斜縦溝。	器蓋風化
Ⅱ区FAF 16住-8 第3028 PL---	土師 甕	残存 口縁~体部 1/3 口 19.0 底 - 高 (8.0)	西壁帯床直	①粗砂、白色粘土多量。輝石・石英少量。 ②にぶい黄75YR5/3 ③酸化塩	縁作り。口縁部横溝。 外 頸部指頭圧痕。体部下→上蓋形。 内 頸部一部指頭圧痕。体部との接合痕有。体部横溝。	外面 一部黒変
Ⅱ区FAF 16住-9 第3028 PL---	土師 甕	残存 体部 1/2 口 - 底 - 高 (20.0)	カマド	①細砂、輝石・石英・白色粒子少量。 ②にぶい赤褐5YR5/6 ③酸化塩	縁作り。口縁部横溝。 外 体部下上縦溝。下半斜縦溝。指頭圧痕。 内 体部横溝後蓋施。指頭圧痕。	外 体部下赤変
Ⅱ区FAF 16住-10 第3028 PL---	土師 甕	残存 体下~底部 口 - 底 6.8 高 (5.0)	周境帯	①中砂。黄緑・白色粒・石英・赤褐色粒少量。 ②にぶい黄緑10YR6/4 ③酸化塩	縁作り。 外 体部割後蓋施。後蓋施。 底部横溝。 内 体一部底蓋施。	外 体部スス付着黒変 底部やや上変
Ⅱ区FAF 17住-1 第3028 PL---	土師 坏	残存 口縁~底部 1/4 口 12.0 底 - 高 (4.25)	周境帯 埋没土	①中砂。赤褐色粒多量。石英・白色粒子・輝石少量。 ②明赤褐25YR5/8 ③酸化塩	口唇部外圧。底部丸底。 外 口縁部横溝。体部指溝。底部左→右蓋形。 内 口縁部横溝。体一部底蓋施。	内 風化顯著
Ⅱ区FAF 17住-2 第3028 PL---	土師 甕? 手捏ね	残存 口縁 1/2 口 (7.0) 底 - 高 (3.2)	埋没土	①中砂。白色粒・赤褐色粒多量。輝石・石英少量。 ②にぶい黄75YR5/4 ③酸化塩	縁作り。口縁部斜縦溝。 外 指頭圧痕。縦溝施。 内 指頭圧痕。斜縦溝施。	
Ⅱ区FAF 17住-3 第3028 PL---	土師 甕	残存 底部 口 - 底 7.0 高 (2.8)	周境帯	①中砂。白色粒子・輝石多量。石英少量。 ②にぶい赤褐5YR5/3 ③酸化塩	底部やや上底 外 体部指溝。底部指溝。 内 先端丸蓋施。	
Ⅱ区FAF 17住-4 第3028 PL---	土師 坏	残存 口縁~底部 1/6 口 (12.0) 底 - 高 (5.6)	埋没土	①中砂。赤褐色粒多量。石英・輝石・白色粒子少量。 ②黄5YR5/6 ③酸化塩	口縁部横溝。 外 口縁部接合痕。体一部底蓋施。指頭圧痕。 内 体部斜縦溝。底部横溝。	
Ⅱ区FAF 17住-5 第3028 PL---	土師 小形 甕	残存 口縁~体部 口 11.5 底 - 高 (9.0)	床直	①細砂。白色粒子多量。石英・輝石・赤褐色粒子少量。 ②黄5YR5/6 ③酸化塩	輪積み。口縁部横溝。 外 体部割後施。指頭圧痕。 内 体上部指頭圧痕多数。体部斜縦溝施。	外面 弱い風化 体部一部黒変
Ⅱ区FAF 17住-6 第3028 PL---	土師 坏	残存 口縁~体部 1/6 口 (14.0) 底 - 高 (3.9)	周境帯	①中砂。赤褐色粒多量。石英・輝石・白色粒子少量。 ②明赤褐5YR5/6 ③酸化塩	口縁部横溝。 外 体下部横溝前後横溝施。 内 横溝後蓋施。	
Ⅱ区FAF 17住-7 第3028 PL---	須恵 甕	残存 胴部破片 口 - 底 - 高 -	埋没土	①中砂。赤褐色粒子・石英多量。黒色粒子・輝石少量。 ②灰5Y4/1 ③還元塩	外 灰白色自然釉が厚く(かた)調整は不明であるが、叩きと考えられる。 内 胴部横溝。体部深い青濁状文(押え目)	灰白色自然釉
Ⅱ区FAF 18住-1 第3030 PL---	土師 坏	残存 口~底部 1/4弱 口 12.2 底 - 高 (4.2)	埋没土	①中砂。白色粒子・白色粒子・石英・輝石少量。 ②にぶい赤褐5YR5/4 ③酸化塩	口縁部横溝。 外 体一部底部右丸形有り。 内 横溝後蓋施。	外 黒変有。
Ⅱ区FAF 18住-2 第3030 PL---	土師 甕	残存 口~頸部 1/4弱 口 (15.0) 底 - 高 (3.6)	周境帯	①細砂。白色粒子・石英・輝石・赤褐色粒子少量。 ②にぶい黄5YR5/4 ③酸化塩	縁作り。口縁横溝。 外 縦方向前毛目状蓋形。 内 頸部接合痕。指頭圧痕有。	

番号	器種	量目	出土位置	①胎土②色調③焼成	文様、成・彫形の特徴	備考
Ⅱ区FAF 18住-3 第303回 PL—	土師 高坏	残存 坏部 1/6 口 (16.0) 底— 高 (4.8)	堀端帯	①中砂。φ3mm礫、白色粒子多量、輝石・石英少量。 ②にふい黄裡10YR6-3 ③酸化焙	外 先筒部横溝。指頸圧痕多数。 内 横溝部で、指頸多数。	外 黒塗
Ⅱ区FAF 18住-4 第303回 PL73	須臾 瓶	残存 ほぼ定形 口 12.0 底 丸底 高 11.1	西壁際埋土中位	①中砂。白色粒子・輝石・石英少量。 ②灰NS/ ③還元焙 硬質	ロク口。 外 口縁部一部欠損。歪む。波状文。体部厚さ目。φ1.2cm孔有。底部右→左変形。 内 体一底部指頸圧痕多数。	
Ⅱ区FAF 18住-5 第303回 PL—	土師 高坏	残存 坏一胴部上 1/3 口 (18.4) 底— 高 (6.3)	西壁際埋土中位	①φ5mm内礫、石英・輝石・白色粒少量。 ②にふい黄裡7.5YR5/4 ③酸化焙	口縁部横溝。 外 口縁部結合痕有。体部一部異質。指頸部直。下部結合痕・横溝。 内 横溝後直溝。	内面・外面 一部黒塗。 中心φ1.3cm穿孔。 内面風化。器面粗れる。
Ⅱ区FAF 1集-1 第303回 PL73	土師 甕	残存 3/4 口 16.4 底 (7.0) 高 16.4		①中砂。赤褐色粒・石英・白色粒子・輝石少量。 ②にふい黄裡7.5YR5/4 ③酸化焙	外 口縁部横溝。頸一上部上半下→上腹変形。体部中央左→右横溝。下平下→上斜の縦溝。下溝左→右変形。底部一部横。内 口縁部横溝。体一底部斜溝。	外・内 黒変有。 外 体部灰白色粘土行着。
Ⅱ区FAF 1集-2 第303回 PL—	土師 甕	残存 口縁一底部 2/3 口 21.0 底— 高 (15.2)		①中砂。石英・輝石・赤褐色粒・白色粒子少量。 ②明赤褐5YR6/8 ③酸化焙	口縁部外反。体部丸脚形。 外 口縁部横溝後縦溝。頸部下腹直。体部横溝後斜溝。内 口縁部横溝。指頸圧痕塊。体部横溝後縦溝。	外 体部黒塗。割落有。 内 体部黒塗。割落有。
Ⅱ区FAF 1集-3 第304回 PL73	土師 甕	残存 ほぼ定形 口 (18.5) 底 7.2 高 32.6		①中砂。輝石・石英・白色粒子・赤褐色粒少量。 ②にふい黄裡10YR7/4 ③酸化焙	外 口縁部横溝。頸部縦溝。体部底部後横溝後横溝。下部は縦溝前後横溝後横溝。底部横溝。 内 口縁部横溝。体一底部縦溝。	外 頸部一部風化物行着黒変 体部風化物付着黒変 底部灰褐色変色
Ⅱ区FAF 2集-1 第304回 PL73	土師 甕	残存 2/3 口 16.8 底 6.5 高 26.8		①中砂。φ3mm礫、白色粒子・輝石・石英・赤褐色粒少量。 ②にふい黄裡10YR7/4 ③酸化焙	外 口縁部横溝。指頸圧痕有。中央部先割変形横溝有。体部横溝後一部直溝。底部やや上底。頸直部。 内 口縁部横溝。体部上半横溝。指頸圧痕有。体部下平一底部網毛目状調整。	外・内 黒変有。
Ⅱ区FAF 3集-1 第304回 PL—	土師 坏	残存 口縁一底部 口 (12.0) 底— 高 (5.4)		①中砂。φ3mm赤褐色粒・赤褐色粒多量、輝石・石英・白色粒子少量。 ②明赤褐5YR5/6 ③酸化焙	厚手。口縁部内彎。 外 口縁部横溝。指頸圧痕・結合痕塊。体部横溝。 内 横溝後斜の縦溝。	
Ⅱ区FAF 3集-2 第304回 PL73	土師 坏	残存 ほぼ定形 口 13.8 底— 高 5.1		①中砂。φ3mm赤褐色粒・赤褐色粒多量、輝石・石英・白色粒子少量。 ②明赤褐2.5YR5/8 ③酸化焙	外 口縁部外反・横溝。口縁下横溝。指頸圧痕塊。体一底部直溝。 内 横溝後斜の縦溝。	内 器面風化
Ⅱ区FAF 3集-3 第304回 PL73	土師 坏	残存 ほぼ定形 口 10.2 底— 高 5.4		①中砂。赤褐色粒多量、輝石・石英・白色粒子少量。 ②明赤褐5YR5/6 ③酸化焙	口縁部内彎。 外 口縁部横溝。口縁部下横溝。指頸圧痕多数。体部一底部 異形後直溝。 内 横溝後斜の縦溝。	外 底部黒塗
Ⅱ区FAF 4集-1 第305回 PL—	土師 坏	残存 口縁一底部 1/4 口 12.0 底— 高 4.1		①中砂。赤褐色粒多量、白色粒・輝石・石英少量。 ②明赤褐5YR5/8 ③酸化焙	口縁部内彎。 外 口縁部横溝。体部左一右異形。 内 口縁部横溝。体部横溝後斜溝横溝。	

III 検出された遺構と遺物

番号	遺構	遺目	出土位置	①胎土②色調③焼成	文様、成・整形の特徴	備考
Ⅱ区FAF下 4集-2 第3058回 PL---	須恵 甕	残存 口縁 口 11.0 底 - 高 (5.4)		①中砂。φ3mm石英礫、石英多量、白色粒子・輝石・赤褐色粒子少量。 ②灰N6/ ③還元焼	左回転口クロ。折返口縁。口縁縁明瞭。流状文幅1.2cm、9本。浅く不明瞭。流状文上下浅い。	内 口縁一部損 害
Ⅱ区FAF下 4集-3 第3058回 PL---	須恵 甕	残存 体部破片 口 - 底 - 高 -		①中砂。石英・白色粒子・輝石少量。 ②灰SY6/1 ③還元焼	薄手。 外 叩き後幅4mm流状沈線2条施文。 内 青海波文(押え目)4道集-4より凹凸は浅い。	4道集-3・4 と同一個体?
Ⅱ区FAF下 4集-4 第3058回 PL---	須恵 甕	残存 体部破片 口 - 底 - 高 -		①中砂。石英・白色粒子・輝石少量。 ②灰SY5/1 ③還元焼	薄手。 外 叩き後幅3mm流状沈線一定間隔施文。 内 青海波文(押え目)内面の凹凸が深い。	内 一部スド付 着。黒変 4道集-3・5 と同一個体?
Ⅱ区FAF下 4集-5 第3058回 PL---	須恵 甕	残存 体部破片 口 - 底 - 高 -		①中砂。石英多量、輝石・白色粒子少量。 ②灰SY6/1 ③還元焼	やや薄手。 外 叩き目 内 青海波文(押え目)内面の凹凸が深い。	
Ⅱ区FAF下 4集-6 第3058回 PL---	須恵 甕	残存 体部破片 口 - 底 - 高 -		①中砂。石英・白色粒子・輝石少量。 ②灰白2SY6/1 ③還元焼	やや薄手。 外 叩き後幅3mm流状沈線2条施文。 内 青海波文(押え目)4道集-4より凹凸は浅い。	4道集-4・5 と同一個体?
Ⅱ区FAF 5落-1 第3058回 PL---	土師 小形 杯	残存 口縁~底部 1/4 口 (11.4) 底 - 高 3.5	埋没土	①中砂。φ3mm礫。輝石・石英・水晶・白色粒子・赤褐色粒子少量。 ②に、いい赤褐SYR4/4 ③酸化焼	外 口縁部横溝。底部右→左尾根後施溝。 内 横溝。	
Ⅱ区FAF 5落-2 第3058回 PL---	土師 杯	残存 1/5 口 (12.0) 底 - 高 4.7	埋没土	①中砂。φ3mm赤褐色粒、赤褐色粒多量、白色粒・輝石・石英少量。 ②明赤褐SYR5-6 ③酸化焼	外 口縁部横溝。接合痕有。体~底部左→右側削。一部指頭痕有。 内 口縁部横溝。体部横溝後細尾溝。底部施溝。	
Ⅱ区FAF 5落-3 第3058回 PL---	土師 杯	残存 口縁~底部 1/8 口 (14.4) 底 -(丸底) 高 (5.0)	埋没土	①中砂。φ3mm礫。赤褐色粒・白色粒子・石英・輝石少量。 ②明赤褐SYR5-6 ③酸化焼	内斜口縁。口唇部外反。 外 口縁部横溝。底部右→左尾根後施溝・尾溝。 内 横溝後斜溝施溝。	外 底部黒変
Ⅱ区FAF 8落-1 第3058回 PL---	土師 甕	残存 口縁部 1/8弱 口 (14.0) 底 - 高 (5.0)	埋没土	①細砂。石英多量、白色粒子・輝石少量。 ②明赤褐SYR5-6 ③酸化焼	口唇部外反。口縁部は12直線のに開く。 外 口縁部横溝。口唇部下浅し線。体部施溝。 内 横溝。	
Ⅱ区FAF MI-22-1 第3058回 PL73	土師 杯 手摺付	残存 1/2 口 (10.4) 底 6.1 高 4.1	FAF	①中砂。φ3mm礫。石英・輝石・白色粒子少量。 ②に、いい褐7SYR5/4 ③酸化焼	外 口縁部横溝。体部ヒビ割多量。底部無調整。やや上広。 内 口縁部横溝。体~底部縮止(幅3cm以上)施溝。一部指頭痕・指痕に開く。	
Ⅱ区FAF MJ-24-1 第3058回 PL73	土師 杯	残存 口縁~底部 1/2 残 口 (12.8) 底 - 高 (5.0)	FAF	①中砂。φ5mm赤褐色粒。赤褐色粒多量、輝石・石英・白色粒子少量。 ②赤褐SYR4/8 ③酸化焼	口縁部外に開く。 外 口縁~頸部横溝。一部指頭圧痕・接合痕。底部左→右側削。 内 口縁部横溝。底部横溝後斜細尾溝。	
Ⅱ区FAF MO-24-1 第3058回 PL---	土師 杯	残存 口縁~底部 1/4 口 (12.8) 底 - 高 5.5	FAF	①中砂。φ5mm赤褐色粒多量、輝石・石英・白色粒子少量。 ②明赤褐SYR5-6 ③酸化焼	外 口縁部横溝。底部上手斜細尾溝。下平削削。 内 口縁部横溝。底部横溝後斜細尾溝。	

番号	器種	量目	出土位置	①胎土②色調③焼成	文様、底・整形の特徴	備考
Ⅲ区FA下 MO-24-2 第308号 PL	土師 坏	残存 口縁-底部 1/4 口 (147) 底 - 高 (75)	FAT	①中砂、φ5mm礫、赤褐色粒多量、白色粒子・石英・輝石少量。 ②明赤陶5YR5/6 ③酸化焙	口唇部深く、口縁外に深く、丸底。外 口縁部横溝、頸部接合痕有。底部差別。 内 口縁部横溝、体→底部横溝後直溝。	外・内 一部入 ス付着、黒変
Ⅲ区FA下黒 19位-1 第306号 PL	帆立 蓋	残存 4/5 口 - 底 (122) 高 (34)	瓶没土下位	①微細砂、石英・白色粒子・輝石少量。 ②灰5Y6/1 ③透光焙 やや軟質	右面縦コク口後外直溝刻。薄手。	
Ⅲ区FA下黒 19位-2 第306号 PL	土師 坏	残存 3/4 口 (124) 底 - 高 50	カマド カマド埋没土	①中砂、赤褐色粒子多量、白色粒子・輝石・石英少量。 ②明赤陶5YR5/6 ③酸化焙	口縁部横溝。 外 左→右差別。 内 横溝後直溝。	外 底部黒変 内 口縁形状風化
Ⅲ区FA下黒 19位-3 第306号 PL74	土師 坏	残存 ほぼ定形 口 135 底 46 高 47	甕埋没	①中砂、赤褐色粒子多量、石英・輝石・白色粒子少量。 ②赤10R5/6 ③酸化焙	口縁部横溝。 外 指頭圧痕多数、右→左差別。 内 横溝後右→左直溝。	内面 口縁部直 痕状風化
Ⅲ区FA下黒 19位-4 第306号 PL	土師 坏	残存 1/2割 口 (114) 底 - 高 60	瓶没土	①中砂、赤褐色粒多量、白色粒子・輝石少量。 ②にふい赤陶5YR5/4 ③酸化焙	口縁横溝。 外 右→左、上→下差別。 内 横溝後直溝。	外面 底部黒変
Ⅲ区FA下黒 19位-5 第306号 PL	土師 坏	残存 3/4 口 134 底 - 高 51	カマド カマド埋没土	①粗砂、φ5mm礫、赤褐色粒多量、輝石・石英・白色粒子少量。 ②橙7.5Y6/6 ③酸化焙	口縁横溝。 外 接合痕有、底部直刻後直溝。一部指頭圧痕現。 内 横溝後直溝。	内外面 風化
Ⅲ区FA下黒 19位-6 第306号 PL	土師 坏	残存 1/2 口 (138) 底 - 高 52	貯蔵穴	①粗砂、赤褐色粒多量、白色粒子・石英少量。 ②明赤陶5YR5/6 ③酸化焙	縦作り、口縁横溝。 外 頸部に一部指頭圧痕現。体→底部右→左直溝前後一部直溝。 内 横溝後体部直溝。	
Ⅲ区FA下黒 19位-7 第306号 PL	土師 甕	残存 口縁 2/3 口 143 底 - 高 (77)	3624 瓶没土上位	①中砂、白色粒子多量、赤褐色粒子・輝石・石英少量。 ②にふい黄橙10YR5/3 ③酸化焙	縦作り、口縁部横溝。 外 頸部指頭圧痕現。体部直溝後直溝。 内 頸部指頭圧痕現。体部横溝。	外 煤付帯黒変 内 黒斑
Ⅲ区FA下黒 19位-8 第306号 PL	土師 甕	残存 口縁部 1/2 口 (182) 底 - 高 (85)	カマド	①中砂、石英・輝石・白色粒子・赤褐色粒子少量。 ②にふい黄橙10YR5/3 ③酸化焙	縦作り、口縁横溝。 外 一部先割削状工具により縦溝。体部指溝。 内 横溝直。指頭圧痕有。	外面 口縁に外 径φ13mm、内径 φ2mmの孔有。
Ⅲ区FA下黒 19位-9 第306号 PL74	土師 甕	残存 口縁-体部 口 130 底 - 高 110	甕直	①粗砂、赤褐色粒多量、白色粒子・輝石・石英少量。 ②赤陶2.5YR4/6 ③酸化焙	縦作り、口縁・体部接合痕有。外 口縁横溝後縦直溝。体部横溝。 内 口縁横溝有。体部指頭圧痕多。	内面 黒変 内外面 口縁直 痕状剥落有。
Ⅲ区FA下黒 19位-10 第306号 PL	土師 甕	残存 口縁-体部 1/4 口 (188) 底 - 高 (150)	カマド	①中砂、輝石多量、赤褐色粒子・白色粒子少量。 ②にふい黄橙10YR5/4 ③酸化焙	縦作り、口縁部横溝。 外 頸-体部直溝。 内 頸部横溝。体部横溝。	内外面 体部黒 変
Ⅲ区FA下黒 19位-11 第306号 PL	土師 甕	残存 体-底部 1/6 口 - 底 (68) 高 168	カマド	①粗砂、φ5mmチャート礫、白色粒子多量、石英・輝石少量。 ②にふい黄橙10YR5/3 ③酸化焙	縦作り。 外 体部直刻後直溝後直溝。底部直刻。 内 体部横溝後直溝。	外 黒斑・赤斑有。 底部やや上表
Ⅲ区FA下黒 19位-12 第306号 PL	土師 甕	残存 口縁-体部残存 口 174 底 - 高 (210)	床直上	①中砂多量、白色粒子・赤褐色粒子・石英少量。 ②にふい黄7.5YR6/4 ③酸化焙	縦作り、口縁部横溝。 外 頸部指頭圧痕現。体部下→上直溝。 内 頸部指頭圧痕現。体部横溝直溝後直溝。	内外面 黒変
Ⅲ区FA下黒 19位-13 第306号 PL	土師 甕	残存 底部+体部 1/3 口 - 底 76 高 (90)	カマド	①粗砂、白色粒子多量、赤褐色粒子・石英・輝石少量。 ②にふい赤陶5YR5/3 ③酸化焙	縦作り。 外 体部直刻後直溝。底部直刻後直溝。 内 体部斜溝先刻直溝。底部直溝。	外面 縦熱やや 粗れる。

Ⅱ 検出された遺構と遺物

番号	跡形	量目	出土位置	①胎土②色面③焼成	文様・成・形状の特徴	備考
Ⅱ区FA下層 19位-14 第30795 PL—	土師 甕	残存 体部、底部 口— 底 6.8 高 22.6	カマド 埋没土下位	①中砂。φ5mm礫、白色粒子多量、赤褐色粒子・石英・輝石少量。 ②にぶい黄褐色10YR6/3 ③酸化塩	縦作り。 外 体部裏側後遺構後一部残存。底部裏側。 内 内側。	外面 黒斑有り。 内面 風化顕著
Ⅱ区FA下層 20位-1 第30796 PL—	土師 坏	残存 口縁-体部 1/2 口 (13.6) 底— 高 (5.6)	埋没土	①粗砂。φ5mm礫、赤褐色粒子多量。 ②明5YR6/8 ③酸化塩	口縁部残存。 外 指頭圧痕多数。 底面 磨削後遺構。 内 横溝後遺構。	
Ⅱ区FA下層 20位-2 第30797 PL—	土師 坏	残存 口縁-底部 1/2 口 (15.6) 底— 高 (7.6)	埋没土	①中砂。赤褐色粒子多量、輝石・石英・白色粒子少量。 ②にぶい赤褐色2.5YR5/4 ③酸化塩	口縁部残存。 外 口縁-体上半部接合痕多数。底部裏側。 内 口縁部横溝。体部先側裏側後遺構。底部側。弱指頭痕有。	内・外 口縁部赤色顔料着色? 内・外 底部黒斑
Ⅱ区FA下層 20位-3 第30798 PL—	須恵 坏	残存 口縁-底部 1/2 口 13.0 底— 高 5.5	埋没土	①中砂。φ3mm礫、白色粒子多量、輝石・石英少量。 ②6Y5/6/2 ③還元塩	左回転クワ口。 外 体下半部→左裏側。 内 クワ口。	薄手
Ⅱ区FA下層 20位-4 第30799 PL74	土師 坏	残存 ほぼ完形 口 12.4 底— 高 6.2	カマド	①中砂。赤褐色粒子多量、白色粒子・石英・輝石少量。 ②暗5YR6/6 ③酸化塩	口縁部残存。 外 左→右裏側。 内 横溝後遺構。	内外面 陶付着黒斑
Ⅱ区FA下層 20位-5 第30799 PL74	土師 坏	残存 ほぼ完形 口 16.6 底— 高 6.9	カマド	①中砂。赤褐色粒子多量、石英・輝石・白色粒子少量。 ②明赤褐色5YR5-6 ③還元塩	口縁部残存。 外 体上部指頭圧痕多数。底部裏側。 内 体→底部裏側。 内 指頭後遺構。	外 口縁黒斑 底部赤斑 内 口縁黒斑
Ⅱ区FA下層 20位-6 第30799 PL—	土師 坏	残存 口縁-底部 1/2 口 (12.0) 底— 高 5.2	カマド	①粗砂。赤褐色粒子多量、輝石・石英・白色粒子少量。 ②明赤褐色5YR5-6 ③酸化塩	口縁部残存。 外 口縁部粘土接合時ヒビ割れ有。底部裏側後遺構。 内 横溝痕明瞭。	外 一部黒斑
Ⅱ区FA下層 20位-7 第30799 PL74	土師 坏	残存 完形 口 12.0 底— 高 5.0	カマド	①中砂。赤褐色粒子多量、輝石・石英・白色粒子少量。 ②暗5YR6/6 ③還元塩	口縁部残存。 外 一部接合痕有。底部左→右裏側。一部右→左有。 内 横溝。	内面 風化
Ⅱ区FA下層 20位-8 第30800 PL74	土師 坏	残存 完形 口 10.6 底— 高 6.0	カマド	①中砂。赤褐色粒子多量、輝石・石英・白色粒子少量。 ②にぶい赤褐色5YR5/4 ③還元塩	口縁部残存。 外 体上部に指頭圧痕多数。体下部→底部裏側。 内 体→底部裏側。	外 口縁一部黒斑 内 痕状風化顕著
Ⅱ区FA下層 20位-9 第30800 PL74	土師 坏	残存 ほぼ完形 口 14.0 底— 高5.0	埋没土	①中砂。赤褐色粒子多量、白色粒子・輝石・石英少量。 ②にぶい赤褐色2.5YR4/6 ③還元塩	口縁部残存。 外 体上部に指頭圧痕多数。体下部→底部裏側。 内 体→底部裏側。	底部以外黒斑
Ⅱ区FA下層 20位-10 第30800 PL—	土師 甕	残存 口縁-体部 1/3 口 (14.8) 底— 高 (14.5)	カマド カマド埋没土	①中砂。白色粒子多量、赤褐色粒子・石英・輝石少量。 ②にぶい黄褐色10YR6/3 ③還元塩	縦作り。口縁部残存。 外 指頭接合痕有。体部上の接合部横溝毛目状。体部裏側後遺構。後遺構。 内 指頭接合痕有。縦指頭。体部横溝。指頭圧痕有。	内 一部黒斑
Ⅱ区FA下層 20位-11 第30800 PL—	土師 甕	残存 底部欠損 口 (12.8) 底— 高 (13.2)	カマド カマド埋没土	①粗砂。白色粒子多量。赤褐色粒子・石英・輝石少量。 ②にぶい黄褐色10YR6/3 ③還元塩	縦作り。口縁部残存。 外 指頭接合痕。指頭圧痕有。体部裏側後遺構。後一部裏側。 内 指頭指頭圧痕有。体部横溝。	外面 口縁一部風化
Ⅱ区FA下層 20位-12 第30800 PL—	土師 甕	残存 口縁-体部 1/4 口 (15.0) 底— 高 (18.4)	カマド	①中砂。白色粒子多量、輝石・石英・赤褐色粒子少量。 ②にぶい黄褐色10YR7/3 ③還元塩	縦作り。口縁部残存。 外 指頭指頭圧痕有。体部右→左裏側後遺構。後一部裏側。 内 指頭指頭圧痕多数。体部横溝接合痕有。体部斜横溝。	内外 一部深い黒斑



番号	器種	量目	出土位置	①胎土②色調③構成	文様、底・整形の特徴	備考
Ⅲ区FA下黒 20位-13 第308器 PL—	土師 甕	残存 底部破片 口 - 底 7.5 高 (100)	カマド カマド左軸	①中砂、白色粒子多量、φ2mm 石英、輝石・赤褐色粒子少量。 ②にふい粉75YR7/4 ③酸化燧	紐作り。 外 体部裏面後上→下敷焼、一部 肌磨。底部との境に指頭圧痕 有。底部磨削。 内 肌磨。	底部 やや上底
Ⅲ区FA下黒 20位-14 第308器 PL74	土師 残存 完形 土製円板	長 3.3 幅 3.8 厚 0.6	甕没土	①中砂、赤褐色粒子・輝石・石 英・白色粒子少量。 ②磨5YR6/6 ③酸化燧	古墳時代環状片素材、打欠き により成形、研磨整形。裏・面 には研磨面切合有。	
Ⅲ区FA下黒 21位-1 第308器 PL74	土師 杯	残存 141%定形 口 13.5 底 - 高 4.9	カマド甕没土	①中砂、赤褐色粒子多量、石英・ 輝石・白色粒子少量。 ②磨2.5YR6/6 ③酸化燧	口縁部外反、横飾。 外 底部との境明確、指頭圧痕 有。底部磨削。 内 横飾後遺磨。	
Ⅲ区FA下黒 21位-2 第308器 PL—	土師 杯	残存 口縁-底部 1/2 口 (14.4) 底 - 高 6.5	カマド	①中砂、φ5mm磨、赤褐色粒子多 量、輝石・石英・白色粒子少量。 ②にふい粉5YR5/4 ③酸化燧	口縁部外反、横飾。 外 体上部指飾、指頭圧痕多数。 底部磨削。 内 横飾後遺磨。	外・内 口辺黒 変
Ⅲ区FA下黒 21位-3 第309器 PL74	土師 杯	残存 完形 口 14.5 底 丸底 高 8.2	カマド甕没土	①中砂、赤褐色粒子多量、石英・ 輝石・白色粒子少量。 ②赤黒5YR4/6 ③酸化燧	口縁部外反、口唇部やや内斜 外 口縁部横飾、口縁境接合痕 有。底部境横磨削、指頭圧痕有。 底部右→左磨削。 内 口縁部先割見横飾後遺磨、 体-底部上平先割見横飾後遺磨、 下半横飾後やや幅広遺磨。	外・内 黒斑黒 変 外 一部煮こぼ れ有。
Ⅲ区FA下黒 21位-4 第309器 PL—	土師 小型 甕	残存 口縁-体部 口 (11.9) 底 - 高 (9.0)	甕没土上位	①中砂、白色粒子多量、輝石・ 石英少量。 ②にふい粉10YR6/6 ③酸化燧	輪積み、口縁部横飾。 外 体部裏面後遺磨。 内 体部横磨削、指頭圧痕現。	内 一部黒変 外 黒変
Ⅲ区FA下黒 21位-5 第309器 PL—	土師 甕	残存 口縁-体部 2/3 口 (15.0) 底 - 高 (16.6)	甕没土下位	①中砂、赤褐色粒子多量、輝石・ 石英・白色粒子少量。 ②磨5YR6/6 ③酸化燧	紐作り、口縁部横飾。 外 体部裏面後遺磨、後遺磨。 指頭圧痕有。 内 体部横磨削。	外 体部赤変・ 黒変、一部縁熱 による剥有。
Ⅲ区FA下黒 21位-6 第309器 PL—	土師 甕	残存 口縁-体部 1/2 口 (19.3) 底 - 高 (10.4)	カマド	①中砂、白色粒子・赤褐色粒子・ 輝石・石英少量。 ②にふい粉5YR6/4 ③酸化燧	紐作り、口唇部横飾。 外 頸-体部斜縁方向刷毛目状 調整後横飾。後一部肌磨。体部 との境横磨削接合。 内 体部斜横飾、指頭圧痕多数。	
Ⅲ区FA下黒 21位-7 第309器 PL—	土師 甕	残存 口縁-体上手 1/2 口 (24.4) 底 - 高 (18.5)	カマド	①粗砂、φ1cm円磨、白色粒子・ 輝石多量、石英少量。 ②にふい粉7.5YR7/4 ③酸化燧	紐作り。 外 口縁部横飾、接合痕有。 頸部指頭圧痕有。体部上→下斜 磨、右→左横磨。 内 口縁部横磨削。体部斜横磨 削。	内・外 一部黒 変 内 体下平風化 顕著
Ⅲ区FA下黒 21位-8 第309器 PL—	土師 甕	残存 体部 1/2 口 - 底 - 高 (22.2)	甕没土下位	①中砂、φ5mm磨、白色粒子・ 輝石多量、石英少量。 ②にふい粉7.5YR5/4 ③酸化燧	紐作り。 外 頸部横飾。体部裏面後遺磨 削。指頭圧痕多数。一部肌磨。 内 頸部横飾、指頭圧痕現、体 部斜横磨削後、斜縁横磨削。	
Ⅲ区FA下黒 21位-9 第309器 PL—	土師 甕	残存 体部 1/3 口 - 底 - 高 -	カマド 甕没土	①中砂、φ5mm磨、白色粒子多 量、輝石・石英少量。 ②にふい粉5YR6/3 ③酸化燧	紐作り。 外 頸部横飾。一部肌磨。 内 横磨削。指頭圧痕多数。接 合痕現。	外 一部黒変 内 一部黒変
Ⅲ区FA下黒 21位-10 第309器 PL—	土師 甕	残存 体下-底部 口 - 底 5.2 高 (5.5)	甕没土中位	①細砂、白色粒子多量、輝石・ 石英少量。 ②オリーブ磨2.5Y3/3 ③酸化燧	紐作り。 外 体部裏面後遺磨。指頭圧痕 現。底部磨削。 内 体-底部裏面後遺磨。指頭 圧痕現。	外 黒変・黒斑 変
Ⅲ区FA下黒 21位-11 第309器 PL—	土師 甕	残存 体下-底部 口 - 底 5.0 高 4.5 孔径 3.0×2.5	甕没土	①中砂、φ3mm磨、石英・輝石・ 白色粒子少量。 ②にふい粉2.5YR6/3 ③酸化燧	紐作り。 外 体部左→右、下→上磨削。 底部平磨。 内 刷毛目状調整後横磨削。	外 赤変

Ⅲ 検出された遺構と遺物

番号	遺構	基 目	出土位置	①粘土②色調③焼成	文様、或・整形の特徴	備考
Ⅱ区FA下黒 21世-12 ※3108 FL—	土師 甕	残存 体部 1/4 口 — 底 — 高 (15.0)	カマド カマド中央埋設土	①中砂、φ 5mm程度、白色粒子・ 輝石多量、石英少量。 ②にぶい粒75YR5/4 ③酸化焼	紐作り。 外 体部上→下、右→左裏側後 貫通。一部指掛。指掛圧痕多数。 内 肩部指掛。指掛痕残り。体 部横溝痕。	内 器蓋面残り。
Ⅱ区FA下黒 21世-13 ※3108 FL74	土師 甕	残存 口縁～底部 1/2 口 200 底 70 高 28.9	埋設土下位	①中砂、φ 1cm程度、石英・白色 粒子・輝石少量。 ②明赤黄緑10YR7/6 ③酸化焼	口縁部外反。 外 口縁部縦刷毛目後横溝。 体部裏側後貫通。後貫通。上半 部先貫通。指掛圧痕多数。底 部ヤヤ上底。 内 口縁部下半横刷毛目後横溝。 体一部貫通。	外・内 一部黒 灰・黒変 外 赤変 (大だ すき)
Ⅱ区FA下黒 21世-14 ※3108 FL74	土師 甕	残存 完形 口 165 底 72 高 28.3	埋設土中位	①中砂、白色粒子・輝石・石英・ 赤褐色粒子少量。 ②明赤黄緑25YR5/6 ③酸化焼	輪積み。口縁部右→左横溝で。 体部裏側後貫通。後貫通。上半 部先貫通。指掛圧痕多数。底 部ヤヤ上底。	内・外 黒変有 り。
Ⅱ区FA下黒 21世-15 ※3108 FL74	土師 甕	残存 141P完形 口 158 底 70 高 31.0	カマド	①中砂、石英・輝石・白色粒子・ 赤褐色粒子少量。 ②明赤黄緑5YR5/6 ③酸化焼	巻き上げ。口縁部横溝。体部左 →右、下→上裏側り後上→下裏 側。後貫通。指掛圧痕多数。頸 部指掛圧痕多数。接合痕有。体 部横溝痕。	内・外 黒変
Ⅱ区FA下黒 22世-1 ※3118 FL—	土師 埴	残存口縁～体部破片 口 (13.0) 底 — 高 (3.5)	埋設土	①中砂、赤褐色粒子多量、白色 粒子・石英・輝石少量。 ②赤褐5YR4/6 ③酸化焼	口唇部外反。口縁部横溝。 外 体部裏側。 内 体部裏側後貫通。	
Ⅱ区FA下黒 22世-2 ※3118 FL—	土師 高坏	残存 坏部 1/6 口 (18.8) 底 — 高 (5.8)	埋設土	①中砂、φ 5mm程度、赤褐色粒子 多量。輝石・石英・白色粒子少量。 ②明赤黄緑5YR5/6 ③酸化焼	紐作り。口縁部横溝。 外 刷毛目後横溝。後貫通。 内 横刷毛目後横溝。後貫通。	外 一部黒変、 赤変
Ⅱ区FA下黒 22世-3 ※3118 FL—	土師 甕	残存 頸部～体部 1/3 口 — 底 — 高 4.7	埋設土	①細砂、赤褐色粒・白色粒子・ 輝石・石英少量。 ②にぶい粒75YR7/4 ③酸化焼	紐作り。頸部横溝。 外 体部横溝。 内 体部斜縦指掛。指掛圧痕残。	内・外 一部深い 黒変
Ⅱ区FA下黒 23世-1 ※3118 FL—	土師 埴	残存 1/2 口 (10.4) 底 — 高 5.5	南壁際	①中砂、赤褐色粒・輝石・石英・ 白色粒子少量。 ②赤褐5YR4/6 ③酸化焼	口縁部横溝。 外 体上半指掛圧痕多数。底部 左→右貫通。 内 横溝後貫通。	外 口辺黒変 底部黒変 内 全体にター ル状付着物
Ⅱ区FA下黒 23世-2 ※3118 FL74	土師 埴	残存 141P完形 口 11.3 底 — 高 5.8	床直	①中砂、赤褐色粒・石英・輝石・ 白色粒子少量。 ②にぶい粒75YR6/4 ③酸化焼	内斜口縁。口縁部横溝。 外 底部との境部横。指掛圧痕 多数。底部貫通。 内 横溝後貫通。	外・内 底部黒 変
Ⅱ区FA下黒 23世-3 ※3118 FL74	土師 埴	残存 141P完形 口 126 底 — 高 4.8	カマド北脇 床直	①中砂、赤褐色粒多量。輝石・ 石英・白色粒子少量。 ②明赤黄緑5YR5/6 ③酸化焼	口唇部外斜口縁 外 底部との境部接合。指掛圧 痕有。底部貫通。 内 横溝後貫通。底部「十字」	外 底部黒変
Ⅱ区FA下黒 23世-4 ※3118 FL74	土師 埴	残存 1/4 口 (13.6) 底 — 高 4.0	埋設土	①中砂、赤褐色粒多量。輝石・ 石英・白色粒子少量。 ②赤褐5YR6/8 ③酸化焼	口縁部横溝。 外 口縁部接合有。底部境部 差有。底部左→右貫通。 内 口縁～底部横溝。	外 底部黒変
Ⅱ区FA下黒 23世-5 ※3118 FL—	土師 埴	残存 口縁～体上部 1/4 口 (14.0) 底 — 高 (3.1)	埋設土	①中砂、φ 5mm程度、輝石・石英・ 白色粒子少量。 ②黄緑7.5YR4/4 ③酸化焼	内斜口縁。口縁下横溝縦一糸。 外 口縁部横溝。下に横溝一 糸。体部裏側。 内 横溝後貫通。	外 黒変 内 口縁部黒変
Ⅱ区FA下黒 23世-6 ※3118 FL—	土師 埴	残存 141P完形 口 11.2 底 — 高 5.0	床直	①中砂、赤褐色粒多量。輝石・ 石英・白色粒子少量。 ②黄緑2.5Y6/6 ③酸化焼	内斜口縁。口縁部横溝。 外 底部境一部指掛圧痕有。底 部差別。 内 横溝後貫通。	外 底部黒変
Ⅱ区FA下黒 23世-7 ※3118 FL—	土師 埴	残存 1/2強 口 106 底 — 高 5.3	床直上	①中砂、赤褐色粒多量。石英・ 輝石・白色粒子少量。 ②明赤黄緑5YR5/6 ③酸化焼	口縁部横溝。 外 口縁下～体部横溝横溝で。 底部左→右貫通。 内 横溝後貫通。	外 底部一部深 い黒変

番号	器種	量目	出土位置	①胎土②色調③構成	文様、或・彫形の特徴	備考
Ⅲ区FA下黒 23住-8 Ⅲ311回 PL—	土師 埴 残存 口縁部欠損 口 (7.5) 胴部 底 - 高 (7.6)	残存 口縁部欠損	埋没土下位	①中砂。φ5mmチャート角礫、 白色粒子・輝石・石英少量。 ②黄褐色10YR5/6 ③酸化燻	外 浅唇後遺物。指頭圧痕残。 内 腹縁後遺物。接合痕残。	外 一部黒変
Ⅲ区FA下黒 23住-9 Ⅲ311回 PL—	土師 子持ね 残存 底部-体部 1/2 口 - 底 5.0 高 (4.9)	残存 底部-体部 1/2	埋没帯	①中砂。φ3mm礫、輝石・石英・ 白色粒子・赤褐色粒子少量。 ②にぶい褐色7.5Y5/4 ③酸化燻	体部中腹と底部中心薄い。 外 体部指撫。指頭圧痕残。 底部指撫。 内 体-底部指撫。指頭圧痕残。	外 体下-底部 一部黒変
Ⅲ区FA下黒 23住-10 Ⅲ312回 PL—	土師 坏 残存 1/2 口 11.2 底 - 高 5.2	残存 1/2	カマド北脇 床直	①中砂。φ5mm礫。赤褐色色。 輝石・石英・白色粒子少量。 ②明赤褐色5YR5/6 ③酸化燻	口縁部横溝。 内 唇口縁。口縁部横溝。 外 底部境線接合痕有。底部左→ 右差別。 内 横溝後遺物。	
Ⅲ区FA下黒 23住-11 Ⅲ312回 PL—	土師 坏 残存 2/3 口 12.8 底 - 高 5.2	残存 2/3	埋没帯	①中砂。φ5mm礫。赤褐色色。 輝石・石英・白色粒子少量。 ②赤褐色2.5YR4/6 ③酸化燻	内 唇口縁。口縁部横溝。 外 底部境線指頭圧痕有。 底部指撫。 内 横溝後遺物。	外 口縁 1/3強 黒変
Ⅲ区FA下黒 23住-12 Ⅲ312回 PL74	土師 甕 残存 11/16完形 口 12.6 底 6.4 高 13.7	残存 11/16完形	カマド	①細砂。φ5mm礫。白色粒子多 量。赤褐色色・輝石・石英少量。 ②にぶい褐色7.5YR6/4 ③酸化燻	口縁部外反。 外 口縁部先削ぎ横溝。胴-体 上半部指撫有。体部腹縁後 遺物。底部丸底一部遺物。 内 口縁部接合痕有。体部斜縁 後遺物。底部指撫。	外・内 黒変
Ⅲ区FA下黒 23住-13 Ⅲ312回 PL74	土師 甕 残存 完形 口 13.6 底 15.0 高 6.0	残存 完形	カマド	①中砂。φ5mm礫。白色粒子多 量。輝石・石英・赤褐色色粒子 少量。 ②にぶい褐色7.5YR5/4 ③酸化燻	口縁部外反。 外 口縁部横溝。体部下→上差 別。底部黒変。 内 口縁部横溝。体部上半部 指撫。下半部指撫。	外・内 赤変・ 黒変
Ⅲ区FA下黒 23住-14 Ⅲ312回 PL—	須恵 罎 残存 胴部-体部 1/4 口 - 底 - 高 (3.6)	残存 胴部-体部 1/4	埋没土下位	①細砂。石英・白色粒子少量。 ②R5Y4/1新割3層。中心は種 類赤褐色色5YR2/3 ③置土層かなり硬質	右側軟口クロク。 外 胴部・波状文上下横比線。 波状文7条。左側で切合有。 内 肩部指撫有。	左端に推定φ1 cm孔有。 外 灰白色の自 然輪がかる。
Ⅲ区FA下黒 23住-15 Ⅲ312回 PL74	土師 甕 残存 完形 口 12.6 底 6.5 高 18.0	残存 完形	カマド北脇 床直	①中砂。φ3mm礫。輝石・石英・ 白色粒子少量。 ②にぶい黄褐色10YR5/4 ③酸化燻	口縁部横溝。接合痕有。 外 胴部指頭圧痕有。体部遺物。 底部割れ後遺物。 内 体部斜縁後遺物。下から1/3 指頭圧痕有。底部指撫後遺物。	底部上底 外 黒変・黒変 内 黒変
Ⅲ区FA下黒 23住-16 Ⅲ312回 PL—	土師 甕 残存 口縁-体部 口 (17.4) 底 - 高 (26.7)	残存 口縁-体部	掘り方埋没土 カマド	①粗砂。白色粒子多量。輝石・石 英少量。 ②浅黄褐色2.5Y7/3 ③酸化燻	口縁部外反。横溝。 外 胴部接合痕有。体部下→上 差別。 内 胴部接合痕有。体部遺物。 上部に指頭圧痕有。	外 黒変
Ⅲ区FA下黒 23住-17 Ⅲ312回 PL—	土師 甕 残存 口縁と体部 1/4 口 18.4 底 - 高 (26.3)	残存 口縁と体部 1/4	カマド カマド北脇 床直	①粗砂。白色粒子多量。輝石・石 英少量。 ②にぶい黄褐色10YR2/4 ③酸化燻	口縁部外反。横溝。 外 胴部指頭圧痕有。体部下→ 上。左→右差別。 内 体部上部先削ぎ横溝。指頭 圧痕多数。下部接合痕有。	外内体上部黒変
Ⅲ区FA下黒 23住-18 Ⅲ312回 PL—	土師 甕 残存 底部1/2 口 - 底 (4.7) 高 5.5	残存 底部1/2	カマド	①中砂。白色粒子多量。輝石・石 英・赤褐色色粒子少量。 ②明赤褐色5YR5/6 ③酸化燻	残存有り。 外 体部下→上。左→右差別。 底部指撫。 内 体-底部指撫。	外 体部赤変 底部黒変
Ⅲ区FA下黒 23住-19 Ⅲ313回 PL—	土師 甕 残存 口縁-体部 3/4 口 (16.8) 底 - 高 (28.0)	残存 口縁-体部 3/4	カマド北脇 床直	①中砂。φ5mm礫。石英・輝石・ 白色粒子少量。 ②にぶい黄褐色10YR7/3 ③酸化燻	口縁部外反。横溝。 外 体部下→上差別。後一部指 撫。一部遺物。 内 胴部-体上部先削ぎ横溝。 体部横-斜縁後遺物。	外・内 黒変・ 黒変
Ⅲ区FA下黒 24住-1 Ⅲ313回 PL—	土師 高坏 残存 坏部-脚部 口 - 底 - 高 (9.6)	残存 坏部-脚部	床直	①中砂。φ5mm礫。白色粒子多 量。輝石・石英少量。 ②にぶい褐色7.5YR5/4 ③酸化燻	外 坏部横指撫。脚部縦指撫。 内 坏部横指撫。脚部指撫。 指頭圧痕多数。接合痕明瞭。	外 坏部黒変

Ⅱ 検出された遺構と遺物

番号	跡種	量目	出土位置	①粘土②色調③焼成	文様、成・整形の特徴	備考
Ⅱ区FA下黒 24住-2 第31300 PL—	土師 甕	残存 口縁部 1/2 口 (12.0) 底— 高 (2.7)	埋没土	①中砂。φ5mm角礫、輝石・石英・白色粒子・赤褐色粒子少量。 ②黒75YR4/4 ③酸化結	外 口縁部横溝。口縁下指掛。指掛圧痕。頸部上→下刷毛目状調整。 内 口縁部左→右横刷毛目状調整。頸部指掛。指掛圧痕。	
Ⅱ区FA下黒 24住-3 第31300 PL—	弥生 甕	残存 口辺 1/2弱 口— 底— 高 (5.2)	掘り方	①粗砂。φ5mmチャート礫、石英・輝石・白色粒子少量。 ②にぶい黄褐色10YR6/4 ③酸化結	①縁部横溝。 外 頸部先削り残溝。指掛圧痕跡。接合痕有。 内 頸部斜溝横。接合痕有。	
Ⅱ区FA下黒 25住-1 第31300 PL—	土師 高坏	残存 口縁-脚部 口 18.4 底— 高 13.8	床直	①粗砂。φ1cm角礫、白色粒子・赤褐色粒子・輝石・石英少量。 ②にぶい黄褐色5YR5/4 ③酸化結	外 口縁部横溝。坏部縦溝。頸部やや窄溝状。脚部縦溝。 内 坏部縦溝。底面。脚部縦溝。接合痕有。	内 坏部底状風化
Ⅱ区FA下黒 26住-1 第31300 PL—	土師 高坏	残存 坏部 口 19.6 底— 高 (6.0)	床直	①中砂。白色粒子多量。輝石・石英・赤褐色粒子少量。 ④明赤褐5YR5/6 ⑤酸化結	外 口縁部横溝。体部指掛状残溝。脚部との接合部横溝。 内 横溝後残溝。	外内 一部黒変(火災のため)
Ⅱ区FA下黒 26住-2 第31300 PL—	土師 高坏	残存 坏部 1/4 口 (19.6) 底— 高 (7.2)	埋没土下位	①粗砂。φ1cm礫、赤褐色粒多量。白色粒子・石英・輝石少量。 ④明赤褐5YR5/6 ⑤酸化結	外 口縁部横溝。体部指掛後横溝。指掛圧痕多。有段下置。内 口縁部横溝。後残溝。下半表面磨光。	外内 一部黒変(火災のため)
Ⅱ区FA下黒 26住-3 第31300 PL—	土師 高坏	残存 坏部-脚部 口— 底— 高 (12.8)	床直	①中砂。φ3mm礫、石英・輝石・白色粒子少量。 ④暗2.5YR5/6 ⑤酸化結	外 坏部横溝後縦溝。脚部接合部横溝。脚部縦溝。 内 坏部縦溝。脚部斜溝横溝。指掛圧痕。	外 黒変 内 坏部黒変(火災のため)
Ⅱ区FA下黒 26住-4 第31300 PL74	土師 高坏	残存 完形 口 19.3 底 14.2 高 16.3	床直	①中砂。白色粒子多量。輝石・石英・赤褐色粒子少量。 ④明赤褐2.5YR5/6 ⑤酸化結	外 口縁部横溝。坏部指掛。指掛圧痕無。脚部縦溝。下置横溝。 内 坏部横溝後一部残溝。脚部縦溝。接合痕多。指掛圧痕多。	内 坏部底状風化。一部黒変 外 一部黒変
Ⅱ区FA下黒 26住-5 第31300 PL74	土師 埴	残存 完形、口縁 1/3欠損 口 8.0 底 4.0 高 9.3	貯蔵穴2	①細砂。赤褐色粒多量。白色粒子・輝石・石英少量。 ④暗2.5YR5/6 ⑤酸化結	①縁部横溝。口縁厚手。 外 頸部横指掛。指掛痕有。体部上部横-斜溝横。下部横溝。指掛後残溝。一部横溝。底部左削り残溝。 内 体部境接合痕有。体部上部指掛圧痕。下部指掛。指掛圧痕有。底部残溝。	内 坏部底状風化。一部黒変 外 一部黒変
Ⅱ区FA下黒 26住-6 第31300 PL—	土師 埴	残存 底部-底部 口— 底 3.0 高 (5.7)	埋没土	①粗砂。長さ1cm角礫、白色粒多量。輝石・石英少量。 ④黒褐10YR3/1 ⑤酸化結	底部厚手。 外 体部上半斜溝横。指掛痕有。下半斜溝横。底部縦溝。底部縦溝。底部縦溝。底部縦溝。	
Ⅱ区FA下黒 26住-7 第31400 PL74	土師 小形 甕	残存 完形 口 10.2 底 4.5 高 7.8	貯蔵穴2	①細砂。白色粒子・輝石・石英少量。 ④暗7.5YR4/3 ⑤酸化結	口縁 横溝。 外 体部上半縦溝。下半縦溝。後斜溝横。底部縦溝。 内 体-底部斜溝横。指掛圧痕多。底部中央削り残手。	外 正と裏に黒変有。
Ⅱ区FA下黒 26住-8 第31400 PL—	土師 甕	残存 体下-底部 口— 底 6.8 高 (5.0)	床直	①中砂。φ5mm礫、輝石・石英・白色粒子・赤褐色粒少量。 ④にぶい黄褐色10YR6/3 ⑤酸化結	底部上底。 外 体部縦溝後左→右横溝。底部縦溝。 内 体部斜溝横。底部指掛。	
Ⅱ区FA下黒 26住-9 第31400 PL74	土師 甕	残存 口縁-底部 2/3 口 16.4 底 6.7 高 24.9	西側床直	①中砂。輝石・石英・白色粒子少量。 ④にぶい黄褐色7.5YR5/4 ⑤酸化結	①縁部横溝。厚手。 外 体部上半縦溝後残溝。下半左→右置。内 口縁部縦溝。指掛圧痕。体部上半縦溝。指掛圧痕。下部置。接合痕多。	外 覆付最黒変。黒変。丸く黒変無い部分有。 内 黒変。体下半-底部おこげ付着

出土土器観察表

番号	器種	量目	出土位置	①胎土②色調③焼成	文様、成・整形の特徴	備考
Ⅱ区FA下黒 27住-1 第314回 PL---	土師 坏	残存 口縁 口 (12.6) 底 - 高 (4.2)	埋没土	①中砂。輝石・石英・白色粒子・赤褐色粒子少量 ②にふい橙75YR6/4 ③酸化焙 硬質	薄手。口縁は直立。 外 口縁部横溝。底部右→左裏割。 内 右→左横溝。	外 口縁淡く黒変
Ⅱ区FA下黒 27住-2 第314回 PL---	土師 坏	残存 口縁-底部 1/5 口 (14.2) 底 - 高 (5.4)	埋没土	①中砂。赤褐色粒多量、石英・輝石・白色粒子少量。 ②明赤褐2.5YR5/8 ③酸化焙	口縁部外反 外 下部無後縁部。底部との境指溝。指溝直線。底部裏割。 内 口縁部横溝。体上部先割無横溝。底部裏割。	
Ⅱ区FA下黒 27住-3 第314回 PL---	須恵 高坏	残存 坏部 1/6 口 - 底 - 高 (5.0)	埋没土	①中砂。φ 3mm礫、石英・白色粒子多量、輝石・赤褐色粒子少量。 ②灰5Y5/1 ③還元焙 やや軟質	口縁部外反。薄手。肩部3条の沈線と2条後部明線。 外 底部上半成状文。弱く不明瞭。下半右→左裏割。 内 横溝。	内 やや赤味を帯びる。
Ⅱ区FA下黒 27住-4 第314回 PL---	土師 甕?	残存 体下-底部 1/2 口 - 底 (8.0) 高 3.4	埋没土	①中砂。φ 5mm礫、白色粒子・輝石多量、石英・赤褐色粒子少量。 ②にふい赤褐5YR5/4 ③酸化焙	体下一定部粘土貼付。 外 体下部無後縁部。底部無後縁部。肩厚く、中心薄く上底さみ。 内 内側。	外 一部淡い黒変 内 一部淡い黒変
Ⅱ区FA下黒 27住-5 第314回 PL---	土師 台付 甕?	残存 脚部 口 - 底 - 高 -	土壁土	①中砂。赤褐色粒多量、輝石・石英・白色粒子少量。 ②明赤褐5YR5-6 ③酸化焙	外 体部横溝。くびれ部指溝。指溝圧痕有。肩部横溝。 内 体部横溝後縁部。脚部上半指溝。下半横溝。	
Ⅱ区FA下黒 28住-1 第314回 PL---	土師 甕	残存 口縁-体部 口 (16.0) 底 - 高 (4.8)	カマド	①中砂。φ 3mm礫・石英礫、白色粒子・石英・輝石・赤褐色粒少量。 ②にふい褐7.5YR5/4 ③酸化焙	口縁部外反。 外 口縁部横溝。体部下→上指溝。 内 口縁部横溝。体部斜横溝。	外 口唇部黒変 内 全面黒変
Ⅱ区FA下黒 28住-2 第314回 PL---	土師 甕	残存 口縁-体上半 1/4弱 口 (18.4) 底 - 高 (9.7)	カマド カマド埋没土	①中砂。φ 3mm礫、赤褐色粒・白色粒・石英・輝石少量。 ②にふい赤褐5YR5/4 ③酸化焙	口縁部外反。 外 口縁部横溝。肩部刷毛目状調整後横溝。指溝圧痕有。体部斜横溝。一部裏割。 内 口縁部横溝。一部後縁部。体部斜横溝刷毛目状調整後横溝。一部指溝圧痕有。	外 肩部以外ス 付着黒変。
Ⅱ区FA下黒 28住-3 第314回 PL---	土師 甕	残存 体下-底部 1/4 弱 口 - 底 (7.2) 高 (6.5)	貯蔵穴	①中砂。φ 5mm礫、赤褐色粒・輝石・石英・白色粒子少量。 ②にふい黄橙10YR6/3 ③酸化焙	外 体部無後縁部。下部細縦刷毛目状調整後横溝。 底部無調整。 内 体部斜横溝。底部刷毛目状調整後横溝。一部裏割。	外 体下部黒く 保行者、黒変
Ⅱ区FA下黒 28住-4 第315回 PL---	土師 手捏	残存 体-底部 1/2弱 口 - 底 5.3 高 5.0	東壁部床直	①中砂。φ 3mm内礫、白色粒子・赤褐色粒多量、輝石・石英少量。 ②暗褐7.5YR3/3 ③酸化焙	底部上底。 外 体部無後縁部。一部裏割。指溝圧痕有。下部無調整。底部周辺無調整。中心無調整。 内 肩部-体上半横溝後縁部。底部指溝。	外・内 黒変
Ⅱ区FA下黒 28住-5 第315回 PL74	土師 小形 鉢	残存 完形 口 10.6 底 4.6 高 6.5	貯蔵穴	①中砂。白色粒子・輝石・石英少量。 ②橙5YR6/8 ③酸化焙	外 口縁部横溝。体部無調整。指溝圧痕多数。底部無調整。マラつく。中心僅か上底。 内 口縁部-底部横刷毛目状調整後縁部。	外 薄く保行者、 淡い黒変。 内 黒変、口縁部 一部淡い黒変
Ⅱ区FA下黒 28住-6 第315回 PL---	土師 甕	残存 体部 1/2弱 口 - 底 - 高 (19.0) 径 14.4	貯蔵穴	①中砂。φ 1cm礫、白色粒多量、石英・輝石・赤褐色粒少量。 ②にふい黄橙10YR6/4 ③酸化焙	外 体部縦反り後縁部。下部細縦刷毛目状調整後横溝。指溝直線。 内 体部右→左横溝。唇合横溝。	外 体部対峙す る位置に黒変
Ⅱ区FA下黒 30住-1 第315回 PL---	土師 高坏	残存 坏部 1/2 口 (18.0) 底 - 高 (5.8)	埋没土	①中砂。φ 5mm内礫、白色粒・輝石多量、石英・赤褐色粒少量。 ②にふい赤褐5YR5/4 ③酸化焙	外 口縁部横溝。体部下→上縦溝後縁部。一部指溝直線。内 横溝後縁部。下半裏割不清。調整不明。	外 口縁一部黒 変

Ⅲ 検出された遺構と遺物

番号	形種	量目	出土位置	①胎土②色調③焼成	文様、成・整形の特徴	備考
Ⅲ区FA下層 30住-2 第315図 PL—	土師 高环	残存 坏部 口 (18.7) 底 — 高 (6.5)	北東隅床直	①中砂、φ5mm礫、輝石・石英・白色粒子少量。 ②にふい赤陶5YR5/4 ③酸化塩	口縁部横溝。 外 体部縦溝後縁直。下部上→下直溝。 内 横溝後直溝。	内 坏底部段状剥落、黒焼
Ⅲ区FA下層 30住-3 第315図 PL—	土師 高环	残存 坏部 2/3 口 — 底 — 高 (8.6)	根込土下位	①中砂、φ5mm礫、輝石・石英・白色粒子少量。 ②にふい赤陶5YR4/4 ③酸化塩	外 坏部体上部縦光直溝。項目横溝。刷毛状溝。下部直溝。指頭直溝。 内 坏部体横溝後失直溝。後直溝。底部直溝。	外 煤付着、黒変 内 黒変
Ⅲ区FA下層 30住-4 第315図 PL—	土師 高环	残存 坏部 口 16.6 底 — 高 8.3	根込土	①中砂、φ5mm礫、白色粒子多量、輝石・石英・赤褐色色粒少量。 ②褐7.5YR4/3 ③酸化塩	外 口縁部横溝。体部下→上縦直溝。下部下→上直溝。 内 口縁→体部横溝後給直溝。底部直溝。	外・内 黒変有り。
Ⅲ区FA下層 30住-5 第315図 PL74	土師 高环	残存 1/2定形、口縁部一部欠損 口 (18.5) 底 (11.2) 高 (16.1)	床直	①中砂、白色粒子・輝石・赤褐色色粒少量。 ②にふい褐7.5YR5/4 ③酸化塩	口縁部横溝。 外 坏部体指溝後一部直溝。指頭直溝多数。体下部体横溝合部指溝。脚部指溝後縦直溝。 内 坏部体横溝後、一部直溝。底部直溝。脚部境接合直。脚部指溝。直溝。	
Ⅲ区FA下層 30住-6 第315図 PL—	土師 高环	残存 脚部 口 — 底 10.4 高 8(2)	床直	①中砂、φ5mm礫、赤褐色色粒・白色粒子・輝石・石英少量。 ②赤褐5YR4/6 ③酸化塩	外 脚部上部指溝後直溝。指頭直溝。項目直溝。下部横溝後直溝。 内 脚部上部指溝。接合直溝。下部横溝。	
Ⅲ区FA下層 30住-7 第315図 PL—	土師 高环	残存 脚部 口 — 底 13.8 高 (8.9)	北壁際床直上	①中砂、φ3mm礫、白色粒子多量、輝石・石英・赤褐色色粒少量。 ②にふい黄粒10YR6/4 ③酸化塩	外 脚部上部縦溝。下部横溝。 内 脚部上部縦指溝。下部横溝。	
Ⅲ区FA下層 30住-8 第316図 PL—	土師 高环	残存 脚部 口 — 底 — 高 (9.6)	北壁際床直上	①中砂、輝石・石英・白色粒子少量。 ②灰褐7.5YR4/2 ③酸化塩	外 脚部上部縦溝後縁直溝。下部横溝後縦直溝。 内 脚部上部縦指溝。指頭直溝。下部横溝。接合直・指頭直溝。	
Ⅲ区FA下層 30住-9 第316図 PL—	土師 高环	残存 脚部 口 — 底 13.4 高 (9.3)	西壁際床直上	①中砂、φ3mm礫、輝石・石英・白色粒子少量。 ②赤褐5YR4/6 ③酸化塩	外 脚部上直溝後直溝。下横溝後直溝。 内 脚部上指溝。下横溝。	
Ⅲ区FA下層 30住-10 第316図 PL74	土師 小形 壺	残存 1/4定形 口 (9.4) 底 4.3 高 6.8	南西隅	①中砂、φ3mm礫、石英・輝石・白色粒子少量。 ②明赤陶5YR5/6 ③酸化塩	外 口縁部横溝。頸部指溝後直溝。体部下→上直溝。底部横溝。 内 口縁部横溝。体一部指溝後直溝。	外 口縁→体部縦5条黒変 底部 黒焼
Ⅲ区FA下層 30住-11 第316図 PL74	土師 小形 壺	残存 定形 口 9.7 底 4.6 高 7.4	北東隅床直上	①中砂、白色粒子・輝石・石英・赤褐色色粒少量。 ②灰黄陶10YR4/3 ③酸化塩	外 口縁部横溝。接合直。体部横溝後直溝。指頭直溝。底部直溝。底部。中央上直。 内 口縁部横溝。体部横溝。指頭直溝。底部直溝。	外 全面黒変 内 口縁部黒変
Ⅲ区FA下層 30住-12 第316図 PL74	土師 小形 壺	残存 1/4定形 口 9.0 底 3.0 高 8.9	南壁際床直上	①中砂、φ3mm礫、白色粒子・輝石・石英少量。 ②褐7.5YR4/3 ③酸化塩	口唇部肥厚。内溝。 外 口縁部横溝。頸部縦直溝。指頭直溝。体部上半指溝後直溝。下半指溝後直溝。底部。厚手。 内 口縁部横溝。一部後指溝。体部横溝。指頭直溝多数。底部直溝。	外 一部黒変 内 一部黒変
Ⅲ区FA下層 30住-13 第316図 PL—	土師 手捏ね 小形壺	残存 壺部一直部 口 — 底 4.0 高 4.9	西壁際床直上	①中砂、φ5mm礫、輝石・石英・白色粒子少量。 ②灰褐7.5YR5/2 ③酸化塩	外 体部横溝。底部横溝。中央や上直。 内 口部斜横溝。体一部指溝。指頭直溝多数。	外 口縁→底部1/2黒変

## 出土土器観察表

番号	器種	量目	出土位置	①胎土②色調③焼成	文様・成・整形の特徴	備考
Ⅲ区FA下皿 30住-14 Ⅲ316Ⅷ FL—	土師 小形 甕	残存 1/2 口 (10.5) 底 3.5 高 7.2	埋没土	①中砂。φ5mm程度、白色粒子・ 輝石・石英少量。 ②明赤褐色5YR4/3 ③酸化塩	外 口縁部横溝。胴部横溝。指 頭圧痕現。体部横溝跡残。 内 口縁部横溝後残。体部 指頭圧痕現。底部横溝後残。	外 ほぼ全面黒 灰 内 部分的に黒 灰
Ⅲ区FA下皿 30住-15 Ⅲ316Ⅷ FL74	土師 小形 甕	残存 完形 口 12.0 底 3.8 高 9.0	床直	①中砂。白色粒子・輝石・石英・ 赤褐色粒子少量。 ②にぶい赤褐色5YR5/4 ③酸化塩	口縁部横溝 外 体部上半上→下腹横溝。下 半左→右横溝。底部中央突起 上底。 内 体部横溝後一部横溝。指 頭圧痕。	外 全面灰付着、 黒灰 口縁部黒こぼれ 内 口縁部→体部 上半 黒灰
Ⅲ区FA下皿 30住-16 Ⅲ316Ⅷ FL74	土師 小形 甕	残存 ほぼ完形、口縁 部一部欠損 口 8.3 底 3.8 高 7.6	兩壁際床直上	①中砂。φ3mm程度、白色粒子・ 輝石・石英・赤褐色粒子少量。 ②明赤褐色5YR5/6 ③酸化塩	底部厚手。やや上底。 外 口縁部横溝。胴部横溝後 腹横溝。体部底面後残。指頭 圧痕。底部現。内 口縁部先 制横溝。体→底部指痕。指頭 圧痕現。	外 口縁部付着 （黒こぼれ？） 体→底部 黒灰
Ⅲ区FA下皿 30住-17 Ⅲ316Ⅷ FL74	土師 小形 甕	残存 ほぼ完形、口縁 部一部欠損 口 11.2 底 4.2 高 8.0	床直	①中砂。φ5mm程度、輝石・石 英・白色粒子少量。 ②にぶい赤褐色5YR4/4 ③酸化塩	外 口縁部横溝。胴部→体部上 半斜横溝。体部下斜横溝。底 部深い上底。 内 口縁部横溝後残。体→底 部横溝後残。指頭圧痕現。	外面 灰付着、 黒灰
Ⅲ区FA下皿 30住-18 Ⅲ316Ⅷ FL74	土師 瓶	残存 口縁→底部 1/3 口 (14.2) 底 4.0 高 11.7 孔 φ1cm	西壁際床直上	①中砂。φ5mm程度、白色粒子・ 輝石・石英少量。 ②にぶい赤褐色2.5YR4/4 ③酸化塩	折返口縁。底部厚手。 外 口縁部横溝。指頭圧痕多数。 体部縦溝前後先制横溝。底部上 底。内 口縁部横溝。接合痕現。体 →底部斜縦溝。指頭圧痕現。	外 ほぼ全面黒 灰。一部灰化物 付着。
Ⅲ区FA下皿 30住-19 Ⅲ317Ⅷ FL74	土師 小形 甕	残存ほぼ完形、口縁一 部欠損 口 11.8 底 5.2 高 8.3	床直	①中砂。φ3mm程度、輝石・白 色粒子・石英少量。 ②黒褐色2.5Y3/1 ③酸化塩	外 口縁部先制横溝後、腹溝。 指頭圧痕多数。体部指頭圧痕 後残。一部横溝。底部上底。 内 口縁部横溝後残。体→底 部指頭圧痕後。上部指頭圧痕多 数。	外 口縁一部黒 き黒灰 内 黒灰
Ⅲ区FA下皿 30住-20 Ⅲ317Ⅷ FL74	土師 甕	残存 1/2 口 - 底 (8.4) 高 (25.5)	兩壁際床直上	①中砂。φ5mm程度、輝石・石英・ 白色粒子少量。 ②にぶい褐色7.5YR6/4 ③酸化塩	外 口辺部横溝後縦溝。体部 横溝後残。指頭圧痕。下部指 痕。指頭圧痕多数。底部横溝。 内 口辺部表面風化。整形不明。 体部上部横溝後残。下部 横溝後残。底部横溝。	底部 厚手。上 底。 外 体部ベンガ ラ着色？
Ⅲ区FA下皿 30住-21 Ⅲ317Ⅷ FL74	土師 甕	残存 ほぼ完形 口 17.8 底 5.0 高 30.0	西壁際床直上	①中砂。φ1cm赤褐色粒、輝石・ 石英・白色粒子・赤褐色粒子少 量。 ②にぶい褐色7.5YR6/4 ③酸化塩	外 口縁部横溝。指頭圧痕現。体 部縦溝後残。底部現。 内 口縁部横溝。一部指頭痕有。 体部斜横溝後残。指頭圧痕現。 底部横溝後残。	底部 上底 外 灰付着、煮 こぼれ 内 一部黒灰
Ⅲ区FA下皿 31住-1 Ⅲ317Ⅷ FL—	土師 甕	残存 口縁→体部 口 (18.0) 底 - 高 7.6	東壁際 埋没土下 位	①中砂。白色粒子・輝石・石英・ 赤褐色粒少量。 ②にぶい黄褐色10YR5/3 ③酸化塩	口縁部厚手。体部厚手。 口縁部 外に直線的に開く。 外 口縁部縦網毛目状調整後 残。体部縦溝前後残。指頭 圧痕現。内 口縁部縦網毛目状調整 後残。体部横溝。指頭圧痕現。	外・内 口縁部 一部黒灰
Ⅲ区FA下皿 31住-2 Ⅲ317Ⅷ FL—	土師 甕	残存 体下→底部 口 - 底 6.2 高 (8.7)	東壁際 埋没土下 位	①中砂。φ3mm程度、石英・輝石・ 白色粒子少量。 ②にぶい黄褐色10YR7/4 ③酸化塩	底部上底。周部は厚い。 外 体部左→右、上→下腹側後 一部横溝。指頭圧痕現。底部 横溝後残。 内 体部上部横溝・斜横溝。下部 横溝後残。1cm、10本網毛目状調整 後一部横溝。	外 灰付着のた め調整は不明 な部分有。全面 黒灰。

### III 検出された遺構と遺物

番号	部様	量目	出土位置	①粘土②赤土③焼成	文様、成・整形の特徴	備考
Ⅲ区FA下層 32住-1 第318図 PL—	土師 坏	残存 口径-底部 1/6 口 (13.0) 底 - 高 (3.6)	床底	①中砂。φ3mm赤褐色粒、赤褐色粒多量、白色粒子・輝石・石英少量。 ②滑5YR6/6 ③酸化腐 硬質	口径部 ほぼ直立 外 口径部左→右横溝。底部無溝。 内 口径-底部右→左横溝。	
Ⅲ区FA下層 32住-2 第318図 PL—	土師 高坏	残存 口径-体部 1/4 口 (17.6) 底 - 高 (5.5)	東壁際床直上	①中砂。φ3mmチャート礫、石英・輝石・白色粒子少量。 ②に灰+黄褐5YR5/4 ③酸化腐	外 口径部左→右横溝。体部下→上横溝。底部無溝。 内 横溝後斜縁発見。	内 体部-底部部面やや風化。
Ⅲ区FA下層 32住-3 第318図 PL—	土師 高坏	残存 脚部 口 - 底 - 高 (8.5)	埋没土	①中砂。φ1cm安山岩礫、白色粒子・輝石・石英少量。 ②に灰+黄7.5YR5/4 ③酸化腐	外 指痕、一部発痕。下部横溝。 内 接合痕明瞭。指痕、指頭痕現。	
Ⅲ区FA下層 32住-4 第318図 PL—	土師 坏	残存 口径-底部 1/4 口 (6.2) 底 - 高 (5.0)	埋没土	①中砂。φ3mm赤褐色粒、赤褐色粒多量、輝石・石英・白色粒子少量。 ②明赤褐2.5YR5/6 ③酸化腐	口径部内傾。底部丸底。 外 口径部先削免横溝。底部横溝。指頭圧痕現。底部異形。 内 口径-底部横溝後斜縁発見。	
Ⅲ区FA下層 33住-1 第318図 PL—	土師 坏	残存 ほぼ方形 口 13.5 底 - 高 5.0	埋没土?	①中砂。赤褐色粒多量、白色粒子・輝石・石英少量。 ②明赤褐2.5YR5/6 ③酸化腐	外 口径部横溝。体部指痕。底部右→左横溝。 内 口径部横溝。体部横溝後斜縁。底部無溝。	外 底部黒炭影現。
Ⅲ区FA下層 33住-2 第318図 PL—	土師 高坏	残存 口径-体部 1/5 口 (18.4) 底 - 高 (5.5)	埋没土	①中砂。輝石・石英・白色粒子少量。 ②に灰+黄5YR6/4 ③酸化腐	外 口径部横溝。体部-底部横溝。 内 横溝後発見。	内 一部赤色炭影現。
Ⅲ区FA下層 33住-3 第318図 PL—	土師 埴?*	残存 体-底部 約1/4 口 - 底 - 高 (6.8)	埋没土	①中砂。φ5mm内礫。白色粒多量、輝石・石英・赤褐色粒少量。 ②に灰+黄7.5YR5/4 ③酸化腐	外 体部横溝。底部屈辺部と無調整。一部横溝。 内 体-底部指痕。	外・内 体部黒炭
Ⅲ区FA下層 34住-1 第318図 PL—	土師 手捏ねミニチュア土器	残存 ほぼ方形 口 2.2 底 - 高 3.4	埋没土	①細砂。輝石・石英・白色粒子少量。 ②に灰+黄褐10YR5/4 ③酸化腐	口径部薄。丸底。 外 指痕。接合痕現。 内 指痕。	外・内 黒炭
Ⅲ区FA下層 34住-2 第318図 PL—	土師 手捏ねミニチュア土器	残存 口径部欠損 口 - 底 1.7 高 (4.0)	埋没土	①中砂。φ5mm内礫。白色粒子・輝石・石英少量。 ②に灰+黄7.5YR6/4 ③酸化腐	外 指痕。指頭圧痕現。 内 指痕。指頭圧痕現。	外 体部黒炭。一部黒炭。
Ⅲ区FA下層 34住-3 第318図 PL24	土師 ミニチュア埴	残存 口径部 1/2欠損 口 (7.6) 底 3.1 高 8.1	埋没土	①中砂。白色粒子・輝石・石英・赤褐色粒少量。 ②明赤褐5YR5/6 ③酸化腐	口径部横溝。 外 口径部縦溝。頸部指頭圧痕現。体部指痕。底部可以発見。 内 口径部指痕。蓋当たり。指頭痕現。体-底部指痕。	外 口径-体部黒炭 内 口径部黒炭
Ⅲ区FA下層 34住-4 第318図 PL—	土師 埴	残存 口径部 2/3欠損 口 (7.0) 底 - 高 10.0	埋没土	①中砂。φ5mm内礫。白色粒子多量、赤褐色粒・輝石・石英少量。 ②明赤褐5YR5/6 ③酸化腐	外 口径部横溝。頸-体部指痕。指頭圧痕多。体下部-底部先削免横溝。蓋当。底部丸底。 内 口径部横溝。体部斜縁横溝。指頭圧痕多。底部無溝。	外 体部黒炭
Ⅲ区FA下層 34住-5 第318図 PL24	土師 埴	残存 口径部一部欠損 口 - 底 - 高 (12.6)	貯蔵穴	①中砂。φ3mm内礫。白色粒子・輝石・石英少量。 ②明赤褐2.5YR5/6 ③酸化腐	外 口径部横溝。口径部縦溝横溝。体部上部横溝。下部横溝後横溝。 内 口径部上部横溝。下部横溝。体-底部横溝。指頭圧痕現。	外 口径-底部黒炭・黒炭 内 黒炭
Ⅲ区FA下層 34住-6 第318図 PL24	土師 埴	残存 口径部 1/2欠損 口 (11.6) 底 4.0 高 12.1	埋没土下位	①中砂。φ3mm内礫。白色粒子・輝石多量、石英・赤褐色粒少量。 ②滑5YR6/6 ③酸化腐	外 口径部横溝後一部横溝毛目状調整。後縁部毛目状調整。頸-体上部 縦割毛目状調整。体下部横溝毛目状調整。底部中心上底。周辺無溝。 内 口径部横溝毛目状調整。体-底部縦割溝。	外 黒炭



番号	器種	量目	出土位置	①粘土②色調③焼成	文様、点・整形の特徴	備考
Ⅲ区FA下皿 34住-7 Ⅲ3186 PL—	土師 小形 甕	残存 口縁~底部 1/2 口 (9.8) 底 (6.0) 高 6.2	埋没土	①中砂。φ 3mm内礫。輝石・白色 色粒子・石英少量。 ②にぶい・赭75YR5/4 ③酸化焙	外 口縁部横溝。体部指痕。指 頭圧痕。底部無調整。平たく、 内 口縁部横溝。一部指頭圧痕 。体部先筒状。斜線。 (朝 毛目状調整) 後指痕。一部指頭 圧痕。	外 1/2程度
Ⅲ区FA下皿 34住-8 Ⅲ3190 PL74	土師 壺	残存 ほぼ完形、口縁 わずかな損 口 12.4 底 5.4 高 16.5	貯蔵穴	①中砂。φ 3mm礫、石英・輝石・ 白色粒子・赤褐色粒子少量。 ②粗5YR5/6 ③酸化焙	口唇部 横溝。 外 口唇部横溝後斜線調整。 体部上部縦溝後一部横溝。下 部横溝前後横溝。底部無。 内 口唇部横溝後斜線調整。体 部上部指痕。指頭痕有。下部指 痕。一部指頭圧痕有。接合痕有。	外 ほぼ全面ス リ付着。黒変。
Ⅲ区FA下皿 34住-9 Ⅲ3190 PL74	土師 高坏	残存 ほぼ完形、口縁 一部欠損 口 19.0 底 14.5 高 16.8	貯蔵穴	①中砂。φ 5mm礫、白色粒子・ 輝石多量、石英・赤褐色粒少量。 ②にぶい・赭5YR6/4 ③酸化焙	外 口縁部横溝後横溝。頸部縦 溝。頸部上部縦溝。下部横 溝後横溝。 内 口縁部横溝後斜線調整。脚 部上部縦溝。下部横溝。	外 黒変・黒変 内 黒変
Ⅲ区FA下皿 34住-10 Ⅲ3190 PL74	土師 小形 甕	残存 口縁部一部欠損 口 (14.0) 底 - 高 16.5	貯蔵穴	①中砂。φ 5mm内礫。輝石・白色 色粒子・石英含む。 ②赤褐2.5YR4/6 ③酸化焙	外 口唇部横溝。口沿~底部縦 溝前後横溝。体部調整の縦溝。 内 口唇部横溝。口沿部斜線調 整。体上部横溝。体下~底部 接合痕有。横溝。	外一内 口縁赤 色色染
Ⅲ区FA下皿 34住-11 Ⅲ3190 PL—	土師 高坏	残存 脚部 口 - 底 (12.3) 高 7.9	埋没土下段	①中砂。白色粒子多量、輝石・ 石英・赤褐色粒子少量。 ②明赤5YR5/6 ③酸化焙	外 脚部上部指痕後先筒状斜線 調整。指頭圧痕。下部 横溝。 内 脚部上部斜線調整。指頭圧 痕。下部横溝。	
Ⅲ区FA下皿 34住-12 Ⅲ3200 PL74	土師 高坏	残存 ほぼ完形、口縁 脚一部欠損 口 21.4 底 (16.2) 高 18.4	貯蔵穴	①中砂。白色粒子多量、輝石・ 石英少量。 ②灰褐7.5YR4/2 ③酸化焙	外 環口縁部横溝。下に指頭圧 痕。環部下半筒前後横溝。一 部朝毛目状調整。脚との接合部 縦溝。脚部上半縦溝。下半 横溝後横溝。 内 環部横溝後横溝。脚部上横 溝前後一部縦溝。下横溝。	環と脚接合部に 出へん状突起有。 外 黒変・黒変 内 黒変・黒変
Ⅲ区FA下皿 35住-1 Ⅲ3200 PL—	土師 高坏	残存 环部 1/2 口 (17.0) 底 - 高 (5.7)	北西隅非直上	①中砂。φ 3mm礫、石英・輝石・ 白色粒子・赤褐色粒子少量。 ②にぶい・黄褐10YR5/3 ③酸化焙	外 口縁~体部上半横溝。ヒビ 割れ有。体部下半~底部朝毛 目状調整後一部横溝。 内 口縁~体部横溝後一部斜線 調整。底部横溝。	外 欠損後保存 着黒変
Ⅲ区FA下皿 35住-2 Ⅲ3200 PL—	土師 高坏	残存 环部 口 (19.4) 底 - 高 (6.7)	北西隅非直上	①中砂。φ 3mm礫、赤褐色粒・ 白色粒子・輝石・石英少量。 ②明赤5YR5/6 ③酸化焙	外 口縁~体部横溝。指痕有少 数。底部段下横溝。脚との接合 部横溝。 内 口縁~体部横溝後縦溝。 底部横溝後横溝。	
Ⅲ区FA下皿 35住-3 Ⅲ3200 PL—	土師 高坏	残存 环部 1/3強 口 (19.4) 底 - 高 6.4	貯蔵穴	①中砂。φ 3mm礫、白色粒子・ 輝石・石英・赤褐色粒少量。 ②にぶい・赭7.5YR6/4 ③酸化焙	外 口縁部横溝。体部横溝後上 →下横溝。 内 口縁部横溝。体~底部横溝 後横溝。	
Ⅲ区FA下皿 35住-4 Ⅲ3200 PL—	土師 高坏	残存 环部下~脚部 1/2 口 - 底 (12.5) 高 (10.6)	伊	①中砂。φ 3mm礫、赤褐色粒・ 輝石・石英・白色粒子少量。 ②にぶい・黄褐10YR5/4 ③酸化焙	外 环部左→右横溝。指頭圧痕 。頸部横溝。脚部斜線調整後 縦溝。環部横溝後縦溝。 内 环部横溝。脚部指痕後横溝 。環部横溝。	外 环部一部黒 変
Ⅲ区FA下皿 35住-5 Ⅲ3200 PL—	土師 高坏	残存 脚部 1/2 口 (16.8) 底 - 高 (3.2)	埋没土	①中砂。赤褐色粒・白色粒子・ 石英・輝石少量。 ②粗5YR5/6 ③酸化焙	外 脚部上段下→上朝毛目状調 整後横溝。下段横溝。一部縦 溝。 内 脚部横溝。	外 赤変



番号	器種	量目	出土位置	①胎土②色調③焼成	文様、成・整形の特徴	備考
■区FA下黒 37住-1 第321区 PL—	弥生 甕	残存 底部 1/2 口 - 底 (4.4) 高 (2.1)	埋没土	①中砂、白色粒子・赤褐色粒子・輝石・石英少量。 ②にぶい黄褐色10YR6/4 ③酸化焙	外 体部彫削後磨磨。底部磨磨。内 風化剥落、調整不明。	
■区FA下黒 37住-2 第321区 PL—	弥生 甕	残存 底部破片 口 - 底 (3.5) 高 (4.1)	埋没土	①中砂、長さ3mm角塵・植物繊維・石英・白色粒子やや多く、輝石・赤褐色粒少量。 ②にぶい橙7.5YR6/4 ③酸化焙	外 体部化粧土貼付。下→上刷毛目状調整後粗磨磨。割がれ面に刷毛目状調整有。底部磨削。	
■区FA下黒 37住-3 第322区 PL—	弥生 台付 甕	残存 脚部欠損 口 (11.2) 底 - 高 (8.5)	床直	①中砂、φ5mm輝石・輝石・石英・白色粒子・雲母少量含む。 ②橙7.5YR6/6 ③酸化焙	外 口唇下5単位ボタン状貼付。胴部一体上部8条波状文及び3重止輪状文。体下部縦磨磨。内 横磨磨。	外内 黒変
■区FA下黒 37住-4 第322区 PL—	弥生 甕?	残存 体部破片 口 - 底 - 高 (11.5)	埋没土下位	①中砂、赤褐色粒少量、植物繊維・輝石・石英・白色粒子少量。 ②橙7.5YR7/6 ③酸化焙	薄手。外 体部刷毛目状調整。内 体部横磨磨。	器み大 外 まだらに黒変。全体に淡い黒変。
■区FA下黒 37住-5 第322区 PL—	弥生 甕	残存 口縁部小破片 口 - 底 - 高 -	埋没土	①細砂。輝石・石英・赤褐色粒子・白色粒子少量。 ②灰黄褐色10YR6/2 ③酸化焙	外 口唇部横磨。口縁部波状文7重1単位。内 横磨。	
■区FA下黒 37住-6 第322区 PL—	弥生 甕	残存 口縁小破片 口 - 底 - 高 -	埋没土	①細砂。輝石・石英・白色粒子少量。 ②暗灰黄2.5Y5/2 ③酸化焙	外 口唇部波状文。口縁部横磨。胴部波状文。内 口縁部横磨磨。	外 一部僅付着黒変 内 口縁部黒変
■区FA下黒 37住-7 第322区 PL—	弥生 甕	残存 体部小破片 口 - 底 - 高 -	埋没土	①中砂、φ3mm石英・輝石・石英・水晶・白色粒子・赤褐色粒子少量。 ②にぶい黄褐色10YR5/3 ③酸化焙 硬質	外 幅1.6cm、11本波状文。内 横磨磨。	外 淡く僅付着黒変
■区FA下黒 37住-8 第322区 PL—	弥生 甕	残存 体部小破片 口 - 底 - 高 -	埋没土	①中砂。石英少量、石英・白色粒子・赤褐色粒子・輝石少量。 ②黒褐色10YR3/2 ③酸化焙 硬質	外 幅1.2cm、8本波状文。内 横磨後縦磨磨。	
■区FA下黒 38住-1 第322区 PL74	土師 埴	残存 ほぼ定形 口 130 底 - 高 5.0	カマド南床直上	①細砂。輝石・石英・白色粒子少量。 ②明赤褐色2.5YR5/6 ③酸化焙	外 口縁部横磨。口縁部指頭圧痕状。体部一部黒磨磨後磨磨。後磨磨。 内 横磨後縦磨磨。底部指頭圧痕状。	
■区FA下黒 38住-2 第322区 PL74	土師 埴	残存 定形 口 142 底 - 高 5.6	カマド南床直上	①細砂。輝石・石英・白色粒子少量。 ②赤褐色2.5YR4/8 ③酸化焙	口唇部2方所人為的凹み有。口縁部横磨。 外 体一部彫削後磨磨。指頭圧痕状。 内 横一斜横磨後磨磨。指頭圧痕状。	外 底部淡い黒変 内 マンガン付着
■区FA下黒 38住-3 第322区 PL74	土師 埴	残存 ほぼ定形、体部一部欠損 口 131 底 - 高 5.9	カマド カマド埋没土	①細砂。輝石・石英・白色粒子少量。 ②赤褐色2.5YR4/6 ③酸化焙	内斜口縁 外 口縁部横磨。体一部彫削後磨磨。 内 口縁部横磨。体一部斜横磨。指頭圧痕多数。	内 帯状に僅付着 黒変。
■区FA下黒 38住-4 第322区 PL74	土師 埴	残存 ほぼ定形、体部一部欠損 口 146 底 - 高 5.8	カマド カマド埋没土	①細砂。輝石・石英・白色粒子少量。 ②明赤褐色2.5YR5/6 ③酸化焙	口縁部外反 外 口縁部横磨。胴部一部指頭圧痕状。体一部左→右磨削。 内 口縁部横磨。体一部彫削後磨磨。	外・内 一部黒変
■区FA下黒 38住-5 第322区 PL74	土師 埴	残存 3/4 口 15.5 底 - 高 7.1	カマド	①中砂、φ3mm石英・石英・輝石・白色粒子少量。 ②橙5YR6/6 ③酸化焙	外 口縁部横磨。体一部彫削後右→左磨磨。 内 体一部斜横磨。横2条斜割製。後縦磨磨。	外・内 全体の3/4黒変

III 検出された遺構と遺物

番号	種様	量目	出土位置	①粘土②赤褐色③焼成	文様、成・形状の特徴	備考
Ⅱ区FA下層 39住-6 Ⅲ323期 PL74	土師 坏	残存 完形 口 13.6 底 - 高 6.8	カマド西 埋没土上位	①中砂、粒径5mm角礫、輝石・石英・白色粒子少量。 ②にふい縄75YR5/4 ③酸化塩	口縁部 残存。 外 体上部指痕、指頭圧痕現。 内 体一部指痕後遺物。 内 横溝後遺物。	外・内 黒変
Ⅱ区FA下層 39住-7 Ⅲ323期 PL74	土師 瓶	残存 底部 口 - 底 5.5 高 (5.0)	カマド西 埋没土下位	①中砂、φ3mm角礫、白色粒子少量、輝石・石英少量、赤褐色粒子微量。 ②にふい縄75YR5/4 ③酸化塩	外 体部縦溝。底部無。 内 体一部指痕後遺物。内・外穿孔。	φ7mmの孔有。
Ⅱ区FA下層 39住-8 Ⅲ323期 PL ---	弥生 甕	残存 底部 口 - 底 (18.0) 高 (6.3)	埋没土上位 53住埋没土 MI-24	①中砂、φ5mm礫、白色粒子少量、輝石・石英少量。 ②にふい貴僧10YR7/4 ③酸化塩	外 体部指痕後遺物。底部周囲やや平厚く、中心やや上広。 内 体一部底面刻劃目状調整。	外面 体一部1/3黒変
Ⅱ区FA下層 39住-9 Ⅲ323期 PL ---	土師 手捏ね 埴	残存 胴部~底部 口 - 底 4.6 高 (6.7)	埋没土上位	①中砂、φ3mm安山岩礫、白色粒子・輝石・石英少量。 ②にふい貴僧10YR6/3 ③酸化塩	非常に厚手。 外 胴部一部指痕。指頭圧痕現。底部無。非常に平肌。 内 胴部指痕。接合痕明瞭。体一部指痕。	外 胴一部縦長に黒変
Ⅱ区FA下層 39住-1 Ⅲ323期 PL ---	土師 ミニチュア 土器	残存 口縁部欠損 口 - 底 3.3 高 (1.7)	埋没土	①中砂、φ3mm角礫、輝石・白色粒子少量、石英少量。 ②灰黄褐色10YR4/2 ③酸化塩	外 体部指痕後一部指痕。接合痕現。底部無。 内 体一部指痕。接合痕現。	外・内 全面黒変
Ⅱ区FA下層 39住-2 Ⅲ323期 PL ---	土師 高坏	残存 坏下部 約2/3 口 14.1 底 - 高 (4.3)	埋没土	①中砂、φ3mm角礫多く、輝石・石英・白色粒子・赤褐色粒子少量。 ①赤褐色25YR4/6 ③酸化塩	外 坏部無。 内 坏部指痕後遺物。	外 坏上部黒変
Ⅱ区FA下層 39住-3 Ⅲ323期 PL ---	土師 高坏	残存 胴部 口 - 底 - 高 (9.6)	埋没土	①細砂、白色微粒子・輝石微粒子・雲母微粒子少量。 ②明赤褐色5YR5/6 ③酸化塩	外 胴部目状調整後指痕。爪痕多数。 内 指痕。指頭圧痕多数。接合痕明瞭。	
Ⅱ区FA下層 39住-4 Ⅲ323期 PL75	土師 甕	残存 完形 口 - 底 (13.8) 高 6.1	床直	①中砂、白色粒子・輝石・石英・赤褐色粒子少量。 ②にふい貴僧10YR6/4 ③酸化塩	外 天舟隆。体部上部縦溝、下部横溝。 内 底面。	外 下半黒変 内 全面黒変
Ⅱ区FA下層 39住-5 Ⅲ323期 PL ---	土師 高坏	残存 坏下部~胴上部 口 - 底 - 高 (10.0)	床直	①中砂、φ5mm角礫、輝石・石英・白色粒子少量。 ②褐色75YR4/4 ③酸化塩	有段状。 外 坏上部横溝後遺物。下部横溝、指痕。脚部指痕後遺物。 内 坏部指・斜線刻劃目状調整後遺物。脚部指痕後遺物。	
Ⅱ区FA下層 39住-6 Ⅲ323期 PL ---	土師 高坏	残存 坏下部~胴部 口 - 底 - 高 (11.3)	埋没土上位	①中砂、φ5mm角礫、白色粒子・輝石・石英・赤褐色粒子少量。 ②にふい縄75YR5/3 ③酸化塩	坏部有段 外 坏部指痕後遺物。脚部指痕後遺物。 内 坏部風化面等。濃色不明。脚部指痕。接合痕明瞭。	
Ⅱ区FA下層 39住-7 Ⅲ323期 PL ---	土師 小形 甕?	残存 体一部、口縁 欠損 口 - 底 4.6 高 (6.4)	埋没土上位	①中砂、φ3mm礫、輝石・石英・白色粒子少量。赤褐色粒子微量。 ②にふい赤褐色5YR5/4 ③酸化塩	外 胴部横溝。指頭圧痕有。体部上部斜線指痕。下部右一上、上一下荒削。底部やや上広。周辺部無。 内 口縁部横溝。体部上部横指痕。下部縦指痕。	外 までらに赤変(火だすき)
Ⅱ区FA下層 39住-8 Ⅲ323期 PL75	土師 小形 埴	残存 口縁一部欠損 口 (9.1) 底 2.5 高 9.6	埋没土	①中砂、φ3mm礫、石英・白色粒子・輝石少量。 ②にふい褐色75YR5/3 ③酸化塩	外 口縁部横溝。口縁部縦溝。一部指頭圧痕現。体部上部無。下部無。底部無。 内 口縁部横溝。体部一部斜線指痕。体上部接合痕有。	

出土土器観察表

番号	器種	量目	出土位置	①胎土②色調③構成	文様・成・整形の特徴	備考
Ⅱ区FA下Ⅱ 39住-9 第324Ⅱ PL—	土師 埴	残存 口縁部 1/2欠損 口 (9.8) 底 3.2 高 8.2	埋没土下位	①中砂。φ3mm礫・石英・石英粒・白色粒・輝石・赤褐色粒子少量。 ②橙7.5YR6/6 ③酸化焙	外部部手。 外 口縁部横溝。腹部指撫。接合痕有。体部上部横指撫。下部右→左裏側。底部上縁。中心に接合痕有。 内 口縁部横溝。下部横溝。体部指撫。	
Ⅱ区FA下Ⅱ 39住-10 第324Ⅱ PL—	土師 埴	残存 体一部底 1/2、 口縁部欠損 口 - 底 (2.4) 高 (6.8)	床直上	①粗砂。φ5mm礫。白色粒子少量。輝石・石英・赤褐色粒子少量。 ②にぶい黄緑10YR5/3 ③酸化焙	外 体部指撫後刷毛目状調整。底部横溝。 内 口縁部横溝。体一部指撫。指頭圧痕多数。	
Ⅱ区FA下Ⅱ 39住-11 第324Ⅱ PL—	土師 埴?	残存 底部 口 - 底 11.2 高 (2.3)	埋没土下位	①細砂。輝石・白色粒子・赤褐色粒子・石英少量。 ②橙7.5YR6/6 ③酸化焙	外 体部指撫後刷毛目状調整。底部やや上縁。無。 内 指撫。指頭圧痕多数。	
Ⅱ区FA下Ⅱ 39住-12 第324Ⅱ PL—	土師 埴	残存 口縁部 1/3損 口 (9.6) 底 - 高 (5.5)	埋没土	①粗砂。φ5mm内礫。石英内礫多量。赤褐色粒少量。 ②にぶい橙7.5YR6/4 ③酸化焙	口縁部外反 外 口縁部縦刷毛目状調整後横溝。腹部一部接合痕。 内 口縁部横溝。体部接合部指頭圧痕多数。	
Ⅱ区FA下Ⅱ 39住-13 第324Ⅱ PL75	土師 埴	残存 完形 口 13.1 底 4.4 高 19.6	床直上	①中砂。φ5mm内礫。輝石・石英・白色粒子少量。 ②にぶい赤褐5YR5/4 ③酸化焙	「く」の字口縁。割丸。底部平底。口縁部横溝。 外 体部上部横溝後先割丸。下部先割丸後。底部横溝。 内 体部上部横溝。接合痕。下部斜横溝。接合痕。	外 露出。溝こぼれ明瞭 内 体下部露出
Ⅱ区FA下Ⅱ 39住-14 第324Ⅱ PL75	土師 埴	残存 完形 口 19.0 底 6.0 高 30.4	床直上	①細砂。白色粒子少量。輝石・石英少量。赤褐色粒微量。 ②橙7.5YR6/6 ③酸化焙	口縁部外反 外 口縁部縦刷毛目状調整後横溝。腹部刷毛目荒面たり有。体部上部右→左下裏側。下部縦方向刷毛目状調整。底部僅か上縁方。調整無。 内 口縁部縦刷毛目状調整後横溝。体部上部横溝。体部下部→底部斜横溝。底部端一部刷毛目状調整。	外 露出。溝こぼれ有。 内 体下部露出
Ⅱ区FA下Ⅱ 39住-15 第325Ⅱ PL75	土師 埴	残存 ほぼ完形。口縁部一部欠損 口 19.0 底 8.5 高 19.5	床直上	①細砂。φ5mmチヤート礫。結晶片屑多量。赤褐色粒子少量。 ②赤褐5YR4/6 ③酸化焙	口縁部外反。 外 口縁部横溝。一部刷毛目状調整の痕跡残。体部との接合部横溝。接合痕残。腹部横溝。体部右→左上裏側後一部横溝。指頭圧痕多数。底部一定方向裏側。 内 口縁部横溝。体部との接合部指頭圧痕多数。体部一部斜横溝。一部横溝。指頭圧痕。	発色部分無し。
Ⅱ区FA下Ⅱ 40住-1 第325Ⅱ PL—	土師 埴?	残存 1/2 口 - 底 - 高 (9.0)	埋没土下位	①中砂。φ3mm礫。赤褐色粒・白色粒子多量。石英・輝石少量。 ②にぶい橙7.5YR5/4 ③酸化焙	外 口縁部横溝。体部指撫後裏側。一部横溝後裏側。底部縦刷毛目状調整。体部一部縦溝。斜横溝後裏側。幾どたり横溝多数。 内 口縁部横溝後裏側。体部一部縦溝。斜横溝後裏側。幾どたり横溝多数。	外 体部黒変 内 体部上半黒変
Ⅱ区FA下Ⅱ 40住-2 第325Ⅱ PL75	土師 埴	残存 ほぼ完形。口縁部一部欠損 口 14.7 底 - 高 7.0	埋没土下位	①細砂。長さ25cm横溝横溝有。白色粒子多量。石英・輝石・赤褐色粒少量。 ②橙5YR6/6 ③酸化焙	口縁部内横。底部丸底。 外 口縁部横溝。体部指撫後裏側。一部刷毛目状調整残。 底部横溝。一部横溝。 内 口縁部横溝。指頭圧痕。底部横溝。	外-内 黒変(火にかけて吹きこぼれている)

### III 検出された遺構と遺物

番号	跡種	量目	出土位置	①粘土②色調③構成	文様、成・形状の特徴	備考
Ⅲ区FA下黒 40住-3 第325図 PL.75	土師 環	残存 口径 約1/3、底 約2/3 口 15.1 底 9.5 高 38	東壁際床直	①粗砂。φ1cm結晶片岩、結晶 片岩・チャート礫・石英多量。 赤褐色粒・白色粒子少量。 ②明赤褐7.5YR7/2 ③酸化塩	外 口縁部横溝。底部刷毛目 状調整。体部底周縁一部荒磨。 底部調整不明。 内 口縁部横溝。体部一底部荒 磨。指頭圧痕現。	外・内 風化顕 著。釉に外面。
Ⅲ区FA下黒 41住-1 第325図 PL.——	土師 環	残存 約1/2 口 (11.8) 底 - 高 4.2	埋没土	①中砂。φ3mm礫、白色粒子・ 石英・輝石・赤褐色粒子少量。 ②明黄褐10YR6/6 ③酸化塩	①口縁部内傾。体部やや直線の立 ち上がる。底部丸底。 外 口縁部横溝。体部上半指磨。 指頭圧痕現。下半刷毛目状調整 後荒磨。底部刷毛目状調整後 荒磨。 内 口縁部横溝。体部一底部荒 磨後遺磨。	外 底部 黒斑
Ⅲ区FA下黒 41住-2 第325図 PL.——	土師 環	残存 2/3 口 (13.6) 底 - 高 5.6	埋没土	①中砂。φ2~3mm赤褐色粒多 量。輝石・石英・白色粒子少量。 ②明赤褐5YR5/8 ③酸化塩	①口部内傾。体部ヒビ割多数。 体部指磨。一部荒磨。指頭圧 痕現。底部荒磨後一部荒磨。 内 口縁部横溝。体部横溝後斜 腹荒磨。底部横溝。指頭圧痕現。	
Ⅲ区FA下黒 41住-3 第325図 PL.——	土師 環	残存 約1/2 口 (13.6) 底 - 高 (7.5)	埋没土	①中砂。φ3mm石英、白色粒子・ 石英・輝石・赤褐色粒少量。 ②微7.5YR6/6 ③酸化塩	①口縁部内傾。僅々外反。 外 口縁部横溝。体部横溝後一 部荒磨。指頭圧痕現。底部荒磨。 一部荒磨。	内 口縁一部除 き黒斑
Ⅲ区FA下黒 41住-4 第325図 PL.——	土師 環	残存 約1/2 口 11.6 底 - 高 6.1	埋没土	①中砂。φ3mm角礫、赤褐色粒 多量。白色粒・輝石・石英少量。 ②暗赤褐2.5YR3/6 ③酸化塩	①口縁部内傾 外 口縁部横溝。体部指磨後遺 磨。底部荒磨後遺磨。 内 口縁部横溝後一部荒磨。体 部一底部横溝後遺磨。	
Ⅲ区FA下黒 42住-1 第325図 PL.——	土師 高環	残存 環部 1/3 口 (18.0) 底 - 高 (4.5)	埋没土下位	①中砂。φ3mm赤褐色粒、赤褐 色粒子・石英・輝石・白色粒子 少量。 ②明赤褐2.5YR6/5 ③酸化塩	外 口縁部横溝。体部横溝・指 磨。指頭圧痕現。 内 口縁部横溝。体部横溝後遺 磨。	内 体部 器面 風化 外・内 口縁部 黒斑
Ⅲ区FA下黒 42住-2 第325図 PL.——	土師 高環	残存 環部 1/4 口 (19.0) 底 - 高 (6.0)	床直上	①細砂。輝石・石英・白色粒子 少量。 ②にぶい褐7.5YR5/4 ③酸化塩	外 口縁部左→右横溝。体部上 半指磨後遺磨。指頭圧痕現。一 部横溝後遺磨。下半縦溝後遺 磨。指頭圧痕現。 内 口縁部横溝。体部一底部横 溝後遺磨。	
Ⅲ区FA下黒 42住-3 第325図 PL.——	土師 高環	残存 環部 口 (18.6) 底 - 高 (6.8)	床直	①中砂。φ5mm角礫、白色粒多 量。石英・輝石・赤褐色粒少量。 ②微5YR6/6 ③酸化塩	外 口縁部横溝。体部上半指磨 後遺磨。指頭圧痕現。下半左→ 右荒磨後遺磨。 内 口縁部横溝。体一底部横溝 後遺磨。	内 底部・口縁 一部黒斑
Ⅲ区FA下黒 42住-4 第325図 PL.——	土師 高環	残存 脚部 口 - 底 15.0 高 9.7	北壁際床直	①中砂。φ3mm赤褐色粒、輝石・ 白色粒多量。石英・赤褐色粒少 量。 ②にぶい褐7.5YR5/4 ③酸化塩	外 脚部上部上→下荒磨後遺磨。 下部横溝後遺磨。 内 脚部上部指磨。接合面明瞭。 下部横溝。	外 黒斑・黒変 脚下部赤変 有。 内 器尖
Ⅲ区FA下黒 42住-5 第325図 PL.75	土師 瓶	残存 口径~底部 1/4 径 口 (12.4) 底 (5.4) 高 (10.3)	西壁際床直上	①中砂。φ3mm角礫、輝石・石 英・白色粒子少量。 ②にぶい褐7.5YR5/3 ③酸化塩	内面幅広紋有する口縁。 外 口縁部左→右横溝。体部斜 腹指磨。指頭圧痕現。底部横溝。 内 口唇部横溝。体部斜腹横溝。 底部横溝。指頭圧痕現。	外 口縁~底部 対峙位置黒斑。 内 口径~体部 黒斑
Ⅲ区FA下黒 42住-6 第325図 PL.75	土師 小形 甕	残存 ほぼ完形、口径 部 1/2欠損 口 13.0 底 6.0 高 11.8	床直	①中砂。φ3mm角礫、白色粒子・ 輝石・石英少量。 ②にぶい赤褐5YR4/4 ③酸化塩	①口縁部直上。底部輪厚手。 外 口縁部横溝。器部上→下横 溝。体部指磨後遺磨。指頭圧痕 現。 内 口縁部横溝。体一底部横溝。	外 口縁~体部 深い黒変。底部 濃い黒変。 内 口縁~体上 部深い黒変。底 部 黒斑

出土土器観察表

番号	器種	量目	出土位置	①粘土・赤色調②地成	文様、或、整形の特徴	備考
Ⅲ区FA下黒 42住-7 第326回 PL75	土師 小形 壺	残存 ほぼ完形 口 104 底 46 高 100	床直	①中砂。φ3mm角礫、輝石多量、 石英・白色粒子・赤褐色粒子少量。 ②灰褐色75YR4/2 ③酸化焙	外 口縁部横溝。胴一帯部指張。 指張正肩多数。体部下端一部横 溝。底部中心土底。 内 口縁部横溝後横溝。体一 底部横溝。一部蓋着。上部指 張圧着有。	外 口縁から吹 きこはれ有。炭 化物付着黒変 内 黒変
Ⅲ区FA下黒 42住-8 第326回 PL75	土師 埴 輪	残存 ほぼ完形 口 122 底 43 高 128	貯蔵穴	①中砂。φ5mm安山岩礫、白色 粒・輝石・石英・赤褐色粒子少 量。 ②にぶい赤褐色75YR4/3 ③酸化焙	外 口縁部横溝。頸部指張。 体部との接合部横溝。体部右一 左指張。底部指張。 内 口縁部上半横溝。下半斜横 溝。体一底部斜横溝。指張 圧着・接合横溝。	外 黒変、淡い 黒変 内 淡い黒変
Ⅲ区FA下黒 42住-9 第327回 PL—	土師 甕	残存 口縁一頸部 口 (154) 底 - 高 (69)	床直	①中砂。φ3mm角礫、白色粒・ 赤褐色粒・輝石・石英少量。 ②灰褐色75YR6/6 ③酸化焙	外 口唇部口唇下先肩横溝後横 溝目状調整。口縁部横溝。接合 横有。頸部先肩横溝目状調整。 肩部横溝。 内 口縁部横溝後横溝目状調整。 指張圧着跡。肩部横溝。指張 圧着・接合横有。	外 口唇部と一部口 縁 淡い黒変
Ⅲ区FA下黒 42住-10 第327回 PL—	土師 甕	残存 体下一底部 口 - 底 74 高 (56)	床直	①中砂。φ1cm礫。輝石・石英・ 白色粒子・赤褐色粒少量。 ②にぶい褐色75YR5/4 ③酸化焙	外 体部指張後一帯部横溝。下部 縦線目状調整後横溝。底部横 溝。中心やや土底。 内 斜横溝。	外 体部一部黒 変。
Ⅲ区FA下黒 42住-11 第327回 PL—	土師 甕	残存 体部 約1/3 口 - 底 - 高 (210)	床直	①粗砂。φ1cm礫、白色粒多量。 輝石・石英・赤褐色粒少量。 ②にぶい褐色75YR5/3 ③酸化焙	粗作り。 外 体部指張後横溝。一部横溝。 接合有・指張圧着跡。 内 体部横溝。接合横溝。	外・内 黒変
Ⅲ区FA下黒 42住-12 第327回 PL—	土師 甕?	残存 底部一腰部 1/2 口 - 底 67 高 132	床直	①中砂。φ5mm赤褐色粒。φ3 mm石英、輝石・石英・白色粒・ 赤褐色粒少量。 ②褐色75YR6/5 ③酸化焙	外 体部横溝。一部指張。指張 圧着・接合横明線。部分的横 溝有。底部横溝。 内 最大幅2cm部縦目状調整。 接合横明線。	外 体部一部黒 変 内 体部全面黒 変
Ⅲ区FA下黒 43住-1 第327回 PL—	弥生 高杯	残存 杯部一腰部 口 - 底 - 高 -	床直	①粗砂。石英・白色粒子・輝石・ 赤褐色粒子少量。 ②にぶい褐色75YR5/3 ③酸化焙	外 杯部指張後。蓋着後赤色塗 彩。脚部縦溝着赤色塗彩。 内 杯部蓋着。脚部横溝。	外 赤色塗 彩
Ⅲ区FA下黒 43住-2 第327回 PL—	弥生 甕	残存 口縁一腰部 口 86 底 - 高 (50)	4号ピット内	①細砂。白色粒子多量、輝石・ 石英少量。 ②褐色10YR4/7 ③酸化焙	外 口唇部横溝。頸部縦目状 調整後横溝。接合横溝。体部 横溝後横溝。 内 口縁一帯部横溝。	外 黒変
Ⅲ区FA下黒 43住-3 第327回 PL—	弥生 甕	残存 底部破片 口 - 底 (104) 高 (43)	埋没土上	①細砂。輝石・石英・白色粒子 少量。 ②にぶい赤褐色25YR4/3 ③酸化焙	外 体部横溝着。底部横溝。 内 体一底部 横溝。	外 赤色塗 彩 (ベンガラ付着)
Ⅲ区FA下黒 43住-4 第327回 PL—	弥生 甕	残存 口縁部破片 口 - 底 - 高 -	埋没土	①細砂。石英・白色粒子・輝石・ 赤褐色粒少量。 ②にぶい褐色75YR5/4 ③酸化焙	外 幅1cm折返し口縁。折返部2 条以上L字横文付着。幅1.7cm、 7本以上縦目状調整。 内 横線目状調整後横溝。	外・内 赤色塗 彩
Ⅲ区FA下黒 43住-5 第327回 PL—	弥生 甕	残存 頸部破片 口 - 底 - 高 -	埋没土	①中砂。石英・白色粒子・輝石・ 赤褐色粒少量。 ②褐色25Y4/2 ③酸化焙	外 頸部幅1cm、7本横文の 上下放状文。 内 横溝着。	
Ⅲ区FA下黒 43住-6 第327回 PL—	弥生 甕	残存 口縁部破片 口 - 底 - 高 -	埋没土	①粗砂。輝石・石英・白色粒子 少量。 ②灰褐色25Y6/2 ③酸化焙	外 折り返し口縁。折り返し部 分幅1cm7本の放状文。頸部縦 線目状調整後横溝。 内 横又は斜横縦目状調整後 横溝。	やや器面が粗ら る。
Ⅲ区FA下黒 43住-7 第327回 PL—	弥生 甕	残存 頸部破片 口 - 底 - 高 -	埋没土	①粗砂。石英・白色粒子・輝石・ 赤褐色粒少量。 ②褐色10YR4/1 ③酸化焙	外 口縁部放状文。頸部縦目 状調整後横溝。後横溝。頸部 幅1.1cm以上7本以上放状文。 内 口縁部縦目状調整後横溝 後横溝。頸部横溝。	

Ⅱ 検出された遺構と遺物

番号	器種	量目	出土位置	①胎土②色調③構成	文様、或・整形の特徴	備考
Ⅱ区FA下黒 43住-8 第3275 PL---	弥生 甕?	残存 底部 3/4 口 - 底 (9.0) 高 (1.9)	埋没土	①細砂、石英・白色粒子・赤褐色粒子・輝石少量。 ②にぶい黄緑25YR5/4 ③酸化焙	外 底部縦溝部、底部砂地、ザラツク。 内 指撫、指頭痕多数。	
Ⅱ区FA下黒 43住-9 第3276 PL---	弥生 甕	残存 頸部破片 口 - 底 - 高 -	埋没土	①中砂、φ5mm程度、石英・白色粒子・輝石少量。 ②黒褐色25Y3/1 ③酸化焙	外 頸部幅14cm、10本やや乱れた線状文の上下にやや乱れた波状文。 内 横線後縁残部。	
Ⅱ区FA下黒 43住-10 第3278 PL---	弥生 甕	残存 頸部破片 口 - 底 - 高 -	埋没土	①細砂、石英・白色粒子・輝石少量。 ②黒褐色25Y3/2 ③酸化焙	外 頸部幅15cm、8本線状文上下に波状文。 内 斜線残部。	
Ⅱ区FA下黒 43住-11 第3279 PL---	弥生 甕?	残存 底部破片 口 - 底 - 高 -	埋没土	①細砂、石英・輝石・白色粒子・赤褐色粒子・雲母少量。 ②にぶい黄緑10YR6/4 ③酸化焙	外 幅2cm、8本の横線文。 内 刷毛目状調整。	
Ⅱ区FA下黒 44住-1 第3280 PL75	土師 坏	残存 口縁-体部 1/2 口 (13.4) 底 - 高 (4.9)	埋没土上位	①中砂、φ5mm程度、輝石・石英・白色粒子少量。 ②にぶい赤褐色5YR4/4 ③酸化焙 硬質	内 斜口縁。 外 口縁部刷毛目状工具による右→左横線。横目指撫、接合痕残。底部左→右横線。 内 口縁部横線。体-底部横線後右→左上差部。	外 口縁一部、底部僅存黒炭。 内 底部を除き黒炭。
Ⅱ区FA下黒 44住-2 第3281 PL---	土師 坏	残存 2/3 口 (13.6) 底 - 高 5.3	南壁間 埋没土下位	①中砂、赤褐色粒多量、石英・輝石少量、白色粒子微量。 ②帯5YR6/6 ③酸化焙	内 斜口縁、口唇部内側の段明部。 外 口縁部横線。体-底部横線。一部刷毛目状調整を現。 内 横線後縁部。底部中心渦巻状塊。	外 口縁部深い黒炭 内 口縁-体上半浅い黒炭
Ⅱ区FA下黒 44住-3 第3282 PL75	土師 坏	残存 口縁-体部 1/3 口 (14.4) 底 - 高 (5.5)	南壁間 埋没土下位	①中砂、φ3mm程度、白色粒子・輝石・石英・赤褐色粒少量。 ②にぶい黄緑10YR5/3 ③酸化焙	口唇部外区、内斜口縁。 外 口縁部横線。体-底部右→左刷毛目状調整。 内 横刷毛目状調整後横線、後縁部。	外 一部黒炭 内 底部中心に黒炭(重ね焼きの痕跡)
Ⅱ区FA下黒 44住-4 第3283 PL75	土師 鉢	残存 口縁-体部 1/2 口 (15.2) 底 - 高 (8.7)	カマド埋没土	①中砂、φ3mm程度、赤褐色粒・輝石・石英・白色粒子少量。 ②灰黄緑10YR4/2 ③酸化焙	口縁は直立立、口唇部わずかに内斜。 外 口縁部横線。体部指撫後斜線残部、指頭痕残。 内 口縁部横線。体部指撫後残部。	外 僅存黒炭 内 口縁-体上部黒炭
Ⅱ区FA下黒 44住-5 第3284 PL---	土師 甕	残存 口縁-底部 3/4 口 12.6 底 - 高 7.0	カマド西袖	①細砂、微細な白色粒子・雲母・石英・輝石少量。 ②帯25YR6/8 ③酸化焙	外 口縁部縦刷毛目状調整後横線。胴-体上部差部後縁部。 内 口縁部横線。一部縦刷毛目状調整残。胴-体上部指撫。指頭圧痕・接合痕残。	
Ⅱ区FA下黒 45住-1 第3285 PL75	須恵 坏	残存 3/4 口 11.0 底 - 高 5.8	埋没土	①中砂、石英多量、黒褐色粒子少量。 ②灰10Y4/1 ③還元焙 今や軟質	右回転口縁。口唇部角張る浅い波線有。口縁部やや内傾。直線的立上り。コクロ。踏付付後上下差部付。底部上半コクロ。下半黒炭。	
Ⅱ区FA下黒 45住-2 第3286 PL75	土師 甕	残存 口縁-体部 1/4 欠損 口 14.0 底 4.5 高 11.3	埋没土 床直	①中砂、φ5mm安山岩礫、白色粒多量、輝石・石英・赤褐色粒少量。 ②暗赤褐色5YR3/4 ③酸化焙	外 口縁部横線。頸部刷毛目状調整後横線。指頭圧痕残。体部斜線刷毛目状調整後指撫。指頭圧痕残。下半刷毛目状調整後右→左差部。 内 口縁部横線。指頭圧痕残。頸部指撫。指頭圧痕残。体部隅又は斜線指撫。底部指撫。	外 口縁部成化物付着黒炭。体部中程深灰・黒炭。底部僅存黒炭 内 口縁-体部上半浅い黒炭。体部中程赤炭。底部黒炭
Ⅱ区FA下黒 45住-3 第3287 PL75	土師 鉢	残存 口縁-底部 2/3 口 13.8 底 5.8 高 11.8	床直	①中砂、φ3mm安山岩礫、白色粒子・石英・輝石・赤褐色粒子少量。 ②にぶい黄緑10YR5/3 ③酸化焙	外 口縁部横線。体部斜線刷毛目状調整後横線。底部φ14cm孔有。底部指撫。 内 口縁-体部上半横刷毛目状調整。体部下半-底部縦指撫。	外 体部下半黒炭。口縁下僅存黒炭



番号	器種	量目	出土位置	①胎土②色調③焼成	文様、或・彫形の特徴	備考
Ⅲ区FA下黒 45住-4 第328回 PL—	土師 甕	残存 口縁部欠損 口 - 底 4.5 高 (18.0)	床直	①中砂、φ3mm礫、輝石・石英・白色粒子・赤褐色粒少量。 ②明赤帯5YR5/6 ③酸化焙	外 胴-体部風化、殆ど調整不明。一部右<左側部。下腹風化。底部風化、調整不明。 内 胴部調整不明。体部斜縦刷毛目状調整後同方向指痕。接合痕明瞭。底部斜縦刷毛目状調整後横溝。	外 胴部及び体部上半黒塗、風化顯著
Ⅲ区FA下黒 45住-5 第328回 PL75	土師 甕	残存 3/4 口 14.0 底 6.4 高 20.7	床直	①粗砂、φ1cm礫、安山岩内蔵多数、白色粒・石英・輝石・赤褐色粒少量。 ②にぶい黄帯5YR4/3 ③酸化焙	外 口縁部横溝。胴部縦刷毛目状調整後横溝。体部上半縦刷毛目状調整後一部横溝。指痕散在。中央縦刷毛目状調整後横溝。一部横溝及び指痕。下部縦刷毛目状調整後一部横溝及び指痕。底部中央僅か上底。周辺部横溝。内 口縁部横溝。体部上半縦刷毛目状調整。下半横刷毛目状調整後横溝。底部横溝。	外 口縁-体部黒塗
Ⅲ区FA下黒 46住-1 第329回 PL—	土師 高杯	残存 胴部2/3 口 - 底 (14.2) 底 6.4 高 (9.0)	埋没土	①細砂。石英・輝石・白色粒子・赤褐色粒子少量。 ②にぶい黄帯5YR5/3 ③酸化焙	外 横刷毛縦溝。 内 上半横溝。下半横溝。	外・内 黒塗
Ⅲ区FA下黒 46住-2 第329回 PL75	弥生 甕	残存 口縁-体部約1/2 口 16.2 底 - 底 - 高 18.2	床直上	①中砂。φ3mm安山岩礫、輝石・石英・白色粒子・赤褐色粒子少量。 ②にぶい黄帯10YR5/4 ③酸化焙	外 口唇部横溝。口縁部縦刷毛目状調整後横溝。後腹横溝。胴部縦刷毛目状調整後横溝1.2cm。7本波状文、帯状文施文。体部斜縦刷毛目状調整後横・縦溝。 内 口縁-胴部斜縦刷毛目状調整後横溝。体部横・斜縦溝。	外 灰化物付着一部黒塗 内 黒塗部分に灰化物付着一部黒塗
Ⅲ区FA下黒 46住-3 第329回 PL—	弥生 鉢	残存 底部破片 口 - 底 4.2 底 2.7 高 18.2	埋没土	①細砂。輝石・白色粒子・赤褐色粒・石英少量。 ②にぶい黄帯10YR5/4 ③酸化焙	外 体部斜縦溝。底部調整無。 内 斜縦溝。	外 体部赤色塗彩。底部黒塗 内 赤色塗彩
Ⅲ区FA下黒 46住-4 第329回 PL—	弥生 甕	残存 口縁-体部1/2 口 (16.2) 底 - 底 - 高 (11.7)	埋直上	①中砂。φ5mm角礫、輝石・石英・白色粒子少量。 ②にぶい黄帯10YR7/4 ③酸化焙	外 口縁-胴部幅1cm。最大8本波状文、8段以上施文。小なり乱れる。一部指痕散在。体部横溝。 内 口縁部横溝。指痕圧痕跡。胴-体部横溝。一部縦刷毛目状調整後。	外 灰化物付着黒塗(黄こぼれ)黒塗 内 濃い黒塗。淡い黒塗有。
Ⅲ区FA下黒 46住-5 第329回 PL—	弥生 鉢	残存 約1/3 口 (13.2) 底 (3.5) 底 - 高 7.5	埋没土上位	①中砂。φ5mm安山岩礫、赤褐色粒子・輝石多量。石英・白色粒子少量。 ②赤10R5/6 ③酸化焙	外 口縁部横溝。体部縦溝。底部無調整?表面の砂でザラつく。 内 口縁-体部斜縦溝。底部風化。ザラつく。	外・内 口縁-体部赤色塗彩
Ⅲ区FA下黒 46住-6 第329回 PL—	弥生 甕	残存 口縁破片 口 - 底 - 底 - 高 (4.2)	埋没土	①中砂。φ3mm安山岩礫、白色粒子・輝石・石英少量。 ②灰黄帯10YR5/2 ③酸化焙 やや硬質	外 口唇部横溝。口縁部幅0.3cm。6本波状文5段施文。胴部1連止め帯状文施文。 内 口唇部横溝。口縁部横溝。後横溝。	
Ⅲ区FA下黒 46住-7 第329回 PL—	弥生 甕	残存 口縁破片 口 - 底 - 底 - 高 -	埋没土	①細砂。白色粒子・輝石・石英・赤褐色粒子少量。 ②にぶい黄帯10YR5/4 ③酸化焙 やや硬質	外 口縁部幅1.2cm。6本波状文施文。胴部横刷毛目状調整後横溝。 内 口縁部横溝。胴部縦刷毛目状調整後一部横溝。	
Ⅲ区FA下黒 46住-8 第329回 PL—	弥生 小形台付甕	残存 口部破片 口 - 底 - 底 - 高 -	埋没土	①中砂。φ3mm安山岩礫、白色粒子・輝石・石英・赤褐色粒子少量。 ②灰黄帯10YR4/2 ③酸化焙 比較的硬質	外 胴部幅1.2cm。10本以上2連主波状文施文。体部刷毛目状調整後波状文。後腹横溝。 内 横溝。	内 胴部赤色塗彩

### III 検出された遺構と遺物

番号	器種	量目	出土位置	①胎土・着色調・施文	文様、成・形の特徴	備考
Ⅱ区FA下黒 46住-9 第3298 PL---	弥生 甕	残存 口縁~胴部破片 口 - 底 - 高 -	埋没土	①細砂、石英・輝石・白色粒子少量。 ②厚周2.5Y3/1 ③酸化値	薄手、紐作り。 外 口縁下部横溝。頸~肩部幅1.8cm。12本。腰状文2段施文。体部縦溝施文。 内 横溝。	外 煤付炭燻染 一部黒染・赤染
Ⅱ区FA下黒 46住-10 第3298 PL---	弥生 甕	残存 胴部破片 口 - 底 - 高 -	埋没土	①中砂。φ3mm安山岩屑、白色粒・輝石・石英・赤褐色粒少量。 ②紺7.5YR4/3 ③酸化値 比較的硬質	外 頸部幅9cm。6本波状文、3段以上施文。体部刷毛目状調整後縦溝施文。 内 横溝。	外 一部黒染。 一部黒染・赤染
Ⅱ区FA下黒 46住-11 第3298 PL---	弥生 甕	残存 胴部小破片 口 - 底 - 高 -	埋没土	①細砂、輝石・石英・白色粒子・赤褐色粒子少量。 ②にぶい紺7.5YR5/4 ③酸化値 比較的硬質	外 口縁部幅0.9cm。5本以上波状文2段以上施文。体部刷毛目状調整後横溝。 内 横溝。	外 胴部深い黒染
Ⅱ区FA下黒 46住-12 第3298 PL---	弥生 甕	残存 胴部破片 口 - 底 - 高 -	埋没土	①中砂。φ3mm輝石・石英・白色粒子・赤褐色粒子少量。 ②灰黄紺10YR4/2 ③酸化値 比較的硬質	外 口縁部横溝。体部上部幅1.4cm。白色粒子・赤褐色粒少量。下部斜縦刷毛目状調整後縦溝施文。 内 横溝。	外 体部下端ス ス付着黒染
Ⅱ区FA下黒 46住-13 第3298 PL---	弥生 甕	残存 胴部破片 口 - 底 - 高 -	埋没土	①細砂、輝石・石英・白色粒子・赤褐色粒子少量。 ②にぶい黄橙10YR6/4 ③酸化値	外 口縁部斜縦溝施文。頸部幅1.6cm。10本華状文2段以上施文。 内 斜横溝。	外 黒染
Ⅱ区FA下黒 46住-14 第3300 PL---	弥生 甕	残存 体部破片 口 - 底 - 高 -	床面上	①細砂、輝石・石英・白色粒子少量。 ②にぶい紺7.5YR5/4 ③酸化値	外 体部上半最大で幅1cm。6本波状文4段以上施文。下半細縦刷毛目状調整後横溝。 内 体部上半左~右側部。下半粗刷毛目状調整後横溝。	外・内 黒染
Ⅱ区FA下黒 46住-15 第3300 PL---	弥生 甕	残存 胴部破片 口 - 底 - 高 -	埋没土	①細砂、輝石・石英・白色粒子・赤褐色粒子少量。 ②にぶい黄橙10YR5/3 ③酸化値	外 頸部幅2.0cm。11本2連止の華状文2段施文。体部刷毛目状調整。 内 胴部刷毛目状調整後横溝。体部横溝先縦溝施文。一部磨面直線。	外 灰化物付着。 黒染。一部赤染。 46住-8と同一個体?
Ⅱ区FA下黒 47住-1 第3300 PL75	弥生 甕?	残存 2/3 口 7.6 底 (20.4) 高 9.0 孔径 4.5mm	遺構内位置 棟直	①中砂、石英・輝石・赤褐色粒・白色粒子少量。 ②にぶい赤紺5YR5/4 ③酸化値	外 坏部横溝。脚部縦溝後縦溝施文。 内 坏部磨面後一部磨面。脚部横溝後縦溝施文。	外 赤色色彩 内・外 磨面や や風化
Ⅱ区FA下黒 47住-2 第3300 PL---	弥生 甕	残存 底部~体部 3/4 口 - 底 9.4 高 (20.4)	38住・53住埋没土 棟直	①中砂。φ3mmチヤート礫、輝石・石英・赤褐色粒・白色粒子少量。 ②にぶい黄橙10YR6/4 ③酸化値	外 体部縦・横溝。底部横溝。 内 体~底部横溝後縦溝施文。	外 体下部~底 部黒染 体中縦黒染
Ⅱ区FA下黒 48住-1 第3300 PL---	弥生 高坏	残存 坏部取~脚部 口 - 底 - 高 (7.5)	埋没土下位	①中砂。白色粒子・石英・赤褐色粒・輝石少量。 ②紺7.5YR6/6 ③酸化値	外 縦溝施文。 内 坏部斜横溝施文。脚部指溝。指溝直取。	外 赤色色彩 内 坏部赤色色 彩
Ⅱ区FA下黒 48住-2 第3300 PL---	弥生 小甕 付台裏	残存 臺部分 口 6.5 底 - 高 (6.0)	39住	①細砂、白色粒子・赤褐色粒子・輝石・石英少量。 ②明紺7.5YR5/6 ③酸化値	外 口縁部波状文。φ5mmピタン状貼付文4単位。頸部幅8cm。8本華状文。肩部波状文。φ5~8mmピタン状貼付文4単位。体部縦刷毛目状調整後縦溝施文。 内 口縁~胴部横溝。体部縦溝。	外・内 黒染
Ⅱ区FA下黒 48住-3 第3300 PL75	弥生 小鉢	残存 12/16完形。口縁部一部欠損。 口 12.2 底 7.2 高 6.4	埋没土	①細砂。φ3mm肉裡含む。石英・白色粒子・輝石少量。 ②紺7.5YR6/6 ③酸化値	外 口縁部横溝。体部刷毛目状調整後指溝。後一部磨面。底部周辺部やや高く、中心若干凹む。粗粒砂毫無調整。 内 口縁~底部横溝。	内~外面口唇部 赤色色彩。 内 底部斜溝
Ⅱ区FA下黒 48住-4 第3300 PL---	弥生 高坏	残存 脚 破片 口 13.6 底 - 高 (6.2)	埋没土	①中砂。φ3mm結晶片岩屑、輝石・石英・白色粒子含む。 ②にぶい黄橙10YR5/3 ③酸化値	外 縦溝施文。 内 刷毛目状調整後及び指溝。一部磨面。下部部左~右磨面。	内 下半深い黒 染

番号	器種	量目	出土位置	①胎土②色調③焼成	文様、底・整形の特徴	備考
Ⅲ区FA下黒 48住-5 第330区 PL—	弥生 高坏	残存 脚部破片 口— 底— 高 (9.8) 高 (2.7)	埋没土下位	①細砂。輝石・石英・白色粒子・赤褐色粒子少量。 ②にぶい赤褐色5YR4/4 ③酸化焼	外 斜縁部横溝後縁部。 内 横溝。	外 赤色塗彩 内 一部赤色塗彩付着
Ⅲ区FA下黒 48住-6 第331区 PL—	弥生 甕	残存 口縁部 約1/3 口 (13.6) 底— 高 (4.2)	埋没土 MJ-22	①細砂。輝石・石英・白色粒子・チャート少量。 ②にぶい黄褐色7.5YR5/4 ③酸化焼	口縁部内横。 外 口縁部横溝後縁部0.6cm、4本波状文様。肩部縦溝。一部接合痕。内 横溝後縁部。	
Ⅲ区FA下黒 48住-7 第331区 PL75	弥生 甕	残存 口縁-体部 2/3 口 15.0 底— 高 19.6	埋没土下位	①細砂。輝石・石英・白色粒子・赤褐色粒子少量。 ②にぶい黄褐色10YR6/4 ③酸化焼	外 口縁部幅1.8cm11本波状文、4段。つなぎ目有。ボタン状貼付文6単位。頸部盤状文、2連付。肩部波状文、2段。途中つなぎ目有。体部刷毛目状調整後縦溝。ボタン状貼付文5単位。内 口縁部横溝目状調整後縦溝。指頭正底。体部刷毛目状調整後縦溝。一部刷毛目及び指頭正底。	内 口縁-体部一部黒塗
Ⅲ区FA下黒 48住-8 第331区 PL—	弥生 甕	残存 口縁-体部 口 12.0 底— 高 (12.5)	埋没土下位	①中砂。φ3mm輝石・石英・白色粒子少量。 ②にぶい黄褐色10YR5/3 ③酸化焼	外 口縁部幅大横1.6cm、10本波状文2段、一部引直施文。下縁刷毛目状調整後横溝。頸部2連止盤状文、1段施文。肩部波状文2段、一部引直施文。体部斜縦刷毛目状調整後縦溝。内 口縁部横溝後縁部。後縁部。体部斜横溝面後土に斜横溝。	外・内 黒底
Ⅲ区FA下黒 48住-9 第331区 PL75	弥生 甕	残存 約3/4、口縁-体部欠損 口 13.4 底 5.8 高 19.8	39住 39住埋没土 MJ-22 MK-23	①中砂。白色粒子・輝石・石英・赤褐色粒子少量。 ②にぶい黄褐色7.5YR7/4 ③酸化焼	外 口縁部横溝。指頭正底。頸部斜縦刷毛目状調整後大横1.8cm、11本波状文。5単位施文。引直有。体部縦溝。下縁横溝。底部横溝。内 口縁部横溝後縁部。体部横溝後縁部。底部横溝。	外 体部横溝剥落有
Ⅲ区FA下黒 48住-10 第331区 PL—	弥生 甕	残存 2/3 口 21.0 底— 高 (26.3)	39住 39住埋没土	①中砂。φ3mm輝石・赤褐色粒子・白色粒子・輝石・石英少量。 ②黄褐色7.5YR6/6 ③酸化焼	外 口縁部横溝。口縁部上部波状文2段施文。下部斜縦刷毛目状調整後縦溝。頸部幅2.3cm、18本2連止盤状文。肩部同波状文2段施文。一部引直有。体部刷毛目状調整後縦溝。内 口縁部上部横溝。口縁下部-体部上半斜横刷毛目状調整後斜横溝。体部下半横溝後縁部。	外・内 体部下半淡い黒塗
Ⅲ区FA下黒 48住-11 第331区 PL—	弥生 甕	残存 頸部下-体部 口— 底— 高 (10.2)	埋没土上位	①細砂。φ5mm輝石・白色粒子・石英・輝石少量。 ②明赤褐色2.5YR5/6 ③酸化焼	外 斜縁幅1.3cm、8本波状文、3段施文。体部斜横刷毛目状調整後縦溝。内 斜横刷毛目状調整後斜横溝。後縁部。接合痕。	外・内 体部下半淡い黒塗
Ⅲ区FA下黒 48住-12 第332区 PL—	弥生 甕	残存 体部 1/2 口— 底— 高 (19.1)	埋没土下位	①細砂。輝石・石英・赤褐色粒子・白色粒子少量。 ②にぶい黄褐色7.5YR6/4 ③酸化焼	外 斜縁幅1.3cm、10本波状文施文。体部斜縦刷毛目状調整後斜縦溝。内 斜横刷毛目状調整後斜横溝目状調整。	外 裏面黒底
Ⅲ区FA下黒 48住-13 第332区 PL—	弥生 甕	残存 約1/3 口 20.0 底— 高 (27.2)	39住 39住1ビット 39・28住埋没土	①細砂。φ5mmチャート粒、白色粒子・輝石・石英少量。 ②にぶい黄褐色10YR7/4 ③酸化焼	口縁部内横 外 口部部横溝後波状文。口縁-頸部斜縦刷毛目状調整。一部指溝。指頭正底。体部上半幅21cm8本横波状文、4段施文。長大横部分横溝。下半斜縦刷毛目状調整後縦溝。下縁後縁部。内 横溝後縁部。	外 口縁の一部・体部黒底 48住-26に焼成・調整類似するが別個体。

III 検出された遺構と遺物

番号	遺構	量目	出土位置	①土質②色調③構成	文様、成・整形の特徴	備考
■ICFA下層 48住-14 第3329回 PL—	共生 窓	残存 体部 1/3 口 - 底 5.2 高 (186)	39E 39E埋没土 MJ-21 MK-23 ML-23 床直	①細砂。φ3mm赤褐色粒、赤褐色 色粒子・輝石・石英・白色粒子 少量。 ②にふい黄褐色10YR6/4 ③酸化腐	外 胴部2連止線状文様。胴 部幅20cm、10本流状文2段施す。 体部上部横線後後横線。中央 横線部。下部縦網毛目状調整後 縦線部。底部11段調整。一部飾。 内 胴部一肩部縦網毛目状調 整。体部上部縦網毛目状調整後 横線部。中央一下部縦網毛目 状調整。底部飾。	外 体部上部下 端一部炭化物付 着黒変 内 胴一体部上 部炭化物付着黒 変。体部中央一 部黒変。
■ICFA下層 48住-15 第3329回 PL—	共生 窓	残存 胴一体部 1/2 口 - 底 - 高 144	39E	①細砂。φ5mmチャート礫、白 色粒子・輝石・石英少量。 ②にふい黄褐色10YR7/4 ③酸化腐	外 胴部縦網毛目状調整。一部 指輪。体部上半幅2.6cm 8本横流 状文。4段施す。一部引直し。最 大幅部分斜網毛目状調整後横 線部。下半部→左側部後一部横 線。内 胴部横線後横線。体部横 線後斜網毛目状調整後横線。	48住-25に使用 調整類似する が別個体。
■ICFA下層 48住-16 第3330回 PL—	共生 合付 窓	残存 口縁部破片 口 - 底 - 高 (55)	39E埋没土 MJ-22	①細砂。輝石・石英・白色粒子・ チャート少量。 ②にふい黄7.5YR5/3 ③酸化腐	外 口縁部横線幅1.5cm、8本 流状文施す。φ約1cm縦線有 ボタン状貼付文。胴部1連止 集状文施す。体部縦網毛目状調 整後流状文施す。φ約1cm縦線 有ボタン状貼付文。 内 横網毛目状調整後横線部。	
■ICFA下層 48住-17 第3330回 PL—	共生 窓	残存 口縁部破片 口 - 底 - 高 (46)	埋没土	①細砂。雲母・輝石・石英・赤 褐色粒子・白色粒子少量。 ②灰黄2.5Y7/2 ③酸化腐	径5cm口縁 外 横線後。最大幅1.5cm、9本 流状文施す。 内 横一併み横線部。	外 流い黒変
■ICFA下層 48住-18 第3330回 PL—	共生 窓	残存 口縁部破片 口 - 底 - 高 (30)	39E埋没土	①細砂。輝石・石英・赤褐色粒 子・白色粒子少量。 ②黄灰2.5Y4/7 ③酸化腐	径5cm口縁 外 口縁部横線後横線部。口 縁部縦網毛目状調整後横線。 後幅6cm、3本流状文施す。 内 横線後横線部。	外・内 黒変
■ICFA下層 48住-19 第3330回 PL—	共生 窓	残存 口縁部破片 口 - 底 - 高 (37)	39E床下	①細砂。石英・白色粒子・輝石・ 赤褐色粒子少量。 ②灰黄2.5Y6/2 ③酸化腐 やや硬質	外 口縁部幅0.8cm、6本。流状 文施す後横線。胴部幅2.1cm、8 本流状文施す。 内 横一併み横線部。	
■ICFA下層 48住-20 第3330回 PL—	共生 窓	残存 口縁部破片 口 - 底 - 高 (43)	39E	①細砂。輝石・石英・白色粒子 少量。 ②黄5YR6/6 ③酸化腐	非常に薄。外 口縁部幅0.9cm、6本流状文 施す。胴部縦網毛目状調整後横 線部。 内 斜線後横線部。	
■ICFA下層 48住-21 第3330回 PL—	共生 窓	残存 口縁部破片 口 - 底 - 高 (47)	埋没土	①細砂。石英・輝石・白色粒子 少量。 ②灰黄2.5Y6/2 ③酸化腐	外 横線幅1.5cm、10本流状文 3段以上施す。 内 斜線網毛目状調整後斜網 横線部。	外 一部炭化物 付着黒変
■ICFA下層 48住-22 第3330回 PL—	共生 窓	残存 胴部一体部 口 - 底 - 高 5.0	39E	①細砂。輝石・石英・白色粒子 少量。 ②黄5YR6/6 ③酸化腐	外 胴部幅1.2cm、8本流状文。 2段施す。体部縦網毛目状調整後 横線。後横線部。 内 横網毛目状調整後横線。一 部横線部。	内 流い黒変
■ICFA下層 48住-23 第3330回 PL—	共生 窓	残存 胴部一体部 口 - 底 - 高 (34)	39E埋没土	①細砂。φ3mm石英・輝石・石 英・白色粒子・赤褐色粒子少量。 ②明赤褐色5YR5/6 ③酸化腐 やや硬質	外 胴部幅1.5cm、8本、2連止 集状文施す。胴部流状文2段施 す。 内 横網毛目状調整後横線部。	
■ICFA下層 48住-24 第3330回 PL—	共生 窓	残存 破片 口 - 底 - 高 (45)	39E	①細砂。石英・白色粒子・輝石・ 少量。 ②にふい黄褐色10YR5/3 ③酸化腐 やや硬質	外 胴部幅1.1cm、8本。流状文 3段施す。体部縦網毛目状調 整後横線部。 内 横線後横線部。	
■ICFA下層 48住-25 第3330回 PL—	共生 窓	残存 体部破片 口 - 底 - 高 (43)	39E床下	①中砂。φ3mm礫。輝石・石英・ 白色粒子・赤褐色粒子少量。 ②にふい黄褐色10YR6/3 ③酸化腐 やや硬質	外 胴部幅1.6cm、8本。流状文 施す。胴部斜線網毛目状調整後 横線部。 内 横一併み横線部。	外 胴部一部炭 化物付着。黒変

番号	器種	量目	出土位置	①粘土②色調③焼成	文様、底・整形の特徴	備考
Ⅱ区FA下黒 49住-1 Ⅲ3338 PL—	土師 鉢?	残存 底部のみ 口 - 底 6.2 高 (3.4)	床直上	①中砂。植物繊維・石英・輝石 少量。 ②赤褐色25YR4/6 ③酸化塩	外 体部僅残。底部彫削。 内 底一部彫削後残存。	外 体部赤色塗 彩 内 胴-底部赤 色塗彩
Ⅱ区FA下黒 49住-2 Ⅲ3338 PL—	弥生 美?	残存 口縁部破片 口 - 底 - 高 (4.5)	埋没土	①細砂。輝石・石英・白色粒子 少量。 ②にぶい黄緑10YR5/4 ③酸化塩	外 口唇部波状文施文。口縁部 横溝後幅1.3cm。8本、波状文3 段以上施文。 内 横溝後残存。	内 波状文3 段以上施文
Ⅱ区FA下黒 50住-1 Ⅲ3338 PL—	土師 高坏	残存 脚部 口 - 底 - 高 (4.9)	床直	①中砂。φ3mm安山岩屑、輝石・ 石英・白色粒子少量。 ②にぶい黄緑5YR5/4 ③酸化塩	外 斜線刷毛目状調整後横溝彫。 内 坏部彫削後残存。	外 赤色塗彩横 溝有 内 坏部赤色塗 彩
Ⅱ区FA下黒 50住-2 Ⅲ3338 PL—	弥生 小形 甕	残存 胴-底部 口 - 底 4.8 高 (8.5)	埋没土 床直	①細砂。φ3mm石英角礫、輝石・ 石英・白色粒子少量。 ②黒褐色25Y3/1 ③酸化塩	外 胴部幅1.1cm。5本以上横状 文施文。肩部刷毛目状調整後波 状文。体部細縦溝。底部彫削。 僅か中央上底さみ。 内 光沢を持つ横溝彫。一部彫 削残。	外 体部横溝、 器面粗れる。上 下黒変 内 体部深い黒 変
Ⅱ区FA下黒 51住-1 Ⅲ3340 PL75	弥生 小形 甕	残存 口縁部一部欠損 ほぼ正形 口 10.6 底 5.4 高 11.2	床直	①中砂。φ3mm白色輝石、輝石・ 石英・白色粒子少量。 ②にぶい黄緑7.5YR5/4 ③酸化塩	輪縁のみ。 外 口縁部内傾。波状文施文。 胴部横溝。指頭圧痕多数。頸下 -肩部幅1.4cm。8本・2重止衝 状文。下波状文施文。体部横刷 毛目状調整後横溝。後残存。 内 口縁-胴部横溝。指頭圧痕 残。体部指頭後残存。	外・内 黒変
Ⅱ区FA下黒 51住-2 Ⅲ3340 PL—	弥生 甕	残存 底部 口 - 底 6.6 高 (4.4)	床直	①中砂。φ3mm安山岩屑。植物 繊維・白色粒子・輝石・石英・ 赤褐色粒子少量。 ②にぶい黄緑10YR4/3 ③酸化塩	外 体部今や光沢を持つ斜線 彫。底部無調整 内 斜線彫削後多方向塗彩。	外 体部下黒一 部赤色塗彩残存
Ⅱ区FA下黒 51住-3 Ⅲ3340 PL75	弥生 甕	残存 3/4 口 20.8 底 (9.0) 高 34	床直 18住 18住埋没土 3号落ら込み	①中砂。φ3mm白色粒子、輝石・ 石英・赤褐色粒子少量。 ②にぶい黄緑10YR5/4 ③酸化塩	外 口唇部横溝。刷毛目状。 口縁部斜線彫。刷毛目状。 胴部幅2.6cm。13本石→左方向衝 状文。2重止。肩部3段波状文。 一部引直。体部上部彫削後横溝 状文。下部彫削後残存。下黒 縦溝彫。 内 口唇部横溝。刷毛目状。口 縁-体部横溝彫。	外 体部下黒一 部赤色塗彩残存
Ⅱ区FA下黒 51住-4 Ⅲ3350 PL—	弥生 甕	残存 口縁部破片 口 - 底 - 高 (4.2)	埋没土	①細砂。輝石・石英・白色粒子・ 赤褐色少量。 ②灰青色25Y5/2 ③酸化塩	非常に薄手。 外 横溝後幅1.2cm。7本波状文 3段以上施文。 内 横溝は斜線彫。	外・内 黒変
Ⅱ区FA下黒 51住-5 Ⅲ3350 PL—	弥生 甕	残存 口縁部破片 口 - 底 - 高 (4.5)	埋没土	①細砂。輝石・石英・白色粒子・ 赤褐色少量。 ②にぶい黄緑10YR5/3 ③酸化塩	外 口唇部横溝。口縁部刷毛目 状調整後幅0.9cm。6本波状文2 段施文。 内 横溝後残存。	内 黒変
Ⅱ区FA下黒 51住-6 Ⅲ3350 PL—	弥生 甕	残存 口縁部破片 口 - 底 - 高 (6.6)	埋没土	①細砂。輝石・白色粒子・赤褐 色粒子・石英少量。 ②にぶい黄緑10YR5/4 ③酸化塩	外 口唇部横溝。口縁部幅1.8cm。 8本波状文。4段施文。一部刷 毛目状調整残。 内 口唇部横溝。口縁部斜線彫 削後残存。	外 一部深い黒 変
Ⅱ区FA下黒 51住-7 Ⅲ3350 PL—	弥生 甕	残存 口縁部破片 口 - 底 - 高 (7.2)	床直	①中砂。白色粒子・石英・輝石・ 赤褐色少量。 ②灰黄緑10YR4/2 ③酸化塩	外 口唇部刷毛目状調整後幅 1.4cm。8本・4段。胴部横状文 施文。 内 横溝彫。	外 胴付黒変 内 深い黒変
Ⅱ区FA下黒 51住-8 Ⅲ3350 PL—	弥生 甕	残存 口縁部破片 口 - 底 - 高 (6.6)	床直	①中砂。φ3mm安山岩屑。白色 粒子・輝石・石英少量。 ②黄緑10YR4/1 ③酸化塩	外 口唇部横溝。口唇部下幅1.5 cm。10本波状文。口縁部斜線彫 削。胴部横状文。 内 口唇部横溝。口縁部斜線彫 削後残存。	内 一部赤色塗 彩

Ⅲ 検出された遺構と遺物

番 号	母体	層 目	出土位置	①胎土②色調③変成	文様、成・整形の特徴	備 考
Ⅱ区FA下黒 51住-9 第335図 FL—	弥生 甕	残存 胴部破片 口— 底— 底— 高 (3.6)	埋没土	①細砂。φ 5mm礫、輝石・石英・ 白色粒子・赤褐色粒子少量。 ②灰5Y4/1 ③酸化焙	外 口縁部波状文施文、頸部幅 10cm、6本、縹文、肩部波状 文2段施文、体部縹。 内 口縁部斜横刷毛目状調整後 横溝、後横溝。	
Ⅱ区FA下黒 51住-10 第335図 FL—	弥生 甕	残存 体部破片 口— 底— 底— 高—	埋没土下位	①細砂。φ 3mm石英、輝石・石 英・白色粒子・赤褐色粒子少量。 ②にふい貴種10YR6/4 ③酸化焙	外 斜横刷毛目状調整後縦溝 溝。上端4点以上斜突するφ 1 cmボタン状付文。 内 細横刷毛目状調整。指頭圧 痕現。	
Ⅱ区FA下黒 53住-1 第335図 FL—	弥生 台付 甕	残存 甕部のみ 口 5.8 底— 底— 高 (4.9)	床直上	①細砂。石英・輝石・白色粒子 少量。 ②にふい貴種7.5YR6/4 ③酸化焙	口唇部厚手、外反。 外 口縁部横溝。肩部幅5cm。 4本2進止縹状文、下に向波状 文施文、体部最大幅部分横溝帯、 それ以外縦溝帯。 内 口縁—底部横溝帯。	外・内 黒地
Ⅱ区FA下黒 53住-2 第335図 FL—	弥生 鉢?	残存 体下部～底部 口— 底— 底 (6.0) 底— 高 (3.5)	床直	①中砂。赤褐色粒子・石英・輝 石・白色粒子少量。 ②にふい貴種10YR7/3 ③酸化焙	外 体部縦刷毛目状調整後縦 溝帯、底部横溝。 内 体—底部斜横溝帯。	外 底部黒地
Ⅱ区FA下黒 53住-3 第335図 FL75	弥生 鉢	残存 完形 口 16.8 底 7.2 底 9.4	床直	①中砂。φ 3mm礫、輝石・石英・ 白色粒子少量。 ②にふい貴種10YR6/4 ③酸化焙	外 口縁部先割溝横溝、体部縦 溝帯。下縁部斜横溝帯。底部無 調整。 内 口縁—底部横溝帯、斜横溝帯。	外・内 一部黒 地有。
Ⅱ区FA下黒 53住-4 第335図 FL—	弥生 甕	残存 体部破片 口— 底— 底— 高 (11.0)	床直	①細砂。φ 5mm礫、輝石少量。 石英・白色粒子・赤褐色粒子少 量。 ②赤10R4/6 にふい貴種2.5Y6/3 ③酸化焙	外 横溝帯。 内 横溝?風化顯著。接合表明 態。	外 赤色色影
Ⅱ区FA下黒 53住-5 第336図 FL75	弥生 甕	残存 口縁完形 口 13.8 底 7.2 底 21.0	東壁際 埋没土下 位	①中砂。φ 3mm礫、輝石・石英・ 白色粒子少量。 ②にふい貴種10YR7/4 ③酸化焙	外 口唇部先割溝横溝、第一体 部縦溝帯。底部横溝。 内 口縁—底部横溝帯。	外 口縁部保存 着黒変(煮こぼ れ)体部黒変、 一部黒地有。
Ⅱ区FA下黒 53住-6 第336図 FL—	弥生 甕	残存 底部欠損 口 12.6 底— 底— 高 (20.3)	床直	①中砂。φ 3mm礫、輝石・石英・ 白色粒子・赤褐色粒子少量。 ②灰褐7.5YR4/2 ③酸化焙	外 口縁部細横刷毛目状調整。 頸部縦刷毛目状調整後横溝帯。 体部縦溝帯。 内 口縁—体部横溝帯。	外・内 体部中 部黒変・黒変 外 口縁—体部 上半灰化物付着 洗い黒変
Ⅱ区FA下黒 53住-7 第336図 FL75	弥生 甕	残存 完形 口 14.8 底 7.4 底 26.5	床直	①中砂。φ 3mm内礫、輝石・石 英・白色粒子少量。 ②にふい貴種7.5YR7/4 ③酸化焙	外 口縁部横溝。胴—体部上半 縦刷毛目状調整後縦溝帯。体 部下半斜横刷毛目状調整後縦溝 帯。底部横溝。 内 口縁—体部横溝帯。底部指 痕後横溝。指頭圧痕現。	外 黒地・黒変 内 一部黒変・ 黒変
Ⅱ区FA下黒 53住-8 第337図 FL75	弥生 甕	残存 完形 口 19.5 底 8.3 底 8.8 高 28.3	床直	①細砂。雲母・輝石・石英・白 色粒子少量。 ②にふい貴種10YR6/4 ③酸化焙	外 口縁部細横刷毛目状調整 後横溝帯幅1.5cm、8本波状3 段施文。引直、6本しか付かぬ 一部分有。頸部幅1.5cm、8本— 進止縹位2段波状文、肩部斜 横刷毛目状調整後横溝帯。後波状 文3段—4段施文。体部上半横 溝帯。下半縦溝帯。底部本葉痕 有。 内 口縁—底部斜横溝帯。	外・内 保存着 黒変、被熱変色
Ⅱ区FA下黒 53住-9 第337図 FL—	弥生 甕	残存 胴部破片 口— 底— 底— 高 (3.0)	埋没土	①中砂。白色粒子・石英・輝石・ 赤褐色粒子少量。 ②灰黄褐10YR5/2 ③酸化焙	外 胴部横溝後幅1.5cm、12本縹 状文、上下波状文有。 内 横刷毛目状調整。接合痕有。	外 灰化物付着 部変
Ⅱ区FA下黒 53住-10 第337図 FL—	弥生 甕?	残存 胴～胴部破片 口— 底— 底— 高—	埋没土	①中砂。φ 3mm礫、白色粒子・ 石英・輝石少量。 ②にふい貴種10YR7/4 ③酸化焙	外 胴部横溝後幅2.2cm、 12本波状文施文。 内 横刷毛目状調整後横溝帯。	外 保存着、黒 変

出土土器観察表

番号	器種	量目	出土位置	①胎土②色調③造成	文様、穴・整形の特徴	備考
Ⅲ区FA下黒 53E-II 黒337回 PL—	弥生 甕?	残存 頸部破片 口— 底— 高—	埋没土	①細砂、輝石・石英粒子多量、 白色粒子・赤褐色粒子少量。 ②にぶい黄褐色10YR5/3 ③酸化焙	薄手。 外 頸毛目状調整後幅0.9cm、4 本太い成状文3段施文。 内 横置筋、接合痕あり。	外 黒灰
Ⅲ区FA下黒 1甲-1 黒337回 PL—	土師 坏	残存 3/4個 口 11.8 底— 高 4.8	底面	①中砂、φ 3mm程度、輝石・白色 粒子・石英・赤褐色粒子少量。 ②明赤黒5YR5/6 ③酸化焙	口縁部内傾。底部丸底。 外 口縁部横溝。体~底部右→ 左置筋後一部横溝。 内 横溝後斜置筋。	外 底部黒灰 内 体一部黒 部風化剥落
Ⅲ区FA下黒 1甲-2 黒337回 PL75	土師 坏	残存 1/1?定形 口 12.2 底— 高 5.3	底面	①中砂、φ 3mm程度、赤褐色粒・ 白色粒子・輝石・石英少量。 ②赤黒5YR4/6 ③酸化焙	口縁部内傾。 外 口縁部横溝。体~底部左→ 右置筋。 内 口唇部横溝。口縁~底部横 溝後斜置筋。	外・内 一部黒 灰
Ⅲ区FA下黒 1甲-3 黒337回 PL—	土師 甕	残存 口縁~頸部 1/2 口 (14.0) 底— 高 (7.3)	底面	①中砂、φ 3mm程度、白色粒子多 量、赤褐色粒子・石英・輝石少 量。 ②にぶい橙5YR6/4 ③酸化焙	外 口縁部横溝。胴一部縦置筋。 内 口縁部横溝筋。体部斜置筋 横溝。	外 体部横溝 内 体部赤灰
Ⅲ区FA下黒 1甲-4 黒337回 PL—	土師 坏	残存 口縁~底部 1/5 口 (11.0) 底— 高 (5.2)	底面	①細砂、赤褐色粒・石英・輝石・ 白色粒子少量。 ②明赤黒5YR5/6 ③酸化焙	口縁部内傾。底部丸底。 外 口縁部横溝。体~底部 左 →右置筋。 内 口縁部先割製横溝後細斜置 筋。体~底部横溝後差筋。筋置 圧痕あり。	内外 一部淡い 黒灰
Ⅲ区FA下黒 1甲-5 黒337回 PL—	土師 甕	残存 口縁 約2/3 口 10.4 底— 高 (10.1)	底面	①中砂、φ 3mm程度、白色粒多量、 輝石・石英・赤褐色粒子少量。 ②橙7.5YR6/6 ③酸化焙	外 口縁部横溝。胴一部破毛 目状調整後一部横溝。 内 口縁部横溝。胴部指張圧痕 残。体部風化。調整不明。	外 赤灰、黒灰 内 黒灰
Ⅲ区FA下黒 1甲-6 黒337回 PL75	土師 鉢	残存 1/2 口 (11.0) 底— 高 6.7	埋没土	①中砂、φ 3mm程度、赤褐色粒・ 輝石・石英・白色粒子少量。 ②橙5YR6/6 ③酸化焙	薄手。底が深い。 外 口縁~体部横溝。一部割頭 痕残。体~底部右→左置筋。 内 口縁部横溝。体~底部横溝 後斜置筋。	
Ⅲ区FA下黒 1甲-7 黒337回 PL—	土師 甕	残存 1/3個 口 16.2 底— 高 (10.6)	底面	①中砂、φ 5mm安山岩粒、白色 粒子多量、輝石・石英・赤褐色 粒子少量。 ②明赤7.5YR5/8 ③酸化焙	外 口縁~胴部横溝。胴部破毛 目状調整後指張、一部置筋。指 張圧痕残。 内 口縁部横溝。胴部破毛目状 調整。指張圧痕残。	外 淡い黒灰
Ⅲ区FA下黒 1甲-8 黒337回 PL75	土師 坏	残存 口縁~底部 3/4 口 (12.0) 底— 高 (6.9)	底面	①中砂、φ 3mm安山岩粒、白色 粒子・赤褐色粒・輝石・石英少 量。 ②にぶい黄褐色10YR6/3 ③酸化焙	口唇部及び底部厚手。 外 口縁部横溝。胴~体部先割 製破毛目状調整後一部横溝。底 部左→右置筋。 内 口縁部横溝。体~底部風化 剥落不明。	外 体一部 部黒灰 内 体部赤灰・ 黒灰
Ⅲ区FA下黒 1甲-9 黒337回 PL—	土師 甕	残存 口縁~体部 1/2 口 (16.6) 底— 高 (12.0)	埋没土	①中砂、φ 5mm程度、白色粒子・ 輝石・石英・赤褐色粒子少量。 ②明赤黒2.5YR5/6 ③酸化焙	外 口唇部横溝。口縁部最大幅 1.7cm。6本横斜製破毛目状調 整後横溝。胴~胴部縦又は斜製 破毛目状調整。指張圧痕残。 内 口縁部横溝破毛目状調整後横 溝。胴~胴部斜置筋。指張圧 痕残。	外 黒灰 内 体部黒灰
Ⅲ区FA下黒 1甲-10 黒337回 PL—	土師 甕	残存 底部 約1/2 口— 底 7.8 高 (3.2)	底面	①中砂、φ 5mm白色粒、白色粒 子多量、輝石・石英・赤褐色粒 子少量。 ②明赤黒7.5YR7/2 ③酸化焙	外 体部底部後施溝?底部施溝。 内 体~底部不明。	外 器面風化 内 器面剥落
Ⅲ区FA下黒 1甲-11 黒338回 PL—	土師 甕	残存 口縁~体部 1/3 口 (18.8) 底— 高 (17.0)	埋没土	①中砂、φ 3mm程度、石英・赤褐 色粒・輝石・白色粒子少量。 ②橙7.5YR7/6 ③酸化焙	外 口縁部横溝。胴部破毛目状 調整後横溝。体部破毛目状調整。 指張圧痕有。 内 口縁部破毛目状調整後横溝。 体部置筋。指張圧痕多量。	外 灰 内 体部黒灰

III 検出された遺構と遺物

番号	砂眼	量目	出土位置	①粘土②色調③硬軟	文様、成・整形の特徴	備考
Ⅱ区FA下層 1層-12 第338層 PL---	土師 甕	残存 底部-体部 1/2 口 - 底 5.8 高 (15.6)	埋没土	①中砂、白色粒子多量、石英・輝石・赤褐色粒子少量。 ②概SYR6/6 ③酸化土	外 体部幅1.8cm、6本根刷毛目状調整後一部磨損、指頭圧痕現。 底部やや成上、両辺部磨。 内 体部斜縁磨損、一部指頭圧痕現。底部根刷毛目状調整。	外 体部上半部風化。体部下半部変色。 内 灰い黒変
Ⅱ区FA下層 1層-13 第338層 PL---	土師 甕	残存 体部 1/3 口 - 底 - 高 (19.7)	埋没土	①中砂、φ3mm礫、白色粒子・石英・輝石・赤褐色粒子少量。 ②にぶい赤褐色SYR5/4 ③酸化土	外 体部上部刷毛目状調整。中央より左磨削。下部上→下磨削。 内 肩部根刷毛目状調整。体部横磨削。下部磨削。底部根刷毛目状調整。	外 体部上半部風化。体部下半部変色。 内 灰い黒変
Ⅱ区FA下層 1層-14 第338層 PL---	土師 甕	残存 底部-体部 口 - 底 8.0 高 8.7	埋没土	①中砂、φ3mm礫、白色粒子・赤褐色粒子・輝石・石英少量。 ②にぶい黄褐色10YR5/4 ③酸化土	外 体部縦磨削。下部横磨削。底部中心上成。一部磨。 内 体部右→左磨削。下部→底部磨削。	外 体部黒変、黄褐色。 内 灰い黒変
Ⅱ区FA下層 564土-1 第338層 PL---	土師 甕	残存 口縁部 1/4弱 口 (16.4) 底 - 高 (4.7)	埋没土	①中砂、φ5mm礫、白色粒子・石英・赤褐色粒子・輝石少量。 ②にぶい黄褐色10YR7/4 ③酸化土	外 口縁部横磨。接合直・指頭圧痕現。体部斜縁磨削。 内 口縁部横磨後根刷毛目状調整。体部斜縁後根刷毛目状調整後指痕。指頭圧痕現。	外 口縁部黒変。 内 口縁部症状風化
Ⅱ区FA下層 564土-2 第338層 PL---	土師 坏	残存 口縁 3/4 口 (11.4) 底 - 高 (4.0)	埋没土	①中砂、φ3mm赤褐色粒、赤褐色粒多量、輝石・石英・白色粒子少量。 ②にぶい赤褐色SYR5/4 ③酸化土	外 口縁部内縦。外 口縁部横磨。体部右→左磨削。 内 口縁→体部横後斜縁磨削。	外・内 口縁部黒変。 内 口縁部症状風化
Ⅱ区FA下層 564土-3 第338層 PL---	土師 坏	残存 口縁-体部 1/4 口 (11.6) 底 - 高 (3.6)	埋没土	①中砂、φ3mm赤褐色粒、赤褐色粒多量、輝石・石英・白色粒子少量。 ②明赤褐色SYR5/6 ③酸化土	外 口縁部横磨。体部左→右磨削。 内 口縁部横磨。体部横後斜縁磨削。	外・内 一部黒変、症状風化
Ⅱ区FA下層 564土-4 第338層 PL---	土師 甕	残存 口縁部 1/6強 口 (18.0) 底 - 高 (5.0)	埋没土	①中砂、φ3mm赤褐色粒、赤褐色粒・白色粒子・輝石・石英少量。 ②にぶい褐色7SYR5/4 ③酸化土	外 口縁部横磨。体部斜縁磨削。 内 口縁部横磨。体部横刷毛目状調整後横磨。指頭圧痕有。	外 風化一部顕著。
Ⅱ区FA下層 564土-5 第338層 PL75	土師 坏	残存 口縁-一部欠損 口 (13.0) 底 - 高 5.4	埋没土	①中砂、φ3mm赤褐色粒、赤褐色粒多量、石英・輝石・白色粒子少量。 ②にぶい黄褐色10YR4/3 ③酸化土	外 口縁部内縦。外 口縁部横磨。接合直有。体一部底左→右横磨削。 内 口縁→底部部横後斜縁磨削。	外 一部黒変
Ⅱ区FA下層 564土-6 第338層 PL---	土師 坏	残存 口縁-体部 1/4 口 (12.0) 底 - 高 (4.3)	埋没土	①中砂、φ3mm赤褐色粒、赤褐色粒多量、輝石・石英・白色粒子少量。 ②灰黄褐色10YR6/2 ③酸化土	外 口縁→底部部横磨。体部左→右磨削。 内 口縁部横磨。体部斜縁磨削。底部部横磨。	外・内 黒変 内 症状風化
Ⅱ区FA下層 564土-7 第338層 PL---	土師 甕?	残存 底部破片 口 - 底 (8.0) 高 (3.5)	埋没土	①中砂、赤褐色粒・石英多量、輝石・白色粒子少量。 ②にぶい黄褐色10YR6/4 ③酸化土	外 体部縦磨削。底部磨削。薄手。上成。 内 調整不明。	内 風化剥離
Ⅱ区FA下層 564土-8 第338層 PL---	土師 坏	残存 破片 口 (15.2) 底 - 高 (4.0)	埋没土	①中砂、φ3mm赤褐色粒、赤褐色粒多量、輝石・石英・白色粒子少量。 ②赤褐色SYR4/8 ③酸化土	外 口縁→底部部横磨。体一部底右→左横磨削。 内 口縁部横磨。体一部底部横後斜縁磨削。	外・内 症状風化
Ⅱ区FA下層 564土-9 第338層 PL---	土師 坏	残存 口縁-体部片 口 (15.2) 底 - 高 (5.5)	埋没土	①中砂、φ3mm赤褐色粒、赤褐色粒多量、輝石・石英・白色粒子少量。②褐色7.5YR4/1 ③酸化土	外 口縁部右→左横磨。体一部底右→左横磨削。 内 口縁部横磨。体一部底部斜・横磨削。底部中央磨。	外 黒変 内 体部上半部症状風化
Ⅱ区FA下層 564土-10 第338層 PL---	土師 甕	残存 底部 口 - 底 6.0 高 (2.8)	埋没土	①中砂、φ5mm礫、雲母・輝石・石英・白色粒子・赤褐色粒少量。 ②内 にぶい黄褐色10YR7/3 外 黒褐色10YR3/2 ③酸化土	外 体部上部刷毛目状調整後指痕。指頭圧痕現。底部磨削。中央やや上成。 内 磨削。裏面当たり多。	外 底面黒変



番号	器種	量目	出土位置	①胎土・染色調定構成	文様、成・整形の特徴	備考
Ⅲ区FA下黒 564土-11 第328図 PL—	土師 坏	残存 1/4 口 (13.2) 底 — 高 (5.2)	埋没土	①中砂。φ3mm程度、赤褐色粒多量、輝石・石英・白色粒子少量。 ②赤黒5YR4/6 ③酸化塩	外 口縁一部破損。肩部指痕、指痕直・嵌合痕。体一部左→右進歩。 内 横溝後縦溝磨。	
Ⅲ区FA下黒 565土-1 第329図 PL—	弥生 甕	残存 口縁~体部上半 1/4 口 (18.0) 底 — 高 (13.3)	ML-22 底面	①中砂。φ5mm程度、赤褐色、散細雲母・輝石・赤褐色粒・石英・白色粒子少量。 ②にふい黄褐色10YR4/2 ③7.5YR6/6 ④酸化塩 やや硬質	外 口唇部縦位放状文。φ0.9cmボタン状貼付文有。口縁部縦線刷毛目状調整。頸部幅1.7cm、10本二道止兼状文施文。肩部幅2.0cm、12本波状文2段施文。体部縦又は斜刷毛目状調整後縦溝磨。φ1cmボタン状貼付文有。 内 横溝磨。口唇部に指痕直痕。	外・内 黒染の破片と赤染の破片接合。 565土坑-4に類似。同一個体?
Ⅲ区FA下黒 565土-2 第329図 PL—	弥生 甕	残存 口縁~体部 1/4 口 (17.8) 底 — 高 (17.5)	埋没土	①中砂。φ5mm程度、赤褐色、散細雲母・輝石・赤褐色粒・石英・白色粒子少量。 ②にふい黄褐色10YR6/4 ③酸化塩	外 口唇部縦位放状文。φ0.9cmボタン状貼付文有。口縁部縦線又は斜刷毛目状調整。頸部幅1.7cm、10本二道止兼状文施文。肩部幅2.0cm、12本波状文2段施文。体部縦又は斜刷毛目状調整後縦溝磨。φ1cmボタン状貼付文有。 内 横溝磨。口唇部に指痕直痕。	外・内 体部一部黒染。 565土坑-2に類似。同一個体?
Ⅲ区FA下黒 565土-3 第329図 PL—	土師 甕	残存 体部 1/2 口 — 底 — 高 (20.0)	底面	①中砂。φ3mm程度、輝石多量、石英・白色粒子・赤褐色粒子少量。 ②にふい橙7.5YR7/4 ③酸化塩	外 頸部幅1.4cm、10本横位放状文施文。体部上半横位又は斜位縦刷毛目状調整。一部縦位縦刷毛目状調整。下半縦位刷毛目状調整。 内 頸~体部斜位縦刷毛目状調整。指痕直痕多数。	外・内 粘土貼付種有り。 外 体部中央黒染。
Ⅲ区FA下黒 565土-4 第340図 PL—	弥生 甕	残存 口縁 口 22.1 底 — 高 11.7	底面	①中砂。φ3mm程度、輝石多量、石英・白色粒子・赤褐色粒子少量。 ②浅黄2.5Y7/3 ③酸化塩 軟質	折返口縁。 外 折返部分波状文施文。頸部縦刷毛目状調整後縦2.3cm、12本波状文3段施文。上半刷毛目状調整後横溝磨。 内 口縁部横溝。頸部粗刷毛目状調整。	
Ⅲ区FA下黒 565土-5 第340図 PL—	弥生 甕	残存 頸部~体部破片 口 — 底 — 高 (13.4)	埋没土	①中砂。φ3mm程度、輝石多量、石英・白色粒子・赤褐色粒子少量。 ②橙7.5YR6/6 ③酸化塩 軟質	外 口縁部縦刷毛目状調整後縦大幅1.7cm、10本波状文3段施文。頸部二道止波状文2段施文。上に割付横刷毛目状比磨有。肩部斜刷毛目状調整後横位放状文2段施文。 内 口縁部縦刷毛目状調整後幅広横溝磨。頸~肩部幅広横溝磨。	
Ⅲ区FA下黒 565土-6 第340図 PL—	弥生 甕	残存 破片 口 — 底 — 高 10.5	底面	①中砂。φ3mm程度、輝石・石英・白色粒子・赤褐色粒子少量。 ④明黄褐色10YR6/6 ⑤酸化塩	外 体部縦溝磨。 内 体部横または斜位縦溝磨。	外・内 淡い黒染
Ⅲ区FA下黒 566土-1 第340図 PL—	土師 坏	残存 口縁~底部 1/6 口 (13.0) 底 — 高 (3.4)	埋没土	①細砂。輝石・白色粒子・石英少量。 ②赤褐色5YR4/6 ③酸化塩	外 口縁部横溝。底部左→右磨削。 内 口縁部横溝後斜位縦溝磨。	
Ⅲ区FA下黒 566土-2 第340図 PL—	土師 高坏	残存 胴部破片 口 — 底 — 高 (5.7)	埋没土	①中砂。φ5mm程度、山背角輝石・白色粒子・輝石・石英・赤褐色粒子少量。 ②にふい赤褐色5YR4/4 ③酸化塩	外 指痕後縦溝磨。 内 指痕。	外 一部黒染 内 一部淡い黒染
Ⅲ区FA下黒 569土-1 第340図 PL—	土師 甕	残存 体下~底部 1/6 口 — 底 (7.0) 高 (2.2)	埋没土	①中砂。輝石・石英・白色粒子・赤褐色粒子少量。 ②にふい橙7.5YR6/4 ③酸化塩	外 体部縦刷毛目状調整後縦溝磨。底部磨。中心磨削。 内 体~底部磨削。	

### III 検出された遺構と遺物

番号	器種	量目	出土位置	①胎土②色調③施地	文様・成・彫形の特徴	備考
Ⅲ区FA下黒 607土-1 第340回 PL—	張生 甕	残存 体部破片 口— 底— 高—	埋没土	①細砂。石英・輝石・赤褐色粒子少量。 ②にぶい橙75YR6/4 ③酸化塩	外 体部上縁幅13mm、6本波状文。下部横溝後縁直線。 内 横溝後縁直線。	
Ⅲ区FA下黒 5集-1 第340回 PL75	土師 甕	残存 体-底部 3/4 口— 底 6.5 高 21.7	埋没土	①中砂。φ5mm赤褐色粒、輝石・石英・白色粒子・赤褐色粒子少量。 ②橙75YR6/6 ③酸化塩	外 口縁部横溝。体部刷毛目状調整。一部直線。下縁細く縦溝目状調整。底部やや上底。中心直線。 内 口縁部横溝後縁直線。体部上半横刷毛目状調整。下半-底部横刷毛目状調整後縁直線。	外 体部黒灰、黒変。 内 全面保存者、黒変 外 口縁部保存者、黒変
Ⅲ区FA下黒 6集-1 第341回 PL75	土師 坏	残存 口縁-底部 1/2 口 128 底— 高 5.2		①中砂。φ3mm礫、赤褐色粒多量。輝石・石英・白色粒子少量。 ②明赤褐5YR5/6 ③酸化塩	口唇部厚く、内傾。 外 口縁部横溝。体部直線。指頭圧痕状。底部直線。 内 口縁部横溝。体部横溝後縁直線。底部直線。一部直線。	
Ⅲ区FA下黒 6集-2 第341回 PL75	土師 坏	残存 定形 口 10.5 底— 高 5.8		①中砂。φ3mm内礫、輝石・石英・白色粒子・赤褐色粒子少量。 ②明赤褐5YR4/6 ③酸化塩	口縁部内傾。底部丸底、深い。 外 口縁部横溝。体部直線。指頭圧痕状。体部下-一部直線。 内 口縁部横溝。体部横溝後縁直線。底部直線。	内 全面保存者、黒変 外 口縁部保存者、黒変
Ⅲ区FA下黒 6集-3 第341回 PL—	土師 高坏	残存 脚部 口— 底 (10.6) 高 (6.0)		①中砂。φ3mmチヤート礫、赤褐色粒多量。輝石・石英・白色粒子少量。 ②明赤褐5YR5/6 ③酸化塩	分厚く重い。 外 体部斜横刷毛目状調整後縁直線。脚部先直線横溝。 内 体部横溝後縁直線。脚部直線。一部結合有。周辺部横溝。	外 脚部一部スス付者、黒変
Ⅲ区FA下黒 6集-4 第341回 PL—	土師 坏	残存 口縁-底部 1/4 口 (14.0) 底— 高 (5.1)		①中砂。φ3mm礫、赤褐色粒・輝石・石英・白色粒子少量。 ②赤褐5YR4/6 ③酸化塩	口唇部厚く、内傾。 外 口縁部横溝。体部直線。指頭圧痕状。底部直線後縁直線。 内 口縁部横溝。体部横溝後縁斜横溝。底部左-右直線。	外-内 底部黒灰
Ⅲ区FA下黒 6集-5 第341回 PL—	土師 甕	残存 口縁-体部片 1/4部 口 (11.0) 底— 高 (6.0)		①細砂。赤褐色粒・石英・輝石・白色粒子少量。 ②橙75YR6/6 ③酸化塩	胴-肩部外傾上貼付。 外 口縁-一部直線。肩部刷毛目状調整後右-左直線。 内 口縁部先直線横溝。胴部一部右-左直線。肩部横溝。指頭圧痕多量。後一部右-左直線。	
Ⅲ区FA下黒 6集-6 第341回 PL75	土師 坏	残存 2/3 口 (12.6) 底— 高 5.3		①中砂。φ3mm礫、赤褐色粒多量。輝石・石英・白色粒子少量。 ②にぶい赤褐5YR4/3 ③酸化塩	口縁部内傾。 外 口縁部横溝。体部横溝後縁直線。指頭圧痕状。底部左-右直線。 内 口縁-体部横溝後縁斜横溝。底部、一部横溝。	外 深い黒変 内 口縁部一部保存者、黒変
Ⅲ区FA下黒 6集-7 第341回 PL—	土師 甕	残存 口縁 口 15.0 底— 高 (6.2)		①細砂。微細雲母多量。赤褐色粒子・石英・チヤート少量。 ②赤褐5YR4/6 ③酸化塩	外 口縁部横溝。胴部先直線による横溝。体部直線。 内 口縁部横溝。胴部横溝。体部直線。指頭圧痕多量。	内 口縁部一部深い黒変。
Ⅲ区FA下黒 6集-8 第341回 PL—	土師 甕	残存 口縁 約1/3 口 (17.4) 底— 高 (6.2)		①中砂。石英・白色粒子多量。 輝石・赤褐色粒子少量。 ②橙5YR6/6 ③酸化塩	口唇部肥厚外反。 外 口縁部横溝。一部斜線。指頭圧痕状。体部刷毛目状調整後縁直線。 内 口縁部横溝後一部斜横溝。	
Ⅲ区FA下黒 6集-9 第341回 PL—	土師 甕?	残存 体下-底部 2/3 口— 底 8.6 高 (4.0)	埋没土	①中砂。白色粒子多量。石英・赤褐色粒・輝石多量。 ②にぶい橙5YR7/4 ③酸化塩	底部丸底。厚手。 外 体部直線。底部風化のため不明。 内 体-底部風化。指溝?	外-内 全面黒変
Ⅲ区FA下黒 LY-19-1 第341回 PL—	土師 高坏	残存 坏部 1/4 口 (18.2) 底— 高 (6.7)	FA下黒	①中砂。φ5mm礫、白色粒子・輝石・石英・赤褐色粒子少量。 ②にぶい橙5YR5/4 ③酸化塩	外 口縁部横溝。体部横溝後縁直線。指頭圧痕多量。底部直線。接合痕状。 内 口縁部横溝。体-底部横溝後縁直線。	

出土土器観察表

番号	器種	量目	出土位置	①胎土・着色調・装飾	文様・成形の特徴	備考
Ⅲ区FA下黒 MF-21-1 第341区 PL75	土師 小形 甕	残存 口縁部欠損 口 (11.5) 底 3.8 高 8	FA下黒	①中砂。φ5mm内蔵、輝石・石英・白色粒、赤褐色粒少量。 ②縹7.5YR4/3 ③酸化燻	口縁部外反。 外 口縁部横溝。体部横溝後一定幅7.5YR4/3 底部彫。やや土底多み。 内 口縁部横溝。体部横溝後。底部斜縦溝。一部指頭圧痕残。	外 一部黒染。 体部中心に黒染有。 内 口縁一部黒染
Ⅲ区FA下黒 MF-22-1 第341区 PL—	土師 高坏	残存 体部破片 口 - 底 - 高 (30)	FA下黒	①中砂。φ3mm燻、白色粒、輝石・石英・赤褐色粒少量。 ②にぶい赤縹7.5YR4/4 ③酸化燻	外 体部指頭。指頭圧痕・接合直有。 内 横溝。接合痕残。	外 煤付着。黒染(上部濃く、下部淡い)
Ⅲ区FA下黒 MF-22-2 第341区 PL—	土師 甕	残存 体部一部 口 - 底 7.0 高 (14.2)	FA下黒	①中砂。白色粒・輝石・石英少量。 ②にぶい縹7.5YR5/4 ③酸化燻	外 体部下→上縦溝。指頭圧痕多数。底部彫。 内 横溝。	外 体部一部黒染付着。黒染
Ⅲ区FA下黒 MH-22-1 第342区 PL75	土師 高坏	残存 頸部1/3 口 - 底 - 高 (7.7)	FA下黒	①中砂。φ3mm石英、輝石・石英・白色粒子・赤褐色粒少量。 ②縹7.5YR4/4 ③酸化燻	外 縦溝後後低伏波線。一部彫。 内 横溝。指頭。	外 体部一部黒染
Ⅲ区FA下黒 MH-22-2 第342区 PL75	土師 土製 内甕	残存 定形 長 6.4cm 幅 6.1cm 厚 0.9cm	FA下黒	①中砂。結晶片岩・雲母多量。赤褐色粒・輝石・石英・白色粒子少量。 ②縹5YR6/6 ③酸化燻	土師器製片素材。周辺部打ち欠き成形後継ぎ整形。 外 彫。平直で滑らか。一部指頭圧痕残。 内 彫。ややザラつく。	裏 2/3割落
Ⅲ区FA下黒 MJ-22-1 第342区 PL—	弥生 高坏	残存 口縁1/3 口 (13.2) 底 - 高 (4.1)	FA下黒	①中砂。φ3mm燻、白色粒・輝石・石英・赤褐色粒少量。 ②にぶい縹5YR6/4 ③酸化燻	比較的厚手。 外 口縁部横溝。体部指頭。底部彫。 内 横溝。体一部彫。	外口縁→内赤色色影
Ⅲ区FA下黒 MJ-22-2 第342区 PL—	土師 甕	残存 口縁部1/2部 口 (14.0) 底 - 高 (4.5)	FA下黒	①中砂。φ3mm燻。赤褐色粒・白色粒・輝石・石英少量。 ②赤縹5YR4/6 ③酸化燻	非常に厚手。 外 口縁部横溝。頸部横溝。一部刷毛目状調整残。 内 口縁部横溝。頸部横溝。	
Ⅲ区FA下黒 MK-23-1 第342区 PL—	土師 坏	残存 口縁一部体的 1/4 口 14.9 底 - 高 (5.0)	FA下黒	①中砂。赤褐色粒多量。石英・輝石・白色粒子少量。 ②明赤縹5YR5/6 ③酸化燻	外 口縁部横溝。体部指頭。指頭圧痕。底部右→左彫。 内 口縁部横溝。体部横溝後斜置。	内・内 一部黒染
Ⅲ区FA下黒 ML-23-1 第342区 PL—	弥生 甕	残存 口縁部1/4 口 (21.0) 底 - 高 (11.4)	FA下黒	①中砂。φ3mm燻。輝石・石英・白色粒子・赤褐色粒・チャート少量。 ②縹7.5YR6/6 ③酸化燻	折り返し口縁。横成状文施文。 外 口縁部上端刷毛目有。口縁部幅1.4cm。8本横波状文4段施文。底部無状文施文。 内 斜縦刷毛目状調整後横溝。後一部彫。	
Ⅲ区FA下黒 MP-19-1 第342区 PL75	土師 坏	残存 口縁部一部欠損。 1212定形 口 11.8 底 - 高 5.8	FA下黒	①中砂。φ2mm赤褐色粒。赤褐色粒多量。石英・白色粒子・輝石少量。 ②にぶい赤縹2.5YR1/4 ③酸化燻	口縁部内彫。 外 口縁部横溝。指頭圧痕。体部横溝後一部彫。 内 横溝後同心状彫。	外・内 口縁→体部黒染
縄文						
Ⅲ区FA下黒 596土-1 第343区 PL—	縄文 深鉢	残存 頸部破片 口 - 底 - 高 -	埋没土	①細砂。赤褐色粒・輝石・石英・白色粒子少量。 ②縹10YR4/3 ③酸化燻	外 押圧痕を有する低い歯縁横溝2条施文。その上下彫。内 横溝彫。	後期層之内
Ⅲ区FA下黒 597土-1 第343区 PL—	縄文 深鉢	残存 口縁部破片 口 - 底 - 高 -	埋没土	①細砂。輝石・石英・赤褐色粒・白色粒子少量。 ②にぶい黄2.5Y6/3 ③酸化燻	縦い波状口縁。 外 口縁下縁を上坪にφ7mm孔2個並ぶ。横に溝状工具幅3mm波線施文。 内 彫。	後期層之内
Ⅲ区FA下黒 620土-1 第343区 PL—	縄文 深鉢	残存 頸部破片 口 - 底 - 高 -	埋没土	①細砂。φ3mm石英。横溝多量。石英・白色粒・輝石少量。 ②赤縹5YR4/6 ③酸化燻	外 幅0.9cm半截竹管平行波線・爪形文。 内 横溝。	前期有尾 織土器

Ⅲ 検出された遺構と遺物

番号	遺構	遺物	出土位置	①粘土②色調③構成	文様、成・整形の特徴	備考
Ⅱ区FA下層 620土-2 第343図 PL—	縄文 深鉢	残存 体部破片 口— 底— 高—	埋没土	①細砂、繊維・白色粒子・石英・輝石・赤褐色粒子少量。 ②焼75YR5/6 ③酸化色	外 無印R縄文で「O」字状文様有。 内 無施。	前期黒浜 縄土器
Ⅱ区FA下層 621土-1 第343図 PL—	縄文 深鉢	残存 体部破片 口— 底— 高—	埋没土	①細砂、繊維多量、石英・赤褐色色粒・白色粒子少量。 ②にふい黄褐色10YR4/3 ③酸化色	外 LR-RL縄文横位施文、羽状構成。 内 縦施磨。	前期黒浜 縄土器 外 灰化物付着 黒炭
Ⅱ区FA下層 622土-1 第343図 PL—	縄文 深鉢	残存 体部破片 口— 底— 高—	埋没土	①中砂、繊維・赤褐色粒多量、胎部雲母・石英・白色粒子少量。 ②にふい黄褐色10YR4/3 ③酸化色	外 LR縄文横位施文。 内 無。	前期黒浜 縄土器
Ⅱ区FA下層 622土-2 第343図 PL75	縄文 深鉢	残存 口縁部1/3 口— 底— 高—	623土坑埋没土 埋没土	①中砂、繊維・石英・結晶片石・微細雲母多量。 ②焼75YR4/3 ③酸化色	波状口縁、口唇部角張る。 外 縦12cm半軟竹管平行沈線+爪形文で変形文構成。体部LR縄文横位施文。 内 横位磨。	前期有尾 縄土器 外 黒炭 口縁部一部 黒炭
Ⅱ区FA下層 623土-1 第343図 PL—	縄文 深鉢	残存 体部破片 口— 底— 高—	埋没土	①中砂、繊維・石英・結晶片石・微細雲母多量、輝石・赤褐色粒少量。 ②にふい黄褐色10YR5/4 ③酸化色	外 半軟竹管横位平行沈線+爪形文。下にLR-RL縄文横位施文羽状構成。	前期有尾 縄土器
Ⅱ区FA下層 623土-2 第343図 PL—	縄文 深鉢	残存 体部破片 口— 底— 高—	埋没土	①中砂、φ1cm石英、繊維・赤褐色粒多量、石英・白色粒少量。 ②にふい黄75YR5/3 ③酸化色	外 LR-RL縄文横位施文、羽状構成。 内 横位磨。	前期黒浜 縄土器
Ⅱ区FA下層 624土-1 第343図 PL—	縄文 深鉢	残存 体部破片 口— 底— 高—	埋没土	①細砂、繊維・海綿骨針多量、赤褐色色粒・石英少量。 ②にふい黄褐色10YR5/4 ③酸化色	外 化粧粘土下にLR縄文、RL縄文による羽状構成。 内 無施。	前期黒浜 縄土器
Ⅱ区FA下層 625土-1 第343図 PL—	縄文 深鉢	残存 体部破片 口— 底— 高—	埋没土	①細砂、繊維多量、石英・白色粒子・輝石少量。 ②焼10YR4/4 ③酸化色	外 RL-LR縄文横位施文、羽状構成。 内 縦施磨。	前期黒浜 縄土器 内 黒炭
Ⅱ区FA下層 625土-2 第343図 PL—	縄文 深鉢	残存 口縁部-体部破片 口— 底— 高—	埋没土	①細砂、繊維多量、φ5mm黒褐色粒、白色粒・石英・赤褐色粒少量。 ②にふい黄褐色10YR5/4 ③酸化色	外 RL-LR縄文横位施文、羽状構成3段。 内 口縁下横施磨。体部縦施磨。	前期黒浜 縄土器 外 黒炭
Ⅱ区FA下層 625土-3 第343図 PL—	縄文 深鉢	残存 体部破片 口— 底— 高—	埋没土	①細砂、繊維・白色粒子・輝石・石英・赤褐色粒少量。 ②焼10YR4/4 ③酸化色	外 RL-LR縄文横位施文、羽状構成。 内 縦施磨。	前期黒浜 縄土器 内 下半黒炭
Ⅱ区FA下層 625土-4 第343図 PL—	縄文 深鉢	残存 体部破片 口— 底— 高—	埋没土	①細砂、繊維・白色粒・輝石・石英少量。 ②焼灰5YR4/1 ③酸化色	外 LR-RL縄文横位施文、羽状構成。 内 縦施磨。	前期黒浜 縄土器 外 黒炭 内 一部黒炭
Ⅱ区FA下層 625土-5 第344図 PL75	縄文 深鉢	残存 口縁1/3強-体部破片 口(35.0) 底— 高—	埋没土	①中砂、繊維・海綿骨針・石英多量、赤褐色粒・白色粒少量。 ②暗赤褐色25YR3/4 ③酸化色	波状口縁、間に小突起。 外 縦18cm半軟竹管平行沈線+爪形文3単位1組で変形文構成。胎部横位3単位施文。体部RL縄文横位施文。 内 横位磨。	前期有尾 縄土器
Ⅱ区FA下層 625土-6 第344図 PL75	縄文 深鉢	残存 口縁部破片 口— 底— 高—	埋没土	①625土-5と同様。 ②焼75YR4/4 ③酸化色	625土-5同様。	
Ⅱ区FA下層 630土-1 第344図 PL—	縄文 深鉢	残存 体部破片 口— 底— 高—	埋没土	①細砂、赤褐色粒子・石英・輝石・微細雲母少量。 ②にふい黄褐色10YR5/4 ③酸化色	外縦施磨。 内縦施磨。	説明欄之内?

出土土器観察表

番号	器種	量目	出土位置	①胎土・彩色調子・焼成	文様・成・整形の特徴	備考
Ⅲ区FA下Ⅲ 縄文-1 第344図 PL---	縄文 深鉢	残存 口縁部破片 口 - 底 - 高 -	MG-24 FA下Ⅲ	①中砂。白色粒子・輝石・石英・赤褐色粒少量。 ②硝子75YR6-6 ③酸化塩	液状口縁。 外 口縁下0.8cm位置沈線。突出部下底状沈線。頸部外文帯下幅2mm位置沈線。横位筋。 内 横位筋。	中期加賀川B
Ⅲ区FA下Ⅲ 縄文-2 第344図 PL---	縄文 深鉢	残存 口縁部突起 口 - 底 - 高 -	MJ-22 FA下Ⅲ	①細砂。石英・輝石・白色粒子・赤褐色粒少量。 ②灰5Y4/1 ③酸化塩 やや硬質	外 口唇部上面左側φ0.8cm。深さ1cmの凹み有。下に弧状沈線及び同弧短沈線。横位筋跡付。下に幅2.5cm工具横位沈線。縁線上LJ縄文光頭。帯。 内 φ1.2cm凹み有。横位筋。	後期堀之内
Ⅲ区FA下Ⅲ FA下Ⅲ表採-1 第344図 PL---	縄文 深鉢	残存 体部破片 口 - 底 - 高 -	FA下Ⅲ	①細砂。繊維・石英・輝石・白色粒子少量。 ②にぶい硝75YR5/6 ③酸化塩	外 幅1.3cm手載竹管平行沈線+爪形文を平行2単位、横位1単位。 内 無。	前期有尾 繊維土器

## Ⅳ区出土土器

番号	器種	量目	出土位置	①胎土・彩色調子・焼成	文様・成・整形の特徴	備考
Ⅳ区FP上 1住-1 第345図 PL---	土師 羽釜	残存 口縁-体部 1/3 口 (22.8) 底 - 高 (24.0)	床直	①中砂。φ5mm輝石・白色粒子・石英少量。 ②硝赤褐色5YR3/4 ③酸化塩 硬質	口唇部は内側縁・縁縁に土筋近似。外 口縁部横溝。胴縁付接合痕有。体部縦線副毛目状調整。下部一部指痕。指痕痕有。 内 口縁部横溝。接合痕・指痕圧痕有。体部斜横溝。一部指痕痕有。接合痕明瞭。	外 一部スス付着黒変
Ⅳ区FP上 2住-1 第345図 PL76	須恵 埴	残存 高台穴Ⅲ 口 8.0 底 9.4 高 4.6	貯蔵穴	①中砂。φ3mm石英・赤褐色粒少量。石英・輝石・白色粒子・雲母少量。 ②オリーブ黄5Y6/3 ③還元塩	右回転ロクロ。外面ロクロ痕・多量。石英・輝石。口唇部外反。底部未切削。高台穴Ⅲ。	内 リンタ鉄黒変。重焼き痕跡有 外表部2/3黒変
Ⅳ区FP上 2住-2 第345図 PL76	須恵 埴	残存 ⅡIF完形 口 13.7 底 7.0 高 4.2	貯蔵穴	①中砂。φ1cm赤褐色粒・赤褐色粒少量。石英・白色粒子・輝石少量。 ②黄褐色2.5Y5/3 ③還元塩	右回転ロクロ。口唇部やや肥厚。底部中心やや上底平み。未切削。外面 ロクロ痕明瞭。	外 黒変 内 口縁部黒変
Ⅳ区FP上 2住-3 第345図 PL---	土師 甕	残存 口縁部 口 (18.0) 底 - 高 (6.0)	埋没土	①細砂。微細雲母少量。輝石・石英・白色粒子少量。 ②明赤褐色5YR5-6 ③酸化塩	「く」字に近い「こ」字口縁。外 口縁部横溝。縁縁痕有。頸部接合痕有。体部右→左旋回。一部黒変。 内 口縁部横溝。爪痕多数。体部右→左横溝。	外 一部スス付着黒変
Ⅳ区FP上 10土-1 第345図 PL---	土師 甕	残存 底部破片 口 - 底 (6.0) 高 (2.2)	埋没土	①中砂。φ3mm内輝。白色粒子・赤褐色粒子・輝石・石英少量。 ②灰黄褐色10YR4/2 ③還元塩	外 体部黒変。下面に艶剥み。底部無調整。 内 艶剥後指痕。	外 スス付着黒変
Ⅳ区FP上 32土-1 第345図 PL---	土師 甕	残存 口縁部 1/6 口 (17.8) 底 - 高 (7.8)	埋没土	①細砂。微細雲母少量。白色粒子・輝石・石英・赤褐色粒少量。 ②明赤75YR5-6 ③酸化塩	外 口縁部横溝。胴部指痕圧痕多数。胴部右→左旋回。 内 口縁部横溝。胴部横溝。肩部指痕。黒変。	
Ⅳ区FP上 33土-1 第345図 PL---	土師 甕	残存 口縁部破片 口 (17.0) 底 - 高 (2.5)	埋没土	①細砂。微細雲母少量。輝石・石英・白色粒子少量。 ②にぶい黄褐色10YR5/3 ③還元塩	「こ」字口縁。 外 口縁部横溝。指痕痕有。 内 口縁部横溝。	外 一部赤い黒変
Ⅳ区FP上 41土-1 第345図 PL76	須恵 埴	残存 完形 口 12.8 底 6.6 高 5.4	底面	①細砂。輝石・石英・白色粒子・赤褐色粒少量。 ②にぶい硝75YR6/4 ③還元塩 軟質	口唇部やや外反。左回転ロクロ。外面ロクロ痕比較的明瞭。底部未切削。高台胎付。接合痕有。	外 底部「九」 墨書
Ⅳ区FP上 60土-1 第345図 PL---	須恵 埴	残存口縁-体部破片 口 (12.4) 底 - 高 (3.4)	埋没土	①細砂。結晶片岩・石英・黒褐色粒少量。 ②黄灰2.5Y5/1 ③還元塩	右回転ロクロ。口唇部は薄くやや平突る。 外 ロクロ痕弱い。 内 ロクロ痕裏面に弱い。	

### III 検出された遺構と遺物

番 号	母 体	量 目	出土位置	①粘土②色調③硬成	文様、成・整形の特徴	備 考
N/区FF F 1 號-1 第346回 PL —	土師 坏	残存 残存 口縁-底部 1/4 口 138 底 - 底 - 高 (5.0)		①中砂、赤褐色粒多量、白色粒・ 輝石・石英少量。 ②外にふい焼75YR5/4 内黒 ③酸化塩	外 口縁部横溝、体部横溝、一 部指頭直有。底部右→左裏面後 裏溝。 内 横溝後斜削り裏溝。	内 黒色処理
N/区FF F 1 號-2 第346回 PL —	土師 坏	残存 残存 口縁-底部 1/4 口 120 底 - 底 - 高 4.5		①中砂、φ5mm角礫、微細雲母 多量、石英・赤褐色粒・輝石・ 白色粒子少量。 ②明褐色75YR5/8 ③酸化塩	外 口縁部横溝、底部境の段削 り、底部直溝。 内 口縁部横溝、底部横溝後 横溝。	外・内 一部黒 変 外 風化
N/区FF F 1 號-3 第346回 PL —	土師 坏	残存 残存 口縁-底部 1/2 口 150 底 - 底 - 高 5.7		①中砂、赤褐色粒多量、微細雲 母・輝石・石英・白色粒子少量。 ②明褐色75YR5/6 ③酸化塩	外 体部右→左裏面、底と口縁境 段所によりやや不明瞭。 外 口縁部横溝、底部直溝。 内 口縁部横溝、底部境に指頭 圧痕現。底部溝、指頭圧痕有。	
N/区FF F 1 號-4 第346回 PL —	土師 甕	残存 底部破片 口 - 底 (6.6) 底 (5.5)		①中砂、白色粒多量、石英・輝 石・赤褐色粒少量。 ②にふい焼75YR5/3 ③酸化塩	外 体部左上→右下鈍削。底部 直削。 内 直溝、直溝入り有。	内 炭化物付着 黒変
N/区FF F 4 號-1 第346回 PL —	灰輪 甕	残存 残存 口縁-体部破片 口 - 底 (6.6) 底 - 高 -	pit 6	①細砂、微細石英・チャート角 礫・赤褐色粒少量。 ②灰赤り-75Y5/2 ③還元塩	外 肩部2mm工具横沈溝2条、 間に幅6mm、6本工具状沈文 施。 内 横沈溝後、肩部指頭圧痕現。	外 緑黄灰色自 然輪厚くかかる
N/区FF F 4 號-2 第346回 PL —	土師 甕	残存 残存 底部破片 口 - 底 (5.6) 底 (4.4) 高 (4.4) φ2mm孔有	pit 6	①中砂、φ3mm礫、白色粒子多 量、赤褐色粒・石英・輝石少量。 ②にふい焼10YR5/3 ③酸化塩	外 体部裏面後裏溝、底部孔内 外に開け。 内 指溝。	外 一部黒変
N/区FF F 9 號-1 第346回 PL —	土師 高坏	残存 残存 坏部 1/4 口 (19.3) 底 - 底 - 高 (5.4)	9溝横高まり	①細砂、赤褐色粒・微細雲母多 量。 ②明褐色75YR5/6 ③酸化塩	口縁部外突。 外 口縁部横溝、体→底部直削 後裏溝。胴との接合部突起状。 肩部横溝。 内 口縁部横溝、体→底部直削 後放射状細い裏溝。	
N/区FF F 9 號-2 第346回 PL —	土師 高坏	残存 残存 坏部-脚部 口 - 底 12.9 底 (8.2)	埋没土	①細砂、輝石・石英・白色粒少量。 ②にふい焼10YR5/4 ③酸化塩	外 坏部直削。脚上部直削後裏 裏溝。指頭直有。下部横溝。 内 坏部直削。脚上部直削。し じり明瞭。下部横溝。	内内及び脚外・ 内黒変
N/区FF F 9 號-3 第346回 PL —	土師 甕	残存 残存 口縁部破片 口 (13.0) 底 - 底 - 高 (6.6)	埋没土	①細砂、微細雲母多量、赤褐色 粒子・白色粒子・石英少量。 ②にふい焼75YR5/4 ③酸化塩	外 口縁部横溝毛目状調整後横 溝。肩部斜削毛目状調整。肩部 右一左横溝。 内 口縁部横溝、肩部直削、接 合痕明瞭。	
N/区FF F 10 號-1 第346回 PL —	土師 坏	残存 残存 口縁-体部 1/4 口 146 底 - 底 - 高 (5.3)		①細砂、赤褐色粒・白色粒子・ 輝石・石英少量。 ②にふい焼75YR5/4 内黒 ③酸化塩	外 口縁部横溝。指頭圧痕有。 体部先削後裏溝。底部との境に 段有。直裏削。 内 口縁部横溝。体部横溝後斜 削後裏溝。底部直削後裏溝。	内黒処理
N/区FF F 10 號-2 第346回 PL —	土師 甕	残存 残存 底部破片 口 - 底 - 底 - 高 1.7		①中砂、φ3mm石英・石英・白 色粒子・赤褐色粒子・輝石少量。 ②にふい焼10YR5/3 ③酸化塩	外 体部右→左裏面、底部直削。 内 直削。	内 スス付着黒 変
N/区FF F 5 號-1 第346回 PL —	土師 坏	残存 残存 口縁-体部 1/6 口 (14.0) 底 - 底 - 高 (4.2)	埋没土	①細砂、白色粒・赤褐色粒・輝 石・石英少量。 ②赤褐色5YR4/8 ③酸化塩	外 口縁部横溝。体部直削。指 頭圧痕有。底部直削後裏溝。 内 口縁部横溝。体部横溝後斜 削後裏溝。	
N/区FF F 5 號-2 第346回 PL —	土師 甕	残存 残存 口縁 1/4弱 口 (18.0) 底 - 底 - 高 5.8	墓土埋没土	①細砂、輝石・石英・白色粒子 少量。 ②にふい焼10YR7/4 ③酸化塩	口縁部外突。 外 口縁部横溝、一部接合痕有。 肩部指頭直有。 内 口縁部横溝、一部直削。肩 部斜削後裏溝。	外 一部赤変

番号	形種	量目	出土位置	①胎土②色調③焼成	文様・成形の特徴	備考
N区FPF 1高直-1 第346回 PL76	土師 小 形壺	残存 頸部-底部 口 - 底 32 高 7(2)		①粗砂、φ1cm礫、白色粒・輝石・石英・赤褐色粒少量。 ②にぶい黄褐10YR5/3 ③酸化焰	外 頸部縦溝、体部上半附條、 衝動痕有。下半直溝。底部上底、 附條。 内 口縁斜溝、体部指條、指 頭直痕無効。底部放射状指條。	
N区FPF 1高まり-1 第346回 PL76	土師 環	残存 ほぼ全形 口 10.6 底 - 高 6.4		①粗砂、長さ1cm角礫、白色粒・ 石英・輝石少量。 ②にぶい黄褐10YR5/3 ③酸化焰	厚手。 外 口縁縦溝、体部縦溝後横 溝。底部直溝後直溝。 内 口縁-体部縦溝。底部回転 直溝。	外 口縁-体部 直溝
N区FPF MT-2-1 第346回 PL ---	須恵 環	残存 1/2 口 (12.0) 底 - 高 5.5	FPF	①中砂。黒褐色粒・石英・白色 粒子少量。 ②K10Y5/1 ③還元焰	口唇部薄く丸味を持つ。受け部 先直溝、やや尖る。右回転ク タロ。底部直溝。裏「U」字状 比線有。	外・内 口縁ス ス付着黒灰
N区FPF MW-3-1 第346回 PL ---	須恵 壺	残存 口縁部破片 口 (15.0) 底 - 高 (5.5)	FPF	①細砂。石英・黒褐色粒・微細 オパール少量。 ②黄灰2.5Y4/1 ③還元焰 やや硬質	非常に薄手。口唇部に薄く尖 る。左回転クタロ。	
N区FPF MW-3-2 第346回 PL ---	土師 環	残存 口縁-底部 1/2 口 13.6 底 - 高 (4.9)	FPF	①細砂、φ5mm白色粒、赤褐色 粒・白色粒・石英・輝石少量。 ②明赤褐2.5YR5/6 ③酸化焰	口縁は直線的に開く。 外 口縁部縦溝。底部との境の 段は極めて明瞭。底部左→右直 溝。 内 口縁部縦溝。底部直溝後横 溝。	外 頸部スス付 着黒灰 内 頸-底部ス ス付着黒灰
N区FPF MW-3-3 第346回 PL ---	土師 環	残存 1/3 口 (14.2) 底 - 高 (5.0)	FPF 埋没土	①細砂。赤褐色粒・白色粒子・ 輝石・石英少量。 ②黄2.5YR6/6 ③酸化焰	外 口縁部縦溝。底部左→右直 溝。 内 横溝。	
N区FPF MW-3-4 第346回 PL ---	須恵 壺	残存 破片 口 - 底 - 高 -	FPF	①中砂。長さ5mm石角角礫、石 英・白色粒子・黒褐色粒子少量。 ②K7.5Y/1 ③還元焰	右回転クタロ。つまみ痕相明確 。烙印「X」有。	内 一部スス付 着黒灰
N区FPF MW-3-5 第346回 PL ---	土師 高 環	残存 頸部 口 - 底 11.5 高 (9.0)	FPF	①細砂。赤褐色粒・石英・白色 粒子・輝石少量。 ②にぶい赤褐2.5YR4/4 ③酸化焰	外 頸上部縦溝。頸部横溝。 内 環底部直溝。頸上部右→左 直溝。頸部横溝。	
N区FPF NB-10-1 第346回 PL76	土師 甕	残存 口縁-底部 3/4 口 15.5 底 5.6 高 22.7	FPF	①中砂。φ5mm角礫、輝石・石 英・白色粒子・赤褐色粒少量。 ②にぶい褐7.5YR5/3 ③酸化焰	体部総合の凹凸有。 外 口縁部縦溝。体部直溝。 底部砂底、一部直溝。 内 口縁部縦溝。体-底部横溝 直溝。	外・内 黒灰
N区FPF 1平地-1 第347回 PL ---	須恵 壺	残存 上部破片 口 - 底 - 高 -		①中砂。φ3mm石英・黒褐色粒・ 石英・白色粒・黒褐色粒少量。 ②K7.5Y6/1 ③還元焰	右回転クタロ後直溝。 上面に刻み有。	
N区FA上 1平地-2 第347回 PL ---	土師 環	残存 1/2 口 (13.0) 底 - 高 4.1		①細砂。微細雲母少量、石英・ 白色粒子・赤褐色粒少量。 ②明赤褐5YR5/6 ③酸化焰	外 口縁部縦溝。底部段状明瞭。 底部右→左直溝。 内 口縁部縦溝。体部直溝。底 部横溝。指頭直痕無効。	
N区FA上 1平地-3 第347回 PL76	土師 環	残存 口縁-底部 1/2 口 12.8 底 - 高 4.4	1号焼土	①細砂。微細雲母・赤褐色粒多 量、白色粒子・輝石・石英少量。 ②明赤褐2.5YR5/6 ③酸化焰	外 口縁部縦溝。頸部比線状の 段有。底部直溝。 内 横溝。口縁下に指頭痕有。	
N区FA上 1平地-4 第347回 PL ---	土師 環	残存 1/4 口 16.0 底 - 高 5.5	1号焼土	①細砂。微細雲母・輝石・石英・ 白色粒子少量。 ②明赤褐5YR5/6 ③酸化焰	外 口縁部縦溝。体部底部との 境に段有。底部直溝。 内 口縁部縦溝。底部直溝。	
N区FA上 1平地-5 第347回 PL ---	須恵 壺	残存 体部破片 口 - 底 - 高 -	1号焼土	①細砂。石英少量、黒褐色粒子 少量。 ②K7.5Y4/ ③還元焰 硬質	外 叩後一部横溝。 内 押目(青灰文)後一部横溝。	

III 検出された遺構と遺物

番号	写種	量目	出土位置	①胎土②色調③構成	文様、皮・整形の特徴	備考
N区FA上 2平地-1 第34799 PL---	土師 甕	残存 底破破片 口 - 底 (7.6) 高 (3.4)	埋没土	①細砂。白色粒子多量、石英・ 輝石・赤褐色粒少量。 ②暗灰黄25Y4/2 ③酸化塩	外 体部縦溝前後縦溝。底部 裏面。 内 指撫後残部。	
N区FA上 3平地-1 第34798 PL---	灰窯 罎	残存 体部破片 口 - 底 - 高 -	埋没土	①中砂。φ 5mm内礫、石英多量、 黒褐色粒子少量。 ②灰7.5Y4/1 ③還元塩	外 頸部横溝。肩部叩目。 内 頸部指撫。肩部叩目(青海 波文)後一部横。	外 黄灰色自然 釉
N区FA上 3平地-2 第34798 PL---	灰窯 甕	残存 体部破片 口 - 底 - 高 -	埋没土	①中砂。φ 1cm石英角礫、石英 多量、赤チャート・黒褐色粒子 少量。 ②GNS/ ③還元塩 硬質	外 叩後一部横。 内 押(青海波文)後撫。	
N区FA上 3サイロ-1 第34799 PL---	土師 坏	残存 口縁-体部1/4 口 (12.6) 底 - 高 (5.2)	埋没土	①細砂。白色粒子・赤褐色粒子・ 輝石・石英少量。 ②明赤褐5YR5/6 ③酸化塩	外 口縁部横溝。体部指撫。指 指圧痕有。底部裏側後残部。 内 横撫後斜溝。	外 体部黒底
N区FA上 1堀-1 第34798 PL---	土師 坏	残存 口縁-体部1/6 口 14.0 底 - 高 (3.5)	埋没土	①細砂。赤褐色粒・輝石・石英・ 白色粒子少量。 ②明5YR5/6 ③酸化塩	外 口縁部横溝。接合痕有。 体部指撫。指指圧痕有。底部左 →右差別。 内 横撫後斜溝。	
N区FA上 2堀-1 第34798 PL---	土師 甕	残存 口縁破破片 口 - 底 - 高 (5.0)	埋没土	①細砂。白色粒子多量、赤褐色 粒・石英・輝石少量。 ②にぶい黄緑10YR6/3 ③酸化塩	口唇部欠く外反。 外 口縁部横溝。 内 口縁部横溝。頸部横溝。	内 風化脱落
N区FA上 MU-1-1 第34798 PL76	土師 甕	残存 14/12穴形 口 (16.3) 底 (7.5) 高 31	FA上	①細砂。φ 3mm石英・石英・輝 石・白色粒子・赤褐色粒子少量。 ②にぶい黄緑10YR7/3 ③酸化塩	外 口縁部横溝。体部斜縦溝 後遺部。一部裏面。底部裏面。 外 口縁部横溝。体部上半指 撫。指指圧痕多数。下半横撫。 接合痕明瞭。底部縦溝。	外 体部中央黒 底 体部下半灰 化物付着黒変
N区FA上 MU-1-2 第34798 PL76	土師 坏	残存 口縁部 1/4欠損 口 14.0 底 - 高 5.1	FA上	①細砂。赤褐色粒・輝石・石英・ 白色粒子少量。 ②明赤褐5YR5/6 ③酸化塩	口唇部薄く。底部厚い。 外 口縁部横溝。体部指撫。指 指圧痕多数。底部裏面。 内 横撫後斜溝。	
N区FA上 MU-1-3 第34798 PL---	土師 坏	残存 1/2 口 (13.0) 底 - 高 5.4	FA上	①細砂。赤褐色粒多量。微細雲 母・白色粒子・輝石・石英少量。 ②明赤褐5YR5/6 ③酸化塩	薄手。特に底部は薄い。 外 口唇部横溝。口縁部横溝。 底部との段明瞭。底部裏面後一 部横撫。 内 横撫。	
N区FA下 7堀-1 第34800 PL---	土師 坏	残存 口縁-体部破片 口 13.2 底 - 高 (3.9)	pit 3	①細砂。微細雲母多量。赤褐色 粒・輝石・石英・白色粒少量。 ②暗5YR6/6 ③酸化塩	外 口縁部横溝。体部指撫。 内 口縁部横溝。体部横撫後斜 溝状底面。	
N区FA下 8堀-1 第34800 PL---	土師 坏	残存 破片 口 (13.0) 底 - 高 (5.0)	pit 11	①中砂。赤褐色粒多量、石英・ 白色粒子・輝石少量。 ②赤褐5YR4/8 ③酸化塩	外 口縁部横溝。体一部底左→ 右差別。 内 口縁部横溝。体一部底。	
N区FA下 9堀-1 第34800 PL---	弥生 鉢?	残存 底部破片 口 - 底 6.2 高 (4.5)	pit 1	①中砂。φ 5mm内礫。白色粒・ 輝石・石英少量。 ②にぶい黄緑10YR5/3 ③酸化塩	外 体部縦溝前後縦溝。底部 裏面後残部。 内 横撫。	外 体部黒底
N区FA下 85土-1 第34800 PL---	土師 坏	残存 2/3 口 (13.1) 底 - 高 (5.0)	埋没土	①細砂。赤褐色粒・微細雲母多 量、石英・白色粒子少量。 ②暗2.5YR6/6 ③酸化塩	外 口縁部横溝。底部との境の 段明瞭。底部左→右差用。 内 横撫。	
N区FA下 86土-2 第34800 PL---	灰窯 甕	残存 体部破片 口 - 底 - 高 -	埋没土	①細砂。石英多量、赤チャート 粒少量。 ②灰5Y5/1 ③還元塩 硬質	外 叩目。一部横撫。 内 押(青海波文)	外 淡い自然釉





### Ⅲ 検出された遺構と遺物

番号	器種	量目	出土位置	①胎土②色調③地肌	文様、或・整形の特徴	備考
NEKFA下 2集-7 第349回 FL76	土師 坏	残存 口縁 1/4欠損 口 12.6 底 - 高 5.3	埋没土	①中砂、赤褐色粒多量、輝石・石英・白色粒子少量。 ②明赤褐5YR5/6 ③酸化塩 やや軟質	口唇内凹る。 外 口縁部横割。体部段は明瞭。 指撫、指頭圧痕多致。底部幾割後遺跡。 内 口縁～底部横割。	外 底部凹埋
NEKFA下 2集-8 第350回 FL76	土師 坏	残存 口縁 1/3欠損 口 13.0 底 - 高 5.2	南東	①中砂、φ 1cm赤褐色粒、赤褐色粒・白色粒子・輝石・石英少量。 ②明赤褐5YR5/8 ③酸化塩 やや軟質	外 口縁部横割。体部指撫後横割。指頭圧痕。底部幾割。 内 口縁部横割。体部横割後斜溝巻状遺跡。底部指撫。一部指頭圧痕有。	
NEKFA下 2集-9 第350回 FL76	土師 坏	残存 完形 口 12.3 底 - 高 5.6	中央	①中砂、φ 1cm礫、白色粒・赤褐色粒・石英・輝石少量。 ②赤褐2.5Y4/3 ③酸化塩 やや軟質	外 口縁部横割。体部指撫、指頭圧痕、接合痕明瞭。底部幾割後遺跡。 内 口縁部横割。体部横割後斜溝巻状遺跡。底部幾割後横割。指頭圧痕有。	
NEKFA下 2集-10 第350回 FL76	土師 坏	残存 ほぼ完形 口 13.4 底 - 高 5.4	中央	①中砂、φ 3mm石英、赤褐色粒多量、白色粒子・石英・輝石少量。 ②明赤褐5YR5/8 ③酸化塩 やや軟質	外 口縁部横割。体部指撫後横割。底部幾割後遺跡。 内 口縁部横割。体部横割後斜溝巻状遺跡。底部指撫、指頭圧痕有。	
NEKFA下 2集-11 第350回 FL76	土師 坏	残存 完形 口 12.4 底 - 高 5.3	中央	①中砂、赤褐色粒・石英・輝石・白色粒子少量。 ②赤褐2.5YR4/6 ③酸化塩	外 口縁部横割。体部指撫後横割。指頭圧痕。底部幾割。 内 口縁部横割。口唇下浅凹線凹る。体部横割後縦い斜溝巻状遺跡。底部指撫。	外 底部凹埋
NEKFA下 2集-12 第350回 FL76	土師 坏	残存 完形 口 11.1 底 - 高 5.1	中央西	①中砂、赤褐色粒・石英・輝石・白色粒少量。 ②明赤褐5YR5/8 ③酸化塩	輪積み。 外 口縁部横割。体部指撫、接合痕・指頭圧痕明瞭。底部幾割後遺跡。 内 口縁部横割。体部指撫後横割。指頭圧痕。底部幾割後横割。	外 底部凹埋
NEKFA下 2集-13 第350回 FL76	土師 坏	残存 口縁一部欠損 口 11.5 底 - 高 4.9	北	①中砂、φ 5mm赤褐色粒、赤褐色粒多量、白色粒子・石英・輝石少量。 ②赤褐5YR6/8 ③酸化塩	外 口縁部横割。接合痕有。体部横割。指頭圧痕有。底部幾割後遺跡。 内 口縁部横割。体部横割後斜溝巻状遺跡。底部幾割後横割。指頭圧痕有。	
NEKFA下 2集-14 第351回 FL76	土師 坏	残存 ほぼ完形 口 12.4 底 - 高 5.2	南東	①中砂、赤褐色粒多量、石英・白色粒子・輝石少量。 ②褐7.5YR4/4 ③酸化塩	外 口縁部横割。体一部部幾割。 内 口縁～体部横割後斜溝巻状遺跡。底部指撫、指頭圧痕。	
NEKFA下 2集-15 第351回 FL76	土師 坏	残存 ほぼ完形 口 10.8 底 - 高 5.2	南東	①中砂、赤褐色粒・石英・輝石・白色粒子少量。 ②にぶい赤褐2.5YR4/4 ③酸化塩 やや軟質	輪積み。 外 口縁部横割。体部指撫。指頭圧痕、接合痕。底部幾割後遺跡。 内 口縁部～体部横割後斜溝巻状遺跡。底部横割。指頭圧痕。	外 底部凹埋
NEKFA下 2集-16 第351回 FL76	土師 坏	残存 ほぼ完形 口 13.8 底 - 高 5.4	中央	①中砂、赤褐色粒多量、白色粒・石英・輝石少量。 ②明赤褐5YR5/8 ③酸化塩	外 口縁部横割。体部指撫。指頭圧痕多致。底部幾割。 内 口縁部横割。体部横割後斜溝巻状遺跡。底部幾割後指撫。指頭圧痕多致。	
NEKFA下 2集-17 第351回 FL76	土師 坏	残存 完形 口 12.8 底 - 高 5.0	中央	①中砂、φ 1cm礫、白色粒・赤褐色粒・石英・輝石少量。 ②明赤褐5YR5/8 ③酸化塩	外 口縁部横割。体部指撫、指頭圧痕、接合痕。底部幾割後遺跡。 内 口縁部横割。体部横割後斜溝巻状遺跡。底部指撫。指頭圧痕。	

出土土器観察表

番号	器種	量目	出土位置	①胎土②色調③焼成	文様、皮・彫りの特徴	備考
NKFAF下 2集-18 第331図 FL76	土師 坏	残存 口縁一部欠損 口 12.8 底 - 高 5.0	北東	①中砂。赤褐色粒多量、白色粒・石英・輝石少量。 ②明赤黒5YR5-8 ③酸化焙	外 口縁部横溝、綜合直線。 体部横溝、指頭圧直線。底部裏面後直線。 内 口縁部横溝。体部横溝後斜渦巻状直線。底部指溝、指頭圧直線。	
NKFAF下 2集-19 第331図 FL76	土師 坏	残存 ほぼ定形 口 11.2 底 - 高 4.6	南東	①中砂。赤褐色粒多量、石英・白色粒・輝石少量。 ②L・S・i赤黒5YR4/3 ③酸化焙	外 口縁部横溝。体部指溝、指頭圧直線。底部裏面。 内 口縁部横溝。体部横溝後斜渦巻状直線。底部裏面後指溝、指頭圧直線。	
NKFAF下 2集-20 第332図 FL76	土師 坏	残存 ほぼ定形 口 12.5 底 - 高 5.2	西	①細砂。白色粒子・赤褐色粒・輝石・石英少量。 ②明赤黒5YR5-8 ③酸化焙	外 口縁部横溝。体部指溝、指頭圧直線。底部裏面後直線。 内 口縁部横溝。体部横溝後直線。後端斜渦巻状直線。	
NKFAF下 2集-21 第332図 FL76	土師 坏	残存 完形 口 11.8 底 - 高 5.5	中央西	①中砂。赤褐色粒多量、白色粒子・石英・輝石少量。 ②橙2.5YR6-8 ③酸化焙	外 口縁部横溝。体部裏面後直線。底部裏面。 内 口縁部横溝後斜渦巻状直線。底部横溝。	
NKFAF下 2集-22 第332図 FL76	土師 坏	残存 完形 口 13.6 底 - 高 5.5	中央	①中砂。φ 3mm結晶片岩、赤褐色粒多量、輝石・石英・白色粒子少量。 ②橙5YR6/6 ③酸化焙	外 口縁部横溝。体部指溝、指頭圧直線。底部裏面後直線。 内 口縁部横溝。体部指溝後横溝。後斜渦巻状直線。底部横溝後指溝。	外 底部黒斑
NKFAF下 2集-23 第332図 FL76	土師 坏	残存 完形 口 12.9 底 - 高 5.1	中央	①中砂。φ 3mm礫。赤褐色粒・白色粒・石英・輝石少量。 ②明赤黒5YR5-8 ③酸化焙 やや硬質	外 口縁部横溝、綜合直線。 体～底部裏面後直線。 内 口縁部横溝後細い斜渦巻状直線。	外 底部一部深い黒斑
NKFAF下 2集-24 第332図 FL76	土師 坏	残存 口縁一部欠損 口 12.2 底 - 高 5.0	中央	①中砂。赤褐色粒多量、白色粒・石英・輝石少量。 ②明赤黒5YR5-8 ③酸化焙 やや硬質	外 口縁部横溝。体部指溝、指頭圧直線。底部裏面後直線。 内 口縁部横溝後斜渦巻状直線。底部裏面後指溝、指頭圧直線。	
NKFAF下 2集-25 第332図 FL76	土師 高坏	残存 ほぼ定形、坏部一部欠損。 口 16.3 底 10.4 高 10.2	中央	①中砂。φ 3mm赤褐色粒、赤褐色粒・白色粒子・石英・輝石少量。 ②赤黒2.5YR4-6 ③酸化焙	坏は薄手。厚は厚手。口唇部角張る。 外 口縁部横溝。体部上半指溝。指頭圧直線多数。下半～底部裏面後直線。胎部横溝。 内 口縁部横溝後斜渦巻状直線。胎上半指溝後直線。胎部横溝。	
NKFAF下 2集-26 第332図 FL76	土師 坏	残存 ほぼ定形 口 9.6 底 - 高 16.7	中央	①中砂。赤褐色粒・白色粒・石英・輝石少量。 ②赤黒2.5YR4-6 ③酸化焙	外 口縁部横溝後縦直線。胎部横溝。胎部横溝後斜渦巻状直線。胎部横溝後直線。胎部裏面。胎部裏面後直線。胎部裏面。 内 口縁部横溝後斜渦巻状直線。胎部裏面、指頭圧直線多数。体～底部裏面。	外 底部黒斑
NKFAF下 2集-27 第333図 PL ——	土師 甕	残存 体部～底部 口 - 底 6.7 高 (10.6)	中央	①中砂。φ 3mm礫。赤褐色粒・白色粒子・石英・輝石少量。 ②明赤黒5YR5-6 ③酸化焙	薄手。底部のみ厚手。 外 肩部横溝。体部上半横溝。下半右～左施刻。底部施刻。内 体部横溝。底部放射状直線。指頭圧直線多数。	外 体部～底部黒斑、赤斑
NKFAF下 2集-28 第333図 FL76	土師 甕	残存 ほぼ定形、口縁1/3のみ欠損。 口 12.0 底 17.1 高 6.8	南東	①中砂。石英・白色粒・赤褐色粒・輝石少量。 ②L・S・i黄緑10YR6/3 ③酸化焙	薄手。底部のみ厚手。 外 口縁部横溝。綜合直線・指頭圧直線。体部裏面後縦直線。綜合直線。底部横溝。 内 口縁部横溝。体～底部横溝。綜合直線。	外 体部一部黒斑、赤斑 底部一部黒斑

III 検出された遺構と遺物

番号	部様	量目	出土位置	①粘土②色調③焼成	文様、底・形状の特徴	備考
N区FA7 2集-29 #3330 PL76	土脚 窓	残存 窓形 口 15.1 底 6.3 高 21.0	中央	①細砂。赤褐色粒・白色粒子・石英・輝石少量。 ②にふい粉7.5YR5/4 ③酸化塩	外 口縁部縦溝毛目状調整後横溝、 扉部中央横溝による浅沈線。 下端細毛目状調整後横溝。扉部 上半指換後横溝。下半横溝前 後横溝。底部無溝。 内 口縁部横溝調整後横溝。扉部 指換、指頭圧痕・接合痕。体 一底部無溝。	外 体部下半部 底
N区FA7 2集-30 #3330 PL76	灰窓 窓	残存 ほぼ窓形。口縁 部一部欠損。 口 (13.3) 底 - 高 16.9	中央	①中砂。白色粒多量。石英・輝 石・黒褐色粒少量。 ②赤5Y5/1 ③還元塩	外 口縁部縦溝毛目状調整後横 溝。扉部中央横溝による浅沈 線。上下に幅1.2cm、10本流注文 之単位施文。扉部中央幅2cm工 具積3条沈線。間に流注文施文。 底部平行明目。 内 口縁一扉部上半口縁。口 縁下浅い沈線高。扉部下半一 底部青黄流注文(押目)	
N区FA7 2集-1 #3330 PL	土脚 環	残存 口縁一扉部 1/4 部 口 (14.0) 底 - 高 (4.2)	機設土	①細砂。赤褐色粒・輝石・石英・ 白色粒子少量。 ②赤褐色2.5YR4/6 ③酸化塩	外 口縁部横溝。扉部指換。指 頭圧痕有。接合痕明。一部横 溝。底部左一右無溝。 内 口縁部横溝。扉部横溝後斜 溝。	外 一部黒炭
N区FA7 MT-1-1 #3330 PL76	土脚 環	残存 窓形 口 13.3 底 - 高 5.0	FAF	①細砂。石英・輝石・白色粒子 少量。 ②赤褐色2.5YR4/6 ③酸化塩	外 口縁部横溝。体一底部左一 右無溝。 内 口縁部横溝。扉部横溝後斜 溝状調整。底部横溝。	
N区FA7 MW-6-1 #3330 PL76	土脚 窓	残存 2/3 口 (20.0) 底 (7.0) 高 36.3	FAF	①細砂。赤褐色粒・石英・輝石・ 白色粒子少量。 ②にふい粉7.5YR5/4 ③酸化塩	外 口縁部横溝。扉部横溝後横 溝。扉部横溝前横溝。一部指 頭圧痕有。底部砂。無調整。 内 口縁部横溝。体一底部横溝 。指頭圧痕有。	外一内打撃による 穿孔有。 外 外部黒炭 内 底部集け付 き黒炭
N区FA7 MX-5-1 #3330 PL	土脚 窓	残存 口縁一扉部 1/3 部 口 23.0 底 - 高 10.4		①細砂。φ5mm内径。白色粒子・ 石英・輝石・赤褐色粒少量。 ②にふい粉7.5YR7/4 ③酸化塩	外 口縁部横溝後一部先割後横 溝。指換・接合痕有。扉部縦溝 毛目状調整後横溝。扉部横溝後 一部細毛目状調整。 内 口縁部横溝。指頭圧痕有。 扉部指換。指頭圧痕多数。接 合痕明。扉部横溝。一部細 毛目状調整後横溝。	外 一部黒炭・ 赤炭
N区FA7 NC-11-1 #3330 PL76	土脚 環	残存 窓形 口 12.5 底 - 高 4.2	FAF	①細砂。赤褐色粒・微細雲母多 量。 ②褐色7.5YR4/4 ③酸化塩	口縁・扉部段明瞭。底部平厚い つくり。 外 口縁部横溝。体一底部無溝。 内 横溝。	
N区FA7 ND-10-1 #3330 PL76	土脚 環	残存 窓形 口 11.5 底 - 高 5.2		①細砂。白色粒・赤褐色粒・石 英・輝石少量。 ②明赤褐色2.5YR5/6 ③酸化塩	口縁部肥厚・内傾。 外 口縁部横溝。指換痕明瞭。 扉部指換。指頭圧痕有。底部横 溝後横溝。 内 横溝後斜溝状調整。	内 F人付着
N区FA7 ND-10-2 #3330 PL76	土脚 環	残存 窓形 口 14.0 底 - 高 4.7	FAF	①細砂。赤褐色粒・白色粒・輝 石・石英少量。 ②褐色5YR6/6 ③酸化塩	外 口縁部横溝。体一底部左一 右無溝。底部平坦。 内 横溝後斜溝状調整。	内 口縁一扉部 風化痕状剥落
N区FA7 ND-10-3 #3330 PL	土脚 高环	残存 高环 口 - 底 11.4 高 (8.7)	FAF	①細砂。微細雲母・赤褐色粒多 量。白色粒子少量。 ②褐色5YR6/6 ③酸化塩	外 脚上部縦溝。一部指頭圧 痕有。脚部横溝。 内 内底沈線。脚上部左一右横 溝。脚部横溝。	
N区FA7 4位-1 #3340 PL77	土脚 環	残存 ほぼ窓形 口 13.4 底 - 高 5.2	床底	①中砂。赤褐色粒多量。白色粒 子・石英・輝石少量。 ②褐色5YR6/6 ③酸化塩	口部外反。 外 口縁部横溝。扉部接合痕明 瞭。底部左一右無溝。 内 横溝後斜溝状調整。	外 一部黒炭

番号	器種	量目	出土位置	①粘土②色調③焼成	文様、成・整形の特徴	備考
B区FA下黒 4住-2 第354回 PL77	土師 坏	残存 1212定形 口 11.3 底 - 高 5.5	床直	①中砂。赤褐色粒多量。石英・ 輝石・白色粒子少量。 ②明赤褐5YR5/6 ③酸化燻	①口縁部内側。 外 口縁部横溝。体部指撫、指 頭圧痕多量。底部左→右変形。 内 口縁→体部横溝後斜溝巻状 鬼巻。底部無。	
B区FA下黒 4住-3 第354回 PL77	須恵 蓋	残存 1212定形 口 12.7 底 - 高 5.2	床直	①中砂。φ 3mm石英、白色粒子・ 赤褐色粒子・石英・輝石少量。 ②にえい赤褐5YR5/4 ③酸化燻	厚手。口唇部外反。右回転ロク ロ後流部黒炭。	外・内 底部黒 炭
B区FA下黒 4住-4 第354回 PL77	須恵 高坏	残存 坏部 1/2欠損 口 11.8 底 8.6 高 11.1	海墾部	①中砂。白色粒多量。赤褐色粒・ 石英・輝石少量。 ②明赤褐5YR5/6 ③酸化燻 やや硬質	右回転ロク口。口縁部薄くやや 直立。体部との段差明瞭。底部 黒炭。脚部ロク口整形。	外 坏部薄く保 付着黒炭
B区FA下黒 4住-5 第354回 PL77	土師 蓋	残存 口縁→底部 2/3 口 13.3 底 6.0 高 17.1	東墾部床直	①中砂。φ 3mm石英角礫。赤褐 色粒・石英・輝石・白色粒子少 量。 ②にえい褐7.5YR5/4 ③酸化燻	外 口縁部横溝。体部下→上異 形。最大幅部分左→右異形。底 部黒炭。中心上底、ドーナツ状。 内 口縁部横溝?肩部指撫。指 頭圧痕多量。体→底部横溝。	被熱部黒炭化 一部黒炭
B区FA下黒 4住-6 第354回 PL —	須恵 小形 樊	残存 口縁→体部 1/2 口 (8.3) 底 - 高 (6.9)	埋没土 2号落ち込み	①細砂。石英・白色粒子・黒褐 色粒子少量。 ②明灰黄2.5Y5/2 ③還元燻	厚手。口唇部内側に幅1.5mm沈 込み。右回転ロク口。外周肩部 明目。その上下に沈没痕文。 体部下端に横溝。	
B区FA下黒 5住-1 第354回 PL77	土師 坏	残存 定形 口 12.5 底 - 高 6.0	床直上	①細砂。赤褐色粒子多量。輝石・ 石英・白色粒子少量。 ②明赤褐5YR5/6 ③酸化燻	外 口縁部横溝。体→底部黒 内 横溝。指頭圧痕多量。	外 体→底部一 部黒炭
B区FA下黒 5住-2 第354回 PL77	土師 坏	残存 1212定形 口 12.8 底 - 高 5.5	床直上	①細砂。輝石・白色粒・赤褐色 粒・石英少量。 ②明赤褐5YR5/6 ③酸化燻	外 口縁部横溝。体部指撫。指 頭圧痕多量。底部黒炭。 内 口縁→体部横溝後斜溝巻状 鬼巻。底部無。	外 1/3赤炭
B区FA下黒 5住-3 第354回 PL77	土師 坏	残存 定形 口 13.4 底 - 高 5.3	床直	①細砂。白色粒子・輝石・石英・ 赤褐色粒子少量。 ②明赤褐5YR5/6 ③酸化燻	外 口縁部横溝。体部指撫。指 頭圧痕多量。底部黒炭。 内 口縁部横溝。体部指撫後横 溝。後斜溝巻状鬼巻。底部指撫。 指頭圧痕有。	外 底部黒炭
B区FA下黒 5住-4 第354回 PL77	土師 坏	残存 定形 口 13.4 底 - 高 5.7	床直	①細砂。赤褐色粒子・白色粒子・ 輝石・石英少量。 ②暗7.5YR6/8 ③酸化燻	外 口縁部横溝。体部指撫。体 →底部横溝毛目状調整後異形。 内 口縁部横溝。体部横溝巻 状鬼巻。底部無。	外・内 口縁→ 体部黒炭
B区FA下黒 5住-5 第355回 PL77	土師 坏	残存 定形 口 12.0 底 5.6 高 5.6	カマド周没土	①細砂。輝石・石英・白色粒子・ 赤褐色粒子少量。 ②明褐7.5YR3/2 ③酸化燻	外 口縁部横溝。体部指撫。指 頭圧痕多量。底部黒炭。 内 横溝後斜溝巻状鬼巻。	外 油粒状光沢 状化合物着
B区FA下黒 5住-6 第355回 PL77	土師 坏	残存 ほぼ定形、口縁 一部欠損 口 12.4 底 - 高 5.5	床直上	①細砂。輝石・石英・白色粒・ 赤褐色粒少量。 ②明赤褐5YR5/6 ③酸化燻	非常に厚手。重い。 外 口縁部横溝。体部指撫。指 頭圧痕多量。底部黒炭後異形。 内 口縁→体部横溝後斜溝巻状 鬼巻。底部指撫。指頭圧痕有。	外 底部黒炭
B区FA下黒 5住-7 第355回 PL77	土師 坏	残存 ほぼ定形、口縁 一部欠損 口 14.0 底 - 高 5.8	東墾部 埋没土上位	①細砂。石英・輝石・赤褐色粒・ 白色粒子少量。 ②明赤褐5YR5/6 ③酸化燻	外 口縁部横溝。体部指撫。指 頭圧痕多量。底部左→右変形後 一部黒炭。 内 口縁部横溝。体部斜溝巻状 鬼巻。指頭圧痕。底部無。指 頭圧痕有。	外・内 口縁→ 体部黒炭
B区FA下黒 5住-8 第355回 PL77	土師 坏	残存 口縁→一部欠損 口 12.3 底 - 高 5.1	床直	①中砂。φ 5mm石英角礫。白色 粒子・赤褐色粒子・輝石・石英 少量。 ②暗5YR6/6 ③酸化燻	外 口縁部横溝。体部指撫。指 頭圧痕有。底部黒炭。 内 横溝後斜溝巻状鬼巻。底部 指頭圧痕有。	外 底部黒炭

III 検出された遺構と遺物

番号	器種	量目	出土位置	①胎土②色調③焼成	文様、成・整形の特徴	備考
NKFA下黒 5住-9 第3558 PL—	土師 坏	残存 口段~底部 2/3 口 13.7 底 - 高 5.6	貯蔵穴	①細砂。赤褐色粒・白色粒子・ 輝石・石英少量。 ②明赤焼5YR5-6 ③酸化焙	薄手。 外 口縁部損傷。体部指撫。指 頭圧痕多数。底部剝削後残。 内 口縁部損傷。体部指撫後斜 溝巻状遺跡。底部指撫。	
NKFA下黒 5住-10 第3558 PL.77	土師 坏	残存 完形 口 13.1 底 - 高 5.2	床直	①中砂。赤褐色粒・白色粒・石 英・輝石少量。 ②明赤焼5YR5-6 ③酸化焙	外 口縁部損傷。体一部指撫 後残。 内 口縁部損傷。体部指撫色状 遺跡。流部跡。一部遺跡。	外・内 口縁一 部黒変
NKFA下黒 5住-11 第3560 PL—	須恵 坏	残存 口~体部一部欠 口 16.2 底 - 高 5.4	埋没土 4住周地	①細砂。石英多量。赤褐色粒子・ 黒褐色粒子少量。 ②灰N6/ ③還元焙 空々硬質	左回転口ク口段底部在→右残 削。	
NKFA下黒 5住-12 第3560 PL—	土師 坏	残存 口縁部欠損 口 13.0 底 - 高 4.9	埋没土	①中砂。φ 3mm礫。赤褐色粒・ 白色粒・輝石・石英少量。 ②橙5YR6-6 ③酸化焙	外 口縁部損傷。体部指撫。指 頭圧痕多数。底部剝削後残。 内 口縁部損傷。体部指撫後残 遺跡。後斜溝巻状遺跡。底部指 撫。指頭圧痕有。	外 底部黒変
NKFA下黒 5住-13 第3560 PL.77	土師 坏	残存 はし完形 口 12.4 底 - 高 5.6	埋没土	①細砂。白色粒・赤褐色粒・輝 石・石英少量。 ②明赤焼5YR5-6 ③酸化焙	外 口縁部損傷。体部指撫。指 頭圧痕有。底部剝削後残。 内 横指後斜溝巻状遺跡。	外 底部黒変
NKFA下黒 5住-14 第3560 PL.77	土師 高坏	残存 はし完形 口 12.8 底 - 高 (9.2)	床直上	①細砂。赤褐色粒・白色粒子・ 石英・輝石少量。 ②橙5YR6/6 ③酸化焙	外 口縁部損傷。体部指撫。指 頭圧痕有。底部剝削。 内 口縁部損傷。体部指撫後斜 溝巻状遺跡。底部指撫。指頭 指撫。総合指頭圧痕有。	
NKFA下黒 5住-15 第3560 PL—	土師 甕	残存 口縁~肩部 1/2 弱 口 16.4 底 - 高 9.5	床直	①細砂。白色粒・石英多量。輝 石・赤褐色粒少量。 ②にふい黄橙10YR6/4 ③酸化焙	外 口縁部縦毛目状調整後後 状成明瞭な横撫。肩部縦毛目 目状調整。体部指撫。指頭 指撫。内 口縁部斜位粗毛目状調 整後縦状成明瞭な横撫。肩部 指撫。指頭圧痕多数。体部指撫 弱風化不明瞭。	外・内 口縁被 熱赤変。体部黒 変
NKFA下黒 5住-16 第3560 PL—	土師 甕	残存 口縁~体部破片 口 (16.0) 底 - 高 (7.7)	床直	①白色粒・石英・赤褐色粒・輝 石少量。 ②にふい黄橙10YR7/3 ③酸化焙	厚手。 外 口縁部損傷。指合痕有。頂 部縦毛目状調整後横撫。肩部 指撫。 内 口縁部損傷。肩部先剝削後。 右→左。	
NKFA下黒 5住-17 第3560 PL.77	土師 甕	残存 2/3 口 14.8 底 5.0 高 18.0	貯蔵穴	①細砂。白色粒・輝石・石英・ 赤褐色粒少量。 ②橙5YR6-6 ③酸化焙	外 口縁部損傷。体部縦撫後。 指頭圧痕有。一部指撫削。底部 残。刻入状の條有。 内 口縁部損傷。体一部斜位 調整。	外 口縁~体部 上半赤変。体部 下半黒変 い黒変 内 口縁~体部 上半黒変
NKFA下黒 5住-18 第3560 PL.77	土師 甕	残存 口縁部 1/3欠損 口 15.0 底 8.5 高 27.4	カマド	①中砂。白色粒多量。石英・輝 石・赤褐色粒少量。 ②灰黄7.5YR5-2 ③酸化焙	外 口縁部横撫後縦毛目状調 整。肩部縦撫後縦毛目状調 整。体部縦撫後。下半指頭圧 痕多。底部指撫。 内 口縁部横撫後縦毛目状調整 後横撫。肩部指撫。指頭圧痕。指 合痕有。体部縦毛目状調整後 横撫。	外 底部被熱赤 変。体部下半 指頭圧痕 付着黒変上半洗 い黒変 内 体部上半洗 い黒変
NKFA下黒 6住-1 第3560 PL—	丹生 高坏	残存 脚部破片 口 - 底 (8.0) 高 (8.0)	埋没土	①細砂。輝石・石英・白色粒子 少量。 ②暗灰黄2.5Y4/2 ③酸化焙	外 縦撫後。 内 横又は斜縦毛目状調整。割 落部分多。	外 一部灰化物 付着黒変
NKFA下黒 6住-2 第3568 PL—	土師 甕	残存 底部破片 口 - 底 8.2 高 (2.3)	埋没土	①細砂。白色粒子・石英・輝石 少量。 ②にふい黄橙10YR5/4 ③酸化焙	外 体部指撫後一部指撫底部先 剝削後。 内 指撫。指頭圧痕有。	外 一部黒変 内 黒變

出土土器観察表

番号	器種	量目	出土位置	①胎土②色調③完成	文様、或・整形の特徴	備考
V区FA下Ⅱ 7住-1 Ⅲ3568Ⅱ PL77	土師 坏	残存 14(12)定形 口 底 8.6 高	台石上	①中砂、φ5mm礫、白色粒多量、赤褐色粒・輝石・石英少量。 ②にぶい赤褐色SYR4/4 ③酸化胎	外 口縁部横溝。体部横溝。底部縦部横溝、中心横溝。 内 口縁部横溝。体一底部横溝。	外・内 赤色塗布
V区FA下Ⅱ 7住-2 Ⅲ3568Ⅱ PL77	土師 坏	残存 口縁一部欠損 口 12.9 底 - 高 5.9	南西隅	①中砂、白色粒・赤褐色粒・輝石・石英少量。 ②にぶい赤褐色SYR5/4 ③酸化胎	厚手、重量感有。 外 口縁部横溝。体部横溝後横溝。底部横溝後周部縦溝。指頭圧痕無数。 内 口縁部横溝。体部横溝。 底部横溝、指頭圧痕有。	
V区FA下Ⅱ 7住-3 Ⅲ3578Ⅱ PL—	土師 坏	残存 口縁一底部1/2 口 12.8 底 - 高 5.2	埋没土	①中砂、φ3mm礫、赤褐色粒多量、白色粒子・輝石・石英少量。 ②標SYR6/6 ③酸化胎	外 口縁部横溝。指頭圧痕多。底部周部横溝。 内 口縁部横溝。体一底部横溝後放射状横溝。	外 体一底部一部黒塗
V区FA下Ⅱ 7住-4 Ⅲ3578Ⅱ PL—	土師 坏	残存 2/3 口 12.7 底 5.0 高 8.6	南西隅	①細砂、輝石・石英・白色粒子少量。 ②褐色SYR4/1 ③酸化胎	底部厚く、重量感有。 外 口縁部横溝。指頭指痕、指頭圧痕有。体一底部横溝。 内 口縁部横溝。体部横溝。底部横溝。	外 口縁一底部指付着黒塗 内 口縁一底部黒塗
V区FA下Ⅱ 7住-5 Ⅲ3578Ⅱ PL77	土師 坏	残存 口縁一底部一部欠損 口 11.5 底 - 高 7.8	貯蔵穴 北	①中砂、φ5mm礫、赤褐色粒・白色粒・輝石・石英少量。 ②標SYR6/6 ③酸化胎	外 口縁部横溝。体部指痕後横溝。底部横溝。 内 口縁部横溝。体一底部横溝後放射状横溝。指頭圧痕有。	外 底部黒塗
V区FA下Ⅱ 7住-6 Ⅲ3578Ⅱ PL77	土師 坏	残存 14(12)定形、口縁一部欠損 口 13.0 底 - 高 7.5	床直上	①中砂、白色粒・赤褐色粒・輝石・石英少量。 ②周部10YR3/2 ③酸化胎	外 口縁部横溝。体部上半指痕後横溝。体部下半一底部横溝。 内 口縁部横溝。体部上半横溝。後一部横溝。体部下半一底部横溝後横溝。	外 口縁一底部此化物付着黒塗 内 口縁一底部赤い黒塗
V区FA下Ⅱ 7住-7 Ⅲ3578Ⅱ PL77	土師 小形罌	残存 2/3、口唇部欠損 口 - 底 - 高 (8.7)	貯蔵穴 南	①中砂、赤褐色粒・白色粒・石英・輝石少量。 ②標SYR6/6 ③酸化胎	底部中心厚手。 外 口縁部横溝後縦溝。体部指痕後斜横溝。底部風化不明。 内 口縁部横溝後縦溝。体部上半横溝。指頭圧痕多。体部下半一底部横溝。指頭圧痕多。	
V区FA下Ⅱ 7住-8 Ⅲ3578Ⅱ PL77	土師 坏	残存 14(12)定形 口 11.4 底 - 高 6.5	台石上	①細砂、白色粒・石英・輝石・赤褐色粒少量。 ②にぶい黄褐色10YR5/3 ③酸化胎	外 口縁部横溝毛目調整。体部斜部毛目調整後横溝。底部横溝。 内 口縁部横溝。体一底部横溝後横溝。	外 黒塗 内 口縁一底部一部黒塗
V区FA下Ⅱ 7住-9 Ⅲ3578Ⅱ PL77	土師 坏	残存 口縁一部欠損 口 13.0 底 2.1 高 7.0	南西隅	①細砂、白色粒子多量。赤褐色粒・石英・輝石少量。 ②にぶい赤褐色SYR5/4 ③酸化胎	外 口縁部横溝。指頭指痕毛目調整。体一底部横溝。 内 口縁部横溝。体一底部横溝後放射状横溝。	外 炭化物付着、黒塗 内 口縁一底部黒塗、1/2黒塗
V区FA下Ⅱ 7住-10 Ⅲ3578Ⅱ PL—	土師 坏	残存 2/3 口 12.8 底 - 高 6.6	貯蔵穴 北	①細砂、白色粒・赤褐色粒・輝石・石英少量。 ②明赤褐色SYR5/6 ③酸化胎	外 口縁部横溝。体部指痕後横溝。底部横溝。 内 口縁部横溝。体一底部横溝後放射状横溝。指頭圧痕多。	外・内 口縁一底部一部黒塗
V区FA下Ⅱ 7住-11 Ⅲ3578Ⅱ PL77	土師 台付鉢	残存 定形 口 14.3 底 13.1 高 17.6	貯蔵穴	①中砂、赤褐色粒・白色粒子・輝石・石英少量。 ②標SYR6/6 ③酸化胎 凹凸硬質	外 口縁部横溝。体部横溝。底部横溝。指頭指痕。指頭圧痕有。 内 口縁部横溝後横溝。体一底部横溝。指合痕明確。下半横溝後横溝。	
V区FA下Ⅱ 7住-12 Ⅲ3578Ⅱ PL77	土師 台付鉢	残存14(12)定形。脚一部欠損 口 15.1 底 (12.5) 高 17.7	貯蔵穴	①中砂、φ5mm礫、赤褐色粒・白色粒・輝石・石英少量。 ②にぶい赤褐色SYR5/4 ③酸化胎	厚手、重量感有。 外 口縁部横溝。体部指痕毛目調整後横溝。指合痕明確。底部横溝後一部横溝。脚上部横溝後横溝。指頭指痕。 内 口縁部横溝。体部横溝後横溝。底部横溝後一部横溝。脚上部指痕。指合痕明確。指頭横溝後横溝。	外 体部一部黒塗、黒塗

### Ⅲ 検出された遺構と遺物

番 号	器 種	量 目	出土位置	①粘土②色調③焼成	文様、底・数形の特徴	備 考
IV区FA下黒 7住-13 第357回 PL77	土師 高坏	残存 口縁一部欠損 口 180 底 132 高 150	貯蔵穴	①細砂、白色粒・石英・輝石・ 鐵屑少量。 ②明赤褐色2YR5/6 ③酸化塩	外 口縁一帯部横溝。底部指掘、 脚上部横溝毛目状調整後縦溝磨。 脚部部横溝後横溝。 内 口縁部横溝。底部横溝後横 溝後放射状縦溝。底部との接 合部横溝毛目状調整後放射状縦 溝磨。底部横溝後放射状縦溝磨 磨。脚上部横溝。脚部部横溝。	外 体部及び脚 一部黒炭
IV区FA下黒 7住-14 第358回 PL77	土師 高坏	残存 ほぼ定形、脚部 一部欠損 口 145 底 118 高 124	貯蔵穴	①細砂。赤褐色粒・白色粒子・ 輝石・石英少量。 ②明赤褐色5YR5/6 ③酸化塩 やや硬質	外 口縁部横溝。体部指掘後縦 溝磨。底部横溝後縦溝磨。脚部 横溝磨。脚部横溝。 内 口縁部横溝後折返縦溝磨。 体部折返縦溝磨。底部横溝磨。	外 脚一部黒炭
IV区FA下黒 7住-15 第358回 PL77	土師 高坏	残存 定形 口 198 底 152 高 158	貯蔵穴	①細砂。白色粒子多量、石英・ 輝石・赤褐色粒子少量。 ②明赤褐色2YR5/6 ③酸化塩	口部指掘及び脚部内面磨。 外 口縁部横溝。体部斜縦溝毛 目状調整後横溝。底部指掘後横 溝毛目状調整。指掘直有。脚上 部指掘後縦溝磨。脚部部横溝後 放射状縦溝磨。 内 口縁部横溝後縦溝磨。体部 横溝後横溝。後縦溝磨。底部 横溝磨。脚上部指掘。接合直有。 脚部部横溝。接合直有。	外 口縁・脚一 部黒炭
IV区FA下黒 7住-16 第358回 PL77	土師 高坏	残存 口縁一部欠損 口 173 底 128 高 137	貯蔵穴	①細砂。輝石・石英・白色粒子・ 赤褐色粒子少量。 ②褐色5YR6/8 ③酸化塩	外 口縁一帯部斜縦溝磨。角張 心。底部指掘後接合部横溝磨。 指掘直有。脚上部横溝後横溝 後縦溝磨。脚部部横溝後横溝 後横溝。 内 口縁一帯部横溝後斜縦溝磨。 底部指掘。接合直有。脚上部 横溝。脚部部横溝。	
IV区FA下黒 7住-17 第358回 PL77	土師 高坏	残存 ほぼ定形、脚部 一部欠損 口 226 底 230 高 174	貯蔵穴	①中砂。φ5mm赤褐色粒、輝石・ 石英・白色粒子少量。 ②褐色5YR6/6 ③酸化塩 やや硬質	坏と脚の段は明確。 外 口縁部横溝後段上横溝磨。 体部横溝。一部横溝磨。底部横 溝。脚上部横溝後横溝。脚上 部横溝毛目状調整後放射状縦 溝。脚部部横溝後段下に縦溝磨。 内 口縁一帯部横溝。底部横溝 後横溝。脚上部横溝後横溝磨。 脚下部横溝後横溝。脚部部横溝。	外・内 脚一部 黒炭
IV区FA下黒 7住-18 第359回 PL77	土師 高坏	残存 定形 口 160 底 118 高 130	貯蔵穴	①細砂。輝石・石英・白色粒子・ 赤褐色粒子少量。 ②褐色5YR6/6 ③酸化塩	外 口縁部横溝。体部指掘後縦 溝磨。接合直有。底部指掘後縦 溝磨。脚部部横溝後放射状縦溝 磨。脚部部横溝後放射状縦溝磨。 内 口縁部横溝後放射状縦溝磨。 体一底部横溝後放射状縦溝磨。脚 部部横溝。接合直有。	
IV区FA下黒 7住-19 第359回 PL77	土師 高坏	残存 定形 口 194 底 170 高 166	貯蔵穴	①細砂。輝石・石英・白色粒子・ 赤褐色粒少量。 ②明赤褐色2YR5/8 ③酸化塩 やや硬質	外 口縁一帯部横溝後縦溝磨。 脚上部横溝後縦溝磨。下部横溝 後縦溝磨。 内 口縁一帯部横溝後放射状縦 溝磨。脚上部横溝後横溝。下 部横溝後横溝。脚部部横溝。	外 脚部一部 4状付着物
IV区FA下黒 7住-20 第359回 PL——	土師 甕	残存 口縁部欠損 口 — 底 5.5 高 (13.2)	南西隅	①中砂。白色粒・赤褐色粒・輝 石・石英少量。 ②赤褐色2YR4/6 ③酸化塩	外 口縁部石一帯横溝。脚部指 掘毛目状調整後斜縦溝磨。底部 指掘部横溝。中心や中上底。 内 口縁部横溝。体一底部斜横 溝磨。	外 体部対峙干 渉部分に黒炭



出土土器観察表

番号	器種	量目	出土位置	①胎土②色調③焼成	文様、或・整形の特徴	備考
N区FA下黒 7住-21 第359段 FL77	土師 小形 壺	残存 定形 口 71 底 43 高 89	ビット3	①中砂。φ5mm内蔵。白色粒・ 石英・輝石・赤褐色粒少量。 ②明赤褐25YR5/6 ③酸化焙	分厚(重い)。 外 口縁部横溝後一部縦溝。 内 口縁部横溝後一部縦溝。体一 底部指痕後一部縦溝。指痕圧痕、 接合痕明瞭。	外 一部保存着 黒炭
N区FA下黒 7住-22 第359段 FL77	土師 高杯	残存 ほぼ定形、脚一 部欠損 口 199 底 213 高 166	東西溝	①細砂。赤褐色粒・白色粒子・ 輝石・石英少量。 ②明赤褐25YR5/6 ③酸化焙	口唇部内積。尖る。 外 口縁部横溝。体部指痕。接 合部に指痕圧痕有。底部縦溝。 接合痕明瞭。脚上部縦溝毛目状 調整後縦溝。下部横溝。脚部 部横溝後縦溝。 内 口縁一部横溝。接合痕有。 脚上部指痕後横溝。後縦溝。脚 下一部部横溝。	外・内 坏と堀 一部黒炭
N区FA下黒 7住-23 第359段 FL—	土師 壺	残存 口縁部欠損 口 — 底 60 高 (191)	貯蔵穴	①中砂。φ1cm横。白色粒・石 英・赤褐色粒・輝石少量。 ②明赤褐5YR5/8 ③酸化焙	外 体部横溝。底部差別。 内 頸部指痕圧痕有。体一底部 縦溝。	器底風化 外 黒炭
N区FA下黒 7住-24 第359段 FL77	土製円板	残存 定形 長 33 幅 31 厚さ 07 重量 11.5	埋没土	①細砂。輝石・石英・白色粒子・ 鐵燐雲母・赤褐色粒子少量。 ②にぶい黄褐7.5YR6/4 ③酸化焙	打ち欠き成形後研削磨形。 外 粗毛目状調整後横溝。 内 粗毛目状調整後横溝。やや 欠光有。	
N区FA下黒 7住-25 第360段 FL77	土師 壺	残存 頸一底部 3/4 口 156 底 68 高 28.3	東西溝	①中砂。φ3mm横。白色粒・赤 褐色粒・輝石・石英少量。 ②にぶい黄褐10YR7/4 ③酸化焙	外 口縁部横溝。頸部指痕。指 痕圧痕。体部粗毛目状調整 後縦溝。指痕圧痕。底部縦溝 後縦溝。 内 口縁部横溝。肩部指痕。指 痕圧痕多数。体一底部縦溝。指 痕圧痕・接合痕。	外 体部対峙 溝黒炭。底部保 存着黒炭 内 体部上半横 溝状黒炭 指痕常に混む
N区FA下黒 7住-26 第360段 FL—	土師 壺	残存 頸一底部 3/4 口 — 底 71 高 (31.8)	貯蔵穴 北	①中砂。φ5mm横。石英・白色 粒少量。輝石・赤褐色粒少量。 ②にぶい黄褐10YR5/4 ③酸化焙	外 体部上半横溝。下半差別後 縦溝。底部縦溝。 内 体一底部縦溝。上半風化不 明	外 体部黒炭 熱風化。黒炭 内 体部指痕
N区FA下黒 8住-1 第360段 FL77	土師 坏	残存 定形 口 120 底 — 高 5.3	東邊階直上	①中砂。赤褐色粒少量。輝石・ 石英・白色粒子少量。 ②にぶい赤褐5YR4/4 ③酸化焙 硬質	口縁部内積。 外 口縁部横溝。体部指痕。指 痕圧痕多数。底部左→右差別。 内 横溝後横溝。後斜溝有。	
N区FA下黒 8住-2 第360段 FL—	土師 壺	残存 口縁部破片 口 (20.3) 底 — 高 (5.5)	埋没土	①中砂。白色粒少量。赤褐色粒・ 石英・輝石少量。 ②橙25YR6/8 ③酸化焙	外 口縁部横溝。頸部粗毛目 状調整後横溝。 内 口縁部横溝。頸部指痕。	被熱赤炭。器面 荒れ
N区FA下黒 9住-1 第360段 FL77	土師 壺	残存 口縁部 3/4 口 192 底 — 高 79	埋没土	①中砂。φ5mm横。石英・白色 粒子・赤褐色粒少量。 ②にぶい黄褐10YR6/4 ③酸化焙	外 口縁部斜粗毛目状調整後横 溝。頸部斜粗毛目状調整後指 痕除帯貼付。肩部斜粗毛目状 調整。 内 口縁部粗毛目状調整後横 溝。肩部横溝。指痕有。後 一部縦溝。	外 頸部除帯 (バンダラ線り 込み)
N区FA下黒 9住-2 第360段 FL77	土師 小形 壺	残存 口縁一部欠損 口 (84) 底 50 高 7.3	ビット1	①細砂。輝石・石英・白色粒・ 赤褐色粒少量。 ②にぶい黄7.5YR5/4 ③酸化焙	外 口縁部横溝。頸一底部 指 痕。底部上流。ドーナツ状。周 辺部溝。 内 口縁部横溝。体部指痕。	外・内 黒炭
N区FA下黒 9住-3 第360段 FL77	土師 小形 壺	残存 口縁1/3欠損 口 87 底 26 高 91	床直	①中砂。φ5mm内蔵。白色粒少量。 石英・輝石・赤褐色粒少量。 ②明7.5YR4/6 ③酸化焙	外 口縁部横溝。頸一底部上半 横溝。指痕圧痕明瞭。体部上半 横溝後縦溝。底部一部横溝。 内 口縁部 横溝後横溝。体一底部溝帯状指 痕。	外・内 黒炭

### Ⅲ 検出された遺構と遺物

番号	部様	量目	出土位置	①動土②土調③構成	文様・彫形の特徴	備考
IV区PA下層 10住-1 第360区 PL——	土師 坏	残存 口径~底部 1/2 口 132 底 - 高 5.5	床直上	①中砂、白色粒・赤褐色粒・輝石・石英少量。 ②明赤褐5YR5/6 ③酸化腐	外 口縁部横溝。体部横溝、指頭圧痕有。底部黒染。 内 口縁部横溝。体部横溝、底部黒染後横溝。	外 口縁部斜線紅線 外・内 口縁部1/3黒染
IV区PA下層 10住-2 第360区 PL——	土師 坏	残存 口径~底部 1/3 口 126 底 7.4 高 4.5	カマド	①細砂。白色粒子・赤褐色粒子・輝石・石英少量。 ②灰黄褐10YR5/2 ③酸化腐	口縁部やや外反。 外 口縁部横溝。体部上半横溝、指頭圧痕。下半黒染。下半右→左黒染。 内 -	外 体一底部黒染 内 口縁~体部黒染
IV区PA下層 10住-3 第360区 PL77	土師 瓶	残存 11/2完形 口 82 底 - 高 120 孔径 1.6	貯蔵穴	①φ3mm角礫。白色粒子多量、輝石・石英・赤褐色粒少量。 ②にぶい黄7.5YR6/4 ③酸化腐	外 口縁部横溝。体一底部縦溝。一部指頭圧痕。 内 横溝前後横又は斜溝。指頭圧痕。一部刷毛目状調整。	外 1/2縦行着黒染 内 1/2縦行着黒染
IV区PA下層 10住-4 第360区 PL——	土師 甕	残存 口径~体部下 口 160 底 - 高 (20.2)	貯蔵穴 東床直	①細砂。白色粒多量、赤褐色粒・石英・輝石少量。 ②にぶい黄橙10YR6/3 ③酸化腐	外 口縁部斜刷毛目状調整後横溝。肩部斜刷毛目状調整後横溝。指頭圧痕。体部斜縦目同刷毛目状調整。 内 口縁部横溝。指頭圧痕後横溝。肩部指溝。指頭圧痕多数。接合痕有。体部斜縦目。	外 体部下平白黒染 内 体部下平淡い黒染
IV区PA下層 10住-5 第361区 PL77	土師 小形 甕	残存 完形 口 64 底 - 高 10.0	貯蔵穴 東床直	①細砂。雲母・白色粒子・石英・輝石・赤褐色粒少量。 ②にぶい黄10YR4/3 ③酸化腐	外 口縁部横溝。体部指溝。一部指頭圧痕。底部黒染。 内 口縁部横溝。体一底部指溝。指頭圧痕多数。	外 口縁~体部上半黒染。体部内 口縁部黒染。体一底部指溝。指頭圧痕多数。
IV区PA下層 10住-6 第361区 PL——	土師 甕	残存 3/4、底部欠損 口 162 底 - 高 (30.6)	床直上	①細砂。石英・白色粒・輝石少量。 ②にぶい黄橙10YR5/4 ③酸化腐	口唇部やや外反。 外 口縁部横溝。肩部指溝後横溝。指頭圧痕有。体部上半斜縦目。下半横溝。 内 口縁部横溝。肩部指溝。指頭圧痕・接合痕有。体部斜縦目。下から1/3に接合痕。	外 体部下平白色粘土付着。淡い黒染 内 体部黒染。肩部黒く下は淡い
IV区PA下層 10住-7 第361区 PL77	土師 甕	残存 底部一部欠損 口 172 底 6.8 高 29.4	カマド	①中砂。白色粒子多量、石英・輝石・赤褐色粒少量。 ②にぶい黄橙10YR7/3 ③酸化腐	外 口縁部横溝。肩部指頭圧痕。肩部縦溝後縦刷毛目状調整。体部縦溝。下から1/3に接合痕。指頭圧痕有。底部黒染後横溝。 内 口縁部横溝。肩部指溝。接合痕明瞭。体一底部黒染。	外 体部上半平白黒染。底部黒染
IV区PA下層 10住-8 第361区 PL——	土師 甕	残存 2/3、底部欠損 口 140 底 - 高 (21.3)	床直上	①中砂。白色粒多量、石英・輝石・赤褐色粒少量。 ②にぶい黄橙10YR6/4 ③酸化腐	外 口縁部横溝。肩部横溝。 内 口縁部横溝。肩部横溝後横溝。体部横溝。接合痕有。	外 体部窪付着。体部黒染
IV区PA下層 11住-1 第361区 PL77	土師 坏	残存 完形 口 123 底 - 高 5.3	床直	①細砂。白色粒多量、石英・赤褐色粒子・輝石少量。 ②赤褐5YR4/6 ③酸化腐	外 口縁部横溝。体一底部右→左黒染。一部黒染。 内 口縁部横溝。体一底部横溝。一部黒染。	外 口縁~体部リング状黒染
IV区PA下層 11住-2 第361区 PL77	土師 小形 甕	残存 11/2完形 口 125 底 - 高 9.7	埋設土下位	①中砂。石英・白色粒多量、輝石・赤褐色粒少量。 ②にぶい黄橙10YR6/4 ③酸化腐	外 口縁部横溝。肩部縦溝。体部上半横溝?下半斜縦目。底部黒染。 内 口縁部横溝。体一底部斜縦目。指頭圧痕有。	外 口縁~体部窪行着黒染。体部斜縦目。体一底部黒染。赤褐色有
IV区PA下層 11住-3 第361区 PL77	土師 坏	残存 完形 口 122 底 - 高 5.0	床直上	①中砂。輝石・石英・白色粒少量。 ②橙5YR6/6 ③酸化腐 やや硬質	口縁部内凹。比較的薄手。 外 口縁部横溝。体部指溝。指頭圧痕多数。底部左→右横溝前後一部黒染。 内 横溝前後巻状黒染。	外 淡く黒染 内 口縁~体部1/4黒染
IV区PA下層 11住-4 第361区 PL77	土師 坏	残存 11/2完形、底部一部欠損 口 148 底 - 高 (5.6)	床直	①細砂。白色粒子・石英・輝石・赤褐色粒少量。 ②にぶい黄7.5YR6/4 ③酸化腐	外 口縁部横溝後横溝。体部指溝後横溝又は斜縦溝。底部黒染後横溝。 内 口縁部横溝後横溝。体一底部横溝後縦刷毛目。	外・内 淡く黒染

出土土器観察表

番号	器種	量目	出土位置	①胎土②色調③構成	文様、底・整形の特徴	備考
IVKFA下黒 11住-5 第361回 PL77	土師 甕	残存 口縁~底部 3/4 口 150 底 60 高 98	貯蔵穴	①中砂。赤褐色粒多量、白色粒子・輝石・石英少量。 ②に赤い赤褐5YR4/3 ③酸化層	外 口縁部横溝。体部指痕後一部横溝。指痕正直有。底部横溝。 $\phi 1.8 \times 2.0$ cm孔有。 内 口縁部横溝。体部指痕後縦溝。	外・内 黒底
IVKFA下黒 12住-1 第362回 PL77	土師 杯	残存 完形 口 123 底 - 高 59	埋没土下位	①中砂。白色粒子・輝石・石英・赤褐色粒子少量。 ②に赤い褐7.5YR5/4 ③酸化層	口縁部内横。歪む。 外 口縁部横溝後一部横溝。体~底部横溝後一部横溝。 内 横溝後放射状指痕。	外・内 黒底
IVKFA下黒 12住-2 第362回 PL ---	土師 杯	残存 約2/3 口 134 底 - 高 48	床直	①中砂。赤褐色粒多量。白色粒子・輝石・石英少量。 ②明赤褐5YR6/8 ③酸化層	浅く、底部は分厚いつくり。 外 口縁部横溝。体部指痕。指痕正直多。底部横溝。 内 口縁部横溝。体~底部横溝後縦溝。	外・内 口縁部一部黒底
IVKFA下黒 12住-3 第362回 PL ---	土師 高坏	残存 坏部 口 202 底 - 高 (7.1)	西壁部 埋没土下位	①粗砂。輝石・白色粒・石英少量。 ②明赤褐2.5Y5/6 ③酸化層	外 口縁~体部横溝後縦溝。底部横溝後縦溝。 内 口縁~底部横溝。体部横溝後横溝。	外 口縁~底部狭い黒底
IVKFA下黒 12住-4 第362回 PL ---	土師 埴	残存 口縁部欠損 口 - 底 40 高 (9.3)	床直上	①粗砂。微細母多量。輝石・石英・白色粒子少量。 ②赤褐2.5YR4/6 ③酸化層	外 体部上半縦毛目状調整後横溝。下半右~左横溝。一部指痕正直有。底部横溝後横溝。 内 体部上半指痕。指痕正直多。体部下半~底部横溝後横溝。	外 底部黒底
IVKFA下黒 12住-5 第362回 PL77	土師 小形 甕	残存 ほぼ完形 口 145 底 7.1 高 11.5	貯蔵穴	① $\phi 3$ mm角粒。白色粒多量。輝石・石英・赤褐色粒少量。 ②に赤い赤褐5YR5/4 ③酸化層	外 口縁部横溝。体部上半縦溝。下半右。指痕正直多。底部横溝。やや上屈。 内 口縁部横溝。体~底部縦指痕。接合痕明瞭。	外・内 窪付着黒底
IVKFA下黒 12住-6 第362回 PL ---	土師 甕	残存 口縁部欠損 口 - 底 6.6 高 (19.3)	床直上	①中砂。白色粒多量。石英・輝石・赤褐色粒子少量。 ②に赤い赤褐5YR4/3 ③酸化層	外 体部上半横溝。一部指痕正直。下半右。指痕正直多。底部横溝。 内 指痕指痕。指痕正直多。体部横溝。接合痕有。底部指痕。指痕正直多。	外 体部黒底。体部下半~底部黒底
IVKFA下黒 12住-7 第362回 PL77	土師 小形 甕	残存 口縁部一部欠損 口 11.0 底 3.1 高 9.4	埋没土下位	①中砂。 $\phi 3$ mm角。白色粒・石英・輝石少量。 ②に赤い赤褐5YR4/4 ③酸化層	外 口縁部横溝。体部上半指痕。指痕正直多。下半横溝。底部横溝後横溝。 内 口縁部横溝。体~底部縦指痕。指痕正直有。	外 口縁~体部上半窪付着黒底 内 口縁~体部上半一部黒底
IVKFA下黒 12住-8 第362回 PL ---	土師 甕	残存 口縁~体部下2/3 口 175 底 - 高 (25.8)	床直上	①粗砂。 $\phi 1$ cm白色粒。白色粒多量。石英・赤褐色粒・輝石少量。 ②明赤褐2.5Y5/6 ③酸化層	外 口縁部 横溝。指痕指痕後横溝。下半横位横溝。接合痕明瞭。接合部指痕正直。指痕正直多。指痕指痕。指痕正直多。指痕正直。指痕正直。接合痕有。	外 体部下半 横溝赤底。体部 1/2窪付着黒底 内 体部下半窪付着黒底
IVKFA下黒 13住-1 第362回 PL ---	赤生 壺	残存 口縁部破片 口 (15.0) 底 - 高 (3.5)	埋没土	①粗砂。石英・赤褐色粒子・輝石・白色粒子少量。 ②に赤い黄褐10YR6/4 ③酸化層	外 口縁~口縁下幅1cm、8本波状文。腹部幅2cm幅の半毛目状調整。 内 肩部位毛目状調整。	外 一部黒底
IVKFA下黒 14住-1 第362回 PL ---	土師 高坏	残存 脚部破片 口 - 底 - 高 (4.5)	埋没土	①粗砂。白色粒子・輝石・石英少量。 ②に赤い黄褐10YR5/4 ③酸化層	外 縦毛目状調整。 内 斜横毛目状調整。	外 一部黒底
IVKFA下黒 15住-1 第362回 PL ---	土師 甕	残存 口縁1/8 口 (18.0) 底 - 高 (4.8)	埋没土	①中砂。白色粒・輝石・石英・赤褐色粒少量。 ②明赤褐7.5YR5/6 ③酸化層	外 口縁部 横溝。肩部縦毛目状調整後横溝。指痕正直有。 内 口縁部横溝。指痕指痕。	外 窪付着黒底

Ⅲ 検出された遺構と遺物

番号	型種	量目	出土位置	①粘土②色調③構成	文部、成・整形の特徴	備考
ⅣⅠFA下黒 15Ⅱ-2 Ⅲ362Ⅲ PL—	土師 埴	残存 口縁 1/4 口 (116) 底 — 高 (49)	埋没土	①細砂。白色粒・石英・輝石・赤褐色粒少量。 ②明褐色5YR5/6 ③酸化焙	薄手。口唇部尖る。 外 口縁部横溝。肩部縦溝。 指頭圧痕有。 内 口縁部横溝後横溝。下に接合痕有。	
ⅣⅠFA下黒 16Ⅱ-1 Ⅲ362Ⅲ PL—	土師 甕	残存 口縁・底部欠損 口 — 底 — 高 (21.3)	埋没土床底	①粗砂。φ1cm白色粒、白色粒多量、石英・輝石・赤褐色粒少量。 ②褐色7.5YR4/1 ③酸化焙	外 頸部横溝。体部上半斜縦位溝。指頭圧痕有。下半側削後直溝。 内 肩部指痕。接合痕・指頭圧痕明瞭。	外 体部上半淡い黒変
ⅣⅠFA下黒 16Ⅱ-2 Ⅲ363Ⅲ PL—	土師 甕	残存 口縁部欠損 口 — 底 6.4 高 (25.3)	埋没土下位	①中砂。白色粒多量、赤褐色粒・石英・輝石少量。 ②灰黄緑10YR4/2 ③酸化焙	外 口縁部横溝。体部上半縦位溝。下半右→左横指痕。底部中心上底、周辺部横溝。 内 口縁部横溝。肩部指痕、指頭圧痕有。体→底部横溝。	外 体部上半深付着黒変
ⅣⅠFA下黒 17Ⅱ-1 Ⅲ363Ⅲ PL77	土師 罎	残存 ほぼ完全形 口 12.2 底 — 高 5.1	埋没土下位	①中砂。φ5mm角礫、赤褐色粒・輝石・石英・白色粒子少量。 ②褐色7.5YR4/3 ③酸化焙	外 口縁部横溝。体部指痕。指頭圧痕多敷。底部左→右側削後横溝。 内 横溝後斜溝巻状溝。	外 底部黒変 内 口縁一部黒変
ⅣⅠFA下黒 17Ⅱ-2 Ⅲ363Ⅲ PL77	土師 鉢	残存 口縁一部欠損 口 14.1 底 3.9 高 8.0	埋没土下位	①細砂。赤褐色母多量、輝石・石英・白色粒子少量。 ②明褐色5YR5/6 ③酸化焙	薄手。 外 口縁部横溝。体部上半指痕。指頭圧痕多敷。下半左→右側削後横溝。底部中心やや上底。薄手。 内 口縁部横溝。体→底部横溝。	外 体→底部深付着黒変 内 体部上半淡い褐色付着黒変
ⅣⅠFA下黒 18Ⅱ-1 Ⅲ363Ⅲ PL—	土師 甕	残存 口縁部破片 口 — 底 — 高 —	埋没土	①細砂。赤褐色粒・輝石・石英・白色粒子少量。 ②灰褐色7.5YR4/2 ③酸化焙	折返口縁。 外 口縁部横溝。口縁部下半縦位溝。 内 横溝後横溝。	内 一部黒変
ⅣⅠFA下黒 18Ⅱ-2 Ⅲ363Ⅲ PL—	赤土 甕	残存 口縁部破片 口 — 底 — 高 —	埋没土	①細砂。輝石・石英・白色粒子・赤褐色粒子少量。 ②にこい褐色5YR6/4 ③酸化焙	折返口縁。 外 口唇部下幅1.2cm、6本放状文施文。口縁部横溝右左状調整後横溝。 内 横溝。	内 赤色塗彩
ⅣⅠFA下黒 18Ⅱ-3 Ⅲ363Ⅲ PL—	赤土 甕	残存 肩部破片 口 — 底 — 高 —	埋没土	①細砂。φ1cm赤褐色粒、石英・白色粒子・輝石・赤褐色粒少量。 ②にこい黄緑10YR5/4 ③酸化焙	外 頸部幅1.5cm、11本放状文の上下に放状文施文。 内 頸部横溝。	
ⅣⅠFA下黒 20Ⅱ-1 Ⅲ363Ⅲ PL—	土師 罎	残存 3/4 口 14.0 底 — 高 5.2	埋没土上位	①中砂。φ5mm礫、赤褐色粒多量、輝石・石英・白色粒少量。 ②明赤褐色5YR5/8 ③酸化焙	外 口縁部横溝。体部指痕。指頭圧痕多敷。底部右→左直溝。 内 口縁部横溝。体部横溝後細斜溝巻状溝。底部指痕。	外 底部黒変 (重焼き痕跡有) 内 一部淡い黒変
ⅣⅠFA下黒 20Ⅱ-2 Ⅲ363Ⅲ PL77	土師 罎	残存 ほぼ完全形、口縁一部欠損 口 13.4 底 — 高 5.2	埋没土上位	①中砂。φ5mm赤褐色粒、赤褐色粒多量、輝石・石英・白色粒少量。 ②褐色5YR6/6 ③酸化焙	外 口縁部横溝。体部指痕後斜溝巻状溝。底部指痕。 指頭圧痕多敷。体部下半→底部右→左直溝。 内 口縁部横溝。体部横溝後斜溝巻状溝。	外 体→底部淡い黒変
ⅣⅠFA下黒 20Ⅱ-3 Ⅲ363Ⅲ PL77	土師 罎	残存 完全形 口 12.3 底 — 高 4.7	埋没土上位	①中砂。赤褐色粒・輝石・石英・白色粒子少量。 ②明赤褐色5YR5/8 ③酸化焙 硬質	口唇部薄く尖る。口縁部内傾。 外 口縁部横溝。体部指痕。指頭圧痕多敷。底部左→右直溝。 内 横溝後斜溝巻状溝。	外 底部黒変 (重焼き痕跡)
ⅣⅠFA下黒 20Ⅱ-4 Ⅲ363Ⅲ PL77	土師 罎	残存 ほぼ完全形、口縁一部欠損 口 11.2 底 — 高 5.3	埋没土上位	①細砂。φ3mm赤褐色粒、赤褐色粒・白色粒子・輝石・石英少量。 ②にこい赤褐色5YR5/4 ③酸化焙	口唇部薄く尖る。口縁部内傾。 外 口縁部横溝。体部指痕。指頭圧痕多敷。底部左→右直溝後一部削。 内 横溝後体部直巻状細溝。	

出土土器観察表

番号	器種	量目	出土位置	①胎土②色調③焼成	文様、或・彫形の特徴	備考
V区FA下黒 20住-5 集363回 PL77	土師 環	残存 完形 口 10.8 底 - 高 5.2	埋没土上位	①細砂、白色粒・赤褐色粒・輝石・石英少量。 ②明赤褐5YR5/6 ③酸化焙 硬質	口唇部厚く尖る。口縁部内傾。 外 口縁部横傾。体部指撫、ヒビ割・接合痕有。指頭圧痕多数。底部裏面後右→左裏面。 内 横傾。口唇部及び体部に接合痕有。	
V区FA下黒 20住-6 集363回 PL —	土師 高杯	残存 坏部 1/4 口 (18.0) 底 - 高 (4.7)	埋没土下位	①中砂。白色粒子・輝石・石英・赤褐色粒少量。 ②明褐7.5YR5/6 ③酸化焙	外 口縁部横傾。体部縦指撫。指頭圧痕多数。底部縦指撫。 内 口縁部横傾。口唇下縁沈線有。体部指撫後裏面。後放射状裏面。底部裏面後裏面。	
V区FA下黒 20住-7 集363回 PL —	土師 甕	残存 口縁部欠損 口 - 底 - 高 4.7 高 (11.8)	東側部 埋没土中位	①中砂。赤褐色粒多量。白色粒子・輝石・石英少量。 ②L5.1黄橙10YR6/4 ③酸化焙	外 頸部横傾。肩部縦刷毛目状調整。体部中央横傾後一部指撫。接合痕有。下半指撫。指頭圧痕多数。一部裏面。底部指撫。 内 頸部横傾。肩部指頭圧痕多数。体一部裏面後指撫。	外 体部黒底
V区FA下黒 20住-8 集363回 PL —	土師 甕	残存 口縁部 口 19.2 底 - 高 (6.9)	逆位東側部床底	①中砂。φ 3mm礫、石英・輝石・赤褐色粒・白色粒少量。 ②明赤褐2.5YR5/6 ③酸化焙	外 口縁部没引縁。横傾。 内 口縁部縦沈線状段明瞭。横傾。肩部一部指頭圧痕有。	内 一部黒底 外・内 被熱炭い黒変
V区FA下黒 21住-1 集363回 PL78	土師 環	残存 完形 口 13.2 底 - 高 5.0	床底	①細砂。白色粒・赤褐色粒・輝石・石英少量。 ②橙5YR6/6 ③酸化焙	外 口縁部横傾。体部指撫。指頭圧痕多数。体部下半・底部裏面後裏面。 内 口縁部横傾。体一部底部裏面後裏面。後放射状裏面。	
V区FA下黒 21住-2 集363回 PL78	土師 環	残存 2/3 口 12.0 底 - 高 6.8	ベット2	①中砂。φ 5mm礫。白色粒子多量。赤褐色粒子・輝石・石英少量。 ②赤褐5YR4/6 ③酸化焙	外 口縁部横傾。体部指撫。指頭圧痕多数。体部下半・底部裏面後裏面。 内 口縁部横傾。体部指撫。底部指撫。	外 一部黒底
V区FA下黒 22住-1 集363回 PL78	土師 環	残存 完形 口 11.4 底 - 高 5.1	埋没土下位	①中砂。赤褐色粒・輝石・石英・白色粒少量。 ②赤褐5YR4/6 ③酸化焙	外 口縁部横傾。体部指撫後斜裏面。底部左→右裏面。 内 横傾後斜高巻状裏面。	内 黒化面著。 器底割落
V区FA下黒 22住-2 集363回 PL —	土師 甕	残存 口縁・肩部 1/3 口 (17.4) 底 - 高 (10.2)	埋没土下位	①中砂。φ 5mm礫。白色粒多量。赤褐色粒・輝石・石英少量。 ②L5.1赤褐5YR5/4 ③酸化焙	外 口縁部横傾。肩部縦状の入る横裏面。体部指撫。内 口縁部横傾。肩部指撫。指頭圧痕多数。	外 一部黒底 内 全体黒底
V区FA下黒 22住-3 集364回 PL78	土師 環	残存 3/4 口 11.8 底 3.4 高 6.2	西側部 埋没土下位	①細砂。白色粒・赤褐色粒・輝石・石英少量。 ②褐10YR4/4 ③酸化焙	外 口縁部横傾。体部上半指撫。指頭圧痕多数。下半横裏面後一部裏面。底部指撫。 内 横傾後裏面。	外 裏面 内 黒変
V区FA下黒 23住-1 集364回 PL —	土師 環	残存 口縁・底部 1/2 口 (11.4) 底 - 高 (4.9)	埋没土	①細砂。白色粒子・石英・輝石・赤褐色粒少量。 ②赤褐5YR4/6 ③酸化焙	外 口縁部横傾。体部指撫。指頭圧痕有。底部左→右裏面後一部裏面。 内 横傾後体部斜高巻状裏面。	外 底部黒底
V区FA下黒 23住-2 集364回 PL —	土師 環	残存 口縁部 1/4 口 (12.8) 底 - 高 (4.2)	埋没土	①細砂。輝石・石英・白色粒子・赤褐色粒少量。 ②橙5YR6/6 ③酸化焙	口唇部尖る。口唇下縁沈線有。口縁部内傾。 外 口縁部横傾。体部指撫。指頭圧痕。底部裏面後左→右裏面。 内 口縁部横傾。体部指撫後斜裏面。底部裏面。	
V区FA下黒 23住-3 集364回 PL —	土師 台付 甕	残存 底部 口 (14.8) 底 - 高 (12.0)	伊	①中砂。φ 5mm礫。白色粒・石英・輝石・赤褐色粒少量。 ②L5.1赤褐5YR4/3 ③酸化焙	短口縁。 外 口縁部横傾。体部上部刷毛目状調整状横傾。一部指撫。下部 横傾後裏面。 内 口縁部横傾。体部上半横裏面後裏面。体部下半・底部裏面後裏面。	外 裏面

Ⅲ 検出された遺構と遺物

番号	葬種	墓目	出土位置	①粘土・白色調土構成	文様、成・整形の特徴	備考
N区FA下層 23住-4 #364回 PL78	土師 小形 甕	残存 11F定形 口 16.1 底 - 高 10.5	床直上	①中砂、φ5mm礫、白色粒・輝石・石英・赤褐色粒少量。 ②赤褐色5YR4/6 ③酸化塩	外 口縁部横溝、頸部縦筋目目状調整後横溝、体部上半部刷毛目状調整後横溝、指部圧痕有。下半部縦後横溝、指部圧痕有。底部横筋、やや上底。 内 口縁部横筋目目状調整後横溝、体一部縦筋、後一部横筋。	外 頸・体部又土付着、黒炭 内 頸・体部上半黒炭
N区FA下層 23住-5 #364回 PL78	土師 甕	残存 口縁-底部 1/2 口 14.4 底 3.7 高 13.7	埋没土	①細砂、輝石・石英・白色粒子・赤褐色粒子少量。 ②にふい-褐7.5YR5/3 ③酸化塩	外 口縁部横溝、体部下→上横溝、底部横溝。 内 口縁部横溝、体部横溝後横溝、接合痕有。体部下縁縦筋。	外 一部黒炭 内 全体黒炭
N区FA下層 23住-6 #364回 PL78	土師 甕	残存 口縁-底部 2/3 口 (12.0) 底 6.0 高 21.2	床直上	①細砂、白色粒・赤褐色粒・輝石・石英少量。 ②赤5YR5-6 ③酸化塩	外 口縁部横溝、体部横溝、上部縦下部縦位。下部指筋、指部圧痕有、底部中心僅か上底、平坦。 内 口縁部横溝、体部横溝、指部縦筋圧痕有。底部跡不明。	外 体部上半部付着黒炭 内 体部上半部、下半部い黒炭
N区FA下層 23住-7 #364回 PL —	土師 甕	残存 口縁-体部上半 3/4 口 17.3 底 - 高 12.7	床直上	①中砂、白色粒・石英・赤褐色粒・輝石少量。 ②赤2.5YR5-6 ③酸化塩	外 口縁部横溝、頸部横溝後横溝、体部横溝、一部指筋圧痕有。 内 口縁部横溝、肩部指筋、指部縦筋前多数、体部横溝。	外 体部黒炭
N区FA下層 24住-1 #364回 PL —	弥生 高坏	残存 口縁部 口 - 底 8.5 高 (9.2)	埋没土下位	①細砂、輝石・石英・白色粒子少量。 ②にふい-黄褐色10YR5/3 ③酸化塩	外 脚上部縦筋後縦筋、上部縦筋有→左横筋。 内 坏形横溝、脚部先列横溝後右→左横筋。	外 一部底部付着黒炭
N区FA下層 24住-2 #364回 PL —	弥生 甕	残存 口縁部1/2 口 (15.8) 底 - 高 (8.0)	埋没土	①中砂、φ5mm赤褐色粒、赤褐色粒・輝石・石英・白色粒子少量。 ②明赤褐色5YR5-6 ③酸化塩	外 口縁部横溝、頸部縦20cm、11本2道止線状文様文、肩部同工具痕状文様、体部指筋後横溝。 内 横筋。	内 体部黒炭
N区FA下層 24住-3 #364回 PL —	弥生 甕	残存 口縁部横片 口 - 底 - 高 (8.7)	埋没土	①細砂、石英・白色粒子・輝石・赤褐色粒子少量。 ②にふい-褐7.5YR5/4 ③酸化塩・還元層	外 口縁部横溝、斜細面目目状調整後縦1.8cm、8本波状文3單位施文、頸部縦状文一連止。	口縁部 赤炭
N区FA下層 24住-4 #364回 PL —	弥生 甕	残存 口縁-体部上半 口 20.8 底 - 高 (19.3)	床直上	①細砂、輝石・石英・白色粒子少量。 ②にふい-赤褐色5YR5/4 ③酸化塩	外 口縁部横溝縦筋後横溝、頸部幅1.6cm、8本工具2道止線状文2單位施文、肩部同工具痕状文2單位施文、体部斜位粗刷毛目状調整後縦筋。 内 口縁部横位粗刷毛目状調整後横溝、体部縦位粗刷毛目状調整後横溝。	外・内 口縁部縦筋赤炭、黒炭 内 体部下縁い黒炭
N区FA下層 24住-5 #364回 PL —	弥生 甕	残存 体一部 口 - 底 7.3 高 8.2	埋没土下位	①細砂、白色粒・輝石・石英・赤褐色粒子少量。 ②C.Lふい-黄褐色10YR5/4 ③酸化塩	外 体部縦筋後縦筋、一部粗刷毛目状。底部非常平坦。 内 体部横筋目目状調整後横溝、一部横筋、底部跡後横溝。	外・内 黒炭
N区FA下層 24住-6 #365回 PL —	弥生 甕	残存 底部 口 - 底 15.9 高 (4.0)	床直上	①細砂、白色粒・輝石・石英少量。 ②C.Lふい-褐7.5YR5/4 ③酸化塩	外 体部縦筋目目状調整、底部砂底、断面やや多量。 内 体部指筋後横筋目目状調整、底部跡、指部圧痕多。	外・内 赤色塗彩痕跡有。
N区FA下層 25住-1 #365回 PL78	土師 坏	残存 底部欠損 口 14.4 底 - 高 5.8	埋没土下位	①細砂、赤褐色粒少量、白色粒子・石英・輝石少量。 ②明赤褐色5YR5-6 ③酸化塩	外 口縁部横溝後斜筋、体一部縦筋。 内 口縁部横溝、体部横溝後斜筋赤褐色粒、底部横溝後横溝、体一部縦筋後横溝。	内 体一部縦筋状風化
N区FA下層 25住-2 #368回 PL78	土師 甕	残存 3/4 口 (14.1) 底 - 高 11.2	埋没土下位	①中砂、白色粒・石英・輝石少量 ②褐7.5YR4/3 ③酸化塩	外 口縁部横溝、頸部縦筋後横溝、体部縦筋後横溝、底部横溝、厚手。 内 口縁部横溝後横溝、体一部縦筋後横溝。	外 探付着黒炭 内 黒炭

出土土器観察表

番号	器種	量目	出土位置	①胎土②色調③焼成	文様、底、形状の特徴	備考
N区FA下黒 25住-3 第365号 PL78	土師 甕	残存 1/2残 口 148 底 6.3 高 150	埋没土下位	①中砂。白色粒・輝石・石英・赤褐色粒少量。 ②黒褐10YR3/2 ③酸化焙	外 口縁部横溝。体部上半部横溝。指頭圧痕有。下半横溝。 底部平直。底調整、φ5cm孔有。焼成後欠け。 内 口縁部横溝。体部上半部横溝。指頭圧痕有。下半横溝。	外 被熱赤変 内 体部黒変
N区FA下黒 25住-4 第365号 PL78	土師 大鉢 (土鍋)	残存 底部欠損 口 280 底 - 高 (155)	埋没土下位	①細砂。輝石・石英・白色粒子・赤褐色粒少量。 ②赤褐5YR4/6 ③酸化焙	外 口縁部横溝。頸部縦溝。 体部指溝。指頭圧痕無数。底部欠損。打欠き痕跡有。 内 口縁部横溝前後横溝。頸部横溝。指頭圧痕多数。体部横溝。	外 煮こぼれ痕 有 内 黒斑
N区FA下黒 26住-1 第365号 PL78	土師 用	残存 完形 口 63 底 3.6 高 57	柱穴2	①細砂。輝石・石英・白色粒子少量。 ②にふい粉7.5YR6/3 ③酸化焙	外 口縁部横溝。頸部指溝後一部横溝。体部横溝。指頭痕有。底部上底。周辺部横溝。 内 口縁部横溝。体一部指溝。	外 一部黒斑
N区FA下黒 26住-2 第365号 PL78	土師 高杯	残存 坏部 1/2 口 (20.1) 底 - 高 (48)	床直上	①細砂。白色粒子・石英・輝石・赤褐色粒少量。 ②明赤褐5YR5/6 ③酸化焙	外 口縁部横溝。頸部縦溝。 φ11cm孔5単位有。頸外側1.5~2cm張り出す。横溝。底部指溝。指頭圧痕有。 内 口縁一部縦溝後縁側横溝。底部横溝後縁側。	外・内 一部黒斑
N区FA下黒 26住-3 第365号 PL——	土師 小形 甕	残存 口縁一部 1/2 口 93 底 4.3 高 82	床直上	①細砂。輝石・石英・白色粒子少量。 ②にふい粉10YR4/3 ③酸化焙	外 口縁部横溝。頸部縦溝。 体部指溝。指頭圧痕多数。 底部横溝。 内 口縁部横溝前後横溝。体一部指溝。釜合底。指頭圧痕有。	外 黒斑有
N区FA下黒 26住-4 第365号 PL78	土師 小形 甕	残存 口縁一部 欠損 口 109 底 6.0 高 90	柱穴2	①中砂。φ3mm。白色粒子・輝石・石英・赤褐色粒少量。 ②明赤褐5YR5/6 ③酸化焙	体部ソロバン玉状。 外 口縁部横溝。頸部圧痕有。体部上半部横溝。指頭圧痕有。下半部指頭圧痕多数。底部特に調整無。 内 口縁部横溝。体一部指溝。指頭圧痕無数。	
N区FA下黒 27住-1 第365号 PL78	土師 甕	残存 ほぼ完形 口 80 底 - 高 73	埋没土上位	①細砂。白色粒子少量。赤褐色粒・石英・輝石少量。 ②明褐7.5YR5/6 ③酸化焙	外 口縁部横溝。頸一部上半部横溝前後横溝。体部下半一部底調整後一部底溝。 内 口縁部横溝。体一部底調整後縁側。	外 黒斑
N区FA下黒 27住-2 第365号 PL78	土師 坏	残存 完形 口 100 底 - 高 51	床直	①細砂。白色粒・赤褐色粒・石英・輝石。 ②にふい粉赤褐5YR5/4 ③酸化焙	口縁部外反。 外 口縁部横溝。体部指溝。指頭圧痕多数。底部調整後縁側。 内 口縁部横溝。体部指溝後放射状縦溝。底部横溝。	外 底部黒斑 内 口縁一部 黒斑
N区FA下黒 27住-3 第365号 PL78	土師 坏	残存 完形 口 129 底 0 高 5.5	埋没土下位	①細砂。白色粒子少量。赤褐色粒・石英・輝石・チャート少量。 ②明赤褐5YR5/8 ③酸化焙	外 口縁部横溝後縁側横溝。体一部底調整後縁側。 内 口縁部横溝後放射状縦溝。体一部底調整後放射状縦溝。	外 口縁部一部 黒斑 外・内 1/3にふい 黒斑
N区FA下黒 27住-4 第365号 PL——	土師 甕	残存 底部 口 - 底 58 高 (60)	埋没土下位	①細砂。白色粒子・赤褐色粒・輝石・石英少量。 ②にふい粉赤褐5YR5/4 ③酸化焙	外 体部底調整後縁側。頸口目状工具「×」印有。底部横溝。 φ1cm孔6個有。 内 底調整後縁側。	外 一部黒斑
N区FA下黒 27住-5 第365号 PL78	土師 甕	残存 完形 口 106 底 4.4 高 71	床直	①細砂。白色粒子・輝石・石英・赤褐色粒少量。 ②明褐5YR6/6 ③酸化焙	底部厚手。重い。 外 口縁部横溝。頸部指頭圧痕有。体部横溝後縁側。底部上底横溝。 内 口縁部横溝後縁側。体一部底調整後縁側。指頭圧痕残。	外 体一部底調整 痕

Ⅲ 検出された遺構と遺物

番号	部材	量目	出土位置	①粘土②色調③焼成	文様、成・整形の特徴	備考
N区FA下層 27住-6 第366回 PL78	土師 壺	残存 完形 口 11.0 底 4.2 高 9.5	床直	①細砂。白色粒子・石英・輝石・赤褐色粒少量。 ②明褐色75YR5/6 ③酸化焙	外 口縁部横溝。体部縦溝後残。底部磨削。 内 口縁部横溝後放射状残。肩部指張。指頭圧痕。接合痕有。体一底部放射状残。	外 口縁一部黒泥。体部下半一底部黒泥 内 体一底部黒泥
N区FA下層 27住-7 第366回 PL78	土師 壺	残存 完形 口 11.5 底 3.6 高 8.6	卯	①細砂。白色粒子・石英・輝石・赤褐色粒少量。 ②明赤褐色5YR5/8 ③酸化焙	外 口縁部横溝。肩部縦溝後残。横溝。一部指頭圧痕。体部磨削。指頭圧痕多数。下端左一右横溝。底部僅少上底。周部磨削。 内 口縁部横溝。体部上半横溝。指頭圧痕。体部下半一底部磨削。	外 口縁一部黒泥 内 体部黒泥
N区FA下層 27住-8 第366回 PL78	土師 壺	残存 完形 口 12.0 底 - 高 16.4	床直	①細砂。石英・赤褐色粒・輝石少量。 ②明灰75YR4/1(口一体)にふい煙75YR5/4(底) ③酸化焙	厚手、丸底。 外 口縁部横溝。肩部指頭圧痕。体部上半先部縦溝。下半一底部磨削毛目状調整。 内 口縁部横溝後残。接合痕明瞭。体部上半縦溝。指頭圧痕多数。下半一底部磨削。	外 口縁一底部横溝付着黒泥 体一底部黒泥 内 灰化物付着黒泥
N区FA下層 27住-9 第366回 PL78	土師 壺	残存 完形 口 10.2 底 4.4 高 8.2	床直	①細砂。輝石・石英・白色粒子少量。 ②にふい赤褐色5YR5/4 ③酸化焙	厚手、非常に直。 外 口縁部横溝後残。肩部磨削。一部指頭圧痕。体部磨削後残。底部中心上底、丸底。指頭部調整。 内 口縁部横溝後残。体一底部磨削後残。指頭圧痕。	外 体一底部横溝 内 口縁一底部黒泥
N区FA下層 27住-10 第367回 PL78	土師 高坏	残存 完形 口 18.4 底 12.2 高 15.9	床直	①細砂。赤褐色粒・白色粒子・石英・輝石少量。 ②にふい煙5YR6/4 ③酸化焙	外 口縁部横溝。体部指張後残。指頭圧痕。底部磨削後残。脚上部縦溝。一部指頭圧痕。肩部横溝。 内 口縁部横溝。体一底部磨削後残。接合痕明瞭。脚上部横溝。肩部横溝。	外 口縁一底部黒泥
N区FA下層 27住-11 第367回 PL78	土師 高坏	残存 完形 口 17.9 底 11.4 高 16.3	床直	①細砂。赤褐色粒・白色粒子・石英・輝石少量。 ②にふい煙75YR5/3 ③酸化焙	外 口縁部横溝。体部磨削。指頭圧痕。底部磨削後残。脚上部縦溝。一部磨削。指頭圧痕。肩部横溝。 内 口縁部横溝。体一底部先部磨削。脚上部縦溝。肩部横溝。	外 底部横溝
N区FA下層 27住-12 第367回 PL78	土師 高坏	残存 ほぼ完形、口縁脚一部欠損 口 18.1 底 11.4 高 15.9	段没土下位	①細砂。赤褐色粒・白色粒子・石英・輝石少量。 ②灰黄褐色10YR5/2 ③酸化焙	外 口縁部横溝。体部指張後残。脚上部縦溝後残。肩部横溝。指頭圧痕。肩部横溝。 内 口縁一底部横溝。底部先部磨削後残。脚上部縦溝。肩部横溝。	内 脚部黒泥
N区FA下層 27住-13 第367回 PL78	土師 高坏	残存 完形 口 17.2 底 13.0 高 15.3	床直	①細砂。赤褐色粒・白色粒子・石英・輝石少量。 ②にふい赤褐色5YR5/3 ③酸化焙	比較の厚手、口唇部・歯端丸味を帯びる。 外 口縁部横溝。体部磨削後残。底部磨削後残。脚上部縦溝後残。肩部磨削後放射状残。 内 口縁一底部磨削後放射状残。接合痕有。底部磨削後残。脚上部磨削。接合痕有。肩部磨削後放射状残。	外 口縁一底部横溝、赤泥
N区FA下層 27住-14 第367回 PL78	土師 高坏	残存 完形 口 17.0 底 14.2 高 13.8	床直	①細砂。白色粒多量、輝石・石英・赤褐色粒子少量。 ②橙5YR6/8 ③酸化焙	外 口縁部横溝。体部縦溝後残。指頭圧痕。底部先部縦溝。指頭圧痕多数。肩部磨削後残。内 口縁部横溝。体一底部磨削毛目状調整後放射状残。脚上部磨削。肩部横溝。	外 口縁一底部横溝、赤泥



番号	器種	量目	出土位置	①粘土②色調③破成	文様、底・整形の特徴	備考
V区FA下黒 27住-15 第3687回 PL78	土師 台付 罎	残存 口縁・台部一部 欠損 口 149 底 142 高 175	塚直	①粘土②色調③破成 ①中砂。φ5mm礫、白色粒子多量、赤褐色粒・石英・輝石少量。 ②明褐色75YR5/6 ③酸化腐	外 口縁部横溝、頸部縦溝後縦線溝、体部指痕後横溝、底部縦溝、光沢有。胸部縦溝、頸部縦溝。 内 口縁部横溝後縦線溝。体一底部横溝後縦線溝、脚上部横溝、底部横溝。	内 頸部縦
V区FA下黒 27住-16 第3688回 PL78	土師 罎	残存 体部下一部欠損 口 20.1 底 7.0 高 36.8	貯蔵穴	①中砂。φ1cm石英礫、石英多量、白色粒・赤褐色粒少量。 ②にぶい黄緑10YR5/3 ③酸化腐	外 口縁部横溝、設有、頸部横溝後縦溝目状調整。体部研毛目状調整後横溝。体部下端右→左差別。底部横溝。 内 口縁部横溝、頸部横溝後横溝目状調整。体部上半横溝、下半→底部研毛目状調整。	外 口縁→体部 黒斑 外体部保存者、 黒炭
V区FA下黒 28住-1 第3689回 PL—	土師 坏	残存 口縁→体部破片 1/4割 口 (140) 底 - 高 (3.9)	埋没土	①細砂。輝石・石英・白色粒子・赤褐色粒子・微細雲母少量。 ②にぶい赤褐2.5YR5/4 ③酸化腐	外 口縁部横溝。体部上半横溝後斜溝。 内 口縁部横溝。体部腹面側の無い斜溝。	外 器付着黒 炭
V区FA下黒 28住-2 第3689回 PL—	弥生 高坏	残存 脚部 口 - 底 - 高 (5.9)	埋没土	①細砂。白色粒子・輝石・石英・赤褐色粒子少量。 ②にぶい黄緑10YR5/4 ③酸化腐	外 縦溝目状調整。 内 坏部横溝、脚部横溝。	坏内面赤色塗彩
V区FA下黒 29住-1 第3689回 PL—	土師 高坏	残存 脚部 口 - 底 142 高 (12.4)	貯蔵穴	①中砂。φ3mm礫、白色粒多量、輝石・石英少量。 ②にぶい褐7.5YR5/4 ③酸化腐	外 縦位刷毛目状調整後縦線溝、頸部横溝。 内 上部指痕、指頭圧痕有。頸部横溝。	外 1/2部付着 黒炭
V区FA下黒 29住-2 第3689回 PL—	土師 高坏	残存 脚部 口 - 底 16.0 高 (10.6)	西壁部床直	①細砂。白色粒・石英・輝石・赤褐色粒子少量。 ②褐色赤褐5YR3/3 ③酸化腐	脚部が長く開く。 外 坏部横溝後横溝、脚上部縦溝後縦線溝。指頭圧痕有。 内 坏部横溝後放射状調整溝、脚上部横溝、接合痕有。脚部横溝。	外・内 一部保 付着黒炭
V区FA下黒 29住-3 第3689回 PL78	土師 埴	残存 口縁一部欠損 口 10.8 底 4.8 高 12.5	西壁部床直	①細砂。輝石・石英・白色粒子少量。 ②にぶい褐7.5YR6/4 ③酸化腐	外 口縁部横溝、頸部縦溝後縦線溝。体部横溝、上部縦、下部横。下端右→左差別後横溝。 内 口縁部横溝後縦線溝。体部上半指痕、指頭圧痕有。下半横溝後指痕。	外 体→底部黒 斑
V区FA下黒 29住-4 第3689回 PL78	土師 埴	残存 口縁部一部欠損 口 (14.3) 底 - 高 4.0	貯蔵穴	①中砂。長さ5mm角礫、白色粒・輝石・石英・赤褐色粒少量。 ②褐7.5YR4/3 ③酸化腐	外 口縁部横溝、頸部縦溝後縦線溝。肩部縦溝後一歩距離。指痕有。体部横溝後横溝。底部縦溝後縦溝。 内 口縁部横溝、頸部横溝後斜溝。肩部→体部上半指痕、指頭圧痕多数。底部横溝。	外・内 黒斑
V区FA下黒 30住-1 第3689回 PL—	弥生 罎	残存 口縁部破片 口 (22.0) 底 - 高 (9.9)	カマド埋没土	①細砂。石英・白色粒子・輝石少量。 ②にぶい黄緑10YR7/4 ③酸化腐	縦大形。 外 口縁部縦溝1.5cm、10本波状文施文。頸部縦溝目状調整後横溝、後縦溝。 内 横刷毛目状調整後縦式の横溝。	
V区FA下黒 31住-1 第3689回 PL—	土師 高坏	残存 坏部1/2 口 - 底 14.0 高 (2.0)	カマド	①細砂。赤褐色粒・石英・輝石・白色粒子少量。 ②赤褐5YR4/6 ③酸化腐	非常に平坦。 外 横溝後縦線溝。 内 横溝。	
V区FA下黒 31住-2 第3689回 PL78	土師 坏	残存 完形 口 11.7 底 - 高 6.8	カマド	①細砂。白色粒子・輝石・石英・赤褐色粒子少量。 ②明褐色2.5YR5/6 ③酸化腐	外 口縁部横溝後横溝。体一底部横溝後横溝。 内 口縁部横溝。体一底部横溝後横溝、後縦溝。	外 体→底部保 付着黒炭

### Ⅲ 検出された遺構と遺物

番号	遺構	量目	出土位置	1船土2色調3段成	文様、或・整形の特徴	備考
NEKA下黒 31上-3 第368段 FL78	土師 甕	残存 口縁部欠損 口 - 底 43 高 (9.7)	カマド	①細砂、白色粒・輝石・石英少量。 ②にぶい赤褐色SYRS/4 ③酸化焙	外 口縁部横溝。体部上半部熱潤滑。体部下半部→底部右→左腹前後溝。 内 口縁部横溝。体部横溝後縦溝。底部附指、指頭圧痕有。	外 体部熱潤滑 内 体部上半部 底
NEKA下黒 100上-1 第369段 FL---	弥生 埴	残存 口縁部破片 口 (11.0) 底 - 高 (3.0)	段段土	①細砂、石英多量、白色粒子・輝石・赤褐色粒子少量。 ②赤褐色2SYR4/6 ③酸化焙	外 横又は斜溝。 内 横溝。	外・内 赤色磨影
NEKA下黒 111上-1 第369段 FL78	弥生 甕	残存 5/6 口 26.8 底 14.6 高 59.4	底面	①細砂、石英・輝石・赤褐色粒・白色粒少量。 ②にぶい黄褐色10YR7/4 ③酸化焙	折返口縁。 外 口唇部放状文。口縁部縦刷毛目状調整後縦溝。頸部幅1.4cm、12本工具線状文、途中に幅2mm工具縦溝5条施文。肩部放状文線位2単位施文、途中止有。体部刷毛目状調整後縦溝。中央に横溝部分有。底部横溝。 内 口縁部刷毛目状調整後縦溝。頸部附指、指頭圧痕有。体一部縦刷毛目状調整後体部上半に縦溝部分有。	体部 打撃による凹欠有。 外 体部下半部所黒斑 内 口縁部黒斑
NEKA下黒 111上-2 第370段 FL78	弥生 甕	残存 口縁→底部1/2 口 24.8 底 12.2 高 5.5	24号住居埋没土 底面	①中砂、φ3mm程、赤褐色粒・輝石・石英・白色粒子少量。 ②明赤褐色10YR7/4 ③酸化焙	折返口縁。 外 口唇部放状文。口縁部刷毛目状調整後縦溝。頸部幅1.6cm、10本工具線状文2段施文。肩部10本工具放状文3段施文。体部上半縦刷毛目状調整後縦溝。下半縦刷毛目状調整後縦溝。 内 口縁部横溝。頸部附指、指頭圧痕多枚。体一部刷毛目状調整、複合有。	体部 打撃による凹欠有。 外 体部黒斑
NEKA下黒 211上-1 第370段 FL---	土師 埴	残存 口縁→体部1/4弱 口 (14.0) 底 - 高 (5.0)	段段土	①細砂、白色粒子・赤褐色粒・輝石・石英少量。 ②明赤褐色2SYRS/5 ③酸化焙	外 口縁部横溝。接合痕有。頸→体部附指。底部左→右腹間。 内 口縁部横溝。体部横溝後斜溝。底部附指。	外 一部黒斑
NEKA下黒 300上-1 第370段 FL---	弥生 甕	残存 頸部破片 口 - 底 - 高 -	段段土	①細砂、石英・白色粒子・輝石・赤褐色粒子少量。 ②にぶい黄褐色2SY6/3 ③酸化焙	外 横溝後幅1.6cm、8本放状文施文。 内 横刷毛目状調整後縦溝。	外 黒斑
NEKA下黒 1集-1 第370段 FL78	土師 埴	残存 1412定形 口 13.8 底 - 高 7.8	中央	①細砂、白色粒・赤褐色粒・石英・輝石少量。 ②明赤褐色2SYRS/6 ③酸化焙	薄手、大形、口縁部内横。 外 口縁部横溝。体部附指、指頭圧痕有。底部左→右腹間後一部横溝。 内 横溝後斜溝状施文。	外 一部黒斑
NEKA下黒 1集-2 第370段 FL78	須恵 甕	残存 2/3 口 12.0 底 - 高 4.4	中央 東	①細砂、白色粒子・石英・黒褐色粒子・赤褐色粒子少量。 ②K6N6/ ③還元焙 硬質	左側凹凸口、口唇部平坦。縦凹有。口縁・体部均明確。 外 上部右→左腹間。 内 上部附指。	外 灰白色自然釉。厚い部分は灰緑色自然釉
NEKA下黒 1集-3 第370段 FL78	土師 埴	残存 1412定形 口 12.2 底 - 高 5.0	北東	①細砂、赤褐色粒・石英・輝石・白色粒子少量。 ②赤褐色SYR6/6 ③酸化焙	口縁部内横。 外 口縁部横溝。接合痕明瞭。体一部横溝前後縦溝。 内 横溝後斜溝状施文。	外 一部黒斑
NEKA下黒 1集-4 第370段 FL---	土師 甕	残存 口縁→体部上半1/2 口 (14.2) 底 - 高 (17.3)	中央	①細砂、赤褐色粒・白色粒・輝石・石英少量。 ②程7.5YR6/6 ③酸化焙	体部丸く張り出す。 外 口縁部横溝。頸部刷毛目状調整後縦溝。体部附指、指頭圧痕有。 内 口縁部横溝。頸部横溝刷毛目状調整後縦溝。体部附指。一部横溝。指頭圧痕有。下部に横刷毛目状調整。	外 熱赤変

出土土器観察表

番号	器種	量	日	出土位置	①粘土②色調③完成	文様、成・整形の特徴	備考
IV区FA下黒 1集-5 M371周 PL78	土師 坏	残存 完形 口 123 底 - 高 54	中央		①細砂。赤褐色粒・輝石・石英・白色粒子少量。 ②赤SYR5-6 ③酸化層	外 口縁部横溝、接合痕有。体部指擦、剥落有。底部左→右溝部。 内 口縁部横溝。体部横溝後斜高巻状隆起。底部無。	外 1/2黒皮、体部剥落
IV区FA下黒 3集-1 M371周 PL78	須恵 釜	残存 完形 口 132 底 - 高 52	中央		①中砂。石英・白色粒子少量、黒褐色粒子少量。 ②赤SY5/1 ③還元層 様質	左回転口ケロ。 外 底部横溝。口縁と体部の段は明瞭。	
IV区FA下黒 3集-2 M371周 PL 〓	土師 甕	残存 底部 口 - 底 13.4 高 (5.0)	中央		①細砂。白色粒・石英少量、赤褐色粒・輝石少量。 ②赤い・黄緑SYR6/3 ③酸化層	外 体部刷毛目状調整後縦溝。底部砂状、微細な砂多量。 内 指擦、指頭圧痕多量。	
IV区FA下黒 3集-3 M371周 PL78	土師 甕	残存 口縁-底部 3/4 口 183 底 7.0 高 34.6	中央		①細砂。白色粒・石英・赤褐色粒・輝石少量。 ②赤い・黄緑10YR7/4 ③酸化層	外 口縁部横溝。指頭指頭圧痕有。体部指擦。中央横溝前後隆起。底部刷毛目状隆起。 内 口縁部横溝。指頭指頭圧痕有。体部指擦。	外 体部下平淡い層付着。黒皮、体部上半黒皮
IV区FA下黒 3集-4 M371周 PL 〓	土師 埴	残存 1/2 口 91 底 - 高 143	南		①細砂。赤褐色粒少量、白色粒・石英・微細な砂少量。 ②明赤褐2SYR5-6 ③酸化層	外 口縁部横溝。指頭指擦、指頭圧痕有。肩部指擦。体部右→左横溝。 内 口縁部横溝。指頭指擦、指頭圧痕有。体部指擦、接合痕明瞭、指頭圧痕有。	内 体部黒皮
IV区FA下黒 4集-1 M371周 PL 〓	土師 埴	残存 口縁 1/2周 口 140 底 - 高 (6.2)	埋没土		①細砂。φ 3mm白色粒・石英・輝石・赤褐色粒少量。 ②赤SYR5-6 ③酸化層	外 口縁部横溝後縦斜溝隆起。 内 口縁部横溝後縦斜溝隆起。	外・内 底状剥落有。
IV区FA下黒 4集-2 M371周 PL 〓	土師 瓶	残存 体部-底部 口 - 底 5.2 高 (13.3)	埋没土		①中砂。φ 3mm石英・石英・輝石・白色粒・赤褐色粒少量。 ②赤い・黄緑10YR7/3 ③酸化層	外 体部Y→上縦溝。体部下端右→左横溝。 内 体部横溝。接合痕明瞭。体部下端右→左横溝。	外 一部黒皮
IV区FA下黒 5集-1 M371周 PL 〓	土師 坏	残存 口縁一部欠損 口 118 底 - 高 55	中央		①細砂。赤褐色粒・白色粒・輝石・石英少量。 ②赤SYR6-6 ③酸化層	薄手。口縁部内傾。 外 口縁部横溝。体部指擦、指頭圧痕多量。底部刷毛目状隆起。 内 横溝後斜高巻状隆起。	外 ドーナツ状煤付着黒皮
IV区FA下黒 5集-2 M371周 PL78	土師 坏	残存 (11.8)完形、口縁一部欠損 口 130 底 - 高 53	中央		①細砂。石英・輝石・赤褐色粒・白色粒子少量。 ②明赤褐5YR5-6 ③酸化層	口唇部薄く、口縁部内傾。 外 口縁部横溝。体部指擦、指頭圧痕多量。底部刷毛目状隆起。 内 横溝後斜高巻状隆起。	
IV区FA下黒 5集-3 M371周 PL78	土師 坏	残存 完形 口 126 底 - 高 54	中央		①細砂。φ 5mm赤褐色粒・白色粒・輝石・石英少量。 ②明赤褐2SYR5-6 ③酸化層	口唇部薄く、口縁部内傾。 外 口縁部横溝。体部指擦、指頭圧痕有。底部刷毛目状隆起。 内 横溝後斜高巻状隆起。	
IV区FA下黒 5集-4 M371周 PL 〓	土師 坏	残存 口縁 1/4欠損 口 120 底 - 高 50	中央		①細砂。白色粒・輝石・石英・赤褐色粒少量。 ②赤SYR4-6 ③酸化層	口唇部横溝。体部指擦、指頭圧痕有。体部下平消滅。 内 横溝後斜高巻状隆起。	外・内 体一部黒皮
IV区FA下黒 5集-5 M371周 PL78	土師 小形 甕	残存 完形 口 65 底 - 高 94	中央		①細砂。微細な砂多量、赤褐色粒・白色粒・石英少量。 ②明赤褐5YR5-6 ③酸化層	外 口縁部横溝。横溝後明瞭。肩部平直面有。体部下平消滅、指頭圧痕有。下半刷毛目状隆起。 内 口縁部横溝。体一部指擦、指頭圧痕有。	

Ⅲ 検出された遺構と遺物

番号	容器	量目	出土位置	①粘土②色調③焼成	文様、成・整形の特徴	備考
N区FA下黒 5集-6 第3718 PL78	土師 甕	残存 口縁～底部 2/3 口 21.2 底 7.0 高 28.2	中央	①中砂。φ 5mm程度、白色粒子・石英・輝石・赤褐色粒少量。 ②灰黄25Y7/3 ③酸化焙	外 口縁部横溝。頸部指痕後横溝。指頭圧痕残。体部上端指痕後縦位調整。中～下手指痕後横位調整。 内 口縁部横溝。頸部指痕、指頭圧痕残。体部上半斜刷毛目状調整後横位調整。下半横位・斜位刷毛目状調整。	
N区FA下黒 5集-7 第3720 PL—	土師 甕	残存 口縁～体下部 1/3 口 17.2 底 — 高 (24.0)	北西	①中砂。φ 5mm程度、白色粒少量、石英・赤褐色粒・輝石少量。 ②Lに灰黄10YR6/4 ③酸化焙	外 口縁部横溝。頸部刷毛目状調整後横溝。体部斜位調整。 内 口縁部横溝。頸部指痕圧痕有。体部横溝調整。	
N区FA下黒 5集-8 第3720 PL—	土師 甕	残存 頸部～底部 1/2 口 — 底 8.4 高 (27.6)	埋没土	①中砂。赤褐色粒・輝石・石英・白色粒少量。 ②Lに灰黄7.5YR7/3 ③酸化焙	外 口縁～頸部刷毛目状調整後横溝。体部上半刷毛目状調整後横溝。下半縦溝後で、底部横溝後横溝。 内 口縁部横溝。頸部指痕後横溝。指頭圧痕多数。体～底部横溝。接合痕明瞭。	
N区FA下黒 5集-9 第3720 PL—	土師 甕	残存 口縁～体部下 1/2 口 21.4 底 — 高 (28.2)	埋没土	①中砂。φ 1cmチヤート角程度、石英・白色粒・赤褐色粒少量。 ②Lに灰黄10YR7/3 ③酸化焙	外 口縁部刷毛目状調整後口唇部横溝。頸部刷毛目状調整後横溝。体部斜位刷毛目状調整後一部横溝。 内 口縁部横位刷毛目状調整。頸部指痕、指頭圧痕残。体部横位調整。	
N区FA下黒 5集-10 第3720 PL—	土師 甕	残存 3/4 口 16.0 底 (6.9) 高 24.4	南	①中砂。φ 3mm石英、石英・白色粒・輝石・赤褐色粒少量。 ②Lに灰黄10YR7/4 ③酸化焙	外 口縁部横溝。体部刷毛目状調整後横溝。中央横溝形後横溝。底部横溝。 内 口縁部横溝。接合痕有。頸部指痕、指頭圧痕多数。体～底部横溝。	

縄文

N区FA下黒 101土-1 第3730 PL—	縄文 深鉢	残存 体部破片 口 — 底 — 高 —	埋没土	①細砂。繊維少量、石英・輝石・白色粒子少量。 ②Lに灰黄10YR6/3 ③酸化焙	外 横溝。 内 横溝。	前期黒浜 縄文土器
N区FA下黒 128土-1 第3730 PL—	縄文 深鉢	残存 体部破片 口 — 底 — 高 —	埋没土	①細砂。繊維少量、白色粒・輝石・石英少量。 ②Lに灰黄10YR5/3 ③酸化焙	外 L R縄文横位施文。 内 横溝。	前期黒浜 縄文土器
N区FA下黒 145土坑-1 第3730 PL—	縄文 深鉢	残存 体部破片 口 — 底 — 高 —	埋没土	①細砂。繊維少量、白色粒・石英・輝石少量。 ②橙7.5YR5-6 ③酸化焙	外 幅1cm平截管竹片平行沈み爪形文横位3単位施文。 内 横位調整。	前期有尾 縄文土器
N区FA下黒 150土-1 第3730 PL—	縄文 深鉢	残存 体部破片 口 — 底 — 高 —	埋没土	①細砂。繊維少量、輝石・石英・白色粒子・赤褐色粒子少量。 ②灰黄10YR5/2 ③酸化焙	外 L R縄文横位施文。 内 縦溝。	前期黒浜 縄文土器
N区FA下黒 154土-1 第3730 PL—	縄文 深鉢	残存 体部破片 口 — 底 — 高 —	埋没土	①細砂。繊維少量、白色粒子・石英・輝石少量。 ②黒褐10YR3/2 ③酸化焙	外 L R、R L縄文横位施文。 爪状構成。 内 横溝。	前期黒浜 縄文土器 外・内 灰い黒変
N区FA下黒 157土-1 第3730 PL—	縄文 深鉢	残存 体部破片 口 — 底 — 高 —	埋没土	①細砂。繊維、白色粒子・輝石・赤褐色粒子・石英少量。 ②Lに灰黄10YR6/4 ③酸化焙	外 L R縄文横位施文。 内 横位調整。	前期黒浜 縄文土器

出土土器観察表

番号	器種	量目	出土位置	①胎土②色調③構成	文様、底・整形の特徴	備考
ⅡEFA下黒 174土-1 Ⅲ373Ⅲ FL—	縄文 深鉢	残存 口縁部破片 口— 底— 高(3.5)	埋没土	①細砂。繊維多量、輝石・石英・白色粒子・赤褐色粒子少量。 ②にふい黄褐色10YR6/4 ③酸化色	縦い波状口縁。 外 0段多糸L縄文横位施文 後縁0.9cm半軟竹管模位比2単位施文。 内 横溝彫。	前期有尾 縄文土器
ⅡEFA下黒 218土-1 Ⅲ373Ⅲ FL—	縄文 深鉢	残存 体部破片 口— 底— 高—	埋没土	①中砂。繊維多量、φ3mm内輝石・輝石・白色粒子・赤褐色粒子少量。 ②にふい褐7.5YR5/4 ③酸化色	外 L・R・L縄文施文、一部羽状構成。 内 夷彫。	前期黒浜 縄文土器
ⅡEFA下黒 221土-1 Ⅲ373Ⅲ FL—	縄文 深鉢	残存 口縁部破片 口— 底— 高—	埋没土	①細砂。白色粒子・石英・輝石・赤褐色粒子少量。 ②にふい褐7.5YR5/4 ③酸化色	外 L・L・R縄文横位施文、その他部分縦彫。 内 彫。	前期黒浜 縄文土器 内 炭化物付着 黒炭
ⅡEFA下黒 235土-1 Ⅲ373Ⅲ FL—	縄文 深鉢	残存 体部破片 口— 底— 高—	埋没土	①細砂。繊維多量、輝石・石英・白色粒子少量。 ②にふい黄褐色10YR6/3 ③酸化色	外 0段多糸L縄文横位施文。 内 彫。	前期黒浜 縄文土器
ⅡEFA下黒 240土-1 Ⅲ373Ⅲ FL—	縄文 深鉢	残存 体部破片 口— 底— 高—	埋没土	①細砂。φ3mm輝石・輝石・石英少量。 ②にふい黄褐色10YR7/3 ③酸化色	外 幅6mm工具沈線有り。その他部分縦彫。 内 夷彫、整合痕有。	決取称名寺 外 一部ベンガラ付着
ⅡEFA下黒 246土-1 Ⅲ373Ⅲ FL—	縄文 深鉢	残存 体部破片 口— 底— 高—	埋没土	①細砂。繊維多量、白色粒子・石英少量。 ②にふい褐7.5YR5/4 ③酸化色	外 L縄文横位施文。 内 黒化不明。	前期黒浜 縄文土器
ⅡEFA下黒 329土-1 Ⅲ373Ⅲ FL—	縄文 深鉢	残存 口縁部破片 口— 底— 高(5.6)	埋没土	①細砂。繊維多量、輝石・石英・白色粒子・赤褐色粒子少量。 ②にふい黄褐色10YR5/3 ③酸化色	波状口縁、口唇上浅沈線有。 外 幅1cm半軟竹管平行沈線3単位。最下段爪形文付着。 内 横溝彫。	前期有尾 縄文土器 内 炭化物付着 黒炭
ⅡEFA下黒 329土-2 Ⅲ373Ⅲ FL—	縄文 深鉢	残存 口縁部破片 口— 底— 高—	埋没土	①細砂。繊維多量、φ5mmチャート輝石、白色粒子・石英・輝石少量。 ②黒褐色10YR5/2 ③酸化色	縦い波状口縁。波状頂部薄く尖る。 外 L・R縄文横位施文後縁1cm平行沈線1条、その下に平行沈線+爪形文2単位。斜位平行沈線+爪形文2単位。平行沈線1単位施文。 内 夷彫。	前期有尾 縄文土器 内 炭化物付着 黒炭
ⅡEFA下黒 329土-3 Ⅲ373Ⅲ FL—	縄文 深鉢	残存 体部破片 口— 底— 高—	埋没土	①細砂。白色粒子・石英・赤褐色粒子少量。 ②明褐色7.5YR5/6 ③酸化色	外 L・R・L縄文羽状構成。 内 横位施。	前期黒浜 縄文土器 内 厚く炭化物付着
ⅡEFA下黒 421土塊-1 Ⅲ373Ⅲ FL—	縄文 深鉢	残存 体部破片 口— 底— 高—	埋没土	①中砂。繊維多量、φ5mm輝石・輝石・石英・白色粒子少量。 ②にふい褐7.5YR5/4 ③酸化色	外 R・L・R縄文横位施文、羽状構成。 内 夷彫。	前期黒浜 縄文土器
ⅡEFA下黒 482土-1 Ⅲ373Ⅲ FL—	縄文 深鉢	残存 口縁部破片 口— 底— 高—	埋没土	①細砂。繊維多量、輝石・石英・白色粒子少量。 ②にふい褐7.5YR5/4 ③酸化色	外 口縁下に幅0.6cm半軟竹管平行沈線2単位施文。下に同工具のコンパス文2単位。下の平行沈線区画。 内 横溝彫。	前期黒浜 縄文土器 外 一部黒炭
ⅡEFA下黒 532土-1 Ⅲ373Ⅲ FL—	縄文 深鉢	残存 口縁部破片 口— 底— 高—	埋没土下位	①細砂。繊維多量、石英・白色粒子・輝石少量。 ②にふい黄褐色10YR5/4 ③酸化色	小突起局付される縦い波状口縁。口唇部僅か外反。 外 粗目L・L・R縄文横位施文、羽状構成。 内 横溝彫。	前期黒浜 縄文土器 外・内 一部黒炭
ⅡEFA下黒 532土-2 Ⅲ373Ⅲ FL—	縄文 深鉢	残存 体部下～底部破片 口— 底(7.0) 高(5.3)	埋没土下位	①細砂。繊維多量、石英・白色粒子・輝石少量。 ②にふい褐7.5YR5/3 ③酸化色	底部中心は厚く、やや上底多。外 体部0段多糸R縄文横位施文。下部夷彫。底部夷彫、欠沢有。 内 体部縦溝彫。	前期黒浜 縄文土器

### III 検出された遺構と遺物

第5表 出土石器観察表

調査年度番号	遺構番号	種別	所在位置	頁数	長さ	重量	石質
375-19-79	IC2052-1	部	2052-1	83	57	14	黒曜石
374-19-79	IC2055-1	部	2055-1	89	59	1520	黒曜石
374-19-79	IC2055-2	部	2055-2	18	67	7140	黒曜石
375-19-79	IC2056-1	部	2056-1	62	26	67	黒曜石
375-19-79	IC2056-2	部	2056-2	95	9	47	90
375-19-79	IC2057-1	部	2057-1	10	56	22	136
375-19-79	IC2057-2	部	2057-2	34	57	115	黒曜石
376-19-79	IC2058-1	部	2058-1	2	11	58	黒曜石
376-19-79	IC2058-2	部	2058-2	6	205	16	80
376-19-79	IC2058-3	部	2058-3	22	10	64	1
376-19-79	IC2058-4	部	2058-4	71	67	59	200
377-19-79	IC2059-1	部	2059-1	16	105	86	1500
378-19-79	IC2060-1	部	2060-1	48	31	68	1331
378-19-79	IC2060-2	部	2060-2	14	52	66	115
378-19-79	IC2060-3	部	2060-3	23	43	65	6
378-19-79	IC2060-4	部	2060-4	44	42	68	1016
379-19-79	IC2061-1	部	2061-1	21	54	66	113
379-19-79	IC2061-2	部	2061-2	27	183	82	5070
379-19-79	IC2061-3	部	2061-3	14	133	64	1500
380-19-79	IC2062-1	部	2062-1	24	324	6	1800
380-19-79	IC2062-2	部	2062-2	70	45	56	870
380-19-79	IC2062-3	部	2062-3	14	58	45	518
381-19-79	IC2063-1	部	2063-1	21	63	66	1000
381-19-79	IC2063-2	部	2063-2	48	44	62	87
381-19-79	IC2063-3	部	2063-3	31	14	65	21
381-19-79	IC2063-4	部	2063-4	2	82	20	30
381-19-79	IC2063-5	部	2063-5	3	22	26	28
381-19-79	IC2063-6	部	2063-6	10	56	37	324
381-19-79	IC2063-7	部	2063-7	10	72	47	413
382-19-79	IC2064-1	部	2064-1	83	43	17	83
382-19-79	IC2064-2	部	2064-2	83	43	17	83
382-19-79	IC2064-3	部	2064-3	84	64	39	421
382-19-79	IC2064-4	部	2064-4	12	65	35	361
382-19-79	IC2064-5	部	2064-5	15	214	66	1000
382-19-79	IC2064-6	部	2064-6	79	9	36	391
382-19-79	IC2064-7	部	2064-7	13	109	57	1394
383-19-79	IC2065-1	部	2065-1	18	66	10	100
384-19-79	IC2066-1	部	2066-1	16	8	66	90
384-19-79	IC2066-2	部	2066-2	77	41	275	87
384-19-79	IC2066-3	部	2066-3	66	73	48	216
384-19-79	IC2066-4	部	2066-4	12	95	52	728
385-19-79	IC2067-1	部	2067-1	13	83	32	579
385-19-79	IC2067-2	部	2067-2	11	49	67	87
385-19-79	IC2067-3	部	2067-3	26	61	66	100
385-19-79	IC2067-4	部	2067-4	95	62	41	425
385-19-79	IC2067-5	部	2067-5	14	39	39	465
385-19-79	IC2067-6	部	2067-6	44	48	42	620
386-19-79	IC2068-1	部	2068-1	14	4	23	71
386-19-79	IC2068-2	部	2068-2	15	54	26	84
386-19-79	IC2068-3	部	2068-3	11	44	44	64
386-19-79	IC2068-4	部	2068-4	72	79	38	456
386-19-79	IC2068-5	部	2068-5	29	82	38	496
386-19-79	IC2068-6	部	2068-6	75	52	69	54
386-19-79	IC2068-7	部	2068-7	29	4	62	80
386-19-79	IC2068-8	部	2068-8	10	48	14	674
386-19-79	IC2068-9	部	2068-9	77	84	13	111
386-19-79	IC2068-10	部	2068-10	65	23	173	800
386-19-79	IC2068-11	部	2068-11	10	32	54	201
386-19-79	IC2068-12	部	2068-12	11	94	47	554
386-19-79	IC2068-13	部	2068-13	11	114	66	1071
386-19-79	IC2068-14	部	2068-14	92	66	62	327
386-19-79	IC2068-15	部	2068-15	88	93	65	640
386-19-79	IC2068-16	部	2068-16	54	68	16	201
386-19-79	IC2068-17	部	2068-17	17	38	40	600
386-19-79	IC2068-18	部	2068-18	16	49	47	514
386-19-79	IC2068-19	部	2068-19	13	68	22	386
386-19-79	IC2068-20	部	2068-20	99	79	43	469
386-19-79	IC2068-21	部	2068-21	45	13	64	799
386-19-79	IC2068-22	部	2068-22	17	124	128	800
386-19-79	IC2068-23	部	2068-23	68	54	28	360
386-19-79	IC2068-24	部	2068-24	65	74	44	300
386-19-79	IC2068-25	部	2068-25	8	81	48	532
386-19-79	IC2068-26	部	2068-26	75	47	52	760
386-19-79	IC2068-27	部	2068-27	11	84	55	627
386-19-79	IC2068-28	部	2068-28	14	48	43	861
386-19-79	IC2068-29	部	2068-29	73	35	31	126
386-19-79	IC2068-30	部	2068-30	60	41	2	62
386-19-79	IC2068-31	部	2068-31	68	75	18	90
386-19-79	IC2068-32	部	2068-32	14	115	109	2403
386-19-79	IC2068-33	部	2068-33	40	52	40	320
386-19-79	IC2068-34	部	2068-34	11	55	38	211
386-19-79	IC2068-35	部	2068-35	7	42	32	116
386-19-79	IC2068-36	部	2068-36	29	63	41	92
386-19-79	IC2068-37	部	2068-37	14	42	32	190
386-19-79	IC2068-38	部	2068-38	13	24	29	230
386-19-79	IC2068-39	部	2068-39	30	256	9	240
386-19-79	IC2068-40	部	2068-40	18	52	48	300
386-19-79	IC2068-41	部	2068-41	16	39	31	177
386-19-79	IC2068-42	部	2068-42	63	51	27	378
386-19-79	IC2068-43	部	2068-43	11	55	38	211
386-19-79	IC2068-44	部	2068-44	7	42	32	116
386-19-79	IC2068-45	部	2068-45	29	63	41	92
386-19-79	IC2068-46	部	2068-46	14	42	32	190
386-19-79	IC2068-47	部	2068-47	13	24	29	230
386-19-79	IC2068-48	部	2068-48	30	256	9	240
386-19-79	IC2068-49	部	2068-49	18	52	48	300
386-19-79	IC2068-50	部	2068-50	16	39	31	177
386-19-79	IC2068-51	部	2068-51	63	51	27	378
386-19-79	IC2068-52	部	2068-52	11	55	38	211
386-19-79	IC2068-53	部	2068-53	7	42	32	116
386-19-79	IC2068-54	部	2068-54	29	63	41	92
386-19-79	IC2068-55	部	2068-55	14	42	32	190
386-19-79	IC2068-56	部	2068-56	13	24	29	230
386-19-79	IC2068-57	部	2068-57	30	256	9	240
386-19-79	IC2068-58	部	2068-58	18	52	48	300
386-19-79	IC2068-59	部	2068-59	16	39	31	177
386-19-79	IC2068-60	部	2068-60	63	51	27	378
386-19-79	IC2068-61	部	2068-61	11	55	38	211
386-19-79	IC2068-62	部	2068-62	7	42	32	116
386-19-79	IC2068-63	部	2068-63	29	63	41	92
386-19-79	IC2068-64	部	2068-64	14	42	32	190
386-19-79	IC2068-65	部	2068-65	13	24	29	230
386-19-79	IC2068-66	部	2068-66	30	256	9	240
386-19-79	IC2068-67	部	2068-67	18	52	48	300
386-19-79	IC2068-68	部	2068-68	16	39	31	177
386-19-79	IC2068-69	部	2068-69	63	51	27	378
386-19-79	IC2068-70	部	2068-70	11	55	38	211
386-19-79	IC2068-71	部	2068-71	7	42	32	116
386-19-79	IC2068-72	部	2068-72	29	63	41	92
386-19-79	IC2068-73	部	2068-73	14	42	32	190
386-19-79	IC2068-74	部	2068-74	13	24	29	230
386-19-79	IC2068-75	部	2068-75	30	256	9	240
386-19-79	IC2068-76	部	2068-76	18	52	48	300
386-19-79	IC2068-77	部	2068-77	16	39	31	177
386-19-79	IC2068-78	部	2068-78	63	51	27	378
386-19-79	IC2068-79	部	2068-79	11	55	38	211
386-19-79	IC2068-80	部	2068-80	7	42	32	116
386-19-79	IC2068-81	部	2068-81	29	63	41	92
386-19-79	IC2068-82	部	2068-82	14	42	32	190
386-19-79	IC2068-83	部	2068-83	13	24	29	230
386-19-79	IC2068-84	部	2068-84	30	256	9	240
386-19-79	IC2068-85	部	2068-85	18	52	48	300
386-19-79	IC2068-86	部	2068-86	16	39	31	177
386-19-79	IC2068-87	部	2068-87	63	51	27	378
386-19-79	IC2068-88	部	2068-88	11	55	38	211
386-19-79	IC2068-89	部	2068-89	7	42	32	116
386-19-79	IC2068-90	部	2068-90	29	63	41	92
386-19-79	IC2068-91	部	2068-91	14	42	32	190
386-19-79							

国名・収蔵庫番号	器 種	出土位置	長さ	幅	厚さ	重量	石質	備考
400-FR-1	石丸ノミ	PAノミ5	128	80.2	5.3	904	輝石山打石	器中後部細部を磨き、端部に下向き傾角あり、人為的なもの小不明。石質鑑定の可能性を、確認し心算する。
400-FR-2	石丸ノミ	PAノミ5	114	47.6	6.87	487	閃光山打石	石質鑑定の可能性を、確認し心算する。
401-FR-1	石丸ノミ	PAノミ32	113.9	94.9	5.9	796	輝石山打石	基部より下側面にいる付刃。基部から中部まで深凹と成り得る。
401-FR-2	石丸ノミ	PAノミ1	105	48.1	6.1	494	輝石山打石	基部一部に片側磨き有り。7.7mmに付刃有り。
401-FR-3	石丸ノミ	PAノミ8	11	6.7	4.51	451	多孔質地質山打石	上下両端打刃。裏、裏の両方に上よりの。
401-FR-4	石丸ノミ	PAノミ36	73.3	39.1	1.7	234	灰色山打石	右側面磨き。最長部より両側磨きを施し、互割としている。
402-FR-1	石丸ノミ	PAノミ4	84	32.6	6.1	428	輝石山打石	基部細部磨き。基部より上側面に付刃有り。基部が磨き面。
402-FR-2	石丸ノミ	PAノミ5	13	17.7	0.3	55	磨面石	二等三角形の両端及び端部。非常に薄手。厚さ不透明な石片。
402-FR-3	石丸ノミ	PAノミ3	119	46.5	3.47	474	輝石山打石	上下両端打刃。基部両面磨きの。裏磨きの方向がやや中間。
402-FR-4	石丸ノミ	PAノミ7	11.9	6.1	4.3	43	輝石山打石	基部細部磨き。基部両面磨きの。基部が磨き面。基部が磨き面。
402-FR-5	石丸ノミ	PAノミ7	17	13.8	5.8	154	輝石山打石	基部両面磨き。基部が磨き面。裏磨き面が磨き面。裏磨き面が磨き面。
403-FR-1	石丸ノミ	PAノミ7	67	57	3	232	輝石山打石	1.2mm。磨き面。
403-FR-2	石丸ノミ	PAノミ2	51	22.6	6.1	51	山打石	上下両端磨き。上下両端磨き。
404-FR-1	石丸ノミ	PAノミ2	65	3	3.2	112	山打石	基部より上側面に付刃有り。基部より上側面に付刃有り。
404-FR-2	石丸ノミ	PAノミ2	48	4	37	89	輝石山打石	基部より上側面に付刃有り。基部より上側面に付刃有り。
404-FR-3	石丸ノミ	PAノミ6	32	26	1	22	輝石山打石	基部より上側面に付刃有り。基部より上側面に付刃有り。
404-FR-4	石丸ノミ	PAノミ6	65	3	3.2	112	山打石	基部より上側面に付刃有り。基部より上側面に付刃有り。
404-FR-5	石丸ノミ	PAノミ6	88	6	8	285	山打石	基部より上側面に付刃有り。基部より上側面に付刃有り。
404-FR-6	石丸ノミ	PAノミ6	56	66	47	228	山打石	基部より上側面に付刃有り。基部より上側面に付刃有り。
405-FR-1	石丸ノミ	PAノミ2	11	43	67	771	閃光山打石	基部より上側面に付刃有り。基部より上側面に付刃有り。
405-FR-2	石丸ノミ	PAノミ3	142	22.4	11	480	輝石山打石	基部より上側面に付刃有り。基部より上側面に付刃有り。
406-FR-1	石丸ノミ	PAノミ2	304	269	9	1294	輝石山打石	基部より上側面に付刃有り。基部より上側面に付刃有り。
407-FR-1	石丸ノミ	PAノミ2	124	4.5	4	207	輝石山打石	基部より上側面に付刃有り。基部より上側面に付刃有り。
407-FR-2	石丸ノミ	PAノミ2	176	72	56	1089	山打石	基部より上側面に付刃有り。基部より上側面に付刃有り。
407-FR-3	石丸ノミ	PAノミ2	128	53	4.3	436	多孔質山打石	基部より上側面に付刃有り。基部より上側面に付刃有り。
407-FR-4	石丸ノミ	PAノミ2	85	77	3.6	394	輝石山打石	基部より上側面に付刃有り。基部より上側面に付刃有り。
407-FR-5	石丸ノミ	PAノミ2	286	118	1	286	山打石	基部より上側面に付刃有り。基部より上側面に付刃有り。
408-FR-1	石丸ノミ	PAノミ2	161	61	4.5	427	変質山打石	基部より上側面に付刃有り。基部より上側面に付刃有り。
408-FR-2	石丸ノミ	PAノミ2	165	74	2.9	826	砂岩	基部より上側面に付刃有り。基部より上側面に付刃有り。
408-FR-3	石丸ノミ	PAノミ2	184	58	5.8	393	多孔質山打石	基部より上側面に付刃有り。基部より上側面に付刃有り。
408-FR-4	石丸ノミ	PAノミ2	184	58	37	668	輝石山打石	基部より上側面に付刃有り。基部より上側面に付刃有り。
408-FR-5	石丸ノミ	PAノミ2	51	22	17	38	輝石山打石	基部より上側面に付刃有り。基部より上側面に付刃有り。
408-FR-6	石丸ノミ	PAノミ2	93	4.8	6.2	428	輝石山打石	基部より上側面に付刃有り。基部より上側面に付刃有り。
408-FR-7	石丸ノミ	PAノミ2	264	262	94	11110	多孔質山打石	基部より上側面に付刃有り。基部より上側面に付刃有り。
408-FR-8	石丸ノミ	PAノミ2	131	75	3.9	104	山打石	基部より上側面に付刃有り。基部より上側面に付刃有り。
41-FR-1	石丸ノミ	PAノミ2	84	59	3.2	244	山打石	基部より上側面に付刃有り。基部より上側面に付刃有り。
41-FR-2	石丸ノミ	PAノミ2	149	54	1.8	44	山打石	基部より上側面に付刃有り。基部より上側面に付刃有り。
41-FR-3	石丸ノミ	PAノミ2	28.3	34.3	9.3	1630	輝石山打石	基部より上側面に付刃有り。基部より上側面に付刃有り。
41-FR-4	石丸ノミ	PAノミ2	118	63	38	501	輝石山打石	基部より上側面に付刃有り。基部より上側面に付刃有り。
41-FR-5	石丸ノミ	PAノミ2	56	3.5	3.6	46	輝石山打石	基部より上側面に付刃有り。基部より上側面に付刃有り。
41-FR-6	石丸ノミ	PAノミ2	173	93	1.6	1964	輝石山打石	基部より上側面に付刃有り。基部より上側面に付刃有り。
41-FR-7	石丸ノミ	PAノミ2	114	69	3.3	30	山打石	基部より上側面に付刃有り。基部より上側面に付刃有り。
41-FR-8	石丸ノミ	PAノミ2	22.2	2.7	6.2	62	輝石山打石	基部より上側面に付刃有り。基部より上側面に付刃有り。
41-FR-9	石丸ノミ	PAノミ2	126	96	2.4	174	輝石山打石	基部より上側面に付刃有り。基部より上側面に付刃有り。
41-FR-10	石丸ノミ	PAノミ2	127	81	47	629	砂岩	基部より上側面に付刃有り。基部より上側面に付刃有り。
41-FR-11	石丸ノミ	PAノミ2	144	71	4.1	421	山打石	基部より上側面に付刃有り。基部より上側面に付刃有り。
41-FR-12	石丸ノミ	PAノミ2	63	2	6.2	62	輝石山打石	基部より上側面に付刃有り。基部より上側面に付刃有り。
41-FR-13	石丸ノミ	PAノミ2	38	47	3.6	742	砂岩	基部より上側面に付刃有り。基部より上側面に付刃有り。
41-FR-14	石丸ノミ	PAノミ2	76	63	2	114	砂岩	基部より上側面に付刃有り。基部より上側面に付刃有り。
41-FR-15	石丸ノミ	PAノミ2	184	127	4.2	432	輝石山打石	基部より上側面に付刃有り。基部より上側面に付刃有り。
41-FR-16	石丸ノミ	PAノミ2	194	75	5.8	98	輝石山打石	基部より上側面に付刃有り。基部より上側面に付刃有り。
41-FR-17	石丸ノミ	PAノミ2	153	59	4.8	74	サード	基部より上側面に付刃有り。基部より上側面に付刃有り。
41-FR-18	石丸ノミ	PAノミ2	26	2	5.7	29	山打石	基部より上側面に付刃有り。基部より上側面に付刃有り。
41-FR-19	石丸ノミ	PAノミ2	156	57	37	528	輝石山打石	基部より上側面に付刃有り。基部より上側面に付刃有り。
41-FR-20	石丸ノミ	PAノミ2	84	54	42	385	山打石	基部より上側面に付刃有り。基部より上側面に付刃有り。
41-FR-21	石丸ノミ	PAノミ2	103	63	2	103	山打石	基部より上側面に付刃有り。基部より上側面に付刃有り。
41-FR-22	石丸ノミ	PAノミ2	34	37	38	61	輝石山打石	基部より上側面に付刃有り。基部より上側面に付刃有り。
41-FR-23	石丸ノミ	PAノミ2	175	9	12.6	69	輝石山打石	基部より上側面に付刃有り。基部より上側面に付刃有り。
41-FR-24	石丸ノミ	PAノミ2	165	68	4	80	輝石山打石	基部より上側面に付刃有り。基部より上側面に付刃有り。
41-FR-25	石丸ノミ	PAノミ2	163	3	4.3	43	山打石	基部より上側面に付刃有り。基部より上側面に付刃有り。
41-FR-26	石丸ノミ	PAノミ2	88	38	32	229	山打石	基部より上側面に付刃有り。基部より上側面に付刃有り。
41-FR-27	石丸ノミ	PAノミ2	127	92	7	1296	輝石山打石	基部より上側面に付刃有り。基部より上側面に付刃有り。
41-FR-28	石丸ノミ	PAノミ2	148	68	3.9	322	輝石山打石	基部より上側面に付刃有り。基部より上側面に付刃有り。
41-FR-29	石丸ノミ	PAノミ2	76	72	37	634	輝石山打石	基部より上側面に付刃有り。基部より上側面に付刃有り。
41-FR-30	石丸ノミ	PAノミ2	162	74	4.6	828	輝石山打石	基部より上側面に付刃有り。基部より上側面に付刃有り。
41-FR-31	石丸ノミ	PAノミ2	151	61	27	571	多孔質山打石	基部より上側面に付刃有り。基部より上側面に付刃有り。
41-FR-32	石丸ノミ	PAノミ2	22	29	2.6	65	山打石	基部より上側面に付刃有り。基部より上側面に付刃有り。
41-FR-33	石丸ノミ	PAノミ2	35	72	42	664	輝石山打石	基部より上側面に付刃有り。基部より上側面に付刃有り。
41-FR-34	石丸ノミ	PAノミ2	142	69	3.8	696	山打石	基部より上側面に付刃有り。基部より上側面に付刃有り。
41-FR-35	石丸ノミ	PAノミ2	165	64	63	807	山打石	基部より上側面に付刃有り。基部より上側面に付刃有り。
41-FR-36	石丸ノミ	PAノミ2	35	45	4.8	48	輝石山打石	基部より上側面に付刃有り。基部より上側面に付刃有り。
41-FR-37	石丸ノミ	PAノミ2	154	68	4.9	774	輝石山打石	基部より上側面に付刃有り。基部より上側面に付刃有り。
41-FR-38	石丸ノミ	PAノミ2	148	63	3	438	輝石山打石	基部より上側面に付刃有り。基部より上側面に付刃有り。
41-FR-39	石丸ノミ	PAノミ2	158	66	5.3	641	山打石	基部より上側面に付刃有り。基部より上側面に付刃有り。
41-FR-40	石丸ノミ	PAノミ2	167	61	5	774	山打石	基部より上側面に付刃有り。基部より上側面に付刃有り。
41-FR-41	石丸ノミ	PAノミ2	163	14	6.2	114	山打石	基部より上側面に付刃有り。基部より上側面に付刃有り。
41-FR-42	石丸ノミ	PAノミ2	165	29	2.9	256	砂岩	基部より上側面に付刃有り。基部より上側面に付刃有り。
41-FR-43	石丸ノミ	PAノミ2	111	7	37	664	山打石	基部より上側面に付刃有り。基部より上側面に付刃有り。
41-FR-44	石丸ノミ	PAノミ2	161	74	3	863	輝石山打石	基部より上側面に付刃有り。基部より上側面に付刃有り。
41-FR-45	石丸ノミ	PAノミ2	298	2	2	698	輝石山打石	基部より上側面に付刃有り。基部より上側面に付刃有り。
41-FR-46	石丸ノミ	PAノミ2	142	54	3	632	山打石	基部より上側面に付刃有り。基部より上側面に付刃有り。
41-FR-47	石丸ノミ	PAノミ2	86	56	42	625	輝石山打石	基部より上側面に付刃有り。基部より上側面に付刃有り。
41-FR-48	石丸ノミ	PAノミ2	264	146	11.8	1134	輝石山打石	基部より上側面に付刃有り。基部より上側面に付刃有り。
41-FR-49	石丸ノミ	PAノミ2	149	122	11.3	2203	輝石山打石	基部より上側面に付刃有り。基部より上側面に付刃有り。
41-FR-50	石丸ノミ	PAノミ2	162	67	3.9	59	山打石	基部より上側面に付刃有り。基部より上側面に付刃有り。
41-FR-51	石丸ノミ	PAノミ2	141	77	5.7	67	山打石	基部より上側面に付刃有り。基部より上側面に付刃有り。
41-FR-52	石丸ノミ	PAノミ2	203	75	7	1239	山打石	基部より上側面に付刃有り。基部より上側面に付刃有り。
41-FR-53	石丸ノミ	PAノミ2	168	94	51	121	閃光山打石	基部より上側面に付刃有り。基部より上側面に付刃有り。
41-FR-54	石丸ノミ	PAノミ2	248	57	32	779	輝石山打石	基部より上側面に付刃有り。基部より上側面に付刃有り。
41-FR-55	石丸ノミ	PAノミ2	161	77	5.7	67	山打石	基部より上側面に付刃有り。基部より上側面に付刃有り。
41-FR-56	石丸ノミ	PAノミ2	61	48	47	383	閃光山打石	基部より上側面に付刃有り。基部より上側面に付刃有り。
41-FR-57	石丸ノミ	PAノミ2	14	46	45	256	山打石	基部より上側面に付刃有り。基部より上側面に付刃有り。
41-FR-58	石丸ノミ	PAノミ2	141	27	6.3	多孔隙山打石	基部より上側面に付刃有り。基部より上側面に付刃有り。	
41-FR-59	石丸ノミ	PAノミ2	74	38	17.3	石丸磨面石	基部より上側面に付刃有り。基部より上側面に付刃有り。	
41-FR-60	石丸ノミ	PAノミ2	355	53	3	608	山打石	基部より上側面に付刃有り。基部より上側面に付刃有り。
41-FR-61	石丸ノミ	PAノミ2	141	77	8.7	67	輝石山打石	基部より上側面に付刃有り。基部より上側面に付刃有り。
41-FR-62	石丸ノミ	PAノミ2	142	57	5.3	524	山打石	基部より上側面に付刃有り。基部より上側面に付刃有り。
41-FR-63	石丸ノミ	PAノミ2	127	11	11.3	2229	輝石山打石	基部より上側面に付刃有り。基部より上側面に付刃有り。
41-FR-64	石丸ノミ	PAノミ2	147	39	3	439	山打石	基部より上側面に付刃有り。基部より上側面に付刃有り。
41-FR-65	石丸ノミ	PAノミ2	125	75	4.7	80	山打石	基部より上側面に付刃有り。基部より上側面に付刃有り。
41-FR-66	石丸ノミ	PAノミ2	162	72	81	919	輝石山打石	基部より上側面に付刃有り。基部より上側面に付刃有り。
41-FR-67	石丸ノミ	PAノミ2	35	28	0.75	31	輝石山打石	基部より上側面に付刃有り。基部より上側面に付刃有り。
41-FR-68	石丸ノミ	PAノミ2	12.8	7.9	8	803	砂岩	基部より上側面に付刃有り。基部より上側面に付刃有り。











### Ⅲ 検出された遺構と遺物

第7表 出土古銭・鏡観察表

図録番号	整理番号	器種	出土位置	長さ(cm)	幅(cm)	厚さ(cm)	重量(g)	備 考
091-P1.00	1区1層-1	古鏡	ゾット1層段上	24.0	2.5	0.1	25	律化元年、北史、唐元元年(900年)
091-P1.00	1区1層-1	古鏡	難段上	24	2.5	0.2	32	開皇元年、開皇元年(1000年)
091-P1.00	1区2層-1	古鏡	24.36(1)	2.35	2.3	0.15	39	唐武德元年、唐武元年(160年)
091-P1.00	1区2層-2	古鏡	24.36(2)	2.4	2.5	0.1	39	唐初唐定、北史、唐初元年(111年)
091-P1.00	1区2層-3	古鏡	24.36(3)	2.3	2.3	0.15	31	唐武德元年、唐武元年(160年)
091-P1.00	1区2層-4	古鏡	24.36(4)	2.4	2.2	0.1	16	唐初唐、唐初唐元年(107年)大鏡、北史、唐初元年(111年)
091-P1.00	1区2層-1	古鏡	44.36(1)	2.85	2.85	0.18	32	水滸唐定、明、水滸6年(1308年)
091-P1.00	1区4層-2	古鏡	44.36(2)	2.3	2.3	0.1	19	唐初唐定、北史、元元2年(1029年)
091-P1.00	1区4層-3	古鏡	44.36(3)	2.35	2.35	0.18	30	唐武德元年、唐武元年(160年) 鏡面同類鏡付着、唐付着。
091-P1.00	1区4層-4	古鏡	44.36(4)	1.8	2.5	0.1	17	唐付着、不明。
091-P1.00	1区4層-5	古鏡	44.36(5)	2.0	2.4	0.1	38	元明唐定、北史、元明6年(1093年)
091-P1.00	1区4層-6	古鏡	44.36(6)	2.4	2.4	0.15	27	唐付元元、北史、太平神符元年(1000年)
092-P1.00	1区5層-1	古鏡	54.36(1)	2.5	2.5	0.1	36	水滸唐定、明、水滸6年(1308年)
092-P1.00	1区5層-2	古鏡	54.36(2)	2.35	2.35	0.15	29	唐武德元年、唐武元年(160年)
092-P1.00	1区5層-3	古鏡	54.36(3)	2.55	2.5	0.15	34	水滸唐定、明、水滸6年(1308年)
092-P1.00	1区5層-4	古鏡	54.36(4)	2.4	2.4	0.1	29	水滸唐定、明、水滸6年(1308年)
092-P1.00	1区9層-1	古鏡	94.36(1)	2.4	2.4	0.2	27	唐初元元、北史、唐平羅鏡元年(1101年)
092-P1.00	1区9層-2	古鏡	94.36(2)	2.5	2.5	0.1	24	水滸唐定、明、水滸6年(1308年)
092-P1.00	1区9層-3	古鏡	94.36(3)	2.4	2.4	0.15	34	太平神符、北史、太平神符2年(977年)
092-P1.00	1区9層-4	古鏡	94.36(4)	2	2	0.2	3	唐初唐定、北史、太平神符2年(1002年)
092-P1.00	1区9層-5	古鏡	94.36(5)	2.3	2.3	0.15	25	唐初唐定、北史、至和元年(1054年)
092--	1区9層-6	古鏡	94.36(6)				0.2	不明。
092--	1区9層-7	古鏡	94.36(7)	1.5	0.9	0.1	0.7	1邊のみ、不明。
092-P1.00	1区11層-1	青銅鏡	23.26(1)	直径 7.0		0.2	64.2	鏡面中央に鏡きよに刻いた鳥。左右に翼を広げて向かい合う鳥2匹、周りに2層飾。その鏡上に7個鳥の左右上下各3つの計18個の三つ巴を、鏡面周りは方形。

## IV まとめ

### 1 古銭について

全部で23点で、すべてI区第1面FP上より出土した。内訳は、1号掘立柱建物跡から淳化元宝1点、1号土坑から熙寧元宝1点、2号土坑から洪武通宝2点、政和通宝2点の計4点、4号土坑から永樂通宝1点、皇宋通宝1点、洪武通宝1点、元祐通宝1点、祥符元宝1点、不明1点の計6点、5号土坑から永樂通宝3点、洪武通宝1点の計4点、9号土坑から聖宋元宝1点、永樂通宝1点、太平通宝1点、祥符通宝1点、至和元宝1点、不明破片2点の計7点である。9号土坑出土の破片は直接接合はしなかったが、同一個体の可能性が考えられるので、6点の可能性が高い。

古銭が検出された土坑からは、いわゆる六文銭というように6枚一組が一般的なように思われるが、可能性も含め6枚のものが2基、あとは4枚のものが2基、1枚のものが2基であった。元来は6枚あったものが、その後紛失した可能性もあるが、最初から6枚なかった可能性も否定できない。

永樂通宝(1368年)と洪武通宝(1368年)は明銭であるが、淳化元宝(990年)・太平通宝(977年)・祥符通宝(1008年)・皇宋通宝(1039年)・至和元宝(1054年)・熙寧元宝(1068年)・元祐通宝(1093年)・聖宋元宝(1101年)・政和通宝(1111年)は北宋銭である。9号土坑のように明銭と北宋銭の両方、5種類が出土したこともある。鑄造初年が一番古い太平通宝と一番新しい永樂通宝が一層に出土しており、製作初年の違うものが新旧同時に流通していたことが分かる。また、殆どの墓坑から永樂通宝が出土しており、出土した銭の新旧で土坑の時期差は決めることは出来ない。

当時の国内では、国で公にお金の鑄造は行われておらず、北宋銭や明銭を輸入して使用していたことが知られているが、いわゆる国内私鑄銭(国内模鑄銭)が多く流通していた実態が伺える。その特徴としては、本銭を元に粘土型等で型取りして造るので、

どうしても①銭名が不鮮明となる、②直径が僅か小さくなる。③外縁や内郭の段をほとんど持たない平坦に近い状態になる。④中国本銭に比べて薄い。⑤径が小さく、薄くなれば、当然その分重量は軽くなる。⑥化学分析から見た金属組成の違いである。本来銅銭は銅・鉛・錫からなる合金の「青銅銭」であるが、大阪堺出土例では銅の比率が90%前後もある純粋な意味での「銅銭」であった。

このようにして今回科学分析は出来なかったので条件⑥を除き、①～⑤の条件に照らして見ると複数の条件に合致するものがある。

例えば、重さについて見てみると完形個体18枚全体の平均は3.20g、それに対して永樂通宝5枚の平均重量は3.30g、洪武通宝4枚の平均重量は3.38gである。5号土坑-4の永樂通宝は29gと他の物に比べかなり軽い。直径も僅かに小さい。また、5号土坑-2の洪武通宝は2.9gとかなり軽い。しかし、直径や厚さは他のものと殆ど変わらない。前者は私鑄銭の可能性が高く、後者は可能性を否定出来ないものの、判断は難しいものである。

そのようにして私鑄銭の可能性が高いと判断したものに4号土坑-2皇宋通宝1点、5号土坑-4永樂通宝1点、9号土坑-4祥符通宝1点、9号土坑-5至和元宝1点、9号土坑-1聖宋元宝1点の計5点、その可能性があるものに2号土坑-4政和通宝1点、4号土坑-6元祐通宝1点、9号土坑-2永樂通宝1点の計3点がある。この3点は比較的平坦で薄く、裏面の段差はあるものの弱く不明瞭であったり、一部無かったり、外縁はあるものの、内郭が無かったりというものである。

科学分析も無しに簡単に結論は出せないが、本遺跡で出土したのものの中に私鑄銭が混在していたと言えよう。仮に23点中の5点が私鑄銭であった場合22%、8点の場合には35%となる。当時の室町幕府も32%の私鑄銭の混在を認めており、本遺跡の出土例はかなりそれに近い数値となる。むしろそれが中世の銭の流通の実態ではないかと考えられる。

今後科学分析を行うことにより明確な判断が出来

るものと想定される。多量に出土した遺跡での地道な積み重ねが必要となろう。

## 2 金属製品について

### I区第1面F P上

4号土坑から銀製の孔開き飾り金具(1)が1点出土したのみであった。非常に薄く精巧に作られているが、木皮状に凹凸があり、不定形なもので何の破片かは不明である。同土坑からは人骨と共に中世の明銭や北宋銭が出土しており、本金具も同時期のものと思われる。

### II区第1面F P上

1号住居跡から刀子1点、釘1点、不明1点の計3点、17号土坑から1点の合計4点が出土した。

刀子(1)は薄手の作りであり、中子は台の上に置いて叩いて曲げて作成しているものと思われる。

釘は1号住居跡出土のもの上下が欠損している。17号土坑のものは途中で折れ曲がり、高かつ下が欠損している。両者とも何かに使用されていたものと思われる。1号住居跡出土の残り1点(3)は厚さが一定せず、形もやや不定形であり、製品では無く何かの素材の可能性がある。

### III区第1面F P上

鉄鎌・釘・止め金具・刀子・鎌・鉸具・蛇尾・紡錘車等が出土した。

鉄鎌は二等辺三角形で逆しが着くタイプのもので先がやや丸く逆しのあまり間かない鋼鎌タイプのものがある。2号住居跡からは身の部分に捻りを加えた珍しいタイプのもも出土した。1号住居跡の1は釘の可能性があるが、上部がやや幅広となり、鎌になる可能性もある。

他に2住居跡からは片方の先が欠損している二股に分かれる止め金具と思われるもの(2)も出土した。

5・6号住居跡からは刀子が4点ほど出土したが、小形のもの3点で、5号住居跡のもの(1)はやや厚く中子部分に孔は開かないが、6号住居跡のものはいずれも薄手で中子部分に孔が開き、その内1点は固定のための金具がそのまま残っている。6号住居

跡の1点(5)は先端と中子部分が欠損しているが、薄手で細長い形態のものである。中子部分に孔があったか否かは不明である。

他に7号住居跡からは鎌の破片(1)が出土した。先端と基部が欠損しているものである。

特徴的なものとして6号住居跡からは鉸具(3)が出土した。鉸具は現在のベルトのバックルに相当するものであり、6号住居跡の鉸具も今あっても使えるような形態をしている。ベルトの孔に通す金具部分など当時どうやって製作したのかと考えさせられる精密な作りとなっている。

それとは直接組み合わせにはならないと思うが、ベルトの先に相当する蛇尾(12)が12号住居跡から出土した。表側と裏側の止め板までセットで見ついている。裏の板の角は一部欠損していたが、まだ鍍金が残っており、検出された時点でも輝いていた。先に1つ、基部に3つ、計4つの突起と孔の組み合わせで間の皮ベルトを止めていたものと考えられる。裏板の裏側には一見小判の見えるような敲いて作った際の痕跡が明確に残っている。

紡錘車は完形1点と破片3点が出土した。7号住居跡から出土した完形品(3)の孔は菱形を呈し、しかも中心からずれている。共通しているのはいずれも僅かにどちらかに彎曲していることである。おそらく盛り上がっている方が上で、凹んでいる方が下ではないかと思われる。大きさは完形品で直径は約6cmで、それ以外の推定直径は大きい物で約7cm、小さいもので約5cmで、全体の平均の直径は約6cmである。11号住居跡の鉄の棒(4)は太すぎて一層に出土している紡錘車の孔には通らないが、他の紡錘車の軸の可能性も考えられる。他に7号住居跡からは鉄の棒に交互に刻みを付けたもの(2)も出土しているが、上下が欠損しているため全体の形態は不明である。

### 第2面F P下

金属製品は特に何も出土しなかった。

### 第3面F A上

MJ-22グリッドから鉄鎌が1点出土している。先端部と基部が欠損しているが、先端は逆しの付か

ない変形のタイプになるものと思われる。

#### 第4面

金属製品は特に何も出土しなかった。

#### 第5面 F A 下黒～黒褐色土

刀子3点と刀子の基部又は鉄鏝の基部の可能性のあるものが1点検出されている。30号住居跡のもの(1)は中子部分に孔を開けて両側に木質部の材で押さえ、それを植物の樹皮状のもので縛っているものである。それが木製の柄に入っていたものと思われる。ただ単に中子部分を柄に差し込むのでは無く、木製の材でサンドイッチしてから柄に差し込む方式を採っていたものである。同様な作りのものに39号住居跡出土の刀子(1)がある。こちらはまず中子部分の両側を木製の材で押さえ、それを鹿角の柄に差し込んだものであり、30号住居跡のもののように孔を開けて縛っていないが、両側を押さえる点は構造上良く似ている。また、鹿角製の柄は極めて珍しく、本遺跡でもこの1点のみである。6号遺物集中出土のもの(1)は、中子部分に樹皮状のもの(桜皮?)が巻いてある。また、基部には木質部が残っており、それがそのまま柄の中に入っていたものと思われる。先端が欠損しているが、比較的細身の形態を呈するものである。53号住居跡出土のもの(1)は、基部は細くなっているが、その先端は鋭利ではなく、刃部先端も欠損しているため、全体の形は不明である。刀子の基部の可能性はあるが、鉄鏝の可能性も完全には否定できない。

#### IV区第1面 F P 上

刀子と釘及び細長い棒状のもの等が検出されている。刀子は細身のものと転用品1点の計2点がある。1号住居跡のもの(1)は比較的細身であり、中子部分は細長く、基端と刃部先端が欠損している。中程も一部欠損しており、直接は接合できなかった。41号土坑出土のもの(6)は、背側に刻みが残っており、小形の鏝の背側を刃部とした転用品の可能性が高い。鉄素材を大事に使う当時の人々の気持ちが伝わってくるものである。このようなタイプのものは本遺跡ではこの1点のみである。

釘は1点を除き、6点が41号土坑から出土している。形態は頭は横長の長方形を呈するもので、途中の断面はほぼ正方形を呈する角釘である。その殆どに木質部が付着している。また、下端部が「J」字状に曲がっているものも多く、実際に板などに打ち付けられていたことが分かる資料である。本土坑からは「九」の墨書のある須恵器の甕も出土しており、墓坑の可能性が極めて高い。

1号土坑出土のもの(1)は「U」字状にカーブの付いたものと棒状の真直ぐなもの(2)で、断面はやや隅丸方形に近い形態をとる。いずれも両端が欠損しており、何に用いるか不明である。

#### 第2面 F P 下

金属製品は特に何も出土しなかった。

#### 第3面 F A 上

小形の鉄鏝が1点MV-2グリッドから出土している。Ⅲ区F A上から出土したもののよりもやや小形ではあるが、逆しが付かず滑らかに中子部分に至るもので関も刀子の区のように段にはならない。ほぼ同じような形態を採るものである。

#### 第5面 F A 下黒～黒褐色土

5・17号住居跡から2点が出土した。5号住居跡のもの(1)はやや大形であり、基部に折り返し部分があり、背側が厚く、刃部ははっきりと鋭くなっているため、左の先端部は欠損しており、多少歪んでいるものの、鏝と思われる。17号住居跡のもの(1)も鏝膨れがあったり、両端が欠損したりと全体の形態は不明であるが、背側が厚く平坦で、下側が薄く鋭く刃部となっているので、小形の鏝と考えた。

全般的に見ると鏝の羽口など小鍛冶に関連する遺物も出土しており、やはり第1面F Pの上の方がバラエティに富んでいた。鉄釘や刀子、紡錘車や鉄鏝だけでなく、鉸具や蛇尾など比較的珍しいものも出土した。蛇尾はその製作の一端を伺い知ることができるとは資料であり、鉄鏝も先端部に捻りを加えたものや鏝の背側に刃を付けた転用品の刀子などもあった。鏝の刀子への転用は物を大事にする当時の人々の姿勢を伺い知ることができ、また紡錘車の中

心に孔の開いていなくても、孔が多少歪んでいても糸は紡げるのだという当時の人々のおおらかさにも触れた気がした。これらの鉄製品については一方で高い技術を持ちながら、また一方で細かいことには拘らないおおらかさを持ち合わせ、ただ単に珍しいものが出土したというだけでなく、いろいろな意味で注目に値するものが多かったのではなかろうか。

### 3 縄文時代草創期の遺物について

隆起線文系土器は数点が接合したものもあり、接合後の状態でⅠ区から17点、その内微隆線が貼付されているもの6点、米粒以下の微小粘土の貼付があるもの1点、無文のもの10点がある。同じくⅡ区からは3点が接合し1点になった横位2条の微隆線を頸部に貼付するやや大形の破片1点がある。さらに隣接する吹屋三角遺跡西地区でも横位2条の微隆線を貼付する破片1点出土している。最も出土量の多いのはⅠ区であり、中心となるのはⅠ区と考えられる。Ⅰ区では横位または斜位に微隆線が貼付される例が多い。横位貼付されるものに1・3、斜位に貼付されるものに4～6がある。1・3は横位に微隆線貼付が貼付されるものであるが、1は上が僅かに剥がれているものの、口縁部にかなり近い部分であり、3は頸部に近い破片と考えられる。1の内面は風化が顕著であり、復原は極めて困難であった。これは頸部に多条の微隆線を施し、口縁部にやや太めの波状隆線文が施されるタイプのもと考えられる。土圧によってやや平坦になっているものと思われる。微隆線は一番細く盛り上がりも少ない。4・5のように間隔が約1cmあるやや広めのものと6のように5mm前後の狭めなものがある。5・6は体部下半の破片で、4は頸部に近い部分の破片と考えられる。5は左上から右下にかけてやや幅が狭くなっているため、それよりも更に下はもっと幅狭くなっていることが想定される。そうしたことからすると6はより下部の破片の可能性が考えられる。5・6は胎土や焼き、外面の煤付着状況も類似しており、同一個体の可能性があるものである。4も左上から右下に

かけて微隆線が貼付されているものであるが、5・6に比べやや隆線は太い。下端は一部隆線が剥がれている。器面もやや荒れている。胎土も違うので、5や6とは別個体の可能性が高いものである。2のように微隆線で区画された中に波状微隆線が貼付されているものもある。微隆線は比較的太く高さもあり、明瞭である。横位精円に区画した中に波状微隆線を施す例はあまり類例が無く、貴重なものと考えられる。頸部に近い部分と推定される。口縁下から頸部にかけて部分的に横位微隆線ではなく、波状文を施す例はこの時期比較的多く認められるものであり、その中のひとつのバリエーションと見ることはできようか。それにしても興味深い例である。

Ⅱ区で出土したものは頸部に多条の横位微隆線を貼付するものであり、口縁部には波状隆線が貼付されるものと考えられる。体部外面は縦刃削りが施されており、撫でられているが、削りの痕跡を良く残すものである。内面は良く研磨されている。発見された当初よりも薄くなってしまったが、外面無文部には一部赤色塗彩が残る部分がある。それは分析したわけではないので、その成分は不明であるが、漆にしては塗膜があまり明瞭ではない。しかし、胎土が赤いわけではなく、何かが付着して赤くなっていることは間違いないようである。

吹屋三角遺跡西地区（山口2007「吹屋三角遺跡」参照）でも横位2条の微隆線を貼付する破片1点出土しているが、隆線は中郷田尻遺跡のものに比べると僅かに太く、1～1.5cm前後の長さのものを貼付した単位も確認することができるものである。頸部から体部破片と考えられる。

他に中郷田尻遺跡Ⅰ区からは米粒以下の微小粘土の貼付があるもの1点(9)が出土した。右端一つと左端にも一カ所剥がれた痕跡があるものであり、たまたま付いたものではなく意識的に貼付した可能性が高いと考えられる。詳細は不明であるが、何らかの文様構成の一部を成していたものと推定される。

無文土器は全部で10点程出土したが、口縁部破片は7と8の2点がある。7は平縁であるが、8は口



唇部が外反し、緩い波状を呈するものである。特に7は大形破片であり、口縁部から底部近くまであり、全体の形態が復原できるものである。この時期のものにしては全体に厚く、口唇部上端は平坦で、僅か外反し体部から底部にかけて丸くなる。底部は尖底もしくは尖底に近い丸底になるものと考えられる。接合痕も認められるが、内面は良く研磨されている。11は彎曲がなく、この時期には平底のものはないであろうということで、大形品の体部と考えたが、あまりに平坦であり尚かつ厚みもあまり一定していないので、底部の可能性も完全には否定できない。反対に10や17のようにかなり彎曲するものもあり、かなり丸みを持つ形態のものもあった。13は反対に外反するものであり、体部下半の器形変換点もしくは頸部の可能性が考えられるものである。I区ではすべての土器が基盤礫層上の粘性土中からのものであり、かなり元の粘土に戻りかけているものが多く、風化が顕著であり、器面の剥落も多く認められた。

以上、中郷田尻遺跡I区・II区、吹屋三角遺跡ともいづれも隆線を貼付する土器が出土しており、しかもいづれも太い隆線を貼付するものではなく微細な隆線を貼付するものであり、時期的には型式が変化する程の幅がなくほぼ同時期と考えられる。もしかしたらほんの数年代の開程の短期間かもしれない。

石器は中郷田尻遺跡I区では槍先形尖頭器が1点と横長剥片が数点が出土した。尖頭器(1)は先端と基部が両方も欠損しているものであり、黒色安山岩製である。両側縁は交互剥離により比較的丁寧に調整加工がなされているが、まだやや鋸歯状になっている。上部の欠損は必ずしも加工途中のものとは言えないが、下半は加工途中で不純物のある部分から欠損したのと考えられる。もしかしたら、先端の欠けた尖頭器を再加工する途中で欠損したものかもしれない。横長剥片は黒色安山岩と黒色頁岩の両方があった。2には一部細長く自然面が残るが、それ以外のものに自然面はない。打面も自然面のもではなく、いづれも剥離面であり、調整がなされていることが分かる。おそらくこれらは尖頭器を製作する

際の調整剥片ではないかと考えられる。ここでは原石から直接尖頭器を製作していたわけではなく、他の場所である程度加工してきたものに再度調整を施したり、一部欠けた尖頭器を再加工した場所と思われる。基盤礫が露出しており、磨・敲石類は見分けるのが極めて困難であり、取り上げることが出来なかった。反対にII区では地山が黄褐色砂質土であり、礫が殆ど含まれていない層であったので、容易に取り上げることが出来た。しかし、こちらでは磨・敲石類だけでなく、尖頭器や剥片石器類は1点も見出すことが出来なかった。

吹屋三角遺跡では、頁岩製の大型の槍先形尖頭器と共に硬質頁岩製の石刃を素材とし、打面より一番遠い下端部に刃部を作成した典型的なエンド・スクレイパーが出土した。1号河道からの出土であり、流されて現位置は動いているものと思われるが、ほぼこの時期のものとして見て良いものと考えられる。非常に丁寧な作りであり、両側縁には細い剥離が施され、やや鋸歯状になっている。尖頭器は下半部が欠損しており、全体の形態は不明であるが、両側縁中央部に挟りが入るものであり、その部分から欠損している。両側縁には交互剥離が施され、やや鋸歯状になっている。図の上部は幅広であり、薄く平坦ではあるが、鋭さに欠け、天地逆の可能性も考えられる。1号河道からの出土であり、器面が風化してかなり擦れた感じになっている。これは前期の遺物の下の河道底面から出土したものであり、前期の可能性も否定できない。

このように隆起線土器と尖頭器・搔器(エンド・スクレイパー)の組み合わせであり、この組み合わせに違和感はなく、出土状況からしても同時期のものと考えて間違いないものと思われる。周辺を含めまだ縄文時代草創期の遺跡は埋もれている可能性は高い。基盤礫層直上まで注意深く調査していく必要性はあろう。類例を待ってまた考える機会を持ちたいと思う。

#### 4 土器に認められる変色部分について

土器についてはこれまで編年研究が主流であり、

それ以外のことについてはあまり問題とされることはなかった。土師器であれば、器面の調整が荒削りであるとか撫撫で、艶磨きであるとかということが問題にされ、土器に認められる変色部分は書き込むことが殆どなかった。それは土器の前後関係を決めるには必要ないからである。前にも書いた通り、今後もしやそうしたことが主流であることは間違いないであろう。しかし、それだけでは本当の意味での土器研究にはならないのではなからうか。土器も石器も道具は特定の目的を持って作られて使用され、廃棄または遺棄されるという一生を辿る。

その道具はその目的にあった作り方をしているはずであり、それを示す痕跡が土器の場合、輪積み痕や接合痕、焼成時の黒斑や赤斑などである。輪積み痕は実測時にすべて書き込んでしまうと実測図が見づらくなってしまいますので、通常はすべて書かないことが多いのではなからうか。また、文様などについても同様であり、それを付けた道具は何か、どういう順番で付けたのかなど図面を見ただけでは復原は不可能なことが多いと思われる。

製作の際の痕跡の上に使用の際の新たな痕跡が付加される。それが土器の場合には煤や焦げ付きなどの炭化物が付着することによる黒変、火を受けることにより赤く変化する赤変部分である。焼成時の黒斑・赤斑と類似するが、黒斑は炭に接していたために変色したものであり、壺などの場合体部中央の対峙する位置に付くことが多い。これは覆い焼きをした際にその部分だけ天井と底面の炭に挟まれて空気が入らなかったためと考えられる。色はかなり黒く土器の内面にまで良く浸透している。黒変の場合はやや色が薄く、表面だけで土器内部にまで浸透していないことが多い。赤斑は黒斑の周りに認められることが多く、赤斑だけの場合もある。赤変の場合は体部の一部だけというよりも帯状に変色していることが多い。また、器面がその部分だけ剥落していたり、脆くなっていることもある。

次に具体的に変色部分が認められる土器について見ていきたいと思う。

Ⅲ区21号住3の鉢は外面底部中心にかなり黒い部分がありその周りがやや淡い変色部分が覆う。前者が焼成時の黒斑、後者が使用時の黒変と考えられる。また、内面底部には黒斑は無く、その周りに黒斑よりもやや淡い黒変部分が巡るが、一部黒変が無い部分がある。注ぎ口部分と考えられる。一人用の鍋で直接火にかけて使用した上で注いだものと推定される。比較的深めの坏や鉢などで時々見られる使用の痕跡を残す例である。

21号住15は大形の甕であり、外面は口縁～底部にかけて広く黒変を有するが、体部上半に煤の付着しない部分がある。その部分だけ煤が付着しないのは落ちてしまったわけではなく、その部分がカマドに粘土で固定されていたからと考えられる。対峙する位置にも同様に煤の付着しない部分が認められる。地面に置いて使用した場合には底部だけ灰や熾きの中に入れて立てられるので、煤が付着しないことが多いが、このように全面付着していることは下から火が焚かれていることを示している。内面体部下半部分にも黒変部分が認められる。こちらは内容物の焦げ付きによる変色部分と考えられる。

23号住15の小形甕体部中央に丸く黒斑部分があり、それを覆うように口縁～底部にかけて黒変部分が認められるが、体部下半に帯状に煤が付着しない部分がある。その部分がカマドに固定されていた部分と考えられる。底部にまで煤が付着しているので、あまり良く支脚とは接していなかったのではないかと考えられる。

23号住13の小形甕は口縁～体部上半赤変、体部中央に目立った変色の無い部分がある。変色の無い部分がカマドに固定されていた部分と考えられる。底部を除く体部下端にも黒変部分あり、底部は支脚で固定されており、中に浮くような状態ではなかったことを示しているものと思われる。

26号住9の甕は体部中央に明確に焼成時の黒斑が認められる。口縁～体部上半に黒変が認められる。体部中央の最大幅の部分には帯状に煤が付着している。体部下端や底部には明確な煤の付着は認められ

ない。カマドに固定される場合にはこの部分にも煤が付着するものと考えられる。

30号住4高坏は坏の内外面共に黒色部分が明瞭に残る。黒く明瞭であり、黒変ではない。また、高坏は火にかけることはないので、焼成時の黒斑と考えられる。同様に坏類にも黒斑は多く認められる。

30号住21の甕はほぼ全面に煤が付着するが、底部と口縁～肩部の噴きこぼれ部分のみ煤付着が認められない部分がある。大形の甕に噴きこぼれがこれだけ明瞭に残る例は珍しいと思われる。30号住居跡は火災住居であり、この甕以外にも煤が付着しているものが多く、使用時の煤以外に住居が焼け落ちた際に付着したものが上を覆っている可能性がある。内面体部下半から底部にかけて黒変が認められる。

39号住13の小形甕はほぼ全面に煤が付着するが、噴きこぼれて流れた部分だけは煤が付着しない。かなり大量に噴きこぼれたことが伺える。小形甕には良く認められるものであり、容量が小さいのに中に入れ過ぎたために起こる現象であるが、内容物が澱粉質のものの場合にはより起こり易い。

39号住14の大形甕にも噴きこぼれ部分が認められるが、こちらの場合には噴きこぼれて流れた部分にも煤が付着している。外面には口縁～体部下半に広く大きく煤が付着している。底部は被熱し赤変している。内面底部を除く体部下半に帯状に黒変部分が認められる。

40号住2の坏は外面に大きく黒変が認められるが、やや色の濃い部分と薄い部分がある。中心が黒味が強い。内面は口縁から体部上半に黒変が認められるが、内面の口縁で一部黒変部分が途切れる部分がある。この坏はそのまま火にかけて調理に使われた可能性が高いものであり、口縁の黒変の途切れる部分から流動体を注いだ可能性が考えられる。

Ⅵ区53号住8の甕は外面口縁～体部上半及び底部に煤付着、体部下半は被熱赤変、内面口縁～頸部及び体部下半黒変、体部中央及び底部には黒変部分は認められない。炉にかけた時に一般的に認められるような変色のあり方であり、底部は炭の中に置いた

時に煤が付着したものと考えられる。その上の赤変部分は直接熾き火が当たっている部分であり、その上は材木が燃える時の煙が当たった部分である。

Ⅲ区FA下黒MP-19-1の坏は内外面共に口縁部に煤が付着し、内面口縁部でも欠損部分以外でも黒変が切れる部分がある。底部には黒変や赤変も認められない。おそらく直接火にかけたものではないのであろう。

Ⅵ区25号住4は底部が丸く欠損しており、大形の甕の様相を呈する。ほぼ全面煤が付着するが、噴きこぼれた部分だけ煤が付着していない。明らかに火に掛けており、噴きこぼれた後はそのまま廃棄されている。再度火に掛けてしまうと噴きこぼれ部分がなくなってしまう。形態的には大鉢であるが、機能的には大鍋と考えて良いものと思われる。これだけ噴きこぼれているところを見るとかなり粘りのある澱粉質のものが入っていたと考えられる。具体的には芋もしくはお粥のようなものが想定される。あるいはその両方の芋粥の可能性も考えられようか。

今回はⅠ～Ⅲ区のものについて変色部分については見てきたが、Ⅵ区のものについては、多くの個体について十分な観察をすることができなかった。反省すべき点である。しかし、それ以外の区の土器には極力変色部分について図化した。そのことにより覆い焼きの痕跡や使用の痕跡など大まかな傾向は把握することができたと思う。この遺跡では使用痕の中でも噴きこぼれが明瞭に残る個体が何点か認められたのも特徴的である。それは古墳時代5世紀代中頃は炉とカマドの切り替え時期でもあり、単に炉からカマドへ変化するだけでなく食生活が変化する時期でもなかろうかと考えられるからである。炉で使用されたものとカマドで使用されたものとはその使用痕、つまり黒変のあり方に違いが認められた。具体的にはカマドに粘土で固定されたためにその部分だけ煤の付着が見られないことなどである。今後も更なる観察の積み重ねが必要と考えられる。

## 中郷田尻遺跡出土人骨

植崎 修一郎

### はじめに

中郷田尻遺跡は、群馬県渋川市に所在する。国道353号線開通に伴う発掘調査が、(財)群馬県埋蔵文化財調査事業団により、平成16(2004)年4月～同17(2005)年3月まで行われた。本遺跡のⅠ区1号～5号土坑・9号土坑及びⅡ区2号土坑の7基の土坑から、中世の土葬人骨が出土したので以下に報告する。しかしながら、全般的に出土人骨の残存状態は悪いために、主に出土歯について報告する。

土葬人骨は水洗及び清掃後、観察・計測・写真撮影を行った。

### 1. Ⅰ区1号土坑出土人骨

#### (1) 人骨の出土状況

人骨は、長径約1m・短径約81cm・深さ約24cmの隅丸長方形土坑から出土している。しかしながら、土坑の南西部は86号土坑と重複しており、全容は不明である。人骨の残存状態は悪く、遊離歯・四肢骨片が検出されている。

#### (2) 被葬者の埋葬状態

人骨の出土位置から、被葬者の埋葬状態は、頭位を北にし、右側を下にした側臥(横臥)屈葬で埋葬されたと推定される。

#### (3) 副葬品

副葬品は、銭貨の熙寧元宝(1068年)1点が検出されている。

#### (4) 被葬者の個体数

遊離歯には、重複部位が認められないため、被葬者の個体数は1個体であると推定される。

#### (5) 被葬者の性別

遊離歯の歯冠計測値は比較的大きく、一部検出された大腿骨も大きく頑丈であるため、被葬者の性別は男性であると推定される。

#### (6) 被葬者の死亡年齢

遊離歯の咬耗度を観察すると、象牙質が線状あるいは点状に露出する程度のマルティンの2度の状態である。したがって、被葬者の死亡年齢は、約30歳代であると推定される。

#### (7) 被葬者の古病理

##### ① 歯石

歯石は、下顎左右第1切歯・第2切歯・犬歯・第1小白歯・第2小白歯の主に舌側面に軽度の付着が認められた。

##### ② 齲蝕(虫歯)

検出された遊離歯20本中、10本に何らかの齲蝕



写真1. 中郷田尻遺跡Ⅰ区1号土坑出土歯

(虫歯)が認められた。齧蝕の部位及び程度は以下の通りである。

#### 上顎右側

- ・第2切歯：歯冠部の近心面及び遠心面に、C3の状態であり、どちらも、唇側面及び舌側面にまで及んでいる。

- ・犬歯：歯冠部の近心面に、C3の状態である。

#### 上顎左側

- ・第1切歯：歯冠部の近遠心面及び舌側面に、C3の状態である。

- ・犬歯：歯冠部の近心面から舌側面にかけて、C3の状態である。

#### 下顎左側

- ・犬歯：歯冠部の遠心面に、C3の状態である。

- ・第1小白歯：歯冠部の近心面にC3の状態である。

この他、4本は、歯冠部が崩壊し残根状態になったC4の状態である。しかしながら、歯根だけであるので歯種の同定は困難である。



写真2. 中郷田尻遺跡 1区 1号土坑出土上顎歯齧蝕(虫歯) [左から、右犬歯・右第2切歯・左第1切歯・左犬歯]



写真3. 中郷田尻遺跡 1区 1号土坑出土下顎歯齧蝕(虫歯) [左から、左犬歯・左第1小白歯]

## 2. I区2号土坑出土人骨

### (1)人骨の出土状況

人骨は、長径約110cm・短径約80cm・深さ約27cmの隅丸長方形土坑から出土している。人骨の残存状態はあまり良くなく、遊離歯・四肢骨片が検出されている。

### (2)被葬者の埋葬状態

人骨の出土位置から、被葬者の埋葬状態は、頭位を北にし、右側を下にした側臥(横臥)屈葬で埋葬されたと推定される。

### (3)副葬品

副葬品は、銭貨4点が検出されている。これらは、政和通宝(1111年)2点・洪武通宝(1368年)2点である。

### (4)被葬者の個体数

人骨の残存状態が悪いため、確かではないが、人骨の出土状況及び出土人骨に明らかな重複部位が認められないため、被葬者の個体数は1個体であると推定される。

### (5)被葬者の性別

上顎右第1切歯及び同第1大白歯は大きさが小さいため、被葬者の性別は女性であると推定される。

### (6)被葬者の死亡年齢

上顎右第1切歯及び同第1大白歯の咬耗度を観察すると、象牙質が線状及び面状に露出するマルティンの2度の状態である。したがって、被葬者の死亡年齢は約30歳代～40歳代であると推定される。

### (7)被葬者の古病理

出土歯には、歯石の付着は認められなかった。齧蝕(虫歯)は、上顎右第1大白歯の歯頸部近心面にC1の状態で認められた。



写真4. 中郷田尻遺跡 1区 2号土坑出土歯 [左から、上顎右第1大白歯・同第1切歯]

### 3. I区3号土坑出土人骨

#### (1) 人骨の出土状況

人骨は、長径約164cm・短径約120cm・深さ約24cmの隅丸長方形土坑から出土している。人骨は2個体が検出されているが、2基の土坑墓の重複である可能性もある。

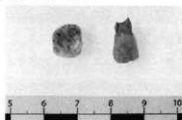
#### (2) 被葬者の埋葬状態

本土坑は、2体合葬の可能性もあるが、重複土坑である可能性もある。主に、歯の違ひから、現場でNo.1とした個体を3-1人骨とし、現場でNo.2とした個体を3-2人骨として便宜的に分けて報告する。なお、3-1人骨の残存状態は比較的悪く、3-2人骨の方が残存状態が良い。この3-2人骨は、人骨の出土位置から、被葬者の頭位は北側で、右側を下にした側臥(横臥)屈葬で埋葬されたと推定される。

#### (3) 副葬品

副葬品は、鵜亀文のある小形青銅鏡が1点検出されている。これは、恐らく3-2人骨の女性(女兒)に共伴するものと推定される。

#### (4) 被葬者の個体数

人骨には明瞭な重複部位は認められないが、遊離歯に明らかな重複部位が認められたため、被葬者の個体数は2個体であると推定される。

#### (5) 被葬者の性別

①3-1人骨：出土永久歯の歯冠計測値が比較的小さいため、被葬者の性別は女性であると推定される。

②3-2人骨：出土永久歯の歯冠計測値が比較的小さいため、被葬者の性別は女性であると推定される。

#### (6) 被葬者の死亡年齢

①3-1人骨：遊離歯の咬耗度を観察すると、象牙質が点状に露出する程度のマルティンの2度の状態である。したがって、被葬者の死亡年齢は約30歳代であると推定される。

②3-2人骨：遊離歯の咬耗度を観察すると、そのほとんどが、エナメル質のみに限定されるマルティンの1度の状態である。また、1点のみであるが乳犬歯が確認された。したがって、被葬者の死亡年齢は、約10歳~11歳であると推定される。

#### (7) 被葬者の古病理

①3-1人骨：歯の一部に、歯石の付着が認められた。齧蝕(虫歯)は、認められなかった。

②3-2人骨：歯には、歯石の付着及び齧蝕(虫歯)は認められなかった。

### 4. I区4号土坑出土人骨

#### (1) 人骨の出土状況

人骨は、長径約162cm・短径約122cm・深さ約45cmの隅丸長方形土坑から出土している。しかしながら、本土坑の南東部は129号土坑と重複しており、全容は不明である。

#### (2) 被葬者の埋葬状態

人骨の出土位置から、被葬者の頭位は北側で、右側を下にした側臥(横臥)屈葬で埋葬されたと推定される。

#### (3) 副葬品

副葬品は、銭貨5点が検出されている。これらは、祥符元宝(1008年)1点・皇宋通宝(1039年)1点・元祐通宝(1093年)1点・洪武通宝(1368年)1点・永樂通宝(1368年)1点である。

#### (4) 被葬者の個体数

出土歯には重複部位が認められないため、被葬者の個体数は1個体であると推定される。

#### (5) 被葬者の性別

出土遊離歯の歯冠計測値は比較的小さいため、被葬者の性別は女性であると推定される。

#### (6) 被葬者の死亡年齢

遊離歯の咬耗度を観察すると、上下切歯~小臼歯は象牙質が線状あるいは点状に露出するマルティンの2度の状態であり、上下大臼歯はある程度面をなして露出するマルティンの3度の状態である。したがって、被葬者の死亡年齢は約40歳代であると推定される。

#### (7) 被葬者の古病理

出土遊離歯には、歯石の付着及び俗に虫歯と呼ばれる齧蝕が認められた。

①歯石：下顎左右犬歯の舌側面に歯石の付着が認め



写真5. 中郷田尻遺跡 I区 3号土坑(3-1人骨)出土歯



写真6. 中郷田尻遺跡 I区 3号土坑(3-2人骨)出土歯



写真7. 中郷田尻遺跡 I区 4号土坑出土歯



写真8. 中郷田尻遺跡 I区 4号土坑出土歯副蝕  
(左から、下顎右M2近心面、同M1遠心面・下顎左M1頬側面)

られた。

②齲蝕(虫歯)：下顎右第1大臼歯の遠心面及び同第2大臼歯の近心面に、歯髄腔にまで達する齲蝕症第3度(C3)の状態の齲蝕が認められた。また、下顎左第1大臼歯の頰側面及び舌側面に齲蝕症第3度(C3)の状態の齲蝕が認められた。

## 5. I区5号土坑出土人骨

### (1)人骨の出土状況

人骨は、長径約123cm・短径約103cm・深さ約25cmの隅丸長方形土坑から出土している。

### (2)被葬者の埋葬状態

人骨の出土位置から、被葬者の埋葬状態は、頭位を北にし、右側を下にした側臥(横臥)屈葬で埋葬されたと推定される。

### (3)副葬品

副葬品は、銭貨4点が検出されている。洪武通宝(1368年)1点・永楽通宝(1368年)3点である。

### (4)被葬者の個体数

遊離歯には、重複部位が認められないため、被葬者の個体数は1個体であると推定される。

### (5)被葬者の性別

遊離歯の歯冠計測値は比較的大きいため、被葬者の性別は男性であると推定される。

### (6)被葬者の死亡年齢

遊離歯の咬耗度を観察すると、下顎切歯～犬歯は象牙質が点状に露出する程度のマルティンの2度の状態である。しかしながら、下顎右第1大臼歯は象牙質が点状に露出する程度のマルティンの2度の状態である点は同様であるが、切歯～犬歯の方が大臼歯よりも咬耗の度合いが大きい。これは、切歯～犬歯は異常磨耗による影響を受けている可能性が高い。したがって、被葬者の死亡年齢は少し幅を持たせて約30歳代～40歳代であると推定される。

### (7)被葬者の古病理

出土歯の内、下顎右第1小臼歯の舌側面に軽度の歯石の付着が認められた。齲蝕(虫歯)は、認められなかった。

## 6. I区9号土坑出土人骨

### (1)人骨の出土状況

人骨は、直径約50cmの円形土坑から出土している。出土人骨の残存状態は、非常に悪く、わずかに遊離歯のみが検出されている。これは、本土坑の被葬者が約5歳という子供であるため、骨が全体的に薄く、残存しなかったためと推定される。

### (2)被葬者の埋葬状態

5歳児の平均身長は、約110cmであることを考えると、伸展葬は不可能であり、座葬か屈葬であると推定される。

### (3)副葬品

副葬品は、銭貨6点が検出されている。これらは、太平通宝(977年)1点・祥符通宝(1002年)1点・至和元宝(1054年)1点・聖宋元宝(1101年)1点・永楽通宝(1368年)1点・不説1点である。

### (4)被葬者の個体数

出土歯は、乳歯及び永久歯の混合歯であるが、重複部位は認められないため、被葬者の個体数は1個体であると推定される。

### (5)被葬者の性別

出土歯の内、永久歯の歯冠計測値は比較的大きいため、被葬者の性別は男性(男児)である可能性が高い。

### (6)被葬者の死亡年齢

出土歯の乳歯及び永久歯の歯根の形成状態から、被葬者の死亡年齢は約5歳であると推定される。

### (7)被葬者の古病理

出土歯には、歯石の付着及び齲蝕(虫歯)は認められなかった。しかしながら、これは古病理ではないが、本被葬者の下顎左右第1小臼歯及び同右第2小臼歯には中心結節が認められた。なお、下顎左第2小臼歯は検出されていない。この中心結節は、円錐状あるいは棒状で認められることが多いが、本被葬者の場合、短い棒状である。この中心結節の日本人における出現率は、報告者により若干異なるが、第1小臼歯で0.49%～1.38%・第2小臼歯で1.05%～3.5%である。





写真9. 中郷田尻遺跡 I区 5号土坑出土歯



写真10. 中郷田尻遺跡 I区 9号土坑出土歯



写真11. 中郷田尻遺跡 II区 2号土坑出土歯



写真12. 中郷田尻遺跡 II区 2号土坑出土右側頭骨(左:右側面観,右:下面観,鼓室骨裂孔に注意)

## 7. II区2号土坑出土人骨

## (1) 人骨の出土状況

人骨は、長径約111cm・短径約101cm・深さ約36cmの楕円形土坑から出土している。しかしながら、本土坑の北部は3号土坑と重複しており、全容は不明である。

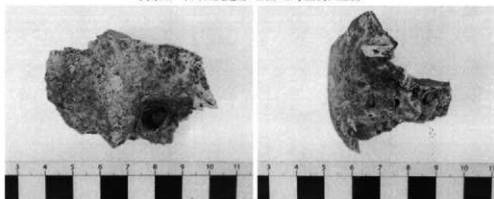
## (2) 被葬者の埋葬状態

出土位置から、被葬者の頭位は北側で、右側を下にした側臥(横臥)屈葬で埋葬されたと推定される。

## (3) 副葬品

副葬品は、銭貨6点が検出されている。これらは、銭貨の太平通宝(977年)1点・祥符通宝(1002年)1点・至和元宝(1054年)1点・聖宋元宝(1101年)1点・永樂通宝(1368年)1点・不説1点である。

## (4) 被葬者の個体数

遊離歯には、重複部位が認められないため、被葬者の個体数は1個体であると推定される。

## (5) 被葬者の性別

出土している頭蓋骨の骨壁は薄く、左右側頭骨の乳椽突起の発達は弱く、遊離歯の歯冠計測値は比較的小さく、四肢骨も小さく華者であるため、被葬者の性別は女性であると推定される。

## (6) 被葬者の死亡年齢

頭蓋骨の縫合は、内板及び外板共にまだ癒合して

いない状態である。また、遊離歯の咬耗度を観察すると、象牙質が線状あるいは点状に露出する程度のマルティンの2度の状態である。したがって、被葬者の死亡年齢は約30歳代であると推定される。

## (7) 被葬者の古病理

## ① 頭蓋骨

頭蓋骨の右側頭骨に鼓室骨裂孔が認められた。左側頭骨は、鼓室部が破損しており確認できなかった。

## ② 歯

遊離歯には、歯石の付着及び齧蝕虫(歯菌)は認められなかった。

## 謝辞

本出土人骨を報告する機会を与えていただいた、群馬県教育委員会文化課〔元(財)群馬県埋蔵文化財調査事業団〕の松村和男氏に感謝いたします。また、本出土人骨に関する考古学的情報を与えていただいた、現群馬文の山口逸弘氏に感謝いたします。

表1 中郷田尻遺跡出土人骨まとめ

区分	遺体数	個体数	性別	死亡年齢	備考
I区	1号土坑	1個体	男性	約30歳代	歯石・齧蝕
	2号土坑	1個体	女性	約30歳代~40歳代	齧蝕
	3号土坑	2個体	女性(1名定)	約30歳~11歳	歯石
	4号土坑	1個体	女性	約40歳代	歯石・齧蝕
II区	5号土坑	1個体	男性	約30歳代~40歳代	歯石
	9号土坑	1個体	男性(男児)	約5歳	歯石・齧蝕
III区	2号土坑	1個体	女性	約30歳代	歯石・齧蝕

表2 中郷田尻遺跡出土人骨出土元歯冠計測値及び比較表

歯種	計測項目	年 齢										中郷田尻代元 Homonin, 100	(江戸川代元 Homonin, 100)	現代人 平均																																																																																																																																																																																																																																																																																																																																																																																																																																																																																																																																																																																																																																																																																																																																																																																																																																																																																																																																																																																													
		1号土坑	2号土坑	3号土坑1	3号土坑2	4号土坑	5号土坑	6号土坑	7号土坑	8号土坑	9号土坑																																																																																																																																																																																																																																																																																																																																																																																																																																																																																																																																																																																																																																																																																																																																																																																																																																																																																																																																																																																																
II	MD	5.1	5.3	5.5	5.7	5.9	6.1	6.3	6.5	6.7	6.9	7.1	7.3	7.5	7.7	7.9	8.1	8.3	8.5	8.7	8.9	9.1	9.3	9.5	9.7	9.9	10.1	10.3	10.5	10.7	10.9	11.1	11.3	11.5	11.7	11.9	12.1	12.3	12.5	12.7	12.9	13.1	13.3	13.5	13.7	13.9	14.1	14.3	14.5	14.7	14.9	15.1	15.3	15.5	15.7	15.9	16.1	16.3	16.5	16.7	16.9	17.1	17.3	17.5	17.7	17.9	18.1	18.3	18.5	18.7	18.9	19.1	19.3	19.5	19.7	19.9	20.1	20.3	20.5	20.7	20.9	21.1	21.3	21.5	21.7	21.9	22.1	22.3	22.5	22.7	22.9	23.1	23.3	23.5	23.7	23.9	24.1	24.3	24.5	24.7	24.9	25.1	25.3	25.5	25.7	25.9	26.1	26.3	26.5	26.7	26.9	27.1	27.3	27.5	27.7	27.9	28.1	28.3	28.5	28.7	28.9	29.1	29.3	29.5	29.7	29.9	30.1	30.3	30.5	30.7	30.9	31.1	31.3	31.5	31.7	31.9	32.1	32.3	32.5	32.7	32.9	33.1	33.3	33.5	33.7	33.9	34.1	34.3	34.5	34.7	34.9	35.1	35.3	35.5	35.7	35.9	36.1	36.3	36.5	36.7	36.9	37.1	37.3	37.5	37.7	37.9	38.1	38.3	38.5	38.7	38.9	39.1	39.3	39.5	39.7	39.9	40.1	40.3	40.5	40.7	40.9	41.1	41.3	41.5	41.7	41.9	42.1	42.3	42.5	42.7	42.9	43.1	43.3	43.5	43.7	43.9	44.1	44.3	44.5	44.7	44.9	45.1	45.3	45.5	45.7	45.9	46.1	46.3	46.5	46.7	46.9	47.1	47.3	47.5	47.7	47.9	48.1	48.3	48.5	48.7	48.9	49.1	49.3	49.5	49.7	49.9	50.1	50.3	50.5	50.7	50.9	51.1	51.3	51.5	51.7	51.9	52.1	52.3	52.5	52.7	52.9	53.1	53.3	53.5	53.7	53.9	54.1	54.3	54.5	54.7	54.9	55.1	55.3	55.5	55.7	55.9	56.1	56.3	56.5	56.7	56.9	57.1	57.3	57.5	57.7	57.9	58.1	58.3	58.5	58.7	58.9	59.1	59.3	59.5	59.7	59.9	60.1	60.3	60.5	60.7	60.9	61.1	61.3	61.5	61.7	61.9	62.1	62.3	62.5	62.7	62.9	63.1	63.3	63.5	63.7	63.9	64.1	64.3	64.5	64.7	64.9	65.1	65.3	65.5	65.7	65.9	66.1	66.3	66.5	66.7	66.9	67.1	67.3	67.5	67.7	67.9	68.1	68.3	68.5	68.7	68.9	69.1	69.3	69.5	69.7	69.9	70.1	70.3	70.5	70.7	70.9	71.1	71.3	71.5	71.7	71.9	72.1	72.3	72.5	72.7	72.9	73.1	73.3	73.5	73.7	73.9	74.1	74.3	74.5	74.7	74.9	75.1	75.3	75.5	75.7	75.9	76.1	76.3	76.5	76.7	76.9	77.1	77.3	77.5	77.7	77.9	78.1	78.3	78.5	78.7	78.9	79.1	79.3	79.5	79.7	79.9	80.1	80.3	80.5	80.7	80.9	81.1	81.3	81.5	81.7	81.9	82.1	82.3	82.5	82.7	82.9	83.1	83.3	83.5	83.7	83.9	84.1	84.3	84.5	84.7	84.9	85.1	85.3	85.5	85.7	85.9	86.1	86.3	86.5	86.7	86.9	87.1	87.3	87.5	87.7	87.9	88.1	88.3	88.5	88.7	88.9	89.1	89.3	89.5	89.7	89.9	90.1	90.3	90.5	90.7	90.9	91.1	91.3	91.5	91.7	91.9	92.1	92.3	92.5	92.7	92.9	93.1	93.3	93.5	93.7	93.9	94.1	94.3	94.5	94.7	94.9	95.1	95.3	95.5	95.7	95.9	96.1	96.3	96.5	96.7	96.9	97.1	97.3	97.5	97.7	97.9	98.1	98.3	98.5	98.7	98.9	99.1	99.3	99.5	99.7	99.9	100.1	100.3	100.5	100.7	100.9	101.1	101.3	101.5	101.7	101.9	102.1	102.3	102.5	102.7	102.9	103.1	103.3	103.5	103.7	103.9	104.1	104.3	104.5	104.7	104.9	105.1	105.3	105.5	105.7	105.9	106.1	106.3	106.5	106.7	106.9	107.1	107.3	107.5	107.7	107.9	108.1	108.3	108.5	108.7	108.9	109.1	109.3	109.5	109.7	109.9	110.1	110.3	110.5	110.7	110.9	111.1	111.3	111.5	111.7	111.9	112.1	112.3	112.5	112.7	112.9	113.1	113.3	113.5	113.7	113.9	114.1	114.3	114.5	114.7	114.9	115.1	115.3	115.5	115.7	115.9	116.1	116.3	116.5	116.7	116.9	117.1	117.3	117.5	117.7	117.9	118.1	118.3	118.5	118.7	118.9	119.1	119.3	119.5	119.7	119.9	120.1	120.3	120.5	120.7	120.9	121.1	121.3	121.5	121.7	121.9	122.1	122.3	122.5	122.7	122.9	123.1	123.3	123.5	123.7	123.9	124.1	124.3	124.5	124.7	124.9	125.1	125.3	125.5	125.7	125.9	126.1	126.3	126.5	126.7	126.9	127.1	127.3	127.5	127.7	127.9	128.1	128.3	128.5	128.7	128.9	129.1	129.3	129.5	129.7	129.9	130.1	130.3	130.5	130.7	130.9	131.1	131.3	131.5	131.7	131.9	132.1	132.3	132.5	132.7	132.9	133.1	133.3	133.5	133.7	133.9	134.1	134.3	134.5	134.7	134.9	135.1	135.3	135.5	135.7	135.9	136.1	136.3	136.5	136.7	136.9	137.1	137.3	137.5	137.7	137.9	138.1	138.3	138.5	138.7	138.9	139.1	139.3	139.5	139.7	139.9	140.1	140.3	140.5	140.7	140.9	141.1	141.3	141.5	141.7	141.9	142.1	142.3	142.5	142.7	142.9	143.1	143.3	143.5	143.7	143.9	144.1	144.3	144.5	144.7	144.9	145.1	145.3	145.5	145.7	145.9	146.1	146.3	146.5	146.7	146.9	147.1	147.3	147.5	147.7	147.9	148.1	148.3	148.5	148.7	148.9	149.1	149.3	149.5	149.7	149.9	150.1	150.3	150.5	150.7	150.9	151.1	151.3	151.5	151.7	151.9	152.1	152.3	152.5	152.7	152.9	153.1	153.3	153.5	153.7	153.9	154.1	154.3	154.5	154.7	154.9	155.1	155.3	155.5	155.7	155.9	156.1	156.3	156.5	156.7	156.9	157.1	157.3	157.5	157.7	157.9	158.1	158.3	158.5	158.7	158.9	159.1	159.3	159.5	159.7	159.9	160.1	160.3	160.5	160.7	160.9	161.1	161.3	161.5	161.7	161.9	162.1	162.3	162.5	162.7	162.9	163.1	163.3	163.5	163.7	163.9	164.1	164.3	164.5	164.7	164.9	165.1	165.3	165.5	165.7	165.9	166.1	166.3	166.5	166.7	166.9	167.1	167.3	167.5	167.7	167.9	168.1	168.3	168.5	168.7	168.9	169.1	169.3	169.5	169.7	169.9	170.1	170.3	170.5	170.7	170.9	171.1	171.3	171.5	171.7	171.9	172.1	172.3	172.5	172.7	172.9	173.1	173.3	173.5	173.7	173.9	174.1	174.3	174.5	174.7	174.9	175.1	175.3	175.5	175.7	175.9	176.1	176.3	176.5	176.7	176.9	177.1	177.3	177.5	177.7	177.9	178.1	178.3	178.5	178.7	178.9	179.1	179.3	179.5	179.7	179.9	180.1	180.3	180.5	180.7	180.9	181.1	181.3	181.5	181.7	181.9	182.1	182.3	182.5	182.7	182.9	183.1	183.3	183.5	183.7	183.9	184.1	184.3	184.5	184.7	184.9	185.1	185.3	185.5	185.7	185.9	186.1	186.3	186.5	186.7	186.9	187.1	187.3	187.5	187.7	187.9	188.1	188.3	188.5	188.7	188.9	189.1	189.3	189.5	189.7	189.9	190.1	190.3	190.5	190.7	190.9	191.1	191.3	191.5	191.7	191.9	192.1	192.3	192.5	192.7	192.9	193.1	193.3	193.5	193.7	193.9	194.1	194.3	194.5	194.7	194.9	195.1	195.3	195.5	195.7	195.9	196.1	196.3	196.5	196.7	196.9	197.1	197.3	197.5	197.7	197.9	198.1	198.3	198.5	198.7	198.

## 中郷田尻遺跡出土獣骨

檜崎 修一郎

はじめに

中郷田尻遺跡は、群馬県渋川市に所在する。国道353号線開通に伴う発掘調査が、(財)群馬県埋蔵文化財調査事業団により、平成16(2004)年4月～同17(2005)年3月まで行われた。本遺跡のⅡ区・Ⅲ区・Ⅳ区から獣骨が出土したので以下に報告する。

これらの多くは、榛名山の火山活動に伴う6世紀中葉の降下軽石であるFP(Hr-FP)[榛名二ツ岳伊香保テフラ]及び6世紀初頭の降下火山灰であるFA(Hr-FA)[榛名二ツ岳渋川テフラ]の堆積に伴い、当時の地表面がそのまま保存された状態で検出されている。

しかしながら、全般的に出土獣骨の残存状態は悪いために、報告に耐える獣骨は少ない。この理由は、ほとんどの獣骨が焼かれた焼骨であり、細片化しているためである。これらは、調理された獣骨であると推定される。そのため、ここでは、報告に耐える獣骨のみを報告し、その他は表で代用する。

## 1. Ⅱ区出土獣骨

Ⅱ区からは、5号住居のみから獣骨が出土した。しかしながら、焼骨で細片化しているため、獣骨の詳細は不明である。

## 2. Ⅲ区出土獣骨

Ⅲ区からは、1号・2号・8号・15号・19号・30号・34号・38号・39号・40号・42号・43号・44号・51号・53号住居、564号土坑、1号炉から獣骨が出土

した。しかしながら、ほとんどの獣骨は、焼骨で細片化しているため詳細は不明である。

ここでは、1号住居出土馬骨のみ報告する。

## (1) 1号住居出土馬骨

## ①馬骨の出土状況

馬骨は、縦約3.1m・横約3.6m・深さ約0.3mの規模の住居内、竈手前の床面より検出されている。

## ②馬骨の出土部位

出土した馬骨は、上下端部を欠く左上腕骨骨幹内側面部1点である。

## ③馬骨の個体数

今回、馬骨は左上腕骨しか出土していないため、馬骨の個体数は1個体である。

## ④馬骨の性別

馬(ウマ)の場合、性別推定は、犬歯の有無及び寛骨の形態により可能である。今回、上下顎骨部及び寛骨が出土していないため、本馬骨の性別は不明である。

## ⑤馬骨の死亡年齢

馬(ウマ)の場合、死亡年齢は、上下顎骨の臼歯の磨耗状態により推定が可能である。今回、臼歯が出土していないため、本馬骨の死亡年齢は不明である。しかしながら、少なくとも、幼体ではなく成体であると推定される。



写真1. 中郷田尻遺跡 Ⅲ区 1号住居出土馬骨[左上腕骨](左・後側面, 右・内側面)・比較資料は、引間松葉遺跡167号土坑出土馬骨



図1. 中郷田尻遺跡 Ⅲ区 1号住居出土馬骨部位図[左上腕骨](松井, 1999を改変)

3. IV区出土獣骨

IV区からは、4号・5号・7号・8号・10号・12号・15号住居、5号遺物集中(MY-8)、FA下グリッド上げ、FP下水田畦から獣骨が出土した。しかしながら、ほとんどの獣骨は焼骨で細片化しているため詳細は不明である。

ここでは、FP下水田畦から出土した1号馬歯及び2号馬歯のみ報告する。

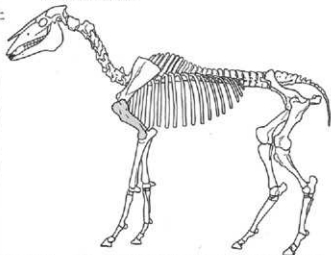
(1) 1号馬歯 [2004年5月18日出土]

①出土状況

馬の下顎骨の一部及び臼歯が出土している。

②出土部位

同定可能であったのは、下顎右第1大白歯(M1)のみである。

③個体数

恐らく、1個体であると推定される。

④性別

馬(ウマ)の場合、性別は、犬歯の有無及び寛骨の形態で推定できるが、今回、これらの部位は出土していないため、性別は不明である。MDは破損しているが、BLは約12mmである。

⑤死亡年齢

歯冠高は、約75mmであるため、死亡年齢は約3歳の幼齢馬であると推定される。ちなみに、馬(ウマ)の場合、幼齢馬とは1歳～5歳をさす。

(2) 2号馬歯 [2004年6月3日出土]

①出土状況

馬の下顎骨の一部及び臼歯が出土している。

②出土部位

同定可能であったのは、下顎左第1大白歯(M1)のみである。

③個体数

恐らく、1個体であると推定される。

④性別

馬(ウマ)の場合、性別は、犬歯の有無及び寛骨の形態で推定できるが、今回、これらの部位は出土していないため、性別は不明である。MDは約30mm・BLは約12mmである。

⑤死亡年齢

歯冠高は、約75mmであり、一部乳臼歯片も検出されているため、死亡年齢は約3歳の幼齢馬であると推定される。ちなみに、馬(ウマ)の場合、幼齢馬とは1歳～5歳をさす。



写真2. 中郷田尻遺跡 IV区 1号馬歯・2号馬歯[下顎左右M1](左から、1号馬歯頬側面観・2号馬歯頬側面観・1号馬歯舌側面観・2号馬歯舌側面観)



図2. 中郷田尻遺跡 IV区 1号馬歯出土部位図[下顎左右M1](博野, 1986を改変)

1号馬歯及び2号馬歯は、1号馬歯が右下顎骨及び同臼歯であり、2号馬歯は左下顎骨及び同臼歯である。これらは、比較的近接して出土している。また、同定できた部位は偶然にも、左右の第1大臼歯であったが、この2本は残存状態及び形態的にも非常に似通っており、しかも死亡年齢がどちらも同じであるため、恐らく同一個体であると推定される。

#### まとめ

中郷田尻遺跡のⅡ区・Ⅲ区・Ⅳ区から、獣骨が多数出土した。しかしながら、そのほとんどが骨片であるため、種同定及び部位同定が不可能なものが多かった。

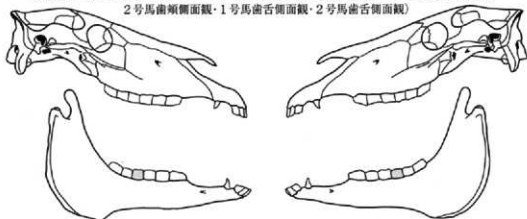
同定できたものの内、Ⅲ区1号住居出土馬骨は、性別不明で成体左上腕骨であり、Ⅳ区1号馬歯及び2号馬歯はどちらも性別不明の約3歳の幼駒馬であり、恐らく同一個体であると推定された。

この、1号馬歯及び2号馬歯は、F P下水田畦で検出された点で本報告者が知る限り、群馬県内で初めての事例である。これまで、当事業団では国道17号及び国道353号の改修に伴う発掘調査をかなりの面積で実施しており、6世紀中葉の榛名山の噴火に伴うF P軽石に覆われた当時の地表から無数の馬蹄痕を検出している。この馬蹄痕は、在来馬との比較研究した結果、白井遺跡群の馬(ウマ)の体高は、約125cm~135cmの中型馬で現生の本曾馬と同程度であると推定されている(井上・坂口, 2004)。恐らく、本遺跡出土馬歯もこれらと同様の中型馬であったと推定される。

#### 馬(ウマ)は、近畿地方において4世紀末~5世紀

表1 中郷田尻遺跡出土獣骨まとめ

区分	遺構名	時代	獣骨の出土位置	残存状態	同定	備考	区分	遺構名	時代	獣骨の出土位置	残存状態	同定	備考
Ⅱ区	5号住居	1層(FP上)	中庭西	骨片	不明	焼骨	Ⅱ区	53号住居	4層(FA下)	不明	骨片	不明	焼骨
	1号住居	1層(10世紀中)	掘手前の扉裏	馬歯	馬(ウマ)	-		564号土坑	4層(FA下)	不明	骨片	不明	焼骨
	2号住居	1層(10世紀後)	不明	馬歯残片	馬(ウマ)	-		1号貯蔵	4層(FA下)	不明	骨片	不明	-
	8号住居	1層(FP上)	掘手前及び中庭東部	馬歯残片	馬(ウマ)	-		4号住居	第5層(FA下層)	不明	骨片	不明	焼骨
	15号住居	1層(FP上)	熱湯部の大割扉下	骨片	不明	焼骨		5号住居	第5層(FA下層)	不明	骨片	不明	焼骨
	19号住居	4層(FA下)	不明	骨片	不明	焼骨		7号住居	第5層(FA下層)	不明	骨片	不明	焼骨
	30号住居	4層(FA下)	掘上	骨片	不明	焼骨		8号住居	第5層(FA下層)	不明	骨片	不明	焼骨
	34号住居	4層(FA下)	不明	骨片	不明	焼骨		10号住居	第5層(FA下層)	不明	骨片	不明	焼骨
	38号住居	4層(FA下)	竈火跡手前	骨片	不明	焼骨		12号住居	第5層(FA下層)	不明	骨片	不明	焼骨
	39号住居	2層(FA下)	南西部	馬歯残片?	馬(ウマ)?	-		15号住居	第5層(FA下層)	不明	骨片	不明	焼骨
Ⅲ区	40号住居	4層(FA下)	不明	骨片	不明	-	5号遺物集(Ⅱ)	第5層(FA下層)	不明	骨片	不明	-	
	42号住居	4層(FA下)	中内中央	骨片	不明	焼骨	MT-1グラウンド	FA下	表層	骨片	不明	-	
	43号住居	4層(FA下)	不明	骨片	不明	焼骨	MX-5グラウンド	FA下	表層	骨片	不明	-	
	44号住居	4層(FA下)	北東部	骨片	不明	焼骨	1号馬歯	2層(FP下)	水田畦	馬歯	馬(ウマ)	-	
	51号住居	4層(FA下)	不明	骨片	不明	焼骨	2号馬歯	2層(FP下)	水田畦	馬歯	馬(ウマ)	-	

●備考に「焼骨」とある獣骨は、焼痕を受けていることを示す。

初めにかけて移入されたと考えられている(松井・富岡, 2003)。群馬県においては、5世紀後半からすでに馬の埋葬が確認されている(坂井, 2004)。

本遺跡における馬歯の出土は、恐らく、水田における農耕祭祀や祈雨祭祀に関連するものと推定される(松井, 1999・2005; 松井・富岡, 2003)。この農耕祭祀は、文献では7世紀の『日本書紀』にも記載が認められるが、本遺跡のように6世紀中葉にさかのぼることは大変、興味深い。

#### 謝辞

本出土人骨を報告する機会を与えていただいた、群馬県教育委員会文化課〔元(財)群馬県埋蔵文化財調査事業団〕の松村和男氏に感謝いたします。また、同課の井上昌美氏及び群組文の坂口 一氏には、F P下水田馬歯・馬骨の出土事例についてご教示いただいた。さらに、本出土獣骨に関する考古学的情報を与えていただいた、群組文の山口逸弘氏及び齋藤聡氏に感謝いたします。

#### 引用文献

- 井上昌美・坂口 一 2004 古墳時代馬の体高推定〔研究紀要〕、(財)群馬県埋蔵文化財調査事業団、(22):467-476
- 坂井 隆 2004 馬生贖祭禮遺構と「控道問題」〔研究紀要〕、(財)群馬県埋蔵文化財調査事業団、(22):291-312
- 松井 章 1999 「第10章 家畜その2:ウマ・ウシ」、『考古学と動物学』、同成社
- 松井 章 2005 「考古学から見た動物と日本人の歴史」、『周縁文化と身分制』、思文閣出版
- 松井 章・富岡直人 2003 「先史時代の動物考古学」、『環境考古学マニュアル』、同成社

## 付 篇 吹屋三角遺跡Ⅲ区出土木製品

吹屋三角遺跡は、国道353号建設に伴い調査された遺跡で中郷田尻遺跡Ⅰ区に東接する。古墳時代の水田跡や縄文時代後期の水場遺構などが検出され、既に報告書が2007年3月に事業団報告書第409集として刊行されている。

付篇表 吹屋三角遺跡Ⅲ区出土木製品計測表  
計測値は現存値

図番号 図版番号	計測値 単位(cm)	種 別 樹 種	備 考
付篇 1図1 付篇 図版1	長: 228 幅: 5.8 厚: 1.1	曲物 底板か 針葉樹	F P上 推定径(31.2)
付篇 1図2 付篇 図版1	長: 55.1 幅: 12.1 厚: 8.7	部材 板状に出土 広葉樹	F P上7号溝
付篇 1図3 付篇 図版1	長: 53.8 幅: 11.3 厚: 7.9	部材 板状に出土 広葉樹	F P上7号溝
付篇 1図4 付篇 図版1	長: 19.2 幅: 6.4 厚: 6.5	組合せ木製品 ヤクス属 クスギ	F A下黒色土 古墳時代
付篇 1図5 付篇 図版1	長: 18.4 幅: 5.4 厚: 1.0	漆塗り木製品 広葉樹	板状で片面のみ漆 塗布 F A下黒色土
付篇 1図6 付篇 図版1	長: 7.3 幅: 3.7 厚: 1.0	漆塗り木製品 広葉樹	板状で片面のみ漆 塗布 F A下黒色土
付篇 1図7 付篇 図版1	長: 39.1 幅: 10.4 厚: 5.3	整件 広葉樹	F A下水田跡 古墳時代
付篇 1図8 付篇 図版1	長: 51.2 幅: 7.9 厚: 5.6	部材 広葉樹	F A下黒色土 古墳時代
付篇 2図9 付篇 図版1	長: 55.0 幅: 11.9 厚: 7.3	部材 広葉樹	F A下黒色土 古墳時代
付篇 2図10 付篇 図版1	長: 46.7 幅: 8.0 厚: 3.0	部材 針葉樹	F A下黒色土 古墳時代
付篇 2図11 付篇 図版1	長: 39.0 幅: 9.7 厚: 7.1	加工木 広葉樹	1号河道 あるいは縄文時代 か
付篇 2図12 付篇 図版1	長: 30.4 幅: 3.9 厚: 3.1	棒状木製品 広葉樹	F A下水田跡 古墳時代
付篇 2図13 付篇 図版1	長: 30.4 幅: 11.4 厚: 5.4	部材 広葉樹	F A下黒色土 古墳時代
付篇 2図14 付篇 図版2	長: 95.6 幅: 6.9 厚: 2.5	板材 広葉樹	F A下水田跡 古墳時代
付篇 2図15 付篇 図版2	長: 86.2 幅: 13.6 厚: 4.8	部材 広葉樹	F A下黒色土 古墳時代

ここに報告する木製品は、吹屋三角遺跡Ⅲ区出土のもので、主にF A下黒色土出土の資料である。資料整理の手遅いから、吹屋三角遺跡報告書に資料化・掲載が果たせず、本報告書に掲載することとなった。

尚、出土木製品は、財団法人群馬県埋蔵文化財調査事業団に保管している。(山口逸弘)

図番号 図版番号	計測値 単位(cm)	種 別 樹 種	備 考
付篇 2図16 付篇 図版2	長: 65.0 幅: 13.2 厚: 2.1	部材 広葉樹	F A下黒色土 古墳時代
付篇 2図17 付篇 図版2	長: 16.8 幅: 5.5 厚: 1.4	板材 針葉樹	F A下黒色土 古墳時代
付篇 2図18 付篇 図版2	長: 25.1 幅: 11.4 厚: 2.1	板材 針葉樹	F A下黒色土 古墳時代
付篇 3図19 付篇 図版2	長: 50.8 幅: 16.3 厚: 2.6	板材 広葉樹	F A下黒色土 古墳時代
付篇 3図20 付篇 図版2	長: 29.4 幅: 20.6 厚: 2.2	板材 広葉樹	F A下黒色土 古墳時代
付篇 3図21 付篇 図版2	長: 36.1 幅: 9.1 厚: 1.2	板材 広葉樹	F A下黒色土 古墳時代
付篇 3図22 付篇 図版2	長: 25.0 幅: 9.9 厚: 2.5	板材 広葉樹	F A下黒色土 古墳時代
付篇 3図23 付篇 図版2	長: 23.1 幅: 10.0 厚: 1.9	板材 広葉樹	F A下黒色土 古墳時代
付篇 3図24 付篇 図版2	長: 51.1 幅: 6.0 厚: 1.9	加工木 広葉樹	1号河道 縄文時代
付篇 3図25 付篇 図版2	長: 66.5 幅: 9.1 厚: 1.9	加工木 広葉樹	1号河道 縄文時代
付篇 3図26 付篇 図版2	長: 19.0 幅: 3.9 厚: 2.3	加工木 あるいは板か 広葉樹	F A下黒色土 古墳時代
付篇 3図27 付篇 図版2	長: 10.0 幅: 3.2 厚: 1.4	加工木 広葉樹	1号河道 縄文時代
付篇 3図28 付篇 図版2	長: 28.8 幅: 5.1 厚: 4.7	加工木 広葉樹	1号河道 縄文時代
付篇 3図29 付篇 図版2	長: 118.4 幅: 10.2 厚: 2.3	棒状木製品 広葉樹	1号河道 縄文時代

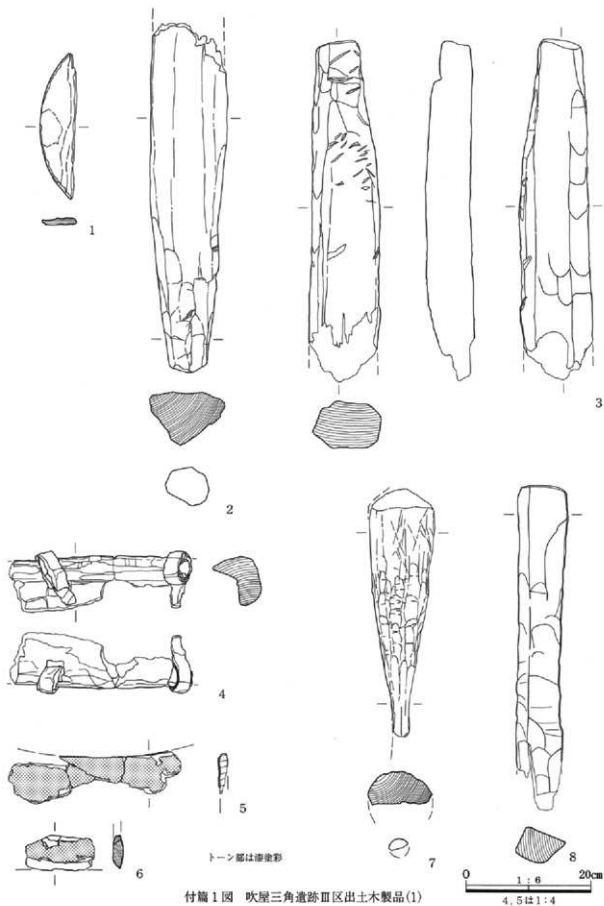

付編1図 吹屋三角遺跡Ⅲ区出土木製品(1)

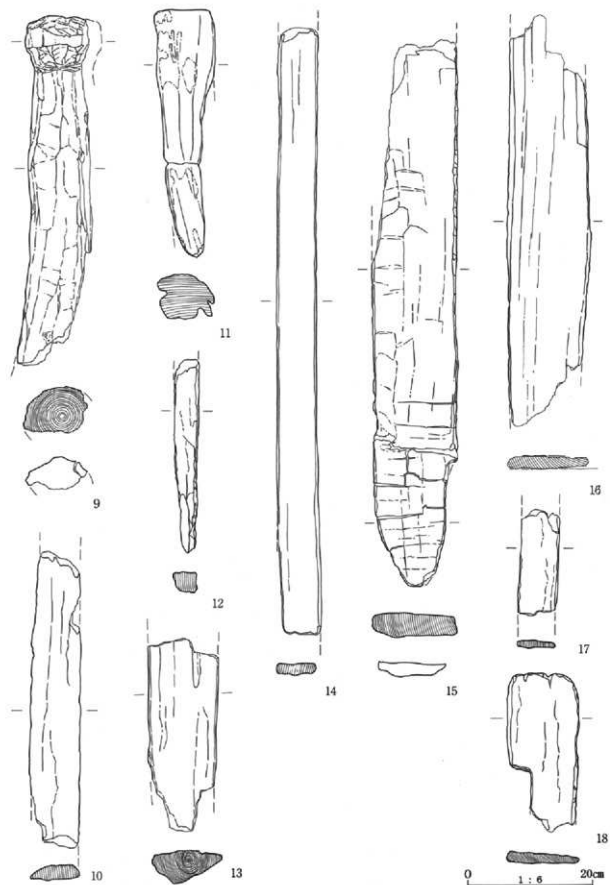

付編 2 图 吹屋三角遺跡Ⅲ区出土木製品(2)



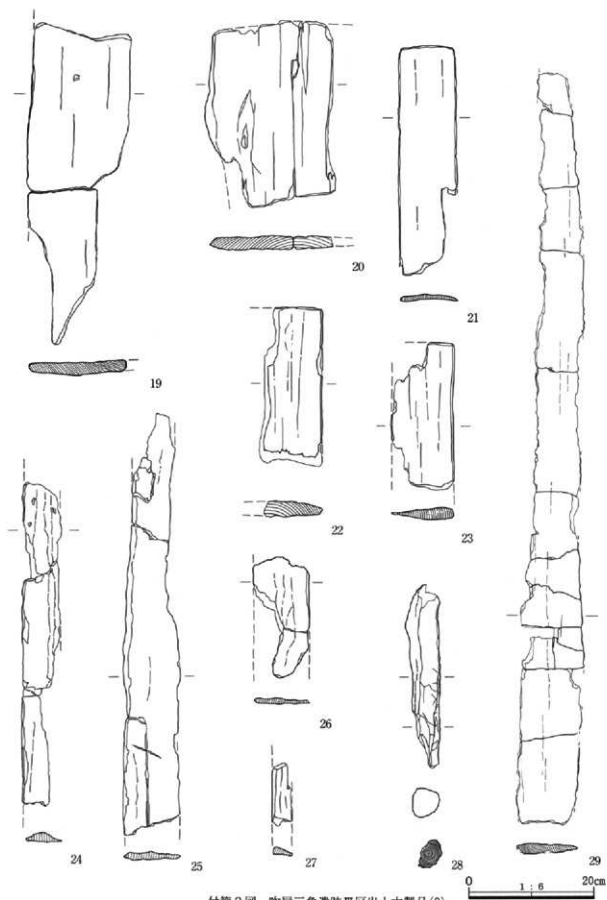

付篇3図 吹屋三角遺跡Ⅲ区出土木製品(3)



# 写 真 图 版





I区 1面FP上 調査区全景 西から



I区 1面FP上 1号住居全景 西から



I区 1面FP上 2号住居遺物出土状況全景 西から



I区 1面FP上 2号住居カマド遺物出土状況全景 西から



I区 1面FP上 3号住居全景 西から



I区 1面FP上 4号住居全景 西から

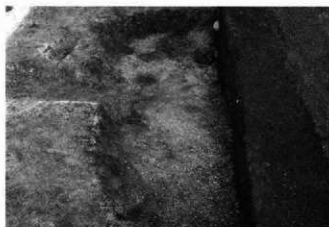

I区 1面FP上 5号住居全景 西から



I区 1面FP上 1・2号掘立柱建物跡全景 北から

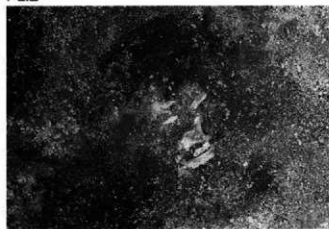

I区 1面FP上 1号土坑人骨出土状況 南から

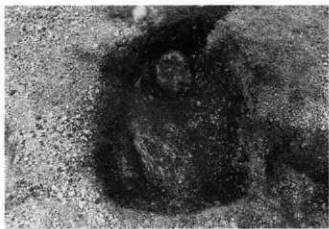

I区 1面FP上 2号土坑人骨出土状況 南西から



I区 1面FP上 3号土坑人骨出土状況 南西から

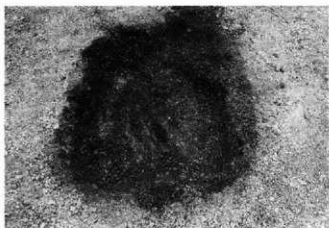

I区 1面FP上 4号土坑人骨出土状況 南西から



I区 1面FP上 5号土坑人骨出土状況 北東から



I区 1面FP上 6号土坑セクション 東から



I区 1面FP上 7号土坑セクション 南東から



I区 1面FP上 8号土坑セクション 南から



I区 FAF・FPF水田対比 北東から



I区 FAF・FPF水田対比 北東から



I区 2面FPF水田 北西から



I区 2面FPF水田B-B'セクション 南東から



I区 2面FPF水田 西から

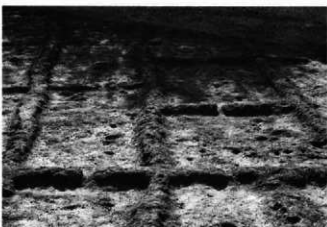

I区 2面FPF水田 北から



I区 4面FAF水田No.21区画足跡検出状況 南西から

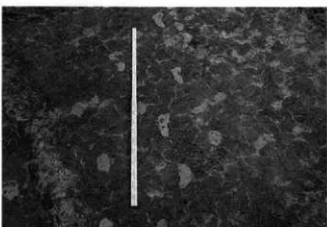

I区 4面FAF水田No.39区画足跡検出状況 西から



I区 5面FA下黒 全景 北西から

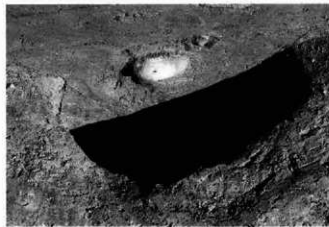

I区 5面FA下黒 214号土坑全景 西から



I区 5面FA下黒 215号土坑全景 西から



I区 5面FA下黒 217号土坑全景 西から



I区 6面縄文草創期 遺物出土状況 南から



I区 6面縄文草創期 LJ-18グリッドセクション4土器出土状況 北から



I区 6面縄文草創期 尖頭器出土状況 南から



I区 6面縄文草創期 4土器出土状況 南から





I区 6面縄文草創期 1土器出土状況 南から



I区 6面縄文草創期 7土器出土状況 南から



I区 6面縄文草創期 17土器出土状況 南から

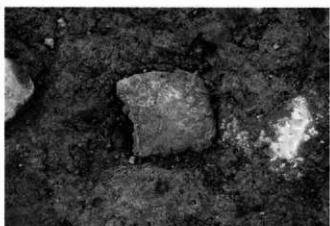

I区 6面縄文草創期 11土器出土状況 南から

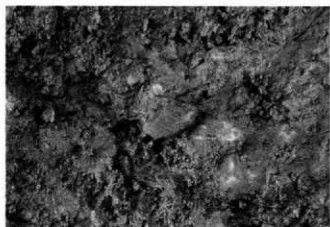

I区 6面縄文草創期 3土器出土状況 南から



I区 6面縄文草創期 8土器出土状況 南から

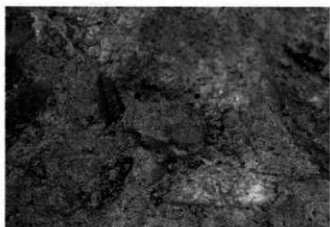

I区 6面縄文草創期 14土器出土状況 南から



I区 6面縄文草創期 13土器出土状況 南から



Ⅱ区 1面FP上 調査区全景 西から

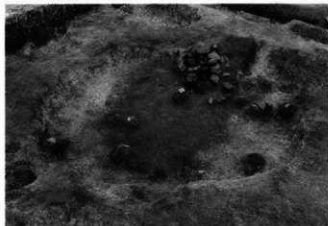

Ⅱ区 1面FP上 1号住居遺物出土状況全景 西から



Ⅱ区 1面FP上 1号住居カマド全景 西から



Ⅱ区 1面FP上 2号住居全景 西から



Ⅱ区 1面FP上 3号住居堀り方全景 西から



Ⅱ区 1面FP上 1号掘立柱建物跡全景 西から



Ⅱ区 1面FP上 2・3号土坑セクション 南西から



Ⅱ区 1面FP上 2号土坑全景 南西から



II区 2面FPF下 調査区全景 北西から



II区 2面FPF下水田・2号溝 南東から



II区 2面FPF下水田部分 南東から



II区 2面FPF 畠 南から



II区 2面FPF 1・2号道路 南東から



II区 3面FA上畠検出状況 北から



II区 4面FA下調査区全景 北西から



II区 4面FA下水田全景 北西から



Ⅱ区 4面FA下 道路状遺構全景 南から



Ⅱ区 4面FA下 道路状遺構全景 南から



Ⅱ区 5面FA下黒 遺物出土状況 北西から



Ⅱ区 5面FA下黒 3号遺物集中 南西から



Ⅱ区 5面FA下黒 LS-18グリッド付近 南西から



Ⅱ区 5面FA下黒 LS-18グリッド付近 南から



Ⅱ区 5面FA下黒 LU-20グリッド 南から

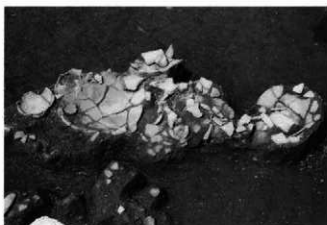

Ⅱ区 5面FA下黒 LU-20グリッド 北から



II区 5面FA下黒 4号住居全景 南西から



II区 5面FA下黒 4号住居柱穴全景 南から



II区 5面FA下黒 5号住居遺物出土状況 南から



II区 5面FA下黒 5号住居炉跡骨片出土状況 北西から



II区 5面FA下黒 5号住居遺物出土状況 南東から

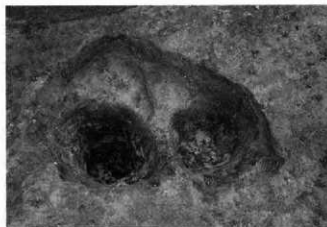

II区 5面FA下黒 5号住居柱穴2・4 掘り方全景 北東から



II区 5面FA下黒 6号住居全景 南から



II区 5面FA下黒 7・8号住居全景 南西から



Ⅱ区 5面FA下黒 9号住居全景 西から



Ⅱ区 5面FA下黒 10号住居(手前6号住居)全景 西から



Ⅱ区 5面FA下黒 11・14号住居全景 南から



Ⅱ区 5面FA下黒 12号住居全景 北から



Ⅱ区 5面FA下黒 12号住居全景 南から



Ⅱ区 5面FA下黒 13号住居全景 南から

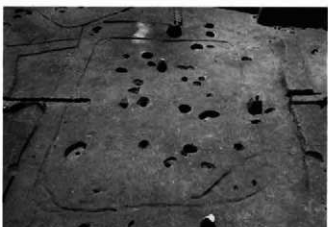

Ⅱ区 5面FA下黒 15号住居全景 北東から



Ⅱ区 5面FA下黒 16号住居全景 北東から



II区 6面縄文草創期 東側(LR-18グリッド杭北1m)深堀西から



II区 6面縄文草創期 遺物出土状況 東から



II区 6面縄文草創期 遺物出土状況部分 東から



II区 6面縄文草創期 土器出土状況 東から



II区 6面縄文草創期 土器1出土状況アップ 東から



II区 6面縄文草創期 礎出土状況 南から



II区 6面縄文草創期 LU-21グリッド8号遺物集中 南西から



II区 6面縄文草創期 LU-21グリッド8号遺物集中 礎出土状況 北から



Ⅲ区 1面FP上 調査区全景 東から



Ⅲ区 1面FP上 1号住居遺物出土状況 西から



Ⅲ区 1面FP上 1号住居カマド遺物出土状況 西から



Ⅲ区 1面FP上 1号住居骨出土状況 西から



Ⅲ区 1面FP上 2号住居遺物出土状況 西から



Ⅲ区 1面FP上 2号住居刀子出土状況 西から

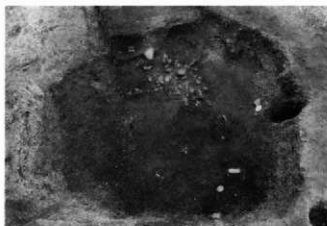

Ⅲ区 1面FP上 3号住居遺物出土状況 西から



Ⅲ区 1面FP上 3号住居遺物出土状況 西から





Ⅲ区 1面FP上 3号住居全景 西から



Ⅲ区 1面FP上 4号住居全景 西から



Ⅲ区 1面FP上 5号住居遺物出土状況全景 西から



Ⅲ区 1面FP上 5号住居カマド遺物出土状況全景 西から



Ⅲ区 1面FP上 5号住居小形台付発出土状況 西から



Ⅲ区 1面FP上 5号住居羽口出土状況 西から

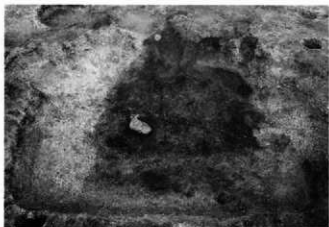

Ⅲ区 1面FP上 6号住居全景 西から



Ⅲ区 1面FP上 7号住居全景 西から



Ⅲ区 1面FP上 8号住居遺物出土状況全景 西から



Ⅲ区 1面FP上 8号住居カマド遺物出土状況全景 西から

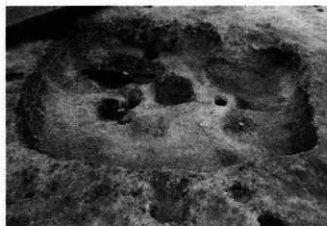

Ⅲ区 1面FP上 8号住居床下土坑検出状況 西から



Ⅲ区 1面FP上 8号住居馬歯出土状況 西から



Ⅲ区 1面FP上 9号住居遺物出土状況 西から



Ⅲ区 1面FP上 10号住居全景 西から



Ⅲ区 1面FP上 11号住居全景 西から



Ⅲ区 1面FP上 11号住居カマド遺物出土状況 西から



Ⅲ区 1面FP上 12号住居遺物出土状況 西から



Ⅲ区 1面FP上 12号住居カマド遺物出土状況 西から

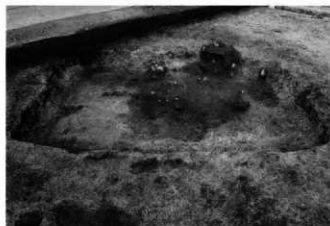

Ⅲ区 1面FP上 13号住居遺物出土状況全景 西から



Ⅲ区 1面FP上 13号住居カマド全景 西から



Ⅲ区 1面FP上 14号住居全景 北西から

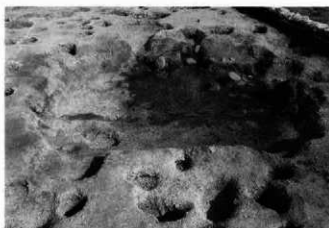

Ⅲ区 1面FP上 15号住居全景 西から



Ⅲ区 1面FP上 15号住居カマド全景 西から



Ⅲ区 1面FP上 15号住居掘り方全景 西から



Ⅲ区 1面FP上 掘立柱建物跡・土坑群全景 西から



Ⅲ区 1面FP上 掘立柱建物跡・土坑群全景 東から



Ⅲ区 1面FP上 掘立柱建物跡・土坑群全景 北から



Ⅲ区 1面FP上 掘立柱建物跡・土坑群西部分 北東から



Ⅲ区 1面FP上 掘立柱建物跡・土坑群中央部分 北西から



Ⅲ区 1面FP上 1～4号掘立柱建物跡全景 東から



Ⅲ区 1面FP上 1～4号掘立柱建物跡中央部分 北から



Ⅲ区 1面FP上 7号掘立柱建物跡全景 南東から



Ⅲ区 2面FP下 畠全景 東から



Ⅲ区 2面FP下 東側1号畠全景 北から



Ⅲ区 2面FP下 西側2号畠全景 北から



Ⅲ区 2面FP下 東側1号畠調査状況 南から

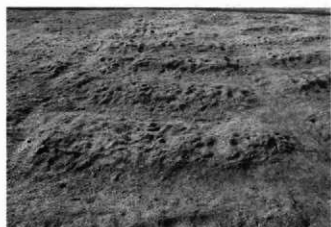

Ⅲ区 2面FP下 西側2号畠部分 北から



Ⅲ区 2面FP下 東側1号畠セクション 南から



Ⅲ区 3面FA上 調査区全景 北西から



Ⅲ区 3面FA上 調査区全景 東から



Ⅲ区 3面FA上 調査区中央部分 北東から



Ⅲ区 3面FA上 調査区西部分 北から



Ⅲ区 3面FA上 調査区中央部分 北から



Ⅲ区 3面FA上 1号平地式建物跡、8・9号独立柱建物跡 南から



Ⅲ区 3面FA上 調査区東部分 北西から



Ⅲ区 3面FA上 4・3・2号平地式建物跡全景 北から



Ⅲ区 3面FA上 巨大周溝 北から



Ⅲ区 3面FA上 4・3・2号平地式建物跡、10号独立柱建物跡全景 北から



Ⅲ区 3面FA上 1号平地式建物跡 南から



Ⅲ区 3面FA上 3・2号平地式建物跡 北から



Ⅲ区 3面FA上 2号平地式建物跡全景 南から



Ⅲ区 3面FA上 3号平地式建物跡全景 南から



Ⅲ区 3面FA上 4号平地式建物跡全景 南から



Ⅲ区 3面FA上 5号平地式建物跡 南から



Ⅲ区 3面FA上 6号平地式建物跡全景 南から

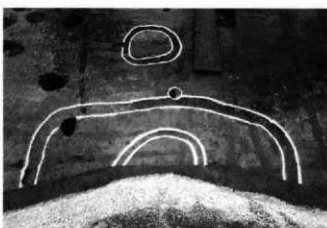

Ⅲ区 3面FA上 7号平地式建物跡、2・3号サイロ状遺構 南から



Ⅲ区 3面FA上 8号平地式建物跡、4号サイロ状遺構 南から



Ⅲ区 3面FA上 1号サイロ状遺構 東から



Ⅲ区 3面FA上 2号サイロ状遺構 北から



Ⅲ区 3面FA上 巨大周溝全景 北から



Ⅲ区 3面FA上 巨大周溝A-A' セクション 南から

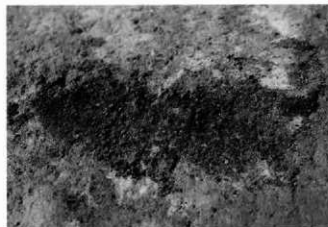

Ⅲ区 3面FA上 巨大周溝遺構内部炭化米出土状況 南から



Ⅲ区 3面FA上 8号掘立柱建物跡全景 西から

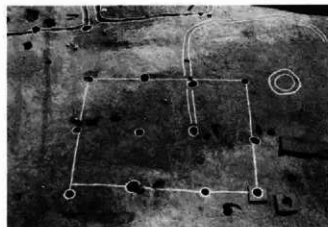

Ⅲ区 3面FA上 10号掘立柱建物跡全景 北から





Ⅲ区 4面FA下 16号住居全景 北から



Ⅲ区 4面FA下 16号住居カマド全景 東から



Ⅲ区 4面FA下 16号住居遺物出土状況 南から



Ⅲ区 4面FA下 16号住居貯蔵穴全景 東から



Ⅲ区 4面FA下 17号住居全景(周堤帯含む) 南東から



Ⅲ区 4面FA下 17号住居全景(竪穴部分) 南東から



Ⅲ区 4面FA下 17号住居遺物出土状況全景 南東から



Ⅲ区 4面FA下 17号住居A-A'セクション 南から



Ⅲ区 4面FA下 17号住居B-B' セクション 西から



Ⅲ区 4面FA下 17号住居遺物出土状況 南から



Ⅲ区 4面FA下 17号住居南西コーナー遺物出土状況 東から



Ⅲ区 4面FA下 17号住居南西コーナー遺物出土状況 南から



Ⅲ区 4面FA下 17号住居カマド全景 南から



Ⅲ区 4面FA下 17号住居カマドFCCセクション 西から



Ⅲ区 4面FA下 17号住居カマドB-B'セクション 南から



Ⅲ区 4面FA下 17号住居貯蔵穴全景 南から



Ⅲ区 4面FA下 18号住居遺物出土状況全景 東から



Ⅲ区 4面FA下 18号住居遺物出土状況全景 南から



Ⅲ区 4面FA下 18号住居全景 北から



Ⅲ区 4面FA下 18号住居全景 南から



Ⅲ区 4面FA下 18号住居柱穴2セクション 南から



Ⅲ区 4面FA下 18号住居掘り方全景 南から



Ⅲ区 4面FA下 18号住居北東部石器出土状況 北から



Ⅲ区 4面FA下 18号住居石器出土状況南壁付近 南から



Ⅲ区 4面FA下 19号垣 南東から



Ⅲ区 4面FA下 18号垣、12号掘立柱建物跡全景 南から



Ⅲ区 4面FA下 12号掘立柱建物跡全景 北から



Ⅲ区 4面FA下 12号掘立柱建物跡全景 北から



Ⅲ区 4面FA下 1号遺物集中 西から



Ⅲ区 4面FA下 2号遺物集中 南から



Ⅲ区 4面FA下 3号遺物集中 南から



Ⅲ区 4面FA下 4号遺物集中 南から



Ⅲ区 4～5面FA下～FA下黒 16～28号住居 北西から



Ⅲ区 5面FA下黒 住居群全景 東から



Ⅲ区 5面FA下黒 住居群中央～東 西から



Ⅲ区 5面FA下黒 19・17号住居全景 北西から



Ⅲ区 5面FA下黒 住居群東側 北西から



Ⅲ区 5面FA下黒 住居群中央部分 南から



Ⅲ区 5面FA下黒 住居群全景 西から



Ⅲ区 5面FA下黒 住居群全景 東から



Ⅲ区 5面FA下黒 19号住居遺物出土状況全景 南東から



Ⅲ区 5面FA下黒 19号住居カマド遺物出土状況全景 南東から



Ⅲ区 5面FA下黒 19号住居掘り方全景 北東から

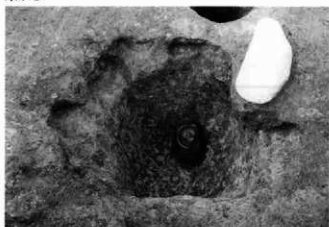

Ⅲ区 5面FA下黒 19号住居貯蔵穴全景 南から



Ⅲ区 5面FA下黒 20号住居遺物出土状況全景 南から



Ⅲ区 5面FA下黒 20号住居カマド遺物出土状況全景 南から



Ⅲ区 5面FA下黒 21号住居全景 南から



Ⅲ区 5面FA下黒 21号住居カマド遺物出土状況 南から



Ⅲ区 5面FA下黒 22号住居全景(工具痕有り) 南東から

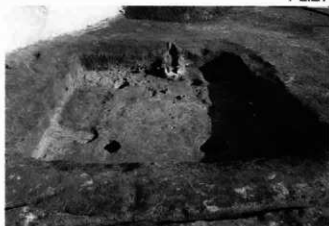

Ⅲ区 5面FA下黒 23号住居遺物出土状況全景 西から



Ⅲ区 5面FA下黒 23号住居カマド遺物出土状況全景 西から



Ⅲ区 5面FA下黒 23号住居遺物出土状況 西から



Ⅲ区 5面FA下黒 24号住居遺物出土状況全景 北西から



Ⅲ区 5面FA下黒 25号住居遺物出土状況全景 北西から



Ⅲ区 5面FA下黒 26号住居遺物出土状況全景 東から



Ⅲ区 5面FA下黒 26号住居遺物出土状況部分 東から



Ⅲ区 5面FA下黒 26号住居貯蔵穴遺物出土状況全景 東から



Ⅲ区 5面FA下黒 26号住居遺物出土状況 南から



Ⅲ区 5面FA下黒 27号住居遺物出土状況全景 北西から



Ⅲ区 5面FA下黒 28号住居全景(右側26号住居) 東から



Ⅲ区 5面FA下黒 28号住居遺物出土状況(手前26号住居) 東から



Ⅲ区 5面FA下黒 28号住居貯蔵穴遺物出土状況 東から

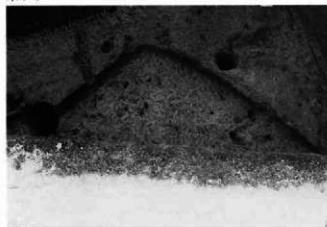

Ⅲ区 5面FA下黒 29号住居掘り方全景 南から



Ⅲ区 5面FA下黒 30号住居全景 北西から





Ⅲ区 5面FA下黒 30号住居遺物出土状況全景 北西から



Ⅲ区 5面FA下黒 30号住居遺物出土状況炭化物部分アップ 北西から



Ⅲ区 5面FA下黒 30号住居遺物出土状況部分 北から



Ⅲ区 5面FA下黒 30号住居南側入口部分遺物出土状況 北西から

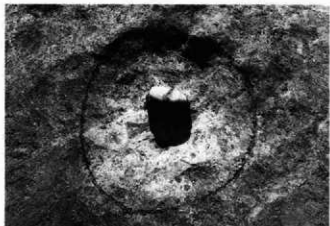

Ⅲ区 5面FA下黒 30号住居炉跡全景 北から



Ⅲ区 5面FA下黒 31号住居遺物出土状況 東から



Ⅲ区 5面FA下黒 32号住居炭化物出土状況全景 東から

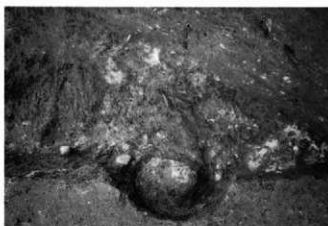

Ⅲ区 5面FA下黒 32号住居遺物・炭化物出土状況アップ 東から



Ⅲ区 5面FA下黒 33号住居遺物出土状況全景 西から



Ⅲ区 5面FA下黒 34号住居遺物出土状況全景(手前16号住居) 南から



Ⅲ区 5面FA下黒 34号住居炭化物・焼土出土状況部分 東から



Ⅲ区 5面FA下黒 34号住居貯蔵穴遺物出土状況 北から



Ⅲ区 5面FA下黒 35号住居遺物出土状況全景 南東から



Ⅲ区 5面FA下黒 35号住居S-1出土状況 北から

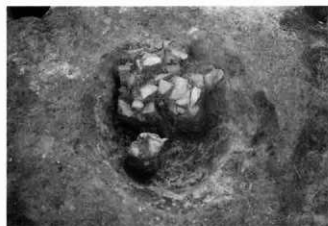

Ⅲ区 5面FA下黒 35号住居貯蔵穴遺物出土状況 東から



Ⅲ区 5面FA下黒 35号住居貯蔵穴遺物出土状況 北から



Ⅲ区 5面FA下黒 37号住居遺物出土状況 南から



Ⅲ区 5面FA下黒 37号住居遺物出土状況全景 南から



Ⅲ区 5面FA下黒 38号住居遺物出土状況 西から



Ⅲ区 5面FA下黒 38号住居カマド遺物出土状況 西から



Ⅲ区 5面FA下黒 39号住居全景 南東から



Ⅲ区 5面FA下黒 39号住居遺物出土状況全景 南東から



Ⅲ区 5面FA下黒 39号住居№13土器出土状況 東から



Ⅲ区 5面FA下黒 40号住居全景 北から



Ⅲ区 5面FA下黒 41号住居全景 南東から



Ⅲ区 5面FA下黒 42号住居遺物出土状況 東から



Ⅲ区 5面FA下黒 42号住居西壁寄り遺物出土状況 東から



Ⅲ区 5面FA下黒 42号住居甗出土状況 東から



Ⅲ区 5面FA下黒 42号住居貯蔵穴遺物出土状況 東から



Ⅲ区 5面FA下黒 42号住居炉跡全景 東から



Ⅲ区 5面FA下黒 43号住居遺物出土状況 南西から

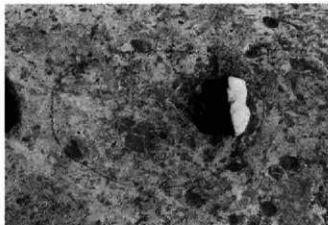

Ⅲ区 5面FA下黒 43号住居炉跡全景 南西から



Ⅲ区 5面FA下黒 44号住居遺物出土状況全景(右23号住居) 北から



Ⅲ区 5面FA下黒 44号住居カマド遺物出土状況全景 北から



Ⅲ区 5面FA下黒 44号住居貯蔵穴全景 北から



Ⅲ区 5面FA下黒 45号住居遺物出土状況全景 南から



Ⅲ区 5面FA下黒 45号住居カマド遺物出土状況 南から



Ⅲ区 5面FA下黒 45号住居遺物出土状況部分 南から



Ⅲ区 5面FA下黒 46号住居遺物出土状況 南東から



Ⅲ区 5面FA下黒 46号住居炉跡全景 北から



Ⅲ区 5面FA下黒 47号住居遺物出土状況 西から



Ⅲ区 5面FA下黒 47号住居西壁中央入口付近 東から



Ⅲ区 5面FA下黒 48号住居遺物出土状況 北から



Ⅲ区 5面FA下黒 48号住居遺物出土状況部分 北から

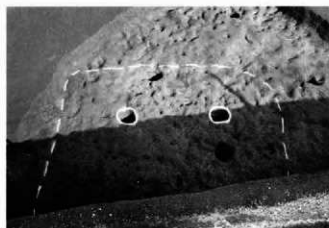

Ⅲ区 5面FA下黒 48号住居掘り方全景 南から



Ⅲ区 5面FA下黒 49号住居全景 南西から



Ⅲ区 5面FA下黒 50号住居掘り方全景 南から



Ⅲ区 5面FA下黒 51号住居全景 南から



Ⅲ区 5面FA下黒 51号住居遺物出土状況全景 南から



Ⅲ区 5面FA下黒 51号住居№1土器出土状況 南から



Ⅲ区 5面FA下黒 51号住居炉跡全景 北から



Ⅲ区 5面FA下黒 51号住居柱穴2全景 南から



Ⅲ区 5面FA下黒 52号住居全景 南から



Ⅲ区 5面FA下黒 53号住居遺物出土状況 南から



Ⅲ区 5面FA下黒 53号住居全景 南から



Ⅲ区 5面FA下黒 53号住居遺物出土状況部分 南から



Ⅲ区 5面FA下黒 1号炉跡遺物出土状況 西から



Ⅲ区 5面FA下黒 1号炉跡主要部分全景 東から



Ⅲ区 5面FA下黒 564土坑遺物出土状況 西から



Ⅲ区 5面FA下黒 5号遺物集中遺物出土状況 南から



Ⅲ区 5面FA下黒 6号遺物集中 南から



Ⅲ区 5面FA下黒 565号土坑遺物出土状況 北西から



Ⅲ区 5面FA下黒 565号土坑遺物出土状況 北から



Ⅲ区 5面FA下黒 566号土坑遺物出土状況 西から





Ⅲ区 5-2面FA下黒 土坑群 北東から

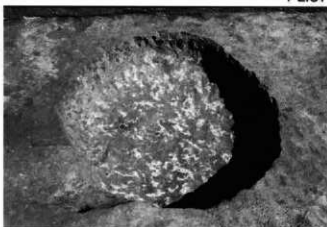

Ⅲ区 5-2面FA下黒 618号土坑全景 南西から



Ⅲ区 5-2面FA下黒 620号土坑全景 南西から



Ⅲ区 5-2面FA下黒 621号土坑 南西から



Ⅲ区 5-2面FA下黒 623号土坑全景 南から



Ⅲ区 5-2面FA下黒 624号土坑全景 北から



Ⅲ区 5-2面FA下黒 625号土坑遺物出土状況 南から



Ⅲ区 6面 試掘確認状況 南から



IV区 1面FP上 調査区全景 北から



IV区 1面FP上 調査区北村道部分 南西から



IV区 1面FP上 1号住居遺物出土状況 西から



IV区 1面FP上 1号住居遺物出土状況 東から



IV区 1面FP上 2号住居遺物出土状況 西から



IV区 1面FP上 2号住居カマド両脇遺物出土状況 西から

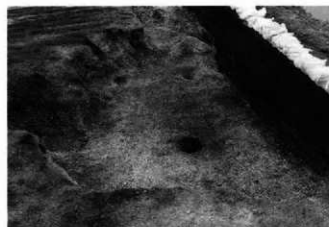

IV区 1面FP上 2号住居掘り方全景 北から



IV区 1面FP上 3号住居全景 南東から



IV区 1面FP上 1号掘立柱建物跡全景 西から



IV区 1面FP上 2号掘立柱建物跡全景 西から



IV区 1面FP上 4号土坑セクション 南から



IV区 1面FP上 41号土坑墨書土器出土状況 西から



IV区 2面FP下 調査区全景 南東から



IV区 2面FP下 調査区全景 南東から



IV区 2面FP下 2号落ち込み 南西から



IV区 2面FP下 1号道 南西から



Ⅳ区 2面FPF 2号畦(奥2号落ち込み) 南から



Ⅳ区 2面FPF 2号畦炭化物出土状況 北から



Ⅳ区 2面FPF 5号畦盛土状況 北東から



Ⅳ区 2面FPF 5号畦盛土セクション 北から



Ⅳ区 2面FPF 9号溝FP堆積状況 南から



Ⅳ区 2面FPF 10号溝FP堆積状況 北東から



Ⅳ区 2面FPF 村道部分水田検出状況 北東から



Ⅳ区 2面FPF 水田足跡検出状況 北東から



IV区 2面FPF下 水田、7号畦 北西から



IV区 2面FPF下 7号畦 南東から



IV区 2面FPF下 7号畦水口部分 北東から



IV区 2面FPF下 13号畦脇足跡 南から



IV区 2面FPF下 1号高まり(祭祀跡?) 南から



IV区 2面FPF下 9号畦北脇馬歯出土状況 北西から



IV区 2面FPF下 2号馬歯出土状況 東から



IV区 2面FPF下 1号馬歯・馬頭骨出土状況 北西から



IV区 3面FA上 調査区全景 東から



IV区 3面FA上 調査区全景 北東から



IV区 3面FA上 調査区全景 東から



IV区 3面FA上 1・3号平地式建物跡 東から



IV区 3面FA上 畝・垣・サイロ状遺構確認状況 南から

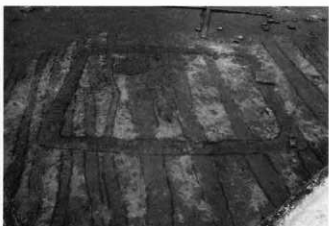

IV区 3面FA上 1号平地式建物跡確認状況 南から



IV区 3面FA上 1号平地式建物跡・畝完掘状況 南東から



IV区 3面FA上 1号平地式建物跡全景 南から



IV区 3面FA上 2号平地式建物跡全景 南東から

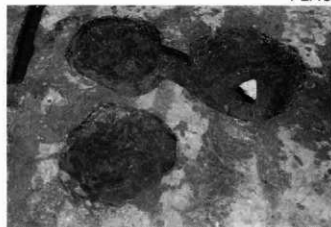

IV区 3面FA上 2号平地式建物跡内79・80・81土坑全景 南東から



IV区 3面FA上 3号平地式建物跡全景 東から



IV区 3面FA上 西半 3号平地式建物跡全景 南から



IV区 3面FA上 1号平地式建物跡内小柱穴列 南西から



IV区 3面FA上 2号平地式建物跡内小柱穴列 北から



IV区 3面FA上 1号平地式建物跡内小ピットセクション 西から



IV区 3面FA上 1号平地式建物跡内小ピットセクション 北から



IV区 3面FA上 3号平地式建物跡内柱穴セクション 南から



IV区 3面FA上 3号平地式建物跡内柱痕確認状況 東から



IV区 3面FA上 1号サイロ状遺構 南西から



IV区 3面FA上 2号サイロ状遺構全景 南から



IV区 3面FA上 7号サイロ状遺構全景 南から



IV区 3面FA上 7号サイロ状遺構セクション 南から



IV区 3面FA上 82号土坑全景 南から



IV区 3面FA上 83・84号土坑全景 南から





IV区 2面FP下 4号掘立柱建物跡柱痕状況 東から

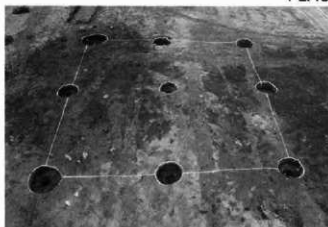

IV区 3面FA上 4号掘立柱建物跡全景 東から



IV区 2面FP下 5号掘立柱建物跡柱痕状況 東から



IV区 3面FA上 5号掘立柱建物跡全景 東から



IV区 3面FA上 5号掘立柱建物跡柱穴セクション 南から



IV区 3面FA上 6号掘立柱建物跡全景 東から



IV区 2面FP下 6号掘立柱建物跡柱痕状況 西から



IV区 3面FA上 10号掘立柱建物跡全景 南東から



IV区 3・4面FA上・下 調査区全景 南東から



IV区 3・4面FA上・下 調査区東半(中央に2号落ち込み) 西から



IV区 3・4面FA上・下 8号垣周辺 南西から



IV区 3・4面FA上・下 8号垣周辺アップ 南西から



IV区 4面FA下 7・8・9号掘立柱建物跡 南東から



IV区 4面FA下 7・8号掘立柱建物跡柱痕確認状況 東から

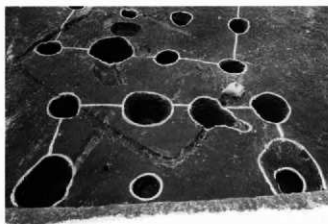

IV区 4面FA下 7号掘立柱建物跡全景 南東から



IV区 4面FA下 7号掘立柱建物跡柱痕傾き 北西から



IV区 4面FA下 8・9号掘立柱建物跡柱痕確認状況 南西から

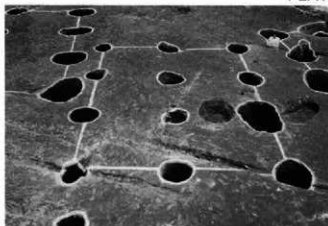

IV区 4面FA下 8号掘立柱建物跡全景 南西から



IV区 4面FA下 9号掘立柱建物跡全景 南西から



IV区 4面FA下 7号掘立柱建物跡柱穴2セクション 東から



IV区 4面FA下 7号掘立柱建物跡柱穴1セクション 東から



IV区 4面FA下 8号掘立柱建物跡柱穴8セクション 南から



IV区 4面FA下 9号掘立柱建物跡柱穴8セクション 南から



IV区 4面FA下 9号掘立柱建物跡柱穴7セクション 南から



IV区 4面FAF 2号遺物集中 南から



IV区 4面FAF 2号遺物集中全景 南西から



IV区 4面FAF 2号遺物集中全景 北東から



IV区 4面FAF 2号遺物集中部分 南東から



IV区 4面FAF 2号遺物集中部分 北から



IV区 4面FAF 2号遺物集中部分 西から



IV区 4面FAF 2号遺物集中部分 南から



IV区 4面FAF 2号遺物集中部分 南東から



IV区 4面FA下 2号遺物集中部分 北東から



IV区 4面FA下 2号遺物集中部分 西から



IV区 4面FA下 2号遺物集中土器取り上げ後下位面 南から



IV区 4面FA下 2号遺物集中下位面剣形出土状況 南から



IV区 4面FA中 MW-6グリッド土器1出土状況 西から



IV区 4面FA下 85号土坑遺物出土状況 南から



IV区 4面FA下 98号土坑セクション 南西から



IV区 4面FA下 98号土坑遺物出土状況 南西から



IV区 4面FAF ND-10グリッド遺物出土状況



IV区 4面FAF ND-10グリッドセクション 西から



IV区 4面FAF 2号落ち込み(下4号住居)検出状況 南から



IV区 4面FA中 2号落ち込み炭化材と植物 北から

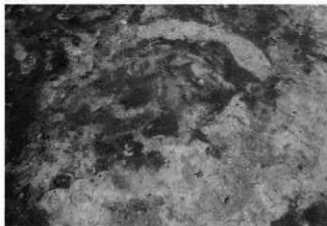

IV区 4面FA下 4号サイロ状遺構検出状況 南から



IV区 4面FA下 5号サイロ状遺構検出状況 東から



IV区 4面FA下 ND-10グリッド長方形畚跡検出状況 南から



IV区 4面FA下 ND-10グリッド長方形畚跡セクション 南から



IV区 5面FA下黒 調査区全景 北東から



IV区 5面FA下黒 調査区全景 北から



IV区 5面FA下黒 調査区中央部分 南西から



IV区 5面FA下黒 12・4・5号住居 西から



IV区 5面FA下黒 4号住居全景(周堤帯含む) 西から



IV区 5面FA下黒 4号住居遺物出土状況 西から



IV区 5面FA下黒 4号住居A-A'セクション 南から



IV区 5面FA下黒 4号住居掘り方全景 西から



IV区 5面FA下黒 4号住居A-A'セクション 南から



IV区 5面FA下黒 4号住居焼土出土状況 南から



IV区 5面FA下黒 4号住居遺物出土状況 西から

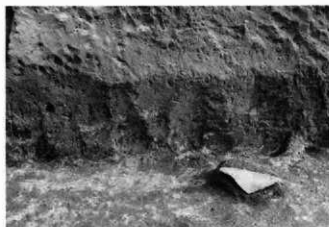

IV区 5面FA下黒 4号住居南壁工具痕 北から



IV区 5面FA下黒 4号住居床下植物繊維 西から



IV区 5面FA下黒 4号住居焼土及び遺物出土状況 東から



IV区 5面FA下黒 4号住居カマド全景 西から



IV区 5面FA下黒 4号住居貯蔵穴 東から





IV区 5面FA下黒 5号住居遺物出土状況 西から



IV区 5面FA下黒 5号住居全景 西から



IV区 5面FA下黒 5号住居カマド全景 西から



IV区 5面FA下黒 5号住居カマド遺物出土状況 西から



IV区 5面FA下黒 5号住居カマド壁構築材



IV区 5面FA下黒 5号住居遺物出土状況 南から



IV区 5面FA下黒 5号住居遺物出土状況 北西から



IV区 5面FA下黒 5号住居遺物出土状況 北から



IV区 5面FA下黒 5号住居貯蔵穴遺物出土状況 南から



IV区 5面FA下黒 5号住居B-B'セクション 北から



IV区 5面FA下黒 5号住居炉跡2セクション 東から



IV区 5面FA下黒 5号住居炉跡3セクション 東から



IV区 5面FA下黒 5号住居柱穴1セクション 南から



IV区 5面FA下黒 5号住居柱穴2セクション 南から



IV区 5面FA下黒 6号住居掘り方全景 南から

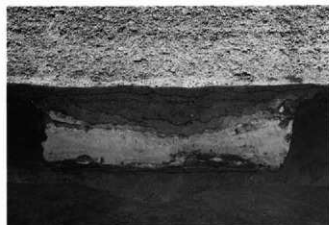

IV区 5面FA下黒 6号住居セクション 南西から



IV区 5面FA下黒 7号住居全景 南から



IV区 5面FA下黒 7号住居遺物出土状況 北から



IV区 5面FA下黒 7号住居全景 北東から



IV区 5面FA下黒 7号住居遺物出土状況 北から



IV区 5面FA下黒 7号住居貯蔵穴遺物出土状況 東から



IV区 5面FA下黒 7号住居貯蔵穴全景 北から

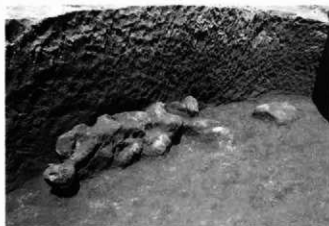

IV区 5面FA下黒 7号住居西壁焼土出土状況 東から



IV区 5面FA下黒 7号住居焼土・炭化物検出状況 東から



IV区 5面FA下黒 8号住居遺物出土状況 南西から



IV区 5面FA下黒 8号住居全景 西から



IV区 5面FA下黒 8号住居遺物出土状況 西から



IV区 5面FA下黒 8号住居柱穴1セクション 東から



IV区 5面FA下黒 9号住居炭化材出土状況 西から



IV区 5面FA下黒 9号住居全景 西から

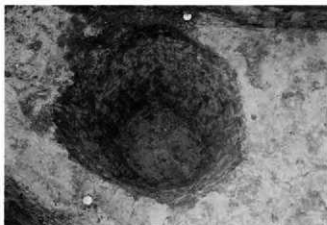

IV区 5面FA下黒 9号住居貯蔵穴全景 東から



IV区 5面FA下黒 9号住居貯蔵穴セクション 東から



IV区 5面FA下黒 10号住居遺物出土状況 北西から



IV区 5面FA下黒 10号住居遺物出土状況 西から



IV区 5面FA下黒 10号住居カマド全景 西から



IV区 5面FA下黒 10号住居貯蔵穴遺物出土状況 東から



IV区 5面FA下黒 11号住居遺物出土状況 南から



IV区 5面FA下黒 11号住居全景 西から



IV区 5面FA下黒 11号住居カマド全景 北西から



IV区 5面FA下黒 11号住居南西部壁炭化材出土状況 東から



IV区 5面FA下黒 12号住居遺物出土状況 南東から



IV区 5面FA下黒 12号住居全景 南東から

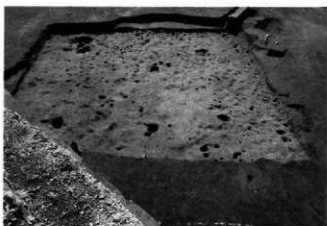

IV区 5面FA下黒 12号住居掘り方全景 北西から

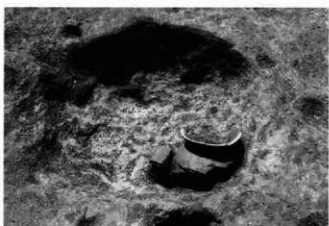

IV区 5面FA下黒 12号住居貯蔵穴遺物出土状況 北から

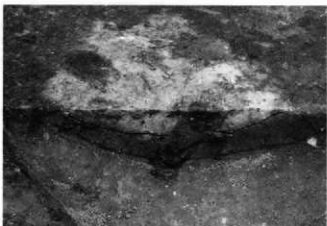

IV区 5面FA下黒 12号住居炉跡1セクション 南から



IV区 5面FA下黒 12号住居炉跡2セクション 南から

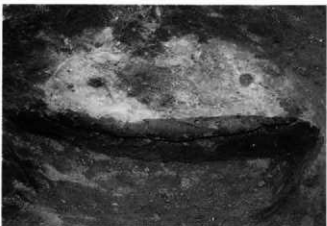

IV区 5面FA下黒 12号住居炉跡3セクション 南から

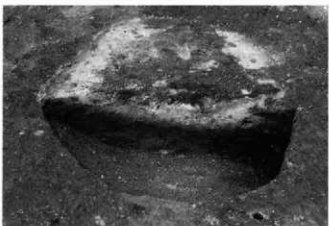

IV区 5面FA下黒 12号住居炉跡4セクション 南から



IV区 5面FA下黒 13・14号住居全景 西から



IV区 5面FA下黒 14号住居遺物出土状況 西から



IV区 5面FA下黒 15号住居全景 東から



IV区 5面FA下黒 15号住居焼土セクション 南から



IV区 5面FA下黒 16号住居全景 東から



IV区 5面FA下黒 16号住居遺物出土状況 東から



IV区 5面FA下黒 17号住居遺物出土状況 南から



IV区 5面FA下黒 17号住居A-A' セクション 南から



IV区 5面FA下黒 18号住居全景・セクション 西から



IV区 5面FA下黒 20号住居全景 南西から



IV区 5面FA下黒 20号住居カマド全景 南西から



IV区 5面FA下黒 20号住居遺物出土状況 南西から



IV区 5面FA下黒 20号住居遺物出土状況 南西から



IV区 5面FA下黒 20号住居貯蔵穴全景 南東から



IV区 5面FA下黒 21号住居遺物出土状況 南から



IV区 5面FA下黒 21号住居炉跡 西から





IV区 5面FA下黒 22号住居全景 南西から



IV区 5面FA下黒 22号住居掘り方全景 南東から

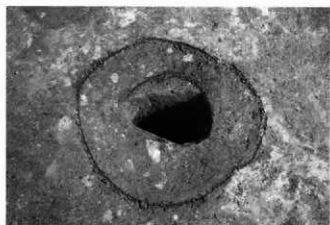

IV区 5面FA下黒 22号住居柱穴1セクション 北から



IV区 5面FA下黒 22号住居柱穴3セクション 北から



IV区 5面FA下黒 23号住居礎出土状況 南から



IV区 5面FA下黒 23号住居遺物出土状況 西から



IV区 5面FA下黒 23号住居遺物出土状況 南から



IV区 5面FA下黒 23号住居全景 東から



IV区 5面FA下黒 23号住居遺物出土状況部分 北から



IV区 5面FA下黒 23号住居遺物出土状況部分 南から



IV区 5面FA下黒 23号住居遺物出土状況部分 東から



IV区 5面FA下黒 23号住居焼土部分 南から



IV区 5面FA下黒 24号住居遺物出土状況 南西から

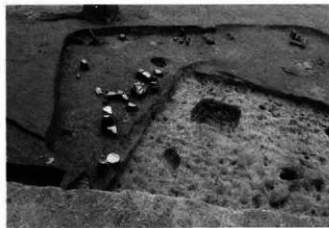

IV区 5面FA下黒 24号住居遺物出土状況 北東から



IV区 5面FA下黒 24号住居遺物出土状況部分 南西から



IV区 5面FA下黒 24号住居遺物出土状況部分 北東から



IV区 5面FA下黒 24号住居遺物出土状況部分 北から



IV区 5面FA下黒 24号住居炭化物出土状況 南東から

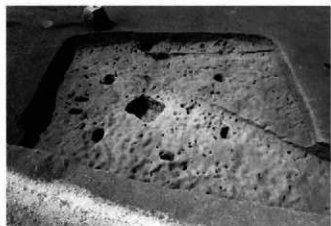

IV区 5面FA下黒 24号住居掘り方全景 北東から



IV区 5面FA下黒 24号住居炉跡セクション 南から



IV区 5面FA下黒 24号住居柱穴2全景 西から



IV区 5面FA下黒 24号住居柱穴5全景 南西から



IV区 5面FA下黒 25号住居全景 西から



IV区 5面FA下黒 25号住居遺物出土状況 東から



IV区 5面FA下黒 26号住居遺物出土状況 南東から



IV区 5面FA下黒 26号住居遺物出土状況 南西から



IV区 5面FA下黒 26号住居柱穴2遺物出土状況 南から



IV区 5面FA下黒 26号住居遺物出土状況部分 南から



IV区 5面FA下黒 26号住居土器1出土状況 南から



IV区 5面FA下黒 26号住居遺物出土状況 南から

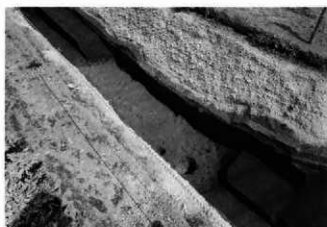

IV区 5面FA下黒 27号住居掘り方全景 西から



IV区 5面FA下黒 27号住居炉跡セクション 北から



IV区 5面FA下黒 27号住居遺物出土状況 西から



IV区 5面FA下黒 27号住居遺物出土状況部分 西から



IV区 5面FA下黒 27号住居貯蔵穴全景 南から



IV区 5面FA下黒 27号住居貯蔵穴遺物出土状況 南から



IV区 5面FA下黒 27号住居貯蔵穴遺物出土状況 西から



IV区 5面FA下黒 27号住居貯蔵穴遺物出土状況 東から



IV区 5面FA下黒 27号住居貯蔵穴遺物出土状況 南から

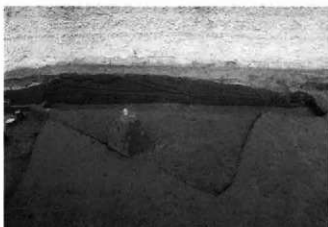

IV区 5面FA下黒 28号住居全景・セクション 南西から



IV区 5面FA下黒 29号住居全景 西から



IV区 5面FA下黒 29号住居掘り方全景 北東から



IV区 5面FA下黒 29号住居貯蔵穴遺物出土状況 北東から



IV区 5面FA下黒 30号住居全景 東から



IV区 5面FA下黒 30号住居掘り方全景 東から



IV区 5面FA下黒 31号住居カマド全景 北から



IV区 5面FA下黒 32号住居全景 東から



IV区 5面FA下黒 32号住居掘り方全景 東から



IV区 5面FA下黒 33号住居掘り方全景 南から

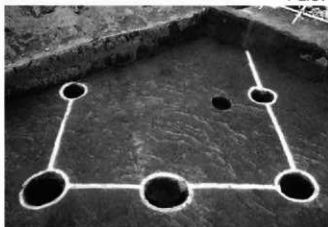

IV区 5面FA下黒 11号掘立柱建物跡全景 西から



IV区 5面FA下黒 1号遺物集中掘り方全景 南西から



IV区 5面FA下黒 1号遺物集中炉跡1 西から



IV区 5面FA下黒 1号遺物集中遺物出土状況 西から



IV区 5面FA下黒 1号遺物集中遺物出土状況 南から



IV区 5面FA下黒 1号遺物集中遺物出土状況部分 西から



IV区 5面FA下黒 3号遺物集中遺物出土状況 南から



IV区 5面FA下黒 3号遺物集中遺物出土状況 南から



IV区 5面FA下黒 4号遺物集中全景 南西から



IV区 5面FA下黒 4号遺物集中BB'セクション 南から

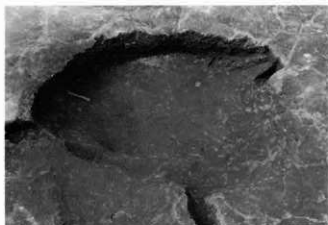

IV区 5面FA下黒 4号遺物集中掘り方全景 南から



IV区 5面FA下黒 5号遺物集中遺物出土状況 南東から



IV区 5面FA下黒 109号土坑全景 北から



IV区 5面FA下黒 100号土坑全景 西から



IV区 5面FA下黒 104~108号土坑全景 南から



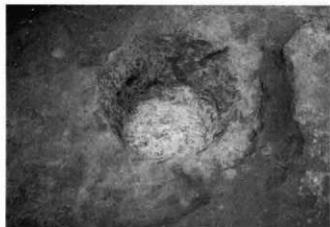

IV区 5面FA下黒 110号土坑全景 南から



IV区 5面FA下黒 111号土坑セクション 東から



IV区 5面FA下黒 111号土坑遺物出土状況 南から



IV区 5面FA下黒 115号土坑セクション 北から



IV区 5面FA下黒 329号土坑遺物出土状況 南西から



IV区 5面FA下黒 329号土坑遺物出土状況部分 南東から



IV区 5面FA下黒 532号土坑遺物出土状況 西から



IV区 5面FA下黒 532号土坑遺物出土状況部分 西から



IV区 5面FA下黒 土坑群東部分(右手11号住居) 東から



IV区 5面FA下黒 土坑群中央部分(右手4号住居) 南から



IV区 5面FA下黒 土坑群中央部分(奥23号住居) 南西から



IV区 5面FA下黒 下位土坑群中央部分 南西から

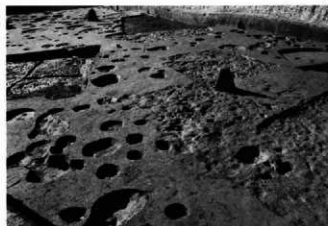

IV区 5面FA下黒 下位土坑群中央部分 北西から



IV区 5面FA下黒 下位土坑群中央よりやや西部分 北西から



IV区 5面FA下黒 6号住居脇深堀セクション 南から



IV区 5面FA下黒 HU-2～MU-2深堀セクション 南から

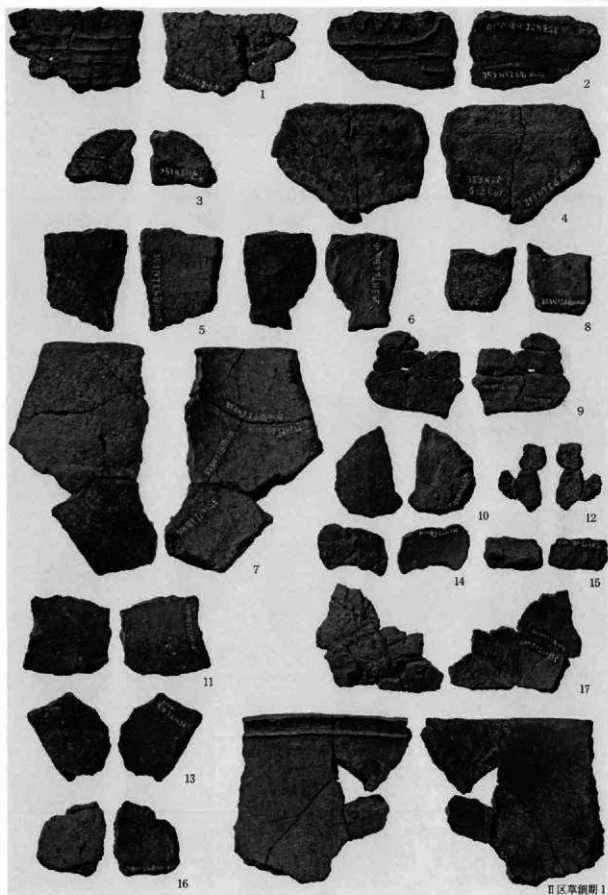

第6面 草創期出土土器(1~17はI区出土)

II区草創期I

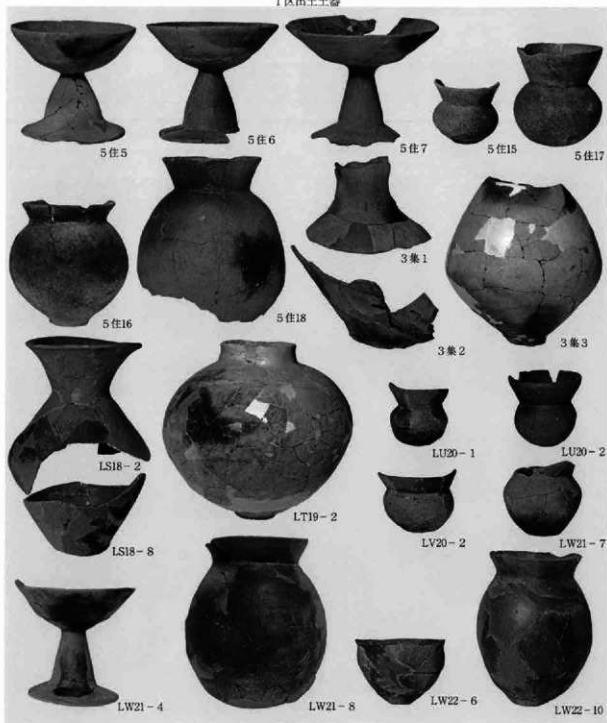





Ⅲ区F A 下黑色土中出土土器

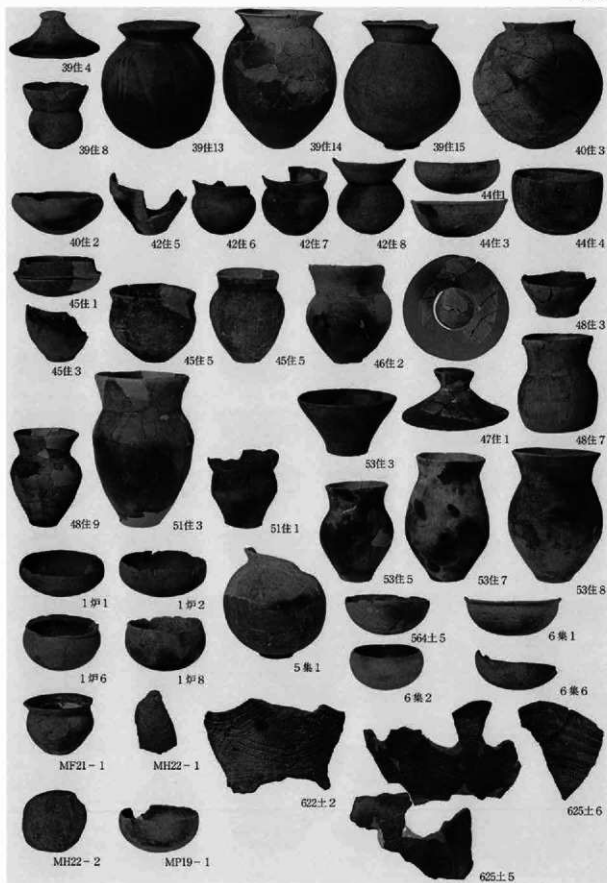

Ⅲ区F A下黑色土中出土土器

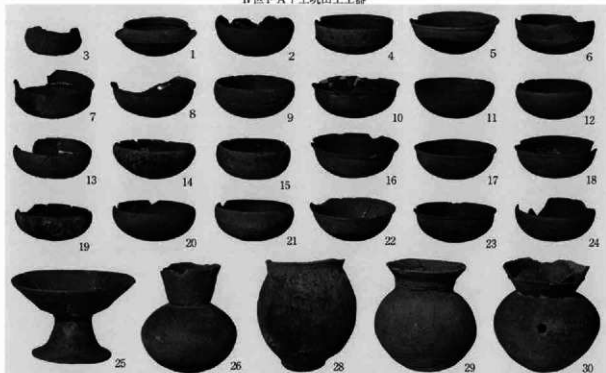





N区F A下黑色土中出土土器

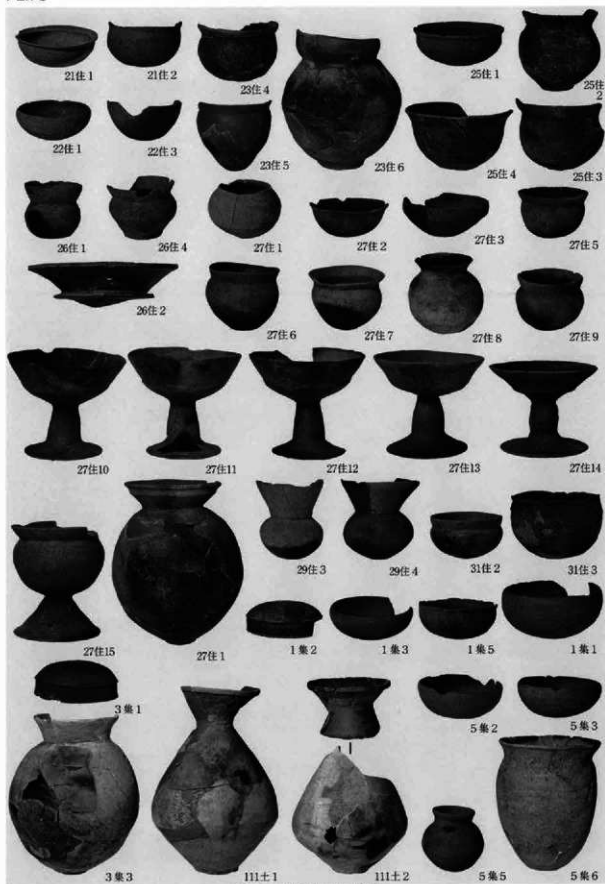

IV区FA下黑色土中出土土器

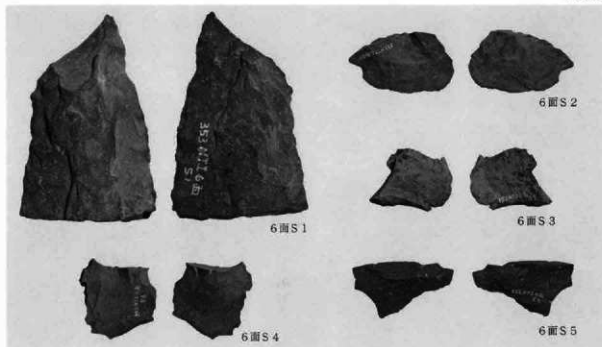

I区6面(繩文草創期)出土石器

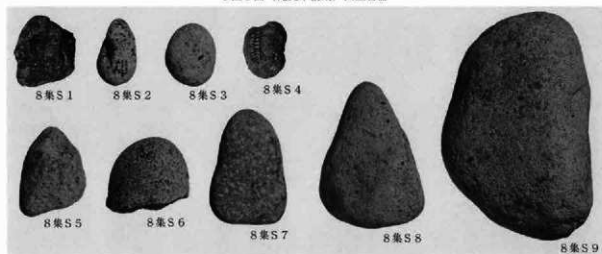

II区8号遺物集中出土石器(6面 繩文草創期)

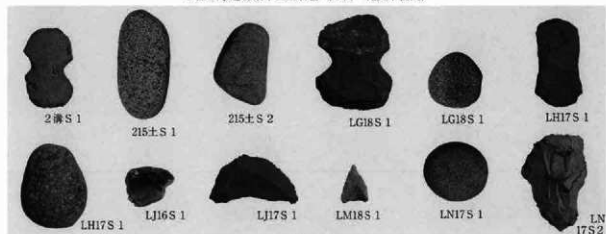

I区出土石器



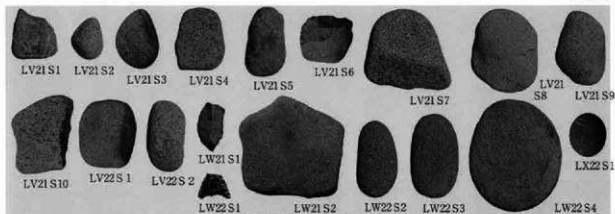

II区FA下黑色土中出土石器

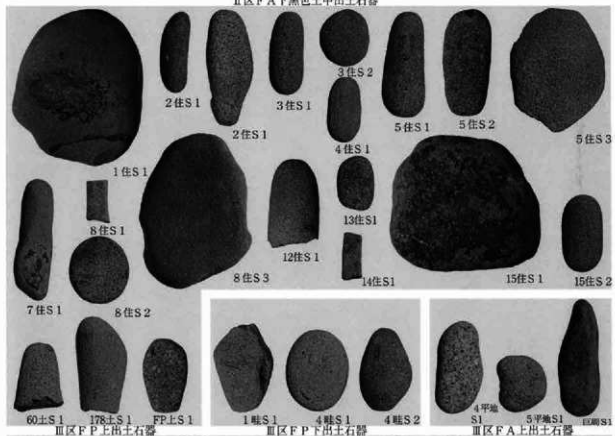

III区FP上出土石器

III区FP下出土石器

III区FA上出土石器

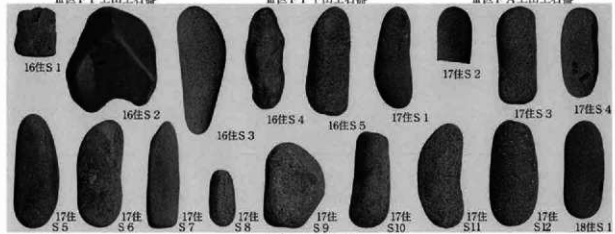

III区FA下出土石器

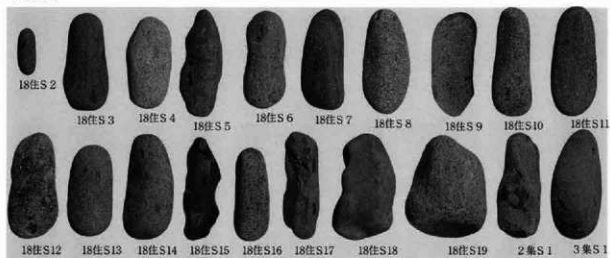

Ⅲ区FA下出土石器

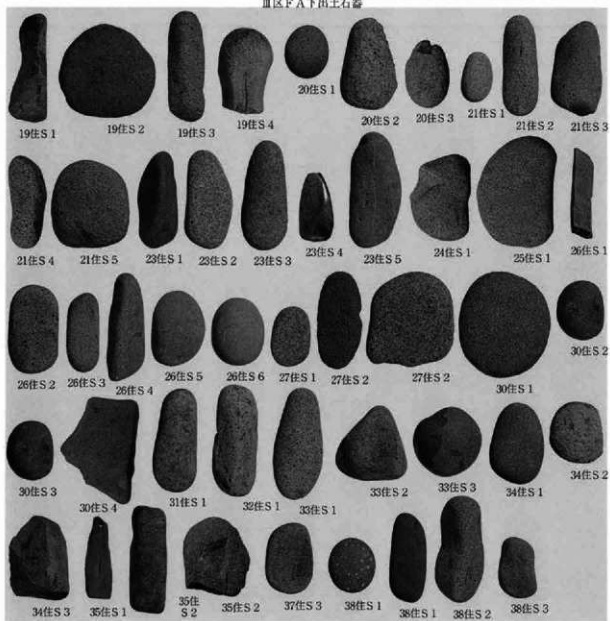

Ⅲ区FA下黑色土中出土石器

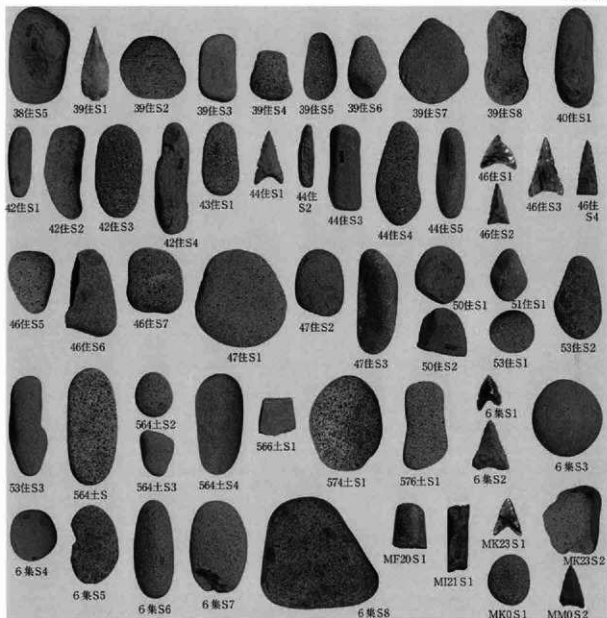

Ⅲ区F A下黑色土中出土石器

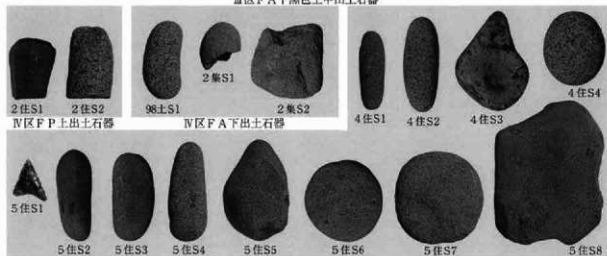

Ⅳ区F P上出土石器

Ⅳ区F A下出土石器

Ⅳ区F A下黑色土中出土石器

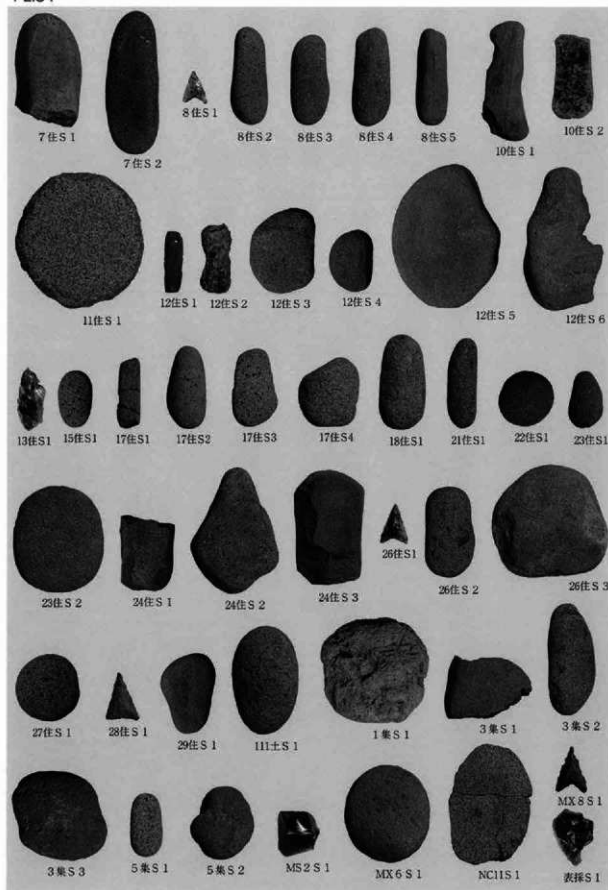

IV区FA下黑色土中出土石器



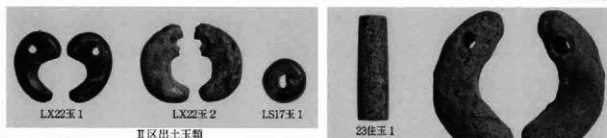

II区出土玉器

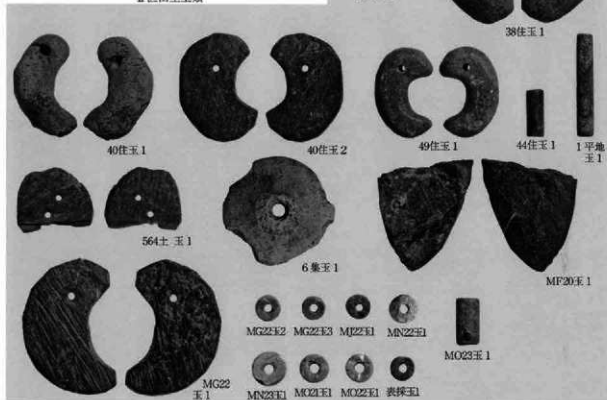

III区出土玉器

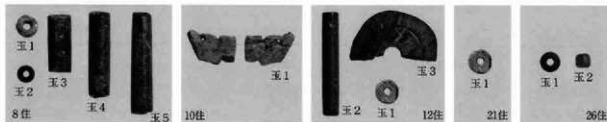
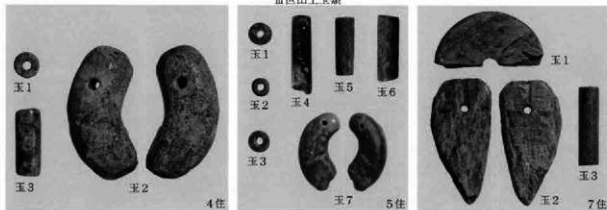

IV区出土玉器

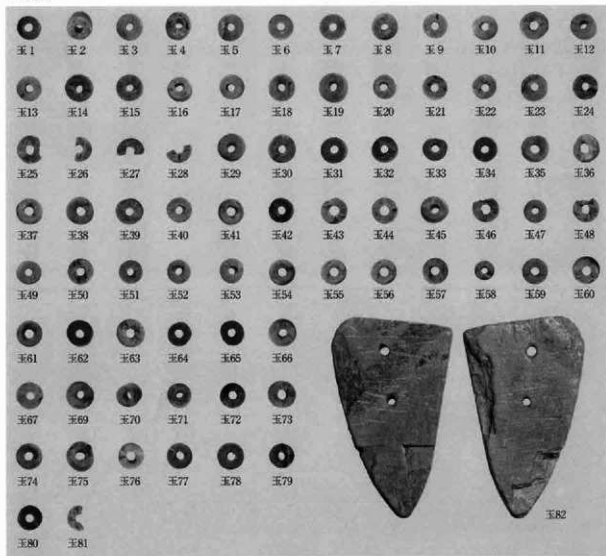

Ⅳ区2号遺物集中出土玉類



Ⅳ区出土玉類

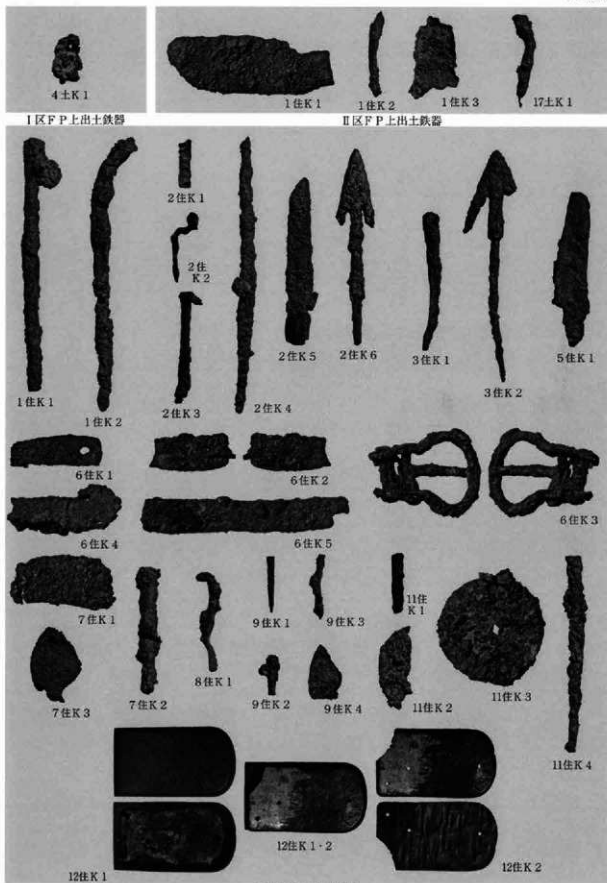

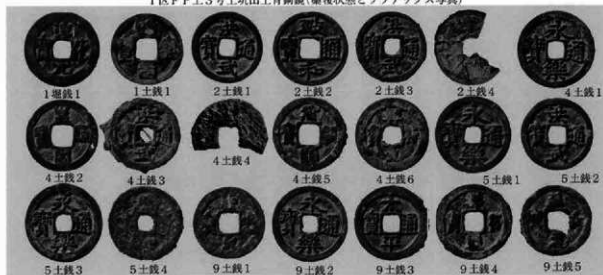
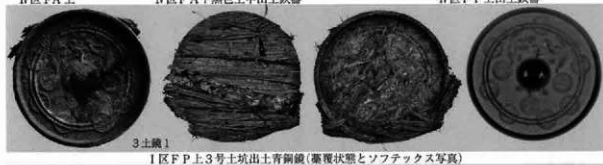
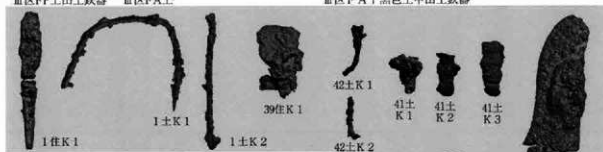
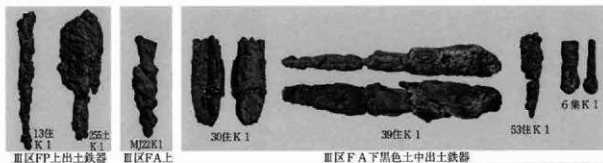

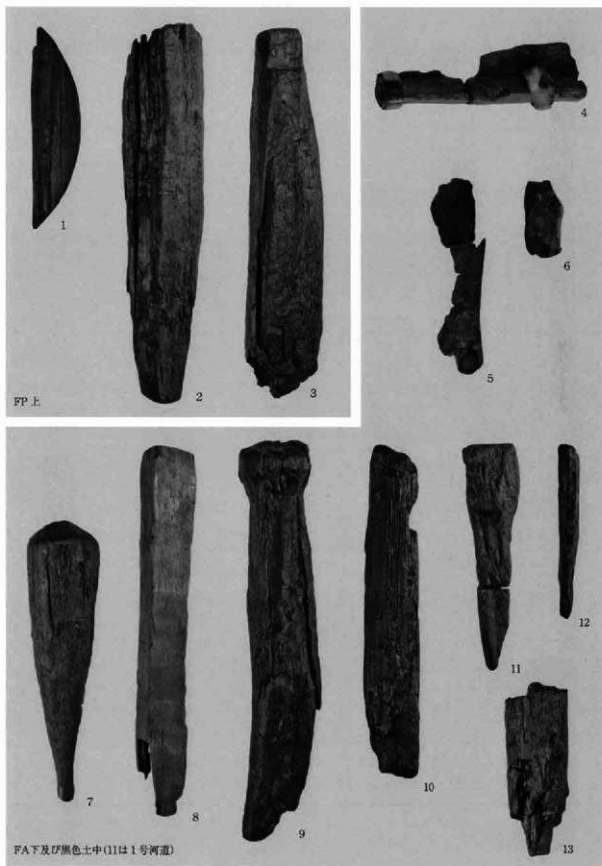

吹屋三角遺跡Ⅲ区出土木製品(1)

付篇図版2

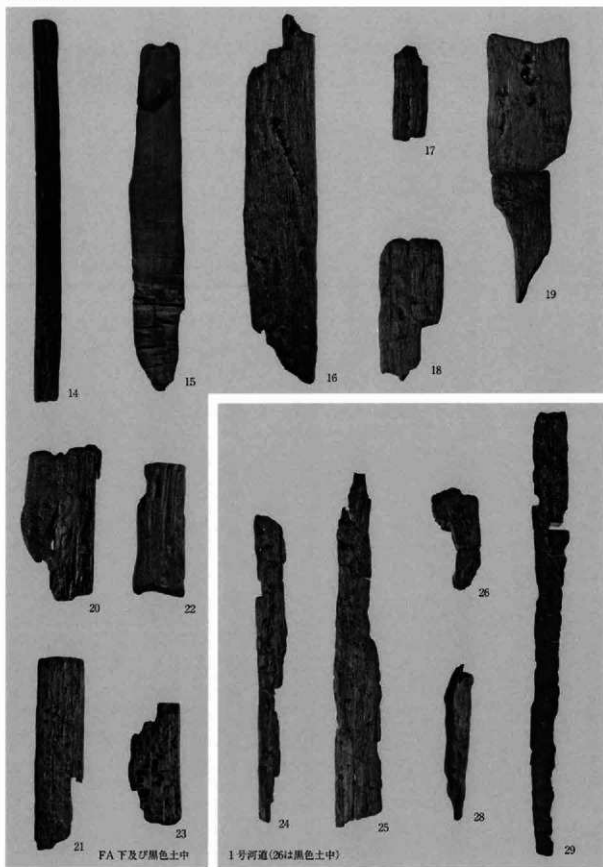

FA 下及び伊黒色土中

1号河道(26は黒色土中)

吹屋三角遺跡Ⅲ区出土木製品(2)

## 発掘調査報告書抄録

書名ふりがな	なかごうたじりいせき
書名	中郷田尻遺跡
副書名	国道353号(熊沢バイパス)補助公共道路改築事業(国道・円滑)に伴う埋蔵文化財発掘調査報告書
巻次	7
シリーズ名	財団法人群馬県埋蔵文化財調査事業団調査報告書
シリーズ番号	412
編著者名	松村和男/橋崎修一郎/山口逸弘
編集機関	財団法人群馬県埋蔵文化財調査事業団
発行機関	財団法人群馬県埋蔵文化財調査事業団
発行年月日	2007/10/19
作成法人ID	21005
郵便番号	377-8555
電話番号	0279-52-2511
住所	群馬県渋川市北橋町下箱田784-2
遺跡名ふりがな	なかごうたじりいせき
遺跡名	中郷田尻遺跡
所在地ふりがな	ぐんまけんしゅかわしなかごう
遺跡所在地	群馬県渋川市中郷
市町村コード	10341
遺跡番号	
北緯(日本測地系)	363107
東経(日本測地系)	1390223
北緯(世界測地系)	363118
東経(世界測地系)	1390211
調査期間	20050401～20060331
調査面積	5063
調査原因	道路建設
種別	集落/田島
主な時代	縄文/弥生/古墳/平安/中近世
遺跡概要	集落-縄文時代-土坑51+包含層/弥生時代-住居跡11+土坑1+包含層/古墳時代-住居跡67+平地式建物跡11+掘立柱建物跡15+土坑716+溝1+遺物集中19+祭祀跡1+包含層-須恵器+土師器+石製品+ガラス製品+鉄器/平安時代-住居跡26+掘立柱建物跡13+土坑798+溝10/生産跡-古墳時代-水田跡+畠跡
特記事項	古墳時代後葉火山灰直下の壑穴式住居跡・掘立柱建物跡・祭祀跡、火山灰上の平地式建物跡等。
要約	縄文時代草創期の隆起線文土器及び石器が基盤の礫層上から出土した。水辺で生活した当時の人々の営みを示す貴重な資料となった。古墳時代中葉から弥生時代後期の多数の住居跡が検出された。これらの住居跡は傾斜地には無く、台地の平坦面を中心に分布していた。ただし、4世紀代のものは欠落し、その時期には他の場所に生活の拠点が移動したことが伺える。火山灰下では水田や畠だけでなく、本遺跡では壑穴住居跡や垣に囲まれた掘立柱建物跡・祭祀跡が検出された。壑穴住居跡の床面には火跡流の吹き溜まりも認められ、柱も僅かに傾いていた。さらに掘立柱建物跡の柱は樺名山と反対側に大きく傾いていた。火山災害の大きさを知ることが出来る貴重な資料である。火山灰降下後では壑穴住居跡を埋め立てた後平地式建物や掘立柱建物を見て、畠を営んだ痕跡が確認された。降下後復旧した当時の人々を遍しさを看取することができた。軽石の下では畠や水田、踏み分け道跡などの降下直前の地表面そのものが確認できた。軽石の上では平安時代以降の壑穴住居跡や掘立柱建物跡、中世の墓坑なども確認された。







財団法人 群馬県埋蔵文化財調査事業団調査報告書第412集

## 中郷田尻遺跡

第2分冊 遺跡 観察表・写真・付録  
写真図版

国道353号(鯉沢バイパス)補助公共道路改築事業(国道・  
円滑)に伴う埋蔵文化財発掘調査報告書 第7集

平成19年10月15日 印刷

平成19年10月19日 発行

編集・発行/財団法人 群馬県埋蔵文化財調査事業団

〒377-8555群馬県渋川市北碓町下箱田784-2

電話 (0279) 52-2511 (代表)

ホームページアドレス <http://www.gunmaibun.org/>

印刷/上海印刷工業株式会社