

## 6. 縄文土器観察表

1区23号住居出土土器観察表 (第14-19図 P.L64-67)

番号	種別	出土位置	残存	口径 器高	最大径 底径	胎土	焼成 色調	文様の特徴と土器型式
309	縄文土器 深鉢	南部 床面上20cm	口縁～ 胴部中央1/6	(31.7) 26.0残		胎土中に繊維 を含有する。	酸化焙焼成 2.5Y7/4浅黄	波状口縁の深鉢。平行線を伴う連続爪形文間は磨 消縄文となる。「米」字文の文様が構成され、縄 文はR LおよびR L横位により菱形構成となる。
344	縄文土器 深鉢	南東部 床面上22cm	口縁部破片	6.3残		胎土中に繊維 を含有する。	酸化焙焼成 10Y R 5/2灰黄褐	磨面状に粘土を陪付し、小波状口縁を形成する。 幅6ミリの半截竹管により弧状文、波状文が加え られる。
345	縄文土器 深鉢	南東部 床面上22cm	口縁部破片	5.4残		胎土中に繊維 を含有する。	酸化焙焼成 10Y R 6/6明黄褐	磨面状に粘土を陪付し、小波状口縁を形成する。 幅6ミリの半截竹管により弧状文、波状文が加え られる。344と同一個体。
337	縄文土器 深鉢	埋土上層	胴部破片	7.1残		胎土中に繊維 を含有する。	酸化焙焼成 10Y R 4/1褐灰	平行線を伴う連続爪形文により「米」字文が構成 される。
343	縄文土器 深鉢	北西部 床面上18cm	胴部～ 胴部破片	3.4残		胎土中に繊維 を含有する。	酸化焙焼成 5Y R 6/4にふい橙	胴部(括弧部)にコンパス文が高まる。縄文はR L 横位。
340	縄文土器 深鉢	埋土	胴部破片	3.7残		胎土中に繊維 を含有する。	酸化焙焼成 5Y R 6/6橙	附加条第3種。輪縄R L。 (338と同一個体の可能性)
342	縄文土器 深鉢	南部 床面上20cm	胴部破片	5.0残		胎土中に繊維 を含有する。	酸化焙焼成 10Y R 6/4明黄褐	4本1単位の磨面状工具により押引文が施される。
339	縄文土器 深鉢	北部 床面上15cm	胴部破片	2.6残		胎土中に繊維 を含有する。	酸化焙焼成 7.5Y R 6/6橙	附加条第3種。輪縄R L。 (338, 340と同一個体の可能性)
341	縄文土器 深鉢	埋土上層	胴部破片	7.7残		胎土中に繊維 を含有する。	酸化焙焼成 5Y R 4/8赤褐	幅3ミリの半截竹管により文様が構成される。平 行線は密集し、「米」字文が施される。器面にR L 横位が残る。
347	縄文土器 深鉢	埋土	胴部破片	6.0残		胎土中に繊維 を含有する。	酸化焙焼成 10Y R 7/6明黄褐	R L横位だが、部分的にL Rも観察される。羽状 もしくは菱形状構成の可能性もある。
338	縄文土器 深鉢	中央部 床面上20cm	胴部破片	6.1残		胎土中に繊維 を含有する。	酸化焙焼成 7.5Y R 7/6橙	附加条第3種。輪縄R L。 (340と同一個体の可能性)
346	縄文土器 深鉢	西部 床面上12cm	口縁部破片	8.2残		胎土中に繊維 を含有する。	酸化焙焼成 7.5Y R 6/6橙	波状口縁の深鉢。口唇上端は平坦面を形成する。 しおよびRを強く半輪条体1a型が施される。
288	縄文土器 深鉢	東部 床面上19cm	口縁～底部 1/2	22.2 27.2	7.0	白色微粒子、 黒色微粒子、 および輝石粒 を少量含む。	酸化焙焼成 7.5Y R 7/6橙	4単位の波状口縁。口唇上はD字形爪形文が施さ れる。口縁に沿って連続爪形文が巡る。垂下する 縦位の単一沈線間に3本1単位の磨面状工具によ り助背文が構成される。胴部には1段3条R L横 位が施される。器体中央付近に補修孔が認められ る。諸磯a式期。
303	縄文土器 深鉢	西部 床面上22cm	口縁～胴上部 1/4	(29.2) 19.8残		白色微粒子、 黒色微粒子を 含む。	酸化焙焼成 7.5Y R 5/4にふい 橙	波状口縁の深鉢。単一沈線を垂下させ、その間に 3本1単位の磨面状工具により弧状の助背文が構 成される。さらに交差部に円形文が施される。ま た、口縁および胴部に4本1単位の刺突文帯が高 まる。胴部には横位文帯が施される。諸磯a式期。
311	縄文土器 深鉢	北部 床面上35cm	胴部1/3残存	5.8残		白色微粒子、 黒色微粒子、 輝石粒を含む。	酸化焙焼成 5Y R 6/4にふい橙	幅2ミリの半截竹管により木葉文が連続して施さ れる。木葉文間に円形文が配される。諸磯a式期。
297	縄文土器 深鉢	北部 床面上7cm	口縁～底部 1/4	(21.5) 32.0	8.4	白色微粒子、 黒色微粒子、 輝石粒を含む。	酸化焙焼成 5Y R 5/6明赤褐	4単位の波状口縁で、波頂部および波底部に縦位 の円形文列を施す。円形文は半截竹管により押 引し、回転されることにより施される。口縁直下 から底部までR L横位が施される。補修孔が認め られる。諸磯a式期。
306	縄文土器 深鉢	北西中央寄り 床面直上	胴下部～底部	8.5残	8.4	白色微粒子、 黒色微粒子を 含む。	酸化焙焼成 5Y R 4/8赤褐	幅2ミリの半截竹管による平行線で、助背文が構 成される。縄文はR L横位が施される。諸磯a式 期。
322	縄文土器 深鉢	北部 床面上28cm	口縁～胴上部 1/4	17.0 14.2残		黒色微粒子、 輝石粒を含む。	酸化焙焼成 2.5Y R 4/6赤褐	口唇部は外側に面を持つ。口縁直下よりL R横位 が施される。諸磯a式期。
328	縄文土器 深鉢	埋土	胴部1/4	6.9残		白色微粒子、 黒色微粒子を 含む。	酸化焙焼成 2.5Y R 5/6明赤褐	L R横位が施される。諸磯a式期。
300	縄文土器 深鉢	北部 床面上37cm	口縁～底部 3/4	17.4 20.3	7.6	白色微粒子、 黒色微粒子、 輝石粒を含む。	酸化焙焼成 5Y R 6/6橙	水平口縁の深鉢。口縁の成形がやや粗雑で、不規 則な起伏をもつ。口縁直下よりL R横位が施され る。諸磯a式期。

番号	種別	出土位置	残存	口径 器高	最大径 底径	胎土	焼成 色調	文様の特徴と土器形式
320	縄文土器 深鉢	南部 床面上 8 cm	口縁部1/4	(150) 6.0残		白色微粒子、 黒色微粒子を 含む。	酸化焙焼成 7.5YR5/4にぶい 褐色を含む。	縄文はR L横位であるが、L条の太さが相違する部分があり、施文状態に異同も認められる。諸磯a式期。
319	縄文土器 深鉢	埋土	口縁～頸部 1/4	(180) 6.1残		白色微粒子、 黒色微粒子、 輝石粒を含む。	酸化焙焼成 5YR4/6赤褐色	L R横位が施される。口縁下25ミリに挿挿孔が認められる。諸磯a式期。
302	縄文土器 深鉢	南部 床面上12cm	胴部中位～ 底部1/2	14.7残	7.0	白色微粒子、 黒色微粒子、 輝石粒を含む。	酸化焙焼成 2.5YR5/6明赤褐色	胴部は直立きみで、L R横位が施される。諸磯a式期。
308	縄文土器 深鉢	北西中央寄り 床面上36cm	胴下部～底部	7.4残	9.2	黒色微粒子、 輝石粒を含む。	酸化焙焼成 5YR5/6明赤褐色	縄文はR L横位であるが、施文は複雑。諸磯a式期。
305	縄文土器 深鉢	中央部 床面上28cm	胴下部～底部	10.3残	6.4	黒色微粒子、 輝石粒を含む。	酸化焙焼成 5YR5/6明赤褐色	縄文はR Lであるが、施文が不規則で糸走向は一定しない。諸磯a式期。
299	縄文土器 深鉢	南部 床面上 4 cm	胴部1/3	24.9残		白色微粒子、 黒色微粒子を 含む。	酸化焙焼成 10YR7/6明黄褐色	縄文はL Rであるが、施文方位は斜位に近いため糸が横走る。胴上半部に円形文列が縦位に配される。諸磯a式期。
324	縄文土器 深鉢	北西部 床面上32cm	胴部上半1/4	(234) 20.0残		黒色微粒子、 輝石粒を含む。	酸化焙焼成 5YR5/6明赤褐色	R L横位が施される。諸磯a式期。
348	縄文土器 深鉢	1号土器埋 設土塊内	胴部上位～ 下位	21.3残		白色微粒子、 黒色微粒子、 輝石粒を含む。	酸化焙焼成 2.5YR7/4黄褐色	R Lで、横位、斜位に施される。諸磯a式期。
296	縄文土器 深鉢	2号土器埋 設土塊内	胴部上位～ 中位	20.0残		白色微粒子、 輝石粒を含む。	酸化焙焼成 10R4/6赤	全面にR L横位が施される。諸磯a式期。
301	縄文土器 深鉢	底面下27cm 北西中央寄り 床面上直上	胴部下位～ 底部	12.4残	8.8	白色微粒子、 黒色微粒子、 輝石粒を含む。	酸化焙焼成 2.5YR5/6明赤褐色	R L横位が施される。諸磯a式期。
304	縄文土器 浅鉢	中央部 床面上 2 cm	口縁～底部 2/3	24.4 13.0	9.4	白色微粒子、 黒色微粒子、 輝石粒を含む。	酸化焙焼成 2.5YR5/6明赤褐色	水平口縁の浅鉢。無文で内外面とも整形は丁寧で平滑面を形成する。諸磯a式期。
331	縄文土器 浅鉢	埋土	底部1/2	3.2残	(12.0)	白色微粒子、 黒色微粒子を 含む。	酸化焙焼成 10YR7/3にぶい黄 褐色	胴部に刺突をもつ細線帯が2条走る。その上にL R横位が観察される。赤帯の一部に残る。底面は丸みを持つ。諸磯a式期。
307	縄文土器 深鉢	北部 床面上10cm	口縁～底部 1/2	(10.0) 11.2	5.8	白色微粒子、 黒色微粒子を 含む。	酸化焙焼成 5YR5/4にぶい赤 褐色	小型の深鉢。口縁がやや傾斜しているため、波状口縁を呈するかもしれない。縦位の整形痕が残り、胴下半部は接合部(輪痕)で割断する。諸磯a式期。
315	縄文土器 深鉢	北部 床面上32cm	口縁部破片	11.8残		白色微粒子、 黒色微粒子を 含む。	酸化焙焼成 5YR6/4にぶい橙 褐色	口縁に沿って平行線に伴う連続弧形文が3条走る。胴部は1段3条R L横位が施される。諸磯a式期。
315	縄文土器 2 深鉢	埋土	口縁部破片	9.3残		白色微粒子、 黒色微粒子を 含む。	酸化焙焼成 7.5YR6/4にぶい橙 褐色	口縁に沿って連続弧形文が3条走るが、上下2条には平行線に伴う。胴部は、R L横位が施される。諸磯a式期。
315	縄文土器 3 深鉢	埋土	口縁～ 胴部破片	5.4残		白色微粒子、 黒色微粒子を 含む。	酸化焙焼成 5YR6/4にぶい橙 褐色	口縁は内湾し、外面は無文帯が走る。縦位の円形文列と斜位の平行線文により肋骨文を構成する。諸磯a式期。
363	縄文土器 深鉢	埋土上層	口縁部破片	3.0残		白色微粒子、 黒色微粒子、 輝石粒を含む。	酸化焙焼成 7.5YR5/4にぶい橙 褐色	波状口縁の浅鉢。口縁に沿って連続弧形文が2条走り、その下に平行線による弧状の肋骨文が構成される。胴部にR L横位が施される。
314	縄文土器 3 浅鉢	埋土	口縁部破片	5.7残		白色微粒子、 輝石粒を含む。	酸化焙焼成 2.5YR5/6明赤褐色	波状口縁の浅鉢。口縁に沿って連続弧形文が2条走り、その下に平行線による弧状の肋骨文が構成される。胴部にR L横位が施される。
314	縄文土器 浅鉢	埋土	口縁～ 胴部破片	4.8残		白色微粒子、 輝石粒を含む。	酸化焙焼成 2.5YR5/6明赤褐色	幅2ミリの平緩竹管より肋骨文が構成される。以下0段3条R L横位が施される。内面は横位の整形により平滑面を形成する。諸磯a式期。
314	縄文土器 2 深鉢	埋土	胴部破片	5.8残		白色微粒子、 輝石粒を含む。	酸化焙焼成 2.5YR5/6明赤褐色	幅2ミリの平緩竹管より肋骨文が構成される。以下0段3条R L横位が施される。内面は横位の整形により平滑面を形成する。諸磯a式期。
313	縄文土器 深鉢	南東部 床面上23cm	胴部破片	10.5残		黒色微粒子を 含む。	酸化焙焼成 5YR4/8赤褐色	垂下する単一沈着面に平緩竹管文を重畳させ、4条もしくは6条一單位の弧状肋骨文を構成する。文様帯下に刺突状の文様がみられるが、残存部が少なく、施文は把握できない。諸磯a式期。
310	縄文土器 深鉢	南部中央寄り 床面上 4 cm	胴部破片	6.4残		白色微粒子、 黒色微粒子を 含む。	酸化焙焼成 5YR6/6橙	幅5ミリの平緩竹管より「米」字文が構成される。文様帯部に円形文が施される。平行線間は滑潤靑文となる。縄文はR L横位が施される。諸磯a式期。
310	縄文土器 深鉢	南部 床面上 8 cm	胴部破片	10.6残		白色微粒子、 黒色微粒子を 含む。	酸化焙焼成 5YR6/6橙	幅5ミリの平緩竹管より「米」字文が構成される。文様帯部に円形文が施される。平行線間は滑潤靑文となる。縄文はR L横位が施される。諸磯a式期。

番号	種別	出土位置	残存	口径 器高	最大径 底径	胎土	焼成 色調	文様の特徴と土器型式
297	縄文土器 2 深鉢	北西部 床面上14cm	口縁部破片	11.3残		白色微粒子、 黒色微粒子を 含む。	酸化焙焼成 5YR6/6橙	波状口縁の深鉢。波頂部、波底部から円形文を縦 に施す。1段3条R L横位。円形文は1ヶ所に 切れ目が認められる。諸畿 a 式期。297と同一個 体とみられる。
312	縄文土器 深鉢	北西部 床面上6cm	口縁部破片	7.5残		白色微粒子、 黒色微粒子を 含む。	酸化焙焼成 5YR4/4にぶい赤 橙	波状口縁の深鉢。波頂部から円形文列が垂下する。 器内には、L R横位が施される。諸畿 a 式期。
316	縄文土器 深鉢	北西部 床面上9cm	口縁部破片	12.6残		白色微粒子、 黒色微粒子を 含む。	酸化焙焼成 10YR6/4にぶい黄 橙	水平口縁の深鉢。R L横位。諸畿 a 式期。
317	縄文土器 3 深鉢	中央部 床面上27cm	口縁部破片	7.1残		黒色微粒子、 輝石粒を含む。	酸化焙焼成 7.5YR5/2灰褐	R L横位。口縁下に無文部が高まる。諸畿 a 式期。
317	縄文土器 2 深鉢	埋土上層	口縁部破片	6.4残			酸化焙焼成 7.5YR5/2灰褐	
317	縄文土器 2 深鉢	埋土上層	口縁部破片	7.2残			酸化焙焼成 7.5YR5/2灰褐	
322	縄文土器 2 深鉢	北部 床面上34cm	口縁部破片	10.5残		白色微粒子、 黒色微粒子を 含む。	酸化焙焼成 2.5YR3/6暗赤褐	波状口縁の深鉢。波頂部は小さいがわずかに肥厚 する。縄文は、L R斜位で条が縦走する。内面整 形は丁寧で、平滑面を形成する。諸畿 a 式期。
325	縄文土器 深鉢	北部 床面上12cm	胴部破片	14.2残		黒色微粒子、 輝石粒を含む。	酸化焙焼成 7.5YR6/6橙	1段3条R L横位。諸畿 a 式期。
324	縄文土器 深鉢	東部中央寄り 床面上13cm	口縁部破片	7.9残		黒色微粒子、 輝石粒を含む。	酸化焙焼成 5YR3/4暗赤褐	口縁直下よりR L横位が施される。内面の整形が 特に丁寧で、平滑面を形成する。施文はやや粗く、 条走向は不規則である。諸畿 a 式期。
327	縄文土器 2 深鉢	北部 床面上44cm	胴部破片	7.5残		黒色微粒子、 輝石粒を含む。	酸化焙焼成 7.5YR6/6橙	R L横位。施文は粗く、条走向が不規則で、無施 文部もみられる。諸畿 a 式期。
327	縄文土器 2 深鉢	西部 床面上20cm	胴部破片	6.0残		黒色微粒子、 輝石粒を含む。	酸化焙焼成 7.5YR6/6橙	R L横位。下半部には施文されない。諸畿 a 式期。
323	縄文土器 2 深鉢	埋土上層	胴部破片	6.6残		白色微粒子、 黒色微粒子、 輝石粒を含む。	酸化焙焼成 7.5YR6/4にぶい 橙	R 条を巻く単純絡条1型。不規則ながら、0段 条による結節文が横位に施される。諸畿 a 式期。
329	縄文土器 深鉢	北西部 床面上21cm	胴部破片	9.0残		黒色微粒子、 輝石粒を含む。	酸化焙焼成 2.5YR5/6明赤褐	R L横位が施される。諸畿 a 式期。
323	縄文土器 深鉢	南東中央寄り 床面上16cm	胴部破片	12.0残		黒色微粒子、 輝石粒を含む。	酸化焙焼成 7.5YR6/4にぶい橙	縄文はR L横位が施され、部分的に0段条による 結節文が認められる。諸畿 a 式期。
324	縄文土器 2 深鉢	中央部 床面上14cm	胴部～ 底部破片	10.6残		黒色微粒子、 輝石粒を含む。	酸化焙焼成 7.5YR7/4にぶい橙	縄文はR L横位が施される。部分的に0段条によ る結節文が認められる。諸畿 a 式期。
305	縄文土器 2 浅鉢	埋土 口縁部破片	口縁部破片	7.4残		白色微粒子、 輝石粒を含む。	酸化焙焼成 2.5YR5/6明赤褐	口唇部はやや尖りきみ。R Lを施すが、施文方位 は不規則で条走向は一定しない。諸畿 a 式期。
330	縄文土器 浅鉢	埋土 口縁部破片	口縁部破片	5.5残		白色微粒子、 黒色微粒子を 含む。	酸化焙焼成 10YR7/4にぶい黄 橙	器内外面とも整形は 丁寧である。諸畿 a 式期。
318	縄文土器 深鉢	北部 床面上35cm	口縁～ 胴部破片	25.2残		白色微粒子、 輝石粒を含む。	酸化焙焼成 7.5YR7/6橙	口縁がわずかに張をもつため、緩やかな波状を呈 する可能性もある。口縁直下からL R横位が施さ れる。諸畿 a 式期。
326	縄文土器 深鉢	中央部 床面上30cm	胴部破片	10.3残		白色微粒子、 輝石粒を含む。	酸化焙焼成 7.5YR6/6橙	縄文はR L横位が施される。諸畿 a 式期。
321	縄文土器 2 深鉢	埋土上層	胴部破片	9.4残		白色微粒子、 輝石粒を含む。	酸化焙焼成 2.5YR3/6明赤褐	縄文はL R横位であるが、施文はやや粗雑である。 諸畿 a 式期。
番号	種別	出土位置	残存	縦 径	高さ	胎土	焼成 色調	文様の特徴と土器型式
333	粘土塊	埋土	上縁部破損	3.2 3.7	1.45	細砂を含む。	酸化焙焼成 7.5YR6/4にぶい橙	小さな碗状に整形した粘土塊。内外面とも指痕で、
334	粘土塊	埋土上層	定形	4.4 4.4	1.7	白色鉱物細粒 を少量含む。	酸化焙焼成 7.5YR6/6橙	平らに伸ばして粘土塊が折り曲げられている。
335	粘土塊	埋土	定形	2.8 1.4	1.2	微細砂を含む。	酸化焙焼成 7.5YR5/6明褐	短い棒状の粘土塊。
336	粘土塊	埋土	定形	2.6 1.8	1.3	白色鉱物粒を 少量含む。	酸化焙焼成 5YR5/4にぶい赤 褐	少量の粘土塊を手で丸めて潰したものと推定され る。

番号	種別	出土位置	残存	縦横	高さ	胎土	施色 色調	文様の特徴と土器型式
303	縄文土器 土製円盤	埋土	完形	1.8 1.9	0.6	白色微細粒子 を多く含む。	酸化焙焼成 5YR4/6赤褐色	土器片を再利用した土製円盤。R.Lが施される諸 畿a式期とみられる。

3区1号住居出土土器観察表 (第26・27回) P.L.69・70

番号	種別	出土位置	残存	口徑 器高	最大径 底径	胎土	施色 色調	文様の特徴と土器型式
362	縄文土器 深鉢	埋土	口縁部破片	4.7		胎土中に繊維 を含有する。	酸化焙焼成 5YR4/6赤褐色	幅3ミリの半截竹管により、口縁に沿って2条平 行線文が走り、その下に斜行する平行線文がみら れる。口唇下からR.L横位が施される。
330	縄文土器 2 深鉢	北西部 床面上20cm	胴部破片	9.0		胎土中に少量 繊維を含有する。	酸化焙焼成 7.5YR6/6橙	平行線を伴う連続爪形文により横位、斜位のモチ ーフが構成される。縄文は、R.LおよびR.L横位 による変形状構成となる。
353	縄文土器 深鉢	9号内 床面下11cm	胴部破片	17.1		胎土中に繊維 を含有する。	酸化焙焼成 2.5YR6/6橙	縄文は直前段反照R.L横位である。
330	縄文土器 深鉢	北西部 床面上20cm	胴部中位～ 下位1/3	19.5		胎土中に繊維 を含有する。	酸化焙焼成 7.5YR7/6橙	平行線を伴う連続爪形文が2条1単位で横位に並 る。縄文はL.RおよびR.L横位により変形構成と なる。
360	縄文土器 深鉢	南東部 床面直上	口縁部破片	4.6		白色微粒子、 輝石粒を含む。	酸化焙焼成 7.5YR6/6橙	波状口縁の深鉢。口唇部外面に凹面が走り、肩部 はわずかに突出する。口縁下に平行線を伴う連続 爪形文が2条走り、以下助音文が施される。口縁 波頂部に円形文が穿たれる。諸畿a式期。
361	縄文土器 深鉢	埋土	胴部破片	6.0		白色微粒子、 黒色微粒子を 含む。	酸化焙焼成 5YR6/6橙	幅2ミリの半截竹管により助音文が構成される。 諸畿a式期。
335	縄文土器 深鉢	埋り方北西部 床面上4cm	胴部1/4	4.0		白色微粒子、 黒色微粒子、 輝石粒を含む。	酸化焙焼成 5YR5/4に濃い赤褐色	幅7ミリの半截竹管により「米」字文が構成され る。平行線間は磨滑縄文となる。縄文はR.L横位 である。
335	縄文土器 2 深鉢	埋め廻り内 床面下11cm	胴部破片	4.4		輝石粒を含む。	酸化焙焼成 5YR5/4に濃い赤褐色	諸畿a式期。
351	縄文土器 2 深鉢	埋土	口縁部破片	3.5		白色微粒子、 黒色微粒子、 輝石粒を含む。	酸化焙焼成 5YR4/8赤褐色	波状口縁の深鉢。円形文が縦位に施される。円形 文は施文が深く、断面形はV字形のため、先端部 が突った施文具が用いられる。諸畿a式期。
364	縄文土器 深鉢	埋土	口縁部破片	4.2		白色微粒子、 黒色微粒子を 含む。	酸化焙焼成 5YR6/6橙	R.L横位が施される。諸畿a式期。
365	縄文土器 深鉢	埋土	口縁部破片	6.3		白色微粒子、 黒色微粒子、 輝石粒を含む。	酸化焙焼成 2.5YR5/6明赤褐色	R.L斜位により糸は縦走する。諸畿a式期。
351	縄文土器 深鉢	南部 床面上5cm	胴中位～下位 1/4	18.6		白色微粒子、 黒色微粒子を 含む。	酸化焙焼成 7.5YR6/4に濃い 橙	縦位の円形文列は断面C字状の竹管による押圧、 回転により施される。縄文はR.L横位である。1条 ごとに太さが異なるようにみえるのは、1段時の 捻りの強弱によるものと観察される。諸畿a式期。
366	縄文土器 深鉢	埋土	口縁部破片	7.5		白色微粒子、 黒色微粒子を 含む。	酸化焙焼成 2.5YR4/6赤褐色	R.L斜位。口縁部に円形刺突文が認められる。諸 畿a式期。
356	縄文土器 深鉢	北部 床面上6cm	胴下部～底部	9.1	8.4	白色微粒子、 黒色微粒子、 輝石粒を含む。	酸化焙焼成 5YR4/8赤褐色	幅5ミリの半截竹管による連続爪形文で「米」字 文が構成される。縄文はR.LおよびL.R横位により変 形構成となる。底部はやややうらみつき。諸畿a式期。 R.L横位。縄文はやや太めで、糸間隔が粗い。諸 畿a式期。
354	縄文土器 深鉢	南部 床面上15cm	胴部破片	10.5		黒色微粒子、 輝石粒を含む。	酸化焙焼成 5YR4/8赤褐色	R.L横位。縄文はやや太めで、糸間隔が粗い。諸 畿a式期。
352	縄文土器 深鉢	南東部 床面上11cm	胴上部～下部 1/3	15.5		白色微粒子、 黒色微粒子を 含む。	酸化焙焼成 2.5YR5/6明赤褐色	R.L横位。内面に縦位の整形糸が明瞭に認められ る。諸畿a式期。
357	縄文土器 深鉢	南部 床面上15cm	胴部下位～ 底部	5.8	8.0	白色微粒子、 黒色微粒子を 含む。	酸化焙焼成 5YR6/6橙	底部肩部までR.L横位が施される。諸畿a式期。
349	縄文土器 深鉢	西部 床面上6cm	胴部上位～ 下位1/3	25.5		ごく少量の白 色粒子を含む が、挟雑物は ほとんどない。	酸化焙焼成 5YR6/6橙	縄文はR.Lであるが、斜位により糸は縦走する。 諸畿a式期。

番号	種別	出土位置	残存	口径 器高	最大径 底径	胎土	焼成 色調	文様の特徴と土器型式
358	縄文土器 深鉢	北西部 床面上20cm	胴下部～底部 1/3	5.6残	8.0	白色微粒子、 黒色微粒子を 含む。	酸化焙焼成 7.5YR6/8橙	縄文はR.Lであるが、斜位により糸が縦走する。 諸磯a式期。

### 3区2号住居出土土器観察表 (第31回 P.L.72)

番号	種別	出土位置	残存	口径 器高	最大径 底径	胎土	焼成 色調	文様の特徴と土器型式
368	縄文土器 深鉢	2号土器埋 設土坑内 底面下21cm	口縁～ 胴部下位3/4	26.0 25.0残		黒色微粒子を 多く、輝石粒 も含む。	酸化焙焼成 2.5YR5/6明赤褐	水平口縁の深鉢。口縁直下よりR.L横位が施される。 施文は丁寧で、整然とした縄文が表出される。 諸磯a式期。
367	縄文土器 深鉢	2号土器埋 設土坑内 底面下17cm	胴部	23.4残		白色微粒子、 黒色微粒子を 含む。	酸化焙焼成 5YR4/8赤褐	縄文はL.Rであり、施文方位は、横位および斜位 に近い。糸走向は右傾もしくは横走する。諸 磯a式期。
370	縄文土器 深鉢	東部 床面上5cm	口縁部 1/4	(14.6) 9.1残		白色微粒子、 黒色微粒子、 輝石粒を含む。	酸化焙焼成 7.5YR6/6橙	口縁上端は平坦面を形成。直下よりR.L横位。諸 磯a式期。
369	縄文土器 深鉢	中央部 床面上5cm	口縁～胴上 部 1/4	(15.6) 11.1残		白色微粒子、 黒色微粒子を 含む。	酸化焙焼成 5YR3/3暗赤褐	口唇部および器面にR横位。諸磯a式期。
374	縄文土器 深鉢	北部 床面直上	胴部上位 1/4	9.2残		白色微粒子、 黒色微粒子、 輝石粒を含む。	酸化焙焼成 5YR6/6橙	R.L横位。諸磯a式期。
375	縄文土器 深鉢	西部 床面上21cm	胴下部～底部 1/4	9.6残	(10.0)	白色微粒子、 黒色微粒子、 輝石粒を含む。	酸化焙焼成 5YR5/8明赤褐	底面は接合部で割断。R.L横位。諸磯a式期。 (374と同一個体の可能性)
371	縄文土器 深鉢	南部 床面上17cm	口縁部破片	4.3残		白色微粒子、 輝石粒を含む。	酸化焙焼成 5YR6/6橙	波状口縁の深鉢。口縁に沿って連続爪形文が2条 走り、以下平行線文により弧状、斜行状文が施さ れる。諸磯a式期。
372	縄文土器 深鉢	南西部 床面上16cm	口縁部 3/5	(10.0) 4.8残		白色微粒子、 黒色微粒子を 含む。	酸化焙焼成 2.5Y6/2灰黄	横走する平行線文により文様が施される。施文は 粗く、やや不規則である。諸磯a式期。

### 1区16号土坑出土土器観察表 (第35回 P.L.73)

番号	種別	出土位置	残存	口径 器高	最大径 底径	胎土	焼成 色調	文様の特徴と土器型式
375	縄文土器 深鉢	埋土	口縁部破片	4.4残		白色微粒子、 黒色微粒子、 輝石粒を含む。	酸化焙焼成 7.5YR6/4にぶい 橙	波状口縁の深鉢。口唇上端に平坦面をもち、わず かに内傾する。口縁下からR.L横位が施される。 諸磯a式期。

### 3区1号土坑出土土器観察表 (第36回 P.L.73)

番号	種別	出土位置	残存	口径 器高	最大径 底径	胎土	焼成 色調	文様の特徴と土器型式
376	縄文土器 深鉢	東部 床面上30cm	口縁部破片	4.1残		黒色微粒子を 含む。	酸化焙焼成 10R5/4赤褐	口縁外面にわずかに凹面をもつ。R.L横位が施さ れる。諸磯a式期。
377	縄文土器 深鉢	埋土 (波前部欠損)	口縁部破片 (波前部欠損)	7.7残		白色微粒子、 黒色微粒子を 含む。	酸化焙焼成 5YR6/6橙	波状口縁の深鉢。口唇部外側に肥厚部をもつ。幅 2ミリの半軌竹管により文様構成される。口縁およ び頸部に連続爪形文を巡らせ、その間に斜行する平 行線文を施す。R.L横位が施される。諸磯a式期。

### 3区3号土坑出土土器観察表 (第37回 P.L.73)

番号	種別	出土位置	残存	口径 器高	最大径 底径	胎土	焼成 色調	文様の特徴と土器型式
378	縄文土器 深鉢	中央部 底面上13cm	口縁～胴下 部 1/2	(20.2) 20.7残		胎土中に繊維 を含有する。	酸化焙焼成 5YR4/8赤褐	水平口縁の深鉢。口縁直下よりR.L横位が施され る。

### 1区溝橋外出土土器観察表 (第43回 P.L.73)

番号	種別	出土位置	残存	口径 器高	最大径 底径	胎土	焼成 色調	文様の特徴と土器型式
380	縄文土器 深鉢	表採	頸部～ 胴部破片	4.1残		胎土中に繊維 を含有する。	酸化焙焼成 5YR5/4赤褐	胴部括弧部にコンパス文が通る。R.L横位が施さ れる。

番号	種別	出土位置	残存	口径 器高	最大径 底径	胎土	焼成 色調	文様の特徴と土器型式
389	縄文土器 小型鉢	表採	口縁～底部 1/3	(8.4) 7.3残	5.6	白色微粒子、 黒色微粒子、 輝石粒を含む。	酸化焙焼成 2.5YR4/4に 近い赤褐色	胴部にわずかにふくらみをもつが、直立ぎみの器形を呈する。内外面とも整形は丁家で平直面を形成する。無文。諸磯a式期。

### 3区谷部出土土器観察表 (第43図 P L73)

番号	種別	出土位置	残存	口径 器高	最大径 底径	胎土	焼成 色調	文様の特徴と土器型式
387	縄文土器 深鉢	埋土	口縁部破片		5.7残	胎土中に繊維 を含有する。	酸化焙焼成 2.5YR4/6赤褐色	口縁に沿って連続爪形文帯が3条張り、以下斜行する連続爪形文がみられる。縄文はR L横位が施される。

### 3区4号溝出土土器観察表 (第43図 P L73)

番号	種別	出土位置	残存	口径 器高	最大径 底径	胎土	焼成 色調	文様の特徴と土器型式
386	縄文土器 深鉢	埋土 混入	胴部破片		8.3残	白色微粒子、 黒色微粒子を 含む。	酸化焙焼成 5YR6/6橙	幅2ミリの半軌竹管により肋骨文が構成される。平行線文は密接し、重複する部分もみられる。

### 3区4・5号溝出土土器観察表 (第43図 P L73)

番号	種別	出土位置	残存	口径 器高	最大径 底径	胎土	焼成 色調	文様の特徴と土器型式
385	縄文土器 深鉢	埋土 混入	底部破片		6.0残	白色微粒子、 黒色微粒子を 含む。	酸化焙焼成 2.5YR5/4に近い赤褐色	底面端部はやや張り出しぎみ。器面にR L横位が施される。諸磯a式期。

### 3区遺構外出土土器観察表 (第43図 P L73)

番号	種別	出土位置	残存	口径 器高	最大径 底径	胎土	焼成 色調	文様の特徴と土器型式
379	縄文土器 深鉢	98-E-7 G	胴部破片		11.8残	黒色微粒子を 含む。	酸化焙焼成 7.5YR7/6橙	幅5ミリの半軌竹管により「米」字文が構成され、交差部に円形竹管文が施される。R L横位。諸磯a式期。
383	縄文土器 深鉢	98-H-4 G	口縁部破片		12.6残	白色微粒子、 黒色微粒子を 含む。	酸化焙焼成 5YR6/6橙	水平口縁の深鉢。口唇部上端に瘤をもつ。直下よりR L横位。諸磯a式期。
380	縄文土器 深鉢	98-F-6 G	口縁部破片		10.1残	白色微粒子、 黒色微粒子を 含む。	酸化焙焼成 2.5YR5/6明赤褐色	口縁は直立ぎみで、口唇上端に平坦面をもつ。口縁直下よりR L横位が施される。諸磯a式期。
382	縄文土器 深鉢	98-G-5 G	胴部下位 1/2		11.6残	白色微粒子、 黒色微粒子を 含む。	酸化焙焼成 2.5YR5/6明赤褐色	縄文はR Lであるが、左傾する条は縦位であり、右傾する部分は横位となる。一部に結節文が縦走を含む。諸磯a式期。
381	縄文土器 深鉢	98-F-8 G	口縁部破片		5.6残	白色微粒子、 黒色微粒子、 輝石粒を含む。	酸化焙焼成 2.5YR4/8赤褐色	口唇部は丸みをもつ。口縁直下よりR L横位が施される。諸磯a式期。
384	縄文土器 深鉢	98-H-5 G	底部破片		7.4残	白色微粒子、 輝石粒を含む。	酸化焙焼成 10R5/6赤	底面は接合部より潤滑する。器面にR L横位が施される。諸磯a式期。
391	縄文土器 浅鉢	1区8号住居埋土	口縁部破片		3.0残	黒色細粒子を 多く含む。	酸化焙焼成 2.5YR5/4淡黄	口縁上縁部に平坦面を形成し、外面口縁直下に2条の断面の突った浮線文、その下に幅2～3mmのやや広い浮線文3条が確認できる。下位の幅広い浮線文は二分岐の網状文と推定される。晩期終末水1式古段階並行の千瀬式と考えたい。
392	縄文土器 深鉢	1区8号住居埋土	底部破片		0.8残	白色粒子を多量に含む。	酸化焙焼成 7.5YR6/4に近い橙褐色	底部外面に網状筋線を残す破片。網状は藍木分銅の経緯とも1本超え～1本滞りで1本滞りと見られる。経の縦線は緯よりやや太くて、間隔も緯の間隔よりも広くなっている。緯は細い繊維で密に編まれている。391と同時期、晩期終末と考えたい。

## 7. 縄文時代石器類一覧表

1区23号住居出土石器類一覧表

番号	器種	細分	出土位置	石材	長さ (cm)	幅 (cm)	重さ (g)	種別	写真	備考
S59	磨製石斧		埋土	安玄武岩	5.3残	4.5残	50.20	第19回	PL67	刃部破片
S60	磨製石斧		北部 床面上2cm	安玄武岩			15.49		PL67	体部破片
S65	打製石斧	2 a	埋土	柱貫頁岩	4.6	2.9	9.80	第19回	PL67	
S61	打製石斧	2 b	南部周溝内 底面上3cm	黒色頁岩	7.3	5.2	63.30	第19回	PL67	
S62	打製石斧	2 c	南部隅 床面上2cm	黒色頁岩	9.4	6.0	84.78	第19回	PL67	
S63	打製石斧		埋土	黒色頁岩			39.17		PL67	
S70	石匙		埋土	チャート	2.4	4.1	6.73	第19回	PL67	
S71	ビスエスキュー		埋土	チャート	2.2	3.3	4.86	第19回	PL67	
S64	ビスエスキュー		埋土	柱貫頁岩	3.1	5.1	18.76	第20回	PL67	
S66	削器	1 c	北部 床面上23cm	黒色頁岩	4.8	6.6	57.75	第20回	PL67	
S67	削器	1 a	埋土	黒色頁岩	3.1	9.0	36.81	第20回	PL67	
S72	加工痕ある剥片	1 a	南西周溝内 底面上5cm	黒色頁岩	4.3	10.7	55.95	第20回	PL67	
S75	加工痕ある剥片	1 c	北東周溝内 底面上53cm	輝緑岩	5.1	5.0	31.50	第20回	PL67	
S80	加工痕ある剥片	3 b	埋土	黒色頁岩	7.5	3.8	40.01	第20回	PL68	
S76	加工痕ある剥片	4	埋土	ホルンフェルス	4.5	5.7	37.52	第20回	PL68	
S73	加工痕ある剥片	1 a	北部 床面直上	柱貫頁岩			8.56		PL67	
S74	加工痕ある剥片	2 a	南西部 床面上4cm	黒色頁岩	22.6	6.3	420.21	第20回	PL68	
S77	加工痕ある剥片	2 c	埋土	黒色頁岩			13.83		PL68	
S78	加工痕ある剥片	1 a	埋土	黒色頁岩			34.45		PL67	
S79	加工痕ある剥片	4	埋土	黒色頁岩			31.39		PL68	
S81	加工痕ある剥片	2 a	埋土	黒色頁岩			59.03		PL67	
S82	加工痕ある剥片	3 a	埋土上層	黒色頁岩			24.20		PL68	
S83	使用痕ある剥片	1 a	南東部 床面上17cm	黒色頁岩			32.58		PL68	
S92	使用痕ある剥片	2 c	埋土	粗粒輝石安山岩	8.4	3.1	21.98	第20回	PL68	
S88	使用痕ある剥片	1 a	南部周溝内 底面上6cm	黒色頁岩	6.3	7.5	39.25	第20回	PL68	
S90	使用痕ある剥片	1 a	北西隅壁際 床面上8cm	黒色頁岩	9.3	13.6	219.78	第20回	PL68	
S89	使用痕ある剥片	2 b	北東壁際 床面上4cm	黒色頁岩	12.4	6.3	95.74	第20回	PL68	
S84	使用痕ある剥片	3 b	南部 床面上11cm	黒色頁岩			32.26		PL68	
S85	使用痕ある剥片	2 a	東部 床面上5cm	黒色頁岩			11.82		PL68	
S86	使用痕ある剥片	1 a	南東部 床面直上	黒色頁岩			268.37		PL68	
S87	使用痕ある剥片	1 a	南部周溝内 底面上5cm	黒色頁岩			23.43		PL68	
S91	使用痕ある剥片	4	埋土	黒色頁岩			3.33		PL68	
S69	石核		ビット3埋土	粗粒輝石安山岩	3.3	3.6	23.37	第21回	PL68	
S68	器種不明の石器		北西部 床面上10cm	黒色頁岩	7.2	4.7	152.02	第21回	PL68	
S118	軽石製品		中央部 床面上21cm	軽石	4.0	3.7	12.56	第21回	PL68	高さ3.2 糸巻状
S117	軽石製品		南東部 床面上17cm	軽石	5.9	6.2	39.16	第21回	PL68	高さ3.0 最大厚1.6 器器状
S83	四石	1 a	南西部 床面上10cm	粗粒輝石安山岩	13.6残	10.2	718.01	第21回	PL68	
S101	四石	1 c	北西部 床面上18cm	粗粒輝石安山岩	12.6	10.7	996.02	第21回	PL68	
S102	四石	4 a	北西隅壁際 床面上5cm	粗粒輝石安山岩	10.1残	8.4	442.75	第21回	PL68	
S89	四石	2 a	北西部 床面上38cm	粗粒輝石安山岩	11.6	6.9	382.08	第21回	PL68	
S94	四石	1 c	中央部 床面上15cm	粗粒輝石安山岩			77.237		PL68	
S85	四石	2 a	南西周溝内 底面上5cm	ひん岩			625.98		PL68	
S96	四石	2 c	西部 床面上8cm	粗粒輝石安山岩			493.29		PL68	
S87	四石	2 a	中央部 床面上3cm	粗粒輝石安山岩			427.47		PL68	
S98	四石	4 a	北西部 床面上32cm	粗粒輝石安山岩			316.10		PL68	
S100	四石	4 a	北西部 床面上38cm	粗粒輝石安山岩			168.28		PL68	
S116	多孔石		埋土上層	粗粒輝石安山岩	15.7残	10.5残	945.73	第22回	PL69	
S112	敲石		北部 床面上37cm	粗粒輝石安山岩	7.4	7.6	301.57	第22回	PL69	
S104	棒石	1 a	北部 床面上14cm	粗粒輝石安山岩	13.4	8.5	917.98	第22回	PL69	
S103	棒石	2 b	② 南部 床面上18cm	粗粒輝石安山岩	9.0	8.1残	400.29	第22回	PL69	
S105	棒石	3 a	①+② 北東部 床面上56cm	粗粒輝石安山岩			321.53		PL69	
S106	棒石	4 a	① 埋土	粗粒輝石安山岩			83.86		PL69	
S107	棒石	1 a	③ 上層埋土	粗粒輝石安山岩			992.05		PL69	
S115	台石		② 南西部 床面上6cm	粗粒輝石安山岩	11.7残	10.3残	488.81	第23回	PL69	
S113	台石		北部 床面上10cm	粗粒輝石安山岩	9.4残	10.6残	468.02	第23回	PL69	
S114	台石		西部 床面上3cm	粗粒輝石安山岩	7.9残	10.2残	504.63	第23回	PL69	

番号	器種	細分	出土位置	石材	長さ (cm)	幅 (cm)	重さ (g)	押印	写真	備考
S108	石皿		南東隅 床面上3cm	黒色片岩	24.2残	11.1	1787.56	第23図	PL69	
S111	石皿		埋土層	粗粒輝石安山岩	19.1残	21.9残	2036.10	第23図	PL69	
S109	石皿		南東部 床面上2cm	粗粒輝石安山岩	9.7残	8.6残	264.85	第23図	PL69	
S110	石皿		北壁際 床面上3cm	粗粒輝石安山岩			62.85		PL69	
	器種	細分	出土位置	石材			重さ (g)			点数
	銅片		埋土	黒色頁岩			39.16			3
	銅片		埋土	黒色頁岩			142.50			6
	銅片		埋土	黒色頁岩			26.53			4
	銅片		埋土	黒色頁岩			14.68			2
	銅片		埋土	黒色頁岩			20.99			1
	銅片		埋土	粗粒輝石安山岩			3.48			2
	銅片		埋土	黒色頁岩			20.54			3
	銅片		埋土	粗粒輝石安山岩			6.22			2
	銅片		埋土	粗粒輝石安山岩			8.41			2
	銅片		埋土	黒色頁岩			7.06			1
	銅片		埋土	黒色頁岩			6.57			1
	銅片		埋土	黒色頁岩			9.08			2
	銅片		埋土	珪質頁岩			14.19			1
	銅片		埋土	粗粒輝石安山岩			11.86			1
	銅片		埋土	珪質頁岩			8.83			1
	銅片		北壁際 床面上 6 cm	珪質頁岩			88.53			1
	銅片		埋土	珪質頁岩			10.28			1
	銅片		中央部 床面上10cm	黒色安山岩			10.19			1
	銅片		埋土	黒色頁岩			102.62			5
	銅片		北部 床面上33cm	黒色頁岩			63.90			1
	銅片		北西部 床面上14cm	黒色頁岩			20.05			2
	銅片		南東部 床面上15cm	黒色頁岩			16.61			1
	銅片		南部中央寄り床面上12cm	黒色頁岩			21.88			1
	銅片		北西部 床面上17cm	黒色頁岩			20.96			1
	銅片		南側掘溝内 底面上 8 cm	黒色頁岩			84.63			1
	銅片		西側溝内 底面直上	黒色頁岩			26.08			1
	銅片		南東部 床面直上	黒色頁岩			5.09			1
	銅片		北壁際 床面上 6 cm	黒色頁岩			135.32			1
	銅片		埋土	黒色頁岩			136.60			10
	銅片		南部中央寄り床面上10cm	黒色頁岩			15.35			1
	銅片		北壁際 床面上 2 cm	黒色頁岩			5.57			1
	銅片		埋土	黒色頁岩			6.47			1
	銅片		中央部 床面上10cm	黒色頁岩			77.45			1
	銅片		東部 床面上10cm	黒色頁岩			83.30			1
	銅片		南西側溝内 底面上 4 cm	粗粒輝石安山岩			15.28			1
	銅片		埋土	粗粒輝石安山岩			10.50			1
	銅片		埋土	黒色頁岩			15.16			1
	銅片		南側 床面上 8 cm	砂岩			32.00			1
	銅片		埋土	砂岩			10.53			1
	銅片		南西側溝際 床面上 3 cm	粗粒輝石安山岩			25.97			1
	銅片		埋土	チャート			3.36			1
	銅片		北東部 床面上 3 cm	点紋頁岩			110.37			1
	銅片		ビット3埋土	ホルンフェルス			6.57			1
	銅片		南西側溝内 底面上 2 cm	黒色頁岩			29.22			1
	銅片		埋土	石英			9.95			1
	砂片		埋土	黒色頁岩			7.74			8
	砂片		埋土	黒色頁岩			4.11			3
	砂片		埋土	黒色頁岩			8.11			6
	砂片		埋土	黒色頁岩			36.30			17
	砂片		埋土	粗粒輝石安山岩			10.21			6
	砂片		埋土	粗粒輝石安山岩			0.28			1
	砂片		埋土	粗粒輝石安山岩			0.58			1
	砂片		埋土	砂岩			8.32			2
	砂片		埋土	黒色頁岩			3.73			5



器種	細分	出土位置	石材	重さ (g)	点数
砕片		埋土	黒色頁岩	974	4
砕片		埋土	黒色頁岩	0.39	1
砕片		埋土	黒色頁岩	18.15	9
砕片		埋土	粗粒輝石安山岩	2.07	1
砕片		埋土	黒色頁岩	1.52	1
砕片		埋土	黒色頁岩	8.24	5
砕片		埋土	黒色頁岩	6.17	4
砕片		埋土	砂岩	1.56	1
砕片		埋土	粗粒輝石安山岩	2.31	2
砕片		埋土	黒色頁岩	0.97	1
砕片		埋土	黒色頁岩	2.44	2
砕片		埋土	黒色頁岩	4.30	3
砕片		埋土	粗粒輝石安山岩	1.94	1
砕片		埋土	粗粒輝石安山岩	0.36	1
砕片		埋土	黒色頁岩	2.05	1
砕片		埋土	粗粒輝石安山岩	1.00	1
砕片		埋土	粗粒輝石安山岩	0.54	1
砕片		埋土	黒色頁岩	1.43	1
砕片		ビット6 埋土	黒色頁岩	10.04	2
砕片		南東部 床面上12cm	黒色頁岩	2.51	1
砕片		南東隅 床面直上	黒色頁岩	0.54	1
砕片		南東部 床面直上	黒色頁岩	0.52	1
砕片		南部 床面上9cm	黒色頁岩	1.85	1
砕片		北部 床面上9cm	黒色頁岩	1.93	1
砕片		中央部 床面直上	黒色頁岩	3.62	1
砕片		埋土	黒色頁岩	9.41	7
砕片		埋土	チャート	10.45	1
砕片		埋土	粗粒輝石安山岩	0.44	1
砕片		埋土	雲質安山岩	7.43	1
砕片		埋土	変質玄武岩	1.54	1
砕片		北部 床面上37cm	粗粒輝石安山岩	1.97	1
砕片		埋土	粗粒輝石安山岩	1.14	1
礫片		中央部 床面上27cm	黒色片岩	51.56	1
礫片		埋土	牛伏砂岩	82.19	1
礫片		埋土	雲母石英片岩	6.57	1
礫片		埋土	輝緑岩	14.73	1
礫片		埋土	石英閃緑岩	9.89	1
礫片		ビット3 埋土	粗粒輝石安山岩	13.05	1
礫片		埋土	粗粒輝石安山岩	2.32	1
礫片		北部 床面上37cm	粗粒輝石安山岩	37.48	1
礫片		埋土	粗粒輝石安山岩	107.27	4
礫片		南東部 床面上10cm	粗粒輝石安山岩	61.20	1
礫片		北部 床面上33cm	粗粒輝石安山岩	49.90	1
礫片		埋土	粗粒輝石安山岩	16.20	1
礫片		北西隅 床面上8cm	粗粒輝石安山岩	59.34	1
礫片		南東隅溝内 底面上5cm	粗粒輝石安山岩	66.33	1
礫片		埋土	緑色片岩	26.79	2
礫片		埋土	変質玄武岩	1.77	1
礫		埋土	黒色頁岩	2.89	1
礫		ビット3 埋土	粗粒輝石安山岩	228.73	2
礫		北東部 床面上40cm	粗粒輝石安山岩	197.28	1
礫		北部 床面上32cm	粗粒輝石安山岩	69.83	1
礫		北部隅側壁 床面上30cm	粗粒輝石安山岩	64.81	1
礫		北西部 床面上39cm	粗粒輝石安山岩	65.02	1
礫		北部 床面上35cm	粗粒輝石安山岩	25.73	1
礫		埋土 上層	溶結凝灰岩	126.98	1
礫		北部 床面上35cm	流紋岩	828.90	1

3区1号住居出土石器類一覧表

番号	器種	細分	出土位置	石材	長さ (cm)	幅 (cm)	重さ (g)	押印	写真	備考
S156	石皿		1号炉内使用面下5cm	緑色片岩	31.7残	19.5残	4300.0	第25回	PL71	
S121	磨製石斧		南部 床面上6cm	砂岩	13.2	6.0	356.21	第27回	PL70	未製品
S119	磨製石斧		東壁際 床面直上	安玄武岩	10.0残	5.7残	256.17	第27回	PL70	
S120	磨製石斧		埋土	安玄武岩	9.3残	4.6残	197.78	第27回	PL70	
S122	磨製石斧		埋土	安玄武岩			812.25		PL70	刃部破片
S125	打製石斧	1 b	南部 床面直上	黒色頁岩	8.9	3.2	52.84	第28回	PL70	
S130	打製石斧	1 b	1号住居内土坑 埋土	安玄武岩	8.1	4.2	150.45	第28回	PL70	
S126	打製石斧	2 c	南部 床面直上	埴貫頁岩	11.0	6.3	98.45	第28回	PL70	
S123	打製石斧	1 c	北隅 床面上4cm	粗粒輝石安山岩	14.5	4.8	244.64	第28回	PL71	
S127	打製石斧	1 c	埋土	粗粒輝石安山岩			40.34		PL71	
S128	打製石斧	1 a	埋土	黒色頁岩			12.65		PL70	
S129	打製石斧	2 a	埋土	黒色頁岩			12.54		PL71	
S124	器種不明の石器		南西部 床面上13cm	黒色頁岩	8.8	5.6	180.45	第28回	PL71	
S133	前器	1 a	南部 床面直上	黒色頁岩	3.1	9.0	32.62	第28回	PL71	
S136	前器	1 c	埋土	黒色頁岩	7.5	4.8	62.12	第28回	PL71	
S135	前器	2 b	埋土	黒色頁岩	7.5	3.9	60.74	第28回	PL71	
S134	前器	1 b	南部 床面直上	黒色頁岩	6.8	7.4	88.21	第28回	PL71	
S137	前器	1 c	埋土	黒色頁岩	7.9	6.2	75.18	第28回	PL71	
S131	前器	2 b	北東部 床面上26cm	黒色頁岩			71.22		PL71	
S132	前器	1 b	南部 床面直上	黒色頁岩			9.60		PL71	
S146	加工痕ある調片	2 a	ビット1 埋土	黒色頁岩	5.6	3.2	20.50	第28回	PL71	
S138	加工痕ある調片	2 c	北東壁際 床面上9cm	黒色頁岩	10.5	7.2	120.52	第28回	PL71	
S143	加工痕ある調片	1 a	埋土	黒色頁岩	6.4	6.9	90.89	第28回	PL71	
S142	加工痕ある調片 (石鏝)	4	埋土	黒色頁岩	2.0	1.4	1.19	第28回	PL71	
S139	加工痕ある調片	1 a	北部 床面上6cm	黒色頁岩			57.68		PL71	
S140	加工痕ある調片	4	南西壁際 床面上8cm	黒色頁岩			40.42		PL71	
S141	加工痕ある調片	1 a	埋土	黒色頁岩			19.65		PL71	
S144	加工痕ある調片	4	埋土	黒色頁岩			10.33		PL71	
S145	加工痕ある調片	2 a	埋土	黒色頁岩			8.48		PL71	
S149	使用痕ある調片	1 a	南西壁際 床面上5cm	黒色頁岩	6.9	9.6	71.65	第29回	PL71	
S148	使用痕ある調片	3 a	北部 床面上23cm	黒色頁岩	7.1	6.7	66.41	第29回	PL71	
S147	使用痕ある調片	1 a	東壁際 床面上3cm	黒色頁岩	4.3	5.7	16.21	第29回	PL71	
S152	使用痕ある調片	2 b	埋土	黒色頁岩	7.9	5.6	42.95	第29回	PL71	
S150	使用痕ある調片	3 a	南西壁際 床面上16cm	黒色頁岩			84.37		PL71	
S151	使用痕ある調片	1 a	埋土	黒色頁岩			34.86		PL71	
S158	敲石		埋土	ひん岩	13.8	4.4	358.86	第29回	PL71	
S157	敲石		西部 床面上24cm	安玄武岩	11.5	9.4	736.71	第29回	PL71	
S153	凹石	1 a	南東部 床面上9cm	粗粒輝石安山岩	14.9	9.4	923.84	第29回	PL71	
S154	凹石	3 c	埋土	粗粒輝石安山岩	9.6	7.4残	278.70	第29回	PL71	
S159	敲石		埋土	粗粒輝石安山岩	6.3残	5.1残	365.53	第29回	PL71	
S155	敲石?	4 b	③ 1号住居内土坑 埋土	粗粒輝石安山岩			96.79			
	器種	細分	出土位置	石材			重さ (g)			点数
	打製石斧調整調片		埋土	黒色頁岩			15.10			1
	打製石斧調整調片		埋土	黒色頁岩			7.41			1
	打製石斧調整調片		埋土	黒色頁岩			5.56			1
	調片		ビット1 埋土	黒色頁岩			184.74			2
	調片		埋土	黒色頁岩			8.18			2
	調片		埋土	黒色頁岩			44.67			1
	調片		埋土	粗粒輝石安山岩			17.20			1
	調片		埋土	黒色頁岩			93.05			14
	調片		埋土	黒色頁岩			21.20			1
	調片		埋土	安玄武岩			15.43			1
	調片		ビット1 埋土	ホルンフェルス			15.81			1
	調片		埋土	粗粒輝石安山岩			5.79			3
	調片		埋土	黒色頁岩			13.58			3
	調片		1号住居内土坑 埋土	黒色頁岩			45.57			1
	調片		南部 床面上8cm	黒色頁岩			23.98			1

器種	細分	出土位置	石材	重量 (g)	点数
測片		南部 床面直上	黑色頁岩	33.23	1
測片		北部 床面上3cm	黑色頁岩	26.66	1
測片		北西部 床面直上	黑色頁岩	113.07	1
測片		南部 床面直上	黑色頁岩	6.44	1
測片		埋土	黑色頁岩	130.47	6
測片		南部 床面上9cm	黑色頁岩	19.33	1
測片		南部 床面直上	黑色頁岩	14.84	1
測片		埋土	黑色頁岩	85.80	8
測片		北部 床面上4cm	黑色頁岩	17.66	1
測片		北西部 床面上20cm	黑色頁岩	35.16	1
測片		南部 床面直上	黑色頁岩	14.57	1
測片		南部 床面上6cm	黑色頁岩	13.99	1
測片		北東壁際 床面上4cm	黑色頁岩	18.81	1
測片		埋土	黑色頁岩	3.27	1
測片		東部 床面上1.5cm	黑色頁岩	5.62	1
測片		北部 床面上4cm	黑色頁岩	59.80	1
測片		埋土	黑色頁岩	20.36	5
測片		北部 床面上6cm	黑色頁岩	63.61	1
測片		北西部 床面直上	黑色頁岩	88.97	1
測片		北部 床面上3cm	粗粒輝石安山岩	32.16	1
測片		埋土	砂質頁岩	12.96	1
測片		北西部 床面上17cm	粗粒輝石安山岩	21.54	1
測片		中央部 床面直上	粗粒輝石安山岩	4.01	1
測片		埋土	粗粒輝石安山岩	8.80	3
測片		南東部 床面上7cm	雲玄武岩	13.01	1
碎片		埋土	黑色頁岩	31.27	29
碎片		埋土	黑色頁岩	6.46	10
碎片		埋土	粗粒輝石安山岩	11.01	7
碎片		埋土	黑色頁岩	1.42	1
碎片		埋土	粗粒輝石安山岩	27.68	3
碎片		埋土	砂岩	5.17	1
碎片		埋土	黑色頁岩	9.07	4
碎片		埋土	黑色頁岩	3.77	3
碎片		埋土	黑色頁岩	1.88	3
碎片		埋土	珪質頁岩	2.46	1
碎片		埋土	珪質頁岩	3.01	1
碎片		埋土	珪質頁岩?	1.97	1
碎片		1号住居内土坑 埋土	黑色頁岩	8.62	3
碎片		埋土	黑色頁岩	8.61	3
碎片		南部 床面上8cm	黑色頁岩	0.17	1
碎片		南東部 床面上4cm	黑色頁岩	1.56	1
碎片		埋土	黑色頁岩	6.42	1
碎片		南部 床面直上	黑色頁岩	2.60	1
碎片		埋土	黑色頁岩	50.27	18
碎片		南東部 床面上3cm	黑色頁岩	2.13	1
碎片		南部 床面上4cm	黑色頁岩	0.33	1
碎片		南東部 床面直上	黑色頁岩	0.60	1
碎片		埋土	黑色頁岩	9.77	6
碎片		埋土	黑色頁岩	44.43	24
碎片		埋土	粗粒輝石安山岩	2.70	1
碎片		埋土	チャート	1.02	1
碎片		埋土	点紋頁岩	4.23	5
碎片		埋土	雲玄武岩	9.25	1
碎片		中央部 床面上6cm	雲質玄武岩	2.28	1
碎片		埋土	雲質玄武岩	5.67	1
礫片		北西壁際 床面上4cm	黑色頁岩	41.39	1
礫片		埋土	黑色頁岩	36.76	1
礫片		中央部 床面直上	粗粒輝石安山岩	273.53	1
礫片		南部 床面上8cm	粗粒輝石安山岩	65.70	1
礫片		埋土	粗粒輝石安山岩	200.75	6

器種	細分	出土位置	石材	重さ (g)	点数
礫片		北西部 床面上 2 cm	粗粒輝石安山岩	41.31	1
礫片		埋土	実質安山岩	21.00	1
礫片		埋土	粗粒輝石安山岩	91.51	2
礫		埋土	粗粒輝石安山岩	119.18	2
礫		埋土	粗粒輝石安山岩	206.65	2
礫		埋土	実質安山岩	119.23	1
礫		ピット 1 埋土	テイヤト小礫灰岩	1506.16	同一個体多数
礫		埋土	粗粒輝石安山岩	125.04	2

### 3区2号住居出土石器類一覧表

番号	器種	細分	出土位置	石材	長さ (cm)	幅 (cm)	重さ (g)	押印	写真	備考
S161	打製石斧	1 b	北東隅 床面上 6 cm	黒色頁岩	9.4	3.1	35.91	第32区	PL72	
S160	打製石斧	2 c	北部 床面上 19cm	黒色頁岩	9.4	5.2	70.01	第32区	PL72	
S163	打製石斧	1 e	南西隅 床面直上	黒色頁岩	9.1	6.2	104.14	第32区	PL72	
S162	打製石斧	2 c	南西隅 床面上 3 cm	黒色頁岩			117.11		PL72	
S166	石匙		東壁際 床面上 5 cm	黒色頁岩	7.5	4.4	32.57	第32区	PL72	
S164	磨器	1 b	西部 床面上 9 cm	黒色頁岩	6.6	8.9	81.98	第32区	PL72	
S169	使用痕ある調片	1 a	北東隅 床面上 3 cm	黒色頁岩	4.7	6.5	32.66	第32区	PL72	
S170	使用痕ある調片	2 a	1号地土内 床面直上	黒色頁岩	7.4	4.5	51.50	第32区	PL72	
S172	使用痕ある調片	1 a	南西壁際 床面上 17cm	黒色頁岩			57.38		PL72	
S168	加工痕ある調片	2 a	南東隅壁際 床面直上	黒色頁岩	8.1	5.4	107.67	第32区	PL72	
S171	加工痕ある調片	2 b	北西隅壁際 床面上 4 cm	黒色頁岩	12.0	6.0	164.01	第32区	PL72	
S167	加工痕ある調片	4	北西部 床面上 3 cm	粗粒輝石安山岩			90.40		PL72	
S165	石核	1	北西隅壁際 床面直上	黒色頁岩	7.6	8.0	122.87	第32区	PL72	
S178	礫石	2 b	①+② 埋土	粗粒輝石安山岩	9.7残	6.7残	252.25	第32区	PL73	
S176	礫石	4 a	① 南部 床面上 6 cm	粗粒輝石安山岩			161.77			
S177	礫石	4 b	② 南西壁際 床面上 6 cm	粗粒輝石安山岩			89.36			
S179	砥石		南東隅 床面上 2 cm	牛伏砂岩	5.4	4.7	47.95	第32区	PL73	
S174	四石?	1 a	北西部 床面上 5 cm	粗粒輝石安山岩	13.5残	6.8残	509.98	第33区	PL73	
S175	四石	2 c	埋土	粗粒輝石安山岩	12.6	7.5	600.62	第33区	PL73	
S173	四石	1 a	東部 床面上 2 cm	粗粒輝石安山岩			840.19		PL73	
器種	細分	出土位置	石材	重さ (g)	点数					
調片		南西壁際 床面直上	黒色頁岩	10.69	1					
調片		北東壁際 床面上 10cm	黒色頁岩	5.01	1					
調片		中央部東寄り 床面上 14cm	黒色頁岩	1.84	1					
調片		中央部北西寄り 床面上 5cm	黒色頁岩	10.86	1					
調片		南西隅 床面上 12cm	黒色頁岩	5.56	1					
調片		西側溝内 底面直上	黒色頁岩	5.51	1					
調片		東側溝内 底面直上	黒色頁岩	20.11	1					
調片		中央部北西寄り 床面上 3cm	黒色頁岩	36.29	1					
調片		西壁際 床面直上	黒色頁岩	58.51	1					
調片		西部 床面上 5 cm	黒色頁岩	28.75	1					
調片		西壁際 床面直上	黒色頁岩	56.73	1					
調片		南西隅 床面上 4 cm	黒色頁岩	70.30	1					
調片		中央部 床面直上	黒色頁岩	48.02	1					
調片		中央部 床面直上	黒色頁岩	61.54	1					
調片		南東隅 床面上 2 cm	黒色頁岩	5.35	1					
調片		北壁際 床面上 10cm	黒色頁岩	21.19	1					
調片		北西隅 床面上 3 cm	黒色頁岩	22.09	1					
調片		西部 床面上 5 cm	黒色頁岩	10.34	1					
調片		東部 床面上 2 cm	黒色頁岩	4.21	1					
調片		中央部東寄り 床面上 15cm	黒色頁岩	3.22	1					
調片		中央部 床面上 17cm	黒色頁岩	11.14	1					
調片		北西隅 床面上 6 cm	黒色頁岩	356.04	1					
調片		南壁際 床面直上	黒色頁岩	2.07	1					
調片		埋土	黒色頁岩	8.49	1					
調片		埋土	実質玄武岩	11.78	1					
砕片		埋土	粗粒輝石安山岩	0.31	1					

器種	細分	出土位置	石材	長さ (cm)	幅 (cm)	重さ (g)	採国	写真	備考
碎片		埋土	黒色頁岩			0.96			1
碎片		埋土	黒色頁岩			1.88			4
碎片		南東隅 床面直上	黒色頁岩			0.55			1
碎片		埋土	黒色頁岩			2.26			1
碎片		東部 床面上6cm	黒色頁岩			1.51			1
碎片		南西隅 床面直上	黒色頁岩			3.64			1
碎片		埋土	黒色頁岩			9.58			5
碎片		南西部 床面上 6 cm	黒色頁岩			1.00			1
碎片		南西隅 床面上10cm	黒色頁岩			2.30			1
碎片		南西隅 床面上 5 cm	黒色頁岩			0.54			1
碎片		南西隅壁際 床面上10cm	黒色頁岩			6.64			1
碎片		中央部西寄り 床面上3cm	黒色頁岩			0.87			1
碎片		北東隅壁際 床面下22cm	黒色頁岩			0.50			1
碎片		北西部 床面上 2 cm	黒色頁岩			0.33			1
碎片		中央部西寄り 床面上2cm	黒色頁岩			0.54			1
碎片		南壁際 床面上 5 cm	黒色頁岩			0.96			1
碎片		西部 床面上 7 cm	黒色頁岩			1.86			1
碎片		中央部北寄り 床面直上	黒色頁岩			1.70			1
碎片		埋土	黒色頁岩			1.93			1
礫片		埋土	粗粒輝石安山岩			120.30			1
礫片		埋土	粗粒輝石安山岩			97.29			1
礫片		埋土	ひん岩			282.30			2
礫片		東部 床面直上	粗粒輝石安山岩			16.84			1
礫片		北東部 床面上 5 cm	粗粒輝石安山岩			47.67			1
礫片		南部 床面直上	粗粒輝石安山岩			167.45			1
礫片		北西部 床面上 3 cm	粗粒輝石安山岩			65.37			1
礫片		西壁際 床面上 3 cm	粗粒輝石安山岩			113.98			1
礫片		中央部 床面上 3 cm	ひん岩			50.16			1
礫		南東部 床面上 2 cm	黒色頁岩			19.55			1
礫		中央部 床面上10cm	黒色頁岩			84.76			1
礫		南西隅 床面上 5 cm	粗粒輝石安山岩			67.65			1
礫		南西壁際 床面上15cm	粗粒輝石安山岩			80.82			1

1区16号土坑出土石器類一覽表

番号	器種	細分	出土位置	石材	長さ (cm)	幅 (cm)	重さ (g)	採国	写真	備考
SI80	削器	1 a	埋土	黒色頁岩	5.5	13.2	247.88	第37国	PL73	

3区23号土坑出土石器類一覽表

器種	細分	出土位置	石材	長さ (cm)	幅 (cm)	重さ (g)	採国	写真	備考
剥片		埋土	黒色頁岩			14.52			2

3区3号土坑出土石器類一覽表

番号	器種	細分	出土位置	石材	長さ (cm)	幅 (cm)	重さ (g)	採国	写真	備考
SI82	加工痕ある剥片	4	埋土	黒色頁岩A	8.0	5.9	94.21	第37国	PL73	
器種	細分	出土位置	石材	長さ (cm)	幅 (cm)	重さ (g)	採国	写真	備考	
剥片		埋土	黒色頁岩			15.46			1	
剥片		埋土	黒色頁岩			20.47			2	
剥片		埋土	黒色頁岩			8.48			1	
剥片		埋土	黒色頁岩			2.73			2	
剥片		埋土	細粒輝石安山岩			12.43			1	
剥片		埋土	黒色頁岩			16.83			1	
剥片		埋土	黒色頁岩			61.55			2	
剥片		埋土	黒色頁岩			15.77			1	
碎片		埋土	黒色頁岩			8.58			2	
碎片		埋土	黒色頁岩			1.83			2	
碎片		埋土	黒色頁岩			1.36			2	

	器種	細分	出土位置	石材			重さ (g)		点数
	碎片		埋土	黒色頁岩			260		1
	碎片		埋土	黒色頁岩			136		1
	碎片		埋土	黒色頁岩			1.01		1
	碎片		埋土	チャート			4.41		2
	破片		埋土	楓樹庵石安山岩			24.63		2
	破片		埋土	アイサイト凝灰岩			20.57		2

1区遺構外出土石器類一覧表

番号	器種	細分	出土位置	石材	長さ (cm)	幅 (cm)	重さ (g)	検出	写真	備考
S214	刃部磨礫石斧		表面採集	黒色頁岩	5.2	4.3	31.80	第43国	PL74	
S183	磨礫石斧		88-H・I-17G	安玄武岩	10.0	4.1	138.60	第43国	PL74	
S184	磨礫石斧		88-N-12G	安玄武岩	11.2	6.2	413.91	第43国	PL74	
S224	打製石斧	1 e	表面採集	安玄武岩	7.6	3.9	82.81	第44国	PL74	
S186	打製石斧	1 b	88-H-11G	黒色頁岩	7.1	3.9	33.64	第44国	PL74	
S220	打製石斧	1 d	表面採集	黒色頁岩	10.9	8.4	271.34	第44国	PL74	
S222	打製石斧	1 e	表面採集	黒色頁岩	5.6	4.5	34.93	第44国	PL74	
S190	打製石斧	2 a	88-O-13G	黒色頁岩	4.5	3.7	19.23	第44国	PL74	
S188	打製石斧	2 c	88-L-13G	黒色頁岩	11.0	6.6	89.00	第44国	PL74	
S226	打製石斧	2 c	表面採集(20号住居)	黒色頁岩	9.3	5.9	68.13	第44国	PL74	
S225	打製石斧	3	表面採集(3号住居)	黒色頁岩	10.1	6.3	109.90	第44国	PL74	
S185	打製石斧	1 e	88-G-13G	黒色頁岩			6.59	PL74	刃部破片	
S187	打製石斧	1 c	88-L-13G	黒色頁岩			76.60	PL74		
S189	打製石斧	1 e	88-N-12G	黒色頁岩			30.85	PL74	体部破片	
S215	打製石斧	3	表面採集	黒色頁岩			136.96	PL74		
S217	打製石斧	1 e	表面採集	黒色頁岩			17.57	PL74		
S218	打製石斧	2 b	表面採集	黒色頁岩			46.99	PL74		
S219	打製石斧	1 d	表面採集	黒色頁岩			285.80	PL74		
S221	打製石斧	1 c	表面採集	黒色頁岩			99.42	PL74		
S223	打製石斧	3	表面採集	黒色頁岩			68.30	PL74		
S235	石鏃		表面採集	黒曜石	1.7	1.6	0.44	第44国	PL74	
S301	石鏃		87-Q-07G	チャート	2.2	1.5	1.11	第44国	PL74	
S202	石鏃		88-E-09G	黒曜石	3.0	1.8	1.63	第44国	PL74	
S234	石鏃		表面採集	黒色頁岩	2.5	1.5	1.48	第44国	PL74	
S236	ビエスエスキーヌ		表面採集	黒色頁岩	2.3	3.9	5.97	第44国	PL74	
S228	磨部	1 a	表面採集	黒色頁岩	8.5	14.7	383.71	第44国	PL74	
S191	磨部	1 a	87-Q-07G	黒色頁岩	5.3	5.9	68.32	第45国	PL74	
S229	磨部	2 b	表面採集	黒色頁岩	10.4	6.4	161.07	第45国	PL74	
S216	磨部	2 f	表面採集	黒色頁岩	11.8	6.7	261.73	第45国	PL75	
S192	磨部	1 c	88-G-07G	黒色頁岩	5.0	8.1	46.94	第45国	PL74	
S193	磨部	1 a	88-L-09G	黒色頁岩			85.28	PL74		
S194	磨部	1 a	88-N-10G	黒色頁岩			180.39	PL74		
S195	磨部	3	88-N-11G	黒色頁岩			247.89	PL75		
S227	磨部	1 a	表面採集	黒色頁岩			31.15	PL74		
S248	加工痕ある測片	1 a	表面採集	黒色頁岩	4.0	7.2	40.31	第45国	PL75	
S206	加工痕ある測片	2 a	88-K-09G	黒色頁岩	8.5	4.9	77.33	第45国	PL75	
S247	加工痕ある測片	2 b	表面採集	黒色頁岩	7.1	4.6	53.20	第45国	PL75	
S204	加工痕ある測片	1 a	88-B-07G	黒色頁岩	10.7	6.8	266.23	第45国	PL75	
S203	加工痕ある測片	2 b	87-P-08G	黒色頁岩	8.2	3.4	52.48	第45国	PL75	
S250	加工痕ある測片	2 b	表面採集	黒色頁岩	9.5	5.4	243.53	第45国	PL75	
S239	加工痕ある測片	1 b	表面採集	黒色頁岩	5.7	5.3	42.82	第45国	PL75	
S240	加工痕ある測片	4	表面採集	黒色頁岩	4.6	5.2	24.63	第45国	PL75	
S243	加工痕ある測片	1 c	表面採集	黒色頁岩	6.4	7.5	87.66	第45国	PL75	
S205	加工痕ある測片	1 a	88-E-09G	黒色頁岩			50.83	PL75		
S207	加工痕ある測片	4	88-L-11G	黒色頁岩			3.76	PL75		
S208	加工痕ある測片	4	88-L-13G	黒色頁岩			4.04	PL75		
S241	加工痕ある測片	1 a	表面採集	黒色頁岩			202.24	PL75		
S242	加工痕ある測片	1 a	表面採集	黒色頁岩			13.00	PL75		
S244	加工痕ある測片	4	表面採集	黒色頁岩			52.57	PL75		
S245	加工痕ある測片	4	表面採集	黒色頁岩			12.26	PL75		

番号	器種	細分	出土位置	石材	長さ (cm)	幅 (cm)	重さ (g)	帰国	写真	備考
S246	加工痕ある測片	2 c	表面採集	黒色頁岩			10.59		PL75	
S249	加工痕ある測片	1 a	表面採集	黒色頁岩			14.28		PL75	
S251	使用痕ある測片	1 a	表面採集	黒色頁岩	7.2	8.4	87.12	第45回	PL75	
S209	使用痕ある測片	2 a	88-G-I-16G	黒色頁岩			8.59		PL75	
S210	使用痕ある測片	1 a	88-O-13G	珪質頁岩			14.94		PL75	
S197	石核	3	88-E-07G	黒色頁岩	9.6	5.6	511.40	第46回	PL75	
S200	石核	1	表面採集	黒色頁岩	7.1	11.2	240.05	第46回	PL75	
S198	石核	2	88-K-13G	黒色頁岩			310.01		PL75	
S199	石核	1	88-N-12G	黒色頁岩			69.74		PL75	
S231	石核	1	表面採集	黒色頁岩			63.19		PL75	
S232	石核	1	表面採集	黒色頁岩			234.52		PL75	
S200	器種不明の石器		88-O-13G	黒色頁岩	6.1	5.5	144.77	第46回	PL75	
S196	礫		88-E-11G	黒色頁岩	9.8	8.6	337.93	第46回	PL75	
S228	三角錐形石器		表面採集(18号住)	黒色頁岩	9.3	5.2	243.53	第46回	PL75	
S227	三角錐形石器		表面採集	黒色頁岩	9.9	6.9	449.14	第46回	PL75	
S212	棒石	1 b ③	87-T-06G	細粒輝石安山岩	16.0	10.0	629.28	第46回	PL76	
S211	四石	4 b	88-O-13G	粗粒輝石安山岩			200.70		PL76	
S252	四石	2 c	表面採集	粗粒輝石安山岩			437.01		PL76	
S213	敲石		88-I-05G	デイスイト			884.17		PL76	
S233	不明		表面採集	チャート			10.99		PL75	
器種	細分	出土位置	石材	重さ (g)	点数					
測片		88-O-13G	珪質頁岩	5.86	1					
測片		88-A-16G	黒色安山岩	5.77	1					
測片		88-G-13G	黒色安山岩	8.21	1					
測片		87-L-03G	黒色頁岩	81.14	1					
測片		87-M-03G	黒色頁岩	121.78	1					
測片		87-P-08G	黒色頁岩	10.94	1					
測片		87-S-07G	黒色頁岩	6.92	1					
測片		87-S-09G	黒色頁岩	57.93	1					
測片		87-S-11G	黒色頁岩	13.09	1					
測片		88-A-09G	黒色頁岩	128.32	2					
測片		88-A-11G	黒色頁岩	18.94	1					
測片		88-A-11G	黒色頁岩	43.70	1					
測片		88-A-15G	黒色頁岩	20.99	1					
測片		88-B-07G	黒色頁岩	12.74	1					
測片		88-B-16G	黒色頁岩	17.17	1					
測片		88-C-15G	黒色頁岩	10.88	1					
測片		88-E-07G	黒色頁岩	77.62	1					
測片		88-E-11G	黒色頁岩	9.87	1					
測片		88-E-16G	黒色頁岩	94.32	1					
測片		88-G-16G	黒色頁岩	19.31	1					
測片		88-G-16G	黒色頁岩	9.05	1					
測片		88-G-16G	黒色頁岩	14.76	2					
測片		88-G-I-16G	黒色頁岩	4.85	1					
測片		88-H-17G	黒色頁岩	14.59	1					
測片		88-H-17G	黒色頁岩	52.92	1					
測片		88-I-11G	黒色頁岩	20.85	1					
測片		88-I-11G	黒色頁岩	28.47	1					
測片		88-J-07G	黒色頁岩	8.04	1					
測片		88-L-13G	黒色頁岩	103.35	2					
測片		88-L-13G	黒色頁岩	8.64	4					
測片		88-L-13G	黒色頁岩	30.79	3					
測片		88-L-13G	黒色頁岩	18.21	1					
測片		88-L-13G	黒色頁岩	15.43	1					
測片		88-L-14G	黒色頁岩	20.01	1					
測片		88-O-13G	黒色頁岩	14.28	1					
測片		88-O-15G	黒色頁岩	55.80	1					
測片		88-E-16G	細粒輝石安山岩	9.63	1					
測片		88-L-13G	細粒輝石安山岩	13.37	1					

器種	細分	出土位置	石材	重さ (g)	点数
測片		88-M-16G	粗粒輝石安山岩	10.28	1
測片		88-G-16G	砂岩	12.76	1
測片		87-P-08G	粗粒輝石安山岩	17.23	1
測片		87-P-08G	粗粒輝石安山岩	8.78	1
碎片		87-K-02G	黒色頁岩	3.15	1
碎片		87-T-13G	黒色頁岩	3.11	1
碎片		88-A-16G	黒色頁岩	2.34	1
碎片		88-C-15G	黒色頁岩	0.83	1
碎片		88-E-15G	黒色頁岩	8.48	2
碎片		88-G-09G	黒色頁岩	0.52	1
碎片		88-G-09G	黒色頁岩	127.65	1
碎片		88-G-15G	黒色頁岩	0.96	1
碎片		88-G・I-16G	黒色頁岩	1.27	1
碎片		88-G・I-16G	黒色頁岩	1.26	1
碎片		88-G・I-16G	黒色頁岩	1.68	1
碎片		88-K-13G	黒色頁岩	0.82	1
碎片		88-L-08G	黒色頁岩	3.01	1
碎片		88-L-09G	黒色頁岩	1.71	1
碎片		88-L-13G	黒色頁岩	1.54	1
碎片		88-L-14G	黒色頁岩	0.98	1
碎片		88-L-15G	黒色頁岩	1.48	1
碎片		88-M-13G	黒色頁岩	3.86	2
碎片		88-N-11G	黒色頁岩	2.75	1
碎片		88-N-12G	黒色頁岩	3.33	1
碎片		88-O-16G	黒色頁岩	9.13	4
碎片		88-O-16G	黒色頁岩	7.71	2
碎片		87-K-02G	黒曜石	0.33	1
碎片		88-O-15G	粗粒輝石安山岩	3.59	1
碎片		88-O-16G	粗粒輝石安山岩	1.90	2
碎片		87-Q-07G	緑色片岩	5.55	1
礫片		87-P-08G	粗粒輝石安山岩	28.37	6
礫片		87-Q-11G	粗粒輝石安山岩	33.63	4
礫片		87-L-04G	輝緑凝灰岩	2.87	1
礫片		87-L-04G	珪質安山岩	1.80	1
礫片		88-L-12G	珪質安山岩	2.06	1
礫片		88-O-16G	チャート	6.22	1
礫片		87-Q-11G	糖晶性チャート	12.49	3
礫片		88-G-16G	変質安山岩	16.61	1
礫		88-L-13G	黒色頁岩	130.38	1
礫		87-Q-07G	チャート	2.13	1
礫		88-O-13G	チャート	1.86	1
礫		87-P-08G	ひん岩	41.17	1
測片	表面採集		珪質頁岩	8.54	1
測片	表面採集		黒色安山岩	93.46	2
測片	表面採集		黒色安山岩	6.89	1
測片	表面採集		黒色安山岩	5.05	1
測片	表面採集		黒色頁岩	215.40	1
測片	表面採集		黒色頁岩	19.75	1
測片	表面採集		黒色頁岩	40.20	1
測片	表面採集		黒色頁岩	59.27	1
測片	表面採集		黒色頁岩	1.93	1
測片	表面採集		黒色頁岩	15.17	1
測片	表面採集		黒色頁岩	344.74	12
測片	表面採集		黒色頁岩	11.78	1
測片	表面採集		黒色頁岩	129.88	2
測片	表面採集		黒色頁岩	14.78	1
測片	表面採集		黒色頁岩	167.29	6
測片	表面採集		黒色頁岩	82.66	2
測片	33号ビット表面採集		黒色頁岩	678.52	2
測片	表面採集		粗粒輝石安山岩	51.66	1



	器種	細分	出土位置	石材		重さ (g)		点数
	割片		表面採集	黒色頁岩		6.50		1
	割片		表面採集	黒色頁岩		6.53		1
	砕片		表面採集	黒色頁岩		13.80		3
	砕片		表面採集	黒色頁岩		9.81		1
	砕片		表面採集	黒色頁岩		19.32		3
	砕片		表面採集	黒色頁岩		10.05		2
	砕片		表面採集	黒色頁岩		6.93		1
	砕片		表面採集	黒色頁岩		3.46		2
	砕片		表面採集	黒色頁岩		24.68		6
	砕片		表面採集	黒色頁岩		17.86		6
	砕片		表面採集	黒色頁岩		5.13		1
	砕片		表面採集	黒色頁岩		20.25		8
	砕片		表面採集	黒色頁岩		248.96		7
	砕片		表面採集	黒色頁岩		38.37		2
	砕片		表面採集	砂岩		2.33		1
	砕片		表面採集	流紋岩		1.42		1
	砕片		表面採集	黒色頁岩		10.21		1
	礫片		表面採集	滑石		169.37		1
	礫片		表面採集	黒色頁岩		16.02		1
	礫片		表面採集	粗粒輝石安山岩		0.68		1
	礫片		表面採集	チヤート		13.91		2
	礫片		表面採集	粘板岩		2.35		1
	礫片		表面採集	珪質頁岩		35.23		1
	礫片		表面採集	黒色片岩		19.79		1
	礫片		表面採集	閃緑岩		86.72		2
	礫片		表面採集	粗粒輝石安山岩		47.18		6
	礫片		表面採集	粗粒輝石安山岩		125.94		3
	礫片		表面採集	粗粒輝石安山岩		20.78		2
	礫片		表面採集	海綿凝灰岩		2.96		1
	礫		表面採集	雲母石英片岩		2.06		1
	礫		表面採集	黄白色細粒凝灰岩		13.70		1
	礫		表面採集	珪質頁岩		1.34		1
	礫		表面採集	粗粒輝石安山岩		389.58		1
	礫		表面採集	粗粒輝石安山岩		291.14		1
	礫		表面採集	粗粒輝石安山岩		436.70		1
	礫		表面採集	粗粒輝石安山岩		139.07		1
	礫		表面採集	粗粒輝石安山岩		1093.59		11
	礫		表面採集	アイサイト凝灰岩		521.54		1
	礫		表面採集	ホルンフェルス		671.52		1
	礫		表面採集	流紋岩		3.36		1

2区遺構外出土石器類一覧表

番号	器種	細分	出土位置	石材	長さ (cm)	幅 (cm)	重さ (g)	種別	写真	備考
S254	磨製石斧		表面採集	変玄武岩	13.4	5.4	354.09	第47図	PL76	
S253	側器	1 a	88-A-19G	黒色頁岩			129.83		PL76	
	器種	細分	出土位置	石材			重さ (g)			点数
	割片		表面採集				6.50			1
	割片		表面採集				6.53			1
	砕片		表面採集				10.21			1

3区遺構外出土石器類一覧表

番号	器種	細分	出土位置	石材	長さ (cm)	幅 (cm)	重さ (g)	種別	写真	備考
S328	磨製石斧		表面採集(道跡)	変玄武岩	7.5	4.6	154.97	第47図	PL76	
S329	磨製石斧		表面採集(道跡)	変玄武岩			34.43		PL76	体部破片
S272	打製石斧	1 c	98-H-06G	変玄武岩	11.9	5.8	195.73	第47図	PL76	
S330	打製石斧	1 c	表面採集	緑色片岩	12.4	4.3	151.24	第47図	PL76	
S256	打製石斧	2 a	98-D-06G	黒色頁岩	5.1	3.3	16.26	第47図	PL76	

番号	器種	細分	出土位置	石材	長さ (cm)	幅 (cm)	重さ (g)	挿国	写真	備考
S267	打製石斧	2 b	98-D-06G	黒色頁岩	7.2	5.4	56.33	第47国	PL76	
S269	打製石斧	2 c	98-G-11G	黒色頁岩	8.0	5.7	131.22	第47国	PL76	
S267	打製石斧	2 c	98-G-06G	黒色頁岩	8.3	5.8	83.86	第47国	PL76	
S270	打製石斧	2 c	98-H-05G	黒色頁岩	12.9	5.5	175.89	第47国	PL76	
S274	打製石斧	2 d	98-L-03G	細粒輝石安山岩	17.5	13.2	840.12	第47国	PL76	
S275	打製石斧	4	98-Q-03G	黒色頁岩	19.1	11.0	1230.12	第48国	PL76	
S258	打製石斧	1 b	98-E-06G	黒色頁岩			30.80		PL76	頭部破片
S259	打製石斧	1 e	98-F-06G	黒色頁岩			10.24		PL76	刃部破片
S260	打製石斧	1 e	98-F-06G	黒色頁岩			15.52		PL76	頭部破片
S262	打製石斧	1 c	98-F-07G	黒色頁岩			69.46		PL76	
S263	打製石斧	2 a	98-F-07G	黒色頁岩			49.08		PL76	
S264	打製石斧	2 b	98-G-05G	黒色頁岩			49.94		PL76	
S265	打製石斧	1 e	98-G-05G	黒色頁岩			16.58		PL76	刃部破片
S266	打製石斧	1 e	98-G-06G	砂岩			25.01		PL76	頭部破片
S268	打製石斧	2 c	98-G-09G	黒色頁岩			64.63		PL76	
S271	打製石斧	1 c	98-H-05G	黒色頁岩			232.79		PL76	
S331	打製石斧	2 c	表面採集	表軟頁岩			91.26		PL76	
S332	打製石斧	2 e	表面採集	黒色頁岩			27.90		PL76	
S333	打製石斧	2 b	表面採集(5号溝)	黒色頁岩			29.53		PL76	
S293	石鏃		98-D-07G	黒色頁岩	2.0残	1.6残	1.04	第48国	PL77	
S342	石鏃		表面採集	黒色安山岩	2.6残	2.0	1.81	第48国	PL77	
S341	石鏃		表面採集	黒色安山岩	3.1残	1.9	1.54	第48国	PL77	
S261	器種不明の石器		98-F-06G	黒色頁岩	7.7	5.9	162.54	第48国	PL77	
S265	器種不明の石器		98-D-01G	文象遷岩	9.5	5.5	217.04	第48国	PL77	
S294	有茎尖頭器		98-F-06G	黒色頁岩	4.7残	1.7	6.19	第48国	PL77	
S340	石砲		表面採集	黒色頁岩	3.4	4.3	8.93	第48国	PL77	
S292	石砲		98-F-07G	黒色頁岩	4.6	5.9	16.95	第48国	PL77	
S279	削器	1 a	98-Q-02G	黒色頁岩	6.5	11.3	143.76	第49国	PL77	
S276	削器	3	98-G-06G	黒色頁岩	11.6	8.0	296.67	第49国	PL77	
S335	削器	2 a	表面採集	黒色頁岩	7.8	4.3	61.79	第49国	PL77	
S278	削器	3	98-K-09G	黒色頁岩	6.6	5.4	81.50	第49国	PL77	
S277	削器	3	98-I-06G	黒色頁岩	6.0	9.6	149.88	第49国	PL77	
S273	削器	1 c	98-K-3・4	砂岩			94.15		PL77	
S334	削器	3	表面採集	黒色頁岩			83.81		PL77	
S336	削器	2 b	表面採集(3号溝)	黒色頁岩			58.05		PL77	
S181	使用痕ある測片	1 a	98-H-06G	黒色頁岩 B	3.9	6.6	39.61	第49国	PL78	
S350	使用痕ある測片	1 a	表面採集	黒色頁岩	4.4	7.4	38.70	第49国	PL78	
S312	使用痕ある測片	1 a	98-F-06G	黒色頁岩			32.46		PL78	
S313	使用痕ある測片	2 b	98-G-05G	黒色頁岩			25.38		PL78	
S314	使用痕ある測片	1 a	98-H-04G	黒色頁岩			40.73		PL78	
S315	使用痕ある測片	1 a	98-J-04G	黒色頁岩			33.06		PL78	
S316	使用痕ある測片	1 b	98-M-03G	黒色頁岩			27.95		PL78	
S351	使用痕ある測片	1 a	表面採集(3号溝)	黒色頁岩			26.69		PL78	
S308	加工痕ある測片	1 a	98-K-03・04G	細粒輝石安山岩	5.3	6.3	65.87	第49国	PL77	
S305	加工痕ある測片	3 b	98-I-09G	黒色頁岩	8.4	5.1	79.54	第49国	PL77	
S303	加工痕ある測片	1 a	98-F-07G	黒色頁岩	7.4	13.1	253.44	第49国	PL77	
S347	加工痕ある測片	4	表面採集	黒色頁岩	10.9	6.1	138.92	第49国	PL78	
S296	加工痕ある測片	1 a	98-D-06G	黒色頁岩			25.14		PL77	
S297	加工痕ある測片	1 a	98-E-06G	細粒輝石安山岩			8.85		PL77	
S298	加工痕ある測片	4	98-E-06G	黒色頁岩			16.43		PL78	
S299	加工痕ある測片	4	98-E-06G	細粒輝石安山岩			25.77		PL78	
S300	加工痕ある測片	4	98-E-06G	黒色頁岩			26.35		PL78	
S301	加工痕ある測片	4	98-E-06G	黒色頁岩			14.68		PL78	
S302	加工痕ある測片	4	98-E-06G	黒色頁岩			5.30		PL78	
S304	加工痕ある測片	1 a	98-I-07G	黒色頁岩			34.91		PL77	
S306	加工痕ある測片	1 a	98-J-04G	黒色頁岩			97.27		PL77	
S307	加工痕ある測片	4	98-J-06G	黒色頁岩			49.64		PL77	
S309	加工痕ある測片	3 a	98-K-05G	黒色頁岩			35.91		PL77	
S310	加工痕ある測片	1 b	98-L-03G	変質玄武岩			144.01		PL77	
S311	加工痕ある測片	3 b	98-L-03G	黒色頁岩			38.18		PL77	

番号	器種	細分	出土位置	石材	長さ (cm)	幅 (cm)	重さ (g)	押印	写真	備考
S343	加工痕ある測片	4	表面採集	埴質頁岩			30.91		PL78	
S344	加工痕ある測片	1 a	表面採集	黒色頁岩			178.78		PL77	
S345	加工痕ある測片	3 b	表面採集	黒色頁岩			75.96		PL77	
S346	加工痕ある測片	1 b	表面採集	黒色頁岩			23.40		PL77	
S348	加工痕ある測片	4	表面採集	黒色頁岩			22.15		PL78	
S349	加工痕ある測片	1 a	表面採集	黒色頁岩			19.93		PL77	
S295	スタンプ彫石器		98-Q-02G	変質安山岩	11.0	8.6	609.58	第50回	PL79	
S337	石核	1	表面採集	黒色頁岩	7.6	11.6	263.25	第49回	PL78	
S285	石核	1	98-G-11G	黒色頁岩	8.1	12.9	830.93	第49回	PL78	
S290	石核	2	98-K-05G	黒色頁岩	21.8	14.0	2670.00	第50回	PL78	
S339	石核	2	表面採集	黒色頁岩	18.0	9.4	1084.80	第50回	PL78	
S280	石核	3	98-Q-02G	黒色頁岩	15.6	7.2	1202.61	第50回	PL78	
S284	石核	3	98-F-07G	黒色頁岩	11.7	10.8	293.16	第50回	PL78	
S286	石核	2	98-I-06G	黒色頁岩	7.1	6.3	215.41	第50回	PL78	
S281	石核	2	98-D-07G	黒色頁岩			56.25		PL78	
S282	石核	1	98-E-06G	黒色頁岩			163.34		PL78	
S283	石核	1	98-F-06G	黒色頁岩			43.81		PL78	
S287	石核	2	98-I-06G	黒色頁岩			253.15		PL78	
S288	石核	1	98-I-09G	黒色頁岩			91.940		PL78	
S289	石核	2	98-J-04G	黒色頁岩			101.44		PL78	
S291	石核	3	98-P-03G	黒色頁岩			328.82		PL78	
S338	石核	1	表面採集	黒色頁岩			98.31		PL78	
S323	礫石	2 a ①	98-I-06G	石英閃緑岩	10.8	8.2	597.32	第51回	PL79	
S325	礫石	3 a ①	98-P-05G	粗粒輝石安山岩	7.6	6.8	321.63	第51回	PL79	
S327	特殊礫石		98-K-05G	文象斑岩	11.8	7.9	590.10	第51回	PL79	
S319	礫石?	4 b ②	98-F-07G	粗粒輝石安山岩			46.25			
S320	礫石	4 b ③	98-G-05G	閃緑岩			59.86			
S321	礫石?	4 b ④	98-H-05G	粗粒輝石安山岩			22.80			
S322	礫石	3 b ①	98-H-06G	粗粒輝石安山岩			306.80		PL79	
S324	礫石	1 a ③	98-M-04G	かこう岩			446.70		PL79	
S352	凹石	2 a	表面採集(道跡)	粗粒輝石安山岩	10.6	8.0	586.82	第51回	PL79	
S317	凹石	3 a	98-G-04G	粗粒輝石安山岩			234.03		PL79	
S318	凹石	3 a	98-H-04G	粗粒輝石安山岩			253.89		PL79	
S326	砥石		98-E-06G	黒色頁岩	5.9	3.0	39.71	第51回	PL79	
S353	砥石		表面採集(道跡)	粗粒輝石安山岩	25.5	16.1	3700.00	第51回	PL79	
S354	龍石		表面採集	粗粒輝石安山岩			332.91		PL79	
器種	細分	出土位置	石材				重さ (g)			点数
測片		98-H-04G	埴質頁岩				44.49			2
測片		98-I-07G	埴質頁岩				25.93			1
測片		98-K-3・4G	頁岩				7.30			1
測片		98-K-3・4G	黒色安山岩				21.28			1
測片		98-D-06G	黒色頁岩				13.17			1
測片		98-D-07G	黒色頁岩				13.52			3
測片		98-D-07G	黒色頁岩				8.96			1
測片		98-E-06G	黒色頁岩				9.58			1
測片		98-E-06G	黒色頁岩				55.32			1
測片		98-E-07G	黒色頁岩				147.72			9
測片		98-E-07G	黒色頁岩				44.42			4
測片		98-E-07G	黒色頁岩				19.77			4
測片		98-E-07G	黒色頁岩				11.66			1
測片		98-E-07G	黒色頁岩				3.01			1
測片		98-E-07G	黒色頁岩				14.24			2
測片		98-E-07G	黒色頁岩				27.77			1
測片		98-E-08G	黒色頁岩				7.72			1
測片		98-E-08G	黒色頁岩				10.29			1
測片		98-F-06G	黒色頁岩				23.28			1
測片		98-F-06G	黒色頁岩				77.30			1
測片		98-F-06G	黒色頁岩				50.23			2
測片		98-F-06G	黒色頁岩				39.27			4

器種	細分	出土位置	石材	重量 (g)	点数
銅片		98-F-06G	黒色頁岩	632	1
銅片		98-F-06G	黒色頁岩	460	1
銅片		98-F-06G	黒色頁岩	4136	3
銅片		98-F-07G	黒色頁岩	6066	2
銅片		98-F-07G	黒色頁岩	2241	1
銅片		98-F-07G	黒色頁岩	1308	1
銅片		98-G-05G	黒色頁岩	1993	1
銅片		98-G-05G	黒色頁岩	2281	2
銅片		98-G-05G	黒色頁岩	3565	6
銅片		98-G-05G	黒色頁岩	754	2
銅片		98-G-05G	黒色頁岩	902	1
銅片		98-G-05G	黒色頁岩	1119	1
銅片		98-G-05G	黒色頁岩	631	2
銅片		98-G-05G	黒色頁岩	839	3
銅片		98-G-05G	黒色頁岩	1347	1
銅片		98-G-06G	黒色頁岩	6239	4
銅片		98-G-06G	黒色頁岩	1742	1
銅片		98-G-06G	黒色頁岩	970	1
銅片		98-G-11G	黒色頁岩	2133	1
銅片		98-G-11G	黒色頁岩	6235	1
銅片		98-G-11G	黒色頁岩	5832	2
銅片		98-G-11G	黒色頁岩	1880	1
銅片		98-G-11G	黒色頁岩	5025	2
銅片		98-H-04G	黒色頁岩	1745	1
銅片		98-H-05G	黒色頁岩	1283	1
銅片		98-H-05G	黒色頁岩	1445	1
銅片		98-H-05G	黒色頁岩	1444	2
銅片		98-H-06G	黒色頁岩	520	1
銅片		98-H-06G	黒色頁岩	2322	1
銅片		98-H-06G	黒色頁岩	4590	2
銅片		98-H-06G	黒色頁岩	2315	1
銅片		98-H-06G	黒色頁岩	5376	2
銅片		98-I-05G	黒色頁岩	1455	1
銅片		98-I-05G	黒色頁岩	7922	1
銅片		98-I-06G	黒色頁岩	3572	3
銅片		98-I-06G	黒色頁岩	9902	3
銅片		98-I-06G	黒色頁岩	36456	1
銅片		98-I-06G	黒色頁岩	670	1
銅片		98-I-07G	黒色頁岩	3190	1
銅片		98-I-07G	黒色頁岩	742	2
銅片		98-I-07G	黒色頁岩	8697	3
銅片		98-I-07G	黒色頁岩	2523	1
銅片		98-I-09G	黒色頁岩	3299	1
銅片		98-J-04G	黒色頁岩	9116	2
銅片		98-J-04G	黒色頁岩	7847	3
銅片		98-J-04G	黒色頁岩	791	1
銅片		98-J-06G	黒色頁岩	9661	2
銅片		98-K-05G	黒色頁岩	1380	1
銅片		98-K-07G	黒色頁岩	5099	1
銅片		98-K-3・4G	黒色頁岩	1102	1
銅片		98-L-03G	黒色頁岩	2195	2
銅片		98-M-05G	黒色頁岩	4583	1
銅片		98-P-01G	黒色頁岩	5403	1
銅片		98-Q-02G	黒色頁岩	6746	1
銅片		98-R-03G	黒色頁岩	19918	1
銅片		98-E-06G	細粒輝石安山岩	2185	1
銅片		98-E-06G	細粒輝石安山岩	3136	1
銅片		98-E-07G	細粒輝石安山岩	2295	2
銅片		98-G-05G	細粒輝石安山岩	2704	2
銅片		98-G-06G	細粒輝石安山岩	1445	1

器種	細分	出土位置	石材	重さ (g)	点数
瀬片		98-J-06G	粗粒輝石安山岩	24.47	1
瀬片		98-I-05G	砂岩	7.75	1
瀬片		98-I-07G	砂岩	41.32	1
瀬片		98-Q-02G	石英	8.74	1
瀬片		98-L-03G	粗粒輝石安山岩	8.14	1
瀬片		98-F-06G	チャート	1.59	1
瀬片		98-G-05G	安質玄武岩	20.59	1
瀬片		98-G-05G	安質玄武岩	3.97	1
瀬片		98-H-06G	安質玄武岩	65.62	1
瀬片		98-D-07G	ホルンフェルス	71.13	1
砕片		98-F-07G	黒色安山岩	3.34	1
砕片		98-H-06G	黒色安山岩	4.45	1
砕片		98-D-07G	黒色頁岩	3.38	1
砕片		98-E-06G	黒色頁岩	5.17	2
砕片		98-E-06G	黒色頁岩	3.38	2
砕片		98-E-07G	黒色頁岩	5.14	6
砕片		98-F-06G	黒色頁岩	0.93	1
砕片		98-F-06G	黒色頁岩	1.10	1
砕片		98-F-06G	黒色頁岩	2.43	2
砕片		98-F-06G	黒色頁岩	10.79	5
砕片		98-F-06G	黒色頁岩	1.28	1
砕片		98-F-07G	黒色頁岩	2.58	1
砕片		98-F-07G	黒色頁岩	9.09	3
砕片		98-F-07G	黒色頁岩	6.91	2
砕片		98-F-07G	黒色頁岩	5.10	2
砕片		98-F-10G	黒色頁岩	8.07	1
砕片		98-G-05G	黒色頁岩	2.46	3
砕片		98-G-05G	黒色頁岩	2.60	2
砕片		98-G-05G	黒色頁岩	2.80	2
砕片		98-G-05G	黒色頁岩	2.40	2
砕片		98-G-05G	黒色頁岩	3.36	3
砕片		98-G-05G	黒色頁岩	7.73	12
砕片		98-G-05G	黒色頁岩	10.85	5
砕片		98-G-05G	黒色頁岩	1.72	1
砕片		98-G-05G	黒色頁岩	8.31	1
砕片		98-G-06G	黒色頁岩	3.52	3
砕片		98-G-06G	黒色頁岩	3.70	1
砕片		98-G-11G	黒色頁岩	7.88	2
砕片		98-G-11G	黒色頁岩	1.96	1
砕片		98-H-04G	黒色頁岩	9.53	5
砕片		98-H-05G	黒色頁岩	3.13	1
砕片		98-H-05G	黒色頁岩	0.84	1
砕片		98-H-05G	黒色頁岩	1.39	2
砕片		98-H-06G	黒色頁岩	1.52	1
砕片		98-H-06G	黒色頁岩	3.57	3
砕片		98-H-06G	黒色頁岩	10.00	3
砕片		98-H-08G	黒色頁岩	1.95	1
砕片		98-I-05G	黒色頁岩	5.62	5
砕片		98-I-05G	黒色頁岩	1.05	1
砕片		98-I-05G	黒色頁岩	0.96	1
砕片		98-I-05G	黒色頁岩	10.74	1
砕片		98-I-05G	黒色頁岩	1.61	1
砕片		98-I-09G	黒色頁岩	0.84	1
砕片		98-J-04G	黒色頁岩	3.26	1
砕片		98-J-04G	黒色頁岩	4.55	1
砕片		98-J-04G	黒色頁岩	1.81	1
砕片		98-J-06G	黒色頁岩	4.51	2
砕片		98-K-05G	黒色頁岩	3.95	1
砕片		98-K-3・4G	黒色頁岩	1.11	1
砕片		98-K-3・4G	黒色頁岩	1.08	1

器種	細分	出土位置	石材	重さ (g)	点数
碎片		98-L-03G	黒色頁岩	0.59	1
碎片		98-L-03G	黒色頁岩	0.48	1
碎片		98-P-03G	黒色頁岩	7.18	3
碎片		98-I-07G	砂岩	15.76	2
碎片		98-E-07G	チャート	0.85	1
碎片		98-F-06G	チャート	0.95	1
碎片		98-G-06G	変質玄武岩	1.15	1
碎片		98-G-06G	変質玄武岩	1.32	1
碎片		98-K-3・4G	変質安山岩	2.24	1
碎片		98-H-05G	変質玄武岩	0.34	1
礫片		98-F-06G	黒色頁岩	2.25	1
礫片		98-G-06G	黒色頁岩	4.17	1
礫片		98-F-06G	粗粒輝石安山岩	36.88	1
礫片		98-F-06G	粗粒輝石安山岩	45.59	1
礫片		98-J-04G	ひん岩	14.37	1
礫片		98-D-07G	変質玄武岩	3.81	1
礫片		98-F-06G	黒色頁岩	29.08	1
礫片		98-G-04G	黒色頁岩	9.53	1
礫片		98-H-04G	黒色頁岩	3.23	1
礫片		98-I-07G	黒色頁岩	2.90	1
礫片		98-I-05G	石英閃緑岩	146.84	1
礫片		98-E-07G	粗粒輝石安山岩	76.39	2
礫片		98-F-07G	粗粒輝石安山岩	9.28	1
礫片		98-F-08G	粗粒輝石安山岩	71.27	2
礫片		98-G-05G	粗粒輝石安山岩	53.37	4
礫片		98-H-06G	粗粒輝石安山岩	39.56	1
礫片		98-I-05G	粗粒輝石安山岩	15.30	1
礫片		98-I-05G	粗粒輝石安山岩	32.70	1
礫片		98-G-05G	デイサイト凝灰岩	22.32	3
礫片		98-H-06G	デイサイト凝灰岩	8.66	2
礫片		98-E-06G	ひん岩	15.38	1
礫片		98-F-06G	変質玄武岩	11.82	1
礫		98-E-07G	黒色頁岩	3.54	1
礫		98-E-06G	粗粒輝石安山岩	6.19	1
礫		98-F-06G	粗粒輝石安山岩	55.36	1
礫		98-G-06G	粗粒輝石安山岩	148.17	2
礫		98-H-06G	粗粒輝石安山岩	59.74	1
礫		98-L-03G	粗粒輝石安山岩	191.36	1
割片		表面採集	黒色安山岩	32.68	1
割片		表面採集	黒色頁岩	82.55	2
割片		表面採集	黒色頁岩	12.47	2
割片		表面採集	黒色頁岩	40.01	5
割片		表面採集	黒色頁岩	92.91	1
割片		表面採集	黒色頁岩	46.12	5
割片		表面採集	黒色頁岩	59.98	1
割片		表面採集	黒色頁岩	8.91	1
割片		表面採集	黒色頁岩	9.08	1
割片		表面採集	黒色頁岩	380.71	7
割片		表面採集	黒色頁岩	78.45	3
割片		表面採集	黒色頁岩	104.75	5
割片		表面採集	黒色頁岩	85.29	1
割片		表面採集(道跡)	黒色頁岩	15.41	2
割片		表面採集(道跡)	黒色頁岩	40.91	2
割片		表面採集(1号溝)	黒色頁岩	19.76	1
割片		表面採集(3・4号溝)	黒色頁岩	6.51	1
割片		表面採集(3・5号溝)	黒色頁岩	5.05	1
割片		表面採集(3号溝)	黒色頁岩	8.07	2
割片		表面採集	砂岩	13.66	1
割片		表面採集(道跡)	変質玄武岩	37.68	1
割片		表面採集(1号溝)	ホルンフェルス	26.49	1

器種	細分	出土位置	石材	重さ (g)	点数
碎片		表面採集(道跡)	頁岩	2.13	1
碎片		表面採集(道跡)	頁岩	5.50	1
碎片		表面採集	黒色頁岩	50.53	3
碎片		表面採集	黒色頁岩	1.34	1
碎片		表面採集	黒色頁岩	28.84	11
碎片		表面採集	黒色頁岩	13.43	6
碎片		表面採集	黒色頁岩	6.79	3
碎片		表面採集	黒色頁岩	6.37	5
碎片		表面採集	黒色頁岩	7.29	3
碎片		表面採集	黒色頁岩	15.31	11
碎片		表面採集	黒色頁岩	7.39	3
碎片		表面採集(道跡)	黒色頁岩	0.85	2
碎片		表面採集(道跡)	黒色頁岩	5.04	2
碎片		表面採集(道跡)	黒色頁岩	4.95	2
碎片		表面採集(道跡)	黒色頁岩	14.66	2
碎片		表面採集(1号溝)	黒色頁岩	2.16	2
碎片		表面採集(3・5号溝)	黒色頁岩	1.56	1
碎片		表面採集(3・4号溝)	黒色片岩	13.26	5
碎片		表面採集(3号溝)	黒色片岩	1.11	1
碎片		表面採集	黒曜石	1.39	1
碎片		表面採集	細粒輝石安山岩	1.83	1
碎片		表面採集	細粒輝石安山岩	4.13	2
碎片		表面採集(道跡)	細粒輝石安山岩	0.65	1
碎片		表面採集	砂岩	3.68	1
碎片		表面採集(道跡)	安玄武岩	4.81	1
碎片		表面採集	安貫玄武岩	7.00	1
礫片		表面採集	粗粒輝石安山岩	27.04	2
礫片		表面採集	辻貫安貫岩	6.24	1
礫片		表面採集	チャート	2.83	1
礫片		表面採集(道跡)	流紋岩	2.87	1
礫		表面採集(道跡)	安玄武岩	456.23	1
礫		表面採集(3・5号溝)	黒色片岩	10.36	1
礫		表面採集	粗粒輝石安山岩	843.94	1
礫		表面採集(3・5号溝)	粗粒輝石安山岩	5.51	1
礫		表面採集(6号溝)	安貫安山岩	622.36	1

## 8. 土師器・須恵器・陶磁器観察表

### 1区1号住居出土土器観察表(第53図 P.L.80)

番号	種類	出土位置	残存	口径 器高 底径	最大径 底径	胎土	焼成 色調	整形の特徴等
1	土師器 椀	北東部 床面上 8cm	口縁~底部 1/2	11.2 6.4	5.9	微細砂を多く 含む。	酸化焙焼成 10YR7/3にふい黄橙	口縁部横撫で、体部斜め方向彫削り後、横方向彫磨き。底部撫で。内面横方向彫磨き。
4	須恵器 高坏	埋土 50号25住埋土	脚部下半 1/4	5.2残 (10.0)		微細砂を含む。	還元焙焼成 5Y5/1灰	短脚の高坏と思われる。
3	土師器 杯	埋土	口縁~体部 上半1/3	(13.0) 3.7残		細砂粒を多量 に含む。	酸化焙焼成 5YR5/4にふい赤褐	口縁部横撫で、体部外面横方向彫撫で。内面撫で。内面の器面の荒れが著しい。
2	土師器 杯	埋土 50号25住埋土	口縁~底部 1/3	(11.2) 4.6		微細砂を多く 含む。	酸化焙焼成 5YR6/6橙	口縁部横撫で。底部外面彫削り。内面撫で。
5	土師器 壺	北東部 床面上12cm	底部 1/4	6.0残 4.8		微細砂、小塵 を含む。	酸化焙焼成 10YR5/4にふい黄橙	体部外面斜め方向彫削り。内面横・斜め方向彫撫で。底部外面彫削り。

### 1区2号住居出土土器観察表(第55・56図 P.L.80)

番号	種類	出土位置	残存	口径 器高 底径	最大径 底径	胎土	焼成 色調	整形の特徴等
33	土師器 杯	埋土	口縁~体部 1/5	(12.2) 4.1残		砂粒を多く含 む。	酸化焙焼成 2.5YR6/6橙	口縁部横撫で。底部外面彫削り。内面撫で。
27	土師器 杯	埋土	口縁~底部 1/3	(11.4) 4.1		細砂を含む。	酸化焙焼成 2.5YR6/8橙	口縁部横撫で。底部外面彫削り後、周縁部撫で。

番号	種別	出土位置	残存	口縁 器高	最大径 或径	胎土	焼成 色調	整形の特徴等
31	土師器 土師器 土師器	埋土上層	口縁～底部 1/2	11.4 4.4		微細砂を含む。	酸化焙焼成 10YR6/1褐色	口縁部横撫で。外反する。底部外面磨削り、磨撫で。内面撫で。
32	土師器 土師器	南西部 床面上13cm	口縁～底部 1/2	(13.5) 3.9残		微細砂を含む。	酸化焙焼成 5YR6/6褐色	口縁部横撫で。内面磨部に巾5mmの面取り。底部外面磨削り。内面撫で。
14	土師器 土師器	南西部埋土 床面直上	口縁～底部 2/3	12.2 4.5		細砂、砂粒を 多量に含む。	酸化焙焼成 5YR6/6褐色	口縁部横撫で。底部外面磨削り。内面撫で。
17	土師器 土師器	埋土	口縁～底部 1/2	(11.2) 3.6		微細砂と少量 の小石を含む。	酸化焙焼成 5YR6/6褐色	口縁部横撫で。底部外面磨削り。内面撫で。
7	土師器 土師器	埋土	口縁～底部 2/3	11.5 3.7		微細砂、細砂 を含む。	酸化焙焼成 5YR6/6褐色	口縁部横撫で。底部外面磨削り。内面撫で。
10	土師器 土師器	埋土	口縁～底部 2/3	(12.0) 3.9		微細砂を含む。	酸化焙焼成 5YR6/4にふい橙	口縁部横撫で。底部外面磨撫で。型造りを推定させる乳しわが一部に残る。内面撫で。
28	土師器 土師器	埋土 埋土中・上層	口縁～底部 1/2	11.4 (3.1)		細砂粒を多く 含む。	酸化焙焼成 5YR5/6明赤褐	口縁部横撫で。底部外面磨削り。内面撫で。
6	土師器 土師器	埋土 50号20住埋土	口縁～底部 1/3	(11.8) 3.5		細砂を含む。	酸化焙焼成 7.5YR5/3にふい褐	口縁部横撫で。底部外面磨削り。内面撫で。
16	土師器 土師器	西部周溝内 床面直上	口縁～底部 1/4	(10.0) 4.2		微細砂を含む。	酸化焙焼成 5YR6/6褐色	口縁部横撫で。底部外面磨撫で。内面撫で。
21	土師器 土師器	埋土	口縁～底部 1/3	(11.0) 3.2		微細砂を含む。	酸化焙焼成 5YR6/4にふい橙	口縁部横撫で。底部外面磨削り。周縁撫で。器面の荒れが著しい。内面撫で。
26	土師器 土師器	埋土 50号20住埋土	口縁～底部 1/2	(10.8) 3.4		微細砂・細砂 を含む。	酸化焙焼成 7.5YR6/6褐色	口縁部横撫で。底部外面磨削り。内面撫で。
30	土師器 土師器	埋土 50号20住埋土	口縁～底部 1/2	12.7 3.7残		微細砂を多く 含む。	酸化焙焼成 5YR6/6褐色	口縁部横撫で。中位に段がある。底部外面磨削り。内面丁寧な撫で。
29	土師器 土師器	南西部埋土 床面下8cm	口縁～底部 3/4	11.9 4.2		微細砂を多く 含む。	酸化焙焼成 2.5YR5/6明赤褐	口縁部横撫で。中位に段を持つ。底部外面磨削り。内面撫で。
12	土師器 土師器	埋土 50号20住埋土	口縁～底部 1/2	12.2 3.9		微細砂を少量 含む。	酸化焙焼成 7.5YR6/3にふい褐	口縁部横撫で。底部外面磨削り。内面撫で。
13	土師器 土師器	埋土	口縁～底部 3/4	11.9 3.5		微細砂を含む。	酸化焙焼成 5YR6/4にふい橙	口縁部横撫で。底部外面磨削り。一部に撫で。内面撫で。放射状の整形を残す。
19	土師器 土師器	埋土	口縁～底部 1/2	12.0 3.4残		微細砂を多く 含む。	酸化焙焼成 5YR6/6褐色	口縁部横撫で。一部に型造りの粘土乳のようなものがある。内面撫で。
23	土師器 土師器	埋土	口縁～底部 1/2	11.2 3.4		微細砂を含む。	酸化焙焼成 5YR6/6褐色	口縁部横撫で。底部外面磨削り。周縁撫で。内面撫で。
24	土師器 土師器	埋土	口縁～底部 1/2	10.8 3.7		微細砂を含む。	酸化焙焼成 5YR6/4にふい橙	口縁部横撫で。底部外面中央部磨削り。周縁撫で。内面撫で。
8	土師器 土師器	埋土中層	完形	10.6 2.9		多くの微細砂、 少量の小石を含む。	酸化焙焼成 5YR6/4にふい橙	口縁部横撫で。底部磨削り。内面撫で。四目が残る。
9	土師器 土師器	埋土	口縁1/4欠 損	11.0 3.5		細砂を含む。	酸化焙焼成 10YR6/3にふい黄褐色	口縁部横撫で。端部外面やや膨らむ。底部磨削り。周縁撫で。内面撫で。
11	土師器 土師器	埋土	口縁～底部 1/2	(10.0) 2.8		微細砂を含む。	酸化焙焼成 5YR6/6褐色	浅い環。口縁部は直立する。口縁部横撫で。底部外面磨削り。内面撫で。
20	土師器 土師器	埋土上層	口縁～底部 1/3	(10.4) 3.1		微細砂を多く 含む。	酸化焙焼成 5YR6/6褐色	口縁部横撫で。底部外面撫で。内面撫で。
22	土師器 土師器	埋土	口縁～底部 1/2	11.0 3.2残		微細砂、小石 を含む。	酸化焙焼成 5YR6/6褐色	口縁部横撫で。底部外面磨削り。器面の荒れが著しい。内面撫で。
15	土師器 土師器	埋土	口縁部 1/3	(13.6) 3.7残		微細砂を多く 含む。	酸化焙焼成 5YR6/6褐色	口縁部横撫で。短く直立する。体部外面横方向磨削り後、撫で。内面撫で。
25	土師器 土師器	埋土上層	口縁～底部 3/4	11.4 3.4		砂粒を多く含 む。	酸化焙焼成 5YR6/6褐色	口縁部横撫で。底部外面磨削り。内面撫で。
34	土師器 土師器	埋土 50号20住埋土	口縁～底部 1/2	(12.8) 3.2残		微細砂を含む。	酸化焙焼成 5YR6/6褐色	短く立つ口縁部。やや内湾する。口縁部横撫で。体部～底部磨削り。内面撫で。
18	土師器 土師器	南西部埋土 床面上3cm	口縁～底部 1/2	10.2 2.8残		微細砂を含む。	酸化焙焼成 5YR6/6褐色	口縁部横撫で。口縁部外面が小さく肥厚し外反する。底部磨削り。内面撫で。
35	土師器 土師器	埋土上層	口縁～底部 1/4	(9.8) 5.1残		微細砂を多く 含む。	酸化焙焼成 5YR7/6褐色	口縁部横撫で。外面磨削りは小さく肥厚する。丸い体部が特徴的。体部外面斜め方向磨撫で。内面撫で。
39	土師器 小形壺	埋土	口縁部 1/4	(11.0) 4.3残		微細砂を含む。	酸化焙焼成 5YR5/3にふい赤褐	口縁部横撫で。体部外面上位横方向磨削り。中位縦方向磨削り。内面横方向磨撫で。



番号	種別	出土位置	残存	口径 器高	最大径 底径	胎土	焼成 色調	整形の特徴等
40	土師器 小型壺	埋土 50号20住埋土	口縁～体部 中位1/4	(124) 4.8残		微細砂、細砂 を多く含む。	酸化焙焼成 5YR6/4にぶい橙	口縁部横線で、体部外面縦方向彫削り。内面横方向彫削り。
38	土師器 壺	埋土 50号20住埋土	胴～底部 1/3	9.5残	(13.6)	微細砂を含む。	酸化焙焼成 5YR7/6橙	体部外面縦方向彫削り。内面横方向彫削り。剥離が著しい。
37	土師器 杯	埋土	口縁～体部 1/3	(18.0) 6.5残		微細砂を多く 含む。	酸化焙焼成 5YR6/6橙	口縁部横線で、体部外面縦方向彫削り。内面横方向彫削り。
36	土師器 杯	埋土上層	口縁～底部 1/3	(17.0) 7.0		微細砂を含む。	酸化焙焼成 5YR6/6橙	口縁部横線で、底部外面横で、内面横で。
43	土師器 壺	埋土	口縁～体部 下位1/3	(21.6) 27.4残		微細砂を含む。	酸化焙焼成 7.5YR6/4にぶい橙	口縁部横線で、体部外面縦方向彫削り。上半部は横で削られている。下半部の剥離が著しい。一部にスス付き。内面横方向彫削り。
41	土師器 壺	埋土	口縁～体部 中位1/2	13.2 9.2残		微細砂を多量 に含む。	酸化焙焼成 2.5Y6/3にぶい黄	口縁部横線で、体部外面縦方向彫削り。内面横方向彫削り。
42	土師器 壺	埋土中・上層 50号20住埋土	口縁～体部 下位1/2	17.0 19.0残		細砂、微細砂 を含む。	酸化焙焼成 2.5Y7/3浅黄	口縁部横線で、体部外面縦方向彫削り。下位横方向彫削り。内面横方向彫削り。下半部剥離が著しい。
44	土師器 壺	埋土中層 50号20住埋土	口縁～体部 上位3/4	22.7 11.1残		微細砂を多量 に含む。	酸化焙焼成 7.5YR7/4にぶい橙	口縁部横線で、体部外面斜め方向彫削り。内面横方向彫削り。
45	土師器 壺	埋土上層	口縁～体部 上位3/4	20.3 7.6残		微細砂を多量 に含む。	酸化焙焼成 5YR5/3にぶい赤褐	口縁部横線で、体部外面縦方向彫削り。内面横方向彫削り。

1区3号住層出土土器観測表 (第58回 P.L.81)

番号	種別	出土位置	残存	口径 器高	最大径 底径	胎土	焼成 色調	整形の特徴等
46	土師器 壺	南部溝溝 底面上2cm	ほぼ完形	12.0 3.7		微細砂を多く 含む。	酸化焙焼成 5YR5/6明赤褐	口縁部横線で、短く直立する。底部外面彫削り。内面横で。
47	土師器 杯	家部 床面直上	完形	11.7 3.5		微細砂を多く 含む。	酸化焙焼成 5YR6/6橙	口縁部横線で、底部外面彫削り。内面横で。
51	土師器 杯	南東部溝溝溝 床面上4cm	ほぼ完形	11.5 6.5		微細砂を含む。	酸化焙焼成 5YR6/6橙	口縁部横線で、体部外面斜め方向彫削り後、脚部縦方向彫削り。脚部下半～端部横線で、体部内面横で。
50	土師器 高杯	掘り方埋土	口縁～体部 1/4	(12.6) 3.5残		微細砂を多く 含む。	酸化焙焼成 5YR6/6橙	口縁部横線で、底部外面彫削り後、周縁横線で、内面横で。
48	土師器 杯	埋土	口縁～体部 1/4	(11.4) 3.0残		微細砂を含む。	酸化焙焼成 5YR6/4にぶい橙	口縁部横線で、底部彫削り。周縁横で、内面は横で。剥離が一部に著しい。
53	土師器 杯	南部 床面上3cm	口縁～胴部 下半1/2	(17.4) 15.3残		微細砂を多量 に含む。	酸化焙焼成 10YR6/3にぶい黄褐	口縁部横線で、体部上半外面縦方向彫削り。下半斜め方向彫削り。内面横方向彫削り。下半は剥離が著しく、整形が観察できない。
55	土師器 壺	運石軸脇 使用面上4cm	口縁～体部 上位1/5	(20.0) 11.0残		微細砂を含む。	酸化焙焼成 10YR7/6明黄褐	口縁部横線で、体部外面縦方向彫削り。内面横方向彫削り。
54	土師器 壺	北東部埋土 床面上5cm	口縁～底部 1/3	(20.0) 36.4	(3.8)	微細砂を多く 含む。	酸化焙焼成 7.5YR6/4にぶい橙	口縁部横線で、体部外面斜め・縦方向彫削り、一部横で、内面横・斜め方向彫削り。底部外面彫削り。
52	土師器 壺	南部溝溝 底面直上	体部 1/3	20.4 15.2残		微細砂を多く 含む。	酸化焙焼成 10YR6/4にぶい黄褐	頸部横線で、体部外面斜め方向彫削り。内面横・斜め方向彫削り。器面には光沢がある。下半部剥離が著しい。
56	土師器 壺	壺左軸前 使用面上8cm	体部下位～ 底部	7.1残 4.6		微細砂を多量 に含む。	酸化焙焼成 10YR6/3にぶい黄褐	体部外面下位縦方向彫削り。最下位横方向彫削り。内面横方向彫削り。
49	須恵器 杯	埋土	口縁～底部 1/4	(12.0) 3.6		決壊物をほと んど含まない。	還元焙焼成(酸化気 味)2.5Y6/2灰黄	内外面同軸線で調整。

1区4号住層出土土器観測表 (第62・63回 P.L.81・82)

番号	種別	出土位置	残存	口径 器高	最大径 底径	胎土	焼成 色調	整形の特徴等
57	土師器 杯	埋土	口縁部 1/4欠損	(10.9) 4.0		細砂・小礫を 含む。	酸化焙焼成 5YR6/6橙	口縁部横線で、底部外面彫削り。内面横で。
58	土師器 杯	埋土	口縁～底部 1/4	(11.2) 3.5		微細砂を含む。	酸化焙焼成 5YR6/6橙	口縁部横線で、底部外面彫削り。内面横で。
60	土師器 杯	壺燃焼跡 使用面上8cm	完形	13.4 4.1		細砂・微細砂 を少量含む。	酸化焙焼成 7.5YR6/4にぶい橙	口縁部横線で、やや内湾する。中に段がある。底部外面彫削り。器面には光沢がある。整形時の磨きか、使用時の手ズレかは不明。内面横で。
59	土師器 杯	埋土	口縁～底部 1/2	11.6 3.5		細砂を多く含 む。	酸化焙焼成 5YR6/6橙	口縁部横線で、底部外面彫削り。内面横で。

番号	種別	出土位置	残存	口径 器高	最大径 底径	胎土	焼成 色調	整形の特徴等
61	土師器 土環	竈焚き口部 使用面直上	口縁～底部 1/6	(13.0) 4.0		微細砂を多く 含む。	酸化焙焼成 25YR5/6明赤褐	口縁部横撫で。外面中位に凹線によって段をつくる。内面上端はやや強い撫で。底部外面施磨り後、一部撫で、内面丁寧な撫で。
62	土師器 小型甕	北東隅貯蔵穴脇 床面直上	ほぼ完形	12.0 9.0	12.8	微細砂と少量 の小礫を含む。	酸化焙焼成 N3-0暗灰	口縁部横撫で。体部外面縦方向施磨き。底部外面施磨り。体部～底部内面横方向施撫で。
63	土師器 鉢	北東隅貯蔵穴脇 床面直上	口縁～底部 1/2	20.5 11.5	7.0	微細砂を多く 含む。	酸化焙焼成 10YR7/3にぶい黄褐色	口縁部横撫で。体部外面撫で。輪郭線が著しく残る。下位は施撫で。内面施撫で。
65	土師器 小型甕	北部 床面直上	口縁～体部 下位1/2	13.0 12.2	15.0	微細砂・細砂 を含む。	酸化焙焼成 7.5YR4/1褐灰	口縁部横撫で。体部外面縦方向施磨り。上位横撫で。内面斜め方向施撫で。
169	土師器 小型甕	南東部 床面上4cm	口縁～体部 下位1/5	(14.0) 11.8		微細砂を含む。	酸化焙焼成 10YR5/3にぶい黄褐色	口縁部横撫で。体部外面縦方向施磨き。内面縦・横方向施撫で。
68	土師器 小型甕	竈焚き口部 使用面上3cm	口縁～胴部 下位2/3	20.5 21.5		小礫・砂粒を 多量に含む。	酸化焙焼成 10YR7/3にぶい黄褐色	口縁部横撫で。体部外面縦方向施磨り。一部に剥落がある。内面横方向施撫で。奥は木漏櫛の工具で、平行線が著しく残る。
67	土師器 小型甕	北部竈右脇 床面直上	体部下半	15.2		砂粒を多量に 含む。	酸化焙焼成 10YR6/3にぶい黄褐色	体部下位外面縦方向施磨り。内面横方向施撫で。木漏櫛の工具で凹凸が著しい。
64	土師器 小型甕	竈焚き口部 使用面上3cm	口縁～体部 下半	14.4 16.0	15.3	細砂・微細砂 を多量に含む。	酸化焙焼成 2.5YR5/4にぶい赤褐色	口縁～胴部横撫で。体部外面縦方向施磨り。内面施撫で。
69	土師器 甕	竈左脇 床面下11cm	口縁～体部 下位	18.8 32.3		細砂・小礫(白 色鉱物粒)を 多量に含む。	酸化焙焼成 10YR7/4にぶい黄褐色	口縁部横撫で。体部外面縦方向施磨り後、横方向の指ナデを施している。内面横方向施撫で。
70	土師器 甕	北部 床面直上	ほぼ完形	18.5 39.2	4.8	微細砂を多量 に含む。	酸化焙焼成 2.5Y7/3浅黄	口縁部横撫で。体部外面縦・斜め方向施撫で、施磨り。内面縦・斜め方向施撫で。丁寧に撫でられている。
71	土師器 甕	北部 床面直上	底部一部欠 損	20.8 36.8	(4.2)	小石(白色)を 多量に含む。	酸化焙焼成 10YR7/3にぶい黄褐色	口縁部横撫で。体部外面縦方向施磨り。内面横方向施撫で。
66	土師器 甕	北部 床面直上	完形	21.6 38.1	4.0	微細砂・細砂 を多量に含む。	酸化焙焼成 10YR7/4にぶい黄褐色	口縁部横撫で。体部外面縦方向施磨り。内面横方向施撫で。底部外面施撫で。
72	土師器 甕	東部壁際 床面直上	ほぼ完形	25.2 30.3	9.4	小礫・砂粒を 多量に含む。	酸化焙焼成 10YR6/3にぶい黄褐色	口縁部横撫で。体部外面縦方向施磨り。内面施磨き。全体に平滑に磨かれている。

1区5号住居出土土器観察表(第66・67回 P.83・84)

番号	種別	出土位置	残存	口径 器高	最大径 底径	胎土	焼成 色調	整形の特徴等
73	土師器 土環	中央部 床面上6cm	口縁部 1/3欠損	11.5 3.8		細砂を多量に 含む。	酸化焙焼成 5YR6/4にぶい黄褐色	口縁部横撫で。底部外面施磨り。内面撫で。
74	土師器 土環	東部中央寄り 床面直上	口縁～底部 3/4	11.6 3.8		微細砂を少量 含む。	酸化焙焼成 7.5YR6/6橙	口縁部横撫で。底部外面施磨り。内面撫で。硬質。
75	土師器 土環	中央部 床面上5cm	完形	11.2 3.7		微細砂・細砂 を含む。	酸化焙焼成 7.5YR7/6橙	口縁部横撫で。底部外面施磨り。内面撫で。
76	土師器 土環	北部中央寄り 床面上4cm	口縁～底部 2/3	(11.6) 4.1		微細砂を含む。	酸化焙焼成 7.5YR6/4にぶい黄褐色	口縁部横撫で。底部外面施磨り。肩縁撫で。内面撫で。
77	土師器 土環	中央部 床面上4cm	口縁～底部 1/3	(11.6) 3.75		細砂・砂粒を 含む。	酸化焙焼成 7.5YR6/4にぶい黄褐色	口縁部横撫で。口縁部中位に凹線がみられる。底部外面施磨り。内面撫で。
78	土師器 土環	埋土	口縁～底部 1/2	11.2 3.85		微細砂を含む。	酸化焙焼成 5YR6/6橙	口縁部横撫で。底部外面施撫で。内面丁寧な撫で。
79	土師器 土環	竈左脇 床面上2cm	口縁～底部 1/4	(12.0) 3.2		微細砂を含む。	酸化焙焼成 5YR5/6明赤褐	口縁部横撫で。底部外面施磨り後、指撫で。内面撫で。
81	土師器 土環	埋土	口縁～体部 1/4破片	(13.8) 4.7		微細砂を含む。	酸化焙焼成 5YR6/4にぶい黄褐色	口縁部外面横撫で。体部縦方向施磨り。内面丁寧な撫での後、放射状のごく細かい指文。体部外面に墨書「竹」か。
85	土師器 鉢	北部中央寄り 床面直上	ほぼ完形	18.4 7.9		微細砂・細砂・ 白色鉱物粒を 多く含む。	酸化焙焼成 2.5Y7/4浅黄	口縁部横撫で。体部外面縦方向施磨き。底部外面施磨り。体部～底部内面施撫で。
80	土師器 土環	竈燃焼部 使用面上18cm	口縁～底部 1/3	12.8 3.9		微細砂を含む。	酸化焙焼成 5YR4/3にぶい赤褐	短く直立する口縁部。口縁部は横撫で。底部外面施磨り。内面撫で。内面にはスス付着。
82	須恵系 甕	北部 床面上3cm	上位～口縁 1/2	12.0 3.4		黒色鉱物細粒 が目立つ。	還元焙焼成 5Y6/1灰	内外面口クロ整形。上面手持ち施撫で。
86	土師器 小型甕	中央部 床面直上	口縁～体部 下位1/2	(11.6) 15.2		微細砂を含む。	酸化焙焼成 7.5YR7/4にぶい黄褐色	口縁部横撫で。体部外面施磨り後、撫で。内面縦・斜め方向施磨き。

番号	種別	出土位置	残存	口径 器高	最大径 底径	胎土	焼成 色調	整形の特徴等
87	土師器 要	中央部 床面上直上	口縁~底部 2/3	17.6 25.5		微細砂を多く 含む。白色鉱 物粒が立立つ。	酸化焙焼成 7.5YR7/3に 近い黄	丸底の甕。口縁部横溝で、外部外面斜め方向に 内面横溝で、内面横溝方向に、内外面とも器面の 荒れが著しく、整形直の詳細な観察・図には むずかしい。
88	土師器 台付甕	竈左袖前 床面上直上	口縁・台部 一部欠損	16.2 20.0残		細砂・砂粒を 多量に含む。	酸化焙焼成 7.5YR7/4に 近い黄	口縁部横溝で、外部外面斜め・縦方向に 内面横溝・斜め方向に、把手は中部に1個 だけ付けられている。口縁部内面に灰化物 付着。
83	須恵器 要	竈埋土	口縁部破片	(23.6) 4.2残		微細砂・白色 鉱物粗粒を 含む。	還元焙焼成 N4/灰	内外面とも回転溝で調整。
90	土師器 要	竈熱焼部 使用面下4cm	ほぼ完形	15.6 23.5	3.6	細砂を多量に 含む。	酸化焙焼成 10YR6/4に 近い黄	口縁部横溝で、外部外面縦方向に、内面横 溝で、底部外面に横溝あり。
92	土師器 要	竈左袖 床面上11cm	口縁~胴部 上位	21.0 10.0残		微細砂を多量 に含む。	酸化焙焼成 7.5YR6/4に 近い黄	口縁部横溝で、外部上外面斜め方向に、内 面横溝方向に、内面横溝あり。
89	土師器 要	中央部 床面上16cm	口縁~胴部 中位	18.2 19.0残		微細砂・白色 鉱物粗粒を 含む。	酸化焙焼成 7.5YR6/4に 近い黄	口縁部横溝で、外部外面斜め・縦方向に、内 面斜めに、内面横溝あり。
93	土師器 要	中央部 床面上直上	胴部中位~ 下位	22.0残		微細砂・砂粒 を多量に含む。	酸化焙焼成 7.5YR6/4に 近い黄	外部外面縦方向に、内面横溝あり。
91	土師器 要	竈左袖前 床面上直上	口縁~胴部 下位	20.6 32.6残		微細砂と小礫 を多量に含む。	酸化焙焼成 10YR6/3に 近い黄	口縁部横溝で、外部外面縦方向に、内面横 溝あり。
84	須恵器 大甕	竈左脇 床面上直上	体部中位破 片	15.3残		微細砂を含む。	還元焙焼成 7.5Y5/1灰	体部上位外面平行線き目。内面同心円 あり具痕跡。
94	土師器 甕	中央部 床面上直上	口縁~胴部 下位2/3	25.5 26.5残		微細砂を多量 に含む。	酸化焙焼成 7.5YR6/3に 近い黄	口縁部横溝で、外部外面斜め・縦方向に、内 面横溝あり。

1区6号住居出土土器観察表 (第68図 P.L.84)

番号	種別	出土位置	残存	口径 器高	最大径 底径	胎土	焼成 色調	整形の特徴等
95	土師器 環	竈熱焼部 使用面上8cm	口縁~底部 1/3	(14.0) 5.2		微細砂を少量 含む。	酸化焙焼成 5YR6/6	口縁部横溝で、外部横方向に、底部に 内面横溝あり。内面横溝で、外部に放射状の 暗文、底部に乱れた螺旋状の暗文を施して いる。
97	須恵器 高坏	埋土	坏部破片	4.7残		微細砂・白色 鉱物粗粒を 含む。	還元焙焼成 5Y3/1オリーブ 黒	内外面回転溝で調整。坏部外面下に12条1 單位の螺旋状文が1段施文されている。
96	土師器 要	竈埋土	口縁部1/3	19.0 5.4残		微細砂を含む。	酸化焙焼成 2.5YR5.6明赤 褐	口縁部横溝で、外面に指痕が残る。外部外 面横溝あり。内面横溝あり。

1区7号住居出土土器観察表 (第70図 P.L.85)

番号	種別	出土位置	残存	口径 器高	最大径 底径	胎土	焼成 色調	整形の特徴等
98	土師器 環	中央部南寄り 床面上2cm	ほぼ完形 (口縁一部 欠損)	12.7 4.1		微細砂を少量 含む。	酸化焙焼成 5YR6/6	口縁部横溝で、外部外面横溝あり。内面横 溝で、外部に放射状の暗文、底部に 乱れた螺旋状の暗文を施して いる。
99	土師器 環	中央部東寄り 床面上8cm	口縁~底部 1/3	(12.2) 4.4		微細砂を含む。	酸化焙焼成 7.5YR6/4に 近い黄	口縁部横溝で、外部外面横溝あり。内面横 溝あり。

1区8号住居出土土器観察表 (第73・74図 P.L.85)

番号	種別	出土位置	残存	口径 器高	最大径 底径	胎土	焼成 色調	整形の特徴等
101	土師器 環	埋土	口縁~底部 1/2	10.8 3.8		微細砂を含む。	酸化焙焼成 7.5YR6/4に 近い黄	口縁部横溝で、外部外面横溝あり。内面横 溝で、外部に放射状の暗文、底部に 乱れた螺旋状の暗文を施して いる。
102	土師器 環	埋土	口縁~体部 1/3	(10.2) 3.7残		微細砂を含む。	酸化焙焼成 7.5YR7/6	口縁部横溝で、外部外面横溝あり。一部指 痕で、内面横溝あり。
112	土師器 土師	埋土	口縁~体部 上半破片	(12.0) 3.7残		微細砂を多量 に含む。	酸化焙焼成 10YR6/3に 近い黄	口縁部横溝で、短く直立する。外部横溝 あり。内面横溝あり。
100	土師器 環	南部 床面上11cm	口縁~底部 3/4	14.0 4.6		微細砂・赤色 鉱物粗粒を 含む。	酸化焙焼成 5YR6/4に 近い黄	口縁部横溝で、外部外面横溝あり。周縁 溝で、内面横溝あり。全体にスガが 付着している。
113	土師器 環	覆り方埋土	口縁部破片	(13.0) 2.7残		細砂を多量に 含む。	酸化焙焼成 7.5YR6/4に 近い黄	口縁部横溝で、外部外面横溝あり。内面横 溝あり。

番号	種別	出土位置	残存	口径器高	最大径底径	胎土	焼成色調	整形の特徴等
111	土師器 環	掘り方埋土 壇土	口縁～体部 下位1/4	(72) 3.4残		細砂・砂粒を 多く含む。	酸化焙焼成 2.5YR5/4にぶい赤褐	口縁部横撫で。上端は平直で、器面は荒れている。体部外面磨削り後、撫で。内面横方向撫で後、縦方向磨削り。
103	須恵器 環	南西隅 床面上15cm	口縁～底部 1/2	(112) 3.3		白色灰粉粒を 含む。	還元焙焼成 N4灰白	左回転ロタコ整形。底部中央部回転磨削り。
104	須恵器 大環	竈燃焼部 使用面上	脚部～灰底 部	11.6残	12.2	微細砂・白色 灰粉粒を含む。	還元焙焼成 7.5Y5/1灰	環部下位外面回転ロタコ整形。脚部外面回転ロタコ整形。裾部は屈曲し、鋭い稜となる。脚部の穿孔3ヶ所あり、鋭利な工具でできりとられている。
106	土師器 甕	貯蔵穴内 底面上85cm	口縁～体部 上位	17.3 11.9残		細砂と小礫を 少量含む。	酸化焙焼成 5YR5/4にぶい赤褐	口縁部横撫で。一部斜め方向。体部上位外面縦方向磨削り。内面横方向磨削り。口唇部には摩擦による平滑面ができていて、また、体部の破断面は、特に内面側に割れており、土器破損後倒立させて白として使用したものと推定される。
110	土師器 甕	北東部壁際 床面直上	口縁部破片	(18.0) 10.4残		細砂・小礫を 多量に含む。	酸化焙焼成 2.5Y7/3残黄	口縁部横撫で。体部外面縦方向磨削り。一部斜め方向撫で。内面横方向磨削り。
107	土師器 甕	南部壁際 床面上19cm	体部下位～ 底部	8.6残	6.9	微細砂・砂粒 を多量に含む。	酸化焙焼成 10YR7/4にぶい黄橙	体部外面縦方向磨削り。底部外面磨削り。体部～底部内面縦方向磨削り。
105	土師器 甕	南西壁際 床面上19cm	口縁～胴部 中位1/3	(15.4) 19.6残		微細砂と少量 の小礫を含む。	酸化焙焼成 10YR7/3にぶい黄橙	口縁部横撫で。体部外面斜め方向磨削り。内面横方向磨削り。
108	土師器 甕	中央部 床面直上	口縁～底部 1/2	(18.2) 31.1		細砂・少量の 小石を含む。	酸化焙焼成 10YR6/4にぶい黄橙	口縁部横撫で。体部外面縦方向磨削り。最下部のみ斜め方向磨削り。内面横・斜め方向磨削り。底部外面磨削り。
109	土師器 甕	中央部 床面直上	体部上位～ 底部1/2	34.7残	5.7	微細砂を多量 に含む。	酸化焙焼成 7.5YR5/3にぶい褐	体部外面縦方向磨削り。最下位横方向撫で。底部外面磨削り。内面横方向磨削り。

1区9号住居出土土器群表 (第75期 P.186)

番号	種別	出土位置	残存	口径器高	最大径底径	胎土	焼成色調	整形の特徴等
114	土師器 環	貯蔵穴内 底面上2cm	ほぼ完形	11.2 3.4		砂粒を少量含 む。	酸化焙焼成 5YR6/6橙	口縁部横撫で。底部外面磨削り。内面撫で。表面の器壁は著しく荒れており、剥落しているところもある。
116	土師器 環	貯蔵穴内 底面直上	ほぼ完形	11.8 3.6		微細砂・砂粒 を多く含む。	酸化焙焼成 5YR6/4にぶい橙	口縁部横撫で。底部外面磨削り。横撫で。内面撫で。
117	土師器 環	貯蔵穴内 底面直上	完形	11.1 3.1		微細砂を多量 に含む。	酸化焙焼成 5YR6/6橙	口縁部横撫で。底部外面磨削り。内面撫で。
118	土師器 環	貯蔵穴内 底面下2cm	完形	11.4 3.6		微細砂を多量に 含む。	酸化焙焼成 7.5YR6/6橙	口縁部横撫で。底部外面磨削り。内面撫で。
119	土師器 環	貯蔵穴内 底面下5cm	口縁部 1/4欠損	11.2 3.9		微細砂を少量 含む。	酸化焙焼成 7.5YR7/6橙	口縁部横撫で。外面は縦で撫で痕が残る。底部外面撫で。内面撫で。
122	土師器 環	9・12住埋土	口縁～底部 3/4	10.5 3.3		微細砂を少量 含む。	酸化焙焼成 5YR6/6橙	口縁部横撫で。底部外面磨削り。内面撫で。
125	土師器 環	竈焚き口部 使用面上20cm	口縁部 一部欠損	(11.4) 3.4		灰粉物あまり ない。赤色灰粉 粒を少量含む。	酸化焙焼成 5YR6/6橙	口縁部横撫で。底部外面撫で。内面撫で。螺旋状に回る粘土柱の痕跡が残る。
115	土師器 環	貯蔵穴内 底面上2cm	完形	11.0 3.6		微細砂・細砂 を含む。	酸化焙焼成 5YR6/4にぶい橙	口縁部横撫で。底部外面磨削り。内面撫で。
124	土師器 環	埋土 9・12住埋土	口縁～底部 1/3	(11.0) 3.2		微細砂を多量 に含む。	酸化焙焼成 5YR5/6明赤褐	口縁部横撫で。底部外面磨削り。内面撫で。
120	土師器 環	北部 床面上6cm	口縁～底部 3/4	12.0 4.4		微細砂を多く 含む。	酸化焙焼成 2.5YR6/6橙	口縁部横撫で。底部中位の磨削り後、撫で。内面は丁寧な撫で。
121	土師器 環	竈左袖 使用面上15cm	完形	10.8 4.2		細砂を含む。	酸化焙焼成 10YR7/4にぶい黄橙	口縁部横撫で。底部外面磨削り。中央部撫で。内面撫で。
136	土師器 環	中央部 床面上2cm	口縁～体部 1/3	(12.0) 3.8残		微細砂を多く 含む。	酸化焙焼成 2.5YR6/6橙	口縁部横撫で。外面に2本の凹線が残る。底部外面磨削り。内面撫で。
137	土師器 環	埋土 9・12住埋土	口縁～底部 1/3	(11.0) 4.3		微細砂を含む。	酸化焙焼成 7.5YR6/6橙	口縁部大きく外反する。横撫で。下端に凹線。底部外面磨削り。内面撫で。
139	土師器 環	12住埋土	口縁～底部 1/3	(13.8) (4.4)		微細砂を少量 含む。	酸化焙焼成 2.5YR5/4にぶい赤褐	口縁部短く立つ。横撫で。体部～底部外面、周縁部磨削り。中央部磨削り。内面丁寧な撫で。
123	土師器 環	埋土 9・12住埋土	口縁～底部 1/4	(12.0) (3.6)		細砂を多量に 含む。	酸化焙焼成 5YR5/8明赤褐	口縁部横撫で。短く内湾する。体部縦・斜め方向磨削り。内面撫で。

番号	種別	出土位置	残存	口径 器高	最大径 底径	胎土	焼成 色調	整形の特徴等
166	土師器 甕	南西部 床面上 6 cm	口縁～腰部 下位1/2	(18.0) 26.7残		黒色鉱物粒を 多量に含む。	酸化焰焼成 10YR7/2にぶい黄橙	口縁部横撫で。腰部外面斜め方向丸削り後、撫で、内面横方向丸撫で。内外面とも副磨や器面の荒れが著しい。
128	土師器 甕	貯蔵穴内 底面上 3 cm	口縁～腰部 下位	(19.6) 24.9残		微細砂・白色 鉱物粒を含む。	酸化焰焼成 5YR6/3にぶい橙	口縁部横撫で。腰部外面斜め方向丸削り。内面斜め・横方向丸撫で。
126	土師器 環	9・12住埋土 9・12住埋土	口縁～底部 3/4	11.7 4.2	13.5	細砂を多く含 む。	酸化焰焼成 10YR4/1黒灰	口縁部横撫で。肩部は大きく内反する。底部外面丸削り。内面撫で。
140	須恵器 甕	埋土 9・12住埋土	口縁部 1/4欠損	13.0 3.8		微細砂・白色 鉱物粒を含む。	還元焰焼成 N4/灰	内外面回転撫で。
127	土師器 小形甕	甕石袖 床面上 8 cm	口縁～腰部 下位1/2	(12.0) 13.3残		微細砂を多量 に含む。	酸化焰焼成 10YR7/4にぶい黄橙	口縁部横撫で。腰部外面縦方向丸削り。内面丸撫で。
129	土師器 甕	北西部 床面上 7 cm	口縁～胴部 中位1/4	(23.4) 16.9残		微細砂を多く 含む。	酸化焰焼成 10YR6/3にぶい黄橙	口縁部横撫で。腰部外面縦方向丸削り。内面斜め方向丸撫で。

1区12号住居出土土器観察表 (第78回 P.166・87)

番号	種別	出土位置	残存	口径 器高	最大径 底径	胎土	焼成 色調	整形の特徴等
130	土師器 環	北西部 床面上 5 cm	口縁～底部 1/2	12.1 4.9		微細砂・小礫 を多く含む。	酸化焰焼成 7.5YR6/4にぶい橙	口縁部横撫で。底部外面丸削り。内面撫で。
131	土師器 環	南東隅埋土 床面上 4 cm	完形	13.0 5.3		微細砂・小礫 を多く含む。	酸化焰焼成 5YR6/6橙	口縁部横撫で。底部丸削り。中央部撫で。内面丁字状の差あて痕が残る。
132	土師器 環	南東隅埋土 床面上 3 cm	口縁～底部 1/2	12.6 5.4		細砂・砂粒を 含む。	酸化焰焼成 5YR5/6明赤褐	口縁部は外反する。口縁部横撫で。底部外面丸削り。内面撫で。
133	土師器 環	南東壁際 床面上 8 cm	口縁～腰部 1/3	(14.0) 5.5残		微細砂・小礫 を多く含む。	酸化焰焼成 5YR5/6明赤褐	口縁部横撫で。底部外面丸削り。内面撫で。口縁は大きく外湾する。
134	土師器 環	南東隅埋土 床面上 8 cm	口縁～底部 1/3	(12.8) 4.7		微細砂・砂粒 を含む。	酸化焰焼成 5YR6/4にぶい橙	口縁部横撫で。底部外面丸削り後、中央部丸撫で。面縁部で。内面撫で。大きく外湾する環の破片。
135	土師器 環	南東壁際 床面上12cm	口縁～底部 3/4	11.7 4.26		微細砂・小礫 を多量に含む。	酸化焰焼成 5YR6/6橙	口縁部横撫で。高く外反する。下弁は著しく凹む。底部外面丸削り。内面撫で。
138	土師器 環	南東隅 床面上直上	底部2/3	5.4残		微細砂を多く 含む。	酸化焰焼成 5YR5/4にぶい赤褐	口縁部横撫で。底部外面丸削り、丸撫で。内面横方向丸撫で。
142	土師器 環	南東隅埋土 床面上 4 cm	完形	14.2 5.5		細砂・小礫を 多く含む。	酸化焰焼成 5YR6/6橙	口縁部横撫で。底部丸削り。面縁部で。内面撫で。腰部横方向丸撫で。
141	土師器 環	北西部 床面上 4 cm	完形	11.0 6.3		細砂・砂粒を 多く含む。	酸化焰焼成 7.5YR6/6橙	口縁部横撫で。腰部～底部外面丸削り。腰部上面撫でによる面取り。内面撫で。頸部下に強い撫で。
143	土師器 高環	南東隅 床面上 4 cm	胴部	5.7残	10.6	微細砂・白色 鉱物粒を多く 含む。	酸化焰焼成 5YR6/6橙	腰部外面斜め方向丸撫で。下半～胴部横撫で。内面横方向丸削り。
147	土師器 甕	南東隅埋土 床面上 8 cm	口縁～胴部 上位1/3	(16.8) 8.0残		砂粒・白色 鉱物粒を多く 含む。	酸化焰焼成 2.5YR5/6明赤褐	口縁部横撫で。腰部外面上位置削り後、縦方向丸撫で。内面横方向丸撫で。
144	土師器 埴	南部 床面上 8 cm	ほぼ完形	8.2 13.7	12.1	微細砂、少量 の小礫を多く 含む。	酸化焰焼成 2.5YR6/6橙	口縁部横撫で。外面縦方向丸撫で。腰部外面横方向丸撫で。底部外面丸削り。腰部～底部内面撫で。丸撫で。
146	土師器 甕	貯蔵穴内 底面上29cm	底部～胴下 部1/2	5.6残		細砂・小礫を 含む。	酸化焰焼成 5YR5/4にぶい赤褐	体下部～底部外面丸削り後、斜め方向丸撫で。内面斜め方向丸撫で。一部に丸撫で。
149	土師器 甕	9・12住埋土 9住埋土	腰部下位～ 底部	8.7残	2.6	細砂を多量に 含む。	酸化焰焼成 5YR6/6橙	腰部外面縦方向丸削り。胴下横方向丸撫で。内面横方向丸削り。
145	土師器 鉢	南東隅埋土 床面上8cm	口縁～胴部 上半1/4	(16.2) 10.0残		微細砂・細砂 を多量に含む。	酸化焰焼成 5YR5/6明赤褐	口縁部横撫で。腰部外面横・斜め方向丸撫で。内面横方向丸撫で。
150	土師器 甕	9・12住埋土 9住埋土	底部1/2	4.1残	7.2	微細砂を多量 に含む。	酸化焰焼成 5YR6/6橙	腰部外面横方向丸撫で。内面横方向丸撫で。底部外面丸削り。
148	土師器 壺	埋土 9・12住埋土	口縁～胴部 1/4	(17.5) 9.5残		細砂を含む。	酸化焰焼成 2.5YR5/6明赤褐	口縁部横方向丸撫で。腰部上外面横方向丸撫で。胴部撫で。内面横方向丸撫で。
151	須恵器 甕	埋土 9・12住埋土	胴部破片	8.2残		ごく細粒の白 色鉱物粒と直 径1mmほどの 白色鉱物粒を 含む。(赤黄)	還元焰焼成 7.5Y3/1オリーブ黒	腰部上外面平行線さ目。自然輪付着。内面同心円あて痕残。

番号	種別	出土位置	残存	長さ 幅	高さ 孔径	胎土	焼成 色調	整形の特徴等
155	土製品 土罎	9・12住埋土	ほぼ完形	5.0 1.5	9.10 0.5	微細砂を含む。	酸化焙焼成 10YR6/4にぶい黄橙	一端が大きく欠けている。外面に撫で痕が残る。
154	土製品 土罎	9・12住埋土	半完形	3.6 1.7	9.12 0.6	微細砂を含む。	酸化焙焼成 7.5YR6/6橙	外面丁寧な撫で。
152	土製品 土罎	西部トレンチ 内床面上5cm	ほぼ完形	4.9 1.5	9.16 0.6	細砂を含む。	酸化焙焼成 7.5YR6/6橙	両端は一部欠けている。
153	土製品 土罎	9・12住埋土	ほぼ完形	6.3 2.1	24.23 0.7	微細砂を少量 含む。	酸化焙焼成 5YR5/6明赤褐	上端の一部を除き、欠けている。

1区10号住居出土土器観察表 (第80図 P.L.87)

番号	種別	出土位置	残存	口径 器高	最大径 底径	胎土	焼成 色調	整形の特徴等
158	土器器 高坏	竈焼地部 使用面直上	脚部下半欠 損	14.8 11.1		微細砂を多く 含む。	酸化焙焼成 5YR6/6橙	口縁部横撫で。外部外面縦方向亀割り後、横方向 指撫で。内面丁寧な撫で。脚部外面縦方向亀割で 後、中位指撫で、下半横方向撫で。内面亀割り。
161	土器器 鉢	貯蔵穴南西縁 床面上5cm	口縁一体部 上半1/2欠 損	(11.0) 11.4		細砂・微細砂 を含む。	酸化焙焼成 2.5YR5/4にぶい赤褐	口縁部横撫で。外部外面上半指撫で、下半亀割り。 体部～底部内面横撫で。指撫で。器面の荒れが著 しい。
170	土器器 瓶	貯蔵穴南西縁 床面上直上	ほぼ完形	16.0 12.7	2.3	微細砂・小礫 を含む。	酸化焙焼成 2.5YR5/6明赤褐	口縁部横撫で。外部外面縦方向亀割り。上、下端 横方向撫で。内面横方向亀割で。
160	土器器 壺	竈石基 床面上6cm	口縁～肩部 2/3	12.3 9.0		微細砂を多く 含む。	酸化焙焼成 2.5YR5/6明赤褐	口縁部横撫で。外部外面横方向亀割り。肩部横方 向指撫で。内面横方向亀割で。
162	土器器 甕	貯蔵穴南西縁 床面上5cm	口縁～底部 2/3	15.6 28.5	9.0	細砂・微細砂 を多量に含む。	酸化焙焼成 5YR5/4にぶい赤褐	口縁部外面横撫で。内面横方向亀割で。外部外面 縦方向指撫で。内面横・斜め方向亀割り。上半指 磨き。底部外面横撫で。
164	土器器 瓶	貯蔵穴内 底面上13cm	口縁～底部 3/4	21.8 24.4	(8.7)	細砂・小礫を 含む。	酸化焙焼成 5YR5/6明赤褐	口縁部外面横撫で。外部外面縦方向指磨き。下端 横撫で。口縁～体部横方向指磨き。下半横方向亀 割り後、撫で。
163	土器器 瓶	貯蔵穴内 底面上16cm	ほぼ完形	22.0 24.0	9.0	微細砂・細砂 を含む。	酸化焙焼成 5YR5/6明赤褐	口縁部横撫で。外部外面縦方向亀割り後、上半縦 方向指磨き。内面縦方向の丁寧な指磨き。細かい 為に単位の凹凸は困難。内面凹凸にはスス付着。
156	土器器 坏	埋土	口縁部破片	(14.0) 3.8		細砂を多量に 含む。	酸化焙焼成 7.5YR5/6明褐	口縁部横撫で。底部外面亀割り。内面撫で。
157	土器器 坏	埋土	口縁～体部 上位破片	(12.2) 4.2		微細砂を少量 含む。	酸化焙焼成 5YR5/8明赤褐	口縁部横撫で。内面端部に面取り。底部外面亀割 り後、一部撫で。内面撫で。
159	土器器 壺	埋土	口縁～肩部 1/2	20.4 10.4		砂粒・白色鉱 物粒・黒色鉱 物粒を多量に 含む。	酸化焙焼成 5YR6/4にぶい橙	口縁部外面端部に面取り。内面端部は凹む。内 外面とも器面の荒れが著しく、整形痕を観察でき ない。
番号	種別	出土位置	残存	長さ 幅	高さ 孔径	胎土	焼成 色調	整形の特徴等
165	土製品 土罎	埋土	半完形	5.3 1.8	13.42 0.5	微細砂を少量 含む。	酸化焙焼成 7.5YR5/4にぶい褐	外面丁寧な撫で。

1区11号住居出土土器観察表 (第81図 P.L.88)

番号	種別	出土位置	残存	口径 器高	最大径 底径	胎土	焼成 色調	整形の特徴等
167	土器器 坏	竈左脇床面直 上	完形	11.3 3.5		微細砂・砂粒 を含む。	酸化焙焼成 7.5YR7/6橙	口縁部横撫で。底部外面渦巻き状の撫で。内面丁 家な撫で。

1区13号住居出土土器観察表 (第81図 P.L.88)

番号	種別	出土位置	残存	口径 器高	最大径 底径	胎土	焼成 色調	整形の特徴等
171	土器器 甕	南部床面上4 cm	口縁～体部 下位1/3	(13.6) 23.0	25.7	細砂・小礫を 多量に含む。	酸化焙焼成 10YR6/4にぶい黄橙	口縁部横撫で。外部外面斜め方向亀割り。上位に は縦方向細い撫で。下位は縦方向亀割り。内面上 半横方向亀割で。下半は器面の荒れ、渦巻が著し く、整形痕の観察・凹凸が困難である。

I区14号住居出土土器観察表 (第86回 P.L.88)

番号	種別	出土位置	残存	口径 器高	最大径 底径	胎土	焼成 色調	整形の特徴等
177	土師器 罎	埋土	口縁~底部 1/2	(11.4) 4.8		微細砂・小石 を含む。	酸化焙焼成 2.5YR5/6明赤褐	口縁部横溝で、内面口唇部には鋭い稜。底部外面 施磨り。内面施磨で。
174	土師器 埴	南東部壘形 床面上直上	口縁~底部 1/4	(12.0) 5.0		細砂・小礫を 多量に含む。	酸化焙焼成 5YR6/6橙	口縁部横溝で、底部外面施磨り。内面施磨で。
176	土師器 鉢	埋土	口縁~底部 1/4	(11.2) 4.5残		微細砂を多量 に含む。	酸化焙焼成 2.5YR5/4にぶい赤褐	口縁部横溝で、底部~底部外面施磨り。内面施磨で。
175	土師器 埴	南東部壘形 床面上直上	口縁~底部 1/2	12.4 5.5		微細砂・細砂 を含む。	酸化焙焼成 2.5YR5/4にぶい赤褐	口縁部横溝で、底部~底部施磨で。内面施磨で。
172	土師器 埴	南西壘形 床面上2cm	口縁~底部 1/2弱	(12.0) 4.8		微細砂・小礫 を多量に含む。	酸化焙焼成 5YR6/3にぶい橙	口縁部横溝で、底部外面施磨り。指撫で。内面施 磨で。
178	土師器 埴	埋土	口縁~底部 破片	(12.0) 4.5残		細砂・小礫を 含む。	酸化焙焼成 5YR5/6明赤褐	口縁部横溝で、底部外面施磨り。内面施磨で。
278	土師器 小型壘	埋土	口縁~側部 片	(16.0) 15.4残		微細砂・細砂 を含む。	酸化焙焼成 2.5YR5/4にぶい赤褐	口縁部横溝で、底部外面斜め方向施磨り。頸部施 磨で。内面横方向施磨で。
173	土師器 埴	住居内1土坑 内底面上直上	口縁~底部 2/3	(11.4) 5.6		微細砂・細 砂・少量の小 石を含む。	酸化焙焼成 5YR6/3にぶい橙	口縁部横溝で、底部~底部外面施磨り後、指撫で。 内面施磨で。
179	土師器 小型壘	南東部壘形 床面上直上	口縁~底部 中位1/3	(10.2) 7.5残		微細砂を少量 含む。	酸化焙焼成 5YR6/4にぶい橙	口縁部横溝で、底部外面斜め方向施磨り。内面横方 向施磨で。

I区15号住居出土土器観察表 (第89回 P.L.88)

番号	種別	出土位置	残存	口径 器高	最大径 底径	胎土	焼成 色調	整形の特徴等
180	土師器 埴	埋土	口縁~底部 1/3	10.7 2.9		微細砂を多く 含む。	酸化焙焼成 5YR7/8橙	口縁部横溝で、底部施磨り。内面施磨で。

I区16号住居出土土器観察表 (第91回 P.L.88)

番号	種別	出土位置	残存	口径 器高	最大径 底径	胎土	焼成 色調	整形の特徴等
182	土師器 埴	北壁周溝際 床面上3cm	完形	11.4 3.3		微細砂・細砂 を多く含む。	酸化焙焼成 7.5YR6/3にぶい褐	口縁部横溝で、底部外面施磨り。内面施磨で。
183	土師器 埴	西壁周溝際 床面上2cm	完形	11.8 3.6		微細砂・細砂 を多く含む。	酸化焙焼成 5YR6/6橙	口縁部横溝で、底部外面施磨り。内面施磨で。磨 のよみが著しい。

I区17号住居出土土器観察表 (第92回 P.L.89)

番号	種別	出土位置	残存	口径 器高	最大径 底径	胎土	焼成 色調	整形の特徴等
185	土師器 埴	南東部 床面上2cm	ほぼ完形	11.4 3.7		細砂を多量に 含む。	酸化焙焼成 5YR6/6橙	口縁部横溝で、底部外面施磨り。内面施磨で。磨 のよみが著しい。
187	土師器 埴	埋土	口縁部 一部欠損	11.1 3.7		微細砂を含む。	酸化焙焼成 5YR6/4にぶい橙	口縁部横溝で、底部外面施磨り。内面施磨で。
186	土師器 埴	南部 床面上3cm	口縁~底部 1/3	(11.8) 3.7残		微細砂を含む。	酸化焙焼成 5YR6/6橙	口縁部横溝で、底部外面施磨り。内面施磨で。
188	土師器 埴	埋土	口縁~底部 1/2	(12.4) 4.0残		微細砂を多く 含む。	酸化焙焼成 7.5YR7/6橙	口縁部横溝で、外面中位に沈堀。底部外面施磨り。 内面施磨で。
190	須恵器 壘	埋土	体部上位破 片	12.3残		微細砂を含む。	還元焙焼成 5Y6/1灰	体部上位外面平行縁き目。内面同心円あて具痕跡。
189	土師器 瓶	南壁際 床面上直上	底部1/3	6.3残	10.4	微細砂・白色 鉱物細粒を多 く含む。	酸化焙焼成 2.5YR6/4にぶい橙	体部下位外面縦方向施磨り。最下層横方向施磨り。 内面横方向施磨で。
184	土師器 埴	東壁際 床面上4cm	口縁部 1/3欠損	12.2 5.3		微細砂を多く 含む。	酸化焙焼成 10YR7/4にぶい黄橙	口縁部横溝で、内面口唇部に沈堀。底部外面施磨 り。内面施磨で。

I区18号住居出土土器観察表 (第96・97回 P.L.89・90)

番号	種別	出土位置	残存	口径 器高	最大径 底径	胎土	焼成 色調	整形の特徴等
191	土師器 埴	東壁際 床面上6cm	完形	11.0 3.5		微細砂を含む。	酸化焙焼成 5YR6/6橙	口縁部横溝で、底部施磨り。内面施磨で。

番号	種別	出土位置	残存	口径 器高	最大径 底径	胎土	焼成 色調	整形の特徴等
192	土師器 環	東壁際 床面上7cm	完形	10.8 3.8		微細砂をごく 少量含む、精 選された粘土。	酸化焙焼成 5YR7/6橙	口縁部横撫で、底部外面削削り、内面撫で、瓦工 具痕が残る。器形の歪みが著しい。
193	土師器 環	南西壁際 床面上2cm	口縁～底部 1/3	11.0 3.4残		微細砂を多く 含む。	酸化焙焼成 5YR7/6橙	口縁部横撫で、底部外面削削り、周縁撫で、内面 撫で。
195	土師器 環	南西壁際 床面上直上	完形	11.0 3.7		細砂を含む。	酸化焙焼成 5YR6/6橙	口縁部横撫で、底部外面削削り、内面撫で。瓦工 具痕が残る。
194	土師器 環	南西壁際 床面上3cm	完形	12.3 4.7		微細砂を多量 に含む。	酸化焙焼成 10YR6/4にぶい黄橙	口縁部横撫で、底部外面削削り、口縁部との境は ぬい接をなす。内面撫で。
196	土師器 環	南西壁際 床面上2cm	完形	11.0 4.1		微細砂を含む。	酸化焙焼成 5YR6/6橙	口縁部横撫で、底部外面削削り、内面撫で。
200	土師器 環	南西壁際 床面上直上	完形	10.3 3.5		微細砂・小礫 を含む。	酸化焙焼成 5YR6/6橙	口縁部横撫で、底部外面削削り、周縁のみ撫で、 内面丁寧な撫で。
198	土師器 環	南西壁際 床面上直上	口縁部 1/3欠損	11.3 3.7		微細砂を多く 含む。	酸化焙焼成 7.5YR7/6橙	口縁部横撫で、底部外面削削り、内面撫で。瓦工 具痕が残る。
199	土師器 環	南西壁際 床面上直上	完形	10.7 3.4		微細砂を多く 含む。	酸化焙焼成 7.5YR6/4にぶい橙	口縁部横撫で、底部削削り、内面撫でられている が、器面の荒れが著しく、剥落している。
197	土師器 環	南西壁際 床面上直上	完形	11.6 4.6		微細砂を多量 に含む。	酸化焙焼成 7.5YR6/6橙	口縁部横撫で、内面口唇部下に段がある。底部外 面削削り。内面撫で、内外面ともスス付着。内面 は一部剥落。
223	土師器 環	南西壁際 床面上4cm	口縁～底部 1/3	(11.1) 3.9		微細砂を少量 に含む。	酸化焙焼成 5YR6/6橙	口縁部横撫で、底部外面削削り、周縁撫で、内面 撫で。
201	土師器 環	南西壁際 床面上直上	完形	10.4 3.5		微細砂・細砂 を少量含む。	酸化焙焼成 7.5YR6/6橙	口縁部横撫で、底部外面丁寧な撫で、内面撫で。 中央部に赤目の圧痕が残る。
202	須恵器 甕	竈前 床面上8cm	口縁部 3/4欠損	(9.4) 11.8	4.3	白色鉱物粒を 少量含む。	還元焙焼成 2.5Y5/1黄灰	内外面回転撫で調整。体部下位手持り撫で。注口 部は割れている。
210	土師器 瓶	西周溝際 床面上直上	ほぼ完形	18.8 11.9	1.5 5.0	小礫・灰白銅 色粘土粒を多 く含む。	酸化焙焼成 7.5YR6/4にぶい橙	口縁部横撫で、体部外面斜め方向削削り。器面の 荒れが著しい。内面横方向撫で、底部は杖状 の削削り。体部中央には放射状の磨き痕が一部に 残る。底部外面削削り。
203	須恵器 提瓶	埋土	体部破片	2.9残		細砂・白色鉱 物粒を含む。	還元焙焼成 N4/灰	体部外面カキ目整形。内面回転撫で調整。
209	土師器 壺	竈石袖 床面上8cm	体部下手～ 底部	16.0残	3.4	細砂・微細砂 を多量に含む。	酸化焙焼成 5YR6/4にぶい橙	器面、特に外面が荒れている。体部外面斜め方向 削削り。内面横・斜め方向撫で。
204	土師器 壺	竈石袖 床面上8cm	口縁～胴部 下位	18.3 24.0残		微細砂・細砂 を多量に含む。	酸化焙焼成 5YR6/6橙	口縁部横撫で、体部外面斜め方向削削り。内面横・ 斜め方向撫で。
206	土師器 壺	竈石袖 床面上8cm	ほぼ完形	(22.7) 31.8		細砂・小礫を 多量に含む。	酸化焙焼成 7.5YR7/4にぶい橙	底部が小さく、やや傾きのある器形。口縁部横撫 で、体部外面縦方向削削り。中位縦方向撫で。内 面縦方向撫で。
205	土師器 壺	竈焚火部 使用面上8cm	口縁部 1/4欠損	22.8 28.0		細砂・白色鉱 物粒を多量に 含む。	酸化焙焼成 10YR7/3にぶい黄橙	口縁部横撫で、体部外面縦・斜め方向削削り。内 面横・斜め方向撫で。
207	土師器 壺	竈焚火口部 使用面上8cm	口縁部 1/4	22.4 36.0	3.6	微細砂・細砂 を多量に含む。	酸化焙焼成 10YR6/3にぶい黄橙	口縁部横撫で、体部外面縦方向削削り。内面横方 向撫で。底部外面削削り。
208	土師器 壺	竈焚火口部 使用面上8cm	体部下位 1/3欠損	21.0 37.9	(4.9)	微細砂を多量 に含む。	酸化焙焼成 5YR6/4にぶい橙	口縁部横撫で、体部外面斜め・縦方向削削り。内 面縦方向撫で。

1区19号住居出土土器観察表 (第98回) P.L.90

番号	種別	出土位置	残存	口径 器高	最大径 底径	胎土	焼成 色調	整形の特徴等
211	土師器 環	竈埋土	口縁～底部 3/4	11.0 3.5		微細砂を多く 含む。	酸化焙焼成 7.5YR6/4にぶい橙	口縁部横撫で、底部外面削削り。周縁撫で。器面 の荒れが著しい。内面撫で。

1区20号住居出土土器観察表 (第101回) P.L.90-91

番号	種別	出土位置	残存	口径 器高	最大径 底径	胎土	焼成 色調	整形の特徴等
212	土師器 環	南西周溝 底面上18cm	口縁～底部 5/6	11.7 3.6		微細砂を多く 含む。	酸化焙焼成 5YR6/6橙	口縁部横撫で、器形の歪みが若干ある。底部外面 削削り。内面撫で。
213	土師器 環	南壁際 床面上3cm	口縁～底部 1/4	(11.2) 3.6		微細砂を含む。	酸化焙焼成 5YR6/4にぶい橙	口縁部横撫で、底部外面削削り。内面撫で。



番号	種別	出土位置	残存	口径 器高	最大径 底径	胎土	焼成 色調	整形の特徴等
214	土師器 環	北東部 床面上直上	ほぼ完形	11.2 3.5		微細砂を多量 に含む。	酸化焙焼成 5YR6/4にぶい橙	口縁部横撫で。内部器面が荒れ ている。器形の重みが著しい。
217	土師器 環	貯蔵穴埋土	完形	11.4 3.7		微細砂を含む。	酸化焙焼成 7.5YR6/4にぶい橙	口縁部横撫で。底部外面削り。内面撫で。
215	土師器 環	南東部 床面上6cm	口縁～底部 1/4	(10.9) 3.6		微細砂・白色 紅物粒を多く 含む。	酸化焙焼成 7.5YR6/6橙	口縁部横撫で。底部外面削り。内面撫で。
216	土師器 環	埋土	口縁～底部 3/4	13.1 4.3		微細砂・赤色 紅物粒を多く 含む。	酸化焙焼成 5YR6/6橙	口縁部横撫で。底部外面削り。内面撫で。
218	土師器 鉢	北東岡溝 底面上4cm	口縁部・底 部一部欠損	11.7 9.6		微細砂を多量 に含む。	酸化焙焼成 7.5YR6/3にぶい濁	口縁部横撫で。体部外面斜め方向削り。内面横 方向撫で。
221	土師器 甕	竈前 床面上直上	体部下平	17.6	4.2	微細砂を多量 に含む。	酸化焙焼成 5YR5/6明赤褐	体部下平外面縦方向削り。内面横方向撫で。
222	土師器 甕	南部 床面上直上	胴部～底部 半完形	24.9	6.9	微細砂を多く 含む。	酸化焙焼成 10YR5/4にぶい黄橙	平底の壁。体部外面縦方向削り。内面横・斜め 方向撫で。底部外面削り。
219	土師器 甕	竈左側 使用面直上	ほぼ完形	17.9 (27.3)		微細砂・白色 紅物粒を多量 に含む。	酸化焙焼成 10YR6/3にぶい黄橙	口縁部横撫で。体部外面縦・斜め方向削り。内 面横方向撫で。
220	土師器 甕	竈前 床面上4cm	口縁～胴部 中位1/3	21.1 21.5		微細砂を多量 に含む。	酸化焙焼成 7.5YR6/4にぶい橙	口縁部横撫で。体部外面縦方向削り。内面横方 向撫で。

1区21号住居出土土器類調査表 (第103回 P.19)

番号	種別	出土位置	残存	口径 器高	最大径 底径	胎土	焼成 色調	整形の特徴等
224	土師器 環	埋土	口縁～底部 破片	(11.6) 5.8		ほとんど伏雑 物を含まない。	酸化焙焼成 5YR6/8橙	口縁部横撫で。底部外面削り。内面撫で。
225	土師器 環	埋土	口縁～底部 破片	(13.0) 4.4		微細砂を少量 含む。	酸化焙焼成 5YR5/6明赤褐	口縁部横撫で。底部外面削り。内面撫で。
226	土師器 環	埋土	口縁～底部 1/4	(12.0) 3.8		微細砂・白色 紅物粒を少 量含む。	酸化焙焼成 5YR6/6橙	口縁部横撫で。底部外面削り。内面撫で。
228	須恵器 環	埋土	口縁～体部 破片	(10.0) 3.4	11.6	微細砂・白色 紅物粒を含む。	還元焙焼成 N5/灰	内外面回転撫で調整。
227	須恵器 蓋	埋土	口縁～上部 1/4	(12.0) 3.6		細砂を含む。	還元焙焼成 10Y7/1灰白	内外面口口整形。上部外面右回転削り。
229	土師器 高環	埋土	坏部1/4	(20.6) 4.8		細砂を多量に 含む。	酸化焙焼成 5YR6/8橙	口縁部横撫で。坏部外面縦方向削り後、一部横 方向撫で。内面横・斜め方向撫で。
231	土師器 瓶	埋土	口縁部破片	(25.0) 10.4		細砂を少量含 む。	酸化焙焼成 5YR5/4にぶい赤褐	口縁部横撫で。体部外面縦方向削り。内面縦方 向磨き。
230	土師器 甕	埋土	底部破片	3.4	7.2	微細砂と少量 の細砂を含む。	酸化焙焼成 7.5YR6/4にぶい橙	体部下位外面縦方向削り。最下位横方向撫で。 底部外面削り。
251	土師器 甕	埋土	口縁部1/2	(22.8) 8.4		微細砂を多量 に含む。	酸化焙焼成 10YR7/4にぶい黄橙	口縁部横撫で。胴部撫で。体部外面上位縦方向削 り。内面横方向撫で。

1区22号住居出土土器類調査表 (第103回)

番号	種別	出土位置	残存	口径 器高	最大径 底径	胎土	焼成 色調	整形の特徴等
233	土師器 環	埋土	口縁～底部 1/4	(14.0) 3.5		微細砂を含む。	酸化焙焼成 5YR4/8赤褐	口縁部横撫で。底部外面削り。内面撫で。
234	土師器 環	埋土	口縁～体部 1/4	(14.0) 3.2		微細砂を多量 に含む。	酸化焙焼成 5YR6/8橙	口縁部横撫で。底部外面削り。内面撫で。
232	土師器 環	西壁際 床面上16cm	底部破片	3.7		微細砂・細砂 を含む。	酸化焙焼成 7.5YR6/4にぶい橙	底部外面削り。内面放射状の磨き。
236	土師器 甕	北部 床面上3cm	底部破片	4.0	(7.5)	細砂・小礫を 多量に含む。	還元焙焼成 10YR5/3にぶい黄褐	体部下位外面斜め方向削り。内面横方向撫で。
235	土師器 小型甕	北部 床面上3cm	口縁～胴部 下位1/4	(14.0) 11.6	(14.4)	微細砂・白色 紅物粒を含む。	還元焙焼成 10YR5/4にぶい黄褐	口縁部横撫で。体部外面縦方向削り。内面横方 向撫で。

番号	種別	出土位置	残存	口径 器高	最大径 底径	胎土	焼成 色調	整形の特徴等
237	土師器 甕	北部周溝 底面上41cm	口縁部破片	(18.4) 6.4残		微細砂・細砂 を含む。	酸化焙焼成 5YR6/8橙	口縁部横撫で。体部上位外面縦方向削り。内面 横方向削撫で。

1区24号住居出土土器観測表 (第105回 P.191)

番号	種別	出土位置	残存	口径 器高	最大径 底径	胎土	焼成 色調	整形の特徴等
238	土師器 環	北東隅 床面上6cm	ほぼ定形 口唇部欠損	12.0 5.6		微細砂を含む。	酸化焙焼成 5YR6/6橙	口縁部横撫で。内面は磨いている。底部外面削り。 内面縦・放射状の磨き。
245	土師器 環	東壁際 床面上直上	口縁部破片	(13.0) 3.8残		微細砂を含む。	酸化焙焼成 2.5YR6/3にぶい黄	口縁部横撫で。
239	土師器 鉢	中央部 床面上12cm	口縁部 一部欠損	12.6 6.0		微細砂・白色 鉱物粒を含む。	酸化焙焼成 10YR7/4にぶい黄橙	口縁部横撫で。体部外面縦方向削撫で後、指押さ え。下手横方向削撫で。底部外面削り。体部～ 底部削撫で。口縁部の歪みが著しい。黒塗がある。
243	土師器 鉢	埋土	口縁～底部 1/4	(11.4) 5.7	6.8	微細砂を含む。	酸化焙焼成 2.5Y7/3浅黄	口縁～体部外面削撫で。指頭痕、粘土粒痕跡が残る。 内面縦・斜め方向削撫で。
244	土師器 鉢	埋土	底部破片	4.5残	(6.4)	微細砂・白色 鉱物粒を含む。	酸化焙焼成 10YR7/3にぶい黄橙	体部外面削撫で。粘土粒の痕跡が残る。器面には 凹凸が著しく残る。内面斜め方向削撫で。口縁部 の一部にスス付着。
242	土師器 甕	北東隅 床面上5cm	胴下部～底 部1/3	4.2残	(9.0)	微細砂を含む。	酸化焙焼成 2.5Y3/1黒褐	体部外面削撫り・指撫で。内面削撫で。
252	土師器 甕	東壁際 床面上5cm	底部破片	4.2残	(7.6)	微細砂を多く 含む。	酸化焙焼成 10YR4/2灰黄褐	体部外面削撫り方向削撫で。最下部横方向削撫で。内 面削撫で。
240	土師器 鉢	東壁際 床面上直上	胴部破片	5.2残		微細砂・白色 鉱物粒を含む。	酸化焙焼成 2.5YR6/3にぶい黄	体部外面削撫で。内面横方向削撫で。
249	土師器 壺	中央部 床面上12cm	胴部下半～ 底部1/2	9.3残	7.6	微細砂を多く 含む。	酸化焙焼成 7.5YR6/4にぶい橙	体部下半外面削撫り方向削撫で。内面横方向削撫で。 底部外面削撫り。
246	土師器 甕	北東壁際 床面上12cm	口縁部破片	(16.0) 3.1残		微細砂・白色 鉱物粒を含む。	酸化焙焼成 10YR5/1黒灰	口縁部横撫で。外面に指頭痕が残る。
241	土師器 甕	北東隅 床面上5cm	口縁部破片	(19.0) 4.2残		細砂・白色鉱 物粒を多く含 む。	酸化焙焼成 10YR3/1黒褐	口縁部削撫で。外面に指頭痕が残る。
248	土師器 壺	南壁際 床面上14cm	胴部下半～ 底部1/4	14.3残	8.4	細砂・白色鉱 物粒・赤色 鉱物粒を多く 含む。	酸化焙焼成 5YR5/4にぶい赤褐	体部下半外面削撫り方向削撫で。内面横方向削撫で。 磨耗・剥落が著しい。底部外面には木炭痕の一部 残る。
247	土師器 壺	中央部 床面上10cm	胴部～底部	29.3残	8.1	細砂・微細砂 を含む。白色 鉱物粒が目立 つ。	酸化焙焼成 7.5YR7/4にぶい橙	内外面とも器面の荒れが著しく、整形痕の観察・ 図化は困難である。体部外面は部分的に上～中位 に横方向削撫りが見える。下位は縦方向削撫で。 最下位は横方向削撫で。内面は剥落が著しく、整形 痕は不明。
250	土師器 甕	中央部 床面上10cm	ほぼ定形	18.6 35.1	6.7	細砂・小粒を 多量に含む。	酸化焙焼成 7.5YR6/4にぶい橙	口縁部横撫で。体部外面削撫り方向削撫り。最下部 削撫で。内面横方向削撫で。外面下位にスス付着。胴 部に輪積み痕を残す。

1区25号住居出土土器観測表 (第108・109回 P.192)

番号	種別	出土位置	残存	口径 器高	最大径 底径	胎土	焼成 色調	整形の特徴等
253	土師器 環	南東壁際 床面上5cm	ほぼ定形	10.2 4.2		細砂・小石を 含む。	酸化焙焼成 5YR5/4にぶい赤褐	口縁部横撫で。底部外面削撫り。内面削撫り。周 縁削撫で。
256	土師器 環	東左脇 底面上直上	口縁～底部 1/2	(11.7) 4.3		細砂を多く含 む。	酸化焙焼成 5YR6/6橙	口縁部横撫で。やや内湾する。底部外面削撫り。 内面削撫で。内面にスス付着。
254	土師器 環	貯蔵穴内 底面上30cm	口縁～底部 3/4	13.3 5.1		微細砂・細砂 を多く含む。	酸化焙焼成 5YR6/6橙	口縁部横撫で。底部外面削撫り。内面削撫で。
255	土師器 環	庭敷焼部 支脚上位	口縁～底部 2/3	13.2 5.3		微細砂・細砂 を多く含む。	酸化焙焼成 7.5YR6/4にぶい橙	口縁部横撫で。底部外面削撫り。内面削撫で。
259	土師器 環	北部中央寄り 床面上11cm	口縁～底部 1/3	10.8 4.8		微細砂を含む。	酸化焙焼成 5YR5/4にぶい赤褐	口縁部横撫で。短く直立する。体部～底部外面削 撫り。周縁削撫で。内面磨き。一部にスス付着。

番号	種別	出土位置	残存	口径 器高	最大径 底径	胎土	焼成 色調	整形の特徴等
260	土師器 土師器 環	土坑内 底面直上	完形	120 6.4		微細砂を含む。	酸化焙焼成 2.5YR6/6橙	口縁部横撫で。体部・底部外面斜め方向撫で。内面 上半横方向撫磨る。下半斜め方向撫磨る。内面 および外面にスス付着。
258	土師器 環	南東溝 床面上3cm	ほぼ完形	14.7 5.9		細砂・微細砂 を含む。	酸化焙焼成 5YR6/6橙	口縁部横撫で。底部外面磨削り後、磨磨き。内面 横方向撫磨る。
257	土師器 土師器 環	南東壁階 床面上6cm	口縁～底部 1/3	(15.3) (5.7)		微細砂・白色 鉱物粒を含む。	酸化焙焼成 2.5YR6/4にぶい橙	口縁部横撫で。外形は大きく内湾する。底部外面 磨削り。内面横方向撫で。
261	土師器 鉢	北部中央寄り 床面上3cm	口縁～底部 3/4	8.6 7.4	7.8	微細砂を含む。	酸化焙焼成 5YR7/6橙	口縁部横撫で。体部外面上半横方向撫磨る。下半 横方向磨削り。内面横方向撫磨る。底部磨削り後、 磨磨き。
263	土師器 高環	龍地部支脚 使用面直上	環部～脚中 位	14.0 11.6残		細砂を少量含 む。	酸化焙焼成 5YR6/6橙	口縁部横撫で。脚部外面縦方向撫磨る。環部内面 横方向撫撫で。脚部内面横方向撫撫で。内外面に スス付着。
262	土師器 高環	中央部 床面上2cm	環部破片		7.4残	微細砂を多く 含む。	酸化焙焼成 5YR5/6明赤褐	口縁部横撫で。環部外面下半横方向磨削り。上半 指撫で。内面横方向撫撫で。
266	土師器 小型壺	龍右脇 床面上4cm	口縁～底部 一部欠損	13.6 (14.2)		細砂を多量に 含む。	酸化焙焼成 7.5YR6/3にぶい褐	口縁部横撫で。体部外面上位横方向撫撫で。中位 縦方向磨削り。下位斜め方向磨削り。内面横方向 撫撫で。
268	土師器 壺	南西部 床面上10cm	口縁～ 体部下位	15.5 19.2残		細砂・小礫(片 岩を含む)を 多量に含む。	酸化焙焼成 5YR5/4にぶい赤褐	口縁部横撫で。体部外面横方向撫撫で。器面の荒れ が著しく、整形後の観察・図化は困難である。内 面横方向撫撫で。
270	土師器 瓶	龍左脇 床面直上	口縁～体部 上位1/2欠 損	22.2 32.2残	8.2	細砂・小礫・灰 白褐色粘土粒 を多量に含む。	酸化焙焼成 7.5YR7/4にぶい橙	口縁部横撫で。体部外面縦・斜め方向磨削り。内 面横方向撫撫で。
267	土師器 小型壺	南東溝 床面上3cm	ほぼ完形	11.8 17.3	15.8	微細砂を多量 に含む。	酸化焙焼成 5YR6/4にぶい橙	口縁部横撫で。体部内面横方向磨削り後、上半横 方向撫磨る。内面横方向撫撫で。
271	土師器 壺	北西壁階 床面上36cm	口縁部破片	(19.0) 9.9残	6.6	微細砂を少量 含む。	酸化焙焼成 7.5YR6/6橙	口縁部横撫で。体部上位外面縦方向撫撫で。内面 横方向撫撫で。
269	土師器 壺	埋土	胴下部～底 部破片	10.8残	(6.0)	細砂・小礫を 多量に含む。	酸化焙焼成 7.5YR5/4にぶい褐	体部外面縦方向磨削り。内面撫で。磨耗が著しく、 整形後の観察・図化は困難である。
272	土師器 壺	龍左脇 床面直上	口縁部破片	(20.0) 6.4残		微細砂を含む。	酸化焙焼成 10YR6/4にぶい黄褐	口縁部横撫で。体部上位外面縦方向磨削り。内面 横方向撫撫で。
264	灰輪陶器 長頸壺	北西部 床面上31cm	口縁部破片	(8.6) 7.3残		挟雑物をほと んど含まない。	還元焙焼成 2.5Y5/2暗灰黄	内外面同軸撫で調整。内面には自然輪付着。
265	須恵器 壺	埋土	口縁部破片		3.5残	白色鉱物粒を 少量含む。	還元焙焼成 7.5YR2/1黒	口縁部外面下半に、15条1単位の細かな帯輪波状 文2段を施文している。内面には自然輪

2区1号住居出土土師器類(第111回 P.L.92・93)

番号	種別	出土位置	残存	口径 器高	最大径 底径	胎土	焼成 色調	整形の特徴等
274	土師器 環	南西内溝内 底面上2cm	ほぼ完形	10.8 3.4		微細砂を含む。	酸化焙焼成 5YR6/4にぶい橙	口縁部横撫で。底部外面磨削り。内面撫撫で。
275	土師器 環	埋土上層部	口縁～底部 3/4	11.2 3.5		微細砂・小礫 を含む。	酸化焙焼成 5YR6/4にぶい橙	口縁部横撫で。底部外面磨削り。内面撫撫で。
273	土師器 環	龍左脇内溝内 底面上2cm	完形	11.0 4.6		微細砂を含む。	酸化焙焼成 7.5YR6/3にぶい褐	口縁部横撫で。底部外面磨削り。内面撫で。匙状 の工具痕が残る。中央やや外側に不定形を撫撫で。
276	土師器 小型壺	埋土	口縁～体部 1/2	12.6 13.2残	16.2	微細砂・白色 鉱物細粒を多 く含む。	酸化焙焼成 10YR6/3にぶい黄褐	口縁部横撫で。体部外面縦方向磨削り。内面横方 向撫撫で。
277	土師器 長頸壺	埋土	口縁～胴部 中位1/5	(20.0) 19.5残		微細砂を多量 に含む。	酸化焙焼成 7.5YR6/4にぶい橙	口縁部横撫で。体部上位外面斜め方向磨削り。中 位～下位縦方向磨削り。内面横方向撫撫で。

1区1号井戸出土土師器類(第116回 P.L.93)

番号	種別	出土位置	残存	口径 器高	最大径 底径	製作地 軸	色調	時期・その他
296	陶器 甕	埋土	体部中位～ 高台	3.9残	5.5	瀬戸・美濃系 胎軸	胎軸部分 2.5Y4/3オリーブ褐 5YR4/3にぶい赤褐	18世紀前半～中葉 底部外面～高台部のみ鉄軸。

## 1区2・9・10・14号出土土器観察表(第122回 P.L.93)

番号	種別	出土位置	残存	口径 器高	最大径 底径	胎土	焼成 色調	整形の特徴等
281	土師器 杯	2号土坑 裡土	口縁~底部 1/2	(11.2) 3.3		微細砂を含む。	酸化焙焼成 5YR5/6橙	口縁部横撫で。底部外面磨削。内面撫で。
282	土師器 杯	2号土坑中央 北寄り硬化面 上9cm	口縁~底部 破片	(12.0) 3.6残		微細砂を多く 含む。	酸化焙焼成 7.5YR6/6橙	口縁部横撫で。底部外面磨削。
280	土師器 壺	2号土坑中央 硬化面上8cm	口縁部破片	(19.4) 7.5残		微細砂を多量 に含む。	酸化焙焼成 7.5YR6/6橙	口縁部横撫で。体部上位外面横方向磨削。内面 横方向磨削。
285	灰志器 杯	10土坑東壁際 底面上6cm	口縁部破片	(5.5) 2.3残		微細砂を多く 含む。	還元焙焼成 NS/灰	内外面回転撫で調整。
286	土師器 杯	14号土坑 裡土	口縁~底部 破片	(11.6) 3.1残		微細砂を多量 に含む。	酸化焙焼成 7.5YR6/6橙	口縁部横撫で。底部外面磨削。内面撫で。
283	灰志器 蓋	9土坑中央 底面上6cm	ほぼ完形	12.4 3.3		細砂・小礫を 含む。	還元焙焼成 5Y7/1灰白	内外面口ロ口整形。上部外面のみ右回転磨削。
284	灰志器 鉢	9土坑南東部 底面上10cm	口縁部破片	(15.0) 3.0残		微細砂・白色 鉱物細粒を含む。	還元焙焼成 7.5Y4/1灰	内外面回転撫で調整。

## 1区35号ピット出土土器観察表(第122回 P.L.90)

番号	種別	出土位置	残存	口径 器高	最大径 底径	胎土	焼成 色調	整形の特徴等
279	土師器 壺	裡土上層	口縁部~体 部上位	21.3 7.8残		微細砂を多量 に含む。	酸化焙焼成 7.5YR6/4にぶい橙	口縁部横撫で。体部上位外面横方向磨削。内面 横方向磨削。

## 1区西探出土土器観察表(第122回)

番号	種別	出土位置	残存	口径 器高	最大径 底径	胎土	焼成 色調	整形の特徴等
291	土師器 杯		口縁~底部 1/4	(11.0) 3.0		微細砂を多く 含む。	酸化焙焼成 7.5YR6/6橙	口縁部横撫で。底部外面磨削。内面撫で。
292	土師器 杯		口縁~底部 1/4	(11.8) 3.0残		微細砂を含む。	酸化焙焼成 7.5YR6/4にぶい橙	口縁部横撫で。底部外面磨削。内面撫で。
番号	種別	出土位置	残存	縦 径	高さ	胎土	焼成 色調	整形の特徴等
293	土製品 円盤?		完形	6.95 7.7	0.9	微細砂を含む。	酸化焙焼成 5YR5/6明赤褐	縁を撫でて整形し、内外面とも磨削。

## 1区グリッド出土土器観察表(第122回)

番号	種別	出土位置	残存	縦 径	高さ	胎土	焼成 色調	整形の特徴等
388	粘土塊	88-K-13G ソフトラーム	破片	2.5 0.6	0.9	微細砂を含む。	酸化焙焼成 7.5YR5/4にぶい褐	小さく凹んだ容器状の粘土塊。

## 3区谷部出土土器観察表(第122回)

番号	種別	出土位置	残存	口径 器高	最大径 底径	胎土	焼成 色調	整形の特徴等
287	土師器 高杯	C嵐土上面	脚部	9.6残		微細砂と少量 の細砂を含む。	酸化焙焼成5YR4/4 にぶい赤褐	脚部外面斜め方向磨削。内面横方向撫で。上平 部には粘土の紋り痕跡が残る。裾部横撫で。

## 3区グリッド出土土器観察表(第122回 P.L.93)

番号	種別	出土位置	残存	口径 器高	最大径 底径	胎土	焼成 色調	整形の特徴等
294	灯明用	98-G-5G	口縁部1/4 欠損	9.2 1.9	6.2	微細砂を含む。	酸化焙焼成 10YR8/3黄黄橙	底部右回転口ロ口成形。回転糸切り磨し。内外面 回転撫で調整。口唇部内外面にスス付着。
288	かわらけ	98-K-7G	口縁~底部 破片	(9.0) 2.1残		微細砂を含む。	酸化焙焼成 5YR6/8橙	底部右回転口ロ口成形。回転糸切り磨し。内外面 回転撫で調整。
289	かわらけ	98-K-9G	口縁~底部 破片	(10.0) 2.2	(6.8)	微細砂を含む。	酸化焙焼成 2.5Y8/3黄黄	底部右回転口ロ口成形。回転糸切り磨し。杯部内 外面回転撫で調整。
290	かわらけ	98-K-9G 基穴	口縁~底部 破片	(9.0) 1.9	(3.0)	微細砂を含む。	酸化焙焼成 7.5YR8/3黄黄橙	底部右回転口ロ口成形。回転糸切り磨し。杯部内 外面回転撫で調整。

## 9. 古墳時代石器・石製品・硯観察表

1区1号住居出土石器観察表

番号	種別	出土位置	石材	残存	長さ(cm)	幅(cm)	重さ(g)	押印	写真	器面の特徴
	円礫	埋土	粗粒輝石安山岩	完形	8.6	7.6	288			

1区2号住居出土石器観察表

番号	種別	出土位置	石材	残存	長さ(cm)	幅(cm)	重さ(g)	押印	写真	器面の特徴
S1	小型扁平礫	埋土	粗粒輝石安山岩	完形	9.7	8.0	258		PL80	
S2	小型扁平礫	埋土	粗粒輝石安山岩	半欠	4.8残	7.0	59	第55図	PL80	
	扁平礫	南部壁際 床面上12cm	粗粒輝石安山岩	完形	14.4	7.6	634			
	棒状礫	南部壁際 床面直上	凝灰質砂岩	完形	12.2	5.5	318			
	扁平礫	西部周溝内 底面直上	滑結凝灰岩	完形	11.8	7.3	498			
	歪角礫	西部壁際 床面上5cm	粗粒輝石安山岩	完形	16.9	9.6	1468			
	棒状礫	北西隅 床面上3cm	滑結凝灰岩	完形	11.5	6.5	452			
	扁平礫	埋土	砂岩	完形	13.5	6.4	364			
	棒状礫	埋土	粗粒輝石安山岩	完形	13.1	6.0	464			

1区3号住居出土石器観察表

番号	種別	出土位置	石材	残存	長さ(cm)	幅(cm)	重さ(g)	押印	写真	器面の特徴
S4	小型扁平礫	埋土	粗粒輝石安山岩	完形	6.6	6.0	79	第58図	PL81	
	扁平礫	東部周溝内 底面直上	粗粒輝石安山岩	完形	11.5	7.2	346			
	扁平礫	中央部 床面直上	粗粒輝石安山岩	完形	12.4	5.5	324			
	棒状礫	北部 床面直上	石英閃緑岩	完形	17.6	7.2	811			
	棒状礫	北西部 床面直上	流紋岩	完形	14.5	6.0	635			
	棒状礫	南部壁際 床面上7cm	粗粒輝石安山岩	完形	15.2	5.8	552			

1区4号住居出土石器観察表

番号	種別	出土位置	石材	残存	長さ(cm)	幅(cm)	重さ(g)	押印	写真	器面の特徴
S6	敲石	ビツ3内 底面下3cm	粗粒輝石安山岩	半欠	7.9残	6.3	390	第63図	PL82	
S7	棒石	南部 床面直上	石英閃緑岩	半欠	7.2	6.2	290	第63図	PL82	
S5	扁平礫石	南西隅 床面上9cm	粗粒輝石安山岩	完形	15.1	12.7	985	第63図	PL82	
S10	敲石	壁左前 床面直上	粗粒輝石安山岩	完形	19.2	11.4	1517	第63図	PL82	線条痕
S11	扁平礫	埋土	粗粒輝石安山岩	完形	15.2	15.2	563	第63図	PL82	
S9	扁平礫	北部 床面直上	粗粒輝石安山岩	完形	18.1	14.6	1224	第63図	PL82	
S12	扁平礫	埋土	粗粒輝石安山岩	完形	19.2	14.2	1543	第63図	PL82	
S8	礫片	西部 床面上8cm	粗粒輝石安山岩	破片	15.3残	6.9残	610			赤色付着物
	棒状礫	南西隅 床面上4cm	変はんれい岩	完形	15.4	6.2	738			
	棒状礫	南西隅 床面上3cm	ひん岩	完形	19.9	5.3	471			
	棒状礫	西部 床面上3cm	ひん岩	半欠	7.9	5.7	264			
	棒状礫	北西部 床面上2cm	滑結凝灰岩	完形	13.5	5.8	660			
	棒状礫	中央部 床面上3cm	石英閃緑岩	完形	16.8	6.7	720			
	棒石	壁左脇 使用面直上	角閃石安山岩	完形	8.5	6.5	376			

1区5号住居出土石器観察表

番号	種別	出土位置	石材	残存	長さ(cm)	幅(cm)	重さ(g)	押印	写真	器面の特徴
S14	敲石	北東部壁際 床面直上	砥沢石	完形	8.5	5.2	277	第67図	PL84	
S13	敲石	中央部 床面上2cm	粗粒輝石安山岩	上端欠損	13.5	6.7	647	第67図	PL84	
S15	扁平礫	中央部 床面直上	粗粒輝石安山岩	完形	21.5	11.4	1396	第67図	PL84	
S18	扁平礫	埋土	粗粒輝石安山岩	完形	21.7	13.4	1913	第67図	PL84	
S17	敲石	埋土	粗粒輝石安山岩	完形	14.2	9.2	619	第67図	PL84	
S16	整形棒石	中央部 床面上2cm	二ッ番石	半欠	10.9残	17.1残	1059			
	棒状礫	西部壁際 床面上3cm	ひん岩	完形	13.2	7.4	556			
	歪角礫	中央部 床面直上	粗粒輝石安山岩	完形	10.2	10.2	798			断面三角形
	棒状礫	北部 床面上10cm	石英閃緑岩	破片	5.7	4.3	139			
	歪角礫	北部 床面上7cm	滑石	完形	9.9	7.0	256			断面三角形
	棒状礫	北部 床面直上	ひん岩	完形	15.3	7.7	1071			
	歪角礫	中央部 床面直上	粗粒輝石安山岩	完形	11.4	8.4	1008			断面三角形
	棒状礫	中央部 床面直上	粗粒輝石安山岩	完形	13.3	6.0	515			
	歪角礫	中央部 床面直上	粗粒輝石安山岩	完形	8.9	7.4	520			断面三角形
	歪角礫	中央部 床面直上	粗粒輝石安山岩	完形	12.7	10.0	1247			断面三角形
	歪角礫	東部中央寄り 床面直上	粗粒輝石安山岩	完形	12.2	9.7	1208			断面三角形
	棒状礫	北東部 床面直上	ひん岩	完形	13.0	5.6	467			

番号	種別	出土位置	石材	残存	長さ(cm)	幅(cm)	重さ(g)	押印	写真	器面の特徴
	円罐	中央部 床面直上	粗粒輝石安山岩	完形	16.5	10.8	1779			
	棒状罐	中央部 床面上17cm	ひん岩	完形	15.7	6.5	886			
	棒状罐	埋土	滑結凝灰岩	完形	13.2	8.6	711			
	大形棒状罐	埋土	粗粒輝石安山岩	完形	21.8	12.0	2357			
	大形棒状罐	埋土	粗粒輝石安山岩	完形	24.4	9.4	2474			

#### 1区7号住居出土石器観察表

番号	種別	出土位置	石材	残存	長さ(cm)	幅(cm)	重さ(g)	押印	写真	器面の特徴
S19	砥石	西部中央寄り 床面直上	砥沢石	一部欠損	10.8残	6.1	240	第70刷	PL85	
	棒状罐	北西部壁際 床面上9cm	粗粒輝石安山岩	完形	17.0	6.5	661			

#### 1区8号住居出土石器観察表

番号	種別	出土位置	石材	残存	長さ(cm)	幅(cm)	重さ(g)	押印	写真	器面の特徴
S25	砥石	埋土	安賀安山岩	完形	13.9	7.2	358	第73刷	PL85	
S23	砥石四石	西部 床面直上	粗粒輝石安山岩	完形	18.3	14.0	3000	第73刷	PL85	
S24	棒石	南西部 床面直上	ニッ缶石	半欠	25.9残	16.4	3912	第73刷	PL86	
S26	砥石	埋土	砥沢石	破片	2.8残	4.1残	21	第74刷		
S20	大型棒石	龜石脇 床面直上	ニッ缶石	一部欠損	48.8	21.6	12680	第74刷	PL86	赤褐色土付着
S21	大形罐	北部 床面直上		完形			12480			
S22	棒石 大	北部 床面直上	粗粒輝石安山岩	完形	28.3	14.6	4751		PL85	
	棒状罐	北東部壁際 床面上2cm	ホルンフェルス	半欠	7.1	4.8	262			
	円罐	北部 床面直上	粗粒輝石安山岩	完形	9.2	7.0	281			
	大形棒状罐	北部中央寄り 床面直上	石美閃緑岩	完形	31.0	14.7	4448			
	大形棒状罐	南西部 床面上3cm	粗粒輝石安山岩	破片	13.8	12.5	2390			
	扁平罐	南部 床面上3cm	粗粒輝石安山岩	半欠	8.5	7.6	364			
	棒状罐	南部 床面上3cm	石美閃緑岩	完形	13.6	6.5	445			
	棒状罐	東部 床面直上	粗粒輝石安山岩	完形	11.9	5.2	345			
	棒状罐	埋土	石美閃緑岩	完形	12.2	5.8	517			
	垂角罐	埋土	粗粒輝石安山岩	完形	8.1	6.0	250			断面三角形

#### 1区9号住居出土石器観察表

番号	種別	出土位置	石材	残存	長さ(cm)	幅(cm)	重さ(g)	押印	写真	器面の特徴
S27	砥石	南西隅 床面上17cm	粗粒輝石安山岩	半欠	6.2残	10.4	192	第75刷	PL86	
	棒状罐	南部 床面上14cm	ひん岩	完形	13.4	13.4	345			
	垂角罐	北部 床面上8cm	粗粒輝石安山岩	破片	18.6	12.4	1718			
	棒状罐	罐内 使用面下2cm	粗粒輝石安山岩	完形	17.3	8.2	1242			
	棒状罐	埋土	粗粒輝石安山岩	完形	12.7	7.3	587			

#### 1区12号住居出土石器観察表

番号	種別	出土位置	石材	残存	長さ(cm)	幅(cm)	重さ(g)	押印	写真	器面の特徴
S35	砥石	埋土		ほぼ完形	3.2	0.8	428	第78刷	PL86	
	棒状罐	西部隅 床面上3cm	砂岩	完形	15.9	7.4	976			
	扁平罐	貯蔵穴内 底面上2cm	粗粒輝石安山岩	完形	16.0	7.2	633			
	棒状罐	貯蔵穴内 底面下2cm	粗粒輝石安山岩	完形	15.0	8.2	794			
	扁平罐	貯蔵穴内 底面上2cm	粗粒輝石安山岩	完形	14.6	8.3	565			
	棒状罐	貯蔵穴内 底面直上	粗粒輝石安山岩	完形	13.9	5.4	602			
	棒状罐	貯蔵穴内 底面上53cm	安賀安山岩	完形	17.0	7.2	864			断面四角形
	扁平罐	貯蔵穴内 底面上57cm	黒色頁岩	完形	11.1	6.4	357			
	扁平罐	貯蔵穴内 底面上54cm	粗粒輝石安山岩	完形	16.3	7.3	651			

#### 1区10号住居出土石器観察表

番号	種別	出土位置	石材	残存	長さ(cm)	幅(cm)	重さ(g)	押印	写真	器面の特徴
S28	棒石	南東部 床面上4cm	粗粒輝石安山岩	完形	16.6	16.5	2833	第80刷	PL87	
S29	整形棒石	龜突き口 床面上4cm	ニッ缶石	完形	49.2	27.4	17640		PL88	
	棒状罐	埋土	粗粒輝石安山岩	完形	12.3	5.2	362			

#### 1区11号住居出土石器観察表

番号	種別	出土位置	石材	残存	長さ(cm)	幅(cm)	重さ(g)	押印	写真	器面の特徴
S52	白玉	中央部 床面直上	滑石	完形	1.1	1.2	1.6	第81刷	PL88	
S54	白玉	貯蔵穴埋土	滑石	完形	1.3	1.2	1.87	第81刷	PL88	
S53	白玉	中央部 床面直上	滑石	完形	1.2	0.9	1.0	第81刷	PL88	

番号	種別	出土位置	石材	残存	長さ(cm)	幅(cm)	重さ(g)	押印	写真	器面の特徴
	垂角礫	南東壁際 床面上2cm	粗粒輝石安山岩	完形	9.5	6.1	334			
	扁平礫	南東壁際 床面上3cm	粗粒輝石安山岩	完形	11.1	7.6	469			
	扁平礫	南東壁際 床面直上	粗粒輝石安山岩	完形	13.9	10.0	649			
	円礫	埋土	粗粒輝石安山岩	完形	11.6	10.4	685			
	扁平礫	埋土	粗粒輝石安山岩	破片	7.8	4.9	84			

1区13号住居出土石器観察表

番号	種別	出土位置	石材	残存	長さ(cm)	幅(cm)	重さ(g)	押印	写真	器面の特徴
S40	扁平礫石	南東壁際 床面上7cm	粗粒輝石安山岩	完形	17.0	12.2	830	第81回	PL88	
S41	多孔石	埋土	粗粒輝石安山岩	完形	21.7	13.0	2252	第81回	PL88	
	扁平礫	中央部 床面上15cm	球貫頁岩	完形	12.9	8.4	713			

1区14号住居出土石器観察表

番号	種別	出土位置	石材	残存	長さ(cm)	幅(cm)	重さ(g)	押印	写真	器面の特徴
	棒状礫	中央部 床面上8cm	変質安山岩	完形	14.7	5.5	520			断面三角形
	扁平礫	2号土坑内 底面下13cm	変質安山岩	完形	15.4	7.9	847			
	扁平礫	南部 床面上5cm	粗粒輝石安山岩	完形	14.2	7.6	736			
	扁平礫	竈燃焼部 使用面上7cm	灰色安山岩	完形	15.6	8.1	859			
	棒状礫	掘り方南壁際 床面直上	溶結凝灰岩	半欠	9.5	6.5	345			
	棒状礫	埋土	閃緑岩	完形	14.5	5.6	502			

1区15号住居出土石器観察表

番号	種別	出土位置	石材	残存	長さ(cm)	幅(cm)	重さ(g)	押印	写真	器面の特徴
S55	白玉	埋土	滑石	完形	2.1	1.9	2.87	第89回	PL88	
	大形礫	竈石枠 使用面上5cm	文象底岩	完形	33.8	18.9	9620			壺S2と接合
	棒状礫	中央部 床面直上	粗粒輝石安山岩	完形	17.0	9.6	1049			
	棒状礫	埋土	ひん岩	完形	16.2	6.5	752			断面三角形

1区16号住居出土石器観察表

番号	種別	出土位置	石材	残存	長さ(cm)	幅(cm)	重さ(g)	押印	写真	器面の特徴
S43	扁平礫石	北西部 床面上3cm	粗粒輝石安山岩	完形	21.9	18.6	2216	第91回	PL89	
S44	小型扁平礫石	埋土	粗粒輝石安山岩	完形	9.7	9.1	304	第91回	PL89	
S42	扁平礫	西部 床面直上	粗粒輝石安山岩	完形	14.7	12.5	887	第91回	PL89	
	棒状礫	南西溝際 床面上3cm	石英閃緑岩		13.7	6.2	740			
	扁平礫	南西壁際 床面直上	粗粒輝石安山岩		14.4	9.4	816			
	棒状礫	南西壁際 床面上2cm	溶結凝灰岩		13.0	6.2	607			
	棒状礫	南西部 床面直上	変質安山岩		12.6	6.1	333			
	棒状礫	西部 床面上4cm	変質安山岩		12.3	6.3	651			断面三角形
	扁平礫	埋土	粗粒輝石安山岩		12.6	7.9	508			

1区17号住居出土石器観察表

番号	種別	出土位置	石材	残存	長さ(cm)	幅(cm)	重さ(g)	押印	写真	器面の特徴
S45	扁平礫	埋土	粗粒輝石安山岩	完形	13.9	13.1	496	第92回	PL89	
	棒状礫	貯蔵穴際 床面直上	砂岩	半欠	14.2	7.3	754			
	大型棒石	竈燃焼部 使用面上6cm	二ッ岳石	半欠	26.4	12.8	2308			

1区18号住居出土石器観察表

番号	種別	出土位置	石材	残存	長さ(cm)	幅(cm)	重さ(g)	押印	写真	器面の特徴
S46	扁平礫	北東部 床面上7cm	粗粒輝石安山岩	完形	14.2	15.5	1239	第97回	PL90	
S47	小型扁平礫石	埋土	粗粒輝石安山岩	完形	12.0	8.0	292	第97回	PL90	
	棒状礫	北東隅 床面上5cm	粗粒輝石安山岩	半欠	12.7	7.7	520			
	棒状礫	南東中央寄り 床面上5cm	ひん岩	完形	15.0	7.3	850			
	棒状礫	南壁際 床面下3cm	変質安山岩	完形	14.4	6.0	408			断面三角形
	垂角礫	埋土	粗粒輝石安山岩	完形	17.6	7.4	1051			
	大型礫	埋土	粗粒輝石安山岩	破片	10.5	7.8	698			
	棒状礫	埋土	粗粒輝石安山岩	半欠	12.8	7.6	502			

1区19号住居出土石器観察表

番号	種別	出土位置	石材	残存	長さ(cm)	幅(cm)	重さ(g)	押印	写真	器面の特徴
	棒状礫	埋土	粗粒輝石安山岩		13.9	6.5	522			

1区20号住居出土石器観覧表

番号	種別	出土位置	石材	残存	長さ(cm)	幅(cm)	重さ(g)	挿図	写真	器面の特徴
S31	大型礫石	中央部 床面直上	粗粒輝石安山岩	完形	24.1	14.4	4533	第101図	PL91	
S30	敲石	北西部 床面直上	粗粒輝石安山岩	完形	12.1	7.3	518	第101図	PL91	
S32	棒状礫	中央部 床面直上	粗粒輝石安山岩	完形	12.8	7.3残	431	第101図	PL91	
	潤片	北部 床面直上	黑色頁岩		7.5	4.8	62			
	棒状礫	北部 床面上4cm	粗粒輝石安山岩		12.6	5.9	406			断面三角形
	扁平礫	北西部 床面上3cm	粗粒輝石安山岩		12.6	6.3	259			
	扁平礫	北西部 床面直上	粗粒輝石安山岩		11.9	7.6	382			
	棒状礫	北西側床内 底面上5cm	粗粒輝石安山岩		14.4	7.0	685			
	扁平礫	中央部 床面直上	粗粒輝石安山岩	半欠	7.7	6.5	252			
	棒状礫	中央部 床面上2cm	粗粒輝石安山岩		11.8	6.4	386			断面三角形

1区21号住居出土石器観覧表

番号	種別	出土位置	石材	残存	長さ(cm)	幅(cm)	重さ(g)	挿図	写真	器面の特徴
S34	砥石	北西部 床面上4cm	砥沢石	完形	11.7	4.7	280	第103図	PL91	
	棒状礫	南西壁際 床面上6cm	溶結凝灰岩		13.7	5.9	597			

1区22号住居出土石器観覧表

番号	種別	出土位置	石材	残存	長さ(cm)	幅(cm)	重さ(g)	挿図	写真	器面の特徴
S35	石製紡錘車	南西側床内 底面上7.5cm		完形	4.0	4.0	46	第103図	PL91	厚さ1.8cm

1区24号住居出土石器観覧表

番号	種別	出土位置	石材	残存	長さ(cm)	幅(cm)	重さ(g)	挿図	写真	器面の特徴
S36	扁平礫	中央部 床面上3cm	粗粒輝石安山岩	完形	13.1	11.2	596	第105図	PL92	
S37	扁平礫石	中央部 床面上8cm	粗粒輝石安山岩	完形	18.7	15.6	2174	第105図	PL92	
	扁平礫	中央部 床面上14cm	粗粒輝石安山岩		14.3	7.2	745			
	円礫	中央部 床面上15cm	粗粒輝石安山岩		11.0	10.9	741			

1区4号住居出土石器観覧表

番号	種別	出土位置	石材	残存	長さ(cm)	幅(cm)	重さ(g)	挿図	写真	器面の特徴
	棒状礫	中央部 床面上11cm	溶結凝灰岩	完形	14.1	8.0	875			
	棒状礫	中央部 床面上7cm	粗粒輝石安山岩	完形	14.7	7.7	944			
	角礫	中央部 床面上8cm	粗粒輝石安山岩	完形	13.6	8.6	1041			断面三角形
	扁平礫	中央部 床面上4cm	粗粒輝石安山岩	完形	17.9	8.5	1095			
	棒状礫	中央部 床面上4cm	実質安山岩	完形	18.0	7.0	1021			断面三角形

1区25号住居出土石器観覧表

番号	種別	出土位置	石材	残存	長さ(cm)	幅(cm)	重さ(g)	挿図	写真	器面の特徴
S38	小型扁平礫石	南部壁際 床面上21cm	粗粒輝石安山岩	完形	6.8	5.9	87	第108図	PL92	
S56	白玉	土製器小型罎(296)の中	滑石	完形	0.8	0.8	0.25	第108図	PL92	
S39	礫石	西部 床面上9cm	粗粒輝石安山岩	完形	13.9残	16.3	2650	第109図	PL92	
	扁平礫	南東部 床面上24cm	流紋岩	完形	13.2	6.7	480			
	棒状礫	南東部 床面上26cm	実質安山岩	完形	12.2	6.1	373			断面三角形
	棒状礫	南東部 床面上31cm	ひん岩	完形	10.9	4.1	210			
	棒状礫	南東部 床面上31cm	粗粒輝石安山岩	完形	13.7	5.7	383			
	大形棒状礫	龍天井石	石英閃緑岩	完形	45.2	19.0	15040			龍S16と接合
	扁平礫	中央部 床面上10cm	石英閃緑岩	完形	12.5	6.6	441			
	扁平礫	南部 床面上14cm	粗粒輝石安山岩	完形	12.5	7.2	486			
	棒状礫	南部 床面上19cm	粗粒輝石安山岩	半欠	7.5	4.6	167			
	大形棒状礫	中央部 床面上12cm	ひん岩	半欠	31.2	13.7	6140			S12・S14と接合
	棒状礫	中央部 床面上29cm	実質安山岩	半欠	12.6	6.8	485			断面三角形
	円礫	南西部 床面上2cm	粗粒輝石安山岩	完形	8.9	7.7	342			
	大型礫石	埋土	二ッ歯石	破片	26.6	15.8	3252			龍地石
	大型礫石	埋土	二ッ歯石	破片	26.8	14.7	3315			龍地石

2区1号住居出土石器観覧表

番号	種別	出土位置	石材	残存	長さ(cm)	幅(cm)	重さ(g)	挿図	写真	器面の特徴
S1	棒状礫									(遺物不明)
S2	棒状礫									(遺物不明)
S3	大形礫	龍左袖 使用面上3cm	粗粒輝石安山岩	半欠	26.4	16.8	4397			
S4	棒状礫									(遺物不明)



番号	種別	出土位置	石材	残存	長さ(cm)	幅(cm)	重さ(g)	押印	写真	器面の特徴
S5	棒状物									(遺物不明)

#### 1区1号井戸出土石器観察表

番号	種別	出土位置	石材	残存	器高(cm)	底径(cm)	重さ(g)	押印	写真	器面の特徴
S49	石鉢	埋土	粗粒輝石安山岩	破片	9.9残	(19.0)	1027	第116図	PL93	
番号	種別	出土位置	石材	残存	長さ(cm)	幅(cm)	重さ(g)	押印	写真	器面の特徴
S50	円盤	中央東寄り 底面上133cm	粗粒輝石安山岩	完形	20.8	13.0	2944			

#### 1区3号土坑出土石器観察表

番号	種別	出土位置	石材	残存	長さ(cm)	幅(cm)	重さ(g)	押印	写真	器面の特徴
S50	棒石	埋土	粗粒輝石安山岩	完形	27.0残	25.5	10380	第122図	PL93	
S51	扁平物	埋土	粗粒輝石安山岩	完形	20.3	16.4	2328	第122図	PL93	

#### 1区遺構外出土石器観察表

番号	種別	出土位置	石材	残存	長さ(cm)	幅(cm)	重さ(g)	押印	写真	器面の特徴
S57	白玉	表面採集	滑石	完形	0.7	0.7	0.44	第122図	PL93	

## 10. 金属器観察表

#### 1区25号住居出土金属器観察表 (第108図 P L 92)

番号	種別	出土位置	材質	残存	長さ 幅(cm)	厚さ 重さ(g)	形状・調整加工の特徴				
M 1	鉄鏃	中央部北寄り 床面上2cm	鉄	刃部・茎先 端欠損	11.0以上	0.35 7.45	長頸有輪状片刃鏃。逆利は不明瞭であるが、わずかに斜下方に尖っている。頸は韓国。胴上部で折れ曲がって錆化している。				

#### 3区遺構外出土金属器観察表 (第122図 P L 93)

番号	種別	出土位置	材質	残存	長さ 幅(cm)	厚さ 重さ(g)	形状・調整加工の特徴							
M 2	釘	3区表採	鉄	完形	11.3 0.9	0.7 34.34	断面方形の大形の鉄釘。頭部の広がり小さい。							
番号	種別	出土位置	材質	残存	銭名	銭外径 銭径A	(mm) 銭径B	銭内径 銭径C	(mm) 銭径D	銭厚 ①	②	③	④	重さ (g)
M 3	古銭	98-K-9 G 墓坑上層	銅	完形	寛永通宝	23.7	23.63	18.29	18.83	0.92	0.93	0.94	0.92	2.63

古銭計測位置：銭径A・Cは方孔の左上～右下、銭径B・Dは方孔の右上～左下の対角線上  
銭厚は①方孔の上、②右、③下、④左

## 11. 木製品観察表

#### 1区1号井戸出土木製品観察表 (第116図)

番号	種別	出土位置	樹種	残存	長さ 幅(cm)	厚さ (cm)	形状・調整加工の特徴				
W 1	板材	埋没土	不明	一部欠損	27.3 7.0	1.6	短筒形に整形されている。中央よりの両側部が欠損している。左側縁部近くにある円孔は加工されたものではなく、節部の欠損と推定される。				

# 写 真 图 版





1 赤城山南麓に伸びる上武道路予定地（南から）



2 今井道上II遺跡発掘区全景（南から）

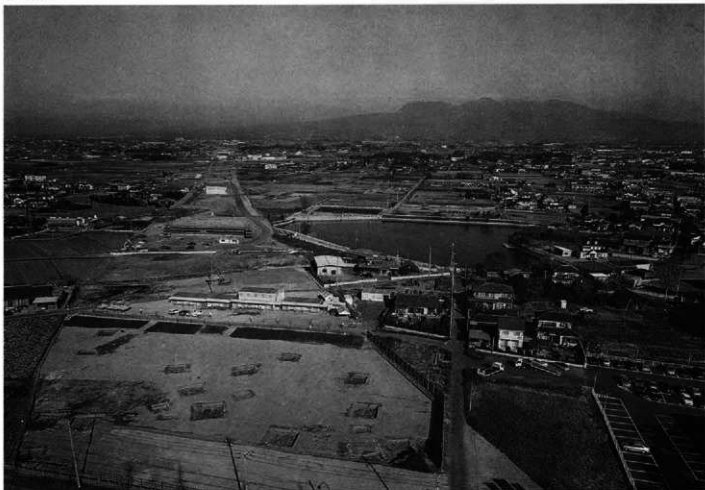

1 今井道上II遺跡と今井沼（南から）



2 遺跡から今井沼を臨む（南から）



3 調査前の今井道上II遺跡（北から）



4 表土調査終了後の今井道上II遺跡（北から）



5 1区から荒砥北三木堂II遺跡を臨む（南から）



1 1区23号住居全景（南東から）



2 1区23号住居土層断面A-A'（南西から）



3 1区23号住居土層断面B-B'（南から）



4 1区23号住居南半遺物出土状況（南東から）



5 1区23号住居南半遺物出土状況（南東から）南半



1 1区23号住居南半全景（南東から）



2 1区23号住居土層断面A-A'（南西から）



3 1区23号住居北半上層遺物出土状況（南から）



4 1区23号住居北半全景（南東から）



5 1区23号住居炉と1号埋設土器(348)（南東から）



6 1区23号住居炉と1号埋設土器確認状況（北から）



7 1区23号住居炉土層断面1-1' 東半（北西から）



8 1区23号住居炉土層断面1-1' 東半（南東から）



1 1区23号住居1号土器埋設土坑土層断面H-H' (北東から)



2 1区23号住居1号土器埋設土坑土層断面H-H' (南西から)



3 1区23号住居1号土器埋設土坑土層断面J-J' (南東から)



4 1区23号住居1号埋設土器埋設状況 (南東から)

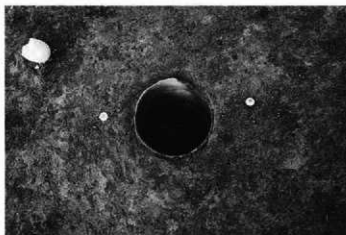

5 1区23号住居2号埋設土器全景 (南東から)



6 1区23号住居2号土器埋設土坑土層断面K-K' (南東から)



7 1区23号住居2号埋設土器埋設状況 (南から)

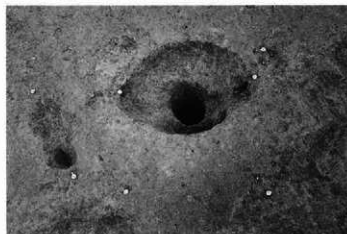

8 1区23号住居2号土器埋設土坑掘り方全景 (南から)





1 1区23号住居1号焼土土層断面M-M' (北西から)



2 1区23号住居1号焼土土層断面L-L' (南東から)



3 1区23号住居1号焼土底面全景 (南東から)



4 1区23号住居2号焼土土層断面N-N' (南西から)



5 1区23号住居2号焼土土層断面O-O' (南東から)

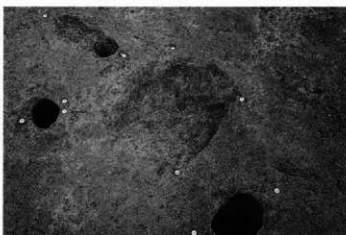

6 1区23号住居2号焼土底面全景 (南東から)



7 1区23号住居遺物出土状況 (西から)



8 1区23号住居石皿(S108)周辺石器出土状況 (東から)



1 3区1号住居全景(南東から)



2 3区1号住居土層断面A-A'(西から)

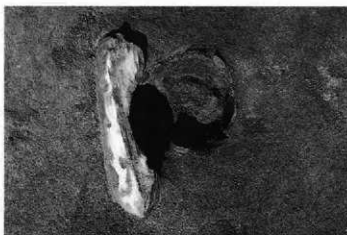

3 3区1号住居1号埋設土器確認状況(南から)



4 3区1号住居1号土器埋設土坑掘り方土層断面C-C'(南から)



5 3区1号住居1号土器埋設土坑掘り方全景(南から)



1 3区1号住居1号土器埋設土坑下部土層断面E-E' (南東から)

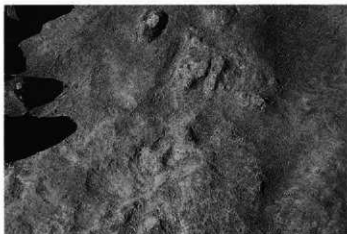

2 3区1号住居1号焼土検出状況 (東から)



3 3区1号住居1号土坑土層断面F-F' (南西から)



4 3区1号住居1号土坑全景 (南から)



5 3区1号住居2号土坑全景 (南西から)

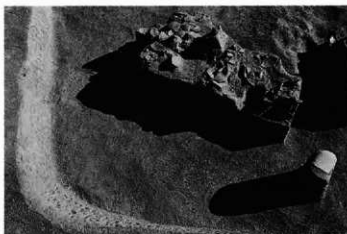

6 3区1号住居北西隅遺物出土状況 (南西から)



7 3区1号住居打製石斧(S123)出土状況 (西から)



8 3区1号住居凹み石(S153)出土状況 (東から)



1 3区2号住居全景 (南から)



2 3区2号住居土層断面A-A' (西から)



3 3区2号住居土層断面B-B' (南から)



4 3区2号住居遺物出土状況 (南から)



5 3区2号住居床面下全景 (南から)

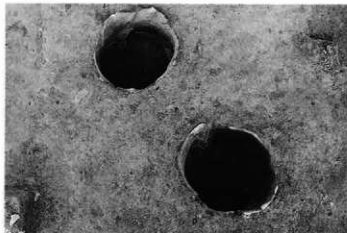

1 3区2号住居1号・2号炉全景(南から)



2 3区2号住居1号・2号炉土層断面H-H'(南西から)



3 3区2号住居1号・2号炉掘り方全景(北から)



4 3区2号住居1号焼土検出状況(北から)



5 3区2号住居1号焼土土層断面1-1'(西から)



6 3区2号住居1号焼土底面全景(北から)



7 3区2号住居1号土坑土層断面C-C'(南西から)



8 3区2号住居2号土坑土層断面D-D'(西から)



1 1区15号土坑土層断面A-A' (南東から)



2 1区15号土坑全景 (南から)



3 1区16号土坑土層断面A-A' (北西から)



4 1区16号土坑全景 (南東から)



5 1区17号土坑土層断面 (西から)



6 1区17号土坑全景 (西から)



7 3区1号土坑土層断面 (北東から)



8 3区1号土坑全景 (南から)



1 3区2号土坑土層断面(南西から)

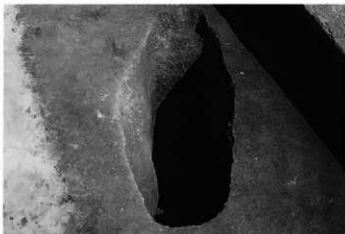

2 3区2号土坑全景(西から)



3 3区3号土坑全景(南から)



4 3区3号土坑完掘状況(南から)



5 1区古墳時代住居群全景(北から)



6 1区南西隅住居群の分布(北西から)



7 1区南東隅の住居・掘立柱建物の分布(北西から)



8 1区南西隅50号拡幅調査区との隣接地(北西から)



1 1区1号住居全景(西から)



2 1区1号住居掘り方全景(西から)



3 1区1号住居土層断面A-A'(南東から)



4 1区1号住居土層断面B-B'(北東から)



5 1区1号住居掘り方土層断面A-A'(南から)



6 1区1号住居掘り方土層断面B-B'(南西から)



7 1区1号住居P1土層断面C-C'(南西から)



8 1区作業風景





1 1区2号住居全景 (南東から)



2 1区2号住居掘り方全景 (南東から)



3 1区2号住居土層断面A-A' 西半 (南東から)



4 1区2号住居土層断面A-A' 東半 (南東から)



5 1区2号住居土層断面B-B' (南西から)



6 1区2号住居掘り方土層断面A-A' (北西から)



7 1区2号住居P4土層断面C-C' (北西から)



8 1区2号住居土層断面D-D' (北東から)



1 1区3号住居全景(西から)



2 1区3号住居掘り方全景(北から)



3 1区3号住居土層断面A-A'(南東から)



4 1区3号住居掘り方土層断面A-A'(南東から)



5 1区3号住居土師器高環(51)出土状況(西から)



6 1区3号住居土師器環(47)出土状況(西から)



7 1区3号住居土師器甕(54)出土状況(西から)



8 1区3号住居土師器甕(53)出土状況(西から)



1 1区3号住居土師器環(46)出土状況(北から)



2 1区3号住居土師器甕(52)出土状況(北から)



3 1区3号住居竈全景(西から)



4 1区3号住居竈土層断面C-C'(南から)



5 1区3号住居竈土層断面D-D'(西から)



6 1区3号住居竈掘り方土層断面C-C'(南から)



7 1区3号住居竈掘り方土層断面D-D'(西から)



8 1区3号住居貯蔵穴土層断面E-E'(北から)



1 1区4号住居全景(南から)



2 1区4号住居掘り方全景(南から)



3 1区4号住居土層断面A-A'(南から)



4 1区4号住居土層断面B-B'(西から)



5 1区4号住居掘り方土層断面A-A'(西から)



6 1区4号住居掘り方土層断面G-G'(南から)



7 1区4号住居西側遺物出土状況(南から)



8 1区4号住居北東隅土師器甕(72)出土状況(西から)



1 1区4号住居竈遺物出土状況(南から)



2 1区4号住居土層断面C-C'(東から)



3 1区4号住居土層断面D-D'(南から)



4 1区4号住居竈掘り方土層断面C-C'(東から)



5 1区4号住居竈掘り方土層断面D-D'(南から)



6 1区4号住居竈掘り方全景(南から)



7 1区4号住居貯蔵穴土層断面E-E'(南から)



8 1区4号住居貯蔵穴全景(南から)



1 1区5号住居全景 (南西から)



2 1区5号住居掘り方全景 (西から)



3 1区5号住居土層断面A-A' (北東から)



4 1区5号住居掘り方土層断面A-A' (北東から)



5 1区5号住居土層断面C-C' (南西から)



6 1区5号住居竈全景 (南西から)



7 1区5号住居土師器鉢(85)出土状況 (北西から)



8 1区5号住居竈掘り方全景 (西から)



1 1区6号住居全景(西から)



2 1区6号住居掘り方全景(西から)



3 1区6号住居土層断面A-A'(南から)



4 1区6号住居土層断面B-B'(西から)



5 1区6号住居掘り方土層断面A-A'(南から)



6 1区6号住居掘り方土層断面B-B'(西から)



7 1区6号住居電土層断面C-C'(南から)



8 1区6号住居電土層断面D-D'(西から)



1 1区6号住居竈掘り方土層断面C-C' (南から)



2 1区6号住居竈掘り方土層断面D-D' (西から)



3 1区7号住居全景 (南東から)



4 1区7号住居掘り方全景 (南西から)



5 1区7号住居土層断面A-A' (南東から)



6 1区7号住居土層断面B-B' (南西から)



7 1区7号住居掘り方土層断面A-A' (南東から)



8 1区7号住居掘り方土層断面B-B' (南西から)





1 1区7号住居掘り方土層断面A-A' (南東から)

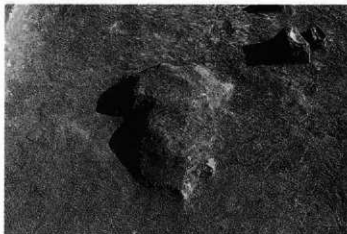

2 1区7号住居掘り土状況 (西から)

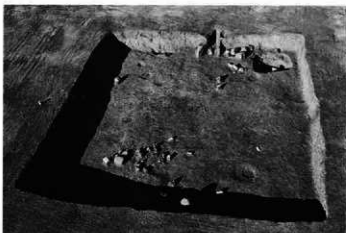

3 1区8号住居全景 (南から)



4 1区8号住居掘り方全景 (南から)



5 1区8号住居土層断面A-A' (西から)



6 1区8号住居土層断面B-B' (南から)



7 1区8号住居掘り方土層断面A-A' (西から)



8 1区8号住居掘り方土層断面F-F' (南から)



1 1区8号住居南西隅遺物出土状況(東から)



2 1区8号住居電右側遺物出土状況(南から)



3 1区8号住居電全景(南から)



4 1区8号住居電土層断面C-C'(西から)



5 1区8号住居電土層断面D-D'(南から)



6 1区8号住居電振り方土層断面C-C'(南西から)



7 1区8号住居電振り方土層断面D-D'(南から)



8 1区8号住居電振り方全景(南から)



1 1区8号住居貯蔵穴土層断面E-E' (南から)



2 1区8号住居土師器窯(106)出土状況 (南から)



3 1区9号・12号住居全景 (南西から)



4 1区9号・12号住居床面全景 (南西から)



5 1区9号・12号住居掘り方全景 (南西から)



1 1区9号・12号住居土層断面A-A' (北西から)



2 1区9号・12号住居土層断面B-B' (北東から)



3 1区9号・12号住居掘り方土層断面A-A' (北西から)



4 1区9号・12号住居掘り方土層断面B-B' (北東から)



5 1区9号住居電全景 (南西から)



6 1区9号住居電土層断面C-C' (南東から)



7 1区9号住居電土層断面D-D' (南西から)



8 1区9号住居掘り方土層断面C-C' (南東から)



1 1区9号住居竈掘り方土層断面D-D' (南西から)



2 1区9号住居貯蔵穴遺物出土状況 (東から)



3 1区9号住居貯蔵穴土層断面 (南西から)



4 1区9号住居床下土坑土層断面E-E' (南東から)



5 1区12号住居貯蔵穴土層断面F-F' (南西から)



6 1区12号住居南東隅遺物出土状況 (西から)



7 1区12号住居土師器環(130・141)出土状況 (西から)



8 1区12号住居貯蔵穴中層遺物出土状況 (南から)



1 1区12号住居貯蔵穴上層遺物出土状況 (南から)



2 1区12号住居南東隅粘土出土状況 (西から)



3 1区10号住居全景 (南西から)



4 1区10号住居掘り方全景 (南西から)



5 1区10号住居竈周辺遺物出土状況 (南西から)



1 1区10号住居掘り方土層断面A-A' (北西から)



2 1区10号住居掘り方土層断面B-B' (南西から)



3 1区10号住居竪全景 (南西から)



4 1区10号住居竪土層断面C-C' (南東から)



5 1区10号住居竪土層断面D-D' (南西から)



6 1区10号住居竪掘り方土層断面C-C' (東から)



7 1区10号住居竪掘り方土層断面D-D' (南西から)



8 1区10号住居貯蔵穴土層断面F-F' (南西から)



1 1区10号住居貯蔵穴土層断面F-F' (南西から)

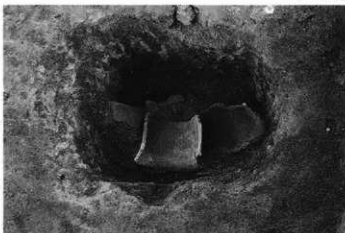

2 1区10号住居貯蔵穴遺物出土状況 (南東から)



3 1区11号住居全景 (南西から)



4 1区11号住居掘り方全景 (南西から)



5 1区11号住居土層断面B-B' (南東から)



6 1区11号住居掘り方土層断面B-B' (南東から)



7 1区11号住居南隅遺物出土状況 (南西から)



8 1区11号住居遺全景 (南西から)





1 1区11号住居竈土層断面C-C' (南東から)



2 1区11号住居竈土層断面D-D' (南西から)



3 1区11号住居竈掘り方土層断面C-C' (南から)



4 1区11号住居竈掘り方土層断面D-D' (南西から)



5 1区11号住居貯蔵穴土層断面E-E' (南西から)



6 1区11号住居貯蔵穴全景 (南西から)



7 1区13号住居全景 (南西から)



8 1区13号住居掘り方全景 (南西から)

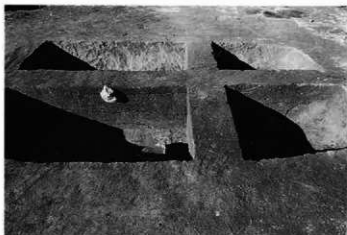

1 1区13号住居土層断面A-A' (南東から)



2 1区13号住居掘り方土層断面A-A' (南東から)



3 1区13号住居土師器甕(171)出土状況 (北西から)



4 1区13号住居竈全景 (南西から)



5 1区13号住居竈土層断面C-C' (北西から)



6 1区13号住居竈土層断面D-D' (南西から)



7 1区13号住居掘り方土層断面C-C' (北西から)



8 1区13号住居掘り方土層断面D-D' (南西から)



1 1区14号住居全景（南西から）



2 1区14号住居掘り方全景（南西から）



3 1区14号住居土層断面A-A'（南東から）



4 1区14号住居土層断面B-B'（南西から）



5 1区14号住居1号土坑土層断面F-F'（西から）



6 1区14号住居掘り方土層断面B-B'（北東から）



7 1区14号住居南東壁際遺物出土状況（北東から）



8 1区14号住居土師器環(172)出土状況（東から）



1 1区14号住居遺全景 (南西から)



2 1区14号住居遺土層断面C-C' (南東から)



3 1区14号住居遺土層断面D-D' (南西から)



4 1区14号住居遺掘り方土層断面C-C' (南東から)



5 1区14号住居遺掘り方土層断面D-D' (南西から)



6 1区14号住居貯蔵穴土層断面E-E' (南西から)



7 1区15号住居遺全景 (南西から)



8 1区15号住居掘り方全景 (南西から)



1 1区15号住居土層断面A-A' (南東から)



2 1区15号住居土層断面B-B' (南西から)



3 1区15号住居掘り方土層断面A-A' (南から)



4 1区15号住居掘り方土層断面B-B' (西から)



5 1区15号住居竈全景 (南西から)



6 1区15号住居竈全景 (南東から)



7 1区15号住居竈掘り方土層断面C-C' (南東から)



8 1区15号住居竈掘り方土層断面D-D' (北東から)



1 1区15号住居貯蔵穴土層断面E-E' (南西から)



2 1区15号住居貯蔵穴全景 (南西から)



3 1区16号住居全景 (南西から)

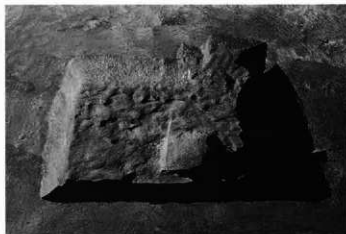

4 1区16号住居掘り方全景 (南西から)



5 1区16号住居土層断面A-A' (南東から)



6 1区16号住居土層断面B-B' (西から)



7 1区16号住居掘り方土層断面A-A' (南から)



8 1区16号住居掘り方土層断面B-B' (南西から)



1 1区16号住居土師器環(183)扁平礫(S42)出土状況(北東から)



2 1区16号住居土師器環(182)出土状況(南から)



3 1区16号住居電痕跡全景(南西から)



4 1区16号住居電掘り方全景(西から)



5 1区16号住居電掘り方土層断面(南東から)



6 1区16号住居電掘り方土層断面(南西から)



7 1区16号住居貯蔵穴土層断面C-C'(南西から)

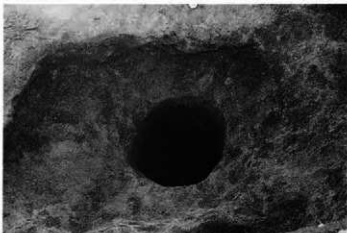

8 1区16号住居貯蔵穴全景(南から)



1 1区16号住居1号土坑土層断面D-D' (北東から)



2 1区16号住居1号土坑全景 (南から)

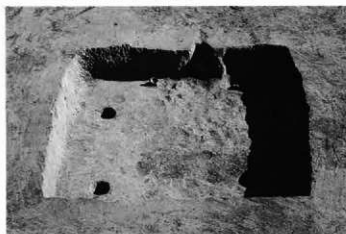

3 1区17号住居全景 (西から)



4 1区17号住居掘り方全景 (西から)



5 1区17号住居土層断面A-A' (南から)



6 1区17号住居土層断面B-B' (西から)



7 1区17号住居掘り方土層断面A-A' (南から)



8 1区17号住居掘り方土層断面B-B' (西から)





1 1区17号住居土師器坏(184)出土状況(西から)



2 1区17号住居土師器坏(185)出土状況(西から)



3 1区17号住居壙全景(西から)



4 1区17号住居壙掘り方全景(西から)



5 1区17号住居壙土層断面C-C'(南から)



6 1区17号住居壙土層断面D-D'(西から)



7 1区17号住居壙掘り方土層断面C-C'(南から)



8 1区17号住居壙掘り方土層断面C-C'(南東から)



1 1区17号住居掘り方土層断面D-D' (西から)



2 1区17号住居貯蔵穴土層断面E-E' (西から)



3 1区17号住居貯蔵穴全景 (西から)



4 1区18号住居掘り方全景 (東から)



5 1区18号住居全景 (東から)



1 1区18号住居土層断面A-A' (南から)



2 1区18号住居土層断面B-B' (西から)



3 1区18号住居掘り方土層断面A-A' (南から)



4 1区18号住居掘り方土層断面B-B' (西から)



5 1区18号住居土師器坑(191・192)出土状況 (東から)



6 1区18号住居土師器坑(194・200・201)出土状況 (東から)



7 1区18号住居1号竈遺物出土状況 (東から)



8 1区18号住居1号竈全景 (東から)



1 1区18号住居1号竈土層断面G-G' (南から)



2 1区18号住居1号竈土層断面I-I' (東から)



3 1区18号住居1号竈掘り方土層断面G-G' (南から)



4 1区18号住居1号竈掘り方土層断面H-H' (東から)



5 1区18号住居須恵器埴(202)土師器埴出土状況 (東から)



6 1区18号住居2号竈復跡全景 (西から)



7 1区18号住居1号貯蔵穴土層断面J-J' (東から)



8 1区18号住居1号貯蔵穴全景 (東から)



1 1区18号住居2号貯蔵穴土層断面F-F' (西から)



2 1区18号住居2号貯蔵穴全景 (北から)



3 1区作業風景 (西から)



4 1区作業風景 (南から)



5 1区19号住居全景 (南東から)

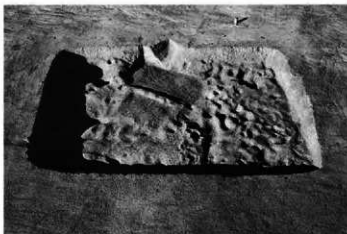

6 1区19号住居掘り方全景 (南東から)



7 1区19号住居土層断面A-A' (南西から)



8 1区19号住居土層断面B-B' (南東から)

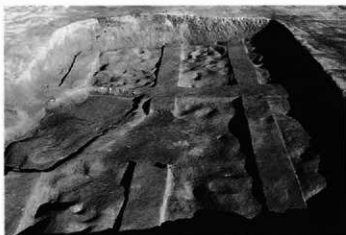

1 1区19号住居掘り方土層断面A-A' (南西から)



2 1区19号住居掘り方土層断面B-B' (南東から)



3 1区19号住居竈全景 (南から)



4 1区19号住居竈掘り方土層断面C-C' (南西から)



5 1区20号住居全景 (南西から)



6 1区20号住居掘り方全景 (南西から)

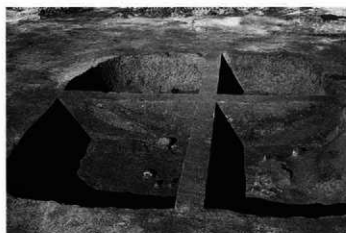

7 1区20号住居土層断面A-A' (南東から)



8 1区20号住居土層断面B-B' (南西から)



1 1区20号住居掘り方土層断面A-A' (南東から)



2 1区20号住居掘り方土層断面B-B' (南西から)



3 1区20号住居土師器坏(213)出土状況 (南西から)



4 1区20号住居中央部壘出土状況 (西から)



5 1区20号住居壘全景 (南西から)



6 1区20号住居壘土層断面C-C' (南から)



7 1区20号住居壘土層断面D-D' (西から)

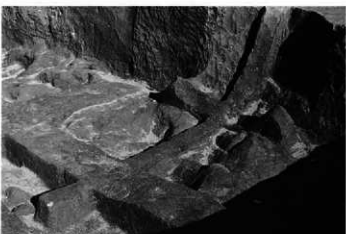

8 1区20号住居掘り方土層断面C-C' (南西から)



1 1区20号住居電掘り方土層断面D-D' (西から)



2 1区20号住居貯蔵穴土層断面E-E' (西から)

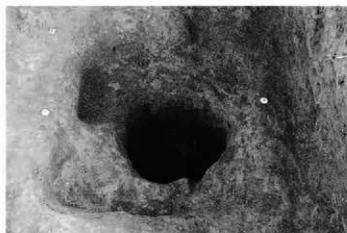

3 1区20号住居貯蔵穴全景 (西から)



4 1区21号住居全景 (北から)



5 1区21号住居碓石(S34)出土状況(北から)



6 1区21号住居南西壁際遺物出土状況(北から)



7 1区22号住居全景(南から)



8 1区22号住居掘り方全景(北から)





1 1区22号住居土層断面A-A' (南から)



2 1区22号住居掘り方土層断面A-A' (南から)



3 1区21・22号住居掘り方土層断面B-B' (西から)



4 1区24号住居全景 (南西から)



5 1区24号住居掘り方全景 (南西から)



6 1区24号住居中央部遺物出土状況 (南から)



7 1区24号住居掘り方土層断面A-A' (西から)



8 1区24号住居1号土坑全景 (西から)



1 1区24号住居2号土坑土層断面B-B' (南東から)



2 1区24号住居南西部焼土全景 (東から)



3 1区24号住居作業風景 (西から)



4 1区25号住居全景 (北西から)



5 1区25号住居掘り方全景 (北から)



6 1区25号住居土層断面B-B' (南東から)



7 1区25号住居土層断面B-B' 東壁部 (南東から)



8 1区25号住居土層断面A-A' 南半 (東から)



1 1区25号住居土層断面A-A' 北半(北東から)



2 1区25号住居掘り方土層断面B-B'(南東から)



3 1区25号住居掘り方土層断面A-A'(北東から)



4 1区25号住居炭化材(C-1)出土状況(北西から)



5 1区25号住居炭化材(C-6・7)出土状況(南西から)



6 1区25号住居竈全景(南西から)



7 1区25号住居甗土師器環(255)出土状況(南西から)



8 1区25号住居竈全景(南西から)



1 1区25号住居竈土師器高環(263・支脚)出土状況(西から)



2 1区25号住居竈土層断面G-G'(西から)



3 1区25号住居竈土層断面E-E'西部(南から)



4 1区25号住居竈土層断面E-E'東部(南から)



5 1区25号住居遺物出土状況(南東から)



6 1区25号住居土師器小型甕(267)出土状況(北西から)



7 1区25号住居土師器小型甕(266)出土状況(南から)



8 1区25号住居土師器鉢(260)出土状況(北から)



1 1区25号住居土師器坏(258)出土状況(南から)



2 1区25号住居土師器坏(253・257)出土状況(西から)



3 1区25号住居南壁の焼土・炭化物出土状況(北から)



4 1区25号住居炭化物(C-13)出土状況(北西から)



5 1区25号住居竈掘り方土層断面E-E' 東部(南から)



6 1区25号住居竈掘り方土層断面E-E' 中央部(南から)



7 1区25号住居竈掘り方土層断面F-F'(南西から)



8 1区25号住居竈掘り方土層断面G-G'(南西から)



1 1区25号住居竈煙道部確認状況 (南西から)



2 1区25号住居竈煙道部掘り方土層断面E-E' (南東から)



3 1区25号住居貯蔵穴土層断面K-K' (南西から)



4 1区25号住居貯蔵穴全景 (南東から)



5 2区1号住居全景 (北東から)



6 2区1号住居掘り方全景 (北東から)



7 2区1号住居土層断面A-A' (南東から)



8 2区1号住居掘り方土層断面A-A' (南東から)



1 2区1号住居南西隅土師器坏(274)出土状況(北西から)



2 2区1号住居竈全景(北から)



3 2区1号住居竈土層断面B-B'(北から)



4 2区1号住居竈掘り方土層断面(北から)

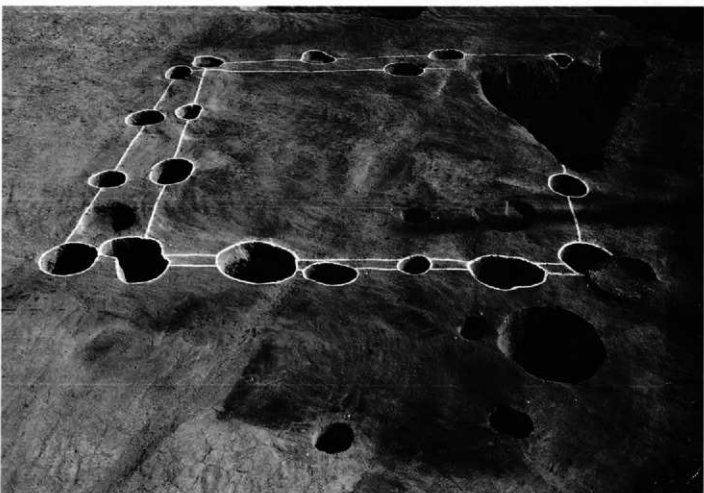

5 1区1号・3号掘立柱建物全景(南西から)



1 1区1号掘立柱建物P 1土層断面A-A' (東から)



2 1区1号掘立柱建物P 2土層断面B-B' (南西から)



3 1区1号掘立柱建物P 3土層断面B-B' (南西から)



4 1区1号掘立柱建物P 4土層断面B-B' (南西から)



5 1区1号掘立柱建物P 5土層断面C-C' (南西から)



6 1区1号掘立柱建物P 6土層断面C-C' (南西から)



7 1区1号掘立柱建物P 7土層断面C-C' (南西から)



8 1区1号掘立柱建物P 8土層断面A-A' (南東から)



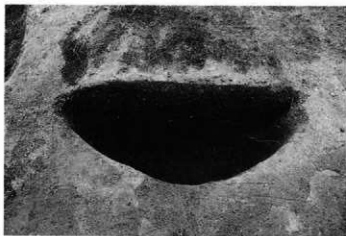

1 1区1号獨立柱建物P 9土層断面A-A' (南東から)



2 1区3号獨立柱建物P 1土層断面A-A' (南東から)



3 1区3号獨立柱建物P 2土層断面B-B' (南東から)



4 1区3号獨立柱建物P 3土層断面B-B' (南東から)



5 1区3号獨立柱建物P 4土層断面B-B' (南東から)



6 1区3号獨立柱建物P 5土層断面D-D' (南西から)



7 1区3号獨立柱建物P 6土層断面C-C' (南西から)



8 1区3号獨立柱建物P 7土層断面C-C' (南西から)



1 1区3号掘立柱建物P 8土層断面A-A' (南東から)



2 1区3号掘立柱建物P 9土層断面A-A' (南東から)

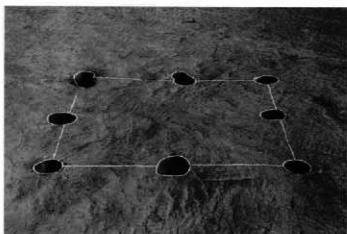

3 1区2号掘立柱建物全景 (南西から)



4 1区2号掘立柱建物P 1土層断面B-B' (南西から)



5 1区2号掘立柱建物P 2土層断面B-B' (南西から)



6 1区2号掘立柱建物P 3土層断面B-B' (南西から)



7 1区2号掘立柱建物P 4土層断面E-E' (南東から)



8 1区2号掘立柱建物P 6土層断面A-A' (南西から)



1 1区2号掘立柱建物P7土層断面A-A' (南西から)

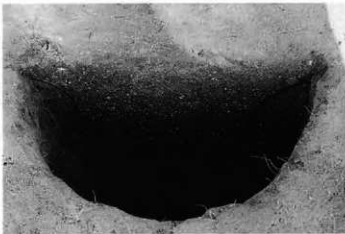

2 1区2号掘立柱建物P8土層断面C-C' (南東から)



3 1区1号井戸全景 (西から)



4 1区1号井戸土層断面 (西から)



5 1区1号井戸上層確出土状況 (西から)



6 1区1号井戸中層確出土状況 (西から)



7 1区1号土坑土層断面 (北西から)



8 1区1号土坑全景 (南から)

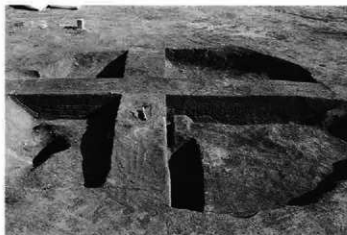

1 1区2号土坑土層断面A-A' (南西から)



2 1区2号土坑全景 (南西から)



3 1区3号土坑土層断面 (南から)



4 1区3号土坑全景 (東から)



5 1区4号土坑土層断面 (南西から)

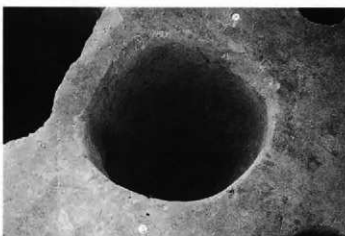

6 1区4号土坑全景 (東から)



7 1区5号土坑土層断面 (南西から)

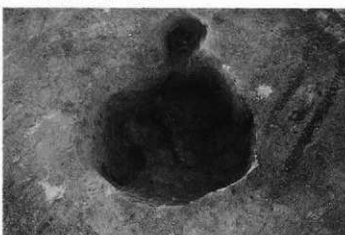

8 1区5号土坑全景 (北東から)



1 1区6号土坑土層断面(南から)



2 1区6号土坑全景(東から)



3 1区7号土坑土層断面(南東から)



4 1区7号土坑全景(東から)



5 1区8号土坑土層断面(南から)



6 1区8号土坑全景(東から)



7 1区9号・10号土坑土層断面(南西から)



8 1区9号・10号土坑全景(北東から)



1 1区11号土坑土層断面 (南西から)

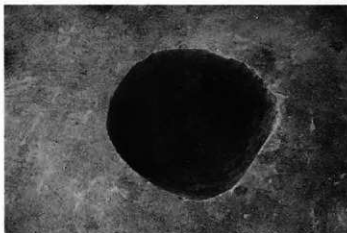

2 1区11号土坑全景 (東から)



3 1区12号土坑土層断面 (南東から)

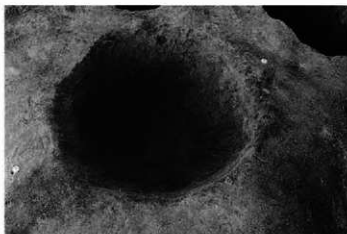

4 1区12号土坑全景 (南から)



5 1区13号土坑土層断面 (南東から)



6 1区13号土坑全景 (南から)

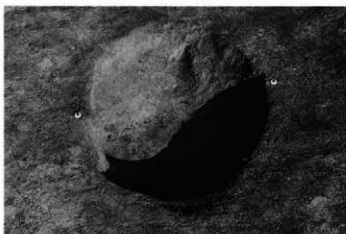

7 1区14号土坑全景 (南から)



8 1区18号土坑土層断面 (西から)



1 1区18号土坑全景（南から）



2 1区16号ピット土層断面（南西から）



3 1区17号ピット土層断面（南西から）



4 1区18号ピット土層断面（南西から）



5 1区19号ピット土層断面（南西から）



6 1区20号ピット土層断面（北東から）



7 1区21号ピット土層断面（西から）



8 1区22号ピット土層断面（西から）



1 1区34号ピット土層断面(西から)



2 1区35号ピット遺物出土状況(南東から)



3 1区35号ピット土層断面(南東から)



4 1区37号ピット土層断面(南東から)



5 1区38号ピット土層断面(南東から)



6 1区39号ピット土層断面(南から)



7 1区1号溝土層断面(南から)



8 1区1号溝全景(南から)





1 3区1号～5号溝全景 (南から)



2 3区1号溝土層断面 (南から)



3 3区2号溝土層断面 (南から)



4 3区3号・5号溝土層断面 (西から)



5 3区4号溝土層断面 (南から)



6 3区5号溝土層断面 (南から)



7 3区道跡土層断面A-A' (西から)



8 現道と重なって見つかった3区道跡 (西から)



1 3区道跡(上面)の硬化面(東から)



2 3区道跡(下面)の硬化面(南から)



3 3区道跡(上面)全景(東から)



4 3区道跡(下面)全景(西から)



5 3区谷部横断土層断面(南から)



6 3区谷部横断土層断面(西から)

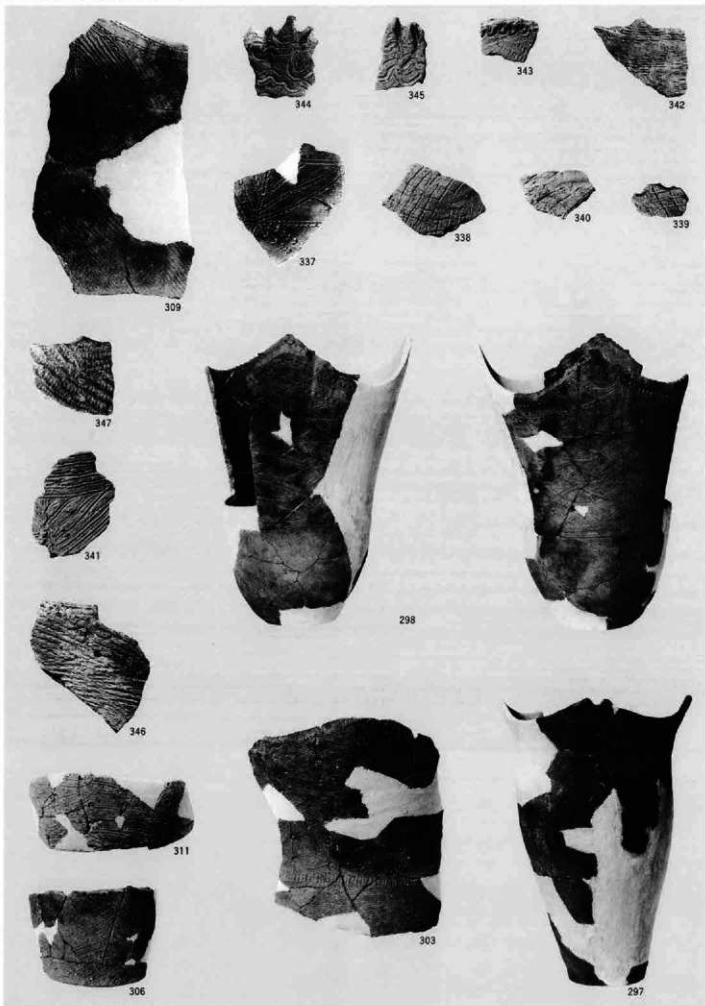

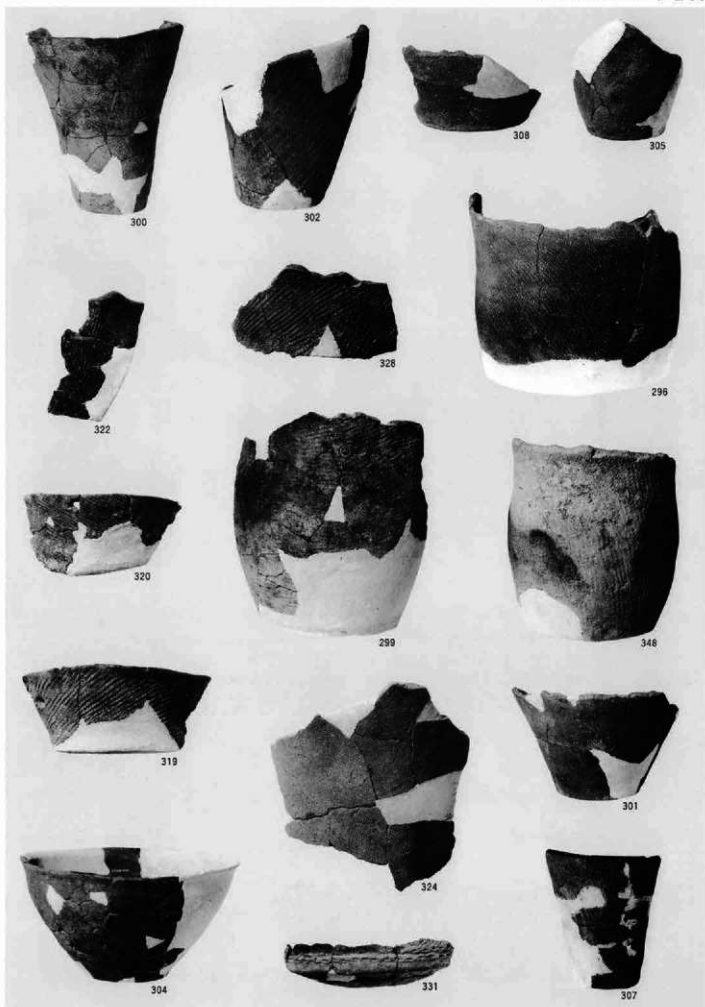

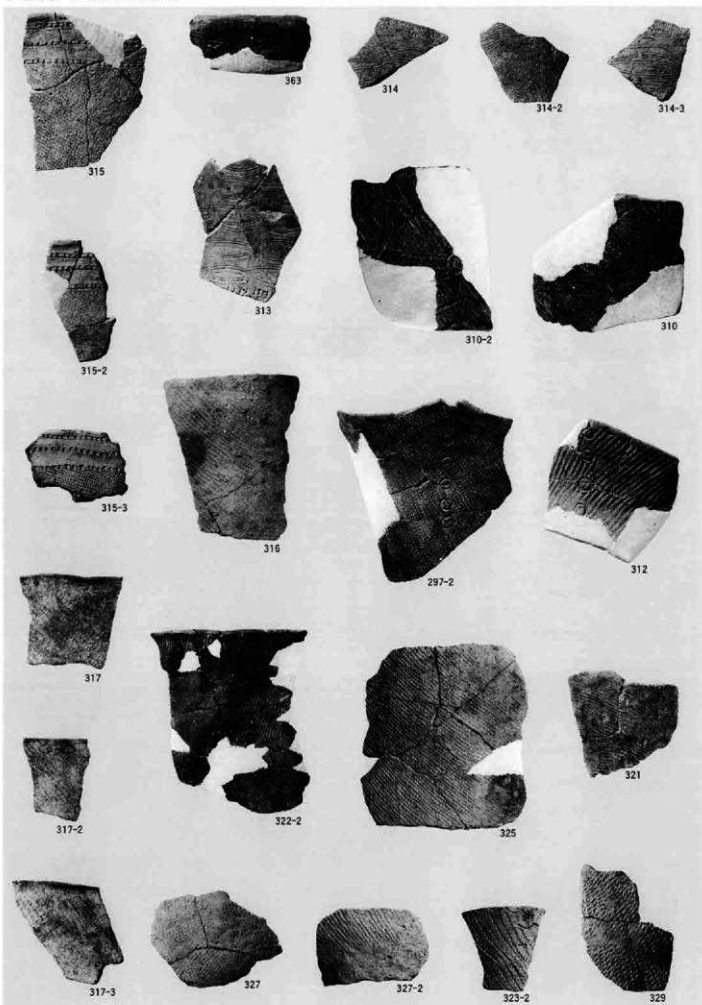

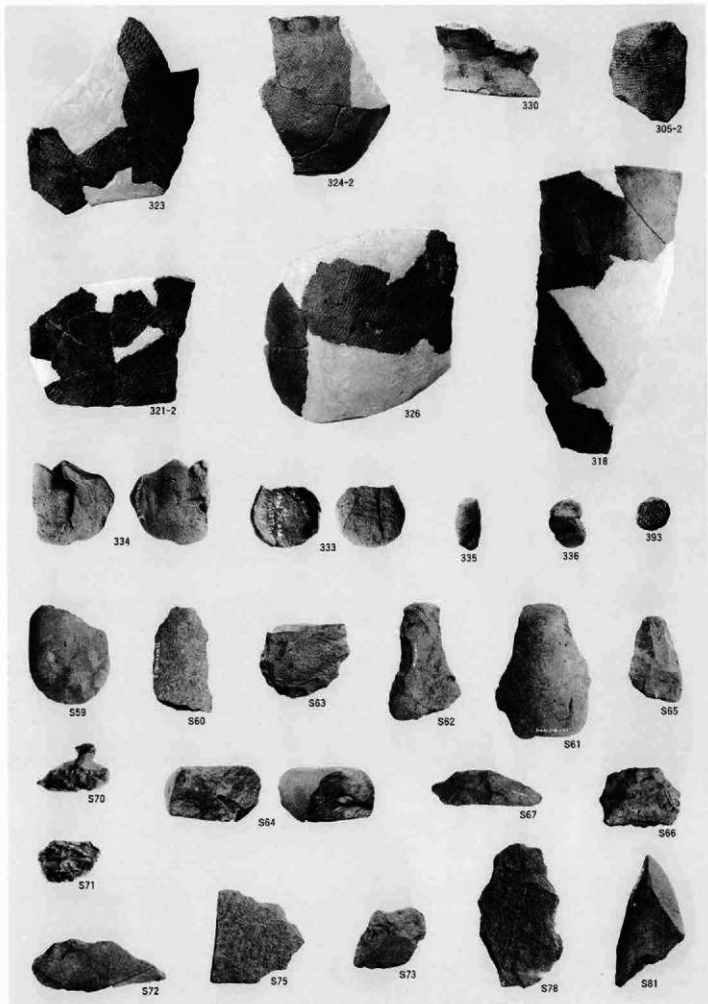

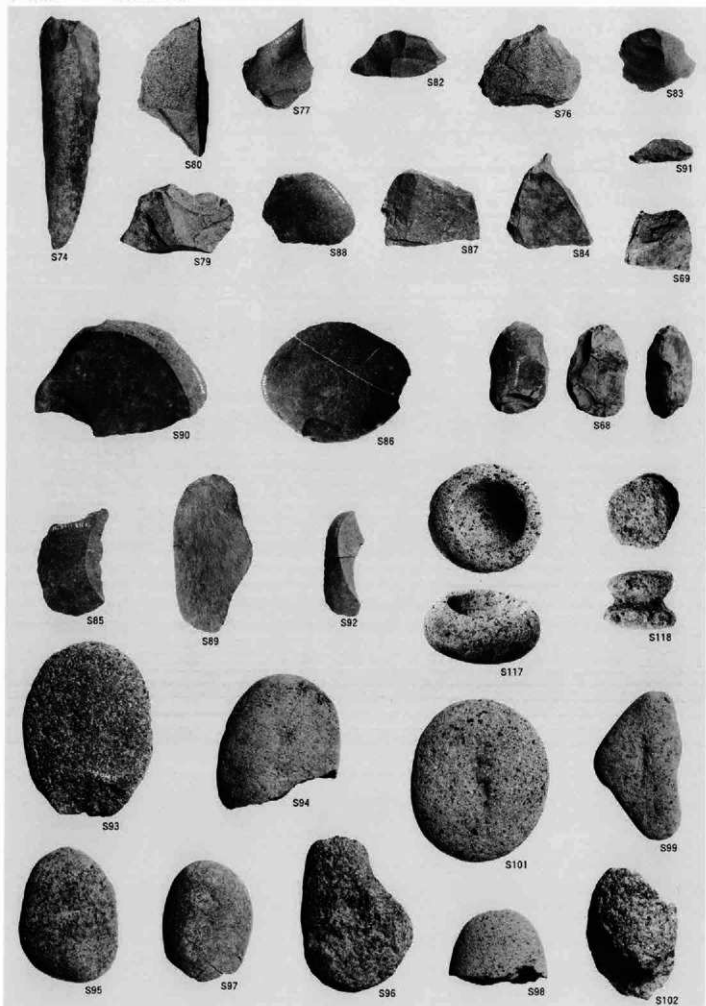

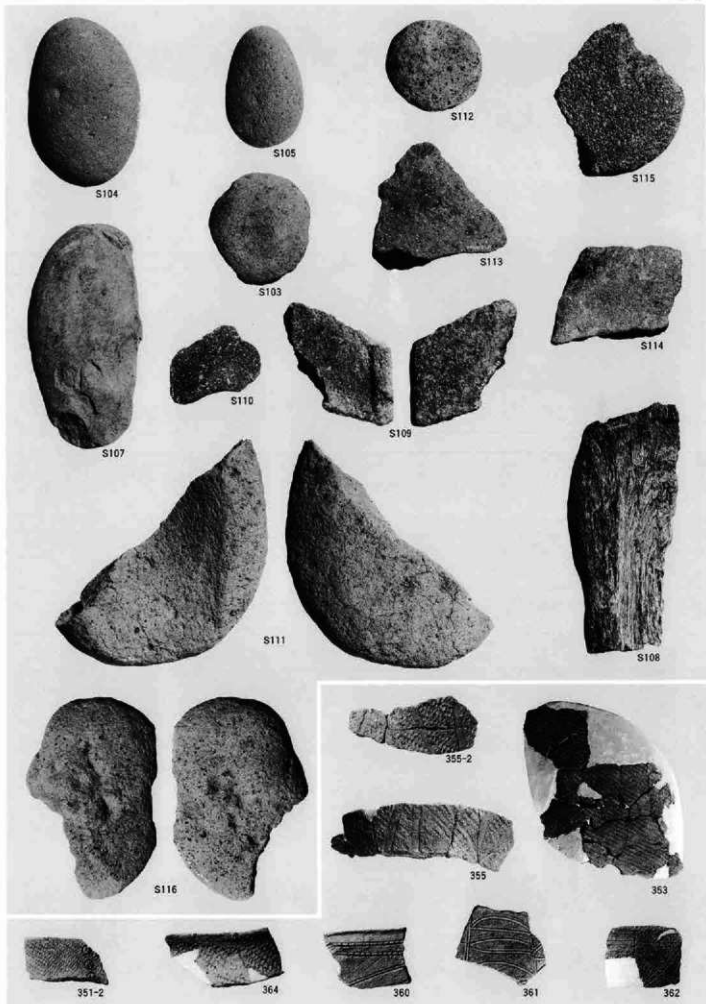



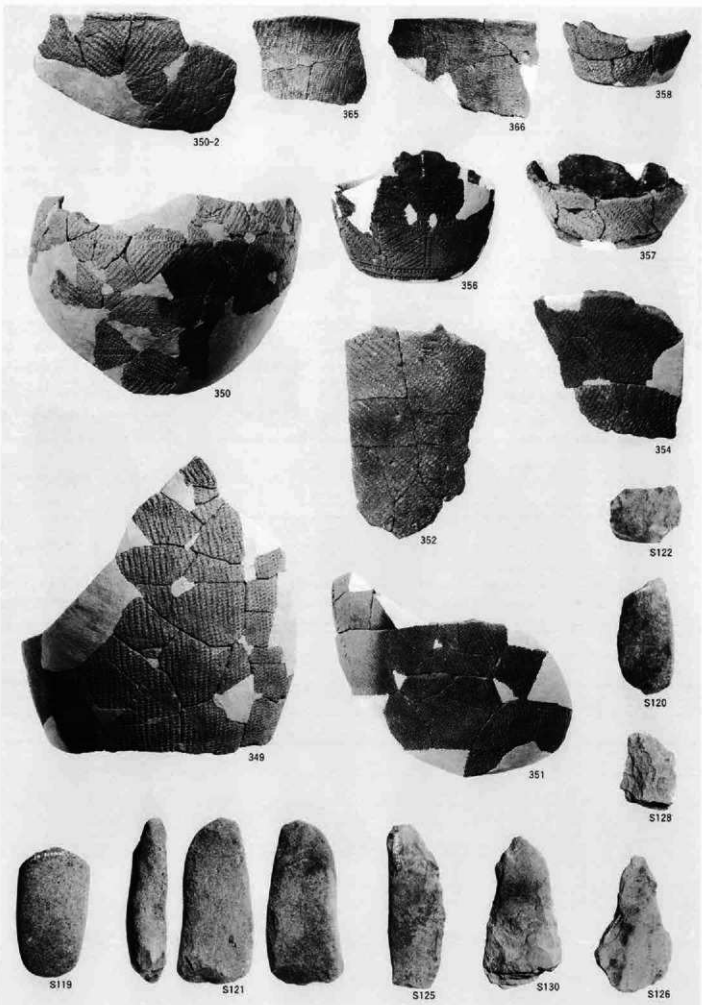

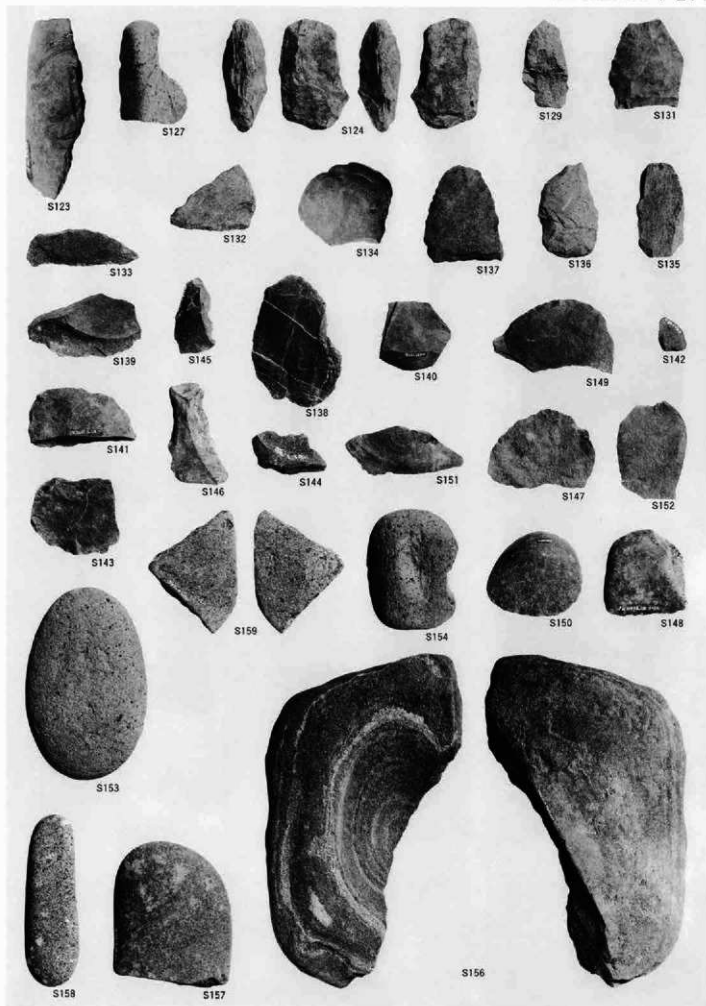



368



367



369



370



373



371



372



374



S160



S162



S163



S161



S166



S165



S167



S169



S164



S188



S171



S172



S170

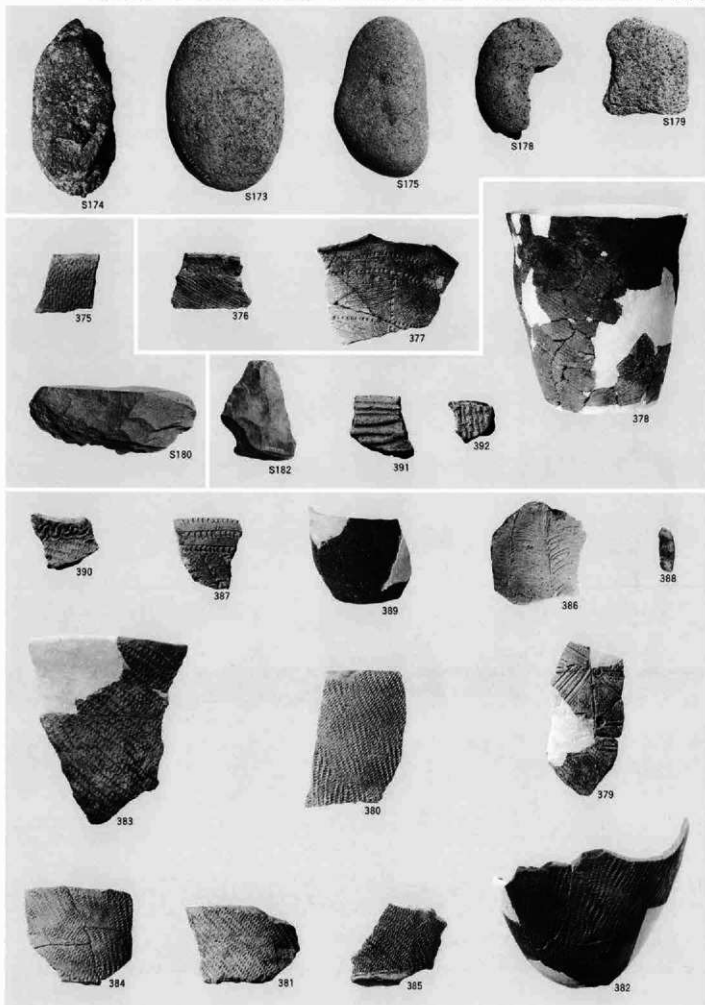

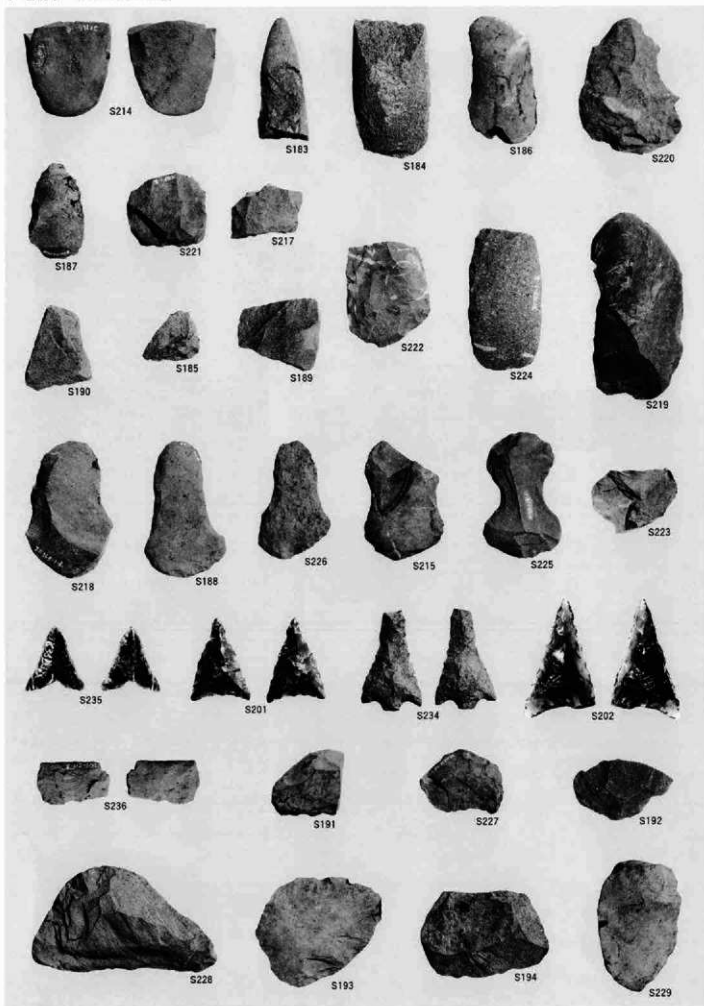

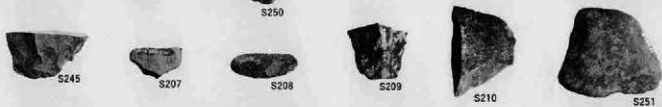
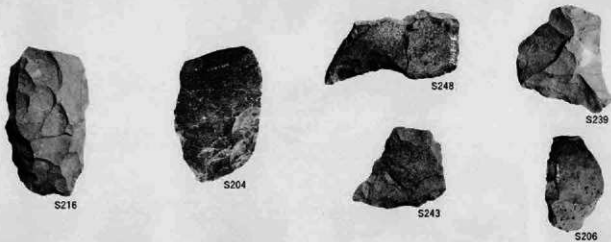

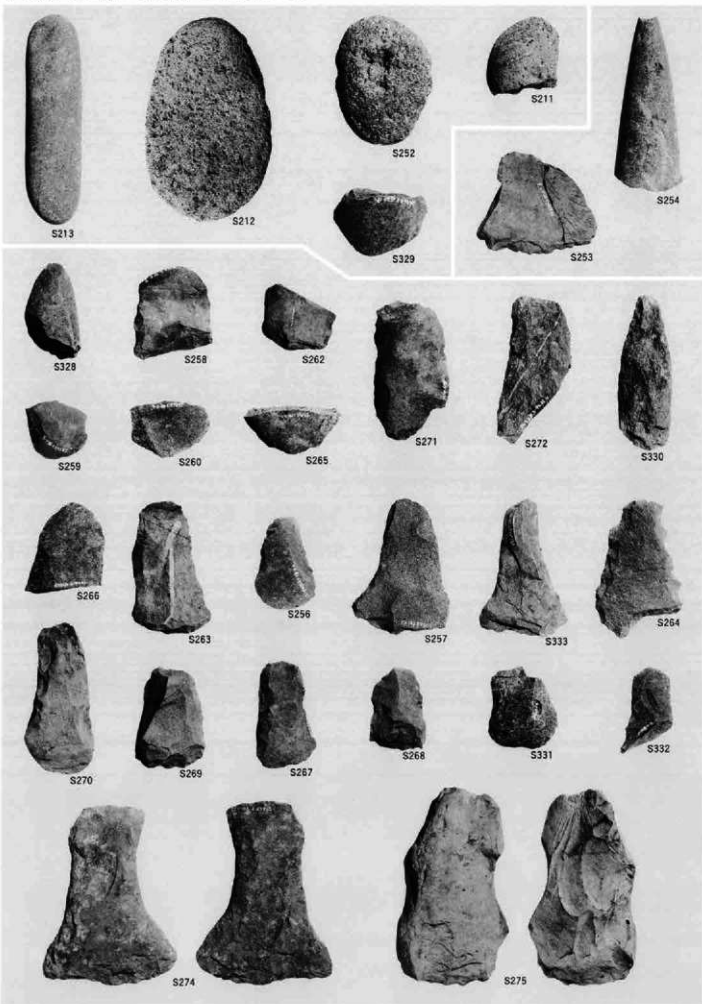



S261



S293



S342



S255



S341



S294



S340



S292



S279



S273



S335



S336



S334



S276



S277



S278



S344



S308



S297



S349



S304



S296



S303



S306



S305

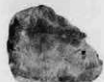

S346



S310



S309



S345



S311



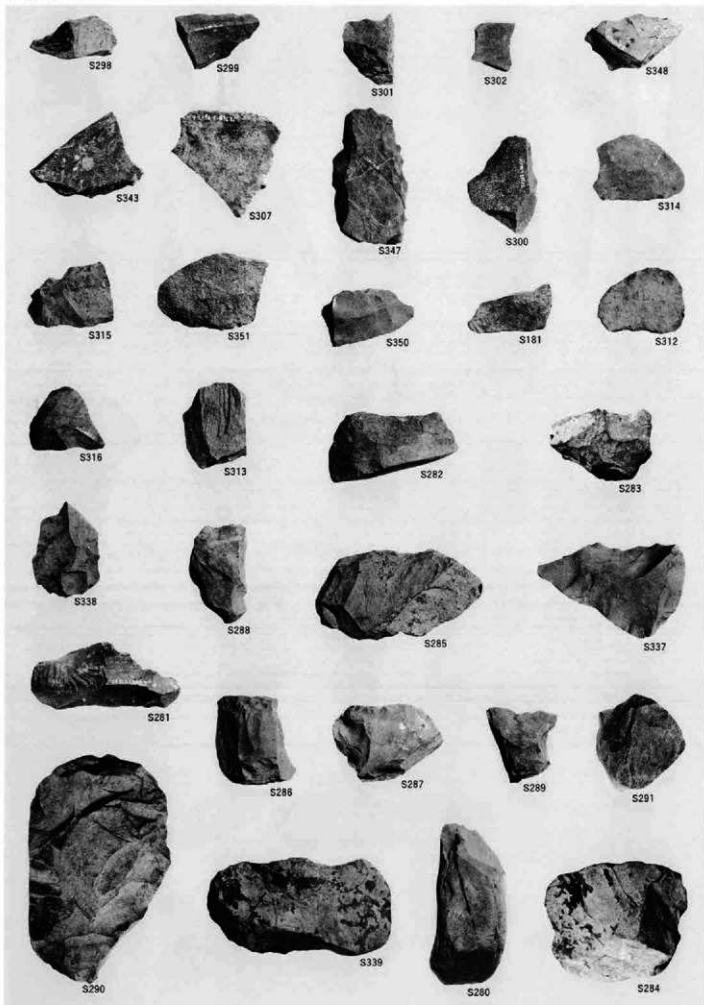



S295



S324



S323



S354



S322



S325



S317



S318



S352



S326



S327



S353



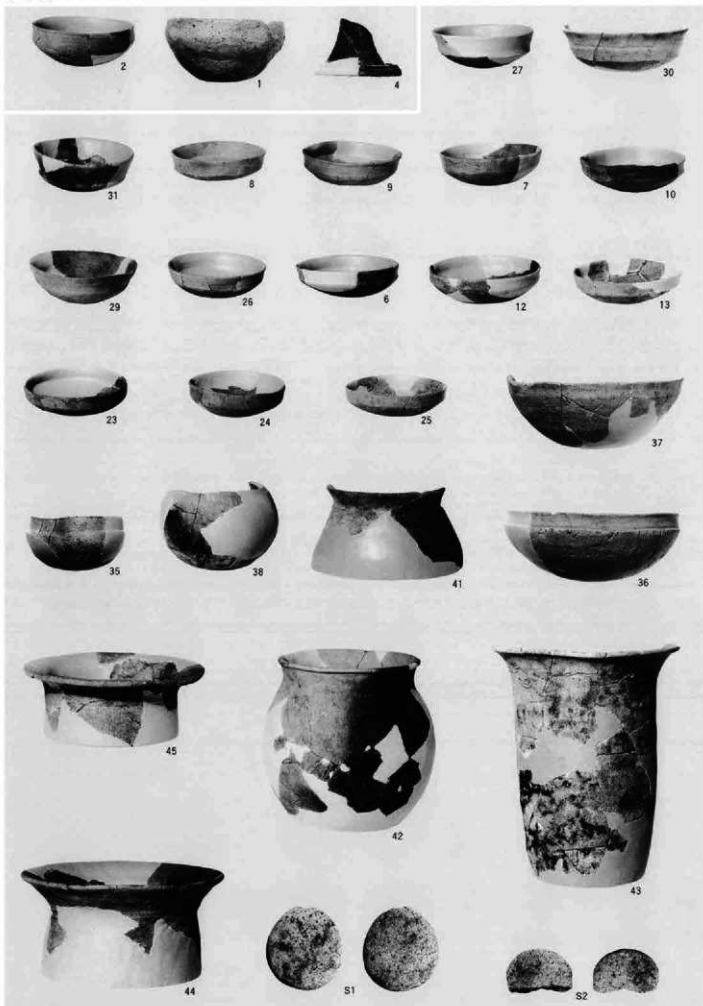





66



70



71



S6



S7



S10



S11



S5



S9



S12







91



87



S13



S17



S16



S14

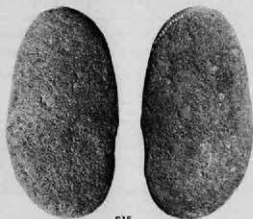

S15

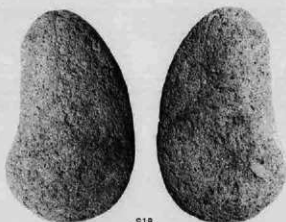

S18



95



97



96



98



S19



100



103



104



106



107



105



108



109



S22



S25

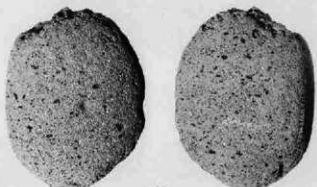

S23



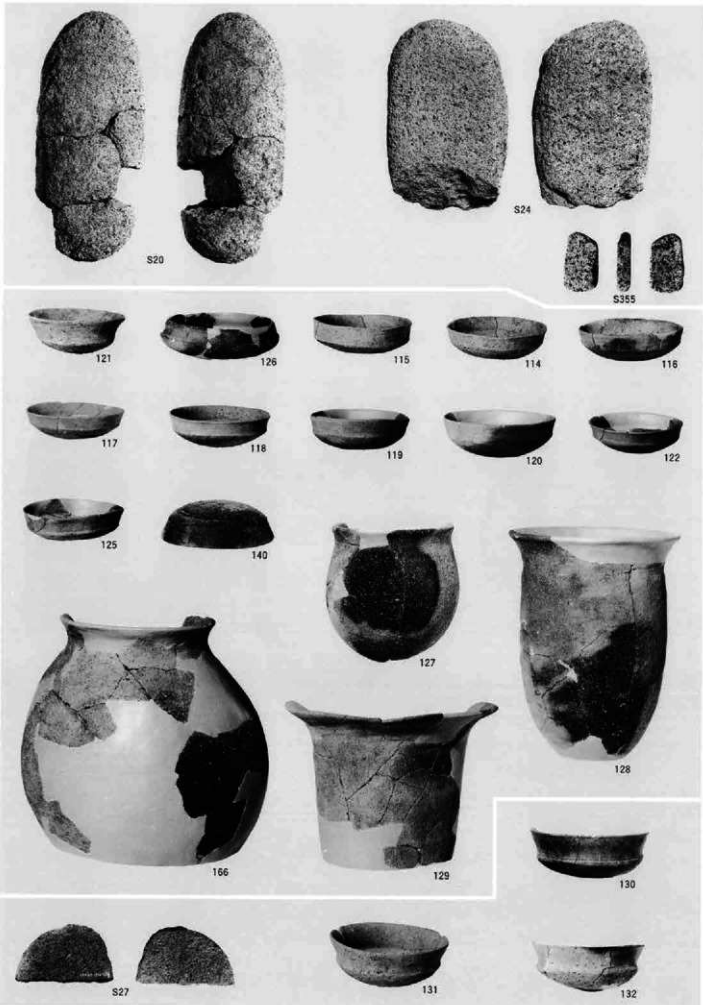

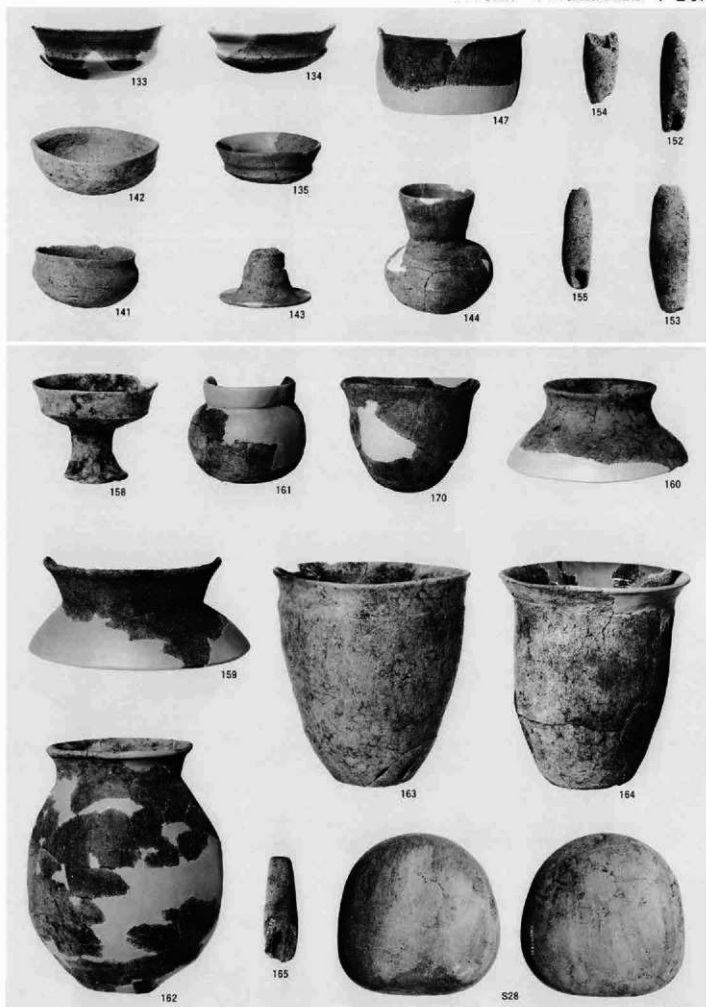

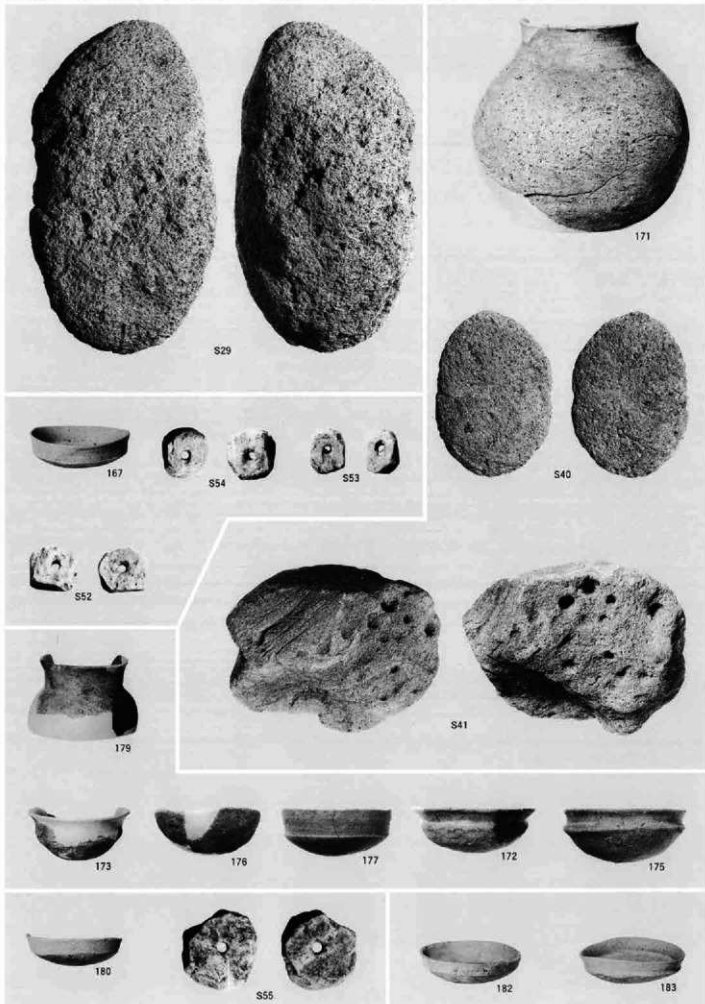

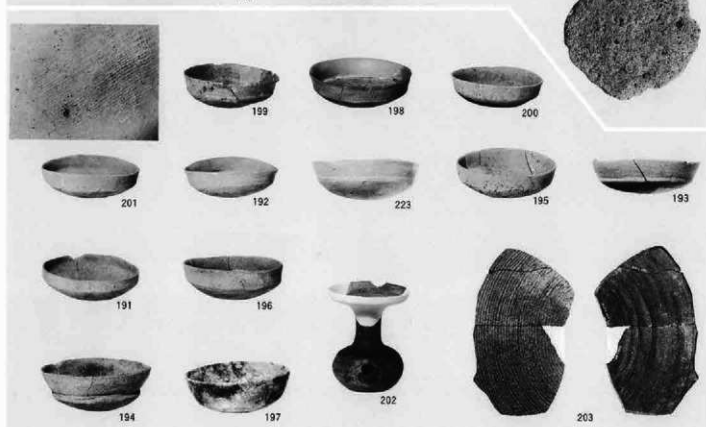
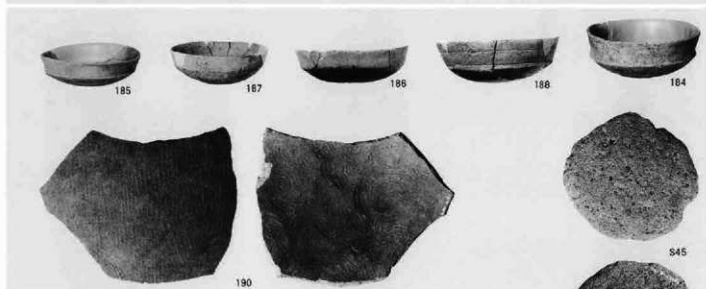
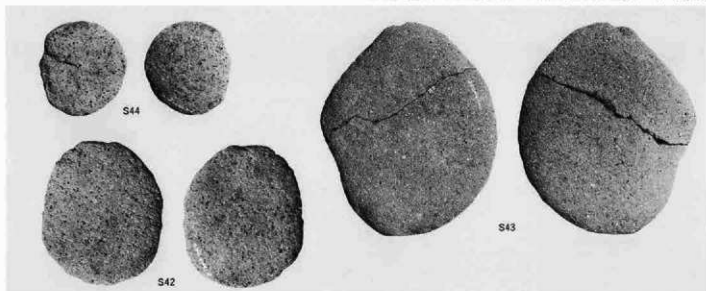



210



206



205



204



207



208



547



546



214



218



217



221



211



213



212



216

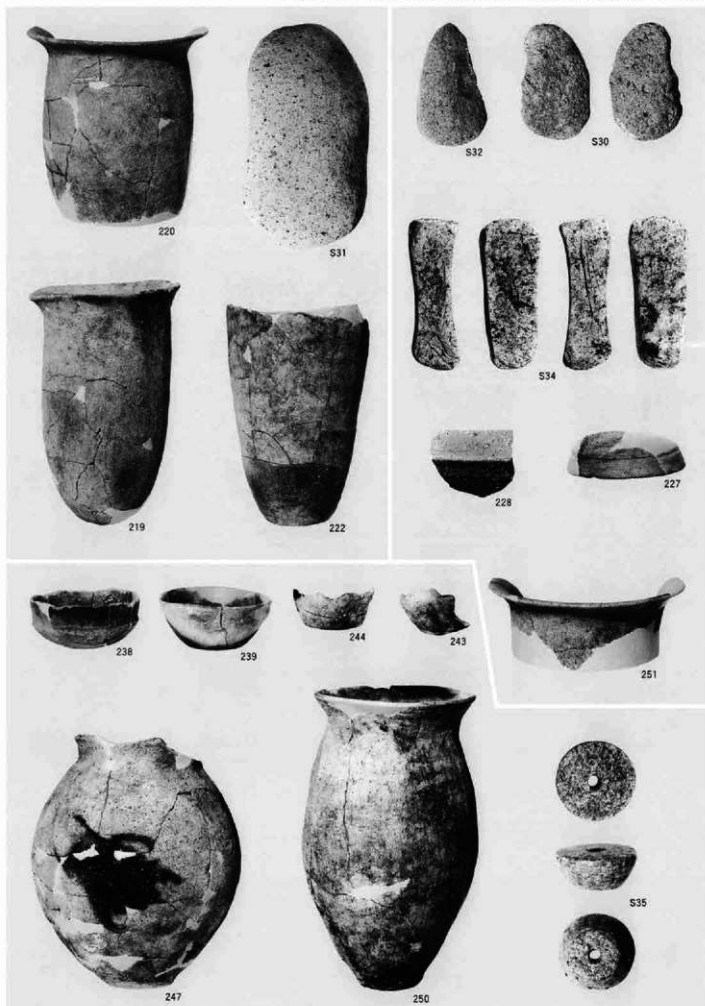

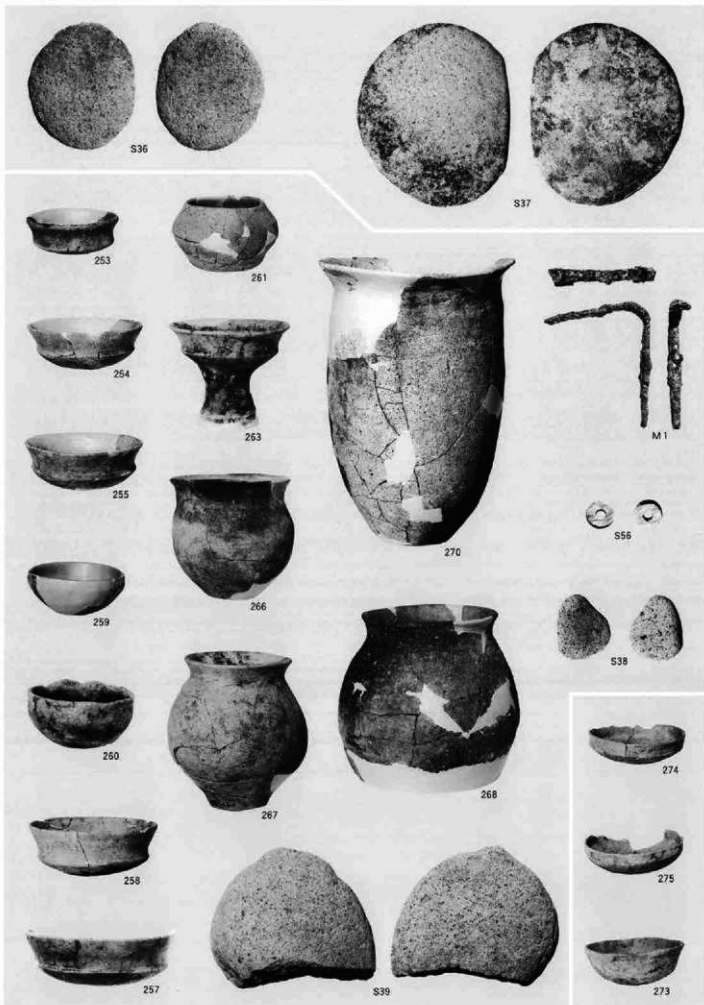

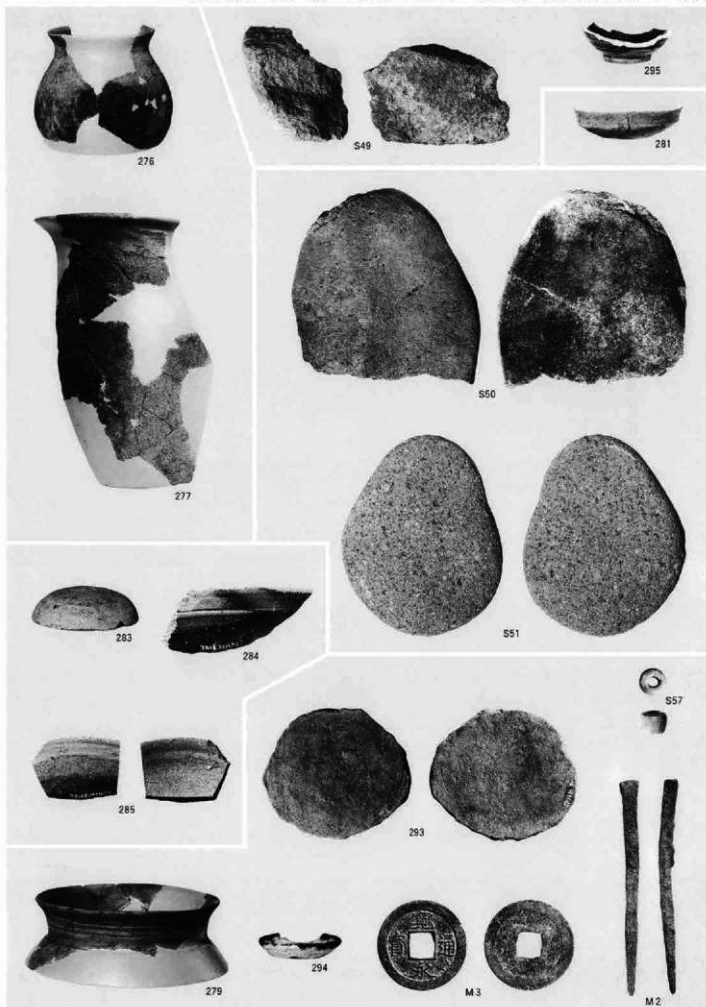



## 報告書抄録

書名ふりがな	いまいみちうえにいせき
書名	今井道上Ⅱ遺跡
副書名	一般国道17号(上武道路)改築工事に伴う埋蔵文化財調査報告書
巻次	
シリーズ名	財団法人群馬県埋蔵文化財調査事業団調査報告書
シリーズ番号	367
編著者名	小島敦子
編集機関	財団法人群馬県埋蔵文化財調査事業団
発行機関	財団法人群馬県埋蔵文化財調査事業団
発行年月日	20060310
作成法人ID	21005
郵便番号	377-8555
電話番号	0279-52-2511
住所	群馬県渋川市北橘町下箱田784-2
遺跡名ふりがな	いまいみちうえにいせき
遺跡名	今井道上Ⅱ遺跡
所在地ふりがな	ぐんまけんまえばししいまいまちみちうえ
遺跡所在地	群馬県前橋市今井町道上
市町村コード	10201
遺跡番号	
北緯(日本測地系)	362200
東経(日本測地系)	1390923
北緯(世界測地系)	362211
東経(世界測地系)	1390911
調査期間	20010823-20020324/20020601-20020910
調査面積	10855.3
調査原因	道路建設工事
種別	集落/交通
主な時代	縄文前期/古墳/平安/中世/近世
遺跡概要	集落-縄文-竪穴住居3+土坑3-縄文土器+石器/集落-古墳-竪穴住居24-土師器+須恵器+鉄製品+石製品/集落-平安-竪穴住居1-土師器+須恵器/交通-中世-道1/その他-近世-井戸1+陶器+木製品
特記事項	古墳時代中後期の集落。南西500mにある今井神社古墳との関連が注目されている。



財団法人群馬埋蔵文化財調査事業団  
調査報告書第367集

## 今井道上Ⅱ遺跡

縄文・古墳時代集落遺跡の調査

一般国道17号(上武道路)改築工事に  
伴う埋蔵文化財発掘調査報告書

平成18年3月10日 印刷

平成18年3月10日 刊行

編集・発行／国 土 交 通 省

財団法人群馬埋蔵文化財調査事業団  
〒377-8555 群馬県渋川市北碓町下箱田784-2  
TEL (0279) 52-2511(代表)  
ホームページアドレス <http://www.gunmabun.org/>

印刷／上毎印刷工業株式会社

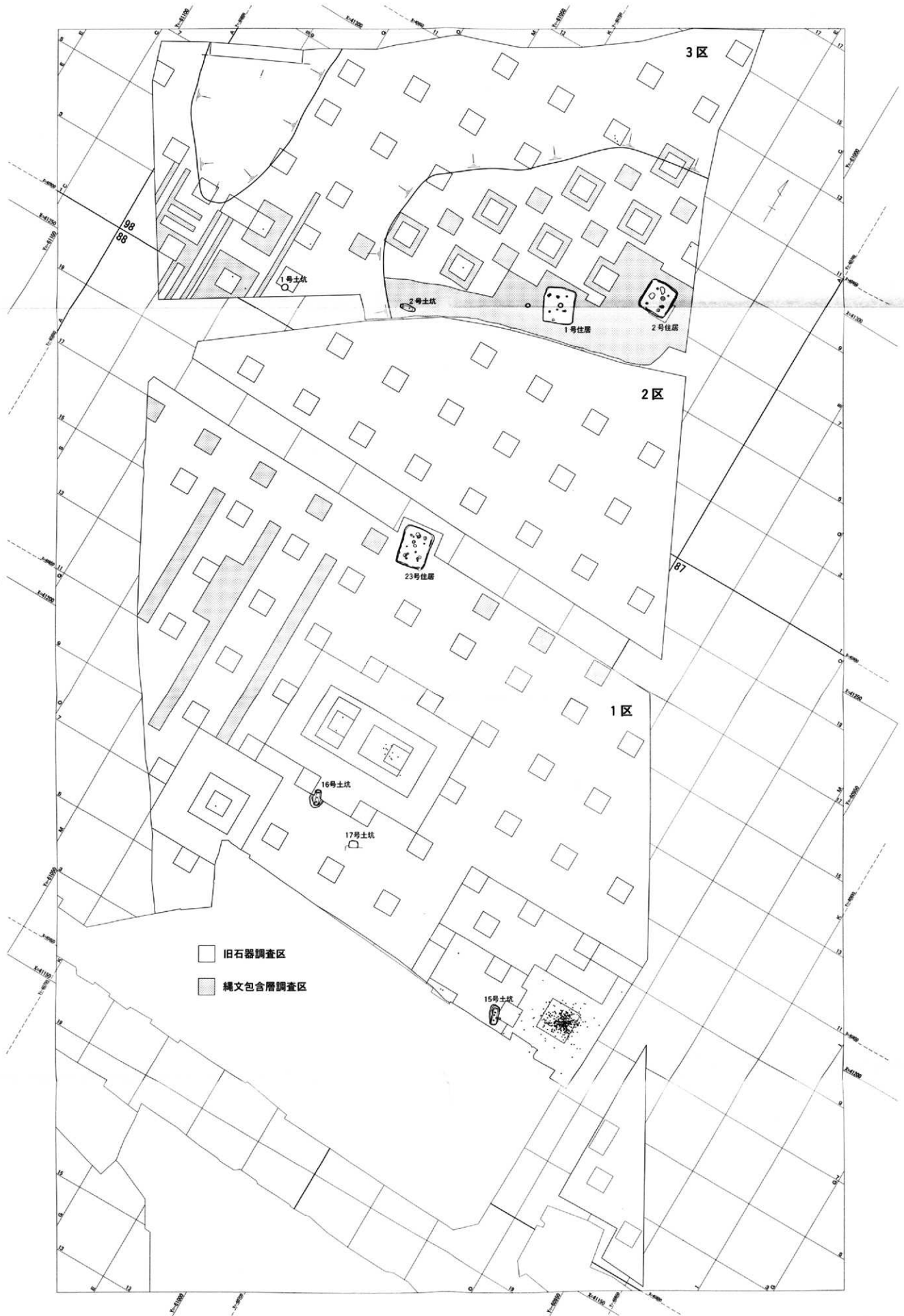

付図1 旧石器・縄文時代全体図

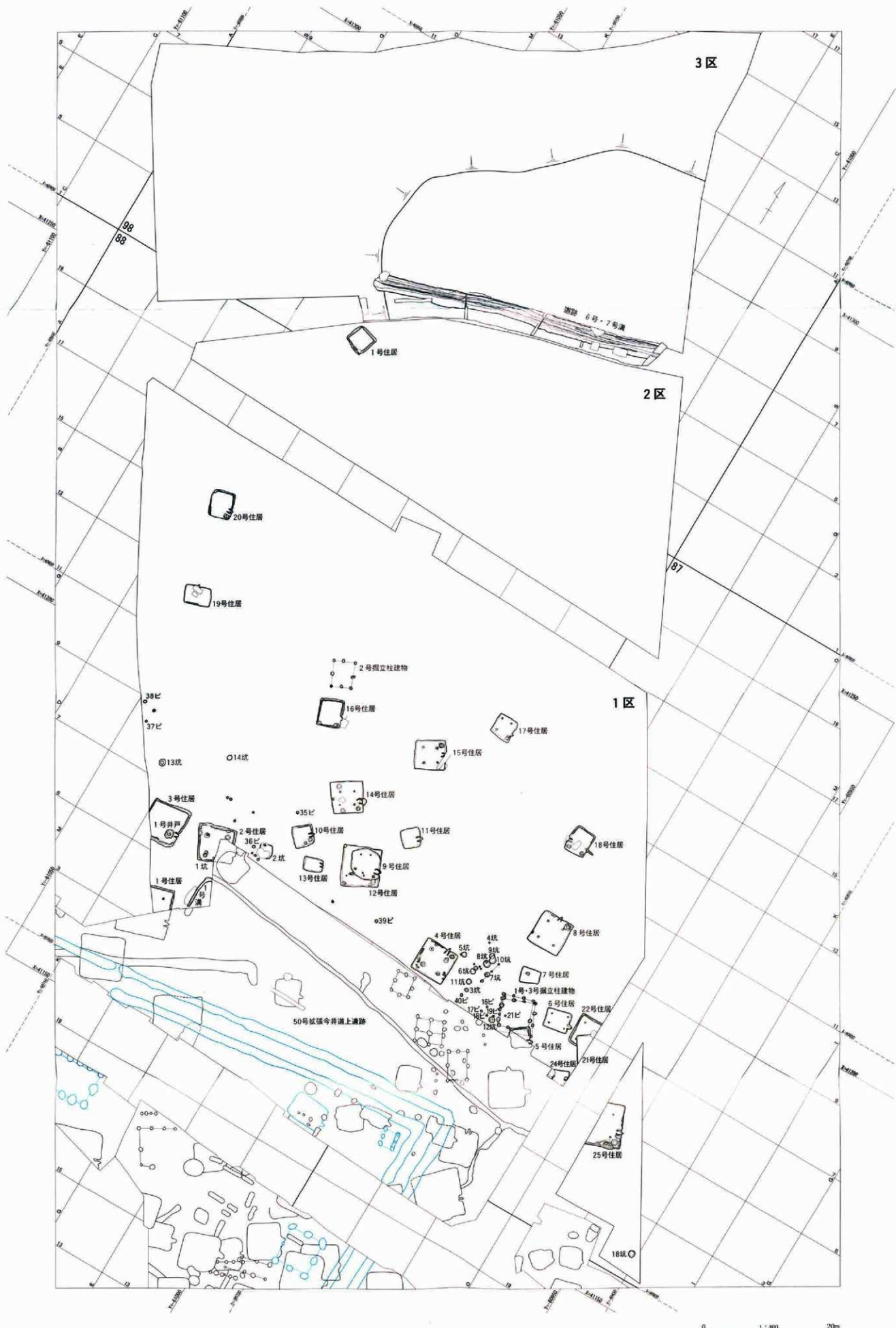

付図2 古墳時代全体図

浅間Bテフラ直下路面

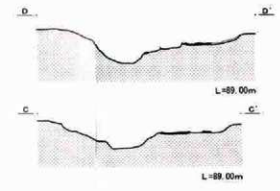
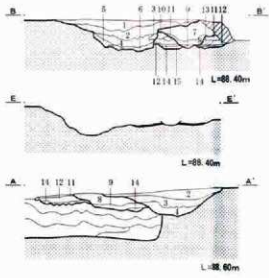
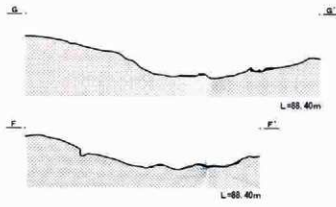
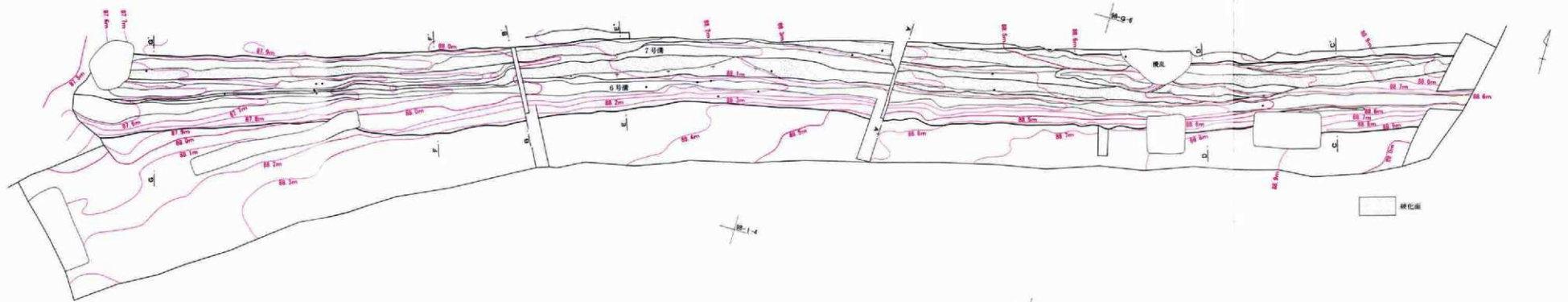

- 6号溝**
1. 暗褐色砂 ローム粒をごく少量含む。しみて硬い。(上の断面の影響を受けて硬くなるもの)
  2. 暗褐色砂 ローム粒をごく少量含む。しまりなし。
  3. 暗褐色土 黒色砂をごく少量含む。しまりなし。
  4. 黒色砂 ローム粒をごく少量含む。しまりなし。
  5. 暗褐色土 黒色砂をごく少量含む。しまりなし。
  6. 暗褐色土と黒色砂の混土。
- 7号溝**
7. 暗褐色砂 ローム粒を少量含む。しまりなし。
  8. 暗褐色砂 ローム粒。流石のみのローム層を少量含む。
  9. 黄褐色土 黒褐色をごく少量含む。
- 遺状遺構**
10. 暗褐色砂 しまりなし。
  11. 赤褐色片層(塊型テフラ) ややしまる。
  12. 灰白色細粒砂石層(塊型テフラ) しまりなし。
  13. 黄褐色片層 ややしまる。
  14. 暗褐色土と白色軽石粒をごく少量含む暗褐色土の混土。しみて硬い。
  15. 暗褐色土と黄褐色土の混土。

下層路面

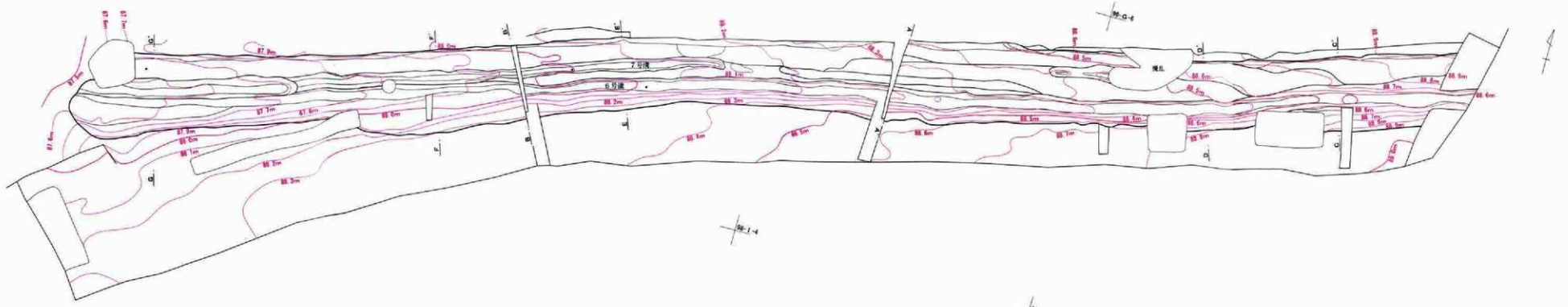

付図3 3区道跡・6号溝・7号溝

