

第260图 91号住居跡出土遺物(3)

V区91号住居跡

| 図番 P L | 土器種別 器 種 | 法 量 (ml) ①口径 ②器高 ③底径 | ①粘土 ②焼成 ③色調 | 成・整形技法の特徴 | 出 土 状 況 | 残存状況 |
|---------------|-------------|-------------------------|-------------------------------|-----------------------------------------|------------|---------------|
| 258-1 293 | 土師器 環 | ①11.4 ②3.5 | ①細砂粒 ②良好 ③橙色 | 口縁部横ナデ。 内面ナデ。 底面へう削り。 | 南西隅 | 2/3 |
| 258-2 293 | 土師器 環 | ①11.0 ②4.0 | ①細砂粒 ②良好 ③明赤褐色 | 口縁部横ナデ。 内面ナデ。 体部～底面へう削り。 | カマド周 辺 | 完形 |
| 258-3 293 | 土師器 環 | ①11.2 ②3.8 | ①細砂粒 ②良好 ③橙色 | 口縁部横ナデ。 内面ナデ。 体部～底面へう削り。 | カマド周 辺 | 完形 |
| 258-4 293 | 土師器 環 | ①11.4 ②4.2 | ①細砂粒 ②良好 ③にぶい赤褐色 | 口縁部横ナデ。 内面ナデ。 底面へう削り。 | 西壁寄り | 完形 |
| 258-5 293 | 土師器 環 | ① (12.1) ②3.75 | ①細砂粒 ②良好 ③橙色 | 口縁部横ナデ。 内面ナデ。 底面へう削り。 | 貯蔵穴 | 1/3 |
| 258-6 293 | 土師器 環 | ① (11.8) ②3.4 | ①細砂粒・赤色鉱物 ②良好 ③橙色 | 口縁部横ナデ。 内面ナデ。 底面へう削り。 | 覆土 | 1/3 |
| 258-7 293 | 土師器 環 | ①11.6 ②3.9 | ①細砂粒 ②良好 ③橙色 | 口縁部横ナデ。 内面ナデ。 体部～底面へう削り。煤付着。 | 北壁寄り | ほぼ完形 |
| 258-8 293 | 土師器 環 | ①11.7 ②3.5 | ①細砂粒 ②良好 ③橙色 | 口縁部横ナデ。 内面ナデ。 底面へう削り。 | カマド周 辺 | 完形 |
| 258-9 293 | 土師器 環 | ①10.9 ②3.7 | ①細砂粒 ②良好 ③橙色 | 口縁部横ナデ。 内面ナデ。 体部～底面へう削り。 | カマド周 辺 | 完形 |
| 259-10 293 | 土師器 環 | ① (17.0) ②5.2 | ①細砂粒 ②良好 ③橙色 | 口縁部横ナデ。 内面ナデ。 体部～底面へう削り。 | 西壁寄り | 1/4 |
| 259-11 293 | 土師器 環 | ① (17.0) ②5.0 | ①細砂粒 ②やや良好 ③にぶい橙色 | 口縁部横ナデ。 内面ナデ。 体部～底面へう削り不明瞭。 | 覆土 | 1/3 |
| 259-12 293 | 土師器 環 | ① (16.2) ②5.0 | ①細砂粒 ②やや良好 ③にぶい橙色 | 口縁部横ナデ。 内面ナデ。 体部～底面へう削り不明瞭。 | 覆土 | 1/3 |
| 259-13 293 | 埴形器 環 | ①12.2 ②3.5 ③9.5 | ①細砂粒 ②還元焰 ③紫灰色 | ロクロ整形。右回転。 口縁部回転ナデ。 底面へう削り。 | カマド | ほぼ完形 |
| 259-14 293 | 埴形器 環 | ①14.2 ②3.6 | ①細砂粒 ②還元焰 ③明紫灰色 | ロクロ整形。右回転。 口縁部回転ナデ。 底面へう削り。 | カマド周 辺 | 完形 |
| 259-15 293 | 埴形器 環 | ①12.1 ②4.3 | ①細砂粒 ②還元焰 ③灰白色 | ロクロ整形。右回転。 口縁部回転ナデ。 底面へう削り。内面煤付着。 | 南壁下 | 完形 |
| 259-16 293 | 埴形器 環 | ①10.9 ②3.8 | ①細砂粒 ②還元焰 ③灰色 | ロクロ整形。 口縁～体部回転ナデ。 底面へう削り。 | カマド周 辺 | 完形 |
| 259-17 293 | 土師器 甕 | ①21.9 ②18.7 | ①細砂粒・赤色鉱物 ②良好 ③にぶい橙色 | 口縁部横ナデ。 内面ナデ。 外面へう削り。 | カマド | 胴下半欠損 |
| 259-18 294 | 土師器 甕 | ①20.2 ②30.2 | ①細砂粒・片岩粒多量 ②不良 ③にぶい褐色 | 口縁部横ナデ。 内面ナデ。 外面へう削り。 | カマド | 底部欠損 |
| 260-19 294 | 土師器 甕 | ① (22.9) ②27.6 | ①細砂粒・赤色鉱物 ②やや良好 ③にぶい黄褐色 | 口縁部横ナデ。 内面ナデ。 外面へう削り。器面荒れている。 | 北隅 | 口縁～ 胴下半1/2 |
| 259-20 293 | 土師器 甕 | ①21.7 ②5.8 | ①細砂粒 ②やや良好 ③灰白色 | 口縁部横ナデ。輪積み痕。 内面ナデ。 外面へう削り。 | 貯蔵穴 | 口縁部 |

M区

| 図番 P L | 土器種別 器種 | 法量 (cm) | | | ①胎土 ②焼成 ③色調 | 成・整形技法の特徴 | 出土 状況 | 残存状況 |
|---------------|------------|-------------------|--------------|-------------|---------------------------|--------------------------------------------|----------|---------------|
| | | ①口径 | ②器高 | ③底径 | | | | |
| 260-21 283 | 土師器 甕 | ①22.3 ②8.6 | | | ①粗砂粒・赤色胎物 ②やや良好 ③褐色 | 口縁部横ナデ。 内面ナデ。 外面ヘラ削り。器面荒れている。 | カマド | 胴下半部欠損 |
| 260-22 283 | 土師器 甕 | ①11.5 ②4.6 | | | ①細砂粒 ②やや良好 ③によい褐色 | 内面ナデ。 外面ヘラ削り。 底面ヘラ削り。 | 北隅 | 底部 |
| 260-23 284 | 須恵器 罎 | ①14.8 ②3.2 | | | ①細砂粒 ②還元焰 ③黒色 | 頸部斜転ナデ、沈線。 胴部上半回転ナデ、沈線。 胴部下半ヘラ削り後ナデ。 | 北西隅 | 口縁一部欠損 |
| 260-24 294 | 須恵器 甕 | ① (19.0) ②21.6 | | | ①細砂粒 ②還元焰 ③褐色 | 外面平行叩き。 内面青海波文。 | 北隅 | 口縁～ 胴下半2/3 |
| 260-25 294 | 須恵器 甕 | ③44.0 | | | ①細砂粒 ②還元焰 ③灰白色 | 胴部平行叩目。 内面青海波文。 | 貯蔵穴 | 口縁一部欠損 |
| 図番 P L | 器種 | 石材 | 計測値 (cm・g) | | ①全長 ②幅 ③厚 ④重量 | 特 徴 | 出土 状況 | 残存状況 |
| 260-26 294 | | 緑色片岩 | ①8.3 ②1.3 | ③3.6 ④70 | | | | |

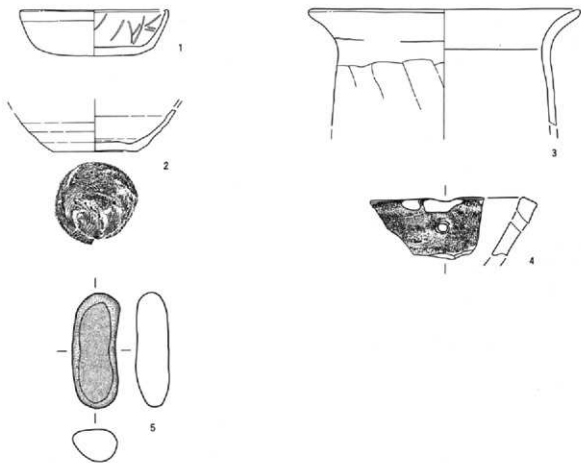

0 1:3 10cm

第261図 92号住居跡出土遺物

W区92号住居跡

| 国番 P L | 土器種別 器種 | 法量 (cm) ①口径 ②器高 ③底径 | ①胎土 ②焼成 ③色調 | 成・整形技法の特徴 | 出土 状況 | 残存状況 |
|--------------|------------|------------------------|-----------------------------|-----------------------------------------|----------|--------|
| 261-1 294 | 土師器 坏 | ①11.8 ②3.7 ③7.0 | ①細砂粒・赤色胎物 ②良好 ③橙色 | 口縁部横ナデ。 内面ナデ。放射状暗文。 底部～底面ヘラ削り不明瞭。 | 覆土 | 3/4 |
| 261-2 294 | 須恵器 坏 | ②3.1 ③6.6 | ①粗砂粒 ②還元焼 ③灰白色 | ロクロ整形。右回転。 体部回転ナデ。 底部回転糸切り。 | 東壁寄り | 口縁部欠損 |
| 261-3 294 | 土師器 甕 | ① (21.0) ②9.2 | ①粗砂粒・赤色胎物 ②やや良好 ③橙色 | 口縁部横ナデ。 内面ナデ。 外面ヘラ削り。器面荒れている。 | 覆土 | 胴下半部欠損 |
| 261-4 294 | 軟質陶器 鍋 | ②5.0 | ①細砂粒・赤色胎物 ②良好 ③にょい褐色 | ①細砂粒・赤色胎物 内面横ナデ。径 8 mm の円孔。 | 覆土 | 口縁部片 |
| 国番 P L | 器種 | 石材 | 計測値 (cm・g) ①全長 ②幅 ③厚 ④重量 | 特 徴 | 出土 状況 | 残存状況 |
| 261-5 294 | 磨石 | 安山岩 | ①9.0 ②2.5 ③3.4 ④140 | 全面に磨耗痕。 | 床直上 | 完形 |

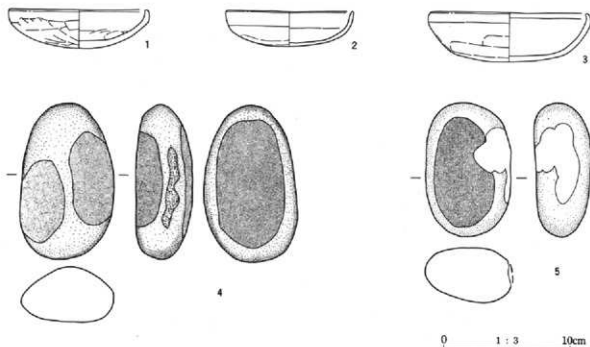

第262図 93号住居跡出土遺物

V区93号住居跡

| 国番 P L | 土器種別 器種 | 法量 (cm) ①口径 ②器高 ③底径 | ①胎土 ②焼成 ③色調 | 成・整形技法の特徴 | 出土 状況 | 残存状況 |
|--------------|------------|------------------------|----------------------|--------------------------------|----------|------|
| 262-1 294 | 土師器 坏 | ① (10.0) ②2.8 | ①細砂粒 ②良好 ③褐色 | 口縁部横ナデ。 内面ナデ。 底面ヘラ削り。 | 覆土 | 1/3 |
| 262-2 294 | 土師器 坏 | ①10.2 ②3.1 | ①細砂粒 ②良好 ③橙色 | 口縁部横ナデ。 内面ナデ。 体部～底面ヘラ削り。 | 西壁下 | 完形 |
| 262-3 294 | 土師器 坏 | ①12.2 ②3.9 | ①細砂粒 ②良好 ③明赤褐色 | 口縁部横ナデ。 内面ナデ。 体部～底面ヘラ削り。 | 南壁下 | 2/3 |

V区

| 図番 P L | 器種 | 石材 | 計測値 (cm・g) | | 特徴 | 出土 状況 | 残存状況 |
|--------------|----|-----|-------------------------|--|----------------|----------|------|
| | | | ①全長 ②幅 ③厚 ④重量 | | | | |
| 262-4 294 | 磨石 | 安山岩 | ①12.1 ②4.3 | | 3面に磨面と側面に敲打痕。 | 床直上 | 完形 |
| 262-5 294 | 磨石 | 安山岩 | ①10.5 ②6.6 ③4.3 ④490 | | 全面に磨耗痕と側面に敲打痕。 | 床直上 | 完形 |

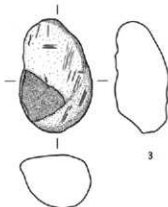
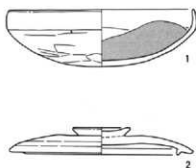

0 1:3 10cm

第263図 94号住居跡出土遺物

V区94号住居跡

| 図番 P L | 土師種別 器種 | 法量 (cm) | | ①胎土 ②焼成 ③色調 | 成・整形技法の特徴 | 出土 状況 | 残存状況 |
|--------------|------------|-----------------------------|---------------|----------------------|------------------------------------------|-----------|------|
| | | ①口径 ②器高 ③底径 | | | | | |
| 263-1 294 | 土師器 杯 | ① (14.5) ②4.5 | | ①細砂粒 ②良好 ③明赤褐色 | 口縁部嵌ナデ。 内面ナデ。漆付着。 底面ヘク削り。 | カマド周 辺 | 1/2 |
| 263-2 294 | 須恵器 蓋 | ① (14.3) ②2.1 横み部径4.6 | | ①細砂粒 ②還元焰 ③灰色 | ロクロ整形。横み貼付。 天井部回転ヘク削り。 体部～口縁部回転ナデ。 | 中央部 | 1/3 |
| 図番 P L | 器種 | 石材 | 計測値 (cm・g) | | 特徴 | 出土 状況 | 残存状況 |
| 263-3 294 | | 角閃石安山岩 | ①全長 ②幅 ③厚 ④重量 | | | | |

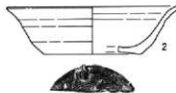

第264図 96号住居跡出土遺物 (1)

0 1:3 10cm

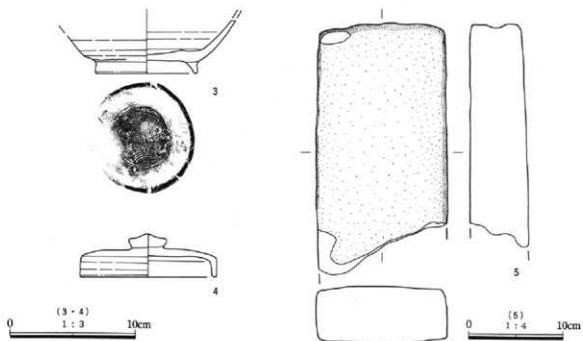

第265図 96号住居跡出土遺物(2)

W区96号住居跡

| 図番 P L | 土器種別 器種 | 流量 (cm) ①口径 ②器高 ③底径 | ①胎土 ②焼成 ③色調 | 成・整形技法の特徴 | 出土 状況 | 残存状況 |
|--------------|------------|------------------------------|-------------------------------|----------------------------------------------|----------|-------------|
| 264-1 294 | 須恵器 坏 | ① (13.0) ② 0.5 ③ (7.8) | ①細砂粒 ②酸化塩 ③外黄・浅黄色 内面・黒色 | ロクロ整形。右回転。 口縁部～体部回転ナゲ。 底部回転糸切り。内面黒色処理。 | 貯蔵穴 | 1/2 |
| 264-2 294 | 須恵器 坏 | ① (13.4) ② 3.8 ③ (7.6) | ①細砂粒 ②還元塩 ③灰白色 | ロクロ整形。右回転。 口縁部～体部回転ナゲ。 底部回転糸切り。 | 西壁下 | 1/3 |
| 265-3 294 | 須恵器 埴 | ② 4.1 ③ 8.0 | ①細砂粒 ②還元塩 ③灰白色 | ロクロ整形。 体部回転ナゲ。 底部回転糸切り後、高台貼付。 | 南壁下 | 口縁部欠損 |
| 265-4 294 | 須恵器 蓋 | ① (10.6) ② 3.4 横み部径3.0 | ①細砂粒 ②還元塩 ③灰色 | ロクロ整形。 天井部～口縁部回転ナゲ。 横み貼付。 | 貯蔵穴 | 口縁部 一部欠損 |
| 図番 P L | 器種 | 石材 | 計量値 (cm・g) ①全長 ②幅 ③厚 ④重量 | 特 徴 | 出土 状況 | 残存状況 |
| 265-5 294 | | 流紋岩 | ①26.5 ②14.0 ③6.2 ④1,870 | 直方体に加工。カマドの構築材か。 | 貯蔵穴 | 一部欠損 |



第266図 99号住居跡出土遺物

W区99号住居跡

| 図番 P L | 土器種別 器種 | 流量 (cm) ①口径 ②器高 ③底径 | ①胎土 ②焼成 ③色調 | 成・整形技法の特徴 | 出土 状況 | 残存状況 |
|--------------|------------|------------------------|-----------------------|-----------|----------|------|
| 266-1 285 | 弥生土器 | ②2.3 | ①細砂粒 ②やや良好 ③浅黄色 | 内外面ナゲ。 | 覆土 | 脚部 |

VI区

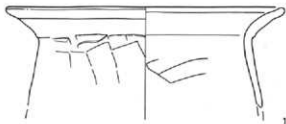

0 1:3 10cm

第267図 100号住居跡出土遺物

VI区100号住居跡

| 図番 P L | 土器種別 器種 | 法量 (cm) ①口径 ②器高 ③底径 | ①胎土 ②焼成 ③色調 | 成・整形技法の特徴 | 出土 状況 | 残存状況 |
|--------------|------------|------------------------|--------------------|-----------------------------|----------|--------|
| 267-1 296 | 土師器 葉 | ① (22.0) ②7.8 | ①細砂粒 ②良好 ③褐色 | 口縁部横ナデ。 内面ナデ。 外面へう割り。 | 覆土 | 口縁部1/3 |

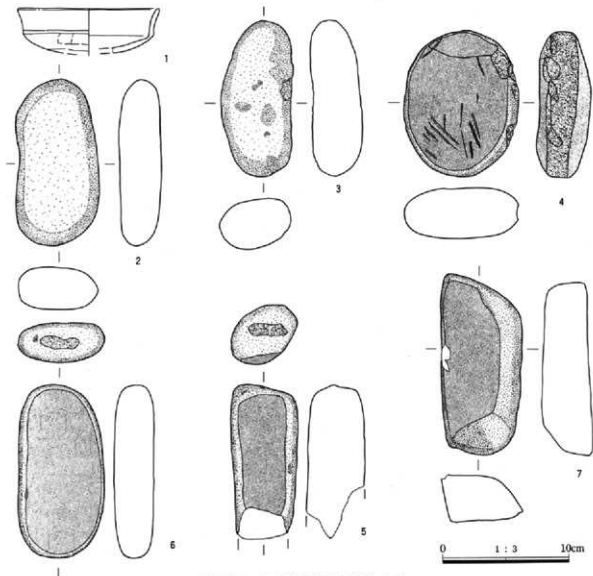

第268図 101号住居跡出土遺物 (1)

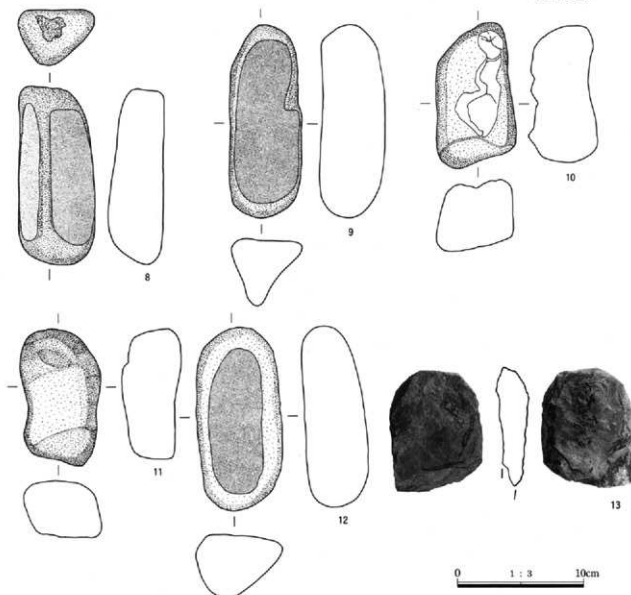

第269図 101号住居跡出土遺物(2)

W区101号住居跡

| 図番 P L | 土器種別 器種 | 法量 (cm) ①口径 ②器高 ③底径 | ①胎土 ②焼成 ③色調 | | | 成・整形技法の特徴 | 出土 状況 | 残存状況 |
|--------------|------------|------------------------|-------------------------|----------------------|-----------------------------|-----------|----------|------|
| | | | 計測値 (m・g) | 特 徴 | | | | |
| 図番 P L | 器種 | 石材 | ①全長 ②幅 ③厚 ④重量 | | | | 出土 状況 | 残存状況 |
| 268-1 295 | 土師器 坏 | | ①(11.2) ②3.6 | ①細砂粒 ②良好 ③明赤褐色 | 口縁部横ナデ。 内面ナデ。 外面へツ削り。 | 覆土 | 1/2 | |
| 268-2 295 | こもろ石 | 安山岩 | ①13.0 ②6.2 ③3.3 ④600 | | 全面に磨耗痕。 | 西壁寄り | 定形 | |
| 268-3 295 | こもろ石 | 安山岩 | ①12.3 ②5.6 ③3.9 ④390 | | 側面に敲打痕。 | 西壁寄り | 定形 | |
| 268-4 295 | 敲石 | 安山岩 | ①11.5 ②8.9 ③4.0 ④660 | | 側面全体に敲打痕。両面に磨耗痕と擦痕。 | 西壁寄り | 定形 | |
| 268-5 295 | こもろ石 | 安山岩 | ①12.2 ②4.7 ③4.7 ④480 | | 全面に磨耗痕と端部に敲打痕。煤付着。 | 西壁寄り | 定形 | |
| 268-6 295 | こもろ石 | 安山岩 | ①13.6 ②6.8 ③3.1 ④500 | | 全面に磨耗痕と端部に敲打痕。 | 西壁寄り | 定形 | |
| 268-7 295 | こもろ石 | 緑色岩 | ①14.2 ②6.4 ③3.8 ④600 | | 全面に磨耗痕。 | 西壁寄り | 定形 | |

Ⅵ区

| 図番 P L | 器種 | 石材 | 計測値 (cm・g) | | | | 特徴 | 出土 状況 | 残存状況 |
|---------------|------|------|---------------|--------------|----|----------------|------|----------|------|
| | | | ①全長 | ②幅 | ③厚 | ④重量 | | | |
| 269-8 295 | こも欄石 | 砂岩 | ①13.8 ③4.3 | ②6.0 ④590 | | 全面に磨耗痕と端部に敲打痕。 | 西壁寄り | 完形 | |
| 269-9 295 | こも欄石 | 閃緑岩 | ①15.2 ③5.3 | ②5.6 ④680 | | 全面に磨耗痕。 | 西壁寄り | 完形 | |
| 269-10 295 | こも欄石 | 安山岩 | ①11.5 ③5.4 | ②6.3 ④440 | | | 壁コーナ | 完形 | |
| 269-11 295 | こも欄石 | 安山岩 | ①10.2 ③4.6 | ②6.3 ④420 | | | 壁コーナ | 完形 | |
| 269-12 295 | こも欄石 | 閃緑岩 | ①14.3 ③6.8 | ②5.9 ④750 | | 全面に磨耗痕。 | 南壁下 | 完形 | |
| 269-13 | 打製石斧 | 緑色片岩 | ①9.5 ③2.6 | ②7.4 ④233 | | 短冊型。 | 西壁寄り | 1/2 | |

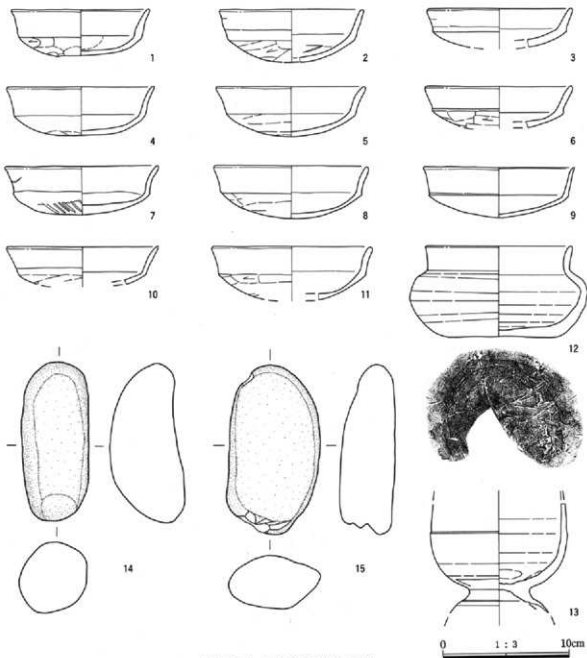

第270図 102号住居跡出土遺物

V区102号住居跡

| 図番 P L | 土器種別 | 法量 (cm) ①口径 ②器高 ③底径 | ①織土 ②焼成 ③色調 | 成・整形技法の特徴 | 出土 状況 | 残存状況 |
|---------------|-----------|------------------------|-----------------------------|---------------------------------------|----------|-----------|
| 270-1 295 | 土師器 坏 | ①10.8 ②3.7 | ①細砂粒・赤色灰物 ②良好 ③橙色 | 口縁部横ナデ。 内面ナデ。 底面ヘラ削り。 | カマド | 口縁一部欠損 |
| 270-2 295 | 土師器 坏 | ①(11.2) ②4.2 | ①細砂粒・赤色灰物 ②良好 ③橙色 | 口縁部横ナデ。 内面ナデ。 底面ヘラ削り。 | 覆土 | 1/4 |
| 270-3 295 | 土師器 坏 | ①(11.3) ②3.0 | ①粗砂粒・赤色灰物 ②やや良好 ③橙色 | 口縁部横ナデ。 内面ナデ。 底面ヘラ削り不明瞭。 | 覆土 | 1/4 |
| 270-4 295 | 土師器 坏 | ①11.5 ②3.8 | ①細砂粒・赤色灰物 ②良好 ③橙色 | 口縁部横ナデ。 内面ナデ。ヘラの工具痕。 底面ヘラ削り不明瞭。 | カマド周辺 | ほぼ完形 |
| 270-5 295 | 土師器 坏 | ①(11.6) ②3.9 | ①細砂粒・赤色灰物 ②良好 ③橙色 | 口縁部横ナデ。 内面ナデ。 底面ヘラ削り不明瞭。 | カマド | 1/2 |
| 270-6 295 | 土師器 坏 | ①11.6 ②3.3 | ①細砂粒・赤色灰物 ②良好 ③にぶい橙色 | 口縁部横ナデ。 内面ナデ。 底面ヘラ削り。 | 中央部 | 底部一部欠損 |
| 270-7 295 | 土師器 坏 | ①12.0 ②3.9 | ①細砂粒 ②良好 ③橙色 | 口縁部横ナデ。 内面ナデ。 底面ヘラ削り。 | 東壁寄り | 完形 |
| 270-8 295 | 土師器 坏 | ①12.1 ②4.2 | ①細砂粒・赤色灰物 ②良好 ③橙色 | 口縁部横ナデ。 内面ナデ。 底面ヘラ削り不明瞭。 | カマド周辺 | 3/4 |
| 270-9 295 | 土師器 坏 | ①(11.8) ②4.0 | ①細砂粒・赤色灰物 ②良好 ③にぶい橙色 | 口縁部横ナデ。 内面ナデ。 底面ヘラ削り不明瞭。 | カマド | 1/2 |
| 270-10 295 | 土師器 坏 | ①(12.0) ②2.9 | ①細砂粒 ②良好 ③にぶい橙色 | 口縁部横ナデ。 内面ナデ。 底面ヘラ削り。 | 覆土 | 1/3 |
| 270-11 295 | 土師器 坏 | ①(12.4) ②4.2 | ①細砂粒 ②良好 ③橙色 | 口縁部横ナデ。 内面ナデ。 底部～底面ヘラ削り。 | カマド周辺 | 1/3 |
| 270-12 295 | 須恵器 壺 | ①11.5 ②7.1 ③9.0 | ①細砂粒 ②還元焰 ③灰白色 | ロクロ整形。 口縁部～底部回転ナデ。 底面ヘラ削り、ナデ。 | 西壁下 | 口縁、底部一部欠損 |
| 270-13 295 | 須恵器 高坏 | ②8.6 | ①細砂粒 ②還元焰 ③灰色 | ロクロ整形。 | 覆土 | 1/2 |
| 図番 P L | 器種 | 石材 | 計測値 (cm・g) ①全長 ②幅 ③厚 ④重量 | 特徴 | 出土 状況 | 残存状況 |
| 270-14 295 | こも礫石 | 角閃石安山岩 | ①12.5 ②5.3 ③5.6 ④530 | 部分的に磨耗痕。 | 西壁下 | 完形 |
| 270-15 295 | こも礫石 | 流紋岩 | ①13.3 ②7.2 ③4.1 ④580 | 全面的に磨耗痕。 | 南西コーナー | 完形 |

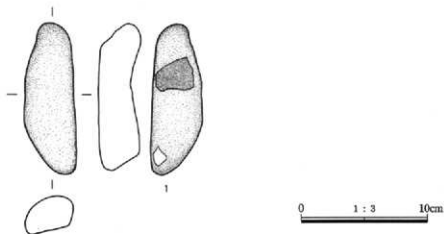

第271図 103号住居跡出土遺物

VI区

VI区103号住居跡

| 図番 P L | 器種 | 石材 | 計測値 (cm・g) | | | 特徴 | 出土 状況 | 残存状況 |
|--------------|------|------|------------|------|------|------|----------|----------|
| | | | ①全長 | ②口径 | ③厚 | | | |
| 271-1 295 | こも鬮石 | 緑色片岩 | ①11.8 | ②3.8 | ③0.3 | ④260 | 部分的に磨耗痕。 | 覆土 完形 |

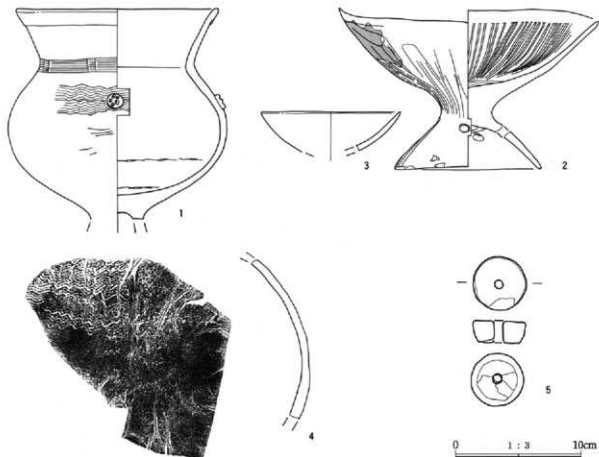

第272図 104号住居跡出土遺物

VI区104号住居跡

| 図番 P L | 土器種別 器種 | 法量 (cm) | | ①胎土 ②焼成 ③色調 | 成形・整形技法の特徴 | 出土 状況 | 残存状況 |
|--------------|-------------|--------------|----------------|----------------------------|---------------------------------------------------|----------|-------|
| | | ①口径 | ②器高 | | | | |
| 272-1 295 | 弥生土器 台付羹 | ①(16.0) | ②16.6 | ①細砂粒 ②やや良好 ③灰褐色 | 外面口縁部波状文。頸部2連止め簾状文。 胴上半波状文。刺突ある円形浮文。 内面ミガキ。 | 西壁寄り | 台部欠損 |
| 272-2 295 | 弥生土器 高坏 | ①21.0 | ②12.7 ③12.0 | ①細砂粒 ②やや良好 ③浅黄褐色 | 口縁部横ナデ。 内外面ミガキ。外面に赤色塗彩の痕跡。 脚部4個の円孔。 | 西壁寄り | ほぼ完形 |
| 272-3 295 | 弥生土器 高坏 | ①(11.0) | ②3.4 | ①細砂粒・赤色鉱物 ②良好 ③にぶい橙色 | 外面ミガキ、剥落。 内面ミガキ、赤色塗彩の痕跡。 | 覆土 | 坏部1/2 |
| 272-4 295 | 弥生土器 羹 | ②12.0 | | ①細砂粒 ②やや良好 ③にぶい橙色 | 外面波状文。赤色塗彩の痕跡。 内面ミガキ。輪積み痕残る。 | 砂 | 胴部片 |
| 272-5 295 | 土製 紡錘車 | 長4.1 厚1.7 | 幅4.1 重量35g | ①細砂粒 ②良好 ③にぶい橙色 | 側面にミガキの痕跡。 | 北西部 | ほぼ完形 |

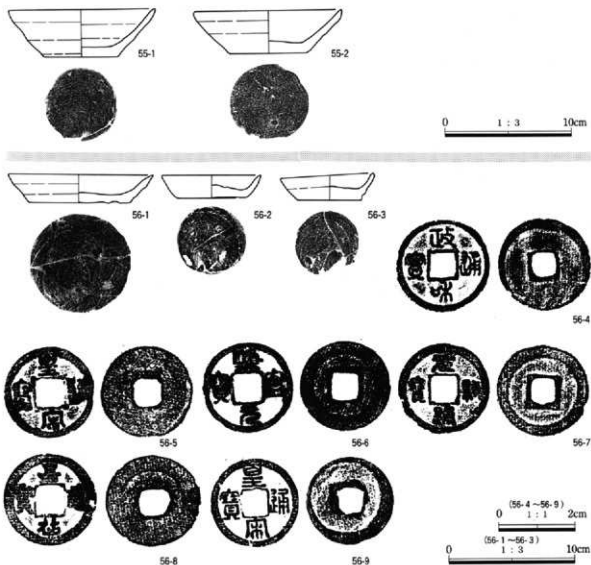

第273図 55・56号土坑出土遺物

Ⅴ区55号土坑

| 図番 P L | 土器種別 器種 | 法量 (cm) | | | ①胎土 ②焼成 ③色調 | 成・整形技法の特徴 | 出土 状況 | 残存状況 |
|-----------------|------------|---------|------|------|---------------------------|--------------------|----------|--------|
| | | ①口径 | ②器高 | ③底径 | | | | |
| 273-55-1 296 | カワラケ | ①11.6 | ②3.7 | ③5.8 | ①編砂粒・赤色灰物 ②酸化塩 ③灰白色 | ロクロ整形。 底部回転糸切り。 | 底面 | 口縁一部欠損 |
| | | ①11.6 | | | | | | |
| | | ②3.3 | | | | | | |
| | | ③6.2 | | | | | | |
| 273-55-2 296 | カワラケ | ①11.6 | ②3.3 | ③6.2 | ①編砂粒・赤色灰物 ②酸化塩 ③灰白色 | ロクロ整形。 底部回転糸切り。 | 底面 | 口縁一部欠損 |
| | | ①11.6 | | | | | | |
| | | ②3.3 | | | | | | |
| | | ③6.2 | | | | | | |

Ⅴ区56号土坑

| 図番 P L | 土器種別 器種 | 法量 (cm) | | | ①胎土 ②焼成 ③色調 | 成・整形技法の特徴 | 出土 状況 | 残存状況 |
|-----------------|------------|---------|------|------|-------------------------|------------------------------|----------|------|
| | | ①口径 | ②器高 | ③底径 | | | | |
| 273-56-1 296 | カワラケ | ①11.4 | ②2.2 | ③8.2 | ①編砂粒 ②酸化塩 ③にぶい黄褐色 | ロクロ整形。 底部左回転糸切り。 | 底面 | 完形 |
| | | ①11.4 | | | | | | |
| | | ②2.2 | | | | | | |
| | | ③8.2 | | | | | | |
| 273-56-2 296 | 灯明皿 | ①7.7 | ②1.7 | ③5.5 | ①編砂粒 ②酸化塩 ③にぶい黄褐色 | ロクロ整形。 底部回転糸切り。 | 底面 | 完形 |
| | | ①7.7 | | | | | | |
| | | ②1.7 | | | | | | |
| | | ③5.5 | | | | | | |
| 273-56-3 296 | 灯明皿 | ①7.2 | ②2.1 | ③5.0 | ①編砂粒 ②酸化塩 ③にぶい黄褐色 | ロクロ整形。口縁部、柄部備付着。 底部回転糸切り。 | 底面 | 一部欠損 |
| | | ①7.2 | | | | | | |
| | | ②2.1 | | | | | | |
| | | ③5.0 | | | | | | |

VI区

| 図番 P L | 出土位置 埋存状態 | 種類 | 発行年 | 備考 | 図番 P L | 出土位置 埋存状態 | 種類 | 発行年 | 備考 |
|-----------------|--------------|------|-------------|------|-----------------|--------------|------|-------------|-------|
| 273-56-4 296 | 底面 | 政和通寶 | 北宋 1111年 | やや良好 | 273-56-7 296 | 底面 | 元祐通寶 | 北宋 1086年 | やや良好 |
| 273-56-5 296 | 底面 | 皇宋通寶 | 北宋 1038年 | やや良好 | 273-56-8 296 | 底面 | 嘉祐通寶 | 北宋 1056年 | 文字不鮮明 |
| 273-56-6 296 | 底面 | 熙寧元寶 | 北宋 1068年 | やや良好 | 273-56-9 296 | 底面 | 皇宋通寶 | 北宋 1038年 | 良好 |

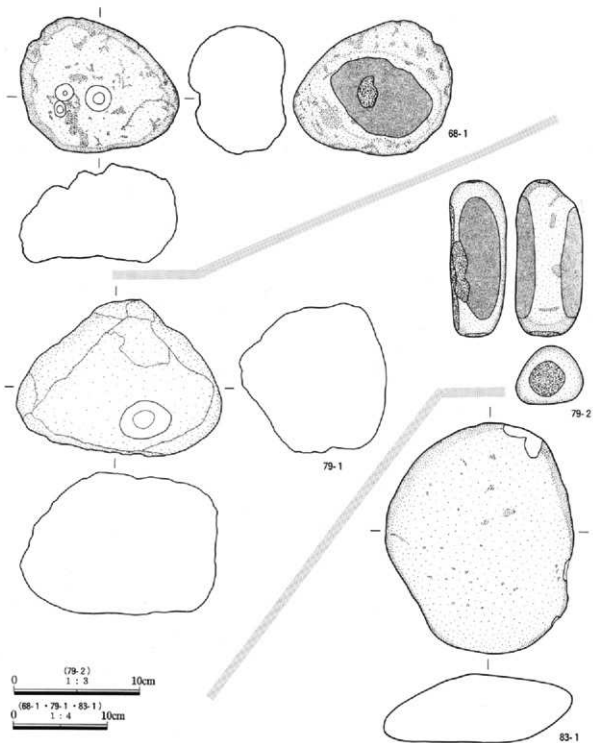

第274図 68・79・83号土坑出土遺物

VI区68・79・83号土坑

| 図番 P L | 器種 | 石材 | 計測値 (cm・g) ①全長 ②幅 ③厚 ④重量 | 特徴 | 出土 状況 | 残存状況 |
|-----------------|----|-----|-----------------------------|-------------------|----------|------|
| 274-68-1 296 | 凹石 | 安山岩 | ①14.2 ②16.5 ③10.0 ④2,200 | 3槽の凹み穴。 | 覆土 | 完形 |
| 274-79-1 296 | 凹石 | 安山岩 | ①16.2 ②20.6 ③15.0 ④5,500 | 径4cmと径5cmの凹み穴。 | 覆土 | 完形 |
| 274-79-2 296 | 敲石 | 安山岩 | ①12.3 ②4.5 ③4.4 ④500 | 全体的に磨耗。側面と端部に敲打痕。 | 覆土 | 完形 |
| 274-83-1 296 | 台石 | 緑色岩 | ①24.2 ②19.8 ③7.3 ④4,700 | 全体的に磨耗。 | 底面 | 完形 |



第275図 93・99号土坑出土遺物

VI区93号土坑

| 図番 P L | 出土状況 | 種類 | 発行年 | 残存状態 | 図番 P L | 出土状況 | 種類 | 発行年 | 残存状態 |
|-----------------|------|------|-------------|------|-----------------|------|------|-------------|------|
| 275-93-1 296 | 覆土 | 皇宋通寶 | 北宋 1039年 | やや良好 | 275-93-2 296 | 覆土 | 兩寧元寶 | 北宋 1068年 | やや良好 |

VI区99号土坑

| 図番 P L | 土器種別 器種 | 法量 (cm) ①口径 ②器高 ③底径 | ①胎土 ②焼成 ③色調 | 成・整形技法の特徴 | 出土 状況 | 残存状況 |
|-----------------|------------|------------------------|--------------------------|--------------------|----------|------|
| 275-99-1 296 | カワラケ | ①13.0 ②3.3 ③7.0 | ①細砂粒 ②酸化褐 ③にぶい・黄褐色 | ロクロ整形。 底部回転糸切り。 | 南端 | 一部欠損 |

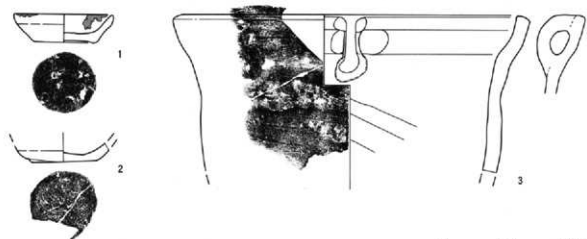

第276図 112号土坑出土遺物(1)

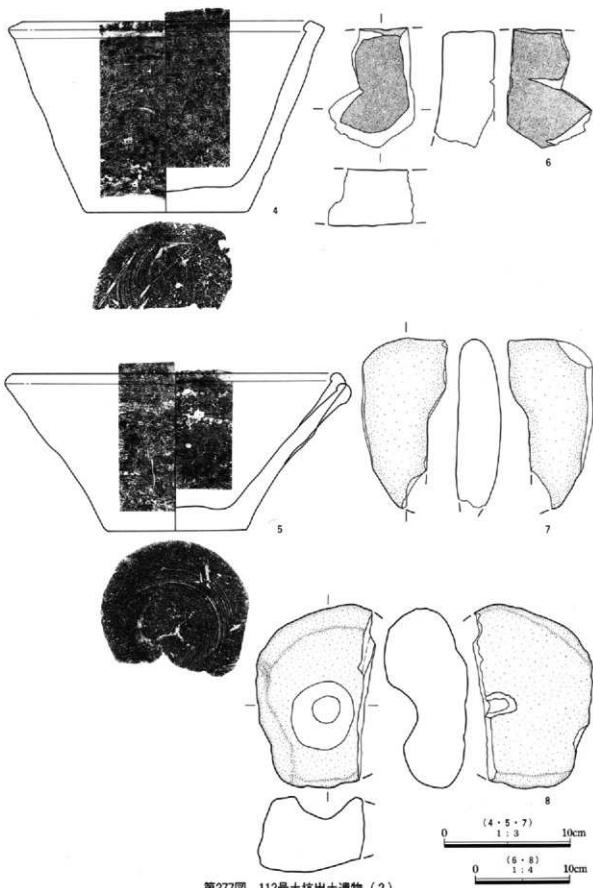

第277图 112号土坑出土遺物(2)

Ⅳ区112号土坑

| 図番 P L | 土器種別 器種 | 法量 (cm) ①口径 ②器高 ③底径 | ①胎土 ②焼成 ③色調 | 成・整形技法の特徴 | 出土 状況 | 残存状況 |
|--------------|-------------|-------------------------------|----------------------------|------------------------------------------|----------|--------------|
| 276-1 296 | 灯明皿 | ①7.8 ②2.2 ③5.0 | ①細砂粒 ②酸化塩 ③にぶい・黄褐色 | ロクロ整形。口縁部、保付着。 底部右回転糸切り。 | 覆土 | 一部欠損 |
| 276-2 296 | 灯明皿 | ②1.3 ③5.2 | ①細砂粒 ②酸化塩 ③灰青色 | ロクロ整形。全体的に磨減。 底部回転糸切り。 | 覆土 | 口縁部欠損 |
| 276-3 296 | 軟質陶器 内耳罎 | ① (28.0) ②12.3 | ①細砂粒 ②酸化塩 ③黒褐色 | 内外面横ナデ。 | 覆土 | 口縁部片 |
| 277-4 296 | 軟質陶器 椀形鉢 | ① (22.8) ②15.0 ③ (12.8) | ①細砂粒 ②還元塩 ③灰色 | 紐作り後、ロクロ整形。 底部右回転糸切り。内面磨減。 | 覆土 | 口縁～底部 1/3 |
| 277-5 297 | 軟質陶器 椀形鉢 | ① (25.4) ②12.3 ③11.2 | ①細砂粒 ②還元塩 ③黒褐色 | 紐作り後、ロクロ整形。 底部右回転糸切り。内面磨減。 おろし目あり。 | 中層 | 口縁～底部 1/2 |
| 図番 P L | 器種 | 石材 | 計測値 (cm・g) ①全長 ②幅 ③重量 | 特 徴 | 出土 状況 | 残存状況 |
| 277-6 297 | 台石 | 安山岩 | ①12.1 ②8.3 ③5.9 ④990 | 両面に磨鈍直。 | 南端 | 部分 |
| 277-7 297 | 磨石 | 安山岩 | ①13.3 ②6.5 ③3.4 ④450 | 両面に磨面。保付着。 | 覆土 | 1/2 |
| 277-8 297 | 凹石 | 安山岩 | ①18.7 ②11.2 ③7.9 ④2,500 | 径7cmの凹み穴。 | 南端 | 2/3 |

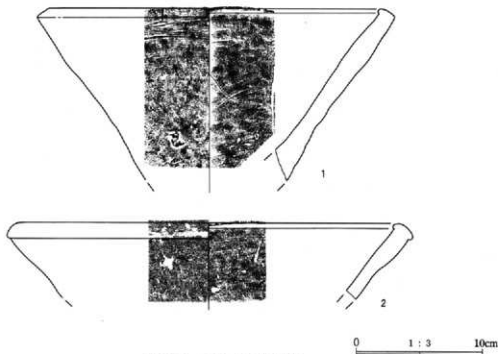

第278図 118号土坑出土遺物

Ⅳ区118号土坑

| 図番 P L | 土器種別 器種 | 法量 (cm) ①口径 ②器高 ③底径 | ①胎土 ②焼成 ③色調 | 成・整形技法の特徴 | 出土 状況 | 残存状況 |
|--------------|-------------|------------------------|--------------------------|----------------------|----------|--------------|
| 278-1 297 | 軟質陶器 椀形鉢 | ① (26.2) ②13.5 | ①細砂粒 ②中性塩 ③灰色 | 紐作り後、ロクロ整形。 内面磨減。 | 覆土 | 口縁～底部 1/2 |
| 278-2 297 | 軟質陶器 椀形鉢 | ① (30.0) ②5.9 | ①細砂粒 ②還元塩 ③灰黄褐色、灰色 | 紐作り後、ロクロ整形。 内面磨減。 | 覆土 | 口縁部1/3 |

VI区

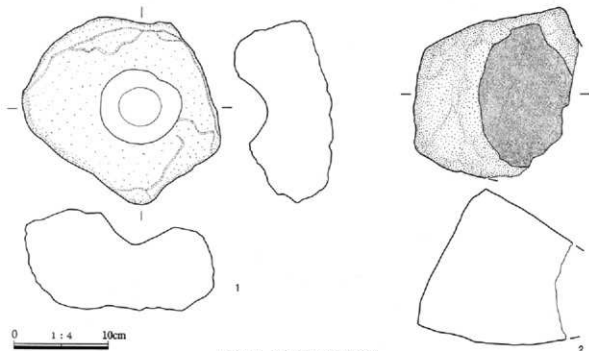

第279図 126号土坑出土遺物

VI区126号土坑

| 図番 P L | 器種 | 石材 | 計測値 (cm・g) ①全長 ②幅 ③厚 ④重量 | 特徴 | 出土 状況 | 残存状況 |
|--------------|----|-----|-----------------------------|-----------|----------|------|
| 279-1 297 | 凹石 | 安山岩 | ①20.8 ②19.6 ③10.3 ④3,800 | 径6cmの凹み穴。 | 覆土 | 定形 |
| 279-2 297 | 台石 | 安山岩 | ①16.2 ②17.3 ③17.7 ④6,300 | 磨面。 | 覆土 | 一部欠損 |

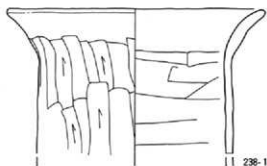

11 238-1



303-1

0 1:3 10cm

第280図 238・303号ビット出土遺物

VI区238・303号ビット

| 図番 P L | 土器種別 器種 | 法量 (cm) ①口径 ②器高 ③底径 | ①胎土 ②焼成 ③色調 | 成・整形技法の特徴 | 出土 状況 | 残存状況 |
|------------------|------------|-----------------------------|----------------------|---------------------------------|----------|---------------|
| 280-238-1 297 | 土師器 甕 | ① (20.1) ②11.4 | ①粗砂粒 ②やや良好 ③褐色 | 口縁部積ナデ。 外面ヘラ削り。 内面ナデ。 | 覆土 | 口縁～胴上平 1/3 |
| 280-303-1 297 | 須恵器 埴 | ① (14.0) ②4.9 ③ (7.6) | ①細砂粒 ②還元焼 ③灰色 | ロクロ整形。 体部回転ナデ。 底部ナデ。高台貼付。 | 覆土 | 1/2 |

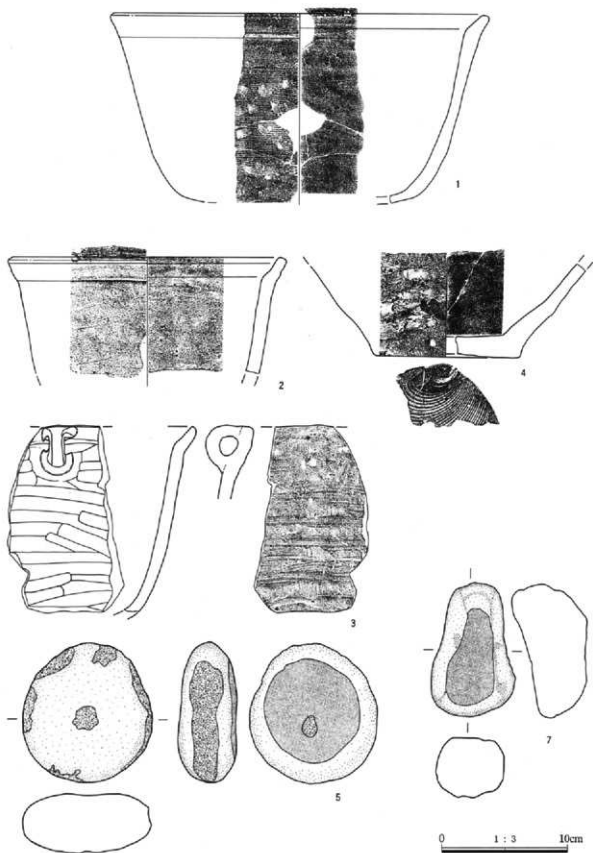

第281図 34号溝出土遺物(1)

Ⅲ区

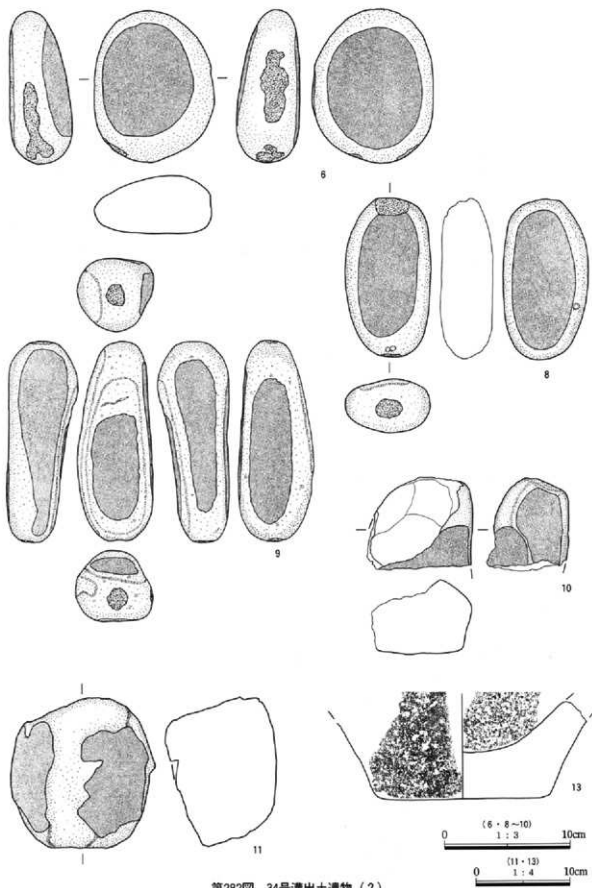

第282図 34号清出土遺物(2)

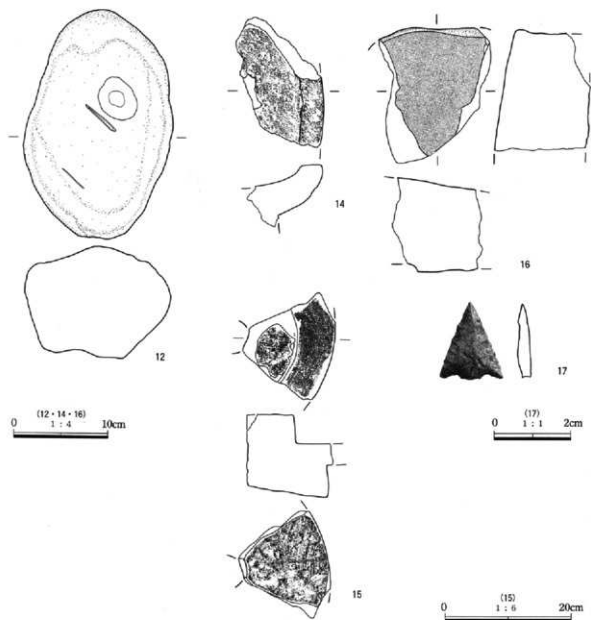

第283図 34号溝出土遺物(3)

Ⅵ区34号溝

| 図番 P L | 土器種別 器種 | 法量 (cm) ①口径 ②器高 ③底径 | ①胎土 ②焼成 ③色調 | 成・整形技法の特徴 | 出土 状況 | 残存状況 |
|--------------|-------------|----------------------------|----------------------------|-------------------------------|----------|--------|
| 281-1 297 | 軟質陶器 内耳鍋 | ① (30.3) ②15.0 ③14.8 | ①細砂粒 ②還元焰 ③黒色 | 紐作り後、ロクロ整形。 | 覆土 | 口縁~底部片 |
| 281-2 297 | 軟質陶器 内耳鍋 | ① (22.0) ②9.2 | ①細砂粒 ②還元焰 (焼し焼成) ③黒色 | 紐作り後、ロクロ整形。 | 覆土 | 口縁部片 |
| 281-3 297 | 軟質陶器 内耳鍋 | ②14.6 | ①細砂粒 ②還元焰 (焼し焼成) ③黒色 | 紐作り後、ロクロ整形。 | 覆土 | 口縁~胴部片 |
| 281-4 297 | 軟質 播り鉢 | ②7.5 ③ (11.0) | ①細砂粒・赤色鉱物 ②還元焰 ③銀灰色 | 紐作り後、ロクロ整形。 底部石面転赤切り。内面磨減。 | 覆土 | 底部片 |

Ⅵ区

| 図番 P L | 器種 | 石材 | 計測値 (cm・g) | | | 特徴 | 出土 状況 | 残存状況 |
|---------------|-----|-----|----------------|-----------------|--------|--------------------|----------|-------|
| | | | ①全長 | ②幅 | ③厚(重量) | | | |
| 281-5 297 | 磨石 | 安山岩 | ①11.0 ③4.4 | ②10.2 ④6.70 | | 両面に磨面と敲打痕。側面にも敲打痕。 | 覆土 | 完形 |
| 282-6 297 | 磨石 | 安山岩 | ①12.0 ③4.7 | ②9.6 ④8.00 | | 両面に磨面と側面に敲打痕。 | 覆土 | 完形 |
| 281-7 298 | 磨石 | 安山岩 | ①10.5 ③5.5 | ②6.5 ④2.80 | | 1面に磨面。 | 覆土 | 完形 |
| 282-8 298 | 敲石 | 安山岩 | ①12.5 ③4.0 | ②6.2 ④5.70 | | 両面に敲打痕。 | 覆土 | 完形 |
| 282-9 298 | 磨石 | 緑色岩 | ①15.6 ③5.6 | ②5.9 ④7.90 | | 全面に磨耗面と両面に敲打痕。 | 覆土 | 完形 |
| 282-10 298 | 磨石 | 安山岩 | ①7.1 ③5.8 | ②8.2 ④8.70 | | 一部赤化。 | 覆土 | 部分 |
| 282-11 298 | 磨石 | 安山岩 | ①15.7 ③11.3 | ②15.1 ④3.350 | | 1面に磨耗面。一部赤化。 | 覆土 | 完形 |
| 283-12 298 | 凹石 | 安山岩 | ①23.9 ③11.5 | ②15.3 ④4.300 | | 径4cmの凹み穴。 | 覆土 | 完形 |
| 282-13 298 | 石鉢 | 安山岩 | 高10.1 | 径17.8 | ③1.940 | 底面に塚付着。内側やや凹凸あり。 | 覆土 | 底部 |
| 283-14 298 | 蒸下白 | 安山岩 | ①11.0 ③4.6 | ②8.2 ④4.60 | | | 覆土 | 受皿部 |
| 283-15 298 | 蒸下白 | 安山岩 | ①14.5 ③12.9 | ②16.8 ④2.450 | | | 覆土 | 受皿部欠損 |
| 283-16 298 | 磨石 | 安山岩 | ①14.2 ③9.9 | ②11.7 ④2.180 | | 片面に磨耗面。 | 覆土 | 部分 |
| 283-17 | 石鉢 | 頁岩 | ①2.0 ③0.35 | ②1.7 ④0.9 | | | 覆土 | 基部欠損 |



第284図 36号溝出土遺物

Ⅵ区36号溝

| 図番 P L | 土器種別 器種 | 法量 (cm) | | ①胎土 ②地色 ③色調 | 成・整形技法の特徴 | 出土 状況 | 残存状況 |
|--------------|------------|-----------------|-------------|------------------------|-------------------------------|----------|------|
| | | ①口径 | ②器高 ③底径 | | | | |
| 284-1 298 | 土師部 鉢 | ①(15.4) ②8.0 | | ①細砂粒 ②やや良好 ③浅黄褐色 | 外面ナデ。 内面ナデ。ヘラの工具痕。 | 覆土 | 口縁部片 |
| 284-2 298 | 須恵部 環 | ②4.1 ③6.0 | | ①細砂粒 ②薄光塩 ③灰色 | ロクロ整形。 体部回転ナデ。 底部回転糸切り。 | 覆土 | 体-底部 |
| 図番 P L | 出土状況 | 種類 | 発行年 | 残存状態 | | | |
| 284-3 298 | 覆土 | 嘉祐通寶 | 北宋 1056年 | 文字不鮮明 | | | |

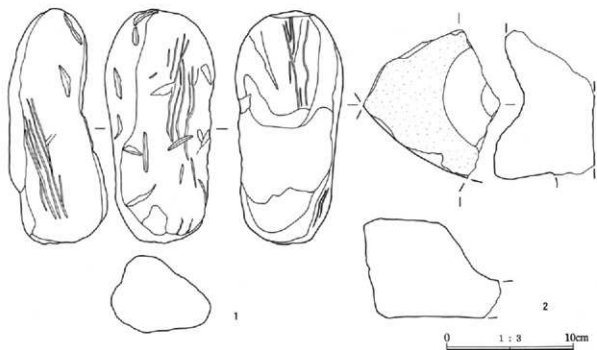

第285図 39号溝出土遺物

Ⅳ区39号溝

| 図番 P L | 器種 | 石材 | 計測値 (cm・g) ①全長 ②幅 ③厚 ④重量 | 特徴 | 出土 状況 | 残存状況 |
|--------------|----|-----|-----------------------------|--------|----------|------|
| 285-1 286 | 砥石 | 安山岩 | ①18.4 ②8.7 ③6.1 ④1,040 | 3面を使用。 | 覆土 | 完形 |
| 285-2 286 | 凹石 | 安山岩 | ①11.7 ②10.7 ③7.8 ④850 | | 覆土 | 部分 |

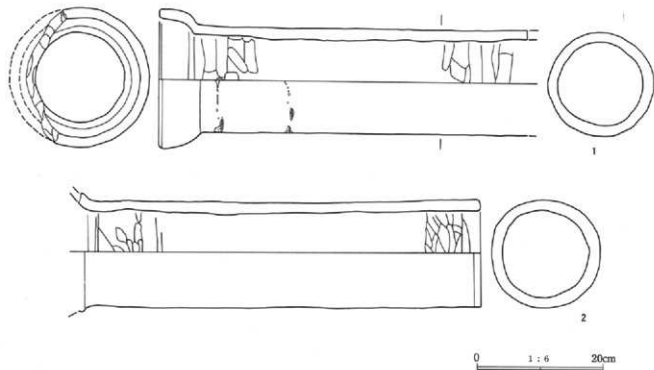

第286図 40号溝出土遺物 (1)

Ⅵ区

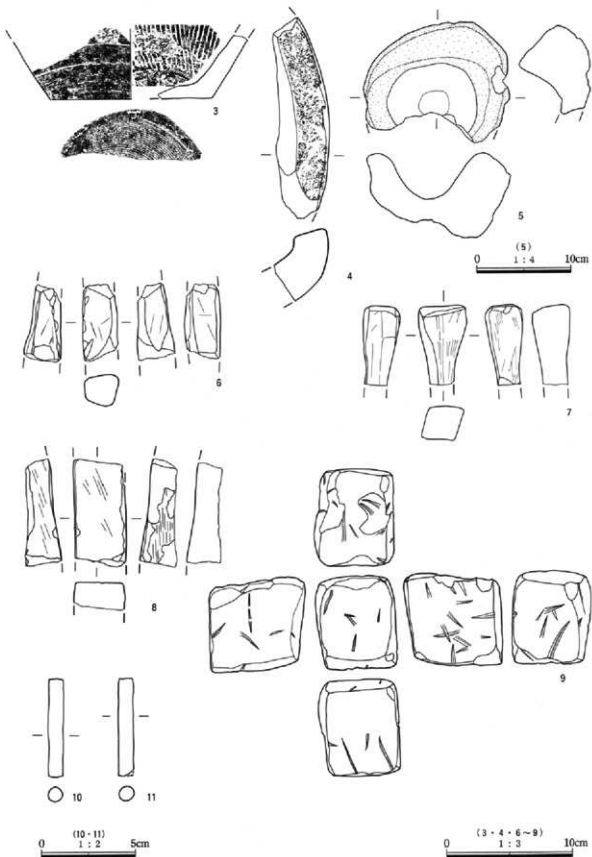

第287图 40号清出土遗物(2)

V区40号溝

| 図番 P L | 土器種別 器種 | 流量 (cm) | | | ①胎土 ②焼成 ③色調 | 成・整形技法の特徴 | 出土 状況 | 残存状況 |
|---------------|-------------|-----------------------------|---------------------------------|-----|------------------------|---------------------------------|----------|-------|
| | | ①口径 | ②器高 | ③底径 | | | | |
| 286-1 299 | 土管 | ①21.8 ②57.5 厚さ1.5~1.8 | | | ①細砂粒 ②良好 ③明赤褐色 | 外面丁寧な調整。サビ付着。 内面紐つくり成形後、ナデ。 | 覆土 | 一部欠損 |
| 286-2 299 | 土管 | ②63.0 ③17.0 厚さ1.5~1.9 | | | ①細砂粒 ②良好 ③明褐色 | 外面丁寧な調整。 内面紐つくり成形後、ナデ。 | 覆土 | 口縁部欠損 |
| 287-3 299 | 軟質陶器 振り鉢 | ②5.0 ③(14.8) | | | ①細砂粒 ②良好 ③にぶい赤褐色 | ロクロ製形。底部回転余切り。 内面おろし目あり。(近世) | 覆土 | 底部片 |
| 図番 P L | 器種 | 石材 | 計測値 (cm・g) | | 特徴 | | 出土 状況 | 残存状況 |
| 287-4 299 | 茶臼 | 安山岩 | ①16.0 ②2.8~4.2 ③2.7~3.2 ④320 | | | | 覆土 | 受皿部 |
| 287-5 299 | 凹石 | 安山岩 | ①12.5 ②15.2 ③8.8 ④1,200 | | 径10cmの凹み穴。 | | 西端部 | 2/3 |
| 287-6 299 | 砥石 | 流紋岩 | ①6.0 ②2.2~3.0 ③1.3~2.4 ④60 | | 4面を使用。 | | 覆土 | 両端欠損 |
| 287-7 299 | 砥石 | 流紋岩 | ①6.3 ②3.8 ③2.6 ④80 | | 4面を使用。 | | 覆土 | 2/3 |
| 287-8 299 | 砥石 | 流紋岩 | ①8.6 ②4.1 ③2.6 ④150 | | 3面を使用。 | | 覆土 | 2/3 |
| 287-9 299 | 砥石 | 安山岩 | ①7.3 ②6.2 ③7.5 ④350 | | 全面を使用。 | | 西端部 | 完形 |
| 287-10 299 | 炭素棒 | | ①5.1 ②0.8 ③0.8 ④4 | | | | 覆土 | 完形 |
| 287-11 299 | 炭素棒 | | ①5.1 ②0.8 ③0.8 ④4 | | | | 覆土 | ほぼ完形 |

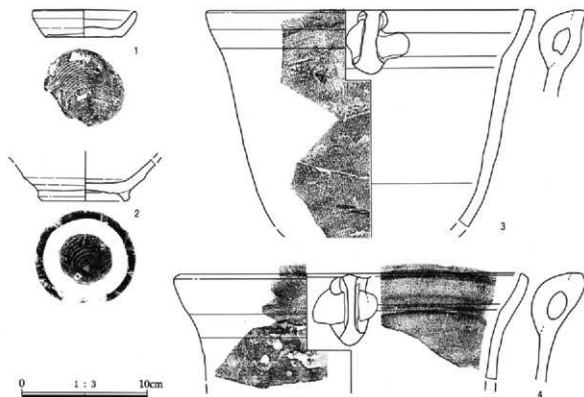

第288図 42号溝出土遺物(1)

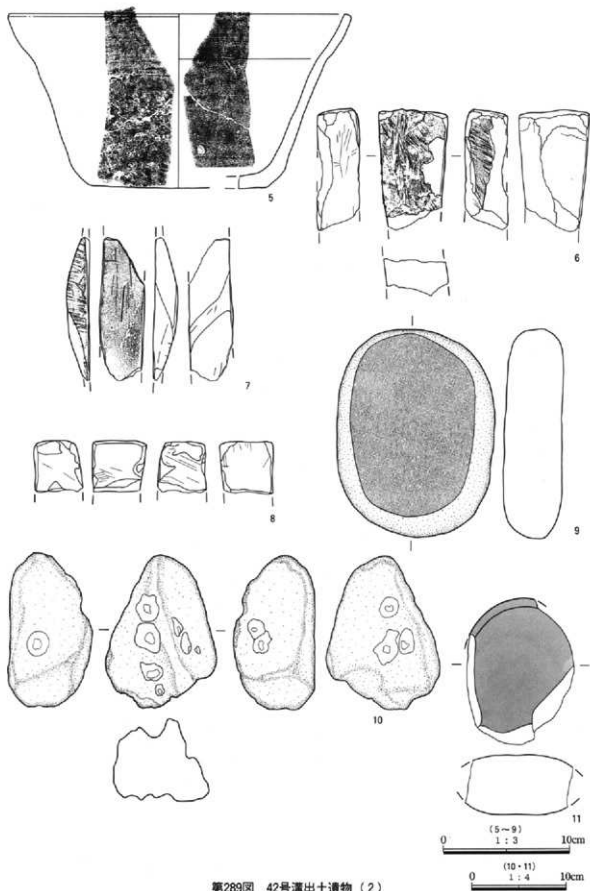

第289图 42号清出土遺物(2)

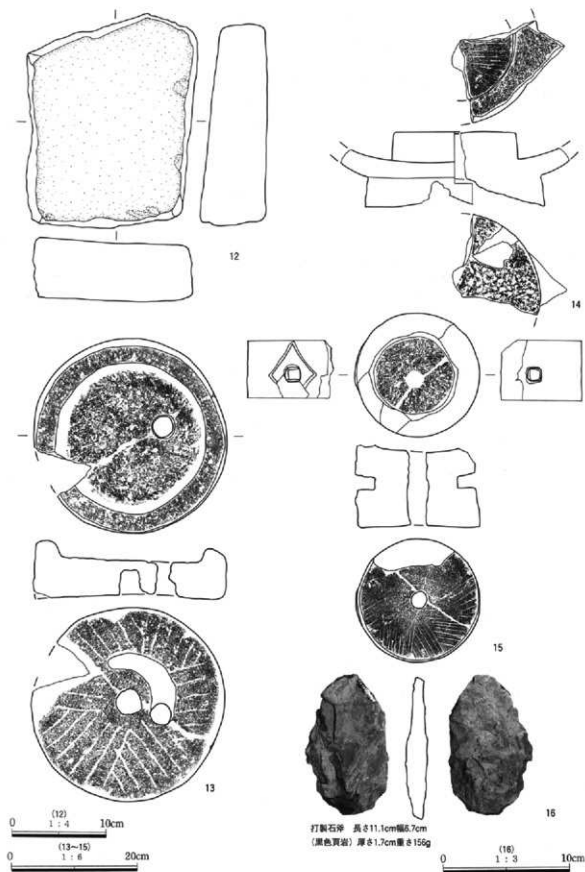

第290図 42号溝出土遺物(3)

VI区

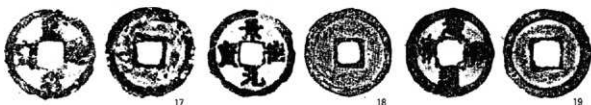

0 1:1 2cm

第291図 42号溝出土遺物(4)

VI区42号溝

| 図番 P L | 土器種別 器種 | 法量 (cm) ①口径 ②器高 ③底径 | ①胎土 ②焼成 ③色調 | 成・整形技法の特徴 | 出土 状況 | 残存状況 | | | |
|---------------|-------------|-------------------------------|--------------------------------|-------------------------------------|---------------------|--------|------|-------------|-------|
| 288-1 289 | 灯明皿 | ①8.0 ②2.2 ③6.0 | ①細砂粒 ②酸化焰 (横し焼成) ③黒色 | ロクロ整形。内外面採付着。 底部右回転糸切り。 | 南部 | 3/4 | | | |
| 288-2 289 | 須恵器 埴 | ②3.1 ③6.3 | ①細砂粒 ②還元焰 ③灰色 | ロクロ整形。 体部回転ナデ。 底部回転糸切り後、高台貼付。 | 南部 | 体部～底部 | | | |
| 288-3 289 | 軟質陶器 内耳罽 | ① (26.0) ②17.0 | ①細砂粒 ②中性焰 (横し焼成) ③黒色 | 紐作り後、ロクロ整形。 | 南部 | 口縁～胴部片 | | | |
| 288-4 289 | 軟質陶器 内耳罽 | ① (27.0) ②8.3 | ①細砂粒 ②還元焰 ③黒褐色 | 紐作り後、ロクロ整形。 | 南部 | 口縁部片 | | | |
| 289-5 289 | 軟質陶器 内耳罽 | ① (27.0) ②13.7 ③ (14.0) | ①細砂粒 ②還元焰 ③黒褐色 | 紐作り後、ロクロ整形。 | 覆土 | 口縁～底部 | | | |
| 図番 P L | 器種 | 石材 | 計測値 (cm・g) ①全長 ②幅 ③厚 ④重量 | 特 徴 | 出土 状況 | 残存状況 | | | |
| 289-6 289 | 碱石 | 流紋岩 | ①9.4 ②5.4 ③3.0 ④190 | 4面を使用。 | 38号住に 近接 | 2/3 | | | |
| 289-7 289 | 碱石 | 流紋岩 | ①11.2 ②3.6 ③1.8 ④75 | 4面を使用。 | 覆土 | 一部欠損 | | | |
| 289-8 289 | 碱石 | 流紋岩 | ①4.1 ②4.1 ③3.7 ④110 | 4面を使用。 | 覆土 | 部分 | | | |
| 289-9 289 | 磨石 | 安山岩 | ①16.3 ②12.3 ③4.6 ④1,700 | 両面に磨面。採付着。 | 38号住と 重複する 部分 | 完形 | | | |
| 289-10 289 | 多孔石 | 角閃石安山岩 | ①16.0 ②11.5 ③8.6 ④1,200 | 4面に凹み穴。 | 38号住に 近接 | 完形 | | | |
| 289-11 289 | 磨石 | 安山岩 | ①15.4 ②11.3 ③6.2 ④1,300 | 両面に磨面。採全面に付着。 | 南部 | 一部欠損 | | | |
| 290-12 289 | 台石 | 安山岩 | ①22.4 ②18.1 ③7.2 ④5,500 | 両面に磨面。 | 覆土 | 完形 | | | |
| 290-13 300 | 上白 | 安山岩 | ①30.5 ②30.5 ③9.0-1.5 ④6,600 | 目は磨減。6分画。 | 南部 | 一部欠損 | | | |
| 290-14 300 | 茶下白 | 安山岩 | ①17.9 ②15.8 ③2.9-9.7 ④1,750 | 受皿部欠損。目は磨減。 | 38号住と 重複する 部分 | 部分 | | | |
| 290-15 300 | 茶上白 | 安山岩 | ①19.0 ②19.5 ③12.3 ④6,960 | 目は磨減。8分画。 | 南部 | 一部欠損 | | | |
| 図番 P L | 出土状況 | 種 類 | 発行年 | 残存状態 | 図番 P L | 出土状況 | 種 類 | 発行年 | 残存状態 |
| 291-17 300 | 覆土 | 嘉祐通寶 | 北宋 1056年 | 文字不鮮明 | 291-18 300 | 覆土 | 景德元寶 | 北宋 1005年 | 文字不鮮明 |
| 291-19 300 | 覆土 | 元豊通寶 | 北宋 1078年 | 文字不鮮明 | | | | | |

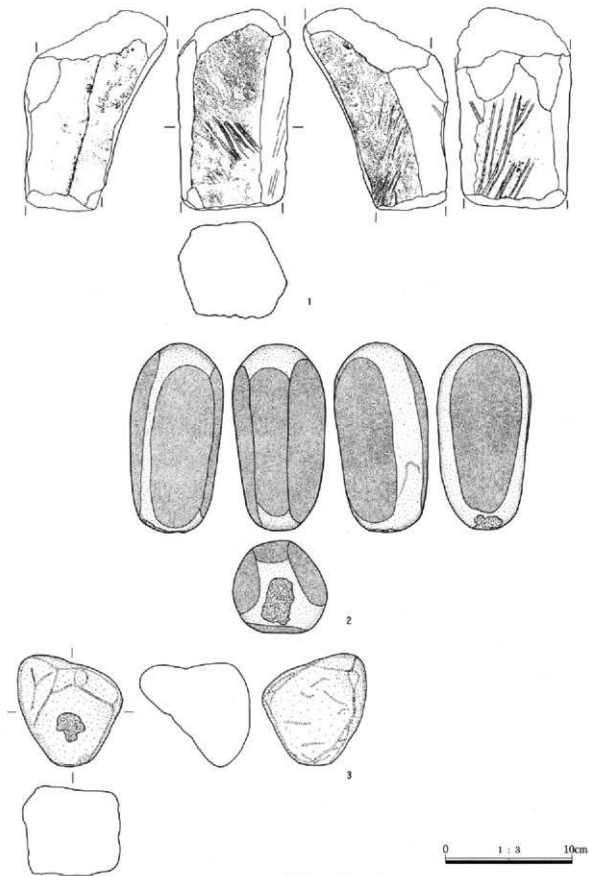

第292图 43号溝出土遺物(1)

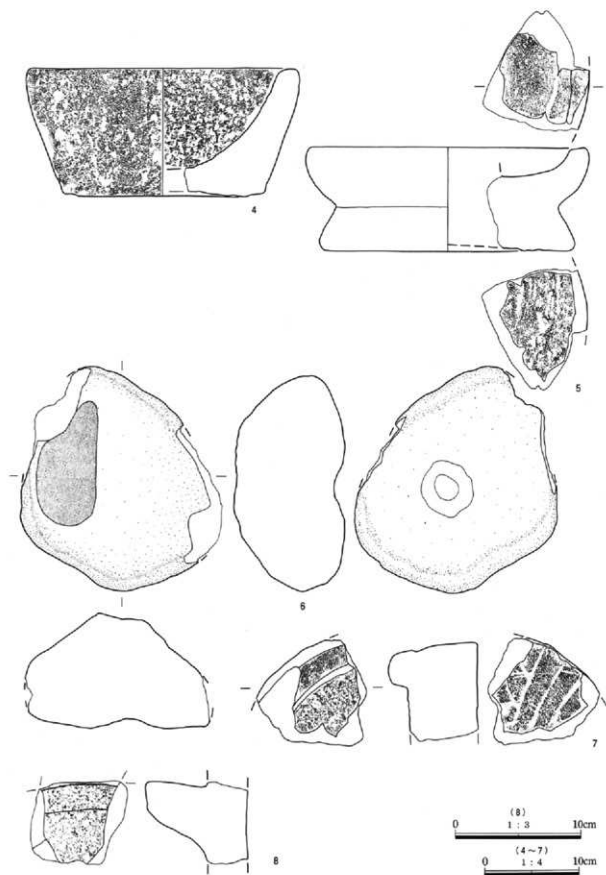

第293図 43号清出土遺物(2)

Ⅵ区43号溝

| 回 番 P L | 器 種 | 石 材 | 計測値 (cm・g) | | | | 特 徴 | 出 土 状 況 | 残 存 状 況 |
|------------------|--------|--------|--------------------|-------|-----------------|--------|------------------|------------------|------------------|
| | | | ①全長 | ②幅 | ③厚 | ④重量 | | | |
| 292-1 300 | 砥石 | 安山岩 | ①15.5 | ②9.0 | ③9.0 | ④1,500 | 4面を使用。 | 北部 | 一部欠損 |
| 292-2 300 | 砥石 | 安山岩 | ①14.7 | ②7.3 | ③7.3 | ④1,200 | 全面的に磨面と先端に敲打痕。 | 覆土 | 完形 |
| 292-3 300 | 砥石 | 安山岩 | ①8.7 | ②8.1 | ③8.5 | ④700 | 敲打痕。 | 北部 | 完形 |
| 293-4 300 | 石鉢 | 安山岩 | 口28.4高13.4底 (21.0) | | ④1,510 | | 口縁平滑。内面やや凹凸。 | 覆土 | 1/6 |
| 293-5 300 | 茶下臼 | 安山岩 | ①12.5 | ②10.6 | ③2.6~7.8 ④1,000 | | 受皿部平滑。 | 中央部 | 受皿部~基台部 |
| 293-6 300 | 凹石 | 安山岩 | ①22.9 | ②21.2 | ③11.8 ④6,500 | | 径6cmの凹み穴。一部に磨耗痕。 | 覆土 | ほぼ完形 |
| 293-7 300 | 上臼 | 安山岩 | ①11.0 | ②11.6 | ③9.2 ④1,200 | | 目は磨滅。 | 覆土 | 部分 |
| 293-8 300 | 石臼 | 安山岩 | ①6.5 | ②7.0 | ③8.1 ④400 | | | 中央部 | 部分 |

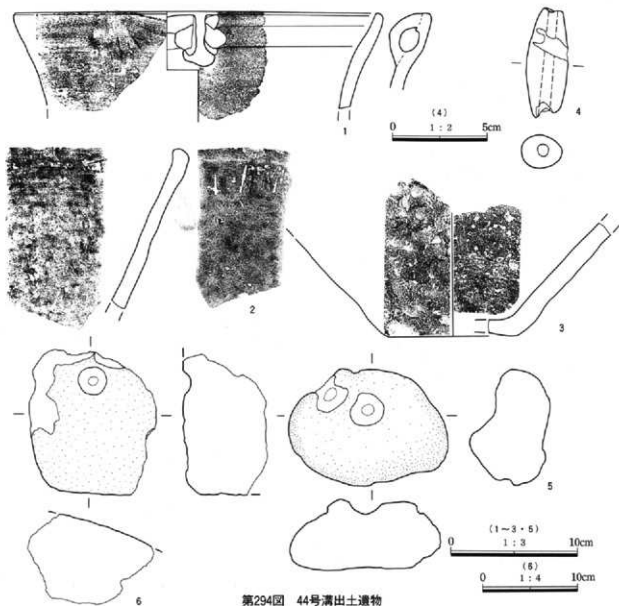

第294図 44号溝出土遺物

VI区

VI区44号溝

| 図番 P L | 土器種別 器種 | 法量 (cm) ①口径 ②器高 ③底径 | ①胎土 ②焼成 ③色調 | 成・整形技法の特徴 | 出土 状況 | 残存状況 |
|--------------|-------------|------------------------|-----------------------------|----------------------|----------|--------|
| 294-1 301 | 軟質陶器 内耳罎 | ① (29.2) ②7.5 | ①細砂粒 ②還元焼 ③褐色 | 内外面横ナデ。 | 西部 | 口縁部片 |
| 294-2 301 | 軟質陶器 椀形鉢 | 厚さ1.0 | ①細砂粒 ②還元焼 ③灰色 | 紐作り後、ロクロ整形。 内面磨減。 | 東部 | 口縁部片 |
| 294-3 301 | 軟質陶器 椀形鉢 | ②8.8 ③10.0 | ①細砂粒・赤色灰物 ②中性焼 ③明褐色 | 紐作り後、ロクロ整形。 内面磨減。 | 西部 | 体部～底部片 |
| 294-4 301 | 土製品 土鉢 | 長さ5.8 最大径2.15 | ①細砂粒 ②良好 ③にぶい黄褐色 | 径6cmの孔。 | 西部 | ほぼ完形 |
| 図番 P L | 器種 | 石材 | 計測値 (cm・g) ①全長 ②幅 ③厚 ④重量 | 特徴 | 出土 状況 | 残存状況 |
| 294-5 301 | 凹石 | 安山岩 | ①12.5 ②9.0 ③5.6 ④3,400 | 径4cmの凹み穴。 | 西部 | 完形 |
| 294-6 301 | 凹石 | 安山岩 | ①14.5 ②13.2 ③8.9 ④1,750 | 径3cmの凹み穴。 | 中央部 | 完形 |

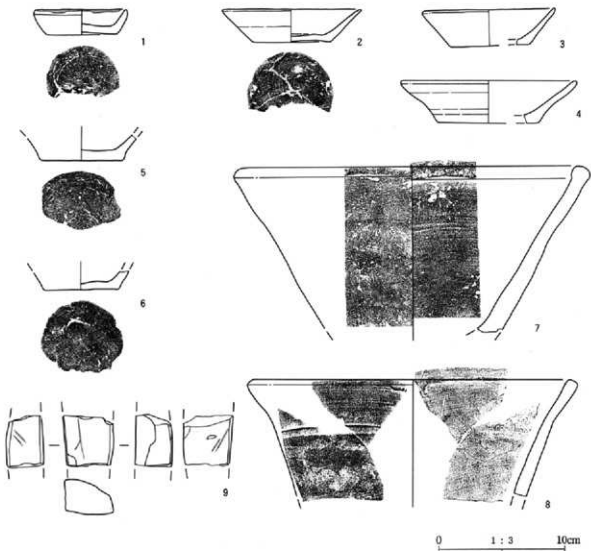

第295図 50号溝出土遺物 (1)

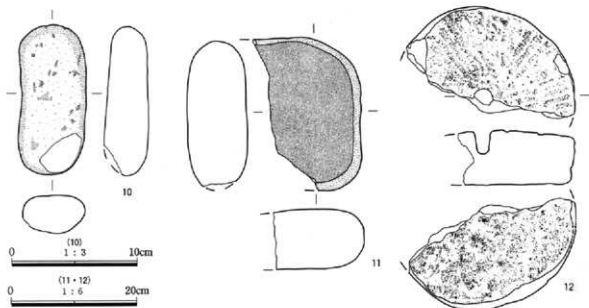

第296図 50号溝出土遺物(2)

M区50号溝

| 図番 P L | 土器種別 器種 | 流量 (cm) ①口径 ②器高 ③底径 | ①胎土 ②焼成 ③色調 | 成・整形技法の特徴 | 出土 状況 | 残存状況 |
|---------------|-------------|-----------------------------|------------------------------------|---------------------------|----------|------|
| 295-1 301 | 灯明皿 | ①7.2 ②2.0 ③5.6 | ①細砂粒 ②酸化塩 ③浅黄褐色 | ロクロ整形、底部回転糸切り。 口縁部保存者。 | 覆土 | 2/3 |
| 295-2 301 | カワラケ | ① (11.0) ②2.6 ③6.0 | ①細砂粒 ②酸化塩 ③浅黄褐色 | ロクロ整形、底部回転糸切り。 | 覆土 | 1/2 |
| 295-3 301 | カワラケ | ① (10.4) ②2.9 ③ (6.2) | ①細砂粒 ②酸化塩 ③浅黄褐色 | ロクロ整形。 | 覆土 | 1/3 |
| 295-4 301 | カワラケ | ① (13.8) ②3.3 ③ (8.0) | ①細砂粒 ②酸化塩 ③にぶい褐色 | ロクロ整形。 底部回転糸切り。 | 覆土 | 1/4 |
| 295-5 301 | カワラケ | ②2.0 ③ (6.6) | ①細砂粒 ②酸化塩 ③浅黄褐色 | ロクロ整形。 底部回転糸切り。 | 覆土 | 底部片 |
| 295-6 301 | カワラケ | ②1.5 ③6.0 | ①細砂粒 ②酸化塩 ③浅黄褐色 | ロクロ整形。全体的に磨滅。 | 覆土 | 底部片 |
| 295-7 301 | 軟質陶器 振り鉢 | ① (26.4) ②12.8 | ①細砂粒・赤色鉱物 ②中性塩 ③にぶい褐、黄灰色 | 紐作り後、ロクロ整形。 | 覆土 | 口縁部片 |
| 295-8 301 | 軟質陶器 内耳鍋 | ① (25.0) ②9.1 | ①細砂粒 ②酸化塩 (焼じ焼成) ③外面黒色、内面黒褐色 | 紐作り後、ロクロ整形。 | 覆土 | 口縁部片 |
| 図番 P L | 器種 | 石材 | 計測値 (cm・g) ①全長 ②幅 ③厚 ④重量 | 特徴 | 出土 状況 | 残存状況 |
| 295-9 301 | 砥石 | 流紋岩 | ①4.0 ②3.5-3.9 ③1.5-2.5 ④60 | 4面を使用。 | 覆土 | 部分 |
| 295-10 301 | こも礫石 | 緑色凝灰岩 | ①11.8 ②6.2 ③3.5 ④350 | | 覆土 | ほぼ定形 |
| 295-11 301 | 台石 | 安山岩 | ①23.4 ②14.6 ③9.5 ④5,900 | 両面に磨耗痕。 | 覆土 | 2/3 |
| 295-12 301 | 下臼 | 安山岩 | ①16.3 ②24.5 ③8.5 ④4,400 | 目は磨滅。6分画。 | 覆土 | 1/2 |

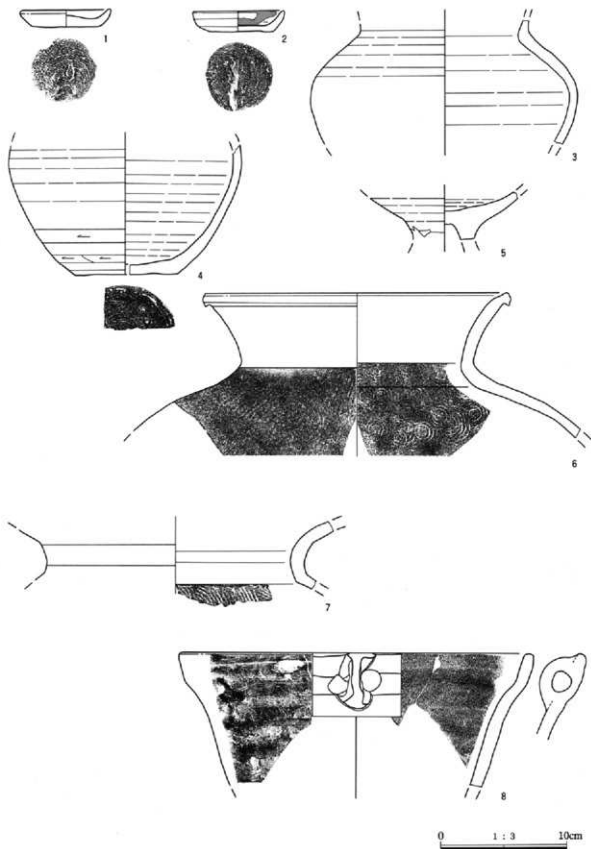

第297图 52号清出土遺物(1)

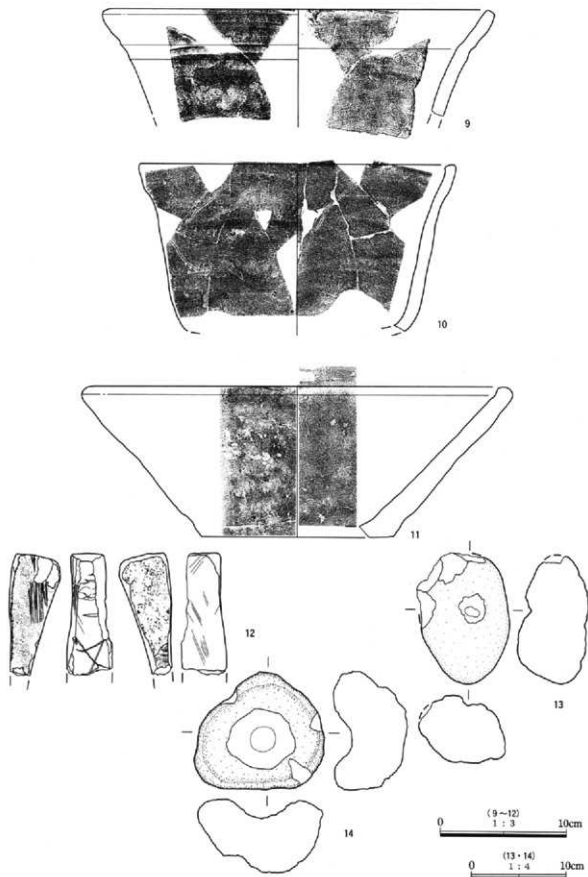

第298图 52号冢出土遺物(2)

M区

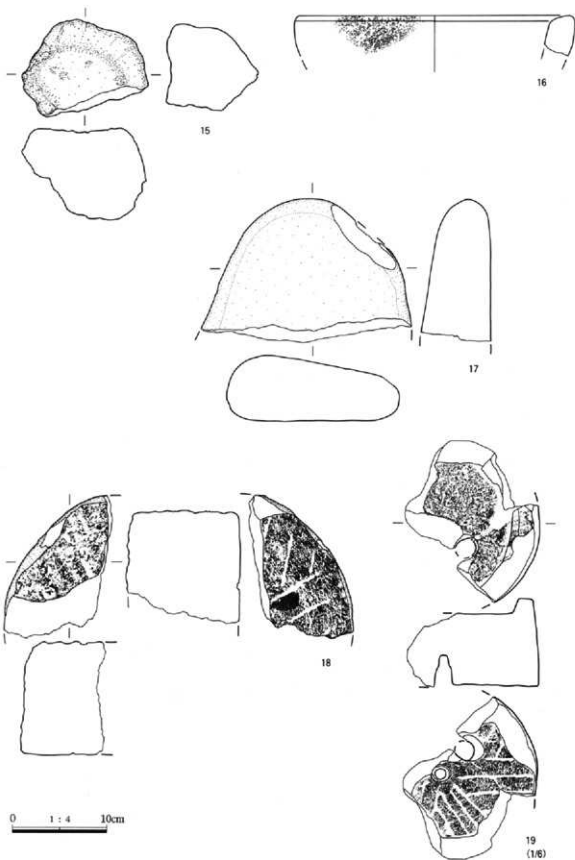

第299图 52号清出土遺物(3)

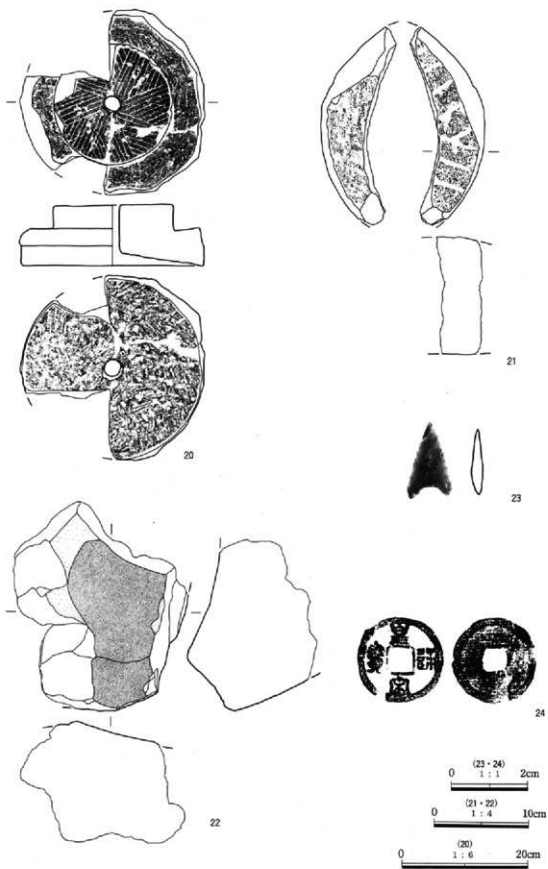

第300図 52号溝出土遺物(4)

VI区

W区52号溝

| 図番 P L | 土器種別 器種 | 法 量 (cm) | | | ①胎土 ②焼成 ③色調 | 成・整形技法の特徴 | 出 土 状 況 | 残存状況 |
|---------------|-------------|--------------------------------|------------------|-----------------|--------------------------|-----------------------------------|------------|-----------------------|
| | | ①口径 | ②器高 | ③底径 | | | | |
| 297-1 301 | 灯明皿 | ①7.2 ②1.4 ③5.0 | | | ①細砂粒 ②酸化塩 ③淡藍色 | ロクロ整形。 底部回転糸切り(左回転) | 覆土 | 口縁一部欠損 |
| 297-2 301 | 灯明皿 | ①7.2 ②1.6 ③5.6 | | | ①細砂粒 ②酸化塩 ③褐色 | ロクロ整形。 底部回転糸切り(左回転) 内外面漆付着。 | 覆土 | 完形 |
| 297-3 301 | 須恵器 瓶 | ②10.0 最大径 (21.0) | | | ①細砂粒 ②還元塩 ③灰色 | ロクロ整形。右回転。 体部回転ナデ。 | 覆土 | 頸部~胴部片 |
| 297-4 301 | 須恵器 壺 | 最大径 (18.2) ②10.1 ③ (8.0) | | | ①細砂粒 ②還元塩 ③灰色 | ロクロ整形。左回転。 体部回転ナデ。 | 覆土 | 体部~底部片 |
| 297-5 301 | 須恵器 高坏 | ②3.2 最大径6.2 | | | ①細砂粒 ②還元塩 ③灰白色 | ロクロ整形。左回転。 体部回転ナデ。 | 覆土 | 坏部 |
| 297-6 301 | 須恵器 大甕 | ① (24.0) ②11.4 | | | ①細砂粒 ②還元塩 ③灰色 | 外面平行叩き。 内面青黄成文。 | 覆土 | 口縁~頸部片 |
| 297-7 301 | 須恵器 甕 | ②6.0 | | | ①細砂粒 ②還元塩 ③灰色 | 内面青黄成文。 | 覆土 | 頸部片 |
| 297-8 301 | 軟質陶器 内耳罎 | ① (28.0) ②10.5 | | | ①細砂粒 ②還元塩 ③灰色 | 横作り後ロクロ整形。 外面漆付着。 | 覆土 | 口縁~体部片 |
| 298-9 301 | 軟質陶器 襷形鉢 | ① (31.0) ②8.3 | | | ①細砂粒 ②還元塩 ③灰~黒色 | 横作り後ロクロ整形。 | 覆土 | 口縁部片 |
| 298-10 302 | 軟質陶器 内耳罎 | ① (24.6) ②13.1 | | | ①細砂粒 ②還元塩 ③灰、黄灰色 | 横作り後ロクロ整形。 外面漆付着。 | 覆土 | 口縁部片 |
| 298-11 302 | 軟質陶器 襷形鉢 | ① (32.6) ②11.9 ③ (15.0) | | | ①細砂粒 ②酸化塩 ③ (15.0) | 横作り後ロクロ整形。 内面磨光。 | 覆土 | 口縁~底部 1/2 |
| 図番 P L | 器 種 | 石 材 | | | 計測値 (cm・g) | 特 徴 | 出 土 状 況 | 残存状況 |
| | | ①全長 | ②幅 | ③厚 | | | | |
| 298-12 302 | 砥石 | 流紋岩 | ①9.6 ③1.8~3.9 | ②3.7 ④140 | | 4面を使用。 | 覆土 | ほぼ完形 |
| 298-13 302 | 凹石 | 安山岩 | ①13.7 ③7.2 | ②9.2 ④1,000 | | 径2cmの凹み穴。 | 覆土 | ほぼ完形 |
| 298-14 302 | 凹石 | 安山岩 | ①12.5 ③7.5 | ②13.7 ④1,400 | | 径7cmの凹み穴。 | 覆土 | 完形 |
| 299-15 302 | 石製品 | 安山岩 | ①13.0 ③9.6 | ②9.8 ④1,200 | | 磨面。 | 覆土 | 一部欠損 |
| 299-16 302 | 石鉢 | 安山岩 | 口 (29.6) ③3.0 | 高4.2 ④90 | | 内面やや凹凸。 | 覆土 | 口縁部片 |
| 299-17 302 | 台石 | 安山岩 | ①15.2 ③7.0 | ②22.2 ④3,440 | | 両面に磨耗。部分的に漆付 着。 | 覆土 | 1/2 |
| 299-18 302 | 下白 | 安山岩 | ①13.2 ③12.0 | ②9.6 ④1,970 | | | 覆土 | 部分 |
| 299-19 302 | 上石 | 安山岩 | ①25.0 ③13.6 | ②30.5 ④5,190 | | 上縁一部残る。8分画。 | 覆土 | 1/3 |
| 300-20 302 | 蒸下白 | 安山岩 | ①28.8 ③9.6 | ②29.0 ④7,000 | | 受皿部欠。目は磨滅。 8分画。底面にノミ痕。 | 覆土 | 19号溝・ 2号溜溝と 接合。 |
| 300-21 302 | 下白 | 安山岩 | ①12.4 ③7.5 | ②30.7 ④1,500 | | | 覆土 | 部分 |
| 300-22 302 | 石皿 | 安山岩 | ①22.0 ③13.7 | ②17.4 ④4,800 | | 磨面あり。 | 覆土 | 部分 |
| 300-23 | 石鉢 | チャート | ①1.7 ③0.3 | ②1.2 ④0.46 | | | 覆土 | 完形 |
| 図番 P L | 出土状況 | 種 類 | 発行年 | 備 考 | | | | |
| 300-24 302 | 覆土 | 皇宋通寶 | 北宋 1039年 | やや良好 | | | | |

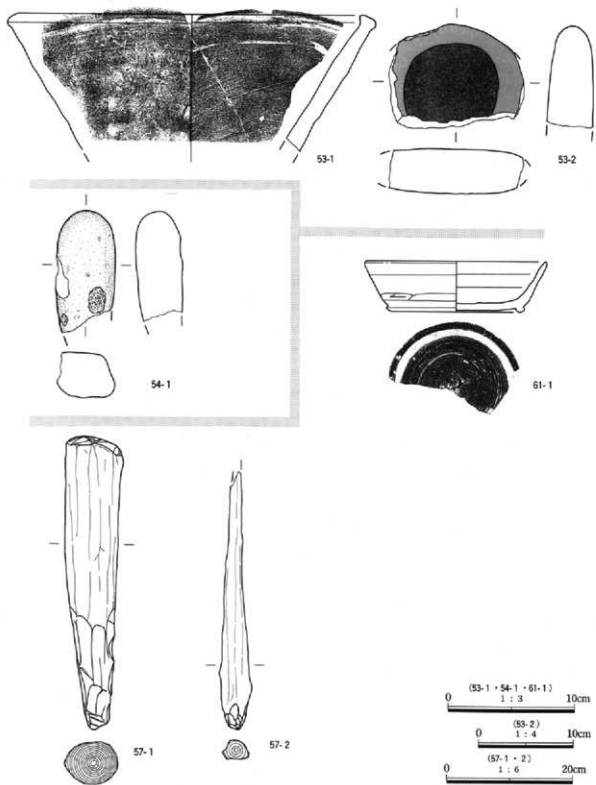

第301図 53・54・57・61号溝出土遺物

VI区

W区53・54・61号溝

| 図番 P L | 土器種別 器種 | 法量 (cm) ①口径 ②器高 ③底径 | ①胎土 ②焼成 ③色調 | 成・整形技法の特徴 | 出土 状況 | 残存状況 |
|-----------------|-------------|------------------------------|-----------------------------|-------------------------------------------|----------|------|
| 301-53-1 303 | 軟質陶器 指形鉢 | ① (27.2) ②10.7 | ①細砂粒 ②還元焰 ③灰色 | 紐作り後、ロクロ整形。 | 覆土 | 口縁部片 |
| 301-61-1 303 | 須恵器 埴 | ① (14.2) ②4.0 ③ (10.2) | ①細砂粒 ②還元焰 ③灰色 | ロクロ整形。右回転。 体部回転ナデ。削り出し高台。 底面回転ヘラ削り。 | 覆土 | 1/2 |
| 図番 P L | 器種 | 石材 | 計測値 (cm・g) ①全長 ②幅 ③厚 ④重量 | 特 徴 | 出土 状況 | 残存状況 |
| 301-53-2 303 | 磨石 | 安山岩 | ①10.8 ②14.0 ③4.8 ④1,400 | 両面に磨面。一部保付着。 | 西端部 | 2/3 |
| 301-54-1 303 | こも織石 | 安山岩 | ①9.5 ②4.6 ③3.7 ④243 | 全面的に磨耗。 | 覆土 | 2/3 |

W区57号溝

| 図番 P L | 器種 | 法量 (cm) ①長さ ②幅 ③樹種 | 特 徴 | 出土 状況 | 残存状況 |
|-----------------|----------|-----------------------|-------------|----------|------|
| 301-57-1 303 | 木製品 杭 | ①47.1 ②径9.2 | 芯持ち材。先端を削る。 | 西端 | 先端欠損 |
| 301-57-2 303 | 木製品 杭 | ①40.2 ②径4.8 | 芯持ち材。先端を削る。 | 西端 | ほぼ完形 |

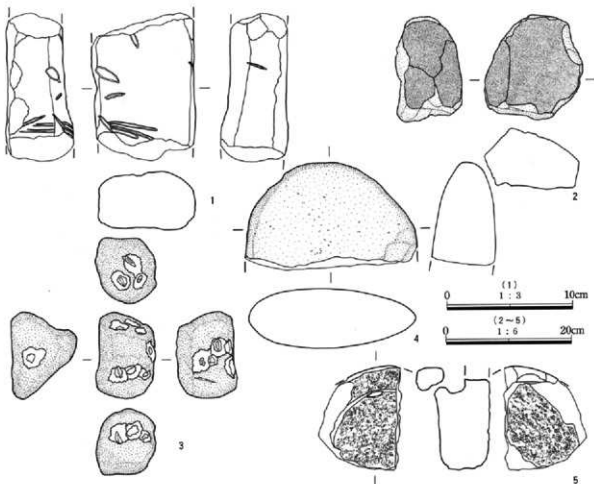

第302図 2面配石出土遺物

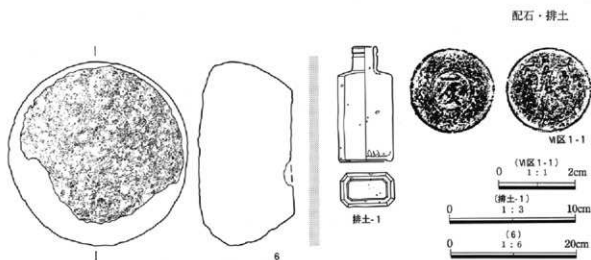

第303図 2面配石・排土出土遺物

W区2面配石

| 図番 P L | 器種 | 石材 | 計測値 (cm・g) | | | | 特徴 | 出土状況 | 残存状況 |
|--------------|-----------|--------|------------|-------|-------|--------|--------------|----------------|------|
| | | | ①全長 | ②幅 | ③厚 | ④重量 | | | |
| 302-1 303 | 配石 | 安山岩 | ①11.0 | ②8.1 | ③5.0 | ④590 | 3面を使用。 | 北東部 | 一部欠損 |
| 302-2 303 | 石皿 | 安山岩 | ①16.4 | ②15.6 | ③9.1 | ④2,600 | 3箇所の磨面。一部赤化。 | 中央部 | 一部欠損 |
| 302-3 303 | 凹石 | 安山岩 | ①13.3 | ②6.9 | ③10.3 | ④1,300 | 4面に凹み穴。 | 東部 | 完形 |
| 302-4 303 | 台石 | 安山岩 | ①16.5 | ②26.8 | ③9.4 | ④6,300 | 両面に磨耗痕。 | 第一分層 第303図8 | 1/2 |
| 302-5 303 | 上臼 | 安山岩 | ①12.7 | ②16.3 | ③11.6 | ④2,400 | 挽き手穴。 | 中央部 | 1/4 |
| 303-6 303 | 五輪塔 水輪 | 角閃石安山岩 | ①29.0 | ②28.3 | ③15.0 | ④9,000 | 下面やや窪み。 | 中央部 | ほぼ完形 |

W区排土

| 図番 P L | 土器種別 器種 | 流量 (cm) | | | ①胎土 ②焼成 ③色調 | 成・整形技法の特徴 | 出土状況 | 残存状況 |
|-----------------|------------|---------|------|----------|-------------|-----------------------|------|------|
| | | ①口径 | ②器高 | ③底径 | | | | |
| 303排土-1 303 | ガラス製品 瓶 | ①2.0 | ②9.0 | ③4.3×2.7 | ④明褐色 | 気泡が入っている。 薬ビンか？近代。 | 排土 | 完形 |
| 図番 P L | 出土状況 | 種類 | 発行年 | 備考 | | | | |
| 303W区1-1 303 | 覆土 | 銅1銭青銅貨 | 大正9年 | 文字不明 | | | | |

V区

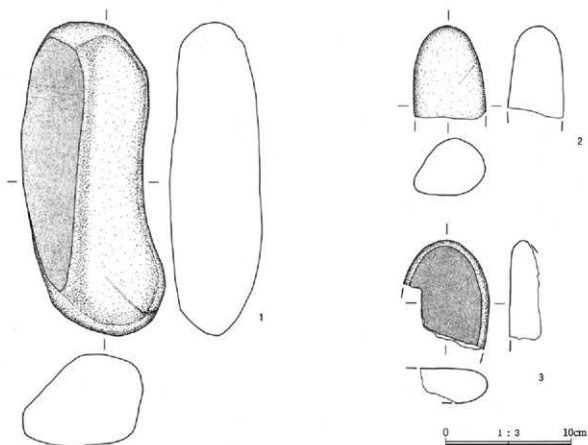

第304図 105号住居跡出土遺物

V区105号住居跡

| 図番 P L | 器種 | 石材 | 計測値 (cm・g) | | | | 特徴 | 出土 状況 | 残存状況 |
|--------------|------|-----|------------|------|------|--------|---------|----------|------|
| | | | ①全長 | ②幅 | ③厚 | ④重量 | | | |
| 304-1 352 | 袖石 | 閃緑岩 | ①24.7 | ②9.9 | ③7.2 | ④2,700 | 全面的に磨耗。 | カマド | 完形 |
| 304-2 352 | こも礫石 | 砂岩 | ①7.2 | ②5.7 | ③4.5 | ④250 | | 覆土 | 1/2 |
| 304-3 352 | 磨石 | 安山岩 | ①7.8 | ②5.3 | ③2.7 | ④200 | 両面に磨面。 | 覆土 | 2/3 |

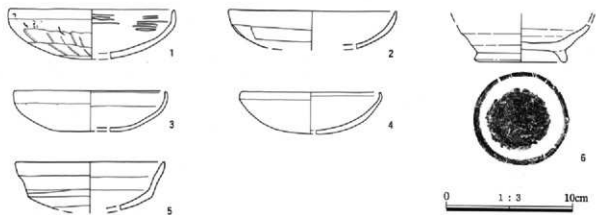

第305図 106号住居跡出土遺物 (1)

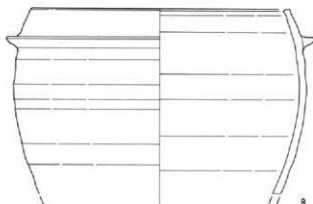
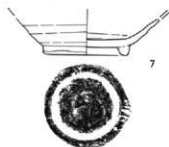

0 1:3 10cm

第306図 106号住居跡出土遺物（2）

V区106号住居跡

| 図番 P L | 土器種別 器種 | 法量 (cm) | | | ①胎土 ②焼成 ③色調 | 成・整形技法の特徴 | 出土 状況 | 残存状況 |
|--------------|------------|------------------|-----|-----|----------------------------|------------------------------|----------|---------------|
| | | ①口径 | ②器高 | ③底径 | | | | |
| 305-1 352 | 土師器 杯 | ①13.2 ②4.0 | | | ①細砂粒 ②良好 ③にぶい褐色・底部黒色 | 口縁部横ナデ。体部～底部外面へラ削り。 内面ナデ。 | 覆土 | 2/3 |
| 305-2 352 | 土師器 杯 | ①13.0 ②3.0 | | | ①細砂粒 ②良好 ③明赤褐色 | 口縁部横ナデ。体部～底部外面へラ削り。 内面ナデ。 | 覆土 | 1/6 |
| 305-3 352 | 土師器 杯 | ① (12.2) ②3.2 | | | ①細砂粒 ②良好 ③褐色 | 口縁部横ナデ。体部～底部外面へラ削り。 内面ナデ。 | 覆土 | 1/4 |
| 305-4 352 | 土師器 杯 | ① (11.2) ②3.3 | | | ①細砂粒 ②良好 ③褐色 | 口縁部横ナデ。体部～底部外面へラ削り。 内面ナデ。 | 覆土 | 1/2 |
| 305-5 352 | 土師器 杯 | ①11.8 ②4.7 | | | ①細砂粒・赤色鉱物 ②良好 ③褐色 | 口縁部横ナデ。体部～底部外面へラ削り。 内面ナデ。 | 覆土 | 1/2 |
| 305-6 352 | 須恵器 埴 | ②2.9 ③7.1 | | | ①細砂粒 ②還元焼 ③灰白色 | ロクロ整形。底部回転糸切り、高台貼付。 | 覆土 | 体～底部下半 |
| 305-7 352 | 須恵器 埴 | ②2.7 ③ (6.4) | | | ①細砂粒 ②還元焼 ③灰白色 | ロクロ整形。底部回転糸切り、高台貼付。 | 南壁寄り | 体～底部下半 |
| 305-8 352 | 須恵器 羽釜 | ①20.4 ②14.2 | | | ①粗砂粒 ②良好 ③褐色 | ロクロ整形。脚は貼付。 | 南壁寄り | 口縁～体上半 2/3 |

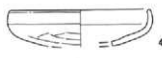
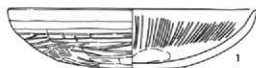

0 1:3 10cm

第307図 107号住居跡出土遺物（1）

V区

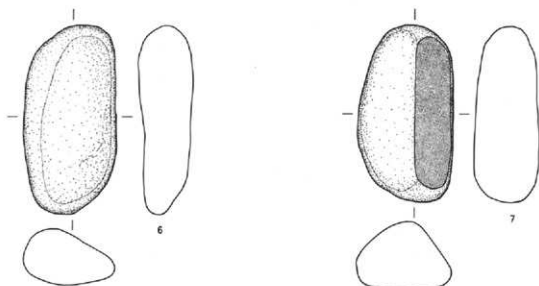

第308図 107号住居跡出土遺物(2)

0 1:3 10cm

V区107号住居跡

| 図番 P L | 土器種別 器種 | 法量 (cm) | | ①胎土 ②焼成 ③色調 | 成・整形技法の特徴 | 出土 状況 | 残存状況 |
|--------------|------------|-----------------|-----------------------|-----------------------------|--------------------------------|----------|------|
| | | ①口径 | ②器高 | | | | |
| 307-1 352 | 土師器 坏 | ①19.6 ②4.9 | | ①細砂粒・赤色胎物 ②良好 ③にぶい黄褐色 | 口縁部横ナデ。体部～底部外面へラ削り後、ミガキ。内面ミガキ。 | 南壁 | 3/4 |
| 307-2 352 | 土師器 坏 | ①(14.0) ②4.1 | | ①細砂粒・赤色胎物 ②良好 ③にぶい黄褐色 | 口縁部横ナデ。体部～底部外面へラ削り。内面ナデ。 | 覆土 | 1/2 |
| 307-3 352 | 土師器 坏 | ①13.0 ②4.0 | | ①細砂粒 ②良好 ③にぶい黄褐色 | 口縁部横ナデ。体部～底部外面へラ削り。体部工具痕、内面ナデ。 | 覆土 | 1/3 |
| 307-4 352 | 土師器 坏 | ①(11.1) ②2.8 | | ①粗砂粒 ②良好 ③褐色 | 口縁部横ナデ。体部～底部外面へラ削り。内面ナデ。 | 覆土 | 1/4 |
| 307-5 352 | 須恵器 産 | ②2.2 | | ①細砂粒 ②還元焼 ③灰白色 | 頂上部回転へラ削り。返りが口縁部の縁より下に突出。 | 南壁 | 1/2 |
| 図番 P L | 器種 | 石材 | 計測値 (cm・g) | | 特徴 | 出土 状況 | 残存状況 |
| 308-6 352 | こも礫石 | 緑色凝灰岩 | ①15.0 ②7.4 ③4.4 | ④710 | 全面に磨耗痕。 | 南壁下 | 完形 |
| 308-7 352 | こも礫石 | 緑色凝灰岩 | ①13.9 ②7.5 ③5.2 | ④790 | 全面に磨耗痕。 | 南壁下 | 完形 |

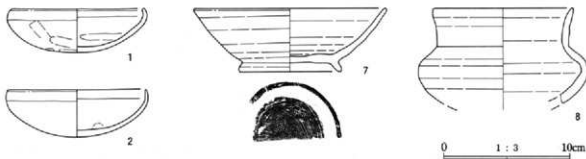

第309図 108号住居跡出土遺物(1)

0 1:3 10cm

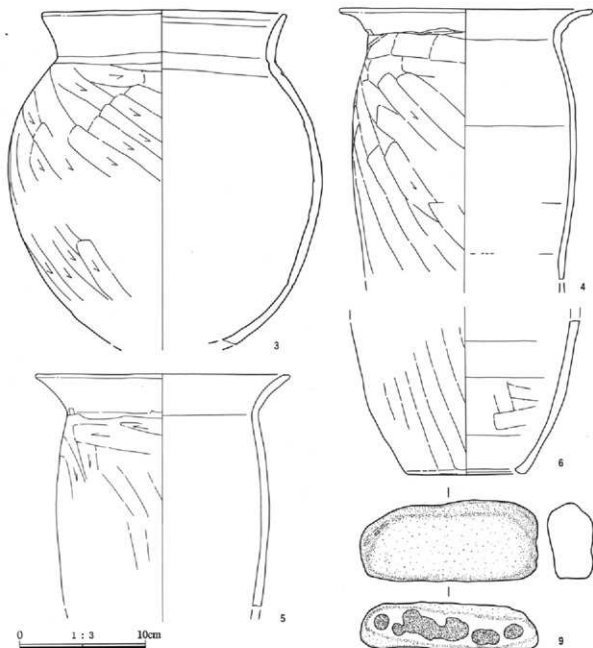

第310図 108号住居跡出土物（2）

V区108号住居跡

| 図番 P L | 土器種別 器種 | 法量 (cm) ①口径 ②器高 ③底径 | ①胎土 ②焼成 ③色調 | 成・整形技法の特徴 | 出土 状況 | 残存状況 |
|--------------|------------|------------------------|----------------------------|---------------------------------------------------|----------|------|
| 309-1 352 | 土師器 罎 | ①10.4 ②3.4 | ①粗砂粒 ②良好 ③褐色 | 口縁部横ナデ。体部～底部外面ヘラ削り。 内面ナデ。 | カマド周辺 | ほぼ完形 |
| 309-2 352 | 土師器 罎 | ①11.6 ②3.7 | ①粗砂粒 ②良好 ③明赤褐色 | 口縁部横ナデ。体部～底部外面ヘラ削り。 内面ナデ。 | 覆土 | 2/3 |
| 310-3 353 | 土師器 甕 | ①19.5 ②26.0 | ①粗砂粒 ②良好 ③にぶい褐色 | 口縁部横ナデ。胴部外面斜位ヘラ削り。 内面ヘラナデ。 | カマド | 底部欠損 |
| 310-4 353 | 土師器 甕 | ①20.0 ②21.2 | ①粗砂粒・赤色灰物 ②良好 ③にぶい褐色 | 口縁部横ナデ。頸部外面横位ヘラ削り、 胴部外面斜位ヘラ削り。 内面ヘラナデ。輪積み肌。 | カマド | 上半部 |

V区

| 図番 P L | 土器種別 器種 | 法量 (cm) | | | ①胎土 ②焼成 ③色調 | 成・整形技法の特徴 | 出土 状況 | 残存状況 |
|--------------|------------|-----------------------------|-------------------------|-----------------------------------------------|-------------|--------------|----------|------|
| | | ①口径 | ②器高 | ③底径 | | | | |
| 310-5 353 | 土師器 瓶 | ① (30.0) ②18.2 | ①粗砂粒 ②良好 ③橙色 | 口縁部横ナデ。胴部外面横位ヘラ削り、 胴部外面斜縦位ヘラ削り。 内面ヘラナデ。 | 南東コー ナー | 胴下半部1/2 | | |
| 310-6 353 | 土師器 瓶 | ①12.0 ③ (9.2) | ①粗砂粒 ②良好 ③にぶい橙色 | 胴部外面斜位ヘラ削り。 内面ヘラナデ、輪積み瓶。 | 覆土 | 口縁~胴部 1/2 | | |
| 309-7 352 | 須恵器 埴 | ① (15.2) ②6.0 ③ (8.0) | ①細砂粒 ②還元焼 ③灰白色 | ロクロ整形。 底部右回転車切り、高台貼付。 | 北東コー ナー | 1/2 | | |
| 309-8 352 | 須恵器 壺 | ① (11.0) ②7.5 | ①細砂粒 ②還元焼 ③灰色 | ロクロ整形。体部外面回転ヘラ削り。 内面ナデ。 | 覆土 | 1/4 | | |
| 図番 P L | 器種 | 石材 | 計測値 (cm・g) | | | 特 徴 | 出土 状況 | 残存状況 |
| | | | ①全長 ②幅 ③厚 ④重量 | | | | | |
| 310-9 353 | こも礫石 | 安山岩 | ①14.0 ②6.0 ③3.6 ④480 | | | 西側下 | 完形 | |

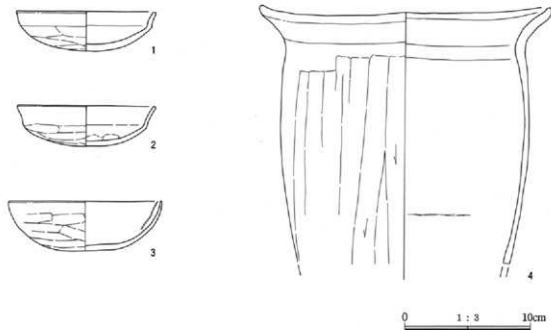

第311図 109号住居跡出土遺物

V区109号住居跡

| 図番 P L | 土器種別 器種 | 法量 (cm) | | | ①胎土 ②焼成 ③色調 | 成・整形技法の特徴 | 出土 状況 | 残存状況 |
|--------------|------------|------------------|-----------------------------|--------------------------------|----------------------|-----------|----------|------|
| | | ①口径 | ②器高 | ③底径 | | | | |
| 311-1 353 | 土師器 坏 | ①10.8 ②3.1 | ①細砂粒 ②良好 ③橙色 | 口縁部横ナデ。体部~底部外面ヘラ削り。 内面ナデ。 | カマド周 辺 | ほぼ完形 | | |
| 311-2 353 | 土師器 坏 | ①10.8 ②3.2 | ①細砂粒 ②良好 ③橙色 | 口縁部横ナデ。体部~底部外面ヘラ削り。 内面ナデ。 | 東壁寄り (カマドの 南側) | 1/2 | | |
| 311-3 353 | 土師器 坏 | ① (12.0) ②3.9 | ①細砂粒 ②良好 ③明赤褐色 | 口縁部横ナデ。体部~底部外面ヘラ削り。 内面ナデ。 | 東壁寄り (カマドの 南側) | 1/3 | | |
| 311-4 353 | 土師器 甕 | ①23.0 ②20.2 | ①細砂粒・赤色灰物 ②良好 ③にぶい明褐色 | 口縁部横ナデ。胴部外面斜縦位ヘラ削り。 内面ヘラナデ。 | カマド周 辺 | 胴上半1/2 | | |

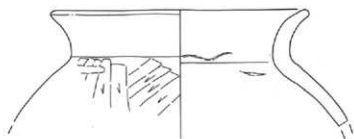

第312図 110号住居跡出土遺物

V区110号住居跡

| 図番 P L | 土器種別 器種 | 法量 (cm) ①口径 ②器高 ③底径 | ①胎土 ②焼成 ③色調 | 成・整形技法の特徴 | 出土 状況 | 残存状況 |
|--------------|------------|------------------------|--------------------|--------------------|----------|--------|
| 312-1 353 | 土師器 甕 | ① (20.0) ②9.2 | ①細砂粒 ②良好 ③褐色 | 口縁部横ナデ。胴部外面斜位へテ削り。 | 中央部 | 口縁部1/2 |

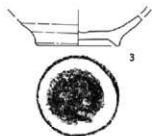

第313図 112号住居跡出土遺物

V区112号住居跡

| 図番 P L | 土器種別 器種 | 法量 (cm) ①口径 ②器高 ③底径 | ①胎土 ②焼成 ③色調 | 成・整形技法の特徴 | 出土 状況 | 残存状況 |
|--------------|------------|------------------------|-------------------------|-------------------------|----------|--------|
| 313-1 353 | 土師器 甕 | ②6.0 ③4.0 | ①細砂粒 ②良好 ③にぶい・明褐色 | 胴部外面斜位へテ削り。 内面ヘラナデ。 | 覆土 | 胴下半1/2 |
| 313-2 353 | 土師器 高坏 | ②3.4 ③ (10.0) | ①細砂粒 ②良好 ③明赤褐色 | 胴部内外面ナデ。 | 覆土 | 台部2/3 |
| 313-3 353 | 須恵器 埴 | ②2.3 ③6.5 | ①細砂粒 ②透光縮 ③黒褐色 | ロクロ整形。 底部回転糸切り、高台貼付。 | 覆土 | 底部 |

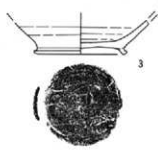
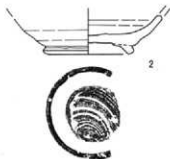
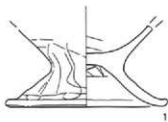

第314図 113号住居跡出土遺物 (1)

V区

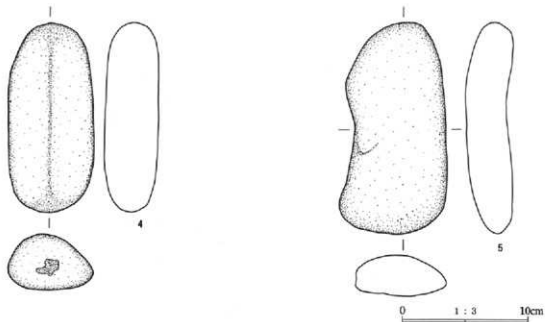

第315図 113号住居跡出土遺物(2)

V区113号住居跡

| 図番 P L | 土器種別 器種 | 法量 (cm) | | ①胎土 ②焼成 ③色調 | 成・整形技法の特徴 | 出土 状況 | 残存状況 |
|--------------|------------|---------|-------------------------|---------------------------|-------------------------------------------|------------|-------|
| | | ①口径 | ②器高 ③底径 | | | | |
| 314-1 353 | 土師器 台付蓋 | | ②6.3 ③12.8 | ①細砂粒・赤色底物 ②良好 ③明赤褐色 | 胴部外面斜位へラ削り、内面へラナデ。 台部外面へラ削り後底部ナデ、内面ナデ。 | 北東コー ナー | 台部 |
| 314-2 353 | 須恵器 埴 | | ②2.8 ③6.4 | ①細砂粒 ②還元焰 ③灰黄色 | ロクロ整形。底部回転糸切り、高台貼付。 | 覆土 | 底部 |
| 314-3 353 | 須恵器 埴 | | ②2.3 ③(7.0) | ①細砂粒 ②還元焰 ③灰白色 | ロクロ整形。底部回転糸切り、高台貼付。 | 覆土 | 底部2/3 |
| 図番 P L | 器種 | 石材 | 計測値 (cm・g) | | 特 徴 | 出土 状況 | 残存状況 |
| | | | ①全長 | ②幅 ③厚 ④重量 | | | |
| 315-4 353 | こも礫石 | 安山岩 | ①15.0 ②6.8 ③4.4 ④710 | | 全面に磨耗痕。 | 覆土 | 完形 |
| 315-5 353 | こも礫石 | 緑色凝灰岩 | ①16.8 ②7.2 ③3.7 ④760 | | 全面に磨耗痕。 | 覆土 | 完形 |

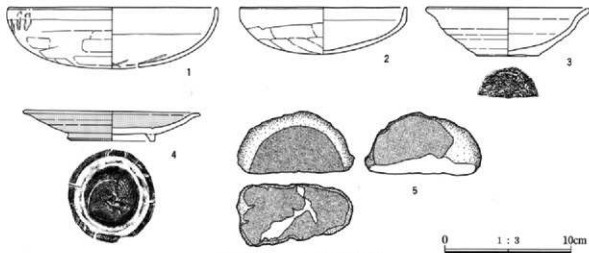

第316図 114号住居跡出土遺物

V区114号住居跡

| 図番 P L | 土器種別 器種 | 法量 (cm) ①口径 ②器高 ③底径 | ①胎土 ②焼成 ③色調 | 成・整形技法の特徴 | 出土 状況 | 残存状況 |
|--------------|------------|-----------------------------|----------------------------|---------------------------------|----------|--------------|
| 316-1 354 | 土師器 坏 | ①16.6 ②4.8 | ①細砂粒 ②良好 ③明赤褐色 | 口縁部横ナデ。底部～底部外面へ削り。内面ナデ。 | 覆土 | 1/2 |
| 316-2 354 | 土師器 坏 | ①13.2 ②3.7 | ①細砂粒 ②良好 ③明赤褐色 | 口縁部横ナデ。底部～底部外面へ削り。内面ナデ。 | 覆土 | 2/3 |
| 316-3 354 | 須恵器 坏 | ① (12.8) ②3.8 ③ (5.0) | ①細砂粒 ②還元焰 ③灰白色 | ロクロ整形。底部回転糸切り無調整。 | 覆土 | 1/3 |
| 316-4 354 | 灰陶器 皿 | ① (13.6) ②2.3 ③6.7 | ①緻密 ②還元焰 ③灰白色 | ロクロ整形。底部回転糸切り、高台貼付。内面見込みに重ね焼き痕。 | 覆土 | 口縁部欠損 1/2 |
| 図番 P L | 器種 | 石材 | 計測値 (m・g) ①全長 ②幅 ③厚 ④重量 | 特徴 | 出土 状況 | 残存状況 |
| 316-5 354 | 軽石 | 角閃石安山岩 | ①5.0 ②9.2 ③5.0 ④100 | 両面に磨耗痕。 | 覆土 | 完形 |

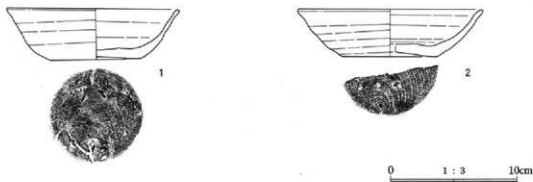

第317図 115号住居跡出土遺物

V区115号住居跡

| 図番 P L | 土器種別 器種 | 法量 (cm) ①口径 ②器高 ③底径 | ①胎土 ②焼成 ③色調 | 成・整形技法の特徴 | 出土 状況 | 残存状況 |
|--------------|------------|-----------------------------|----------------------|-------------------|--------------|------|
| 317-1 354 | 須恵器 坏 | ①13.6 ②4.0 ③7.2 | ①細砂粒 ②還元焰 ③焼灰色 | ロクロ整形。底部回転糸切り無調整。 | カマド | 3/4 |
| 317-2 354 | 須恵器 坏 | ① (14.4) ②3.7 ③ (7.4) | ①細砂粒 ②還元焰 ③灰白色 | ロクロ整形。底部回転糸切り無調整。 | カマド・ 雨壇寄り | 1/2 |



第318図 116号住居跡出土遺物 (1)

V区

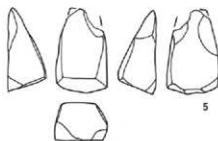

0 1:3 10cm

第319図 116号住居跡出土遺物(2)

V区116号住居跡

| 図番 P L | 土器種別 器種 | 法量 (cm) ①口径 ②器高 ③底径 | ①胎土 ②焼成 ③色調 | 成・整形技法の特徴 | 出土 状況 | 残存状況 |
|--------------|------------|------------------------|-------------------------------|------------------------------|----------|------|
| 318-1 354 | 土師器 坏 | ① (12.0) ②4.5 | ①細砂粒 ②良好 ③褐色 | 口縁部横ナデ。体部～底部外面へラ削り。 内面ナデ。 | 覆土 | 1/2 |
| 318-2 354 | 土師器 甕 | ②1.4 ③3.8 | ①粗砂粒 ②やや良好 ③外・浅黄褐色 内・黒色 | 胴部外面斜位へラ削り。 内面へラナデ。 | 覆土 | 底部 |
| 318-3 354 | 須恵器 坏 | ①13.4 ②4.0 ③5.8 | ①細砂粒 ②還元焰 ③灰色 | ロクロ整形。底部回転糸切り無調整。 | 覆土 | ほぼ完形 |
| 318-4 354 | 須恵器 埴 | ①14.3 ②6.5 ③7.4 | ①細砂粒 ②還元焰 ③灰白色 | ロクロ整形。底部高台貼付。 | 覆土 | 3/4 |
| 図番 P L | 器種 | 石材 | 計測値 (cm・g) ①全長 ②幅 ③厚 ④重量 | 特徴 | 出土 状況 | 残存状況 |
| 319-5 354 | 砥石 | 角閃石安山岩 | ①6.6 ②1.7~3.0 ③2.9~3.0 ④40 | 全面を使用。 | 掘り方 | 部欠損 |

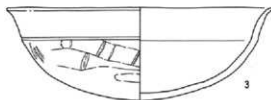

0 1:3 10cm

第320図 117号住居跡出土遺物

V区117号住居跡

| 図番 P L | 土器種別 器種 | 法量 (cm) ①口径 ②器高 ③底径 | ①胎土 ②焼成 ③色調 | 成・整形技法の特徴 | 出土 状況 | 残存状況 |
|--------------|------------|------------------------|-------------------------|-----------------------------------|------------|------|
| 320-1 354 | 土師器 坏 | ①9.4 ②3.8 | ①細砂粒 ②良好 ③褐色 | 口縁部横ナデ。体部～底部外面へラ削り。 内面ナデ。 | 覆土 | 1/2 |
| 320-2 354 | 土師器 甕 | ②2.1 ③4.0 | ①粗砂粒 ②やや良好 ③にぶい褐色 | 胴部外面へラ削り、内面へラナデ。 底部木葉痕。 | 覆土 | 底部 |
| 320-3 354 | 土師器 坏 | ① (21.0) ②7.3 | ①細砂粒 ②良好 ③にぶい褐色 | 口縁部横ナデ。体部～底部外面へラ削り。 内面へラナデ後ナデ。 | 南東コー ナー | 2/3 |

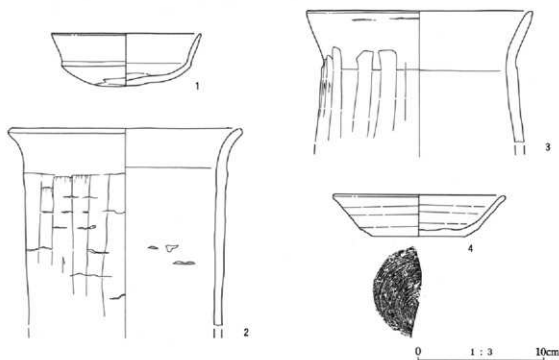

第321図 118号住居跡出土遺物

V区118号住居跡

| 図番 P L | 土器種別 器種 | 法量 (cm) ①口径 ②器高 ③底径 | ①胎土 ②焼成 ③色調 | 成・整形技法の特徴 | 出土 状況 | 残存状況 |
|--------------|------------|-----------------------------|-----------------------|------------------------------------|------------------------|--------------|
| 321-1 354 | 土師器 坏 | ①11.8 ②4.2 | ①細砂粒 ②良好 ③橙色 | 口縁部横ナデ。体部～底部外面ヘラ削り。 内面ナデ。 | 東壁寄り (第1・2カ マド間) | 2/3 |
| 321-2 354 | 土師器 甕 | ① (18.6) ②15.5 | ①粗砂粒 ②良好 ③明赤褐色 | 口縁部横ナデ。胴部外面縦位ヘラ削り。 内面ヘラナデ。輪積み底。 | 第1カマド 周辺 | 口縁～胴上平 周辺 |
| 321-3 354 | 土師器 甕 | ① (17.8) ②10.3 | ①粗砂粒 ②良好 ③にぶい橙色 | 口縁部横ナデ。胴部外面縦位ヘラ削り。 内面ヘラナデ。 | 第1カマド 周辺 | 1/2 |
| 321-4 354 | 須恵器 坏 | ① (13.4) ②7.3 ③ (7.3) | ①細砂粒 ②還元焼 ③灰色 | ロクロ整形。底部右側転承切り無調整。 | 覆土 | 1/3 |

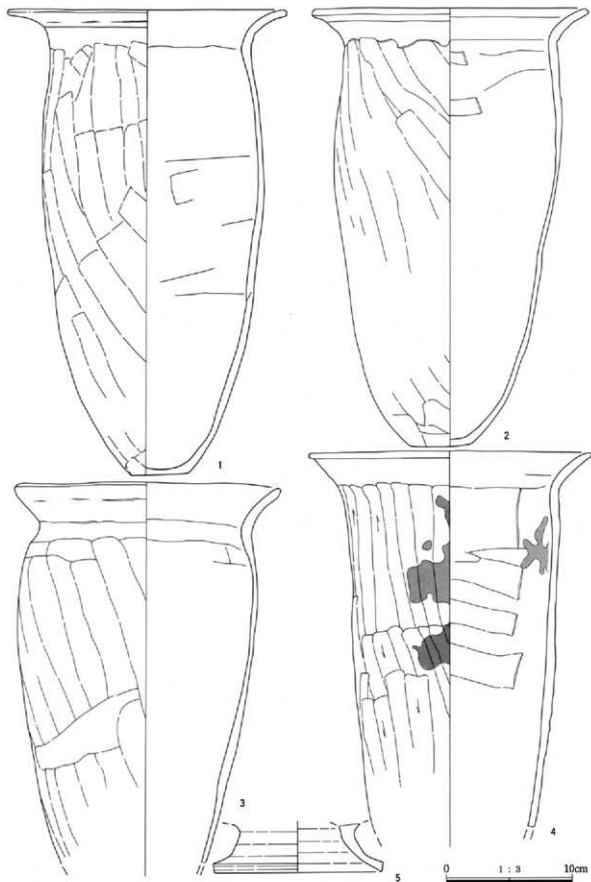

第322图 119号住居跡出土遺物

V区119号住居跡

| 図番 P L | 土器種別 器種 | 法量 (cm) | | | ①胎土 ②焼成 ③色調 | 成・整形技法の特徴 | 出土 状況 | 残存状況 |
|--------------|------------|---------------------------|-----|-----|------------------------|------------------------------------|-----------|---------|
| | | ①口径 | ②器高 | ③底径 | | | | |
| 322-1 355 | 土師器 長妻 | ①22.1 ②36.7 ③4.5 | | | ①細砂粒 ②良好 ③橙色 | 口縁部横ナデ。胴部外面斜位へう削り。 内面へうナデ。輪積み痕。 | カマド周 辺 | ほぼ完形 |
| 322-2 355 | 土師器 長妻 | ① (21.8) ②34.6 ③5.0 | | | ①細砂粒 ②良好 ③によい赤褐色 | 口縁部横ナデ。胴部外面斜位へう削り。 内面へうナデ。輪積み痕。 | カマド周 辺 | ほぼ完形 |
| 322-3 355 | 土師器 長妻 | ① (21.0) ②29.7 | | | ①細砂粒 ②良好 ③橙色 | 口縁部横ナデ。胴部外面斜位へう削り。 内面へうナデ。輪積み痕。 | カマド周 辺 | 底部欠損 |
| 322-4 355 | 土師器 長妻 | ①22.4 ②29.7 | | | ①細砂粒 ②良好 ③浅黄褐色 | 口縁部横ナデ。胴部外面斜位へう削り。 内面へうナデ。輪積み痕。 | カマド周 辺 | 底部欠損3/4 |
| 322-5 355 | 須恵器 壺 | ②3.8 ③ (13.1) | | | ①細砂粒 ②還元焰 ③灰白色 | ロクロ整形。内外面回転へう削り。 | カマド周 辺 | 台部 |

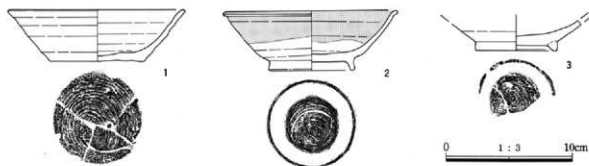

第323図 120号住居跡出土遺物

V区120号住居跡

| 図番 P L | 土器種別 器種 | 法量 (cm) | | | ①胎土 ②焼成 ③色調 | 成・整形技法の特徴 | 出土 状況 | 残存状況 |
|--------------|------------|--------------------------|-----|-----|-----------------------|--------------------------------------------|----------|-------|
| | | ①口径 | ②器高 | ③底径 | | | | |
| 323-1 354 | 須恵器 坏 | ① (14.0) ②4.1 ③7.4 | | | ①細砂粒 ②還元焰 ③褐灰色 | ロクロ整形。底部右回転糸切り無調整。 | 覆土 | 1/3 |
| 323-2 354 | 灰輪陶器 埴 | ① (13.5) ②4.7 ③6.6 | | | ①緻密 ②還元焰 ③灰白色 | ロクロ整形。底部右回転糸切り、高台貼付。 内面見込みに重ね焼き痕、底部輪付着。 | カマド | 2/3 |
| 323-3 354 | 須恵器 埴 | ①2.4 ② (6.4) | | | ①細砂粒 ②酸化 ③によい橙色 | ロクロ整形。底部右回転糸切り、高台貼付。 | 覆土 | 底部1/2 |

V区



第324図 121号住居跡・122号住居跡出土遺物

V区121号住居跡

| 図番 P L | 土器種別 器種 | 法量 (cm) | | | ①胎土 ②焼成 ③色調 | 成・整形技法の特徴 | 出土 状況 | 残存状況 |
|------------------|------------|----------|------|-----|--------------------|------------------------------|----------|------|
| | | ①口径 | ②器高 | ③底径 | | | | |
| 324-121-1 354 | 土器器 坏 | ① (12.0) | ②2.9 | | ①細砂粒 ②良好 ③橙色 | 口縁部横ナデ。体部～底部外面へつ削り。 内面ナデ。 | 覆土 | 1/4 |

V区122号住居跡

| 図番 P L | 土器種別 器種 | 法量 (cm) | | | ①胎土 ②焼成 ③色調 | 成・整形技法の特徴 | 出土 状況 | 残存状況 |
|------------------|------------|---------|------|-----|----------------------|------------------|----------|------|
| | | ①口径 | ②器高 | ③底径 | | | | |
| 324-122-1 354 | 須恵器 蓋 | ①13.0 | ②2.0 | | ①細砂粒 ②還元焰 ③灰白色 | 頂上回転へつ削り。肩部折り返し。 | 覆土 | 1/4 |

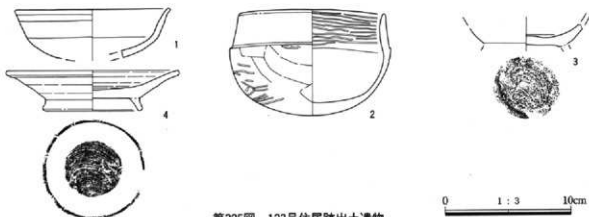

第325図 123号住居跡出土遺物

V区123号住居跡

| 図番 P L | 土器種別 器種 | 法量 (cm) | | | ①胎土 ②焼成 ③色調 | 成・整形技法の特徴 | 出土 状況 | 残存状況 |
|--------------|------------|----------|---------|------|-----------------------|--------------------------------------|----------|------|
| | | ①口径 | ②器高 | ③底径 | | | | |
| 325-1 355 | 土器器 坏 | ① (12.0) | ②3.8 | | ①細砂粒 ②良好 ③橙色 | 口縁部横ナデ。体部～底部外面へつ削り。 内面ナデ。 | 覆土 | 1/3 |
| 325-2 355 | 土器器 坏 | ①11.6 | ②8.4 | | ①細砂粒 ②良好 ③によい褐色 | 口縁部外面横ナデ。体部～底部外面へつ削り。 内面黒色処理残ミガキ。 | カマド | ほぼ完形 |
| 325-3 355 | 須恵器 埴 | ②1.9 | ③ (5.4) | | ①細砂粒 ②還元焰 ③灰黄褐色 | ロクロ整形。底部右回転糸切り、高台貼付。 | 覆土 | 体部下半 |
| 325-4 355 | 須恵器 皿 | ① (13.6) | ②3.2 | ③7.6 | ①細砂粒 ②還元焰 ③灰白色 | ロクロ整形。底部右回転糸切り、高台貼付。 | 覆土 | 2/3 |



第326図 124号住居跡出土遺物

V区124号住居跡

| 図番 P L | 土器種別 器種 | 法量 (cm) | | | ①胎土 ②焼成 ③色調 | 成・整形技法の特徴 | 出土 状況 | 残存状況 |
|--------------|------------|----------|------|-----|--------------------|------------------------------|----------|------|
| | | ①口径 | ②器高 | ③底径 | | | | |
| 326-1 355 | 土器器 坏 | ① (17.0) | ②6.0 | | ①細砂粒 ②良好 ③橙色 | 口縁部横ナデ。体部～底部外面へつ削り。 内面ナデ。 | 覆土 | 1/4 |

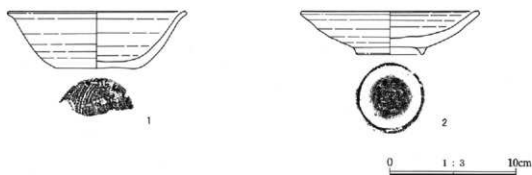

第327図 126号住居跡出土遺物

V区126号住居跡

| 図 番 P L | 土器種別 器 種 | 法 量 (cm) ①口径 ②器高 ③底径 | ①胎土 ②焼成 ③色調 | 成・整形技法の特徴 | 出 土 状 況 | 残存状況 |
|------------------|-------------|------------------------------|------------------------|----------------------|------------|------|
| 327-1 356 | 須恵器 杯 | ① (14.2) ② 4.5 ③ (7.0) | ①細砂粒 ②還元焼 ③陶灰色 | ロクロ製形。底部右回転糸切り無調整。 | カマド | 1/4 |
| 327-2 356 | 須恵器 皿 | ① (14.2) ② 3.4 ③ 5.3 | ①細砂粒 ②還元焼 ③にょい褐色 | ロクロ製形。底部右回転糸切り、高台貼付。 | カマド | 2/3 |

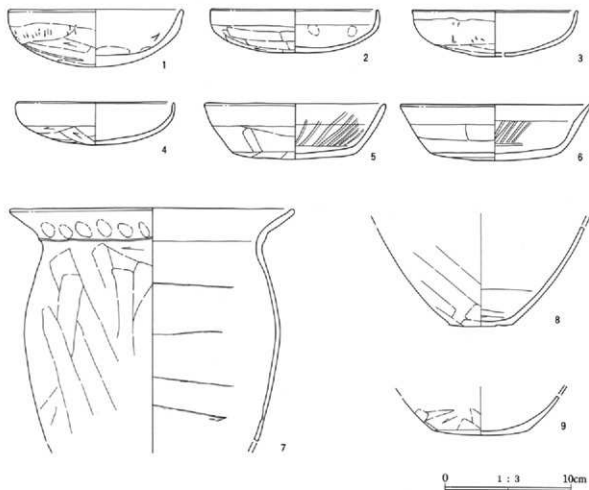

第328図 128号住居跡出土遺物 (1)

V区

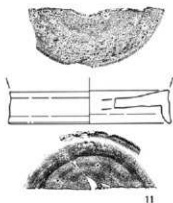
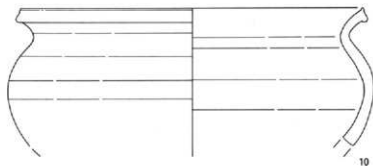

0 1 : 3 10cm

第329図 128号住居跡出土遺物(2)

V区128号住居跡

| 図番 P L | 土器種別 器種 | 法量 (cm) | | | ①胎土 ②焼成 ③色調 | 成・整形技法の特徴 | 出土 状況 | 残存状況 |
|---------------|------------|-----------------------|-----|-----|------------------------|-------------------------------------------------------|----------------------|---------------|
| | | ①口径 | ②器高 | ③底径 | | | | |
| 328-1 356 | 土師器 坏 | ①13.7 ②4.5 | | | ①細砂粒 ②良好 ③にぶい褐色 | 口縁部横ナデ。体部～底部外面へう削り。 内面ナデ。 | 覆土 | ほぼ完形 |
| 328-2 356 | 土師器 坏 | ①13.4 ②3.4 | | | ①細砂粒 ②良好 ③にぶい褐色 | 口縁部横ナデ。体部～底部外面へう削り。 内面ナデ。 | カマド | 3/4 |
| 328-3 356 | 土師器 坏 | ① (13.0) ②3.6 | | | ①細砂粒 ②良好 ③褐色 | 口縁部横ナデ。体部～底部外面へう削り。 内面ナデ。 | 覆土 | 1/4 |
| 328-4 356 | 土師器 坏 | ①12.4 ②3.4 | | | ①細砂粒 ②良好 ③褐色 | 口縁部横ナデ。体部～底部外面へう削り。 内面ナデ。 | 底置寄り (カマドの 北側) | ほぼ完形 |
| 328-5 356 | 土師器 坏 | ①14.4 ②4.4 ③9.8 | | | ①細砂粒 ②良好 ③にぶい黄褐色 | 口縁部横ナデ。体部外面へう削り、内面ミ ガキ。 底部へう削り。 | 覆土 | 1/2 |
| 328-6 356 | 土師器 坏 | ① (15.0) ②4.4 | | | ①細砂粒 ②良好 ③浅黄褐色 | 口縁部横ナデ。体部外面横位へう削り、内 面ミガキ。 底部へう削り。 | 覆土 | 1/4 |
| 328-7 356 | 土師器 罍 | ① (22.4) ②18.3 | | | ①細砂粒 ②良好 ③褐色 | 口縁部横ナデ。指頭圧痕。頸部外面横へう 削り、胴部外面斜位へう削り。 内面へうナデ。輪積み痕。 | カマド | 口縁部～胴部 1/4 |
| 328-8 356 | 土師器 罍 | ①7.6 ②6.0 | | | ①細砂粒 ②良好 ③にぶい褐色 | 胴部外面斜位へう削り。 内面へうナデ。輪積み痕。 | 南壁寄り | 底部 |
| 328-9 356 | 土師器 坏 | ②3.0 ③ (7.4) | | | ①細砂粒 ②良好 ③にぶい褐色 | 体部外面へう削り。 内面ナデ。 | 覆土 | 1/2 |
| 329-10 356 | 須恵器 壺 | ① (27.0) ②10.8 | | | ①細砂粒 ②還元焰 ③灰白色 | ロクロ製形。口縁部面取り。 | 覆土 | 1/4 |
| 329-11 356 | 須恵器 | ②2.6 ③ (12.7) | | | ①細砂粒 ②還元焰 ③灰白色 | ロクロ製形。底部高台貼付。 | 覆土 | 底部1/3 |

竪穴住居跡

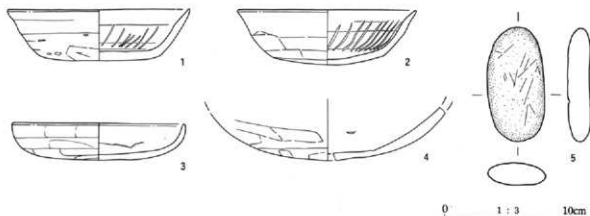

第330図 129号住居跡出土遺物

V区129号住居跡

| 図番 P L | 土器種別 器種 | 法量 (cm) ①口径 ②器高 ③底径 | ①胎土 ②焼成 ③色調 | 成・整形技法の特徴 | 出土 状況 | 残存状況 |
|--------------|------------|------------------------|-----------------------------|------------------------------------------|----------|------|
| 330-1 336 | 土師器 杯 | ①14.4 ②4.0 ③4.6 | ①粗砂粒 ②不良 ③にぶい橙色 | 口縁部横ナデ。体部外面ヘラ削り後ナデ、 内面ミガキ。 底部ヘラ削り。 | カマド | 定形 |
| 330-2 336 | 土師器 杯 | ①14.1 ②4.9 | ①細砂粒 ②良好 ③にぶい橙色 | 口縁部横ナデ。体部外面縦位ヘラ削り、内 面ミガキ。 底部ヘラ削り。 | 覆土 | 3/4 |
| 330-3 336 | 土師器 杯 | ①13.6 ②2.9 | ①細砂粒 ②良好 ③にぶい黄褐色 | 口縁部横ナデ。体部～底部外面ヘラ削り、 内面ナデ。 | 中央南寄り | 定形 |
| 330-4 336 | 土師器 甕 | ②4.1 | ①細砂粒 ②良好 ③明黄褐色 | 胴部外面ヘラ削り。 内面ヘラナデ。 | 覆土 | 底部 |
| 図番 P L | 器種 | 石材 | 計測値 (cm・g) ①全長 ②幅 ③厚 ④重量 | 特徴 | 出土 状況 | 残存状況 |
| 330-5 336 | 磨石 | 流紋岩 | ①9.0 ②4.5 ③1.8 ④105 | 片面に細い溝状。 | 覆土 | 定形 |

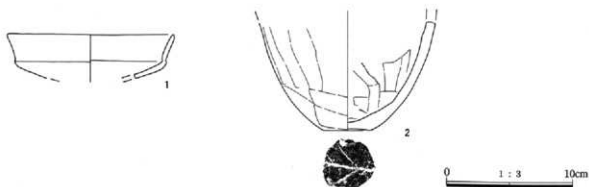

第331図 130号住居跡出土遺物

V区130号住居跡

| 図番 P L | 土器種別 器種 | 法量 (cm) ①口径 ②器高 ③底径 | ①胎土 ②焼成 ③色調 | 成・整形技法の特徴 | 出土 状況 | 残存状況 |
|--------------|------------|------------------------|--------------------|----------------------------------|----------|---------|
| 331-1 336 | 土師器 杯 | ①13.0 ②3.5 | ①細砂粒 ②良好 ③橙色 | 口縁部横ナデ。体部～底部外面ヘラ削り、 内面ナデ。 | 覆土 | 1/6 |
| 331-2 336 | 土師器 甕 | ②8.5 ③ (4.0) | ①粗砂粒 ②良好 ③橙色 | 胴部外面縦位ヘラ削り。 内面ヘラナデ。 底部木炭痕。 | カマド | 胴下半部1/2 |

V区

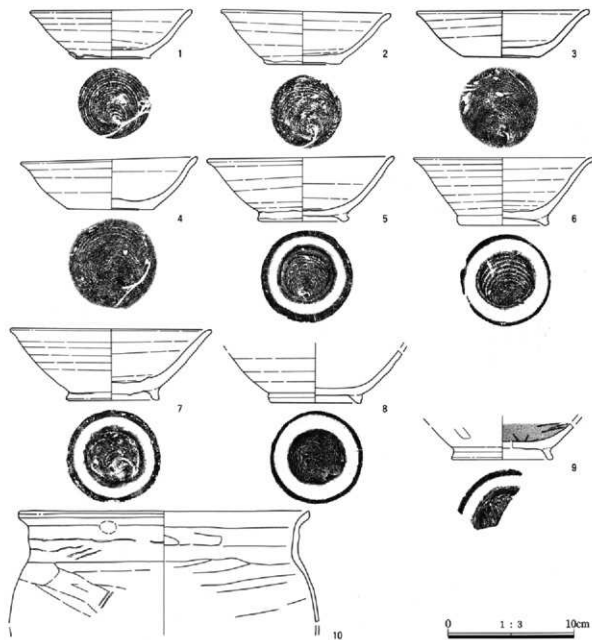

第332図 131号住居跡出土遺物

V区131号住居跡

| 図番 P L | 土器種別 器種 | 法量 (cm) | | | ①胎土 ②焼成 ③色調 | 成・整形技法の特徴 | 出土 状況 | 残存状況 | | |
|--------------|------------|--------------|----------|-------|----------------------|--------------------|----------------------|--------------------|----------------------|------|
| | | ①口径 | ②器高 | ③底径 | | | | | | |
| 332-1 356 | 須恵器 坏 | ①12.6 | ②43.8 | ③5.8 | ①細砂粒 ②還元焰 ③灰白色 | ロクロ整形。底部右回転糸切り無調整。 | 東屋寄り (カマドの 南側) | 完形 | | |
| | | 332-2 356 | 須恵器 坏 | ①13.2 | ②4.3 | ③5.8 | ①細砂粒 ②還元焰 ③灰白色 | ロクロ整形。底部右回転糸切り無調整。 | 東屋寄り (カマドの 南側) | ほぼ完形 |
| | | | | ①13.2 | ②4.3 | ③6.0 | ①細砂粒 ②還元焰 ③灰黄色 | ロクロ整形。底部右回転糸切り無調整。 | カマド周 辺 | 3/4 |
| 332-3 356 | 須恵器 坏 | ①13.4 | ②3.9 | ③5.8 | ①細砂粒 ②還元焰 ③灰白色 | ロクロ整形。底部右回転糸切り無調整。 | カマド周 辺 | 3/4 | | |
| | | 332-4 356 | 須恵器 坏 | ①14.0 | ②4.1 | ③6.8 | ①細砂粒 ②還元焰 ③灰白色 | ロクロ整形。底部右回転糸切り無調整。 | カマド周 辺 | 3/4 |
| | | | | ①14.0 | ②4.1 | ③6.8 | ①細砂粒 ②還元焰 ③灰白色 | ロクロ整形。底部右回転糸切り無調整。 | カマド周 辺 | 3/4 |

| | | | | | | |
|---------------|----------|-----------------------|------------------------------|--------------------------------------|----------------------|------------|
| 332-5 356 | 須恵器 埴 | ①14.2 ②6.0 ③6.8 | ①細砂粒 ②酸化塩 ③にぶい黄褐色 | ロクロ整形。底部右回転糸切り、高台貼付。 | 東壁寄り (カマドの 南側) | ほぼ完形 |
| 332-6 357 | 須恵器 埴 | ①14.0 ②5.3 ③6.8 | ①細砂粒 ②還元塩 ③灰白色 | ロクロ整形。底部右回転糸切り、高台貼付。 | 南壁寄り | 3/4 |
| 332-7 357 | 須恵器 埴 | ①15.8 ②6.6 ③7.0 | ①細砂粒 ②還元塩 ③灰色 | ロクロ整形。底部右回転糸切り、高台貼付。 | 南壁寄り | 3/4 |
| 332-8 357 | 須恵器 埴 | ①3.9 ②3.2 | ①細砂粒 ②還元塩 ③灰色 | ロクロ整形。底部右回転糸切り、高台貼付。 | カマド | 1/2 |
| 332-9 357 | 須恵器 埴 | ②2.7 ③(8.0) | ①細砂粒 ②酸化塩 ③外・浅黄褐色 内・黒色 | ロクロ整形。底部右回転糸切り、高台貼付。 内面黒色処理。 | 覆土 | 1/6 |
| 332-10 357 | 土師器 甕 | ①(23.0) ②8.8 | ①細砂粒 ②良好 ③にぶい褐色 | 口縁部横ナデ。頸部指頭板。胴部外面横斜 位ヘラ削り。内面ヘラナデ。 | 覆土 | 口縁部 1/4 |

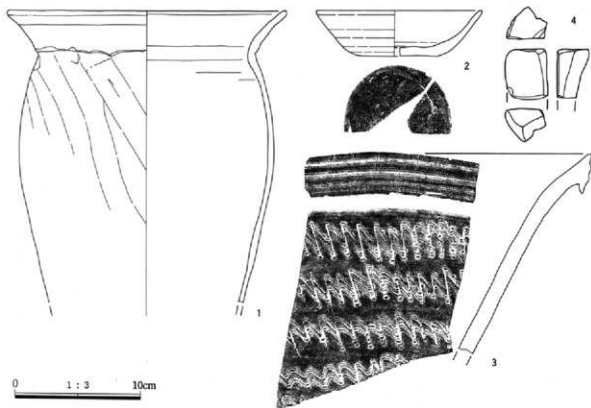

第333図 132号住居跡出土遺物

V区132号住居跡

| 図 番 P L | 土師種別 器 種 | 法 量 (cm) ①口径 ②器高 ③底径 | ①胎土 ②焼成 ③色調 | 成・整形技法の特徴 | 出 土 状 況 | 残 存 状 況 |
|------------------|----------------|----------------------------|----------------------|------------------------------------|------------------|------------------|
| 333-1 357 | 土師器 甕 | ①22.2 ②23.0 ③4.6 | ①粗砂粒 ②良好 ③褐色 | 口縁部横ナデ。胴部外面斜縦位ヘラ削り、 工具痕。内面ヘラナデ。 | 覆土 | 2/3 |
| 333-2 357 | 須恵器 埴 | ①13.0 ②3.7 ③6.4 | ①細砂粒 ②還元塩 ③灰白色 | ロクロ整形。底部右回転糸切り無調整。 | 覆土 | 1/2 |
| 333-3 357 | 須恵器 甕 | ②15.8 | ①細砂粒 ②還元塩 ③灰色 | ロクロ整形。頸部外面6条の沈線で構成さ れた成状文4段あり。 | 覆土 | 口縁部片 |

V区

| 図番 P L | 器種 | 石材 | 計測値 (cm・g) | | | 特徴 | 出土 状況 | 残存状況 |
|--------------|----|-----|-----------------------------------------|----------|----|--------|----------|------|
| | | | ①全長 | ②幅 | ③厚 | | | |
| 333-4 357 | 紙石 | 流紋岩 | ①3.8-3.9 ②1.5-2.5 ③1.5-2.5 ④40 | ②1.5-3.3 | | 4面を使用。 | 覆土 | 部分 |

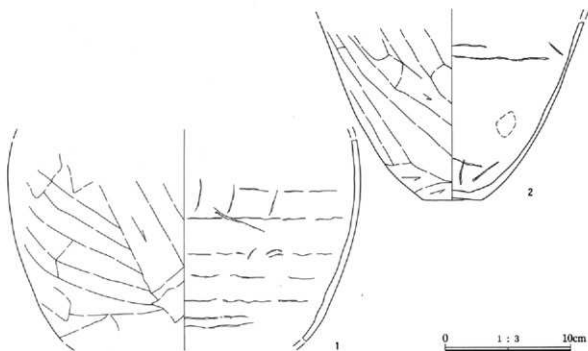

第334図 133号住居跡出土遺物

V区133号住居跡

| 図番 P L | 土器種別 | 法量 (cm) | | | ①胎土 ②焼成 ③色調 | | | 成・整形技法の特徴 | 出土 状況 | 残存状況 |
|--------------|----------|---------|---------------|-----|-----------------------------|--|--------------------------------------|-----------|-----------|------|
| | | ①口径 | ②器高 | ③底径 | | | | | | |
| 334-1 357 | 土師器 甕 | | ②16.5 | | ①細砂粒・赤色紅物 ②良好 ③にぶい赤褐色 | | 胴部外面斜位ヘラ削り。 内面ヘラナゲ、輪積み痕、工具痕。 | カマド周辺 | 胴部下半1/2 | |
| 334-2 357 | 土師器 甕 | | ②14.0 ③4.6 | | ①粗砂粒 ②良好 ③にぶい黄褐色 | | 胴部外面斜位ヘラ削り。 内面ヘラナゲ、輪積み痕、工具痕、指頭圧痕。 | カマド | 胴～底部下半1/2 | |

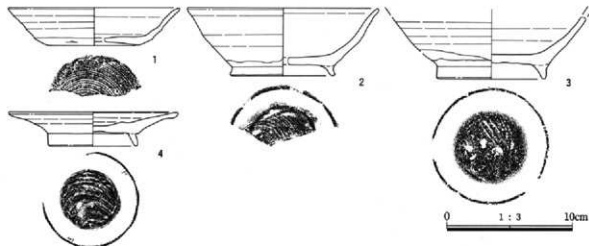

第335図 134号住居跡出土遺物

V区134号住居跡

| 図番 P L | 土器種別 器種 | 法量 (cm) ①口径 ②器高 ③底径 | ①胎土 ②焼成 ③色調 | 成・整形技法の特徴 | 出土 状況 | 残存状況 |
|--------------|------------|--------------------------|----------------------|-------------------------------------|----------|-------|
| 335-1 357 | 須恵器 坏 | ①13.6 ②3.0 ③7.4 | ①細砂粒 ②還元焰 ③灰色 | ロクロ整形。底部右回転糸切り無調整。 | カマド | 1/2 |
| 335-2 357 | 須恵器 埴 | ① (15.0) ②6.3 ③8.4 | ①細砂粒 ②還元焰 ③灰白色 | ロクロ整形。底部右回転糸切り、高台貼付。 | 覆土 | 1/4 |
| 335-3 357 | 須恵器 埴 | ②4.9 ③8.6 | ①細砂粒 ②還元焰 ③灰白色 | ロクロ整形。底部回転糸切り、高台貼付。 | 南東コーナー | 下半1/2 |
| 335-4 357 | 須恵器 皿 | ①13.4 ②2.7 ③7.0 | ①細砂粒 ②還元焰 ③灰白色 | ロクロ整形。底部回転糸切り、高台貼付。 内面見込みに重ね焼き痕。 | 中央部西寄り | 3/4 |

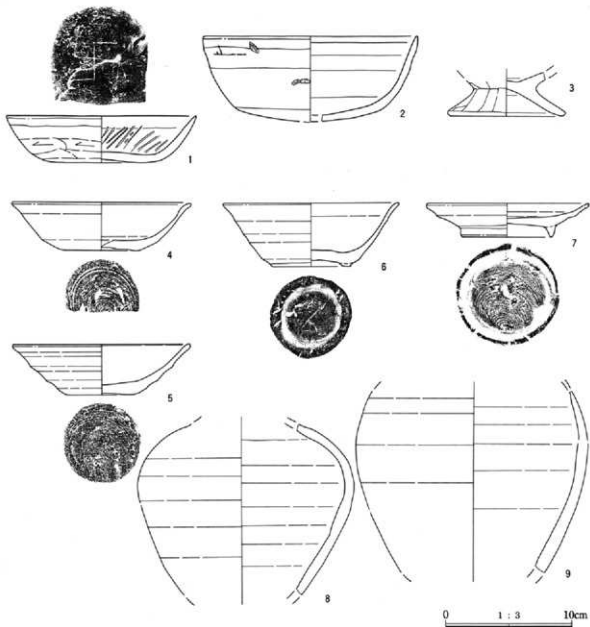

第336図 135号住居跡出土遺物(1)

V区

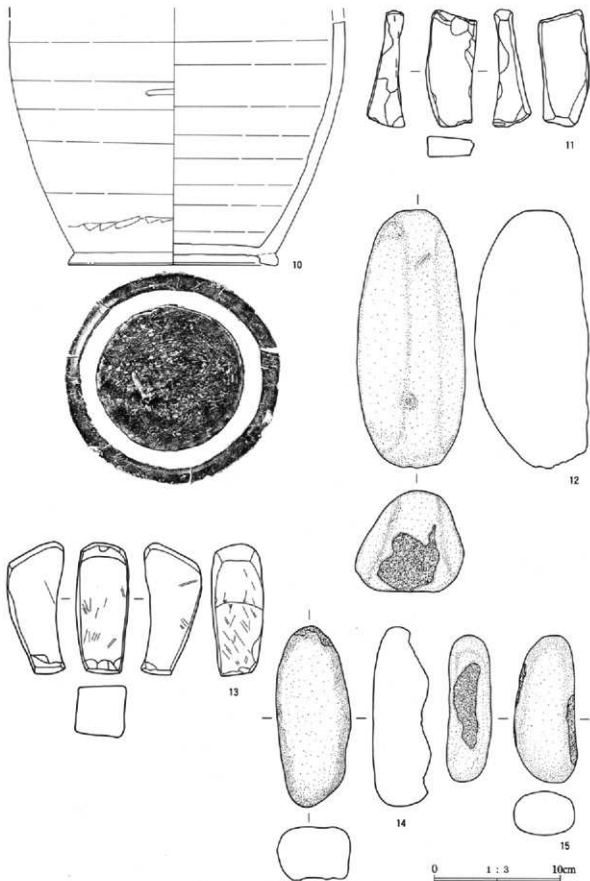

第337图 135号住居跡出土遺物(2)

V区135号住居跡

| 図番 P L | 土器種類 | 法量 (cm) ①口径 ②器高 ③底径 | ①胎土 ②焼成 ③色調 | 成・整形技法の特徴 | 出土 状況 | 残存状況 |
|---------------|------------|--------------------------|------------------------------------|---------------------------------------------|----------|-------|
| 336-1 357 | 土師器 坏 | ① (15.0) ②4.0 | ①細砂粒 ②良好 ③にぶい赤褐色 | 口縁部横ナデ。体部外面横紋へう削り、内面ミガキ、見込みに「卍」線刻あり。底部へう削り。 | 中央部西寄り | 1/2 |
| 336-2 357 | 土師器 坏 | ①17.0 ②6.8 | ①細砂粒 ②良好 ③褐色 | 口縁部横ナデ。体部～底部外面へう削り、内面ナデ。 | 東縁寄り | 2/3 |
| 336-3 357 | 土師器 台付壺 | ①3.5 ②9.2 | ①細砂粒 ②良好 ③にぶい褐色 | 台部外面へう削り、内面ナデ。裾部横ナデ。 | 覆土 | 台部 |
| 336-4 357 | 須恵器 坏 | ① (14.2) ②3.8 ③6.0 | ①細砂粒 ②酸化塩 ③灰黄色 | ロクロ整形。底部回転糸切り。 | 南東部 | 1/3 |
| 336-5 358 | 須恵器 坏 | ① (14.0) ②4.0 ③6.0 | ①細砂粒 ②還元塩 ③灰白色 | ロクロ整形。底部右回転糸切り無調整。 | 南東部 | 1/2 |
| 336-6 358 | 須恵器 埴 | ① (14.0) ②5.0 ③6.2 | ①細砂粒 ②還元塩 ③褐色 | ロクロ整形。底部回転糸切り、高台貼付。 | 南東部 | 1/2 |
| 336-7 358 | 須恵器 皿 | ①12.9 ②2.7 ③7.0 | ①細砂粒 ②還元塩 ③灰色 | ロクロ整形。底部右回転糸切り、高台貼付。 | 南東部 | 2/3 |
| 336-8 358 | 須恵器 壺 | ②13.5 | ①細砂粒 ②還元塩 ③灰色 | ロクロ整形。胴部外面回転へう削り。 | 南東部 | 胴部1/2 |
| 336-9 358 | 須恵器 壺 | ②14.2 最大径18.4 | ①細砂粒 ②還元塩 ③褐色 | ロクロ整形。 | 南東部 | 胴部2/3 |
| 337-10 358 | 須恵器 壺 | ②19.2 ③16.6 | ①細砂粒 ②還元塩 | ロクロ整形。底部調整、高台貼付。 | 覆土 | 胴部下半 |
| 図番 P L | 器種 | 石材 | 計測値 (cm・g) ①全長 ②幅 ③厚 ④重量 | 特徴 | 出土 状況 | 残存状況 |
| 337-11 358 | 砥石 | 流紋岩 | ①8.0-9.1 ②1.3-2.8 ③1.2-1.5 ④100 | 4面を使用。 | 掘り方 | ほぼ完形 |
| 337-12 358 | 筒石 | 安山岩 | ①20.2 ②8.6 ③8.8 ④2,400 | 先端に敲打痕。 | カマド | 完形 |
| 337-13 358 | 砥石 | 流紋岩 | ①10.4 ②4.1 ③4.0 ④260 | 4面使用。 | 掘り方 | 完形 |
| 337-14 358 | こも礫石 | 安山岩 | ①14.1 ②5.8 ③4.5 ④580 | | 覆土 | 一部欠損 |
| 337-15 358 | こも礫石 | 安山岩 | ①11.6 ②4.8 ③3.5 ④250 | 側面に敲打痕。 | 覆土 | 覆土 |

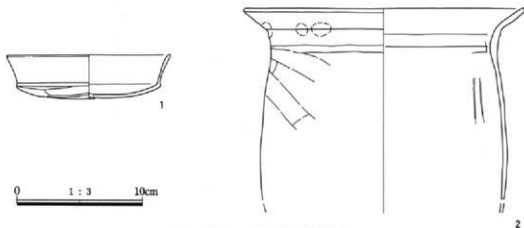

第338図 136号住居跡出土遺物

V区

V区136号住居跡

| 図番 P L | 土器種別 器種 | 法量 (cm) ①口径 ②器高 ③底径 | ①胎土 ②焼成 ③色調 | 成・整形技法の特徴 | 出土 状況 | 残存状況 |
|--------------|------------|------------------------|--------------------|-------------------------------|----------|------|
| 338-1 358 | 土師器 坏 | ①13.0 ②3.4 | ①細砂粒 ②良好 ③橙色 | 口縁部横ナゲ。体部～底部外面ヘラ削り、内面ナゲ。 | 覆土 | 1/2 |
| 338-2 358 | 土師器 甕 | ① (22.6) ②15.0 | ①細砂粒 ②良好 ③橙色 | 口縁部横ナゲ、指頭痕。胴部外面斜位ヘラ削り。内面ヘラナゲ。 | カマド周辺 | 1/6 |



第339図 137号住居跡出土遺物

V区137号住居跡

| 図番 P L | 器種 | 石材 | 計測値 (cm・g) ①全長 ②幅 ③厚 ④重量 | 特徴 | 出土 状況 | 残存状況 |
|-----------|------|----|-----------------------------|------|----------|------|
| 339-1 | 打製石斧 | 頁岩 | ①11.8 ②4.3 ③1.6 ④99 | 短冊型。 | 覆土 | 完形 |

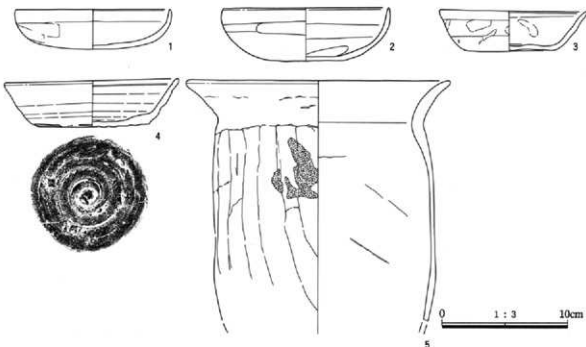

第340図 138号住居跡出土遺物

V区138号住居跡

| 図番 P L | 土器種別 器 種 | 法量 (cm) ①口径 ②器高 ③底径 | ①土質 ②焼成 ③色調 | 成・整形技法の特徴 | 出土 状況 | 残存状況 |
|--------------|-------------|------------------------|-----------------------|-----------------------------------|----------|------|
| 340-1 358 | 土師器 環 | ① (12.2) ②3.1 | ①細砂粒 ②良好 ③にぶい橙色 | 口縁部横ナデ。体部～底部外面ヘラ削り、内面ナデ。 | 覆土 | 2/3 |
| 340-2 358 | 土師器 環 | ① (13.2) ②4.1 | ①細砂粒 ②良好 ③にぶい橙色 | 口縁部横ナデ。体部～底部外面ヘラ削り、内面ナデ。 | 覆土 | 1/4 |
| 340-3 358 | 土師器 環 | ①11.6 ②3.2 ③7.4 | ①細砂粒 ②良好 ③橙色 | 口縁部横ナデ。体部外面横位ヘラ削り、内面ナデ。底部ヘラ削り。 | 覆土 | 3/4 |
| 340-4 358 | 須恵器 環 | ①13.8 ②3.9 ③9.0 | ①細砂粒 ②還元焼 ③灰色 | ロクロ整形。頂上部回転ヘラ削り、リング状積み。内面短い返りがつく。 | 南壁寄り | ほぼ完形 |
| 340-5 358 | 土師器 葉 | ③ (20.6) ②18.9 | ①粗砂粒 ②良好 ③にぶい橙色 | 口縁部横ナデ。胴部外面縦位ヘラ削り。内面ヘラナデ。 | 中央部 | 1/4 |

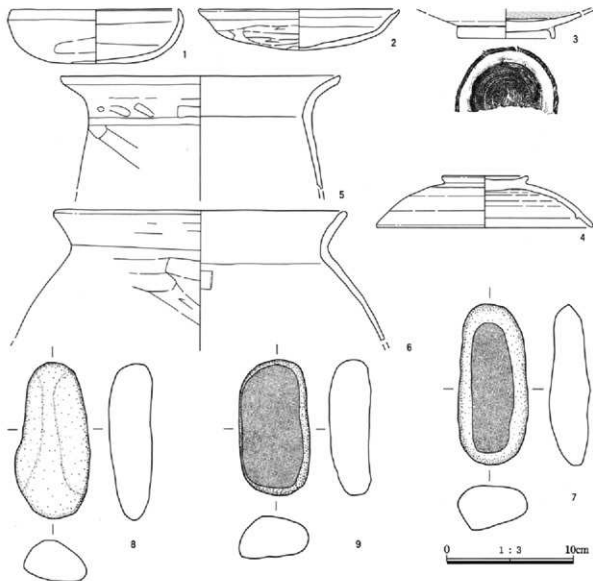

第341図 139号住居跡出土遺物

V区

V区139号住居跡

| 図番 P L | 土器種別 器種 | 法量 (cm) ①口径 ②器高 ③底径 | ①胎土 ②焼成 ③色調 | 成・整形技法の特徴 | 出土 状況 | 残存状況 |
|--------------|------------|--------------------------|-----------------------------|-----------------------------------|----------|-------|
| 341-1 359 | 土師器 杯 | ① (13.2) ②4.3 | ①細砂粒 ②良好 ③にぶい橙色 | 口縁部横ナデ。体部～底部外面ヘラ削り、内面ナデ。 | 覆土 | 3/4 |
| 341-2 359 | 土師器 杯 | ① (16.0) ②3.2 | ①細砂粒 ②良好 ③橙色 | 口縁部横ナデ。体部～底部外面ヘラ削り、内面ナデ。 | 覆土 | 1/2 |
| 341-3 359 | 灰物陶器 皿 | ①1.8 ② (7.6) | ①順書 ②薄光塩 ③灰白色 | ロクロ整形。底部右回糸切り、高台起付。内面見込みに重ね焼き痕。 | 覆土 | 底部2/3 |
| 341-4 359 | 須恵器 蓋 | ①17.0 ②4.1 狭み部径6.8 | ①細砂粒 ②薄光塩 ③灰色 | ロクロ整形。頂上部回転ヘラ削り、リング状狭み。内面短い返りがつく。 | 覆土 | 1/4 |
| 341-5 359 | 土師器 甕 | ① (22.0) ②8.8 | ①細砂粒・赤色灰物 ②良好 ③明赤褐色 | 口縁部横ナデ。胴部外面斜位ヘラ削り。内面ヘラナデ。 | 覆土 | 口縁部片 |
| 341-6 359 | 土師器 甕 | ①23.2 ②10.3 | ①細砂粒・赤色灰物 ②良好 ③橙色 | 口縁部横ナデ。胴部外面横斜位ヘラ削り。内面ヘラナデ。 | 覆土 | 口縁部 |
| 図番 P L | 器種 | 石材 | 計測値 (cm・g) ①全長 ②幅 ③厚 ④重量 | 特徴 | 出土 状況 | 残存状況 |
| 341-7 359 | こも礫石 | 閃緑岩 | ①12.7 ②5.5 ③0.5 ④360 | 全面に磨耗痕。 | 覆土 | 完形 |
| 341-8 359 | こも礫石 | 石英炭岩 | ①12.3 ②5.9 ③0.4 ④330 | 部分的に磨耗痕。 | 覆土 | 完形 |
| 341-9 359 | こも礫石 | 閃緑岩 | ①10.7 ②5.5 ③0.3 ④340 | 部分的に磨耗痕。 | 掘り方 | 完形 |

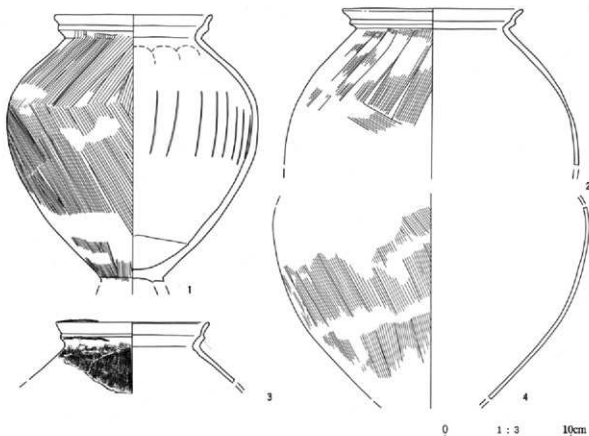

第342図 140号住居跡出土遺物(1)

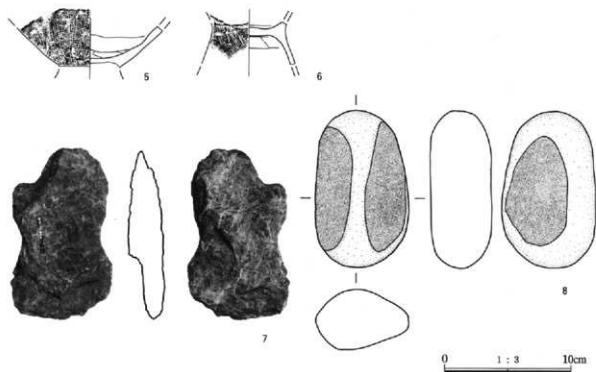

第343図 140号住居跡出土遺物(2)

V区140号住居跡

| 図番 P L | 土器種別 器種 | 法量 (cm) ①口径 ②器高 ③底径 | ①胎土 ②焼成 ③色調 | 成・整形技法の特徴 | 出土 状況 | 残存状況 |
|--------------|------------|------------------------|-----------------------------|------------------------------------|------------|--------------|
| 342-1 359 | 土師器 台付甕 | ①(12.4) ②21.0 | ①細砂粒 ②良好 ③にぶい黄褐色 | 口縁部内外面横ナデ。胴部外面斜位ハケメ。 内面ヘラナダ後ナデ。 | 南西部 | 台部欠損 |
| 342-2 359 | 土師器 台付甕 | ①14.0 ②12.3 | ①細砂粒 ②良好 ③にぶい黄褐色 | 口縁部内外面横ナデ。胴部外面斜位ハケメ。 内面ヘラナダ後ナデ。 | 中央部 | 口縁～体部 1/2 |
| 342-3 359 | 土師器 台付甕 | ①(12.0) ②4.8 | ①細砂粒 ②良好 ③灰白色 | 口縁部内外面横ナデ。胴部外面斜位ハケメ。 内面ヘラナダ後ナデ。 | 南壁寄り 中央 | 口縁部1/2 |
| 342-4 359 | 土師器 台付甕 | ①16.6 最大径25.0 | ①細砂粒 ②良好 ③にぶい黄褐色 | 胴部外面斜位ハケメ。 内面ヘラナダ後ナデ。 | 南西部 | 体部1/4 |
| 343-5 359 | 土師器 台付甕 | ②3.3 | ①細砂粒 ②良好 ③にぶい褐色 | 胴部外面斜位ハケメ。 内面ヘラナダ後ナデ。 | 南壁寄り 中央 | 体部底部 |
| 343-6 359 | 土師器 台付甕 | ②3.7 | ①細砂粒 ②良好 ③にぶい褐色 | 台部外面斜位ハケメ。 内面ナデ。 | 南西コー ナー | 台部1/2 |
| 図番 P L | 器種 | 石材 | 計測値 (cm・g) ①全長 ②幅 ③厚 ④重量 | 特徴 | 出土 状況 | 残存状況 |
| 343-7 | 打製石斧 | 頁岩 | ①13.5 ②8.2 ③3.0 ④071 | 分副型。 | 覆土 | 完形 |
| 343-8 359 | こもろ石 | 安山岩 | ①12.4 ②7.4 ③4.8 ④700 | 部分的に物耗痕。 | 北壁下 | 完形 |

V区

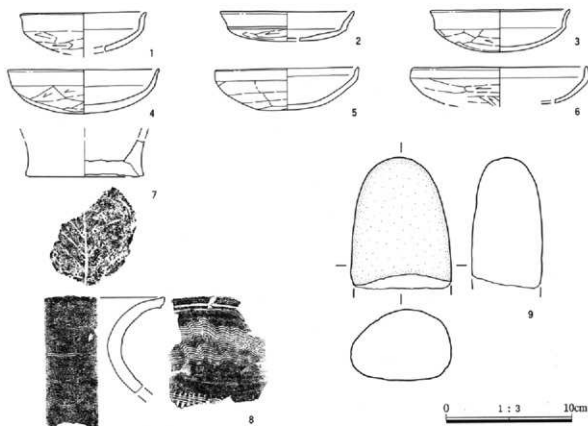

第344図 141号住居跡出土遺物

V区141号住居跡

| 図番 P L | 土器種別 器種 | 量 (cm) | | ①胎土 ②焼成 ③色調 | 成・整形技法の特徴 | 出土 状況 | 残存状況 |
|--------------|------------|------------------|---------|-----------------------------|---------------------------------|----------|--------|
| | | ①口径 | ②胴高 ③底径 | | | | |
| 344-1 359 | 土師器 坏 | ①10.0 ②3.1 | | ①細砂粒 ②良好 ③橙色 | 口縁部横ナデ。体部～底部外面へラ削り、内面ナデ。 | 覆土 | 1/4 |
| 344-2 359 | 土師器 坏 | ①10.6 ②2.4 | | ①細砂粒 ②良好 ③橙色 | 口縁部横ナデ。体部～底部外面へラ削り、内面ナデ。 | 覆土 | 1/4 |
| 344-3 359 | 土師器 坏 | ①11.0 ②3.3 | | ①粗砂粒 ②良好 ③橙色 | 口縁部横ナデ。体部～底部外面へラ削り、内面ナデ。 | 中央部 | ほぼ完形 |
| 344-4 359 | 土師器 坏 | ①12.0 ②3.5 | | ①細砂粒 ②良好 ③橙色 | 口縁部横ナデ。体部～底部外面へラ削り、内面ナデ。全体的に摩滅。 | 覆土 | 1/4 |
| 344-5 359 | 土師器 坏 | ①11.4 ②3.3 | | ①細砂粒 ②良好 ③橙色 | 口縁部横ナデ。体部～底部外面へラ削り、内面ナデ。 | 覆土 | ほぼ完形 |
| 344-6 359 | 土師器 坏 | ① (13.8) ②2.8 | | ①細砂粒 ②良好 ③にぶい橙色 | 口縁部横ナデ。体部～底部外面へラ削り、内面ナデ。 | 覆土 | 1/4 |
| 344-7 359 | 土師器 甕 | ②2.8 ③ (9.4) | | ①粗砂粒 ②不良 ③浅黄橙色 | 底部木葉痕。全体的に摩滅。 | 覆土 | 底部 |
| 344-8 359 | 須恵器 甕 | ②7.6 | | ①細砂粒 ②還元焼 ③灰白色 | 頸部外面6条の波線で構成された波状文2段あり。 | 覆土 | 口縁部1/4 |
| 図番 P L | 器種 | 石材 | | 計測値 (cm・g) ①全長 ②幅 ③厚 ④重量 | | 出土 状況 | 残存状況 |
| 344-9 359 | 磨石 | 角閃石安山岩 | | ①10.3 ②7.9 ③5.6 ④850 | 部分的に磨耗供。 | | |

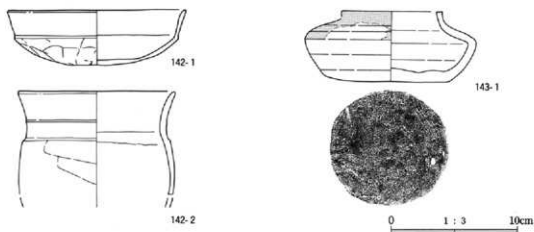

第345図 142号住居跡・143号住居跡出土遺物

V区142号住居跡

| 図番 P L | 土器種別 器種 | 法量 (cm) | | | ①胎土 ②焼成 ③色調 | 成・整形技法の特徴 | 出土 状況 | 残存状況 |
|------------------|------------|---------------|-----|-----|--------------------|-------------------------------------|------------|------|
| | | ①口径 | ②器高 | ③底径 | | | | |
| 345-142-1 360 | 土師器 坏 | ①14.0 ②4.4 | | | ①細砂粒 ②良好 ③褐色 | 口縁部横ナデ。体部～底部外面ヘラ削り、内面ナデ。 | 南東コーナー | 1/2 |
| 345-142-2 360 | 土師器 甕 | ①12.4 ②8.1 | | | ①粗砂粒 ②良好 ③褐色 | 口縁部ヘラ削り後横ナデ。胴部外面横位ヘラ削り。内面ヘラナデ。輪積み肌。 | 南東コーナー・中央部 | 上半部 |

V区143号住居跡

| 図番 P L | 土器種別 器種 | 法量 (cm) | | | ①胎土 ②焼成 ③色調 | 成・整形技法の特徴 | 出土 状況 | 残存状況 |
|------------------|------------|-------------------------|-----|-----|----------------------|---------------------------------------|----------|--------|
| | | ①口径 | ②器高 | ③底径 | | | | |
| 345-143-1 360 | 須恵器 短頸甕 | ① (7.9) ②5.5 ③9.2 | | | ①細砂粒 ②還元焼 ③灰白色 | ロクロ整形。肩部回転ヘラ削り、輪付き。体部～底部手持ちヘラ削り、内面ナデ。 | 北東コーナー | 口縁一部欠損 |

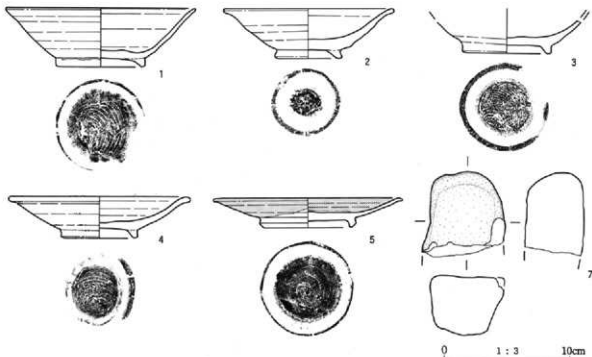

第346図 144号住居跡出土遺物 (1)

V区

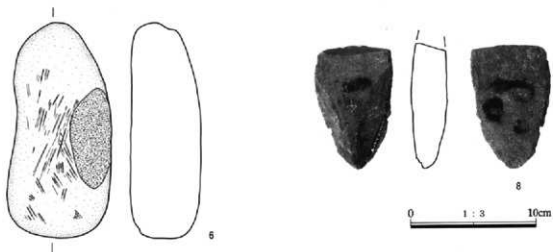

第347図 144号住居跡出土遺物(2)

V区144号住居跡

| 図番 P L | 土器種別 | 法量 (cm) | | | ①胎土 ②焼成 ③色調 | 成・整形技法の特徴 | 出土 状況 | 残存状況 |
|--------------|-----------|-----------------------------|------------|------|----------------------|----------------------------------------|----------|--------------|
| | | ①口径 | ②器高 | ③底径 | | | | |
| 346-1 360 | 須恵器 埴 | ①15.0 ②4.7 ③7.0 | | | ①細砂粒 ②還元焰 ③灰白色 | ロクロ整形。底部右回転糸切り、高台貼付。 | 覆土 | 口縁～底部 1/4 |
| 346-2 360 | 須恵器 埴 | ① (13.3) ②3.9 ③5.0 | | | ①細砂粒 ②還元焰 ③黄灰色 | ロクロ整形。底部回転糸切り、高台貼付。 内面黒色。 | 覆土 | 3/4 |
| 346-3 360 | 須恵器 埴 | ②2.6 ③7.0 | | | ①細砂粒 ②還元焰 ③黄灰色 | ロクロ整形。底部右回転糸切り、高台貼付。 | カマド | 底部 |
| 346-4 360 | 須恵器 皿 | ①14.4 ②3.3 | | | ①細砂粒 ②還元焰 ③灰色 | ロクロ整形。底部右回転糸切り、高台貼付。 | 覆土 | 3/4 |
| 346-5 360 | 灰輪陶器 皿 | ① (15.0) ②2.3 ③ (7.6) | | | ①黄土 ②還元焰 ③灰色 | ロクロ整形。底部左回転へうり切り、高台貼付。 内面見込みに重ね焼き痕。 | 覆土 | 底部 |
| 図番 P L | 種別 | 石材 | 計測値 (cm・g) | | | 特 徴 | 出土 状況 | 残存状況 |
| | | | ①全長 | ②幅 | ③厚 | | | |
| 347-6 360 | | 安山岩 | ①17.0 | ②8.1 | | | 北壁寄り | 完形 |
| 347-7 360 | 鍛石 | 安山岩 | ①6.5 | ②5.8 | | | | 1/2 |
| 347-8 | 打製石斧 | 安山岩 | ①9.8 | ②6.3 | | | | 1/2 |
| | | | ②2.8 | ③26 | | | | |

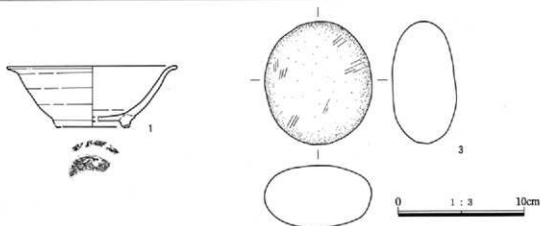

第348図 146号住居跡出土遺物(1)

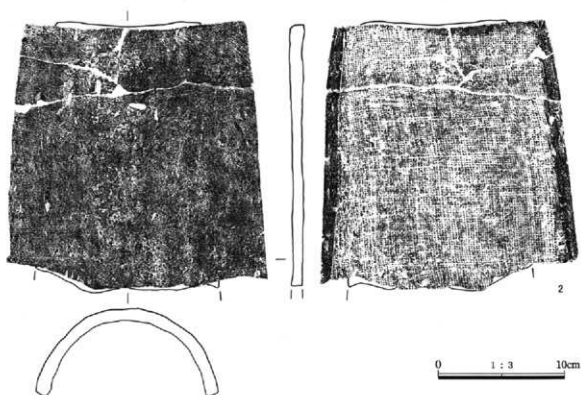

第349図 146号住居跡出土遺物(2)

V区146号住居跡

| 図番 P L | 土器種別 器種 | 法量 (cm) ①口径 ②器高 ③底径 | ①胎土 ②焼成 ③色調 | 成・整形技法の特徴 | 出土 状況 | 残存状況 |
|--------------|------------|----------------------------|-----------------------------|---------------------|----------|------|
| 348-1 360 | 煎茶器 埴 | ①13.4 ②4.8 ③5.0 | ①細砂粒 ②酸化塩 ③明赤褐色 | ロクロ整形。底部回転糸切り、高台貼付。 | カマド | 1/4 |
| 349-2 360 | 丸瓦 | 長21.3 幅13.3 厚0.9-1.2 | ①細砂粒 ②酸化塩 ③明赤褐色 | 凸面へう削り。凹面布目圧痕。 | カマド | 1/2 |
| 図番 P L | 器種 | 石材 | 計測値 (cm・g) ①全長 ②幅 ③厚 ④重量 | 特徴 | 出土 状況 | 残存状況 |
| 348-3 360 | 磨石 | 安山岩 | ①28.6 ②8.5 ③5.0 ④505 | 両面に磨面。 | カマド | 完形 |

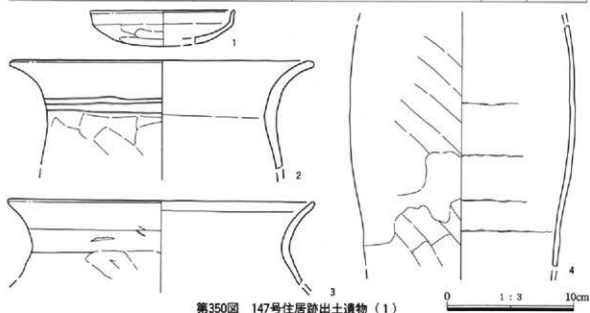

第350図 147号住居跡出土遺物(1)

V区

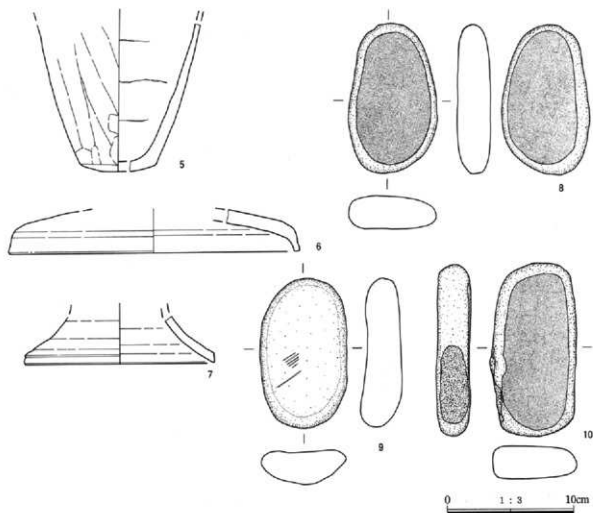

第351図 147号住居跡出土遺物(2)

V区147号住居跡

| 図番 P L | 土器種別 器種 | 法量 (cm) ①口径 ②器高 ③底径 | ①胎土 ②焼成 ③色調 | 成・整形技法の特徴 | 出土 状況 | 残存状況 |
|--------------|------------|------------------------|-----------------------|-----------------------------------|----------|--------|
| 350-1 361 | 土師器 坏 | ① (11.4) ②2.8 | ①細砂粒 ②良好 ③灰色 | 口縁部横ナデ。 体部～底部外面へタ削り、内面ナデ。 | 覆土 | 1/4 |
| 350-2 361 | 土師器 甕 | ① (23.8) ②8.4 | ①細砂粒 ②良好 ③灰色 | 口縁部横ナデ。 胴部外面斜位へタ削り。 内面へタナデ。 | ビット2 | 口縁部1/4 |
| 350-3 361 | 土師器 甕 | ① (24.0) ②6.5 | ①細砂粒 ②良好 ③にぶい褐色 | 口縁部横ナデ。 胴部外面斜位へタ削り。 内面へタナデ。 | ハマド | 口縁部1/6 |
| 350-4 361 | 土師器 甕 | ②19.0 最大径 (17.8) | ①粗砂粒 ②良好 ③明赤褐色 | 胴部外面斜位へタ削り。 内面へタナデ、輪轆み痕。 | ハマド | 胴部1/4 |
| 351-5 361 | 土師器 甕 | ②17.0 ③ (6.0) | ①粗砂粒 ②良好 ③にぶい褐色 | 胴部外面斜位へタ削り。 輪轆み痕。 内面へタナデ。 | ハマド | 底部1/4 |
| 351-6 361 | 須恵器 蓋 | ① (22.8) ②3.3 | ①細砂粒 ②還元焰 ③灰色 | ロクロ整形。 滑部折り返し。 | 覆土 | 1/4 |
| 351-7 361 | 須恵器 | ②3.7 ③ (15.0) | ①細砂粒 ②還元焰 ③灰色 | ロクロ整形。 | 覆土 | 台部1/4 |

| 図番 P L | 器種 | 石材 | 計測値 (cm・g) | | | | 特徴 | 出土 状況 | 残存状況 |
|---------------|------|-----|------------------------|------|----------------|------|----|----------|------|
| | | | ①全長 | ②幅 | ③厚 | ④重量 | | | |
| 351-8 361 | こもろ石 | 緑色岩 | ①12.7 ②2.8 ③0.73 | ④490 | 全面に磨耗痕。 | 北壁寄り | 完形 | | |
| 351-9 361 | こもろ石 | 閃緑岩 | ①12.7 ②2.8 ③0.75 | ④465 | 全面的に磨耗痕。 | 覆土 | 完形 | | |
| 351-10 361 | こもろ石 | 安山岩 | ①14.7 ②2.8 ③0.73 | ④530 | 全面に磨耗痕と側面に敲打痕。 | 覆土 | 完形 | | |

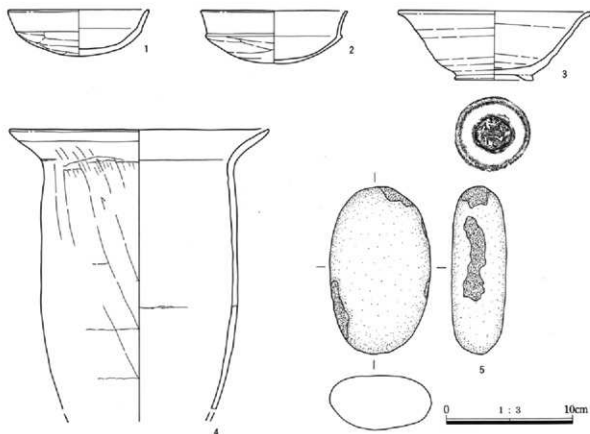

第352図 148号住居跡出土遺物

V区148号住居跡

| 図番 P L | 土師種別 器種 | 注 量 (cm) | ①土土 ②焼成 ③色調 | 成・整形技法の特徴 | 出土 状況 | 残存状況 | | | |
|--------------|------------|-----------------------|-------------------------|-----------------------------------|-------------|------|-------------|----------|------|
| | | | | | | | ①口径 ②器高 ③底径 | | |
| 352-1 361 | 土師器 杯 | ①11.2 ②3.6 | ①粗砂粒 ②良好 ③橙色 | 口縁部横ナデ。 体部～底部外面ヘク削り、内面ナデ。 | 覆土 | 3/4 | | | |
| 352-2 361 | 土師器 杯 | ①11.6 ②4.2 | ①粗砂粒 ②良好 ③橙色 | 口縁部横ナデ。 体部～底部外面ヘク削り、内面ナデ。 | 覆土 | 1/2 | | | |
| 352-3 361 | 須恵器 碗 | ①15.2 ②5.4 ③6.2 | ①粗砂粒 ②還元焼 ③浅黄色 | ロクロ製形。底部回転糸切り、高台貼付。 | 中央部南 東寄り | ほぼ完形 | | | |
| 352-4 361 | 土師器 甕 | ① (20.6) ②22.0 | ①粗砂粒 ②良好 ③明赤褐色 | 口縁部横ナデ。 胴部外面斜位ヘク削り。 内面ヘクナデ。 | 覆土 | 1/4 | | | |
| 図番 P L | 器種 | 石材 | 計測値 (cm・g) | | | | 特徴 | 出土 状況 | 残存状況 |
| | | | ①全長 | ②幅 | ③厚 | ④重量 | | | |
| 352-5 361 | 煎石 | 安山岩 | ①13.2 ②4.2 ③0.630 | ④630 | 両側面に敲打痕。 | 覆土 | 完形 | | |

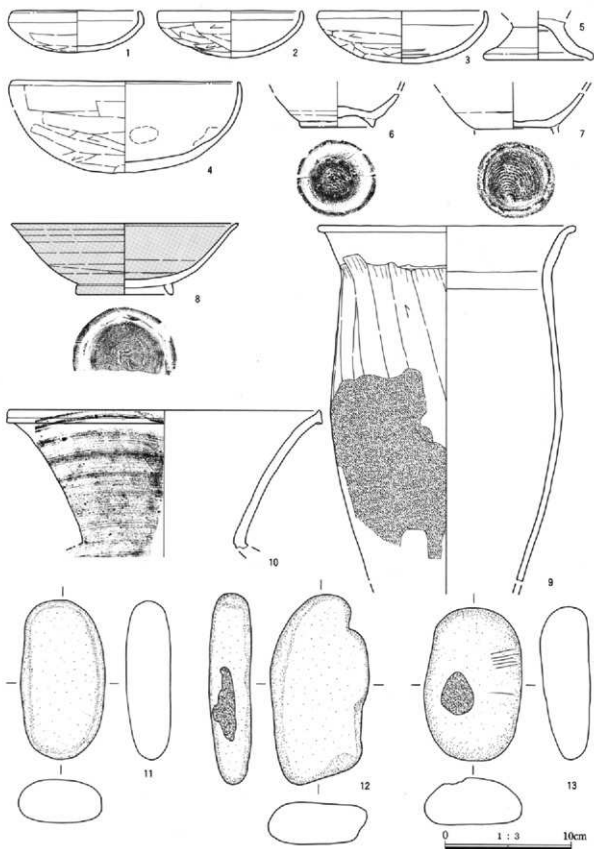

第353图 149号住居跡出土遺物(1)

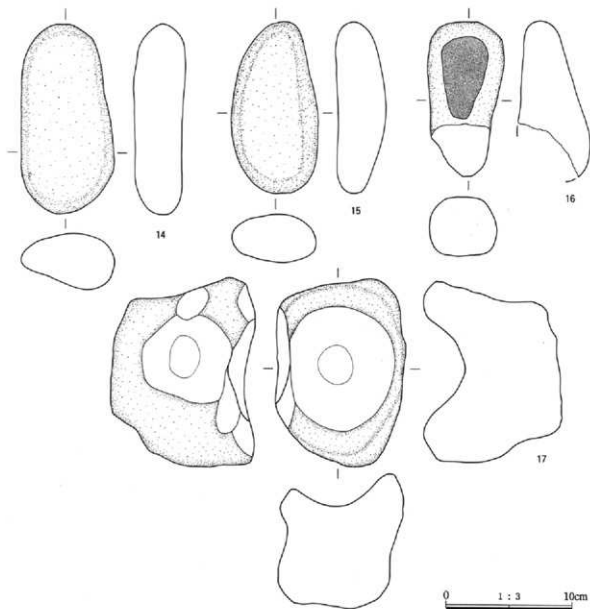

第354図 149号住居跡出土遺物(2)

V区149号住居跡

| 図 番 P L | 土器種別 器 種 | 流量 (cm) ①口径 ②器高 ③底径 | ①胎土 ②焼成 ③色調 | 成・整形技法の特徴 | 出 土 状 況 | 残存状況 |
|------------------|-------------|------------------------|----------------------|------------------------------|-------------------|-------|
| 353-1 361 | 土師器 杯 | ①10.0 ②8.3 | ①細砂粒 ②良好 ③褐色 | 口縁部横ナデ。 体部～底部外面ヘラ削り、内面ナデ。 | 覆土 | ほぼ完形 |
| 353-2 361 | 土師器 杯 | ①11.4 ②8.7 | ①細砂粒 ②良好 ③褐色 | 口縁部横ナデ。 体部～底部外面ヘラ削り、内面ナデ。 | 覆土 | 3/4 |
| 353-3 361 | 土師器 杯 | ①13.5 ②4.1 | ①細砂粒 ②良好 ③灰黄色 | 口縁部横ナデ。 体部～底部外面ヘラ削り、内面ナデ。 | カマド周 辺南壁寄 り | ほぼ完形 |
| 353-4 361 | 土師器 鉢 | ① (18.0) ②7.2 | ①細砂粒 ②良好 ③灰黄色 | 口縁部横ナデ。 体部～底部外面ヘラ削り、内面ナデ。 | カマド周 辺 | 3/4 |
| 353-5 361 | 土師器 台付壺 | ②2.9 ③ (8.2) | ①細砂粒 ②良好 ③明赤褐色 | 台部内外面ナデ。 | 覆土 | 台部1/3 |

V区

| 図番 P L | 土器種別 器種 | 法量 (cm) | | | ①胎土 ②焼成 ③色調 | 成・整形技法の特徴 | 出土 状況 | 残存状況 |
|---------------|------------|-----------------------------|--------------------------------|-----|-------------------------|------------------------------------------|-------------|--------|
| | | ①口径 | ②器高 | ③底径 | | | | |
| 353-6 361 | 須恵部 埴 | | ②2.5 ③5.6 | | ①細砂粒 ②還元焰 ③灰色 | ロクロ整形。 底部回転糸切り、高台貼付。 | 覆土 | 底部 |
| 353-7 361 | 須恵部 埴 | | ②2.5 | | ①細砂粒 ②還元焰 ③にぶい黄褐色 | ロクロ整形。 底部回転糸切り、高台貼付。 | 覆土 | 底部 |
| 353-8 361 | 灰釉陶器 埴 | ① (17.8) ②5.6 ③ (7.6) | | | ①緻密 ②還元焰 ③灰色 | ロクロ整形。 見込み部分に重ね焼き痕。 底部右回転糸切り、高台貼付。 | 覆土 | 1/4 |
| 353-9 362 | 土師器 甕 | ①20.4 ②28.0 | | | ①粗砂粒 ②良好 ③明赤褐色 | 口縁部外縋、横ナデ。 胴部外面斜位へう前り。 内面ヘラナデ。 | カマド周 辺 | 2/3 |
| 353-10 361 | 須恵部 甕 | ① (24.6) ②10.6 | | | ①細砂粒 ②還元焰 ③灰色 | 内外面横ナデ。 | 中央部北 縁寄り | 口縁部1/6 |
| 図番 P L | 器種 | 石材 | 計測値 (cm・g) | | | 特 徴 | 出土 状況 | 残存状況 |
| | | | ①全長 ②幅 ③厚 ④重量 | | | | | |
| 353-11 362 | こも礪石 | 斑れい岩 | ①12.5 ②6.8 ③3.4 ④535 | | | 全面的に磨耗痕。 | 覆土 | 完形 |
| 353-12 362 | こも礪石 | 安山岩 | ①15.0 ②7.8 ③3.3 ④640 | | | 側面に敲打痕。 | 覆土 | 完形 |
| 353-13 362 | 礪石 | 安山岩 | ①12.1 ②7.7 ③3.9 ④590 | | | 全面に磨耗痕と敲打痕。 | 覆土 | 完形 |
| 353-14 362 | こも礪石 | 安山岩 | ①14.9 ②7.3 ③4.4 ④750 | | | 全面に磨耗痕。傷付着。 | 覆土 | 完形 |
| 353-15 362 | こも礪石 | 閃緑岩 | ①13.5 ②6.9 ③3.8 ④505 | | | | 覆土 | 完形 |
| 354-16 362 | こも礪石 | 安山岩 | ①12.2 ②6.2 ③4.6 ④410 | | | 傷が付着。 | 覆土 | 一部欠損 |
| 354-17 362 | 凹石 | 安山岩 | ①14.8 ②10.0 ③8.0~9.1 ④2,100 | | | 2箇の凹み。径8.5cmと径6cm。 | 覆土 | 完形 |

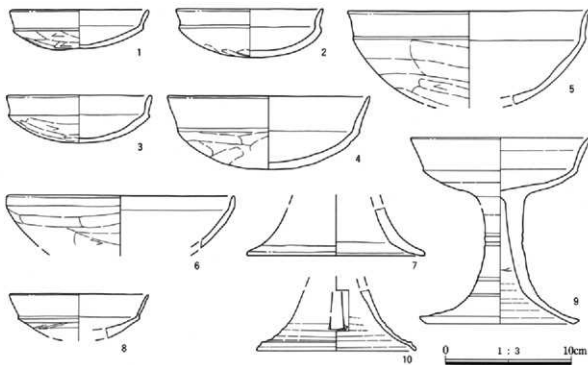

第355図 150号住居跡出土遺物 (1)

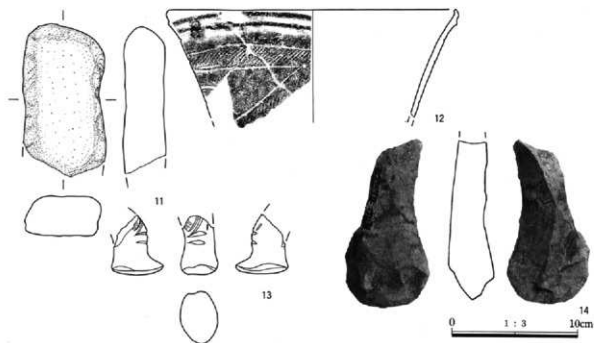

第356図 150号住居跡出土遺物(2)

V区150号住居跡

| 図 番 P L | 土器種別 器 種 | 法 量 (cm) ①口径 ②器高 ③底径 | ①胎土 ②焼成 ③色調 | 成・整形技法の特徴 | 出 土 状 況 | 残存状況 |
|---------------|-------------|----------------------------|--------------------------|-------------------------------------|------------|--------------|
| 355-1 362 | 土師器 坏 | ①11.0 ②3.0 | ①細砂粒 ②良好 ③によい橙色 | 口縁部横ナデ。 体部～底部外面ヘラ削り、内面ナデ。 | 覆土 | ほぼ完形 |
| 355-2 362 | 土師器 坏 | ①11.6 ②3.8 | ①細砂粒 ②良好 ③によい黄褐色 | 口縁部横ナデ。 体部～底部外面ヘラ削り、内面ナデ。 | 覆土 | 1/2 |
| 355-3 362 | 土師器 坏 | ① (11.3) ②3.7 | ①細砂粒 ②良好 ③明赤褐色 | 口縁部横ナデ。 体部～底部外面ヘラ削り、内面ナデ。 | 覆土 | 1/3 |
| 355-4 362 | 土師器 坏 | ① (16.0) ②6.8 | ①細砂粒 ②良好 ③明赤褐色 | 口縁部横ナデ。 体部～底部外面ヘラ削り、内面ナデ。 | 覆土 | 1/2 |
| 355-5 362 | 土師器 坏 | ① (19.0) ②7.4 | ①細砂粒 ②良好 ③によい赤褐色 | 口縁部横ナデ。 体部～底部外面ヘラ削り、内面ナデ。 | 覆土 | 1/4 |
| 355-6 362 | 土師器 坏 | ①18.0 ②4.0 ③5.6 | ①細砂粒 ②良好 ③橙色 | 口縁部横ナデ。 体部～底部外面ヘラ削り。 | 覆土 | 2/3 |
| 355-7 362 | 土師器 高坏 | ① ②3.8 ③ (14.0) | ①細砂粒 ②良好 ③によい赤褐色 | 脚部外面ヘラ削り、内面ヘラナデ。 胴部横ナデ。 | 覆土 | 脚部1/3 |
| 355-8 362 | 須恵器 坏 | ①11.0 ②3.5 | ①細砂粒 ②還元焰 ③灰白色 | ロクロ整形。 体部～底部外面ヘラ削り。 | 覆土 | 1/3 |
| 355-9 362 | 須恵器 高坏 | ① (14.2) ②14.7 ③12.6 | ①細砂粒 ②還元焰 ③灰白色 | ロクロ整形。 脚部外面二重沈堀あり、内面絞り肌。 | 覆土 | 1/2 |
| 355-10 362 | 須恵器 器台 | ②4.8 ③ (12.6) | ①細砂粒 ②還元焰 ③灰色 | ロクロ整形。 透かしあり。 | 覆土 | 1/3 |
| 356-12 362 | 縄文土器 深鉢 | ① (23.0) ②8.5 | ①細砂粒・白色気物 ②良好 ③灰褐色 | 口縁部に一条の隆帯と貼り付け。 胴部は沈堀と縄文、原体はL14。 | 覆土 | 口縁～胴部 1/4 |
| 356-13 362 | 縄文土 土偶 | 長 (4.6) 厚4.1 幅 (2.9) | ①細砂粒 ②良好 ③明赤褐色 | 沈堀が施されている。 | 覆土 | 脚部 |

V区

| 図番 P L | 器種 | 石材 | 計測値 (cm・g) | | | 特 徴 | 出土 状 況 | 残存状況 |
|---------------|------|-----|------------|------|--------|------|-----------|------|
| | | | ①全長 | ②幅 | ③厚 ④重量 | | | |
| 336-11 362 | こも福石 | 安山岩 | ①12.0 | ②6.6 | | | 覆土 | 一部欠損 |
| 336-14 | 打製石斧 | 頁岩 | ①13.4 | ②6.9 | | 分銅型。 | 覆土 | 2/3 |

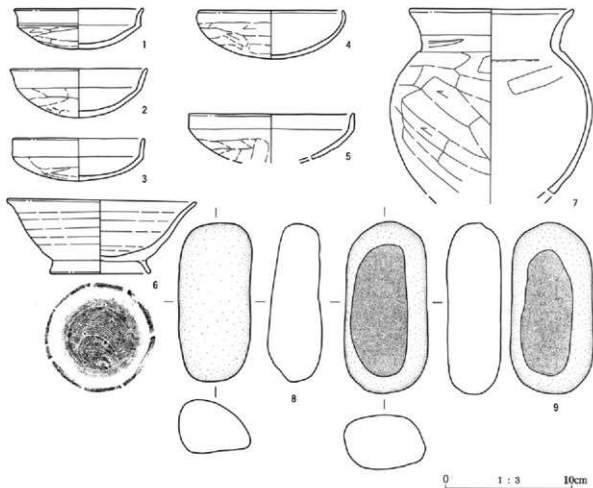

第357図 151号住居跡出土遺物

V区151号住居跡

| 図番 P L | 土器種別 器 種 | 法 量 (cm) | | | ①胎土 ②焼成 ③色調 | 成・整形技法の特徴 | 出 土 状 況 | 残存状況 |
|--------------|-------------|------------------|-----|-----|--------------------|------------------------------|------------|------|
| | | ①口径 | ②器高 | ③底径 | | | | |
| 337-1 363 | 土師器 杯 | ①10.2 ②3.1 | | | ①細砂粒 ②良好 ③橙色 | 口縁部横ナデ。 体部～底部外面へツ削り、内面ナデ。 | 覆土 | 1/2 |
| 337-2 363 | 土師器 杯 | ①10.8 ②3.9 | | | ①細砂粒 ②良好 ③橙色 | 口縁部横ナデ。 体部～底部外面へツ削り、内面ナデ。 | 覆土 | ほぼ完形 |
| 337-3 363 | 土師器 杯 | ①10.4 ②3.4 | | | ①細砂粒 ②良好 ③橙色 | 口縁部横ナデ。 体部～底部外面へツ削り、内面ナデ。 | 覆土 | 3/4 |
| 337-4 363 | 土師器 杯 | ①11.4 ②3.8 | | | ①細砂粒 ②良好 ③橙色 | 口縁部横ナデ。 体部～底部外面へツ削り、内面ナデ。 | カマド周 辺 | ほぼ完形 |
| 337-5 363 | 土師器 杯 | ① (13.0) ②3.6 | | | ①細砂粒 ②良好 ③橙色 | 口縁部横ナデ。 体部～底部外面へツ削り、内面ナデ。 | 覆土 | 1/2 |

| | | | | | | |
|--------------|----------|-----------------------|-----------------------------|-------------------------------|----------|------|
| 357-6 363 | 須恵器 埴 | ①14.7 ②5.8 ③7.8 | ①細砂粒 ②還元塩 ③灰色 | ロクロ整形。 底部右回転糸切り、高台貼付。 | 中央部 | ほぼ定形 |
| 357-7 363 | 土師器 甕 | ①13.0 ②14.5 | ①細砂粒 ②良好 ③にぶい黄色 | 口縁部横ナデ。 胴部外面斜位へウ割り、内面ヘラナデ。 | 覆土 | 1/3 |
| 図番 P L | 器種 | 石材 | 計測値 (cm・g) ①全長 ②幅 ③厚 ④重量 | 特 徴 | 出土 状況 | 残存状況 |
| 357-8 363 | こも瀬石 | 緑色岩 | ①12.5 ②6.6 ③4.2 ④520 | 全面に磨耗痕。 | カマド | 定形 |
| 357-9 363 | こも瀬石 | 安山岩 | ①13.5 ②6.4 ③4.2 ④680 | 全面に磨耗痕。 | 南壁寄り | 定形 |

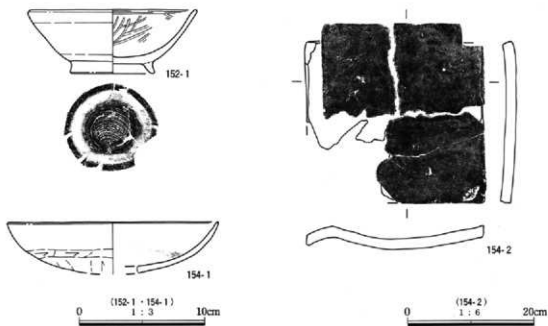

第358図 152号住居跡・154号住居跡出土遺物

V区152号住居跡

| 図番 P L | 土器種別 器種 | 法量 (cm) ①口径 ②器高 ③底径 | ①胎土 ②焼成 ③色調 | 成・整形技法の特徴 | 出土 状況 | 残存状況 |
|------------------|------------|------------------------|------------------------------|-----------------------------------------|----------|------|
| 358-152-1 363 | 須恵器 埴 | ①13.2 ②5.0 ③6.6 | ①細砂粒 ②酸化塩 ③外にぶい黄色色 内黒色 | ロクロ整形。 底部右回転糸切り、高台貼付。 内面黒色処理痕ミガキ。 | 東壁寄り | 3/4 |

V区154号住居跡

| 図番 P L | 土器種別 器種 | 法量 (cm) ①口径 ②器高 ③底径 | ①胎土 ②焼成 ③色調 | 成・整形技法の特徴 | 出土 状況 | 残存状況 |
|------------------|------------|------------------------|---------------------|------------------------------|----------|------|
| 358-154-1 363 | 土師器 埴 | ①16.6 ②4.0 | ①細砂粒 ②良好 ③棕色 | 口縁部横ナデ。 体部～底部外面へウ割り、内面ナデ。 | 南壁中央 | 1/6 |
| 358-154-2 363 | 瓦 | 縦25.3 横27.6 厚1.6 | ①細砂粒 ②還元塩 ③棕色 | 凸面研削。 凹面縁辺部ナデ。 | 南壁中央 | ほぼ定形 |

V区

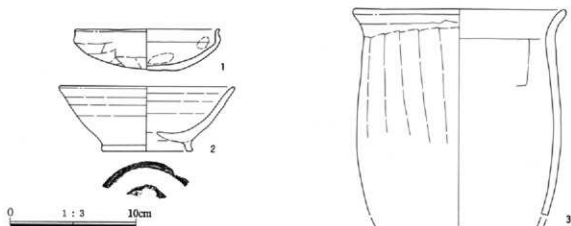

第359図 155号住居跡出土遺物

V区155号住居跡

| 図番 P L | 土器種別 器種 | 法量 (cm) ①口径 ②器高 ③底径 | ①胎土 ②焼成 ③色調 | 成・整形技法の特徴 | 出土 状況 | 残存状況 |
|--------------|------------|-----------------------------|-----------------------|-------------------------------|-----------|------|
| 359-1 363 | 土師器 坏 | ①11.4 ②3.1 | ①細砂粒 ②良好 ③にぶい橙色 | 口縁部横ナデ。 体部～底部外面ヘラ削り、内面ナデ。 | 覆土 | 1/2 |
| 359-2 363 | 乳母器 埴 | ① (13.8) ②6.1 ③ (7.0) | ①細砂粒 ②薄元埴 ③灰白色 | ロクロ整形。 底部回転糸切り、高台貼付。 | 覆土 | 1/4 |
| 359-3 363 | 土師器 羹 | ①16.8 ②16.2 | ①粗砂粒 ②良好 ③にぶい橙色 | 口縁部横ナデ。 胴部外面縦位ヘラ削り、内面ヘラナデ。 | カマド周 辺 | 1/3 |

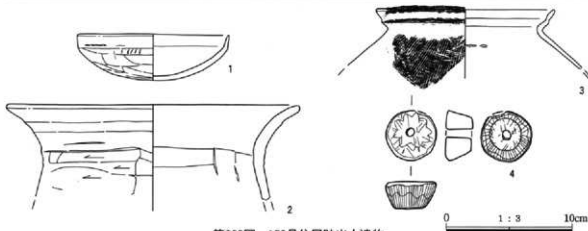

第360図 158号住居跡出土遺物

V区158号住居跡

| 図番 P L | 土器種別 器種 | 法量 (cm) ①口径 ②器高 ③底径 | ①胎土 ②焼成 ③色調 | 成・整形技法の特徴 | 出土 状況 | 残存状況 |
|--------------|------------|------------------------|-----------------------------|--------------------------------------------|------------|--------|
| 360-1 364 | 土師器 坏 | ①12.0 ②3.7 | ①細砂粒 ②良好 ③にぶい橙色 | 口縁部横ナデ。 体部～底部外面ヘラ削り、内面ナデ。 | 中央部 | ほぼ完形 |
| 360-2 364 | 土師器 羹 | ① (23.0) ②7.4 | ①細砂粒 ②良好 ③橙色 | 口縁部横位ヘラ削り後、横ナデ。 胴部外面縦斜位ヘラ削り。 内面ヘラナデ。 | 覆土 | 口縁部1/3 |
| 360-3 364 | 土師器 台付羹 | ① (14.0) ②4.6 | ①細砂粒 ②良好 ③にぶい黄橙色 | 口縁部内外面横ナデ。 胴部外面斜位ハケメ。 内面ヘラナデ後ナデ。 | 覆土 | 口縁部1/4 |
| 図番 P L | 器種 | 石材 | 計測値 (cm・g) ①全長 ②幅 ③厚 ④重量 | 特 徴 | 出 土 状 況 | 残存状況 |
| 360-4 364 | 紡錘車 | 蛇紋岩 | ①4.0 ②4.0 ③2.0 ④90 孔0.7 | 両面と側面に横刻。 | カマド周 辺 | 完形 |

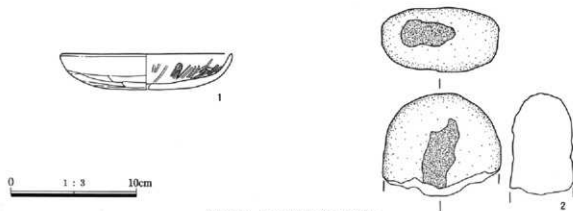

第361図 159号住居跡出土遺物

V区159号住居跡

| 図番 P L | 土器種別 器種 | 法量 (cm) ①口径 ②器高 ③底径 | ①胎土 ②焼成 ③色調 | 成・整形技法の特徴 | 出土 状況 | 残存状況 |
|--------------|------------|------------------------|-----------------------------|-------------------------------|----------|------|
| 361-1 364 | 土師器 杯 | ①14.0 ②2.8 | ①細砂粒 ②良好 ③にぶい藍色 | 口縁部横ナデ。 体部～底部外面ヘラ削り、内面ミガキ。 | 覆土 | 1/2 |
| 図番 P L | 器種 | 石材 | 計測値 (cm・g) ①全長 ②幅 ③厚 ④重量 | 特 徴 | 出土 状況 | 残存状況 |
| 361-2 364 | 磨石 | 安山岩 | ①8.0 ②9.3 ③5.0 ④550 | 両面に磨面と先端、片面に敲打痕。 | カマド | 1/2 |

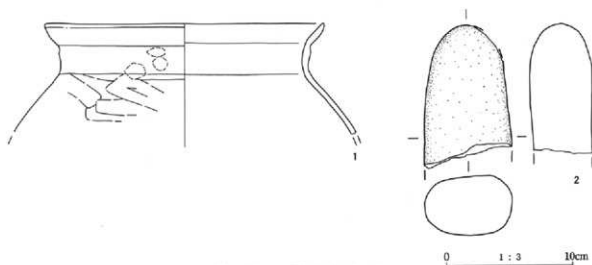

第362図 160号住居跡出土遺物

V区160号住居跡

| 図番 P L | 土器種別 器種 | 法量 (cm) ①口径 ②器高 ③底径 | ①胎土 ②焼成 ③色調 | 成・整形技法の特徴 | 出土 状況 | 残存状況 |
|--------------|------------|------------------------|-----------------------------|------------------------------------|----------|--------|
| 362-1 364 | 土師器 甕 | ① (22.0) ②8.5 | ①細砂粒 ②良好 ③にぶい藍色 | 口縁部横ナデ、指頭圧痕。 胴部外面斜位ヘラ削り、内面ヘラナデ。 | カマド周辺 | 上半部1/4 |
| 図番 P L | 器種 | 石材 | 計測値 (cm・g) ①全長 ②幅 ③厚 ④重量 | 特 徴 | 出土 状況 | 残存状況 |
| 362-2 364 | こも磨石 | 安山岩 | ①10.2 ②6.9 ③4.7 ④580 | 全体的に磨耗痕。 | カマド | 2/3 |

V区

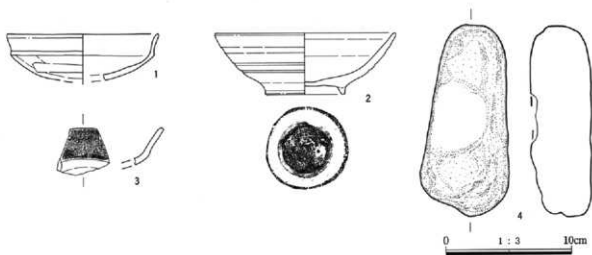

第363図 161号住居跡出土遺物

V区161号住居跡

| 図番 P L | 土器種別 器種 | 法量 (cm) ①口径 ②器高 ③底径 | ①胎土 ②焼成 ③色調 | 成・整形技法の特徴 | 出土 状況 | 残存状況 |
|--------------|------------|--------------------------|-----------------------------|---------------------------------------|------------|------|
| 363-1 364 | 土師器 杯 | ①12.0 ②3.6 | ①細砂粒 ②良好 ③棕色 | 口縁部横ナデ。 体部～底部外面ヘラ削り、内面ナデ。 底部厚底。 | 覆土 | 1/3 |
| 363-2 364 | 須恵器 埴 | ① (14.2) ②4.8 ③6.2 | ①細砂粒 ②酸化塩 ③赤褐色 | ロケロ整形。底部高台黏付。 | 覆土 | 2/3 |
| 363-3 364 | 須恵器 杯 | ②3.6 | ①細砂粒 ②還元塩 ③灰褐色 | ロケロ整形。 体部外面回転ヘラ削り、6条の沈線の波状 文あり。 | 覆土 | 破片 |
| 図番 P L | 器種 | 石材 | 計測値 (cm・g) ①全長 ②幅 ③厚 ④重量 | 特 徴 | 出 土 状 況 | 残存状況 |
| 363-4 364 | こも織石 | 安山岩 | ①15.0 ②7.0 ③4.85 ④760 | | 覆土 | 完形 |

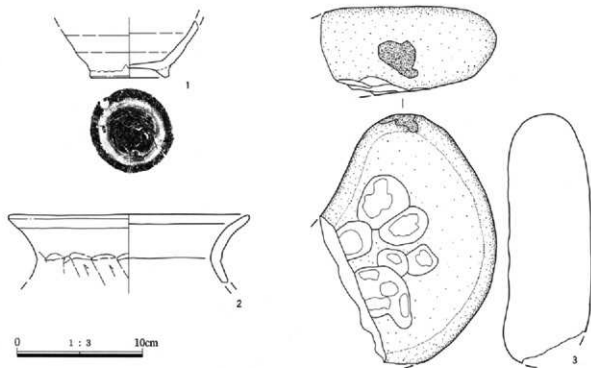

第364図 162号住居跡出土遺物

V区162号住居跡

| 図番 P L | 土器種別 器種 | 法量 (cm) | | | ①胎土 ②焼成 ③色調 | 成・整形技法の特徴 | 出土 状況 | 残存状況 | |
|--------------|------------|---------------|---------------|-----|----------------------|------------------------------------------|---------------|--------|------|
| | | ①口径 | ②器高 | ③底径 | | | | | |
| 364-1 364 | 須恵器 埴 | ②5.4 ③6.2 | | | ①細砂粒 ②炭化塩 ③赤褐色 | ロクロ整形。 底部右回転糸切り、高台粘付。 | カマド | 底部 | |
| 364-2 364 | 土師器 壺 | ①19.0 ②5.3 | | | ①細砂粒 ②良好 ③褐色 | 口縁部横ナデ。 頸部工具痕、胴部外面斜縦位ヘケ削り。 内面ヘラナデ。 | カマド | 口縁部1/4 | |
| 図番 P L | 器種 | 石材 | 計測値 (cm・g) | | | 特徴 | 出土 状況 | 残存状況 | |
| 364-3 364 | 台石 | 安山岩 | ①全長 ②幅 ③厚 ④重量 | | | ①19.6 ②13.9 ③7.0 ④2,600 | 片面に凹みと先端に鋭打痕。 | カマド | 一部欠損 |

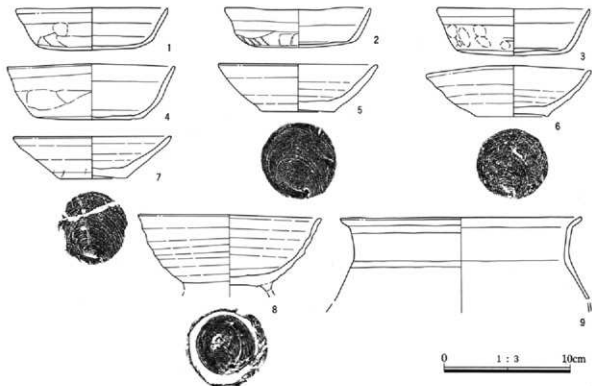

第365図 163号住居跡出土遺物

V区163号住居跡

| 図番 P L | 土器種別 器種 | 法量 (cm) | | | ①胎土 ②焼成 ③色調 | 成・整形技法の特徴 | 出土 状況 | 残存状況 |
|--------------|------------|--------------------------|-----|-----|-----------------------|-------------------------------|--------------------|------|
| | | ①口径 | ②器高 | ③底径 | | | | |
| 365-1 364 | 土師器 杯 | ①12.0 ②3.4 ③6.0 | | | ①細砂粒 ②良好 ③にぶい褐色 | 口縁部横ナデ。 体部外面ヘケ削り、指頭痕、内面ナデ。 | カマド・ 南東コー ナー | 完形 |
| 365-2 364 | 土師器 杯 | ①11.6 ②3.2 ③8.0 | | | ①細砂粒 ②良好 ③にぶい褐色 | 口縁部横ナデ。 体部外面ヘケ削り、内面ナデ。 | 南東コー ナー | 1/2 |
| 365-3 364 | 土師器 杯 | ①12.0 ②3.7 ③8.6 | | | ①細砂粒 ②良好 ③褐色 | 口縁部横ナデ。 体部外面ヘケ削り、指頭痕、内面ナデ。 | 覆土 | 1/2 |
| 365-4 364 | 土師器 杯 | ①13.2 ②4.4 ③8.4 | | | ①細砂粒 ②良好 ③にぶい褐色 | 口縁部横ナデ。 体部外面ヘケ削り、内面ナデ。 | カマド・ 南東コー ナー | ほぼ完形 |
| 365-5 364 | 須恵器 杯 | ① (12.4) ②3.7 ③5.6 | | | ①細砂粒 ②還元焰 ③灰青色 | ロクロ整形。 底部右回転糸切り無調整。 | 南壁寄り | 3/4 |
| 365-6 364 | 須恵器 杯 | ①13.0 ②4.0 ③5.8 | | | ①細砂粒 ②還元焰 ③灰白色 | ロクロ整形。 底部右回転糸切り無調整。 | 南東コー ナー | 3/4 |

V区

| | | | | | | |
|--------------|----------|-------------------------|------------------------|---------------------------|--------------|--------|
| 365-7 364 | 須恵器 坏 | ①(12.4) ②3.3 ③5.6 | ①細砂粒 ②還元焰 ③褐色 | ロクロ整形。 底部右回転糸切り無調整。 | 中央部カ マド寄リ | 1/2 |
| 365-8 364 | 須恵器 埴 | ①14.4 ②6.0 | ①細砂粒 ②還元焰 ③褐色 | ロクロ整形。 底部右回転糸切り、高台欠損。 | 覆土 | ほぼ完形 |
| 365-9 364 | 土師器 甕 | ①(19.0) ②6.4 | ①細砂粒 ②良好 ③にぶい赤褐色 | 口縁部横ナデ。 体部外面へラ削り、内面ナデ。 | 中央部カ マド寄リ | 口縁部1/4 |

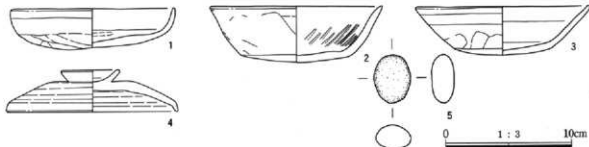

第366図 164号住居跡出土遺物

V区164号住居跡

| 図番 P L | 土器種別 器種 | 法量 (cm) | | | ①胎土 ②焼成 ③色調 | 成・整形技法の特徴 | 出土 状況 | 残存状況 |
|--------------|------------|---------------------------|------------------------|--------------------------------|-------------|-----------|----------|------|
| | | ①口径 | ②器高 | ③底径 | | | | |
| 366-1 365 | 土師器 坏 | ①12.9 ②3.1 | ①細砂粒 ②良好 ③にぶい褐色 | 口縁部横ナデ。 体部～底部外面へラ削り、内面ナデ。 | 覆土 | 完形 | | |
| 366-2 365 | 土師器 坏 | ①13.6 ②4.4 ③8.6 | ①細砂粒 ②良好 ③にぶい黄褐色 | 口縁部横ナデ。 体部外面へラ削り、内面放射状にミガキ。 | 中央部南 西寄り | 1/2 | | |
| 366-3 365 | 土師器 坏 | ①(13.6) ②3.8 ③(7.6) | ①細砂粒 ②良好 ③褐色 | 口縁部横ナデ。 体部外面へラ削り、内面ナデ。 | 覆土 | 1/3 | | |
| 366-4 365 | 須恵器 甕 | ①13.4 ②3.3 横み部径4.5 | ①細砂粒 ②還元焰 ③灰白色 | 頂上部回転へラ削り、リング状構み。 肩部折り返し。 | 西壁中央 | ほぼ完形 | | |
| 図番 P L | 器種 | 石材 | 計測値 (cm・g) | | 特 徴 | 出土 状況 | 残存状況 | |
| 366-5 365 | | 安山岩 | ①全長 ②幅 ③厚 ④重量 | ①3.8 ②2.8 ③1.8 ④30 | | | | 覆土 |

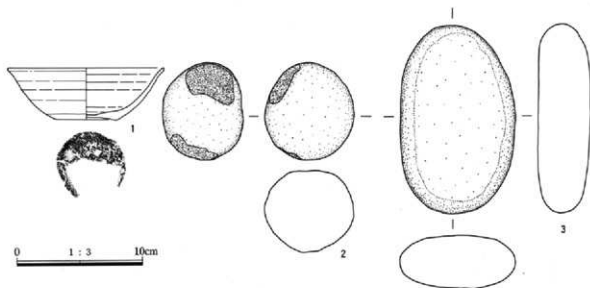

第367図 165号住居跡出土遺物

V区165号住居跡

| 図番 P L | 土器種別 器種 | 法量 (cm) ①口径 ②縁高 ③底径 | ①胎土 ②焼成 ③色調 | 成・整形技法の特徴 | 出土 状況 | 残存状況 |
|--------------|------------|--------------------------|-----------------------------|--------------------|----------|------|
| 367-1 365 | 須恵器 坏 | ① (12.2) ②4.0 ③5.0 | ①細砂粒 ②酸化端 ③灰褐色 | ロクロ整形。 底部回転糸切り。 | 中央部 | 3/4 |
| 図番 P L | 器種 | 石材 | 計測値 (cm・g) ①全長 ②幅 ③厚 ④重量 | 特徴 | 出土 状況 | 残存状況 |
| 367-2 365 | 磨石 | 緑色凝灰岩 | ①7.7 ②7.1 ③6.4 ④440 | 先端に眼打痕。 | 覆土 | 完形 |
| 367-3 365 | 磨石 | 緑色凝灰岩 | ①14.9 ②9.0 ③4.2 ④960 | 全面的に磨耗痕。 | 覆土 | 完形 |

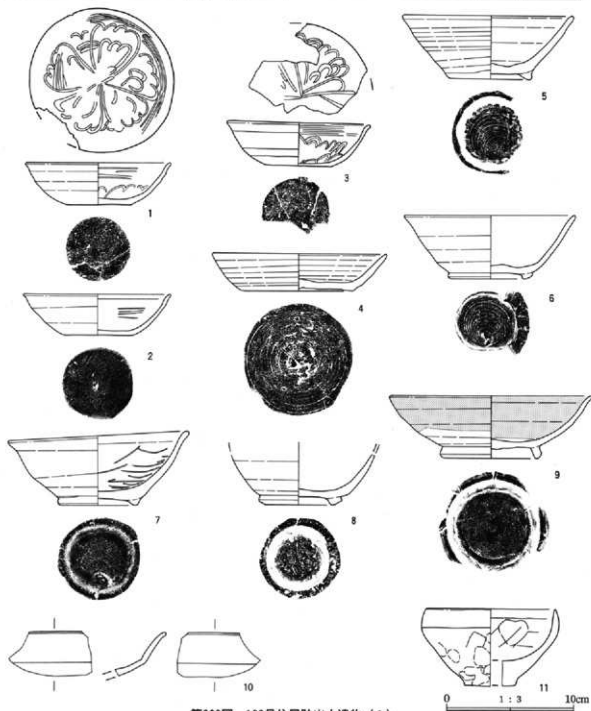

第368図 166号住居跡出土遺物 (1)

V区

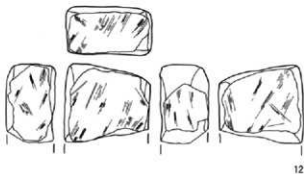

12

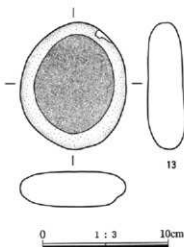

13

第369図 166号住居跡出土遺物(2)

V区166号住居跡

| 図番 P L | 土器種別 器種 | 法量 (cm) | | | ①胎土 ②焼成 ③色調 | 成・整形技法の特徴 | 出土 状況 | 残存状況 |
|---------------|------------|--------------------------|-------------------------|------------------------|----------------------------------------|----------------------|----------|------|
| | | ①口径 | ②器高 | ③底径 | | | | |
| 368-1 365 | 土師器 坏 | ①11.35 ②3.3 ③5.1 | ①11.35 ②3.2 ③5.4 | ①細砂粒 ②酸化焰 ③にぶい橙色 | 内面黒色処理、珣文あり。 | カマド・ 中央部カ マド寄り | ほぼ完形 | |
| 368-2 365 | 土師器 坏 | ①11.45 ②3.2 ③5.4 | ①11.45 ②3.2 ③5.4 | ①細砂粒 ②酸化焰 ③にぶい橙色 | 内面黒色処理。 | 北壁中央 北東コー ナー | ほぼ完形 | |
| 368-3 365 | 土師器 坏 | ① (11.4) ②3.4 ③5.0 | ①11.4 ②3.4 ③5.0 | ①細砂粒 ②酸化焰 ③にぶい橙色 | 内面黒色処理、珣文あり。 | 覆土 | 1/3 | |
| 368-4 365 | 須恵器 坏 | ①13.2 ②4.4 ③8.4 | ①13.2 ②4.4 ③8.4 | ①細砂粒 ②還元焰 ③にぶい橙色 | ロクロ整形。 底部ヘラ削り。 | 覆土 | 3/4 | |
| 368-5 365 | 須恵器 埴 | ①13.2 ②5.0 ③6.4 | ①13.2 ②5.0 ③6.4 | ①細砂粒 ②還元焰 ③灰白色 | ロクロ整形。 底部右側転糸切り、高台貼付。 | 覆土 | 3/4 | |
| 368-6 365 | 須恵器 埴 | ① (13.2) ②5.0 ③5.8 | ①13.2 ②5.0 ③5.8 | ①細砂粒 ②還元焰 ③灰色 | ロクロ整形。 底部右側転糸切り、高台貼付。 | 覆土 | 1/2 | |
| 368-7 365 | 須恵器 埴 | ①14.1 ②5.5 ③6.2 | ①14.1 ②5.5 ③6.2 | ①細砂粒 ②還元焰 ③灰白色 | ロクロ整形。 底部右側転糸切り、高台貼付。 | 北東コー ナー | ほぼ完形 | |
| 368-8 365 | 須恵器 埴 | ②4.0 ③5.4 | ②4.0 ③5.4 | ①細砂粒 ②酸化焰 ③にぶい橙色 | ロクロ整形。 底部転糸切り、高台貼付。 | カマド | 下半 | |
| 368-9 365 | 灰輪陶器 埴 | ① (15.8) ②5.0 ③7.4 | ①15.8 ②5.0 ③7.4 | ①緻密 ②還元焰 ③灰白色 | ロクロ整形。 底部転糸切り、高台貼付。 内面見込みに重ね焼き痕。 | 覆土 | 3/4 | |
| 368-10 365 | 灰輪陶器 埴 | ②3.5 | ②3.5 | ①緻密 ②還元焰 ③灰サリーブ | ロクロ整形。 | 覆土 | 破片 | |
| 368-11 365 | 土師器 手捏ね | ①10.0 ②6.0 ③4.0 | ①10.0 ②6.0 ③4.0 | ①粗砂粒 ②不具 ③橙色 | 内外面ナデ、指頭痕。 | カマド | 1/4 | |
| 図番 P L | 器種 | 計測値 (cm・g) | | | 特 徴 | 出 土 状 況 | 残存状況 | |
| | | ①全長 | ②幅 | ③厚 | | | | ④重量 |
| 369-12 365 | 磁石 | 角閃石安山岩 | ①6.2 ②6.8 ③3.9 ④120 | | 5面使用。 | 東壁寄り | 一部欠損 | |
| 369-13 365 | 磨石 | 安山岩 | ①10.0 ②8.4 ③2.9 ④390 | | 煤付着。 | 東壁寄り | 完形 | |

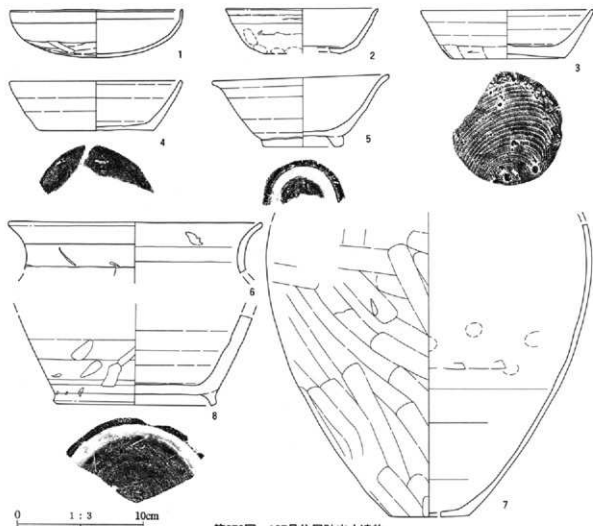

第370図 167号住居跡出土遺物

V区167号住居跡

| 図番 P L | 土器種別 器種 | 法量 (cm) | | ①胎土 ②焼成 ③色調 | 成・整形技法の特徴 | 出土 状況 | 残存状況 |
|--------------|------------|-----------------------------|-----|------------------------|---------------------------------|-----------|--------|
| | | ①口径 | ②器高 | | | | |
| 370-1 365 | 土師器 坏 | ①13.6 ②0.7 | | ①細砂粒 ②良好 ③にぶい橙色 | 口縁部横ナデ。 体部～底部外面ヘラ削り、内面ナデ。 | 覆土 | 1/2 |
| 370-2 365 | 土師器 坏 | ①12.0 ②0.5 | | ①細砂粒 ②良好 ③橙色 | 口縁部横ナデ。 体部外面ヘラ削り、内面ナデ。 | 覆土 | 1/3 |
| 370-3 365 | 須恵器 坏 | ① (13.4) ②0.8 ③0.0 | | ①細砂粒 ②還元焼 ③灰色 | ロクロ整形。 底部回転糸切り。 | 覆土 | 2/3 |
| 370-4 365 | 須恵器 坏 | ① (13.4) ②0.9 ③ (0.0) | | ①細砂粒 ②良好 ③灰白色 | ロクロ整形。 底部回転糸切り。 | 覆土 | 1/3 |
| 370-5 366 | 須恵器 埴 | ① (13.8) ②6.7 ③ (6.0) | | ①細砂粒 ②良好 ③褐色 | ロクロ整形。 底部回転糸切り、高台貼付。 | カマド周 辺 | 1/4 |
| 370-6 366 | 土師器 甕 | ① (19.8) ②0.6 | | ①細砂粒 ②良好 ③にぶい赤褐色 | 口縁部横ナデ。 | 覆土 | 口縁部1/3 |
| 370-7 366 | 土師器 甕 | ②22.9 ③ (6.2) | | ①細砂粒 ②良好 ③橙色 | 胴部外面斜位ヘラ削り、内面ヘラナデ、指 頭痕、輪積み痕。 | 覆土 | 1/6 |

V区

| | | | | | | |
|--------------|----------|---------------|--------------------|---------------|-----|--------------|
| 370-8 366 | 須恵器 壺 | ①6.9 ②12.2 | ①粗砂粒 ②良好 ③灰色 | 口クロ整形。底部高台貼付。 | 中央部 | 底部-体部 1/4 |
|--------------|----------|---------------|--------------------|---------------|-----|--------------|

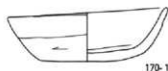

170-1

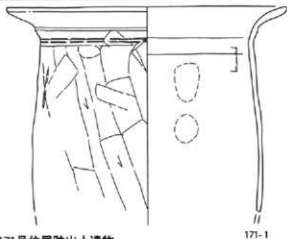

171-1

第371図 170号住居跡・171号住居跡出土遺物

V区170号住居跡

| 図番 P L | 土器種別 器種 | 法量 (cm) ①口径 ②器高 ③底径 | ①粗土 ②焼成 ③色調 | 成・整形技法の特徴 | 出土 状況 | 残存状況 |
|------------------|------------|------------------------|--------------------|------------------------------|----------|------|
| 371-170-1 366 | 土師器 坏 | ①12.5 ②3.8 ③7.0 | ①粗砂粒 ②良好 ③橙色 | 口縁部横ナデ。 体部-底部外面ヘラ削り、内面ナデ。 | カマド周辺 | 完形 |

V区171号住居跡

| 図番 P L | 土器種別 器種 | 法量 (cm) ①口径 ②器高 ③底径 | ①粗土 ②焼成 ③色調 | 成・整形技法の特徴 | 出土 状況 | 残存状況 |
|------------------|------------|------------------------|------------------------|-----------------------------------------------|----------|--------|
| 371-171-1 366 | 土師器 甕 | ①22.0 ②16.2 | ①粗砂粒 ②良好 ③にぶい黄橙色 | 口縁部横ナデ。 頸部狭位ヘラ削り。胴部外面斜位ヘラ削り。 内面ナデ、帯頸圧痕。 | 中央部 | 上半部2/3 |

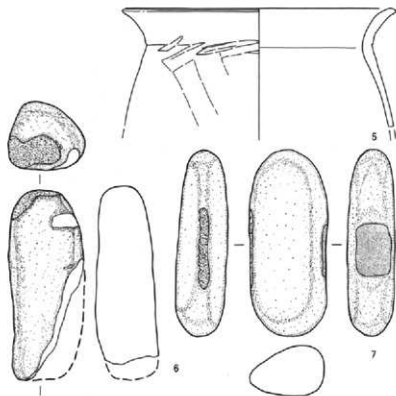
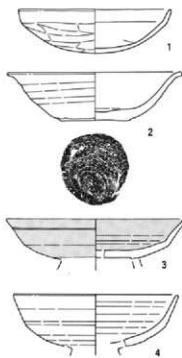

第372図 172・173号住居跡出土遺物

V区172-173号住居跡

| 図番 P L | 土器種別 器種 | 法量 (cm) | | | ①胎土 ②焼成 ③色調 | 成・整形技法の特徴 | 出土 状況 | 残存状況 |
|--------------|------------|-----------------------|-------------------------|-----|----------------------|-------------------------------------|----------|--------|
| | | ①口径 | ②器高 | ③底径 | | | | |
| 372-1 366 | 土師器 坏 | ①11.9 ②3.5 | | | ①細砂粒 ②良好 ③橙色 | 口縁部横ナデ。 底部～底部外面ヘラ削り、内面ナデ。 | 覆土 | 2/3 |
| 372-2 366 | 須恵器 埴 | ①13.6 ②3.8 ③5.4 | | | ①細砂粒 ②還元焰 ③褐色 | ロクロ整形。 底部右回転糸切り無調整。 | 覆土 | 1/2 |
| 372-3 366 | 灰釉陶器 埴 | ① (14.0) ②3.0 | | | ①緻密 ②還元焰 ③灰色 | ロクロ整形。 底部施釉、高台附離痕。 | 覆土 | 1/4 |
| 372-4 366 | 須恵器 高坏 | ①13.0 ②4.1 | | | ①細砂粒 ②還元焰 ③灰白色 | ロクロ整形。 脚部剥離痕。 | 覆土 | 1/2 |
| 372-5 366 | 土師器 甕 | ① (21.4) ②9.3 | | | ①粗砂粒 ②良好 ③橙色 | 口縁部横ナデ。 胴部工具痕。胴部外面斜位ヘラ削り、内面ヘラナデ。 | 覆土 | 口縁部1/6 |
| 図番 P L | 器種 | 石材 | 計測値 (cm・g) | | | 特 徴 | 出土 状況 | 残存状況 |
| | | | ①全長 ②幅 ③厚 ④重量 | | | | | |
| 372-6 366 | こも礫石 | 安山岩 | ①15.0 ②6.0 ③5.4 ④620 | | | 先端に敲打痕。 | 覆土 | 2/3 |
| 372-7 366 | こも礫石 | 安山岩 | ①14.7 ②6.8 ③4.0 ④520 | | | 全面的に磨削痕と側面に敲打痕。 | 覆土 | 完形 |

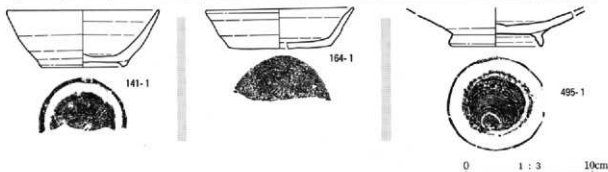

第373図 141 (3号掘立柱建物跡)・164号土坑・495号ピット出土遺物

V区141・164号土坑・495号ピット

| 図番 P L | 土器種別 器種 | 法量 (cm) | | | ①胎土 ②焼成 ③色調 | 成・整形技法の特徴 | 出土 状況 | 残存状況 |
|------------------|------------|-----------------------------|-----|-----|------------------------|-----------------------------------------|--------------|------|
| | | ①口径 | ②器高 | ③底径 | | | | |
| 373-141-1 366 | 須恵器 埴 | ①12.0 ②4.4 ③6.4 | | | ①粗砂粒 ②酸化焰 ③にぶい橙色 | ロクロ整形。 体部回転ナデ。 底部不明瞭。高台貼付。 | 3号掘立柱 建物跡 | 1/2 |
| 373-164-1 366 | 須恵器 坏 | ① (11.6) ②3.1 ③ (8.2) | | | ①細砂粒 ②還元焰 ③灰黄色 | ロクロ整形。右回転。 体部回転ナデ。 底面ヘラ削り。 | 覆土 | 1/3 |
| 373-495-1 366 | 須恵器 皿 | ②2.3 ③7.2 | | | ①細砂粒 ②還元焰 ③灰色 | ロクロ整形。右回転。 体部回転ナデ。 底部回転糸切り後、高台貼付。 | 覆土 | 底部片 |

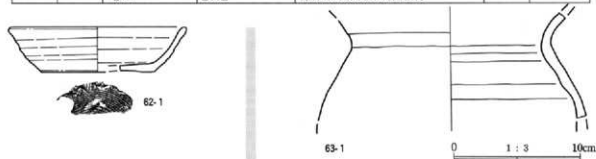

第374図 62・63号溝出土遺物

V区

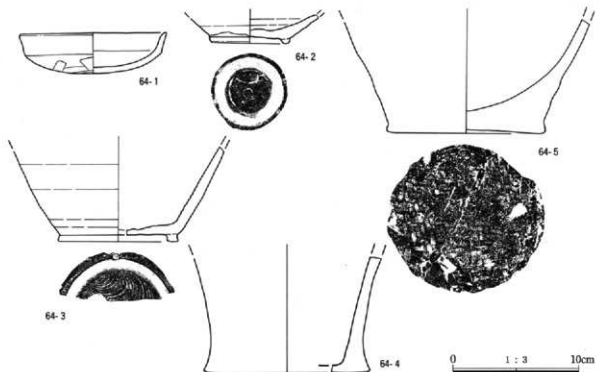

第375図 64号清出土遺物

V区62・63・64号清

| 図 番 P L | 土器種別 器 種 | 法 量 (cm) ①口径 ②器高 ③底径 | ①胎土 ②焼成 ③色調 | 成・製形技法の特徴 | 出 土 状 況 | 残存状況 |
|------------------|-------------|-----------------------------|-----------------------------|-----------------------------------------|------------|---------------|
| 374-62-1 396 | 須恵器 坏 | ① (14.0) ②3.5 ③ (9.0) | ①細砂粒 ②還元焰 ③灰白色 | ロクロ整形。右回転。 口縁～底部回転ナデ。 底部回転糸切り。 | 覆土 | 1/3 |
| 374-63-1 396 | 土師器 甕 | ①7.8 | ①細砂粒 ②良好 ③灰黄色 | 口縁部横ナデ。 胴部外面へウ削り不明瞭。 内面甕れている。 | 覆土 | 口縁～胴上半 1/3 |
| 375-64-1 396 | 土師器 坏 | ① (11.6) ②3.1 | ①細砂粒 ②やや良好 ③にぶい橙色 | 口縁部横ナデ。 内面ナデ。 底部へウ削り不明瞭。 | 覆土 | 1/4 |
| 375-64-2 396 | 須恵器 埴 | ②2.3 ③6.0 | ①細砂粒 ②還元焰 ③灰白色 | ロクロ整形。右回転。 体部回転ナデ。 底部回転糸切り後、高台站付。 | 覆土 | 体部～底部 |
| 375-64-3 396 | 須恵器 壺 | ②7.2 ③9.4 | ①細砂粒 ②還元焰 ③灰白色 | ロクロ整形。 胴部回転ナデ。 底部回転糸切り後、高台站付。 | 覆土 | 胴下半～底部 1/3 |
| 375-64-4 396 | 縄文土器 深鉢 | ②9.0 ③13.0 | ①細砂粒・赤色泥物 ②やや良好 ③明赤褐色 | 内面に輪痕み。 | 覆土 | 底部片 |
| 375-64-5 396 | 縄文土器 深鉢 | ②8.6 ③12.0 | ①粗砂粒・赤色泥物 ②やや良好 ③明赤褐色 | 底面に網代の痕跡。 | 覆土 | 底部片 |

V区65・66・68号清

| 図 番 P L | 土器種別 器 種 | 法 量 (cm) ①口径 ②器高 ③底径 | ①胎土 ②焼成 ③色調 | 成・製形技法の特徴 | 出 土 状 況 | 残存状況 |
|------------------|-------------|------------------------------|---------------------|--------------------------------|------------|------|
| 376-65-1 367 | 須恵器 坏 | ① (14.0) ②3.1 ③ (11.8) | ①細砂粒 ②還元焰 ③褐色 | ロクロ整形。 体部回転ナデ。 底面へウ削り。 | 覆土 | 1/3 |
| 376-68-1 367 | 土師器 坏 | ①11.1 ②3.6 | ①細砂粒 ②良好 ③橙色 | 口縁部横ナデ。 内面ナデ。 体部～底面へウ削り。 | 覆土 | 完形 |
| 376-68-2 367 | 須恵器 壺 | ③6.4 | ①細砂粒 ②還元焰 ③灰色 | ロクロ整形。 内外面回転ナデ。 | 覆土 | 口縁部 |

| 図番 P L | 器種 | 石材 | 計測値 (cm・g) | | 特徴 | 出土 状況 | 残存状況 |
|-----------------|------|--------|------------|------|---------------|----------|------|
| | | | ①全長 | ②幅 | | | |
| 376-66-1 367 | 凹石 | 角閃石安山岩 | ①6.6 | ②5.0 | 径4cmの凹み穴。敲打痕。 | 覆土 | 完形 |
| | | | ③4.0 | ④180 | | | |
| 376-68-3 | 打製石斧 | 頁岩 | ①13.5 | ②5.8 | 分銅型。 | 覆土 | 完形 |
| | | | ③1.8 | ④158 | | | |

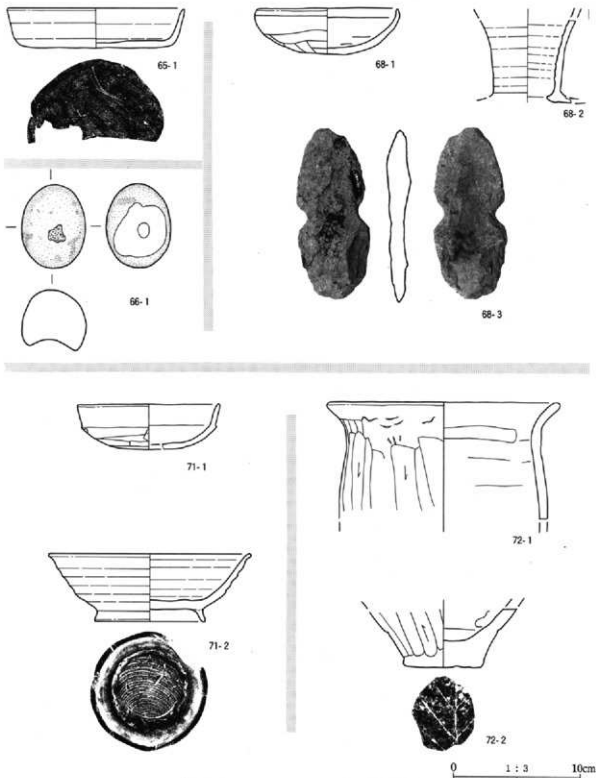

第376図 65・66・68・71・72号溝出土遺物

V区

V区71・72号溝

| 図番 P L | 土器種別 器種 | 法量 (cm) ①口径 ②器高 ③底径 | ①胎土 ②焼成 ③色調 | 成・整形技法の特徴 | 出土 状況 | 残存状況 |
|-----------------|------------|--------------------------|----------------------------|-----------------------------------------|----------|---------------|
| 376-71-1 367 | 土師器 環 | ① (11.2) ②3.5 | ①細砂粒 ②良好 ③橙色 | 口縁部横ナデ。 内面ナデ。 底面ヘラ削り。 | 覆土 | 1/4 |
| 376-71-2 367 | 須恵器 埴 | ① (16.0) ②5.3 ③8.6 | ①細砂粒 ②透光塩 ③灰白色 | ロクろ整形。右回転。 体部回転ナデ。 底部回転糸切り後、高台貼付。 | 覆土 | 2/3 |
| 376-72-1 367 | 土師器 壺 | ① (18.0) ②9.1 | ①粗砂粒・赤色鉱物 ②良好 ③にぶい橙色 | 口縁部横ナデ。 胴部外面ヘラ削り。 内面ナデ。 | 覆土 | 口縁-胴部片 1/2 |
| 376-72-2 367 | 土師器 壺 | ②4.6 ③6.0 | ①細砂粒 ②やや良好 ③にぶい黄橙色 | 外面ヘラ削り。 内面ナデ。 底面に木葉痕。 | 覆土 | 底部片 |

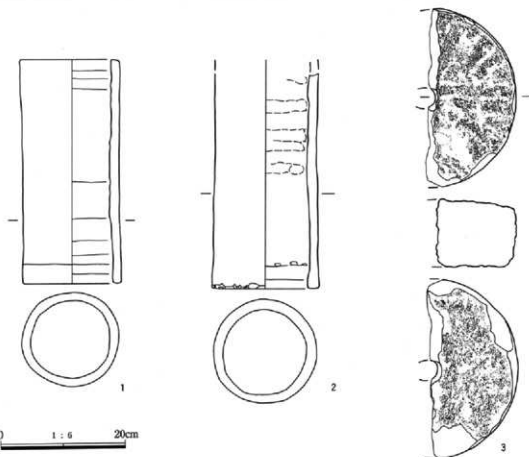

第377図 2面 (昭和18年田畑) 出土遺物

V区水田

| 図番 P L | 土器種別 器種 | 法量 (cm) ①口径 ②器高 ③底径 | ①胎土 ②焼成 ③色調 | 成・整形技法の特徴 | 出土 状況 | 残存状況 |
|--------------|------------|-------------------------|-----------------------------|---------------------------|-------------|------|
| 377-1 367 | 土管 | ①16.0 ②35.0 ③16.0 | ①細砂粒 ②良好 ③橙色 | 外面種々調整。 内面ナデ。凹凸あり。 | 昭和18年 田畑 | 一部欠損 |
| 377-2 367 | 土管 | ②33.7 ③ (17.0) | ①細砂粒 ②良好 ③赤褐色 | 外面丁寧な調整。 内面紐つくり成形後、ナデ。 | 昭和18年 田畑 | 下半部 |
| 図番 P L | 器種 | 石材 | 計測値 (cm・g) ①全長 ②幅 ③厚 ④重量 | 特徴 | 出土 状況 | 残存状況 |
| 377-3 367 | 下臼 | 安山岩 | ①27.7 ②14.3 ③10.7 ④6.200 | 目は磨滅。6分画。 | 2面 | 1/2 |

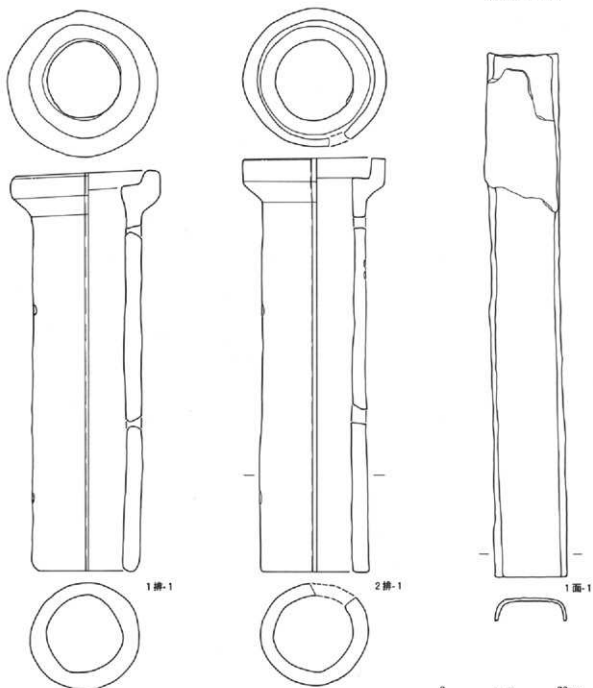

第378図 1・2号排水路・1面出土遺物

N区1・2号排水路・1面

| 図 P L | 土器種別 | 法 量 (cm) | ①胎土 ②焼成 ③色調 | 成・整形技法の特徴 | 出 土 状 況 | 残存状況 |
|-----------------|-------------|---------------------------------|--------------|-----------------------|------------|--------|
| 378-1排-1 372 | コンクリート管 | ①24.0 ②62.2 ③17.5 | ①セメント ③灰色 | 内部に香線が入る。 外面に円孔4個。 | 底面 | 完形 |
| 378-2排-1 372 | コンクリート管 | ①64.7 ②1.9~2.6 ③16.8~22.6 | ①セメント ③灰色 | 内部に香線が入る。 外面に円孔4個。 | 底面 | 完形 |
| 図 P L | 出土状況 | 種 類 | 計測値 (cm・g) | | | |
| 378-1面-1 370 | 昭和18年 田畑 | 枕木 | 長61.5 | 幅11.2 | 厚0.5 | 重4,312 |

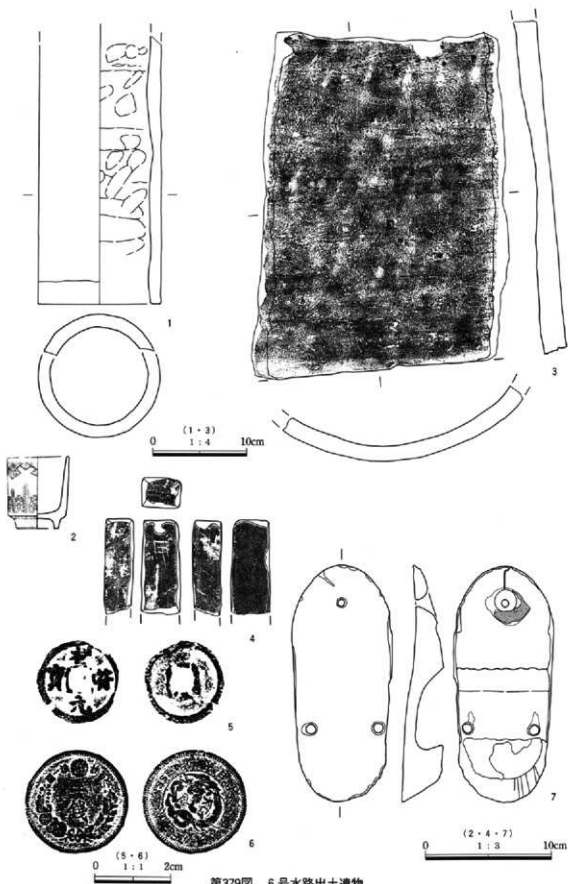

第379图 6号水路出土遗物

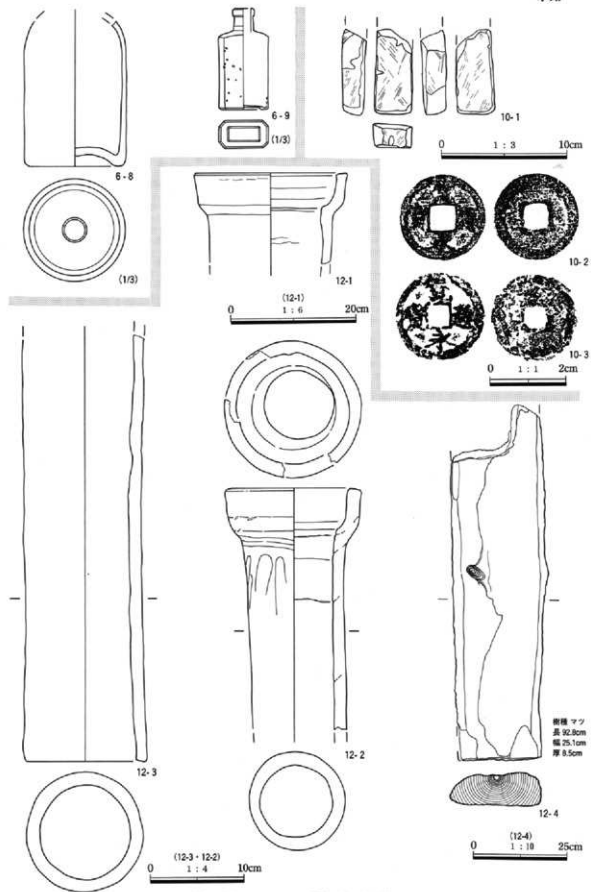

第380図 6・10・12号水路出土遺物

Ⅳ区

磁石
長6.0cm 厚1.8cm
幅2.6cm 量40g

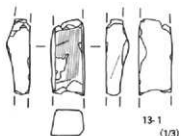

13-1
(1/3)



ガラス瓶
口径3.5cm
器高4.7cm
底径4.4cm
器大径4.7cm

14-1

厚首
長5.7cm 幅0.9-12cm
厚1.1cm

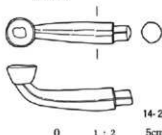

14-2

第381図 13・14号水路出土遺物

Ⅳ区6号水路

| 図番 P L | 土器種別 器種 | 法量 (cm) ①口径 ②器高 ③底径 | ①胎土 ②焼成 ③色調 | 成・整形技法の特徴 | 出土 状況 | 残存状況 | | | |
|----------------|------------|----------------------------------|-----------------------------|--------------------------|--------------|------|----------|-------|------|
| 379-1 372 | 土管 | ③ (13.0) | ①細砂粒 ②良好 ③にぶい褐色 | 外面壁な調整。 内面紐つくり成形後、ナデ。 | 覆土 | 部分 | | | |
| 379-2 372 | 陶磁器 茶碗 | ①5.0 ②5.7 ③3.4 | ③灰白色 | | 覆土 | 完形 | | | |
| 379-3 372 | 平瓦 | 長 (27.2) 厚1.1~1.9 幅 (21.6) | ①細砂粒・赤色底物 ②良好 ③明赤褐色 | | 覆土 | 2/3 | | | |
| 図番 P L | 器種 | 石材 | 計測値 (cm・g) ①全長 ②幅 ③厚 ④重量 | 特徴 | 出土 状況 | 残存状況 | | | |
| 379-4 370 | 磁石 | 流紋岩 | ①7.5 ②3.1 ③2.4 ④90 | 5面を使用。 甲の線刻。 | 覆土 | 一部欠損 | | | |
| 図番 P L | 出土状況 | 種類 | 発行年 | 残存状態 | 図番 P L | 出土状況 | 種類 | 発行年 | 残存状態 |
| 379-5 370 | 覆土 | 祥符元寶 | 北宋 1009年 | 不良 | 379-6 370 | 覆土 | 甌1銭銅貨 | 明治15年 | やや不良 |
| 図番 P L | 種別種 | 法量 (cm) ①長さ ②幅 ③厚み | 成・整形技法の特徴 | | | | 出土 状況 | 残存状況 | |
| 379-7 372 | 木製品 下駄 | ①18.6 ②7.9 ③3.2 | 通面下駄。台表の形状は楕円形。木取りは椋目。スギ。 | | | | 覆土 | 完形 | |
| 図番 P L | 土器種別 器種 | 法量 (cm) ①口径 ②器高 ③底径 | ①胎土 ②焼成 ③色調 | 成・整形技法の特徴 | 出土 状況 | 残存状況 | | | |
| 380-6-8 372 | ガラス 瓶 | ②11.4 ③7.2 | ①暗褐色 | 気泡は少ない。 青ビンか?近代。 | 覆土 | 胴部~底 | | | |
| 380-6-9 372 | ガラス 瓶 | ①1.8 ②8.0 ③3.9 | ③透明 | 気泡が無数に入っている。 青ビンか?近代。 | 覆土 | 完形 | | | |

Ⅳ区12号水路

| 図番 P L | 土器種別 器種 | 法量 (cm) ①口径 ②器高 ③底径 | ①胎土 ②焼成 ③色調 | 成・整形技法の特徴 | 出土 状況 | 残存状況 |
|-----------------|------------|------------------------|------------------------|-----------------------------|----------|--------|
| 380-12-1 372 | 土管 | ①23.4 ②14.0 | ①細砂粒・赤色底物 ②良好 ③明赤褐色 | 外面丁寧な調整。 内面紐なナデ。 | 覆土 | 口縁部1/3 |
| 380-12-2 372 | 土管 | ①14.0 ②25.4 | ①細砂粒 ②良好 ③明赤褐色 | 外面やや丁寧な調整。 内面紐つくり成形後、ナデ。 | 覆土 | 下半部欠損 |
| 380-12-3 372 | 土管 | ③44.5 ④ (13.0) | ①細砂粒 ②良好 ③明赤褐色 | 外面やや丁寧な調整。 内面ナデ。 | 覆土 | 一部欠損 |

Ⅳ区10号水路

| 図番 P L | 器種 | 石材 | 計測値 (cm・g) ①全長 ②幅 ③厚 ④重量 | 特徴 | 出土 状況 | 残存状況 | | | |
|-----------------|------|------|-----------------------------|--------|-----------------|------|------|-----|-------|
| 380-10-1 370 | 磁石 | 流紋岩 | ①6.7 ②3.0 ③1.9 ④60 | 5面を使用。 | 覆土 | 一部欠損 | | | |
| 図番 P L | 出土状況 | 種類 | 発行年 | 残存状態 | 図番 P L | 出土状況 | 種類 | 発行年 | 残存状態 |
| 380-10-2 370 | 覆土 | 寛永通寶 | | 不良 | 380-10-3 370 | 覆土 | 寛永通寶 | | 文字不鮮明 |



財団法人群馬埋蔵文化財調査事業団
調査報告書第396集

棟高辻久保遺跡

第二分冊 遺物図録編

一般県道前橋・足門線バイパス（西毛広域幹線道路）
建設工事に伴う埋蔵文化財発掘調査報告書第3集

平成18(2006)年3月1日 印刷

平成18(2006)年3月10日 発行

発行／編集 財団法人群馬埋蔵文化財調査事業団

〒377-8655 群馬県渋川市北碓町下箱田784番地の2

電話027982-2511（代表）

ホームページアドレス <http://www.gunmaibun.org/>

印刷／上武印刷株式会社