



10-B群全景  
(右から45~47号墓)



45号墓羨門



46号墓文室

47号墓玄室



10-C群全景  
(右から48~50号墓)



48号墓狭門

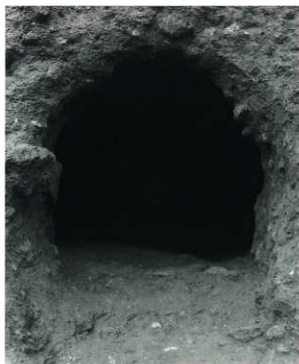



48号墓玄室



49号墓玄室



50号墓羨門～玄室

10-D群東半部  
(右から51~53号墓)



51号墓狭門



52号墓玄室



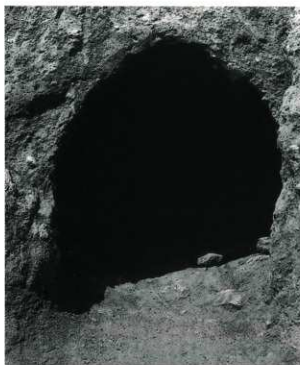

53号墓族門



53号墓玄室



53号墓遺物出土狀況

10—D群西半部  
(右から54・55号墓)

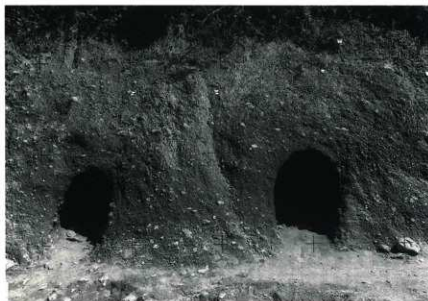

54号墓入り口



54号墓玄室



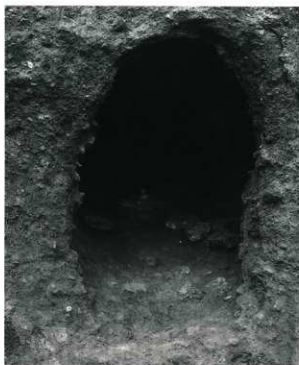

55号墓旗門



55号墓玄室



55号墓玄室

10-E 群56号墓門

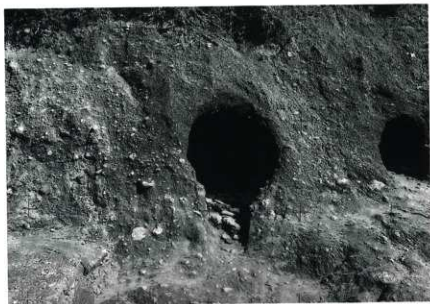

57号墓全景



57号墓玄室







6-1



6-2



6-3



6-4



6-5



6-6



6-7



35-8



5a-9



5a-10



5a-11



5b-12



5b-13



5 b-14



5 b-15



5 b-16



5 b-17



5 b-19



5 b-18



5 b-20



5 b-21



5 b-23



5 b-22



5 b-24



5 c-25



5 c-27



5 c-26



5 c-28



5 c-29



5 c-31



5 c-30



5 c-32



5 c-33



5 c-35



5 c-34



5 c-36



5 c-37



5 c-38



5 c-39



8-40



8-41



10-42



10-43



10-44



10-45



10-46



10-47



10-48



10-49



10-50



11-51



11-52



11-53



11-55



11-54



11-56



11-57



11-58



11-59



11-60



11-61



11-62



11-63



11-64



11-65



11-66



11-67



11-68



11-69



12-70



12-71



12-72



12-73



12-74



12-75



12-76



12-77



38-79



12-78



38-80



38-81



38-83



38-82



38-84



38-85



39-86



39-87



15-88



15-89



15-90



15-91



15-92



15-93



15-94



15-95



15-96



15-97



15-98



15-99



15-100



15-101



15-102



15-103



15-104



15-105



15-106



15-107



15-108



15-109



15-110



15-111



15-112



15-113



15-114



15-115





15-116



15-117



15-118



15-119



15-120



15-121



15-122



15-123



15-124



15-125



15-127



15-156



15-129



15-128



15-130



15-131



15-132



18-133



18-134



18-135



18-136



18-137



18-138



18-139



18-140



18-141



18-142



18-143



18-144



18-145



18-147



18-146



19-148



19-149



19-150



19-151



19-152



19-153



19-154



19-155



19-156



19-157

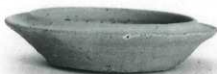

19-158



19-159



19-160



19-162



19-161



19-163



19-164



19-165



19-166



19-167



19-168



19-169



19-171



19-173



19-170



19-172



20-174



20-175



23-176



23-177



23-178



23-179



31-180



31-182



31-181



33-184



33-185



33-186



33-187



33-188



33-189

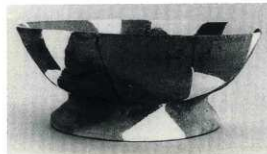

33-190



33-193



33-196



33-194



33-197



33-195



33-198



33-199



34-200



34-201



34-202



34-203



34-204



34-205



34-206



34-207



34-208



34-209



34-210



34-211



34-212



34-213



26-214



26-215



26-216



26-217



26-218



26-219



26-220



27-222



27-221



27-223



27-224





27-255



27-226



27-227



27-228



27-229



27-230



27-231



27-232



27-233



27-234



27-235



27-236



27-237



27-238



28-239



28-240



28-241



28-242



28-243



28-244



28-245



29-246



29-247



29-248



29-249



29-250



29-251



29-252



29-253



29-254



29-255



29-256



29-257



29-258



29-259



29-260



29-261



29-262



29-263



29-264



29-265



29-266



29-267



29-268



29-269



58-270



59-274



59-276



59-275



59-272



61-277



61-278



61-279



61-280



61-281



61-282



61-285



62-286



62-287



62-290



62-292



62-294



61-283



61-284



62-288



62-289



62-291



62-296



63-298



63-300



63-302



63-304



63-306



63-308



63-310



63-312



63-299



63-301



63-303



63-305



63-307



63-309



63-311



63-313



64-314



64-315



64-316



64-317



64-318



64-319



64-320



64-321B



64-321A



64-323



64-322



64-324



64-325



65-327



35-328



65-330



35-329



65-331



65-332



65-333



45-335



65-334



54-338





56-339



56-340



56-341



56-342



56-343



56-344



3-501



5 b-502



5 b-503



5 b-504



5 b-505



5 b-506



5 b-507



5 c-402



5 b-401



10-403



18-407



11-508



12-509



38-510



19-523

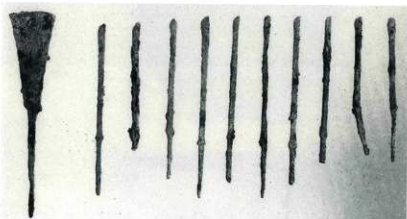

34-529~538



34-540



34-541



34-609



34-610



34-611



34-612



34-417



34-418



45-420



45-421



46-422



46-423



46-545



49-424



49-425



49-426



49-427



55-437



57-438



57-439



50-613



50-614



50-428



56-547



58-543



58-544



50-546



50-730



50-731



53-429

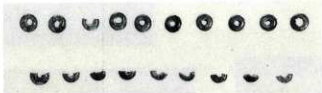

53-732~750



63-419



54-430~436



54-751~782



63-801



39A



39B



39C



1



50



8



42



43



9



52



51



45



316



44



57



62



63



58



71



141



140



160



166



80



79



84



72



105

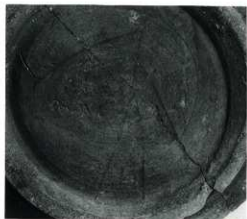

167



174

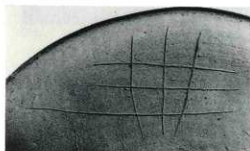

193



226



239



170



176



177



187



206



207



341



203



221

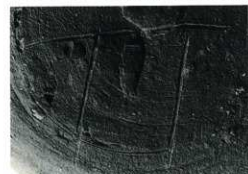
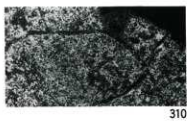

## 報 告 書 抄 録

ふりがな	よっかいちうえのはるよこあなほぐん
書名	四日市上ノ原横穴墓群
副書名	九州横断自動車道関係埋蔵文化財発掘調査報告書
巻次	09
シリーズ名	
シリーズ番号	
編著者名	村上久和、江田 豊、友岡信彦
編集機関	大分県教育委員会
所在地	〒870-0021 大分県大分市府内町 3-10-1
発行年月日	2000年 3月31日

所収遺跡名	所在地	コード		北 緯	東 経	調査期間	調査面積	調査原因
		市町村	遺跡番号					
四日市上ノ原横穴墓群 <small>よっかいちうえのはるよこあなほぐん</small>	大分県玖珠郡玖珠町大字四日市字後ノ追 <small>おおいちゅうけん くさねぐん くさねぐん せきしゅうまち だいじよつ じよつよっかいちうえのはるよこあなほぐん</small>	444626	652048	34° 17' 10"	131° 9' 18"	19920401 / 19931220	1800㎡	九州横断自動車道建設

所収遺跡名	種 別	主な時代	主な遺構	主な遺物	特記事項
四日市上ノ原横穴墓群	墳墓	古墳時代	横穴墓66基	須恵器 土師器 鉄器等 馬具 装飾品	古墳時代後記の群集墳墓前祭祀のあり方

---

九州横断自動車道関係埋蔵文化財  
発掘調査報告書 06

## 四日市上ノ原横穴墓群

平成12年3月31日

編集 大分県教育庁文化課(文化財資料室)

〒870-1113

大分市中判田ビワノ門1977

TEL 097 (536) 1111

発行 大分県教育委員会

〒870-0021

大分市府内町3丁目10番1号

TEL 097 (536) 1111

印刷 佐伯印刷株式会社

---