



表



裏

写真1 遺構外出土の鈎帯金具

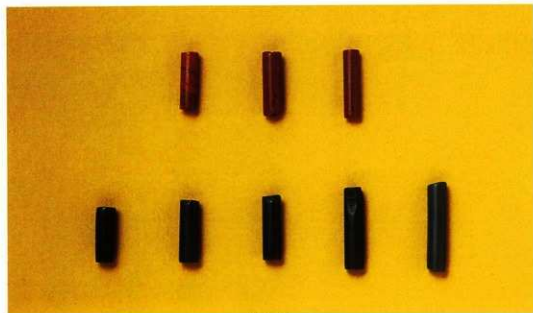

GP-620



GP-900

写真2 GP-620出土の管玉（上）とGP-900出土の石棒・玉・石鏃（下）



GP-658

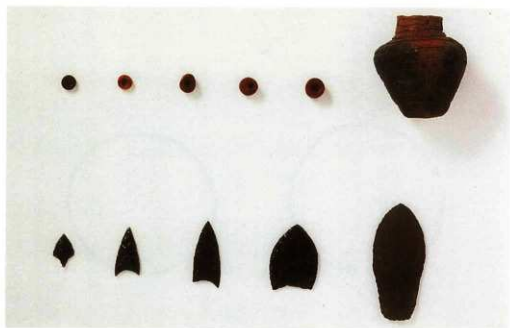

GP-671

写真3 GP-658出土の石器(上)とGP-671出土のコハク玉・土器・石器(下)

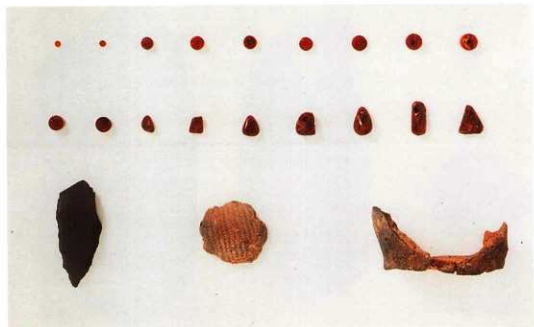

GP-847

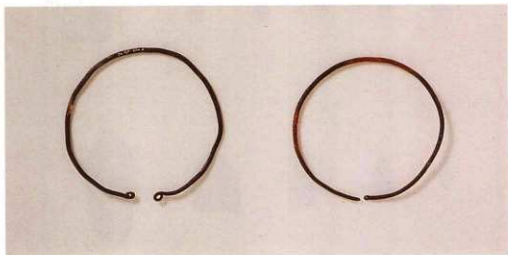

GP-850

写真4 GP-847出土のコハク玉・石器・土器（上）とGP-850出土の耳飾り（下）



写真5 GP-854出土の土器と石器



写真6 GP-887出土の土器と玉・石器

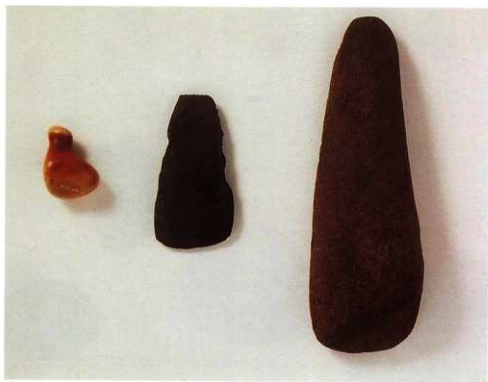

写真7 GP-916出土の土器と石器



写真8 GP-944出土の土器



写真9 遺構外出土の須恵器



内外黒色土器



中国製青白磁

写真10 遺構外出土の内外黒色土器（上）と中国製青白磁（下）



写真11 遺構外出土の古瀬戸



見込

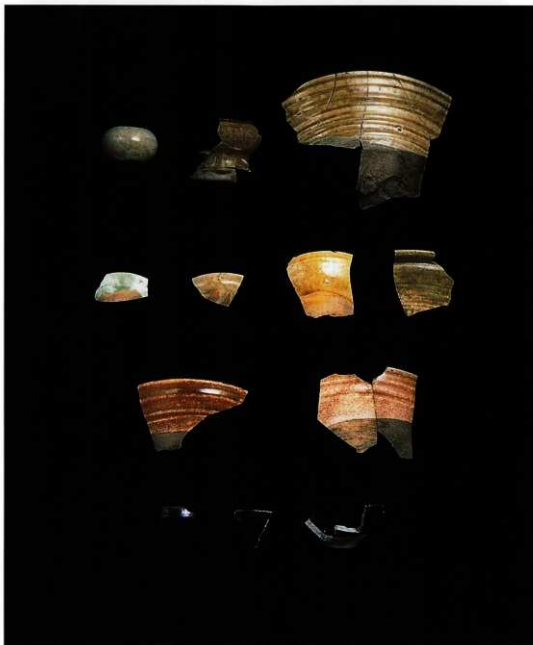
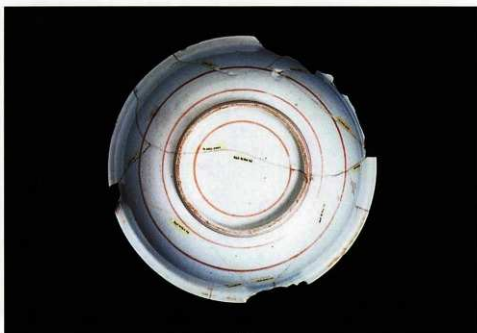

底

写真12 遺構外出土の色絵皿



写真13 遺構外出土の陶器（唐津）



写真15 遺構外出土の磁器（古伊万里）

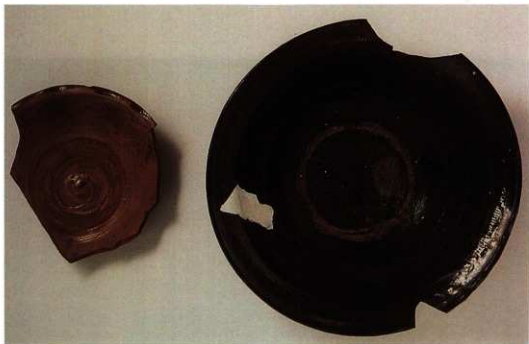

写真16 遺構外出土の石硯



GP-620検出状況（北東→南西）



GP-620 遺物出土状況（北西→南東）



GP-620 遺物出土状況（南西→北東）



GP-620 遺物出土状況（北→南）



GP-620遺物出土状況（土器直下の鉄製品，南→北）



GP-623 遺物出土状況（埋土，北東→南西）



GP-623 検出状況（北西→南東）



GP-623 遺物出土状況（埋土，北→南）

写真17 墓墳検出状況（GP-620・623）



G P-653 検出状況 (北東→南西)



G P-671 遺物出土状況 (北東→南西)



G P-668 検出状況 (北西→南東)



G P-668 遺物出土状況 (北西→南東)



G P-676 検出状況 (南東→北西)



G P-676 遺物出土状況 (東→西)



G P-686 検出状況 (南東→北西)



G P-711 検出状況 (南東→北西)

写真18 墓坑検出状況 (G P-653・668・671・676・686・711)



GP-720 遺物出土状況（西→東）



GP-729 遺物出土状況（北→南）



GP-732 遺物出土状況（北西→南東）



GP-732 遺物出土状況（石墓等取り上げ後、北西→南東）



GP-847 検出状況（西→東）



GP-850 遺物出土状況（北→南）



GP-852 セクション観察状況（北東→南西）



GP-853 遺物出土状況（北→南）

写真19 墓墳検出状況（GP-720・729・732・847・850・852・853）



GP-854 検出状況(北西→南東)



GP-854 遺物出土状況(北→南)



GP-856 検出状況(西→東)



GP-856 遺物出土状況(西→東)



GP-865 遺物出土状況(北西→南東)



GP-871 検出状況(北→南)



GP-884 検出状況(北西→南東)



GP-884 セクション観察状況(北→南)

写真20 墓竈検出状況(GP-854・856・865・871・884)



GP-887 検出状況 (北東→南西)



GP-887 遺物出土状況 (東→西)



GP-892 遺物出土状況 (北西→南東)



GP-897 セクション観察状況 (北東→南西)



GP-900 セクション観察状況 (南西→北東)



GP-900 検出状況 (南東→北西)



GP-900 遺物出土状況 (遺体3, 南東→北西)



GP-900 遺物出土状況 (遺体1・2, 南→北)

写真21 墓墳検出状況 (GP-887・892・897・900)



GP-904 セクション観察状況(北西→南東)



GP-904 検出状況(南東→北西)



GP-904 検出状況(南西→北東)



GP-914 セクション観察状況(南東→北西)

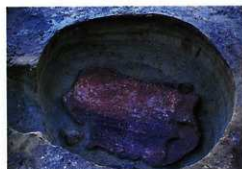

GP-914 検出状況(南西→北東)



GP-914 遺物出土状況(北→南)



GP-906 遺物出土状況(北→南)



GP-906 検出状況(北東→南西)

写真22 墓塚検出状況(GP-904・906・914)



GP-910 檢出狀況 (西→東)



GP-916 檢出狀況 (西→東)



GP-920 檢出狀況 (確認面, 南東→北西)



GP-913 (左)・920 (右) 檢出狀況 (南東→北西)



GP-920 檢出狀況 (南西→北東)



GP-939 檢出狀況 (北→南)



GP-922 檢出狀況 (南→北)



GP-922 遺物出土狀況 (南→北)

写真23 墓坑檢出狀況 (GP-910・913・916・920・922・939)



GP-941 遺物出土状況 (南西→北東)



GP-941 遺物出土状況 (西→東)



GP-941 検出状況 (南西→北東)



GP-941 検出状況 (南東→北西)



GP-945 検出状況 (南→北)



GP-945 遺物出土状況 (南東→北西)



GP-948 検出状況 (南西→北東)



GP-951 検出状況 (北西→南東)

写真24 墓坑検出状況 (GP-941・944・945・948・951)

序

この報告書は平成元年から平成6年度に余市川河川改修事業に伴って発掘調査が行われた大川遺跡に関するものです。

今回刊行する『大川遺跡における考古学的調査』Ⅲは平成5年度から6年度にかけての調査区の墓墳を中心に紹介しています。

大川遺跡の主体となる遺構は縄文から統縄文時代にかけての墓墳群であり、現在発掘調査をしているものも含めると1000基におよび、北海道内でも数少ない墓墳の密集した遺跡と言えます。

今回は比較的古い段階である縄文時代晩期前半の墓墳が主体となっており、その中でもGP-900から出土した石棒・玉・サメの歯などの遺物は当時の社会を知る上で興味深いものです。

また、今回掲載した包含層の遺物には古代から近世までの資料があり、特に多量に出土した中世遺物は、余市に和人がいつ頃から居住していたのか探る上で、今後様々な視点から議論されることと思われます。

この発掘成果が多くの方々に活用され、北海道史の解明や文化財活動の一助となれば幸いと存じます。

最後に報告書の刊行にあたりまして、北海道教育委員会をはじめ関係各位から寄せられましたご協力、ご支援に対し深く感謝申し上げます、ご挨拶といたします。

平成12年12月

余市町教育委員会
教育長 利 輝 夫

例 言

1. 本書は、1989～1994年度に実施された北海道小樽土木現業所による余市川改修に伴う記録保存を目的とした大川遺跡の発掘調査報告書である。

なお、この報告書はすでに刊行の『大川遺跡における考古学的調査』Ⅰ・Ⅱの続編第3分冊であり主要な墓塚と遺構外の石器・土製品、古代～近世までの土器・須恵器・陶磁器類、近世～近代の金属製品などの遺物を報告するものである。

2. 本書は乾 芳宏が執筆、編集した。

執筆にあたり遺構について熊崎農夫博（厚岸町教育委員会勤務）、青木 誠（小樽市教育委員会勤務）の協力を得て作成したものである。

3. 整理体制

(1) 平成12年度

・整理体制	教 育 長 利 輝夫 教 育 次 長 江 戸 栄男 兼 文 化 財 課 長 文化財課業務係長 盛 昭史 博 物 館 学 芸 員 浅野 敏昭
・整理担当者	文化財課文化財係長 乾 芳宏 調 査 補 助 員 小川康和、岡崎次郎
・整理作業	遺物実測 齊藤麻紀、前田貞子、櫛引葉子、扇谷陽子、横山由紀子、米谷登志子 中野 秋、内田豊子 剥片石器の一部はシン技術コンサルに実測委託 遺物拓本 米谷登志子、水田るり子 遺構・遺物のトレース 齊藤麻紀、中野 秋、小川康和 遺構図面の作成（第2原図） 小川康和、岡崎次郎、中野 秋 図版の作成 小川康和、中野 秋、内田豊子、水田るり子 遺物撮影 今 和明、渡部昭哉（撮影補助）

4. 遺物の保管

発掘調査によって出土した遺物は余市町教育委員会が保管管理する。

5. 発掘調査及び整理作業には次の方々の指導、助言、協力を得た。

文化庁 岡村道雄、北海道教育委員会 畑 宏明・大沼忠春・田才雅彦、札幌市教育委員会 加藤邦雄、石狩市教育委員会 石橋孝夫、小樽市教育委員会 石川直章・青木 誠、

仁木町教育委員会 嶋井康夫、伊達市教育委員会 大島直行・青野友哉、函館市教育委員会 佐藤智雄、常呂町教育委員会 武田 修、黒松内町教育委員会 高橋興世、名古屋大学 新英倫子、北海道埋蔵文化財センター 木村尚俊・種市幸生・佐藤 剛、瀬戸市埋蔵文化財センター 藤澤良祐、国立歴史民俗博物館 西本豊弘、東京大学 丑野 毅、くらしき作陽大学 北野信彦、青森県埋蔵文化センター 福田友之、石川県埋蔵文化財センター 小嶋芳孝・垣内光次郎、吉岡康暢、田部 淳、小柳太一、小柳リラコ、近藤芳二、青木延広、佐藤利雄、仲鉢 浩 (敬称略)

凡 例

1. 遺構の平面図及び本文中で使用した略称は下記のとおりである。

縄文時代の竪穴状建物跡 JH (Jomon House)

弥文時代の竪穴状建物跡 SH (Satumon House)

墓 塚 GP (Grave Pit)

貝 塚 SM (Shell Mound)

壕状遺構 MO (Moat)

2. 挿図の縮尺については基本的に下記のとおりであるが場合によってはスケールで示した。詳細な計測は遺物一覧で確認して頂きたい。

遺構関係 1/20

遺物関係 土器 1/3

石器 1/2

金属製品・骨角器・玉等 1/2

3. 写真図版の縮尺は任意である。

本文目次

例言

I 遺構と遺物	2
II 遺構外出土の遺物	137
III 小 括	330

図 目 次

第1図 大川遺跡(1989~1994年度)の発掘調査区域	1	第59図 G P-853 出土遺物	73
第2図 遺構分布図(1989~1990年度)	4	第60図 G P-854 出土遺物	74
第3図 遺構分布図(1991~1992年度)	5	第61図 G P-854 平面図と出土遺物	75
第4図 遺構分布図(1991~1992年度)	6	第62図 G P-854 出土遺物	76
第5図 遺構分布図(1991~1992年度)	7	第63図 G P-856 平面図	77
第6図 遺構分布図(1991~1992年度)	8	第64図 G P-856 出土遺物	78
第7図 遺構分布図(1991~1992年度)	9	第65図 G P-856 平面図	79
第8図 遺構分布図(1993年度)	10	第66図 G P-856 出土遺物	80
第9図 遺構分布図(1993年度)	11	第67図 G P-885 平面図と出土遺物	81
第10図 遺構分布図(1994年度)	12	第68図 G P-871 平面図と出土遺物	82
第11図 遺構分布図(1994年度)	13	第69図 G P-883、884 平面図と出土遺物	83
第12図 縄文時代晩期の墓場分布図(1989~1994年度)	14~15	第70図 G P-887 平面図	84
第13図 縄文時代晩期の墓場分布図(1989~1994年度)	16~17	第71図 G P-887 出土遺物	85
第14図 中世(G P-800)~近世の墓場分布図(1989~1994年度)	18~19	第72図 G P-888 平面図と出土遺物	86
第15図 G P-616 平面図と出土遺物	33	第73図 G P-892、894 平面図と出土遺物	87
第16図 G P-620 平面図	34	第74図 G P-897 平面図と出土遺物	88
第17図 G P-620 出土遺物	35	第75図 G P-900 平面図	89
第18図 G P-620 出土遺物	36	第76図 G P-900 出土遺物	90
第19図 G P-620 出土遺物	37	第77図 G P-900 出土遺物	91
第20図 G P-620 出土遺物	38	第78図 G P-900 出土遺物	92
第21図 G P-620 出土遺物	39	第79図 G P-900 出土遺物	93
第22図 G P-620 出土遺物	40	第80図 G P-904 平面図	94
第23図 G P-623 平面図	41	第81図 G P-904 出土遺物	95
第24図 G P-623 断面図と出土遺物	42	第82図 G P-904 出土遺物	96
第25図 G P-623 出土遺物	43	第83図 G P-904 出土遺物	97
第26図 G P-623 出土遺物	44	第84図 G P-906 平面図	98
第27図 G P-638 平面図と出土遺物	45	第85図 G P-906 出土遺物	99
第28図 G P-653 平面図	46	第86図 G P-907 平面図と出土遺物	100
第29図 G P-653 出土遺物	47	第87図 G P-910 平面図と出土遺物	101
第30図 G P-658 平面図と出土遺物	48	第88図 G P-911 平面図と出土遺物	102
第31図 G P-658 出土遺物	49	第89図 G P-912 平面図と出土遺物	103
第32図 G P-668 平面図	50	第90図 G P-913 平面図と出土遺物	104
第33図 G P-668 出土遺物	51	第91図 G P-913 出土遺物	105
第34図 G P-668 出土遺物	52	第92図 G P-914 平面図と出土遺物	106
第35図 G P-671 平面図と出土遺物	53	第93図 G P-914 出土遺物	107
第36図 G P-673 平面図と出土遺物	54	第94図 G P-916 平面図と出土遺物	108
第37図 G P-676 平面図と出土遺物	55	第95図 G P-916 出土遺物	109
第38図 G P-676 出土遺物	56	第96図 G P-916 出土遺物	110
第39図 G P-686 平面図と出土遺物	57	第97図 G P-919 平面図と出土遺物	111
第40図 G P-701 平面図と出土遺物	58	第98図 G P-920 平面図	112
第41図 G P-711 平面図と出土遺物	59	第99図 G P-920 断面図と出土遺物	113
第42図 G P-720 平面図と出土遺物	60	第100図 G P-920 出土遺物	114
第43図 G P-729 平面図と出土遺物	61	第101図 G P-922 平面図と出土遺物	115
第44図 G P-730 平面図と出土遺物	62	第102図 G P-936、938 平面図と出土遺物	116
第45図 G P-732 平面図と出土遺物	63	第103図 G P-936 平面図と出土遺物	117
第46図 G P-732 出土遺物	64	第104図 G P-936 出土遺物	118
第47図 G P-732 出土遺物	65	第105図 G P-936 出土遺物	119
第48図 G P-732 出土遺物	66	第106図 G P-939 平面図と出土遺物	120
第49図 G P-732 出土遺物	67	第107図 G P-941 平面図と出土遺物	121
第50図 G P-847 平面図と出土遺物	68	第108図 G P-941 出土遺物	122
第51図 G P-850、851 平面図と出土遺物	69	第109図 G P-941 出土遺物	123
第52図 G P-852 平面図と出土遺物	70	第110図 G P-944 平面図と出土遺物	124
第53図 G P-852 出土遺物	71	第111図 G P-944 出土遺物	125
第54図 G P-853 平面図	72	第112図 G P-945 平面図と出土遺物	126

第109回	G P-948	平面図	127
第110回	G P-948	出土遺物	128
第111回	G P-948	出土遺物	129
第112回	G P-948	出土遺物	130
第113回	G P-948	出土遺物	131
第114回	G P-948	出土遺物	132
第115回	G P-949	平面図と出土遺物	133
第116回	G P-951	平面図と出土遺物	134
第117回	G P-951	出土遺物	135
第118回	G P-951	出土遺物	136
第119回		遺構外出土の石器 (1)	146
第120回		遺構外出土の石器 (2)	147
第121回		遺構外出土の石器 (3)	148
第122回		遺構外出土の石器 (4)	149
第123回		遺構外出土の石器 (5)	150
第124回		遺構外出土の石器 (6)	151
第125回		遺構外出土の石器 (7)	152
第126回		遺構外出土の石器 (8)	153
第127回		遺構外出土の石器 (9)	154
第128回		遺構外出土の石器 (10)	155
第129回		遺構外出土の石器 (11)	156
第130回		遺構外出土の石器 (12)	157
第131回		遺構外出土の石器 (13)	158
第132回		遺構外出土の石器 (14)	159
第133回		遺構外出土の石器 (15)	160
第134回		遺構外出土の石器 (16)	161
第135回		遺構外出土の石器 (17)	162
第136回		遺構外出土の石器 (18)	163
第137回		遺構外出土の石器 (19)	164
第138回		遺構外出土の石器 (20)	165
第139回		遺構外出土の石器 (21)	166
第140回		遺構外出土の石器 (22)	167
第141回		遺構外出土の石器 (23)	168
第142回		遺構外出土の石器 (24)	169
第143回		遺構外出土の石器 (25)	170
第144回		遺構外出土の石器 (26)	171
第145回		遺構外出土の石器 (27)	172
第146回		遺構外出土の石器 (28)	173
第147回		遺構外出土の石器 (29)	174
第148回		遺構外出土の石器 (30)	175
第149回		遺構外出土の石器 (31)	176
第150回		遺構外出土の石器 (32)	177
第151回		遺構外出土の石器 (33)	178
第152回		遺構外出土の石器 (34)	179
第153回		遺構外出土の石器 (35)	180
第154回		遺構外出土の石器 (36)	181
第155回		遺構外出土の石器 (37)	182
第156回		遺構外出土の石器 (38)	183
第157回		遺構外出土の石器 (39)	184
第158回		遺構外出土の石器 (40)	185
第159回		遺構外出土の石器 (41)	186
第160回		遺構外出土の石器 (42)	187
第161回		遺構外出土の石器 (43)	188
第162回		遺構外出土の石器 (44)	189
第163回		遺構外出土の石器 (45)	190
第164回		遺構外出土の石器 (46)	191
第165回		遺構外出土の石器 (47)	192
第166回		遺構外出土の石器 (48)	193
第167回		遺構外出土の石器 (49)	194
第168回		遺構外出土の石器 (50)	195
第169回		遺構外出土の石器 (51)	196
第170回		遺構外出土の石器 (52)	197
第171回		遺構外出土の石器 (53)	198
第172回		遺構外出土の石器 (54)	199
第173回		遺構外出土の石器 (55)	200
第174回		遺構外出土の石器 (56)	201
第175回		遺構外出土の石器 (57)	202
第176回		遺構外出土の石器 (58)	203
第177回		遺構外出土の石器 (59)	204

第178回		遺構外出土の石器 (60)	205
第179回		遺構外出土の石器 (61)	206
第180回		遺構外出土の石器 (62)	207
第181回		遺構外出土の石器 (63)	208
第182回		遺構外出土の石器 (64)	209
第183回		遺構外出土の石器 (65)	210
第184回		遺構外出土の石器 (66)	211
第185回		遺構外出土の石器 (67)	212
第186回		遺構外出土の土製品 (1)	213
第187回		遺構外出土の土製品 (2)	214
第188回		遺構外出土の土製品 (3)	215
第189回		遺構外出土の土製品 (4)	216
第190回		遺構外出土の土製品 (5)	217
第191回		遺構外出土の土製品 (6)	218
第192回		遺構外出土の土製品 (7)	219
第193回		遺構外出土の土器と須石器 (1)	220
第194回		遺構外出土の須石器 (2)	221
第195回		遺構外出土の須石器 (3)	222
第196回		遺構外出土の中世須石系陶器 (1)	223
第197回		遺構外出土の中世須石系陶器 (2)	224
第198回		遺構外出土の中世須石系陶器 (3)	225
第199回		遺構外出土の中世須石系陶器 (4)	226
第200回		遺構外出土の中世須石系陶器 (5)	227
第201回		遺構外出土の中世須石系陶器 (6)	228
第202回		遺構外出土の古布戸 (1)	229
第203回		遺構外出土の古布戸 (2)	230
第204回		遺構外出土の中国製竹白磁	231
第205回		遺構外出土の陶器 (1)	232
第206回		遺構外出土の陶器 (2)	233
第207回		遺構外出土の陶器 (3)	234
第208回		遺構外出土の陶器 (4)	235
第209回		遺構外出土の陶器 (5)	236
第210回		遺構外出土の陶器 (6)	237
第211回		遺構外出土の陶器 (7)	238
第212回		遺構外出土の陶器 (8)	239
第213回		遺構外出土の陶器 (9)	240
第214回		遺構外出土の磁器 (1)	241
第215回		遺構外出土の磁器 (2)	242
第216回		遺構外出土の磁器 (3)	243
第217回		遺構外出土の磁器 (4)	244
第218回		遺構外出土の磁器 (5)	245
第219回		遺構外出土の磁器 (6)	246
第220回		遺構外出土の磁器 (7)	247
第221回		遺構外出土の磁器 (8)	248
第222回		遺構外出土の磁器 (9)	249
第223回		遺構外出土の磁器 (10)	250
第224回		遺構外出土の磁器 (11)	251
第225回		遺構外出土の磁器 (12)	252
第226回		遺構外出土の磁器 (13)	253
第227回		遺構外出土の七輪 (1)	254
第228回		遺構外出土の七輪 (2)	255
第229回		遺構外出土の七輪 (3)	256
第230回		遺構外出土の七輪 (4)	257
第231回		遺構外出土の七輪 (5)	258
第232回		遺構外出土の七輪 (6)	259
第233回		遺構外出土の七輪 (7)	260
第234回		遺構外出土の七輪 (8)	261
第235回		遺構外出土の七輪 (9)	262
第236回		遺構外出土の楕木鉢	263
第237回		遺構外出土の肥田子 (1)	264
第238回		遺構外出土の肥田子 (2)	265
第239回		遺構外出土の石硯 (1)	266
第240回		遺構外出土の石硯 (2)	267
第241回		遺構外出土の石臼	268
第242回		遺構外出土の金属製品 (1)	269
第243回		遺構外出土の金属製品 (2)	270
第244回		遺構外出土の金属製品 (3)	271
第245回		遺構外出土の金属製品 (4)	272
第246回		遺構外出土の金属製品 (5)	273

第247図	遺橋外出土の金属製品 (6).....	274
第248図	遺橋外出土の金属製品 (7).....	275
第249図	遺橋外出土の金属製品 (8).....	276
第250図	遺橋外出土のキセル (1).....	277
第251図	遺橋外出土のキセル (2).....	278
第252図	遺橋外出土のキセル (3).....	279
第253図	遺橋外出土のキセル (4).....	280
第254図	遺橋外出土のキセル (5).....	281

写真目次

写真1	遺橋外出土の神帯金具	
写真2	G P-620出土の碧玉とG P-900出土の石棒・玉・石釧	
写真3	G P-658出土の石器とG P-671出土のコハク玉・土器・石器	
写真4	G P-847出土のコハク玉・石器・土器とG P-850出土の耳飾り	
写真5	G P-854出土の土器と石器	
写真6	G P-887出土の土器と玉・石釧	
写真7	G P-916出土の土器と石器	
写真8	G P-944出土の土器	
写真9	遺橋外出土の須恵器	
写真10	遺橋外出土の内外黒色土器と中国製青白磁	
写真11	遺橋外出土の古瀬戸	
写真12	遺橋外出土の色絵風	
写真13	遺橋外出土の陶器 (唐津)	
写真14	遺橋外出土の陶器	
写真15	遺橋外出土の磁器 (吉伊万里)	
写真16	遺橋外出土の石硯	
写真17	墓塚検出状況 (G P-620・623)	
写真18	墓塚検出状況 (G P-653-668-671-676-686-711)	
写真19	墓塚検出状況 (G P-729-729-732-847-850-852-853)	
写真20	墓塚検出状況 (G P-854・856・865・871・884)	
写真21	墓塚検出状況 (G P-887・892・897・900)	
写真22	墓塚検出状況 (G P-904・906・914)	
写真23	墓塚検出状況 (G P-910-913-916-920-922-939)	
写真24	墓塚検出状況 (G P-941・944・945・948・951)	
写真25	発掘風景と墓塚群.....	336
写真26	G P-944出土の土鈴.....	337
写真27	遺橋外出土の石器 (石鏃).....	338
写真28	遺橋外出土の石器 (スクレイパー型).....	339
写真29	遺橋外出土の石器 (スクレイパー型).....	340
写真30	遺橋外出土の石器 (石斧).....	341
写真31	遺橋外出土の石器 (石斧).....	342
写真32	遺橋外出土の石器 (石棒・石刀).....	343
写真33	遺橋外出土の土製品 (土偶・土師具他).....	344
写真34	遺橋外出土の土製品 (円形土師片).....	345
写真35	遺橋外出土の須恵系陶器 (珠洲焼).....	346
写真36	遺橋外出土の磁器 (肥前).....	347
写真37	遺橋外出土の磁器 (肥前).....	348
写真38	遺橋外出土の七輪.....	349
写真39	遺橋外出土の鉄製品 (刀型).....	350
写真40	遺橋外出土の鉄製品 (内耳鉄鍋・漁具他).....	351

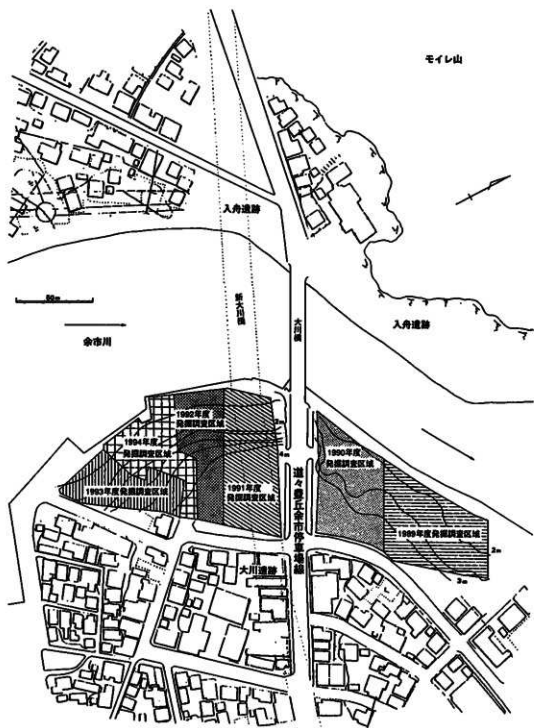

第1図 大川遺跡（1989年度～1994年度）の発掘調査区域

I 遺構と遺物

1. 遺構について

発掘調査によって下記の遺構が確認されており、1993～1994年度の主要な墓墳について報告する。

今後はその他の塚状・溝状遺構などについて報告をしていきたい。

- ・ 竪穴状建物跡 90軒
- ・ 区画墓? 3ヶ所
- ・ 墓墳 971ヶ所
- ・ 土壇 68ヶ所
- ・ 塚状遺構 16ヶ所
- ・ 溝状遺構 4ヶ所
- ・ 焼土 70ヶ所
- ・ 貝塚 17ヶ所
- ・ 立石/列石? 5ヶ所
- ・ 矢来(石垣) 11ヶ所
- ・ 礎石 290ヶ所
- ・ 石組炉 51ヶ所

2. 墓墳の特徴

個々の墓墳の説明は後述することとし、ここでは時代の特徴についての概略にとどめる。

墓墳全般に言えることは、砂丘上にあるため、遺物や遺体の保存状態が良好であり、特に懸案である頭位と性別・年齢について確認の確率が高いことである。このことは縄文時代から擦文時代にかけての葬制を知る上で非常に貴重な資料を提供してくれるものである。

年代については燧石となる火山灰などがいないため、主たる決め手は遺物と埋土であり、副葬品がない多数の墓墳では推定の困難なものも多い。

時代による墓墳の分布を見ると余市川河口の上流には縄文時代晩期の墓墳が密集し、下流には統縄文時代の墓墳が密集し、擦文時代の墓墳が散在する傾向が看取される。このように推移する墓墳群は人為的な意図のもとに形成されたものであるが、砂丘の形成や発達とも関係しているものと考えている。つまり縄文時代晩期以降に砂丘が発達し、現在の海岸線が形成されていった過程が推定され、砂丘の広がった空間を利用して墓域を設定したものと思われるのである。

・ 縄文時代晩期

前半から中葉にかけてのものが多く、GP-852、887、892、900、904、911、913、914、919、920、936、951などがある。

形態は円形もしくは楕円形を呈し、ベンガラが散布され墳底に副葬品として石鏃・拳大の礫石器・ヒスイや蛇紋岩製の玉類、種に石棒・サメの歯などが見られる。

埋葬についてももっとも特徴的といえるものは、この砂丘にはない砂質凝灰岩粗粒を他地域から搬入して封土としていることである。このような葬法は大川遺跡の副葬品の無い墓墳の年代推定をする上の指標と言えそうである。また、墓墳上部に自然礫を配するものも見られた。GP-887、900、904、914などにおいて墳底部にベンガラとともに炭化物が検出される

ことは葬送儀礼を探るうえで注意すべきことと思われる。特にG P-900は4体もの合葬墓であり、石椁を保有していることから他の墓塚と比較して特異なものである。石椁を意図的に破損して副葬していることは所有者の死とともに石椁の機能の消失を意味するものであろう。

終末としてはG P-671がある。この時期になると砂質凝灰岩粗粒を搬入して封土とすることは失われ、挟りがある幅広い石椁やコハク玉が伴出するようである。

・縄文時代

大半が恵山期である。G P-620、623、711、720、732、853、856、916、941、944、945、948などが好例である。形態は円形もしくは楕円形を呈し、ベンガラが散布され、墳底に副葬品として土器・石器・コハク平玉等が多量に見られる。頭部の近くに土器、胴部または脚部付近に石器が置かれることが一般的で、時折脚部付近に大形の自然礫がみられる。このような埋葬方法は瀬潮町南川遺跡の墓塚のありかたと類似している。また、遺体の頭位については東を向いていることが多いようである。特に、G P-620は長軸約3mもの大形合葬墓で、土器や石器などの多くの副葬品が見られる。

後北期としてG P-922の例がある。形態は楕円形を呈し、副葬品として土器と無茎の石楯を伴い、恵山期の墓塚と比較すると遺物は少なくなる。G P-854は恵山式土器に共伴した状態のものである。

・縄文時代

明確に縄文時代といえるものは今回の報告では無い。余市川河口、特に上流側は縄文時代の住居群が検出されており、墓塚は区別されていたものと考えられる。

・近世～近代

G P-850、851の例がある。墓塚形態は隅丸長方形を呈し、副葬品として刀子・耳飾り・漆器などがあり、遺体は伸展葬である。目安となるケセルが見られないことから年代の推定は困難であったが、G P-850は切り合い関係からG P-851よりも古いことは確実である。

これらの墓塚はアイヌ民族のものに類似しているように思われる。

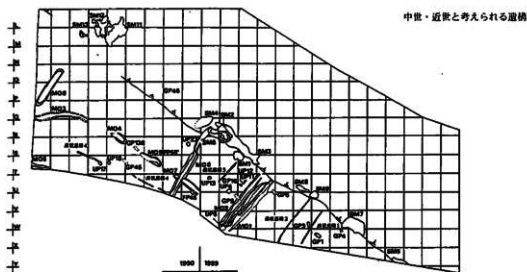
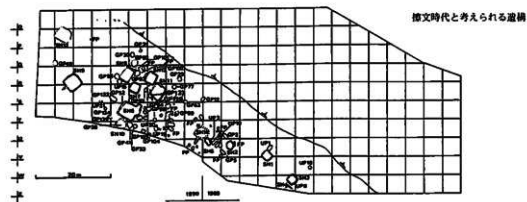
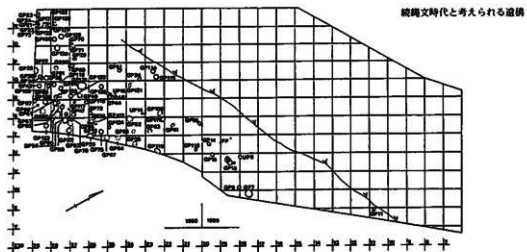

第2図 遺構分布図 (1989~1990年度)

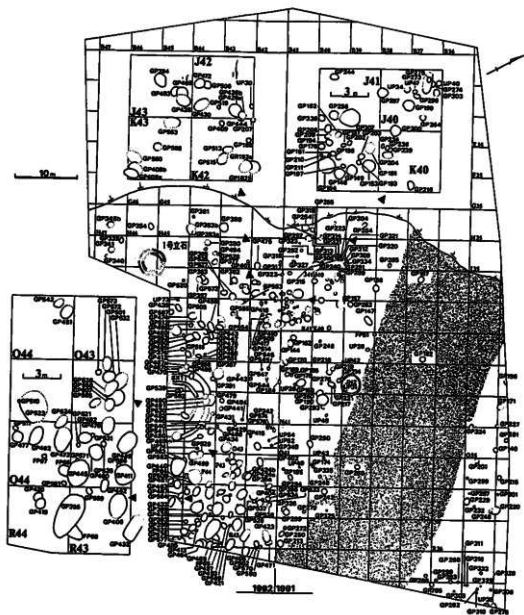

縄文時代晩期と考えられる遺構

第3図 遺構分布図 (1991~1992年度)

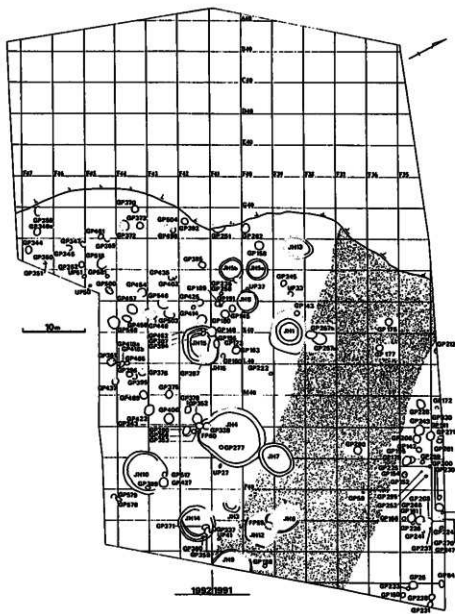

縄文時代と考えられる遺構

第4図 遺構分布図(1991~1992年度)

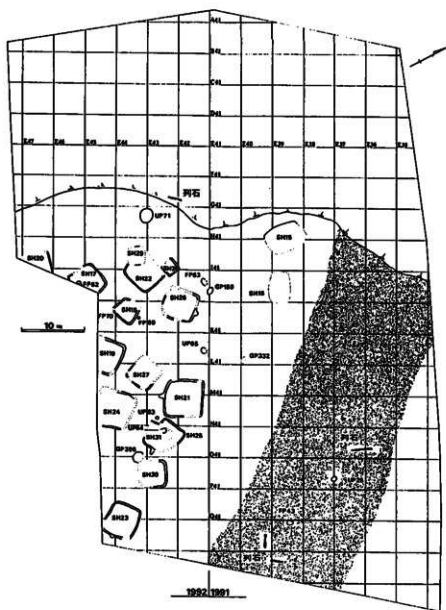

縄文時代と考えられる遺構

第5図 遺構分布図(1991~1992年度)

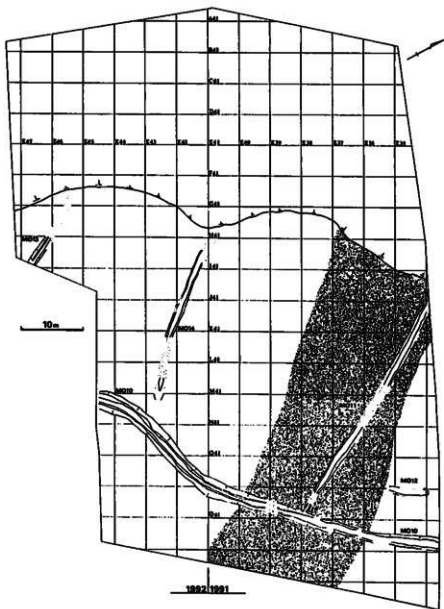

中世・近世と考えられる遺構

第6図 遺構分布図(1991~1992年度)

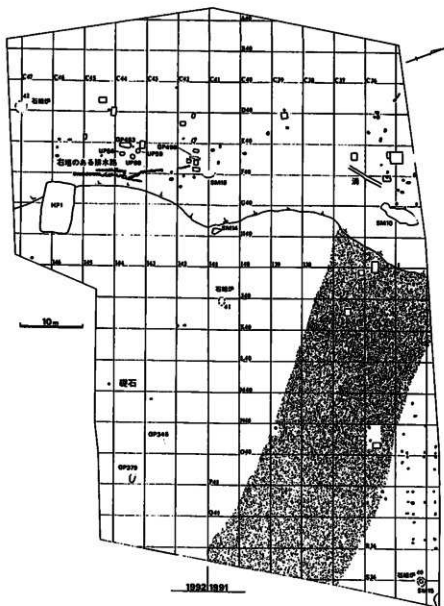

近世・近代と考えられる遺構

第7図 遺構分布図 (1991~1992年度)

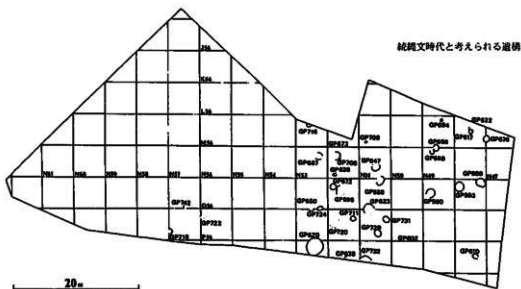
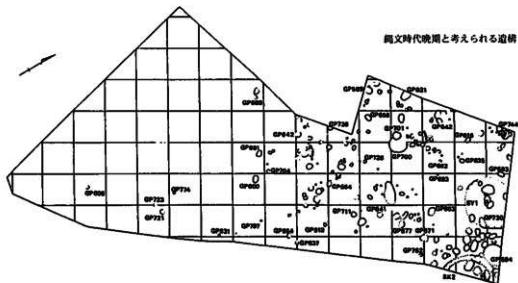

第8図 遺構分布図（1993年度）

徳文時代と考えられる遺構

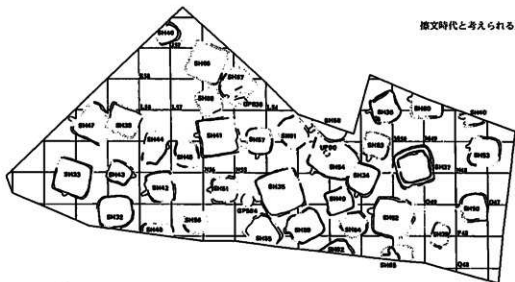

中世～近世初期と考えられる遺構

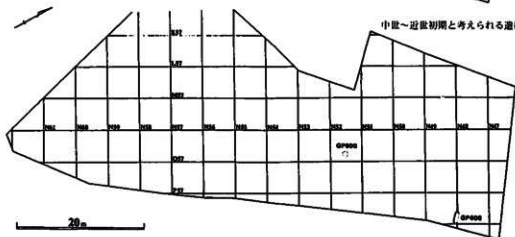

近世・近代と考えられる遺構

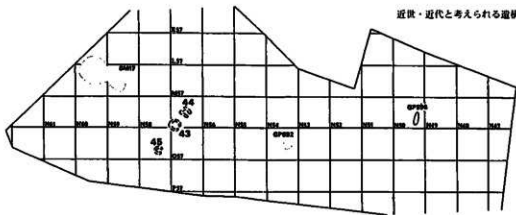

第9図 遺構分布図 (1993年度)

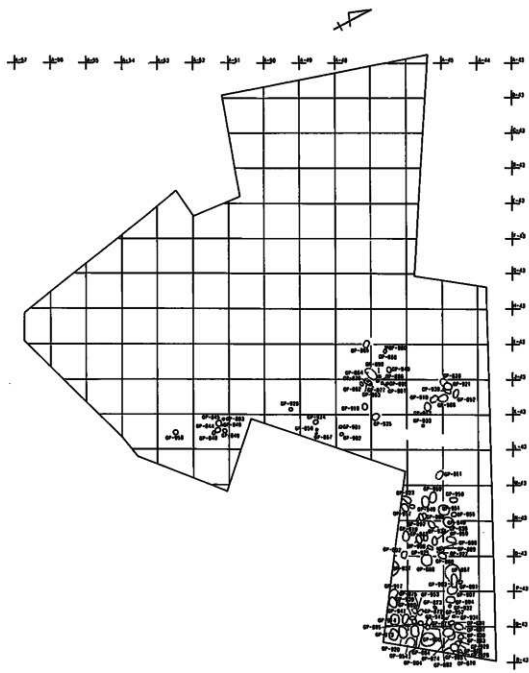

縄文時代晩期と考えられる遺構

第10図 遺構分布図 (1994年度)

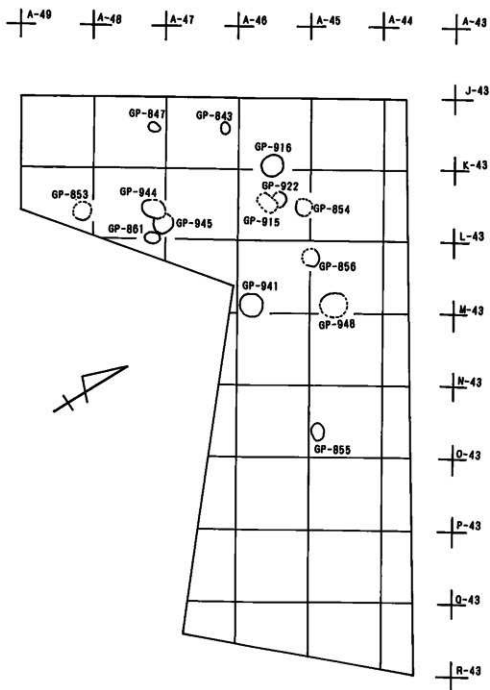

純縄文時代と考えられる遺構

第11図 遺構分布図 (1994年度)

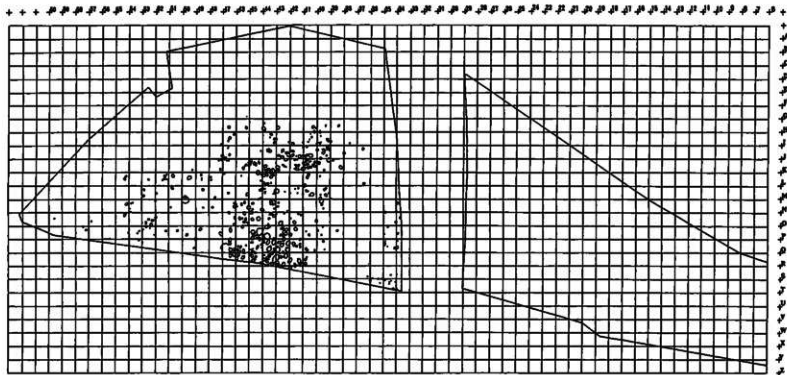

第12図 縄文時代晩期の墓積分布図（1800～1000年度）

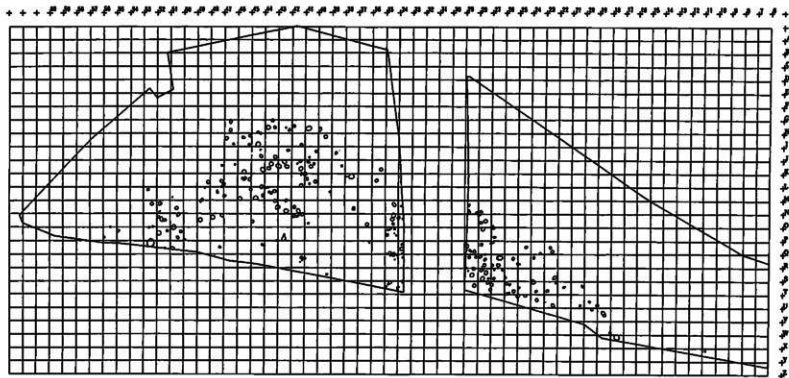

第13図 古墳時代の墓分布図（1800～1804年度）

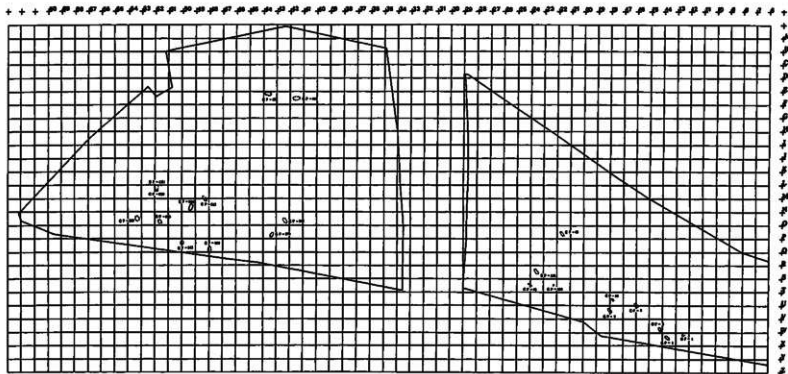

第14図 中世 (GP-606) ~近世の基礎分布図 (1989~1994年度)

GP-616 (第15図)

M48・N48グリッドに跨り位置する。径1.00×0.72m、深さ約65cmの北西～南東に長い楕円形を呈する。上部に配石様の礎4点が見られる。壁は全体にオーバーハングしており、断面図はやや袋状を呈する。遺体は腐食が著しく確認されなかったが、墳底部に薄いベンガラ範囲が検出された。遺体の頸部と思われる位置から直径2cm程の蛇紋岩製の玉が出土した。

年代については縄文時代晩期と思われるが、判然としない。

GP-620 (第16～22図)

P53・Q53グリッドに跨り位置する。南東側を矢板で切られるが、径(2.85)×2.60m、深さ約74cmの北西～南東にやや長い円形を呈すると思われる。東側壁の一部をSH-62に、北～西側をSH-59に切られる。埋土は炭化物混じりの褐色砂が主体である。墳底部の東(径17×10cm、深さ23cm)・西(径10×10cm、深さ4cm)南(径15×9cm、深さ9cm)・北(径20×14cm、深さ25cm)各方向に小ピットが4基、北西側と南側に壁面ピットが2基検出された。遺体は腐食が著しく、ベンガラ混じりの範囲として確認、4体分以上はあると思われ、合葬墓と判明した。北西側と南側に頭部と思われる骨の一部とその周囲に歯が確認された。完形の恵山式土器1点の他、南側に土器が集中しており、石鏃約300点を含め石槍・スクレイパー・石錐・石斧などの石器類は北西側に集中して出土した。また碧玉製および鉄石英製の管玉8点が中央や南側の遺体直上に散在し、周辺からは鉄製品も出土した。

年代は副葬品等から統縄文時代の恵山期のものである。

GP-623 (第23～26図)

O51・P51グリッドに跨り位置し、SH-52のカマド西側より検出された。北側から東側にかけて壁の上面をSH-52によって切られている。径(1.85)×1.65m、深さ約99cmの東西にやや長い円形を呈する。埋土は褐色砂が主体で、炭化物が混じる。周囲の壁には径10～24cmの壁面ピット11基、墳底部には小ピット1基(径13×12cm、深さ7cm)が検出されたが、規則性は見られない。遺体は腐食が著しくベンガラ混じりの範囲として確認され、中央や南側と西側に歯が出土した。埋土上面から中位には板状礎5点とともに、土器片の集中・剥片石器が見られ、東側に完形土器が出土した。墳底部には石鏃約150点の他、石槍・石錐・スクレイパーなどが散在して出土している。

年代は副葬品等から統縄文時代の恵山期のものである。

GP-638 (第27図)

Q52グリッドに位置し、SH-62の北側の床面より検出された。西側半分を矢板により切られているため、全体の平面形は不明であるが、深さ約36cmを測り、推定で径(1.10)×(0.90)m

前後と思われる。上面北西側に小範囲ながらベンガラが確認され、墳底部には径12×11cm、深さ4cmの小ピット1基が検出された。遺物としては、埋土北西側に石斧2点が出土した他、スクレイパー1点などが見られる。

年代は副葬品の石斧が片刃磨製であることやスクレイパーの出土などから縄文時代の恵山期のもと考えられる。

GP-653 (第28～29図)

P49グリッドに位置する。径1.35×(1.10)m、深さ約55cmの北西～南東に長い楕円形を呈する。北～東側と南側の一部が攪乱を受けている。埋土上部～中位にベンガラの散布を認め、その範囲内及び周囲に礫の集中・軽石1点・スクレイパー2点などが見られる。墳底部にはベンガラ混じりの遺体範囲が確認され、その直上やや南東側にコハク製玉6点、ほぼ中央に石織1点が出土している。

年代は副葬品のコハク玉等から縄文時代晩期末～縄文時代のもと思われる。

GP-658 (第30図～31図)

M52・N52グリッドに跨がり位置し、南側半分をSH-54によって切られている。径(1.05)×(0.60)m、深さ約21cmの東西に長い楕円形を呈すると思われる。埋土はベンガラ混じりの暗褐色土が主体である。遺体は東側に一部が確認されたのみである。礫が埋土上面に2点、墳底部に1点確認され、遺物としては、石織1点・葎石1点・石斧原石2点などが出土している。

年代は縄文時代晩期のもと思われるが判然としない。

GP-668 (第32図～34図)

N48・O48グリッドに跨がり位置し、SY-1を切って構築されている。径1.56×1.25m、深さ約85cmで東側が張り出した不整楕円形を呈し、段状の構造が見られる。径約35cm×長さ約100cmの礫が北側壁上部に傾斜してもたれかかった形になっている。段上南側からは35×25cm厚さ16cmの板状礫1点が出土した。遺物は埋土中位の西側に集中しており、完形土器1点・石斧2点の他、剥片や原石が並べられたような状態で出土し、墳底部付近には礫8点が確認された。

年代は副葬品等から縄文時代晩期のもと思われる。

GP-671 (第35図)

P49・50・Q49・50グリッドに跨がり位置する。北側壁は攪乱されており、径(1.15)×(1.10)m、深さ約60cmの南北にやや長い円形を呈すると思われる。遺体は確認されなかったが、埋土中にベンガラ混じりの層が見られる。南西側と東側の壁際に礫が各1点、埋土東側より小形の壺が1点、中央やや西寄りからスクレイパー1点、墳底部南側には石織4点、西側にコハク玉

7点が出土している。

年代は副葬品等から縄文時代晩期終末のものと思われる。

GP-673 (第36図)

N52グリッドに位置し、SH-54床面より検出された。南側半分は後世の擾乱を受けている。SH-54に上面を著しく削平されており、墳底部直上での検出である。径(1.25)×(0.70)m、深さ約13cmの北西～南東に長い楕円形を呈すると思われる。北東側の一部をGP-708によって切られている。遺体は確認されなかったが、墳底部北側より石鏃1点、東側上面に土器集中が見られる。

年代は副葬品等から統縄文時代の恵山期のものである。

GP-676 (第37～38図)

M47・48グリッドに跨がり位置し、径1.16×1.04m、深さ約57cmの円形を呈する。埋土は黒褐色砂に炭化物・ベンガラ・焼骨が混じる。北東・西・南東壁に壁面ピットが4基検出された。墳底部中央やや西側に広がる形でベンガラの範囲を確認、遺物はベンガラ範囲の上面に集中しており、恵山期の小形土器3点・石鏃1点などが出土した。

年代は副葬品等から統縄文時代の恵山期のものである。

GP-686 (第39図)

M49・N49グリッドに跨がり位置する。南側の一部が擾乱を受けるが、径1.06×0.78m、深さ約60cmの東西に長い楕円形を呈する。埋土は暗褐色砂が主体で、炭化物が混じっている。遺体は確認されなかったが、南側壁上に礫1点、その下に完形深鉢1点が出土している。

年代は副葬品等から統縄文時代の恵山期のものである。

GP-701 (第40図)

M50グリッドに位置し、GP-700の西側を切って構築されている。径(1.28)×1.15m、深さ約43cmの円形を呈する。埋土には炭化物・砂質凝灰岩粗粒の混じりが見られる。墳底部西側と中央やや北側に小ピットが各1基検出、南西寄りに遺体が検出されたが、腐食が著しく細部は不明である。遺体のさらに南西側直上に礫が1点置かれており、埋土上面北側に落花生状の土製品1点が出土している。

年代は副葬品等から縄文時代晩期のものと思われる。

GP-711 (第41図)

P52グリッドに位置し、SH-64の床面より検出された。径0.80×0.76m、深さ約42cmの不整

円形を呈する。遺体は確認されなかったが、埋土中の中央やや東寄りから完形甕と深鉢が各1点出土している。

年代は副葬品等から統縄文時代の恵山期のものである。

GP-720 (第42図)

P52グリッドに位置する。北西側をSH-49に切られ、南側上面は後世の擾乱を受けており、径(1.90)×(1.60)m、深さ約57cmの円形を呈すると思われる。埋土は全体に炭化物が混じり、特に墳底部近くは多量の炭化物が見られる。遺体は確認されなかったが、埋土中位中央やや北寄りに完形土器、その下に礫6点がまとまって出土している。また墳底部南西側には石鏃1点が出土している。

年代は副葬品等から統縄文時代の恵山期のものである。

GP-729 (第43図)

P51グリッドに位置し、SH-52により上面を削平されており、墳底部付近のみの検出であった。径1.25×1.09m、深さ約26cmの東西に長い楕円形を呈する。埋土上面の一部に炭化物の混じりが見られる。遺体は確認されなかったが、墳底部南西側に石斧1点、南東側に完形土器が正立した状態で出土している。

年代は副葬品等から統縄文時代の恵山期のものである。

GP-730 (第44図)

P48グリッドに位置し、西側をSH-50に切られている。径(1.90)×(1.00)m、深さ約37cmの東西に長い楕円形を呈すると思われる。埋土上面東側と南西側に礫が出土している。埋土中には砂質凝灰岩粗粒層が確認され、下位の極暗褐色砂層には炭化物の混じりが見られる。墳底部東側にベンガラ混じりの遺体範囲が確認された。

年代は埋土の状況等から縄文時代晩期と思われるが判然としない。

GP-732 (第45～49図)

Q51・52グリッドに跨がり位置する。矢板によって南東側の半分以上が切られており、北西側のみの検出であるため、全体の平面形は不明である。現状で径2.00×0.70m、深さ約73cmを測る。墳底部北西～西側にかけて遺物が集中しており、石鏃164点、石斧4点の他、スクレイパー・石槍など多数の遺物が出土している。

年代は副葬品等から統縄文時代の恵山期のものと思われる。

GP-847 (第50図)

K48グリッドに位置し、上面は後世の攪乱により大部分を削平され墳底部直上での検出である。径(0.83)×(0.62)m、深さ約13cmの北東～南西にやや長い楕円形ピットである。プラン外南東側径25cmのベンガラ範囲を確認、埋土にも若干のベンガラが混じるが、遺体は確認されなかった。墳底部北側～南西側にかけてコハク平玉716点が出土している。

年代は副葬品等から縄文時代初頭と思われるが判然としない。

GP-850 (第51図)

M52グリッドに位置する。GP-851に上面を削平され、後世の攪乱により北側約3分の2を切られる。長軸約1.90×短軸約0.85m、深さ約68cmの北西～南東に長い隅丸長方形ピットと思われる。SH-58の中央を掘り込んで構築されていると思われる。南東側より頭蓋骨と少量の骨片が確認されており、南東頭位・伸展葬と推測される。頭蓋骨の周囲に耳飾り2点・刀子2点が出土している。切り合いの状況からGP-850はGP-851よりも古いと考えられる。

年代は副葬品等から近世と思われるが判然としない。

GP-851 (第51図)

M52グリッドに位置する。GP-850の上面を掘り込み、北側の大部分を後世の攪乱により切られる。長軸約1.80×短軸約1.00m、深さ約28cmの北西～南東に長い隅丸長方形ピットと推測される。遺体は確認されなかったが、南東側より漆器(椀?)が1点出土している。

年代は副葬品等から近世と思われるが判然としない。

GP-852 (第52図～53図)

K45グリッドに位置する。北側を1992年度の矢板に切られる。径(1.25)×(0.70)m、深さ約62cmの北西～南東に長い楕円形を呈すると思われる。墓壇上面に配石様の多数の礫が出土し、埋土は砂質凝灰岩粗粒層の下部にベンガラ層、砂層が堆積している。遺体はベンガラで厚く覆われており腐食が著しいが、南東頭位・側臥屈葬と思われる。

年代は上面の土器、埋土の状況等から縄文時代晩期と思われる。

GP-853 (第54～56図)

L49グリッドに位置する。北側を後世の攪乱により切られる。径(1.35)×(1.22)m、深さ約83cmの北西～南東にやや長い円形を呈している。墳底部東側に遺体・ベンガラ範囲を確認、遺体は腐食が著しく、歯の位置から東頭位と推定される。埋土中位東側より石斧3点、墳底部東側より完形の壺形土器、石織、石槍、石斧などがまとまって出土している。

年代は副葬品等から縄文時代の恵山期のものである。

G P-854 (第57～59図)

L45・46グリッドに跨がり位置する。北西側を後世の擾乱に、北東側をSH-19の西壁に切られる。径(1.20)×(1.12)m、深さ約69cmの南北にやや長い円形を呈している。遺体はベンガラに覆われており、腐食が著しく範囲のみとした。埋土上面中央に口縁部を若干欠損した深鉢1点、壙底部南側より完形壺1点と自然礫2点・石斧1点・石鏃12点、西側に完形深鉢1点・石鏃5点、東側に石鏃13点・自然礫1点、中央にスクレイパー1点が出土している。

土器は帯縄文を多用し、隆帯を施す後北A式に類似するものと南川IV群に相当するものが共存している。

年代は副葬品等から縄文時代の恵山期のものである。

G P-856 (第60～62図)

M45・46グリッドに跨がり位置する。南側から北西側にかけてMO-16に切られる。径(1.30)×1.18m、深さ約58cmの北東～南西にやや長い円形のピットである。埋土上面北側に4点の礫が確認され、南東側(径約10cm奥行約10cm)と北側(径約15cm奥行約10cm)の壁面にそれぞれ小ピットが検出された。壙底部東側に遺体の一部と歯が出土している。壙底部西側より自然礫1点、埋土上面北側と壙底部南東側よりそれぞれ完形深鉢1点が出土している。

年代は副葬品等から縄文時代の恵山期のものである。

G P-865 (第63図)

I48・J48グリッドに跨がり位置する。SH-20の壙底部南西側より検出され、南側の大部分をMO-13により切られ、壙底部直上での検出である。径(1.02)×(0.74)m、深さ約11cmの北西～南東に長い楕円形ピットと推測される。遺体は腐食が著しいため範囲として確認、歯片の状況から南頭位と思われる。壙底からコハク製垂飾1点・蛇紋岩製の玉4点・石鏃4点などが出土している。

年代は副葬品等から縄文時代晩期末のものと思われる。

G P-871 (第64図)

R45・46グリッドに跨がり位置する。東側がG P-874と、北東側がG P-930と重複している。径1.51×(1.06)m、深さ約68cmの南北に長い楕円形を呈している。遺体はベンガラで厚く覆われており、歯の位置などの状況から南頭位と考えられる。左胸部に石鏃1点、右腕部に石鏃1点、脚部に石鏃2が出土した。

年代は副葬品等から縄文時代晩期と思われるが判然としない。

GP-883 (第65図)

R45グリッドに位置し、北側を1992年度の矢板に切られている。径(0.77)×0.65m、深さ約59cmの南北にやや長い円形ピットと推測される。墓壇上面に配石様の礫7点が見られ、埋土は中位にかけて厚20~25cmの砂質凝灰岩粗粒層が確認された。墳底部ほぼ全面にベンガラ混じりの遺体範囲が検出された。

年代は埋土の堆積状況等から縄文時代晩期と思われるが判然としない。

GP-884 (第65図)

Q46・R46グリッドに跨がり位置する。東側をGP-882に切られ、北東側がGP-942の南西側と重複している。径0.78×0.42m、深さ約45cmの南北に長い楕円形を呈している。南側壁面が若干オーバーハングしている。埋土の大部分が砂質凝灰岩粗粒層で、その下からベンガラ混じりの遺体範囲が確認された。墳底部北東側より漆器破片、遺体中央やや北西側にヒスイの丸玉3点が出土している。切り合いの状況からGP-884はGP-882より古いと考えられる。

年代は副葬品および埋土の堆積状況等から縄文時代晩期と思われる。

GP-887 (第66~67図)

P45グリッドに位置する。南側をJH-11に、南東側をGP-903に切られる。径(2.60)×(2.43)m、深さ約54cmの北東~南西にやや長い円形を呈している。墳底部ほぼ中央にベンガラの範囲を確認、その直下より遺体の一部が検出された。埋土下位西側より台付土器(完形)1点が出土、遺体直上に礫石器2点、墳底部やや南側よりヒスイ製玉類11点と漆器破片(櫛?)が1点出土している。

年代は副葬品等から縄文時代晩期前半のものである。

GP-888 (第68図)

R45グリッドに位置し、南側上面をGP-870に切られる。径(1.25)×0.70m、深さ約50cmの北西~南東に長い楕円形ピットで、埋土上面北側に配石様の礫が見られる。埋土上面に厚さ約20cmの砂質凝灰岩粗粒層が確認された。遺体は腐食が著しくベンガラ混じりの範囲として確認、ほぼ中央から歯が検出され、そのやや南西側に石鏃1点が出土した。墓壇上部の北側より浅鉢1点が出土している。切り合いの状況からGP-888はGP-870よりも古いと考えられる。

年代は副葬品等から縄文時代晩期のものである。

GP-892 (第69図)

O47・P47グリッドに跨がり位置する。北側を後世の攪乱により切られる。径(1.01)×(0.78)m、深さ約40cmの北西~南東に長い楕円形ピットである。埋土中位に砂質凝灰岩粗粒層

が検出され、遺体は墳底部中央にベンガラ混じりの範囲として確認されたが、一部に攪乱が及んでいる。歯の位置から南東頭位と思われる。歯の周囲より蛇紋岩製の平玉5点が出土している。年代は副葬品等から縄文時代晩期のもと思われる。

GP-894 (第69図)

Q45グリッドに位置し、南西側をJH-11に切られる。径(1.19)×(0.82)m、深さ約40cmの北東～南西に長い楕円形ピットと思われる。北東側壁面がオーバーハングしており、埋土上面と遺体直上に砂質凝灰岩粗粒層が検出された。遺体は腐食が著しいためベンガラ混じりの範囲として確認された。

年代は埋土の堆積状況等から縄文時代晩期のもと思われる。

GP-897 (第70図)

Q45・R45グリッドに跨り位置する。径(1.12)×0.82m、深さ約29cmの北東～南西にやや長い楕円形を呈している。埋土上面は砂質凝灰岩粗粒とベンガラが混じり、遺体直上に砂質凝灰岩粗粒層が検出された。遺体は腐食が著しくベンガラ混じりの範囲として確認された。

年代は埋土の堆積状況等から縄文時代晩期のもと思われる。

GP-900 (第71～75図)

R46グリッドに位置する。北西から南東にかけて墳底部直上まで下水道管によって攪乱されている。径2.06×1.89m、深さ約70cmの南北に若干長い円形を呈している。埋土に厚さ約30cmの大量の砂質凝灰岩粗粒層が確認された。その下の砂層を除去後、遺体4体が確認された。北東側から順に遺体1・2・3・4とした。中央の遺体2・3は出土状況より北西頭位と考えられるが、遺体1・4については不明である。遺体1は遺体2の上にかぶさるように東側壁際より出土し、遺体2は中央北東寄りに検出され、首の周囲にヒスイ製や蛇紋岩製の玉20点が出土した。遺体3は中央やや南西より検出し、首の周囲にヒスイ製や蛇紋岩製の玉15点が出土した他、頭部の周囲(5点)と左胸の辺り(1点)に先端北向きサメの歯が出土し、胸の上には石棒が人為的に3つに折られた状態で出土している。遺体4は南西側壁に隣接し、その上面南側に炭化物の範囲が確認され、胸部付近よりヒスイ製の玉1点が出土した。また、墓域外の南西側に石棒片1点が出土している。

年代は副葬品等から縄文時代晩期前半のもと思われる。

GP-904 (第76～79図)

Q46・R46グリッドに跨り位置する。径1.58×1.07m、深さ約88cmの北西～南東に長い楕円形を呈している。墓域上面に大量の土器が見られ、埋土として厚さ約20～30cmの砂質凝灰岩粗粒

層がベンガラ層の直上に確認された。遺体には炭化物混じりのベンガラが厚く散布され、遺体上面の右腰部付近に礫石器が1点置かれていた。遺体は検出状況から南東頭位と思われる。遺体直下及びその周辺に炭化物の範囲が確認された。

年代は副葬品等から縄文時代晩期前半のものと思われる。

GP-906 (第80~81図)

O46グリッドに位置する。径1.15×0.65m、深さ約44cmの東西に長い楕円形を呈している。埋土上面に砂質凝灰岩細粒層が確認された。埋土には数点の礫とともに蛇紋岩製の玉がまとまって10点出土している。墳底部ほぼ全面にベンガラの範囲が確認され、その直下西側に遺体の一部が検出された。遺体の上と北側に礫石器2点、周囲に石炭2点が出土した。

年代は副葬品等から縄文時代晩期前半のものと思われる。

GP-907 (第82図)

P45・Q45グリッドに跨がり位置する。北西側をGP-903に、南西側をJH-11に切られるが、推定で径(1.13)×(1.28)m、深さ約57cmの円形ピットと思われる。埋土上面から遺体直上まで厚さ約30~40cmの砂質凝灰岩粗粒層が確認された。墳底部ほぼ全面にベンガラが厚く散布され、その直下東側に遺体の一部が検出された。遺体上やや北側にヒスイ製の玉5点、南側よりスクレイパー1点が出土している。

年代は副葬品等から縄文時代晩期のものである。

GP-910 (第83図)

K46グリッドに位置する。径1.24×0.78m、深さ約52cmの南北に長い楕円形を呈している。埋土中に厚さ約20cmの砂質凝灰岩細粒層が確認され、その上面より完形深鉢1点が出土している。遺体は厚さ約10cmのベンガラに覆われ、墳底部北側に一部が確認された。遺体の西側に炭化物の範囲が検出され、墳底部中央やや北側より礫石器1点出土している。

年代は副葬品等から縄文時代晩期のものである。

GP-911 (第84図)

M45・46グリッドに跨がり位置する。南側約3分の1をMO-10に切られるが、推定で径(1.28)×(0.82)m、深さ約63cmの南北に長い楕円形ピットと思われる。埋土上面に厚さ約20cmの砂質凝灰岩粗粒層が確認され、遺体の上には厚さ約10cmのベンガラの散布が見られる。遺体は細部不明であるが出土状況から南東頭位と思われる。遺体の直上北側に自然礫1点が出土している。

年代は副葬品等から縄文時代晩期前半のものと思われる。

G P-912 (第85図)

K46グリッドに位置する。南東部をG P-916に切られるが、径(1.14)×(0.92)m、深さ約35cmの東西にやや長い楕円形ピットと思われる。北側の一部が後世の攪乱を受ける。埋土中位に砂質凝灰岩粗粒層が確認された。墳底部より遺体が出土したが細部は不明、上面にベンガラが散布される。切り合いの状況からG P-912はG P-916より古いと思われる。

年代は埋土の状況等から縄文時代晩期のものと思われる。

G P-913 (第86～87図)

R47グリッドに位置する。径1.57×1.10m、深さ約78cmの北西～南東に長い楕円形を呈している。ピット上面北東側に自然礫3点が出土しており、埋土上面に厚さ約10cmの砂質凝灰岩粗粒層が見られる。遺体の上には薄くベンガラが散布され、遺体は腐食が著しく、北西側と南東側に一部が残存するのみである。墳底部中央より礫石器1点が出土している。また北西側より風化した褐鉄鉱塊が見られた。

年代は埋土の状況および副葬品等から縄文時代晩期前半のものと思われる。

G P-914 (第88～89図)

Q47グリッドに位置する。径1.48×1.27m、深さ約60cmの北西～南東にやや長い円形を呈している。埋土中位と遺体直上に砂質凝灰岩粗粒層が確認された。埋土上部北側より小形の土器1点と口の塞がれた土器(土鈴?)1点が出土した。墳底部にベンガラ混じりの遺体範囲が検出され、中央から南西側に広く炭化物の範囲と南側壁際に炭化材が確認された。炭化物範囲内北東側よりヒスイ製勾玉1点、中央やや東側よりヒスイ製の垂飾・玉24点が出土している。また、南東側(径4×4cm、深さ5cm)・南側(径11×10cm、深さ10cm)・南西側(径13×10cm、深さ15cm)にそれぞれ小ピットが検出された。

年代は副葬品等から縄文時代晩期前半のものである。

G P-916 (第90～92図)

K46・L46グリッドに跨がり位置する。西側をSH-69に、南側をSH-71に切られ、G P-912の南東側を切って構築される。SH-69の東側壁より検出された。径1.57×1.50m、深さ約50cmの円形を呈している。遺体は腐食が著しいが、プランほぼ中央のベンガラ範囲直下とそのやや南側に一部が確認された。埋土北側より石斧1点・スクレイパー2点、その周辺と北東側から完形土器各1点、墳底部南東側、南西側、北東側からも完形土器が各1点出土している。

年代は副葬品等から縄文時代の恵山期のものである。

G P-919 (第93図)

O46・47グリッドに跨がり位置する。径1.45×0.83m、深さ約41cmの北西～南東に長い楕円形を呈している。遺体の上にベンガラが薄く散布されており、南東側には歯が出土し、出土状況から南東頭位と思われる。埋土中北西側に口縁部を欠損した壺1点が出土している。墳底部壁面に礫が配され、歯の周辺からは蛇紋岩製の玉2点が出土した。

年代は副葬品等から縄文時代晩期前半のものである。

G P-920 (第94～96図)

R47グリッドに位置する。径1.76×1.09m、深さ約75cmの東西に長い楕円形を呈している。上面に多数の配石を伴い、その中央に土器片が出土した。埋土上位から中位に砂質凝灰岩細粒層と薄いベンガラ層が確認された。遺体にはベンガラが薄く散布され、頭部・左右の腕部・脚部が区別可能な程度で、南東頭位・仰臥屈葬と思われる。遺体の左右両側に大形の礫が置かれている。遺体の右手の辺りに褐鉄鉾塊、中央及び周囲からヒスイ製の玉類10点が出土した。

年代は副葬品等から縄文時代晩期前半のものである。

G P-922 (第97図)

L46グリッドに位置し、SH-71の北側壁より検出された。径(1.04)×(0.89)m、深さ約55cmの楕円形を呈すると思われる。遺体は腐食が著しく、墳底部中央にベンガラ混じりの範囲として確認された。墳底部南側より完形土器1点が出土した他、中央やや東側より先端を東向きにして石鏃15点、西側より先端を西向きにして石鏃38点が出土している。

年代は副葬品等から縄文時代の後北式(江別式)期である。

G P-935 (第98図)

K47・L47グリッドに跨がり位置する。南側のほぼ半分をMO-10により切られており、推定で径(1.00)×(0.79)m、深さ約18cmの南北にやや長い楕円形を呈すると思われる。埋土に粘土を多量に含む層が検出された。遺体・ベンガラは確認されなかった。東側に大形の礫1点が出土し、ほぼ中央に土器片の集中が見られた。

年代については副葬品等から縄文時代晩期のものと思われる。

G P-936 (第99～101図)

J45・46・K45・46グリッドに跨がり位置する。西側半分をSH-20に、東側約3分の1をG P-921に切られ、推定で径(1.30)×(0.85)m、深さ約36cmの東西に長い楕円形を呈すると思われる。ベンガラが薄く散布され、その直下より遺体の一部が確認された。ベンガラ直上及びその周囲より石斧4点・スクレイパー1点・土器片などが出土している。

年代については副葬品等から縄文時代晩期のもと思われる。

GP-938 (第98図)

○46グリッドに位置する。径1.29×0.66m、深さ約25cmの北西～南東に長い楕円形ピットである。覆土に砂質凝灰岩粗粒層が確認された。墳底部ほぼ全面にベンガラ範囲が検出されたが、遺体は確認されなかった。

年代については縄文時代晩期であると思われるが判然としない。

GP-939 (第102図)

K45グリッドに位置し、北西側の一部をGP-921に切られる。径(1.21)×(0.70)m、深さ約50cmの東西に長い楕円形を呈する。東側壁の一部がオーバーハングしており、埋土中に厚さ約30cmの砂質凝灰岩粗粒層が確認された。ベンガラがほぼ全面に薄く散布され、その直下より遺体が検出された。遺体は腐食が著しいが、検出状況から西頭位・仰臥埋葬と思われる。遺体中央や北西側に礎石器1点が出土している。

年代については副葬品等から縄文時代晩期前半のもと思われる。

GP-941 (第103～105図)

M46・N46グリッドに跨り位置する。径1.66×1.54m、深さ約76cmの円形ピットである。遺体は腐食が著しく、ベンガラ混じりの範囲として確認された。埋土から数点、ベンガラ上面から墳底部にかけて205点もの石畿が大量に出土、特に北東側に集中している。墳底部南東側より口縁部を一部欠損した土器が正立の状態で1点、南側からスクレイパー1点、北側と東側に石斧各1点が出土している。

年代については副葬品等から縄文時代の恵山期のものである。

GP-944 (第106～107図)

L48グリッドに位置し、北東側がGP-945の西側を切っている。SH-70の床面より検出されたため、上面を著しく削平されている。径(1.66)×(1.27)m、深さ約45cmの北東～南西に長い楕円形を呈すると思われる。遺体は腐食が著しく、ベンガラ混じりの範囲として確認された。埋土南側より完形深鉢1点、ベンガラ範囲直上の南側・中央部・北東側からそれぞれ土器片が出土し、接合により4点が復元された。切り合いの状況からGP-944はGP-945よりも新しいと考えられる。

年代については副葬品等から縄文時代の恵山期のもと思われる。

GP-945 (第108図)

L47・48グリッドに跨がり位置し、西側をGP-944に切られる。径1.47×1.37m、深さ約62cmのほぼ円形を呈する。SH-70の床面より検出され、遺体・ベンガラは確認されなかった。南西側に壁面ピット（径約9cm奥行約14cm）1基が検出され、南東側と西側壁際には大形の礫が各1点が置かれている。墳底部南側壁際より完形深鉢1点、北側より異形石器1点が出土した。

年代については副葬品等から縄文時代の恵山期のもと思われる。

GP-948 (第109～114図)

M45・N45グリッドに跨がり位置し、南東側約半分はMO-10により墳底部近くまで切られる。推定で径(1.82)×(1.73)m、深さ約67cmの円形を呈すると思われる。プラン中央やや北側にベンガラ範囲が確認され、その直下より遺体が検出された。検出状況から東頭位と思われる。北東側(径26×17cm、深さ約30cm)・南東側(径21×21cm、深さ約42cm)・南西側(径27×25cm、深さ約47cm)・北西側(径15×13cm、深さ約22cm)の各壁際に小ピット4基が検出され、北東側小ピット脇に完形深鉢1点がほぼ正立した状態で出土した。遺体直上から墳底部にかけて特に北側に集中して多量の遺物が出土しており、石鏃71点・スクレイパー3点・石斧7点などが見られる。

年代については副葬品等から縄文時代の恵山期のもと思われる。

GP-949 (第115図)

N46グリッドに位置する。径(1.53)×(0.97)m、深さ約55cmの北西～南東に長い楕円形を呈する。埋土に砂質凝灰岩粗粒層が褐色砂層を挟んで確認された。墳底部ほぼ全面に薄くベンガラが散布されており、その直下から遺体が検出された。歯の出土状況等から西頭位と思われる。遺体左胸部付近より蛇紋岩製の丸玉が出土している。

年代については副葬品等から縄文時代晩期のもと思われる。

GP-951 (第116～118図)

N45・46グリッドに跨がり位置する。径1.57×1.48m、深さ約59cmのやや南北に長い円形ピットである。墳底部より2遺体が検出され、合葬墓と判明した。北側の遺体を遺体1、南側の遺体を遺体2とした。遺体1より歯が出土し、検出状況から2体ともに東頭位と思われる。遺体1の胸部周辺に礫石器2点、遺体2の左腰部付近に褐鉄鉱塊が見られた。遺体1からは蛇紋岩製の丸玉1点・垂飾1点、遺体2の右胸部に石鏃1点、左胸部に石鏃1点が出土した。

年代については副葬品等から縄文時代晩期前半のもと思われる。

GP-616

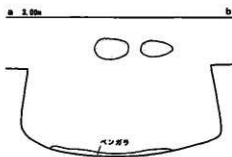
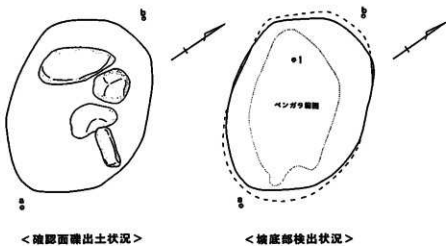

第15図 GP-616 平面図と出土遺物

GP-620

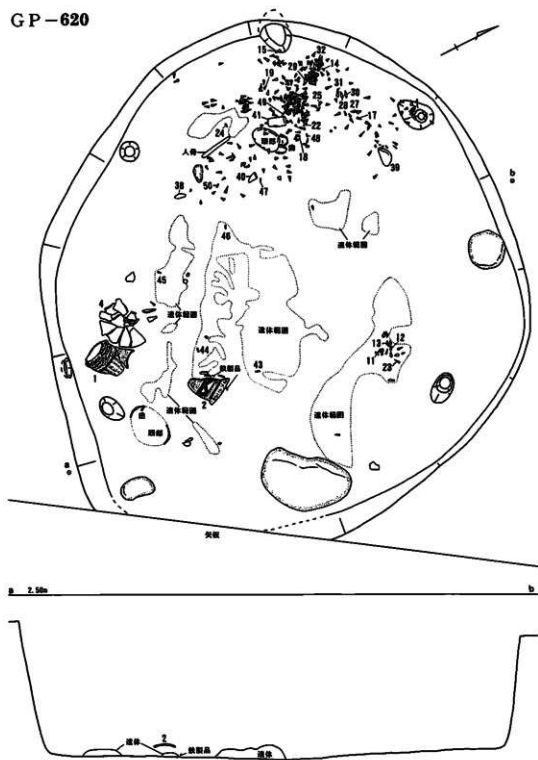

第16圖 GP-620 平面圖

GP-620

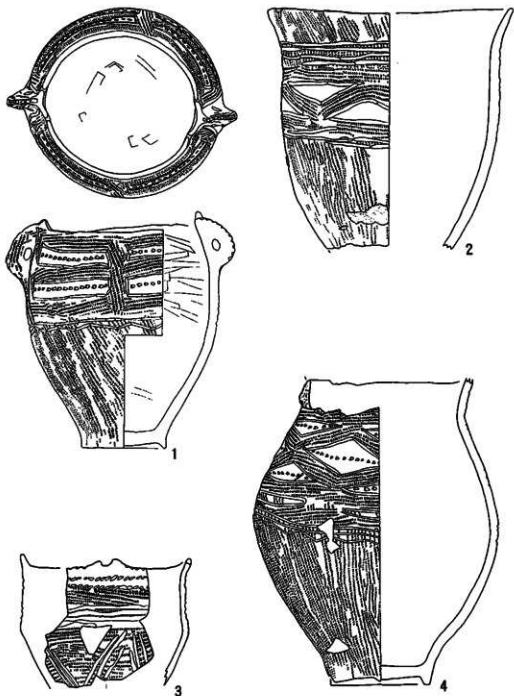

第17圖 GP-620 出土遺物

GP-620

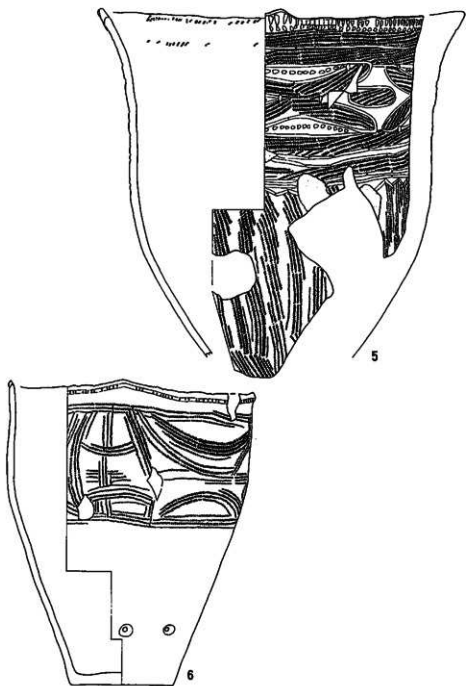

第18圖 GP-620 出土遺物

GP-620

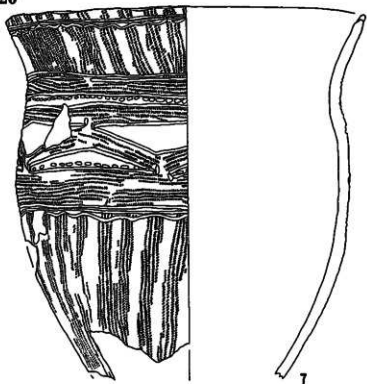

7

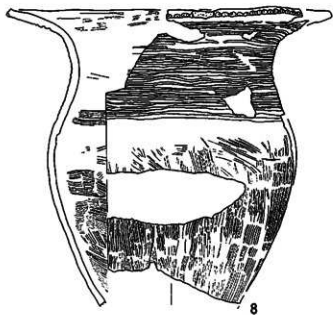

8

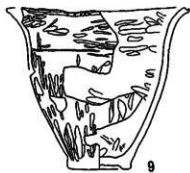

9

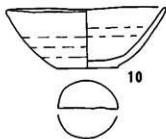

10

第19圖 GP-620 出土遺物

GP-620

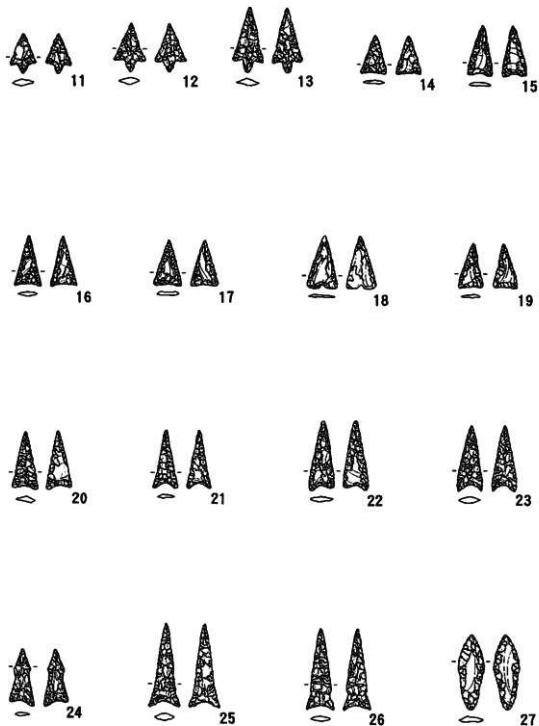

第20圖 GP-620 出土遺物

GP-620

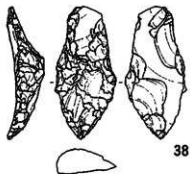
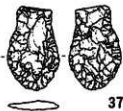
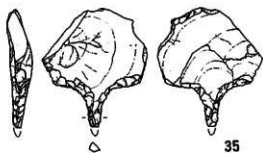
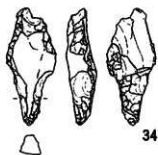
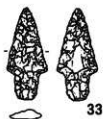
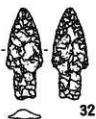
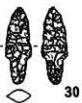

第21圖 GP-620 出土遺物

GP-620

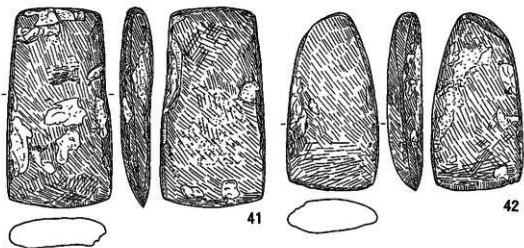
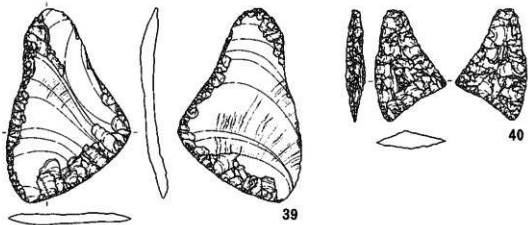

第22图 GP-620 出土遗物

GP-623

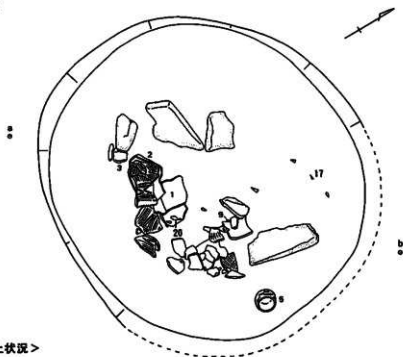

< 掘土遺物出土状況 >

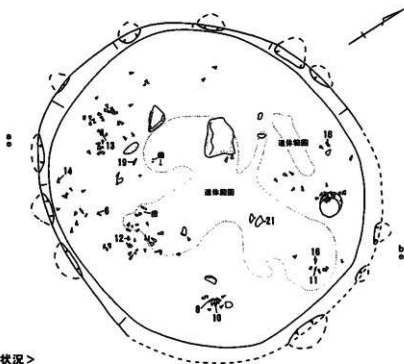

< 掘底部検出状況 >

第23図 GP-623 平面図

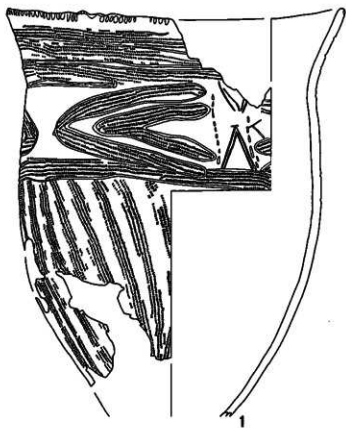
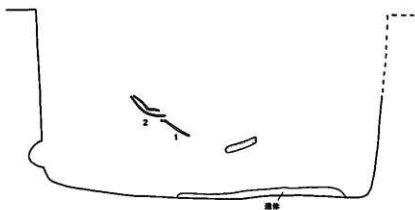

第24回 GP-623 断面図と出土遺物

GP-623

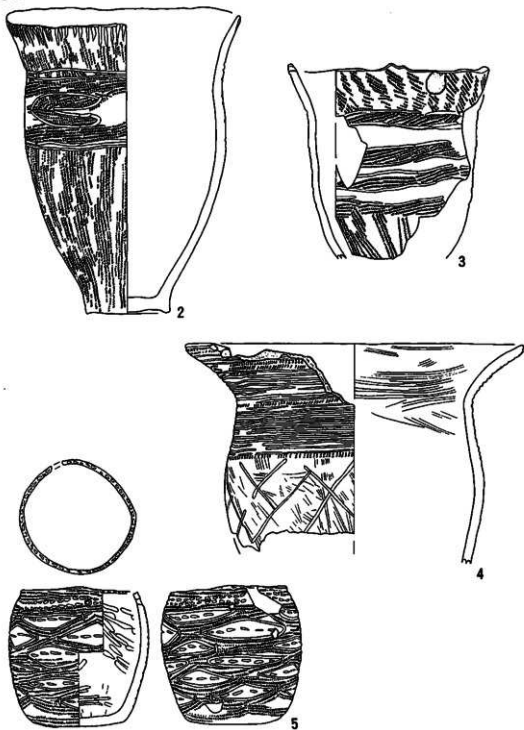

第25圖 GP-623 出土遺物

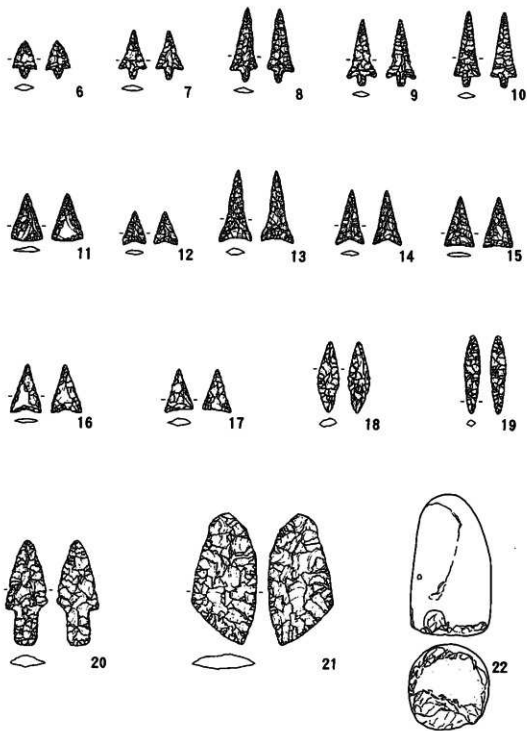

第26圖 GP-623 出土遺物

GP-638

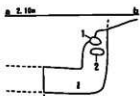
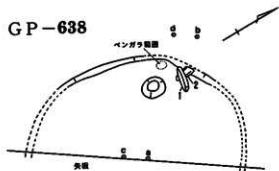

1 褐色砂 7.5YR4/3

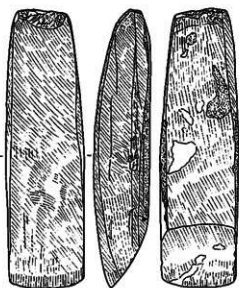
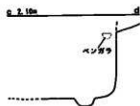

1

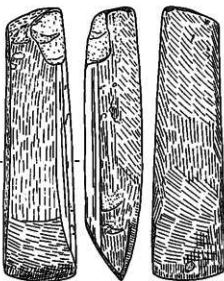

2



3



4



5



6

第27図 GP-638 平面図と出土遺物

GP-653

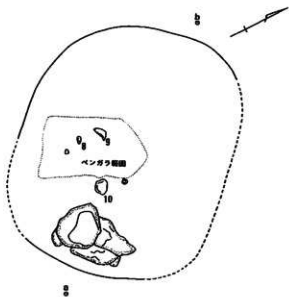

< 掘土上部遺物等出土状況 >

- 1 黒色砂 7. SYR4/4
- 2 暗褐色砂 7. SYR2/3 (炭化物・ベンガラ燻じり)
- 3 黒色砂 7. SYR4/4 (炭化物燻じり)
- 4 暗褐色砂 7. SYR2/4 (ベンガラ燻じり)

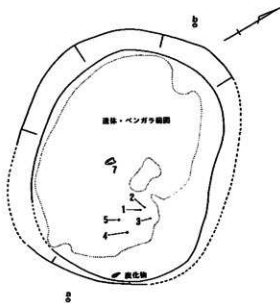

< 掘底部検出状況 >

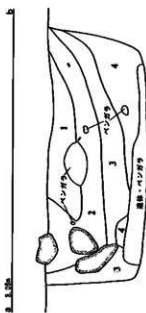

第28図 GP-653 平面図

GP-653

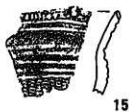
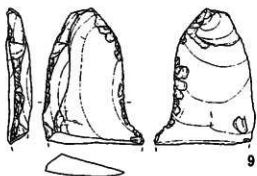
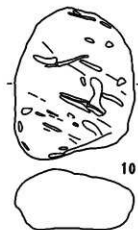
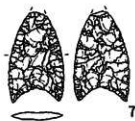
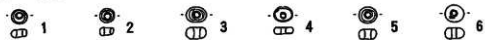

第29圖 GP-653 出土遺物

GP-658

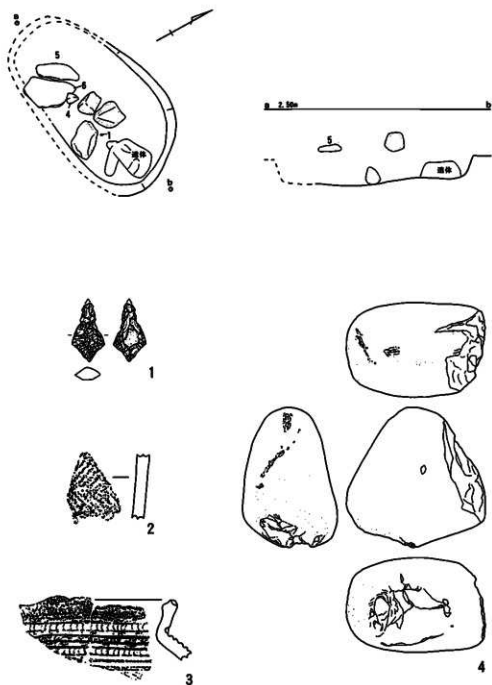

第30圖 GP-658 平面圖と出土遺物

GP-658

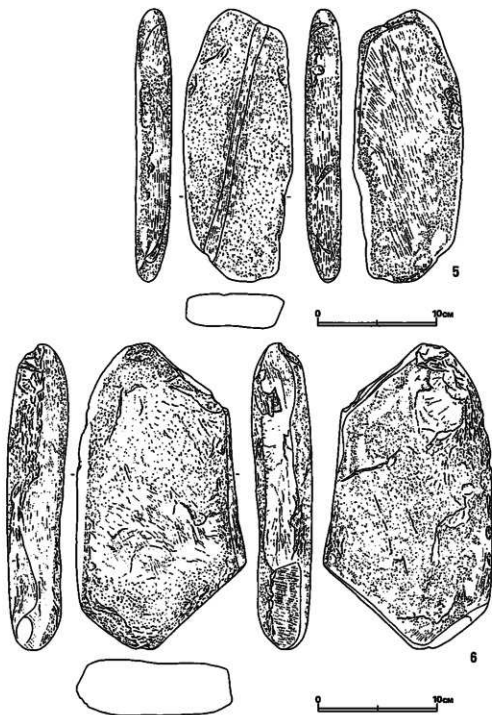

第31圖 GP-658 出土遺物

GP-668

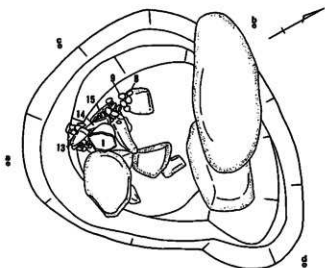

a 3.20m b

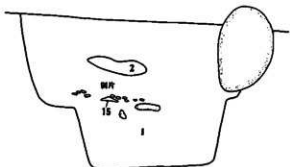

- 1 黒褐色砂 7.5YR2/2
(砂質凝灰岩細粒・ベンガラ・炭化物混じり)
- 2 褐色砂 7.5YR4/4
(ベンガラ・炭化物混じり)

c 3.20m d

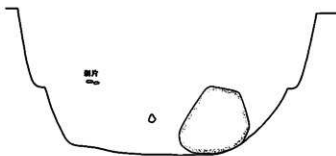

第32図 GP-668 平面図

GP-668

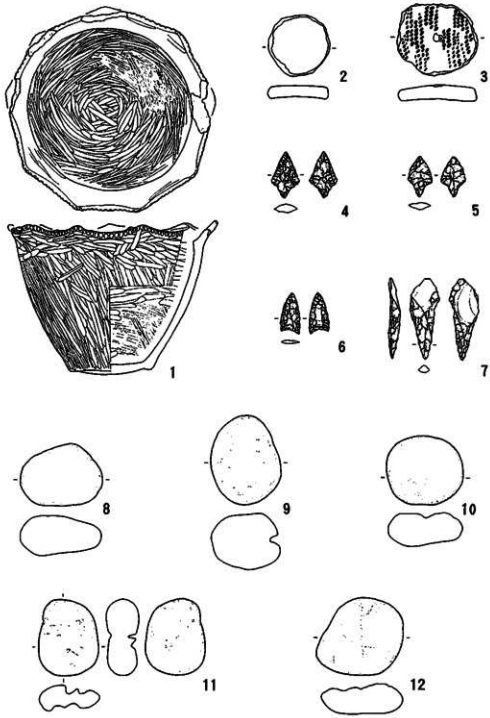

第33圖 GP-668 出土遺物

GP-668

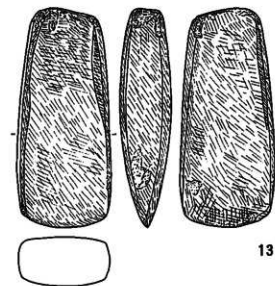

13

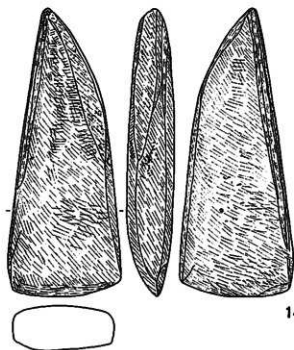

14

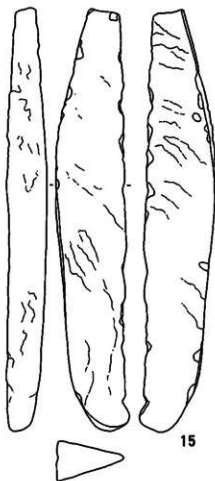

15

第34圖 GP-668 出土遺物

GP-671

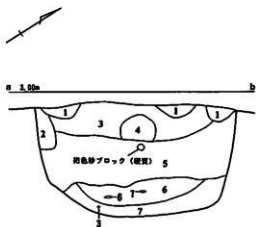
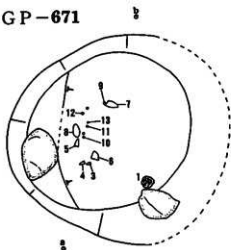

- | | |
|----------|-----------------------|
| 1 黒褐色砂 | 7. 5YR2/2 (炭化物混じり) |
| 2 褐色砂 | 7. 5YR4/6 (IV 層剛着砂) |
| 3 極暗赤褐色砂 | 5 YR2/4 (ベンガラ混じり) |
| 4 暗褐色砂 | 7. 5YR3/4 (炭化物混じり) |
| 5 暗赤褐色砂 | 5 YR3/3 (ベンガラ・炭化物混じり) |
| 6 暗赤褐色砂 | 5 YR3/6 (ベンガラ混じり) |
| 7 暗赤褐色砂 | 5 YR3/5 (ベンガラ混じり) |



2



3



4



5

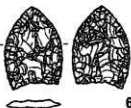

6

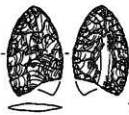

7

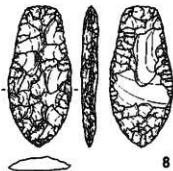

8



9



10



11



12



13

第35図 GP-671 平面図と出土遺物

GP-673

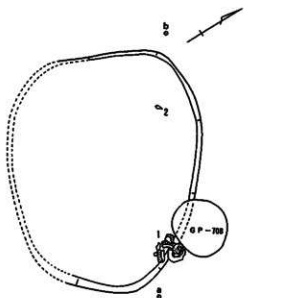

0 2.00m b



- 1 暗褐色砂 7.5YR3/3 (炭化物混じり)
2 褐色砂 7.5YR4/4



第36圖 GP-673 平面圖と出土遺物

GP-676

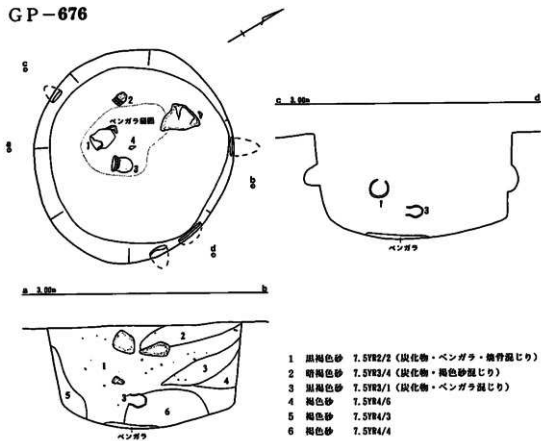

- | | | | |
|---|------|----------|------------------|
| 1 | 黒褐色砂 | 7.5YR2/2 | (炭化物・ベンガラ・焼骨混じり) |
| 2 | 暗褐色砂 | 7.5YR3/4 | (炭化物・褐色砂混じり) |
| 3 | 黒褐色砂 | 7.5YR3/1 | (炭化物・ベンガラ混じり) |
| 4 | 褐色砂 | 7.5YR4/6 | |
| 5 | 褐色砂 | 7.5YR4/3 | |
| 6 | 褐色砂 | 7.5YR4/4 | |

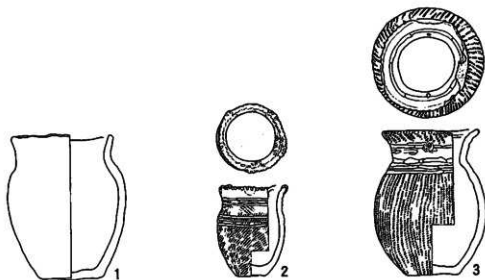

第37図 GP-676 平面図と出土遺物

GP-676



4



5



6



7



8



9

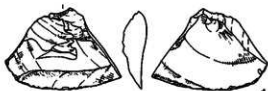

10

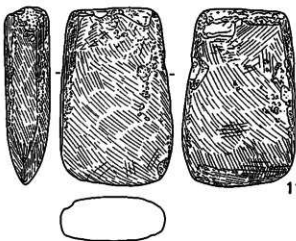

11

第38回 GP-676 出土遺物

GP-686

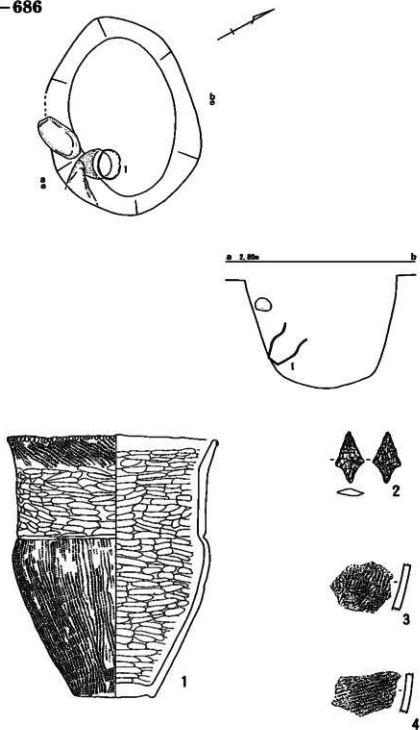

第39圖 GP-686 平面圖と出土遺物

GP-701

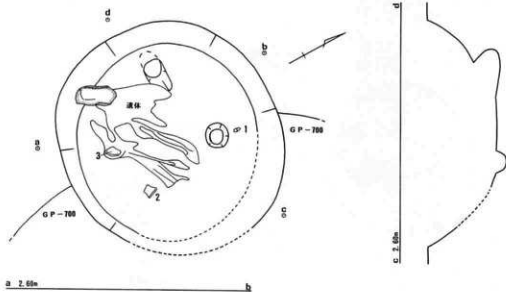

a 2.00m b



- 1 黒褐色土 10YR2/3 (炭化物・砂質凝灰岩粗粒混じり)
- 2 暗褐色砂 10YR3/4 (炭化物混じり)
- 3 暗褐色砂 10YR3/3
- 4 黒褐色砂 10YR2/3

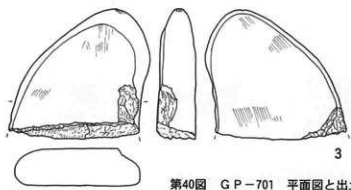
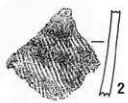
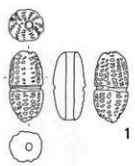

第40図 GP-701 平面図と出土遺物

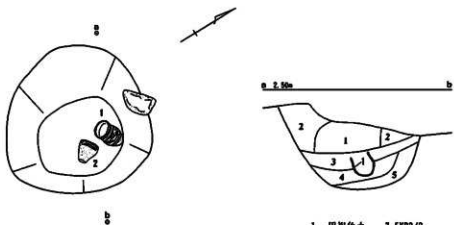

- | | | |
|---|-------|----------|
| 1 | 深褐色土 | 7.5YR3/2 |
| 2 | 褐色砂 | 7.5YR4/4 |
| 3 | 極暗褐色土 | 7.5YR2/3 |
| 4 | 深褐色土 | 7.5YR2/2 |
| 5 | 暗褐色砂 | 7.5YR3/4 |

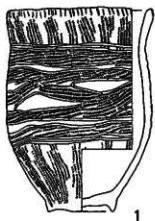

第41圖 GP-711 平面圖と出土遺物

GP-720

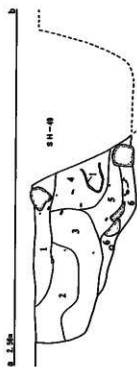
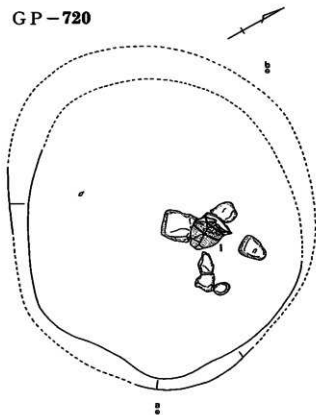

- | | | | |
|--------|-------------------|--------|-------------------|
| 1 褐色土 | 7.5784/4 (炭化物混じり) | 4 褐色土 | 7.5784/3 (炭化物混じり) |
| 2 褐色土 | 7.5784/3 (炭化物混じり) | 5 暗褐色土 | 7.5783/3 (炭化物混じり) |
| 3 灰褐色土 | 7.5783/2 (炭化物混じり) | 6 褐色砂 | 7.5784/6 (炭化物混じり) |

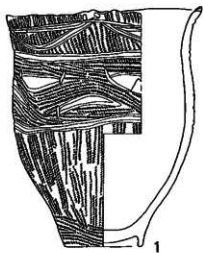

第42図 GP-720 平面図と出土遺物

GP-729

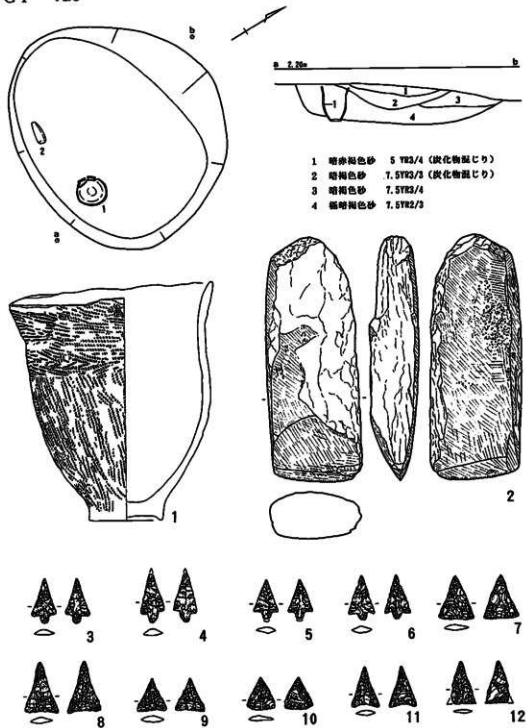

第43図 GP-729 平面図と出土遺物

GP-730

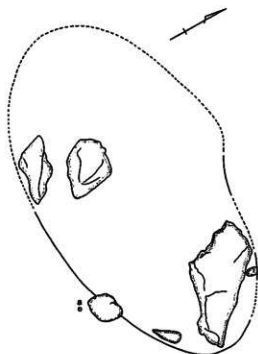

< 雑器面検出状況 >

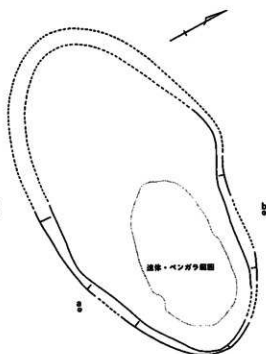

< 墳底部検出状況 >

0 1.50m



- | | | |
|---|-------|---------------------------|
| 1 | 暗褐色砂 | 7.5YR3/4 (砂質凝灰岩細粒混じり) |
| 2 | 黒褐色砂 | 7.5YR3/2 |
| 3 | 褐色砂 | 7.5YR5/6 (砂質凝灰岩細粒混) |
| 4 | 暗褐色砂 | 7.5YR3/3 (砂質凝灰岩細粒混じり) |
| 5 | 極暗褐色砂 | 7.5YR2/3 (砂質凝灰岩細粒混じり) |
| 6 | 暗褐色砂 | 7.5YR3/3 (砂質凝灰岩細粒・炭化物混じり) |



第44図 GP-730 平面図と出土遺物

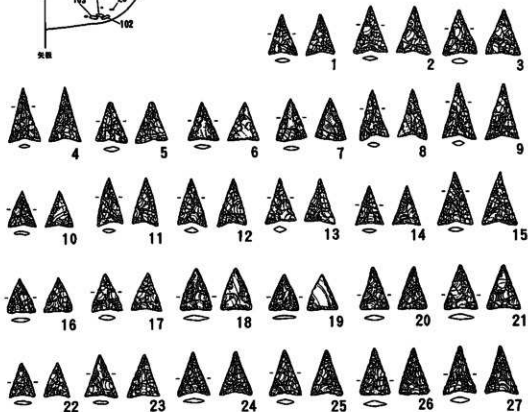
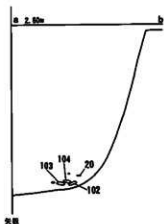
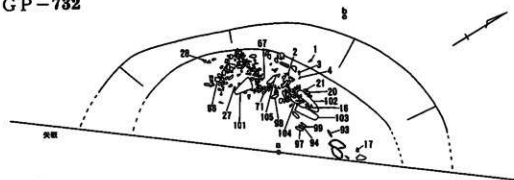

第45圖 GP-732 平面圖と出土遺物

GP-732

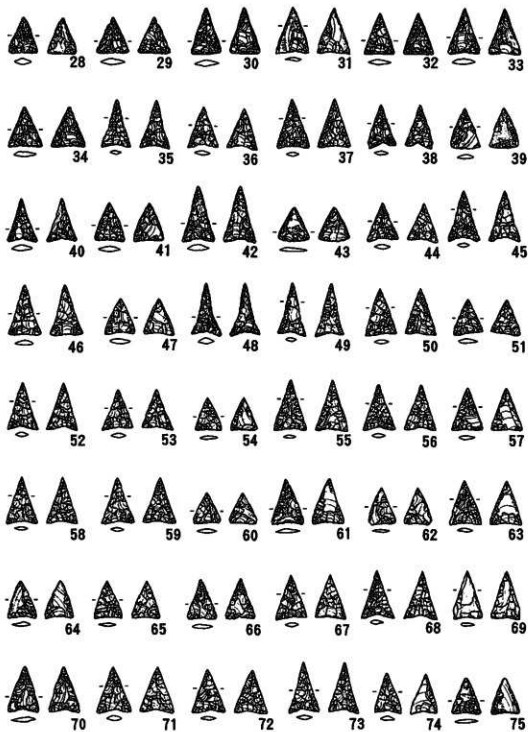

第46图 GP-732 出土遗物

GP-732

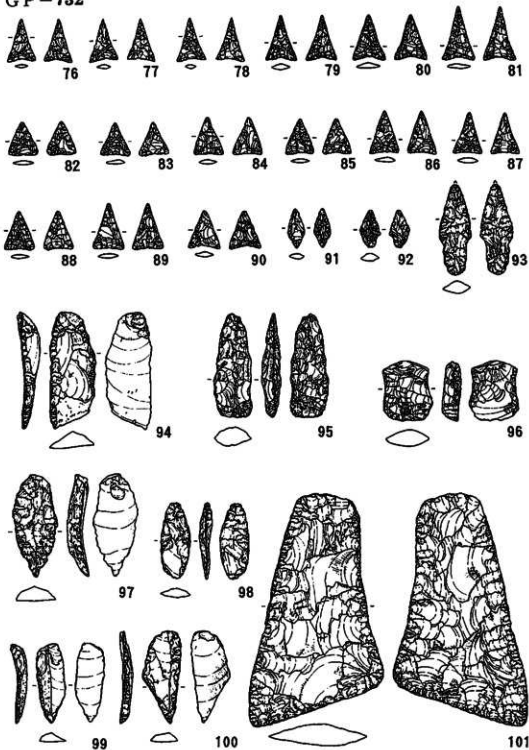

第47圖 GP-732 出土遺物

GP-732

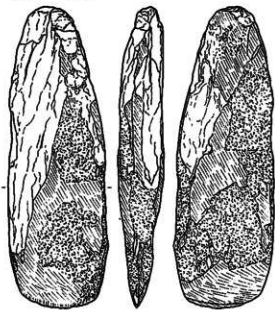

102

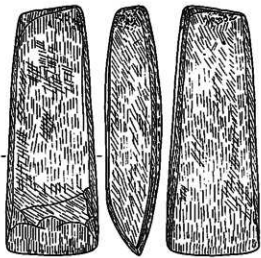

103

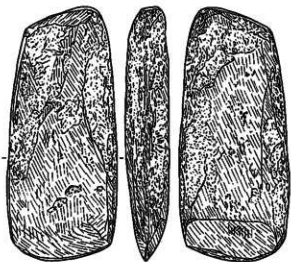

104



105

第48圖 GP-732 出土遺物



106



107

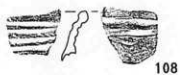

108



109



110



111



112



113



114

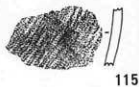

115



116

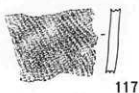

117



118



119



120



121



122

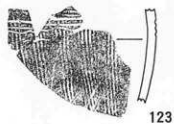

123



124



125

第49圖 GP-732 出土遺物

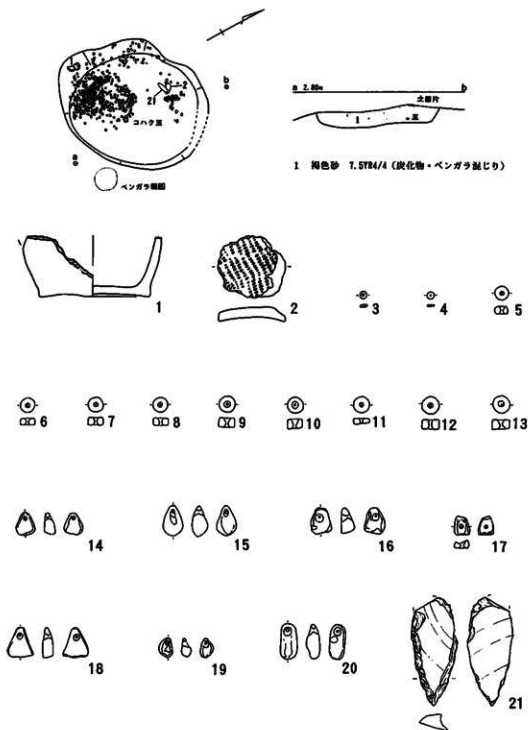

第50図 GP-847 平面図と出土遺物

GP-850,851

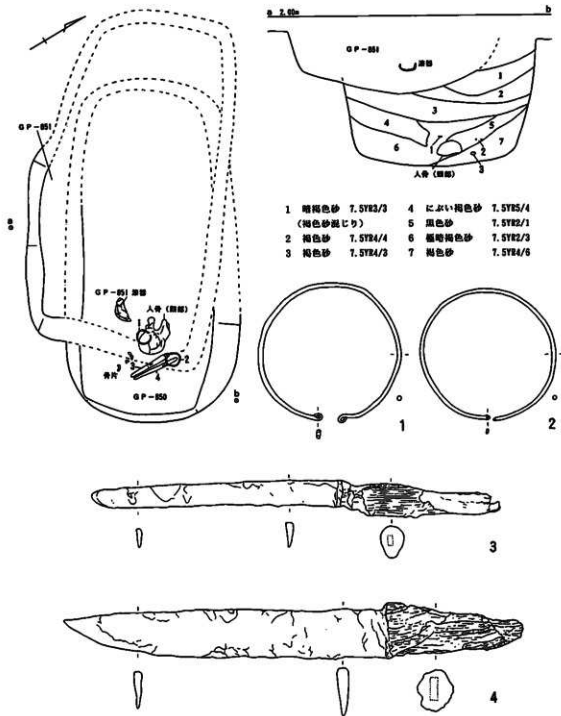

第51図 GP-850・851 平面図と出土遺物

GP-852

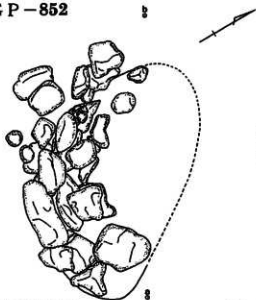

< 平面図検出状況 >

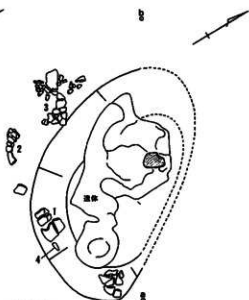

< 横断面検出状況 >

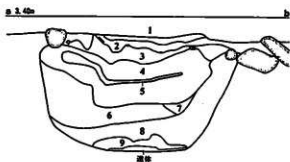

- 1 黒褐色土 7.5YR2/2 (炭化物混じり)
- 2 黒色土 7.5YR2/1
(炭化物・砂質凝灰岩粗粒混じり)
- 3 暗褐色土 7.5YR3/4
(炭化物・砂質凝灰岩粗粒混じり)
- 4 褐色土 7.5YR4/6 (砂質凝灰岩粗粒層)
- 5 赤褐色土 5 YR4/8 (ベンガラ層)
- 6 褐色砂 10YR4/4
(炭化物・砂質凝灰岩粗粒混じり)
- 7 褐色砂 7.5YR4/6 (砂質凝灰岩粗粒混じり)
- 8 褐色砂 10YR4/6
(炭化物・ベンガラ・砂質凝灰岩粗粒混じり)
- 9 暗赤褐色土 2.5YR3/6 (ベンガラ層)

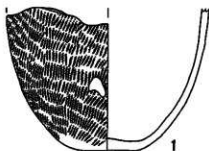

第52図 GP-852 平面図と出土遺物

GP-852

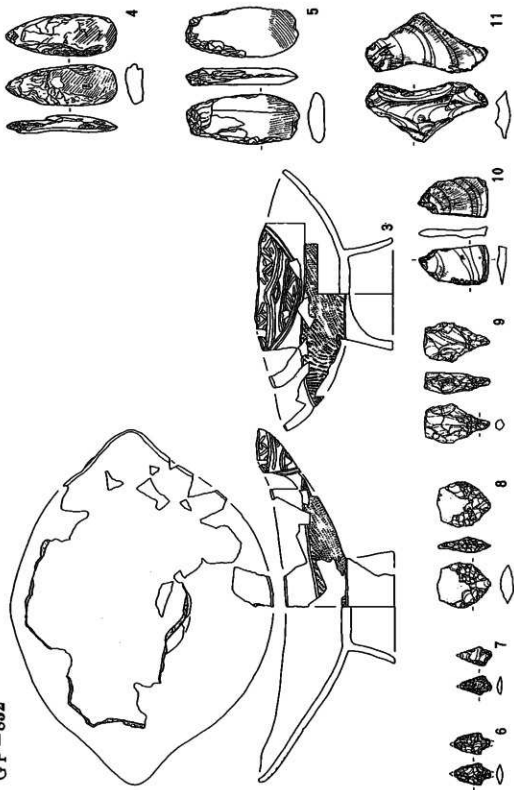

第53圖 GP-852 出土遺物

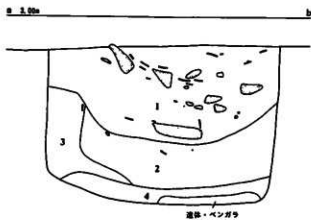
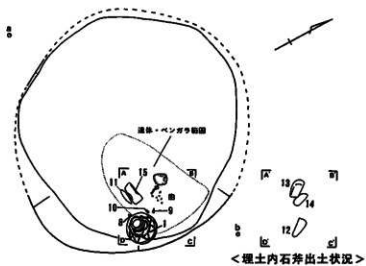

- 1 暗褐色砂 7.5YR3/3 (炭化物混じり)
- 2 褐色砂 10YR4/6
- 3 褐色砂 10YR4/4
- 4 暗赤褐色砂 5YR3/3 (ベンガラ混じり)

第54図 GP-853 平面図

GP-853

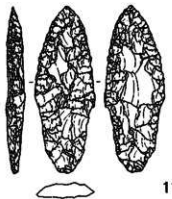
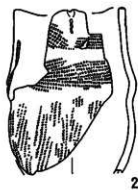
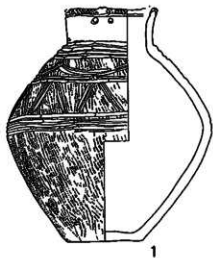

第55圖 GP-853 出土遺物

GP-853

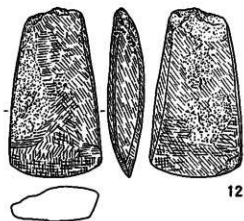

12

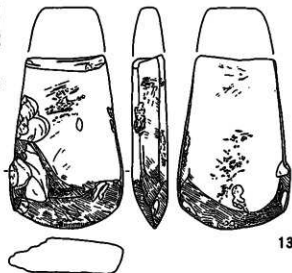

13

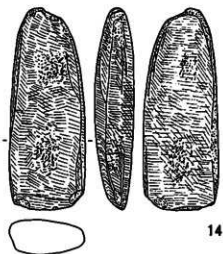

14

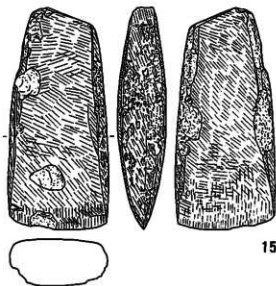

15

第56圖 GP-853 出土遺物

GP-854

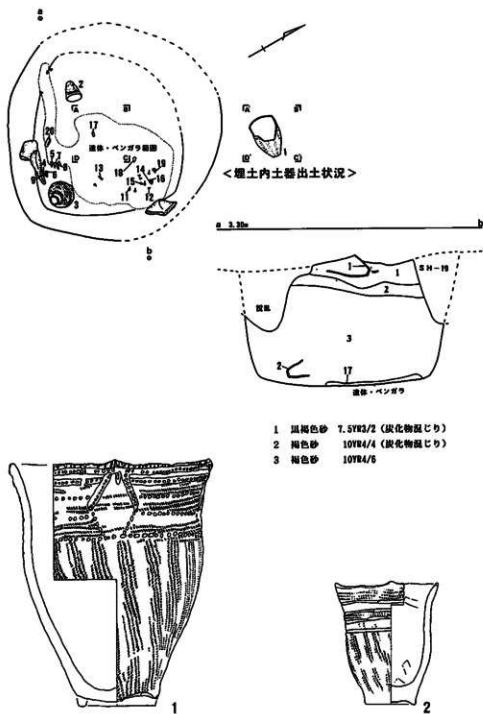

第57図 GP-854 平面図と出土遺物

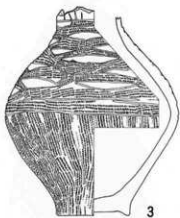

4



5



6



7



8



9



10



11



12



13



14



15



16

第58圖 GP-854 出土遺物

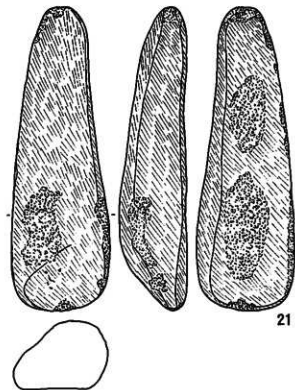
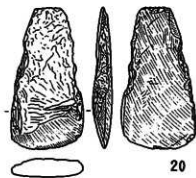
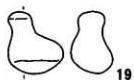
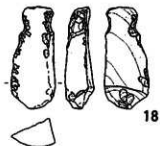
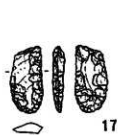

第59圖 GP-854 出土遺物

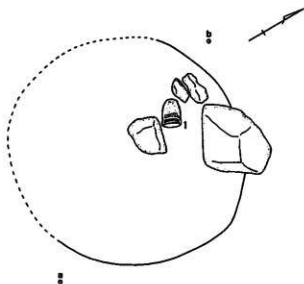

< 確認面遺物出土状況 >

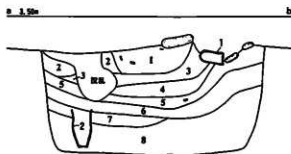

- | | | |
|---|-------|----------------------|
| 1 | 黒褐色砂 | 7.5YR2/2 (炭化物混じり) |
| 2 | 暗褐色砂 | 7.5YR3/4 (炭化物・焼土混じり) |
| 3 | 褐色砂 | 7.5YR4/4 |
| 4 | 褐色砂 | 7.5YR4/3 |
| 5 | 暗褐色砂 | 7.5YR3/3 (炭化物混じり) |
| 6 | 褐色砂 | 7.5YR4/3 |
| 7 | 極暗褐色砂 | 7.5YR2/3 (炭化物混じり) |
| 8 | 黒褐色砂 | 7.5YR2/2 (炭化物混じり) |

第60図 GP-856 平面図

GP-856

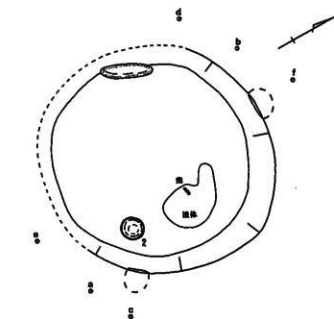

< 磁座部拔出状况 >

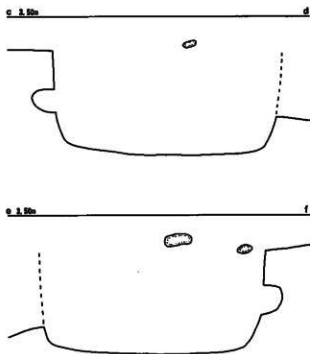

第61图 GP-856 平面图

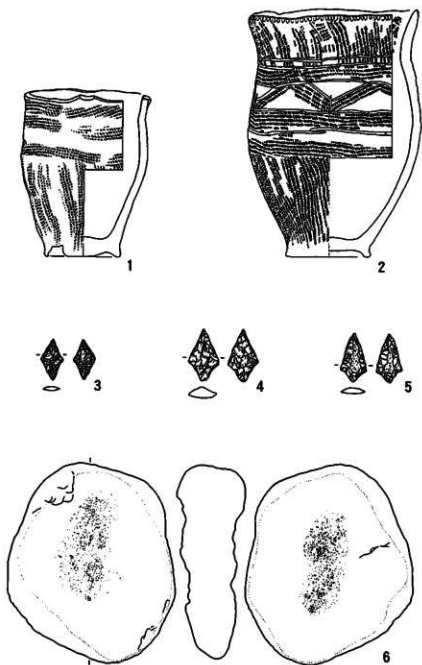

第62圖 GP-856 出土遺物

GP-865

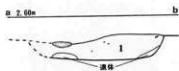
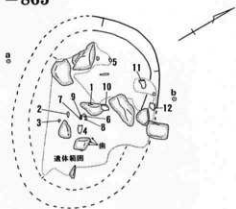

1 暗褐色土 7.5YR3/3 (炭化物混じり)

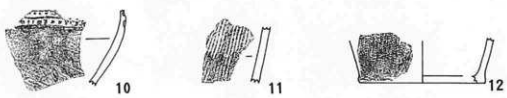
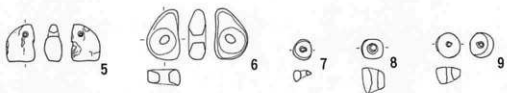
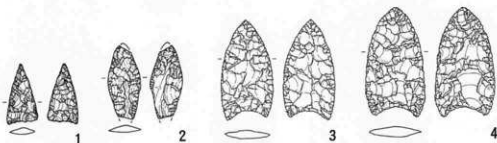

第63図 GP-865 平面図と出土遺物

GP-871

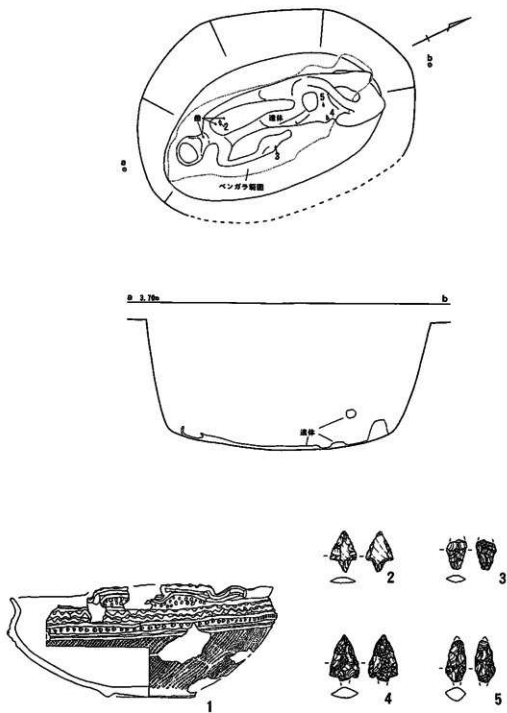

第64図 GP-871 平面図と出土遺物

GP-883

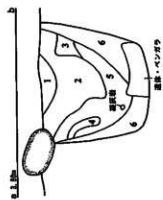
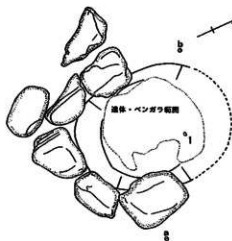

- | | | |
|---|------|--------------------------|
| 1 | 暗褐色土 | 7.5YR5/4 |
| 2 | 褐色土 | 7.5YR5/5 (砂質凝灰岩粗粒層) |
| 3 | 褐色砂 | 7.5YR4/8 (砂質凝灰岩粗粒層じり) |
| 4 | 黒褐色砂 | 10YR2/3 |
| 5 | 暗褐色砂 | 10YR3/3 (灰化物・砂質凝灰岩粗粒層じり) |
| 6 | 褐色砂 | 10YR4/4 |

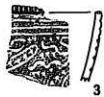

GP-884

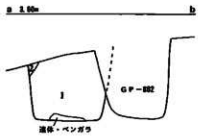
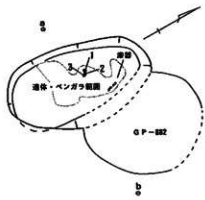

- | | | |
|---|-------|-----------------------|
| 1 | 明黄褐色砂 | 10YR5/6 (砂質凝灰岩粗粒層) |
| 2 | 明褐色砂 | 7.5YR5/6 (砂質凝灰岩粗粒層じり) |



第65図 GP-883・884 平面図と出土遺物

GP-887

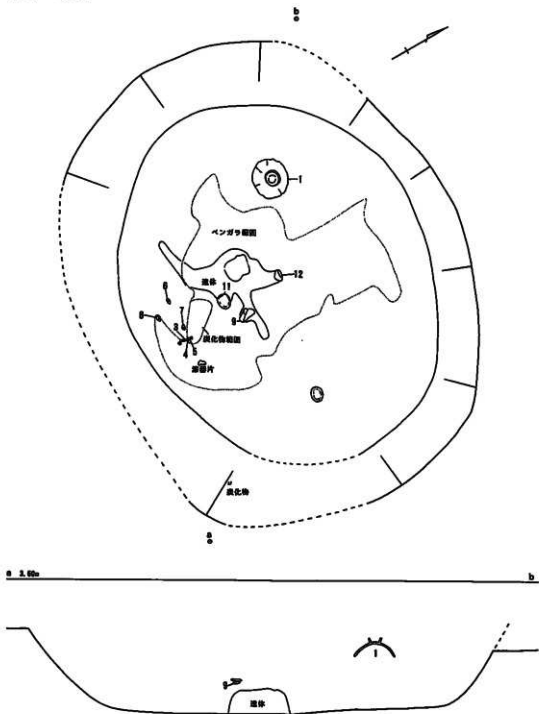

第66図 GP-887 平面図

GP-887

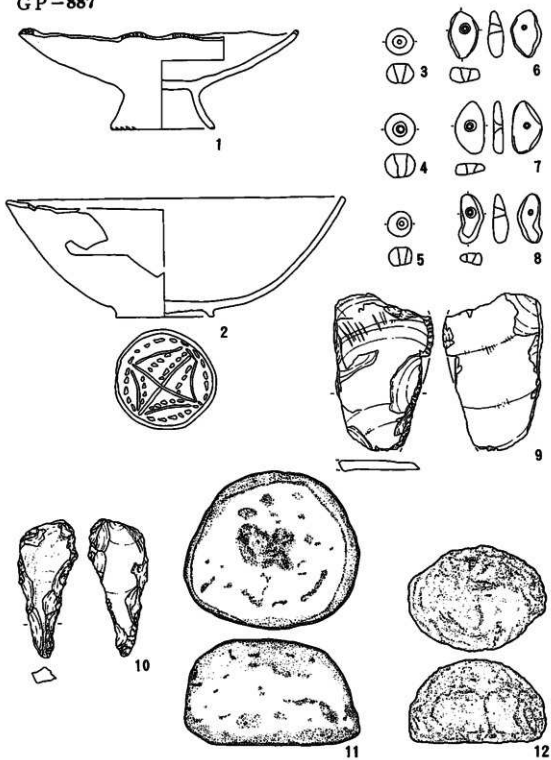

第67圖 GP-887 出土遺物

GP-888

< 隆部面検出状況 >



< 墳底部検出状況 >



0 2.0m

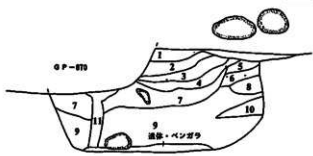

- 1 黄褐色土 10YR5/6 (砂質凝灰岩粗粒層)
- 2 暗褐色砂 7.5YR3/3
- 3 暗褐色砂 7.5YR3/4 (炭化物混じり)
- 4 褐色砂 7.5YR4/4 (炭化物混じり)
- 5 灰褐色砂 10YR3/2 (炭化物混じり)
- 6 灰褐色砂 7.5YR2/2 (炭化物混じり)
- 7 褐色砂 7.5YR4/4 (4層よりやや暗い)
- 8 褐色砂 7.5YR4/6
- 9 暗褐色砂 7.5YR3/4 (炭化物混じり)
- 10 灰褐色砂 7.5YR3/2
- 11 灰褐色砂 7.5YR2/2

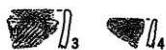
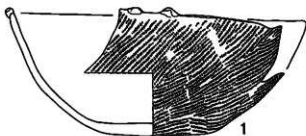

第68図 GP-888 平面図と出土遺物

GP-892

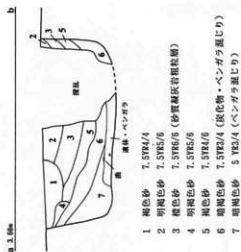
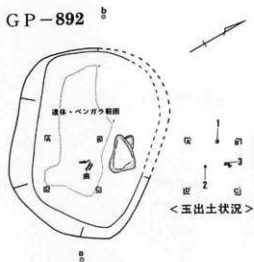

- 1 褐色砂 7.5YR4/4
- 2 明褐色砂 7.5YR5/6
- 3 褐色砂 7.5YR6/6 (砂質凝灰岩粗粒層)
- 4 明褐色砂 7.5YR5/6
- 5 褐色砂 7.5YR4/6
- 6 暗褐色砂 7.5YR3/4 (炭化物・ベンガラ混じり)
- 7 暗褐色砂 5 YR3/4 (ベンガラ混じり)

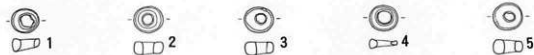

GP-894

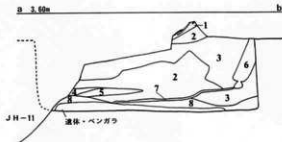
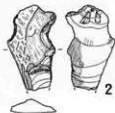
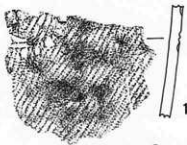
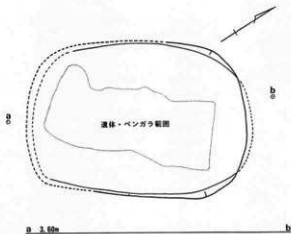

- 1 黒褐色土 7.5YR3/1
- 2 黄褐色土 10YR5/6 (砂質凝灰岩粗粒層)
- 3 褐色砂 7.5YR4/3 (砂質凝灰岩粗粒混じり)
- 4 赤褐色土 5 YR4/6 (砂質凝灰岩粗粒・ベンガラ混じり)
- 5 にぶい黄褐色土 10YR5/4 (砂質凝灰岩粗粒層)
- 6 黒褐色砂 7.5YR3/1
- 7 黒褐色砂 7.5YR3/2
- 8 暗赤褐色土 2.5YR3/6 (ベンガラ混じり)

第69図 GP-892・894 平面図と出土遺物

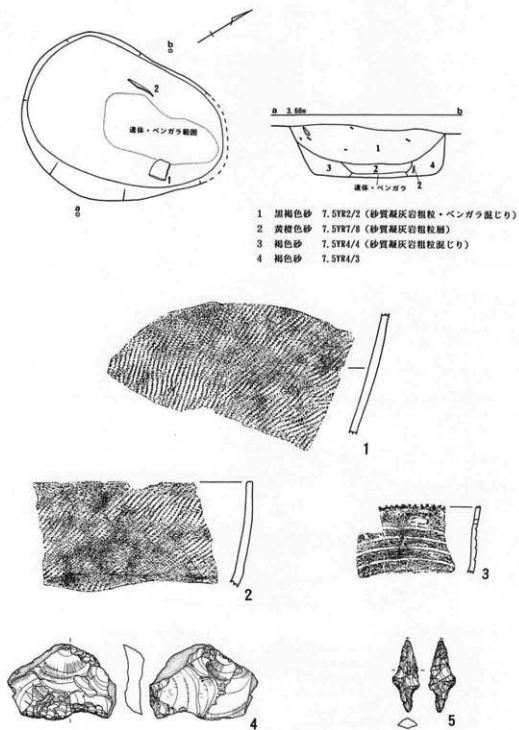

第70図 GP-897 平面図と出土遺物

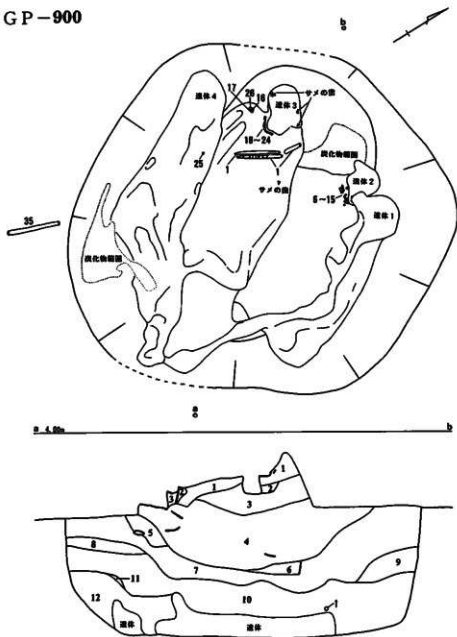

- | | | | |
|---------|-----------------------------|---------|----------|
| 1 極暗褐色土 | 7.5YR2/3 | 8 暗褐色砂 | 10YR3/4 |
| 2 明褐色土 | 7.5YR5/6 (ブロック状の砂質凝灰岩) | 9 褐色砂 | 7.5YR4/4 |
| 3 褐色土 | 7.5YR4/4 (1cm前後の砂質凝灰岩粗粒を含む) | 10 褐色砂 | 7.5YR4/3 |
| 4 明黄褐色砂 | 10YR6/8 (砂質凝灰岩粗粒層) | 11 黒褐色砂 | 7.5YR2/2 |
| 5 暗褐色砂 | 10YR2/4 (4層・7層混じり) | 12 暗褐色砂 | 10YR3/4 |
| 6 褐色砂 | 10YR4/4 (4層混じり) | | |
| 7 黒褐色砂 | 7.5YR2/2 (やや臭味を帯びる) | | |

第71図 GP-900 平面図

G P-900

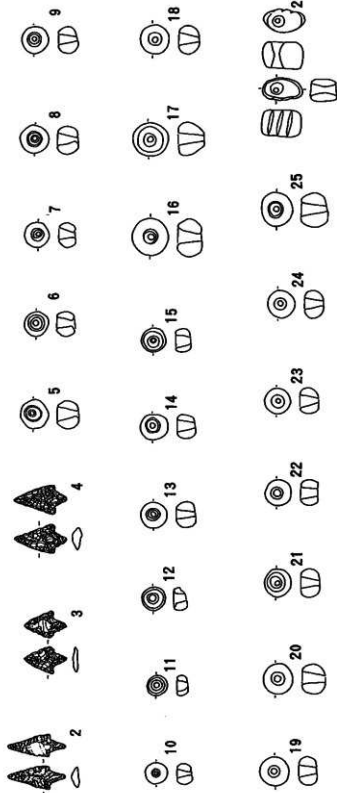
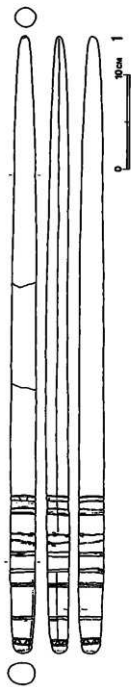

第72圖 G P-900 出土遺物

GP-900

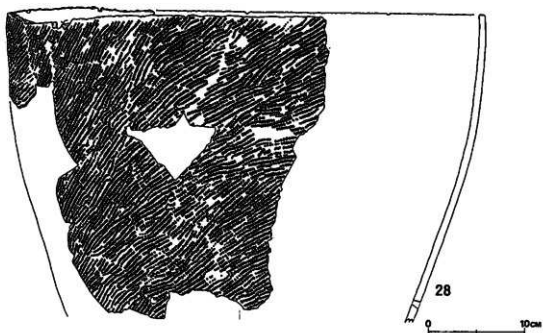
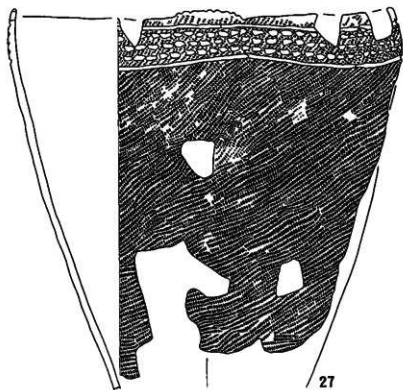

第73圖 GP-900 出土遺物

GP-900

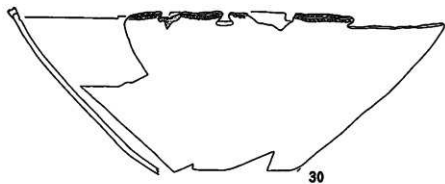
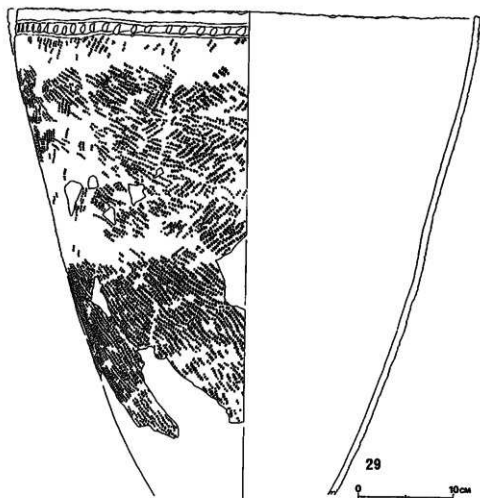

第74圖 GP-900 出土遺物

GP-900

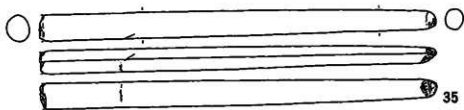
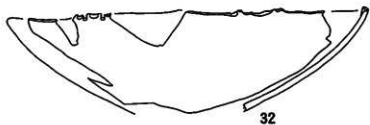
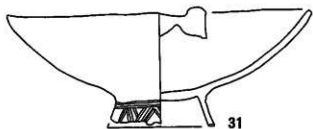

第75圖 GP-900 出土遺物

GP-904

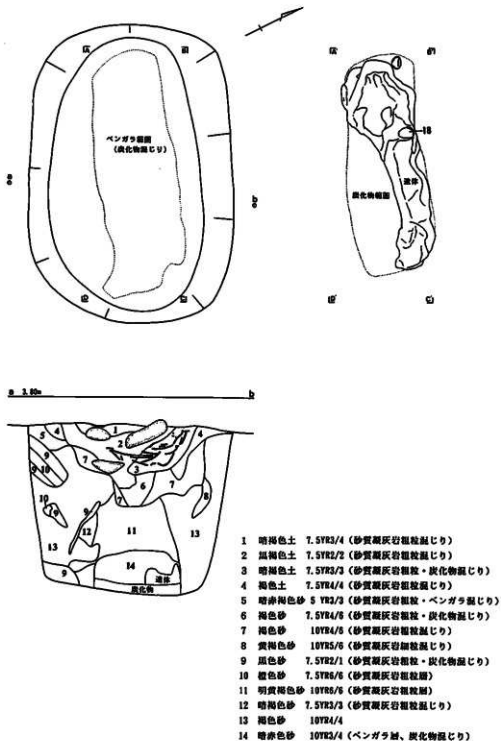

第76図 GP-904 平面図

GP-904

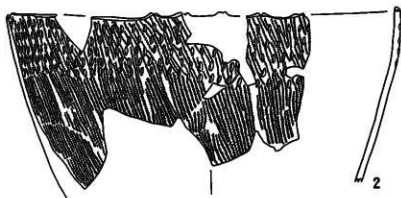
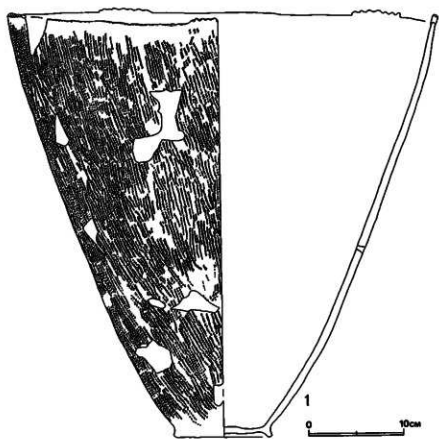

第77圖 GP-904 出土遺物

GP-904

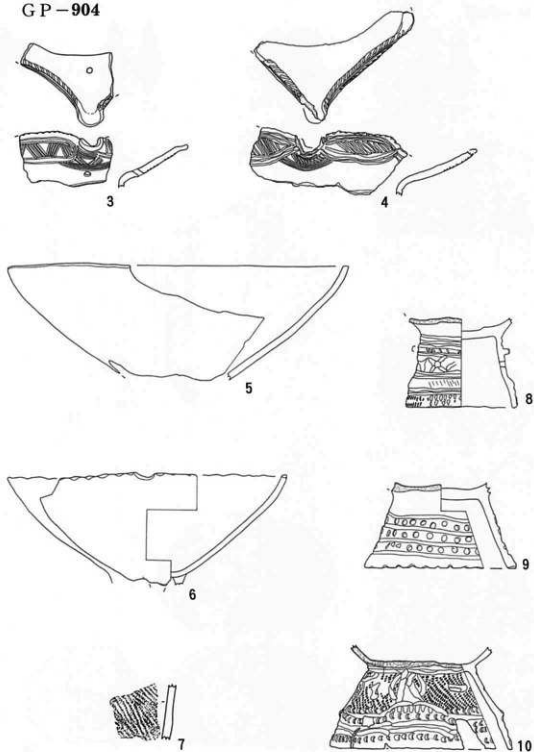

第78图 GP-904 出土遺物

GP-904

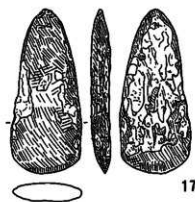
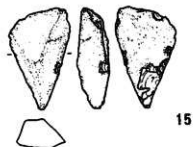
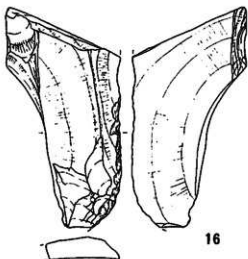
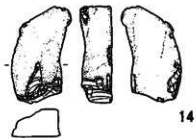
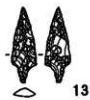

第79回 GP-904 出土遺物

GP-906



< 掘土遺物出土状況 >

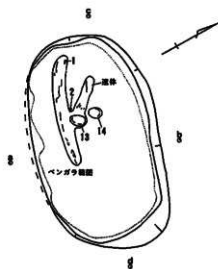

< 掘底部検出状況 >

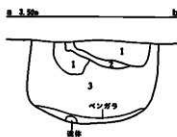

- 1 褐色砂 10YR4/6 (砂質凝灰岩細粒層)
- 2 黒色砂 7.5YR1.7/1 (炭化物層)
- 3 褐色砂 7.5YR4/4 (ベンガラ混じり)

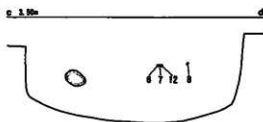

第80図 GP-906 平面図

GP-906

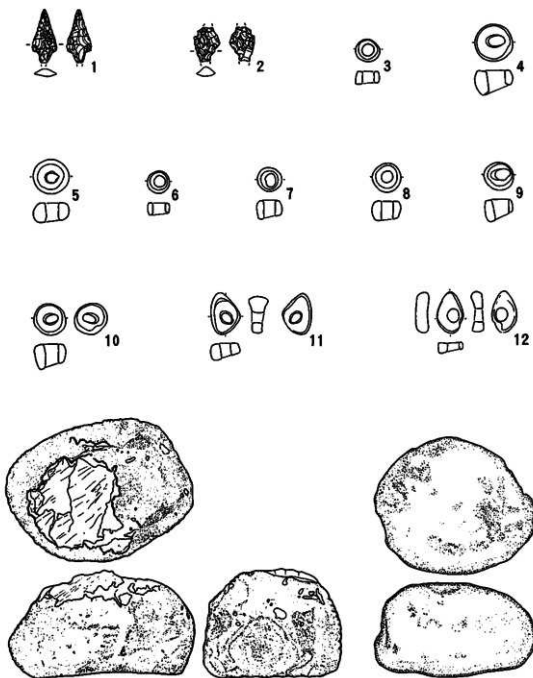

第81圖 GP-906 出土遺物

GP-907

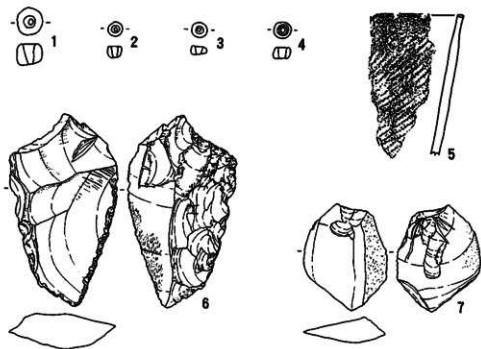
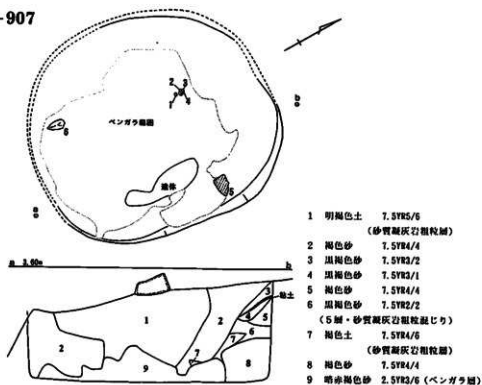

第82図 GP-907 平面図と出土遺物

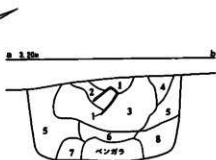
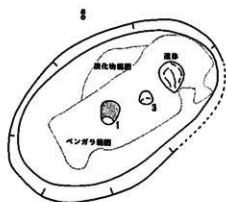

- 1 暗褐色砂 10YR3/3
- 2 褐色砂 7.5YR4/4 (砂質凝灰岩細粒・炭化物混じり)
- 3 明黄褐色砂 10YR6/6 (砂質凝灰岩細粒層)
- 4 黒褐色砂 10YR2/3 (砂質凝灰岩細粒・炭化物混じり)
- 5 褐色砂 10YR4/4 (炭化物混じり)
- 6 黒褐色砂 10YR3/2 (砂質凝灰岩細粒・炭化物混じり)
- 7 黒色砂 7.5YR1.7/1 (炭化物層)
- 8 黒褐色砂 10YR2/3

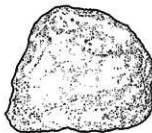
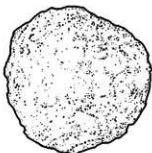
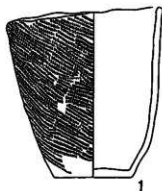

第83圖 GP-910 平面圖と出土遺物

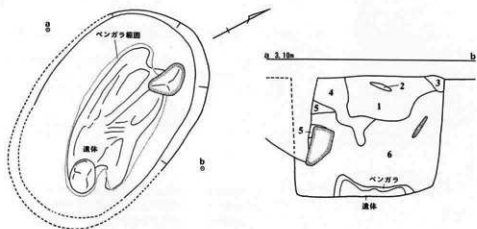

- 1 にぶい黄褐色土 10YR6/4(砂質凝灰岩粗粒層)
- 2 にぶい黄褐色砂 10YR4/3(砂質凝灰岩粗粒混じり)
- 3 黒褐色土 10YR2/3 (砂質凝灰岩粗粒混じり)
- 4 暗褐色砂 10YR3/3
- 5 黒褐色砂 10YR2/3
- 6 褐色砂 10YR4/4

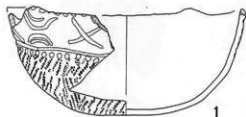

1



2



3



4



5

第84図 GP-911 平面図と出土遺物

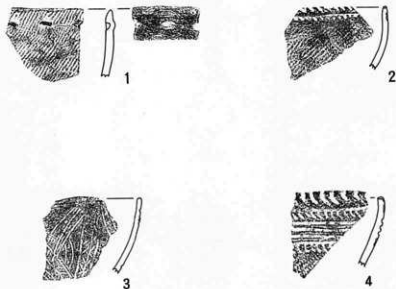
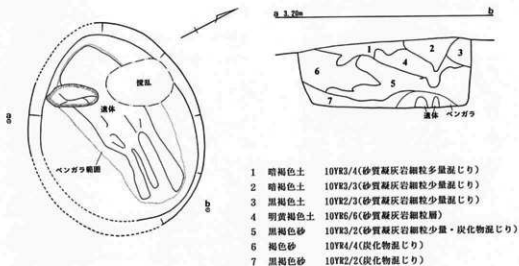

第85図 GP-912 平面図と出土遺物

GP-913

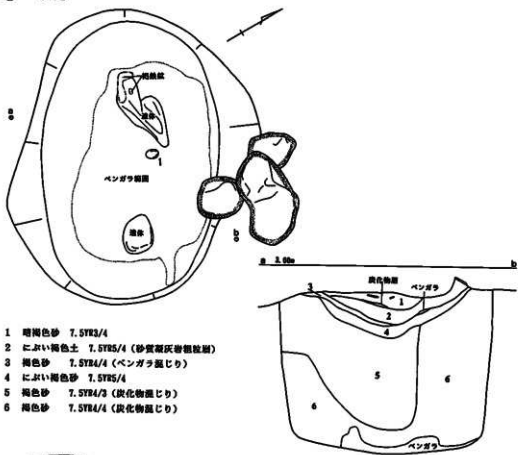

- 1 暗褐色砂 7.5YR3/4
- 2 におい褐色土 7.5YR5/4 (砂質凝灰岩傾斜層)
- 3 褐色砂 7.5YR4/4 (ベンガラ張り)
- 4 におい褐色砂 7.5YR5/4
- 5 褐色砂 7.5YR4/3 (炭化物張り)
- 6 褐色砂 7.5YR4/4 (炭化物張り)

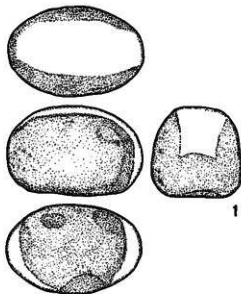

第86圖 GP-913 平面図と出土遺物

GP-913

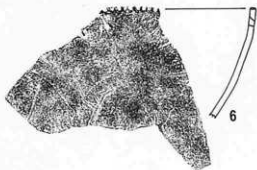
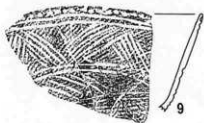
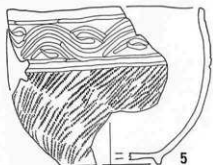
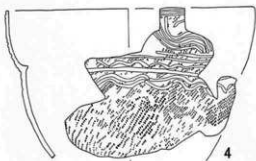

第87圖 GP-913 出土遺物

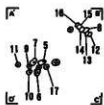
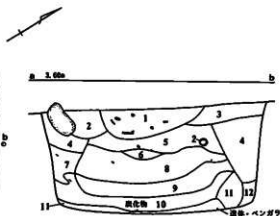
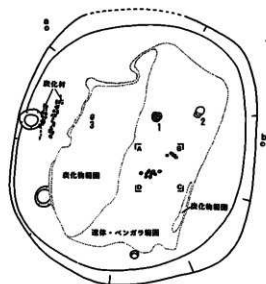

- 1 暗褐色砂 7.5YR2/3 (砂質凝灰岩粗粒・炭化物混じり)
- 2 褐色砂 7.5YR4/6 (砂質凝灰岩粗粒・炭化物混じり)
- 3 褐色砂 7.5YR4/3 (砂質凝灰岩粗粒・炭化物混じり)
- 4 褐色砂 7.5YR4/4 (炭化物混じり)
- 5 暗赤褐色砂 5YR2/3 (砂質凝灰岩粗粒・炭化物混じり)
- 6 におい赤褐色砂 2.5YR4/4
(砂質凝灰岩粗粒・炭化物・ベンガラ混じり)
- 7 暗褐色砂 7.5YR2/4 (砂質凝灰岩粗粒・炭化物混じり)
- 8 褐色砂 7.5YR7/6 (砂質凝灰岩粗粒・炭化物混じり)
- 9 褐色砂 7.5YR4/3 (炭化物混じり)
- 10 褐色砂 7.5YR6/6 (砂質凝灰岩粗粒・炭化物混じり)
- 11 褐色砂 7.5YR4/3 (炭化物混じり)
- 12 におい褐色砂 7.5YR6/4 (砂質凝灰岩粗粒混じり)



第88図 GP-914 平面図と出土遺物

GP-914

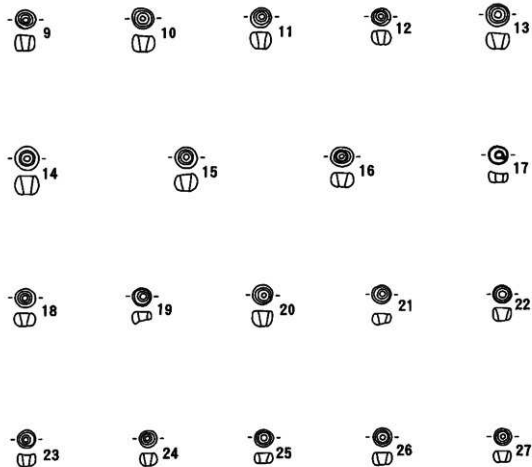

第89圖 GP-914 出土遺物

GP-916

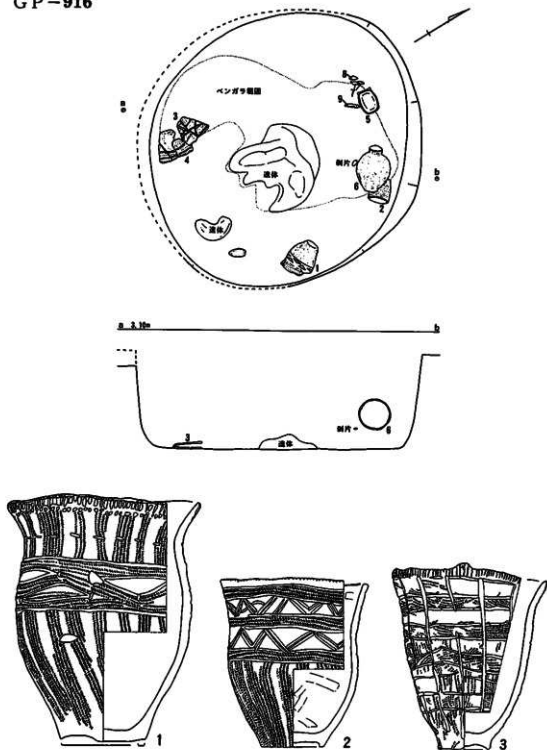

第90図 GP-916 平面図と出土遺物

GP-916

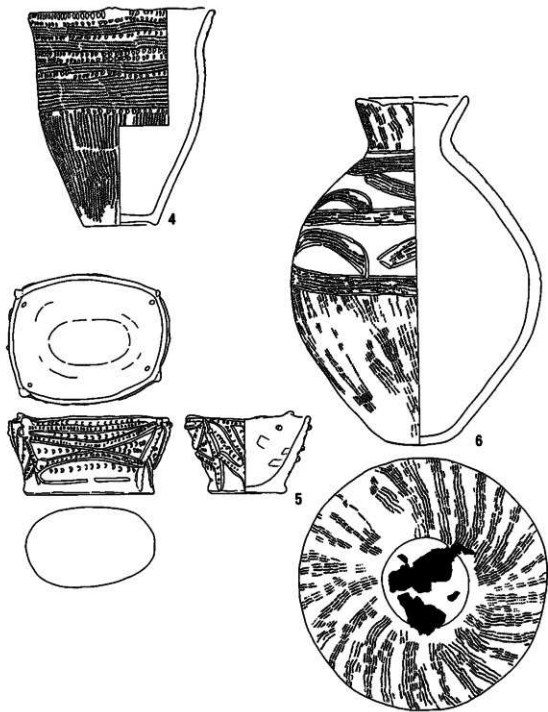

第91圖 GP-916 出土遺物

GP-916

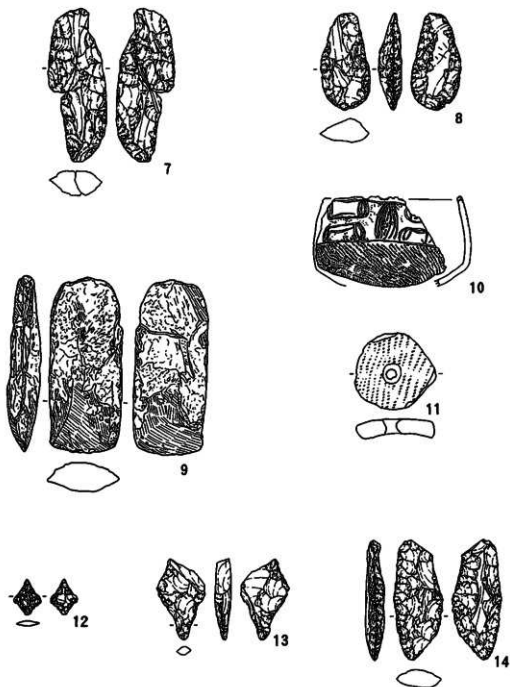

第92圖 GP-916 出土遺物

GP-919

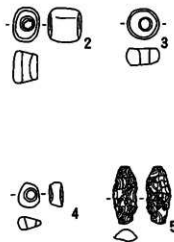
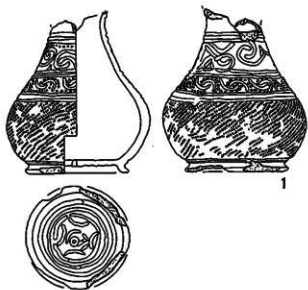
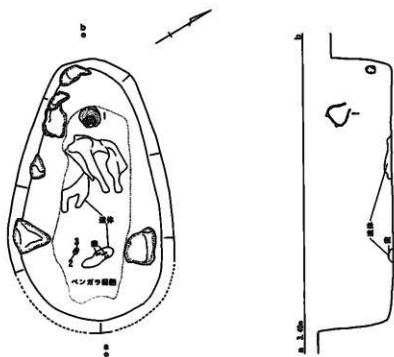

第93図 GP-919 平面図と出土遺物

GP-920

<碓部面輪等出土状況>

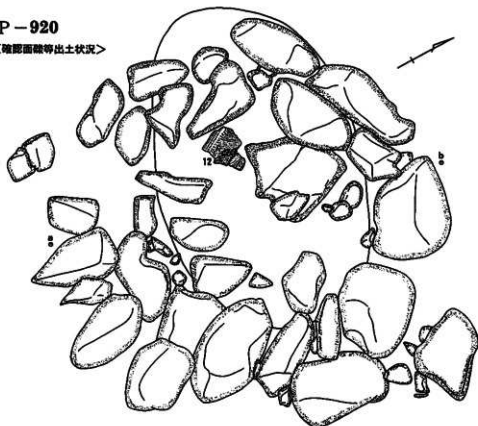

<碓底部検出状況>

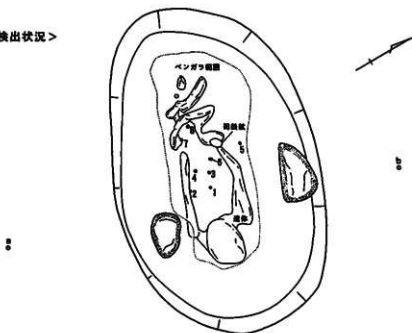

第94図 GP-920 平面図

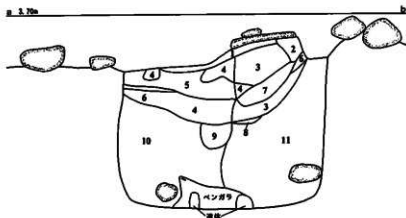

- | | |
|--------------------------------------|---|
| 1 暗褐色砂 10YR2/4 (砂質凝灰岩細粒混じり) | 7 褐色砂 10YR4/4 (砂質凝灰岩細粒混じり) |
| 2 暗褐色砂 7.5YR3/3 | 8 黒褐色砂 10YR2/2 |
| 3 黄褐色砂 10YR5/6 (砂質凝灰岩細粒層) | 9 暗褐色砂 10YR2/4 (砂質凝灰岩細粒混じり) |
| 4 赤褐色砂 5YR4/6 (砂質凝灰岩細粒層) | 10 褐色砂 7.5YR4/4 (炭化物混じり) |
| 5 褐色砂 7.5YR4/6 (砂質凝灰岩細粒混じり) | 11 におい黄褐色砂 10YR4/3
(砂質凝灰岩細粒・ベンガラ・炭化物混じり) |
| 6 暗赤色砂 10YR3/6
(ベンガラ層、砂質凝灰岩細粒混じり) | 12 暗褐色砂 10YR2/4 (ベンガラ・炭化物混じり) |

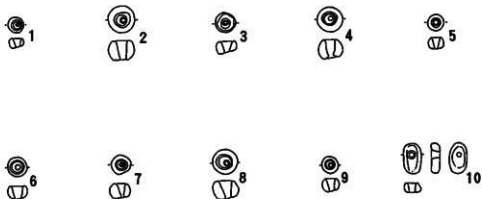

第95図 GP-920 断面図と出土遺物

GP-920

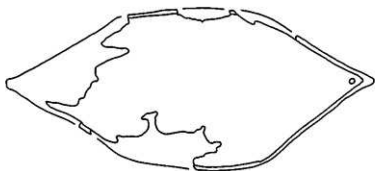

11

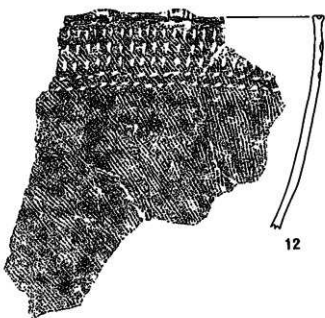

12



13



14

第96圖 GP-920 出土遺物

GP-922

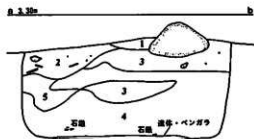
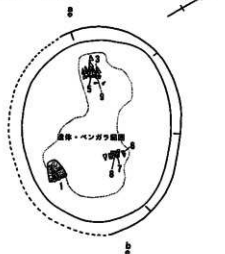

- 1 黒色土 7.5YR1.7/1
- 2 黒褐色砂 7.5YR2/2 (砂質凝灰岩粗粒混じり)
- 3 黒褐色土 7.5YR2/2 (砂質凝灰岩粗粒混じり)
- 4 褐色砂 7.5YR4/4 (砂質凝灰岩粗粒混じり)
- 5 暗褐色砂 7.5YR3/4 (砂質凝灰岩粗粒混じり)

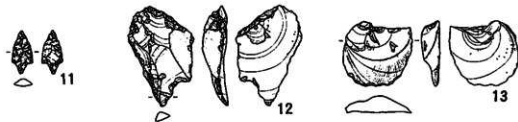
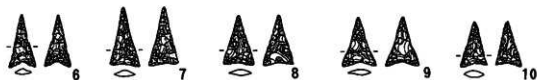
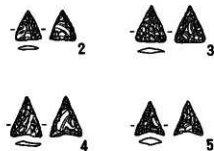
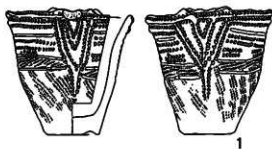

第97図 GP-922 平面図と出土遺物

GP-935

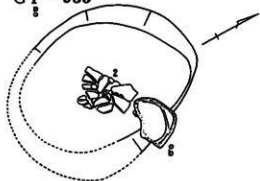

2.90m



- 1 褐色土 7.5YR4/3 (粘土多量・炭化物混じり)
- 2 暗褐色土 7.5YR3/4 (炭化物混じり)
- 3 褐色砂 7.5YR4/4 (炭化物混じり)

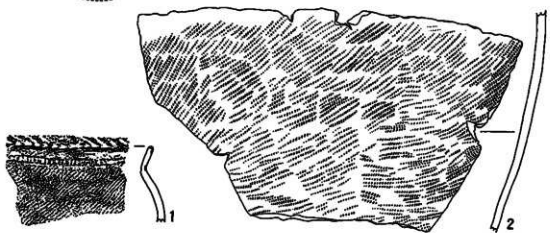

GP-938

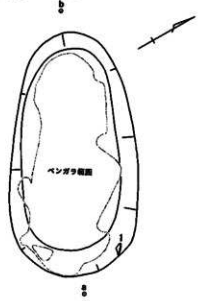

- 1 極暗赤褐色土 5 YR2/3
- 2 濃い褐色土 7.5YR5/4 (砂質腐炭質混じり)
- 3 暗褐色砂 7.5YR3/3



第98図 GP-935・938 平面図と出土遺物

GP-936

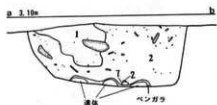
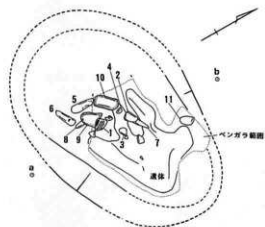

- 1 暗褐色砂 10YR3/4 (炭化物混じり)
- 2 黒褐色砂 10YR2/3 (炭化物・ベンガラ粒混じり)

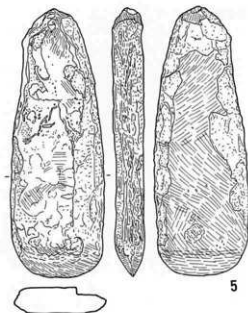
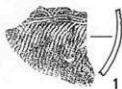

第99図 GP-936 平面図と出土遺物

GP-936

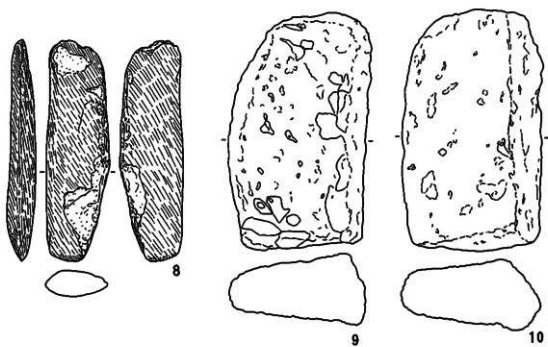
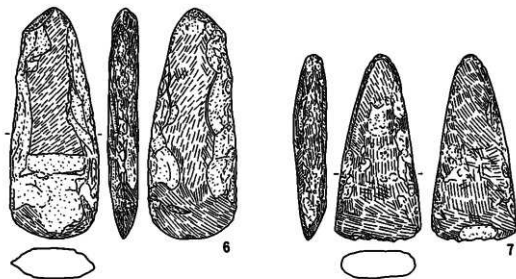

第100圖 GP-936 出土遺物

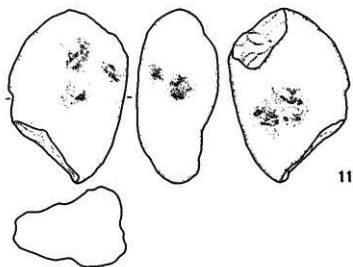

11



12

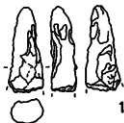

13



14



15

第101圖 GP-936 出土遺物

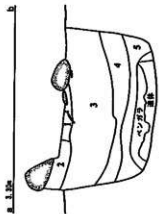
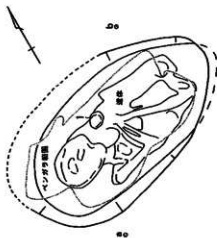

- 1 暗褐色砂 7.5YR3/3 (砂質腐灰帯層状風じり)
- 2 褐色砂 10YR4/4 (砂質腐灰帯層状風じり)
- 3 明褐色土 7.5YR5/6 (砂質腐灰帯層状風)
- 4 暗褐色砂 10YR3/4 (砂質腐灰帯層状・炭化物風じり)
- 5 暗赤褐色砂 5 YR3/3 (ベンガラ風じり)



(正面)

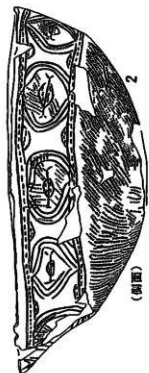

(側面)

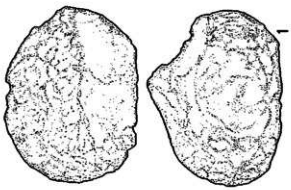

第102図 GP-939 平面図と出土遺物

GP-941

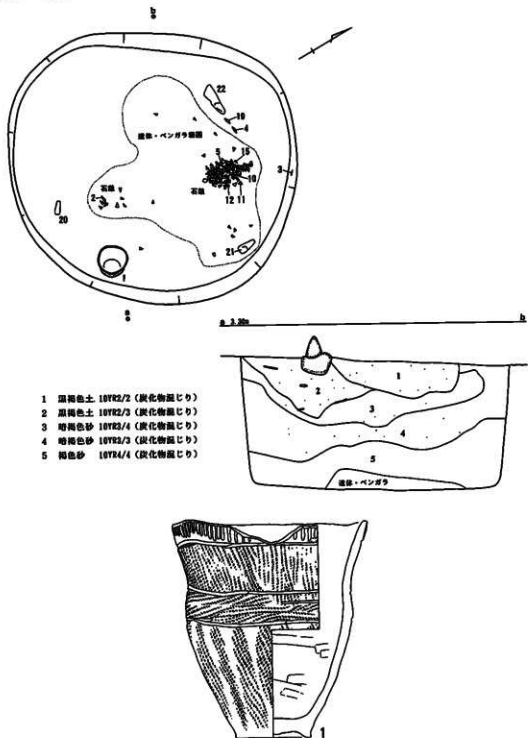

第103図 GP-941 平面図と出土遺物

GP-941

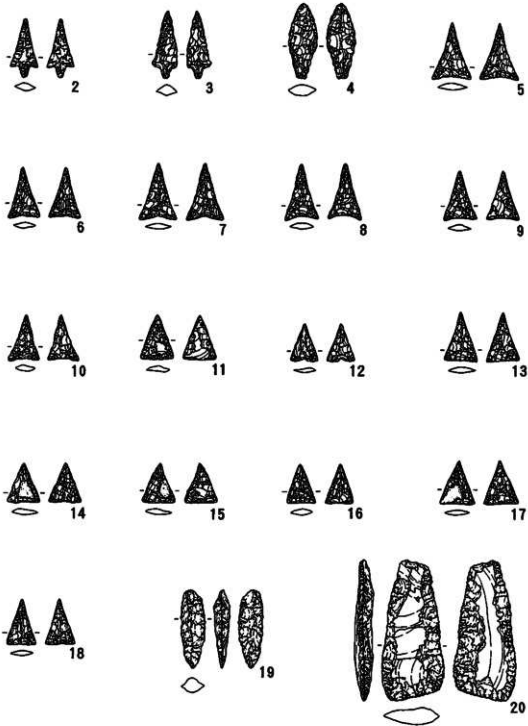

第104圖 GP-941 出土遺物

GP-941

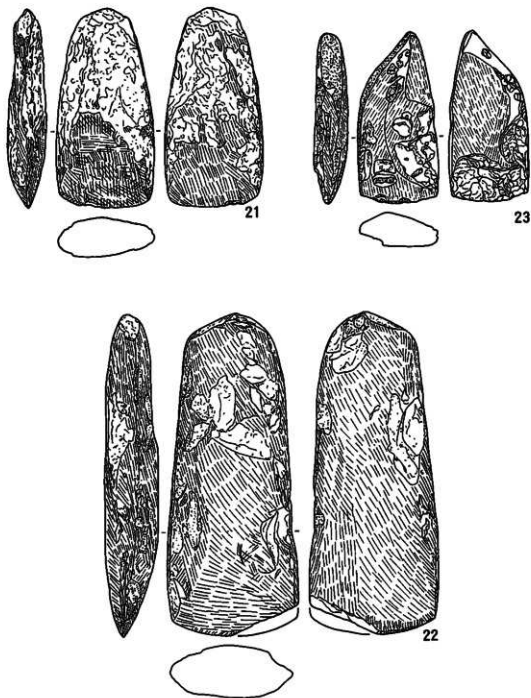

第105圖 GP-941 出土遺物

GP-944

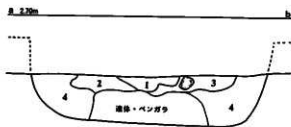
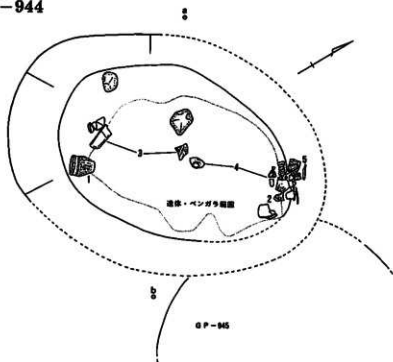

- 1 暗褐色砂 10YR3/3
- 2 褐色砂 7.5YR4/6 (炭化物混じり)
- 3 暗褐色砂 10YR3/4
- 4 黒褐色砂 7.5YR3/1 (炭化物混じり)

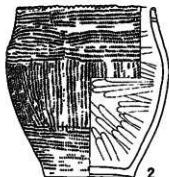
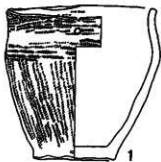

第106図 GP-944 平面図と出土遺物

GP-944

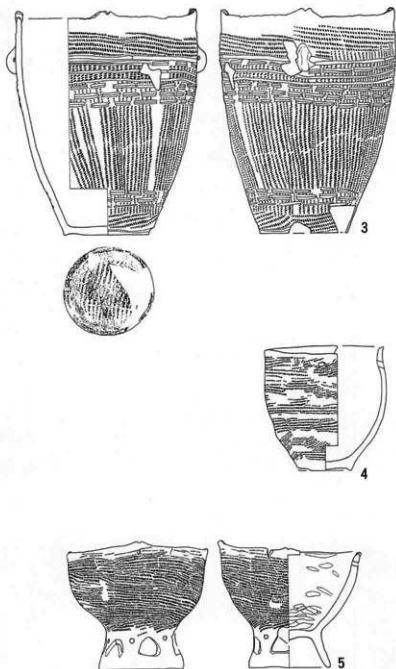

第107图 GP-944 出土遗物

GP-945

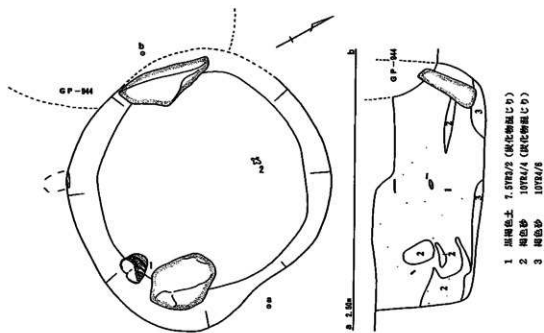

- 1 黒褐色土 7.5YR3/2 (炭化物混じり)
- 2 褐色砂 10YR4/4 (炭化物混じり)
- 3 褐色砂 10YR4/6

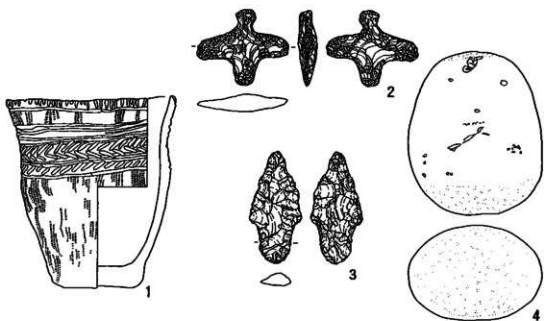

第108図 GP-945 平面図と出土遺物

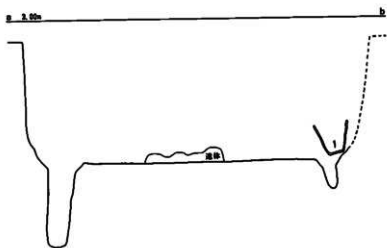
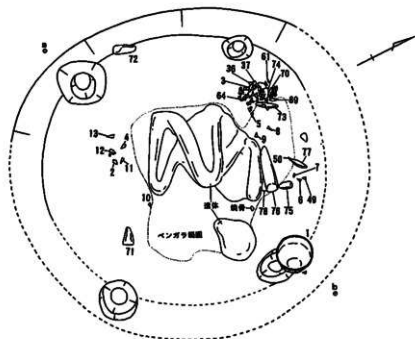

第109圖 GP-948 平面圖

GP-948

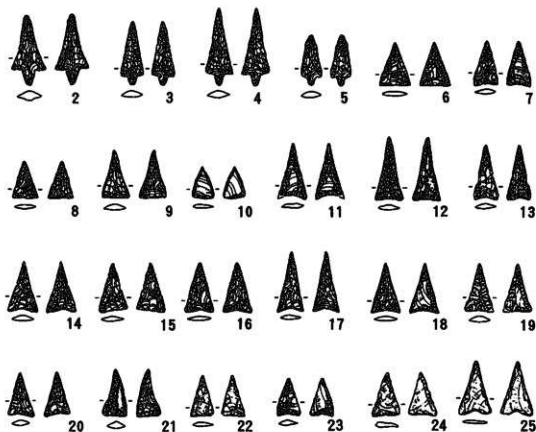
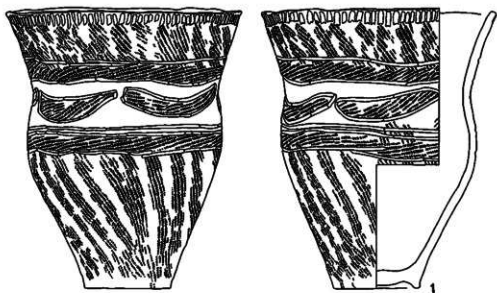

第110圖 GP-948 出土遺物

GP-948

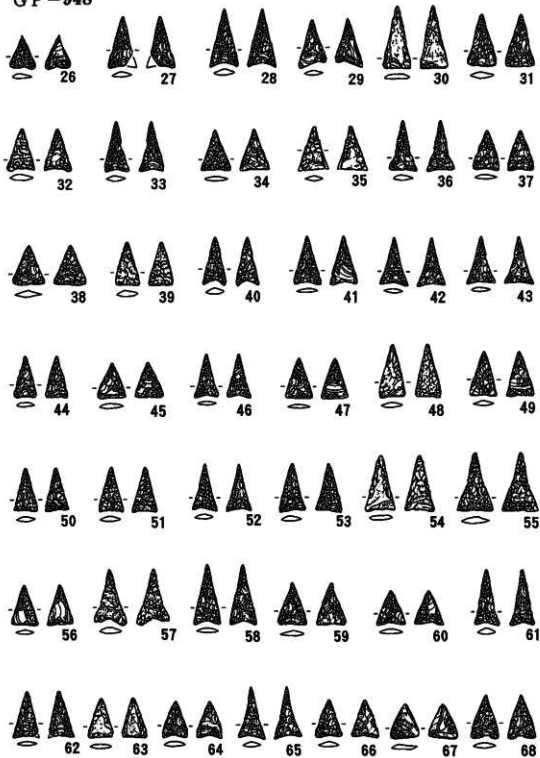

第111圖 GP-948 出土遺物

GP-948

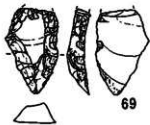

69

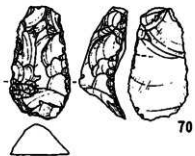

70

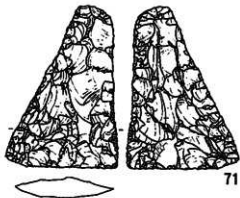

71

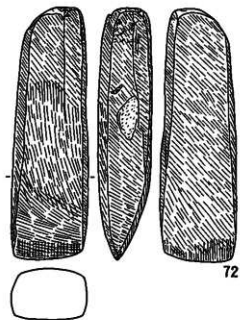

72

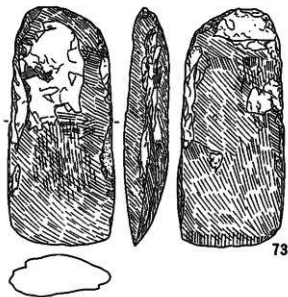

73

第112圖 GP-948 出土遺物

GP-948

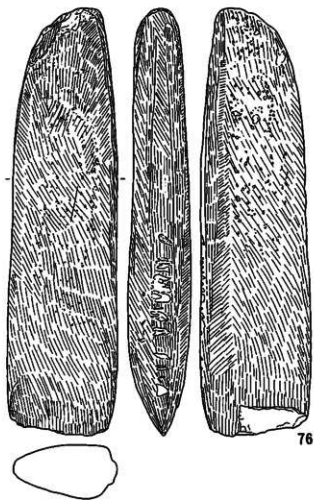
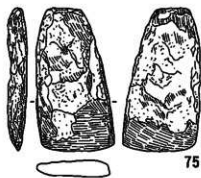
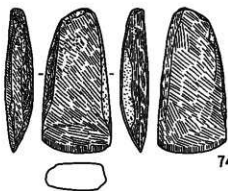

第113圖 GP-948 出土遺物

GP-948

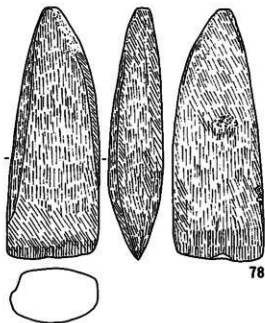
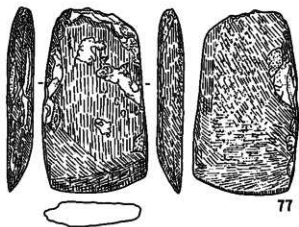

第114圖 GP-948 出土遺物

GP-949

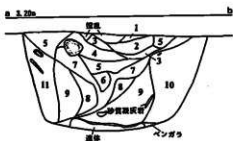

- | | |
|----------|-----------------------|
| 1 褐色砂 | 7.5YR4/3 |
| 2 明褐色土 | 7.5YR5/6 (砂質凝灰岩粗粒層) |
| 3 褐色砂 | 7.5YR4/4 |
| 4 橙色土 | 7.5YR6/6 (砂質凝灰岩粗粒層) |
| 5 褐色砂 | 7.5YR4/3 (炭化物混じり) |
| 6 灰褐色砂 | 7.5YR4/2 |
| 7 におい橙色土 | 7.5YR6/4 (砂質凝灰岩粗粒層) |
| 8 暗赤褐色砂 | 5 YR3/3 (ベングラ混じり) |
| 9 暗褐色砂 | 7.5YR3/4 (砂質凝灰岩粗粒混じり) |
| 10 暗赤褐色砂 | 5 YR3/4 (ベングラ混じり) |
| 11 黒褐色砂 | 7.5YR3/2 |



第115図 GP-949 平面図と出土遺物

GP-951

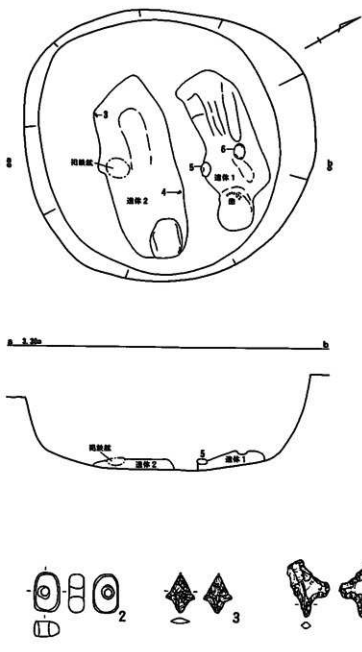

第116圖 GP-951 平面圖と出土遺物

GP-951

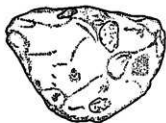

5



6



7



8

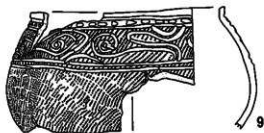

9

第117圖 GP-951 出土遺物

GP-951

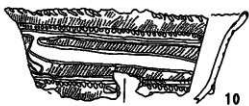
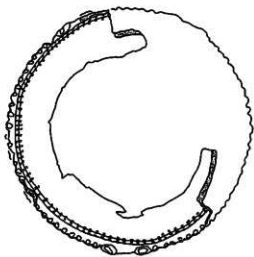

10



12

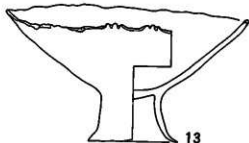

13

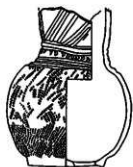

11

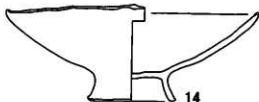

14



15

第118圖 GP-951 出土遺物

II 遺構外出土の遺物

遺跡から出土した遺物は全体で約1,600,000点となり、縄文時代前期（I層）から近世・近代までの膨大な遺物が出土している。

この遺跡の主体となるのは縄文時代晩期、統縄文時代であり、擦文時代、中世、近世・近代の遺構がそれぞれ確認されている。

遺構では縄文時代晩期中葉（大洞C1～C2式期）から統縄文時代前半（恵山期）の墓塚群が大半を占めることから遺構外の遺物もそのような傾向にある。

ここでは現在まで実測および整理ができた縄文時代の石器と土製品、古代から近世・近代にかけての土器、陶磁器、金属製品などの遺物を報告する。また、一部ではあるが、遺構（塚状遺構、貝塚等）の覆土から出土したものも掲載した。

なお、個々の説明については遺物一覧を参照していただきたい。

1. 縄文時代～統縄文時代の遺物

(1) 石器

多量の石器が出土しているが、ここでは形態と特徴を述べ、遺構出土の石器との類似性から時代などを推定したい。

1) 石 鎌（第119図～第123図No.6）

非常に多く出土している。墓塚の副葬品としても大量に見られる場合もある。

形態では有茎と無茎があり、前者は縄文時代晩期以降に多く見られるもので、細身のもは統縄文時代の所産と考えられる。後者も縄文時代晩期以降のものと思われ、袈りをもつものは統縄文時代初頭に見られるものに近い。石質は大半が黒曜石である。

2) 石 槍（第123図No.7）

先端が尖るものは少なく、スクレイパー（石製ナイフ、靴形石器）と兼用できそうなものが多い。

3) 石 錐（第123図No.8～第125図No.3）

棒状のものと同つまみ部分を持つものがある。回転させるために先端部は厚みがあり、摩滅しているものが多い。石質は大半が頁岩やチャートである。

4) スクレイパー（第125図No.4～第149図）

石製ナイフ、靴形石器と呼ばれるもの（第125図No.4～11）と掘器、削器（一般的なスクレイパー）がある。前者は定型化し片面、両面加工があり、刃部の角度が鋭角であることから切断に適していると思われる。縄文時代晩期終末から統縄文時代にかけて見られるものである。石質は頁岩、黒曜石、チャートなどである。

後者は不定型のもので剥片の側縁に刃部を作り出しているものである。円形で一部に自然面を残しているものは縄文時代後半の可能性がある。石質は頁岩、黒曜石などである。その他に玄武岩を加工した大形のものもある。

5) 石 斧 (第154図～第172図)

本遺跡からは大屋の石斧が出土している。縄文時代晩期から縄文時代にかけてのものと思われる。

磨製石斧が大半で、打製石斧は僅かである。刃部の断面では両刃、片刃のもの、形態では直線状、曲線状などのものがあり、形態的に大形と小形、厚手と薄手などがある。

製作では擦切痕のあるもの、全面に叩打痕の見られるものがあり、最後に磨いて仕上げている。石質は泥岩、砂岩などである。

様々な形態があるということは多くの用途に分けられていたと考えられ、樹木の伐採、加工などが盛んに行われていたと推定される。

6) 擦 石・くぼみ石 (第173図～第182図)

矢柄研磨器と思われる溝を持つ軽石の石器、握り拳大の擦石、くぼみ石、大形の台石といえるものなどがある。石質は砂岩、安山岩などである。

7) 石棒 (石剣状)・石刀 (第183図～第185図No.4)

石棒の形態として両端に装飾を有することが多いが、本遺跡出土の資料は片方のみ装飾を有し他方の端は無文で尖っている。断面では円形、楕円形を呈しており、石剣状の石棒といえる形状のものである。先端に動物の頭部を彫刻しているものもある (第185図No.1)。

石刀は柄部のみ出土で彫刻が施されている。これらは縄文時代中葉から後半に見られるものである。石質は粘板岩 (スレート) 製である。

8) 垂飾具 (第185図No.5～7)

勾玉および楕円形を呈する垂飾が出土しており、縄文時代晩期のものと思われる。

(2) 土製品

1) 土 偶 (第186図No.1～7)

完形品は無くすべて破片である。板状のもので、顔は表情豊かに作られている (第186図No.1～2)。頭、腕、胴体、脚部分があり、人為的に破壊された可能性も考えられる。縄文時代晩期前半のものと思われる。

2) 垂飾具 (第187図No.7～189図No.4)

勾玉、円形、落花生形、分銅形を呈するもので、側縁に穿孔するもの、穿孔は無いが紐などを縛ることができるものなどがある。分銅形のものには垂飾具とすべきか疑問をもつものである (第188図No.7・8)。

縄文時代晩期前半から後半のものと思われる。

3) 円形土器片 (第190図～192図)

土器破片の周縁を円形に整形し、中央に穿孔しているものもある。

多くの出土により未成品から完成品までの製作過程を知ることができる。その方法は土器破片の口辺部から胴部付近で湾曲の少ない平坦な箇所を選び、周辺を打ち欠いてほぼ円形とし、鋼線を研磨した後に中央に両面から穿孔して完成させている。

用途については垂飾具、紡錘車などが推定されるが不明である。

縄文時代晩期前半から後半にかけてのものと思われる。

4) その他 (第186図No.8～第187図No.6)

破片については土偶の一部や土器の口縁装飾を含んでいるかもしれない。靴形、棒、楕円形などがある。縄文時代晩期前半から後半のものと思われる。

2. 擦文時代の遺物

(1) 土器類

擦文土器および土師器については第2分冊で報告しているため黒色土器・須恵器および土製品を報告する。

1) 内外黒色土器 (写真10、第193図No.1)

口が広く平底の壺形土器である。口唇は丸く、頸は緩やかに屈曲している。内外ともヘラ磨きが丹念に行われ、黒色処理されている。外面は光沢をもち、内面は胴部上半分に横位の整形痕が顕著である。

擦文時代前半のものと思われるが、擦文土器や伴出する土師器、須恵器とは異なる土器である。

2) 須恵器 (写真9、第193図No.2～第195図)

蓋、坏、壺、甕などがあり、9～10世紀のものとして推定される。

蓋は内面にかえりをもつものであり、小破片のためツマミの有無は不明である。

坏はロクロを使用しているもので底部に糸切のあるもの、高台付のものがある。体部にはヘラ記号のようなもの(第193図No.5)、火樺(第194図No.1～3)が見られるものがある。

壺は長頸壺と思われるもので、ロクロを使用し、長頸下部に低い隆帯が見られる。断面を見ると、胎土の芯部分が褐色のもの、胎土に針状物質が含まれるものなどがあり、生産地の特性を示している可能性がある。

甕は大半が胴部破片であるため、口縁が朝顔形に開くもの以外は不明である(第195図No.1)。胎土は大形のためか小石の混入がよく見受けられる。

外面叩き具と内面当て具では平行線のは共通するが、同心円・青海波のものは内面

当て具のみが使用されている。

(2) 土製品

1) 紡錘車 (第189図No.5・6)

糸を紡ぐ紡錘車と思われるもので、円形を呈し厚みがある。

(3) 金属製品

1) 青銅製銚金具 (写真1、第242図No.1・2)

青銅製銚金具である。方形の逡方1点と半円形状の丸柄1点が並んで出土している。この金具は本州において古墳、官衙、宮殿などから発見されており、8世紀の律令社会との交流を知る上で貴重な資料である。

3. 中世の遺物

(1) 土器・陶磁器類

本州において鎌倉～室町時代に相当するもので北海道では徳文時代の終末以降のものである。徳文時代には須恵器が使用されているが、珠洲焼(須恵系陶器)が共伴した例は知られていない。須恵系陶器・陶磁器の他にも金属製品や漆製品なども存在したと思われるが確実な遺物は少ない。

1) 珠洲焼 (第196図～第201図)

甕、小形壺、片口擂鉢などがあり、石川県内で生産されている珠洲焼に相当するものである。珠洲編年によれば壺は一点のみで珠洲Ⅰ期(第196図No.1)に相当し12世紀、他は珠洲Ⅲ～Ⅳ期に相当し14～15世紀のものとして推定される。

器形の主体は片口擂鉢で、時期とともに卸目が内面全体に見られ、口唇が次第に角形から尖る傾向がある。15世紀末期として第196図No.4、第200図No.11・12などが考えられる。

2) 古瀬戸 (写真11、第202図～第203図)

碗、浅鉢、御目皿、合子、瓶子、仏花瓶などがある。古瀬戸編年によれば後期様式に相当すると思われる、15世紀頃のものとして推定される。

薄緑色を有する灰釉が主体であるが、天目茶碗(第202図No.5・6)も数点出土している。

3) 青磁 (第204図No.1～8)

中国産の輸入陶磁器で碗と皿があり、釉薬は全体に厚く見られる。年代的には14～15世紀のものとして推定される。鎮遠弁文をもつ碗(第204図1・2)は、口唇部が尖るもので13世紀末から14世紀半ばのものとして推定される。他の碗は口唇部が丸みをもち玉縁状のものである。

るため15世紀のものとして推定される。

4) 白磁 (第204図No.10~15)

中国産の輸入陶磁器で年代的には15世紀頃のものとして推定される。碗のみであり、釉薬は全体に薄く、口唇部がやや尖り気味で口辺部がわずかに屈曲するものである。

(2) 金属製品

1) 和鏡 (第244図No.1・2)

中世鏡2点が出土している。

一つは菊花散双雀鏡で鍔は素文紐で大きく変形している (第244図No.1)。もう1点は菊花?双雀鏡の破片である (第244図No.2)。年代は室町時代後半のものとして推定される。

4. 近世・近代の遺物

江戸時代～明治時代初期に相当するものである。しかし、金属製品については特徴的なもの以外は年代が定かでない。

(1) 陶磁器類

近世においては肥前陶磁器が大半を占め、17～19世紀にかけての唐津および有田焼が主体となっており、近代には瀬戸をはじめ東北諸窯のやきものが流通するようである。

陶磁器については大橋康二氏の区分による前期 (16～17世紀)、中期 (17世紀後半～18世紀)、後期 (18世紀末～19世紀) に従って説明したい。

1) 陶器

a) 前期 (第205図No.1～3・第207図No.2)

肥前産の砂目積呉器手碗、鉄釉瓶、京焼風陶器皿、播鉢などがある。

呉器手碗は高台に砂目積の痕跡がある (第205図No.1)。京焼風陶器皿は見込に山水文を呉須で描き高台内に「木下弥」が刻印されている (第205図No.2)。

b) 中期 (第205図No.4・5、第206図～第207図No.1・3、第208～第209図No.3・4、第210図No.1)

肥前陶器であり、碗は少ないが小・中皿、大皿が多く出土している。

碗の場合は外面に青緑色、内面に透明釉をかけている。小・中皿は内面に青緑釉をかけ、見込を蛇の目状に釉剥ぎしている (第205図No.4・5、第206図No.1)。

皿については中・大皿などがあり、それぞれの手法がある。

刷毛目は茶褐色の素地に白い泥を刷毛で縞、波状に文様を描いたものである (第208図No.2・3)。

二彩手は普通白化粧土を塗った上に鉄と銅の顔料で文様を描き、その上に透明釉をかけて焼いたものである。しかし、この遺跡では白化粧土を流し掛けしたものである（第207図No.3）。

三島手は茶褐色の素地に線彫りや印花で文様を陰刻し、その上に白化粧土を施して、乾燥後にふき取るもので、製品には白土が残された部分に白い模様が見えるものである（第209図No.4・第210図No.1）。これらの手法は17世紀に始まり、18世紀に流行するようである。

c) 後期（第209図No.1～3、第210図No.2～7、第211～213図）

この遺跡で多量に出土しているもので肥前以外のものも多い。18世紀末～19世紀前半では信楽などの関西系の小碗があり、灯火皿、油差しなどがある。

瀬戸・美濃窯の灰釉徳利もある。肥前の呉須絵皿は染付皿を手本としたもので見込みに五弁花を模した梅鉢様の文様を施しているものもある（第210図No.2）。

蓋付き壺で蓋の上に鉄絵の具で「金山寺」と書かれたものは金山寺味噌の略であり、江戸や大阪でよく知られた味噌の種類であったようである（第212図No.2）。

酢徳利と思われるものは、鉄絵で「因幡鳥取、吉村醸造」と書かれており、このようなものは鳥取県牛ノ戸で焼かれているようである（第213図No.2・3）。

2) 磁器

a) 中国磁器（第214図No.1～5）

16世紀末から17世紀前半と思われる染付碗、皿がある。また、小碗は高台臺付には釉薬が掛けられていないもので清朝の18世紀後半～19世紀と思われる（第214図No.5）。

b) 前期（第214図No.6～9、第215図No.1）

肥前産が主体で1650年代頃と推測される染付山水文皿、1650～70年頃と推定される染付柳文瓶が見られる（第214図No.8）。色絵皿は赤、水色、黒を使い、見込に折枝文、側面に梅竹文が描かれており17世紀後半と推定される（写真12、第215図No.1）。

c) 中期（第215図No.2～第219図）

肥前が主体で、器種として碗、皿が多く出土している。

碗は外面に山水文、丸文、網目文などを描き、高台内に「大明年製」や渦「福」字銘を染付見込に五弁花文を施すことが多い。

皿は高台内に「大明成化年製」、渦「福」字銘を多用し、見込には五弁花文をコンニャク印判で施している。

粗製の皿では見込を蛇ノ目軸剥ぎし、重ね積み焼成したのものがあり、波佐見窯系のものと思われる。

d) 後期（第220図～第226図）

肥前が主体で、器種として碗、皿が多く出土している。

碗の形態として18世紀後半に広東（かんとん）形碗や端反碗が出現する。広東形とは中国広東省の広東焼に由来すると言われる。高台径が大きく、高台が高い独特の碗形である（第221図№1）。端反形碗は飯碗の主流となるようで1820年代頃に現れるようである。見込に「夾」文字ではないかと思われるものが書かれ、針痕が残るものが2点あるが生産地は不明である（第221図№2・3）。

皿は小・中・大、手塩皿が出土している。高台は蛇ノ目凹高台であり、見込に足付きハマの熔着痕の見られるものもある。高台内に朱書きで文字が書かれているものがある（第222図№4・5）。「又十」と読める屋号のものは上下ヨイチ場所の請負をしていた藤野家のものと推測される（第222図№4）。

コンブラ瓶は長崎県波佐見で多く作られた染付の白磁で、オランダ語で「JAPAN SCHZAKY（日本の酒）」「JAPANSCHZOYA（日本の醤油）」と書かれた輸出向けの容器で、この遺跡では前者が出土している（第226図）。年代については幕末頃と推定される。

その他に型押整形による紅皿（第225図№6・7）、瑠璃軸神酒瓶（第225図№4）、白磁戸車（第225図№8・9）などがある。

3) 火鉢・七輪・焔炉（第227図～第235図）

円形、方形のもので焚口、送風口がある。単なる円形の七輪の上に置く台も出土している（第233図№2～第235図）。

素焼きのもので、製作技法として糸切り痕の見られるものがある（第227図№2）。また、底部に墨書で「セアイロ？」と書かれたものがある（第228図№2）。

型作りとしては筑前博多産と記されたもの（第232図№2）、青海波文（第233図№1）の見られる瓦質陶器のものもある。

年代については近世末～明治時代と推定するが定かではない。

4) 植木鉢（第236図）

底部中央に焼成以前の大きな孔があり、素焼きのものと同質陶器のものがある。近世においては江戸では植木鉢の生産が盛んであったようである。

年代については近世末～明治時代と推定するが定かではない。

(2) 土製品

1) 泥面子（第237～第238図）

おはじきのような遊びのために使用したものと思われるものである。製作は型押しをした後に素焼きしたもので動物、人物、器物、家紋など様々な模様が施されている。

年代については近世末～明治時代と推定するが定かではない。

(3) 石製品

1) 硯 (写真16、第239～第240図)

石製長形硯で江戸時代以降の断面が直角となる型式のもので裏面に生産地の名が彫刻されているものがある。高嶋は滋賀県高嶋郡、赤間関は山口県下関の旧名、雨畑は山梨県南摩郡早川町雨畑を各々指している。

砥石を素材に池や陸を作り出して、硯として転用したと見られるものがある。(第240図 №3・6)。

年代については個人名が書かれているものもあり、近世末～明治時代と推定するが定かではない。

2) 石 臼 (第241図)

屋内で使用する用具である。茶臼と思われるもので、上下の臼が一對となるが、ここでは下臼のみの出土である。目立てが鋭利に残っているが受け部分は非常に摩滅していることから頻繁に使用されていたと考えられる。

年代については近世末～明治時代と推定するが定かではない。

(3) 金属製品 (第242図～第254図)

本遺跡では余市川河口を主体に町並みが形成されていることもあって古代から現代に至る様々な遺物が見られる。今回の遺物も大半が表土層 (I層) であり、明確に年代を知ることのできる遺物は少ない。

1) 飾り金具 (第242図 №3～6・第243図 3・4・6)

環や青銅板、馬具に関する鍍金具 (第243図 №6) などがある。

2) 和 鏡 (第244図 №3)

竹梅竹垣柄鏡で小形のものである。背面には「天下一藤原作」の製作者名が見られ、江戸時代後期のものと思われる。

3) 太刀・刀子・刀装具・鍔類 (第244図 №4～第247図)

太刀は長いものではなく刃部はほとんど研がれていない (第247図 №1・2)。

刀子は全長約15cmほどのもので柄が木製である。ニシン漁のときに使用する手バサキと呼ばれる小刀とも類似している (第246図)。

刀装具は鐔 (第245図 №6・7)、切羽 (第245図 №8)、刀吊り金具 (第245図 №4) がある。鍔類としては一式ではないが、鉄製の小札が見られる (第244図 №4～8)。

年代については近世末～昭和時代と推定するが定かではない。

4) 内耳鉄鍋 (第248図 №1～3)

全体の器形を知るものではなく、口辺部にわずかな突帯をもち小さな細い内耳を付してい

る。本遺跡からは内耳土器も出土しており関連性も考えられる。

年代については中世後半から近世前半にかけてのものと思われる。

5) 漁具 (第249図No.1～3)

いずれも鉄製品で銚頭、鉤、釣針などがある。

銚頭はツキンボと呼ばれているもので大形の海獣や魚類を捕獲するもので北海道では馴染みの薄いものである(第249図No.1)。鉤は大形のもので、ひっかけ、またはアイヌ民族の突く鉤(マレック)に転用している可能性もある(第249図No.2)。釣針はカエリのないものである(第249図No.3)。

年代については近世末～昭和時代と推定するが定かではない。

6) キセル【煙管】(第250図～第254図)

キセルについては近世以降に日本に伝えられたもので、17世紀以降に使用され現在に至っている。首部、ラウ、吸口に分かれ、火皿、雁首、吸口の形態によって年代と変遷を知ることのできるものである。

大川遺跡では近世アイヌ墓の大半において副葬されていることから18世紀以降に広く流行していたことがわかる。吸口には模様や文字を施しているものもある(第252図No.1～11他)。

年代については近世後半～昭和時代に使用したものと考えられる。

7) その他

断面コの字形の鉄斧の破片(第248図No.4)、和釘(第248図No.5)、かんざし類(第243図No.1・2)などがある。また、用途不明の金属製品として第243図No.5、第249図No.4などがある。

これらの年代については判然としない。

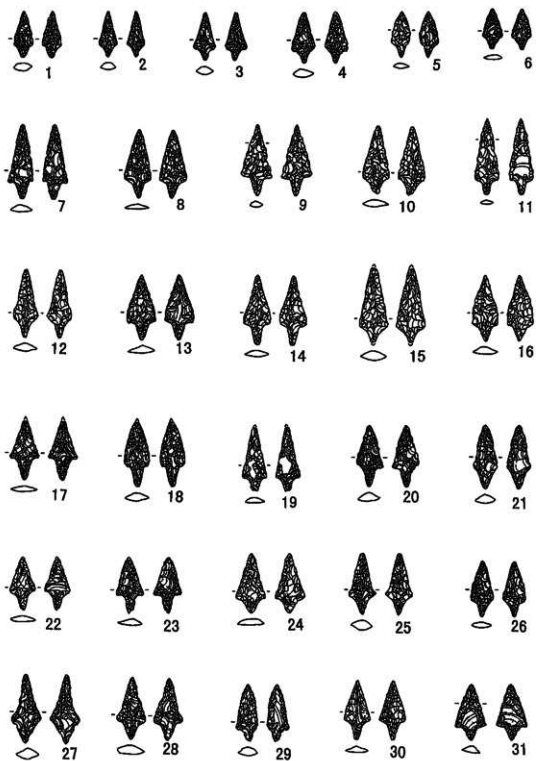

第119図 遺構外出土の石器(1)

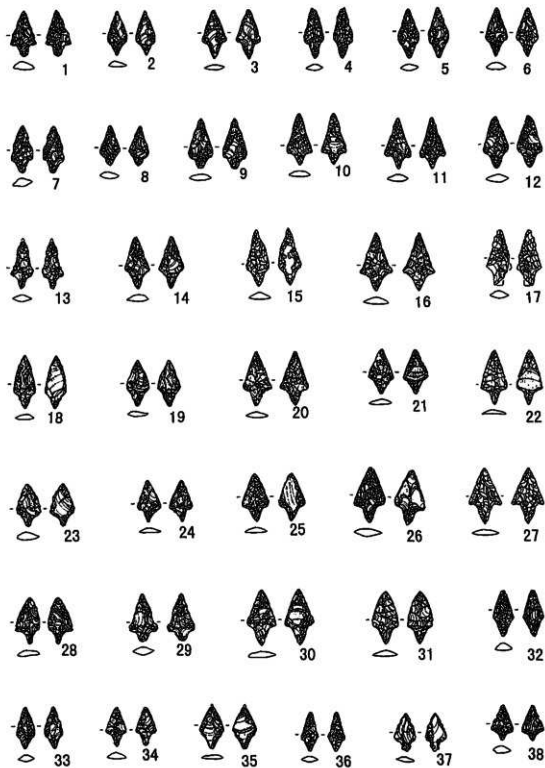

第120圖 遺構外出土の石器(2)

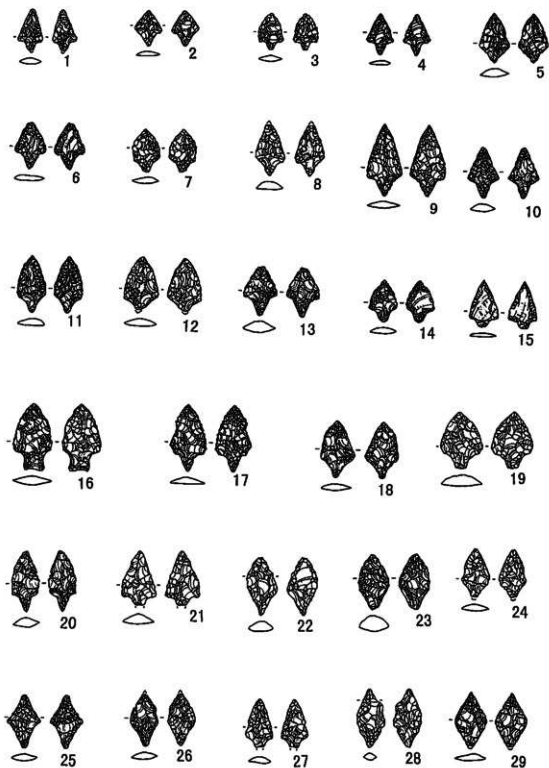

第121図 遺構外出土の石器(3)

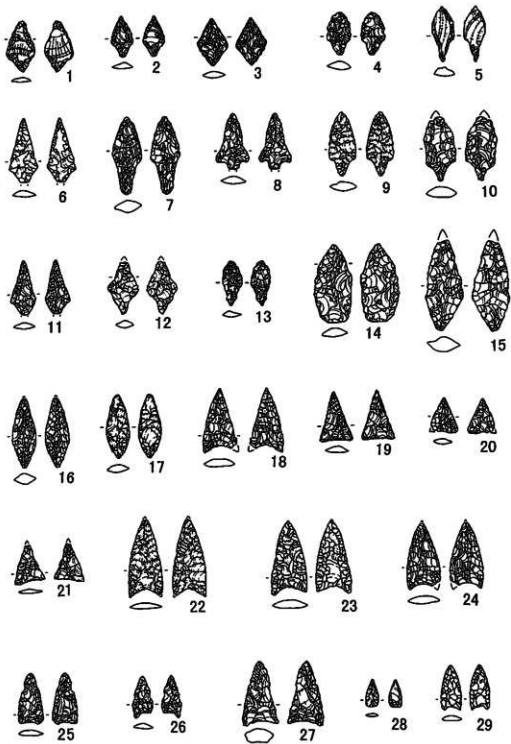

第122図 追橋外出土の石器(4)

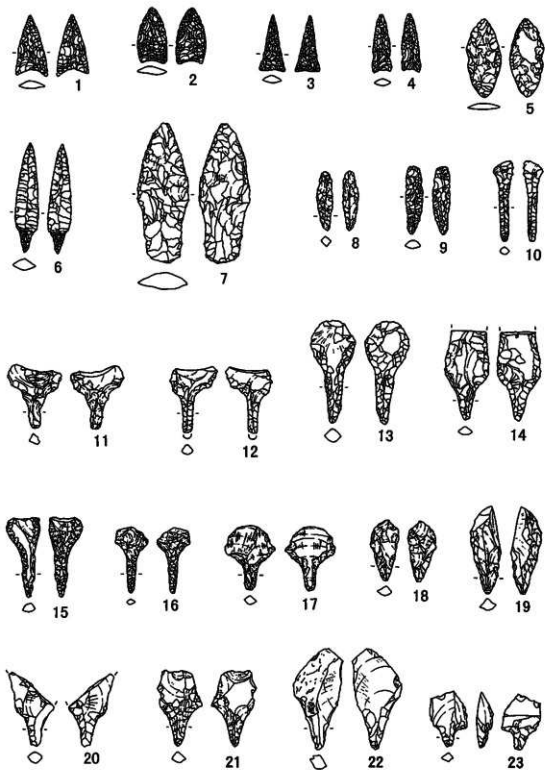

第123圖 追橋外出土の石器（5）

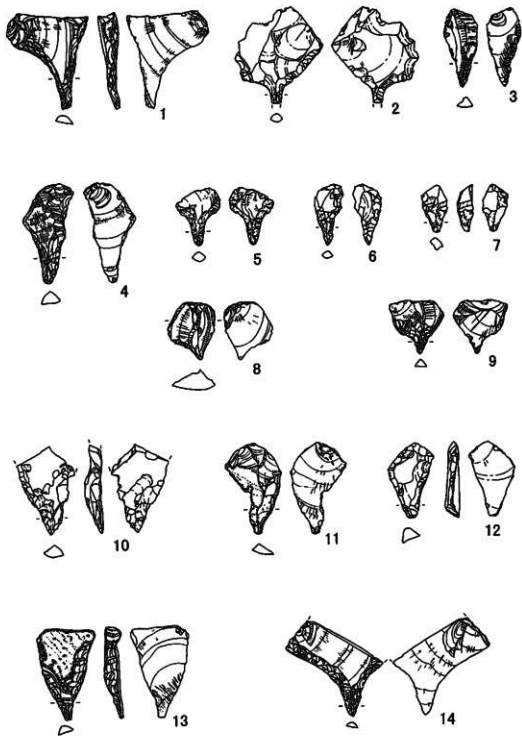

第124図 遺構外出土の石器(6)

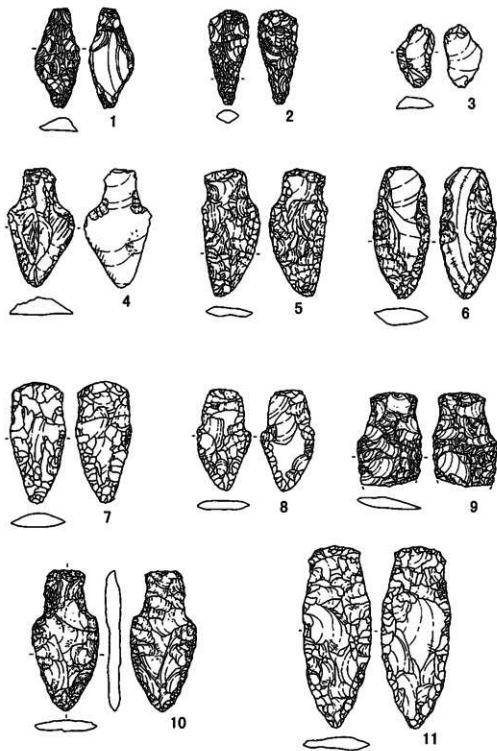

第125圖 遺構外出土の石器（7）

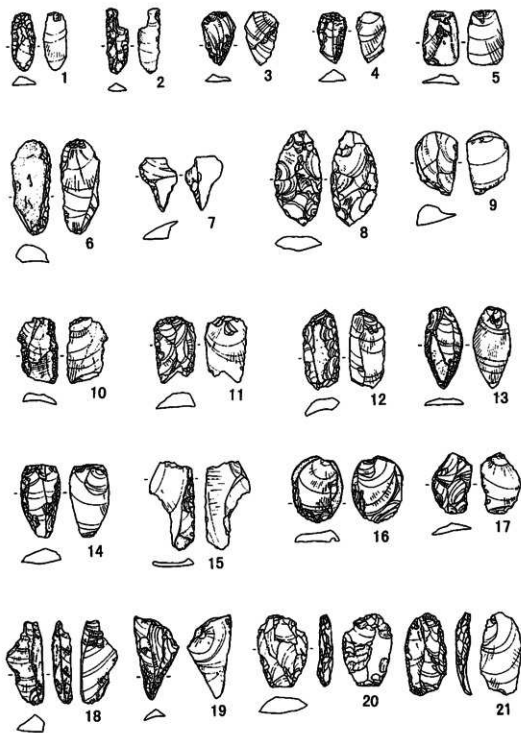

第126図 遺構外出土の石器(8)

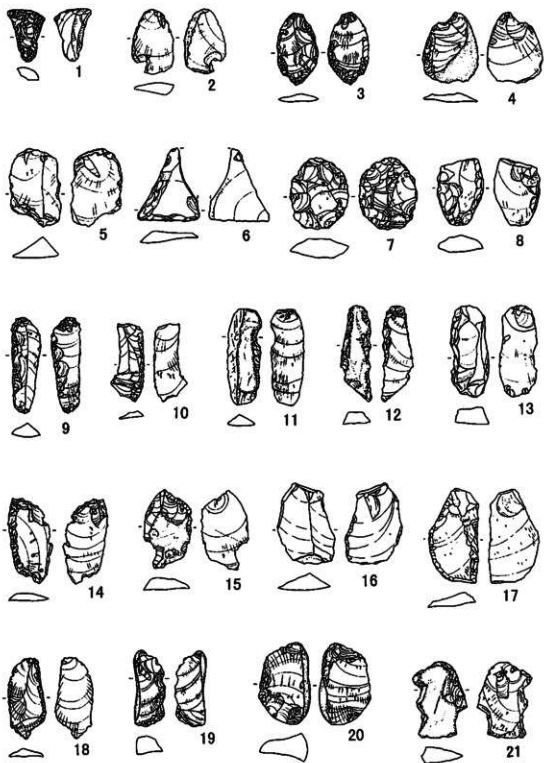

第127図 遺構外出土の石器(9)

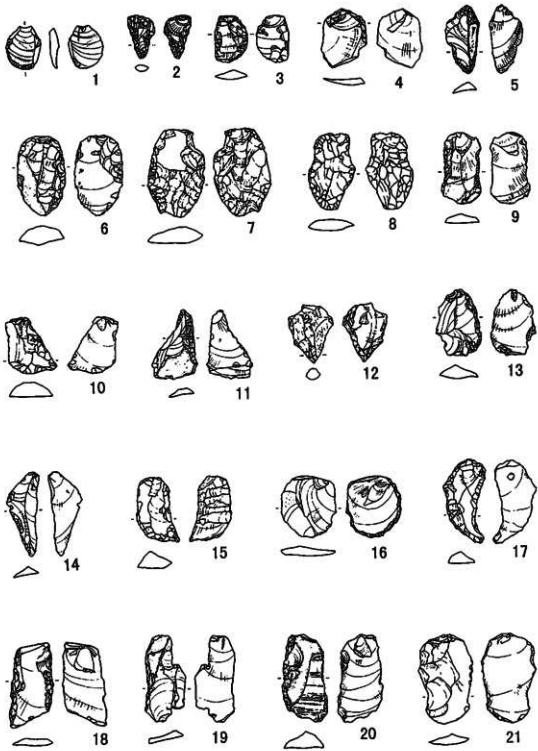

第128圖 遺構外出土の石器 (10)

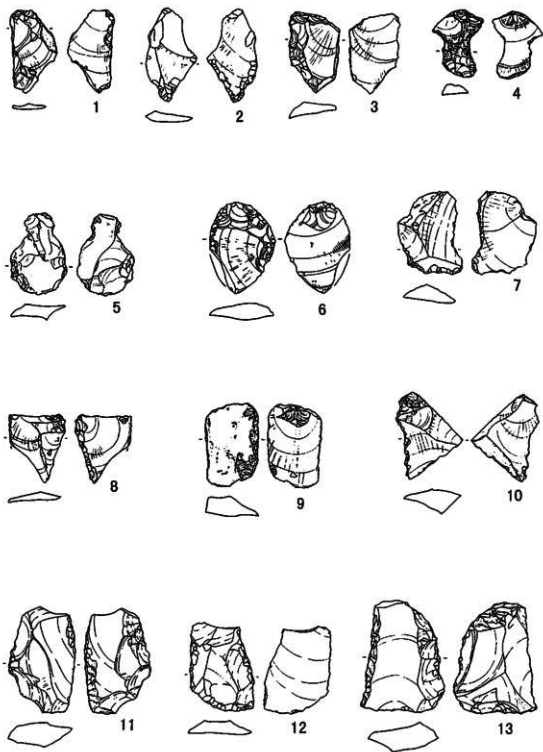

第129圖 遺構外出土の石器 (11)

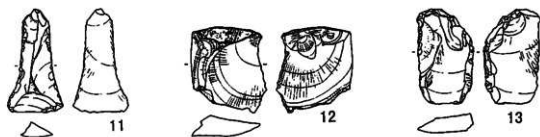
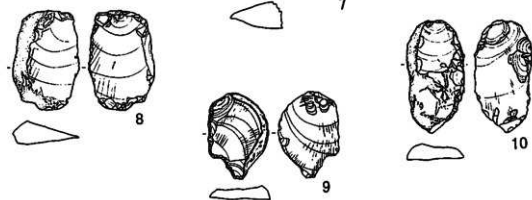
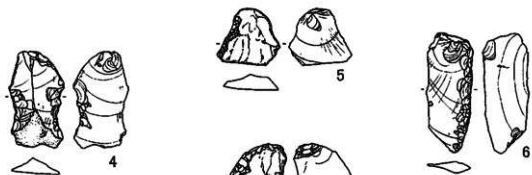
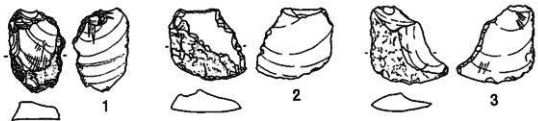

第130圖 遺構外出土の石器 (12)

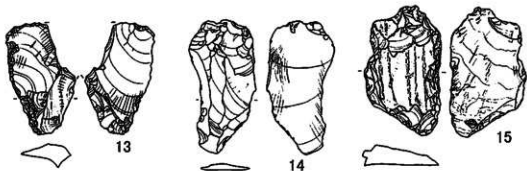
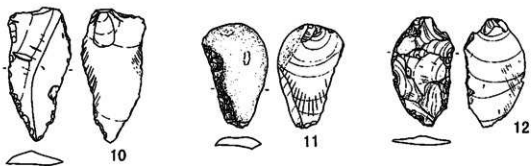
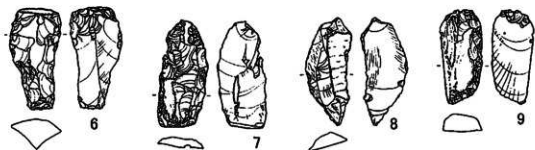
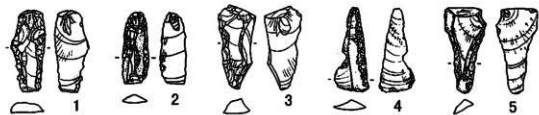

第131圖 追構外出土の石器 (13)

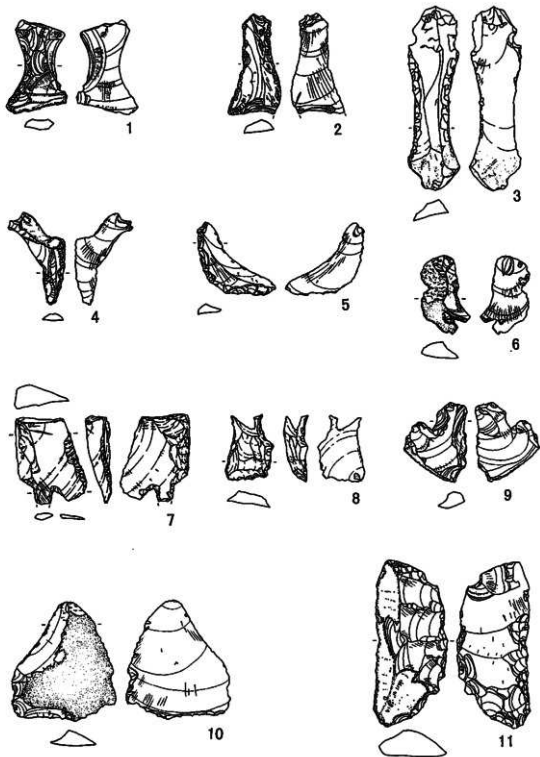

第132圖 遺構外出土の石器 (14)

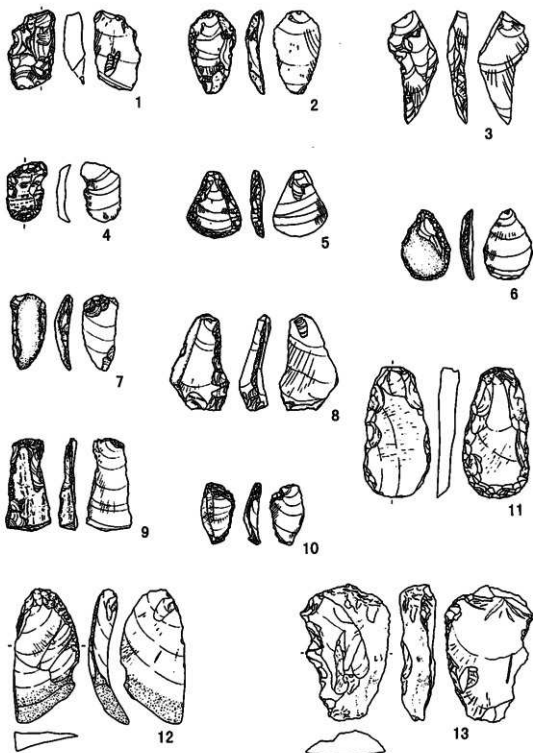

第133図 追橋外出土の石器 (15)

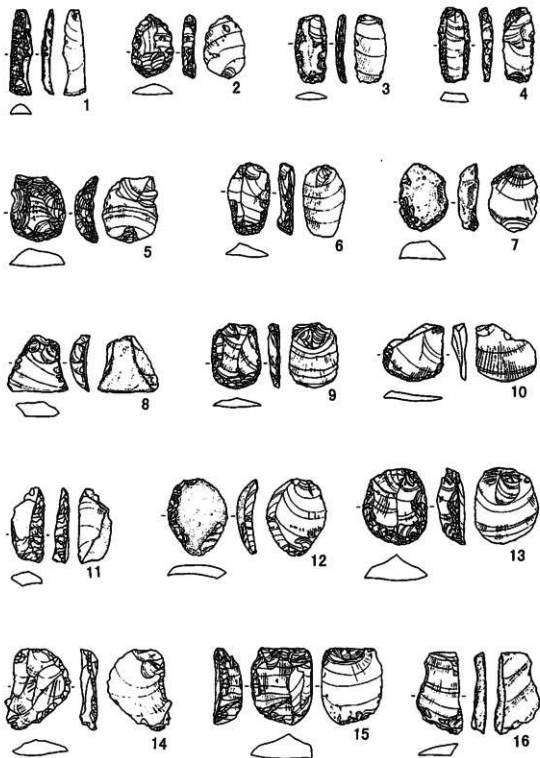

第134回 遺構外出土の石器 (16)

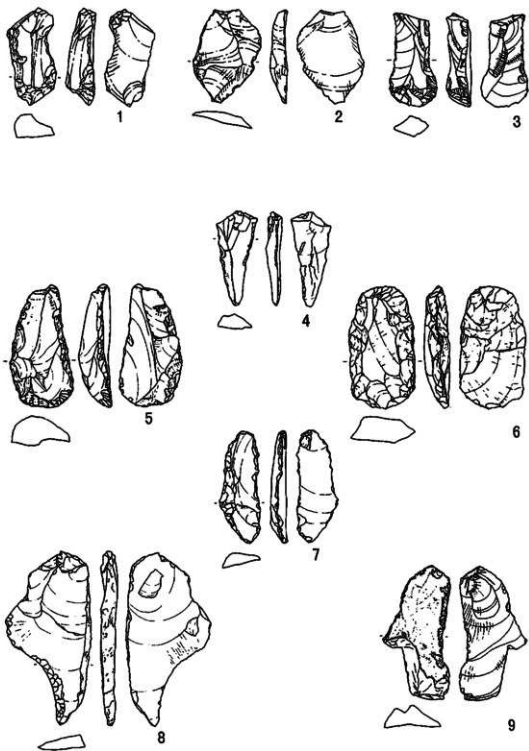

第135図 遺構外出土の石器 (17)

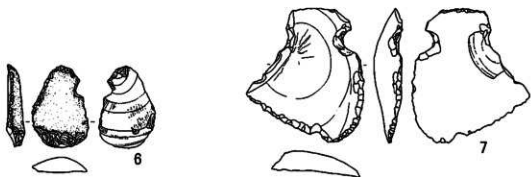
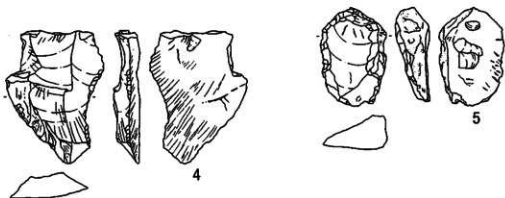
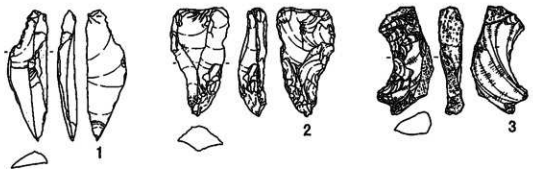

第136圖 遼瀋外出土の石器 (18)

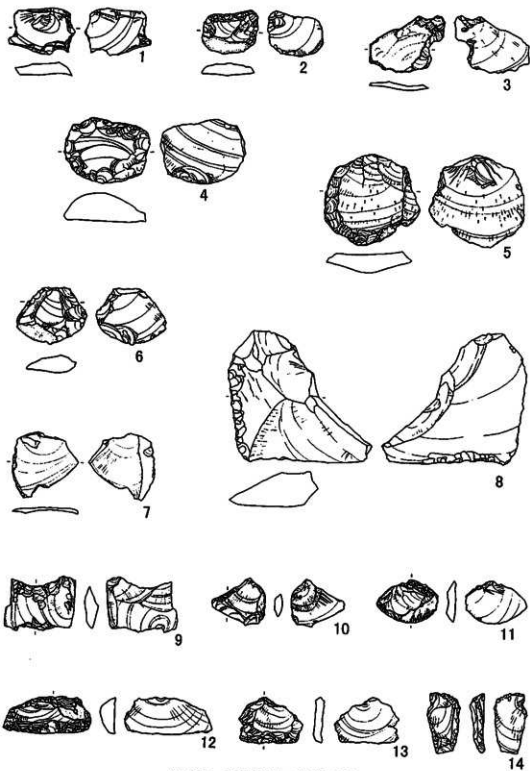

第137図 遺構外出土の石器 (19)

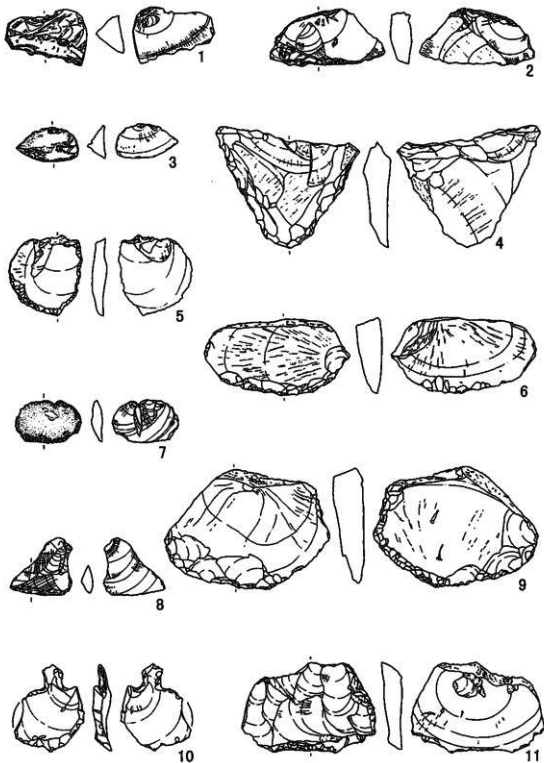

第138図 遺構外出土の石器 (20)

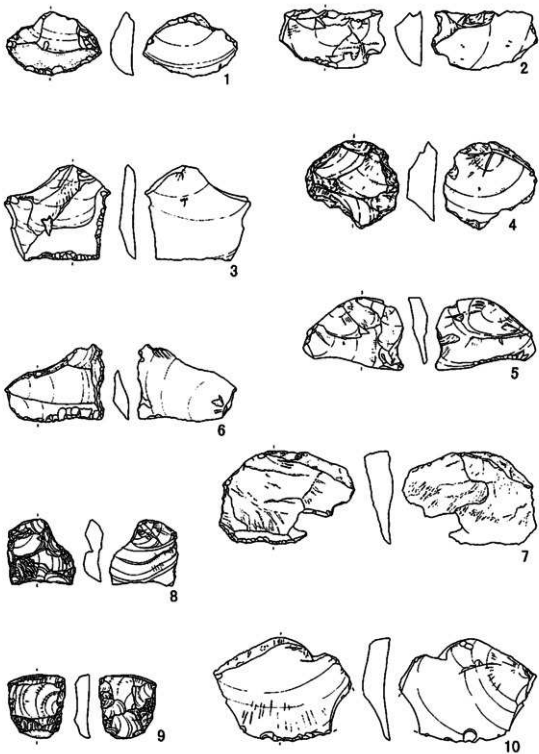

第139図 遺構外出土の石器 (21)

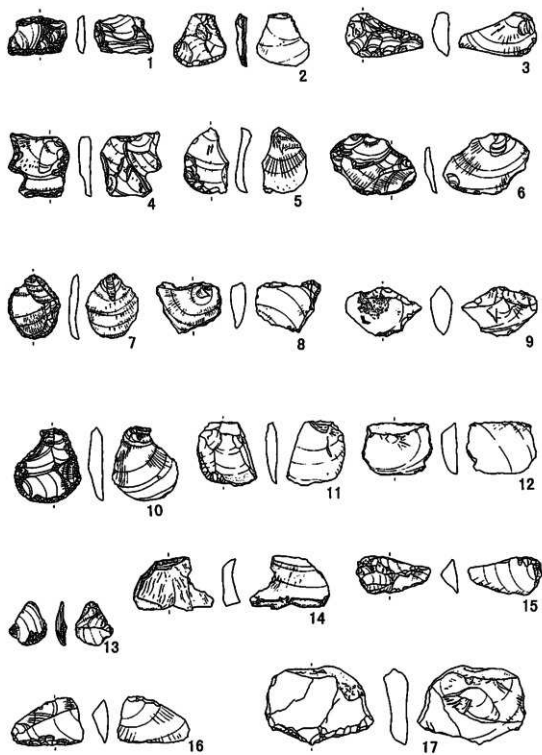

第140圖 追構外出土の石器 (22)

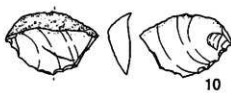
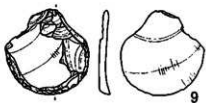
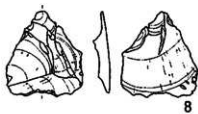
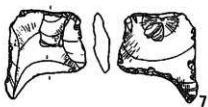
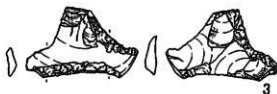
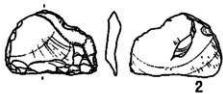
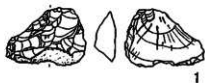

第141圖 追橋外出土の石器 (23)

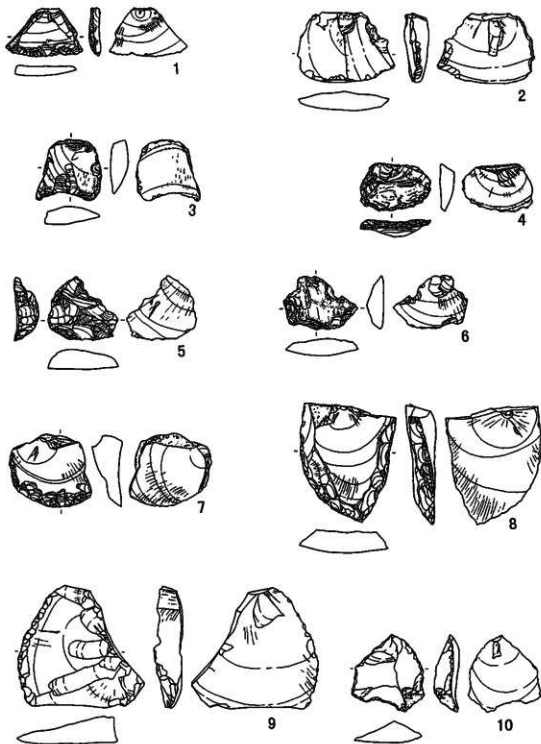

第142図 追構外出土の石器 (24)

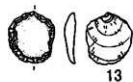
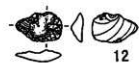
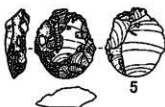

第143図 追横外出土の石器 (25)

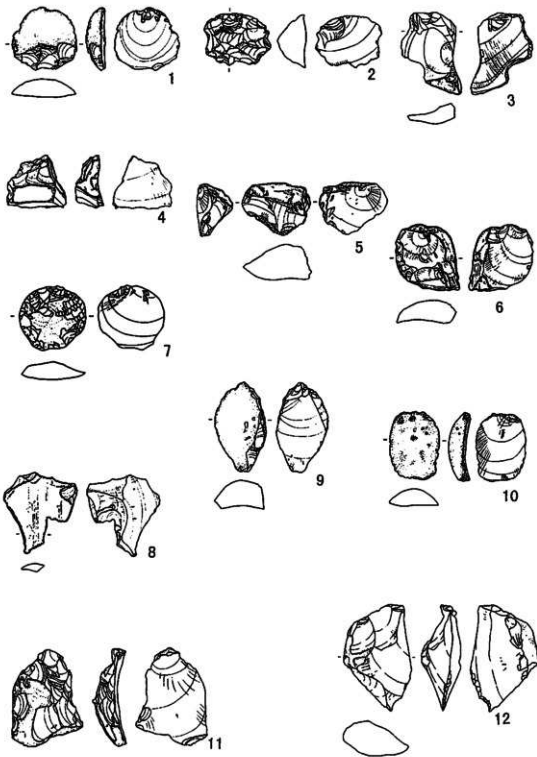

第144圖 近畿外出土の石器 (26)

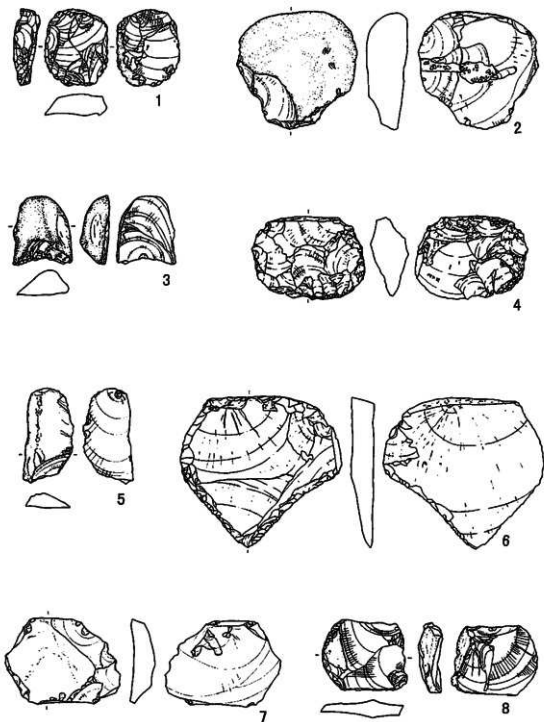

第145圖 遺構外出土の石器 (27)

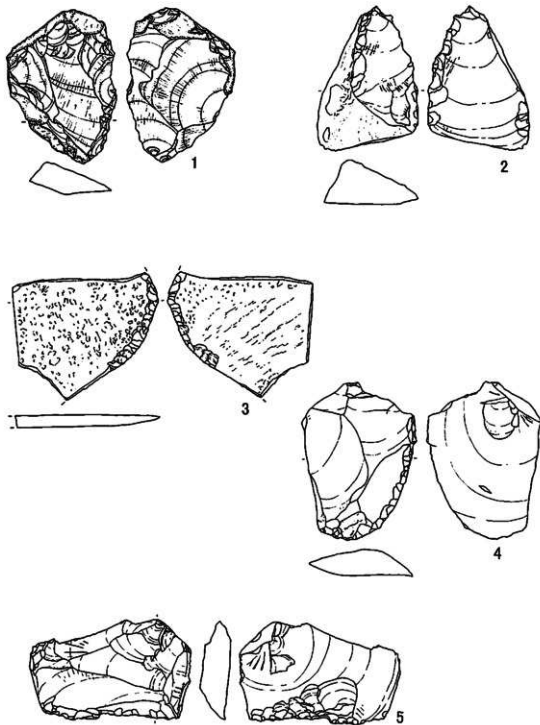

第146圖 追橋外出土の石器 (28)

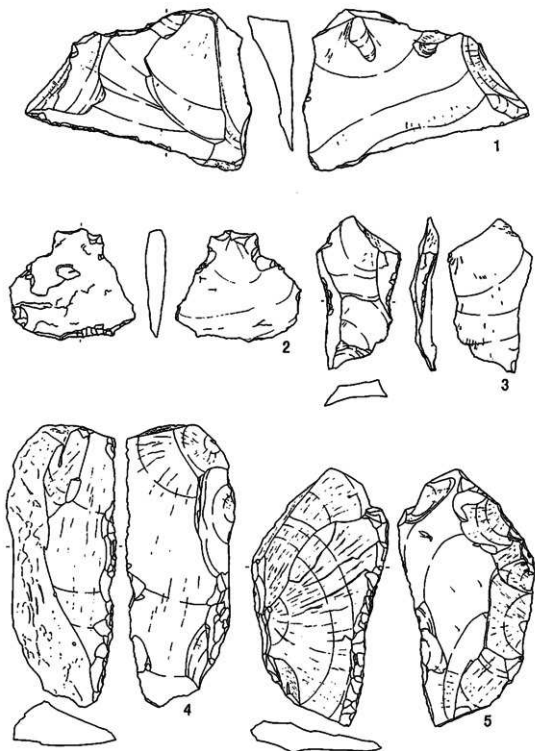

第147図 遺構外出土の石器 (29)

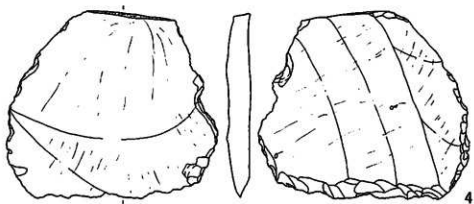
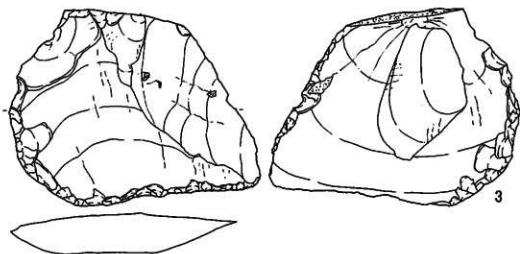
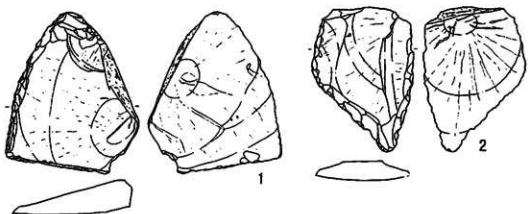

第148回 遺構外出土の石器 (30)

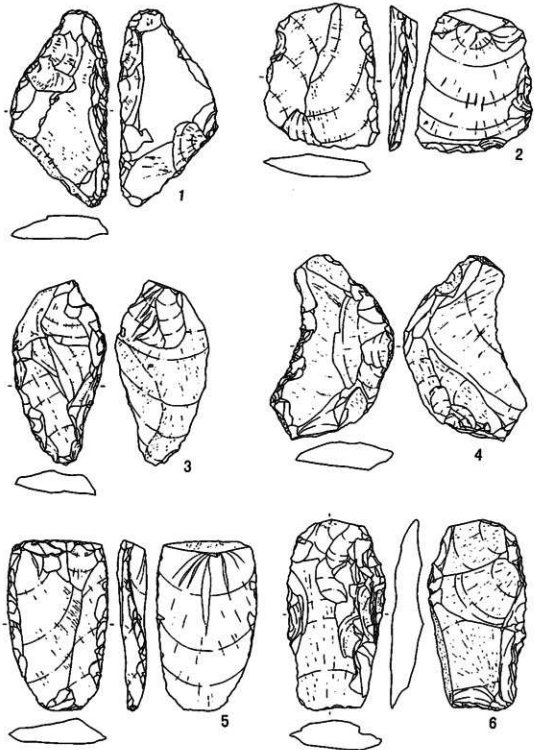

第149圖 遠構外出土の石器 (31)

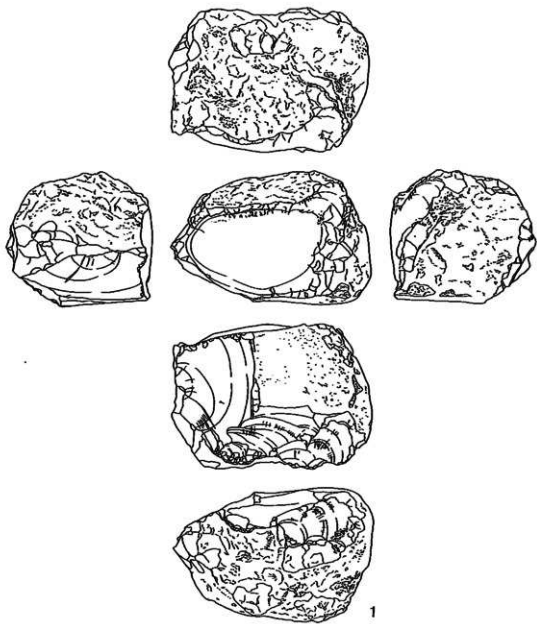

第150回 遠構外出土の石器 (32)

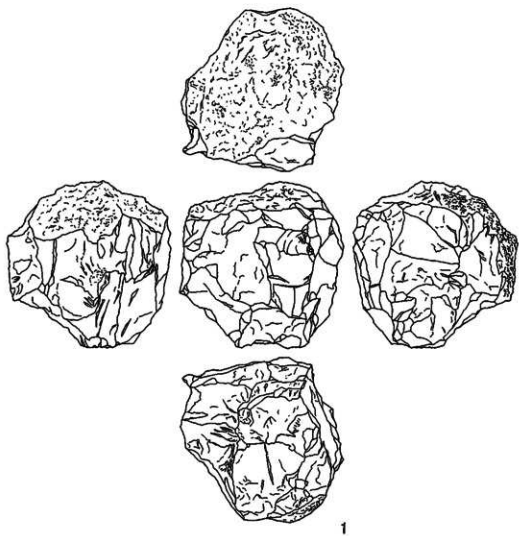

1

第151圖 遺構外出土の石器 (33)

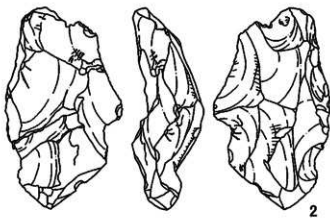
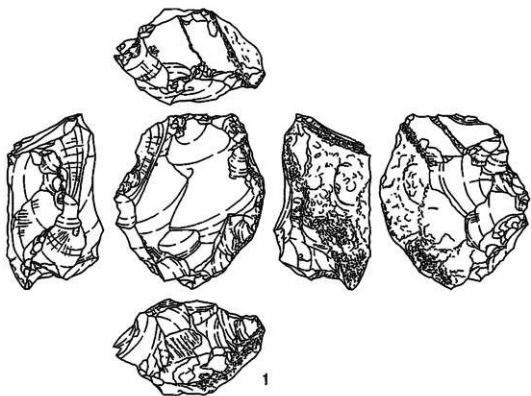

第152図 遠構外出土の石器 (34)

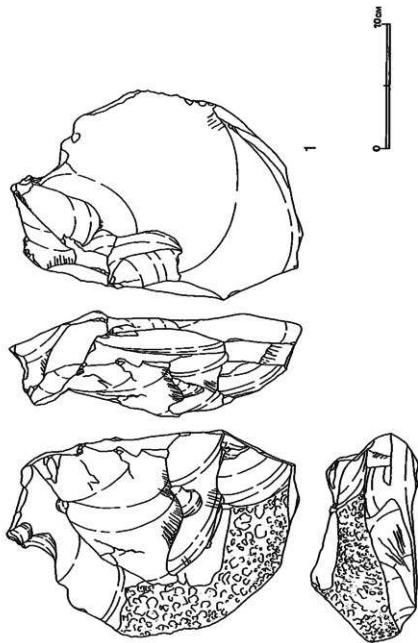

第155図 遺構外出土の石器(35)

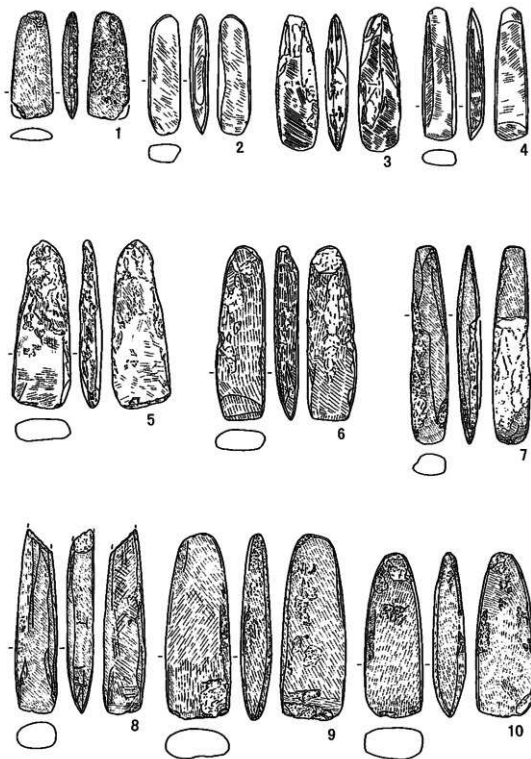

第154図 遺構外出土の石器 (36)

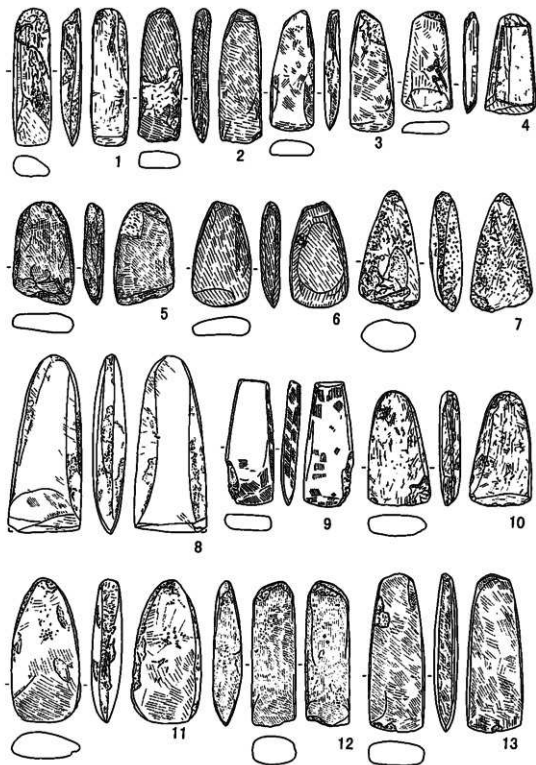

第155図 追構外出土の石器 (37)

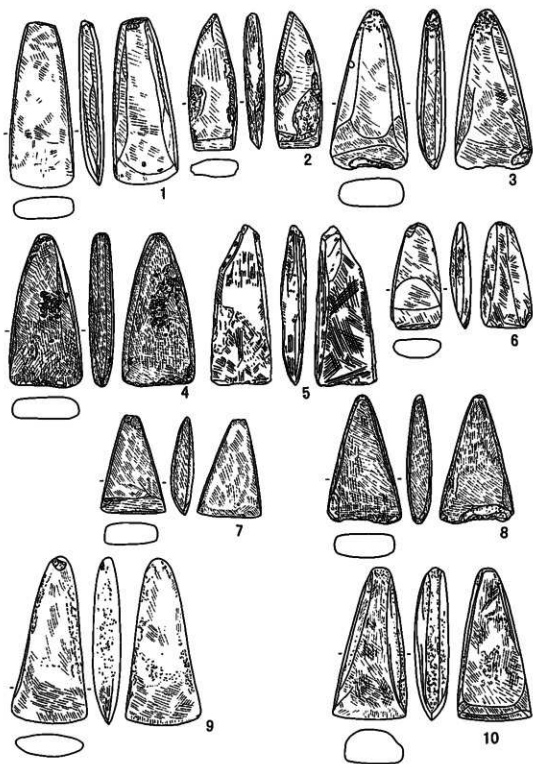

第156圖 遺構外出土の石器 (38)

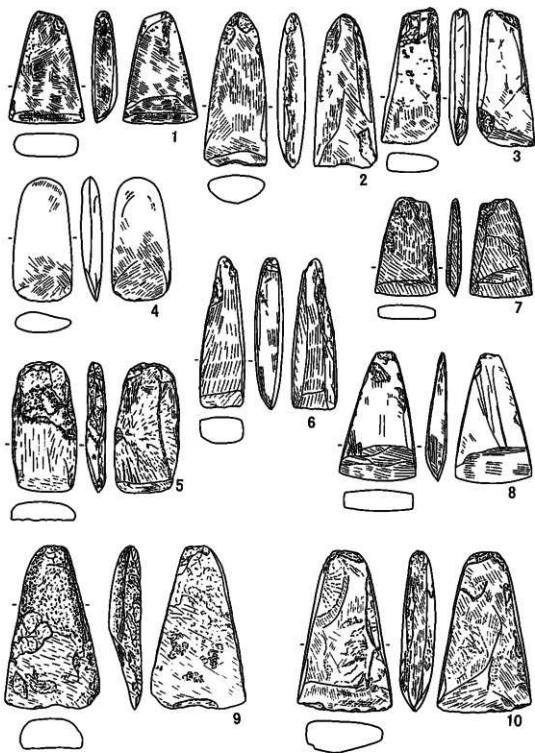

第157図 遺構外出土の石器 (39)

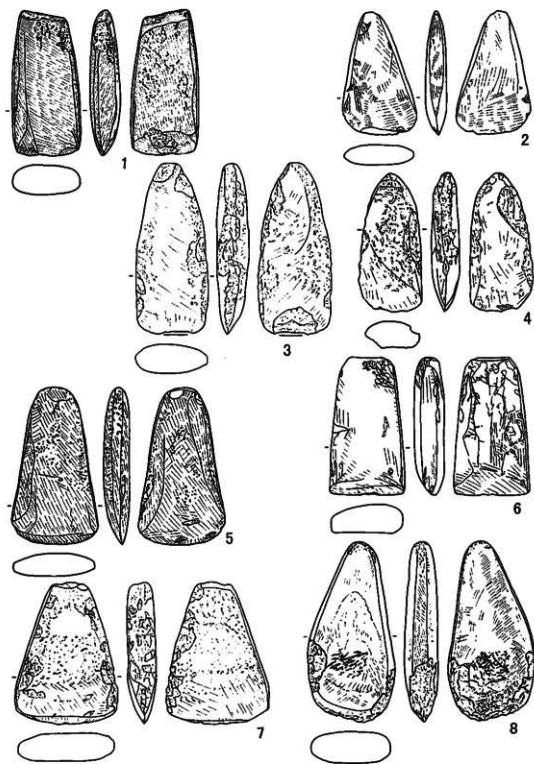

第158図 遺構外出土の石器 (40)

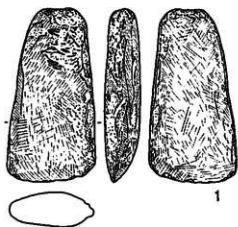

1

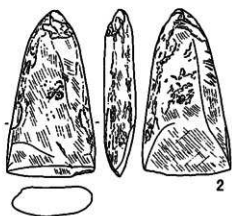

2

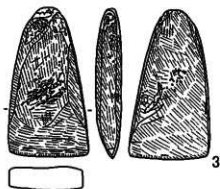

3

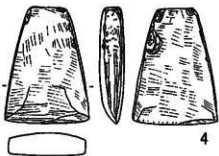

4

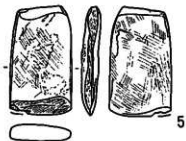

5

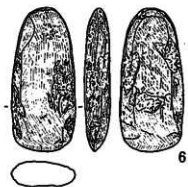

6

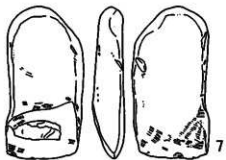

7

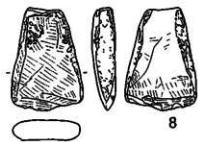

8

第159圖 遺構外出土の石器(41)

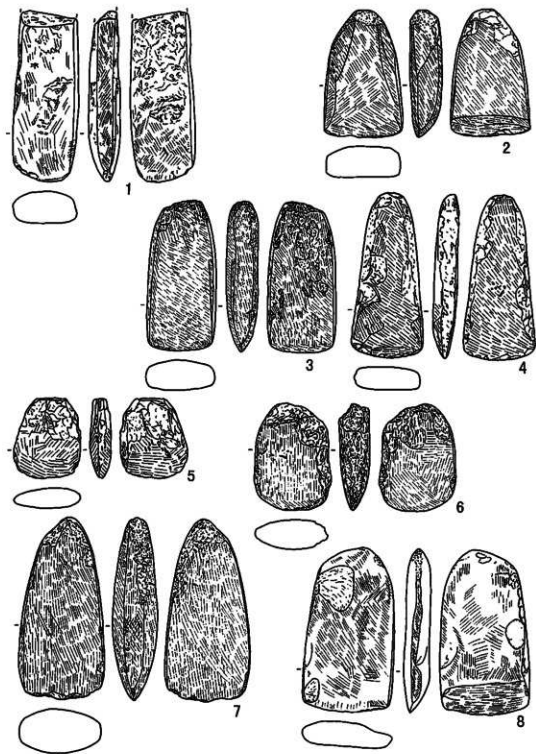

第160圖 遺構外出土の石器 (42)

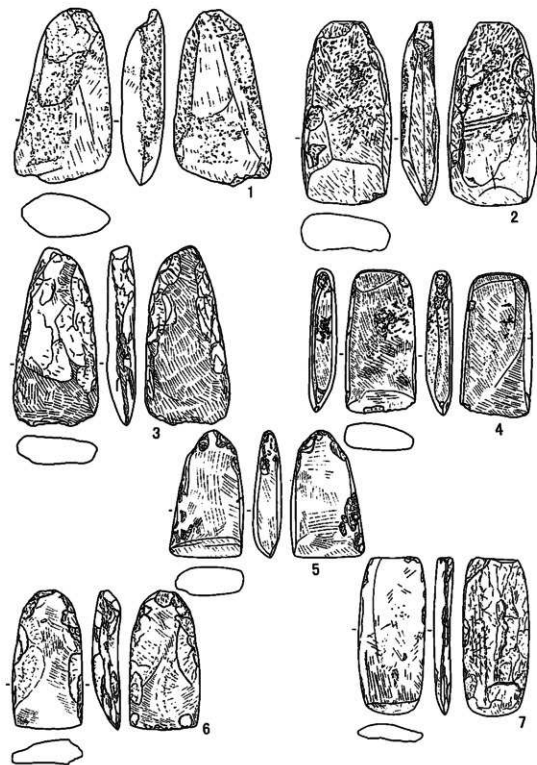

第161圖 遠構外出土の石器 (43)

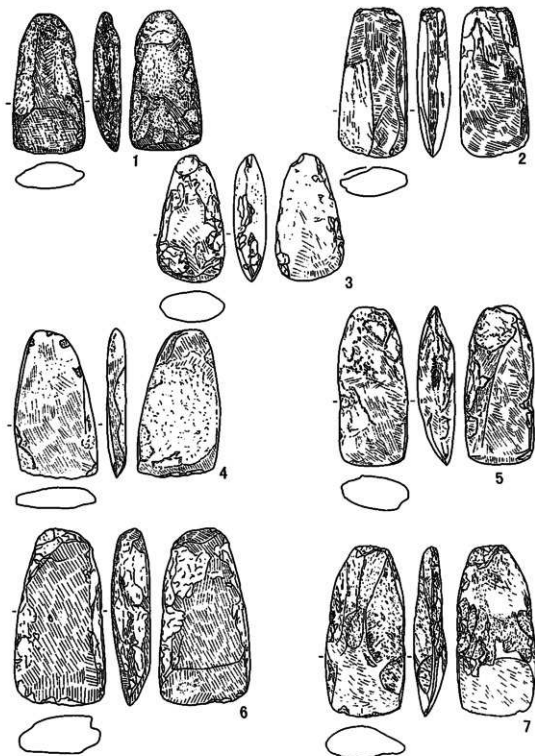

第162図 遺構外出土の石器 (44)

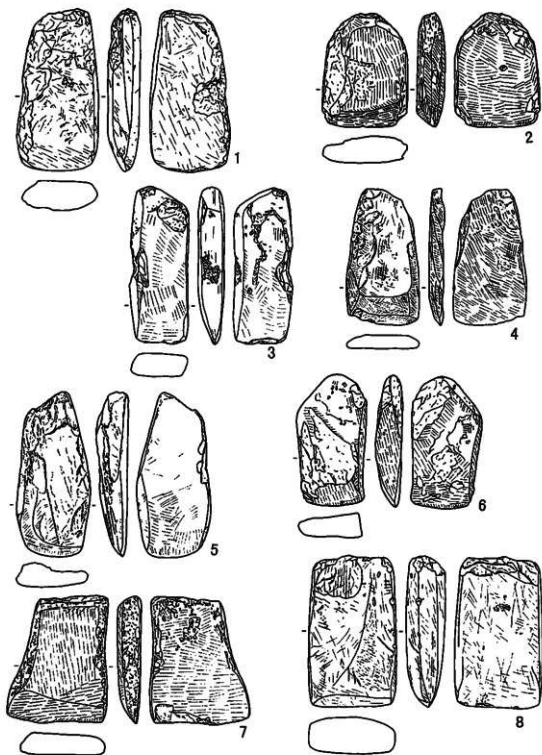

第163図 追構外出土の石器(45)

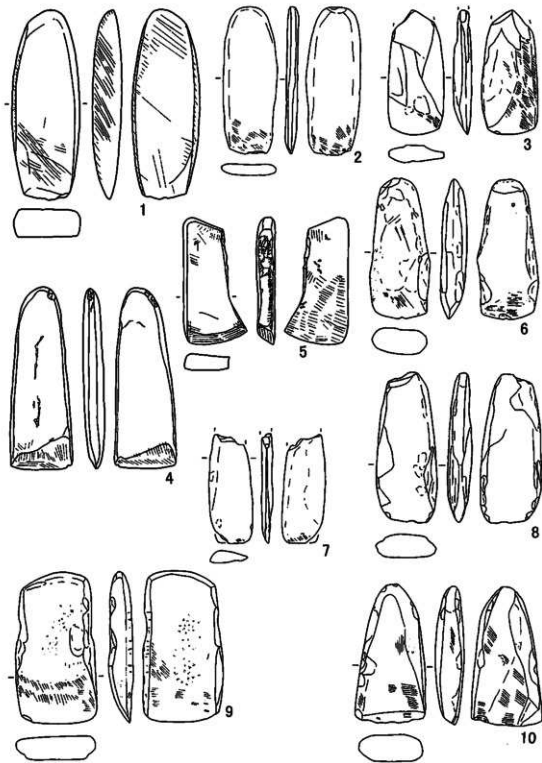

第164図 遺構外出土の石器 (46)

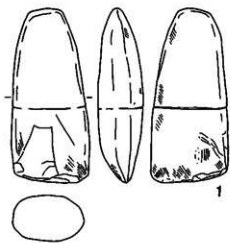

1

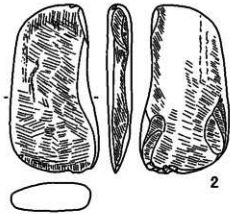

2

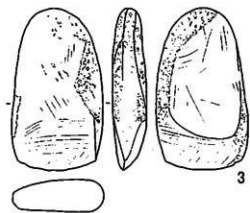

3

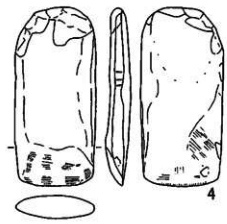

4

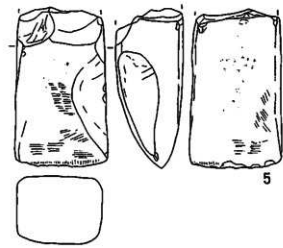

5

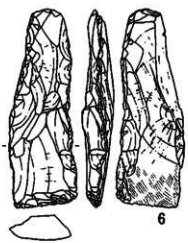

6

第165図 遺構外出土の石器 (47)

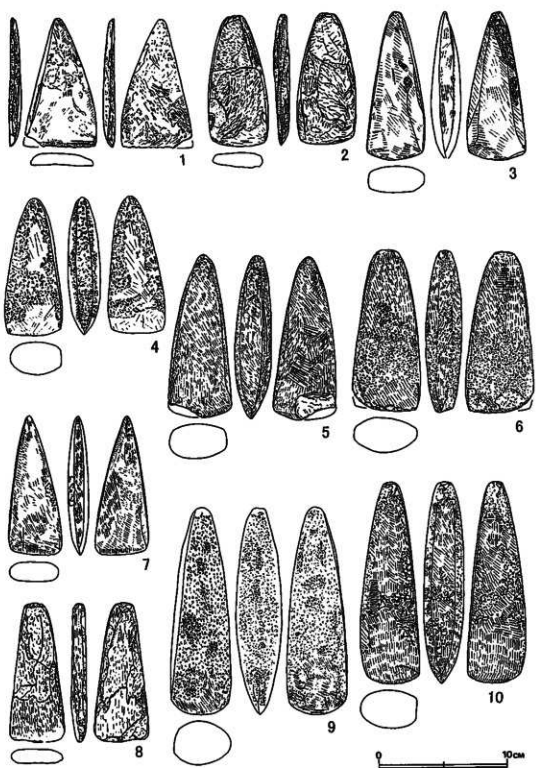

第166圖 遺構外出土の石器 (48)

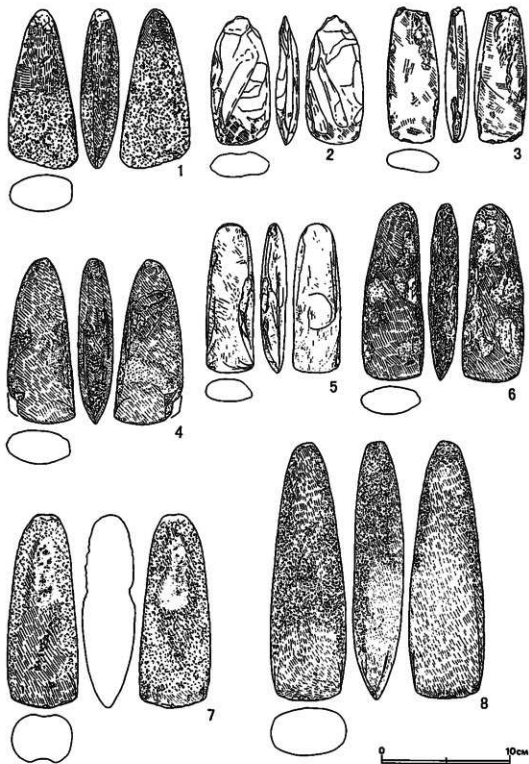

第167図 遺構外出土の石器 (49)

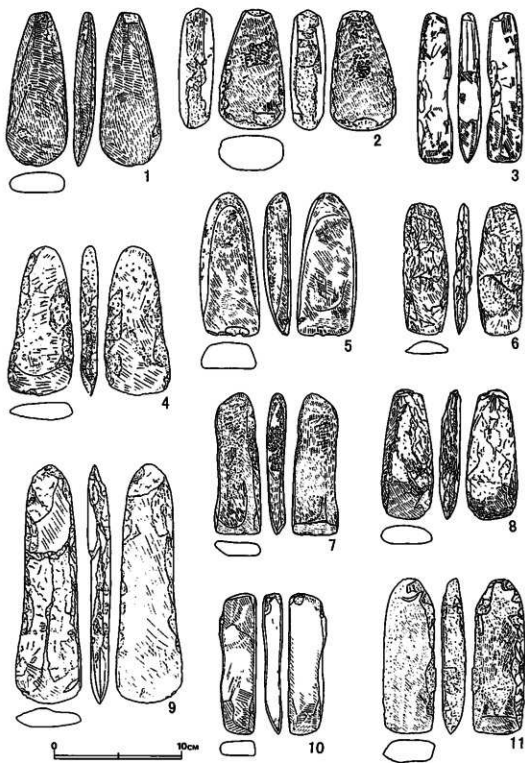

第168圖 遺構外出土の石器 (50)

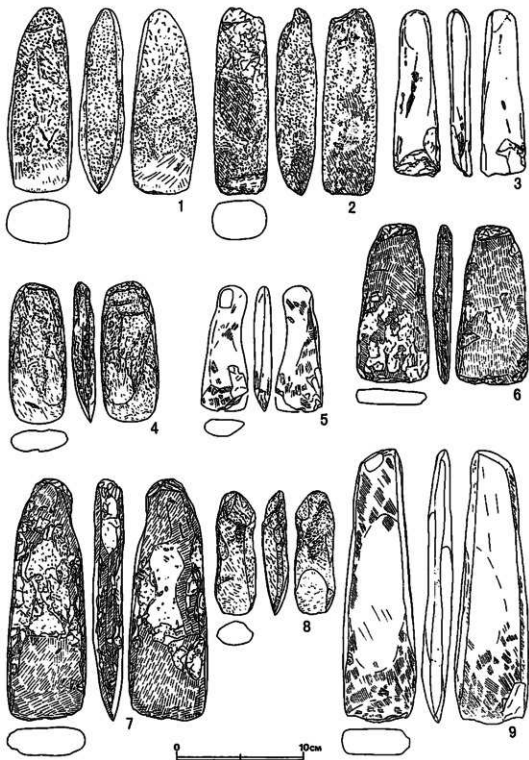

第169回 追横外出土の石器 (51)

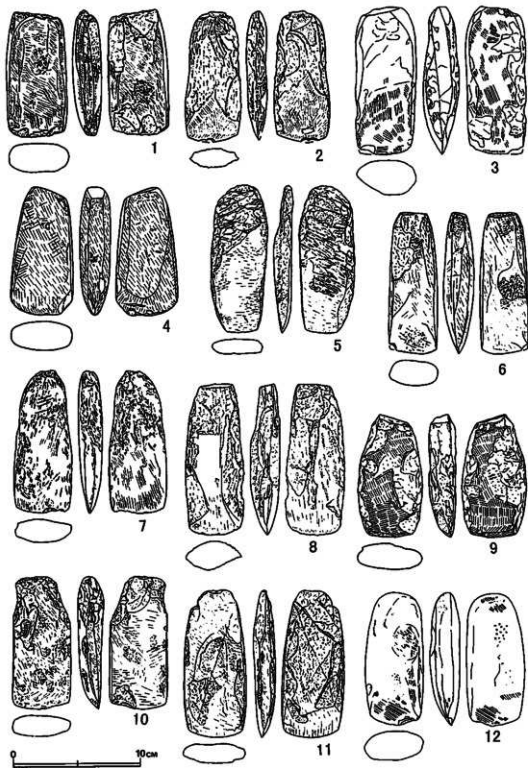

第170圖 追橋外出土の石器 (52)

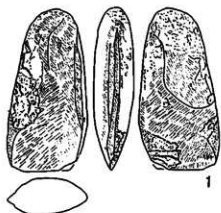

1

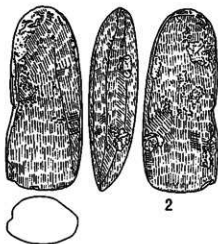

2

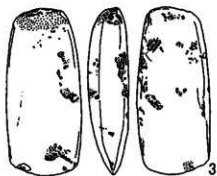

3

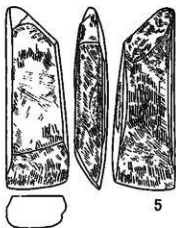

5

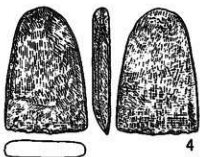

4

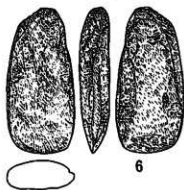

6

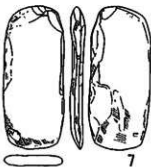

7

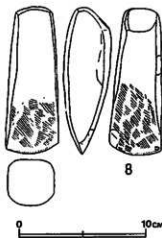

8



第171図 遺構外出土の石器 (53)

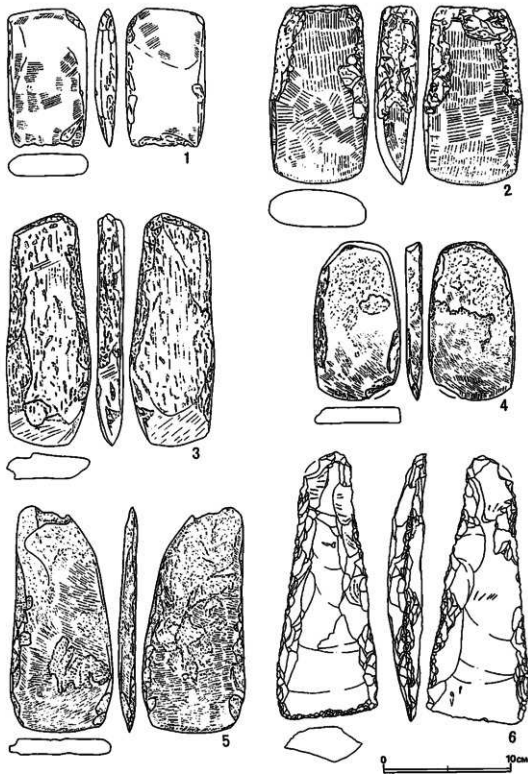

第172図 遺構外出土の石器 (54)

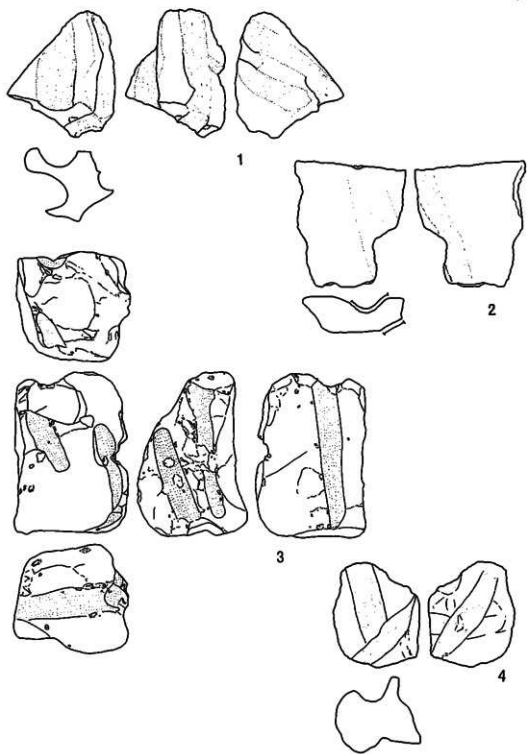

第173図 追構外出土の石器 (55)

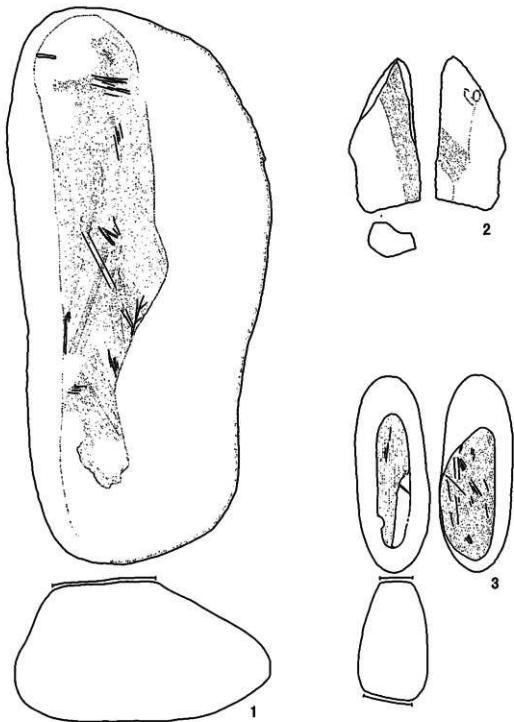

第174図 遺構外出土の石器 (56)

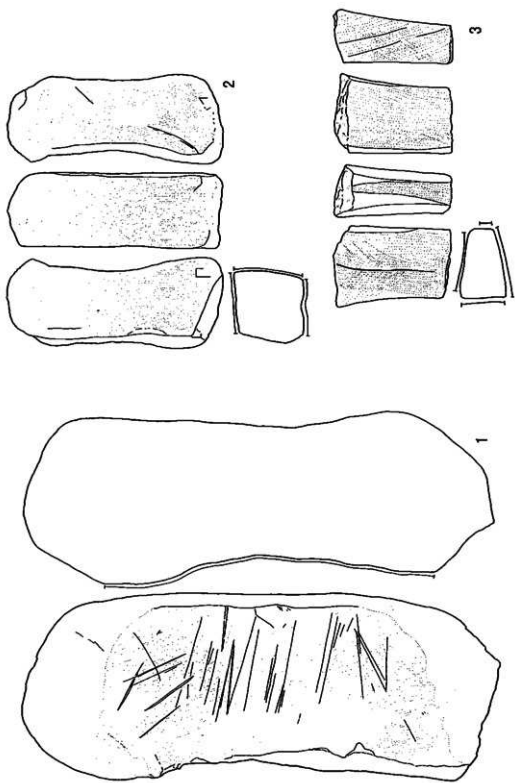

第175図 遠橋外出土の石器 (57)

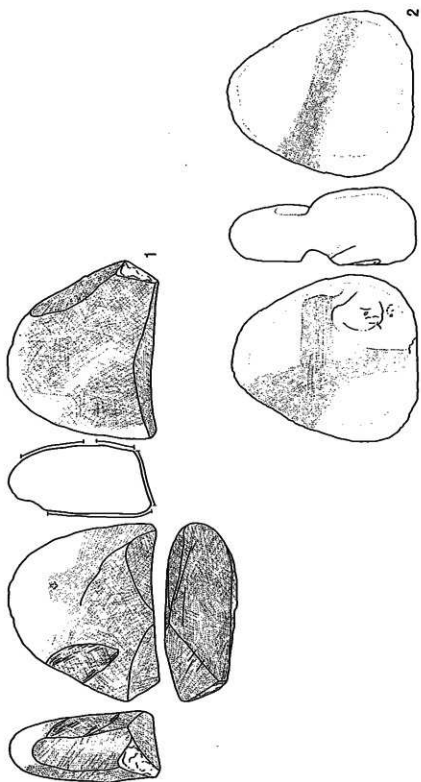

第176図 遠藤外出土の石器(58)

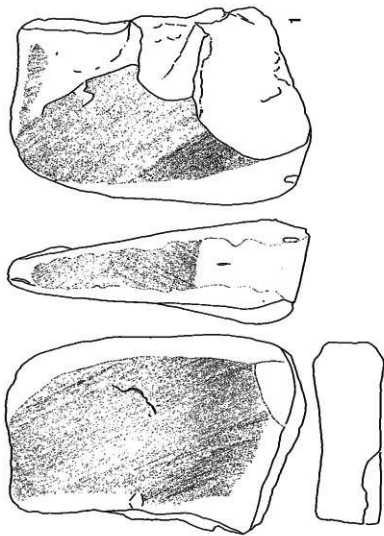

第177図 遺構外出土の石器 (59)

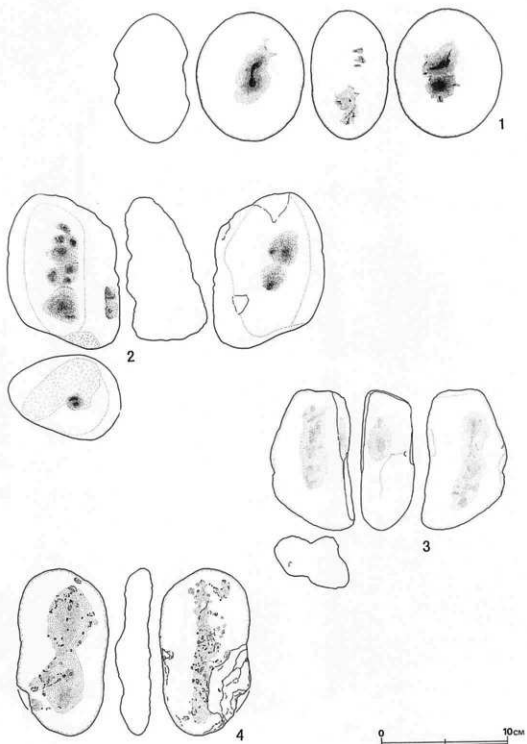

第178図 遺構外出土の石器 (60)

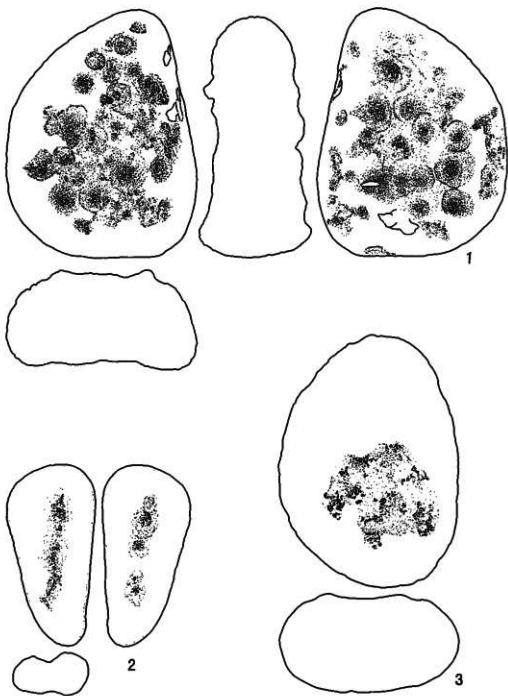

第179図 遺構外出土の石器 (61)

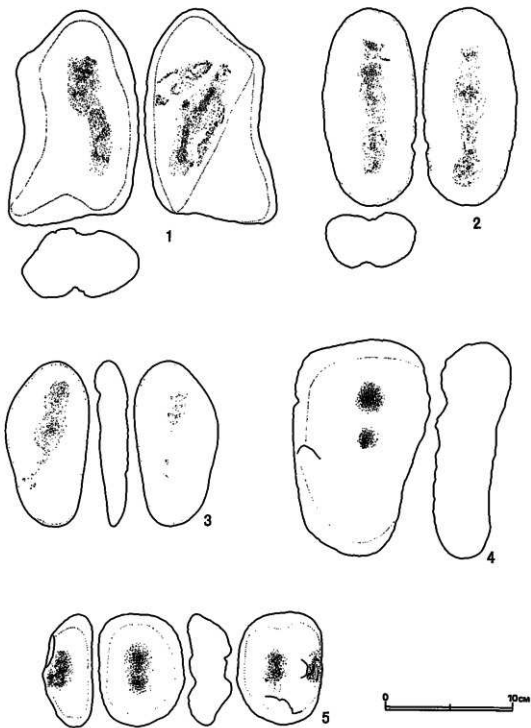

第180圖 遠橋外出土の石器 (62)

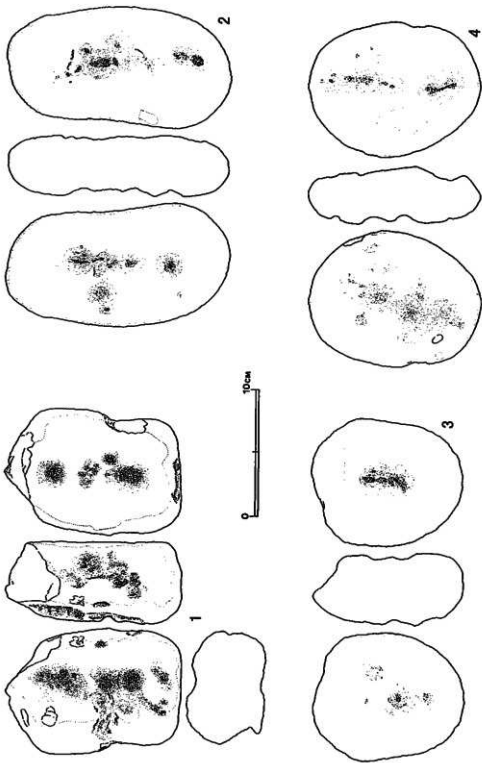

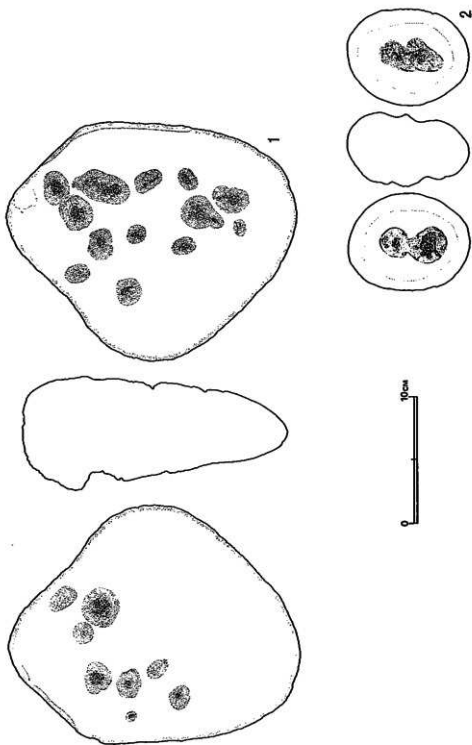

第182図 遠藤外出土の石器 (64)

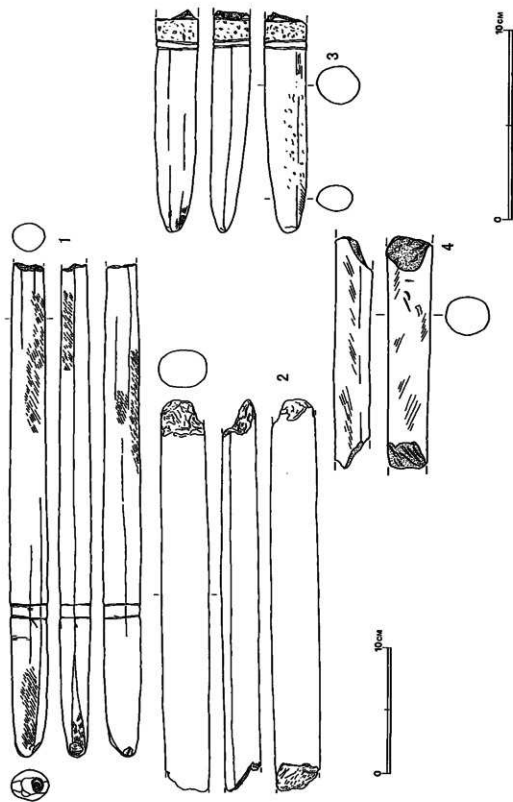

第183圖 遠藤外出土の石器(65)

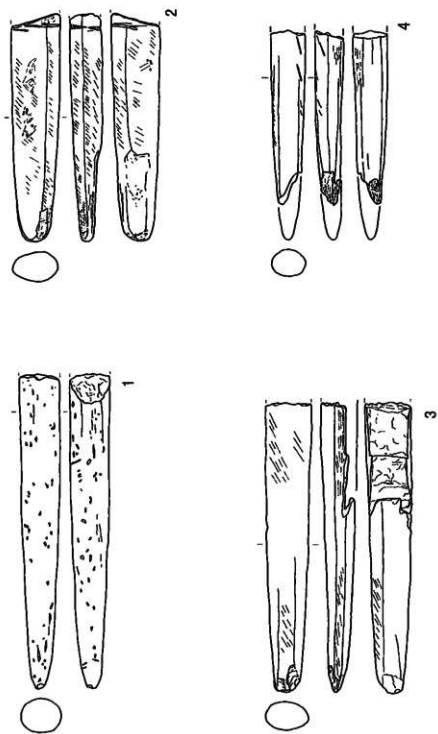

第184図 遺構外出土の石器(66)

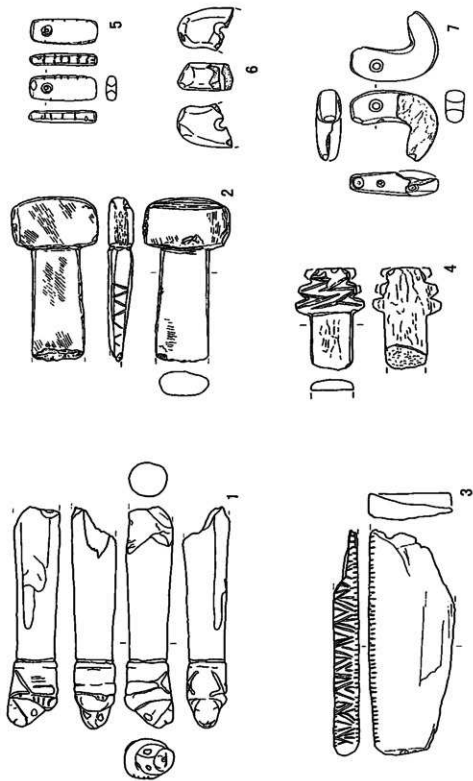

第185図 遠藤外出土の石器 (67)

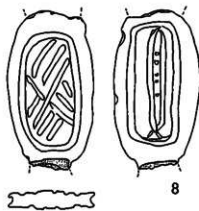
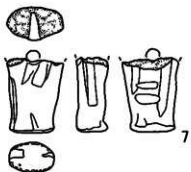
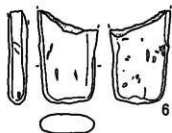
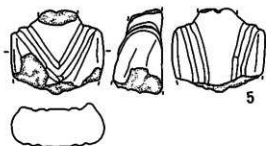
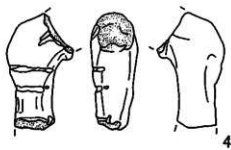
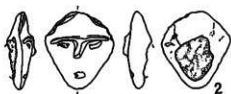

第186図 遺構外出土の土製品(1)

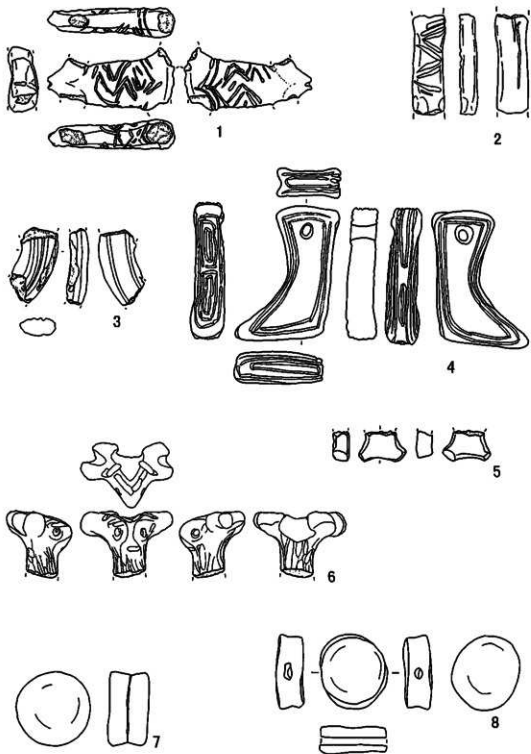

第187圖 追構外出土の土製品(2)

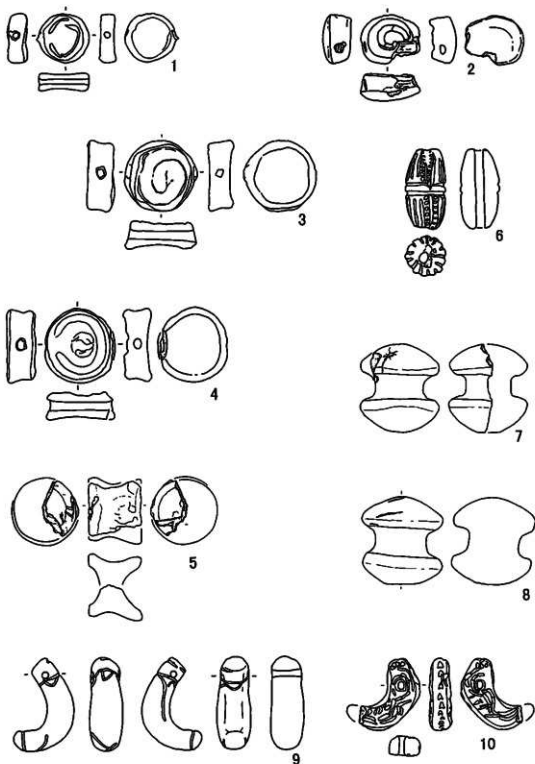

第188図 遺構外出土の土製品(3)

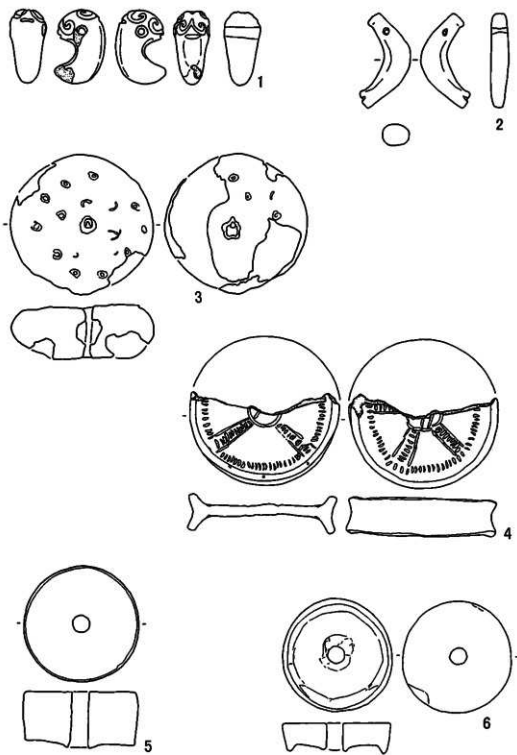

第189図 遺構外出土の土製品（4）

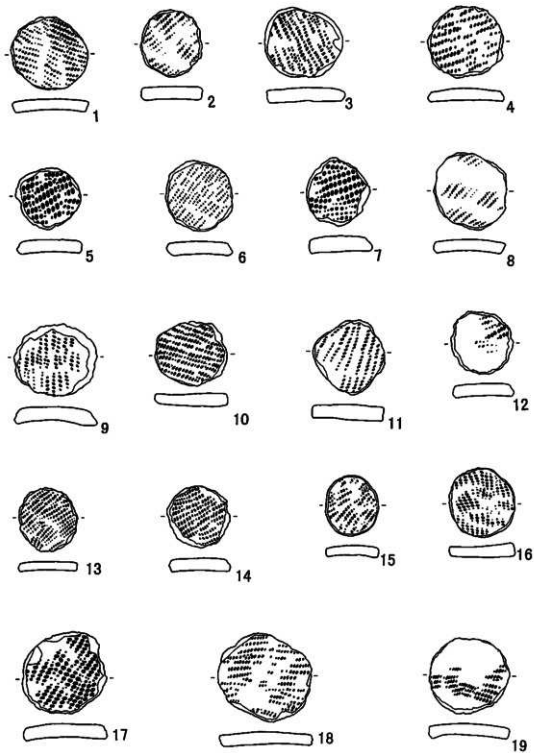

第190図 遺構外出土の土製品(5)

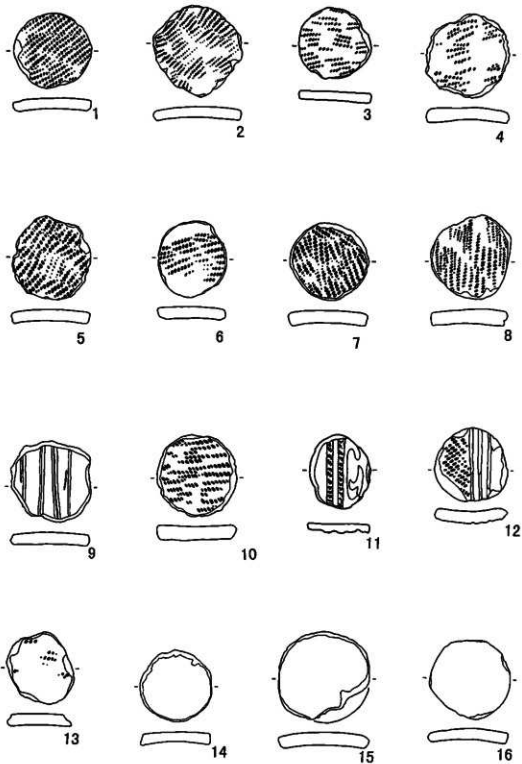

第191図 追構外出土の土製品(6)

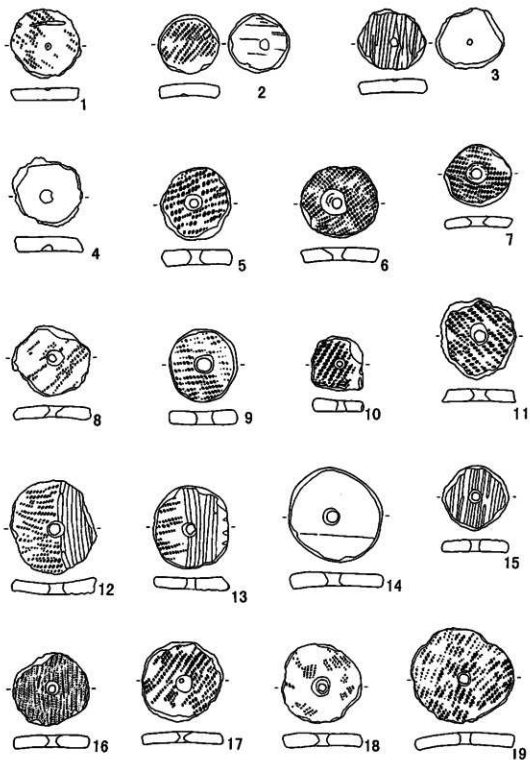

第192図 遺構外出土の土製品(7)

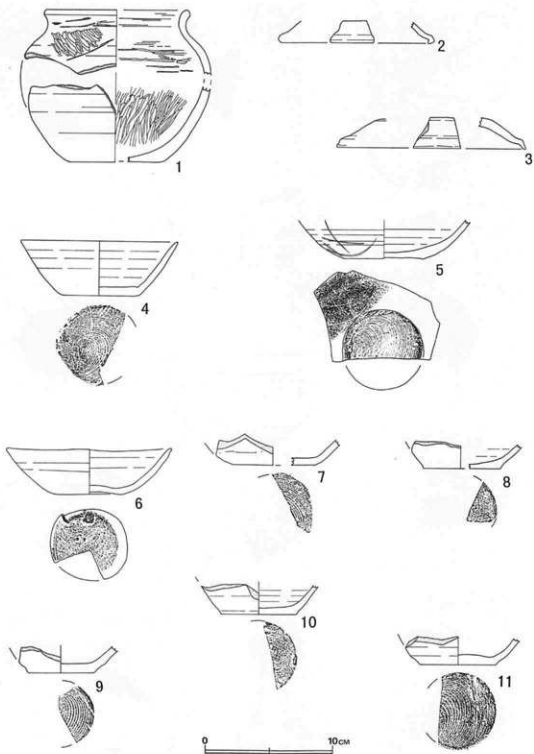

第193図 遺構外出土の土器と須恵器（1）

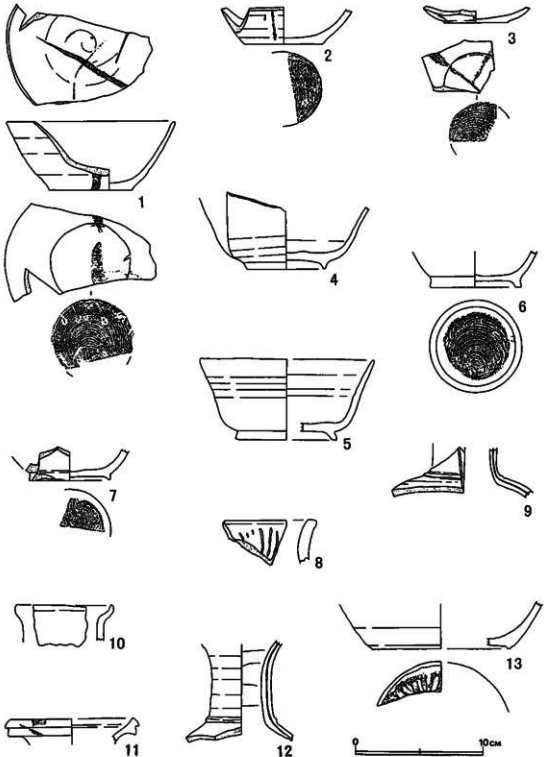

第194図 追橋外出土の須恵器(2)

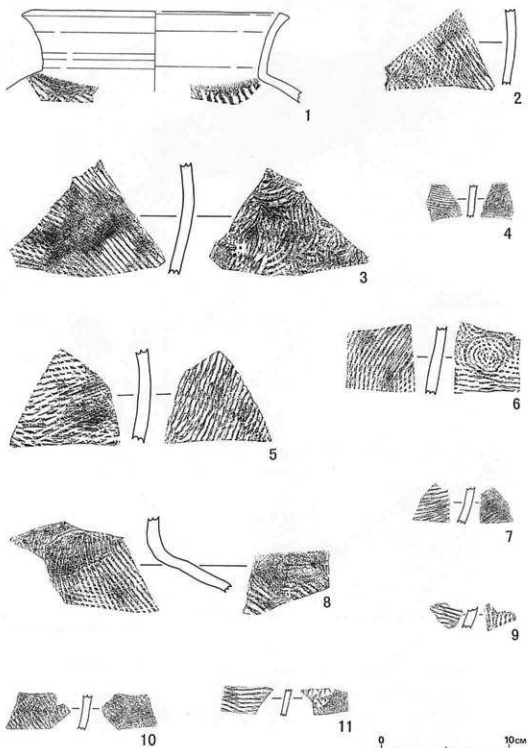

第195図 遺構外出土の須恵器（3）

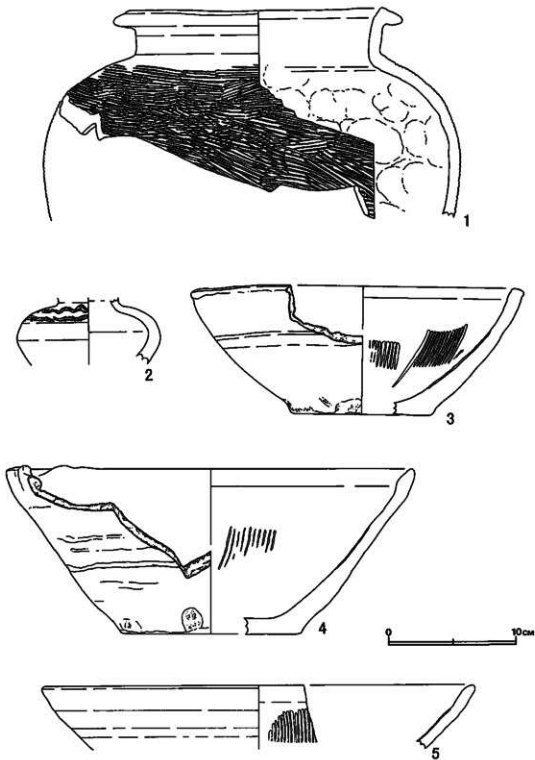

第196図 遺構外出土の中世須恵系陶器（1）

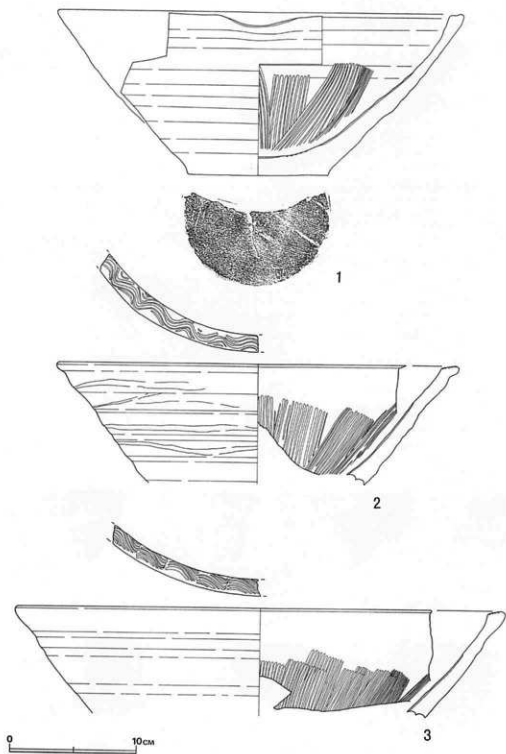

第197図 遺構外出土の中世須恵系陶器（2）

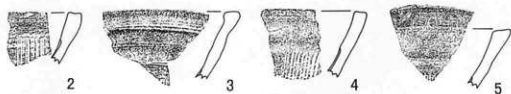
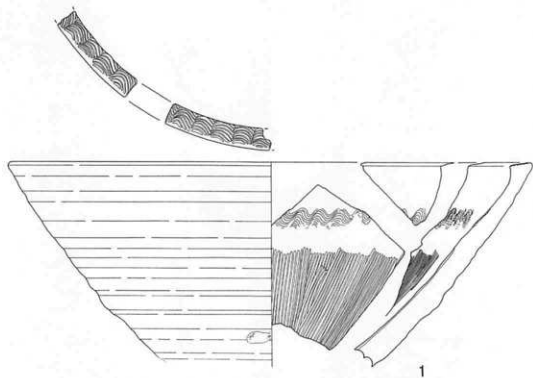

第198図 遺構外出土の中世須恵系陶器（3）

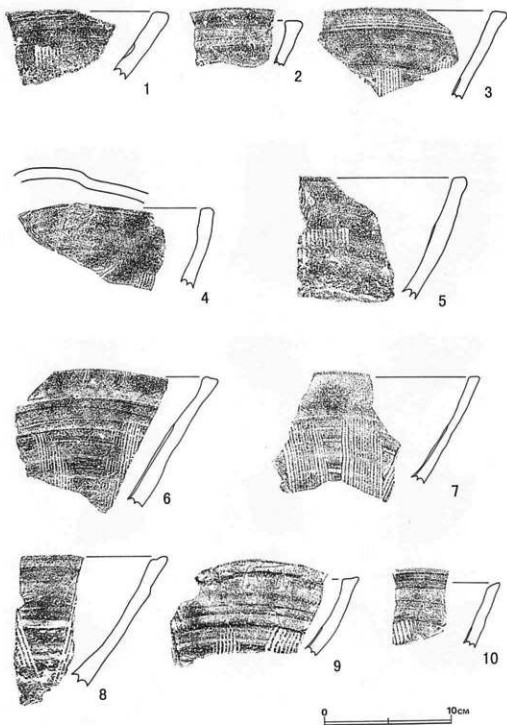

第199図 遺構外出土の中世須恵系陶器（4）

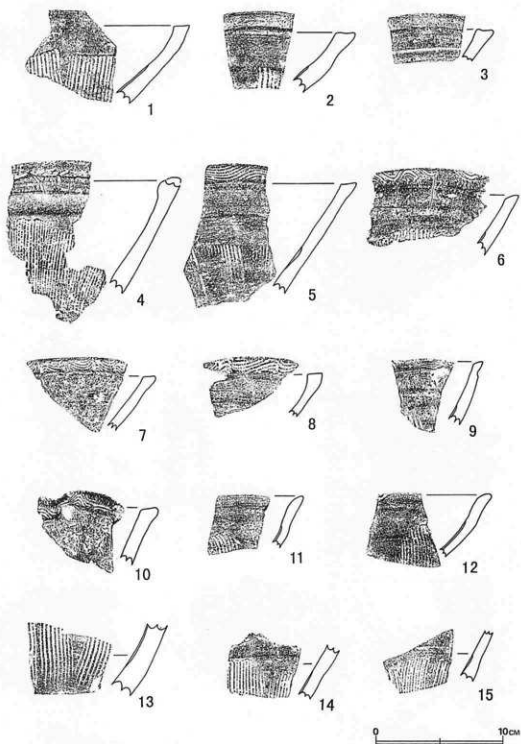

第200図 遺構外出土の中世須恵系陶器 (5)

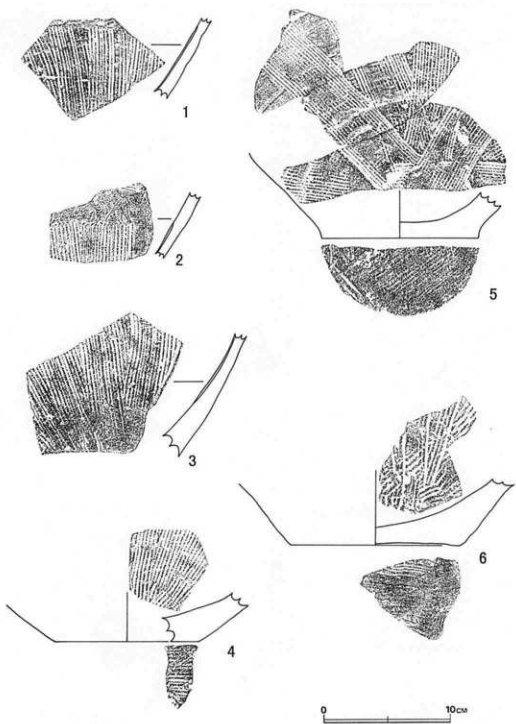

第201図 遺構外出土の中世須恵系陶器（6）

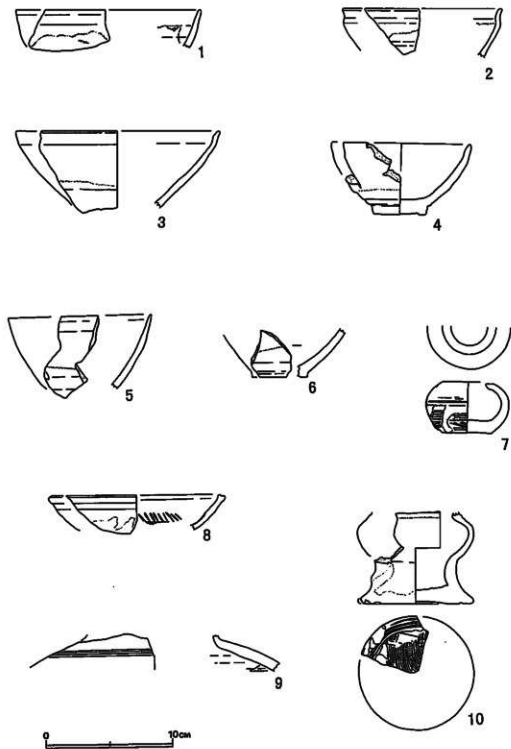

第202図 遠構外出土の古瀬戸(1)

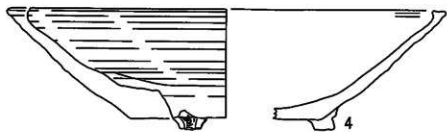
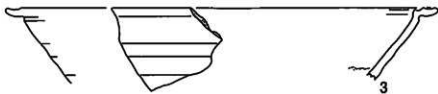
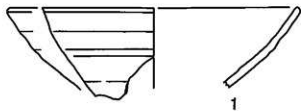

第203図 遺構外出土の古瀬戸（2）

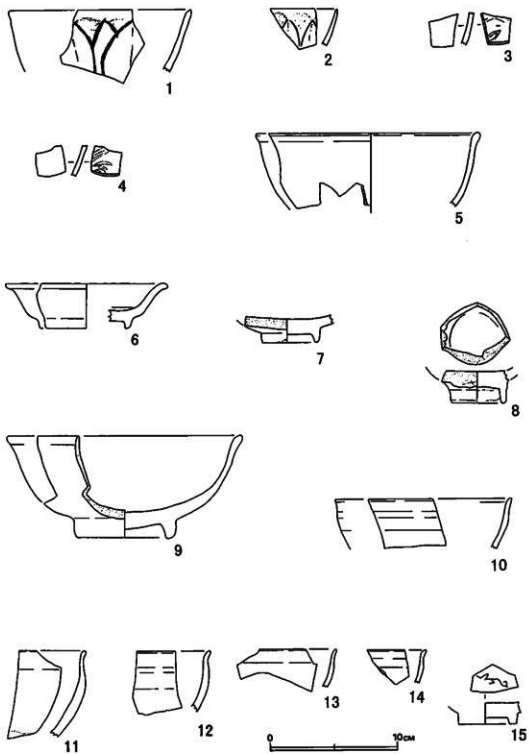

第204圖 遼構外出土の中國製青白磁

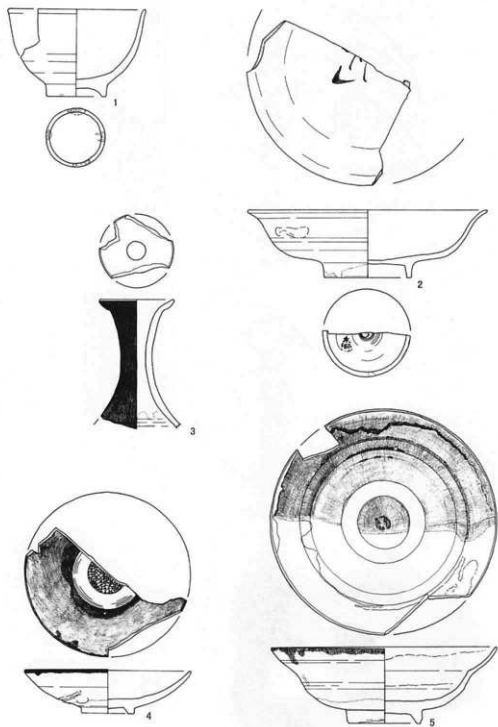

第205図 遺構外出土の陶器（1）

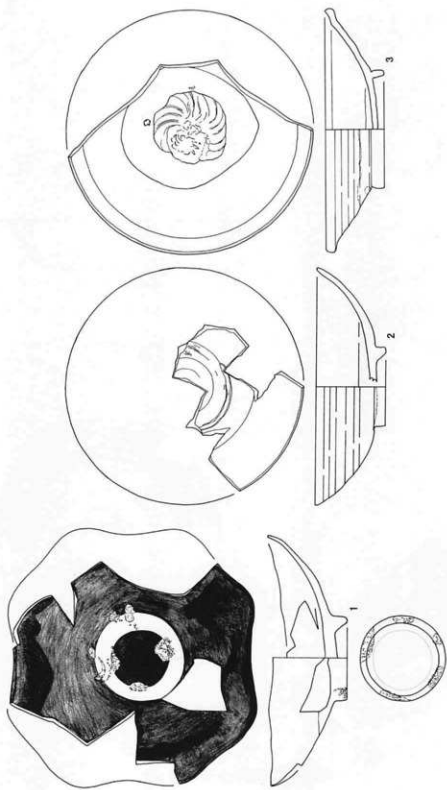

第206図 遺構外出土の陶器(2)

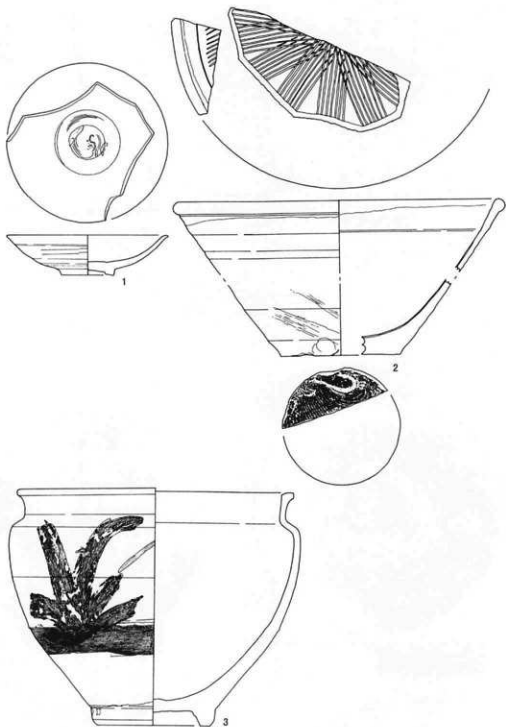

第207図 遺構外出土の陶器（3）

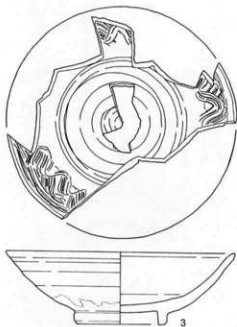
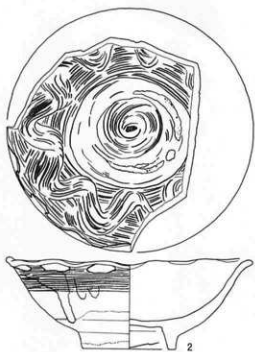
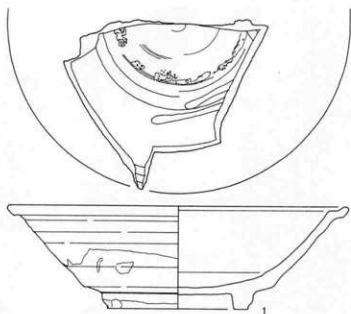

第208図 遺構外出土の陶器（4）

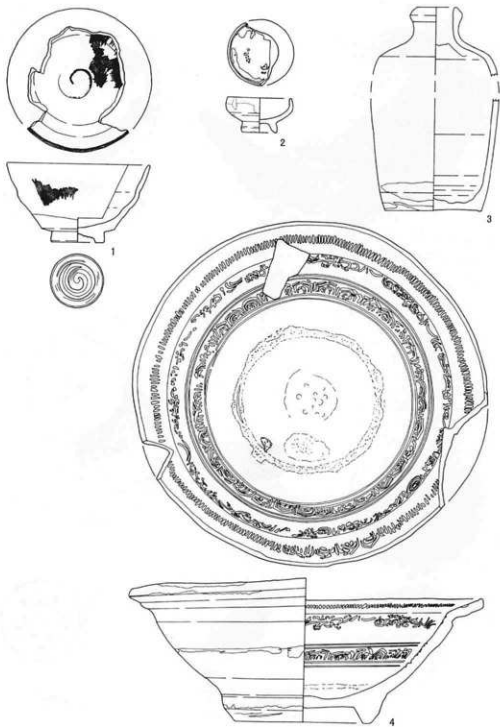

第209図 遺構外出土の陶器（5）

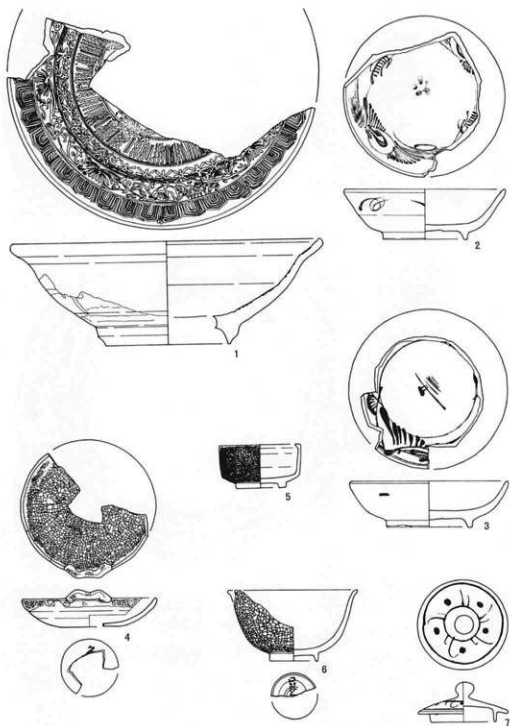

第210図 遺構外出土の陶器（6）

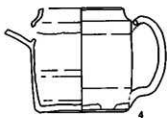
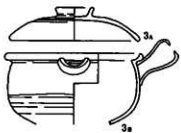
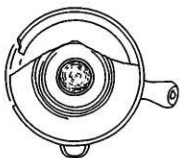
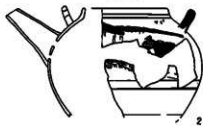
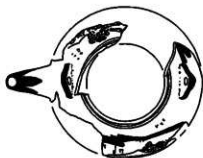

第211圖 追橋外出土の陶器（7）

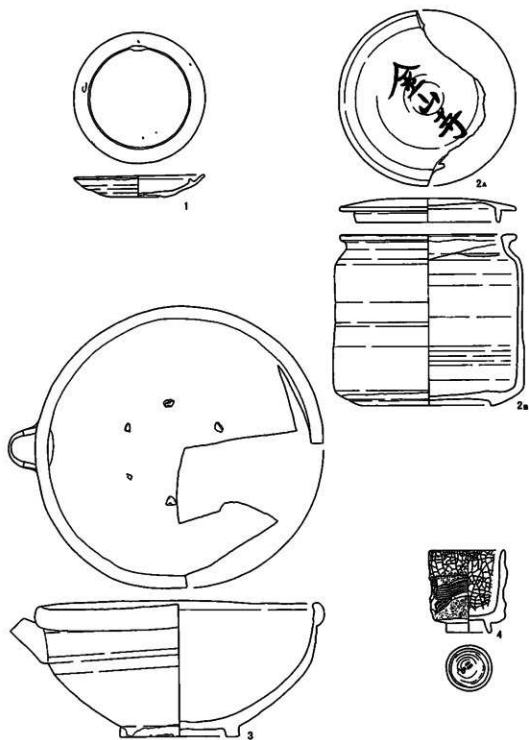

第212図 道橋外出土の陶器（8）

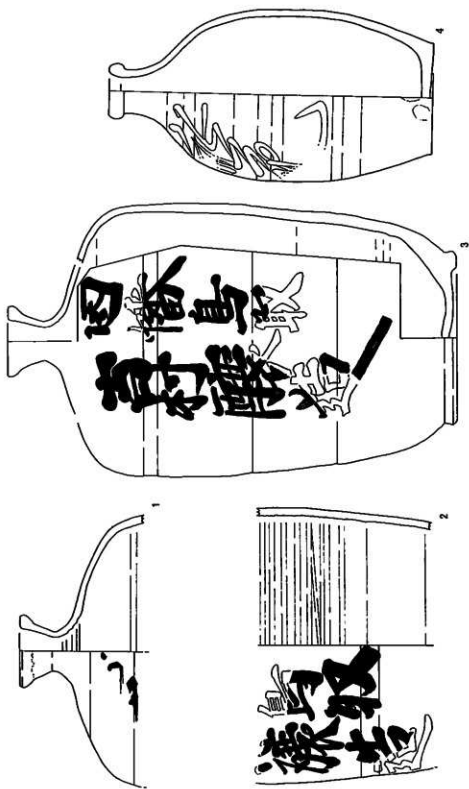

第213図 遠隔外出土の陶器（9）

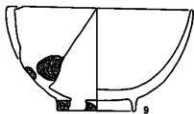
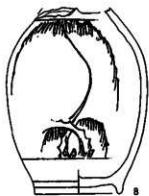
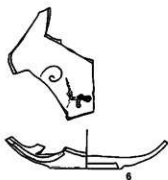
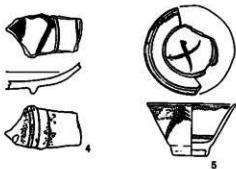

第214図 遺構外出土の磁器(1)



1

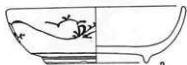
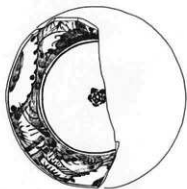

2

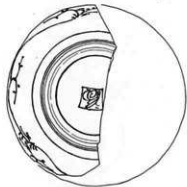
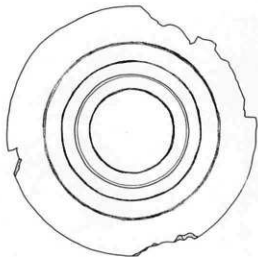

第215圖 遺構外出土の磁器（2）

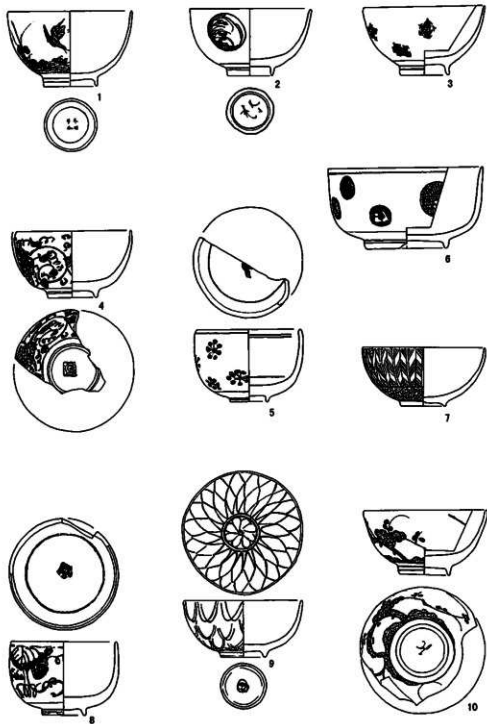

第216回 遼構外出土の磁器（3）

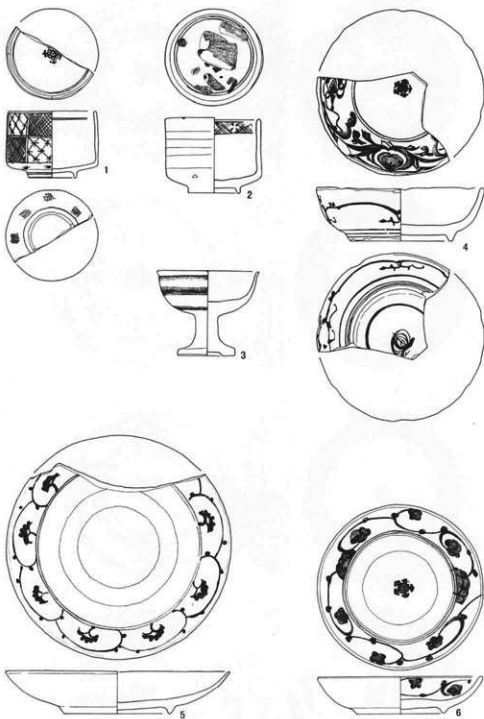

第217図 遺構外出土の磁器（4）

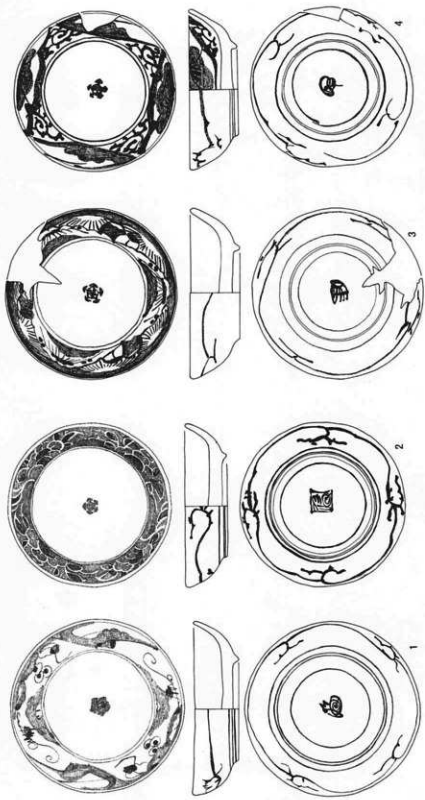

第218図 遺構外出土の磁器 (5)

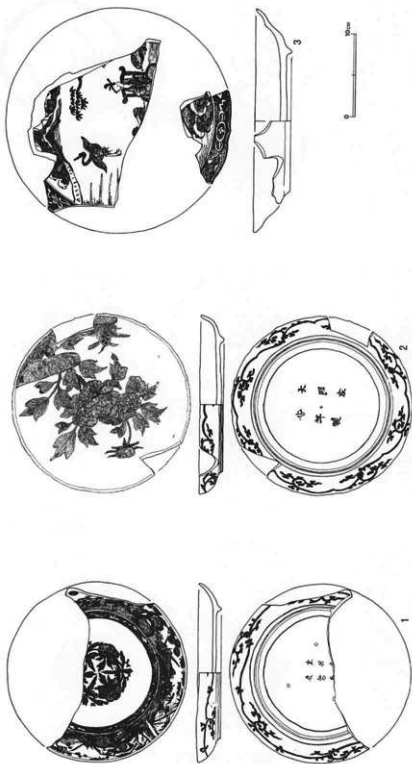

第219図 遺構外出土の磁器(6)

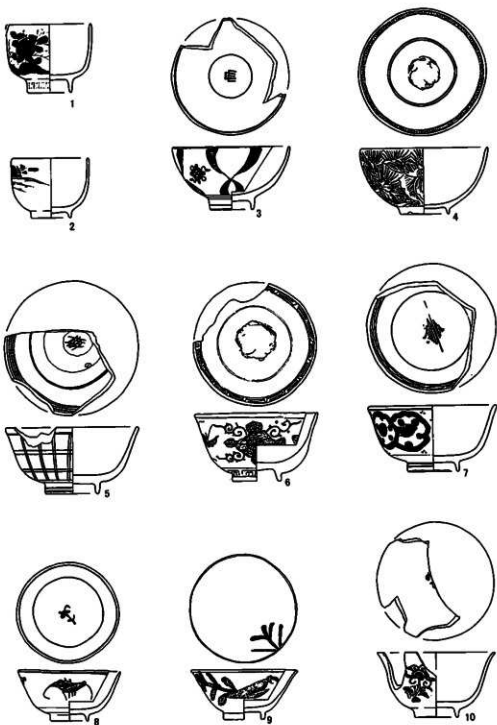

第220圖 遼構外出土の磁器（7）

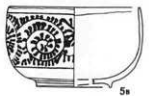
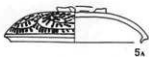
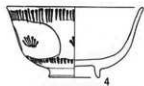
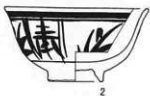

第221圖 遺構外出土の磁器（8）

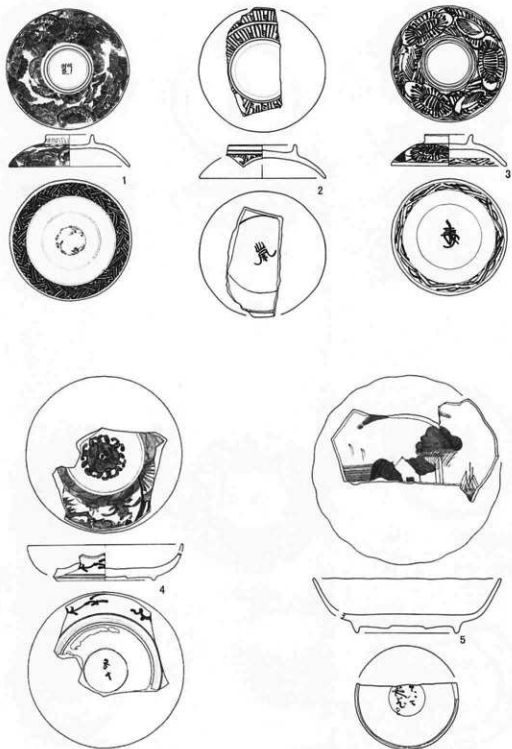

第222図 遺構外出土の磁器（9）

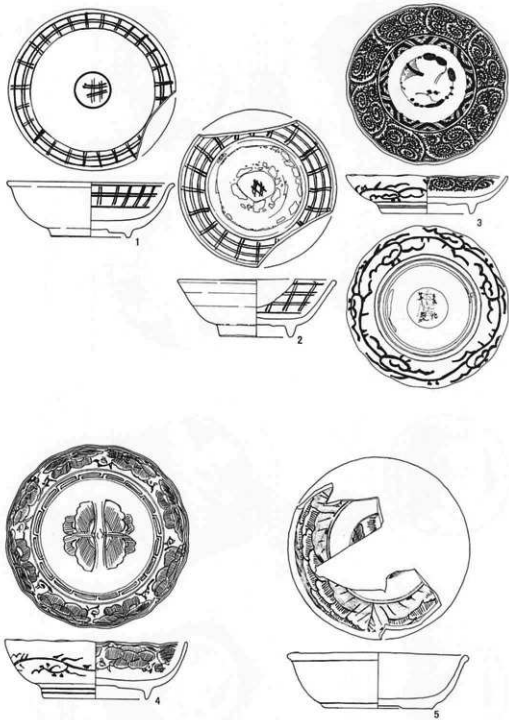

第223図 遺構外出土の磁器 (10)

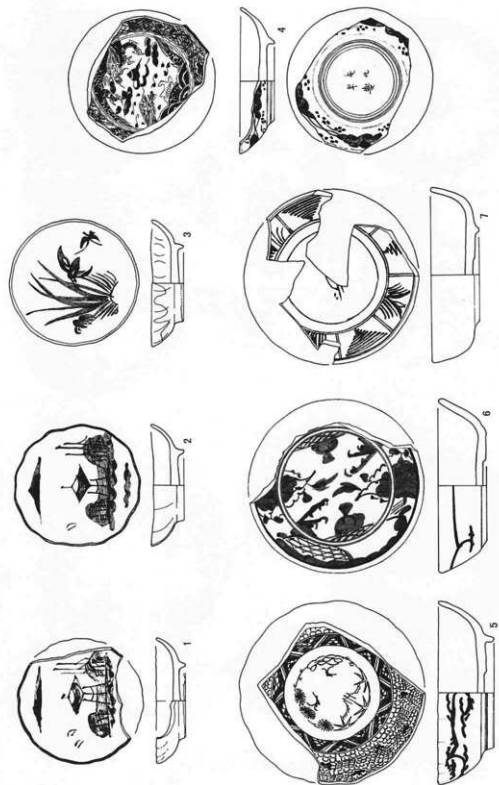

第224図 遺構外出土の磁器(11)

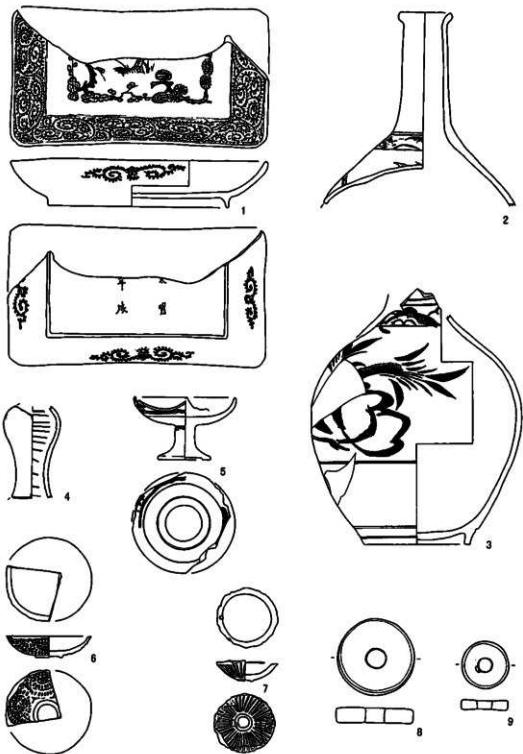

第225図 追橋外出土の磁器 (12)



第226圖 遺構外出土の磁器 (13)

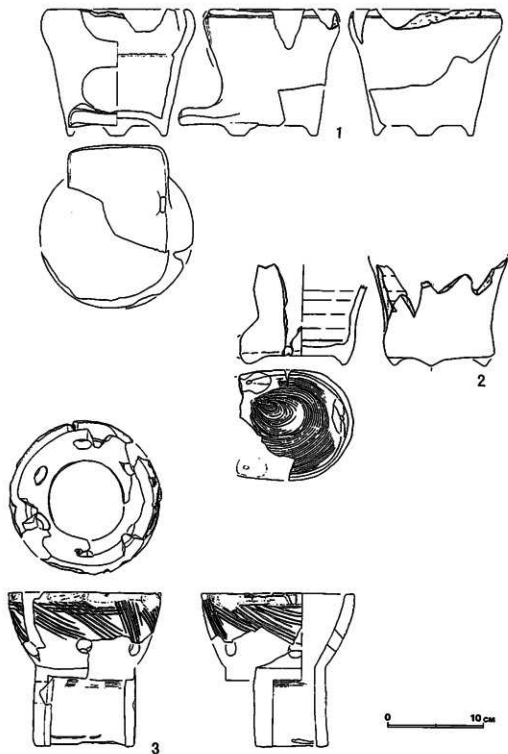

第227図 追構外出土の七輪（1）

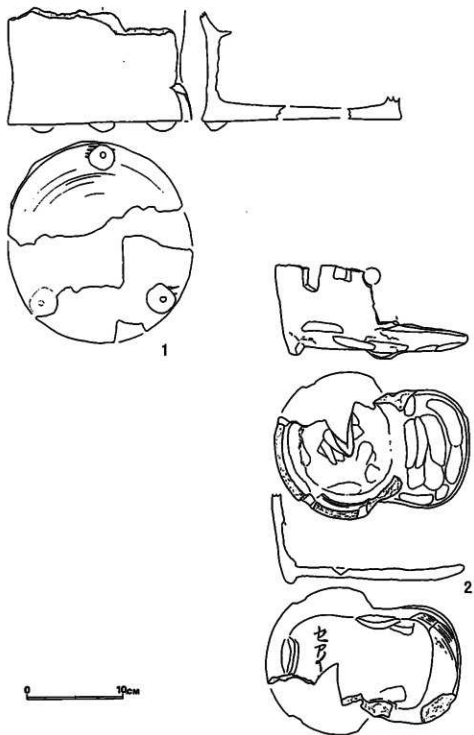

第228図 遺構外出土の七輪（2）

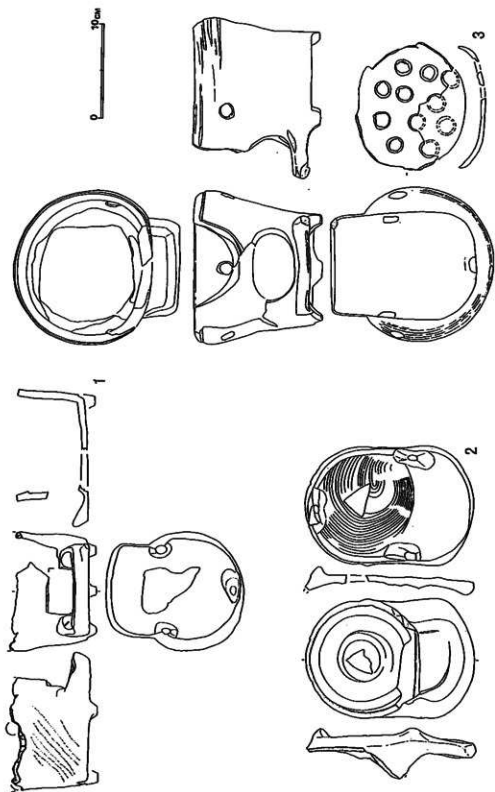

第229図 遺構外出土の七輪(3)

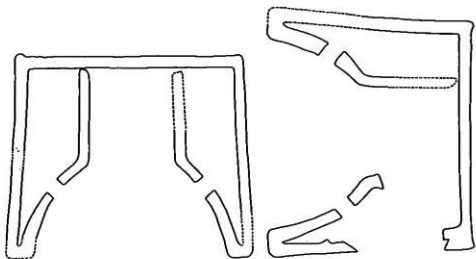
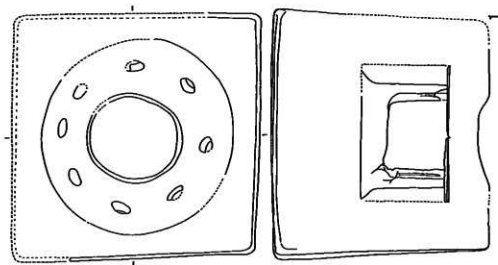

第230図 遺構外出土の七輪（4）

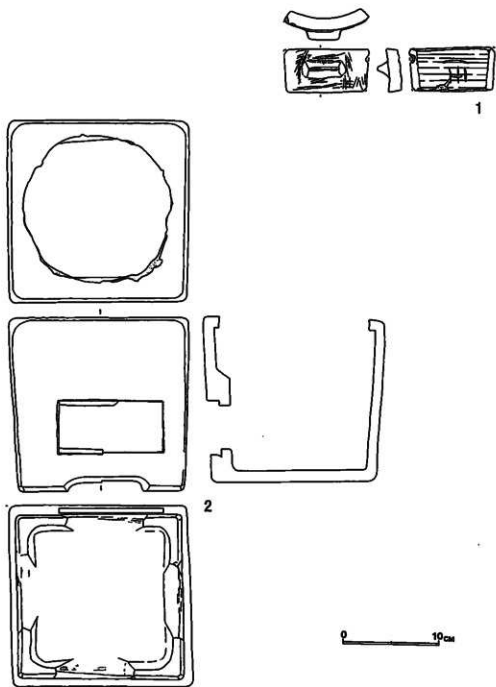

第231圖 遺構外出土の七輪（5）

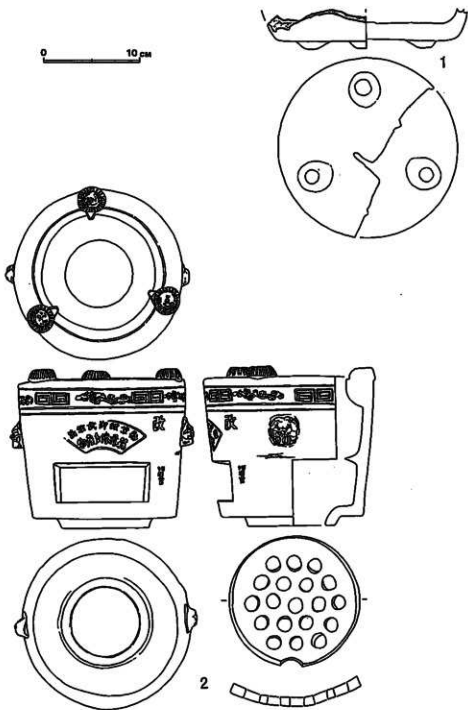

第232図 遺構外出土の七輪（6）

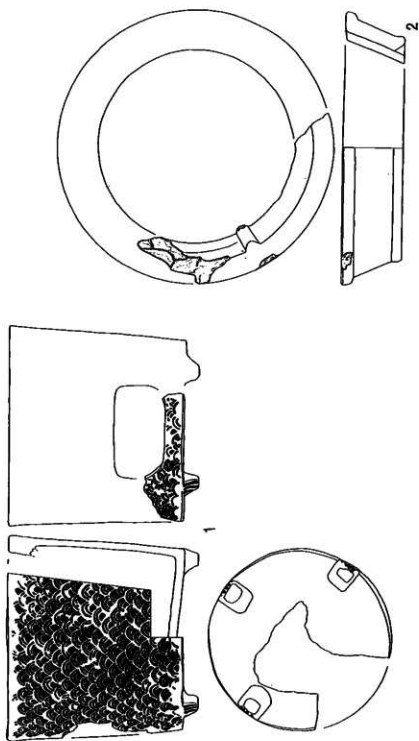

第233図 遺構外出土の七輪(7)

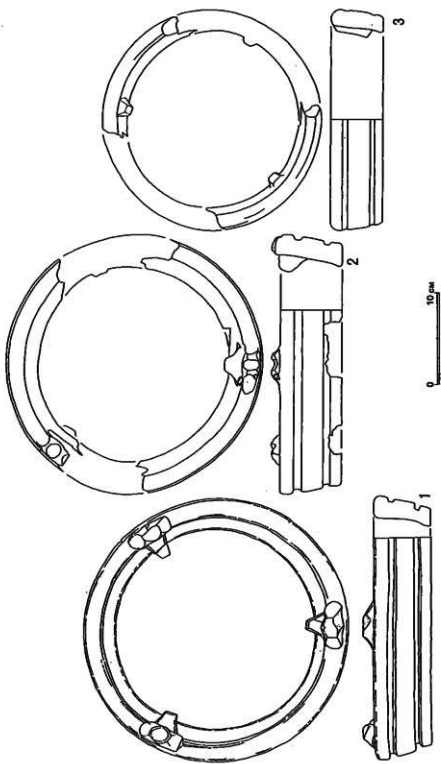

第234図 遺構外出土の七輪(8)

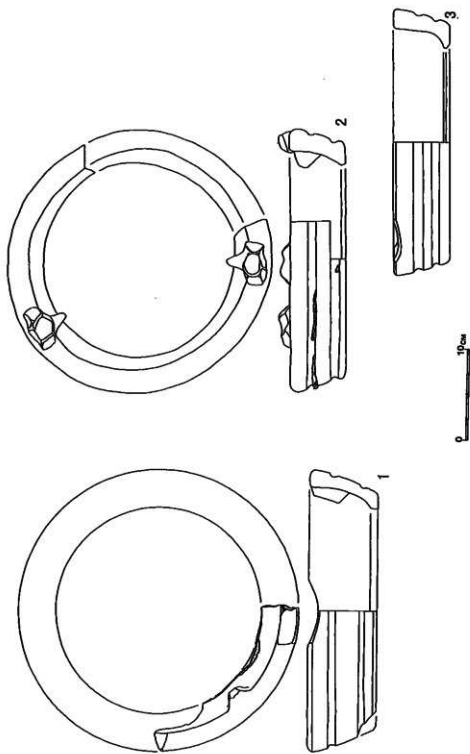

第235図 遠藤外出土の七輪（9）

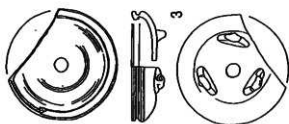

0 10cm

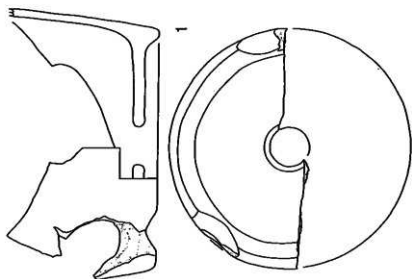
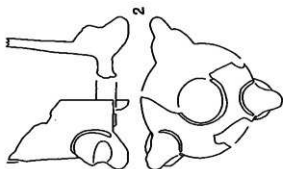

第236圖 遺構外出土の植木鉢

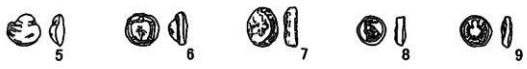
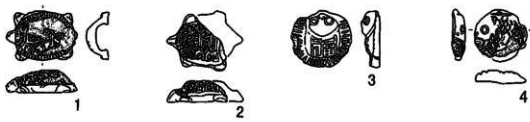

第237図 遺構外出土の泥面子(1)

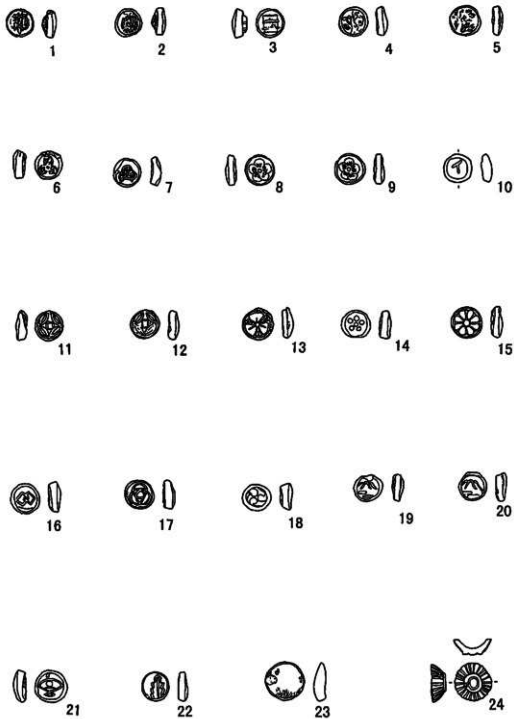

第238圖 遺構外出土の泥面子（2）

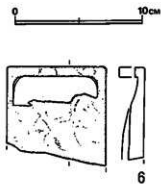
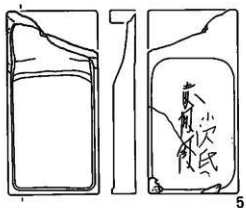
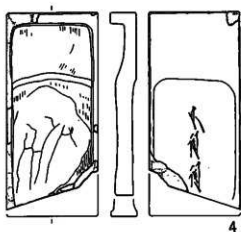
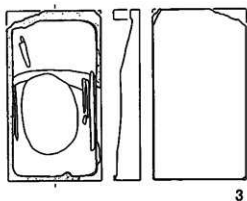
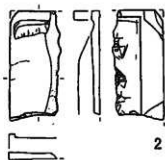
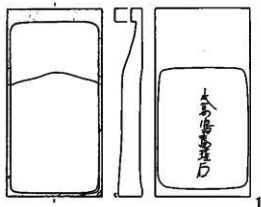

第239図 遺構外出土の石碇（1）

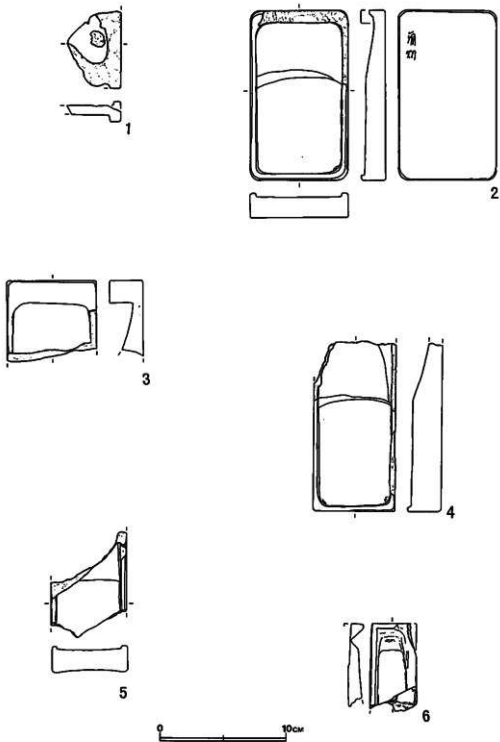

第240図 遺構外出土の石硯（2）

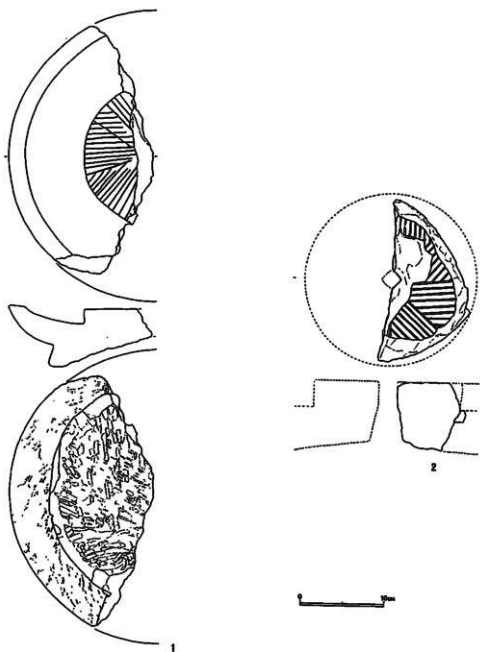

第241図 遺構外出土の石臼

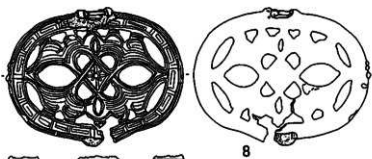
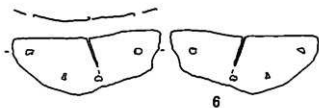
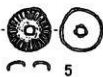
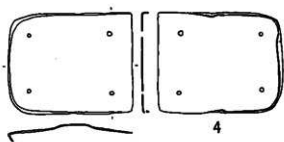
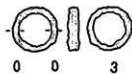
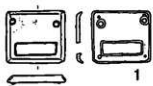

第242圖 遺構外出土の金属製品（1）

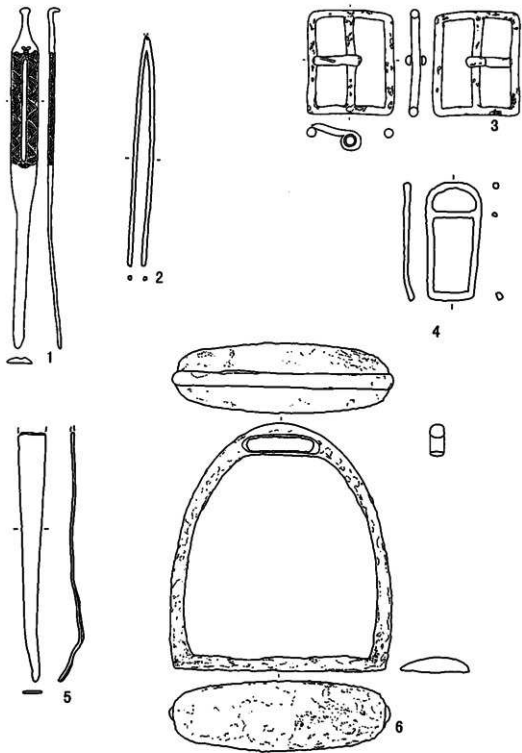

第243回 遺構外出土の金属製品(2)

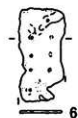
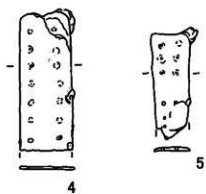
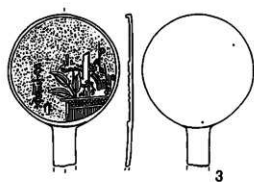
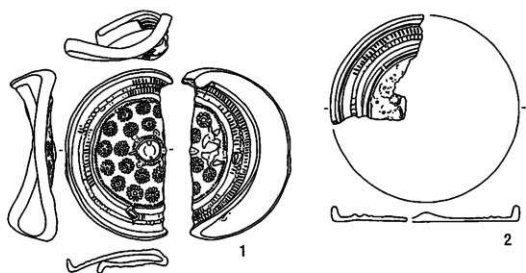

第244図 追構外出土の金属製品（3）

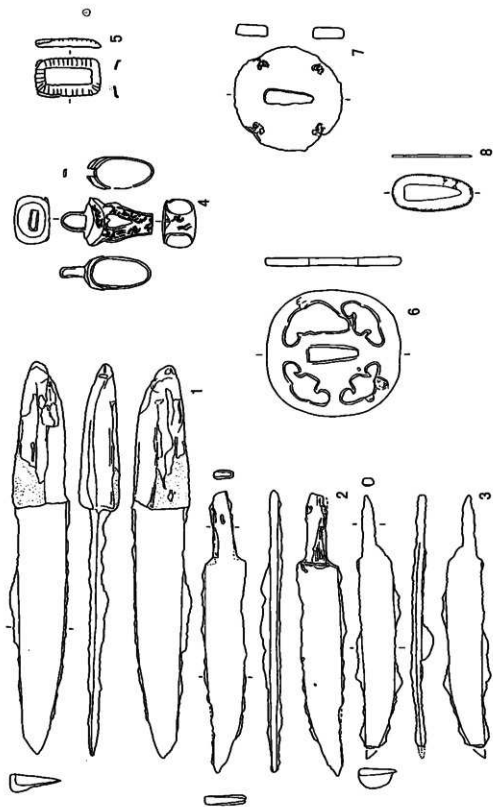

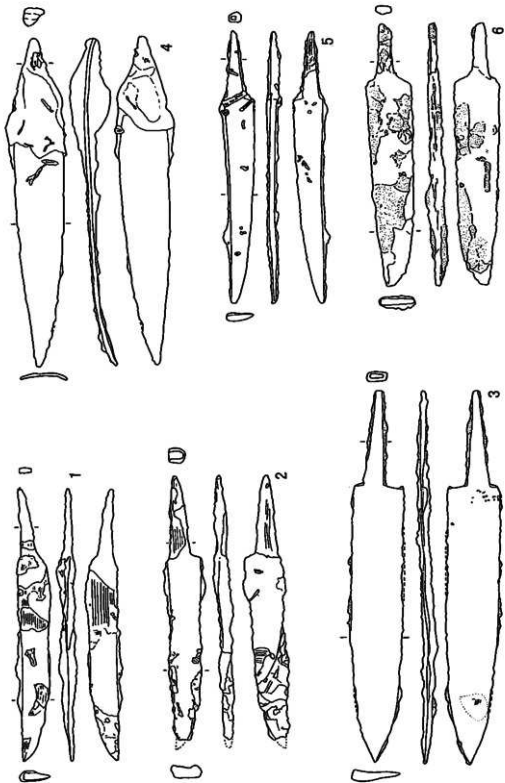

第246図 遠構外出土の金属製品(5)

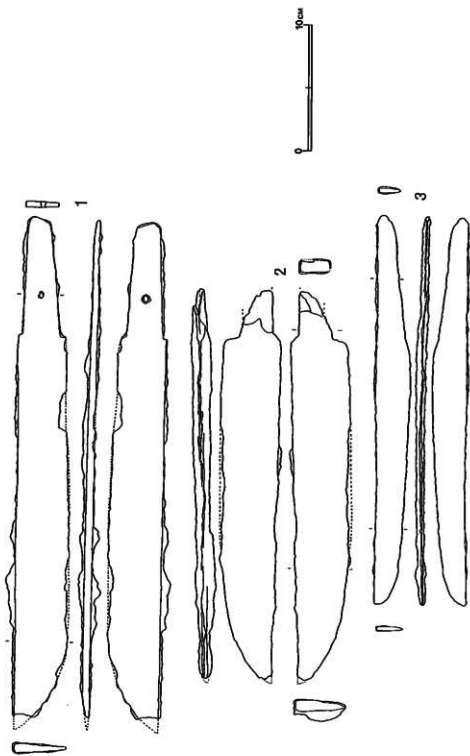

第247圖 遠構外出土の金屬製品（6）

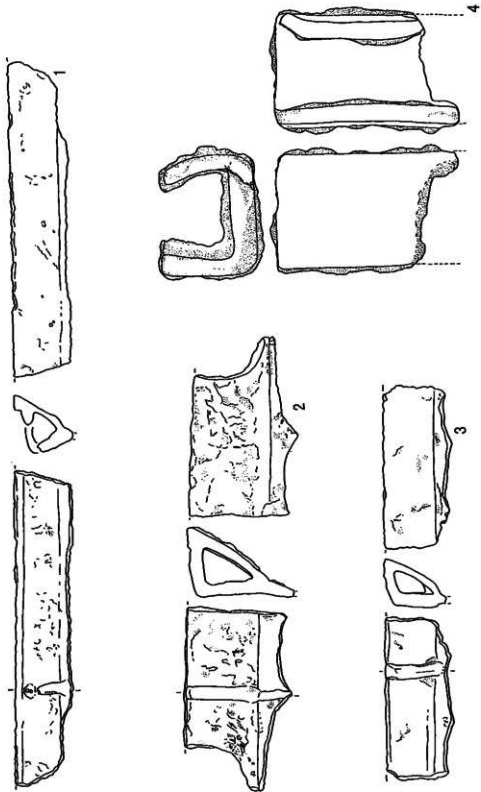

第248図 遺構外出土の金属製品 (7)

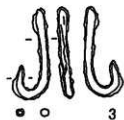
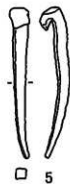
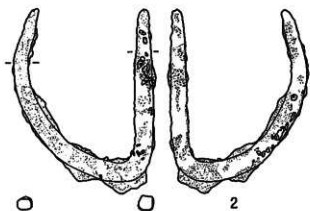
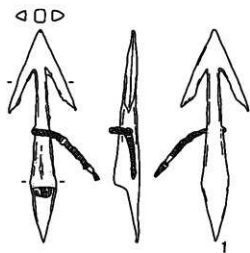

第249圖 遺構外出土の金属製品（8）

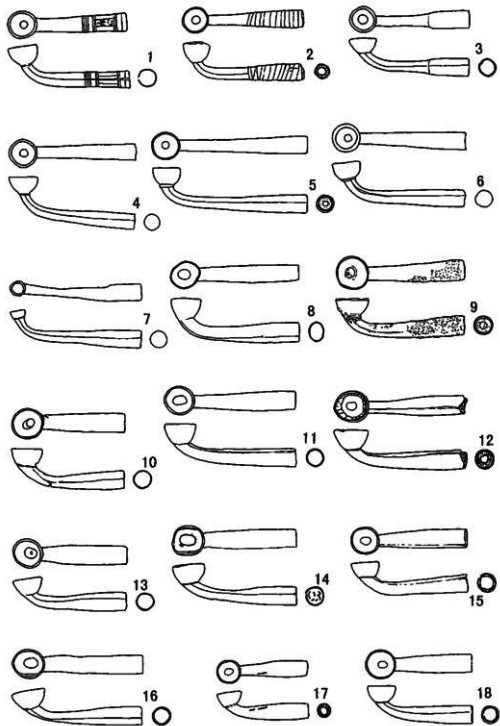

第250圖 遺構外出土のキセル（1）

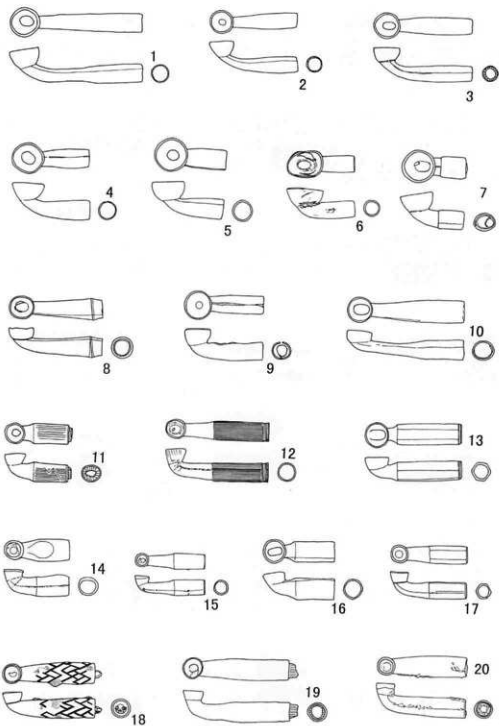

第251図 遺構外出土のキセル（2）

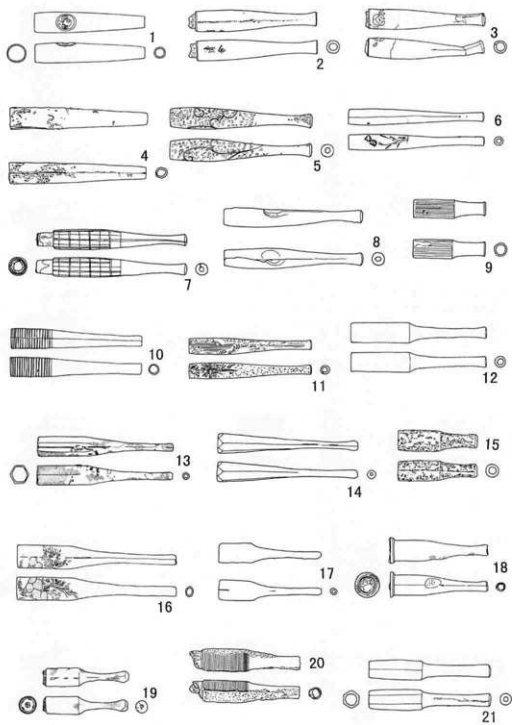

第252図 遺構外出土のキセル(3)

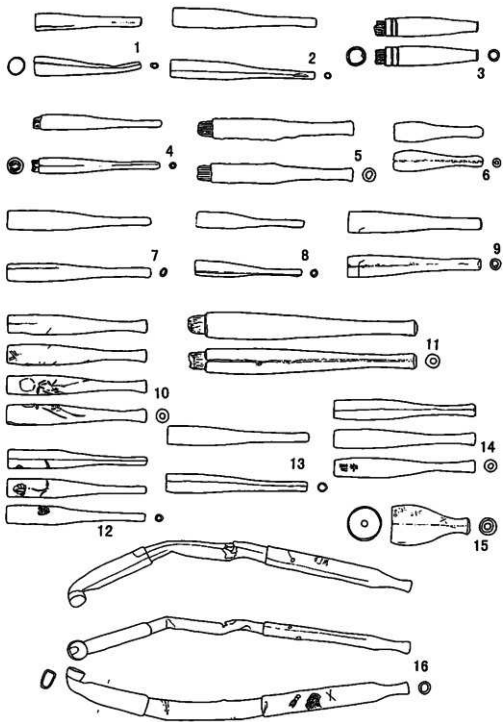

第253図 遺構外出土のキセル (4)

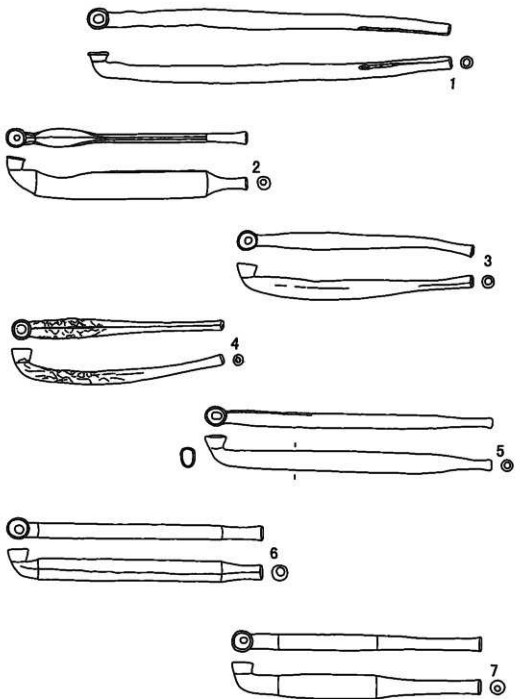

第254圖 遺構外出土のキセル（5）

遺物掲載一覧(遺構)

図版番号	編年番号	遺物番号	冠位	名称	計測値	図考
15-1	GP-616	1	墳底	丸玉	直径2.1×2.15cm厚さ2.2cm重さ15.2g	蛇紋岩
15-2	GP-616		埋土	土器片	根本-口縁部	Ⅶ群 a (晩期)
17-1	GP-620	20	墳底	土器	口径12.2cm胴径15.45cm器高18.9cm底径6.8cm	Ⅶ群 d (恵山)
17-2	GP-620	21	墳底	土器	口径(19.7cm)胴径(17.5cm)器高(19.3cm)	Ⅶ群 d (恵山)
17-3	GP-620		埋土	土器	口径(13.8cm)胴径(13.5cm)器高(10.7cm)	Ⅶ群 d (恵山)
17-4	GP-620	22	墳底	土器	胴径(13.8cm)胴径19.6cm 器高(24.4cm)底径8.0cm	Ⅶ群 d (恵山) Ⅶ群 d (恵山)
18-5	GP-620		埋土	土器	口径(32.6cm)胴径(26.8cm)器高(33.0cm)	Ⅶ群 d (恵山)
18-6	GP-620		埋土	土器	口径22.0cm胴径21.4cm器高27.0cm底径9.2cm	Ⅶ群 e (後北)
19-7	GP-620		埋土	土器	口径28.8cm胴径26.7cm器高(30.2cm)	Ⅶ群 d (恵山)
19-8	GP-620		埋土	土器	口径(25.9cm)胴径(19.9cm)器高(23.8cm)	Ⅶ群 a (樽文)
19-9	GP-620		埋土	土器	口径(14.6cm)胴径(11.2cm) 器高13.0cm底径5.1cm	Ⅶ群 a (樽文) Ⅶ群 b (土師器)
19-10	GP-620		埋土	土器	口径(12.8cm)器高4.8cm底径4.8cm	
20-11	GP-620	4	墳底	石鏝	長さ2.1cm幅1.4cm厚さ0.4cm重さ0.6g	黒曜石
20-12	GP-620	32	墳底	石鏝	長さ2.6cm幅1.7cm厚さ0.4cm重さ0.7g	黒曜石
20-13	GP-620	213	墳底	石鏝	長さ3.5cm幅1.6cm厚さ0.4cm重さ1.0g	黒曜石
20-14	GP-620	220	墳底	石鏝	長さ2.05cm幅1.35cm厚さ0.2cm重さ0.5g	黒曜石
20-15	GP-620	113	墳底	石鏝	長さ2.7cm幅1.3cm厚さ0.2cm重さ0.7g	黒曜石
20-16	GP-620	87	墳底	石鏝	長さ2.65cm幅1.4cm厚さ0.2cm重さ0.6g	黒曜石
20-17	GP-620	68	墳底	石鏝	長さ2.4cm幅1.45cm厚さ0.2cm重さ0.5g	黒曜石
20-18	GP-620	195	墳底	石鏝	長さ2.8cm幅1.6cm厚さ0.15cm重さ0.7g	緑色片岩
20-19	GP-620	318	墳底	石鏝	長さ2.4cm幅1.3cm厚さ0.2cm重さ0.5g	チャート
20-20	GP-620	238	墳底	石鏝	長さ3.1cm幅1.3cm厚さ0.35cm重さ0.8g	黒曜石
20-21	GP-620	221	墳底	石鏝	長さ3.1cm幅1.3cm厚さ0.2cm重さ0.6g	黒曜石
20-22	GP-620	294	墳底	石鏝	長さ3.7cm幅1.35cm厚さ0.3cm重さ1.3g	黒曜石
20-23	GP-620	4	墳底	石鏝	長さ3.5cm幅1.35cm厚さ0.3cm重さ1.2g	黒曜石
20-24	GP-620	350	墳底	石鏝	長さ3.05cm幅1.3cm厚さ0.2cm重さ0.8g	黒曜石
20-25	GP-620	340	墳底	石鏝	長さ4.45cm幅1.7cm厚さ0.4cm重さ1.4g	黒曜石
20-26	GP-620	134	墳底	石鏝	長さ4.3cm幅1.45cm厚さ0.3cm重さ1.3g	黒曜石
20-27	GP-620	251	墳底	石鏝	長さ4.0cm幅1.4cm厚さ0.3cm重さ2.2g	頁岩
21-28	GP-620	93	墳底	石鏝	長さ3.7cm幅1.7cm厚さ0.7cm重さ3.5g	チャート
21-29	GP-620	96	墳底	石鏝	長さ4.0cm幅1.8cm厚さ0.4cm重さ3.4g	チャート
21-30	GP-620	94	墳底	石鏝	長さ4.1cm幅1.4cm厚さ0.7cm重さ3.3g	チャート
21-31	GP-620	92	墳底	石鏝	長さ4.9cm幅1.65cm厚さ0.5cm重さ3.0g	チャート
21-32	GP-620	254	墳底	石鏝	長さ4.85cm幅1.9cm厚さ0.5cm重さ4.8g	チャート
21-33	GP-620	255	墳底	石鏝	長さ4.9cm幅2.1cm厚さ0.55cm重さ5.3g	チャート
21-34	GP-620		埋土	石鏝	長さ6.2cm幅2.6cm厚さ1.6cm重さ20.2g	頁岩
21-35	GP-620		埋土	石鏝	長さ(6.7cm)幅5.55cm厚さ1.2cm重さ(29.5g)	玄武岩
21-36	GP-620		埋土	石鏝	長さ4.1cm幅1.4cm厚さ0.6cm重さ2.1g	チャート
21-37	GP-620		埋土	スクレイパー	長さ4.45cm幅2.75cm厚さ0.5cm重さ8.1g	チャート
21-38	GP-620	15	墳底	スクレイパー	長さ7.05cm幅3.25cm厚さ1.6cm重さ29.8g	チャート
22-39	GP-620	14	墳底	スクレイパー	長さ10.4cm幅6.6cm厚さ0.75cm重さ49.8g	チャート
22-40	GP-620	193	墳底	スクレイパー	長さ6.0cm幅3.75cm厚さ1.0cm重さ14.4g	チャート
22-41	GP-620	191	墳底	石斧	長さ10.55cm幅5.5cm厚さ1.75cm重さ178g	緑色片岩
22-42	GP-620		埋土	石斧	長さ9.4cm幅4.8cm厚さ1.8cm重さ130g	緑色片岩
22-43	GP-620	16	墳底	菅玉	直径0.4cm長さ1.7cm穴径0.15cm重さ0.5g	鉄石片
22-44	GP-620	17	墳底	菅玉	直径0.45cm長さ1.6cm穴径0.15cm重さ0.6g	菅玉

図版番号	基壇番号	遺物番号	副位	名 称	計 測 値	備 考
22-45	G P-620	18	壇底	管玉	直径0.5×0.4cm長さ1.4cm 穴径大0.2cm穴径小0.15cm重さ0.5g	碧玉
22-46	G P-620	19	壇底	管玉	直径0.5×0.45cm長さ2.25cm 穴径大0.25cm穴径小0.15cm重さ0.8g	碧玉
22-47	G P-620	192	壇底	管玉	直径0.5×0.45cm長さ2.05cm 穴径大0.2cm穴径小0.1cm重さ0.8g	碧玉
22-48	G P-620	355	壇底	管玉	直径0.5×0.45cm長さ0.16cm 穴径0.15cm重さ0.7g	鉄石英
22-49	G P-620	356	壇底	管玉	直径0.45cm長さ0.15cm 穴径大0.15cm穴径小0.1cm重さ0.5g	鉄石英
22-50	G P-620	357	壇底	管玉	直径0.5cm長さ1.55cm穴径0.2cm重さ0.6g	碧玉
24-1	G P-623	3	埋土	土器	口径27.0cm胴径(24.2cm)器高(32.5cm)	Ⅷ群d(遺山)
25-2	G P-623	2	埋土	土器	口径18.7cm胴径16.1cm器高24.0cm底径6.7cm	Ⅷ群d(遺山)
25-3	G P-623	1	埋土	土器	口径(16.1cm)胴径(13.4cm)器高(15.7cm)	Ⅷ群d(遺山)
25-4	G P-623		埋土	土器	口径(26.8cm)胴径20.6cm器高(16.6cm)	Ⅷ群a(推文)
25-5	G P-623	5	埋土	土器	口径9.3cm胴径11.1cm器高11.2cm底径7.1cm	Ⅷ群d(遺山)
26-6	G P-623	73	壇底	石鏡	長さ2.0cm幅1.25cm厚さ0.3cm重さ0.5g	黒曜石
26-7	G P-623		埋土	石鏡	長さ2.6cm幅1.5cm厚さ0.25cm重さ0.5g	チャート
26-8	G P-623	63	壇底	石鏡	長さ4.0cm幅1.4cm厚さ0.3cm重さ1.0g	黒曜石
26-9	G P-623	10	埋土	石鏡	長さ3.5cm幅1.6cm厚さ0.25cm重さ0.7g	チャート
26-10	G P-623	57	壇底	石鏡	長さ4.05cm幅1.4cm厚さ0.3cm重さ0.9g	チャート
26-11	G P-623	23	壇底	石鏡	長さ2.5cm幅1.6cm厚さ0.25cm重さ0.8g	黒曜石
26-12	G P-623	81	壇底	石鏡	長さ1.8cm幅1.2cm厚さ0.2cm重さ0.3g	黒曜石
26-13	G P-623	157	壇底	石鏡	長さ3.6cm幅1.7cm厚さ0.35cm重さ1.1g	黒曜石
26-14	G P-623	134	壇底	石鏡	長さ2.9cm幅1.5cm厚さ0.25cm重さ0.7g	黒曜石
26-15	G P-623	66	壇底	石鏡	長さ2.6cm幅1.6cm厚さ0.2cm重さ0.7g	黒曜石
26-16	G P-623	56	壇底	石鏡	長さ2.6cm幅1.6cm厚さ0.2cm重さ0.8g	粘板岩
26-17	G P-623	7	壇底	石鏡	長さ2.2cm幅1.5cm厚さ0.4cm重さ0.9g	玄武岩
26-18	G P-623	150	壇底	石鏡	長さ3.7cm幅1.1cm厚さ0.4cm重さ1.9g	チャート
26-19	G P-623	43	壇底	石鏡	長さ4.1cm幅0.8cm厚さ0.35cm重さ1.6g	チャート
26-20	G P-623	13	埋土	石拍	長さ5.6cm幅2.2cm厚さ0.6cm重さ7.5g	メノウ
26-21	G P-623	25	壇底	スクレイパー	長さ7.0cm幅3.4cm厚さ0.75cm重さ20.6g	チャート
26-22	G P-623		埋土	酸石	長さ7.4cm幅4.2cm厚さ4.5cm重さ192g	珪岩?
27-1	G P-638	1	埋土	石斧	長さ14.7cm幅2.95cm厚さ3.0cm重さ366g	緑色片岩
27-2	G P-638	2	埋土	石斧	長さ14.35cm幅3.0cm厚さ2.95cm重さ321g	緑色片岩
27-3	G P-638		埋土	ナイフ	長さ(3.9cm)幅4.2cm厚さ0.75cm重さ(8.1g)	黒曜石
27-4	G P-638		埋土	石鏡	長さ2.4cm幅1.55cm厚さ0.3cm重さ0.7g	黒曜石
27-5	G P-638		埋土	石鏡	長さ2.8cm幅1.7cm厚さ0.35cm重さ0.9g	黒曜石
27-6	G P-638		埋土	土器片	拓本-胴部	黒尺1/2
29-1	G P-653	8	壇底	平玉	直径0.8×0.75cm厚さ0.4cm 穴径大0.4cm穴径小0.25cm重さ0.2g	コハク
29-2	G P-653	9	壇底	平玉	直径0.75×0.7cm厚さ0.4cm 穴径大0.35cm穴径小0.3cm重さ0.3g	コハク
29-3	G P-653	10	壇底	平玉	直径1.05×0.8cm厚さ0.6cm 穴径大0.35cm穴径小0.25cm重さ0.4g	コハク
29-4	G P-653	17	壇底	平玉	直径0.95×0.8cm厚さ0.35cm 穴径大0.3cm穴径小0.25cm重さ0.25g	コハク

図版番号	寫真番号	遺物番号	附記	名称	計測値	備考
29-5	GP-653	18	壊底	平玉	直径0.9×0.75cm厚さ0.5cm 穴径大0.4cm穴径小0.25cm重さ0.3g	コハク
29-6	GP-653		壊底	平玉	直径0.95×0.9cm厚さ0.6cm 穴径大0.35cm穴径小0.2cm重さ0.3g	コハク
29-7	GP-653	19	壊底	石鏃	長さ(4.8cm)幅2.9cm厚さ0.45cm重さ(7.1g)	チャート
29-8	GP-653	12	埋土	スクレイパー	長さ3.95cm幅2.55cm厚さ0.75cm重さ7.3g	メノウ
29-9	GP-653	11	埋土	スクレイパー	長さ(7.25cm)幅5.35cm厚さ1.2cm重さ(41.4g)	チャート
29-10	GP-653	1	埋土	礫	長さ8.1cm幅6.4cm厚さ3.2cm重さ51.5g	軽石
29-11	GP-653		埋土	土器片	拓本-口縁部	縮尺1/2, VI群(晩期)
29-12	GP-653		埋土	土器片	拓本-口縁部	縮尺1/2, VI群(晩期)
29-13	GP-653		埋土	土器片	拓本-胴部	縮尺1/2, VI群(晩期)
29-14	GP-653		埋土	土器片	拓本-胴部	縮尺1/2, VI群(晩期)
29-15	GP-653		埋土	土器片	拓本-口縁部	縮尺1/2, VI群(晩期)
30-1	GP-658	1	埋土	石鏃	長さ(3.05cm)幅1.7cm厚さ0.65cm重さ(2.2g)	黒曜石
30-2	GP-658		埋土	土器片	拓本-胴部	縮尺1/2, VI群(晩期)
30-3	GP-658		埋土	土器片	拓本-口縁部	縮尺1/2, VI群(晩期)
30-4	GP-658	2	埋土	礫石	長さ7.4cm幅7.4cm厚さ5.0cm重さ330g	チャート
31-5	GP-658	3	埋土	石片原石	長さ23.2cm幅9.2cm厚さ3.0cm重さ1100g	縮尺1/3, 紀岩
31-6	GP-658	4	埋土	石片原石	長さ25.75cm幅14.25cm厚さ5.1cm重さ2865g	縮尺1/3, 紀岩
33-1	GP-668	1	埋土	土器	口径16.9cm器高12.0cm底径6.8cm	VI群(晩期)
33-2	GP-668		埋土	円形土器片	直径3.2×3.2cm厚さ0.6cm重さ8.6g	VI群(晩期)
33-3	GP-668		埋土	円形土器片	直径3.75×4.25cm厚さ0.75cm重さ12.4g	VI群(晩期)
33-4	GP-668	35	埋土	石鏃	長さ2.45cm幅1.5cm厚さ0.45cm重さ1.0g	黒曜石
33-5	GP-668		埋土	石鏃	長さ2.15cm幅1.3cm厚さ0.4cm重さ0.8g	黒曜石
33-6	GP-668		埋土	石鏃	長さ2.2cm幅1.05cm厚さ0.2cm重さ0.4g	黒曜石
33-7	GP-668		埋土	石鏃	長さ4.3cm幅1.55cm厚さ0.65cm重さ2.5g	玄武岩
33-8	GP-668	2	埋土	原石	長さ4.3cm幅3.3cm厚さ2.1cm重さ36g	黒曜石
33-9	GP-668	3	埋土	原石	長さ4.7cm幅3.7cm厚さ2.95cm重さ65.5g	黒曜石
33-10	GP-668	18	埋土	原石	長さ4.05cm幅3.6cm厚さ1.75cm重さ36g	黒曜石
33-11	GP-668	41	埋土	原石	長さ4.05cm幅3.2cm厚さ1.75cm重さ25.8g	黒曜石
33-12	GP-668	62	埋土	原石	長さ4.1cm幅4.55cm厚さ1.55cm重さ39.7g	黒曜石
34-13	GP-668	28	埋土	石片	長さ11.75cm幅4.95cm厚さ2.7cm重さ286g	緑色片岩
34-14	GP-668	29	埋土	石片	長さ15.25cm幅6.0cm厚さ2.5cm重さ323g	緑色片岩
34-15	GP-668	33	埋土	礫石	長さ23.5cm幅4.75cm厚さ2.1cm重さ182g	安山岩
35-1	GP-671	9	埋土	袖珍土器	口径2.9cm胴径5.95cm器高6.3cm底径2.3cm	VI群a(晩期)
35-2	GP-671		埋土	石鏃	長さ2.2cm幅1.4cm厚さ0.35cm重さ0.7g	黒曜石
35-3	GP-671	5	壊底	石鏃	長さ3.25cm幅1.6cm厚さ0.45cm重さ1.4g	黒曜石
35-4	GP-671	4	壊底	石鏃	長さ(3.45cm)幅1.75cm厚さ0.35cm重さ(1.7g)	黒曜石
35-5	GP-671	16	壊底	石鏃	長さ4.3cm幅1.75cm厚さ0.4cm重さ2.2g	黒曜石
35-6	GP-671	3	壊底	石鏃	長さ4.4cm幅3.05cm厚さ0.6cm重さ5.8g	黒曜石
35-7	GP-671	1	壊底	石鏃	長さ(4.7cm)幅2.95cm厚さ0.45cm重さ(5.6g)	黒曜石
35-8	GP-671	2	埋土	スクレイパー	長さ7.5cm幅3.3cm厚さ0.8cm重さ22.5g	チャート
35-9	GP-671	6	壊底	平玉	直径0.95cm厚さ0.6cm穴径0.4cm重さ0.3g	コハク
35-10	GP-671	15	壊底	平玉	直径0.9cm厚さ0.5cm穴径0.4cm重さ0.2g	コハク
35-11	GP-671	13	壊底	丸玉	直径1.1cm厚さ1.15cm 穴径大0.8cm穴径小0.4cm重さ0.9g	コハク
35-12	GP-671	8	壊底	丸玉	直径1.3cm厚さ1.2cm 穴径大0.75cm穴径小0.7cm重さ1.2g	コハク

図版番号	高麗番号	遺物番号	器位	名称	計測値	備考
35-13	GP-671	12	竈底	丸瓦	直径1.3cm厚さ1.0cm 穴径大0.8cm穴径小0.6cm重さ0.8g	コハク VII群d(恵山)
36-1	GP-673	2	埋土	土器	胴径(9.6cm)器高10.9cm底径5.45cm	
36-2	GP-673	1	竈底	石版	長さ3.25cm幅1.6cm厚さ0.75cm重さ2.7g	黒曜石
37-1	GP-676	3	埋土	土器	口径8.15cm胴径9.45cm器高11.65cm底径5.25cm	VII群d(恵山)
37-2	GP-676	2	埋土	土器	口径5.9cm胴径5.4cm器高7.3cm底径2.25cm	VII群d(恵山)
37-3	GP-676	4	埋土	土器	口径8.95cm胴径8.90cm器高11.55cm底径4.15cm	VII群d(恵山)
38-4	GP-676	1	埋土	石版	長さ3.3cm幅2.1cm厚さ0.4cm重さ1.6g	黒曜石
38-5	GP-676		埋土	石版	長さ2.5cm幅1.5cm厚さ0.35cm重さ0.9g	黒曜石
38-6	GP-676		埋土	石版	長さ(2.3cm)幅1.5cm厚さ2.5cm重さ(0.7g)	黒曜石
38-7	GP-676		埋土	石版	長さ(2.5cm)幅1.65cm厚さ0.3cm重さ(0.9g)	黒曜石
38-8	GP-676		埋土	石版	長さ3.35cm幅1.9cm厚さ0.6cm重さ2.3g	黒曜石
38-9	GP-676		埋土	スクレイパー	長さ4.8cm幅2.45cm厚さ1.25cm重さ7.9g	黒曜石
38-10	GP-676		埋土	U・F	長さ4.1cm幅5.9cm厚さ1.45cm重さ24.8g	チャート
38-11	GP-676		埋土	石片	長さ9.0cm幅5.6cm厚さ2.25cm重さ217g	緑色片岩
39-1	GP-686	1	竈底	土器	口径16.9cm胴径15.8cm器高21.0cm底径5.4cm	VII群d(恵山)
39-2	GP-686		埋土	石版	長さ2.7cm幅1.45cm厚さ0.35cm重さ0.8g	黒曜石
39-3	GP-686		埋土	土器片	拓本-胴部	VI群(晩期)
39-4	GP-686		埋土	土器片	拓本-胴部	VI群(晩期)
40-1	GP-701	9	埋土	土製品	長さ3.75cm底径1.85×1.65cm 穴径大0.4cm穴径小0.35cm重さ9.1g	縮尺1/2
40-2	GP-701	8	竈底	土器片	拓本-胴部	VI群(晩期)
40-3	GP-701	7	竈底	礫片	長さ(7.45cm)幅(5.9cm) 厚さ(1.95cm)重さ(171.0g)	緑色片岩、石斧未成品?
40-4	GP-701		埋土	土器片	拓本-胴部	VI群(晩期)
41-1	GP-711	2	竈底	土器	口径11.7cm胴径11.6cm器高16.4cm底径5.7cm	VII群d(恵山)
41-2	GP-711	1	竈底	土器	口径10.0cm器高10.2cm底径4.9cm	VII群d(恵山)
41-3	GP-711		埋土	土器片	拓本-胴部	VII群d(恵山)
41-4	GP-711		埋土	土器片	拓本-胴部	VII群d(恵山)
41-5	GP-711		埋土	土器片	拓本-胴部	VII群d(恵山)
41-6	GP-711		埋土	土器片	拓本-胴部	VI群(晩期)
42-1	GP-720	2	竈底	土器	口径15.55cm胴径14.4cm器高18.8cm底径6.15cm	VII群d(恵山)
42-2	GP-720		埋土	石版	長さ(2.25cm)幅1.4cm厚さ0.4cm重さ(0.9g)	黒曜石
42-3	GP-720		埋土	石版	長さ2.6cm幅1.6cm厚さ0.4cm重さ1.1g	黒曜石
42-4	GP-720		埋土	石版	長さ2.7cm幅1.3cm厚さ0.4cm重さ1.1g	黒曜石、未成品
42-5	GP-720		埋土	石版	長さ(2.55cm)幅2.7cm厚さ0.8cm重さ(3.3g)	チャート
43-1	GP-729	1	埋土	土器	口径16.35cm胴径14.8cm器高19.0cm底径6.0cm	VII群d(恵山)
43-2	GP-729	2	竈底	石斧	長さ13.0cm幅4.8cm厚さ2.6cm重さ302g	粘板岩
43-3	GP-729		埋土	石版	長さ2.35cm幅1.3cm厚さ0.3cm重さ0.5g	チャート
43-4	GP-729		埋土	石版	長さ(2.6cm)幅1.25cm厚さ0.35cm重さ(0.8g)	チャート
43-5	GP-729		埋土	石版	長さ(2.1cm)幅1.3cm厚さ0.35cm重さ(0.6g)	チャート
43-6	GP-729		埋土	石版	長さ2.35cm幅1.4cm厚さ0.35cm重さ0.7g	チャート
43-7	GP-729		埋土	石版	長さ2.35cm幅1.85cm厚さ0.3cm重さ1.1g	黒曜石
43-8	GP-729		埋土	石版	長さ2.7cm幅1.75cm厚さ0.35cm重さ1.0g	黒曜石
43-9	GP-729		埋土	石版	長さ1.75cm幅1.55cm厚さ0.3cm重さ0.6g	黒曜石
43-10	GP-729		埋土	石版	長さ1.7cm幅1.5cm厚さ0.3cm重さ0.6g	黒曜石
43-11	GP-729		埋土	石版	長さ2.2cm幅1.45cm厚さ0.25cm重さ0.6g	黒曜石
43-12	GP-729		埋土	石版	長さ2.25cm幅(1.25cm)厚さ0.2cm重さ(0.5g)	黒曜石

図版番号	原簿番号	遺物番号	層位	名称	計測値	備考
44-1	G P-730		埋土	土器片	拓本-口縁部	VI群(晩周)
44-2	G P-730		埋土	土器片	拓本-口縁部	VI群(晩周)
44-3	G P-730		埋土	石版	長さ2.8cm幅1.5cm厚さ0.4cm重さ0.9g	黒曜石
45-1	G P-732	1	壇底	石版	長さ2.15cm幅1.5cm厚さ0.2cm重さ0.6g	黒曜石
45-2	G P-732	2	壇底	石版	長さ2.5cm幅1.8cm厚さ0.25cm重さ0.8g	黒曜石
45-3	G P-732	3	壇底	石版	長さ2.4cm幅1.8cm厚さ0.3cm重さ0.9g	黒曜石
45-4	G P-732	4	壇底	石版	長さ2.9cm幅1.7cm厚さ0.2cm重さ0.6g	黒曜石
45-5	G P-732	6	壇底	石版	長さ2.15cm幅1.65cm厚さ0.3cm重さ0.7g	黒曜石
45-6	G P-732	7	壇底	石版	長さ2.0cm幅1.6cm厚さ0.25cm重さ0.4g	黒曜石
45-7	G P-732	8	壇底	石版	長さ2.25cm幅1.6cm厚さ0.2cm重さ0.6g	黒曜石
45-8	G P-732	9	壇底	石版	長さ2.65cm幅1.5cm厚さ0.2cm重さ0.6g	黒曜石
45-9	G P-732	10	壇底	石版	長さ1.95cm幅1.8cm厚さ0.25cm重さ1.0g	黒曜石
45-10	G P-732	11	壇底	石版	長さ1.9cm幅1.5cm厚さ0.15cm重さ0.4g	黒曜石
45-11	G P-732	12	壇底	石版	長さ2.55cm幅1.35cm厚さ0.2cm重さ0.6g	黒曜石
45-12	G P-732	13	壇底	石版	長さ2.5cm幅1.55cm厚さ0.25cm重さ0.7g	黒曜石
45-13	G P-732	14	壇底	石版	長さ2.4cm幅1.6cm厚さ0.3cm重さ0.8g	黒曜石
45-14	G P-732	15	壇底	石版	長さ2.05cm幅1.5cm厚さ0.2cm重さ0.4g	黒曜石
45-15	G P-732	16	壇底	石版	長さ2.8cm幅1.9cm厚さ0.2cm重さ1.1g	黒曜石
45-16	G P-732	17	壇底	石版	長さ1.8cm幅1.45cm厚さ0.2cm重さ0.5g	黒曜石
45-17	G P-732	19	壇底	石版	長さ2.0cm幅1.6cm厚さ0.25cm重さ0.6g	黒曜石
45-18	G P-732	36	壇底	石版	長さ2.2cm幅1.65cm厚さ0.3cm重さ0.8g	黒曜石
45-19	G P-732	37	壇底	石版	長さ1.9cm幅1.6cm厚さ0.2cm重さ0.5g	黒曜石
45-20	G P-732	42	壇底	石版	長さ2.25cm幅1.5cm厚さ0.3cm重さ0.6g	黒曜石
45-21	G P-732	43	壇底	石版	長さ2.35cm幅1.75cm厚さ0.3cm重さ0.7g	黒曜石
45-22	G P-732	44	壇底	石版	長さ1.8cm幅1.35cm厚さ0.2cm重さ0.4g	黒曜石
45-23	G P-732	45	壇底	石版	長さ2.3cm幅1.75cm厚さ0.2cm重さ0.6g	黒曜石
45-24	G P-732	46	壇底	石版	長さ2.3cm幅1.7cm厚さ0.25cm重さ0.6g	黒曜石
45-25	G P-732	53	壇底	石版	長さ2.4cm幅1.7cm厚さ0.3cm重さ0.6g	黒曜石
45-26	G P-732	71	壇底	石版	長さ2.5cm幅1.6cm厚さ0.3cm重さ0.8g	黒曜石
45-27	G P-732	76	壇底	石版	長さ2.6cm幅1.8cm厚さ0.35cm重さ0.8g	黒曜石
46-28	G P-732	82	壇底	石版	長さ1.95cm幅1.5cm厚さ0.35cm重さ0.6g	黒曜石
46-29	G P-732	87	壇底	石版	長さ1.95cm幅1.7cm厚さ0.35cm重さ0.8g	黒曜石
46-30	G P-732	78	壇底	石版	長さ2.5cm幅1.6cm厚さ0.35cm重さ0.9g	黒曜石
46-31	G P-732	80	壇底	石版	長さ2.5cm幅1.7cm厚さ0.2cm重さ0.8g	黒曜石
46-32	G P-732	91	壇底	石版	長さ2.25cm幅1.6cm厚さ0.3cm重さ0.7g	黒曜石
46-33	G P-732	93	壇底	石版	長さ2.5cm幅1.7cm厚さ0.3cm重さ0.8g	黒曜石
46-34	G P-732	94	壇底	石版	長さ2.1cm幅1.75cm厚さ0.3cm重さ0.8g	黒曜石
46-35	G P-732	95	壇底	石版	長さ2.55cm幅1.55cm厚さ0.2cm重さ0.7g	黒曜石
46-36	G P-732	98	壇底	石版	長さ2.2cm幅1.6cm厚さ0.25cm重さ0.6g	黒曜石
46-37	G P-732	99	壇底	石版	長さ2.6cm幅1.7cm厚さ0.2cm重さ0.8g	黒曜石
46-38	G P-732	100	壇底	石版	長さ2.3cm幅1.5cm厚さ0.2cm重さ0.7g	黒曜石
46-39	G P-732	101	壇底	石版	長さ2.15cm幅1.5cm厚さ0.25cm重さ0.6g	黒曜石
46-40	G P-732	102	壇底	石版	長さ2.3cm幅1.6cm厚さ0.35cm重さ0.6g	黒曜石
46-41	G P-732	103	壇底	石版	長さ2.05cm幅1.55cm厚さ0.3cm重さ0.6g	黒曜石
46-42	G P-732	106	壇底	石版	長さ3.0cm幅1.7cm厚さ0.3cm重さ0.9g	黒曜石
46-43	G P-732	107	壇底	石版	長さ1.8cm幅1.65cm厚さ0.25cm重さ0.5g	黒曜石
46-44	G P-732	108	壇底	石版	長さ2.05cm幅1.6cm厚さ0.25cm重さ0.5g	黒曜石
46-45	G P-732	109	壇底	石版	長さ2.7cm幅1.65cm厚さ0.25cm重さ0.7g	黒曜石

図版番号	寫真番号	遺物番号	層位	名称	計測値	備考
46-46	G P-732	110	壇底	石版	長さ2.55cm幅1.7cm厚さ0.25cm重さ0.7g	黒曜石
46-47	G P-732	111	壇底	石版	長さ1.9cm幅1.6cm厚さ0.25cm重さ0.5g	黒曜石
46-48	G P-732	112	壇底	石版	長さ2.85cm幅1.6cm厚さ0.35cm重さ0.6g	黒曜石
46-49	G P-732	117	壇底	石版	長さ2.8cm幅1.5cm厚さ0.2cm重さ0.7g	黒曜石
46-50	G P-732	118	壇底	石版	長さ2.5cm幅1.6cm厚さ0.2cm重さ0.9g	黒曜石
46-51	G P-732	119	壇底	石版	長さ1.9cm幅1.5cm厚さ0.25cm重さ0.5g	黒曜石
46-52	G P-732	120	壇底	石版	長さ2.5cm幅1.6cm厚さ0.25cm重さ0.6g	黒曜石
46-53	G P-732	121	壇底	石版	長さ2.15cm幅1.6cm厚さ0.25cm重さ0.6g	黒曜石
46-54	G P-732	122	壇底	石版	長さ1.7cm幅1.4cm厚さ0.2cm重さ0.4g	黒曜石
46-55	G P-732	123	壇底	石版	長さ2.7cm幅1.7cm厚さ0.2cm重さ0.8g	黒曜石
46-56	G P-732	124	壇底	石版	長さ2.4cm幅1.65cm厚さ0.2cm重さ0.7g	黒曜石
46-57	G P-732	125	壇底	石版	長さ2.25cm幅1.6cm厚さ0.2cm重さ0.6g	黒曜石
46-58	G P-732	151	壇底	石版	長さ2.5cm幅1.6cm厚さ0.2cm重さ0.6g	黒曜石
46-59	G P-732	152	壇底	石版	長さ2.4cm幅1.7cm厚さ0.2cm重さ0.7g	黒曜石
46-60	G P-732	153	壇底	石版	長さ1.65cm幅1.4cm厚さ0.2cm重さ0.4g	黒曜石
46-61	G P-732	157	壇底	石版	長さ2.4cm幅1.65cm厚さ0.2cm重さ0.7g	黒曜石
46-62	G P-732	160	壇底	石版	長さ1.95cm幅1.45cm厚さ0.15cm重さ0.4g	黒曜石
46-63	G P-732	161	壇底	石版	長さ2.35cm幅1.65cm厚さ0.2cm重さ0.6g	黒曜石
46-64	G P-732	162	壇底	石版	長さ2.0cm幅1.5cm厚さ0.2cm重さ0.5g	黒曜石
46-65	G P-732	163	壇底	石版	長さ2.0cm幅1.5cm厚さ0.2cm重さ0.5g	黒曜石
46-66	G P-732	175	壇底	石版	長さ2.1cm幅1.5cm厚さ0.25cm重さ0.5g	黒曜石
46-67	G P-732	170	壇底	石版	長さ2.35cm幅1.6cm厚さ0.2cm重さ0.6g	黒曜石
46-68	G P-732	169	壇底	石版	長さ2.55cm幅1.8cm厚さ0.2cm重さ0.7g	黒曜石
46-69	G P-732	167	壇底	石版	長さ2.5cm幅1.5cm厚さ0.15cm重さ0.7g	粘板岩
46-70	G P-732	176	壇底	石版	長さ2.4cm幅1.6cm厚さ0.3cm重さ0.7g	黒曜石
46-71	G P-732	180	壇底	石版	長さ2.45cm幅1.8cm厚さ0.25cm重さ0.8g	黒曜石
46-72	G P-732	181	壇底	石版	長さ2.3cm幅1.75cm厚さ0.2cm重さ0.7g	黒曜石
46-73	G P-732	182	壇底	石版	長さ2.7cm幅1.6cm厚さ0.2cm重さ0.7g	黒曜石
46-74	G P-732	183	壇底	石版	長さ2.1cm幅1.4cm厚さ0.25cm重さ0.5g	黒曜石
46-75	G P-732	184	壇底	石版	長さ1.9cm幅1.5cm厚さ0.2cm重さ0.4g	黒曜石
47-76	G P-732	193	壇底	石版	長さ2.3cm幅1.45cm厚さ0.2cm重さ0.4g	黒曜石
47-77	G P-732	194	壇底	石版	長さ2.3cm幅1.45cm厚さ0.25cm重さ0.5g	黒曜石
47-78	G P-732	195	壇底	石版	長さ2.35cm幅1.55cm厚さ0.2cm重さ0.6g	黒曜石
47-79	G P-732		壇底	石版	長さ2.4cm幅1.65cm厚さ0.35cm重さ0.6g	黒曜石
47-80	G P-732		壇底	石版	長さ2.45cm幅1.7cm厚さ0.3cm重さ0.8g	黒曜石
47-81	G P-732		壇底	石版	長さ2.85cm幅1.7cm厚さ0.25cm重さ0.7g	黒曜石
47-82	G P-732		壇底	石版	長さ1.8cm幅1.5cm厚さ0.2cm重さ0.5g	黒曜石
47-83	G P-732		壇底	石版	長さ1.8cm幅1.55cm厚さ0.2cm重さ0.5g	黒曜石
47-84	G P-732		壇底	石版	長さ2.0cm幅1.55cm厚さ0.3cm重さ0.6g	黒曜石
47-85	G P-732		壇底	石版	長さ1.9cm幅1.5cm厚さ0.2cm重さ0.5g	黒曜石
47-86	G P-732		壇底	石版	長さ2.3cm幅1.5cm厚さ0.25cm重さ0.6g	黒曜石
47-87	G P-732		壇底	石版	長さ2.2cm幅1.5cm厚さ0.3cm重さ0.6g	黒曜石
47-88	G P-732		壇底	石版	長さ2.0cm幅1.6cm厚さ0.2cm重さ0.6g	黒曜石
47-89	G P-732		壇底	石版	長さ2.4cm幅1.6cm厚さ0.25cm重さ0.6g	黒曜石
47-90	G P-732		壇底	石版	長さ2.0cm幅1.7cm厚さ0.3cm重さ0.6g	黒曜石
47-91	G P-732		壇底	石版	長さ2.05cm幅0.9cm厚さ0.3cm重さ0.4g	黒曜石
47-92	G P-732		壇底	石版	長さ1.95cm幅1.1cm厚さ0.45cm重さ0.6g	黒曜石
47-93	G P-732	20	壇底	石拍	長さ(4.75cm)幅1.7cm厚さ0.7cm重さ(5.3g)	チャート

図版番号	原簿番号	遺物番号	層位	名称	計測値	備考
47-94	G P-732	27	墳底	スクレイパー	長さ6.2cm幅2.4cm厚さ1.0cm重さ12.8g	チャート
47-95	G P-732	145	墳底	スクレイパー	長さ5.5cm幅2.0cm厚さ1.05cm重さ9.6g	黒曜石
47-96	G P-732	62	墳底	スクレイパー	長さ3.2cm幅2.6cm厚さ0.9cm重さ8.7g	黒曜石
47-97	G P-732	28	墳底	スクレイパー	長さ5.4cm幅2.35cm厚さ0.8cm重さ9.5g	チャート
47-98	G P-732	29	墳底	スクレイパー	長さ4.0cm幅1.55cm厚さ0.6cm重さ3.5g	チャート
47-99	G P-732	26	墳底	スクレイパー	長さ4.15cm幅1.55cm厚さ0.6cm重さ3.8g	チャート
47-100	G P-732		墳底	スクレイパー	長さ4.9cm幅2.05cm厚さ0.55cm重さ5.1g	チャート
47-101	G P-732	113	墳底	スクレイパー	長さ12.4cm幅7.1cm厚さ1.2cm重さ106g	チャート
48-102	G P-732	115	墳底	石斧	長さ16.1cm幅5.2cm厚さ2.45cm重さ280g	粘板岩
48-103	G P-732	114	墳底	石斧	長さ13.25cm幅4.8cm厚さ3.0cm重さ356g	緑色片岩
48-104	G P-732	116	墳底	石斧	長さ13.55cm幅5.9cm厚さ2.3cm重さ309g	粘板岩
48-105	G P-732	185	墳底	石斧	長さ7.4cm幅2.9cm厚さ1.0cm重さ28g	粘板岩
49-106	G P-732		埋土	土器片	拓本-口縁部	VI群b(晩周)
49-107	G P-732		埋土	土器片	拓本-胴部	VI群b(晩周)
49-108	G P-732		埋土	土器片	拓本-口縁部	VI群a(晩周)
49-109	G P-732		埋土	土器片	拓本-口縁部	VI群a(晩周)
49-110	G P-732		埋土	土器片	拓本-口縁部	VI群a(晩周)
49-111	G P-732		埋土	土器片	拓本-口縁部	VI群a(晩周)
49-112	G P-732		埋土	土器片	拓本-口縁部	VI群a(晩周)
49-113	G P-732		埋土	土器片	拓本-口縁部	VI群a(晩周)
49-114	G P-732		埋土	土器片	拓本-胴部	VI群a(晩周)
49-115	G P-732		埋土	土器片	拓本-胴部	VI群a(晩周)
49-116	G P-732		埋土	土器片	拓本-胴部	VI群a(晩周)
49-117	G P-732		埋土	土器片	拓本-胴部	VI群a(晩周)
49-118	G P-732		埋土	土器片	拓本-胴部	VI群a(晩周)
49-119	G P-732		埋土	土器片	拓本-胴部	VI群a(晩周)
49-120	G P-732		埋土	土器片	拓本-底部	VI群a(晩周)
49-121	G P-732		埋土	土器片	拓本-底部	VI群a(晩周)
49-122	G P-732		埋土	土器片	拓本-胴部	VI群a(晩周)
49-123	G P-732		埋土	土器片	拓本-胴部	VI群d(恵山)
49-124	G P-732		埋土	土器片	拓本-胴部	VI群d(恵山)
49-125	G P-732		埋土	土器片	拓本-胴部	VI群d(恵山)
50-1	G P-847	1	墳底	土器底部	器高(3.2cm)底径6.0cm	
50-2	G P-847	3	墳底	円形土器片	直径3.3×3.55cm厚さ0.6cm重さ7.7g	
50-3	G P-847		墳底	平玉	直径0.4cm厚さ0.15cm穴径0.15cm重さ0.1g以下	コハク
50-4	G P-847		墳底	平玉	直径0.35cm厚さ0.1cm穴径0.1cm重さ0.1g以下	コハク
50-5	G P-847		墳底	丸玉	直径0.8×0.75cm厚さ0.4cm穴径0.3cm重さ0.2g	コハク
50-6	G P-847		墳底	平玉	直径0.8×0.75cm厚さ0.35cm 穴径大0.25cm穴径小0.2cm重さ0.2g	コハク
50-7	G P-847		墳底	平玉	直径0.8cm厚さ0.4cm穴径0.3cm重さ0.2g	コハク
50-8	G P-847		墳底	平玉	直径0.8cm厚さ0.4cm穴径0.25cm重さ0.2g	コハク
50-9	G P-847		墳底	平玉	直径0.9×0.85cm厚さ0.5cm 穴径大0.35cm穴径小0.3cm重さ0.3g	コハク
50-10	G P-847		墳底	平玉	直径0.8cm厚さ0.5cm 穴径大0.35cm穴径小0.3cm重さ0.3g	コハク
50-11	G P-847		墳底	平玉	直径0.85cm厚さ0.3cm 穴径大0.2cm穴径小0.15cm重さ0.2g	コハク

図版番号	原簿番号	遺物番号	府位	名称	計測値	備考
50-12	G P-847		埼玉	平玉	直径0.95cm厚さ0.5cm 穴径大0.25cm穴径小0.2cm重さ0.4g	コハク
50-13	G P-847		埼玉	平玉	直径0.95cm厚さ0.55cm 穴径大0.4cm穴径小0.3cm重さ0.4g	コハク
50-14	G P-847		重飾	垂飾	長さ1.1cm幅1.0cm厚さ0.6cm 穴径0.25cm重さ0.4g	コハク
50-15	G P-847		重飾	垂飾	長さ1.6cm幅1.0cm厚さ0.8cm 穴径0.3cm重さ0.6g	コハク
50-16	G P-847		重飾	垂飾	長さ1.4cm幅1.1cm厚さ0.7cm 穴径大0.4cm穴径小0.3cm重さ0.6g	コハク
50-17	G P-847		重飾	垂飾	長さ1.0cm幅0.8cm厚さ0.4cm 穴径0.25cm重さ0.2g	コハク
50-18	G P-847		重飾	垂飾	長さ1.6cm幅1.3cm厚さ0.55cm 穴径0.25cm重さ0.6g	コハク
50-19	G P-847		重飾	垂飾	長さ1.0cm幅0.7cm厚さ0.5cm 穴径0.25cm重さ0.2g	コハク
50-20	G P-847		重飾	垂飾	長さ1.85cm幅0.8cm厚さ0.7cm 穴径0.4cm重さ0.6g	コハク
50-21	G P-847	2	埼玉	スクレイパー	長さ(5.7cm)幅2.4cm厚さ0.9cm重さ(12.4g)	粘板岩
51-1	G P-850	2	埼玉	耳飾り	直径7.6cm太さ0.25cm重さ8.4g	貝殻製
51-2	G P-850	3	埼玉	耳飾り	直径7.2cm太さ0.25cm重さ7.4g	貝殻製
51-3	G P-850	4	埼玉	刀子	全長21.55cm刃長12.9cm刃幅1.35cm刃厚0.4cm	鉄製
51-4	G P-850	5	埼玉	刀子	全長24.2cm刃長17.0cm刃幅2.6cm刃厚0.55cm	鉄製
	G P-851					珪藻岩物なし
52-1	G P-852	37	埼玉	土器	器高(11.4cm)底径(4.4cm)	VI群(晩期)
52-2	G P-852	35	埼玉	土器	器高(6.5cm)高台径(6.7cm)	VI群(晩期)
53-3	G P-852	34	埼玉	土器	口径(28.3×21.0cm)器高11.0cm 高台径(9.0cm)	VI群(晩期)
53-4	G P-852	30	埼玉	石斧	長さ5.8cm幅2.2cm厚さ0.9cm重さ17.6g	粘板岩
53-5	G P-852		埼玉	石斧	長さ5.95cm幅2.7cm厚さ0.9cm重さ23.2g	粘板岩
53-6	G P-852		埼玉	石鏃	長さ(1.9cm)幅1.15cm厚さ0.35cm重さ(0.7g)	黒曜石
53-7	G P-852		埼玉	石鏃	長さ(1.55cm)幅1.0cm厚さ0.25cm重さ(0.4g)	黒曜石
53-8	G P-852		埼玉	スクレイパー	長さ2.85cm幅2.4cm厚さ0.85cm重さ4.1g	黒曜石
53-9	G P-852		埼玉	石鏃	長さ3.45cm幅2.1cm厚さ1.1cm重さ6.6g	頁岩
53-10	G P-852		埼玉	スクレイパー	長さ3.65cm幅2.1cm厚さ0.6cm重さ3.5g	黒曜石
53-11	G P-852		埼玉	スクレイパー	長さ6.45cm幅3.2cm厚さ1.0cm重さ12.2g	黒曜石
55-1	G P-853	5	埼玉	土器	口径7.4cm胴径16.4cm器高18.8cm底径6.0cm	VI群d(志山)
55-2	G P-853		埼玉	土器	口径(9.0cm)器高(13.2cm)	VI群e(後北)
55-3	G P-853		埼玉	石鏃	長さ3.65cm幅1.1cm厚さ0.3cm重さ0.8g	チャート
55-4	G P-853		埼玉	石鏃	長さ3.8cm幅1.1cm厚さ0.35cm重さ1.0g	チャート
55-5	G P-853		埼玉	石鏃	長さ3.5cm幅0.9cm厚さ0.35cm重さ0.9g	チャート
55-6	G P-853		埼玉	石鏃	長さ3.75cm幅0.95cm厚さ0.25cm重さ0.6g	チャート
55-7	G P-853		埼玉	石鏃	長さ1.85cm幅0.8cm厚さ0.2cm重さ0.3g	黒曜石
55-8	G P-853	6	埼玉	スクレイパー	長さ3.75cm幅1.25cm厚さ0.35cm重さ1.7g	チャート
55-9	G P-853	8	埼玉	石鏃	長さ(1.95cm)幅0.75cm厚さ0.35cm重さ(0.4g)	チャート
55-10	G P-853	7	埼玉	石鏃	長さ(3.05cm)幅1.1cm厚さ0.4cm重さ(0.8g)	チャート
55-11	G P-853	9	埼玉	石槍	長さ8.8cm幅3.2cm厚さ0.8cm重さ26.3g	チャート
56-12	G P-853	1	埼玉	石斧	長さ9.0cm幅4.85cm厚さ1.9cm重さ123g	緑色片岩

図版番号	寫真番号	遺物番号	層位	名称	計測値	備考
56-13	G P-853	2	埋土	石片	長さ(9.2cm)幅5.9cm厚さ1.9cm重さ(178g)	緑色片岩
56-14	G P-853	3	埋土	石片	長さ10.65cm幅4.0cm厚さ2.0cm重さ151g	緑色片岩
56-15	G P-853	10	埋土	石片	長さ11.7cm幅5.3cm厚さ2.5cm重さ269g	緑色片岩
57-1	G P-854	1	埋土	土器	口径(16.3cm)胴径14.35cm 器高19.5cm底径6.2cm	VI群c(後北)
57-2	G P-854	2	埋土	土器	口径8.25cm胴径6.8cm器高9.85cm底径3.9cm	VI群d(恵山)
58-3	G P-854	3	埋土	土器	胴径5.1cm胴径13.95cm 器高(16.6cm)底径5.9cm	VI群d(恵山)
58-4	G P-854	10	埋土	石片	長さ2.3cm幅1.65cm厚さ0.25cm重さ0.65g	黒曜石
58-5	G P-854	13	埋土	石片	長さ2.8cm幅1.35cm厚さ0.25cm重さ0.7g	チャート
58-6	G P-854	11	埋土	石片	長さ1.95cm幅1.8cm厚さ0.3cm重さ0.7g	黒曜石
58-7	G P-854	14	埋土	石片	長さ3.4cm幅1.9cm厚さ0.3cm重さ1.1g	黒曜石
58-8	G P-854	16	埋土	石片	長さ3.1cm幅1.8cm厚さ0.3cm重さ0.9g	黒曜石
58-9	G P-854	18	埋土	石片	長さ3.25cm幅1.9cm厚さ0.35cm重さ1.1g	黒曜石
58-10	G P-854	21	埋土	石片	長さ2.6cm幅1.3cm厚さ0.3cm重さ0.8g	黒曜石
58-11	G P-854	24	埋土	石片	長さ2.2cm幅1.4cm厚さ0.25cm重さ0.6g	黒曜石
58-12	G P-854	26	埋土	石片	長さ1.9cm幅1.3cm厚さ0.25cm重さ0.5g	黒曜石
58-13	G P-854	38	埋土	石片	長さ2.3cm幅1.6cm厚さ0.25cm重さ0.4g	黒曜石
58-14	G P-854	30	埋土	石片	長さ2.0cm幅1.45cm厚さ0.1cm重さ0.3g	粘板岩
58-15	G P-854	40	埋土	石片	長さ2.6cm幅1.8cm厚さ0.3cm重さ0.8g	黒曜石
58-16	G P-854	41	埋土	石片	長さ2.1cm幅1.5cm厚さ0.15cm重さ0.5g	粘板岩
59-17	G P-854	4	埋土	スクレイパー	長さ3.6cm幅1.75cm厚さ0.55cm重さ4.0g	チャート
59-18	G P-854	33	埋土	スクレイパー	長さ5.5cm幅2.4cm厚さ1.55cm重さ16.8g	黒曜石
59-19	G P-854	32	埋土	石製品?	長さ3.3cm幅2.9cm厚さ2.2cm重さ19.2g	緑色片岩
59-20	G P-854	5	埋土	石片	長さ7.45cm幅3.8cm厚さ1.0cm重さ39.6g	地層岩
59-21	G P-854		埋土	鉄石	長さ16.1cm幅5.2cm厚さ3.6cm重さ372g	安山岩
62-1	G P-856	1	埋土	土器	口径10.1cm胴径10.05cm 器高13.45cm底径(6.0cm)	VI群d(恵山)
62-2	G P-856	3	埋土	土器	口径13.6cm胴径13.85cm器高20.0cm底径6.8cm	VI群d(恵山)
62-3	G P-856		埋土	石片	長さ2.15cm幅1.2cm厚さ0.2cm重さ0.5g	黒曜石
62-4	G P-856		埋土	石片	長さ2.75cm幅1.6cm厚さ0.6cm重さ1.6g	玄武岩
62-5	G P-856		埋土	石片	長さ2.6cm幅1.4cm厚さ0.3cm重さ1.1g	玄武岩
62-6	G P-856		埋土	凹石	長さ10.5cm幅9.85cm厚さ3.6cm重さ322g	凝灰岩
63-1	G P-865	2	埋土	石片	長さ3.15cm幅1.66cm厚さ0.35cm重さ1.3g	黒曜石
63-2	G P-865	19	埋土	石片	長さ(3.8cm)幅1.7cm厚さ0.4cm重さ(2.7g)	チャート
63-3	G P-865	3	埋土	石片	長さ5.3cm幅2.8cm厚さ0.5cm重さ7.4g	頁岩
63-4	G P-865	18	埋土	石片	長さ5.75cm幅3.2cm厚さ0.55cm重さ10.8g	黒曜石
63-5	G P-865	1	埋土	骨飾	長さ1.95cm幅1.5cm厚さ0.9cm 穴径大0.3cm穴径小0.25cm重さ1.6g	コハク
63-6	G P-865	20	埋土	骨飾	長さ2.65cm幅1.7cm厚さ0.85cm 穴径大1.4cm穴径小1.3cm重さ5.8g	蛇紋岩
63-7	G P-865	23	埋土	平玉	直径1.1cm厚さ0.65cm穴径0.35cm重さ0.6g	蛇紋岩
63-8	G P-865	21	埋土	丸玉	直径1.1cm厚さ1.4cm 穴径大0.55cm穴径小0.5cm重さ2.4g	蛇紋岩
63-9	G P-865	22	埋土	平玉	直径1.3cm厚さ0.9cm 穴径大0.4cm穴径小0.3cm重さ1.9g	蛇紋岩
63-10	G P-865	7	埋土	土器片	拓本一胴部	VI群(晩期)
63-11	G P-865	4	埋土	土器片	拓本一胴部	VI群(晩期)

図版番号	品名番号	遺物番号	層位	名称	J 測 値	備 考
63-12	GP-865	8	壊底	土器片	拓本一底部	VI群(晩期)
64-1	GP-871		埋土	土器	口径20.8cm器高9.0cm底径7.1cm	VI群(晩期)
64-2	GP-871	3	壊底	石葉	長さ2.1cm幅1.35cm厚さ0.3cm重さ0.8g	玄武岩
64-3	GP-871	7	壊底	石葉	長さ(1.55cm)幅1.05cm厚さ0.4cm重さ(0.6g)	黒曜石
64-4	GP-871	8	壊底	石葉	長さ(2.45cm)幅1.55cm厚さ0.55cm重さ(1.6g)	黒曜石
64-5	GP-871	9	壊底	石葉	長さ(2.2cm)幅1.05cm厚さ0.7cm重さ(1.4g)	黒曜石
65-1	GP-883	9	壊底	土器片	拓本一胴部	VI群(晩期)
65-2	GP-883		埋土	土器片	拓本一臼縁部	VI群(晩期)
65-3	GP-883		埋土	土器片	拓本一臼縁部	VI群(晩期)
65-1	GP-884	1	壊底	丸玉	直径1.55cm厚さ1.15cm 穴径大0.65cm穴径小0.25cm重さ4.1g	ヒスイ
65-2	GP-884	2	壊底	丸玉	直径1.55cm厚さ1.1cm 穴径大0.75cm穴径小0.3cm重さ3.6g	ヒスイ
65-3	GP-884	3	壊底	丸玉	直径1.5cm厚さ1.1cm 穴径大0.65cm穴径小0.35cm重さ3.8g	ヒスイ
67-1	GP-887	1	埋土	土器	口径22.45cm器高8.2cm高台径8.3cm	VI群(晩期)
67-2	GP-887		埋土	土器	口径(25.0cm)器高9.5cm底径8.0cm	VI群(晩期)
67-3	GP-887	9	壊底	丸玉	直径1.45cm厚さ1.0cm 穴径大0.7cm穴径小0.2cm重さ3.5g	ヒスイ
67-4	GP-887	10	壊底	丸玉	直径1.6cm厚さ1.25cm 穴径大0.7cm穴径小0.3cm重さ4.8g	ヒスイ
67-5	GP-887	11	壊底	丸玉	直径1.35cm厚さ0.95cm 穴径大0.5cm穴径小0.25cm重さ2.8g	ヒスイ
67-6	GP-887	14	壊底	魚骨	長さ2.5cm幅1.6cm厚さ0.8cm 穴径大0.55cm穴径小0.3cm重さ5.2g	ヒスイ
67-7	GP-887	13	壊底	魚骨	長さ2.75cm幅1.5cm厚さ0.6cm 穴径大0.6cm穴径小0.3cm重さ4.5g	ヒスイ
67-8	GP-887	15	壊底	魚骨	長さ2.6cm幅1.3cm厚さ0.6cm 穴径大0.55cm穴径小0.25cm重さ3.7g	ヒスイ
67-9	GP-887	17	壊底	スクレイパー	長さ(8.3cm)幅5.2cm厚さ0.55cm重さ(31.4g)	チャート
67-10	GP-887		埋土	石葉	長さ7.25cm幅3.2cm厚さ0.8cm重さ29.8g	泥岩
67-11	GP-887	16	壊底	礫石器	長さ9.25cm幅3.35cm厚さ5.65cm重さ470g	安山岩
67-12	GP-887	18	壊底	礫石器	長さ7.25cm幅5.55cm厚さ4.4cm重さ234g	燧石?
68-1	GP-888	1	壊底	土器	口径(23.9cm)器高10.2cm底径6.0cm	VI群(晩期)
68-2	GP-888	5	壊底	石葉	長さ(1.25cm)幅(1.0cm)厚さ(0.25cm) 重さ(0.2g)	黒曜石
68-3	GP-888		埋土	土器片	拓本一臼縁部	VI群(晩期)
68-4	GP-888		埋土	土器片	拓本一臼縁部	VI群(晩期)
69-1	GP-892	1	壊底	平玉	直径1.4cm厚さ0.7cm穴径0.85cm重さ1.3g	蛇紋岩
69-2	GP-892	4	壊底	平玉	直径1.5cm厚さ0.7cm穴径0.6cm重さ1.9g	蛇紋岩
69-3	GP-892	7	壊底	平玉	直径1.5cm厚さ0.7cm 穴径大0.6cm穴径小0.55cm重さ1.9g	蛇紋岩
69-4	GP-892		壊底	平玉	直径1.5cm厚さ0.5cm穴径1.0cm重さ1.0g	蛇紋岩
69-5	GP-892		壊底	平玉	直径1.55cm厚さ0.75cm穴径0.55cm重さ2.2g	蛇紋岩
69-1	GP-894		埋土	土器片	拓本一胴部	VI群(晩期)
69-2	GP-894		埋土	スクレイパー	長さ(4.45cm)幅2.5cm厚さ1.2cm重さ(8.1g)	黒曜石
70-1	GP-897	2	壊底	土器片	拓本一胴部	VI群(晩期)
70-2	GP-897	1	壊底	土器片	拓本一臼縁部	VI群(晩期)

図版番号	図版番号	遺物番号	層位	名称	計測値	備考
70-3	GP-897		埋土	土器片	拓本-口縁部	
70-4	GP-897		埋土	スクレイパー	長さ4.05cm幅5.7cm厚さ1.2cm重さ25.4g	黒曜石 黒曜石
70-5	GP-897		埋土	石鏝	長さ(3.75cm)幅1.4cm厚さ0.65cm重さ(1.8g)	
72-1	GP-900	遺体3-22, 23, 24	墳底	石椁	長さ64.9cm幅2.6×2.5cm 重さ585g	幅尺1/4, 粘板岩
72-2	GP-900	遺体1	墳底	石鏝	長さ3.0cm幅1.2cm厚さ0.4cm重さ1.1g	チャート
72-3	GP-900	遺体4	墳底	石鏝	長さ2.3cm幅1.4cm厚さ0.3cm重さ0.6g	黒曜石
72-4	GP-900	遺体4	墳底	石鏝	長さ2.8cm幅1.5cm厚さ0.5cm重さ1.4g	黒曜石
72-5	GP-900	遺体1	墳底	丸玉	直径1.5cm厚さ1.2cm 穴径大0.7cm穴径小0.4cm重さ3.8g 直径1.3cm厚さ0.95cm 穴径大0.7cm穴径小0.6cm重さ2.3g	蛇紋岩
72-6	GP-900	遺体2-1	墳底	丸玉	直径1.3cm厚さ0.9cm 穴径大0.6cm穴径小0.5cm重さ2.5g	蛇紋岩
72-7	GP-900	遺体2-2	墳底	丸玉	直径1.5cm厚さ1.1cm 穴径大0.7cm穴径小0.35cm重さ4.2g	蛇紋岩
72-8	GP-900	遺体2-4	墳底	丸玉	直径1.45cm厚さ1.05cm 穴径大0.55cm穴径小0.25cm重さ3.4g	蛇紋岩
72-9	GP-900	遺体2-5	墳底	丸玉	直径1.1cm厚さ0.8cm 穴径大0.45cm穴径小0.3cm重さ1.9g	ヒスイ
72-10	GP-900	遺体2-6	墳底	丸玉	直径1.05cm厚さ0.6cm 穴径大0.55cm穴径小0.2cm重さ0.7g	蛇紋岩?
72-11	GP-900	遺体2-7	墳底	丸玉	直径1.25cm厚さ0.65cm 穴径大0.5cm穴径小0.4cm重さ1.1g	蛇紋岩?
72-12	GP-900	遺体2-9	墳底	平玉	直径1.35cm厚さ1.05cm 穴径大0.5cm穴径小0.25cm重さ3.3g	蛇紋岩
72-13	GP-900	遺体2-11	墳底	丸玉	直径1.45cm厚さ1.0cm 穴径大0.6cm穴径小0.3cm重さ1.8g	蛇紋岩?
72-14	GP-900	遺体2-12	墳底	丸玉	直径1.3cm厚さ0.8cm 穴径大0.65cm穴径小0.25cm重さ1.8g	蛇紋岩?
72-15	GP-900	遺体2-15	墳底	丸玉	直径2.0cm厚さ1.3cm 穴径大0.8cm穴径小0.3cm重さ8.4g	蛇紋岩
72-16	GP-900	遺体3-2	墳底	丸玉	直径1.8cm厚さ1.4cm 穴径大0.7cm穴径小0.3cm重さ8.2g	ヒスイ
72-17	GP-900	遺体3-3	墳底	丸玉	直径1.55cm厚さ1.1cm 穴径大0.65cm穴径小0.25cm重さ4.2g	ヒスイ
72-18	GP-900	遺体3-5	墳底	丸玉	直径1.5cm厚さ0.95cm 穴径大0.6cm穴径小0.35cm重さ3.9g	蛇紋岩
72-19	GP-900	遺体3-6	墳底	丸玉	直径1.55cm厚さ1.25cm 穴径大0.65cm穴径小0.35cm重さ2.1g	蛇紋岩?
72-20	GP-900	遺体3-8	墳底	丸玉	直径1.5cm厚さ1.0cm 穴径大0.6cm穴径小0.3cm重さ4.0g	ヒスイ
72-21	GP-900	遺体3-9	墳底	丸玉	直径1.35cm厚さ0.95cm 穴径大0.6cm穴径小0.35cm重さ3.2g	ヒスイ
72-22	GP-900	遺体3-11	墳底	丸玉	直径1.35cm厚さ1.0cm 穴径大0.7cm穴径小0.2cm重さ3.0g	ヒスイ
72-23	GP-900	遺体3-13	墳底	丸玉	直径1.45cm厚さ1.0cm 穴径大0.6cm穴径小0.25cm重さ3.8g	ヒスイ
72-24	GP-900	遺体3-15	墳底	丸玉	直径1.45cm厚さ1.0cm 穴径大0.6cm穴径小0.25cm重さ3.8g	ヒスイ

図版番号	葛城番号	遺物番号	別位	名称	計測値	備考
72-25	G P-900	遺体4-1	壊底	丸玉	直径1.8cm厚さ1.4cm 穴径大0.7cm穴径小0.25cm重さ7.7g	ヒスイ
72-26	G P-900	遺体3-1	壊底	垂飾	長さ2.1cm幅1.2cm厚さ1.45cm 穴径0.6cm重さ7.1g	ヒスイ
73-27	G P-900		埋土	土器	口径30.3cm器高(31.3cm)	VI群(晩期)
73-28	G P-900		埋土	土器	口径(50.4cm)器高(32.8cm)	縮尺1/4, VI群(晩期)
74-29	G P-900		埋土	土器	口径(49.75cm)器高(51.5cm)	縮尺1/4, VI群(晩期)
74-30	G P-900		埋土	土器	口径(34.75cm)器高(13.25cm)	VI群(晩期)
75-31	G P-900		埋土	土器	口径24.4cm器高9.2cm高台径(8.55cm)	VI群(晩期)
75-32	G P-900		埋土	土器	口径(28.8cm)器高(8.5cm)	VI群(晩期)
75-33	G P-900		埋土	土器	器高(6.4cm)底径10.4cm	VI群(晩期)
75-34	G P-900		埋土	磯石器	長さ6.55cm幅6.0cm厚さ4.5cm重さ231g	安山岩
75-35	G P-900	2		石棒	長さ(41.85cm)幅2.7cm厚さ2.4cm重さ(464g)	縮尺1/4, 粘板岩
77-1	G P-904		埋土	土器	口径45.0cm器高45.5cm底径10.3cm	縮尺1/4, VI群b(晩期)
77-2	G P-904		埋土	土器	口径(31.3cm)器高(14.9cm)	VI群b
78-3	G P-904		埋土	土器	器高(6.0cm)幅(7.5cm)	VI群(晩期)
78-4	G P-904		埋土	土器	器高(6.25cm)幅(12.55cm)	VI群(晩期)
78-5	G P-904		埋土	土器	口径(27.0cm)器高(9.5cm)	VI群(晩期)
78-6	G P-904		埋土	土器	口径(22.35cm)器高(8.9cm)底径(5.7cm)	VI群(晩期)
78-7	G P-904	4	壊底	土器片	拓本-銅部	VI群(晩期)
78-8	G P-904		埋土	土器	器高(7.15cm)高台径8.9cm	VI群(晩期)
78-9	G P-904		埋土	土器	器高(6.8cm)高台径(12.2cm)	VI群(晩期)
78-10	G P-904		埋土	土器	器高(8.2cm)高台径14.5cm	VI群(晩期)
79-11	G P-904		埋土	石楯	長さ3.35cm幅1.3cm厚さ0.5cm重さ1.4g	黒曜石
79-12	G P-904		埋土	石楯	長さ3.7cm幅1.1cm厚さ0.55cm重さ1.6g	黒曜石
79-13	G P-904		埋土	石楯	長さ4.0cm幅1.3cm厚さ0.45cm重さ1.6g	黒曜石
79-14	G P-904		埋土	原石	長さ5.1cm幅3.2cm厚さ1.65cm重さ25.6g	黒曜石
79-15	G P-904		埋土	原石	長さ5.35cm幅3.25cm厚さ1.7cm重さ20.2g	黒曜石
79-16	G P-904		埋土	スクレイパー	長さ(11.65cm)幅6.0cm厚さ1.1cm重さ(98.5g)	玄武岩
79-17	G P-904		埋土	石斧	長さ8.65cm幅3.75cm厚さ1.0cm重さ49.2g	千枚岩
79-18	G P-904	2	壊底	磯石器	長さ9.3cm幅6.4cm厚さ5.2cm重さ388g	断面切片?、黒曜石が付着
81-1	G P-906	21	壊底	石楯	長さ(2.9cm)幅1.4cm厚さ0.5cm重さ(1.1g)	黒曜石
81-2	G P-906	22	壊底	石楯	長さ(1.8cm)幅1.4cm厚さ0.5cm重さ(1.1g)	黒曜石
81-3	G P-906	1	埋土	丸玉	直径1.25cm厚さ0.7cm穴径0.6cm重さ1.9g	蛇紋岩
81-4	G P-906	2	埋土	丸玉	直径2.0cm厚さ1.35cm穴径0.96cm重さ6.5g	蛇紋岩
81-5	G P-906	3	埋土	丸玉	直径1.9cm厚さ1.0cm穴径0.75cm重さ4.9g	蛇紋岩
81-6	G P-906	10	埋土	丸玉	直径1.15cm厚さ0.65cm穴径0.65cm重さ1.0g	蛇紋岩
81-7	G P-906	11	埋土	丸玉	直径1.3cm厚さ1.0cm穴径0.6cm重さ2.0g	蛇紋岩
81-8	G P-906	13	埋土	丸玉	直径1.5cm厚さ1.0cm穴径0.6cm重さ3.4g	蛇紋岩
81-9	G P-906	14	埋土	丸玉	直径1.55cm厚さ1.15cm 穴径大0.9cm穴径小0.75cm重さ3.2g	蛇紋岩
81-10	G P-906	4	埋土	丸玉	直径1.65cm厚さ1.3cm穴径0.8cm重さ5.0g	蛇紋岩
81-11	G P-906	5	埋土	垂飾	長さ2.2cm幅1.55cm厚さ1.1cm 穴径0.6cm重さ3.6g	蛇紋岩
81-12	G P-906	12	埋土	垂飾	長さ2.2cm幅1.35cm厚さ0.65cm 穴径0.7cm重さ1.9g	蛇紋岩
81-13	G P-906	24	壊底	磯石器	長さ9.8cm幅7.55cm厚さ5.65cm重さ446g	黒鉄鉱?
81-14	G P-906	23	壊底	磯石器	長さ8.4cm幅7.2cm厚さ5.0cm重さ395g	黒鉄鉱?

図版番号	図版番号	遺物番号	層位	名称	計測値	備考
82-1	G P-907	1	壊底	丸玉	直径1.4×1.3cm厚さ1.1cm 穴径大0.6cm穴径小0.3cm重さ4.9g	ヒスイ
82-2	G P-907	2	壊底	丸玉	直径0.75×0.7cm厚さ0.65cm 穴径大0.4cm穴径小0.2cm重さ0.7g	ヒスイ
82-3	G P-907	3	壊底	丸玉	直径0.85×0.75cm厚さ0.45cm 穴径大0.4cm穴径小0.3cm重さ0.6g	ヒスイ
82-4	G P-907	4	壊底	丸玉	直径0.9cm厚さ0.6cm 穴径大0.4cm穴径小0.25cm重さ0.9g	ヒスイ
82-5	G P-907	6	壊底	土器片	拓本-口縁部	VI群(晩期)
82-6	G P-907	7	壊底	スクレイパー	長さ10.2cm幅5.7cm厚さ1.8cm重さ86.5g	似岩
82-7	G P-907		埋土	ビ・フ	長さ5.6cm幅4.4cm厚さ1.3cm重さ25.6g	チャート
83-1	G P-910	1	埋土	土器	口径12.4cm器高13.6cm底径6.1cm	VI群(晩期)
83-2	G P-910		埋土	石炭	長さ(2.7cm)幅(1.5cm)厚さ0.5cm重さ(1.0g)	黒曜石
83-3	G P-910	3	壊底	磯石器	長さ7.9cm幅7.8cm厚さ6.7cm重さ525g	陶鉄釜?
84-1	G P-911		埋土	土器	口径(19.0cm)器高8.0cm底径4.4cm	VI群(晩期)
84-2	G P-911		埋土	土器片	拓本-口縁部	VI群(晩期)
84-3	G P-911		埋土	土器片	拓本-胴部	VI群(晩期)
84-4	G P-911		埋土	土器片	拓本-胴部	VI群(晩期)
84-5	G P-911		埋土	石炭	長さ(3.0cm)幅1.45cm厚さ0.35cm重さ(1.2g)	黒曜石
85-1	G P-912		埋土	土器片	拓本-口縁部	VI群(晩期)
85-2	G P-912		埋土	土器片	拓本-口縁部	VI群(晩期)
85-3	G P-912		埋土	土器片	拓本-口縁部	VI群(晩期)
85-4	G P-912		埋土	土器片	拓本-口縁部	VI群(晩期)
86-1	G P-913	2	壊底	磯石器	長さ7.15cm幅4.75cm厚さ4.7cm重さ240g	安山岩
86-2	G P-913		埋土	石炭	長さ(2.3cm)幅1.5cm厚さ0.35cm重さ(1.0g)	黒曜石
86-3	G P-913		埋土	スクレイパー	長さ3.55cm幅2.5cm厚さ0.9cm重さ6.1g	黒曜石
87-4	G P-913		埋土	土器	器高(12.4cm)	VI群(晩期)
87-5	G P-913		埋土	土器	口径(15.7cm)器高12.6cm底径8.0cm	VI群(晩期)
87-6	G P-913		埋土	土器片	拓本-口縁部	VI群(晩期)
87-7	G P-913		埋土	土器片	拓本-口縁部	VI群(晩期)
87-8	G P-913		埋土	土器片	拓本-口縁部	VI群(晩期)
87-9	G P-913		埋土	土器片	拓本-口縁部	VI群(晩期)
87-10	G P-913		埋土	土器片	拓本-胴部	VI群(晩期)
88-1	G P-914	2	埋土	土器	長さ6.6cm幅4.9cm重さ68g	VI群(晩期)
88-2	G P-914	1	埋土	袖珍土器	口径0.6cm器高4.5cm器高6.0cm	VI群(晩期)
88-3	G P-914	3	壊底	勾玉	長さ2.45cm幅1.5cm厚さ1.2cm 穴径大0.6cm穴径小0.3cm重さ6.0g	ヒスイ
88-4	G P-914		壊底	垂飾	長さ1.35cm幅0.8cm厚さ0.85cm 穴径大0.4cm穴径小0.2cm重さ1.3g	ヒスイ
88-5	G P-914	8	壊底	垂飾	長さ2.1cm幅1.05cm厚さ0.85cm 穴径大0.45cm穴径小0.25cm重さ2.5g	ヒスイ
88-6	G P-914	10	壊底	垂飾	長さ2.0cm幅1.1cm厚さ0.85cm 穴径大0.5cm穴径小0.3cm重さ2.6g	ヒスイ
88-7	G P-914	11	壊底	垂飾	長さ1.65cm幅1.0cm厚さ1.0cm 穴径大0.45cm穴径小0.3cm重さ2.3g	ヒスイ
88-8	G P-914	17	壊底	垂飾	長さ1.7cm幅1.2cm厚さ0.75cm 穴径大0.5cm穴径小0.3cm重さ2.2g	ヒスイ

図取番号	基礎番号	建物番号	層位	名称	計測値	備考
89-9	G P-914	12	壊底	丸玉	直径1.05cm厚さ0.9cm 穴径大0.5cm穴径小0.3cm重さ1.4g	ヒスイ?
89-10	G P-914	13	壊底	丸玉	直径1.1cm厚さ1.0cm 穴径大0.6cm穴径小0.3cm重さ1.8g	ヒスイ?
89-11	G P-914	14	壊底	丸玉	直径1.1cm厚さ0.9cm 穴径大0.35cm穴径小0.25cm重さ1.4g	ヒスイ?
89-12	G P-914	15	壊底	丸玉	直径1.0cm厚さ0.75cm 穴径大0.5cm穴径小0.25cm重さ1.1g	ヒスイ?
89-13	G P-914	16	壊底	丸玉	直径1.2cm厚さ0.9cm 穴径大0.7cm穴径小0.4cm重さ1.2g	ヒスイ?
89-14	G P-914	18	壊底	丸玉	直径1.25cm厚さ1.0cm 穴径大0.75cm穴径小0.3cm重さ2.6g	ヒスイ?
89-15	G P-914	19	壊底	丸玉	直径1.15cm厚さ0.95cm 穴径大0.6cm穴径小0.3cm重さ1.9g	ヒスイ?
89-16	G P-914	20	壊底	丸玉	直径1.2×1.0cm厚さ0.75cm 穴径大0.6cm穴径小0.3cm重さ1.6g	ヒスイ?
89-17	G P-914	7	壊底	丸玉	直径1.0cm厚さ0.6cm 穴径大0.5cm穴径小0.4cm重さ0.9g	ヒスイ?
89-18	G P-914		壊底	丸玉	直径1.05cm厚さ0.7cm 穴径大0.5cm穴径小0.3cm重さ0.9g	ヒスイ?
89-19	G P-914		壊底	丸玉	直径1.0cm厚さ0.65cm 穴径大0.5cm穴径小0.35cm重さ0.8g	ヒスイ?
89-20	G P-914		壊底	丸玉	直径1.05cm厚さ0.8cm 穴径大0.6cm穴径小0.3cm重さ1.5g	ヒスイ?
89-21	G P-914		壊底	丸玉	直径1.05cm厚さ0.6cm 穴径大0.6cm穴径小0.25cm重さ1.0g	ヒスイ?
89-22	G P-914		壊底	丸玉	直径1.0cm厚さ0.7cm 穴径大0.75cm穴径小0.4cm重さ0.7g	ヒスイ?
89-23	G P-914		壊底	丸玉	直径0.95cm厚さ0.7cm 穴径大0.45cm穴径小0.25cm重さ0.8g	ヒスイ?
89-24	G P-914		壊底	丸玉	直径0.9cm厚さ0.7cm 穴径大0.4cm穴径小0.2cm重さ0.9g	ヒスイ?
89-25	G P-914		壊底	丸玉	直径0.95cm厚さ0.55cm 穴径大0.6cm穴径小0.3cm重さ0.7g	ヒスイ?
89-26	G P-914		壊底	丸玉	直径0.95cm厚さ0.65cm 穴径大0.6cm穴径小0.3cm重さ1.2g	ヒスイ?
89-27	G P-914		壊底	丸玉	直径0.9cm厚さ0.6cm 穴径大0.55cm穴径小0.25cm重さ0.8g	ヒスイ?
89-28	G P-914		埋土	土器	口径(28.6cm)器高(8.2cm)	
90-1	G P-916	2	壊底	土器	口径(15.4cm)胴径14.0cm 器高(20.0cm)底径(6.6cm)	Ⅶ群d(北山) Ⅶ群d(北山)
90-2	G P-916	11	壊底	土器	口径11.8cm胴径10.35cm器高13.55cm底径4.9cm	Ⅶ群d(北山)
90-3	G P-916	9	壊底	土器	口径12.4cm器高14.85cm底径4.2cm	Ⅶ群d(北山)
91-4	G P-916	10	壊底	土器	口径14.8cm胴径13.5cm器高17.6cm底径5.8cm	Ⅶ群e(北北)
91-5	G P-916	4	埋土	土器	口径13.1×10.5cm器高6.5cm底径10.3×6.4cm	Ⅶ群e(北北)
91-6	G P-916	3	埋土	土器	口径9.1cm胴径20.0cm器高27.9cm底径6.0cm	Ⅶ群d(北山)
92-7	G P-916	7	埋土	スクレイパー	長さ8.2cm幅3.1cm厚さ1.35cm重さ(30.0g)	チャート
92-8	G P-916	8	壊底	スクレイパー	長さ5.2cm幅2.65cm厚さ1.25cm重さ14.4g	チャート

図版番号	図版番号	遺物番号	層位	名 称	計 測 値	備 考
92-9	G P-916	6	埋土	石斧	長さ9.3cm幅3.85cm厚さ1.65cm重さ83.5g	玄武岩
92-10	G P-916		埋土	土器	口径(11.0cm)器高(7.2cm)	VI群(晩期)
92-11	G P-916		埋土	円形土器片	直径4.3×4.0cm厚さ1.0cm 穴径大0.95cm穴径小0.85cm重さ16.2g	VI群(晩期)
92-12	G P-916		埋土	石鏃	長さ1.85cm幅1.4cm厚さ0.3cm重さ0.5g	黒曜石
92-13	G P-916		埋土	石鏃	長さ4.3cm幅2.55cm厚さ0.9cm重さ7.3g	チャート
92-14	G P-916		埋土	スクレイパー	長さ6.3cm幅2.6cm厚さ1.0cm重さ15.8g	チャート
93-1	G P-919	1	埋土	土器	胴径(4.8cm)胴径11.4cm 器高(12.9cm)底径8.2cm	VI群a(晩期)
93-2	G P-919	17	墳底	黒玉	直径1.8×1.35cm厚さ1.7cm 穴径大0.6cm穴径小0.55cm重さ6.8g	VI群a(晩期)
93-3	G P-919	14	墳底	丸玉	直径1.7×1.6cm厚さ0.9cm 穴径大0.6cm穴径小0.5cm重さ4.0g	蛇紋岩
93-4	G P-919		墳底	平玉	直径1.3×1.1cm厚さ0.7cm 穴径大0.65cm穴径小0.4cm重さ1.2g	蛇紋岩
93-5	G P-919		埋土	石鏃	長さ3.05cm幅1.3cm厚さ0.7cm重さ2.1g	黒曜石、未成品
95-1	G P-920	5	墳底	丸玉	直径0.8cm厚さ0.6cm 穴径大0.4cm穴径小0.25cm重さ0.5g	ヒスイ
95-2	G P-920	6	墳底	丸玉	直径1.4cm厚さ1.5cm 穴径大0.55cm穴径小0.3cm重さ3.8g	ヒスイ
95-3	G P-920	7	墳底	丸玉	直径1.1×1.05cm厚さ0.65cm 穴径大0.5cm穴径小0.25cm重さ1.3g	ヒスイ
95-4	G P-920	8	墳底	丸玉	直径1.3cm厚さ1.0cm 穴径大0.7cm穴径小0.5cm重さ2.9g	ヒスイ
95-5	G P-920	9	墳底	丸玉	直径0.9×0.85cm厚さ0.5cm 穴径大0.4cm穴径小0.2cm重さ0.8g	ヒスイ
95-6	G P-920	10	墳底	丸玉	直径1.0cm厚さ0.7cm 穴径大0.6cm穴径小0.3cm重さ1.1g	ヒスイ
95-7	G P-920	12	墳底	丸玉	直径1.0×1.05cm厚さ0.8cm 穴径大0.45cm穴径小0.15cm重さ1.2g	ヒスイ
95-8	G P-920	13	墳底	丸玉	直径1.3cm厚さ0.95cm 穴径大0.65cm穴径小0.25cm重さ2.8g	ヒスイ
95-9	G P-920		墳底	丸玉	直径0.9cm厚さ0.7cm 穴径大0.45cm穴径小0.25cm重さ0.7g	ヒスイ
95-10	G P-920		墳底	魚飾	長さ1.6cm幅0.95cm厚さ0.5cm 穴径大0.5cm穴径小0.3cm重さ1.4g	ヒスイ
96-11	G P-920		埋土	土器	口径(13.2×29.3cm)器高7.5cm	VI群(晩期)
96-12	G P-920		埋土	土器片	拓本-口縁部-胴部	VI群b(晩期)
96-13	G P-920		埋土	石鏃	長さ(2.9cm)幅1.2cm厚さ0.5cm重さ(1.5g)	黒曜石
96-14	G P-920		埋土	石鏃	長さ(2.0cm)幅1.2cm厚さ0.4cm重さ(0.7g)	黒曜石
97-1	G P-922	1	墳底	土器	口径10.1cm器高10.1cm底径4.5cm	VI群e(後北)
97-2	G P-922	26	墳底	石鏃	長さ1.6cm幅1.4cm厚さ0.2cm重さ0.3g	黒曜石
97-3	G P-922	40	墳底	石鏃	長さ1.9cm幅1.6cm厚さ0.3cm重さ0.6g	黒曜石
97-4	G P-922	25	墳底	石鏃	長さ2.2cm幅1.7cm厚さ0.2cm重さ0.6g	黒曜石
97-5	G P-922	10	墳底	石鏃	長さ1.8cm幅1.6cm厚さ0.4cm重さ0.6g	黒曜石
97-6	G P-922	19	墳底	石鏃	長さ2.8cm幅1.4cm厚さ0.3cm重さ0.6g	黒曜石
97-7	G P-922	21	墳底	石鏃	長さ3.2cm幅1.6cm厚さ0.4cm重さ0.9g	黒曜石
97-8	G P-922	22	墳底	石鏃	長さ2.7cm幅1.6cm厚さ0.4cm重さ0.8g	黒曜石

図版番号	高橋番号	遺物番号	層位	名 称	計 測 値	備 考
97-9	G P-922	47	墳底	石楨	長さ2.6cm幅1.8cm厚さ0.3cm重さ0.6g	黒曜石
97-10	G P-922	54	墳底	石楨	長さ2.4cm幅1.4cm厚さ0.4cm重さ0.6g	黒曜石
97-11	G P-922		埋土	石楨	長さ2.3cm幅1.1cm厚さ0.4cm重さ0.8g	チャート
97-12	G P-922		埋土	石楨	長さ5.25cm幅3.45cm厚さ1.3cm重さ15g	黒曜石
97-13	G P-922		埋土	U・F	長さ3.4cm幅3.65cm厚さ9.5cm重さ9.0g	黒曜石
98-1	G P-935		埋土	土器片	拓本-口縁部~胴部	VI群(晩周)
98-2	G P-935	1	墳底	土器	器高(17.9cm)	VI群(晩周)
99-1	G P-936	7	墳底	土器片	拓本-胴部	VI群(晩周)
99-2	G P-936	9	墳底	土器片	拓本-口縁部	VI群(晩周)
99-3	G P-936	10	墳底	土器片	拓本-口縁部	VI群(晩周)
99-4	G P-936	18	墳底	スクレイパー	長さ(3.15cm)幅2.05cm厚さ0.75cm重さ(3.9g)	黒曜石
99-5	G P-936	1	墳底	石片	長さ14.15cm幅4.95cm厚さ1.4cm重さ193g	緑色片岩
100-6	G P-936	2	墳底	石片	長さ12.0cm幅4.65cm厚さ1.55cm重さ135g	粘板岩
100-7	G P-936	4	墳底	石片	長さ9.85cm幅4.45cm厚さ1.4cm重さ103g	緑色片岩
100-8	G P-936	3	墳底	石片	長さ11.6cm幅3.3cm厚さ1.35cm重さ77.5g	粘板岩
100-9	G P-936	14	墳底	礫	長さ12.5cm幅7.5cm厚さ3.8cm重さ160g	軽石
100-10	G P-936	19	墳底	礫	長さ12.8cm幅7.4cm厚さ3.8cm重さ160g	軽石
101-11	G P-936	6	墳底	くぼみ石	長さ9.2cm幅6.35cm厚さ4.3cm重さ160g	凝灰岩
101-12	G P-936		埋土	土器	器高(4.3cm)高台径8.35cm	VI群(晩周)
101-13	G P-936		埋土	土製品	長さ(4.5cm)幅1.8cm厚さ1.3cm重さ(9.3g)	
101-14	G P-936		埋土	石片	長さ(6.35cm)幅2.45cm厚さ0.7cm重さ(25.4g)	玄武岩
101-15	G P-936		埋土	石片	長さ(5.15cm)幅4.1cm厚さ2.4cm重さ(79.5g)	緑色片岩
98-1	G P-938	1	埋土	土器片	拓本-胴部	VI群(晩周)
102-1	G P-939	2	墳底	礫石器	長さ9.4cm幅6.9cm厚さ7.1cm重さ552g	褐鉄器
102-2	G P-939		埋土	土器	口径29.4×(26.7)cm器高(11.1cm)	VI群a(晩周)
103-1	G P-941	1	墳底	土器	口径16.4cm胴径14.05cm器高18.3cm底径6.3cm	VI群d(火山)
104-2	G P-941	74	墳底	石楨	長さ3.1cm幅1.5cm厚さ0.4cm重さ0.9g	チャート
104-3	G P-941	17	墳底	石楨	長さ3.6cm幅1.3cm厚さ0.6cm重さ1.5g	黒曜石
104-4	G P-941	6	墳底	石楨	長さ4.1cm幅1.6cm厚さ0.7cm重さ2.8g	黒曜石
104-5	G P-941	30	墳底	石楨	長さ3.0cm幅2.1cm厚さ0.4cm重さ1.1g	黒曜石
104-6	G P-941	47	墳底	石楨	長さ2.7cm幅1.7cm厚さ0.3cm重さ0.7g	黒曜石
104-7	G P-941	177	墳底	石楨	長さ3.0cm幅2.0cm厚さ0.3cm重さ0.9g	黒曜石
104-8	G P-941	122	墳底	石楨	長さ3.0cm幅1.8cm厚さ0.35cm重さ0.9g	黒曜石
104-9	G P-941	209	墳底	石楨	長さ2.6cm幅1.8cm厚さ0.4cm重さ0.8g	黒曜石
104-10	G P-941	140	墳底	石楨	長さ2.5cm幅1.7cm厚さ0.4cm重さ0.7g	黒曜石
104-11	G P-941	54	墳底	石楨	長さ2.4cm幅1.8cm厚さ0.3cm重さ0.9g	黒曜石
104-12	G P-941	56	墳底	石楨	長さ2.0cm幅1.5cm厚さ0.3cm重さ0.4g	黒曜石
104-13	G P-941	120	墳底	石楨	長さ2.7cm幅1.8cm厚さ0.3cm重さ0.8g	黒曜石
104-14	G P-941	123	墳底	石楨	長さ2.1cm幅1.8cm厚さ0.3cm重さ0.8g	黒曜石
104-15	G P-941	132	墳底	石楨	長さ2.1cm幅1.8cm厚さ0.4cm重さ0.8g	黒曜石
104-16	G P-941	151	墳底	石楨	長さ2.1cm幅1.5cm厚さ0.4cm重さ0.6g	黒曜石
104-17	G P-941	154	墳底	石楨	長さ2.3cm幅1.9cm厚さ0.3cm重さ0.8g	黒曜石
104-18	G P-941	180	墳底	石楨	長さ2.4cm幅1.6cm厚さ0.3cm重さ0.6g	黒曜石
104-19	G P-941	5	墳底	石楨	長さ4.1cm幅1.35cm厚さ0.5cm重さ3.5g	チャート
104-20	G P-941	2	墳底	スクレイパー	長さ7.45cm幅3.3cm厚さ1.0cm重さ22.6g	チャート
105-21	G P-941	3	墳底	石片	長さ10.55cm幅5.15cm厚さ2.05cm重さ163g	玄武岩
105-22	G P-941	4	墳底	石片	長さ17.05cm幅6.85cm厚さ2.8cm重さ494g	緑色片岩
105-23	G P-941		埋土	石片	長さ9.1cm幅4.25cm厚さ1.8cm重さ94.5g	泥岩

図版番号	品目番号	遺物番号	部位	名称	計測値	備考
106-1	GP-944	1	壇底	土器	口径11.95cm胴径12.3cm器高12.3cm底径6.6cm	Ⅷ群d(志山)
106-2	GP-944	5	壇底	土器	口径11.2cm胴径13.1cm器高13.8cm底径7.2cm	Ⅷ群d(志山)
107-3	GP-944	2, 3	壇底	土器	口径(14.0cm)器高18.1cm底径7.2cm	Ⅷ群d(志山)
107-4	GP-944	4, 5, 6	壇底	土器	口径(9.65cm)胴径(9.7cm) 器高9.9cm底径4.5cm	Ⅷ群d(志山) Ⅷ群d(志山)
107-5	GP-944	5	壇底	土器	口径11.4cm器高10.2cm高台径6.5cm	Ⅷ群d(志山)
108-1	GP-945	1	壇底	土器	口径13.6cm胴径12.0cm器高15.25cm底径7.3cm	Ⅷ群d(志山)
108-2	GP-945	2	壇底	男形石器	長軸4.8cm短軸4.0cm厚さ1.0cm重さ9.2g	黒曜石
108-3	GP-945		壇底	土器	石拍 長さ6.0cm幅2.75cm厚さ0.65cm重さ10.8g	チャート
108-4	GP-945		壇底	土器	燧石 長さ8.65cm幅7.1cm厚さ5.0cm重さ446g	緑岩?
110-1	GP-948	1	壇底	土器	口径18.85cm胴径15.65cm器高22.7cm底径6.9cm	Ⅷ群d(志山)
110-2	GP-948	16	壇底	石鏃	長さ3.75cm幅1.8cm厚さ0.5cm重さ1.2g	黒曜石
110-3	GP-948	40	壇底	石鏃	長さ3.35cm幅1.15cm厚さ0.3cm重さ0.9g	黒曜石
110-4	GP-948	18	壇底	石鏃	長さ4.1cm幅1.45cm厚さ0.4cm重さ1.2g	黒曜石
110-5	GP-948	47	壇底	石鏃	長さ2.7cm幅1.1cm厚さ0.35cm重さ0.7g	黒曜石
110-6	GP-948	5	壇底	石鏃	長さ2.3cm幅1.6cm厚さ0.25cm重さ0.6g	黒曜石
110-7	GP-948	6	壇底	石鏃	長さ2.3cm幅1.3cm厚さ0.2cm重さ0.6g	黒曜石
110-8	GP-948	11	壇底	石鏃	長さ2.0cm幅1.35cm厚さ0.2cm重さ0.3g	黒曜石
110-9	GP-948	12	壇底	石鏃	長さ2.55cm幅1.45cm厚さ0.3cm重さ0.7g	黒曜石
110-10	GP-948	14	壇底	石鏃	長さ1.7cm幅1.15cm厚さ0.2cm重さ0.3g	黒曜石
110-11	GP-948	17	壇底	石鏃	長さ2.95cm幅(1.45cm)厚さ0.25cm重さ(0.5g)	黒曜石
110-12	GP-948	19	壇底	石鏃	長さ3.35cm幅1.6cm厚さ0.3cm重さ0.7g	黒曜石
110-13	GP-948	20	壇底	石鏃	長さ2.9cm幅1.3cm厚さ0.3cm重さ0.6g	黒曜石
110-14	GP-948	21	壇底	石鏃	長さ(2.45cm)幅1.6cm厚さ0.25cm重さ(0.6g)	黒曜石
110-15	GP-948	22	壇底	石鏃	長さ2.6cm幅1.5cm厚さ0.3cm重さ0.6g	黒曜石
110-16	GP-948	23	壇底	石鏃	長さ2.6cm幅1.56cm厚さ0.25cm重さ0.6g	黒曜石
110-17	GP-948	24	壇底	石鏃	長さ3.2cm幅1.4cm厚さ0.25cm重さ0.7g	黒曜石
110-18	GP-948	25	壇底	石鏃	長さ2.6cm幅1.55cm厚さ0.25cm重さ0.6g	黒曜石
110-19	GP-948	26	壇底	石鏃	長さ(2.5cm)幅(1.45cm) 厚さ0.35cm重さ(0.8g)	黒曜石
110-20	GP-948	27	壇底	石鏃	長さ2.35cm幅1.4cm厚さ0.25cm重さ0.5g	黒曜石
110-21	GP-948	28	壇底	石鏃	長さ2.5cm幅1.25cm厚さ0.35cm重さ0.6g	黒曜石
110-22	GP-948	29	壇底	石鏃	長さ2.15cm幅1.2cm厚さ0.2cm重さ0.4g	玄武岩
110-23	GP-948	30	壇底	石鏃	長さ2.0cm幅1.2cm厚さ0.3cm重さ0.4g	黒曜石
110-24	GP-948	31	壇底	石鏃	長さ2.3cm幅1.45cm厚さ0.3cm重さ0.65g	玄武岩
110-25	GP-948	32	壇底	石鏃	長さ2.9cm幅1.7cm厚さ0.15cm重さ0.6g	軟板岩
111-26	GP-948	46	壇底	石鏃	長さ(1.65cm)幅1.35cm厚さ0.25cm重さ(0.4g)	黒曜石
111-27	GP-948	34	壇底	石鏃	長さ(2.75cm)幅(1.25cm) 厚さ0.25cm重さ(0.6g)	黒曜石
111-28	GP-948	42	壇底	石鏃	長さ3.1cm幅1.5cm厚さ0.35cm重さ0.9g	黒曜石
111-29	GP-948	36	壇底	石鏃	長さ2.6cm幅1.45cm厚さ0.25cm重さ0.5g	黒曜石
111-30	GP-948	45	壇底	石鏃	長さ3.35cm幅1.45cm厚さ0.25cm重さ1.1g	玄武岩
111-31	GP-948	44	壇底	石鏃	長さ2.8cm幅1.5cm厚さ0.35cm重さ0.9g	黒曜石
111-32	GP-948	39	壇底	石鏃	長さ2.3cm幅1.45cm厚さ0.3cm重さ0.6g	チャート
111-33	GP-948	41	壇底	石鏃	長さ2.7cm幅1.3cm厚さ0.3cm重さ0.5g	黒曜石
111-34	GP-948	35	壇底	石鏃	長さ2.2cm幅1.55cm厚さ0.25cm重さ0.5g	黒曜石
111-35	GP-948	43	壇底	石鏃	長さ(2.35cm)幅(1.3cm)厚さ0.3cm重さ(0.5g)	頁岩
111-36	GP-948	38	壇底	石鏃	長さ2.7cm幅1.5cm厚さ0.3cm重さ0.5g	黒曜石

図版番号	原簿番号	遺物番号	層位	名 称	計 測 値	備 考
111-37	G P-948	37	墳底	石楨	長さ2.15cm幅1.35cm厚さ0.25cm重さ0.6g	黒曜石
111-38	G P-948	33	墳底	石楨	長さ2.05cm幅1.7cm厚さ0.35cm重さ0.6g	黒曜石
111-39	G P-948	48	墳底	石楨	長さ2.3cm幅1.3cm厚さ0.35cm重さ0.5g	チャート
111-40	G P-948	54	墳底	石楨	長さ2.55cm幅1.25cm厚さ0.35cm重さ0.5g	黒曜石
111-41	G P-948	50	墳底	石楨	長さ2.55cm幅1.45cm厚さ0.2cm重さ0.5g	黒曜石
111-42	G P-948	51	墳底	石楨	長さ2.55cm幅1.5cm厚さ0.25cm重さ0.5g	黒曜石
111-43	G P-948	52	墳底	石楨	長さ2.5cm幅1.5cm厚さ0.25cm重さ0.4g	黒曜石
111-44	G P-948	53	墳底	石楨	長さ2.2cm幅1.2cm厚さ0.25cm重さ0.5g	黒曜石
111-45	G P-948	49	墳底	石楨	長さ1.9cm幅1.5cm厚さ0.25cm重さ0.5g	黒曜石
111-46	G P-948	55	墳底	石楨	長さ2.3cm幅1.3cm厚さ0.2cm重さ0.3g	黒曜石
111-47	G P-948	56	墳底	石楨	長さ2.15cm幅1.4cm厚さ0.2cm重さ0.5g	黒曜石
111-48	G P-948	57	墳底	石楨	長さ2.8cm幅1.4cm厚さ0.25cm重さ1.0g	玄武岩
111-49	G P-948	58	墳底	石楨	長さ2.4cm幅1.45cm厚さ0.2cm重さ0.6g	黒曜石
111-50	G P-948	39	墳底	石楨	長さ2.25cm幅1.25cm厚さ0.25cm重さ0.5g	黒曜石
111-51	G P-948	60	墳底	石楨	長さ2.4cm幅1.3cm厚さ0.3cm重さ0.6g	黒曜石
111-52	G P-948	61	墳底	石楨	長さ2.5cm幅1.3cm厚さ0.25cm重さ0.4g	黒曜石
111-53	G P-948	62	墳底	石楨	長さ2.6cm幅1.4cm厚さ0.3cm重さ0.6g	黒曜石
111-54	G P-948	63	墳底	石楨	長さ2.95cm幅1.6cm厚さ0.25cm重さ0.9g	玄武岩
111-55	G P-948	64	墳底	石楨	長さ3.1cm幅1.9cm厚さ0.35cm重さ1.1g	黒曜石
111-56	G P-948	65	墳底	石楨	長さ2.15cm幅1.4cm厚さ0.25cm重さ0.5g	黒曜石
111-57	G P-948	66	墳底	石楨	長さ2.95cm幅1.7cm厚さ0.35cm重さ0.8g	チャート
111-58	G P-948	67	墳底	石楨	長さ3.2cm幅1.4cm厚さ0.25cm厚さ0.8g	黒曜石
111-59	G P-948	68	墳底	石楨	長さ2.2cm幅1.65cm厚さ0.3cm重さ0.6g	黒曜石
111-60	G P-948	69	墳底	石楨	長さ1.8cm幅1.5cm厚さ0.3cm重さ0.6g	黒曜石
111-61	G P-948	72	墳底	石楨	長さ2.9cm幅1.35cm厚さ0.3cm重さ0.7g	黒曜石
111-62	G P-948	73	墳底	石楨	長さ2.45cm幅(1.3cm)厚さ0.2cm重さ(0.6g)	黒曜石
111-63	G P-948	74	墳底	石楨	長さ2.1cm幅1.3cm厚さ0.25cm重さ0.6g	玄武岩
111-64	G P-948	75	墳底	石楨	長さ1.95cm幅1.3cm厚さ0.3cm重さ0.5g	黒曜石
111-65	G P-948	76	墳底	石楨	長さ2.75cm幅1.45cm厚さ0.25cm重さ0.6g	黒曜石
111-66	G P-948	77	墳底	石楨	長さ2.0cm幅1.4cm厚さ0.3cm重さ0.5g	黒曜石
111-67	G P-948	78	墳底	石楨	長さ1.85cm幅1.55cm厚さ0.3cm重さ0.5g	黒曜石
111-68	G P-948	85	墳底	石楨	長さ2.3cm幅1.45cm厚さ0.3cm重さ0.7g	黒曜石
112-69	G P-948	10	墳底	スクレイパー	長さ(4.55cm)幅2.8cm厚さ1.05cm重さ(11.9g)	チャート
112-70	G P-948	70	墳底	スクレイパー	長さ6.05cm幅3.15cm厚さ1.8cm重さ28.8g	チャート
112-71	G P-948	13	墳底	スクレイパー	長さ8.6cm幅5.95cm厚さ1.1cm重さ45.6g	チャート
112-72	G P-948	15	墳底	石斧	長さ13.3cm幅4.0cm厚さ2.8cm重さ275g	緑色片岩
112-73	G P-948	9	墳底	石斧	長さ12.5cm幅5.65cm厚さ2.3cm重さ259g	粉板岩
113-74	G P-948	71	墳底	石斧	長さ7.7cm幅3.6cm厚さ1.5cm重さ65.5g	緑色片岩
113-75	G P-948	4	墳底	石斧	長さ7.6cm幅3.9cm厚さ1.0cm重さ51.5g	玄武岩
113-76	G P-948	3	墳底	石斧	長さ22.5cm幅6.8cm厚さ3.35cm重さ745g	緑色片岩
114-77	G P-948	7	墳底	石斧	長さ9.8cm幅5.6cm厚さ1.35cm重さ128g	緑色片岩
114-78	G P-948	86	墳底	石斧	長さ13.3cm幅4.8cm厚さ2.9cm重さ269g	緑色片岩
114-79	G P-948		埋土	丸玉	直径1.1cm厚さ0.9cm 穴径大0.75cm穴径小0.55cm重さ1.4g	蛇紋岩
114-80	G P-948		埋土	石楨	長さ(1.6cm)幅1.5cm厚さ0.25cm重さ(0.6g)	黒曜石
114-81	G P-948		埋土	石楨	長さ1.7cm幅1.4cm厚さ0.25cm重さ0.4g	黒曜石
114-82	G P-948		埋土	石楨	長さ2.7cm幅1.4cm厚さ0.3cm重さ1.2g	玄武岩
114-83	G P-948		埋土	石楨	長さ2.3cm幅1.4cm厚さ0.3cm重さ0.6g	黒曜石

図版番号	墓壇番号	遺物番号	層位	名称	計測値	備考
114-84	G P-948		埋土	石楨	長さ2.55cm幅1.35cm厚さ0.25cm重さ0.5g	黒曜石
114-85	G P-948		埋土	石楨	長さ2.1cm幅1.4cm厚さ0.3cm重さ0.5g	黒曜石
114-86	G P-948		埋土	石楨	長さ1.95cm幅1.35cm厚さ0.3cm重さ0.5g	黒曜石
115-1	G P-949	1	壇底	丸瓦	直径1.15cm厚さ0.8cm 穴径大0.6cm穴径小0.25cm重さ2.2g	蛇紋岩
115-2	G P-949		埋土	丸瓦	直径1.1cm厚さ0.9cm 穴径大0.6cm穴径小0.4cm重さ1.6g	蛇紋岩
115-3	G P-949		埋土	丸瓦	直径1.2cm厚さ0.9cm 穴径大0.55cm穴径小0.4cm重さ2.2g	蛇紋岩
115-4	G P-949		埋土	丸瓦	直径1.2cm厚さ1.0cm 穴径大0.5cm穴径小0.3cm重さ2.0g	蛇紋岩
115-5	G P-949		埋土	土器片	折本-L線部	VI群(晩期)
116-1	G P-951	遺体I	壇底	丸瓦	直径1.85×1.55cm厚さ1.75cm 穴径0.7cm重さ7.25g	蛇紋岩?
116-2	G P-951	遺体I	壇底	垂飾	長さ2.05cm幅1.35cm厚さ0.85cm 穴径0.7cm重さ4.1g	蛇紋岩
116-3	G P-951	6	壇底	石楨	長さ(1.95cm)幅1.5cm厚さ0.3cm重さ(0.5g)	黒曜石
116-4	G P-951	7	壇底	石楨	長さ2.8cm幅1.95cm厚さ0.65cm重さ2.6g	チャート
117-5	G P-951	4	壇底	礎石器	長さ8.4cm幅6.1cm厚さ5.5cm重さ410g	陶鉄趾?
117-6	G P-951	5	壇底	礎石器	長さ8.85cm幅6.8cm厚さ4.8cm重さ334g	陶鉄趾?
117-7	G P-951		埋土	土器	口径(8.4cm)器高(6.9cm)	VI群a(晩期)
117-8	G P-951		埋土	土器	胴径11.75cm器高(8.2cm)底径7.5cm	VI群a(晩期)
117-9	G P-951		埋土	土器	口径15.6cm胴径(20.0cm)器高(9.8cm)	VI群a(晩期)
118-10	G P-951		埋土	土器	口径(19.8cm)器高(7.4cm)	VI群(晩期)
118-11	G P-951		埋土	土器	胴径5.7cm胴径9.9cm器高12.7cm底径6.0cm	VI群(晩期)
118-12	G P-951		埋土	有孔土器底部	直径7.4cm厚さ0.5cm	VI群(晩期)
118-13	G P-951		埋土	土器	口径(19.4cm)器高10.85cm高台径(7.2cm)	VI群(晩期)
118-14	G P-951		埋土	土器	口径(20.25cm)器高7.7cm高台径7.0cm	VI群(晩期)
118-15	G P-951		埋土	土器	口径17.1cm器高4.5cm底径4.2cm	VI群(晩期)

遺物掲載一覧(遺構外)

図版No. 遺物No.	出土地	層	遺物No.	長さ(cm)	幅(cm)	厚さ(cm)	重量(g)	名称	材質	備考
119-1	O-45	Ⅱ	11	2.45	1.0	0.4	0.7	石鏃	黒曜石	
119-2	O-45	Ⅱ	3	2.4	0.95	0.35	0.7	石鏃	黒曜石	
119-3	O-45	Ⅱ	1	2.5	1.2	0.45	0.8	石鏃	黒曜石	
119-4	O-45	Ⅱ	8	2.7	1.2	0.4	0.9	石鏃	黒曜石	
119-5	P-41	Ⅱ	2173	2.45	1.0	0.3	0.7	石鏃	黒曜石	
119-6	O-45	Ⅱ	6	2.15	1.1	0.25	0.5	石鏃	黒曜石	
119-7	K-47	Ⅲ		4.0	1.35	0.35	1.2	石鏃	黒曜石	
119-8	K-41	Ⅰ	290	3.7	1.4	0.25	1.2	石鏃	黒曜石	
119-9	S-39	Ⅱ	597	3.8	1.7	0.35	1.5	石鏃	黒曜石	
119-10	P-41	Ⅱ	2522	3.65	1.4	0.35	1.5	石鏃	黒曜石	
119-11	R-40	Ⅲ	902	(3.95)	1.3	0.25	(1.4)	石鏃	黒曜石	
119-12	O-35	Ⅲ	20	3.6	1.3	0.4	1.2	石鏃	黒曜石	
119-13	R-40	Ⅰ	46	3.4	1.5	0.4	1.3	石鏃	黒曜石	
119-14	Q-41	Ⅱ	585	3.7	1.4	0.35	1.2	石鏃	黒曜石	
119-15	J-41	Ⅱ	894	(3.95)	1.55	0.5	(2.2)	石鏃	黒曜石	
119-16	R-40	Ⅱ	609	3.5	1.4	0.4	1.2	石鏃	黒曜石	
119-17	I-36	Ⅰ	64	(3.1)	1.5	0.3	(1.1)	石鏃	黒曜石	
119-18	B-51	Ⅰ	2	(3.4)	1.3	0.45	(1.6)	石鏃	黒曜石	
119-19	T-36	Ⅱ	65	(3.4)	1.3	0.3	(1.1)	石鏃	黒曜石	
119-20	L-39	Ⅰ	10	3.2	1.4	0.45	1.28	石鏃	黒曜石	
119-21	O-47	Ⅱ	1	3.35	1.25	0.45	1.1	石鏃	黒曜石	
119-22	Q-40	Ⅱ	926	(2.7)	1.35	0.3	(0.8)	石鏃	黒曜石	
119-23	R-45	Ⅱ		2.95	1.5	0.35	0.9	石鏃	黒曜石	
119-24	R-40	Ⅲ	966	3.15	1.5	0.3	1.3	石鏃	黒曜石	
119-25	E-46	Ⅰ	22	3.2	1.4	0.5	1.3	石鏃	黒曜石	
119-26	O-34	Ⅰ	2	2.9	1.2	0.3	0.8	石鏃	黒曜石	
119-27	K-52	Ⅰ	2	3.6	1.55	0.6	2.0	石鏃	黒曜石	
119-28	R-47	Ⅱ		3.3	1.55	0.45	1.3	石鏃	黒曜石	
119-29	R-40	Ⅰ	44	3.0	1.1	0.45	1.1	石鏃	黒曜石	
119-30	W-15	Ⅰ		3.15	1.4	0.3	1.0	石鏃	黒曜石	
119-31	R-38	Ⅰ	140	2.9	1.6	0.4	1.0	石鏃	黒曜石	
120-1	I-40	Ⅰ	13	2.4	1.3	0.45	1.0	石鏃	黒曜石	
120-2	O-45	Ⅱ	13	2.3	1.0	0.3	0.5	石鏃	黒曜石	
120-3	O-39	Ⅰ	320	2.6	1.3	0.25	0.6	石鏃	黒曜石	
120-4	O-45	Ⅱ	14	2.65	1.05	0.3	0.7	石鏃	黒曜石	
120-5	O-45	Ⅱ	2	2.65	1.1	0.35	0.7	石鏃	黒曜石	
120-6	N-45	Ⅱ	4	2.6	1.15	0.35	0.8	石鏃	黒曜石	
120-7	O-45	Ⅱ	10	2.5	1.15	0.45	1.0	石鏃	黒曜石	
120-8	O-45	Ⅱ	9	2.15	1.1	0.35	0.6	石鏃	黒曜石	
120-9	O-45	Ⅱ	4	2.65	1.3	0.35	0.9	石鏃	黒曜石	
120-10	S-41	Ⅰ	26	2.75	1.3	0.3	0.8	石鏃	黒曜石	
120-11	O-45	Ⅱ	12	2.75	1.4	0.4	0.9	石鏃	黒曜石	
120-12	Q-35	Ⅰ	287	2.8	1.4	0.45	1.2	石鏃	黒曜石	
120-13	M-39	Ⅰ	1	(2.45)	1.2	0.35	(0.8)	石鏃	黒曜石	
120-14	R-45	Ⅱ	1	2.7	1.3	0.35	0.9	石鏃	黒曜石	
120-15	M-41	Ⅲ	496	3.0	1.2	0.35	1.1	石鏃	黒曜石	
120-16	K-41	Ⅰ	9	3.1	1.75	0.35	1.1	石鏃	黒曜石	

探跡% 遺物%	出土地	層	遺物%	長さ (cm)	幅 (cm)	厚さ (cm)	重さ (g)	名 称	石 質	備 考
120-17	R-41	II	983	(2.9)	(1.2)	0.4	(1.1)	石鏃	黒曜石	
120-18	S-38	I	436	2.8	1.1	0.3	0.6	石鏃	黒曜石	
120-19	N-45	II	6	2.4	1.2	0.25	0.6	石鏃	黒曜石	
120-20	O-41	I	1226	2.85	1.5	0.3	0.9	石鏃	黒曜石	
120-21	O-47	II	2	2.3	1.3	0.25	0.6	石鏃	黒曜石	
120-22	S-40	II	594	2.85	1.35	0.2	0.6	石鏃	黒曜石	
120-23	R-40	I	43	2.2	1.25	0.4	0.9	石鏃	黒曜石	
120-24	R-41	I	829	2.2	1.25	0.2	0.5	石鏃	黒曜石	
120-25	K-46	II	3	2.5	1.4	0.3	0.7	石鏃	黒曜石	
120-26	O-35	I	822	2.9	1.65	0.45	1.2	石鏃	黒曜石	
120-27	Q-40	II	935	2.95	1.7	0.25	1.0	石鏃	黒曜石	
120-28	O-35	I	427	2.5	1.25	0.3	0.8	石鏃	黒曜石	
120-29		I		2.5	1.5	0.4	1.0	石鏃	黒曜石	
120-30	L-42	I	153	2.95	1.5	0.25	0.9	石鏃	黒曜石	
120-31	P-41	I	3	2.8	1.35	0.3	0.9	石鏃	黒曜石	
120-32	N-45	II	1	(2.4)	1.1	0.4	(0.7)	石鏃	黒曜石	
120-33	N-45	II	5	2.2	0.95	0.35	0.4	石鏃	黒曜石	
120-34	R-40	I	38	2.05	1.1	0.35	0.5	石鏃	黒曜石	
120-35	O-45	II	7	(2.2)	1.25	0.25	(0.6)	石鏃	黒曜石	
120-36	N-45	II	3	2.05	0.9	0.3	0.5	石鏃	黒曜石	
120-37	J-46	II		2.0	1.1	0.3	0.5	石鏃	黒曜石	
120-38	J-52	I	64	1.85	1.15	0.4	0.6	石鏃	黒曜石	
121-1	J-41	II	935	(2.25)	1.3	0.3	(0.7)	石鏃	黒曜石	
121-2	S-37	II	171	1.9	1.45	0.2	0.6	石鏃	黒曜石	
121-3	M-39	II	164	1.95	1.3	0.35	0.7	石鏃	黒曜石	
121-4	N-45	II	2	2.2	1.4	0.25	0.5	石鏃	黒曜石	
121-5	S-40	I	3	2.6	1.6	0.45	1.2	石鏃	黒曜石	
121-6	O-40	I	1239	(2.5)	1.6	0.3	(1.1)	石鏃	黒曜石	
121-7	K-41	II	678	2.25	1.4	0.3	1.0	石鏃	黒曜石	
121-8	P-41	II	206	(2.7)	1.5	0.4	(1.5)	石鏃	黒曜石	
121-9	O-40	I	1753	3.8	1.8	0.35	1.8	石鏃	黒曜石	
121-10	R-45	II	2	2.7	1.6	0.4	1.2	石鏃	黒曜石	
121-11	Q-38	I	115	2.9	1.5	0.35	1.3	石鏃	黒曜石	
121-12	P-41	II	1805	(2.8)	1.8	0.4	(1.7)	石鏃	黒曜石	
121-13	Q-40	I	414	(2.6)	1.7	0.6	(1.7)	石鏃	黒曜石	
121-14	S-39	I	494	2.2	1.5	0.35	0.7	石鏃	黒曜石	
121-15	O-45	II	15	(2.3)	1.5	0.2	(0.7)	石鏃	黒曜石	
121-16	K-39	I	10	3.5	2.05	0.45	1.3	石鏃	黒曜石	
121-17	O-34	I	5	3.5	1.9	0.35	1.7	石鏃	黒曜石	
121-18	K-42	I	1	2.95	1.8	0.35	1.9	石鏃	黒曜石	
121-19	P-41	II	2664	2.9	2.2	0.6	3.1	石鏃	黒曜石	
121-20	R-46	II	2	3.15	1.5	0.5	1.7	石鏃	黒曜石	
121-21	P-41	II	2965	(2.85)	1.85	0.55	(1.8)	石鏃	黒曜石	
121-22	K-41	III	450	3.0	1.6	0.5	2.4	石鏃	黒曜石	
121-23	O-47	II	3	2.9	1.6	0.85	3.3	石鏃	黒曜石	
121-24	N-35	III	141	(2.5)	(1.5)	0.3	(1.1)	石鏃	黒曜石	
121-25	L-40	I	530	2.8	1.75	0.35	1.2	石鏃	黒曜石	

図面No	遺物No	出土地	層	遺物No	長さ(cm)	幅(cm)	厚さ(cm)	重さ(g)	名称	石質	備考
121-26	E-41	I	93	(2.7)	1.4	0.4	(1.2)	石鏃	黒曜石		
121-27	M-42	II	113	(2.5)	1.4	0.3	(1.2)	石鏃	黒曜石		
121-28	T-36	II	321	3.1	1.5	0.4	1.8	石鏃	黒曜石		
121-29	M-45	II	2	(2.9)	1.7	0.35	(1.5)	石鏃	黒曜石		
122-1	T-36	II	72	2.7	1.55	0.2	0.9	石鏃	黒曜石		
122-2	M-45	II	1	2.2	1.15	0.3	0.7	石鏃	黒曜石		
122-3	O-45	II	5	2.5	1.65	0.35	1.0	石鏃	黒曜石		
122-4	Q-35	I	22	2.25	1.25	0.45	1.1	石鏃	黒曜石		
122-5	R-47	II		2.95	1.15	0.5	1.1	石鏃	黒曜石		
122-6	M-41	III	344	(3.4)	1.55	0.35	(1.3)	石鏃	チャート		
122-7	G-46	I	9	4.15	1.55	0.65	3.3	石鏃	黒曜石		
122-8	O-37	III	372	(3.0)	1.8	0.4	(1.4)	石鏃	黒曜石		
122-9	Y-20	II	256	3.4	1.4	0.45	2.2	石鏃	頁岩		
122-10	K-41	III	140	(3.45)	1.7	0.55	(3.1)	石鏃	黒曜石		
122-11	R-40	II	1197	(2.8)	1.3	0.3	(1.1)	石鏃	黒曜石		
122-12	H-37	I	4056	(2.8)	1.65	0.35	(1.5)	石鏃	黒曜石		
122-13	O-45	II	16	2.4	1.05	0.3	0.6	石鏃	黒曜石		
122-14	R-40	III	1746	4.1	2.0	0.45	4.6	石鏃	黒曜石		
122-15	M-44	I	748	(4.8)	2.0	0.8	(5.5)	石鏃	黒曜石		
122-16	S-41	III	140	(3.7)	1.3	0.55	(2.1)	石鏃	黒曜石		
122-17	Q-38	I	3	3.35	1.2	0.4	1.4	石鏃	メノウ質		
122-18	H-37	I	4055	(3.4)	(1.8)	0.4	(1.6)	石鏃	黒曜石		
122-19	O-34	I	4	2.6	1.7	0.3	0.9	石鏃	黒曜石		
122-20	O-37	II	317	(1.8)	(1.4)	0.3	(0.6)	石鏃	黒曜石		
122-21	O-37	II	316	(2.05)	1.6	0.2	(0.7)	石鏃	黒曜石		
122-22	T-36	II	89	(4.0)	1.8	0.3	(2.3)	石鏃	チャート		
122-23	Q-41	II	60	3.9	1.9	0.4	3.28	石鏃	石英		
122-24	T-12	I	105	(3.45)	1.75	0.4	(2.1)	石鏃	黒曜石		
122-25	U-17	II	13	2.7	1.35	0.3	1.3	石鏃	黒曜石		
122-26	Q-36	III	29	2.2	1.1	0.2	0.5	石鏃	黒曜石		
122-27	L-42	I	155	3.4	1.9	0.75	3.3	石鏃	黒曜石		
122-28	H-37	I	4057	1.4	0.7	0.15	0.2	石鏃	黒曜石		
122-29	O-37	III	390	2.35	1.05	0.25	0.9	石鏃	チャート		
123-1	R-40	II	1231	(3.2)	(1.7)	0.4	(1.5)	石鏃	黒曜石		
123-2	M-40	I	409	2.95	1.5	0.4	1.8	石鏃	黒曜石		
123-3	O-35	I	432	2.95	1.4	0.4	0.9	石鏃	黒曜石		
123-4	P-41	II	2546	3.1	1.0	0.35	1.0	石鏃	黒曜石		
123-5	O-35	III	259	4.2	1.8	0.35	2.4	石鏃	頁岩		
123-6	N-36	III	13	5.8	1.25	0.6	3.6	石槍	頁岩	基部にアスファルト付着	
123-7	Q-40	II	1210	7.5	2.7	0.9	19.2	石槍	チャート		
123-8	F-47	I	1052	3.15	0.8	0.5	1.6	石鏃	チャート		
123-9	J-40	II	783	3.6	0.9	0.45	1.5	石鏃	黒曜石		
123-10	Q-40	II	922	4.3	1.0	0.4	1.5	石鏃	チャート		
123-11	J-45	II	900	3.3	2.85	0.45	5.0	石鏃	頁岩		
123-12	O-35	I	832	(3.5)	2.45	0.5	(3.9)	石鏃	頁岩		
123-13	R-41	II	1254	5.4	2.35	0.7	9.8	石鏃	チャート		
123-14	R-40	II	493	(4.7)	2.3	0.4	(6.8)	石鏃	頁岩		

図面No. 遺物No.	出土地	層	遺物No.	長さ (cm)	幅 (cm)	厚さ (cm)	重さ (g)	名 称	石 質	備 考
123-15	O-41	I	1223	4.2	1.75	0.45	3.8	石鏃	チャート	
123-16	L-35	I	84	3.4	1.7	0.3	2.0	石鏃	チャート	
123-17	F-47	I	1054	3.4	2.6	0.4	4.2	石鏃	頁岩	
123-18	F-47	I	1053	3.2	1.5	0.5	3.8	石鏃	チャート	
123-19	F-50	I	5	4.65	1.6	0.6	8.3	石鏃	頁岩	
123-20	J-41	II	1047	(3.9)	(2.4)	0.6	(6.3)	石鏃	頁岩	
123-21	Q-40	II	955	4.0	2.35	0.55	8.6	石鏃	チャート	
123-22	O-45	II	399	5.3	2.6	0.7	16.2	石鏃	頁岩	
123-23	M-40	I	856	2.95	2.05	0.5	3.1	石鏃	頁岩	
124-1	O-45	II		5.1	4.3	0.5	13.0	石鏃	黒曜石	
124-2	R-39	III	472	(5.15)	4.7	0.45	(21.8)	石鏃	チャート	
124-3	T-23	I	451	4.2	1.8	0.55	4.2	石鏃	黒曜石	
124-4	O-41	I	662	5.2	2.7	0.6	6.7	石鏃	黒曜石	
124-5	I-39	I	559	3.0	2.4	0.5	2.8	石鏃	チャート	
124-6	S-38	I	440	3.25	1.5	0.4	2.6	石鏃	チャート	
124-7		I		2.5	1.35	0.6	3.1	石鏃	チャート	
124-8	R-41	I	1300	3.1	2.5	1.1	5.7	石鏃	黒曜石	
124-9	I-36	I	58	2.8	2.85	0.35	4.5	石鏃	黒曜石	
124-10	P-41	I	1032	(4.7)	(3.05)	0.7	(9.2)	石鏃	チャート	
124-11	R-26	II	236	4.8	2.9	0.6	7.0	石鏃	黒曜石	
124-12	K-41	I	1401	4.0	2.45	0.8	5.8	石鏃	頁岩	
124-13	O-45	III		4.8	3.1	0.5	8.9	石鏃	黒曜石	
124-14	N-37	I	86	(5.1)	5.0	0.3	(12.4)	石鏃	黒曜石	
125-1	K-40	I	5	5.2	2.3	0.7	7.2	スクレイパー	黒曜石	
125-2	J-44	I	1210	5.0	2.1	0.7	8.6	スクレイパー	黒曜石	
125-3	S-41	III	718	3.4	2.0	0.6	5.0	スクレイパー	チャート	
125-4	Q-41	II	1021	6.3	3.5	0.9	22.4	スクレイパー	チャート	石製ナイフ
125-5	Q-40	I	96	6.8	3.1	0.5	15.4	スクレイパー	頁岩	石製ナイフ
125-6	B-51	I	4	6.95	3.0	0.9	21.8	スクレイパー	黒曜石	石製ナイフ
125-7	L-40	I	552	6.5	3.0	0.7	17.2	スクレイパー	黒曜石	石製ナイフ
125-8	P-41	II	2907	5.4	2.85	0.45	9.9	スクレイパー	黒曜石	石製ナイフ
125-9	Q-40	I	95	(5.0)	3.45	0.6	(13.0)	スクレイパー	黒曜石	石製ナイフ
125-10	L-41	I	207	7.5	3.45	0.55	18.6	スクレイパー	頁岩	石製ナイフ
125-11	Q-34	I	4	9.6	3.6	0.7	30.4	スクレイパー	頁岩	石製ナイフ
126-1	L-35	II	64	3.1	1.25	0.45	2.3	スクレイパー	石英	
126-2	O-28	III	165	3.5	1.15	0.5	1.2	スクレイパー	黒曜石	
126-3	S-21	II	990	2.8	1.75	0.4	1.7	スクレイパー	黒曜石	
126-4	R-22	II	1000	2.7	1.5	0.6	2.4	スクレイパー	黒曜石	
126-5	T-24	II	1019	2.9	1.85	0.5	3.4	スクレイパー	黒曜石	
126-6	L-21	I	354	5.0	2.0	1.0	12.0	スクレイパー	黒曜石	
126-7	P-41	II	2495	2.9	2.0	0.8	3.4	スクレイパー	チャート	
126-8	O-25	I	1217	5.0	2.45	0.8	9.7	スクレイパー	黒曜石	
126-9	R-41	I	439	3.35	2.2	1.1	7.8	スクレイパー	黒曜石	
126-10	T-23	II	2009	3.4	2.15	0.6	4.1	スクレイパー	黒曜石	
126-11	S-22	II	2806	3.5	2.1	0.75	7.0	スクレイパー	黒曜石	
126-12	S-25	III	764	4.2	1.9	0.6	8.3	スクレイパー	黒曜石	
126-13	L-39	I	4	4.3	2.0	0.35	3.2	スクレイパー	黒曜石	

図面No.	山土地	種	遺物No.	長さ(cm)	幅(cm)	厚さ(cm)	重さ(g)	名称	石質	備考
126-14	O-27	Ⅲ	46	3.85	2.2	0.8	5.9	スクレイパー	黒曜石	
126-15	R-28	I	274	4.7	2.4	0.3	5.1	スクレイパー	黒曜石	
126-16	O-44	Ⅱ	800	3.5	2.7	0.65	6.8	スクレイパー	黒曜石	
126-17	Q-23	Ⅱ	567	3.2	2.1	0.6	3.8	スクレイパー	黒曜石	
126-18	S-41	I	240	4.4	1.9	0.9	7.0	スクレイパー	黒曜石	
126-19	T-23	Ⅱ	2224	4.4	2.3	0.6	5.4	スクレイパー	黒曜石	
126-20	R-39	Ⅲ	503	3.8	2.7	0.9	9.0	スクレイパー	チャート	
126-21	Q-26	Ⅱ	526	4.3	2.2	0.8	4.8	スクレイパー	黒曜石	
127-1	S-40	I	125	2.8	2.0	0.7	3.4	スクレイパー	黒曜石	
127-2	O-35	I	423	3.5	2.15	0.65	5.2	スクレイパー	黒曜石	
127-3	N-34	I	83	3.9	2.2	0.4	3.4	スクレイパー	黒曜石	
127-4	R-25	Ⅱ	482	3.8	2.9	0.5	5.7	スクレイパー	黒曜石	
127-5	S-37	I	151	4.1	2.65	1.1	12.4	スクレイパー	黒曜石	
127-6	S-23	Ⅱ	318	(4.0)	(3.2)	0.6	(7.6)	スクレイパー	黒曜石	
127-7	S-41	I	588	3.9	3.15	1.0	12.4	スクレイパー	黒曜石	
127-8	T-29	I	320	3.5	2.4	1.0	10.2	スクレイパー	黒曜石	
127-9	T-26	Ⅱ	526	5.05	1.55	0.7	5.3	スクレイパー	黒曜石	
127-10	S-25	Ⅱ	706	4.1	1.7	0.4	2.4	スクレイパー	黒曜石	
127-11	G-39	I	101	5.1	1.8	0.6	6.6	スクレイパー	黒曜石	
127-12	H-27	I	2	5.1	1.7	0.6	6.9	スクレイパー	黒曜石	
127-13	S-24	Ⅱ	123	4.85	2.0	0.9	11.2	スクレイパー	黒曜石	
127-14	S-24	Ⅱ	1005	4.5	2.4	0.4	5.8	スクレイパー	黒曜石	
127-15	T-23	I	891	4.2	2.5	0.6	6.6	スクレイパー	黒曜石	
127-16	I-36	I	3726	4.3	3.05	0.85	11.4	スクレイパー	黒曜石	
127-17	S-41	Ⅲ	485	5.0	2.7	0.7	10.6	スクレイパー	黒曜石	
127-18	U-22	Ⅱ	568	4.25	2.0	0.45	3.5	スクレイパー	黒曜石	
127-19	M-39	I	563	4.0	1.6	1.0	6.2	スクレイパー	黒曜石	
127-20	R-25	Ⅱ	686	4.35	2.75	1.5	17.2	スクレイパー	黒曜石	
127-21	G-27	I	682	4.0	2.9	0.9	0.9	スクレイパー	黒曜石	
128-1	W-19	Ⅱ	490	2.3	1.8	0.5	1.9	スクレイパー	黒曜石	
128-2	O-37	I	35	2.3	1.4	0.4	1.1	スクレイパー	黒曜石	
128-3	U-20	I	155	2.4	1.7	0.5	2.3	スクレイパー	黒曜石	
128-4	K-41	I	138	3.2	2.3	0.4	3.8	スクレイパー	黒曜石	
128-5	K-39	I	176	3.7	1.8	0.4	3.1	スクレイパー	黒曜石	
128-6	O-29	Ⅱ	131	4.2	2.5	0.95	10.6	スクレイパー	黒曜石	
128-7	Q-39	Ⅱ	25	4.7	3.0	0.85	12.6	スクレイパー	チャート	
128-8	L-38	I	216	4.05	2.5	0.6	6.9	スクレイパー	チャート	
128-9	Q-45	I	147	3.75	2.05	0.45	4.4	スクレイパー	黒曜石	
128-10	Q-40	I	1414	3.0	2.7	0.8	6.0	スクレイパー	チャート	
128-11	T-24	Ⅱ	1248	3.6	2.4	0.5	3.4	スクレイパー	黒曜石	
128-12	F-47	I	1055	3.1	2.3	0.6	7.0	スクレイパー	黒曜石	
128-13	T-21	Ⅱ	268	3.5	2.4	0.7	5.4	スクレイパー	黒曜石	
128-14	H-37	I	4066	4.45	1.7	0.4	2.3	スクレイパー	黒曜石	
128-15	R-39	I	220	3.4	2.3	0.9	6.5	スクレイパー	チャート	
128-16		I	5	3.2	2.9	0.5	6.4	スクレイパー	黒曜石	No.2983 Test Pit
128-17	R-39	I	629	4.3	2.2	0.6	6.4	スクレイパー	チャート	
128-18	S-23	Ⅱ	1539	4.4	2.3	0.4	5.6	スクレイパー	黒曜石	

図面 番号	出土地	所	遺物名	長さ(cm)	幅(cm)	厚さ(cm)	重さ(g)	名称	石質	備考
128-19	M-23	I	17	4.6	2.1	0.4	5.4	スクレイパー	黒曜石	
128-20	R-25	II	704	4.6	2.4	0.9	9.4	スクレイパー	黒曜石	
128-21	I-36	I	3738	4.7	2.85	0.55	10.0	スクレイパー	頁岩	
129-1	K-37	I	17	4.5	2.5	0.3	4.6	スクレイパー	黒曜石	
129-2	S-39	I	779	5.0	2.7	0.6	7.9	スクレイパー	チャート	
129-3	R-23	I	509	4.3	2.6	0.8	10.2	スクレイパー	黒曜石	
129-4	I-36	I	61	3.7	2.7	0.6	4.7	スクレイパー	黒曜石	
129-5	Q-40	I	102	4.3	3.0	0.7	10.6	スクレイパー	黒曜石	
129-6	Q-20	I	18	4.9	(3.45)	0.9	(15.2)	スクレイパー	黒曜石	
129-7	N-36	I	540	4.4	3.4	0.9	13.2	スクレイパー	頁岩	
129-8	T-27	I	335	3.6	2.9	0.55	4.3	スクレイパー	黒曜石	
129-9	S-24	II	1747	4.35	2.8	1.05	15.2	スクレイパー	黒曜石	
129-10	O-29	I	218	4.5	3.5	1.2	11.2	スクレイパー	黒曜石	
129-11	O-44	I	1721	5.7	3.5	1.3	24.4	スクレイパー	頁岩	
129-12	R-41	I	1871	4.6	3.4	0.7	15.2	スクレイパー	頁岩	
129-13	Q-44	II	285	5.9	4.4	1.6	41.8	スクレイパー	チャート	
130-1	O-22	I	22	4.5	2.95	0.95	16.0	スクレイパー	黒曜石	
130-2	I-35	I	1990	4.0	3.8	1.2	22.0	スクレイパー	チャート	
130-3	R-41	I	929	4.2	4.1	0.9	14.8	スクレイパー	黒曜石	
130-4	Q-36	I	3	5.1	2.9	0.8	14.0	スクレイパー	黒曜石	
130-5	Q-44	II		3.25	3.05	0.7	8.7	スクレイパー	黒曜石	
130-6	U-23	II	490	6.3	2.4	0.6	12.0	スクレイパー	黒曜石	
130-7	S-20	II	1465	4.35	3.05	1.4	22.8	スクレイパー	黒曜石	
130-8	N-25	I	397	5.25	3.5	1.25	24.8	スクレイパー	黒曜石	
130-9	O-41	I	1545	4.6	3.25	0.7	11.4	スクレイパー	黒曜石	
130-10	M-25	I	270	6.0	3.05	0.9	21.6	スクレイパー	黒曜石	
130-11	S-38	I	2181	5.4	2.9	0.85	8.4	スクレイパー	黒曜石	
130-12	I-36	I	59	4.5	4.0	1.1	19.8	スクレイパー	黒曜石	
130-13	K-42	I	132	5.05	3.0	1.0	15.8	スクレイパー	頁岩	
131-1	R-26	I	474	4.3	1.8	0.6	5.6	スクレイパー	黒曜石	
131-2	V-20	I	279	3.8	1.4	0.5	2.7	スクレイパー	黒曜石	
131-3	M-23	I	80	4.3	1.95	0.75	7.0	スクレイパー	黒曜石	
131-4	Q-27	I	198	4.5	1.85	0.55	3.3	スクレイパー	黒曜石	
131-5	L-47	I	5	4.6	2.2	0.4	4.8	スクレイパー	黒曜石	
131-6	R-41	I	431	5.35	2.8	1.6	16.4	スクレイパー	黒曜石	
131-7	M-23	I	84	5.7	2.55	0.5	11.8	スクレイパー	黒曜石	
131-8	Q-45	II	621	5.7	2.5	0.7	8.6	スクレイパー	黒曜石	
131-9	O-24	I	27	5.0	2.2	0.95	13.4	スクレイパー	黒曜石	
131-10	R-41	I	1864	7.1	3.4	0.75	16.2	スクレイパー	黒曜石	
131-11	G-28	I	497	5.55	3.5	0.55	19.8	スクレイパー	黒曜石	
131-12	S-40	I	4	5.8	3.2	0.45	10.0	スクレイパー	黒曜石	
131-13	S-26	I	646	5.9	3.6	0.8	19.0	スクレイパー	黒曜石	
131-14	M-36	I	1	7.0	3.6	0.3	18.0	スクレイパー	黒曜石	
131-15	S-25	I	99	6.85	4.1	1.0	31.0	スクレイパー	黒曜石	
132-1	F-50	I	6	5.05	3.2	0.5	9.2	スクレイパー	黒曜石	
132-2	M-42	I	490	(5.4)	2.8	0.7	(9.1)	スクレイパー	黒曜石	
132-3	R-41	I	617	9.8	2.7	0.75	32.6	スクレイパー	メノウ質	

図面No. 遺物No.	出土地	期	遺物No.	長さ(cm)	幅(cm)	厚さ(cm)	重さ(g)	名称	石質	備考
132-4	R-27	I	43	4.8	3.0	0.3	3.6	スクレイパー	黒曜石	
132-5	T-24	II	942	5.0	2.0	0.5	6.1	スクレイパー	黒曜石	
132-6	J-38	I	133	4.15	2.6	0.9	6.6	スクレイパー	黒曜石	
132-7	K-52	I	3	(4.6)	3.7	1.25	(16.6)	スクレイパー	黒曜石	
132-8	R-34	I	487	3.5	2.5	0.65	5.7	スクレイパー	頁岩	
132-9	O-25	I	602	4.2	3.4	0.8	13.4	スクレイパー	黒曜石	
132-10	S-39	I	412	6.3	5.5	0.85	35.8	スクレイパー	黒曜石	
132-11	H-9			8.8	3.8	1.35	46.0	スクレイパー	黒曜石	Test Pit No.2993
133-1	O-25	II	599	4.25	2.4	1.1	9.9	スクレイパー	黒曜石	
133-2	N-28	I	119	4.45	2.5	1.0	6.5	スクレイパー	黒曜石	
133-3	W-19	III		6.0	2.65	1.0	10.6	スクレイパー	黒曜石	
133-4	S-20	I	93	3.15	2.1	0.5	4.1	スクレイパー	黒曜石	
133-5	V-19	III	196	3.5	2.9	0.6	7.2	スクレイパー	黒曜石	
133-6	V-20	I	761	3.7	2.6	0.7	5.7	スクレイパー	黒曜石	
133-7	S-23	I	125	4.0	1.9	0.8	6.9	スクレイパー	黒曜石	
133-8	R-23	II	1535	5.0	3.1	1.45	15.2	スクレイパー	黒曜石	
133-9	S-24	II	2545	4.9	2.35	0.95	8.5	スクレイパー	黒曜石	
133-10	R-24	II	1006	3.2	1.75	0.9	3.9	スクレイパー	黒曜石	
133-11	M-45	II		6.9	3.5	1.1	30.0	スクレイパー	玄武岩	
133-12	H-10			7.1	3.5	1.0	26.4	スクレイパー	頁岩	Test Pit
133-13	O-37	II	299	7.2	4.7	1.9	51.0	スクレイパー	頁岩	
134-1	Q-27	I	99	4.55	1.15	0.5	2.6	スクレイパー	黒曜石	
134-2	R-16	I		3.4	2.2	0.6	4.4	スクレイパー	黒曜石	
134-3	S-25	I	181	3.6	1.65	0.4	3.0	スクレイパー	黒曜石	
134-4	M-24	I	173	3.9	1.6	0.5	5.1	スクレイパー	黒曜石	
134-5	L-50	II		3.5	2.8	0.8	6.8	スクレイパー	黒曜石	
134-6	I-53	I	232	3.8	2.2	0.5	5.9	スクレイパー	黒曜石	
134-7	U-17	I	107	3.6	2.5	1.0	11.6	スクレイパー	黒曜石	
134-8	L-50	II		2.9	3.2	0.8	6.8	スクレイパー	黒曜石	
134-9	I-53	I	232	3.4	2.6	0.5	5.9	スクレイパー	黒曜石	
134-10	R-18	I	11	3.0	3.2	0.75	5.5	スクレイパー	黒曜石	
134-11	H-36	I	134	3.95	1.7	0.75	5.5	スクレイパー	チャート	
134-12	U-16	I	183	4.0	3.1	0.7	11.8	スクレイパー	黒曜石	
134-13	O-45	II		4.0	3.4	1.4	17.4	スクレイパー	黒曜石	
134-14	N-41	I	985	4.3	3.45	0.85	12.4	スクレイパー	黒曜石	
134-15	V-21	II	356	4.0	3.2	1.35	20.2	スクレイパー	頁岩	
134-16	O-41	I	1564	4.3	2.4	0.65	7.2	スクレイパー	黒曜石	
135-1	M-34	I	108	5.2	2.1	1.2	19.6	スクレイパー	チャート	
135-2	S-40	I	855	5.0	3.55	0.9	10.0	スクレイパー	頁岩	
135-3	T-20	I	285	5.0	2.6	1.15	15.2	スクレイパー	黒曜石	
135-4	R-37	I	406	5.0	2.1	0.8	6.9	スクレイパー	玄武岩	
135-5	N-43	III		6.5	3.1	1.6	29.8	スクレイパー	チャート	
135-6	P-47	III		6.5	3.4	1.4	43.4	スクレイパー	頁岩	
135-7	S-41	III	909	5.9	2.2	0.8	10.8	スクレイパー	頁岩	
135-8	R-34	I	45	9.2	4.5	0.8	29.0	スクレイパー	頁岩	
135-9	M-43	II		7.1	3.7	1.1	22.8	スクレイパー	黒曜石	
136-1	H-37	I	520	7.0	2.1	0.9	10.4	スクレイパー	頁岩	

探検 遺物No	出土地	層	遺物No	長さ (cm)	幅 (cm)	厚さ (cm)	重さ (g)	名 称	石 質	備 考
136-2	R-39	I	202	5.85	3.1	1.3	22.8	スクレイパー	頁岩	
136-3	N-46	II		5.7	2.9	1.2	17.8	スクレイパー	黒曜石	
136-4	N-41	I	787	7.0	5.2	1.3	36.2	スクレイパー	頁岩	
136-5	K-39	I	696	5.2	3.4	1.8	31.2	スクレイパー	チャート	
136-6	O-28	II	389	4.35	3.0	0.8	11.2	スクレイパー	黒曜石	
136-7	L-36	III	10	7.05	6.2	1.5	46.4	スクレイパー	頁岩	
136-8	T-22	II	1695	3.45	3.4	0.7	5.7	スクレイパー	黒曜石	
136-9	Q-41	I	1003	2.2	3.2	0.5	3.3	スクレイパー	黒曜石	
136-10	Q-18	I	123	2.5	2.3	0.9	3.5	スクレイパー	黒曜石	
137-1	N-43	II		3.5	2.5	0.7	7.2	スクレイパー	黒曜石	
137-2	R-19	I	11	3.0	2.4	0.65	6.9	スクレイパー	黒曜石	
137-3	O-35	I	420	3.9	3.1	0.45	4.7	スクレイパー	黒曜石	
137-4	W-19	II	126	4.5	3.5	1.5	25.8	スクレイパー	黒曜石	
137-5	O-47	III		5.0	4.9	1.15	25.0	スクレイパー	黒曜石	
137-6	V-12	I	61	3.7	3.05	0.9	11.6	スクレイパー	黒曜石	
137-7	H-25	I	113	3.5	3.5	0.3	4.7	スクレイパー	片岩?	
137-8	I-36	I	1128	7.5	6.9	2.3	73.5	スクレイパー	黒曜石	
137-9	L-40	I	183	3.6	2.7	0.7	9.8	スクレイパー	黒曜石	
137-10	I-39	II	489	2.8	2.5	0.4	3.4	スクレイパー	黒曜石	
137-11	T-22	II	129	3.2	2.2	0.5	3.8	スクレイパー	黒曜石	
137-12	U-23	I	146	4.6	1.9	0.8	7.6	スクレイパー	黒曜石	
137-13	Q-26	I	470	3.4	2.4	0.6	4.8	スクレイパー	黒曜石	
137-14	V-19	I		3.2	1.8	0.8	3.8	スクレイパー	黒曜石	
138-1	L-42	I	973	4.3	3.0	1.35	15.6	スクレイパー	黒曜石	
138-2	H-44	I	8	6.1	3.0	1.1	16.4	スクレイパー	黒曜石	
138-3	N-26	II	499	3.25	1.8	0.8	3.9	スクレイパー	黒曜石	
138-4	P-44	II		7.6	6.45	1.45	60.5	スクレイパー	玄武岩	
138-5	N-35	I	5	4.3	3.85	0.75	14.6	スクレイパー	チャート	
138-6	L-43	I	1566	7.7	4.0	1.3	45.2	スクレイパー	玄武岩	
138-7	O-40	I	422	3.55	2.2	0.6	4.7	スクレイパー	黒曜石	
138-8	S-20	II	370	3.2	3.0	0.6	5.0	スクレイパー	黒曜石	
138-9	L-44	I	1769	8.8	6.3	1.6	89.5	スクレイパー	玄武岩	
138-10	M-41	I	485	4.6	(3.5)	1.0	(9.5)	スクレイパー	頁岩	
138-11	N-44	II		7.0	4.8	1.1	35.8	スクレイパー	頁岩	
139-1	M-35	III	87	5.0	3.4	1.2	20.0	スクレイパー	頁岩	
139-2		I		5.6	3.15	1.4	23.4	スクレイパー	チャート	
139-3	I-35	I	1361	5.6	5.1	0.6	24.2	スクレイパー	頁岩	
139-4	K-46	III		4.8	4.6	1.4	35.4	スクレイパー	黒曜石	
139-5	M-45	I	546	5.3	3.8	0.8	16.2	スクレイパー	チャート	
139-6	Q-36	I	1298	5.2	4.15	0.8	14.6	スクレイパー	頁岩	
139-7	H-37	I	511	7.1	4.8	1.2	36.0	スクレイパー	頁岩	
139-8	G-9	III		3.6	3.45	0.95	11.0	スクレイパー	黒曜石	Test Pit
139-9	T-22	II	638	3.55	3.05	0.75	9.3	スクレイパー	黒曜石	
139-10	S-38	I	392	7.2	5.5	1.4	43.8	スクレイパー	頁岩	
140-1	U-21	II	32	3.1	2.1	0.45	3.9	スクレイパー	黒曜石	
140-2	J-40	I	1017	2.8	2.8	0.55	3.8	スクレイパー	頁岩	
140-3	W-20	II	2	4.1	2.35	0.9	6.3	スクレイパー	黒曜石	

同層% 遺物%	出土地	科	遺物%	長さ(cm)	幅(cm)	厚さ(cm)	重さ(g)	名 称	石 質	備 考
140-4	O-42	Ⅱ	752	3.4	3.2	6.5	7.5	スクレイパー	黒曜石	
140-5	T-20	Ⅱ	180	3.5	2.3	0.5	4.6	スクレイパー	黒曜石	
140-6	N-34	Ⅰ	88	4.55	3.3	0.4	6.6	スクレイパー	黒曜石	
140-7	P-45	Ⅰ	578	3.4	2.8	0.45	4.7	スクレイパー	黒曜石	
140-8	L-45	Ⅰ	744	3.5	2.7	0.8	7.1	スクレイパー	黒曜石	
140-9	R-40	Ⅱ	1714	4.0	2.6	1.1	10.0	スクレイパー	頁岩	
140-10	O-42	Ⅱ		3.9	3.5	0.75	8.5	スクレイパー	黒曜石	
140-11	O-41	Ⅰ	2987	3.4	3.1	0.6	6.4	スクレイパー	チャート	
140-12	R-40	Ⅱ	1880	3.7	2.7	0.8	8.8	スクレイパー	頁岩	
140-13	U-28	Ⅱ	645	2.3	2.0	0.6	1.8	スクレイパー	黒曜石	
140-14	O-36	Ⅰ	134	4.2	2.8	0.9	8.7	スクレイパー	黒曜石	
140-15	U-21	Ⅰ	113	3.9	2.0	0.9	6.1	スクレイパー	黒曜石	
140-16	T-28	Ⅰ	543	3.8	2.5	0.8	6.4	スクレイパー	黒曜石	
140-17	I-39	Ⅰ	687	5.7	4.2	1.3	34.0	スクレイパー	チャート	
141-1	U-25	Ⅰ	256	4.15	3.05	1.1	12.2	スクレイパー	黒曜石	
141-2	O-25	Ⅰ	1204	4.8	3.4	0.7	16.0	スクレイパー	チャート	
141-3	K-44	Ⅱ		5.85	3.75	0.6	12.6	スクレイパー	黒曜石	
141-4	P-29	Ⅰ	107	4.4	3.9	1.1	14.4	スクレイパー	黒曜石	
141-5	I-5	Ⅲ		4.65	3.55	0.8	13.6	スクレイパー	黒曜石	Test Pit
141-6	N-46	Ⅱ		4.4	2.9	1.1	17.4	スクレイパー	黒曜石	
141-7	K-42	Ⅱ		4.75	4.2	0.8	13.6	スクレイパー	黒曜石	
141-8	O-35	Ⅰ	422	4.5	4.0	0.9	13.6	スクレイパー	黒曜石	
141-9	R-39	Ⅰ	11	4.45	4.45	0.35	13.0	スクレイパー	黒曜石	
141-10	Q-41	Ⅱ	35	4.9	3.2	1.2	17.6	スクレイパー	頁岩	
142-1	K-27	Ⅰ	197	4.1	2.5	0.55	5.7	スクレイパー	黒曜石	
142-2	S-40	Ⅰ	1171	5.1	3.7	1.0	24.8	スクレイパー	頁岩	
142-3	N-45	Ⅱ		3.4	3.2	0.9	9.9	スクレイパー	頁岩	
142-4	L-45	Ⅰ	740	3.7	2.5	0.8	7.4	スクレイパー	頁岩	
142-5	Q-20	Ⅰ	605	3.7	3.3	1.05	10.6	スクレイパー	頁岩	
142-6	U-23	Ⅰ	136	3.9	2.8	0.85	8.6	スクレイパー	頁岩	
142-7	O-44	Ⅱ	283	4.3	3.85	1.6	23.6	スクレイパー	頁岩	
142-8	J-44	Ⅱ		6.3	4.95	1.25	42.2	スクレイパー	頁岩	
142-9	H-37	Ⅰ	517	6.5	6.4	1.4	48.6	スクレイパー	頁岩	
142-10	M-40	Ⅰ	1126	4.05	3.85	1.2	15.0	スクレイパー	チャート	
143-1	Q-19	Ⅰ	1507	3.2	2.0	0.8	6.3	スクレイパー	黒曜石	
143-2	R-29	Ⅰ	178	2.0	1.95	0.5	2.1	スクレイパー	黒曜石	
143-3	O-24	Ⅰ	1727	2.8	2.6	0.5	4.0	スクレイパー	黒曜石	
143-4	K-24	Ⅱ	544	2.75	2.6	0.95	7.6	スクレイパー	黒曜石	ラウンドスクレイパー
143-5	S-25	Ⅰ	590	3.7	3.2	1.1	12.8	スクレイパー	黒曜石	ラウンドスクレイパー
143-6	S-20	Ⅰ	563	2.2	1.85	0.35	1.9	スクレイパー	黒曜石	ラウンドスクレイパー
143-7	O-25	Ⅰ	807	2.3	1.9	1.05	4.3	スクレイパー	黒曜石	ラウンドスクレイパー
143-8	W-19	Ⅱ	287	2.3	2.1	0.5	2.0	スクレイパー	黒曜石	ラウンドスクレイパー
143-9	S-26	Ⅰ	781	2.4	2.2	0.75	3.8	スクレイパー	黒曜石	ラウンドスクレイパー
143-10	U-28	Ⅱ	113	2.8	2.6	0.75	5.9	スクレイパー	黒曜石	ラウンドスクレイパー
143-11	T-23	Ⅰ	895	2.45	2.45	0.65	3.7	スクレイパー	黒曜石	ラウンドスクレイパー
143-12	S-23	Ⅰ	829	2.4	1.5	0.6	1.9	スクレイパー	黒曜石	ラウンドスクレイパー
143-13	R-19	Ⅰ	686	2.75	2.4	0.55	5.9	スクレイパー	黒曜石	ラウンドスクレイパー

図面No. 遺物No.	出土地	形	遺物No.	長さ(cm)	幅(cm)	厚さ(cm)	重さ(g)	名称	石質	備考
143-14	S-25	I	598	2.3	2.2	1.1	5.6	スクレイパー	黒曜石	ラウンドスクレイパー
143-15	W-19	II	279	2.6	2.5	0.7	3.9	スクレイパー	黒曜石	ラウンドスクレイパー
144-1	S-24	II	2574	3.85	3.25	0.95	13.8	スクレイパー	黒曜石	
144-2	W-19	III		3.55	2.8	1.5	13.2	スクレイパー	黒曜石	
144-3	Q-45	II	550	4.35	2.8	0.85	8.5	スクレイパー	黒曜石	
144-4	T-36	I	28	3.1	2.8	1.5	9.7	スクレイパー	黒曜石	
144-5	P-23	I	1395	3.6	2.8	1.9	15.2	スクレイパー	黒曜石	
144-6	I-36	I	60	3.5	3.2	1.2	13.4	スクレイパー	黒曜石	
144-7	T-21	II	457	3.5	3.5	0.9	10.4	スクレイパー	黒曜石	
144-8	M-41	I	58	4.2	3.9	0.5	10.4	スクレイパー	黒曜石	
144-9	R-26	II	201	4.7	2.75	1.4	19.4	スクレイパー	黒曜石	
144-10	U-22	II	466	3.6	2.6	0.9	9.7	スクレイパー	黒曜石	
144-11	V-20	II	471	5.1	3.8	1.8	18.0	スクレイパー	黒曜石	
144-12	N-40	II	1933	5.65	3.6	2.1	29.4	スクレイパー	頁岩	
145-1	U-23	II	2513	4.1	3.3	1.1	17.4	スクレイパー	黒曜石	
145-2	Q-35	I	146	6.3	6.3	2.2	101.0	スクレイパー	黒曜石	
145-3	P-46	II	994	3.65	3.1	1.3	15.2	スクレイパー	黒曜石	
145-4	E-47	I	918	6.0	4.4	1.9	46.6	スクレイパー	頁岩	
145-5	U-23	II	19	5.0	2.5	0.8	10.2	スクレイパー	黒曜石	
145-6	M-46	II		8.5	7.9	1.2	106.0	スクレイパー	玄武岩	
145-7	S-35	I	43	6.1	4.55	1.3	38.6	スクレイパー	黒曜石	
145-8	S-20	II	1700	4.4	3.7	0.95	21.6	スクレイパー	黒曜石	
146-1	I-36	I	32	8.3	5.8	1.7	90.0	スクレイパー	黒曜石	
146-2	R-41	II	3189	7.7	5.4	2.3	78.0	スクレイパー	頁岩	
146-3	M-34	II	31	(7.7)	(6.7)	0.6	(47.8)	スクレイパー	石英質	
146-4	I-41	I	1025	8.3	6.0	1.4	72.5	スクレイパー	頁岩	
146-5	H-37	I	2822	8.5	5.4	1.5	86.0	スクレイパー	チャート	
147-1	Q-45	II	882	11.9	8.6	2.1	130.0	スクレイパー	頁岩	
147-2	T-35	I	78	6.7	5.9	1.05	38.2	スクレイパー	チャート	
147-3	P-41	I	1029	8.1	4.4	1.4	29.0	スクレイパー	チャート	
147-4	X-43	I	472	14.9	5.7	2.3	250.0	スクレイパー	玄武岩	
147-5	K-45	II		13.6	7.2	1.15	145.0	スクレイパー	玄武岩	
148-1	P-42	II	260	8.6	7.0	1.9	96.5	スクレイパー	玄武岩	
148-2	Q-44	II	402	7.7	5.4	1.05	51.0	スクレイパー	玄武岩	
148-3		I		13.2	10.3	2.2	320.0	スクレイパー	玄武岩	
148-4	G-11	III		11.1	9.9	1.3	195.0	スクレイパー	玄武岩	Test Pit
149-1	L-43	I	1779	10.5	5.25	1.3	79.0	スクレイパー	玄武岩	
149-2	K-46	II		7.7	6.2	1.1	75.5	スクレイパー	玄武岩	
149-3	K-51	I	6	9.7	4.95	1.5	73.5	スクレイパー	玄武岩	
149-4	F-47	I	60	9.8	6.6	1.45	105.0	スクレイパー	玄武岩	
149-5	L-46	II		9.0	5.3	1.35	88.0	スクレイパー	玄武岩	
149-6	M-42	II	344	10.1	5.2	1.6	98.2	スクレイパー	玄武岩	
150-1	T-37	I	5	10.6	7.7	7.0	630.0	石核	頁岩	
151-1	P-44	I	476	8.8	8.6	8.7	785.0	石核	チャート	
152-1	T-20	II	714	9.4	8.1	5.2	385.0	石核	頁岩	
152-2	J-40	I	1347	10.7	6.2	3.8	185.0	石核	頁岩	
153-1	L-40	I	733	23.3	16.7	8.4	2500.0	石核	頁岩	

図面No 遺物No	出土地	層	遺物No	長さ(cm)	幅(cm)	厚さ(cm)	重さ(g)	名称	石質	備考
154-1	H-50	I	6	(5.7)	(2.15)	0.65	(14.8)	石斧	片岩	
154-2	N-40	II	1385	6.35	1.7	0.95	20.4	石斧	片岩	
154-3	U-8	I	95	7.2	2.2	1.15	27.6	石斧	泥岩	
154-4	G-36	I	2	7.0	1.75	0.85	22.6	石斧	泥岩	
154-5	P-43	I	253	8.9	3.1	1.2	53.5	石斧	片岩	
154-6	Q-45	II		9.2	2.6	1.2	51.0	石斧	泥岩	
154-7	D-50	I	9	10.5	2.0	(1.1)	(31.0)	石斧	泥岩	
154-8	M-47	III		(9.7)	2.2	1.4	(47.0)	石斧	泥岩	
154-9		I		9.7	3.3	1.6	93.5	石斧	泥岩	
154-10	B-47	I	3	8.7	3.05	1.7	78.0	石斧	泥岩	
155-1	L-44	II		7.3	2.0	1.1	27.8	石斧	泥岩	
155-2	F-49	IV		7.2	2.3	0.9	26.6	石斧	泥岩	
155-3	P-43	I	664	6.5	2.25	0.8	20.8	石斧	泥岩	
155-4	N-46	III		5.4	2.6	0.7	17.6	石斧	泥岩	
155-5		I		5.4	3.2	1.0	31.0	石斧	泥岩	
155-6	N-45	III		5.6	3.1	1.0	29.4	石斧	泥岩	
155-7	N-41	I	133	6.3	3.3	1.6	43.8	石斧	泥岩	
155-8	Q-37	I	73	9.4	(3.8)	1.7	(99.5)	石斧	泥岩	
155-9	R-19	I		6.6	(2.5)	0.8	(27.5)	石斧	泥岩	
155-10	K-39	I	1	6.05	3.25	1.1	36.8	石斧	泥岩	
155-11	M-41	III	698	7.6	3.7	1.4	72.0	石斧	泥岩	
155-12	R-45	III		7.7	2.3	1.5	51.5	石斧	泥岩	
155-13	D-47	I	4	8.3	2.9	1.2	55.5	石斧	泥岩	
156-1	K-47	III		8.75	3.3	1.15	62.5	石斧	泥岩	
156-2	K-47	III		7.3	2.5	0.95	31.6	石斧	泥岩	
156-3	Q-43	I	398	(8.5)	4.05	1.5	(81.5)	石斧	泥岩	
156-4	Q-52	I	1	8.1	3.8	1.15	65.0	石斧	泥岩	
156-5	S-18	I		(8.45)	3.15	1.3	(56.0)	石斧	泥岩	
156-6	L-41	II	230	5.6	2.6	1.0	24.4	石斧	泥岩	
156-7		I		5.2	3.4	1.15	28.6	石斧	泥岩	
156-8	M-49	I	16	(6.8)	3.9	1.3	(47.0)	石斧	泥岩	
156-9	M-41	III	642	8.85	4.0	1.2	68.0	石斧	泥岩	
156-10	O-43	II	343	8.0	3.8	1.75	77.5	石斧	泥岩	
157-1	O-35	I	815	6.0	3.9	1.2	49.0	石斧	泥岩	
157-2	Q-36	I	17	(8.2)	3.2	1.5	(58.0)	石斧	泥岩	
157-3	O-45	II		7.3	3.0	1.0	37.2	石斧	泥岩	
157-4	C-47	I	4	6.55	3.1	1.1	35.6	石斧	泥岩	
157-5	N-42	II		6.8	3.4	1.0	44.4	石斧	泥岩	
157-6	M-44	I	760	7.9	2.3	1.35	47.5	石斧	泥岩	
157-7		I		5.2	3.3	0.7	22.8	石斧	泥岩	
157-8	N-45	II		6.9	4.05	1.1	38.8	石斧	泥岩	
157-9	M-35	I	1	8.5	5.0	1.5	83.0	石斧	泥岩	
157-10	K-40	I	235	8.4	5.0	1.65	101.0	石斧	泥岩	
158-1	O-45	III		7.8	3.6	1.6	83.0	石斧	泥岩	
158-2	O-35	I	2	6.5	3.9	1.0	39.2	石斧	泥岩	
158-3	P-36	I	9	(9.1)	3.9	1.5	(84.0)	石斧	泥岩	
158-4	L-44	I	800	7.35	3.3	1.4	53.5	石斧	泥岩	

区画No. 遺物No.	出土地	形	遺物No.	長さ (cm)	幅 (cm)	厚さ (cm)	重さ (g)	名 称	石 質	備 考
158-5		I		8.3	4.6	1.2	75.0	石斧	泥岩	
158-6	O-45	Ⅲ		7.3	4.0	1.5	81.5	石斧	泥岩	
158-7	K-42	I	206	7.45	5.4	1.45	96.5	石斧	泥岩	
158-8	O-38	I	1	9.5	4.6	1.6	120.0	石斧	泥岩	
159-1		I		9.3	4.6	1.8	120.0	石斧	泥岩	
159-2	P-41	Ⅱ	67	8.9	4.7	1.6	101.0	石斧	泥岩	
159-3	B-47	I	4	7.9	4.2	1.25	74.0	石斧	泥岩	
159-4	M-49	Ⅱ		6.2	4.5	1.2	65.0	石斧	泥岩	
159-5	O-44	Ⅱ		(5.8)	3.3	0.9	(31.4)	石斧	泥岩	
159-6	Q-47	Ⅱ		7.6	3.4	1.3	58.5	石斧	泥岩	
159-7	S-20	Ⅱ		8.1	3.9	1.7	89.5	石斧	泥岩	
159-8	J-51	I	102	5.5	3.8	1.05	39.8	石斧	泥岩	
160-1	Q-42	I	404	(9.0)	3.4	1.7	(98.5)	石斧	泥岩	
160-2		I		6.7	4.0	1.6	82.0	石斧	泥岩	
160-3	N-54	I	2	8.0	3.65	1.6	97.5	石斧	泥岩	
160-4	N-50	I	1	8.7	3.8	1.2	65.0	石斧	泥岩	
160-5	F-50	Ⅳ		4.2	3.5	1.0	23.6	石斧	泥岩	
160-6	N-45	Ⅱ		(5.7)	4.0	1.55	(56.5)	石斧	泥岩	
160-7	Q-47	I		(9.7)	4.5	2.35	(150.0)	石斧	泥岩	
160-8	L-36	I	88	8.7	4.7	1.3	98.5	石斧	泥岩	
161-1	Q-42	I	408	9.35	5.1	2.3	165.0	石斧	泥岩	
161-2	E-46	I	1	9.75	4.7	2.0	160.0	石斧	泥岩	
161-3	C-48	I	1	9.5	4.5	1.5	95.5	石斧	泥岩	
161-4	J-42	Ⅱ	232	(7.6)	3.7	1.4	(77.0)	石斧	泥岩	
161-5	F-50	Ⅳ		6.7	3.9	1.5	66.0	石斧	泥岩	
161-6	C-47	I	3	7.3	3.7	1.3	63.5	石斧	泥岩	
161-7	O-36	I	249	8.3	3.5	0.8	42.4	石斧	泥岩	
162-1	D-49	I	15	7.45	3.8	1.4	57.5	石斧	泥岩	
162-2	C-47	I	2	(7.95)	3.6	(1.5)	(83.0)	石斧	泥岩	
162-3	N-47	I	1	6.8	3.6	1.6	46.6	石斧	泥岩	
162-4	P-44	Ⅱ	10	7.8	4.2	1.1	61.0	石斧	泥岩	
162-5	K-43	I	337	8.4	3.6	1.9	94.5	石斧	泥岩	
162-6	K-51	I	52	9.35	4.8	2.0	140.0	石斧	片岩	
162-7	G-36	I	3	9.0	4.2	1.7	84.0	石斧	片岩	
163-1	F-47	I	19	8.5	4.3	1.55	105.0	石斧	泥岩	
163-2	C-47	I	2	6.05	4.5	1.4	70.0	石斧	泥岩	
163-3	K-58	I	54	8.3	3.1	1.2	69.0	石斧	泥岩	
163-4	K-40	I	243	7.2	3.8	0.7	36.6	石斧	泥岩	
163-5	Q-41	Ⅱ	732	8.7	3.9	1.1	75.5	石斧	泥岩	
163-6	K-56	I	15	7.0	3.7	1.3	54.5	石斧	泥岩	
163-7	O-53	Ⅲ	172	6.7	5.2	1.15	75.0	石斧	泥岩	
163-8	M-44	I	52	8.0	4.6	1.9	145.0	石斧	泥岩	
164-1	Q-41	Ⅱ	738	10.1	3.6	1.5	105.0	石斧	泥岩	
164-2	T-22	Ⅱ	1847	7.9	2.85	0.6	18.6	石斧	泥岩	
164-3	H-29	I	509	(6.7)	3.0	0.95	(28.6)	石斧	泥岩	
164-4	S-35	I	88	9.5	3.3	1.15	72.5	石斧	泥岩	
164-5	F-50	I	7	6.7	3.4	0.9	34.4	石斧	泥岩	

図面No. 遺物No.	出土地	層	遺物No.	長さ (cm)	幅 (cm)	厚さ (cm)	重量 (g)	名 称	石 質	備 考
164-6	O-27	I	56	7.4	3.2	1.4	52.5	石斧	配岩	
164-7	R-24	II	455	(5.7)	2.3	0.6	(10.0)	石斧	配岩	
164-8	S-29	III	123	8.0	3.2	1.25	54.0	石斧	配岩	
164-9	P-27	I	137	8.0	4.2	1.25	86.5	石斧	配岩	
164-10	S-29	II	164	7.3	3.75	1.4	68.0	石斧	配岩	
165-1	S-29	I	143	9.3	4.15	2.4	145.0	石斧	配岩	
165-2	P-42	II	246	9.0	4.5	1.5	105.0	石斧	配岩	
165-3	G-36	I	7	8.5	4.8	1.7	130.0	石斧	配岩	
165-4	S-24	II	102	9.5	4.3	1.25	85.5	石斧	配岩	
165-5	R-22	II	1472	(8.4)	4.9	3.6	(265.0)	石斧	配岩	
165-6	R-47	III		10.5	3.4	1.3	63.5	石斧	玄武岩	
166-1	G-46	I	8	(10.4)	(5.8)	1.0	(76.5)	石斧	配岩	
166-2	O-40	I	1751	10.5	4.7	1.25	85.5	石斧	配岩	
166-3	J-47	I	34	11.95	4.6	2.15	135.0	石斧	配岩	
166-4	O-41	I	1596	10.9	4.6	2.55	210.0	石斧	配岩	
166-5	I-47	I	606	(13.1)	(5.0)	2.7	(250.0)	石斧	配岩	
166-6	J-58	I	157	12.9	(5.4)	2.75	(320.0)	石斧	配岩	
166-7	K-42	II		11.1	4.3	1.55	110.0	石斧	配岩	
166-8	O-42	I	415	11.0	4.4	1.1	87.0	石斧	配岩	
166-9	II-45	I	2	16.6	4.8	3.4	455.0	石斧	配岩	
166-10	L-50	III		16.15	4.6	3.0	335.0	石斧	配岩	
167-1	F-47	IV	1	12.85	5.4	2.9	300.0	石斧	配岩	
167-2	O-27	III	47	10.4	4.7	2.0	135.0	石斧	配岩	
167-3	Q-40	I	108	(10.7)	4.15	1.7	(145.0)	石斧	配岩	
167-4	H-55	I	7	13.2	(5.4)	2.65	(300.0)	石斧	配岩	
167-5	H-37	I	2	11.95	3.7	1.8	150.0	石斧	配岩	
167-6	P-57	III		14.1	4.9	2.2	235.0	石斧	配岩	
167-7	D-47	I	455	15.6	5.6	3.8	615.0	石斧	配岩	
167-8	F-49	I	1	20.7	6.0	3.8	840.0	石斧	配岩	
168-1	B-51	I	3	12.4	4.85	1.6	145.0	石斧	配岩	
168-2	R-35	I	275	9.6	5.2	2.8	240.0	石斧	配岩	
168-3	V-15	I	83	12.1	2.7	1.8	105.0	石斧	配岩	
168-4	Q-43	II		11.9	5.3	1.35	140.0	石斧	配岩	
168-5	M-41	III	973	(11.4)	4.6	2.1	(205.0)	石斧	配岩	
168-6	I-40	I	2	10.5	3.6	1.0	70.5	石斧	配岩	
168-7	O-56	IV		11.3	3.65	1.2	105.0	石斧	配岩	
168-8	I-55	I	2	10.3	4.1	1.5	105.0	石斧	配岩	
168-9	J-41	I	1501	19.0	5.2	1.5	240.0	石斧	配岩	
168-10	D-47	I	456	11.3	2.9	1.2	92.5	石斧	配岩	
168-11	Q-45	II	932	12.35	4.2	1.8	175.0	石斧	配岩	
169-1	D-48	I	1	15.0	5.1	3.6	460.0	石斧	配岩	
169-2	Q-54	I	88	15.1	4.2	3.15	385.0	石斧	配岩	
169-3	T-20	II		(13.5)	3.7	1.9	(140.0)	石斧	配岩	
169-4	G-38	I	150	11.2	4.55	1.7	155.0	石斧	配岩	
169-5	L-22	I	71	(10.0)	(3.7)	1.3	(72.0)	石斧	配岩	
169-6	F-50	I	10	12.7	5.7	1.2	165.0	石斧	配岩	
169-7	T-50	I	1	19.3	6.25	2.3	475.0	石斧	配岩	

図面No. 遺物No.	出土地	期	遺物No.	長さ (cm)	幅 (cm)	厚さ (cm)	重さ (g)	名称	石質	備考
169-8	G-43	I	385	9.9	3.2	1.9	90.5	石斧	泥岩	
169-9	T-29	I	109	21.7	5.0	2.0	458.0	石斧	泥岩	
170-1	D-47	I	454	10.1	4.8	2.25	200.0	石斧	泥岩	
170-2	K-43	II	2	(10.5)	4.4	1.5	(125.0)	石斧	片岩	
170-3	R-25	I	110	(11.9)	(4.9)	2.75	(265.0)	石斧	泥岩	
170-4	K-46	I	215	10.3	4.85	2.3	217.0	石斧	泥岩	
170-5	J-42	II	2974	11.8	4.4	1.2	130.0	石斧	泥岩	
170-6	J-44	I	7	11.3	(3.9)	2.6	(180.0)	石斧	泥岩	
170-7	S-40	II	513	(11.4)	4.6	1.8	(170.0)	石斧	泥岩	
170-8	J-44	I	6	12.1	(4.6)	2.3	(200.0)	石斧	泥岩	
170-9	D-50	I	7	9.8	5.1	2.4	180.0	石斧	泥岩	
170-10	M-45	I	368	10.7	4.6	1.7	160.0	石斧	泥岩	
170-11	H-37	I	1	11.8	4.95	1.6	150.0	石斧	泥岩	
170-12	S-27	II	328	10.6	4.7	2.3	205.0	石斧	泥岩	
171-1	F-47	I	18	(13.2)	6.4	2.9	(375.0)	石斧	泥岩	
171-2	K-46	I	214	14.9	6.0	3.85	550.0	石斧	泥岩	
171-3	Q-18	I		13.4	6.0	3.4	470.0	石斧	泥岩	
171-4	D-49	I		10.2	6.6	1.4	170.0	石斧	泥岩	
171-5	H-44	I	9	14.6	5.0	2.6	370.0	石斧	泥岩	
171-6	F-51	I		11.7	5.35	2.3	250.0	石斧	泥岩	
171-7	O-29	III	831	11.3	4.9	0.8	110.0	石斧	泥岩	
171-8	T-22	II	1343	11.4	4.2	3.7	307.0	石斧	泥岩	
172-1	I-27	I	497	(11.1)	6.3	1.8	(240.0)	石斧	泥岩	両頭石斧
172-2	K-49	I	1	14.4	7.8	3.0	755.0	石斧	泥岩	
172-3	H-37	I	13	18.1	6.7	2.1	500.0	石斧	片岩	
172-4	H-47	I	28	12.7	6.9	1.7	(235.0)	石斧	泥岩	
172-5	H-46	I	28	18.0	8.1	1.2	355.0	石斧	泥岩	
172-6	M-43	I	138	21.6	8.0	2.8	450.0	石斧	玄武岩?	
173-1	U-23	II	2330	6.65	5.7	3.9	72.5	研磨器?	軽石	
173-2	R-22	II	828	6.7	5.9	1.9	48.0	研磨器?	軽石	
173-3	R-20	I	1054	8.7	5.9	5.7	67.5	研磨器?	軽石	
173-4	U-23	II	196	4.6	4.6	4.0	12.6	研磨器?	軽石	
174-1	O-41	II	372	29.6	14.0	7.4	4000.0	磨石	砂岩	
174-2	R-22	II	1082	8.2	3.75	1.8	37.0	磨石	砂岩	
174-3	O-41	II	371	10.3	3.9	6.25	330.0	磨石	砂岩	
175-1	P-25	II	291	25.3	10.1	8.7	3500.0	磨石	砂岩	
175-2	T-23	I	196	11.3	4.8	3.7	380.0	磨石	砂岩	
175-3	T-18	III	120	6.2	4.3	2.4	105.0	磨石	砂岩	
176-1	L-50	II		9.45	8.0	3.8	320.0	磨石	泥岩	
176-2	S-23	I	659	9.85	8.85	4.1	265.0	磨石	砂岩	
177-1	S-27	II	70	23.5	15.6	8.0	3000.0	磨石	砂岩	
178-1	R-41	II	1021	10.35	8.6	6.2	665.0	くぼみ石	安山岩	
178-2	K-45	II		12.5	9.0	6.8	600.0	くぼみ石	安山岩	
178-3	S-21	II	237	11.3	6.8	4.2	295.0	くぼみ石	砂岩	
178-4	V-19	II	347	13.5	7.3	2.8	300.0	くぼみ石	安山岩	
179-1	O-45	II		20.1	15.2	8.1	1500.0	くぼみ石	安山岩	
179-2	P-24	II	212	14.55	7.0	3.4	325.0	くぼみ石	安山岩	

図版No. 遺物%	出土地	層	遺物%	長さ(cm)	幅(cm)	厚さ(cm)	重さ(g)	名称	石質	備考
179-3	M-41	Ⅲ	1649	20.2	14.4	7.9	2000.0	<ぼみ石	安山岩	
180-1	N-45	Ⅲ		17.4	10.5	5.4	925.0	<ぼみ石	安山岩	
180-2	S-22	Ⅱ	1889	15.9	7.6	4.3	560.0	<ぼみ石	安山岩	
180-3	U-21	Ⅱ	590	13.2	6.7	2.6	300.0	<ぼみ石	安山岩	
180-4	O-52	Ⅲ		17.45	10.8	5.9	870.0	<ぼみ石	安山岩	
180-5	Q-43	Ⅱ		9.05	6.8	3.5	215.0	<ぼみ石	安山岩	
181-1	K-46	Ⅱ		14.05	10.1	6.3	905.0	<ぼみ石	安山岩	
181-2	S-24	Ⅱ	764	17.9	9.9	4.9	860.0	<ぼみ石	安山岩	
181-3	R-23	Ⅱ	1585	12.2	10.1	5.75	880.0	<ぼみ石	安山岩	
181-4	R-24	Ⅱ	565	13.8	10.95	4.5	625.0	<ぼみ石	安山岩	
182-1	U-23	Ⅱ	1305	23.5	19.0	9.1	3000.0	<ぼみ石	安山岩	
182-2	K-45	Ⅱ		9.8	7.8	5.7	570.0	<ぼみ石	安山岩	
183-1	K-41	Ⅲ	1.2	(39.3)	2.9	2.2	(500.0)	石棒	粘板岩	
183-2		I		(31.3)	3.75	3.0	(640.0)	石棒	粘板岩	
183-3	M-45	Ⅲ		(11.8)	2.2	2.0	(86.5)	石棒	粘板岩	
183-4	F-49	Ⅳ		(12.2)	2.3	1.9	(95.0)	石棒	粘板岩	
184-1	G-37	I	47	(16.6)	2.1	1.8	(92.5)	石棒	粘板岩?	
184-2	K-43		336	(12.1)	2.6	1.5	(74.5)	石棒	粘板岩	
184-3	N-41	I	3	(15.3)	2.4	1.9	(82.4)	石棒	粘板岩	
184-4	K-42	Ⅱ		(9.3)	1.8	1.4	(36.8)	石棒	粘板岩	
185-1	I-41	I	186	(11.7)	2.5	2.1	(90.0)	石棒	粘板岩	
185-2	S M-17			(8.6)	4.6	1.2	(63.5)	石刀	粘板岩	
185-3	I-28	I	479	(12.0)	(4.55)	(1.4)	(90.0)	石製品	粘板岩	
185-4		I		(5.4)	3.7	0.55	(13.4)	石製品	粘板岩	
185-5	N-53	Ⅲ		3.5	1.35	0.5	3.9	垂飾具		
185-6	Q-47	I	524	(2.9)	(2.25)	1.5		垂飾具		
185-7	N-54	I	4	4.55	3.8	1.3	(12.6)	勾玉		
図版No. 遺物%	出土地	層	遺物%	長さ(cm)	幅(cm)	厚さ(cm)	重さ(g)	名称	備考	
186-1	L-49	I	747	(3.5)	3.5	2.4	(24.4)	土偶		
186-2	Q-42	Ⅱ	80	4.2	3.6	(1.5)	(11.8)	土偶		
186-3	N-46	Ⅲ		4.1	(2.4)	2.0	16.6	土偶		
186-4		I	1995	(6.15)	(3.5)	2.45	(39.2)	土偶		
186-5	J-44	I	3	(4.4)	4.85	(2.6)	(43.2)	土偶		
186-6	O-40	I	815	(4.95)	(3.2)	1.0	(17.4)	土偶		
186-7	I-35	I	648	(3.9)	(3.0)	1.6	(20.2)	土偶		
186-8	P-49	Ⅲ		(8.4)	4.5	0.95	(35.6)	土製品		
187-1	G-37	I	45	(6.7)	(3.3)	1.6	(29.2)	土製品		
187-2	R-46	Ⅱ		(5.3)	1.7	0.85	(8.8)	土製品		
187-3	Q-35	I	196	(4.0)	(1.9)	0.9	(7.8)	土製品		
187-4	S-40	I	1	7.2	5.3	1.7	50.0	土製品	垂飾具?	
187-5	O-35	I	501	(1.6)	2.5	0.85	(3.5)	土製品		
187-6	R-46	Ⅲ		(3.4)	4.9	3.4	(21.6)	土製品	把手部分?	
187-7	G-44	I	73	3.9	3.9	2.1	36.4	土製品		
187-8	P-45	Ⅱ		3.9	3.6	1.5	13.6	土製品	有孔	
188-1	I-40	Ⅱ	12	2.8	2.6	0.9	7.4	土製品	有孔	
188-2	R-45	I	211	3.1	(2.6)	1.4	(9.3)	土製品	有孔	

国産% 遺物%	出土地	期	遺物%	長さ(cm)	幅(cm)	厚さ(cm)	重さ(g)	名称	備考
188-3	P-45	I	6	3.9	3.8	1.5	16.8	土製品	有孔
188-4	Q-45	II		3.9	3.7	1.5	16.2	土製品	有孔
188-5	K-41	III	15	(2.8)	(1.8)	2.7	(9.9)	土製品	
188-6	K-46	I	4	4.25	2.1	2.15		土製品	落花生形
188-7	Q-29	I	170	4.7	(4.2)		(24.4)	土製品	分瓣形
188-8	Q-29	I	169	4.65	4.2		65.5	土製品	分瓣形
188-9	Q-52	I	5	4.9	2.8	1.8	16.6	土製勾玉	穴径0.35cm
188-10	H-36	I	24	3.7	(3.0)	1.0	(10.8)	土製勾玉	穴径0.5cm
189-1	O-49	II	27	3.95	2.4	1.9	15.2	土製勾玉	穴径0.65cm
189-2	MO-14			5.0	2.5	1.1	7.5	土製勾玉	穴径0.25cm
189-3	S-27	II	363	7.5	7.5	2.9	(125.0)	土製品	
189-4	G-42	II		7.9	(3.8)	1.9	(32.4)	土製品	
189-5	S-20	II	1485	外径6.05	内径1.05	3.0	130.0	銅輪車	
189-6	T-19	II	170	外径5.75	内径1.05	1.6	(58.5)	銅輪車	
国産% 遺物%	出土地	期	遺物%	長さ(cm)	短径(cm)	厚さ(cm)	重さ(g)	名称	備考
190-1	O-48	II	2	4.1	3.85	0.6	11.6	円形土器片	未成品?
190-2	P-48	II		3.5	3.25	0.65	10.0	円形土器片	未成品?
190-3	F-43	I	7	4.15	3.8	0.8	15.4	円形土器片	未成品?
190-4	T-45	I	15	4.0	3.65	0.6	10.6	円形土器片	未成品?
190-5	M-45	I	789	3.45	3.25	0.7	8.7	円形土器片	未成品?
190-6	M-45	I	788	3.7	3.5	0.7	10.6	円形土器片	未成品?
190-7	N-49	I	4	3.65	3.3	0.8	11.0	円形土器片	未成品?
190-8	O-48	II		4.1	3.8	0.6	13.0	円形土器片	未成品?
190-9	M-45	II		4.4	3.8	0.8	14.6	円形土器片	未成品?
190-10	M-45	I	1777	3.8	3.45	0.7	10.8	円形土器片	未成品?
190-11	M-45	I	775	3.9	3.75	0.8	12.4	円形土器片	未成品?
190-12	O-45	I	690	3.3	3.25	0.65	9.2	円形土器片	未成品?
190-13	L-51	II	21	3.3	3.1	0.5	5.6	円形土器片	未成品?
190-14	M-45	II		3.2	3.2	0.6	8.2	円形土器片	未成品?
190-15	N-49	II		3.2	2.8	0.5	5.7	円形土器片	未成品?
190-16	M-50	I	137	3.7	3.4	0.65	10.0	円形土器片	未成品?
190-17	Q-43	I	757	4.4	4.3	0.7	16.8	円形土器片	未成品?
190-18	H-47	I	82	4.9	4.7	0.7	19.2	円形土器片	未成品?
190-19	N-46	I	11	4.2	4.0	0.65	14.4	円形土器片	未成品?
191-1	N-51	II		4.15	4.0	0.6	12.0	円形土器片	未成品?
191-2	N-49	III		4.95	4.65	0.6	14.4	円形土器片	未成品?
191-3	M-45	II		3.8	3.8	0.5	10.4	円形土器片	未成品?
191-4	N-44	II		4.5	4.5	0.7	18.0	円形土器片	未成品?
191-5	O-54	I	52	4.4	4.15	0.65	13.0	円形土器片	未成品?
191-6	O-51	III	489	4.0	3.6	0.6	10.8	円形土器片	未成品?
191-7	N-51	II	43	4.2	4.1	0.8	13.4	円形土器片	未成品?
191-8	H-44	II		4.5	4.1	0.8	16.8	円形土器片	未成品?
191-9	Q-45	II		4.3	4.2	0.6	14.4	円形土器片	未成品?
191-10	F-51	I	7	4.3	4.2	0.75	17.0	円形土器片	未成品?
191-11	N-49	II	10	3.9	3.3	0.5	8.1	円形土器片	未成品?
191-12	N-46	I	12	3.85	3.8	0.6	10.8	円形土器片	未成品?

図版No. 遺物No.	出土地	層	遺物No.	長さ(cm)	短径(cm)	厚さ(cm)	重さ(g)	名 称	備 考
191-13	R-42	II		3.6	3.5	0.6	9.9	円形土器片	未成品?
191-14	K-46	I	220	3.8	3.8	0.55	11.2	円形土器片	未成品?
191-15	Q-51	I	236	4.8	(4.6)	0.7	(18.4)	円形土器片	未成品?
191-16	M-46	II	302	4.3	4.2	0.6	13.6	円形土器片	未成品?
192-1	J-42	II		3.7	3.7	0.6	11.0	円形土器片	有孔
192-2	G-44	I	74	3.2	3.2	0.7	8.9	円形土器片	有孔
192-3	R-42	I	2	3.6	3.25	0.7	10.0	円形土器片	有孔
192-4	Q-43	I	801	3.7	3.6	0.8	13.8	円形土器片	有孔
192-5	Q-43	II		3.85	3.7	0.9	14.2	円形土器片	有孔
192-6	N-44	I	32	4.1	3.8	0.65	14.2	円形土器片	有孔
192-7	O-48	II	211	3.5	3.3	0.5	7.0	円形土器片	有孔
192-8	K-44	I	770	4.1	3.7	0.6	11.6	円形土器片	有孔
192-9	P-47	III		3.85	3.6	0.75	11.6	円形土器片	有孔
192-10	K-43	I	273	2.85	2.7	0.7	5.5	円形土器片	有孔
192-11	K-46	I	212	4.25	3.9	0.6	13.6	円形土器片	有孔
192-12	Q-45	II		5.0	4.6	0.9	17.8	円形土器片	有孔
192-13	N-42	II	332	4.4	3.9	0.75	15.4	円形土器片	有孔
192-14	O-48	II		5.0	5.0	0.8	20.6	円形土器片	有孔
192-15	R-46	II	298	3.5	3.4	0.6	8.0	円形土器片	有孔
192-16	L-49	I	47	4.0	3.9	0.6	11.6	円形土器片	有孔
192-17	O-45	II	1232	4.3	4.2	0.55	12.8	円形土器片	有孔
192-18	E-47	I	76	4.2	4.2	0.7	15.4	円形土器片	有孔
192-19	M-45	I	787	5.3	5.0	0.6	21.0	円形土器片	有孔
図版No. 遺物No.	出土地	層	遺物No.	口径(cm)	胴径(cm)	底径(cm)	器高(cm)	名 称	備 考
193-1	H-41	I	87他	11.5	(15.0)	(7.2)	(12.4)	黒色土器	内外とも磨き、内面にロク口痕?
193-2	T-26	II	206	(11.8)				須恵器	蓋
193-3	T-27	I	735	(15.0)				須恵器	蓋
193-4	N-45	II	193	(13.4)		6.4	4.4	須恵器	底部糸切
	N-44	I	1035						
193-5	D-1					6.5		須恵器	へら記号?有、底部糸切
									胎土に白色針状物質含む
193-6	R-22	I	465, 468 587, 466	13.4		6.0	3.6	須恵器	底部糸切
193-7	N-48	I	837			(6.6)	(2.5)	須恵器	底部糸切
193-8	C-46	I	45			(6.2)	(2.2)	須恵器	底部糸切
193-9	P-46	I	66			(5.2)	(2.1)	須恵器	底部糸切
193-10	O-41	I	92			6.0	(2.4)	須恵器	底部糸切
193-11	K-45	II				(6.0)	(2.2)	須恵器	底部糸切
194-1	I-42	I	246	(13.6)		(6.6)	(5.6)	須恵器	坏 釋文有
194-2	F-41	I	354			(6.0)	(2.9)	須恵器	坏 釋文有
194-3	S-29	I	363			(5.2)	(1.4)	須恵器	坏 釋文有
194-4	S-20	II	701			6.4	(4.9)	須恵器	坏 高台付
194-5	MO-3	7上		13.8		8.1	6.6	須恵器	坏 高台付
194-6	II-29	I	788			7.4	(3.0)	須恵器	坏 高台内部糸切
	H-2								
194-7	S-16	I	18			(7.4)	(2.7)	須恵器	坏

図版No. 遺物No.	出土地	層	遺物No.	口径(cm)	胴径(cm)	底径(cm)	器高(cm)	名 称	備 考
194-8	MO-8		10					須志器	壺 外面明き目?
194-9	H-29	I	737				(3.4)	須志器	長頸壺 胎土は赤色、芯部灰色
194-10	I-35	I	2143	(7.7)				須志器	長頸壺
194-11	S-22	II	1414	(10.6)			(2.1)	須志器	長頸壺 赤色状
	T-23		1390						
194-12	O-24	I	209	6.5				須志器	長頸壺 胎土は赤色、芯部灰色 胎土に白色片状物質を含む
194-13	F-42	I	21					須志器	長頸壺 底部に産状文有
195-1	T-26	II	291, 191	(21.3)				須志器	交差条明き目?・平行条当て具
195-2	I-42	I	67					須志器	交差条明き目?・無文当て具
195-3	S-24	I	220					須志器	平行条明き目・青海波当て具
195-4	O-45	II						須志器	平行条明き目・同心円当て具
195-5	I-24	II	1244					須志器	平行条明き目・平行条当て具
195-6	R-34	I	513					須志器	平行条明き目・同心円当て具
195-7		I						須志器	平行条明き目・平行条当て具
195-8	S-20	II	946					須志器	平行条明き目・平行条当て具
195-9	K-44	I	1735					須志器	平行条明き目・平行条当て具
195-10	O-46	II						須志器	平行条明き目・平行条当て具
195-11	O-58	I	8					須志器	平行条明き目・同心円当て具
196-1	N-58	I	5-9, 11, 12, 14, 16-21, 17	23.0			(17.0)	珠洲	壺、平行明き目
196-2	F-47	I	27		(10.0)			珠洲	壺 八ヶ目 5条0.6cm
196-3	H-47	I	80	(26.5)		(11.3)	10.3	珠洲	片口罐鉢 脚目 14条3.3cm
196-4	L-28	I	69, 70, 75	(32.5)		(14.2)	13.2	珠洲	片口罐鉢 脚目 10条3.5cm
	N-29		133						
196-5	S-20	II	960	27.1				珠洲	片口罐鉢 脚目 10条3.2cm
	T-20		621						
197-1	V-21	II	167	(32.4)		11.0	13.2	珠洲	片口罐鉢 脚目 10条2.7cm
197-2	R-21	II	36	(32.0)				珠洲	片口罐鉢 脚目 12条3.6cm
197-3	S-21	II	56	39.0				珠洲	片口罐鉢 脚目 12条2.8cm
	P-18	I	345						
198-1	MO-6	77c		44.5			(17.2)	珠洲	片口罐鉢 脚目 11条2.9cm
	S-18	I	99						
	U-22	I	203, 133						
198-2	O-40	I	163					珠洲	片口罐鉢 脚目 4条0.9cm
198-3	N-25	I	437					珠洲	片口罐鉢 脚目 (4)条(0.7)cm
198-4	C-34	I	302					珠洲	片口罐鉢 脚目 (11)条(2.9)cm
198-5	Y-13	I	7					珠洲	片口罐鉢
198-6	O-42	I	1227					珠洲	片口罐鉢 脚目 (8)条(2.6)cm
198-7	O-41	I	3075					珠洲	片口罐鉢
198-8	J-43	I	1347					珠洲	片口罐鉢 脚目 6条1.6cm
199-1	R-22	I	67					珠洲	片口罐鉢 脚目 9条2.3cm
199-2	A-42	I	32					珠洲	片口罐鉢
199-3	N-25	I	436					珠洲	片口罐鉢 脚目 9条2.0cm
199-4	R-21	I	92					珠洲	片口罐鉢 脚目 (11)条(1.9)cm
199-5	T-23	II	2668					珠洲	片口罐鉢 脚目 11条3.6cm
199-6	O-41	I	2155					珠洲	片口罐鉢 脚目 12条(2.5)cm

図版No	遺物No	出土地	形	遺物No	口径(cm)	胴径(cm)	底径(cm)	器高(cm)	名称	備考
199-7	F-45	I	508						珠洲	片口磁鉢 御目 14条2.9cm
199-8	S-18	I	98						珠洲	片口磁鉢 御目 (4)条
199-9	X-14	I	177						珠洲	片口磁鉢 御目 10条2.7cm
199-10	T-25	I	305						珠洲	片口磁鉢 御目 (7)条
200-1	V-16	II	68						珠洲	片口磁鉢 御目 (14)条(3.6)cm
200-2	Q-19	I	1177						珠洲	片口磁鉢 御目 (6)条(1.7)cm
200-3	P-19	I	788						珠洲	片口磁鉢
200-4	V-19	II	42						珠洲	片口磁鉢 御目 16条(3.4)cm
200-5	U-22	I	170						珠洲	片口磁鉢 御目 (10)条(2.5)cm
200-6	N-37	I	428						珠洲	片口磁鉢 御目 (9)条(2.6)cm
200-7	T-23	I	195						珠洲	片口磁鉢
200-8	T-23	II	278						珠洲	片口磁鉢
200-9	S-24	II	1446						珠洲	片口磁鉢 御目 (4)条(1.0)cm
200-10	Q-19	I	1590						珠洲	片口磁鉢
200-11	V-14	I	215						珠洲	片口磁鉢 御目 (7)条(1.6)cm
200-12	V-15	I	33						珠洲	片口磁鉢 御目 (9)条(2.4)cm
200-13	R-18	I	67						珠洲	片口磁鉢 御目 (9)条2.5cm
200-14	O-24	I	1395						珠洲	片口磁鉢 御目 (11)条(2.5)cm
200-15	S-7	I	223						珠洲	片口磁鉢 御目 11条2.2cm
201-1	T-22	I	282						珠洲	片口磁鉢 御目 9条2.2cm
201-2	E-43	I	82						珠洲	片口磁鉢 御目 14条3.6cm
201-3	T-22	II	353						珠洲	片口磁鉢 御目 13条
201-4	Q-19	I	771						珠洲	片口磁鉢 御目 11条3.2cm
201-5	O-41	I	484, 485 2156				8.2		珠洲	片口磁鉢 御目 17条4.2cm
201-6		I					9.0		珠洲	片口磁鉢 御目 (5)条
202-1	V-16	II	102	(14.5)					古瀬戸	碗 ロクロ使用
202-2	N-23	I	28	(12.7)					古瀬戸	碗 ロクロ使用
202-3	V-16	II	158	(16.3)				(6.2)	古瀬戸	碗 ロクロ使用
202-4	H-29	I	755他	(11.2)		4.1		5.75	古瀬戸	碗 天目 ロクロ使用
202-5	X-14	I	194	(9.4)					古瀬戸	碗 天目 ロクロ使用
	W-13		202							
202-6	I-41	I	892				(4.5)	(3.7)	古瀬戸	碗 天目 ロクロ使用
202-7	M-27	I	24		4.2		4.0	4.1	古瀬戸	合子 ロクロ使用
202-8	W-15	II	293, 385	(4.1)	曜(2.1)			(2.9)	古瀬戸	おろし皿
202-9	C-46	I	129						古瀬戸	瓶子
202-10	S-23	II	510他				(9.2)	(7.4)	古瀬戸	仏花瓶 底部糸切
203-1	Q-19	I	698	(23.4)				(6.5)	古瀬戸	浅鉢
203-2	V-19	I		(28.4)				(7.7)	古瀬戸	浅鉢
203-3	不明			34.5				(13.4)	古瀬戸	浅鉢
203-4	P-20	I	551, 906						古瀬戸	折縁深皿
	Q-19	I	39, 363		35.2		15.3	9.6		折縁深皿
	R-20		1179							
204-1	O-24	I	360, 377 379						青磁	碗 縁彫り文
204-2	P-23	I	1399						青磁	碗 内面 木の葉文
204-3	R	I	91						青磁	碗

図面No. 遺物No.	出土地	層	遺物No.	口径(cm)	胴径(cm)	底径(cm)	器高(cm)	名 称	備 考
204-4	U-14	I	66					青磁	陶
204-5	X-10	I	145	(18.0)				青磁	陶
204-6	U-22	I	175	(13.0)		(7.2)	3.6	青磁	陶
204-7	R-19	II	144			(4.4)		青磁	陶
204-8	S11-57	772				(4.4)		青磁	陶
204-9	U-16	I	290	(18.5)		2.5	8.0	青磁	陶
204-10	R-23	I	296, 343	(14.0)				白磁	陶
204-11	不明							白磁	陶
204-12	T-22		28					白磁	陶
204-13	R-21	I	70					白磁	陶
204-14	H-36	I	795					白磁	陶 口唇に口紅
204-15	S-19	II	517			(4.6)		白磁	陶 見込に文様
205-1	I-43	I	1130, 1131 2038	11.5		5.0	7.4	陶器	胎土目有
205-2	O-23	I	122, 123 126, 127	(20.0)		7.3	5.7	陶器	高台内に「木下弥」印有
205-3	H-37	I	2680, 2681	(6.1)			(10.8)	陶器	黒釉 唐津
204-4	O-41	I	654, 655, 2985 2989, 2990	(13.9)		4.4	3.7	陶器	緑釉 唐津
205-5	MO-10	第1 頁		(18.8)		6.3	6.4	陶器	緑釉、茶地の2色 唐津
206-1	S M-3 S M-4 Q-20	I	547~550 553	(19.9)		6.6	6.2	陶器	緑釉、胎土目有 唐津
206-2	P-19 Q-17	I	225 471, 476	(18.7)		(6.2)	5.5	陶器	
206-3	O-41	I	2016, 2670 2671, 2672	(19.5)		9.4	4.7	陶器	
207-1	M-25	I	68	13.4		4.4	3.4	陶器	黒釉 唐津
207-2	G-38 F-45	I	431 1445	(27.5)		(9.9)	(12.9)	陶器	
207-3	R-18 II R-20	I II I	136 25 1367, 1368	23.1	24.3	9.4	19.8	陶器	二彩手
208-1	L-25	I	65, 66	27.1		11.2	8.2	陶器	唐津
208-2	M-24	I	38	(19.5)		7.3	7.0	陶器	ハケ目 唐津
208-3	O-20 P-19 P-21 R-19 Q-19	I I I I I	52 402 211 678, 1215 7, 1488 1495	(18.0)		(6.7)	(5.7)	陶器	ハケ目 唐津
209-1	T-17 S-18 T-16 U-16	I I I I	29 220 51 283	(12.0)		(4.3)	(6.5)	陶器	

図面No. 遺物No.	出土地	型	遺物No.	口径(cm)	胴径(cm)	底径(cm)	器高(cm)	名称	備考
209-2	P-29	I	343	(5.1)		(2.8)	2.9	陶器	
209-3	G-36	I	222, 224 225	(3.2)		(8.0)	17.1		
209-4	H-36 N-24 O-24	I	1350 1572, 1575 1514, 1570	29.6		11.4	12.0	陶器	三鳥手 唐津
210-1	O-24 Q-38	I	373, 374 238	(26.1)		10.4	8.7	磁器	
210-2	G-37	I	616	13.5		7.0	4.2	磁器	
210-3	Q-19	I	725, 1481	(13.2)		(7.0)	3.8	磁器	
210-4	L-26	I	176, 177 178, 201	11.3		4.8	(3.1)	磁器	
210-5	M-24	I	21	6.8		4.2	3.6	磁器	
210-6	K-25	I	276	(10.7)		(3.8)	5.9	磁器	
210-7	H-35	I	220	外径7.5	内径5.5	取手径1.5	3.3	磁器	
211-1	V-12	I		外径8.6	内径6.5	取手径2.3	3.6	磁器	
211-2	M-24	I	157-180, 182 206, 209	(7.1)	(12.8)	注口径1.2	(9.0)	磁器	
211-3A	S-35	I	126	10.9		3.2	2.8	磁器	
211-3B	S-35	I	126	11.0	注口径1.8		(6.0)	磁器	
211-4	T-35	I	175-183 208-218	7.1	注口径(0.4)	7.2	8.7	磁器	
211-5	I-44	I			6.3	(3.5)	(7.5)	磁器	
211-6	O-27	I	549	6.9		3.1	4.0	磁器	
211-7	W-17	I	35	(8.0)		3.5	4.5	磁器	
212-1	H-35	I	233	10.35		43	1.7	磁器	
212-2A	F-27	I	101, 102	外径14.1	内径11.4		1.9	磁器	
212-2B	M-38	I	131, 132, 133	14.1	15.1	10.6	13.55	磁器	
212-3	V-9 V-10	I	8, 65, 139 336-344	23.0	注口径1.5	9.5	10.8	磁器	
212-4	S-41	I	445, 1504	6.1		3.5	6.5	磁器	
213-1	Y-11	I	18	(5.4)			(9.9)	磁器	
213-2	T-13	I	46		(21.8)		(13.8)	磁器	
213-3	T-27	I	底径5.8 注口径	(5.4)		(13.0)	35.5	磁器	
213-4	G-39	I	264	4.0	13.8	9.0	25.7	磁器	
214-1	T-16	I	118	(14.2)			3.6	磁器	外面花唐草文
214-2	S-16	I	142				(1.8)	磁器	
214-3	W-16	I	20				4.6	磁器	外面水に草
214-4	M-38	I	238				(2.6)	磁器	
214-5	T-27	I	113, 124, 155	(7.4)		3.6	4.4	磁器	
214-6	S-18	II	55			(6.2)	(2.6)	磁器	内面つる草文
214-7	V-12 T-15	I	145	(14.0)		7.2		磁器	内面草文
214-8	Q-23	II	720地		11.8	7.4	(15.5)	磁器	外面柳文
214-9	R-18 S-17	I	130地	15.6		6.6	8.5	磁器	外面丸文

図版 番号	出土地	器 形	遺物%	口径(cm)	胴径(cm)	底径(cm)	器高(cm)	名 称	備 考
215-1	O-41	I	2469~2474 374	19.8		9.0	6.2	磁器	見込折枝梅文 内面松竹梅文
215-2	K-57	I	657	(14.3)		(8.1)	4.4	磁器	見込五弁花文 外面唐草文 銘「漏福」
216-1	SM-4			10.4		4.5	6.3	磁器	外面水草と鳥文 銘「大明年製」
216-2	O-24	I	375他	10.1		3.9	5.7	磁器	外面丸文 銘「大明年製」
216-3	O-41	I	477, 479	10.2		4.15	5.7	磁器	外面五弁花文
216-4	F1	別圖				4.2	5.5	磁器	外面唐草文 銘「漏福」
216-5	M-23	I	242他	(9.0)		3.2	(6.0)	磁器	見込五弁花文 外面花文散らし
216-6	R-41	I	415	12.8		7.0	6.7	磁器	外面丸文
216-7	N-24	I	185, 136	10.3		3.8	4.9	磁器	外面矢羽根文と水梨文
216-8	MO-10	I	呉	8.8		3.7	6.05	磁器	見込五弁花文 外面つる草文
216-9	N-24	I	192, 193	9.9		3.8	4.7	磁器	内面朝日文に菊花 外面二重朝日文
216-10	Q-20	I	602	10.4		4.4	5.3	磁器	外面梅樹文
217-1	T-26	I	109	7.6		4.0	5.55	磁器	見込五弁花文 外面幾何学文
217-2	M-23, 24	I	3, 144	8.0		4.3	6.3	磁器	内口縁四方だすき
	N-24		205						
217-3	M-22	I	228	8.5		4.8	7.0	磁器	外面綉帶文
217-4	O-59	I	50	14.0		8.5	4.3	磁器	見込五弁花文 外面唐草文
217-5	N-24	I	122	18.6		9.0	3.5	磁器	内面唐草文
	P-24		28						
217-6	O-24	I	308, 309	13.7		7.9	3.0	磁器	見込五弁花文 内面半菊唐草文
218-1	N-22	I	140, 141	13.7		8.1	3.4	磁器	見込五弁花文 内面折枝文 外面唐草文 影瀧
218-2	N-22	I	83, 87, 158	13.0		8.2	3.3	磁器	見込五弁花文 内面花文(梅) 外面唐草文 影瀧
218-3	P-21	I	200, 209	13.5		7.3	3.9	磁器	
218-4	Q-21	I	276	12.8		7.3	3.8	磁器	見込五弁花文 内面花(梅)唐草文 外面唐草文
219-1	N-24	I	196他	21.6		15.8	2.8	磁器	見込牡丹文 内面松竹梅文 外面唐草文
219-2	N-23	I	34, 83, 84 85, 86	21.6		16.0	2.7	磁器	銘「大明成化年製」 内面牡丹 外面唐草文 銘「大明成化年製」
219-3	M-24	I	426	(27.3)		17.2	47.3	磁器	内面山水人物文
	N-22		68						
	P-21	I	149, 212 213, 214						
220-1	G-28	I	1305	(7.1)		3.8	5.8	磁器	外面花卉文 高台柳南文
220-2	S-15	I	32	6.5		3.4	5.1	磁器	外面草花文
220-3	R-20	I	347, 1067 1204	9.8		3.6	5.3	磁器	見込源氏香文 外面梅花に七宝文
220-4	T-19	I	32	10.7		4.1	5.6	磁器	見込唐草文 内口縁雷文 外面牡丹花文
	T-20		187, 188						
	T-20	II	603						
220-5	G-37	I	7	(11.1)		4.5	5.6	磁器	見込龍/日暮子文 内口縁・外面口縁暮子文
220-6	X-15	I	467	10.20		4.1	5.65	磁器	見込南龍文 内口縁雷文 外面花唐草文 高台雷文
220-7	O-21	I	45	10.75		4.3	5.5	磁器	見込岩波文 外面写輪散らし
220-8	R-16	I	96	8.5		3.2	4.2	磁器	コウモリ文
220-9	V-18	II	312, 313	8.9		3.5	4.1	磁器	内・外面草文
220-10	N-22	I	70, 72, 76	(9.8)		(3.7)	5.4	磁器	外面草花文

内径(%) 通物%	出土地	科	遺物%	口径(cm)	胴径(cm)	底径(cm)	器高(cm)	名称	備考
221-1	Q-29	I	468, 963 2060他	13.5			(6.4)	磁器	外面山水文 見込竹文
221-2	X-12	I	94, 283	11.35		5.8	4.4	磁器	見込文字 外面草文に文字
221-3	Q-25	I	134~136	11.15		4.3	5.8	磁器	見込文字 外面草文に文字
221-4	L-20	I	39	10.8		4.05	5.6	磁器	外面花卉文
221-5A	G-35	I	342他	11.4		3.9	3.0	磁器	外面錆唐草文
221-5B	G-35	I	341	10.4		6.0	6.3	磁器	外面錆唐草文
221-6	Q-26	I	202, 203	9.1		3.6	2.8	磁器	見込松竹文 口縁唐文 外面鳥文
222-1	Q-35	I	65	内径3.7	外径9.6		2.6	磁器	見込松竹唐文 口縁紗綾形文 外面雲唐文 つまみ壽唐文
222-2	N-22	I	133	内径5.5	外径(10.0)		(2.7)	磁器	外面梵文字 見込くずし「壽」字
222-3	S-35	I	326	9.2		3.8	2.45	磁器	外面梅花文 見込「寿」
222-4	S-26	I	195			7.8	(2.2)	磁器	外面唐草文 見込花卉文 器「又上」
222-5	L-21	I	384, 389	(15.0)		8.2	4.3	磁器	内面山水文
223-1	S-35	I	23, 24	13.9		6.6	4.6	磁器	見込蛇ノ目格子文 口縁格子文
223-2	N-55	I	164	(13.2)		6.0	4.8	磁器	見込蛇ノ目格子文 口縁格子
223-3	G-27	I	734, 735	13.5		7.9	3.2	磁器	見込松竹唐文 口縁錆唐草文 + 下花唐文 外面唐草文
223-4	G-28	I	721, 724, 684						
223-4	G-38	I	573, 636	15.2		9.0	4.8	磁器	見込梅文 口縁梅花卉文+唐文 外面唐草文
223-5	T-17	I	146	(15.1)		(9.2)	4.7	磁器	見込唐文 口縁花詰め文
224-1	G-39	I	135	9.9		5.8	2.25	磁器	内面山水文 口唇部口紅
224-2	G-35	I	335	9.7		5.6	2.9	磁器	内面山水文 口唇部口紅
224-3	N-42	I	253	10.0		6.1	2.5	磁器	内面鶴と草花文
224-4	L-23	I	49	(11.6)		6.4	2.8	磁器	見込雲唐文 口縁花四方唐文 外面つる草文 器「成化年製」
224-5	N-27	I	207	14.5		8.7	4.4	磁器	見込松竹唐文 口縁みじん唐草 + 下花唐文 外面唐草文
224-6	Q-20	I	603	13.8		8.6	4.8	磁器	見込宝に牡丹花文 外面唐草文
224-7	W-13	I	231, 236, 237	(13.8)		(7.3)	3.9	磁器	区画割り
225-1	Q-20	I	596	20.4		14.3	3.8	磁器	見込松竹唐文 内面錆唐草 外面花唐草
225-2	H-28	I	1278	4.25			(15.5)	磁器	
225-3	T-20	I	178		16.5	8.2	(22.0)	磁器	竹文
225-4	R-22	I	105		4.5		(7.3)	磁器	
225-5	N-23	I	597	8.1		4.2	5.0	磁器	
225-6	T-39	I	50	(6.7)		2.2	1.7	磁器	外面錆唐草唐文
225-7	R-29	I	57	4.8		1.2	1.6	磁器	貝文様押し成形
225-8	I-25	I	99	6.1	穴径1.5		1.3	磁器	
225-9	M-36	I	121	3.8	穴径1.2		0.8	磁器	
226-1	K-57	I	634	3.6			(5.3)	磁器	
226-2	J-35	I	119	3.5			(4.0)	磁器	
226-3	M-46	I	20	3.7			(7.0)	磁器	
226-4	P-18	I	338		(10.4)		(5.7)	磁器	
226-5	M-48	I	52		(10.0)		(5.2)	磁器	
226-6	H-42	I	548				(6.9)	磁器	
226-7	E-42	I	152				(4.2)	磁器	

図面No. 遺物No.	出土地	層	遺物No.	口径 (cm)	胴径 (cm)	底径 (cm)	器高 (cm)	名称	備考
226-8	N-57	I	166				(6.0)	磁器	
226-9	S-29	I	545				(14.3)	磁器	
226-10	T-27	I	793			7.0	(11.8)	磁器	
	R-19, 25	I	92, 801						
226-11	J-57	I	182			(7.0)	(6.8)	磁器	
226-12	I-24	I	52			(9.0)	(7.7)	磁器	
226-13	Q-26	I	907			6.8	(4.3)	磁器	
	O-27								
226-14	B-46	I	56			(7.4)	(4.5)	磁器	
226-15	E-42	I	32			(6.6)	(6.0)	磁器	
227-1	G-37	I	373	14.9		10.5	13.4	七厘	
227-2	M-45	I	144			(11.6)	(11.5)	七厘	糸切り
	I-44								
227-3	S-14	I	29, 31	(16.0)			(16.2)	七厘	素焼
228-1	S-37	I	218			(18.4)	(12.5)	七厘	外面風輪装 口ク口
228-2	M-22	I	176~179			19.6	(9.4)	七厘	
			182, 238他						
229-1	M-23	I	90			(14.0)	(9.2)	七厘	素焼き
229-2	L-43	I	413			(18.0)	(5.4)	七厘	素焼き
229-3	Z-7	I		20.4		17.6	13.5	七厘	
230-1	N-42	I	40	(21.0)	上部横 27.3		25.0	七厘	底部横25.0
						26.7			
231-1		I		長さ(9.0)cm	幅4.7cm	厚さ2.3cm		七厘通風口蓋	黒輪装
231-2	S-14	I	21	18.0	炊口 11.0×5.5	16.9	18.3	七厘	外面輪装 19c~明治
232-1	F-36	I	29, 104			(18.7)	(4.0)	七厘	黒輪装
232-2	Y-11	I		17.5	炉口径 4.0×10.0	9.2	16.6	七厘	素焼 押型造り 輪縁盛り獅子頭付
233-1	N-36	I	267	21.4		20.3	20.2	七厘	19c 幕末~明治 青海波文黒輪装
233-2	E-35	I	14	(29.3)		(24.0)	(6.7)	七厘	素焼 上部置き
234-1	U-9	I		29.3		(25.8)	(7.5)	七厘	素焼 上部置き
234-2	N-42	I	73	(29.2)		(27.0)	(6.8)	七厘	素焼 上部置き
234-3	T-36	I	45	(23.3)		(23.0)	(5.8)	七厘	素焼 上部置き
235-1	J-38	I	345	(31.1)		(25.5)	(7.65)	七厘	素焼
235-2	N-42	I	71	(29.5)		(26.7)	(6.1)	七厘	
235-3	E-42	I	474	(29.8)		(26.1)	(6.3)	七厘	
236-1	U-17	I	110			(19.0)	(12.0)	積木鉢	
236-2	T-20	I				(12.2)	(9.6)	積木鉢	
236-3		I		8.8		(6.0)	2.1	積木鉢	
図面No. 遺物No.	出土地	層	遺物No.	長さ (cm)	幅 (cm)	厚さ (cm)	重さ (g)	名称	備考
237-1	F-44	I	1238	3.8	2.6	1.2	5.8	泥面子	亀
237-2	E-29	I	190	4.0	3.15	1.15	4.6	泥面子	亀
237-3	O-37	I	165	3.15	2.95	1.0	5.7	泥面子	福貞雀
237-4	F-45	I	7	2.8	2.75	0.6	4.0	泥面子	鯛
237-5	Q-50	I	79	1.75	1.65	0.8	1.6	泥面子	鳩?
237-6	N-34	I	12	1.75	1.7	1.0	2.0	泥面子	亀

図版No	遺物No	出土地	料	遺物No	長さ(cm)	幅(cm)	厚さ(cm)	重さ(g)	名称	備考	
	237-7	R-20	1		1.6	2.0	0.7	1.9	泥面子	アワビ	
	237-8	N-36	1	65	1.5	1.5	0.55	1.1	泥面子		
	237-9	N-34	1	13	1.65	1.6	0.55	1.2	泥面子	蓋	
	237-10	S-23	1	461	2.1	1.75	0.8	1.8	泥面子	蓋	
	237-11	O-48	1	4	2.6	2.5	1.2	4.9	泥面子	獅子頭	
	237-12	K-58	1	53	1.6	1.65	0.8	1.9	泥面子	鬼	
	237-13	M-59	1	101	1.75	2.1	0.8	2.1	泥面子	鬼	
	237-14	T-21	1	1	1.4	1.7	0.75	1.4	泥面子	おたふく	
	237-15	K-20	1		1.65	2.0	0.7	1.6	泥面子	オカメ	
	237-16	G-28	1	685	1.9	2.0	0.9	2.4	泥面子	ヒョットコ	
	237-17	N-47	1	317	1.55	1.5	0.8	1.6	泥面子	顔	
	237-18	R-41	1	616	1.5	1.55	0.75	1.5	泥面子	顔	
	237-19	L-21	1	1	1.85	2.35	0.7	2.2	泥面子	打ち出の小籠	
	237-20	G-37	1	44	1.55	1.6	0.7	1.3	泥面子	鉄鍋	
	237-21	Q-50	1	80	1.5	1.5	0.7	1.7	泥面子	鉄鍋	
	237-22	K-52	1	18	1.55	1.55	0.8	1.6	泥面子	天神様?	
	237-23	N-34	1	14	1.5	1.55	0.7	1.3	泥面子	手桶	
	238-1	Q-46	1	25	1.5	1.5	0.75	1.4	泥面子	俵	
	238-2	N-34	1	11	1.5	1.55	0.8	1.4	泥面子	俵	
	238-3	P-46	1	48	1.55	1.6	0.8	1.8	泥面子		
	238-4	L-42	1	146	1.6	1.6	0.5	1.4	泥面子		
	238-5	K-29	1	20	1.7	1.6	0.6	1.6	泥面子		
	238-6	L-60	1	89	1.5	0.7	1.55	1.4	泥面子	柏紋 三つ柏	
	238-7	N-34	1	10	1.5	1.6	0.6	1.4	泥面子	光林松	
	238-8	J-57	1	43	1.6	1.7	0.6	1.4	泥面子	変わり松じ梅	
	238-9	J-53	1	160	1.7	1.7	0.6	1.4	泥面子	変わり松じ梅	
	238-10	R-44	1	217	1.6	1.55	0.6	1.6	泥面子	丸にイ	
	238-11	D-47	1	465	1.55	1.6	0.5	1.1	泥面子	七宝紋 七宝井筒	
	238-12	G-49	1	9	1.6	1.55	0.6	1.4	泥面子	七宝紋 七宝井筒	
	238-13	G-49	1	8	1.7	1.7	0.6	1.3	泥面子	刺片吹	
	238-14	N-34	1	15	1.6	1.5	0.7	1.4	泥面子	鼠紋 離れ六つ星	
	238-15	G-50	1	2	1.7	1.7	0.6	1.7	泥面子	菊紋 八つ菊	
	238-16		1		1.6	1.65	0.7	1.7	泥面子	菖紋 遊い菱	
	238-17	G-49	1	7	1.6	1.6	0.65	1.7	泥面子	金輪紋 三つ金輪	
	238-18	M-29	1	1	1.6	1.45	0.7	1.4	泥面子	巴紋 有馬巴	
	238-19		1		1.6	1.6	0.55	1.2	泥面子	霞紋 富士山に霞	
	238-20	G-49	1	5	1.55	1.55	0.6	1.2	泥面子	霞紋	
	238-21	L-60	1	88	1.8	1.8	0.7	2.0	泥面子	鼠紋 日の丸扇	
	238-22	G-49	1	6	1.5	1.6	0.55	1.3	泥面子	獅子紋	
	238-23	L-36	1	158	2.1	2.2	0.65	2.4	泥面子		
	238-24	I-35	1	649	2.1	2.1	0.8	2.2	泥面子	茶碗の玩具?	
図版No	遺物No	出土地	料	遺物No	長さ(cm)	幅(cm)	厚さ(cm)	重さ(g)	名称	材質	備考
	239-1	X-16	1	56	15.2	7.6	1.9	440	石硯	虎斑石	海深1.7cm
	239-2	L-43	1	230	(8.9)	(4.05)	(0.6)	(40)	石硯	玄生石?	
	239-3	I-58	1	2	13.6	7.5	2.1	375	石硯	中石?	海深1.5cm
	239-4	F-42	1	28	(15.6)	7.4	2.1	385	石硯	新出石	海深1.1cm

図版No. 遺物No.	出土地	層	遺物No.	長さ (cm)	幅 (cm)	厚さ (cm)	重量 (g)	名称	材質	備考
239-5	J-24	I	62	14.7	7.2	(1.9)	(390)	石磯	紫雲石	海深1.3cm
239-6	O-26	I	182	(8.0)	8.0	(1.7)	(120)	石磯	頁岩?	海深1.5cm
240-1	C-51	I	4	(6.1)	(4.3)	(1.3)	(33)	石磯	頁岩?	
240-2	R-16	I	259	13.6	7.9	1.9	382	石磯	玄昌石	海深1.1cm
240-3	K-59	I	157	(6.5)	7.1	(2.7)	(175)	石磯	層灰岩	海深1.9cm
240-4	SM-16, 17			(13.6)	6.5	(2.65)	(430)	石磯	頁岩?	
240-5	N-28	I	117, 118	(8.4)	6.0	2.1	(95)	石磯	凝灰岩質	
240-6	V-18	I	87	(6.75)	3.6	1.0	(41)	石磯	頁岩?	海深0.9cm
241-1	R-20	I	1205	匝(36.2)		(7.35)	(3600)	石臼	花崗岩	茶臼
241-2	Q-26	I	483	匝(19.6)		(8.2)	(2500)	石臼	安山岩	茶臼
242-1	T-19	II	215	2.8	3.1	0.45	10.8	銅帯金具	青銅製	遠方
242-2	T-19	II	216	2.6	4.1	0.8	17.8	銅帯金具	青銅製	丸柄
242-3	S-19	II	276	外径2.4		0.3	2.6	環		
242-4	C-40	I		6.5	5.2	0.05	18.2		青銅製	
242-5	V-18	I		徑2.3		0.08	2.6			
242-6	R-20	I		(7.8)	3.4	0.05	(7.5)		青銅製	
242-7	R-20	I		径2.83x1.4			4.6	環		耳飾り?
242-8	N-36	I	100	9.3	7.1	0.2	205.0	飾片		
243-1	S-20	I		18.0	1.4	0.3	21.0	かんざし	青銅製	
243-2	R-15	I		12.2	1.0	0.2	6.0	かんざし	青銅製	
243-3	R-41	I	821	5.5	4.5	0.4	10.4	バックル	青銅製	
243-4	P-21	I	157	6.3	2.9	0.35	11.0	金具	青銅製	
243-5	W-9	I		(13.1)	(1.4)	0.1	(12.0)	?	青銅製	
243-6		I		13.1	11.6	3.7		鍔	鉄製	馬具
244-1	H-50	I	3	總徑9.1		0.65	96.5	和鏡	青銅製	
244-2	M-37	I	154	(10.0)		0.76	(36.6)	和鏡	青銅製	柄付鏡
244-3	J-39	I	152	6.0		0.23	35.0	和鏡	青銅製	
244-4	MO-4	I	①	(7.3)	2.2	0.16	(22.0)	小札	鉄製	
244-5	SM-2	I	②	(5.6)	2.1	0.2	(6.6)	小札	鉄製	
244-6	R-21	II	56	(4.9)	(2.5)	0.15	(5.0)	小札	鉄製	
244-7	T-26	I	677	(3.3)	2.5	0.2	(6.7)	小札	鉄製	
244-8	T-24	II	989	(3.2)	3.4	0.2	(5.2)	小札	鉄製	
245-1	X-9	I		20.7	2.7	0.5	47.8	刀子	鉄製	
245-2	R-18	I		14.8	2.2	0.5	23.0	刀子	鉄製	
245-3	R-19	I	14	(13.3)	1.8	0.35	(22.0)	刀子	鉄製	
245-4	Q-19	I		4.8	2.5	1.7	19.0	帯鉄	青銅製	
245-5	X-14	II	55	3.4	2.1	0.3	1.7	刀装具		
245-6				7.0	6.6	0.5		鐔		
245-7	T-16	I		5.7	5.6	6.0	109.0	鐔		
245-8				4.2	2.0	0.15		切羽		
246-1	S-19	II		14.2	1.7	1.0	18.2	刀子	鉄製	
246-2	Q-20	I		13.9	1.8	0.7	24.0	刀子	鉄製	
246-3	X-16	I	③	19.7	2.8	0.5	50.5	刀子	鉄製	
246-4	U-20	II	486	17.4	2.6	0.9	38.8	刀子	鉄製	
246-5	S-19	II	16	14.35	1.6	0.5	25.2	刀子	鉄製	
246-6	Q-19	I		13.9	2.4	0.4	20.0	刀子	鉄製	
247-1	R-19	I		(39.9)	4.2	0.9	(270.0)	太刀	鉄製	

図面No. 遺物No.	出土地	層	遺物No.	長さ(cm)	幅(cm)	厚さ(cm)	重さ(g)	名称	材質	備考
247-2	T-20	I		(31.0)	4.7	1.1	(367.0)	刀子	鉄製	
247-3	S-20	II	1114	31.0	2.9	0.6	103.0	刀子	鉄製	
248-1	P-29	I	452	(16.6)	(3.05)	3.0		内耳鉄鍋	鉄製	
248-2	H-28	I	1066	(9.6)	(5.7)	(3.7)	(83.5)	内耳鉄鍋	鉄製	
248-3	M-22	I	67	(8.7)	(3.6)	2.6	(166.0)	内耳鉄鍋	鉄製	
248-4	S-20	II		(9.7)	6.0	5.5	(212.0)	雲柄鉄斧	鉄製	
249-1	W-10	I		11.3	3.6	1.3	34.0	新銅	鉄製	ツキンボ
249-2	R-18	I		9.1	7.5	0.8	58.5	鉤	鉄製	マレック?
249-3	X-17	II	14	4.8	1.6	0.4	1.6	釣針	鉄製	
249-4	P-19	I		9.55	1.0	0.3	21.2	?	鉄製	
249-5	S-18	I	①	8.0	1.4	0.5	20.2	和釘	鉄製	
図面No. 遺物No.	出土地	層	遺物No.	長さ(cm)	火車径(cm)	口径(cm)	重さ(g)	名称	材質	備考
250-1	Q-41	II	425	6.6	1.6	1.1	8.7	キゼル	羅首	
250-2	Q-20	I		6.8	1.5	1.0	8.0	キゼル	羅首	
250-3	P-20	I		6.65	1.5	1.0	10.4	キゼル	羅首	
250-4	S-17	I	35	(7.1)	1.5	0.9	6.0	キゼル	羅首	
250-5	E-41	I	96	8.65	1.6	0.95	10.6	キゼル	羅首	
250-6	S-17	I	34	(7.4)	1.55	(1.0)	9.4	キゼル	羅首	
250-7	W-20	I		7.3	0.8	0.9	3.6	キゼル	羅首	
250-8	Q-19	I		(7.1)	(1.6)	0.8	8.7	キゼル	羅首	
250-9	H-36	I	27	7.1	1.8	1.0	9.1	キゼル	羅首	
250-10	Q-18	I		6.3	1.8	1.0	8.7	キゼル	羅首	
250-11	R-19	I	③	7.3	1.7	0.95	10.0	キゼル	羅首	
250-12	E-46	I	8	(7.2)	1.9	(1.0)	9.8	キゼル	羅首	
250-13	Q-20	I	②	6.3	1.7	0.9	8.6	キゼル	羅首	
250-14	O-43	I	83	6.8	1.7	0.95	9.2	キゼル	羅首	
250-15	E-45	I	84	6.4	1.5	1.0	8.4	キゼル	羅首	
250-16	S-19	II	182	7.25	1.8	1.0	7.6	キゼル	羅首	
250-17	E-46	I	25	5.0	1.3	0.7	5.8	キゼル	羅首	
250-18	P-42	I	155	5.9	1.7	1.0	9.3	キゼル	羅首	
251-1	S-20	II	382	7.3	1.7	1.0	10.6	キゼル	羅首	
251-2	N-42	I	190	4.8	1.3	0.9	7.0	キゼル	羅首	
251-3	R-17	I	①	5.45	1.0	0.8	10.4	キゼル	羅首	
251-4	T-17	I		4.3	1.8	1.0	6.7	キゼル	羅首	
251-5	Q-20	I	③	4.0	1.85	1.0	7.6	キゼル	羅首	
251-6	R-19	II		3.8	2.0	0.9	5.3	キゼル	羅首	
251-7	V-18	II	88	3.1	1.75	1.1	8.4	キゼル	羅首	
251-8	M-42	I	68	5.1	1.35	0.85	7.2	キゼル	羅首	
251-9	F-43	I	4	4.45	1.0	1.0	8.5	キゼル	羅首	
251-10	R-20	I		6.5	1.4	1.2	11.0	キゼル	羅首	
251-11	W-31	I	④	3.5	1.1	1.1	7.8	キゼル	羅首	
251-12	S-36	I	33	5.5	1.1	1.0	7.7	キゼル	羅首	
251-13	S-18	I	①	5.4	1.3	1.0	14.6	キゼル	羅首	
251-14	F-41	I	11	3.6	1.1	1.05	10.0	キゼル	羅首	
251-15	J-38	I	4	3.9	0.75	0.8	4.2	キゼル	羅首	
251-16	Q-20	I	①	3.95	1.3	1.1	7.8	キゼル	羅首	

図面No. 遺物No.	出土地	層	遺物No.	長さ(cm)	火皿径(cm)	口径(cm)	重さ(g)	名称	備考
251-17	O-38	I	4	4.2	1.0	0.8	7.0	キセツル	履竹
251-18	P-45	I	7	5.1	1.05	1.05	14.6	キセツル	履竹
251-19	V-18	I		5.9	1.2	1.05	15.8	キセツル	履竹
251-20	F-39	I	5	5.0	0.95	1.0	10.8	キセツル	履竹
図面No. 遺物No.	出土地	層	遺物No.	長さ(cm)	吸口径(cm)	口径(cm)	重さ(g)	名称	備考
252-1	N-44	II	57	6.1	0.6	1.0	10.6	キセツル	吸口
252-2	O-37	I	170	6.7	0.7	1.1	11.2	キセツル	吸口
252-3	R-27	I	221	6.5	0.7	1.0	6.5	キセツル	吸口
252-4	H-36	I	3	7.6	0.6	1.1	12.4	キセツル	吸口
252-5	I-28	I	245	7.9	0.7	1.0	15.4	キセツル	吸口
252-6	X-11	I		7.6	0.5	0.85	7.9	キセツル	吸口
252-7	J-53	I	20	7.45	0.65	1.0	11.0	キセツル	吸口
252-8	F-39	I	4	7.7	0.7	0.9	7.7	キセツル	吸口
252-9	W-17	II	4	4.0	0.7	1.0	7.9	キセツル	吸口
252-10	S-19	II	171	7.3	0.6	1.1	6.8	キセツル	吸口
252-11	J-38	I	5	6.8	0.5	0.8	7.8	キセツル	吸口
252-12	X-8	I		7.5	0.6	1.1	11.0	キセツル	吸口
252-13	I-42	I	73	7.5	0.4	1.0	9.0	キセツル	吸口
252-14	R-19	I		7.8	0.5	1.0	9.5	キセツル	吸口
252-15	T-28	I		4.4	0.7	1.0	6.1	キセツル	吸口
252-16	S-17	I		8.8	0.5	1.2	11.4	キセツル	吸口
252-17	R-20	I		5.7	0.25	1.2	6.1	キセツル	吸口
252-18	I-35	I	650	5.4	0.5	1.4	6.6	キセツル	吸口
252-19	O-43	I	405	4.6	0.3	0.9	5.1	キセツル	吸口
252-20	J-25	I	6	5.4	0.65	1.1	8.3	キセツル	吸口
252-21	I-26	I	18	6.8	0.7	0.9	12.4	キセツル	吸口
253-1	F-43	I	5	6.0	0.3	1.05	4.6	キセツル	吸口
253-2	S-19	II	230	7.95	0.4	1.0	7.9	キセツル	吸口
253-3	E-42	I	174	5.1	0.5	0.9	9.2	キセツル	吸口
253-4	N-42	I	191	6.8	0.3	0.8	4.7	キセツル	吸口
253-5	V-18	I		7.8	0.7	1.05	15.8	キセツル	吸口
253-6	G-35	I	359	4.9	0.5	0.9	3.5	キセツル	吸口
253-7	S-20	I		8.0	0.4	1.0	8.7	キセツル	吸口
253-8	R-19	I		6.0	0.3	0.75	3.7	キセツル	吸口
253-9	H-28	I	1324	7.4	0.65	1.1	7.9	キセツル	吸口
253-10	Q-16	I		7.7	0.7	1.0	12.2	キセツル	吸口
253-11	O-21	I	134	11.7	0.7	1.2	30.2	キセツル	吸口
253-12	R-20	I		7.7	0.4	0.9	6.4	キセツル	吸口
253-13	P-20	I		7.8	0.5	1.0	5.8	キセツル	吸口
253-14	Q-17	I		7.75	0.7	0.85	12.8	キセツル	吸口
253-15	O-35	I	428	4.35	0.95	1.85	11.6	キセツル	吸口
253-16	U-15	I		19.1	大皿径1.0	吸口径0.6	40.2	延べキセツル	
図面No. 遺物No.	出土地	層	遺物No.	火皿径(cm)	脚径(cm)	吸口径(cm)	全長(cm)	重さ(g)	備考
254-1	P-41	I	170	1.1	0.9	0.6	19.2	34.2	延べキセツル
254-2	S-23	I	137	0.9	1.5	0.6	12.7	23.2	延べキセツル

国庫No. 遺物No.	出土地	層	遺物No.	火皿径(cm)	胴径(cm)	横口径(cm)	全長(cm)	重さ(g)	備 考
254-3	Q-29	I	430	1.0	1.0	0.6	12.5	11.8	磁ハギセル
254-4	F-40	I	8	1.0	0.7	0.5	11.2	8.6	磁ハギセル
254-5	X-8	I	①	1.1	0.7	0.55	15.15	35.4	磁ハギセル
254-6	R-35	I	253	1.05	1.1	0.7	13.5	21.8	磁ハギセル
254-7	N-35	I	404	0.9	1.25	0.7	13.2	27.8	磁ハギセル

Ⅲ 小 括

大川遺跡は縄文時代から擦文時代にかけての墓壙群、さらに近世のアイヌ墓も発見され、同一地域の葬制の推移を見ることができる貴重な遺跡である。

遺跡は波の静かな余市湾に注ぐ余市川下流の砂丘に立地し、河川地域の右岸を主体に墓壙が形成されている。

墓壙の分布をみると砂丘の発達とともに上流に縄文時代晩期、下流に向かうにしたがって統縄文時代、擦文時代となっている。

縄文・統縄文時代の墓壙は密集した群となり、切り合いがはげしい。擦文時代から中世にかけては散在している。

墓壙の形態は縄文時代晩期ではほとんどが楕円形を呈し、副葬品として石棒・ヒスイ製勾玉・蛇紋岩製の玉・サメの歯等があり、遺物の数量としては少ない。墓壙上部に砂質凝灰岩粗粒を封土としている場合がみられる。遺体は屈葬で頭位は西方向を向くことが多いようである。

縄文晩期の墓壙として特記されるのはG P-900である。4体もの合葬であるとともに、そのうち一体は頭部にサメの歯をつけた帽子のようなものを被り、首飾りを装着し石棒を伴っている。この時期の墓壙は多数検出されているが、石棒を伴う唯一の検出例であり、被葬者は集落においても特別な存在であったことが想像される。

統縄文時代の恵山文化期では墓壙形態は円形または楕円形を呈し、副葬品として完形土器・石器（石鏃・スクレイパー・石錐・石斧など）・コハク製平玉・剥片などが多量に見られるようになる。遺体は屈葬で頭位は東方向を向くことが多いようである。

恵山文化期の墓壙として特記されるのはG P-620である。径約3mもの大形墓壙であり、合葬とともに土器・石器・石製管玉などの多量の副葬品が出土し、また壙底には小ピットが柱穴のように見られ、喪がりのためのものかと思われる。

包含層の遺物として縄文時代～統縄文時代の石器・石製品・土製品や中世から近世にかけての陶磁器類・金属製品などを紹介している。

縄文時代の土偶・土版は晩期と思われる、後志管内では出土例が少ないものである。いずれも破片であり完形となるものはない。それらは一般に呪術的性格が強いといわれるものであり、墓壙群と関連する可能性は濃厚と思われる。

統縄文時代の遺物としては、恵山文化に特徴的な有茎石鏃・魚形石器などがある。後者はいずれも先端部と尾部が作出されたもので20cm前後のもので定型化している。他の恵山文化の遺跡では紡錘形のものや小形のものなどのバラエティに富んでいる。

擦文時代では多量の須恵器が見られる。器形は坏が主体であり、糸切り底や高台を持つものなどがあり、数は少ないが蓋も出土している。他に長頸壺・甕が見られるがいずれも小破片での出土であった。

金属製品としては、青銅製の袴帯金具が出土しており、本州の律令制に関連するものである。江別、恵庭市の北海道式古墳の造成時期と並行する時期であり、8世紀前後の北海道を考察する上で興味深い資料である。また、この時期と推定されるものとして内外黒色土器がある。外面の磨きは土師器に類似するが器形は糠文土器と異なるものであり、北方及び本州との比較検討を要する資料である。

中世としては珠洲・中国製青白磁・古瀬戸が見られる。最も多いのは珠洲焼の片口摺鉢であり、本州では生活用具として普及しているものであり、北海道において使用されたものか、交易品なのか議論されるところである。これらの出土分布の傾向としては発掘調査区の北側の河口付近であり、ごく限られた一画といえる。因みに1999年度に調査された大川遺跡の道々迂回路地点は、1989～1994年度の発掘調査区の東側に隣接している場所で、中世の墓墳が確認され、14世紀後半～15世紀前半に相当する遺物が出土している。

出土遺物から見られる傾向として、糠文時代に須恵器が多く見られ、その流れの中で中世の珠洲陶器が流通しているように思える。15世紀末から17世紀にかけて資料が非常に少なくなるが、北海道全体に見られる傾向であり、余市地方のみの問題ではなさそうである。その期間の資料として中国の染付・肥前陶磁器があり、17世紀後半から次第に肥前陶磁器が多くなり、18世紀から幕末にかけて主流を占めるような状況である。

中世から近世にかけては陶磁器が出土遺物の主体をなしているが、近世・近代のアイヌ民族は漆器を珍重し、陶磁器にはほとんど関心を示さないことから、漆器の存在は常に考えなければならぬと思っている。アイヌ文化を考えた場合に儀礼に伴う用具として漆器は不可欠の存在であることから、生活における漆器の定着は今後注意すべき課題と言えるであろう。

最後に近世以降の余市地方の様子についてふれておきたい。

余市川河口右岸にはかつて上ヨイチ運上家が設置されており、左岸の下ヨイチ運上家とともに場所請負制下には交易の中心的場所であった。請負人の林家文書では19世紀の様子を如実に知ることができ、この場所で和人とアイヌ民族の交易が行われていたことが明らかである。それに関連して陶磁器は九州の伊万里焼が多量に出土しており、コンプラ瓶と併せて広範な日本海交易の実態を知ることができる。

明治時代になると近世からのニシン漁はさらに発展し、多くの番屋が海岸線に建ち並ぶ風景へと一変するのである。

大川遺跡ではこれらを物語るように明治時代以降の遺物も膨大なものであり、当時の繁栄を知ることができる。しかし、昭和29年頃を境としてこの地における回遊ニシンは激減し、かつてのニシン漁も姿を消していくのである。

引用・参考文献（年代順）

- 高橋 健自 1911『鏡と剣と玉』
- 寺田 貞次 1919「余市附近の土地と古代住民」『北海道人類学会雑誌』1
- 後藤 守一 1937『日本歴史考古学』
- 久保寺逸彦 1956「北海道アイヌの葬制」『民族学研究』21-1. 2. 3. 4
- 藤本 英夫 1960「北海道日高国新冠村大狩部の墳墓遺跡」『古代学』9-3
- 名取 武光 1960「網と釣の覚書」『北方文化研究報告』15
- 名取武光他 1961『大川遺跡』余市町教育委員会
- 大場利夫他 1961『上ノ国遺跡』上ノ国町教育委員会
- 吉崎 昌一 1965「縄文文化の発展と地域性～北海道」『日本の考古学』Ⅱ
- 竹田 輝雄 1969「北海道」『新版考古学講座』3
- 中野 政樹 1969『日本の美術10・11～和鏡』
- 名取武光他 1970『フゴッペ洞窟』
- 峰山 巖他 1971『犬内山』余市町教育委員会
- 海保 嶺夫 1974『日本北方史の論理』
- 千代 肇他 1974『西桔梗』
- 野村 崇 1975「いわゆる亀ヶ岡式土器の北方伝播について」
『北海道開拓記念館研究年報』4
- 野村 崇 1976『札幌～北海道上磯郡木古内町における縄文時代晩期土墳墓の調査』
北海道開拓記念館
- 林 謙作 1976「亀ヶ岡文化論」『東北考古学の諸問題』
- 萱野 茂 1978『アイヌの民具』
- 峰山 巖他 1980『瀬田内チャシ跡遺跡発掘調査報告書』北柏山町教育委員会
- 大沼 忠春 1980「純縄文文化」『北海道考古学講座』
- 宇田川 洋 1980『アイヌ考古学』
- 加藤 邦雄 1980「縄文文化後期・晩期」『北海道考古学講座』
- 高橋 正勝 1980『アヨロ』
- 横崎 彰一 1980『日本のやきもの集成Ⅲ～瀬戸・美濃・飛騨』
- 高橋 和樹 1981『瀬棚南川』
- 高橋 正勝 1981『元江別遺跡群』
- 尻八館調査委員会 1981『尻八館調査報告書』
- 村越 潔 1983『亀ヶ岡文化』考古学ライブラリー18
- 小泉 弘 1983『江戸を掘る』

- 野村 崇 1983「石剣・石刀」『縄文文化の研究』9
- 出川 直樹 1983『やきもの鑑定入門』
- 玉口時雄他 1984『考古学シリーズ17～土師器・須恵器の知識』
- 石橋孝夫他 1984『紅葉山33号遺跡発掘調査報告書』
- 西本 豊弘 1984「北海道の縄文・統縄文文化の狩猟と漁労」
『国立歴史民俗博物館研究報告』4
- 平川 善洋 1984「近世アイヌ墳墓の考古学的研究」『北海道の研究』2
- 松下 亘 1984「北海道出土の中国磁器」同上
- 吉岡 康暢 1984「北海道の中世陶器」同上
- 千代 肇 1984『統縄文文化』考古学ライブラリー25
- 千代 肇 1984『統縄文時代の生活様式』考古学ライブラリー29
- 野村 崇 1984「北海道の亀ヶ岡文化」『北海道の研究』1
- 水野 和雄 1985「日本石硯考」『考古学雑誌』70-4
- 石附喜三男 1986『アイヌ文化の源流』
- 今田 光夫 1986『ニシン文化史』
- 松崎水穂他 1987『上ノ国漁港遺跡』上ノ国町教育委員会
- 海保 嶺夫 1987『中世の蝦夷地』
- 宇田川 洋 1988『アイヌ民族成立史』
- 大橋 康二 1988『別冊太陽～古伊万里』
- 江坂彌弥他 1988『装身具と骨角製漁具の知識』考古学シリーズ13
- 藤田富士夫 1989『玉』考古学ライブラリー52
- 佐藤 利雄 1989「余市町登川流域丘陵より出土の石棒について」『北海道考古学』13
- 種市幸生他 1989『忍路土場遺跡・忍路5遺跡』北海道埋蔵文化財センター
- 菊池徹夫他 1989『よみがえる中世～北の中世』
- 大竹 憲治 1989『骨角器』考古学ライブラリー53
- 吉岡康暢他 1989『珠洲の名陶』珠洲市立珠洲焼資料館
- 吉岡 康暢 1989『日本海域の土器・陶磁』
- 長沼 孝他 1990「余市町栄町5遺跡」北海道埋蔵文化財センター
- 福田 友之 1990「津軽海峡の先史文化交流」『考古学古代史論考』
- 野村 崇他 1990「北海道余市町フゴッペ洞窟前庭部出土の鉄製武器」『古代文化』42
- 宮 宏明他 1990『1989年度大川遺跡発掘調査概報』余市町教育委員会
- 藤澤 良祐 1991「瀬戸古窯址群Ⅱ」『瀬戸市歴史民俗史料館研究紀要』X
- 松崎 水穂 1991「北海道の城館」『中世の城と考古学』
- 宮 宏明他 1991『1990年度大川遺跡発掘調査概報』余市町教育委員会

- 矢部 良明 1992『日本やきもの史入門』
- 大橋 康二 1992「大川遺跡出土の近世磁器」『1991年度大川遺跡発掘調査概報』
- 堤 信久 1992『江戸時代の柄筒とその鑑賞』
- 野村 崇 1992「積丹半島における考古学研究の進展と遺跡の概況」
『北海道開拓記念館研究報告』12
- 野村 崇他 1992「北海道余市町フゴッペ洞窟出土の土器」『北海道開拓記念館調査報告』31
- 岡田淳子他 1992『1991年度大川遺跡発掘調査概報』余市町教育委員会
- 森 秀之 1993「北海道の遺跡から出土した金属煙管の実年代」『北海道考古学』29
- 田才 雅彦 1993「縄縄文時代後北期から縄文時代初頭の土壟墓について」
『二十一世紀の考古学』
- 大橋 康二 1993『肥前陶磁』考古学ライブラリー55
- 山本 哲也 1993「大川遺跡出土の須恵器」『1992年度大川遺跡発掘調査概報』
- 岡田淳子他 1993『1992年度大川遺跡発掘調査概報』余市町教育委員会
- 井汲 隆夫 1993『江戸のやきものと暮らし』新宿区内藤町遺跡調査会
- 大橋 康二 1994「大川遺跡出土の近世陶器について」『1993年度大川遺跡発掘調査概報』
- 岡田淳子他 1994『1993年度大川遺跡発掘調査概報』余市町教育委員会
- 大橋 康二 1994『古伊万里の文様』
- 吉岡 康暢 1994『中世須恵器の研究』
- 宮 宏明 1994「サメの歯とサバンペー余市町大川遺跡墓壙伴出例をめぐって」
『動物考古学』2
- 秋元 梢風 1995『書道～用具と使い方』
- 長谷部楽爾他 1995『日本出土の中国磁器』
- 本間 元樹 1995「縄縄文文化の鉄器」『北海道考古学の諸問題－北海道考古学』31
- 吉岡 康暢 1995「北方流通史と大川遺跡」『1994年度大川遺跡発掘調査概報』
- 垣内光次郎 1995「大川遺跡出土の石製品について」『1994年度大川遺跡発掘調査概報』
- 岡田淳子他 1995『1994年度大川遺跡発掘調査概報』余市町教育委員会
- 中川 裕 1995『アイヌ語辞典』
- 田島 佳也 1995「場所請負制後期のアイヌの漁業とその特質」『前近代の日本と東アジア』
- 菊池 徹夫 1995「遺跡にみる中世蝦夷地の風景」『中世の風景を読む』
- 岩手県立博物館 1995『縄文発信～岩手県立博物館調査研究報告』11
- 中世土器研究会編 1995『概説中世の土器・陶磁器』
- 瀬戸市埋蔵文化財センター 1995『古瀬戸をめぐる中世陶器の世界』
- 鈴木靖民編 1996『古代蝦夷の世界と交流～古代王権と交流』1
- 高瀬 克範 1996「恵山文化における魚形石器の機能・用途」『物質文化』60

- 瀬川 拓郎 1996『樺文文化の終焉—日本海沿岸集団の形成と日本海交易の展開』
『物質文化』61
- 工藤清泰他 1996『犬走須恵器窯跡発掘調査報告書』
- 学習研究社 1997『古伊万里の見分けかた』暮らしの本6
- 乾 芳宏他 1998『大谷地貝塚』余市町教育委員会
- 乾 芳宏 1998『登川右岸遺跡』余市町教育委員会
- 乾 芳宏 1998『恵山文化の北方伝播について』『列島の考古学』
- 越田賢一郎 1998『北国の鉄鍋』『白い国の詩』11
- 阿部 朝衛 1998『副葬品としての石織』『時の絆—道を辿る』
- 石井 淳 1998『後北期における生業の転換』『考古学ジャーナル』439
- 中田 裕香 1998『北海道美沢川流域における縄文時代晩期中葉から後葉の土器について』
『北方の考古学』
- 佐藤和雄他 1998『茂別遺跡』北海道埋蔵文化財センター
- 国立歴史民俗博物館 1998『陶磁器の文化史』
- 岡田淳子他 1999『入舟遺跡における考古学的調査』余市町教育委員会
- 乾 芳宏 1999『旧東中学校校庭遺跡の遺物—内耳土鍋と骨角器』
『余市水産博物館研究報告』2
- 高瀬 克範 1999『恵山式土器群の成立・拡散とその背景』『北海道考古学』34
- 青野 友哉 1999『碧玉製管玉と琥珀製玉類からみた統縄文文化の特質』『北海道考古学』35
- 青野 友哉 1999『大洞～恵山式土器の墓と副葬品』『海峡と北の考古学』
- 松崎 水穂 1999『勝山館～変貌するアイヌ社会と抬頭する和人社会の接点』
『別冊歴史読本』24-16
- 大江戸探検隊 1999『大江戸暮らし』
- 工藤竹久他 1999『東通村史』
- 加藤 秀幸 1999『家紋大図鑑』
- 東京大学埋蔵文化財調査室 1999『東京大学構内遺跡出土陶磁器・土器の分類(1)』
『東京大学構内遺跡調査研究年報』2
- 高橋 明雄 1999『鯉～失われた群衆の記録』
- 岡田淳子他 2000『大川遺跡における考古学的調査』I 余市町教育委員会
- 乾 芳宏他 2000『大川遺跡における考古学的調査』II 余市町教育委員会
- 乾 芳宏他 2000『1998年度大川遺跡』余市町教育委員会
- 乾 芳宏他 2000『1998・1999年度入舟遺跡』余市町教育委員会
- 安西雅希他 2000『1999年度大川遺跡発掘調査概報』余市町教育委員会
- 宇田川 洋 2000『増補アイヌ考古学』

写 真 图 版



写真25 発掘風景（上）と墓域群（下）



写真26 GP-914出土の土鈴



写真27 遺構外出土の石器（石鏃）



写真28 遺構外出土の石器（スクレイパー類）

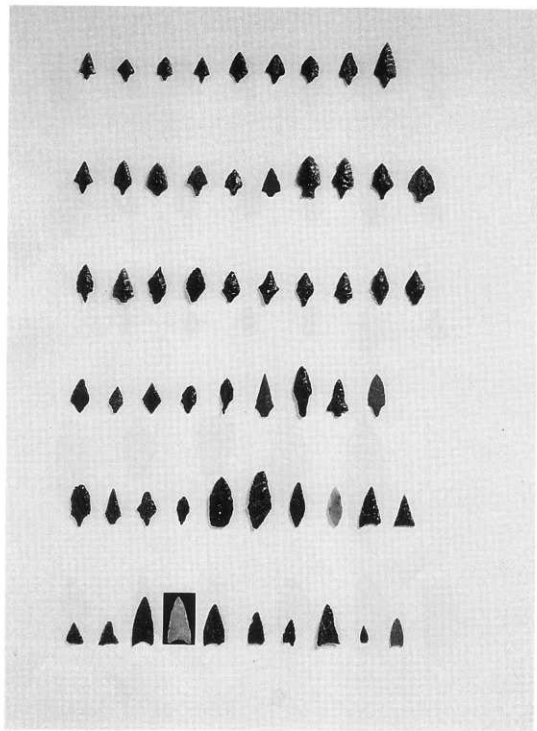

写真29 遺構外出土の石器（スクレイパー類）

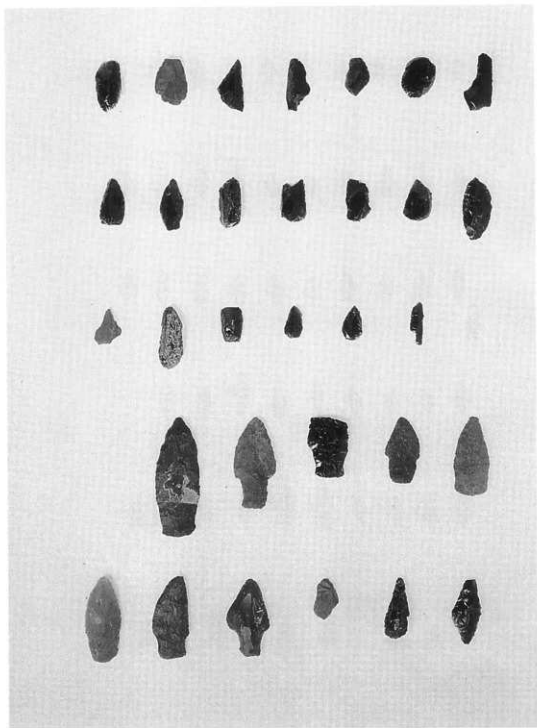

写真30 遺構外出土の石器（石斧）

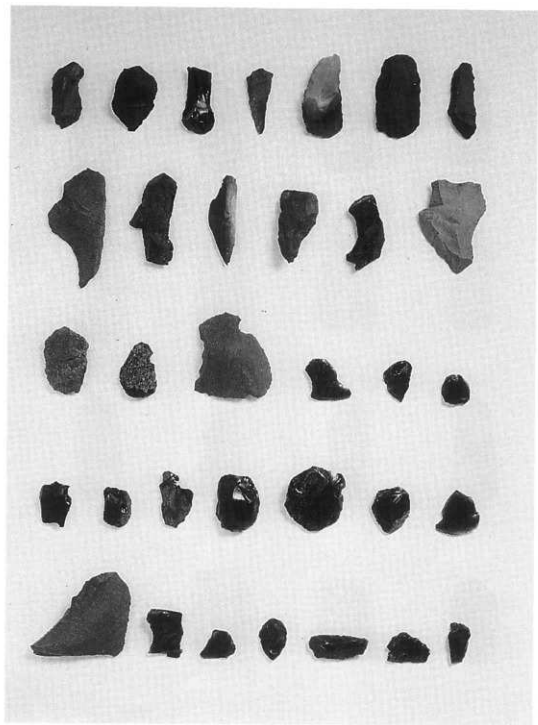

写真31 遺構外出土の石器（石斧）

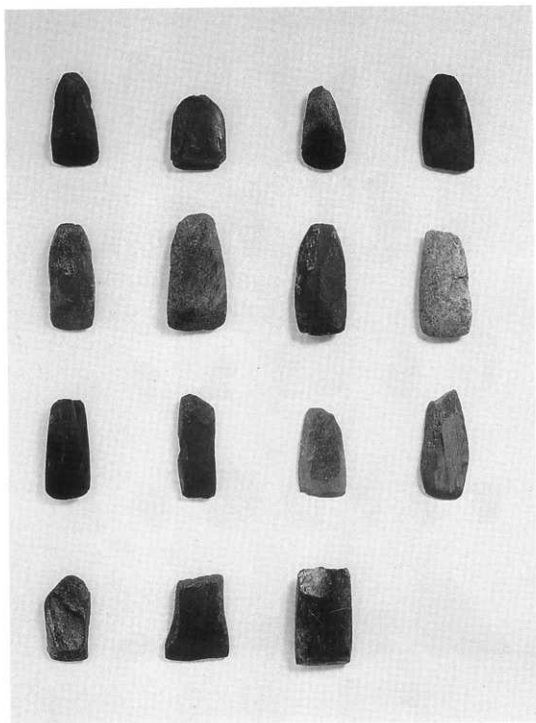

写真32 遺構外出土の石器（石棒・石刀）

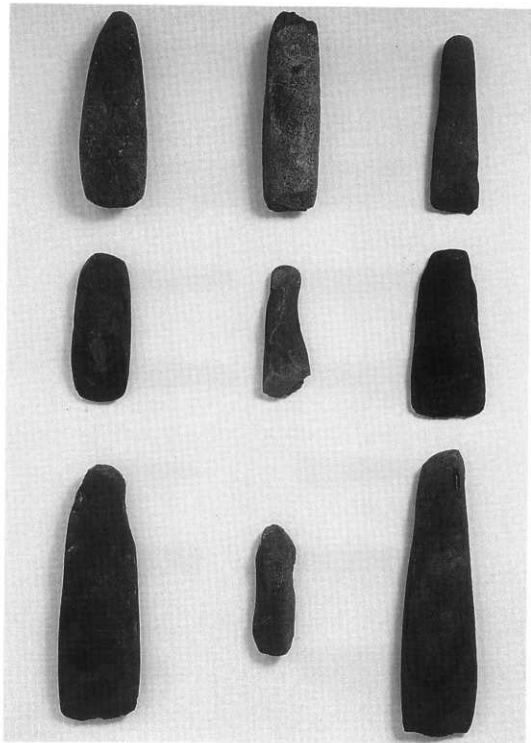

写真33 遺構外出土の土製品（土偶・垂飾具他）

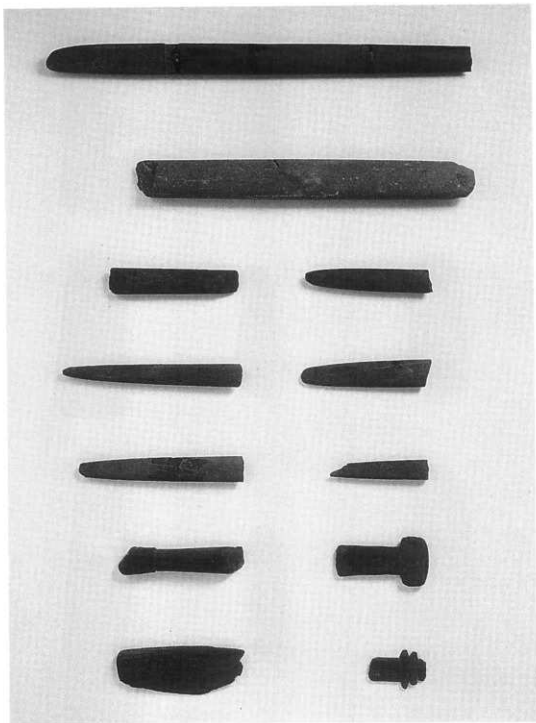

写真34 遺構外出土の土製品（円形土器片）

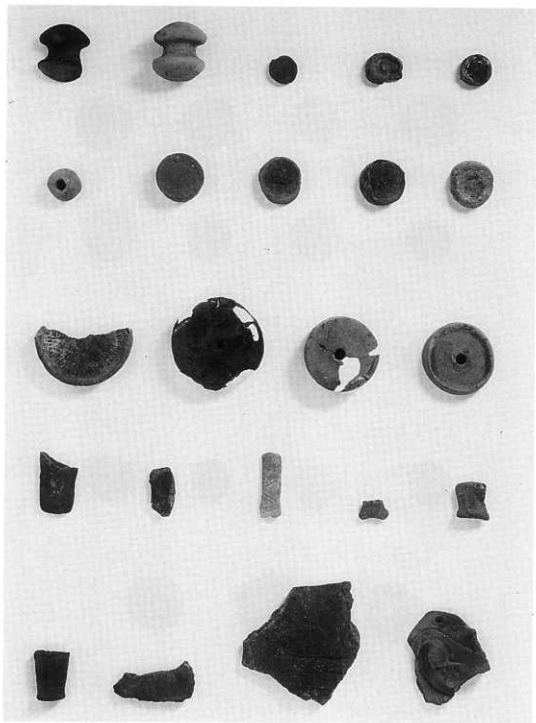

写真35 遺構外出土の須恵系陶器（珠州焼）

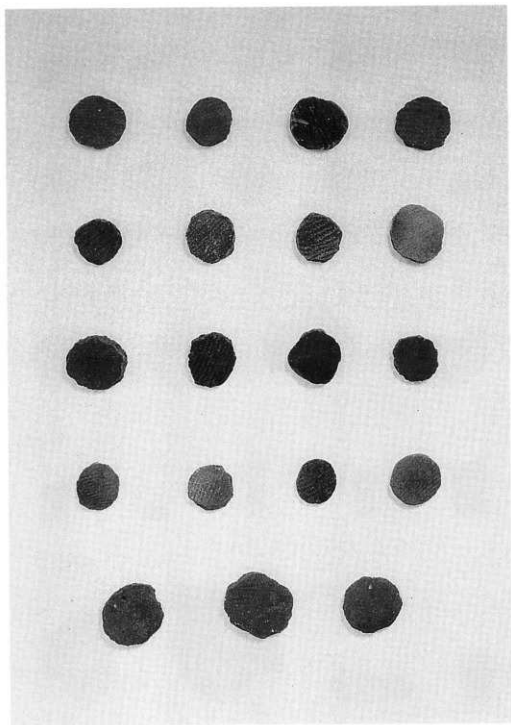

写真36 遺構外出土の磁器（肥前）

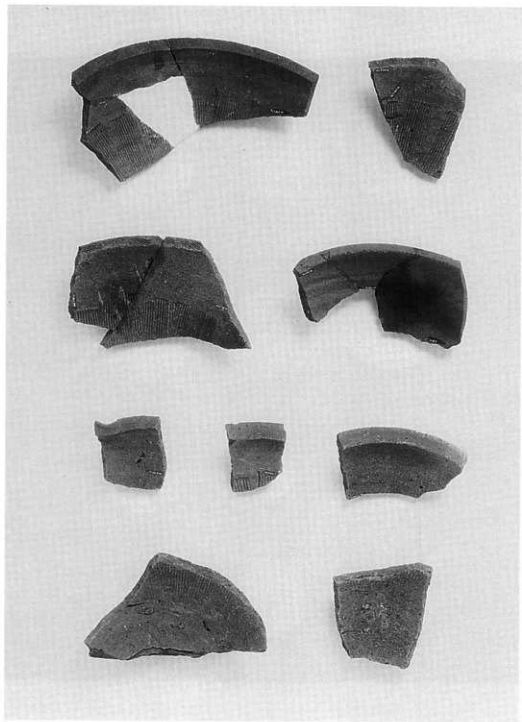

写真37 遺構外出土の磁器（肥前）

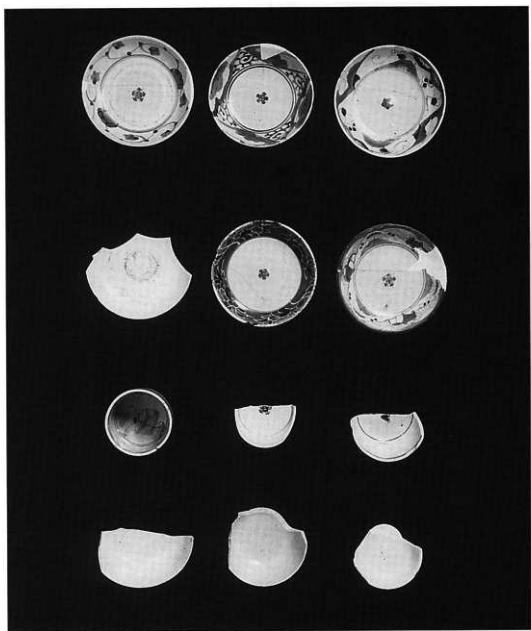

写真38 遺構外出土の七輪

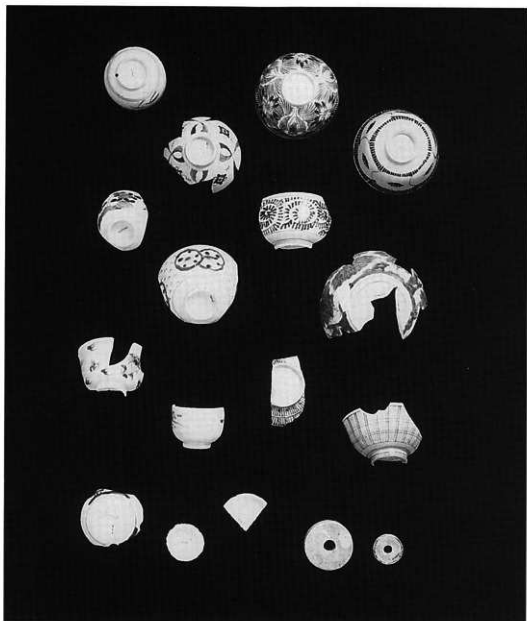

写真39 遺構外出土の鉄製品（刀類）



写真40 遺構外出土の鉄製品（内耳鉄鍋・漁具他）

報 告 書 抄 録

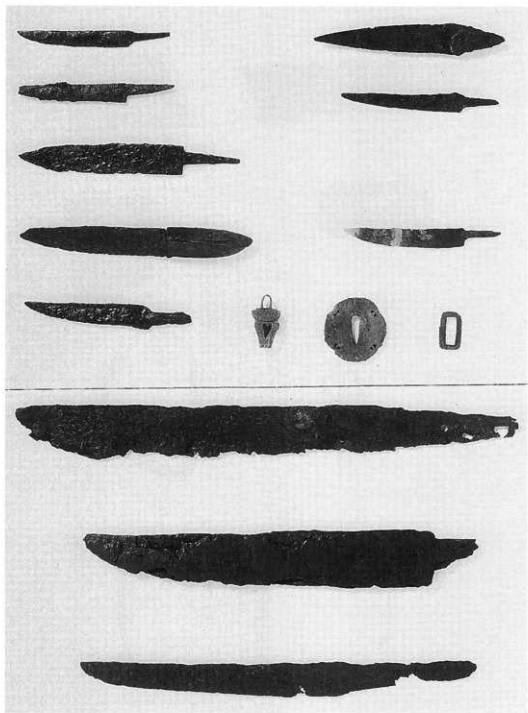
ふりがな	おほいせき こうがくてきょうさ							
書名	大川遺跡における考古学的調査Ⅲ							
副書名	余市川改修事業に伴う1989～1994年度大川遺跡発掘調査報告書							
巻次								
シリーズ名	大川遺跡における考古学的調査							
シリーズ番号	Ⅲ							
編著者名	乾 芳宏・小川康和							
編集機関	北海道余市郡余市町教育委員会							
所在地	〒046-0015 北海道余市郡余市町朝日町26番地 TEL 0135-21-2111							
発行年月日	西暦2000年12月15日							
ふりがな 所収遺跡名	ふりがな 所在地	コ ー ド 市 町 村 遺跡番号		北緯	東経	調査期間	調査面積	調査原因
大川遺跡	北海道余市郡余市町大川町	01408	0-19-6	43° 12'	140° 48'	1989～1994	15,420㎡	余市川改修事業
所収遺跡名	種別	主な時代	主な遺構	主な遺物		特記事項		
大川遺跡	包蔵地	縄文晩期 統縄文 中世 近世	墓 塚	土 器 石 器 陶 磁 器 鉄 器		縄文時代晩期と統縄文時代の墓塚群であり、多数の副葬品が出土した。		

大川遺跡における考古学的調査 III (墓塚篇2)

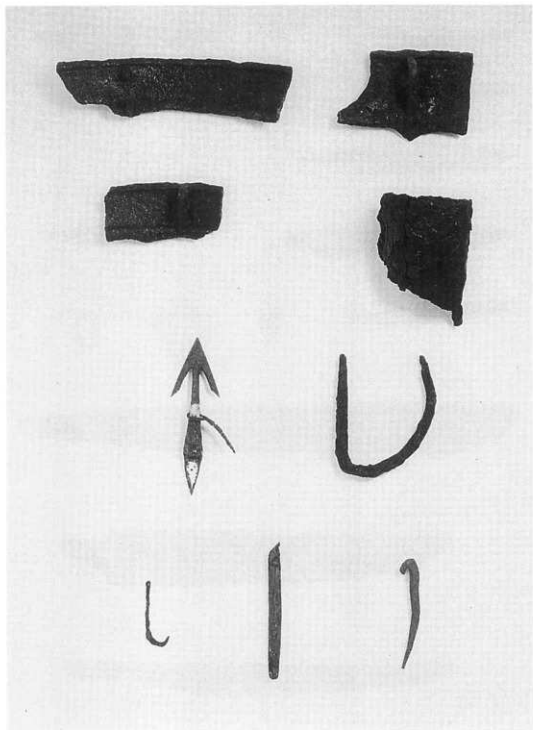
—余市川改修事業に伴う1989～1994年度大川遺跡発掘調査報告書—

発行 余市町教育委員会
北海道余市郡余市町朝日町26番地
発行日 平成12年12月15日
印刷 株式会社おおはし
北海道余市町大川町14丁目14番地
