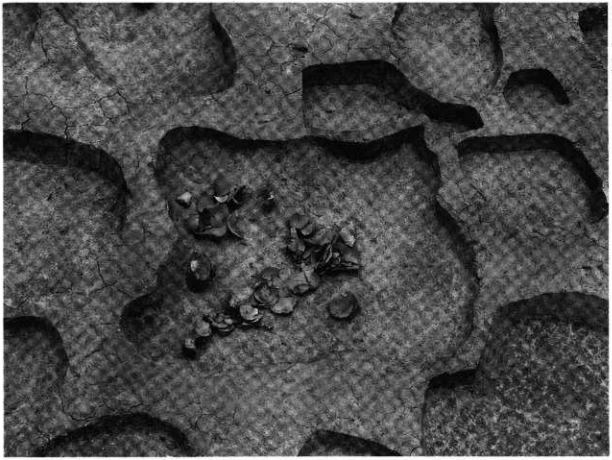

a．宮田遺跡　土壙80（西側から）

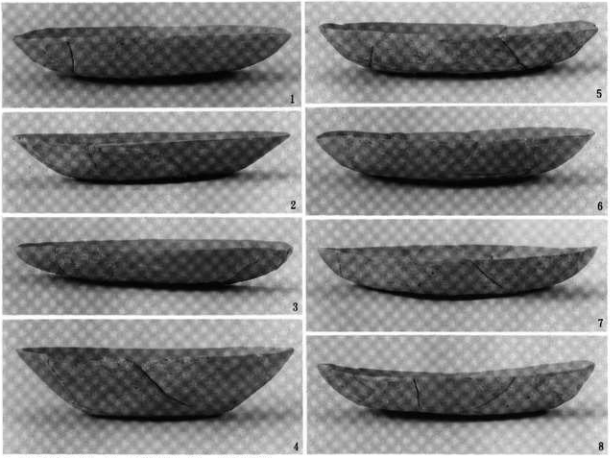

b．宮田遺跡　出土土器 土壙20（1～6） 土壙7（8）

図版第14

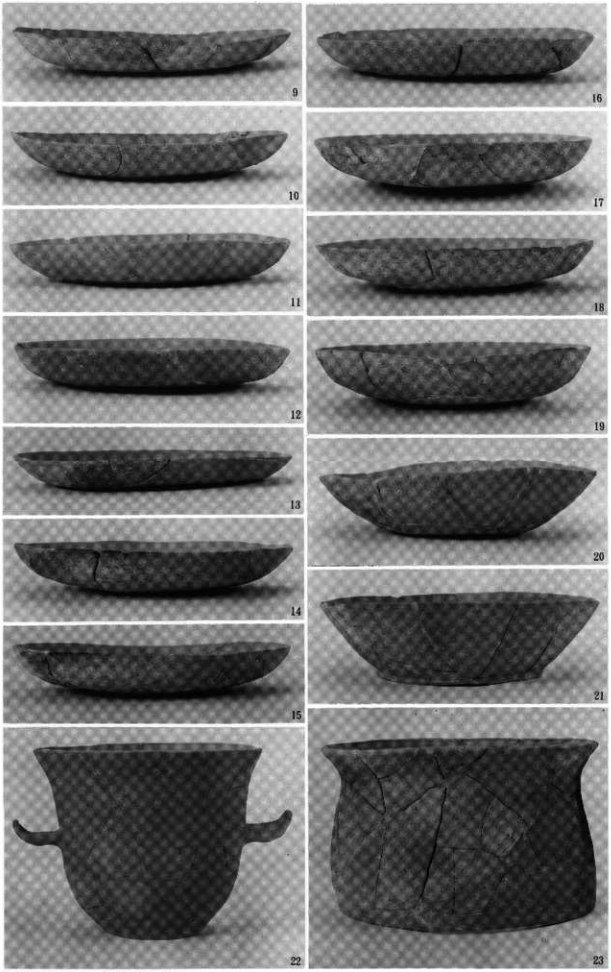

宮田遺跡出土土器　土壙80（9～23）

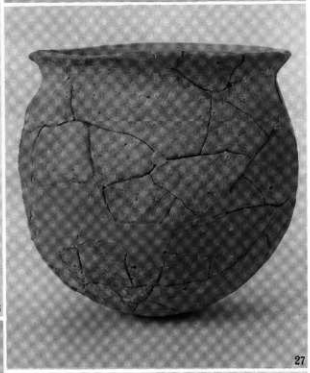

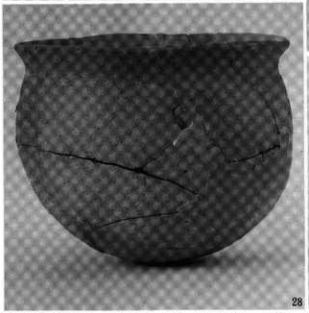

宮田遺跡出土土器　土壙80（24・25）　土壙10（26）　土壙68（27）　土壙115（28）　落ち込み（29）

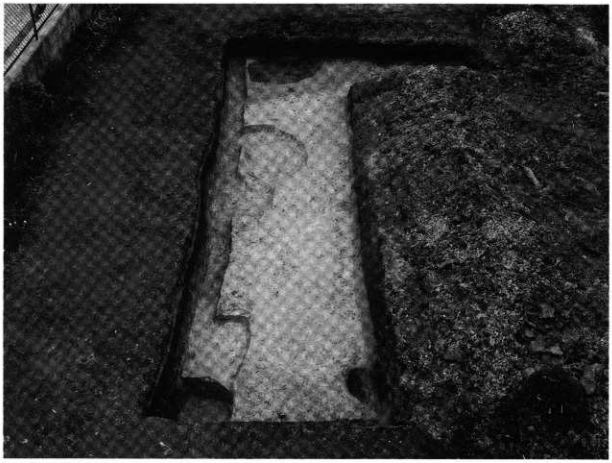

a．郡家今城遺跡　調査区全景（南側から）

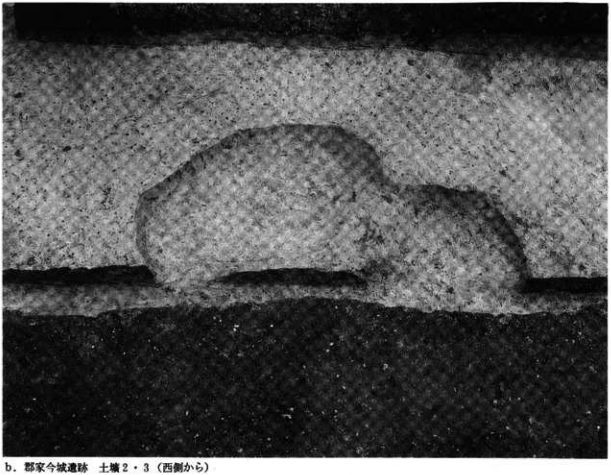

b．郡家今城遺跡　土壙2・3（西側から）

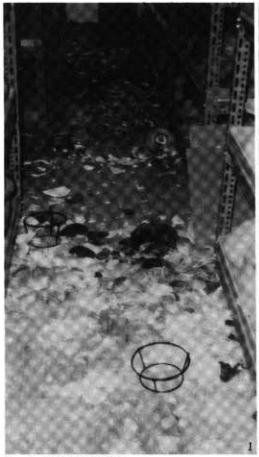

1・2　被災直後の状況

3・4・5　整理中の被災遺物

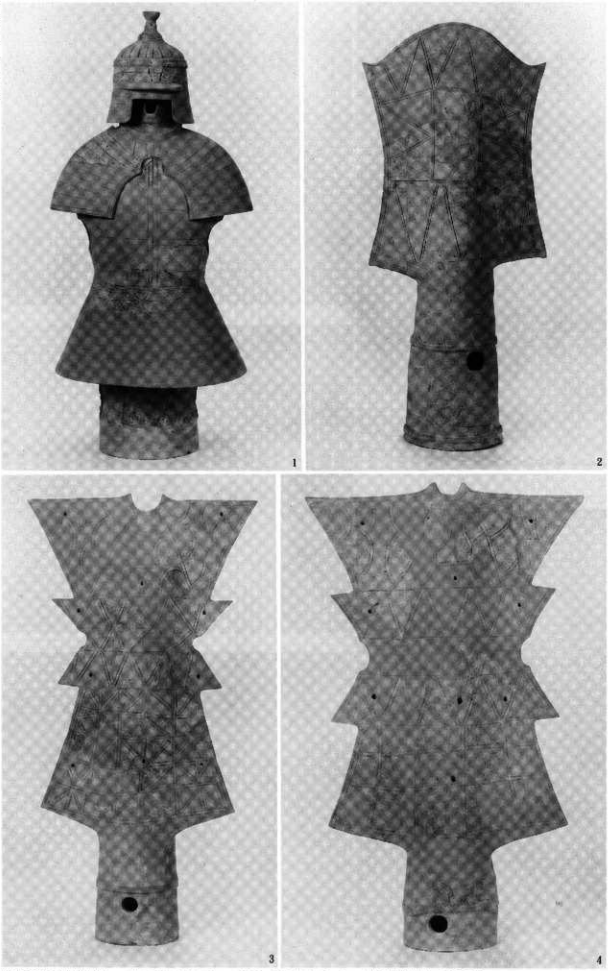

修復を終えた被災埴輪　1土室遺跡出土 甲冑　2川西4号墳出土 盾　3・4新池遺跡出土 石見型盾

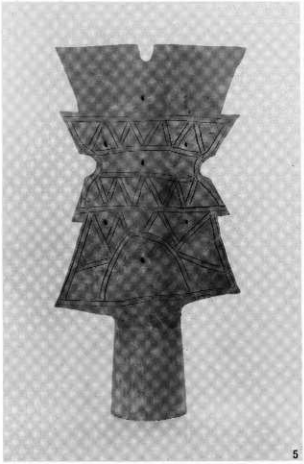

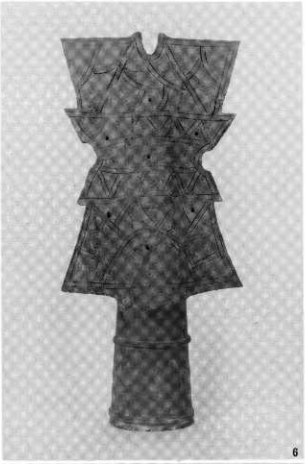

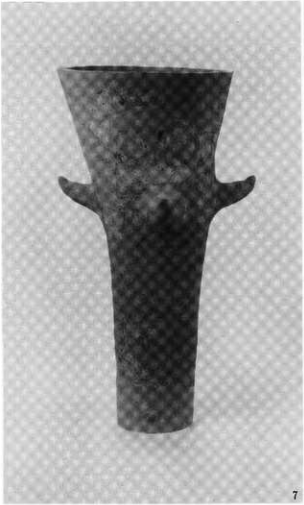

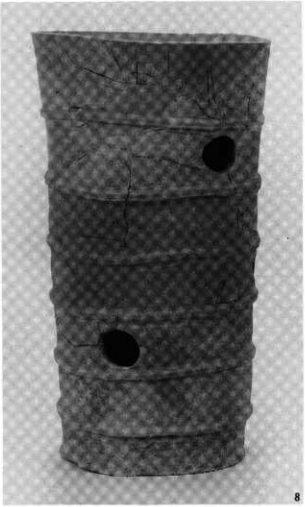

修復を終えた被災埴輪　5・6川西4号墳出土 石見型盾　7新池遺跡出土 角状突起をもつ埴輪　8同左 円筒

高槻市文化財調査概要 XXII

嶋上遺跡群20

平成8年3月29日

発行者　高槻市教育委員会
高槻市立埋蔵文化財調査センター
高槻市南平台5丁目21番1号

印刷者　株式会社　邦文社
大阪市東淀川区大桐1丁目4番9号