

觀察表

第5表 西条則達跡Ⅲ出土土器観察表

地区名	遺構名	器種	口径 (cm)	底径 (cm)	胎土 (石)	焼成	色調 (内面)	色調 (外面)	残存率	外面調査	内面調査	備考
1 32 121 区	SB001-P5	土師質土器 坏	147	9.5	中・普	普	浅黄褐色 10YR8/4	浅黄褐色 10YR8/4	5/8	同軸子、同軸⁹切り	同軸子*	
2 32 121 区	SB001-P8	土師質土器 坏	-	(7.0)	細・普	普	浅黄褐色 10YR8/4	浅黄褐色 10YR8/4	底部 2/8	同軸子*、同軸⁹切り 同軸子*、同軸⁹切り 同軸子*、同軸⁹切り	同軸子* (摩滅)	
3 32 121 区	SB001-P4	土師質土器 小皿	(7.2)	-	微・普	普	黄 7.5YR7/6	黄 7.5YR7/6	口縁部破片	同軸子*	同軸子*	
4 34 121 区	SB002-P10	須恵器 椀	(13.4)	-	細・多	普	灰 5Y6/1	灰 5Y6/1	口縁部 1/8	同軸子*、同軸⁹切り 同軸子*、同軸⁹切り 同軸子*、同軸⁹切り	同軸子*、同軸⁹切り	
5 34 H19 区	SB002-P04	黒色土師A類 椀	(15.4)	(6.9)	細・普	普	黒褐色 2.5Y3/1	灰白 10YR8/2	2/8	同軸子*、同軸⁹切り 同軸子*、同軸⁹切り 同軸子*、同軸⁹切り	同軸子*、同軸⁹切り	
6 34 H19 区	SB002-P05	土師質土器 小皿	(9.2)	(7.6)	細・普	普	に・白土黄 10R6/4	に・白土黄 5YR7/4	4/8	同軸子*、同軸⁹切り	同軸子*	
7 35 121 区	SB003-P7	須恵器 椀	(14.8)	-	細・普	普	灰白 5Y7/1 竹ノ黒 5Y3/1	灰白 5Y7/1 竹ノ黒 5Y3/1	口縁部 1/8	同軸子*	同軸子*	
8 36 121 区	SB004-P5	土師質土器 土鍋	(39.4)	-	中・普	普	に・白土黄 10YR7/3	灰黄褐色 10YR5/2	口縁部破片	子*、子* 後部付柱	同軸子*	
9 37 121 区	SB005-P2	土師質土器 椀	(15.0)	-	中・普	普	灰白 5Y7/1	に・白土黄 10YR7/2	口縁部 1/8	同軸子*	同軸子*、椀子*	
10 37 121 区	SB005-P3	土師質土器 坏	-	(8.0)	細・普	普	浅黄褐色 10YR8/3	浅黄褐色 10YR8/3	底部破片	同軸子*	同軸子*	
11 37 121 区	SB005-P5	土師質土器 小皿	(10.0)	-	細・普	普	灰白 10YR8/2	灰白 10YR8/2	口縁部破片	同軸子*	同軸子*	
12 38 121 区	SB006-P5	須恵器 坏	-	-	細・普	不良	灰白 5Y8/1	灰白 5Y8/1	口縁部破片	同軸子*	同軸子*	
13 38 121 区	SB006-P3	黒色土師A類 椀	(15.4)	-	微・普	普	黒褐色 2.5Y3/1	灰白 2.5Y8/2 灰 5Y4/1	口縁部 1/8	同軸子*	同軸子*、椀子*	
14 38 121 区	SB006-P1	土師質土器 小皿	(8.8)	(7.4)	微・普	普	黄褐色 7.5YR7/6	灰白 10YR8/2	口縁部 1/8	同軸子*、同軸⁹切り	同軸子*	
15 39 121 区	SB007-P6	須恵器 椀	(14.2)	-	細・普	普	灰 NS/	灰 NS/	口縁部 1/8	同軸子*、同軸⁹切り 子* 後⁹切り	同軸子*、椀子*	
16 39 121 区	SB007-P4	須恵器 椀	(13.9)	-	微・多	不良	灰白 5Y7/1 灰 NS/	灰白 5Y7/1 灰 NS/	口縁部 1/8	同軸子*、同軸⁹切り 同軸子*、同軸⁹切り	同軸子*、椀子*	
17 39 121 区	SB007-P5	須恵器 椀	(15.0)	(4.7)	細・普	普	灰白 2.5Y8/1 灰 NS/	灰白 2.5Y8/1 灰 NS/	口縁部破片	同軸子*、同軸⁹切り 同軸子*、同軸⁹切り 同軸子*、同軸⁹切り	同軸子*、同軸⁹切り	
18 39 121 区	SB007-P5	須恵器 椀	(15.9)	-	細・普	普	灰白 2.5Y8/1	灰白 2.5Y7/1	口縁部 1/8	同軸子*	同軸子*、椀子*	
19 39 121 区	SB007-P7	須恵器 臺	-	-	細・多	普	灰白 2.5Y8/2	灰白 5Y7/1	破片	子* 付柱	同軸子*	
20 39 121 区	SB007-P5	土師質土器 椀	-	-	微・多	普	黄 7.5YR7/6	黄 7.5YR7/6	破片	同軸子*、同軸⁹切り	同軸子*	
21 39 121 区	SB007-P7	土師質土器 坏	-	-	微・普	普	に・白土黄 7.5YR7/4	に・白土黄 7.5YR7/4	口縁部破片	同軸子*	同軸子*	
22 39 121 区	SB007-P5	土師質土器 坏	(12.2)	-	細・普	普	灰白 10YR8/2	灰白 10YR8/2	口縁部破片	同軸子*	同軸子*	
23 39 121 区	SB007-P6	土師質土器 坏	(13.8)	-	微・普	普	黄褐色 7.5YR7/6	浅黄褐色 7.5YR8/4	口縁部 1/8	同軸子*	同軸子*	
24 39 121 区	SB007-P8	土師質土器 坏	(14.8)	-	細・普	普	浅黄褐色 7.5YR6/3 黄 7.5YR6/1	浅黄褐色 7.5YR8/3	口縁部破片	同軸子*	同軸子*	椀付着
25 39 121 区	SB007-P4	土師質土器 小皿	(8.4)	(7.0)	細・普	普	浅黄褐色 10YR8/3	黄 7.5YR7/6	口縁部破片	同軸子*、同軸⁹切り	同軸子*	

標文 番号 番号	地区名	遺構名	跡種	口徑 (cm)	底径 (cm)	胎土 (石)	焼成	色調 (内面)	色調 (外面)	残存率	外面調査	内面調査	備考
25	39 121 区	SB007P5	土師質土器 小皿	-	-	微・少	香	靑 靑 靑	浅黄靑 10YR8/3 靑 5YR6/6	口縁部破片 1/8	同転子、同転子9切り	同転子	
27	39 121 区	SB007P5	土師質土器 小皿	(8.8)	(7.2)	細・香	香	に・ふい黄靑 10YR7/4 靑 7.5YR6/6	靑 5YR6/6	口縁部破片 1/8	同転子、同転子9切り	同転子	
28	39 121 区	SB007P5	土師質土器 小皿	(9.7)	(8.4)	細・香	香	靑 7.5YR6/6	靑 7.5YR6/6	口縁部破片	同転子	同転子	
29	39 121 区	SB007P5	土師質土器 小皿	(8.8)	-	微・香	香	浅黄靑 7.5YR8/3	浅黄靑 7.5YR8/3	口縁部 1/8	同転子	同転子	
30	39 121 区	SB007P5	土師質土器 小皿	-	(6.2)	細・少	香	灰黄靑 10YR6/2	靑 7.5YR7/6	底部 2/8	同転子9切り破片	同転子	
31	39 121 区	SB007P6	土師質土器 小皿	(7.6)	-	微・少	香	靑 5YR7/8	浅黄靑 7.5YR8/4	2/8	同転子、同転子9切り	同転子	
32	39 121 区	SB007P6	土師質土器 小皿	(8.2)	(5.0)	微・香	香	靑 7.5YR7/6	靑 7.5YR7/6	口縁部 1/8	同転子、9切り?	同転子	
33	39 121 区	SB007P6	土師質土器 小皿	(7.4)	-	細・香	香	靑 7.5YR6/6	靑 7.5YR6/6	口縁部 1/8	同転子	同転子	
34	39 121 区	SB007P6	土師質土器 小皿	(6.6)	-	微・香	香	靑 7.5YR6/6	浅黄靑 7.5YR8/3	口縁部 1/8	同転子	同転子	
35	40 121 区	SB008P2	須恵器 小皿	(8.5)	(6.4)	細・香	香	灰 5Y4/1	灰 5Y4/1	1/8	同転子、同転子9切り	同転子	
36	40 121 区	SB008P2	須恵器 小皿	(9.0)	-	微・香	香	灰白 5Y8/1 灰 5Y5/1	灰 5Y4/1	口縁部 2/8	片	片	
37	40 121 区	SB008P1	須恵器 椀	(13.2)	-	微・香	香	灰白 7.5YR8/1 明赤灰 2.5YR7/2	灰白 2.5Y8/1	口縁部破片	同転子	同転子	
38	40 121 区	SB008P1	須恵器 椀	(13.6)	-	微・香	香	灰白 2.5Y8/1	灰白 2.5Y8/1	口縁部破片	同転子	同転子	
39	40 121 区	SB008P1	須恵器 椀	(15.4)	-	細・少	香	灰 NS/	灰 NS/	口縁部 1/8	同転子、同転子後9切り 破片	同転子 後9切り	
40	40 121 区	SB008P1	須恵器 椀	-	(6.0)	細・香	香	灰白 2.5Y8/1	灰白 2.5Y8/1	底部 2/8	茶巾糸拂子、服付高 目	同転子、同転子後9切り 破片? (兼減)	
41	40 121 区	SB008P5	須恵器 椀	-	(5.0)	細・香	香	灰白 10YR8/1	灰白 10YR8/2	底部 4/8	同転子、服子、後指子、 同転子9切り後指子	同転子 後9切り	
42	40 121 区	SB008P7	須恵器 椀	(14.0)	-	細・香	香	灰白 10YR7/1 黒 10YR2/1	灰白 10YR7/1 黒 10YR2/1	口縁部 1/8	同転子	同転子 後9切り	
43	40 121 区	SB008P7	須恵器 椀	(15.0)	-	微・香	香	灰白 2.5Y8/2	灰白 2.5Y8/2	口縁部 1/8	片	片、片 後9切り	
44	40 121 区	SB008P2	須恵器 椀	(29.6)	(13.8)	中・香	不具	灰白 5Y8/1	灰白 5Y8/1	3/8	骨子、服子 後9切り、 骨子	同転子、同転子後9切り 破片、骨子、同転子、 骨子、骨子 後9切り、片	
45	40 121 区	SB008P2	須恵器 椀	(32.0)	(11.85)	中・香	香	灰白 5Y8/1	灰白 5Y8/1	口縁部 2/8	同転子、後9切り	同転子 後9切り	
46	40 121 区	SB008P2	須恵器 椀	(34.7)	(16.3)	中・香	香	灰白 5Y8/1	灰白 5Y8/1	2/8	同転子、骨子、後指子、 骨子、骨子、同転子、 骨子、骨子 後9切り、片	同転子、骨子、後指子、 骨子、骨子、同転子、 骨子、骨子 後9切り、片	
47	40 121 区	SB008P4	土師質土器 椀	-	(5.8)	細・少	香	浅黄靑 7.5YR8/4	靑 5YR6/6	底部 1/8	同転子、服付高台	同転子、服付高台	骨減
48	40 121 区	SB008P2	土師質土器 椀	-	-	微・香	香	靑 2.5YR7/8	靑 2.5YR7/8	口縁部破片	同転子	同転子	
49	40 121 区	SB008P1	土師質土器 小皿	(7.8)	(6.4)	細・香	香	灰白 10YR8/2	灰白 10YR8/2	口縁部 1/8	同転子、同転子9切り?	同転子	
50	40 121 区	SB008P6	土師質土器 小皿	(9.0)	-	微・少	香	に・ふい黄 7.5YR7/4	に・ふい黄 7.5YR7/4	口縁部 1/8	同転子、9切り	同転子	
51	40 121 区	SB008P6	土師質土器 小皿	(9.8)	-	微・少	香	に・ふい黄 7.5YR6/4	に・ふい黄 7.5YR6/4	口縁部破片	同転子、同転子9切り	同転子	
52	40 121 区	SB008P7	土師質土器 小皿	(8.1)	(6.8)	中・香	香	浅黄靑 7.5YR8/4	浅黄靑 7.5YR8/4	2/8	片、9切り	片	

標文 番号	地区名	遺構名	設備	口径 (cm)	底径 (cm)	粘土 (石)	焼成	色調 (内面)	色調 (外面)	残存率	外面調査	内面調査	備考
53	40 121 区	SB008-P8	土師質土器 小皿	-	-	微・少	普	浅黄褐色 75YR6/4	黄 7.5YR7/6	底部破片	同軸ナリ? (摩滅)	同軸ナリ	
54	40 121 区	SB008-P8	土師質土器 小皿	(8.4)	-	微・少	普	浅黄褐色 75YR6/4	浅黄褐色 75YR8/4	口縁部破片	同軸ナリ	同軸ナリ	
55	40 121 区	SB008-P7	土師質土器 土鍋	-	-	細・普	普	におい黄褐色 10YR6/4	におい黄褐色 10YR6/4	破片	お後掛ナリ、お目	お目	
56	41 H19 区	SB009-P7	須恵器 皿	-	(9.7)	中・普	普	浅黄 2.5Y7/4	灰 5Y6/1 明細灰 7.5YR7/2	底部 1/8	お目	お目	
57	41 H19 区	SB009-P7	土師質土器 椀	-	-	中・普	普	浅黄褐色 10YR6/3	浅黄褐色 10YR8/3	口縁部破片	同軸ナリ、同軸ナリ	同軸ナリ	
58	41 H19 区	SB009-P8	土師質土器 坏	1.38	4.35	細・普	普	におい黄褐色 10YR7/4	におい黄褐色 10YR7/4	6/8	同軸ナリ、同軸ナリ	同軸ナリ	
59	42 121 区	SB010-P8	須恵器 坏身	(10.2)	-	細・多	良好	灰白 N7/	灰白 N7/	口縁部破片	同軸ナリ	同軸ナリ	
60	42 121 区	SB010-P3	須恵器 椀	(15.8)	-	微・普	普	灰 N4/	灰 N4/	口縁部 1/8	お目、お目	お目、お目	
61	42 121 区	SB010-P3	黒色土器 B類 壺	6.8	2.3	細・普	普	黒 5Y2/1	黒 5Y2/1	7/8	お目、お目	お目、お目	
62	42 121 区	SB010-P8	土師質土器 坏	(16.0)	-	細・少	普	灰白 10YR8/2	浅黄褐色 75YR8/4	口縁部破片	同軸ナリ	同軸ナリ	
63	44 121 区	SB011-P4	須恵器 椀	-	(4.8)	細・普	普	灰白 N7/	灰 N6/	底部 2/8	お目、お目	お目、お目	
64	45 F17 区	SB013-P5	土師質土器 椀	-	-	微・普	普	におい黄 7.5YR7/4	黄 5YR6/6	口縁部破片	お目	お目	
65	45 F17 区	SB013-P5	土師質土器 壺	-	-	中・多	普	におい黄褐色 10YR7/2	黒褐色 10YR3/1	破片	お目、お目	お目	
66	46 B18 区	SB014-P01	須恵器 壺	(15.4)	-	微・多	普	灰白 5Y7/1	灰白 5Y7/1	口縁部破片	同軸ナリ	同軸ナリ	
67	46 B18 区	SB014-P01	須恵器 壺	-	-	中・普	良好	灰 N6/	灰白 N7/	頸部破片	お目	お目	
68	46 B18 区	SB014-P01	須恵器 壺	-	-	中・普	良好	黒灰 10YR5/1	灰白 N7/	破片	お目、お目	お目、お目	
69	47 B18 区	SB015-P5	須恵器 壺	-	-	細・多	普	灰白 5Y8/1	灰白 5Y8/1	破片	お目、お目	お目、お目	
70	50 B18 区	SA003-P07	須恵器 坏	-	-	細・多	良好	灰 N6/	青灰 10B5/1	破片	お目、お目	お目、お目	
71	50 B18 区	SA003-P10	須恵器 坏	(14.0)	-	微・普	普	緑灰 10G6/1	暗青灰 10B6/1	口縁部破片	同軸ナリ	同軸ナリ	
72	51 121 区	SP0006	土師質土器 小皿	(8.8)	-	微・少	普	灰白 10YR8/2	灰白 10YR8/2	口縁部破片	同軸ナリ	同軸ナリ	
73	51 121 区	SP0018	土師質土器 坏	-	-	細・少	普	浅黄褐色 10YR8/3	浅黄褐色 10YR8/3	口縁部破片	お目	お目	
74	51 121 区	SP0018	土師質土器 坏	(14.6)	-	細・普	普	におい黄 5YR6/3	におい黄 5YR6/3	口縁部破片	お目	お目	
75	51 121 区	SP0020	須恵器 椀	-	-	細・少	不良	灰白 5Y7/1	黒 5Y2/1 灰白 5Y8/2	口縁部破片	お目	お目	
76	51 121 区	SP0037	須恵器 指輪	-	-	細・普	普	灰 5Y6/1	灰 N4/	口縁部破片	お目、お目	お目、お目	
77	51 121 区	SP0041	土師質土器 小皿	-	-	微・少	普	浅黄褐色 75YR6/4	浅黄褐色 75YR8/4	口縁部破片	同軸ナリ	同軸ナリ	
78	51 121 区	SP0042	土師質土器 坏	-	-	微・少	普	浅黄褐色 75YR6/4	浅黄褐色 75YR8/4	口縁部破片	同軸ナリ	同軸ナリ	
79	51 121 区	SP0042	土師質土器 小皿	-	(6.3)	微・普	普	灰白 2.5Y8/2	灰白 10YR8/2	底部 2/8	お目、お目	お目、お目	

国文番号	博覧会番号	地区名	遺構名	器種	口径 (mm)	底径 (mm)	胎土	焼成	色調(内面)	色調(外面)	残存率	外面調査	内面調査	備考
80	51	121区	SP0062	土師質土器 坏	-	(10.0)	細・香	香	灰白 10YR88/2	浅黄褐色 7.5YR8/3	底部 1/8	裏面付、凹縁の切り 残存付	凹縁付	
81	51	121区	SP0062	土師質土器 小皿	-	(6.8)	細・少	香	浅黄褐色 7.5YR8/4	浅黄褐色 7.5YR8/4	底部 1/8	裏面付、凹縁の切り 残存付	凹縁付	
82	51	121区	SP0063	須恵器 碗	(14.2)	-	細・香	不具	黄灰 2.5Y6/1	黒黒 2.5Y3/1	口縁部 4/8	裏付、裏付後の切り 残存付	裏付? (壊滅)	
83	51	121区	SP0079	土師質土器 小皿	-	(6.6)	微・少	香	にぶい黄褐色 10YR6/3	黒 7.5YR6/6	底部 1/8	凹縁付、凹縁の切り 残存付	凹縁付	
84	51	121区	SP0108	土師質土器 小皿	(0.8)	(7.9)	細・少	香	黄 5YR7/6	黄 5YR7/6	破片	凹縁付、凹縁の切り 残存付	凹縁付	
85	51	121区	SP0111	土師質土器 小皿	(7.0)	-	細・香	香	浅黄褐色 10YR6/3	黄 5YR6/8	口縁部 1/8	凹縁付	凹縁付	
86	51	121区	SP0114	土師質土器 小皿	(9.0)	-	細・少	香	灰白 10YR88/2	灰白 10YR88/2	口縁部破片	凹縁付	凹縁付	
87	51	121区	SP0117	土師質土器 小皿	(8.3)	-	微・香	香	浅黄褐色 7.5YR8/4	明黄 7.5YR8/6	口縁部破片	凹縁付	凹縁付	
88	51	121区	SP0118	須恵器 碗	-	-	微・多	不具	灰白 N8/ 灰白 5Y8/1	灰白 N8/ 灰白 5Y8/1	口縁部破片	裏付	裏付	
89	51	121区	SP0118	須恵器 小皿	(10.0)	-	細・香	不具	灰白 5Y4/1	灰白 5Y4/1	口縁部破片	凹縁付	凹縁付	
90	51	121区	SP0118	土師質土器 小皿	8.3	1.2	微・香	香	浅黄褐色 7.5YR8/4	浅黄褐色 7.5YR8/4	7/8	裏面付、凹縁の切り 後部状況注意	凹縁付	
91	51	121区	SP0118	土師質土器 小皿	(9.0)	-	微・香	香	浅黄褐色 7.5YR8/4	浅黄褐色 7.5YR8/4	口縁部 2/8	凹縁付	凹縁付	
92	51	121区	SP0127	須恵器 皿	(16.0)	-	細・香	不具	灰白 2.5Y7/1	灰白 2.5Y7/1	口縁部 1/8	付	付	
93	51	121区	SP0131	土師質土器 小皿	(7.8)	-	微・香	香	にぶい黄褐色 10YR7/4	にぶい黄褐色 10YR7/2	口縁部 1/8	付	付	
94	51	121区	SP0134	須恵器 碗	(14.5)	-	細・香	不具	灰 N6/ 灰白 5Y8/1	灰 N6/ 灰白 5Y8/1	口縁部破片	壊滅	壊滅	
95	51	121区	SP0134	須恵器 碗	-	-	細・少	香	灰白 5Y8/1	灰白 5Y8/1	底部破片	付、貼付灰台(顕微) 付	付	
96	51	121区	SP0135	須恵器 碗	(17.2)	-	細・少	香	灰白 2.5Y8/1	灰白 2.5Y8/1	口縁部破片	壊滅	壊滅	
97	51	121区	SP0136	須恵器 坏 or 碗	-	(6.9)	細・香	不具	灰白 5Y7/1	灰白 5Y6/1	底部 1/8	凹縁付、凹縁の切り 残存付	凹縁付	
98	51	121区	SP0136	土師質土器 小皿	-	-	微・香	香	にぶい黄褐色 10YR7/4	にぶい黄褐色 10YR7/4	口縁部破片	裏付	裏付	
99	51	121区	SP0137	土師質土器 坏	(8.8)	-	細・香	香	灰白 2.5Y8/1	浅黄褐色 7.5YR8/3	口縁部破片	凹縁付? (壊滅)	凹縁付? (壊滅)	
100	51	121区	SP0140	土師質土器 小皿	(8.2)	-	細・香	香	灰白 10YR8/1	灰白 10YR8/1	口縁部 1/8	凹縁付	凹縁付	
101	51	121区	SP0221	土師質土器 小皿	(8.2)	-	細・香	香	にぶい黄褐色 10YR7/3	にぶい黄褐色 10YR7/3	口縁部 1/8	凹縁付	凹縁付	
102	52	H19区	SP0168	土師質土器 碗	(21.0)	-	中・香	香	灰白 10YR88/2	灰白 10YR88/2	口縁部破片	付	付	
103	52	H19区	SP0168	土師質土器 坏	-	-	中・香	香	にぶい黄褐色 10YR7/2	にぶい黄褐色 10YR7/3	底部 1/8	裏付	裏付	
104	52	H19区	SP0168	土師質土器 坏?	(15.7)	-	中・香	香	にぶい黄褐色 10YR7/3	にぶい黄褐色 10YR7/3	口縁部 1/8	付	付	
105	52	H19区	SP0171	土師質土器 坏	(16.8)	-	微・香	香	浅黄褐色 10YR8/3	浅黄褐色 10YR8/3	口縁部破片	付	付	
106	52	H19区	SP0171	土師質土器 坏?	(16.8)	-	微・香	香	浅黄褐色 10YR8/4	浅黄褐色 10YR8/4	口縁部 1/8	付、裏付	付	
107	54	121区	SK002	須恵器 碗	(14.0)	-	細・香	不具	灰白 5Y8/1 灰白 5Y4/1	付了黒 7.5Y3/1	口縁部 1/8	裏付、付	裏付、付	裏の切り付

地区名	種別 番号	標識名	器械	口径 (mm)	高さ (mm)	底径 (mm)	軸土 (石)	焼成	色調 (内面)	色調 (外面)	残存率	外面圖説	内面圖説	備考
108	54 121区	SK602	須臾器 轆	(148)	-	-	悪・香	香	灰白 25Y7/1	灰白 25Y7/1	口縁部 1/8	片 ⁺ (摩滅)	片 ⁺ (摩滅)	
109	54 121区	SK602	須臾器 轆	(158)	-	(50)	悪・香	香	灰白 N7/ 黒灰 N3/	灰白 N7/ 黒灰 25Y4/1	底部 4/8	同軸片 ⁺ 後 ⁺ 33'±、貼 付高台	同軸片 ⁺ 後 ⁺ 軸片 ⁺	
110	54 121区	SK602	須臾器 坏	(152)	-	-	悪・香	不良	灰白 25Y7/1	灰白 25Y4/1	口縁部 1/8	片 ⁺	同軸片 ⁺	
111	54 121区	SK602	須臾器 坏	(152)	-	-	悪・少	香	灰白 25Y7/1	灰白 25Y7/1	口縁部 1/8	同軸片 ⁺ 後 ⁺ 33'±	同軸片 ⁺ 後 ⁺ 軸片 ⁺	
112	54 121区	SK602	土師質土器 小皿	(80)	-	(50)	悪・少	香	灰黄 25Y7/2	灰白 25Y8/2	底部 2/8	同軸片 ⁺ 、同軸 ⁺ 9切り	同軸片 ⁺	
113	54 121区	SK602	土師質土器 小皿	(80)	-	-	悪・香	香	浅黄 75Y8/6	浅黄 10YR8/3	口縁部 破片	同軸片 ⁺	同軸片 ⁺	
114	54 121区	SK603	土師質土器 坏	(152)	-	-	悪・香	香	浅黄 75Y8/6	浅黄 75Y8/6	口縁部 1/8	片 ⁺	片 ⁺	
115	54 121区	SK603	土師質土器 小皿	(80)	-	(54)	悪・少	香	浅黄 75Y8/4	浅黄 75Y8/4	口縁部 1/8	片 ⁺	片 ⁺	
116	54 121区	SK603	土師質土器 小皿	(80)	-	(54)	悪・少	香	浅黄 75Y8/6	浅黄 75Y8/6	底部 5/8	同軸片 ⁺ 、同軸 ⁺ 9切り	同軸片 ⁺	
117	54 121区	SK604	須臾器 轆	-	-	-	悪・香	不良	灰白 5Y5/1 片 ⁺ ・黒 5Y3/1	灰白 5Y8/1 灰 5Y4/1	口縁部 破片	同軸片 ⁺	同軸片 ⁺ 、同軸片 ⁺ 後 ⁺ 底	
118	54 121区	SK604	須臾器 轆	-	-	-	悪・香	香	浅黄 25Y8/3	灰白 25Y8/1 黒 25Y2/1	口縁部 破片	同軸片 ⁺	同軸片 ⁺	
119	54 121区	SK604	須臾器 轆	(130)	-	-	悪・香	不良	灰白 25Y7/1	灰白 25Y8/2 黒 25Y4/1	口縁部 破片	同軸片 ⁺ 後 ⁺ 片 ⁺ (摩滅)	同軸片 ⁺ 後 ⁺ 片 ⁺ (摩滅)	
120	54 121区	SK604	須臾器 轆	(146)	-	-	悪・少	不良	灰白 25Y8/1	黄灰 25Y4/1	口縁部 破片	同軸片 ⁺	同軸片 ⁺	
121	54 121区	SK604	土師質土器 坏	(106)	-	-	悪・香	香	浅黄 10YR8/3	浅黄 10YR8/3	口縁部 破片	同軸片 ⁺	同軸片 ⁺	
122	54 121区	SK604	土師質土器 坏	(174)	-	-	悪・香	香	浅黄 75Y8/6	浅黄 10YR8/4	口縁部 1/8	片 ⁺	片 ⁺	
123	54 121区	SK604	土師質土器 坏	(174)	-	-	悪・香	香	灰黄 10YR6/1	同軸片 ⁺ 、片 ⁺	口縁部 破片	同軸片 ⁺ 、片 ⁺	同軸片 ⁺	
124	54 121区	SK604	土師質土器 小皿	(84)	(149)	(58)	悪・香	香	黒灰 10YR6/1	同軸片 ⁺ 、同軸 ⁺ 9切り	2/8	同軸片 ⁺ 、同軸 ⁺ 9切り	同軸片 ⁺	
125	54 121区	SK604	土師質土器 小皿	(84)	-	-	悪・香	香	同軸片 ⁺ 、同軸 ⁺ 9切り	同軸片 ⁺ 、同軸 ⁺ 9切り	2/8	同軸片 ⁺ 、同軸 ⁺ 9切り	同軸片 ⁺	
126	54 121区	SK605	須臾器 轆	(91)	-	-	悪・香	香	浅黄 75Y8/4	浅黄 75Y8/4	口縁部 破片	片 ⁺	片 ⁺	
127	54 121区	SK605	須臾器 轆	(88)	-	-	悪・香	香	浅黄 75Y8/6	浅黄 75Y8/4	口縁部 破片	片 ⁺	片 ⁺	
128	55 121区	SK605	須臾器 轆	(120)	-	-	悪・香	香	浅黄 10YR8/3	浅黄 10YR8/3	口縁部 破片	片 ⁺	片 ⁺	
129	55 121区	SK605	須臾器 轆	(120)	-	-	悪・香	香	浅黄 10YR8/3	浅黄 10YR8/3	口縁部 破片	片 ⁺	片 ⁺	
130	55 121区	SK608	須臾器 轆	(158)	-	-	悪・香	不良	灰白 5Y7/1	灰白 5Y7/1	口縁部 破片	同軸片 ⁺	同軸片 ⁺	
131	55 121区	SK608	須臾器 轆	(158)	-	-	悪・香	香	灰白 25Y8/1 黒 25Y2/1	灰白 25Y8/1 黒 25Y2/1	口縁部 1/8	同軸片 ⁺	片 ⁺	
132	55 121区	SK608	須臾器 轆	(110)	-	(50)	悪・香	香	灰黄 10YR6/2	灰白 25Y8/1	底部 1/8	同軸片 ⁺ 、同軸 ⁺ 9切り	同軸片 ⁺	
133	55 121区	SK608	土師質土器 小皿	(110)	0.9	96	悪・香	香	浅黄 10YR8/3 黒 5Y8/6	浅黄 10YR8/3 黒 5Y8/6	1/8	同軸片 ⁺ 、後 ⁺ 片 ⁺ ?	同軸片 ⁺	
142	62 121区	SK615	須臾器 轆	-	-	-	悪・香	不良	灰白 5Y7/1 黒 5Y2/1	灰白 5Y8/1 黒 5Y2/1	口縁部 破片	同軸片 ⁺	同軸片 ⁺	

標文 番号	地区名	遺構名	器種	口径 (mm)	底径 (mm)	胎土 (石)	焼成	色調(内面)	色調(外面)	残存率	外面図説	内面図説	備考
143	62 121 区	SKd15	土師質土器 小皿	65.0	-	細・少	香	橙 5YR6/6	橙 2.5YR6/8	口縁部 1/8	片*	片*	
144	62 121 区	SKd15	土師質土器 小皿	10.8	-	微・香	香	灰白 10YR8/2	灰白 10YR8/2	口縁部破片	回転片*	回転片*	回転片*
145	62 121 区	SKd16	須恵器 轆	15.0	-	細・香	香	灰 NS/	灰 NS/	口縁部破片	回転片*、回転片*後切 り片*	回転片*、回転片*後切 り片*	回転片*後切 り片*
146	62 121 区	SKd16	土師質土器 坏	12.0	-	細・多	香	淡黄橙 10YR8/4	淡黄橙 10YR8/4	口縁部 1/8	回転片*	回転片*	回転片*
147	62 121 区	SKd16	土師質土器 小皿	-	-	(4.9) 細・少	香	橙 7.5YR6/6	橙 7.5YR6/6	底部 1/8	回転片*、回転片*後切 り片*	回転片*	回転片*
148	63 121 区	SKd24	土師質土器 坏	14.0	-	細・香	香	明黄橙 2.5Y7/6	明黄橙 2.5Y7/6	口縁部 1/8	片*	片*	片*
149	65 F19 区	SKd27	土師質土器 坏	14.8	(4.0)	8.0) 微・少	香	灰白 10YR8/2	灰白 10YR8/2	2/8	回転片*、後切り後不 定方向片*	回転片*	回転片*
150	66 J18 区	SKd28	土師器 坏	-	-	(7.2) 細・少	香	淡黄 5YR6/3	淡黄 5YR6/3	底部 1/8	回転片*後切り	回転片*	回転片*
151	66 J18 区	SKd28	土師器 坏	-	-	(7.4) 細・少	香	淡黄橙 10YR8/3	淡黄橙 10YR8/3	底部 1/8	回転片*、回転片*後切 り片*	回転片*	回転片*
152	67 J18 区	SKd32	土師質土器 轆	-	-	6.0) 細・少	香	灰白 2.5YR/1	灰白 2.5YR/1	底部 1/8	回転片*、薄減	薄減	薄減
153	71 C19E 区	SKd38	須恵器 奘	11.4	-	微・多	香	灰 NS/	灰 NS/	口縁部破片	回転片*	回転片*	回転片*
154	71 C19E 区	SKd38	須恵器 奘	-	-	中・香	不良	灰白 5YR/1	灰白 5YR/1	破片	9片、柱目	当て具破	当て具破
155	71 C19E 区	SKd38	土師質土器 小皿	-	-	微・少	香	橙 5YR6/8	橙 5YR6/8	口縁部破片	回転片*	回転片*	回転片*
156	72 B18 区	SKd40	土師器 奘	16.3	-	中・香	香	明黄 7.5YR5/3	明黄 7.5YR5/3	口縁部破片	回転片*、指柱?、 指柱*	回転片*、指柱?、 指柱*	回転片*、指柱*、 指柱*
157	72 B18 区	SKd42	赤生土器 奘	18.0	-	中・香	香	明黄 7.5YR5/6	明黄 7.5YR5/6	口縁部 1/8	薄減、片* (薄減)	薄減、片* (薄減)	薄減、片* (薄減)、 指柱*
158	72 B18 区	SKd42	赤生土器 奘	14.0	-	細・多	香	明赤褐 5YR5/8	明赤褐 5YR5/8	口縁部 2/8	薄減	薄減	薄減
159	72 B18 区	SKd42	赤生土器 奘	-	-	(4.7) 中・少	香	赤 10R5/8 片*→ 5Y5/4 赤 10R5/8	赤 10R5/6	底部 1/8	薄減	指柱* (薄減)	指柱* (薄減)
160	72 B18 区	SKd42	赤生土器 奘	13.9	-	中・香	香	橙 7.5YR6/8 黄灰 2.5Y6/1	橙 7.5YR6/8 黄灰 2.5Y6/1	口縁部 1/8	薄減	薄減	薄減
161	74 121 区	SEd01	土師質土器 坏	-	-	(10.4) 細・香	香	灰白 10YR8/2	灰白 10YR8/2	底部破片	回転片*、回転片*後切 り片*	回転片*	回転片*
162	74 121 区	SEd01	土師質土器 小皿	11.4	1.25	(9.5) 細・香	香	灰白 10YR8/2	灰白 10YR8/2	破片	回転片* (薄減)、回転 片*	回転片* (薄減)、回転 片*	回転片* (薄減)
163	74 121 区	SEd01	須恵器 轆	13.9	5.1	5.7) 細・香	香	灰白 5Y7/1 黄灰 10YR6/1	灰白 5Y7/1 黄灰 10YR6/1	3/8	回転片*、指柱*後切 り片*、貼付片*	回転片*、指柱*後切 り片*、貼付片*	回転片*、指柱*後切 り片*、貼付片*
164	74 121 区	SEd01	須恵器 奘	-	-	中・香	香	赤灰 2.5YR4/1	灰白 N7/ 粉子黒 5Y3/1	破片	9片	指柱*、指柱*後切 り片*	指柱*、指柱*後切 り片*
165	74 121 区	SEd01	土師質土器 坏	(12.1)	3.5	6.4) 微・香	香	淡黄 2.5YR/3	淡黄 2.5YR/3	2/8	回転片*、回転片*後切 り片*	回転片*	回転片*
166	74 121 区	SEd01	須恵器 轆	15.4	5.3	5.6) 微・香	香	明赤 5Y5/4/2 灰黄 2.5Y7/2	明赤 5Y5/4/2 灰黄 2.5Y7/2	5/8	回転片*、指柱*後切 り片*、貼付片*	回転片*、指柱*後切 り片*、貼付片*	回転片*、指柱*後切 り片*、貼付片*
167	74 121 区	SEd01	須恵器 轆	15.8	5.4	5.4) 細・香	香	灰白 2.5Y7/1 黒 2.5Y2/1	灰白 2.5Y7/1 黒 2.5Y2/1	4/8	回転片*、指柱*、貼付 片*	回転片*、指柱*、貼付 片*	回転片*、指柱*、貼付 片*

標文番号	地区名	遺構名	設備	口径 (mm)	高さ (mm)	粘土 (石)	焼成	色調 (内面)	色調 (外面)	残存率	外面調査	内面調査	備考
168	74 121区	SE601	須恵器 轆	(16.1)	-	-	香	灰白 25Y8/1	灰白 5Y8/1	口縁部 1/8	回転付	回転付、板付	
169	74 121区	SE601	須恵器 轆	-	5.7	細・香	香	にぶい黄 25Y6/3	黄赤 25Y5/2	底部 6/8	回転付、付、貼付高台	回転付、付、貼付高台	
170	74 121区	SE601	須恵器 轆	-	6.0	細・香	香	灰 5Y4/1	黄赤 25Y4/1	底部 2/8	回転付、板付、貼付高台	回転付、板付、貼付高台	
171	74 121区	SE601	須恵器 轆	-	6.0	細・香	香	灰白 N8/	灰白 N8/	底部 1/8	付、板付、貼付高台	付、板付、貼付高台	
172	74 121区	SE601	瓦器 轆	15.0	4.75	4.4	香	灰白 25Y8/1 黒 7.5Y2/1	灰白 25Y8/1 黒 7.5Y2/1	5/8	回転付、貼付高台	回転付、付目使の板	
173	74 121区	SE601	土師質土器 坏	14.2	3.7	6.3	香	浅黄褐色 7.5YR8/3	浅黄褐色 7.5YR8/3	6/8	回転付、回転の切り	回転付	
174	74 121区	SE601	土師質土器 坏	14.6	4.0	6.4	香	灰白 10YR8/2 黄 7.5YR7/6	灰白 10YR8/2 黄 7.5YR7/6	8/8	回転付、回転の切り	回転付	
175	74 121区	SE601	土師質土器 坏	(14.7)	-	-	香	灰黄 25Y7/2	灰黄 25Y7/2	口縁部 1/8	回転付	回転付、回転付、後板	
176	74 121区	SE601	土師質土器 小皿	(8.4)	(1.6)	微・少	香	灰白 10YR8/2	灰白 10YR8/2	4/8	回転付、回転の切り	回転付	
177	74 121区	SE601	土師質土器 土蓋	(13.1)	-	中・香	香	-	灰黄 25Y6/2	脚部破片	指付、付、一部工具	回転付	
178	74 121区	SE601	白磁 皿	10.4	2.85	4.1	細密	香 (胎) 灰白 N8/	(輪) 灰白 7.5Y7/1	7/8	無輪、無輪	無輪	
179	75 118区	SE602	備前焼 灯明皿	(9.8)	-	-	微・香	にぶい赤黒 25YR5/4	回転付、回転の切り	口縁部破片	回転付	回転付	
180	76 E16区	SF602	黒色土器A類 轆	-	-	-	香	黒 10YR3/1	灰白 10YR8/2	口縁部破片	備付	備付、のびき	
181	76 E16区	SF602	土師質土器 轆	-	-	6.8	香	灰白 25Y8/2	灰白 25Y8/2	底部 2/8	回転付、付、回転の切り	のびき(黄赤)	
182	76 E16区	SF602	土師質土器 坏	-	-	-	香	浅黄褐色 10YR8/4	黄 5YR6/6	口縁部破片	ややぬい、回転付	ややぬい、回転付	
183	76 E16区	SF603	土師質土器 轆	-	-	-	微・少	明黄褐色 10YR7/6	浅黄褐色 10YR8/3	底部高台破片	回転付	回転付?	
184	76 E16区	SF603	土師質土器 轆	-	-	-	香	灰黄褐色 10YR8/2	灰黄褐色 10YR8/2	口縁部破片	付	付	
185	79 H19区	ST601	須恵器 高台礎	-	-	7.8	微・香	灰 N6/	灰 N6/	底部 6/8	回転付、自然焼	回転付、自然焼	
186	79 H19区	ST601	須恵器 壺	-	-	(14.0)	中・香	灰 N4/	灰 N4/	底部 1/8	回転付、のびき	回転付	
187	79 H19区	ST601	須恵器 甕	-	-	-	香	灰 N6/	灰 N4/	破片	付	板付	
188	79 H19区	ST601	須恵器 甕 (25.5)	-	-	-	香	黄赤 25Y6/2	黄赤 25Y5/1	口縁部破片	指付	指付、板付、自然焼	
189	79 H19区	ST601	土師質土器 坏	-	-	6.0	細・香	黄 7.5YR4/4	浅黄褐色 10YR8/3	底部 1/8	回転付、の切り	回転付	
190	79 H19区	ST601	土師質土器 小皿	9.2	2.1	-	香	浅黄褐色 10YR8/3	浅黄褐色 10YR8/3	4/8	付	付	
191	79 H19区	ST601	土師質土器 土蓋	-	-	-	中・香	にぶい黄褐色 10YR7/4	にぶい黄褐色 10YR7/4	口縁部破片	備付、備置	備付	

番号 備考	地区名	遺構名	器種	口径 (mm)	底径 (mm)	胎土 (石)	焼成	色調(内面)	色調(外面)	残存率	外面調査	内面調査	備考
192	79 H19区	ST601	土師質土器 土釜	-	-	中・多	青	にふい電75YR7/4	にふい電75YR7/4	口縁部破片	削片、指付後横溝、 指付後指付	削片	-
193	79 H19区	ST601	土師質土器 土釜	(10.9)	最大径2.6	中・多	青	-	明黄褐色10YR8/6	脚部破片	-	-	-
194	79 H19区	ST601	土師質土器 土釜	(13.9)	最大径3.4	中・青	青	にふい黄褐色10YR7/3	にふい黄褐色10YR7/3	脚部破片	削片	削片、節目	-
195	79 H19区	ST601	陶器 酒杯	-	-	細・青	青	黄2.5YR6/6	黄2.5YR6/6	口縁部破片	削片	削片	-
196	79 H19区	ST601	備前系陶器? 酒杯	-	-	中・青	青	赤褐10B5/3	赤褐10B5/3	口縁部破片	削片、9分5リ、1寸	削片	-
197	79 H19区	ST601	備前系陶器 酒杯	(9.8)	-	中・青	青	にふい赤黒5YR5/4	にふい赤黒5YR5/4	口縁部破片	削片、北端2条、 口縁部：沈着1条	削片	削片、節目 (13条)
198	79 H19区	ST601	磁器 碗	-	(6.9)	緻密	青	(輪) 灰白10Y7/1	(輪) 灰白10Y7/1	底部2/8	無残	削片	-
199	81 H19区	SD4028	須恵器 碗	(14.8)	-	細・青	青	灰白2.5Y7/1 黄灰2.5Y4/1	灰白2.5Y7/1 黄灰2.5Y4/1	口縁部破片	削片	削片	削片、横溝
200	81 H19区	SD4028	須恵器 碗	15.2	5.3	細・青	不良	灰白5Y8/1	灰白5Y8/1	6/8	削片	削片	削片、横溝
201	81 H19区	SD4028	須恵器 坏	(14.0)	-	細・青	良好	灰白NT/	灰白NT/	口縁部破片	削片	削片	削片
202	81 H19区	SD4028	土師質土器 碗	-	(6.0)	微・青	青	浅黄褐色10YR8/3	にふい電75YR7/3	底部2/8	黄褐色	削片	-
203	81 H19区	SD4028	土師質土器 小皿	-	-	中・青	青	灰黄2.5Y6/2	灰黄2.5Y6/2	口縁部破片	削片	削片	-
204	81 H19区	SD4028	土師質土器 小皿	(8.2)	1.2	中・青	青	浅黄褐色10YR8/4	浅黄褐色10YR8/4	口縁部1/8	削片	削片	-
205	81 H19区	SD4028	土師質土器 小皿	(9.0)	-	微・青	青	浅黄褐色10YR8/3	浅黄褐色10YR8/3	口縁部1/8	削片	削片	-
206	81 H19区	SD4028	須恵器 碗	-	-	微・青	青	灰白2.5Y8/1	灰白2.5Y8/1	口縁部破片	削片	削片	削片、横溝
207	81 H19区	SD4028	須恵器 碗	-	-	細・青	青	灰白2.5Y7/1	灰白2.5Y7/1	口縁部破片	削片	削片	削片
208	81 H19区	SD4028	須恵器 碗	(15.8)	-	細・青	青	灰白2.5Y7/1 黒2.5Y2/1	灰白2.5Y7/1 黒2.5Y2/1	口縁部破片	削片	削片	削片
209	81 H19区	SD4028	須恵器 碗	-	(6.8)	細・青	不良	灰白5Y8/1	灰白5Y8/1	底部4/8	黄褐色、貼付高台	黄褐色	-
210	81 H19区	SD4028	須恵器 罎	-	-	中・青	青	灰白NT/	青灰5P6/1	破片	少残	削片	-
211	81 H19区	SD4028	土師質土器 坏	(15.2)	-	細・青	青	灰白10YR8/2	灰白10YR8/2	口縁部1/8	削片	削片	削片
212	81 H19区	SD4028	土師質土器 坏	-	(11.0)	細・多	青	黄7.5YR7/6	浅黄褐色7.5YR8/3	口縁部1/8	削片	削片	削片
213	81 H19区	SD4028	土師質土器 小皿	(8.8)	(1.0)	中・青	青	浅黄褐色10YR8/4	浅黄褐色10YR8/4	底部1/8	削片	削片	削片
214	81 H19区	SD4028	土師質土器 小皿	(9.2)	-	細・青	青	にふい黄褐色10YR7/2	にふい黄褐色10YR7/2	口縁部1/8	削片	削片	削片
215	81 H19区	SD4028	須恵器 碗	-	-	微・青	不良	黒7.5Y2/1	灰N4/	口縁部破片	削片	削片	削片
216	81 H19区	SD4028	須恵器 碗	(15.8)	-	細・少	青	灰白5Y8/1	灰白5Y8/1	口縁部破片	削片	削片	削片
217	81 H19区	SD4028	須恵器 碗	(16.0)	-	細・青	青	にふい黄褐色10YR7/3 黒10Y2Z/1	にふい黄褐色10YR7/3 黒10Y2Z/1	口縁部1/8	削片	削片	削片

欄外 番号	地区名	遺構名	器種	口径 (cm)	底径 (cm)	胎土 (行)	焼成	色調(内面)	色調(外面)	残存率	外面調整	内面調整	備考
218	81 H19区	SD4028	須恵器 瓶	-	6.0	細・香	香	灰白 5Y8/1	灰白 5Y8/1	底部 4/8	同軸子、同軸心切り、 胎付高台	同軸子、同軸心切り、 胎付	
219	81 H19区	SD4028	土師器 瓶	-	7.0	微・香	香	灰黄 7.5YR4/2	灰黄 7.5YR4/2 に赤い黄褐色 10YR7/2	底部 1/8	同軸子、同軸心切り、 胎付高台	同軸子、 胎付 (摩滅)	
220	81 H19区	SD4028	土師質土器 瓶	-	-	中・香	香	浅黄褐色 10YR8/3	浅黄褐色 10YR8/3	口縁部破片	胎付	胎付 (摩滅)	
221	81 H19区	SD4028	土師質土器 瓶	-	-	中・香	香	浅黄褐色 10YR8/4	浅黄褐色 10YR8/4	口縁部破片	胎付	胎付	
222	81 H19区	SD4028	土師質土器 瓶 (14.0)	-	-	細・香	香	黄 5YR7/6	黄 5YR6/6	口縁部破片	胎付	胎付	
223	81 H19区	SD4028	土師質土器 坏	-	7.0	細・香	香	浅黄褐色 7.5YR8/3	浅黄褐色 7.5YR8/3	底部 3/8	同軸子、同軸心切り、 胎付	同軸子、 胎付 (摩滅)	
224	81 H19区	SD4028	土師質土器 坏	-	6.2	中・香	香	浅黄褐色 10YR8/4	浅黄褐色 10YR8/4	底部 1/8	同軸子、同軸心切り、 胎付	同軸子、 胎付 (摩滅)	
225	81 H19区	SD4028	土師質土器 小皿 (7.4)	-	-	微・香	香	浅黄褐色 10YR8/3	浅黄褐色 7.5YR8/4	口縁部 1/8	同軸子	同軸子	
226	81 H19区	SD4028	土師質土器 小皿 (7.6)	-	-	細・香	香	に赤い黄褐色 5YR7/3	浅黄褐色 7.5YR8/3	口縁部 1/8	同軸子 (摩滅)	同軸子 (摩滅)	
227	81 H19区	SD4028	土師質土器 小皿 8.1	1.8	5.7	微・香	香	灰白 10YR8/2	灰白 10YR8/2	4/8	同軸子、同軸心切り、 胎付	同軸子、不足方向の 胎付、胎付	
228	81 H19区	SD4028	瓦 筒	-	-	微・香	香	灰 5Y6/1	灰 5Y6/1	口縁部破片	胎付	胎付	
229	81 H19区	SD4028	土師質土器 皿? (20.1)	-	-	細・香	香	浅黄褐色 7.5YR8/4	浅黄褐色 7.5YR8/4	口縁部破片	同軸子	同軸子	
230	81 H19区	SD4028	土師質土器 小皿 (8.0)	0.95	5.4	細・香	香	に赤い黄褐色 10YR7/3	に赤い黄褐色 10YR7/3	1/8	同軸子、同軸心切り、 胎付	同軸子、 胎付 (摩滅)	
231	81 H19区	SD4028	土師質土器 瓶 (14.0)	-	-	中・香	香	灰黄褐色 10YR8/2 灰黄褐色 10YR8/2	浅黄褐色 10YR8/3	口縁部 1/8	同軸子	同軸子、胎付 (摩滅)	
232	81 H19区	SD4028	土師質土器 皿? (18.4)	-	-	細・香	香	黄 2.5YR6/6 黄 10YR8/2	黄 5YR6/6	口縁部破片	同軸子	同軸子	
233	81 H19区	SD4028	土師質土器 小皿 (10.0)	-	-	細・香	香	黄 5YR7/6	黄 5YR7/6	口縁部 1/8	同軸子、同軸心切り	同軸子	
234	82 I21区	SD4001	須恵器 瓶	(15.4)	-	細・香	香	灰白 2.5Y8/1	灰白 2.5Y7/1	口縁部 1/8	胎付	胎付	
235	82 I21区	SD4001	須恵器 瓶 (14.8)	-	-	微・香	香	灰白 2.5Y8/1	灰白 2.5Y8/1	口縁部 1/8	同軸子、同軸心切り、 胎付	同軸子、同軸心切り、 胎付	
236	82 I21区	SD4001	須恵器 瓶 (15.4)	-	-	微・香	香	灰白 2.5Y7/1	灰白 2.5Y7/1	口縁部 1/8	胎付	胎付	
237	82 I21区	SD4001	須恵器 瓶 (15.6)	-	-	細・香	香	灰白 5Y7/1	灰白 5Y7/1	口縁部 1/8	同軸子、同軸心切り、 胎付	同軸子、同軸心切り、 胎付	
238	82 I21区	SD4001	須恵器 瓶	-	6.6	細・香	香	黄 灰 2.5Y6/1	灰白 10YR8/1	底部 7/8	胎付、胎付高台	同軸子、胎付高台	
239	82 I21区	SD4001	須恵器 瓶	-	6.5	微・香	不良	灰白 2.5Y7/1 黄 灰 2.5Y4/1	灰白 2.5Y7/1	底部破片	同軸子	同軸子	
240	82 I21区	SD4001	須恵器 瓶	-	6.3	細・香	香	灰白 2.5Y7/1	灰白 2.5Y7/1	底部 4/8	同軸子、同軸心切り、 胎付	同軸子、 胎付 (摩滅)	
241	82 I21区	SD4001	須恵器 瓶	-	5.4	細・香	香	灰黄 2.5Y7/2	灰黄 2.5Y7/2	底部 2/8	胎付、胎付高台	胎付、胎付高台	

標文 番号	地区名	遺構名	器種	口径 (mm)	高さ (mm)	底径 (mm)	胎土 (石)	焼成	色調(内面)	色調(外面)	残存率	外面調査	内面調査	備考
242	82 121 区	SD4001	須臾器 鉢	(29.0)	-	-	細・香	香	灰 5Y6/1	杓子黒3Y3/1	口縁部破片	同軸片、轆片、轆片、轆片	同軸片、轆片、轆片	
243	82 121 区	SD4001	黑色土器 碗	-	(6.8)	-	細・香	香	に赤い轆 5YR7/4 黄灰 2.5Y4/1	黄灰 2.5Y4/1	底部 2/8	轆片、轆片、轆片、轆片	轆片、轆片、轆片	
244	82 121 区	SD4001	土師質土器 坏	(14.0)	-	-	微・少	香	淡黄 2.5Y8/3	淡黄 2.5Y8/3	口縁部 1/8	同軸片	同軸片、同軸片、轆片	
245	82 121 区	SD4001	土師質土器 坏	(14.2)	-	-	微・香	香	浅黄 5YR6/8	浅黄 5YR6/8	口縁部破片	同軸片	同軸片	
246	82 121 区	SD4001	土師質土器 坏	-	(6.8)	-	微・香	香	黄 7.5YR7/6	黄 7.5YR7/6	底部 1/8	同軸片、同軸片、轆片	同軸片	
247	82 121 区	SD4001	土師質土器 坏	-	(6.6)	-	微・香	香	灰白 2.5Y8/2	に赤い轆 5YR7/4	底部 2/8	同軸片、轆片、轆片、轆片	同軸片	
248	82 121 区	SD4001	土師質土器 坏	-	(6.7)	-	細・少	香	灰白 2.5Y8/2 黄 5YR6/6	黄 2.5Y8/6	底部 4/8	同軸片、轆片、轆片、轆片	同軸片	
249	82 121 区	SD4001	土師質土器 皿	-	-	-	細・香	香	浅黄 10YR8/3	浅黄 10YR8/3	口縁部破片	轆片	轆片	
250	82 121 区	SD4001	土師質土器 皿	(14.0)	-	-	微・少	香	黄 7.5YR7/6	黄 7.5YR7/6	口縁部破片	轆片	轆片	
251	82 121 区	SD4001	土師質土器 脚付小皿	-	(6.8)	-	中・香	香	灰白 10YR8/2	灰白 10YR8/2	底部 1/8	轆片、轆片	轆片	
252	82 121 区	SD4001	土師質土器 小皿	(7.6)	-	-	中・香	香	浅黄 10YR8/4	浅黄 10YR8/4	口縁部 1/8	轆片	轆片	
253	82 121 区	SD4001	土師質土器 小皿	(7.6)	-	-	微・少	香	浅黄 10YR8/4	浅黄 10YR8/4	口縁部 1/8	轆片	轆片	
254	82 121 区	SD4001	土師質土器 小皿	(8.8)	-	-	微・少	香	浅黄 10YR8/3	浅黄 10YR8/3	口縁部 1/8	轆片	轆片	
255	82 121 区	SD4001	土師質土器 小皿	(9.2)	1.1	(7.7)	細・香	香	灰白 10YR8/2	灰白 10YR8/2	口縁部破片	同軸片	同軸片	
256	82 121 区	SD4001	土師質土器 小皿	(10.0)	-	-	細・香	香	灰白 10YR8/2	灰白 10YR8/2	口縁部 1/8	同軸片、轆片	同軸片	
257	82 121 区	SD4001	土師質土器 土蓋	(15.8)	-	-	中・香 真六 径 3.7	香	-	に赤い轆 10YR6/3	脚部破片	轆片	轆片	
258	82 121 区	SD4004	赤土器 直口碗	-	-	-	中・香 真四 径 4.0	香	灰黄 10YR5/6	黄 7.5YR6/6	底部 1/8	凹線 3条	轆片、轆片、轆片	
259	82 121 区	SD4005	土師質土器 碗	(13.6)	-	-	微・香	香	浅黄 7.5YR8/3	浅黄 10YR8/4 灰黄 10YR5/2	口縁部 1/8	轆片	轆片、轆片、轆片	
260	82 121 区	SD4005	土師質土器 坏	(13.8)	-	-	中・香	香	浅黄 10YR8/4	浅黄 10YR8/4	口縁部破片	同軸片、轆片、轆片	同軸片、轆片	
261	82 121 区	SD4005	土師質土器 小皿	(6.6)	-	-	細・香	香	浅黄 10YR8/3	浅黄 7.5YR8/3	口縁部 1/8	同軸片	同軸片	
262	84 121 区	SD4006	須臾器 碗	-	(6.6)	-	細・香	不良	灰白 10YR7/1	黄灰 2.5Y4/1	口縁部破片	同軸片	同軸片	
263	84 121 区	SD4006	須臾器 碗	-	-	-	細・香	不良	灰白 2.5Y8/1 黄灰 2.5Y4/1	黄灰 2.5Y4/1	口縁部破片	轆片、轆片、轆片、轆片	轆片	
264	84 121 区	SD4006	須臾器 碗	(12.7)	-	-	細・多	香	灰白 5Y7/1 灰 NS/5	灰白 5Y7/1 灰 NS/5	口縁部破片	同軸片、轆片、轆片	同軸片、轆片、轆片	
265	84 121 区	SD4006	須臾器 碗	(13.9)	-	-	微・香	香	灰白 N7/ 灰 NS/5	灰白 N7/ 灰 NS/5	口縁部破片	轆片、轆片、轆片、轆片	轆片、轆片、轆片、轆片	
266	84 121 区	SD4006	須臾器 碗	(14.0)	-	-	細・香	不良	灰白 2.5Y8/2	黄灰 2.5Y4/1	口縁部破片	同軸片	同軸片	

地区名	遺構名	設備	口径 (mm)	底径 (mm)	粘土 (石)	焼成	色調 (内面)	色調 (外面)	残存率	外面圖説	内面圖説	備考
267 84 121 区	SD4006	須恵器 椀	(14.5)	-	微・少	香	灰白 N7/ 黒 25Y2/1	灰白 N7/ 黒 NS/ 黄灰 25Y4/1	口縁部破片	回転ナ、回転ナナ後 回転ナ	回転ナ、回転ナナ後 回転ナ	
268 84 121 区	SD4006	須恵器 椀	(15.0)	-	細・香	香	灰白 5Y7/1	灰白 5Y7/1	口縁部 1/8	回転ナ、回転ナナ後 付高台、回転ナ	回転ナ	
269 84 121 区	SD4006	須恵器 椀	-	(4.8)	細・香	香	灰白 5Y7/1	灰白 5Y7/1	底部 2/8	回転ナ、回転ナナ後 付高台、回転ナ	回転ナ	
270 84 121 区	SD4006	須恵器 椀	-	(6.8)	微・香	香	灰白 5Y7/1	灰 5Y6/1	底部 3/8	回転ナ、回転ナナ後 回転ナ	回転ナ、回転ナナ後 回転ナ	
271 84 121 区	SD4006	須恵器 椀	-	(6.0)	細・少	香	灰白 25Y8/1	灰白 25Y8/1	底部 1/8	回転ナ、回転ナナ後 回転ナ	回転ナ、回転ナナ後 回転ナ	
272 84 121 区	SD4006	須恵器 椀	-	5.4	細・香	香	灰白 25Y7/1	灰白 25Y8/1	底部 7/8	回転ナ、回転ナナ後 回転ナ	回転ナ、回転ナナ後 回転ナ	
273 84 121 区	SD4006	須恵器 椀	-	(6.2)	細・香	香	灰白 25Y8/1	灰白 25Y8/1	2/8	回転ナ、回転ナナ後 回転ナ	回転ナ、回転ナナ後 回転ナ	
274 84 121 区	SD4006	須恵器 椀	-	5.8	細・香	香	灰白 10YR8/2	灰白 25Y8/2	底部 8/8	回転ナ、回転ナナ後 回転ナ	回転ナ、回転ナナ後 回転ナ	
275 84 121 区	SD4006	須恵器 椀	-	5.8	細・香	香	灰白 5Y8/1	灰白 5Y8/1 灰 NS/ 黄灰 25Y8/1	底部 6/8	回転ナ、回転ナナ後 回転ナ	回転ナ、回転ナナ後 回転ナ	
276 84 121 区	SD4006	土師質土器 坏?	(13.8)	-	微・香	香	灰白 25Y8/2	灰白 25Y8/2	口縁部 1/8	ナ	ナ	
277 84 122 区	SD4006	土師質土器 小皿	9.1	1.5	中・香	香	淡黄 25Y8/3 淡紫褐色 25YR7/4	淡黄 25Y8/3 淡紫褐色 25YR7/4	7/8	回転ナ、薄減	回転ナ	
278 84 121 区	SD4006	須恵器 控鉢	-	-	細・多	香	灰白 5Y7/1	灰 NS/ 黄灰 25Y8/1	口縁部破片	回転ナ、回転ナ 回転ナ	回転ナ、回転ナ 回転ナ	
279 84 121 区	SD4006	須恵器 鉢	(27.0)	-	細・香	香	ナナ黒 5Y3/1	灰白 5Y7/1	口縁部破片	回転ナ、回転ナ 回転ナ	回転ナ、回転ナ 回転ナ	
280 84 121 区	SD4006	須恵器 控鉢	-	-	微・香	香	黄灰 25Y4/1	黄灰 25Y5/1	口縁部破片	回転ナ、回転ナ 回転ナ	回転ナ、回転ナ 回転ナ	
281 84 121 区	SD4006	須恵器 甕	-	-	細・香	良好	灰白 N7/ 黄灰 5Y6/1	灰 5Y6/1	破片	ナ	回転ナ、回転ナ 回転ナ	
282 84 121 区	SD4006	須恵器 甕	-	-	微・多	良好	黄灰 5Y6/1	灰 5Y6/1	破片	ナ	回転ナ、回転ナ 回転ナ	
283 84 121 区	SD4006	須恵器 甕	-	-	細・香	香	灰白 25Y7/1	灰黄褐 10YR6/2	底部 1/8	回転ナ、回転ナ 回転ナ	回転ナ、回転ナ 回転ナ	
284 84 121 区	SD4006	黒色土師A類 椀	-	(6.8)	細・香	香	黒褐 25Y3/2	灰白 25Y7/1	底部 2/8	回転ナ、回転ナ 回転ナ	回転ナ、回転ナ 回転ナ	
285 84 121 区	SD4006	瓦器 椀	(12.4)	-	細・香	香	黄灰 NS/ 黄灰 10YR7/3	黄灰 NS/ 黄灰 10YR7/3	口縁部破片	回転ナ、回転ナ 回転ナ	回転ナ、回転ナ 回転ナ	
286 84 121 区	SD4006	土師質土器 坏	(13.2)	-	細・香	香	淡黄褐色 10YR6/3	淡黄褐色 10YR6/3	口縁部 1/8	回転ナ、回転ナ 回転ナ	回転ナ、回転ナ 回転ナ	
287 84 121 区	SD4006	土師質土器 坏	13.4	3.7	細・少	香	淡黄褐色 10YR6/3	淡黄褐色 10YR6/3	5/8	回転ナ、回転ナ 回転ナ	回転ナ、回転ナ 回転ナ	
288 84 121 区	SD4006	土師質土器 坏	(15.0)	-	細・香	香	黄 5YR6/6	淡黄褐色 10YR7/2	底部 2/8	回転ナ、回転ナ 回転ナ	回転ナ、回転ナ 回転ナ	
289 84 121 区	SD4006	土師質土器 坏?	(14.0)	-	微・香	香	淡黄褐色 10YR6/3	淡黄褐色 10YR6/3	口縁部 1/8	回転ナ	回転ナ	
290 84 121 区	SD4006	土師質土器 小皿	(7.0)	1.3	微・少	香	灰黄褐 10YR6/2 淡黄褐色 7.5YR6/4	灰黄褐 10YR6/2 淡黄褐色 7.5YR6/4	1/8	ナ、回転ナ	ナ	
291 84 121 区	SD4006	土師質土器 小皿	7.8	1.5	微・少	香	灰白 10YR8/2	淡黄褐色 10YR8/4	5/8	回転ナ、回転ナ 回転ナ	回転ナ、回転ナ 回転ナ	

種文 番号	地区名	遺構名	跡種	口徑 (cm)	高さ (cm)	粘土 (石)	焼成	色調(内面)	色調(外面)	残存率	外面調査	内面調査	備考
292	84 121 区	SD4006	土師瓦土器 小皿	(7.6)	-	細・多	香	浅黄褐色 10YR8/3	浅灰褐色 10YR8/3	1/8	面転字*	面転字*	
293	84 121 区	SD4006	土師瓦土器 小皿	(7.9)	1.2	細・香	香	明黄褐色 7.5YR7/1	明黄褐色 7.5YR7/1	口縁部 1/8	面転字*(薄減)、面転字* 内切り	面転字*(薄減)	
294	84 121 区	SD4006	土師瓦土器 小皿	(8.8)	-	中・香	香	明黄褐色 7.5YR7/2	黄褐色 10YR5/1	2/8	面転字*、内切り	面転字*	
295	84 121 区	SD4006	土師瓦土器 小皿	(8.6)	-	細・香	香	黄褐色 5YR6/8	黄褐色 5YR6/8	口縁部破片	面転字*	面転字*	
296	84 121 区	SD4006	土師瓦土器 小皿	(9.6)	1.05	微・少	香	淡黄褐色 7.5YR8/3	淡黄褐色 7.5YR8/3	1/8	面転字*、内切り	面転字*	
297	84 121 区	SD4006	土師瓦土器 小皿	-	(4.1)	細・少	香	黄褐色 7.5YR8/8	黄褐色 7.5YR8/8	底部破片	内切り	字*	
298	84 121 区	SD4006	土師瓦土器 附行小皿	-	(6.2)	中・香	香	灰白 10YR8/2	にぶい黄褐色 10YR7/2	口縁部 2/8	面転字*	面転字*	
299	84 121 区	SD4006	土師瓦土器 土鍋	(35.0)	-	細・多	香	明黄褐色 7.5YR7/1	灰黄褐色 10YR5/2	口縁部 1/8	指挿、転字、指挿	字*	
300	85 121 区	SD4007	須恵器 轆	-	-	微・香	不具	黒褐色 10YR3/1	灰白 10YR8/1 黄褐色 10YR4/1	口縁部破片	面転字*(薄減)	面転字*(薄減)	
301	85 121 区	SD4007	土師瓦土器 小皿	(8.2)	-	微・少	香	浅黄褐色 10YR8/4	浅黄褐色 10YR8/4	口縁部破片	面転字*	面転字*	
302	85 121 区	SD4008	須恵器 轆	-	(6.3)	細・香	不具	灰白 2.5Y7/1	灰白 2.5Y7/1	底部 2/8	字*	字*	
303	85 121 区	SD4008	須恵器 轆	-	(5.0)	微・香	香	灰白 2.5Y8/2	灰白 2.5Y8/1 灰白 2.5Y7/1	底部 1/8	面転字*、貼付高台	面転字*	
304	85 121 区	SD4008	須恵器 轆	-	-	微・香	不具	灰白 2.5Y8/1	灰白 2.5Y8/1	破片	面転字*	面転字*	
305	85 121 区	SD4008	須恵器 轆 or 土	(14.8)	-	細・香	香	青灰 5B6/1	青灰 5B6/1	口縁部破片	面転字*後付*	面転字*	
306	85 121 区	SD4008	土師瓦土器 坏	-	(4.0)	細・少	香	浅黄褐色 10YR8/3	浅黄褐色 10YR8/3	底部 1/8	面転字*、面転字*内切り	面転字*(薄減)	
307	85 121 区	SD4008	土師瓦土器 坏	-	(5.0)	微・少	香	浅黄褐色 10YR8/3	浅黄褐色 10YR8/3	底部 2/8	面転字*、面転字*内切り	面転字*	
308	85 121 区	SD4008	土師瓦土器 小皿	(7.7)	-	微・香	香	浅黄褐色 10YR8/3	浅黄褐色 10YR8/3	口縁部 1/8	字*	面転字*	
309	85 121 区	SD4008	土師瓦土器 小皿	(9.0)	-	微・少	香	灰白 10YR8/2	灰白 10YR8/2	口縁部 1/8	面転字*	面転字*	
310	85 121 区	SD4014	須恵器 轆	(12.0)	-	細・香	不具	灰白 5Y8/1	押下風 5Y3/1 灰白 5Y7/1	口縁部破片	面転字*(薄減)	面転字*(薄減)	
311	85 121 区	SD4014	須恵器 轆	-	(5.0)	微・香	香	灰白 5Y7/1	灰白 5Y7/1	底部 2/8	面転字*、面転字*内切り、面転字*後付*、面転字*、貼付高台	面転字*後付*	
312	85 121 区	SD4014	土師瓦土器 小皿	(8.0)	1.2	微・香	香	にぶい黄褐色 7.5YR7/4	黄褐色 5YR6/6	1/8	面転字*、面転字*内切り	面転字*	
313	85 121 区	SD4015	土師瓦土器 轆	-	(5.5)	細・香	香	浅黄褐色 2.5Y7/4	浅黄褐色 2.5Y7/4	底部 2/8	面転字*内切り、貼付高台	字*(薄減)	
314	85 121 区	SD4015	白磁 皿	-	-	微・密	香	(胎) 灰白 5Y8/1	灰白 7.5Y7/1	口縁部破片	施釉	施釉	
315	87 H19 区	SD4031	須恵器 坏身	(10.3)	3.8	細・香	香	灰白 N7/	灰 N6/	2/8	面転字*、面転字*内切り 面転字*、面転字*内切り	面転字*	
316	87 H19 区	SD4031	須恵器 坏身	(10.5)	-	細・香	香	灰 N6/	灰 N5/	口縁部 3/8	面転字*、面転字*内切り	面転字*	
317	87 H19 区	SD4031	須恵器 坏	(8.5)	4.7	中・香	香	灰 N5/	灰 N5/ 灰白 N7/	3/8	面転字*	面転字*	

地区名	種別 番号	遺構名	遺構	口径 (cm)	底径 (cm)	粘土 (石)	焼成	色調 (内面)	色調 (外面)	残存率	外面調査	内面調査	備考
318	87 H19区	SD0031	須恵器 坏蓋	(10.8)	3.8	-	細・普	灰 N6/	灰 N5/	2/8	同軸ナ、同軸ナ9切リ	同軸ナ	
319	87 H19区	SD0031	須恵器 坏蓋	(11.1)	3.8	-	細・普	灰 N6/	灰 N6/	3/8	同軸ナ、同軸ナ9切リ	同軸ナ	
320	87 H19区	SD0031	須恵器 台 付脚	-	(7.5)	細・普	灰白 N7/	灰 N6/	底部 1/8		同軸ナ	同軸ナ	
321	87 F19区	SD0033	弥生土器 壺	-	(8.0)	中・多	灰白 25Y8/2	灰白 25Y8/2	底部 2/8		摩滅	指ナ	
322	87 F19区	SD0033	弥生土器 壺	-	5.6	中・多	種 5YR6/6	種 5YR6/6	底部 4/8		摩滅	指ナ	
323	87 H18区	SD0039	須恵器 坏	(12.7)	-	-	細・普	灰白 N7/	灰白 N7/	口縁部 1/8	同軸ナ	同軸ナ	
324	87 H18区	SD0039	須恵器 高杯 脚	-	(10.8)	細・普	良好	灰白 N7/	灰白 N7/	底部 2/8	同軸ナ	同軸ナ	
325	87 F17区	SD0040	黑色土器A類 轆 ?	(13.0)	4.0	(7.3)	細・普	灰白 25Y8/2	灰白 25Y8/2	2/8	ナ、指ナ、同軸ナ9切リ	ナ、指ナ、ナ9切リ	
326	87 F17区	SD0040	土師質土器 土蓋	(28.6)	-	-	細・多	灰白 10YR8/2	灰白 10YR8/2	口縁部破片			
327	87 F17区	SD0040	青磁 轆	-	-	-	細・普	(輪)灰ナ-7 7.5Y5/2	口縁部破片		施釉	施釉	
328	87 E16区	SD0043	須恵器 坏	-	(8.0)	微・普	ナ-7 灰 5GY6/1	種 7.5YR6/6	底部 1/8		同軸ナ、同軸ナ9切リ	同軸ナ	
329	87 E16区	SD0043	須恵器 高台付坏身	-	(11.5)	細・少	種 5YR6/8	種 5YR6/8	底部 1/8		同軸ナ、取付高台	同軸ナ	
330	87 E16区	SD0043	土師器 坏	-	(7.8)	細・少	種 5YR6/8	浅黄帯 7.5YR8/4	底部 4/8		同軸ナ、同軸ナ9切リ後不 定方向の取付ナ	ナ	
331	92 E16区	SD0041	須恵器 坏身	-	(6.3)	細・普	灰 N6/	灰 N6/	底部 2/8		同軸ナ、火傷、ナ9切 り取付状況	同軸ナ、火傷	
332	92 E16区	SD0041	須恵器 坏	-	(9.2)	細・普	灰 N4/	灰 N4/	底部 1/8		同軸ナ、同軸ナ9切リ	同軸ナ	
333	92 E16区	SD0041	土師質土器 坏	(9.7)	-	-	細・少	灰黄帯 10YR6/2	灰黄帯 10YR6/2	口縁部 1/8	同軸ナ	同軸ナ	
334	92 E16区	SD0041	黑色土器A類 轆	(14.1)	-	-	微・少	黄灰 2.5Y5/1 灰白 5Y7/1	黄灰 2.5Y5/1 灰白 5Y8/1	口縁部 1/8	指ナ	指ナ 後ナ9切リ	
335	92 E16区	SD0041	黑色土器A類 轆	(15.6)	-	-	微・少	灰 5Y5/1 灰白 5Y7/1	灰 5Y5/1 灰白 5Y8/1	口縁部破片	指ナ 後ナ9切リ、指ナ後 ナ9切リ	指ナ 後ナ9切リ、指ナ後 ナ9切リ	
336	92 E16区	SD0041	黑色土器A類 轆	-	5.2	微・少	不良	灰 N6/ 1	灰 N6/ 1	底部 7/8	摩滅、同軸ナ、同軸ナ 9切リ、取付高台	指ナ 後ナ9切リ	透かし残存 2 類
337	92 E16区	SD0041	須恵器 高杯 脚	-	-	-	微・少	明青灰 5P97/1	明青灰 5P97/1	脚部 4/8	同軸ナ	同軸ナ	
338	92 E16区	SD0041	土師質土器 坏	11.3	3.0	7.3	細・普	浅黄帯 10YR6/3	灰白 2.5Y8/2	7/8	同軸ナ、同軸ナ9切リ 後不定方向の取付ナ	同軸ナ	
339	92 E16区	SD0041	白磁 轆	-	-	-	微・普	(輪)灰白 7.5Y8/1	(輪)灰白 7.5Y7/1	口縁部破片	施釉	施釉	
340	92 E16区	SD0041	青白磁 合子 蓋	(5.6)	-	-	微・普	(輪)灰白 7.5Y8/1	(輪)明緑灰 7.5GY7/1	口縁部 2/8	施釉	施釉、無釉	
341	92 H17区	SD0041	黑色土器A類 轆	(14.0)	-	-	細・普	灰白 2.5Y8/1 黒 2.5Y2/1	灰白 2.5Y8/1 黒 2.5Y2/1	口縁部破片	ナ	ナ	
342	92 F17区	SD0041	黑色土器A類 轆	(14.2)	-	-	細・普	黒 2.5Y2/1	灰白 10YR8/2	口縁部破片	ナ	ナ	

標文 番号	地区名	遺構名	器種	口径 (cm)	底径 (cm)	胎土 (石)	焼成	色調(内面)	色調(外面)	残存率	外面調整	内面調整	備考
343	92 E16区	SD0041	黒色土器A類 柄	(8.0)	-	微・少	香	黒褐色25Y3/1	黒褐色25Y3/1 灰白10YR6/2	口縁部1/8	回転付、後3ヶ	回転付、後3ヶ	
344	92 H17区	SD0041	黒色土器B類 小皿	(7.0)	-	細・香	香	黒褐色25Y3/1	黒褐色25Y3/1	口縁部2/8	付、後3ヶ	付、後3ヶ	
345	92 E16区	SD0041	須恵器 坏	(12.0)	3.1	(7.0)	細・香	灰白5Y7/1	灰白5Y7/1	1/8	回転付、回転付切り	回転付	
346	92 H17区	SD0041	須恵器 坏	-	-	(6.8)	細・香	灰白25Y8/1	灰白25Y8/1 明灰褐色25Y7/6	底部1/8	磨減、回転付切り(磨 減)	回転付	
347	92 H17区	SD0041	須恵器 坏蓋	-	-	-	細・香	灰白N7/ 明灰褐色25Y7/1	灰白7.5Y7/1	口縁部破片	回転付	回転付	
348	92 F17区	SD0041	須恵器 鉄線彩土器	-	-	-	微・香	灰白N7/ 香	灰N5/ 香	口縁部破片	磨減、貼付高台	磨減、貼付高台	
349	92 F17区	SD0041	土師器 碗	-	6.0	微・香	香	浅黄褐色10YR6/3	浅黄褐色10YR6/3	底部2/8	回転付、貼付高台	回転付	
350	92 I18区	SD0041	土師器 碗	-	5.6	中・香	不良	灰白25Y8/1	灰白25Y8/2	底部7/8	回転付(切り 高台)	磨減(磨減)	
351	92 F17区	SD0041	土師質土器 碗	-	-	細・少	香	浅黄褐色10YR6/3	黄褐色10YR6/6	口縁部破片	磨減	磨減、貼付高台	
352	92 F17区	SD0041	土師質土器 碗	(14.6)	-	微・香	香	灰白10YR6/2	に赤い黄褐色10YR6/3	口縁部1/8	磨減、指柱	磨減、付	
353	92 I18区	SD0041	土師質土器 皿?	(13.2)	-	細・香	香	に赤い黄褐色7.5YR7/4	灰白10YR8/2	破片	付	付	
354	92 F17区	SD0041	土師質土器 小皿	-	-	微・香	香	灰白10YR6/2	灰白10YR8/2	破片	付	付	
355	92 I18区	SD0041	土師質土器 小皿	(7.6)	1.0	(6.3)	微・少	香	黄褐色5YR6/6	1/8	回転付、回転付切り	回転付	
356	92 F17区	SD0041	土師質土器 小皿	(7.6)	1.3	(6.8)	細・少	香	に赤い黄褐色7.5YR6/4	口縁部2/8	回転付、回転付切り	回転付	
357	92 F17区	SD0041	土師質土器 小皿	(8.8)	1.35	(6.7)	細・香	黄褐色10YR4/1	浅黄褐色10YR6/3	2/8	回転付、回転付切り	回転付	
358	92 J18区	SD0041	土師質土器 小皿	(9.0)	(1.0)	(6.6)	細・香	灰白10YR6/2	灰白10YR8/2	口縁部破片	回転付	回転付	
359	92 F17区	SD0041	土師質土器 小皿	-	(7.0)	微・香	香	に赤い黄褐色7.5YR5/3	に赤い黄褐色7.5YR7/3	底部破片	回転付、回転付切り	回転付	
360	92 H17区	SD0041	土師質土器 小皿	-	(7.0)	細・少	香	黄褐色7.5YR7/6	黄褐色7.5YR7/6	底部1/8	回転付?、回転付切り	回転付	
361	92 H17区	SD0041	土師質土器 小皿	-	(6.3)	細・香	香	浅黄褐色7.5YR6/6	浅黄褐色7.5YR6/6	底部1/8	回転付、回転付切り	回転付	
362	92 H17区	SD0041	土師質土器 土鍋	-	-	中・香	香	灰黄褐色10YR5/2	灰黄褐色10YR5/2	口縁部破片	磨減、指柱、指付	磨減、付	
363	92 I18区	SD0042	瓦器 碗	-	-	細・少	香	黄褐色5YR5/2	黒褐色25Y3/1	口縁部破片	磨減、指柱	磨減、付	
364	92 E16区	SD0044	須恵器 高台付杯	-	(10.0)	中・香	香	灰白N8/ 香	灰5Y6/1	底部2/8	回転付、回転付切り、 貼付高台	回転付、 貼付高台	
365	92 F17区	SD0044	黒色土器A類 碗	-	(6.0)	中・香	香	黄褐色25Y5/1	黄褐色25Y5/6	底部2/8	磨減、貼付高台	磨減	
366	92 J18区	SD0044	須恵器 坏身	(10.8)	4.95	中・香	不良	黄褐色25Y6/1	黄褐色25Y6/1	4/8	回転付、回転付切り	回転付	
367	92 F17区	SD0044	須恵器 坏	-	(7.0)	細・香	香	灰白N7/ 香	灰N6/ 香	底部2/8	回転付、回転付切り 後黄褐色、火磨	回転付	
368	92 F17区	SD0044	須恵器 坏	-	(6.6)	細・香	香	灰白5Y8/1	灰白5Y8/1	底部6/8	回転付、回転付切り (磨減)	回転付	

標記 番号	地区名	遺構名	器種	口径 (cm)	底径 (cm)	粘土 (行)	焼成	色調(内面)	色調(外面)	残存率	外面調整	内面調整	備考
369	92 F17区	SD0044	須恵器 平皿・把手	-	-	細・普	普	灰 N6/ 明灰 N3/ 灰白 5Y8/1	灰 N6/ 明灰 N3/ 灰白 5Y8/1	把手部破片	△92式、指付	指付、片	
370	98 E17N区	SD0046	須恵器 轆	(13.2)	-	微・普	普	明灰 N5/ 明中ノ灰 25GY7/1	明中ノ灰 25GY7/1	口縁部破片	口縁部 後付	口縁部	
371	98 D19区	SD0046	須恵器 坏	(14.0)	-	微・多	不良	明中ノ灰 25GY7/1	明中ノ灰 25GY7/1	口縁部破片	口縁部	口縁部	
372	98 E17N区	SD0046	須恵器 坏	(15.6)	-	細・多	普	灰 N6/ 灰白 N7/ 灰 N5/ 灰 N6/	灰 N6/ 灰白 N7/ 灰 N5/ 灰 N6/	口縁部 1/8	口縁部	口縁部	
373	98 D19区	SD0046	須恵器 坏	-	(6.0)	細・普	普	灰白 N7/ 灰 N5/ 灰 N6/	灰 N5/ 灰 N6/ 灰 N5/	底部 2/8	須恵器、後部ノ子、固 底ノ切取り後付	口縁部、後部ノ子	
374	98 E17N区	SD0046	須恵器 坏	-	(7.6)	細・多	普	灰 N5/ 灰 N6/ 灰 N5/	灰 N5/ 灰 N6/ 灰 N5/	底部 2/8	須恵器、固底ノ切取り 後付	口縁部、後部ノ子	
375	98 E17N区	SD0046	須恵器 坏	-	(7.8)	細・多	普	灰 N6/ 灰白 5Y8/1	灰 N6/ 灰白 5Y8/1	底部 1/8	須恵器、固底ノ切取り 後付	口縁部	
376	98 D19区	SD0046	須恵器 坏	-	(6.0)	細・多	不良	灰白 5Y8/1	灰白 5Y8/1	底部 1/8	口縁部、片?	口縁部	
377	98 E16区	SD0046	須恵器 坏	-	(7.0)	細・少	普	灰白 N 7/ 明灰 5Y8/6/1	灰白 N 7/ 明灰 5Y8/6/1	底部 2/8	口縁部、△9切取り後不 定方向の片、火傷	口縁部、火傷	
378	98 D19区	SD0046	須恵器 壺 つまみ	-	つまみ 径17	細・多	良好	明灰 5Y8/6/1	明灰 5Y8/6/1	つまみ部 8/8	口縁部	口縁部	
379	98 D19区	SD0046	須恵器 坏蓋	(10.5)	-	細・普	普	明灰 5Y8/7/1	明灰 5Y8/7/1	口縁部破片	口縁部	口縁部	
380	98 D19区	SD0046	須恵器 程鉢	-	-	細・多	普	灰 5Y4/1	灰 5Y4/1	口縁部破片	須恵器、板付	須恵器	
381	98 D19区	SD0046	須恵器 甕	-	-	細・多	良好	灰白 N8/ 明灰 10YR7/6	灰白 N8/ 明灰 10YR7/6	破片	明日、砂土	口縁部	
382	98 D19区	SD0046	土師灰土器 小皿	6.4	0.9	細・少	普	明灰 10YR7/6	明灰 10YR7/6	4/8	口縁部、固底ノ切取り	口縁部	
383	98 D20区	SD0046	土師灰土器 小皿	(6.0)	1.1	細・少	普	浅黄褐色 10YR6/3	浅黄褐色 10YR6/3	1/8	口縁部、固底ノ切取り	口縁部	
384	98 E16区	SD0046	土師灰土器 小皿	(6.3)	(0.9)	微・少	普	にぶい黄褐色 10YR6/3	にぶい黄褐色 10YR6/3	2/8	口縁部、固底ノ切取り?	口縁部、凹凸あり	
385	98 E16区	SD0046	土師灰土器 土釜	-	-	中・普	普	にぶい黄褐色 10YR7/3 灰白 10YR17/1	にぶい黄褐色 10YR7/3 灰白 10YR17/1	口縁部破片	片、板付後付、横 付、板付	片、板付、横 付、板付、凹	
386	98 D20区	SD0046	土師灰土器	-	-	中・普	普	浅黄褐色 10YR6/3	浅黄褐色 10YR6/3	口縁部破片	口縁部	口縁部	
387	98 D20区	SD0046	土師灰土器 土蓋	(11.8)	-	中・普	普	浅黄褐色 10YR6/3	浅黄褐色 10YR6/3	脚部破片	板付、指付	板付	
388	98 D19区	SD0046	土製 飯研盛	-	最大 径31	中・多	普	浅黄 25Y7/3	浅黄 25Y7/3	脚部破片	板付、指付	板付	
389	98 D19区	SD0046	白磁 轆	(16.1)	-	緻密	普(胎)	灰白 5Y7/1	(輪) 灰白 5Y7/1	破片	片	指付	
390	98 D19区	SD0046	青磁 皿	(17.0)	-	緻密	普(胎)	灰白 5Y8/1	(輪) 灰白 5Y7/2	口縁部 1/8	施釉	施釉	覆 3?
391	98 D19区	SD0046	黒色土師八幡 轆	-	5.6	中・普	普	片ノマ黒 5Y3/1	灰白 25Y8/2	口縁部破片	口縁部、後部、口縁部 ノ後付、壺輪	比類、口縁部、後部	
392	98 D19区	SD0046	須恵器 轆	(12.8)	-	微・普	不良	灰白 5Y8/1 明灰 N3/	灰白 5Y8/1 明灰 N3/	底部 7/8	片、固底ノ切取り?後付	片	内面は板付着
393	98 D20区	SD0046	須恵器 轆	(16.8)	-	微・多	普	灰白 5Y8/1	灰白 5Y7/1	口縁部破片	口縁部	口縁部	

標文 番号	地区名	遺構名	器種	口径 (mm)	底径 (mm)	胎土	焼成	色調(内面)	色調(外面)	残存率	外面調整	内面調整	備考
394	98 D20区	SD0046	須恵器 坏	-	(7.2)	細・多	香	灰 N6/ 灰 N6/	灰 N6/ 青灰 5P25/1	底部 2/8	黒板ナリ、黒板ナリ切リ、 火磨	黒板ナリ	
395	98 D19区	SD0046	須恵器 高台付坏	-	(12.0)	細・香	良好	明青灰 5P27/1	青灰 5P25/1	底部 1/8	黒板ナリ、ナリ	黒板ナリ	
396	98 D19区	SD0046	須恵器 坏蓋	(14.3)	1.3	細・香	良好	明青灰 5P27/1 赤灰 5B6/1	明青灰 5P27/1 赤灰 5B6/1	口縁部破片	黒板ナリ、ナリ切リ	黒板ナリ	
397	98 E17N区	SD0046	須恵器 皿	(15.0)	-	細・多	香	明青灰 5B7/1	明青灰 5B7/1	底部破片	黒板ナリ、黒板ナリ切リ	黒板ナリ	
398	98 D19区	SD0046	土師質土器 坏	(11.8)	-	微・香	香	橙 5Y75/6	橙 5Y75/6	口縁部破片	黒板ナリ 後部ナリ	黒板ナリ	
399	98 E17N区	SD0046	土師質土器 坏	-	(6.0)	細・香	香	明黄灰 5Y72/2 灰白 25Y7/1	明黄灰 5Y72/2 灰白 25Y7/1	底部 2/8	黒板ナリ(濃減) 灰ナリ(濃減)	黒板ナリ(濃減)	
400	98 D20区	SD0046	土師質土器 坏	-	(5.6)	細・香	香	淡黄 25Y8/3	淡黄 25Y8/3	底部 1/8	黒板ナリ、黒板ナリ切リ	黒板ナリ	
401	98 D20区	SD0046	土師質土器 小皿	(9.0)	(6.9)	細・香	香	灰白 25Y8/2	灰白 25Y8/2	1/8	黒板ナリ、黒板ナリ切リ	黒板ナリ	
402	98 D19区	SD0046	土製品 管状土罐	5.3	1.8	中・多	香	浅黄橙 10Y75/3	浅黄橙 10Y75/3	一部破損	板ナリ?	-	
403	98 D19区	SD0046	平瓦	(7.2)	-	中・香	香	凸面)灰 N4/ 凹面)灰 N5/	凸面)灰 N4/ 凹面)灰 N5/	破片	凸面)ナリ	凹面)布目肌	
404	98 D20区	SD0046	青磁 皿	-	-	微・香	香	凸面)灰白 25Y7/1	(輪) 灰ナリ-7 5Y6/2	破片	焼物	焼物	
405	99 D19区	SD0046	土師質土器 土壺	(20.0)	-	細・多	香	灰黄褐 10Y75/2	にふい黄褐 10Y75/4	口縁部 1/8	磨ナリ、接合痕、指ナリ、 底板ナリ、ナリ	磨ナリ、指ナリ、ナリ	
406	99 D19区	SD0046	土師質土器 土罎	(39.8)	-	中・香	香	灰黄褐 10Y75/2	黒褐 10Y75/1	口縁部 1/8	磨ナリ、指ナリ後部ナリ、 ナリ	磨ナリ、ナリ切リ(濃減)	
407	99 D19区	SD0046	土師質土器 土罎	(39.2)	-	中・香	香	にふい黄褐 10Y75/3	黒灰 10Y74/1	口縁部 2/8	磨ナリ、指ナリ後部ナリ、 指ナリ、ナリ	磨ナリ、ナリ切リ(濃減)	
408	99 E16区	SD0046	黒色土器 轆	(14.9)	-	細・少	香	黒褐 25Y3/1	灰白 25Y8/2	口縁部 1/8	黒板ナリ 後ナリナリ	板ナリ、ナリ切リ	
409	99 D19区	SD0046	須恵器 轆	-	-	細・香	不風	灰白 5Y8/1 灰 N7/	灰白 5Y8/1	口縁部破片	ナリ	板ナリ、ナリ切リ	
410	99 E16区	SD0046	須恵器 轆	(15.2)	-	微・少	香	赤灰黄 25Y5/2	赤灰 25Y4/1 灰黄 25Y6/2	口縁部 1/8	磨ナリ、指ナリ後部ナリ	指ナリ後部ナリ	
411	99 E17N区	SD0046	須恵器 轆	16.8	-	細・多	不風	灰白 25Y8/1	灰白 25Y8/2	口縁部破片	磨ナリ、ナリ切リ	磨ナリ、板ナリ	
412	99 D19区	SD0046	須恵器 轆	-	(5.0)	細・多	不風	灰白 25Y8/2	灰白 25Y8/2	5/8	ナリ切リ、ナリ切リ、 貼付灰台	ナリ切リ、ナリ切リ	
413	99 D20区	SD0046	須恵器 坏	-	(6.2)	中・香	不風	灰白 5Y7/1	灰白 5Y8/1	底部 2/8	黒板ナリ、黒板ナリ切リ	黒板ナリ	
414	99 D19区	SD0046	須恵器 坏	-	(6.2)	微・多	香	灰白 N7/ 灰 N6/	灰白 N7/ 灰 N6/	底部 1/8	黒板ナリ、黒板ナリ切リ	黒板ナリ	
415	99 D19区	SD0046	須恵器 高台付坏	-	(7.7)	細・多	香	灰 N6/ 灰 N6/	灰 N6/ 灰 N6/	底部 2/8	黒板ナリ、ナリ切リ、 貼付灰台、火磨	黒板ナリ	
416	99 D19区	SD0046	須恵器 坏蓋	(13.8)	-	細・多	香	灰 N6/ 灰 N6/	灰 N6/ 灰 N6/	口縁部 1/8	黒板ナリ	黒板ナリ	
417	99 E17N区	SD0046	須恵器 皿	-	-	細・多	香	灰白 N7/ 灰白 N7/	灰白 N7/ 灰白 N7/	口縁部破片	ナリ、黒板ナリ	黒板ナリ	

地区名	種名	標本	口徑 (mm)	高さ (mm)	軸土 (石)	焼成	色調 (内面)	色調 (外面)	残存率	外面調査	内面調査	備考
418 99 D20区	須恵器 埴埴	SD4046	30.6	-	細・普	普	灰白 10YR8/2 黄 5YR7/6	灰白 10YR8/2 黄 5YR7/6	口縁部破片	49日	ナ	
419 99 D20区	須恵器 壺	SD4046	-	-	中・普	普	黄灰 NS/ 灰白 5Y8/1	黄灰 NS/ 灰白 5Y8/1	破片	ナ	指付、指付、指付	
420 99 E16区	須恵器 壺	SD4046	-	-	中・普	普	にぶい黄褐 10YR7/3	黄 5YR7/6	底部 1/8	ナ	指付、指付、指付	
421 99 D19区	土師器 瓶	SD4046	-	-	(7.2) 中・普	普	灰白 7.5YR8/2	灰白 10YR8/2 黄 5YR8/4	底部 3/8	ナ	ナ	
422 99 D19区	土師器 土器	SD4046	-	-	(6.8) 中・普	普	浅黄 2.5 Y 7/3	浅黄 2.5 Y 7/3	7/8	ナ	指付	
423 99 E16区	土師器 土器	SD4046	10.8	3.2	中・普	普	浅黄 2.5 Y 7/3	浅黄 2.5 Y 7/3	7/8	ナ	指付	
424 99 E17N区	土師器 土器	SD4046	(11.8)	-	(8.0) 中・多	普	にぶい黄褐 5YR5/4 黄 5YR7/6	浅黄 10YR8/3 黄 2.5YR7/6	1/8	ナ	指付	
425 99 D20区	土師器 土器	SD4046	(13.2)	-	(6.6) 中・普	普	浅黄 2.5Y8/3	浅黄 2.5Y8/3	口縁部破片	ナ	指付	
426 99 E16区	土師器 土器	SD4046	-	-	(6.6) 中・少	普	浅黄 2.5Y8/3	浅黄 2.5Y8/3	底部 2/8	ナ	指付	
427 99 D19区	土師器 土器	SD4046	-	-	6.8 中・普	普	にぶい黄 7.5YR7/4	浅黄 7.5YR8/6	底部 8/8	ナ	指付	
428 99 D20区	土師器 土器	SD4046	-	-	7.5 中・普	普	浅黄 10YR8/3	灰白 10YR8/2	底部 7/8	ナ	指付	
429 99 D20区	土師器 土器	SD4046	(7.8)	1.0	(6.6) 中・普	普	灰白 10YR8/2	灰白 10YR8/2	1/8	ナ	指付	
430 99 D20区	瓦器 瓶	SD4046	(14.1)	-	微・普	普	黄灰 2.5Y5/1	灰 NS/ 灰白 10YR8/2	口縁部破片	ナ	指付	
431 99 D20区	須恵器 瓶	SD4046	-	-	5.85 中・多	普	灰白 10Y7/1	灰白 N7/ 灰白 5Y7/1	底部 8/8	ナ	指付	
432 100 D20区	須恵器 瓶	SD4046	(13.8)	-	中・普	不良	灰白 2.5Y7/1	灰白 5Y7/1	口縁部破片	ナ	指付	
433 100 D20区	須恵器 瓶	SD4046	-	-	6.3 中・普	不良	灰白 2.5Y8/1	浅黄 5YR8/4	底部 1/8	ナ	指付	
434 100 D19区	須恵器 埴埴	SD4046	(20.0)	7.45	(11.6) 中・普	不良	灰白 2.5Y7/1	灰白 2.5Y7/1	1/8	ナ	指付	
435 100 E16区	須恵器 壺	SD4046	(25.8)	-	微・普	普	灰 5Y5/1	灰白 5Y7/1	口縁部 1/8	ナ	指付	
436 100 D20区	須恵器 壺	SD4046	(20.8)	-	中・普	普	灰 NA/ 灰 5Y5/1	灰 NA/ N7/灰白	口縁部破片	ナ	指付	
437 100 D20区	須恵器 壺	SD4046	(32.0)	-	中・多	良好	灰 5Y5/1	灰 NA/ N7/灰白	口縁部 1/8	ナ	指付	
438 100 E16区	須恵器 壺	SD4046	-	-	中・少	普	灰白 N7/ 浅黄 10YR8/4	浅黄 10YR8/4	口縁部 1/8	ナ	指付	
439 100 D19区	土師器 土器	SD4046	(12.4)	-	中・多	普	浅黄 10YR8/2	浅黄 10YR8/2	口縁部 1/8	ナ	指付	
440 100 E17N区	土師器 土器	SD4046	(11.6)	-	中・多	普	黄 5YR6/6 灰白 10YR8/2	黄 5YR6/6 灰白 10YR8/2	脚部破片	ナ	指付	
441 100 D19区	土師器 土器	SD4046	(8.0)	-	中・多	普	灰白 7.5YR8/2	灰白 7.5YR8/2	脚部破片	ナ	指付	
442 100 D19区	土師器 土器	SD4046	(13.5)	-	中・多	普	灰白 7.5YR8/2	黄 7.5YR6/1	脚部破片	ナ	指付	

標文 番号	標記 番号	地区名	遺構名	器種	口径 (cm)	底径 (cm)	胎土 (石)	焼成	色調(内面)	色調(外面)	残存率	外面調整	内面調整	備考	
443	100	E17N区	SD4046	平瓦	6.9	-	中・普	普	凸面 青灰 5B6/1	凹面 青灰 5B6/1	破片	凸面 79片	凹面 布目直線付*		
444	101	D20区	SD4047	須臾器 高台付坏	-	(10.2)	微・普	良好	青灰 5B5/1	青灰 5B5/1	底部 1/8	凹軸<9切り、 貼付高台	凹軸付*		
445	101	D20区	SD4047	須臾器 蓋	-	-	微・多	良好	明靑灰 5P87/1	明靑灰 5P87/1	口縁部破片	凹軸付*	凹軸付*		
446	101	D20区	SD4049	土師質土器 坏	(13.8)	3.6	微・普	普	浅黄微 10YR8/3	浅黄微 10YR8/3	1/8	凹軸付*、 凹軸<9切り、 敷状土気	凹軸付*		
447	102	D20区	SD4052	須臾器 坏身	(11.9)	-	細・多	良好	灰白 N7/ 灰 N5/	灰白 N7/ 灰 N5/	口縁部 1/8	凹軸付*	凹軸付*		
448	102	D20区	SD4052	土師質土器 蓋	-	-	中・多	普	におい黄微 10YR6/3	におい黄微 10YR6/3	口縁部破片	磨成	磨成		
449	102	D20区	SD4052	土製品 管状土罐	3.7	1.3	1.2	微・普	普	におい黄微 10YR7/3	におい黄微 10YR7/3	7/8	磨成	-	
450	102	C20区	SD4052	須臾器 坏	(15.6)	-	細・普	良好	明靑灰 5P7/1	明靑灰 5P7/1	底部破片	凹軸付*	凹軸付*		
451	102	C20区	SD4052	須臾器 坏	-	-	中・普	普	灰 N4/ 灰 N4/	灰 N4/ 灰 N4/	底部破片	凹軸付*、 付、<9切り	凹軸付*		
452	102	C20区	SD4052	須臾器 盖	-	-	中・普	普	(胎) におい黄微 10YR7/3 (胎) 灰 5Y6/1	(輪) 白-7 灰 10Y6/2	破片	79片	付*		
453	102	C20区	SD4052	縁輪器 皿	(13.5)	3.0	微・少	良好	-	-	1/8	施釉、 削り出し高台	施釉		
454	102	C20区	SD4056	赤生土器 蓋?	(9.5)	-	中・多	普	黄 7.5YR6/6	黄 7.5YR6/6	口縁部 1/8	磨成*、 磨成	磨成*、 指付縁軸付*		
455	102	C20区	SD4057	赤生土器 蓋	-	-	中・普	普	黄 7.5YR7/6	黄 7.5YR7/6	破片	付*、 付目、<9付スリ	付*		
456	102	C20区	SD4057	赤生土器 蓋	(21.9)	-	細・多	普	黄 5YR7/8	黄 5YR7/8	口縁部破片	付*	付*		
457	103	C19W 区	SD4068	瓦器 椀	-	-	微・普	普	黒 2.5Y2/1	黒 2.5Y2/1	口縁部破片	付*	付*		
458	105	E17N区	SD4069	須臾器 坏	-	-	微・多	普	灰白 N7/ 灰 N6/	灰白 N7/ 灰 N6/	底部 1/8	凹軸付*、 <9切り後付	凹軸付*		
459	105	E17N区	SD4069	須臾器 坏	(12.7)	-	微・普	普	灰 N6/ 灰 N6/	灰 N6/ 灰 N6/	口縁部破片	凹軸付*	凹軸付*		
460	105	E17N区	SD4069	須臾器 坏	-	-	細・多	普	灰白 N7/ 灰 N6/	灰白 N7/ 灰 N6/	底部 1/8	凹軸付*、 凹軸<9切り	凹軸付*		
461	105	E17N区	SD4069	須臾器 坏蓋	-	-	細・普	普	灰白 5Y8/1 灰 5Y1/1	灰白 5Y8/1 灰 5Y1/1	口縁部破片	凹軸付*	凹軸付*		
462	105	E17N区	SD4069	土師器 坏	-	-	微・普	普	明靑 7.5YR6/6	明靑 7.5YR6/6	底部 1/8	付*、 <9切り	付*		
463	105	E17N区	SD4072	須臾器 椀	(15.9)	-	微・普	普	灰 N6/ 灰 N6/	灰 N6/ 灰 N6/	口縁部破片	凹軸付*、 凹軸<9切り後<9 付*	凹軸付* 後軸付*		
464	105	D19区	SD4072	須臾器 椀	-	-	微・多	不良	灰白 2.5Y8/1	浅黄 2.5Y7/3	底部 2/8	凹軸<9切り、 取付高台	凹軸付*		
465	105	E17N区	SD4072	土師質土器 坏	-	-	細・普	普	浅黄微 10YR8/4	浅黄微 10YR8/4	口縁部破片	凹軸付*	凹軸付*		
466	105	E17N区	SD4073	土師質土器 坏	-	-	細・多	普	明靑 10YR7/6	明靑 10YR7/6	底部 2/8	凹軸付*、 凹軸<9切り	凹軸付*		
467	105	E17N区	SD4074	須臾器 椀	-	-	微・多	不良	灰白 N7/ 灰 N6/	灰白 5Y8/2	底部 2/8	凹軸<9切り、 取付高台	付* 後<9付*		

標文 番号	地区名	遺構名	器種	口径 (cm)	底径 (cm)	胎土 (行)	焼成	色調 (内面)	色調 (外面)	残存率	外面調整	内面調整	備考
468	105 E17N 区	SD4074	土師質土器 小皿	(7.5)	-	微・普	普	明黄褐色 10YR7/6	明黄褐色 10YR7/6	口緣部破片	同胎土*	同胎土*	
469	105 E17N 区	SD4075	土師質土器 土鍋	-	-	中・多	普	にぶい黄褐色 10YR7/2	灰黄 2.5Y7/2	口緣部破片	仔*	仔*	
470	108 C19E 区	SD4082	須恵器 高台付坏	(16.2)	3.65	細・普	普	赤灰 5Y6/1	赤灰 5Y6/1	1/8	同胎土*、仔*、貼付高台、 凹面、凹底(9切り)	同胎土*	
471	108 B18 区	SD4082	須恵器 高台付坏	-	(10.0)	微・普	普	灰 NS/	灰 NS/	底部 1/8	同胎土*、仔*、貼付高台、 凹面、凹底(9切り)	同胎土*	
472	108 C19E 区	SD4082	須恵器 高台付坏	-	(11.0)	微・普	良好	灰白 N7/	灰 N4/	底部 1/8	仔*、貼付高台、凹面、 凹底(9切り)	同胎土*	
473	108 B18 区	SD4082	須恵器 高台付坏	-	(14.0)	細・多	普	灰 NG/	灰 NG/	底部 1/8	同胎土*、仔*、貼付高台	同胎土*	
474	108 B18 区	SD4082	須恵器 壺	-	-	細・多	良好	赤灰 5Y6/1	赤灰 5Y6/1	口緣部破片	同胎土*	同胎土*	
475	108 C20 区	SD4082	須恵器 鉢	(18.8)	-	微・多	普	灰 NG/	灰 NG/	口緣部破片	同胎土*、凹面、凹底*	同胎土*	
476	108 C20 区	SD4082	須恵器 壺	-	(13.4)	細・多	良好	明黄褐色 5Y7/1	明黄褐色 5Y7/1	底部 1/8	自然釉 △外口、凹底(9切り)、 凹底(9切り)後付	同胎土*	
477	108 C19E 区	SD4082	須恵器 壺	-	-	細・普	不良	灰白 5Y8/1	灰白 5Y8/1	口緣部破片	同胎土*、表状文	同胎土*	
478	108 B18 区	SD4082	土師質土器 坏	(12.4)	-	微・普	普	にぶい黄褐色 10YR6/4	にぶい黄褐色 10YR6/4	口緣部破片	同胎土*、凹底(9切り)、 凹面、凹底(9切り)	同胎土*	
479	108 C19E 区	SD4082	土師質土器 土鍋	-	-	中・多	普	凸面) 灰白 NS/	凹面) 灰白 NS/	破片	仔* (赤褐色)	仔* (赤褐色)	
480	108 C19E 区	SD4082	平瓦	(4.7)	2.4	中・多	普	凸面) 灰白 NS/	凹面) 灰白 NS/	破片	仔* 3、板状、 凸面) 9×9×1後板状*	仔* 3、板状、 凹面) 布目肌	
481	108 C19E 区	SD4082	須恵器 坏	-	(8.9)	細・普	普	灰 NS/	灰 NS/	底部 1/8	同胎土*、凹底(9切り) 後板状*、火傷	同胎土* 後付*	
482	108 C19E 区	SD4082	須恵器 壺	-	8.3	細・多	良好	灰白 N7/	灰 NG/	底部 7/8	同胎土*、凹底(9切り)	同胎土*	
483	108 C20 区	SD4082	須恵器 壺	-	-	中・普	普	黄灰 2.5Y6/1	黄灰 2.5Y5/1	破片	板状*、外*	指社、仔*、青海波文	凹面) 凹底(9切り) 後付*
484	108 C20 区	SD4082	須恵器 坏	(11.5)	(5.6)	細・普	良好	灰 NG/	灰 NG/	口緣部破片	同胎土*、凹底(9切り) 後付*	同胎土*	
485	108 C19E 区	SD4082	須恵器 坏	(14.1)	-	微・普	普	赤灰 5B5/1	赤灰 5B5/1	口緣部破片	同胎土*	同胎土*	
486	108 C19E 区	SD4082	須恵器 坏	-	(5.8)	微・多	普	灰白 5Y7/1 赤灰 5B6/1	灰白 5Y7/1 赤灰 5B6/1	底部 1/8	同胎土*、凹底(9切り) 後付*	同胎土*	
487	108 C18 区	SD4082	土師質土器 坏	-	(5.9)	細・普	普	にぶい黄褐色 10YR5/3	にぶい黄褐色 10YR7/4	底部 1/8	同胎土*、凹底(9切り) 後付*	同胎土*	
488	108 C20 区	SD4082	土師質土器 小皿	-	-	微・普	普	浅黄褐色 7.5YR8/6	浅黄褐色 7.5YR8/6	口緣部破片	赤褐色	赤褐色	
489	108 C19E 区	SD4082	土師質土器 土鍋	-	-	中・多	普	浅黄褐色 10YR5/3	灰黄褐色 10YR5/2	口緣部破片	仔*、赤褐色	仔*、赤褐色	
490	108 C20 区	SD4082	平瓦	(9.6)	2.2	中・多	不良	凸面) 灰白 10YR8/1 凹面) 黄褐色 10YR8/6	凹面) 灰白 10YR8/1	破片	凸面) 外*	凹面) 布目肌	
491	109 B18 区	SD4083	赤生土器 壺	-	-	細・多	普	微 7.5YR6/6	微 7.5YR5/6	底部 2/8	仔*、凹底、凹底(9切り) 後付*	仔*、凹底、凹底(9切り) 後付*	
492	109 B18 区	SD4083	赤生土器 壺	(16.6)	-	中・普	普	にぶい黄褐色 7.5YR7/4	明黄褐色 7.5YR5/8	口緣部 1/8	仔* (赤褐色)	仔* (赤褐色)	

標文 番号	地区名	遺構名	跡種	口徑 mm	底径 mm	胎土 質	胎土 色	焼成	色調 (内面)	色調 (外面)	残存率	外面調査	内面調査	備考
493	109 B18区	SD4083	弥生土器 壺	-	-	細・多	黄	黄	黄 75YR6/6	にふい黄焼 10YR6/3	底部1/8	黄灰 ⁺ 、黄焼、黄焼	黄焼	
494	109 C19E区	SD4083	弥生土器 壺	(14.0)	-	中・普	普	普	黄 25YR6/8	にふい黄焼 10YR7/4	口縁部1/8	黄焼	黄灰 ⁺ 、黄灰 ⁺ (黄焼)	
495	109 B18区	SD4083	弥生土器 壺	(16.5)	-	中・普	普	普	にふい黄焼 10YR7/4	にふい黄焼 10YR7/4	口縁部破片	黄灰 ⁺ 、黄灰 ⁺ (黄焼)	黄灰 ⁺ (黄焼)、指付 ⁺	
496	109 B18区	SD4083	弥生土器 壺	(20.6)	-	中・普	普	普	黄 5YR6/6	黄 75YR6/6	口縁部1/8	黄灰 ⁺ (黄焼)	黄灰 ⁺ (黄焼)、指付 ⁺	
497	109 B18区	SD4083	弥生土器 壺	-	(6.0)	細・多	普	普	にふい黄焼 10YR7/3	明黄焼 10YR6/6 黒焼 10YR2/1	底部4/8	黄灰 ⁺ 、黄灰 ⁺	指付 ⁺ 黄灰 ⁺	
498	109 B18区	SD4083	弥生土器 壺	-	(4.0)	中・普	普	普	灰 N4/	にふい黄焼 10YR7/3	底部2/8	黄灰 ⁺	黄灰 ⁺	
499	109 B18区	SD4083	須恵器 坏身	(12.8)	-	細・多	不良	不良	灰白 10YR8/2	灰白 10YR8/2	口縁部破片	黄灰 ⁺ 、黄灰 ⁺ (黄灰 ⁺)	黄灰 ⁺	
500	109 B18区	SD4083	須恵器 坏身	(13.0)	-	細・多	良好	良好	明黄灰 5P87/1	明黄灰 5P87/1	口縁部1/8	黄灰 ⁺ 、黄灰 ⁺	黄灰 ⁺	
501	109 B18区	SD4083	須恵器 坏身	(13.0)	-	微・多	普	普	灰白 N7/	灰 N6/	1/8	黄灰 ⁺ 、黄灰 ⁺ (黄灰 ⁺)	黄灰 ⁺	
502	109 B18区	SD4083	須恵器 壺	(9.0)	-	細・多	良好	良好	灰 N4/	灰 N4/	口縁部3/8	黄灰 ⁺	黄灰 ⁺	
503	109 B18区	SD4083	須恵器 壺	-	-	細・多	良好	良好	灰 N6/ 黄灰 N5/	灰白 N7/	破片	黄灰 ⁺ 、黄灰 ⁺ (黄灰 ⁺)	黄灰 ⁺ 、黄灰 ⁺ (黄灰 ⁺)	
504	109 C19E区	SD4083	土師質土器 小皿	(8.8)	1.35	微・普	普	普	灰白 10YR8/2	にふい黄焼 10YR7/3	1/8	黄灰 ⁺ 、黄灰 ⁺ (黄灰 ⁺)	黄灰 ⁺ 、黄灰 ⁺ (黄灰 ⁺)	
505	109 B18区	SD4083	弥生土器 壺	-	-	細・多	普	普	浅黄焼 10YR6/4	黄 5YR6/6	底部1/8	黄灰 ⁺ 、黄灰 ⁺ (黄灰 ⁺)	黄灰 ⁺	
506	109 B18区	SD4083	弥生土器 壺	-	-	中・普	普	普	黄 75YR6/6	にふい黄焼 10YR7/4	底部5/8	黄灰 ⁺ 、黄灰 ⁺ (黄灰 ⁺)	黄灰 ⁺ 、黄灰 ⁺ (黄灰 ⁺)	
507	109 B18区	SD4083	弥生土器 高杯	-	-	中・普	普	普	浅黄焼 75YR6/6	黄 10YR8/6	破片	黄灰 ⁺ 、黄灰 ⁺ (黄灰 ⁺)	黄灰 ⁺ 、黄灰 ⁺ (黄灰 ⁺)	
508	109 B18区	SD4083	弥生土器 高杯	-	-	細・普	普	普	にふい黄焼 10YR6/4	にふい黄焼 10YR6/4	底部破片	黄灰 ⁺ 、黄灰 ⁺ (黄灰 ⁺)	黄灰 ⁺ 、黄灰 ⁺ (黄灰 ⁺)	
509	109 B18区	SD4083	弥生土器 高杯	-	-	細・多	普	普	黄 5YR7/8	黄 5YR7/8	破片	黄灰 ⁺ 、黄灰 ⁺ (黄灰 ⁺)	黄灰 ⁺ 、黄灰 ⁺ (黄灰 ⁺)	
510	109 B18区	SD4083	弥生土器 壺	(13.0)	-	細・多	普	普	明黄焼 10YR6/6	にふい黄焼 10YR7/4	口縁部破片	黄灰 ⁺ 、黄灰 ⁺ (黄灰 ⁺)	黄灰 ⁺ 、黄灰 ⁺ (黄灰 ⁺)	
511	109 B18区	SD4083	弥生土器 壺	-	-	細・多	普	普	にふい黄焼 10YR7/4	にふい黄焼 10YR7/4	底部1/8	黄灰 ⁺ 、黄灰 ⁺ (黄灰 ⁺)	黄灰 ⁺ 、黄灰 ⁺ (黄灰 ⁺)	
512	109 B18区	SD4083	弥生土器 壺	-	(7.5)	中・普	普	普	黄灰 10YR4/1	黄 25YR6/6	底部2/8	黄灰 ⁺ 、黄灰 ⁺ (黄灰 ⁺)	黄灰 ⁺ 、黄灰 ⁺ (黄灰 ⁺)	
513	109 C19E区	SD4083	弥生土器 壺	-	(6.4)	中・普	普	普	灰白 25Y8/2	にふい黄焼 10YR7/3	底部2/8	黄灰 ⁺ 、黄焼、黄灰 ⁺	黄灰 ⁺ 、黄灰 ⁺ (黄灰 ⁺)	
514	109 B18区	SD4083	弥生土器 壺	-	(7.9)	中・多	普	普	灰黄焼 10YR6/2	にふい黄焼 10YR5/2	底部2/8	黄灰 ⁺ 、黄灰 ⁺ (黄灰 ⁺)	黄灰 ⁺ 、黄灰 ⁺ (黄灰 ⁺)	
515	109 B18区	SD4083	弥生土器 壺	-	-	中・普	普	普	黄 75YR6/6	黄 75YR6/6	口縁部破片	黄灰 ⁺ 、黄灰 ⁺ (黄灰 ⁺)	黄灰 ⁺ 、黄灰 ⁺ (黄灰 ⁺)	
516	109 B18区	SD4083	弥生土器 壺	(10.6)	-	細・多	普	普	にふい黄焼 10YR7/3	黄 75YR6/6	口縁部2/8	黄灰 ⁺ 、黄灰 ⁺ (黄灰 ⁺)	黄灰 ⁺ 、黄灰 ⁺ (黄灰 ⁺)	
517	109 B18区	SD4083	弥生土器 壺	-	-	中・普	普	普	黄 75YR6/6	浅黄焼 75YR8/6	破片	黄灰 ⁺ 、黄灰 ⁺ (黄灰 ⁺)	黄灰 ⁺ 、黄灰 ⁺ (黄灰 ⁺)	
518	109 B18区	SD4083	弥生土器 壺	-	-	細・多	普	普	黄 75YR6/6	黄 75YR6/6	底部2/8	黄灰 ⁺ 、黄灰 ⁺ (黄灰 ⁺)	黄灰 ⁺ 、黄灰 ⁺ (黄灰 ⁺)	

地区名	遺構名	器種	口径 (cm)	底径 (cm)	胎土 (石)	焼成	色調 (内面)	色調 (外面)	残存率	外面圖説	内面圖説	備考
519 109 B18区	SD4083	弥生土器 壺	-	(7.4)	中・普	普	褐色 75YR5/6	にぶい黄褐色 10YR6/4	底部 4/8	片、破片	破片	
520 109 B18区	SD4083	弥生土器 壺	-	(6.0)	細・多	普	にぶい黄褐色 10YR7/3	褐色 2.5Y7/3 黒褐色 2.5Y4/1	底部 2/8	ゆ目後ゆがズリ、片	ゆがズリ	
521 109 B18区	SD4083	弥生土器 甕	-	(4.0)	細・普	普	明赤褐色 5YR5/6	にぶい褐色 7.5YR5/3	底部 8/8	片	片、指拵	
522 109 B18区	SD4083	弥生土器 甕	-	(7.8)	細・多	普	にぶい黄褐色 10YR7/3	にぶい黄褐色 10YR7/3 黒褐色 10YR3/1	底部 2/8	片	指拵後ゆがズリ	
523 109 C19E区	SD4083	弥生土器 壺	(16.6)	-	中・普	普	褐色 7.5Y7/6 黒褐色 7.5YR2/1	灰 5Y5/1 褐色 5YR6/8	口縁部 1/8	片	片	
524 109 C20区	SD4083	弥生土器 壺	(16.7)	-	中・普	普	灰白 10YR8/2	黒 2.5Y2/1	口縁部 1/8	可憐2条、破片、板子 破片	破片、片	
525 109 C19E区	SD4083	弥生土器 壺	-	(6.0)	中・多	普	灰黄褐色 10YR5/2	明赤褐色 5YR5/6	底部 3/8	摩滅、指拵、片?	摩滅	
526 109 C20区	SD4083	弥生土器 壺	-	(6.5)	中・普	普	黒 2.5Y2/1	灰白 10YR8/2	底部 8/8	ゆ目後ゆがズリ、 ゆ目	指拵、摩滅	
527 109 C19E区	SD4083	弥生土器 甕	(14.0)	-	中・普	普	にぶい黄褐色 10YR6/4	にぶい黄褐色 10YR6/4	口縁部 1/8	破片、ゆ目後破片	破片、板子、破片、 ゆがズリ	
528 109 C20区	SD4083	弥生土器 部台	-	-	中・多	普	明黄褐色 10YR6/6	浅黄 2.5Y7/3	体部破片	沈積	指拵、片	
529 109 C19E区	SD4083	白磁 皿	-	(7.1)	緻密	普	(胎) 灰白 5Y8/1	(輪) 灰白 5Y7/2	底部 1/8	施釉	施釉	
530 111 C19E区	SD4084	須恵器 甗	(15.1)	-	細・少	不良	灰白 2.5Y8/2	灰白 2.5Y8/1	口縁部破片	破片	破片	
531 111 B18区	SD4084	須恵器 坏壺	(14.8)	(6.0)	細・多	良好	灰 灰 N6/	灰白 N7/ 黒 N2/	1/8	ゆがズリ、破片	破片	
532 111 C19E区	SD4084	須恵器 甕	(23.7)	-	中・少	良好	明黄灰 5YR7/1	明赤灰 5YR7/1	口縁部 1/8	破片	破片	
533 111 B18区	SD4084	須恵器 甕	(26.2)	-	細・多	良好	灰白 2.5Y7/1	灰 5Y6/1	口縁部 1/8	破片	破片、 指拵、 指拵後破片	
534 111 B18区	SD4084	土師器 甕	-	-	細・多	普	灰白 10YR8/2	にぶい黄褐色 10YR6/3	口縁部破片	破片、 片	破片、指拵	
535 111 B18区	SD4084	土師器 甕	(14.6)	-	細・多	普	褐色 7.5YR4/6	明赤褐色 5YR5/8	口縁部 4/8	破片	破片、指拵後破片、 片	
536 111 B18区	SD4084	土師器 甕 肥手	-	-	中・普	普	-	灰白 10YR8/2 黒 10YR2/1	肥手部破片	破片	破片	
537 111 B18区	SD4084	須恵器 甕	-	-	細・多	良好	灰白 N8/	灰白 N7/	破片	破片	青南灰文	
538 111 B18区	SD4084	弥生土器 壺	(20.9)	-	中・普	普	にぶい黄褐色 2.5Y6/3	にぶい黄褐色 10YR6/3	口縁部 1/8	指拵、摩滅	摩滅	
539 111 B18区	SD4084	弥生土器 壺	(12.8)	-	細・多	普	灰白 10YR8/2	灰白 10YR8/2	口縁部 1/8	破片	破片	
540 111 C19E区	SD4084	須恵器 甗	(16.3)	(6.5)	細・多	普	灰白 5Y7/1	灰白 5Y7/1	底部 3/8	破片	指拵、 指拵後破片、 指拵(ゆ目)	
541 111 B18区	SD4084	須恵器 坏壺	(16.3)	-	微・普	普	褐色 7.5YR5/6 灰白 5Y8/1	灰白 5Y8/1	口縁部破片	破片	破片	
542 111 B18区	SD4084	須恵器 高杯	-	(6.0)	中・普	普	灰 N6/	灰 N6/	脚部 2/8	破片	破片	

破片、指拵後破片、
片

破片

破片

破片

破片

破片

破片

破片

破片

破片

破片

破片

破片

破片

破片

破片

破片

破片

破片

破片

破片

破片

破片

破片

破片

破片

破片

破片

破片

破片

破片

破片

破片

破片

破片

破片

破片

破片

破片

破片

破片

破片

破片

破片

破片

破片

破片

破片

破片

破片

破片

破片

破片

破片

破片

破片

破片

破片

破片

破片

破片

破片

破片

破片

破片

破片

破片

破片

破片

破片

破片

破片

破片

破片

破片

破片

破片

破片

破片

破片

破片

破片

破片

破片

破片

破片

破片

破片

破片

破片

破片

破片

破片

破片

破片

破片

破片

破片

破片

破片

破片

破片

破片

破片

破片

破片

破片

破片

破片

破片

破片

破片

破片

破片

破片

破片

破片

破片

破片

破片

破片

破片

破片

破片

破片

破片

破片

破片

破片

破片

破片

破片

破片

破片

破片

破片

破片

破片

破片

破片

破片

破片

破片

破片

破片

標記 番号	地区名	遺構名	器種	口径 (mm)	底径 (mm)	胎土 (石)	焼成	色調(内面)	色調(外面)	残存率	外面調査	内面調査	備考
543	B18区	SD4084	須恵器 提籃	-	-	細・多	良好	明青灰5YR7/1	灰N4/ 灰白10YR8/1 靑灰10YR5/1	破片	鉢目	回転付 後拵付	
544	B18区	SD4084	土師器 甕	(15.6)	-	中・普	普	灰白10YR8/1 靑灰10YR5/1	靑灰10YR5/1	口縁部1/8	付 (摩滅)	付 (摩滅)	
545	B18区	SD4084	土師器 甕	-	-	中・多	普	靑灰10YR5/1	靑灰10YR5/1	口縁部破片	磨面、拵付、鉢目後拵付	付 (摩滅)	
546	C19E区	SD4084	弥生土器 壺	(14.1)	-	中・普	普	明黄褐10YR6/6	明黄褐10YR6/6	口縁部1/8	付、鉢目	付、拵付、付	
547	C19E区	SD4084	須恵器 坏身	(14.2)	-	微・普	普	灰白N8/	灰N6/ 明黄褐10YR6/6	口縁部破片	回転付、回転付後不 定方向付	回転付	
548	B18区	SD4084	須恵器 坏身	(15.9)	-	細・普	普	灰N6/	灰N6/	口縁部破片	回転付	回転付	
549	B18区	SD4084	須恵器 高台付坏	(10.7)	4.5	細・普	普	灰白25Y7/1	灰白25Y7/1	3/8	回転付、付、回転付 切り欠き方向の付、 貼付高台	回転付	
550	B18区	SD4084	須恵器 高台付坏	-	-	細・多	普	黄灰25Y6/1	黄灰25Y6/1	底部1/8	回転付	回転付	
551	C19E区	SD4084	須恵器 坏壺	-	つまみ 径2.6	微・普	不良	灰白25Y8/1	灰白N8/	つまみ部7/8	付	付	二段透かし
552	B18区	SD4084	須恵器 高杯	-	-	細・普	良好	灰白N7/	灰N6/	脚部破片	回転付、沈線	付	
553	C19E区	SD4084	須恵器 小皿	(9.0)	1.4	細・普	不良	灰白25Y8/2	灰白25Y8/2 灰5Y6/1	口縁部1/8	付	付	
554	C19E区	SD4084	須恵器 甕	-	-	中・普	不良	灰白5Y8/1	灰白5Y8/1	口縁部破片	流注文(摩滅)	摩滅	
555	B18区	SD4082	弥生土器 壺	(17.0)	-	中・普	普	明黄褐10YR6/6	明黄褐10YR6/6	口縁部1/8	付	付	
556	B18区	SD4083	須恵器 甕	-	-	細・多	良好	灰白5Y7/1	明黄褐10YR6/6	破片	鉢目	靑綠流文、付	
557	B18区	SD4088	土師器土器 小皿	(9.3)	(1.2)	微・普	普	灰白25Y9/1 灰白25Y7/1	灰白25Y9/1 灰白25Y7/1	1/8	回転付、回転付切り	回転付	
558	B18区	SD4099	須恵器 有蓋高杯	-	-	細・多	良好	灰白N7/	灰N4/	胴部8/8	回転付、鉢目、回転付	回転付	
559	B18区	SD4100	弥生土器 壺	-	-	細・多	普	浅黄褐10YR8/4	浅黄褐10YR8/4	胴部1/8	付 (摩滅)	付 (摩滅)	
560	B18区	SD4100	須恵器 坏身	(13.9)	-	細・普	良好	明黄褐5Y6/1	明黄褐5Y7/1 靑灰5Y6/1	3/8	回転付、回転付付 後不定向付	回転付	
561	B18区	SD4100	須恵器 坏壺	14.0	3.9	微・普	普	緑灰10G5/1	靑灰5B5/1	7/8	回転付付、回転付	回転付	
562	B18区	SD4100	須恵器 坏壺	(13.9)	-	細・普	普	明中・灰25G7/1	靑灰5B6/1	口縁部破片	回転付後拵付	回転付	
563	B18区	SD4100	須恵器 壺	-	-	中・普	良好	灰白N7/ 灰3B6/	灰白N7/ 灰3B6/	体部一部下 半8/8	回転付、鉢目後拵 付	付、付付	
564	B18区	SD4100	須恵器 壺	-	-	細・多	普	灰白N7/	灰白N7/	体部8/8	回転付、回転付切り	回転付	
565	B18区	SD4100	須恵器 高杯	-	(12.4)	細・多	良好	灰白5Y7/1 灰N4/	灰白5Y7/1 灰N4/	脚部3/8	回転付	回転付	二段透かし

標文 番号	地区名	遺構名	跡種	口徑 (cm)	底径 (cm)	胎土 (石)	焼成	色調(内面)	色調(外面)	残存率	外面調査	内面調査	備考
590	125 121 区	S6a01	弥生土器 壺	(20.0)	-	-	青	黄灰 25Y7/4	黄 25Y8/6	口縁部破片	付*(黄灰)	付*(黄灰)	
591	125 119 区	S6a01	弥生土器 壺	-	(8.4)	中・青	青	黄灰 10YR7/2	灰白 黄橙 10YR7/3	底部 2/8	灰付*(黄灰)	黄灰、指付柱	
592	125 117 区	S6a01	弥生土器 壺	-	5.8	中・多	青	灰白 黄橙 10YR6/3	灰白 黄橙 10YR6/3	底部 6/8	灰付*(黄灰)、横付*(黄灰)	指付柱、分付*(黄灰)	
593	125 121 区	S6a01	弥生土器 壺	-	(6.0)	中・青	青	灰白 黄橙 10YR6/3	黄 25Y8/6	底部 1/8	黄灰、付*	指付柱、付*	
594	125 117 区	S6a01	須恵器 坏	(14.5)	-	細・青	青	灰白 N7/ 灰 N5/ 灰 N5/1	灰白 N7/ 灰 N5/ 灰 N5/1	1/8	同灰付*	同灰付*	
595	125 121 区	S6a01	須恵器 坏	(11.1)	(3.2)	細・多	不良	灰 N5/1 灰 N5/1	灰 SY6/1	3/8	同灰付*、火燻	同灰付*、火燻	
596	125 121 区	S6a01	須恵器 坏	(12.3)	3.2	細・多	不良	灰 SY6/1	灰 SY6/1	1/8	同灰付*、火燻	同灰付*、火燻	
597	125 121 区	S6a01	須恵器 坏	(13.0)	(5.2)	細・青	青	灰 SY6/1	灰白 N7/ 灰白 N7/	1/8	同灰付*、火燻	同灰付*、火燻	
598	125 117 区	S6a01	須恵器 坏	(11.2)	-	細・青	青	灰白 N7/ 灰白 SY7/1 灰白 N4/ 灰 N4/	灰白 N7/ 灰白 SY7/1 灰 N4/ 灰 N4/	口縁部 1/8	同灰付*	同灰付*	
599	125 121 区	S6a01	須恵器 坏	(11.8)	-	細・青	青	灰白 SY7/1 灰白 N4/ 灰 N4/	灰白 SY7/1 灰 N4/ 灰 N4/	口縁部 1/8	同灰付*	同灰付*	
600	125 121 区	S6a01	須恵器 坏	(12.0)	-	細・多	青	青灰 5B6/1	青灰 5B6/1	口縁部 1/8	同灰付*	同灰付*	
601	125 121 区	S6a01	須恵器 坏	(12.9)	-	細・青	青	灰 N6/ 灰 N5/ 灰 N5/	灰 N5/ 灰 N5/ 灰 N5/	口縁部 1/8	同灰付*	同灰付*	
602	125 121 区	S6a01	須恵器 坏	(3.2)	-	微・青	青	灰 N5/ 灰白 N7/ 灰 N6/ 灰 N6/	灰 N5/ 灰白 N7/ 灰 N6/ 灰 N6/	口縁部 1/8	同灰付*	同灰付*	
603	125 117 区	S6a01	須恵器 坏	(13.6)	-	微・青	良好	灰白 N7/ 灰 N6/ 灰 N6/	灰白 N7/ 灰 N6/ 灰 N6/	口縁部 1/8	同灰付*	同灰付*	
604	125 117 区	S6a01	須恵器 坏	(13.8)	3.7	微・青	不良	灰白 25Y7/1	灰白 25Y7/1	口縁部 1/8	同灰付*、火燻	同灰付*、火燻	
605	125 121 区	S6a01	須恵器 坏	(14.0)	-	細・青	青	灰白 N7/ 灰 N6/ 灰 N6/	灰白 N7/ 灰 N6/ 灰 N6/	口縁部 1/8	同灰付*	同灰付*	
606	125 117 区	S6a01	須恵器 坏	(17.3)	-	微・青	青	灰 N6/ 灰 N6/ 灰 N6/	灰 N6/ 灰 N6/ 灰 N6/	口縁部 1/8	同灰付*	同灰付*	
607	125 121 区	S6a01	須恵器 坏	(17.7)	-	細・青	青	灰白 5Y8/1 灰白 5Y8/1	灰白 5Y8/1 灰白 5Y8/1	口縁部 1/8	同灰付*	同灰付*	
608	125 121 区	S6a01	須恵器 坏	-	(5.2)	細・少	青	灰白 5Y8/1	灰白 5Y8/1	底部 5/8	同灰付*(黄灰)、同灰付* 同灰付*、分付*、後付柱	同灰付*(黄灰)、同灰付* 同灰付*、分付*、後付柱	
609	125 117 区	S6a01	須恵器 坏	-	(6.1)	微・青	青	灰白 N7/ 灰 N6/ 灰 N6/	灰白 N7/ 灰 N6/ 灰 N6/	底部 2/8	同灰付*、分付*、後付柱	同灰付*、分付*、後付柱	
610	125 121 区	S6a01	須恵器 坏	-	7.4	細・少	不良	淡黄 5Y8/3 黄 10YR5/1 黄 10YR5/1	淡黄 5Y8/3 黄 10YR5/1 黄 10YR5/1	5/8	同灰付*、同灰付* 同灰付*、同灰付* 同灰付*、同灰付*	同灰付*、同灰付* 同灰付*、同灰付* 同灰付*、同灰付*	
611	125 121 区	S6a01	須恵器 坏	-	(7.1)	細・少	青	灰 SY5/1	灰 SY5/1	底部 2/8	同灰付*、同灰付* 同灰付*、同灰付*	同灰付*、同灰付* 同灰付*、同灰付*	
612	125 117 区	S6a01	須恵器 坏	-	(7.4)	細・青	青	灰白 7.5Y8/1	灰白 7.5Y7/1	底部 2/8	同灰付*、同灰付* 同灰付*、同灰付*	同灰付*、同灰付* 同灰付*、同灰付*	
613	125 117 区	S6a01	須恵器 坏	-	(8.0)	細・青	青	灰 N6/ 灰 N6/	灰 N6/ 灰 N6/	底部 6/8	同灰付*、同灰付* 同灰付*、同灰付*	同灰付*、同灰付* 同灰付*、同灰付*	
614	125 121 区	S6a01	須恵器 坏	-	(7.0)	細・多	青	灰 N6/ 灰 N6/	灰 N6/ 灰 N6/	4/8	同灰付*、同灰付* 同灰付*、同灰付*	同灰付*、同灰付* 同灰付*、同灰付*	

標文 番号	地区名	遺構名	設備	口径 (mm)	底径 (mm)	粘土 (石)	焼成	色調 (内面)	色調 (外面)	残存率	外面圖説	内面圖説	備考
615	125 H17区	SR601	須恵器 坏	-	6(2)	細・普	普	灰白 N7/	灰白 N7/	底部 1/8	回転ナリ、回転ナリ切リ 底不定方向ナリ	回転ナリ	
616	125 H17区	SR601	須恵器 坏	-	7(6)	微・多	普	灰白 N7/	灰白 N7/	底部 2/8	回転ナリ、ナリ切リナリ 貼付高台	回転ナリ	
617	125 H17区	SR601	土師器 高台付坏	-	7(1)	細・普	普	灰白 5Y7/1	灰白 5Y7/1	底部 3/8	回転ナリ、ナリ切リ 貼付高台	回転ナリ	
618	125 H17区	SR601	須恵器 坏	-	6(9)	微・多	普	灰 N5/	灰 N5/	底部 1/8	回転ナリ、ナリ切リ 貼付高台	回転ナリ	
619	125 H17区	SR601	土師器 高台付坏	-	6(2)	細・普	普	灰 N6/	灰 N6/	底部 1/8	回転ナリ切リ、貼付高台	回転ナリ	
620	125 H17区	SR601	須恵器 坏	-	6(4)	細・普	普	灰白 N7/	灰 N6/	底部 2/8	回転ナリ切リ、貼付高台	回転ナリ	
621	125 F17区	SR601	須恵器 高台付坏	-	6(9)	細・普	普	灰白 N7/	灰白 N7/	底部 1/8	回転ナリ、回転ナリ切リ ナリ、貼付高台	回転ナリ	
622	125 H17区	SR601	土師器 高台付坏	-	6(6)	微・普	普	黄ナリ 5Y5/1	黄ナリ 5Y4/1	底部 1/8	回転ナリ、工具傷、貼付高台、回転ナリ切リ ナリ、貼付高台	回転ナリ、ナリ	
623	125 H17区	SR601	須恵器 坏	-	10(2)	細・多	良好	灰 N6/	灰 N6/	底部 1/8	回転ナリ、回転ナリ切リ ナリ、貼付高台	回転ナリ	
624	125 H17区	SR601	須恵器 坏	10(8)	-	微・多	良好	灰白 N7/	灰 N6/	口縁部破片	回転ナリ、回転ナリ切リ ナリ、貼付高台	回転ナリ	
625	125 H17区	SR601	須恵器 坏	10(9)	-	細・普	良好	灰白 N8/	灰白 N8/	口縁部 1/8	回転ナリ (自然産)	回転ナリ	
626	125 H17区	SR601	須恵器 坏	14(0)	-	細・普	普	灰 N6/	灰 N6/	口縁部 1/8	回転ナリ切リ、回転ナリ切リ ナリ、回転ナリ	回転ナリ	
627	125 F17区	SR601	須恵器 坏	15(8)	-	微・普	不良	灰 5Y6/1	灰白 N7/	口縁部 1/8	回転ナリ切リ、回転ナリ切リ 底不定方向	回転ナリ	
628	125 H17区	SR601	須恵器 坏	22(5)	-	細・普	良好	灰 N5/	灰 N5/	口縁部 1/8	回転ナリ切リ、回転ナリ切リ ナリ、回転ナリ	回転ナリ	
629	125 H17区	SR601	須恵器 坏	-	-	細・普	普	灰 5Y6/1	灰白 N7/	口縁部破片	回転ナリ切リ、回転ナリ切リ ナリ、貼付高台	回転ナリ	
630	125 H17区	SR601	須恵器 坏	-	-	微・多	良好	灰 N6/	灰 N6/	口縁部破片	回転ナリ	回転ナリ	
631	125 H17区	SR601	須恵器 坏	11(9)	21	微・多	不良	灰 5Y6/1	灰 5Y6/1	口縁部 1/8	回転ナリ、回転ナリ切リ 底不定方向	回転ナリ	
632	125 H17区	SR601	須恵器 坏	13(8)	23	細・普	不良	黄 10YR8/6	黄 10YR8/6	2/8	回転ナリ、回転ナリ切リ 底不定方向	回転ナリ	
633	125 H17区	SR601	須恵器 坏	10(2)	13(7)	細・多	普	灰 5B6/1	黄 5B6/1	底部 1/8	回転ナリ、回転ナリ切リ 底不定方向	回転ナリ	
634	125 H17区	SR601	須恵器 坏	15(0)	22	中・普	普	灰白 5Y7/1	灰白 5Y7/1	1/8	回転ナリ、回転ナリ切リ 火傷	回転ナリ	
635	125 H17区	SR601	須恵器 坏	15(6)	14(1)	細・普	不良	灰白 N7/	灰白 N7/	2/8	回転ナリ、回転ナリ切リ 火傷	回転ナリ、火傷	
636	125 H17区	SR601	須恵器 坏	16(0)	19	細・少	普	灰白 5Y8/1	灰白 5Y8/1	口縁部破片	黄 5Y8/1	黄 5Y8/1	
637	125 H17区	SR601	須恵器 坏	-	6(9)	微・普	普	黄 5Y8/1	黄 5Y8/1	底部 2/8	回転ナリ、回転ナリ切リ ナリ、貼付高台	回転ナリ	
638	125 H17区	SR601	須恵器 片口鉢	23(6)	-	細・普	普	黄 10YR7/6	黄 10YR7/6	口縁部破片	黄 10YR7/6	黄 10YR7/6	
639	125 F17区	SR601	須恵器 坏	11(0)	-	細・多	良好	灰 5Y5/1	灰 5Y5/1	口縁部破片	回転ナリ、横ナリ	回転ナリ	

標文 番号	地区名	遺構名	器種	口径 (cm)	底径 (cm)	胎土 (石)	焼成	色調(内面)	色調(外面)	残存率	外面調査	内面調査	備考
640	126 F17区	S6d01	須臾器 壺	(13.0)	-	微・普	良好	灰白 N5/ 灰 N6/	灰白 N7/ 灰 N6/	口縁部 1/8 底部 2/8	同転字 同転字	同転字	口縁部裏に墨 の底面痕有り
641	126 I21区	S6d01	須臾器 壺	-	(4.8)	微・多	良好	灰白 S17/1	灰 N6/ 灰白 N7/	底部 2/8 底部 1/8	同転字、心切り後字 同転字、同転心切り 後字	同転字	
642	126 I21区	S6d01	須臾器 壺	-	(5.4)	微・普	良好	灰白 N7/	灰白 N7/	底部 1/8	同転字、同転心切り 後字	同転字	
643	126 I21区	S6d01	須臾器 壺	-	(6.2)	細・普	良好	明赤灰 S37/1	明赤灰 S37/1	底部 2/8	同転心切り、同転字、 付高台、工具痕	同転字	
644	126 F17区	S6d01	須臾器 高台付壺	-	(7.6)	細・普	普	灰白 N7/	灰白 N7/	底部 1/8	同転心切り、同転字、 同転心切り、取付高台	同転字、後転字	
645	126 I21区	S6d01	須臾器 壺	-	(10.0)	細・普	良好	灰白 N8/ 灰 N5/	灰白 N8/ 灰 N5/	底部破片	自然剥、転付高台	同転字	
646	126 I21区	S6d01	須臾器 壺	-	(10.0)	微・普	良好	灰 N6/ 灰 N3/	灰 N6/ 灰 N3/	破片	同転字、後転字、割痕、 墨	同転字	
647	126 H17区	S6d01	須臾器 壺	(21.6)	-	細・普	良好	灰 N6/	灰 N6/	口縁部 1/8	同転字	同転字	
648	126 H17区	S6d01	須臾器 円蓋	-	(13.3)	微・普	良好	灰 N6/	灰 N4/	底部破片	同転字、同転字	同転字	
649	126 I21区	S6d01	土師器 坏	-	(6.1)	微・少	普	浅黄褐色 10YR8/4	黄褐色 7.5YR7/8	底部 2/8	同転字、同転字	同転字	
650	126 I21区	S6d01	土師器 坏	-	(7.1)	細・少	普	黄褐色 10YR8/4	浅黄褐色 10YR8/4	底部 1/8	同転字、同転心切り 後字	同転字	
651	126 I21区	S6d01	土師器 坏	-	(5.6)	細・少	普	明濁 7.5YR5/6	黄褐色 5YR6/6	底部 1/8	同転字	同転字	
652	126 I21区	S6d01	土師器 坏	-	(7.2)	細・少	普	淡黄 2.5YR4/4	浅黄褐色 10YR8/3	底部 1/8	同転字、同転心切り 後字	同転字	
653	126 I21区	S6d01	土師器 坏	-	(7.0)	微・少	普	黄褐色 7.5YR6/8	黄褐色 10YR8/6 灰白 2.5Y2/4	底部 2/8	同転字、同転心切り 後字	同転字	
654	126 I21区	S6d01	土師器 坏	-	(7.5)	微・少	普	灰白 10YR8/2 黄灰 2.5Y4/1	灰白 10YR8/2 黄灰 2.5Y4/1	底部 2/8	同転字、同転心切り 後字	同転字	
655	126 H17区	S6d01	土師器 高台付坏	-	(8.4)	微・少	普	黄褐色 5YR6/8	黄褐色 7.5YR6/8	底部 1/8	同転字、同転心切り 後字	同転字	
656	126 H17区	S6d01	土師器 皿	-	(12.3)	細・普	普	にぶい黄褐色 10YR7/2	灰白 2.5Y4/1	底部 2/8	同転字、同転心切り 後字	同転字	
657	126 H17区	S6d01	土師器 碗	-	(7.0)	微・普	普	にぶい黄褐色 10YR5/3	灰黄褐色 10YR6/2	底部 1/8	同転字	同転字	
658	126 F17区	S6d01	土師質土器 坏	-	(9.0)	細・少	普	浅黄褐色 10YR8/3	浅黄褐色 10YR8/3	底部 1/8	同転字、同転心切り 後字	同転字	
659	126 I21区	S6d01	土師質土器 碗	-	(6.0)	微・普	普	淡黄 2.5YR3/3	明濁 7.5YR5/8	底部 1/8	同転字、同転心切り 後字	同転字	
660	126 I21区	S6d01	土師質土器 碗	-	(6.8)	微・少	普	黄褐色 7.5YR6/8	黄褐色 7.5YR6/8	底部 2/8	同転字、同転心切り 後字	同転字	
661	126 H17区	S6d01	土師質土器 土釜 (22.5)	-	-	中・多	普	にぶい黄褐色 10YR6/4	にぶい黄褐色 10YR6/3	口縁部破片	同転字	同転字	
662	126 H17区	S6d01	土師質土器 羽釜 (21.8)	-	-	細・多	普	黄褐色 7.5YR7/6	黄褐色 2.5Y7/4 黄褐色 2.5YR6/6	口縁部 1/8	同転字	同転字	
663	126 H17区	S6d01	土師質土器 羽釜	-	-	中・多	普	灰黄褐色 10YR4/2	にぶい黄褐色 7.5YR6/4	破片	同転字	同転字	
664	126 I21区	S6d01	土製品 管状土罐	4.15	1.5	1.45	中・少	黄褐色 2.5Y4/2	明赤灰 2.5Y4/2	7/8	同転字	同転字	

書文番号	地区名	遺構名	器種	口径 (mm)	底径 (mm)	胎土 (石)	焼成	色調(内面)	色調(外面)	残存率	外面調整	内面調整	備考
689	F17区	S6d02	赤生土器 壺	-	-	中・多	香	灰白 N7/	灰白 N7/	底部 1/8	縦折り、折	縦折り、折	
690	H17区	S6d02	須恵器 環蓋	(13.0)	-	細・香	良好	灰白 N7/	灰白 N7/	口縁部 1/8	縦折り、折	縦折り、折	
691	F17区	S6d02	赤帯文土器 深鉢	(34.4)	-	中・多	香	褐色 10YR5/1	浅黄褐色 10YR8/3	口縁部破片	折	折	
692	F17区	S6d02	赤帯文土器 深鉢	-	-	中・香	香	褐色 10YR4/1	褐色 10YR5/1	口縁部破片	折	折	
693	F17区	S6d02	赤帯文土器 浅鉢	-	-	中・多	香	灰黄褐色 10YR4/2	灰黄褐色 10YR4/2	口縁部破片	折	折	
694	F17区	S6d02	赤生土器 壺	-	68.0	粗・多	香	灰白 10YR8/2	灰白 10YR8/2	底部 1/8	折	折	底状口縁を有する。
695	F17区	S6d03	赤帯文土器 浅鉢	-	-	中・多	香	灰白 10YR8/3	灰白 10YR8/3	体部破片	折	折	
696	F17区	S6d03	赤帯文土器 浅鉢	(26.5)	-	中・香	香	明黄褐色 10 Y R 6/6	にぶい黄褐色 10YR6/4	口縁部破片	折	折	
697	E16区	S6d04	須恵器 坏身	(13.0)	-	微・香	香	灰白 N8/	灰白 N7/	口縁部破片	折	折	
698	E16区	S6d04	須恵器 坏身	(13.4)	-	細・少	香	灰白 N7/	灰白 N7/	口縁部 1/8	折	折	
699	E16区	S6d04	須恵器 高杯	-	-	微・香	香	灰白 N7/	灰白 N7/	脚部 7/8	折	折	
700	E16区	S6d04	須恵器 平皿	68.0	-	微・少	良好	灰 5Y5/1	灰 N6/	口縁部 1/8	折	折	
701	E16区	S6d04	須恵器 平皿	-	-	細・香	香	灰白 N7/	褐色 5YR5/1	破片	折	折	
702	E16区	S6d04	土脚器 羹 把手	-	-	中・多	香	にぶい黄褐色 10YR7/3	褐色 5YR6/6	破片	折	折	
703	E16区	S6d04	須恵器 坏	(11.2)	-	細・香	香	灰 N6/	灰 N6/	口縁部 1/8	折	折	
704	E16区	S6d04	須恵器 坏	(13.1)	-	微・少	香	灰 N6/	灰 N6/	口縁部 2/8	折	折	
705	E16区	S6d04	須恵器 坏	(14.0)	3.4	細・香	香	灰 5Y6/1	灰 5Y6/1	2/8	折	折	
706	E16区	S6d04	須恵器 坏	-	69.4	微・香	香	灰白 N7/	灰白 N7/	底部 2/8	折	折	
707	E16区	S6d04	須恵器 坏	-	70.6	微・少	不良	灰白 25Y8/1	褐色 25Y5/2	底部 3/8	折	折	
708	E16区	S6d04	須恵器 坏	-	72.8	微・香	香	灰白 25Y7/1	灰白 25Y7/1	底部 2/8	折	折	
709	E16区	S6d04	須恵器 坏	-	69.0	細・香	香	灰白 25Y8/2	灰白 25Y8/2	底部 3/8	折	折	
710	E16区	S6d04	須恵器 坏	-	77.4	微・香	香	灰 5Y6/1	灰白 7.5Y7/1	底部 2/8	折	折	
711	E16区	S6d04	須恵器 壺	-	-	細・少	香	灰 N6/	灰 N6/	つまみ部 6/8	折	折	
712	E16区	S6d04	須恵器 壺 つまみ	-	-	細・少	香	灰 N6/	灰 N6/	つまみ部 8/8	折	折	

欄文番号	地区名	遺構名	跡値	口径 (cm)	高さ (cm)	粘土 (石)	焼成	色調(内面)	色調(外面)	飛行率	外面調整	内面調整	備考
713	131 E16区	SR604	須恵器 蓋 つまみ	-	-	微・少 つまみ 径(25)	香	灰白 N7/ 灰白 25Y7/1	灰 NS/ 灰白 25Y7/1	つまみ部 8/8	同軸付*	同軸付* 後付*	
714	131 E16区	SR604	須恵器 蓋	-	-	微・香 つまみ 径(25)	香	灰白 N8/ 灰白 25Y7/1	灰白 N8/ 灰白 25Y7/1	つまみ部 8/8	同軸付*	同軸付*	
715	131 E16区	SR604	須恵器 坏蓋	-	-	微・多	良好	灰白 N8/ 灰白 25Y7/1	灰白 N8/ 灰白 25Y7/1	破片	同軸付* 自然輪 自然輪	同軸付* 同軸付* 同軸付*	
716	131 E16区	SR604	須恵器 坏蓋	(15.0)	-	微・香	香	灰黒 5YR6/2	灰 N6/ 灰白 N7/	口縁部破片	同軸付*	同軸付*	
717	131 E16区	SR604	須恵器 坏蓋	(15.9)	-	微・香	香	灰白 N7/ 灰白 7.5Y7/1	灰白 N7/ 灰白 7.5Y7/1	口縁部破片	同軸付*	同軸付*	
718	131 E16区	SR604	須恵器 坏蓋	(16.9)	-	微・香	香	灰白 7.5Y7/1	灰白 7.5Y7/1	口縁部 1/8	同軸付* 自然輪	同軸付*	
719	131 E16区	SR604	須恵器 坏蓋	(17.0)	-	微・香	香	灰 N6/ 灰 N6/ 灰 N4/	灰 N6/ 灰 N6/ 灰 N4/	口縁部 1/8	同軸付* 自然輪	同軸付*	やぐら遺み大
720	131 E16区	SR604	須恵器 坏蓋	(18.0)	-	微・香	良好	灰白 N8/ 灰白 N8/	灰白 N8/ 灰白 N8/	口縁部 1/8	同軸付* 後付*	同軸付*	
721	131 E16区	SR604	須恵器 皿	(14.0)	21	(11.4)	微・香	灰黒 10YR5/1	灰黒 10YR5/1	口縁部破片	磨滅	磨滅	
722	131 E16区	SR604	須恵器 皿	(13.8)	1.75	(10.7)	微・香	灰白 N7/ 灰白 N7/	灰白 N7/ 灰白 N7/	1/8	同軸付* 自然輪 後不安方向の付	同軸付*	
723	131 E16区	SR604	須恵器 皿	(15.0)	21	(11.0)	微・香	灰白 N7/ 灰白 N7/	灰白 N7/ 灰白 N7/	2/8	同軸付* 自然輪	同軸付*	
724	131 E16区	SR604	須恵器 皿	(15.0)	2.5	(12.2)	微・香	灰 N6/ 灰白 5Y7/1	灰 N6/ 灰白 5Y7/1	1/8	同軸付* 自然輪	同軸付*	
725	131 E16区	SR604	須恵器 皿	(18.6)	-	微・少	香	灰白 5Y7/6 灰白 2.5Y5/1	灰白 5Y7/1	口縁部 1/8	付*	付*	
726	131 E16区	SR604	須恵器 蓋	-	-	微・少	不良	浅黄緑 10YR8/3	浅黄緑 10YR8/3	底部 1/8	付* 自然輪 同軸付* 貼付 高台	付* 後附付社	
727	131 E16区	SR604	須恵器 蓋	-	-	(8.5)	良好	灰白 N7/ 灰白 N7/	灰白 N7/ 灰白 N7/	底部 3/8	同軸付* 自然輪 同軸付* 貼付 高台	同軸付* 同軸付* 同軸付* 同軸付* 同軸付* 同軸付*	
728	131 E16区	SR604	須恵器 蓋	-	-	微・香	香	灰白 N7/ 灰白 N7/	灰 NS/ 灰 N6/ 灰 N6/	口縁部破片	同軸付* 磨片*	同軸付* 磨片*	
729	131 E16区	SR604	須恵器 蓋	-	-	微・少	香	灰白 N7/ 灰白 N7/	灰 N6/ 灰 N6/	口縁部破片	磨片*	磨片*	
730	131 E16区	SR604	須恵器 蓋	-	-	微・香	良好	灰白 2.5Y7/1	灰白 2.5Y7/1	底部 1/8	同軸付* 自然輪 同軸付* 付*	同軸付* 同軸付* 同軸付*	
731	131 E16区	SR604	黒色土器A類 碗	(14.7)	-	微・少	香	黒 2.5Y2/1	灰白 2.5Y7/1 灰白 10YR8/2	口縁部 1/8	付*	付* 自然輪	
732	131 E16区	SR604	黒色土器A類 碗	-	-	(7.4)	中・香	灰黒 10YR3/1	灰 5YR7/6	底部 2/8	磨滅、貼付高台	磨滅	
733	131 E16区	SR604	黒色土器A類 碗	-	-	(8.0)	微・少	にぶい黄緑 10YR7/4	灰 5YR7/6	底部破片	同軸付*	同軸付*	
734	131 E16区	SR604	黒色土器 碗	-	-	(7.5)	微・香	灰黒 10YR3/1	にぶい黄緑 10YR6/3	底部 1/8	付* 自然輪 同軸付* 付*	付* 自然輪 同軸付* 同軸付*	
735	131 E16区	SR604	土師質土器 坏	-	-	7.7	微・香	灰黄 2.5Y7/2	灰白 2.5Y8/1	底部 4/8	付* 自然輪 同軸付* 付*	付* 自然輪 同軸付* 同軸付*	
736	131 E16区	SR604	土師質土器 坏	-	-	(7.0)	微・少	灰黄 2.5Y7/6	灰 5YR7/6	底部 2/8	同軸付* 自然輪 同軸付* 付*	同軸付* 同軸付* 同軸付*	
737	131 E16区	SR604	土師質土器 碗	-	-	(7.8)	微・香	灰黄 2.5Y7/2	黄灰 2.5Y5/1	底部 2/8	付* 自然輪 同軸付* 付*	付* 自然輪 同軸付* 同軸付*	

備考	地区名	遺構名	器種	口径 (cm)	底径 (cm)	胎土 (石)	焼成	色調(内面)	色調(外面)	残存率	外面調査	内面調査	備考
728	131 E16区	SR604	土師質土器 甕	-	-	中・多	香	灰黄褐 10YR6/2	灰黄褐 10YR5/2	口縁部破片	甕片、指付土後9号目後 9号片	甕片、指付土後9号目後 9号片	
729	131 E16区	SR604	土師質土器 壺	(26.0)	-	中・多	香	灰黄褐 10YR4/2	浅灰褐 10YR8/3	口縁部破片	甕片、9号目後指付土 9号片	9号片	
740	131 E16区	SR604	緑釉陶器 瓶	(15.1)	-	微・少	香	(胎)灰白 7.5Y7/1	(胎)灰白 7.5Y7/2	口縁部 1/8	同胎片 後遺構	同胎片 後遺構	
741	131 E16区	SR604	緑釉陶器 瓶	-	-	微・香	良好	(胎)灰 N6/	(胎)中・下 灰 10Y6/2	口縁部破片	同胎片、緑釉	同胎片、緑釉	
742	131 E16区	SR604	緑釉陶器 瓶	-	(6.0)	微・少	香	(胎)灰白 5Y7/1	(胎)明赤+7 灰 2.5C7/1	底部 4/8	終積(一部)上、下、高 台開出?	終積(一部)上、下、高 緑釉	
743	131 E16区	SR604	土製品 管状土埴	3.9	1.2	細・香	香	-	にさい黄褐 10YR6/4	7/8	指片	-	
744	131 E16区	SR604	土製品 管状土埴	5.3	1.3	中・香	香	灰黄褐 10YR6/2	灰黄褐 10YR6/2	8/8	指片	-	
745	131 E16区	SR604	土師質土器 羽蓋	-	-	細・多	香	灰黄褐 10YR6/2	灰黄褐 10YR6/2	口縁部破片	甕片、9号目後指付土 9号片	甕片	
746	131 E16区	SR604	土師質土器 羽蓋	(21.2)	-	中・多	香	灰褐 7.5YR5/2	浅灰褐 10YR8/3 底 2.5YR6/6	口縁部破片	甕片、指付土後像片* 9号片	甕片、指付土後9号目、 9号片	
747	131 E16区	SR604	土師質土器 埴	(11.8)	-	微・多	香	灰黄褐 10YR6/2	浅灰褐 7.5YR8/4	脚部 1/8	上、指付土	同胎片	
748	131 E16区	SR604	土師器 坏	-	-	微・少	香	浅灰褐 7.5YR6/4	浅灰褐 7.5YR7/6	口縁部破片	同胎片	同胎片	
749	131 E16区	SR604	土師器 坏	(12.2)	-	(6.7)	微・香	灰 5Y5/1	灰 5Y5/1	口縁部 1/8	同胎片	同胎片	
1008	174 121区	包含層	須臾器 坏	-	-	微・多	香	灰白 N7/	灰白 N7/	底部 3/8	同胎片、面脈9号目	同胎片	
1009	174 121区	包含層	須臾器 坏	-	-	(4.0)	微・多	灰白 N7/	灰 N6/	底部 2/8	同胎片、面脈9号目	同胎片	
1010	174 121区	包含層	須臾器 坏	-	-	(7.2)	微・香	灰白 N7/	灰 N6/	底部 2/8	同胎片、面脈9号目	同胎片	
1011	174 121区	包含層	須臾器 高杯	-	-	細・香	香	灰白 N7/	灰白 N7/	脚部破片	同胎片	同胎片	
1012	174 121区	包含層	須臾器 壺 つまみ	-	-	細・香	香	明赤灰 5Y7/1	灰 N6/	つまみ部 8/8	上	同胎片	
1013	174 121区	包含層	須臾器 瓶	(14.8)	-	細・多	香	黒 2.5Y2/1	灰白 2.5Y8/1 黒 2.5Y2/1	口縁部 1/8	上、尊威	上、尊威	
1014	174 121区	包含層	須臾器 瓶	(15.0)	-	微・香	香	灰 N5/	暗灰 N3/	口縁部破片	同胎片、9号片	同胎片、9号片	
1015	174 121区	包含層	須臾器 瓶	(18.9)	-	細・香	香	灰黄褐 10YR5/2 黒 10Y2/1	黒 10Y2/1 灰白 5Y8/1	口縁部破片	同胎片	同胎片	
1016	174 121区	包含層	須臾器 瓶	(17.3)	-	微・香	香	灰白 2.5Y8/1 暗灰 N3/	灰白 2.5Y8/1 暗灰 N3/	口縁部破片	上	上、甕片	
1017	174 121区	包含層	須臾器 壺	-	(12.2)	細・香	良好	灰 N5/	暗赤灰 5RP4/1	底部 1/8	同胎片9号目、同胎片	同胎片9号目、同胎片	
1018	174 121区	包含層	瓦質土器 埴鉢	(21.0)	-	細・多	香	灰 5Y4/1	灰 5Y4/1	口縁部破片	同胎片、面脈9号目 像片	同胎片、面脈9号目 像片	
1019	174 121区	包含層	瓦器 瓶	(14.6)	-	細・少	香	暗灰 N3/	暗灰 N3/	口縁部破片	同胎片	同胎片	
1020	174 121区	包含層	土師質土器 坏	(12.0)	-	細・香	香	にさい黄褐 10YR6/4	灰黄褐 10YR6/2	口縁部破片	同胎片	同胎片	
1021	174 121区	包含層	土師質土器 小皿	(8.7)	-	(7.0)	細・香	淡黄 2.5Y8/3	明黄 7.5YR5/6	口縁部破片	同胎片、面脈9号目	同胎片	

地区名	種別 番号	地区名	遺跡名	器械	口径 (cm)	底径 (cm)	粘土 (石)	焼成	色調 (内面)	色調 (外面)	残存率	外面圖鑑	内面圖鑑	備考
1022	174	I21 区	包含層	土師瓦土器 小皿	0(2)	7.7	中・香	香	淺黄緑 10YR8/3 橙 5YR7/6	淺黄緑 10YR8/3 橙 5YR7/6	口縁部破片	外	外	
1023	175	H19 区	包含層	弥生土器 甕	(15.7)	-	中・香	香	淺黄 2.5Y7/4	同上(黄緑 10YR7/3) 同上(黄緑 2.5YR7/8)	口縁部破片	横子、指子 (薄減)	横子、指子 (薄減)	
1024	175	H19 区	包含層	弥生土器 甕	-	-	細・多	香	同上(黄緑 10YR7/3)	同上(黄緑 10YR7/3)	底部破片	同上	同上	
1025	175	H19 区	包含層	須恵器 坏	(9.4)	-	中・香	香	灰 N6/ 灰 N6/	灰 N6/ 灰 N6/	口縁部 1/8	同横子	同横子	
1026	175	H19 区	包含層	須恵器 坏	-	(6.0)	微・香	香	黄灰 2.5Y5/1	黄灰 2.5Y6/1	底部 1/8	同横子、同飯碗	同横子	
1027	175	H19 区	包含層	須恵器 坏	-	(7.0)	微・香	不良	灰白 5Y8/1	灰白 5Y8/1	底部 2/8	同横子、同飯碗	同横子	
1028	175	H19 区	包含層	須恵器 高台付坏	-	(11.2)	細・香	香	灰 N6/ 灰 N6/	青灰 5Y6/1	底部 1/8	同横子、同飯碗	同横子	
1029	175	H19 区	包含層	須恵器 蓋	(21.2)	-	細・香	香	灰白 5Y7/1	灰白 5Y7/1	口縁部 1/8	同横子	同横子	
1030	175	H19 区	包含層	須恵器 壺	-	-	微・香	香	灰 N6/ 同上(赤黒 5YR5/3)	灰 N6/ 同上(赤黒 5YR5/3)	口縁部破片	同横子	同横子	
1031	175	H19 区	包含層	須恵器 壺	-	(10.0)	細・香	良好	灰 5Y6/1	灰 N5/	底部破片	同横子、後指子	同横子、後指子	
1032	175	H19 区	包含層	須恵器 壺	-	(12.0)	細・香	香	青灰 5Y6/1	明黄灰 5Y7/1	底部 2/8	同横子、同飯碗	同横子、同飯碗	
1033	175	H19 区	包含層	瓦器 椀	-	-	細・香	香	灰白 5Y3/1	灰白 5Y8/2	口縁部破片	同横子、同飯碗	同横子	
1034	175	H19 区	包含層	須恵器 椀	-	(5.0)	微・香	香	黄 2.5Y8/6	黄 2.5Y8/6	底部 2/8	同横子、同飯碗	同横子	
1035	175	H19 区	包含層	須恵器 椀	-	(5.8)	中・香	香	淺黄 2.5Y7/3	明黄緑 2.5Y7/6	底部 2/8	同横子、同飯碗	同横子	
1036	175	H19 区	包含層	土師瓦土器 甕	-	-	中・香	香	淺黄緑 10YR8/3	灰白 10YR8/2 黒黒 10YR3/1	口縁部破片	同横子、外目	同横子、横子	
1037	176	F19 区	包含層	須恵器 坏	(12.8)	(3.0)	細・香	香	灰白 N8/ 灰 N6/	灰白 N8/ 灰 N6/	底部 2/8	同横子、同飯碗	同横子	
1038	176	F19 区	包含層	須恵器 坏	(12.8)	-	細・香	香	灰 N6/ 灰 N6/	灰 N6/ 灰 N6/	口縁部 1/8	同横子、同飯碗	同横子	
1039	176	F19 区	包含層	須恵器 坏	(14.6)	-	細・香	香	灰 N6/ 灰 N6/	灰 N6/ 灰 N6/	口縁部破片	同横子	同横子	
1040	176	F19 区	包含層	須恵器 高台付坏	-	(10.2)	細・香	香	灰白 N7/	灰 N6/	底部 2/8	同横子、貼付高台、同飯碗	同横子、貼付高台、同飯碗	
1041	176	F19 区	包含層	須恵器 蓋	-	同上(径 2.0)	細・香	香	灰 N5/ 灰 N5/	灰 N5/ 灰 N5/	つまみ部 8/8	同横子	同横子	
1042	176	F19 区	包含層	須恵器 蓋	-	同上(径 2.0)	微・香	香	灰白 N7/	灰 N6/	つまみ部 7/8	同横子	同横子	
1043	176	F19 区	包含層	須恵器 蓋	(14.0)	-	細・香	香	灰白 5Y7/1	灰白 5Y7/1	口縁部破片	同横子	同横子	
1044	176	F19 区	包含層	須恵器 蓋	(16.8)	-	細・少	香	黄灰 2.5Y6/1	灰 10Y6/1	口縁部 1/8	同横子	同横子	
1045	176	F19 区	包含層	須恵器 皿	-	(10.8)	細・香	香	灰白 N7/	灰白 N7/	底部 3/8	同横子、同飯碗	同横子	

標文 番号	標記 番号	地区名	遺構名	器種	口径 (mm)	底径 (mm)	胎土 (石)	焼成	色調(内面)	色調(外面)	残存率	外面調査	内面調査	備考
1046	176	F19区	包含層	須恵器 甕	(15.2)	-	細・普	普	灰白 5Y7/1	灰白 5Y7/1	口縁部 1/8	同転字*	同転字*	
1047	176	F19区	包含層	須恵器 甕	(16.2)	-	細・少	普	灰白 2.5Y8/2	黒 2.5Y2/1	口縁部 1/8	同転字*	同転字*	
1048	176	F19区	包含層	須恵器 甕	(22.8)	-	中・普	普	明黄褐色 10YR7/6	灰白 10YR8/2	口縁部 1/8	同転字*	同転字*	
1049	176	F19区	包含層	土師質土器 羽釜 甕	(7.8)	-	中・多 最大径 2.4	普	-	灰黄褐色 10YR5/6	脚部破片	同転字*	-	
1050	177	G地区	包含層	須恵器 坏	-	-	微・多	普	明緑灰 5G7/1	明緑灰 5G7/1	底部 4/8	同転字*、同転字*9切り、 火傷	同転字*、火傷	
1051	177	G地区	包含層	須恵器 高台付坏	-	-	微・多	普	灰 N6/	灰 N6/	底部 1/8	同転字*	同転字*	
1052	177	G地区	包含層	須恵器 高杯	-	-	微・多	普	灰 N6/	灰 N6/	脚部 1/8	同転字*	同転字*	
1053	177	G地区	包含層	須恵器 甕	-	-	細・多	普	灰 N6/	灰 N6/	口縁部破片	同転字*	同転字*	
1054	177	G地区	包含層	須恵器 皿	(13.0)	1.7	細・普	普	灰白 N7/	灰白 N7/	1/8	同転字*、同転字*9切り	同転字*	
1055	177	G地区	包含層	須恵器 皿	(15.8)	(2.0)	細・多	良好	灰白 N7/	灰白 N7/	1/8	同転字*、同転字*9切り	同転字*	
1056	177	G地区	包含層	土師質土器 甕	-	-	細・普	普	黄褐色 10YR8/6	浅黄褐色 10YR8/3	口縁部破片	同転字*	同転字*	
1059	181	J18区	包含層	須恵器 甕	(8.7)	-	中・多	普	灰黄褐色 10YR4/2	に赤・黄褐色 10YR7/2	口縁部破片	同転字* (摩滅)	同転字*	
1090	181	J18区	包含層	須恵器 甕?	(8.7)	-	中・普	良好	紫灰 5P5/1	灰 N6/ 灰 N4/	口縁部 1/8	同転字*	同転字*	
1091	181	J18区	包含層	須恵器 甕	(30.6)	-	中・普	普	赤 10R5/6 紫褐色 7.5YR3/3	暗褐色 7.5YR3/3	口縁部 1/8	同転字*、同転字*9切り	同転字*	
1092	182	I18区	包含層	須恵器 坏	(14.4)	-	細・普	普	灰 N6/	灰白 N7/ 灰 N6/	口縁部破片	同転字*	同転字*	
1093	182	I18区	包含層	須恵器 坏	-	-	中・普	普	灰 N6/	灰 N6/	底部 2/8	同転字*、同転字*9切り 底に力向付、火傷	同転字*、火傷	
1094	182	I18区	包含層	須恵器 坏	-	-	細・普	良好	灰白 2.5Y8/1	灰白 2.5Y8/1	底部 2/8	同転字*、同転字*9切り	同転字*、同転字*、同転字*、同転字*9切り	
1095	182	I18区	包含層	須恵器 高台付坏	-	-	細・普	普	灰 N6/	灰 N6/	底部 1/8	同転字*、同転字*9切り 高台、9切り	同転字*、同転字*後不 定力向付	
1096	182	I18区	包含層	須恵器 皿	-	-	細・普	普	灰 N6/	灰 N6/	底部 2/8	同転字*、同転字*9切り	同転字*	
1097	182	I18区	包含層	須恵器 皿	(13.0)	-	細・普	普	灰白 N7/	灰白 N7/	口縁部 1/8	同転字*、同転字*9切り	同転字*	
1098	182	I18区	包含層	須恵器 甕	-	-	細・普	良好	灰白 N8/	灰白 N8/	底部 2/8	同転字*、同転字*9切り 同転字*、同転字*9切り	同転字* (自然施)	
1099	182	I18区	包含層	土師器 坏	(15.2)	-	微・少	普	灰 2.5YR6/6	同転字*	口縁部破片	同転字* (摩滅)、同転 字*9切り	同転字* (摩滅)	
1100	182	I18区	包含層	土師器 坏	-	-	細・普	普	明赤褐色 2.5YR5/8 灰黄褐色 10YR6/2	明赤褐色 2.5YR5/8	底部 6/8	同転字* (摩滅)	同転字*	
1101	182	I18区	包含層	土師器 皿	-	-	微・少	普	明黄褐色 10YR7/6	同転字*	底部破片	同転字* (摩滅)	同転字*	

地区名	遺跡名	器械	口径 (mm)	底径 (mm)	軸土 (石)	焼成	色調(内面)	色調(外面)	残存率	外面圖説	内面圖説	備考
1102 182	118区	包含層 土師器 高台付瓦	-	(9.8)	微・普	普	靑 にふい黄褐色 10YR7/4	靑褐色 10YR8/3	底部1/8	同軸子、貼付高台、 同軸子	同軸子	
1103 182	118区	包含層 黒色土師A類 椀	-	(6.0)	中・普	普	黒褐色 2.5Y3/2	にふい黄褐色 10YR7/4 黒褐色 10YR3/1	底部1/8	同軸子、貼付高台	同軸子	
1104 182	118区	包含層 土師質土器 坏	-	(6.3)	細・普	普	靑褐色 7.5YR6/3	靑褐色 10YR8/4	底部3/8	同軸子、同軸の切り (摩滅)	同軸子	
1105 182	118区	包含層 土師質土器 小皿 耳置	-	4.3	細・普	普	靑褐色 2.5Y7/4	にふい黄褐色 7.5YR6/4	底部5/8	同軸子、同軸の切り	片	穿孔1ヶ所
1106 182	118区	包含層 土師質土器 羽釜	-	-	中・多	普	にふい黄褐色 10YR7/3	にふい黄褐色 10YR7/3	口縁部破片	同軸子、指持柱、板子、 板子、板子	同軸子	
1107 182	118区	包含層 土師質土器 土鍋	(32.2)	-	中・多	普	明赤褐色 5YR5/6 灰褐色 7.5YR4/2	にふい黄褐色 10YR8/3	口縁部1/8	同軸子、同軸の切り のり	同軸子、板子、板子、 板子、板子、板子	
1108 182	118区	包含層 白磁 椀	(14.5)	-	緻密	普	(胎) 灰白 N8/ (胎) 灰白 N8/	(輪) 灰白 7.5Y7/1	口縁部破片	地物	地物	IV J a (12c 重牛)
1109 182	118区	包含層 白磁 椀	-	(6.8)	緻密	普	(胎) 灰白 N8/ (胎) 灰白 N8/	(輪) 灰白 10Y8/1	底部2/8	同軸子、同軸の切り、 同り出し高台	地物、起目輪割	
1110 183	H17区	包含層 須恵器 坏壺	(18.0)	-	細・普	普	黄灰 5B6/1	青灰 5B6/1	口縁部破片	同軸子	同軸子	
1111 183	H17区	包含層 土師質土器 土釜	-	-	中・普	普	靑褐色 2.5Y7/3	灰黄褐色 10YR4/2	体部破片	同軸子	同軸子	
1112 184	F17区	包含層 弥生土器 壺	-	-	中・普	普	灰黄褐色 10YR6/2	にふい黄褐色 10YR6/3	口縁部破片	磨滅、爪形文、指持柱、 板子	磨滅、板子(摩滅)	
1113 184	F17区	包含層 弥生土器 壺	-	(7.0)	中・多	普	にふい黄褐色 10YR7/2	灰白 10YR8/2	底部1/8	磨滅	磨滅	
1114 184	F17区	包含層 須恵器 坏	(11.6)	(9.0)	細・普	普	灰白 N7/ 灰白 N5/	灰白 N7/ 灰白 N5/	1/8	同軸子、同軸の切り	同軸子	著しい焼行歪 み
1115 184	F17区	包含層 須恵器 坏	(11.6)	-	細・普	普	黄灰 2.5Y6/1	灰白 2.5Y8/1	口縁部破片	同軸子	同軸子	
1116 184	F17区	包含層 須恵器 坏	(12.2)	-	細・普	普	灰 N6/ 灰 N6/	灰 N6/ 灰 N6/	口縁部1/8	同軸子	同軸子	
1117 184	F17区	包含層 須恵器 坏	(17.8)	(11.6)	細・普	普	灰 N6/ 灰 N6/	灰 N6/ 灰 N6/	底部1/8	同軸子、同軸の切り 板子、火傷	同軸子	
1118 184	F17区	包含層 須恵器 坏	-	(8.0)	細・普	普	灰 N6/	灰 N6/	底部2/8	同軸子、同軸の切り 同軸子	同軸子	
1119 184	F17区	包含層 須恵器 坏	-	(6.0)	細・普	普	灰白 5Y7/1	灰白 5Y7/1	底部2/8	同軸子、同軸の切り 同軸子	同軸子	
1120 184	F17区	包含層 須恵器 高台付坏	-	(11.0)	細・普	普	灰白 N7/ 灰白 N7/	灰白 5Y7/1 灰白 N7/	底部2/8	同軸子、同軸の切り 同軸子	同軸子	
1121 184	F17区	包含層 須恵器 高台付坏	-	(9.1)	細・普	普	灰白 N7/	灰白 N7/	底部2/8	同軸子、同軸の切り 同軸子	同軸子	
1122 184	F17区	包含層 須恵器 高台付坏	-	(13.0)	細・少	良好	灰白 5Y7/1 黒 5Y2/1	灰白 5Y7/1 黒 5Y2/1	底部1/8	同軸子(自然高台) 同軸の切り後付、貼付 高台	同軸子	
1123 184	F17区	包含層 須恵器 坏壺	(16.0)	-	細・普	普	灰白 N7/	灰白 N7/	口縁部1/8	同軸子	同軸子	
1124 184	F17区	包含層 須恵器 坏壺	(17.0)	-	細・普	普	灰 N6/ 灰 N6/	灰 N6/ 灰 N6/	口縁部破片	同軸子	同軸子	

標文 番号	地区名	遺構名	器種	口径 (cm)	底径 (cm)	胎土 (石)	焼成	色調(内面)	色調(外面)	残存率	外面調整	内面調整	備考
1125 184	F17区	包含層	須恵器 杯蓋	(17.0)	-	細・香	香	赤・灰50YR6/1	赤・灰50Y6/1	口縁部1/8	△ツス ¹ 、回転付 ²	回転付 ²	
1126 184	F17区	包含層	須恵器 皿	(13.4)	-	細・香	良好	灰 N6/ 灰白 N6/	灰 N6/ 灰白 N6/	1/8	回転付 ² 、回転△9切 ¹	回転付 ²	
1127 184	F17区	包含層	須恵器 皿	(16.6)	-	細・香	香	灰白 5Y7/1	灰白 5Y7/1	口縁部1/8	回転付 ² 、回転△9切 ¹	回転付 ²	
1128 184	F17区	包含層	須恵器 壺	-	(10.0)	細・香	良好	灰白 N7/	灰 N6/ 灰白 N7/	底部2/8	回転付 ² 、△ツス ¹ 、粘 付高台、回転付 ² 、固 転△9切 ¹ 後△ツス ¹	回転付 ² 後不定方向付 ¹	
1129 184	F17区	包含層	須恵器 壺	(20.8)	-	細・香	良好	灰白 N7/	灰 N6/ 灰白 10YR8/2	口縁部1/8	回転付 ²	回転付 ²	
1130 184	F17区	包含層	土師器 杯	-	(5.7)	細・少	香	浅黄褐色 5YR7/6	灰白 10YR8/2	底部2/8	磨減	磨減	
1131 184	F17区	包含層	土師器 杯	-	(7.2)	細・少	香	浅黄褐色 10YR8/3	灰 7.5YR8/6	底部2/8	回転付 ²	回転付 ²	
1132 184	F17区	包含層	土師器 環	-	-	細・香	香	黒 2.5Y2/1	黒 2.5Y2/1 灰白 10YR8/2	破片	付 ² 、胎料 ¹	付 ²	
1133 184	F17区	包含層	土師質土器 椀	-	(7.6)	微・少	香	灰白 10YR8/2	灰黄褐色 10YR8/2	底部1/8	回転付 ² 、回転△9切 ¹ 、 貼付高台	回転付 ²	
1134 184	F17区	包含層	土師質土器 椀	-	(7.7)	細・香	香	磨 7.5YR7/6	に△白黄褐色 10YR7/3	底部1/8	回転付 ² 、磨減	回転付 ²	
1135 184	F17区	包含層	土師質土器 溜鉢	(18.8)	-	中・香	香	浅黄褐色 10YR8/3	浅黄褐色 10YR8/3	口縁部1/8	回転付 ²	回転付 ² 、断面	
1136 184	F17区	包含層	平瓦	(7.7)	-	中・香	香	凸面 青灰 5PB6/1	凹面 青灰 5PB6/1	破片	凸面) △ツス ¹ 凹面) △ツス ¹	凹面) 布目痕	
1137 185	H地区	子龍岡墓	須恵器 壺	-	つまみ 径3.0	細・少	香	灰白 5Y7/1	灰 N6/ 灰 N6/	つまみ部4/8	付 ²	回転付 ²	
1138 185	H地区	子龍岡墓	須恵器 杯蓋	(16.5)	-	微・多	香	灰 N6/ 灰 N6/	灰 N6/ 灰 N6/	口縁部1/8	回転付 ²	回転付 ²	
1139 185	H地区	子龍岡墓	土師質土器 椀	-	(5.6)	細・香	香	浅黄褐色 7.5YR8/6	浅黄褐色 7.5YR8/6	底部1/8	磨減、付 ² 、回転糸切 高台、貼付高台	磨減	
1140 185	H地区	子龍岡墓	土師質土器 小皿	(8.4)	(1.3)	細・少	香	灰白 7.5YR8/2	灰白 7.5YR8/2	1/8	回転付 ² 、回転△9切 ¹	回転付 ²	
1141 185	H地区	子龍岡墓	土師質土器 土鍋	(39.6)	-	中・多	香	に△白黄褐色 10YR7/4	に△白黄褐色 10YR7/4	口縁部破片	磨減	磨減	
1170 190	E17N区	包含層	須恵器 杯	-	(7.8)	細・多	不良	黄灰 2.5Y6/1	黄灰 2.5Y6/1	底部1/8	回転付 ² 、回転△9切 ¹	回転付 ²	
1171 190	E17N区	包含層	須恵器 杯	(12.8)	-	細・多	香	灰 N6/ 灰 N6/	灰 N6/ 灰 N6/	口縁部1/8	回転付 ²	回転付 ² 、火傷	
1172 190	E17N区	包含層	須恵器 高台付杯	(12.2)	3.8	細・香	良好	灰白 N8/ 付 ² ・黒 5Y2/1	灰 N6/ 付 ² ・黒 5Y2/1	1/8	回転付 ² 、回転△9切 ¹ 、 貼付高台	回転付 ²	
1173 190	E17N区	包含層	須恵器 提瓶	-	-	細・多	香	灰白 N7/	灰白 N7/	破片	付 ² 後回転付 ²	回転付 ²	
1174 190	E17N区	包含層	黒色土器 椀	(15.4)	-	微・多	香	黒褐色 2.5Y3/1	浅黄褐色 7.5YR8/4 黄灰 2.5Y4/1	口縁部破片	付 ²	付 ²	
1175 190	E17N区	包含層	土師質土器 杯	(9.4)	2.5	中・香	香	浅黄褐色 10YR8/3	明黄褐色 10YR7/6	1/8	回転付 ² 、回転△9切 ¹ り、凹面式黄褐色	回転付 ²	
1176 190	E17N区	包含層	土師質土器 溜鉢	-	-	中・香	香	黄 2.5Y7/8	明黄 7.5YR8/6	口縁部破片	付 ²	付 ²	

地区名	通称名	器種	口径 (mm)	底径 (mm)	胎土 (石)	焼成	色調 (内面)	色調 (外面)	残存率	外面調査	内面調査	備考
1177	B18区	土師瓦器 頸鉢	(32.4)	-	中・普	普	黒褐 25Y3/1	黒褐 25Y3/1	口縁部破片	指付後縁付、底付?、指付、底付、後縁方向の9分目、割目3条		
1178	B18区	赤生土器 壺	(23.4)	-	中・多 向四 石・普	普	赤 10YR6/4	赤 10YR6/4	口縁部1/8	指付(摩滅)、底付?	摩滅	
1179	B18区	赤生土器 壺	(10.4)	-	中・普	普	明褐 7.5YR5/6	赤 7.5YR7/6	口縁部破片	ナデ、外目	ナデ、ウズリ	
1180	B18区	赤生土器 壺	-	34	中・普	普	黄灰 2.5Y4/1	黄灰 2.5Y4/1	底部8/8	指付、ナ?	指付	
1181	B18区	赤生土器 壺	-	6(6)	中・普	普	赤 10YR6/4	灰黄褐 10YR4/2	底部6/8	ナ?	指付	
1182	B18区	赤生土器 瓶	-	30	中・普	普	赤 10YR6/4	灰黄褐 10YR5/6 黒褐 2.5Y3/1	底部8/8	指付、指付?(摩滅)、底付?	指付	
1183	B18区	赤生土器 高杯	-	-	中・普	普	黒 10Y2/1	赤 10YR7/4	脚部破片	ウズリ、指付		
1184	B18区	赤生土器 坏	-	-	中・普	普	明褐 7.5YR5/6	赤 7.5YR5/6	破片	ナ?	底付	
1185	B18区	須恵器 坏身	(13.7)	-	微・多	良好	赭灰 10G6/1	明灰 N3/	口縁部1/8	同灰ナ?	同灰ナ?	
1186	B18区	須恵器 坏身	(14.2)	-	微・多	普	灰 5Y5/1	灰 5Y5/1	口縁部破片	同灰ウズリ、同灰ナ?	同灰ナ?	
1187	B18区	須恵器 坏蓋	(14.6)	(3.6)	微・普	普	青灰 5B6/1	青灰 5P6S/1	1/8	同灰ナ?、同灰ナ?後縁付、自然ウズリ	同灰ナ?	
1188	B18区	須恵器 坏蓋	-	(15.6)	微・多	良好	灰 N6/	黄灰 2.5Y4/1	口縁部1/8	同灰ナ?	同灰ナ?	
1189	B18区	須恵器 坏蓋	(10.0)	-	微・普	良好	黄灰 2.5Y6/1	灰白 N7/	口縁部1/8	同灰ウズリ、同灰ナ?	同灰ナ?	
1190	B18区	須恵器 坏	(17.9)	-	微・普	普	灰 N6/	灰 N6/	口縁部破片	同灰ナ?	同灰ナ?	
1191	B18区	須恵器 高台付坏	-	(10.0)	微・普	不良	灰白 2.5Y8/2	灰白 2.5Y8/2	底部3/8	同灰ナ?、同灰ウズリ、貼付高台	同灰ナ? 底付?	
1192	B18区	須恵器 高台付坏	-	(8.3)	微・普	不良	灰白 2.5Y8/1	灰白 5Y8/2	底部1/8	同灰ナ?、同灰ウズリ、貼付高台	同灰ナ?	
1193	B18区	須恵器 高杯	-	(12.0)	微・普	良好	明青灰 5P6T/1	灰 7.5Y5/1 灰白 5Y7/1	底部2/8	同灰ナ?、沈黙?	同灰ナ?	三方からの通
1194	B18区	須恵器 壺	-	(7.4)	微・普	良好	灰白 5Y7/1	灰白 5Y7/1	底部7/8	同灰ウズリ、同灰ウズリ、自然ウズリ	同灰ナ? 底付?	
1195	B18区	須恵器 壺	-	-	微・普	良好	灰白 N7/	灰 N6/	破片	ナ?	ナ?	
1196	B18区	須恵器 壺	-	-	中・普	普	灰白 2.5Y8/1 明黄褐 10YR6/6	灰白 2.5Y8/1 明黄褐 10YR6/6	破片	ナ?	ナ?	
1197	B18区	須恵器 壺	(24.6)	-	微・多	良好	灰 5Y6/1	灰 5Y6/1	口縁部1/8	同灰ナ?、自然ウズリ	同灰ナ?	
1198	B18区	須恵器 壺	(25.4)	-	微・普	良好	灰白 2.5Y7/1	灰白 5Y6/2	口縁部破片	ナ?後同灰ナ?	同灰ナ?	
1199	B18区	須恵器 壺	-	-	微・普	普	赤 10YR6/4	黄灰 2.5Y6/1 黄灰 2.5Y4/1	破片	ナ?後外目	青黄灰文	
1200	B18区	土師瓦器 小皿	(8.8)	-	微・普	普	赤黄褐 10YR7/3	黄灰 2.5Y6/1	口縁部1/8	同灰ナ?、同灰ウズリ	同灰ナ?	
1201	B18区	土師瓦器 器鉢	-	-	中・普	普	赤黄褐 10YR8/4	浅黄褐 10YR8/4	口縁部破片	摩滅、指付	摩滅、指付	

標文番号	博覧会番号	地区名	遺構名	器種	口径 (mm)	底径 (mm)	胎土 (石)	焼成	色調(内面)	色調(外面)	残存率	外面調査	内面調査	備考
1202	191	B18区	包含層	土質土器 土罌	(41)	-	中・多	香	-	灰白 25Y7/1 灰白 25Y7/6	脚部破片	片	片	
1203	191	B18区	包含層	土質土器 土罌	(43.6)	-	中・香	香	赤灰 5B6/1	黒褐 10YR4/3	脚部破片 1/8	破片	破片	
1204	192	B18区	包含層	須恵器 坏	(12.5)	3.65	細・多	香	灰 N6/	灰 N6/	口縁部 1/8	破片	破片	
1205	192	B18区	包含層	須恵器 坏	(14.0)	-	細・香	香	灰 N6/	灰 N6/	1/8	破片	破片	
1206	192	B18区	包含層	須恵器 坏	(16.8)	-	細・香	良好	灰白 N8/	灰白 N8/	口縁部 1/8	破片	破片	
1207	192	B18区	包含層	須恵器 高台付坏	-	(6.6)	微・多	香	赤灰 5B6/1	青灰 5B6/1	底部 2/8	破片	破片	
1208	192	B18区	包含層	須恵器 高台付坏	-	(11.4)	中・香	香	灰白 N7/	灰 N6/	底部 2/8	破片	破片	
1209	192	B18区	包含層	須恵器 高台付坏	-	(16.0)	細・香	香	灰白 N7/	灰白 N7/	底部 1/8	破片	破片	
1210	192	B18区	包含層	須恵器 高杯	-	-	細・香	不良	灰白 25Y8/1	灰白 25Y7/1	胴部 8/8	片	片	
1211	192	B18区	包含層	須恵器 坏	(11.8)	-	細・香	良好	青灰 5B6/1	赤-黒 5Y2/1	口縁部 1/8	破片	破片	
1212	192	B18区	包含層	須恵器 皿	-	(11.2)	細・香	香	赤-灰 2.5G7/6/1	灰 2.5Y6/1	底部 1/8	破片	破片	
1213	192	B18区	包含層	須恵器 壺	(20.5)	-	細・香	不良	灰黄 2.5Y7/2	灰黄 2.5Y7/2	口縁部破片	破片	破片	
1214	192	B18区	包含層	須恵器 壺	(11.0)	-	細・香	良好	灰 N4/	灰 N4/	口縁部 1/8	破片	破片	
1215	192	B18区	包含層	須恵器 壺	-	-	細・香	不良	灰白 5Y7/1	灰白 5Y7/1	破片	破片	破片	
1216	192	B18区	包含層	土質土器 小皿	(8.7)	-	微・多	香	灰白 10YR8/2	灰白 10YR8/2	口縁部 1/8	破片	破片	
1217	193	B18区	奈良包含層	弥生土器 罌	(17.0)	-	中・香	香	明褐 7.5YR5/6	赤灰 2.5Y4/1	口縁部 1/8	破片	破片	
1218	193	B18区	奈良包含層	弥生土器 罌	-	(6.8)	中・多	香	灰白 10YR8/2	灰白 10YR8/2	底部 5/8	破片	破片	
1219	193	B18区	奈良包含層	弥生土器 罌	-	(6.1)	中・香	香	赤灰 5B6/1	赤灰 5B6/1	底部 8/8	破片	破片	
1220	193	B18区	奈良包含層	弥生土器 高杯	-	-	中・香	香	明褐 10YR8/6	明褐 10YR8/6	胴部 7/8	破片	破片	
1221	193	B18区	奈良包含層	須恵器 坏	(14.0)	-	細・香	香	明褐 7.5Y7/1	明褐 7.5Y7/1	口縁部 1/8	破片	破片	
1222	193	B18区	奈良包含層	須恵器 坏	(13.8)	-	細・多	良好	赤灰 5B6/1	赤灰 5B6/1	口縁部破片	破片	破片	
1223	193	B18区	奈良包含層	須恵器 坏	-	-	微・多	良好	灰白 N7/	灰白 N7/	口縁部破片	破片	破片	
1224	193	B18区	奈良包含層	須恵器 坏	(12.1)	-	細・多	良好	灰白 N8/	灰白 5Y8/1	口縁部 1/8	破片	破片	
1225	193	B18区	奈良包含層	須恵器 坏	(14.2)	-	微・香	良好	赤-灰 5G5Y6/1	黒灰 10YR4/1	口縁部破片	破片	破片	
1226	193	B18区	奈良包含層	須恵器 坏	(11.0)	-	微・多	良好	灰 N6/	灰 N6/	口縁部破片	破片	破片	
1227	193	B18区	奈良包含層	須恵器 坏	(11.2)	3.5	微・香	良好	灰 N4/ 赤灰 10B5/1	灰 N4/ 赤灰 10B5/1	2/8	破片	破片	

標記 番号	地区名	遺構名	設備	口径 (mm)	高さ (mm)	底径 (mm)	粘土 (石)	焼成	色調 (内面)	色調 (外面)	残存率	外面圖説	内面圖説	備考
1228	193 B18区	奈良包合甗	須恵器 坏	(11.9)	-	-	微・多	普	灰 N5/	灰 N5/	口縁部 1/8	同転子*	同転子*	
1229	193 B18区	奈良包合甗	須恵器 坏	(13.0)	4.4	(9.8)	微・多	普	青灰 5B5/1	青灰 5B5/1	底部 1/8	同転子*、*9切り後不定方向付	同転子*	
1230	193 B18区	奈良包合甗	須恵器 坏	-	-	(11.3)	細・普	普	明青灰 5P7/1	黄灰 5P6/1	底部 2/8	同転子*、*9切り後不定方向付	同転子*	
1231	193 B18区	奈良包合甗	須恵器 高台付坏	(11.9)	4.6	(8.8)	微・多	良好	明青灰 5P97/1	青灰 5P96/1	1/8	同転子*、*9切り	同転子*	
1232	193 B18区	奈良包合甗	須恵器 高台付坏	(12.9)	(3.9)	(8.4)	微・多	不良	灰白 5Y7/1	灰白 5Y7/1	1/8	同転子*、*9切り後不定方向付	同転子*	
1233	193 B18区	奈良包合甗	須恵器 高台付坏	(14.0)	4.3	(8.9)	微・普	普	青灰 5B6/1	黄灰 5C6/1	口縁部 2/8	同転子*、*9切り後不定方向付	同転子*	
1234	193 B18区	奈良包合甗	須恵器 高台付坏	-	-	(8.5)	細・普	普	灰 N5/	灰 N6/	底部 2/8	同転子*、*9切り後不定方向付	同転子*、*9切り後不定方向付	
1235	193 B18区	奈良包合甗	須恵器 高台付坏	-	-	(8.2)	細・多	普	灰白 5Y7/1	灰白 5Y7/1	底部 2/8	同転子*、*9切り後不定方向付	同転子*、*9切り後不定方向付	
1236	193 B18区	奈良包合甗	須恵器 高台付坏	-	-	(9.9)	中・普	不良	黄橙 7.5YR7/8 黄橙 5YR8.3	黄橙 7.5YR7/8 黄橙 5YR8.3	底部 4/8	同転子*	同転子*	
1237	193 B18区	奈良包合甗	須恵器 高台付坏	-	-	(10.8)	微・多	普	明青灰 5P97/1	明青灰 5P97/1	口縁部 1/8	同転子*、*9切り後不定方向付	同転子*	
1238	193 B18区	奈良包合甗	須恵器 高台付坏	-	-	(12.0)	微・多	不良	灰白 5Y8/1	灰白 5Y7/1	底部 1/8	同転子*、*9切り後不定方向付	同転子*	
1239	193 B18区	奈良包合甗	須恵器 坏蓋	-	-	-	微・多	不良	灰白 2.5Y7/1	灰白 2.5Y7/1	つまみ部 8/8	同転子*、*9切り後不定方向付	同転子*、*9切り後不定方向付	
1240	193 B18区	奈良包合甗	須恵器 坏蓋	-	-	-	細・多	普	にぶい橙 5YR7/4	にぶい橙 5YR6/4	1/8	同転子*、*9切り後不定方向付	同転子*、*9切り後不定方向付	
1241	193 B18区	奈良包合甗	須恵器 坏蓋	15.2	2.2	つまみ径 1.7	細・普	普	灰白 5Y7/1	灰白 5Y7/1	口縁部 2/8 つまみ部 全存	同転子*、*9切り後不定方向付	同転子*	手前に着しい 焼付込み
1242	193 B18区	奈良包合甗	須恵器 坏蓋	(13.5)	-	-	細・普	良好	明青灰 5P97/1	灰 N6/	口縁部 1/8	同転子*	同転子*	
1243	193 B18区	奈良包合甗	須恵器 坏蓋	(17.4)	-	-	細・普	普	灰白 N8/	灰白 N8/	口縁部 1/8	同転子*、*9切り後不定方向付	同転子*	
1244	193 B18区	奈良包合甗	須恵器 蓋	-	-	(13.0)	細・多	良好	灰 N6/	灰 N6/	底部 2/8	同転子*、*9切り後不定方向付	同転子*	
1245	193 B18区	奈良包合甗	須恵器 鉢	(23.0)	-	-	細・多	普	灰白 5Y7/1 灰 5Y6/1	灰白 5Y7/1 灰 5Y6/1	口縁部 1/8	同転子*	同転子*	
1246	193 B18区	奈良包合甗	須恵器 蓋	(10.0)	-	-	微・多	良好	灰白 5Y7/1	灰 N6/	口縁部破片	同転子*、*9切り後不定方向付	同転子*、*9切り後不定方向付	
1247	193 B18区	奈良包合甗	須恵器 蓋?	-	-	-	細・普	良好	灰 N6/	灰 N4/	破片	同転子*、*9切り後不定方向付	同転子*	
1248	193 B18区	奈良包合甗	須恵器 蓋蓋	(15.5)	3.55	(15.0)	微・多	普	黄灰 2.5Y6/1	灰白 2.5Y7/1	2/8	同転子*、*9切り後不定方向付	同転子*	
1249	193 B18区	奈良包合甗	須恵器 蓋蓋	(17.0)	3.35	(16.2)	微・多	良好	灰黄橙 5YR5/2	灰黄橙 5YR5/2	1/8	同転子*、*9切り後不定方向付	同転子*	
1250	194 B18区	奈良包合甗	須恵器 蓋	(13.5)	-	-	細・普	普	灰黄橙 10YR6/2 灰 5Y4/1	黄灰 2.5Y5/1	口縁部破片	同転子*、*9切り後不定方向付	同転子*、*9切り後不定方向付	文

標文 番号	標記 番号	地区名	遺構名	器種	口径 (mm)	底径 (mm)	高さ (mm)	土質 (石)	焼成	色調(内面)	色調(外面)	残存率	外面調査	内面調査	備考
1251	194	B18区	奈良包合葬	須臾器 壺	-	-	-	微・多	良好	灰白 N8/ 灰白 S77/1	灰白 S77/1	破片	磨光、外縁斜目、白 滑肌	白滑肌、外縁斜目、 磨光	同軸片
1252	194	B18区	奈良包合葬	須臾器 壺	(41.8)	-	-	細・多	不良	灰白 S77/1	灰白 S77/1	口縁部 1/8	同軸片	同軸片	
1253	194	B18区	奈良包合葬	須臾器 壺	-	-	-	細・多	良好	灰白 N8/ 明赤灰 S77/1	紫灰 S76/1	破片	外縁斜目	青灰文様磨光	
1254	194	B18区	奈良包合葬	須臾器 提瓶	-	-	-	細・普	良好	明赤灰 S77/1	灰 N4/ 灰白 S78/1	破片	同軸片、斜目	同軸片、指付、後屈 折片	
1255	194	B18区	奈良包合葬	土師器 甕 把手	-	-	-	微・普	普	灰白 S78/1	灰白 S78/1	把手部破片	指付、指付	指付、後屈折片	
1256	194	B18区	奈良包合葬	土師器 坏	-	6.5	-	細・少	普	橙 S77/8	橙 S77/8	底部 5/8	指付、(磨減)、 後屈折片	同軸片(磨減)	
1257	194	B18区	奈良包合葬	土師器 甕? 把手	-	-	-	中・普	普	浅黄橙 10YR5/3	浅黄橙 10YR5/3 黒黒 2.5Y3/1	把手部破片	指付	同軸片	
1258	194	B18区	奈良包合葬	土師器 甕 把手	-	-	-	中・多	普	浅黄橙 7.5YR5/6	橙 7.5YR5/6 灰黄緑 10YR5/2	把手部破片	指付	指付	
1259	194	B18区	奈良包合葬	土師質土器 甕	(37.4)	-	-	中・多	普	にふい黄 10YR5/3	にふい黄橙 10YR7/3	口縁部 1/8	にふい黄	にふい黄、黄い指付、 指付、後屈折片	
1260	195	C18区	包含層	須臾器 坏	-	-	-	微・多	普	青灰 S86/1	青灰 S86/1	破片	同軸片、指、火傷	同軸片、火傷	
1261	195	C18区	包含層	須臾器 高杯	-	-	-	微・多	普	灰白 S77/1	灰 S76/1	脚部破片	同軸片	同軸片	
1262	195	C18区	包含層	須臾器 皿	(14.6)	2.2	(11.5)	細・多	普	灰 N6/ 灰 N6/	灰 N6/ 灰 N6/	2/8	同軸片、(切)	同軸片	
1263	195	C18区	包含層	須臾器 壺	(10.0)	-	-	微・多	良好	灰 N6/ 灰 N5/	灰 N6/ 灰白 N7/	口縁部 2/8	同軸片、自然輪	同軸片	
1264	195	C18区	包含層	須臾器 壺	(14.6)	-	-	細・多	良好	灰 N5/ 橙 7.5YR5/6	灰白 N7/ 黄橙 10YR8/6	口縁部 1/8	同軸片	同軸片	
1265	195	C18区	包含層	土師器 坏	-	-	-	細・少	普	橙 7.5YR5/6	黄橙 10YR8/6	口縁部破片	指	指	
1266	195	C18区	包含層	土師器 坏	-	6.0	-	細・少	普	橙 7.5YR5/6	黄橙 10YR8/6	底部 1/8	同軸片	同軸片	
1267	195	C18区	包含層	土師器 壺 把手	-	-	-	中・普	普	にふい黄 7.5YR5/4	浅黄橙 10YR8/4	把手部破片	指	指	
1268	195	C18区	包含層	土師質土器 土釜	-	-	-	細・多	普	にふい黄 10YR6/4	明黄橙 10YR7/6	口縁部破片	指、指、指付	指、磨減	
1269	195	C18区	包含層	土師質土器 羽釜	(33.6)	-	-	中・多	普	灰白 10YR8/2	黒灰 10YR4/1	脚部破片	磨光、後屈折片、指付	磨光、後屈折片	
1270	195	C18区	包含層	土師質土器 土鍋	(30.0)	-	-	細・多	普	にふい黄橙 10YR6/4	橙 S76/8	口縁部破片	磨減、指付、後屈折片	磨減	
1271	196	C19E区	包含層	弥生土器 壺	-	(13.5)	-	中・普	普	黄橙 10YR8/3	灰黄緑 10YR5/2	底部 1/8	同軸片	同軸片	
1272	196	C19E区	包含層	弥生土器 壺	(13.2)	-	-	中・普	普	橙 7.5Y7/1	明黄緑 10YR6/6	口縁部 1/8	指、磨減	指、指付	
1273	196	C19E区	包含層	弥生土器 壺	(20.0)	-	-	中・普	普	橙 S76/6	にふい黄橙 10YR7/4	口縁部 1/8	磨減、沈殿 6 条	磨減	
1274	196	C19E区	包含層	弥生土器 高杯	-	-	-	中・普	普	橙 S76/8	橙 S76/8	脚部破片	指、指、指	指、円蓋状磨光面、 指付	
1275	196	C19E区	包含層	須臾器 坏	(11.8)	-	-	微・多	良好	橙 7.5Y7/1	灰 N4/ 明灰 N3/	口縁部破片	同軸片	同軸片	
1276	196	C19E区	包含層	須臾器 坏	(12.0)	3.6	(7.0)	細・普	良好	灰白 N7/	明灰 N3/	1/8	同軸片	同軸片	

標記 番号	地区名	選購名	機種	口径 (mm)	駆高 (mm)	底径 (mm)	軸土 (石)	焼成	色調 (内面)	色調 (外面)	残存率	外面磨整	内面磨整	備考
1277	196 C19E 区	包含層	須恵器 環	(13.8)	3.7	(9.8)	微・多	香	青灰 5B6/1	明中・灰 25C7/1	2/8	同軸子、同軸子9知り、 火磨	同軸子'	
1278	196 C19E 区	包含層	須恵器 環	(13.0)	-	-	微・多	良好	灰白 N7/	灰 5Y5/1	-	同軸子'、同軸子'後不 定方向付'	同軸子'	
1279	196 C19E 区	包含層	須恵器 環	-	-	(9.0)	微・多	香	灰 N6/	灰 N6/	底部破片	同軸子'、同軸子9知り	同軸子'	
1280	196 C19E 区	包含層	須恵器 高台付環	-	-	(8.6)	微・香	香	青灰 5F5/1	灰 N5/	底部 1/8	同軸子'、同軸子9知り、 貼付高台	同軸子'	
1281	196 C19E 区	包含層	須恵器 高台付環	-	-	(9.8)	微・香	良好	灰白 N7/ 灰 5Y4/1	灰白 N7/ 灰 5Y4/1	底部 1/8	同軸子'、貼付高台、 同軸子9知り	同軸子'	
1282	196 C19E 区	包含層	須恵器 無蓋高杯	-	-	-	微・多	良好	灰中・5Y5/3	灰白 N7/	頸部 1/8	中後子'、蓋状文	自然磨、中後子'、中'	
1283	196 C19E 区	包含層	須恵器 碗	-	-	4.8	微・多	香	灰白 10YR7/1	灰白 10YR7/1	底部 5/8	中'による貼付高 台	同軸子'	
1284	196 C19E 区	包含層	須恵器 捏鉢	-	-	-	微・多	不良	灰白 5Y8/1	灰白 5Y8/1	口縁部破片	同軸子'、同軸子9知り 後子'	同軸子'、中'	
1285	196 C19E 区	包含層	須恵器 蓋	(13.6)	-	-	微・多	香	灰 N6/	灰 N6/	口縁部 1/8	同軸子'	同軸子'、指付'、当て 具痕	
1286	196 C19E 区	包含層	須恵器 蓋	(13.2)	-	-	中・香	香	灰白 5Y7/1	灰白 5Y7/1	口縁部破片	同軸子'	同軸子'	
1287	196 C19E 区	包含層	土師質土器 小杯	(9.2)	-	-	微・香	香	浅黄橙 10YR8/4	浅黄橙 10YR8/4	口縁部破片	同軸子'	同軸子'	
1288	196 C19E 区	包含層	土師質土器 環	(13.2)	-	-	微・香	香	淡黄 10YR7.5/2 淡黄橙 10YR8/4	淡黄 10YR8/4 淡黄橙 10YR8/4	口縁部 1/8	同軸子'	同軸子'、中後子'	
1289	196 C19E 区	包含層	土師質土器 土蓋 脚	(5.0)	-	最大 径 1.6	中・多	香	-	淡黄部 2.5YR7/4 淡黄 2.5Y8/4	脚部破片	指付'	-	
1290	196 C19E 区	包含層	土師質土器 土蓋 脚	(5.6)	-	最大 径 2.9	中・多	香	-	にふい黄橙 10YR7/3	脚部破片	指付'	-	
1291	196 C19E 区	包含層	土師質土器 土蓋	(20.8)	-	-	微・多	香	灰 7.5YR7/6	浅黄橙 10YR8/3 灰黄橙 10YR6/2	口縁部破片	中後子'、指付'	中後子'、指付'	
1292	196 C19E 区	包含層	土師質土器 土鍋	(23.0)	-	-	微・多	香	にふい黄橙 10YR7/3	にふい黄橙 10YR7/3	口縁部破片	中後子'、指付'	中後子'	
1293	196 C19E 区	包含層	土師質土器 土鍋	(23.0)	-	-	中・多	香	にふい黄橙 10YR6/8	明黄 7.5YR5/6	口縁部破片	中後子'、指付' 高台付'、指付'、高台 付高台付'、指付'、高台 付高台付'	同軸子'	
1294	196 C19E 区	包含層	白磁 小皿	(10.0)	1.6	(6.8)	微密	香	(土) 灰白 5Y8/1	(土) 灰白 7.5Y7/1	1/8	同軸子'	同軸子'、口ゆ'	
1295	197 C19W 区	包含層	須恵器 環	(14.7)	3.1	(10.0)	微・香	良好	灰白 N7/	灰白 N7/	1/8	同軸子'、同軸子9知り 後不受方向付'	同軸子'	
1296	197 C19W 区	包含層	須恵器 環	(13.3)	-	-	微・多	香	灰白 N7/	灰白 N7/	口縁部 1/8	同軸子'	同軸子'	
1297	197 C19W 区	包含層	須恵器 環	-	-	(6.9)	微・香	香	灰白 5Y7/1	灰白 7.5Y7/1	底部 2/8	同軸子'、同軸子9知り	同軸子'	
1298	197 C19W 区	包含層	須恵器 高台付環	(11.1)	(4.4)	(7.8)	微・香	良好	灰 N6/	灰 N6/	1/8	同軸子'、貼付高台、 7知り高台付'	同軸子'	
1299	197 C19W 区	包含層	須恵器 高台付環	-	-	(12.0)	微・香	香	青灰 5F6/1	青灰 5F6/1	底部 1/8	中'、貼付高台、同軸子' 9知り	同軸子' 後子'	

標文 番号	標記 番号	地区名	遺構名	器種	口径 (mm)	胎高 (mm)	底径 (mm)	胎土 (石)	焼成	色調 (内面)	色調 (外面)	残存率	外面調査	内面調査	備考
1300	197	C19W区	包含層	須恵器 坏	-	-	径21	細・香	香	青灰 SPB6/1	青灰 SPB6/1	つまみ部 8/8	同軸ナリ、同軸ナリ	同軸ナリ、指ナリ	
1301	197	C19W区	包含層	須恵器 坏	(14.0)	-	-	細・香	良好	灰白 N7/	灰 N6/	口縁部破片	同軸ナリ、同軸ナリ	同軸ナリ、ナリ	
1302	197	C19W区	包含層	須恵器 坏	(14.8)	-	-	細・多	良好	青灰 SPB6/1	灰白 N7/	口縁部 1/8	同軸ナリ、同軸ナリ	同軸ナリ、同軸ナリ	後不 定方向ナリ
1303	197	C19W区	包含層	須恵器 坏	(16.7)	-	-	細・香	不良	浅黄 25Y7/3 靑 7.5YR6/6	灰白 2.5YR.2	口縁部 1/8	ナリ	ナリ	
1304	197	C19W区	包含層	土師質土器 小坏	(9.2)	2.3	-	細・多	香	浅黄 10YR5.3	浅黄 10YR5.3	口縁部 1/8	同軸ナリ、同軸ナリ	同軸ナリ、同軸ナリ	
1305	197	C19W区	包含層	土師器 坏	-	-	-	微・香	香	靑 7.5YR6/6	靑 5YR6/6	底部 2/8	ナリ、同軸ナリ	ナリ	
1306	197	C19W区	包含層	土師器 坏	-	-	-	細・少	香	靑 5YR6/6	靑 5YR6/6 淡黄 2.5YR.4	底部 2/8	ナリ、同軸ナリ	ナリ	
1307	197	C19W区	包含層	土師器 碗	-	-	-	細・少	香	淡黄 2.5YR.4 明赤黄 5YR5.6	底部 1/8	同軸ナリ、貼付高台	同軸ナリ	同軸ナリ	
1308	197	C19W区	包含層	黑色土器 A類 碗	-	-	-	細・香	香	黒 2.5Y2/1	明靑 7.5YR5.6	底部破片	青灰、同軸ナリ、貼付高台	青灰	
1309	197	C19W区	包含層	土師質土器 羽釜	-	-	-	細・多	香	にぶい黄 10YR6.3	靑 7.5YR5.6	破片	同軸ナリ、同軸ナリ	同軸ナリ、同軸ナリ	
1310	197	C19W区	包含層	緑釉器 碗	(14.0)	-	-	微・香	香	灰 7.5Y6/1	灰 7.5Y6/1	口縁部破片	ナリ、同軸ナリ	ナリ、同軸ナリ	滑石
1311	197	C19W区	包含層	白磁 皿	-	-	-	微・密	香	(胎) 灰白 5YR.1	(胎) 灰白 5YR.1	底部 1/8	同軸ナリ、同軸ナリ	同軸ナリ	桑田 E-2(16C)
1312	198	D19区	包含層	養生土器 酒杯?	-	-	-	中・香	香	灰黄 10YR4/2	明赤黄 10YR4/2	口縁部破片	同軸ナリ	同軸ナリ	
1313	198	D19区	包含層	須恵器 坏	(10.8)	3.6	7.3	微・多	香	明赤黄 SP7/1	明赤黄 SP7/1	8/8	同軸ナリ、同軸ナリ	同軸ナリ	
1314	198	D19区	包含層	須恵器 坏	(11.3)	3.5	7.0	微・多	香	灰 N5/	灰 N5/	口縁部破片	同軸ナリ、同軸ナリ	同軸ナリ	
1315	198	D19区	包含層	須恵器 坏	(12.8)	-	-	微・多	香	灰白 N7/	灰白 N7/	口縁部破片	同軸ナリ、同軸ナリ	同軸ナリ	
1316	198	D19区	包含層	須恵器 坏	-	-	-	細・多	香	青灰 5B6/1	青灰 5B6/1	底部 1/8	同軸ナリ、同軸ナリ	同軸ナリ、同軸ナリ	後指ナリ
1317	198	D19区	包含層	須恵器 坏	-	-	-	細・香	香	灰 N6/	灰 N6/	底部 3/8	同軸ナリ、同軸ナリ	同軸ナリ、同軸ナリ	
1318	198	D19区	包含層	須恵器 坏	-	-	-	細・香	香	灰 7.5Y6/1	灰 7.5Y6/1	底部 2/8	同軸ナリ、同軸ナリ	同軸ナリ	
1319	198	D19区	包含層	須恵器 坏	-	-	-	細・香	香	灰 5Y6/1	灰 5Y6/1	底部 6/8	同軸ナリ、同軸ナリ	同軸ナリ	
1320	198	D19区	包含層	須恵器 坏	-	-	-	細・多	香	灰白 N7/	灰白 N7/	底部 2/8	同軸ナリ、同軸ナリ	同軸ナリ	
1321	198	D19区	包含層	須恵器 坏	-	-	-	細・香	香	灰白 N7/	灰白 N7/	底部 2/8	同軸ナリ、同軸ナリ	同軸ナリ	
1322	198	D19区	包含層	須恵器 坏	-	-	-	細・多	香	灰 N6/	灰 N6/	底部 2/8	同軸ナリ、同軸ナリ	同軸ナリ、同軸ナリ	
1323	198	D19区	包含層	須恵器 坏	-	-	-	細・香	香	灰 N6/	灰白 7.5Y7/1	底部 1/8	同軸ナリ、同軸ナリ	同軸ナリ	

地区名	種別 番号	地区区	運搬名	設備	口径 (mm)	底径 (mm)	軸土 (石)	焼成	色調 (内面)	色調 (外面)	残存率	外周調整	内面調整	備考
1324	198	D19区	包含層	須恵器 坏	-	(10.1)	細・普	普	灰白 N7/	灰白 N7/	底部 1/8	同軸子、同軸子9切り 不定方向向け、火燐	同軸子*	
1325	198	D19区	包含層	須恵器 高台付坏	-	6(6)	微・多	普	灰白 N7/	灰白 N7/	底部 2/8	同軸子、同軸子9切り 貼付高台	同軸子*	
1326	198	D19区	包含層	須恵器 高台付坏	-	6(5)	細・多	普	灰 N6/	灰 N6/	底部 1/8	同軸子、同軸子9切り、 貼付高台、火燐	同軸子*	
1327	198	D19区	包含層	須恵器 高台付坏	-	6(6)	微・多	普	灰白 N7/	灰白 N7/	底部 2/8	同軸子、同軸子9切り、 貼付高台	同軸子*	
1328	198	D19区	包含層	須恵器 高台付坏	-	(10.2)	細・普	普	灰白 5Y7/1	灰白 5Y7/1	底部 1/8	同軸子、同軸子9切り、 貼付高台	同軸子*	
1329	198	D19区	包含層	須恵器 高台付坏	(13.7)	(4.6)	細・普	普	灰白 2.5GY8/1	灰白 2.5GY8/1	口縁部 1/8	同軸子、同軸子9切り、 貼付高台	同軸子*	
1330	198	D19区	包含層	須恵器 高台付坏	-	6(5)	細・多	普	灰 N6/	灰 N6/	底部 2/8	同軸子、同軸子9切り、 貼付高台	同軸子*	
1331	198	D19区	包含層	須恵器 高台付坏	(18.1)	5.75	微・多	良好	青灰 5PB6/1	青灰 5PB6/1	破片	同軸子、同軸子9切り、 貼付高台	同軸子*	
1332	198	D19区	包含層	須恵器 高台付坏	-	つまみ 径24	細・普	良好	灰白 N7/	灰白 N7/	つまみ部破片	同軸子、同軸子9切り、 貼付高台	同軸子*	
1333	198	D19区	包含層	須恵器 蓋	-	つまみ 径17	細・普	普	青灰 5B6/1	青灰 5B6/1	つまみ部 8/8	同軸子、同軸子9切り、 貼付高台	同軸子*	
1334	198	D19区	包含層	須恵器 蓋	-	つまみ 径24	細・多	普	灰 N6/	灰 N6/	破片	同軸子、同軸子9切り、 貼付高台	同軸子*	
1335	198	D19区	包含層	須恵器 坏	-	つまみ 径22	細・多	普	灰 N6/	灰 N6/	つまみ部 8/8	同軸子、同軸子9切り、 貼付高台	同軸子*	
1336	198	D19区	包含層	須恵器 坏	(13.0)	-	細・多	良好	明灰 5P7/1	明灰 5P7/1	口縁部 1/8	同軸子、同軸子9切り、 貼付高台	同軸子*	
1337	198	D19区	包含層	須恵器 坏	(16.4)	-	細・多	普	青灰 5PB6/1	明灰 5P7/1	口縁部 1/8	同軸子、同軸子9切り、 貼付高台	同軸子*	
1338	198	D19区	包含層	須恵器 坏	(17.6)	-	細・多	普	灰 N6/	青灰 5PB6/1	口縁部破片	同軸子、同軸子9切り、 貼付高台	同軸子*	
1339	198	D19区	包含層	須恵器 坏	-	(18.3)	細・普	良好	灰白 N8/	灰 N5/	口縁部破片	同軸子、同軸子9切り、 貼付高台	同軸子*	
1340	198	D19区	包含層	須恵器 坏	(22.1)	-	細・多	普	青灰 5B6/1	灰 N6/	口縁部 1/8	同軸子、同軸子9切り、 貼付高台	同軸子*	
1341	198	D19区	包含層	須恵器 里	(12.7)	1.7	微・多	普	灰白 N7/	灰白 N7/	底部 1/8	同軸子、同軸子9切り、 不定方向向け、火燐	同軸子、同軸子9切り、 不定方向向け	
1342	198	D19区	包含層	須恵器 里	(14.6)	1.95	(10.6)	微・多	明灰 5PB7/1	明灰 5PB7/1	1/8	同軸子、同軸子9切り、 貼付高台	同軸子、同軸子9切り、 火燐	
1343	198	D19区	包含層	須恵器 里	(14.6)	1.6	(11.8)	細・多	灰白 N7/	灰白 N7/	口縁部 1/8	同軸子、同軸子9切り、 貼付高台	同軸子、同軸子9切り、 火燐	
1344	198	D19区	包含層	須恵器 里	(16.6)	2.0	(13.9)	微・多	灰白 N8/	灰白 N8/	底部 1/8	同軸子、同軸子9切り、 貼付高台	同軸子、同軸子9切り、 火燐	
1345	198	D19区	包含層	須恵器 里	(17.0)	2.1	(13.0)	細・多	灰白 N7/	灰白 N7/	2/8	同軸子、同軸子9切り、 不定方向向け、火燐	同軸子、同軸子9切り、 不定方向向け、火燐	
1346	198	D19区	包含層	須恵器 里	(17.4)	2.0	(14.0)	細・多	灰白 N8/	灰白 N8/	底部 1/8	同軸子、同軸子9切り、 貼付高台	同軸子*	

標文 番号	標記 番号	地区名	遺構名	器種	口径 (mm)	底径 (mm)	胎土 (石)	焼成	色調(内面)	色調(外面)	残存率	外面調査	内面調査	備考
1347	198	D19区	包含層	須恵器 皿	(18.0)	-	灰・普	普	灰白 5Y7/1	灰白 N7/	口縁部破片	同転字*	同転字*	
1348	198	D19区	包含層	須恵器 皿	(19.8)	2.55	(15.2)	細・普	灰白 5Y7/1	灰白 5Y7/1	1/8	同転字*	同転字*	
1349	198	D19区	包含層	須恵器 須恵蓋	(10.7)	-	細・普	良好	青灰 5PB5/1	青灰 5PB5/1	口縁部破片	同転字*、指字*、字*、 土灰層字*、同転字*	同転字*、指字*、指字*、指字*、指字*、指字*	
1350	198	D19区	包含層	須恵器 壺	(15.2)	-	細・普	良好	灰白 10Y5/1 灰白 5Y7/1	灰白 5Y8/1 灰白 5Y8/1	口縁部破片	同転字*	同転字*	
1351	198	D19区	包含層	須恵器 須恵蓋	-	-	細・普	普	にぶい黄褐色 10YR7/2 黒 2.5YR7/6	灰 5Y7/1	破片	同転字*	同転字*	
1352	198	D19区	包含層	須恵器 壺	-	(6.6)	細・多	普	明青灰 5PB7/1	明青灰 5PB7/1	底部 2/8	同転字*	同転字*	
1353	198	D19区	包含層	須恵器 壺	-	(10.1)	細・多	良好	赤灰 5PB6/1 黒灰 2.5Y5/1	赤灰 5PB6/1 黒灰 2.5Y5/1	底部 2/8	同転字*、指字*、指字*、 貼付灰台	同転字*、 ^A 9バリ	
1354	198	D19区	包含層	須恵器 器種不明	(20.2)	-	細・多	普	灰白 N7/	灰白 5Y7/1	口縁部 1/8	同転字*	同転字*	
1355	199	D19区	包含層	土師器 坏	-	(6.6)	細・普	普	黄褐色 10YR8/6	靑 7.5YR7/6	底部 1/8	同転字*	同転字*	
1356	199	D19区	包含層	土師器 坏	-	(6.8)	細・少	普	浅黄褐色 10YR8/4	にぶい黄褐色 10YR7/4 底 2.5YR7/4	底部 2/8	同転字*	同転字*	
1357	199	D19区	包含層	土師器 坏	-	(6.0)	細・普	普	浅黄褐色 10YR8/3	淡黄 2.5YR8/3	底部 2/8	同転字*、字*	同転字*	
1358	199	D19区	包含層	土師器 坏	-	(7.0)	細・普	普	浅黄褐色 10YR8/3	浅黄褐色 7.5YR8/6	底部 1/8	同転字*	同転字*	
1359	199	D19区	包含層	土師器 坏	-	(7.2)	細・少	普	浅黄褐色 10YR8/4 靑 5YR8/6	浅黄褐色 10YR8/4 靑 5YR8/6	底部 1/8	同転字*	同転字*	
1360	199	D19区	包含層	土師器 坏	-	(6.7)	細・普	普	にぶい黄褐色 10YR7/4	にぶい黄褐色 10YR7/4	底部 2/8	同転字*	同転字*	
1361	199	D19区	包含層	土師器 坏	-	(8.2)	細・普	普	灰白 10YR7/1 靑灰 10YR5/1	灰白 10YR8/2 灰白 10YR7/1	底部 1/8	同転字*、 同転字*切り	同転字*	
1362	199	D19区	包含層	土師器 坏	-	7.6	細・普	普	浅黄褐色 10YR8/3	靑 7.5YR7/6	3/8	同転字*	同転字*	
1363	199	D19区	包含層	土師器 高台付坏	-	(7.2)	細・普	普	灰黄褐 10YR5/2	淡黄 2.5YR8/3	底部 2/8	同転字*、 沈線	同転字*	
1364	199	D19区	包含層	土師器 壺	(15.6)	-	中・普	普	灰黄褐 10YR5/8	明赤褐色 5YR5/6	口縁部 1/8	字*、 字*後字*、 字目	字*、 同転字*	
1365	199	D19区	包含層	黒色土器 碗	-	(8.0)	細・少	普	灰 5Y4/1	にぶい靑 7.5YR7/4 灰 5Y4/1	底部 3/8	字*、 貼付灰台	字*	
1366	199	D19区	包含層	黒色土器 A類 碗	-	(7.6)	細・普	普	にぶい黄褐色 10YR6/4	にぶい靑 7.5YR6/4	底部 2/8	同転字*、 貼付高台 字* (沈線)	同転字*、 貼付高台 字* (沈線)	
1367	199	D19区	包含層	土師質土器 土釜	-	-	中・多	普	浅黄褐色 10YR8/4	浅黄褐色 10YR8/4	口縁部破片	同転字*	同転字*	
1368	199	D19区	包含層	土師質土器 羽釜	(26.0)	-	中・普	普	靑灰 10YR4/1	にぶい黄褐色 10YR7/2	口縁部破片	同転字*、 字目、 指字*	同転字*、 字*	
1369	199	D19区	包含層	土師質土器 羽釜	-	-	中・多	普	浅黄褐色 5YR8/4	にぶい靑 7.5YR7/4	頸部破片	同転字*	-	
1370	199	D19区	包含層	土師質土器 壺	-	-	細・多	普	にぶい黄褐色 10YR5/3 靑 5YR5/6	靑 7.5YR7/6	破片	同転字*	同転字*	
1371	199	D19区	包含層	土師質土器 壺	-	-	中・多	普	にぶい黄褐色 10YR7/3 靑 2.5YR5/8	靑 5YR5/6 黒 2.5Y2/1	口縁部破片	同転字*、 字*後 字目	同転字*、 指字*、 字*後 字目	

標記番号	地区名	遺跡名	器械	口径 (mm)	底径 (mm)	軸土 (石)	焼成	色調 (内面)	色調 (外面)	残存率	外面調査	内面調査	備考
1372	199 D19区	包含層	白磁 轆	-	65.0	緻密	青	(藍) 灰白 5Y8/1	(藍) 灰白 5Y7/2	底部 6/8	ウツリ、削り出し高台、施線		IV 1a?
1373	200 C20区	包含層	赤生土器 壺	(2.8)	-	中・青	青	靑 5YR7/8 黒灰 10YR5/1	靑減	口縁部 1/8	靑減		
1374	200 C20区	包含層	赤生土器 壺	-	63.0	中・多	青	灰白 2.5Y7/1 黒灰 2.5Y3/1	靑 2.5Y7/8 靑 10YR7/3 にぶい黄靑 10YR7/3 黒灰 10YR4/1	底部 8/8	靑?*	靑?*	
1375	200 C20区	包含層	赤生土器 壺	(1.8)	-	中・青	青	靑 灰黄 2.5Y5/2	靑 2.5YR5/6	口縁部 1/8	口縁 2条、磨打*、指打*、指打*、靑?*	靑?*	
1376	200 C20区	包含層	赤生土器 壺	(19.8)	-	中・青	青	灰白 10YR8/2	灰白 10YR8/2	口縁部破片	靑?	靑?	
1377	200 C20区	包含層	赤生土器 壺	-	5.7	中・青	青	にぶい黄靑 10YR7/3	灰白 10YR8/2 黒 10YR2/1	底部 8/8	指打*、指打*	靑?	
1378	200 C20区	包含層	赤生土器 壺	-	3.9	中・青	青	灰白 2.5Y7/1	灰白 10YR8/2 黒 2.5Y2/1	底部 8/8	ウツリ後磨打*? (摩減)	靑減	
1379	200 C20区	包含層	須臾器 坏身	(14.0)	-	微・青	青	灰白 N8/	灰 N6/	口縁部 1/8	靑?	靑?	
1380	200 C20区	包含層	須臾器 坏	(13.6)	-	微・多	不良	灰白 5Y7/1	灰白 5Y7/1	口縁部破片	靑?	靑?	
1381	200 C20区	包含層	須臾器 坏	-	7.4	微・多	青	灰 5Y6/1	灰 5Y6/1	底部 1/8	靑?*	靑?*	
1382	200 C20区	包含層	須臾器 壺	-	7.4 径2.0	細・青	良好	靑灰 5YR6/1	靑灰 5YR6/1 灰白 5Y8/1	つまみ部 8/8	靑?*	靑?*	
1383	200 C20区	包含層	須臾器 坏壺	(15.0)	-	微・多	良好	灰白 2.5Y7/1 靑 2.5Y3/1	靑 5YR6/1 灰白 5Y8/1	口縁部破片	靑?*	靑?*	
1384	200 C20区	包含層	須臾器 皿	(17.0)	2.5	微・多	不良	灰白 5Y7/1	灰白 5Y7/1	1/8	靑?*	靑?*	
1385	200 C20区	包含層	須臾器 皿	(16.8)	2.5	微・多	不良	灰白 N8/	灰白 N8/	1/8	靑?*	靑?*	
1386	200 C20区	包含層	須臾器 皿	(18.0)	(1.9)	細・青	青	靑灰 5B6/1	靑灰 5B6/1	1/8	靑?*	靑?*	
1387	200 C20区	包含層	須臾器 皿	(19.0)	-	細・青	青	灰 5Y6/1	灰 5Y6/1	口縁部破片	靑?	靑?	
1388	200 C20区	包含層	須臾器 轆	(16.2)	-	微・多	青	灰白 5Y7/1 灰 NS/	灰白 5Y7/1 灰 NS/	口縁部 1/8	靑?	靑?	
1389	200 C20区	包含層	須臾器 鉢	(18.0)	-	微・多	青	灰白 N7/	靑灰 5Y6/1	口縁部破片	靑?*	靑?*	
1390	200 C20区	包含層	須臾器 鉢	(25.0)	-	微・多	青	灰白 N7/	灰 N6/	口縁部破片	靑?	靑?	
1391	200 C20区	包含層	須臾器 壺	(11.3)	-	微・多	良好	靑灰 5YR5/1 赤灰 7.5R5/1	靑灰 5YR5/1 赤灰 7.5R5/1	口縁部破片	靑?	靑?	
1392	200 C20区	包含層	須臾器 壺	(16.0)	-	細・青	良好	明靑灰 5Y7/1	赤灰 5R5/1	口縁部破片	靑?	靑?	
1393	200 C20区	包含層	須臾器 壺	-	-	細・青	良好	靑灰 5YR6/1	明靑灰 5Y7/1	破片	靑?	靑?	
1394	200 C20区	包含層	土師器 坏	(12.0)	-	細・青	青	靑 2.5YR6/6	靑 2.5YR6/6 灰白 2.5Y7/1	口縁部破片	靑減	靑減	
1395	200 C20区	包含層	土師器 轆	-	66.0	中・青	青	にぶい黄靑 10YR5/4	明靑 7.5YR5/6	底部 2/8	靑?*	靑?*	

博文 番号	地区名	遺構名	器種	口径 (cm)	底径 (cm)	胎土 (石)	焼成	色調(内面)	色調(外面)	残存率	外面調査	内面調査	備考
1396	200 C20区	包含層	土師器 甕	-	7.0	微・普	普	浅黄緑 10YR6/4	靑 2.5YR6/6	底部 2/8	打、胎付高台	打	
1397	200 C20区	包含層	土師器 甕	-	-	中・多	普	灰黄緑 10YR6/2 灰白 5YR4/1	靑 5YR6/6	破片	胎付、胎付後 磨光	打、(磨滅)、打付、 磨光	
1398	200 C20区	包含層	土師質土器 坏	(15.3)	-	細・普	普	灰黄 2.5YR8/3	灰白 2.5YR8/2	口縁部破片	打	打、磨滅	
1399	200 C20区	包含層	土師質土器 小皿	(6.9)	0.95	微・普	普	靑 7.5YR6/6	靑 7.5YR6/6	L/8	胎付、胎付後 磨光	胎付	
1400	200 C20区	包含層	土師質土器 小皿	(7.2)	1.0	微・普	普	靑 5YR6/6	に赤い黄緑 10YR7/4 靑 2.5YR7/6	L/8	胎付、胎付後 磨光	胎付、胎付後 磨光	円柱造りのへり 切り
1401	200 C20区	包含層	土師質土器 羽蓋	(30.7)	-	中・普	普	赤い黄緑 10YR5/3	浅黄緑 10YR8/3	口縁部破片	胎付	胎付、胎付後 磨光	
1402	200 C20区	包含層	土師質土器 土鍋	-	-	中・普	普	浅黄緑 10YR6/3	浅黄緑 10YR8/3	口縁部破片	胎付、胎付後 磨光	打	
1403	200 C20区	包含層	土製品 管状土鍋	37	17	1.5 細・多	普	-	黒 2.5Y2/1	一部破損	胎付、胎付後 磨光	打、磨滅	
1404	201 D20区	包含層	赤生土器 蓋	-	(12.0)	中・普	普	黄灰 2.5Y5/1	黄緑 2.5Y7/1 浅黄 2.5Y7/3	底部破片	打後3/4、打	→9/5リ 胎付、磨滅	
1405	201 D20区	包含層	赤生土器 甕	(15.6)	-	微・多	普	浅黄 2.5Y7/3	浅黄 2.5Y7/3	口縁部 1/8	胎付、胎付後 磨光	胎付、磨滅	
1406	201 D20区	包含層	赤生土器 甕	(22.6)	-	中・普	普	灰黄 2.5Y8/3	に赤い黄緑 10YR7/2	口縁部破片	打	打、6条の浮線	
1407	201 D20区	包含層	須恵器 坏	(12.3)	3.25	7.0 微・多	不良	灰白 N8/ 灰白 N7/	灰白 N8/ 灰白 N7/	L/8	胎付、胎付後 磨光	胎付	
1408	201 D20区	包含層	須恵器 坏	-	7.0	微・多	普	灰白 5Y7/1 灰白 N7/	灰白 5Y7/1 灰白 N7/	底部 2/8	磨滅、胎付後 磨光	胎付	
1409	201 D20区	包含層	須恵器 坏	-	(6.5)	微・多	不良	灰黄緑 10YR6/2	灰白 2.5Y7/1	底部 7/8	胎付、胎付後 磨光	胎付	
1410	201 D20区	包含層	須恵器 坏	(17.7)	-	微・多	良好	灰白 N8/ 灰白 N7/	灰白 N7/ 灰白 N7/	口縁部 1/8	胎付、胎付後 磨光	胎付	
1411	201 D20区	包含層	須恵器 坏	(20.0)	-	細・普	普	灰白 N7/ 灰白 N8/ 灰白 N6/ 灰白 N5/	灰白 N7/ 灰白 N7/ 灰白 N6/ 灰白 N5/	口縁部破片	胎付	胎付	
1412	201 D20区	包含層	須恵器 高台付坏	-	(10.4)	微・普	良好	灰白 N8/ 灰白 5Y7/1	灰白 N8/ 灰白 5Y7/1	底部 1/8	胎付、胎付後 磨光	胎付	
1413	201 D20区	包含層	須恵器 坏蓋	-	つまみ 径 2.0	細・普	普	灰白 5Y7/1	灰 N6/ 灰 N6/	つまみ部 8/8	胎付	打	
1414	201 D20区	包含層	須恵器 坏蓋	(14.0)	21	微・多	普	灰 N6/ 灰白 N7/	灰 N6/ 灰白 N7/	口縁部 1/8	胎付、胎付後 磨光	胎付	
1415	201 D20区	包含層	須恵器 坏蓋	(14.6)	-	細・普	普	灰白 N7/ 灰白 N6/	灰白 N7/ 灰白 N6/	口縁部 1/8	胎付	胎付	
1416	201 D20区	包含層	須恵器 坏蓋	(14.8)	-	微・多	普	灰白 N7/ 灰白 N7/	灰 N6/ 灰白 N7/	口縁部 1/8	胎付、胎付後 磨光	胎付	
1417	201 D20区	包含層	須恵器 坏蓋	(17.2)	-	微・多	普	灰白 N7/ 灰白 N6/	灰白 N7/ 灰白 N6/	口縁部破片	胎付	胎付	
1418	201 D20区	包含層	須恵器 坏蓋	(19.0)	-	細・少	良好	青灰 5PB6/1	灰 N5/ 灰白 N8/	口縁部 1/8	胎付	胎付	
1419	201 D20区	包含層	須恵器 皿	-	(9.8)	微・多	不良	灰白 N8/ 灰白 2.5Y7/1	灰白 N8/ 灰白 2.5Y7/1	底部 2/8	打、切り	打	
1420	201 D20区	包含層	須恵器 皿	(14.1)	2.3	細・普	普	灰白 2.5Y7/1	灰白 2.5Y7/1	破片	胎付、胎付後 磨光	胎付	
1421	201 D20区	包含層	須恵器 短甕蓋	(11.0)	-	細・普	良好	青灰 5PB6/1	青灰 5PB6/1	口縁部 2/8	胎付、胎付後 磨光	胎付	

標記番号	地区名	遺跡名	設備	口径 (cm)	底径 (cm)	粘土 (石)	焼成	色調 (内面)	色調 (外面)	残存率	外面調査	内面調査	備考
1422	201 D20区	包含層	須恵器 瓦葺	-	-	微・普	良好	青灰 SPB6/1 灰白 5YR5/1 灰黒 5YR5/2	青灰 SPB5/1 灰黒 5YR5/2	頸部破片	付*	付*	
1423	201 D20区	包含層	須恵器 壺	-	6.6	微・多	良好	明紫灰 SP7/1	灰白 N7/ 灰 N4/	底部 3/8	付*	付*	
1424	201 D20区	包含層	須恵器 壺	-	8.0	細・多	良好	灰白 N8/	灰 N4/	底部 4/8	付*	付*	
1425	201 D20区	包含層	須恵器 壺	-	8.9	細・少	良好	明青灰 SPB7/1	青灰 SPB6/1	底部 1/8	付*	付*	
1426	201 D20区	包含層	須恵器 壺 (18.8)	-	-	微・多	良好	明青灰 SB4/1	明青灰 SB4/1	口縁部 1/8	付*	付*	
1427	201 D20区	包含層	須恵器 壺 (19.4)	-	-	微・普	良好	灰白 N7/	灰 N6/	口縁部破片	付*	付*	
1428	201 D20区	包含層	須恵器 壺 (24.5)	-	-	細・多	良好	青灰 SB6/1	灰 N4/	口縁部 1/8	付*	付*	
1429	201 D20区	包含層	須恵器 壺	-	-	細・多	良好	灰白 5Y8/1	灰白 5Y8/1	破片	付*	付*	
1430	201 D20区	包含層	須恵器 把手	-	-	細・普	良好	灰白 N8/	灰 N6/	把手部破片	付*	付*	
1431	201 D20区	包含層	須恵器 器種不明	-	-	細・多	良好	灰白 5Y8/1	灰 N4/	破片	付*	付*	
1432	201 D20区	包含層	土師器 坏	-	6.1	微・普	良好	淡黄緑 10YR8/4	靑 7.5YR6/6	底部 2/8	付*	付*	
1433	201 D20区	包含層	土師器 坏	-	7.1	微・多	普	淡黄緑 10YR8/4 靑 5YR6/6	淡黄緑 10YR8/4 靑 5YR6/6	底部 6/8	付*	付*	
1434	201 D20区	包含層	土師器 坏	-	7.4	細・多	普	靑 7.5YR7/6	靑 7.5YR7/6	底部 2/8	付*	付*	
1435	201 D20区	包含層	土師器 壺	-	-	細・多	普	灰黄緑 10YR4/2	黒黒 10YR3/2	頸部 1/8	付*	付*	
1436	201 D20区	包含層	須恵器 轆	13.9	-	細・多	不良	灰白 N8/ 靑灰 N3/ 灰白 N3/	灰白 N8/ 靑灰 N3/ 灰白 N3/	口縁部破片	付*	付*	
1437	201 D20区	包含層	須恵器 轆	-	6.4	細・多	不良	灰白 N8/	灰白 N8/	底部 3/8	付*	付*	
1438	201 D20区	包含層	須恵器 轆	-	4.8	細・普	普	灰白 2.5Y8/2	灰白 2.5Y8/1	底部 2/8	付*	付*	
1439	201 D20区	包含層	土師質土器 坏	11.2	2.8	細・普	普	靑 7.5YR7/4 灰白 靑 7.5YR7/4 靑 靑 靑 10YR6/3	靑 7.5YR7/4 靑 靑 靑 10YR6/3	底部 1/8	付*	付*	
1440	201 D20区	包含層	土師質土器 坏	-	-	細・普	普	淡黄緑 10YR8/4	淡黄緑 10YR8/4	底部 2/8	付*	付*	
1441	201 D20区	包含層	土師質土器 小皿	8.2	-	微・普	普	淡黄緑 10YR6/3	淡黄緑 10YR8/3	口縁部 2/8	付*	付*	
1442	201 D20区	包含層	土師質土器 小皿	8.2	1.7	微・普	普	靑 7.5YR7/6	靑 7.5YR7/6	7/8	付*	付*	
1443	201 D20区	包含層	土師質土器 白磁 轆	-	7.9	細・少	普	淡黄緑 10YR6/3	淡黄緑 10YR8/3	底部 1/8	付*	付*	
1444	201 D20区	包含層	土師質土器 白磁 轆 (9.5)	-	-	中・普	普	靑 2.5Y8/4 靑 靑 靑 10YR8/3	靑 2.5Y8/4 靑 靑 靑 10YR8/3	頸部破片	付*	付*	
1445	201 D20区	包含層	白磁 轆	-	-	微密	普	靑 (胎) 灰白 5Y8/1	(胎) 灰白 5Y8/2	口縁部破片	付*	付*	
1446	201 D20区	包含層	白磁 轆	-	-	微密	普	靑 (胎) 灰白 5Y7/1	(胎) 灰白 5Y7/2	口縁部破片	付*	付*	

標文 番号	博覧 番号	地区名	遺構名	器種	口径 (mm)	底径 (mm)	胎土 (石)	焼成	色調(内面)	色調(外面)	残存率	外面調査	内面調査	備考
1447	201	D20区	包含層	白磁 碗	(15.5)	-	-	香	(胎) 灰白 5Y8/1	(輪) 灰白 10Y8/1	口縁部破片	施釉	施釉	
1488	208	E16区	包含層	須恵器 坏	-	6.0	微・香	香	灰白 5Y7/1	灰白 5Y7/1	底部1/8	施釉	施釉	
1487	208	E16区	包含層	須恵器 高台付坏	-	8.1	細・香	香	灰白 N7/	黄灰 2.5Y5/1	底部1/8	施釉	施釉	
1488	208	E16区	包含層	須恵器 蓋	-	-	微・香	良好	灰白 N7/	灰白 5Y7/1	つまみ部 8/8	施釉	施釉	
1489	208	E16区	包含層	須恵器 鉢	(18.4)	-	細・少	香	灰 N6/	灰 N6/	口縁部1/8	施釉	施釉	
1490	208	E16区	包含層	土師器 坏	-	6.0	微・少	香	黄 5Y7/7.8	黄 5Y7/7.8	底部2/8	施釉	施釉	
1491	208	E16区	包含層	土師器 坏	-	6.2	微・少	香	灰白 10Y8/2	灰白 10Y8/2	底部3/8	施釉	施釉	
1492	208	E16区	包含層	土師器 皿	(14.4)	2.0	微・少	香	灰白 2.5Y8/2	灰白 2.5Y8/2	1/8	施釉	施釉	
1493	208	E16区	包含層	土師質土器 坏	(13.2)	-	微・少	香	灰黄褐 10YR4/2	にまい焼 7.5YR7/3	口縁部1/8	施釉	施釉	
1494	208	E16区	包含層	土師質土器 小皿	(6.2)	1.15	微・少	香	明黄褐 10YR5/2	明黄褐 10YR5/2	1/8	施釉	施釉	
1495	208	E16区	包含層	土師質土器 蓋?	(16.0)	-	中・多	香	明黄褐 10YR5/6	明黄褐 10YR5/6	口縁部1/8	施釉	施釉	
1496	208	E16区	包含層	緑釉陶器 碗	-	-	微・少	香	(胎) 灰白 2.5Y7/1	(胎) 灰白 10Y6/2	口縁部破片	施釉	施釉	
1497	208	E16区	包含層	青磁 碗	-	-	微密	香	(胎) 灰白 5Y7/1	(輪) 灰白 7.5Y6/2	口縁部破片	施釉	施釉	

第6表 西末則遺跡Ⅲ出土石器観察表

標文 番号	博覧 番号	地区名	遺構名	器種	胴体番号	現存長	最大幅	最大厚	厚径先 端内	厚径先 端外	深さ	重量	材質	備考
134	57	I21区	SK09	石核	1	13	18	1.3	-	-	290.75		サスカイト	
135	58	I21区	SK09	剥片	1	11.9	8.6	1.2	-	-	96.57		サスカイト	
136	59	I21区	SK09	剥片	1	12.5	11.7	2.1	-	-	196.14		サスカイト	
137	60	I21区	SK09	剥片	1	13.6	27.1	4.2	-	-	211.88		サスカイト	
138	60	I21区	SK09	剥片	1	2.7	2.4	0.4	-	-	2.22		サスカイト	
139	61	I21区	SK09	剥片	1	13.8	27.8	3	-	-	123.99		サスカイト	
140	61	I21区	SP016	剥片	1	7.8	7.4	1	-	-	47.45		サスカイト	
141	61	I21区	SK09	剥片	1	10.6	6.9	1.3	-	-	134.74		サスカイト	
750	136	J18区	石器集中部 B1	石核	1	1.56	1.5	0.3	81	28	0.8	0.36	サスカイト	

標文番号	掃回番号	地区名	遺構名	部種	個体番号	現存表	最大幅	最大厚	平面先 端角	側面先 端角	深さ	重量	材質	備考
751	136	J18 区	石器集中部 B1	石鏡	9	1.4	1.3	0.25	56	40	0.55	0.29	サヌカイト	
752	136	J18 区	石器集中部 B1	石鏡		1.5	1.6	0.2	88	18	0.35	0.43	サヌカイト	
753	136	J18 区	石器集中部 B1	石鏡		1.9	1.2	0.3	68	20	0.6	0.41	サヌカイト	
754	136	J18 区	石器集中部 B1	石鏡		2.25	1.5	0.3	34	18	0.75	0.61	サヌカイト	
755	136	J18 区	石器集中部 B1	石鏡		1.75	1.3	0.3	50	24	0.5	0.43	サヌカイト	
756	136	J18 区	石器集中部 B1	石鏡		1.85	1.3	0.25	50	15	0.65	0.4	サヌカイト	
757	136	J18 区	石器集中部 B1	石鏡		2.1	1.5	0.3	-	-	0.7	0.6	サヌカイト	
758	136	J18 区	石器集中部 B1	石鏡		2.4	1.5	0.3	45	17	0.6	0.68	サヌカイト	
759	136	J18 区	石器集中部 B1	石鏡		2.2	1.5	0.3	-	-	0.65	0.65	サヌカイト	
760	136	J18 区	石器集中部 B1	石鏡		2.3	1.7	0.4	-	-	0.7	0.75	サヌカイト	
761	136	J18 区	石器集中部 B1	石鏡	3	2.3	1.35	0.3	29	16	0.55	0.61	サヌカイト	
762	136	J18 区	石器集中部 B1	石鏡		1.65	1.8	0.4	53	26	0.35	0.48	サヌカイト	
763	136	J18 区	石器集中部 B1	石鏡	2	1.7	1.35	0.2	-	-	0.45	0.39	サヌカイト	
764	136	J18 区	石器集中部 B1	石鏡		2.15	1.3	0.2	43	10	0.25	0.52	サヌカイト	
765	136	J18 区	石器集中部 B1	石鏡		2.1	1.4	0.25	46	18	0.15	0.89	サヌカイト	
766	136	J18 区	石器集中部 B1	石鏡		2	1.6	0.35	47	26	0.3	1.2	サヌカイト	
767	136	J18 区	石器集中部 B1	石鏡		2.8	1.55	0.3	46	11	0.55	0.84	サヌカイト	
768	136	J18 区	石器集中部 B1	石鏡	5	2.8	1.6	0.3	42	12	-	0.92	サヌカイト	
769	136	J18 区	石器集中部 B1	石鏡		3.1	1.8	0.35	42	16	0.2	1.72	サヌカイト	
770	136	J18 区	石器集中部 B1	石鏡		2.65	1.55	0.25	26	12	0.65	0.57	サヌカイト	
771	136	J18 区	石器集中部 B1	石鏡		2.2	1.2	0.3	38	26	0.35	0.51	サヌカイト	
772	136	J18 区	石器集中部 B1	石鏡		2.2	1.65	0.35	47	18	-	0.97	サヌカイト	
773	136	J18 区	石器集中部 B1	石鏡		1.8	1.5	0.4	60	-	-	1.08	サヌカイト	
774	136	J18 区	石器集中部 B1	石鏡		1.75	1.7	0.3	-	-	-	1.04	サヌカイト	
775	136	J18 区	石器集中部 B1	石鏡		2.95	1.25	0.65	33	25	-	2.89	サヌカイト	
776	137	J18 区	石器集中部 B1	石鏡		1.8	1.4	0.4	-	-	-	0.73	サヌカイト	
777	137	J18 区	石器集中部 B1	石鏡		1.95	1.6	0.3	-	-	-	0.69	サヌカイト	
778	137	J18 区	石器集中部 B1	石鏡	7	2.1	1.85	0.4	-	-	0.45	1.37	サヌカイト	
779	137	J18 区	石器集中部 B1	石鏡		1.9	1.8	0.25	-	-	0.8	0.69	サヌカイト	
780	137	J18 区	石器集中部 B1	石鏡		1.8	1.35	0.4	-	-	-	0.65	サヌカイト	

单元番号	神回番号	地区名	通称名	器種	単体番号	現存長	最大幅	最大厚	平面先 縁内	側面先 縁内	深さ	重量	材質	備考
781	137	J18 区	石器集中部 B1	石鏡		2	1.4	0.2	-	-	-	0.57	サスカイト	
782	137	J18 区	石器集中部 B1	石鏡		1.9	1.7	0.35	-	-	0.4	0.79	サスカイト	
783	137	J18 区	石器集中部 B1	石鏡		1.8	1.7	0.25	-	-	0.5	0.86	サスカイト	
784	137	J18 区	石器集中部 B1	石鏡		1.85	1.6	0.2	-	-	0.35	0.76	サスカイト	
785	137	J18 区	石器集中部 B1	石鏡		2.35	1.7	0.5	-	-	0.25	1.43	サスカイト	
786	137	J18 区	石器集中部 B1	石鏡	5	1.95	1.6	0.3	-	-	0.4	0.87	サスカイト	
787	137	J18 区	石器集中部 B1	石鏡		1.85	1.8	0.3	-	-	0.45	0.85	サスカイト	
788	137	J18 区	石器集中部 B1	石鏡		1.95	1.6	0.3	-	-	-	0.77	サスカイト	
789	137	J18 区	石器集中部 B1	石鏡		1.8	1.45	0.25	62	17	-	0.6	サスカイト	
790	137	J18 区	石器集中部 B1	石鏡		1.85	1.6	0.3	-	-	0.5	0.75	サスカイト	
791	137	J18 区	石器集中部 B1	石鏡	2	1.7	0.35	-	-	-	0.15	1.12	サスカイト	
792	137	J18 区	石器集中部 B1	石鏡		1.9	1.25	0.3	-	-	-	0.67	サスカイト	
793	137	J18 区	石器集中部 B1	石鏡未製品	13	2.35	2.1	0.6	-	-	-	2.79	河賀安山岩	
794	137	J18 区	石器集中部 B1	石鏡		2.05	1.95	0.3	-	-	0.1	1.05	サスカイト	
795	137	J18 区	石器集中部 B1	石鏡		2.3	1.85	0.45	-	-	0.15	1.51	サスカイト	
796	137	J18 区	石器集中部 B1	石鏡未製品	1	3.3	2.7	0.65	-	-	-	5.50	サスカイト	
797	137	J18 区	石器集中部 B1	石鏡未製品	10	1.85	1.1	0.2	-	-	-	0.60	サスカイト	
798	137	J18 区	石器集中部 B1	石鏡未製品		1.85	1.55	0.3	-	-	-	1.05	サスカイト	
799	137	J18 区	石器集中部 B1	石鏡		2.35	1.6	0.2	45	16	-	0.67	サスカイト	
800	137	J18 区	石器集中部 B1	石鏡未製品		3.6	3	0.95	-	-	-	9.13	サスカイト	
801	137	J18 区	石器集中部 B1	石鏡未製品		3.15	1.4	0.3	-	-	-	1.05	サスカイト	
802	137	J18 区	石器集中部 B1	石鏡未製品		3.05	1.45	0.4	-	-	-	1.32	サスカイト	
803	137	J18 区	石器集中部 B1	石鏡		2.95	1.6	0.35	68	-	-	1.27	サスカイト	
804	137	J18 区	石器集中部 B1	石鏡未製品	1	2.7	1.9	0.2	-	-	-	1.23	サスカイト	
805	138	J18 区	石器集中部 B1	石鏡		1.5	1.3	0.3	61	64	-	0.32	サスカイト	
806	138	J18 区	石器集中部 B1	石鏡	10	1.3	0.7	0.2	36	15	-	0.15	サスカイト	
807	138	J18 区	石器集中部 B1	石鏡		1.5	0.8	0.2	41	10	-	0.17	サスカイト	
808	138	J18 区	石器集中部 B1	石鏡		1.45	1.05	0.2	43	14	-	0.24	サスカイト	
809	138	J18 区	石器集中部 B1	石鏡		1.3	1	0.2	43	15	-	0.2	サスカイト	
810	138	J18 区	石器集中部 B1	石鏡	2	2.05	1.4	0.4	43	22	-	0.86	河賀安山岩	

標文番号	碑回番号	地区名	遺構名	部種	躯体番号	現存長	最大幅	最大厚	平面先 端内角	側面先 端内角	深さ	重量	材質	備考
811	138	J18 区	石器集中部 B1	石礎		22	1.4	0.3				0.72	サヌカイト	
812	138	J18 区	石器集中部 B1	石礎		2	1.4	0.3	50	18		0.59	サヌカイト	
813	138	J18 区	石器集中部 B1	石礎		1.35	1.35	0.2	60			0.33	サヌカイト	
814	138	J18 区	石器集中部 B1	石礎		1.25	1.25	0.25	54			0.34	サヌカイト	
815	139	J18 区	石器集中部 B1	石礎		1.6	0.9	0.25			0.6	0.26	サヌカイト	
816	139	J18 区	石器集中部 B1	石礎		2	0.8	0.2			0.065	0.25	サヌカイト	
817	139	J18 区	石器集中部 B1	石礎		2.15	0.75	0.35			0.55	0.37	サヌカイト	
818	139	J18 区	石器集中部 B1	石礎		1.9	0.75	0.2				0.18	サヌカイト	
819	139	J18 区	石器集中部 B1	石礎		1.8	1	0.3				0.45	サヌカイト	
820	139	J18 区	石器集中部 B1	石礎		1.65	0.8	0.4				0.51	サヌカイト	
821	139	J18 区	石器集中部 B1	石礎		1.5	1.25	0.3				0.58	サヌカイト	
822	139	J18 区	石器集中部 B1	石礎		1.2	1.4	0.25				0.51	サヌカイト	
823	139	J18 区	石器集中部 B1	石礎		1.35	0.95	0.3				0.29	サヌカイト	
824	139	J18 区	石器集中部 B1	石礎		1.1	0.9	0.2				0.14	サヌカイト	
825	139	J18 区	石器集中部 B1	石礎		1.2	0.6	0.2				0.16	サヌカイト	
826	139	J18 区	石器集中部 B1	石礎		1.1	0.9	0.2				0.11	サヌカイト	
827	139	J18 区	石器集中部 B1	石礎		0.85	0.55	0.2				0.06	サヌカイト	
828	139	J18 区	石器集中部 B1	石礎		1.1	0.9	0.15				0.14	サヌカイト	
829	139	J18 区	石器集中部 B1	石礎		1	0.75	0.2				0.11	河質安山岩	
830	140	J18 区	石器集中部 B1	石礎		2.6	3.6	0.7				6.48	サヌカイト	
831	140	J18 区	石器集中部 B1	石礎		2.4	1.85	0.35			0.05	1.71	サヌカイト	
832	140	J18 区	石器集中部 B1	石礎		2.3	1.65	0.35				1.17	サヌカイト	
833	140	J18 区	石器集中部 B1	石礎		1.9	1.8	0.4				1.29	サヌカイト	
834	140	J18 区	石器集中部 B1	石礎		1.9	2.2	0.35				1.6	サヌカイト	
835	141	J18 区	石器集中部 B1	異形石礎		1.75	0.75	0.3				0.44	サヌカイト	
836	141	J18 区	石器集中部 B1	異形石礎		2.15	1.55	0.3			0.3	1.06	サヌカイト	
837	141	J18 区	石器集中部 B1	石礎		2.2	0.7	0.25				0.62	サヌカイト	
838	141	J18 区	石器集中部 B1	石礎		2.35	0.75	0.4				0.54	サヌカイト	
839	141	J18 区	石器集中部 B1	石礎		2.25	0.6	0.4				0.48	サヌカイト	
840	141	J18 区	石器集中部 B1	石礎	石小 ^ハ -方部	0.85	4.1	0.6				1.71	サヌカイト	

学文番号	神回番号	地区名	遺構名	器種	単体番号	現存長	最大幅	最大厚	平面先 端内	側面先 端内	深さ	重量	材質	備考
841	141	J18 区	石器集中部 B1	スタレイバー	10	3	2.6	0.65				4.94	サスカイト	
842	141	J18 区	石器集中部 B1	スタレイバー	4	3.7	6.6	0.55				15.22	サスカイト	
843	141	J18 区	石器集中部 B1	スタレイバー	3	4.3	6.6	1.1				32.15	サスカイト	
844	141	J18 区	石器集中部 B1	スタレイバー	8	4.1	8.2	0.8				31.89	サスカイト	
845	141	J18 区	石器集中部 B1	スタレイバー	6	6.7	11.3	1.7				101.43	サスカイト	
846	142	J18 区	石器集中部 B1	RF		1.75	1.4	0.25				0.55	サスカイト	
847	142	J18 区	石器集中部 B1	RF		2.1	2.5	0.7				2.98	サスカイト	
848	142	J18 区	石器集中部 B1	RF		2.6	1.35	0.6				2.30	サスカイト	
849	142	J18 区	石器集中部 B1	RF		3.1	1.7	0.75				3.77	サスカイト	
850	142	J18 区	石器集中部 B1	RF		2.5	2.8	0.65				4.06	サスカイト	
851	142	J18 区	石器集中部 B1	RF		3.3	4.2	1				11.71	サスカイト	
852	142	J18 区	石器集中部 B1	銅片	1	3.7	4	1.5				21.84	サスカイト	
853	142	J18 区	石器集中部 B1	RF		5.9	5.7	0.9				38.48	サスカイト	
854	142	J18 区	石器集中部 B1	銅片	2	6.9	6.6	1.6				62.18	サスカイト	
855	143	J18 区	石器集中部 B1	褐色石器?	5	3.1	2.45	0.9				7.32	サスカイト	
856	143	J18 区	石器集中部 B1	石製水製品	5	6.1	8.7	1.35				66.55	サスカイト	
857	144	J18 区	石器集中部 B1	石槌	3	11.95	8.6	2.6				245.49	サスカイト	
858	144	J18 区	石器集中部 B1	石槌	10	6.7	10.6	1.2				62.29	サスカイト	
859	144	J18 区	石器集中部 B1	石槌	7	10.35	10	4				517.26	サスカイト	
860	145	J18 区	石器集中部 B1	石槌	3	6.1	7.4	2.2				92.48	サスカイト	
861	145	J18 区	石器集中部 B1	石槌	5	9	7.7	3				174.44	サスカイト	
862	145	J18 区	石器集中部 B1	石槌	6	7.75	7.95	1.65				102.30	サスカイト	
863	145	J18 区	石器集中部 B1	石槌	5	7.05	7.9	2.7				100.06	サスカイト	
864	146	J18 区	石器集中部 B1	石槌	1	4.9	5.1	1.7				39.50	サスカイト	
865	146	J18 区	石器集中部 B1	石槌	3	3.5	5.5	1.3				19.97	サスカイト	
866	146	J18 区	石器集中部 B1	石槌	1	4.5	6.1	1.2				29.91	サスカイト	
867	146	J18 区	石器集中部 B1	石槌	6	2.6	5.9	1.2				13.95	サスカイト	
868	146	J18 区	石器集中部 B1	石槌	12	7.6	6.25	1.6				62.87	サスカイト	
869	147	J18 区	石器集中部 B1	巖石		12.3	9.5	3.9				579.42	砂岩	
870	147	J18 区	石器集中部 B1	巖石		11	8.7	5.8				640.33	砂岩	

標文番号	拝回番号	地区名	遺構名	部種	個体番号	現存長	最大幅	最大厚	平面先 端角	側面先 端角	深さ	重量	材質	備考
871	148	J18 区	石器集中部 B1	巴石		10.75	6.25	3.05				299.44	砂岩	
872	148	J18 区	石器集中部 B1	巖石		9.3	8.3	4.2				411.69	砂岩	
873	149	J18 区	石器集中部 B1	湖片	1	3.25	5.55	1.3				16.06	サスカイト	
874	149	J18 区	石器集中部 B1	湖片	13	1.7	2.65	0.35				1.56	河質安山岩	
875	149	J18 区	石器集中部 B1	湖片	12	1.95	3.25	0.3				2.52	サスカイト	
876	149	J18 区	石器集中部 B1	湖片	1	2.8	4.95	1.25				10.70	サスカイト	
877	149	J18 区	石器集中部 B1	湖片	2	2.7	2.75	0.6				4.37	サスカイト	
878	149	J18 区	石器集中部 B1	湖片	5	4.9	3.1	0.9				1.26	サスカイト	
879	149	J18 区	石器集中部 B1	湖片	1	2.2	2.8	0.5				6.96	サスカイト	
880	149	J18 区	石器集中部 B1	湖片	1	1.8	2.65	0.2				2.64	サスカイト	
881	149	J18 区	石器集中部 B1	湖片	1	2.7	2.4	0.8				1.61	サスカイト	
882	149	J18 区	石器集中部 B1	湖片	1	2.7	3.2	0.4				2.52	サスカイト	
883	149	J18 区	石器集中部 B1	湖片	1	2.7	2.4	0.8				5.11	サスカイト	
884	149	J18 区	石器集中部 B1	湖片	7	9.45	5	1.3				39.05	サスカイト	
885	150	J18 区	石器集中部 B1	湖片	12	2.3	3.2	0.6				3.23	サスカイト	
886	150	J18 区	石器集中部 B1	湖片	2	4	2.6	0.6				5.17	サスカイト	
887	150	J18 区	石器集中部 B1	湖片	2	2.8	5.8	1				13.88	サスカイト	
888	150	J18 区	石器集中部 B1	湖片	1	1.95	2.6	0.4				1.72	サスカイト	
889	150	J18 区	石器集中部 B1	湖片	12	2.1	3.4	0.2				1.87	サスカイト	
890	150	J18 区	石器集中部 B1	湖片		2.1	3.4	0.5				3.57	サスカイト	
891	150	J18 区	石器集中部 B1	湖片	1	3	4.2	0.9				9.90	サスカイト	
892	150	J18 区	石器集中部 B1	湖片	1	2.15	4.4	0.6				3.36	サスカイト	
893	150	J18 区	石器集中部 B1	湖片	1	3.7	3.8	1				12.35	サスカイト	
894	150	J18 区	石器集中部 B1	湖片	2	3.4	3.3	0.9				9.58	サスカイト	
895	150	J18 区	石器集中部 B1	湖片	13	2.5	2.3	0.35				1.89	河質安山岩	
896	150	J18 区	石器集中部 B1	湖片	13	2.4	2.35	0.55				2.82	河質安山岩	
897	150	J18 区	石器集中部 B1	湖片	11	2	3.8	0.75				5.27	サスカイト	
898	150	J18 区	石器集中部 B1	湖片	11	2.5	3.4	0.5				3.13	サスカイト	
899	150	J18 区	石器集中部 B1	湖片	2	2.15	3.3	0.65				4.78	サスカイト	
900	150	J18 区	石器集中部 B1	湖片	1	2.3	3.75	0.65				4.10	サスカイト	

单元番号	神回番号	地区名	通称名	器種	单元番号	現存長	最大幅	最大厚	平面先 縁外	側面先 縁外	深さ	重量	材質	備考
901	150	J18 区	石器集中部 B1	剥片	5	3.7	2.6	0.7				4.05	サスカイト	
902	150	J18 区	石器集中部 B1	剥片	14	4	8.3	1.9				52.36	サスカイト	
903	151	J18 区	石器集中部 B1	剥片	1	2.65	4.4	0.3				1.24	サスカイト	
904	151	J18 区	石器集中部 B1	剥片	1	2.4	1.8	0.4				1.72	サスカイト	
905	151	J18 区	石器集中部 B1	剥片	3	1.95	2.1	0.4				1.73	サスカイト	
906	151	J18 区	石器集中部 B1	剥片										
907	152	J18 区	石器集中部 B1	剥片	11	5.95	5.75	1.15				9.03	サスカイト	
908	152	J18 区	石器集中部 B1	剥片	1	4.35	2.2	0.45				40.81	サスカイト	
909	152	J18 区	石器集中部 B1	剥片	1	2.5	3.2	0.4				3.66	サスカイト	
910	152	J18 区	石器集中部 B1	RF	8	5.7	4.8	1.4				32.77	サスカイト	
911	152	J18 区	石器集中部 B1	剥片	1	2.45	2.8	0.7				2.75	サスカイト	
912	152	J18 区	石器集中部 B1	剥片	8	2.5	3.7	0.7				5.23	サスカイト	
913	152	J18 区	石器集中部 B1	剥片	1	2.9	4.5	0.7				5.43	サスカイト	
914	152	J18 区	石器集中部 B1	剥片	9	2.15	3.95	0.65				6.16	サスカイト	
915	152	J18 区	石器集中部 B1	剥片	6	2.7	2.4	0.65				4.54	サスカイト	
916	152	J18 区	石器集中部 B1	剥片	4	2.6	5.3	0.8				8.87	サスカイト	
917	152	J18 区	石器集中部 B1	剥片	3	2.1	4.7	0.7				3.95	サスカイト	
918	152	J18 区	石器集中部 B1	剥片	8	2.6	3.4	1.3				7.92	サスカイト	
919	152	J18 区	石器集中部 B1	剥片	1	5.15	2.7	0.85				11.69	サスカイト	
920	153	J18 区	石器集中部 B1	剥片	1	4.6	9.5	1.4				45.61	サスカイト	
921	153	J18 区	石器集中部 B1	剥片	1	2.5	4	0.4				3.52	サスカイト	
922	153	J18 区	石器集中部 B1	剥片	1	3.3	4.1	0.85				5.24	サスカイト	
923	153	J18 区	石器集中部 B1	剥片								8.96	河原山山岩	
924	153	J18 区	石器集中部 B1	剥片		1.45	2.2	0.6				1.77	サスカイト	
925	153	J18 区	石器集中部 B1	剥片	7	2.3	2.85	0.5				2.46	サスカイト	
926	153	J18 区	石器集中部 B1	剥片	8	1.9	3.4	0.5				2.83	サスカイト	
927	153	J18 区	石器集中部 B1	剥片	1	4.75	2.5	0.7				8.78	サスカイト	
928	153	J18 区	石器集中部 B1	剥片	2	6.25	2.1	1.35				9.07	サスカイト	
929	153	J18 区	石器集中部 B1	剥片	6	7.7	7	1				37.93	サスカイト	
930	154	J18 区	石器集中部 B1	剥片	1	1.7	2.6	0.85				2.88	サスカイト	

順文番号	拝回番号	地区名	遺構名	部種	躯体番号	現存長	最大幅	最大厚	平面先 端角	側面先 端角	深さ	重量	材質	備考
901	154	J18 区	石器集中部 B1	剥片	12	2.65	5.5	1.1				7.63	サヌカイト	
902	154	J18 区	石器集中部 B1	剥片	1	2.05	1.65	0.35				1.24	サヌカイト	
903	154	J18 区	石器集中部 B1	剥片		2.25	1.35	0.45				1.46	河原安山岩	
904	154	J18 区	石器集中部 B1	剥片	1	3.2	6.6	1.7				23.46	サヌカイト	
905	154	J18 区	石器集中部 B1	剥片	1	2	4.15	0.95				3.72	サヌカイト	
906	154	J18 区	石器集中部 B1	剥片	12	3.3	5.1	0.75				14.22	サヌカイト	
907	154	J18 区	石器集中部 B1	剥片	1	2.7	3.4	0.9				5.89	サヌカイト	
908	154	J18 区	石器集中部 B1	剥片	13	2.5	1.8	0.5				2.34	河原安山岩	
909	154	J18 区	石器集中部 B1	剥片	1	2.2	3.5	0.75				3.86	サヌカイト	
940	154	J18 区	石器集中部 B1	剥片	12	2.25	4.25	1				6.73	サヌカイト	
941	154	J18 区	石器集中部 B1	剥片	8	2.65	5.1	1				12.23	サヌカイト	
942	154	J18 区	石器集中部 B1	剥片	2	5.2	5.4	0.9				15.76	サヌカイト	
943	155	J18 区	石器集中部 B1	剥片	8	6.6	4.3	1.1				28.29	サヌカイト	
944	155	J18 区	石器集中部 B1	剥片	1	3.4	4.6	1.5				18.81	サヌカイト	
945	155	J18 区	石器集中部 B1	剥片	1	2	4.4	0.7				5.48	サヌカイト	
946	155	J18 区	石器集中部 B1	剥片	1	2.25	2.25	0.2				1.18	サヌカイト	
947	155	J18 区	石器集中部 B1	剥片	7	2.7	2.8	0.4				2.59	サヌカイト	
948	155	J18 区	石器集中部 B1	剥片	1	2	2.7	0.4				2.53	サヌカイト	
949	155	J18 区	石器集中部 B1	剥片	8	2.6	5.5	0.45				5.56	サヌカイト	
950	155	J18 区	石器集中部 B1	剥片	1	2.1	2.9	0.6				2.93	サヌカイト	
951	155	J18 区	石器集中部 B1	剥片	4	4.4	4	1.5				12.46	サヌカイト	
952	156	J18 区	石器集中部 B1	剥片	1	3.7	4.6	1.95				9.84	サヌカイト	
953	156	J18 区	石器集中部 B1	剥片	1	3.8	4.75	2.2				18.47	サヌカイト	
954	156	J18 区	石器集中部 B1	剥片	1	4.75	4.3	0.65				8.51	サヌカイト	
955	156	J18 区	石器集中部 B1	剥片	1	3.25	4.15	1.35				20.35	サヌカイト	
956	156	J18 区	石器集中部 B1	剥片	9	4.6	8	1.3				47.65	サヌカイト	
957	156	J18 区	石器集中部 B1	剥片	9	3.4	6.75	1				22.21	サヌカイト	
958	157	J18 区	石器集中部 B1	剥片	12	2.7	4.3	0.7				10.41	サヌカイト	
959	157	J18 区	石器集中部 B1	剥片	12	3.1	3.5	0.7				7.24	サヌカイト	
960	157	J18 区	石器集中部 B1	石核	5	5.9	6.65	1.9				61.29	サヌカイト	

標文番号	標頭番号	地区名	遺構名	図種	標体番号	現存長	最大幅	最大厚	可動先 埋内	固定先 埋内	深さ	重量	材質	備考
961	157	J18 区	石器集中部 B1	測片	5	2.35	2.7	0.6				3.21	サスカイト	
962	157	J18 区	石器集中部 B1	測片	2	3.3	3.1	1.2				10.53	サスカイト	
963	157	J18 区	石器集中部 B1	測片		1.85	2.55	0.9				2.38	サスカイト	
964	157	J18 区	SD0041	測片		4.45	5.95	1.4				40.06	サスカイト	
965	157	J18 区	石器集中部 B1	測片	6	1.8	3.6	0.3				1.72	サスカイト	
966	158	J18 区	石器集中部 B1	石核	8	5.25	13.35	2.55				172.94	サスカイト	
967	158	J18 区	石器集中部 B1	測片	8	3.7	4.75	0.8				7.57	サスカイト	
968	158	J18 区	石器集中部 B1	測片	8	1.5	2.4	0.6				1.86	サスカイト	
969	159	J18 区	石器集中部 B1	測片	8	7.2	6.45	1.4				52.04	サスカイト	
970	159	J18 区	石器集中部 B1	測片	8	4.5	6.1	1				20.05	サスカイト	
971	160	J18 区	石器集中部 B1	測片	1	1.65	3.55	0.75				3.34	サスカイト	
972	160	J18 区	石器集中部 B1	測片	1	2	2.1	0.55				1.43	サスカイト	
973	160	J18 区	石器集中部 B1	測片	1	3	4.2	0.7				7.27	サスカイト	
974	160	J18 区	石器集中部 B1	測片	1	2.4	4.6	0.5				5.13	サスカイト	
975	160	J18 区	石器集中部 B1	測片	1	2.25	3.55	0.55				3.95	サスカイト	
976	160	J18 区	石器集中部 B1	測片	1	2.1	3.3	0.8				1.79	サスカイト	
977	160	J18 区	石器集中部 B1	測片	1	4.2	3.4	1.1				9.39	サスカイト	
978	160	J18 区	石器集中部 B1	測片	1	2.9	1.8	0.7				2.40	サスカイト	
979	160	J18 区	包含層	測片	8.3	4.8	8.3	1.85				71.73	サスカイト	
980	160	J18 区	SD0041	測片		4.8	7.3	1.3				31.58	サスカイト	
981	161	J18 区	石器集中部 B1	石核	12	6.85	12	1.55				119.25	サスカイト	
982	161	J18 区	石器集中部 B1	石核	12	5.5	3.95	1.2				16.83	サスカイト	
983	161	J18 区	石器集中部 B1	測片	1	2.9	2.6	0.3				1.97	サスカイト	
984	161	J18 区	石器集中部 B1	測片	1	2.9	2	0.3				1.31	サスカイト	
985	161	J18 区	石器集中部 B1	測片	8	3.5	3.7	0.8				7.40	サスカイト	
986	161	J18 区	SD0042	測片		1.35	4.3	0.65				4.04	サスカイト	
987	161	J18 区	石器集中部 B1	石核	2	3.5	4.2	1.1				19.60	サスカイト	
988	161	J18 区	SD0042	石核		3.9	3.4	0.9				15.39	サスカイト	
989	162	J18 区	石器集中部 B1	測片	1	2.1	2.3	0.5				2.47	サスカイト	
990	162	J18 区	石器集中部 B1	測片	1	3	2.2	0.3				1.56	サスカイト	

順文番号	押戻番号	地区名	遺跡名	器種	胴体番号	現存長	最大幅	最大厚	平面先 径内	側面先 径内	深さ	重量	材質	備考	
991	162	H18 区	石器集中部 B1	石核	30	7.7	8.5	2.5				123.47	サヌカイト		
992	162	H18 区	石器集中部 B1	剥片		1.75	3.3	0.75				4.12	サヌカイト		
993	162	H18 区	石器集中部 B1	剥片	1	5	6	1.2				32.14	サヌカイト		
994	162	H18 区	SD6042	剥片		4.3	5.5	0.85				14.21	サヌカイト		
995	172	H19 区	石器集中部 B2	石核		3.3	1.35	0.35	28	18	0.45	1.34	サヌカイト		
996	172	H19 区	石器集中部 B2	石核	(2-4)	(1.49)	0.3	0.55	55	25	-	1.11	サヌカイト		
997	172	H19 区	石器集中部 B2	石核	(1-9)	1.3	0.4	-	-	-	-	0.8	サヌカイト		
998	172	H19 区	石器集中部 B2	石核	(1-7)	2.4	0.4	-	-	-	0.45	1.53	サヌカイト		
999	172	H19 区	石器集中部 B2	石核	(1-2)	0.7	0.25	-	-	-	-	0.19	サヌカイト		
1000	172	H19 区	石器集中部 B2	石核		4.1	1.3	0.95	28	24	-	3.22	サヌカイト		
1001	172	H19 区	石器集中部 B2	ストレインパー		4.6	12.1	1.2	-	-	-	72.16	サヌカイト		
1002	172	H19 区	石器集中部 B2	R F + チップ		3.7	2.7	0.6	-	-	-	-	6.84	サヌカイト	
1003	172	H19 区	石器集中部 B2	剥片		6.05	4.4	1.4	-	-	-	40.71	サヌカイト		
1004	173	H19 区	石器集中部 B2	石核(筒形石器?)		4.7	3.9	1.5	-	-	0	31.18	サヌカイト		
1005	173	H19 区	石器集中部 B2	石核		5.65	3.65	2	-	-	-	41.47	サヌカイト		
1006	173	H19 区	石器集中部 B2	剥片		5.7	4.2	1.6	-	-	-	41.85	サヌカイト		
1007	173	H19 区	石器集中部 B2	石核		6.9	6.2	1.3	-	-	-	55.94	サヌカイト		
1057	178	H19 区	包含層	石核		0.9	0.9	0.2	54	30	0.3	0.01	サヌカイト		
1058	178	H21 区	包含層	石核		1.6	1.4	0.25	61	17	0.4	0.41	サヌカイト		
1059	178	H21 区	包含層	石核		1.65	1.3	0.3	43	24	0.55	0.37	サヌカイト		
1060	178	H21 区	SD6005	石核		2.3	1.6	0.3	40	17	0.75	0.5	サヌカイト		
1061	178	H21 区	包含層	石核		1.9	1.2	0.3	45	21	0.35	0.51	サヌカイト		
1062	178	H21 区	包含層	石核		2	1.6	0.4	52	22	0.35	1.01	サヌカイト		
1063	178	H21 区	包含層	石核		2.4	1.35	0.4	36	16	0.3	0.88	サヌカイト		
1064	178	H21 区	SD6004	石核		2.7	1.7	0.3	40	15	-	1.15	サヌカイト		
1065	178	H21 区	SD4004	石核		2.4	1.3	0.3	40	12	0.5	0.51	サヌカイト		
1066	178	H21 区	SR601	石核		2.9	1.8	0.5	-	-	-	1.43	サヌカイト		
1067	178	H21 区	SD4004	石核		2.45	1.7	0.4	37	16	-	1.39	サヌカイト		
1068	178	H21 区	包含層	石核		1.9	1.9	0.3	-	-	0.1	0.89	サヌカイト		
1069	178	H21 区	包含層	石核		2.1	1.35	0.3	-	-	0.5	0.52	サヌカイト		

单元番号	神回番号	地区名	通称名	器種	单元番号	現存長	最大幅	最大厚	平面先 端内	側面先 端内	深さ	重量	材質	備考
1070	178	I21 区	包含層	石蔵		21	1.25	0.3	45	14	-	0.83	サヌカイト	
1071	178	I21 区	包含層	石蔵		1.8	1.6	0.5	-	-	0.3	0.9	サヌカイト	
1072	178	I21 区	SR601	石蔵		1.45	1.75	0.35	-	-	0.45	0.77	サヌカイト	
1073	178	I21 区	包含層	石蔵		1.6	1.4	0.2	-	-	0.25	0.49	サヌカイト	
1074	178	I21 区	包含層	石蔵		1.65	1.7	0.2	-	-	0.5	0.52	サヌカイト	
1075	178	I21 区	包含層	石蔵		1.6	1.35	0.3	84	20	0.15	0.49	サヌカイト	
1076	178	I21 区	包含層	石蔵		2	1.4	0.3	70	40	0.15	0.88	サヌカイト	
1077	178	I21 区	SR601	石蔵		2.6	1.9	0.3	57	10	-	1.02	サヌカイト	
1078	178	I21 区	SR601	サナハ -		3.05	5.5	1	-	-	-	18.7	サヌカイト	
1079	178	I21 区	SR601	楕形石器		3.25	2.3	0.7	-	-	-	4.87	サヌカイト	
1080	179	H19 区	包含層	石蔵		1.85	1.8	0.35	5.2	20	0.5	0.69	サヌカイト	
1081	179	H19 区	ST601	石蔵		1.9	1.55	0.35	56	22	0.45	0.8	サヌカイト	
1082	179	H19 区	包含層	石蔵		(2.2)	1.75	0.4	-	-	0.25	1.67	サヌカイト	
1083	179	H19 区	SR601	石蔵		3.15	1.55	0.3	43	15	-	1.7	サヌカイト	
1084	179	H19 区	包含層	石蔵?		2.3	0.9	0.3	-	-	-	0.95	サヌカイト	
1085	179	H19 区	包含層	サナハ -		3.7	8.2	0.65	-	-	-	21.18	サヌカイト	
1086	179	H19 区	SR601	石甌丁		4.9	9.95	1	-	-	-	67.78	サヌカイト	
1087	179	H19 区	SR601	石甌丁		4.15	8.1	1	-	-	-	36.29	サヌカイト	
1088	180	F19 区	SD6033	石配		4.2	4.8	0.35	-	-	-	10.41	サヌカイト	
1142	186	J18 区	SD6041	石蔵木製品		3.05	2.1	0.75	-	-	-	4.72	サヌカイト	
1143	186	J18 区	SR605	石蔵木製品		4.5	2.8	0.6	-	-	-	9.53	サヌカイト	
1144	186	J18 区	SD6042	石蔵		4.45	1.85	0.9	-	-	-	6.36	サヌカイト	
1145	186	J18 区	SD6042	サナハ -		3.4	5.8	1.4	-	-	-	29.22	サヌカイト	
1146	186	J18 区	SR605	石配		3.8	6.6	0.85	-	-	-	16.53	サヌカイト	
1147	186	J18 区	SR605	石配		2.7	6.75	0.7	-	-	-	9.66	サヌカイト	
1148	186	J18 区	包含層	楕形尖頭器		4	15.95	1.25	-	-	-	57.06	サヌカイト	
1149	187	I18 区	SR605	石蔵		2.45	1.3	0.3	35	17	0.15	0.96	サヌカイト	
1150	187	I18 区	SD6044	石蔵		2.3	1.7	0.25	-	-	0.75	0.6	サヌカイト	
1151	187	I18 区	SR601	楕形石器		4.1	4.1	0.95	-	-	-	21.69	サヌカイト	
1152	187	I18 区	包含層	サナハ -		4	9.6	1.3	-	-	-	43.22	サヌカイト	

標文番号	採回番号	地区名	遺跡名	部種	個体番号	現存表	最大幅	最大厚	平面先 端角	側面先 端角	深さ	重量	材質	備考
1153	187	H18区	SR401	RF		3.8	8.8	1.45				56.76	サヌカイト	
1154	188	H17区	SD042	石楨		1.8	1.2	0.2	60	15	0.1	0.39	サヌカイト	
1155	188	H17区	SR402	石楨		1.65	1.6	0.25	50	18	0.5	0.43	サヌカイト	
1156	188	H17区	SR401	石楨		1.8	1.75	0.25	52	19	0.65	0.51	サヌカイト	
1157	188	H17区	SR402	石楨		2.9	1.9	0.35	42	14	0.3	1.39	サヌカイト	
1158	188	H17区	包含層	石楨		3.8	1.4	0.4	17	10	0.1	2.12	サヌカイト	
1159	188	H17区	SR401	石楨		3.8	1.5	0.4	42	20	-	2.48	サヌカイト	
1160	188	H17区	包含層	石礎		3.75	9.5	1				35.21	サヌカイト	
1161	189	F17区	SR401	石楨		1.85	1.5	0.3	-	-	0.3	0.61	サヌカイト	
1162	189	F17区	包含層	石楨		2.35	1.45	0.2	35	-	-	0.85	サヌカイト	
1163	189	F17区	包含層	石楨		2.5	1.4	0.35	30	11	0.25	0.87	サヌカイト	
1164	189	F17区	SR402	石楨		2.7	2	0.4	-	-	0.8	1.46	サヌカイト	
1165	189	F17区	SR401	石楨		2.75	1.7	0.4	-	-	0.65	1.16	サヌカイト	
1166	189	F17区	包含層	石楨		4.7	1.65	0.4	20	9	0.55	2.73	サヌカイト	
1167	189	F17区	SR402	石楨		3.45	1.3	0.4				1.87	サヌカイト	
1168	189	F17区	SR402	打製石斧		5.9	4.7	1.4				43	サヌカイト	
1169	189	F17区	包含層	石楨		3.5	1.5	1.1				80.66	サヌカイト	
1448	202	D20区	包含層	石楨		1.65	1.45	0.35	47	34	0.15	0.56	サヌカイト	
1449	202	D20区	SD046	石楨		2.15	1.65	0.25	42	38	0.2	0.8	サヌカイト	
1450	202	D20区	包含層	石楨		2.55	1.7	0.35	32	16	0.5	1.52	サヌカイト	
1451	202	D20区	SD046	石楨		3.05	1.25	0.35	17	13	0.05	1.33	サヌカイト	
1452	202	D20区	包含層	石楨		2.9	1.3	0.3	-	-	-	0.83	サヌカイト	
1453	202	D20区	包含層	石楨		3.4	1.9	0.4	-	-	-	2.65	サヌカイト	
1454	202	D20区	包含層	石包丁		4.9	12.9	1.15				93.61	サヌカイト	
1455	202	D20区	包含層	石包丁		4.7	11.5	0.8				52.83	結晶片岩	
1456	202	C20区	SD046	磨製石斧		5.2	2.1	1.2				20.7	砂岩	
1457	203	C20区	SD052	石楨		2.35	1.3	0.3	34	13	0.4	0.64	サヌカイト	
1458	203	C20区	包含層	石楨		2.8	1.5	0.4	27	13	0.15	1.4	サヌカイト	
1459	203	C20区	包含層	石楨		3	1.8	0.4	28	15	0.6	1.4	サヌカイト	
1460	203	C20区	包含層	石楨		3.85	1.55	0.5	20	20	0.05	3	サヌカイト	

单元番号	神回番号	地区名	通称名	器種	単体番号	現存長	最大幅	最大厚	平面先 縁内	側面先 縁内	深さ	重量	材質	備考
1461	203	C20 区	包含層	石蔵		4.5	1	0.6				2.56	サスカイト	
1462	203	C20 区	包含層	石包丁		37	7.5	0.65				24.81	サスカイト	
1463	203	C20 区	包含層	横形石器		4.6	3.6	1.2				26.3	サスカイト	
1464	204	D19 区	包含層	石蔵		1.6	1.4	0.3	48	18	0.2	0.39	サスカイト	
1465	204	D19 区	包含層	石蔵		2.2	1.65	0.3	46	15	0.45	0.73	サスカイト	
1466	204	D19 区	包含層	石蔵		2.4	1.85	0.4	37	25	-	1.68	サスカイト	
1467	204	D19 区	包含層	石蔵		2.5	1.4	0.4	29	18	0.5	0.8	サスカイト	
1468	204	D19 区	包含層	石蔵		3.1	1.7	0.45	26	18	-	2.3	サスカイト	
1469	204	D19 区	SD0046	石蔵		4.4	2.3	0.35	27	12	0.15	5.17	サスカイト	
1470	204	D19 区	包含層	石蔵		4.7	2.6	0.4	30	13	-	5.38	サスカイト	
1471	204	D19 区	包含層	小平小 -		3.15	5.55	0.55				12.46	サスカイト	
1472	204	D19 区	SD0046	横形石器		3.65	3.05	0.85				10.76	サスカイト	
1473	204	D19 区	SD0046	砥石		19	11.3	5.65				1940.52	細粒砂岩	
1474	206	C19E 区	SD0082	石蔵		21	1.35	0.4	50	15	-	0.9	サスカイト	
1475	206	C19E 区	包含層	石蔵		2.3	1.8	0.4	43	18	0.4	0.92	サスカイト	
1476	206	C19E 区	包含層	石蔵		3.75	1.15	0.3	28	11	0.15	1.56	サスカイト	
1477	206	C19E 区	SD0082	石蔵		3.1	1.4	0.45	43	21	-	1.9	サスカイト	
1478	206	C19E 区	包含層	石包丁		6.35	4.4	0.7				10.54	サスカイト	
1479	206	C19E 区	包含層	石包丁		4.25	9.35	1.25				61.13	サスカイト	
1480	206	C18 区	SD0082	石蔵		4.25	1.3	0.3	32	8	-	1.69	サスカイト	
1481	206	C18 区	包含層	石包丁		4.5	9.2	1.2				68.4	サスカイト	
1482	207	B18 区	包含層	石蔵		2.45	1.6	0.4	40	27	-	1.39	サスカイト	
1483	207	B18 区	包含層	石蔵		2.8	1.8	0.35	35	14	0.55	1.65	サスカイト	
1484	207	B18 区	包含層	石包丁		4.7	5.55	0.6				13.97	サスカイト	
1485	207	B18 区	SD0083	横形石器		4.8	5.1	1.45				39.96	サスカイト	
1486	209	E16 区	包含層	石蔵		1.6	1.6	0.3	48	29	0.4	0.58	サスカイト	
1489	209	E16 区	SD0046	石蔵		1.8	1.4	0.3	58	35	0.4	0.63	サスカイト	
1500	209	E16 区	SD0046	石蔵		1.5	1	0.25	45	22	-	0.32	サスカイト	
1501	209	E16 区	包含層	石蔵		1.35	1.1	0.2	39	33	0.15	0.32	サスカイト	
1502	209	E16 区	SR004	石蔵		2	1.1	0.3	30	16	0.35	0.41	サスカイト	

標文番号	棟回番号	地区名	遺構名	器種	個体番号	現存長	最大幅	最大厚	平面先 端角	側面先 端角	深さ	重量	材質	備考
1503	209	E16区	SR004	石蔵		2	1.4	0.2	43	23	0.45	0.5	サヌカイト	
1504	209	E16区	包含層	石蔵		1.8	1.4	0.3	50	35	0.1	0.63	サヌカイト	
1505	209	E16区	SR004	石蔵?		1.95	0.8	0.4	45	26	-	0.54	サヌカイト	
1506	209	E16区	SR004	石蔵		2.85	1.5	0.3	30	11	0.5	0.91	サヌカイト	
1507	209	E16区	SR004	石蔵		2.6	1.8	0.35	34	13	0.6	1.02	サヌカイト	
1508	209	E16区	SD0046	石蔵		2	1.7	0.25	-	-	0.05	0.73	サヌカイト	
1509	209	E16区	SR004	石蔵		3.95	1.8	0.6	41	17	-	3.37	サヌカイト	
1510	209	E16区	包含層	コトハシ		3.8	6	1.1				20.53	サヌカイト	
1511	209	E16区	SR004	打製石包丁		4.7	9.2	1.4				66.16	サヌカイト	
1512	210	E16区	SR004	打製石斧		8.3	4.7	1.8				96.81	サヌカイト	
1513	210	E16区	SD0041	打製石斧		6.1	4.5	1.9				53.26	サヌカイト	
1514	210	E16区	SR004	輝影石器		3.1	2.7	0.8				7.34	サヌカイト	
1515	211	E16区	SD0004	刺片		3.7	8.6	1.1				39.97	サヌカイト	
1516	211	E16区	SD0046	刺片		4.55	6.1	0.9				26.09	サヌカイト	
1517	211	E16区	SR004	凹石		12.3	10.1	5.3				1003.21	砂岩	
1519		D20区	包含層									3.65	挂北木	写真のみ

第7表 西木町遺跡Ⅲ出土金属器観察表

標文番号	棟回番号	地区名	遺構名	器種	最大長 (cm)	最大幅 (cm)	最大厚 (cm)	重量 (g)	材質
1518	211	E16区	SD0043	鏡	2.3	2.0	0.15	1.43	銅

写真図版



I21 区完掘状況 西から

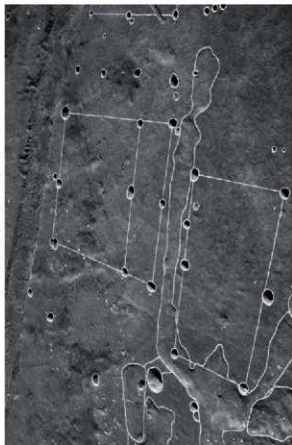

I21 区完掘状況 西から



I21 区全景 南から



I21 区北半全景 南から

図版 2 西末則遺跡Ⅲ



I21 区発掘状況 南から



H19 区全景 南から



I21 区南半全景 西から



I21 区発掘状況 西から

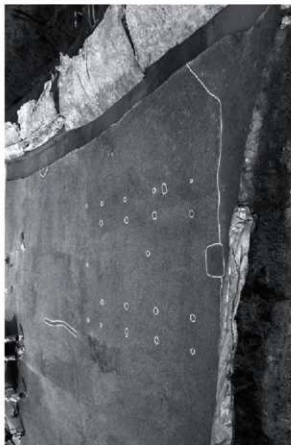

F19 区遺構面検出状況 南から



F19 区南半全景 西から



H19 区全景 南から



H19 区全景 東から

図版 4 西末則遺跡Ⅲ



118区全景 南から



118区北半全景 南から



118区北半全景 東から



118区南半全景 北から



F17 区南半全景 北西から



D20 区 完掘状況 南から



H17 区全景 南から



H17 区全景 北から



C19E 区南半 掘削状況 南から



C19E 区北半 掘削状況 南から



C19W 区全景 南から



C19E・C20 区 完掘状況 南から



E17N・D19区 完掘状況 北から



C18区 完掘状況 北から

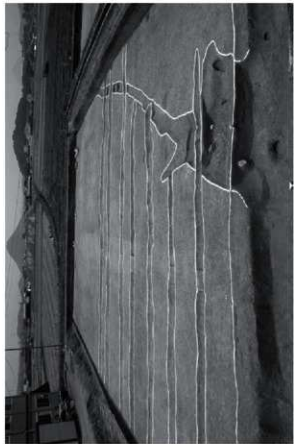

E17N区 完掘状況 東から



E17N・D19区 完掘状況 南から

図版 8 西末則遺跡Ⅲ



B18区 完掘状況 北から



B18区 完掘状況 西から



B18区 完掘状況 南から



I21 区南拡張区西壁 土層断面 東から



I21 区南拡張部西壁 土層断面 東から



I21 区北壁 土層断面 南から



H19 区北壁 土層断面 東から



H19 区南壁 土層断面 北から



H19 区南壁 土層断面 北西から



F19 区西南壁 土層断面 東から



F19 区西壁 土層断面 東から

図版 10 西末則遺跡Ⅲ



J18区北西壁 土層断面 南東から



J18区北壁 土層断面 南から



J18区北壁 土層断面 南から



J18区北壁 土層断面 南から



J18区東壁 土層断面 西から



J18区南壁 土層断面 北から



J18区西壁 土層断面 東から



J18区東壁 土層断面 西から



I18 区東壁 土層断面 西から



I18 区東壁 土層断面 南東から



I18 区東壁 土層断面 北東から



I18 区東壁 土層断面 北西から



H17 区北壁 土層断面 南から

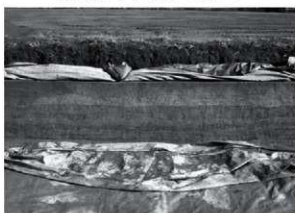

H17 区北壁 土層断面 南から



H17 区北壁 土層断面 南東から



D20 区北壁 土層断面 南から

図版 12 西末則遺跡Ⅲ



E17N 区北壁西半 土層断面 南から



E16 区東壁北半 土層断面 西から



E16 区東壁南半 土層断面 西から



E16 区南壁 土層断面 東から



E16 区西壁 土層断面 東から

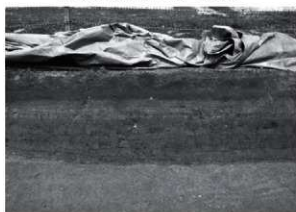

E16 区西壁 土層断面 東から



E16 区西壁 土層断面 南東から



C20 区南壁 土層断面 北から



C18区北壁 土層断面 南から



C18区南壁 土層断面 北から



C18区南壁 土層断面 北から



B18区南壁 土層断面 北西から



I21区SBd10 検出状況 南から



H19区SBd02 全景 北から



F19区SBd12・SDd035・SKd26・SKd27 完掘状況 南から



F19区SBd12-P17(SDd035に切られる)完掘状況 西から

図版 14 西末則遺跡Ⅲ



B18区 SBd14 検出状況 南から



B18区 SBd14 検出状況 南から



B18区 SBd14-P1 土層断面 東から



B18区 SBd14-P2 土層断面 東から

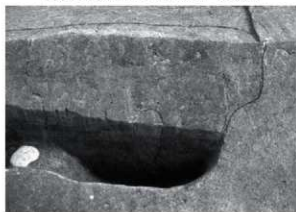

B18区 SBd14-P4 土層断面 西から



B18区 SBd14-P7・12 土層断面 東から



B18区 SBd14-P8 土層断面 東から



B18区 SBd15 検出状況 南から



B18区 SBd15 検出状況 南から



I21区 SAd01 検出状況 東から



B18区 SAd03-P1 土層断面 西から



I21区 SKd01 土層断面 東から



I21区 SKd02 土層断面 北東から



I21区 SKd04 土層断面 南東から



I21区 SKd08 土層断面 南から



I21区 SKd09 検出状況 西から

図版 16 西末則遺跡Ⅲ



I21 区 SKd09 土層断面 北から



I21 区 SKd09 土層断面・遺物出土状況 北から



I21 区 SKd09 完掘状況 南から



I21 区 SKd09 遺物出土状況 南から



H19 区 SKd11 土層断面 南から



I21 区 SKd16 土層断面 南西から



I21 区南拡張区 SKd24 土層断面 北から



H19 区南壁 SKd25 土層断面 北から



F19区 SKd26 木葉など出土状況 南東から



F19区 SKd26 土層断面 土器出土状況 南から



F19区 SKd26 上面検出状況 南から



F19区 SKd26 完掘・遺物出土状況 東から



F19区 SKd27 土層断面 西から



F19区 SKd27 土層断面 西から



J18区 SKd28 土層断面 南東から



J18区 SKd28 土層断面 北西から

図版 18 西末則遺跡Ⅲ

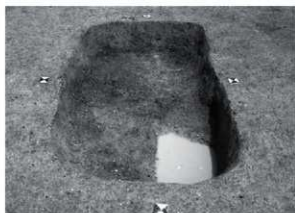

J18区 SKd28 完掘状況 南から



F17区 SKd30 土層断面 北東から



F17区 SKd30 土層断面 南西から



J18区 SKd31 土層断面 南東から



J18区 SKd31 土層断面 北西から



I18区 SKd33 土層断面 北から



F17区 SKd35 土層断面 北東から



D19区 SKd37 土層断面 西から



D19区 SKd37 土層断面 西から

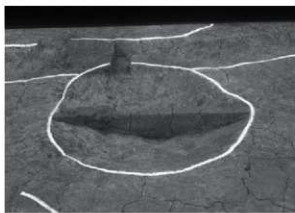

C19E区 SKd38 土層断面 西から

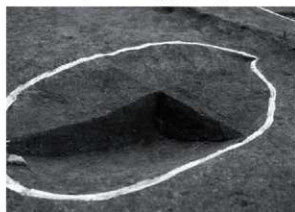

C19E区 SKd39 土層断面 東北から

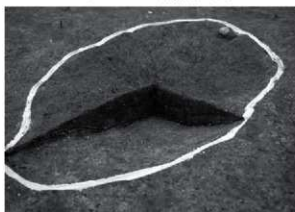

C19E区 SKd39 土層断面 西南から



B18区 SKd40 完掘状況 西から



B18区 SKd40 土層断面 西南から



B18区 SKd40 土層断面 東北から



B18区 SKd42 遺物出土状況 西から

図版 20 西末則遺跡Ⅲ



B18 区 SKd43 土層断面 西から



I21 区 SEd01 完掘状況 東から



I21 区 SEd01 完掘状況 南から



I21 区 SEd01 土層断面 西から



I18 区 SEd02 枠内完掘状況 北から



I18 区 SEd02 土層断面 南東から



I18 区 SEd02 枠内完掘状況 南から



E16 区 SFd01・02 検出状況 東から



E16区 SFd01 炭化物層除去 東から



E16区 SFd02 土層断面 南西から



E16区 SFd02 土層断面 北東から



E16区 SFd02 炭化物層上面検出 東から



E16区 SFd02 完掘状況 東から



E16区 SFd02 完掘状況 南から



E16区 SFd03 検出状況 西から



E16区 SFd03 検出状況 南から

図版 22 西末則遺跡Ⅲ



E16区 SFd03 検出状況 東から



E16区 SFd03 土層断面 西から



E16区 SFd03 土層断面 南から



E16区 SFd03 炭化物層上面 東から



E16区 SFd03 炭化物層上面 南から



E16区 SFd03 完掘状況 東から



E16区 SFd03 完掘状況 東から



E16区 SFd03 完掘状況 南から



B18区 SFd04 土層断面 西南から



B18区 SFd04 掘削状況 北から



B18区 SFd04 土層断面 東北から

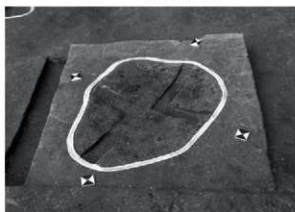

B18区 SFd04 完掘状況 南から



B18区 SFd04 完掘状況 南から



H19区 STd01 調査前風景 東から



H19区 STd01 北面(拡大) 北から



H19区 STd01 南面(拡大) 南から

図版 24 西末則遺跡Ⅲ



H19区 STd01 土層断面 東から



H19区 STd01 土層断面 南から



H19区 STd01 1層除去 西から



H19区 STd01 1層除去 南から



H19区 STd01 検出状況 南から



H19区 STd01 検出状況 南から



H19区 STd01 半截状況 南から



H19区 STd01 南北土層断面 西から



H19区 STd01 南北土層断面 東から



H19区 STd01 東西土層断面 北から



H19区 STd01 東西土層断面 南から



H19区 STd01 全景 南から



H19区 STd01・SDd028 土層断面 東から



H19区 STd01・SDd028 掘削状況 北西から



H19区 SDd028 B'-B 土層断面 北から



H19区 SDd028 C'-C 土層断面 東から

図版 26 西末則遺跡Ⅲ



H19区 SDd028 土層断面 D-D' 東から



H19区 SDd028 土層断面 E-E' 北から

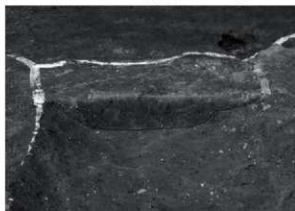

I21区 SDd001 A-A' 土層断面 南から



I21区 SDd001 B-B' 土層断面 南から



H19区 SDd004 B'-B' 土層断面 北から

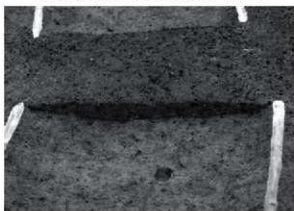

H19区 SDd004 C'-C' 土層断面 北から



H19区 SDd004 D-D' 土層断面 南から



I21区 SDd006 B'-B' 土層断面 西から



I21 区 SDd006 遺物出土状況 西から



I21 区 SDd006 完掘状況 西から



I21 区 SDd026 土層断面 西から



H19 区 SDd031 土層断面・遺物出土状況 東から



F19 区 SDd033 土層断面 南から

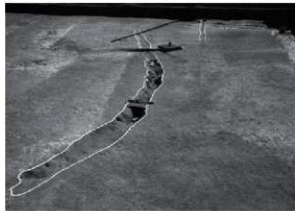

F19 区 SDd033 完掘状況 北から



F19 区 SDd033 完掘状況 西から



F19 区 SDd034 土層断面 北から



F19区 SDd035 A'-A' 土層断面 西から



F19区 SDd035 B-B' 土層断面 東から



J18区 SDd039(左)・041 I'-I' (右)土層断面 西から



F17区 SDd040 土層断面 南から



F17区 SDd040・SXd09 完掘状況 南から



J18区 SDd041(左)・042(中央)・044(右)検出状況 西から



J18区 SDd041(右)・042(中央)・044(左)検出状況 東から



J18区東壁 SDd041-042-044 C'-C' 土層断面 西から



I18区 SDd041 F'-F 土層断面 西から



I18区 SDd041 L'-L・042 K'-K・044 J'-J 土層断面 西から



I18区 SDd041 L'-L 土層断面 西から



I17区 SDd041 Q'-Q 土層断面 西から



F17区 SDd041 T'-T 土層断面 西から



E16区 SDd041 X'-X 土層断面 西から



E16区 SDd041 Z'-Z 土層断面 西から



E16区 SDd041 地山境界付近 石器出土状況 東から

図版 30 西末則遺跡Ⅲ



J18区 SDd041 (右)・042(左)・底部(地山)石器出土状況 東から



J18区 SDd042 B'-B 土層断面 西から



I18区 SDd042 E'-E 土層断面 西から



I17区 SDd042 Q'-Q 土層断面 西から



I18区 SDd042 H'-H 土層断面 西から



I18区 SDd042 K'-K 土層断面 西から



J18区 SDd044 B'-B 土層断面 西から



I18区 SDd044 D'-D 土層断面 西から



118区 SDd044 G'-G 土層断面 西から



118区 SDd044 J'-J 土層断面 西から



118区 SDd044 溜まり部 M'-M(N-N'を含む)土層断面 南から



118区 SDd044 溜まり部 N'-N(M-M'を含む)土層断面 北から



H17区 SDd044 P'-P 土層断面 西から



F17区 SDd041(左)・044(右)完掘状況 西から



F17区 SDd041(左)・044(右)完掘状況 西から



F17区 SDd044 U'-U 土層断面 西から

図版 32 西末則遺跡Ⅲ



E16区 SDd044 Y'-Y 土層断面 西から



J18区SDd041(右)・042(中央)・044(左)完掘状況 東から



J18区 SDd041(右)・042(中央)・044(左) 完掘状況 西から



J18区 SDd041(右)・042(中央)・044(左)完掘状況 東から



16区 SDd043 土層断面 西から



D20区北端部 掘削状況 南から



D20区 SDd046 環状集石 上層の石除去後 南から



D20区北端部 掘削状況 南から



D20区 SDd046 環状集石 掘削状況 東南から

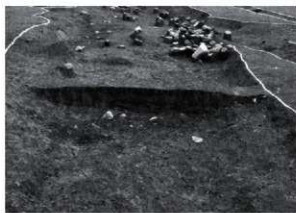

D20区 SDd046 A'-A 土層断面 北から



D20区 SDd046・047・048 切り合い B-B' 土層断面 南から



D20区 SDd046 C-C' 土層断面 南から



D19区 SDd046 F-F' 土層断面 南から



D19区 SDd046 G-G' 土層断面 北から



D19区 SDd046 H-H' 土層断面 南から



D19E区 南壁 SDd046 I'-I 土層断面 北から

図版 34 西末則遺跡Ⅲ



E17N区 北壁 SDd046 J-J' 土層断面 南から



E17N区 SDd046 K-K' 土層断面 南から



E17N区 SDd046 L-L' 土層断面 南から



E16区 SDd046 M-M' 土層断面 南から



E16区 SDd046・SFd01 N'-N 土層断面 北東から



E16区 SDd046 Q-Q' 土層断面 南から



D19区 SDd046 中層 礫集中状況 西から



D19区 SDd046 中層 礫集中状況 南から



D19区 SDd046 中層 礫集中状況 南から



D20区 SDd046 完掘状況 南から



D20区 SDd046 完掘状況 南から



D19区 SDd046 完掘状況 南から



D19区 SDd046 完掘状況 南から



E17N区 SDd046 掘削状況 南から



E17N区 SDd046 完掘状況 南から

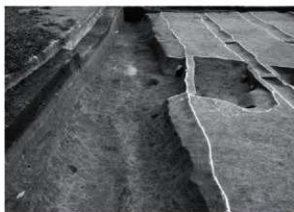

E17N区 SDd046 完掘状況 北から



D20区 西壁 SDd046・047付近 土層断面 東から

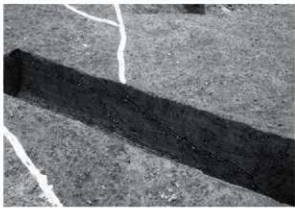

D20区SDd046・049 切り合い 土層断面 南から



D20区 SDd047 土層断面 東南から



D20区西壁 SDd047(右)・048(左)土層断面 東から



D20区 SDd049 A-A' 土層断面 南から



D20区 SDd049 B-B' 土層断面 南から



D20区 SDd050 A-A' 土層断面 東から



D20区SDd049(右)・050(左)C-C' 土層断面 東南から



C20区 SDd052(右)・051(左) 掘削状況 西から



D20区 SDd052 A'-A' 土層断面 西北から



C20区 SDd052 B'-B' 土層断面 西から

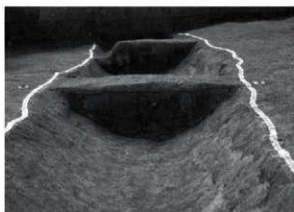

C20区 SDd052 C-C' 土層断面 東から



C20区 SDd052 掘削状況 北西から



D20区 SDd053 土層断面 南から



D20区 SDd055(左)・054(右) A'-A' 土層断面 北から



D20区 SDd055(左)・054(右) B'-B' 土層断面 北から



D20区 南壁 SDd055(左)・054(右)土層断面 北から



C20区 SDd056 土層断面 西から



C20区 SDd057 遺物出土状況 東から



C20区 SDd057 A-A' 土層断面 東南から

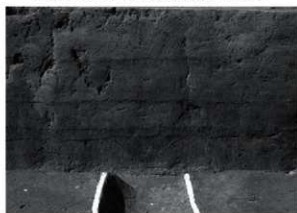

C19W区西壁 SDd059 土層断面 東から

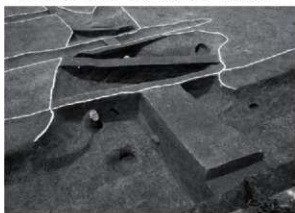

E17N区 SDd069・046 掘削状況 東から



E17N区 SDd069 A-A' 土層断面 東南から

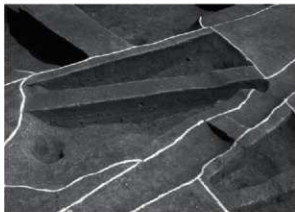

E17N区 SDd069 B'-B 土層断面 西から



E17N区 SDd069 完掘状況 東南から



E17N区 北壁 SDd072(左)・073(右)土層断面 南から



E17N区 SDd046・072~078(左から)完掘状況 南から



C20区南壁 SDd082 土層断面 北から



C20区 SDd082 A-A' 土層断面 南から



C20区 SDd082 B-B' 土層断面 南から



C18区南壁 SDd082 掘削状況 南から



C19E区南壁 SDd082 土層断面 北から

図版 40 西末則遺跡Ⅲ



C19E 区 SDd082 E-E' 土層断面 南から



B18 区 SDd082 F-F' 土層断面 南から



C20区 SDd082(上)・083(下)掘削状況 東から



C20区 SDd082(右)・083(左)掘削状況 北から



C19E区 SDd082(右)・083(左)C-C' 土層断面 南から



C19E区SDd082(右)・083(左)D-D' 土層断面 南から



C20 区南壁 SDd083 土層断面 北から



C20 区 SDd083 A-A' 土層断面 南から



C20区 SDd083 B-B' 土層断面 南から



C19E区 SDd083 G-G' 土層断面 南から



B18区 SDd083 H-H' 土層断面 南から



B18区南壁 SDd083 土層断面 北から

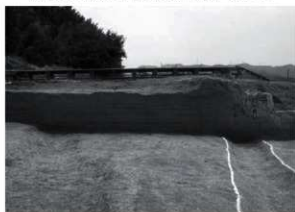

C19E区南壁 SDd084(左)・082(右) 土層断面 北から



B18区南壁 SDd084 土層断面 北から

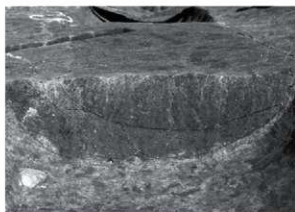

B18区 SDd084 B-B' 土層断面 南から



B18区 SDd083(右)・084(左)完掘状況 南から

図版 42 西末則遺跡Ⅲ



B18区 SDd083(左)・084(右)完掘状況 北から



B18区 SDd084 完掘状況 南から



B18区 SDd089 A-A' 土層断面 南東から



B18区 SDd099 土層断面 東から

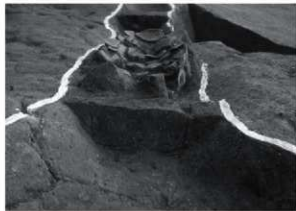

B18区 SDd100 D'-D 土層断面 北から



B18区 SDd100 遺物出土状況(563) 西北から



B18区 SDd100 遺物出土状況(564) 西から



B18区 SDd100 遺物出土状況 北から



B18区 SDd100 など 完掘状況 北から



B18区 SDd100 など 完掘状況 北東から



I21区 SXd01 土層断面 南東から



F19区 SXd05 上面検出状況 西から



F19区 SXd05 完掘状況 西から



I18区 SXd07 炭化物検出状況 南から



I18区 SXd07 炭化物検出状況 南から



F17区 SXd09 土層断面 西から

図版 44 西末則遺跡Ⅲ

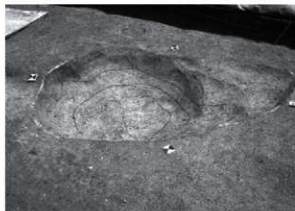

F17区 SXd09 完掘状況 西から



I21区 SRd01 B'-B 土層断面 西から



I18区・I21区南拡張部・H19区 SRd01 検出状況 東から



I21区南拡張区 SRd01 土層断面 南東から



I12区南拡張部 SRd01 完掘状況 東から



I12区南拡張部 SRd01 全景 東から



H19区 SRd01 D-D' 土層断面 東から



H19区 SRd01 E-E' 土層断面 東から



H19区 SRd01 完掘状況 西から



I18区 SRd01 完掘状況 南から



F17区 SRd01 完掘状況 西から



H17区 SRd01下層(SRd03)G-G' 土層断面 南東から



H17区 SRd01下層(SRd03)G-G' 土層断面 南西から



H17区 SRd01下層(SRd03)G-G' 土層断面 東から



H17区 SRd01下層(SRd03)G-G' 土層断面 東から



F17区 SRd01・02 H-H' 土層断面 北東から

図版 46 西末則遺跡Ⅲ



F17区 SRd01・02 H-H' 土層断面 南西から



F17区 SRd02 全景 東から



F17区 SRd02 全景 東から



H17区 SRd02 上面検出状況 東から

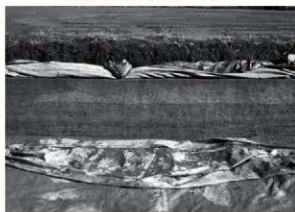

H17区 SRd02 土層断面 東から



H17区 SRd02 A-A' 土層断面 南から



F17区 SRd02 B-B' 土層断面 南から



H17区 SRd02 完掘状況 東から



H17区 SRd02 上層 完掘状況 東から



H17区 SRd02 下層 完掘状況 南から

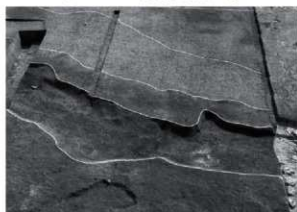

H17区北半 SR群 完掘状況 北から



E16区 SRd04 A-A' 土層断面 西から



E16区 SRd04 完掘状況 東から



E16区 SRd04 完掘状況 東から



E16区 SRd04 完掘状況 南東から



J18区 SRd05 C-C' 土層断面 南西から

図版 48 西末則遺跡Ⅲ



J18区 SRd05 完掘状況 南東から



J18区 SRd05 完掘状況 東から



F19区 SRd06 上面検出状況 北から



F19区 SRd06 上面検出状況 南から



J18区 石器集中部1 東側トノヱ(18-19f)土層断面 西から



J18区 石器集中部1 中央・南北トノヱ土層断面 西から



J18区 石器集中部1 中央・東西トノヱ土層断面 南から



J18区 石器集中部1 東側トノヱ(18-19f)土層断面 西から



J18区 石器集中部1 東側ノゾ(18-19所)土層断面 西から



J18 区石器集中部1 外周土層断面 西から



J18区 石器集中部1 ノコト出土状況 西から



J18区 石器集中部1 中央・東西ノゾ西半 土層断面 東から



J18 区石器集中部1 外周土層断面 南から



J18 区石器集中部1 石器出土状況



J18区 石器集中部1 B区画南端 遺物出土状況 東から



J18区 石器集中部1 ノコト出土状況 西から



J18区石器集中部1 石器出土状況



J18区石器集中部1 D区画 石器出土状況 東から



J18区石器集中部1 D区画 石器出土状況 西から

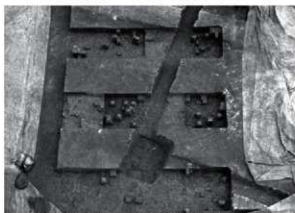

J18区石器集中部1 C区画 遺物出土状況 北から



J18区石器集中部1 D区画 石器出土状況 東から



J18区石器集中部1 18J7g・7h 石器出土状況 北から



J18区石器集中部1 18J7g・7h 石器出土状況 北から



J18区石器集中部1 18J3d・18J4e 剥片分布状況 東から



J18区 石器集中部1 18J4j 石核出土状況 南から



J18区 石器集中部1 19J23o 遺物出土状況



J18区 石器集中部1・南西方向拡張部 完掘状況・作業風景 南から



J18区 石器集中部1 18J7j 南西隅 堆積状況 北東から



J18区 石器集中部1 18J8a 石器出土状況 南から



H19区 石器集中部2 遺物出土状況 北から



J18区 石器集中部1・南西方向拡張部 作業風景 東から



H19区 石器集中部2 遺物出土状況 西から

图版 52 西末则遗址Ⅲ

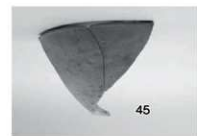
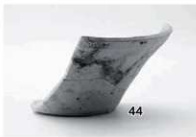



图版 54 西末则遗址Ⅲ

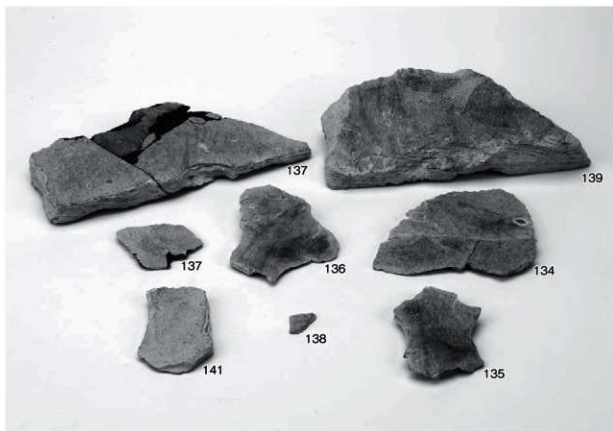
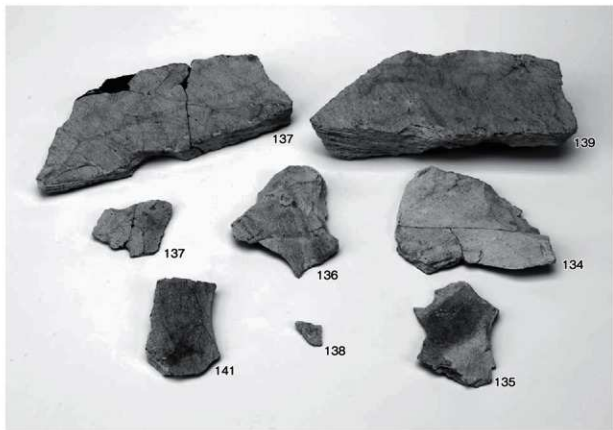



図版 56 西末則遺跡Ⅲ

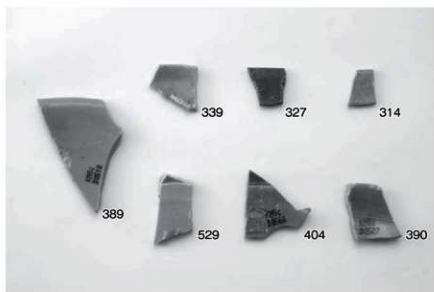



図版 58 西末則遺跡Ⅲ



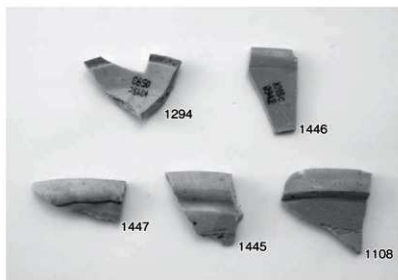
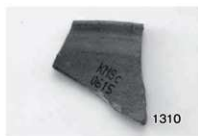

SEd01 出土遺物

図版 60 西末則遺跡Ⅲ

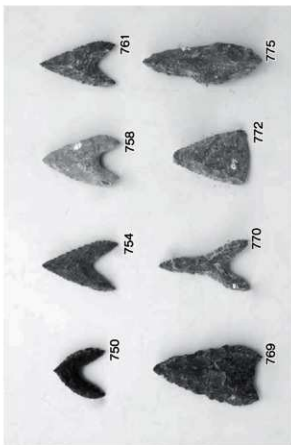
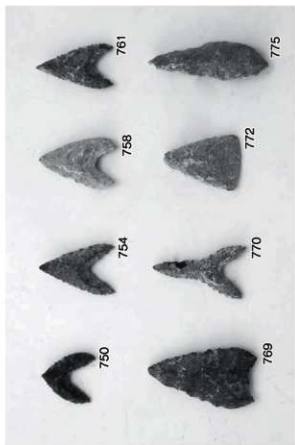
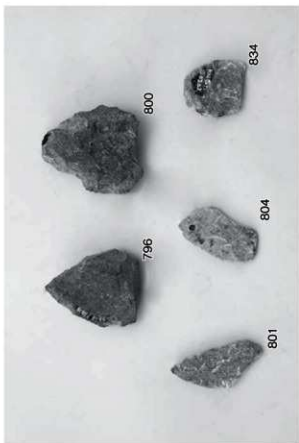
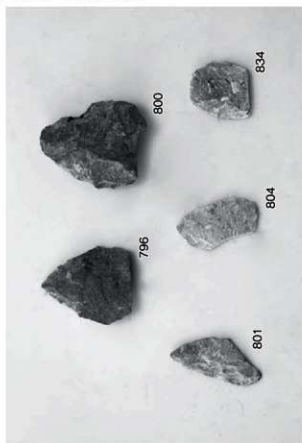

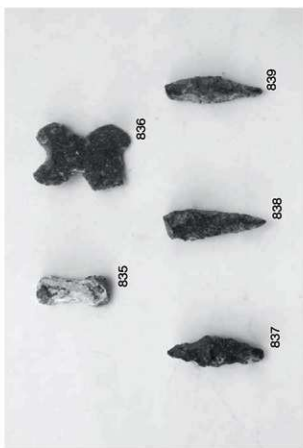
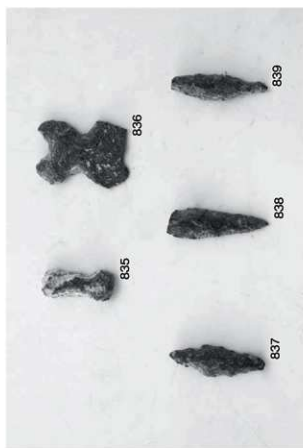
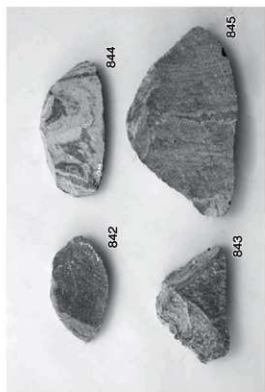
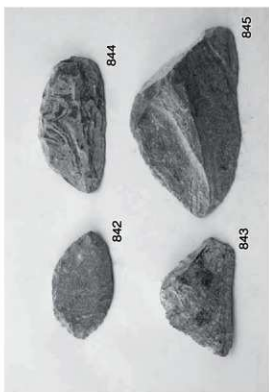

図版 62 西末則遺跡Ⅲ

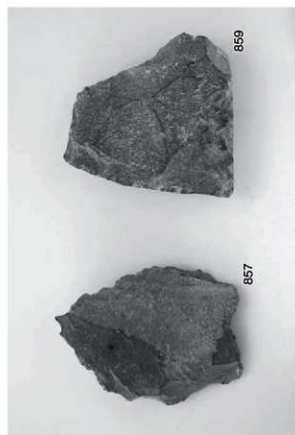
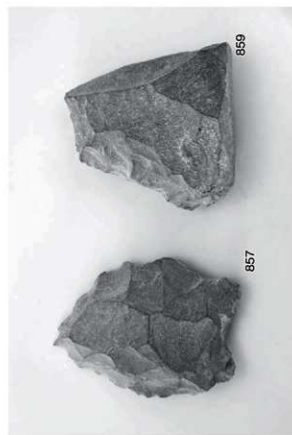
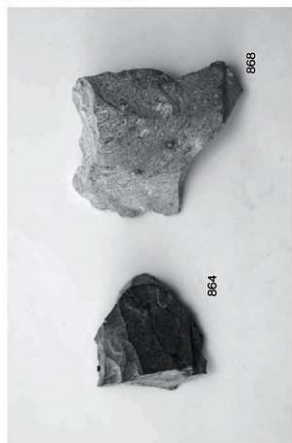

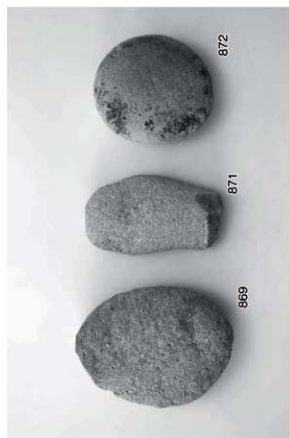
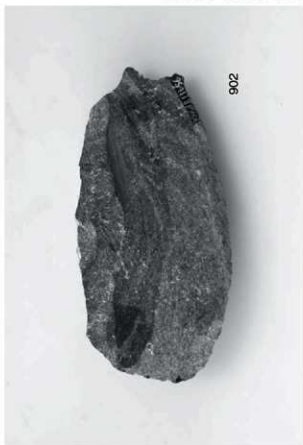

図版 64 西末則遺跡Ⅲ

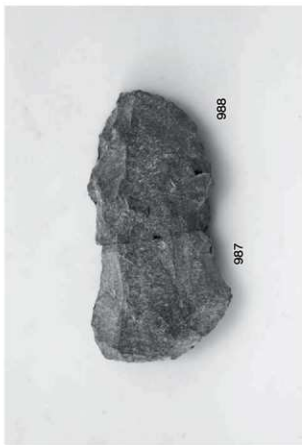
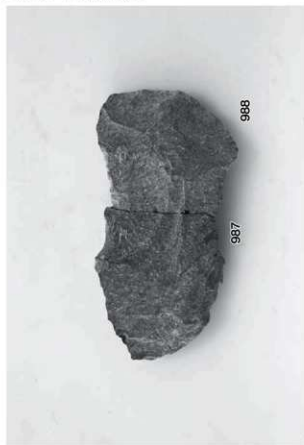

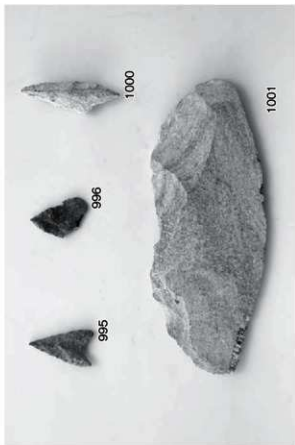
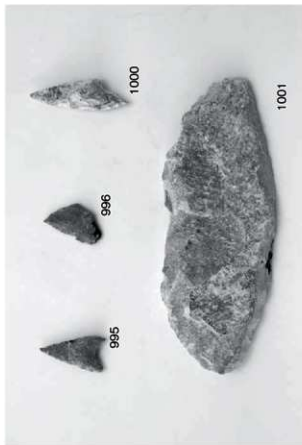
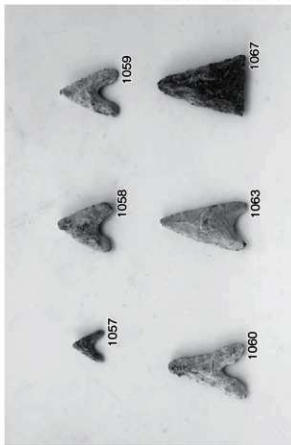
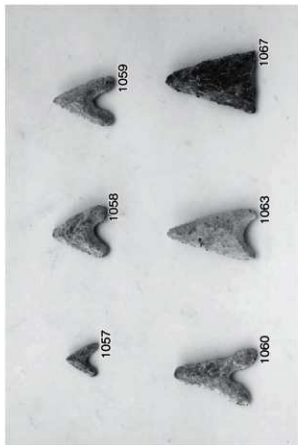

図版 66 西末則遺跡Ⅲ

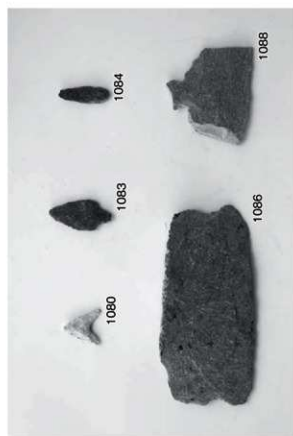
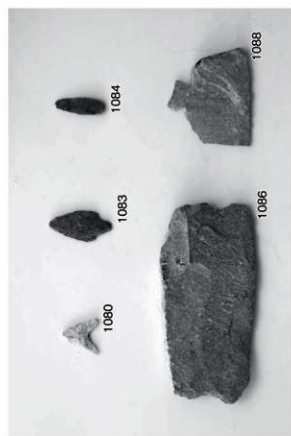
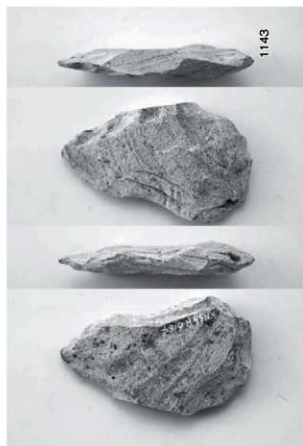
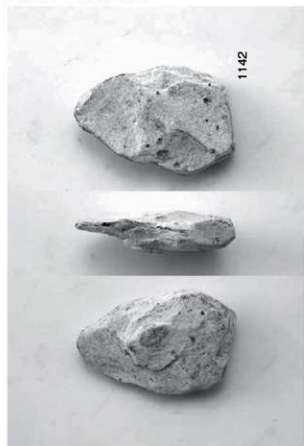

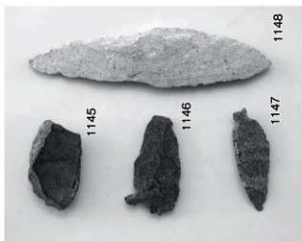
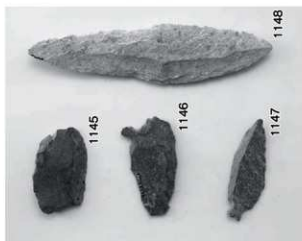
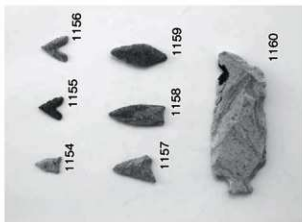
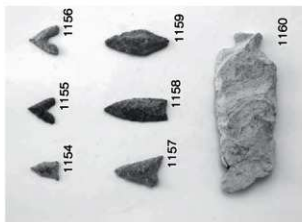
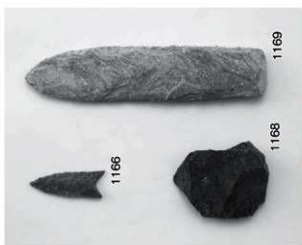
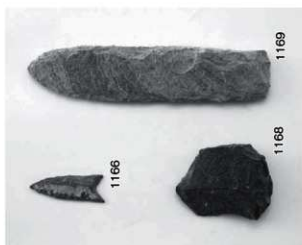

図版 68 西末則遺跡Ⅲ

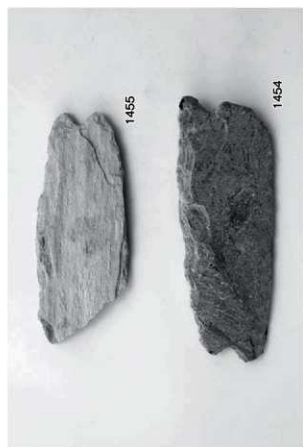
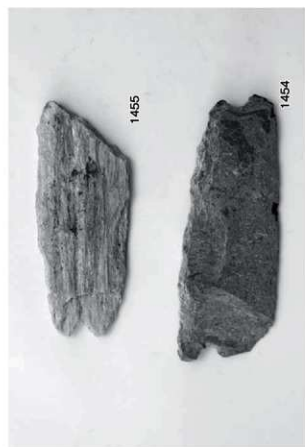
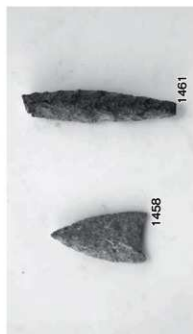
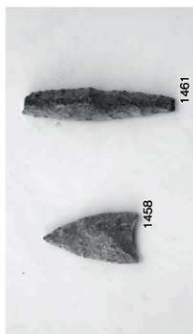
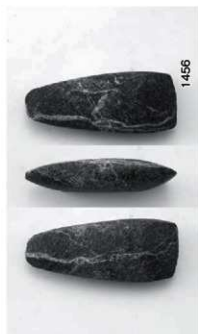

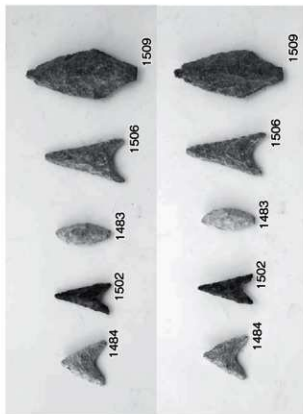
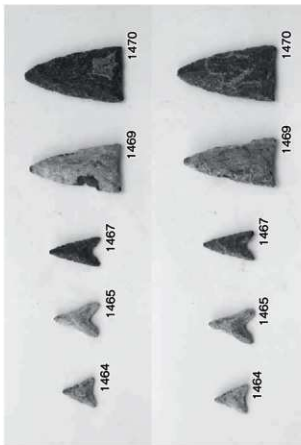
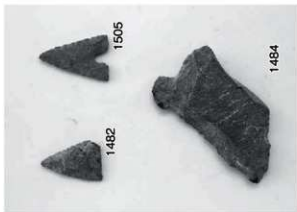
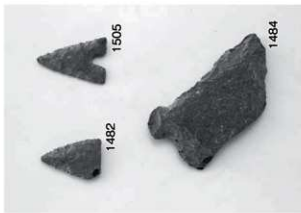

図版 70 西末則遺跡Ⅲ



報告書抄録

ふりがな	にしすえのりいせき さん							
書名	西末則遺跡Ⅲ							
副書名	香川県農業試験場移転事業に伴う埋蔵文化財発掘調査報告							
巻次	第3冊							
編著者名								
編集機関	香川県埋蔵文化財センター							
所在地	〒762-0024 香川県坂出市府中町字南谷 5001-4 Tel 0877-48-2191 Fax 0877-48-3249							
発行機関	香川県教育委員会							
発行年月日	2013/1							
総頁数	目次等	本文	観察表	図版	挿図枚数	写真枚数	付図枚数	
373頁	18頁	228頁	46頁	74頁	213枚	530枚	1枚	
所収遺跡名	所在地	コード		北緯	東経	調査期間	調査面積	調査原因
		市町	遺跡番号					
にしすえのりいせき 西末則遺跡	香川県綾歌郡 綾川町 山田下・北	37381		34° 13' 35"	133° 56' 15"	平 13.10 ～ 平 17.06	75,857㎡	香川県農業 試験場移転 事業
所収遺跡名	種別	主な時代	主な遺構	主な遺物		特記事項		
西末則 遺跡	集落跡	縄文時代	石器集中部 自然河川 石器埋納遺構	石器（石鏃等・剥片・石核）		石器集中部は製作跡		
		弥生時代	溝状遺構	弥生土器				
		奈良時代 ～ 平安時代	溝状遺構 自然河川	土師器・須恵器				
		中世	掘立柱建物跡 溝状遺構 土坑・井戸跡・墓跡	土師質土器・須恵器 ・黒色土器・陶磁器				
要 約	<p>縄文時代は前期および後期以降の石器製作跡と分割した石器素材の埋納遺構を確認し、当該期の石器製作に関わる知見が得られた。弥生時代は遺跡周辺の灌漑に関わる大型水路を確認している。中世については前半期の集落跡を確認し、遺跡内の他地点で確認された他の集落と合わせ、景観を復元するための手掛かりを得ることができた。</p>							

香川県農業試験場移転事業に伴う
埋蔵文化財発掘調査報告
第3冊
西末則遺跡Ⅲ

2012年12月27日

編集 香川県埋蔵文化財センター
〒762-0024 香川県坂出市府中町字南谷 5001-4
Tel 0877-48-2191 Fax 0877-48-3249
発行 香川県教育委員会
印刷 ナカハタ印刷株式会社