

白滝遺跡群 VI

第3分冊（写真図版編）

白滝村 上白滝8遺跡(2)

一般国道450号白滝丸瀬布道路工事用地内埋蔵文化財発掘調査報告書

平成17年度

財団法人 北海道埋蔵文化財センター

白滝遺跡群 VI

第3分冊（写真図版編）

白滝村 上白滝8遺跡(2)

一般国道450号白滝丸瀬布道路工事用地内埋蔵文化財発掘調査報告書

平成17年度

財団法人 北海道埋蔵文化財センター

写真図版の説明

- 1 掲載順は、空中写真、調査状況、炭化木片ブロック等、石器ブロック別遺物出土状況、出土遺物である。
- 2 挿図に掲載した遺物は、全て写真を掲載している。また、写真のみ掲載した単体石器、接合資料もある。
- 3 出土遺物は、石器ブロック群・区域毎に単体石器、接合資料の順で掲載し、番号は挿図中の番号と一致している。接合資料は基本的に挿図の掲載順としたが、割り付けの関係で、前後することや、写真のみの掲載資料が組み合わせられている場合がある。挿図とは番号で照合していただきたい。
- 4 写真の縮尺は、単体石器は1：2であるが、一部大型のものについては1：3とした。接合資料は、1：3とした。
- 5 接合資料の写真は、実測図作成用として90°展開の台に固定し、破片の輪郭や剥離面が明確になるようなライティングでストロボ撮影したものを1：2にプリントした。したがって、各面の誤差はないが、単体石器や接合破片とは若干異なった写真となっている。また、撮影時の固定具などがみられることがあるので、注意願いたい。
- 6 単体石器は通常の俯瞰撮影なので、正面と裏面では若干の誤差を生じていることがある。また、接合資料の写真とも若干異なっていることがある。

第3分冊（写真図版）目次

上白滝8遺跡の調査(2)

図版1 空中写真(1)

上白滝8・奥白滝1遺跡(H8撮影)

図版2 空中写真(2)・遺跡近景

1 上白滝8遺跡(北東から、H7撮影)

2 遺跡近景(奥白滝1より、西から)

図版3 調査状況(1)・平成8年

1 発掘区設定(西から)

2 25%調査状況(東から)

図版4 調査状況(2)・平成8年

1 包含層調査(南西から)

2 包含層調査(南東から)

図版5 調査状況(3)・平成8年

1 包含層調査(南西から)

2 包含層調査(北東から)

図版6 調査状況(4)・平成8年

1 包含層調査(南西から)

2 包含層調査(東から)

図版7 調査状況(5)・平成8年

1 包含層調査(東から)

2 包含層調査(南東から)

図版8 調査状況(6)・平成8年

1 30ライン以东・Mライン以北調査終了(東から)

2 30ライン以东・Mライン以南調査終了(東から)

図版9 調査状況(7)・平成8年

1 20~30ライン調査終了(南から)

2 20ライン以西調査終了(南東から)

図版10 調査状況(8)・平成9年

1 包含層調査(北東から)

2 包含層調査(南東から)

3 調査終了(西から)

4 調査終了(南西から)

図版11 調査状況(9)・平成10・12年

1 包含層調査(H10、南東から)

2 調査終了(H10、南東から)

3 包含層調査(H12、南から)

4 包含層調査(H12、東から)

図版12 調査状況(10)・平成12年

1 包含層調査(西から)

2 包含層調査(東から)

3 17ライン以西調査終了(南東から)

4 17ライン以东調査終了(西から)

図版13 土層(1)

1 S27・28区南壁(北から)

2 H44区南壁(北から)

3 R31区東壁(南西から)

4 I30区西壁(東から)

図版14 土層(2)

1 J28区北壁(南東から)

2 M25区西壁(東から)

3 J20区北壁(南東から)

4 J15区北壁(南から)

5 III層中の地割れ(IIb層)(S29区、北西から)

6 IIc層とIII層(P28区、北から)

7 III層中の礎の浮き上がり(M9区、北から)

図版15 炭化木片ブロック(1)

1 Cb-3(1)(4)(K33区、南から)

2 Cb-3(1)(K33区、南から)

3 Cb-3(2)(J33区、南から)

4 Cb-3(2)断面(J33区、西から)

5 Cb-3(4)(K33区、西から)

6 Cb-9(I32区、南西から)

7 Cb-14(O39区、西から)

8 Cb-14断面(O39区、西から)

図版16 炭化木片ブロック(2)

1 Cb-15(Q39区、北から)

2 Cb-16(O29区、南から)

3 Cb-17(1)~(3)(P35区、南から)

4 Cb-17(3)(P35区、南東から)

5 Cb-17(3)断面(P35区、東から)

図版17 炭化木片ブロック(3)

1 Cb-18(S36区、南西から)

2 Cb-19(Q28区、東から)

3 Cb-20(N20区、東から)

4 Cb-21(2)(L28区、北東から)

5 Cb-21(2)(M28区、南西から)

図版18 炭化木片ブロック(4)

1 Cb-22(1)(O6区、北から)

2 Cb-22(2)(O6区、北から)

3 Cb-23(1)(2)(I19区、北から)

4 Cb-23(3)(I19区、南東から)

5 Cb-23(3)(I19区、西から)

6 Cb-23(3)断面(I19区、西から)

図版19 炭化木片ブロック(5)・Sb-64の調査・遺物

1 Cb-24(H18区、南西から)

2 Cb-24(2)(H18区、北西から)

3 Cb-25(I22区、北西から)

4 Cb-28(G18区、南西から)

5 Sb-64(H43区、南西から)

図版20 Sb-66~69の調査・遺物

1 Sb-66(S36区、西から)

2 Sb-66石椀(S36区、西から)

3 Sb-67・82(K37区、西から)

4 Sb-68・91(H37区、東から)

5 Sb-69・91(H35区、東から)

- 図版21 Sb-70の調査・遺物
- 1 I28区 (南東から)
 - 2 石核 (H28区、南から)
 - 3 石核 (I28区、南から)
 - 4 石核 (I28区、東から)
 - 5 石核 (I28区、北東から)
- 図版22 Sb-70～73の調査・遺物
- 1 Sb-70石核 (I28区、北西から)
 - 2 Sb-70石核 (I28区、東から)
 - 3 Sb-71・95 (P26区、南から)
 - 4 Sb-72・73・104・105 (I14区、南西から)
 - 5 Sb-73挿器 (I14区、北西から)
 - 6 Sb-73挿器 (I14区、北西から)
- 図版23 Sb-74・76の調査・遺物
- 1 Sb-74 (L13区、北から)
 - 2 Sb-74挿器 (L13区、北から)
 - 3 Sb-74石核 (M13区、東から)
 - 4 Sb-76 (L10区、南から)
 - 5 Sb-76安山岩製削器 (M10区、北から)
- 図版24 Sb-77の調査・遺物 (1)
- 1 N10・11区 (東から)
 - 2 O10区 (南東から)
 - 3 P・Q10区 (南西から)
 - 4 挿器 (N10区、北西から)
 - 5 挿器 (Q10区、東から)
- 図版25 Sb-77の調査・遺物 (2)
- 1 挿器 (Q10区、東から)
 - 2 挿器 (R11区、南から)
 - 3 石核 (P10区、北西から)
 - 4 石核 (P10区、北西から)
 - 5 石核 (Q10区、東から)
 - 6 めのう製石核 (Q10区、東から)
- 図版26 Sb-78・79・81の調査・遺物
- 1 Sb-78・109 (N8区、南西から)
 - 2 Sb-78挿器 (N8区、東から)
 - 3 Sb-79 (P4区、北西から)
 - 4 Sb-81 (L40区、南西から)
- 図版27 Sb-82・83の調査・遺物
- 1 Sb-82石核 (L36区、東から)
 - 2 Sb-83 (M38区、北から)
 - 3 Sb-83 (M・N38区、南西から)
 - 4 尖頭器 (M38区、北西から)
 - 5 Sb-83彫器 (M38区、北から)
- 図版28 Sb-83の調査・遺物
- 1 彫器 (M38区、北西から)
 - 2 挿器 (N38区、南から)
 - 3 舟底形石器・棒状原石 (N38区、南東から)
 - 4 舟底形石器・両面調整石器 (N38区、南東から)
 - 5 石刃 (N38区、南西から)
 - 6 石核 (N38区、南から)
- 図版29 Sb-84・85の調査・遺物
- 1 Sb-84頁岩製錐形石器 (O36区、南東から)
 - 2 Sb-84頁岩製剥片 (O38区、北東から)
 - 3 Sb-84石刃核 (Q36区、東から)
 - 4 Sb-85尖頭器 (P35区、北東から)
 - 5 Sb-85削片 (P35区、北から)
 - 6 Sb-85錐形石器 (O35区、北から)
 - 7 Sb-85舟底形石器 (P35区、北東から)
 - 8 Sb-85舟底形石器 (O36区、北西から)
- 図版30 Sb-86の調査・遺物
- 1 M35区 (南から)
 - 2 N34区 (南から)
 - 3 N34区 (南西から)
 - 4 尖頭器 (N35区、西から)
 - 5 挿器 (M35区、東から)
- 図版31 Sb-86・87の調査・遺物
- 1 Sb-86舟底形石器 (M35区、西から)
 - 2 Sb-86舟底形石器 (N35区、北西から)
 - 3 Sb-86石核 (N34区、北から)
 - 4 Sb-87 (S33区、北東から)
 - 5 Sb-87 (R35区、南から)
- 図版32 Sb-87・88の調査・遺物
- 1 Sb-87尖頭器 (Q34区、北東から)
 - 2 Sb-87挿器 (R35区、南西から)
 - 3 Sb-87舟底形石器 (S33区、北東から)
 - 4 Sb-87石核 (R35区、南から)
 - 5 Sb-88 (R32区、北西から)
- 図版33 Sb-88・89の調査・遺物
- 1 Sb-88 (S32区、西から)
 - 2 Sb-88削器 (P33区、北から)
 - 3 Sb-89 (R30区、南西から)
 - 4 Sb-89尖頭器 (R29区、南西から)
 - 5 Sb-89彫器 (R30区、南東から)
- 図版34 Sb-90の調査・遺物
- 1 K・L32区 (南東から)
 - 2 K33区 (東から)
 - 3 L32区 (南東から)
 - 4 石刃核ほか (K31区、南東から)
 - 5 石刃核 (K31区、北西から)
- 図版35 Sb-90・91の調査・遺物
- 1 Sb-90 (K32区、南から)
 - 2 Sb-90石刃核 (K32区、南から)
 - 3 Sb-90石刃核 (L32区、東から)
 - 4 Sb-90石核 (J33区、西から)
 - 5 Sb-91 (G34区、東から)
 - 6 Sb-91 (H33区、東から)
- 図版36 Sb-91～93の調査・遺物
- 1 Sb-91頁岩製彫器 (G34区、西から)
 - 2 Sb-91舟底形石器 (G33区、北東から)
 - 3 Sb-92 (M33区、東から)
 - 4 Sb-93 (N29区、南から)
 - 5 Sb-93 (O30区、南西から)

図版37 Sb-93の調査・遺物（1）

- 1 P27区（南西から）
- 2 P28区（東から）
- 3 P28区（西から）
- 4 P28区（西から）
- 5 P28区（北西から）

図版38 Sb-93の調査・遺物（2）

- 1 P30区（北東から）
- 2 Q27区（東から）
- 3 R26区（南から）
- 4 尖頭器（N29区、南から）
- 5 尖頭器（P29区、北から）
- 6 頁岩製尖頭器（P30区、南東から）

図版39 Sb-93の調査・遺物（3）

- 1 削片（N29区、南西から）
- 2 彫器（P28区、東から）
- 3 掻器（P30区、北東から）
- 4 舟底形石器（P28区、西から）
- 5 舟底形石器（N30区、北西から）
- 6 舟底形石器（P29区、南から）
- 7 石刃核（O29区、北東から）
- 8 石核（P28区、南東から）

図版40 Sb-94・95の調査・遺物

- 1 Sb-94掻器（I32区、北東から）
- 2 Sb-94舟底形石器（I32区、北から）
- 3 Sb-95（J～L29区、南から）
- 4 Sb-95（J30区、南東から）
- 5 Sb-95（K・L26区、南から）

図版41 Sb-95の調査・遺物（1）

- 1 K29区（東から）
- 2 L27区（南から）
- 3 L28区（南から）
- 4 M26区（南西から）
- 5 M27区（北から）

図版42 Sb-95の調査・遺物（2）

- 1 N28区（南西から）
- 2 O27区（南から）
- 3 P25区（北西から）
- 4 舟底形石器（L28区、南東から）
- 5 尖頭器（M27区、東から）
- 6 尖頭器（M27区、東から）
- 7 尖頭器（O28区、北西から）
- 8 尖頭器（N26区、東から）

図版43 Sb-95の調査・遺物（3）

- 1 ナイフ形石器（N27区、東から）
- 2 ナイフ形石器（N27区、南西から）
- 3 彫器（M28区、北西から）
- 4 掻器（O26区、北から）
- 5 削器（P25区、南から）
- 6 斧形石器（O28区、北西から）

図版44 Sb-95・96の調査・遺物

- 1 Sb-95石核（M27区、北東から）
- 2 Sb-95棒状原石（J30区、西から）
- 3 Sb-96（L24区、南から）
- 4 Sb-96（J25区、東から）
- 5 Sb-96尖頭器（M23区、西から）
- 6 Sb-96舟底形石器（L24区、北東から）

図版45 Sb-97の調査・遺物（1）

- 1 G24区（南西から）
- 2 H23区（北西から）
- 3 H23区（南東から）
- 4 H24区（南西から）
- 5 I23区（南西から）

図版46 Sb-97の調査・遺物（2）

- 1 I24区（東から）
- 2 J～L23区（南から）
- 3 J・K24区（南から）
- 4 L22区（南西から）

図版47 Sb-97の調査・遺物（3）

- 1 K・L21～23区（南西から）
- 2 L23区（南東から）
- 3 M22区（南東から）
- 4 尖頭器（K22区、北から）
- 5 安山岩製尖頭器（K23区、南東から）

図版48 Sb-97の調査・遺物（4）

- 1 尖頭器（H23区、北東から）
- 2 尖頭器（I23区、東から）
- 3 削片（H24区、南東から）
- 4 彫器（H22区、南から）
- 5 彫器（H23区、南から）
- 6 彫器（L22区、北西から）
- 7 掻器（H23区、北西から）
- 8 掻器（H24区、北から）

図版49 Sb-97の調査・遺物（5）

- 1 削器（J23区、北から）
- 2 舟底形石器（I22区、北西から）
- 3 舟底形石器（H23区、北から）
- 4 舟底形石器（H24区、東から）
- 5 頁岩製削片（H22区、北から）
- 6 安山岩製削片（H24区、南東から）
- 7 石刃核（K23区、南から）
- 8 石核（M21区、南から）

図版50 Sb-98の調査・遺物

- 1 L20区（北東から）
- 2 尖頭器（M20区、東から）
- 3 削片（M21区、南東から）
- 4 舟底形石器（M20区、東から）
- 5 舟底形石器（L20区、北東から）

図版51 Sb-99の調査・遺物

- 1 I21区（南西から）
- 2 G21区（南東から）
- 3 K21区（西から）

- 4 両面調整石器ほか (J21区、南東から)
- 5 尖頭器 (J21区、東から)
- 図版52 Sb-99・100の調査・遺物
- 1 Sb-99彫器 (I21区、北東から)
- 2 Sb-99舟底形石器・頁岩製剥片 (I21区、北から)
- 3 Sb-99舟底形石器 (I21区、南から)
- 4 Sb-99石刃核 (I22区、北東から)
- 5 Sb-100 (J19区、南から)
- 図版53 Sb-100の調査・遺物
- 1 J・K20区 (南から)
- 2 尖頭器 (K20区、北東から)
- 3 彫器 (K19区、南東から)
- 4 舟底形石器 (J20区、南西から)
- 5 石刃核 (K19区、南西から)
- 図版54 Sb-101の調査・遺物 (1)
- 1 L18区 (南東から)
- 2 L19区 (南東から)
- 3 M18区 (北から)
- 4 M19区 (南東から)
- 5 P19区 (南から)
- 図版55 Sb-101の調査・遺物 (2)
- 1 尖頭器 (K18区、南から)
- 2 削片 (K19区、南西から)
- 3 頁岩製錐形石器 (M18区、北から)
- 4 彫器 (K18区、東から)
- 5 舟底形石器 (L19区、東から)
- 6 石刃核 (M19区、東から)
- 図版56 Sb-102の調査・遺物
- 1 H18区 (南から)
- 2 I18区 (南東から)
- 3 I19区 (北西から)
- 4 尖頭器 (I18区、東から)
- 5 石核 (I18区、東から)
- 図版57 Sb-104の調査・遺物
- 1 G16区 (北東から)
- 2 H16区 (北西から)
- 3 I15区 (南東から)
- 4 I16区 (北西から)
- 5 尖頭器 (H15区、南西から)
- 6 頁岩製削片 (H16区、西から)
- 7 彫器 (H17区、北から)
- 8 頁岩製挿器 (H18区、北東から)
- 図版58 Sb-104～106の調査・遺物
- 1 Sb-104錐形石器 (H17区、北から)
- 2 Sb-104舟底形石器 (I17区、南から)
- 3 Sb-104緑色泥岩製削片 (H16区、北から)
- 4 Sb-104石核・頁岩製削片 (I16区、南東から)
- 5 Sb-105頁岩製石刃 (J14区、東から)
- 6 Sb-106 (L16区、東から)
- 7 Sb-106舟底形石器 (L16区、東から)
- 8 Sb-106石刃核 (M16区、南から)
- 図版59 Sb-109・110の調査・遺物
- 1 Sb-109めのう製尖頭器 (N8区、南から)
- 2 Sb-109彫器 (N7区、北西から)
- 3 Sb-109舟底形石器 (N7区、南西から)
- 4 Sb-109石刃核 (N8区、南西から)
- 5 Sb-110 (N6区、南西から)
- 図版60 Sb-110・111の調査・遺物
- 1 Sb-110 (P5区、南西から)
- 2 Sb-110尖頭器 (Q3区、北から)
- 3 Sb-110舟底形石器 (O5区、東から)
- 4 Sb-111 (R1区、北西から)
- 5 Sb-111両面調整石器 (Q1区、南から)
- 図版61 Sb-64～70の石器 (1)
- 基部平坦加工石器・表面微細加工石器・二次加工ある剥片
- 図版62 Sb-64～70の石器 (2)
- 二次加工ある剥片・挿器
- 図版63 Sb-64～70の石器 (3)
- 錐形石器・削器・縦長剥片・石核
- 図版64 Sb-64～70の石器 (4)
- 石核
- 図版65 Sb-64～70の石器 (5)
- 石核
- 図版66 Sb-64～70の石器 (6)
- 石核
- 図版67 Sb-64～70の石器 (7)
- 1 母岩489・接合359
- 2 母岩500・接合374
- 図版68 Sb-64～70の石器 (8)
- 1 母岩493・接合365
- 2 母岩497・接合370
- 図版69 Sb-64～70の石器 (9)
- 母岩675・接合468 (1)
- 図版70 Sb-64～70の石器 (10)
- 1 母岩675・接合468 (2)
- 2 母岩492・接合364
- 図版71 Sb-64～70の石器 (11)
- 1 母岩488・接合358
- 2 母岩504・接合388
- 図版72 Sb-64～70の石器 (12)
- 母岩490・接合360 (1)
- 図版73 Sb-64～70の石器 (13)
- 母岩490・接合360 (2)
- 図版74 Sb-64～70の石器 (14)
- 1 母岩490・接合360 (3)
- 2 母岩499・接合373 (1)
- 図版75 Sb-64～70の石器 (15)
- 母岩499・接合373 (2)
- 図版76 Sb-71の石器
- 1 二次加工ある剥片・挿器・石核
- 2 母岩509・接合398

- 図版77 Sb-72-79の石器 (1)
台形石器・二次加工ある剥片・掻器
- 図版78 Sb-72-79の石器 (2)
掻器
- 図版79 Sb-72-79の石器 (3)
掻器
- 図版80 Sb-72-79の石器 (4)
掻器
- 図版81 Sb-72-79の石器 (5)
掻器
- 図版82 Sb-72-79の石器 (6)
掻器・錐形石器
- 図版83 Sb-72-79の石器 (7)
削器・縦長剥片・石核
- 図版84 Sb-72-79の石器 (8)
石核
- 図版85 Sb-72-79の石器 (9)
石核
- 図版86 Sb-72-79の石器 (10)
石核
- 図版87 Sb-72-79の石器 (11)
石核・斧形石器・台石
- 図版88 Sb-72-79の石器 (12)
1 棒状原石
2 母岩533・接合436 (1)
- 図版89 Sb-72-79の石器 (13)
1 母岩533・接合436 (2)
2 母岩533・接合437
- 図版90 Sb-72-79の石器 (14)
母岩532・接合432 (1)
- 図版91 Sb-72-79の石器 (15)
母岩532・接合432 (2)
- 図版92 Sb-72-79の石器 (16)
1 母岩532・接合432 (3)
2 母岩523・接合420
- 図版93 Sb-72-79の石器 (17)
1 母岩543・接合457
2 母岩515・接合407
- 図版94 Sb-72-79の石器 (18)、
「白滝1群」石器ブロック外の石器
1 母岩539・接合449
2 母岩507・接合446
3 二次加工ある剥片・掻器・石核
- 図版95 G区 (Sb-80~89) の石器 (1)
尖頭器
- 図版96 G区 (Sb-80~89) の石器 (2)
尖頭器削片・両面調整石器・ナイフ形石器・彫器
- 図版97 G区 (Sb-80~89) の石器 (3)
彫器・彫器削片・掻器
- 図版98 G区 (Sb-80~89) の石器 (4)
掻器・錐形石器
- 図版99 G区 (Sb-80~89) の石器 (5)
削器
- 図版100 G区 (Sb-80~89) の石器 (6)
削器・舟底形石器
- 図版101 G区 (Sb-80~89) の石器 (7)
舟底形石器
- 図版102 G区 (Sb-80~89) の石器 (8)
舟底形石器
- 図版103 G区 (Sb-80~89) の石器 (9)
石刃核
- 図版104 G区 (Sb-80~89) の石器 (10)
石刃核
- 図版105 G区 (Sb-80~89) の石器 (11)
石刃核・石核
- 図版106 G区 (Sb-80~89) の石器 (12)
石核
- 図版107 G区 (Sb-80~89) の石器 (13)
尖頭器・両面調整石器・掻器・削器・舟底形石器
- 図版108 G区 (Sb-80~89) の石器 (14)
石刃・原石
- 図版109 G区 (Sb-80~89) の石器 (15)
石刃核・石核
- 図版110 G区 (Sb-80~89) の石器 (16)
母岩551・接合2807 (1)
- 図版111 G区 (Sb-80~89) の石器 (17)
母岩551・接合2807 (2)
- 図版112 G区 (Sb-80~89) の石器 (18)
母岩551・接合2807 (3)
- 図版113 G区 (Sb-80~89) の石器 (19)
母岩551・接合2807 (4)
- 図版114 G区 (Sb-80~89) の石器 (20)
1 母岩549・接合2799
2 母岩549・接合2800
- 図版115 G区 (Sb-80~89) の石器 (21)
母岩715・接合3251、母岩628・接合2988
- 図版116 G区 (Sb-80~89) の石器 (22)
母岩612・接合2963
- 図版117 G区 (Sb-80~89) の石器 (23)
1 母岩637・接合3013
2 母岩637・接合3014
3 母岩610・接合2959
- 図版118 G区 (Sb-80~89) の石器 (24)
1 母岩633・接合3000
2 母岩627・接合2986
3 母岩586・接合2903
- 図版119 G区 (Sb-80~89) の石器 (25)
母岩613・接合2964、母岩593・接合2927
- 図版120 G区 (Sb-80~89) の石器 (26)
母岩606・接合2953
- 図版121 G区 (Sb-80~89) の石器 (27)
1 母岩550・接合2805

- 2 母岩609・接合2958
 國版122 G区 (Sb-80~89) の石器 (28)
 1 母岩604・接合2951
 2 母岩590・接合2916 (1)
 國版123 G区 (Sb-80~89) の石器 (29)
 母岩590・接合2916 (2)
 國版124 G区 (Sb-80~89) の石器 (30)
 母岩590・接合2916 (3)、母岩662・接合3102
 國版125 G区 (Sb-80~89) の石器 (31)
 1 母岩596・接合2938
 2 母岩664・接合3109
 國版126 G区 (Sb-80~89) の石器 (32)
 1 母岩546・接合2792
 2 母岩546・接合2793
 國版127 G区 (Sb-80~89) の石器 (33)
 1 母岩656・接合3086
 2 母岩631・接合2994
 國版128 G区 (Sb-80~89) の石器 (34)
 1 母岩1221・接合5719
 2 接合5710
 3 母岩629・接合2990
 4 母岩632・接合2995
 國版129 G区 (Sb-80~89) の石器 (35)
 1 母岩630・接合2993
 2 母岩578・接合2882
 3 母岩615・接合2972
 國版130 G区 (Sb-80~89) の石器 (36)
 1 母岩589・接合2915
 2 母岩638・接合3016
 3 母岩618・接合2975
 國版131 G区 (Sb-80~89) の石器 (37)
 1 母岩608・接合2957
 2 母岩626・接合2985
 3 母岩602・接合2948
 國版132 G区 (Sb-80~89) の石器 (38)
 1 母岩595・接合2934
 2 母岩597・接合2939
 國版133 G区 (Sb-80~89) の石器 (39)
 1 母岩652・接合3050
 2 母岩552・接合2808
 3 母岩577・接合2881
 國版134 G区 (Sb-80~89) の石器 (40)
 1 母岩622・接合2979
 2 母岩617・接合2974
 3 母岩559・接合2816
 國版135 G区 (Sb-80~89) の石器 (41)
 1 母岩576・接合2879
 2 母岩724・接合3273
 國版136 G区 (Sb-80~89) の石器 (42)
 母岩723・接合3271、母岩591・接合2924
 國版137 G区 (Sb-80~89) の石器 (43)
 1 母岩599・接合2945
 2 母岩747・接合3395
 3 母岩584・接合2900
 國版138 G区 (Sb-80~89) の石器 (44)
 1 母岩581・接合2893
 2 母岩625・接合2984、母岩649・接合3046
 國版139 G区 (Sb-80~89) の石器 (45)
 1 母岩592・接合2925
 2 母岩582・接合2895
 國版140 H区 (Sb-90) の石器 (1)
 尖頭器・彫器・掻器・舟底形石器・細石刃核・
 彫器削片・削器・石刃
 國版141 H区 (Sb-90) の石器 (2)
 石刃
 國版142 H区 (Sb-90) の石器 (3)
 石刃
 國版143 H区 (Sb-90) の石器 (4)
 石刃
 國版144 H区 (Sb-90) の石器 (5)
 石刃・石核
 國版145 H区 (Sb-90) の石器 (6)
 石核・石刃核
 國版146 H区 (Sb-90) の石器 (7)
 石刃核
 國版147 H区 (Sb-90) の石器 (8)
 石刃核
 國版148 H区 (Sb-90) の石器 (9)
 石刃核
 國版149 H区 (Sb-90) の石器 (10)
 石刃核
 國版150 H区 (Sb-90) の石器 (11)
 石刃核
 國版151 H区 (Sb-90) の石器 (12)
 石刃核
 國版152 H区 (Sb-90) の石器 (13)
 石刃核・石核
 國版153 H区 (Sb-90) の石器 (14)
 石核
 國版154 H区 (Sb-90) の石器 (15)
 石核・舟底形石器
 國版155 H区 (Sb-90) の石器 (16)
 母岩683・接合3159 (1)
 國版156 H区 (Sb-90) の石器 (17)
 母岩683・接合3159 (2)
 國版157 H区 (Sb-90) の石器 (18)
 母岩683・接合3159 (3)
 國版158 H区 (Sb-90) の石器 (19)
 母岩693・接合3201 (1)
 國版159 H区 (Sb-90) の石器 (20)
 母岩693・接合3201 (2)、母岩690・接合3194 (1)
 國版160 H区 (Sb-90) の石器 (21)

母岩690・接合3194(2)、母岩687・接合3172

図版161 H区 (Sb-90) の石器 (22)
母岩688・接合3185(1)

図版162 H区 (Sb-90) の石器 (23)
母岩688・接合3185(2)

図版163 H区 (Sb-90) の石器 (24)
母岩704・接合3228(1)

図版164 H区 (Sb-90) の石器 (25)
母岩704・接合3228(2)、母岩691・接合3195(1)

図版165 H区 (Sb-90) の石器 (26)
母岩691・接合3195(2)、母岩699・接合3217(1)

図版166 H区 (Sb-90) の石器 (27)
1 母岩699・接合3217(2)
2 母岩682・接合3154

図版167 H区 (Sb-90) の石器 (28)
母岩700・接合3218

図版168 H区 (Sb-90) の石器 (29)
母岩689・接合3187

図版169 H区 (Sb-90) の石器 (30)
母岩714・接合3250

図版170 H区 (Sb-90) の石器 (31)
母岩710・接合3239、母岩694・接合3203(1)

図版171 H区 (Sb-90) の石器 (32)
母岩694・接合3203(2)、母岩701・接合3220

図版172 H区 (Sb-90) の石器 (33)
母岩703・接合3227

図版173 II区 (Sb-91~96) の石器 (1)
尖頭器

図版174 II区 (Sb-91~96) の石器 (2)
尖頭器

図版175 II区 (Sb-91~96) の石器 (3)
尖頭器

図版176 II区 (Sb-91~96) の石器 (4)
尖頭器

図版177 II区 (Sb-91~96) の石器 (5)
尖頭器

図版178 II区 (Sb-91~96) の石器 (6)
尖頭器

図版179 II区 (Sb-91~96) の石器 (7)
尖頭器

図版180 II区 (Sb-91~96) の石器 (8)
尖頭器

図版181 II区 (Sb-91~96) の石器 (9)
尖頭器

図版182 II区 (Sb-91~96) の石器 (10)
尖頭器・尖頭器削片

図版183 II区 (Sb-91~96) の石器 (11)
両面調整石器

図版184 II区 (Sb-91~96) の石器 (12)
ナイフ形石器・彫器

図版185 II区 (Sb-91~96) の石器 (13)

彫器

図版186 II区 (Sb-91~96) の石器 (14)
彫器・彫器削片・搔器

図版187 II区 (Sb-91~96) の石器 (15)
搔器

図版188 II区 (Sb-91~96) の石器 (16)
搔器・錐形石器・削器

図版189 II区 (Sb-91~96) の石器 (17)
削器

図版190 II区 (Sb-91~96) の石器 (18)
削器・舟底形石器

図版191 II区 (Sb-91~96) の石器 (19)
舟底形石器

図版192 II区 (Sb-91~96) の石器 (20)
舟底形石器・二次加工ある剥片

図版193 II区 (Sb-91~96) の石器 (21)
石刃

図版194 II区 (Sb-91~96) の石器 (22)
石刃・石刃核

図版195 II区 (Sb-91~96) の石器 (23)
石刃核

図版196 II区 (Sb-91~96) の石器 (24)
石刃核・石核

図版197 II区 (Sb-91~96) の石器 (25)
石核・斧形石器

図版198 II区 (Sb-91~96) の石器 (26)
尖頭器・尖頭器削片・彫器削片・削器

図版199 II区 (Sb-91~96) の石器 (27)
舟底形石器

図版200 II区 (Sb-91~96) の石器 (28)
縦長剥片・石刃核

図版201 II区 (Sb-91~96) の石器 (29)
石刃核

図版202 II区 (Sb-91~96) の石器 (30)
石刃核

図版203 II区 (Sb-91~96) の石器 (31)
石刃核・石核

図版204 II区 (Sb-91~96) の石器 (32)
石核・剥片・原石

図版205 II区 (Sb-91~96) の石器 (33)
母岩740・接合3358

図版206 II区 (Sb-91~96) の石器 (34)
母岩727・接合3285

図版207 II区 (Sb-91~96) の石器 (35)
母岩1067・接合4433、母岩1067・接合4437

図版208 II区 (Sb-91~96) の石器 (36)
1 母岩783・接合3501
2 母岩876・接合3849(1)

図版209 II区 (Sb-91~96) の石器 (37)
1 母岩876・接合3849(2)
2 母岩862・接合3809

- 図版210 II区 (Sb-91-96) の石器 (38)
 母岩786・接合3509、母岩849・接合3740
- 図版211 I区 (Sb-91-96) の石器 (39)
 1 母岩852・接合3759
 2 母岩807・接合3583
- 図版212 II区 (Sb-91-96) の石器 (40)
 母岩816・接合3617、母岩748・接合3396 (1)
- 図版213 II区 (Sb-91-96) の石器 (41)
 1 母岩748・接合3396 (2)
 2 母岩749・接合3397
- 図版214 II区 (Sb-91-96) の石器 (42)
 母岩736・接合3336、母岩923・接合4035 (1)
- 図版215 II区 (Sb-91-96) の石器 (43)
 母岩923・接合4035 (2)
- 図版216 II区 (Sb-91-96) の石器 (44)
 母岩887・接合3883
- 図版217 II区 (Sb-91-96) の石器 (45)
 母岩927・接合4044、母岩717・接合3257
- 図版218 II区 (Sb-91-96) の石器 (46)
 母岩789・接合3515 (1)
- 図版219 II区 (Sb-91-96) の石器 (47)
 母岩789・接合3515 (2)
- 図版220 II区 (Sb-91-96) の石器 (48)
 母岩716・接合3252
- 図版221 II区 (Sb-91-96) の石器 (49)
 1 母岩850・接合3745
 2 母岩737・接合3337
- 図版222 II区 (Sb-91-96) の石器 (50)
 母岩725・接合3276 (1)
- 図版223 II区 (Sb-91-96) の石器 (51)
 母岩725・接合3276 (2)
- 図版224 II区 (Sb-91-96) の石器 (52)
 母岩725・接合3276 (3)、母岩788・接合3514
- 図版225 II区 (Sb-91-96) の石器 (53)
 母岩728・接合3287、母岩757・接合3430
- 図版226 II区 (Sb-91-96) の石器 (54)
 母岩732・接合3316 (1)
- 図版227 II区 (Sb-91-96) の石器 (55)
 母岩732・接合3316 (2)
- 図版228 II区 (Sb-91-96) の石器 (56)
 母岩933・接合4061 (1)
- 図版229 II区 (Sb-91-96) の石器 (57)
 1 母岩933・接合4061 (2)
 2 母岩934・接合4063
- 図版230 II区 (Sb-91-96) の石器 (58)
 母岩738・接合3339
- 図版231 II区 (Sb-91-96) の石器 (59)
 1 母岩829・接合3660
 2 母岩758・接合3434 (1)
- 図版232 II区 (Sb-91-96) の石器 (60)
 母岩758・接合3434 (2)
- 図版233 II区 (Sb-91-96) の石器 (61)
 母岩904・接合3964
- 図版234 I区 (Sb-91-96) の石器 (62)
 1 母岩922・接合4032
 2 母岩667・接合3122
- 図版235 II区 (Sb-91-96) の石器 (63)
 1 母岩878・接合3851
 2 母岩856・接合3781
- 図版236 I区 (Sb-91-96) の石器 (64)
 1 母岩857・接合3783
 2 母岩867・接合3823
- 図版237 II区 (Sb-91-96) の石器 (65)
 1 母岩866・接合3822
 2 母岩842・接合3703
- 図版238 II区 (Sb-91-96) の石器 (66)
 母岩926・接合4043、母岩931・接合4053
- 図版239 II区 (Sb-91-96) の石器 (67)
 母岩722・接合3268
- 図版240 II区 (Sb-91-96) の石器 (68)
 母岩911・接合3989、母岩928・接合4046
- 図版241 I区 (Sb-91-96) の石器 (69)
 1 母岩827・接合3658
 2 母岩814・接合3611
- 図版242 II区 (Sb-91-96) の石器 (70)
 1 母岩708・接合3237
 2 母岩830・接合3661
- 図版243 II区 (Sb-91-96) の石器 (71)
 1 母岩778・接合3496
 2 母岩755・接合3420
- 図版244 I区 (Sb-91-96) の石器 (72)
 母岩773・接合3489
- 図版245 II区 (Sb-91-96) の石器 (73)
 1 母岩929・接合4050
 2 母岩726・接合3283
- 図版246 II区 (Sb-91-96) の石器 (74)
 1 母岩798・接合3543
 2 母岩864・接合3813
 3 母岩889・接合3898
- 図版247 I区 (Sb-91-96) の石器 (75)
 1 母岩912・接合3990
 2 母岩914・接合3992
- 図版248 II区 (Sb-91-96) の石器 (76)
 1 母岩883・接合3875
 2 母岩813・接合3610
- 図版249 I区 (Sb-91-96) の石器 (77)
 母岩939・接合4078
- 図版250 II区 (Sb-91-96) の石器 (78)
 1 接合5744
 2 母岩729・接合3294
 3 母岩729・接合3295
 4 接合5749

- 5 母岩734・接合3324
 6 母岩734・接合3326
 7 母岩944・接合4093
 図版251 II区 (Sb-91~96) の石器 (79)
 母岩785・接合3506 (1)
 図版252 II区 (Sb-91~96) の石器 (80)
 1 母岩785・接合3506 (2)
 2 母岩1054・接合4387
 図版253 II区 (Sb-91~96) の石器 (81)
 母岩754・接合3418
 図版254 II区 (Sb-91~96) の石器 (82)
 母岩754・接合3417
 図版255 II区 (Sb-91~96) の石器 (83)
 母岩796・接合3531
 図版256 II区 (Sb-91~96) の石器 (84)
 1 母岩861・接合3807
 2 母岩812・接合3600
 図版257 II区 (Sb-91~96) の石器 (85)
 母岩853・接合3763, 母岩787・接合3513
 図版258 II区 (Sb-91~96) の石器 (86)
 母岩811・接合3596
 図版259 II区 (Sb-91~96) の石器 (87)
 母岩907・接合3969
 図版260 II区 (Sb-91~96) の石器 (88)
 母岩941・接合4088, 母岩681・接合3152
 図版261 II区 (Sb-91~96) の石器 (89)
 母岩940・接合4087
 図版262 II区 (Sb-91~96) の石器 (90)
 1 母岩938・接合4077
 2 母岩761・接合3446
 図版263 II区 (Sb-91~96) の石器 (91)
 母岩768・接合3479, 母岩784・接合3502
 図版264 II区 (Sb-91~96) の石器 (92)
 1 母岩759・接合3435
 2 母岩707・接合3236
 図版265 II区 (Sb-91~96) の石器 (93)
 母岩935・接合4064
 図版266 II区 (Sb-91~96) の石器 (94)
 母岩932・接合4055
 図版267 II区 (Sb-91~96) の石器 (95)
 母岩797・接合3540
 図版268 II区 (Sb-91~96) の石器 (96)
 1 母岩665・接合3110
 2 母岩925・接合4042
 図版269 II区 (Sb-91~96) の石器 (97)
 母岩916・接合4001, 母岩924・接合4039
 図版270 II区 (Sb-91~96) の石器 (98)
 1 母岩818・接合3624
 2 母岩799・接合3545
 図版271 II区 (Sb-91~96) の石器 (99)
 1 母岩824・接合3646
 2 母岩870・接合3835
 図版272 II区 (Sb-91~96) の石器 (100)
 1 母岩835・接合3676
 2 母岩884・接合3876
 図版273 II区 (Sb-91~96) の石器 (101)
 1 母岩900・接合3950
 2 母岩825・接合3655
 3 母岩869・接合3831
 図版274 II区 (Sb-91~96) の石器 (102)
 1 母岩901・接合3951
 2 母岩897・接合3934
 3 母岩865・接合3815
 図版275 II区 (Sb-91~96) の石器 (103)
 母岩855・接合3768
 図版276 II区 (Sb-91~96) の石器 (104)
 1 母岩847・接合3732
 2 母岩741・接合3362 (1)
 図版277 II区 (Sb-91~96) の石器 (105)
 母岩741・接合3362 (2)
 図版278 II区 (Sb-91~96) の石器 (106)
 母岩741・接合3362 (3)
 図版279 II区 (Sb-91~96) の石器 (107)
 1 母岩772・接合3488
 2 母岩779・接合3497
 図版280 II区 (Sb-91~96) の石器 (108)
 母岩776・接合3494, 母岩771・接合3487
 図版281 II区 (Sb-91~96) の石器 (109)
 1 母岩666・接合3117
 2 母岩836・接合3678
 図版282 II区 (Sb-91~96) の石器 (110)
 母岩805・接合3578, 母岩711・接合3240
 図版283 II区 (Sb-91~96) の石器 (111)
 1 母岩942・接合4091
 2 母岩846・接合3731
 3 母岩671・接合3134
 図版284 II区 (Sb-91~96) の石器 (112)
 母岩709・接合3238 (1)
 図版285 II区 (Sb-91~96) の石器 (113)
 母岩709・接合3238 (2), 母岩733・接合3322
 図版286 II区 (Sb-91~96) の石器 (114)
 母岩915・接合3995, 母岩877・接合3850 (1)
 図版287 II区 (Sb-91~96) の石器 (115)
 1 母岩877・接合3850 (2)
 2 母岩892・接合3908
 3 母岩894・接合3927
 図版288 II区 (Sb-91~96) の石器 (116)
 1 母岩895・接合3928
 2 母岩832・接合3666
 3 母岩913・接合3991
 図版289 II区 (Sb-91~96) の石器 (117)
 母岩930・接合4051

- 図版290 II区 (Sb-91~96) の石器 (118)
 1 母岩868・接合3829
 2 母岩769・接合3480
 3 母岩826・接合3657
 図版291 I区 (Sb-91~96) の石器 (119)
 1 母岩777・接合3495
 2 接合5738
 3 接合5736
 4 接合5743
 図版292 J区 (Sb-97~107) の石器 (1)
 尖頭器
 図版293 J区 (Sb-97~107) の石器 (2)
 尖頭器
 図版294 J区 (Sb-97~107) の石器 (3)
 尖頭器
 図版295 J区 (Sb-97~107) の石器 (4)
 尖頭器
 図版296 J区 (Sb-97~107) の石器 (5)
 尖頭器・尖頭器削片
 図版297 J区 (Sb-97~107) の石器 (6)
 尖頭器削片・両面調整石器
 図版298 J区 (Sb-97~107) の石器 (7)
 両面調整石器
 図版299 J区 (Sb-97~107) の石器 (8)
 両面調整石器
 図版300 J区 (Sb-97~107) の石器 (9)
 両面調整石器
 図版301 J区 (Sb-97~107) の石器 (10)
 彫器
 図版302 J区 (Sb-97~107) の石器 (11)
 彫器
 図版303 J区 (Sb-97~107) の石器 (12)
 彫器・彫器削片
 図版304 J区 (Sb-97~107) の石器 (13)
 彫器削片・搔器
 図版305 J区 (Sb-97~107) の石器 (14)
 搔器・錐形石器・削器
 図版306 J区 (Sb-97~107) の石器 (15)
 削器・舟底形石器
 図版307 J区 (Sb-97~107) の石器 (16)
 舟底形石器
 図版308 J区 (Sb-97~107) の石器 (17)
 舟底形石器
 図版309 J区 (Sb-97~107) の石器 (18)
 舟底形石器
 図版310 J区 (Sb-97~107) の石器 (19)
 舟底形石器
 図版311 J区 (Sb-97~107) の石器 (20)
 舟底形石器削片・二次加工ある剥片・
 つまみ付きナイフ・石刃
 図版312 J区 (Sb-97~107) の石器 (21)
 石刃・石刃核
 図版313 J区 (Sb-97~107) の石器 (22)
 石刃核
 図版314 J区 (Sb-97~107) の石器 (23)
 石刃核
 図版315 J区 (Sb-97~107) の石器 (24)
 石刃核
 図版316 J区 (Sb-97~107) の石器 (25)
 石核
 図版317 J区 (Sb-97~107) の石器 (26)
 石核・剥片・台石
 図版318 J区 (Sb-97~107) の石器 (27)
 尖頭器・尖頭器削片
 図版319 J区 (Sb-97~107) の石器 (28)
 尖頭器削片・両面調整石器・彫器・搔器
 図版320 J区 (Sb-97~107) の石器 (29)
 錐形石器・削器・舟底形石器
 図版321 J区 (Sb-97~107) の石器 (30)
 舟底形石器
 図版322 J区 (Sb-97~107) の石器 (31)
 舟底形石器
 図版323 J区 (Sb-97~107) の石器 (32)
 舟底形石器・二次加工ある剥片・縦長剥片・
 石刃核
 図版324 J区 (Sb-97~107) の石器 (33)
 石刃核
 図版325 J区 (Sb-97~107) の石器 (34)
 石刃核
 図版326 J区 (Sb-97~107) の石器 (35)
 石刃核・石核
 図版327 J区 (Sb-97~107) の石器 (36)
 石核
 図版328 J区 (Sb-97~107) の石器 (37)
 石核
 図版329 J区 (Sb-97~107) の石器 (38)
 石核
 図版330 J区 (Sb-97~107) の石器 (39)
 母岩1029・接合4324 (1)
 図版331 J区 (Sb-97~107) の石器 (40)
 母岩1029・接合4324 (2)
 図版332 J区 (Sb-97~107) の石器 (41)
 母岩1029・接合4324 (3)
 図版333 J区 (Sb-97~107) の石器 (42)
 母岩1134・接合4613
 図版334 J区 (Sb-97~107) の石器 (43)
 母岩975・接合4201
 図版335 J区 (Sb-97~107) の石器 (44)
 母岩985・接合4225
 図版336 J区 (Sb-97~107) の石器 (45)
 母岩947・接合4116 (1)
 図版337 J区 (Sb-97~107) の石器 (46)

- 母岩947・接合4116 (2)
- 図版338 J区 (Sb-97~107) の石器 (47)
母岩1185・接合4734
- 図版339 J区 (Sb-97~107) の石器 (48)
母岩1133・接合4611
- 図版340 J区 (Sb-97~107) の石器 (49)
1 母岩952・接合4136
2 母岩1147・接合4632 (1)
- 図版341 J区 (Sb-97~107) の石器 (50)
1 母岩1147・接合4632 (2)
2 母岩1046・接合4366
- 図版342 J区 (Sb-97~107) の石器 (51)
母岩982・接合4217
- 図版343 J区 (Sb-97~107) の石器 (52)
1 母岩1006・接合4274
2 母岩1038・接合4347
- 図版344 J区 (Sb-97~107) の石器 (53)
母岩990・接合4230
- 図版345 J区 (Sb-97~107) の石器 (54)
1 母岩958・接合4152
2 母岩1000・接合4257
- 図版346 J区 (Sb-97~107) の石器 (55)
1 母岩1141・接合4623
2 母岩1164・接合4678
- 図版347 J区 (Sb-97~107) の石器 (56)
1 母岩1007・接合4275
2 母岩1142・接合4626
- 図版348 J区 (Sb-97~107) の石器 (57)
母岩965・接合4173、母岩965・接合4174
- 図版349 J区 (Sb-97~107) の石器 (58)
1 母岩1016・接合4287
2 母岩1034・接合4337
- 図版350 J区 (Sb-97~107) の石器 (59)
1 母岩1028・接合4322
2 母岩1108・接合4556
- 図版351 J区 (Sb-97~107) の石器 (60)
1 母岩948・接合4125
2 母岩1104・接合4552
- 図版352 J区 (Sb-97~107) の石器 (61)
母岩1089・接合4520、母岩1079・接合4498
- 図版353 J区 (Sb-97~107) の石器 (62)
1 母岩1174・接合4701
2 母岩1120・接合4583
- 図版354 J区 (Sb-97~107) の石器 (63)
1 母岩1186・接合4744
2 母岩1091・接合4522
3 母岩1191・接合4752
- 図版355 J区 (Sb-97~107) の石器 (64)
1 母岩1074・接合4480
2 接合5951
3 接合5822
- 4 母岩1039・接合4329
- 図版356 J区 (Sb-97~107) の石器 (65)
1 母岩972・接合4197
2 接合5837
3 母岩1220・接合5801
4 母岩1220・接合5843
- 図版357 J区 (Sb-97~107) の石器 (66)
1 母岩1121・接合4584
2 母岩1158・接合4663
- 図版358 J区 (Sb-97~107) の石器 (67)
1 母岩1087・接合4508
2 接合5823
3 母岩1179・接合4719
- 図版359 J区 (Sb-97~107) の石器 (68)
母岩962・接合4157
- 図版360 J区 (Sb-97~107) の石器 (69)
母岩1022・接合4300
- 図版361 J区 (Sb-97~107) の石器 (70)
母岩1112・接合4563
- 図版362 J区 (Sb-97~107) の石器 (71)
母岩1137・接合4619、母岩991・接合4231
- 図版363 J区 (Sb-97~107) の石器 (72)
母岩1109・接合4557
- 図版364 J区 (Sb-97~107) の石器 (73)
1 母岩1153・接合4652
2 母岩1151・接合4648
- 図版365 J区 (Sb-97~107) の石器 (74)
1 母岩1045・接合4365
2 母岩966・接合4175
- 図版366 J区 (Sb-97~107) の石器 (75)
1 母岩1152・接合4650
2 母岩963・接合4159
3 母岩1044・接合4363
- 図版367 J区 (Sb-97~107) の石器 (76)
1 母岩1058・接合4396
2 母岩977・接合4207
- 図版368 J区 (Sb-97~107) の石器 (77)
母岩1015・接合4286
- 図版369 J区 (Sb-97~107) の石器 (78)
1 母岩1156・接合4655
2 母岩1145・接合4630
- 図版370 J区 (Sb-97~107) の石器 (79)
1 母岩1050・接合4370
2 母岩954・接合4138
3 母岩967・接合4176
- 図版371 J区 (Sb-97~107) の石器 (80)
母岩997・接合4251、母岩1140・接合4622
- 図版372 J区 (Sb-97~107) の石器 (81)
1 母岩1187・接合4745
2 母岩984・接合4220
- 図版373 J区 (Sb-97~107) の石器 (82)

- 1 母岩1138・接合4620
2 母岩999・接合4256
國版374 J区 (Sb-97~107) の石器 (83)
母岩1149・接合4640
國版375 J区 (Sb-97~107) の石器 (84)
1 母岩1168・接合4687
2 母岩1143・接合4627
國版376 J区 (Sb-97~107) の石器 (85)
母岩1047・接合4367
國版377 J区 (Sb-97~107) の石器 (86)
母岩1122・接合4586
國版378 J区 (Sb-97~107) の石器 (87)
母岩994・接合4248、母岩1063・接合4401
國版379 J区 (Sb-97~107) の石器 (88)
母岩1170・接合4692
國版380 J区 (Sb-97~107) の石器 (89)
1 母岩1119・接合4579
2 母岩953・接合4137
國版381 J区 (Sb-97~107) の石器 (90)
1 母岩1161・接合4667
2 母岩981・接合4216
3 母岩989・接合4229
國版382 J区 (Sb-97~107) の石器 (91)
1 母岩1166・接合4682
2 母岩988・接合4228
3 母岩1162・接合4668
國版383 J区 (Sb-97~107) の石器 (92)
1 母岩1128・接合4597
2 母岩1030・接合4327
國版384 J区 (Sb-97~107) の石器 (93)
1 母岩1090・接合4521
2 母岩1060・接合4398
3 母岩1118・接合4578
國版385 J区 (Sb-97~107) の石器 (94)
1 母岩1123・接合4588
2 母岩1042・接合4353
國版386 J区 (Sb-97~107) の石器 (95)
母岩1181・接合4730、母岩1005・接合4272、
母岩1116・接合4576
國版387 J区 (Sb-97~107) の石器 (96)
1 母岩986・接合4226
2 母岩1078・接合4493
國版388 J区 (Sb-97~107) の石器 (97)
1 母岩987・接合4227
2 母岩1178・接合4718
國版389 J区 (Sb-97~107) の石器 (98)
1 母岩1106・接合4554
2 母岩1080・接合4499
3 母岩1107・接合4555
4 母岩1184・接合4733
國版390 J区 (Sb-97~107) の石器 (99)
1 母岩1165・接合4681
2 母岩1048・接合4368
3 母岩1021・接合4298
國版391 J区 (Sb-97~107) の石器 (100)
1 母岩1008・接合4276
2 母岩1075・接合4481
3 接合5821
4 接合5824
國版392 K区 (Sb-108~111) の石器 (1)
尖頭器
國版393 K区 (Sb-108~111) の石器 (2)
両面調整石器・彫器・搔器・削器・舟底形石器
國版394 K区 (Sb-108~111) の石器 (3)
1 舟底形石器・石刃・石刃核・石核
2 尖頭器・削器・舟底形石器・石刃核・石核
國版395 K区 (Sb-108~111) の石器 (4)
1 石核
2 母岩1203・接合4784
國版396 K区 (Sb-108~111) の石器 (5)
母岩1198・接合4773
國版397 K区 (Sb-108~111) の石器 (6)
1 母岩1202・接合4783
2 母岩1216・接合4817
國版398 K区 (Sb-108~111) の石器 (7)
1 母岩1211・接合4804
2 母岩1217・接合4823
3 母岩1214・接合4810
4 母岩1200・接合4779
國版399 石器ブロック外の石器
尖頭器・石刃・削器・舟底形石器・石刃核・原石
國版400 表土 (重機調査) の石器 (1)
削器・舟底形石器・石刃核・石核
國版401 表土 (重機調査) の石器 (2)
石刃核
國版402 表土 (重機調査) の石器 (3)、
追加報告の石器 (1)
1 両面調整石器・削器・舟底形石器・石刃核
2 尖頭器・削器
國版403 追加報告の石器 (2)
母岩702・接合3222

上白滝 8 遺跡の調査(2)

- | | | | |
|---------|-------------------|-----------|-------------------|
| 図版 1・2 | 空中写真 | 図版57 | Sb-104の調査・遺物 |
| 図版 2 | 遺跡近景 | 図版58 | Sb-104~106の調査・遺物 |
| 図版 3~12 | 調査状況 | 図版59 | Sb-109・110の調査・遺物 |
| 図版13・14 | 土層 | 図版60 | Sb-110・111の調査・遺物 |
| 図版15~19 | 炭化木片ブロック | 図版61~75 | Sb-64~70の石器 |
| 図版19 | Sb-64の調査・遺物 | 図版76 | Sb-71の石器 |
| 図版20 | Sb-66~69の調査・遺物 | 図版77~94 | Sb-72~79の石器 |
| 図版21 | Sb-70の調査・遺物 | 図版94 | [白滝I群]石器ブロック外の石器 |
| 図版22 | Sb-70~73の調査・遺物 | 図版95~139 | G区(Sb-80~89)の石器 |
| 図版23 | Sb-74・76の調査・遺物 | 図版140~172 | H区(Sb-90)の石器 |
| 図版24・25 | Sb-77の調査・遺物 | 図版173~291 | I区(Sb-91~96)の石器 |
| 図版26 | Sb-78・79・81の調査・遺物 | 図版292~391 | J区(Sb-97~107)の石器 |
| 図版27 | Sb-82・83の調査・遺物 | 図版392~398 | K区(Sb-108~111)の石器 |
| 図版28 | Sb-83の調査・遺物 | 図版399 | 石器ブロック外の石器 |
| 図版29 | Sb-84・85の調査・遺物 | 図版400~402 | 表土(重機調査)の石器 |
| 図版30 | Sb-86の調査・遺物 | 図版402・403 | 追加報告の石器 |
| 図版31 | Sb-86・87の調査・遺物 | | |
| 図版32 | Sb-87・88の調査・遺物 | | |
| 図版33 | Sb-88・89の調査・遺物 | | |
| 図版34 | Sb-90の調査・遺物 | | |
| 図版35 | Sb-90・91の調査・遺物 | | |
| 図版36 | Sb-91~93の調査・遺物 | | |
| 図版37~39 | Sb-93の調査・遺物 | | |
| 図版40 | Sb-94・95の調査・遺物 | | |
| 図版41~43 | Sb-95の調査・遺物 | | |
| 図版44 | Sb-95・96の調査・遺物 | | |
| 図版45~49 | Sb-97の調査・遺物 | | |
| 図版50 | Sb-98の調査・遺物 | | |
| 図版51 | Sb-99の調査・遺物 | | |
| 図版52 | Sb-99・100の調査・遺物 | | |
| 図版53 | Sb-100の調査・遺物 | | |
| 図版54・55 | Sb-101の調査・遺物 | | |
| 図版56 | Sb-102の調査・遺物 | | |



上白滝8・奥白滝1遺跡(日8撮影)

図版2 空中写真(2)・遺跡近景



1 上白滝8遺跡(北東から、日7撮影)



2 遺跡近景(奥白滝1より、西から)



1 発掘区設定(西から)



2 25%調査状況(東から)

図版4 調査状況(2)・平成8年



1 包含層調査(南西から)

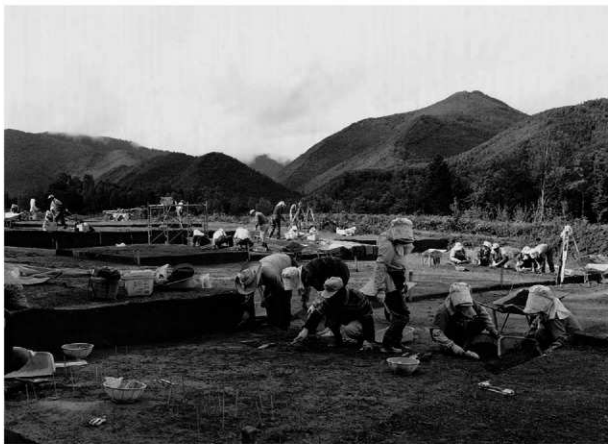

2 包含層調査(南東から)



1 包含層調査(南西から)



2 包含層調査(北東から)

図版6 調査状況(4)・平成8年



1 包含層調査(南西から)



2 包含層調査(東から)



1 包含層調査(東から)



2 包含層調査(南東から)

図版8 調査状況(6)・平成8年



1 30ライン以东・Mライン以北調査終了(東から)



2 30ライン以东・Mライン以南調査終了(東から)



1 20~30ライン調査終了(南から)



2 20ライン以西調査終了(南東から)



1 包含層調査(北東から)



2 包含層調査(南東から)



3 調査終了(西から)



4 調査終了(南西から)



1 包含層調査(H10,南東から)



2 調査終了(H10,南東から)



3 包含層調査(H12,南から)



4 包含層調査(H12,東から)

図版12 調査状況(10)・平成12年



1 包含層調査(西から)



2 包含層調査(東から)



3 17ライン以西調査終了(南東から)



4 17ライン以东調査終了(西から)



1 S27・28区南壁(北から)

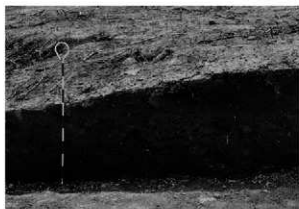

2 H44区南壁(北から)



3 R31区東壁(南西から)

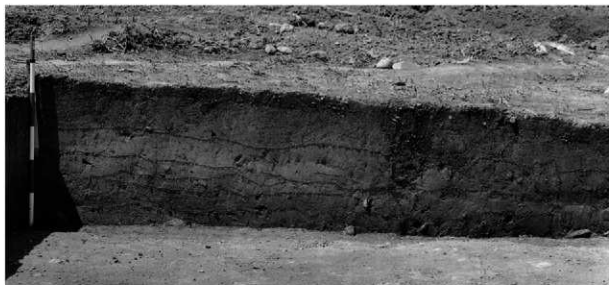

4 I30区西壁(東から)

図版14 土層(2)



1 J28区北壁(南東から)



2 M25区西壁(東から)



3 J20区北壁(南東から)

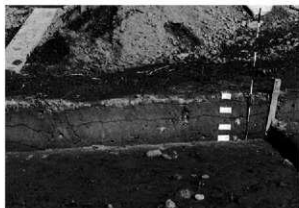

4 J15区北壁(南から)



5 Ⅲ層中の地割れ(Ⅱb層)(S29区、北西から)



6 Ⅱc層とⅢ層(P28区、北から)



7 Ⅲ層中の礫の浮き上がり(M9区、北から)

図版15 炭化木片ブロック(1)



1 Cb-3(1)(4) (K33区、南から)

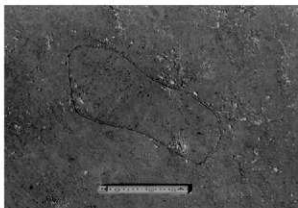

2 Cb-3(1) (K33区、南から)

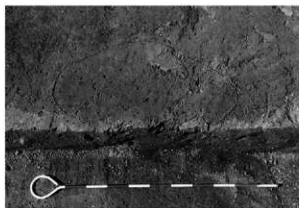

3 Cb-3(2) (J33区、南から)



4 Cb-3(2)断面 (J33区、西から)



5 Cb-3(4) (K33区、西から)



6 Cb-9 (I32区、南西から)

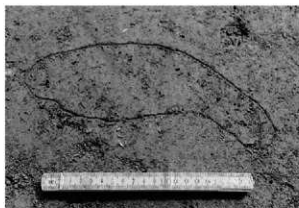

7 Cb-14 (O39区、西から)



8 Cb-14断面 (O39区、西から)

図版16 炭化木片ブロック(2)

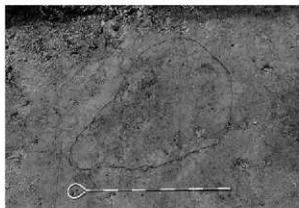

1 Cb-15(Q39区、北から)



2 Cb-16(O29区、南から)

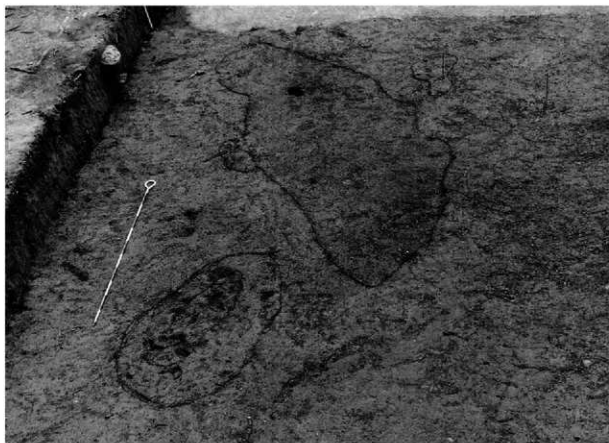

3 Cb-17(1)~(3) (P35区、南から)

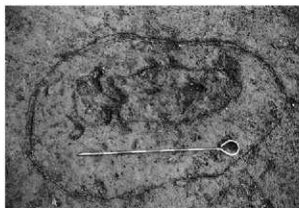

4 Cb-17(3) (P35区、南東から)



5 Cb-17(3)断面 (P35区、東から)



1 Cb-18 (S36区、南西から)



2 Cb-19 (Q28区、東から)



3 Cb-20 (N20区、東から)



4 Cb-21 (2) (L28区、北東から)

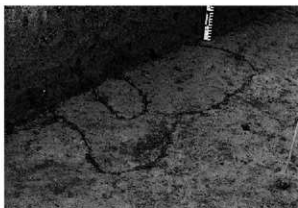

5 Cb-21 (2) (M28区、南西から)

図版18 炭化木片ブロック (4)



1 Cb-22(1) (06区、北から)



2 Cb-22(2) (06区、北から)



3 Cb-23(1) (2) (119区、北から)



4 Cb-23(3) (119区、南東から)

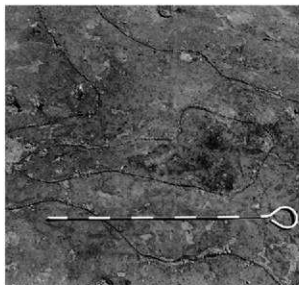

5 Cb-23(3) (119区、西から)



6 Cb-23(3)断面 (119区、西から)

図版19 炭化木片ブロック(5)・Sb-64の調査・遺物



1 Cb-24(日18区、南西から)



2 Cb-24(2)(日18区、北西から)

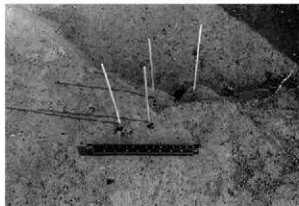

3 Cb-25(日22区、北西から)



4 Cb-28(G18区、南西から)



5 Sb-64(日43区、南西から)

図版20 Sb-66～69の調査・遺物



1 Sb-66 (S36区、西から)



2 Sb-66石核 (S36区、西から)



3 Sb-67・82 (K37区、西から)



4 Sb-68・91 (H37区、東から)



5 Sb-69・91 (H35区、東から)



1 I28区(南東から)

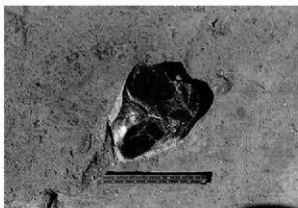

2 石核(I28区、南から)



3 石核(I28区、南から)



4 石核(I28区、東から)



5 石核(I28区、北東から)

図版22 Sb-70~73の調査・遺物

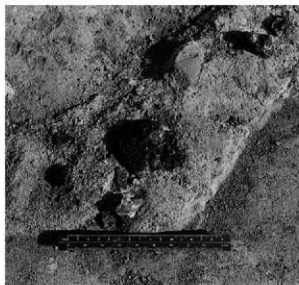

1 Sb-70石核 (I28区、北西から)



2 Sb-70石核 (I28区、東から)



3 Sb-71・95 (P26区、南から)



4 Sb-72・73・104・105 (II4区、南西から)



5 Sb-73掻器 (II4区、北西から)



6 Sb-73掻器 (II4区、北西から)



1 Sb-74 (L13区、北から)



2 Sb-74掻器 (L13区、北から)



3 Sb-74石核 (M13区、東から)



4 Sb-76 (L10区、南から)



5 Sb-76安山岩製削器 (M10区、北から)

図版24 Sb-77の調査・遺物(1)



1 N10-11区(東から)



2 O10区(南東から)



3 P-Q10区(南西から)



4 掻器(N10区、北西から)

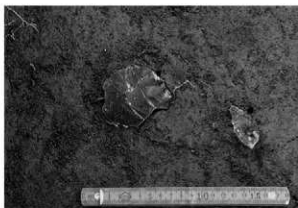

5 掻器(Q10区、東から)



1 掻器(Q10区、東から)



2 掻器(R11区、南から)



3 石核(P10区、北西から)



4 石核(P10区、北西から)



5 石核(Q10区、東から)

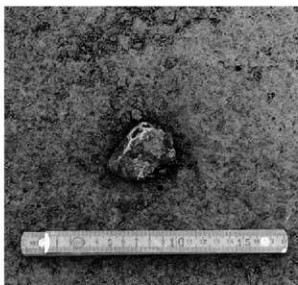

6 めのう製石核(Q10区、東から)

図版26 Sb-78・79・81の調査・遺物



1 Sb-78・109(N8区、南西から)



2 Sb-78掘器(N8区、東から)



3 Sb-79(P4区、北西から)



4 Sb-81(L40区、南西から)



1 Sb-82石核 (L36区、東から)



2 Sb-83 (M38区、北から)



3 Sb-83 (M・N38区、南西から)



4 Sb-83尖頭器 (M38区、北西から)



5 Sb-83形器 (M38区、北から)



1 彫器(M38区、北西から)



2 搔器(N38区、南から)



3 舟底形石器・棒状原石(N38区、南東から)



4 舟底形石器・両面調整石器(N38区、南東から)



5 石刃(N38区、南西から)



6 石核(N38区、南から)



1 Sb-84頁岩製錐形石器 (O36区、南東から)



2 Sb-84頁岩製剥片 (O38区、北東から)



3 Sb-84石刃核 (Q36区、東から)



4 Sb-85尖頭器 (P35区、北東から)



5 Sb-85削片 (P35区、北から)



6 Sb-85錐形石器 (O35区、北から)



7 Sb-85舟底形石器 (P35区、北東から)



8 Sb-85舟底形石器 (O36区、北西から)

図版30 Sb-86の調査・遺物



1 M35区(南から)

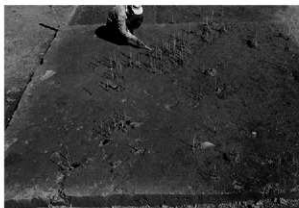

2 N34区(南から)



3 N34区(南西から)



4 尖頭器(N35区、西から)



5 掻器(M35区、東から)



1 Sb-86舟底形石器(M35区、西から)



2 Sb-86舟底形石器(N35区、北西から)



3 Sb-86石核(N34区、北から)



4 Sb-87(S33区、北東から)

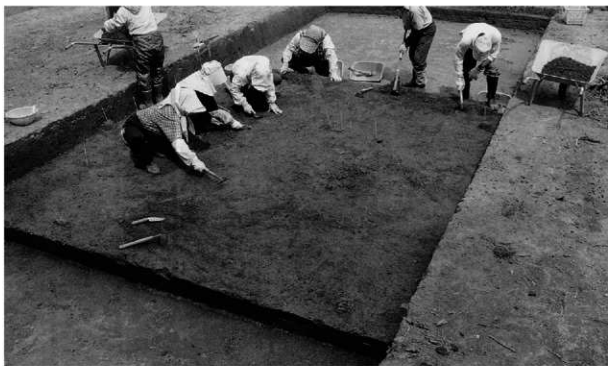

5 Sb-87(R35区、南から)

図版32 Sb-87・88の調査・遺物



1 Sb-87尖頭器 (Q34区、北東から)



2 Sb-87掻器 (R35区、南西から)



3 Sb-87舟底形石器 (S33区、北東から)



4 Sb-87石核 (R35区、南から)



5 Sb-88 (R32区、北西から)



1 Sb-88 (S32区、西から)



2 Sb-88削器 (P33区、北から)

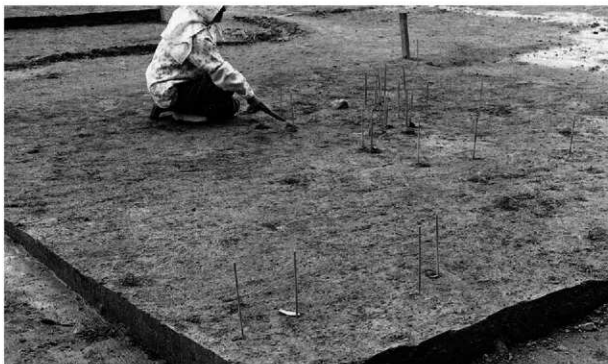

3 Sb-89 (R30区、南西から)



4 Sb-89尖頭器 (R29区、南西から)



5 Sb-89彫器 (R30区、南東から)

図版34 Sb-90の調査・遺物



1 K・L32区(南東から)



2 K33区(東から)



3 L32区(南東から)



4 石刃核ほか(K31区、南東から)



5 石刃核(K31区、北西から)

図版35 Sb-90・91の調査・遺物



1 Sb-90 (K32区、南から)



2 Sb-90石刃核 (K32区、南から)



3 Sb-90石刃核 (L32区、東から)



4 Sb-90石核 (J33区、西から)



5 Sb-91 (G34区、東から)



6 Sb-91 (H33区、東から)

図版36 Sb-91～93の調査・遺物



1 Sb-91頁岩製彫器(G34区、西から)



2 Sb-91舟底形石器(G33区、北東から)



3 Sb-92(M33区、東から)



4 Sb-93(N29区、南から)



5 Sb-93(O30区、南西から)

図版37 Sb-93の調査・遺物(1)



1 P27区(南西から)



2 P28区(東から)



3 P28区(西から)



4 P28区(西から)



5 P28区(北西から)

図版38 Sb-93の調査・遺物(2)



1 P30区(北東から)



2 Q27区(東から)



3 R26区(南から)



4 尖頭器(N29区、南から)



5 尖頭器(P29区、北から)



6 頁岩製尖頭器(P30区、南東から)

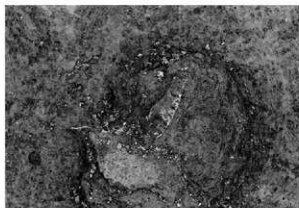

1 削片(N29区、南西から)



2 彫器(P28区、東から)



3 搔器(P30区、北東から)



4 舟底形石器(P28区、西から)



5 舟底形石器(N30区、北西から)



6 舟底形石器(P29区、南から)

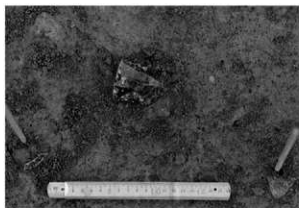

7 石刃核(O29区、北東から)



8 石核(P28区、南東から)

図版40 Sb-94・95の調査・遺物



1 Sb-94 撞器 (I32区、北東から)



2 Sb-94 舟底形石器 (I32区、北から)



3 Sb-95 (J~L29区、南から)

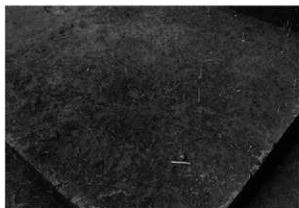

4 Sb-95 (J30区、南東から)



5 Sb-95 (K・L26区、南から)

図版41 Sb-95の調査・遺物(1)



1 K29区(東から)

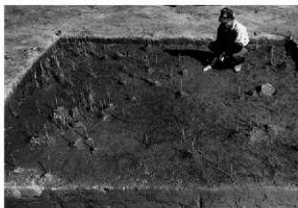

2 L27区(南から)



3 L28区(南から)



4 M26区(南西から)



5 M27区(北から)

図版42 Sb-95の調査・遺物(2)



1 N28区(南西から)



2 O27区(南から)



3 P25区(北西から)



4 舟底形石器(L28区、南東から)



5 尖頭器(M27区、東から)



6 尖頭器(M27区、東から)



7 尖頭器(O28区、北西から)



8 尖頭器(N26区、東から)



1 ナイフ形石器(N27区、東から)



2 ナイフ形石器(N27区、南西から)



3 彫器(M28区、北西から)



4 掻器(O26区、北から)



5 削器(P25区、南から)



6 斧形石器(O28区、北西から)

図版44 Sb-95・96の調査・遺物



1 Sb-95石核 (M27区、北東から)



2 Sb-95棒状原石 (J30区、西から)



3 Sb-96 (L24区、南から)



4 Sb-96 (J25区、東から)



5 Sb-96尖頭器 (M23区、西から)



6 Sb-96舟底形石器 (L24区、北東から)

図版45 Sb-97の調査・遺物(1)



1 G24区(南西から)



2 H23区(北西から)



3 H23区(南東から)

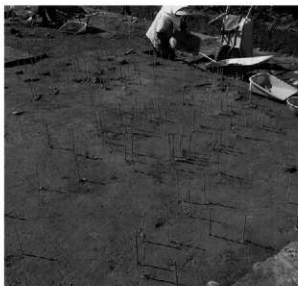

4 H24区(南西から)



5 I23区(南西から)

図版46 Sb-97の調査・遺物(2)



1 I24区(東から)



2 J~L23区(南から)



3 J・K24区(南から)



4 L22区(南西から)



1 K・L21～23区(南西から)



2 L23区(南東から)



3 M22区(南東から)



4 尖頭器(K22区、北から)



5 安山岩製尖頭器(K23区、南東から)

図版48 Sb-97の調査・遺物(4)



1 尖頭器 (H23区、北東から)



2 尖頭器 (H23区、東から)



3 削片 (H24区、南東から)



4 影器 (H22区、南から)



5 影器 (H23区、南から)



6 影器 (L22区、北西から)



7 掻器 (H23区、北西から)



8 掻器 (H24区、北から)



1 削器 (I23区、北から)



2 舟底形石器 (I22区、北西から)



3 舟底形石器 (H23区、北から)



4 舟底形石器 (H24区、東から)



5 頁岩製剥片 (H22区、北から)



6 安山岩製剥片 (H24区、南東から)



7 石刃核 (K23区、南から)

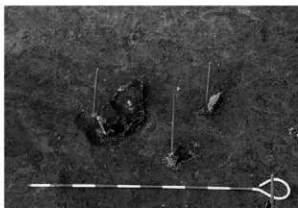

8 石核 (M21区、南から)

図版50 Sb-98の調査・遺物



1 L20区(北東から)



2 尖頭器(M20区、東から)



3 削片(M21区、南東から)



4 舟底形石器(M20区、東から)



5 舟底形石器(L20区、北東から)



1 I21区(南西から)



2 G21区(南東から)

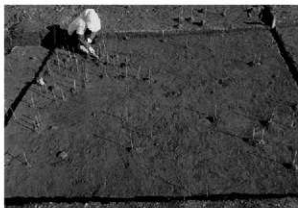

3 K21区(西から)



4 両面調整石器ほか(J21区、南東から)



5 尖頭器(J21区、東から)

図版52 Sb-99・100の調査・遺物



1 Sb-99彫器 (I21区、北東から)



2 Sb-99舟底形石器・頁岩製剥片 (I21区、北から)



3 Sb-99舟底形石器 (I21区、南から)



4 Sb-99石刃核 (I22区、北東から)



5 Sb-100 (I19区、南から)



1 J・K20区(南から)



2 尖頭器(K20区、北東から)



3 影器(K19区、南東から)

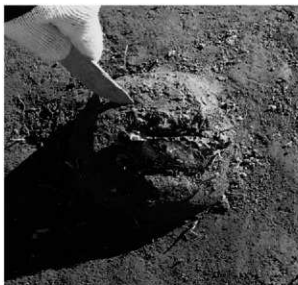

4 舟底形石器(J20区、南西から)



5 石刃核(K19区、南西から)

図版54 Sb-101の調査・遺物(1)



1 L18区(南東から)



2 L19区(南東から)



3 M18区(北から)



4 M19区(南東から)



5 P19区(南から)



1 尖頭器 (K18区、南から)



2 削片 (K19区、南西から)



3 頁岩製錐形石器 (M18区、北から)



4 影器 (K18区、東から)



5 舟底形石器 (L19区、東から)



6 石刃核 (M19区、東から)



1 H18区 (南から)



2 I18区 (南東から)



3 I19区 (北西から)



4 尖頭器 (I18区、東から)



5 石核 (I18区、東から)



1 G16区(北東から)



2 H16区(北西から)



3 I15区(南東から)



4 I16区(北西から)



5 尖頭器(III5区、南西から)



6 頁岩製削片(III6区、西から)



7 影器(III7区、北から)



8 頁岩製掻器(III8区、北東から)

図版58 Sb-104~106の調査・遺物

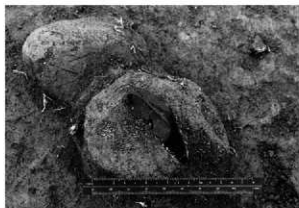

1 Sb-104錐形石器(田17区、北から)



2 Sb-104舟底形石器(田17区、南から)



3 Sb-104緑色泥岩製剥片(田16区、北から)

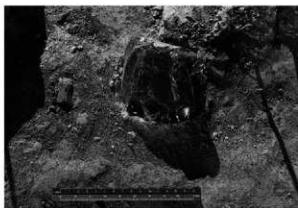

4 Sb-104石核・頁岩製剥片(田16区、南東から)



5 Sb-105頁岩製石刃(田14区、東から)



6 Sb-106(田16区、東から)



7 Sb-106舟底形石器(田16区、東から)



8 Sb-106石刃核(田16区、南から)



1 Sb-109めのう製尖頭器 (N8区、南から)



2 Sb-109彫器 (N7区、北西から)



3 Sb-109舟底形石器 (N7区、南西から)



4 Sb-109石刃核 (N8区、南西から)



5 Sb-110 (N6区、南西から)

図版60 Sb-110・111の調査・遺物



1 Sb-110 (P5区、南西から)



2 Sb-110尖頭器 (Q3区、北から)



3 Sb-110舟底形石器 (O5区、東から)



4 Sb-111 (R1区、北西から)

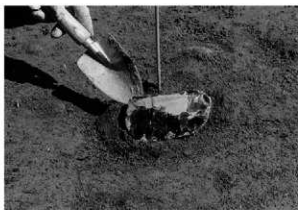

5 Sb-111両面調整石器 (Q18区、南から)



基部平坦加工石器・裏面微細加工石器・二次加工ある剥片

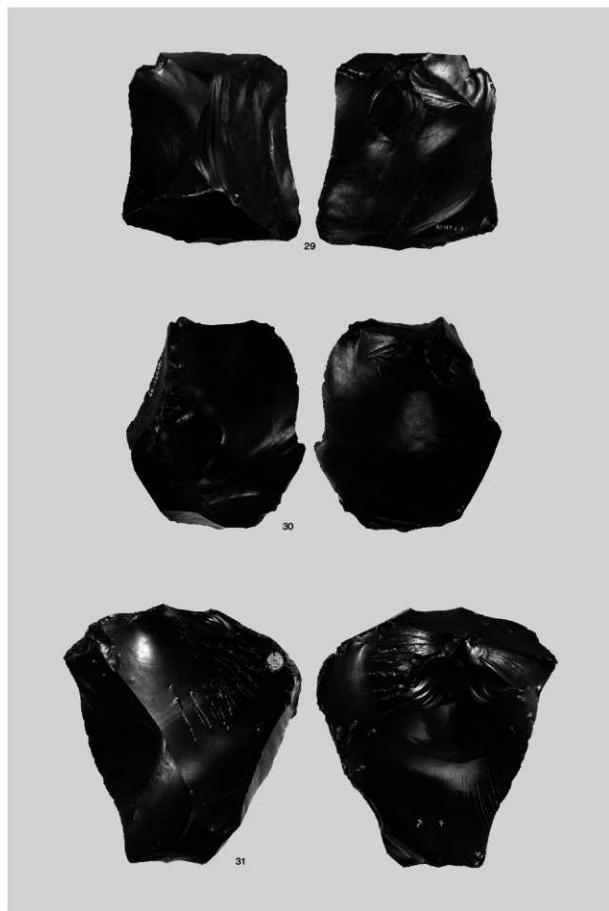

二次加工ある剥片・掻器

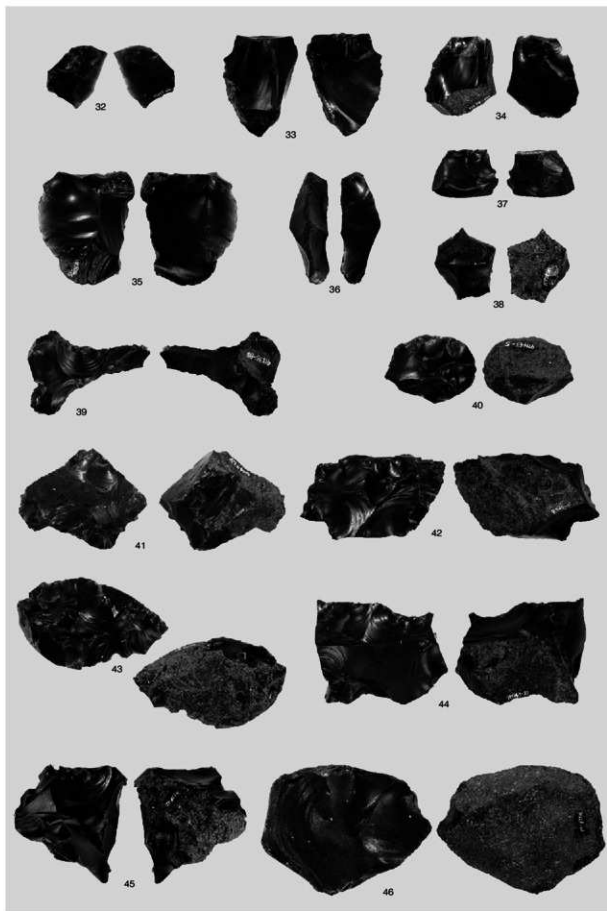

錐形石器・削器・縦長剥片・石核

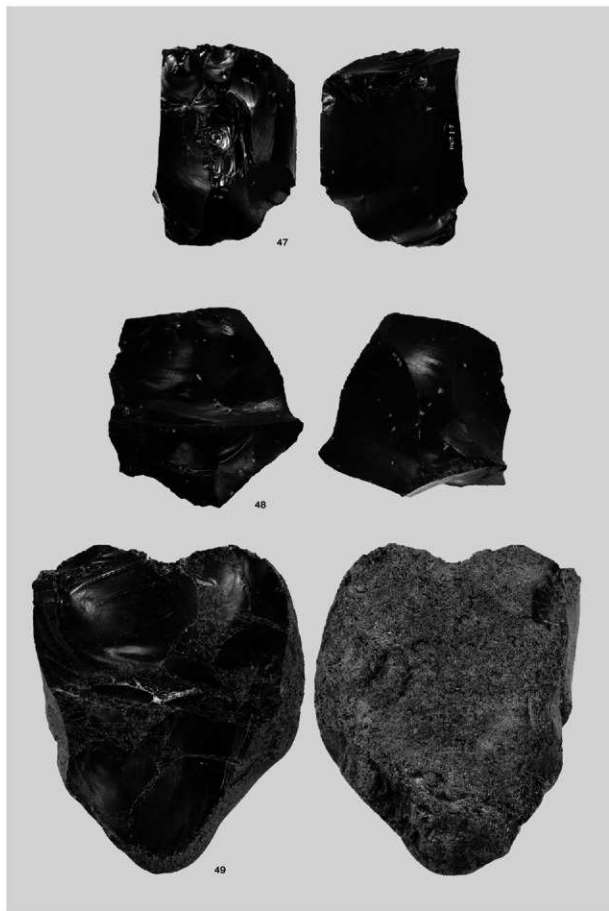

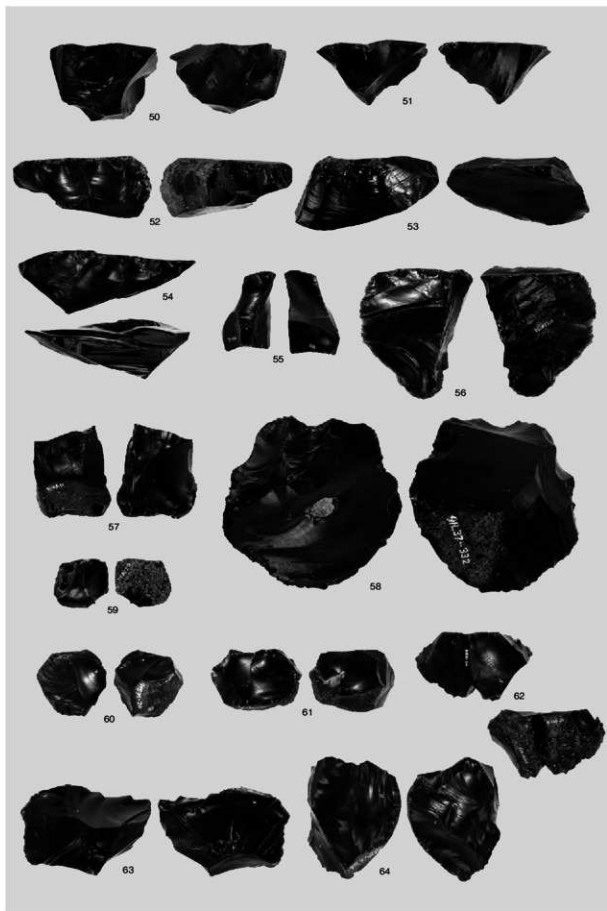

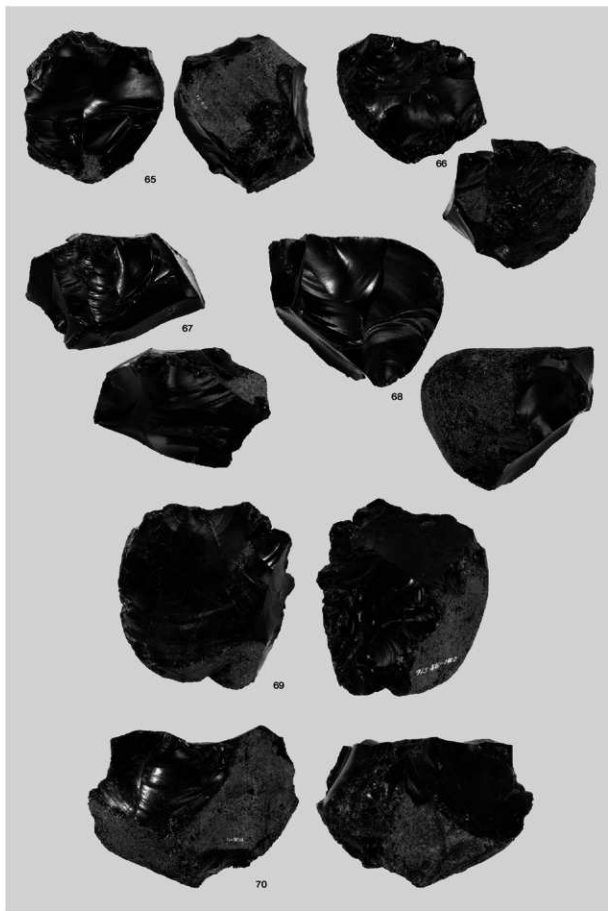

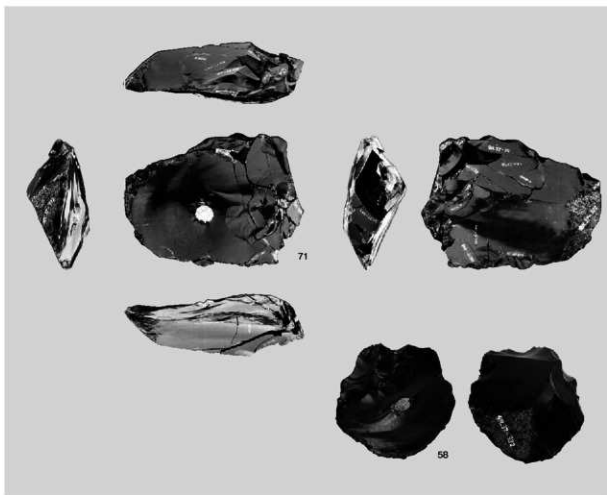

1 母岩489・接合359

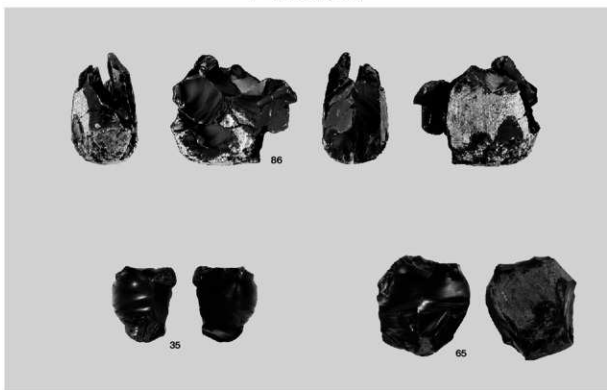

2 母岩500・接合374

図版68 Sb-64~70の石器(8)

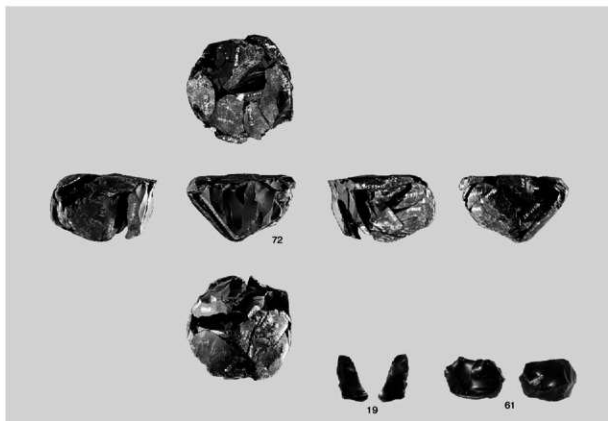

1 母岩493・接合365

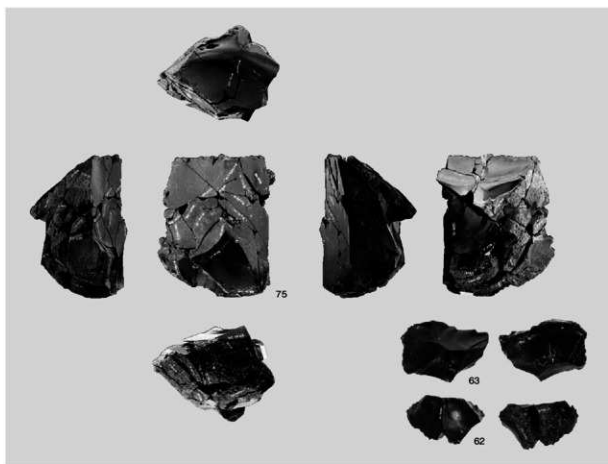

2 母岩497・接合370

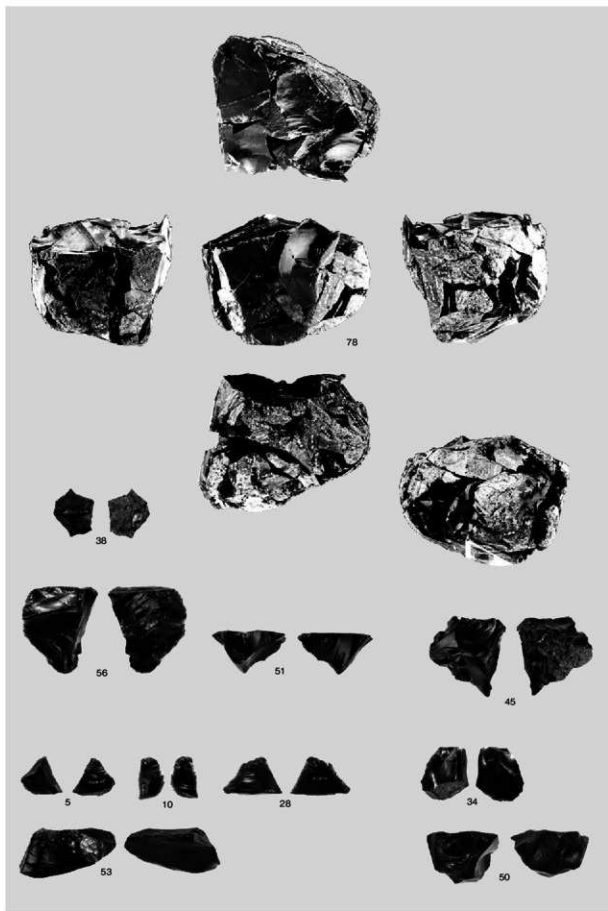

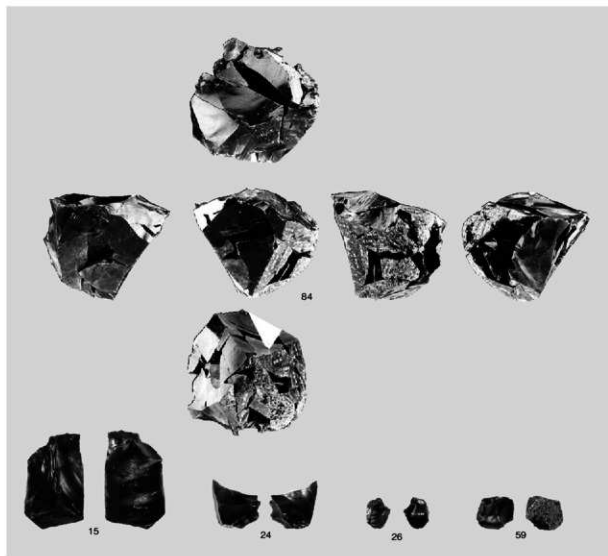

1 母岩675・接合468(2)

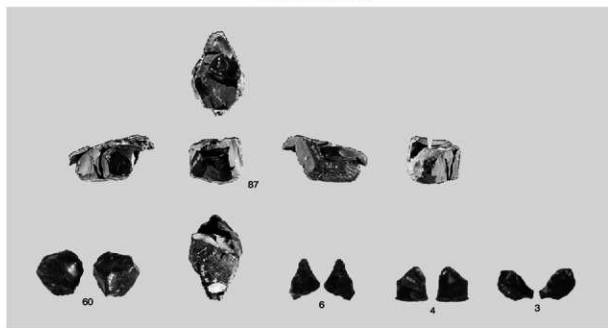

2 母岩492・接合364

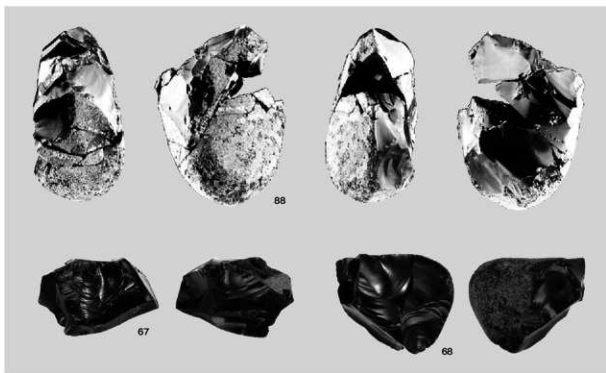

1 母岩488・接合358

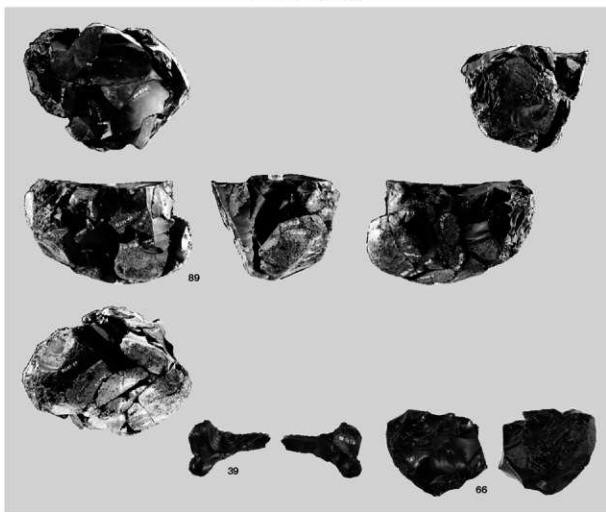

2 母岩504・接合388

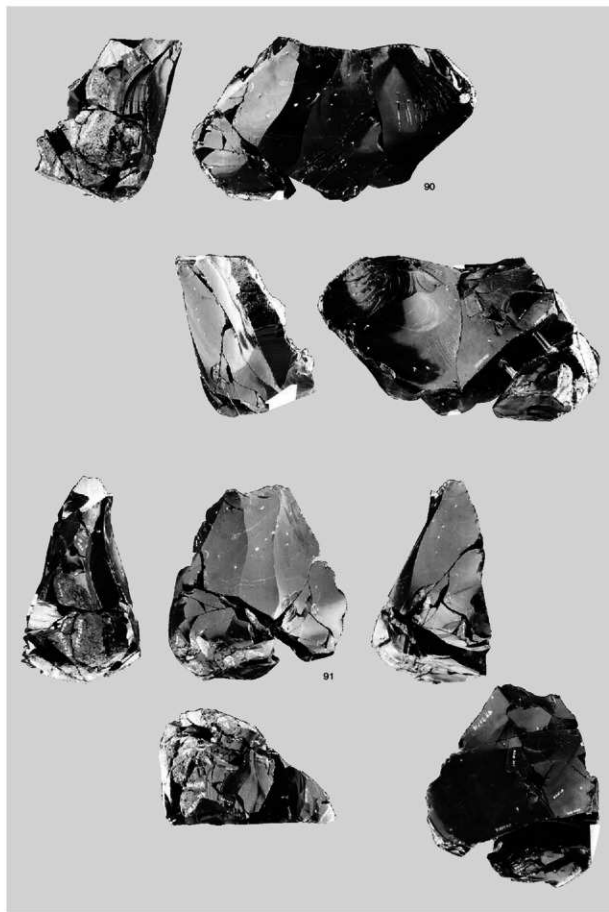

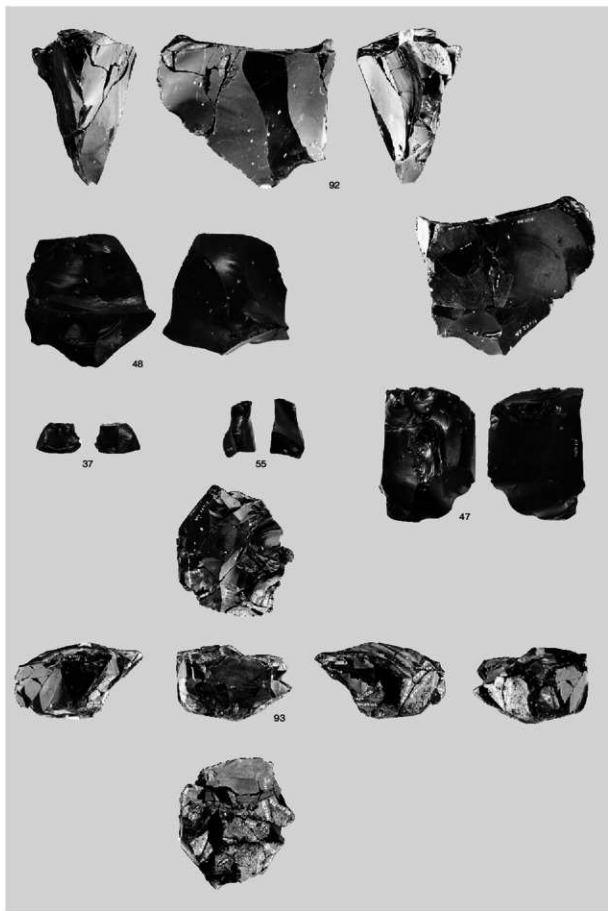

図版74 Sb-64~70の石器(14)

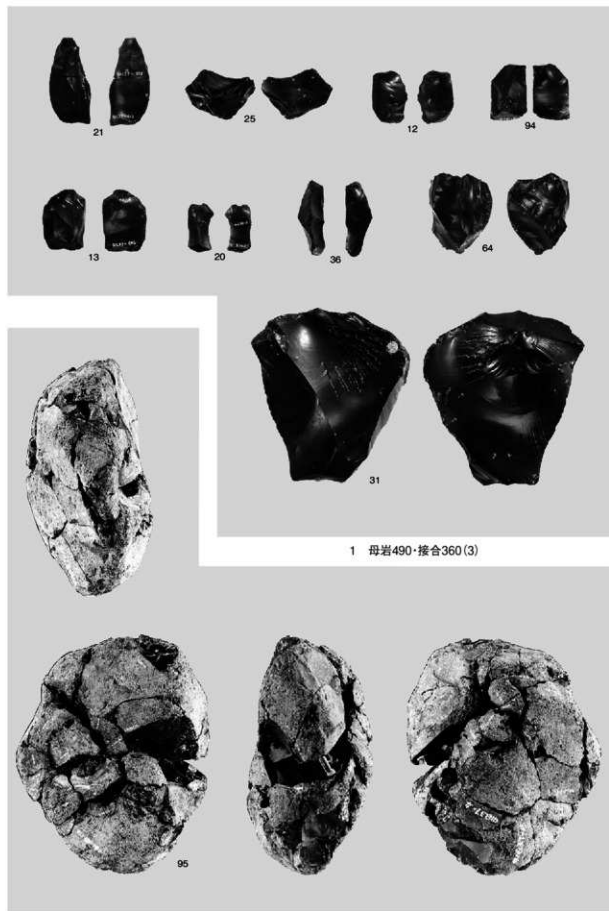

1 母岩490・接合360(3)

2 母岩499・接合373(1)

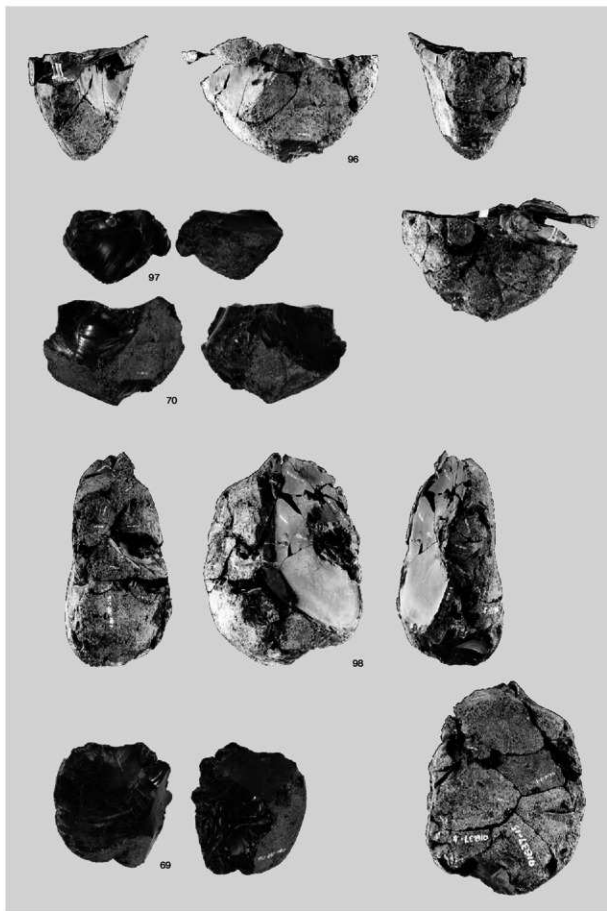

図版76 Sb-71の石器

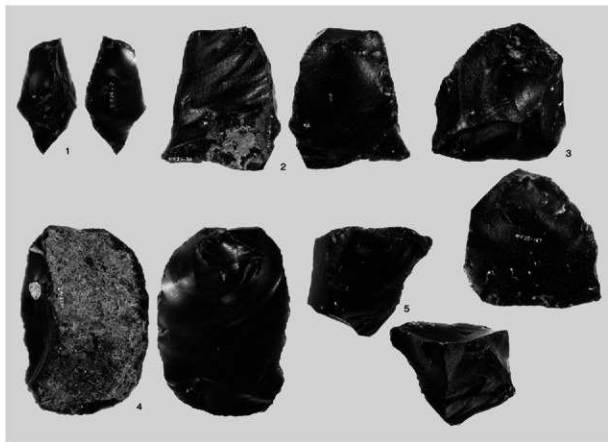

1 二次加工ある剥片・擧器・石核

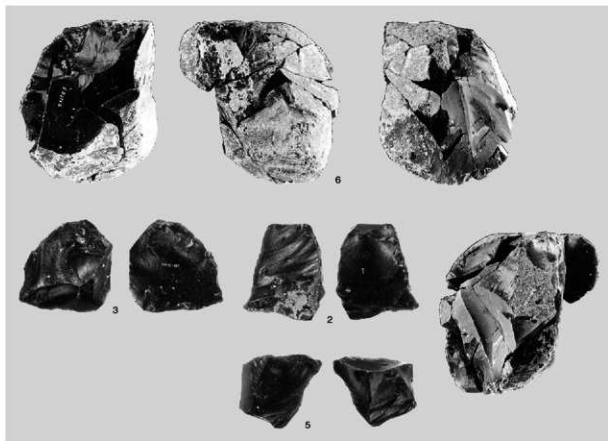

2 母岩509・接合398



台形石器・二次加工ある剥片・掻器

図版78 Sb-72~79の石器(2)



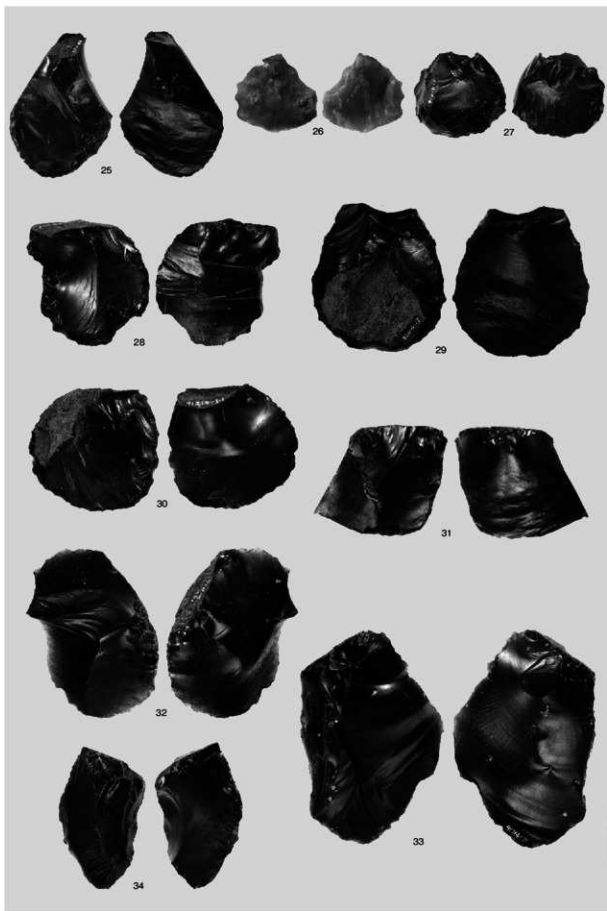

図版80 Sb-72~79の石器(4)

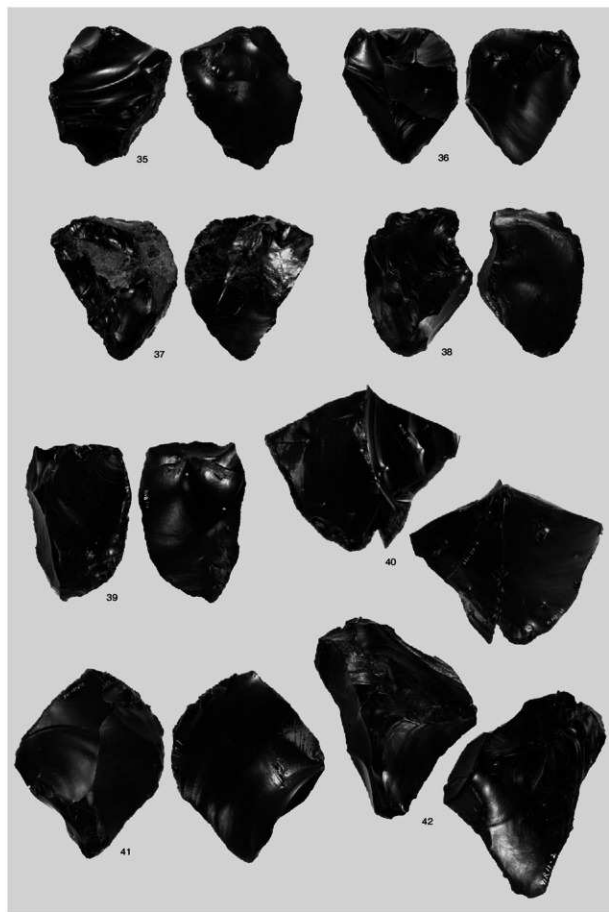

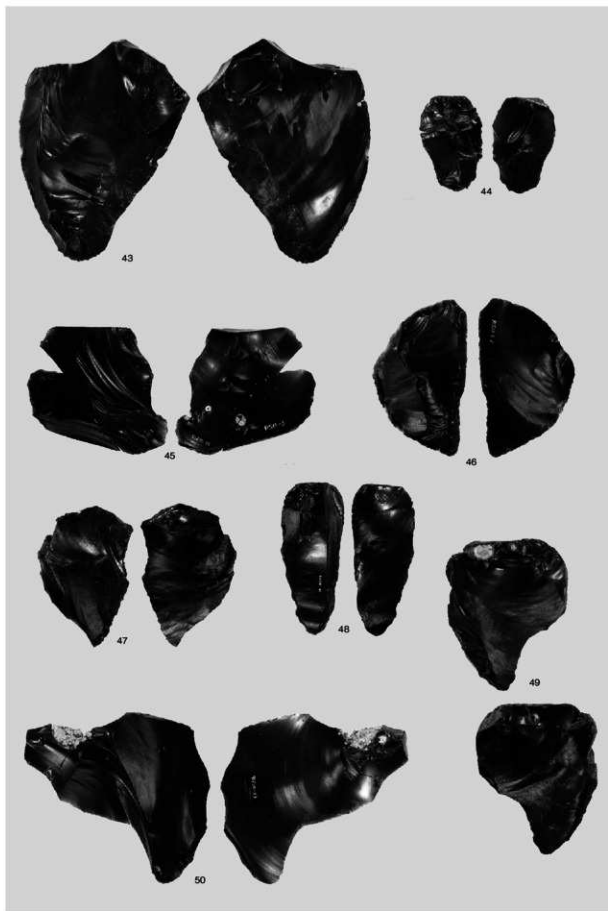



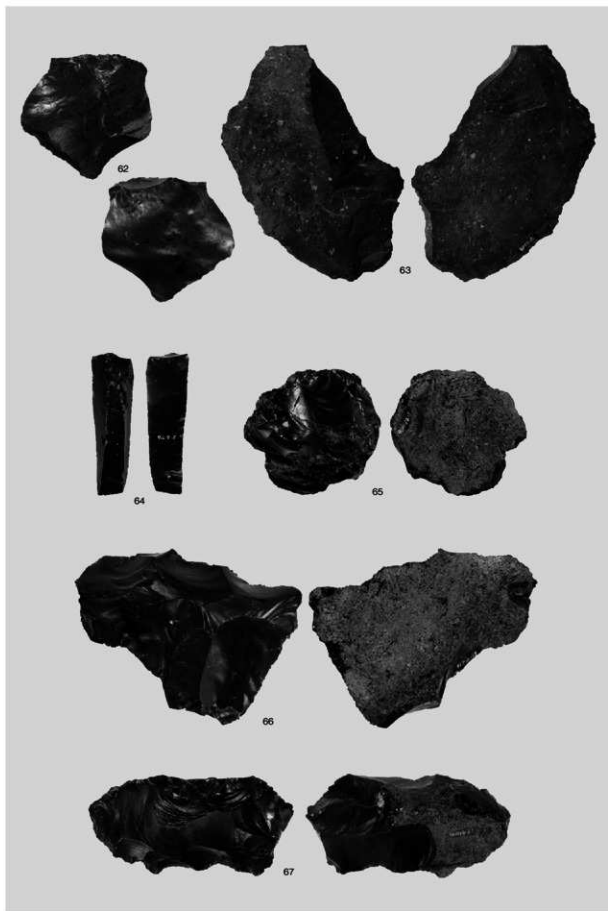

刮器・縦長剥片・石核

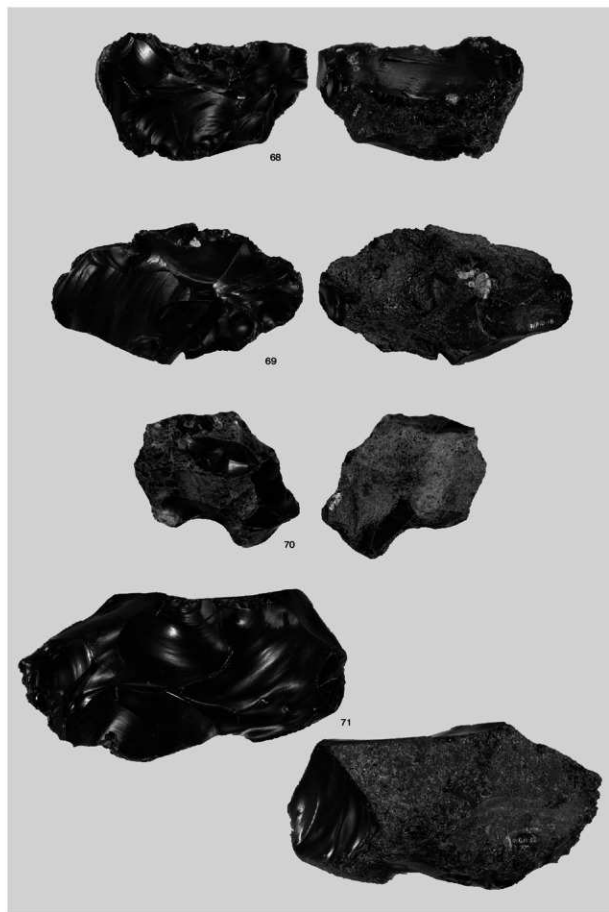

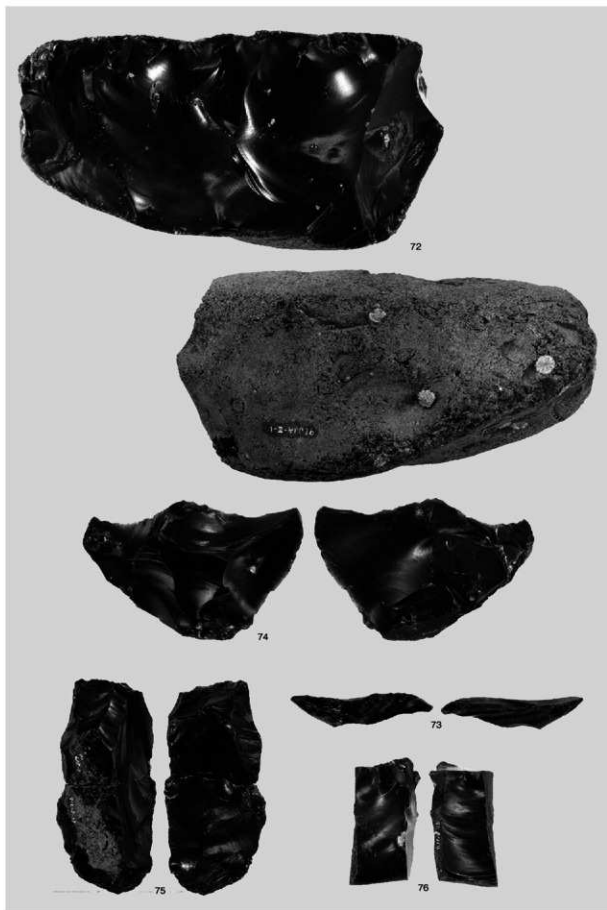

石核



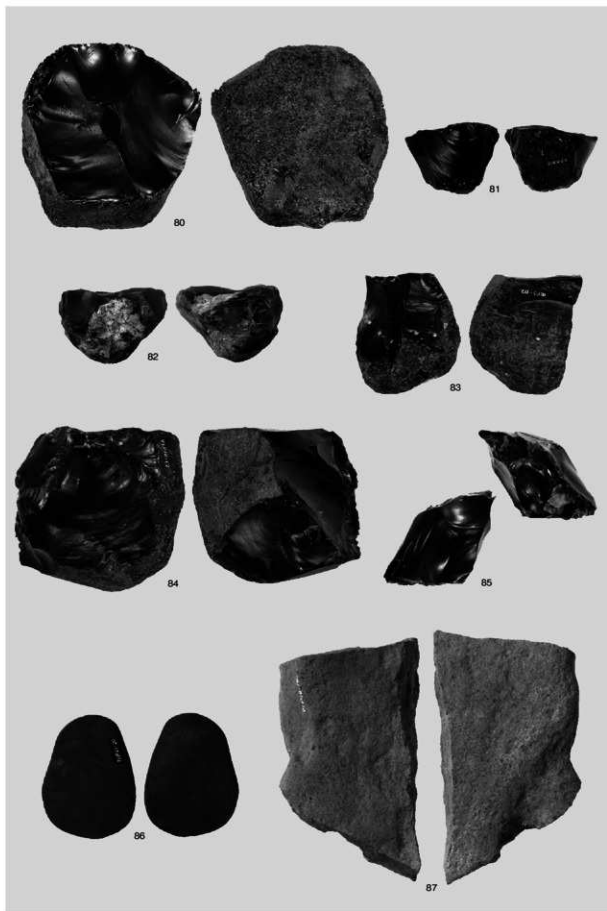

石核・斧形石器・台石

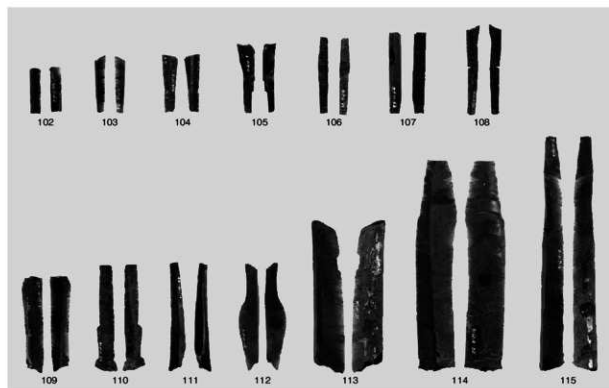

1 棒状原石



2 母岩533・接合436(1)

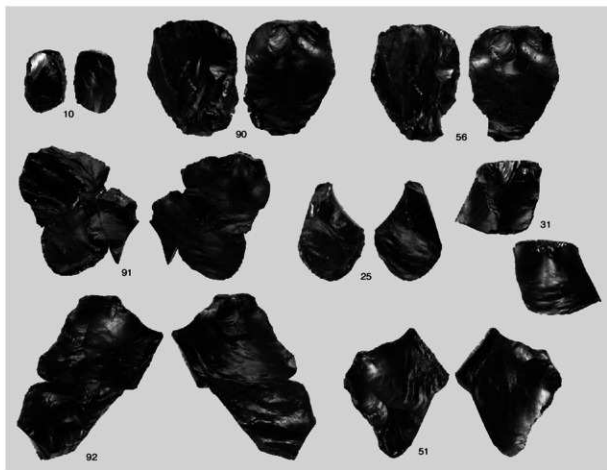

1 母岩533・接合436(2)

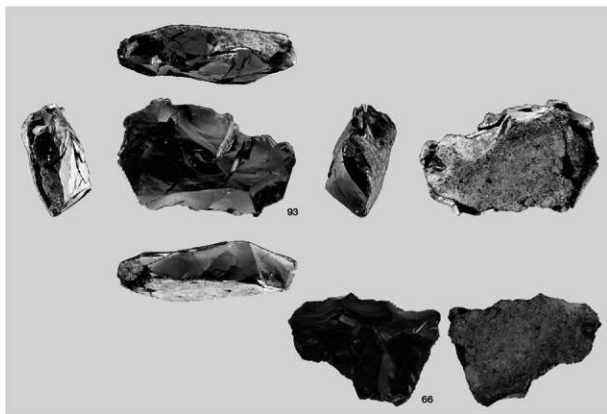

2 母岩533・接合437

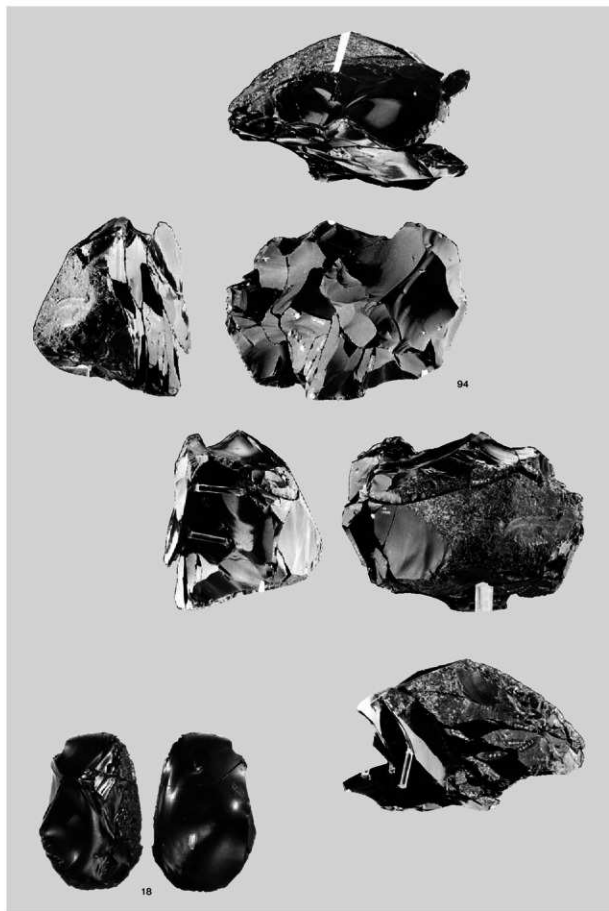

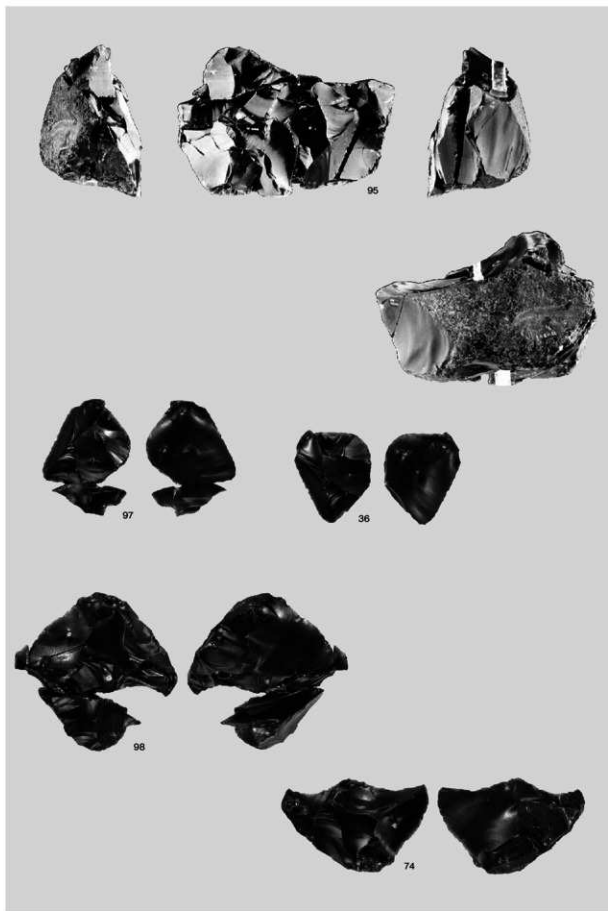

図版92 Sb-72~79の石器(16)

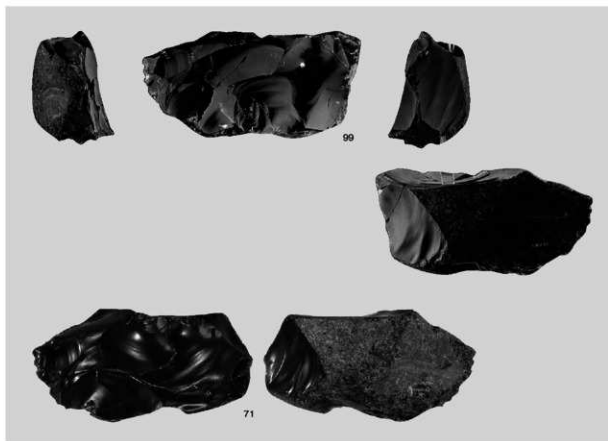

1 母岩532・接合432(3)

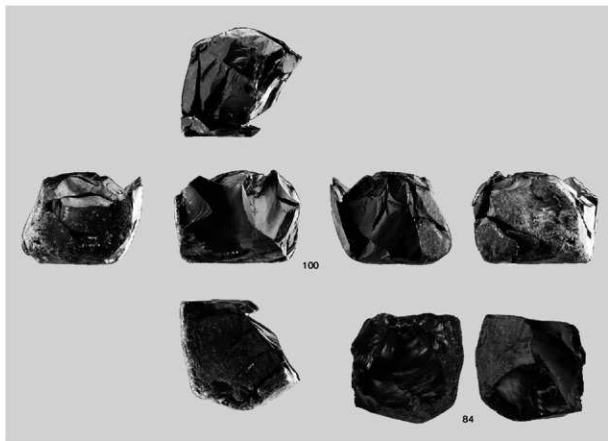

2 母岩523・接合420

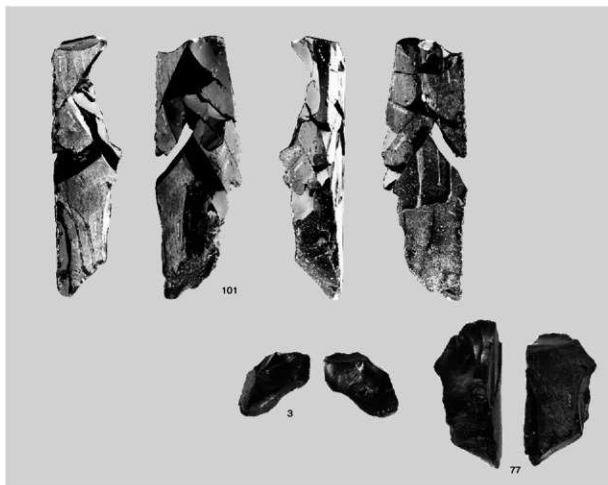

1 母岩543・接合457

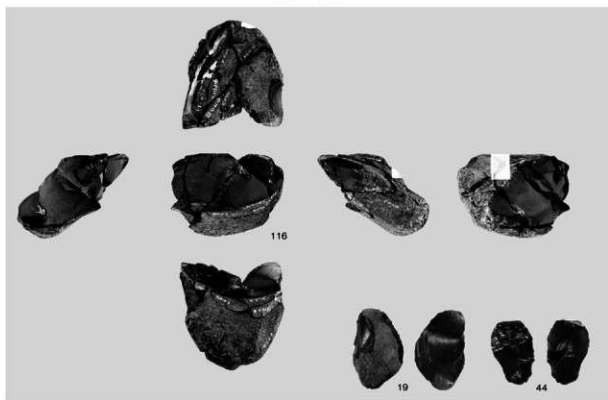

2 母岩515・接合407

図版94 Sb-72~79の石器(18)、「白滝I群」石器ブロック外の石器

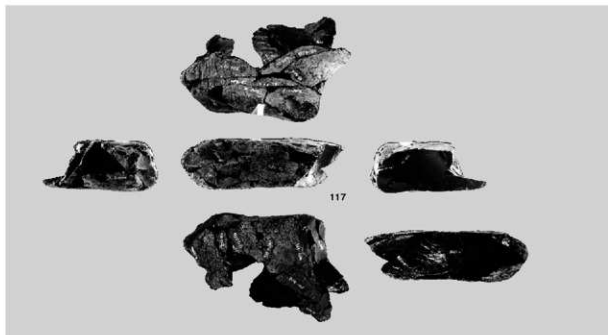

1 母岩539・接合449

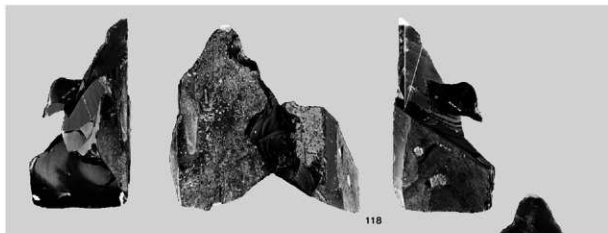

2 母岩507・接合446

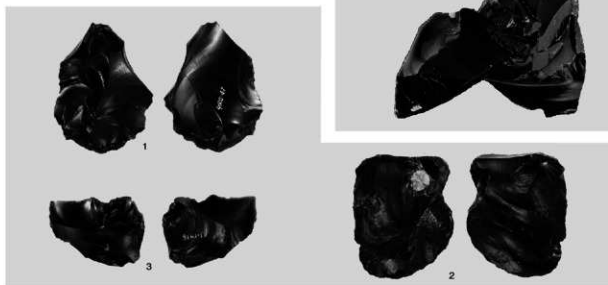

3 二次加工ある剥片・掻器・石核



尖頭器

図版96 G区 (Sb-80~89) の石器 (2)

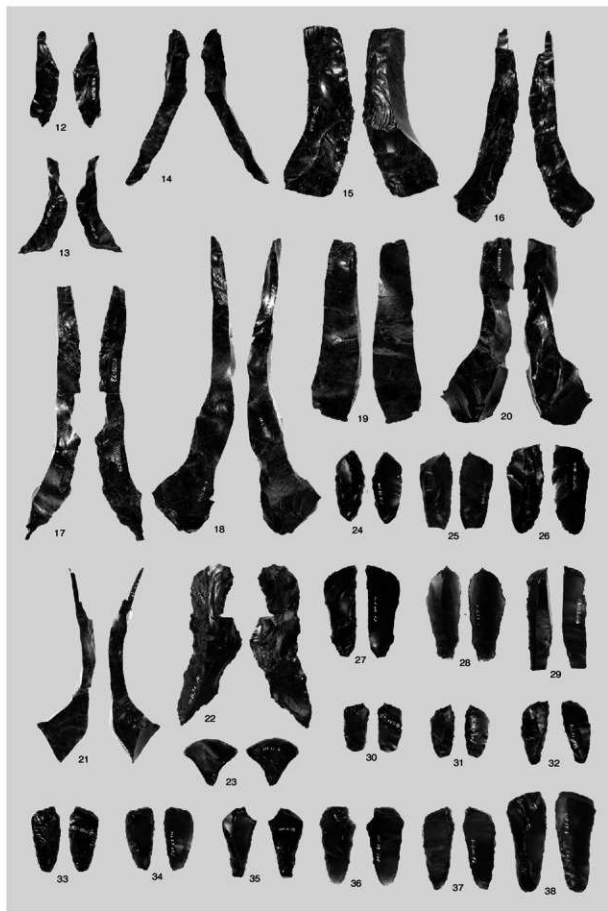

尖頭器削片・両面調整石器・ナイフ形石器・彫器

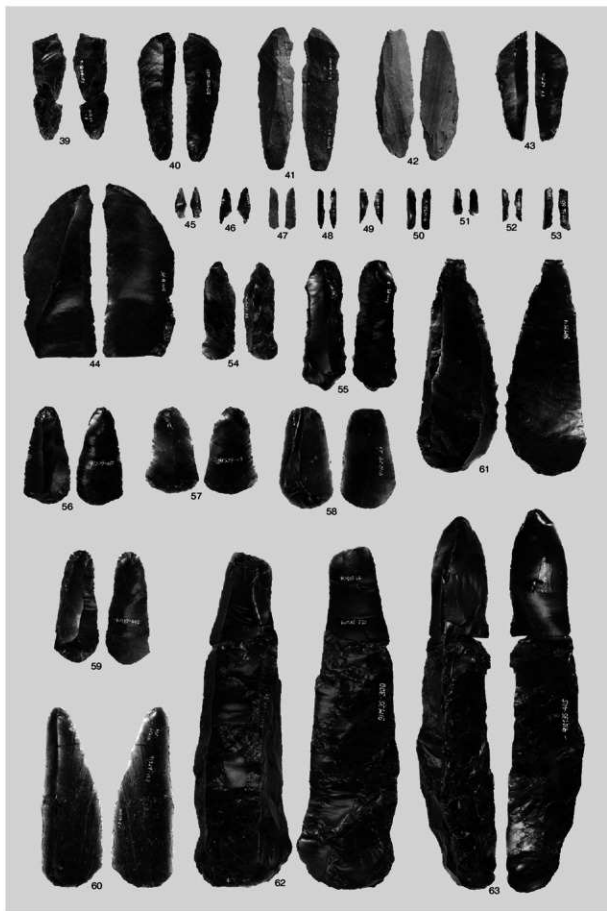

彫器・彫器削片・掻器

図版98 G区(Sb-80~89)の石器(4)



掻器・鏝形石器

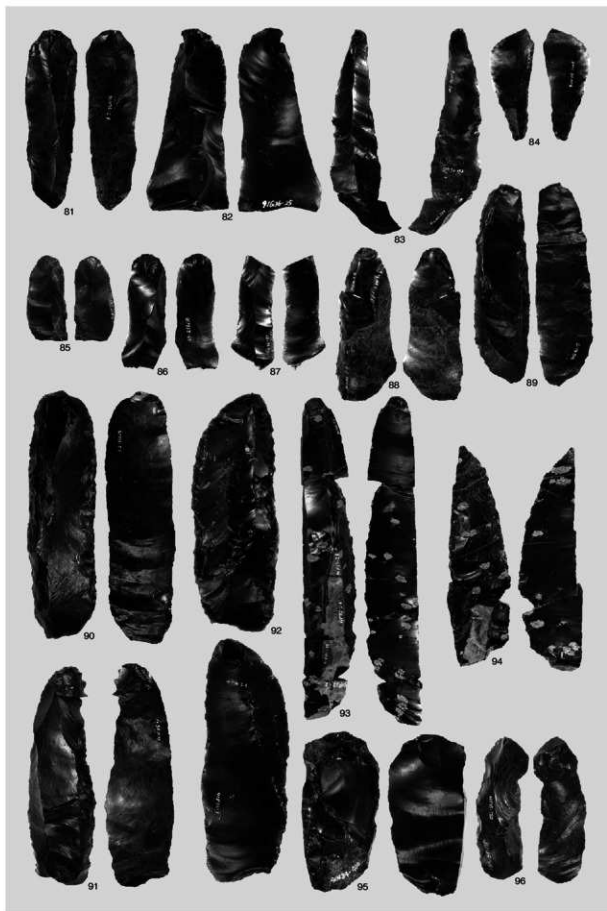

図版100 G区(Sb-80~89)の石器(6)

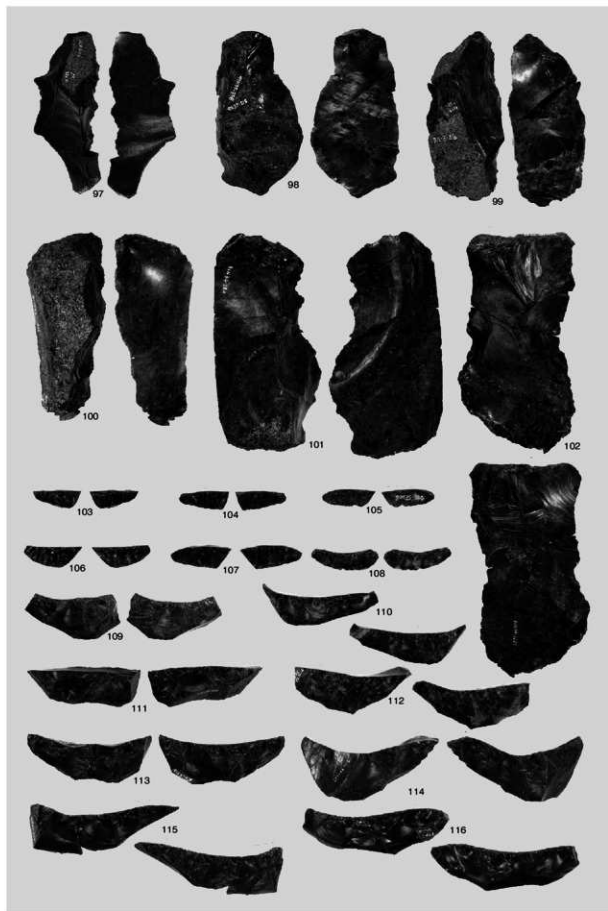

削器・舟底形石器

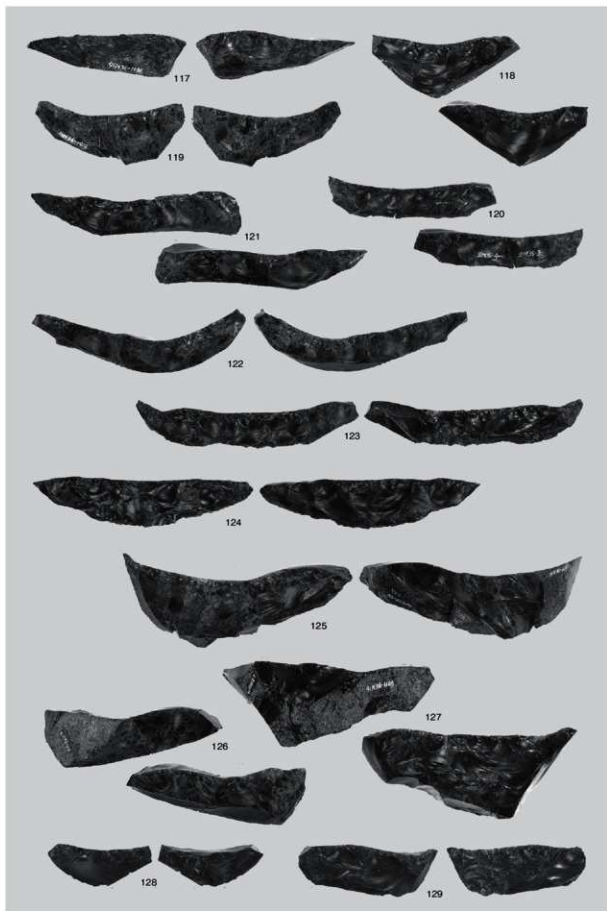

舟底形石器

図版102 G区(Sb-80~89)の石器(8)

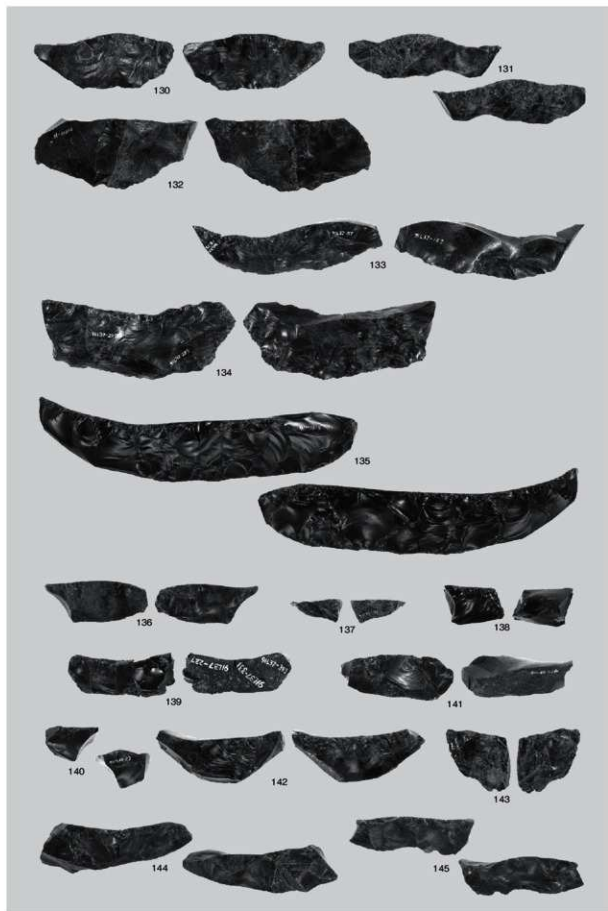

舟底形石器

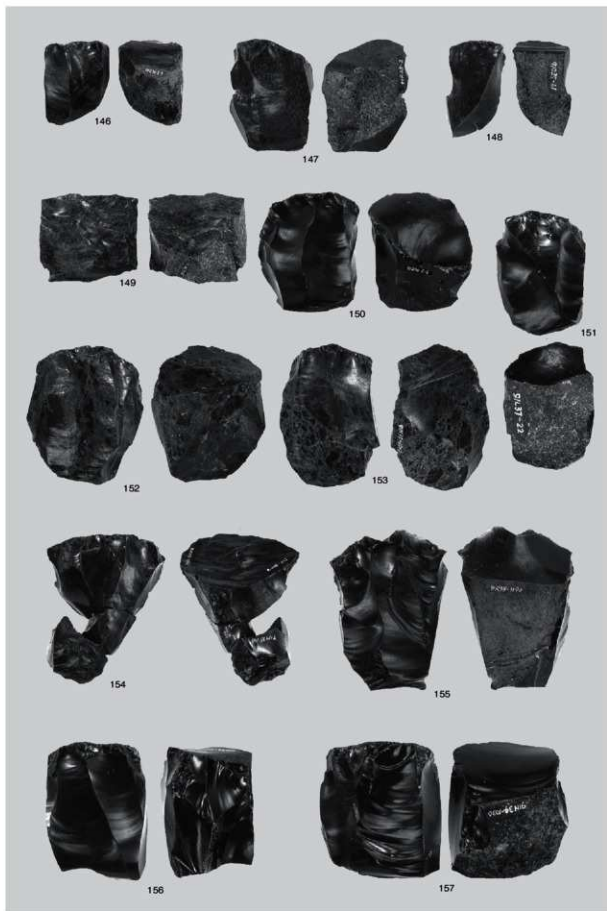

石刃核

図版104 G区(Sb-80~89)の石器(10)

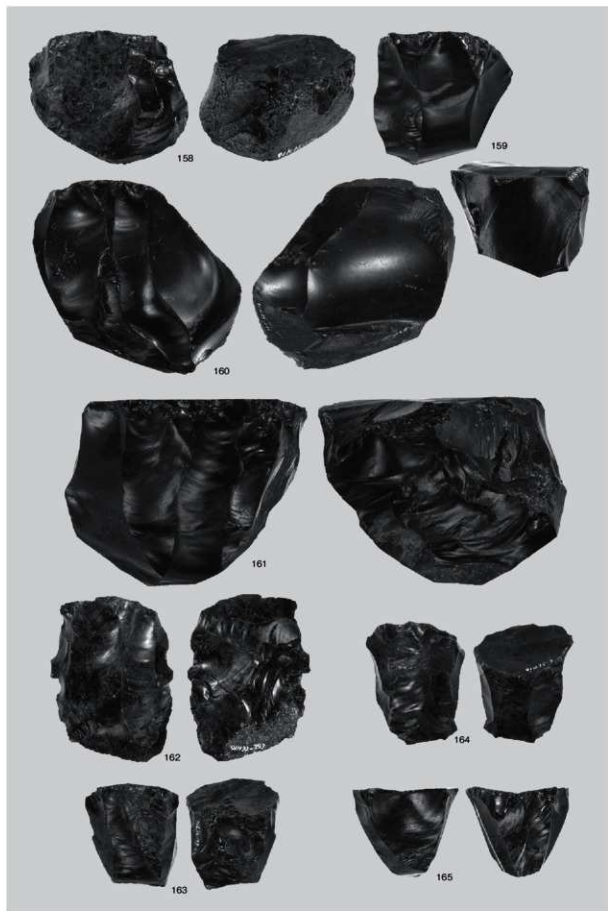

石刃核

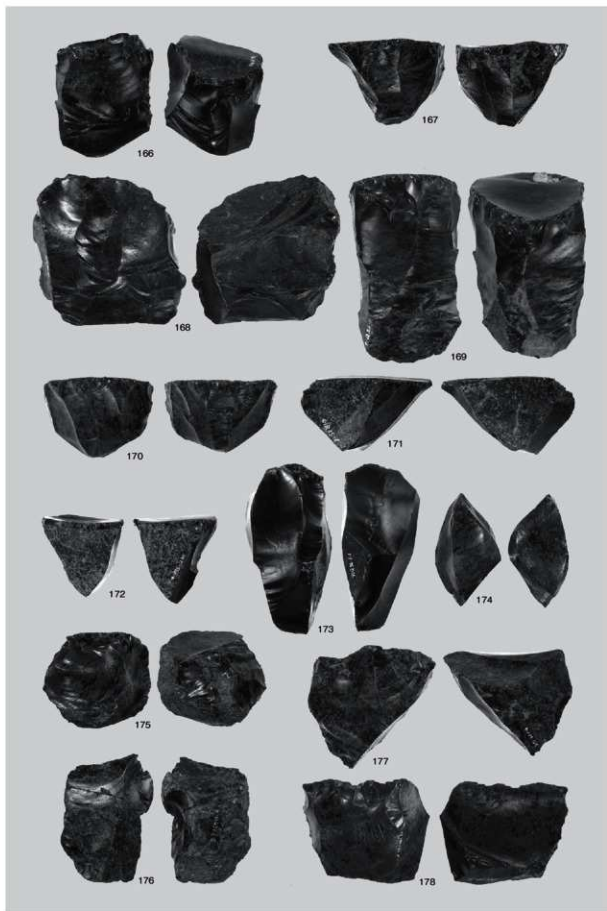

石刃核・石核

図版106 G区(Sb-80~89)の石器(12)

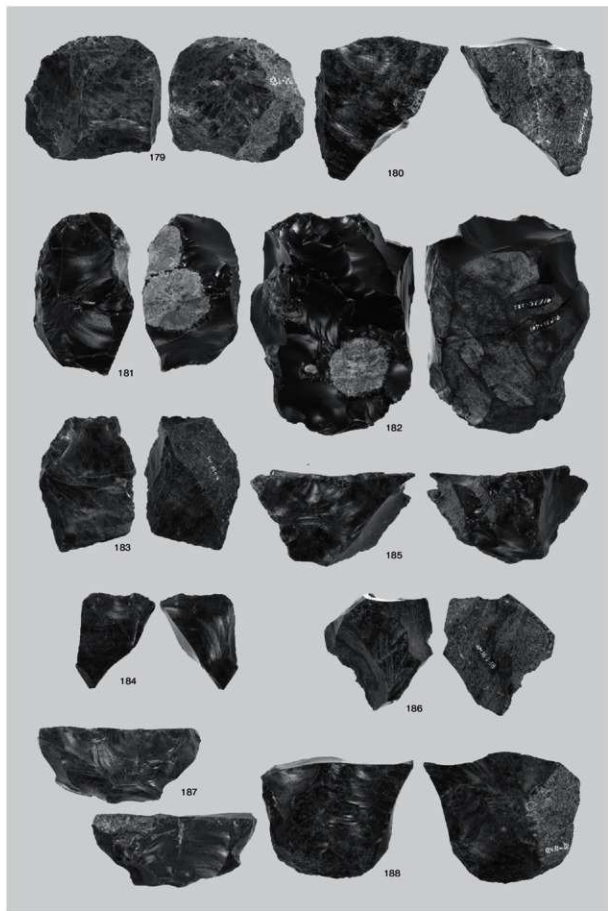

石核

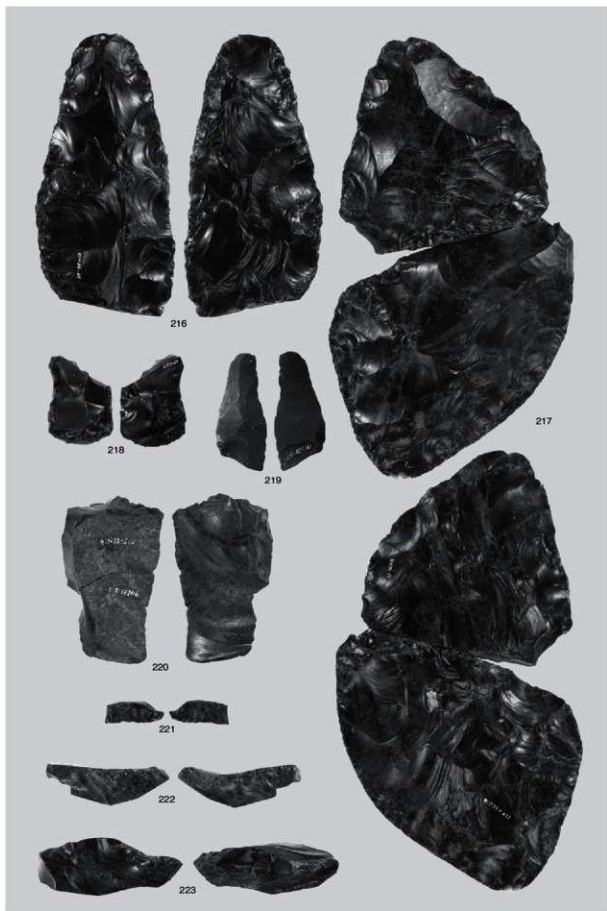

尖頭器・両面調整石器・撞器・削器・舟底形石器

図版108 G区(Sb-80~89)の石器(14)



石刃・原石

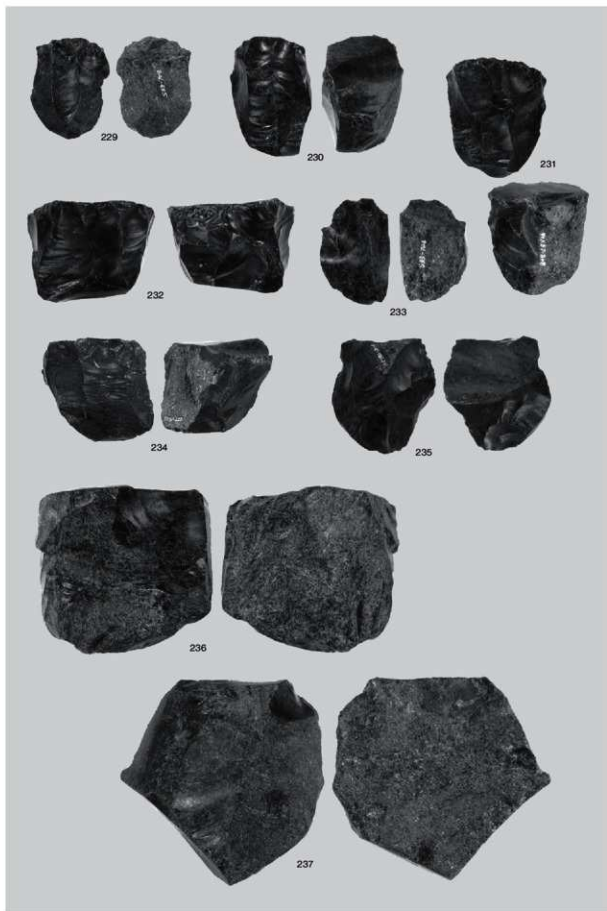

石刃核・石核

図版110 G区(Sb-80~89)の石器(16)

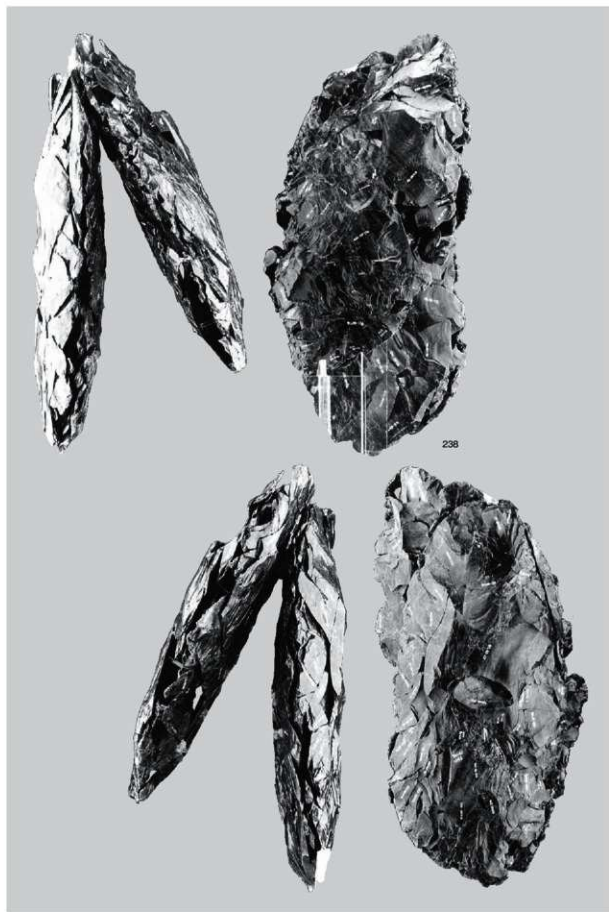

母岩551・接合2807(1)

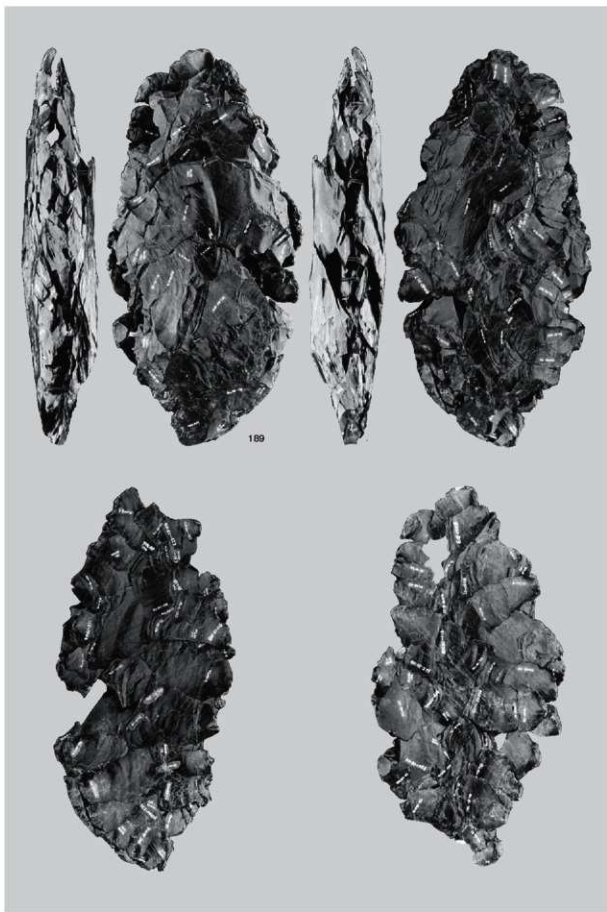

図版112 G区(Sb-80~89)の石器(18)

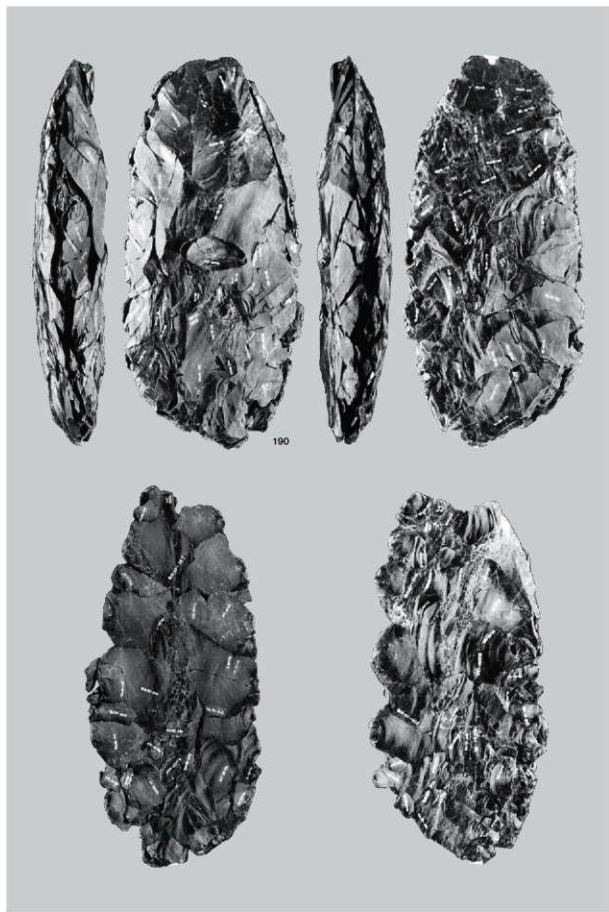

母岩551・接合2807(3)

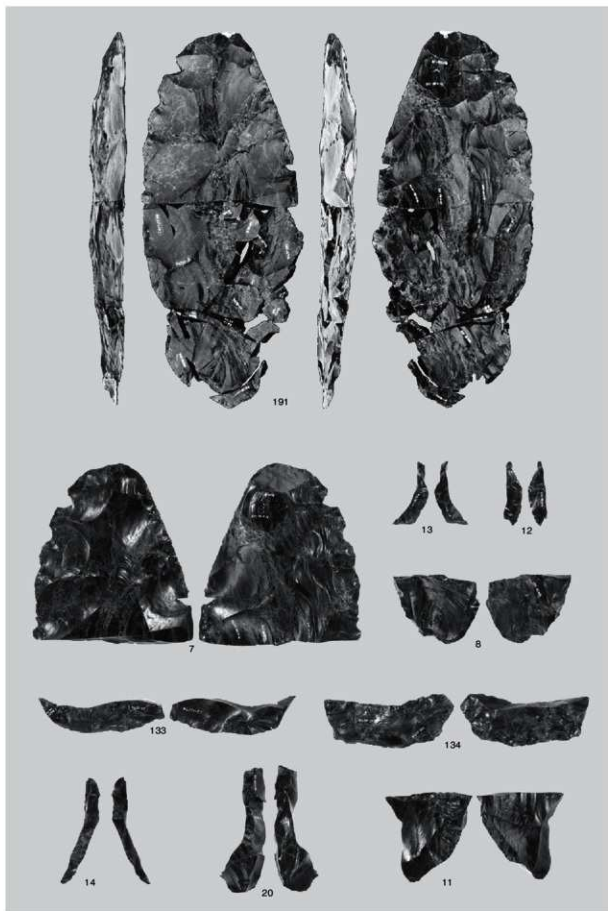

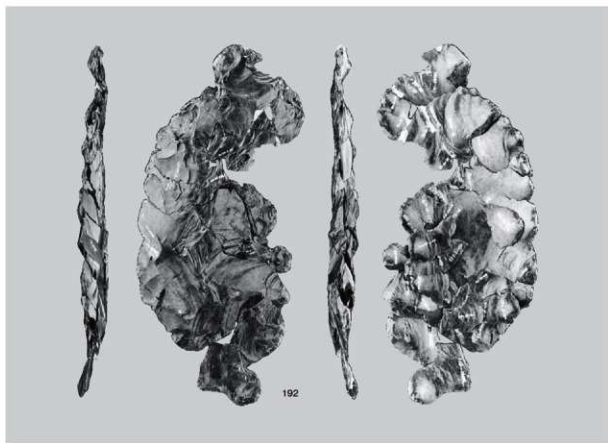

1 母岩549・接合2799

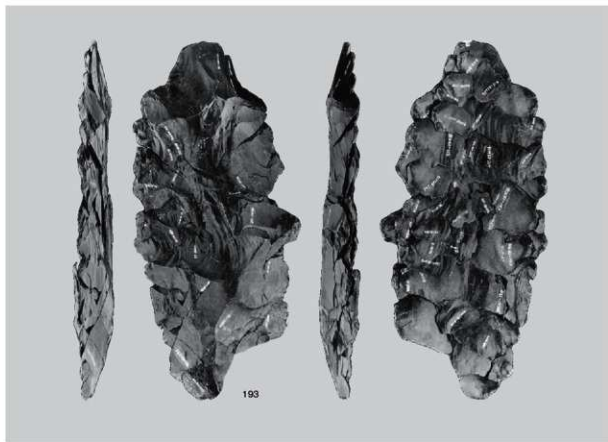

2 母岩549・接合2800

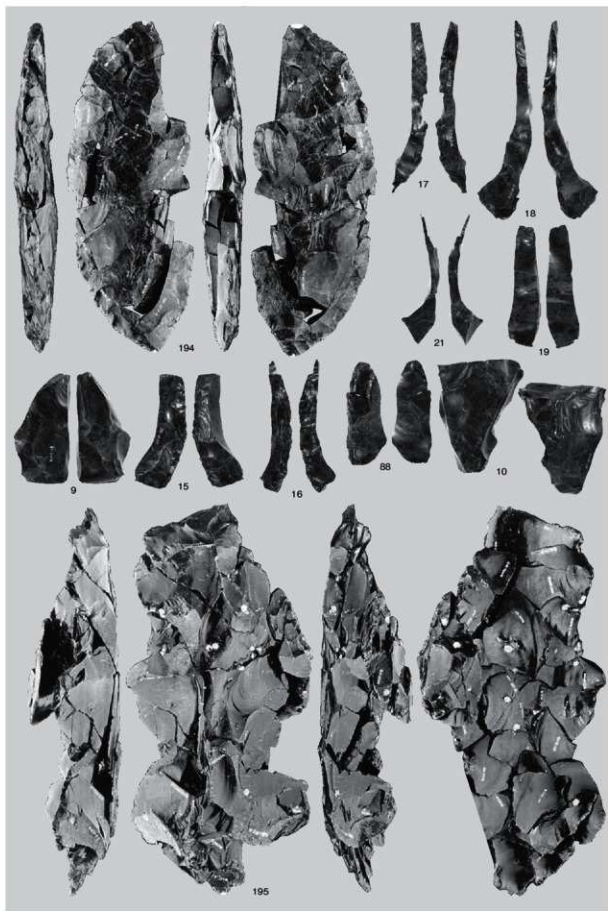

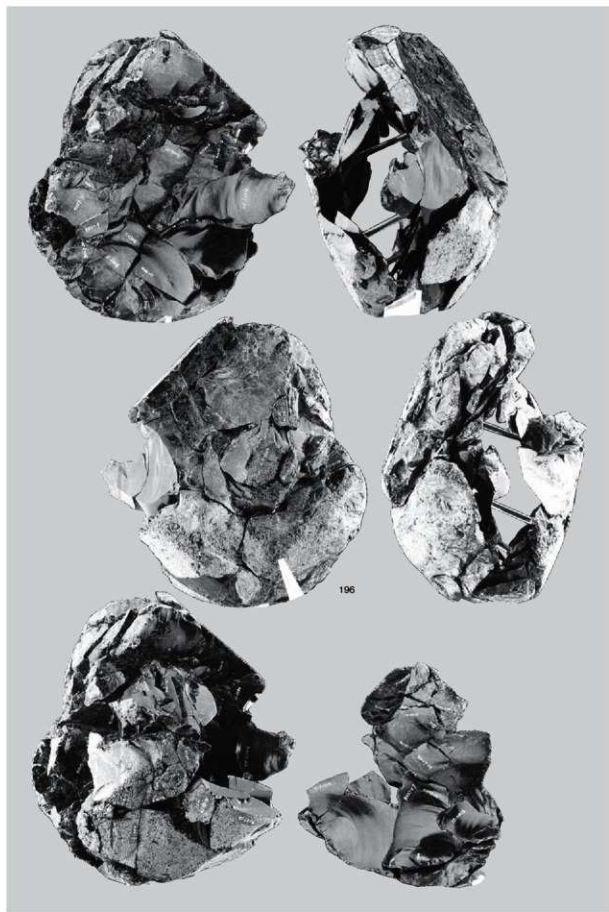

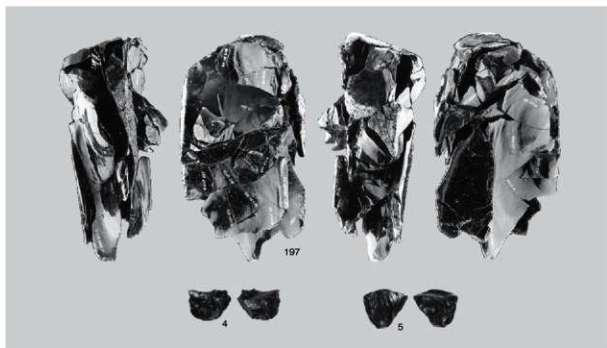

1 母岩637・接合3013

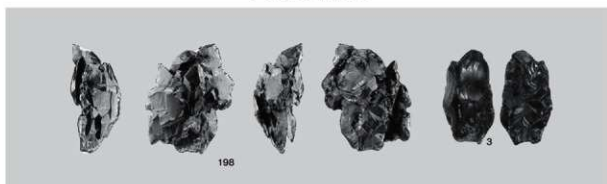

2 母岩637・接合3014

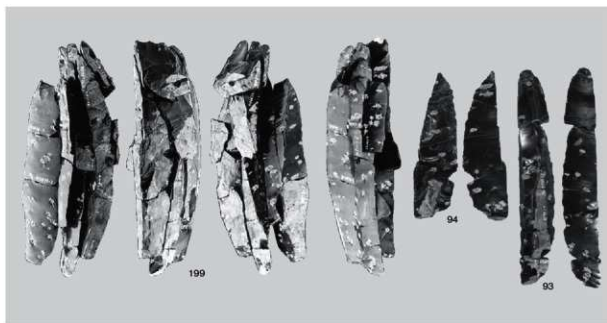

3 母岩610・接合2959

図版118 G区(Sb-80~89)の石器(24)

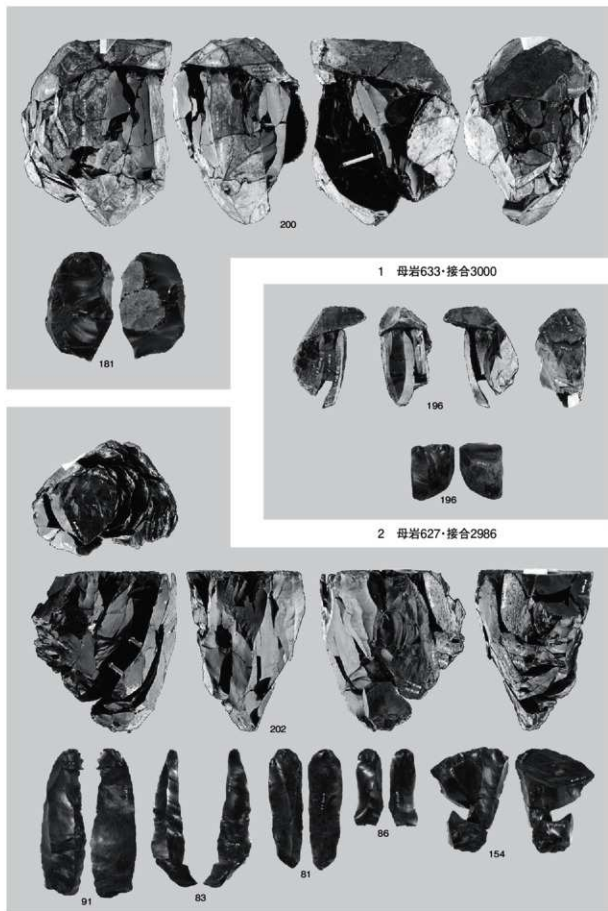

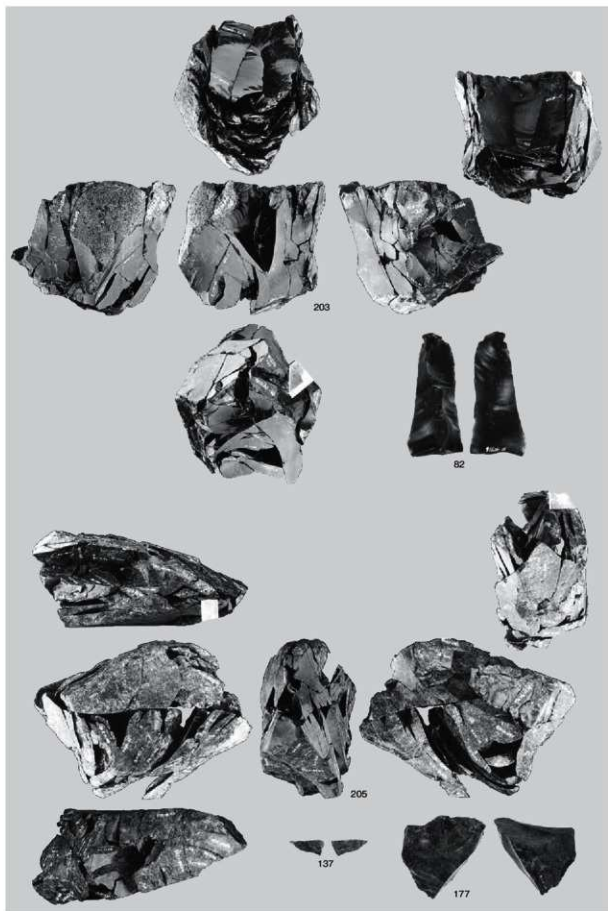

母岩613・接合2964、母岩593・接合2927

図版120 G区(Sb-80~89)の石器(26)

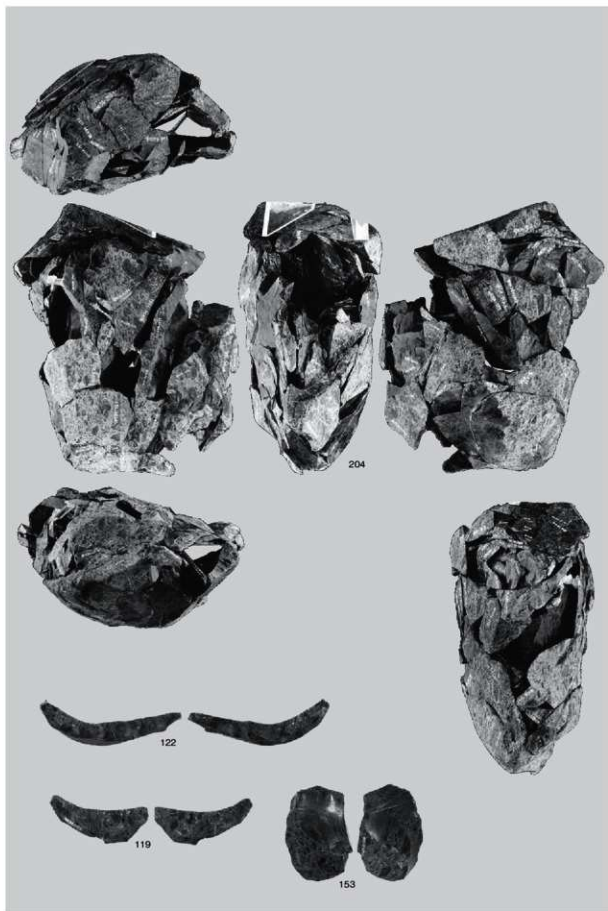

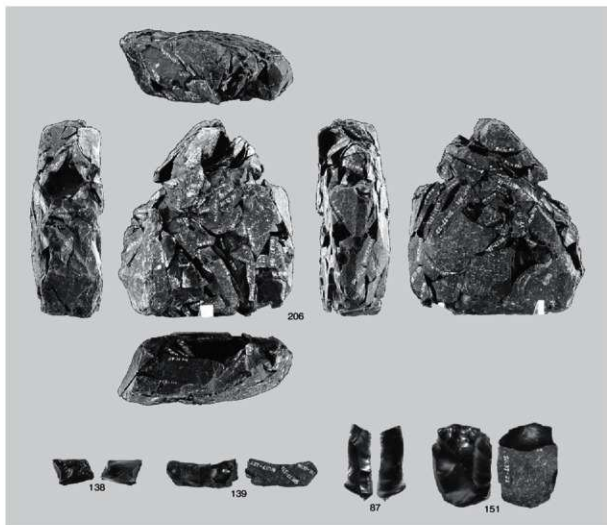

1 母岩550・接合2805

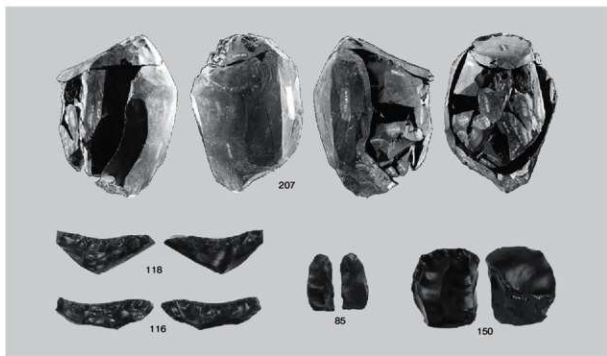

2 母岩609・接合2958

図版122 G区(Sb-80~89)の石器(28)

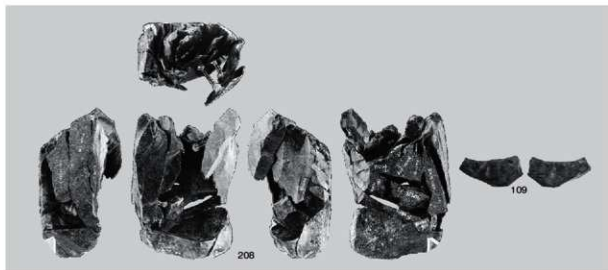

1 母岩604・接合2951

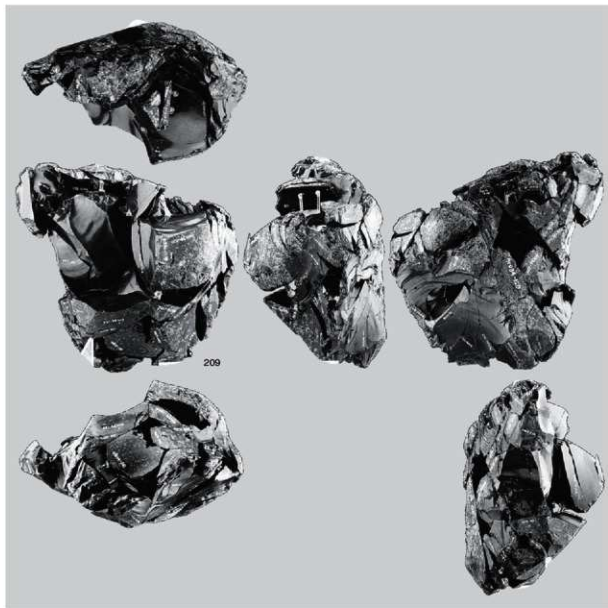

2 母岩590・接合2916(1)



図版124 G区(Sb-80~89)の石器(30)

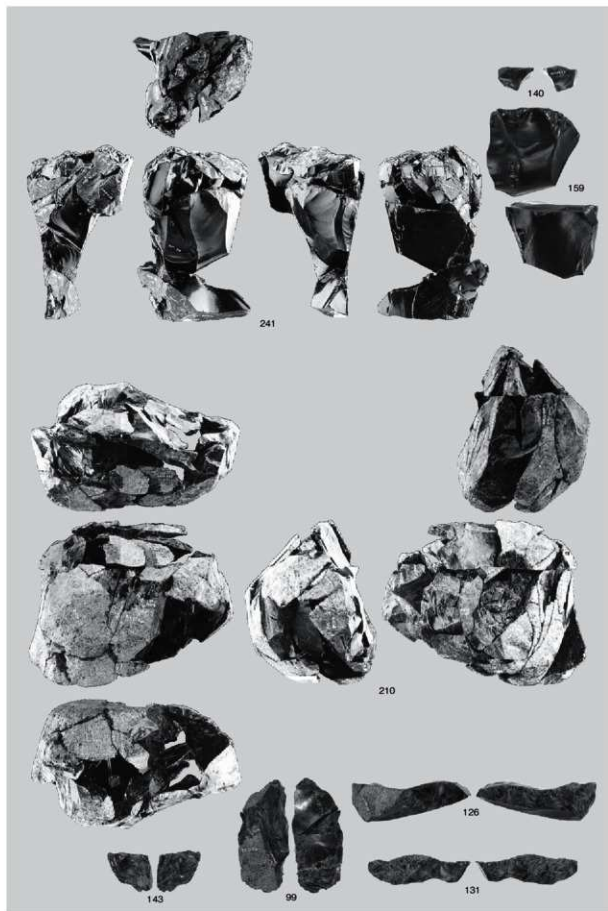

母岩590・接合2916(3)、母岩662・接合3102

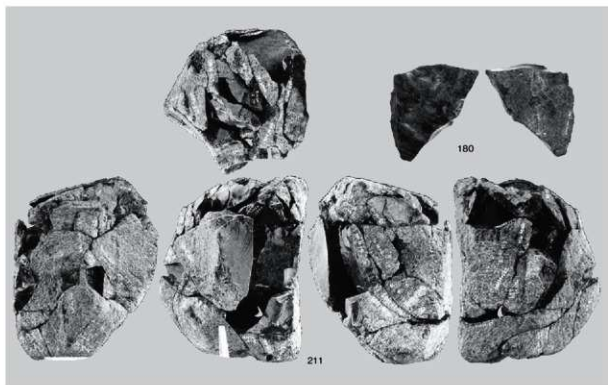

1 母岩596・接合2938

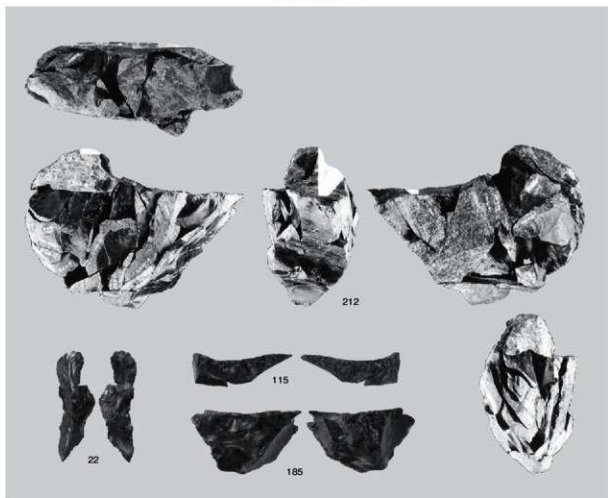

2 母岩664・接合3109

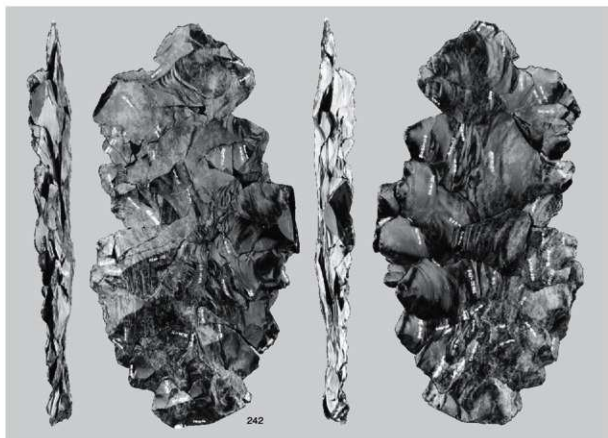

1 母岩546・接合2792

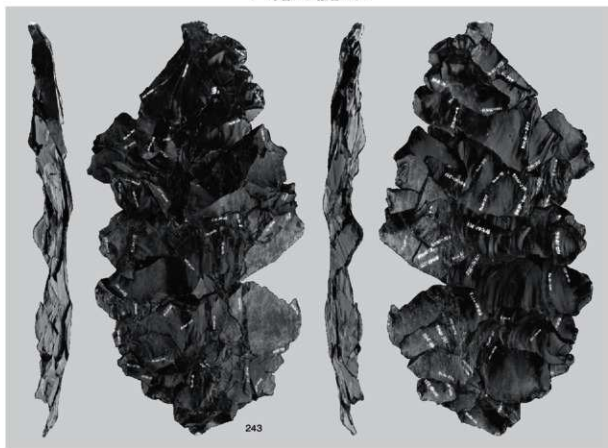

2 母岩546・接合2793

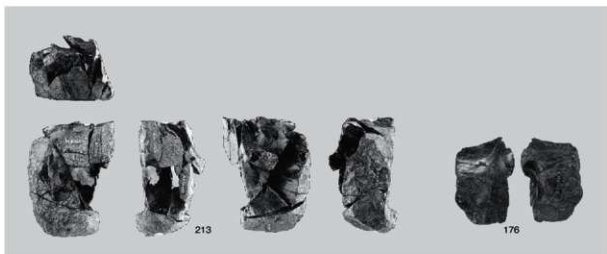

1 母岩656・接合3086

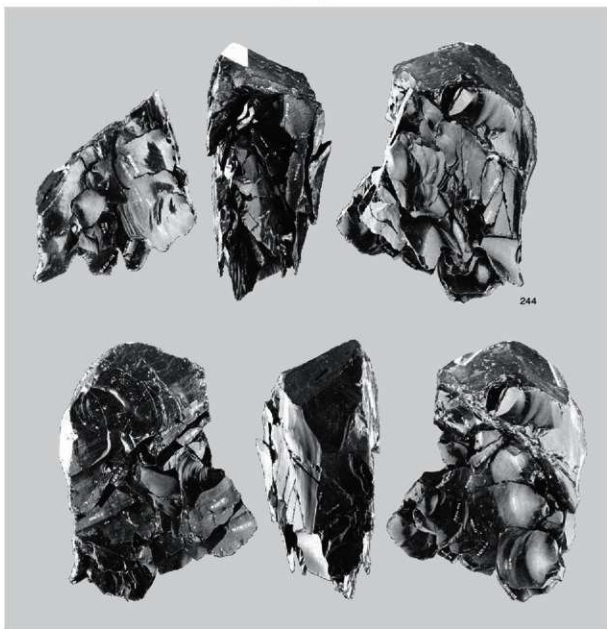

2 母岩631・接合2994

図版128 G区(Sb-80~89)の石器(34)



1 母岩1221・接合5719

2 接合5710

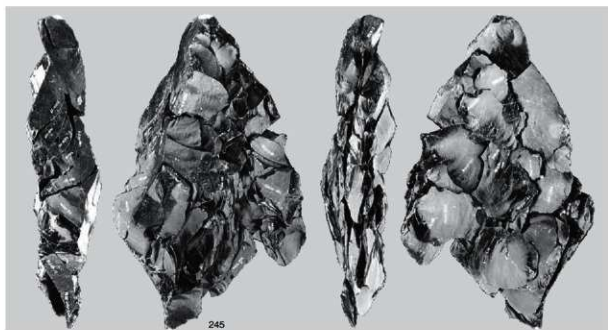

3 母岩629・接合2990

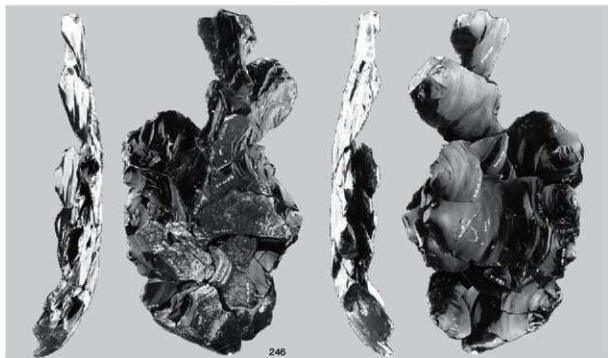

4 母岩632・接合2995



1 母岩630・接合2993

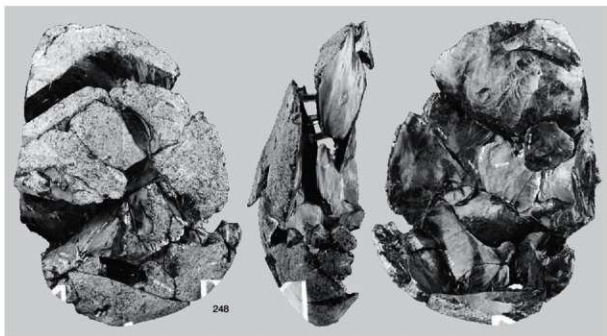

2 母岩578・接合2882

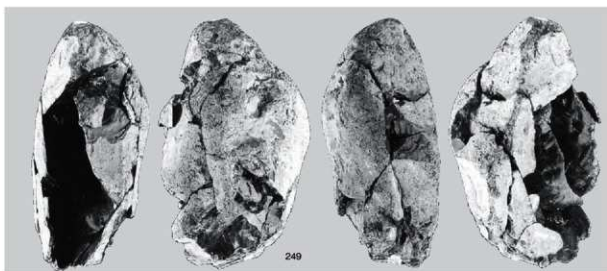

3 母岩615・接合2972



1 母岩589・接合2915

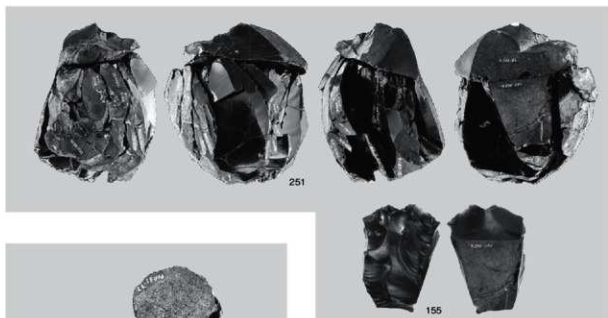

2 母岩638・接合3016



3 母岩618・接合2975

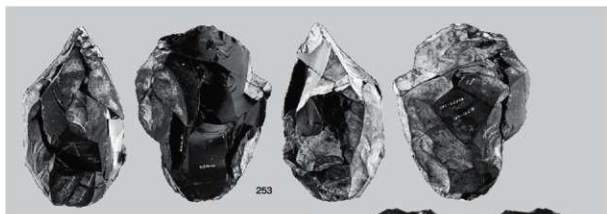

1 母岩608・接合2957

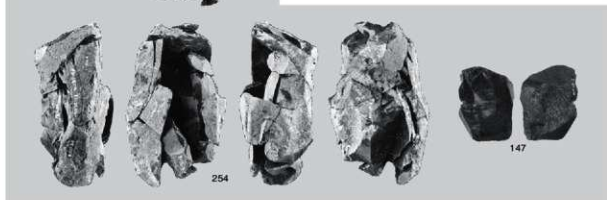

2 母岩626・接合2985

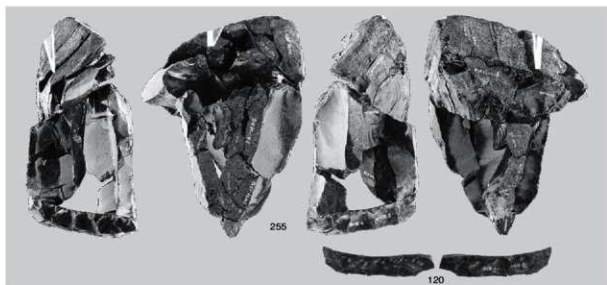

3 母岩602・接合2948

図版132 G区(Sb-80~89)の石器(38)

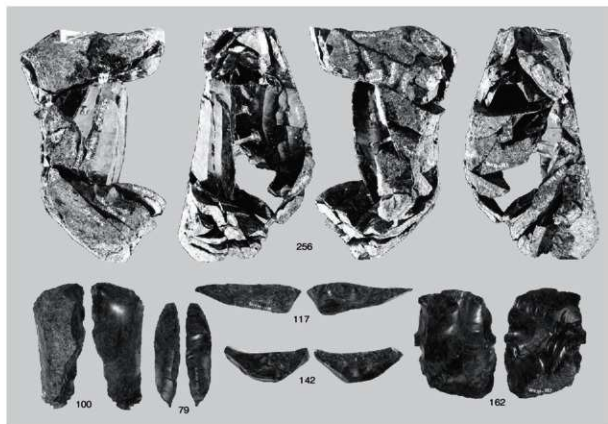

1 母岩595・接合2934

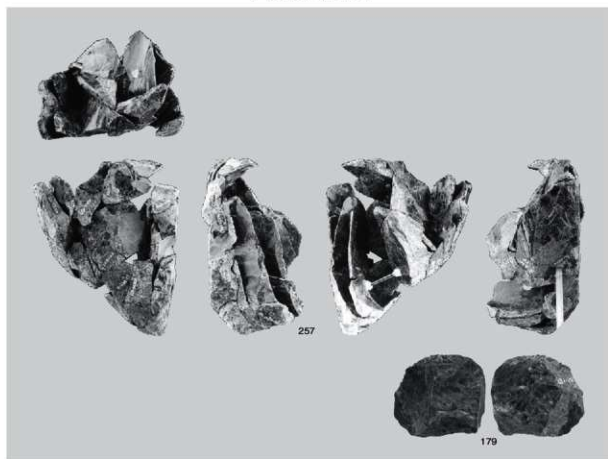

2 母岩597・接合2939

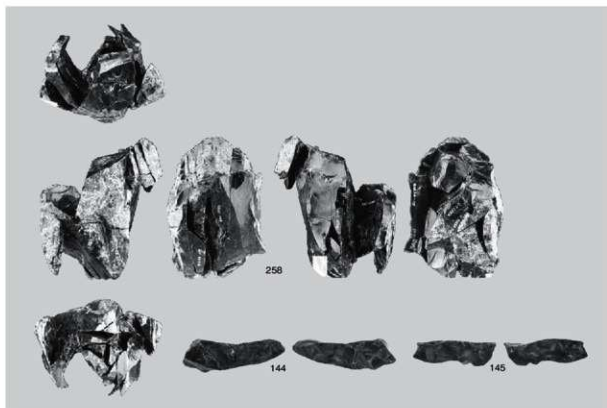

1 母岩652・接合3050

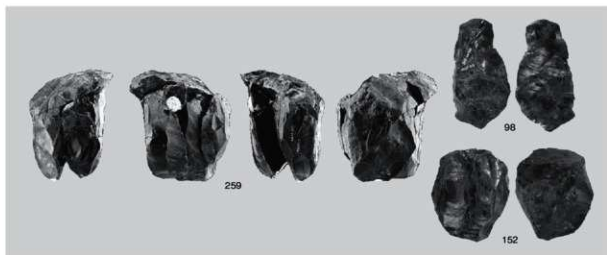

2 母岩552・接合2808

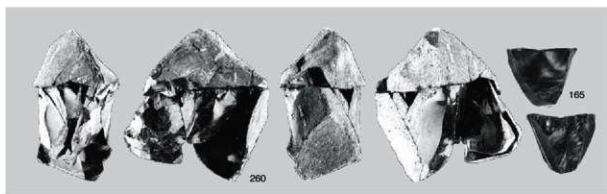

3 母岩577・接合2881

図版134 G区(Sb-80~89)の石器(40)

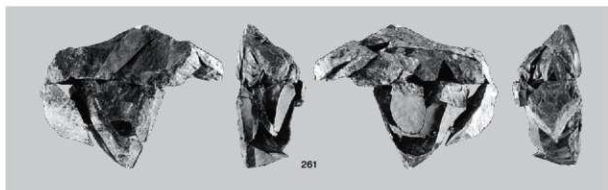

1 母岩622・接合2979



2 母岩617・接合2974

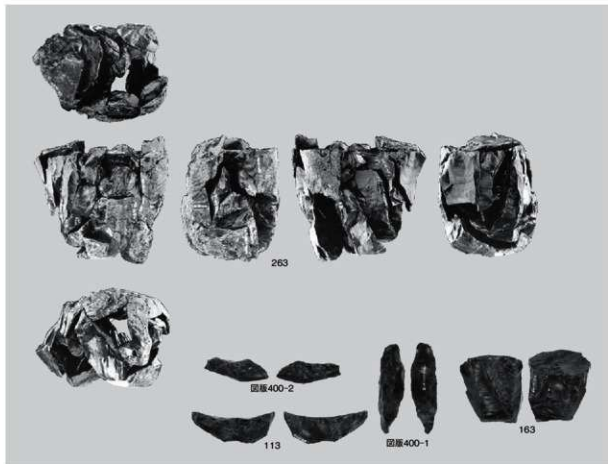

3 母岩559・接合2816

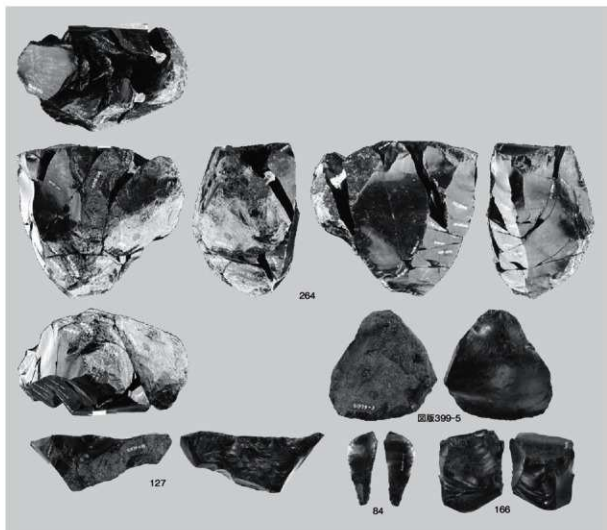

1 母岩576・接合2879

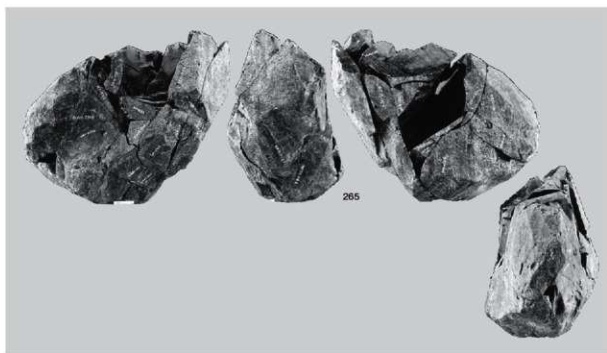

2 母岩724・接合3273

図版136 G区(Sb-80~89)の石器(42)

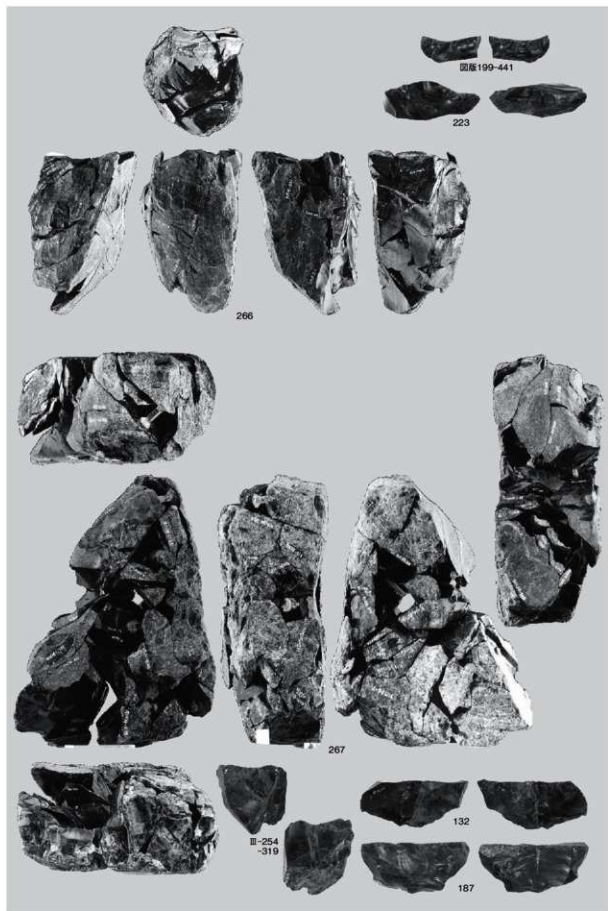

母岩723・接合3271、母岩591・接合2924

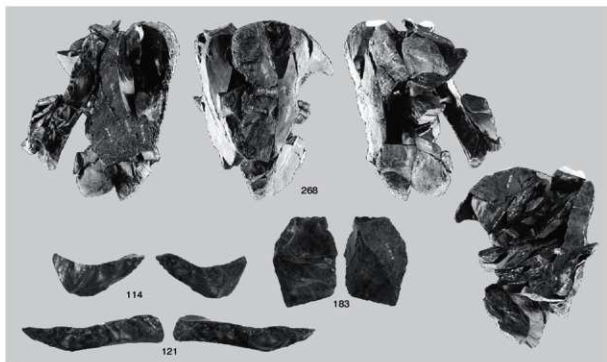

1 母岩599・接合2945

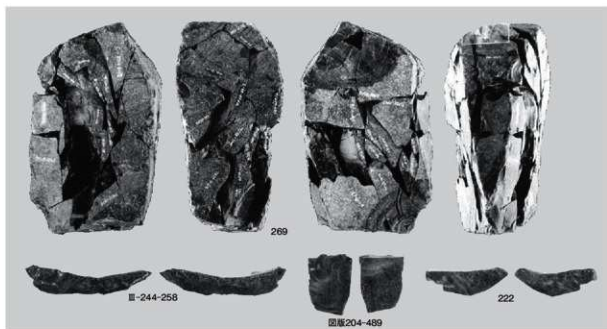

2 母岩747・接合3395

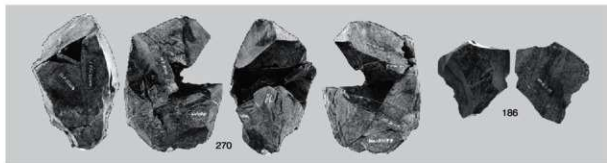

3 母岩584・接合2900

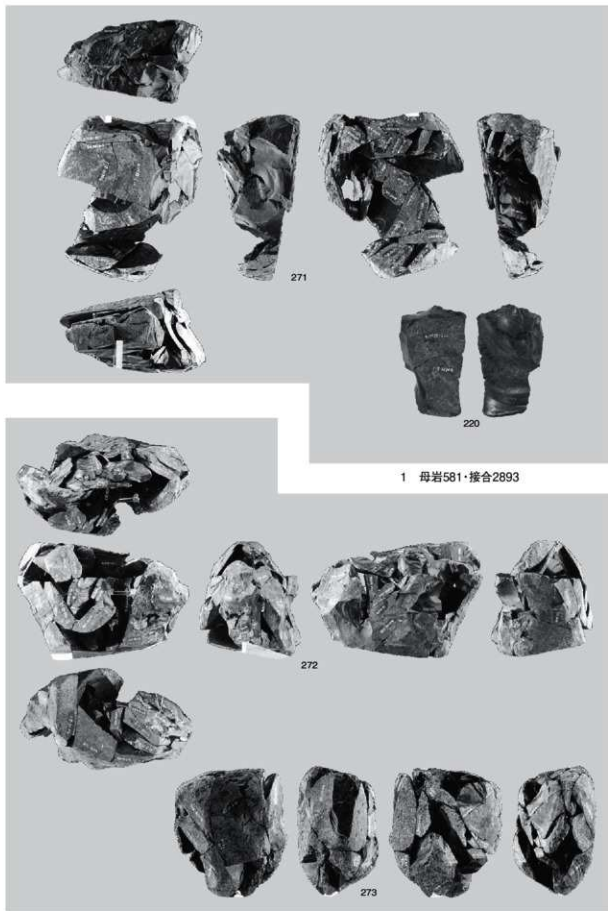

1 母岩581・接合2893

2 母岩625・接合2984、母岩649・接合3046

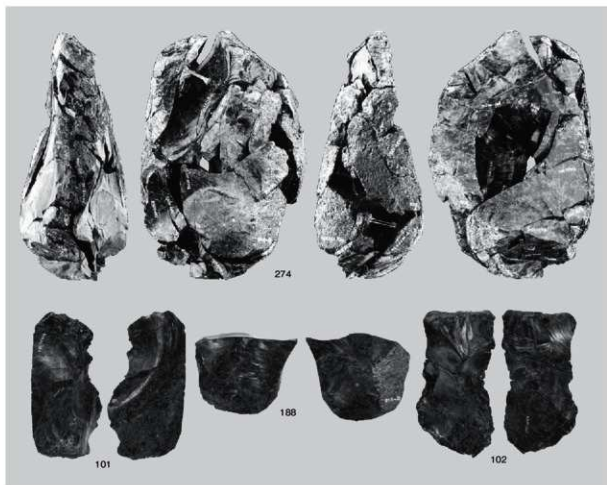

1 母岩592・接合2925

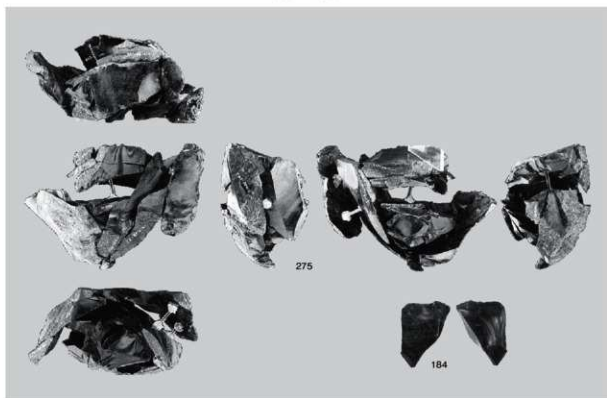

2 母岩582・接合2895

図版140 H区(Sb-90)の石器(1)

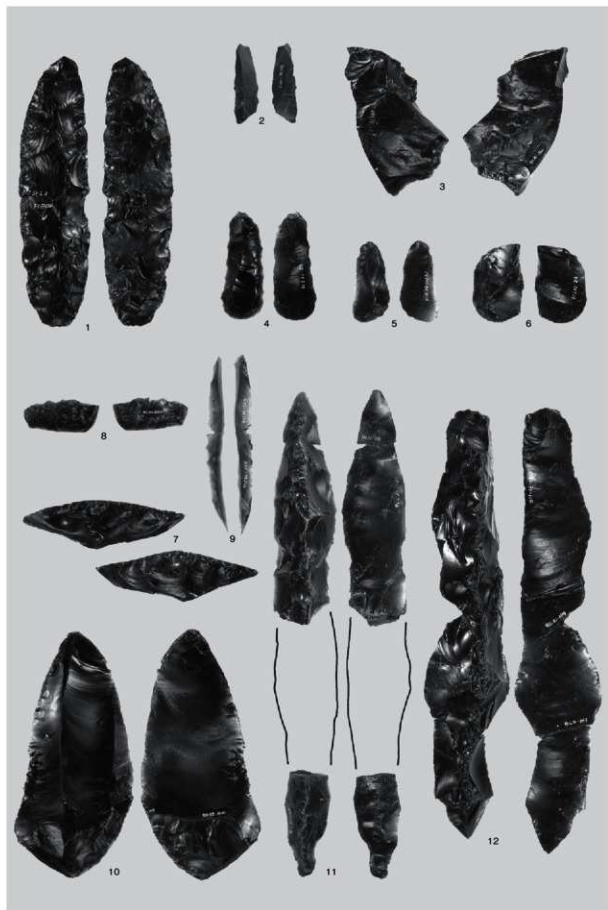

尖頭器・影器・掻器・舟底形石器・細石刀核・影器削片・削器・石刃

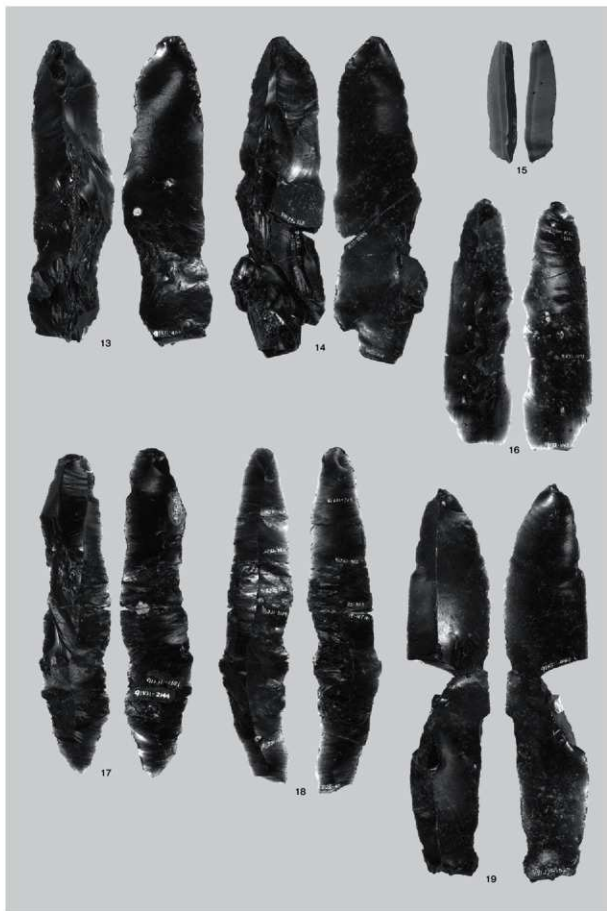

図版142 H区(Sb-90)の石器(3)



石刃

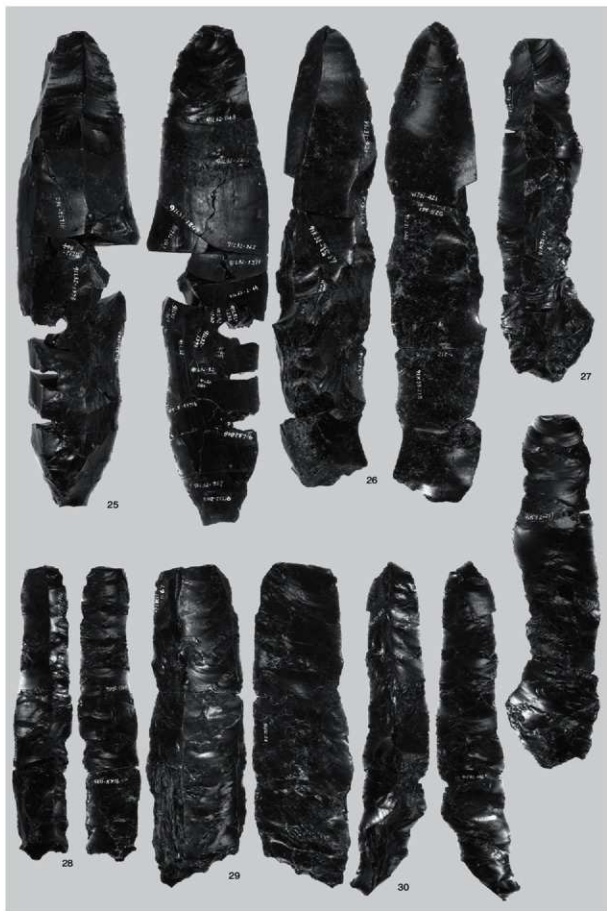

図版144 H区(Sb-90)の石器(5)

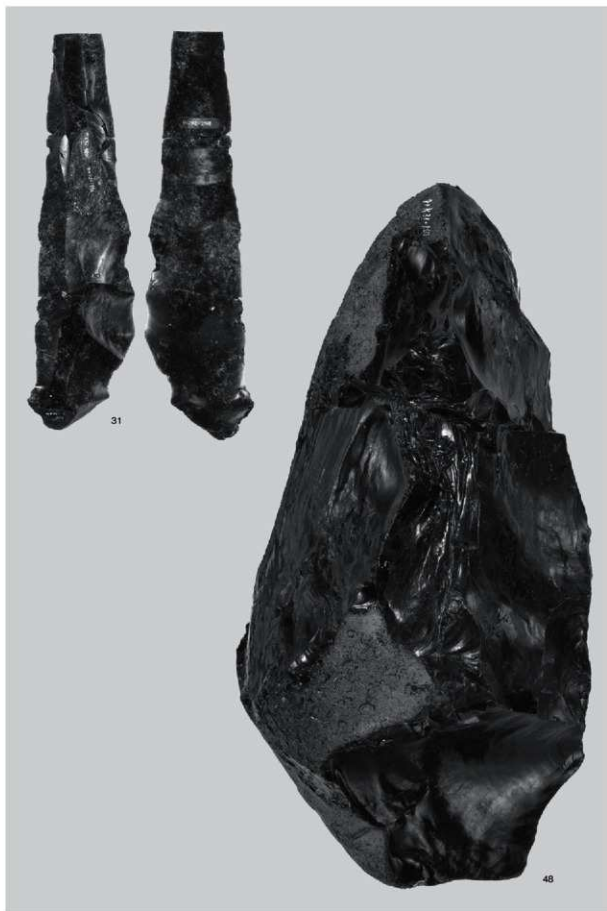

石刃・石核

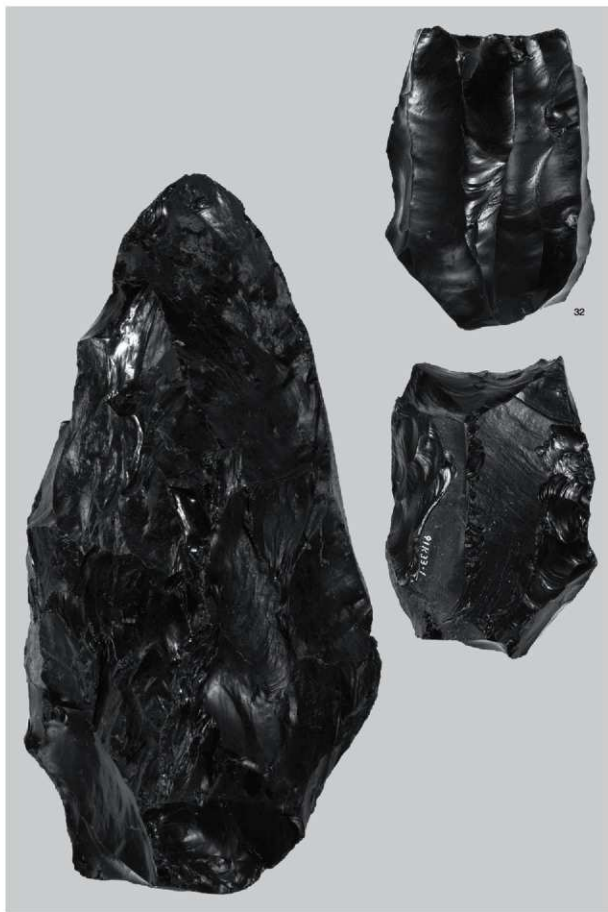

石核・石刃核

図版146 H区(Sb-90)の石器(7)

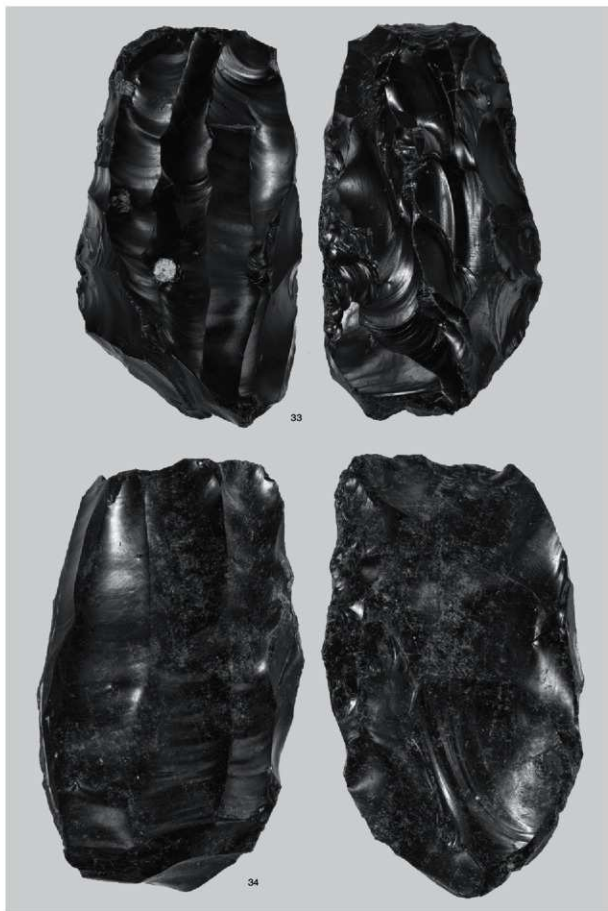

石刃核



石刃核



石刃核



石刃核

図版150 H区(Sb-90)の石器(11)



石刃核



石刃核



石刃核・石核

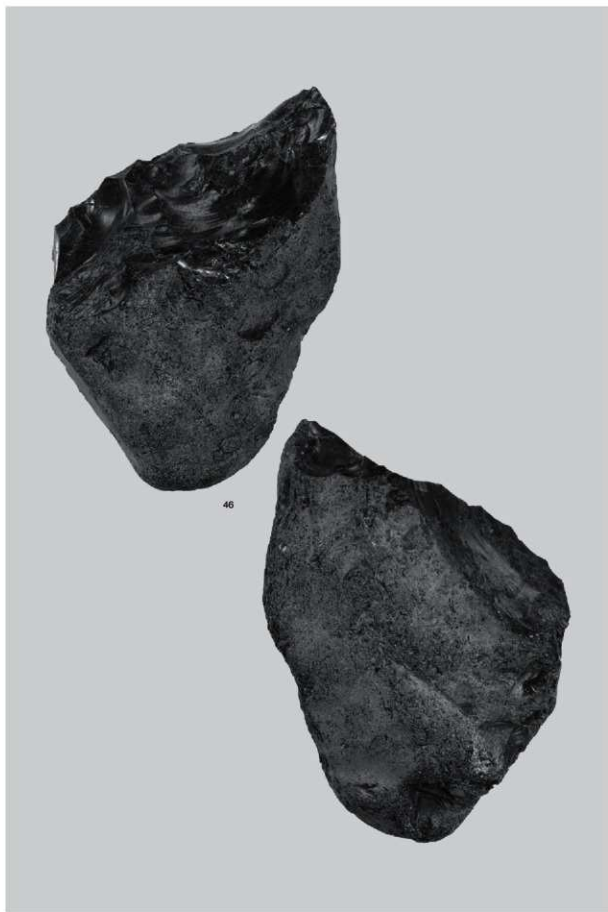

石核

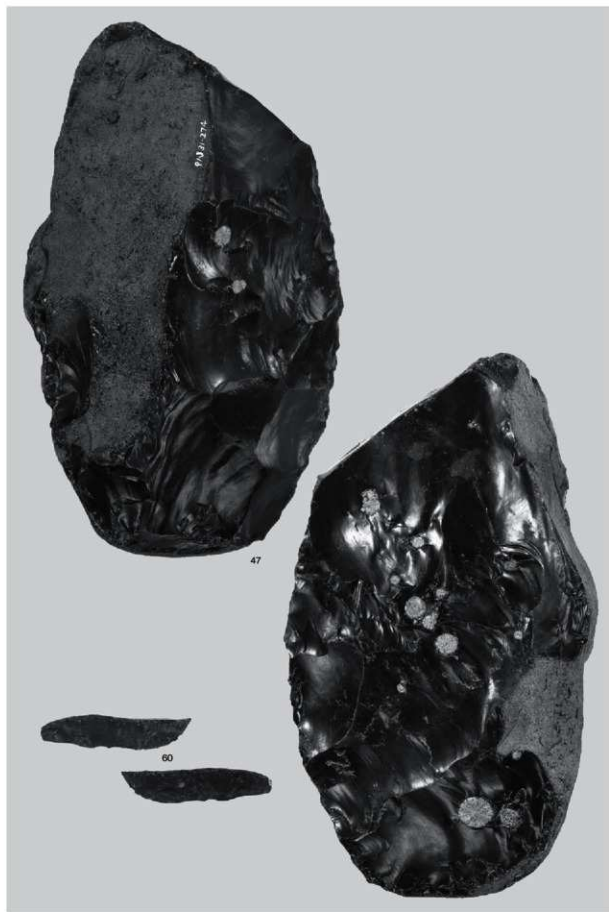

石核・舟底形石器



母岩683・接合3159(1)

図版156 H区 (Sb-90) の石器 (17)

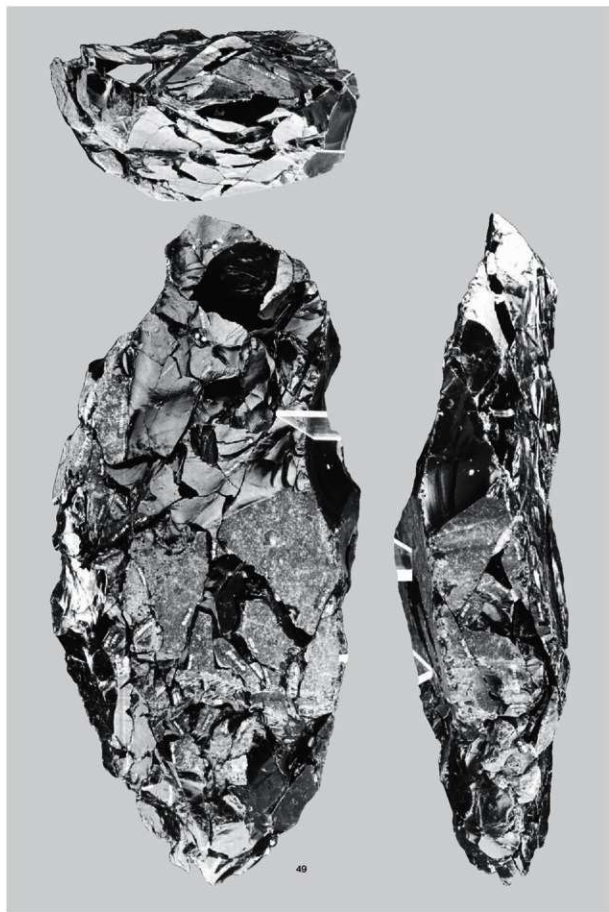

母岩683・接合3159(2)

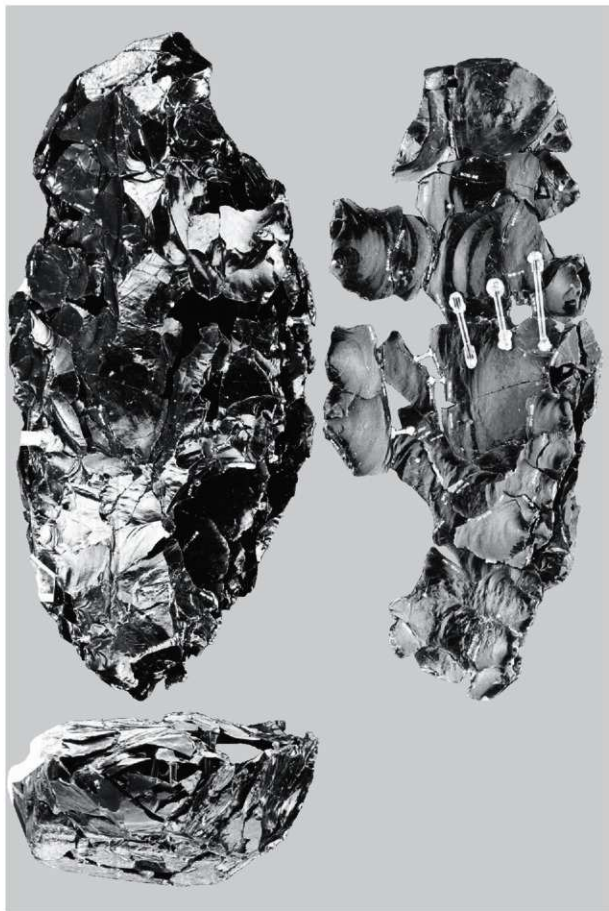

母岩683・接合3159(3)

図版158 H区(Sb-90)の石器(19)

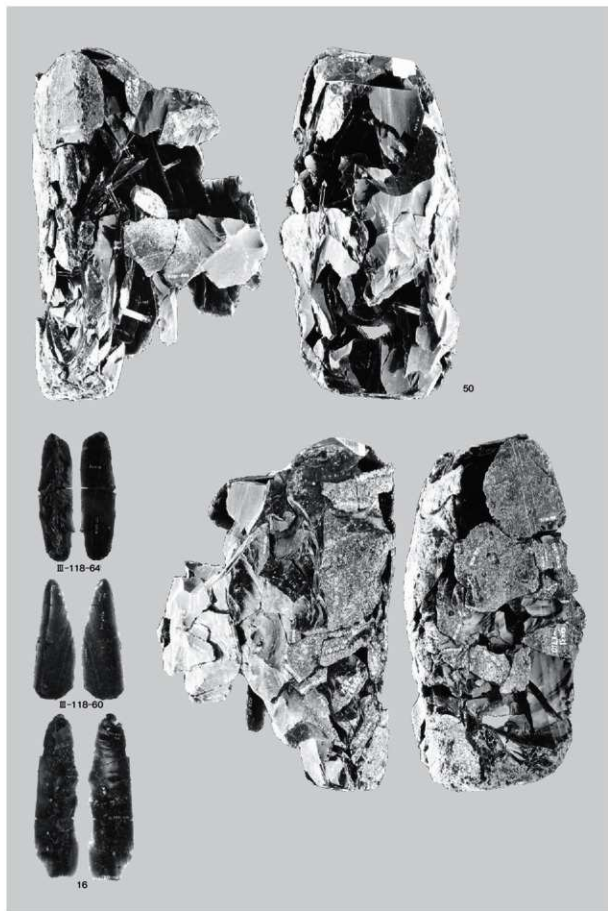

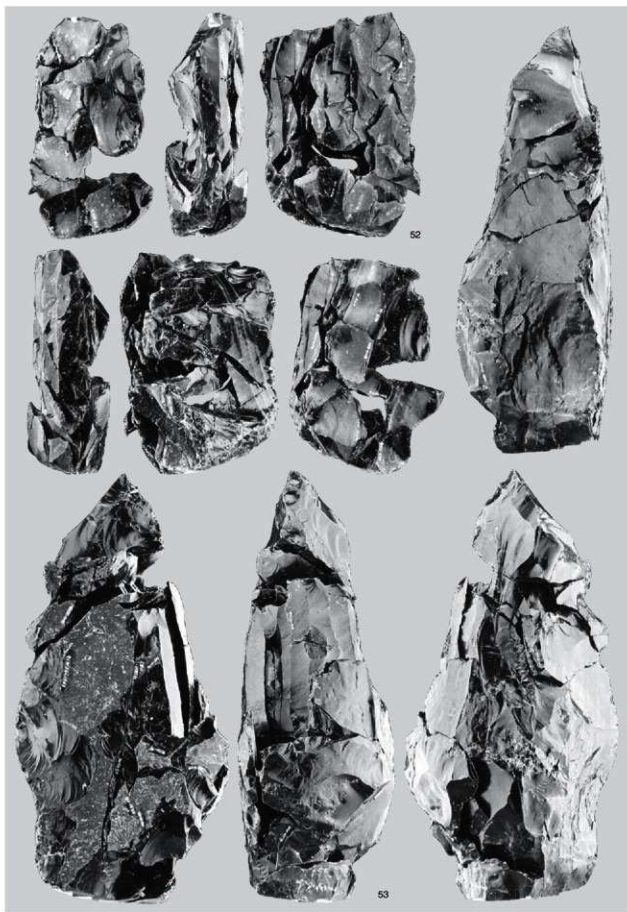

母岩693・接合3201 (2)、母岩690・接合3194 (1)

図版160 H区(Sb-90)の石器(21)

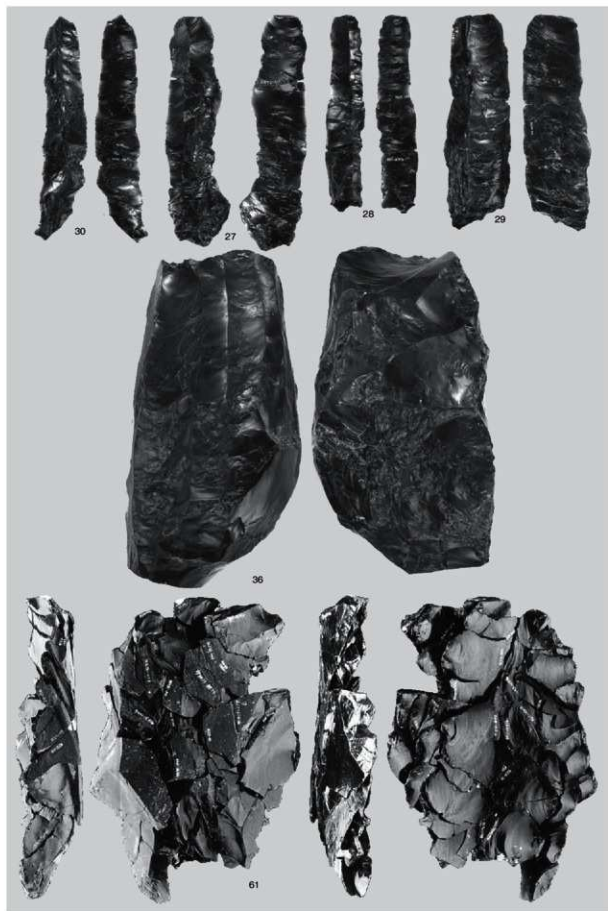

母岩690・接合3194(2)、母岩687・接合3172

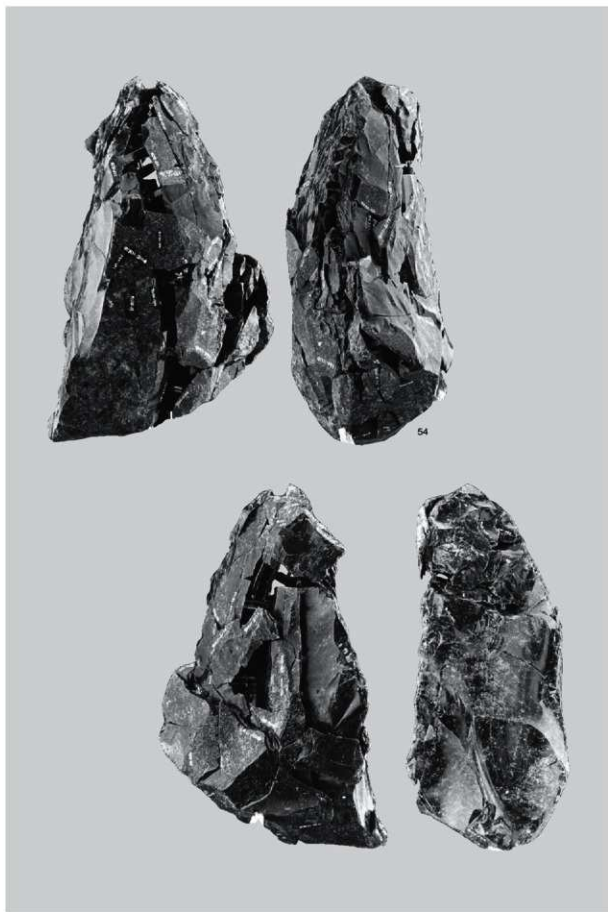

母岩688・接合3185(1)

図版162 H区(Sb-90)の石器(23)

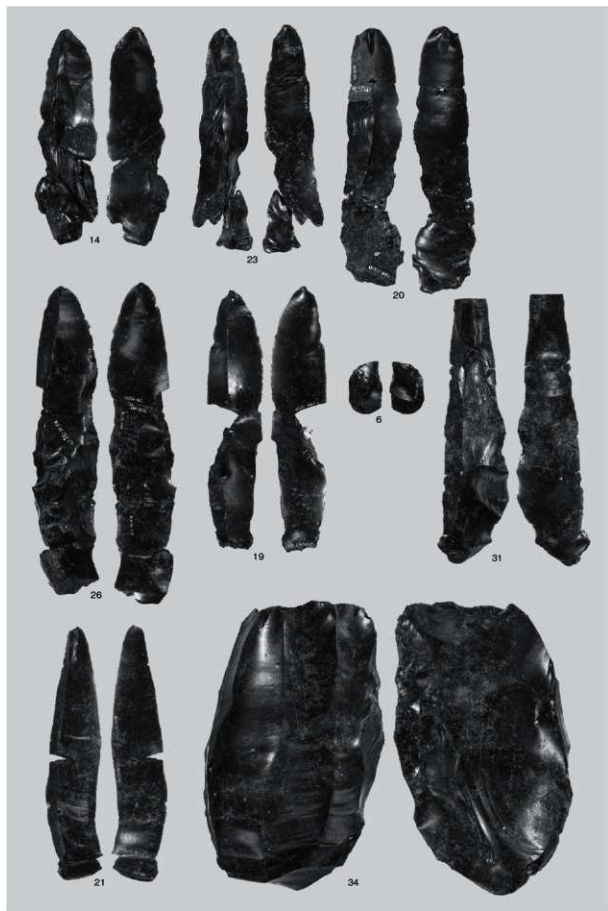

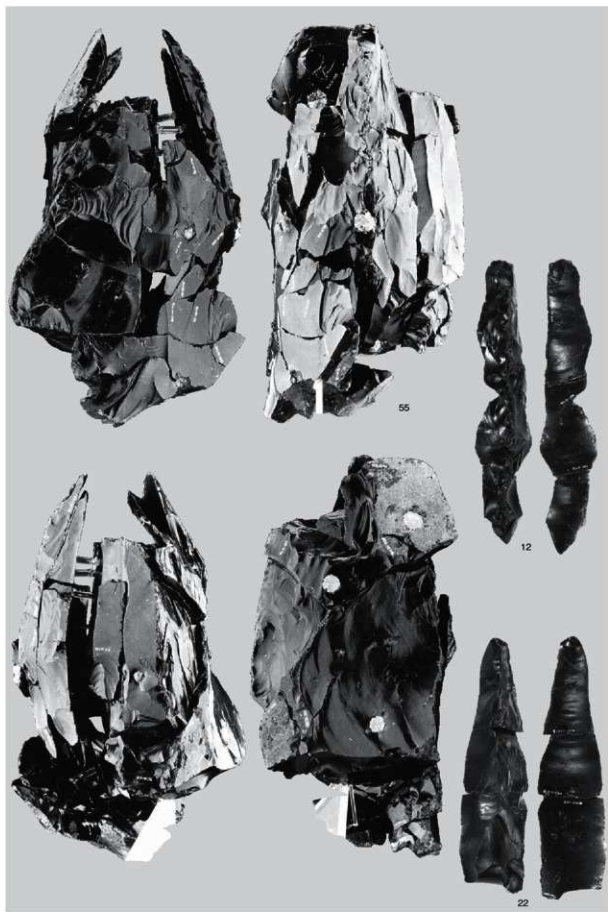

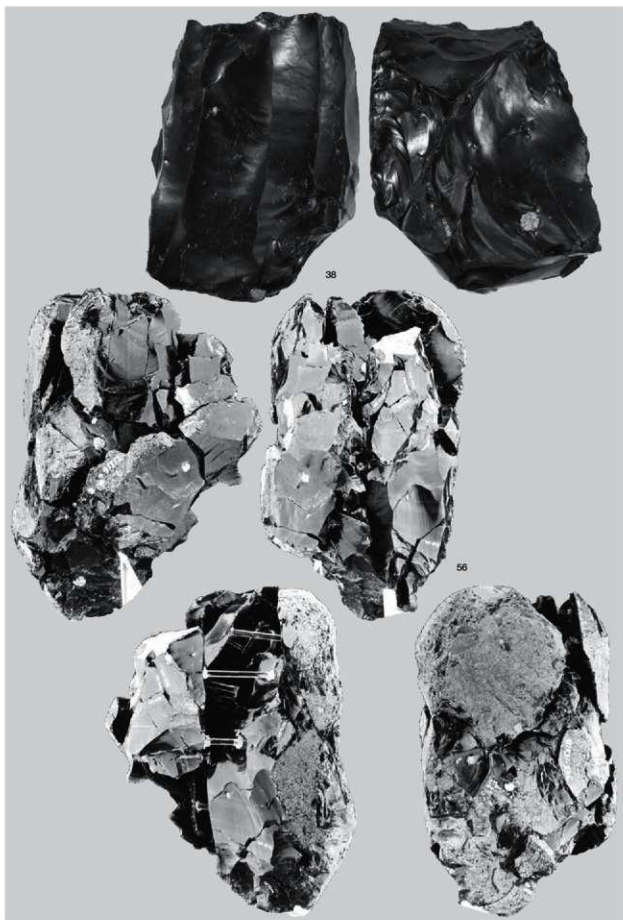

母岩704・接合3228(2)、母岩691・接合3195(1)

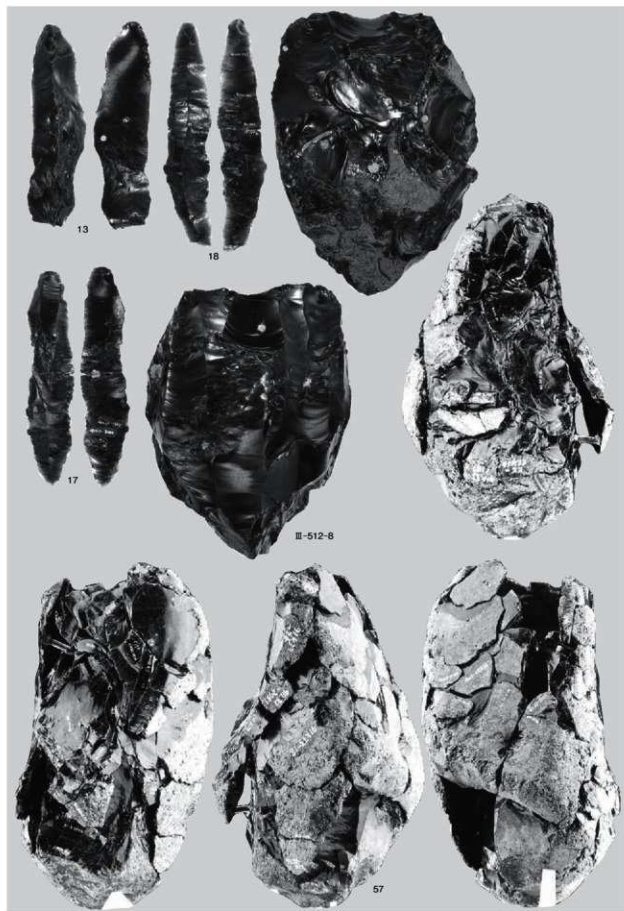

母岩691・接合3195(2)、母岩699・接合3217(1)



1 母岩699・接合3217(2)

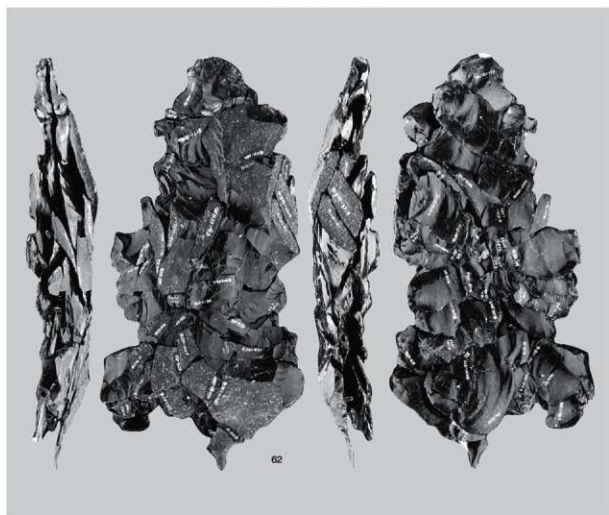

2 母岩682・接合3154

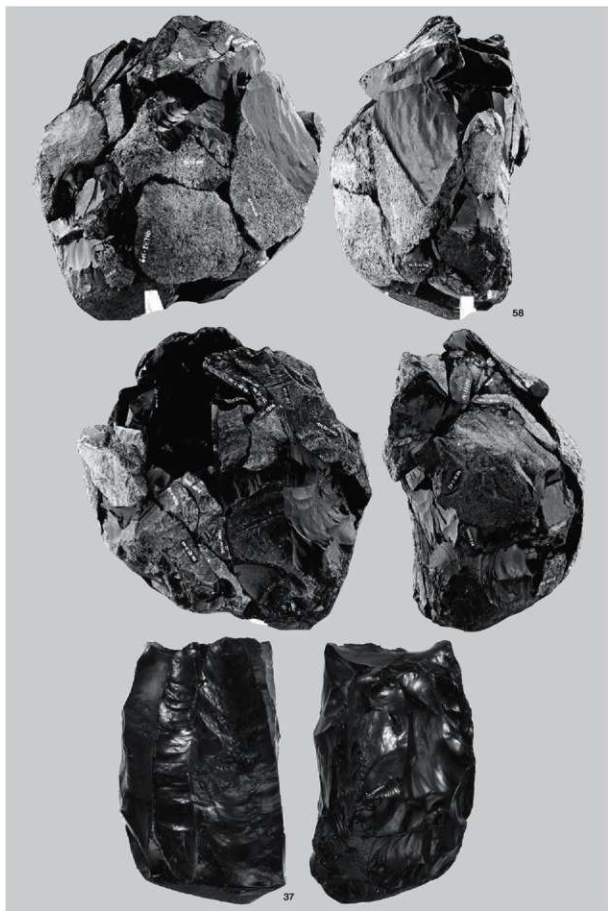

図版168 H区 (Sb-90) の石器 (29)

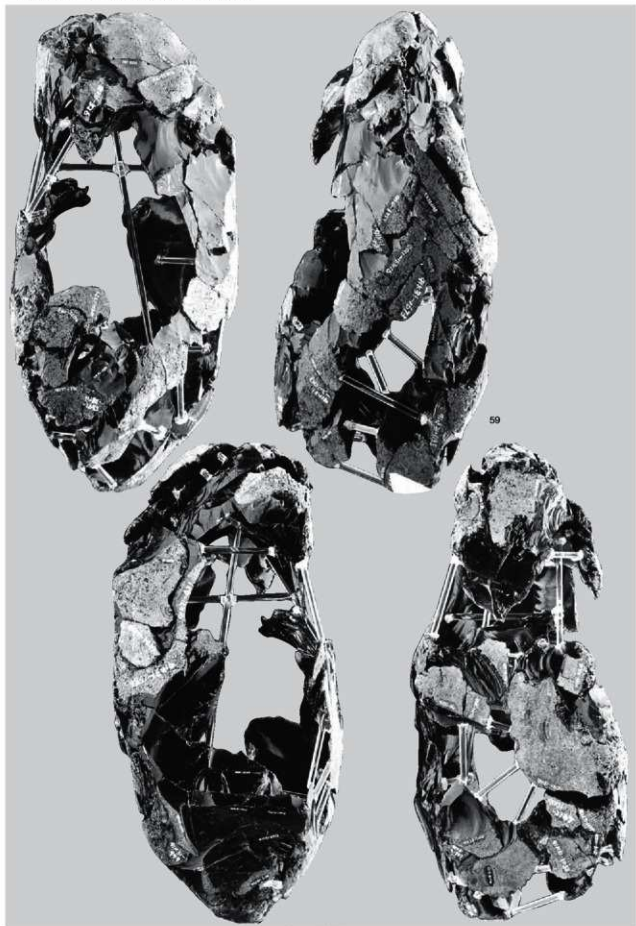

母岩689・接合3187

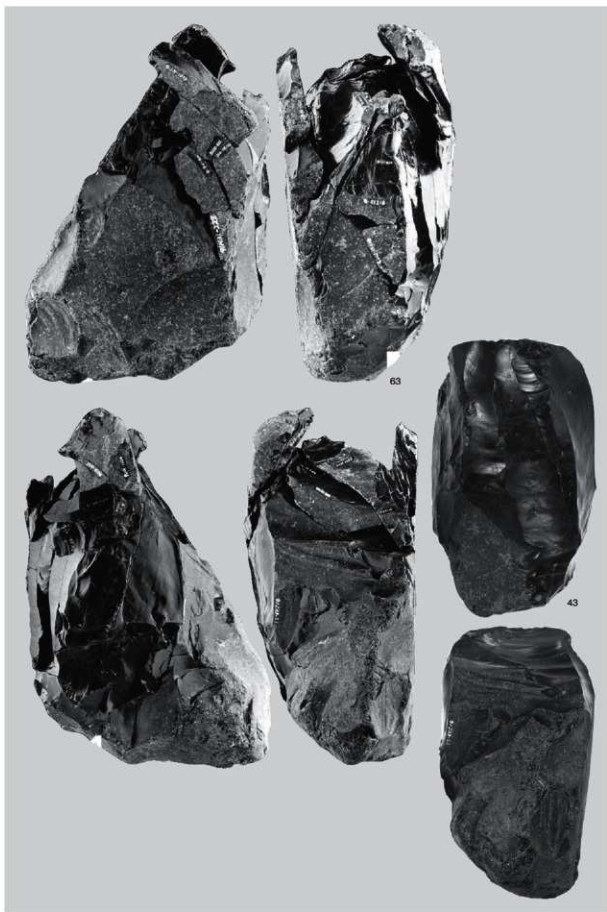

図版170 H区(Sb-90)の石器(31)

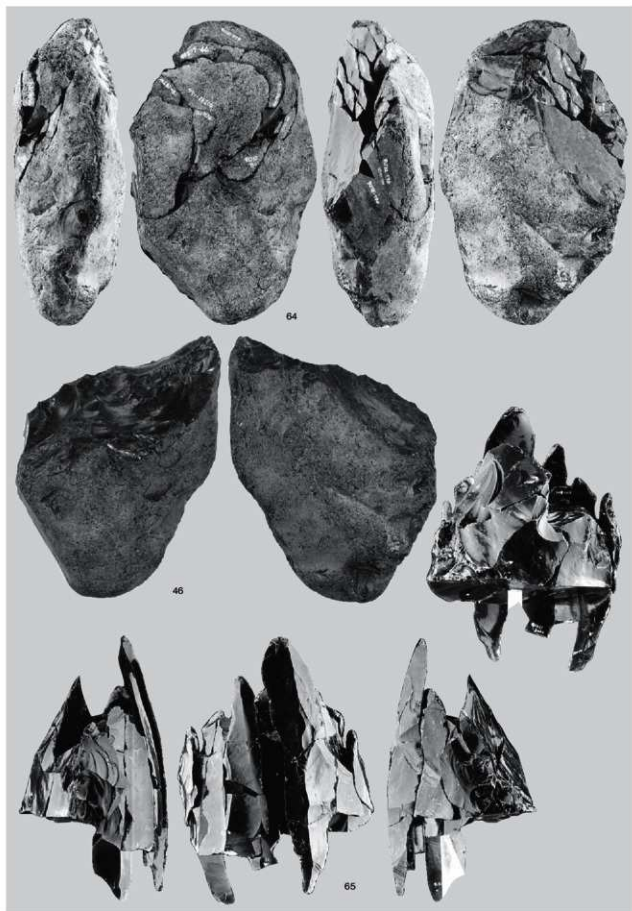

母岩710・接合3239、母岩694・接合3203(1)

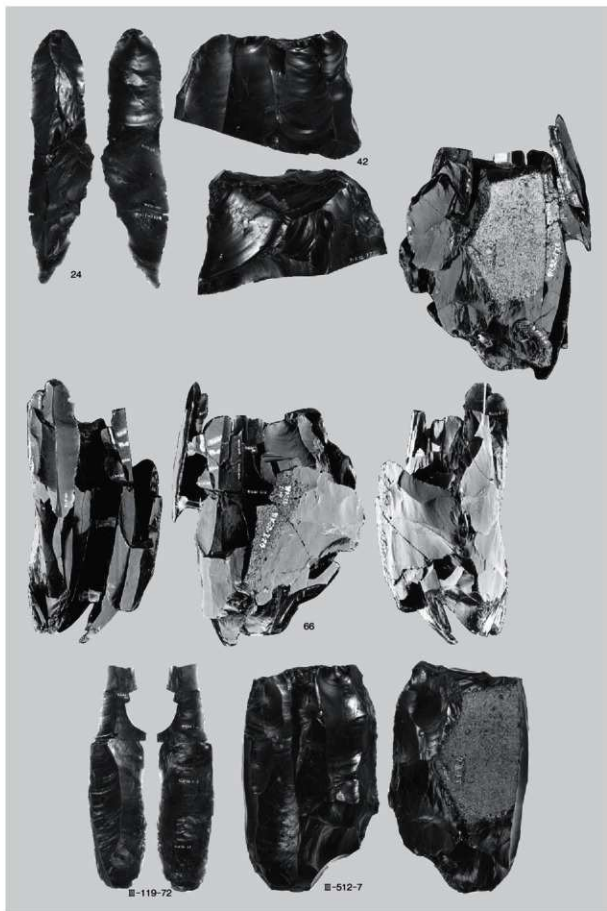

母岩694・接合3203 (2)、母岩701・接合3220

図版172 H区 (Sb-90) の石器 (33)

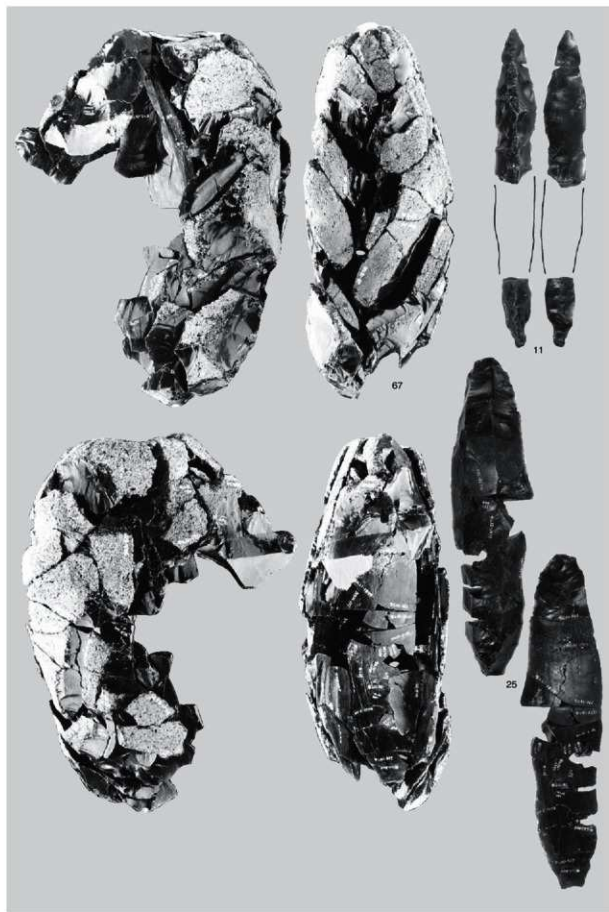

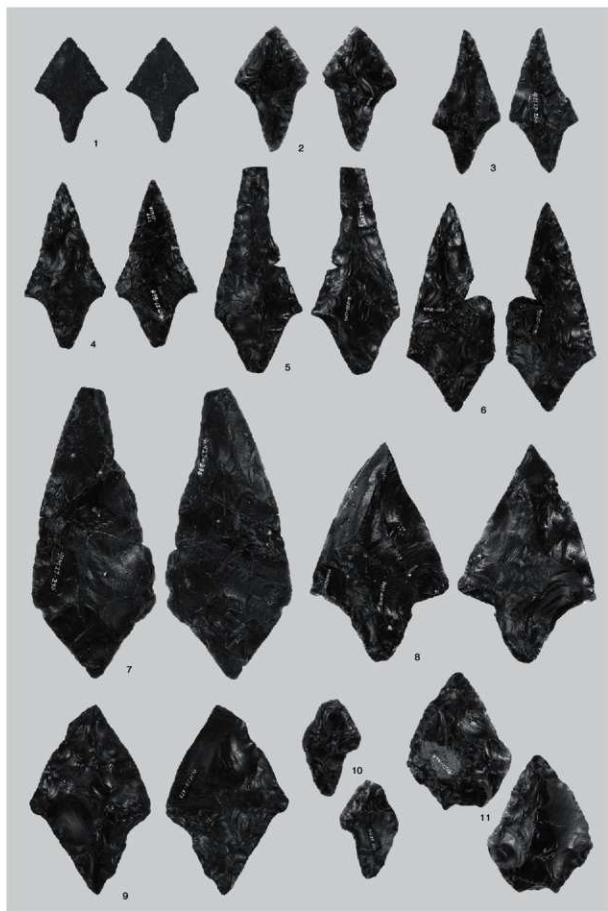

尖頭器

図版174 I区 (Sb-91~96) の石器(2)

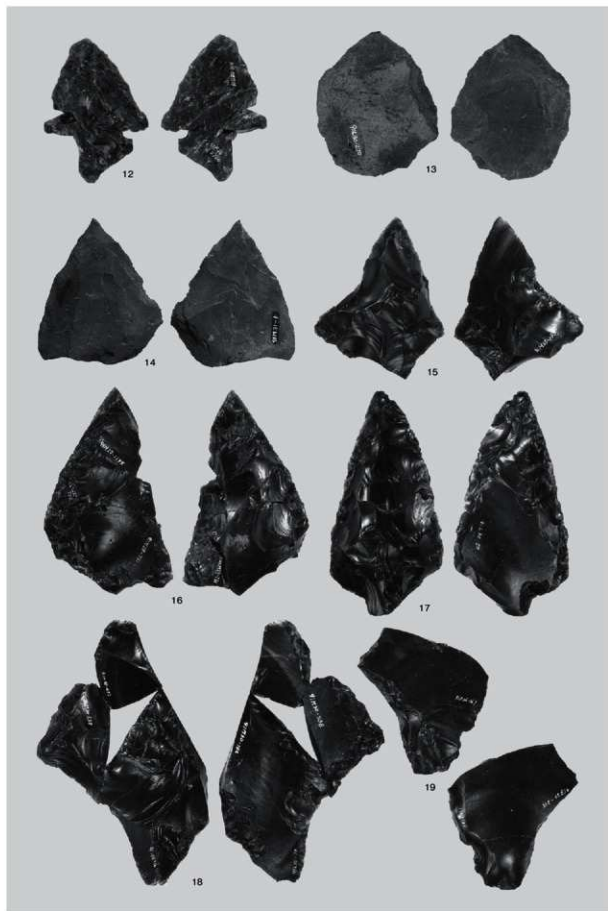

尖頭器

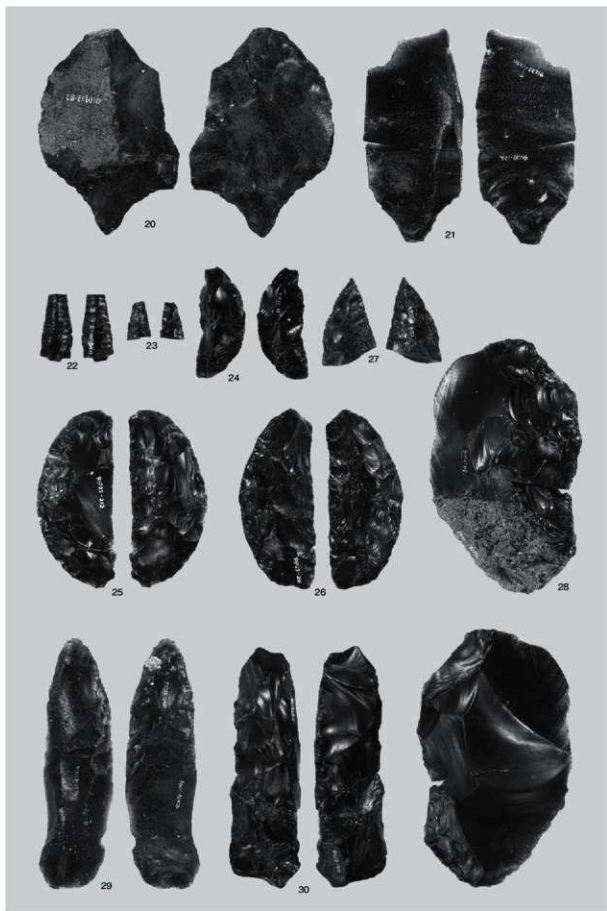

尖頭器

図版176 I区 (Sb-91~96) の石器 (4)

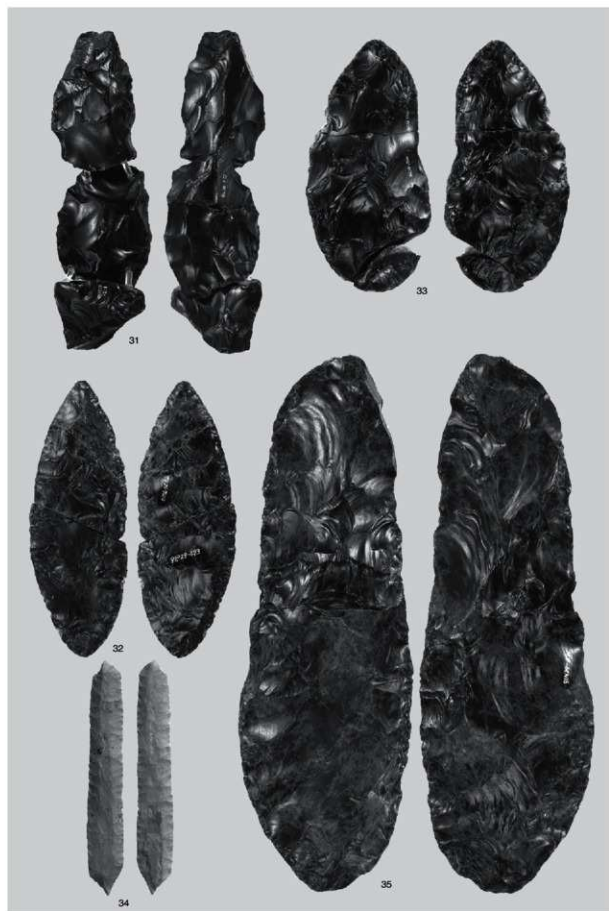

尖頭器

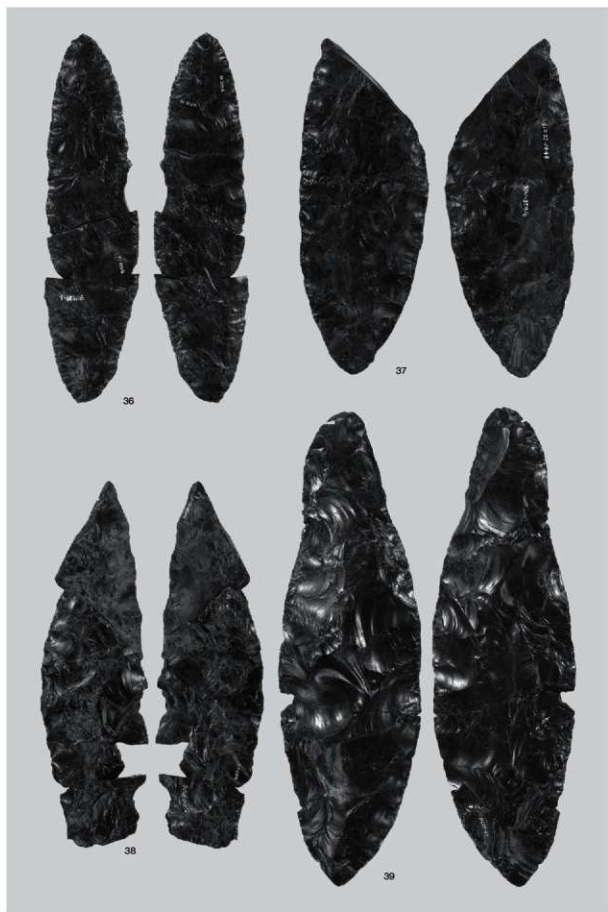

尖頭器

図版178 I区 (Sb-91~96) の石器(6)

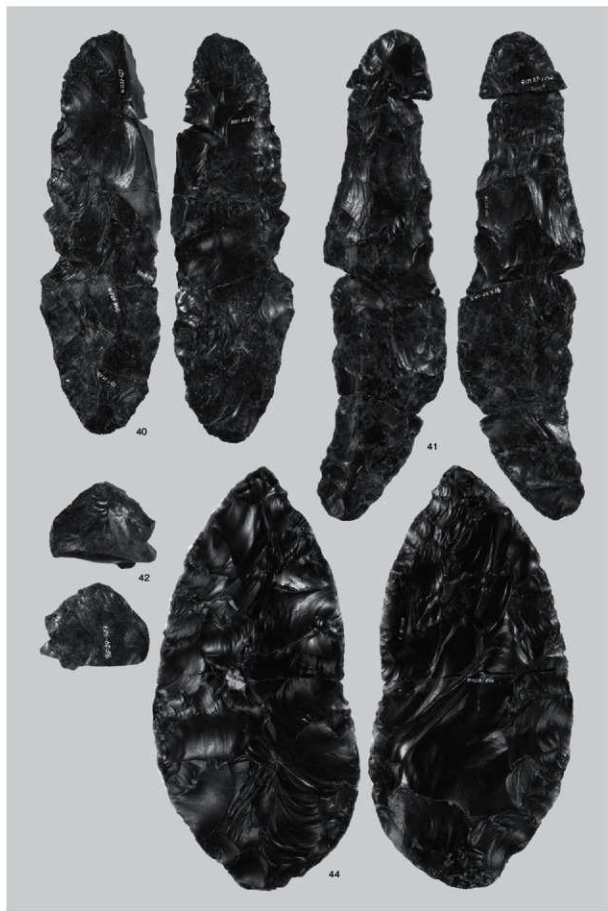

尖頭器

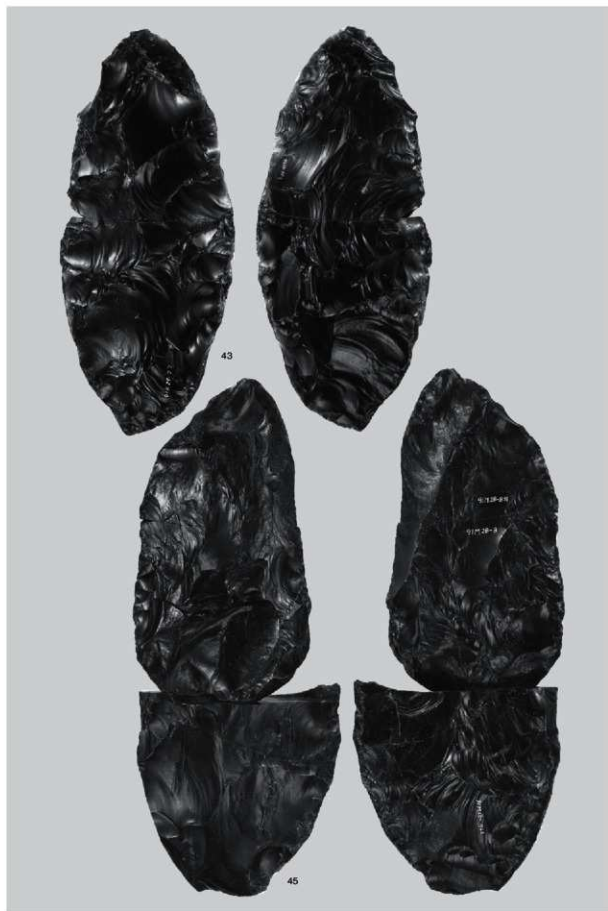

尖頭器

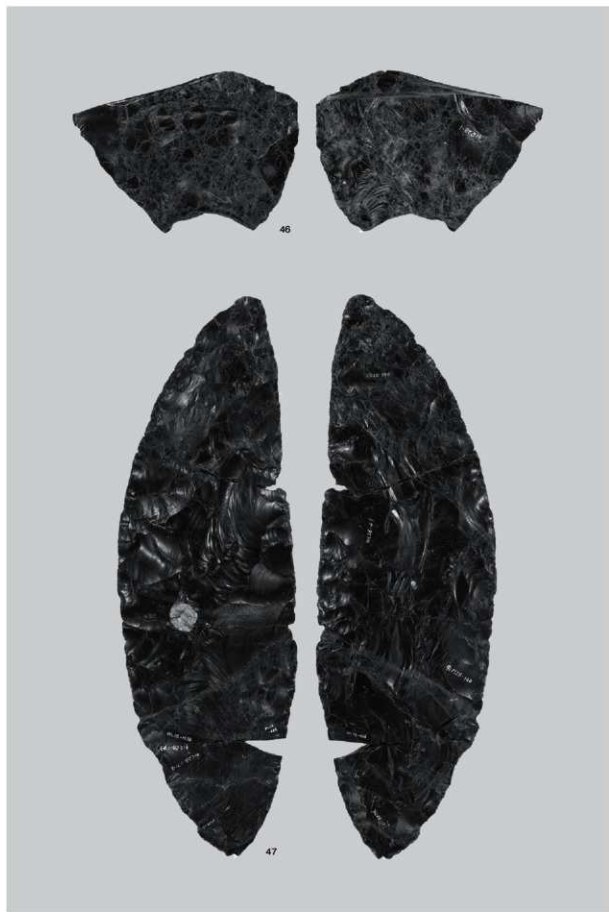

尖頭器

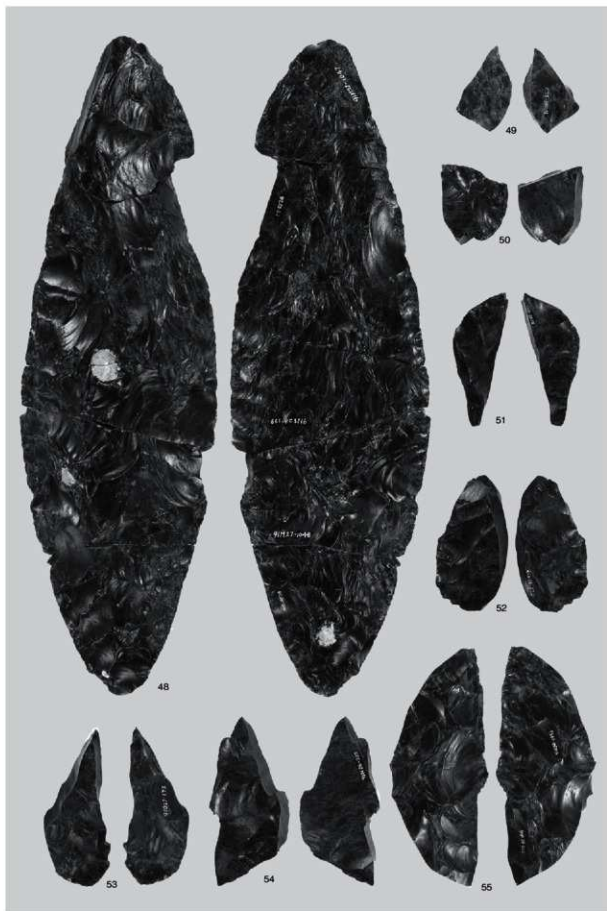

尖頭器

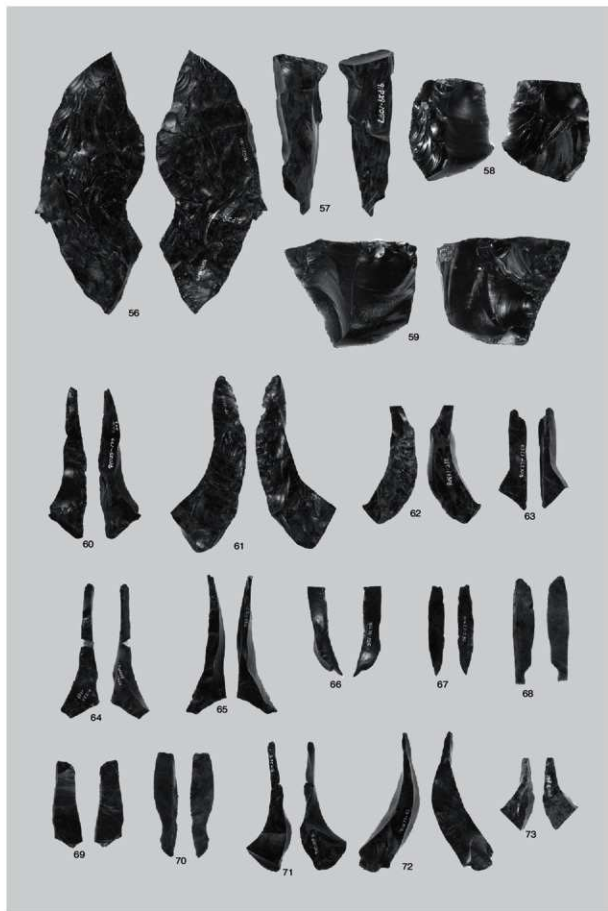

尖頭器・尖頭器削片

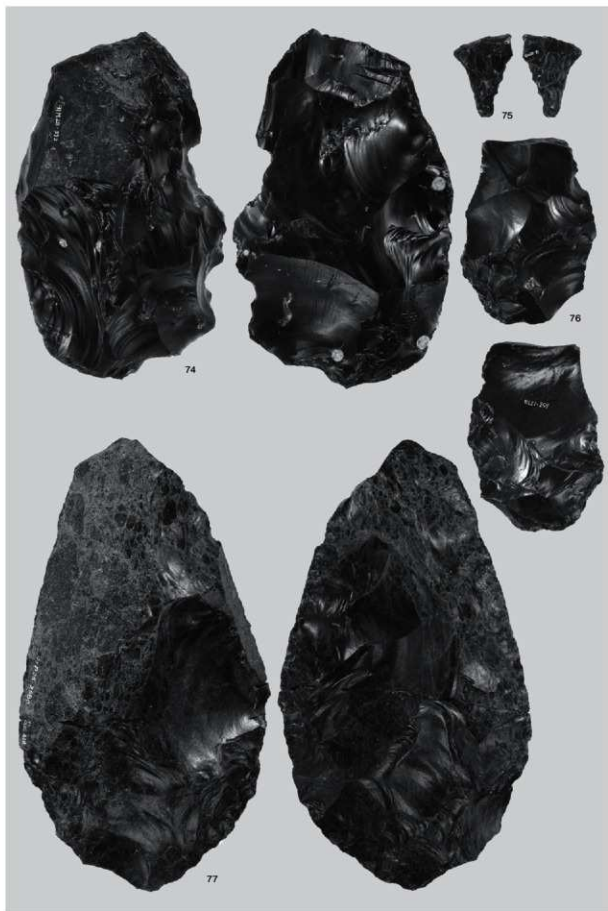

両面調整石器

図版184 I区(Sb-91~96)の石器(12)

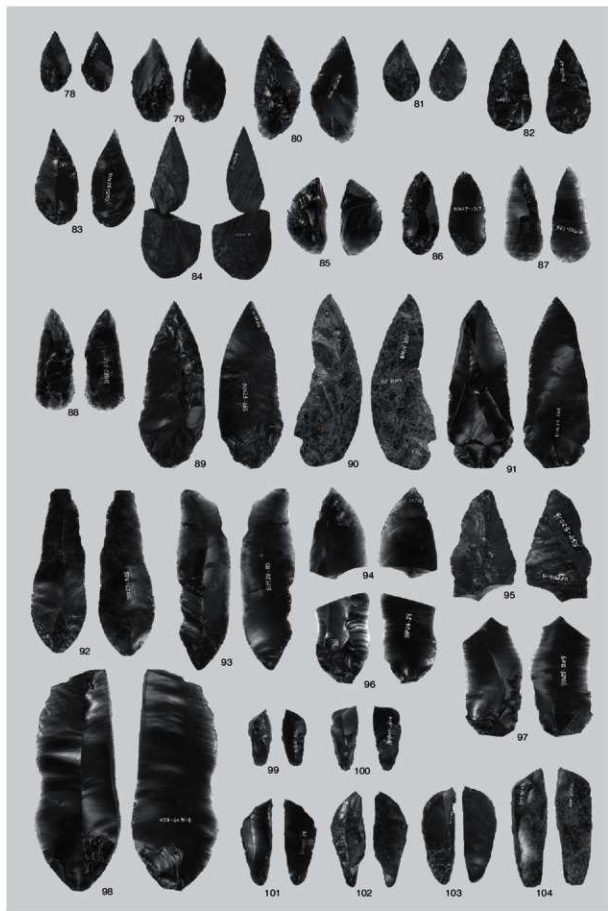

ナイフ形石器・彫器

図版185 Ⅰ区(Sb-91~96)の石器(13)



図版186 I区(Sb-91~96)の石器(14)

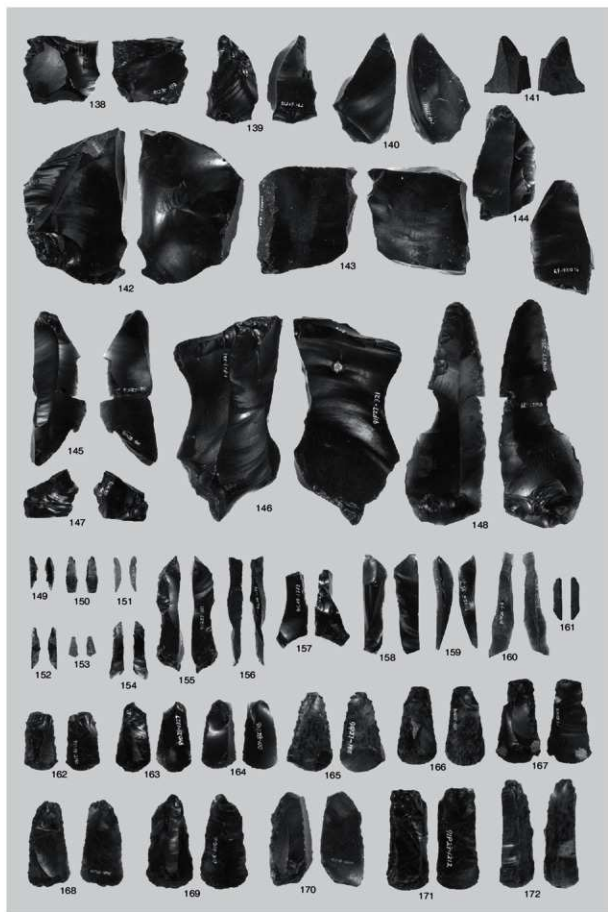

彫器・彫器削片・掻器

図版187 I区 (Sb-91~96) の石器 (15)

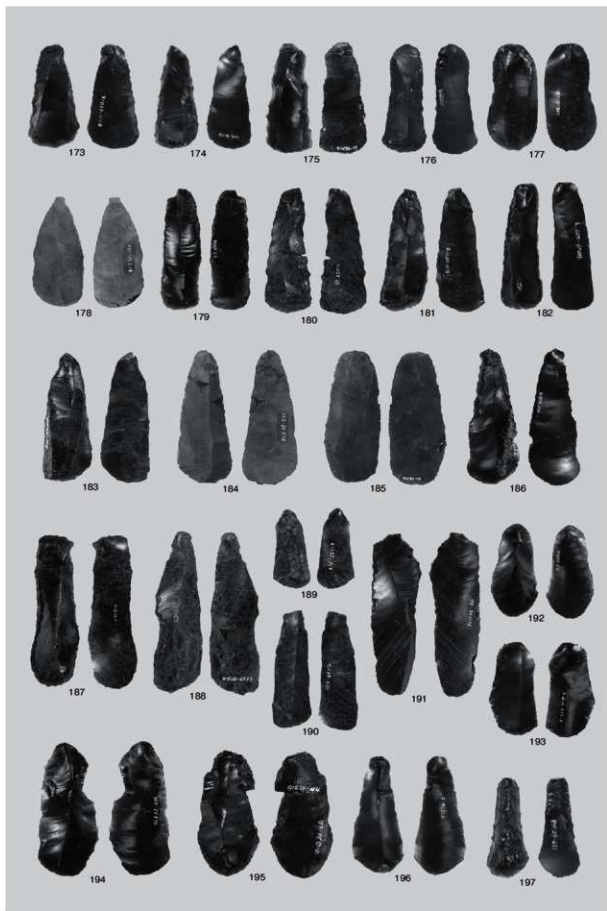

図版188 I区 (Sb-91~96) の石器 (16)

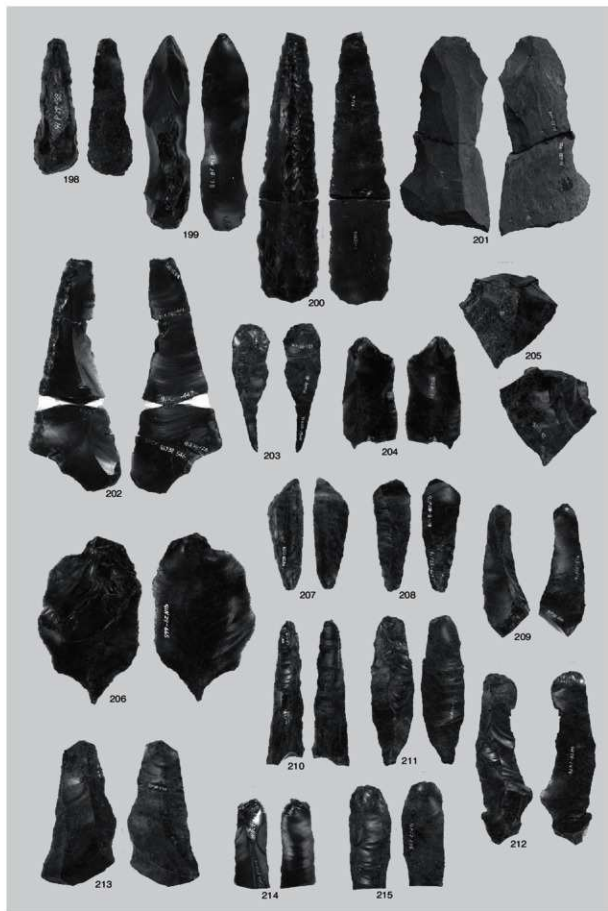

搔器・錐形石器・削器



図版190 I区(Sb-91~96)の石器(18)

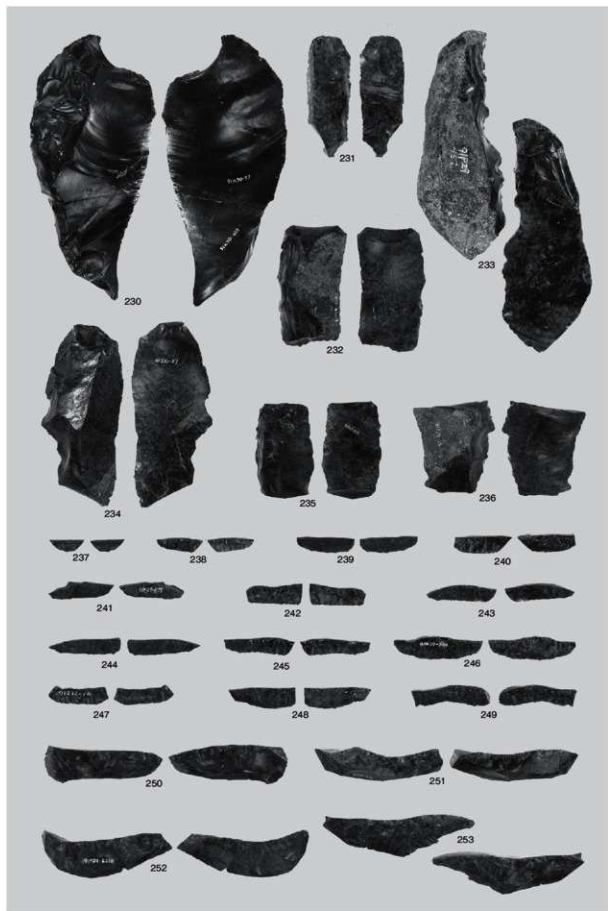

削器・舟底形石器

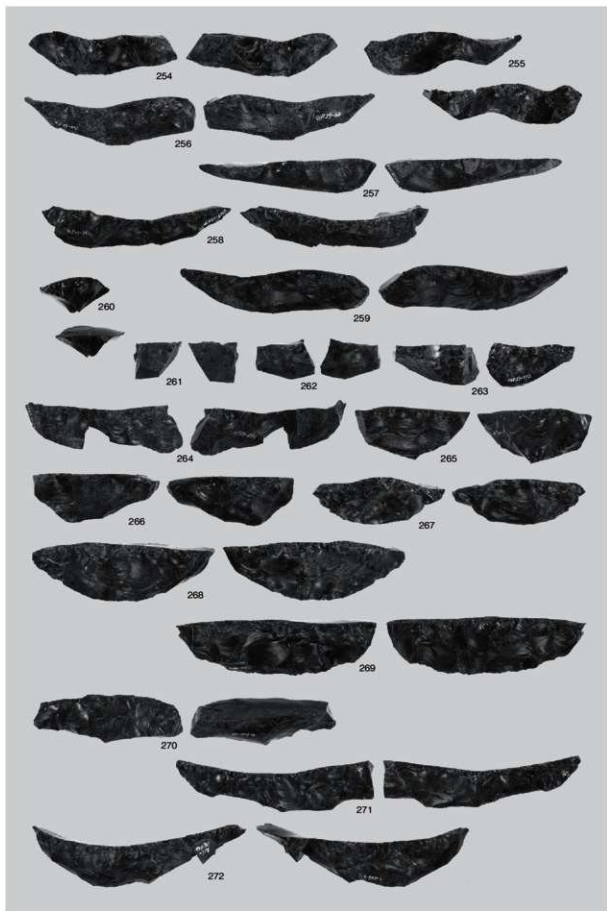

舟底形石器

図版192 I区 (Sb-91~96) の石器 (20)

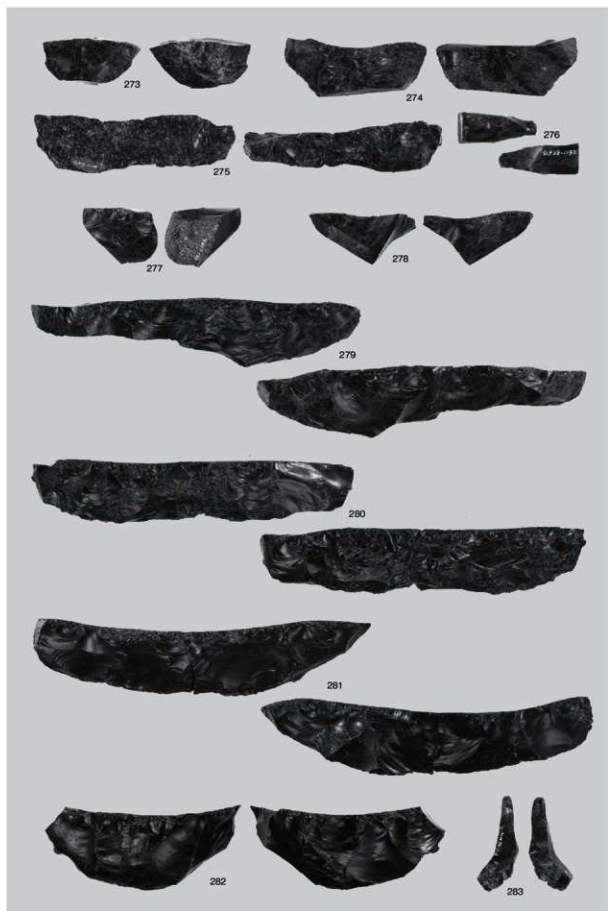

舟底形石器・二次加工ある剥片



図版194 I区 (Sb-91~96) の石器 (22)

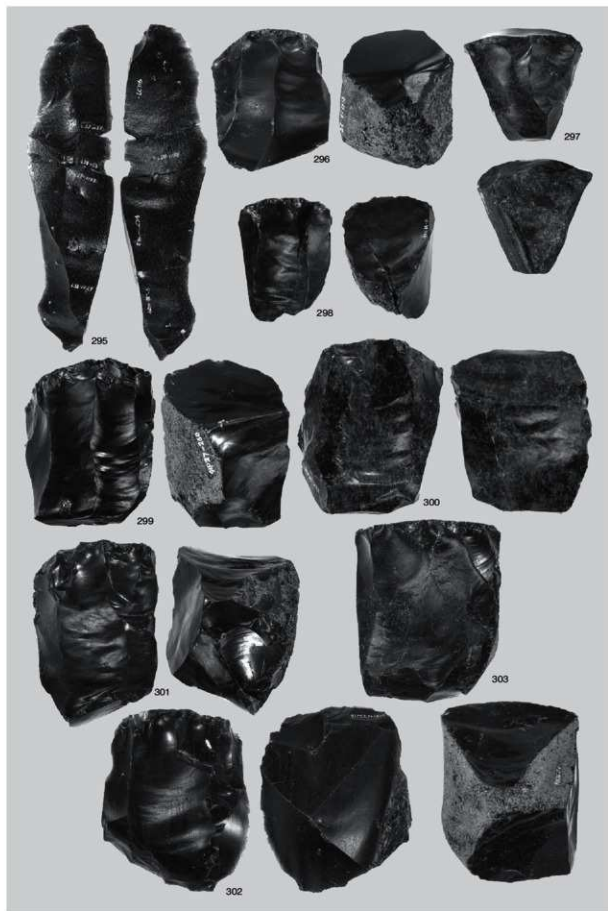

石刃・石刃核

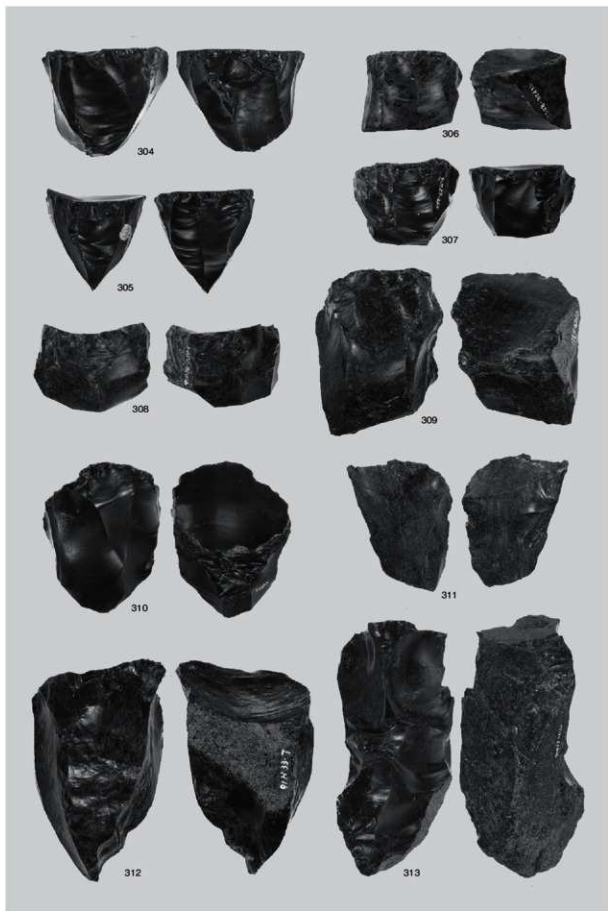

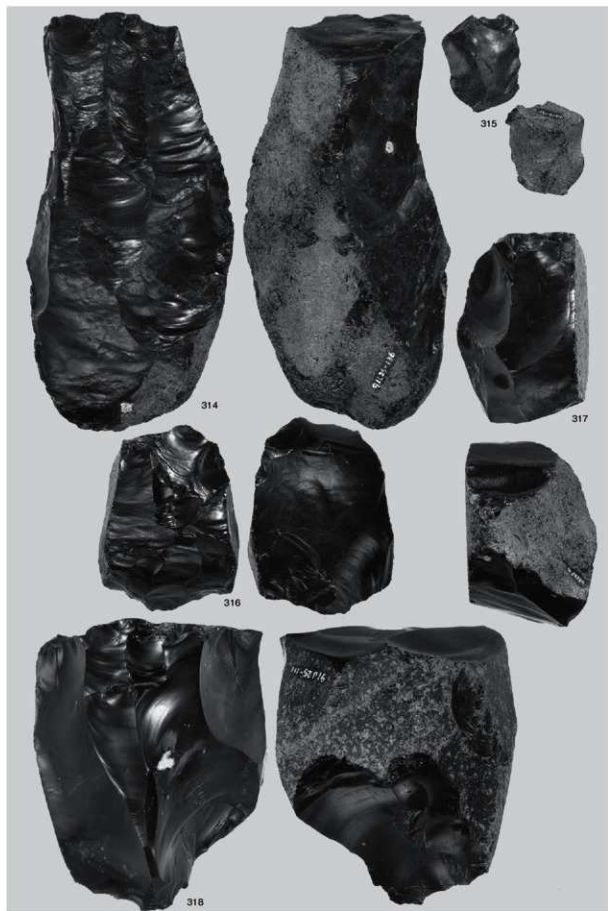

石刃核・石核

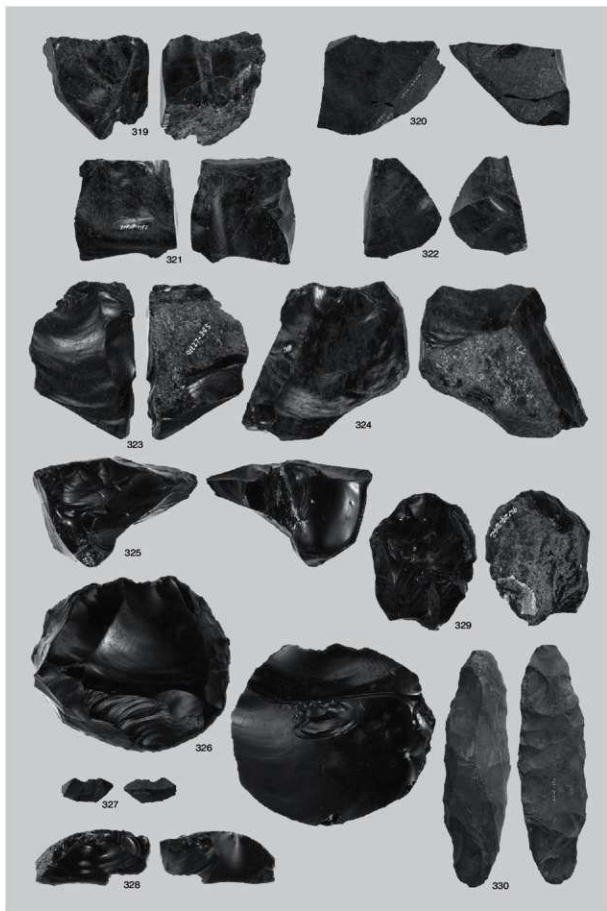

石核・斧形石器

図版198 I区 (Sb-91~96) の石器 (26)

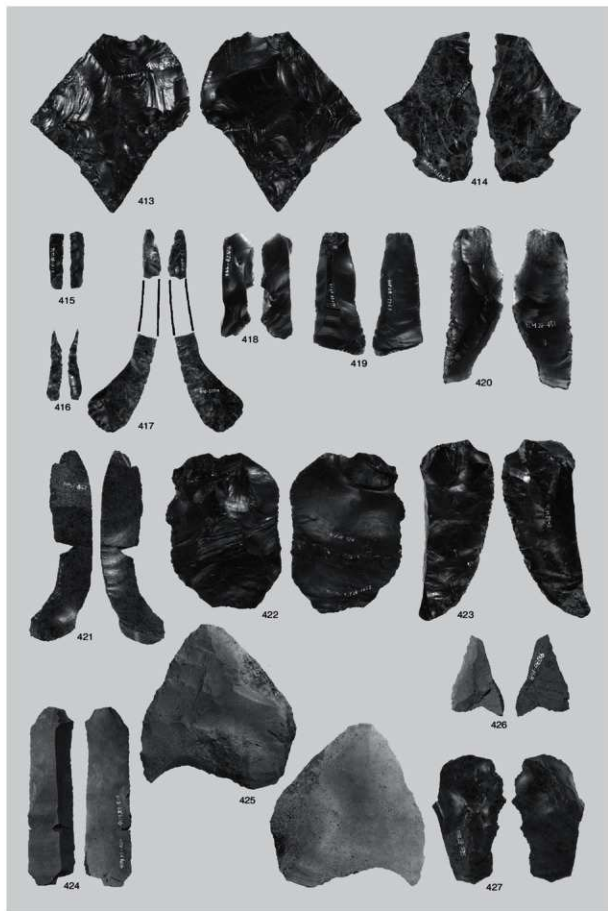

尖頭器・尖頭器削片・彫器削片・削器

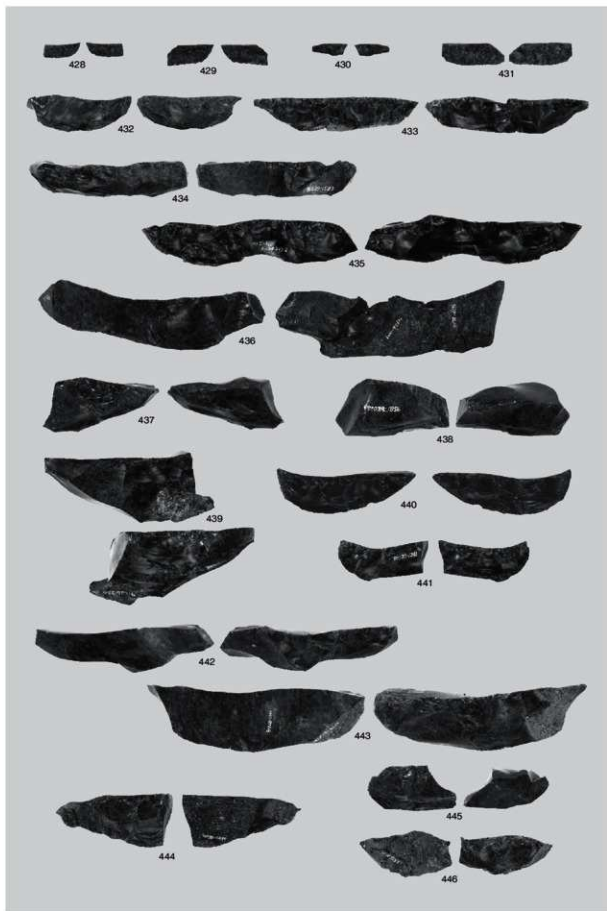

舟底形石器

図版200 I区 (Sb-91~96) の石器 (28)

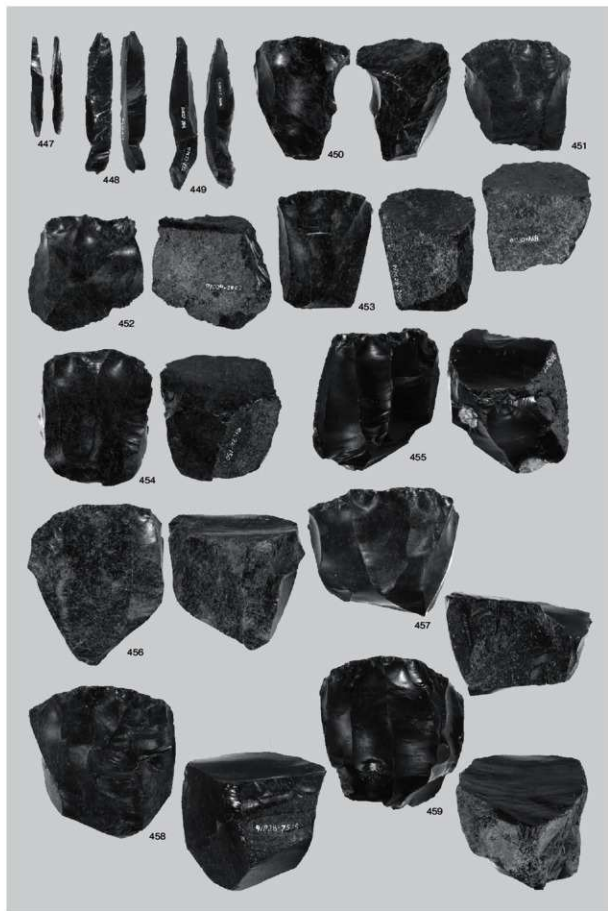

縦長剥片・石刃核

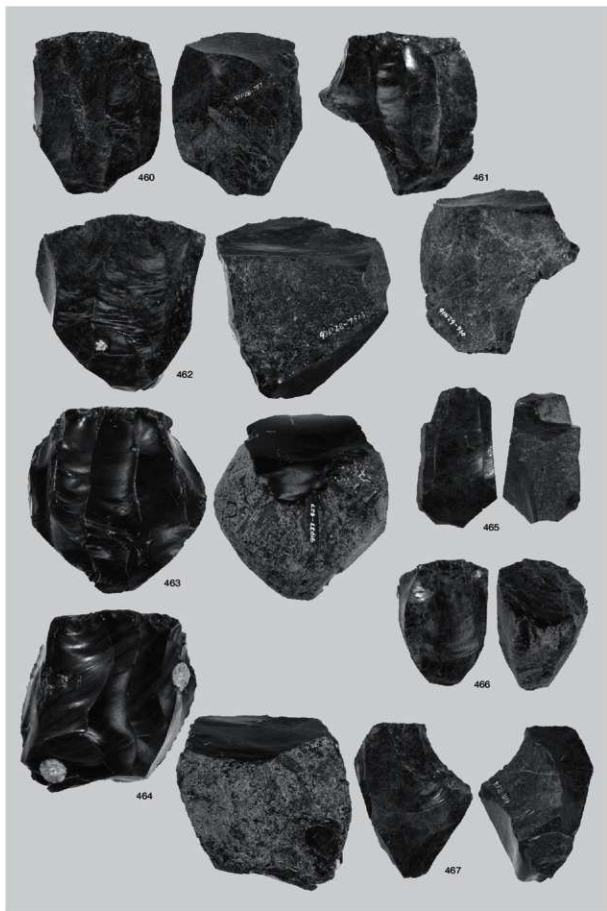

石刃核

図版202 I区 (Sb-91~96) の石器 (30)

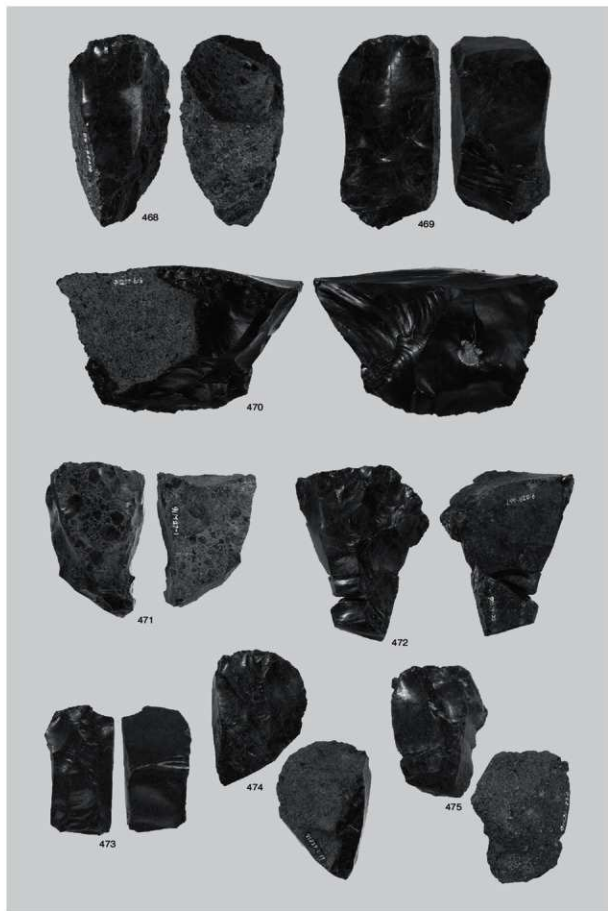

石刃核

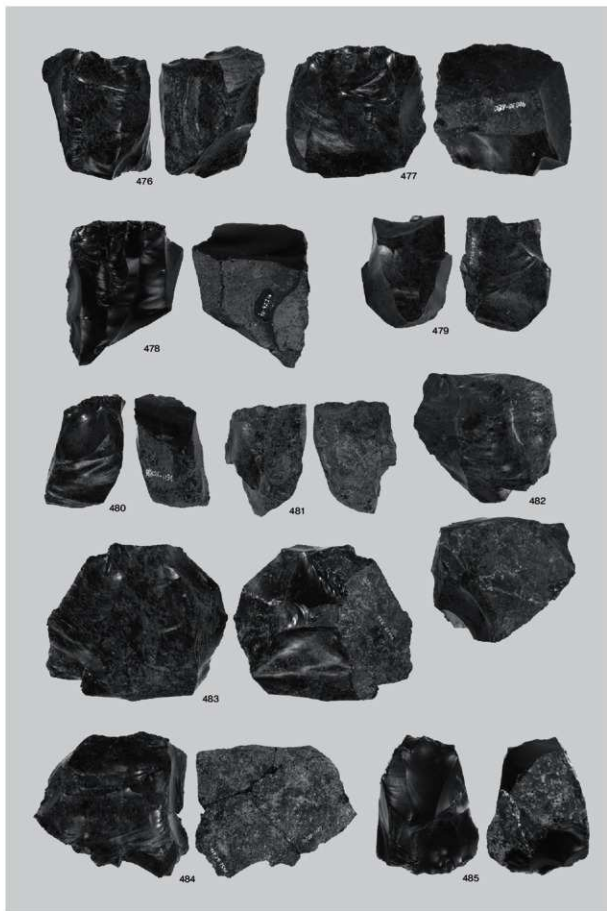

石刃核・石核

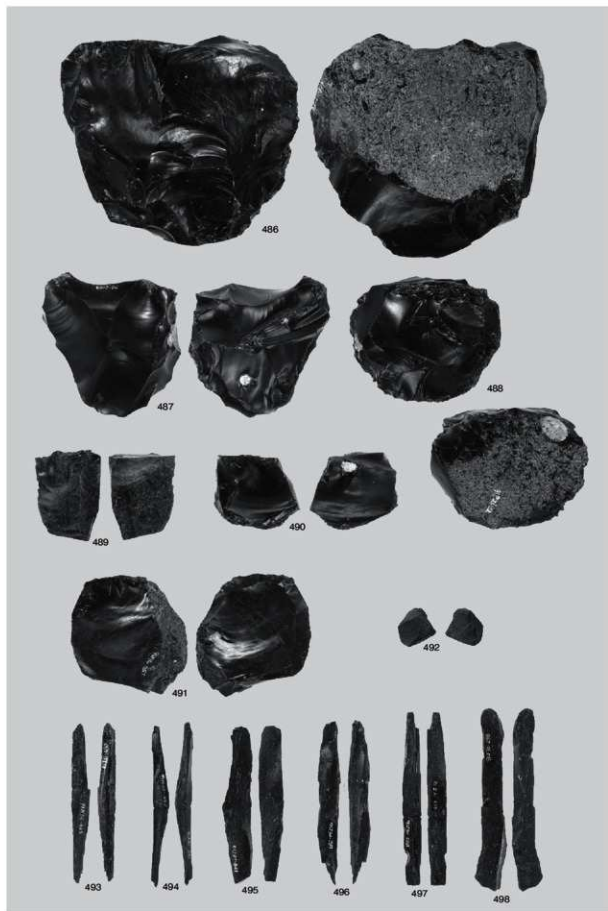

石核・剥片・原石

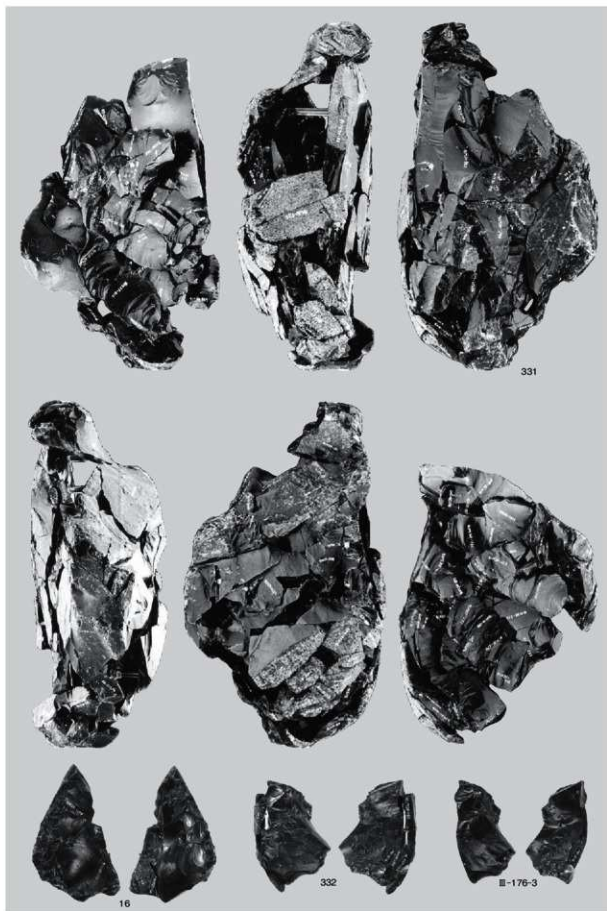

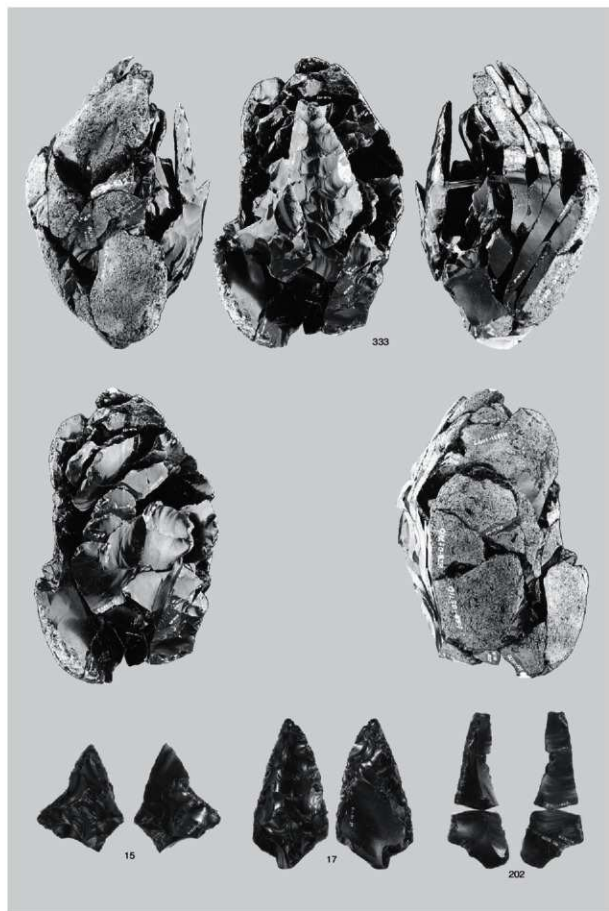

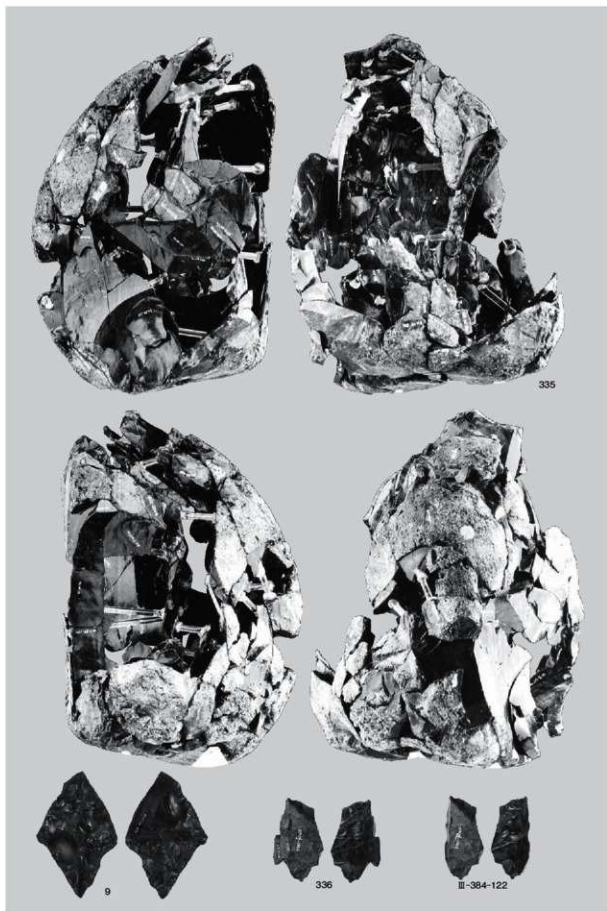

母岩1067・接合4433. 母岩1067・接合4437

図版208 I区 (Sb-91~96) の石器 (36)

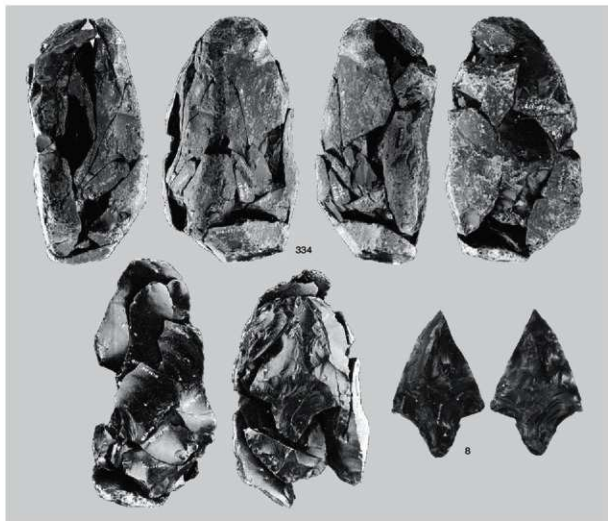

1 母岩783・接合3501

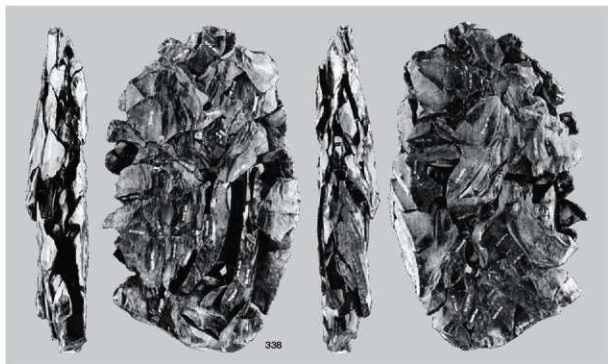

2 母岩876・接合3849 (1)

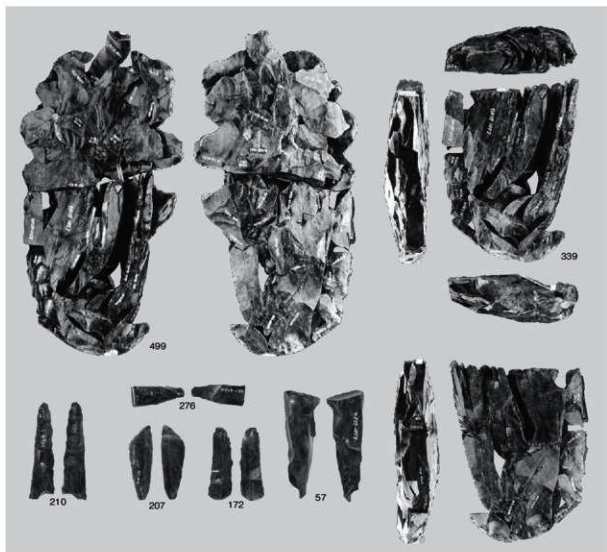

1 母岩876・接合3849 (2)

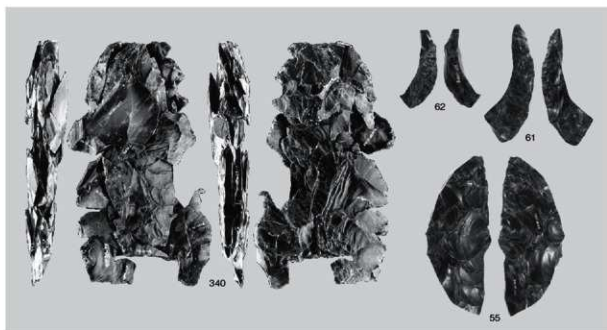

2 母岩862・接合3809

図版210 I区(Sb-91~96)の石器(38)

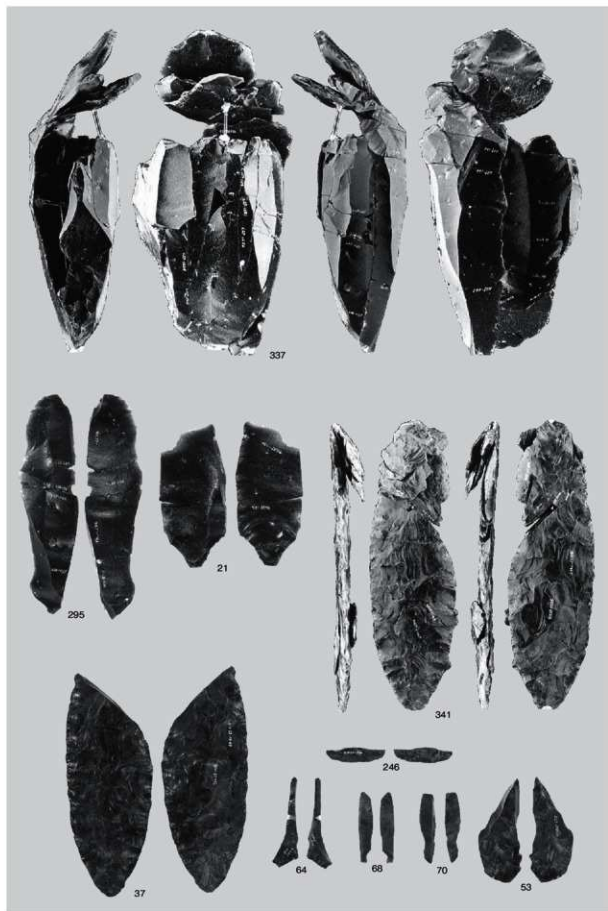

母岩786・接合3509, 母岩849・接合3740

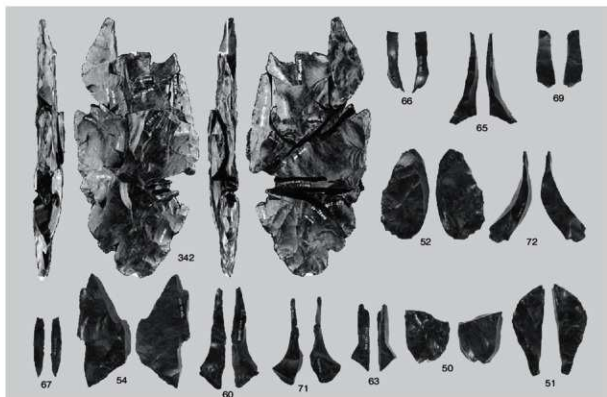

1 母岩852・接合3759

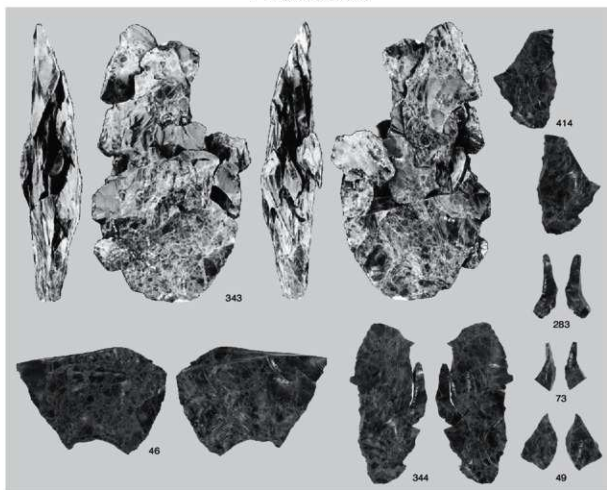

2 母岩807・接合3583

図版212 I区 (Sb-91~96) の石器 (40)

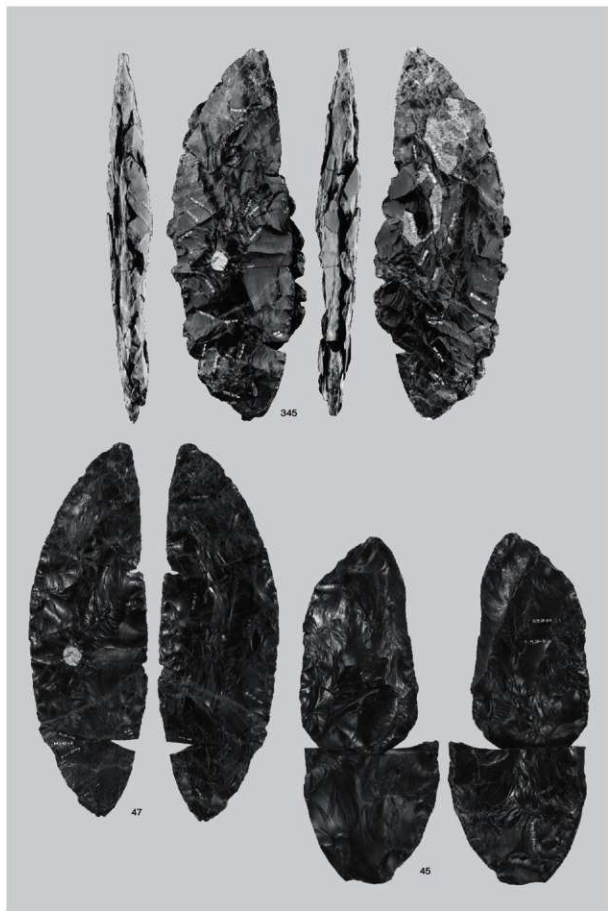

母岩816・接合3617、母岩748・接合3396(1)

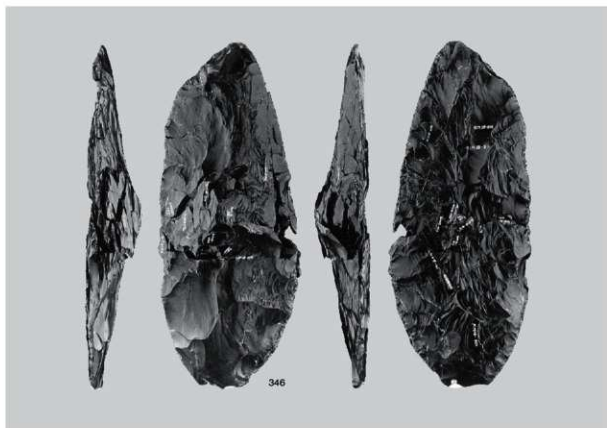

1 母岩748・接合3396(2)

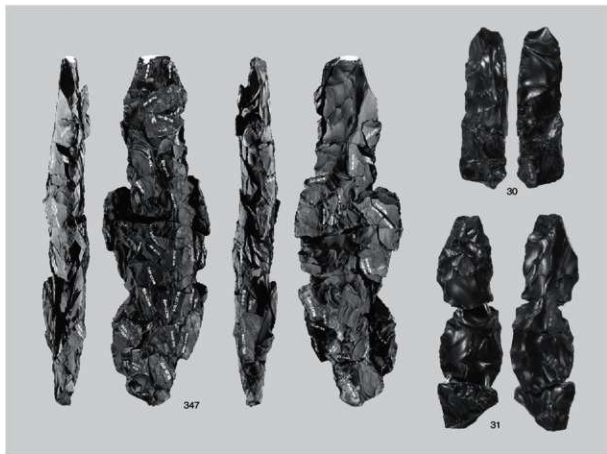

2 母岩749・接合3397

図版214 I区 (Sb-91~96) の石器 (42)

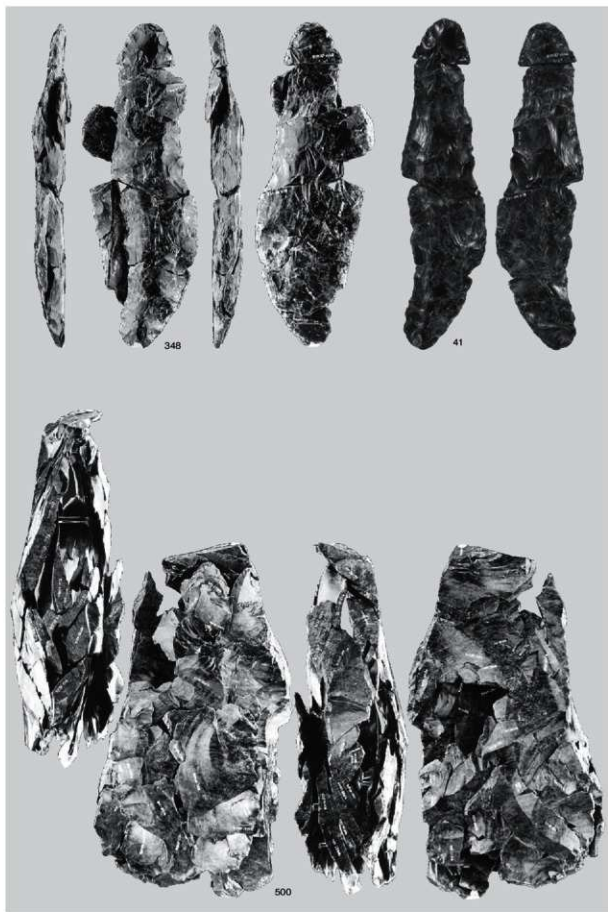

母岩736・接合3336、母岩923・接合4035 (1)

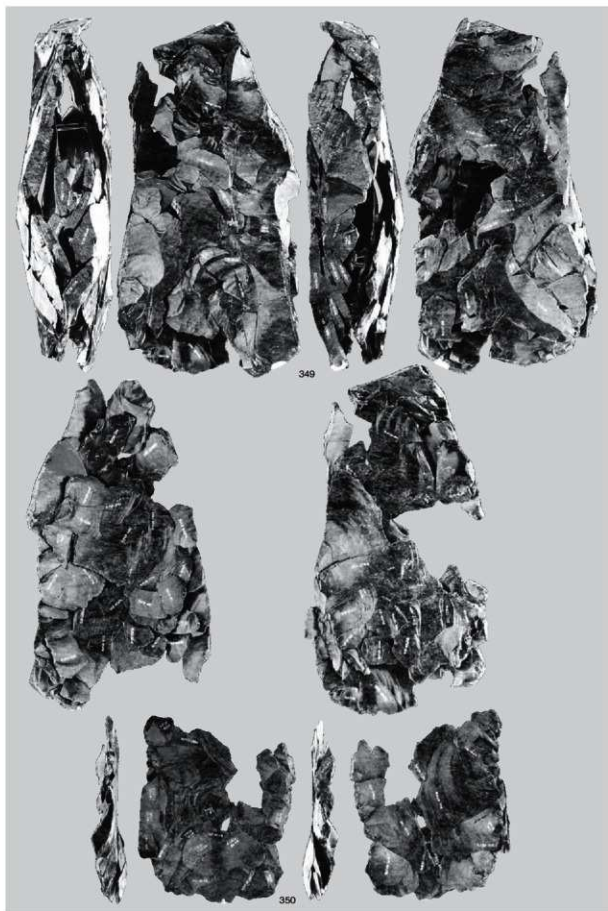

図版216 I区 (Sb-91~96) の石器 (44)



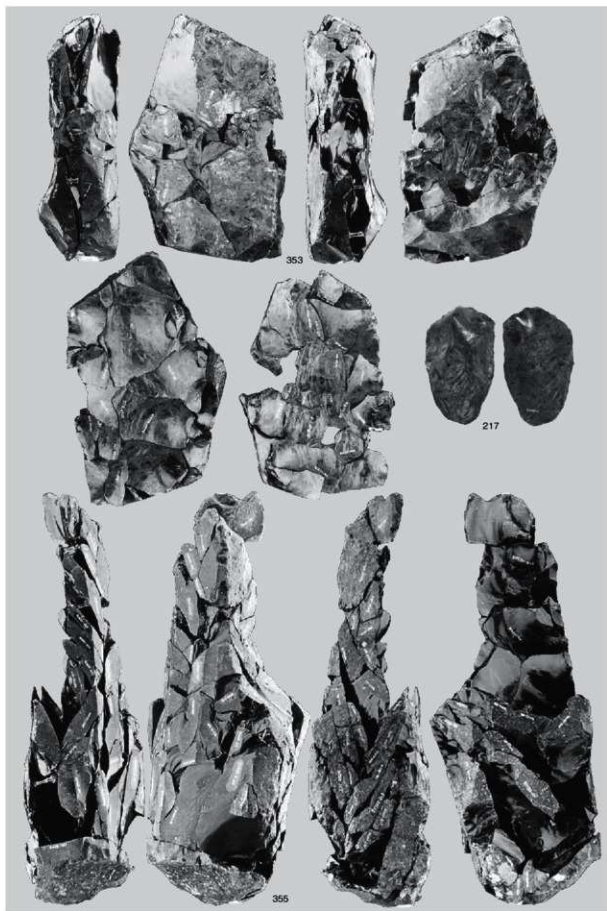

母岩927・接合4044、母岩717・接合3257

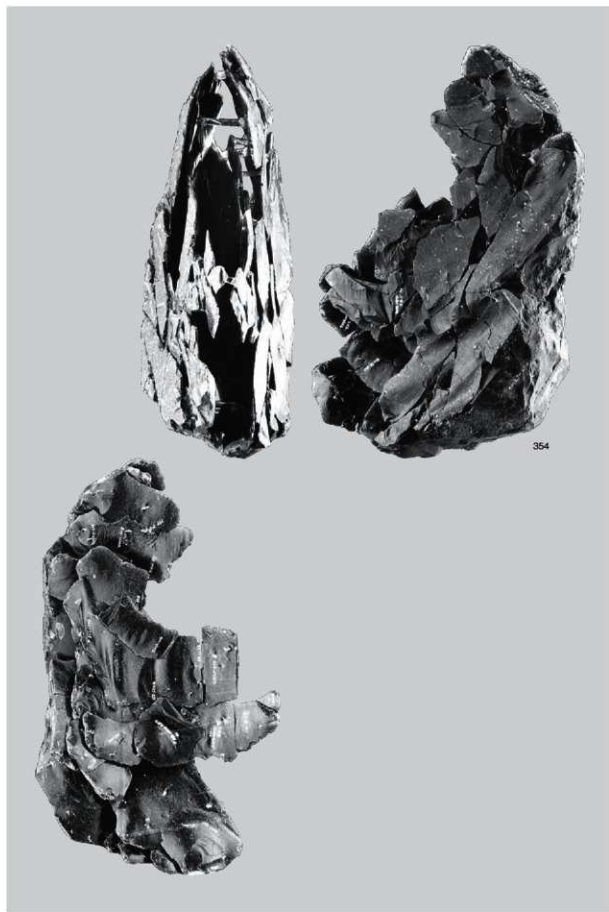

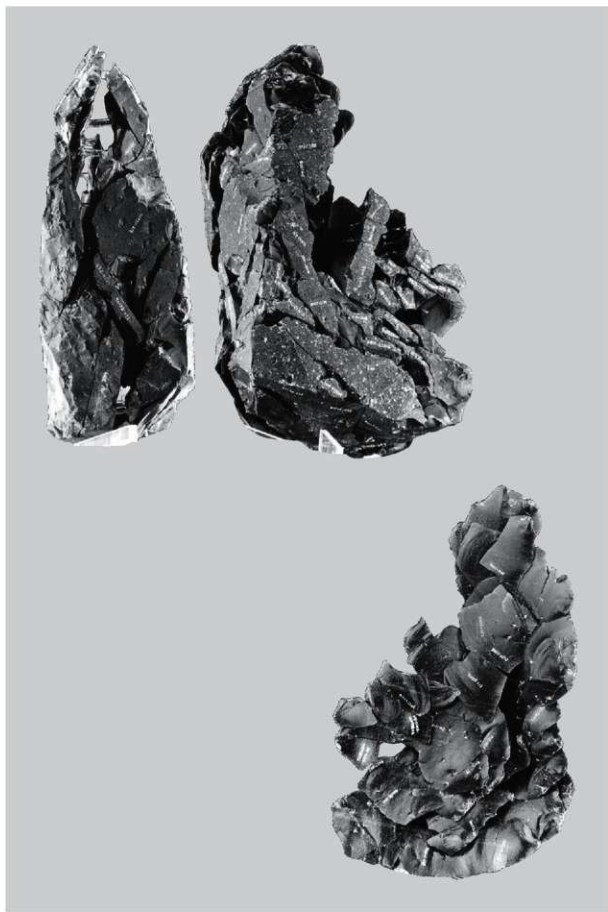

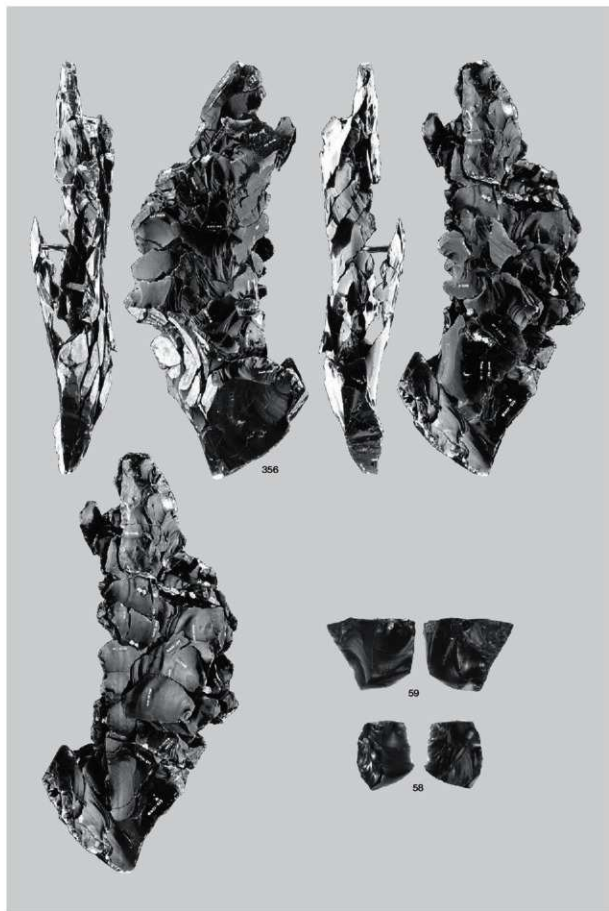

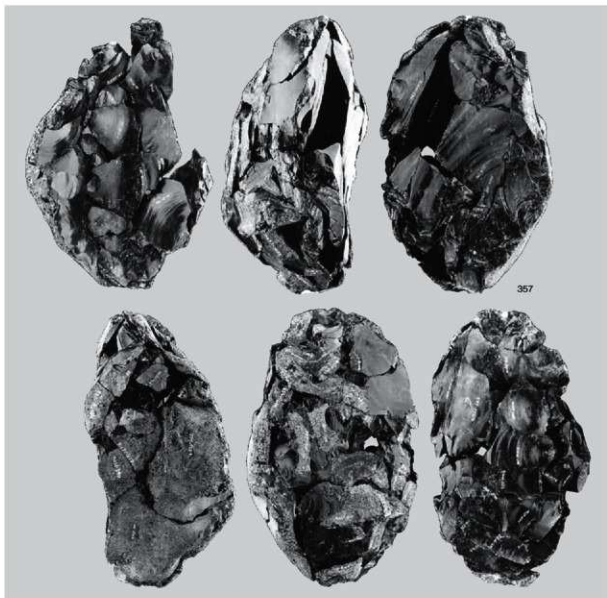

1 母岩850・接合3745

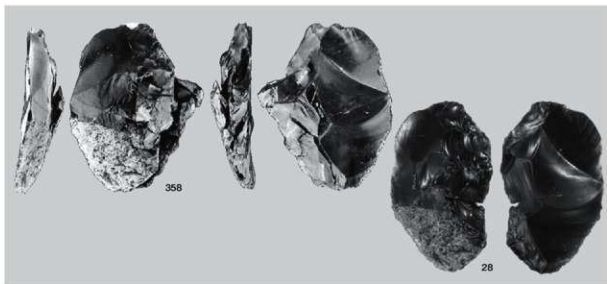

2 母岩737・接合3337

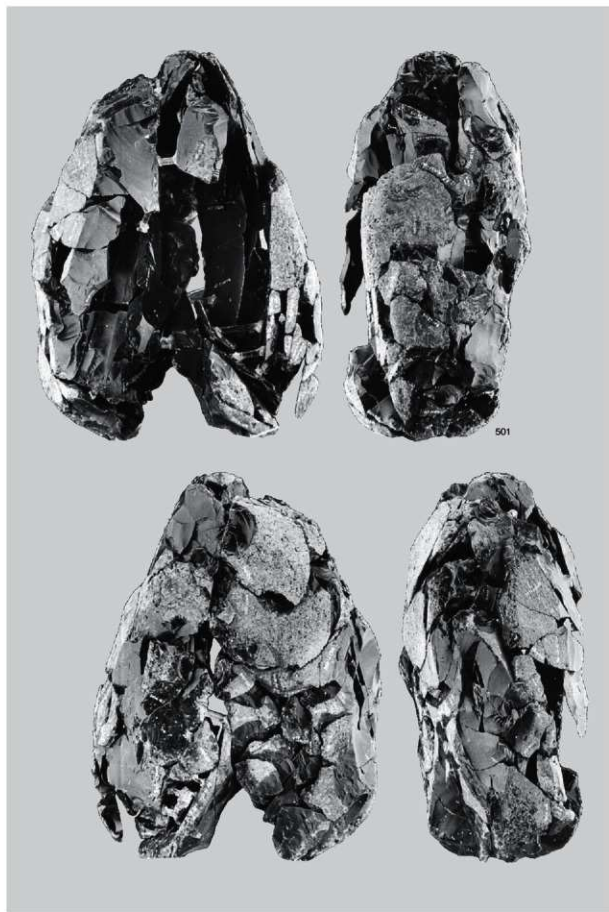

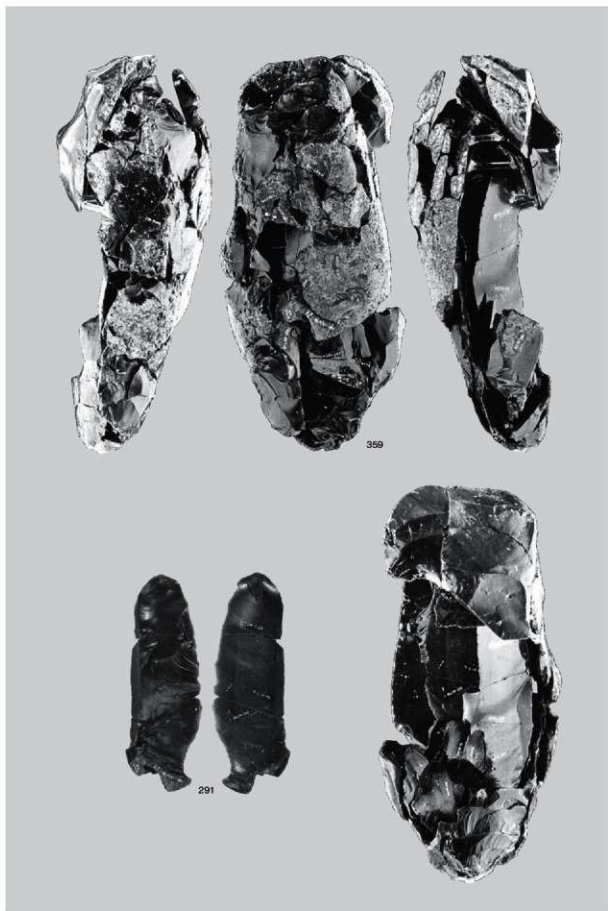

図版224 I区 (Sb-91~96) の石器 (52)

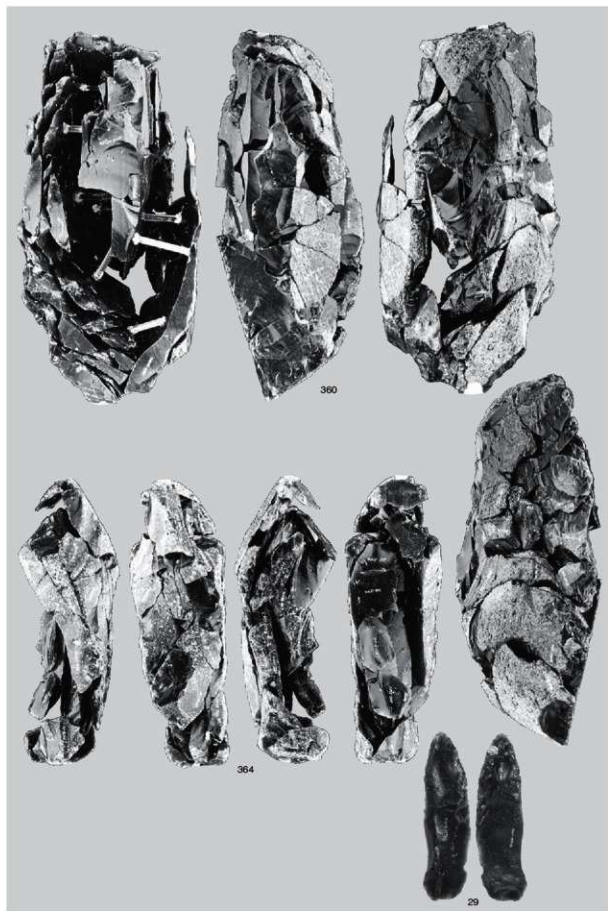

母岩725・接合3276 (3)、母岩788・接合3514

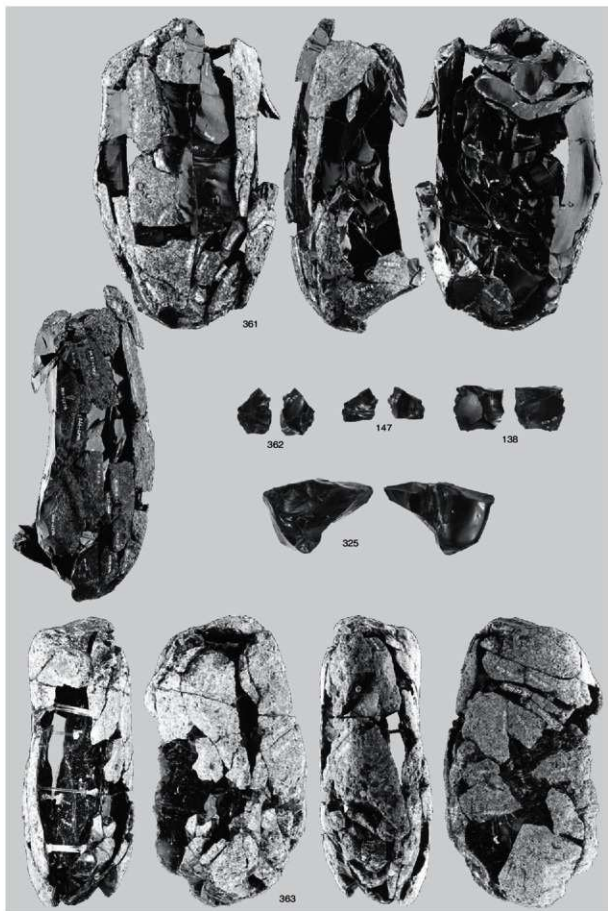

母岩728・接合3287、母岩757・接合3430

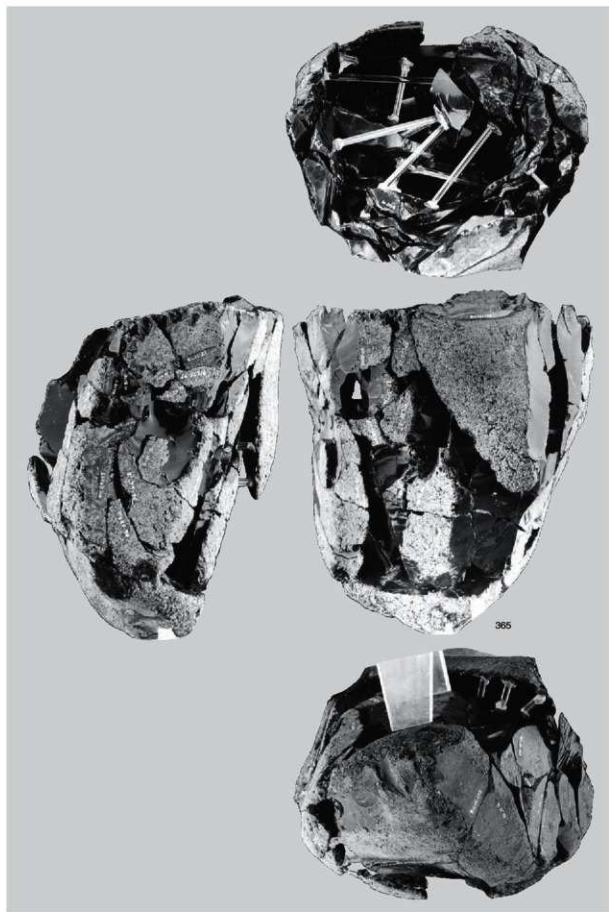

母岩732・接合3316(1)

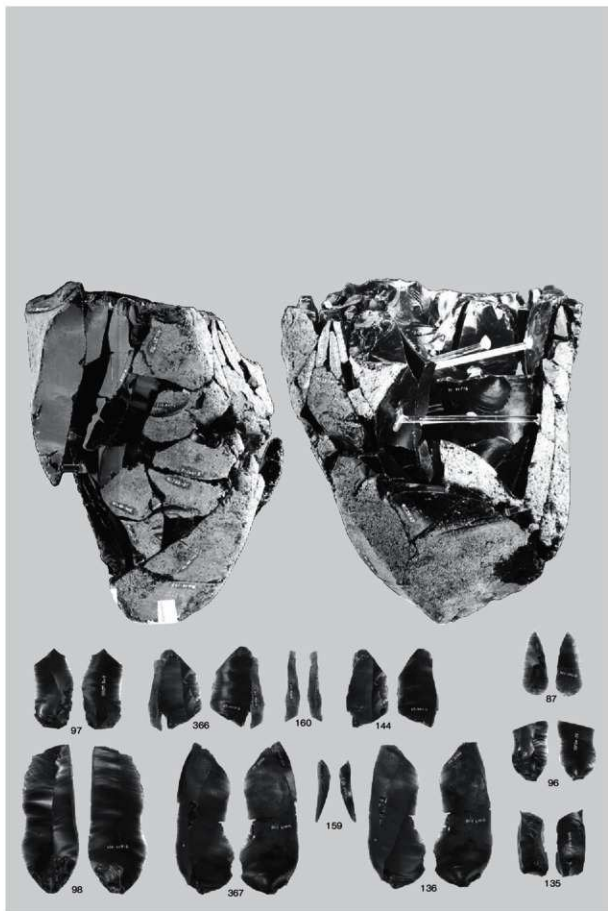

母岩732・接合3316(2)

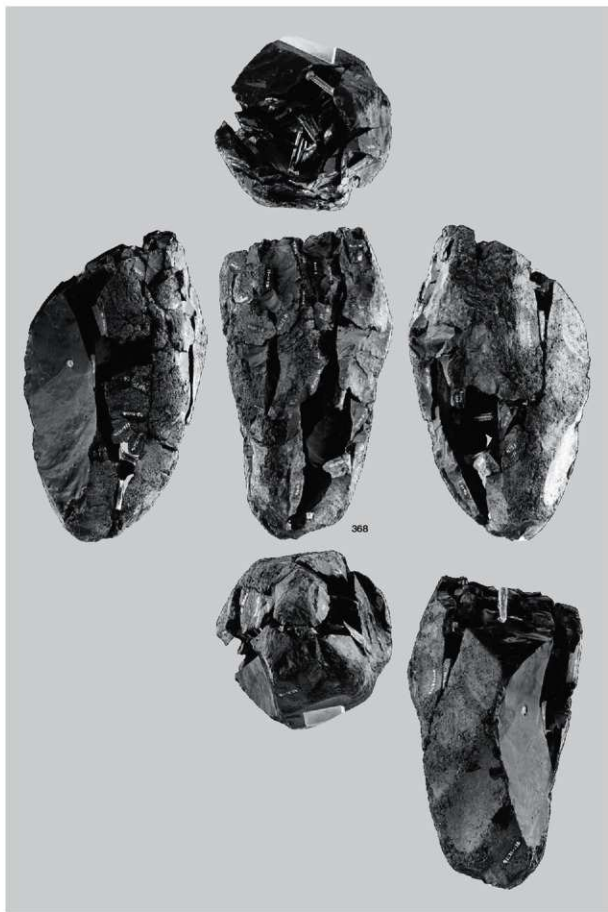

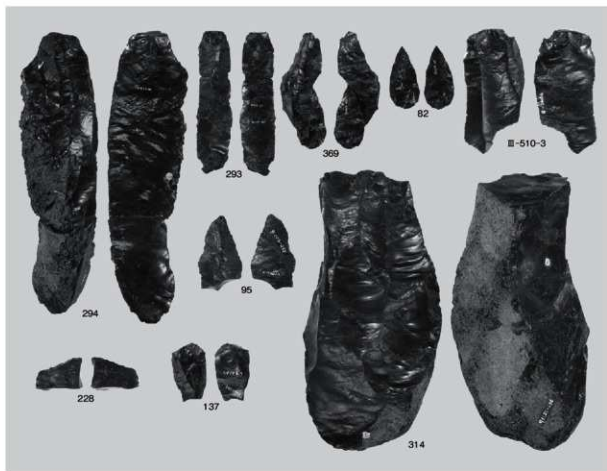

1 母岩933・接合4061 (2)

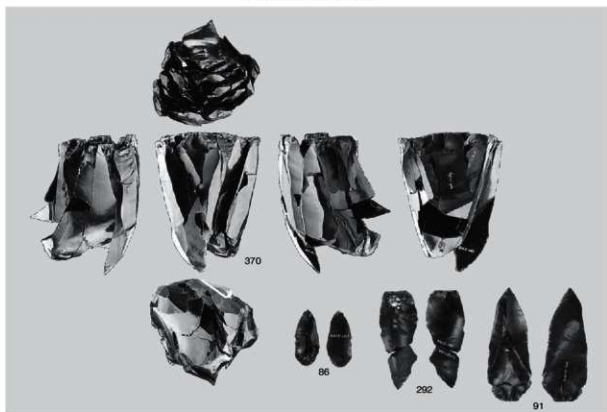

2 母岩934・接合4063

図版230 I区 (Sb-91~96) の石器 (58)

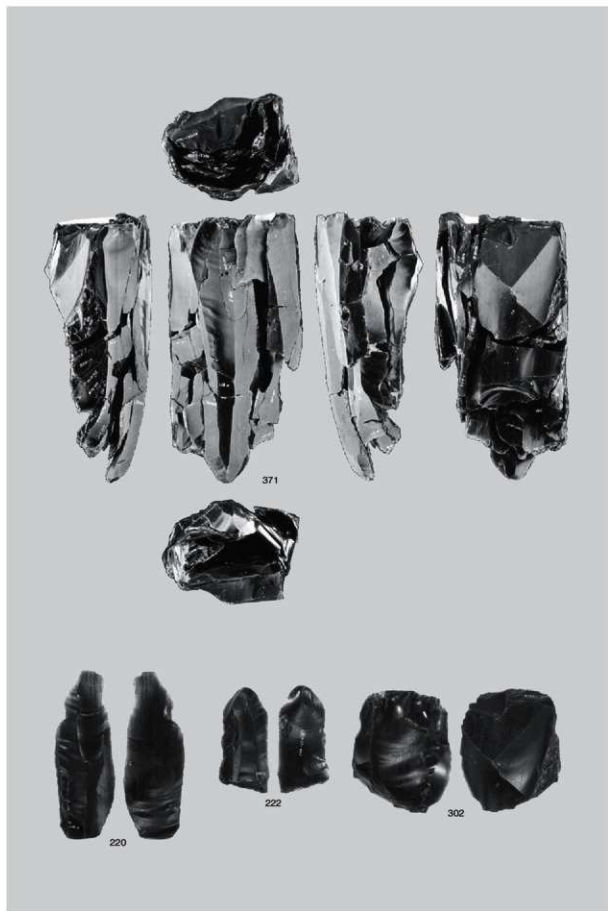

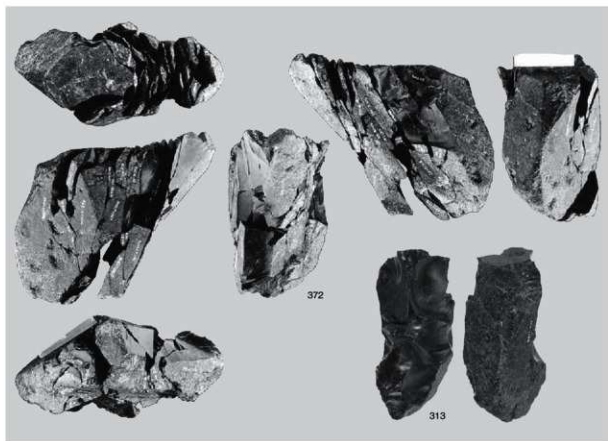

1 母岩829・接合3660

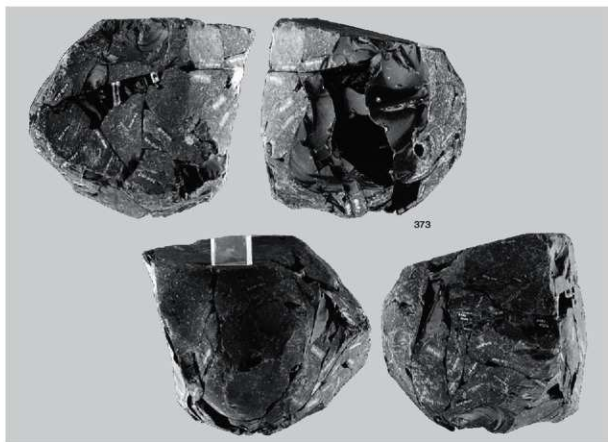

2 母岩758・接合3434 (1)

図版232 I区 (Sb-91~96) の石器 (60)

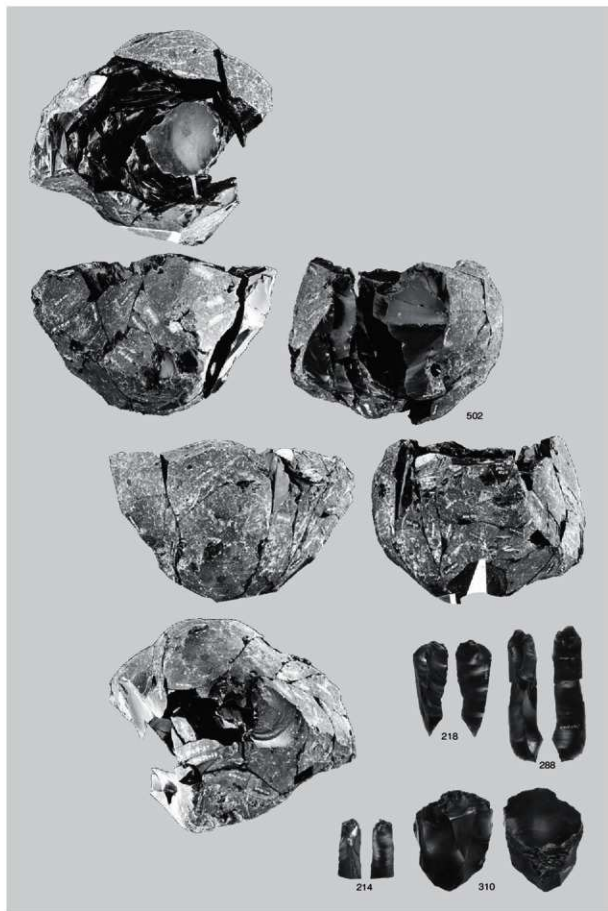

母岩758・接合3434 (2)

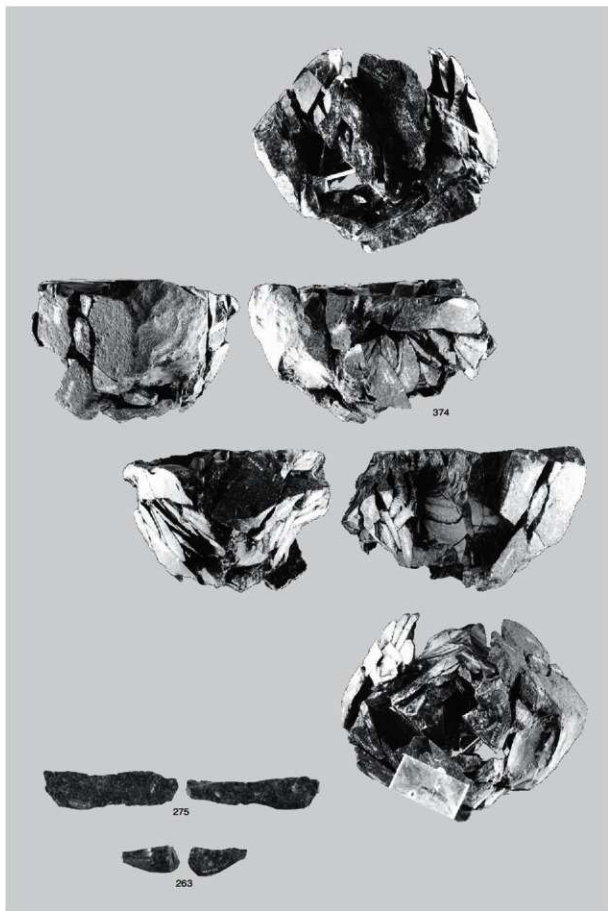

図版234 I区 (Sb-91~96) の石器 (62)

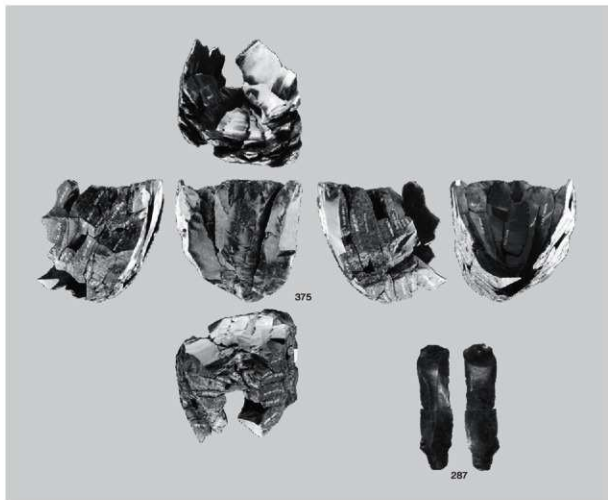

1 母岩922・接合4032

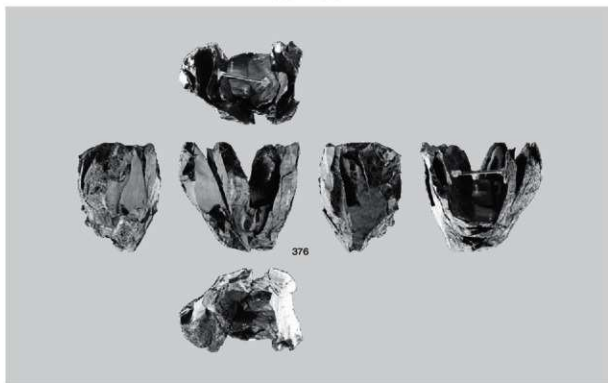

2 母岩667・接合3122

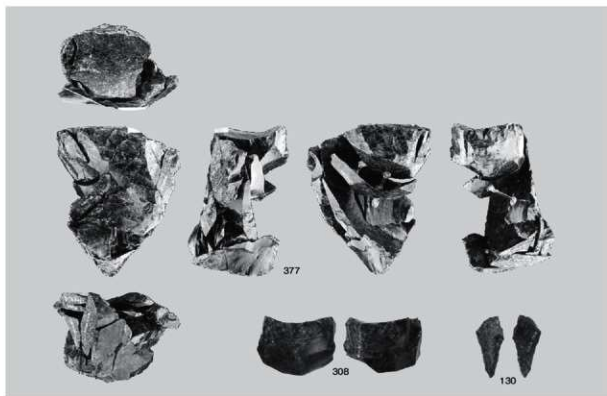

1 母岩878・接合3851

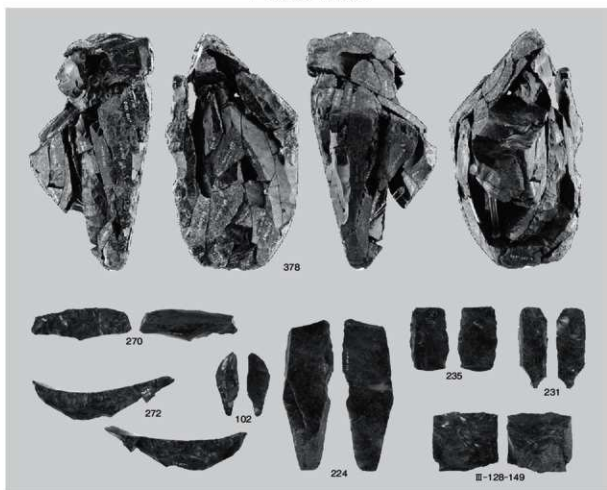

2 母岩856・接合3781

図版236 I区 (Sb-91~96) の石器 (64)

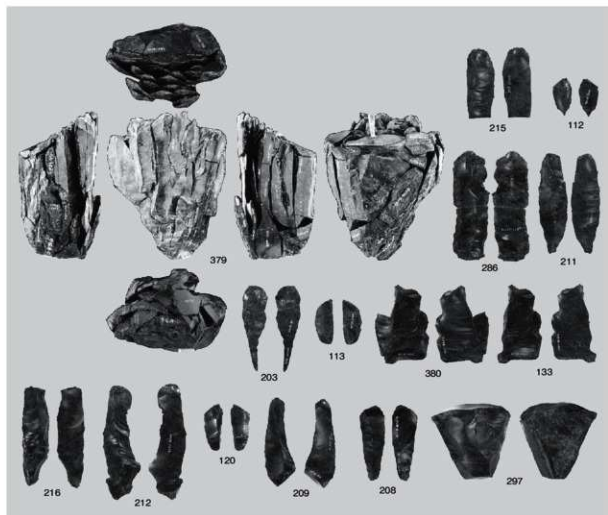

1 母岩657・接合3783

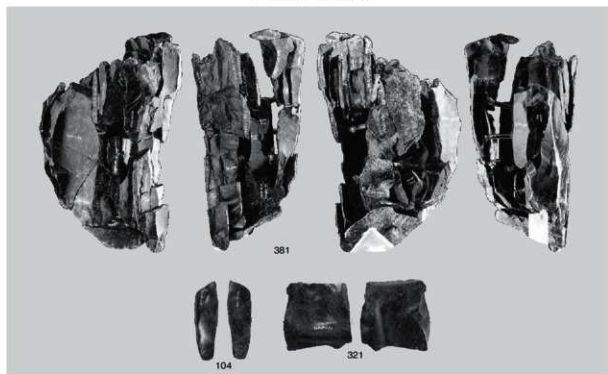

2 母岩667・接合3823



1 母岩866・接合3822

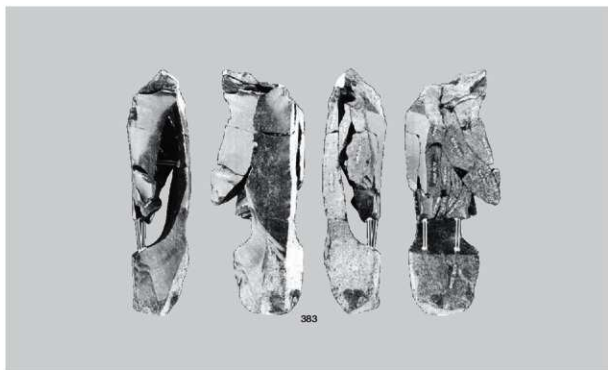

2 母岩842・接合3703

図版238 I区 (Sb-91~96) の石器 (66)

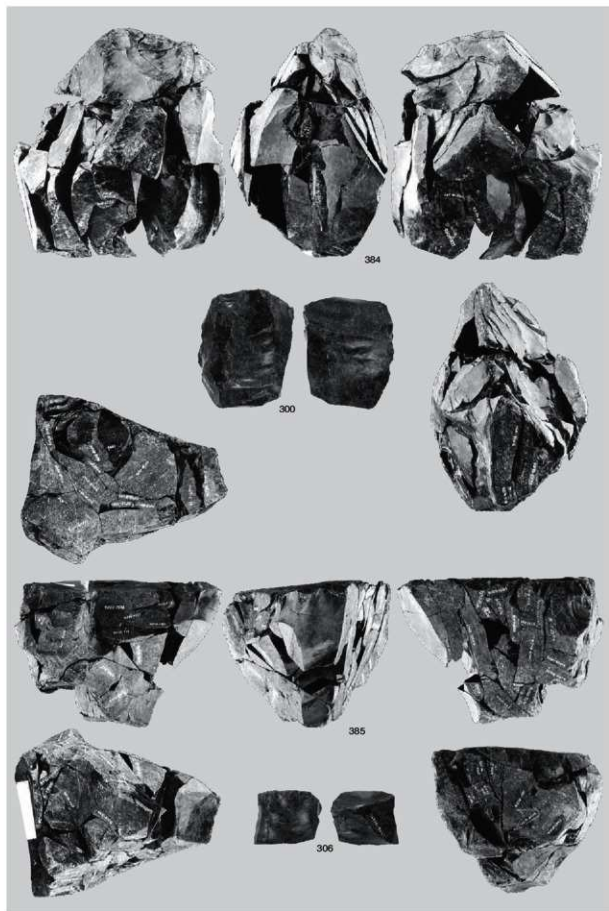

母岩926・接合4043、母岩931・接合4053

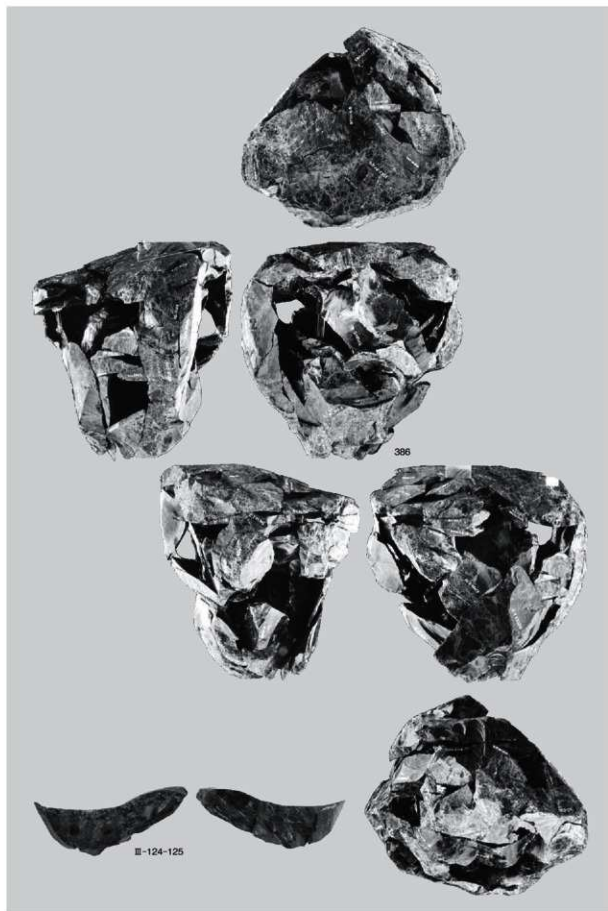

図版240 I区 (Sb-91~96) の石器 (68)

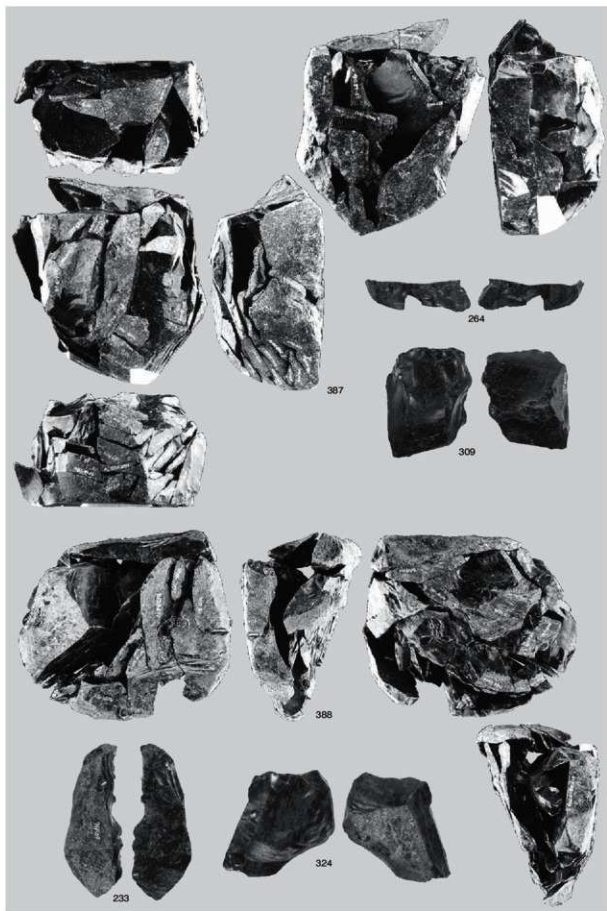

母岩911・接合3989、母岩928・接合4046

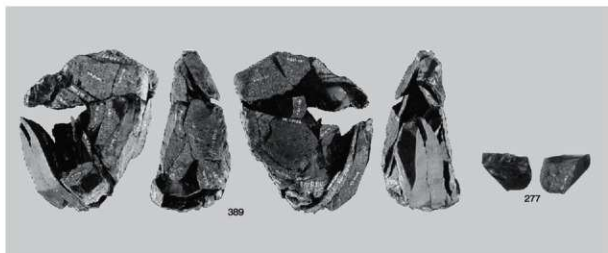

1 母岩827・接合3658



2 母岩814・接合3611

図版242 I区 (Sb-91~96) の石器(70)

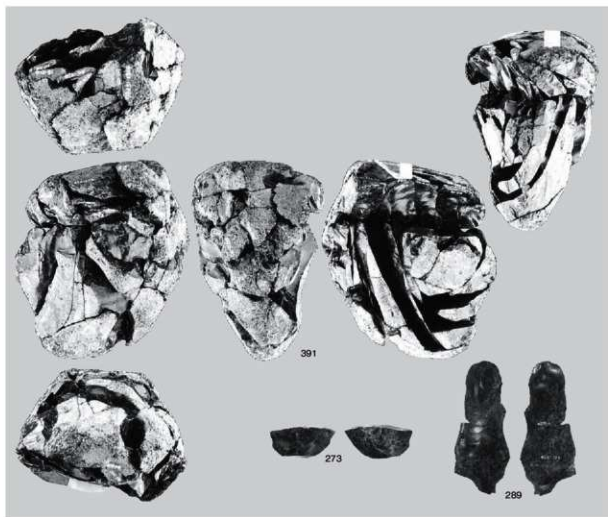

1 母岩708・接合3237

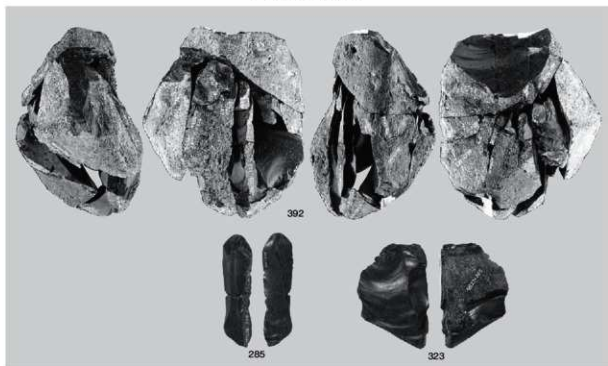

2 母岩830・接合3661



1 母岩778・接合3496

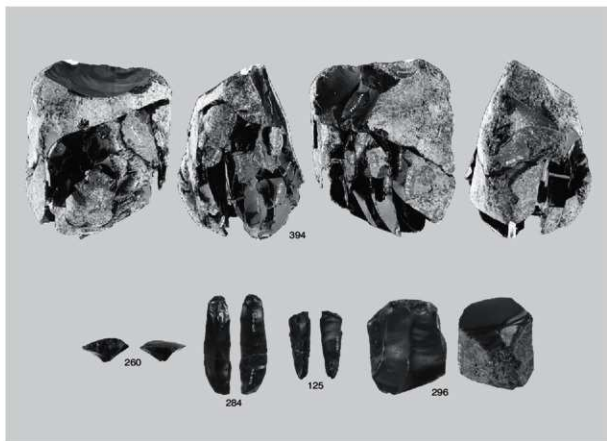

2 母岩755・接合3420

図版244 I区 (Sb-91~96) の石器 (72)

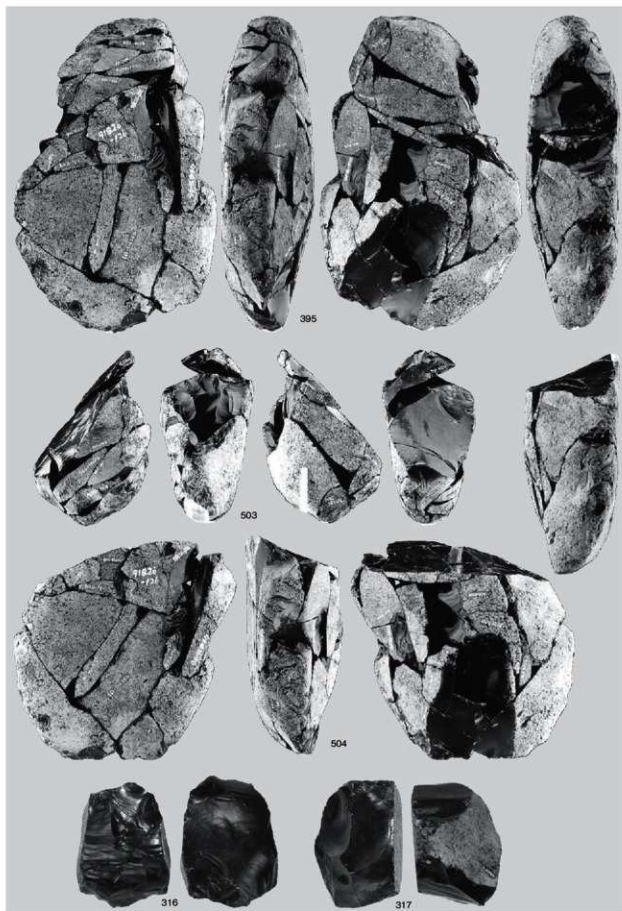

母岩773・接合3489

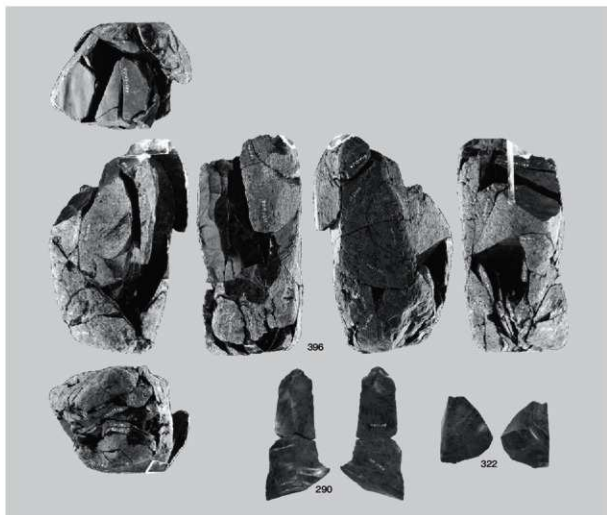

1 母岩929・接合4050

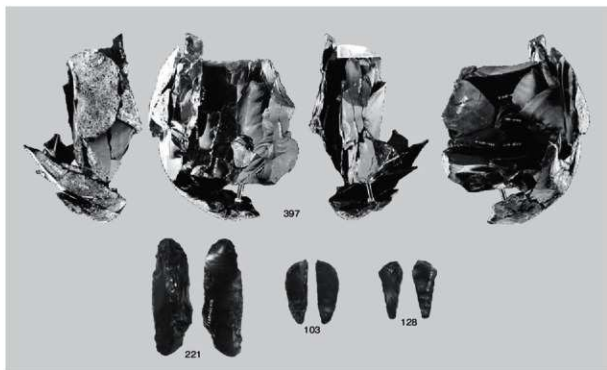

2 母岩726・接合3283

図版246 I区 (Sb-91~96) の石器 (74)

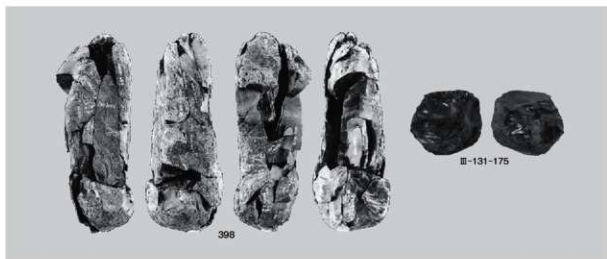

1 母岩798・接合3543

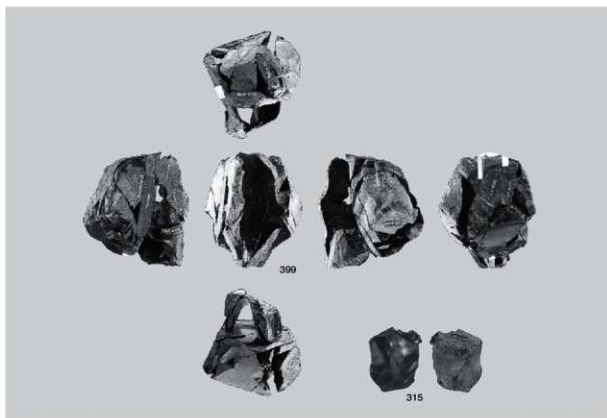

2 母岩864・接合3813

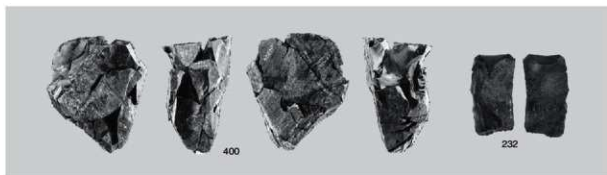

3 母岩889・接合3898

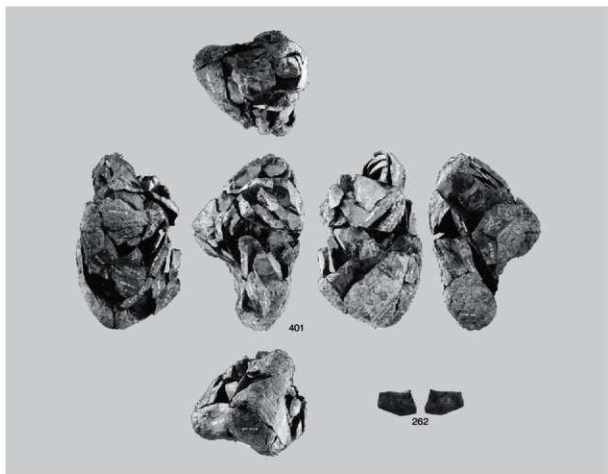

1 母岩912・接合3990

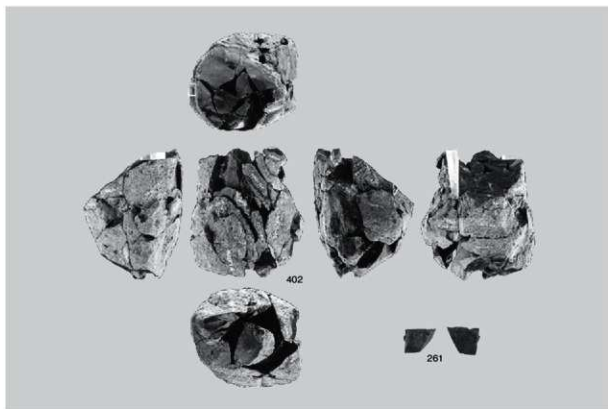

2 母岩914・接合3992

図版248 I区 (Sb-91~96) の石器 (76)

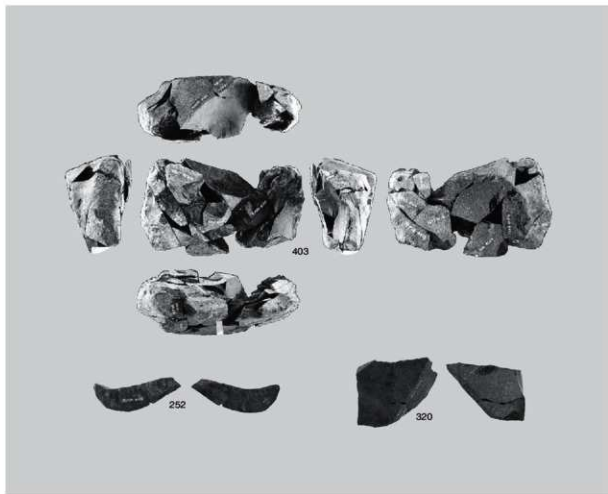

1 母岩883・接合3875

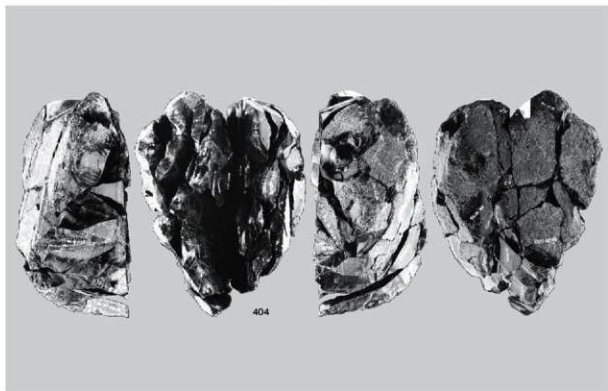

2 母岩813・接合3610

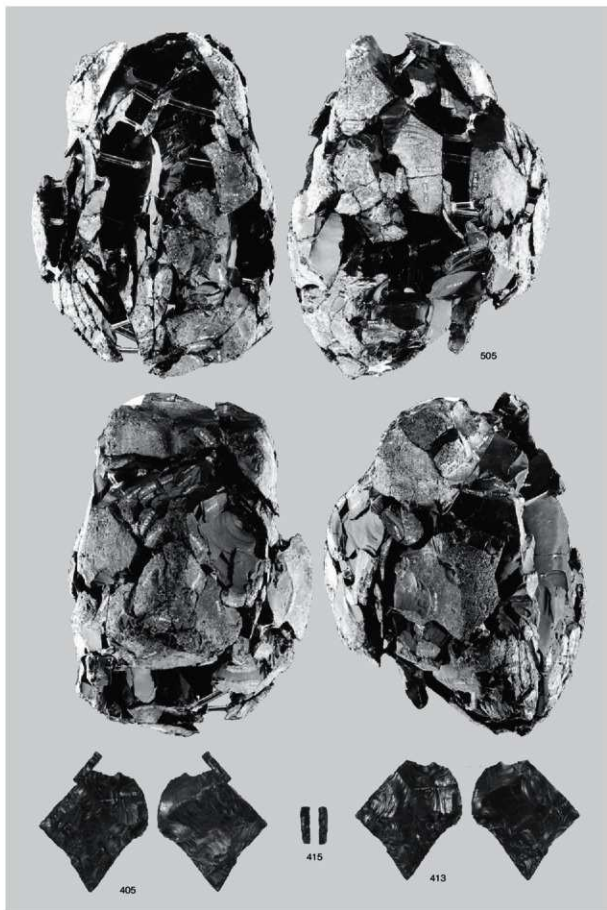

図版250 I区 (Sb-91~96) の石器 (78)



1 接合5744

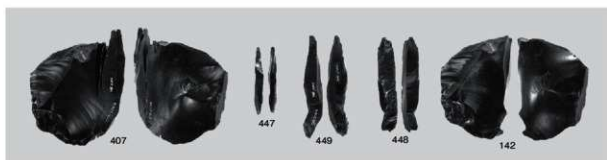

2 母岩729・接合3294



3 母岩729・接合3295



4 接合5749



5 母岩734・接合3324



6 母岩734・接合3326



7 母岩944・接合4093

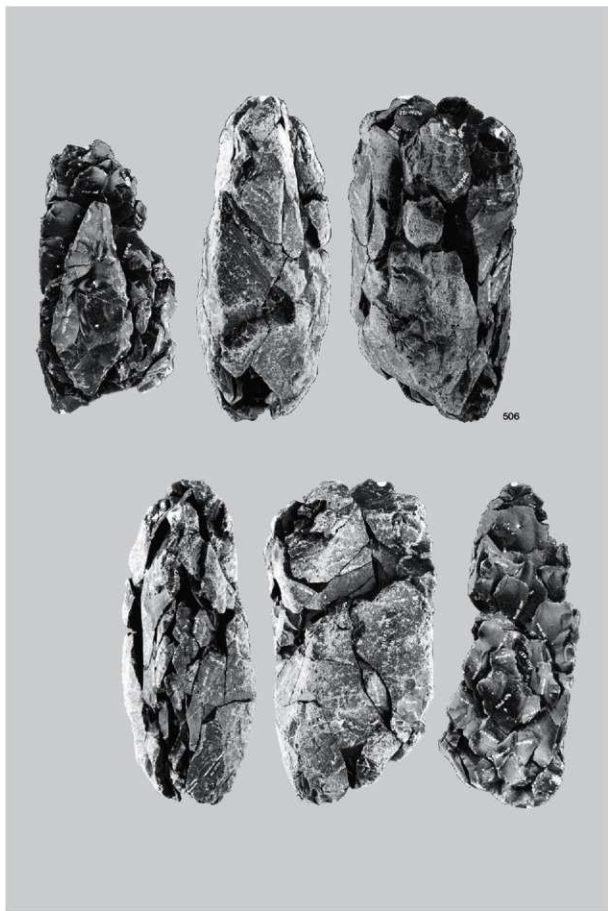

図版252 I区 (Sb-91~96) の石器 (80)

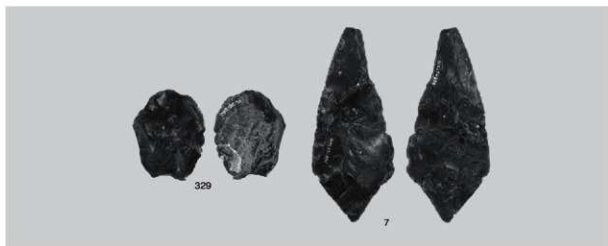

1 母岩785・接合3506 (2)

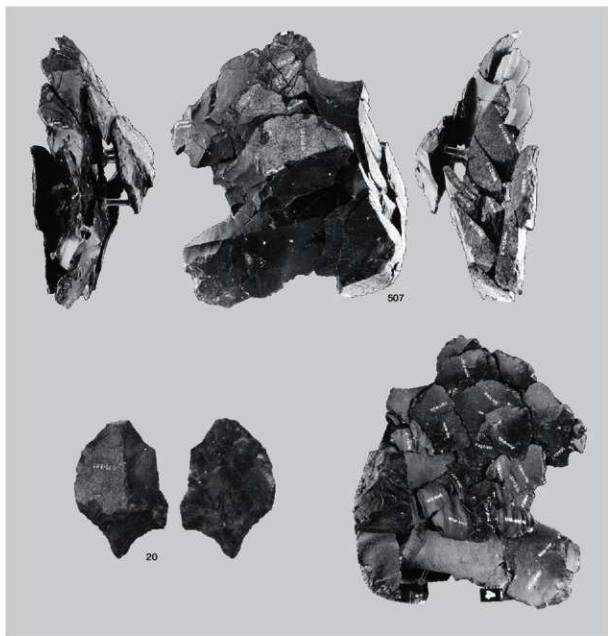

2 母岩1054・接合4387

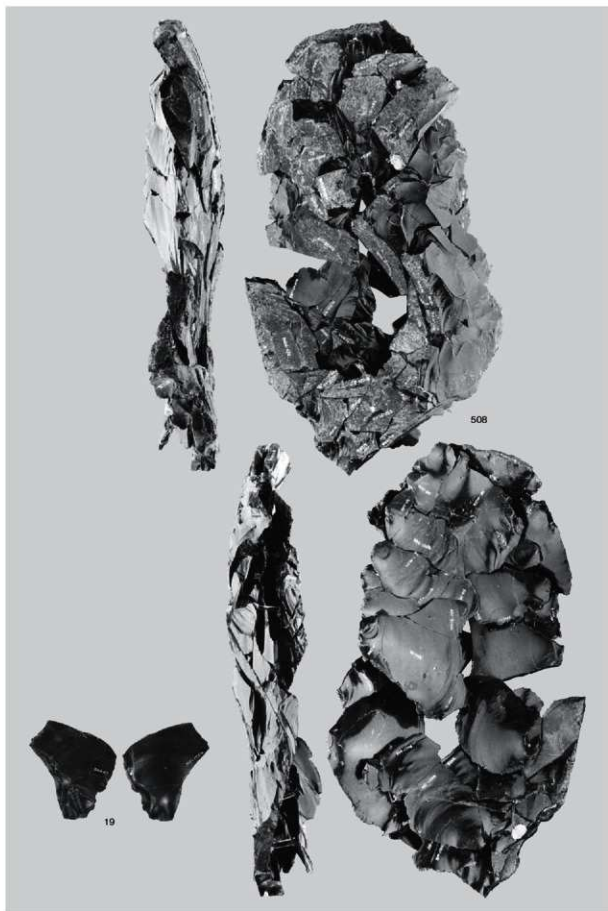

図版254 I区 (Sb-91~96) の石器 (82)

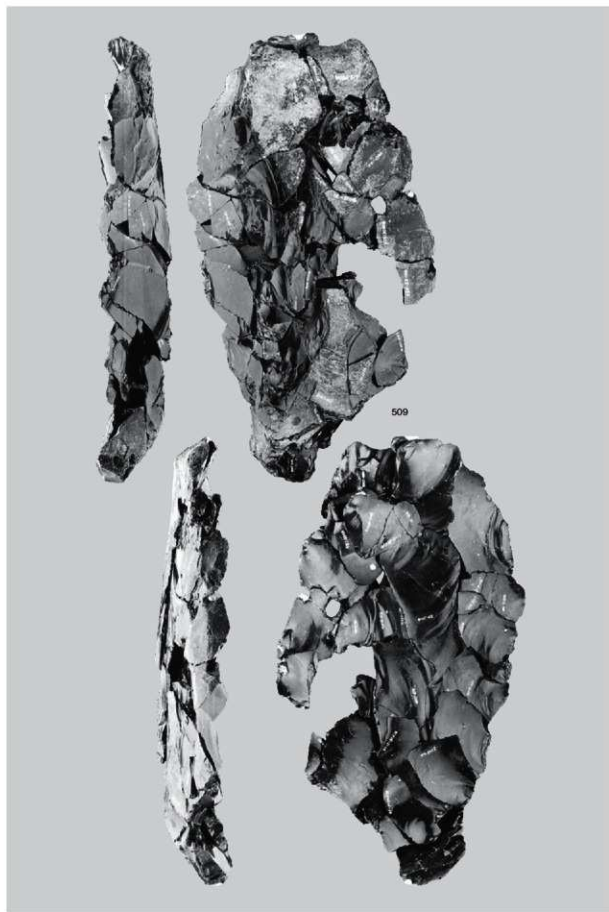

母岩754・接合3417

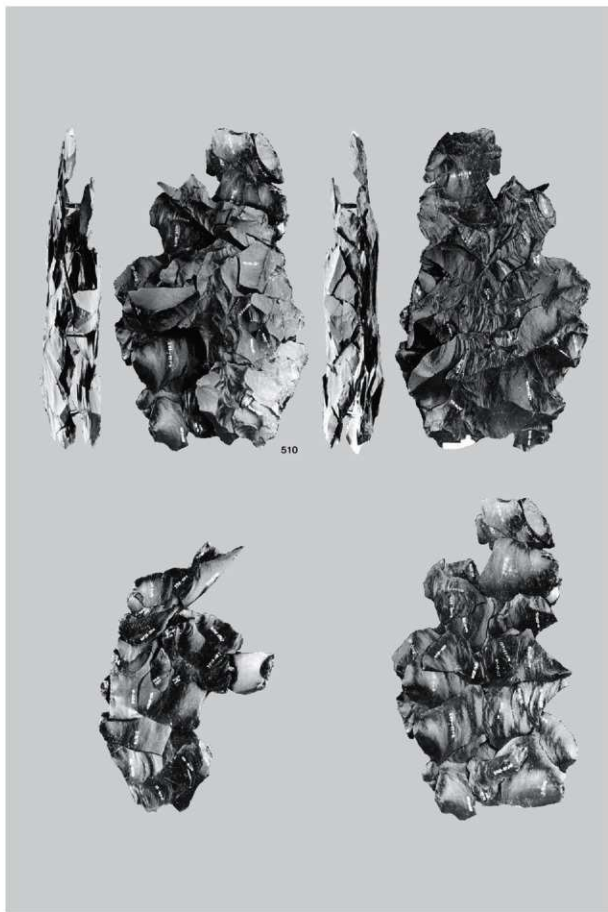

図版256 I区 (Sb-91~96) の石器 (84)

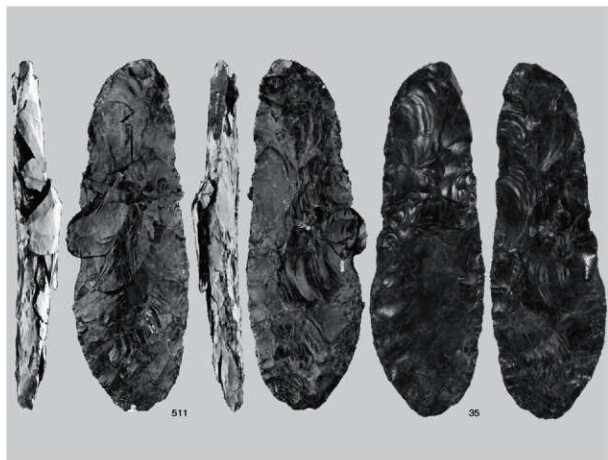

1 母岩861・接合3807

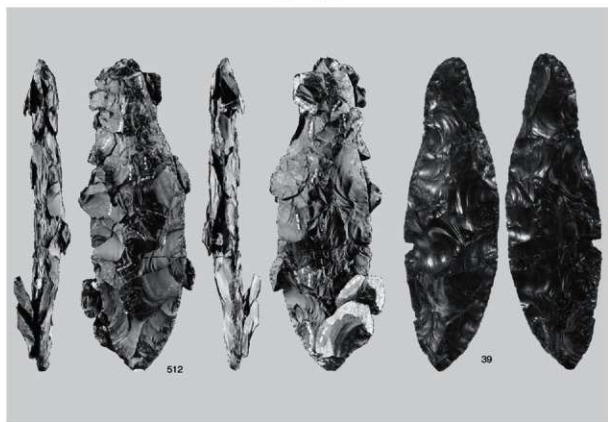

2 母岩812・接合3600

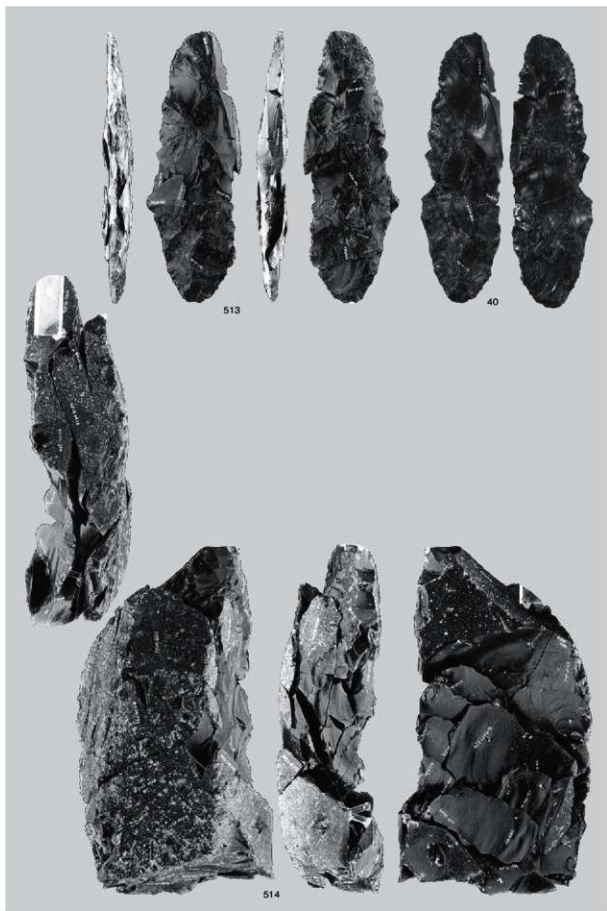

母岩853・接合3763、母岩787・接合3513

図版258 I区 (Sb-91~96) の石器 (86)

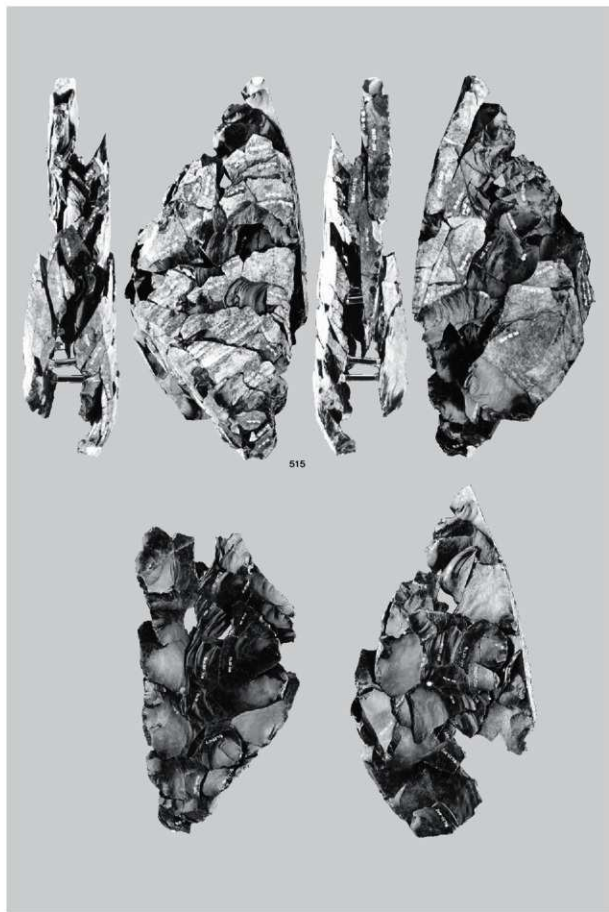

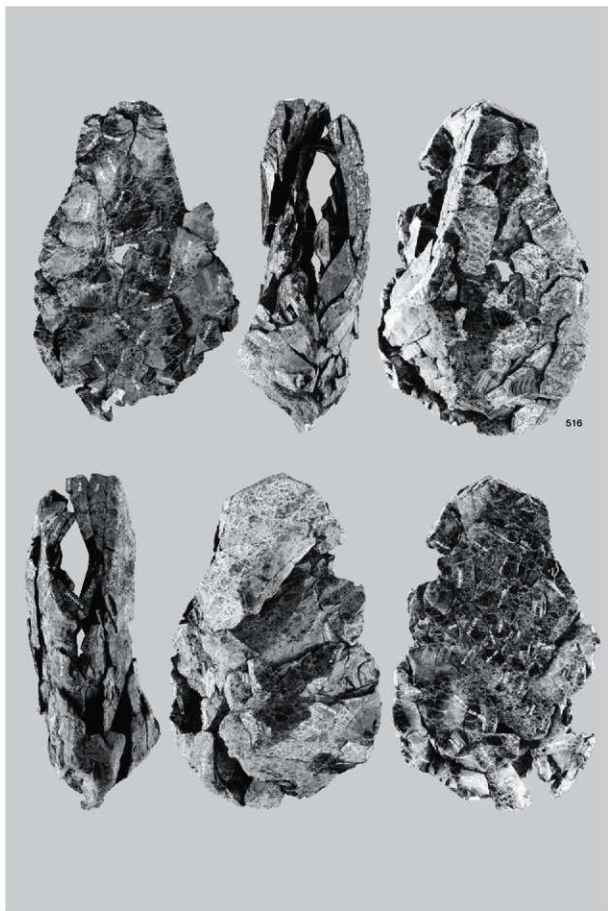

図版260 I区 (Sb-91~96) の石器 (88)

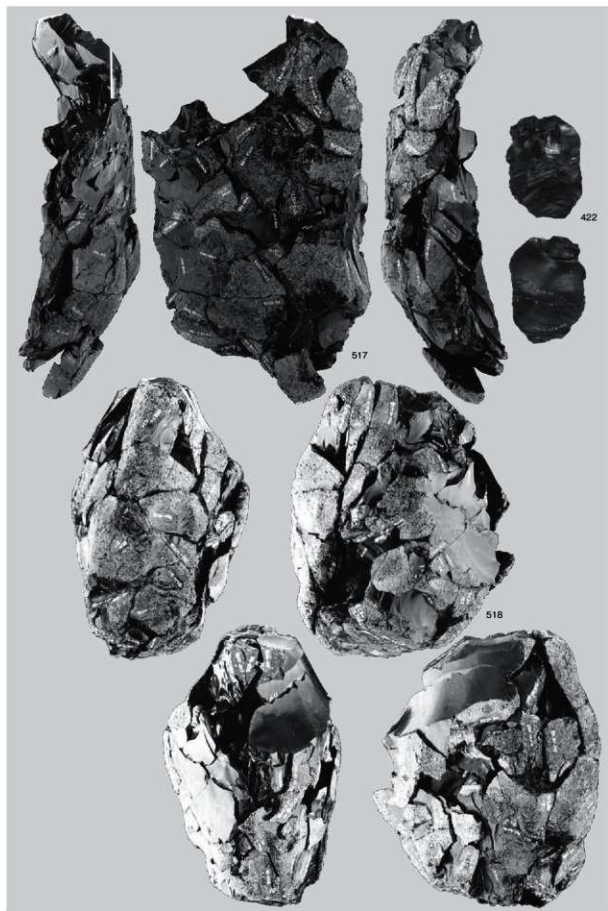

母岩941・接合4088、母岩681・接合3152

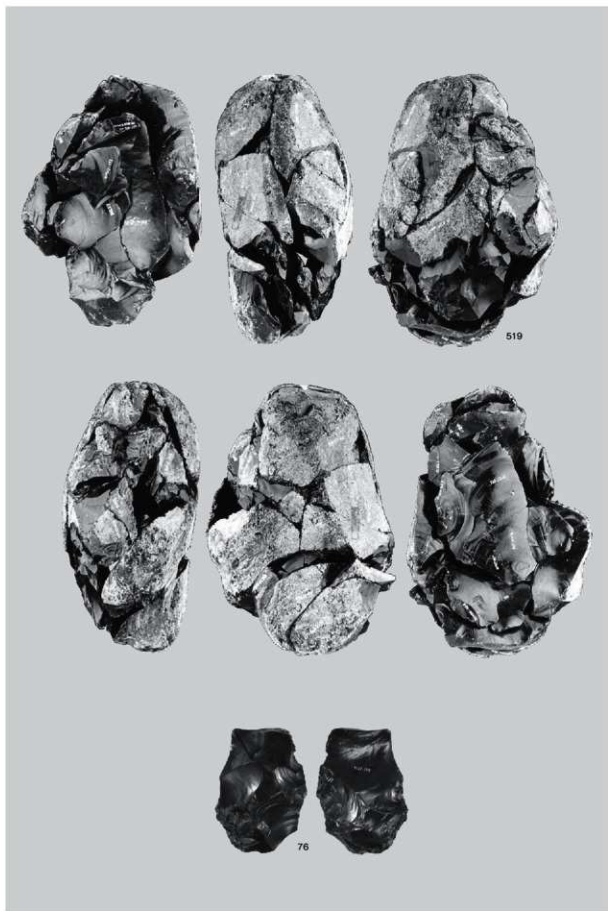

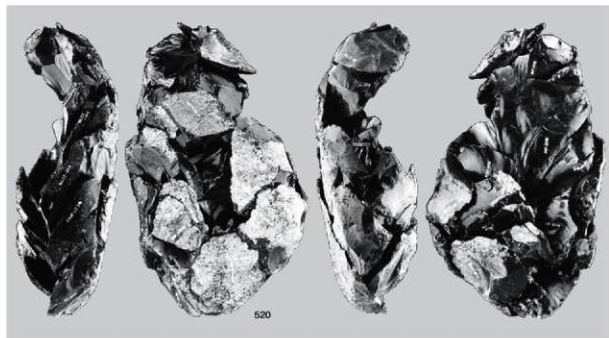

1 母岩938・接合4077

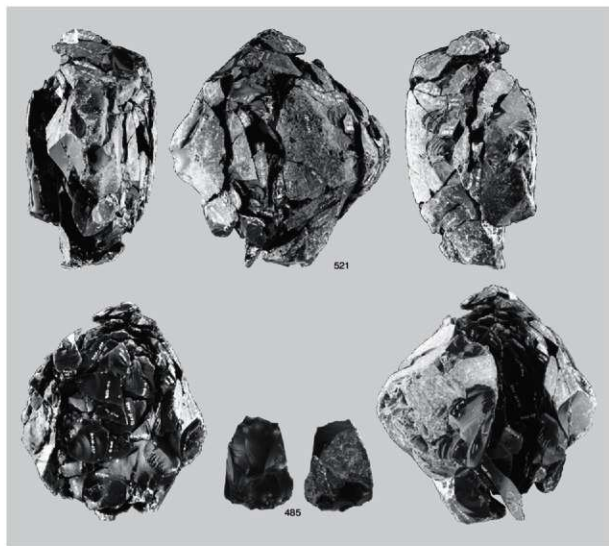

2 母岩761・接合3446

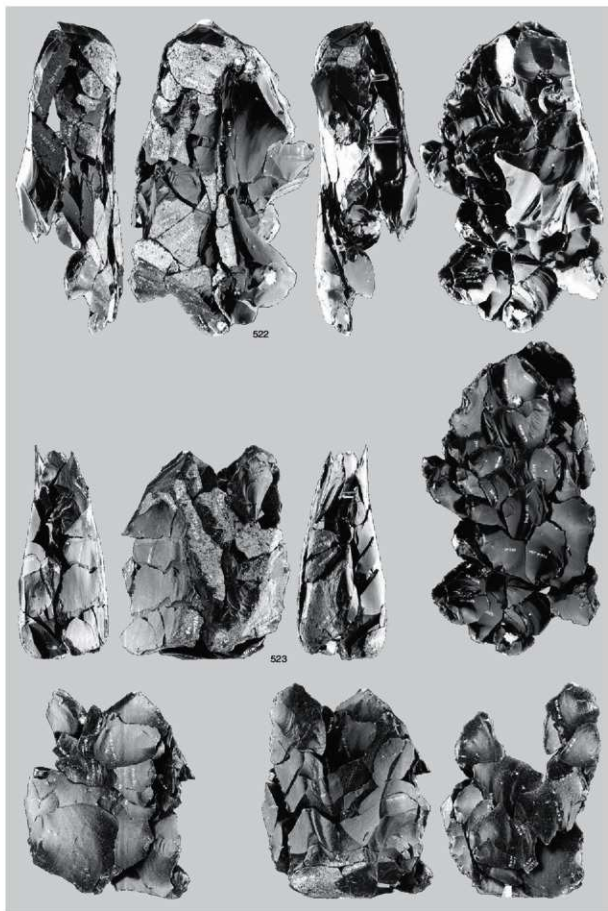

母岩768・接合3479、母岩784・接合3502

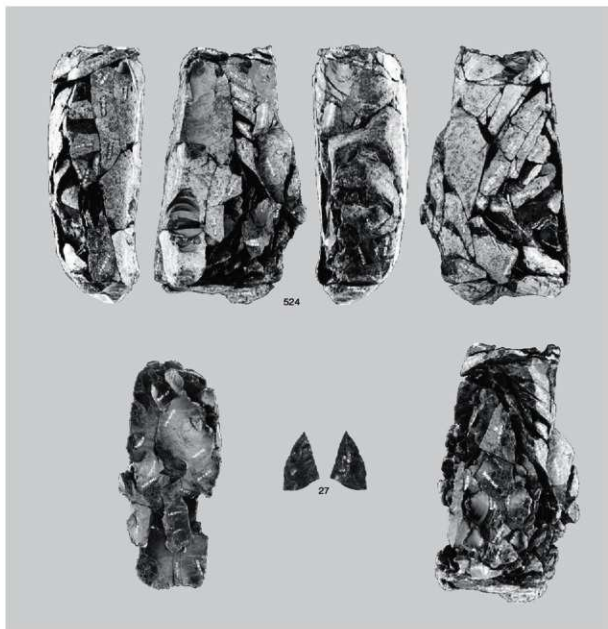

1 母岩759・接合3435

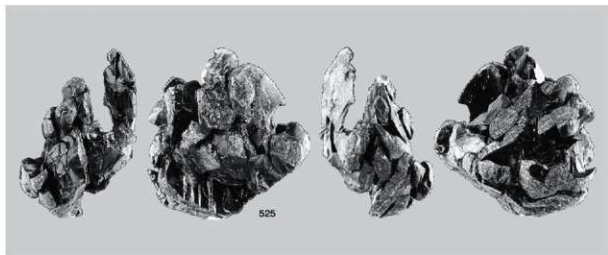

2 母岩707・接合3236

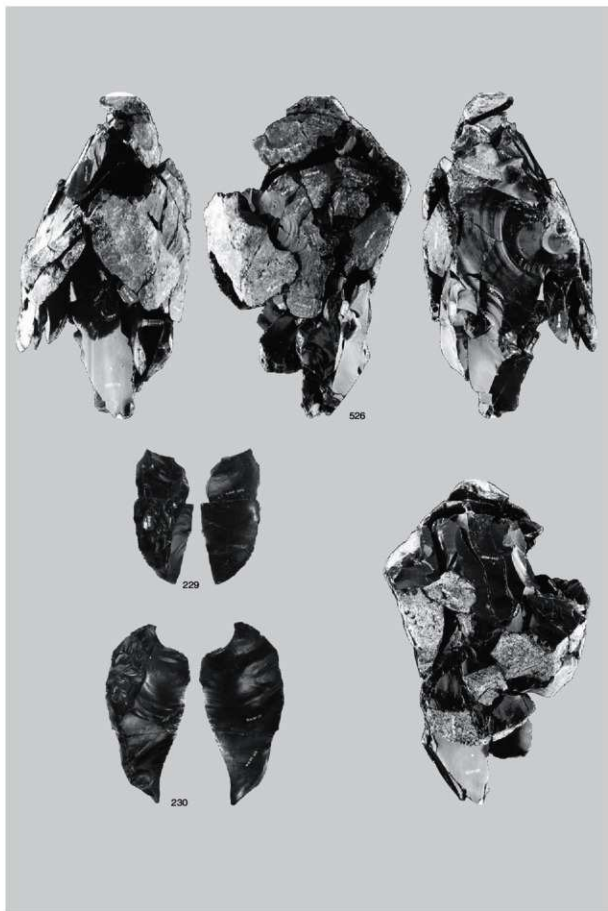

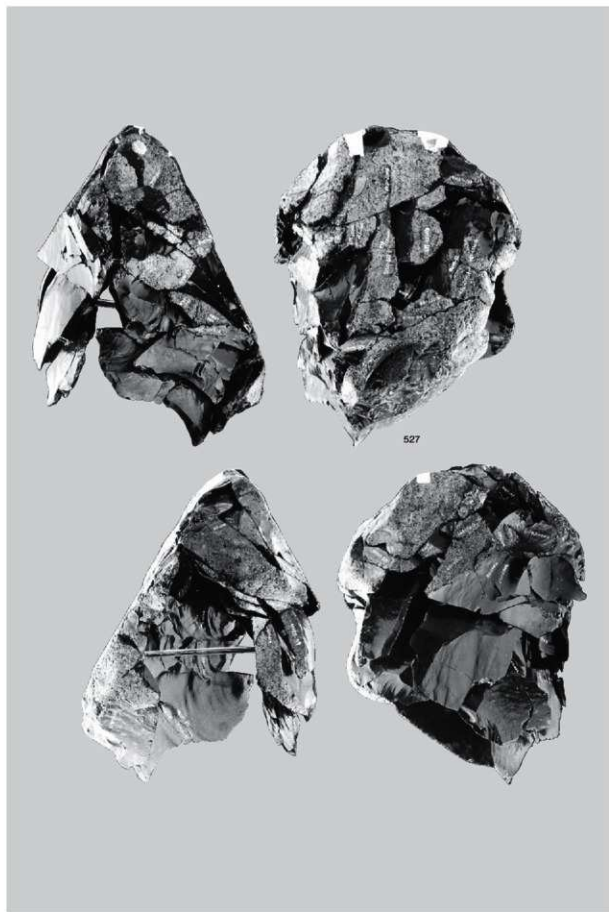

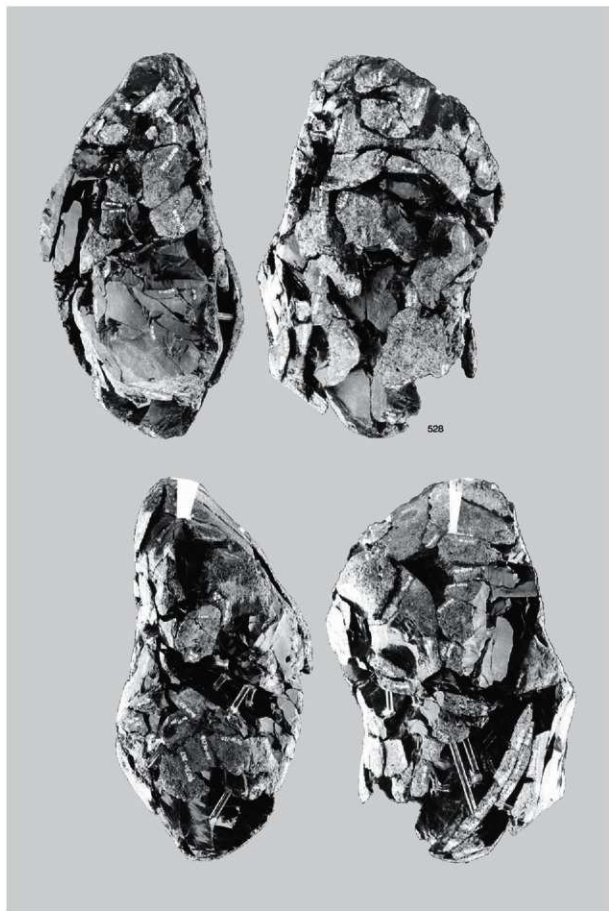

図版268 I区 (Sb-91~96) の石器 (96)

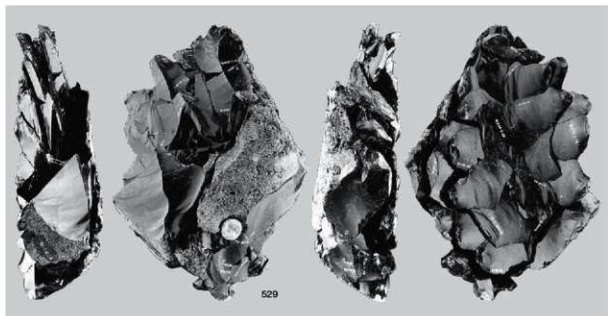

1 母岩665・接合3110

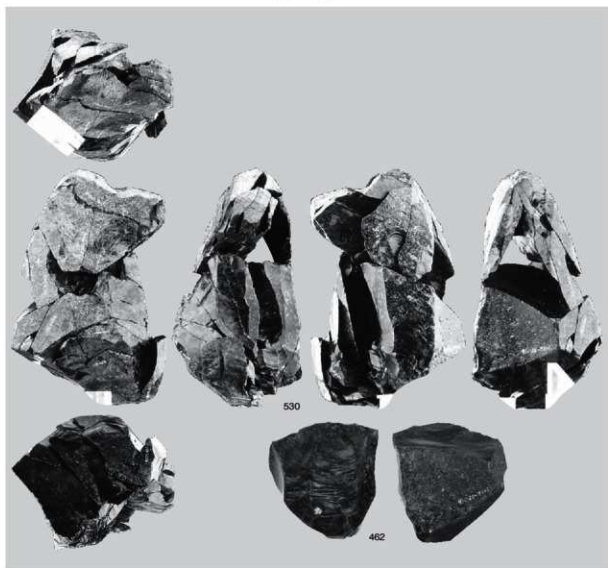

2 母岩925・接合4042

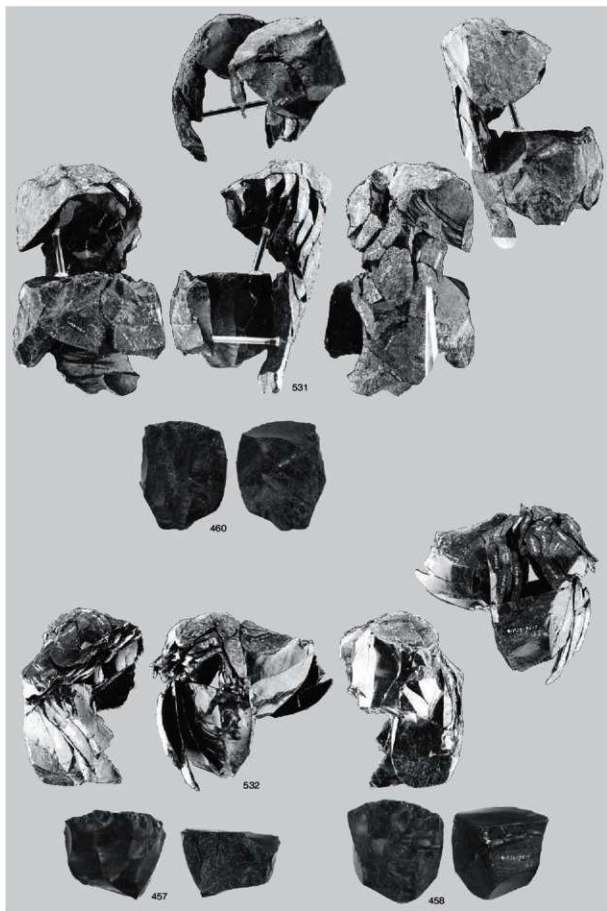

母岩916・接合4001、母岩924・接合4039



1 母岩818・接合3624

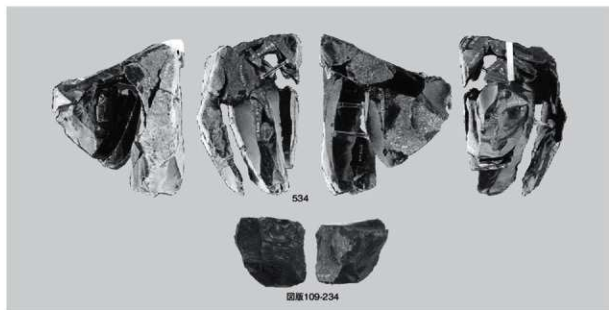

2 母岩799・接合3545

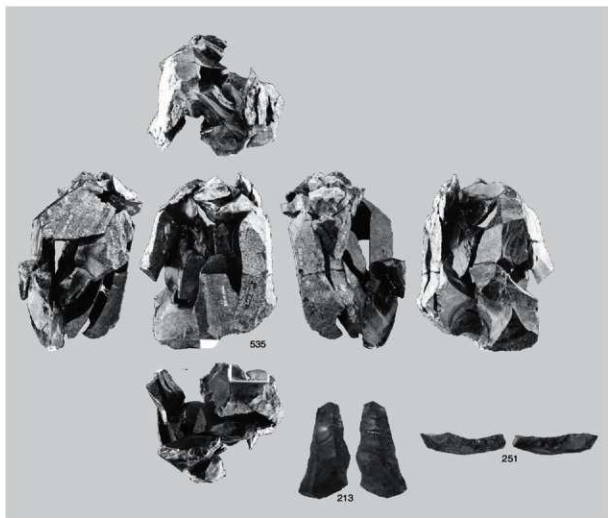

1 母岩824・接合3646

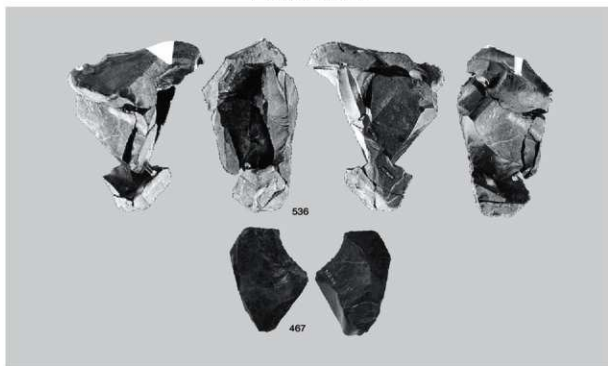

2 母岩870・接合3835

図版272 I区 (Sb-91~96) の石器 (100)



1 母岩835・接合3676

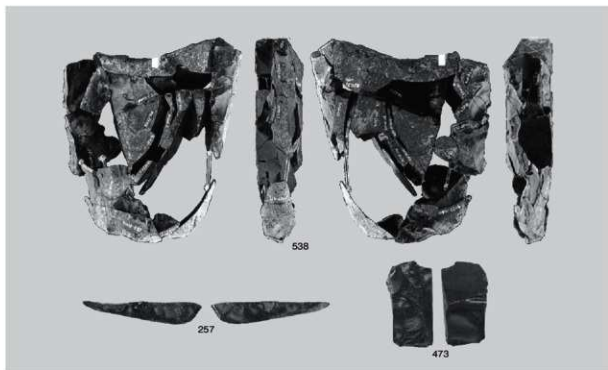

2 母岩884・接合3876

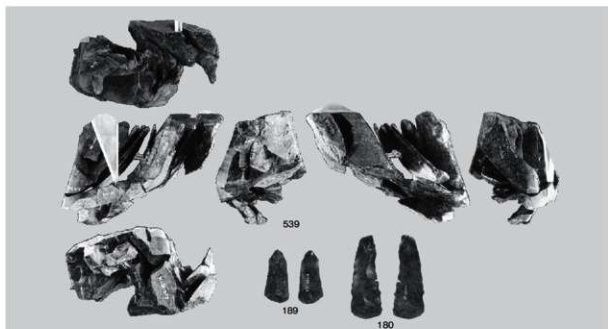

1 母岩900・接合3950

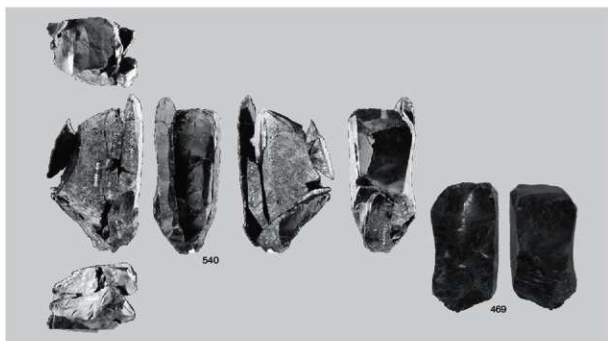

2 母岩825・接合3655

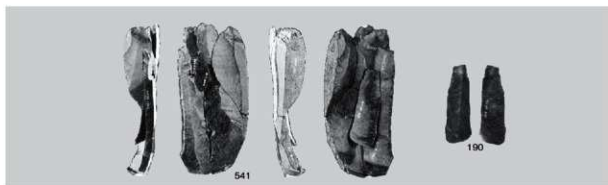

3 母岩869・接合3831

図版274 I区 (Sb-91~96) の石器 (102)



1 母岩901・接合3951

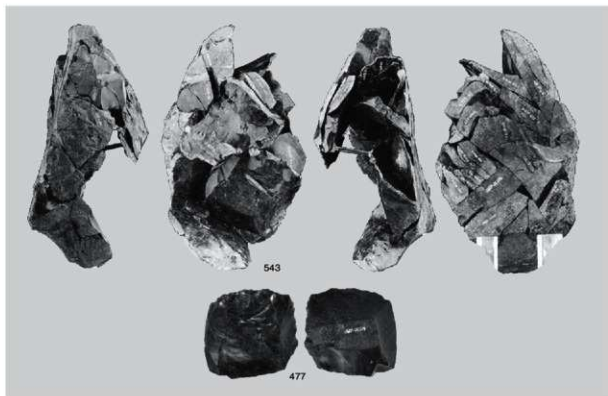

2 母岩897・接合3934

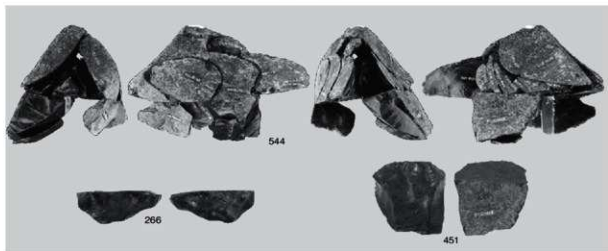

3 母岩865・接合3815

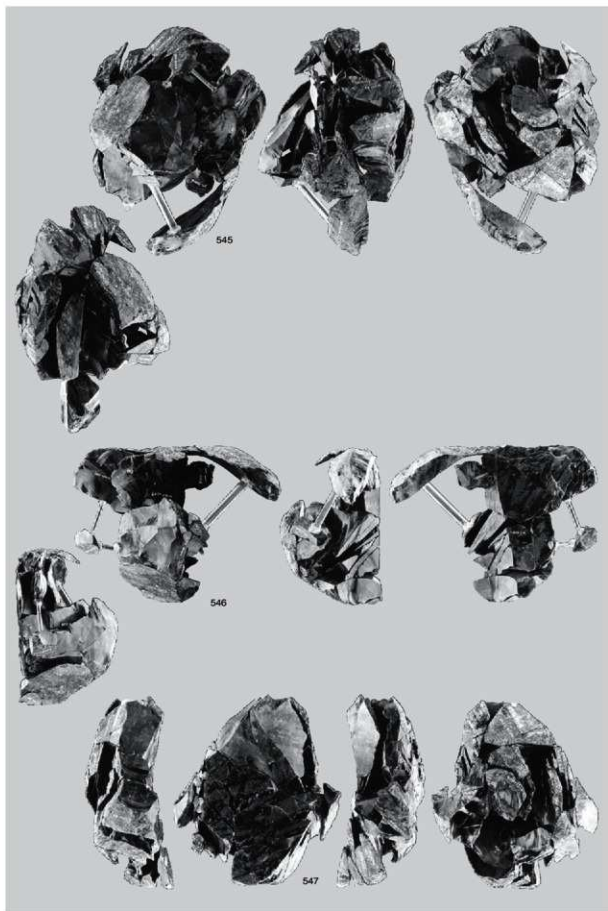

図版276 I区 (Sb-91~96) の石器 (104)

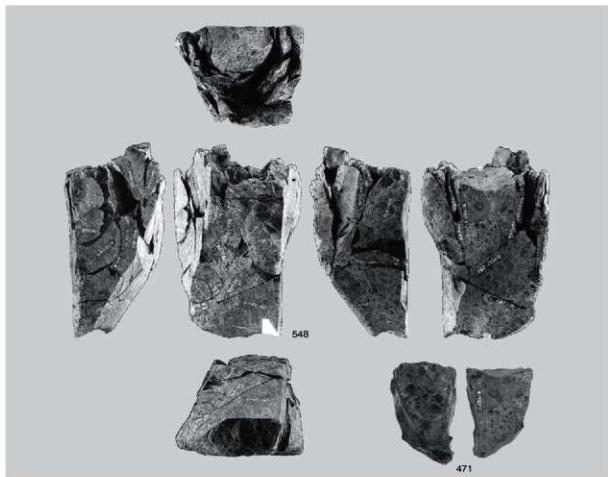

1 母岩847・接合3732

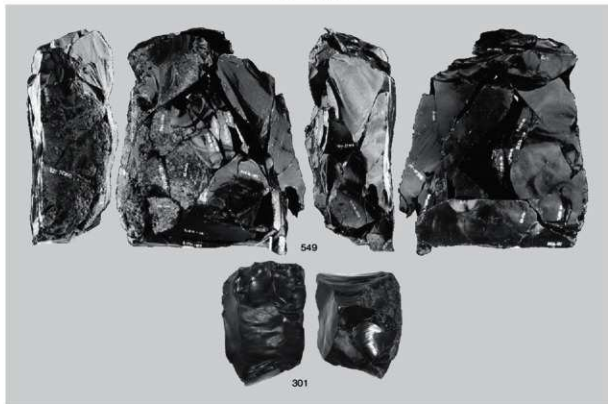

2 母岩741・接合3362 (1)

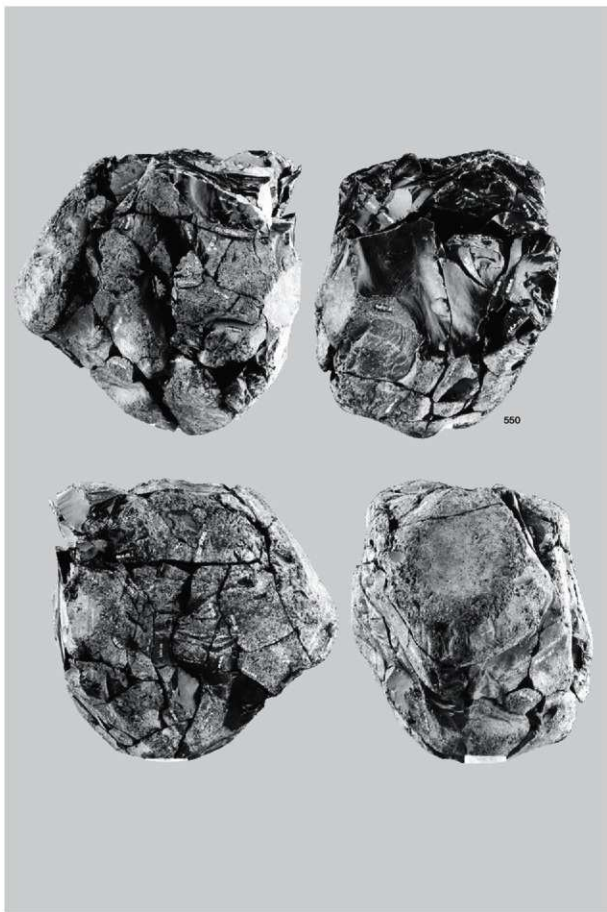

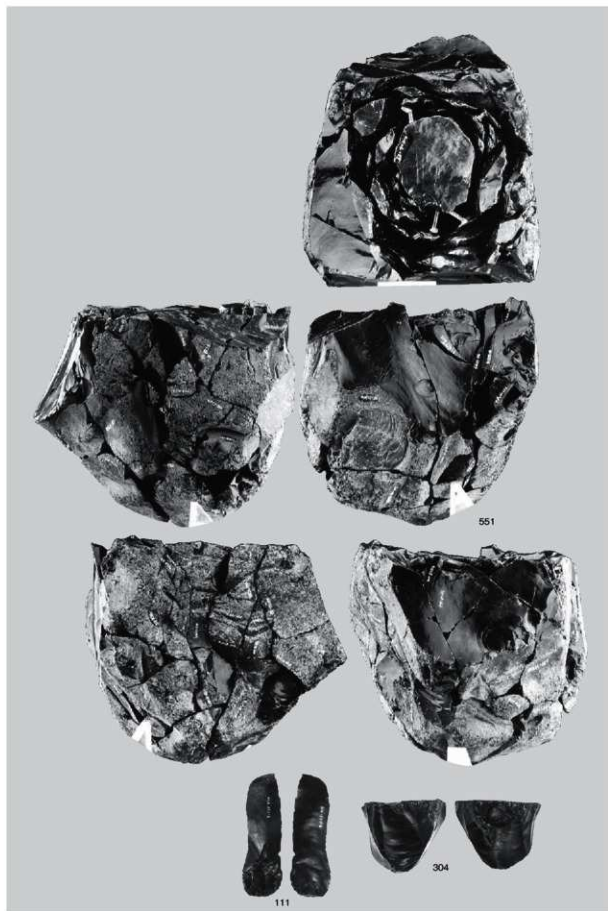

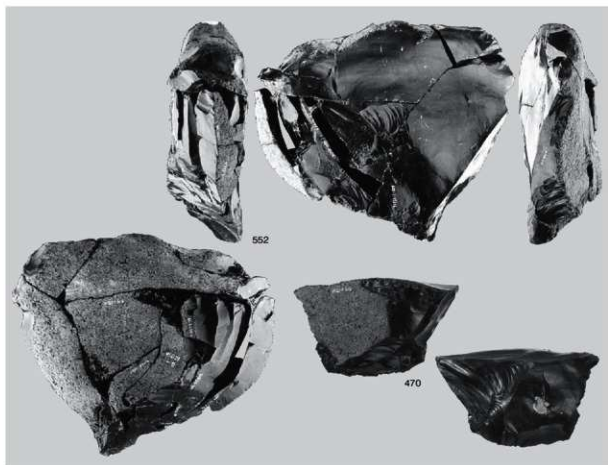

1 母岩772・接合3488

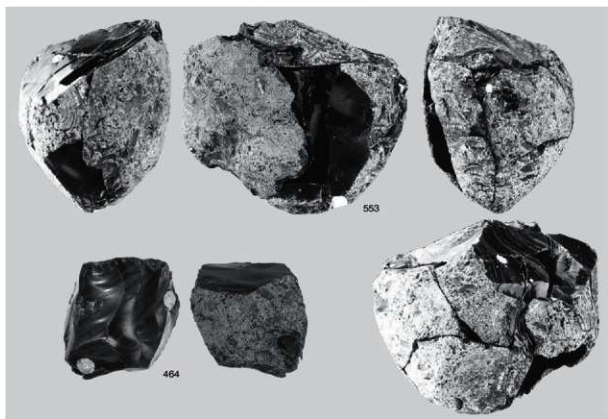

2 母岩779・接合3497

図版280 I区 (Sb-91~96) の石器 (108)

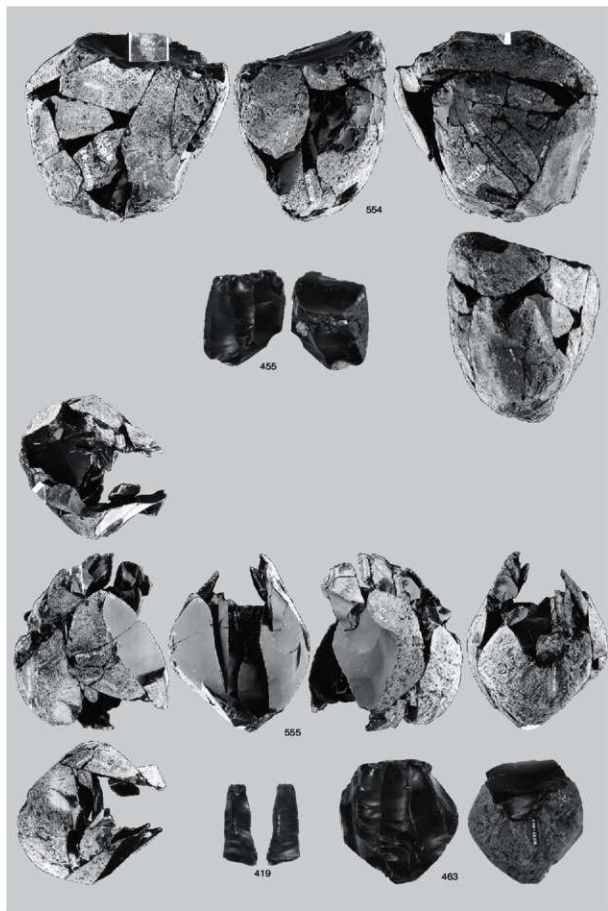

母岩776・接合3494、母岩771・接合3487

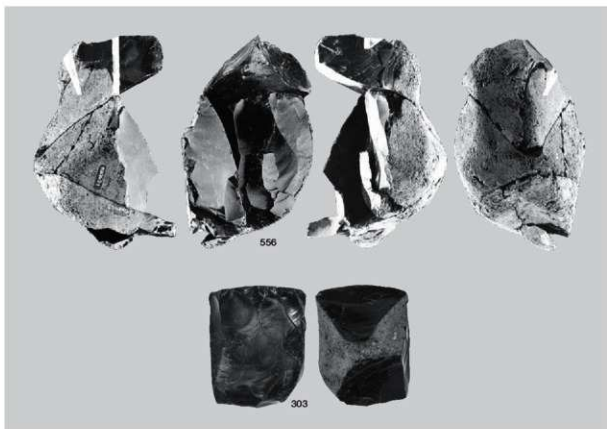

1 母岩666・接合3117

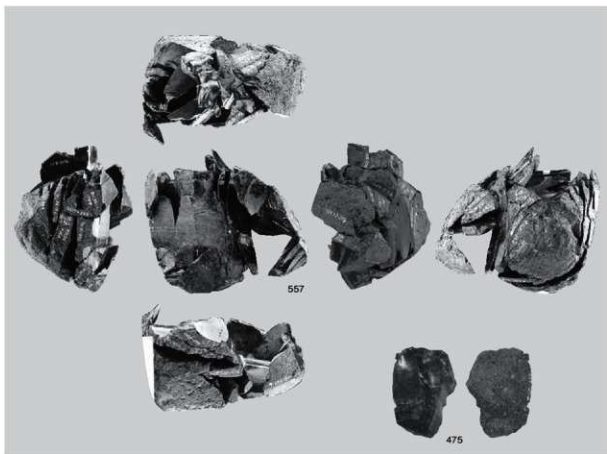

2 母岩836・接合3678

図版282 I区 (Sb-91~96) の石器 (110)

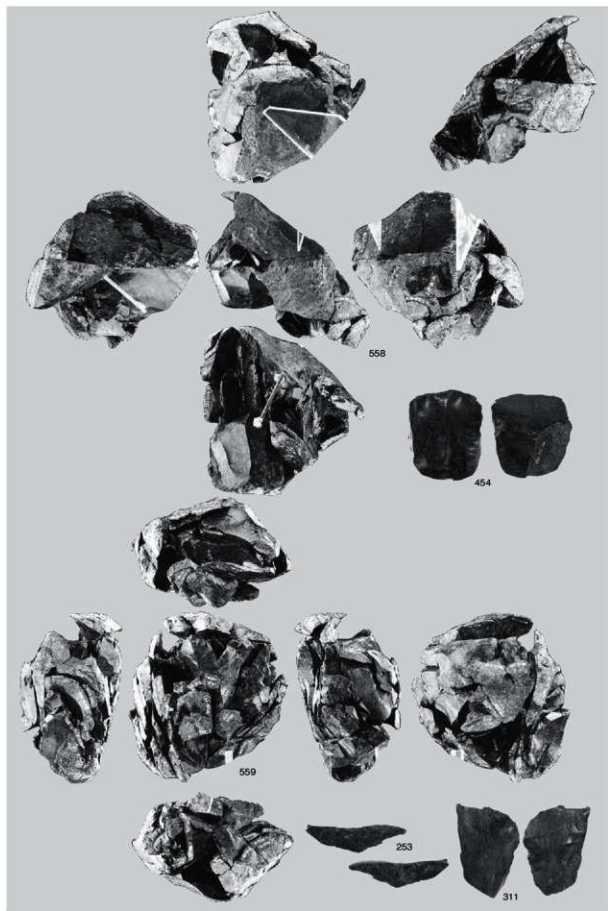

母岩805・接合3578、母岩711・接合3240

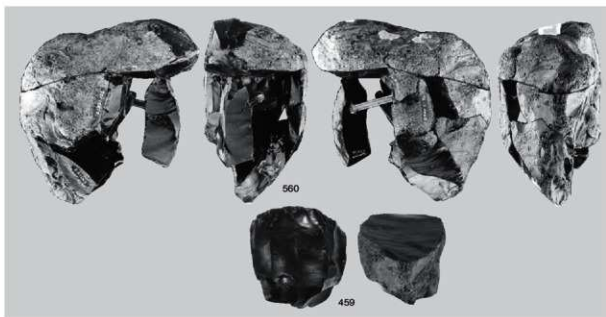

1 母岩942・接合4091

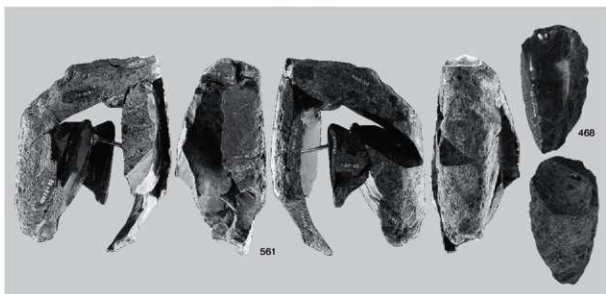

2 母岩846・接合3731

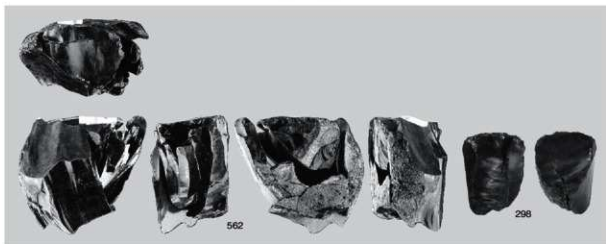

3 母岩671・接合3134

図版284 I区 (Sb-91~96) の石器 (112)

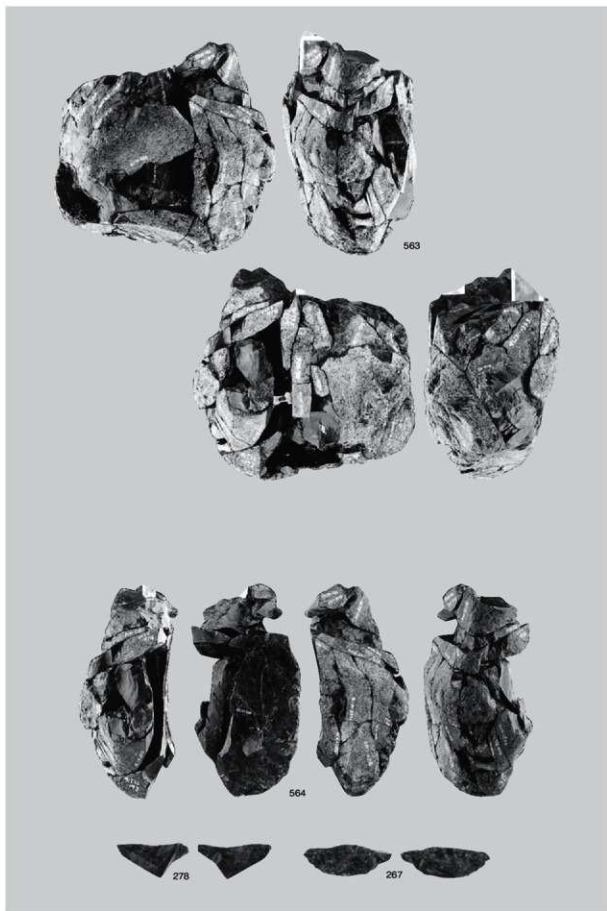

母岩709・接合3238(1)

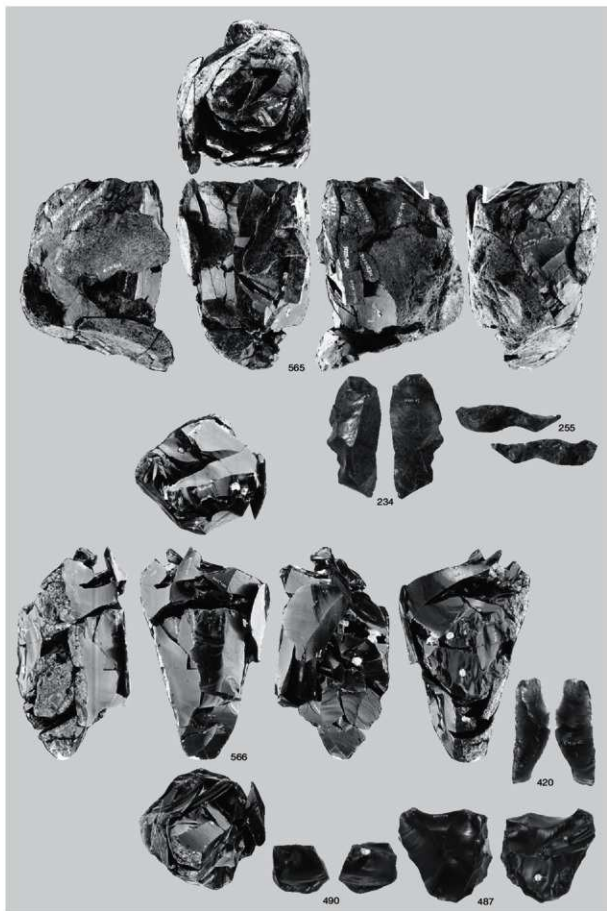

母岩709・接合3238(2)、母岩733・接合3322

図版286 I区 (Sb-91~96) の石器 (114)

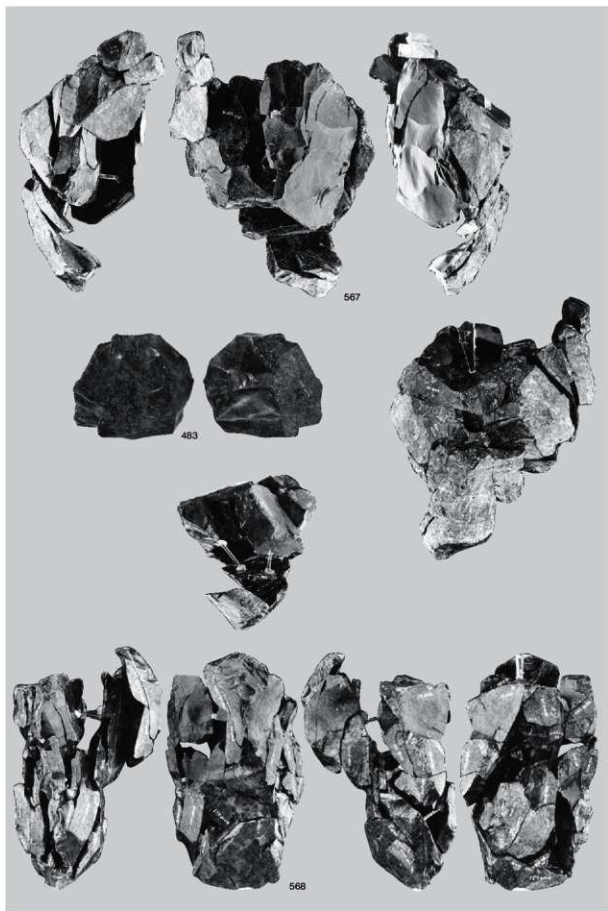

母岩915・接合3995、母岩877・接合3850 (1)



1 母岩877・接合3850(2)

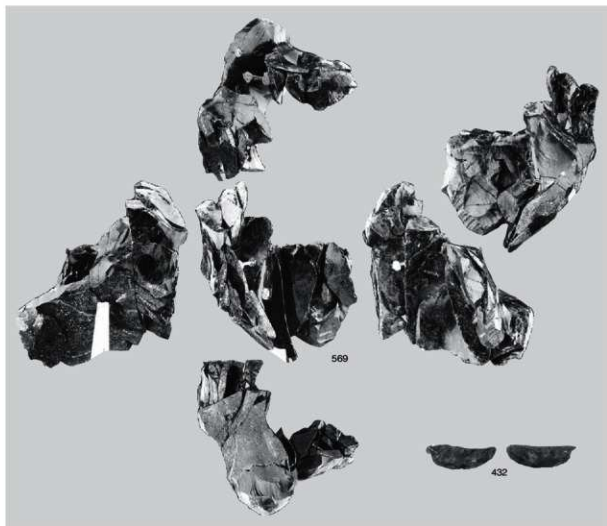

2 母岩892・接合3908

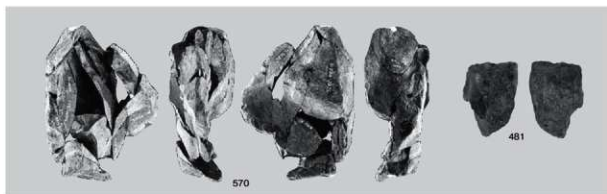

3 母岩894・接合3927

図版288 I区 (Sb-91~96) の石器 (116)

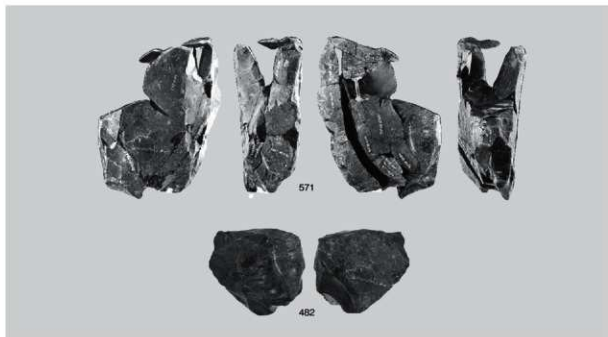

1 母岩895・接合3928

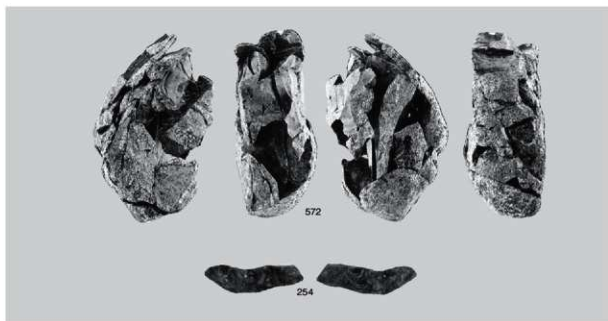

2 母岩832・接合3666



3 母岩913・接合3991

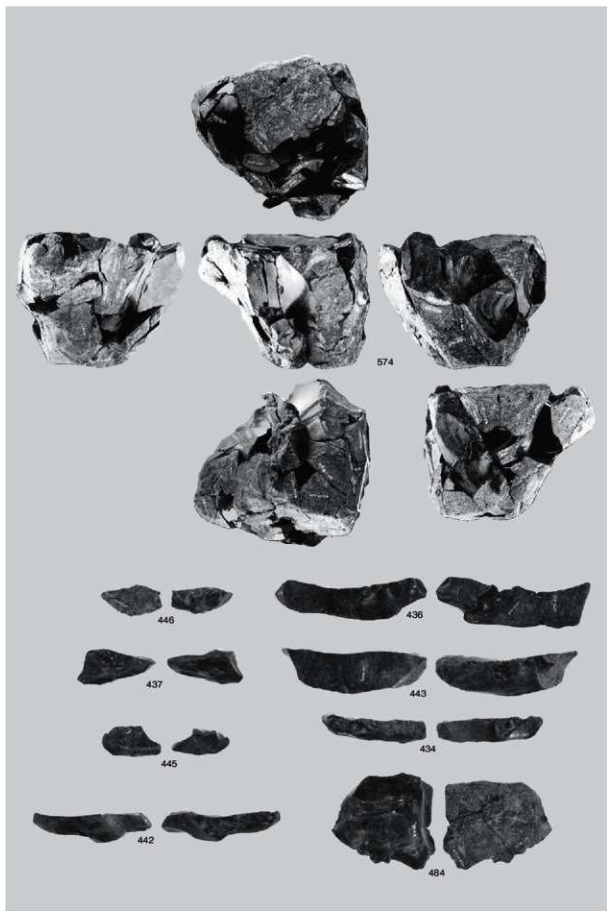

図版290 I区 (Sb-91~96) の石器(118)

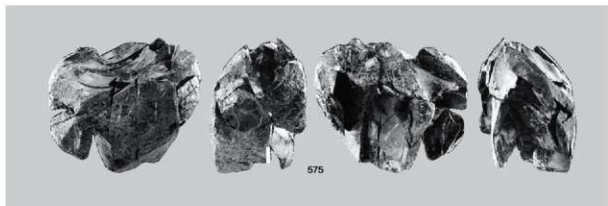

1 母岩868・接合3829

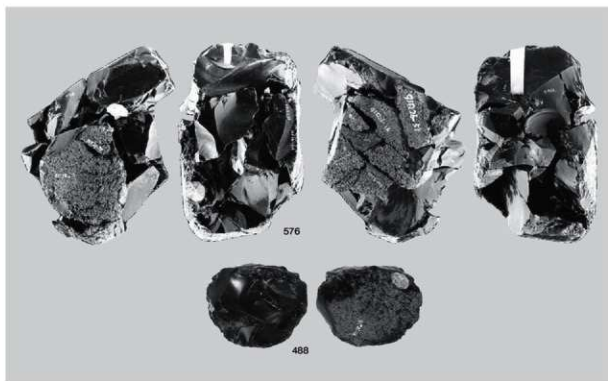

2 母岩769・接合3480

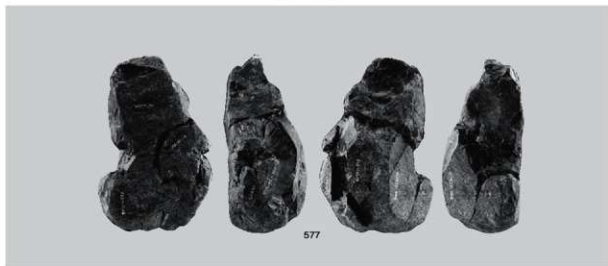

3 母岩826・接合3657

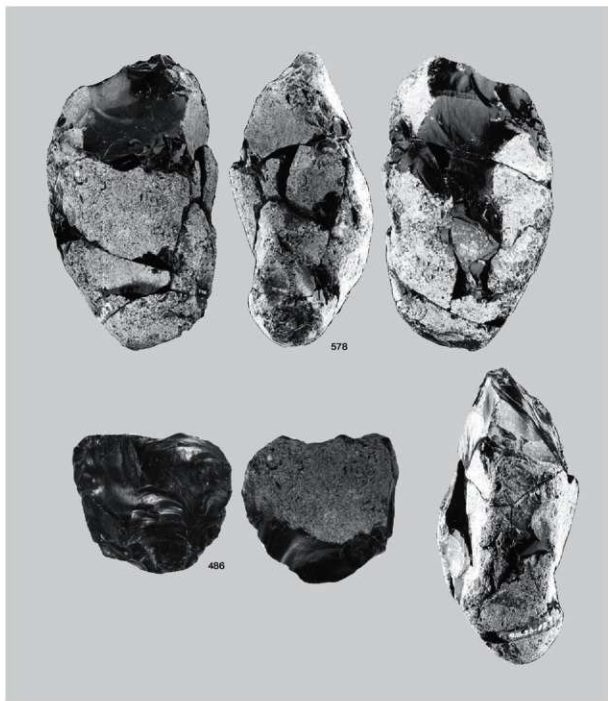

1 母岩777・接合3495



2 接合5738



3 接合5736



4 接合5743

北海道埋蔵文化財センター調査報告書 第223集

白滝遺跡群 VI

第3分冊 (写真図版編)

白滝村 上白滝8遺跡(2)

一般国道450号白滝丸瀬布道路工事用地内埋蔵文化財発掘調査報告書

平成18年3月17日

編集・発行 財団法人 北海道埋蔵文化財センター
〒069-0832 江別市西野幌685番地1
☎011(386)3231 FAX011(386)3238
印刷 ひまわり印刷株式会社
