

恵庭市

西島松 2 遺跡

— 柏木川基幹河川改修工事用地内埋蔵文化財発掘調査報告書 —

第2分冊 遺構編(2)

平成21年度

財団法人 北海道埋蔵文化財センター

恵庭市

西島松 2 遺跡

— 柏木川基幹河川改修工事用地内埋蔵文化財発掘調査報告書 —

第 2 分冊 遺構編 (2)

平成21年度

財団法人 北海道埋蔵文化財センター

挿 図 目 次

図IV-149 縄文時代晩期・続縄文時代 土坑分布図……………	1	図IV-182 P152～P157 平面図・断面図……………	34
図IV-150 縄文時代後期後葉・ アイヌ墓分布図……………	2	図IV-183 P158～P162 平面図・断面図……………	35
図IV-151 P1 ～ P4 平面図・断面図 P2 遺物出土状況図……………	3	図IV-184 P163～P167 平面図・断面図……………	36
図IV-152 P5 ～ P10 平面図・断面図……………	4	図IV-185 P168～P172 平面図・断面図……………	37
図IV-153 P11 ～ P15 平面図・断面図……………	5	図IV-186 P173～P175 平面図・断面図 P174 遺物出土状況図……………	38
図IV-154 P16 ～ P20 平面図・断面図……………	6	図IV-187 P176～P180 平面図・断面図……………	39
図IV-155 P21 ～ P25 平面図・断面図……………	7	図IV-188 P181～P184 平面図・断面図 P184 遺物出土状況図……………	40
図IV-156 P26 ～ P30 平面図・断面図……………	8	図IV-189 P185～P189 平面図・断面図……………	41
図IV-157 P31 ～ P36 平面図・断面図……………	9	図IV-190 P190～P194 平面図・断面図……………	42
図IV-158 P37 ～ P42 平面図・断面図……………	10	図IV-191 P195～P197 平面図・断面図 P197 遺物出土状況図……………	43
図IV-159 P43 ～ P46 平面図・断面図 P46 遺物出土状況図……………	11	図IV-192 P198～P201 平面図・断面図……………	44
図IV-160 P47 ～ P52 平面図・断面図……………	12	図IV-193 P202～P206 平面図・断面図……………	45
図IV-161 P53 ～ P58 平面図・断面図……………	13	図IV-194 P207～P211 平面図・断面図……………	46
図IV-162 P59 ～ P64 平面図・断面図……………	14	図IV-195 P212～P216 平面図・断面図……………	47
図IV-163 P65 ～ P69 平面図・断面図……………	15	図IV-196 P217～P222 平面図・断面図……………	48
図IV-164 P70 ～ P72 平面図・断面図 P70 遺物出土状況図……………	16	図IV-197 P223～P227 平面図・断面図……………	49
図IV-165 P73 ～ P77 平面図・断面図……………	17	図IV-198 P228～P233 平面図・断面図……………	50
図IV-166 P78 ～ P82 平面図・断面図……………	18	図IV-199 P234～P237 平面図・断面図 P235 遺物出土状況図……………	51
図IV-167 P83 ～ P86 平面図・断面図 P86 遺物出土状況図……………	19	図IV-200 P238～P243 平面図・断面図……………	52
図IV-168 P87 ～ P92 平面図・断面図……………	20	図IV-202 P244～P246 平面図・断面図 P245 遺物出土状況図……………	53
図IV-169 P93 ～ P97 平面図・断面図……………	21	図IV-203 P247～P251 平面図・断面図……………	54
図IV-170 P98 ～P102 平面図・断面図……………	22	図IV-204 P252～P256 平面図・断面図……………	55
図IV-171 P103～P107 平面図・断面図……………	23	図IV-205 P257～P259 平面図・断面図 P257・P259 遺物出土状況図……………	56
図IV-172 P108～P112 平面図・断面図……………	24	図IV-206 P260～P262 平面図・断面図 P262 遺物出土状況図……………	57
図IV-173 P113～P116 平面図・断面図……………	25	図IV-207 P263～P267 平面図・断面図……………	58
図IV-174 P117～P122 平面図・断面図……………	26	図IV-208 P268～P272 平面図・断面図……………	59
図IV-175 P123～P126 平面図・断面図 P123 遺物出土状況図……………	27	図IV-209 P273～P278 平面図・断面図……………	60
図IV-176 P127～P130 平面図・断面図 P129 遺物出土状況図……………	28	図IV-210 P279～P284 平面図・断面図……………	61
図IV-177 P131～P136 平面図・断面図……………	29	図IV-211 P285～P289 平面図・断面図……………	62
図IV-178 P137～P142 平面図・断面図……………	30	図IV-212 P290～P294 平面図・断面図 P290 遺物出土状況図……………	63
図IV-179 P143～P144 平面図・断面図 P144 遺物出土状況図……………	31	図IV-213 P295～P299 平面図・断面図……………	64
図IV-180 P145～P147 平面図・断面図 P145 遺物出土状況図……………	32	図IV-214 P300～P305 平面図・断面図……………	65
図IV-181 P148～P151 平面図・断面図……………	33	図IV-215 P306～P311 平面図・断面図……………	66
		図IV-216 P312～P315 平面図・断面図 P314 遺物出土状況図……………	67

图IV-217 P316~P320 平面图·断面图	68	图IV-258 P518~P521 平面图·断面图	109
图IV-218 P321~P326 平面图·断面图	69	图IV-259 P522~P526 平面图·断面图	110
图IV-219 P327~P332 平面图·断面图	70	图IV-260 P527~P531 平面图·断面图	111
图IV-220 P333~P337 平面图·断面图	71	图IV-261 P532~P536 平面图·断面图	112
图IV-221 P338~P342 平面图·断面图	72	图IV-262 P537~P541 平面图·断面图	113
图IV-222 P343~P347 平面图·断面图	73	图IV-263 P542~P546 平面图·断面图	114
图IV-223 P348~P353 平面图·断面图	74	图IV-264 P547~P551 平面图·断面图	115
图IV-224 P354~P358 平面图·断面图	75	图IV-265 P552~P556 平面图·断面图	116
图IV-225 P359~P363 平面图·断面图	76	图IV-266 P557~P561 平面图·断面图	117
图IV-226 P364~P368 平面图·断面图	77	图IV-267 P562~P566 平面图·断面图	118
图IV-227 P369~P372 平面图·断面图	78	图IV-268 P567~P572 平面图·断面图	119
图IV-228 P373~P377 平面图·断面图	79	图IV-269 P573~P577 平面图·断面图	120
图IV-229 P378~P380 平面图·断面图		图IV-270 P578~P582 平面图·断面图	121
P380 遗物出土状况图	80	图IV-271 P583~P586 平面图·断面图	122
图IV-230 P381~P385 平面图·断面图	81	图IV-272 P587~P591 平面图·断面图	123
图IV-231 P386~P390 平面图·断面图	82	图IV-273 P592~P596 平面图·断面图	124
图IV-232 P391~P395 平面图·断面图	83	图IV-274 P597~P601 平面图·断面图	125
图IV-233 P396~P399 平面图·断面图	84	图IV-275 P602~P606 平面图·断面图	126
图IV-234 P400~P404 平面图·断面图	85	图IV-276 P607~P611 平面图·断面图	127
图IV-335 P405~P409 平面图·断面图	86	图IV-277 P612~P616 平面图·断面图	128
图IV-336 P410~P414 平面图·断面图	87	图IV-278 P617~P621 平面图·断面图	129
图IV-237 P415~P419 平面图·断面图	88	图IV-279 P622~P624 平面图·断面图	130
图IV-238 P420~P423 平面图·断面图		图IV-280 P623·P624 遗物出土状况图	131
P420 遗物出土状况图	89	图IV-281 P625~P629 平面图·断面图	132
图IV-239 P424~P428 平面图·断面图	90	图IV-282 P630~P634 平面图·断面图	133
图IV-240 P429~P432 平面图·断面图	91	图IV-283 P635~P639 平面图·断面图	134
图IV-241 P433~P437 平面图·断面图	92	图IV-284 P640~P643 平面图·断面图	135
图IV-242 P438~P443 平面图·断面图	93	图IV-285 P644~P648 平面图·断面图	136
图IV-243 P444~P448 平面图·断面图	94	图IV-286 P649~P652 平面图·断面图	
图IV-244 P449~P453 平面图·断面图	95	P651 遗物出土状况图	137
图IV-245 P454~P457 平面图·断面图	96	图IV-287 P653~P654 平面图·断面图	
图IV-246 P458~P461 平面图·断面图		P654 遗物出土状况图	138
P458 遗物出土状况图	97	图IV-288 P655~P659 平面图·断面图	139
图IV-247 P462~P466 平面图·断面图	98	图IV-289 P660~P662 平面图·断面图	
图IV-248 P467~P471 平面图·断面图	99	P660 遗物出土状况图	140
图IV-249 P472~P476 平面图·断面图	100	图IV-290 P663~P668 平面图·断面图	141
图IV-250 P477~P482 平面图·断面图	101	图IV-291 P669~P673 平面图·断面图	142
图IV-251 P483~P487 平面图·断面图	102	图IV-292 P674~P678 平面图·断面图	143
图IV-252 P488~P492 平面图·断面图	103	图IV-293 P679~P683 平面图·断面图	144
图IV-253 P493~P496 平面图·断面图		图IV-294 P684~P688 平面图·断面图	145
P493 遗物出土状况图	104	图IV-295 P689~P693 平面图·断面图	146
图IV-254 P497~P501 平面图·断面图	105	图IV-296 P694~P698 平面图·断面图	147
图IV-255 P502~P506 平面图·断面图	106	图IV-297 P699~P703 平面图·断面图	148
图IV-256 P507~P512 平面图·断面图	107	图IV-298 P704~P708 平面图·断面图	149
图IV-257 P513~P517 平面图·断面图	108	图IV-299 P709~P712 平面图·断面图	150

图IV-300 P713~P717 平面图·断面图	151	图IV-336 P876~P880 平面图·断面图	187
图IV-301 P718~P722 平面图·断面图	152	图IV-337 P881~P885 平面图·断面图	188
图IV-302 P723~P726 平面图·断面图	153	图IV-338 P886~P890 平面图·断面图	189
图IV-303 P727~P729 平面图·断面图	154	图IV-339 P891~P896 平面图·断面图	190
图IV-304 P730平面图·断面图 遗物出土状况图	155	图IV-340 P897~P901 平面图·断面图	191
图IV-305 P731~P735 平面图·断面图	156	图IV-341 P902~P907 平面图·断面图	192
图IV-306 P736~P739 平面图·断面图	157	图IV-342 P908~P912 平面图·断面图	193
图IV-307 P740~P743 平面图·断面图	158	图IV-343 P913~P917 平面图·断面图	194
图IV-308 P744~P748 平面图·断面图	159	图IV-344 P918~P922 平面图·断面图	195
图IV-309 P749~P751 平面图·断面图 P749 遗物出土状况图	160	图IV-345 P923~P927 平面图·断面图	196
图IV-310 P752~P755 平面图·断面图	161	图IV-346 P928~P932 平面图·断面图	197
图IV-311 P756~P760 平面图·断面图 P760 遗物出土状况图	162	图IV-347 P933~P937 平面图·断面图	198
图IV-312 P761~P765 平面图·断面图	163	图IV-348 P938~P943 平面图·断面图	199
图IV-313 P766~P770 平面图·断面图	164	图IV-349 P944~P948 平面图·断面图	200
图IV-314 P771~P775 平面图·断面图	165	图IV-350 P949~P952 平面图·断面图	201
图IV-315 P776~P781 平面图·断面图	166	图IV-351 P953~P957 平面图·断面图	202
图IV-316 P782~P786 平面图·断面图	167	图IV-352 P958~P962 平面图·断面图	203
图IV-317 P787~P791 平面图·断面图	168	图IV-353 P963~P968 平面图·断面图	204
图IV-318 P792~P796 平面图·断面图	169	图IV-354 P969~P973 平面图·断面图	205
图IV-319 P797~P801 平面图·断面图	170	图IV-355 P974~P978 平面图·断面图	206
图IV-320 P802~P805 平面图·断面图 P803 遗物出土状况图	171	图IV-356 P979~P984 平面图·断面图	207
图IV-321 P806~P808 平面图·断面图 P806 遗物出土状况图	172	图IV-357 P985~P988 平面图·断面图 P986 遗物出土状况图	208
图IV-322 P809~P813 平面图·断面图	173	图IV-358 P989~P994 平面图·断面图	209
图IV-323 P814~P816 平面图·断面图 P814 遗物出土状况图	174	图IV-359 P995~P999 平面图·断面图	210
图IV-324 P817~P820 平面图·断面图 P820 遗物出土状况图	175	图IV-360 P1000~P1004平面图·断面图	211
图IV-325 P821~P825 平面图·断面图	176	图IV-361 P1005~P1009平面图·断面图	212
图IV-326 P826~P829 平面图·断面图 P826 遗物出土状况图	177	图IV-362 P1010~P1014平面图·断面图	213
图IV-327 P830~P835 平面图·断面图	178	图IV-363 P1015~P1019平面图·断面图	214
图IV-328 P836~P840 平面图·断面图	179	图IV-364 P1020~P1024平面图·断面图	215
图IV-329 P841~P845 平面图·断面图	180	图IV-365 P1025~P1029平面图·断面图	216
图IV-330 P846~P851 平面图·断面图	181	图IV-366 P1030~P1034平面图·断面图	217
图IV-331 P852~P857 平面图·断面图	182	图IV-367 P1035~P1040平面图·断面图	218
图IV-332 P858~P862 平面图·断面图	183	图IV-368 P1041~P1045平面图·断面图	219
图IV-333 P863~P865 平面图·断面图 P863 遗物出土状况图	184	图IV-369 P1046~P1051平面图·断面图	220
图IV-334 P866~P870 平面图·断面图	185	图IV-370 P1052~P1055平面图·断面图	221
图IV-335 P871~P875 平面图·断面图	186	图IV-371 P1056~P1059平面图·断面图	222
		图IV-372 P1060~P1064平面图·断面图	223
		图IV-373 P1065~P1067平面图·断面图 P1065 遗物出土状况图	224
		图IV-374 P1068~P1072平面图·断面图	225
		图IV-375 P1073~P1077平面图·断面图	226
		图IV-376 P1078~P1083平面图·断面图	227
		图IV-377 P1084~P1088平面图·断面图	228
		图IV-378 P1089~P1093平面图·断面图	229

图IV-379 P1094~P1098平面图·断面图	·····230	图IV-415 P1229~P1233平面图·断面图	·····266
图IV-380 P1099~P1103平面图·断面图	·····231	图IV-416 P1234~P1238平面图·断面图	·····267
图IV-381 P1104~P1108平面图·断面图	·····232	图IV-417 P1239~P1243平面图·断面图	·····268
图IV-382 P1109~P1113平面图·断面图		图IV-418 P1244~P1248平面图·断面图	·····269
P1110 遗物出土状况图	·····233	图IV-419 P1249~P1251平面图·断面图	
图IV-383 P1114~P1115平面图·断面图		P1251 遗物出土状况图	·····270
P1114 遗物出土状况图	·····234	图IV-420 P1252~P1258平面图·断面图	·····271
图IV-384 P1116~P1120平面图·断面图	·····235	图IV-421 P1259~P1262平面图·断面图	·····272
图IV-385 P1121~P1124平面图·断面图		图IV-422 P1263~P1267平面图·断面图	·····273
P1121 遗物出土状况图	·····236	图IV-423 P1268~P1272平面图·断面图	·····274
图IV-386 P1125~P1129平面图·断面图	·····237	图IV-424 P1273~P1276平面图·断面图	·····275
图IV-387 P1130~P1133平面图·断面图	·····238	图IV-425 P1277~P1281平面图·断面图	·····276
图IV-388 P1134~P1138平面图·断面图	·····239	图IV-426 P1282~P1286平面图·断面图	·····277
图IV-389 P1139~P1143平面图·断面图	·····240	图IV-427 P1287~P1291平面图·断面图	·····278
图IV-390 P1144~P1148平面图·断面图	·····241	图IV-428 P1292~P1296平面图·断面图	·····279
图IV-391 P1149~P1154平面图·断面图	·····242	图IV-429 P1297~P1300平面图·断面图	·····280
图IV-392 P1155~P1159平面图·断面图	·····243	图IV-430 P1301~P1305平面图·断面图	·····281
图IV-393 P1160~P1163平面图·断面图	·····244	图IV-431 P1306~P1309平面图·断面图	·····282
图IV-394 P1164~P1168平面图·断面图	·····245	图IV-432 P1310~P1314平面图·断面图	·····283
图IV-395 P1169~P1172平面图·断面图	·····246	图IV-433 P1315~P1317平面图·断面图	
图IV-396 P1173~P1177平面图·断面图	·····247	P1315 遗物出土状况图	·····284
图IV-397 P1178~P1182平面图·断面图	·····248	图IV-434 P1318~P1322平面图·断面图	·····285
图IV-398 P1183~P1184平面图·断面图		图IV-435 P1323~P1327平面图·断面图	·····286
P1183 遗物出土状况图	·····249	图IV-436 P1328~P1332平面图·断面图	·····287
图IV-399 P1185~P1189平面图·断面图	·····250	图IV-437 P1333~P1336平面图·断面图	·····288
图IV-400 P1190~P1194平面图·断面图	·····251	图IV-438 P1337~P1341平面图·断面图	·····289
图IV-401 P1195平面图·断面图		图IV-439 P1342~P1346平面图·断面图	·····290
遗物出土状况图	·····252	图IV-440 P1347~P1349平面图·断面图	
图IV-402 P1196平面图·断面图		P1349 遗物出土状况图	·····291
遗物出土状况图(1)	·····253	图IV-441 P1350~P1354平面图·断面图	·····292
图IV-403 P1196 遗物出土状况图(2)	·····254	图IV-442 P1355~P1358平面图·断面图	·····293
图IV-404 P1196 遗物出土状况图(3)	·····255	图IV-443 P1359平面图·断面图	
图IV-405 P1196 遗物出土状况图(4)	·····256	遗物出土状况图	·····294
图IV-406 P1197~P1200平面图·断面图	·····257	图IV-444 P1360~P1365平面图·断面图	·····295
图IV-407 P1201~P1205平面图·断面图	·····258	图IV-445 P1366~P1370平面图·断面图	·····296
图IV-408 P1206~P1207 平面图·断面图		图IV-446 P1371~P1375平面图·断面图	·····297
P1206 遗物出土状况图	·····259	图IV-447 P1376~P1380平面图·断面图	·····298
图IV-409 P1208~P1211平面图·断面图		图IV-448 P1381~P1385平面图·断面图	·····299
P1210 遗物出土状况图	·····260	图IV-449 P1386~P1391平面图·断面图	·····300
图IV-410 P1212~P1216平面图·断面图	·····261	图IV-450 P1392~P1396平面图·断面图	·····301
图IV-411 P1217~P1221平面图·断面图	·····262	图IV-451 P1397~P1401平面图·断面图	·····302
图IV-412 P1222~P1223平面图·断面图		图IV-452 P1402~P1406平面图·断面图	·····303
P1223 遗物出土状况图(1)	·····263		
图IV-413 P1223 遗物出土状况图(2)	·····264		
图IV-414 P1224~P1228平面图·断面图	·····265		

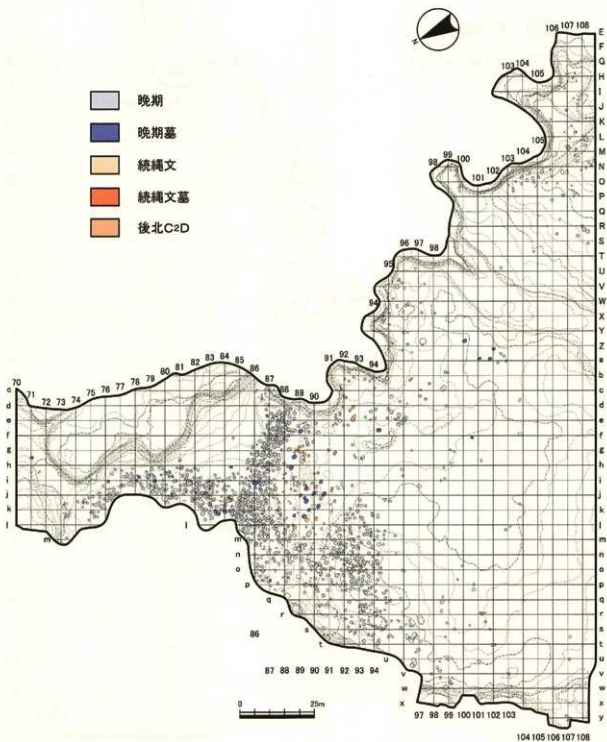

圖IV-149 繩文時代晚期·繞繩文時代土坑分布圖

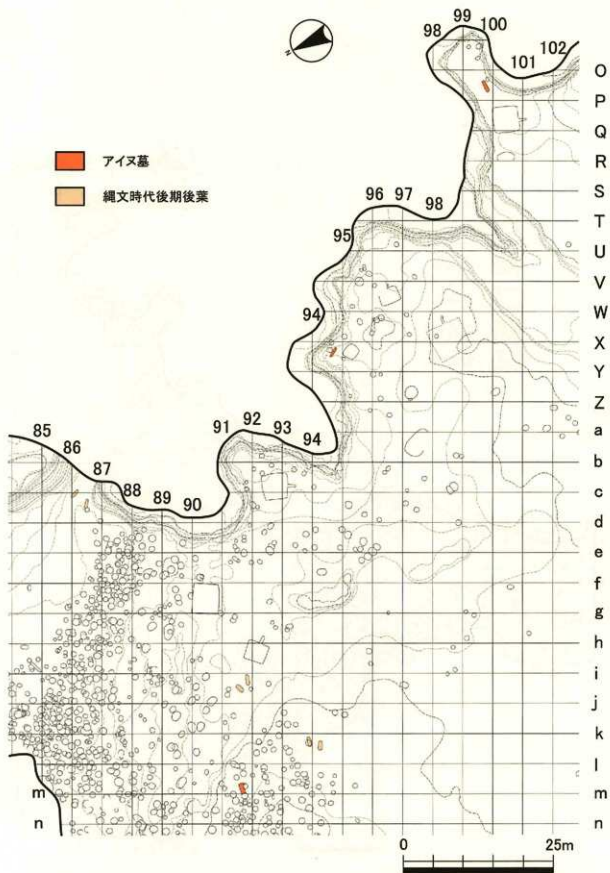

図IV-150 縄文時代後期後葉・アイヌ墓分布図

P1

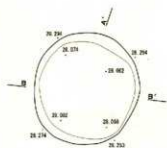

- 1 1092/1 黄褐色磁土 胎体为V 中+L正底 E=300(5.5)
- 2 1092/2 黄褐色磁土 胎体为V 中+L正底 E=300
- 3 1092/2 黄褐色磁土 胎体为V 中+L正底

P2

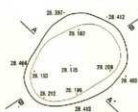

- 1 1092/1 黄褐色磁土 胎体为V 中+L正底 E=270(1)
- 2 1092/2 黄褐色磁土 胎体为V 中+L正底 E=270(1)

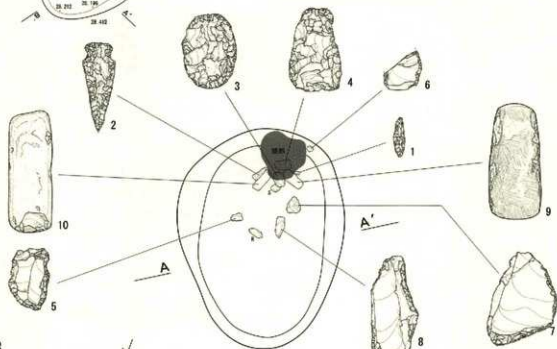

P3

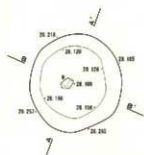

- 1 1092/2 黄褐色磁土 胎体为V 中+L正底
- 2 1092/1 黄褐色磁土 胎体为V 中+L正底 E=270(1)
- 3 1092/1 黄褐色磁土 胎体为V 中+L正底

P4

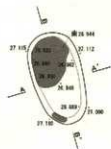

- 1 1093/2 黄褐色磁土 胎体为L 中+L正底 E=271(2)
- 2 1094/4 褐色磁土 胎体为L L正底 E=271(1)
- 3 1094/1 黄褐色磁土 胎体为V 中+L正底 E=271(1)
- 4 1092/2 黄褐色磁土 胎体为V 中+L正底 E=271(1)

図IV-151 P1~P4 平面図・断面図 / P2 遺物出土状況図

P5



A' 27.20 B' 27.20



- 1 1092/2 黒褐色埴土 粘性あり しめる 2x層(少量の砂層が混じる)
- 2 1091/1 黒色埴土 粘性あり しめる 10~1m程度以上の厚さ

P6

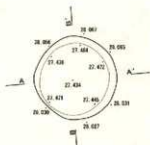

A' 28.20 B' 28.20



- 1 1092/3 黒褐色埴土 粘性あり 中やしめる 2x層
- 2 1092/2 黒褐色埴土 粘性あり ややしめる 2x層(砂層のみ)
- 3 1091/2/1 黒色埴土 粘性あり ややしめる 2x層(砂層のみ)
- 4 1092/2 黒褐色埴土 粘性あり ややしめる 2x層(ローン層が混じる)
- 5 1092/2 黒褐色埴土 粘性なし しまやし 2x層 壁面の二次堆積
- 6 1092/2 黒褐色埴土 粘性なし ややしめる 2x層+砂(1:1)

P7

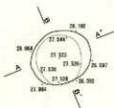

A' 28.20 B' 28.20

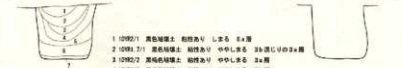

- 1 1092/1 黒色埴土 粘性あり しめる 2x層
- 2 1091/2/1 黒色埴土 粘性あり ややしめる 2x層(砂層のみ)
- 3 1092/2 黒褐色埴土 粘性あり ややしめる 2x層
- 4 1092/2 黒褐色埴土 粘性なし ややしめる 2x層
- 5 1092/2 黒褐色埴土 粘性あり しめる 2x層 壁面の粘着土
- 6 1092/2 黒褐色埴土 粘性あり ややしめる
- 7 1092/3 黒褐色埴土 粘性あり ややしめる

P8

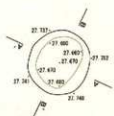

A' 27.90 B' 27.90



- 1 1092/2 黒褐色埴土 粘性や中あり ややしめる 2x層(少量の砂層が混じる)

P9

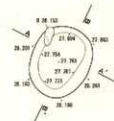

A' 28.40 B' 28.40



- 1 1092/2 黒褐色埴土 粘性あり ややしめる 2x層(砂層のみ)
- 2 1092/3 黒褐色埴土 粘性あり ややしめる 2x層(砂層のみ)
- 3 1092/2 黒褐色埴土 粘性あり ややしめる 2x層(2:1)

P10

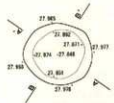

A' 28.10 B' 28.10



- 1 1092/1 黒褐色埴土 粘性あり しめる 2x層(砂層のみ)
- 2 1092/1 黒褐色埴土 粘性あり ややしめる 10~1m程度以上の厚さ

図IV-152 P5~ P10 平面図・断面図

P11

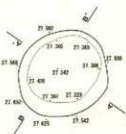

1 10R2/3 黒褐色磁土 釉なし 中中L底 E+27(1:1)

P12

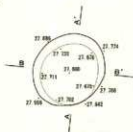

1 10R2/2 黒褐色磁土 釉性あり L底 R-10mm底の3層
2 10R2/3 黒褐色磁土 釉性あり 中中L底 14 右側のフタが覆ふ品也

P13

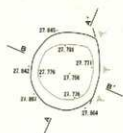

1 10R2/2 黒褐色磁土 釉性あり 中中L底 14 フタと E+1 階の品也

P14



1 10R2/3 黒褐色磁土 釉なし L底 R-10mm底の3層
2 10R2/1 黒褐色磁土 釉性あり 中中L底 E+1 階

P15

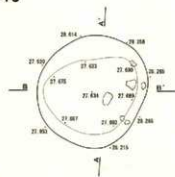

1 10R2/2 黒褐色磁土 釉性あり L底 R-10mm底の3層
2 10R2/2 黒褐色磁土 釉性あり 中中L底 E+1 階
3 10R2/1 黒褐色磁土 釉性あり 中中L底 E+1 階
4 10R2/1 黒褐色磁土 釉性あり 中中L底 E+2(1:1)

図IV-153 P11~P15 平面図・断面図

P16

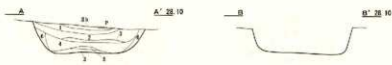
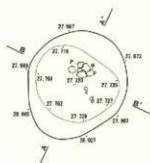

- 1 1092/2 黒褐色埴土 粘性あり しまる Ⅱ+Ⅲ (1)
- 2 1092/2 黒褐色埴土 粘性あり しまる ロームブロックが混じるⅡ+Ⅲ
- 3 1092/2 黒褐色埴土 粘性あり ややしまる Ⅱ+Ⅲ (1)
- 4 1092/2 黒褐色埴土 粘性あり ややしまる Ⅱ+Ⅲ (1)
- 5 1093/2 黒褐色埴土 粘性あり ややしまる Ⅱ+Ⅲ (1) Ⅱ層と同じ
- 6 1092/2 黒褐色埴土 粘性あり ややしまる パス入りのⅡ+Ⅲ層

P17

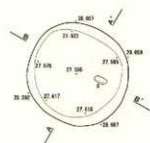

- 1 1092/2 黒褐色埴土 粘性あり しまる Ⅱ+Ⅲ +Ⅱ+Ⅲ層
- 2 1092/2 黒褐色埴土 粘性あり ややしまる ローム混じりのⅡ+Ⅲ層
- 3 1092/2 黒褐色埴土 粘性あり しまる Ⅱ+Ⅲ (1)
- 4 1092/2 黒褐色埴土 粘性あり しまる Ⅱ+Ⅲ ローム混じり
- 5 1.1092/4 輝緑色の埴土 粘性あり ややしまる Ⅱ+Ⅲ 土に土ブロックが混入
- 6 1092/2 黒褐色埴土 粘性あり ややしまる Ⅱ+Ⅲ層の底にのみ
- 7 1092/2 黒褐色埴土 粘性あり ややしまる Ⅱ+Ⅲ パス入り
- 8 1092/2 黒褐色埴土 粘性あり しまる Ⅱ+Ⅲ

P18



- 1 1092/2 黒褐色埴土 粘性あり しまる Ⅱ+Ⅲ ローム・砂・礫入り
- 2 1093/2 黒褐色埴土 粘性ややあり しまる Ⅱ+Ⅲ パス入り
- 3 1092/2 黒褐色埴土 粘性あり ややしまる ベンガラ少量混じる

P19

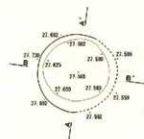

- 1 1093/2 黒褐色埴土 粘性なし しまる パス入りの内部にIV層混じる

P20

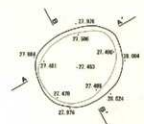

- 1 1092/1 黒褐色埴土 粘性あり しまる Ⅱ+Ⅲ
- 2 1092/1 黒褐色埴土 粘性あり ややしまる ローム混じりのⅡ+Ⅲ層
- 3 1092/2 黒褐色埴土 粘性あり ややしまる Ⅱ+Ⅲ (Ⅱ+Ⅲ フック)
- 4 1091/1/1 黒褐色埴土 粘性あり ややしまる

図IV-154 P16~P20 平面図・断面図

P21

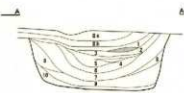
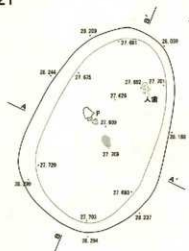

A'-B' 28.40

- 1 10192/2 黒褐色埴土 粘性あり しまる 1/2土層(1)のE層
- 2 10194/6 褐色埴土 粘性あり しまる 埴土の底のE層
- 3 10192/3 黒褐色埴土 粘性あり しまる 1/2土層(1)のE層
- 4 10191/1 黒色埴土 粘性あり ややしまる 次化地層(1)の層
- 5 10192/6 黒褐色埴土 粘性あり しまる 3層に少量の土層が混じる
- 6 10192/1 黒色埴土 粘性あり ややしまる
- 7 10192/1 黒色埴土 粘性あり ややしまる E層の底のE層
- 8 10192/2 赤い褐色埴土 粘性ややあり しまる E+H
- 9 10192/2 黒褐色埴土 粘性ややあり ややしまる E+H
- 10 10191/1 褐色埴土 粘性あり ややしまる



B'-B' 28.40

P22

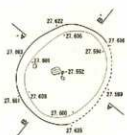

A'-B' 27.90

B'-B' 27.90

- 1 10192/2 黒褐色埴土 粘性あり しまる 1/2土層(1)のE層

P23

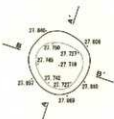

A'-B' 27.50

B'-B' 27.60

- 1 10192/2 黒褐色埴土 粘性ややあり しまる E+H ローム状混じ
- 2 10192/1 褐色埴土 粘性あり ややしまる 1/2土層(1)のE層
- 3 10192/2 黒褐色埴土 粘性なし しまる E+H

P24

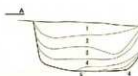

A'-B' 28.40

B'-B' 28.40

- 1 10192/2 黒褐色埴土 粘性あり しまる E+H+I 1/2土層(1)のE層
- 2 10192/1 褐色埴土 粘性あり しまる E+H+I
- 3 10192/2 黒褐色埴土 粘性あり ややしまる 3層に少量のブロック状の砂が混じる
- 4 10192/1 黒褐色埴土 粘性あり ややしまる 3層に1/2土層(1)のE層が混じる
- 5 10192/3 褐色埴土 粘性あり ややしまる 少量のベンガラ混じる

P25

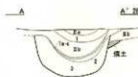
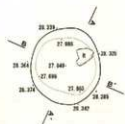

A'-B' 28.90

B'-B' 28.90

- 1 10192/2 黒褐色埴土 粘性ややあり しまる E+H
- 2 10192/3 黒褐色埴土 粘性ややあり しまる 1/2土層(1)のE層
- 3 10192/1 褐色埴土 粘性あり ややしまる E+H

図IV-155 P21~P25 平面図・断面図

P26

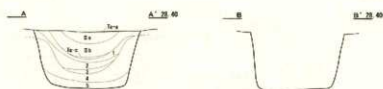
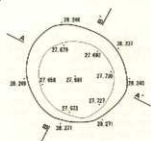

- 1 1092/2 黒褐色腐植土 粘性なし L層 $T_0 =$ 深CのE1層
- 2 1092/3 黒褐色腐植土 粘性あり 中L層 $E + 2F(1)$
- 3 1092/7 黒褐色腐植土 粘性中 中あり L層 $E + E$
- 4 1092/1 黒褐色腐植土 粘性あり 中L層 $E +$ 層の乱れ込み
- 5 1092/3 黒褐色腐植土 粘性あり 中L層 $E + E$ (E2とE3)

P27

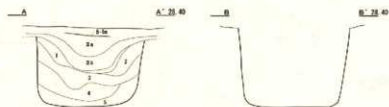
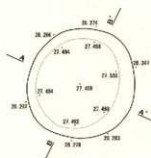

- 1 1092/2 黒褐色腐植土 粘性あり 中L層 $T_0 =$ 深CのE2層
- 2 1092/3 黒褐色腐植土 粘性あり 中L層 $E +$ 層の乱れ込み
- 3 1092/1 黒褐色腐植土 粘性あり 中L層 $E +$ 層の乱れ込み
- 4 E + 層とE層の乱れ込み
- 5 1092/3 黒褐色腐植土 粘性あり 中L層 $E + F(1)$

P28

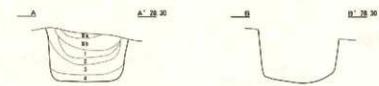
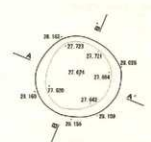

- 1 1092/1 黒褐色腐植土 粘性あり 中L層 E_1 層
- 2 1092/2 黒褐色腐植土 粘性中あり L層 $T_0 =$ 深CのE2層
- 3 1092/1 黒褐色腐植土 粘性あり L層 E_0 層の乱れ込み
- 4 1092/3 黒褐色腐植土 粘性あり 中L層 $E + E + F$

P29

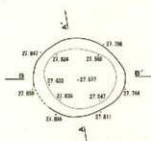

- 1 1092/1 褐色腐植土 粘性あり 中L層 $E_1 + E_2$
- 2 1092/2 黒褐色腐植土 粘性あり 中L層 $E_3 + F$

P30

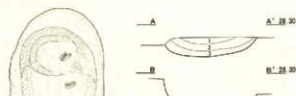
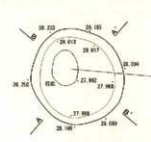

- 1 1092/1 褐色腐植土 粘性あり L層 $E_1 - A$ 深CのE2層
- 2 1092/3 黒褐色腐植土 粘性あり L層 $E_3 + F$ 深CのE2層中にE3層
- 3 1092/2 黒褐色腐植土 粘性中あり L層 $E_2 + E + F$

図IV-156 P26~P30 平面図・断面図

P31



1 10782② 黒褐色腐植土 粘性ややあり しまる ②+③+④ ①は入量減じる

P32

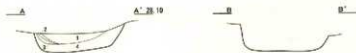
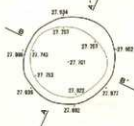

1 10782① 黒褐色腐植土 粘性あり ややしまる ②+③+④⑤ ①:①) ①は入量減じる
2 10783① 黒色腐植土 粘性あり ややしまる ①は入量減じる
3 10784① 黒褐色腐植土 粘性ややあり しまる ①層
4 10782② 黒褐色腐植土 粘性あり ややしまる ②+③

P33



1 10782① 黒褐色腐植土 粘性あり ややしまる ②+③+④ ①は入量減じる
2 10783① 黒褐色腐植土 粘性あり ややしまる ②+③
3 10785① 黒褐色腐植土 粘性なし しまる ①層にわずかに土層が混じる
4 10782② 黒褐色腐植土 粘性あり ややしまる ②層にわずかに土層が混じる

P34



1 10782② 黒褐色腐植土 粘性あり しまる ②+③+④(1:1)

P35

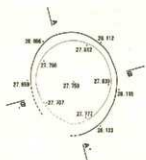

1 10782② 黒褐色腐植土 粘性なし ややしまる ②+③④⑤⑥⑦⑧⑨⑩
2 10782① 黒褐色腐植土 粘性あり ややしまる ③④層以下の部分のみ
3 10782③ 黒褐色腐植土 粘性あり ややしまる ②+③の部分のみ

P36

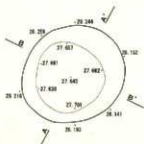

1 10783④ 黒褐色腐植土 粘性あり しまる ①層の底に土層
2 10782② 黒褐色腐植土 粘性あり ややしまる ②+③の浅い部分
3 10782③ 黒褐色腐植土 粘性ややあり しまる ②層と③層の間に④+⑤+⑥層が少量混じる
4 10782① 黒褐色腐植土 粘性あり ややしまる ②+③(1:1) ①は入量減じる

図IV-157 P31~P36 平面図・断面図

P37

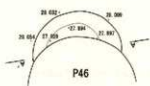

- 1 10913/2 黒褐色埴土 壁+目+目
- 2 10912/1 黒褐色埴土 粘りあり L/E 6 壁+目 F/H ロック

P38

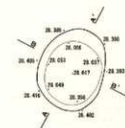

- 1 10912/1 黒褐色埴土 粘りあり L/E 6 パスAの底C&E1層の底のみ
- 2 10912/2 黒褐色埴土 粘りあり 中+下 L/E 6 E+E+目

P39

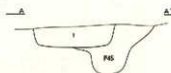
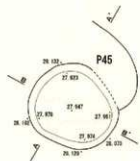

- 1 10912/2 黒褐色埴土 粘り中+中 V L/E 6 E+E+目(1:1:1)

P40

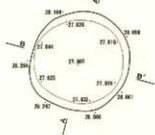

- 1 10914/2 赤褐色埴土 粘りあり L/E 6 目+E(1:1)
- 2 10912/1 黒褐色埴土 粘りあり 中+下 L/E 6 パスAが少量になるE4層のみのみ
- 3 10914/6 褐色埴土 粘りあり 中+下 L/E 6 厚層粘り土
- 4 10912/2 黒褐色埴土 粘りあり 中+下 L/E 6 E+E+目(1:1) ロームブロックで底

P41

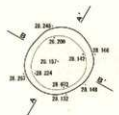

- 1 10912/2 黒褐色埴土 粘りあり 中+下 L/E 6 パスA少量になる
- 2 10912/2 黒褐色埴土 粘りあり 中+下 L/E 6 目層はブロック状に底

P42

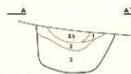
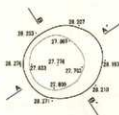

- 1 10912/2 黒褐色埴土 粘りあり 中+下 L/E 6 E+E+目(1:1)
- 2 10912/2 黒褐色埴土 粘りあり L/E 6 目+E+目 F/H ロームで底
- 3 10912/2 黒褐色埴土 粘りあり 中+下 L/E 6 パスAが少量になるE3+E4

図IV-158 P37~P42 平面図・断面図

P43

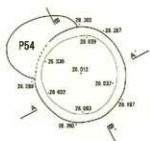

- 1 10192/1 赤褐色埴土 粘性あり しまる パスヌの底じりの土層
- 2 10193/2 赤褐色埴土 粘性あり ややしめる 区+砂
- 3 10192/2 赤褐色埴土 粘性あり ややしめる 区+砂+砂(1:1)
- 4 10193/4 赤褐色埴土 粘性あり ややしめる 区+砂 刃部がブロック状に底じり

P44



- 1 10192/1 赤褐色埴土 粘性あり ややしめる パスヌ底じりの土層

P45

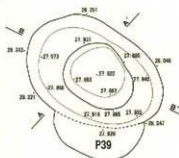

- 1 10192/2 赤褐色埴土 粘性あり ややしめる パスヌが少量混じる土層
- 2 10192/2 赤褐色埴土 粘性あり ややしめる 区+砂(1:1)
- 3 10194/4 赤褐色埴土 粘性あり しまる 区+砂(1:2)
- 4 10194/6 赤褐色埴土 粘性あり しまる 刃部がブロック状に入るローム層

P46

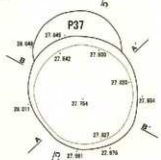

- 1 10192/2 赤褐色埴土 粘性あり ややしめる パスヌが底じりの土層
- 2 10194/4 赤褐色埴土 粘性あり しまる 区+砂 ローム状底じり
- 3 10192/1 赤褐色埴土 粘性あり ややしめる ベンガラ層底じりの土層

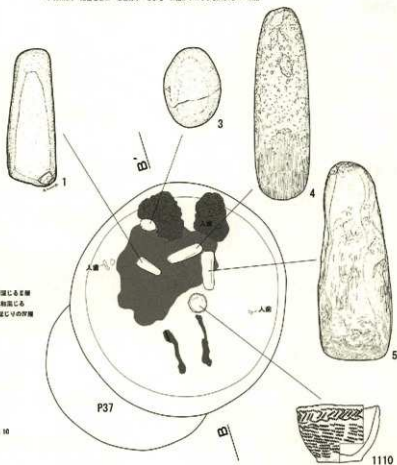

図IV-159 P43~P46 平面図・断面図 / P46 遺物出土状況図

P47

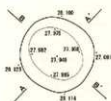

- 1 1092/2 黒褐色粘土 粘性あり しまる Ⅱ+Ⅲ+Ⅳ 材質はブロック状に固まる
- 2 1092/1 黒色粘土 粘性あり しまる パスが少量固まる2層

P48

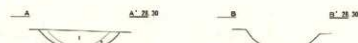

- 1 1092/2 黒褐色粘土 粘性あり しまる Ⅱ+Ⅲ+Ⅳ(1:1) 比較的パシ固まる
- 2 1092/1 黒色粘土 粘性あり しまる パシが少量固まる2層

P49

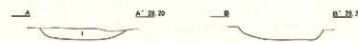
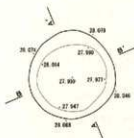

- 1 1092/2 黒褐色粘土 粘性あり しまる Ⅲ+Ⅳ パシス・ローム状に固まる

P50

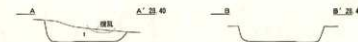
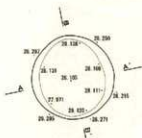

- 1 1092/2 黒褐色粘土 粘性あり しまる Ⅱ+Ⅲ+Ⅳ(1:1) パシス・ローム状に固まる

P51

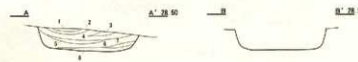
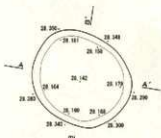

- 1 7.092/2 黒褐色粘土 粘性中あり しまる 粘土と炭酸の硬土
- 2 7.092/2 黒褐色粘土 粘性あり しまる 粘土と炭酸の硬土
- 3 7.092/2 黒褐色粘土 粘性あり しまる 粘土と炭酸の硬土
- 4 1092/2 黒褐色粘土 粘性中あり しまる パシス固まりの2層
- 5 1092/4 黒褐色粘土 粘性あり しまる Ⅱ+Ⅲ+Ⅳ(1:1) パシス固まる
- 6 1092/2 黒褐色粘土 粘性あり ややしまる Ⅱ+Ⅲ+Ⅳ(1:1)
- 7 1092.7/1 黒色粘土 粘性中あり ややしまる Ⅱ層の硬質
- 8 1092/2 黒褐色粘土 粘性中あり ややしまる Ⅱ+Ⅲ+Ⅳ 土層に固まる

P52

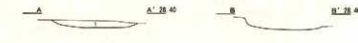
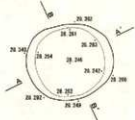

- 1 8092/2 黒褐色粘土 粘性あり しまる パシスが少量固まる2層

図IV-160 P47~P52 平面図・断面図

P53

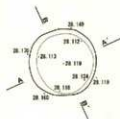

1 100%2/2 黒褐色砂壤土 粘性あり Lなる Ⅱ+Ⅲ+Ⅳ 小粒の+1.5が少量混じる

P54

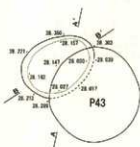

1 100%2/2 黒色砂壤土 粘性あり Lなる 小粒の+1.5が少量混じる
2 100%2/2 黒褐色砂壤土 粘性あり Lなる Ⅱ+Ⅲ(1:1)
3 100%2/2 黒褐色砂壤土 粘性あり 中粒なる +1.5入混じり多量

P55

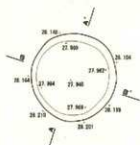

1 100%2/2 黒色砂壤土 粘性あり 中粒なる Ⅱ+Ⅲ
2 100%2/2 黒褐色砂壤土 粘性あり 中粒なる +1.5が少量混じる(Ⅱ+Ⅲ:1:1)
3 100%1/1 黒色砂壤土 粘性あり 中粒なる 灰色物混入少量
4 100%2/1 黒色砂壤土 粘性あり 中粒なる Ⅱ+Ⅲ+Ⅳ(2:1:1)

P56

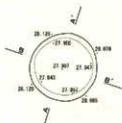

1 100%2/2 黒褐色砂壤土 粘性あり 中粒なる Ⅱ+Ⅲ+Ⅳ 中粒物混入が混じる
2 100%2/3 黒褐色砂壤土 粘性あり 中粒なる Ⅱ+Ⅳ +1.5入混じり

P57

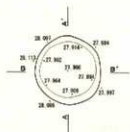

1 100%2/2 黒褐色砂壤土 粘性あり Lなる Ⅱ+Ⅳ(1:1) +1.5入混じり

P58

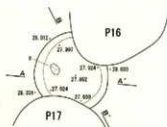

1 100%1/1/1 黒色砂壤土 粘性あり Lなる +1.5が少量混じる
2 100%2/1 黒色砂壤土 粘性あり Lなる Ⅱ+Ⅳ +1.5少量混じる

図IV-161 P53~P58 平面図・断面図

P59

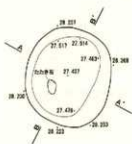

- 1 10192/3 黒褐色埴土 軟性あり ややしめる Ⅱ+Ⅲ
- 2 10193/3 灰褐色埴土 軟性あり しめる Ⅱ+Ⅲ(2:1)
- 3 10194/2 黒褐色埴土 軟性あり ややしめる Ⅱ+Ⅲ+Ⅳ(1:1:1)
- 4 10195/2 黒褐色埴土 軟性なし ややしめる Ⅱ+Ⅲ(2:1)
- 5 10192/2 黒褐色埴土 軟性あり ややしめる Ⅱ+Ⅲ
- 6 10192/1 黒色埴土 粘性あり ややしめる Ⅱ+Ⅲと土層の混入のため
- 7 10192/2 黒褐色埴土 軟性なし ややしめる
- 8 10193/3 黒褐色埴土 軟性あり ややしめる 中粒の石灰が混入している

P60

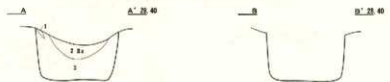
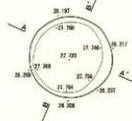

- 1 7 10192/2 黒褐色埴土 粘性あり ややしめる 粘土層の混入のため
- 2 10191 7/1 黒色埴土 粘性あり ややしめる Ⅱ+Ⅲの厚み込み
- 3 10192/1 黒褐色埴土 軟性あり ややしめる Ⅱ+Ⅲ:Ⅳ(石灰少量混入)

P61

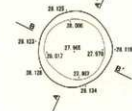

- 1 10191 7/1 黒色埴土 粘性あり しめる Ⅱ+Ⅲ(Ⅳ:石灰少量混入)

P62

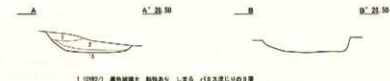
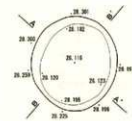

- 1 10192/1 黒色埴土 粘性あり しめる Ⅳ(石灰入り)の混入
- 2 10192/2 黒褐色埴土 粘性中あり しめる Ⅱ+Ⅲ+Ⅳ 厚層は軟質に混入
- 3 10192/2 黒褐色埴土 粘性中あり しめる Ⅱ+Ⅲ Ⅳ(石灰少量混入)

P63

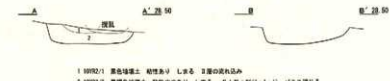
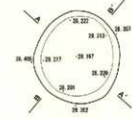

- 1 10192/1 黒色埴土 粘性あり しめる Ⅱ層の混入のため
- 2 10193/2 黒褐色埴土 軟性中あり しめる Ⅱ+Ⅲ+Ⅳ(1:1:1)Ⅳ(石灰混入)

P64

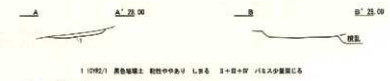
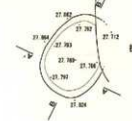

- 1 10192/1 黒色埴土 軟性中あり しめる Ⅱ+Ⅲ+Ⅳ Ⅳ(石灰少量混入)

図IV-162 P59~P64 平面図・断面図

P65

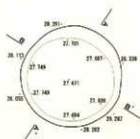

- 1 10Y02/2 黒褐色砂壤土 粘性なし ややしめる $T=0$ 凍じら
 2 10Y02/1 黒褐色砂土 粘性あり ややしめる $E=$ 礫の混入のみ
 3 10Y02/3 黒褐色砂壤土 粘性あり ややしめる $E=D+IV$ V は入凍じら

P66

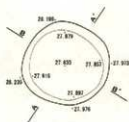

- 1 10Y02/1 黒褐色砂壤土 粘性あり ややしめる $E=$ 礫
 2 10Y02/3 黒褐色砂土 粘性あり L は凍じら $E=$ 礫
 3 10Y02/2 黒褐色砂壤土 粘性あり ややしめる V は土が多く凍じら E は礫の混入のみ
 4 10Y02/1 黒褐色砂土 粘性あり ややしめる $E=D+IV$ V は入凍じら

P67

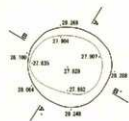

- 1 10Y02/2 黒褐色砂壤土 粘性あり ややしめる $E=D+IV$ V は入凍じら

P68

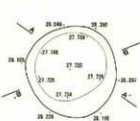

- 1 10Y02/2 黒褐色砂壤土 粘性あり ややしめる $E=$ 礫
 2 10Y02/1 黒褐色砂壤土 粘性あり ややしめる V は土が少量凍じら $E=$ 礫
 3 10Y02/2 黒褐色砂壤土 粘性あり ややしめる $E=D+IV$ V は入凍じら
 4 10Y02/1 黒褐色砂壤土 粘性あり ややしめる $E=$ 礫の混入のみ
 5 10Y02/3 黒褐色砂土 粘性あり L は凍じら $E=D+IV$ V は入凍じら

P69

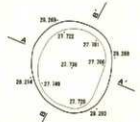

- 1 10Y02/2 黒褐色砂壤土 粘性あり ややしめる $E=$ 礫の混入のみ
 2 10Y02/2 黒褐色砂壤土 粘性あり ややしめる $E=D+IV$ V は入凍じら

図IV-163 P65~P69 平面図・断面図

P70

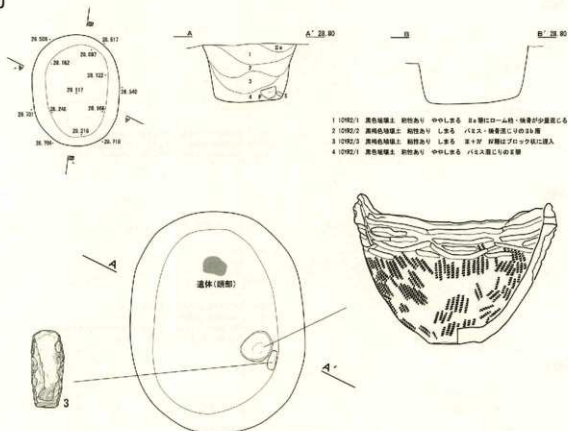

P71



P72



図四-164 P70~P72 平面図・断面図 / P70 遺物出土状況図

P73

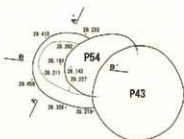

- 1 10°2/2 黒褐色腐土 粘性あり Lなる 小粒の1E又は少量混入る砂層
- 2 10°1/1 黒褐色腐土 粘性あり Lなる 土層の厚み込み
- 3 10°2/1 黒褐色腐土 粘性中あり Lなる E+H

P74

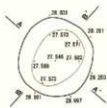

- 1 10°2/1 黒褐色腐土 粘性あり ややしなる E+H(1:1)

P75



- 1 10°2/2 黒褐色腐土 粘性中あり Lなる E=H ロ一ム状の混入
- 2 10°2/2 黒褐色腐土 粘性あり Lなる E+H=H(1:1) 表面はブロック状に混入する

P76

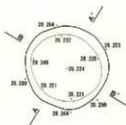

- 1 10°2/2 黒褐色腐土 粘性あり Lなる E+H=H(1:1) F及少量混入
- 2 10°2/2 黒褐色腐土 粘性あり Lなる 土層に片層状ブロック状に混入する

P77

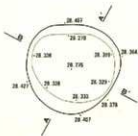

- 1 10°2/2 黒褐色腐土 粘性あり ややしなる E+H
- 2 10°2/2 黒褐色腐土 粘性あり Lなる E=H(1:1) 少量の砂層が混入

図IV-165 P73~P77 平面図・断面図

P78

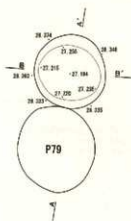

- 1 1092/2 黒褐色埴土 粘りあり 中少しまる パス入直じりの土層
2 1092/1 黒色埴土 粘りあり 中少しまる 土+砂(4:1)

P79

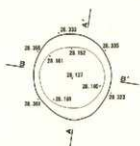

- 1 1092/2 黒褐色埴土 粘りあり 中少しまる ローム状の地層が区切る土+砂(2:1)
2 1092/1 黒色埴土 粘りあり 中少しまる パス入が少量混じる土層

P80



- 1 1094/2 濃い赤褐色埴土 粘りなし しまる 土+砂 貯物はブロック状に混入
2 1091/2/1 黒色埴土 粘りあり 中少しまる 土層の境層
3 1092/2 黒褐色埴土 粘りややあり しまる ベンダラがわずかに混じる土層

P81



- 1 1092/1 黒色埴土 粘性中やあり しまる 土+砂(1:1) 貯物はブロック状に混入
2 1092/2 黒褐色埴土 粘りあり しまる 土+砂(1:1) 貯物はブロック状に混入

P82

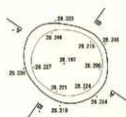

- 1 1092/1 黒色埴土 粘性あり 中少しまる 土層に少量の砂層が混じる

図IV-166 P78~P82 平面図・断面図

P83

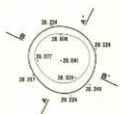

- 1 10192/2 黒褐色埴土 粘性あり しまる 壁+底+砂(1:1:1) 口-Aの中心
2 10192/2 黒褐色埴土 粘性あり 中やしまる 壁+砂(1:1)

P84



- 1 10192/2 黒褐色埴土 粘性あり しまる 壁+底+砂(1:1:1)

P85

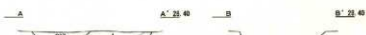
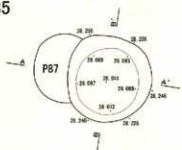

- 1 10192/1 黒褐色埴土 粘性あり しまる 壁面に砂層のローム柱が少量混入
2 10192/2 黒褐色埴土 粘性あり 中やしまる 壁+底+砂(1:1:1)

P86

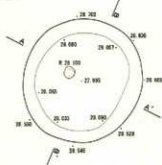

- 1 埴土 粘り強い層を多数に含む
2 10192/2 黒褐色埴土 粘土層Cの下の層
3 10192/3 砂褐色埴土 粘性あり しまる 壁+底(1:1)
4 10192/4 黒褐色埴土 粘性あり しまる 壁+底に砂層が散在して居る 土層片が多量に入る
5 10192/2 黒褐色埴土 粘性あり しまる 壁+底(1:1) 土層片が多量に入る 層下側に一定性がある土層 (粘性あり)
6 10192/1 黒褐色埴土 粘性あり 中やしまる 壁+底(1:1)
7 10192/3 黒褐色埴土 粘性の中やしまる しまる

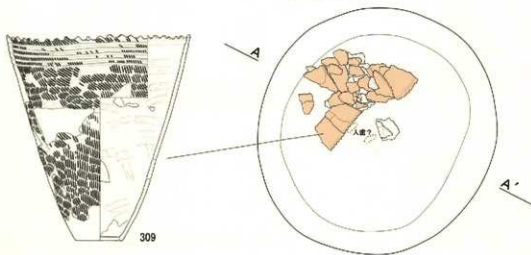

図IV-167 P83~P86 平面図・断面図 / P86 遺物出土状況図

P87

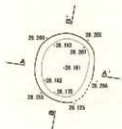

1 1002/1 黑色砂壤土 粘性あり 中Lなる □-A断面Cの断面

P88



1 1002/2 黒褐色砂壤土 粘性あり Lなる □+7(2:1) 1/3.A断面
2 1002/1 黑色砂壤土 粘性あり Lなる 1/3.Aが少量混入する

P89

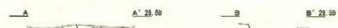
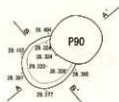

1 1002/2 黒褐色砂壤土 粘性あり Lなる 1/3.Aが少量混入する

P90

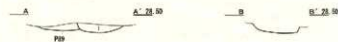
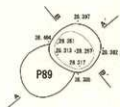

1 1002/3 黒褐色砂壤土 粘性あり Lなる □-A断面C.VのE+7

P91

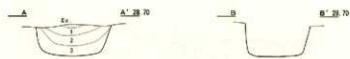
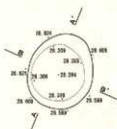

1 1002/1/1 黑色砂壤土 粘性あり Lなる Te=C.V.DのE
2 1002/2 黒褐色砂壤土 粘性あり 中Lなる E+5(1:1) 砂化物質C
3 1002/3 黒褐色砂壤土 粘性あり 中Lなる E+5+7(2:1)

P92

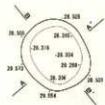

1 1002/1 黑色砂壤土 粘性あり 中Lなる E+3
2 1002/2/1 黒褐色砂壤土 粘性あり 中Lなる E+5+7(1:1)

图IV-168 P87~P92 平面図・断面図

P93

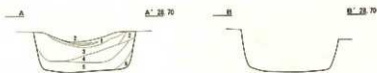
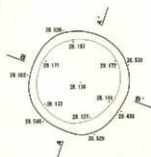

- 1 10R2/2 黒褐色砂土 粘性ややあり ややしめる 3層の落ち込み
- 2 10R2/2 黒褐色砂土 粘性あり しめる E+層の落ち込み
- 3 10R2/2 黒褐色砂土 粘性ややあり しめる A+E区切りの上層
- 4 10R2/2 黒褐色砂土 粘性あり ややしめる E+層(1) E
- 5 10R2/1 黒褐色砂土 粘性ややあり ややしめる E+層に少量のA+E区切り
- 6 10R2/1 黒褐色砂土 粘性ややあり ややしめる E+E区(1)

P94

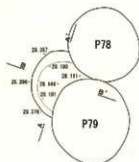

- 1 10R2/1 黒褐色砂土 粘性あり ややしめる ローム地層じりのE層
- 2 10R2/1 黒褐色砂土 粘性あり ややしめる E+E+層(1:1)
- 3 10R2/1 黒褐色砂土 粘性あり ややしめる E+E+層(1:1)

P95



- 1 10R2/2 黒褐色砂土 粘性あり ややしめる A+Eが少量混入するE層
- 2 10R2/2 黒褐色砂土 粘性あり ややしめる 断面が概ね均質に混入するE層

P96

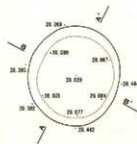

- 1 10R2/2 黒褐色砂土 粘性あり しめる 3層の落ち込み
- 2 10R2/1 黒褐色砂土 粘性あり ややしめる E+E区(1)
- 3 10R2/2 黒褐色砂土 粘性あり ややしめる E+E区(1)
- 4 10R2/3 黒褐色砂土 粘性あり ややしめる E+E区(1) にブロック状に砂層が混入
- 5 10R2/3 黒褐色砂土 粘性あり しめる E+E区(1:2)
- 6 10R2/3 に少量の黒褐色砂土 粘性なし ややしめる 断面がブロック状に均質
- 7 10R2/1 黒褐色砂土 粘性あり ややしめる E+E区(1)

P97

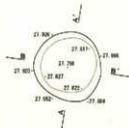

- 1 10R2/1/1 黒褐色砂土 粘性あり しめる E層の落ち込み
- 2 10R2/2 黒褐色砂土 粘性あり しめる E+E区(1:1)

図IV-169 P93~P97 平面図・断面図

P98

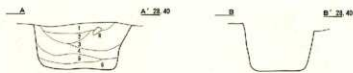

- 1 1090/2 濃い黄褐色埴土 粘性あり しまる 2+5+1(1:2)
- 2 1092/1 黄褐色埴土 粘性あり ややしまる ローム層が少量混じる層
- 3 1092/2 黄褐色埴土 粘性あり ややしまる E+5+1(1:1) 砂層がブロック状に混じる
- 4 1092/2 黄褐色埴土 粘性あり ややしまる E+5+1(1:1)
- 5 1090/2 濃い黄褐色埴土 粘性なし ややしまる 2+5+1(1:2)
- 6 1092/2 黄褐色埴土 粘性あり ややしまる E層と遺体層

P99

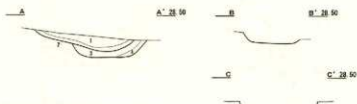
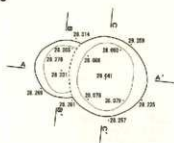

- 1 1092/2 黄褐色埴土 粘性あり しまる E+5+1(2:1)
- 2 1092/1 黄褐色埴土 粘性あり しまる E+5+1(3:1)
- 3 1092/2 黄褐色埴土 粘性あり しまる E+5+1(1:2)
- 4 1091/1 黄褐色埴土 粘性あり しまる 砂層がブロック状に混じる層の落ち込み

P100

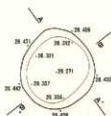

- 1 1091/1 黄褐色埴土 粘性あり ややしまる パリス少量含むE層
- 2 1092/1 黄褐色埴土 粘性あり ややしまる E+5(1:1)

P101

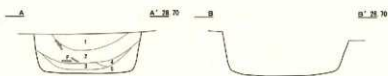
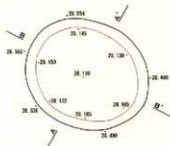

- 1 1092/1 黄褐色埴土 粘性中あり しまる 消化物・遺土が混じるE層
- 2 1092/2 黄褐色埴土 粘性あり ややしまる E+5(1:2)が混じる 土層が少量に混土
- 3 1092/2 黄褐色埴土 粘性あり ややしまる 粘土層に白灰土
- 4 1092/2 黄褐色埴土 粘性中あり ややしまる E+5+1(1:1) 黄砂混じる
- 5 1092/2 黄褐色埴土 粘性中あり ややしまる E+5+1(1:1)

P102

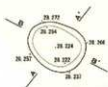

- 1 1092/1 黄褐色埴土 粘性あり ややしまる パリス少量混じるE層

図IV-170 P98~P102 平面図・断面図

P103



- 1 1092/2 黒褐色砂礫土 粘性あり ややしめる (ハスが少量混入している)
- 2 1092/2 黒褐色砂礫土 粘性あり しめる 横溝掘り後の土
- 3 1092/2 黒褐色砂礫土 粘性あり しめる 3層
- 4 1092/2 緑褐色砂礫土 粘性あり しめる 粘土混じりの3層
- 5 1092/2 黒褐色砂礫土 粘性あり ややしめる (ハスが混入している) (1)
- 6 1092/2 黒褐色砂礫土 粘性あり ややしめる 3+2(1)

P104

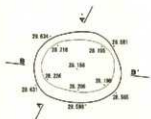

- 1 1092/1 黒褐色砂礫土 粘性あり ややしめる (ハスが少量混入している)
- 2 1092/2 黒褐色砂礫土 粘性あり ややしめる 2+2(1)
- 3 1092/1 黒褐色砂礫土 粘性あり しめる 3層の落ち込み 3層の土が混入している可能性がある
- 4 1092/2 黒褐色砂礫土 粘性あり ややしめる (ハス混じりの2+2(1))
- 5 1092/2 黒褐色砂礫土 粘性あり ややしめる 2+2(1)

P105

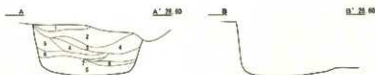
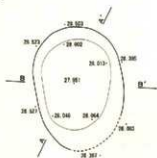

- 1 1092/4 緑褐色砂礫土 粘性あり ややしめる 粘土混じりの2層
- 2 1092/2 黒褐色砂礫土 粘性あり ややしめる 3層
- 3 1092/3 黒褐色砂礫土 粘性あり ややしめる コーヒー、糖蜜が少量混入している2+2(1)
- 4 1092/1 黒褐色砂礫土 粘性あり ややしめる 2層の自然堆積
- 5 1092/3 黒褐色砂礫土 粘性あり ややしめる (ハスが混入している) (1)
- 6 1092/2 黒褐色砂礫土 粘性あり ややしめる 3層
- 7 1092/4 緑褐色砂礫土 粘性あり ややしめる 粘土
- 8 1092/1 黒褐色砂礫土 粘性あり ややしめる 10-15層、泥炭物が混入している2層の落ち込み

P106

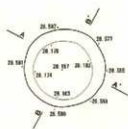

- 1 1091/1/1 黒褐色砂礫土 粘性あり しめる 3層の泥炭込み
- 2 1092/2 黒褐色砂礫土 粘性あり しめる 粘土+2(1)
- 3 1092/1 黒褐色砂礫土 粘性あり しめる 2層
- 4 1092/2 黒褐色砂礫土 粘性あり しめる 2+2(1)

P107



- 1 1092/1 黒褐色砂礫土 粘性あり ややしめる 2層
- 2 1092/2 黒褐色砂礫土 粘性あり ややしめる 2+2(1)
- 3 1092/2 黒褐色砂礫土 粘性あり ややしめる 2+2(1)

図IV-171 P103~P107 平面図・断面図

P108

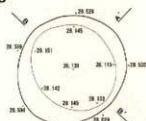

- 1 100R2/2 黒褐色埴土 粘性あり しるる 幅上げ土 30+厚(1:1)
- 2 100R2/1 黒褐色埴土 粘性あり 中しるる 30厚
- 3 100R2/2 黒褐色埴土 粘性あり 中しるる 30+厚(3:1)
- 4 100R2/2 黒褐色埴土 粘性あり 中しるる 1/2土が少量混入する
- 5 100R2/2 黒褐色埴土 粘性なし 中しるる 30+厚(1:1)
- 6 100R2/2 黒褐色埴土 粘性あり 中しるる 30+厚(1:1)

P109

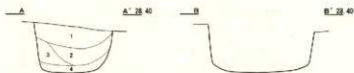
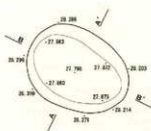

- 1 100R2/1 黒褐色埴土 粘性あり しるる 1/2土を混入(厚(1:1))
- 2 100R2/2 黒褐色埴土 粘性あり しるる 1/2土が混入する(厚(1:1))
- 3 100R2/2 黒褐色埴土 粘性あり しるる 1/2土が少量混入する
- 4 100R2/2 黒褐色埴土 粘性あり しるる 厚層にわずかに砂層が混入

P110

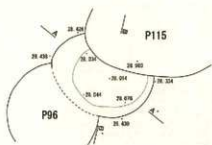

- 1 100R2/1 黒褐色埴土 粘性中のみ 中しるる 30厚
- 2 100R1/1/1 黒褐色埴土 粘性あり 中しるる 幅70厚(土心は厚)
- 3 100R2/2 黒褐色埴土 粘性あり 中しるる 30+厚(1:1)
- 4 100R2/2 1:1(1)黒褐色埴土 粘性中のみ しるる 1/2土混入の厚層
- 5 100R2/4 褐色埴土 粘性あり 中しるる 厚+厚(1:2)
- 6 100R2/4 褐色埴土 粘性あり 中しるる 厚+厚(1:2)

P111

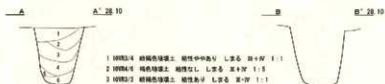

- 1 100R2/4 褐色埴土 粘性中のみ しるる 厚+厚 1:1
- 2 100R4/4 褐色埴土 粘性なし しるる 厚+厚 1:1
- 3 100R2/2 褐色埴土 粘性あり しるる 厚+厚 1:1
- 4 100R2/2 黒褐色埴土 粘性あり しるる 厚+厚 1:1
- 5 100R4/4 褐色埴土 粘性なし しるる 厚層の混入は少
- 6 100R2/2 黒褐色埴土 粘性あり しるる 厚+厚 1:1

P112

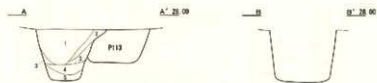
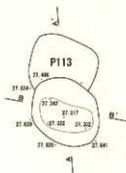

- 1 100R3/2 黒褐色埴土 粘性なし 中しるる 厚+厚 1:1
- 2 100R5/4 1:1(1)褐色埴土 粘性あり 中しるる 厚層に少量の混入 P112のフタの混入
- 3 100R2/2 黒褐色埴土 粘性あり 中しるる 厚+厚 1:1 厚層はブロック状に混入
- 4 100R4/2 褐色埴土 粘性あり 中しるる 厚+厚 1:2
- 5 100R4/4 褐色埴土 粘性あり 中しるる 厚層に少量の混入

図四-172 P108~P112 平面図・断面図

P113

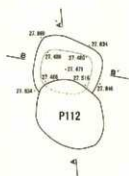

- 1 1095/6 黄褐色砂壤土 粘性なし しるる 砂礫に少量の少量混入
- 2 1095/3 黄褐色砂壤土 粘性あり しるる 砂+砂(1:1)
- 3 1095/2 黄褐色砂壤土 粘性なし しるる 砂+砂+砂(1:1:1) ロームブロック少量混入

P114

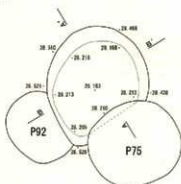

- 1 1092/2 黄褐色砂壤土 粘性あり しるる 砂+砂(1:1) 小石混入

P115

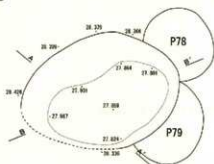

- 1 1092/1 黄褐色砂土 粘性あり しるる ローム塊が混入する
- 2 1092/2 黄褐色砂壤土 粘性あり しるる 砂+砂(1:1)
- 3 1092/3 黄褐色砂壤土 粘性あり しるる 砂+砂(2:1)
- 4 1092/4 黄褐色砂壤土 粘性あり しるる 砂+砂(1:1)
- 5 1092/5 黄褐色砂壤土 粘性あり 中少しるる 小石混入少量混入(砂+砂(1:1))
- 6 1092/2 黄褐色砂壤土 粘性あり しるる 砂+砂(1:1)
- 7 1094/4 黄褐色砂土 粘性あり しるる 砂+砂(1:1)
- 8 1094/8 黄褐色砂土 粘性あり しるる 混入小石

P116

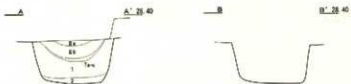
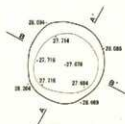

- 1 1092/1 黄褐色砂土 粘性あり 中少しるる 小石混入少量混入
- 2 1092/2 黄褐色砂壤土 粘性あり しるる ロームブロック混入

図IV-173 P113~P116 平面図・断面図

P117

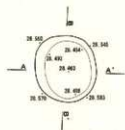

1 10R2/2 黒褐色埴土 粘性あり 中少しまる Ⅱ+Ⅲ

P118

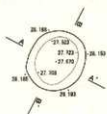

1 10R2/2 黒褐色埴土 粘性あり 中少しまる Ⅱ+Ⅲ
 2 10R3/2 黒褐色埴土 粘性あり しまる Ⅲ層 ローム状少量混入
 3 10R2/1 黒色埴土 粘性あり 中少しまる Ⅱ層
 4 10R1/1/1 黒色埴土 粘性あり 中少しまる Ⅱ層

P119

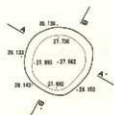

1 10R2/2 黒褐色埴土 粘性なし 中少しまる 火砕礫混じりの層
 2 10R4/4 褐色埴土 粘性中少しまる 中少しまる 埴土
 3 10R2/1 黒色埴土 粘性あり 中少しまる

P120

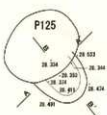

1 10R2/2 黒褐色埴土 粘性あり 中少しまる ローム状が混入する

P121

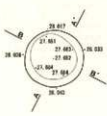

1 10R3/2 黒褐色埴土 粘性なし 中少しまる Ⅱ+Ⅲ / Ⅱは少量混入
 2 10R2/2 黒褐色埴土 粘性あり 中少しまる Ⅱ層
 3 10R2/1 黒色埴土 粘性あり 中少しまる Ⅰ+Ⅱ
 4 10R1/1/1 黒色埴土 粘性あり 中少しまる Ⅱ層

P122

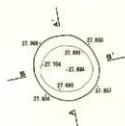

1 10R2/1 黒色埴土 粘性あり 中少しまる / Ⅱは少量混入のⅡ層
 2 10R2/2 黒褐色埴土 粘性あり 中少しまる Ⅱ+Ⅲ

図IV-174 P117~P122 平面図・断面図

P123

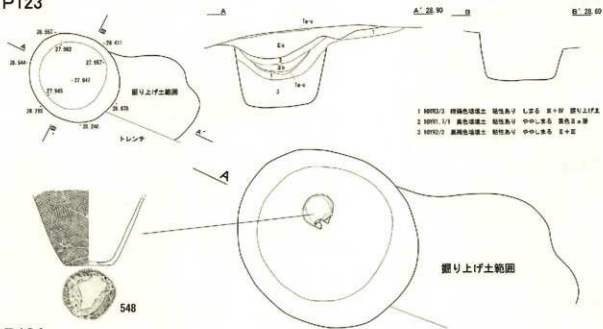

P124

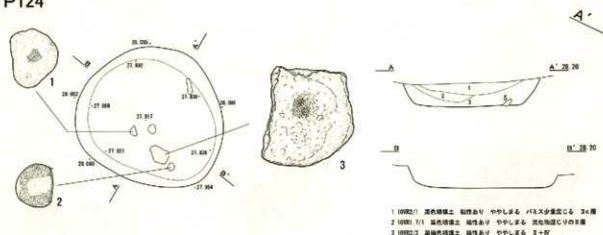

P125

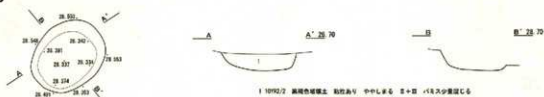

P126

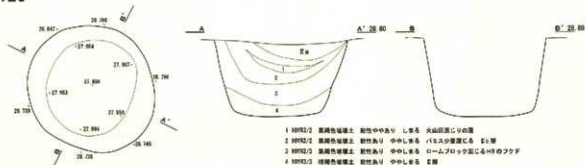

図IV-175 P123~P126 平面図・断面図 / P123 遺物出土状況

P127

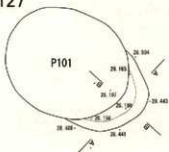

- 1 1092/1 黒色埴土 粘性あり 土層 1/4入埋りの状態
- 2 1092/2 黒褐色埴土 粘性あり 土層 2+27
- 3 1094/1 褐色埴土 粘性あり 土層 2/3埋り少量の土層混入

P128

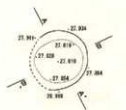

- 1 1092/1 黒色埴土 粘性あり 中央土層 1/4入埋りの状態

P129

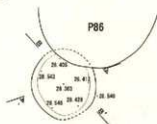

- 1 1092/1 黒色埴土 粘性あり 中央土層 ローム状が少量混入する状態 P86を切る

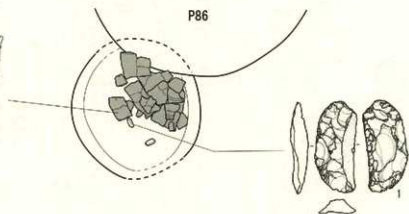
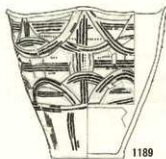

P130

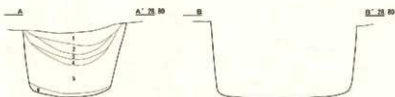
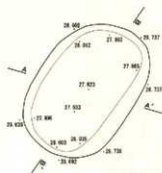

- 1 1092/1 黒色埴土 粘性あり ややしら E+層
- 2 1091/1/1 黒色埴土 粘性あり ややし E+層 黒色3+4層
- 3 1092/2 黒褐色埴土 粘性あり ややし E+層 コームブロック状
- 4 1092/2 黒褐色埴土 粘性あり ややし E+層 少量混入のHのブロック
- 5 1092/2 褐色埴土 粘性あり 土層 Hのブロック
- 6 1092/2 褐色埴土 粘性あり ややし E+層

図IV-176 P127~P130 平面図・断面図 / P129 遺物出土状況図

P131

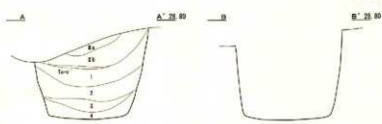
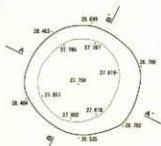

- 1 10YR7/1 黒色磁器土 粘性あり 中しまる E+H H9フタ付
- 2 10YR2/2 黒褐色磁器土 粘性あり 中しまる H9フタ付 パス入替付
- 3 10YR2/3 黒褐色磁器土 粘性あり 中しまる ロームブロック状になる部
- 4 10YR2/3 黒褐色磁器土 粘性あり 中しまる H9フタ付 厚肉少量になる

P132



- 1 10YR2/2 黒褐色磁器土 粘性あり しまる パス入替付の主要

P133

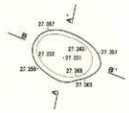

- 1 10YR2/2 黒褐色磁器土 粘性あり しまる パス少量混入の主要
- 2 10YR2/3 黒褐色磁器土 粘性あり 中しまる E+H

P134

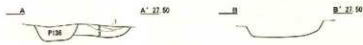
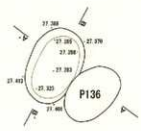

- 1 10YR1.5/1 黒色磁器土 粘性あり しまる 1層の厚み込み
- 2 10YR2/3 黒褐色磁器土 粘性あり しまる E+H 小粒のパス少量混入
- 3 10YR2/3 黒褐色磁器土 粘性あり しまる E+H ローム状になる

P135

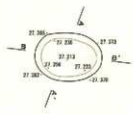

- 1 10YR2/3 黒褐色磁器土 粘性あり しまる E+H
- 2 10YR2/3 黒褐色磁器土 粘性あり しまる 厚肉少量混入の主要

P136

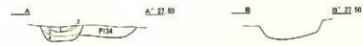
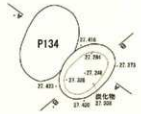

- 1 10YR2/3 黒褐色磁器土 粘性あり しまる E+H
- 2 10YR2/3 黒褐色磁器土 粘性あり ややしまる E+H
- 3 10YR2/3 黒褐色磁器土 粘性中あり 中しまる E+H
- 4 10YR4/3 に近い黄褐色磁器土 粘性なし しまる ブロック状の厚肉に少量の厚肉が混入

図四-177 P131~P136 平面図・断面図

P137

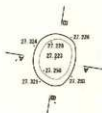

1 1000/2 黒褐色砂壤土 粘性あり しどる パス入・排水少量流れる状態

P138



1 1000/2 黒褐色砂壤土 粘性あり ややしどる パス入・排水少量流れる状態

P139

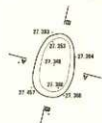

1 1000/2 黒褐色砂壤土 粘性あり しどる 排水

P140

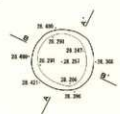

1 1000/2 黒褐色砂壤土 粘性あり ややしどる 排水 パス入少量流れる状態

P141

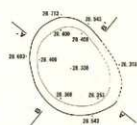

1 1000/2 黒褐色砂壤土 粘性あり ややしどる 排水少量流れる状態

2 1000/2 黒褐色砂壤土 粘性あり ややしどる H1のフーフ

P142

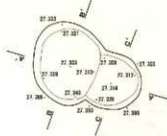

1 1000/2 黒褐色砂壤土 粘性あり しどる コーム状流れる状態

図IV-178 P137~P142 平面図・断面図

P143

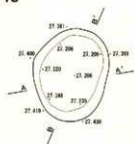

- 1 1095/4 褐色砂礫土 粘性あり しまる ノズル底の付層 破れ無し
- 2 1095/3 褐色砂礫土 粘性あり しまる ノズルが少量底に付
- 3 1094/3 褐色砂礫土 粘性なし しまる ロームブロック底に付
- 4 1093/2 褐色砂礫土 粘性あり しまる 目+付
- 5 1094/4 細かい黄褐色砂礫土 粘性あり ややしめる ブロック状の付層
- 6 1092/2 黄褐色砂礫土 粘性あり しまる 目+付

P144

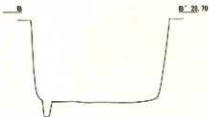
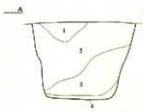
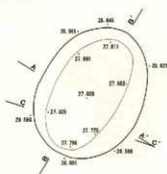

- 1 1091/1/1 黒色砂礫土 粘性あり ややしめる E*の厚み込み
- 2 1092/2 黄褐色砂礫土 粘性ややあり ややしめる 砂の付層 ロームブロック少量底に付
- 3 1094/4 褐色砂礫土 粘性ややあり しまる ブロック状の付層に少量の目層が底に付
- 4 1092/1 黒色砂礫土 粘性ややあり ややしめる E*が底に付ベンガラ層

坑底面

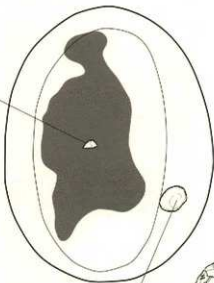

検出面付近



その他検出面付近で
出土し復元された土器



図IV-179 P143・P144 平面図・断面図 / P144 遺物出土状況図

P145

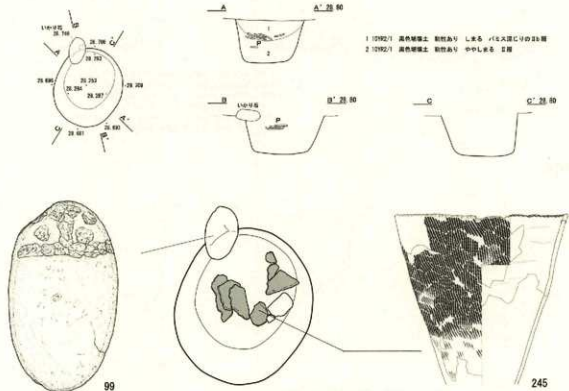

P146

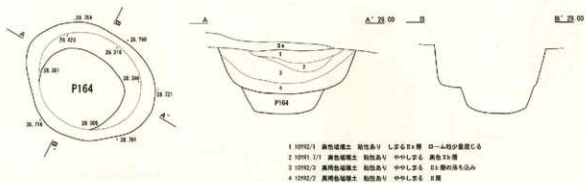

P147



图IV-180 P145~P147 平面图·断面图 / P145 遗物出土状况图

P148

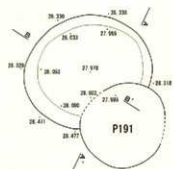

- 1 10192/2 黒褐色腐植土 粘性あり ややしめる 2層
- 2 10191/2/1 黒色腐植土 粘性あり ややしめる 2層
- 3 10192/3 黒色腐植土 粘性ややあり ややしめる パス入置りでの2層

P149

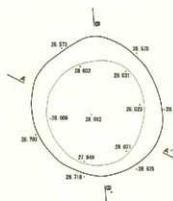

- 1 10192/3 黒色腐植土 粘性ややあり ややしめる 25層
- 2 10191/2/1 黒色腐植土 粘性あり ややしめる 黒色21層
- 3 10192/2 黒褐色腐植土 粘性あり ややしめる 21-目
- 4 10192/2 黒褐色腐植土 粘性あり ややしめる ロームブロックが混じるE・2
- 5 10192/3 黒褐色腐植土 粘性あり ややしめる 17層

P150

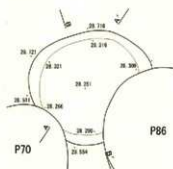

- 1 10192/3 黒色腐植土 粘性あり しめる 25層
- 2 10192/2 黒褐色腐植土 粘性あり しめる 25層 ローム少量混入
- 3 10192/2 黒褐色腐植土 粘性あり しめる 両側多数にこる21層+土の混入
- 4 10192/2 黒褐色腐植土 粘性あり ややしめる ロームブロックが混入
- 5 10192/2 黒褐色腐植土 粘性あり ややしめる パス入置りでの2層

P151

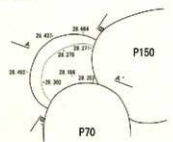

- 1 10192/3 黒色腐植土 粘性あり しめる 2層
- 2 10192/3 黒色腐植土 粘性あり ややしめる パス入置りでの2層
- 3 10192/3 黒褐色腐植土 粘性あり ややしめる E=350mm H=100mm

図IV-181 P148~P151 平面図・断面図

P152

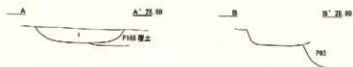
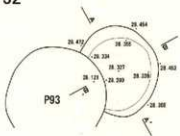

1 10P92/2 黒褐色結核土 軟性あり 中～Lなる E+F D—A断面に於

P153

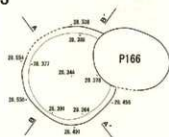

1 10P92/2 黒褐色結核土 軟性あり 中～Lなる /E又少量混入せる 土層ありに於

P154

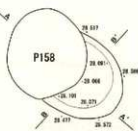

1 10P91/2/1 黒色粘板土 粘性あり Lなる E+層
2 10P92/2 黒褐色粘板土 粘性中～あり ややしなる E+層 /E又少量混入せる
3 10P92/2 黒褐色粘板土 軟性あり 中～Lなる E+E

P155



1 10P92/1 黒色粘板土 軟性あり ややしなる E>E

P156

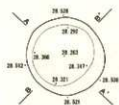

1 10P92/1 黒色粘板土 軟性中～あり Lなる E+層
2 10P92/2 黒褐色粘板土 軟性あり Lなる E+層 /E又少量混入せる
3 10P92/2 黒褐色粘板土 軟性中～あり Lなる H14のフケフ

P157

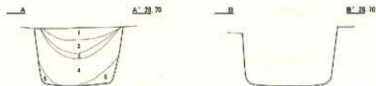
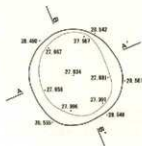

1 10P92/2 黒褐色粘板土 軟性中～あり ややしなる E+層
2 10P91/2/1 黒色粘板土 粘性中～あり ややしなる E+層
3 10P92/1 黒色粘板土 軟性あり 中～Lなる 黒色E+層
4 10P92/2 黒褐色粘板土 軟性あり 中～Lなる /E又少量混入せるE+層
5 10P92/2 黒褐色粘板土 軟性あり 中～Lなる E+E

図四—182 P152～P157 平面図・断面図

P158

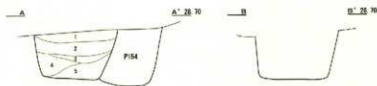
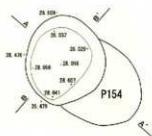

- 1 10R1, 7/1 褐色粘土 粘性あり ややしめる 3a層
- 2 10R2/2 黄褐色粘土 粘性ややあり ややしめる 2a層 パラス少量混じる
- 3 10R2/1 黄褐色粘土 粘性あり ややしめる 2b層
- 4 10R2/3 黄褐色粘土 粘性あり ややしめる 2+3層
- 5 10R2/3 黄褐色粘土 粘性あり ややしめる ローム状, 灰層が混じる層

P159

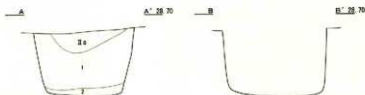
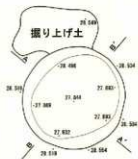

- 1 10R2/2 黄褐色粘土 粘性中あり ややしめる ローム状が混じる2a層
- 2 10R2/3 黄褐色粘土 粘性あり ややしめる ロームブロック, 灰層混じる2層

P160

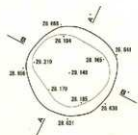

- 1 10R2/2 黄褐色粘土 粘性中あり しめる 火山灰 (Te-c) 混じりの2a層
- 2 10R2/3 黄褐色粘土 粘性中あり ややしめる 2a層 パラス少量混じる
- 3 10R2/1 黄褐色粘土 粘性あり ややしめる 灰層混じりの2b層
- 4 7.50R4/4 褐色粘土 粘性中あり ややしめる 粘土
- 5 10R2/1 褐色粘土 粘性中あり ややしめる パラス少量混じる2層

P161



- 1 10R2/2 黄褐色粘土 粘性なし しめる 火山灰 (Te-c) 混じりの2a層
- 2 10R1, 7/1 黄褐色粘土 粘性ややあり ややしめる 2a層
- 3 10R2/1 黄褐色粘土 粘性ややあり ややしめる 2+3層

P162

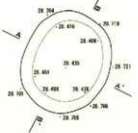

- 1 10R1, 7/1 黄褐色粘土 粘性あり しめる 灰層少量混じる2a層
- 2 10R2/1 黄褐色粘土 粘性あり ややしめる 土層内多量混じり層
- 3 10R2/2 黄褐色粘土 粘性中あり ややしめる 灰層混じりの2a層
- 4 10R2/2 黄褐色粘土 粘性あり しめるのある層

図IV-183 P158~P162 平面図・断面図

P163

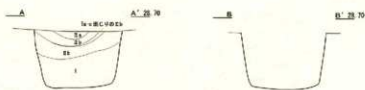
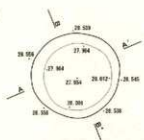

1 10902/3 黒褐色粘壤土 粘性ややあり ややしめる 円—ム形表心3層

P164

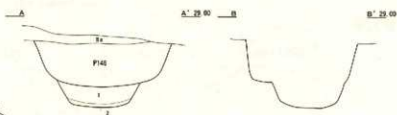
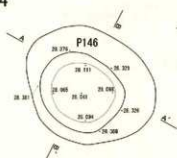

1 10952/3 深褐色粘壤土 粘性ややあり ややしめる 円+方 パス入中多(遺存)
2 10962/3 黒褐色粘壤土 粘性ややあり ややしめる 円+方

P165

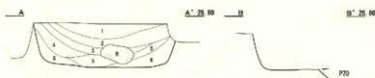
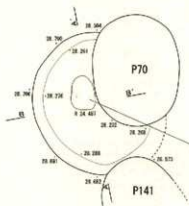

1 10902/3 黒褐色粘壤土 粘性ややあり しめる パス入中少の円+方
2 10902/3 黒褐色粘壤土 粘性あり ややしめる パス入少遺存の円+方
3 10902/3 黒褐色粘壤土 粘性あり ややしめる 円+方
4 10901/3 黒褐色粘壤土 粘性ややあり ややしめる 2層
5 10903/3 黒褐色粘壤土 粘性あり ややしめる 円+方
6 10907/3 黒褐色粘壤土 粘性あり ややしめる 方遺存ブロック状に遺存の2層

P166

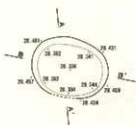

1 10961/3 黒褐色粘壤土 粘性あり ややしめる ロ—ム形表心3層
2 10961/3 黒褐色粘壤土 粘性あり ややしめる 2層

P167

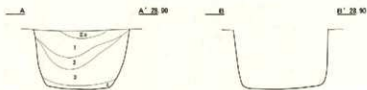
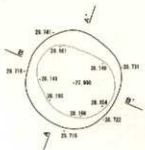

1 10952/3 黒褐色粘壤土 粘性あり ややしめる ロ—ム形表心3層
2 10961/3 黒褐色粘壤土 粘性ややあり ややしめる 6層
3 10953/3 黒褐色粘壤土 粘性あり ややしめる ロ—ムブロック状遺存の2層
4 10902/3 黒褐色粘壤土 粘性あり ややしめる 円+方

図IV—184 P163~P167 平面図・断面図

P168

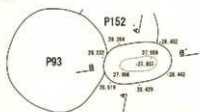

- 1 10970/2 黒褐色埴土 粘性あり ややしめる ローム層に属する層
- 2 10970/3 黒褐色埴土 粘性ややあり ややしめる E<C
- 3 10970/1 黒色埴土 粘性あり ややしめる E層

P169

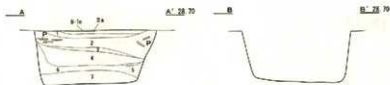
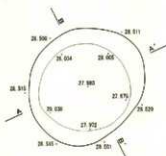

- 1 10970/2 黒褐色埴土 粘性あり しよる E3層
- 2 10970/3 黒褐色埴土 粘性あり しよる P1E土、湧き、土層片を含むE4層
- 3 10970/1/1 黒色埴土 粘性あり ややしめる 湧き層
- 4 10970/2/3 黒褐色埴土 粘性ややあり ややしめる P1E土、土層片を含むE3層
- 5 2 0194/4 褐色埴土 粘性あり ややしめる 湧き
- 6 10970/1/2 黒色埴土 粘性ややあり ややしめる 砂層がブロック状に固まるE2層
- 7 10970/2/1 黒褐色埴土 粘性あり ややしめる E+H

P170

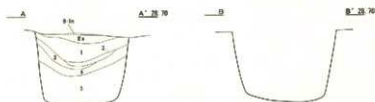
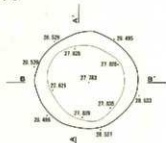

- 1 10970/1 黒色埴土 粘性あり しよる P1E土、土層片を含むE4層 上部に20-30cmあり
- 2 7 0192/2 黒褐色埴土 粘性あり ややしめる 湧き
- 3 10970/2 黒褐色埴土 粘性ややあり しよる P1E土少量混入するE3層
- 4 10970/1/1 黒色埴土 粘性あり ややしめる E3層
- 5 10970/2/3 黒褐色埴土 粘性あり ややしめる P1E土混入のE+E+H

P171

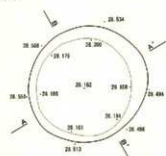

- 1 10970/3 黒褐色埴土 粘性あり ややしめる P1E土混入するE3層
- 2 10970/2/3 黒褐色埴土 粘性あり ややしめる E3層 湧き層を含む
- 3 10970/2/1 黒褐色埴土 粘性ややあり ややしめる E1層 炭化物、湧き層を含む
- 4 10970/1/2 黒褐色埴土 粘性あり ややしめる E3層
- 5 10970/1/1 黒褐色埴土 粘性ややあり ややしめる E+E

P172

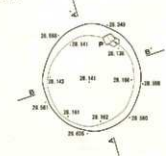

- 1 10970/2 黒褐色埴土 粘性あり ややしめる ローム層に属するE3層
- 2 10970/3 黒褐色埴土 粘性ややあり ややしめる 砂層に属するE3層
- 3 10970/2 黒褐色埴土 粘性あり ややしめる E3層の湧き層のみ
- 4 10970/2/3 黒褐色埴土 粘性あり しよる ロームブロックが少量混入するE2層
- 5 10970/2/1 黒褐色埴土 粘性あり ややしめる E層
- 6 10970/1/2 黒色埴土 粘性ややあり ややしめる ローム層に属するE2層

図IV-185 P168~P172 平面図・断面図

P173

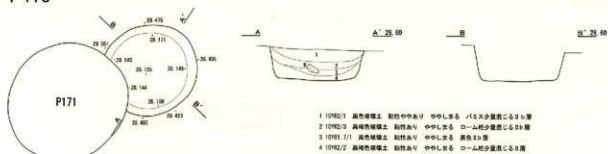

P174

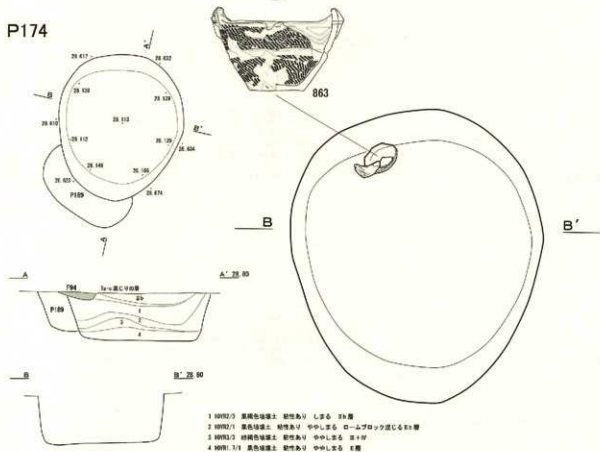

P175

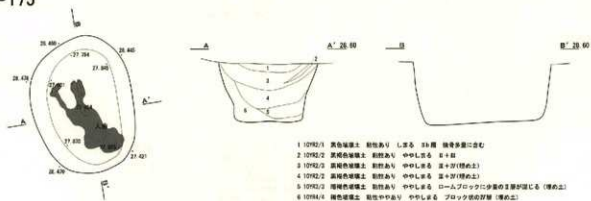

図IV-186 P173~P175 平面図・断面図 / P174 遺物出土状況図

P176

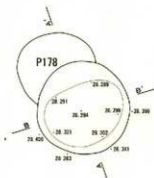

- 1 10192/1 褐色粘土 粘性あり しまる 検量少量にて3層
- 2 10192/2 黒褐色粘土 粘性あり しまる パラスが少量混入する2層

P177

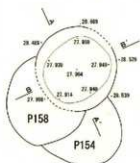

- 1 10192/2 黒褐色粘土 粘性あり 中少しまる 2層
- 2 10192/1 褐色粘土 粘性あり 中少しまる 2層
- 3 10192/2 黒褐色粘土 粘性あり 中少しまる パラスが少量混入する2層
- 4 10192/2 黒褐色粘土 粘性あり 中少しまる パラスが少量混入する2層

P178

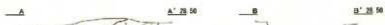
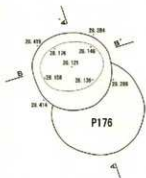

- 1 10192/1 褐色粘土 粘性あり しまる パラスが少量混入する2層
- 2 10192/2 黒褐色粘土 粘性あり しまる パラス混じりの2層
- 3 10192/2 黒褐色粘土 粘性あり 中少しまる パラスが少量混入する2層

P179

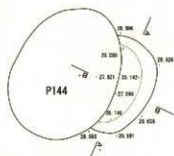

- 1 10192/1 褐色粘土 粘性あり しまる 2層
- 2 10193/2 黒褐色粘土 粘性あり しまる ロームブロックが混入する2層
- 3 10192/2 黒褐色粘土 粘性あり 中少しまる E 4層
- 4 10191/1 褐色粘土 粘性あり 中少しまる E 1層 パラス少量混入する
- 5 10192/1 褐色粘土 粘性あり 中少しまる ロームブロック混入する2層
- 6 10192/2 黒褐色粘土 粘性あり 中少しまる ロームブロック混入する2層

P180

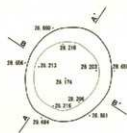

- 1 10192/2 黒褐色粘土 粘性あり 中少しまる 検量少量にて2層
- 2 10192/1 褐色粘土 粘性あり 中少しまる パラス少量混入する2層

図IV-187 P176~P180 平面図・断面図

P181

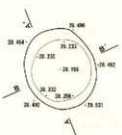

- 1 1002/2 黒褐色磁土 粘土あり L.2層 3層層
- 2 1001/1 黒色磁土 粘土あり 中0.1.2層 0-0.2層少量混入C層色3層層
- 3 1002/2 黒褐色磁土 粘土あり 中0.1.2層 0-0.2層少量混入C層色3層層
- 4 1002/2 黒褐色磁土 粘土あり 中0.1.2層 0-0.2層少量混入C層色3層層

P182

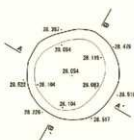

- 1 1002/4 黒褐色磁土 粘土あり 中0.1.2層 0-0.2層少量混入C層色3層層
- 2 1002/2 黒褐色磁土 粘土あり 中0.1.2層 0-0.2層少量混入C層色3層層

P183

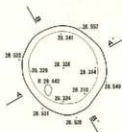

- 1 1002/2 黒褐色磁土 粘土あり 中0.1.2層 0-0.2層少量混入C層色3層層
- 2 1001/2 黒色磁土 粘土あり 中0.1.2層 0-0.2層少量混入C層色3層層
- 3 1002/2 黒褐色磁土 粘土あり 中0.1.2層 0-0.2層少量混入C層色3層層
- 4 1002/1 黒色磁土 粘土あり 中0.1.2層 0-0.2層少量混入C層色3層層

P184



- 1 1002/1 黒色磁土 粘土あり 中0.1.2層 0-0.2層少量混入C層色3層層

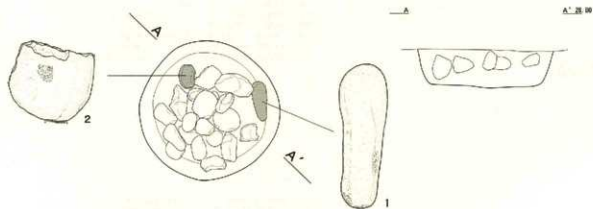

図IV-188 P181~P184 平面図・断面図 / P184 遺物出土状況図

P185

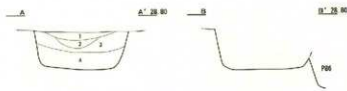
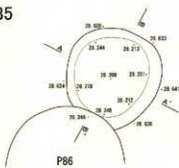

- 1 1092/2 黒褐色埴土 粘粒あり しまる 横溝少量混入のB層
- 2 1092/1 黒色埴土 粘粒あり しまる 刃部が混入のB層
- 3 1091, 2/1 黒色埴土 粘粒ややあり しまる パイス混入のB層
- 4 1092/2 黒褐色埴土 粘粒あり ややしまる B=刃 パイス, 刃層混入

P186

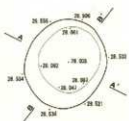

- 1 1092/2 黒褐色埴土 粘粒あり ややしまる B層
- 2 1091, 2/1 黒色埴土 粘粒あり ややしまる B層
- 3 1092/2 黒褐色埴土 粘粒あり ややしまる パイス少量混入のB層
- 4 1092/2 黒褐色埴土 粘粒ややあり ややしまる B=刃
- 5 1092/1 黒色埴土 粘粒あり ややしまる パイス混入のB層

P187

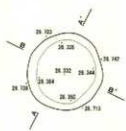

- 1 1092/2 黒褐色埴土 粘粒あり しまる パイス少量混入のB層
- 2 1091, 2/1 黒色埴土 粘粒あり しまる B層
- 3 1092/2 黒褐色埴土 粘粒ややあり しまる ロームブロックが混入のB層
- 4 1092/1 黒色埴土 粘粒あり しまる B=刃

P188

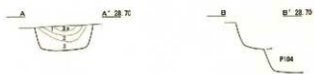
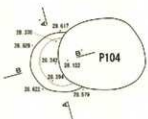

- 1 1092/1 黒色埴土 粘粒あり ややしまる パイス混入のB層
- 2 1092/1 黒褐色埴土 粘粒あり ややしまる ロームブロックが混入のB層
- 3 1092/2 黒褐色埴土 粘粒ややあり ややしまる パイス少量混入のB層

P189

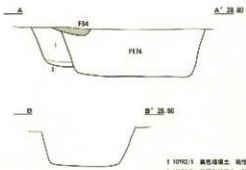
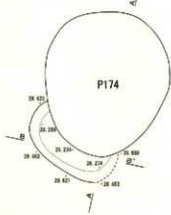

- 1 1092/1 黒色埴土 粘粒あり しまる B層
- 2 1092/2 黒褐色埴土 粘粒あり しまる 刃層混入のB層

図IV-189 P185~P189 平面図・断面図

P190

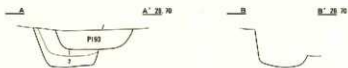
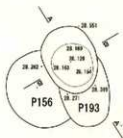

- 1 1093/4 黒褐色埴土 粘性あり しずら E+H パス入少深さ出る
- 2 1092/2 黒褐色埴土 粘性ややありV しずら 深部緩じりの上層

P191

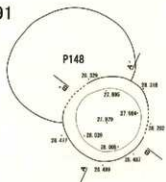

- 1 1091/1/1 黒色埴土 粘性ややありV しずら 縁部多量に土粒E出層
- 2 1092/2 黒褐色埴土 粘性ありV しずら E+H パス入出る

P192

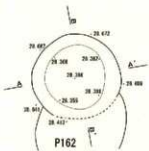

- 1 1092/2 黒褐色埴土 粘性ありV しずら E層
- 2 1092/2 黒褐色埴土 粘性ありV しずら E層
- 3 1091/1/1 黒色埴土 粘性ありV やりしずら E+H層
- 4 1092/2 黒褐色埴土 粘性ありV やりしずら E+H層
- 5 1092/1 黒色埴土 粘性ややありV やりしずら E層

P193

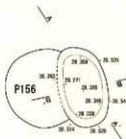

- 1 1092/2 黒褐色埴土 粘性ありV しずら パス入緩じりの上層

P194

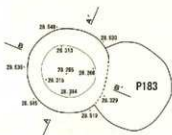

- 1 1092/2 黒褐色埴土 粘性ありV やりしずら コーム状、深部が緩じり上層

図IV-190 P190~P194 平面図・断面図

P195

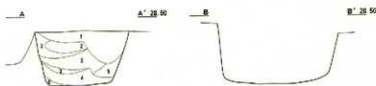
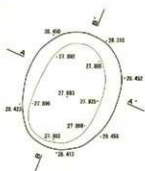

- 1 10192/2 黒褐色埴土 粘性あり ややしめる パズルが少量埋める土層
- 2 10192/3 黒褐色埴土 粘性あり ややしめる 石+IV ロームブロック埋める
- 3 10192/4 黒褐色埴土 粘性ややあり しめる 土層に少量の土層が混入
- 4 10194/4 褐色埴土 粘性あり ややしめる 少量に少量の土層が混入
- 5 10192/1 黒褐色埴土 粘性ややあり ややしめる 石+IV
- 6 10191/7/1 褐色埴土 粘性あり ややしめる 石層がブロック状に埋める土層

P196

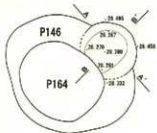

- 1 10192/2 黒褐色埴土 粘性あり ややしめる ロームが少量埋める土層
- 2 10192/3 褐色埴土 粘性あり ややしめる 土層
- 3 10192/1 黒褐色埴土 粘性ややあり ややしめる パズルが少量埋める土層

P197

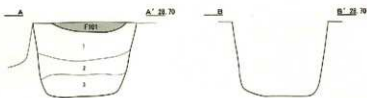
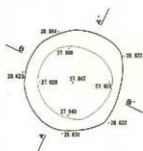

- 1 10192/1 褐色埴土 粘性あり ややしめる パズルが少量埋める土層
- 2 10192/2 黒褐色埴土 粘性あり しめる 石+IV ロームブロックが少量に埋める
- 3 10192/3 黒褐色埴土 粘性ややあり しめる 石+IV

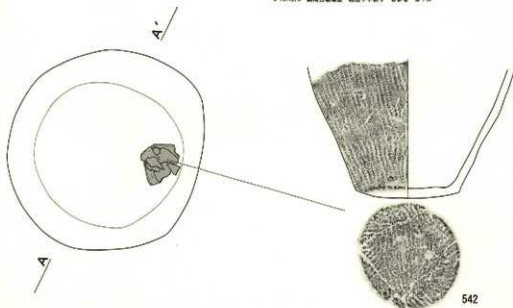

542

図IV-191 P195~P197 平面図・断面図 / P197 遺物出土状況図

P198

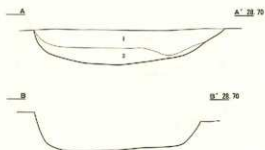
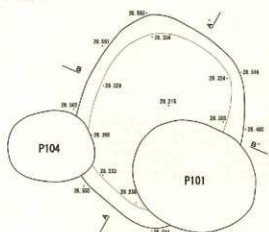

- 1 1092/1 黒色埴土 粘性なし やりまゝ パイスが盛れる2層
- 2 1092/2 褐色色埴土 粘性なし しまる パイス多数に盛れる E+D'

P199

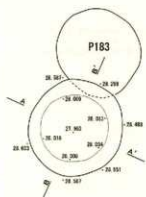

- 1 1092/2 黒褐色埴土 粘性あり やりまゝ E1層
- 2 1093/2 黒褐色埴土 粘性あり やりまゝ パイスが少量盛れるE2層
- 3 1094/4 褐色埴土 粘性なし やりまゝ E3層
- 4 1092/1 黒色埴土 粘性あり やりまゝ E4層の穴のふみ
- 5 1091/1/1 黒色埴土 粘性あり やりまゝ E5層の穴のふみ
- 6 1093/4 褐色色埴土 粘性あり やりまゝ E6層の穴のふみ
- 7 1092/2 黒褐色埴土 粘性あり やりまゝ パイスが少量盛れるE7層

P200

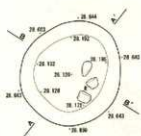

- 1 1092/2 黒褐色埴土 粘性あり やりまゝ ローム状が少量盛れるE1層
- 2 1092/1 黒色埴土 粘性中あり やりまゝ E2層
- 3 1091/1/1 黒色埴土 粘性あり やりまゝ E3層
- 4 1092/2 黒褐色埴土 粘性あり やりまゝ 砂層が盛れるE4層

P201



- 1 1092/1 黒色埴土 粘性あり やりまゝ パイスが盛れるE2層

図IV-192 P198~P201 平面図・断面図

P202

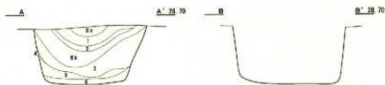

- 1 10192/1 黒色砂礫土 粘性あり ややしめる 2層
- 2 10192/2 黒色砂礫土 粘性あり しめる ローム状の硬じり土層
- 3 10192/3 黒褐色砂礫土 粘性ややあり ややしめる 1+II
- 4 10192/4 灰色粘結性砂礫土 粘性なし しめる 硬質の砂礫土
- 5 10192/5 黒褐色砂礫土 粘性あり ややしめる IV層の硬じり土層
- 6 10192/6 黒色砂礫土 粘性あり ややしめる ロームブロックが少量混入する層

P203

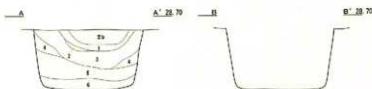
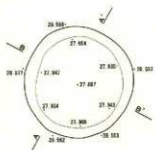

- 1 10192/1 黒褐色砂礫土 粘性あり ややしめる IV土が少量混入している層
- 2 10192/2 黒褐色砂礫土 粘性あり ややしめる 硬質の少量混入の土層
- 3 10192/3 黒褐色砂礫土 粘性ややあり ややしめる IV層がブロック状に硬じり土層
- 4 10192/4 黒褐色砂礫土 粘性あり ややしめる IV土が少量混入する層
- 5 10192/5 黒褐色砂礫土 粘性あり ややしめる ロームブロック状になる
- 6 10192/6 黒褐色砂礫土 粘性あり ややしめる IV層になる

P204

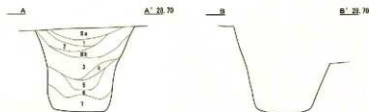
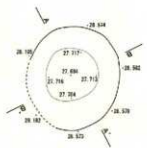

- 1 10192/1 黒褐色砂礫土 粘性あり しめる 2層
- 2 10192/2 黒褐色砂礫土 粘性なし しめる 硬質あり、サブプラした大石混入の硬じり土層
- 3 10192/3 黒褐色砂礫土 粘性ややあり ややしめる IV土が少量混入している層の硬れ込み
- 4 10192/4 黒褐色砂礫土 粘性あり ややしめる IV層の硬じり土層
- 5 10192/5 黒褐色砂礫土 粘性あり ややしめる 2+II
- 6 10192/6 黒褐色砂礫土 粘性あり しめる IV層がブロック状に硬じり土層
- 7 10192/7 黒褐色砂礫土 粘性あり ややしめる 2+II

P205

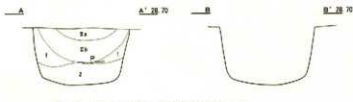
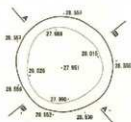

- 1 10192/1 黒色砂礫土 粘性あり ややしめる 硬質の塊れ土層
- 2 10192/2 黒褐色砂礫土 粘性あり ややしめる II+IV ロームブロック状になる

P206

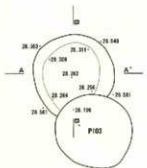

- 1 10192/1 黒色砂礫土 粘性あり しめる 硬質の塊れ土層
- 2 10192/2 黒褐色砂礫土 粘性あり しめる IV層の硬じり土層
- 3 10192/3 黒褐色砂礫土 粘性ややあり ややしめる 流石地、塊れが少量混入する土層
- 4 10192/4 黒褐色砂礫土 粘性あり ややしめる IV層の硬じり土層
- 5 10192/5 黒褐色砂礫土 ややしめる 2層

図IV-193 P202~P206 平面図・断面図

P207

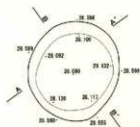

- 1 1092/2 高純色珪藻土 断作あり しまる E+層
- 2 1092/3 高純色珪藻土 断作あり しまる +Eス少量混じるE+層
- 3 1092/1 高純色珪藻土 断作ややあり しまる ローム混り少量混じるE+層
- 4 1092/4 高純色珪藻土 断作あり ややしまる E+層
- 5 1092/4 高純色珪藻土 断作あり ややしまる E+層
- 6 1092/3 高純色珪藻土 断作あり ややしまる E+層+E層 ロームブロック少量混じる

P208

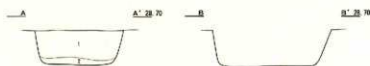
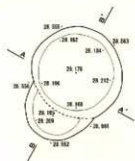

- 1 1092/2 高純色珪藻土 断作あり ややしまる +Eス少量混じるE+層
- 2 1091/1/1 高純色珪藻土 断作ややあり ややしまる E層

P209

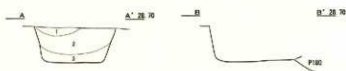
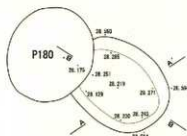

- 1 1092/2 高純色珪藻土 断作あり しまる E+層E層のE+層
- 2 1092/2 高純色珪藻土 断作ややあり しまる ローム混り少量混じるE+層
- 3 1091/1/1 高純色珪藻土 断作あり ややしまる E層

P210

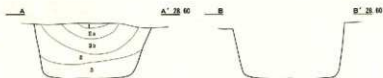
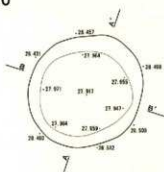

- 1 1092/2 高純色珪藻土 断作あり しまる 高純色E+層
- 2 1092/1 高純色珪藻土 断作あり ややしまる E層のE+層のみ
- 3 1092/2 高純色珪藻土 断作あり ややしまる +Eス、E層が混じるE+層

P211

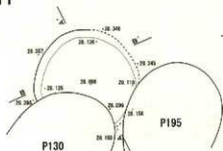

- 1 1092/2 高純色珪藻土 断作あり ややしまる E層

図IV-194 P207~P211 平面図・断面図

P212

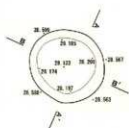

- 1 10792/1 黒褐色埴土 粘性あり しまる 21層
- 2 10792/2 黒褐色埴土 粘性あり 中しまる +12.8が少量出る層
- 3 10792/3 黒褐色埴土 粘性あり 中しまる 1+2

P213

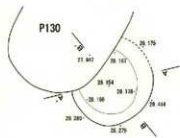

- 1 10792/1 黒褐色埴土 中しまる ローム状少量出る層

P214

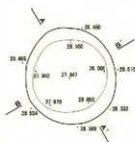

- 1 10792/2 黒褐色埴土 粘性あり しまる 21層
- 2 10792/1 黒褐色埴土 粘性あり 層の厚薄した層
- 3 10792/3 黒褐色埴土 粘性あり しまる ロームブロック、砂層が混ざる層

P215

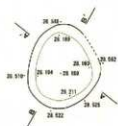

- 1 10793/2 黒褐色埴土 粘性あり 中しまる Te+G土層が多数出る層 21層
- 2 10793/3 黒褐色埴土 粘性あり 中しまる 21層
- 3 10791/2/1 黄褐色埴土 粘性ややあり 中しまる 21層
- 4 10793/3 黒褐色埴土 粘性あり 中しまる 1+2
- 5 10792/1 黒褐色埴土 粘性あり 中しまる 2層
- 6 10792/2 黒褐色埴土 粘性あり 中しまる ローム状少量出る層

P216

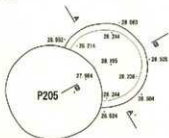

- 1 10790/1 黒褐色埴土 粘性あり しまる 3+4層
- 2 10790/3 黒褐色埴土 粘性あり しまる Te+G土層
- 3 10790/2 黒褐色埴土 粘性あり 中しまる +12.8、灰化物を含む層

図IV-195 P212~P216 平面図・断面図

P217



- 1 10192/2 黒褐色埴土 粘性あり ややしめる 2層
- 2 10192/1 黒褐色埴土 粘性あり ややしめる 2層
- 3 10192/3 黒褐色埴土 粘性あり ややしめる /1.2ス少量混じる2+2

P218

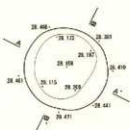

- 1 10191.7/1 黒褐色埴土 粘性あり しるる 遺物少量混じる2層
- 2 7.0793/4 黒褐色埴土 粘性あり しるる ローム状少量混じる2層
- 3 10192/2 黒褐色埴土 粘性あり ややしめる 残存少量混じる2層

P219

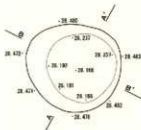

- 1 10191.7/1 黒褐色埴土 粘性あり ややしめる 少量少量混じる2層

P220



- 1 10192/1 黒褐色埴土 粘性あり ややしめる 2層

P221

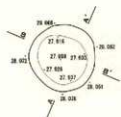

- 1 10192/1 黒褐色埴土 粘性あり ややしめる /1.2スが混じった2層
- 2 10190/2 黒褐色埴土 粘性あり ややしめる 少量混じりの2層

P222

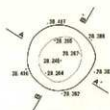

- 1 10192/1 黒褐色埴土 粘性あり ややしめる ローム状混じりの2層
- 2 10191/1 黒褐色埴土 粘性あり しるる 2+2

図IV-196 P217~P222 平面図・断面図

P223

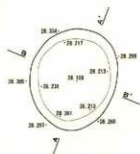

- 1 12182/4 黒褐色埴土 粘性あり やりしまる 埴土
- 2 12182/2 黒褐色埴土 粘性あり やりしまる パラスが少量混入する層

P224

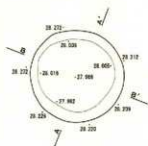

- 1 10183/1 黒色埴土 粘性あり やりしまる 埴土
- 2 10183/4 緑褐色埴土 粘性あり しまる パラスが混じった層-F
- 3 10182/3 黒褐色埴土 粘性あり しまる 石・ロームブロックが混じる層

P225

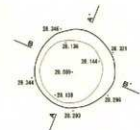

- 1 12181,7/1 黒色埴土 粘性あり やりしまる パラス混入の層
- 2 12182/2 黒褐色埴土 粘性あり やりしまる Ⅱ+Ⅲ パラス混入

P226

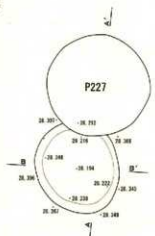

- 1 12182/1 黒色埴土 粘性あり やりしまる Ⅱ層
- 2 12182/2 黒褐色埴土 粘性あり やりしまる Ⅱ+Ⅲ パラス混入

P227

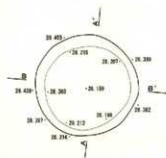

- 1 12182/1 黒色埴土 粘性あり やりしまる パラス混入のⅡ層
- 2 12182/2 黒褐色埴土 粘性あり やりしまる Ⅱ-FF パラス混入
- 3 12182/3 黒褐色埴土 粘性あり しまる E+IV

図IV-197 P223~P227 平面図・断面図

P228

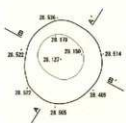

- 1 1002/1 黒色砂礫土 粘性あり ややしめる 30層
- 2 1003/2 黒褐色砂礫土 粘性あり ややしめる パス入直じりの土+砂

P229



- 1 1003/1 黒色砂礫土 粘性あり しめる パス入が少量混じる土層

P230

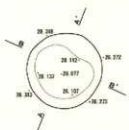

- 1 1003/2 黒褐色砂礫土 粘性あり ややしめる E-E' パス入直じり
- 2 1002/1 黒色砂礫土 粘性あり ややしめる パス入が少量混じる土層

P231

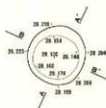

- 1 1002/1 黒色砂礫土 粘性あり しめる パス入直じり 目層

P232

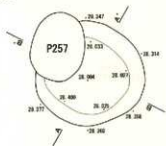

- 1 1001/1/1 黒色砂礫土 粘性あり しまりなし パス入直じり 目層
- 2 1002/1 黒色砂礫土 粘性あり しまりなし 礫穴カウラン
- 3 1003/2 黒褐色砂礫土 粘性あり しまりなし 目+砂 ロームブロックが混じる

P233

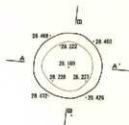

- 1 1002/1 黒色砂礫土 粘性あり ややしめる パス入が少量混じる土層
- 2 1003/2 黒褐色砂礫土 粘性あり ややしめる 目+砂 パス入直じり

図IV-198 P228~P233 平面図・断面図

P234

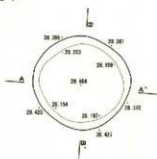

- 1 10R2/2 黄褐色埴土 粘質あり 中少しまる パリスが少量混じる 3層
- 2 10R2/2 黄褐色埴土 粘質あり 中少しまる 2+3 パリス混じり

P235

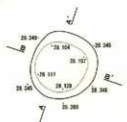

- 1 10R2/2 黄褐色埴土 粘質あり 中少しまる パリスが少量混じる 3層
- 2 10R2/2 黄褐色埴土 粘質あり 中少しまる 2+3

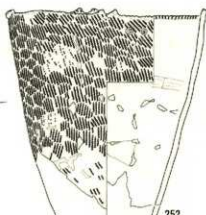
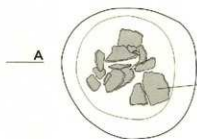

P236

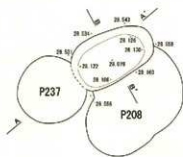

- 1 10R2/1 黄褐色埴土 粘質あり 中少しまる 3層 パリス少量混じる
- 2 10R2/2 黄褐色埴土 粘質あり 中少しまる パリスが混じる 2+3

P237

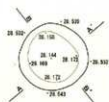

- 1 10R2/2 黄褐色埴土 粘質あり 中少しまる ローム層 土層片を多数に含む 2層
- 2 10R2/1 黄褐色埴土 粘質あり 中少しまる 3層

図IV-199 P234~P237 平面図・断面図 / P235 遺物出土状況図

P238

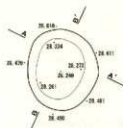

1 1092/2 黒褐色埴土 粘性あり ややしめる パイスが少量混じる3層

P239

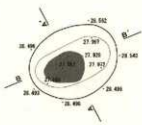

1 1092/1 黒色埴土 粘性あり ややしめる パイス少量混じる3+4層
 2 1092/2 黒褐色埴土 粘性あり ややしめる 目割が少量混じる2層
 3 1092/2 黒褐色埴土 粘性あり ややしめる 目割が混じる2層
 4 1092/2 黒褐色埴土 粘性あり ややしめる ベンガラ混じりの層

P240

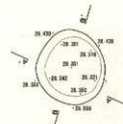

1 1092/2 黒褐色埴土 粘性あり ややしめる ローム粒が少量混じる3層

P241

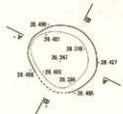

1 1092/2 黒褐色埴土 粘性あり ややしめる パイスが少量混じる3層

P242

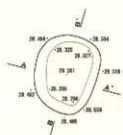

1 1092/1 黒色埴土 粘性あり しめる 3層
 2 1092/2 黒褐色埴土 粘性のある2+7層

P243

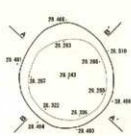

1 1092/2 黒褐色埴土 粘性あり ロームブロックが多く混じる3層

図IV-200 P238~P243 平面図・断面図

P244

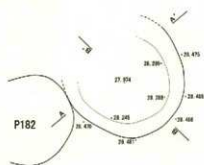

- 1 1000/1 黒褐色粘土 粘質灰V 中心に窪む 厚約0.15m
- 2 1000/2/1 黒色粘土 粘質灰V 中心に窪む 厚約0.1m
- 3 1000/2/2 黒褐色粘土 粘質灰V 中心に窪む 厚約0.15m
- 4 1000/1 黒色粘土 粘質灰V 中心に窪む 土層

P245

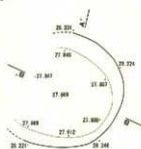

B-B' 28.40



- 1 1000/2 黒褐色粘土 粘質灰V L25VGL 74+REC+0.15m
- 2 1000/2/1 黒色粘土 粘質灰V L25VGL 22m
- 3 1000/1/1 黒色粘土 粘質灰V L25VGL 22m

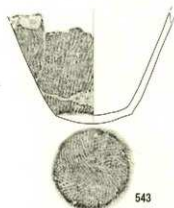
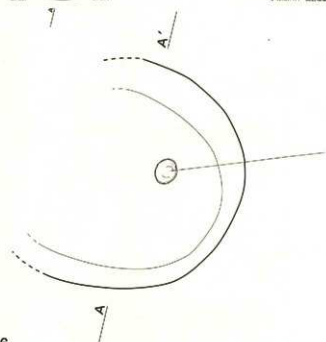

P246



A'-A' 28.40



B'-B' 28.40

- 1 1000/1/1 黒色粘土 粘質灰V 中心に窪む 厚約0.15m

図IV-202 P244~P246 平面図・断面図 / P245 遺物出土状況図

P247

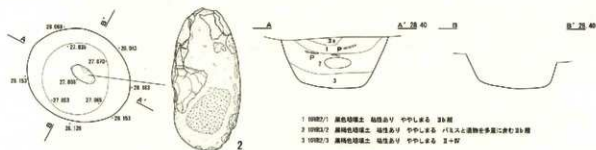

P248



P249

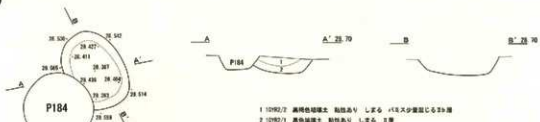

P250

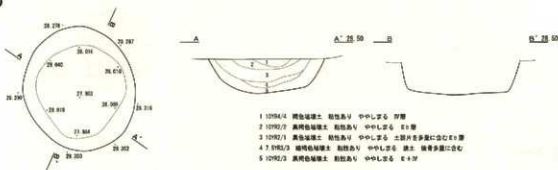

P251



図IV-203 P247~P251 平面図・断面図

P252

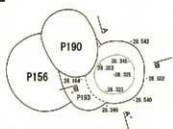

1 10002/1 黒褐色粘土 粘性あり Lなる 少量のローム砂、炭化物が混じる層

P253



1 10002/1 黒褐色粘土 粘性あり 中少しなる 1/6入りの土+砂

P254

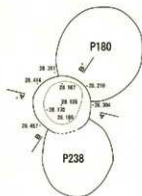

1 10002/1 黒褐色粘土 粘性あり や少しなる 土層に片層が少量混じる

P255

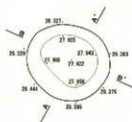

1 10002/3 黒褐色粘土 粘性あり 中少しなる E層
2 10002/1 黒褐色粘土 粘性あり 中少しなる ローム砂とベンガラが混じるE層
3 10002/1 黒褐色粘土 粘性あり 中少しなる E層の落ち込み
4 10002/2 黒褐色粘土 粘性あり 中少しなる 片層がブロック状に混じるE+砂

P256

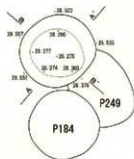

1 10002/1 黒褐色粘土 粘性あり 中少しなる バス入が少量混じるE層
2 10002/2 黒褐色粘土 粘性あり 中少しなる バス入土層+砂
3 10002/1/1 黒褐色粘土 粘性あり 中少しなる 土層

図IV-204 P252~P256 平面図・断面図

P257

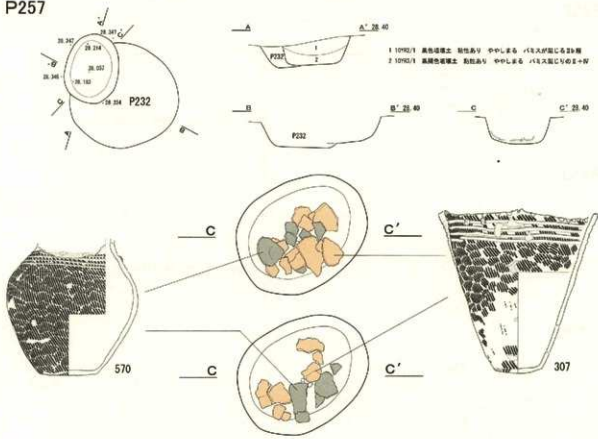

P258



P259

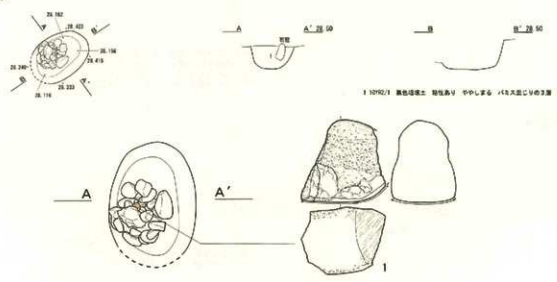

図四-205 P257~P259 平面図・断面図 / P257・P259 遺物出土状況図

P260



- 1 10192/2 黒褐色磁土 釉粒あり ややしなる パス欠け
- 2 10192/2 黒褐色磁土 釉粒あり ややしなる ローム付クマッじる

P261

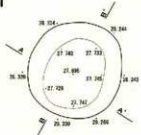

- 1 10192/2 黒褐色磁土 釉粒あり ややしなる ローム欠 パス欠け
- 2 10192/2 黒褐色磁土 釉粒あり ややしなる パス欠けのEとFの位置

P262

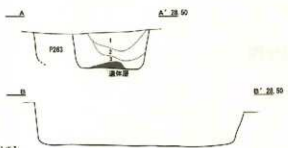
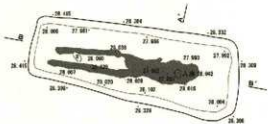

- 1 10192/2 黒褐色磁土 釉粒あり ややしなる
- 2 10192/2 黒褐色磁土 釉粒あり ややしなる パス欠け
- 3 10192/2 黒褐色磁土 釉粒あり ややしなる パス欠け

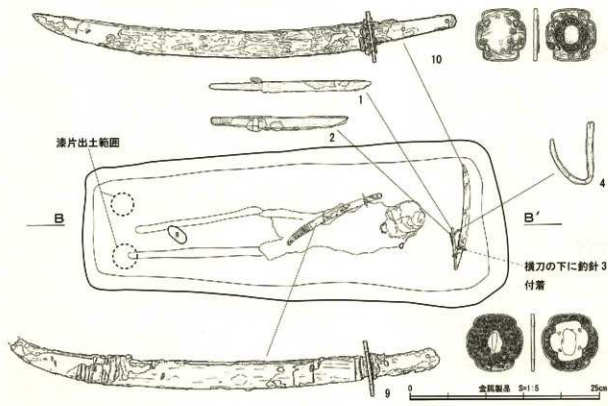

図IV-206 P260~P262 平面図・断面図 / P262 遺物出土状況図

P263

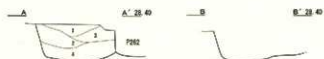
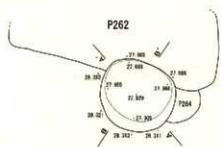

- 1 10YR1/1 黒色砂壤土 粘性あり 中しるる E層
- 2 10YR1/4 緑褐色砂壤土 粘性あり 中しるる 1/2人多く含むE+Y
- 3 10YR2/1 黒色砂壤土 粘性あり 中しるる E+Y
- 4 10YR2/3 黒褐色砂壤土 粘性ややあり 中しるる E+Y 1/2入含む

P264

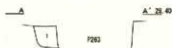
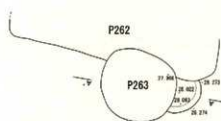

- 1 10YR2/2 黒褐色砂壤土 粘性あり ややしるる E層

P265

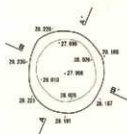

- 1 10YR1/1 黒色砂壤土 粘性あり ややしるる E層
- 2 10YR2/2 黒褐色砂壤土 粘性あり ややしるる ロームブロック状になるE+Y

P266

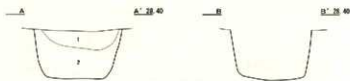
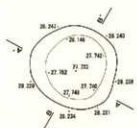

- 1 10YR2/1 黒色砂壤土 粘性あり 中しるる E層
- 2 10YR1/3 緑褐色砂壤土 粘性あり 中しるる 断面に少量の土層が見える

P267

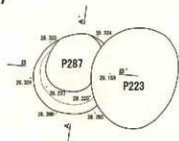

- 1 10YR2/1 黒色砂壤土 粘性あり ややしるる パリスが少量混入E層

図IV-207 P263~P267 平面図・断面図

P268

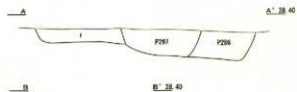
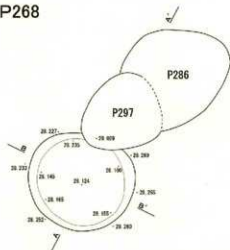

1 1092/2 黒褐色磁土 胎作あり 中少しまる B—A 胎少し盛らるる型

P269



1 1091/1/1 黒褐色磁土 胎作あり 中少しまる パイタ少し盛らるる型
2 1092/2 黒褐色磁土 胎作あり 中少しまる B—B' パイタ盛らるる
3 1092/2 黒褐色磁土 胎作あり 中少しまる B—B'

P270

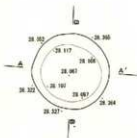

1 1092/1 黒褐色磁土 胎作あり L, R, G E 胎 胎作盛らるる
2 1092/1 黒褐色磁土 胎作あり 中少しまる パイタ少し盛らるる型

P271

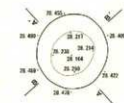

1 1092/2 黒褐色磁土 胎作あり 中少しまる B—B'

P272

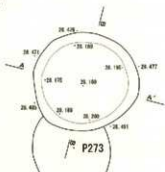

1 1092/1 黒褐色磁土 胎作あり 中少しまる B 胎 B—A 胎盛らるる
2 1092/2 黒褐色磁土 胎作あり 中少しまる E 胎
3 1092/2 黒褐色磁土 胎作あり 中少しまる E+H
4 1092/4 黒褐色磁土 胎作あり V, L, R 胎 胎作の凹凸品

図IV—208 P268~P272 平面図・断面図

P273

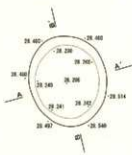

- 1 1992/1 黑色砂壤土 粘性あり 中~Lなる 2+2
- 2 1992/2 黒褐色砂壤土 粘性中あり 中~Lなる 2+2F /L入が少量混入
- 3 1992/3 黒褐色砂壤土 粘性あり 中~Lなる 2+2F /L入が少量混入

P274



- 1 1992/1 黑色砂壤土 粘性あり 中~Lなる 2+2
- 2 1992/2 黒褐色砂壤土 粘性あり 中~Lなる /L入が少量混入

P275

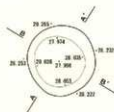

- 1 1992/2 黒褐色砂壤土 粘性あり 中~Lなる /L入が少量混入

P276

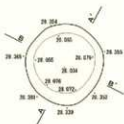

- 1 1992/1 黑色砂壤土 粘性あり 中~Lなる /L入が少量混入
- 2 1992/2 黒褐色砂壤土 粘性あり 中~Lなる /L入が少量混入

P277

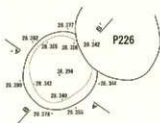

- 1 1992/2 黒褐色砂壤土 粘性あり 中~Lなる /L入が少量混入

P278

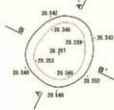

- 1 1992/1 黑色砂壤土 粘性あり 中~Lなる /L入が少量混入
- 2 1992/2 黒褐色砂壤土 粘性あり 中~Lなる /L入が少量混入

図IV-209 P273~P278 平面図・断面図

P279

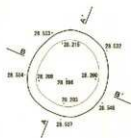

- 1 10002/1 褐色粘壤土 粘性あり ややしめる E+H パイスが少量混入
- 2 10002/1 黄褐色粘壤土 粘性あり ややしめる E+H
- 3 10002/3 黄褐色粘壤土 粘性あり ややしめる E+H パイスが少量混入

P280

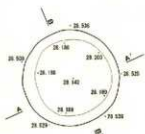

- 1 10002/1 褐色粘壤土 粘性あり ややしめる E+H パイスが少量混入
- 2 10002/2 黄褐色粘壤土 粘性あり ややしめる E+H フロップが混入

P281



P282

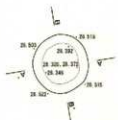

- 1 10002/2 黄褐色粘壤土 粘性あり ややしめる パイス少量混入 E+H
- 2 10002/2 黄褐色粘壤土 粘性あり ややしめる E+H

P283

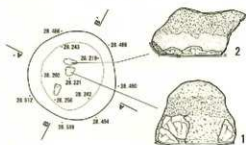

- 1 10002/2 黄褐色粘壤土 粘性あり ややしめる パイスが少量混入 E+H

P284

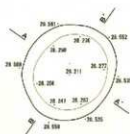

- 1 10002/2 黄褐色粘壤土 粘性あり ややしめる パイス混入 3層
- 2 10002/2 黄褐色粘壤土 粘性あり ややしめる E+H パイス混入
- 3 10002/1 褐色粘壤土 粘性あり ややしめる E+H

図IV-210 P279~P284 平面図・断面図

P285

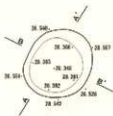

- 1 1092/2 黒褐色砂壤土 粘性あり L.多量 P.1%入少量鉄心土層
- 2 1092/2 黒褐色砂壤土 粘性あり L.多量 鉄+鉄 P.1%入鉄心土層

P286

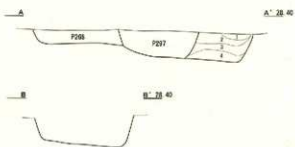
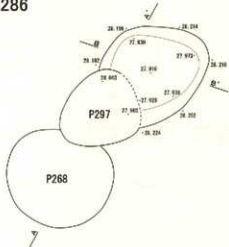

- 1 1092/1 黒褐色砂壤土 粘性あり 中少し多量 鉄層
- 2 7.592/4 黒褐色砂壤土 粘性あり 中少し多量 鉄+鉄 P.1%入少量鉄心土層
- 3 1092/2 黒褐色砂壤土 粘性あり 中少し多量 鉄+鉄 P.1%入少量鉄心土層
- 4 1092/2 黒褐色砂壤土 粘性あり 中少し多量 鉄+鉄 P.1%入鉄心土層

P287

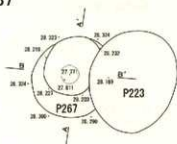

- 1 1.0923/4 暗褐色砂壤土 粘性あり L.多量 コーーム状少量鉄心土層
- 2 1092/3 黒褐色砂壤土 粘性あり L.多量 鉄+鉄
- 3 1092/2 暗褐色砂壤土 粘性あり L.多量 鉄層

P288

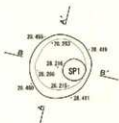

- 1 1092/1 黒褐色砂壤土 粘性あり L.多量 P.1%入少量鉄心土層
- 2 1092/4 暗褐色砂壤土 粘性あり L.多量 鉄層に少量の鉄層鉄心土層

P289

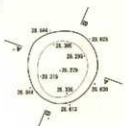

- 1 1092/1 黒褐色砂壤土 粘性あり 中少し多量 P.1%入少量鉄心土層
- 2 1092/2 黒褐色砂壤土 粘性あり 中少し多量 P.1%入少量鉄心土層

図IV-211 P285~P289 平面図・断面図

P290

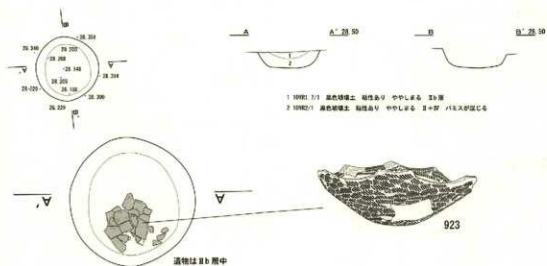

P291



P292

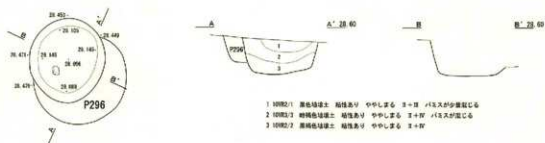

P293

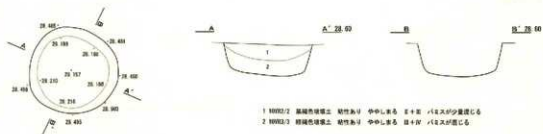

P294

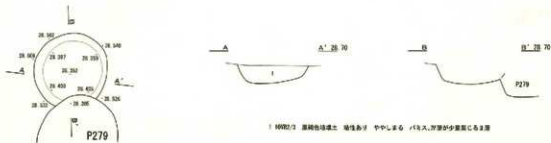

図IV-212 P290~P294 平面図・断面図 / P290 遺物出土状況図

P295

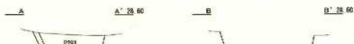
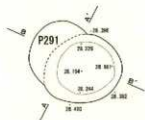

1 100% 2 黒褐色粘壤土 粘性あり 中少しまる Ⅱ+Ⅲ / (1) 土盛り

P296

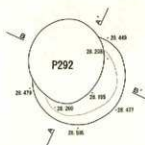

1 100% 2 黒褐色粘壤土 粘性あり 中少しまる Ⅱ+Ⅲ ローム層が少量混じる

P297

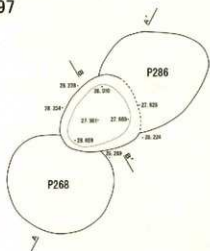

1 7.0% 4 褐色粘壤土 粘性あり 中少しまる / (1) 土盛りのみ
2 3.0% 3 黒褐色粘壤土 粘性あり 中少しまる 黒層土混じりの砂土
3 100% 2 褐色粘壤土 粘性あり 中少しまる Ⅱ+Ⅲ
4 100% 1 黒褐色粘壤土 粘性あり 中少しまる Ⅱ+Ⅲ / (1) 土盛りが少量混じる

P298



1 100% 2 黒褐色粘壤土 粘性あり 中少しまる / (1) 土盛りが混じる少量

P299

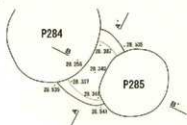

1 100% 2 黒褐色粘壤土 粘性あり Lが少 Ⅱ+Ⅲ / (1) 土盛り
2 100% 3 黒褐色粘壤土 粘性あり Lが少 Ⅱ+Ⅲ / (1) 土盛り

図IV-213 P295~P299 平面図・断面図

P300

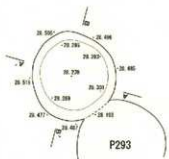

1 10002/7 高粘性粘土 粘性あり 中少しまる パ/ス少量混じる 3+0

P301

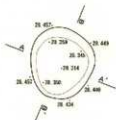

1 10003/3 高粘性粘土 粘性あり 中少しまる パ/ス少量混じる 3層
2 10003/3 高粘性粘土 粘性あり 上まる 中+下 パ/ス少量混じる

P302



1 10002/1 高粘性粘土 粘性あり 中少しまる パ/ス少量混じる 3層
2 10002/2 高粘性粘土 粘性あり 中少しまる 5+下

P303

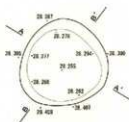

1 10002/3 高粘性粘土 粘性あり 中少しまる 3+0 パ/ス少量混じる

P304

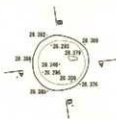

1 10002/1 高粘性粘土 粘性あり 中少しまる 3+0 パ/ス少量混じる
2 10002/2 高粘性粘土 粘性あり 中少しまる 5+下

P305



1 10002/2 高粘性粘土 粘性あり 中少しまる 3+0 パ/ス少量混じる
2 10002/3 高粘性粘土 粘性あり 中少しまる 5+下

図IV-214 P300~P305 平面図・断面図

P306

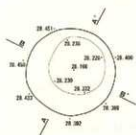

- 1 1092/1 黒色の砂礫土 粘性あり 中～小なる パシメ少量混じる土層
- 2 1092/2 黒褐色の砂礫土 粘性あり 中～小なる 土+砂 パシメ混じる

P307



- 1 1093/2 黒褐色の砂礫土 粘性あり 中～小なる 土+砂
- 2 1093/1 黒褐色の砂礫土 粘性あり 中～小なる 土+砂

P308

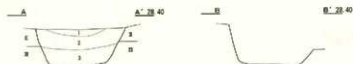
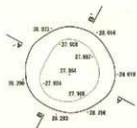

- 1 1093/2 黒色の砂礫土 粘性あり 中～小なる ローム状少量混じる土層
- 2 1093/3 黒褐色の砂礫土 粘性あり 中～小なる 土+砂 パシメ少量混じる
- 3 1093/1 黒褐色の砂礫土 粘性あり 中～小なる 土+砂

P309

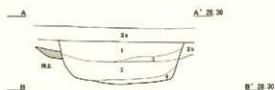
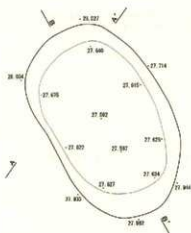

- 1 1092/1 黒色の砂礫土 粘性あり 中～小なる 土+砂の層も込み ローム状少量混じる
- 2 1092/4 黒褐色の砂礫土 粘性あり 中～小なる 土+砂
- 3 1092/2 黒褐色の砂礫土 粘性あり 中～小なる 土+砂 ローム混じる
- 4 1091/1 黒色の砂礫土 粘性あり 中～小なる パシメ混じる土層

P310



- 1 1093/2 黒褐色の砂礫土 粘性あり 中～小なる 土層
- 2 1093/1 黒褐色の砂礫土 粘性あり 中～小なる 土+砂

P311

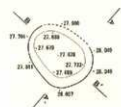

- 1 1092/2 黒褐色の砂礫土 粘性あり 中～小なる 土+砂
- 2 1091/1 黒色の砂礫土 粘性あり 中～小なる 土層+ブロック

図IV-215 P306~P311 平面図・断面図

P312

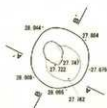

- 1 1000/7/1 黒色埴土 粘性あり ややしなる E層
2 1000/7/2 褐色色埴土 粘性あり ややしなる E+F層

P313

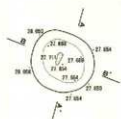

- 1 1000/7/1 黒色埴土 粘性あり ややしなる E層
2 1000/7/4 褐色色埴土 粘性あり L層 砂層 (底層部)

P314

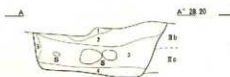
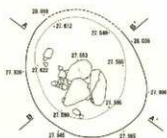

- 1 7.006/4 褐色埴土 粘性あり ややしなる 底土
2 1000/1 黒色埴土 粘性あり しなる E層
3 1000/2 褐色色埴土 粘性あり しなる E層
4 1000/3 褐色色埴土 粘性あり ややしなる E+F層
5 1000/7 黒褐色埴土 粘性あり ややしなる E層

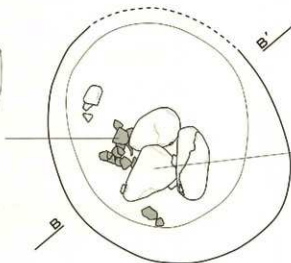

P315

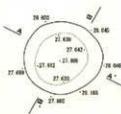

- 1 1000/7/2 黒褐色埴土 粘性あり ややしなる E+E層
2 1000/7/7 黒褐色埴土 粘性あり ややしなる /12及び底C層 E+F層

図IV-216 P312~P315 平面図・断面図 / P314 遺物出土状況図

P316

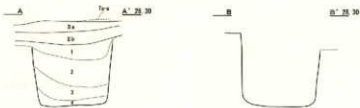
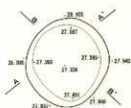

- 1 10912/1 黄褐色砂壤土 粘性あり やりしまる 土が厚
- 2 10912/2 黄褐色砂壤土 粘性あり やりしまる E+層 ロームブロック状になる
- 3 10914/3 濃い黄褐色砂壤土 粘性なし しまる E+層 パス入層になる
- 4 10915/4 黄褐色砂壤土 粘性ややあり しまる 厚層

P317

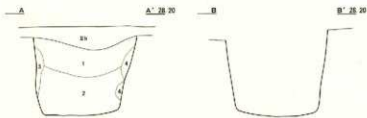
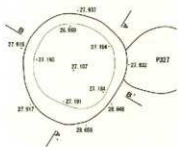

- 1 10912/1 黄褐色砂壤土 粘性あり やりしまる ローム状になる E+層
- 2 10912/2 黄褐色砂壤土 粘性あり やりしまる パス入層になる E+層とE層との区層
- 3 10915/4 黄褐色砂壤土 粘性なし やりしまる 層り通層部分
- 4 10914/4 黄褐色砂壤土 粘性ややあり しまりなし IV層に少量の土層が混入する

P318



- 1 10912/1 黄褐色砂土 粘性あり やりしまる ローム状になるE層

P319

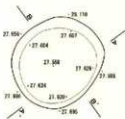

- 1 10911/2/1 黄褐色砂壤土 粘性あり やりしまる E層の厚層部分
- 2 10912/2 黄褐色砂壤土 粘性あり やりしまる E+層
- 3 10912/1 黄褐色砂壤土 粘性あり やりしまる パス入層になる E層に少量の土層が混入する

P320

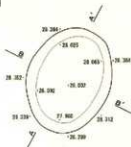

- 1 10912/2 黄褐色砂壤土 粘性あり しまる E+層
- 2 10912/1 黄褐色砂壤土 粘性あり しまる E+層 パス入層状になる
- 3 2.295/3 暗褐色砂壤土 粘性あり しまる IV層に少量の土層が混入する
- 4 10912/2 黄褐色砂壤土 粘性あり やりしまる E+層

図IV-217 P316~P320 平面図・断面図

P321

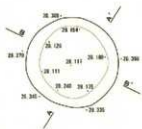

- 1 10922/1 黒色粘土 粘性あり ややしまる 3層
- 2 10922/2 黒褐色粘土 粘性あり ややしまる 数層 ローム状少量混入
- 3 10923/2 褐色粘土 粘性あり ややしまる 3層 1/3土少量混入

P322

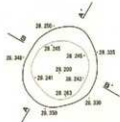

- 1 10922/1 黒色粘土 粘性あり ややしまる 2c層 1/3土少量混入
- 2 10922/2 黒褐色粘土 粘性あり ややしまる 3層

P323

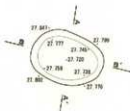

- 1 10923/2 褐色粘土 粘性あり ややしまる 4層 1/3土少量の混入が認められる
- 2 10923/2/1 黒色粘土 粘性あり ややしまる

P324

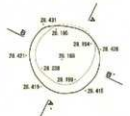

- 1 10922/3 褐色粘土 粘性あり ややしまる E+1層
- 2 10922/2 黒褐色粘土 粘性あり ややしまる E+1層 1/3土少量混入

P325

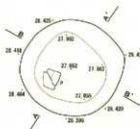

- 1 10921/1/1 黒色粘土 粘性あり L,3層 3層に少量の砂混入

P326



- 1 10922/1 黒色粘土 粘性あり ややしまる E+3層 砂の混入に粘土層があり 1/3土 少量の砂混入
- 2 10922/2 黒色粘土 粘性あり ややしまる E+3層
- 3 10922/3 黄褐色粘土 粘性あり ややしまる E層に少量の砂混入

図IV-218 P321~P326 平面図・断面図

P327

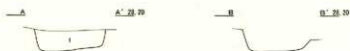
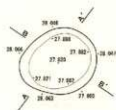

1 10902/2 黒褐色磁器土 胎性あり ややしめる 2層

P328

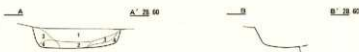
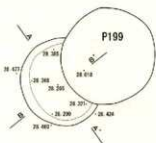

1 10902/2 黒褐色磁器土 胎性あり ややしめる 2+2
2 10902/3 黒褐色磁器土 胎性あり ややしめる 2+2
3 10902/3 黒褐色磁器土 胎性あり ややしめる 2層
4 10902/4 黒褐色磁器土 胎性なし ややしめる 2層+フック

P329

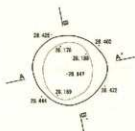

1 10902/1 黒褐色磁器土 胎性あり しめる /バースロウシヨの2層
2 10902/2 黒褐色磁器土 胎性あり しめる /バースロウシヨの2+2

P330

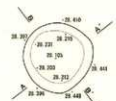

1 10902/2 黒褐色磁器土 胎性あり ややしめる /バースロウシヨの2+2
2 10902/3 黒褐色磁器土 胎性あり ややしめる 2+2

P331



1 10902/3 黒褐色磁器土 胎性あり ややしめる 3+2
2 10904/6 黒褐色磁器土 胎性あり ややしめる 2層 (厚手磁器)

P332

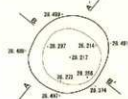

1 10901/2/1 黒褐色磁器土 胎性あり しめる 2層の底のみ
2 10902/2 黒褐色磁器土 胎性あり ややしめる 2+2 /バースロウシヨ

図IV-219 P327~P332 平面図・断面図

P333

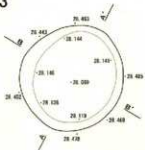

- 1 12181/2/1 褐色粘壤土 粘性あり ややしめる 3層の底も込み
- 2 12182/2 黄褐色粘壤土 粘性あり ややしめる 3層 ローム状少量混入
- 3 12184/6 黄褐色粘壤土 粘性あり ややしめる 溜り溜り
- 4 12182/2 黄褐色粘壤土 粘性あり ややしめる 3層 パス少量混入

P334



- 1 12182/1 褐色粘壤土 粘性ややあり 3層 少量のパス混入
- 2 12182/1 褐色粘壤土 粘性ややあり 3層 極小の粘土ブロックと少量のパス混入

P335

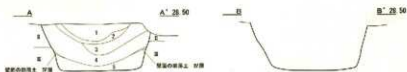
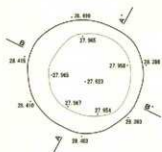

- 1 12181/2/1 褐色粘壤土 粘性あり しめる ローム粒径20mmの砂層
- 2 12183/1 黄褐色粘壤土 粘性あり しめる 10層
- 3 12182/2 黄褐色粘壤土 粘性あり ややしめる 3層 パス少量混入
- 4 12182/1 褐色粘壤土 粘性あり ややしめる 3層
- 5 12183/2 黄褐色粘壤土 粘性ややあり しめる 3層

P336

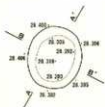

- 1 12183/2 黄褐色粘壤土 粘性あり ややしめる 3層

P337

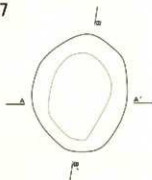

- 1 12182/1 褐色粘壤土 粘性ややあり 3層 少量のパス混入
- 2 12184/6 黄褐色粘壤土 粘性なし しめる 3層に少量の2層砂混入

図IV-220 P333~P337 平面図・断面図

P338

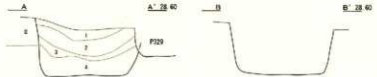
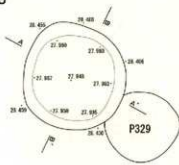

- 1 1002/2 黄色砂壤土 粘性あり ややしめる 30層
- 2 1002/2 黄色砂壤土 粘性あり ややしめる パス少量混じる 30+5
- 3 1002/2 黄褐色砂壤土 粘性あり ややしめる パス少量混じる 30+5
- 4 1002/2 黄褐色砂壤土 粘性あり ややしめる 30+5

P339

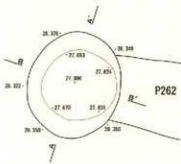

- 1 1002/2 黄褐色砂壤土 粘性あり ややしめる パス混じる 20層
- 2 1002/2 黄褐色砂壤土 粘性あり ややしめる 厚層ブロック
- 3 1002/2 黄色砂壤土 粘性あり ややしめる 30+5
- 4 1002/2 黄褐色砂壤土 粘性あり ややしめる 30+5
- 5 1004/6 褐色砂壤土 粘性あり ややしめる 30+7

P340

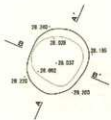

- 1 1002/2 黄色砂壤土 粘性あり ややしめる パス少量混じる 2層
- 2 1002/2 黄褐色砂壤土 粘性あり ややしめる 30+7

P341

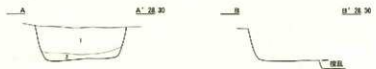
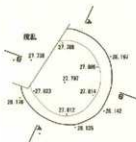

- 1 1002/2 黄色砂壤土 粘性あり ややしめる ローム少量混じる 2層
- 2 1002/2 黄褐色砂壤土 粘性あり ややしめる 30+5 厚層ブロック状に混じる

P342



- 1 1002/2 黄褐色砂壤土 粘性あり ややしめる 3層の流石のみ
- 2 1004/6 褐色砂壤土 粘性あり ややしめる 3層

図IV-221 P338~P342 平面図・断面図

P343

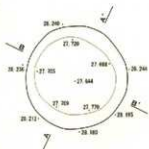

- 1 10092/3 黒褐色埴土 粘性なし 中少しまる 土+葉
- 2 10092/2 黒褐色埴土 粘性あり 中少しまる E+葉
- 3 10093/2 黒褐色埴土 粘性あり 中少しまる E+H ロームブロック混じる
- 4 10092/1 黒色埴土 粘性あり 中少しまる E+H パス少量混じる

P344

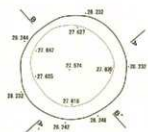

- 1 10192/2 黒褐色埴土 粘性あり L.5層 E+葉
- 2 10192/3 黒褐色埴土 粘性あり L.5層 E+葉
- 3 10193/2 黒褐色埴土 粘性あり L.5層 パス及び少量混じる
- 4 10192/1 黒褐色埴土 粘性あり L.5層 E+H
- 5 10192/2 黒褐色埴土 粘性あり L.5層 E+H

P345

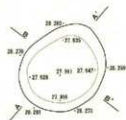

- 1 10192/2 黒褐色埴土 粘性あり 中少しまる E+葉
- 2 10193/2 黒褐色埴土 粘性あり 中少しまる E+H
- 3 10192/1 黒褐色埴土 粘性あり 中少しまる E層の厚み混じる

P346

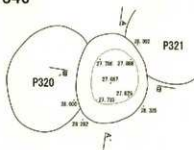

- 1 10092/2 黒褐色埴土 粘性あり L.5層 E+葉
- 2 10092/1 黒褐色埴土 粘性あり L.5層 ローム少量混じる
- 3 10093/2 黒褐色埴土 粘性あり L.5層 E+H ロームブロック混じる

P347

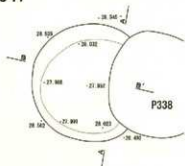

- 1 10193/2 黒褐色埴土 粘性なし L.5層 火山灰混じりあり
- 2 10192/2 黒褐色埴土 粘性ややあり L.5層 E+H
- 3 10193/2 黒褐色埴土 粘性あり L.5層 E+H 少量ブロックに混じる
- 4 10192/2 黒褐色埴土 粘性あり 中少しまる E+H パス少量混じる
- 5 10192/1 黒褐色埴土 粘性あり 中少しまる E+H
- 6 10193/2 黒褐色埴土 粘性あり 中少しまる E+H 汚れたローム混じる

図IV-222 P343~P347 平面図・断面図

P348

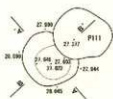

- 1 100Z/1 黒色粘土 粘性あり ややしめる 3+7
- 2 100Z/2 緑褐色粘土 粘性あり ややしめる 目取に少量の砂混入
- 3 100H/4 褐色粘土 粘性あり ややしめる 3+7
- 4 100Z/3 黒褐色粘土 粘性あり ややしめる 目+砂 バス入混入

P349



- 1 100Z/1 黒色粘土 粘性あり ややしめる 目取に少量の砂混入
- 2 100Z/2 黒褐色粘土 粘性あり ややしめる 目+砂

P350

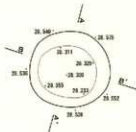

- 1 100Z/2 黒褐色粘土 粘性あり ややしめる D-A地盤CとE間

P351

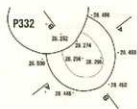

- 1 104Z/1 黒色粘土 粘性あり ややしめる E間
- 2 104Z/2 黒褐色粘土 粘性あり ややしめる 3+7

P352

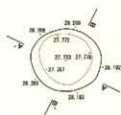

- 1 104Z/1 黒色粘土 粘性あり ややしめる E間
- 2 目取に少量の砂混入

P353

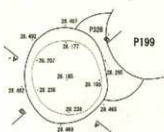

- 1 100Z/1 黒色粘土 粘性あり ややしめる 3+砂
- 2 100Z/2 黒褐色粘土 粘性あり ややしめる 目+砂 バス入混入

図IV-223 P348~P353 平面図・断面図

P354



- 1 1092/2 高純色珪藻土 粘性あり L層 E+H
- 2 1092/2 高純色珪藻土 粘性あり L層 E+H +E入、表七割少量混入
- 3 1092/2 高純色珪藻土 粘性あり 中L層 E層 +E入少量混入
- 4 1092/2 高純色珪藻土 粘性あり 中L層 E層

P355

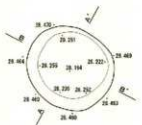

- 1 1092/1 高純色珪藻土 粘性あり 中L層 E層
- 2 1092/2 高純色珪藻土 粘性あり 中L層 E+H
- 3 1092/2 高純色珪藻土 粘性あり 中L層 E層 +E入少量混入

P356

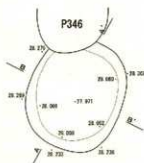

- 1 1092/2 高純色珪藻土 粘性あり 中L層 E層
- 2 1092/2 高純色珪藻土 粘性あり 中L層 E+H
- 3 1092/2 高純色珪藻土 粘性あり 中L層 E層

P357



- 1 1092/1 高純色珪藻土 粘性あり 中L層 E層
- 2 1092/2 高純色珪藻土 粘性あり 中L層 E+H +E入少量混入
- 3 1092/4 高純色珪藻土 粘性あり 中L層 E層

P358

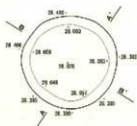

- 1 1092/2 高純色珪藻土 粘性あり 中L層 E+H ローム少量混入
- 2 1092/1 高純色珪藻土 粘性あり 中L層 E+H ローム少量混入

図IV-224 P354~P358 平面図・断面図

P359

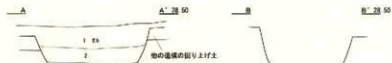
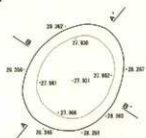

- 1 1072/2 高粘性硬土 粘粒あり L.ある 23層 ローム状少量混じる
- 2 1072/1 高粘性硬土 粘粒あり L.ある 2×層
- 3 1072/3 低粘性硬土 粘粒あり L.ある 3層

P360

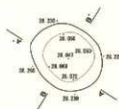

- 1 1072/1 高粘性硬土 粘性あり 中少しまる パス入, 砂礫が混じる土層

P361

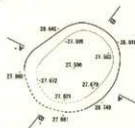

- 1 1072/1 高粘性硬土 粘性あり 中少しまる ローム状中りの土層
- 2 1072/2 高粘性硬土 粘粒あり 中少しまる E+2F ローム状混じる

P362

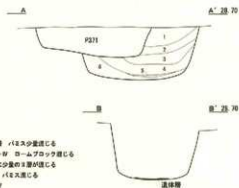
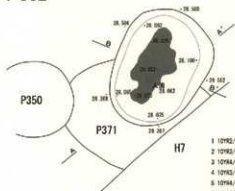

- 1 1072/2 高粘性硬土 粘粒あり 中少しまる 3層 パス少量混じる
- 2 1072/3 高粘性硬土 粘粒あり 中少しまる E+2F ロームブロック混じる
- 3 1074/6 高粘性硬土 粘粒あり 中少しまる IV層に少量の土層が混じる
- 4 1072/1 高粘性硬土 粘粒あり L.ある E+1F パス混じる
- 5 1074/4 高粘性硬土 粘粒あり 中少しまる E+2F
- 6 1072/1 高粘性硬土 粘粒あり 中少しまる E+2F

P363

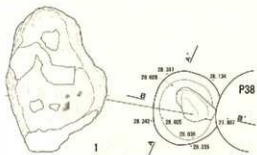

- 1 1072/1 高粘性硬土 粘性あり 中少しまる パス混じりの土層
- 2 1072/1 高粘性硬土 粘性あり 中少しまる E+2F

図IV-225 P359~P363 平面図・断面図

P364

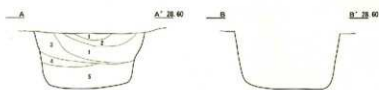
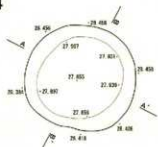

- 1 1092/1 黄褐色埴土 粘土あり ややしなる Ⅱ+Ⅲ
- 2 7 1095/2 砂褐色埴土 粘土あり ややしなる 浅中少量含むⅡ土
- 3 1092/2 黄褐色埴土 粘土あり ややしなる Ⅲ+Ⅳ
- 4 1091/7/1 褐色埴土 粘土あり ややしなる Ⅱ土が少量混じるⅡ+Ⅲ
- 5 1092/3 黄褐色埴土 粘土あり ややしなる Ⅲ+Ⅳ

P365

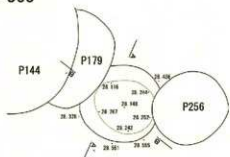

- 1 1092/2 黄褐色埴土 粘土あり ややしなる Ⅱ土が少量混じるⅡ層
- 2 1094/3 濃い黄褐色埴土 粘土あり ややしなる Ⅲ+Ⅳ
- 3 1092/1 黄褐色埴土 粘土あり ややしなる よこたえローマ式になるⅢ+Ⅳ

P366

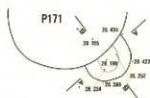

- 1 1092/7 黄褐色埴土 粘土あり ややしなる Ⅱ層にヒナツク(ハリス石) 本層で完結する土柱か
- 2 1092/3 黄褐色埴土 粘土あり ややしなる Ⅲ層

P367

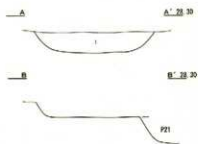
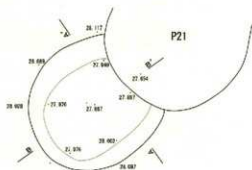

- 1 1092/7 黄褐色埴土 粘土あり ややしなる Ⅲ層に少量のⅡ層が混じる

P368



- 1 1092/2 黄褐色埴土 粘土あり Ⅱ土も Ⅲ+Ⅳ Ⅱ土が少量混じる

図Ⅳ-226 P364~P368 平面図・断面図

P369

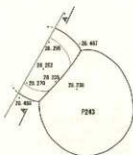

1 1092/2 黒褐色埴土 粘性あり Lある E+W ロームブロック少量混じる

P370

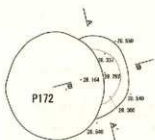

1 1092/2 黒褐色埴土 粘性あり 中Lある E+H パイス、灰化程度は

P371

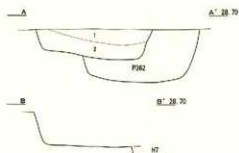
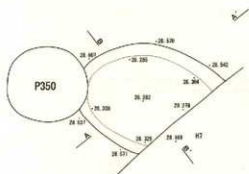

1 1092/2 黒褐色埴土 粘性あり 中Lある E+H 遺棄、灰化程度は
2 1092/1 黒色埴土 粘性あり 中Lある ローム粒が少量混じる層

P372

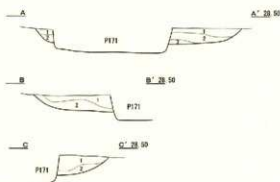
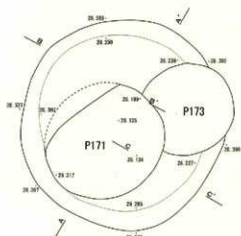

1 1092/1 黒色埴土 粘性あり 中Lある パイスが少量混じる土層
2 1092/2 黒褐色埴土 粘性あり 中Lある E+H パイス混じる
3 1093/3 黒褐色埴土 粘性あり 中Lある E+H

図IV-227 P369~P372 平面図・断面図

P373

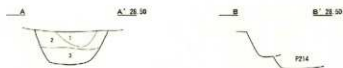
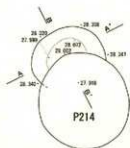

- 1 10792/2 黄褐色砂土 粘状あり 中~Lなる 2層 /1区少量掘る
- 2 10792/1 黄褐色砂土 粘状あり 中~Lなる 2層に少量の片層が混入する
- 3 10792/2 黄褐色砂土 粘状あり 中~Lなる 2層 /1区少量掘る

P374

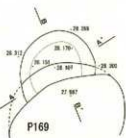

- 1 10792/1 黄褐色砂土 粘状あり 中~Lなる 2層 /1区少量掘る
- 2 10792/2 黄褐色砂土 粘状あり 中~Lなる 2層 /1区少量掘る

P375

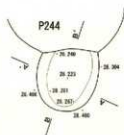

- 1 10792/2 黄褐色砂土 粘状あり 中~Lなる 2層 □~△掘る
- 2 10792/1 黄褐色砂土 粘状あり 中~Lなる 2層

P376

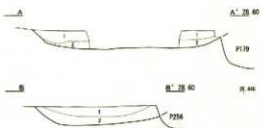
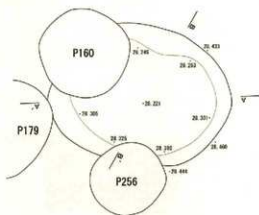

- 1 10792/2 黄褐色砂土 粘状あり 中~Lなる 2層 /1区少量掘る
- 2 10792/1 黄褐色砂土 粘状あり 中~Lなる 2層

P377

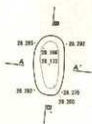

- 1 10792/2 黄褐色砂土 粘状あり 中~Lなる 2層 /1区少量掘る

図IV-228 P373~P377 平面図・断面図

P378

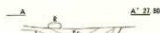
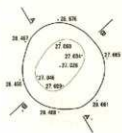

- 1 土層
- 2 1092/2 黒褐色粘土 粘性あり ややしまる 2層に少量の石層混入
- 3 1094/4 に近い黄褐色粘土 粘性あり ややしまる 2層にわずかに石層混入
- 4 1094/3 に近い黄褐色粘土 粘性あり ややしまる 2層に少量の石層混入
- 5 1092/2 黒褐色粘土 粘性あり ややしまる 3+IV

P379

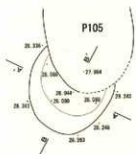

- 1 1092/1 黒色粘土 粘性あり ややしまる 2層 1+2ス、埋骨少量混入
- 2 1092/2 黒色粘土 粘性あり ややしまる 2層 1+2ス、石層混入

P380

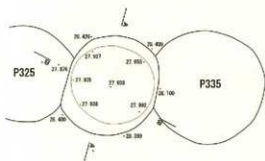

- 1 1092/2 黒褐色粘土 粘性あり ややしまる 2+IV
- 2 1092/1 黒色粘土 粘性あり ややしまる 2+III O-1層少量混入
- 3 1092/2 黒褐色粘土 粘性あり ややしまる 2+IV 炭化材少量混入

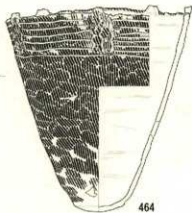
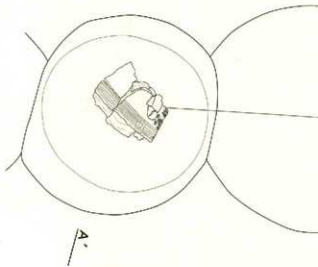

464

図IV-229 P378~P380 平面図・断面図 / P380 遺物出土状況図

P381

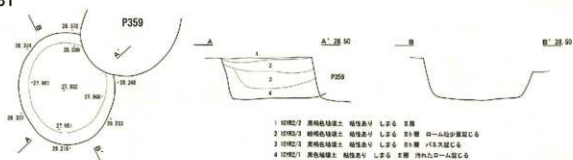

P382



P383

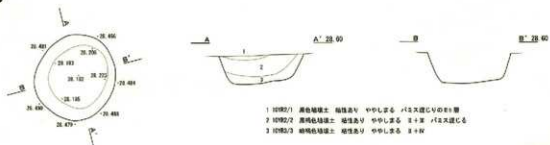

P384

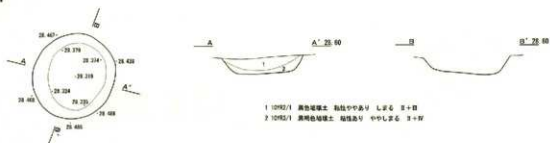

P385



图IV-230 P381~P385 平面图·断面图

P386



- 1 1092/2 黒褐色砂壤土 粘性あり 中～少なる 3% 腐 ローム状少量混じる
- 2 1091/2 黒色粘壤土 粘性あり 中～少なる 黒色のローム

P387

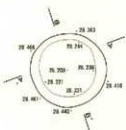

- 1 1092/2 黒褐色砂壤土 粘性あり ややしめる 3+2 パス入少量混じる

P388



- 1 1092/1 黒褐色粘壤土 粘性あり 中～しめる 3+2
- 2 1092/2 黒褐色粘壤土 粘性あり 中～しめる パス入少量混じる
- 3 1091/4 褐色粘壤土 粘性あり 中～しめる 3+2

P389

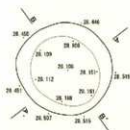

- 1 1092/2 黒褐色粘壤土 粘性あり ややしめる 3+2
- 2 1092/2 黒褐色粘壤土 粘性あり 中～しめる パス入少量混じる
- 3 1092/2 黒褐色粘壤土 粘性あり 中～しめる 3+2

P390

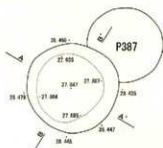

- 1 1092/2 黒褐色粘壤土 粘性あり ややしめる 3+2
- 2 1092/2 黒褐色粘壤土 粘性あり ややしめる 3+2
- 3 1092/2 黒褐色粘壤土 粘性あり 中～しめる 3+2
- 4 1092/4 黒褐色粘壤土 粘性あり ややしめる 3+2
- 5 1092/2 黒褐色粘壤土 粘性あり ややしめる 3+2

図IV-231 P386~P390 平面図・断面図

P391

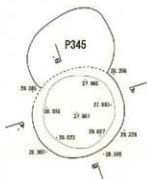

- 1 10191/2/1 褐色砂壤土 粘性土V 中~中L層 2+III
- 2 10192/1 褐色砂壤土 粘性土V 中~中L層 2+III 内LX少量混入
- 3 10192/2 褐色砂壤土 粘性土V 中~中L層 2+III ローンプロット混入
- 4 10192/3 褐色砂壤土 粘性土V 中~中L層 2+III 内LX少量混入

P392



- 1 10192/1 褐色砂壤土 粘性土V 中~中L層 2+III ローンプロット混入

P393

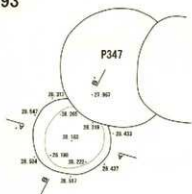

- 1 10192/3 褐色砂壤土 粘性土V 中~中L層 2+III
- 2 10192/1 褐色砂壤土 粘性土V 中~中L層 2+III
- 3 10192/2 褐色砂壤土 粘性土V 中~中L層 2+III
- 4 10193/1 褐色砂壤土 粘性土V 中~中L層 2+III
- 5 10193/2 褐色砂壤土 粘性土V 中~中L層 2+III

P394



P395

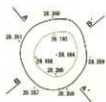

- 1 10193/2 褐色砂壤土 粘性土V 中~中L層 2+III 内LX少量混入

図IV-232 P391~P395 平面図・断面図

P396

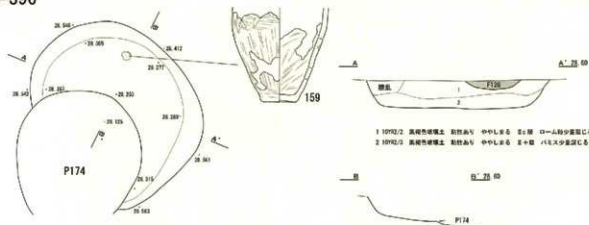

P397



P398

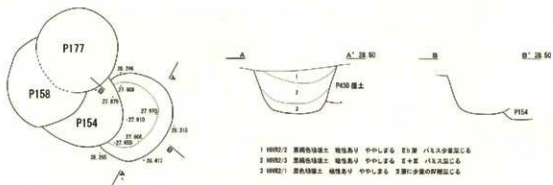

P399

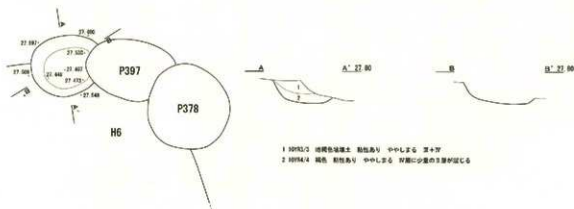

図IV-233 P396~P399 平面図・断面図

P400

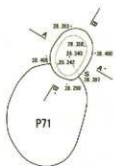

1 1002/2 黒褐色埴土 粘性あり ややしめる E+H パス少量混入

P401

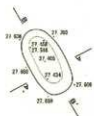

1 1002/2 緑褐色埴土 粘性あり ややしめる E+H
2 1002/1 黒褐色埴土 粘性あり ややしめる 厚層
3 1003/4 褐色埴土 粘性あり ややしめる 厚層に少量の黒埴土混入

P402

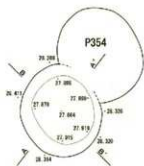

1 1002/2 黒褐色埴土 粘性あり L層 E+H
2 1002/2 黒褐色埴土 粘性あり ややしめる E+H パス少量混入
3 1003/2 緑褐色埴土 粘性あり ややしめる E+H

P403



1 1002/1 黒褐色埴土 粘性あり ややしめる E+H
2 1002/2 黒褐色埴土 粘性あり ややしめる 厚層 大粒のパス少量混入
3 1002/2 黒褐色埴土 粘性あり ややしめる E+H
4 1003/4 褐色埴土 粘性あり ややしめる 厚層

P404

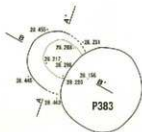

1 1002/2 黒褐色埴土 粘性あり ややしめる E層 パス、焼物混入
2 1002/2 黒褐色埴土 粘性あり ややしめる E+H
3 1003/4 褐色埴土 粘性あり L層 E層

図IV-234 P400~P404 平面図・断面図

P405

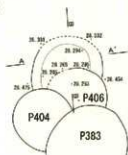

- 1 1004/6 黒褐色埴土 粘性あり 中やしめる E+I
- 2 1003/2 黒褐色埴土 粘性あり 中やしめる 断面に少量の灰混入

P406

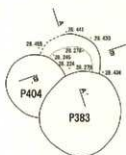

- 1 1002/2 黒褐色埴土 粘性あり 中やしめる E+II パス少量混入
- 2 1003/2 黒褐色埴土 粘性あり 中やしめる E+III

P407

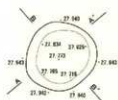

- 1 1002/2 黒褐色埴土 粘性あり しなご E+III パス少量混入
- 2 1002/2 黒褐色埴土 粘性あり しなご E+IV パス混入
- 3 1003/4 黒褐色埴土 粘性あり しなご 断面に少量の灰混入

P408

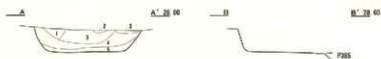
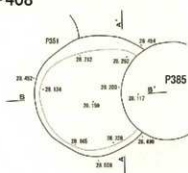

- 1 1002/1 黒褐色埴土 粘性あり ややしめる EIII
- 2 1002/2 黒褐色埴土 粘性あり ややしめる EIV
- 3 1002/2 黒褐色埴土 粘性あり ややしめる E+I
- 4 1003/1 黒褐色埴土 粘性あり ややしめる E+II パス混入
- 5 1003/2 黒褐色埴土 粘性あり ややしめる E+III

P409

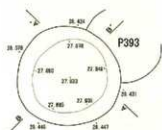

- 1 1004/4 黒色 粘性あり 中やしめる パス混入の厚層
- 2 1002/2 黒褐色埴土 粘性あり 中やしめる E+II
- 3 1002/2 黒褐色埴土 粘性あり 中やしめる E+III ロームブロック少量混入
- 4 1003/1 黒褐色埴土 粘性あり ややしめる EIV
- 5 1003/2 黒褐色埴土 粘性あり ややしめる E+II

図IV-335 P405~P409 平面図・断面図

P410

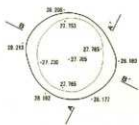

- 1 10003/1 黒褐色埴土 粘性あり やりしまる E+3
- 2 10002/1 黒色埴土 粘性あり やりしまる E+2
- 3 10002/2 黒褐色埴土 粘性あり しまりなし E+2

P411

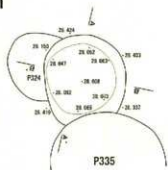

- 1 10002/3 黒褐色埴土 粘性あり やりしまる E+3
- 2 10002/2 黒褐色埴土 粘性あり やりしまる E層 1/2 少量混じる
- 3 10002/1 黒褐色埴土 粘性あり やりしまる E+2 ロームブロック状になる

P412

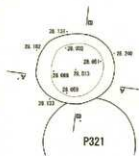

- 1 10002/3 黒褐色埴土 粘性あり やりしまる E層
- 2 10002/2 黒褐色埴土 粘性あり やりしまる E層
- 3 10002/1 黒褐色埴土 粘性あり やりしまる E層

P413

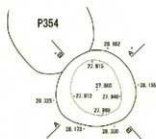

- 1 10002/3 黒褐色埴土 粘性あり やりしまる E+3
- 2 10002/1 黒褐色埴土 粘性あり やりしまる E層 1/2 少量混じる
- 3 10002/2 黒褐色埴土 粘性あり やりしまる E+2
- 4 10002/2 黒褐色埴土 粘性あり やりしまる E+2

P414

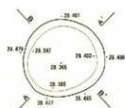

- 1 10001/2/1 黒色埴土 粘性あり やりしまる E層に少量の砂混じる
- 2 10002/2 黒褐色埴土 粘性あり やりしまる E+2 1/2 少量混じる

図IV-336 P410~P414 平面図・断面図

P415



- 1 10921/1 黒褐色砂土 粘性あり 中～下層 E+2
- 2 10921/2 黒褐色砂土 粘性あり 中～下層 E+3
- 3 10922/1 黒褐色砂土 粘性あり 中～下層 E+4
- 4 10921/3/1 黒褐色砂土 粘性あり 中～下層 E+5
- 5 10922/2 黒褐色砂土 粘性あり 中～下層 E+6

P416

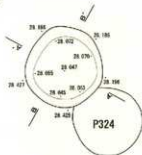

- 1 10921/2 黒褐色砂土 粘性あり 中～下層 E+2 /バタ少量混入
- 2 10921/3/1 黒褐色砂土 粘性あり 中～下層 E+3
- 3 10922/2 黒褐色砂土 粘性あり 中～下層 E+5 /バタ混入

P417



- 1 10951/1 黒褐色砂土 粘性あり 中～下層 E+2
- 2 10951/2 黒褐色砂土 粘性あり 中～下層 E+3

P418

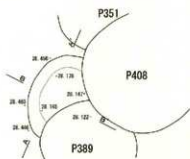

- 1 10921/2 黒褐色砂土 粘性あり 中～下層 E+2
- 2 10921/3 黒褐色砂土 粘性あり 中～下層 E+3 /バタ少量混入
- 3 10923/4 黒褐色砂土 粘性あり 中～下層 E+5 /バタ少量混入

P419



- 1 10921/2 黒褐色砂土 粘性あり 中～下層 E+2
- 2 10921/3 黒褐色砂土 粘性あり 中～下層 E+3
- 3 10921/2 黒褐色砂土 粘性あり 中～下層 E+5

図IV-237 P415～P419 平面図・断面図

P420

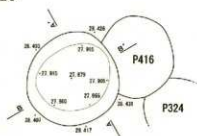

- 1 1092/2 黄褐色粘壤土 粘性あり 中少し多る 土層 1(土少量層)に属
- 2 1092/1 灰白色粘壤土 粘性あり 中少し多る 土層1(土少量層)に属
- 3 1092/3 黄褐色粘壤土 粘性あり 中少し多る 土層 1+2層

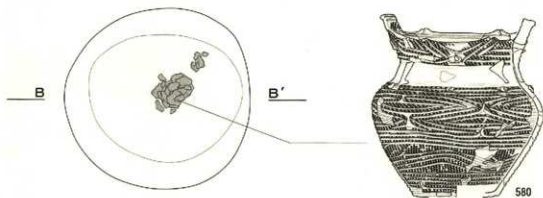

580

P421

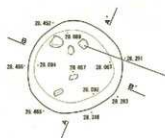

- 1 1092/1 黄褐色粘壤土 粘性あり 中少し多る 土層 1(土少量層)に属
- 2 1092/2 黄褐色粘壤土 粘性あり 中少し多る 土層 1+2層



P422

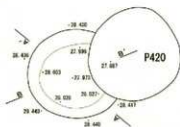

- 1 1092/1 黄褐色粘壤土 粘性あり 中少し多る 土層 1
- 2 1092/2 黄褐色粘壤土 粘性あり 中少し多る 黄褐色土層 黄褐色土層
- 3 1092/1 黄褐色粘壤土 粘性あり 中少し多る 土層 1+2層 土層1(土少量層)に属
- 4 1092/2 黄褐色粘壤土 粘性あり 中少し多る 土層 1+2層 土層1(土少量層)に属

P423

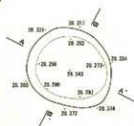

- 1 1092/2 黄褐色粘壤土 粘性あり 中少し多る 土層 1(土少量層)に属

図IV-238 P420~P423 平面図・断面図 / P420 遺物出土状況図

P424

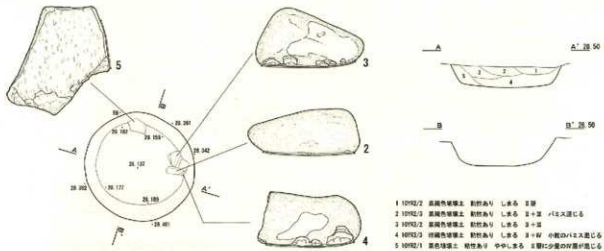

P425

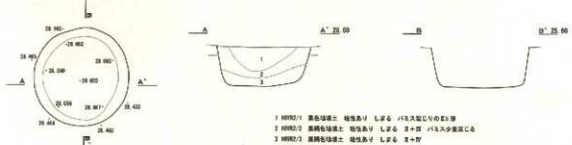

P426



P427



P428



図IV-239 P424~P428 平面図・断面図

P429

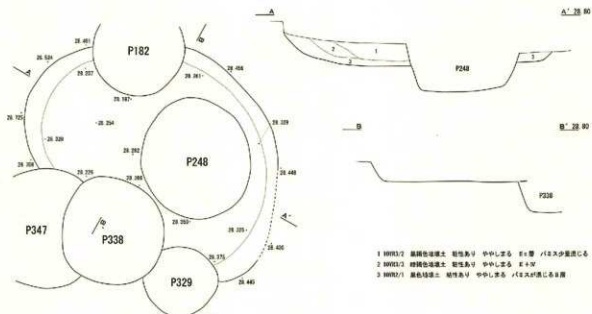

P430

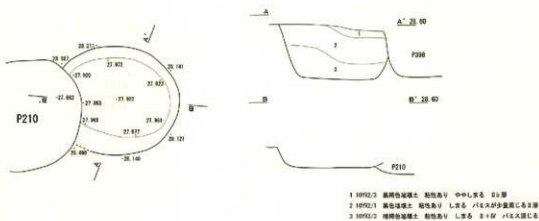

P431

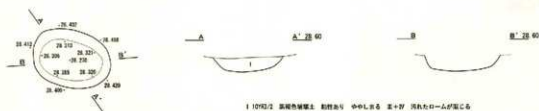

P432



图IV-240 P429~P432 平面图·断面图

P433

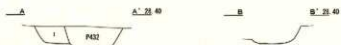

1 10P2/2 黒褐色粘土 粘性あり 中しふる Ⅱ+Ⅲ /Ⅰ&Ⅳ少量混入

P434

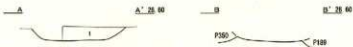
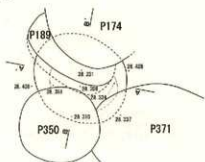

1 10P2/1 黒色粘土 粘性あり 中しふる Ⅱ層に少量の浮遊が混入

P435

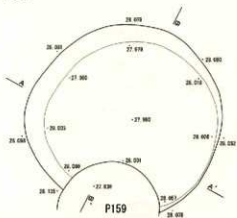

1 10P2/1 黒色粘土 粘性あり 中しふる Ⅱ+Ⅲ /Ⅰ&Ⅳ少量混入
2 10P2/1 黒褐色粘土 粘性あり 中しふる Ⅱ+Ⅲ
3 10P2/2 黒褐色粘土 粘性あり 中しふる Ⅱ層に少量の浮遊が混入



P436

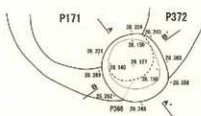

1 10P2/2 黒褐色粘土 粘性あり 中しふる Ⅲ+Ⅳ /Ⅰ&Ⅳ少量混入
2 10P2/2 黒褐色粘土 粘性あり しふる Ⅲ+Ⅳ /Ⅰ&Ⅳ少量混入
3 10P2/1 黒色粘土 粘性あり しふる Ⅱ+Ⅲ

P437



1 10P2/2 黒褐色粘土 粘性あり しふる Ⅲ+Ⅳ ロームブロック少量混入

図IV-241 P433~P437 平面図・断面図

P438

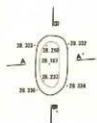

1 1992/3 黒褐色砂礫土 粘性あり しぼる Ⅱ+Ⅲ /12.5ごく少量混じる

P439

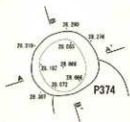

1 1992/1 黒褐色砂礫土 粘性あり 中少しある Ⅱ層
2 1994/4 褐色砂礫土 粘性あり 中少しある Ⅱ+Ⅲ /12.5少量混じる
3 1993/1 黒褐色砂礫土 粘性あり 中少しある Ⅱ+Ⅲ /12.5ごく少量混じる

P440



1 1992/3 黒褐色砂礫土 粘性あり しぼりなし Ⅱ層の層も混在
2 1992/1 黒褐色砂礫土 粘性あり しぼりなし Ⅲ+Ⅳ

P441



1 1992/3 黒褐色砂礫土 粘性あり 中少しある Ⅱ+Ⅲ

P442

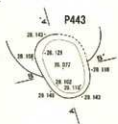

1 1992/1 黒褐色砂礫土 粘性あり 中少しある 砂礫がブロック状に混じる P443も参照

P443

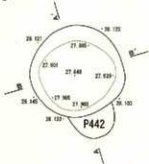

1 1992/3 黒褐色砂礫土 粘性あり 中少しある Ⅱ+Ⅲ 砂礫はブロック状に混じる

図Ⅳ-242 P438~P443 平面図・断面図

P444

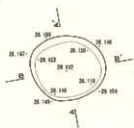

1 10902/2 黒褐色粘壤土 粘性あり ややしなる 土層 IV層土がブロック状に少量混入

P445

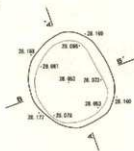

1 10902/2 黒褐色粘壤土 粘性あり しなる 土層 IV層土がブロック状に混入

P446

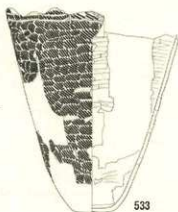
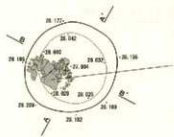

1 10901.2/1 黒褐色粘土 粘性あり ややしなる 土層の境ら込み
2 10902/2 黒褐色粘壤土 粘性あり しなる E+IV 層土が少量混入
3 10903/2 黒褐色粘壤土 粘性あり ややしなる E+IV 層土が少量混入

P447

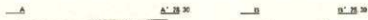
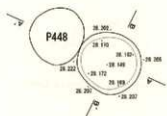

1 10902/1 黒褐色粘壤土 粘性あり しなる 土層が少量混入の土層

P448

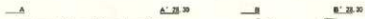
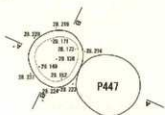

1 10902/1 黒褐色粘壤土 粘性あり しなる 土層が少量混入の土層

図IV-243 P444~P448 平面図・断面図

P449

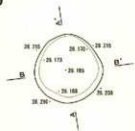

1 1092/2 黒褐色埴土 粘性あり ややしなる 穴裏が少々ぼける程度

P450

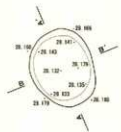

1 1092/2 黒褐色埴土 粘性あり ややしなる 3-5F ハリスが深くなる

P451

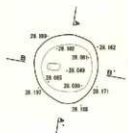

1 1092/2 褐色埴土 粘性あり ややしなる 3-5F ハリスが深くなる
2 1093/4 暗褐色埴土 粘性あり 深くなる 器+銅がブロック状に見える

P452

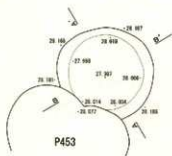

1 1092/2 黒褐色埴土 粘性あり しなる 穴裏に土層がぼける
2 8992/1 黒褐色埴土 粘性あり しなる 器+銅

P453

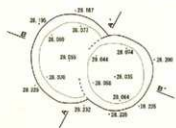

1 1092/2 黒褐色埴土 粘性あり ややしなる ハリス、透射を伴った3-5F 2層の土成中心がぼけたもの

図IV-244 P449~P453 平面図・断面図

P454

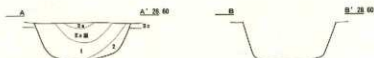
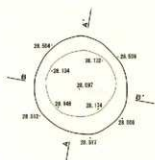

- 1 1092/2 黒褐色粘壤土 粘性あり Lなる E+層 下に少量混じる
- 2 1092/2 黒褐色粘壤土 粘性あり Lなる E+層の底の底面 下に黒褐色土が混じる

P455

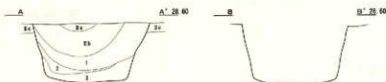
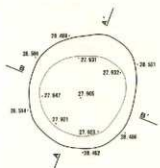

- 1 1092/2 黒褐色粘壤土 粘性あり Lなる E+層 厚層が少量混じる
- 2 1091.7/1 黒褐色粘壤土 粘性あり ややLなる E+層の底のみ
- 3 1092/2 黒褐色粘壤土 粘性あり ややLなる E+層

P456

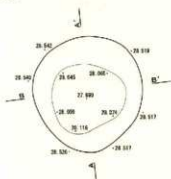

- 1 1094/2 上に黒褐色粘壤土 粘性なし 固くLなる E+層
- 2 1092/2 黒褐色粘壤土 粘性あり Lなる E+層 下に少量混じる
- 3 1093/2 暗褐色粘壤土 粘性ややあり Lなる E+層 パリス、上に黒褐色土が混じる
- 4 1091.7/1 黒褐色粘壤土 粘性あり ややLなる E+層 暗褐色土が少量混じる
- 5 1092/2 黒褐色粘壤土 粘性あり Lなる E+層 パリス、黒褐色土が少量混じる
- 6 1093/2 暗褐色粘壤土 粘性あり Lなる E+層

P457

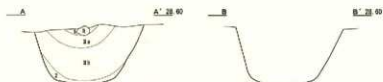
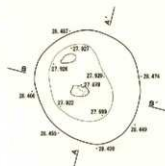

- 1 1092/2 黒褐色粘壤土 粘性あり ややLなる E+層
- 2 1092/2 黒褐色粘壤土 粘性あり ややLなる E+層 厚層がブロック状に混じる E+層

図IV-245 P454~P457 平面図・断面図

P458

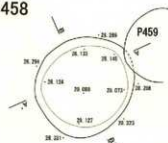

- 1 10YR2/2 黒褐色埴土 粘性あり 中～小なる 壁1層
- 2 7.5YR4/4 褐色埴土 粘性あり 厚くしなる 埴土 物等多数に付着
- 3 10YR2/1 黒色埴土 粘性あり 中～小なる 壁0+2層 / 穴土少量混入
- 4 7.5YR2/3 暗褐色埴土 粘性ややあり しなる 埴土 埴土少量混入

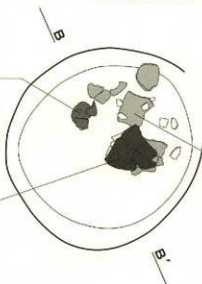

P459



- 1 10YR2/2 黒褐色埴土 粘性あり 中～小なる 壁1層の落ち込み
- 2 10YR2/1 黒色埴土 粘性あり 中～小なる 壁1層
- 3 10YR2/2 黒褐色埴土 粘性あり 中～小なる 壁1層

P460

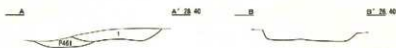
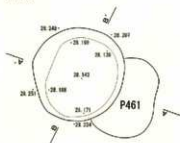

- 1 10YR2/1 黒色埴土 粘性あり 中～小なる 壁0+1層 / 穴土少量混入

P461

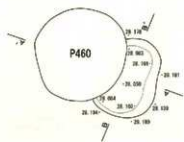

- 1 10YR2/3 暗褐色埴土 粘性あり 中～小なる 壁面に穴蓋がブロック状に混入

図IV-246 P458~P461 平面図・断面図 / P458 遺物出土状況図

P462



1 1092/1 黒色粘壤土 粘性あり ややしなる Ⅲ層 ロームブロック、パリス層に属

P463

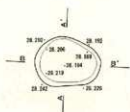

1 1093/2 黒色粘壤土 粘性あり 弱くしなる Ⅲ層

P464

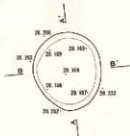

1 1092/2 黒褐色粘壤土 粘性あり ややしなる 断面に少量のローム層に属
2 1093/2 黒色粘壤土 粘性あり ややしなる Ⅲ+Ⅳ

P465

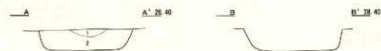
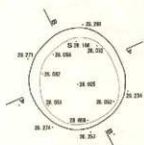

1 1091/3 黒色粘壤土 粘性あり ややしなる Ⅲ層
2 1092/1 黒色粘壤土 粘性あり ややしなる Ⅲ+Ⅳ

P466

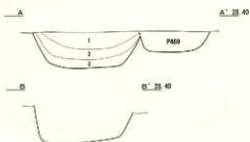
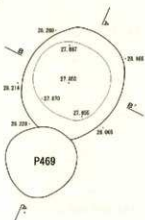

1 1092/2 黒褐色粘壤土 粘性あり ややしなる B3層 パリス少量混入
2 1092/3 黒褐色粘壤土 粘性あり ややしなる E+IV 断面がブロック状に属
3 1093/4 暗褐色粘壤土 粘性あり ややしなる 断面がブロック状に属 Ⅲ層が少量混入

図IV-247 P462~P466 平面図・断面図

P467

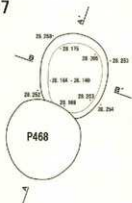

1 100% 2 黒色硬質土 粘性あり ややしなる 円筒がブロック状に設ける1層



P468

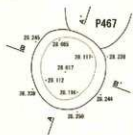

1 100% 2 7 黒色硬質土 粘性あり ややしなる 褐色土 (1.004/3) 少量混じる1層

P469

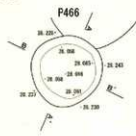

1 100% 2 1 黒色硬質土 粘性あり ややしなる E+D 1/2土塊混入する
2 100% 2 黒色硬質土 粘性あり ややしなる E+D

P470

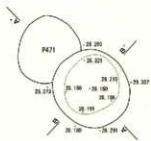

1 100% 2 黒色硬質土 粘性あり ややしなる E+D ロームブロック、パース少量含む

P471

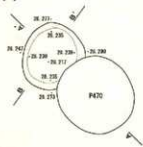

1 100% 2 黒色硬質土 粘性あり ややしなる E+D パースが少量混入する

図IV-248 P467~P471 平面図・断面図

P472

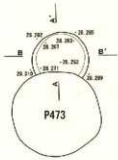

1 1092/2 黒褐色砂土 粘性あり L.R. 5 3+2'

P473

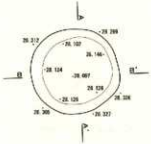

1 1092/2 黒褐色砂土 粘性あり ややしめる E+2' パリス少量混入

P474

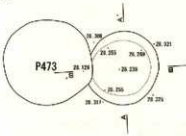

1 1092/4 黒褐色砂土 粘性あり ややしめる 灰濁には混入している

P475

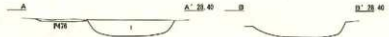
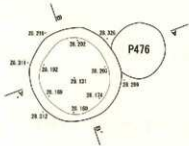

1 1092/2 黒褐色砂土 粘性あり ややしめる E+1' 灰濁はブロッツ状に入る

P476

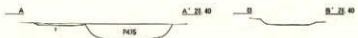
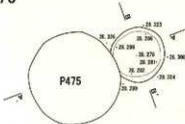

1 1092/1 黒色砂土 粘性あり 堅くしめる E+2'

図IV-249 P472~P476 平面図・断面図

P477

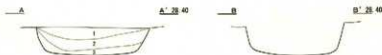
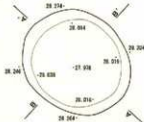

- 1 10192/2 黒褐色埴土 粘性あり やせしまる E+2F バス大端蓋底になる
- 2 10192/3 黒褐色埴土 粘性あり やせしまる 内側に口縁が浅くなる
- 3 10192/1 黒褐色埴土 粘性あり やせしまる E面に少量のバス蓋になる

P478

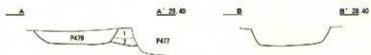
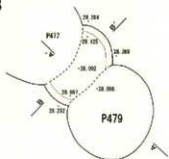

- 1 10192/2 黒褐色埴土 粘性あり やせしまる E+1F
- 2 10192/4 黒褐色埴土 粘性あり 堅くしまる E+1F

P479

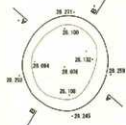

- 1 10191/1/1 黒褐色埴土 粘性あり やせしまる E面に少量の底層になる
- 2 10192/1 黒褐色埴土 粘性あり やせしまる 橋脚・底に厚さ2層
- 3 10192/3 黒褐色埴土 粘性あり やせしまる E+2F バス少量蓋になる

P480

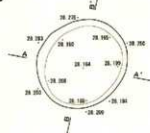

- 1 10192/2 黒褐色埴土 粘性あり しまる E+2F 内層はブロッコ仕に入る

P481

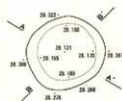

- 1 10192/3 黒褐色埴土 粘性あり しまる E+1F バス蓋、底に少量蓋になる

P482



- 1 10192/2 黒褐色埴土 粘性あり しまる E+2F コムブロック、バス蓋付

図IV-250 P477~P482 平面図・断面図

P483

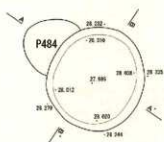

- 1 1092/2 黒褐色埴土 粘性あり ややしなる E+W
- 2 1092/1 黒色埴土 粘性あり ややしなる Ⅱ層に少量の浮石が混入
- 3 1493/4 黒褐色埴土 粘性あり 固くしなる Ⅲ層 浮石少量含む
- 4 1092/1 黒色埴土 粘性あり ややしなる E+W IV層はブロック状に硬くなる

P484

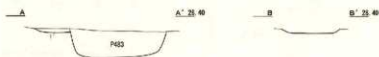
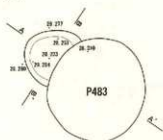

- 1 1091/1/1 黒色埴土 粘性あり しなる Ⅱ層に少量の浮石が混入

P485

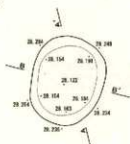

- 1 1092/1 黒色埴土 粘性あり ややしなる E+W Ⅱ層は硬くなる

P486

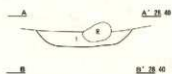
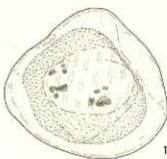
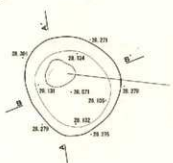

- 1 1092/2 黒褐色埴土 粘性あり ややしなる E+W Ⅱ層は硬くなる

P487

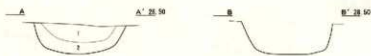
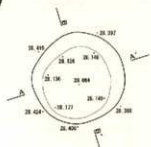

- 1 1092/2 黒褐色埴土 粘性あり 固くしなる E+W Ⅱ層は少量混入
- 2 1092/1 黒色埴土 粘性あり ややしなる E+W

図IV-251 P483~P487 平面図・断面図

P488

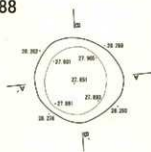

- 1 1092/7 黒褐色埴土 粘性あり 軟くしめる 2+2
- 2 1092/7 黒褐色埴土 粘性あり L.2る 2+2P パス少量混じる

P489

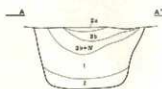
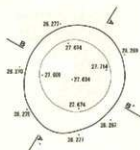

- 1 1092/7 黒褐色埴土 粘性あり 中やしめる パスが少量混じる程度
- 2 1092/7 黒褐色埴土 粘性あり 中やしめる E+W パス混じる

P490

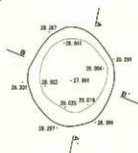

- 1 1092/7 黒褐色埴土 粘性あり 中やしめる 2+W
- 2 1092/7 黒褐色埴土 粘性あり 中やしめる E断面少量のパス混じる
- 3 1092/7 黒褐色埴土 粘性あり 中やしめる 2+W パス少量混じる

P491

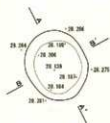

- 1 1092/7 黒褐色埴土 粘性あり 中やしめる 2+W

P492

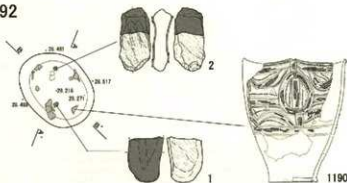

- 1 1092/7 黒褐色埴土 粘性あり L.2る 2+W
- 2 1092/7/1 黒褐色埴土 粘性あり L.2る 2+W

図IV-252 P488~P492 平面図・断面図

P493

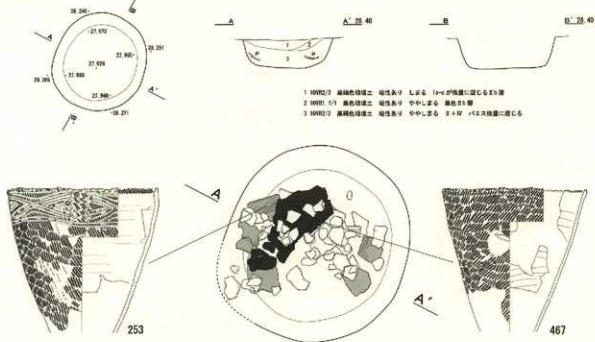

P494

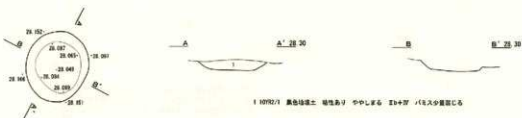

P495

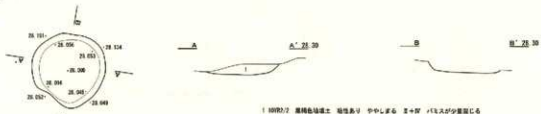

P496

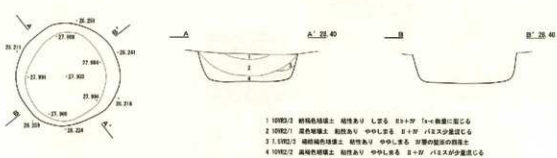

図IV-253 P493~P496 平面図・断面図 / P493 遺物出土土状況図

P497

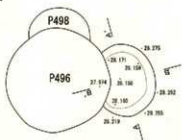

1 1092/3 黒褐色砂壤土 粘性あり しまる E+D 貯留がブロック状に定じる

P498

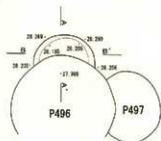

1 1092/3 黒褐色砂壤土 粘性あり しまる E+D 貯留がブロック状に少量定じる

P499

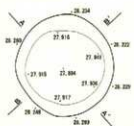

1 1092/2 黒褐色砂壤土 粘性あり ややしまる 30層 1e=物置に定じる
2 1092/1 黒褐色砂壤土 粘性あり ややしまる E+D

P500

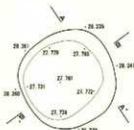

1 1092/2 黒褐色砂壤土 粘性あり ややしまる パリス少量定むE層
2 1092/1 黒褐色砂壤土 粘性あり ややしまる E+D 貯留がブロック状に定じる

P501

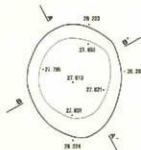

1 1092/1 黒褐色砂壤土 粘性あり ややしまる 1e=貯留部に定むる30層
2 1092/2 黒褐色砂壤土 粘性あり ややしまる 30層高の土のみ
3 1092/2 黒褐色砂壤土 粘性あり ややしまる 埋土層の高Hのみ
4 1091/1/1 黒褐色砂壤土 粘性あり ややしまる E+D

図IV-254 P497~P501 平面図・断面図

P502

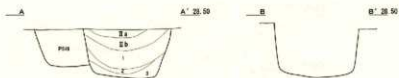
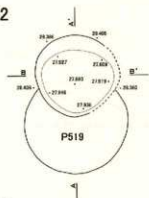

- 1 1002/1 黒色粘土 粘性あり 中～下層 E+X ハリス少量含む
- 2 1002/2 黒色粘土 粘性あり 中～下層 E+IV 粘褐色土少量含む
- 3 1002/3 黒色粘土 粘性あり 下層 E層に少量の磁器が含まれる

P503

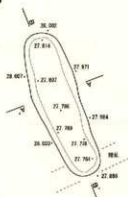

- 1 1003/1 黒褐色粘土 粘性あり 中～下層 磁器?
- 2 1003/2 褐色粘土 粘性中～あり 灰～下層 灰層がブロック状に堆積する 少量の磁器を含む



P504

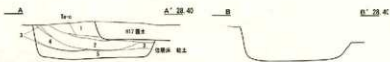
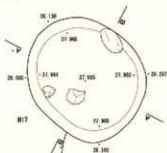

- 1 1004/1 黒褐色粘土 粘性あり L層 E+IV
- 2 1004/2 黒褐色粘土 粘性あり L層 E+IV ハリス少量含む
- 3 1004/3 黒褐色粘土 粘性あり 中～下層 E+IV ハリス少量含む
- 4 1004/4 黒褐色粘土 粘性あり 中～下層 E層の泥状体
- 5 1004/5 黒褐色粘土 粘性あり 中～下層 E+IV

P505

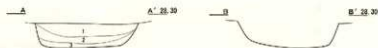
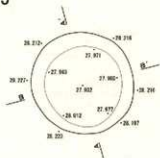

- 1 1005/1 黒色粘土 粘性あり 中～下層 E+IV ハリス少量含む
- 2 1005/2 黒褐色粘土 粘性あり 中～下層 E+IV 褐色粘土が少量含む
- 3 1005/3 黒色粘土 粘性あり 中～下層 E+IV 灰層がブロック状に堆積する

P506

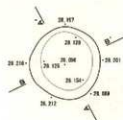

- 1 1006/1 黒褐色粘土 粘性あり 中～下層 E+IV 灰層が少量含む

図IV-255 P502～P506 平面図・断面図

P507

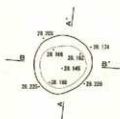

1 1002/2 黒褐色磁土 粘性あり 中やしめる 3+3 穴は埋め戻さる

P508

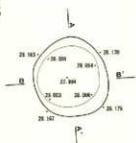

1 1002/2 黒褐色磁土 粘性あり 中やしめる 3+3

P509

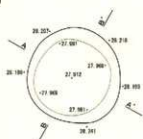

1 1002/2 黒褐色磁土 粘性あり 中やしめる 3+3 厚層はブロック状に固まる

P510

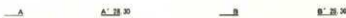

1 1002/1 黒色磁土 粘性あり ややしめる 3+3 厚層がブロック状に少量固まる

P511

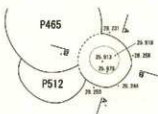

1 1002/3 黒褐色磁土 粘性あり 固くしめる 3+3 両ビットのフック
2 1002/2 黒褐色磁土 粘性あり 中やしめる 2層に少量の厚層が固まる

P512

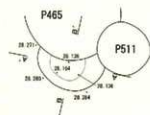

1 1002/2 黒褐色磁土 粘性あり 中やしめる 3+3
2 1002/1 黒色磁土 粘性あり 中やしめる 2層に少量の厚層・バリが入り固まる

図IV-256 P507~P512 平面図・断面図

P513

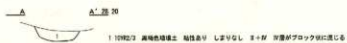
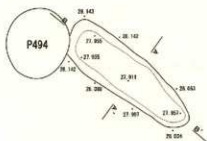

1 10%2/2 黄褐色粘土 粘性あり しまりなし E+N 穴壁がブロック状に流れる



B' 20

P514

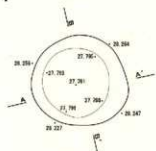

- 1 10%2/2 黄褐色粘土 粘性あり やりしまる E+N
- 2 10%2/2 黄褐色粘土 粘性あり やりしまる 穴壁が流れるE+N
- 3 10%1/2/1 黄褐色粘土 粘性あり やりしまる E+Nの底部分のみ
- 4 10%2/2 黄褐色粘土 粘性あり やりしまる E+Nに少量の穴壁が流れる

P515



- 1 10%2/2 黄褐色粘土 粘性あり やりしまる E+N T-cを常盤に流す
- 2 10%1/2/1 黄褐色粘土 粘性あり やりしまる 壁面(E-N)の底部分
- 3 10%2/2 黄褐色粘土 粘性あり やりしまる E+Nに少量の穴壁が流れる

P516

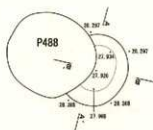

- 1 10%1/2/1 黄褐色粘土 粘性あり やりしまる E+Nの底部分のみ
- 2 10%2/2 黄褐色粘土 粘性あり やりしまる E+Nに少量の穴壁が流れる

P517

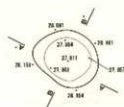

- 1 10%2/2 黄褐色粘土 粘性あり やりしまる E+N

図IV-257 P513~P517 平面図・断面図

P518

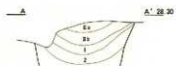
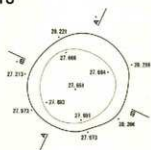

- 1 1092/2 黄褐色砂土 粘性あり 中L層 30cm / (L大少量混入)
- 2 1092/2 黄褐色砂土 粘性あり 中L層 30cm の底L部分
- 3 1091.7/1 黄褐色砂土 粘性あり 中L層 3層に少量の砂混入

P519

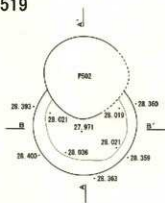

- 1 1092/2 黄褐色砂土 粘性あり 底L層 30cm
- 2 1092/1 黄褐色砂土 粘性あり 中L層 30cm / (L大少量混入)
- 3 1091.7/1 黄褐色砂土 粘性あり 中L層 3層に少量の砂混入

P520

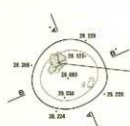

- 1 1092/2 黄褐色砂土 粘性あり 中L層 E+7 / (L大少量混入)

P521

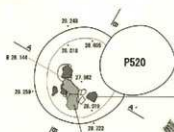

- 1 1092/1 黄褐色砂土 粘性あり 中L層 30cm / (L大少量混入)
- 2 1092/2 黄褐色砂土 粘性あり 中L層 E+7

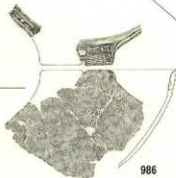

図IV-258 P518~P521 平面図・断面図

P522

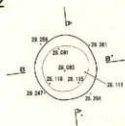

- 1 1092/1 黒色磁土 釉色あり 皿くまの 1/3 厚
- 2 1092/2 黒褐色磁土 釉色ややあり しまる 皿+厚 パリス少量混入

P523

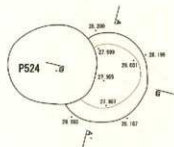

- 1 1092/1 黒色磁土 釉色あり ややしまる 1 部に少量の厚層混入
- 2 1093/1 黒褐色磁土 釉色あり ややしまる 皿+厚
- 3 1092/2 黒褐色磁土 釉色あり ややしまる 1 部に少量の厚層が混入
- 4 1092/2 黒褐色磁土 釉色あり ややしまる 皿+厚

P524

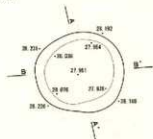

- 1 1093/2 黒褐色磁土 釉色あり ややしまる 1cm 程度の厚み
- 2 1092/2 黒褐色磁土 釉色あり ややしまる 3/3 厚の厚み込み
- 3 1092/2 黒褐色磁土 釉色あり ややしまる 皿+厚

P525

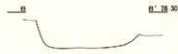
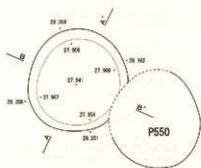

- 1 1092/1 黒色磁土 釉色あり しまりなし 3 部に厚み込み
- 2 1092/2 黒褐色磁土 釉色あり ややしまる 3 部に少量に厚層混入

P526

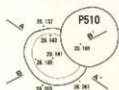

- 1 1093/2 黒褐色磁土 釉色あり しまる 3 部に厚層がブロッコ状に混入

図IV-259 P522~P526 平面図・断面図

P527

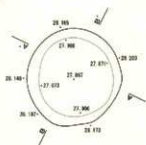

- 1 100% 2/2 黒褐色粘壤土 粘性あり ややしめる 2) 面に粘土塗じ
- 2 100% 2/2 黒褐色粘壤土 粘性あり ややしめる 1) 土盛り 2) 土盛り
- 3 100% 2/2 黒褐色粘壤土 粘性あり ややしめる 2) 土盛り
- 4 100% 1/1 黒色粘壤土 粘性あり ややしめる 2) 土盛り 3) 土盛り
- 5 100% 1/1 黒色粘壤土 粘性あり ややしめる 2) 土盛り 3) 土盛り

P528

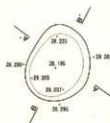

- 1 100% 2/2 黒褐色粘壤土 粘性あり ややしめる 2) 土盛り 3) 土盛り

P529

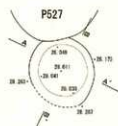

- 1 100% 2/2 黒褐色粘壤土 粘性あり ややしめる 2) 土盛り 3) 土盛り

P530

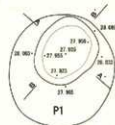

- 1 100% 1/1 黒褐色粘壤土 粘性あり 土盛り 2) 土盛り 3) 土盛り

P531

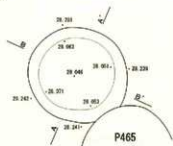

- 1 100% 2/2 黒褐色粘壤土 粘性あり ややしめる 2) 土盛り 3) 土盛り
- 2 100% 1/1 黒褐色粘壤土 粘性あり ややしめる 2) 土盛り 3) 土盛り
- 3 100% 2/2 黒褐色粘壤土 粘性あり ややしめる 2) 土盛り 3) 土盛り

図IV-260 P527~P531 平面図・断面図

P532

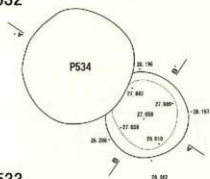

- 1 1092/2 黒褐色磁土 粘性あり 中しまる Ⅴ+Ⅳ ハリス少量含む
- 2 1092/2 黒褐色磁土 粘性あり 中しまる Ⅴ層にブロック状の浮腫が見える

P533

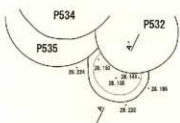

- 1 1092/2 黒褐色磁土 粘性あり 中しまる Ⅴ+Ⅳ ハリス少量含む

P534

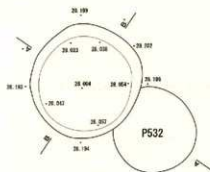

- 1 1092/2 黒褐色磁土 粘性あり 中しまる Ⅴ層の赤み込み
- 2 1092/2 黒褐色磁土 粘性あり 中しまる Ⅴ層に少量の浮腫が見える
- 3 1092/2 黒褐色磁土 粘性あり 中しまる Ⅴ層の赤み込み
- 4 1092/2 黒褐色磁土 粘性あり 中しまる フロウ状の浮腫に少量の浮腫が見える
- 5 1092/2 黒褐色磁土 粘性あり 中しまる Ⅳ層に少量の浮腫が見える

P535

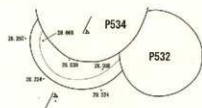

- 1 1092/2 黒褐色磁土 粘性あり 中しまる Ⅴ層に浮腫がブロック状に少量見れる

P536

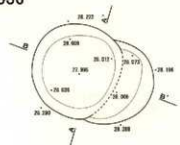

- 1 1092/2 黒褐色磁土 粘性あり 中しまる Ⅴ層に少量の浮腫が見える

図Ⅳ-261 P532~P536 平面図・断面図

P537



1 1092/2 黒褐色埴土 粘性あり ややしるる E+7 パス少量含む

P538



1 1092/2 黒褐色埴土 粘性あり 厚くしるる 23層
2 1092/7 黒褐色埴土 粘性あり しるる E+7 パス少量含む

P539

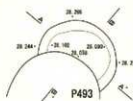

1 1092/2 黒褐色埴土 粘性あり しるる 2層に少量の厚層が混入

P540



1 7.592/2 緑褐色埴土 厚層多量に含む 1+4層CのE層
2 1092/2 緑褐色埴土 粘性あり ややしるる E+7層
3 1092/7 黒褐色埴土 粘性あり ややしるる 2層に少量の厚層が混入



P541

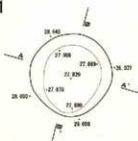

1 1092/2 黒褐色埴土 粘性あり ややしるる E層の厚く含む
2 1092/2 緑褐色埴土 粘性あり ややしるる E+7層
3 1092/7 黒褐色埴土 粘性あり ややしるる 2層に少量の厚層が混入

図IV-262 P537~P541 平面図・断面図

P542

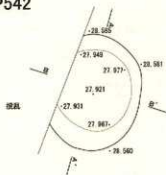

- 1 1001/1 黒色砂壤土 2+層 縦溝状のつぼみ
- 2 1002/2 黒褐色砂壤土 粘性あり しるる 1m-2m程度の厚
- 3 1002/2 黒褐色砂壤土 粘性あり 1/4m程度の厚
- 4 1002/1 黒褐色砂土 粘性あり ややしるる 1/4m厚
- 5 1003/2 黒褐色砂壤土 粘性あり ややしるる 2+層

P543

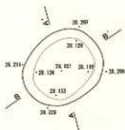

- 1 1002/3 黒褐色砂壤土 粘性あり ややしるる 2+層 深部はブロック状に並ぶ

P544

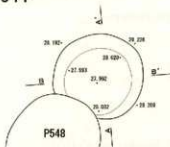

- 1 1001/1/1 黒色砂壤土 粘性あり しるる 2層の厚れ込み
- 2 1002/2 黒褐色砂壤土 粘性あり しるる 2+層

P545

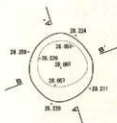

- 1 1002/1 黒褐色砂壤土 粘性あり ややしるる 2+層 下部はぼろぼろ

P546

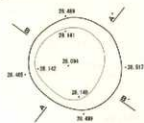

- 1 1002/2 黒褐色砂壤土 3層に少量の砂が混入
- 2 1003/1 黒褐色砂壤土 2+層 炭化物混入
- 3 1002/2 黒褐色砂壤土 粘性あり ややしるる 砂量が少量混入

図IV-263 P542~P546 平面図・断面図

P547

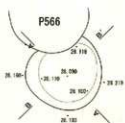

1 10102/2 黒褐色粘土 粘性あり Lなる E+Fの パズ少量混じる

P548

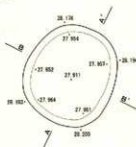

1 10102/2 黒褐色粘土 粘性あり ややしなる E+Fの パズ・内丸ハロームが少量混じる

P549



1 10102/2 黒褐色粘土 粘性あり 中やしなる E層に少量の砂混入
2 7514/4 褐色粘土 粘性中やしなる Lなる 粘土
3 10102/1 黒褐色粘土 粘性あり 中やしなる E層の底層

P550

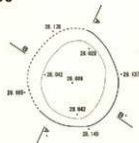

1 10102/1 黒褐色粘土 粘性あり ややしなる E+Fの パズ少量混じる

P551

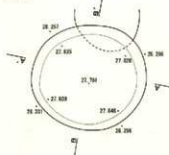

1 10103/2 黒褐色粘土 粘性あり 中やしなる E+Fの パズ混じる
2 10102/1 黒褐色粘土 粘性あり 中やしなる E層に少量の砂混入
3 10101/1/1 黒褐色粘土 粘性あり 中やしなる E層
4 10102/2 黒褐色粘土 粘性あり 中やしなる E+Fの 砂層はブロック状に混じる

図IV-264 P547~P551 平面図・断面図

P552

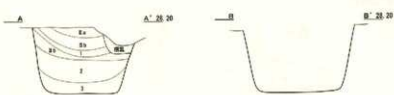
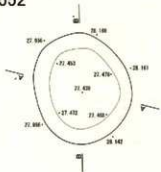

- 1 10192/2 黒褐色砂壤土 粘性あり しずる パス入-ロ-ム層になる E+1F
- 2 10192/3 黒褐色砂壤土 粘性あり ややしずる 少量の土層が底になる
- 3 10192/1 黒色粘壤土 粘性あり ややしずる E+1F 内層はブロック状になる

P553

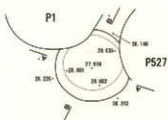

- 1 10192/1 黒褐色砂壤土 粘性あり ややしずる E+0F
- 2 10192/3 黒褐色粘壤土 粘性あり ややしずる 少量の土層が底になる

P554

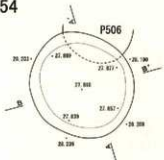

- 1 10192/3 黒褐色粘壤土 粘性あり しずる E+1F
- 2 10192/1 黒色粘壤土 粘性あり ややしずる 少量の土層が底になる
- 3 10192/2 黒褐色粘壤土 粘性あり ややしずる E+0F

P555

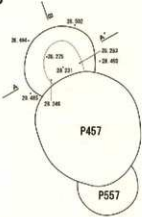

1 10192/7 黒褐色粘壤土 粘性あり ややしずる わずかに1F+1土層が底になる



P556

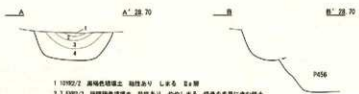
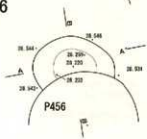

- 1 10192/2 黒褐色粘壤土 粘性あり しずる E+1F
- 2 10192/3 黒褐色粘壤土 粘性あり ややしずる 少量の土層が底になる
- 3 10192/1 黒色粘壤土 粘性あり ややしずる E+0F
- 4 10192/7 黒褐色粘壤土 E+1F

図IV-265 P552~P556 平面図・断面図

P557

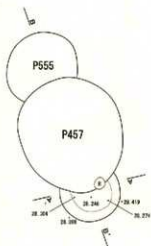

1 10192/1 黒色埴土 粘りあり ややしめる Ⅱ+Ⅲ



P558

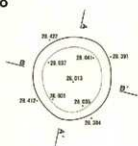

1 10191/1/1 黒色埴土 粘りあり ややしめる Ⅱ層の底にのみ
2 10192/1 黒褐色埴土 粘りあり L.ある Ⅱ+Ⅲ

P559

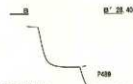
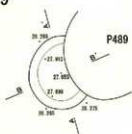

1 10191/1/1 黒色埴土 粘りあり ややしめる Ⅱ層の底にのみ
2 10192/1 黒色埴土 粘りあり ややしめる Ⅱ+Ⅲ +12次に近くなる

P560

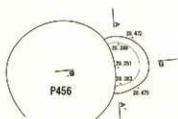

1 10192/1 黒色埴土 粘りあり ややしめる Ⅱ+Ⅲ

P561

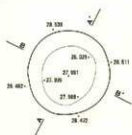

1 10192/2 黒色埴土 Ⅱ+Ⅲ
2 10193/3 黒褐色埴土 厚層に少量の土層が混ざる
3 10191/1/1 黒色埴土 粘りあり しめる Ⅱ層の底にのみ
4 10192/2 黒褐色埴土 粘りあり ややしめる Ⅱ層に少量の厚層が混ざる
5 10193/3 黒褐色埴土 粘りあり ややしめる Ⅱ+Ⅲ 厚層はブロック状に混ざる

図IV-266 P557~P561 平面図・断面図

P562

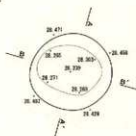

- 1 10%2/2 黒褐色地盤土 粘性あり 中～小粒る E+2F
- 2 10%2/1 黒色地盤土 粘性あり 中～小粒る E+2F +1.5入少量含む

P563

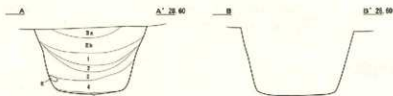
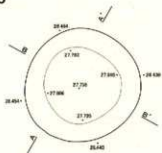

- 1 10%2/2 黒褐色地盤土 粘性あり 中～小粒る E+2F +1.5入少量含む
- 2 10%2/1 黒色地盤土 粘性あり 中～小粒る E+2F 断面はブロック状に露出
- 3 10%2/1 黒色地盤土 粘性あり 中～小粒る E+2F 断面はブロック状に露出
- 4 10%2/2 黒褐色地盤土 粘性あり 中～小粒る 断面に1.5入少量含む
- 5 10%2/1 黒色地盤土 粘性あり 中～小粒る E+2F

P564

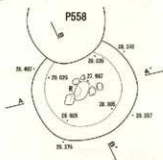

- 1 10%2/2 黒褐色地盤土 粘性あり 中～小粒る E+2F +1.5入少量含む
- 2 10%2/1 黒色地盤土 粘性あり 中～小粒る E+2F
- 3 E+2F

P565

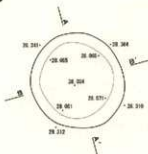

- 1 10%2/2 黒褐色地盤土 粘性あり 中～小粒る E+2F
- 2 10%2/2 黒褐色地盤土 粘性あり 中～小粒る E+2F 断面は少量露出
- 3 10%2/2 黒褐色地盤土 粘性あり 中～小粒る E+2F +1.5入少量含む
- 4 10%2/2 黒褐色地盤土 粘性あり 中～小粒る E+2F

P566

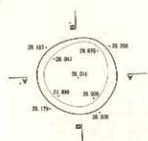

- 1 10%2/2 黒褐色地盤土 粘性あり 中～小粒る E+2F +1.5入少量含む

図IV-267 P562～P566 平面図・断面図

P567

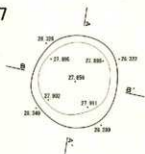

- 1 1092/2 黒褐色埴土 粘性あり 土厚 6cm 土 23層の厚み込み
- 2 1092/2 黒褐色埴土 粘性あり ややしなる E: 湖の底の込み
- 3 1092/1 黒褐色埴土 粘性あり ややしなる E: 湖にブロック状の砂層に在る
- 4 1092/4 黒褐色埴土 粘性あり しなる 7層に少量のE層混じる

P568

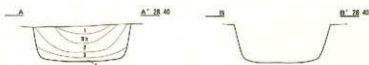
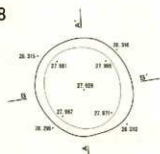

- 1 1092/1 黒褐色埴土 粘性あり しなる E+W
- 2 1092/2 黒褐色埴土 E+W
- 3 1092/1 黒褐色埴土 粘性あり ややしなる E: 湖の底の込み
- 4 1092/3 黒褐色埴土 粘性あり ややしなる E+W パリス少量混じ

P569

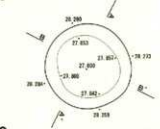

- 1 1092/2 黒褐色埴土 粘性あり ややしなる E+W 23層
- 2 1092/3 黒褐色埴土 粘性あり しなる 土 砂層に在る
- 3 1092/1 黒褐色埴土 粘性あり ややしなる E: 湖に少量の砂層に在る

P570

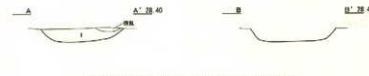

- 1 1092/2 黒褐色埴土 粘性あり ややしなる E+W パリス少量混じ

P571

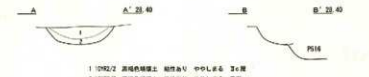
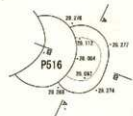

- 1 1092/2 黒褐色埴土 粘性あり ややしなる E+W
- 2 1092/3 黒褐色埴土 粘性あり ややしなる 砂層

P572

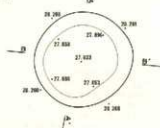

- 1 1092/2 黒褐色埴土 粘性あり しなる E+W 湖に在る 23層
- 2 1092/3 黒褐色埴土 粘性あり ややしなる E: 湖の底の込み パリス少量混じ
- 3 1092/1 黒褐色埴土 粘性あり ややしなる E+W パリス少量混じ

図IV-268 P567~P572 平面図・断面図

P573

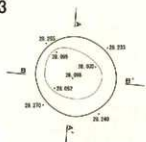

1 1092/1 黒褐色腐土 粘性あり ややしめる E+D パイス少量含む

P574

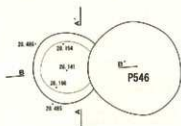

1 1091/1 7/1 黒褐色腐土 粘性あり ややしめる E+D パイス少量含む
2 1092/1 黒褐色腐土 粘性あり ややしめる E層に少量の砂層を含む

P575

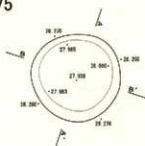

1 1092/1 黒褐色腐土 粘性あり ややしめる E+D 断面はブロック状に落ちる
2 1092/1 黒褐色腐土 粘性あり ややしめる E層に少量の砂層を含む

P576

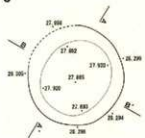

1 1093/4 赤褐色腐土 粘土層
2 1092/2 黒褐色腐土 粘性あり ややしめる E+D パイス少量含む
3 1092/1 黒褐色腐土 粘性あり ややしめる E層に少量の砂層を含む

P577

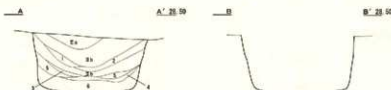
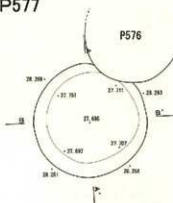

1 7 1092/2 黒褐色腐土 粘性あり ややしめる 断面を少量の粘土の塊が占める
2 1092/2 黒褐色腐土 粘性あり ややしめる E+D パイス少量含む
3 7 1092/2 黒褐色腐土 粘性あり ややしめる 断面の粘土塊が占める
4 1091/1 7/1 黒褐色腐土 粘性あり ややしめる 変化した中層土層
5 1092/1 黒褐色腐土 粘性あり ややしめる E層に少量の砂層を含む
6 1093/1 赤褐色腐土 粘性あり ややしめる E+D 断面はブロック状に落ちる

図IV-269 P573~P577 平面図・断面図

P578

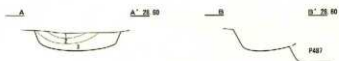
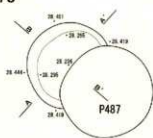

- 1 1092/2 黄褐色埴土 磁器あり 土着 Ⅱ+Ⅲ
- 2 1092/1 黄褐色埴土 磁器あり 中少し着る Ⅱ層の底内込み
- 3 1092/3 黄褐色埴土 磁器あり 中少し着る Ⅱ+Ⅲ /Ⅰ(土少量あり)

P579

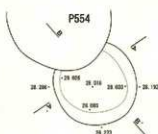

- 1 1092/2 黄褐色埴土 磁器あり 中少し着る Ⅱ+Ⅲ /Ⅰ(土少量あり)
- 2 1092/1 黄褐色埴土 磁器あり 中少し着る Ⅱ+Ⅲ

P580



- 1 1092/2 黄褐色埴土 磁器あり 中少し着る Ⅱ層の底内込み
- 2 1092/1 黄褐色埴土 磁器あり 中少し着る Ⅱ+Ⅲ /Ⅰ(土少量あり)

P581

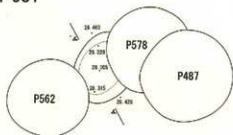

- 1 1092/2 黄褐色埴土 磁器あり 中少し着る Ⅱ+Ⅲ

P582

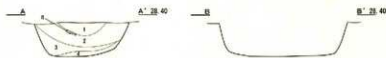
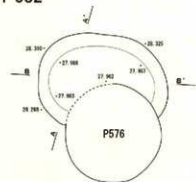

- 1 1092/2 黄褐色埴土 磁器あり 中少し着る Ⅱ+Ⅲ
- 2 1092/1 黄褐色埴土 磁器あり 中少し着る Ⅱ層 Te-cが隙間に着る
- 3 1092/2 黄褐色埴土 磁器あり 中少し着る Ⅱ+Ⅲ
- 4 1092/2 黄褐色埴土 磁器あり 土着 Ⅱ+Ⅲ

图IV-270 P578~P582 平面図・断面図

P583

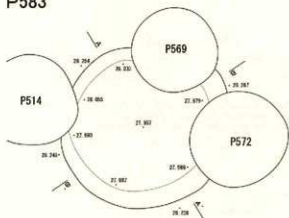

A' 28.40



- 1 10Y2/2 黄褐色粘壤土 粘性あり 中少しまる パイス少量含む
- 2 10Y2/2 黄褐色粘壤土 粘性あり 中少しまる E+2F パイス少量含む
- 3 10Y2/1 黄褐色粘壤土 粘性あり 中少しまる E+層

B' 28.40



P584

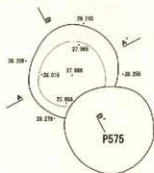

A' 28.40



B' 28.40



- 1 7.5Y2/2 黄褐色粘壤土 粘性あり しまる 黄土+E+W 物多量を含む
- 2 10Y2/2 黄褐色粘壤土 粘性あり 中少しまる 3F層 パイス含む
- 3 10Y2/2 黄褐色粘壤土 粘性あり 中少しまる E+2F パイス少量含む
- 4 10Y2/1 黄褐色粘壤土 粘性あり 中少しまる E層に少量の砂層混じる

P585

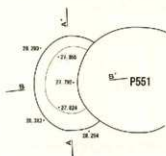

A' 28.40



B' 28.40



- 1 80Y1/1 黄褐色粘壤土 粘性あり 中少しまる E層
- 2 80Y2/2 黄褐色粘壤土 粘性あり 中少しまる E+W パイス含む
- 3 10Y2/1 黄褐色粘壤土 粘性あり 中少しまる 3層に少量の砂層混じる
- 4 10Y2/2 黄褐色粘壤土 粘性あり 中少しまる 1層に少量の砂層混じる パイス少量含む
- 5 10Y2/2 黄褐色粘壤土 粘性あり 中少しまる E+2F

P586

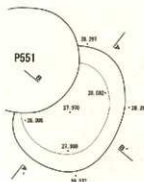

A' 28.40



B' 28.40

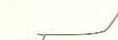

- 1 7.5Y2/2 黄褐色粘壤土 粘性あり しまる 少量に少量の砂層混じる
- 2 80Y2/2 黄褐色粘壤土 粘性あり 中少しまる E+W 3より厚み少ない
- 3 80Y2/2 黄褐色粘壤土 粘性あり 中少しまる E+W パイス含む
- 4 80Y2/1 黄褐色粘壤土 粘性あり 中少しまる 3層に少量の砂層混じる

図IV-271 P583~P586 平面図・断面図

P587

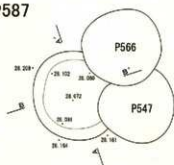

1 1092/1 黒褐色埴土 粘性あり 中しまる Ⅱ+Ⅲ パス少量含む

P588

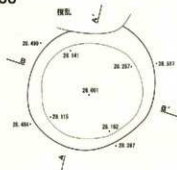

1 1092/1 黒褐色埴土 粘性あり 中しまる Ⅱ+Ⅲ
2 1092/1 黒褐色埴土 粘性あり 中しまる Ⅱ+Ⅲ
3 1092/3 黒褐色埴土 粘性あり 中しまる Ⅲ+Ⅳ

P589

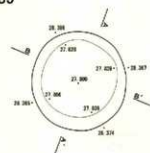

1 7 593/3 緑褐色埴土 粘性あり しまる Ⅱ+ⅢにじりのⅡ層
2 1092/4 緑褐色埴土 粘性あり 中しまる Ⅱ+Ⅲ パス少量含む
3 1092/2 黒褐色埴土 粘性あり 中しまる 黒色土層
4 7 592/2 黒褐色埴土 粘性あり 中しまる 磁器多量に含む 粘土にじりのⅡ層
5 1092/2 黒褐色埴土 粘性あり 中しまる Ⅱ層の底のみ パス少量含む
6 1092/2 黒褐色埴土 粘性あり 中しまる 断面がブロック状に凝結

P590

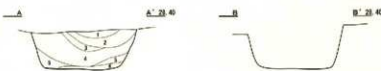
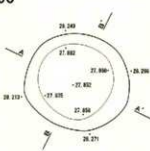

1 1092/1 黒褐色埴土 粘性あり 中しまる Ⅱ層
2 1092/2 黒褐色埴土 粘性あり 中しまる 黒色土層
3 7 593/4 緑褐色埴土 粘性あり しまる 粘土にじりのⅡ層
4 1092/2 黒褐色埴土 粘性あり 中しまる Ⅱ層の底のみ
5 7 594/3 褐色埴土 粘性ややあり 中しまる 磁器多量に含む 粘土にじりのⅡ層
6 1092/2 黒褐色埴土 粘性あり しまる Ⅱ+Ⅲ パス少量含む

P591

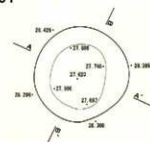

1 1092/2 黒褐色埴土 粘性あり 中しまる Ⅱ+Ⅲ
2 1092/2 黒褐色埴土 粘性あり 中しまる Ⅱ層の底のみ
3 1092/1 黒褐色埴土 粘性あり 中しまる Ⅲ+Ⅳ 断面がブロック状に凝結

図IV-272 P587~P591 平面図・断面図

P592

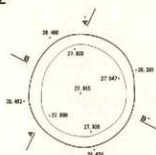

- 1 10R2/7/1 黒色砂礫土 粘性あり ややしめる 3~4層の厚み込み
- 2 10R2/2 黒褐色砂礫土 粘性あり ややしめる 3~4層
- 3 10R2/2 黒褐色砂礫土 粘性あり ややしめる 3~4層
- 4 1.5R2/2 黒褐色砂礫土 粘性あり ややしめる 粘性多量に含む、粘土質のり0.1層
- 5 10R2/2 黒褐色砂礫土 粘性あり ややしめる 3~4層
- 6 10R2/2 黒褐色砂礫土 粘性あり ややしめる 1/3~1/4少量含む土層

P593

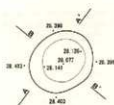

- 1 10R2/1 黒色砂礫土 粘性あり ややしめる 3~4層の厚み込み
- 2 10R2/2 黒褐色砂礫土 粘性あり ややしめる 1/3~1/4少量含む土層

P594

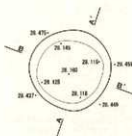

- 1 1.5R2/2 緑褐色砂礫土 粘性あり しめる 3~4層
- 2 10R2/2 黒褐色砂礫土 粘性あり ややしめる 1/3~1/4少量含む土層
- 3 1.5R2/2 緑褐色砂礫土 粘性あり ややしめる 粘性多量に含む土層
- 4 10R2/2 黒褐色砂礫土 粘性あり ややしめる 1/3~1/4少量含む土層
- 5 10R2/2 黒褐色砂礫土 粘性あり ややしめる 3~4層
- 6 10R2/1 黒褐色砂礫土 粘性あり ややしめる 土層の少量の厚みを含む

P595

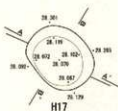

- 1 10R2/2 黒褐色砂礫土 粘性あり ややしめる 3~4 1/3~1/4少量含む

P596

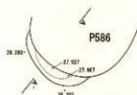

- 1 10R2/1 黒褐色砂礫土 粘性あり ややしめる 土層の少量の厚みを含む

図IV-273 P592~P596 平面図・断面図

P597



A'-28 40

B'-28 40

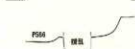

- 1 10981/2 緑褐色埴土 粘性ややあり しまる パス状層に同心状層
- 2 10981/3/7 黒色埴土 粘性あり ややしまる 3層の落ち込み
- 3 10982/2 黒褐色埴土 粘性あり ややしまる パス少量含むE+H

P598

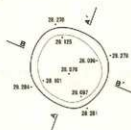

A'-28 40

B'-28 40



- 1 10982/1 黒色埴土 粘性あり ややしまる 3層の落ち込み
- 2 10982/2 黒褐色埴土 粘性あり ややしまる パス少量含むE+H
- 3 10983/2 黒褐色埴土 粘性あり ややしまる E+H

P599

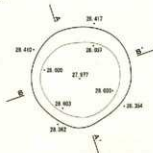

A'-28 50

B'-28 50



- 1 10983/2 黒褐色埴土 粘性あり ややしまる 3層の落ち込み パス少量含む
- 2 10982/2 黒褐色埴土 粘性あり ややしまる E+Hの落ち込み
- 3 10982/2 黒褐色埴土 粘性あり ややしまる E+H 断面がフック状に曲がる

P600

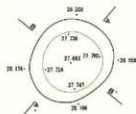

A'-28 30

B'-28 30



- 1 10982/2 黒褐色埴土 粘性あり ややしまる E+H
- 2 10983/2 黒褐色埴土 粘性あり ややしまる E+H

P601

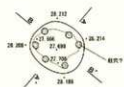

A'-28 30

B'-28 30



- 1 10984/1 黒褐色埴土 粘性あり ややしまる E+H
- 2 10984/2 黒褐色埴土 粘性あり ややしまる 断面に少量の土層が混じる
- 3 10982/2 黒褐色埴土 粘性あり ややしまる E+H
- 4 10982/4 黒褐色埴土 粘性あり ややしまる E+H
- 5 10984/2 黒褐色埴土 粘性ややあり しまる パス少量含む
- 6 10982/1 黒褐色埴土 E+H

図IV-274 P597~P601 平面図・断面図

P602

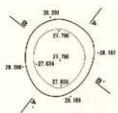

- 1 10982/2 黒褐色硬質土 粘性あり ややしめる 土+砂
- 2 10982/1 褐色硬質土 粘性あり ややしめる 少量の灰白土
- 3 10982/3 暗褐色硬質土 粘性や中あり しめる バス土少量含む土+砂

P603

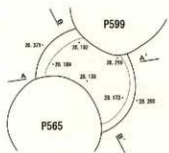

B'-26.20



- 1 10982/2 黒褐色硬質土 粘性あり ややしめる 少量黒褐色土に砂質土が少量混入
- 2 10982/1 褐色硬質土 粘性あり ややしめる 砂質土が少量混入する土層

P604

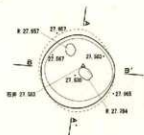

- 1 10982/3 褐色硬質土 粘性あり ややしめる 土の層のみ
- 2 10982/2 暗褐色硬質土 粘性あり ややしめる 少量の砂層混入
- 3 7 5984/4 褐色硬質土 粘性あり ややしめる 灰化材や赤土層との混入
- 4 10985/4 紅い黄褐色硬質土 粘性なし しまりなし 砂層 灰質砂
- 5 10982/3 褐色硬質土 粘性あり ややしめる 土層 少量のバス土混入
- 6 10985/2 紅い黄褐色硬質土 粘性あり しめる 土+砂

P605

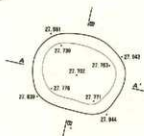

- 1 10982/1 褐色硬質土 粘性あり ややしめる 土の層のみ
- 2 10982/2 暗褐色硬質土 粘性あり ややしめる 土+砂 砂質土がブロック状に混入

P606

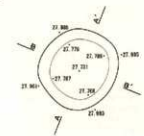

- 1 10982/1 褐色硬質土 粘性あり ややしめる 土層
- 2 10982/3 暗褐色硬質土 粘性あり ややしめる 少量の砂層混入
- 3 10981/1/1 褐色硬質土 粘性あり ややしめる 土層
- 4 10982/2 暗褐色硬質土 粘性あり ややしめる 土+砂 バス土少量含む

図IV-275 P602~P606 平面図・断面図

P607

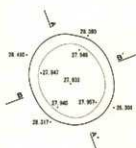

- 1 10R2/2 黒褐色埴土 粘性あり ややしめる 2a層
- 2 10R2/2 黒褐色埴土 粘性あり ややしめる 2c層の入れ込み
- 3 10R2/3 黒褐色埴土 粘性あり ややしめる 2b層

P608

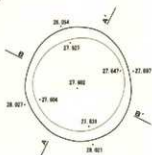

- 1 10R1/1/1 黒色埴土 粘性あり ややしめる 1a+中層部に含む 2a層
- 2 10R2/2 黒褐色埴土 粘性あり ややしめる 2b+2c層
- 3 10R2/1 黒色埴土 粘性あり ややしめる 2c層の入れ込み
- 4 10R2/2 黒褐色埴土 粘性あり ややしめる 2層に少量の厚層が混入

P609

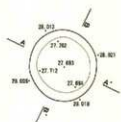

- 1 10R2/2 黒褐色埴土 粘性あり ややしめる 2層の入れ込み
- 2 10R2/2 黒褐色埴土 粘性ややあり しめる 3+2層 / (1)少量混入
- 3 10R2/1 黒褐色埴土 粘性あり ややしめる 2層に少量の厚層が混入

P610

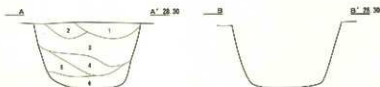
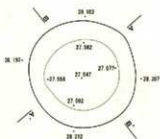

- 1 10R2/1 黒褐色埴土 粘性あり ややしめる (1)少量含む 2a+2b層
- 2 10R1/2/1 黒色埴土 粘性あり ややしめる 2a層の厚層は混入
- 3 10R2/1 黒褐色埴土 粘性あり ややしめる 2b層
- 4 10R2/2 黒褐色埴土 粘性あり ややしめる 2c層
- 5 10R2/1 黒褐色埴土 粘性あり ややしめる 2c層の入れ込み
- 6 10R2/3 黒褐色埴土 粘性あり ややしめる 2+2c層

P611

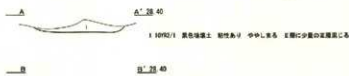
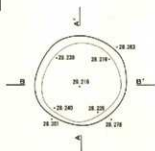

- 1 10R2/1 黒色埴土 粘性あり ややしめる 2層に少量の厚層が混入

図IV-276 P607~P611 平面図・断面図

P612

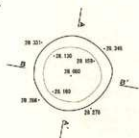

- 1 1092/1 黒色珪藻土 粘性あり 中しまる 2層に少量の珪藻土が混入
- 2 1092/2 黒褐色珪藻土 粘性あり 中しまる E+2F

P613

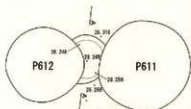

- 1 1092/2 黒 黒褐色珪藻土 粘性あり 中しまる 2層に少量の珪藻土が混入

P614

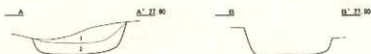
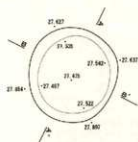

- 1 1092/1 黒褐色珪藻土 粘性あり 中しまる E+H /14ス少量混入
- 2 1092/2 黒褐色珪藻土 粘性あり 中しまる E+H

P615

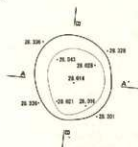

- 1 1092/2 黒褐色珪藻土 粘性あり しまる 珪藻土層CのE1層
- 2 1092/2 黒褐色珪藻土 粘性あり 中しまる E1層
- 3 1092/6 黒褐色珪藻土 粘性あり 中しまる 珪藻土層D
- 4 1092/2 黒褐色珪藻土 粘性あり 中しまる E+2F
- 5 1092/1 黒褐色珪藻土 粘性あり 中しまる 3+2

P616

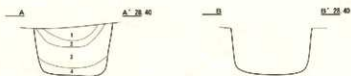
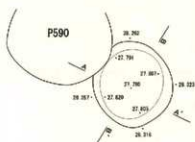

- 1 1092/1 黒褐色珪藻土 粘性あり 中しまる E+層の混入のみ
- 2 1092/2 黒褐色珪藻土 粘性あり 中しまる E1層 少量のE+混入
- 3 1092/2 黒褐色珪藻土 粘性あり 中しまる E+層
- 4 1092/2 黒褐色珪藻土 粘性あり 中しまる E+2F /13ス少量混入

図IV-277 P612~P616 平面図・断面図

P617



1 1092/2 黒褐色埴土 粘性あり 中少しまる E+IV /E+IV程度に広がる

P618

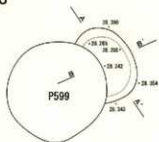

1 1092/2 黒褐色埴土 粘性あり 中少しまる E+IV /E+IV程度に広がる

P619

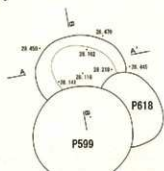

1 1092/2 黒褐色埴土 粘性あり 中少しまる E+IV /E+IV程度に広がる
2 1092/1 黒褐色埴土 粘性あり 中少しまる /E+IV程度に広がる

P620

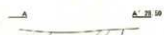
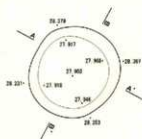

1 1092/1 黒褐色埴土 粘性あり ややしまる 3×層
2 1092/2 黒褐色埴土 粘性あり ややしまる E+IV /E+IV程度に広がる
3 1092/2 黒褐色埴土 粘性あり ややしまる E+IV /E+IV程度に広がる
4 1092/3 黒褐色埴土 粘性あり 中少しまる E+IV /E+IV程度に広がる

P621

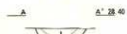
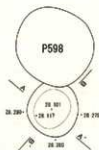

1 1092/3 黒褐色埴土 粘性あり 中少しまる E+IV /E+IV程度に広がる
2 1092/1 黒褐色埴土 粘性あり 中少しまる E+IV

図IV-278 P617~P621 平面図・断面図

P622

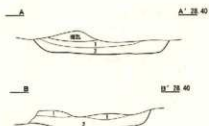
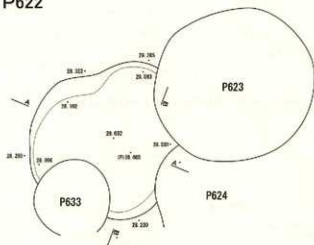

- 1 10192/2 黒褐色埴土 胎性あり 中少しまる Ⅱ+Ⅲ
- 2 10192/1 黒褐色埴土 胎性あり 中少しまる Ⅱ+Ⅲ (バタス状)

P623

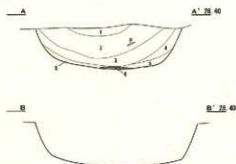
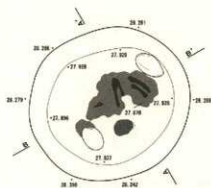

- 1 10192/2 黒褐色埴土 胎性あり 中少しまる Ⅱ+Ⅲ
- 2 10192/2 黒褐色埴土 胎性あり 中少しまる Ⅱ+Ⅲ (土層約5cm)
- 3 10192/2 黒褐色埴土 胎性あり 中少しまる Ⅱ+Ⅲ
- 4 10192/1 黒褐色埴土 胎性あり 中少しまる Ⅱ+Ⅲ (バタス少量あり)
- 5 10192/1 黒褐色埴土 胎性あり 中少しまる Ⅱ層
- 6 10192/2 黒褐色埴土 胎性あり 中少しまる Ⅱ層

P624

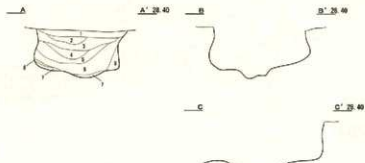
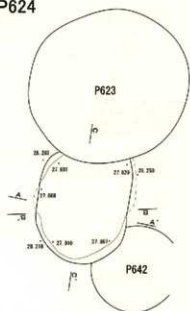

- 1 10192/2 黒褐色埴土 胎性あり 中少しまる Ⅱ+Ⅲ (バタス多量あり)
- 2 10194/2 黒褐色埴土 胎性ややあり しまる 厚層に少量のⅡ層が混じる
- 3 10192/2 黒褐色埴土 胎性あり 中少しまる Ⅱ+Ⅲ
- 4 10192/2 黒褐色埴土 胎性あり 中少しまる 厚層に少量のⅡ層が混じる
- 5 10192/1 黒褐色埴土 胎性あり 中少しまる 厚層に少量のⅡ層が混じる ロームブロックあり
- 6 10194/1 黒褐色埴土 胎性中少しあり しまる 厚層の埴土 ロームブロックあり
- 7 10191/1 黒褐色埴土 胎性あり 中少しまる 遺体層
- 8 10192/2 黒褐色埴土 胎性あり 中少しまる Ⅱ+Ⅲ 厚層にブロック状に混じる

図IV-279 P622~P624 平面図・断面図

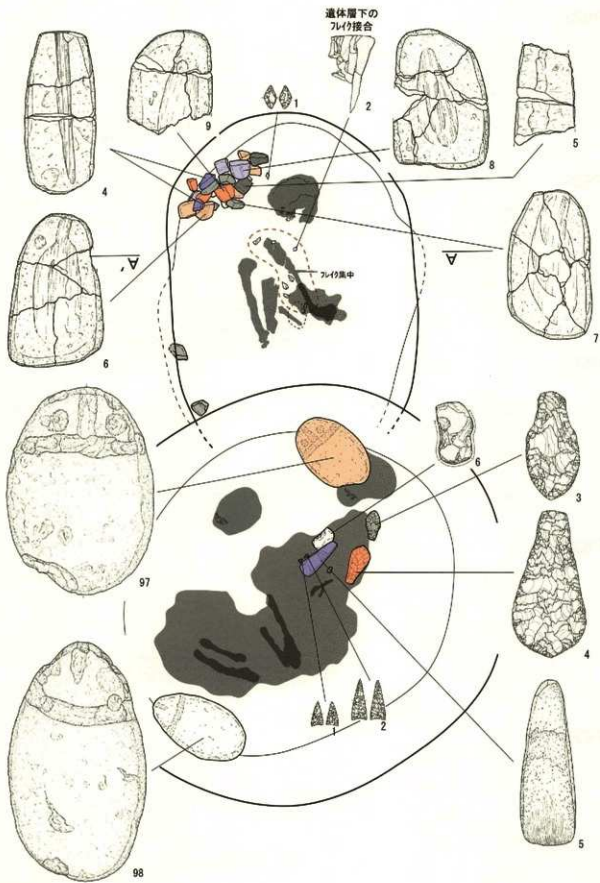

図IV-280 P623・P624 遺物出土状況図

P625

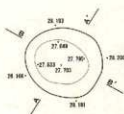

- 1 1092/1 黒褐色硬粘土 粘性なし ややしめる E+III 硬さが少減するEII層
- 2 1092/2 黒色硬粘土 粘性あり ややしめる E+IV並む III層に少量の砂層混じる

P626

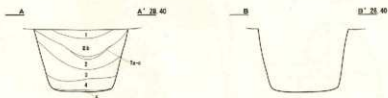
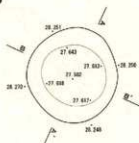

- 1 1092/2 黒褐色硬粘土 粘性あり ややしめる EII層に少量混じるEII層
- 2 1092/2 黒褐色硬粘土 粘性あり ややしめる EII層 E+IV並むEII層
- 3 1092/1 黒色硬粘土 粘性あり ややしめる E+III層
- 4 1095/4 E+III層褐色硬粘土 粘性ややあり しめる E層に少量のE層混じる
- 5 1091/2/1 黒色硬粘土 粘性あり ややしめる E層の境界

P627

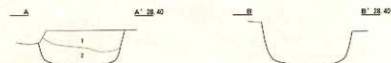
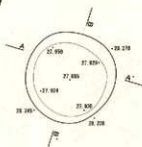

- 1 1092/2 黒褐色硬粘土 粘性あり ややしめる E+III層
- 2 1092/2 黒褐色硬粘土 粘性あり ややしめる E+III層 E+IV並むE+III層

P628

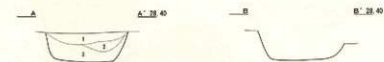
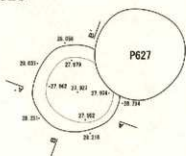

- 1 1092/1 黒色硬粘土 粘性あり ややしめる E+III層の境のみ
- 2 1092/2 黒褐色硬粘土 粘性あり ややしめる E+III層 E+IV並むE+III層
- 3 1092/2 黒褐色硬粘土 粘性あり ややしめる E+III層 E+IV並むE+III層

P629

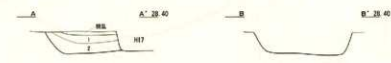
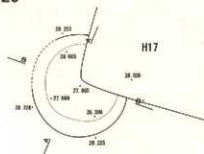

- 1 1092/1 黒褐色硬粘土 粘性あり ややしめる EII層
- 2 1092/1 黒色硬粘土 粘性あり ややしめる E+III層 III層に少量の砂層混じる

図IV-281 P625~P629 平面図・断面図

P630

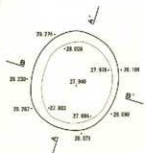

- 1 10192/1 黄褐色磁土 粘性あり ややしなる Ⅱ層
- 2 10192/2 黄褐色磁土 粘性あり ややしなる Ⅱ層 ロ→A断面中心
- 3 10192/3 黄褐色磁土 粘性あり ややしなる Ⅱ+Ⅲ層
- 4 10192/2 黄褐色磁土 粘性あり ややしなる Ⅱ層
- 5 10192/1 黄褐色磁土 粘性あり ややしなる Ⅱ層
- 6 10192/2 黄褐色磁土 粘性あり ややしなる Ⅱ+Ⅲ層

P631

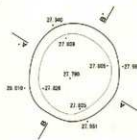

- 1 10192/1 黄褐色磁土 粘性あり ややしなる Ⅱ+Ⅲ パリス少量含む
- 2 10192/2 黄褐色磁土 粘性あり ややしなる Ⅱ+Ⅲ 1:1 パリス含む

P632

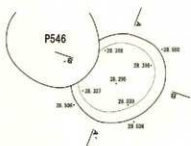

- 1 10192/4 黄褐色磁土 粘性あり しなる Ⅲ層
- 2 10192/2 黄褐色磁土 粘性あり ややしなる Ⅱ層
- 3 10192/2 黄褐色磁土 粘性あり ややしなる 黄赤多量に含む 黄土
- 4 10192/1 黄褐色磁土 粘性あり ややしなる Ⅲ層に少量の厚層磁土

P633

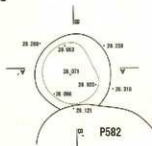

- 1 10192/2 黄褐色磁土 粘性あり ややしなる Ⅱ+Ⅲ
- 2 10192/1 黄褐色磁土 粘性あり ややしなる Ⅱ+Ⅲ ロ→A断面中心

P634

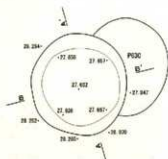

- 1 10192/1 黄褐色磁土 粘性あり ややしなる Ⅱ層
- 2 10192/1 黄褐色磁土 粘性あり ややしなる Ⅱ+Ⅲ パリス少量含む
- 3 10192/2 黄褐色磁土 粘性あり ややしなる Ⅲ層 粘土の多い(ⅡA)層含む
- 4 10192/2 黄褐色磁土 粘性あり ややしなる Ⅱ+Ⅲ ロームブロック少量含む
- 5 10192/2 黄褐色磁土 粘性あり ややしなる Ⅲ層に少量のⅡ層が混ざる
- 6 10192/1 黄褐色磁土 粘性あり ややしなる Ⅱ+Ⅲ 1:1 パリス少量含む

図IV-282 P630~P634 平面図・断面図

P635



- 1 1092/1 黒色磁土 釉色あり 中少しまる 口縁の立ち込み
- 2 1292/2 黒褐色磁土 釉色あり 中少しまる 口縁に少量の浮彫り施る
- 3 1292/3 黒褐色磁土 釉色あり 中少しまる 口+浮
- 4 1292/4 黒褐色磁土 釉色あり 中少しまる 口縁に少量の浮彫り施る 口+少量歯付

P636

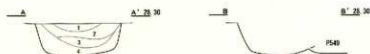
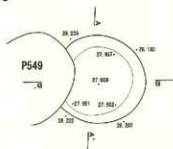

- 1 1092/2 黒褐色磁土 釉色あり 中少しまる 口+浮 口縁入歯付
- 2 1092/3 黒褐色磁土 釉色あり 中少しまる 口+浮
- 3 2792/4 緑色磁土 釉色あり 中少しまる 口+浮 口縁入歯付
- 4 1092/1 黒褐色磁土 釉色あり 中少しまる 口縁に少量の浮彫り施る 口+少量歯付

P637

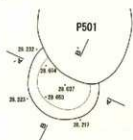

- 1 1092/1 黒色磁土 釉色あり 中少しまる 口+浮 口縁は浅く凹入

P638

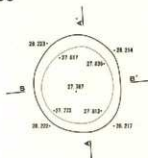

- 1 1092/2 黒褐色磁土 釉色あり 中少しまる 口+浮の立ち込み
- 2 1092/3 黒褐色磁土 釉色あり 中少しまる 口+浮 口縁入歯付
- 3 1092/1 黒褐色磁土 釉色あり 中少しまる 口縁に少量の浮彫り施る 口+少量歯付

P639

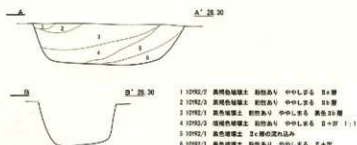
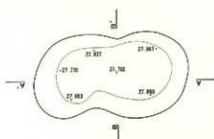

- 1 1092/2 黒褐色磁土 釉色あり 中少しまる 口+浮
- 2 1092/3 黒褐色磁土 釉色あり 中少しまる 口+浮
- 3 1092/1 黒褐色磁土 釉色あり 中少しまる 黒色口縁
- 4 1092/2 黒褐色磁土 釉色あり 中少しまる 口+浮
- 5 1092/1 黒褐色磁土 口縁の立ち込み
- 6 1092/1 黒褐色磁土 釉色あり 中少しまる 口+浮

図IV-283 P635~P639 平面図・断面図

P640

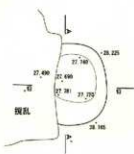

- 1 10194/4 黄褐色埴土 粘性あり ややしめる Ⅱ土
- 2 10192/2 黄褐色埴土 粘性あり ややしめる Ⅱ+Ⅲ
- 3 10193/4 黄褐色埴土 粘性ややあり しめる Ⅱ+Ⅲ
- 4 10192/1 黄褐色埴土 粘性あり ややしめる Ⅱ+Ⅲ
- 5 10197/4 にぶい黄褐色埴土 ブロック状に硬化する厚層
- 6 10192/1 黄褐色埴土 粘性あり ややしめる Ⅱ層に少量の砂層が混じる
- 7 10192/3 黄褐色埴土 粘性あり ややしめる Ⅱ+Ⅲ

P641

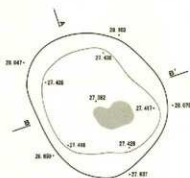

- 1 10192/1 黄褐色埴土 粘性あり ややしめる Ⅱ+Ⅲ
- 2 10192/2 黄褐色埴土 粘性あり ややしめる Ⅱ+Ⅲ/バリス通じる
- 3 10192/3 黄褐色埴土 粘性あり ややしめる Ⅱ+Ⅲ
- 4 10192/2 黄褐色埴土 粘性あり ややしめる Ⅱ層に少量の砂層が混じる
- 5 10195/4 にぶい黄褐色埴土 粘性ややあり しめる ブロック状の厚層 少量の砂層が混じる
- 6 10193/2 黄褐色埴土 粘性あり ややしめる 厚層とベンガラを少量含む
- 7 10191/1/1 黄褐色埴土 粘性あり ややしめる Ⅱ層

P642

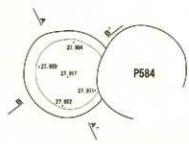

- 1 10192/3 黄褐色埴土 粘性あり ややしめる Ⅱ+Ⅲ/バリス多く含む
- 2 10192/2 黄褐色埴土 粘性あり ややしめる Ⅱ+Ⅲ層の境のみ
- 3 10192/1 黄褐色埴土 粘性あり ややしめる Ⅱ+Ⅲ 透けと白C
- 4 10192/2 黄褐色埴土 粘性あり ややしめる Ⅱ+Ⅲ

P643

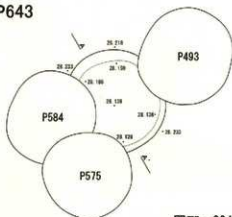

- 1 10192/3 黄褐色埴土 粘性あり ややしめる Ⅱ+Ⅲ
- 2 10191/1/1 黄褐色埴土 粘性あり ややしめる Ⅱ層

図Ⅳ-284 P640~P643 平面図・断面図

P644

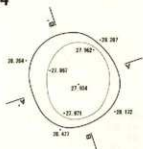

- 1 10902/1 黒色粘壤土 粘性あり やりしまる E+3層
- 2 10902/2 黒褐色粘壤土 粘性あり やりしまる E+4層 P12.5突出
- 3 10902/2 黒褐色粘壤土 粘性あり やりしまる E+7層 ローム状少量含む

P645



- 1 10902/2 黒褐色粘壤土 粘性あり やりしまる E+4層 P12.5突出に接する

P646

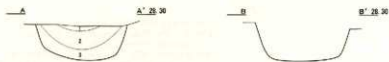
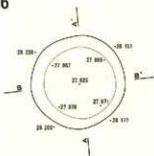

- 1 10902/1 黒色粘壤土 粘性あり やりしまる E+3層
- 2 10902/2 黒褐色粘壤土 粘性あり やりしまる E+3層 P12.5少量含む
- 3 10902/2 黒褐色粘壤土 粘性あり やりしまる E+7層 ローム状少量含む

P647

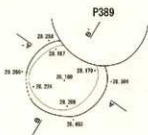

- 1 10902/2 黒褐色粘壤土 粘性あり やりしまる P12.5突出3層
- 2 10902/2 黒褐色粘壤土 粘性あり やりしまる P12.5突出少量含む2層

P648

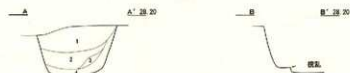

- 1 10902/1 黒色粘壤土 粘性あり やりしまる E+3層の粘土のみ
- 2 10902/2 黒褐色粘壤土 粘性あり やりしまる E+4層
- 3 10901/1 黒色粘壤土 粘性あり やりしまる E+5層の粘土のみ
- 4 10902/2 黒褐色粘壤土 粘性あり やりしまる E+7層

図IV-285 P644~P648 平面図・断面図

P649

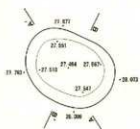

- 1 10792/2 黄褐色埴土 粘質あり 中少しある 3層の浅い込み
- 2 10794/4 黄褐色埴土 粘質中少しあり L字の 凹溝
- 3 10792/1 黄褐色埴土 粘質あり 中少しある 5層の浅い込み
- 4 10792/3 黄褐色埴土 粘質あり 中少しある 3層の L字少量の凹溝

P650

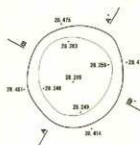

- 1 10792/2 黄褐色埴土 粘質あり 中少しある 3層の L字少量の凹溝
- 2 10792/1 黄褐色埴土 粘質あり 中少しある 3層の

P651

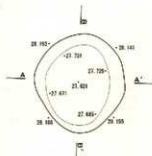

- 1 10792/2 黄褐色埴土 粘質あり 中少しある 2層の L字少量の凹溝
- 2 10791/1 黄褐色埴土 粘質あり 中少しある 黄褐色 2層
- 3 10792/1 黄褐色埴土 粘質あり 中少しある 2層の L字少量の凹溝
- 4 10792/1 黄褐色埴土 粘質あり 中少しある 2層に少量の凹溝がある

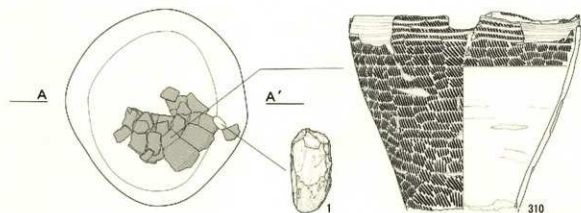

P652

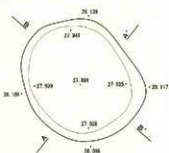

- 1 10792/2 黄褐色埴土 粘質あり 中少しある 2層
- 2 10791/1 黄褐色埴土 粘質あり 中少しある 黄褐色 2層
- 3 10792/1 黄褐色埴土 粘質あり 中少しある 2層に少量の凹溝がある

図IV-286 P649~P652 平面図・断面図 / P651 遺物出土状況図

P653



1 1092/1 黒色埴土 粘性あり ややしなる Ⅰ+Ⅱ 厚縁は斜状に窪む

P654

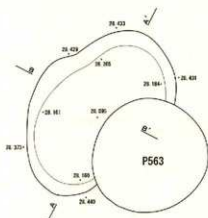

- 1 1092/2 黒褐色埴土 粘性あり ややしなる Ⅰa層
- 2 1092/2 黒褐色埴土 粘性あり ややしなる Ⅰb層
- 3 1092/1 黒色埴土 粘性あり ややしなる Ⅱ+Ⅲ /ⅠⅡは少量含む
- 4 1092/2 黒褐色埴土 粘性あり ややしなる Ⅰ+Ⅱ
- 5 1095/2 黒褐色埴土 粘性あり ややしなる Ⅰa層
- 6 1095/3 黒褐色埴土 粘性あり ややしなる Ⅰc+Ⅱ

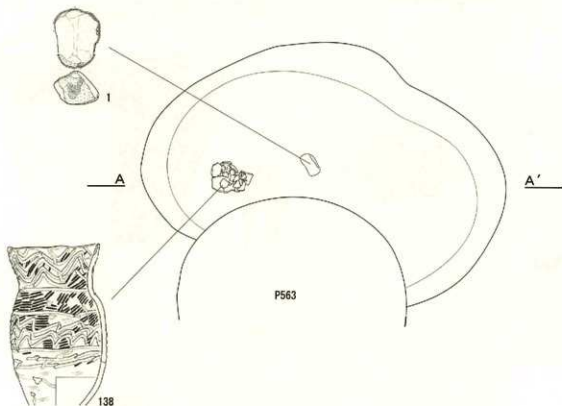

図IV-287 P653~P654 平面図・断面図 / P654 遺物出土状況

P655

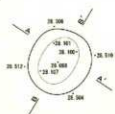

- 1 10R2/2 黒褐色粘土 粘性あり 中少しふる E+層
- 2 10R2/3 黒褐色粘土 粘性あり 中少しふる 枕木、土留りなど多数に貫入 E+層
- 3 10R2/1 黒褐色粘土 粘性あり 中少しふる E+層に少量の浮層が混入

P656

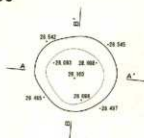

- 1 10R2/2 黒褐色粘土 粘性あり 中少しふる E+層 O-A形少量貫入
- 2 10R2/3 黒褐色粘土 粘性あり 中少しふる E+層
- 3 10R2/1 黒褐色粘土 粘性あり 中少しふる E+層

P657

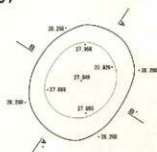

- 1 10R2/2 黒褐色粘土 粘性あり 中少しふる E+層 O-A形少量貫入
- 2 10R1, 7/1 黒褐色粘土 粘性あり 中少しふる 黒色E+層
- 3 10R2/1 黒褐色粘土 粘性あり 中少しふる E+層に少量の浮層が混入
- 4 10R2/3 黒褐色粘土 粘性あり 中少しふる E+層 パイプ多数に貫入
- 5 10R2/2 黒褐色粘土 粘性あり 中少しふる E+層に少量の浮層が混入

P658



- 1 10R2/2 黒褐色粘土 粘性あり 中少しふる E+層 O-A形貫入
- 2 10R2/3 黒褐色粘土 粘性あり 中少しふる E+層
- 3 10R2/1 黒褐色粘土 粘性あり 中少しふる E+層

P659

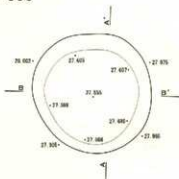

- 1 10R2/1 黒褐色粘土 粘性あり 中少しふる E+層
- 2 10R2/3 黒褐色粘土 粘性あり 中少しふる E+層にE+層のE+層
- 3 10R2/2 黒褐色粘土 粘性あり 中少しふる E+層 パイプ多数に貫入
- 4 10R2/3 黒褐色粘土 粘性あり E+層 ロープアロップ貫入 E+層

図IV-288 P655~P659 平面図・断面図

P660

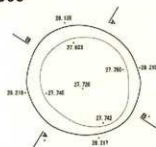

- 1 100R/1/1 黒色埴土 粘性あり 中しまる 土層の残れ込み 挿釘少量含む
- 2 2.50R/2/2 黒褐色埴土 粘性あり 中しまる 粘土 検骨含む
- 3 100R/2/1 黒色埴土 粘性あり 中しまる 土層行を多数含む土層
- 4 7.50R/2/2 黒褐色埴土 粘性あり 中しまる 粘土の残れ込み
- 5 100R/2/2 黒褐色埴土 粘性あり 中しまる 土+瓦 ロームブロック多し含む
- 6 100R/2/2 黒褐色埴土 粘性あり 土+瓦 瓦層はブロック状に混じる

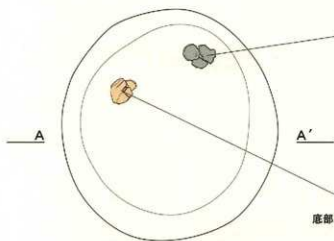

底部が出土

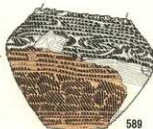

P661

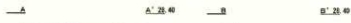
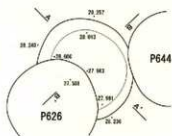

- 1 100R/2/2 黒褐色埴土 粘性あり 中しまる 土+瓦
- 2 100R/2/2 黒褐色埴土 粘性あり 中しまる 土+瓦 瓦は少し含む
- 3 100R/2/1 黒色埴土 粘性あり 中しまる 土+瓦の残れ込み
- 4 100R/2/2 黒褐色埴土 粘性あり 中しまる 土+瓦

P662

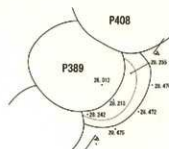

- 1 100R/2/2 黒褐色埴土 粘性あり 中しまる 土+瓦
- 2 100R/2/2 黒褐色埴土 粘性あり 土+瓦
- 3 100R/2/1 黒色埴土 粘性あり 中しまる 土+瓦

図IV-289 P660~P662 平面図・断面図 / P660 遺物出土状況図

P663

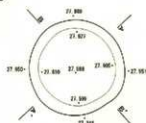

- 1 10913/1 褐色粘土 粘性あり ややしめる 2層
- 2 10912/1 褐色粘土 粘性あり ややしめる 2層 +1/2入少量含む
- 3 1.10912/2 黒褐色粘土 粘性あり ややしめる 粘土層の波込み
- 4 10912/2 黒褐色粘土 粘性あり ややしめる E+C層の波込み
- 5 10912/2 黒褐色粘土 粘性あり しまる E+W +1/2入少量含む

P664



- 1 10912/1 黒色粘土 粘性あり ややしめる E層に少量の砂層が混じる
- 2 10912/2 黒褐色粘土 粘性あり ややしめる E+W
- 3 10912/2 黒褐色粘土 粘性あり ややしめる E+W 砂層はブロック状に混じる

P665

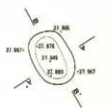

- 1 10912/1 黒色粘土 粘性あり ややしめる 2層

P666

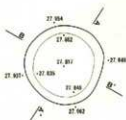

- 1 10912/1 黒色粘土 粘性あり ややしめる E層に少量の砂層が混じる

P667

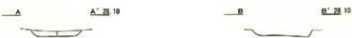
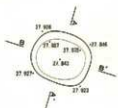

- 1 10912/1 黒色粘土 粘性あり ややしめる E層に少量の砂層を含む

P668

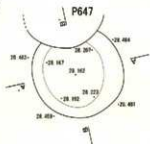

- 1 10912/1 褐色粘土 粘性あり ややしめる 2層 C-1層少量混じる
- 2 10914/4 褐色粘土 粘性中あり しまる E-W +1/2入少量含む

図IV-290 P663~P668 平面図・断面図

P669

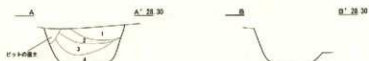
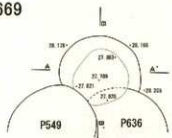

- 1 10192/1 黒色埴土 粘性あり 中少し多る Ⅱ+Ⅲ Ⅰ-Ⅱ層付
- 2 10191/2/3 黒色埴土 粘性あり 中少し多る Ⅱ+Ⅲ Ⅰ-Ⅱ層
- 3 10192/3 黒褐色埴土 粘性あり Ⅰ多る Ⅲ+Ⅳ Ⅰ(Ⅱ)少量含む
- 4 10194/6 褐色埴土 粘性あり Ⅰ多る Ⅱ層に少量の砂層が混じる

P670

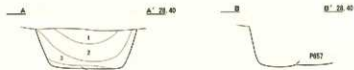
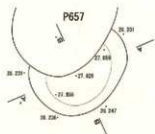

- 1 10192/1 黒色埴土 粘性あり 中少し多る Ⅱ+Ⅲ
- 2 10192/2 黒褐色埴土 粘性あり 中少し多る Ⅱ+Ⅲ Ⅰ(Ⅱ)少量含む
- 3 10192/3 黒褐色埴土 粘性あり Ⅰ多る Ⅲ+Ⅳの砂層のみ Ⅰ(Ⅱ)少量含む
- 4 10192/3 黒褐色埴土 粘性あり Ⅰ多る Ⅱ層に少量の砂層が混じる

P671

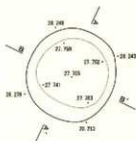

- 1 10192/2 黒褐色埴土 粘性あり や少し多る Ⅲ+Ⅳ
- 2 10192/2 黒褐色埴土 粘性あり や少し多る Ⅲ+Ⅳ
- 3 10191/2/1 黒色埴土 粘性あり や少し多る Te<混じりの砂層
- 4 10192/3 黒褐色埴土 粘性あり Ⅰ多る Ⅱ+Ⅲ Ⅰ(Ⅱ)少量含む
- 5 10192/1 黒色埴土 粘性あり 中少し多る Ⅱ+Ⅲ Ⅰ(Ⅱ)少量含む

P672

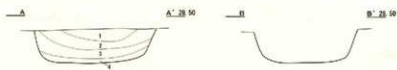
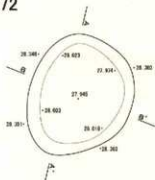

- 1 10192/2 黒褐色埴土 粘性あり Ⅰ多る Ⅲ層 Te<多く含む
- 2 10192/1 黒色埴土 粘性あり や少し多る Ⅲ層 Te<少量含む
- 3 10192/2 黒褐色埴土 粘性あり や少し多る Ⅱ+Ⅲ Ⅰ(Ⅱ)少量含む
- 4 10192/1 黒色埴土 粘性あり 中少し多る Ⅱ層に少量の砂層が混じる

P673

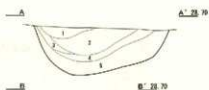
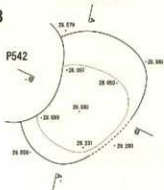

- 1 10192/1 黒色埴土 粘性あり や少し多る Ⅲ層
- 2 10192/2 黒褐色埴土 粘性あり 中少し多る Ⅲ層に少量の砂層が混じる
- 3 10192/2 黒褐色埴土 粘性あり や少し多る Ⅱ+Ⅲ
- 4 10192/2 黒褐色埴土 粘性あり や少し多る Ⅱ層に少量の砂層が混じる
- 5 10192/2 黒褐色埴土 粘性あり や少し多る Ⅱ+Ⅲ

図IV-291 P669~P673 平面図・断面図

P674

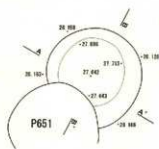

- 1 10192/1 黄褐色粘壤土 粘性あり 中少しまる 粘土混じりの砂層
- 2 10192/2 黄褐色粘壤土 粘性あり しまる 砂+砂 ローム状少量含む
- 3 10192/1 黄褐色粘壤土 粘性あり 中少しまる 砂層 砂+砂
- 4 10192/2 黄褐色粘壤土 粘性あり 中少しまる 砂+砂 砂層は粘状に混じる
- 5 10192/1 黄褐色粘壤土 粘性あり 中少しまる 砂+砂 砂+砂

P675

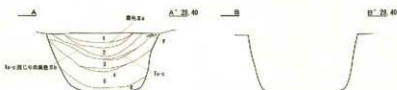
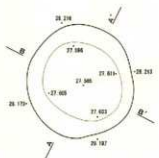

- 1 10192/1 黄褐色粘壤土 粘性あり 中少しまる 砂+砂
- 2 10192/2 黄褐色粘壤土 粘性あり 中少しまる 砂層
- 3 10192/2 黄褐色粘壤土 粘性あり 中少しまる 砂層 砂+砂
- 4 7.5192/1 黄褐色粘壤土 粘性あり しまる 粘土混じりの砂層 砂層含む
- 5 10192/1 黄褐色粘壤土 粘性あり 中少しまる 砂+砂の混雑品のみ
- 6 10192/2 黄褐色粘壤土 粘性あり しまる 砂+砂 砂+砂

P676

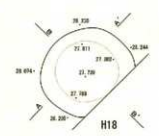

- 1 10192/2 黄褐色粘壤土 粘性あり 中少しまる 砂+砂
- 2 10192/1 黄褐色粘壤土 粘性あり 中少しまる 砂+砂の混雑品のみ
- 3 10192/2 黄褐色粘壤土 粘性あり 中少しまる 砂層 ローム状少量含む
- 4 10192/2 黄褐色粘壤土 粘性あり 中少しまる 砂+砂 砂+砂
- 5 10192/2 黄褐色粘壤土 粘性あり 中少しまる 砂層 砂層は少量の土混雑品に混
- 6 10192/1 黄褐色粘壤土 粘性あり 中少しまる 砂+砂

P677

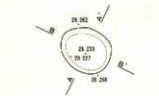

- 1 10192/1 黄褐色粘壤土 粘性あり 中少しまる 砂+砂 ローム状少量含む

P678



- 1 10192/2 黄褐色粘壤土 粘性あり 中少しまる 砂+砂 ローム状少量含む

図IV-292 P674~P678 平面図・断面図

P679

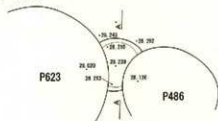

1 1092/1 黒色粘土 粘性あり ややしめる 土層に少量の砂層混じる

P680

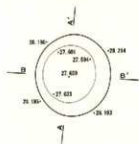

- 1 1092/1 黒色粘土 粘性あり ややしめる 土層
- 2 1092/2 黒褐色粘土 粘性あり ややしめる 土層に少量の土層が混じる
- 3 1092/3 黒褐色粘土 粘性あり しめる 土層に少量の土層が混じる

P681



- 1 1092/1 黒色粘土 粘性あり ややしめる 土層の混れ込み
- 2 1092/2 黒褐色粘土 粘性あり ややしめる 土層に少量の土層が混じる
- 3 1092/3 黒褐色粘土 粘性あり しめる 土層に少量の土層が混じる

P682



- 1 1092/1 黒色粘土 粘性あり ややしめる 土層の混れ込み
- 2 1092/2 黒褐色粘土 粘性あり ややしめる 土層に少量の土層が混じる
- 3 1092/3 黒褐色粘土 粘性あり ややしめる 土層に少量の土層が混じる

P683

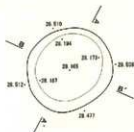

- 1 1092/1 黒色粘土 粘性あり ややしめる 土層の混れ込み
- 2 1092/2 黒褐色粘土 粘性あり ややしめる 土層に少量の土層が混じる
- 3 1092/3 黒褐色粘土 粘性あり ややしめる 土層に少量の土層が混じる
- 4 1092/4 黒褐色粘土 粘性あり ややしめる 土層に少量の土層が混じる

図IV-293 P679~P683 平面図・断面図

P684

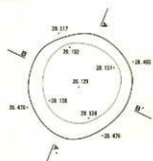

- 1 10YR2/2 黒褐色腐土 粘性あり ややしめる T_e -境Cの2層
- 2 10YR2/1 黒色腐土 粘性あり ややしめる S_e 層の粘土のみ
- 3 10YR2/3 黒褐色腐土 粘性あり S_e 層 S_e +F e パス入り

P685

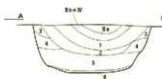
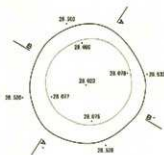

- 1 10YR2/2 黒褐色腐土 粘性あり ややしめる S_e 層 パス少量入り
- 2 10YR2/2 黒褐色腐土 粘性あり ややしめる S_e +F e パス多く入り
- 3 10YR2/3 黒褐色腐土 粘性あり ややしめる 茎葉の炭化のみ
- 4 10YR2/2 黒褐色腐土 粘性あり ややしめる 茎葉の炭化のみ ロームブロック多く入り
- 5 10YR2/2 黒褐色腐土 粘性あり ややしめる 断面に少量の土層が混入
- 6 10YR2/1 黒色腐土 粘性あり ややしめる S_e 層 少量の13入り

P686

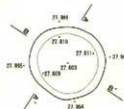

- 1 10YR2/1 黒色腐土 粘性あり ややしめる S_e 層

P687

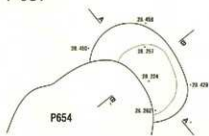

- 1 10YR2/2 黒褐色腐土 粘性あり ややしめる S_e -F e パス少量入り
- 2 10YR2/1 黒色腐土 粘性あり ややしめる S_e 層に少量の粘土入り

P688

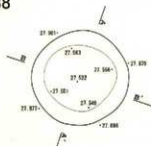

- 1 10YR2/2 黒褐色腐土 粘性あり ややしめる S_e 層
- 2 10YR2/2 黒褐色腐土 粘性あり ややしめる S_e +F e パス少量入り
- 3 10YR2/1 黒色腐土 粘性あり ややしめる S_e +F e ロームブロック入り

図IV-294 P684~P688 平面図・断面図

P689

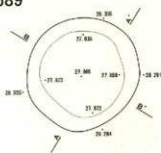

- 1 1092/2 黒褐色埴土 粘性あり ややしめる 1a=底じりの2層
- 2 1092/1 黒色埴土 粘性あり ややしめる 3a層
- 3 1092/3 黒褐色埴土 粘性あり ややしめる 2+2F

P690

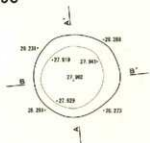

- 1 1092/1 黒色埴土 粘性あり ややしめる 2層に少量のブロック状の砂層が混入

P691

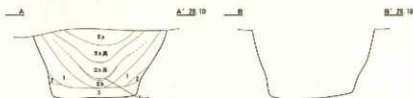
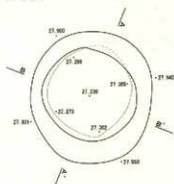

- 1 1092/2 黒褐色埴土 粘性あり ややしめる 黒褐色3c層の入れ込み
- 2 1094/4 褐色埴土 粘性ややあり したる 壁面砂層の厚薄土
- 3 1092/2 黒褐色埴土 粘性あり ややしめる 3+2F

P692

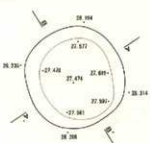

- 1 1092/1 黒色埴土 粘性あり ややしめる 2b+2F
- 2 7.5794/4 褐色埴土 粘性あり ややしめる 粘土層の入れ込み 壁面少量含む
- 3 1092/2 黒褐色埴土 粘性あり ややしめる E=壁の入れ込み
- 4 1092/2 黒褐色埴土 粘性あり ややしめる 2層に少量の3層が混入 1/3と多く含む

P693

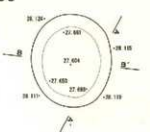

- 1 1092/2 黒褐色埴土 粘性あり ややしめる 2層に少量の砂層が混入 1/3と少量含む

図IV-295 P689~P693 平面図・断面図

P694

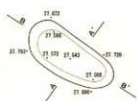

- 1 1094/4 褐色砂壤土 粘性ややあり しまる ブロック状の断面の端部
- 2 1093/2 黒褐色砂壤土 粘性あり ややしまる ベンガラ塗りの土+瓦

P695

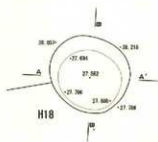

- 1 1093/2 緑褐色砂壤土 粘性あり しまる 土+瓦 /バタ大盛付
- 2 1092/2 黒褐色砂壤土 粘性あり ややしまる 土+瓦
- 3 1092/2 黒褐色砂壤土 粘性あり ややしまる 土+瓦 /バタ大盛付
- 4 1092/1 黒色粘土 粘性あり ややしまる 土層
- 5 1093/3 緑褐色砂壤土 粘性あり しまる 土+瓦 /バタ大盛付

P696

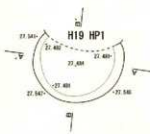

- 1 1093/2 黒褐色砂壤土 粘性あり ややしまる 土+瓦 /バタ大盛付

P697



- 1 1092/1 黒色砂壤土 粘性あり ややしまる 土+瓦 意匠仕込土層
- 2 1092/2 黒褐色砂壤土 粘性あり ややしまる 土+瓦

P698

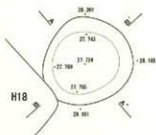

- 1 1093/1 黒色砂壤土 粘性あり ややしまる 土+瓦
- 2 1092/1 黒色砂壤土 粘性あり ややしまる 土+瓦
- 3 1092/2 黒褐色砂壤土 粘性あり ややしまる 土+瓦の埋込土 /バタ大盛付
- 4 1092/2 黒褐色砂壤土 粘性あり ややしまる 土+瓦 /バタ大盛付

図IV-296 P694~P698 平面図・断面図

P699

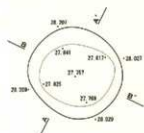

- 1 10781/1 黑色砂壤土 粘性あり Lなる 1e-c少量含むE0層
- 2 10781/2 黑色砂壤土 粘性あり Lなる E+H

P700

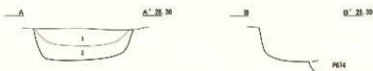
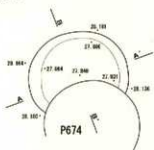

- 1 10782/1 黒色砂壤土 粘性あり 中少しなる E0層
- 2 10782/2 黒褐色砂壤土 粘性あり 中少しなる E+H

P701

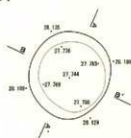

- 1 10782/1 黒色砂壤土 粘性あり 中少しなる E+c含むE0層
- 2 10782/2 黒褐色砂壤土 粘性あり 中少しなる E+H
- 3 10782/3 黒褐色砂壤土 粘性あり 中少しなる E+c 厚の付山内
- 4 10782/4 黒褐色砂壤土 粘性あり 中少しなる E+H 厚はフロッグ部に落ちる

P702

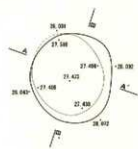

- 1 10782/1 黒褐色砂壤土 粘性あり 中少しなる E+H層
- 2 10782/2 黒色砂壤土 粘性あり 中少しなる 黒色E0層
- 3 10782/3 黒褐色砂壤土 粘性あり 中少しなる 1e-c 厚の付山内
- 4 10782/4 黒褐色砂壤土 粘性あり 中少しなる E+c少量の付層に落ちる
- 5 10782/5 黒褐色砂壤土 粘性あり 中少しなる E+H
- 6 10781/1 黒色砂壤土 粘性あり Lなる E層

P703

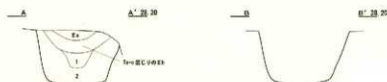
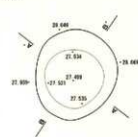

- 1 10782/1 黒色砂壤土 粘性あり 中少しなる E+H
- 2 10782/2 黒褐色砂壤土 粘性あり 中少しなる E+H

図IV-297 P699~P703 平面図・断面図

P704

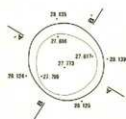

- 1 1092/1 黒色埴土 粘性あり ややしめる 3層の厚み
- 2 1092/2 黒色埴土 粘性あり ややしめる 1+2層 2層はブロック状に固める
- 3 1092/3 黒色埴土 粘性あり ややしめる 3層に少量の砂層がはいる

P705

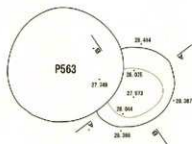

- 1 1092/2 黒褐色埴土 粘性あり ややしめる 3層 1+2+3層
- 2 1092/1 黒色埴土 粘性あり ややしめる 層の厚さのみ 1+2+3層あり
- 3 1092/3 黒褐色埴土 粘性あり しめる 5+6層 1+2+3層あり

P706

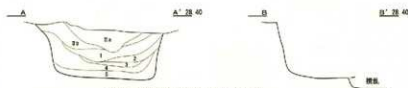
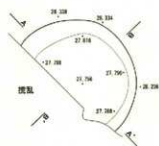

- 1 1092/2 黒褐色埴土 粘性あり ややしめる 3+4層
- 2 1092/1 黒色埴土 粘性あり ややしめる 5層
- 3 1092/3 黒色埴土 粘性あり ややしめる 段差の厚さのみ 5層あり
- 4 1092/2 黒褐色埴土 粘性あり ややしめる 3+4層の厚さのみ 1+2+3層あり
- 5 1092/2 黒褐色埴土 粘性あり ややしめる 3+4層 1+2+3層あり

P707

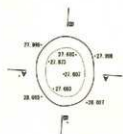

- 1 1092/2 黒褐色埴土 粘性あり ややしめる Te=28.10の2層
- 2 1092/1 黒色埴土 粘性あり ややしめる 2層
- 3 1092/3 黒褐色埴土 粘性あり しめる 2+3層
- 4 1092/1 黒色埴土 粘性あり しめる 3層に少量の砂層がはいる

P708



- 1 8092/2 黒褐色埴土 粘性あり しめる 3+4層 1+2+3層あり
- 2 8092/1 黒色埴土 粘性あり ややしめる Te=28.50の2層
- 3 2793/4 褐色埴土 粘性あり ややしめる 黄色の厚さのみのみ Te=28.50
- 4 8092/3 黒褐色埴土 粘性あり ややしめる 1+2層 1+2+3層あり
- 5 8092/4 褐色埴土 粘性あり しめる 3+4層 1+2+3層あり

図IV-298 P704~P708 平面図・断面図

P709



- 1 10YR2/1 黒褐色粘壤土 粘性あり 中～L.なる 3層 ローム少量含む
2 10YR2/2 暗褐色粘壤土 粘性あり L.なる E+DF パリス多く含む

P710

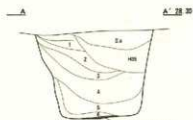
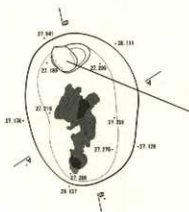

- 1 10YR2/2 黒褐色粘壤土 粘性あり 中～L.なる E3層
2 10YR2/2 黒褐色粘壤土 粘性あり 中～L.なる E3層 ロームブロック含む
3 10YR2/2 黒褐色粘壤土 粘性あり L.なる E+DF ロームブロック多く含む
4 10YR2/1 黒褐色粘壤土 粘性あり 中～L.なる E+DF 1:1 パリス多く含む
5 10YR2/2 黒褐色粘壤土 粘性あり L.なる E+DF 1:2 厚層はブロック状に凝結
6 10YR2/4 灰色黄褐色粘壤土 粘性中～あり L.なる DF層

P711

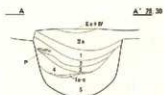
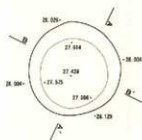

- 1 10YR2/2 黒褐色粘壤土 粘性あり L.なる E3層 パリス少量含む
2 10YR2/2 黒褐色粘壤土 粘性あり 中～L.なる 厚層 E3層
3 10YR2/4 暗褐色粘壤土 粘性あり 中～L.なる 厚層に少量のロームが混入
4 10YR2/2 黒褐色粘壤土 粘性あり 中～L.なる E3層
5 10YR2/1 黒褐色粘壤土 粘性あり 中～L.なる 3層に少量のロームが混入

P712

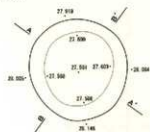

- 1 10YR2/2 黒褐色粘壤土 粘性あり 中～L.なる E+DF
2 10YR2/1 黒褐色粘壤土 粘性あり 中～L.なる E3層
3 10YR2/1 黒褐色粘壤土 粘性あり 中～L.なる E3層の混入あり
4 10YR2/2 黒褐色粘壤土 粘性あり L.なる 厚層に少量のローム
5 10YR2/1 黒褐色粘壤土 粘性あり L.なる 厚層に少量のローム

図IV-299 P709～P712 平面図・断面図

P713

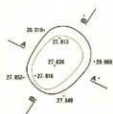

1 1092/1 黒色砂壤土 粘性あり ややしなる 工期に少量の浮遊砂を含む

P714

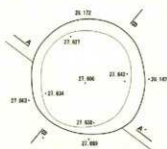

攪乱



1 1092/2 黒褐色腐植土 粘性あり しなる 2a層 ローム状砂心
2 1092/1 黒色腐植土 粘性あり しなる 2a層 パラス少量含む
3 1092/3 黒褐色腐植土 粘性あり しなる 2a層 1:1

P715



攪乱



1 1092/2 黒褐色腐植土 粘性ややあり しなる 2a層 ローム状砂心
2 1092/1 黒褐色腐植土 粘性あり しなる 2a層
3 1094/2 新成褐色腐植土 粘性あり ややしなる 2a層 パラス多く含む
4 1092/1 黒色腐植土 粘性あり ややしなる 2a層の砂心込み
5 1092/3 黒褐色腐植土 粘性あり しなる 2a層 パラス多く含む

P716

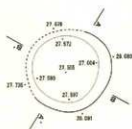

1 1092/1 黒色腐植土 粘性あり しなる 2a層
2 1092/2 黒褐色腐植土 粘性あり しなる 2a層 ロームブロック少量含む
3 1092/1 黒褐色腐植土 粘性あり ややしなる 2a層の砂心込み
4 1092/2 黒褐色腐植土 粘性あり しなる 2a層 1:1
5 1092/3 2a層の黒褐色腐植土 粘性ややあり しなる 2a層 パラス多く含む

P717



攪乱



1 1092/2 黒褐色腐植土 粘性あり ややしなる 2a層 新成ブロック状に混入

図IV-300 P713~P717 平面図・断面図

P718

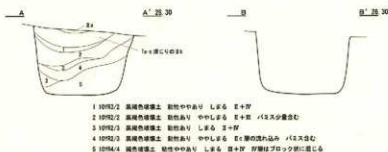
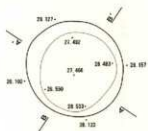

P719

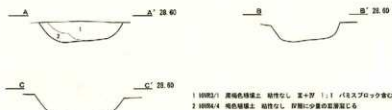
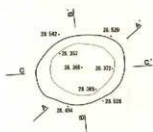

P720

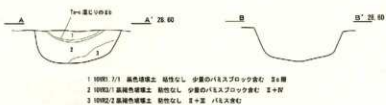
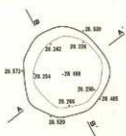

P721

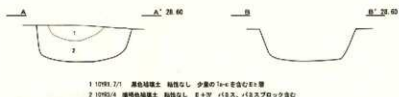
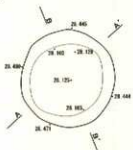

P722

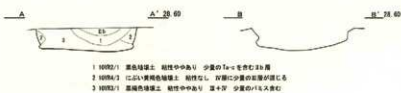
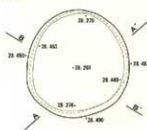

図IV-301 P718~P722 平面図・断面図

P723



A 28 00



- 1 1092/2 黒褐色埴土 粘質あり 中~中しふる 土層に少量のIV層混入
- 2 1092/1 黒色埴土 粘性あり 中~中しふる 土層

B 28 00



P724

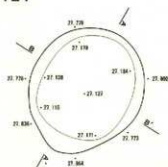

A 28 00

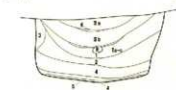

B 28 00



- 1 1092/1 黒色埴土 粘質あり 中~中しふる 土層 IV層少量混入
- 2 1092/2 黒褐色埴土 粘質あり しふる E+IV ロームブロック少量混入
- 3 1092/4 黒褐色埴土 粘質ややあり しふる 灰層の粘着土
- 4 1092/3 黒褐色埴土 粘質あり しふる E+IV 砂層はブロック状に混入
- 5 1091 2/1 黒色埴土 粘質あり 中~中しふる 土層
- 6 7 1092/2 黒褐色埴土 粘性あり しふるなし 粘土層IV層に相当

P725

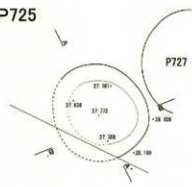

P727



A 28 30

B 28 30



- 1 1092/2 黒褐色埴土 粘質あり 中~中しふる 土層
- 2 1092/1 黒色埴土 粘質あり 中~中しふる 黒色IV層下位
- 3 1092/2 黒褐色埴土 粘質中~中あり しふる 土層 IV層少量混入

P726

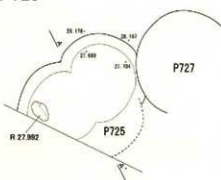

P727



A 28 30

- 1 1092/2 黒褐色埴土 粘性あり L層 粘土、IV層少量混入

図IV-302 P723~P726 平面図・断面図

P727

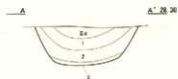
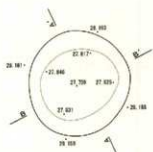

- 1 7.5%の3 層褐色粘土 粘性あり 中少しなる 成土層(1)のE層 浸透少量あり
 2 10%の2 層褐色粘土 粘性あり なる 2+3
 3 10%の2 層褐色粘土 粘性あり なる 2+3

P728

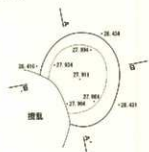

- 1 10%の2 層褐色粘土 粘性あり 中少しなる E+D
 2 10%の4 層褐色粘土 粘性中少しなる 対して褐色IV層とIV層の底土

P729

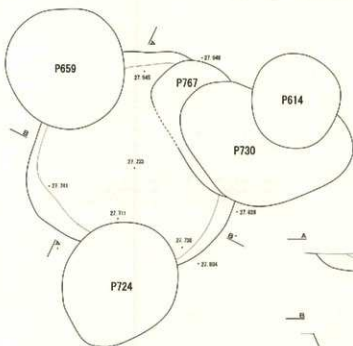

- 1 10%の2 層褐色粘土 粘性あり なる E+D P13.2少量あり
 2 10%の1 層褐色粘土 粘性あり 中少しなる 浸透少量ありE+D

図IV-303 P727~P729 平面図・断面図

P730

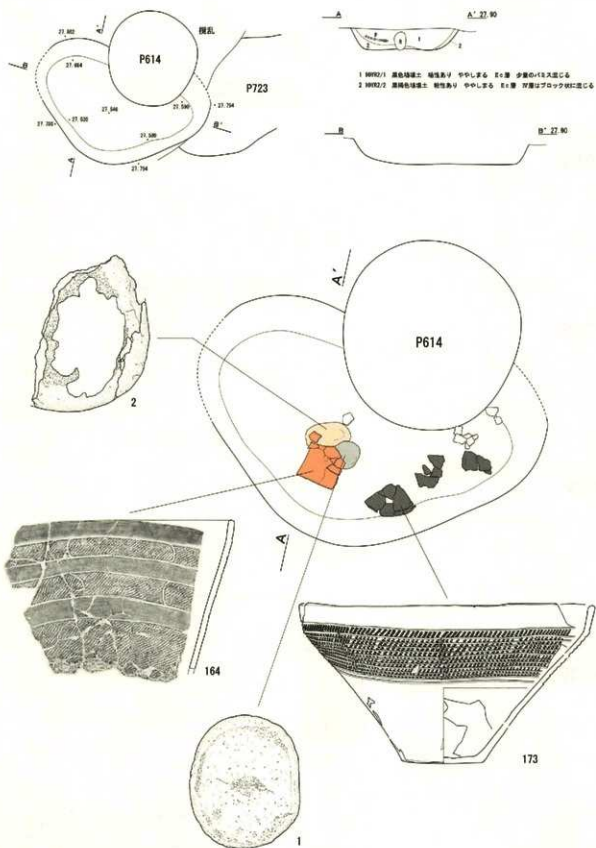

図IV-304 P730 平面図・断面図 / 遺物出土状況

P731

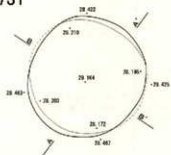

- 1 10YR2/1 黄褐色磁土 粘性あり ややしめる E+層の底内品のみ 1/2入少量含む
- 2 10YR3/2 暗褐色磁土 粘性あり ややしめる E+層(1, 2)
- 3 10YR2/2 黄褐色磁土 粘性あり ややしめる E+層(2, 3)

P732

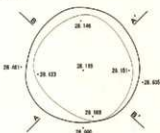

- 1 10YR2/2 黄褐色磁土 粘性あり ややしめる E+層 1/2入多く含む
- 2 10YR2/1 黄褐色磁土 粘性あり ややしめる E+層の底内品のみ
- 3 10YR2/2 黄褐色磁土 粘性あり しまる E+層 コームブロンク含む

P733

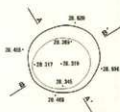

- 1 10YR2/1 黄褐色磁土 粘性あり ややしめる E+層 1/2入多く含む

P734

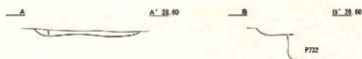
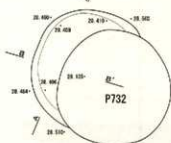

- 1 10YR2/2 黄褐色磁土 粘性あり ややしめる E+層 1/2入多く含む

P735

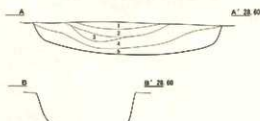
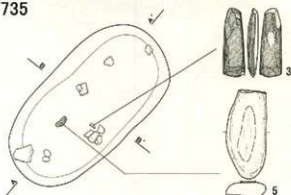

- 1 10YR2/2 黄褐色磁土 粘性あり ややしめる E+層 コーム粒含む
- 2 10YR2/1 黄褐色磁土 粘性あり ややしめる E+層の底内品のみ 1/2入含む
- 3 10YR2/2 黄褐色磁土 粘性あり ややしめる E+層 1/2入少量含む
- 4 10YR2/1 黄褐色磁土 粘性あり ややしめる E+層
- 5 10YR2/4 暗褐色磁土 粘性あり しまる E+層 1/2入少量の鉄屑を含む

図IV-305 P731~P735 平面図・断面図

P736

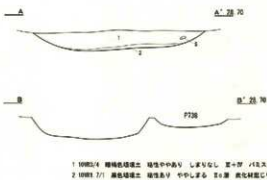
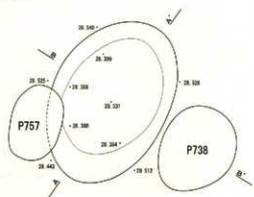

P737

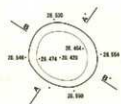

P738

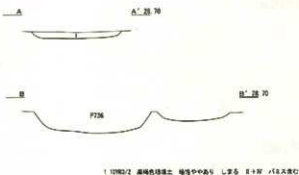
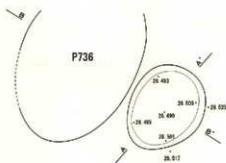

P739

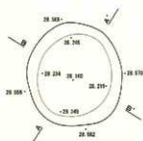

図IV-306 P736~P739 平面図・断面図

P740

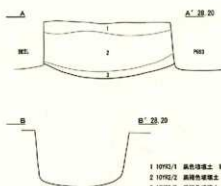
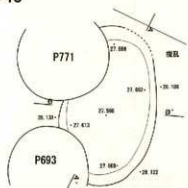

- 1 10192/1 黒褐色埴土 黏性あり ややしまる E+層の底を以て
- 2 10192/2 黒褐色埴土 黏性あり ややしまる Ea+Eb /I+S少量含む
- 3 10192/3 黒褐色埴土 黏性あり ややしまる II層

P741

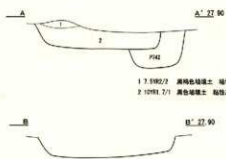
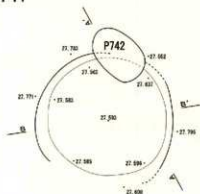

- 1 11982/2 黒褐色埴土 黏性あり ややしまる 柱土跡のE層
- 2 12191/2/1 黒褐色埴土 黏性あり ややしまる Ia層とI0FフタF

P742

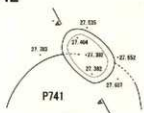

- 1 10192/1 黒褐色埴土 黏性あり ややしまる E+層の底を以て
- 2 10192/2 黒褐色埴土 黏性あり ややしまる E+層
- 3 10192/3 黒褐色埴土 黏性あり ややしまる E+層

P743

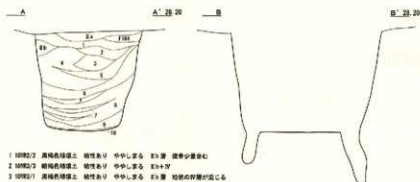
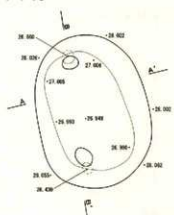

- 1 10192/2 黒褐色埴土 黏性あり ややしまる E+S層 遺物少量含む
- 2 10192/3 黒褐色埴土 黏性あり ややしまる E+S+F
- 3 10192/1 黒褐色埴土 黏性あり ややしまる E+S層 粘砂の存残が認められる
- 4 10192/3 黒褐色埴土 黏性あり ややしまる E+S+F 少量はブロック状に二重になる
- 5 10192/2 黒褐色埴土 黏性あり ややしまる E層にブロック状の存残が認められる
- 6 10192/2 黒褐色埴土 黏性ややあり しまる E+S層
- 7 10192/4 紅い黄褐色埴土 黏性なし ややしまる
- 8 10192/1 黒褐色埴土 黏性あり ややしまる E層とブロック状の存残が認められる
- 9 10192/4 黒褐色埴土 黏性ややあり しまりなし E+S層
- 10 10191/2/1 黒褐色埴土 黏性あり しまりなし 遺物 少量のベンガラ含む

図IV-307 P740~P743 平面図・断面図

P744

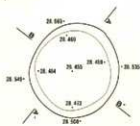

1 1000/2 黒色粘り土 粘性あり ややしなる E+W 1/3土量削

P745

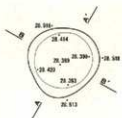

1 1000/2 黒色粘り土 粘性あり 中しなる E+W ロームブロック含む

P746



1 1000/2 黒色粘り土 粘性あり ややしなる 2層に少量の砂層が混入

P747

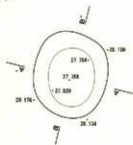

1 1000/2 黒色粘り土 粘性あり ややしなる 2層に少量の砂層が混入
2 1000/2 黒色粘り土 粘性あり ややしなる 2層に少量の砂層が混入

P748

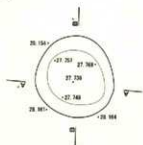

1 7.000/2 黒色粘り土 粘性なし ややしなる 成土面下のE+W 換算あり
2 7.000/2 黒色粘り土 粘性なし ややしなる 成土面下の成土層
3 1000/2 黒色粘り土 粘性あり ややしなる ローム状の少量の砂が混入

図IV-308 P744~P748 平面図・断面図

P749

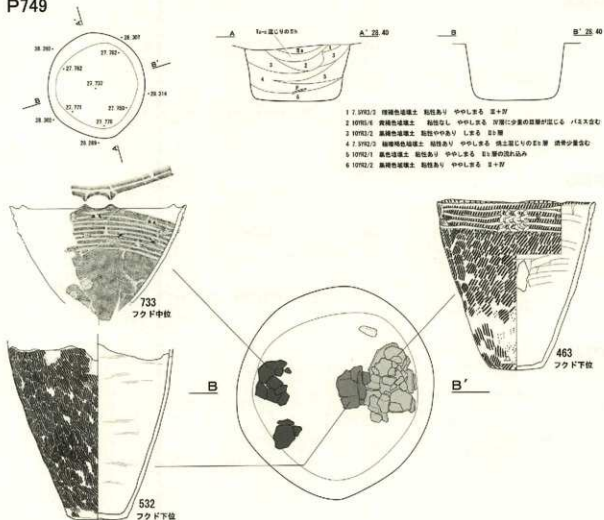

P750



P751

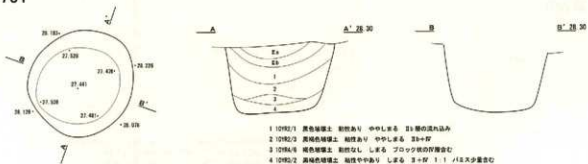

図IV-309 P749~P751 平面図・断面図 / P749 遺物出土状況図

P752

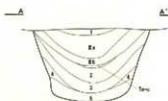
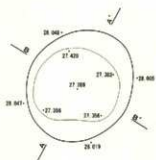

- 1 1092/1 黒褐色埴土 粘性あり 中少しまる 3±5F
- 2 1092/2 黒褐色埴土 粘性あり 中少しまる 3±5F /1.2.3少量含む
- 3 1092/2 黒褐色埴土 粘性あり 中少しまる 3±5Fの底の底込み
- 4 1092/1 黒褐色埴土 粘性あり 中少しまる 3±5Fの底の底込み
- 5 1092/2 黒褐色埴土 粘性中少しまる L.底 3±5F /1.2.3含む

P753

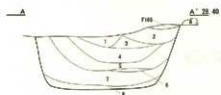
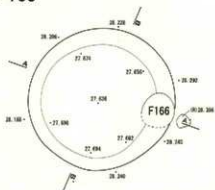

- 1 1092/1 黒褐色埴土 粘性あり 中少しまる E±5F
- 2 1092/1 黒褐色埴土 粘性あり 中少しまる /1.2.3.4.5.6.7.8.9.10.11.12.13.14.15.16.17.18.19.20.21.22.23.24.25.26.27.28.29.30.31.32.33.34.35.36.37.38.39.40.41.42.43.44.45.46.47.48.49.50.51.52.53.54.55.56.57.58.59.60.61.62.63.64.65.66.67.68.69.70.71.72.73.74.75.76.77.78.79.80.81.82.83.84.85.86.87.88.89.90.91.92.93.94.95.96.97.98.99.100.101.102.103.104.105.106.107.108.109.110.111.112.113.114.115.116.117.118.119.120.121.122.123.124.125.126.127.128.129.130.131.132.133.134.135.136.137.138.139.140.141.142.143.144.145.146.147.148.149.150.151.152.153.154.155.156.157.158.159.160.161.162.163.164.165.166.167.168.169.170.171.172.173.174.175.176.177.178.179.180.181.182.183.184.185.186.187.188.189.190.191.192.193.194.195.196.197.198.199.200.201.202.203.204.205.206.207.208.209.210.211.212.213.214.215.216.217.218.219.220.221.222.223.224.225.226.227.228.229.230.231.232.233.234.235.236.237.238.239.240.241.242.243.244.245.246.247.248.249.250.251.252.253.254.255.256.257.258.259.260.261.262.263.264.265.266.267.268.269.270.271.272.273.274.275.276.277.278.279.280.281.282.283.284.285.286.287.288.289.290.291.292.293.294.295.296.297.298.299.300.301.302.303.304.305.306.307.308.309.310.311.312.313.314.315.316.317.318.319.320.321.322.323.324.325.326.327.328.329.330.331.332.333.334.335.336.337.338.339.340.341.342.343.344.345.346.347.348.349.350.351.352.353.354.355.356.357.358.359.360.361.362.363.364.365.366.367.368.369.370.371.372.373.374.375.376.377.378.379.380.381.382.383.384.385.386.387.388.389.390.391.392.393.394.395.396.397.398.399.400.401.402.403.404.405.406.407.408.409.410.411.412.413.414.415.416.417.418.419.420.421.422.423.424.425.426.427.428.429.430.431.432.433.434.435.436.437.438.439.440.441.442.443.444.445.446.447.448.449.450.451.452.453.454.455.456.457.458.459.460.461.462.463.464.465.466.467.468.469.470.471.472.473.474.475.476.477.478.479.480.481.482.483.484.485.486.487.488.489.490.491.492.493.494.495.496.497.498.499.500.501.502.503.504.505.506.507.508.509.510.511.512.513.514.515.516.517.518.519.520.521.522.523.524.525.526.527.528.529.530.531.532.533.534.535.536.537.538.539.540.541.542.543.544.545.546.547.548.549.550.551.552.553.554.555.556.557.558.559.560.561.562.563.564.565.566.567.568.569.570.571.572.573.574.575.576.577.578.579.580.581.582.583.584.585.586.587.588.589.590.591.592.593.594.595.596.597.598.599.600.601.602.603.604.605.606.607.608.609.610.611.612.613.614.615.616.617.618.619.620.621.622.623.624.625.626.627.628.629.630.631.632.633.634.635.636.637.638.639.640.641.642.643.644.645.646.647.648.649.650.651.652.653.654.655.656.657.658.659.660.661.662.663.664.665.666.667.668.669.670.671.672.673.674.675.676.677.678.679.680.681.682.683.684.685.686.687.688.689.690.691.692.693.694.695.696.697.698.699.700.701.702.703.704.705.706.707.708.709.710.711.712.713.714.715.716.717.718.719.720.721.722.723.724.725.726.727.728.729.730.731.732.733.734.735.736.737.738.739.740.741.742.743.744.745.746.747.748.749.750.751.752.753.754.755.756.757.758.759.760.761.762.763.764.765.766.767.768.769.770.771.772.773.774.775.776.777.778.779.780.781.782.783.784.785.786.787.788.789.790.791.792.793.794.795.796.797.798.799.800.801.802.803.804.805.806.807.808.809.810.811.812.813.814.815.816.817.818.819.820.821.822.823.824.825.826.827.828.829.830.831.832.833.834.835.836.837.838.839.840.841.842.843.844.845.846.847.848.849.850.851.852.853.854.855.856.857.858.859.860.861.862.863.864.865.866.867.868.869.870.871.872.873.874.875.876.877.878.879.880.881.882.883.884.885.886.887.888.889.890.891.892.893.894.895.896.897.898.899.900.901.902.903.904.905.906.907.908.909.910.911.912.913.914.915.916.917.918.919.920.921.922.923.924.925.926.927.928.929.930.931.932.933.934.935.936.937.938.939.940.941.942.943.944.945.946.947.948.949.950.951.952.953.954.955.956.957.958.959.960.961.962.963.964.965.966.967.968.969.970.971.972.973.974.975.976.977.978.979.980.981.982.983.984.985.986.987.988.989.990.991.992.993.994.995.996.997.998.999.1000.

P754

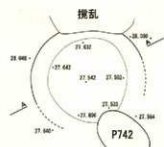

- 1 1092/2 黒褐色埴土 粘性あり 中少しまる E:底の底込み
- 2 1092/1 黒褐色埴土 粘性あり 中少しまる E:底の底込み
- 3 1092/2 黒褐色埴土 粘性あり 中少しまる E±5F

P755



- 1 1092/2 黒褐色埴土 粘性あり 中少しまる E:底の底上
- 2 1092/1 黒褐色埴土 粘性あり 中少しまる E:底の底上
- 3 1092/2 黒褐色埴土 粘性あり 中少しまる E:底の底上

図IV-310 P752~P755 平面図・断面図

P756

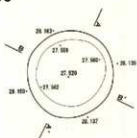

- 1 101K2/2 黒褐色埴土 粘性あり ややしまる II層 パース少量含む
- 2 101K2/1 黒色埴土 粘性あり ややしまる III層にプラスチックの片が混入

P757

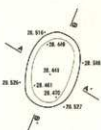

- 1 101K3/2 暗褐色埴土 粘性あり ややしまる III層 パース含む

P758

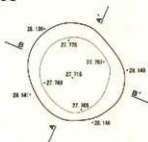

- 1 101K2/2 黒褐色埴土 粘性あり ややしまる I層ロウソクの土の層
- 2 101K2/3 黒褐色埴土 粘性あり ややしまる II層 ローA磁器含む
- 3 101K2/3 暗褐色埴土 粘性あり ややしまる III層
- 4 101K2/1 黒色埴土 粘性あり ややしまる III層は磁器状に見える

P759

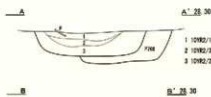
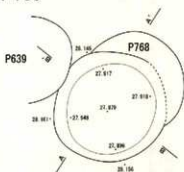

- 1 101K2/1 黒色埴土 粘性あり ややしまる III層 パース少量含む
- 2 101K2/3 黒褐色埴土 粘性あり ややしまる III層に少量の磁器混入
- 3 101K2/2 黒褐色埴土 粘性あり ややしまる III層

P760

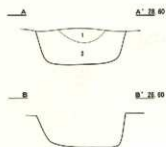
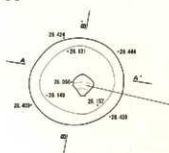

- 1 101K2/2 黒褐色埴土 粘性あり ややしまる III層の落ち込み
- 2 101K2/2 黒褐色埴土 粘性あり ややしまる III層

図IV-311 P756~P760 平面図・断面図

P761

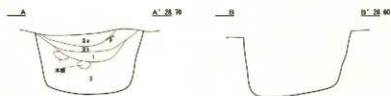
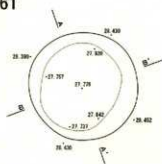

- 1 10092/1 黄褐色粘土 粘性あり L層より 黄褐色土層
- 2 10092/2 黒褐色粘壤土 粘性あり 中少し出る 2+3+4層 (L層入裏付)

P762

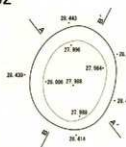

- 1 10092/2 黄褐色粘壤土 粘性あり 中少し出る 3+層
- 2 10092/3 黄褐色粘壤土 粘性あり 中少し出る 3+層
- 3 10092/4 黄褐色粘壤土 粘性あり L層より 2層
- 4 7 1994/6 黄褐色粘土 粘性あり 中少し出る 土上の遺物込み
- 5 10091 1/1 黄褐色粘土 粘性あり 中少し出る 遺物の多い2層
- 6 10093/3 黒褐色粘壤土 粘性あり 中少し出る 2+3層 (L層少し裏付)

P763

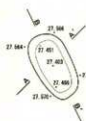

- 1 10091 3/1 黄褐色粘土 粘性あり 中少し出る 3+層
- 2 10092/2 黒褐色粘壤土 粘性中少し出る 2層に少量が混じる

P764

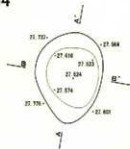

- 1 10092/1 黄褐色粘土 粘性あり L層より 2+層 遺物の土層が多数に入る
- 2 10093/2 黒褐色粘壤土 粘性中少し出る L層に少量のIV層が混じる

P765

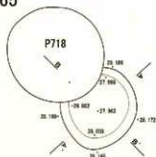

- 1 10093/2 黒褐色粘壤土 粘性中少し出る L層に 2+3層 (L層入裏付)

図IV-312 P761~P765 平面図・断面図

P766

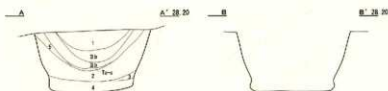
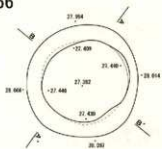

- 1 10902/1 黒褐色埴土 粘性あり ややしまる 30層 ローム状含む
- 2 10902/2 黒褐色埴土 粘性あり ややしまる 30層 パス含む
- 3 10902/3 黒褐色埴土 粘性あり ややしまる 断面下部の黒油土 (断面直上)
- 4 10902/4 黒褐色埴土 粘性あり ややしまる 断面に少量の黒油土
- 5 1.5003/2 黒褐色埴土 粘性あり ややしまる 断面直下の砂層

P767

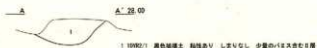
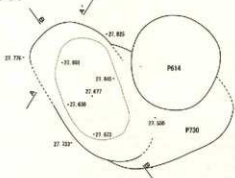

- 1 10902/1 黒褐色埴土 粘性あり しまりし 少量のパス含む8層



P768

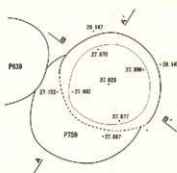

- 1 10902/2 黒褐色埴土 粘性あり ややしまる 30層の流れ込み
- 2 10902/3 黒褐色埴土 粘性あり ややしまる 断面下部の黒油土



P769

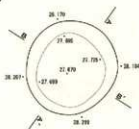

- 1 10902/2 黒褐色埴土 粘性あり ややしまる 30層
- 2 10902/3 黒褐色埴土 粘性あり ややしまる 30層
- 3 10902/1 黒褐色埴土 粘性あり ややしまる 断面に少量の砂層を含む

P770

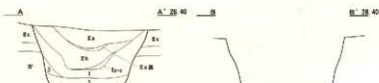
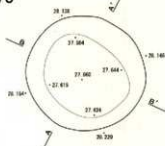

- 1 10902/1 黒褐色埴土 粘性あり ややしまる 30層の流れ込み ローム状少量含む
- 2 10904/4 砂粒の中あり ややしまる 断面下部の黒油土
- 3 10902/3 黒褐色埴土 粘性あり ややしまる 断面下部の黒油土

図IV-313 P766~P770 平面図・断面図

P771

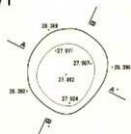

- 1 2.50% 2 黒褐色埴土 粘性あり 中しなる 埴土層の下の2層
- 2 100% 2 黒褐色埴土 粘性あり 中しなる 土層内を多く含む1層
- 3 100% 2 黒褐色埴土 粘性の中あり しなる 2+3

P772



- 1 7.50% 2 黒褐色埴土 粘性あり しなる 埴土層の下の2層
- 2 100% 2 黒褐色埴土 粘性あり 中しなる 粘土層の下の2層

P773

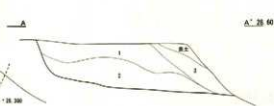
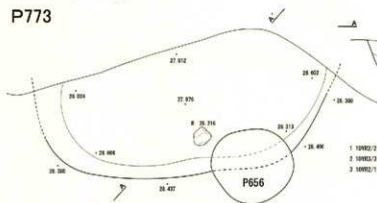

- 1 100% 2 黒褐色埴土 粘性あり しなるし 空に1層分
- 2 100% 2 黒褐色埴土 粘性の中あり しなるし 2+3 粘土層を多く含む
- 3 100% 2 黒褐色埴土 粘性の中あり しなるし 埴土に埋め込まれた 2+3の層に属する

P774

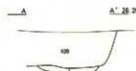
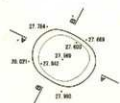

- 1 100% 2 黒褐色埴土 粘性あり しなる 2+3

P775

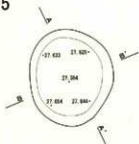

- 1 100% 2 黒褐色埴土 粘性あり 中しなる 2層
- 2 7.50% 2 黒褐色埴土 粘性あり 中しなる 埴土層の下の2層
- 3 100% 2 黒褐色埴土 粘性あり 中しなる 2層に少量の砂層が混じる

図IV-314 P771~P775 平面図・断面図

P776

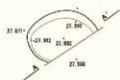

1 10002/1 黑色磁土 胎体あり 中心孔あり 口縁

P777

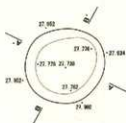

1 10001/1/1 黒色磁土 胎体あり 中心孔あり 口縁に少量の厚層が認められる

P778



1 10002/2 黒褐色磁土 胎体あり 中心孔あり 口縁
2 10003/2 黒褐色磁土 胎体中心あり 口縁あり 口縁に少量の厚層あり

P779

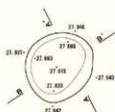

1 10002/1 黒色磁土 胎体あり 中心孔あり 口縁あり 口縁に少量の厚層あり

P780

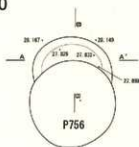

1 10002/2 黒褐色磁土 胎体あり 中心孔あり 口縁あり

P781

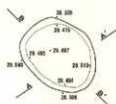

1 10004/2 灰黒褐色磁土 胎体ありあり L=D/L D=D
2 10003/1 黒褐色磁土 胎体なし L=D/L D=D+D

図IV-315 P776~P781 平面図・断面図

P782

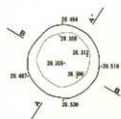

- 1 1092/1 黒色磁器土 胎作中あり L型でなし 2層に少量の厚層が混入
- 2 1092/1 黒褐色磁器土 胎作中あり L型でなし E+H 少量の厚層が混入
- 3 1092/2 黒褐色磁器土 胎作中あり L型でなし E+H 厚層が混入

P783

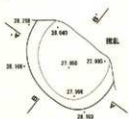

- 1 1092/2 黒褐色磁器土 胎作あり 中へしまる E+H 少量の厚層が混入

P784

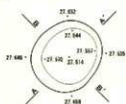

- 1 1092/1 黒褐色磁器土 胎作あり 中へしまる E+H 少量の厚層が混入
- 2 1092/2 黒褐色磁器土 胎作あり 中へしまる E+H

P785

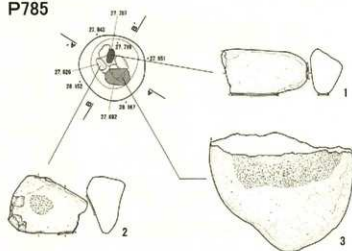

- 1 1092/1 黒褐色磁器土 胎作なし 中へしまる 2層 (E+H) の厚層が混入
- 2 1092/1 黒褐色磁器土 胎作あり 中へしまる 2層に少量の厚層が混入



P786

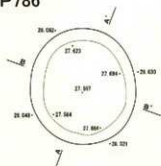

- 1 1092/1 黒褐色磁器土 胎作なし 中へしまる 2層
- 2 1092/1 黒褐色磁器土 胎作あり 中へしまる 2層
- 3 1085/6 緑褐色磁器土 胎作あり 中へしまる 2層厚層の厚層が混入
- 4 1092/2 黒褐色磁器土 胎作あり 中へしまる E+H
- 5 1092/1 黒褐色磁器土 胎作あり 中へしまる E+H 少量の厚層が混入

図IV-316 P782~P786 平面図・断面図

P787

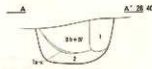
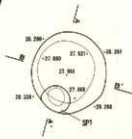

- 1 10791/2/3 黒色磁土 粘性あり ややしめる E+層 縁部充填材の少
- 2 10792/2 黒褐色磁土 粘性あり ややしめる E+層

P788

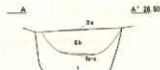
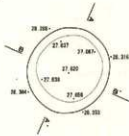

- 1 10792/2 黒褐色磁土 粘性あり ややしめる E+層 ドームブロック多く含む

P789

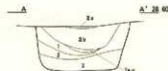
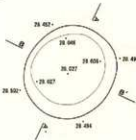

- 1 10792/2 黒褐色磁土 粘性あり ややしめる E+層
- 2 10791/2 黒色磁土 粘性あり ややしめる E+層の入れ込み パス少量含む
- 3 10792/2 黒褐色磁土 粘性あり ややしめる E+層 打撃はブロック状に固める

P790

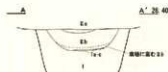
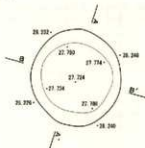

- 1 10792/2 黒褐色磁土 粘性あり ややしめる E2のフックが固める

P791

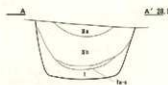
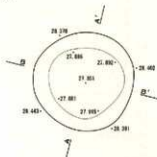

- 1 10792/2 黒褐色磁土 粘性あり ややしめる E+層 パス含む

図IV-317 P787~P791 平面図・断面図

P792

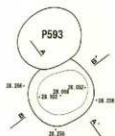

- 1 10992/2 黒褐色粘土 粘性あり 中～上層 E±E
- 2 10992/1 黒色粘土 粘性あり 中～下層 E±E

P793



- 1 10992/3 黒褐色粘土 粘性あり E±E

P794

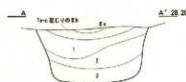
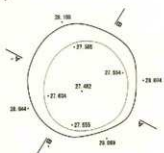

- 1 10992/3 黒褐色粘土 粘性中～あり E±E
- 2 10992/1 黒色粘土 粘性あり 中～上層 E±E
- 3 10992/2 黒褐色粘土 粘性あり 中～下層 E±E

P795

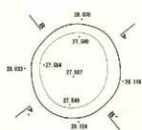

- 1 10994/4 褐色粘土 粘性中～あり E±E
- 2 10992/1 黒色粘土 粘性あり 中～上層 E±E
- 3 10992/3 黒褐色粘土 粘性あり 中～下層 E±E

P796

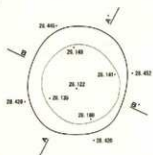

- 1 10992/3 黒褐色粘土 粘性あり E±E

図IV-318 P792~P796 平面図・断面図

P797



- 1 109(3) 2 黒褐色砂壤土 粘性中あり しるる 2:1層
- 2 109(2) 2 黒褐色砂壤土 粘性あり 中しるる 2+2'

P798

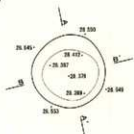

- 1 109(2) 1 黒褐色砂土 粘性あり 中しるる 2+2' / 1/2ス少し含む

P799

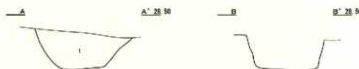
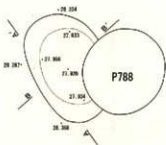

- 1 109(2) 2 黒褐色砂土 粘性あり 中しるる 5層に少量のローム状砂石を含む

P800

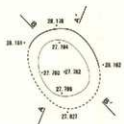

- 1 109(2) 1 黒褐色砂土 粘性あり 中しるる 2+2' ローム状砂石
- 2 109(2) 5/7 黒褐色砂土 粘性中あり しるる 主要に少量の砂粒を含む
- 3 109(1) 2/1 黒褐色砂土 粘性あり 中しるる 2+2'層

P801

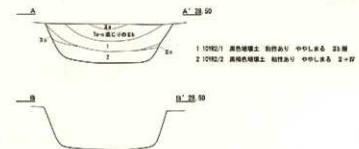
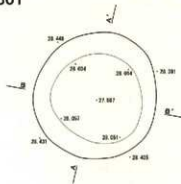

- 1 109(2) 1 黒褐色砂土 粘性あり 中しるる 2:1層
- 2 109(2) 2 黒褐色砂土 粘性あり 中しるる 2+2'

図IV-319 P797~P801 平面図・断面図

P802



1 10792/2 黒褐色埴土 粘性あり 中～あり しまる 3層に少量の浮遊品

P803

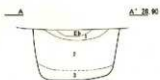
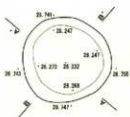

1 10792/2 黒褐色埴土 粘性あり しまる 3層の底にのみ
2 10792/3 黒褐色埴土 粘性あり 中～しまる 底+砂 / 1/3入多ク含む
3 10792/1 黒褐色埴土 粘性あり 中～しまる E+砂

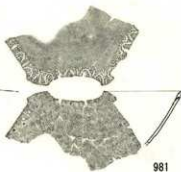
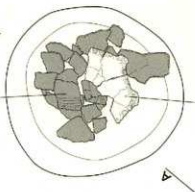
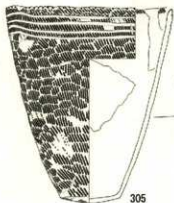

P804

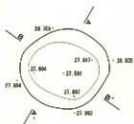

1 10792/2 黒褐色埴土 粘性あり しまる 3層に少量の浮遊品

P805



1 10792/3 黒褐色埴土 粘性あり 中～しまる E+砂
2 10793/3 黒褐色埴土 粘性あり しまる 浮層 / 1/3入多ク含む
3 10792/1 黒褐色埴土 粘性あり しまる 3層に少量の浮遊品

図IV-320 P802~P805 平面図・断面図 / P803 遺物出土状況

P806

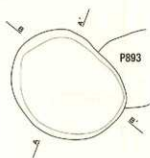

A' 28.40

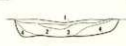

- 1 10932/1 黒褐色磁土 胎色あり しまりなし Ⅱ層に少量の片層状になる
- 2 10933/4 黒褐色磁土 胎色ややあり しまる Ⅱ+Ⅲ(1/3)
- 3 10932/1 黒褐色磁土 胎色なし 中やしまる Ⅱ層に片層/ハリスが混じる
- 4 10932/2 黒褐色磁土 胎色ややあり しまる Ⅱ+Ⅲ

B' 28.40



1206

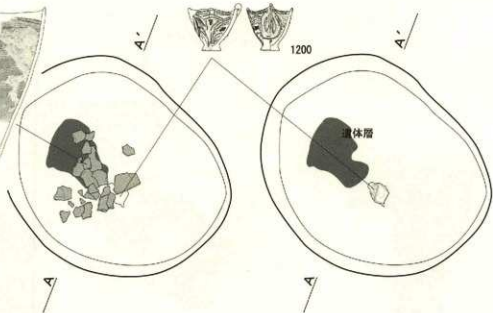

P807



A' 28.70



B' 28.70

- 1 10932/2 黒褐色磁土 胎色あり 中やしまる /ハリスはじりの30層
- 2 10932/3 黒褐色磁土 胎色あり 中やしまる Ⅱ+Ⅲ /ハリス多く含む

P808

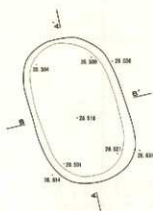

A' 28.70



B' 28.70

- 1 10932/2 黒褐色磁土 胎色あり 中やしまる Ⅱ層に少量の片層状になる

図IV-321 P806~P808 平面図・断面図 / P806 遺物出土状況図

P809

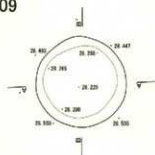

- 1 100級/1 褐色砂壤土 粘性あり 中少し多量 20+20'
- 2 100級/2 黒褐色砂壤土 粘性あり 中少し多量 20+20' (バリス多量含む)

P810

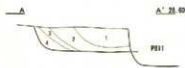
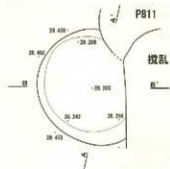

- 1 100級/1 褐色砂壤土 粘性あり 中少し多量 (バリスを多く含む)
- 2 100級/2 黒褐色砂壤土 粘性あり 中少し多量 20'層
- 3 100級/3 褐色砂壤土 粘性あり 中少し多量 20'層
- 4 100級/4 黒褐色砂壤土 20+20'

P811

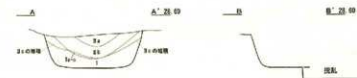
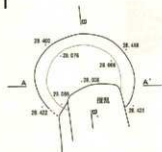

- 1 100級/2 黒褐色砂壤土 粘性あり 中少し多量 20+20'

P812

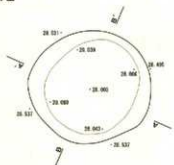

- 1 100級/2 褐色砂壤土 粘性あり 中少し多量 20'層 (バリス含む)
- 2 100級/2 黒褐色砂壤土 粘性あり 中少し多量 20+20' (バリス少量含む)
- 3 100級/1 褐色砂壤土 粘性あり 中少し多量 20+20'

P813

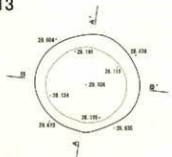

- 1 100級/2 黒褐色砂壤土 粘性中少し多量 20+20' (バリス含む)
- 2 100級/1 褐色砂壤土 粘性あり 中少し多量 20'層
- 3 100級/4 褐色砂壤土 粘性なし 少量 初期に少量の赤褐色土を含む

図IV-322 P809~P813 平面図・断面図

P814

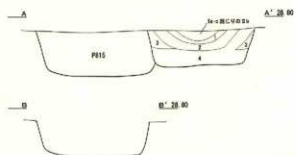
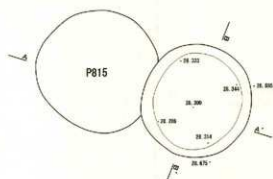

- 1 1092/2 黄褐色埴土 胎性あり 土まる 2に層に少量の砂層混じる
- 2 1092/3 黄褐色埴土 胎性あり 土まる 2に+砂
- 3 1092/1 黄褐色埴土 胎性あり やや土まる 2に+砂
- 4 1092/2 黄褐色埴土 胎性あり やや土まる 2+砂 パリス多く含む

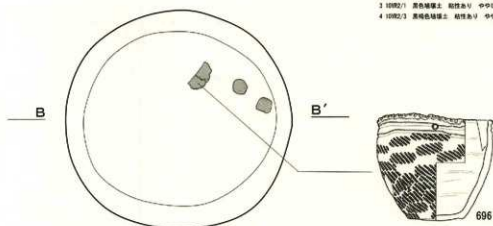

P815

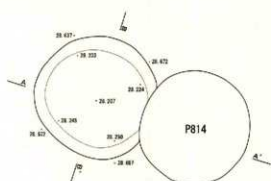

- 1 1092/1 黄褐色埴土 胎性あり やや土まる 2に+砂 パリス含む
- 2 1092/2 黄褐色埴土 胎性あり やや土まる 2+砂 砂層はブロック状に混じる

P816

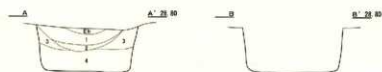
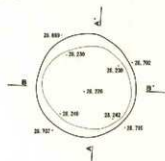

- 1 1092/2 黄褐色埴土 胎性あり やや土まる パリスを多量に含む2に層
- 2 1092/1 黄褐色埴土 胎性あり やや土まる 2に+砂 ロームブロックを多く含む
- 3 1092/2 黄褐色埴土 胎性ややあり 土まる 2に+砂 パリス少量含む
- 4 1092/2 黄褐色埴土 胎性あり やや土まる 2+砂 ロームブロック含む

図IV-323 P814~P816 平面図・断面図 / P814 遺物出土状況図

P817

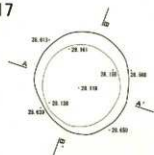

- 1 10YR2/1 黄褐色磁土 粘性あり ややしめる 3層に少量の砂層が混じる パイス含む
- 2 10YR2/2 黄褐色磁土 粘性あり ややしめる B+H 砂層はプロット状に混じる
- 3 10YR2/3 黄褐色磁土 粘性あり ややしめる B+H

P818

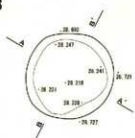

- 1 10YR2/3 黄褐色磁土 粘性あり ややしめる 砂層に3層が混じる パイス含む
- 2 10YR2/1 黄褐色磁土 粘性あり ややしめる 3層に少量の砂層が混じる
- 3 10YR2/2 黄褐色磁土 粘性あり ややしめる B+H
- 4 10YR2/2 黄褐色磁土 粘性あり ややしめる 砂層に少量の砂層が混じる ローム粒含む

P819

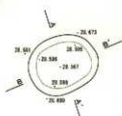

- 1 10YR3/2 黄褐色磁土 粘性中あり しめる パイス含むB層

P820

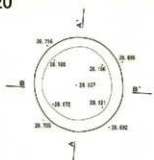

- 1 5YR2/4 暗緑褐色磁土 粘性あり しまりなし 黄土層じりの2.5層
- 2 10YR/7/1 黄褐色磁土 粘性あり ややしめる 黄砂3.5層
- 3 5YR2/1 黄褐色磁土 粘性あり ややしめる B.1層 パイス少量混じる
- 4 10YR/4/4 黄褐色磁土 粘性なし しめる B+H
- 5 10YR2/3 黄褐色磁土 粘性あり ややしめる B+H パイス少量に混じる

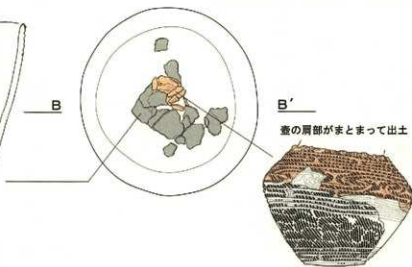
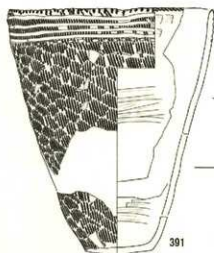

図IV-324 P817~P820 平面図・断面図 / P820 遺物出土状況図

P821

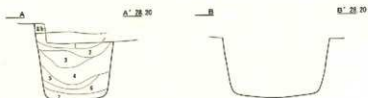
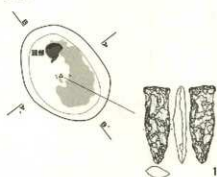

- 1 10792/2 黒褐色磁土 胎地中あり しまる E+D⁺ パイス少し多し
- 2 10792/1 黒色磁土 胎地中あり ややしまる E層に少量の片層状になる
- 3 10792/6 黒褐色磁土 胎地あり ややしまる E層に少量の片層状になる
- 4 10792/2 黒褐色磁土 胎地あり しまる E+D⁺
- 5 10792/2 黒褐色磁土 胎地あり ややしまる E層に少量の片層状になる
- 6 10791.7/1 黒褐色磁土 胎地あり ややしまる E層
- 7 10792/2 黒褐色磁土 胎地あり ややしまる E+D⁺ ロームブロック多く含む

P822

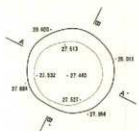

- 1 2.1092/3 黒褐色磁土 胎地あり ややしまる 焼土質のE層
- 2 10792/1 黒色磁土 胎地あり ややしまる E層に少量の片層状になる
- 3 10791.7/1 黒色磁土 胎地あり ややしまる E層の底のみ
- 4 10792/2 黒褐色磁土 胎地あり しまる E+D⁺

P823

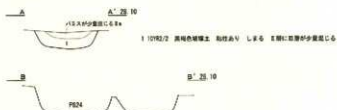
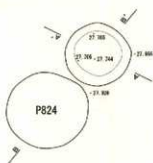

- 1 10792/2 黒褐色磁土 胎地あり しまる E層に少量の片層状になる

P824

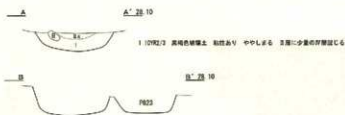
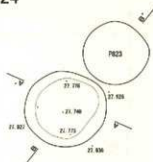

- 1 10792/2 黒褐色磁土 胎地あり ややしまる E層に少量の片層状になる

P825

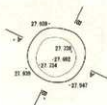

- 1 10792/2 黒褐色磁土 胎地あり ややしまる E層に少量の片層状になる

図IV-325 P821~P825 平面図・断面図

P826

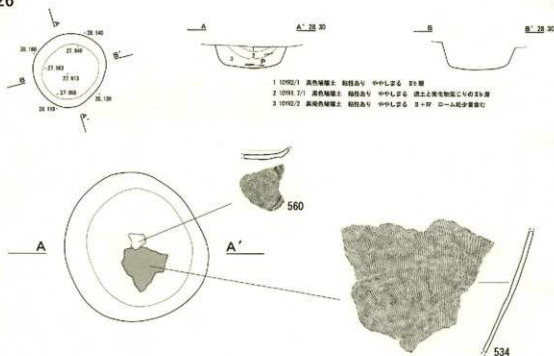

P827



P828

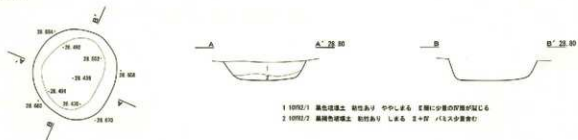

P829



図IV-326 P826~P829 平面図・断面図 / P826 遺物出土状況図

P830



- 1 10度(1) 炭色珪藻土 粘性なし 中少しふる 標準
- 2 10度(2) 炭褐色珪藻土 粘性なし Lふる 並+中 炭色土>ロ-A組>バ1土
- 3 10度(4) 暗褐色珪藻土 粘性中あり Lふる 並+中 炭色土>ロ-A組>バ1土
- 4 10度(6) 炭褐色珪藻土 粘性なし 中少しふる 並弱に少量の砂混入

P831

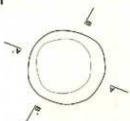

- 1 10度(1) 炭褐色珪藻土 粘性なし LをVGL 並弱に少量の砂混入

P832

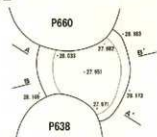

- 1 10度(3) 紅い炭褐色珪藻土 粘性なし Lふる 砂混
- 2 10度(1) 炭褐色珪藻土 粘性あり 中少しふる バ1土並CのEの混
- 3 10度(2) 炭褐色珪藻土 粘性中あり Lふる 並+中 バ1土少し含む

P833

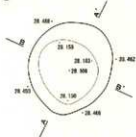

- 1 10度(2) 炭褐色珪藻土 粘性中あり Lふる 並+中 バ1土並
- 2 10度(3) 暗褐色珪藻土 粘性あり Lふる 並+中

P834

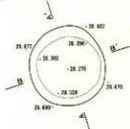

- 1 10度(1) 炭色珪藻土 粘性あり 中少しふる バ1土並CのEの混
- 2 10度(2) 炭褐色珪藻土 粘性中あり Lふる 並+中
- 3 10度(4) 暗褐色珪藻土 粘性中あり 中少しふる 並+中 バ1土少し含む
- 4 10度(7) 炭色珪藻土 粘性あり Lふる E弱に少量の砂混入

P835

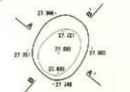

- 1 10度(1) 炭色珪藻土 粘性あり 中少しふる E弱に少量の砂混入 バ1土少量含む

図IV-327 P830~P835 平面図・断面図

P836

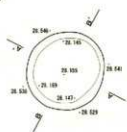

- 1 1000/1 黄色砂壤土 粘性あり 中～Lなる E+IV パス入渠にさる
- 2 1000/1.7/1 黄色砂壤土 粘性なし 中～Lなる E層の埋積
- 3 1000/2 黒褐色砂壤土 粘性中～あり Lなる E+IV パス入渠にさる

P837

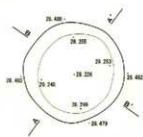

- 1 1000 2000/1 黒色砂土 粘性あり 中～Lなる E+IV パス入渠にさる
- 2 1000/2 黒褐色砂壤土 粘性中～あり Lなる E+IV パス入渠にさる

P838

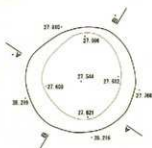

- 1 2000 黒土 1000 2000/1 黒色砂土 粘性あり ややLなる E+IV
- 2 2000 黒土 1000 2000/2 黒褐色砂土 粘性中～あり Lなる E層と1000/2の砂土
- 3 1000/2 黒褐色砂壤土 粘性中～あり Lなる E層と1000/2の砂土

P839

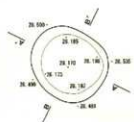

- 1 1000/2/1 黄色砂壤土 粘性あり ややLなる E+IV
- 2 1000/1/1 黄色砂壤土 パス入渠にさる

P840

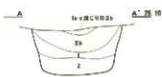
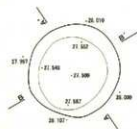

- 1 1000/2/1 黄色砂壤土 粘性あり 中～Lなる E+IVの砂土のみ パス入渠にさる
- 2 1000/2/2 黒褐色砂壤土 粘性あり Lなる E+IV

図IV-328 P836~P840 平面図・断面図

P841

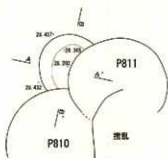

- 1 100%2/1 黒褐色埴土 粘性中あり 中少しなる E:面に少量のハス入付位なる
2 100%2/2 黒褐色埴土 粘性あり 中少しなる E+2F ハス少量混入なる

P842



- 1 100%2/2 黒褐色埴土 粘性あり 中少しなる E:面に少量の好層混入なる
2 100%2/1 黒褐色埴土 粘性中あり 中少しなる E:面に少量の好層混入なる



P843

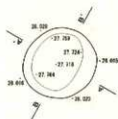

- 1 100%2/1 黒褐色埴土 粘性中あり 中少しなる E:面に少量の好層混入なる

P844



- 1 100%2/2 黒褐色埴土 粘性あり 中少しなる E:面層にY字状に好層混入なる
2 100%2/1 黒褐色埴土 粘性中あり 中少しなる E+2F

P845



- 1 100%4.4 黒褐色埴土 粘性中あり L:なる ハス大量に付着
2 100%2/2 黒褐色埴土 粘性中あり L:なる E+2F ハス大量に混入なる

図IV-329 P841~P845 平面図・断面図

P846

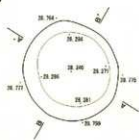

- 1 10782/2 黒褐色粘壤土 粘性ややあり ややしめる 壁+IV /バタ入遺物
- 2 10782/1 黒色粘壤土 粘性あり ややしめる バタ入遺物の直上層
- 3 10782/2 黒褐色粘壤土 粘性あり ややしめる 壁+IV /バタ入遺物直上
- 4 10782/3 黒褐色粘壤土 粘性あり ややしめる 壁+IV /バタ入遺物直上

P847

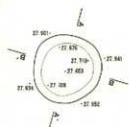

- 1 10782/2 黒褐色粘壤土 粘性あり ややしめる 壁面の落ち込み /バタ入少量遺物
- 2 10782/2 黒褐色粘壤土 粘性あり ややしめる 壁面の落ち込み
- 3 10782/1 黒色粘壤土 粘性ややあり ややしめる 3層
- 4 10782/4 褐色粘壤土 粘性ややあり しめる 壁面に少量の遺物が残る

P848

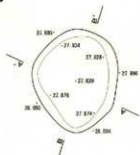

- 1 10782/2 黒褐色粘壤土 粘性あり ややしめる 壁+IV /バタ入遺物

P849

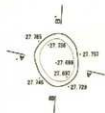

- 1 10782/1 黒色粘壤土 粘性ややあり ややしめる 壁面に少量のIV層が認められる

P850



- 1 10782/2 黒褐色粘壤土 粘性ややあり ややしめる 壁+IV /バタ入少量の炭化物直上

P851



- 1 10782/2 黒褐色粘壤土 粘性なし 固くしめる 壁面に少量のIV層が認められる
- 2 10782/4 黒褐色粘壤土 粘性なし 固くしめる 壁+IV
- 3 10782/2 黒褐色粘壤土 粘性ややあり しめる 壁+IV 壁→土層→炭化物直上

図IV-330 P846~P851 平面図・断面図

P852

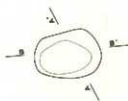

- 1 10982:3 黄褐色粘壤土 粘性中～強V 湿くしめる 2+IV 炭化物あり
2 10984:2 灰色～黄褐色粘壤土 粘性中～強V しめる 炭素に少量の炭素が混入

P853



- 1 10982:3 黄褐色粘壤土 粘性中～強V 湿くしめる 炭素に炭化物が混入

P854



- 1 10982:3 黄褐色粘壤土 粘性中～強V 湿くしめる 炭素に少量の炭素が混入
2 10983:2 黄褐色粘壤土 粘性中～強V 湿くしめる 2+IV

P855



- 1 10982:3 黄褐色粘壤土 粘性中～強V 湿くしめる 2+IV 炭化物あり

P856



- 1 10982:3 黄褐色粘壤土 粘性中～強V しめる 炭素に炭素の炭素 少量の炭化物あり

P857

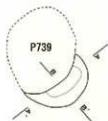

- 1 10982:3 黄褐色粘壤土 粘性中～強V 湿くしめる 炭素に少量の炭素が混入
2 10984:1 黄褐色粘壤土 粘性中～強V 湿くしめる 2+IV

図IV-331 P852～P857 平面図・断面図

P858



- 1 10階① 黒褐色粘土 磁化なし 凹くしまる 片瓦入並②+E
- 2 10階② 黒褐色粘土 磁化中あり 凹くしまる E+W 1より片瓦が多い
- 3 10階④ 黒褐色粘土 磁化なし 凹くしまる E+W

P859

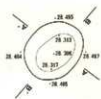

- 1 10階① 黒褐色粘土 磁化なし E+W 片瓦少量あり

P860



- 1 10階① 黒褐色粘土 磁化なし Lまる E+W 片瓦少量あり

P861

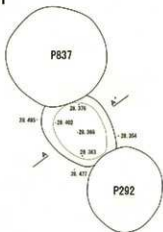

- 1 10階② 黒褐色粘土 磁化あり 中Lまる 2階に少量の砂層が混入 片瓦少量あり

P862



- 1 10階② 黒褐色粘土 磁化あり 中Lまる E+W 片瓦多量あり
- 2 10階③ 黒褐色粘土 磁化あり 中Lまる E+W 1より瓦層が多い 片瓦少量あり

図IV-332 P858~P862 平面図・断面図

P863

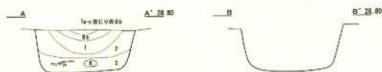
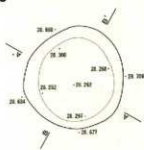

- 1 10922 緑褐色硬質土 磁石あり ややしまる 器+ワ パス入多量含む
- 2 10922 緑褐色硬質土 磁石ややし 器+ワ ややしまる 器+ワの底のみのみ パス入少量含む
- 3 10922 緑褐色硬質土 磁石あり ややしまる 器+ワ

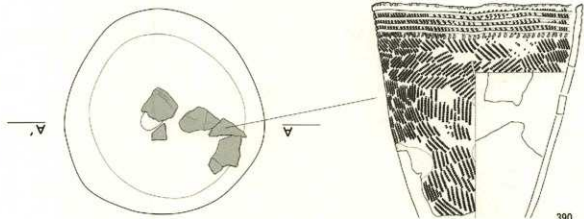

390

P864

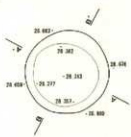

- 1 10922 緑褐色硬質土 磁石あり 七条 器+ワ パス含む
- 2 10922 緑褐色硬質土 磁石ややし 七条 器+ワの底のみのみ パス少量含む
- 3 10922 緑褐色硬質土 磁石なし 七条 器+ワ パス含む

P865

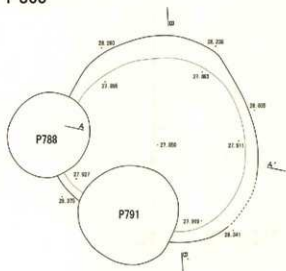

- 1 10922 緑褐色硬質土 磁石ややし ややしまる 器+ワの底のみのみ 器+ワ結合部
- 2 7.5046 緑褐色硬質土 磁石あり ややしまる 磁石
- 3 10922 緑褐色硬質土 磁石あり ややしまる 器+ワ パス多量含む
- 4 10921 緑褐色硬質土 磁石なし ややしまる 器+ワ

図IV-333 P863~P865 平面図・断面図 / P863 遺物出土状況図

P866

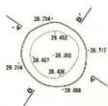

- 1 1001/7 黒色砂礫土 粘性あり やりしまる E+層 ローム状土
- 2 1002/7 黒褐色砂礫土 粘性あり やりしまる E+層 パリス状土
- 3 1002/7 黒褐色砂礫土 粘性ややあり やりしまる E層に少量の砂質土混る パリス少量含む

P867

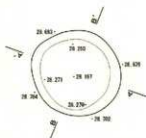

- 1 1002/7 黒褐色砂礫土 粘性あり やりしまる E+層 パリス含む
- 2 1002/7 黒褐色砂礫土 粘性ややあり やりしまる E+層 パリス少量含む
- 3 1003/7 暗褐色砂礫土 粘性ややあり やりしまる E+層 砂質土ブロック状に混る

P868

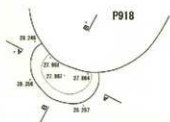

- 1 1002/7 黒褐色砂礫土 粘性あり やりしまる E層 ローム状少量含む

P869

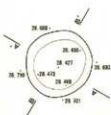

- 1 1002/7 黒褐色砂礫土 粘性あり やりしまる E+層 パリスを多く含む

P870

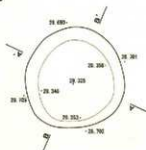

- 1 1002/7 黒褐色砂礫土 粘性ややあり やりしまる E+層 パリス少量含む
- 2 1002/7 黒褐色砂礫土 粘性あり やりしまる 断面E+層の砂質土混る パリス断面に含む
- 3 1002/7 黒褐色砂礫土 粘性あり やりしまる E+層 砂質土ブロック状に混る

図IV-334 P866~P870 平面図・断面図

P871

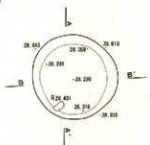

- 1 10%2/2 黒褐色砂礫土 粘性あり しるる E3層 E+少量含む
- 2 10%2/2 黒褐色砂礫土 粘性あり しるる E+M +E3土含む
- 3 10%2/1 黒色砂礫土 粘性ややあり E2層 E+少量のE3土のみ +E3土少量含む
- 4 10%2/2 黒褐色砂礫土 粘性ややあり 硬くしるる E+M 下部はブロック状に固める

P872

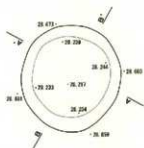

- 1 10%2/1 黒色砂礫土 粘性ややあり ややしるる E3+M +E3土少量含む
- 2 10%2/3 黒褐色砂礫土 粘性あり しるる 下部に少量のE3層が混じる

P873

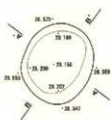

- 1 10%2/2 黒褐色砂礫土 粘性ややあり ややしるる E3+M +E3土少量含む
- 2 10%2/2 黒褐色砂礫土 粘性あり しるる E+M +E3土含む
- 3 10%2/2 黒褐色砂礫土 粘性あり しるる 下部に少量のE3層が混じる

P874

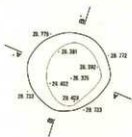

- 1 10%2/1 黒色砂礫土 粘性ややあり ややしるる E+M +E3土含む
- 2 10%2/2 黒褐色砂礫土 粘性あり ややしるる E+M +E3土少量含む

P875

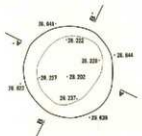

- 1 10%3/2 暗褐色砂礫土 粘性ややあり ややしるる E+M +E3土少量含む
- 2 10%2/1 黒色砂礫土 粘性ややあり ややしるる E土層
- 3 10%2/2 黒褐色砂礫土 粘性あり ややしるる 下部の塊れのみ
- 4 10%2/2 黒褐色砂礫土 粘性あり ややしるる E+M +E3土含む

図IV-335 P871~P875 平面図・断面図

P876

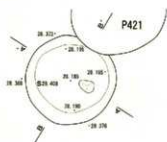

- 1 10002/2 黒褐色埴土 粘性あり Lなる 1→2並じりの2層
- 2 10002/1 黒褐色埴土 粘性中のみV Lなる 3→4 1/3入少量含む

P877

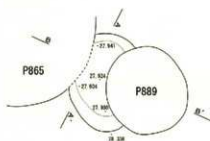

- 1 10002/1 黒色埴土 粘性中のみV 中中Lなる 2層 1/3入少量含む
- 2 10002/2 黒褐色埴土 粘性あり 中中Lなる 2層に少量の砂層を含む
- 3 10002/3 黒褐色埴土 粘性あり Lなる 3→4

P878

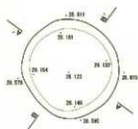

- 1 10002/2 黒褐色埴土 粘性あり Lなる 2層 1/3入少量含む
- 2 10002/3 黒褐色埴土 粘性あり Lなる 2→3 1/3入少量含む

P879

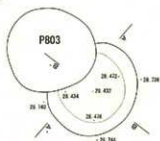

- 1 10002/2 黒褐色埴土 粘性あり Lなる 少量の1/3入含むE→F
- 2 10002/1 黒褐色埴土 粘性中のみV 中中Lなる 2層 1/3入少量含む
- 3 10002/3 黒褐色埴土 粘性中のみV 中中Lなる 2→3 1/3入含む
- 4 10002/1/2 黒褐色埴土 粘性中のみV 中中Lなる 2層に少量の砂層を含む

P880

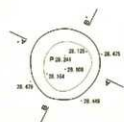

- 1 10002/2/2 黒褐色埴土 粘性中のみV Lなる 2層 1/3入少量含む
- 2 10002/1 黒褐色埴土 粘性中のみV Lなる E→F 0→1入少量含む
- 3 10002/3 黒褐色埴土 粘性あり Lなる 3→4

図IV-336 P876~P880 平面図・断面図

P881

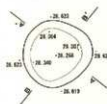

1 1987/1 填土修築土 結構中點V 中+L.8.6 2+3+4P +1.2.5.8(2.8)

P882

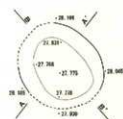

1 1987/1 填土修築土 結構中點V 中+L.8.6 2標的填土高A 中+L.8.6(2.8)少量修訂
2 1987/2 填土修築土 結構中點V 中+L.8.6 3標的填土高A 中+L.8.6(2.8)少量修訂
3 1987/2 填土修築土 結構中點V 中+L.8.6 4+5P

P883

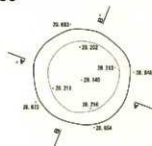

1 1982/3 填土修築土 結構中點V 中+L.8.6 3層 +1.2.5.8(2.8)
2 1982/1 填土修築土 結構中點V 中+L.8.6 2+3層 +1.2.5.8(2.8)少量修訂
3 1982/2 填土修築土 結構中點V L.8.6 填土修築土L.8.6層
4 1982/3 填土修築土 結構中點V L.8.6 2+4P

P884

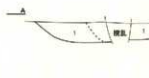
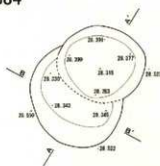

1 1982/2 填土修築土 結構中點V 中+L.8.6 2+3P +1.2.5.8(2.8)
(填土修築土待修訂中點V)

P885

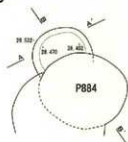

1 1982/1 填土修築土 結構中點V 中+L.8.6 2標的填土高A中+L.8.6

圖IV-337 P881~P885 平面圖·断面圖

P891

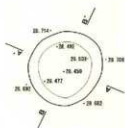

1 1092/2 高粘性塩土 粘性あり しめる E+D' +E+D'より多い

P892

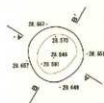

1 1092/2 粘褐色塩土 粘土量じりの土層
2 1092/2 高粘性塩土 粘性あり しめる E+D' +E+D'より多い

P893

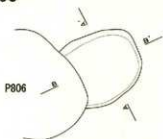

1 1092/2 高粘性塩土 粘性あり しめる 粘土量じり土層

P894



1 1092/2 高粘性塩土 粘性あり ややしめる E+D' +E+D'より多い
2 1092/2 高粘性塩土 粘性ややあり ややしめる E+D' ロームブロック含む

P895



1 1092/1 褐色塩土 粘土ややあり ややしめる E層に少量の砂質土を含む

P896

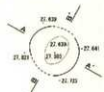

1 1092/1 褐色塩土 粘性なし しめる 粘土量じり土層で少量の砂土を含む
2 1092/2 高粘性塩土 粘性あり ややしめる E+D'

図IV-339 P891~P896 平面図・断面図

P897

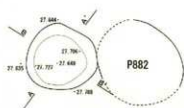

- 1 100% 2 基礎地盤土 掘削高さ 掘削高さ 中出しする 掘削下のフツフ
- 2 100% 2 基礎地盤土 掘削高さ 掘削高さ 掘削高さ 掘削高さ 掘削高さ

P898

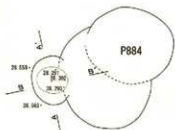

- 1 100% 2 基礎地盤土 掘削高さ 掘削高さ 掘削高さ 掘削高さ
- 2 100% 2 基礎地盤土 掘削高さ 掘削高さ 掘削高さ 掘削高さ

P899

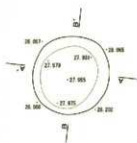

- 1 100% 2 基礎地盤土 掘削高さ 掘削高さ 掘削高さ 掘削高さ
- 2 100% 2 基礎地盤土 掘削高さ 掘削高さ 掘削高さ 掘削高さ

P900

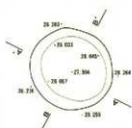

- 1 100% 2 基礎地盤土 掘削高さ 掘削高さ 掘削高さ 掘削高さ
- 2 100% 2 基礎地盤土 掘削高さ 掘削高さ 掘削高さ 掘削高さ

P901

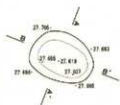

- 1 100% 2 基礎地盤土 掘削高さ 掘削高さ 掘削高さ 掘削高さ
- 2 100% 2 基礎地盤土 掘削高さ 掘削高さ 掘削高さ 掘削高さ

図IV-340 P897~P901 平面図・断面図

P902

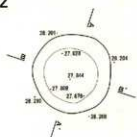

- 1 10002/1 黑色砂壤土 黏性中砂土V L. 2. 5+3
- 2 10002/3 黑褐色砂壤土 黏性土V 中砂土. 2. 2+3 1/3入少量砂土
- 3 10004/4 褐色砂壤土 黏性土V 中砂土. 2. 2+3 1/3入砂土

P903



- 1 10002/2 黑褐色砂壤土 黏性中砂土V 中砂土. 2. 2+3
- 2 10002/2 黑褐色砂壤土 黏性土V 中砂土. 2. 2+3

P904

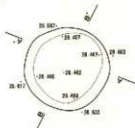

- 1 10002/1 黑色砂壤土 黏性中砂土V 中砂土. 2. 2+3 1/3入砂土

P905



- 1 10002/1 黑色砂壤土 黏性土V 中砂土. 2. 2+3

P906

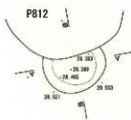

- 1 10002/1 黑色砂壤土 黏性中砂土V 中砂土. 2. 2+3 1/3入少量砂土

P907

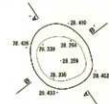

- 1 10002/2 黑褐色砂壤土 黏性土V L. 2. 2+3 1/3入砂土

圖IV—341 P902~P907 平面圖·断面圖

P908

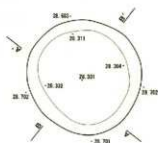

1 1092/2 黒褐色粘土 粘性あり 中少しある 2+3 ローム状含む

P909

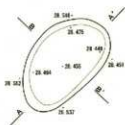

1 1092/1 黒色粘土 粘性あり 中少しある 2+3 石灰土含む

P910

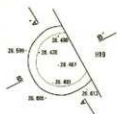

1 1092/2 黒褐色粘土 粘性中あり 石灰土 2層に少量の浮層が見える 石灰土多く含む

P911

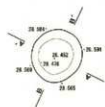

1 1092/2 黒褐色粘土 粘性中あり 中少しある 2層に少量の浮層が見える 石灰土含む

P912

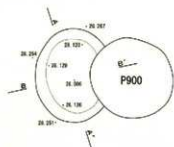

1 1092/2 黒褐色粘土 粘性あり 中少しある 2層 ローム状含む
2 1092/2 黒褐色粘土 粘性あり 中少しある 2+3 石灰土含む

図IV-342 P908~P912 平面図・断面図

P913



1 1002/2 黒褐色粘土 粘性あり 中～Lなる E+W C-A取付

P914

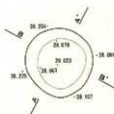

1 1002/1 黒色粘土 粘性あり 中～Lなる 主要の落ち込み
2 1002/2 黒褐色粘土 粘性あり 中～Lなる 段取 (Lは数量に合む)

P915



1 1002/2 黒褐色粘土 粘性あり Lなる 主要に少量の砂混入

P916

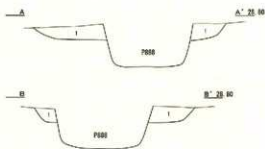
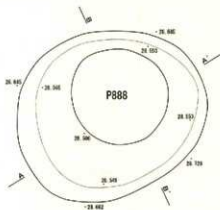

1 1002/1 黒色粘土 粘性あり 中～Lなる E+W (Lは多少に合む)

P917

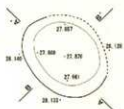

1 1001/1/1 黒色粘土 粘性中～Lなる Lなる 段取(LはL)
2 1002/1 黒色粘土 粘性あり Lなる 段取 (LはL)

図IV-343 P913~P917 平面図・断面図

P918

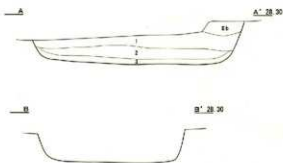
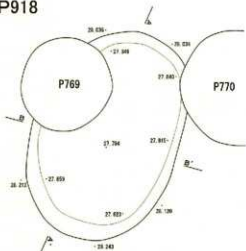

- 1 1092/1 黒色埴土 粘性あり やりしまる Ⅱ層 ローム残存
- 2 1092/2 緑褐色埴土 粘性ややあり やりしまる Ⅲ層に少量のロームが混じる
- 3 1092/3 黒褐色埴土 粘性あり やりしまる Ⅱ+Ⅲ

P919

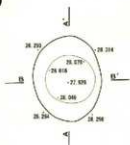

- 1 1092/1 黒色埴土 粘性あり やりしまる Ⅱ+Ⅲ
- 2 1092/2 緑褐色埴土 粘性あり やりしまる Ⅲ層に少量のロームが混じる

P920

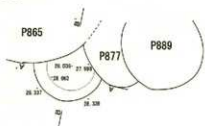

- 1 1092/1 黒色埴土 粘性あり やりしまる Ⅲ層
- 2 1092/2 黒褐色埴土 粘性あり やりしまる Ⅲ+Ⅳ ロームが少量混じる
- 3 1091/7/1 褐色埴土 粘性あり やりしまる Ⅱ層に少量のロームが混じる

P921

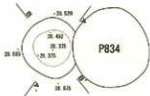

- 1 1092/2 黒褐色埴土 粘性あり やりしまる Ⅲ+Ⅳ
- 2 1093/2 緑褐色埴土 粘性ややあり やりしまる Ⅲ+Ⅳ パズ少量混ぶ

P922

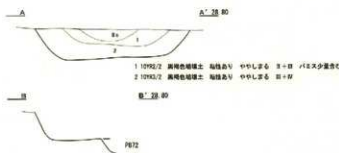
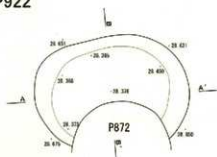

- 1 1092/2 黒褐色埴土 粘性あり やりしまる Ⅲ+Ⅳ パズ少量混ぶ
- 2 1093/2 黒褐色埴土 粘性あり やりしまる Ⅲ+Ⅳ

図IV-344 P918~P922 平面図・断面図

P923

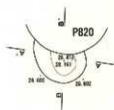

A-A 29.40



B-B 29.40



- 1 1992/7 黒川色砂層上 粘性土質 中中心部 2+2層
- 2 1992/7 黒川色砂層上 粘性土質 中中心部 2+2層 1/3入少量粘土

P924

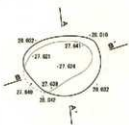

A-A 28.70



B-B 28.70



- 1 1992/7 黒川色砂層上 粘性土質 中中心部 2+2層
- 2 1992/7 黒川色砂層上 粘性土質 中中心部 2+2層
- 3 1993/7 黒川色砂層上 粘性土質 中中心部 2+2層 1/3入少量粘土
- 4 1993/7/7 黒川色砂層上 粘性土質 中中心部 2+2層の底面のみ
- 5 1993/7 黒川色砂層上 粘性土質 中中心部 2+2層

P925

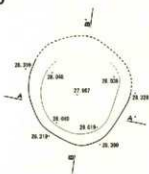

A-A 28.50



B-B 28.50



- 1 1992/7 黒川色砂層上 粘性土質 中中心部 2+2層
- 2 1992/7 黒川色砂層上 粘性土質 中中心部 2+2層

P926

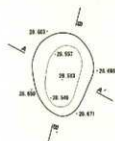

A-A 28.90



B-B 28.90



- 1 1992/7 黒川色砂層上 粘性土質 中中心部 2+2層 1/3入少量粘土
- 2 1992/7 黒川色砂層上 粘性土質 中中心部 2+2層 1/3入少量粘土

P927

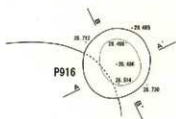

A-A 28.99



B-B 28.99



- 1 1992/7 黒川色砂層上 粘性土質 中中心部 2層 1/3入少量粘土

図IV-345 P923~P927 平面図・断面図

P928



1 10912/2 黑色硬粘土 胎体灰白 中孔直径 2+2

P929

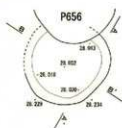

1 10912/1 黑色硬粘土 胎体灰白 中孔直径 2+2

P930

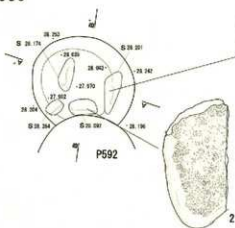

1 10912/1 黑色硬粘土 胎体灰白 中孔直径 2+2



P931

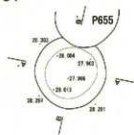

1 10912/2 黑色硬粘土 胎体灰白 中孔直径 2+2

P932

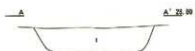
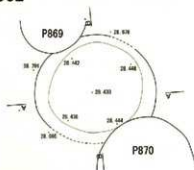

1 10912/3 黑色硬粘土 胎体灰白 中孔直径 2+2 外孔直径 2+2

图IV-346 P928~P932 平面图·断面图

P933



- 1 1092/1 黒色砂壤土 粘性あり ややしなる 2層 少量の改良処理せる
- 2 1093/2 黒褐色砂壤土 粘性あり ややしなる 3+4F パス入敷層に含む

P934

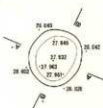

- 1 1092/1 黒色砂壤土 粘性あり ややしなる 2層に少量の改良処理せる

P935

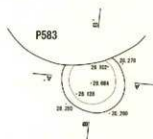

- 1 1092/2 黒褐色砂壤土 粘性あり ややしなる 2層に少量の改良処理せる

P936

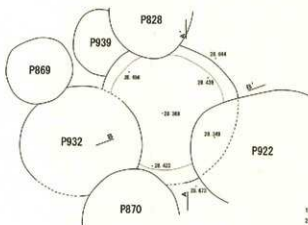

- 1 1092/2 黒褐色砂壤土 粘性あり ややしなる 3+4F 少量の改良処理せる
- 2 1093/2 黒褐色砂壤土 粘性あり ややしなる 3+4F 砂礫はブロック状に含む

P937

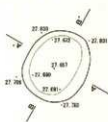

- 1 1092/1 黒色砂壤土 粘性あり L層 2層

図IV-347 P933~P937 平面図・断面図

P938



1 100% 2 黒褐色砂壤土 粘性あり 中少しある 目+砂 /バタ多(含む)

P939

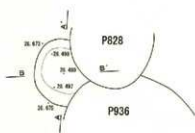

1 100% 2 黒褐色砂壤土 粘性あり 中少しある 目+砂 /バタ多(含む)
 2 100% 3 黒褐色砂壤土 粘性あり 中少しある 目+砂

P940



1 100% 2 黒褐色砂壤土 粘性あり 中少しある 目

P941

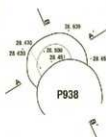

1 100% 2 黒褐色砂壤土 粘性あり 中少しある 目+砂 /バタ少(含む)

P942



1 100% 2 黒褐色砂壤土 粘性あり 中少しある 目

P943

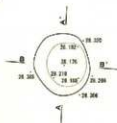

1 100% 2 黒褐色砂壤土 粘性あり 中少しある 目+砂
 2 100% 3 黒褐色砂壤土 粘性あり 中少しある 目+砂

図IV-348 P938~P943 平面図・断面図

P944

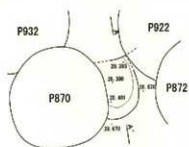

1 1095/2 黑色砂壤土 粘性あり 中~L.なる Ⅱ-B' /L.入る

P945



1 1092/1 黑色砂壤土 粘性あり L.なる Ⅲ

P946

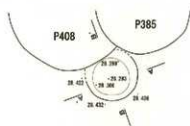

1 1092/1 黑色砂壤土 粘性あり 中~L.なる Ⅱc層
2 1092/2 黒褐色砂壤土 粘性あり 中~L.なる Ⅱ+Ⅲ

P947

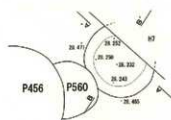

1 1092/2 黒褐色砂壤土 粘性あり 中~L.なる Ⅱ+Ⅲ

P948

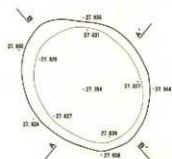

1 1092/1 黑色砂壤土 粘性あり 中~L.なる Ⅱ-B'



圖IV-349 P944~P948 平面図・断面図

P949

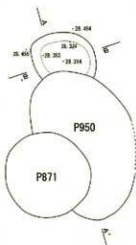

1 10702/1 黒褐色粘土 粘性あり しまる Ⅱ+Ⅲ ⅩⅠⅡ少量含む



P950

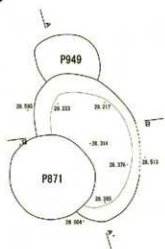

1 10702/1 黒色粘土 粘性あり しまる ⅩⅠⅡ少量の土層
2 10702/2 黒褐色粘土 粘性あり しまる Ⅲ+Ⅳ ⅩⅠⅡ多く含む



P951

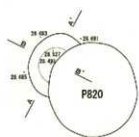

1 10702/1 黒色粘土 粘性あり ややしまる ⅩⅠⅡ少量の土層
2 10702/2 黒褐色粘土 粘性やあり しまる Ⅲ+Ⅳ ⅩⅠⅡ少量含む

P952

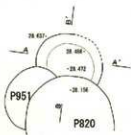

1 10702/1 黒色粘土 粘性あり ややしまる Ⅳ+Ⅴ
2 10703/2 黒褐色粘土 粘性あり ややしまる Ⅲ+Ⅳ ⅩⅠⅡ少量含む

図Ⅳ-350 P949~P952 平面図・断面図

P953

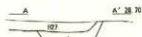
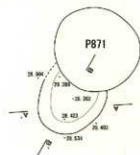

1 10702/1 黒褐色粘土 粘性あり しずら 3+4 /1は多少凹凸

P954



1 10702/1 黒褐色粘土 粘性あり しずら/L 3+4 /1は少量凹凸
2 10702/2 黒褐色粘土 粘性あり ややしずら 3+5

P955

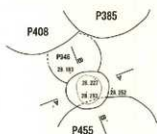

1 10702/2 黒褐色粘土 粘性あり ややしずら 3+5

P956

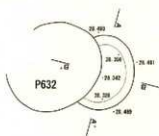

1 10702/1 黒褐色粘土 粘性あり しずら 3+5
2 10702/2 黒褐色粘土 粘性あり ややしずら 3層 /1は少量凹凸

P957



1 10702/2 黒褐色粘土 粘性あり ややしずら 3+4 ロームブロック少量混入

図IV-351 P953~P957 平面図・断面図

P958

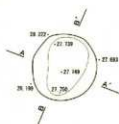

- 1 1092/2 黒褐色埴土 粘性あり 中～Lなる Ⅱ+Ⅲ
- 2 1092/1 黒色埴土 粘性あり 中～Lなる Ⅱ+Ⅲ
- 3 1092/3 緑褐色埴土 粘性あり Lなる Ⅱ+Ⅲ Ⅱ～L少量含む

P959

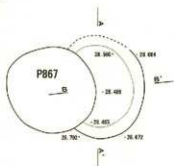

- 1 1092/3 緑褐色埴土 粘性あり 中～Lなる Ⅱ+Ⅲ Ⅱ～L多(含む)

P960

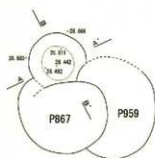

- 1 1092/1 黒色埴土 粘性あり 中～Lなる Ⅱ+Ⅲ
- 2 1092/3 緑褐色埴土 粘性ややあり 中～Lなる Ⅱ+Ⅲ Ⅱ～L少量含む

P961

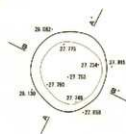

- 1 1092/1 黒色埴土 粘性あり 中～Lなる Ⅱ+Ⅲ
- 2 1092/2 黒褐色埴土 粘性あり 中～Lなる Ⅱ+Ⅲ Ⅱ～L少量含む

P962

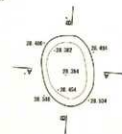

- 1 1092/1 黒色埴土 粘性あり 中～Lなる Ⅱ+Ⅲ
- 2 1092/2 黒褐色埴土 粘性あり 中～Lなる Ⅱ+Ⅲ Ⅱ～L少量含む

図IV-352 P958～P962 平面図・断面図

P963

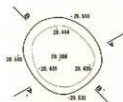

1 10% 2) 渠底面高程 结构物V 中+0.15 渠+3 衬石少管边

P964

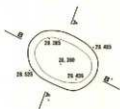

1 10% 2) 渠底面高程 结构物V L 6.5 渠+3 衬石少管边

P965

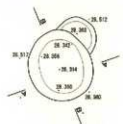

1 10% 2) 渠底面高程 结构物V L 6.5 渠+3 衬石少管边

P966

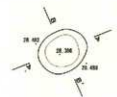

1 10% 2) 渠底面高程 结构物V 中+0.15 渠+3 衬石少管边

P967



1 10% 2) 渠底面高程 结构物V L 6.5 渠+3 衬石少管边

P968

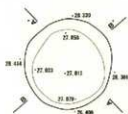

1 10% 2) 渠底面高程 结构物V 中+0.15 渠+3
2 10% 2) 渠底面高程 结构物V L 6.5 渠+3 衬石少管边

图IV-353 P963~P968 平面图·断面图

P969

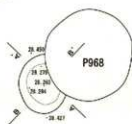

1 1092/1 褐色硬粘土 胎体あり 中孔あり 口+底 八孔あり

P970

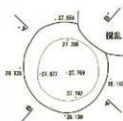

1 1094/4 褐色硬粘土 胎体ありあり L.あり 口縁 厚み不均
2 1092/2 褐色硬粘土 胎体あり 中孔あり 口+底 八孔ありあり
3 1092/1 褐色硬粘土 胎体あり 中孔あり 口+底 八孔ありあり
4 1092/2 褐色硬粘土 胎体あり 中孔あり 口+底あり

P971

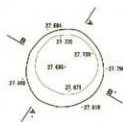

1 1092/2 褐色硬粘土 胎体あり 中孔あり 口縁に少量の厚みがある
2 1092/1 褐色硬粘土 胎体あり 中孔あり 口+底あり

P972

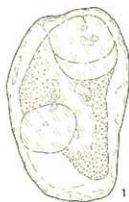
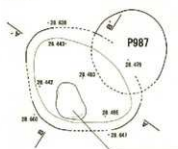

1 1092/1 褐色硬粘土 胎体あり 中孔あり 口縁に少量の厚みがある 八孔ありあり
2 1092/2 褐色硬粘土 胎体あり 中孔あり 口+底あり

P973



1 1092/2 褐色硬粘土 胎体あり 中孔あり 口+底あり 口縁に少量あり

図IV-354 P969~P973 平面図・断面図

P974

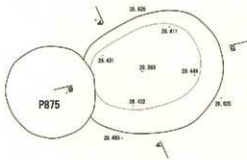

- 1 1075/2 黒褐色硬質土 粘性あり やりしまる 礫土
- 2 1072/2 黒褐色硬質土 粘性あり やりしまる E+層
- 3 1072/2 黒褐色硬質土 粘性あり やりしまる E+層 P/Eス少量含む
- 4 1072/2 黒褐色硬質土 粘性あり しまる 3層 ロームブロック少量含む



P975

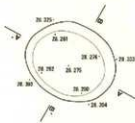

- 1 1072/1 黒色硬質土 粘性あり やりしまる 3層に少量の砂層が混る ローム状土

P976

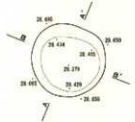

- 1 1073/1 黒褐色硬質土 粘性あり やりしまる E+層 P/Eス混入
- 2 1072/1 黒褐色硬質土 粘性あり やりしまる 3層に少量の砂層が混る
- 3 1073/2 黒褐色硬質土 粘性あり やりしまる 3層 P/Eス少量含む

P977

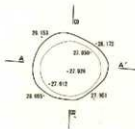

- 1 1072/2 黒褐色硬質土 粘性あり しまる 3層に少量の砂層が混る ローム状土

P978



- 1 1072/1 黒褐色硬質土 粘性あり やりしまる E+層 P/Eス少量に混る

図IV-355 P974~P978 平面図・断面図

P979

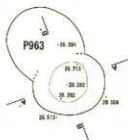

1 1000/1 黒色粘板土 粘性あり やりしめる E+W ロームブロック造

P980

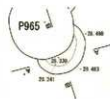

1 1000/1/1 黒色粘板土 粘性あり やりしめる E+W
2 1000/2 黒褐色粘板土 粘性あり やりしめる E+W / (E+W造)

P981



1 1000/1 黒色粘板土 粘性あり やりしめる E+W 少量の浮草が混入

P982



1 1000/1 黒色粘板土 粘性あり やりしめる E+W 少量の浮草が混入

P983

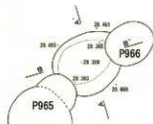

1 1000/1 黒褐色粘板土 粘性あり やりしめる E+W / (E+W造)

P984

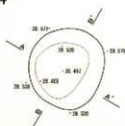

1 1000/1 黒色粘板土 粘性あり やりしめる E+W 少量の浮草が混入 / (E+W造)

図IV-356 P979~P984 平面図・断面図

P985

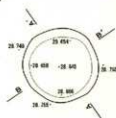

1 1092/2 黒褐色磁土 胎体あり ややしまる 2 器に少量のIV層が透る

P986

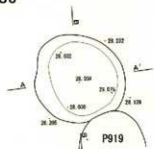

1 1092/1 黒色磁土 胎体あり ややしまる E-C層
2 1092/2 黒褐色磁土 胎体あり ややしまる 器IV

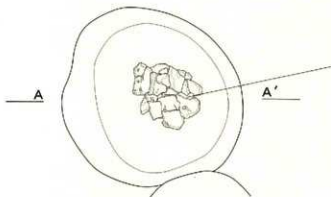

P987

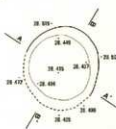

1 1092/2 黒褐色磁土 胎体あり ややしまる 2 器に少量のIV層が透る +E-A少量あり

P988

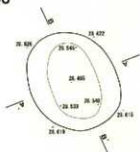

1 1092/2 黒褐色磁土 胎体あり ややしまる E-C層 +E-A少量あり
2 7.095/4 黒褐色磁土 胎体あり ややしまる 磁土
3 1092/1 黒褐色磁土 胎体あり ややしまる 器+IV +E-A少量あり

図IV-357 P985~P988 平面図・断面図 / P986 遺物出土状況図

P989

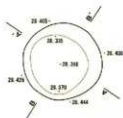

1 1092/1 黒色粘壤土 粘性あり 中～上なる 土層に少量のIV層が混じる

P990



1 1092/1 黒色粘壤土 粘性あり 上なる 土層

P991

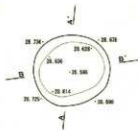

1 1092/2 黒褐色粘壤土 粘性あり 上なる 土層に少量のIV層が混じる

P992

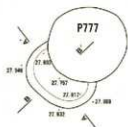

1 1092/1 黒色粘壤土 粘性あり 上なる 土層に少量のIV層が混じる ローム状少量あり

P993



1 1092/2 黒褐色粘壤土 粘性あり 中～上なる 土層

P994



1 1092/1 黒色粘壤土 粘性あり 中～上なる 土層に少量のIV層が混じる

図IV-358 P989~P994 平面図・断面図

P995

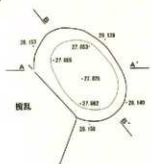

- 1 10982/1 黒色砂礫土 粘性あり 中～下層 E+層
- 2 10983/2 黒褐色砂礫土 粘性あり 中～下層 E+層 P12.5盛付
- 3 10982/2 黒褐色砂礫土 粘性あり 中～下層 E+層

P996

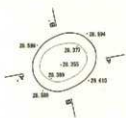

- 1 12182/1 黒色砂礫土 粘性あり 中～下層 E+層
- 2 12182/2 黒褐色砂礫土 粘性あり 中～下層 盛付 P12.5盛付

P997

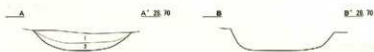
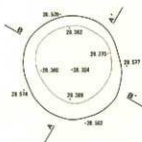

- 1 10982/1 黒色砂礫土 粘性あり L.2層 E+層 P12.5盛付
- 2 10982/2 黒褐色砂礫土 粘性あり 中～下層 P12.5盛付7層

P998

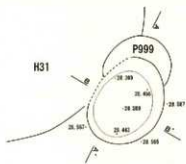

- 1 12182/1 黒色砂礫土 粘性あり 中～下層 E+層 ローム地層C層
- 2 12182/2 黒褐色砂礫土 粘性あり 中～下層 E+層 P12.5盛付
- 2.7 5194/1 緑褐色砂礫土 粘性あり 中～下層 構造

P999

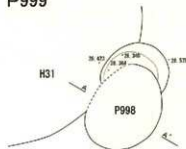

- 1 2118/1 緑褐色砂礫土 粘性あり L.2層 構造
- 2 12182/2 黒褐色砂礫土 粘性あり 中～下層 E+層 P12.5盛付中心位

図IV-359 P995~P999 平面図・断面図

P1000

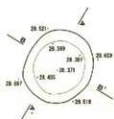

- 1 100% 2 黒褐色腐土 粘性あり 中少しなる E+2F
- 2 100% 2 黒褐色腐土 粘性あり 中少しなる E+目 1/4土少量含む

P1001

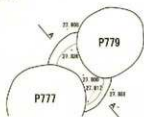

- 1 100% 2 黒褐色腐土 粘性あり しまる E層にブロック状の浮腫が入る
- 2 100% 2 黒褐色腐土 粘性あり 中少しなる E層

P1002

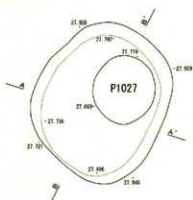

- 1 100% 2 黒褐色腐土 粘性あり ややしまる E層 ロー土少量含む
- 2 100% 2 黒褐色腐土 粘性あり ややしまる E層に少量の浮腫が入る
- 3 100% 2 黒褐色腐土 粘性あり ややしまる E層 1/4土少量含む
- 4 100% 2 緑色腐土 粘性あり ややしまる E+2F 流土はじむ

P1003

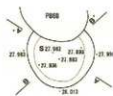

- 1 100% 1.2/1 黒褐色腐土 粘性あり 中少しなる E層

P1004

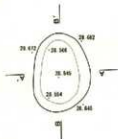

- 1 100% 2 黒褐色腐土 粘性あり 中少しなる E+2F 1/4土少量含む
- 2 100% 2 黒褐色腐土 粘性あり 中少しなる E+2E

図IV-360 P1000~P1004 平面図・断面図

P1005



- 1 10051/1 黒色結晶土 粘性あり ややしめる E+Hf ロームブロック混入
- 2 10052/1 黒色結晶土 粘性あり ややしめる E+Hf ロームブロック混入
- 3 10053/1 黒色結晶土 粘性あり ややしめる E+Hf
- 4 10054/1 黒色結晶土 粘性あり ややしめる E+Hf 少量のロームブロック混入
- 5 10055/1 黒色結晶土 粘性あり ややしめる E+Hf 少量のロームブロック混入

P1006



- 1 10061/1 褐色結晶土 粘性あり Lなる E+Hf 粘土物質

P1007



- 1 10071/1 黒色結晶土 粘性あり ややしめる E+Hf

P1008



- 1 10081/1 黒色結晶土 粘性あり Lなる 断面に少量の土層が見える 断面にブロック状に混入
- 2 10082/1 黒色結晶土 粘性あり ややしめる 断面に少量の土層が見える

P1009

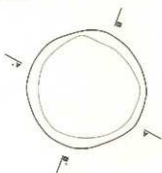

- 1 10091/1 黒色結晶土 粘性あり Lなる E+Hf
- 2 10092/1 黒色結晶土 粘性あり Lなる E+Hf ロームブロック混入



図IV-361 P1005~P1009 平面図・断面図

P1010

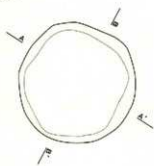

1 1003/1 黒褐色埴土 粘りあり 少量のロームブロックが混入している
2 1003/2 黒褐色埴土 粘りあり 少量のロームブロックが混入している



P1011

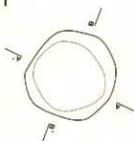

1 1002/1 黒褐色埴土 粘りあり 少量のロームブロック混入

P1012



1 1002/1 黒褐色埴土 粘りあり ややしめる 少量のロームブロック混入

P1013

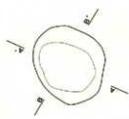

1 1003/1 黒褐色埴土 粘りあり しめる ロームブロック混入
2 1003/2 黒褐色埴土 粘りあり ややしめる 少量のロームブロック混入

P1014



1 1003/1 黒褐色埴土 粘りあり ややしめる 少量のロームブロック混入
2 1003/2 黒褐色埴土 粘りあり ややしめる 少量のロームブロック混入

図IV-362 P1010~P1014 平面図・断面図

P1015

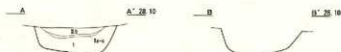
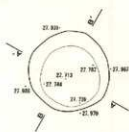

1 10152/1 黒色粘壤土 粘りあり 中少し多る 2層に少量の砂層が混入

P1016



1 10152/1 黒色粘壤土 粘りあり 中少し多る 3cm 少量のロームブロック混入
2 10153/1 黒褐色粘壤土 粘りあり しまる 厚=7

P1017

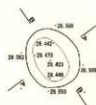

1 10152/1 黒色粘壤土 粘りあり 中少し多る 3cm
2 10152/2 黒褐色粘壤土 粘りあり 中少し多る 3+5 P15入少量混入

P1018

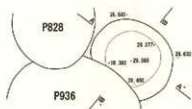

1 10152/1 黒褐色粘壤土 粘りあり 中少し多る 3+5
2 10152/2 黒褐色粘壤土 粘りあり 中少し多る 3+5 P15入少量混入
3 10152/3 黒色粘壤土 粘りあり 中少し多る 3層に少量の砂層が混入 P15入少量混入

P1019

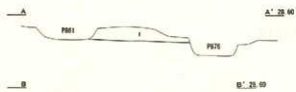
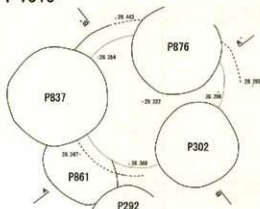

1 10152/1 黒色粘壤土 粘りあり しまる 2層に少量の砂層が混入 P15入少量

図IV-363 P1015~P1019 平面図・断面図

P1020



1 1092/1 褐色粘壤土 粘性あり ややしなる Ⅱ+Ⅲ

P1021



1 1092/1 褐色粘壤土 粘性あり ややしなる Ⅱ+Ⅲ

P1022

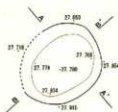

1 1092/1 褐色粘壤土 粘性あり ややしなる Ⅱ+Ⅲ

P1023

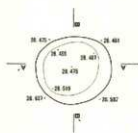

1 1092/1 褐色粘壤土 粘性あり ややしなる Ⅲ+Ⅳ 外壁断面に凹凸

P1024

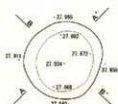

1 1092/1 褐色粘壤土 粘性あり ややしなる Ⅱ+Ⅲ コーシ短少無心
2 1092/2 黄褐色粘壤土 粘性あり ややしなる Ⅱ+Ⅲ
3 1092/3 黄褐色粘壤土 粘性あり ややしなる Ⅱ+Ⅲ

図IV-364 P1020~P1024 平面図・断面図

P1025

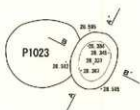

- 1 1092/2 黒褐色埴土 粘りあり ややしめる E+D (バズ少量含む)
- 2 1092/2 黒褐色埴土 粘りあり ややしめる E+D
- 3 1092/1 黒褐色埴土 粘りあり ややしめる E+D

P1026

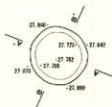

- 1 1091.2/1 黒色埴土 粘りあり ややしめる 3層に少量の砂層が混入

P1027

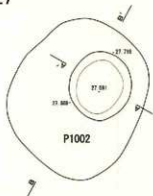

- 1 1091.2/1 黒色埴土 粘りあり ややしめる E+D 硬化物が混入



P1028

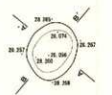

- 1 1092/1 黒色埴土 粘りあり ややしめる E+D

P1029

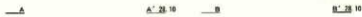
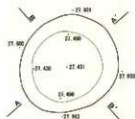

- 1 1092/2 黒褐色埴土 粘りあり しめる E+D
- 2 1094/4 褐色埴土 粘りあり しめる 砂層に少量の土層が混入
- 3 1092/2 黒褐色埴土 粘りあり ややしめる E+D
- 4 1092/1 黒色埴土 粘りあり ややしめる 3層 バズ少量含む
- 5 1094/4 褐色埴土 粘りあり しめる 4層に少量の砂層が混入 (バズ含む)

図IV-365 P1025~P1029 平面図・断面図

P1030

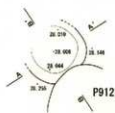

1 10°傾2 黒褐色珪藻土 粘性あり 中少し多量 E+H

P1031

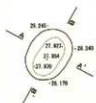

1 10°傾1 黒褐色珪藻土 粘性あり 中少し多量 E+H
2 10°傾2 黒褐色珪藻土 粘性あり 中少し多量 E+H

P1032

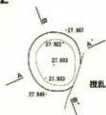

1 10°傾2 黒褐色珪藻土 粘性あり 中少し多量 少量の粘土を含む

P1033

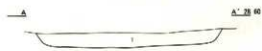
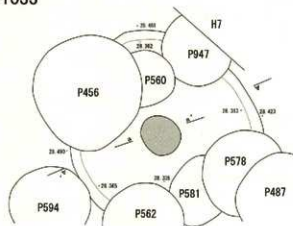

1 10°傾2 黒褐色珪藻土 粘性あり 中少し多量 E+H



1 7.5°傾2 黒褐色珪藻土 粘性あり 中少し多量 ビット内径

P1034

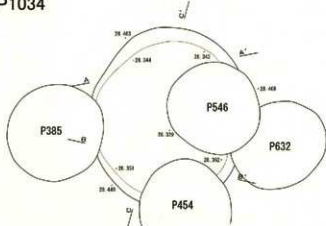

1 10°傾2 黒褐色珪藻土 粘性あり 中少し多量 E+H



図IV-366 P1030~P1034 平面図・断面図

P1035

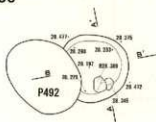

1 107(2)/1 黑色球墨土 韧性あり 中中Lなる E3+E
2 107(3)/1 黒色球墨土 韧性あり 中中Lなる E+3+

P1036

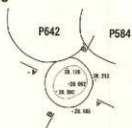

1 107(1)/1 黒色球墨土 韧性あり 中中Lなる E+2

P1037



1 107(3)/1 黒色球墨土 韧性中中あり Lなる E+3+ P/バリス少量含む

P1038



1 107(3)/1 黒色球墨土 韧性中中あり Lなる E+3+

P1039



1 107(1)/1 黒色球墨土 韧性あり 中中Lなる 少量のバリス含む

P1040



1 107(1)/1 黒色球墨土 韧性あり 中中Lなる 少量のバリス含む

図IV-367 P1035~P1040 平面図・断面図

P1041

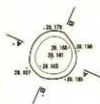

1 1092/1 黒色磁器土 釉性あり 中心なる 区+区 /区入部

P1042

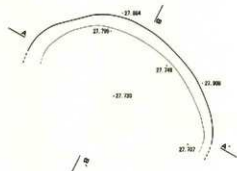

1 1092/1 黒色磁器土 釉性あり 中心なる 区+区
2 7.992/2 黒色磁器土 釉性あり 中心なる 区土
3 1092/2 黒色磁器土 釉性あり 中心なる 区部 /区入部区部



P1043

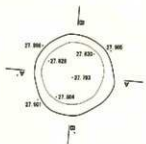

1 1092/1 黒色磁器土 釉性あり 中心なる 区+区 区-区少量部

P1044

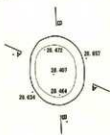

1 1092/1 黒色磁器土 釉性あり 中心なる /区入部区+区
2 1092/2 黒色磁器土 釉性あり 中心なる 区+区

P1045

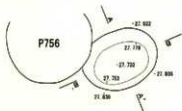

1 1092/1 黒色磁器土 釉性あり 中心なる 区部に少量の区+区入部

図IV-368 P1041~P1045 平面図・断面図

P1046

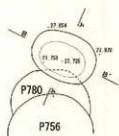

1 100%/1 灰色結晶土 粘性あり L=底 B=壁

P1047

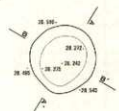

1 100%/1 灰色結晶土 粘性あり ややしなる 3層に少量のワケ屋ほじる
2 100%/2 灰色結晶土 粘性あり ややしなる B+B 1は少量含む

P1048



1 100%/1 灰色結晶土 粘性あり ややしなる 3層に少量のワケ屋ほじる

P1049



1 100%/2 灰色結晶土 粘性あり ややしなる B+B 1は少量含む

P1050



1 100%/1 灰色結晶土 粘性あり ややしなる B+B

P1051

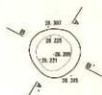

1 100%/1 灰色結晶土 粘性あり ややしなる B+B

図IV-369 P1046~P1051 平面図・断面図

P1052



1 10002/1 黒色埴土 粘性あり 中少しある Ⅱ+Ⅲ

P1053



1 10742/1 黒色埴土 粘性あり 中少しある Ⅱ+Ⅲ
 2 10742/2 黒褐色埴土 粘性あり 中少しある Ⅱ-Ⅲ ローム状少量混在
 3 10743/1 黒色埴土 粘性あり 中少しある パス少量混在

P1054

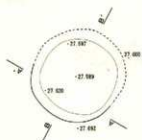

1 10002/1 黒色埴土 粘性あり 中少しある Ⅱ層

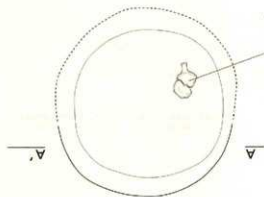

1202

P1055

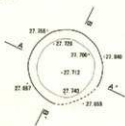

1 10742/2 黒褐色埴土 粘性あり 中少しある Ⅱ+Ⅲ
 2 10742/1 黒色埴土 粘性あり 中少しある Ⅱ+Ⅲ

図IV-370 P1052~P1055 平面図・断面図

P1056

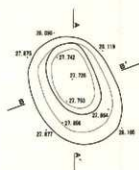

- 1 10YR1/1 黒色埴土 粘性あり L.赤 20層 ローム状底に在る
- 2 10YR3/2 黒褐色埴土 粘性あり L.赤 20+2層 ローム状底に在る
- 3 10YR2/1 黒褐色埴土 粘性あり L.赤 20+2層 パス入層中に在る
- 4 10YR2/1 黒褐色埴土 粘性あり L.赤 20+2層 パス入層中
- 5 10YR4/4 褐色埴土 粘性あり L.赤 20+2層

P1057

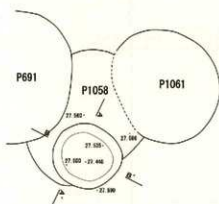

- 1 10YR2/2 黒褐色埴土 粘性あり 中/L.赤 独立層L.赤の20+2層
- 2 10YR2/1 黒褐色埴土 粘性あり 中/L.赤 2層 ローム状少量に在る
- 3 10YR2/2 黒褐色埴土 粘性あり L.赤 20層 20層に少量のL.赤層が混じる
- 4 10YR2/2 黒褐色埴土 粘性あり L.赤 20+2層

P1058

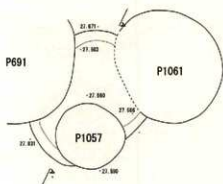

- 1 10YR2/3 黒色埴土 粘性あり 中/L.赤 2層 ローム状少量に在る
- 2 10YR2/3 黒褐色埴土 粘性あり L.赤 2層に少量のL.赤層が混じる

P1059

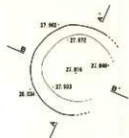

- 1 10YR2/2 黒褐色埴土 粘性あり 中/L.赤 2+2層 パス入少量に在る

図IV-371 P1056~P1059 平面図・断面図

P1060

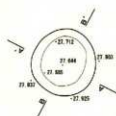

- 1 10702/1 黒色粘壤土 粘性あり 中少しまる E+層 ロ-ム地少量混じる
- 2 10704/4 黒色粘壤土 粘性あり L+層 砂層に少量の粗砂混じる
- 3 10703/2 暗褐色粘壤土 粘性あり 中少しまる E層
- 4 10701/1/1 黒色粘壤土 粘性あり 中少しまる E層

P1061

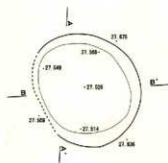

- 1 10702/2 黒褐色粘壤土 粘性あり 中少しまる E+層 石灰土少量混じる
- 2 10703/1 黒褐色粘壤土 粘性あり L+層 E+層
- 3 10702/1 黒色粘壤土 粘性あり 中少しまる E+層

P1062

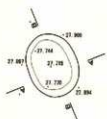

- 1 10702/3 黒褐色粘壤土 粘性あり 中少しまる E+層

P1063

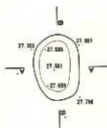

- 1 10702/1 黒色粘壤土 粘性あり 中少しまる E層にブロック状の存層が混じる

P1064

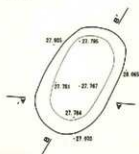

- 1 10703/2 黒褐色粘壤土 粘性あり L+層 E+層 H21 フタ付
- 2 10702/1 黒色粘壤土 粘性あり L+層 E+層
- 3 10702/2 黒褐色粘壤土 粘性あり L+層 E+層

図IV-372 P1060~P1064 平面図・断面図

P1065

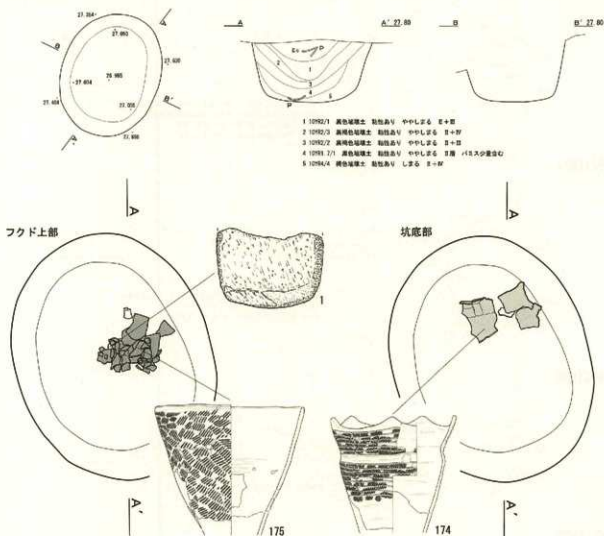

P1066



P1067

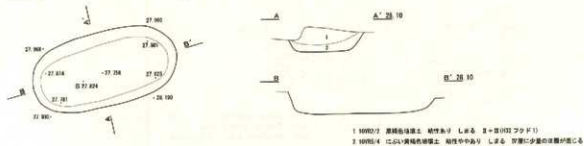

図IV-373 P1065~P1067 平面図・断面図/P1065 遺物出土状況図

P1068

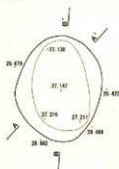

- 1 101914 褐色砂礫土 粘性あり Lなる E+2F
- 2 101915 淡黄色砂礫土 粘性ややあり Lなる E弱 E層が少量混じる
- 3 101917 褐色砂礫土 粘性あり ややLなる E+2F /E入少量含む
- 4 101918 黒褐色砂礫土 粘性あり Lなる E+2F ロームブロック多く含む
- 5 101919 濃い黄褐色砂礫土 粘性ややあり Lなる E弱 ロームブロック含む

P1069

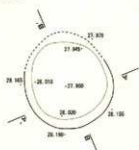

- 1 101923 黄褐色砂礫土 粘性あり Lなる E+2F ロームが少量混じる
- 2 101921 黄褐色砂礫土 粘性あり Lなる E層に少量の砂礫混じる
- 3 101922 黄褐色砂礫土 粘性あり Lなる E+2F

P1070

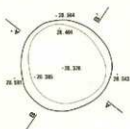

- 1 101921 黄褐色砂礫土 粘性あり Lなる E+2F /E入少量含む
- 2 101923 黄褐色砂礫土 粘性あり Lなる E+2F /E入少量含む

P1071

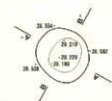

- 1 101914 褐色砂礫土 粘性あり Lなる E+2F /E入少量含む
- 2 101921 黄褐色砂礫土 粘性あり ややLなる E弱
- 3 101913 黄褐色砂礫土 粘性あり ややLなる E+2F
- 4 101923 黄褐色砂礫土 粘性あり ややLなる E+2F

P1072



- 1 101923 黄褐色砂礫土 粘性あり Lなる E層に少量の/E入含む

図IV-374 P1068~P1072 平面図・断面図

P1073

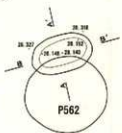

- 1 10°32' 黒色埴土 粘性あり 微底
- 2 10°32' 黒色埴土 粘性あり 中少しある 貯水に少量の保水が図れる

P1074

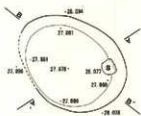

- 1 10°32' 黒褐色埴土 粘性あり 土著の E+IV
- 2 10°32' 黒色埴土 粘性あり 中少しある 巨礫 ローム状底になる
- 3 10°32' 黒褐色埴土 粘性あり 中少しある E+III +E+II少量あり

P1075

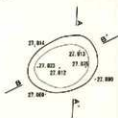

- 1 10°32' 黒褐色埴土 粘性あり 中少しある E+II

P1076

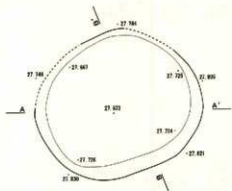

- 1 10°32' 黒色埴土 粘性あり 中少しある E層に少量の伊勢泥になる

P1077



- 1 10°32' 黒色埴土 粘性あり 中少しある E層

図IV-375 P1073~P1077 平面図・断面図

P1078

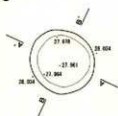

1 1078/2 黒褐色埴土 粘りあり L.中層 E+IV +1.8入蓋付

P1079

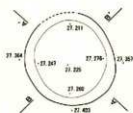

1 1079/1/1 黒色埴土 粘りあり 中少し深層 E+III ロープロック少量付

P1080



1 1080/1/1 黒色埴土 粘りあり 中少し深層 E+III

P1081



1 1081/1/1 黒色埴土 粘りあり 中少し深層 E+III

P1082

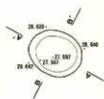

1 1082/2 黒褐色埴土 粘りあり 中少し深層 E+III

P1083



1 1083/2 黒褐色埴土 粘りあり L.中層 E+IV +1.8入蓋付

図IV-376 P1078~P1083 平面図・断面図

P1084

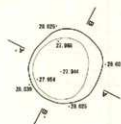

- 1 10192/1 褐色砂礫土 粘性あり しまる 3+層に少量の片礫混入
- 2 10193/2 褐色砂礫土 粘性あり ややしまる 3+層 片礫はブロック状に混入

P1085

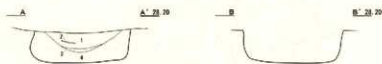

- 1 10192/1 褐色砂礫土 粘性や中あり しまる 3+層 灰化層+パリス多量
- 2 10191/1 褐色砂礫土 粘性や中あり しまる 3+層 灰化物混入
- 3 7.5193/4 緑褐色砂礫土 粘性あり しまりなし 粘土
- 4 10192/3 緑褐色砂礫土 粘性や中あり ややしまる 3+層 ロームブロック混入

P1086

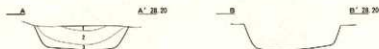
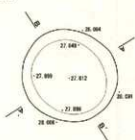

- 1 10192/1 褐色砂礫土 粘性あり しまる 3+層 パリス混入
- 2 10192/2 褐色砂礫土 粘性あり ややしまる 3+層 パリス多量
- 3 10193/2 褐色砂礫土 粘性や中あり ややしまる 3+層

P1087

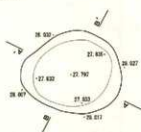

- 1 10193/4 褐色砂礫土 粘性あり しまる パリスが混入する層
- 2 10192/2 褐色砂礫土 粘性や中あり しまる 3層 パリス少量混入
- 3 10192/1 褐色砂礫土 粘性あり ややしまる 3+層 パリス多量に混入
- 4 10192/3 褐色砂礫土 粘性や中あり ややしまる 3+層 P108の層土混入

P1088

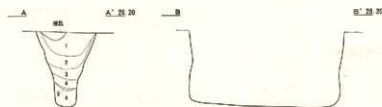
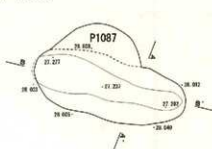

- 1 10193/1 褐色砂礫土 粘性あり ややしまる 3+層 パリスが少量に混入
- 2 10192/1 褐色砂礫土 粘性あり しまる 3+層
- 3 10192/3 緑褐色砂礫土 粘性あり しまる 3+層 ロームブロック混入
- 4 10194/4 褐色砂礫土 粘性なし ややしまる 片礫に少量の片礫が混入
- 5 7.5193/4 緑褐色砂礫土 粘性なし ややしまる やし混じりの砂礫

図IV-377 P1084~P1088 平面図・断面図

P1089

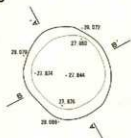

- 1 1089(1) 黒色埴土 粘性あり ややしまる パスス底じりの2層
- 2 1089(2) 黒褐色埴土 粘性ややあり ややしまる E+IV パスス底じる
- 3 1089(2) 黒褐色埴土 粘性ややあり ややしまる E+III パスス底じる

P1090

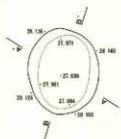

- 1 1090(1) 黒色埴土 粘性あり ややしまる パスス底じりの2層
- 2 1090(2) 黒褐色埴土 粘性ややあり ややしまる E+IV パスス底じる
- 3 1090(2) 黒褐色埴土 粘性あり ややしまる パスス底じりの2層

P1091



- 1 1091(1) 黒褐色埴土 粘性あり ややしまる パスス底じりの2層

P1092



- 1 1092(1) 黒色埴土 粘性あり ややしまる E+IV ロームブロック少量混じる

P1093

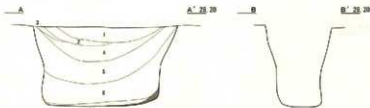
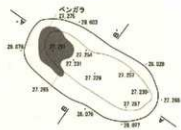

- 1 1093(1) 黒褐色埴土 粘性なし ややしまる 断面に少量の黒層が混じる パスス底
- 2 1093(2) 黒褐色埴土 粘性ややあり ややしまる E+III ローム少量混じる
- 3 1093(3) 黒色埴土 粘性ややあり しまりなし 3層 パスス少量混じる
- 4 1093(3) 黒褐色砂質埴土 粘性ややあり しまりなし E+IV
- 5 1093(1) 黒色埴土 粘性ややあり しまりなし E+IV ローム混入
- 6 1093(1) 黒褐色砂質埴土 粘性ややあり ややしまる E+IV層
- 7 1093(1) 黒色埴土 粘性あり しまりなし ベンダラ底じりの2層

図IV-378 P1089~P1093 平面図・断面図

P1094

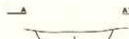
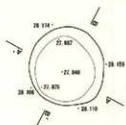

1 1092/2 黒褐色腐植土 粘性あり 中少し来る E+H /バタ入道じる

P1095

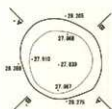

1 1092/2 黒褐色腐植土 粘性中少し 中少し来る E+H ローム状道じる
 2 1092/1 黒褐色腐植土 粘性あり 中少し来る E+H
 3 1092/2 黒褐色腐植土 粘性中少し 中少し来る 腐植の多い土E+H層
 4 1092/2 黒褐色腐植土 粘性中少し 中少し来る E+H

P1096

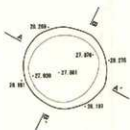

1 1092/2 黒褐色腐植土 粘性中少し 中少し来る E+H(1:1) /バタ多数に道じる
 2 1092/2 黒褐色腐植土 粘性あり L来る E+H /バタ少量道じる

P1097

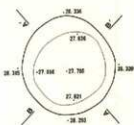

1 1092/1 黒褐色腐植土 粘性中少し L来る E+H
 2 1092/1 黒褐色腐植土 粘性あり 中少し来る 腐植の多い土E+H層 ローム少量道じる
 3 1092/2 黒褐色腐植土 粘性あり L来る E+H /バタ少量道じる

P1098

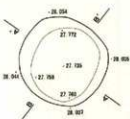

1 1092/2 黒褐色腐植土 粘性あり 中少し来る E+H
 2 1092/1 黒褐色腐植土 粘性あり L来る 腐植の多い土E+H層 ローム少量道じる
 3 1092/2 黒褐色腐植土 粘性あり 中少し来る E+H /バタ道じる

図IV-379 P1094~P1098 平面図・断面図

P1099

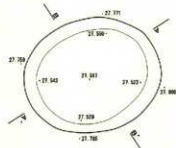

- 1 1002/1 黒色埴土 粘性あり しまる Ⅱ+Ⅲ ロームの少量混じる
- 2 1003/1 黒褐色埴土 粘性あり ややしまる Ⅱ+Ⅲ 腐植の混入した土層
- 3 1002/2 黒褐色埴土 粘性あり しまる Ⅱ+Ⅲ
- 4 1003/2 黒褐色埴土 粘性あり ややしまる Ⅱ+Ⅲ ロームブロック混じる

P1100



- 1 1002/2 黒褐色埴土 粘性あり しまる Ⅲ+Ⅳ
- 2 1002/3 黒褐色埴土 粘性あり ややしまる Ⅱ+Ⅲ ロームの少量混じる
- 3 1002/1 黒褐色埴土 粘性ややあり ややしまる Ⅱ+Ⅲ
- 4 1003/1 黒褐色埴土 粘性ややあり ややしまる Ⅱ+Ⅲ ロームブロック混じる

P1101

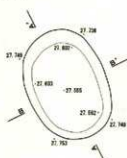

- 1 1002/2 黒褐色埴土 粘性ややあり ややしまる ロームブロック混じる Ⅱ+Ⅲ

P1102

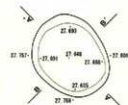

- 1 1002/1 黒色埴土 粘性あり ややしまる Ⅲ+Ⅳ
- 2 1003/1 黒褐色埴土 粘性あり ややしまる Ⅱ+Ⅲ ロームの少量混じる

P1103

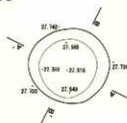

- 1 1002/2 黒褐色埴土 粘性ややあり しまる Ⅱ+Ⅲ
- 2 1004/4 褐色埴土 粘性なし しまりなし Ⅱ+Ⅲ
- 3 1003/2 黒褐色埴土 粘性なし しまりなし Ⅱ+Ⅲ ロームの少量混じる
- 4 1002/1 黒褐色埴土 粘性ややあり ややしまる Ⅱ+Ⅲ
- 5 1002/1 黒褐色埴土 粘性あり ややしまる Ⅱ+Ⅲ

図IV-380 P1099~P1103 平面図・断面図

P1104

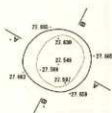

1 10級/1 黒色砂礫土 粘性あり 中しなる 3層に少量の砂層を含む

P1105

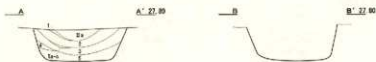
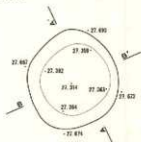

- 1 10級/2 緑褐色砂礫土 粘性あり Lなる E+F
- 2 10級/2 黒褐色砂礫土 粘性あり Lなる S1+F
- 3 10級/1 黒褐色砂礫土 粘性中あり 中しなる E:層
- 4 10級/4 褐色砂礫土 粘性中あり しまりなし 壁面厚の砂礫土
- 5 10級/2 黒褐色砂礫土 粘性中あり しまりなし E+F ロームブロックを含む

P1106

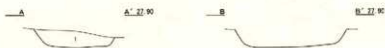
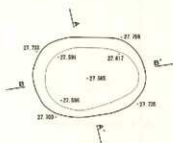

1 10級/1 黒色砂礫土 粘性中あり Lなる 3層に少量の砂層を含む

P1107

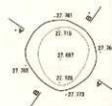

1 10級/2 黒褐色砂礫土 粘性中あり 中しなる E層:F層-ローム砂少量を含む

P1108

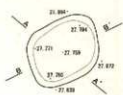

1 10級/2 黒褐色砂礫土 粘性中あり 中しなる E+F

図IV-381 P1104~P1108 平面図・断面図

P1109

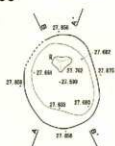

- 1 1092/1 黄褐色粘土 粘性あり ややしなる ローム状底のE+層
2 1092/2 黄褐色腐植土 粘性ややあり ややしなる E+IV

P1110

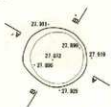

- 1 1092/1 黄褐色粘土 粘性あり ややしなる 上部に少量の腐植が混じる

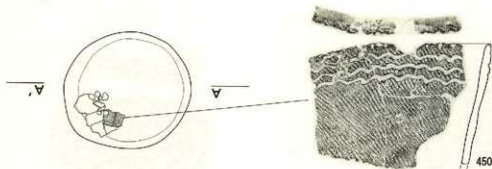

P1111

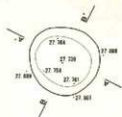

- 1 1092/1 黄褐色粘土 粘性あり ややしなる B+層 ローム状少量混じる
2 1092/2 黄褐色腐植土 粘性ややあり ややしなる E+IV

P1112

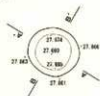

- 1 1092/2 黄褐色腐植土 粘性あり ややしなる 少量のE+土を含むE+層
2 1092/1 黄褐色粘土 粘性あり ややしなる E+層の底のみ

P1113



- 1 1092/2 黄褐色腐植土 粘性あり ややしなる 少量のE+土を含むE+層
2 1092/1 黄褐色粘土 粘性あり ややしなる E+層の底のみ

図IV-382 P1109~P1113 平面図・断面図 / P1110 遺物出土状況図

P1114

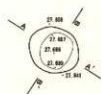

1 10792/2 黒褐色磁土 胎性あり 中中Lなる 1層

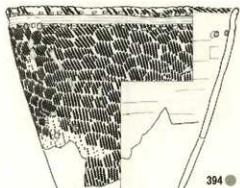
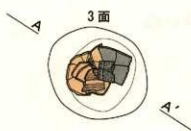
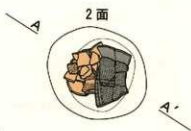

394 ●



579 ●

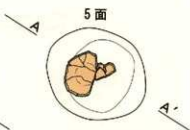
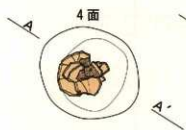

P1115

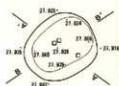

1 10792/1 黒色磁土 胎性あり 中中Lなる E=層
2 10792/2 黒褐色磁土 胎性あり 中中Lなる E=層

图IV-383 P1114・P1115 平面图・断面图

P1116

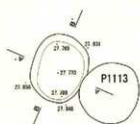

1 1092/3 黒褐色磁土 柱状中あり L.5m E+層

P1117

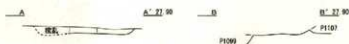
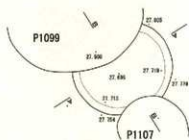

1 1093/2 黒褐色磁土 柱状中あり L.5m E+層 (柱状が埋まる)

P1118

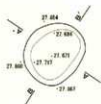

1 1092/1 黒色磁土 柱状あり 中L.5m E+層
2 1092/3 黒褐色磁土 柱状あり 中L.5m E+層 ローム地が埋まる
3 1092/2 黒褐色磁土 柱状中あり 中L.5m E+層 (柱状が埋まる) E+層
4 1092/1 黒褐色磁土 柱状あり 中L.5m E+層

P1119

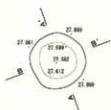

1 1092/1 黒色磁土 柱状中あり 中L.5m E+層
2 1092/2 黒褐色磁土 柱状中あり 中L.5m E+層
3 1092/3 黒褐色磁土 柱状中あり L.5m E+層 埋土
4 1092/3 黒褐色磁土 柱状中あり 中L.5m E+層 (バースト)

P1120

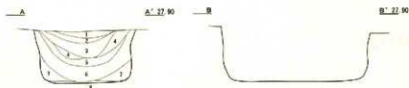
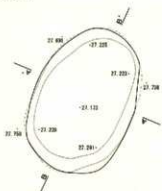

1 1092/2 黒褐色磁土 柱状中あり 中L.5m E+層 バースト
2 1092/1 黒褐色磁土 柱状中あり 中L.5m E+層 (柱状が埋まる)
3 1094/4 黒褐色磁土 柱状中あり 中L.5m E+層 ロームブロック多く含む
4 1091/1 黒色磁土 柱状あり 中L.5m E+層 バースト層あり
5 1092/3 黒褐色磁土 柱状あり 中L.5m E+層 少量の主層が埋まる
6 1092/1 黒色磁土 柱状中あり 中L.5m E+層 バースト・ローム埋まる
7 1094/3 比較的黒褐色磁土 柱状あり L.5m E+層
8 1092/1 黒褐色磁土 柱状あり L.5m E+層 ベルト層の下の層埋まる

図IV-384 P1116~P1120 平面図・断面図

P1121

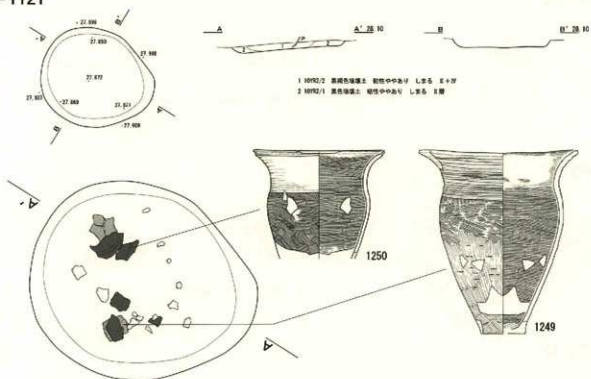

P1122

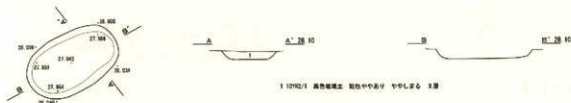

P1123

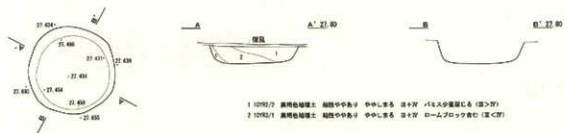

P1124



図IV-385 P1121~P1124 平面図・断面図 / P1121 遺物出土状況図

P1125

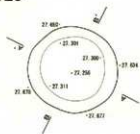

- 1 1092/2 黒褐色砂土 粘性中あり Lなる パラス・ローム状の砂層
- 2 1093/1 黒褐色砂土 粘性中あり Lなる 砂+ロームブロック多量に含む

P1126

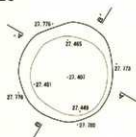

- 1 1092/3 黒色砂土 粘性中あり V Lなる 砂+ローム少量混入
- 2 1092/2 黒褐色砂土 粘性あり Lなる 砂+ローム
- 3 1092/2 黒褐色砂土 粘性あり Lなる 砂+ロームブロック多量に含む
- 4 1094/1/1 黒色砂土 粘性あり 中Lなる 砂層

P1127

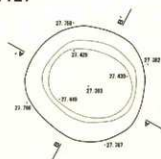

- 1 1092/2 黒褐色砂土 粘性中あり Lなる 砂層 ローム散在
- 2 1093/1/1 黒色砂土 粘性あり Lなる 腐植に富む砂層
- 3 1092/2 黒褐色砂土 粘性中あり Lなる 砂+ローム少量混入
- 4 1092/1 黒色砂土 粘性中あり Lなる 砂層
- 5 1092/3 黒褐色砂土 粘性中あり Lなる 砂+パラス・ロームブロック混入

P1128

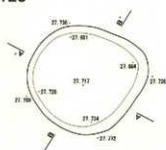

- 1 1092/2 黒褐色砂土 粘性あり 中Lなる 砂層 ローム散在

P1129

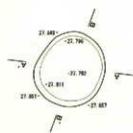

- 1 1092/2 黒褐色砂土 粘性中あり 中Lなる 腐植に少量の砂層混入

図IV-386 P1125~P1129 平面図・断面図

P1130

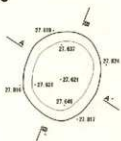

1 1972/2 黄褐色粘壤土 粘性中砂り L.5.5 3+7F ロームブロック・バエス盛込

P1131

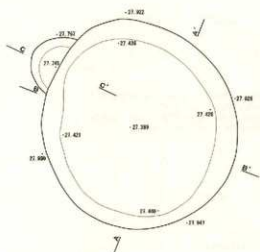

- 1 1972/1 黄褐色粘壤土 粘性中砂り 中しまる 8+7F
- 2 1972/2 黄褐色粘壤土 粘性中砂り 中しまる 21層 ロームの少量盛込
- 3 1972/3 黄褐色粘壤土 粘性中砂り 中しまる 21層 バエス・ロームの少量盛込
- 4 1972/4 黄褐色粘壤土 粘性中砂り L.5.5 バエス盛込の21層
- 5 1972/4 黄褐色粘壤土 粘性中砂り 中しまる 焼土
- 6 1972/3 黄褐色粘壤土 粘性中砂り L.5.5 3+7F バエス盛込
- 7 1972/2 黄褐色粘壤土 粘性中砂り 中しまる 3+7F 焼土の入れ込み バエス少量盛込
- 8 1972/4 黄褐色粘壤土 粘性中砂り L.5.5 焼土
- 9 1972/2 黄褐色粘壤土 粘性中砂り 中しまる 焼土の入れ込み 3層 バエス少量盛込
- 10 1972/3 黄褐色粘壤土 粘性中砂り 中しまる 21+ 3層焼土の入れ込み
- 11 1972/2 黄褐色粘壤土 粘性中砂り 中しまる 3+7F
- 12 1972/3 黄褐色粘壤土 粘性中砂り L.5.5 3+7F ロームブロック少量盛込
- 13 1972/1 黄褐色粘壤土 粘性中砂り 中しまる 21層に土層が盛込 ロームブロック盛込

P1132

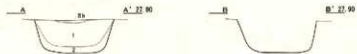
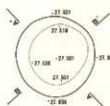

- 1 1972/2 黄褐色粘壤土 粘性中砂り L.5.5 3+7F ロームブロック盛込
- 2 1972/1 黄褐色粘壤土 粘性中砂り L.5.5 3+7F 1.5m以下盛込

P1133

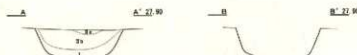
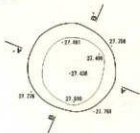

- 1 1972/2 黄褐色粘壤土 粘性中砂り 中しまる 3+7F ロームブロック盛込

図IV—387 P1130~P1133 平面図・断面図

P1134

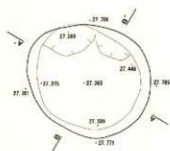

- 1 10002/1 黒褐色埴土 粘性あり L.2層 E.4層
- 2 10002/2 黒褐色埴土 粘性あり L.2層 E.5層 ローム層・バース入底になる
- 3 10002/3 黒褐色埴土 粘性あり L.2層 E.4層にすじの跡が認められる
- 4 10002/4 黒褐色埴土 粘性あり L.2層 E.5層 バース多数に認められる
- 5 10002/5 黒褐色埴土 粘性あり L.2層 E.5層に少量の石層が認められる ロームブロック含む

P1135

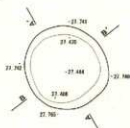

- 1 10002/2 黒褐色埴土 粘性中程度あり L.2層 E.4層
- 2 10004/3 濃い黄褐色埴土 粘性中程度あり L.2層 E.5層に少量の石層が認められる ロームブロック多数に含む
- 3 10002/2 黒褐色埴土 粘性あり 中程度 L.4層 E.4層 ロームブロック少量含む

P1136

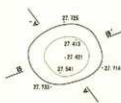

- 1 10002/1 黒褐色埴土 粘性あり L.2層 E.1層の厚みはゆがみ 土層多量に含む
- 2 10002/2 黒褐色埴土 粘性あり L.2層 E.3+4層 ロームブロック含む
- 3 10002/3 黒褐色埴土 粘性あり 中程度 L.4層 E.4層 ロームブロック少量含む

P1137

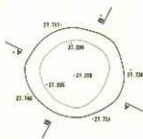

- 1 10002/2 黒褐色埴土 粘性中程度あり L.2層 E.4層 ロームブロック多数に含む

P1138

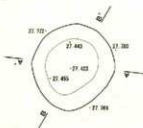

- 1 10002/1 黒褐色埴土 粘性あり L.2層 E.4層 バース少量に含む
- 2 10003/1 黒褐色埴土 粘性あり L.2層 E.3+4層 ローム層に含む
- 3 10002/2 黒褐色埴土 粘性あり 中程度 L.2層 E.4層 ロームブロック少量に含む
- 4 10002/2 黒褐色埴土 粘性あり L.2層 E.4層 ロームブロック少量に含む

図IV-388 P1134~P1138 平面図・断面図

P1139

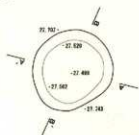

1 1092/2 黄褐色埴土 粘性中～強V L.多量 E+VV パス・ロームブロック状になる

P1140

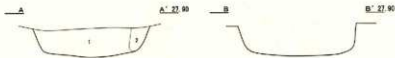
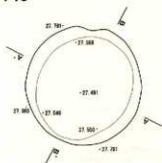

1 1092/2 黄褐色埴土 粘性やや中あり 中～しまる E+VV ロームブロック状になる
2 1092/3 黄褐色埴土 粘性あり しまりなし E+V 層 605 粒状のワケド

P1141

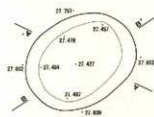

1 1092/1 黄褐色埴土 粘性あり ややしまる E+VV ローム塊層に近くなる
2 1092/2 黄褐色埴土 粘性あり ややしまる E+V 層 ローム状になる
3 1092/3 黄褐色埴土 粘性あり ややしまる E層に少量の砂層状になる

P1142

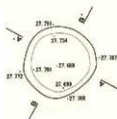

1 1092/2 黄褐色埴土 粘性あり ややしまる E+V

P1143

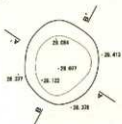

1 1092/1 黄褐色埴土 粘性やや中あり しまりなし E+V 層 E層に砂が混じった層
2 1092/2 黄褐色埴土 粘性やや中あり しまる E+V 層 パス状になる
3 1092/3 黄褐色埴土 粘性やや中あり 中～しまる E+V 層 パス状になる
4 1092/2 黄褐色埴土 粘性中～強V 中～しまる E+V 層 パス・ロームブロック状になる

図IV-389 P1139~P1143 平面図・断面図

P1144

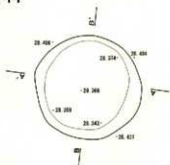

- 1 10982/1 黒褐色埴土 粘性中あり 上まる Ⅱ+Ⅳ /E土量減じる
2 10982/2 黒褐色埴土 粘性中あり 上まる Ⅱ+Ⅳ /E土量減じる

P1145

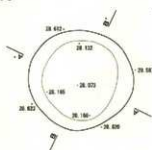

- 1 10982/1 黒褐色埴土 粘性あり 中しまる Ⅱ+Ⅳ /E土量減じる
2 10982/2 黒褐色埴土 粘性中あり 上まる Ⅱ+Ⅳ /E土量減じる
3 10982/3 黒褐色埴土 粘性あり 上まる Ⅱ+Ⅳ /E土量減じる
4 10982/4 黒褐色埴土 粘性あり 中しまる Ⅱ+Ⅳ /E土量減じる
5 10982/5 黒褐色埴土 粘性あり 中しまる Ⅱ+Ⅳ /E土量減じる

P1146

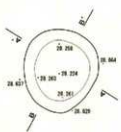

- 1 10982/1 黒褐色埴土 粘性中あり 中しまる Ⅱ+Ⅳ /E土量減じる
2 10982/2 黒褐色埴土 粘性あり 中しまる Ⅱ+Ⅳ /E土量減じる
3 10982/3 黒褐色埴土 粘性中あり 中しまる Ⅱ+Ⅳ /E土量減じる
4 10982/4 黒褐色埴土 粘性中あり 中しまる Ⅱ+Ⅳ /E土量減じる

P1147

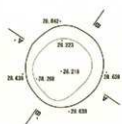

- 1 10982/1 黒褐色埴土 粘性中あり 中しまる Ⅱ+Ⅳ /E土量減じる
2 10982/2 黒褐色埴土 粘性中あり 中しまる Ⅱ+Ⅳ /E土量減じる
3 10982/3 黒褐色埴土 粘性中あり 上まる Ⅱ+Ⅳ /E土量減じる
4 10982/4 黒褐色埴土 粘性あり 上まる Ⅱ+Ⅳ /E土量減じる

P1148

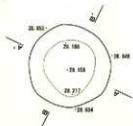

- 1 10982/1 黒褐色埴土 粘性中あり 上まる Ⅱ+Ⅳ /E土量減じる
2 10982/2 黒褐色埴土 粘性中あり 上まる Ⅱ+Ⅳ /E土量減じる
3 10982/3 黒褐色埴土 粘性中あり 中しまる Ⅱ+Ⅳ /E土量減じる
4 10982/4 黒褐色埴土 粘性中あり 上まる Ⅱ+Ⅳ /E土量減じる
5 10982/5 黒褐色埴土 粘性中あり 中しまる Ⅱ+Ⅳ /E土量減じる

図IV-390 P1144~P1148 平面図・断面図

P1149

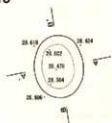

1 1092/2 黒褐色磁土 粘性中あり 中やしまる ローム状に成るE+F 中やE層多め

P1150

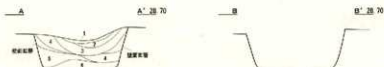
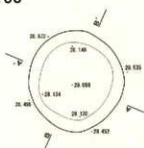

1 1092/1 黒色磁土 粘性あり 中やしまる E+F
 2 1092/1 黒褐色磁土 粘性あり 中やしまる E+F 少量に成る
 3 1091/1/1 褐色磁土 粘性あり 中やしまる E+F 少量に成る
 4 1092/3 黒褐色磁土 粘性あり 中やしまる E+F 少量に成る
 5 1092/4 緑褐色磁土 粘性あり 中やしまる E+F ロームブロック多
 6 1092/2 黒褐色磁土 粘性あり 中やしまる E+F ロームブロック多

P1151

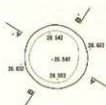

1 1092/2 黒褐色磁土 粘性あり しまる E+F 少量に成る

P1152

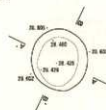

1 1092/1 黒色磁土 粘性あり しまる E+F
 2 1092/2 黒褐色磁土 粘性あり しまる E+F 少量に成る

P1153

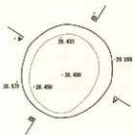

1 1092/1 黒色磁土 粘性あり 中やしまる E+F 少量に成る
 2 1092/2 黒褐色磁土 粘性あり 中やしまる E+F 少量に成る

P1154

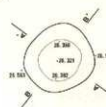

1 1092/2 黒褐色磁土 粘性中あり しまる E+F 少量に成る
 2 1094/4 褐色磁土 粘性中あり しまる ブロック状の砂層
 3 1093/1 黒褐色磁土 粘性中あり 中やしまる E+F 少量に成る

図IV-391 P1149~P1154 平面図・断面図

P1155

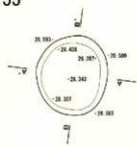

- 1 1092/1 黒色埴土 粘性中あり やりしまる E+層 パス入底せる
- 2 1092/2 黒褐色埴土 粘性あり やりしまる 断面に少量の土層入る
- 3 1092/3 黒褐色埴土 粘性中あり しまる E+層 パス・ロームブロック

P1156

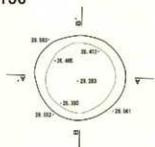

- 1 1092/1 黒色埴土 粘性あり やりしまる パス入底の3c層
- 2 1094/4 黒褐色埴土 粘性あり やりしまる E+層 ロームブロックあり
- 3 1092/2 黒褐色埴土 粘性あり やりしまる E+層 パス入底せる
- 4 1093/3 黒褐色埴土 E+層

P1157

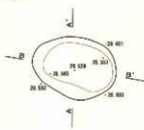

- 1 1092/3 黒褐色埴土 粘性中あり しまる パス入底のE+層

P1158

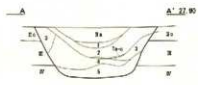
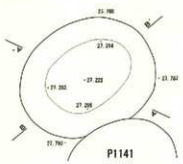

- 1 1091/1/1 黒褐色埴土 粘性あり しまる 断面の多いE+層
- 2 1092/2 黒褐色埴土 粘性あり やりしまる E+層 ローム入底せる
- 3 1092/1 黒褐色埴土 粘性あり やりしまる E+層 ローム入底のE+層少ない
- 4 1092/3 黒褐色埴土 粘性中あり やりしまる パス入底のE+層
- 5 1092/3 黒褐色埴土 粘性中あり しまる ロームブロックを多数に含むE+層

P1159

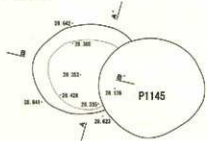

- 1 1092/2 黒褐色埴土 粘性中あり やりしまる E+層 パス入底せる
- 2 1092/3 黒褐色埴土 粘性中あり しまる E+層
- 3 1092/1 黒褐色埴土 粘性あり やりしまる 3c層 パス入底せる
- 4 1092/3 黒褐色埴土 粘性中あり やりしまる E+層 パス・ローム入底せる
- 5 1092/2 黒褐色埴土 粘性中あり やりしまる パス入底せる土層

図IV-392 P1155~P1159 平面図・断面図

P1160

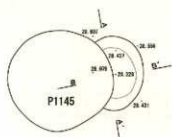

- 1 10932/2 黒褐色砂土 粘性ややあり ややしめる 3層 パス面になる
- 2 10931/1 黒褐色砂土 粘性ややあり ややしめる 3-4層 パス面少量になる
- 3 10933/2 黒褐色砂土 粘性ややあり ややしめる 基層 踏み潰す
- 4 10932/1 黒褐色砂土 粘性あり ややしめる パス面以上の基層

P1161

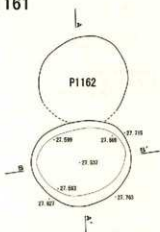

- 1 10932/1 黒色砂土 粘性あり ややしめる 1層が少量混入する層

P1162

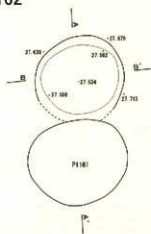

- 1 10932/1 黒色砂土 粘性あり ややしめる 3層

P1163

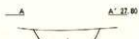
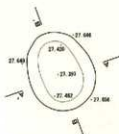

- 1 10932/1 黒色砂土 粘性あり ややしめる 3層に少量の砂層混入する

図IV-393 P1160~P1163 平面図・断面図

P1164

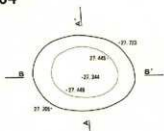

- 1 1092/1 黒色埴土 粘性あり 中しまる E+II
- 2 1093/2 黒褐色埴土 粘性中もあり 中しまる E+II 外は少量に埋む

P1165

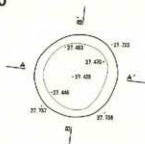

- 1 1092/1 黒色埴土 粘性あり しまりなし E+III 外は少量埋む
- 2 1093/2 黒褐色埴土 粘性中もあり しまりなし E+III コーム状埋む
- 3 7.993/2 緑褐色埴土 粘性あり 中しまる 粘土層に少量が埋む

P1166

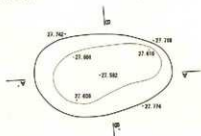

- 1 1092/1 黒色埴土 粘性あり しまる E+III
- 2 1093/2 黒褐色埴土 粘性あり しまる E+III コーム状埋む
- 3 1093/2 緑褐色埴土 粘性中もあり しまる IV層に少量の埋まが埋む
- 4 1092/2 黒褐色埴土 粘性中もあり しまる E+III 外は少量に埋む
- 5 1092/1 黒色埴土 粘性中もあり 中しまる E層に少量の埋まが埋む

P1167

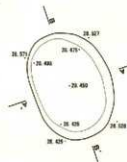

- 1 7.993/4 緑褐色埴土 粘性あり 中しまる 埋土
- 2 1092/1 黒褐色埴土 粘性あり 中しまる E+III (>E>)
- 3 1092/2 黒褐色埴土 粘性中もあり 中しまる E+III (>E>)

P1168



- 1 1092/2 黒褐色埴土 粘性中もあり 中しまる E+III
- 2 1092/1 黒褐色埴土 粘性中もあり 中しまる E+III 外は少量に埋む
- 3 1092/2 黒褐色埴土 粘性中もあり 中しまる E+III 外は少量に埋む
- 4 1092/1 黒褐色埴土 粘性中もあり しまる E+III
- 5 1093/2 緑褐色埴土 粘性中もあり しまる E+III コーム状埋む

図IV-394 P1164~P1168 平面図・断面図

P1169

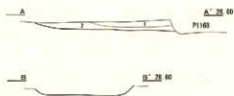
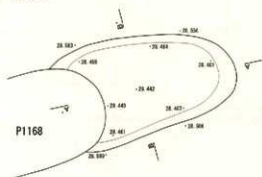

- 1 1092/2 黒褐色埴土 粘性なし しまる 貯蔵に少量の瓦器残る
- 2 1092/2 黒褐色埴土 粘性なし しまる E+葦 パリス・灰化跡残る

P1170



- 1 1092/1 黒色埴土 粘性中であり ややしまる E+2F
- 2 1093/2 黒褐色埴土 粘性中であり ややしまる 貯蔵に瓦器残る
- 3 1093/3 黒褐色埴土 粘性中であり しまる E+葦
- 4 1092/2 黒褐色埴土 粘性あり ややしまる パリス灰化の遺跡
- 5 1092/1 黒褐色埴土 粘性中であり ややしまる E+2F パリス灰化跡に類する
- 6 1093/4 黒褐色埴土 粘性中であり ややしまる 貯蔵

P1171

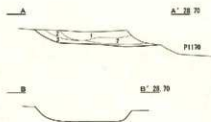
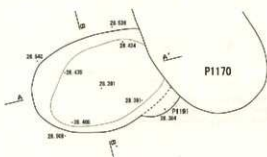

- 1 1092/2 黒褐色埴土 粘性中であり しまる E+葦 ローム跡少量残る
- 2 1092/4 黒褐色埴土 粘性中であり しまる 貯蔵に少量の瓦器残る
- 3 1092/1 黒褐色埴土 粘性なし しまる E+2F

P1172

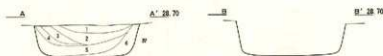
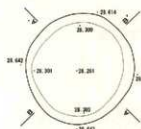

- 1 1092/2 黒褐色埴土 粘性中であり ややしまる E+葦 ローム跡少量残る
- 2 1092/2 黒褐色埴土 粘性中であり ややしまる E+2F パリス灰化
- 3 1092/1 黒褐色埴土 粘性中であり ややしまる E+2F パリス灰化
- 4 1093/1 黒褐色埴土 粘性中であり しまる 貯蔵ローム灰化の遺跡 灰層中奥の土層并直柱
- 5 1093/3 黒褐色埴土 粘性なし しまる 貯蔵に少量の瓦器残る
- 6 1093/2 黒褐色埴土 粘性中であり ややしまる E+2F ロームブロック層の (R)2F

図IV-395 P1169~P1172 平面図・断面図

P1173



1 1092/1 黒色粘壤土 粘性あり やりしまる Ⅱ層
2 1092/2 黒色粘壤土 粘性あり やりしまる Ⅱ層

P1174

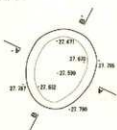

1 1092/1 黒色粘壤土 粘性あり やりしまる Ⅱ層
2 1092/2 黒色粘壤土 粘性あり やりしまる Ⅱ+Ⅲ パリス・ローム状が混じる

P1175



1 1092/1 黒色粘壤土 粘性あり やりしまる Ⅱ+Ⅲ パリス少量混じる
2 1092/2 黒色粘壤土 粘性あり やりしまる Ⅱ+Ⅲ ロームブロック混じる

P1176

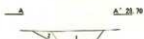
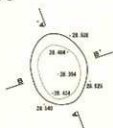

1 1092/1 黒色粘壤土 粘性あり やりしまる Ⅱ+Ⅲ
2 1092/2 黒色粘壤土 粘性あり やりしまる Ⅱ+Ⅲ

P1177

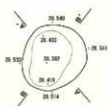

1 1092/1 黒色粘壤土 粘性あり しまる Ⅱ層 パリス・ローム少量混じる
2 1092/2 黒色粘壤土 粘性あり しまる Ⅲ層 Ⅲ層に少量の粗砂混じる

図IV-396 P1173~P1177 平面図・断面図

P1178



- 1 10192/3 黒褐色埴土 粘性あり L.なる 3+層 / (2)入道に亘る
- 2 10192/2 黒褐色埴土 粘性ややあり L.なる 2+層 / (2)入道に亘る

P1179

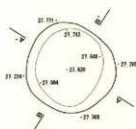

- 1 10192/1 黒色埴土 粘性あり ややしめる 3+層
- 2 10192/2 黒褐色埴土 粘性あり ややしめる 2+層 / (1)入道に亘る
- 3 10192/3 黒褐色埴土 粘性あり ややしめる 2層に少量の砂層に亘る

P1180



- 1 10192/2 黒褐色埴土 粘性ややあり ややしめる 2+層 / (2)入道に亘る

P1181



- 1 10192/2 黒褐色埴土 粘性あり ややしめる 粘土層に亘る層
- 2 10192/1 黒色埴土 粘性ややあり ややしめる / (2)入道に亘る3+層
- 3 10192/3 黒褐色埴土 粘性ややあり ややしめる 2層
- 4 10192/2 黒褐色埴土 粘性あり ややしめる B+W ロームブロック多量に亘る (2)入道に亘る
- 5 10192/4 黒褐色埴土 粘性あり L.なる シルト質土層

P1182

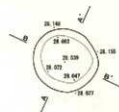

- 1 10192/1 黒色埴土 粘性ややあり ややしめる ロームブロック多量に亘る3層

図IV-397 P1178~P1182 平面図・断面図

P1183

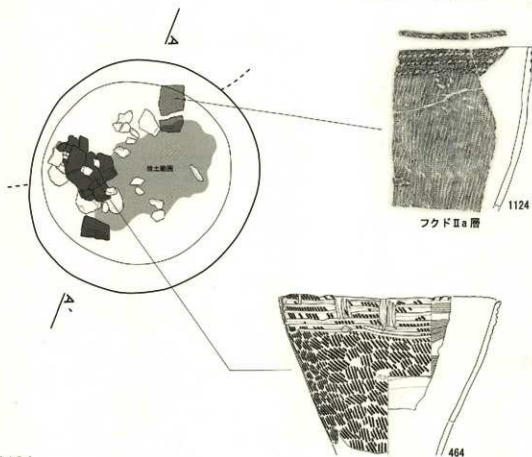
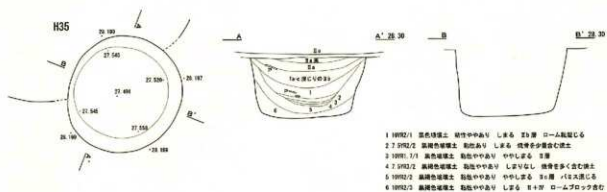

P1184

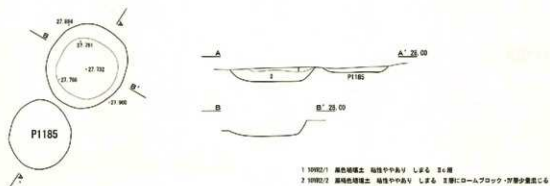

図IV-398 P1183・P1184 平面図・断面図 / P1183 遺物出土状況

P1185

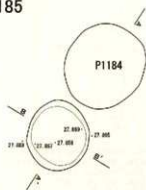

1 1092/2 黒褐色埴土 粘性あり L・R 3層に少量の浮腫が見える

P1186

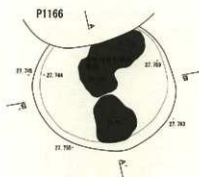

1 1092/1 黒色埴土 粘性中あり L・R 2層
2 1092/2 黒褐色埴土 粘性中あり L・R 2層
3 1093/1/1 赤色埴土 粘性あり 中・L・R 3層に少量の浮腫が見える 赤色埴土の層

P1187

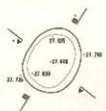

1 1092/1 黒色埴土 粘性あり 中・L・R 3層

P1188

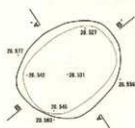

1 1092/2 黒褐色埴土 粘性中あり 中・L・R 3層 1/2入層がある(2層)

P1189



1 1092/2 黒褐色埴土 粘性L・R 3層 1/2入層がある
2 1093/1 黒褐色埴土 粘性L・R 2層 1/2入層がある

図IV-399 P1185~P1189 平面図・断面図

P1190

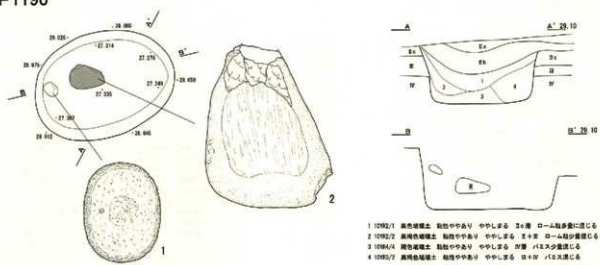

P1191

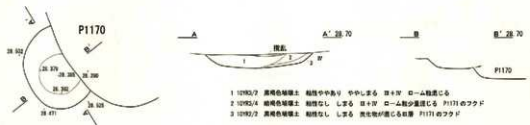

P1192

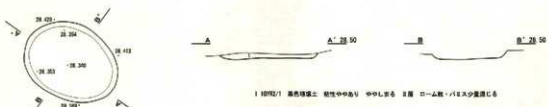

P1193



P1194



図IV-400 P1190~P1194 平面図・断面図

P1195

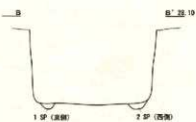
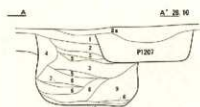
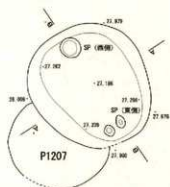

- 1 10192/2 黄褐色埴土 粘性ややあり しまる 2+層 ローム状になる
 - 2 10192/2 黄褐色埴土 粘性ややあり しまる 2+層
 - 3 10192/3 黄褐色埴土 粘性ややあり ややしまる 2+層 /粘土が混じる
 - 4 10192/3 黄褐色埴土 粘性ややあり ややしまる 2+層 ローム状になる
 - 5 10192/3 黄褐色埴土 粘性ややあり ややしまる 2+層 /粘土が混じる
 - 6 10194/4 褐色埴土 粘性なし ややしまる ブロック状の浮層
 - 7 10192/3 黄褐色埴土 粘性あり ややしまる 黄褐色土の互層
 - 8 10192/3 黄褐色埴土 粘性あり しまる 2層
 - 9 10192/2 黄褐色埴土 粘性ややあり しまる 2+層 ロームブロック多数に混む
 - 10 9192/2 粘厚赤褐色埴土 粘性あり ややしまる ベンガラ混じりの塊状層
- SP(東側): 10192/1 黄褐色埴土 粘性ややあり しまる
 SP(西側): 10192/2 黄褐色埴土 粘性ややあり しまるなし 砂質シロコシローム状になる

坑底面の遺物

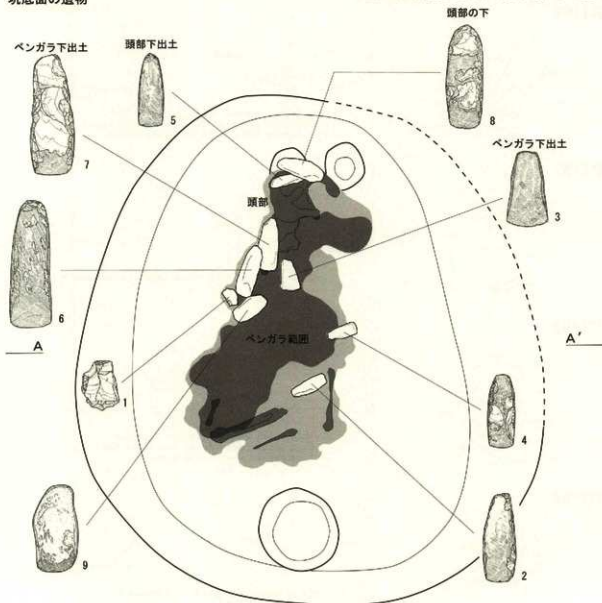

図IV-401 P1195 平面図・断面図遺物出土状況図

P1196

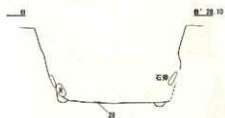
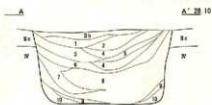
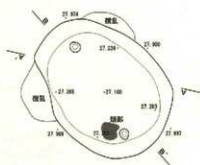

- 1 10192/2 黒褐色埴土 敷地あり ややしまる 土+砂
- 2 10192/2 黒褐色埴土 敷地あり ややしまる 土+砂(土>砂)
- 3 10192/1 黒褐色埴土 階壇中やあり ややしまる 土+砂 ローム混入
- 4 10194/2 二色(赤褐色)埴土 階壇中やあり しまる 土+砂
- 5 10192/2 黒褐色埴土 敷地あり ややしまる 土+砂 (土&混入) (土>砂)
- 6 10192/2 黒褐色埴土 敷地中やあり ややしまる 土+砂(土、石)
- 7 10192/1 黒褐色埴土 敷地あり ややしまる 土+砂 ロームブロック混入
- 8 10192/2 黒褐色埴土 敷地中やあり ややしまる ブロック状の砂層
- 9 7.192/2 黒褐色埴土 敷地あり しまりなし ベンガラ混じりの透沫層
- 10 10194/4 褐色砂質埴土 敷地なし しまる 砂層

遺物出土状況

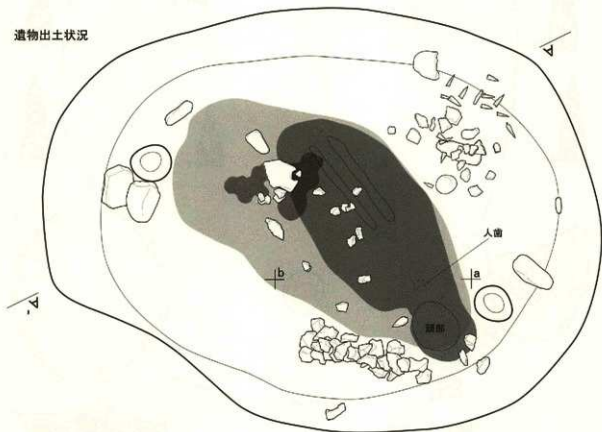

図IV-402 P1196 平面図・断面図・遺物出土状況図(1)

検出面付近1層出土の遺物

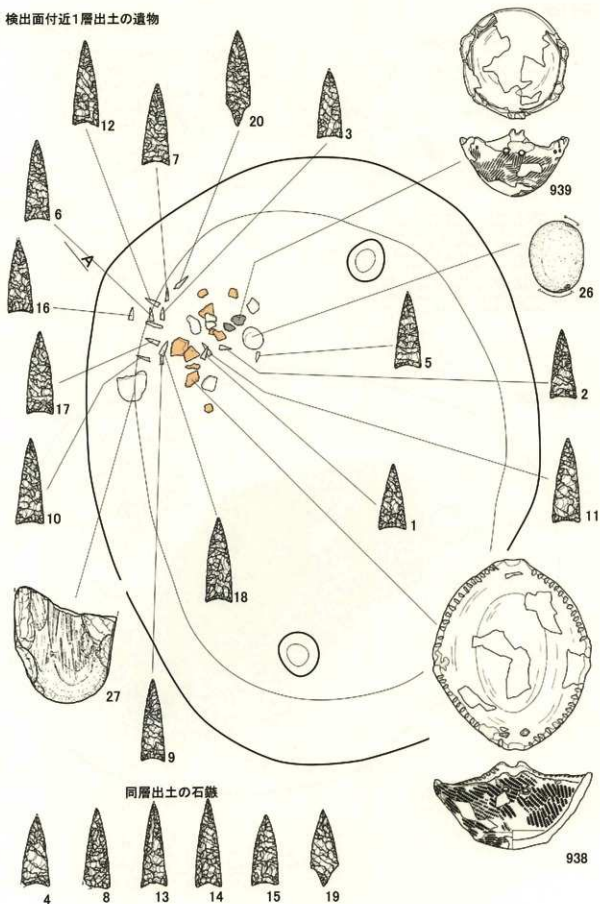

図IV-403 P1196 遺物出土状況図(2)

坑底面の遺物

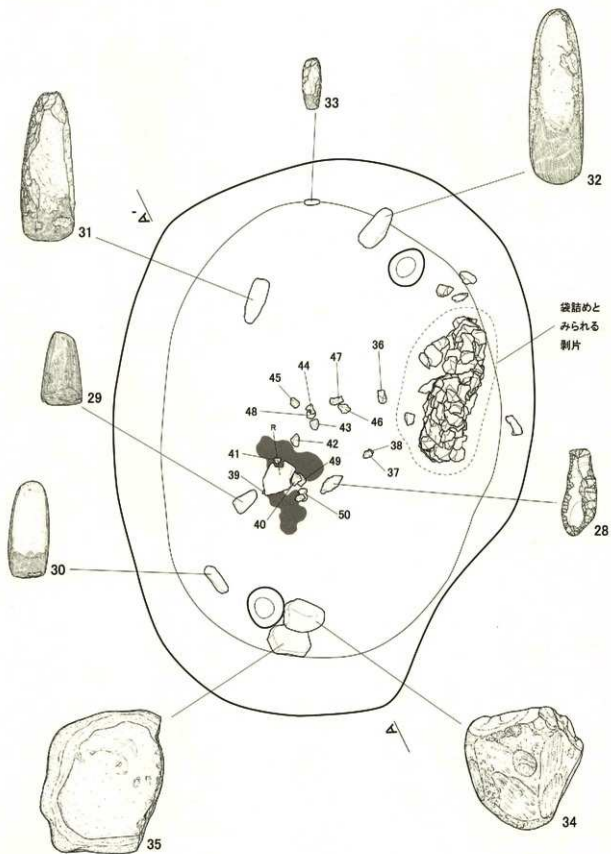

図IV-404 P1196 遺物出土状況図(3)

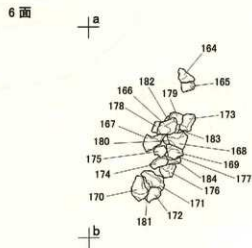
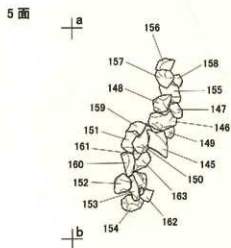
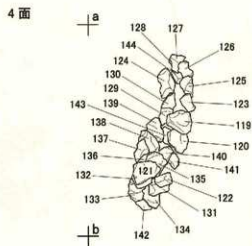
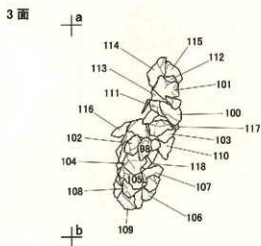
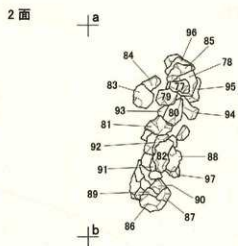
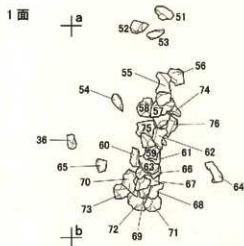

图IV-405 P1196 遺物出土狀況图(4)

P1197

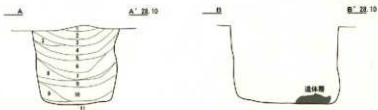
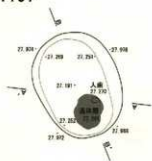

- 1 1092/2 黄褐色粘壤土 粘性ややあり しまる 20層 ローム少し混じる
- 2 1092/1 黄褐色粘壤土 粘性ややあり ややしまる E+7F バス入少混じる
- 3 1092/1 黄褐色粘壤土 粘性ややあり ややしまる 3層 バス入混入に混じる
- 4 1092/1 黄褐色粘壤土 粘性ややあり ややしまる 20+7F ロームブロック含む
- 5 1092/2 黄褐色粘壤土 粘性ややあり ややしまる E+7E ロームブロック含む
- 6 1092/2 黄褐色粘壤土 粘性あり ややしまる 20+7F(20+7F) ロームブロック含む
- 7 1092/2 黄褐色粘壤土 粘性あり ややしまる 20+7F
- 8 1092/2 黄褐色粘壤土 粘性ややあり ややしまる E+7F
- 9 1092/2 黄褐色粘壤土 粘性ややあり ややしまる E+7F ロームブロック少量含む
- 10 1092/2 黄褐色粘壤土 粘性ややあり しまりなし 20+7F ロームブロック含む
- 11 7.992/2 暗緑褐色粘壤土 粘性あり しまりなし ベンゴラ産じりの遺体層

P1198

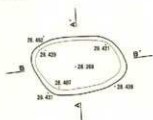

- 1 1098/2 濃い黄褐色粘壤土 粘性なし しまる ロームブロック含む少量

P1199

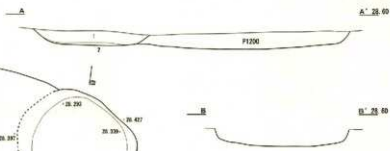
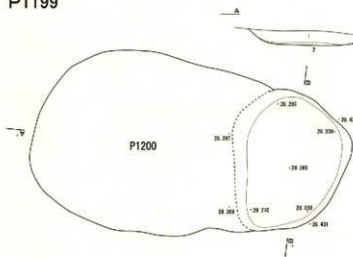

- 1 1098/4 黄褐色粘壤土 粘性ややあり しまる 20層 バス入少量混じる
- 2 1092/2 黄褐色粘壤土 粘性ややあり しまる E+7F バス入混じる

P1200

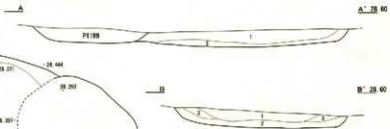
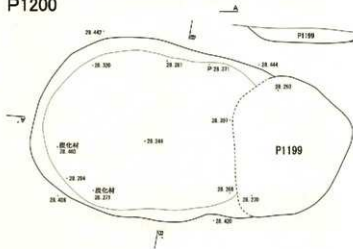

- 1 1098/4 黄褐色粘壤土 粘性ややあり ややしまる バス入混じる 少量
- 2 1092/2 黄褐色粘壤土 粘性ややあり ややしまる E+7F ローム混入に混じる
- 3 1092/2 黄褐色粘壤土 粘性ややあり しまる 20+7F ローム混入に混じる

図IV-406 P1197~P1200 平面図・断面図

P1201

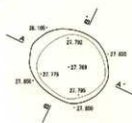

- 1 12092/2 黒褐色粘壤土 粘性ややあり しまる 3層
- 2 12092/1 黄色粘壤土 粘性ややあり しまる 3層+3層
- 3 12092/3 黒褐色粘壤土 粘性ややあり しまる 1層に少量の2層混じる
- 4 12092/4 暗褐色粘壤土 粘性なし しまる 1層に少量の2層混じる
- 5 12092/1 黒褐色粘壤土 粘性ややあり しまる 3層+3層+12層混じる

P1202

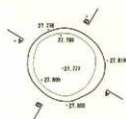

- 1 12092/1 黄色粘壤土 粘性ややあり ややしまる 2層 ロームが少し混じる
- 2 12092/2 黒褐色粘壤土 粘性ややあり ややしまる 3層+3層+12層混じる

P1203



- 1 12092/2 黒褐色粘壤土 粘性あり ややしまる 2層に少量の3層が混じる

P1204



- 1 12092/4 暗褐色粘壤土 粘性あり ややしまる 1層に少量の2層が混じる

P1205

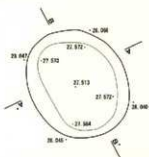

- 1 12092/2 黒褐色粘壤土 粘性あり ややしまる 3層の底が込み
- 2 12092/3 黒褐色粘壤土 粘性あり ややしまる 2層に少量のローム混じる
- 3 12092/3 暗褐色粘壤土 粘性ややあり ややしまる 3層+3層+ロームが少量に混む
- 4 12092/1 黄色粘壤土 粘性ややあり ややしまる 2層に少量の3層混じる

図IV-407 P1201~P1205 平面図・断面図

P1206

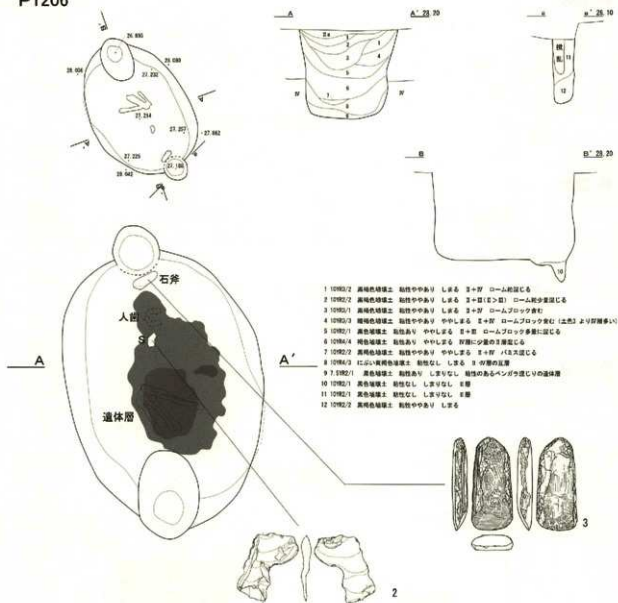

P1207

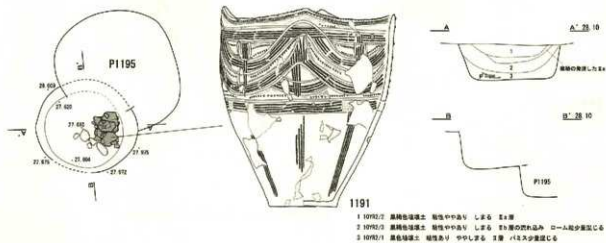

図四-408 P1206・P1207 平面図・断面図 / P1206 遺物出土状況図

P1208

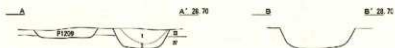
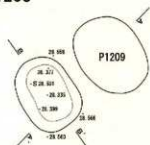

1 1974(1) 遺物埋藏層 地層中中央部 中・小・L・S 層 1/3 入底 C 層
2 1974(2) 遺物埋藏層上 地層中中央部 中・小・L・S 層 2/3 層 D-L 層 D-L 層の下部

P1209

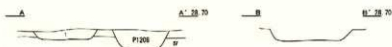
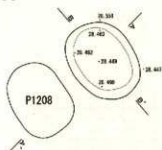

1 1974(1) 遺物埋藏層上 地層中中央部 中・小・L・S 層 2/3 層 1/3 入底 C 層

P1210

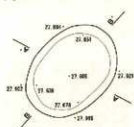

1 1974(2) 遺物埋藏層 地層中央部 中・小・L・S 層 2/3 層
2 1974(1) 遺物埋藏層 地層中央部 中・小・L・S 層 2/3 層 中・小・L・S 層の下部
3 1974(2) 遺物埋藏層上 地層中央部 中・小・L・S 層 中・小・L・S 層の下部 (L・S 層 2/3 層)

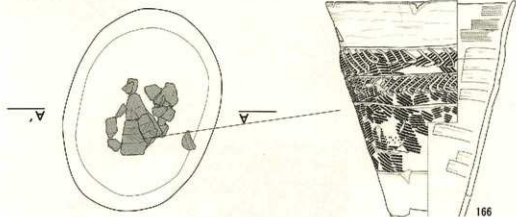

P1211

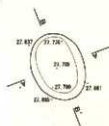

1 1974(2) 遺物埋藏層上 地層中中央部 中・小・L・S 層 2/3 層 D-L 層の下部

図IV-409 P1208~P1211 平面図・断面図 / P1210 遺物出土状況図

P1212

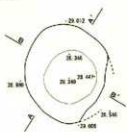

- 1 1092/2 黒褐色埴土 粘性中あり ややしめる E4層
- 2 1092/1 黒褐色埴土 粘性中あり しめる E3層 ローム状多量に混じる
- 3 1092/1 黒褐色埴土 粘性中あり ややしめる E2層 片石混入
- 4 1092/2 黒褐色埴土 粘性あり ややしめる E1層 ロームブロック・片石混入

P1213

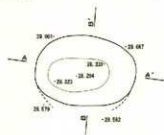

- 1 1092/1 黒褐色埴土 粘性あり ややしめる E4層
- 2 1092/2 黒褐色埴土 粘性あり ややしめる E3層 礫土混入
- 3 1092/1 黒褐色埴土 粘性あり ややしめる ローム状混じりのE3層
- 4 1092/3 黒褐色埴土 粘性あり ややしめる E+W 片石混入
- 5 1092/2 黒褐色埴土 粘性あり しめる 片石に少量の片石混入

P1214



- 1 1092/1 黒褐色埴土 粘性あり ややしめる E4層 片石少量混入
- 2 1092/2 黒褐色埴土 粘性中あり ややしめる E+W 片石混入
- 3 1092/2 黒褐色埴土 粘性あり ややしめる 片石に少量の片石混入

P1215

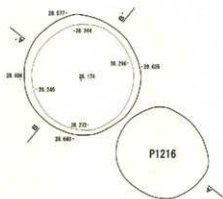

- 1 1092/3 黒褐色埴土 粘性中あり しめる E+W(E>W) 片石混入

P1216



- 1 1092/1 黒褐色埴土 粘性あり ややしめる 片石混入のE3層
- 2 1092/2 黒褐色埴土 粘性あり ややしめる E+W ロームブロック混入

図IV-410 P1212~P1216 平面図・断面図

P1217



- 1 10V2/1 黒褐色埴土 粘性なし しまる 3層 バス少量混じる
- 2 10V2/2 黒褐色埴土 粘性なし しまる 8+8 バス大量混じる
- 3 10V2/3 黒褐色埴土 粘性中～高し しまる 8+8 バス・ロームブロック多量に混じる

P1218

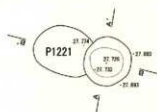

- 1 10V2/1 黒色埴土 粘性あり ややしまる 8+8層
- 2 10V2/2 黒褐色埴土 粘性あり ややしまる 8+8 バス少量混じる

P1219

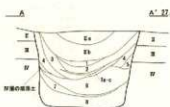
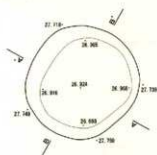

- 1 10V2/2 黒褐色埴土 粘性中～高あり ややしまる 8+8層 ローム少量混じる
- 2 10V2/1 黒色埴土 粘性あり ややしまる 3+3層
- 3 10V2/1 黒褐色埴土 粘性中～高あり ややしまる 8+8 バス混じる
- 4 10V2/1 黒褐色埴土 粘性中～高あり しまりなし 8+8層の埴土
- 5 10V4/4 褐色埴土 粘性中～高あり ややしまる 埴土の残片
- 6 10V2/2 黒褐色埴土 粘性中～高あり ややしまる 8+8層 ロームブロック多量に混じる
- 7 10V2/1 黒色埴土 粘性あり ややしまる 3+3層 (E>F)
- 8 10V2/2 黒褐色埴土 粘性あり ややしまる 8+8層 ロームブロック多量に混じる

P1220

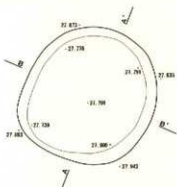

- 1 10V2/1 黒色埴土 粘性あり ややしまる 8+8層 バス大量混じる

P1221

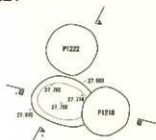

- 1 10V2/1 黒色埴土 粘性ややあり ややしまる 3+3層
- 2 10V2/2 黒褐色埴土 粘性なし ややしまる 8+8層 ローム混じる

図IV-411 P1217~P1221 平面図・断面図

P1222

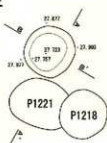

- 1 1992/1 褐色粘土 粘性中あり しまりなし 石を
- 2 1992/2 褐色粘土 粘性中あり しまりなし 石を ローム状少量混入

P1223

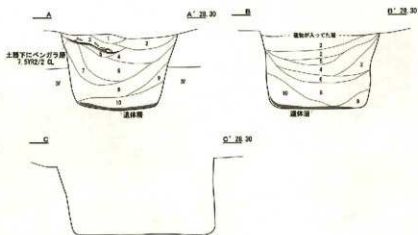
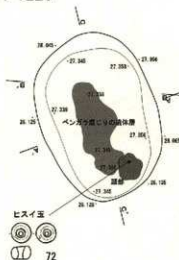

- 1 1992/1 褐色粘土 粘性中あり しまり 遺物層の下部
- 2 1992/2 褐色粘土 粘性中あり しまり 石を ローム状少量混入
- 3 1992/1 褐色粘土 粘性あり しまり 土層 遺物層
- 4 1992/2 褐色粘土 粘性中あり しまり ローム状少量混入
- 5 1992/1 褐色粘土 粘性中あり しまり 石を
- 6 1992/2 褐色粘土 粘性中あり しまり 石を ローム状少量混入
- 7 1992/1 褐色粘土 粘性中あり しまり 石を ローム状少量混入
- 8 1992/2 褐色粘土 粘性中あり しまり 石を ローム状少量混入
- 9 1992/1 褐色粘土 粘性中あり しまり 石を
- 10 1992/2 褐色粘土 粘性中あり しまり 石を

土器片の下から出土した土器

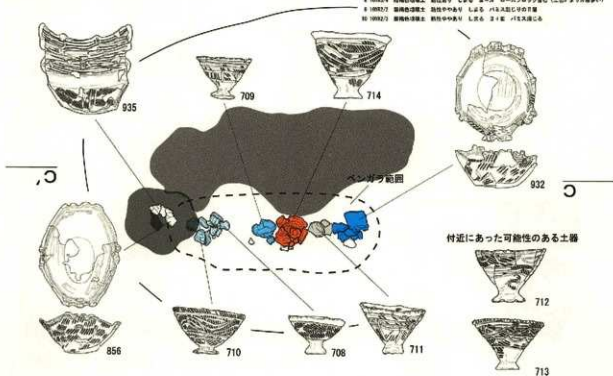

図IV-412 P1222・P1223 平面図・断面図 / P1223 遺物出土状況図(1)

P1223 検出面出土遺物

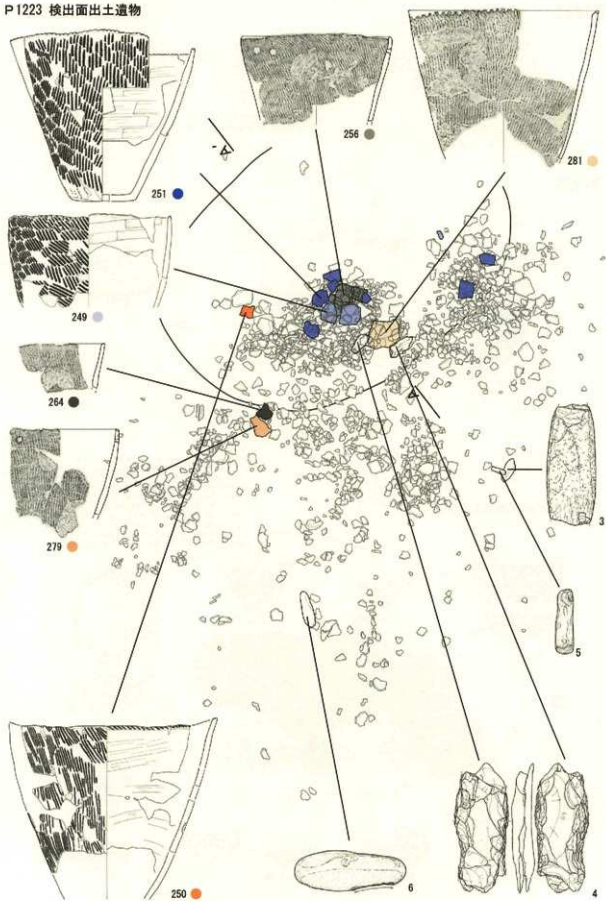

図IV-413 P1223 遺物出土状況図(2)

P1224

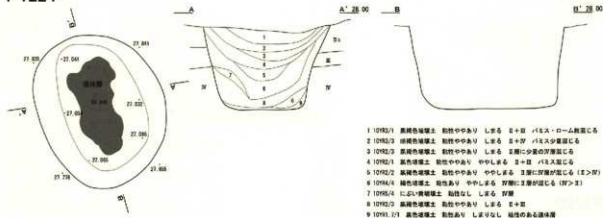

P1225

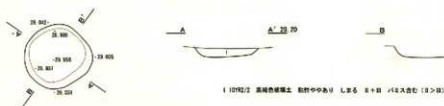

P1226

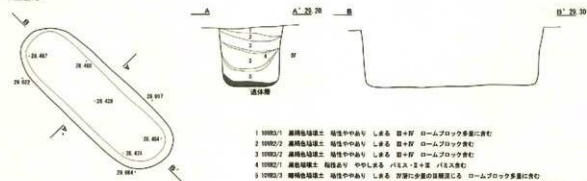

P1227



P1228



図IV-414 P1224～P1228 平面図・断面図

P1229

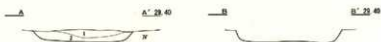
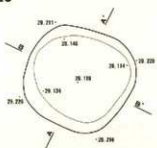

- 1 10%2/1 黄褐色硬土 粘性あり ややしなる E+層
- 2 10%2/2 黄褐色硬土 粘性ややあり ややしなる 3+5F ロームブロック含む

P1230

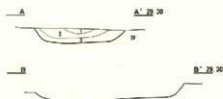
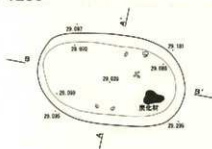

- 1 10%2/1 黄褐色硬土 粘性あり ややしなる 1+2+3層のE層
- 2 10%2/2 黄褐色硬土 粘性あり ややしなる 3+5F 1+2+3層にC層
- 3 10%2/3 黄褐色硬土 粘性あり ややしなる 3+5F 褐色砂層にC層

P1231

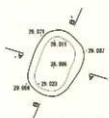

- 1 10%2/1 黄褐色硬土 粘性ややあり しなる E+層 1+2+3-ローム層にC層

P1232

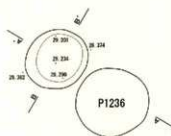

- 1 10%2/1 黄褐色硬土 粘性中あり ややしなる ローム層が少量混入する層
- 2 10%2/2 黄褐色硬土 粘性あり ややしなる 3+5F(E+5F)

P1233

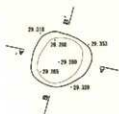

- 1 10%3/1 黄褐色硬土 粘性中あり しなる E+5F 1+2+3層にC層
- 2 10%3/2 黄褐色硬土 粘性中あり しなる 5F層に少量の支障層にC層

図IV-415 P1229~P1233 平面図・断面図

P1234

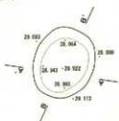

- 1 10922 黒褐色埴土 粘性中～多量 中～少しなる 3層以上少量の厚層になる
- 2 10923 黒褐色埴土 粘性中～多量 中～少しなる パスが入るに注意

P1235

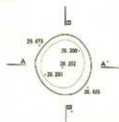

- 1 10921 黒色埴土 粘性中～多量 中～少しなる 3+層
- 2 10922 黒褐色埴土 粘性中～多量 中～少しなる E+層 ローム状少量になる

P1236

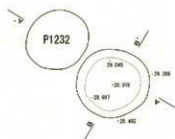

- 1 10922 黒色埴土 粘性あり 中～少しなる 2+層
- 2 10923 黒褐色埴土 粘性あり 中～少しなる 3層 パス少量になる
- 3 10924 黒褐色埴土 粘性あり 中～少しなる E+層 ロームブロック多量に含む (E>F)

P1237

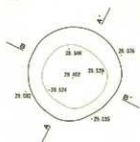

- 1 10921 2/1 黒色埴土 粘性あり 中～少しなる 腐葉の混入したE+層
- 2 10922 黒褐色埴土 粘性中～多量 中～少しなる E+層 パス少量になる
- 3 10923 黒色埴土 粘性あり 中～少しなる E+層 パス入るに注意
- 4 10924 黒褐色埴土 粘性中～多量 中～少しなる E+層
- 5 10925 黒褐色埴土 粘性中～多量 中～少しなる E+層 ロームブロック含む

P1238



- 1 10922 黒褐色埴土 粘性中～多量 中～少しなる E+層 パス入るに注意
- 2 10923 黒褐色埴土 粘性中～多量 中～少しなる E+層 ロームブロック含む (E>F)
- 3 10924 黒褐色埴土 粘性中～多量 中～少しなる E+層 ロームブロック多量に含む
- 4 10925 黒色埴土 粘性あり 中～少しなる 腐葉層

図四-416 P1234~P1238 平面図・断面図

P1239

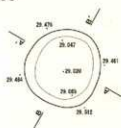

- 1 10192/1 黒色粘土 粘性あり ややしめる 3+IV
- 2 10192/2 黒褐色粘土 粘性あり ややしめる III+IV 下に土壌

P1240

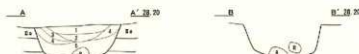
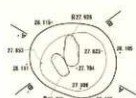

- 1 10192/1 黒色粘土 粘性あり ややしめる III+IV
- 2 10192/2 黒褐色粘土 粘性ややあり ややしめる 深層の発達した土層
- 3 10192/3 黒褐色粘土 粘性ややあり ややしめる III+IV 下に土壌
- 4 10192/4 黒褐色粘土 粘性ややあり しめる III
- 5 10192/5 黒色粘土 粘性あり しまりなし III+IV 赤っぽい粘性のある層

P1241

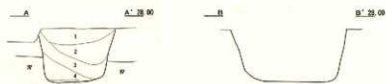
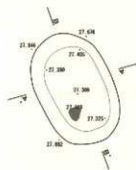

- 1 10192/1 黒褐色粘土 粘性ややあり ややしめる III層 ローム状が透ける
- 2 10192/2 黒色粘土 粘性ややあり ややしめる 深層プロックの間にIII層が透ける
- 3 10192/3 黒褐色粘土 粘性ややあり ややしめる III+IV
- 4 10192/4 黒褐色粘土 粘性あり ややしめる III 中層の透層に透ける
- 5 10192/5 黒褐色粘土 粘性あり しまりなし III+IV 透層

P1242



- 1 10192/1 黒色粘土 粘性あり ややしめる 炭化材の土層

P1243



- 1 10192/1 黒色粘土 粘性ややあり ややしめる III層
- 2 10192/2 黒褐色粘土 粘性ややあり ややしめる II層に少量のIV層透ける
- 3 10193/3 黒褐色粘土 粘性ややあり ややしめる III+IV (III>IV)

図IV-417 P1239~P1243 平面図・断面図

P1249

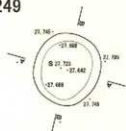

1 10102/1 黒色粘壤土 粘性あり ややしなる パイス入底のみの断面

P1250

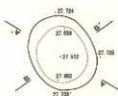

1 10102/1 黒色粘壤土 粘性あり ややしなる 断面に打割が少量認める

P1251

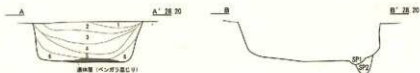
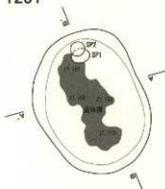

- 1 10102/1 黒褐色粘壤土 粘性あり しなる 2層 ロームブロックあり
- 2 10102/1 黒褐色粘壤土 粘性あり しなる ブロック状の打割: 主要が少量認める
- 3 10102/2 黒褐色粘壤土 粘性ややあり しなる 主要にブロック状の打割が認めらる
- 4 10102/2 黒褐色粘壤土 粘性ややあり しなる ブロック状の打割に主要が認めらる
- 5 10102/2 黒褐色粘壤土 粘性ややあり ややしなる 2層
- 6 10102/1 黒褐色粘壤土 粘性あり ややしなる B+D パイス少量認めらる
- SP2 10104/1 粘性なし ややしなる B+D パイス認めらる

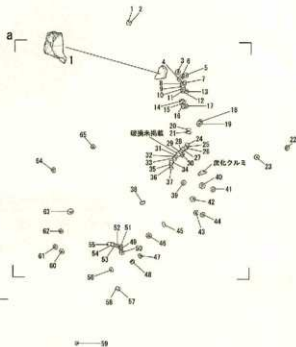
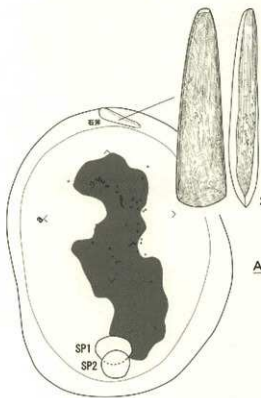

図IV-419 P1249~P1251 平面図・断面図 / P1251 遺物出土状況図

P1252

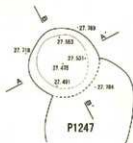

- 1 1092② 黒褐色磁土 胎地中あり 中しまる Ⅱ+Ⅲ
- 2 1092① 黒色磁土 胎地中あり 中しまる 胎地の発達したⅢ層
- 3 1092③ 黒褐色磁土 胎地あり 中しまる Ⅱ+Ⅲ
- 4 1092① 黒色磁土 胎地あり 中しまる Ⅱ+Ⅲ コム粒が散らる
- 5 1092③ 黒褐色磁土 胎地中あり しまる Ⅱ+Ⅲ

P1253

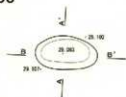

- 1 1094.5② 褐色磁土 胎地なし しまる Ⅱ+Ⅲ(Ⅱ<Ⅲ)

P1254



- 1 1094② 褐色磁土 胎地なし しまる Ⅱ+Ⅲ(Ⅱ<Ⅲ) Ⅰは入量少な

P1255



- 1 1094② 鉄質褐色磁土 胎地なし しまる Ⅱ+Ⅲ(Ⅱ<Ⅲ)

P1256



- 1 1094③ 褐色磁土 胎地なし しまる Ⅱ+Ⅲ(Ⅱ<Ⅲ) Ⅰは入量少な

P1257



- 1 1094② 鉄質褐色磁土 胎地なし しまる Ⅱ+Ⅲ(Ⅱ<Ⅲ) Ⅰは入量少な

P1258



- 1 1094③ 褐色磁土 胎地なし しまる Ⅱ+Ⅲ(Ⅱ<Ⅲ) Ⅰは入量少な

図IV-420 P1252~P1258 平面図・断面図

P1259

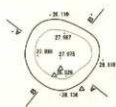

1 1092/2 黒褐色粘土 粘性中あり しまる Ⅱ+Ⅲ

P1260

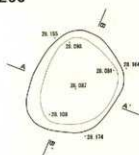

1 1092/2 黒褐色粘土 粘性中あり しまる Ⅱ+Ⅲ

P1261

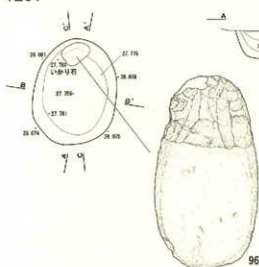

- 1 1092/2 黒褐色粘土 粘性中あり 中やしまる Ⅱ+Ⅲ 厚壁はブロック状に造る
- 2 1092/4 濃い黄褐色粘土 粘性中あり しまる ブロック状の厚壁
- 3 1092/3 褐色粘土 粘性中あり しまる ブロック状の厚壁に少量が造る
- 4 1092/1 黒褐色粘土 粘性中あり しまる Ⅱ+Ⅲ Ⅰが造る
- 5 1092/2 黒褐色粘土 粘性中あり 中やしまる Ⅱ+Ⅲ Ⅰが少量が造る

P1262

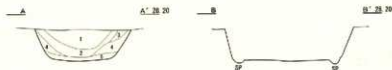
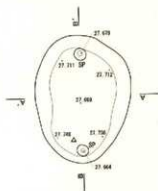

- 1 1092/1 黒褐色粘土 粘性中あり しまる Ⅱ+Ⅲ ブロック状の厚壁が造る
- 2 1092/2 黒褐色粘土 粘性中あり しまる Ⅱ+Ⅲ 厚壁はブロック状に少量造る
- 3 1092/4 褐色粘土 粘性中あり 中やしまる ブロック状の厚壁
- 4 1092/4 褐色粘土 粘性中あり しまる ブロック状の厚壁に少量が造る
- 5 1092/2 黒褐色粘土 粘性中あり しまる Ⅱ+Ⅲ Ⅰが少量が造る

図IV-421 P1259~P1262 平面図・断面図

P1263

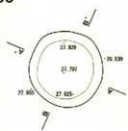

- 1 10927/2 黒褐色埴土 粘性ややあり しまる E+H パス少量混入
- 2 10927/2 黒褐色埴土 粘性ややあり しまる E+H 砂層はブロック状に混入
- 3 10927/2 黒褐色埴土 粘性ややあり しまる ロームブロック少量混入
- 4 10927/2 黒褐色埴土 粘性ややあり しまる E+H 砂はブロック状に混入 (砂>砂)
- 5 10927/2 黒褐色埴土 粘性ややあり ややしまる 草層の混入あり

P1264

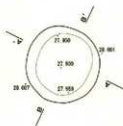

- 1 10923/2 黒褐色埴土 粘性ややあり しまる E+H(E<H) ロームブロック少量に混入
- 2 10923/2 黒褐色埴土 粘性ややあり しまる E+H

P1265

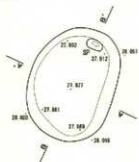

- 1 10927/2 黒褐色埴土 粘性ややあり しまる パス入程度の厚層
- 2 10927/2 黒褐色埴土 粘性ややあり しまる E+H
- 3 10927/4 黒褐色埴土 粘性ややあり ややしまる 砂層に少量の草層混入
- 4 10927/2 黒褐色埴土 粘性ややあり しまる E+H パス混入

P1266

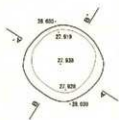

- 1 10927/2 黒褐色埴土 粘性ややあり しまる E+H(E<H) 砂層はブロック状に混入

P1267

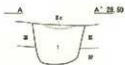

- 1 10927/2 黒褐色埴土 粘性ややあり ややしまる E+H パス少量混入

図IV-422 P1263~P1267 平面図・断面図

P1273

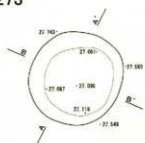

B-B' 27.90



- 1 10192/7 黒色粘壤土 粘粒あり しまりなし 砂質の片層が透さる3cm厚
- 2 10192/3 黒褐色粘壤土 粘粒あり しまりなし 3+IV +1.2次底止る
- 3 10191/27 黒色粘壤土 粘粒あり ややしまる 3層

P1274

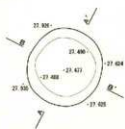

B-B' 25.10



- 1 10192/5/1 黒色粘壤土 粘粒あり ややしまる 3cm厚
- 2 10192/3 黒褐色粘壤土 粘粒ややあり しまりなし 3+IV 砂質の片層が少量透さる

P1275



B-B' 26.70



ベンガラ中から出土

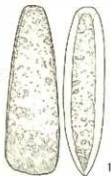

- 1 10192/5/2 黒褐色粘壤土 粘粒ややあり ややしまる 3+IV
- 2 10192/3 黒色粘壤土 粘粒ややあり ややしまる 3+IV +1.2次底止る
- 3 10192/3 黒褐色粘壤土 粘粒ややあり ややしまる 3+IV +1.2次底止る
- 4 10192/3 黒褐色粘壤土 粘粒ややあり ややしまる 3+IV 砂質はブロック状に底止る
- 5 10192/1 黒褐色粘壤土 粘粒あり ややしまる 3層
- 6 10192/2 黒褐色粘壤土 粘粒ややあり ややしまる 3+IV 砂質はブロック状に底止る
- 7 10192/5/3 黒褐色粘壤土 粘粒なし ややしまる 3+IV
- 8 10192/2 黒褐色粘壤土 粘粒あり ややしまる 3+IV 砂質はブロック状に底止る
- 9 10192/2 黒褐色粘壤土 粘粒ややあり しまりなし 3+IV
- 10 10192/4 粘粒粘壤土 粘粒あり しまりなし ベンガラ層 (遺跡群)

P1276

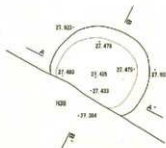

B-B' 26.80



- 1 10192/2 黒褐色粘壤土 粘粒ややあり ややしまる 3+IV
- 2 10192/3 黒褐色粘壤土 粘粒ややあり ややしまる 3+IV 砂質の片層が透さる
- 3 10192/1 黒褐色粘壤土 粘粒ややあり しまり 3+IV 砂質の片層が透さる

図IV-424 P1273~P1276 平面図・断面図

P1277

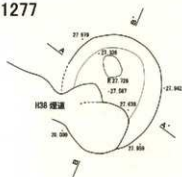

- 1 H911/1/1 黒色砂壤土 粘性あり 中～小なる 埋没の程度した土層
- 2 H912/2 黒褐色砂壤土 粘性や中あり 中～小なる 2+3層 ローム状少量混入
- 3 H913/3 黒褐色砂壤土 粘性や中あり 中～小なる 埋没に少量の砂混入
- 4 H913/3 暗褐色砂壤土 粘性や中あり 中～小なる 埋没の底+砂の混入のみ
- 5 H912/1 黒色砂壤土 粘性や中あり 小なる 穴+穴入り層

P1278

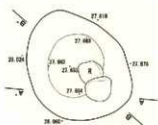

- 1 10192/2 黒褐色砂壤土 粘性あり 中～小なる 2+3層
- 2 10192/2 黒褐色砂壤土 粘性あり 中～小なる 2+3層
- 3 10192/5/1 黒色砂壤土 粘性あり 中～小なる 2+3層 2より丸型埋没の混入が少くない
- 4 10192/3 暗褐色砂壤土 粘性や中あり 小なる 2層に砂層が少量混入
- 5 10192/3 暗褐色砂壤土 粘性あり 中～小なる 2+3層
- 6 10192/1 黒色砂壤土 粘性あり 中～小なる 2層
- 7 10194/4 暗褐色砂土 中～細粒あり 小なる 2+3層 穴+穴入り

P1279

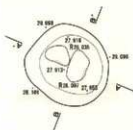

- 1 H912/3 黒褐色砂壤土 粘性あり 中～小なる 2層 ローム状少量混入
- 2 H912/1 黒色砂壤土 粘性あり 中～小なる 2+3層

P1280

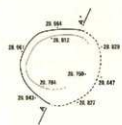

- 1 10192/2 黒褐色砂壤土 粘性あり 中～小なる 2+3層

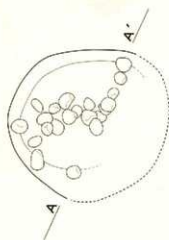

P1281

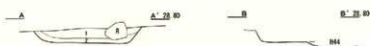
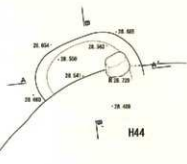

- 1 10192/2 黒褐色砂壤土 粘性あり 中～小なる 2層 ローム状混入
- 2 10192/3 暗褐色砂壤土 粘性あり 小なる 2+3層 穴+穴入り

図IV-425 P1277~P1281 平面図・断面図

P1282

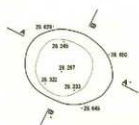

- 1 10R2/1 黒色埴塚土 粘性中のみり 中やしまる 3t層
- 2 10R2/2 黒褐色埴塚土 粘性中のみり 中やしまる 3+2F パス2層になる
- 3 10R2/3 黒褐色埴塚土 粘性中のみり しまる 3+2F 壁脚の底内込み
- 4 10R2/1 黒色埴塚土 粘性あり しまる 2層

P1283

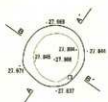

- 1 10R2/1 黒色埴塚土 粘性中のみり 中やしまる 0+2F 0-1m陥没になる

P1284



- 1 10R2/2 黒褐色埴塚土 粘性あり しまりなし ローム状底じりの3t層
- 2 10R2/3 黒褐色埴塚土 粘性あり しまりなし 3+2F パス少量出になる
- 3 10R2/1 黒色埴塚土 粘性あり 中やしまる 2層底じりの2層

P1285

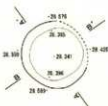

- 1 10R2.5/2 黒褐色埴塚土 粘性あり 中やしまる 3t層
- 2 10R2/2 黒褐色埴塚土 粘性あり しまりなし パス2層じりの3t層
- 3 10R2/1 黒色埴塚土 粘性あり しまりなし 1層にが厚がブロック状に底になる

P1286

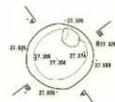

- 1 10R2.5/1 黒色埴塚土 粘性中のみり しまる 砂質の2層底じりの2層

図IV-426 P1282~P1286 平面図・断面図

P1287

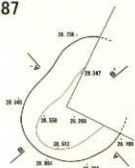

- 1 10002/2 黒褐色粘土 粘性中であり ややしなる 1/2入掘じりの3層
- 2 20001/1 黄褐色粘土 粘性あり 中しなる 縁線の真下に1層
- 3 10003/1 黒褐色粘土 粘性中であり 中しなる 片層が少量認められる
- 4 10002/3 黒褐色粘土 粘性あり 中しなる 1+2層 ロームブロック少量を含む
- 5 10002/1/2 黒褐色粘土 粘性中であり 中しなる 基+片
- 6 10002/2 黒褐色粘土 粘性中であり しなりなし 1+2層 ロームブロック含む

P1288

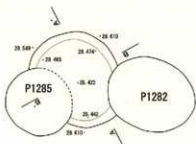

- 1 10002/1 黒色粘土 粘性あり しなりなし 2層 砂質の砂層を含む

P1289



- 1 10002/1 黒色粘土 粘性なし しなる 1/2入掘じりの3層

P1290

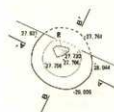

- 1 10002/2 黒褐色粘土 1+2層
- 2 10002/1 黒色粘土 粘性中であり ややしなる 2層に少量の砂層が認められる

P1291



- 1 10002/1 黒色粘土 粘性なし しなる 1+2層 ローム粘土を含む

図IV-427 P1287~P1291 平面図・断面図

P1292

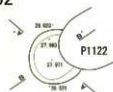

1 10002/1 褐色硬礫土 粘性なし しまる E+W ローム状底になる

P1293

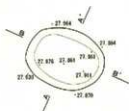

1 10002 5/1 褐色硬礫土 粘性なし しまる 少量の砂層状になる

P1294

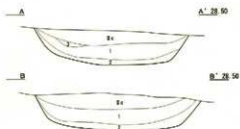
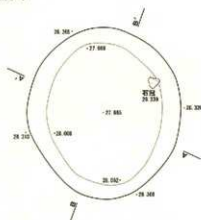

1 10002/1 褐色硬礫土 粘性あり ややしまる 1-3層
2 10002/2 黄褐色硬礫土 粘性あり ややしまる E+W
3 10002/3 黄褐色硬礫土 粘性ややあり ややしまる E+W 1/10入底になる

P1295

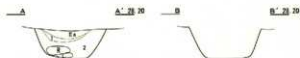
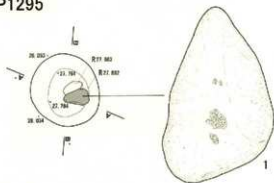

1 10001 1/1 褐色硬礫土 粘性あり ややしまる 底層の厚達した2層
2 10002/1 褐色硬礫土 粘性あり ややしまる E+W ローム状少量底になる

P1296

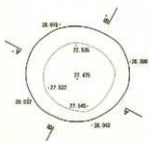

1 10001 2/1 褐色硬礫土 粘性あり しまる 底層の厚達した2層
2 10002/1 黄褐色硬礫土 粘性ややあり しまる E+W ローム少量底になる
3 10002/2 褐色硬礫土 粘性ややあり しまる E層
4 10002/3 黄褐色硬礫土 粘性ややあり ややしまる 底層の厚達した3層
5 10002/3 黄褐色硬礫土 粘性ややあり ややしまる E+W ロームブロック状底になる

図IV-428 P1292~P1296 平面図・断面図

P1297

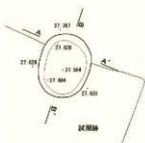

- 1 10002/2 黒褐色埴土 粘性中あり Lよりなし E+目
- 2 10002/3 黒褐色埴土 粘性中あり 中Lある E+目
- 3 10002/1 黒褐色埴土 粘性中あり Lよりなし E+目

P1298

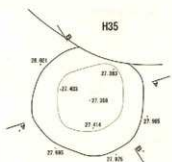

- 1 10002/2 黒褐色埴土 粘性中あり Lある E+目 溝っ深い土が盛る
- 2 10002/2 黒褐色埴土 粘性中あり 中Lある E+目 柱状の浮腫が盛る
- 3 10002/3 黒褐色埴土 粘性中あり Lよりなし E+目 壁面の凹凸み
- 4 10002/1 黒褐色埴土 粘性中あり 中Lある E+目 コムブロック状
- 5 10002/2 黒褐色埴土 粘性中あり Lよりなし E+目 コムブロックの浮腫が盛る
- 6 10004/4 褐色埴土 粘性中あり Lある Lよりある浮腫 柱の埴土
- 7 10002/2/2 黒褐色埴土 粘性中あり 中Lある E+目 浮腫の浮腫が盛る

P1299

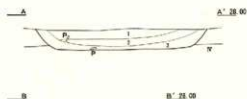
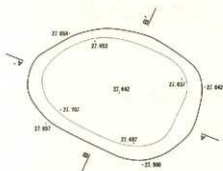

- 1 10002/2 黒褐色埴土 粘性中あり Lある E+目
- 2 10002/1 黒褐色埴土 粘性中あり Lある E+目 D-A段少量盛る
- 3 10002/3 黒褐色埴土 粘性中あり Lある E+目 A段盛る

P1300

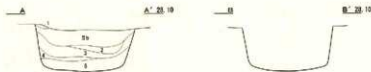
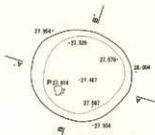

- 1 7 0104/4 褐色埴土 粘性なし Lある 盛土
- 2 10002/3 黒褐色埴土 粘性中あり 中Lある 盛土深さの浮腫
- 3 10002/2 黒褐色埴土 粘性中あり 中Lある E+目 コムブロック状に盛る
- 4 10002/2 黒褐色埴土 粘性中あり 中Lある 浮腫の浮腫が盛る
- 5 10002/1 黒褐色埴土 粘性中あり Lよりなし E+目 A段盛る

図IV-429 P1297~P1300 平面図・断面図

P1301

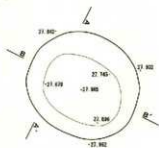

- 1 10F02/2 黒褐色粘壤土 粘性あり 中～少しなる E層の内径以内
- 2 10F02/2 黒褐色粘壤土 粘性あり 中～少しなる E+E'

P1302

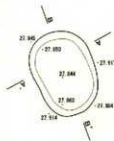

- 1 10F02/2 黒褐色粘壤土 粘性中～あり 中～少しなる E+E'(>E)

P1303

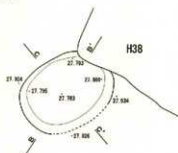

- 1 10F02/2 黒褐色粘壤土 粘性あり 中～少しなる 粘土層の下の3層 調査区は
- 2 10F02/1 黒褐色粘壤土 粘性あり 中～少しなる 調査の調査した3層
- 3 10F02/2 黒褐色粘壤土 粘性中～あり Lなる E+E'

P1304

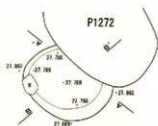

- 1 10F02/1 黒褐色粘壤土 粘性あり 中～少しなる 粘土層の下の2層
- 2 10F02/2 黒褐色粘壤土 粘性あり 中～少しなる E+E' 調査区は

P1305

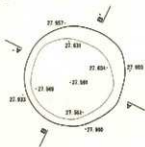

- 1 10F2.5/2 黒褐色粘壤土 粘性中～あり 中～少しなる E+E' 調査区は
- 2 10F2/2 黒褐色粘壤土 粘性中～あり 中～少しなる E+E' 調査の調査した3層
- 3 10F2/2 黒褐色粘壤土 粘性中～あり 中～少しなる E+E' 1層に入ること
- 4 10F2/1 黒褐色粘壤土 粘性中～あり 中～少しなる E+E'

図IV-430 P1301~P1305 平面図・断面図

P1306

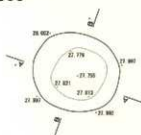

- 1 10R1/1 黒色粘壤土 粘性あり ややしなる 縦輪の側面したE+層
- 2 10R2/2 黒褐色粘壤土 粘性あり ややしなる E+層 コーム状少量混入

P1307

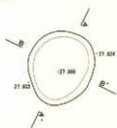

- 1 10R2/2 黒色粘壤土 粘性中～あり ややしなる E層に少量の縦輪混入

P1308



- 1 10R2/2 黒褐色粘壤土 粘性あり ややしなる E+層

P1309

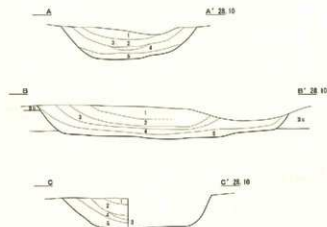
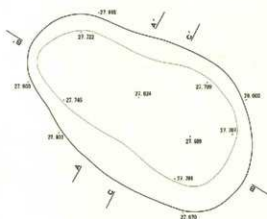

- 1 10R2/2 黒褐色粘壤土 粘性あり しなる E+層
- 2 10R2/1 黒色粘壤土 粘性あり ややしなる コーム状少量混入E+層
- 3 10R1/1 黒色粘壤土 粘性あり ややしなる 縦輪の側面したE+層
- 4 10R2/2 黒褐色粘壤土 粘性中～あり ややしなる E+層 少量混入
- 5 10R2/1 黒褐色粘壤土 粘性中～あり ややしなる E+層 縦輪にブロック状少量混入

図IV-431 P1306~P1309 平面図・断面図

P1310

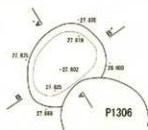

1 1000/1 黒色粘壤土 粘性あり ややしずる E+R(3>R) O-A地圧なし

P1311

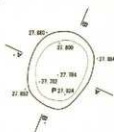

1 1000/1 黒色粘壤土 粘性あり ややしずる P1311建設時の状態

P1312



1 1000/1 黒色粘壤土 粘性あり Lある P1312建設時の状態

P1313

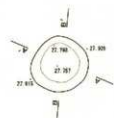

1 1000/1 黒色粘壤土 粘性あり ややしずる R=0

P1314

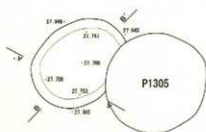

1 1000/2 黒褐色粘壤土 粘性あり Lある O-A地圧なし
2 1000/1 黒色粘壤土 粘性あり Lある 基礎が少量沈下し黒色1層

図IV-432 P1310~P1314 平面図・断面図

P1315

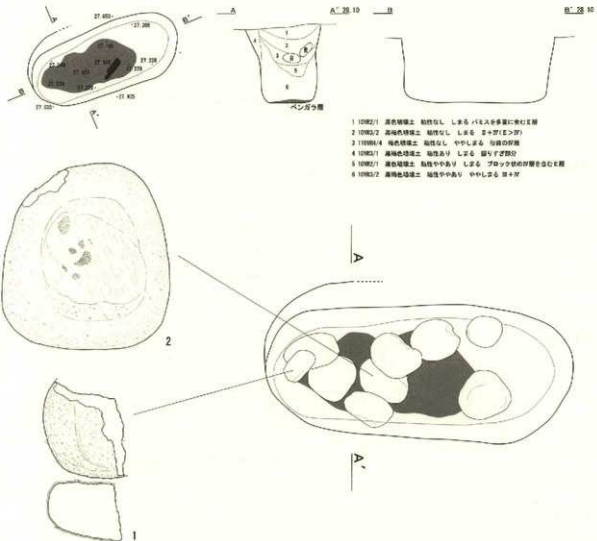

P1316



P1317

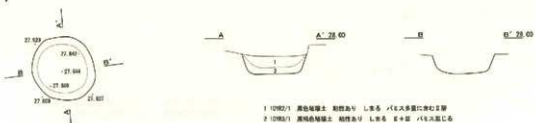

図IV-433 P1315~P1317 平面図・断面図 / P1315 遺物出土状況図

P1318

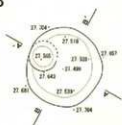

- 1 10Y2/1 黒褐色埴土 粘性あり 中少し多量 好層が厚く深く底なる層
- 2 10Y2/1 黒褐色埴土 粘性ややあり 中少し多量 好層がフロッツ状に重なる
- 3 10Y2/2 黒褐色埴土 粘性あり 中少し多量 好層 1/4入少量層に成る

P1319

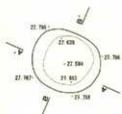

- 1 10Y2/1 黒褐色埴土 粘性あり やや少し多量 3層
- 2 10Y2/1 黒褐色埴土 粘性ややあり 少し多量 底層の強い層
- 3 10Y4/4 褐色埴土 粘性なし やや少し多量 好層フロッツ
- 4 10Y2/2 黒褐色埴土 粘性あり やや少し多量 好層一方向の厚層が少量に成る

P1320

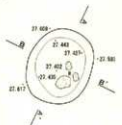

- 1 10Y2/1 黒褐色埴土 粘性あり 中少し多量 1層
- 2 10Y2/2 黒褐色埴土 粘性あり 少し多量 3層少量の厚層に成る

P1321

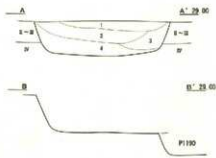
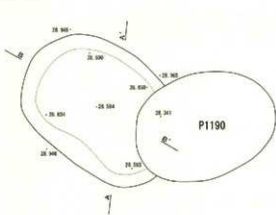

- 1 10Y2/1 黒褐色埴土 粘性なし 中少し多量 好層 1層 1層 1層に成る
- 2 10Y4/4 褐色埴土 粘性なし 中少し多量 好層 1層 1層 1層に成る
- 3 10Y2/2 黒褐色埴土 粘性なし 中少し多量 好層 2層 2層に成る
- 4 10Y2/2 黒褐色埴土 粘性なし 中少し多量 好層 2層 2層に成る

P1322

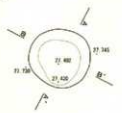

- 1 10Y2/1 黒褐色埴土 粘性あり 中少し多量 好層 2層 2層に成る
- 2 10Y2/2 黒褐色埴土 粘性あり 中少し多量 好層 2層 2層に成る

図IV-434 P1318~P1322 平面図・断面図

P1323

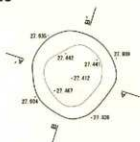

- 1 1992/1 褐色粘壤土 粘性あり 中～小なる 穴(奥)の残片あり
- 2 1992/2 黒褐色粘壤土 粘性あり 中～小なる 穴(奥)の残片あり

P1324

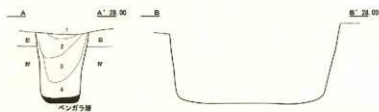
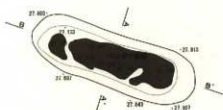

- 1 1992/1 褐色粘壤土 粘性あり 小なる 穴(奥)の残片あり
- 2 1992/2 黒褐色粘壤土 粘性中～あり 中～小なる 穴(奥)の残片あり
- 3 1992/3 黒褐色粘壤土 粘性なし 小なる 穴(奥)の残片あり
- 4 1992/4 黒褐色粘壤土 粘性なし 中～小なる 穴(奥)の残片あり

P1325

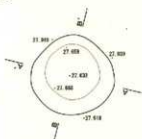

- 1 1992/1 黒褐色粘壤土 粘性あり 中～小なる 穴(奥)の残片あり
- 2 1992/2 黒褐色粘壤土 粘性あり 中～小なる 穴(奥)の残片あり
- 3 1992/3 褐色粘壤土 粘性あり 中～小なる 穴(奥)の残片あり

P1326

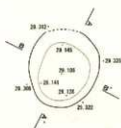

- 1 1992/1 黒褐色粘壤土 粘性あり 中～小なる 穴(奥)の残片あり

P1327

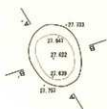

- 1 1992/1 褐色粘壤土 粘性あり 中～小なる 穴(奥)の残片あり

図IV-435 P1323～P1327 平面図・断面図

P1328

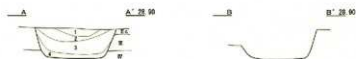
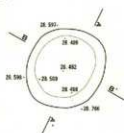

- 1 10702/1 黒褐色埴土 粘性あり しまりなし E+III
- 2 10701/1 黒色埴土 粘性あり ややしまる E+III ローム状底C
- 3 10702/2 黒褐色埴土 粘性あり しまりなし E+II(E>III)
- 4 10702/3 黒褐色埴土 粘性ややあり ややしまる III:少量のIV層が混C

P1329

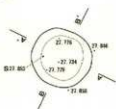

- 1 10702/1 黒褐色埴土 粘性ややあり しまりなし II層
- 2 10702/2 黒褐色埴土 粘性あり しまりなし 表層に少量のIV層が混C

P1330

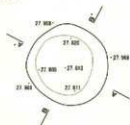

- 1 10702/2 黒褐色埴土 粘性ややあり しまる E+III +B土混C

P1331

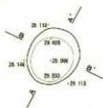

- 1 10702/2 黒褐色埴土 粘性ややあり しまりなし E+III ローム状少量混C

P1332

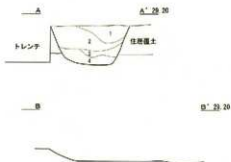
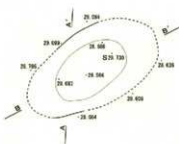

- 1 10702/2 黒褐色埴土 粘性ややあり ややしまる III層 +B土混C
- 2 10702/3 黒褐色埴土 粘性ややあり しまる E+III ローム状少量混C
- 3 10702/2 黒褐色埴土 粘性なし ややしまる III+IV
- 4 10702/1 黒褐色埴土 粘性あり ややしまる 表層の強いIII層

図IV-436 P1328~P1332 平面図・断面図

P1333

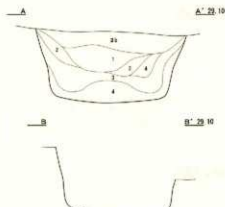
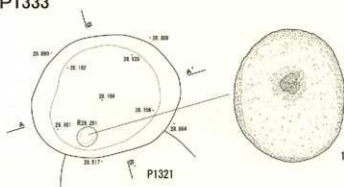

P1334

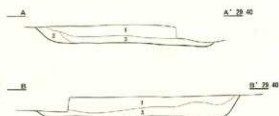
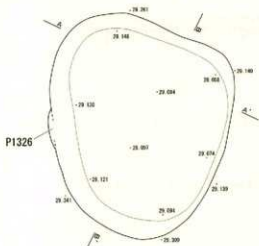

P1335

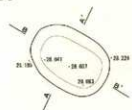

P1336

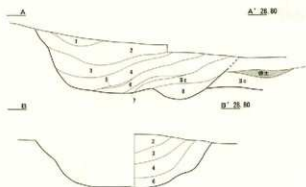
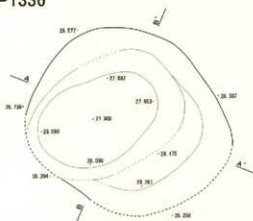

- 1 10102/1 黒褐色埴土 粘性ややあり ややしめる 2+3(1+2) 柱状の穴開けによる
- 2 10102/1 黒褐色埴土 粘性あり ややしめる 3+5 穴ハズ大さくなる
- 3 10103/2 黒褐色埴土 粘性ややあり ややしめる 3+5 穴ハズ大さくなる
- 4 10104/5/4 黒褐色埴土 粘性ややあり しぼりなし 穴開けの少量の土層が混ざる

- 1 10102/2 黒褐色埴土 粘性あり ややしめる 2+5 層 ローム状になる
- 2 10104/4 褐色埴土 粘性ややあり しぼる 穴開けの少量の土層が混ざる
- 3 10103/1 黒褐色埴土 粘性あり ややしめる 2+4 層

- 1 10101/1/1 黒褐色埴土 粘性あり ややしめる 2層

- 1 10103/2/1 黒褐色埴土 粘性あり しぼる 褐色粘土の層
- 2 10104/4 褐色埴土 粘性ややあり しぼる 3+5層 ロームブロック少量混ざる
- 3 10103/1 黒褐色埴土 粘性ややあり ややしめる 3層 ローム粘層に混ざる
- 4 10104/4 褐色埴土 2+3+5(1+2)層
- 5 10102/2 黒褐色埴土 粘性粘り強い土層
- 6 10102/1 黒褐色埴土 粘性あり ややしめる 2+3層 ローム粘りによる
- 7 10104/4 褐色埴土 粘性あり しぼる 穴開けの土
- 8 10102/2 黒褐色埴土 2+4層

図IV-437 P1333~P1336 平面図・断面図

P1337

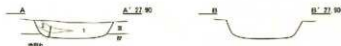
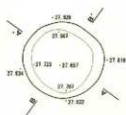

- 1 1092/2 黒褐色砂土 粘性あり やりしまる ロ-△程度C1の2層
- 2 1092/3 黒褐色砂土 粘性あり やりしまる 盛土に近む2層

P1338

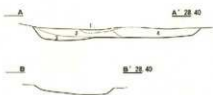
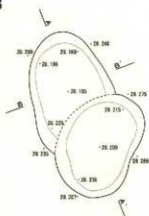

- 1 7.994/4 褐色砂土 粘性あり やりしまる 盛土
- 2 1092/2 黒褐色砂土 粘性あり やりしまる E+E
- 3 1092/3 黒褐色砂土 粘性あり やりしまる 1/2入盛土の2層
- 4 1092/2 黒褐色砂土 粘性あり やりしまる 盛土に少量の汚泥が混入

P1339

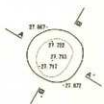

- 1 1092/2 黒褐色砂土 粘性あり やりしまる ロ-△程度C1の1層土

P1340

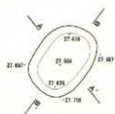

- 1 1092/1 黒褐色砂土 粘性あり L.F.V.G.L. E層
- 2 1092/1 黒褐色砂土 粘性あり L.F.V.G.L. E+層 1/2入盛土

P1341

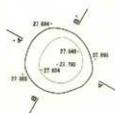

- 1 1092/1 黒褐色砂土 粘性あり やりしまる E層 1/2入盛土
- 2 1092/3 黒褐色砂土 粘性あり やりしまる E層に粘砂の汚泥が混入
- 3 1092/2 黒褐色砂土 粘性あり やりしまる E+層

図IV-438 P1337~P1341 平面図・断面図

P1342

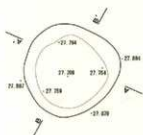

- 1 1094② 灰色硬質砂土 粘性ややあり しずら ②+③
- 2 1092② 褐色砂土 粘性ややあり しずら ②+③ / ④は多数に散在
- 3 1093④ 褐色砂土 粘性あり 中しずら ②+③
- 4 1094④ 褐色砂土 粘性ややあり しずら / ④は多数に散在

P1343

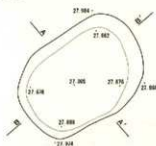

- 1 1092.5① 褐色砂土 粘性ややあり しずら ②+③(②>③)
- 2 1092① 褐色砂土 粘性ややあり しずら / ④は多数に散在
- 3 1093② 褐色砂土 粘性あり しずら ②+③

P1344



- 1 1092③ 褐色砂土 粘性あり 中しずら ②+③
- 2 1092① 褐色砂土 粘性あり 中しずら ②+③

P1345

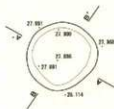

- 1 1092① 褐色砂土 粘性あり 中しずら ②+③ / ④は散在

P1346

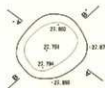

- 1 1092② 褐色砂土 粘性あり 中しずら ②+③+④ 褐色砂土

図IV-439 P1342~P1346 平面図・断面図

P1347

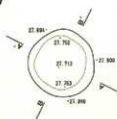

- 1 10192/2 黒褐色磁土 胎地あり ややしまる E+H
- 2 10192/2 黒褐色磁土 胎地あり ややしまる 注層
- 3 10192/2 黒褐色磁土 胎地ややあり しまる 注+H(注<H) /ハリス少量混入
- 4 10192/2 黒褐色磁土 胎地ややあり しまる 注+H H+H フロック状の浮層が混入

P1348

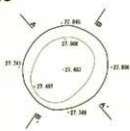

- 1 10192/1 黒褐色磁土 胎地あり ややしまる E+H
- 2 10192/1 黒褐色磁土 胎地あり ややしまる E+H 胎地の浮層が微量に混入
- 3 10192/1 黒褐色磁土 胎地ややあり しまる E+H フロック状の浮層が混入

P1349

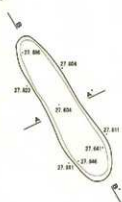

- 1 10192/2 黒褐色磁土 胎地ややあり しまりなし E層 胎地の浮層が混入



121:8₃

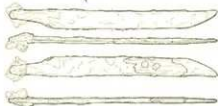
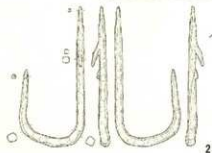
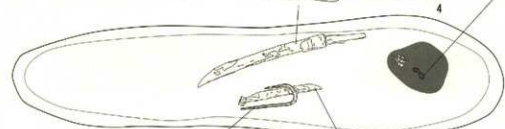

0 金属製品 5=1.5 25cm

図IV-440 P1347~P1349 平面図・断面図 / P1349 遺物出土状況

P1350



- 1 10%Z/1 黒色砂壤土 粘性あり しまりなし 3層
- 2 10%Z/2 黒色砂壤土 粘性あり しまりなし E+層 バス少量混入
- 3 10%Z/3 黒色砂壤土 粘性あり しまりなし E+層
- 4 10%Z/4 黒色砂壤土 粘性あり やりしまる E+層 ロームブロック混入
- 5 10%Z/5 黒色砂壤土 粘性あり しまりなし E+層
- 6 10%Z/6 黒色砂壤土 粘性あり やりしまる E+層 ローム混入

P1351



- 1 10%Z/1 黒色砂壤土 粘性あり L層以下 L E+層

P1352

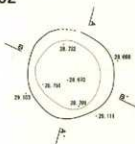

- 1 10%Z/1 黒色砂壤土 粘性あり やりしまる E+層 炭化層混入
- 2 10%Z/2 黒色砂壤土 粘性あり やりしまる E+層 ローム混入
- 3 10%Z/3 黒色砂壤土 粘性あり やりしまる E+層 バス混入
- 4 10%Z/4 黒色砂壤土 粘性あり やりしまる E+層 ロームブロック混入

P1353

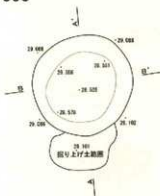

- 1 10%Z/1 黒色砂壤土 粘性あり やりしまる 2層 T=0敷き砂に混入
- 2 10%Z/2 黒色砂壤土 粘性あり やりしまる 炭化層混入 E+層
- 3 10%Z/3 黒色砂壤土 粘性あり やりしまる 2層 盛り上げ土
- 4 10%Z/4 黒色砂壤土 粘性あり やりしまる E+層
- 5 10%Z/5 黒色砂壤土 粘性あり しまる E+層 バス混入

P1354

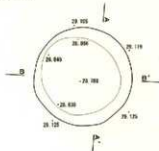

- 1 10%Z/1 黒色砂壤土 粘性あり しまる E+層 ローム少量混入
- 2 10%Z/2 黒色砂壤土 粘性あり しまる E+層
- 3 10%Z/3 黒色砂壤土 粘性あり やりしまる E+層

図IV-441 P1350~P1354 平面図・断面図

P1355

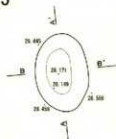

- 1 1000/1 黒褐色硬土 粘性中中あり ややしめる Ⅱ+Ⅲ
- 2 1000/2 黒褐色硬土 粘性あり しまりなし Ⅱ+Ⅲ(Ⅱ>Ⅲ) 断続的貯留が認めらる
- 3 1000/3 黒褐色硬土 粘性中中あり しまりなし Ⅱ+Ⅲ

P1356

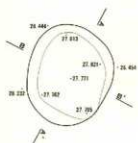

- 1 1000/1 黒褐色硬土 粘性中中あり しまりなし Ⅱ+Ⅲ(Ⅱ>Ⅲ)
- 2 1000/2 黒褐色硬土 粘性ややあり しまりなし Ⅱ+Ⅲ /Ⅱ&Ⅲ認めらる
- 3 1000/3 黒褐色硬土 粘性ややあり しまりなし Ⅱ+Ⅲ
- 4 1000/4 黒褐色硬土 粘性あり しまりなし Ⅱ層に少量の貯留が認めらる
- 5 1000/5 黒褐色硬土 粘性ややあり ややしめる Ⅱ+Ⅲ
- 6 1000/6 黒褐色硬土 粘性中中あり ややしめる Ⅱ+Ⅲ 貯留がごく少量認めらる
- 7 1000/7 黒褐色硬土 粘性中中あり しまりなし Ⅱ層に少量が認めらる
- 8 1000/8 黒褐色硬土 粘性中中あり ややしめる Ⅱ+Ⅲ /Ⅱ&Ⅲ認めらる

P1357

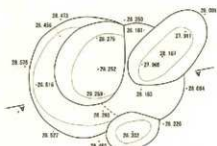

- 1 1000/1 黒褐色硬土 粘性あり ややしめる Ⅱ層
- 2 1000/2 黒褐色硬土 粘性あり ややしめる /Ⅱ&Ⅲ認めらる
- 3 1000/3 黒褐色硬土 粘性あり ややしめる /Ⅱ&Ⅲ・Ⅱ認めらる Ⅱ層主体
- 4 1000/4 黒褐色硬土 粘性中中あり ややしめる /Ⅱ&Ⅲ・/Ⅱ&Ⅲ認めらる Ⅱ層主体
- 5 1000/5 黒褐色硬土 粘性中中あり しまりなし Ⅱ+Ⅲ+Ⅳ

P1358

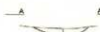
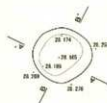

- 1 1000/1 黒褐色硬土 粘性中中あり ややしめる /Ⅱ&Ⅲ認めらる

図IV-442 P1355~P1358 平面図・断面図

P1359

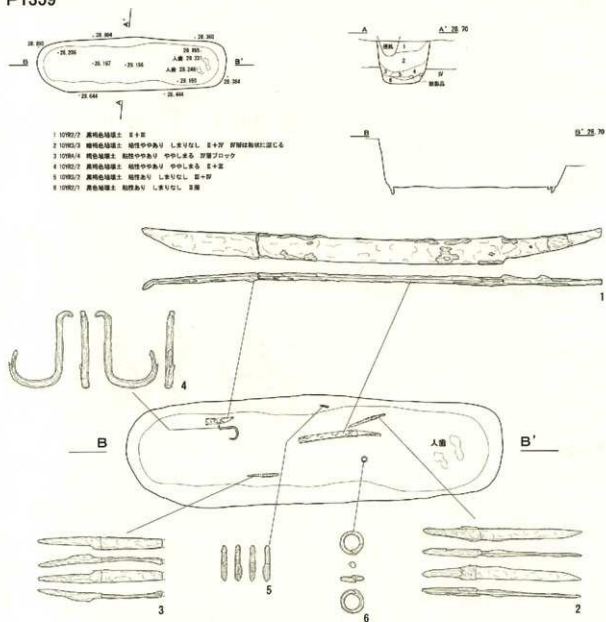

坑底面の小ビット 下場のレベル

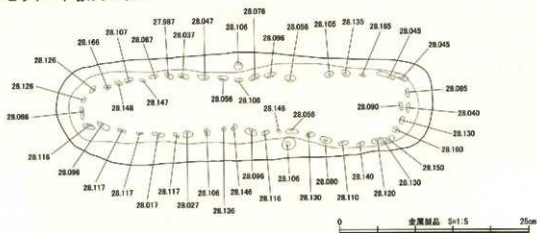

図IV-443 P1359 平面図・断面図・遺物出土状況図

P1360

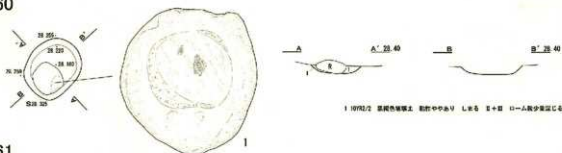

1 10702/2 黒褐色磁器土 胎位中中あり L.8.5 E+H ローム状少量混入

P1361



1 7.5794/4 緑色磁器土 胎位なし 中中しめる 様式
2 10702/2 黒褐色磁器土 胎位なし 中中しめる E+H 粘着混入
3 10703/2 黒褐色磁器土 胎位中中あり 中中しめる E+H

P1362



1 10702/2 黒褐色磁器土 胎位中中あり 中中しめる E+H ローム混入

P1363



1 10702/2 黒褐色磁器土 胎位中中あり 中中しめる E+H ローム混入

P1364



1 10702/2 黒褐色磁器土 胎位あり 中中しめる E+H
2 10702/2 黒褐色磁器土 胎位あり 中中しめる E+H(少量) ローム状少量混入

P1365



1 10702/2 黒褐色磁器土 胎位中中あり L.8.5 E+H 少量混入
2 10702/2 黒褐色磁器土 胎位中中あり 中中しめる E+H(E>H) ローム状少量混入

図IV-444 P1360~P1365 平面図・断面図

P1366



1 1092/2 黒褐色粘土 粘性中あり しまる E+27 P/A入道C

P1367



1 1093/4 黒褐色粘土 粘性あり しまる E+24 P/A入道C

P1368

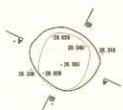

- 1 1092/1 黒褐色粘土 粘性中ありV 中しまる E1層 P/A入道C
- 2 1092/4 黒褐色粘土 粘性中ありV しまる E+27(深<E)
- 3 1092/2 黒褐色粘土 粘性中ありV しまる E+28 E+1層固定C
- 4 1092/3 黒褐色粘土 粘性中ありV 中しまる E+28 E+1層固定C
- 5 1092/1 黒褐色粘土 粘性中ありV 中しまる E+28
- 6 1092/3 黒褐色粘土 粘性中ありV 中しまる E+28(深>E)

P1369



- 1 1092/1 黒褐色粘土 粘性中ありV しまる E+1層 浮層はブロック状に落ちる
- 2 1092/2 黒褐色粘土 粘性中ありV しまる E+2層 浮層はブロック状に落ちる
- 3 1092/4 黒褐色粘土 粘性中ありV しまる E+2層
- 4 1092/3 黒褐色粘土 粘性中ありV 中しまる E+2層
- 5 13093/3 黒褐色粘土 粘性ありV しまりなし E+2層が少量残る状態

P1370

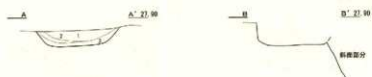

- 1 1092/1 黒褐色粘土 粘性ありV しまりなし E+2層に少量の浮層が残る
- 2 1092/2 黒褐色粘土 粘性ありV 中しまる E+2層 (E+2)がVに落ちる
- 3 1092/3 黒褐色粘土 粘性中ありV しまりなし E+2層

図IV-445 P1366~P1370 平面図・断面図

P1371

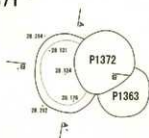

- 1 1092/2 黒褐色粘壤土 粘性あり 中少しまる E+H ローム状になる
- 2 1092/2 黒褐色粘壤土 粘性ややあり 中少しまる E+H
- 3 1092/1 黒色粘壤土 粘性あり 中少しまる E+H ローム状になる

P1372

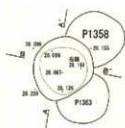

- 1 1092/2 黒褐色粘壤土 粘性中ややあり 中少しまる E+H ローム状になる
- 2 1092/2 黒褐色粘壤土 粘性中ややあり 中少しまる E+H

P1373

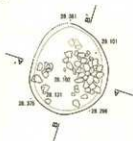

- 1 1092/2 黒褐色粘壤土 粘性あり 中少しまる E+H /12.2少量になる
- 2 1092/2 黒褐色粘壤土 粘性中ややあり 中少しまる E+H(13>E) /12.2になる

P1374

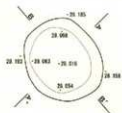

- 1 1092/2 黒褐色粘壤土 粘性あり 中少しまる E+H /1%入泥になる

P1375

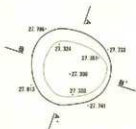

- 1 1092/2 黒色粘壤土 粘性あり L.5V/L.1 2x層 /12.2少量になる
- 2 1092/2 黒褐色粘壤土 粘性あり 中少しまる E+H ロームブロック状になる

図IV-446 P1371~P1375 平面図・断面図

P1376



- 1 10792/1 黒色砂壤土 粘性あり 中～Lなる 2層 R—R'間少量認めらる
- 2 10792/2 黒褐色粘壤土 粘性ややあり 中～Lなる 基+砂(R>R')

P1377



- 1 5002/3 緑褐色粘壤土 粘性あり 中～Lなる 粘土層の2層
- 2 10792/1 黒色粘壤土 粘性あり 中～Lなる 2層
- 3 10793/1 黒褐色粘壤土 粘性中～あり 中～Lなる 基+砂(R>R')

P1378

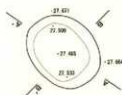

- 1 10791/1 黒色粘壤土 粘性あり 中～Lなる 2層
- 2 10792/1 黒色粘壤土 粘性あり 中～Lなる 基+砂(R>R')

P1379

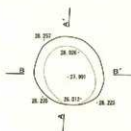

- 1 10792/2 黒褐色粘壤土 粘性中～あり 中～Lなる E+R
- 2 10794/4 褐色粘壤土 粘性中～あり Lなる 砂層に少量の2層認めらる
- 3 10792/3 黒褐色粘壤土 粘性中～あり 中～Lなる 2層
- 4 10792/1 黒色粘壤土 粘性あり 中～Lなる 腐植の強い2層
- 5 10792/2 黒褐色粘壤土 粘性あり 中～Lなる 基+R

P1380

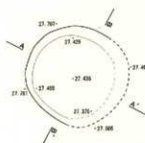

- 1 10792/2 黒褐色粘壤土 粘性あり 中～Lなる E+R
- 2 10792/1 黒色粘壤土 粘性あり 中～Lなる 2層
- 3 10792/1 黒褐色粘壤土 粘性中～あり 中～Lなる 基+砂

図IV-447 P1376~P1380 平面図・断面図

P1381

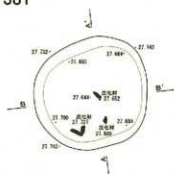

- 1 10Y2/1 黒褐色埴土 粘性あり ややしめる E+H
- 2 10Y2/2 黒褐色埴土 粘性あり ややしめる E+H
- 3 10Y2/3 黒褐色埴土 粘性あり ややしめる E層
- 4 10Y1/1 黒褐色埴土 粘性や中あり ややしめる 褐色付着CIVのE層

P1382

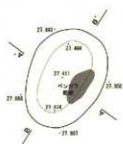

- 1 10Y2/1 黒褐色埴土 粘性あり ややしめる ローム状底CIVのE層
- 2 10Y2/2 黒褐色埴土 粘性あり ややしめる E+H パイス底になる
- 3 10Y1/1 黒褐色埴土 粘性あり ややしめる パイスが少量混入するE層

P1383

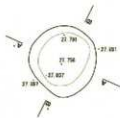

- 1 10Y2/2 黒褐色埴土 粘性あり しめる E+H パイス底になる
- 2 10Y2/3 黒褐色埴土 粘性あり ややしめる パイス底CIVのE層
- 3 10Y2/1 黒褐色埴土 粘性あり しめる 黒色付着
- 4 10Y2/3 黒褐色埴土 粘性あり しめる E+H ロームブロック底になる

P1384

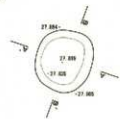

- 1 10Y2/1 黒褐色埴土 粘性あり ややしめる E+H パイス底になる

P1385

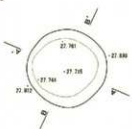

- 1 10Y2/2 黒褐色埴土 粘性あり しめる ブロック状の砂層とパイス付着CIVのE層
- 2 10Y2/3 黒褐色埴土 粘性あり しめる E+H ローム状底になる

図IV-448 P1381~P1385 平面図・断面図

P1386

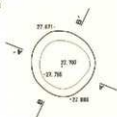

1 1092/1 褐色砂壤土 粘性あり しまりなし E + B /E + B 多量に落ちる

P1387

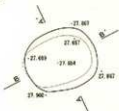

1 1094/4 褐色砂壤土 粘性あり ややしめる 砂層に少量の鉄屑散る
2 1093/2/1 褐色砂壤土 粘性あり ややしめる
3 1092/1 褐色砂壤土 粘性あり 適体層

P1388

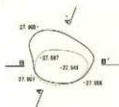

1 1092/2 褐色砂壤土 粘性あり しまりなし 砂 + B /E + B 落ちる
2 1094/4 褐色砂壤土 粘性あり しまりなし 砂層 砂層中に鉄屑が散る
3 1092/1 褐色砂壤土 粘性ややあり 適体層

P1389

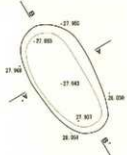

1 1092/1 褐色砂壤土 粘性あり ややしめる 3層 /E + B 落ちる
2 1092/1 褐色砂壤土 粘性ややあり ややしめる 砂 + B /E + B 落ちる

P1390

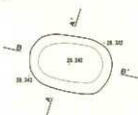

1 1094/4 褐色砂壤土 粘性あり ややしめる 少量の/E + B 落ちる (E + B 層)

P1391

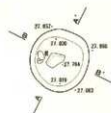

1 1092/2 褐色砂壤土 粘性あり しめる E + B (E > B)
2 1092/2 褐色砂壤土 粘性あり しめる E + B

図IV-449 P1386~P1391 平面図・断面図

P1392



1 1092/1 黒色粘壤土 粘性あり 中少しまる 少量の砂層が混入する層

P1393



1 1092/2 黒褐色粘壤土 粘性あり 中少しまる 土+砂
2 1092/3 黒褐色粘壤土 粘性中あり 中少しまる 土+砂(土<砂) 粘性あり

P1394

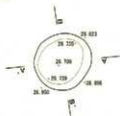

1 1092/1 黒色粘壤土 粘性あり 土まじりなし 土+砂
2 1092/2 黒褐色粘壤土 粘性あり 土まじりなし 土+砂(少量の砂混入)
3 1092/3/1 黒色粘壤土 粘性あり 中少しまる 土+砂

P1395

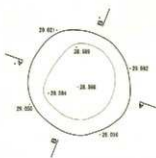

1 1092/1 黒色粘壤土 粘性あり 中少しまる 底縁の深い土層
2 1092/2 黒褐色粘壤土 粘性あり 中少しまる 土+砂
3 1092/2/2 黒褐色粘壤土 粘性中あり 土まる 土+砂 ハリス混じる
4 1092/3 黒褐色粘壤土 粘性あり 中少しまる 少量の砂混入する層
5 1092/4 褐色粘壤土 粘性中あり 土まる 少量の砂混入の粘土
6 1092/4 粘性中あり 土まる 土+砂(土<砂)
7 1092/3 黒褐色粘壤土 粘性中あり 中少しまる 土+砂
8 1092/4 褐色粘壤土 土+砂

P1396

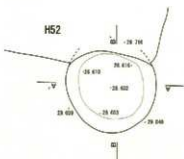

1 1092/1 黒褐色粘壤土 粘性あり 中少しまる 土+砂混じりの土層
2 1092/2/1 黒褐色粘壤土 粘性あり 中少しまる 底縁の深い土層
3 1092/1 黒色粘壤土 粘性あり 中少しまる 土+砂
4 1092/2 黒褐色粘壤土 粘性あり 土まる プラック状の砂層が混入する層
5 1092/3 黒褐色粘壤土 ハリスが混入する土層

図IV-450 P1392~P1396 平面図・断面図

P1397

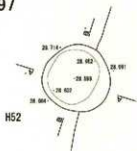

- 1 10002/1 黒色粘壤土 粘性あり しるる E+層
- 2 10002/2 黒褐色粘壤土 粘性あり しるる E+層 バス少量混じる
- 3 10002/3 黒褐色粘壤土 粘性あり 中+層 E+層 ロームブロック混じる

P1398

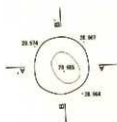

- 1 10001/2/1 黒色粘壤土 粘性ややあり しるる E+層
- 2 10002/1 黒色粘壤土 粘性あり しるるなし E+層 ローム少量混じる
- 3 10002/2 黒褐色粘壤土 粘性あり 中+層 E+層(2>3) バス混じる

P1399

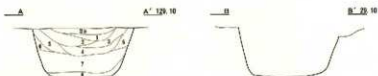
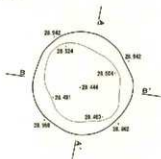

- 1 10001/1 黒褐色粘壤土 粘性ややあり 中+層 E+層 少量の粘土が混じる E+層
- 2 10002/1 黒褐色粘壤土 粘性あり 中+層 E+層(土色)が混じる 透水性良好
- 3 10002/2 黒褐色粘壤土 粘性あり 中+層 E+層
- 4 10002/3 黒褐色粘壤土 粘性ややあり 中+層 E+層 透水性良好に混じる
- 5 10002/4 黒褐色粘壤土 粘性ややあり しるるなし E+層 バス混じる
- 6 10002/5 黒褐色粘壤土 透水性 粘性の層
- 7 10002/6 黒褐色粘壤土 粘性あり ややしるる E+層(2>3) ロームブロック少量に混じる
- 8 10002/7 黒褐色粘壤土 粘性あり ややしるる 粘性に少量の砂質が混じる

P1400

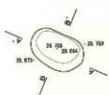

- 1 10002/1 黒色粘壤土 粘性あり 中+層 E+層 ロームが混じる E+層
- 2 10002/2 黒褐色粘壤土 粘性あり ややしるる E+層 バス混じる

P1401

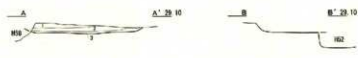

- 1 10002/1 黒色粘壤土 粘性あり ややしるる バス混じりの E+層
- 2 10002/2 黒褐色粘壤土 粘性あり しるる E+層 バス混じる
- 3 10002/3 黒褐色粘壤土 粘性あり ややしるる E+層(土質は E+層に近い)

図IV-451 P1397~P1401 平面図・断面図

P1402



- 1 1992/1 黒褐色埴土 粘性あり ややしめる 底平
- 2 1992/2 黒褐色埴土 粘性あり ややしめる E+F 凹ハズ少量存在
- 3 1992/3 黒褐色埴土 粘性ややあり ややしめる 底平 コーム状存在
- 4 1992/4 黒褐色埴土 粘性あり Lまでなし E+F凹ハズ少量存在

P1403



- 1 1992/1 黒褐色埴土 粘性あり ややしめる コーム状存在
- 2 1992/2 黒褐色埴土 粘性ややあり Lまでなし E+F コーム状ロック存在

P1404

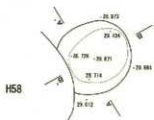

- 1 1992/1 黒褐色埴土 粘性あり ややしめる 底平 ハズ少量存在
- 2 1992/2 黒褐色埴土 粘性ややあり ややしめる E+F 凹層は底面に存在

P1405



※断面の凹凸層多層入り継ぎ面に発見された土粒の偏斜

P1406

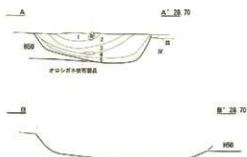
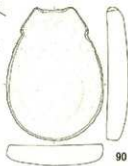
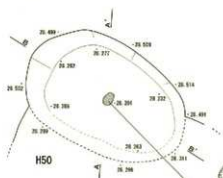

- 1 1992/1 黒褐色埴土 粘性中 Lまであり ハズ少量存在
- 2 1992/2 黒褐色埴土 粘性中 Lまであり ハズ存在
- 3 1992/3 黒褐色埴土 粘性中 Lまであり 底面に凹ハズ ハズ少量存在
- 4 1992/4 黒褐色埴土 粘性中 Lまであり E+F ハズ存在
- 5 1992/5 黒褐色埴土 粘性中 Lまであり E+F存在

図IV-452 P1402~P1406 平面図・断面図

北海道埋蔵文化財センター調査報告書 第265集

恵庭市 西島松 2 遺跡

— 柏木川基幹河川改修工事用地内埋蔵文化財発掘調査報告書 —

(第2分冊 遺構編(2))

発行年月日 2010年3月26日

編集・発行 財団法人 北海道埋蔵文化財センター

〒069-0832 江別市西野幌685番地1

TEL (011) 386-3231 FAX (011) 386-3238

印刷 柏楊印刷株式会社

〒007-0802 札幌市東区東苗穂2条3丁目4番48号

TEL (011) 789-2377 FAX (011) 789-2376
