

恵庭市

西島松 2 遺跡

— 柏木川基幹河川改修工事用地内埋蔵文化財発掘調査報告書 —

第2分冊 遺構編(2)

平成21年度

財団法人 北海道埋蔵文化財センター

恵庭市

西島松 2 遺跡

— 柏木川基幹河川改修工事用地内埋蔵文化財発掘調査報告書 —

第 2 分冊 遺構編 (2)

平成21年度

財団法人 北海道埋蔵文化財センター

挿 図 目 次

<p>図IV-149 縄文時代晩期・続縄文時代 土坑分布図…………… 1</p> <p>図IV-150 縄文時代後期後葉・ アイヌ墓分布図…………… 2</p> <p>図IV-151 P1 ~ P4 平面図・断面図 P2 遺物出土状況図…………… 3</p> <p>図IV-152 P5 ~ P10 平面図・断面図…………… 4</p> <p>図IV-153 P11 ~ P15 平面図・断面図…………… 5</p> <p>図IV-154 P16 ~ P20 平面図・断面図…………… 6</p> <p>図IV-155 P21 ~ P25 平面図・断面図…………… 7</p> <p>図IV-156 P26 ~ P30 平面図・断面図…………… 8</p> <p>図IV-157 P31 ~ P36 平面図・断面図…………… 9</p> <p>図IV-158 P37 ~ P42 平面図・断面図…………… 10</p> <p>図IV-159 P43 ~ P46 平面図・断面図 P46 遺物出土状況図…………… 11</p> <p>図IV-160 P47 ~ P52 平面図・断面図…………… 12</p> <p>図IV-161 P53 ~ P58 平面図・断面図…………… 13</p> <p>図IV-162 P59 ~ P64 平面図・断面図…………… 14</p> <p>図IV-163 P65 ~ P69 平面図・断面図…………… 15</p> <p>図IV-164 P70 ~ P72 平面図・断面図 P70 遺物出土状況図…………… 16</p> <p>図IV-165 P73 ~ P77 平面図・断面図…………… 17</p> <p>図IV-166 P78 ~ P82 平面図・断面図…………… 18</p> <p>図IV-167 P83 ~ P86 平面図・断面図 P86 遺物出土状況図…………… 19</p> <p>図IV-168 P87 ~ P92 平面図・断面図…………… 20</p> <p>図IV-169 P93 ~ P97 平面図・断面図…………… 21</p> <p>図IV-170 P98 ~ P102 平面図・断面図…………… 22</p> <p>図IV-171 P103~P107 平面図・断面図…………… 23</p> <p>図IV-172 P108~P112 平面図・断面図…………… 24</p> <p>図IV-173 P113~P116 平面図・断面図…………… 25</p> <p>図IV-174 P117~P122 平面図・断面図…………… 26</p> <p>図IV-175 P123~P126 平面図・断面図 P123 遺物出土状況図…………… 27</p> <p>図IV-176 P127~P130 平面図・断面図 P129 遺物出土状況図…………… 28</p> <p>図IV-177 P131~P136 平面図・断面図…………… 29</p> <p>図IV-178 P137~P142 平面図・断面図…………… 30</p> <p>図IV-179 P143~P144 平面図・断面図 P144 遺物出土状況図…………… 31</p> <p>図IV-180 P145~P147 平面図・断面図 P145 遺物出土状況図…………… 32</p> <p>図IV-181 P148~P151 平面図・断面図…………… 33</p>	<p>図IV-182 P152~P157 平面図・断面図…………… 34</p> <p>図IV-183 P158~P162 平面図・断面図…………… 35</p> <p>図IV-184 P163~P167 平面図・断面図…………… 36</p> <p>図IV-185 P168~P172 平面図・断面図…………… 37</p> <p>図IV-186 P173~P175 平面図・断面図 P174 遺物出土状況図…………… 38</p> <p>図IV-187 P176~P180 平面図・断面図…………… 39</p> <p>図IV-188 P181~P184 平面図・断面図 P184 遺物出土状況図…………… 40</p> <p>図IV-189 P185~P189 平面図・断面図…………… 41</p> <p>図IV-190 P190~P194 平面図・断面図…………… 42</p> <p>図IV-191 P195~P197 平面図・断面図 P197 遺物出土状況図…………… 43</p> <p>図IV-192 P198~P201 平面図・断面図…………… 44</p> <p>図IV-193 P202~P206 平面図・断面図…………… 45</p> <p>図IV-194 P207~P211 平面図・断面図…………… 46</p> <p>図IV-195 P212~P216 平面図・断面図…………… 47</p> <p>図IV-196 P217~P222 平面図・断面図…………… 48</p> <p>図IV-197 P223~P227 平面図・断面図…………… 49</p> <p>図IV-198 P228~P233 平面図・断面図…………… 50</p> <p>図IV-199 P234~P237 平面図・断面図 P235 遺物出土状況図…………… 51</p> <p>図IV-200 P238~P243 平面図・断面図…………… 52</p> <p>図IV-202 P244~P246 平面図・断面図 P245 遺物出土状況図…………… 53</p> <p>図IV-203 P247~P251 平面図・断面図…………… 54</p> <p>図IV-204 P252~P256 平面図・断面図…………… 55</p> <p>図IV-205 P257~P259 平面図・断面図 P257~P259 遺物出土状況図…………… 56</p> <p>図IV-206 P260~P262 平面図・断面図 P262 遺物出土状況図…………… 57</p> <p>図IV-207 P263~P267 平面図・断面図…………… 58</p> <p>図IV-208 P268~P272 平面図・断面図…………… 59</p> <p>図IV-209 P273~P278 平面図・断面図…………… 60</p> <p>図IV-210 P279~P284 平面図・断面図…………… 61</p> <p>図IV-211 P285~P289 平面図・断面図…………… 62</p> <p>図IV-212 P290~P294 平面図・断面図 P290 遺物出土状況図…………… 63</p> <p>図IV-213 P295~P299 平面図・断面図…………… 64</p> <p>図IV-214 P300~P305 平面図・断面図…………… 65</p> <p>図IV-215 P306~P311 平面図・断面図…………… 66</p> <p>図IV-216 P312~P315 平面図・断面図 P314 遺物出土状況図…………… 67</p>
---	---

图IV-217 P316~P320 平面图·断面图	68	图IV-258 P518~P521 平面图·断面图	109
图IV-218 P321~P326 平面图·断面图	69	图IV-259 P522~P526 平面图·断面图	110
图IV-219 P327~P332 平面图·断面图	70	图IV-260 P527~P531 平面图·断面图	111
图IV-220 P333~P337 平面图·断面图	71	图IV-261 P532~P536 平面图·断面图	112
图IV-221 P338~P342 平面图·断面图	72	图IV-262 P537~P541 平面图·断面图	113
图IV-222 P343~P347 平面图·断面图	73	图IV-263 P542~P546 平面图·断面图	114
图IV-223 P348~P353 平面图·断面图	74	图IV-264 P547~P551 平面图·断面图	115
图IV-224 P354~P358 平面图·断面图	75	图IV-265 P552~P556 平面图·断面图	116
图IV-225 P359~P363 平面图·断面图	76	图IV-266 P557~P561 平面图·断面图	117
图IV-226 P364~P368 平面图·断面图	77	图IV-267 P562~P566 平面图·断面图	118
图IV-227 P369~P372 平面图·断面图	78	图IV-268 P567~P572 平面图·断面图	119
图IV-228 P373~P377 平面图·断面图	79	图IV-269 P573~P577 平面图·断面图	120
图IV-229 P378~P380 平面图·断面图		图IV-270 P578~P582 平面图·断面图	121
P380 遗物出土状况图	80	图IV-271 P583~P586 平面图·断面图	122
图IV-230 P381~P385 平面图·断面图	81	图IV-272 P587~P591 平面图·断面图	123
图IV-231 P386~P390 平面图·断面图	82	图IV-273 P592~P596 平面图·断面图	124
图IV-232 P391~P395 平面图·断面图	83	图IV-274 P597~P601 平面图·断面图	125
图IV-233 P396~P399 平面图·断面图	84	图IV-275 P602~P606 平面图·断面图	126
图IV-234 P400~P404 平面图·断面图	85	图IV-276 P607~P611 平面图·断面图	127
图IV-335 P405~P409 平面图·断面图	86	图IV-277 P612~P616 平面图·断面图	128
图IV-336 P410~P414 平面图·断面图	87	图IV-278 P617~P621 平面图·断面图	129
图IV-237 P415~P419 平面图·断面图	88	图IV-279 P622~P624 平面图·断面图	130
图IV-238 P420~P423 平面图·断面图		图IV-280 P623·P624 遗物出土状况图	131
P420 遗物出土状况图	89	图IV-281 P625~P629 平面图·断面图	132
图IV-239 P424~P428 平面图·断面图	90	图IV-282 P630~P634 平面图·断面图	133
图IV-240 P429~P432 平面图·断面图	91	图IV-283 P635~P639 平面图·断面图	134
图IV-241 P433~P437 平面图·断面图	92	图IV-284 P640~P643 平面图·断面图	135
图IV-242 P438~P443 平面图·断面图	93	图IV-285 P644~P648 平面图·断面图	136
图IV-243 P444~P448 平面图·断面图	94	图IV-286 P649~P652 平面图·断面图	
图IV-244 P449~P453 平面图·断面图	95	P651 遗物出土状况图	137
图IV-245 P454~P457 平面图·断面图	96	图IV-287 P653~P654 平面图·断面图	
图IV-246 P458~P461 平面图·断面图		P654 遗物出土状况图	138
P458 遗物出土状况图	97	图IV-288 P655~P659 平面图·断面图	139
图IV-247 P462~P466 平面图·断面图	98	图IV-289 P660~P662 平面图·断面图	
图IV-248 P467~P471 平面图·断面图	99	P660 遗物出土状况图	140
图IV-249 P472~P476 平面图·断面图	100	图IV-290 P663~P668 平面图·断面图	141
图IV-250 P477~P482 平面图·断面图	101	图IV-291 P669~P673 平面图·断面图	142
图IV-251 P483~P487 平面图·断面图	102	图IV-292 P674~P678 平面图·断面图	143
图IV-252 P488~P492 平面图·断面图	103	图IV-293 P679~P683 平面图·断面图	144
图IV-253 P493~P496 平面图·断面图		图IV-294 P684~P688 平面图·断面图	145
P493 遗物出土状况图	104	图IV-295 P689~P693 平面图·断面图	146
图IV-254 P497~P501 平面图·断面图	105	图IV-296 P694~P698 平面图·断面图	147
图IV-255 P502~P506 平面图·断面图	106	图IV-297 P699~P703 平面图·断面图	148
图IV-256 P507~P512 平面图·断面图	107	图IV-298 P704~P708 平面图·断面图	149
图IV-257 P513~P517 平面图·断面图	108	图IV-299 P709~P712 平面图·断面图	150

图IV-300 P713~P717 平面图·断面图	151	图IV-336 P876~P880 平面图·断面图	187
图IV-301 P718~P722 平面图·断面图	152	图IV-337 P881~P885 平面图·断面图	188
图IV-302 P723~P726 平面图·断面图	153	图IV-338 P886~P890 平面图·断面图	189
图IV-303 P727~P729 平面图·断面图	154	图IV-339 P891~P896 平面图·断面图	190
图IV-304 P730平面图·断面图 P730 遗物出土状况图	155	图IV-340 P897~P901 平面图·断面图	191
图IV-305 P731~P735 平面图·断面图	156	图IV-341 P902~P907 平面图·断面图	192
图IV-306 P736~P739 平面图·断面图	157	图IV-342 P908~P912 平面图·断面图	193
图IV-307 P740~P743 平面图·断面图	158	图IV-343 P913~P917 平面图·断面图	194
图IV-308 P744~P748 平面图·断面图	159	图IV-344 P918~P922 平面图·断面图	195
图IV-309 P749~P751 平面图·断面图 P749 遗物出土状况图	160	图IV-345 P923~P927 平面图·断面图	196
图IV-310 P752~P755 平面图·断面图	161	图IV-346 P928~P932 平面图·断面图	197
图IV-311 P756~P760 平面图·断面图 P760 遗物出土状况图	162	图IV-347 P933~P937 平面图·断面图	198
图IV-312 P761~P765 平面图·断面图	163	图IV-348 P938~P943 平面图·断面图	199
图IV-313 P766~P770 平面图·断面图	164	图IV-349 P944~P948 平面图·断面图	200
图IV-314 P771~P775 平面图·断面图	165	图IV-350 P949~P952 平面图·断面图	201
图IV-315 P776~P781 平面图·断面图	166	图IV-351 P953~P957 平面图·断面图	202
图IV-316 P782~P786 平面图·断面图	167	图IV-352 P958~P962 平面图·断面图	203
图IV-317 P787~P791 平面图·断面图	168	图IV-353 P963~P968 平面图·断面图	204
图IV-318 P792~P796 平面图·断面图	169	图IV-354 P969~P973 平面图·断面图	205
图IV-319 P797~P801 平面图·断面图	170	图IV-355 P974~P978 平面图·断面图	206
图IV-320 P802~P805 平面图·断面图 P803 遗物出土状况图	171	图IV-356 P979~P984 平面图·断面图	207
图IV-321 P806~P808 平面图·断面图 P806 遗物出土状况图	172	图IV-357 P985~P988 平面图·断面图 P986 遗物出土状况图	208
图IV-322 P809~P813 平面图·断面图	173	图IV-358 P989~P994 平面图·断面图	209
图IV-323 P814~P816 平面图·断面图 P814 遗物出土状况图	174	图IV-359 P995~P999 平面图·断面图	210
图IV-324 P817~P820 平面图·断面图 P820 遗物出土状况图	175	图IV-360 P1000~P1004平面图·断面图	211
图IV-325 P821~P825 平面图·断面图	176	图IV-361 P1005~P1009平面图·断面图	212
图IV-326 P826~P829 平面图·断面图 P826 遗物出土状况图	177	图IV-362 P1010~P1014平面图·断面图	213
图IV-327 P830~P835 平面图·断面图	178	图IV-363 P1015~P1019平面图·断面图	214
图IV-328 P836~P840 平面图·断面图	179	图IV-364 P1020~P1024平面图·断面图	215
图IV-329 P841~P845 平面图·断面图	180	图IV-365 P1025~P1029平面图·断面图	216
图IV-330 P846~P851 平面图·断面图	181	图IV-366 P1030~P1034平面图·断面图	217
图IV-331 P852~P857 平面图·断面图	182	图IV-367 P1035~P1040平面图·断面图	218
图IV-332 P858~P862 平面图·断面图	183	图IV-368 P1041~P1045平面图·断面图	219
图IV-333 P863~P865 平面图·断面图 P863 遗物出土状况图	184	图IV-369 P1046~P1051平面图·断面图	220
图IV-334 P866~P870 平面图·断面图	185	图IV-370 P1052~P1055平面图·断面图	221
图IV-335 P871~P875 平面图·断面图	186	图IV-371 P1056~P1059平面图·断面图	222
		图IV-372 P1060~P1064平面图·断面图	223
		图IV-373 P1065~P1067平面图·断面图 P1065 遗物出土状况图	224
		图IV-374 P1068~P1072平面图·断面图	225
		图IV-375 P1073~P1077平面图·断面图	226
		图IV-376 P1078~P1083平面图·断面图	227
		图IV-377 P1084~P1088平面图·断面图	228
		图IV-378 P1089~P1093平面图·断面图	229

图IV-379 P1094~P1098平面图·断面图	·····230	图IV-415 P1229~P1233平面图·断面图	·····266
图IV-380 P1099~P1103平面图·断面图	·····231	图IV-416 P1234~P1238平面图·断面图	·····267
图IV-381 P1104~P1108平面图·断面图	·····232	图IV-417 P1239~P1243平面图·断面图	·····268
图IV-382 P1109~P1113平面图·断面图		图IV-418 P1244~P1248平面图·断面图	·····269
P1110 遗物出土状况图	·····233	图IV-419 P1249~P1251平面图·断面图	
图IV-383 P1114~P1115平面图·断面图		P1251 遗物出土状况图	·····270
P1114 遗物出土状况图	·····234	图IV-420 P1252~P1258平面图·断面图	·····271
图IV-384 P1116~P1120平面图·断面图	·····235	图IV-421 P1259~P1262平面图·断面图	·····272
图IV-385 P1121~P1124平面图·断面图		图IV-422 P1263~P1267平面图·断面图	·····273
P1121 遗物出土状况图	·····236	图IV-423 P1268~P1272平面图·断面图	·····274
图IV-386 P1125~P1129平面图·断面图	·····237	图IV-424 P1273~P1276平面图·断面图	·····275
图IV-387 P1130~P1133平面图·断面图	·····238	图IV-425 P1277~P1281平面图·断面图	·····276
图IV-388 P1134~P1138平面图·断面图	·····239	图IV-426 P1282~P1286平面图·断面图	·····277
图IV-389 P1139~P1143平面图·断面图	·····240	图IV-427 P1287~P1291平面图·断面图	·····278
图IV-390 P1144~P1148平面图·断面图	·····241	图IV-428 P1292~P1296平面图·断面图	·····279
图IV-391 P1149~P1154平面图·断面图	·····242	图IV-429 P1297~P1300平面图·断面图	·····280
图IV-392 P1155~P1159平面图·断面图	·····243	图IV-430 P1301~P1305平面图·断面图	·····281
图IV-393 P1160~P1163平面图·断面图	·····244	图IV-431 P1306~P1309平面图·断面图	·····282
图IV-394 P1164~P1168平面图·断面图	·····245	图IV-432 P1310~P1314平面图·断面图	·····283
图IV-395 P1169~P1172平面图·断面图	·····246	图IV-433 P1315~P1317平面图·断面图	
图IV-396 P1173~P1177平面图·断面图	·····247	P1315 遗物出土状况图	·····284
图IV-397 P1178~P1182平面图·断面图	·····248	图IV-434 P1318~P1322平面图·断面图	·····285
图IV-398 P1183~P1184平面图·断面图		图IV-435 P1323~P1327平面图·断面图	·····286
P1183 遗物出土状况图	·····249	图IV-436 P1328~P1332平面图·断面图	·····287
图IV-399 P1185~P1189平面图·断面图	·····250	图IV-437 P1333~P1336平面图·断面图	·····288
图IV-400 P1190~P1194平面图·断面图	·····251	图IV-438 P1337~P1341平面图·断面图	·····289
图IV-401 P1195平面图·断面图		图IV-439 P1342~P1346平面图·断面图	·····290
遗物出土状况图	·····252	图IV-440 P1347~P1349平面图·断面图	
图IV-402 P1196平面图·断面图		P1349 遗物出土状况图	·····291
遗物出土状况图(1)	·····253	图IV-441 P1350~P1354平面图·断面图	·····292
图IV-403 P1196 遗物出土状况图(2)	·····254	图IV-442 P1355~P1358平面图·断面图	·····293
图IV-404 P1196 遗物出土状况图(3)	·····255	图IV-443 P1359平面图·断面图	
图IV-405 P1196 遗物出土状况图(4)	·····256	遗物出土状况图	·····294
图IV-406 P1197~P1200平面图·断面图	·····257	图IV-444 P1360~P1365平面图·断面图	·····295
图IV-407 P1201~P1205平面图·断面图	·····258	图IV-445 P1366~P1370平面图·断面图	·····296
图IV-408 P1206~P1207 平面图·断面图		图IV-446 P1371~P1375平面图·断面图	·····297
P1206 遗物出土状况图	·····259	图IV-447 P1376~P1380平面图·断面图	·····298
图IV-409 P1208~P1211平面图·断面图		图IV-448 P1381~P1385平面图·断面图	·····299
P1210 遗物出土状况图	·····260	图IV-449 P1386~P1391平面图·断面图	·····300
图IV-410 P1212~P1216平面图·断面图	·····261	图IV-450 P1392~P1396平面图·断面图	·····301
图IV-411 P1217~P1221平面图·断面图	·····262	图IV-451 P1397~P1401平面图·断面图	·····302
图IV-412 P1222~P1223平面图·断面图		图IV-452 P1402~P1406平面图·断面图	·····303
P1223 遗物出土状况图(1)	·····263		
图IV-413 P1223 遗物出土状况图(2)	·····264		
图IV-414 P1224~P1228平面图·断面图	·····265		

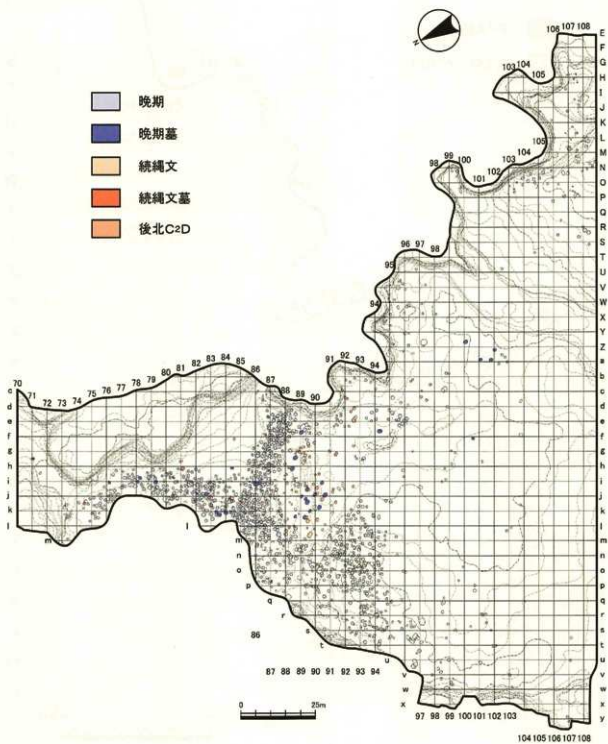

圖IV-149 繩文時代晚期・統繩文時代土坑分布圖

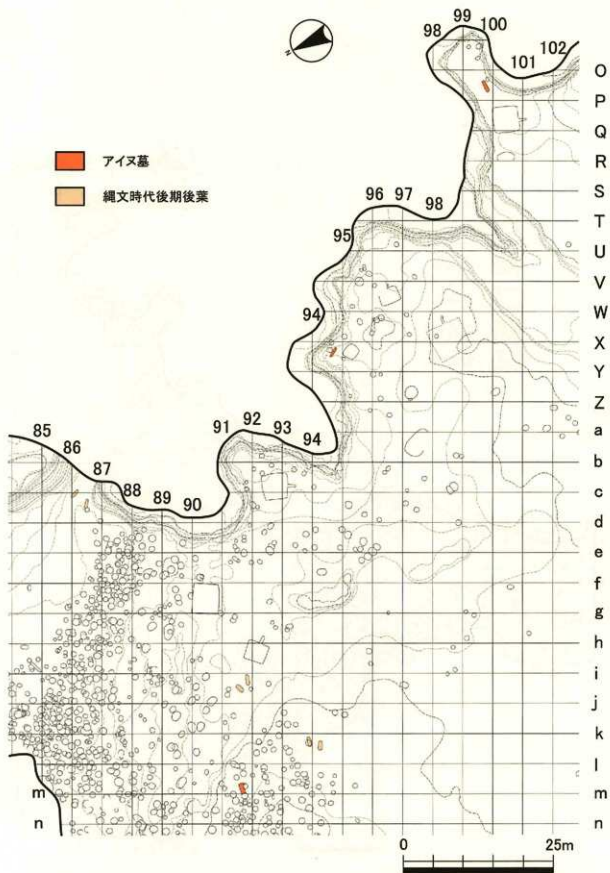

図IV-150 縄文時代後期後葉・アイヌ墓分布図

P1

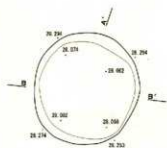

- 1 1092/1 黄褐色磁土 黏土質V 中~L正高 E=300(5.5)
- 2 1092/2 黄褐色磁土 黏土質V 中~L正高 E=300
- 3 1092/2 黄褐色磁土 黏土質V 中~L正高

P2

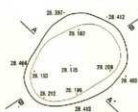

- 1 1092/1 黄褐色磁土 黏土質V 中~L正高 E=370 (1)
- 2 1092/2 黄褐色磁土 黏土質V 中~L正高 E=370(2:1)

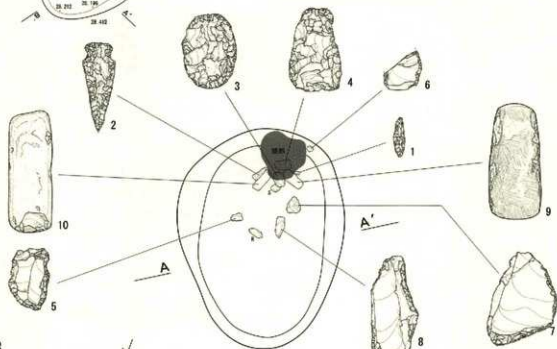

P3

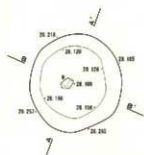

- 1 1092/2 黄褐色磁土 黏土質V 中~L正高
- 2 1092/1 黄褐色磁土 黏土質V 中~L正高 E=370(1.4)
- 3 1092/1 黄褐色磁土 黏土質V 中~L正高 E=370(2.5)

P4

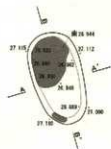

- 1 1093/2 黄褐色磁土 黏土質L 中~L正高 E=371(2)
- 2 1094/4 黄褐色磁土 黏土質L L正高 E=371(1.4)
- 3 1094/1 黄褐色磁土 黏土質V 中~L正高 E=370(2.5)
- 4 1092/2 黄褐色磁土 黏土質V 中~L正高 E=370(2.5) 黄褐色磁土質

図IV-151 P1~P4 平面図・断面図 / P2 遺物出土状況図

P5

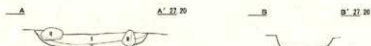

- 1 1092/2 黒褐色埴土 粘性あり しめる 2x層に少量の砂層が混じる
- 2 1091/1 黒褐色埴土 粘性あり しめる 10-15cm程度の砂の層

P6

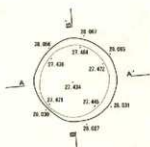

- 1 1092/3 黒褐色埴土 粘性あり 中やしめる 2x層
- 2 1092/2 黒褐色埴土 粘性あり ややしめる 2x層の厚み込み
- 3 1091/2/1 黒褐色埴土 粘性あり ややしめる 2x層の厚み込み
- 4 1092/2 黒褐色埴土 粘性あり ややしめる 2x層に10-15cmが混じる
- 5 1092/2 黒褐色埴土 粘性なし しまりなし 2x層 壁面の二次堆積
- 6 1092/2 黒褐色埴土 粘性なし ややしめる 2x層+砂(1:1)

P7

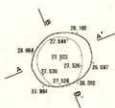

- 1 1092/1 黒褐色埴土 粘性あり しめる 2x層
- 2 1091/2/1 黒褐色埴土 粘性あり ややしめる 2x層に砂の層が混じる
- 3 1092/2 黒褐色埴土 粘性あり ややしめる 2x層
- 4 1092/2 黒褐色埴土 粘性なし ややしめる 2x層
- 5 1092/2 黒褐色埴土 粘性あり しめる 2x層 壁面の粘り土
- 6 1092/2 黒褐色埴土 粘性あり ややしめる
- 7 1092/2 黒褐色埴土 粘性あり ややしめる

P8

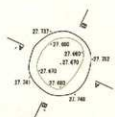

- 1 1092/2 黒褐色埴土 粘性や中あり ややしめる 2x層に少量の砂が混じる

P9



- 1 1092/2 黒褐色埴土 粘性あり ややしめる 2x層の厚み込み
- 2 1093/3 黒褐色埴土 粘性あり ややしめる 2x層の厚み込み
- 3 1092/2 黒褐色埴土 粘性あり ややしめる 2x層(2:1)

P10

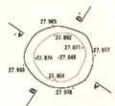

- 1 1092/1 黒褐色埴土 粘性あり しめる 2x層の厚み込み
- 2 1092/1 黒褐色埴土 粘性あり ややしめる 10-15cm程度の砂の層

図IV-152 P5~ P10 平面図・断面図

P11

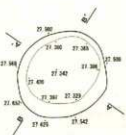

1 10R2/3 黒褐色粘壤土 粘性なし 中～L層 E + 27(1 : 1)

P12

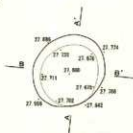

1 10R2/2 黒褐色粘壤土 粘性あり L層 10m程度以上の砂層
2 10R2/3 黒褐色粘壤土 粘性あり 中～L層 14 瓦葺のフクロが覆われて

P13

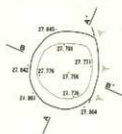

1 10R2/2 黒褐色粘壤土 粘性あり 中～L層 14 フクロとE+の層の間に

P14



1 10R2/3 黒褐色粘壤土 粘性なし L層 E + 27(1 : 1) 10m程度に
2 10R2/1 黒褐色粘壤土 粘性あり 中～L層 E+層

P15

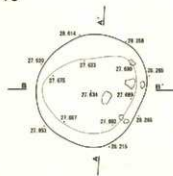

1 10R2/2 黒褐色粘壤土 粘性あり L層 7m程度にE+層
2 10R2/2 黒褐色粘壤土 粘性あり 中～L層 E+層
3 10R2/1 黒褐色粘壤土 粘性あり 中～L層 E+層
4 10R2/1 黒褐色粘壤土 粘性あり 中～L層 E + 27(1 : 1)

図IV-153 P11~P15 平面図・断面図

P16

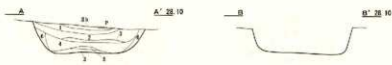
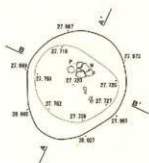

- 1 1092/2 黒褐色埴土 粘性あり しまる Ⅱ+Ⅲ(1)
- 2 1092/2 黒褐色埴土 粘性あり しまる ロームブロックが混じるⅡ+Ⅲ
- 3 1092/2 黒褐色埴土 粘性あり ややしまる Ⅱ+Ⅲ(1)
- 4 1092/2 黒褐色埴土 粘性あり ややしまる Ⅱ+Ⅲ(1)
- 5 1093/2 黒褐色埴土 粘性あり ややしまる Ⅱ+Ⅲ(1)の層と同じ
- 6 1092/2 黒褐色埴土 粘性あり ややしまる パス入りのⅡ+Ⅲ層

P17

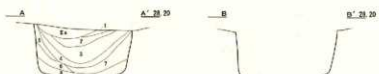
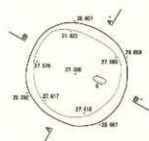

- 1 1092/2 黒褐色埴土 粘性あり しまる Ⅱ+Ⅲ(Ⅱ)の層
- 2 1092/2 黒褐色埴土 粘性あり ややしまる ローム状じりのⅡ+Ⅲ
- 3 1092/2 黒褐色埴土 粘性あり しまる Ⅱ+Ⅲ(1)
- 4 1092/2 黒褐色埴土 粘性あり しまる Ⅱ+Ⅲ(Ⅱ)の層
- 5 1.1092/4 輝緑色の埴土 粘性あり ややしまる Ⅱ+Ⅲ 土に土ブロックが混入
- 6 1092/2 黒褐色埴土 粘性あり ややしまる Ⅱ+Ⅲの硬状込み
- 7 1092/2 黒褐色埴土 粘性あり ややしまる Ⅱ+Ⅲ(Ⅱ)の層
- 8 1092/2 黒褐色埴土 粘性あり しまる Ⅱ+Ⅲ

P18

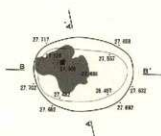

- 1 1092/2 黒褐色埴土 粘性あり しまる Ⅱ+Ⅲ(Ⅱ)の層
- 2 1093/2 黒褐色埴土 粘性あり ややしまる Ⅱ+Ⅲ(Ⅱ)の層
- 3 1092/2 黒褐色埴土 粘性あり ややしまる ベンガラ少量混じる

P19

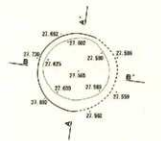

- 1 1093/2 黒褐色埴土 粘性あり しまる パス入りのⅡ+Ⅲの層

P20

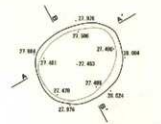

- 1 1092/1 黒褐色埴土 粘性あり しまる Ⅱ+Ⅲ
- 2 1092/1 黒褐色埴土 粘性あり ややしまる ローム状じりのⅡ+Ⅲ
- 3 1092/2 黒褐色埴土 粘性あり ややしまる Ⅱ+Ⅲ(Ⅱ)の層
- 4 1091/1/1 黒褐色埴土 粘性あり ややしまる

図IV-154 P16~P20 平面図・断面図

P21

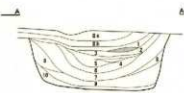
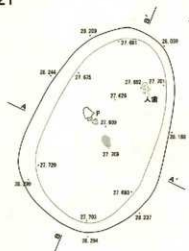

A'-28.40

- 1 1002/2 黒褐色埴土 粘性あり しまる 1/2土層(1)のE層
- 2 1004/6 褐色埴土 粘性あり しまる 埴土の底のE層
- 3 1002/3 黒褐色埴土 粘性あり しまる 1/2土層(1)のE層
- 4 1002/1 黒褐色埴土 粘性あり ややしまる 次化地層(1)の層
- 5 1002/6 黒褐色埴土 粘性あり しまる 3層に少量の土層が混じる
- 6 1002/1 黒褐色埴土 粘性あり ややしまる
- 7 1002/1 黒褐色埴土 粘性あり ややしまる E層の底のE層
- 8 1002/2 黒褐色埴土 粘性あり しまる E+H
- 9 1002/2 黒褐色埴土 粘性あり ややしまる E層
- 10 1002/1 黒褐色埴土 粘性あり ややしまる



B'-28.40

P22

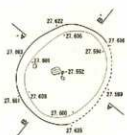

A'-27.80

B'-27.80

- 1 1002/2 黒褐色埴土 粘性あり しまる 1/2土層(1)のE層

P23

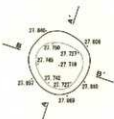

A'-27.00

B'-27.60

- 1 1002/2 黒褐色埴土 粘性あり しまる E+H ローム状土
- 2 1002/1 褐色埴土 粘性あり ややしまる 1/2土層(1)のE層
- 3 1002/2 黒褐色埴土 粘性あり しまる E+H

P24

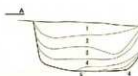

A'-28.40

B'-28.40

- 1 1002/2 黒褐色埴土 粘性あり しまる E+H+I 1/2土層(1)のE層
- 2 1002/1 褐色埴土 粘性あり しまる E+H+I
- 3 1002/2 黒褐色埴土 粘性あり ややしまる 3層に少量のブロック状の土層が混じる
- 4 1002/1 黒褐色埴土 粘性あり ややしまる 3層に1/2土層(1)のE層が混じる
- 5 1002/3 褐色埴土 粘性あり ややしまる 少量のベンガラ土混じる

P25

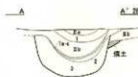
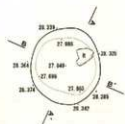

A'-28.90

B'-28.90

- 1 1002/2 黒褐色埴土 粘性あり ややしまる E層
- 2 1002/2 黒褐色埴土 粘性あり ややしまる 1/2土層(1)のE層
- 3 1002/1 褐色埴土 粘性あり ややしまる E+H

図IV-155 P21~P25 平面図・断面図

P26

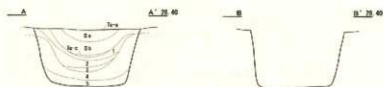
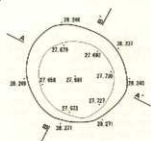

- 1 1092/3 高純色磁土 胎形なし L層 Te=底CのE1層
- 2 1092/3 高純色磁土 胎形あり 中L層 E+2F(1)
- 3 1092/3 高純色磁土 胎形中あり L層 E+H
- 4 1092/3 高純色磁土 胎形あり 中L層 E+底のE1のみ
- 5 1092/3 高純色磁土 胎形あり 中L層 E+H (E2+底)

P27

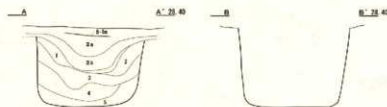
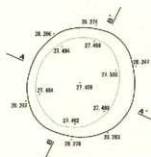

- 1 1092/3 高純色磁土 胎形あり 中L層 Te=底CのE1層
- 2 1092/3 高純色磁土 胎形あり 中L層 E+底のE1のみ
- 3 1092/3 高純色磁土 胎形あり 中L層 E+底のE1のみ
- 4 E+層とH層のE1のみ
- 5 1092/3 高純色磁土 胎形あり 中L層 E+2F(1)

P28

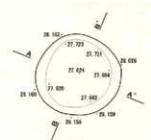

- 1 1092/1 高純色磁土 胎形あり 中L層 E+底層
- 2 1092/2 高純色磁土 胎形中あり L層 Te=底CのE1層
- 3 1092/1 高純色磁土 胎形あり L層 E+層のE1のみ
- 4 1092/3 高純色磁土 胎形あり 中L層 E+2+3

P29

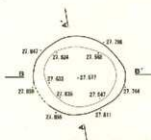

- 1 1092/1 高純色磁土 胎形あり 中L層 E+E1
- 2 1092/2 高純色磁土 胎形あり 中L層 E+2

P30

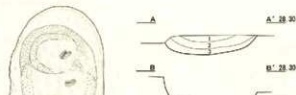
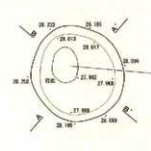

- 1 1092/1 高純色磁土 胎形あり L層 B-A=底CのE1層
- 2 1092/3 高純色磁土 胎形あり L層 E+H 底はE層中に入る
- 3 1092/2 高純色磁土 胎形中あり L層 E+2+3

図IV-156 P26~P30 平面図・断面図

P31



1 10782② 黒褐色腐植土 粘性ややあり しまる ②+③+④ ①は入量減じる

P32

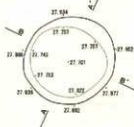

1 10782① 黒褐色腐植土 粘性あり ややしまる ②+③+④⑤ ① ①) ①は入量減じる
2 10783① 黒色腐植土 粘性あり ややしまる ①は入量減じる
3 10784① 黒褐色腐植土 粘性ややあり しまる ①は入量減じる
4 10782② 黒褐色腐植土 粘性あり ややしまる ②+③

P33



1 10782① 黒褐色腐植土 粘性あり ややしまる ②+③+④ ①は入量減じる
2 10783① 黒褐色腐植土 粘性あり ややしまる ②+③
3 10785① 黒褐色腐植土 粘性なし しまる ①層の下に②層が設ける
4 10782② 黒褐色腐植土 粘性あり ややしまる ②層の下に①層が設ける

P34



1 10782② 黒褐色腐植土 粘性あり しまる ②+③+④(①:1:1)

P35

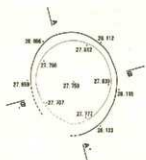

1 10782② 黒褐色腐植土 粘性なし ややしまる ②+③④⑤⑥⑦⑧
2 10782① 黒褐色腐植土 粘性あり ややしまる ③④層下の沈み込み
3 10782③ 黒褐色腐植土 粘性あり ややしまる ②+③の沈み込み

P36

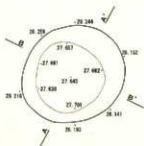

1 10783④ 黒褐色腐植土 粘性あり しまる ①層の沈み込み
2 10782② 黒褐色腐植土 粘性あり ややしまる ②+③の沈み込み
3 10782③ 黒褐色腐植土 粘性ややあり しまる ②層全体の中心に④層・⑤層が少量設ける
4 10782① 黒褐色腐植土 粘性あり ややしまる ②+③(①:1:1) ①は入量減じる

図IV-157 P31~P36 平面図・断面図

P37

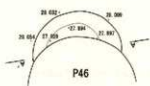

- 1 10913/2 黒褐色埴土 壁+目+目
- 2 10912/1 黒褐色埴土 粘りあり L/E 6 壁+目 F/E 10/2/F

P38

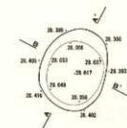

- 1 10912/1 黒褐色埴土 粘りあり L/E 6 パスAの底C&E1層の内込み
- 2 10912/2 黒褐色埴土 粘りあり 中出しする E+E+目

P39

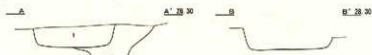
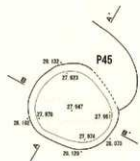

- 1 10912/2 黒褐色埴土 粘り中のみ L/E 6 E+E+目(1:1:1)

P40

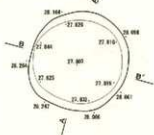

- 1 10914/2 赤褐色埴土 粘りあり L/E 6 目+目(1:1)
- 2 10912/1 黒褐色埴土 粘りあり 中出しする パスAが少量になるE4層の内込み
- 3 10914/6 褐色埴土 粘りあり 中出しする 厚層粘り土
- 4 10912/2 黒褐色埴土 粘りあり 中出しする 目+目(1:1) ロームブロックで詰める

P41

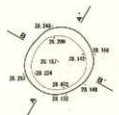

- 1 10912/2 黒褐色埴土 粘りあり 中出しする 目+目 パスA少量になる
- 2 10912/2 黒褐色埴土 粘りあり 中出しする 目層 厚層はブロック状に詰める

P42

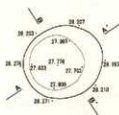

- 1 10912/2 黒褐色埴土 粘りあり 中出しする 目+目(1:1)
- 2 10912/3 黒褐色埴土 粘りなし L/E 6 目+目+目 内側のロームが埋める
- 3 10912/2 黒褐色埴土 粘りあり 中出しする パスAが少く深くなるE3層

図IV-158 P37~P42 平面図・断面図

P43

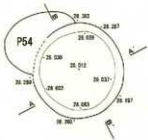

- 1 10192/1 黒色埴土 胎性あり しまる パスが深じりる器
- 2 10193/2 黒褐色埴土 胎性あり 中しまる 器+貯
- 3 10192/2 黒褐色埴土 胎性あり 中しまる 器+貯+貯(1:1)
- 4 10193/4 黒褐色埴土 胎性あり 中しまる 器+貯 貯溝がブロック状に深じる

P44



- 1 10192/1 黒色埴土 胎性あり 中しまる パスが深じりる器

P45

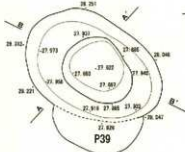

- 1 10192/2 黒褐色埴土 胎性あり 中しまる パスが浅く深じりる器
- 2 10192/2 黒褐色埴土 胎性あり 中しまる 器+貯(1:1)
- 3 10194/4 緑色埴土 胎性あり しまる 器+貯(1:2)
- 4 10194/6 緑色埴土 胎性あり しまる 貯溝がブロック状に入るローム器

P46

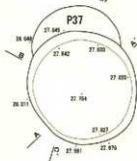

- 1 10192/2 黒褐色埴土 胎性あり 中しまる パスが深じりる器
- 2 10194/4 褐色埴土 胎性あり しまる 器+貯 ローム状になる
- 3 10192/1 黒褐色埴土 胎性あり 中しまる ベンガラ層の所層

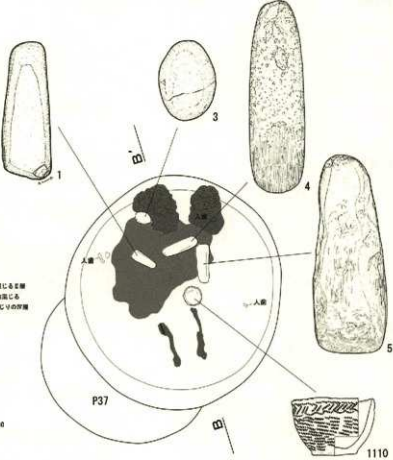

図IV-159 P43~P46 平面図・断面図 / P46 遺物出土状況図

P47



- 1 109R2/2 黒褐色粘土 粘性あり しまる Ⅱ+Ⅲ+Ⅳ 材質はブロック状に固まる
- 2 109R2/1 黒色粘土 粘性あり しまる パスが少量混入する層

P48

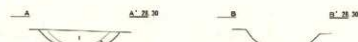

- 1 109R2/2 黒褐色粘土 粘性あり しまる Ⅱ+Ⅲ+Ⅳ(1:1) 比較的パシ入固まる
- 2 109R2/1 黒色粘土 粘性あり しまる パシ入が少量混入する層

P49

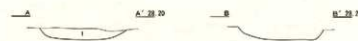
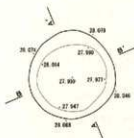

- 1 109R2/2 黒褐色粘土 粘性あり しまる Ⅲ+Ⅳ パシ入・ローム状に固まる

P50

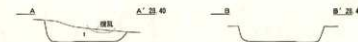
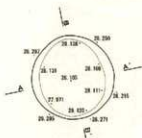

- 1 109R2/2 黒褐色粘土 粘性あり しまる Ⅲ+Ⅳ+Ⅴ(1:1:1) パシ入・ローム状に固まる

P51

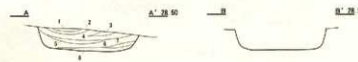
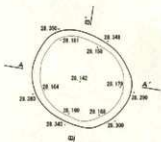

- 1 7.09R2/2 黒褐色粘土 粘性中～あり しまる 粘土と炭酸の硬土
- 2 7.09R2/2 黒褐色粘土 粘性あり しまる 塊状中～硬土層
- 3 7.09R2/2 黒褐色粘土 粘性あり しまる 粘土と炭酸の硬土
- 4 109R2/2 黒褐色粘土 粘性中～あり しまる パシ入硬土の層
- 5 109R2/4 黒褐色粘土 粘性あり しまる Ⅱ+Ⅲ+Ⅳ(1:1:1) パシ入固まる
- 6 109R2/2 黒褐色粘土 粘性あり ややしまる Ⅲ+Ⅳ+Ⅴ(2:1:1)
- 7 109R2/7/1 黒色粘土 粘性中～あり ややしまる Ⅲ層の硬質
- 8 109R2/2 黒褐色粘土 粘性中～あり ややしまる Ⅲ+Ⅳ+Ⅴ 土層に土質C

P52

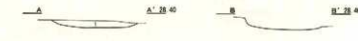
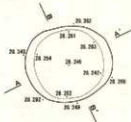

- 1 809R2/2 黒褐色粘土 粘性あり しまる パシ入が少量混入する層

図IV-160 P47~P52 平面図・断面図

P53

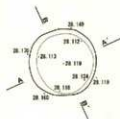

1 100% 2 黒褐色砂土 粘性あり Lなる Ⅱ+Ⅲ+Ⅳ 小粒の+1.5が少量混じる

P54

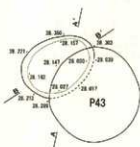

1 100% 2 黒褐色砂土 粘性あり Lなる 小粒の+1.5が少量混じる
 2 100% 2 黒褐色砂土 粘性あり Lなる Ⅱ+Ⅲ+Ⅳ
 3 100% 2 黒褐色砂土 粘性あり Ⅱなる +1.5入り混じる

P55

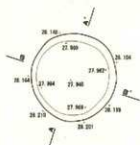

1 100% 2 黒褐色砂土 粘性あり Ⅱなる Ⅲ+Ⅳ
 2 100% 2 黒褐色砂土 粘性あり Ⅱなる 小粒の+1.5が少量混じる Ⅱ+Ⅲ+Ⅳ
 3 100% 1 7/1 黒褐色砂土 粘性あり Ⅱなる 灰色砂入り土層
 4 100% 2 7/1 黒褐色砂土 粘性あり Ⅱなる Ⅱ+Ⅲ+Ⅳ(Ⅱ:1)

P56

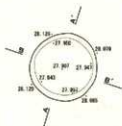

1 100% 2 黒褐色砂土 粘性あり Ⅱなる Ⅱ+Ⅲ+Ⅳ Ⅱ+Ⅲ+Ⅳ+Ⅴが混じる
 2 100% 3 黒褐色砂土 粘性あり Ⅱなる Ⅱ+Ⅲ+Ⅳ

P57

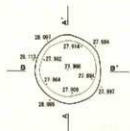

1 100% 2 黒褐色砂土 粘性あり Lなる Ⅱ+Ⅲ+Ⅳ(Ⅱ) +1.5入り

P58

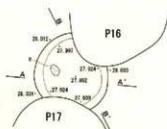

1 100% 1 7/1 黒褐色砂土 粘性あり Lなる +1.5が少量混じる
 2 100% 2 7/1 黒褐色砂土 粘性あり Lなる Ⅱ+Ⅲ+Ⅳ少量混じる

図IV-161 P53~P58 平面図・断面図

P59

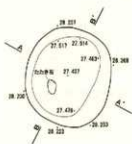

- 1 10192/3 黒褐色埴土 軟性あり ややしめる Ⅱ+Ⅲ
- 2 10192/3 同褐色埴土 軟性あり しまる Ⅱ+Ⅲ(2:1)
- 3 10192/2 黒褐色埴土 軟性あり ややしめる Ⅱ+Ⅲ+砂(1:1:1)
- 4 10192/2 黒褐色埴土 軟性なし ややしめる Ⅱ+Ⅲ(2:1)
- 5 10192/2 黒褐色埴土 軟性あり ややしめる Ⅱ+Ⅲ
- 6 10192/1 黒色埴土 粘性あり ややしめる Ⅱ+Ⅲと支障の混入の混み
- 7 10192/2 黒褐色埴土 軟性なし ややしめる
- 8 10192/3 同褐色埴土 軟性あり ややしめる 中粒の(Ⅱ+Ⅲ)の混み

P60

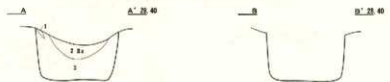
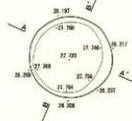

- 1 7,10192/2 黒褐色埴土 粘性あり ややしめる 粘土層の混入のみ
- 2 10191,7/1 黒色埴土 粘性あり ややしめる Ⅱ+Ⅲの混みのみ
- 3 10192/1 黒褐色埴土 軟性あり ややしめる Ⅱ+Ⅲ:Ⅱ(Ⅱ+Ⅲ)少量混じる

P61

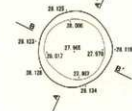

- 1 10191,7/1 黒色埴土 粘性あり しまる Ⅱ+Ⅲ(Ⅱ:1)Ⅱ少量混じる

P62

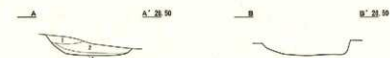
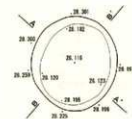

- 1 10192/1 黒色埴土 粘性あり しまるⅡ(Ⅱ+Ⅲ)の混入
- 2 10192/2 黒褐色埴土 粘性中あり しまる Ⅱ+Ⅲ+Ⅳ 砂層は砂Ⅲに混入
- 3 10192/2 黒褐色埴土 粘性中あり しまる Ⅱ+ⅢⅡ(Ⅱ+Ⅲ)少量混じる

P63

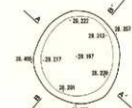

- 1 10192/1 黒色埴土 粘性あり しまる Ⅱ層の混入のみ
- 2 10192/2 黒褐色埴土 粘性中あり しまる Ⅱ+Ⅲ+砂(1:1:1)Ⅱ少量混じる

P64

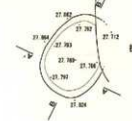

- 1 10192/1 黒色埴土 軟性中あり しまる Ⅱ+Ⅲ+ⅣⅡ少量混じる

図IV-162 P59~P64 平面図・断面図

P65

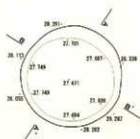

- 1 10Y2/2 黒褐色埴土 粘性なし ややしまる 1=0.1m
- 2 10Y2/2 黒褐色埴土 粘性あり ややしまる 1=層の厚さのみ
- 3 10Y2/2 黒褐色埴土 粘性あり ややしまる E=D+H Hは入道した

P66

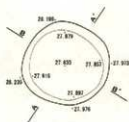

- 1 10Y2/2 黒褐色埴土 粘性あり ややしまる E=層
- 2 10Y1/2 黒褐色埴土 粘性あり しまる E=層
- 3 10Y2/2 黒褐色埴土 粘性あり ややしまる Hは多くてEに等しい部分のみ
- 4 10Y2/2 黒褐色埴土 粘性あり ややしまる E=D+H (1)

P67

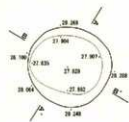

- 1 10Y2/2 黒褐色埴土 粘性あり ややしまる E=D+H (1)

P68

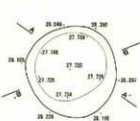

- 1 10Y2/2 黒褐色埴土 粘性あり ややしまる 3=層
- 2 10Y2/2 黒褐色埴土 粘性あり ややしまる Hは少量だけEに等しい
- 3 10Y2/2 黒褐色埴土 粘性あり ややしまる E=D+H (1)
- 4 10Y2/2 黒褐色埴土 粘性あり ややしまる 3=層の厚さのみ
- 5 10Y1/2 黒褐色埴土 粘性あり しまる E=D+H (1)

P69

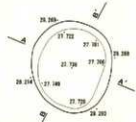

- 1 10Y2/2 黒褐色埴土 粘性あり ややしまる Eは層の厚さのみ
- 2 10Y2/2 黒褐色埴土 粘性あり ややしまる E=D+H (1-1) 空層は縁部にだけE

図IV-163 P65~P69 平面図・断面図

P70

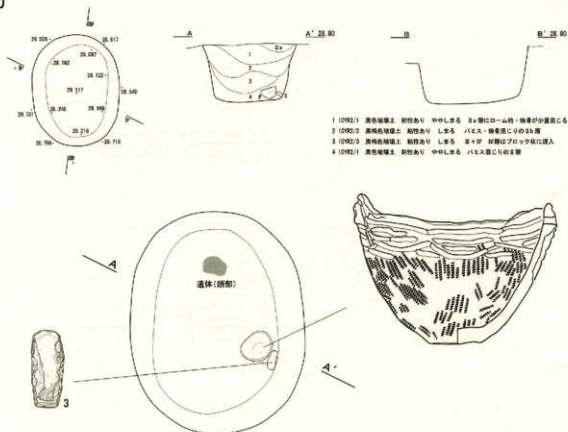

P71



P72



図IV-164 P70~P72 平面図・断面図 / P70 遺物出土状況図

P73

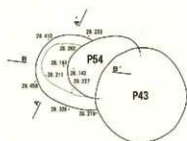

- 1 10%2/2 高粘性補強土 黏性あり Lなる 小径の1E又は少量混入も可
- 2 10%1/2/1 高粘性補強土 黏性あり Lなる 2層の厚み込み
- 3 10%2/1 高粘性補強土 粘性中あり Lなる E+H

P74

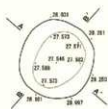

- 1 10%2/1 高粘性補強土 粘性あり ややLなる E=27(1:1)

P75



- 1 10%2/2 高粘性補強土 粘性中あり Lなる E=2E ローラーが混入
- 2 10%2/2 高粘性補強土 粘性あり Lなる E+E+H(1:1) 深部はブロック状に混入する

P76

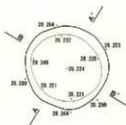

- 1 10%2/2 高粘性補強土 黏性あり Lなる E+E+H(1:1) P/E及少量混入
- 2 10%2/2 高粘性補強土 黏性あり Lなる 土層にロケット状に混入する

P77

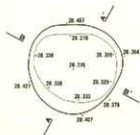

- 1 10%2/2 高粘性補強土 粘性あり ややLなる E+H
- 2 10%2/2 高粘性補強土 粘性あり Lなる E=2(1:1) に少量の厚層が混入

図IV-165 P73~P77 平面図・断面図

P78

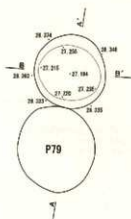

- 1 1092/2 黒褐色埴土 粘りあり 中少しまる パス入直じりの土層
2 1092/1 黒色埴土 粘りあり 中少しまる 土+砂(4:1)

P79

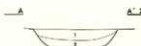
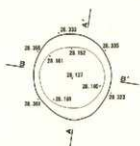

- 1 1092/2 黒褐色埴土 粘りあり 中少しまる ローム状の地層が区切る土+砂(2:1)
2 1092/1 黒色埴土 粘りあり 中少しまる パス入が少量混じる土層

P80



- 1 1094/2 濃い赤褐色埴土 粘りなし しまる 土+砂 断面はブロック状に混入
2 1091/2/1 黒色埴土 粘りあり 中少しまる 土層の堆積
3 1092/2 黒褐色埴土 粘りややあり しまる ベンダラがわずかに混じる土層

P81



- 1 1092/1 黒色埴土 粘性中やあり しまる 土+砂(2:1) 断面はブロック状に混入
2 1092/2 黒褐色埴土 粘りあり しまる 土+砂(2:1) 断面はブロック状に混入

P82

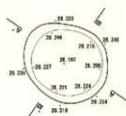

- 1 1092/1 黒色埴土 粘性あり 中少しまる 土層に少量の砂層が混じる

図IV-166 P78~P82 平面図・断面図

P83

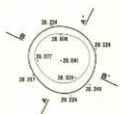

- 1 10192/2 黒褐色埴土 粘性あり しまる E+底+砂(1:1:1) O-Aの中心
2 10192/2 黒褐色埴土 粘性あり 中やしまる 底+砂(2:1)

P84



- 1 10192/2 黒褐色埴土 粘性あり しまる E+底+砂(1:1:1)

P85

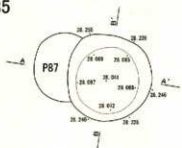

- 1 10192/1 黒褐色埴土 粘性あり しまる E層に砂層のO-A線が少量混入
2 10192/2 黒褐色埴土 粘性あり 中やしまる E+底+砂(1:1:1)

P86

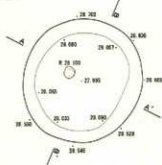

- 1 埴土 粘り強い層を多数に含む
2 10192/2 黒褐色埴土 粘土層Cの下の層
3 10192/3 砂褐色埴土 粘性あり しまる E層に砂層が厚く混入する 土層が多数混入
4 10192/1 黒褐色埴土 粘性あり しまる E層に砂層が厚く混入する 土層が多数混入
5 10192/2 黒褐色埴土 粘性あり しまる E+底(1:1) 土層が多数混入 層下側に一定性がある土層 (粘性あり)
6 10192/1 黒褐色埴土 粘性あり 中やしまる E+底(1:1)
7 10192/3 黒褐色埴土 粘性の中やしまる

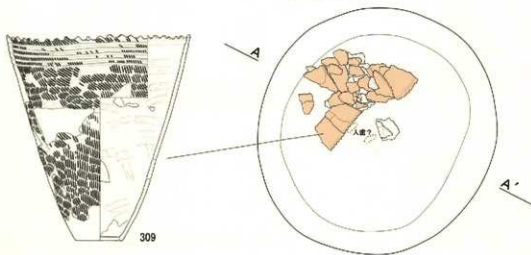

図IV-167 P83~P86 平面図・断面図 / P86 遺物出土状況図

P87

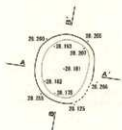

1 10%2/1 黑色砂壤土 粘性あり 中Lなる □-A断面CのE層

P88



1 10%2/2 黒褐色砂壤土 粘性あり Lなる E+D(2:1) 1/3,A断面C
2 10%2/1 黑色砂壤土 粘性あり Lなる 1/3,Aが少量混入C

P89

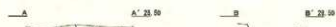
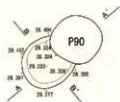

1 10%2/2 黒褐色砂壤土 粘性あり Lなる 1/3,Aが少量混入CのE層

P90

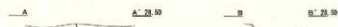

1 10%2/3 黒褐色砂壤土 粘性あり Lなる □-A断面CのE+D

P91

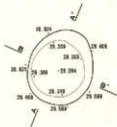

1 10%2/1/1 黑色砂壤土 粘性あり Lなる Te=CのDのE層
2 10%2/2 黒褐色砂壤土 粘性あり 中Lなる E+D(1:1) 粘性物質C
3 10%2/3 黒褐色砂壤土 粘性あり 中Lなる E+D+D(2:1)

P92

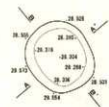

1 10%2/1 黑色砂壤土 粘性あり 中Lなる E+D
2 10%2/2/1 黒褐色砂壤土 粘性あり 中Lなる E+D+D(1:1)

図IV-168 P87~P92 平面図・断面図

P93

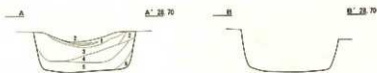
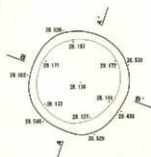

- 1 10R2② 黒褐色砂土 粘性ややあり ややしめる 3層の落ち込み
- 2 10R2③ 黒褐色砂土 粘性あり しめる E+層の落ち込み
- 3 10R2④ 黒褐色砂土 粘性ややあり しめる A+E区切りの上層
- 4 10R2⑤ 黒褐色砂土 粘性あり ややしめる E+層①: E1
- 5 10R2⑥ 黒褐色砂土 粘性ややあり ややしめる E+層に少量のA+E区切り
- 6 10R2⑦ 黒褐色砂土 粘性ややあり ややしめる E+E①: E1

P94

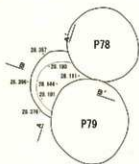

- 1 10R2① 黒褐色砂土 粘性あり ややしめる ローム地層じりのE層
- 2 10R2② 黒褐色砂土 粘性あり ややしめる E+E+層①: E1
- 3 10R2③ 黒褐色砂土 粘性あり ややしめる E+E+層②: E1

P95



- 1 10R2② 黒褐色砂土 粘性あり ややしめる A+Eが少量混入するE層
- 2 10R2③ 黒褐色砂土 粘性あり ややしめる 断面が概ねEに属するE層

P96

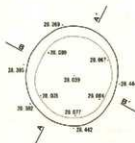

- 1 10R2② 黒褐色砂土 粘性あり しめる 3層の落ち込み
- 2 10R2③ 黒褐色砂土 粘性あり ややしめる E+E①: E1
- 3 10R2④ 黒褐色砂土 粘性あり ややしめる E+E②: E1
- 4 10R2⑤ 黒褐色砂土 粘性あり ややしめる E+E③: E1 にブロック状に砂層が混入
- 5 10R2⑥ 黒褐色砂土 粘性あり しめる E+E④: E1
- 6 10R2⑦ にA+E帯の黒褐色砂土 粘性なし ややしめる 断面がブロック状に属するE層
- 7 10R2⑧ 黒褐色砂土 粘性あり ややしめる E+E⑤: E1

P97

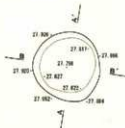

- 1 10R2① 黒褐色砂土 粘性あり しめる E層の落ち込み
- 2 10R2② 黒褐色砂土 粘性あり しめる E+E①: E1

図IV-169 P93~P97 平面図・断面図

P98

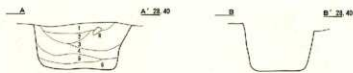

- 1 1090/2 におい黄褐色埴土、粘性あり、しまる、 $E+B+D(1:2)$
- 2 1092/1 黄褐色埴土、粘性あり、ややしまる、ローン層が少量混入する層
- 3 1092/2 黄褐色埴土、粘性あり、ややしまる、 $E+B+D(1:1:1)$ 、砂層がブロック状に混入
- 4 1092/2 黄褐色埴土、粘性あり、ややしまる、 $E+B+D(1:1:1)$
- 5 1090/2 におい黄褐色埴土、粘性なし、ややしまる、 $E+B+D(1:2)$
- 6 1092/2 黄褐色埴土、粘性あり、ややしまる、E層とD層

P99

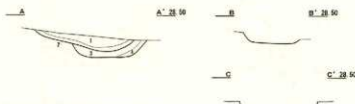
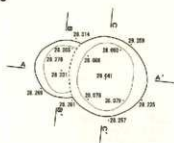

- 1 1092/2 黄褐色埴土、粘性あり、しまる、 $E+B+D(2:1:1)$
- 2 1092/1 黄褐色埴土、粘性あり、しまる、 $E+B+D(3:1:1)$
- 3 1092/2 黄褐色埴土、粘性あり、しまる、 $E+B+D(1:2:2)$
- 4 1091/2/1 黄褐色埴土、粘性あり、しまる、砂層がブロック状に混入する層の落ち込み

P100

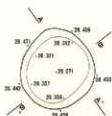

- 1 1091/2/1 黄褐色埴土、粘性あり、ややしまる、パリス少量含むE層
- 2 1092/1 黄褐色埴土、粘性あり、ややしまる、 $E+B(3:1)$

P101

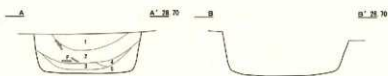
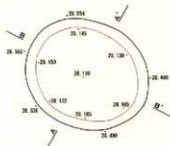

- 1 1092/1 黄褐色埴土、粘性中あり、しまる、消化物・土土が混入するE層
- 2 1092/2 黄褐色埴土、粘性あり、ややしまる、 $E+B(1:2)$ が混入する土層が少量に混入
- 3 1092/2 黄褐色埴土、粘性あり、ややしまる、粘骨少量に含む土
- 4 1092/2 黄褐色埴土、粘性中あり、ややしまる、 $E+B+D$ 層土(1:1:1) 粘骨混入
- 5 1092/2 黄褐色埴土、粘性中あり、ややしまる、 $E+B+D(1:1:1)$

P102

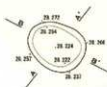

- 1 1092/1 黄褐色埴土、粘性あり、ややしまる、パリス少量混入する層

図IV-170 P98~P102 平面図・断面図

P103



- 1 1092/2 黒褐色砂礫土 粘性あり ややしめる (バースが少量混入する2層)
- 2 1092/2 黒褐色砂礫土 粘性あり しめる 粘着状じり砂土
- 3 1092/2 黒褐色砂礫土 粘性あり しめる 3層
- 4 1092/2 緑褐色砂礫土 粘性あり しめる 粘土混じりの2層
- 5 1092/2 黒褐色砂礫土 粘性あり ややしめる (バースが混入する2+2層(1:1))
- 6 1092/2 黒褐色砂礫土 粘性あり ややしめる 2+2層(1:1) 下部ブロックを含む

P104

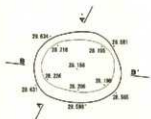

- 1 1092/1 黒褐色砂礫土 粘性あり ややしめる (バースが少量混入する2層)
- 2 1092/2 黒褐色砂礫土 粘性あり ややしめる 2+2層(1:1)
- 3 1092/1 黒褐色砂礫土 粘性あり しめる 3層の粘土混入 2層の粘土混入あり
- 4 1092/2 黒褐色砂礫土 粘性あり ややしめる (バースが混入する2+2層(1:1))
- 5 1092/2 黒褐色砂礫土 粘性あり ややしめる 2+2層(1:1)

P105

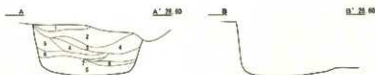
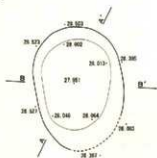

- 1 1092/4 緑褐色砂礫土 粘性あり ややしめる 粘土混じりの2層
- 2 1092/2 黒褐色砂礫土 粘性あり ややしめる 3層
- 3 1092/3 黒褐色砂礫土 粘性あり ややしめる コーシ混 粘性が少量混入する2+2層(1:1)
- 4 1092/1 黒褐色砂礫土 粘性あり ややしめる 2層の粘土混入
- 5 1092/3 黒褐色砂礫土 粘性あり ややしめる (バースが混入する2+2層(1:1))
- 6 1092/2 黒褐色砂礫土 粘性あり ややしめる 2層
- 7 1092/4 緑褐色砂礫土 粘性あり ややしめる 粘土
- 8 1092/1 黒褐色砂礫土 粘性あり ややしめる 10-15層 粘性が混入する2+2層の粘土混入

P106

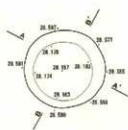

- 1 1091/1/1 黒褐色砂礫土 粘性あり しめる 2層の粘土混入
- 2 1092/2 黒褐色砂礫土 粘性あり しめる 粘土+2層(1:1) 粘着状じり
- 3 1092/1 黒褐色砂礫土 粘性あり しめる 2層
- 4 1092/2 黒褐色砂礫土 粘性あり しめる 2+2層(1:1)

P107



- 1 1092/1 黒褐色砂礫土 粘性あり ややしめる 2層
- 2 1092/2 黒褐色砂礫土 粘性あり ややしめる 2+2層(1:1)
- 3 1092/2 黒褐色砂礫土 粘性あり ややしめる 2+2層(1:1)

図IV-171 P103~P107 平面図・断面図

P108

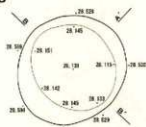

- 1 100R2/2 黒褐色埴土 粘性あり しどろ 幅上げ土 30+厚(1:1)
- 2 100R2/1 黒褐色埴土 粘性あり 中しどろ 30厚
- 3 100R2/2 黒褐色埴土 粘性あり 中しどろ 30+厚(3:1)
- 4 100R2/2 黒褐色埴土 粘性あり 中しどろ 中しどろ 1/12土が少量混入する
- 5 100R2/2 黒褐色埴土 粘性なし 中しどろ 30+厚(1:1)
- 6 100R2/2 黒褐色埴土 粘性あり 中しどろ 30+厚(1:1)

P109

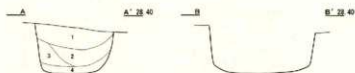
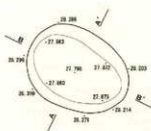

- 1 100R2/1 黒褐色埴土 粘性あり しどろ 1/12土を混入する(1:1)
- 2 100R2/2 黒褐色埴土 粘性あり しどろ 1/12土を混入する 30+厚(1:1)
- 3 100R2/2 黒褐色埴土 粘性あり しどろ 1/12土を混入する 30+厚(1:1)
- 4 100R2/2 黒褐色埴土 粘性あり しどろ 1/12土を混入する 30+厚(1:1)

P110

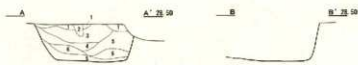
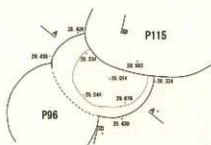

- 1 100R2/1 黒褐色埴土 粘性中のみ 中しどろ 30厚
- 2 100R1/1/1 黒褐色埴土 粘性あり 中しどろ 幅70土が混入する
- 3 100R2/2 黒褐色埴土 粘性あり 中しどろ 30+厚(1:1)
- 4 100R2/2 1/12土を混入する 粘性中のみ しどろ 1/12土を混入する
- 5 100R2/4 褐色埴土 粘性あり 中しどろ 30+厚(1:1)
- 6 100R2/4 褐色埴土 粘性あり 中しどろ 30+厚(1:1)

P111

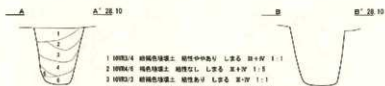

- 1 100R2/4 褐色埴土 粘性中のみ しどろ 30+厚 1:1
- 2 100R4/4 褐色埴土 粘性なし しどろ 30+厚 1:1
- 3 100R2/2 褐色埴土 粘性あり しどろ 30+厚 1:1
- 4 100R2/2 黒褐色埴土 粘性あり しどろ 30+厚 1:1
- 5 100R4/4 褐色埴土 粘性なし しどろ 1/12土が少量混入
- 6 100R2/2 黒褐色埴土 粘性あり しどろ 30+厚 1:1

P112

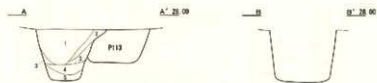
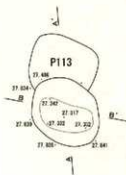

- 1 100R3/2 黒褐色埴土 粘性なし 中しどろ 30+厚 1:1
- 2 100R5/4 1/12土を混入する 褐色埴土 粘性あり 中しどろ 1/12土が少量混入 P112のフタの底入
- 3 100R2/2 黒褐色埴土 粘性あり 中しどろ 30+厚 1:1 1/12土が少量混入
- 4 100R4/2 褐色埴土 粘性あり 中しどろ 30+厚 1:1
- 5 100R4/4 褐色埴土 粘性あり 中しどろ 30+厚 1:1 1/12土が少量混入

図IV-172 P108~P112 平面図・断面図

P113

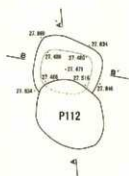

- 1 1095/6 黄褐色砂壤土 粘性なし しまる 砂礫に少量の少量混入
- 2 1095/3 黄褐色砂壤土 粘性あり しまる 砂+砂(1:1)
- 3 1095/2 黄褐色砂壤土 粘性なし しまる 砂+砂+砂(1:1:1) ロームブロック少量混入

P114

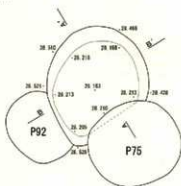

- 1 1092/2 黄褐色砂壤土 粘性あり しまる 砂+砂(1:1) +粘土混入

P115

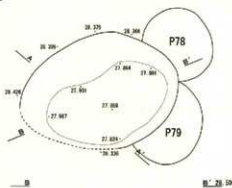

- 1 1092/1 黄褐色砂土 粘性あり しまる ローム塊が混入する砂層
- 2 1092/2 黄褐色砂壤土 粘性あり しまる 砂+砂(1:1)
- 3 1092/3 黄褐色砂壤土 粘性あり しまる 砂+砂(2:1)
- 4 1092/4 黄褐色砂壤土 粘性あり しまる 砂+砂(1:1)
- 5 1092/5 黄褐色砂壤土 粘性あり 中しまる 粘土の少量混入する砂+砂(1:1)
- 6 1092/6 黄褐色砂壤土 粘性あり しまる 砂+砂(1:1)
- 7 1094/4 褐色砂壤土 粘性あり しまる 砂+砂(1:1)
- 8 1094/8 褐色砂壤土 粘性あり しまる 混入した砂層

P116

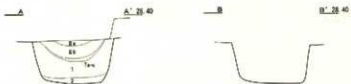
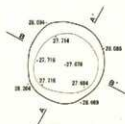

- 1 1092/1 黄褐色砂土 粘性あり 中しまる 粘土混入の少量
- 2 1092/2 黄褐色砂壤土 粘性あり しまる ロームブロック混入

図IV-173 P113~P116 平面図・断面図

P117

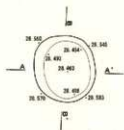

1 109R2/2 黒褐色埴土 粘性あり 中少しまる Ⅱ+Ⅲ

P118

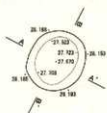

1 109R2/2 黒褐色埴土 粘性あり 中少しまる Ⅱ+Ⅲ
 2 109R3/2 黒褐色埴土 粘性あり しまる Ⅲ層 ローム状少量混入
 3 109R2/1 黒褐色埴土 粘性あり 中少しまる Ⅱ層
 4 109R1.1/1 黒褐色埴土 粘性あり 中少しまる Ⅱ層

P119

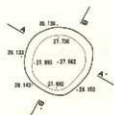

1 109R2/2 黒褐色埴土 粘性なし 中少しまる 火砕礫混じりの層
 2 109R4/4 褐色埴土 粘性中少しまる 中少しまる 硬土
 3 109R2/1 黒褐色埴土 粘性あり 中少しまる

P120

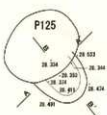

1 109R2/2 黒褐色埴土 粘性あり 中少しまる ローム状が混入するⅡ層

P121

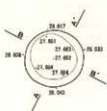

1 109R3/2 黒褐色埴土 粘性なし 中少しまる Ⅱ+Ⅲ / Ⅱは少量混入
 2 109R2/2 黒褐色埴土 粘性あり 中少しまる Ⅱ層
 3 109R2/1 黒褐色埴土 粘性あり 中少しまる Ⅰ+Ⅱ
 4 109R1.1/1 黒褐色埴土 粘性あり 中少しまる Ⅱ層

P122

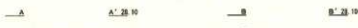
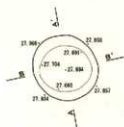

1 109R2/1 黒褐色埴土 粘性あり 中少しまる / Ⅱは少量混入のⅡ層
 2 109R2/2 黒褐色埴土 粘性あり 中少しまる Ⅱ+Ⅲ

図IV-174 P117~P122 平面図・断面図

P123

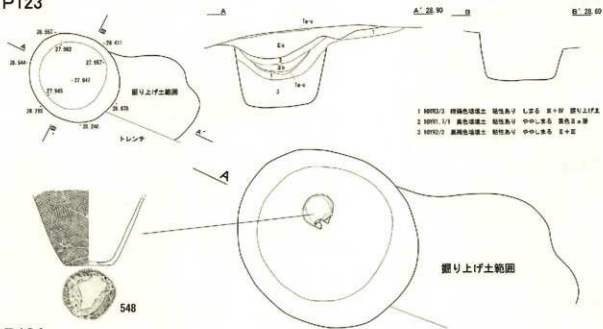

P124

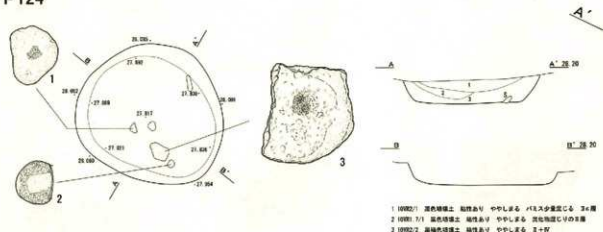

P125



P126

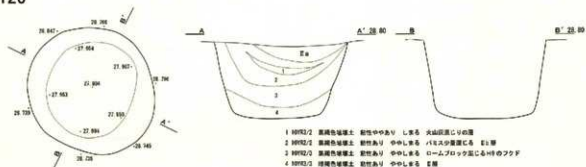

図IV-175 P123~P126 平面図・断面図 / P123 遺物出土状況

P127

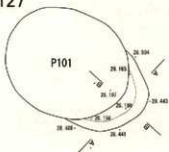

- 1 1092/1 黒色埴土 粘性あり 土まる 片入深さの浅層
- 2 1092/2 黒褐色埴土 粘性あり 土まる 深さ 2+27
- 3 1094/1 褐色埴土 粘性あり 土まる 下部に少量の黒埴土

P128

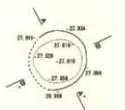

- 1 1092/1 黒色埴土 粘性あり 中少しる 片入深さの浅層

P129

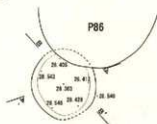

- 1 1092/1 黒色埴土 粘性あり 中少しる ロース部が少量混入する層 P86を切る

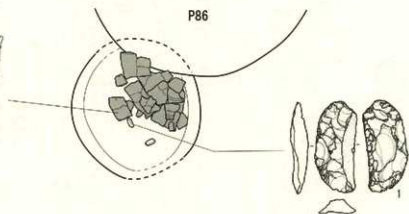
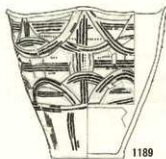

P130

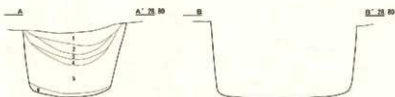
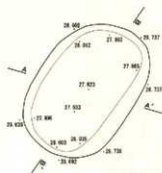

- 1 1092/1 黒色埴土 粘性あり や少しる E+層
- 2 1091/1/1 黒色埴土 粘性あり や少しる 黒色3+4層
- 3 1092/2 黒褐色埴土 粘性あり や少しる E+層 コームフック状
- 4 1092/2 黒褐色埴土 粘性あり や少しる 少量黒埴土のHのフック
- 5 1092/2 褐色埴土 粘性あり 土まる Hのフック
- 6 1092/2 褐色埴土 粘性あり や少しる 深+27

図IV-176 P127~P130 平面図・断面図 / P129 遺物出土状況図

P131

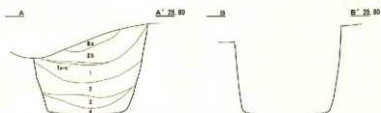
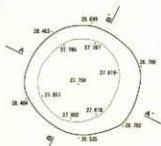

- 1 10YR7/1 黒色粘壤土 粘性あり 中しまる E+H H9フタ付
- 2 10YR2/2 黒褐色粘壤土 粘性あり 中しまる H9フタ付 パス入替付
- 3 10YR2/3 黒褐色粘壤土 粘性あり 中しまる ロームブロック状になる部
- 4 10YR2/3 黒褐色粘壤土 粘性あり 中しまる H9フタ付 厚薄少量になる

P132

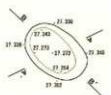

- 1 10YR2/2 黒褐色粘壤土 粘性あり しまる パス入替付の主要

P133

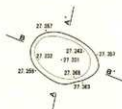

- 1 10YR2/2 黒褐色粘壤土 粘性あり しまる パス入替付の主要
- 2 10YR2/3 黒褐色粘壤土 粘性あり 中しまる E+H

P134

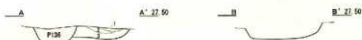
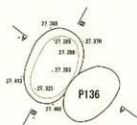

- 1 10YR1.5/1 黒色粘壤土 粘性あり しまる 1層の層も込み
- 2 10YR2/3 黒褐色粘壤土 粘性あり しまる E+H 小粒のパス少量になる
- 3 10YR2/3 黒褐色粘壤土 粘性あり しまる E+H ローム状になる

P135

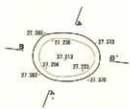

- 1 10YR2/3 黒褐色粘壤土 粘性あり しまる E+H
- 2 10YR2/3 黒褐色粘壤土 粘性あり しまる 厚薄少量になる主要

P136

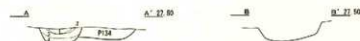
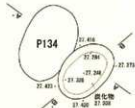

- 1 10YR2/3 黒褐色粘壤土 粘性あり しまる E+H
- 2 10YR2/3 黒褐色粘壤土 粘性あり ややしまる E+H
- 3 10YR2/3 黒褐色粘壤土 粘性中あり 中しまる E+H
- 4 10YR4/3 に近い黄褐色粘壤土 粘性なし しまる ブロック状の厚薄少量の層が確認される

図四-177 P131~P136 平面図・断面図

P137

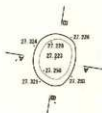

1 1000/2 黒褐色砂壤土 粘性あり しどる パス入・排水少量流れる状態

P138



1 1000/2 黒褐色砂壤土 粘性あり ややしどる パス入程度の状態

P139

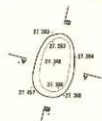

1 1000/1 黒色砂壤土 粘性あり しどる Ⅱ+Ⅲ

P140

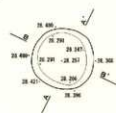

1 1000/2 黒褐色砂壤土 粘性あり ややしどる Ⅲ+Ⅳ パス入少量流れる

P141

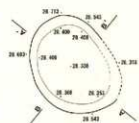

1 1000/1 黒色砂壤土 粘性あり ややしどる 排水少量流れる状態

2 1000/2 黒褐色砂壤土 粘性あり ややしどる H1のフーフ

P142

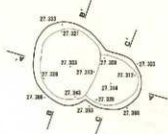

1 1000/1 黒色砂壤土 粘性あり しどる コーム状流れる状態

図IV-178 P137~P142 平面図・断面図

P143

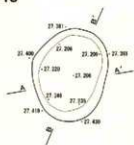

- 1 1092/4 褐色砂礫土 粘性あり しまる ノズル底の浮層 破れ無し
- 2 1092/3 褐色砂礫土 粘性あり しまる ノズルが少量落ちる目+浮
- 3 1094/2 褐色砂礫土 粘性なし しまる ロームブロック落ちる
- 4 1092/2 褐色砂礫土 粘性あり しまる 目+浮
- 5 1094/4 細かい黄褐色砂礫土 粘性あり ややしまる ブロック状の浮層
- 6 1092/2 黄褐色砂礫土 粘性あり しまる 目+浮

P144

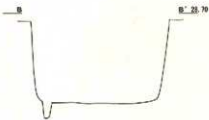
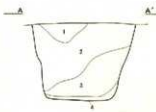
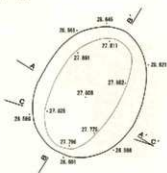

- 1 1091/1/1 黒色砂礫土 粘性あり ややしまる E*の厚み込み
- 2 1092/2 黄褐色砂礫土 粘性ややあり ややしまる 砂のフタ ロームブロック少量落ちる
- 3 1094/4 褐色砂礫土 粘性ややあり しまる ブロック状の浮層に少量の目跡が落ちる
- 4 1092/1 黒色砂礫土 粘性ややあり ややしまる E+が落ちるベンガラ層

坑底面

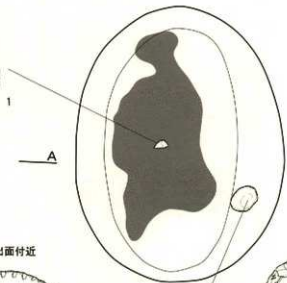

検出面付近

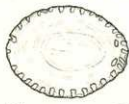

その他検出面付近
出土し復元された土器



図IV-179 P143・P144 平面図・断面図 / P144 遺物出土状況図

P145

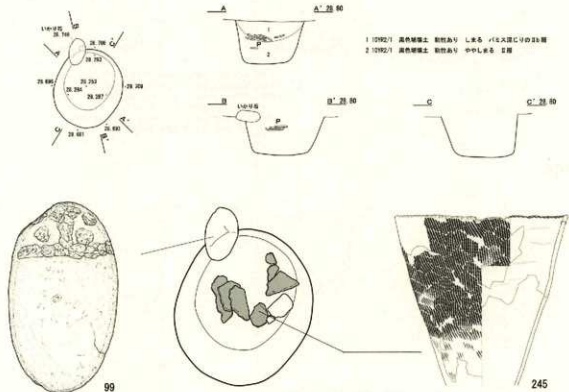

P146

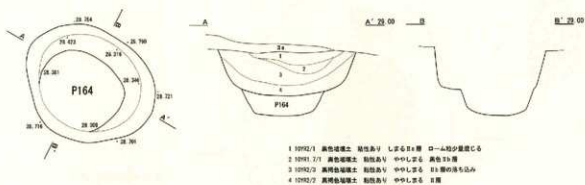

P147



图IV-180 P145~P147 平面图·断面图 / P145 遗物出土状况图

P148

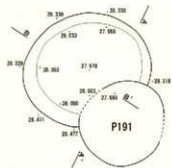

- 1 10192/2 黄褐色腐殖土 粘性あり ややしめる 2層
- 2 10191/2/1 黄褐色腐土 粘性あり ややしめる 2層
- 3 10192/3 黄褐色腐土 粘性ややあり ややしめる パス入置りでの2層

P149

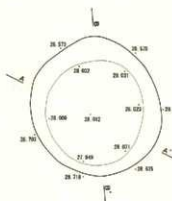

- 1 10192/3 黄褐色腐土 粘性ややあり ややしめる 25層
- 2 10191/2/1 黄褐色腐土 粘性あり ややしめる 黄褐色2層
- 3 10192/2 黄褐色腐土 粘性あり ややしめる 25-目
- 4 10192/2 黄褐色腐土 粘性あり ややしめる ロームブロックが混じるE・2層
- 5 10192/3 黄褐色腐土 粘性あり ややしめる 17層

P150

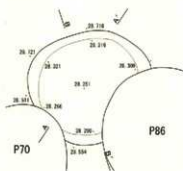

- 1 10192/3 黄褐色腐土 粘性あり しめる 25層
- 2 10192/2 黄褐色腐土 粘性あり しめる 25層 ローム少量混入する
- 3 10192/3 黄褐色腐土 粘性あり しめる 黄褐色多量に混入する15層+土の混入
- 4 10192/2 黄褐色腐土 粘性あり ややしめる ロームブロックが混入する
- 5 10192/2 黄褐色腐土 粘性あり ややしめる パス入置りでの2層

P151

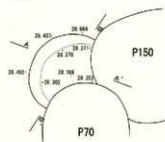

- 1 10192/3 黄褐色腐土 粘性あり しめる 2層
- 2 10192/3 黄褐色腐土 粘性あり ややしめる パス入置りでの2層
- 3 10192/3 黄褐色腐土 粘性あり ややしめる E=350mm H10ブロック

図IV-181 P148~P151 平面図・断面図

P152

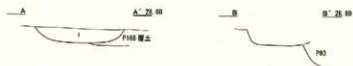
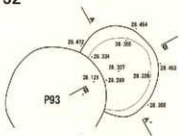

1 10192/2 黒褐色磁器土 胎地あり 中少しまる E+F D-G 胎底にC

P153

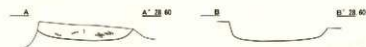
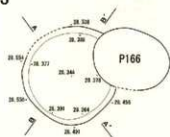

1 10192/2 黒褐色磁器土 胎地あり 中少しまる /E又少し量減じるE層 土層内入る

P154

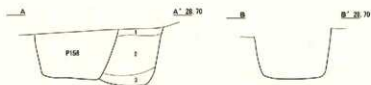
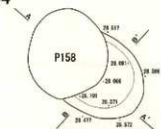

1 10191/2/1 黒色磁器土 胎地あり L,まる E+層
2 10192/2 黒褐色磁器土 胎地中少しあり や少しまる E+層 /E又少量減じる
3 10192/2 黒褐色磁器土 胎地あり 中少しまる E+E

P155

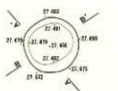

1 10192/1 黒色磁器土 胎地あり や少しまる E>E

P156

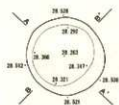

1 10192/1 黒色磁器土 胎地中少しあり L,まる E+層
2 10192/2 黒褐色磁器土 胎地あり L,まる E+層 /E又少量減じる
3 10192/2 黒褐色磁器土 胎地中少しあり L,まる H14のフケフ

P157

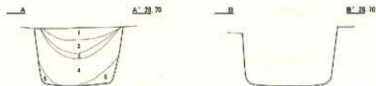
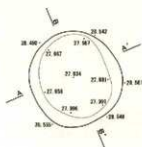

1 10192/2 黒褐色磁器土 胎地中少しあり や少しまる E+層
2 10191/2/1 黒色磁器土 胎地中少しあり や少しまる E+層
3 10192/1 黒色磁器土 胎地あり 中少しまる 胎地E+層
4 10192/2 黒褐色磁器土 胎地あり 中少しまる /E又少し量減じるE+層
5 10192/2 黒褐色磁器土 胎地あり 中少しまる E+E

図IV-182 P152~P157 平面図・断面図

P158

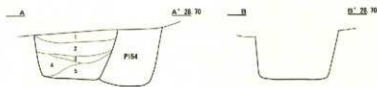
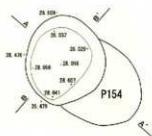

- 1 10R1 7/1 褐色砂壤土 粘性あり ややしめる 3a層
- 2 10R2 2 黄褐色砂壤土 粘性ややあり ややしめる 3a層 P154少量混じる
- 3 10R2 2 黄褐色砂壤土 粘性あり ややしめる 3a層
- 4 10R2 3 黄褐色砂壤土 粘性あり ややしめる 3+3a
- 5 10R2 3 黄褐色砂壤土 粘性あり ややしめる ローム状, 浮遊物混じる層

P159

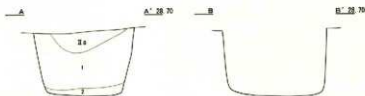
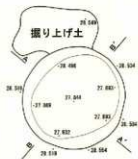

- 1 10R2 2 黄褐色砂壤土 粘性中あり ややしめる ローム状が混じる3a層
- 2 10R2 3 黄褐色砂壤土 粘性あり ややしめる ロームブロック, 浮遊物混じる3層

P160

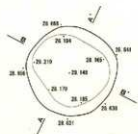

- 1 10R2 2 黄褐色砂壤土 粘性中あり しめる 火山灰 (Te-c) 混じりの3a層
- 2 10R2 3 黄褐色砂壤土 粘性中あり ややしめる 3a層 P154少量混じる
- 3 10R2 3 黄褐色砂壤土 粘性あり ややしめる 浮遊物混じりの3a層
- 4 7.5R1 4 褐色砂壤土 粘性中あり ややしめる 粘土
- 5 10R2 1 褐色砂壤土 粘性中あり ややしめる P154少量混じる3a層

P161



- 1 10R2 2 黄褐色砂壤土 粘性なし しめる 火山灰 (Te-c) 混じりの3a層
- 2 10R1 7/1 黄褐色砂壤土 粘性ややあり ややしめる 3a層
- 3 10R2 1 黄褐色砂壤土 粘性ややあり ややしめる 3+3a

P162

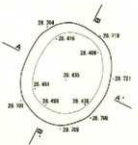

- 1 10R1 7/1 黄褐色砂壤土 粘性あり しめる 浮遊物少量混じる3a層
- 2 10R2 1 黄褐色砂壤土 粘性あり ややしめる 土層内多量混じる3a層
- 3 10R2 2 黄褐色砂壤土 粘性中あり ややしめる 浮遊物混じりの3a層
- 4 10R2 2 黄褐色砂壤土 粘性あり しめるのある3層

図IV-183 P158~P162 平面図・断面図

P163

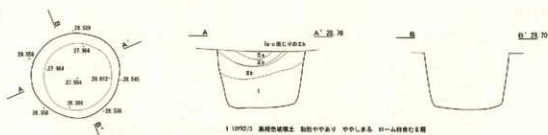

P164



P165

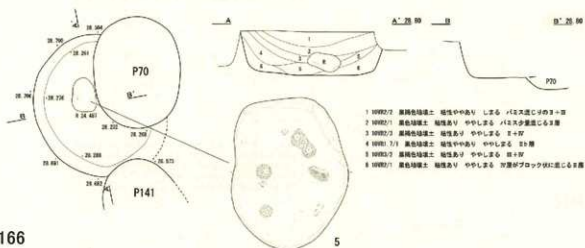

P166



P167



図IV—184 P163~P167 平面図・断面図

P168

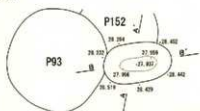

- 1 10970/2 黒褐色粘壤土 粘性あり ややしめる ローム層に属する2層
- 2 10970/3 暗褐色粘壤土 粘性ややあり ややしめる 3<C層
- 3 10970/1 黒色粘壤土 粘性あり ややしめる 2層

P169

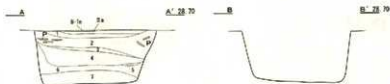
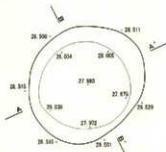

- 1 10970/2 黒褐色粘壤土 粘性あり しよる 2層
- 2 10970/3 黒褐色粘壤土 粘性あり しよる パ12大 湧き 土層片に属する2層
- 3 10970/1/1 黒色粘壤土 粘性あり ややしめる 黒土
- 4 10970/2/2 黒褐色粘壤土 粘性ややあり ややしめる パ12大 土層片に属する2層
- 5 2 0194/4 褐色粘壤土 粘性あり ややしめる 黒土
- 6 10970/1/2 黒色粘壤土 粘性ややあり ややしめる 砂層がブロック状に属する2層
- 7 10970/3 黒褐色粘壤土 粘性あり ややしめる E+F層

P170

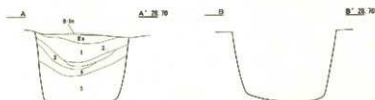
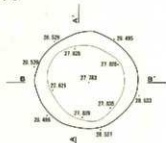

- 1 10970/1 黒色粘壤土 粘性あり しよる パ12大 土層片に属する2層 上部に2-5aあり
- 2 7 0192/2 黒褐色粘壤土 粘性あり ややしめる 黒土
- 3 10970/2 黒褐色粘壤土 粘性ややあり しよる パ12大少量に属する2層
- 4 10970/1/1 黒色粘壤土 粘性あり ややしめる 2層
- 5 10970/2/2 黒褐色粘壤土 粘性あり ややしめる パ12大入り口のE+F層

P171

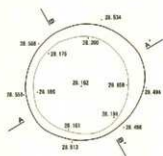

- 1 10970/2 黒褐色粘壤土 粘性あり ややしめる パ12大に属する2層
- 2 10970/3 暗褐色粘壤土 粘性あり ややしめる 2層 湧き多量に属する
- 3 10970/1 黒褐色粘壤土 粘性ややあり ややしめる E1層 炭化物 湧き層に属する
- 4 10970/2/1 黒褐色粘壤土 粘性あり ややしめる 2層
- 5 10970/1/2 黒褐色粘壤土 粘性ややあり ややしめる E+F層

P172

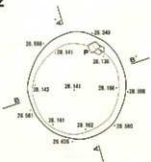

- 1 10970/2 黒褐色粘壤土 粘性あり ややしめる ローム層少量に属する2層
- 2 10970/3 暗褐色粘壤土 粘性ややあり ややしめる 砂層に属する2層
- 3 10970/2 黒褐色粘壤土 粘性あり ややしめる 2層 湧きの多い層
- 4 10970/1 黒褐色粘壤土 粘性あり しよる ロームブロックが少量に属する2層
- 5 10970/2/2 黒褐色粘壤土 粘性あり ややしめる 2層
- 6 10970/1/2 黒色粘壤土 粘性ややあり ややしめる ローム層に属する2層

図IV-185 P168~P172 平面図・断面図

P173

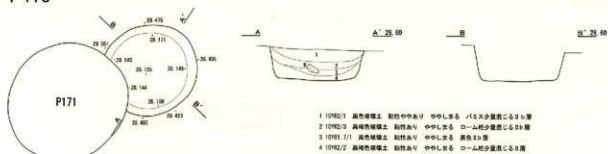

P174

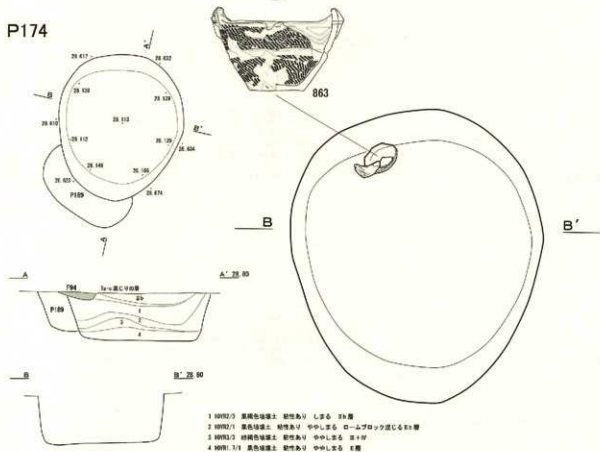

P175

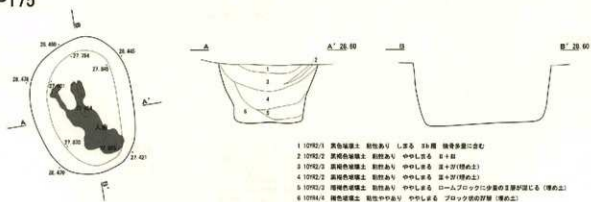

図IV-186 P173~P175 平面図・断面図 / P174 遺物出土状況図

P176

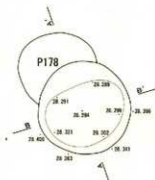

- 1 10912/1 黒褐色砂土 粘性ややあり しるる 砂少量混じる2層
- 2 10912/2 黒褐色砂土 粘性あり しるる パス、流土が少量混じる2層

P177

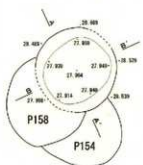

- 1 10912/2 黒褐色砂土 粘性あり 中少しまる 2層
- 2 10912/1 黒褐色砂土 粘性あり 中少しまる 2層
- 3 10912/2 黒褐色砂土 粘性あり 中少しまる パスが少量混じる2層
- 4 10912/2 黒褐色砂土 粘性あり 中少しまる パス、砂混じる2層

P178

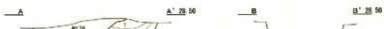
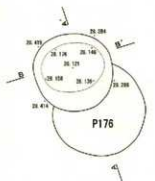

- 1 10912/1 黒褐色砂土 粘性あり しるる パスが少量混じる2層
- 2 10912/2 黒褐色砂土 粘性あり しるる パス混じりの2層
- 3 10912/2 黒褐色砂土 粘性あり 中少しまる パス、砂混じる2層

P179

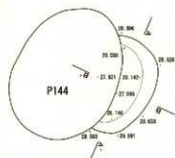

- 1 10912/1 黒褐色砂土 粘性あり しるる 2層
- 2 10913/2 黒褐色砂土 粘性あり しるる ロームブロックが混じる2層
- 3 10912/2 黒褐色砂土 粘性あり 中少しまる E+層
- 4 10911/1 黒褐色砂土 粘性あり 中少しまる E+層 パスが少量混じる
- 5 10912/1 黒褐色砂土 粘性あり 中少しまる ロームブロック混じる2層
- 6 10912/3 黒褐色砂土 粘性あり 中少しまる ロームブロック混じる2層

P180

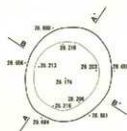

- 1 10912/2 黒褐色砂土 粘性あり 中少しまる 砂少量混じる2層
- 2 10912/1 黒褐色砂土 粘性あり 中少しまる パスが少量混じる2層

図IV-187 P176~P180 平面図・断面図

P181

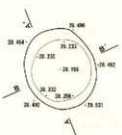

- 1 1002/2 黒褐色磁土 胎土あり L.2層 3層層
- 2 1001/1 黒色磁土 胎土あり 中0L.2層 0-L.2層少量混入C.2層
- 3 1002/2 黒褐色磁土 胎土あり 中0L.2層 0-L.2層少量混入C.2層
- 4 1002/2 黒褐色磁土 胎土あり 中0L.2層 0-L.2層少量混入C.2層

P182

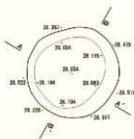

- 1 1002/4 黒褐色磁土 胎土あり 中0L.2層 0-L.2層少量混入C.2層
- 2 1002/2 黒褐色磁土 胎土あり 中0L.2層 0-L.2層少量混入C.2層

P183

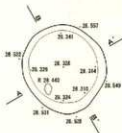

- 1 1002/2 黒褐色磁土 胎土あり 中0L.2層 0-L.2層少量混入C.2層
- 2 1001/2 黒色磁土 胎土あり 中0L.2層 0-L.2層少量混入C.2層
- 3 1002/2 黒褐色磁土 胎土あり 中0L.2層 0-L.2層少量混入C.2層
- 4 1002/1 黒色磁土 胎土あり 中0L.2層 0-L.2層少量混入C.2層

P184

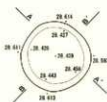

- 1 1002/1 黒色磁土 胎土あり 中0L.2層 0-L.2層少量混入C.2層

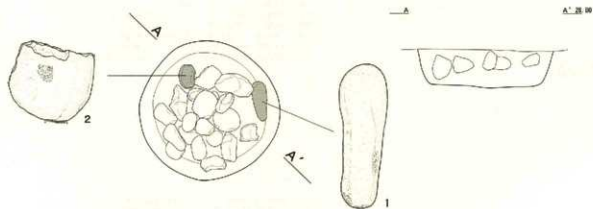

図IV-188 P181~P184 平面図・断面図 / P184 遺物出土状況図

P185

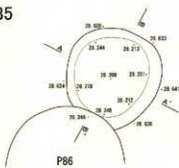

- 1 1092/2 黒褐色埴土 粘粒あり しまる 埋没少量のCの層
- 2 1092/1 黒色埴土 粘粒あり しまる 埋没のCの層
- 3 1091/2/1 黒色埴土 粘粒ややあり しまる バス土のCの層
- 4 1092/2 黒褐色埴土 粘粒あり ややしまる B+P バス土埋没

P186

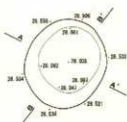

- 1 1092/2 黒褐色埴土 粘粒あり ややしまる 3b層
- 2 1091/1 黒色埴土 粘粒あり ややしまる 3b層
- 3 1092/2 黒褐色埴土 粘粒あり ややしまる バス土の少量のCの層
- 4 1092/2 黒褐色埴土 粘粒ややあり ややしまる B+P
- 5 1092/1 黒色埴土 粘粒あり ややしまる バス土埋没の層

P187

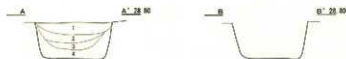
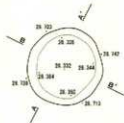

- 1 1092/2 黒褐色埴土 粘粒あり しまる バス土少量のCの層
- 2 1091/1 黒色埴土 粘粒あり しまる 3b層
- 3 1092/2 黒褐色埴土 粘粒ややあり しまる ロームブロックが混入する層
- 4 1092/1 黒色埴土 粘粒あり しまる B+P

P188

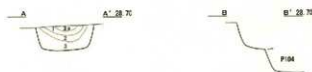
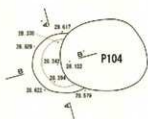

- 1 1092/1 黒色埴土 粘粒あり ややしまる バス土のCの層
- 2 1092/1 黒褐色埴土 粘粒あり ややしまる ロームブロックが混入する層
- 3 1092/2 黒褐色埴土 粘粒ややあり ややしまる バス土少量のCの層

P189

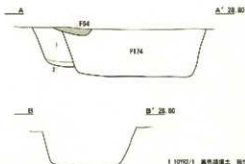
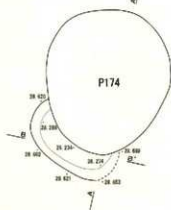

- 1 1092/1 黒色埴土 粘粒あり しまる 3b層
- 2 1092/2 黒褐色埴土 粘粒あり しまる 埋没Cの層

図IV-189 P185~P189 平面図・断面図

P190

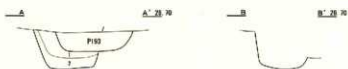
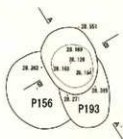

- 1 1093/4 黒褐色埴土 粘性あり しずら E+H パス入少量込る
- 2 1092/2 黒褐色埴土 粘性ややありV しずら 少量込じりの土層

P191

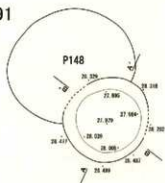

- 1 1091/1/1 黒色埴土 粘性ややありV しずら 縁部少量に土を込る
- 2 1092/2 黒褐色埴土 粘性ありV しずら E+H パス入込る

P192

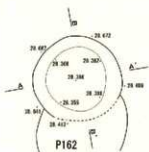

- 1 1092/2 黒褐色埴土 粘性ありV しずら E層
- 2 1092/2 黒褐色埴土 粘性ありV しずら E層
- 3 1091/1/1 黒色埴土 粘性ありV 中しずら E+H層
- 4 1092/2 黒褐色埴土 粘性ありV 中しずら E+H層
- 5 1092/1 黒色埴土 粘性ややありV 中しずら E層

P193

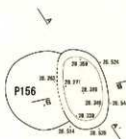

- 1 1092/2 黒褐色埴土 粘性ありV しずら パス入込じりの土層

P194

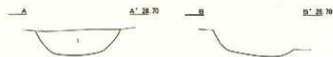
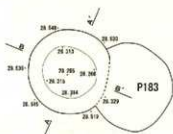

- 1 1092/2 黒褐色埴土 粘性ありV 中しずら コーム状、少量が込る土層

図IV-190 P190~P194 平面図・断面図

P198

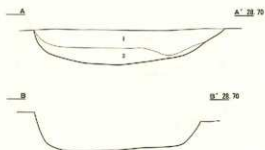
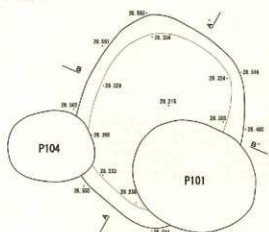

- 1 1092/1 黒色埴土 粘性なし やりまゝ パイスが盛る2層
- 2 1092/2 褐色色埴土 粘性なし しまる パイス多数に盛る E+D'

P199

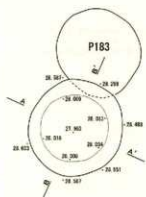

- 1 1092/2 黒褐色埴土 粘性あり やりまゝ E1層
- 2 1093/2 黒褐色埴土 粘性あり やりまゝ パイスが少量盛るE2層
- 3 1094/4 褐色埴土 粘性なし やりまゝ E3層
- 4 1092/1 黒色埴土 粘性あり やりまゝ E4層の穴のみ
- 5 1091/1/1 黒色埴土 粘性あり やりまゝ E5層の穴のみ
- 6 1093/4 褐色色埴土 粘性あり やりまゝ E6層の穴のみ
- 7 1092/2 黒褐色埴土 粘性あり やりまゝ パイスが少量盛るE7層

P200

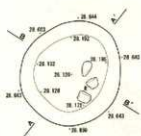

- 1 1092/2 黒褐色埴土 粘性あり やりまゝ ローム状が少量盛るE1層
- 2 1092/1 黒色埴土 粘性中あり やりまゝ E2層
- 3 1091/1/1 黒色埴土 粘性あり やりまゝ E3層
- 4 1092/2 黒褐色埴土 粘性あり やりまゝ 砂層が盛るE4層

P201



- 1 1092/1 黒色埴土 粘性あり やりまゝ パイスが盛るE1層

図IV-192 P198~P201 平面図・断面図

P202

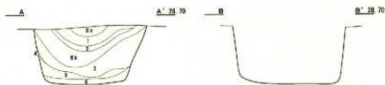

- 1 10192/1 黒色砂礫土 粘性あり ややしめる 2層
- 2 10192/2 黒色砂礫土 粘性あり しめる ローム状の硬じり土層
- 3 10192/3 黒褐色砂礫土 粘性ややあり ややしめる 1+II
- 4 10192/4 灰色粘結性砂礫土 粘性なし しめる 硬質の砂礫土
- 5 10192/5 黒褐色砂礫土 粘性あり ややしめる IV層の硬じり土層
- 6 10192/6 黒色砂礫土 粘性あり ややしめる ロームブロックが少量混入する層

P203

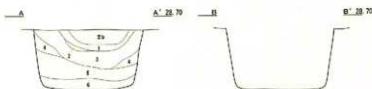
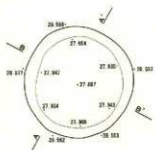

- 1 10192/1 黒褐色砂礫土 粘性あり ややしめる IV層が少量混入している土層
- 2 10192/2 黒褐色砂礫土 粘性あり ややしめる 硬質の少量混入の土層
- 3 10192/3 黒褐色砂礫土 粘性ややあり ややしめる IV層がブロック状に混入している土層
- 4 10192/4 黒褐色砂礫土 粘性あり ややしめる IV層少量混入する
- 5 10192/5 黒褐色砂礫土 粘性あり ややしめる ロームブロック混入する
- 6 10192/6 黒褐色砂礫土 粘性あり ややしめる IV層混入する

P204

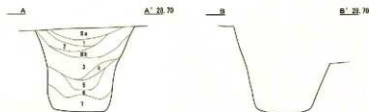
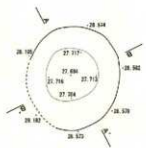

- 1 10192/1 黒褐色砂礫土 粘性あり しめる 2層
- 2 10192/2 黒褐色砂礫土 粘性なし しめる 硬質あり、サブプラした火山灰混じりの粘土層
- 3 10192/3 黒褐色砂礫土 粘性ややあり ややしめる IV層が少量混入している土層の塊れ込み
- 4 10192/4 黒褐色砂礫土 粘性あり ややしめる IV層混じりの土層
- 5 10192/5 黒褐色砂礫土 粘性あり ややしめる 2+III
- 6 10192/6 黒褐色砂礫土 粘性あり しめる IV層がブロック状に混入している層
- 7 10192/7 黒褐色砂礫土 粘性あり ややしめる 2+IV

P205

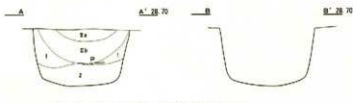
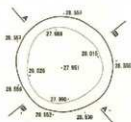

- 1 10192/1 黒色砂礫土 粘性あり ややしめる 硬質土層の塊れ土層
- 2 10192/2 黒褐色砂礫土 粘性あり ややしめる 2+IV ロームブロック混入する

P206

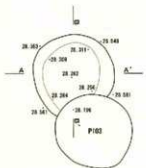

- 1 10192/1 黒色砂礫土 粘性あり しめる 硬質土層の塊れ層
- 2 10192/2 黒褐色砂礫土 粘性あり しめる 2+IV 混じりの土層
- 3 10192/3 黒褐色砂礫土 粘性ややあり ややしめる 灰化地、塊れが少量混入する土層
- 4 10192/4 黒褐色砂礫土 粘性あり ややしめる IV層混入の土層
- 5 10192/5 黒褐色砂礫土 ややしめる 2層

図IV-193 P202~P206 平面図・断面図

P207

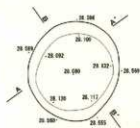

- 1 1092/2 高純色珪砂土 黏性あり しまる E+層
- 2 1092/3 高純色珪砂土 黏性あり しまる +E土少量混じるE+層
- 3 1092/1 高純色珪砂土 黏性ややあり しまる ローム泥が少量混じるE+層
- 4 1092/4 高純色珪砂土 黏性あり ややしまる E+層
- 5 1092/4 高純色珪砂土 黏性あり ややしまる E+層
- 6 1092/3 高純色珪砂土 黏性あり ややしまる E+層+E土 ロームブロック少量混じる

P208

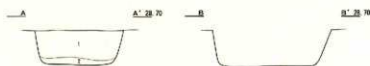
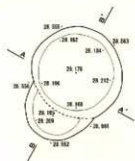

- 1 1092/2 高純色珪砂土 黏性あり ややしまる +E土が少量混じるE+層
- 2 1091/1/1 高純色珪砂土 黏性ややあり ややしまる E層

P209

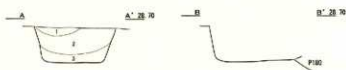
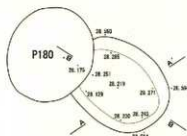

- 1 1092/2 高純色珪砂土 黏性あり しまる E+層のE土層
- 2 1092/2 高純色珪砂土 黏性ややあり しまる ローム泥が少量混じるE+層
- 3 1091/1/1 高純色珪砂土 黏性あり ややしまる E層

P210

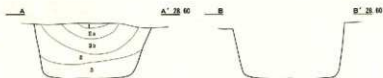
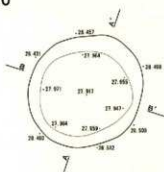

- 1 1092/2 高純色珪砂土 黏性あり しまる 高純色E+層
- 2 1092/1 高純色珪砂土 黏性あり ややしまる E層のE土のみ
- 3 1092/2 高純色珪砂土 黏性あり ややしまる +E土、E層が混じるE層

P211

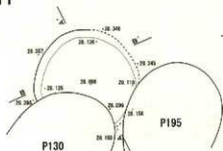

- 1 1092/2 高純色珪砂土 黏性あり ややしまる E層

図IV-194 P207~P211 平面図・断面図

P212

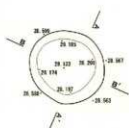

- 1 10782/1 黒褐色埴土 粘性あり Lなる 21層
- 2 10782/2 黒褐色埴土 粘性あり 中少しなる 1/2土が少量混じる3層
- 3 10782/3 黒褐色埴土 粘性あり 中少しなる 1+2

P213

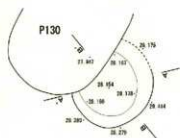

- 1 10782/1 黒褐色埴土 中少しなる ローム状少量混じる3層

P214

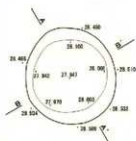

- 1 10782/2 黒褐色埴土 粘性あり Lなる 21層
- 2 10782/1 黒褐色埴土 粘性の強いしち2層
- 3 10782/2 黒褐色埴土 粘性あり Lなる ロームブロック、砂層が混じる3層

P215

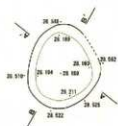

- 1 10783/2 黒褐色埴土 粘性あり 中少しなる Te+G土層が多数混ざれる21層
- 2 10783/3 黒褐色埴土 粘性あり 中少しなる 21層
- 3 10781.2/1 黄褐色埴土 粘性やや強い 中少しなる 11層
- 4 10783/3 黒褐色埴土 粘性あり 中少しなる 1+2
- 5 10782/1 黒褐色埴土 粘性あり 中少しなる 2層
- 6 10782/2 黒褐色埴土 粘性あり 中少しなる ローム状少量混じる3層

P216

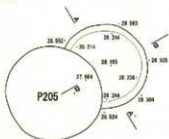

- 1 10790/1 黒褐色埴土 粘性あり Lなる 34層
- 2 10790/3 黒褐色埴土 粘性あり Lなる Te+G土層
- 3 10790/2 黒褐色埴土 粘性あり 中少しなる 1/2土、灰化物が混じる3層

図IV-195 P212~P216 平面図・断面図

P217



- 1 10192/2 黒褐色埴土 粘性あり 中しまる 2層
- 2 10192/1 黒褐色埴土 粘性あり 中しまる 2層
- 3 10192/3 黒褐色埴土 粘性あり 中しまる /1.2ス少量混じる2+2

P218

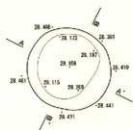

- 1 10191.7/1 黒色埴土 粘性あり しまる 遺物が少量混じる2層
- 2 7.0793/4 黒褐色埴土 粘性あり しまる ローム状が少量混じる2層
- 3 10192/2 黒褐色埴土 粘性あり 中しまる 残存少量含む2層

P219

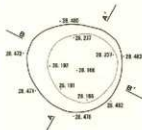

- 1 10191.7/1 黒色埴土 粘性あり 中しまる 1層が少量混じる3層

P220

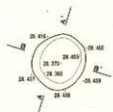

- 1 10192/1 黒褐色埴土 粘性あり 中しまる 2層

P221

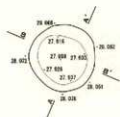

- 1 10192/1 黒色埴土 粘性あり 中しまる /1.2スが混じった2層
- 2 10190/2 黒褐色埴土 粘性あり 中しまる 1層混じりの2層

P222

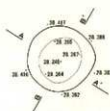

- 1 10192/2 黒褐色埴土 粘性あり 中しまる ローム状混じりの2層
- 2 10191/3 黒褐色埴土 粘性あり しまる 2+2

図IV-196 P217~P222 平面図・断面図

P223

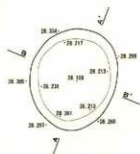

- 1 12182/4 黒褐色埴土 粘性あり やりしまる 埴土
- 2 12182/2 黒褐色埴土 粘性あり やりしまる パラスが少量混じる層

P224

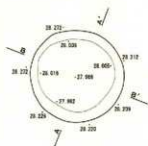

- 1 10183/1 黒色埴土 粘性あり やりしまる 埴土
- 2 10183/4 緑褐色埴土 粘性あり しまる パラスが混じった層-F
- 3 10182/3 黒褐色埴土 粘性あり しまる 石・ロームブロックが混じる層

P225

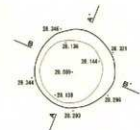

- 1 12181.7/1 黒色埴土 粘性あり やりしまる パラス混じりの層
- 2 12182/2 黒褐色埴土 粘性あり やりしまる E+B パラス混じり

P226

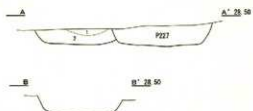
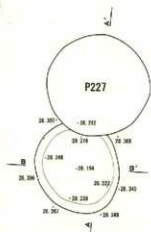

- 1 12182/1 黒色埴土 粘性あり やりしまる E層
- 2 12182/2 黒褐色埴土 粘性あり やりしまる E+B パラス混じり

P227

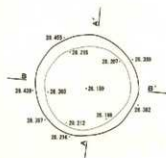

- 1 12182/1 黒色埴土 粘性あり やりしまる パラス混じり層
- 2 12182/2 黒褐色埴土 粘性あり やりしまる E-FF パラス混じり
- 3 12182/3 黒褐色埴土 粘性あり しまる E+V

図IV-197 P223~P227 平面図・断面図

P228

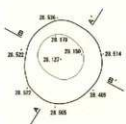

- 1 1002/1 赤色砂礫土 粘性あり ややしめる 30層
- 2 1003/2 黒褐色砂礫土 粘性あり ややしめる パス入直じりの土+砂

P229



- 1 1003/1 赤色砂礫土 粘性あり しめる パス入が少量混じる土層

P230

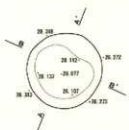

- 1 1003/2 黒褐色砂礫土 粘性あり ややしめる E-E' パス入直じり
- 2 1002/1 赤色砂礫土 粘性あり ややしめる パス入が少量混じる土層

P231

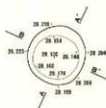

- 1 1002/1 赤色砂礫土 粘性あり しめる パス入直じり 5層

P232

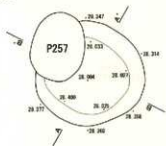

- 1 1001/1/1 赤色砂礫土 粘性あり しまりなし パス入直じり 5層
- 2 1002/1 赤色砂礫土 粘性あり しまりなし 礫穴カウラン
- 3 1003/2 黒褐色砂礫土 粘性あり しまりなし 目+砂 ロームブロックが混じる

P233

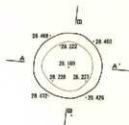

- 1 1002/1 赤色砂礫土 粘性あり ややしめる パス入が少量混じる土層
- 2 1003/2 黒褐色砂礫土 粘性あり ややしめる 目+砂 パス入直じり

図IV-198 P228~P233 平面図・断面図

P234

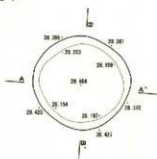

- 1 10R2/2 黄褐色埴土 粘質あり 中少しまる パイスが少量混じる 3層
- 2 10R2/2 黄褐色埴土 粘質あり 中少しまる 2+3 パイス混じり

P235

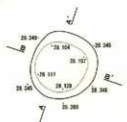

- 1 10R2/2 黄褐色埴土 粘質あり 中少しまる パイスが少量混じる 3層
- 2 10R2/2 黄褐色埴土 粘質あり 中少しまる 2+3

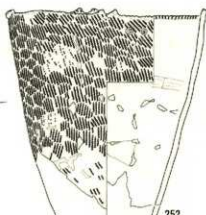
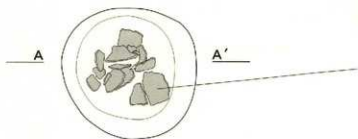

P236

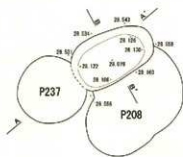

- 1 10R2/1 黄褐色埴土 粘質あり 中少しまる 3層 パイス少量混じる
- 2 10R2/2 黄褐色埴土 粘質あり 中少しまる パイス混じる 2+3

P237

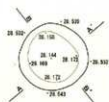

- 1 10R2/2 黄褐色埴土 粘質あり 中少しまる ローム層 土器片を多数に含む 2層
- 2 10R2/1 黄褐色埴土 粘質あり 中少しまる 3層

図IV-199 P234~P237 平面図・断面図 / P235 遺物出土状況図

P238

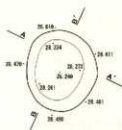

1 1092/2 黒褐色埴土 粘性あり ややしめる パイスが少量混じる3層

P239

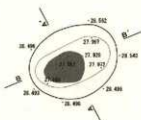

1 1092/1 黒色埴土 粘性あり ややしめる パイス少量混じる3+4層
 2 1092/2 黒褐色埴土 粘性あり ややしめる 目層が少量混じる2層
 3 1092/2 黒褐色埴土 粘性あり ややしめる 砂層が混じる2層
 4 1092/2 黒褐色埴土 粘性あり ややしめる ベンガラ混じりの層

P240

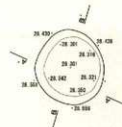

1 1092/2 黒褐色埴土 粘性あり ややしめる ローム状が少量混じる3層

P241

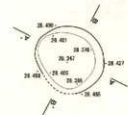

1 1092/2 黒褐色埴土 粘性あり ややしめる パイスが少量混じる3層

P242

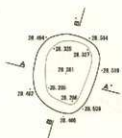

1 1092/1 黒色埴土 粘性あり しめる 3層
 2 1092/2 黒褐色埴土 粘性のある2+7層

P243

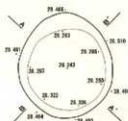

1 1092/2 黒褐色埴土 粘性あり ロームブロックが多く混じる3層

図IV-200 P238~P243 平面図・断面図

P244

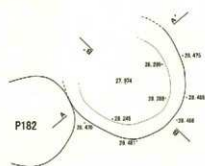

- 1 1000/1 黒褐色粘土 粘質灰V 中心に窪む 厚約0.15m
- 2 1000/2/1 黒褐色粘土 粘質灰V 中心に窪む 厚約0.15m
- 3 1000/2/2 黒褐色粘土 粘質灰V 中心に窪む 厚約0.15m
- 4 1000/1 黒褐色粘土 粘質灰V 中心に窪む 土層

P245

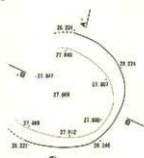

- 1 1000/2 黒褐色粘土 粘質灰V L25VGL 7a+REC+0.15m
- 2 1000/2/1 黒褐色粘土 粘質灰V L25VGL 2a層
- 3 1000/1/1 黒褐色粘土 粘質灰V L25VGL 2a層

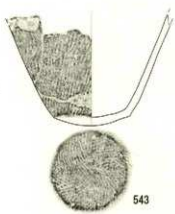
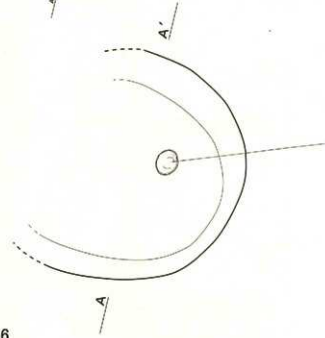

P246



- 1 1000/1/1 黒褐色粘土 粘質灰V 中心に窪む 厚約0.15m

図IV-202 P244~P246 平面図・断面図 / P245 遺物出土状況図

P247

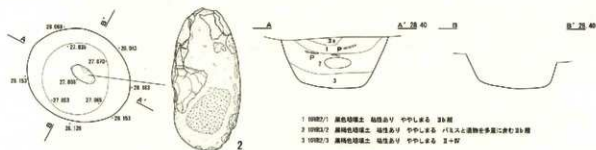

P248



P249

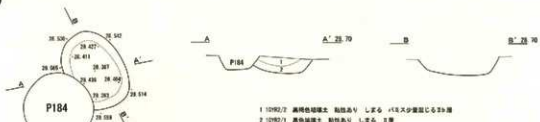

P250

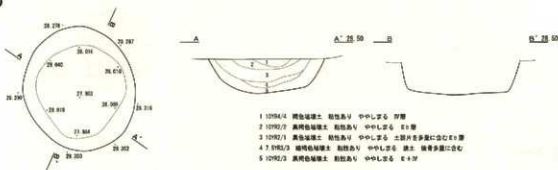

P251



図IV-203 P247~P251 平面図・断面図

P252

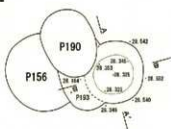

1 10⁰2/1 黒褐色埴土 粘性あり Lなる 少量のローム砂、炭化物が混じる層

P253

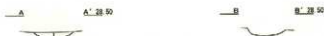

1 10⁰2/1 黒褐色埴土 粘性あり 中少しなる (LとL層の間に2層)

P254

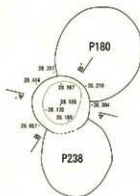

1 10⁰2/1 黒褐色埴土 粘性あり や少しなる 土層に片層が少量混じる

P255

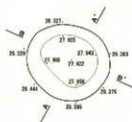

1 10⁰2/3 黒褐色埴土 粘性あり 中少しなる E層
2 10⁰2/1 黒褐色埴土 粘性あり 中少しなる ローム砂とベンガラが混じるE層
3 10⁰2/1 黒褐色埴土 粘性あり 中少しなる E層の落ち込み
4 10⁰2/2 黒褐色埴土 粘性あり 中少しなる 片層がブロッケンに混じるE層

P256

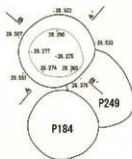

1 10⁰2/1 黒褐色埴土 粘性あり 中少しなる バス土が少量混じるE層
2 10⁰2/2 黒褐色埴土 粘性あり 中少しなる バス土が混じるE層
3 10⁰2/1 黒褐色埴土 粘性あり 中少しなる E層

図IV-204 P252~P256 平面図・断面図

P257

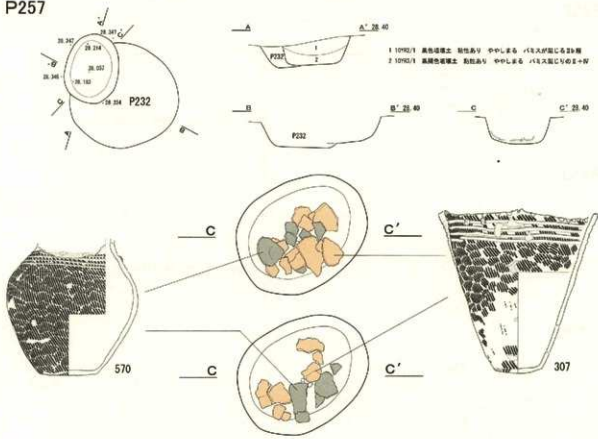

P258

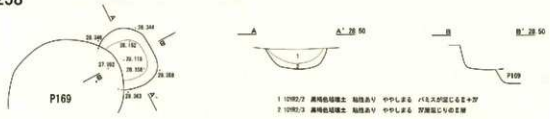

P259

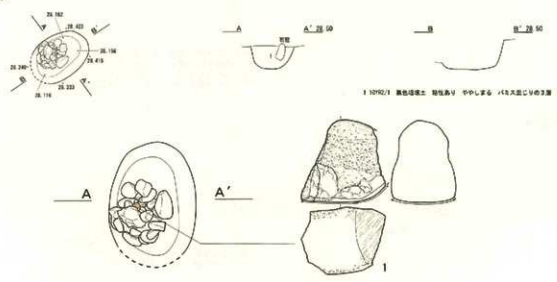

図四-205 P257~P259 平面図・断面図 / P257・P259 遺物出土状況図

P260



- 1 10192/2 黒褐色磁土 釉粒あり ややしなる パス欠け
- 2 10192/2 黒褐色磁土 釉粒あり ややしなる ローム付クマッじ

P261

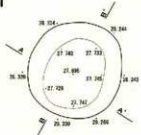

- 1 10192/2 黒褐色磁土 釉粒あり ややしなる ローム欠 パス欠け
- 2 10192/2 黒褐色磁土 釉粒あり ややしなる パス欠けのEとFの位置

P262

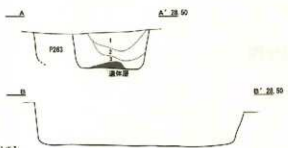
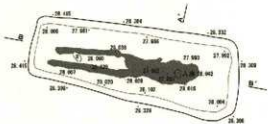

- 1 10192/2 黒褐色磁土 釉粒あり ややしなる
- 2 10192/2 黒褐色磁土 釉粒あり ややしなる パス欠け
- 3 10192/2 黒褐色磁土 釉粒あり ややしなる パス欠け

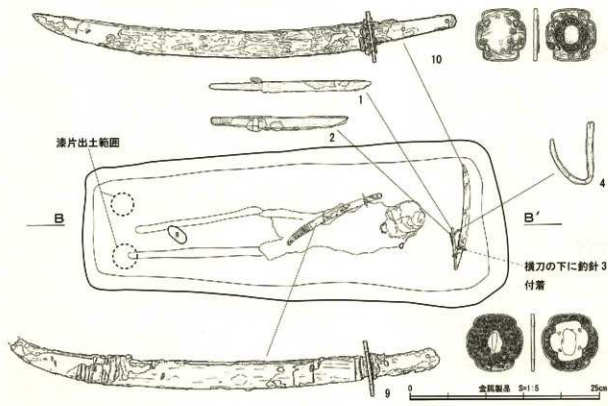

図IV-206 P260~P262 平面図・断面図 / P262 遺物出土状況

P263

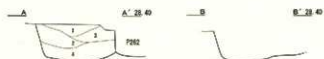
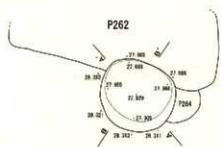

- 1 10YR1/1 黒色砂壤土 粘性あり 中しるる E層
- 2 10YR1/4 緑褐色壤土 粘性あり 中しるる 1/2人多く含むE+Y
- 3 10YR2/1 黒色砂壤土 粘性あり 中しるる E+Y
- 4 10YR2/2 黒褐色壤土 粘性ややあり 中しるる E+Y 1/2入含む

P264

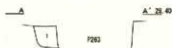
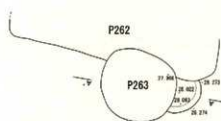

- 1 10YR2/2 黒褐色壤土 粘性あり ややしるる E層

P265

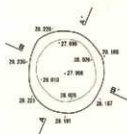

- 1 10YR1/1 黒色砂壤土 粘性あり ややしるる E層
- 2 10YR2/2 黒褐色壤土 粘性あり ややしるる ロームブロック状になるE+Y

P266

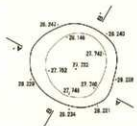

- 1 10YR2/1 黒色砂壤土 粘性あり 中しるる E層
- 2 10YR1/2 緑褐色壤土 粘性あり 中しるる 断面に少量の土層が見える

P267

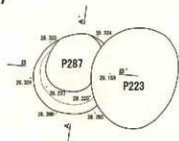

- 1 10YR2/1 黒色砂壤土 粘性あり ややしるる パリスが少量混入E層

図IV-207 P263~P267 平面図・断面図

P273

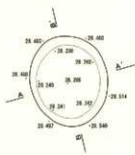

- 1 1992/1 黑色砂壤土 粘性あり 中~Lなる 2+2
- 2 1992/2 黒褐色砂壤土 粘性中あり 中~Lなる 2+2F /L入が少量混入
- 3 1992/3 黒褐色砂壤土 粘性あり 中~Lなる 2+2F /L入が少量混入

P274



- 1 1992/1 黑色砂壤土 粘性あり 中~Lなる 2+2
- 2 1992/2 黒褐色砂壤土 粘性あり 中~Lなる /L入が少量混入

P275

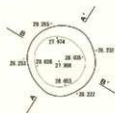

- 1 1992/2 黒褐色砂壤土 粘性あり 中~Lなる /L入が少量混入

P276

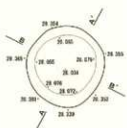

- 1 1992/1 黑色砂壤土 粘性あり 中~Lなる /L入が少量混入
- 2 1992/2 黒褐色砂壤土 粘性あり 中~Lなる /L入が少量混入

P277

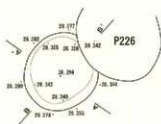

- 1 1992/2 黒褐色砂壤土 粘性あり 中~Lなる /L入が少量混入

P278

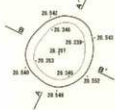

- 1 1992/1 黑色砂壤土 粘性あり 中~Lなる /L入が少量混入
- 2 1992/2 黒褐色砂壤土 粘性あり 中~Lなる /L入が少量混入

図IV-209 P273~P278 平面図・断面図

P279

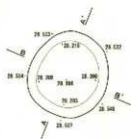

- 1 10002/1 赤褐色埴土 粘性あり ややしなる E+H パイスが少量混入
- 2 10002/1 赤褐色埴土 粘性あり ややしなる E+H
- 3 10002/3 黒褐色埴土 粘性あり ややしなる E+H パイスが少量混入

P280

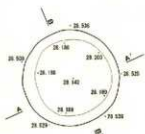

- 1 10002/1 赤褐色埴土 粘性あり ややしなる E+H パイスが少量混入
- 2 10002/2 黒褐色埴土 粘性あり ややしなる E+H フロップが混入

P281



P282

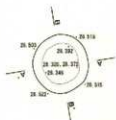

- 1 10002/2 黒褐色埴土 粘性あり ややしなる パイス少量混入 E+H
- 2 10002/2 黒褐色埴土 粘性あり ややしなる E+H

P283

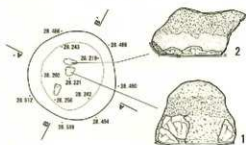

- 1 10002/2 黒褐色埴土 粘性あり ややしなる パイスが少量混入 E+H

P284

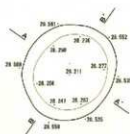

- 1 10002/2 黒褐色埴土 粘性あり ややしなる パイス混入 3層
- 2 10002/2 黒褐色埴土 粘性あり ややしなる E+H パイス混入
- 3 10002/1 赤褐色埴土 粘性あり ややしなる E+H

図IV-210 P279~P284 平面図・断面図

P285

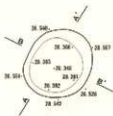

- 1 1092/2 黒褐色砂壤土 粘性あり L.多 穴入が浅いC層
- 2 1092/2 黒褐色砂壤土 粘性あり L.多 壁+穴 穴入が浅いC層

P286

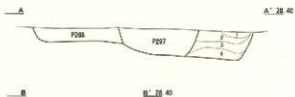
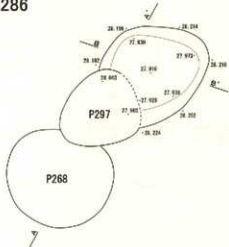

- 1 1092/1 黒褐色砂壤土 粘性あり 中少し多 壁
- 2 7.592/4 黒褐色砂壤土 粘性あり 中少し多 壁 穴入が浅いC層土
- 3 1092/2 黒褐色砂壤土 粘性あり 中少し多 壁+穴 穴入が浅いC層
- 4 1092/2 黒褐色砂壤土 粘性あり 中少し多 壁+穴 穴入が浅いC層

P287

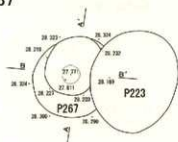

- 1 1.092/4 暗褐色砂壤土 粘性あり L.多 コーン状少量のC層土
- 2 1092/3 黒褐色砂壤土 粘性あり L.多 B+壁
- 3 1092/2 暗褐色砂壤土 粘性あり L.多 B層

P288

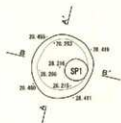

- 1 1092/1 黒褐色砂壤土 粘性あり L.多 穴入が少量のC層土
- 2 1092/4 暗褐色砂壤土 粘性あり L.多 穴入が少量のB層土

P289



- 1 1092/1 黒褐色砂壤土 粘性あり 中少し多 穴入が浅いC層土
- 2 1092/2 黒褐色砂壤土 粘性あり 中少し多 穴入が少量のC層土

図IV-211 P285~P289 平面図・断面図

P290

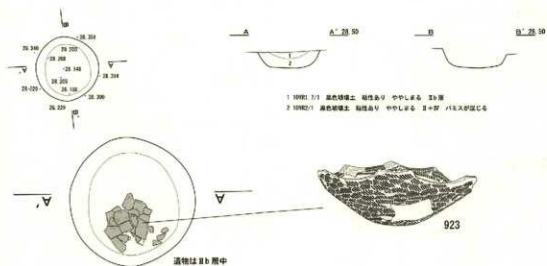

P291



P292

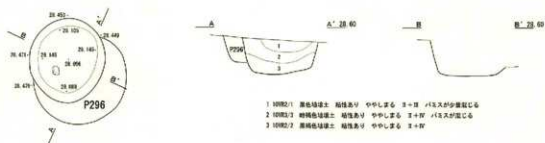

P293

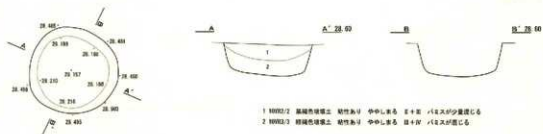

P294

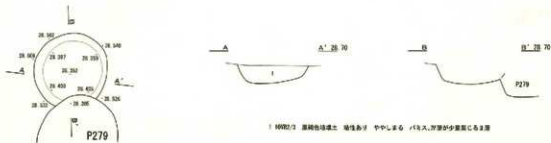

図IV-212 P290~P294 平面図・断面図 / P290 遺物出土状況

P295

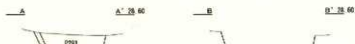
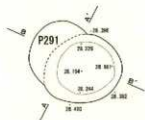

1 100% 2 黒褐色埴土 粘性あり 中少しまる Ⅱ+Ⅲ / (1) 土質C

P296

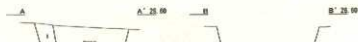
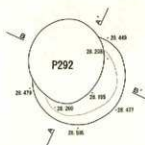

1 100% 2 黒褐色埴土 粘性あり 中少しまる Ⅱ+Ⅲ ローム層が少量混じる

P297

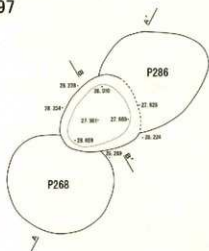

1 7.0% 4 褐色埴土 粘性あり 中少しまる / (1) 土質Cの混土
2 3.6% 3 黒褐色埴土 粘性あり 中少しまる 黒層土質との混土
3 100% 2 褐色埴土 粘性あり 中少しまる Ⅱ+Ⅲ
4 100% 1 黒褐色埴土 粘性あり 中少しまる Ⅱ+Ⅲ / (1) 土質が少量混じる

P298



1 100% 2 黒褐色埴土 粘性あり 中少しまる / (1) 土質Cの混土

P299

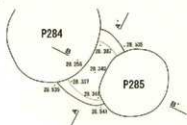

1 100% 2 黒褐色埴土 粘性あり Lが少 Ⅱ+Ⅲ / (1) 土質C
2 100% 3 黒褐色埴土 粘性あり Lが少 Ⅱ+Ⅲ / (1) 土質C

図IV-213 P295~P299 平面図・断面図

P300

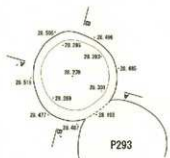

P293



1 1092/7 高粘性粘土 粘性あり 中しまる パス少量混じる 3+3

P301

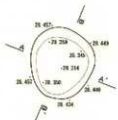

1 1093/3 高粘性粘土 粘性あり 中しまる パス少量混じる 3層
2 1093/3 高粘性粘土 粘性あり 中しまる 3+3 パス少量混じる

P302

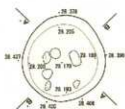

1 1092/1 高粘性粘土 粘性あり 中しまる パス少量混じる 3層
2 1092/2 高粘性粘土 粘性あり 中しまる 3+3

P303



1 1092/3 高粘性粘土 粘性あり 中しまる 3+3 パス少量混じる

P304

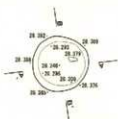

1 1092/1 高粘性粘土 粘性あり 中しまる 3+3 パス少量混じる
2 1092/2 高粘性粘土 粘性あり 中しまる 3+3

P305

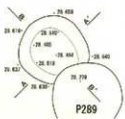

P289



1 1092/2 高粘性粘土 粘性あり 中しまる 3+3 パス少量混じる
2 1092/3 高粘性粘土 粘性あり 中しまる 3+3

図IV-214 P300~P305 平面図・断面図

P312

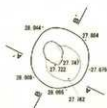

- 1 10903/7/1 黒褐色埴土 粘性あり ややしなる E層
2 10904/7 暗褐色埴土 粘性あり ややしなる E+F層

P313

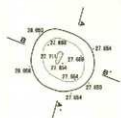

- 1 10901/7/1 黒褐色埴土 粘性あり ややしなる E層
2 10904/4 暗褐色埴土 粘性あり L層 砂層 (底層部)

P314

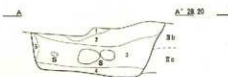
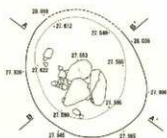

- 1 7.096/4 褐色埴土 粘性あり ややしなる 泥土
2 10921/1 黒褐色埴土 粘性あり しなる E層
3 10922 黒褐色埴土 粘性あり しなる E層
4 10923 暗褐色埴土 粘性あり ややしなる E+F層
5 10927 黒褐色埴土 粘性あり ややしなる E層

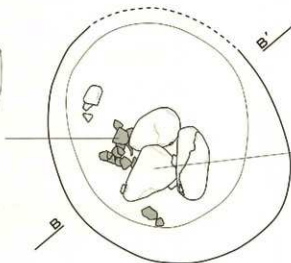

P315

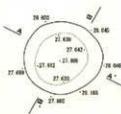

- 1 10927/2 黒褐色埴土 粘性あり ややしなる E+E層
2 10927/2 黒褐色埴土 粘性あり ややしなる /12及び層C E+F層

図IV-216 P312~P315 平面図・断面図 / P314 遺物出土状況図

P316



- 1 1092/1 黄褐色砂土 粘性あり やりしまる 土+砂
- 2 1092/2 黄褐色砂土 粘性あり やりしまる E+砂 ロームブロック状になる
- 3 1094/3 濃い黄褐色砂土 粘性なし しまる E+砂 パス状になる
- 4 1095/4 黄褐色砂土 粘性ややあり しまる 砂層

P317

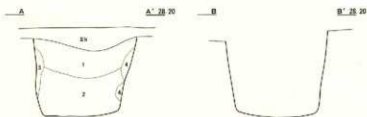
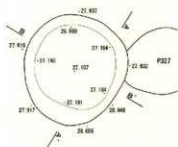

- 1 1092/2 黄褐色砂土 粘性あり やりしまる ローム状になる E+砂
- 2 1093/2 黄褐色砂土 粘性あり やりしまる パス状になる E+砂と砂との混層
- 3 1095/4 黄褐色砂土 粘性なし やりしまる 層り混層部分
- 4 1094/4 黄褐色砂土 粘性ややあり しまりなし IV層に少量の土層が混入する

P318



- 1 1092/1 黄褐色砂土 粘性あり やりしまる ローム状になるE層

P319

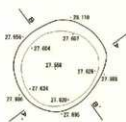

- 1 1091/2/1 黄褐色砂土 粘性あり やりしまる E層の厚み込み
- 2 1092/2 黄褐色砂土 粘性あり やりしまる E+砂
- 3 1092/1 黄褐色砂土 粘性あり やりしまる パス状になる E層に少量の土層が混入する

P320

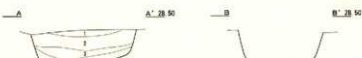
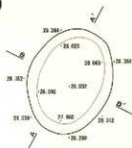

- 1 1092/2 黄褐色砂土 粘性あり しまる E+砂
- 2 1092/1 黄褐色砂土 粘性あり しまる E+砂 パス状になる
- 3 2.293/3 黄褐色砂土 粘性あり しまる IV層に少量の土層が混入する
- 4 1092/2 黄褐色砂土 粘性あり やりしまる E+砂

図IV-217 P316~P320 平面図・断面図

P321

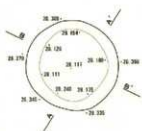

- 1 1092/1 褐色砂壤土 粘性あり ややしめる 3層
- 2 1092/2 褐色砂壤土 粘性あり ややしめる 数層 ローム状少量混入
- 3 1092/3 褐色砂壤土 粘性あり ややしめる 3層 石灰土少量混入

P322

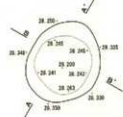

- 1 1092/1 褐色砂壤土 粘性あり ややしめる 石灰土少量混入
- 2 1092/2 褐色砂壤土 粘性あり ややしめる 3層

P323

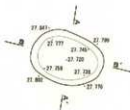

- 1 1092/1 褐色砂壤土 粘性あり ややしめる 石灰土少量の混入が認められる
- 2 1092/2 褐色砂壤土 粘性あり ややしめる

P324

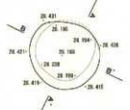

- 1 1092/1 褐色砂壤土 粘性あり ややしめる E+IV
- 2 1092/2 褐色砂壤土 粘性あり ややしめる E+IV 石灰土少量混入

P325

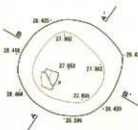

- 1 1091/1/1 褐色砂壤土 粘性あり L, B, C 3層に少量の砂混入

P326

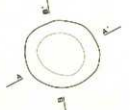

- 1 1092/1 褐色砂壤土 粘性ややあり E+IV 砂の混入に土質が認められる 砂層の中心に石灰土少量混入
- 2 1092/2 褐色砂壤土 粘性ややあり E+IV
- 3 1092/3 褐色砂壤土 粘性ややあり E+IV 石灰土少量混入

図IV-218 P321~P326 平面図・断面図

P338

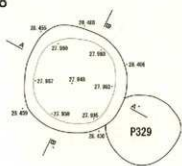

- 1 10982/1 青色砂壤土 粘性あり やりしまる 30層
- 2 10982/2 黄褐色砂壤土 粘性あり やりしまる パス少量混入 30+5
- 3 10982/3 黄褐色砂壤土 粘性あり やりしまる パス少量混入 30+5
- 4 10982/4 黄褐色砂壤土 粘性あり やりしまる 30+5

P339

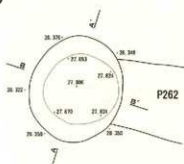

- 1 10982/1 黄褐色砂壤土 粘性あり やりしまる パス混入 30層
- 2 10982/2 黄褐色砂壤土 粘性あり やりしまる 厚層ブロック
- 3 10982/3 青色砂壤土 粘性あり やりしまる 30+5
- 4 10982/4 黄褐色砂壤土 粘性あり やりしまる 30+5
- 5 10982/5 黄褐色砂壤土 粘性あり やりしまる 30+5

P340



- 1 10982/1 青色砂壤土 粘性あり やりしまる パス少量混入 30層
- 2 10982/2 黄褐色砂壤土 粘性あり やりしまる 30+5

P341

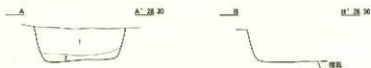
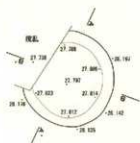

- 1 10982/1 青色砂壤土 粘性あり やりしまる ローム少量混入 30層
- 2 10982/2 黄褐色砂壤土 粘性あり やりしまる 30+5 厚層ブロック状に混入

P342



- 1 10982/1 黄褐色砂壤土 粘性あり やりしまる 厚層の混入あり
- 2 10982/2 黄褐色砂壤土 粘性あり やりしまる 30層

図IV-221 P338~P342 平面図・断面図

P343

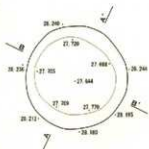

- 1 10092/3 黒褐色埴土 粘性なし 中少しまる 土+葉
- 2 10092/2 黒褐色埴土 粘性あり 中少しまる E+葉
- 3 10093/2 黒褐色埴土 粘性あり 中少しまる E+HF ロームブロック混じる
- 4 10092/1 黒色埴土 粘性あり 中少しまる E+H パス少量混じる

P344

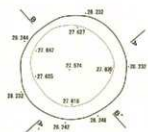

- 1 10192/2 黒褐色埴土 粘性あり L.5層 E+葉
- 2 10192/3 黒褐色埴土 粘性あり L.5層 E+葉
- 3 10193/2 黒褐色埴土 粘性あり L.5層 パス及び少量混じる
- 4 10192/1 黒褐色埴土 粘性あり L.5層 E+H
- 5 10192/2 黒褐色埴土 粘性あり L.5層 E+H

P345

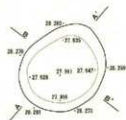

- 1 10192/2 黒褐色埴土 粘性あり 中少しまる E+葉
- 2 10193/2 黒褐色埴土 粘性あり 中少しまる E+H
- 3 10192/1 黒褐色埴土 粘性あり 中少しまる E層の厚み混じる

P346

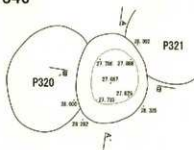

- 1 10092/2 黒褐色埴土 粘性あり L.5層 E+葉
- 2 10092/1 黒褐色埴土 粘性あり L.5層 E層 ローム少量混じる
- 3 10093/2 黒褐色埴土 粘性あり L.5層 E+HF ロームブロック混じる

P347

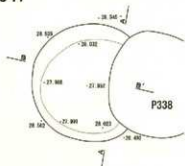

- 1 10193/2 黒褐色埴土 粘性なし L.5層 火山灰混じりあり
- 2 10192/2 黒褐色埴土 粘性ややあり L.5層 E+H
- 3 10193/2 黒褐色埴土 粘性あり L.5層 E+H 少量ブロックに混じる
- 4 10192/2 黒褐色埴土 粘性あり 中少しまる E+H パス少量混じる
- 5 10192/1 黒褐色埴土 粘性あり 中少しまる E+H
- 6 10193/2 黒褐色埴土 粘性あり 中少しまる E+HF 汚れたローム混じる

図IV-222 P343~P347 平面図・断面図

P348

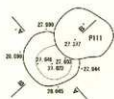

- 1 100Z/1 黒色砂壤土 粘性あり ややしめる 3+砂
- 2 100Z/2 暗褐色砂壤土 粘性あり ややしめる 目取に少量の3層混じる
- 3 100W/4 褐色砂壤土 粘性あり ややしめる 3+砂
- 4 100Z/3 黒褐色砂壤土 粘性あり ややしめる 目+砂 パス入混じる

P349



- 1 100Z/1 黒色砂壤土 粘性あり ややしめる 目取に少量の3層混じる
- 2 100Z/2 黒褐色砂壤土 粘性あり ややしめる 目+砂

P350

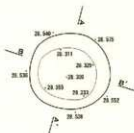

- 1 100Z/2 黒褐色砂壤土 粘性あり ややしめる D-Aは地盤C6E層

P351

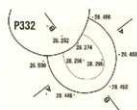

- 1 100Z/1 黒色砂壤土 粘性あり ややしめる 目層
- 2 100Z/2 黒褐色砂壤土 粘性あり ややしめる 3+砂

P352



- 1 100Z/1 黒色砂壤土 粘性あり ややしめる 目層に少量の3層混じる

P353

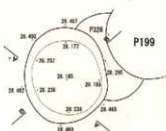

- 1 100Z/1 黒色砂壤土 粘性あり ややしめる 目層
- 2 100Z/2 黒褐色砂壤土 粘性あり ややしめる 目+砂 パス入混じる

図IV-223 P348~P353 平面図・断面図

P373

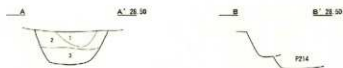
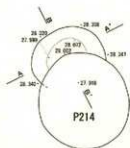

- 1 10792/2 黒褐色磁土 胎土あり 中・L多る B+層 /1区少量出土
- 2 10792/1 黒褐色磁土 胎土あり 中・L多る B層に少量の片層が混入
- 3 10792/2 黒褐色磁土 胎土あり 中・L多る B+層 /1区少量出土

P374

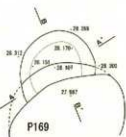

- 1 10792/1 黒褐色磁土 胎土あり 中・L多る B+層 /1区少量出土
- 2 10792/2 黒褐色磁土 胎土あり 中・L多る B+層 /1区少量出土

P375

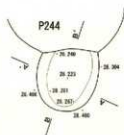

- 1 10792/2 黒褐色磁土 胎土あり 中・L多る B層 □-A層混入
- 2 10792/1 黒褐色磁土 胎土あり 中・L多る B+層

P376

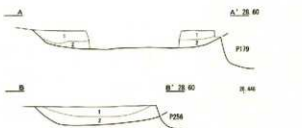
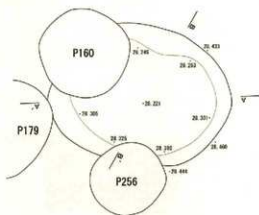

- 1 10792/2 黒褐色磁土 胎土あり 中・L多る B+層 /1区少量出土
- 2 10792/2 黒褐色磁土 胎土あり 中・L多る B+層 /1区少量出土

P377

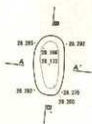

- 1 10792/2 黒褐色磁土 胎土あり 中・L多る B+層 /1区少量出土

図IV-228 P373~P377 平面図・断面図

P381

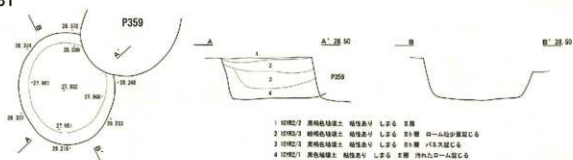

P382



P383

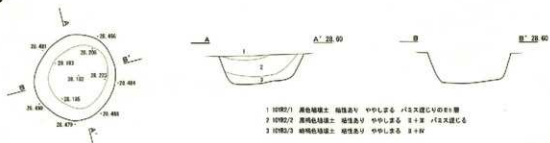

P384

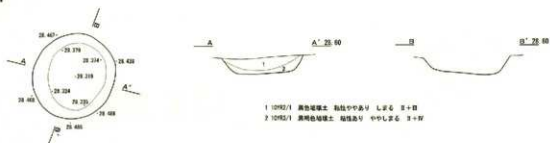

P385



图IV-230 P381~P385 平面图·断面图

P386



- 1 1092/2 黒褐色砂壤土 粘性あり 中～少なる 35層 ローム状少量混入
- 2 1091/2 黒色粘壤土 粘性あり 中～少なる 黒色のローム

P387

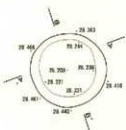

- 1 1092/2 黒褐色砂壤土 粘性あり やや少なる 35層 パス入少量混入

P388



- 1 1092/1 黒褐色砂壤土 粘性あり 中～少なる 35層
- 2 1092/2 黒褐色砂壤土 粘性あり 中～少なる パス入少量混入
- 3 1091/4 褐色粘壤土 粘性あり 中～少なる 35層

P389

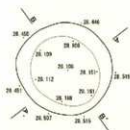

- 1 1092/2 黒褐色砂壤土 粘性あり やや少なる 35層
- 2 1092/2 黒褐色砂壤土 粘性あり 中～少なる パス入少量混入
- 3 1092/2 黒褐色砂壤土 粘性あり 中～少なる 35層

P390

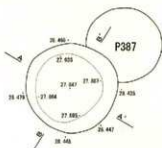

- 1 1092/2 黒褐色砂壤土 粘性あり やや少なる 35層
- 2 1092/2 黒褐色砂壤土 粘性あり やや少なる 35層 ローム状少量混入
- 3 1092/2 黒褐色砂壤土 粘性あり やや少なる 35層 パス入少量混入
- 4 1091/4 褐色粘壤土 粘性あり やや少なる 35層
- 5 1092/2 黒褐色砂壤土 粘性あり やや少なる 35層 ローム状少量混入

図IV-231 P386~P390 平面図・断面図

P391

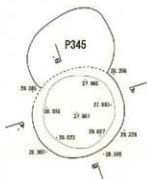

- 1 10191/2/1 褐色粘壤土 粘性土V 中中しるる 2+III
- 2 10192/1 褐色粘壤土 粘性土V 中中しるる 2+III 内LX少量混じる
- 3 10192/2 黄褐色粘壤土 粘性土V 中中しるる 2+IV ロームブロック混じる
- 4 10192/3 黄褐色粘壤土 粘性土V 中中しるる 2+IV 内LX少量混じる

P392



- 1 10192/1 褐色粘壤土 粘性土V 中中しるる 2+III ローム少量混じる

P393

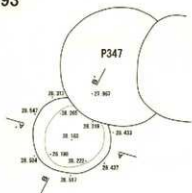

- 1 10192/3 黄褐色粘壤土 粘性土V 中中しるる 2+III
- 2 10192/1 褐色粘壤土 粘性土V 中中しるる 2+III
- 3 10192/2 黄褐色粘壤土 粘性土V 中中しるる 2+III
- 4 10192/1 褐色粘壤土 粘性土V 中中しるる 2+III
- 5 10192/1 褐色粘壤土 粘性土V 中中しるる 2+III

P394



P395

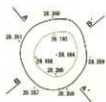

- 1 10192/2 黄褐色粘壤土 粘性土V 中中しるる 2+IV 内LX少量混じる

図IV-232 P391~P395 平面図・断面図

P396

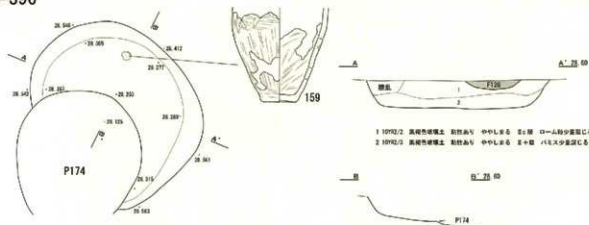

P397



P398

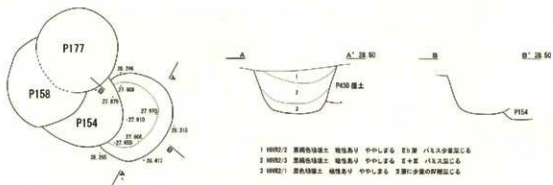

P399

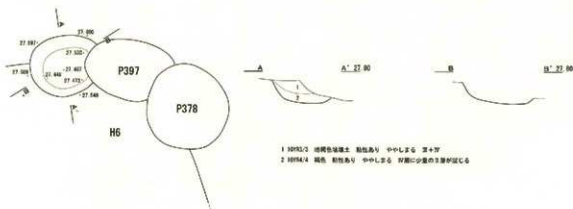

図IV-233 P396~P399 平面図・断面図

P400

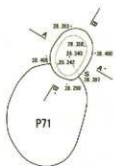

1 1002/2 黒褐色埴土 粘性あり ややしめる E+H パス少量混入

P401

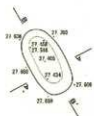

1 1002/2 緑褐色埴土 粘性あり ややしめる E+H
2 1002/1 黒色埴土 粘性あり ややしめる 厚層
3 1003/4 褐色埴土 粘性あり ややしめる 厚層に少量の黒埴土混入

P402

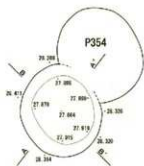

1 1002/2 黒褐色埴土 粘性あり L層 E+H
2 1002/2 黒褐色埴土 粘性あり ややしめる E+H パス少量混入
3 1003/2 緑褐色埴土 粘性あり ややしめる E+H

P403



1 1002/1 黒褐色埴土 粘性あり ややしめる E+H
2 1002/2 黒褐色埴土 粘性あり ややしめる 厚層 大粒のパス少量混入
3 1002/2 黒褐色埴土 粘性あり ややしめる E+H
4 1003/4 褐色埴土 粘性あり ややしめる 厚層

P404

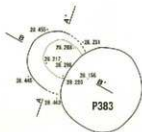

1 1002/2 黒褐色埴土 粘性あり ややしめる E層 パス、焼物混入
2 1002/2 黒褐色埴土 粘性あり ややしめる E+H
3 1003/4 褐色埴土 粘性あり L層 E層

図IV-234 P400~P404 平面図・断面図

P405

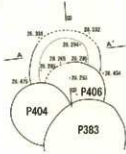

- 1 1004/6 黒褐色砂壤土 粘性あり 中～少し湿る E～E
- 2 1004/7 黒褐色砂壤土 粘性あり 中～少し湿る 断面に少量の底層埋むる

P406

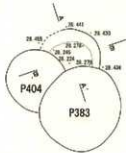

- 1 1002/7 黒褐色砂壤土 粘性あり 中～少し湿る E～E
- 2 1003/7 黒褐色砂壤土 粘性あり 中～少し湿る E～E

P407

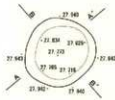

- 1 1002/7 黒褐色砂壤土 粘性あり しまる E～E
- 2 1002/7 黒褐色砂壤土 粘性あり しまる E～E
- 3 1003/4 黒褐色砂壤土 粘性あり しまる 断面に少量の底層埋むる

P408

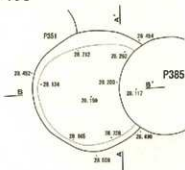

- 1 1002/1 黒褐色砂壤土 粘性あり ややしまる E～E
- 2 1002/2 黒褐色砂壤土 粘性あり ややしまる E～E
- 3 1002/7 黒褐色砂壤土 粘性あり ややしまる E～E
- 4 1003/1 黒褐色砂壤土 粘性あり ややしまる E～E
- 5 1003/2 黒褐色砂壤土 粘性あり ややしまる E～E

P409

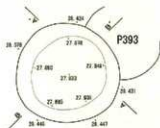

- 1 1004/4 黒色 粘性あり 中～少し湿る パスス少量埋むる
- 2 1002/2 黒褐色砂壤土 粘性あり 中～少し湿る E～E
- 3 1002/7 黒褐色砂壤土 粘性あり 中～少し湿る E～E
- 4 1002/1 黒褐色砂壤土 粘性あり ややしまる E～E
- 5 1003/4 黒褐色砂壤土 粘性あり 中～少し湿る E～E

図IV-335 P405～P409 平面図・断面図

P410

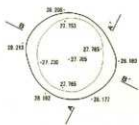

- 1 10002/1 黒褐色埴土 粘性あり ややしめる E+井
- 2 10002/1 黒色埴土 粘性あり ややしめる E+井
- 3 10002/2 黒褐色埴土 粘性あり しまりなし E+井

P411

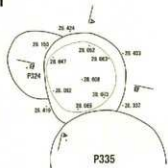

- 1 10002/2 黒褐色埴土 粘性あり ややしめる E+井
- 2 10002/2 黒褐色埴土 粘性あり ややしめる E+井 1/2寸少量泥こる
- 3 10002/2 黒褐色埴土 粘性あり ややしめる E+井 ロームブロック埋める

P412

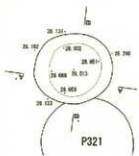

- 1 10002/2 黒褐色埴土 粘性あり ややしめる E+井
- 2 10002/2 黒褐色埴土 粘性あり ややしめる E+井
- 3 10002/4 黒褐色埴土 粘性あり ややしめる E+井

P413

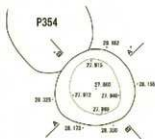

- 1 10002/2 黒褐色埴土 粘性あり ややしめる E+井
- 2 10002/1 黒褐色埴土 粘性あり ややしめる E+井 1/2寸少量泥こる
- 3 10002/2 黒褐色埴土 粘性あり ややしめる E+井
- 4 10002/2 黒褐色埴土 粘性あり ややしめる E+井 1/2寸大泥こる

P414

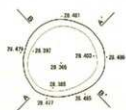

- 1 10001/2/1 黒色埴土 粘性あり ややしめる E+井 少量の砂埋める
- 2 10002/2 黒褐色埴土 粘性あり ややしめる E+井 1/2寸少量泥こる

図IV-336 P410~P414 平面図・断面図

P415



- 1 10921/1 黒褐色砂土 粘性あり 中～下層 E+2F
- 2 10921/2 黒褐色砂土 粘性あり 中～下層 E+2F 上部に少量の腐植質混入
- 3 10922/1 黒褐色砂土 粘性あり 中～下層 E+2F
- 4 10921/3/1 黒褐色砂土 粘性あり 中～下層 E+2F
- 5 10922/2 黒褐色砂土 粘性あり 中～下層 E+2F

P416

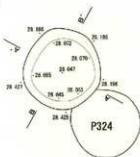

- 1 10922/1 黒褐色砂土 粘性あり 中～下層 E+2F バス少量混入
- 2 10921/3/1 黒褐色砂土 粘性あり 中～下層 E+2F
- 3 10922/2 黒褐色砂土 粘性あり 中～下層 E+2F バス少量混入

P417



- 1 10921/1 黒褐色砂土 粘性あり 中～下層 E+2F
- 2 10921/2 黒褐色砂土 粘性あり 中～下層 E+2F

P418

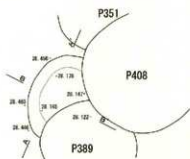

- 1 10922/2 黒褐色砂土 粘性あり 中～下層 E+2F
- 2 10922/1 黒褐色砂土 粘性あり 中～下層 E+2F バス少量混入
- 3 10923/4 黒褐色砂土 粘性あり 中～下層 E+2F バス少量混入

P419



- 1 10922/2 黒褐色砂土 粘性あり 中～下層 E+2F
- 2 10922/1 黒褐色砂土 粘性あり 中～下層 E+2F
- 3 10922/2 黒褐色砂土 粘性あり 中～下層 E+2F

図IV-237 P415～P419 平面図・断面図

P420

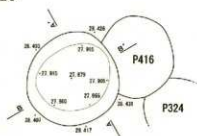

- 1 1092/2 黄褐色粘壤土 釉性灰V 中中L多者 E+H (E+H少量埋込)
- 2 1092/1 灰白色粘壤土 釉性灰V 中中L多者 E埋込埋込
- 3 1092/3 黄褐色粘壤土 釉性灰V 中中L多者 E+H

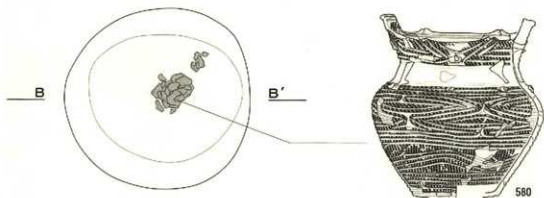

580

P421

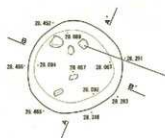

- 1 1092/1 黄褐色粘壤土 釉性灰V 中中L多者 E埋込 E+H少量埋込
- 2 1092/2 黄褐色粘壤土 釉性灰V 中中L多者 E+H



P422

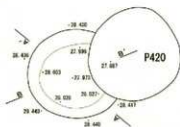

- 1 1092/1 黄褐色粘壤土 釉性灰V 中中L多者 E+H
- 2 1092/2 黄褐色粘壤土 釉性灰V 中中L多者 黄褐色E+H 黄褐色E+H
- 3 1092/1 黄褐色粘壤土 釉性灰V 中中L多者 E+H E+H少量埋込
- 4 1092/2 黄褐色粘壤土 釉性灰V 中中L多者 E+H (E+H少量埋込)

P423

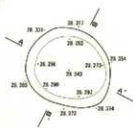

- 1 1092/2 黄褐色粘壤土 釉性灰V 中中L多者 E埋込 E+H少量埋込

図IV-238 P420~P423 平面図・断面図 / P420 遺物出土状況図

P424

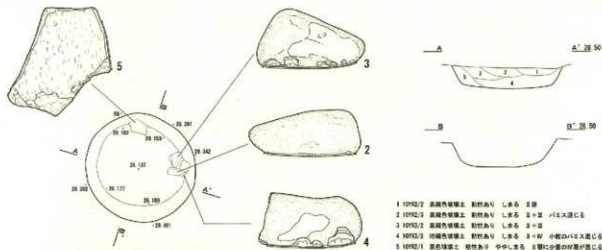

P425



P426



P427



P428



図IV-239 P424~P428 平面図・断面図

P429

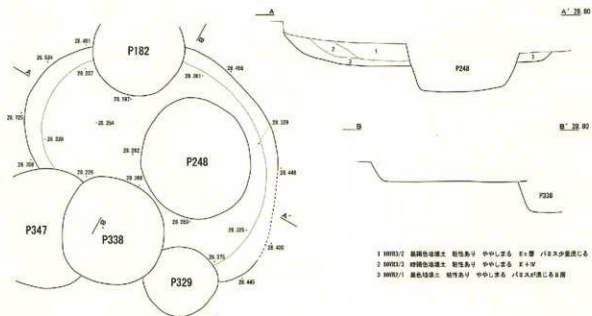

P430

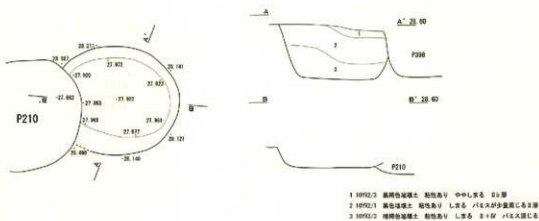

P431

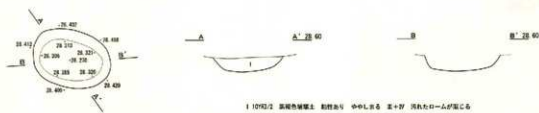

P432



图IV-240 P429~P432 平面图·断面图

P438

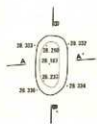

1 100% 2/3 黒褐色砂壤土 粘性あり しずみ 3+2 /12.5ごく少量混じる

P439

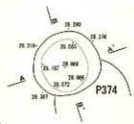

1 100% 2/3 黒褐色砂壤土 粘性あり 中少しある 2層
2 100% 4/4 褐色砂壤土 粘性あり 中少しある 3+2 /12.5少量混じる
3 100% 1/1 黒褐色砂壤土 粘性あり 中少しある 2+2 /12.5ごく少量混じる

P440

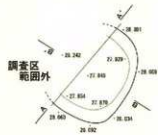

1 100% 2/3 黒褐色砂壤土 粘性あり しずみなし 2層の層も混在
2 100% 2/1 黒褐色砂壤土 粘性あり しずみなし 3+2

P441

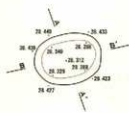

1 100% 2/3 黒褐色砂壤土 粘性あり 中少しある 2+2

P442

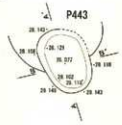

1 100% 2/3 黒褐色砂壤土 粘性あり 中少しある 砂層がブロック状に混在する層 P443も混在

P443

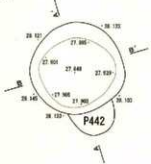

1 100% 2/3 黒褐色砂壤土 粘性あり 中少しある 2+2 砂層はブロック状に混在

図IV-242 P438~P443 平面図・断面図

P444

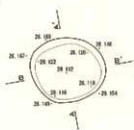

1 10902/2 黒褐色粘壤土 粘性あり ややしなる 土層 IV層土がブロック状に少量混入

P445

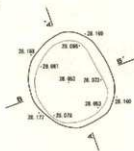

1 10902/2 黒褐色粘壤土 粘性あり しなる 土層 IV層土がブロック状に混入

P446

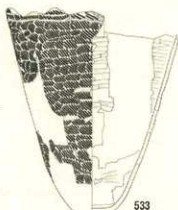
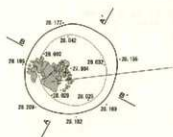

1 10901.2/1 黒褐色粘土 粘性あり ややしなる 土層の境ら込み
2 10902/2 黒褐色粘壤土 粘性あり しなる E+IV層土が少量混入
3 10903/2 黒褐色粘壤土 粘性あり ややしなる E+IV層土が少量混入

P447

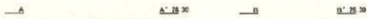
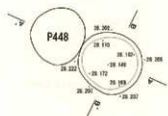

1 10902/1 黒褐色粘壤土 粘性あり しなる IV層土が少量混入の土層

P448

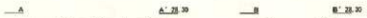
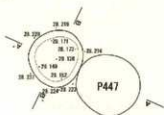

1 10902/1 黒褐色粘壤土 粘性あり しなる IV層土が少量混入の土層

図IV-243 P444~P448 平面図・断面図

P449

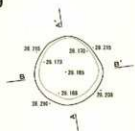

1 10902/2 黒褐色粘土 粘性あり ややしなる 内底が少量沈下する

P450

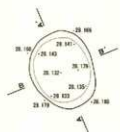

1 10902/2 黒褐色粘土 粘性あり ややしなる 3-4F ハリスが深くなる

P451

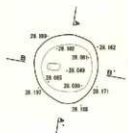

1 10902/1 褐色粘土 粘性あり ややしなる 3-4F ハリスが深くなる
2 10903/4 暗褐色粘土 粘性あり 深くなる 底+厚がブロック状になる

P452

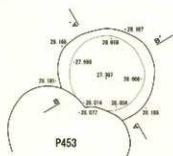

1 10902/2 黒褐色粘土 粘性あり しなる 内底に少量沈下する
2 10902/1 黒褐色粘土 粘性あり しなる 底+厚

P453

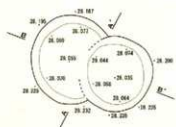

1 10902/2 黒褐色粘土 粘性あり ややしなる ハリス、内底を底中心3-4F 2層の土で中心を埋ったもの

図IV-244 P449~P453 平面図・断面図

P454

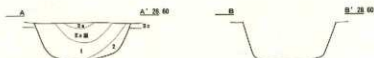
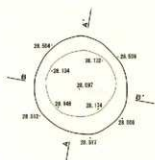

- 1 1092/2 黒褐色粘壤土 粘性あり Lなる E+層 下は土が少量混じる
- 2 1092/2 黒褐色粘壤土 粘性あり Lなる E+層の底の底面 下に黒褐色土が混じる

P455

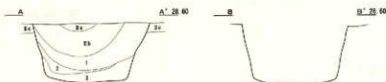
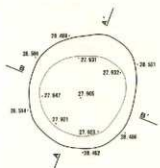

- 1 1092/2 黒褐色粘壤土 粘性あり Lなる E+層 砂層が少量混じる
- 2 1091.7/1 黒褐色粘土 粘性あり ややLなる E+層の底のみ
- 3 1092/2 黒褐色粘壤土 粘性あり ややLなる E+層

P456

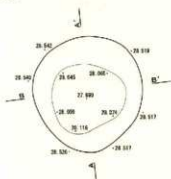

- 1 1094/2 上に黒褐色粘壤土 粘性なし 固くLなる E+層
- 2 1092/2 黒褐色粘土 粘性あり Lなる E+層 下は土が少量混じる
- 3 1093/2 粘褐色粘土 粘性ややあり Lなる E+層 パリス、上に黒褐色土が混じる
- 4 1091.7/1 黒褐色粘土 粘性あり ややLなる E+層 粘褐色土が少量混じる
- 5 1092/2 黒褐色粘壤土 粘性あり Lなる E+層 パリス、黒褐色土が少量混じる
- 6 1093/2 粘褐色粘土 粘性あり Lなる E+層

P457

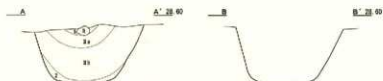
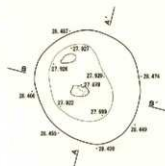

- 1 1092/2 黒褐色粘壤土 粘性あり ややLなる E+層
- 2 1092/2 黒褐色粘壤土 粘性あり ややLなる E+層 反層がブロック状に混じる E+層

図IV-245 P454~P457 平面図・断面図

P458

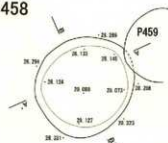

- 1 109K2 2 黒褐色埴土 粘性あり 中～小なる 土層
- 2 7.219A4 褐色埴土 粘性あり 厚くしなる 粘土 物等多量に存在
- 3 109K2 1 黒色埴土 粘性あり 中～小なる 土層 E2+E3 / 1A土少量混入
- 4 7.219C 2 黒褐色埴土 粘性ややあり しなる 粘土 埴土少量混入

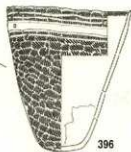
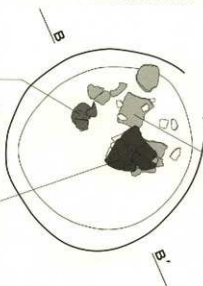

P459

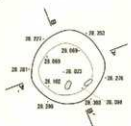

- 1 109K2 2 黒褐色埴土 粘性あり 中～小なる 土層の落ち込み
- 2 109K2 1 黒色埴土 粘性あり 中～小なる 土層
- 3 109K2 2 黒褐色埴土 粘性あり 中～小なる 土層

P460

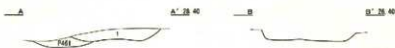
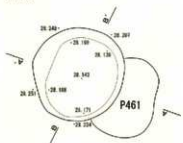

- 1 109K2 1 黒色埴土 粘性あり 中～小なる 土層 / 1A土少量混入

P461

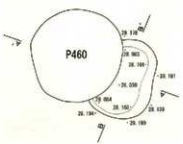

- 1 109K2 2 黒褐色埴土 粘性あり 中～小なる 土層にP460がブロック状に混入

図IV-246 P458~P461 平面図・断面図 / P458 遺物出土状況

P462

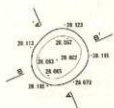

1 1092/1 黒色粘壤土 粘性あり ややしなる Ⅰ層 ロームブロック、パリス層に属

P463

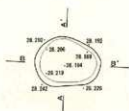

1 1091/2/1 黒色粘壤土 粘性あり 弱くしなる Ⅰ層

P464

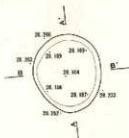

1 1092/2 黒褐色粘壤土 粘性あり ややしなる 断面に少量のⅡ層混入
2 1093/2/1 黒色粘壤土 粘性あり ややしなる Ⅱ+Ⅲ

P465

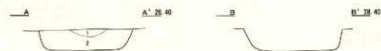
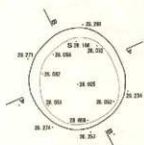

1 1091/1/1 黒色粘壤土 粘性あり ややしなる Ⅰ層
2 1092/1 黒色粘壤土 粘性あり ややしなる Ⅱ+Ⅲ

P466

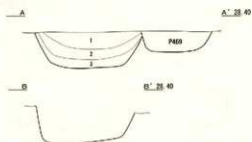
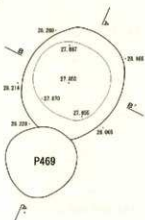

1 1092/2 黒褐色粘壤土 粘性あり ややしなる E3層 パリス少量混入
2 1092/3 黒褐色粘壤土 粘性あり ややしなる E+IV 断面がブロック状に属
3 1093/4 暗褐色粘壤土 粘性あり ややしなる 断面がブロック状に属 E層が少量混入

図IV-247 P462~P466 平面図・断面図

P472

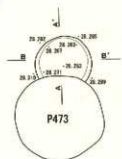

1 1092/2 高純色砂土 粘性あり L.R.R. Ⅱ+Ⅱ'

P473

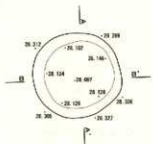

1 1092/2 高純色砂土 粘性あり ややしなる Ⅱ+Ⅱ' パリス少量混入

P474

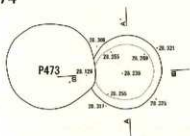

1 1092/4 高純色砂土 粘性あり ややしなる 砂層には層が混入

P475

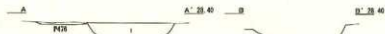
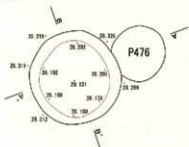

1 1092/2 高純色砂土 粘性あり ややしなる Ⅱ+Ⅱ' 砂層はブロック状に入る

P476

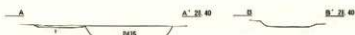
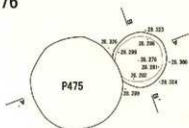

1 1092/1 高純色砂土 粘性あり 堅くしなる Ⅲ+Ⅱ'

図IV-249 P472~P476 平面図・断面図

P477

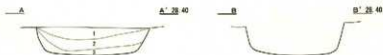
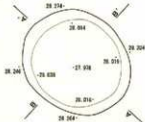

- 1 10192/2 黒褐色埴土 粘性あり やせしまる E+2F バス大端蓋底になる
- 2 10192/3 黒褐色埴土 粘性あり やせしまる 内側に口縁が浅くなる
- 3 10192/1 黒褐色埴土 粘性あり やせしまる E間に少量のバス蓋になる

P478

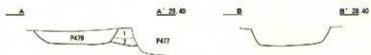
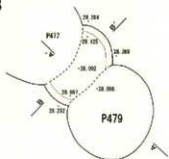

- 1 10192/2 黒褐色埴土 粘性あり やせしまる E+4F
- 2 10192/4 黒褐色埴土 粘性あり 堅くしまる E+4F

P479

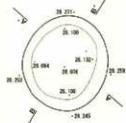

- 1 10191/1/1 黒褐色埴土 粘性あり やせしまる E間に少量の黒褐色になる
- 2 10192/1 黒褐色埴土 粘性あり やせしまる 橋脚・波状母体2層
- 3 10192/3 黒褐色埴土 粘性あり やせしまる E+2F バス少量蓋になる

P480



- 1 10192/2 黒褐色埴土 粘性あり しまる E+2F 内層はブロッコ仕に入る

P481



- 1 10192/3 黒褐色埴土 粘性あり しまる E+4F バス大、底は少量蓋になる

P482

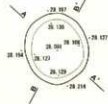

- 1 10192/2 黒褐色埴土 粘性あり しまる E+2F コムブロック、バス蓋付

図IV-250 P477~P482 平面図・断面図

P483

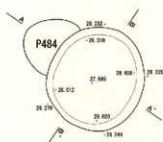

- 1 1092/2 黒褐色埴土 粘性あり ややしなる E+W
- 2 1092/1 黒色埴土 粘性あり ややしなる 2層に少量の浮石が混入
- 3 1493/4 黒褐色埴土 粘性あり 固くしなる 湧き 湧き少量含む
- 4 1092/1 黒色埴土 粘性あり ややしなる E+W IV層はブロック状に硬くなる

P484

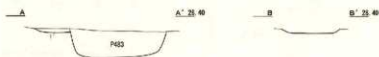
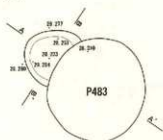

- 1 1091/1/1 黒色埴土 粘性あり しなる 2層に少量の浮石が混入

P485

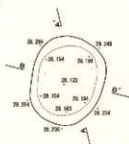

- 1 1092/1 黒色埴土 粘性あり ややしなる E+W 1c層に硬くなる

P486

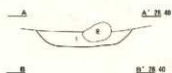
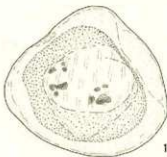
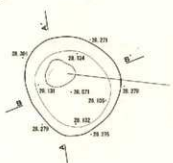

- 1 1092/2 黒褐色埴土 粘性あり ややしなる E+W 1a層に硬くなる

P487

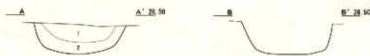
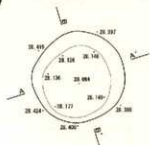

- 1 1092/2 黒褐色埴土 粘性あり 固くしなる E+W 1a層少量混入
- 2 1092/1 黒色埴土 粘性あり ややしなる E+W

図IV-251 P483~P487 平面図・断面図

P488

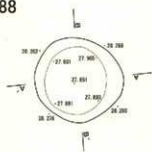

- 1 1092/7 黒褐色埴土 粘性あり 軟くしめる 2+2
- 2 1092/7 黒褐色埴土 粘性あり L.2る 2+2P パス少量混じる

P489

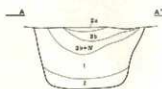
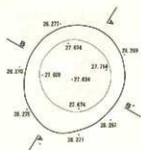

- 1 1092/7 黒褐色埴土 粘性あり ややしめる パスが少量混じる程度
- 2 1092/7 黒褐色埴土 粘性あり ややしめる E+W パス混じる

P490

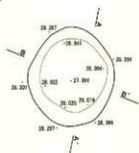

- 1 1092/2 黒褐色埴土 粘性あり ややしめる 2+W
- 2 1092/2 黒褐色埴土 粘性あり ややしめる E断面少量のパス混じる
- 3 1092/2 黒褐色埴土 粘性あり ややしめる 2+W パス少量混じる

P491

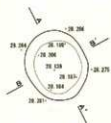

- 1 1092/1 黒褐色埴土 粘性あり ややしめる 2+W

P492

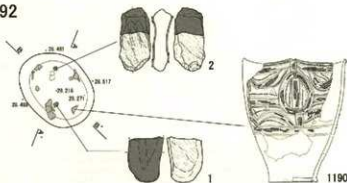

- 1 1092/1 黒褐色埴土 粘性あり L.2る 2+W
- 2 1092/1 黒褐色埴土 粘性あり L.2る 2+W

図IV-252 P488~P492 平面図・断面図

P497

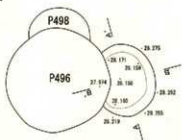

1 1092/3 黒褐色砂壤土 粘性あり しまる E+D 浮腫がブロック状に現れる

P498

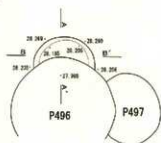

1 1092/3 黒褐色砂壤土 粘性あり しまる E+D 浮腫がブロック状に少量現れる

P499

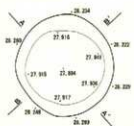

1 1092/2 黒褐色砂壤土 粘性あり ややしめる 30層 1e=物質に現れる
2 1092/1 黒褐色砂壤土 粘性あり ややしめる E+D

P500

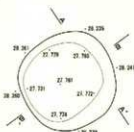

1 1092/1 黒褐色砂壤土 粘性あり ややしめる 1e=少量の腐敗心土層
2 1092/2 黒褐色砂壤土 粘性あり ややしめる E+D 浮腫がブロック状に現れる

P501

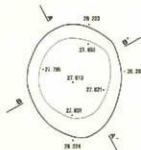

1 1092/1 黒褐色砂壤土 粘性あり ややしめる 1e=腐敗層に現れる30層
2 1092/2 黒褐色砂壤土 粘性あり ややしめる 30層腐敗層のみ
3 1092/2 黒褐色砂壤土 粘性あり ややしめる 腐敗層の厚み込み
4 1091/1/1 黒褐色砂壤土 粘性あり ややしめる E+D

図IV-254 P497~P501 平面図・断面図

P507

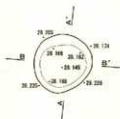

1 1000/2 黒褐色磁土 粘性あり 中やしめる 3+5 穴は埋め戻さる

P508

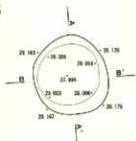

1 1000/2 黒褐色磁土 粘性あり 中やしめる 3+5

P509

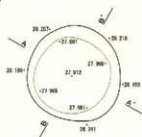

1 1000/2 黒褐色磁土 粘性あり 中やしめる 3+5 厚層はブロック状に硬くなる

P510



1 1000/1 黒色磁土 粘性あり ややしめる 3+5 厚層がブロック状に少量硬くなる

P511

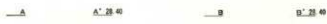
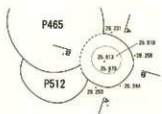

1 1000/3 黒褐色磁土 粘性あり 固くしめる 3+5 両ビットのフック
2 1000/2 黒褐色磁土 粘性あり しめる 2層に少量の厚層が硬くなる

P512

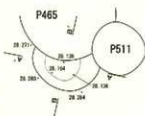

1 1000/2 黒褐色磁土 粘性あり 中やしめる 3+5
2 1000/1 黒色磁土 粘性あり 中やしめる 2層に少量の厚層・穴は埋め戻さる

図IV-256 P507~P512 平面図・断面図

P513

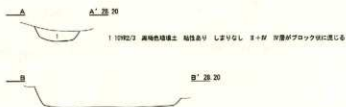
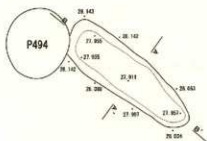

P514

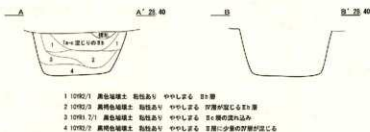
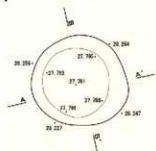

P515

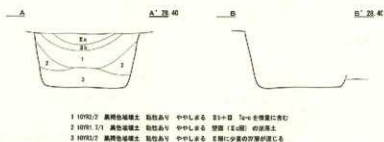
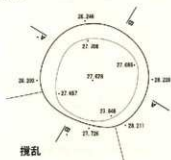

P516

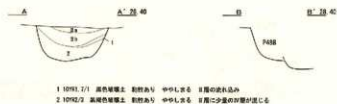
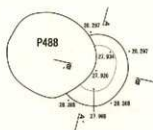

P517

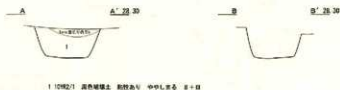
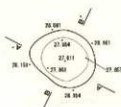

図IV-257 P513~P517 平面図・断面図

P522

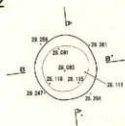

- 1 1092/1 黒色磁器土 釉色あり 図くしまる Ⅰ+Ⅱ
- 2 1092/2 黒褐色磁器土 釉色ややあり しまる Ⅰ+Ⅱ パリス少量混入

P523

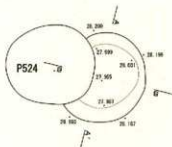

- 1 1092/1 黒色磁器土 釉色あり ややしまる Ⅰ部に少量の伊賀混入
- 2 1093/1 黒褐色磁器土 釉色あり ややしまる Ⅰ+Ⅱ
- 3 1092/2 黒褐色磁器土 釉色あり ややしまる Ⅰ部に少量の伊賀が混入
- 4 1092/2 黒褐色磁器土 釉色あり ややしまる Ⅰ+Ⅱ

P524

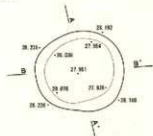

- 1 1093/2 黒褐色磁器土 釉色あり ややしまる Ⅰ+Ⅱにじりの伊賀
- 2 1092/2 黒褐色磁器土 釉色あり ややしまる Ⅲ部の厚み込み
- 3 1092/2 黒褐色磁器土 釉色あり ややしまる Ⅰ+Ⅱ

P525

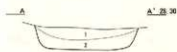
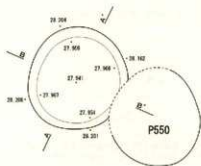

- 1 1092/1 黒色磁器土 釉色あり しまりなし Ⅱ部の厚み込み
- 2 1092/2 黒褐色磁器土 釉色あり ややしまる Ⅲ部に少量の伊賀混入

P526

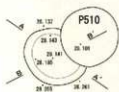

- 1 1093/2 黒褐色磁器土 釉色あり しまる Ⅲ部に伊賀がブロッコ状に混入

図IV-259 P522~P526 平面図・断面図

P527

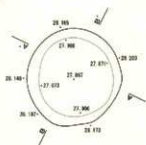

- 1 100% 2 黒褐色粘壤土 粘性あり ややしめる 2) 裏に粘土塗じ
- 2 100% 2 黒褐色粘壤土 粘性あり ややしめる 1) 土盛り
- 3 100% 2 黒褐色粘壤土 粘性あり ややしめる 2) 土盛り
- 4 100% 1 7) 黒褐色粘壤土 粘性あり ややしめる 2) 土盛り
- 5 100% 1 黒褐色粘壤土 粘性あり ややしめる 2) 土盛り

P528

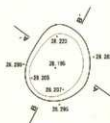

- 1 100% 2 黒褐色粘壤土 粘性あり ややしめる 2) 土盛り

P529



- 1 100% 2 黒褐色粘壤土 粘性あり ややしめる 2) 土盛り

P530

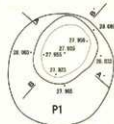

- 1 100% 1 黒褐色粘壤土 粘性あり しめる 2) 土盛り

P531

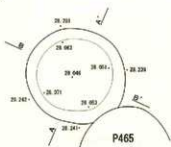

- 1 100% 2 黒褐色粘壤土 粘性あり ややしめる 2) 土盛り
- 2 100% 1 黒褐色粘壤土 粘性あり ややしめる 2) 土盛り
- 3 100% 2 黒褐色粘壤土 粘性あり ややしめる 2) 土盛り

図IV-260 P527~P531 平面図・断面図

P532

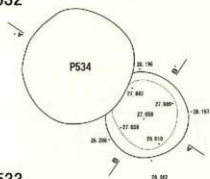

- 1 1092/2 黒褐色磁土 粘性あり 中しまる Ⅴ+Ⅳ ハリス少量含む
- 2 1092/2 黒褐色磁土 粘性あり 中しまる Ⅴ層にブロック状の浮腫が見える

P533

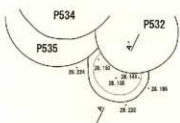

- 1 1092/2 黒褐色磁土 粘性あり 中しまる Ⅴ+Ⅳ ハリス少量含む

P534

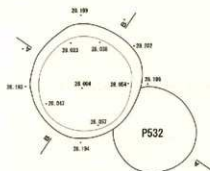

- 1 1092/2 黒褐色磁土 粘性あり 中しまる Ⅴ層の赤み込み
- 2 1092/2 黒褐色磁土 粘性あり 中しまる Ⅴ層に少量の浮腫が見える
- 3 1092/2 黒褐色磁土 粘性あり 中しまる Ⅴ層の赤み込み
- 4 1092/2 黒褐色磁土 粘性あり 中しまる フロウ状の浮腫に少量の浮腫が見える
- 5 1092/2 黒褐色磁土 粘性あり 中しまる Ⅳ層に少量の浮腫が見える

P535

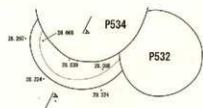

- 1 1092/2 黒褐色磁土 粘性あり 中しまる Ⅴ層に浮腫がブロック状に少量見れる

P536

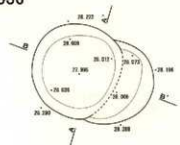

- 1 1092/2 黒褐色磁土 粘性あり 中しまる Ⅴ層に少量の浮腫が見える

図Ⅳ-261 P532~P536 平面図・断面図

P537

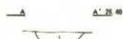

1 1092/2 黒褐色埴土 磁化あり 中少しまる E+7 パス少量含む

P538



1 1092/2 黒褐色埴土 磁化あり 中少しまる 23層
2 1092/7 黒褐色埴土 磁化あり 上まる E+7 パス少量含む

P539

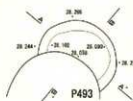

1 1092/2 黒褐色埴土 磁化あり 上まる 2層に少量の厚層が混入

P540



1 7.592/2 緑褐色埴土 磁化あり 厚層多量に混入 1+4層CのE層
2 1092/2 緑褐色埴土 磁化あり 中少しまる 2+層
3 1092/7 黒褐色埴土 磁化あり 中少しまる 2層に少量の厚層が混入

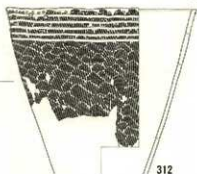

P541

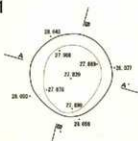

1 1092/2 黒褐色埴土 磁化あり 中少しまる 2層の厚層のみ
2 1092/2 緑褐色埴土 磁化あり 中少しまる E+7
3 1092/7 黒褐色埴土 磁化あり 中少しまる 2層に少量の厚層が混入

図IV-262 P537~P541 平面図・断面図

P542

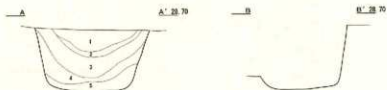
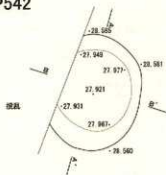

- 1 100% 1/1 黒色砂壤土 2+層 縦溝状のつぼみ
- 2 100% 2/2 黒褐色砂壤土 粘性あり しるる 1m-2m程度の厚
- 3 100% 2/2 黒褐色砂壤土 粘性あり 1/4m程度の厚
- 4 100% 1/1 黒色砂壤土 粘性あり ややしるる 1/4m
- 5 100% 3/3 黒褐色砂壤土 粘性あり ややしるる 2+層

P543

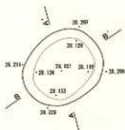

- 1 100% 3/3 黒褐色砂壤土 粘性あり ややしるる 2+層 2層はブロック状に並ぶ

P544

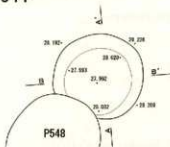

- 1 100% 1/1 黒色砂壤土 粘性あり しるる 2層の厚れ込み
- 2 100% 2/2 黒褐色砂壤土 粘性あり しるる 2+層

P545

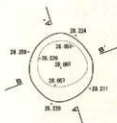

- 1 100% 1/1 黒色砂壤土 粘性あり ややしるる 2+層 下部はぼろぼろ

P546

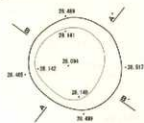

- 1 100% 2/2 黒褐色砂壤土 3層に少量の砂が混入
- 2 100% 1/1 黒褐色砂壤土 2+層 炭化物混入
- 3 100% 3/3 黒褐色砂壤土 粘性あり ややしるる 砂量が少量混入

図IV-263 P542~P546 平面図・断面図

P547

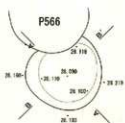

1 10192/2 黒褐色粘土 粘性あり Lなる E+Fの パズ少量混じる

P548

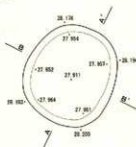

1 10192/2 黒褐色粘土 粘性あり ややしなる E+Fの パズ・内丸・ロームが少量混じる

P549



1 10192/2 黒褐色粘土 粘性あり 中やしなる E層に少量の砂混入
2 7514/4 褐色粘土 粘性中やしなる Lなる 粘土
3 10192/1 黒褐色粘土 粘性あり 中やしなる E層の破片

P550

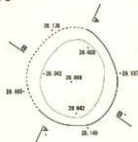

1 10192/1 黒褐色粘土 粘性あり ややしなる E+Fの パズ少量混じる

P551

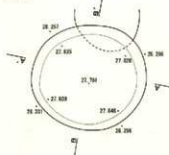

1 10193/2 黒褐色粘土 粘性あり 中やしなる E+Fの パズ混じる
2 10192/1 黒褐色粘土 粘性あり 中やしなる E層に少量の砂混入
3 10191/1/1 黒褐色粘土 粘性あり 中やしなる E層
4 10192/2 黒褐色粘土 粘性あり 中やしなる E+Fの 砂礫がブロック状に混じる

図IV-264 P547~P551 平面図・断面図

P552

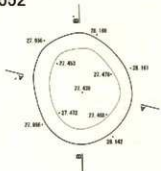

- 1 10192/2 黒褐色砂土 粘性あり しずる 1/8入-ローム層になる E+1F
- 2 10192/3 黒褐色砂土 粘性あり ややしずる 少量の土層が底になる
- 3 10192/1 黒色砂土 粘性あり ややしずる E+1F 内層はブロック状に建てる

P553

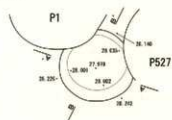

- 1 10192/1 黒色砂土 粘性あり ややしずる E+0F
- 2 10193/1 暗褐色砂土 粘性あり ややしずる 少量の土層が底になる

P554

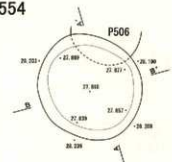

- 1 10192/2 黒褐色砂土 粘性あり しずる E+1F
- 2 10192/1 黒色砂土 粘性あり ややしずる 少量の土層が底になる
- 3 10192/3 黒褐色砂土 粘性あり ややしずる E+2F

P555

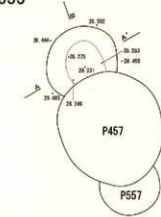

1 10192/2 黒褐色砂土 粘性あり ややしずる わずかに1/4土層が底になる



P556



- 1 10192/2 黒褐色砂土 粘性あり しずる E+1F
- 2 10192/3 暗褐色砂土 粘性あり ややしずる 僅かな多量に底に土
- 3 10192/1 黒色砂土 粘性あり ややしずる E+1F
- 4 10192/2 黒褐色砂土 E+2F

図IV-265 P552~P556 平面図・断面図

P557

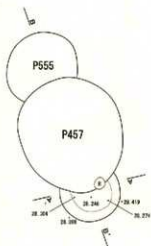

1 10192/1 黒色埴土 粘りあり ややしめる Ⅱ+Ⅲ



P558

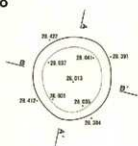

1 10191/1/1 黒色埴土 粘りあり ややしめる Ⅱ層の底にのみ
2 10192/1 黒褐色埴土 粘りあり L.なる Ⅱ+Ⅲ

P559

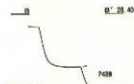
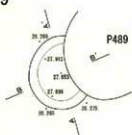

1 10191/1/1 黒色埴土 粘りあり ややしめる Ⅱ層の底にのみ
2 10192/1 黒色埴土 粘りあり ややしめる Ⅱ+Ⅲ +12次に通じる

P560

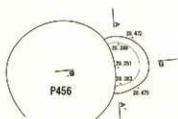

1 10192/1 黒色埴土 粘りあり ややしめる Ⅱ+Ⅲ

P561

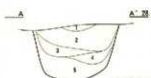
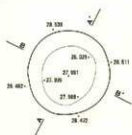

1 10192/2 黒褐色埴土 Ⅱ+Ⅲ
2 10193/3 黒褐色埴土 断面に少量の土層が見える
3 10191/1/1 黒色埴土 粘りあり L.なる Ⅱ層の底にのみ
4 10192/2 黒褐色埴土 粘りあり ややしめる Ⅱ層に少量の土層が見える
5 10193/3 黒褐色埴土 粘りあり ややしめる Ⅱ+Ⅲ 断面はブロック状に区切る

図IV-266 P557~P561 平面図・断面図

P567

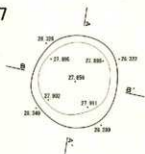

- 1 1092/2 黒褐色埴土 粘性あり 土厚 6cm 土 23層の厚み込み
- 2 1092/2 黒褐色埴土 粘性あり ややしなる E: 面の凹凸込み
- 3 1092/1 黒褐色埴土 粘性あり ややしなる E: 面にブロック状の凹凸に成る
- 4 1092/4 黒褐色埴土 粘性あり しなる 7層に少量の土層に成る

P568

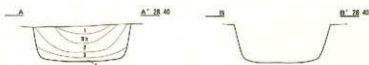
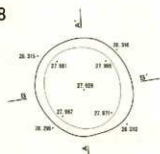

- 1 1092/1 黒褐色埴土 粘性あり しなる E+W
- 2 1092/2 黒褐色埴土 E+W
- 3 1091 1/1 黒褐色埴土 粘性あり ややしなる E: 面の凹凸込み
- 4 1092/3 黒褐色埴土 粘性あり ややしなる E+W パリス少量含む

P569

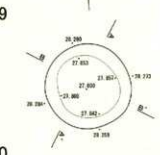

- 1 1092/2 黒褐色埴土 粘性あり ややしなる 土厚 23cm 層
- 2 1092/3 黒褐色埴土 粘性あり しなる 土 土層含む
- 3 1092/1 黒褐色埴土 粘性あり ややしなる E: 面に少量の凹凸に成る

P570

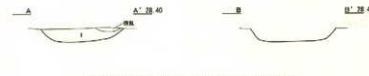
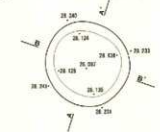

- 1 1092/2 黒褐色埴土 粘性あり ややしなる E+W パリス少量含む

P571

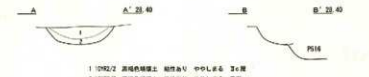
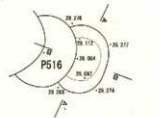

- 1 1092/2 黒褐色埴土 粘性あり ややしなる E: 4層
- 2 1092/3 黒褐色埴土 粘性あり ややしなる 土層

P572

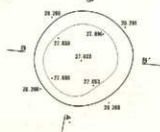

- 1 1092/2 黒褐色埴土 粘性あり しなる 土厚 6cm 土 23層
- 2 1092/3 黒褐色埴土 粘性あり ややしなる E: 面の凹凸込み パリス少量含む
- 3 1092/1 黒褐色埴土 粘性あり ややしなる E+W パリス少量含む

図IV-268 P567~P572 平面図・断面図

P573

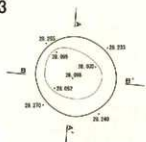

1 1092/1 黒褐色埴土 粘性あり ややしめる E+D パイス少量含む

P574

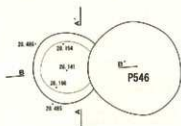

1 1091/1 7 黒褐色埴土 粘性あり ややしめる E+D パイス少量含む
2 1092/1 黒褐色埴土 粘性あり ややしめる E層に少量の砂層を含む

P575

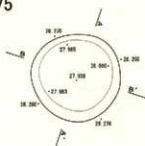

1 1092/1 黒褐色埴土 粘性あり ややしめる E+D 断面はブロック状に落ちる
2 1092/1 黒褐色埴土 粘性あり ややしめる E層に少量の砂層を含む

P576

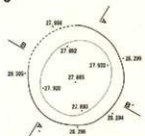

1 1093/4 赤褐色埴土 粘土層
2 1092/2 黒褐色埴土 粘性あり ややしめる E+D パイス少量含む
3 1092/1 黒褐色埴土 粘性あり ややしめる E層に少量の砂層を含む

P577

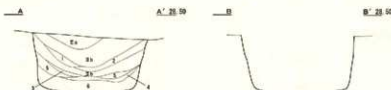
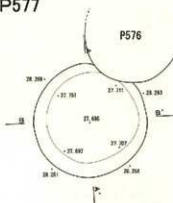

1 7 1092/2 黒褐色埴土 粘性あり ややしめる 溝溝を少量含む粘土の塊状の底
2 1092/2 黒褐色埴土 粘性あり ややしめる E+D パイス少量含む
3 7 1092/2 黒褐色埴土 粘性あり ややしめる 断面はブロック状に落ちる
4 1091/1 7 黒褐色埴土 粘性あり ややしめる 変化層を含む層
5 1092/1 黒褐色埴土 粘性あり ややしめる E層に少量の砂層を含む
6 1093/3 赤褐色埴土 粘性あり ややしめる E+D 断面はブロック状に落ちる

図IV-269 P573~P577 平面図・断面図

P578

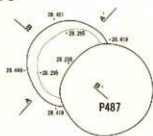

- 1 1092/2 黄褐色埴土 磁器あり 土着 Ⅱ+Ⅲ
- 2 1092/1 黄褐色埴土 磁器あり 中少し着る Ⅱ層の底内込み
- 3 1092/3 黄褐色埴土 磁器あり 中少し着る Ⅱ+Ⅲ /Ⅰ(土少量あり)

P579

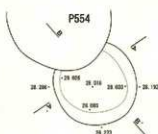

- 1 1092/2 黄褐色埴土 磁器あり 中少し着る Ⅱ+Ⅲ /Ⅰ(土少量あり)
- 2 1092/1 黄褐色埴土 磁器あり 中少し着る Ⅱ+Ⅲ

P580



- 1 1092/2 黄褐色埴土 磁器あり 中少し着る Ⅱ層の底内込み
- 2 1092/1 黄褐色埴土 磁器あり 中少し着る Ⅱ+Ⅲ /Ⅰ(土少量あり)

P581

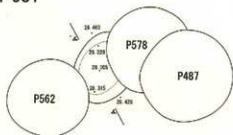

- 1 1092/2 黄褐色埴土 磁器あり 中少し着る Ⅱ+Ⅲ

P582

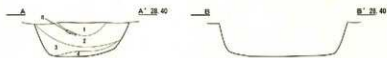
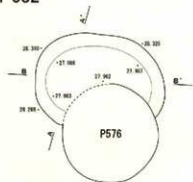

- 1 1092/2 黄褐色埴土 磁器あり 中少し着る Ⅱ+Ⅲ
- 2 1092/1 黄褐色埴土 磁器あり 中少し着る Ⅱ層 Te-cが隙間に着る
- 3 1092/2 黄褐色埴土 磁器あり 中少し着る Ⅱ+Ⅲ
- 4 1092/2 黄褐色埴土 磁器あり 土着 Ⅱ+Ⅲ

图IV-270 P578~P582 平面图·断面图

P583

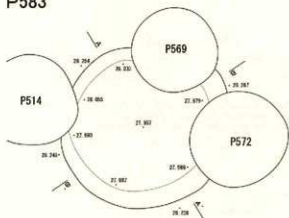

A' 28.40



- 1 10Y2/2 黄褐色粘壤土 粘性あり 中少しまる パイス少量含む
- 2 10Y2/2 黄褐色粘壤土 粘性あり 中少しまる E+2F パイス少量含む
- 3 10Y2/1 黄褐色粘壤土 粘性あり 中少しまる E+層

B' 28.40



P584

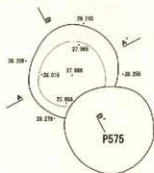

A' 28.40



B' 28.40



- 1 7.5Y2/2 黄褐色粘壤土 粘性あり しまる 黄土+E+W 物多量を含む
- 2 10Y2/2 黄褐色粘壤土 粘性あり 中少しまる 3層層 パイス含む
- 3 10Y2/2 黄褐色粘壤土 粘性あり 中少しまる E+2F パイス少量含む
- 4 10Y2/1 黄褐色粘壤土 粘性あり 中少しまる E層に少量の砂層混じる

P585

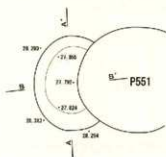

A' 28.40



B' 28.40



- 1 80Y1/1 黄褐色粘壤土 粘性あり 中少しまる E層
- 2 80Y2/2 黄褐色粘壤土 粘性あり 中少しまる E+W パイス含む
- 3 10Y2/1 黄褐色粘壤土 粘性あり 中少しまる 3層に少量の砂層混じる
- 4 10Y2/2 黄褐色粘壤土 粘性あり 中少しまる 1層に少量の砂層混じる パイス少量含む
- 5 10Y2/2 黄褐色粘壤土 粘性あり 中少しまる E+2F

P586

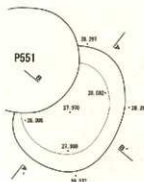

A' 28.40



B' 28.40

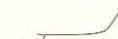

- 1 7.5Y2/2 黄褐色粘壤土 粘性あり しまる 少量の少量の砂層混じる
- 2 80Y2/2 黄褐色粘壤土 粘性あり 中少しまる E+W 3より少く砂層が少ない
- 3 80Y2/2 黄褐色粘壤土 粘性あり 中少しまる E+W パイス含む
- 4 80Y2/1 黄褐色粘壤土 粘性あり 中少しまる 3層に少量の砂層混じる

図IV-271 P583~P586 平面図・断面図

P587

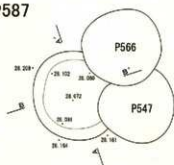

1 1092/1 黒褐色埴土 粘性あり 中しまる Ⅱ+Ⅲ パス少量含む

P588

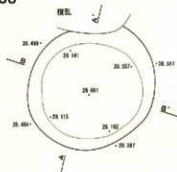

1 1092/1 黒褐色埴土 粘性あり 中しまる Ⅱ+Ⅲ
2 1092/1 黒褐色埴土 粘性あり 中しまる Ⅱ+Ⅲ
3 1092/3 黒褐色埴土 粘性あり 中しまる Ⅲ+Ⅳ



P589

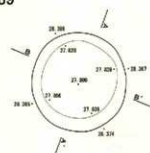

1 7 593/3 緑褐色埴土 粘性あり しまる Ⅱ+Ⅲの2層
2 1092/4 緑褐色埴土 粘性あり 中しまる Ⅱ+Ⅲ パス少量含む
3 1092/2 黒褐色埴土 粘性あり 中しまる 黒色土層
4 7 592/2 黒褐色埴土 粘性あり 中しまる 磁器多量に含む 粘土層の2層
5 1092/2 黒褐色埴土 粘性あり 中しまる Ⅱ+Ⅲの底のみ パス少量含む
6 1092/2 黒褐色埴土 粘性あり 中しまる 厚層がブロック状に凝結

P590

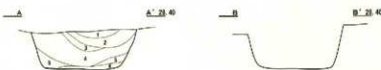
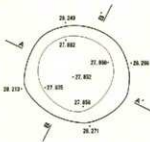

1 1092/2 黒褐色埴土 粘性あり 中しまる Ⅱ層
2 1092/2 黒褐色埴土 粘性あり 中しまる 黒色土層
3 7 593/4 緑褐色埴土 粘性あり しまる 粘土層の2層
4 1092/2 黒褐色埴土 粘性あり 中しまる Ⅱ+Ⅲの底のみ
5 7 596/3 褐色埴土 粘性ややあり 中しまる 磁器多量に含む 粘土層の2層
6 1092/2 黒褐色埴土 粘性あり しまる Ⅱ+Ⅲ パス少量含む

P591

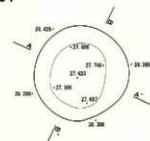

1 1092/2 黒褐色埴土 粘性あり 中しまる Ⅱ+Ⅲ
2 1092/2 黒褐色埴土 粘性あり 中しまる Ⅱ+Ⅲの底のみ
3 1092/1 黒褐色埴土 粘性あり 中しまる Ⅲ+Ⅳ 厚層がブロック状に凝結

図IV-272 P587~P591 平面図・断面図

P592

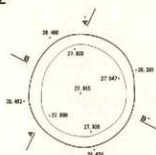

- 1 10R2/7/1 黒色砂礫土 粘性あり ややしめる 3~4層の厚み込み
- 2 10R2/2 黒褐色砂礫土 粘性あり ややしめる 3~4層
- 3 10R2/2 黒褐色砂礫土 粘性あり ややしめる 3~4層
- 4 1.5R2/2 黒褐色砂礫土 粘性あり ややしめる 粘性多量に含む、粘土質のりり層
- 5 10R2/2 黒褐色砂礫土 粘性あり ややしめる 3~4層
- 6 10R2/2 黒褐色砂礫土 粘性あり ややしめる 1/3~2/3少量含む土層

P593

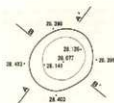

- 1 10R2/1 黒色砂礫土 粘性あり ややしめる 3~4層の厚み込み
- 2 10R2/2 黒褐色砂礫土 粘性あり ややしめる 1/3~2/3少量含む土層

P594

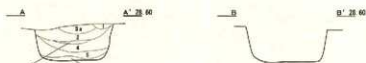
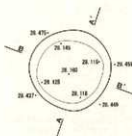

- 1 1.5R2/2 緑褐色砂礫土 粘性あり しめる 3~4層
- 2 10R2/2 黒褐色砂礫土 粘性あり ややしめる 1/3~2/3少量含む土層
- 3 1.5R2/2 緑褐色砂礫土 粘性あり ややしめる 粘性多量に含む土層
- 4 10R2/2 黒褐色砂礫土 粘性あり ややしめる 1/3~2/3少量含む土層
- 5 10R2/2 黒褐色砂礫土 粘性あり ややしめる 3~4層
- 6 10R2/1 黒褐色砂礫土 粘性あり ややしめる 2層の少量の厚み含む

P595

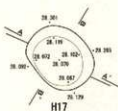

- 1 10R2/2 黒褐色砂礫土 粘性あり ややしめる 3~4 1/3~2/3少量含む

P596

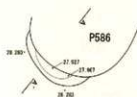

- 1 10R2/1 黒色砂礫土 粘性あり ややしめる 2層に少量の厚み含む

図IV-273 P592~P596 平面図・断面図

P597



P598

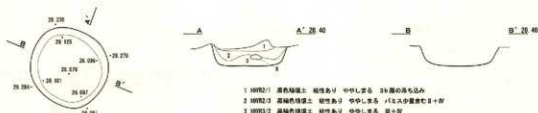

P599



P600

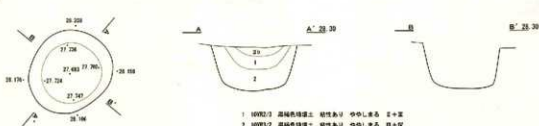

P601



図IV-274 P597~P601 平面図・断面図

P602

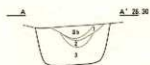
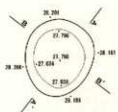

- 1 10982/2 黒褐色砂壤土 粘性あり やりしまる 土+砂
- 2 10982/1 黒色砂壤土 粘性あり やりしまる 土層の深れ込み
- 3 10982/3 黒褐色砂壤土 粘性ややあり しまる バス土少量含む土+砂

P603

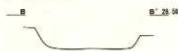
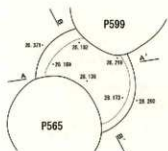

- 1 10982/2 黒褐色砂壤土 粘性あり やりしまる 土層黒褐色土に砂壤土が少量混入
- 2 10982/1 黒色砂壤土 粘性あり やりしまる 砂層が少量混入する土層

P604

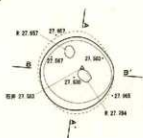

- 1 10982/3 黒色砂壤土 粘性あり やりしまる 土層の深れ込み
- 2 10982/2 黒褐色砂壤土 粘性あり やりしまる 土層に少量の砂層混入
- 3 7 5984/4 褐色砂壤土 粘性あり やりしまる 泥化材を含む土層の深れ込み
- 4 10985/4 紅い黄褐色砂壤土 粘性なし しまりなし 砂層 粗り砂
- 5 10982/1 黒色砂壤土 粘性あり やりしまる 土層 少量のバス土混入
- 6 10985/2 紅い黄褐色砂壤土 粘性あり しまる 土+砂

P605

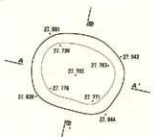

- 1 10982/1 黒色砂壤土 粘性あり やりしまる 土層の深れ込み
- 2 10982/2 黒褐色砂壤土 粘性あり やりしまる 土+砂 砂層がブロック状に混入

P606

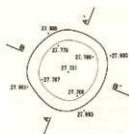

- 1 10982/1 黒色砂壤土 粘性あり やりしまる 土層
- 2 10982/1 黒褐色砂壤土 粘性あり やりしまる 土層に少量の砂層混入
- 3 10981/1/1 黒色砂壤土 粘性あり やりしまる 土層
- 4 10982/1 黒褐色砂壤土 粘性あり やりしまる 土+砂 バス土少量含む

図IV-275 P602~P606 平面図・断面図

P607

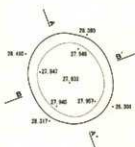

- 1 1092/2 黒褐色埴土 粘性あり ややしめる 2a層
- 2 1092/2 黒褐色埴土 粘性あり ややしめる 2c層の入れ込み
- 3 1092/3 黒褐色埴土 粘性あり ややしめる 2-b層

P608

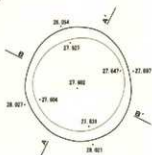

- 1 8997/1/1 黒色埴土 粘性あり ややしめる 1a+2c層厚さ2a層
- 2 8997/2 黒褐色埴土 粘性あり ややしめる 2b+2c
- 3 8997/1 黒色埴土 粘性あり ややしめる 2c層の入れ込み
- 4 8997/2 黒褐色埴土 粘性あり ややしめる 2層に少量の厚層が混入

P609

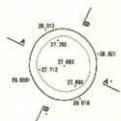

- 1 1092/2 黒褐色埴土 粘性あり ややしめる 2層の入れ込み
- 2 1092/2 黒褐色埴土 粘性ややあり しめる 3-b層 / (1a)少量混入
- 3 1092/3 黒褐色埴土 粘性あり ややしめる 2層に少量の厚層が混入

P610

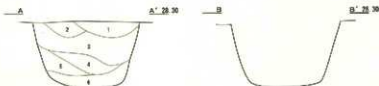
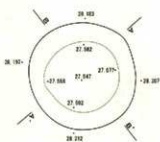

- 1 1092/1 黒褐色埴土 粘性あり ややしめる (1a)少量混入 2a+2b
- 2 1092/1 黒褐色埴土 粘性あり ややしめる 2a層の厚層が混入
- 3 1092/1 黒褐色埴土 粘性あり ややしめる 2b層
- 4 1092/2 黒褐色埴土 粘性あり ややしめる 2a層
- 5 1092/1 黒褐色埴土 粘性あり ややしめる 2c層の入れ込み
- 6 1092/3 黒褐色埴土 粘性あり ややしめる 2-b層

P611

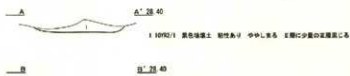
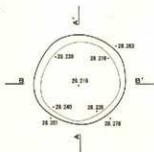

- 1 1092/1 黒褐色埴土 粘性あり ややしめる 2層に少量の厚層が混入

図IV-276 P607~P611 平面図・断面図

P612

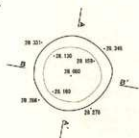

- 1 1092/1 黒色珪藻土 粘性あり 中しまる 2層に少量の珪藻土が混入
- 2 1093/2 黒褐色珪藻土 粘性あり 中しまる E+2F

P613

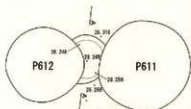

- 1 1092/2 黒 黒褐色珪藻土 粘性あり 中しまる 2層に少量の珪藻土が混入

P614

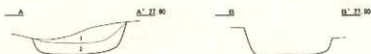
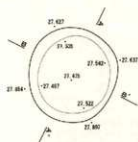

- 1 1092/1 黒褐色珪藻土 粘性あり 中しまる E+H /14少量混入
- 2 1092/2 黒褐色珪藻土 粘性あり 中しまる E+H

P615

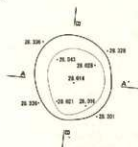

- 1 1093/2 黒褐色珪藻土 粘性あり しまる 珪藻土層CのE1層
- 2 1093/2 黒褐色珪藻土 粘性あり 中しまる E1層
- 3 1093/6 黒褐色珪藻土 粘性あり 中しまる 珪藻土層D
- 4 1092/2 黒褐色珪藻土 粘性あり 中しまる E+2F
- 5 1092/1 黒褐色珪藻土 粘性あり 中しまる 3+2

P616

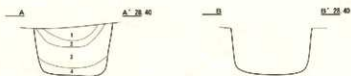
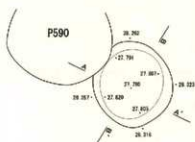

- 1 1092/1 黒褐色珪藻土 粘性あり 中しまる E+層の混入のみ
- 2 1092/2 黒褐色珪藻土 粘性あり 中しまる E1層 少量のE+混入
- 3 1092/2 黒褐色珪藻土 粘性あり 中しまる E+層
- 4 1092/2 黒褐色珪藻土 粘性あり 中しまる E+2F /13少量混入

図IV-277 P612~P616 平面図・断面図

P617



1 1092/2 黒褐色埴土 粘性あり 中少しまる E+IV /E+IV程度に広がる

P618

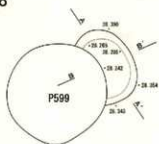

1 1092/2 黒褐色埴土 粘性あり 中少しまる E+IV /E+IV程度に広がる

P619

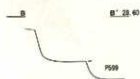
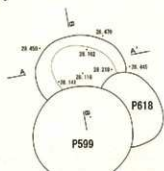

1 1092/2 黒褐色埴土 粘性あり 中少しまる E+IV /E+IV程度に広がる
2 1092/1 黒褐色埴土 粘性あり 中少しまる /E+IV程度に広がる

P620

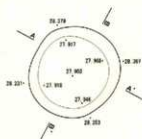

1 1092/1 黒褐色埴土 粘性あり ややしまる 3+層
2 1092/2 黒褐色埴土 粘性あり ややしまる E+IV /E+IV程度に広がる
3 1092/2 黒褐色埴土 粘性あり ややしまる E+IV /E+IV程度に広がる
4 1092/3 黒褐色埴土 粘性あり 中少しまる E+IV /E+IV程度に広がる

P621

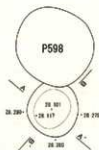

1 1092/3 黒褐色埴土 粘性あり 中少しまる E+IV /E+IV程度に広がる
2 1092/1 黒褐色埴土 粘性あり 中少しまる E+IV

図IV-278 P617~P621 平面図・断面図

P622

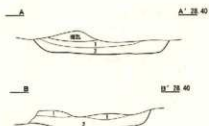
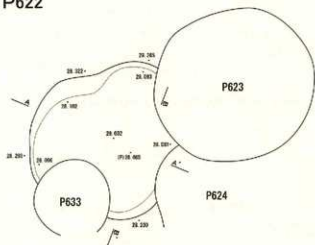

- 1 10192/2 黒褐色埴土 胎性あり 中少しまる Ⅱ+Ⅲ
- 2 10192/1 黒褐色埴土 胎性あり 中少しまる Ⅱ+Ⅲ (バ&ス含む)

P623

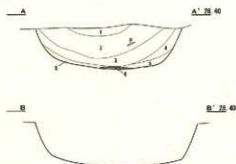
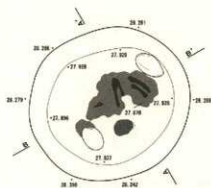

- 1 10192/2 黒褐色埴土 胎性あり 中少しまる Ⅱ+Ⅲ
- 2 10192/2 黒褐色埴土 胎性あり 中少しまる Ⅱ+Ⅲ (土層約5cm)
- 3 10192/2 黒褐色埴土 胎性あり 中少しまる Ⅱ+Ⅲ
- 4 10192/1 黒褐色埴土 胎性あり 中少しまる Ⅱ+Ⅲ (バ&ス少量含む)
- 5 10192/1 黒褐色埴土 胎性あり 中少しまる Ⅱ層
- 6 10192/2 黒褐色埴土 胎性あり 中少しまる Ⅱ層

P624

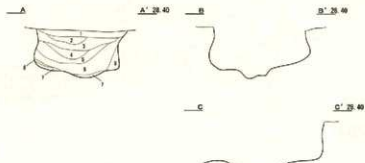
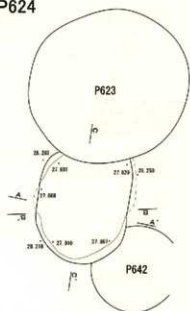

- 1 10192/2 黒褐色埴土 胎性あり 中少しまる Ⅱ+Ⅲ (バ&ス多く含む)
- 2 10194/2 黒褐色埴土 胎性ややあり しまる 厚層に少量のⅡ層が混じる
- 3 10192/2 黒褐色埴土 胎性あり 中少しまる Ⅱ+Ⅲ
- 4 10192/2 黒褐色埴土 胎性あり 中少しまる 厚層に少量のⅡ層が混じる
- 5 10192/1 黒褐色埴土 胎性あり 中少しまる 厚層に少量のⅡ層が混じる ロームブロック含む
- 6 10194/1 黒褐色埴土 胎性中少しあり しまる 厚層の埴土 ロームブロック含む
- 7 10191/1 黒褐色埴土 胎性あり 中少しまる 遺体層
- 8 10192/2 黒褐色埴土 胎性あり 中少しまる Ⅱ+Ⅲ 厚層にブロックが混じる

図IV-279 P622~P624 平面図・断面図

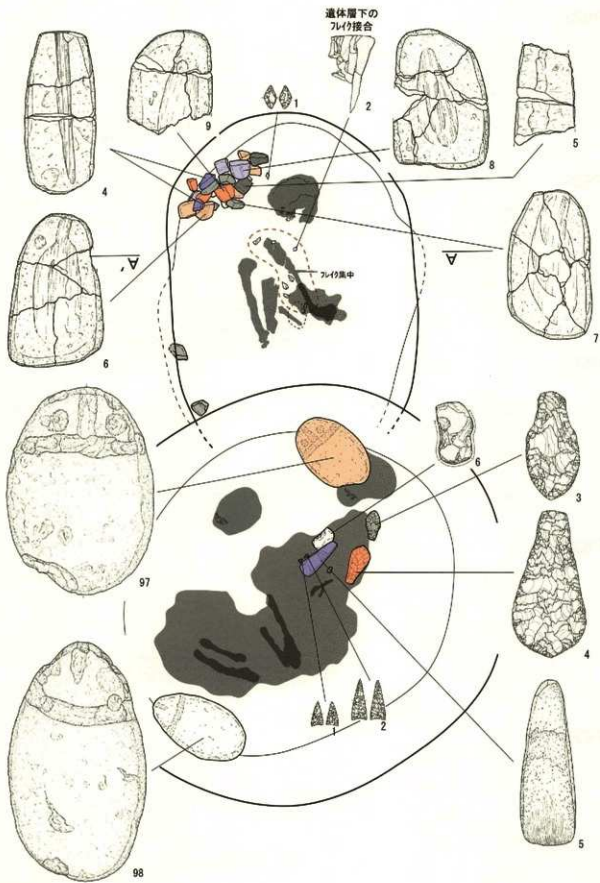

図IV-280 P623・P624 遺物出土状況図

P625

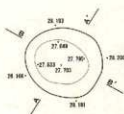

- 1 1092/1 黒褐色硬粘土 粘性なし ややしめる E+III 硬じりの砂
- 2 1092/2 黒色硬粘土 粘性あり ややしめる E+IV 並 少量の砂層を含む

P626

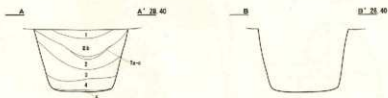
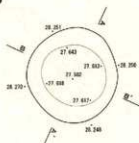

- 1 1092/2 黒褐色硬粘土 粘性あり ややしめる E+III 少量の砂を含む
- 2 1092/2 黒褐色硬粘土 粘性あり ややしめる E+III 少量の砂を含む
- 3 1092/1 黒色硬粘土 粘性あり ややしめる E+III
- 4 1095/4 紅い・黄褐色硬粘土 粘性ややあり しめる E+III 少量の砂層を含む
- 5 1091/2/1 黒色硬粘土 粘性あり ややしめる E+III 少量の砂層を含む

P627

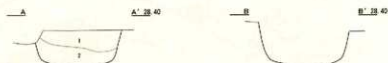
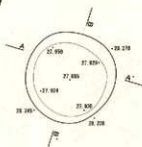

- 1 1092/2 黒褐色硬粘土 粘性あり ややしめる E+III
- 2 1092/2 黒褐色硬粘土 粘性あり ややしめる E+III E+IV 少量の砂を含む

P628

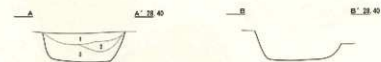
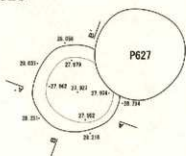

- 1 1092/1 黒色硬粘土 粘性あり ややしめる E+III 硬じりの砂
- 2 1092/2 黒褐色硬粘土 粘性あり ややしめる E+III E+IV 少量の砂を含む
- 3 1092/2 黒褐色硬粘土 粘性あり ややしめる E+III E+IV 少量の砂を含む

P629

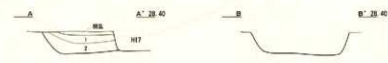
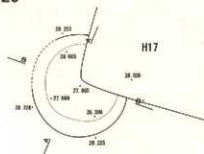

- 1 1093/1 黒褐色硬粘土 粘性あり ややしめる E+III
- 2 1092/1 黒色硬粘土 粘性あり ややしめる E+III 少量の砂層を含む

図IV-281 P625~P629 平面図・断面図

P630

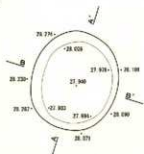

- 1 10192/1 黒色粘土 粘性あり やりしまる Ⅱ層
- 2 10192/2 黒褐色粘土 粘性あり やりしまる Ⅲ層 ロ→A断面C
- 3 10192/3 黒色粘土 粘性あり やりしまる Ⅳ層
- 4 10192/4 黒褐色粘土 粘性あり やりしまる Ⅴ層
- 5 10192/5 黒色粘土 粘性あり やりしまる Ⅵ層
- 6 10192/6 黒褐色粘土 粘性あり やりしまる Ⅶ層

P631

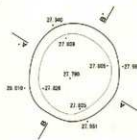

- 1 10192/1 黒色粘土 粘性あり やりしまる Ⅲ層 パリス少量含む
- 2 10192/2 黒褐色粘土 粘性あり やりしまる Ⅳ層 Ⅰ→Ⅱ パリス含む

P632

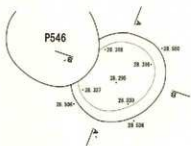

- 1 10192/1 黒褐色粘土 粘性あり しまる Ⅱ層
- 2 10192/2 黒褐色粘土 粘性あり やりしまる Ⅲ層
- 3 10192/3 黒褐色粘土 粘性あり やりしまる Ⅳ層 Ⅲ層少量に含む 黄土
- 4 10192/4 黒褐色粘土 粘性あり やりしまる Ⅴ層に少量の浮遊砂を含む

P633

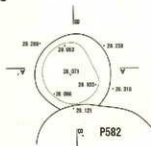

- 1 10192/1 黒褐色粘土 粘性あり やりしまる Ⅲ層
- 2 10192/2 黒褐色粘土 粘性あり やりしまる Ⅳ層 ロ→A断面C

P634

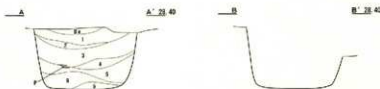
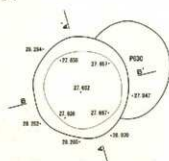

- 1 10192/1 黒褐色粘土 粘性あり やりしまる Ⅲ層
- 2 10192/2 黒褐色粘土 粘性あり やりしまる Ⅳ層 パリス少量含む
- 3 10192/3 黒褐色粘土 粘性あり やりしまる Ⅴ層 砂の多い(Ⅱ)土を含む
- 4 10192/4 黒褐色粘土 粘性あり やりしまる Ⅵ層 ロームブロック少量含む
- 5 10192/5 黒褐色粘土 粘性あり やりしまる Ⅶ層に少量のⅡ層が混ざる
- 6 10192/6 黒褐色粘土 粘性あり やりしまる Ⅷ層 Ⅰ→Ⅱ パリス少量含む

図IV-282 P630~P634 平面図・断面図

P635



- 1 1092/1 黒色埴土 黏性あり 中やしまる E+層の湧き込み
- 2 1092/2 黒褐色埴土 黏性あり 中やしまる E層に少量の砂層混入
- 3 1092/3 黒褐色埴土 黏性あり 中やしまる E+層
- 4 1092/4 黒褐色埴土 黏性あり 中やしまる E層に少量の砂層混入 E+土少量含む

P636

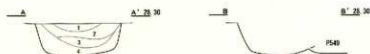
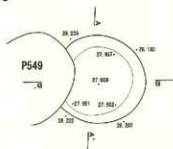

- 1 1092/2 黒褐色埴土 黏性あり 中やしまる E+層 E+土少量含む
- 2 1092/3 黒褐色埴土 黏性あり 中やしまる E層
- 3 2794/4 緑色埴土 黏性あり 中やしまる 粘土+E層 砂層含む
- 4 1092/1 黒褐色埴土 黏性あり 中やしまる E層に少量の砂層混入 E+土少量含む

P637

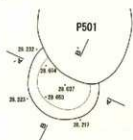

- 1 1092/1 黒色埴土 黏性あり 中やしまる E+層 砂層は陥凹に混入

P638

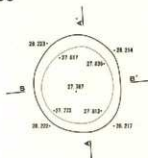

- 1 1092/2 黒褐色埴土 黏性あり 中やしまる E+層の湧き込み
- 2 1092/2 黒褐色埴土 黏性あり 中やしまる E層 E+土少量に含む
- 3 1092/1 黒色埴土 黏性あり 中やしまる E層に少量の砂層混入 E+土少量含む

P639

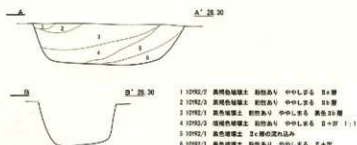
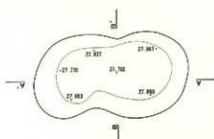

- 1 1092/2 黒褐色埴土 黏性あり 中やしまる E+層
- 2 1092/2 黒褐色埴土 黏性あり 中やしまる E層
- 3 1092/2 黒褐色埴土 黏性あり 中やしまる 黒色E層
- 4 1092/2 黒褐色埴土 黏性あり 中よしまる E+層 I 1
- 5 1092/1 黒色埴土 E+層の湧き込み
- 6 1092/1 黒色埴土 黏性あり 中よしまる E+層

図IV-283 P635~P639 平面図・断面図

P644

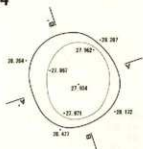

- 1 10902/1 黒色粘壤土 粘性あり ややしまる E+3層
- 2 10902/2 黒褐色粘壤土 粘性あり ややしまる E+4層 P12.5突出
- 3 10902/3 黒褐色粘壤土 粘性あり ややしまる E+7層 ローム状少量含む

P645

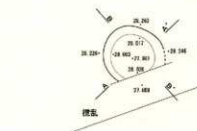

- 1 10902/2 黒褐色粘壤土 粘性あり ややしまる E+4層 P12.5突出に接する

P646

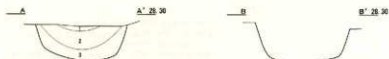
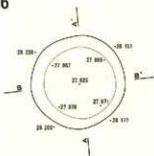

- 1 10902/1 黒色粘壤土 粘性あり ややしまる E+3層
- 2 10902/2 黒褐色粘壤土 粘性あり ややしまる E+3層 P12.5少量含む
- 3 10902/3 黒褐色粘壤土 粘性あり ややしまる E+7層 ローム状少量含む

P647

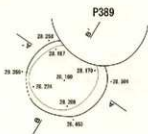

- 1 10902/2 黒褐色粘壤土 粘性あり ややしまる P12.5突出E+3層
- 2 10902/3 黒褐色粘壤土 粘性あり ややしまる P12.5突出少量含むE+3層

P648

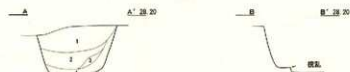

- 1 10902/1 黒色粘壤土 粘性あり ややしまる E+3層の粘土のみ
- 2 10902/2 黒褐色粘壤土 粘性あり ややしまる E+4層
- 3 10901/1 黒色粘壤土 粘性あり ややしまる E+6層の粘土のみ
- 4 10902/3 黒褐色粘壤土 粘性あり ややしまる E+7層

図IV-285 P644~P648 平面図・断面図

P649

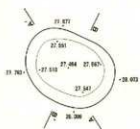

- 1 10792/2 黄褐色埴土 粘質あり 中少しある 35層の浅い部分
- 2 10794/4 黄褐色埴土 粘質中少しあり L字の 片割
- 3 10792/1 黄褐色埴土 粘質あり 中少しある 35層の浅い部分
- 4 10792/3 黄褐色埴土 粘質あり 中少しある 3+27 / L字少量埋まる

P650

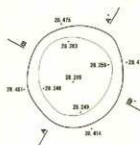

- 1 10792/2 黄褐色埴土 粘質あり 中少しある 3+27 / L字少量に埋まる
- 2 10792/1 黄褐色埴土 粘質あり 中少しある 3+27

P651

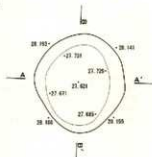

- 1 10792/2 黄褐色埴土 粘質あり 中少しある 25層 / L字少量埋まる
- 2 10791/7/1 黄褐色埴土 粘質あり 中少しある 黄褐色 25層
- 3 10792/3 黄褐色埴土 粘質あり 中少しある 2+27 / L字少量埋まる
- 4 10792/1 黄褐色埴土 粘質あり 中少しある 25層に少量のL字埋まる

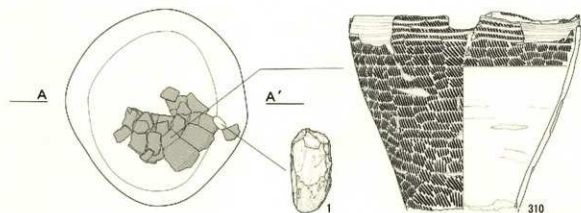

P652

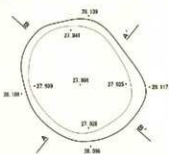

- 1 10792/2 黄褐色埴土 粘質あり 中少しある 25層
- 2 10791/2/1 黄褐色埴土 粘質あり 中少しある 黄褐色 25層
- 3 10792/3 黄褐色埴土 粘質あり 中少しある 25層に少量のL字埋まる

図IV-286 P649~P652 平面図・断面図 / P651 遺物出土状況図

P653



1 1092/1 黒色埴土 粘性あり ややしめる Ⅰ+Ⅱ 厚縁は斜状に窪む

P654

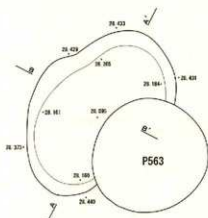

- 1 1092/2 黒褐色埴土 粘性あり ややしめる Ⅰa層
- 2 1092/2 黒褐色埴土 粘性あり ややしめる Ⅰb層
- 3 1092/1 黒色埴土 粘性あり ややしめる Ⅱ+Ⅲ ⅠⅡは少量含む
- 4 1092/2 黒褐色埴土 粘性あり ややしめる Ⅰ+Ⅱ
- 5 1095/2 黒褐色埴土 粘性あり ややしめる Ⅰa層
- 6 1095/3 黒褐色埴土 粘性あり ややしめる Ⅰc+Ⅱ

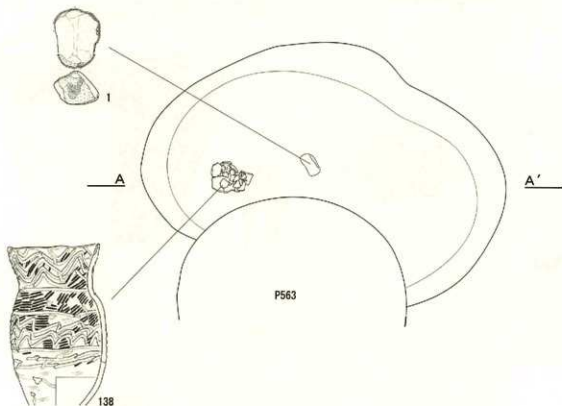

図IV-287 P653~P654 平面図・断面図 / P654 遺物出土状況

P655

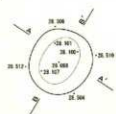

- 1 10R2/2 黒褐色砂壤土 粘性あり 中粒ふるま 2+砂
- 2 10R2/3 黒褐色砂壤土 粘性あり 中粒ふるま 枕木、土管片を多数含む(中心2/3部)
- 3 10R2/1 黒褐色砂壤土 粘性あり 中粒ふるま 3層に少量の砂層が混じる

P656

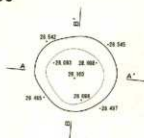

- 1 10R2/2 黒褐色砂壤土 粘性あり 中粒ふるま 2+砂 中心部少量含む
- 2 10R2/3 黒褐色砂壤土 粘性あり 中粒ふるま 2+砂
- 3 10R2/1 黒褐色砂壤土 粘性あり 中粒ふるま 2+砂

P657

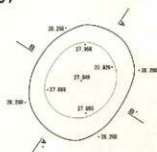

- 1 10R2/2 黒褐色砂壤土 粘性あり 中粒ふるま 2+砂 ローム状少量含む
- 2 10R1, 7/1 黒褐色砂壤土 粘性あり 中粒ふるま 黒色土層
- 3 10R2/1 黒褐色砂壤土 粘性あり 中粒ふるま 3層に少量の砂層が混じる
- 4 10R2/3 黒褐色砂壤土 粘性あり 中粒ふるま 2+砂 パス多数に混じる
- 5 10R2/2 黒褐色砂壤土 粘性あり 中粒ふるま 3層に少量の砂層が混じる

P658



- 1 10R2/2 黒褐色砂壤土 粘性あり 中粒ふるま 2+砂 中心部含む
- 2 10R2/3 黒褐色砂壤土 粘性あり 中粒ふるま 2+砂
- 3 10R2/1 黒褐色砂壤土 粘性あり 中粒ふるま 1+2夾む 2+砂

P659

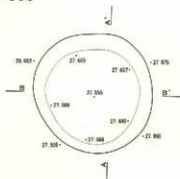

- 1 10R2/1 黒褐色砂壤土 粘性あり 中粒ふるま 2+砂
- 2 10R2/3 黒褐色砂壤土 粘性あり 中粒ふるま 1+2 層(中心部の2+砂)
- 3 10R2/2 黒褐色砂壤土 粘性あり 中粒ふるま 2+砂 1+2 層(1+2少量含む)
- 4 10R2/3 黒褐色砂壤土 粘性あり 1+2 層 ローム状少量含む 2+砂

図IV-288 P655~P659 平面図・断面図

P660

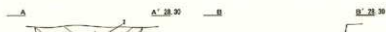
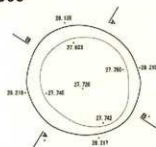

- 1 1000/1/1 黒色埴土 粘性あり 中しまる 土層の残れ込み 挿入少過ぎ
- 2 2.000/2/2 黒褐色埴土 粘性あり 中しまる 粘土 検査中
- 3 1000/2/1 黒色埴土 粘性あり 中しまる 土層行を多数含む土層
- 4 2.000/2/2 黒褐色埴土 粘性あり 中しまる 粘土の残れ込み
- 5 1000/2/2 黒褐色埴土 粘性あり 中しまる 土+石 ロームブロック多し含む
- 6 1000/2/2 黒褐色埴土 粘性あり 中しまる 土+石 挿入はブロック状に混じる

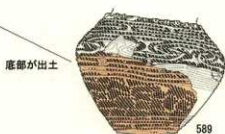
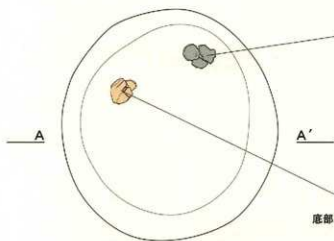

P661

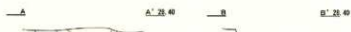
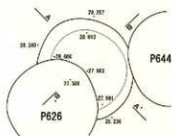

- 1 1000/2/2 黒褐色埴土 粘性あり 中しまる 土層
- 2 1000/2/2 黒褐色埴土 粘性あり 中しまる 土+石 パス少し含む
- 3 1000/2/1 黒色埴土 粘性あり 中しまる 土層の残れ込み
- 4 1000/2/2 黒褐色埴土 粘性あり 中しまる 土+石

P662

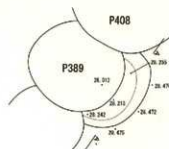

- 1 1000/2/2 黒褐色埴土 粘性あり 中しまる 土層
- 2 1000/2/2 黒褐色埴土 粘性あり 中しまる 土+石
- 3 1000/2/1 黒色埴土 粘性あり 中しまる 土層

図IV-289 P660~P662 平面図・断面図 / P660 遺物出土状況

P663

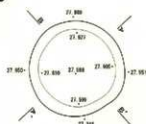

- 1 10913/1 褐色粘壤土 粘性あり やしまる 2層
- 2 10912/1 灰色粘壤土 粘性あり やしまる 2層 +1/2入少量含む
- 3 1.10912/2 黒褐色粘壤土 粘性あり やしまる 粘土層の波込み
- 4 10912/2 黒褐色粘壤土 粘性あり やしまる E+C層の波込み
- 5 10912/2 黒褐色粘壤土 粘性あり しまる B+W +1/2入少量含む

P664



- 1 10912/1 灰色粘壤土 粘性あり やしまる E層に少量の砂層が混じる
- 2 10912/2 黒褐色粘壤土 粘性あり やしまる E+W
- 3 10912/2 黒褐色粘壤土 粘性あり やしまる E+W 砂層はブロック状に混じる

P665

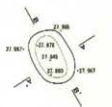

- 1 10912/1 黒色粘壤土 粘性あり やしまる 2層

P666

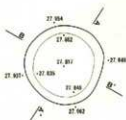

- 1 10912/1 黒色粘壤土 粘性あり やしまる E層に少量の砂層が混じる

P667

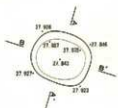

- 1 10912/1 黒色粘壤土 粘性あり やしまる E層に少量の砂層を含む

P668

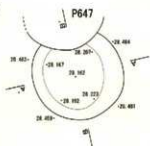

- 1 10912/1 褐色粘壤土 粘性あり やしまる 3層 C-1層少量混じる
- 2 10914/4 褐色粘壤土 粘性や中あり しまる B+W +1/2入少量含む

図IV-290 P663~P668 平面図・断面図

P669

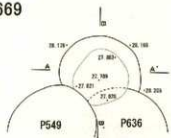

- 1 10192/1 黒色埴土 粘性あり ややしふる Ⅱ+Ⅲ 砂→土層付付
- 2 10191/2/3 黒色埴土 粘性あり ややしふる Ⅱ+Ⅲ
- 3 10192/3 黒褐色埴土 粘性あり しふる Ⅲ+Ⅳ /Ⅱ(Ⅲ)少量付付
- 4 10194/6 褐色埴土 粘性あり しふる Ⅲ層に少量の砂層付付

P670

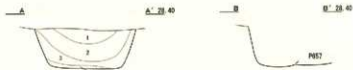
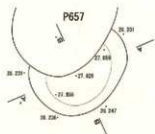

- 1 10192/1 黒色埴土 粘性あり ややしふる Ⅱ+Ⅲ
- 2 10192/2 黒褐色埴土 粘性あり ややしふる Ⅲ層 /Ⅱ(Ⅲ)少量付付
- 3 10192/3 黒褐色埴土 粘性あり しふる Ⅲ層の砂付付 /Ⅱ(Ⅲ)少量付付
- 4 10192/3 黒褐色埴土 粘性あり しふる Ⅲ層に少量の砂層付付

P671

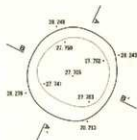

- 1 10192/2 黒褐色埴土 粘性あり ややしふる Ⅲ層
- 2 10192/2 黒褐色埴土 粘性あり ややしふる Ⅲ層
- 3 10191/2/1 黒色埴土 粘性あり ややしふる Te<=底Lの砂付付
- 4 10192/3 黒褐色埴土 粘性あり しふる Ⅱ+Ⅲ /Ⅱ(Ⅲ)少量付付
- 5 10192/1 黒色埴土 粘性あり ややしふる Ⅱ+Ⅲ /Ⅱ(Ⅲ)少量付付

P672

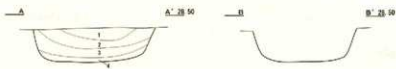
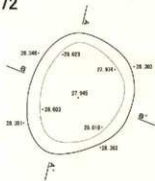

- 1 10192/3 黒褐色埴土 粘性あり しふる Ⅲ層 Te<=多く空
- 2 10192/1 黒色埴土 粘性あり ややしふる Ⅲ層 Te<=少量付付
- 3 10192/2 黒褐色埴土 粘性あり ややしふる Ⅱ+Ⅲ /Ⅱ(Ⅲ)少量付付
- 4 10192/1 黒色埴土 粘性あり ややしふる Ⅲ層に少量の砂層付付

P673

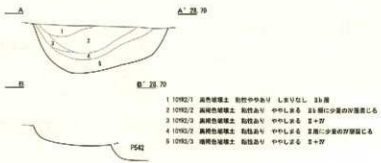
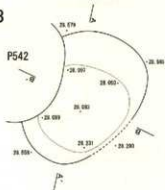

- 1 10192/1 黒色埴土 粘性あり ややしふる しふるなし Ⅲ層
- 2 10192/2 黒褐色埴土 粘性あり ややしふる Ⅲ層に少量の砂層付付
- 3 10192/2 黒褐色埴土 粘性あり ややしふる Ⅱ+Ⅲ
- 4 10192/3 黒褐色埴土 粘性あり ややしふる Ⅲ層に少量の砂層付付
- 5 10192/2 黒褐色埴土 粘性あり ややしふる Ⅱ+Ⅲ

図IV-291 P669~P673 平面図・断面図

P679

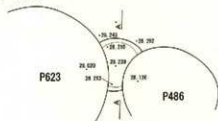

1 1092/1 黒色粘土 粘性あり ややしめる 土層に少量の砂層混じる

P680

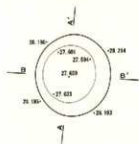

- 1 1092/1 黒色粘土 粘性あり ややしめる 土層
- 2 1092/2 黒褐色粘土 粘性あり ややしめる 土層に少量の土層が混じる
- 3 1092/3 黒褐色粘土 粘性あり しめる 土層に少量の砂層が混じる

P681



- 1 1092/1 黒色粘土 粘性あり ややしめる 土層の入れ込み
- 2 1092/2 黒褐色粘土 粘性あり ややしめる 土層に少量の土層が混じる
- 3 1092/3 黒褐色粘土 粘性あり しめる 土層に少量の砂層が混じる

P682



- 1 1092/1 黒色粘土 粘性あり ややしめる 土層の入れ込み
- 2 1092/2 黒褐色粘土 粘性あり ややしめる 土層に少量の土層が混じる
- 3 1092/3 黒褐色粘土 粘性あり ややしめる 土層に少量の砂層が混じる

P683

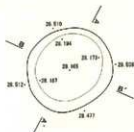

- 1 1092/1 黒色粘土 粘性あり ややしめる 土層の入れ込み
- 2 1092/2 黒褐色粘土 粘性あり ややしめる 土層に少量の土層が混じる
- 3 1092/3 黒褐色粘土 粘性あり ややしめる 土層に少量の砂層が混じる
- 4 1092/4 黒褐色粘土 粘性あり ややしめる 土層に少量の砂層が混じる

図IV-293 P679~P683 平面図・断面図

P684

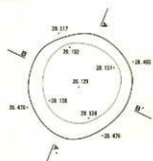

- 1 10YR2/2 黒褐色腐土 粘性あり ややしめる T_e -境Cの2b層
- 2 10YR2/1 黒色腐土 粘性あり ややしめる S_e 層の粘土のみ
- 3 10YR2/3 黒褐色腐土 粘性あり L 層 S_e + T_e に入らぬ

P685

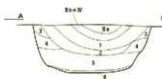
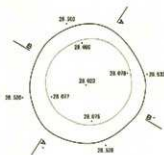

- 1 10YR2/2 黒褐色腐土 粘性あり ややしめる S_1 層 P - S 入少量含む
- 2 10YR2/3 黒褐色腐土 粘性あり ややしめる S_2 + T_e P - S 入多く含む
- 3 10YR2/3 黒褐色腐土 粘性あり ややしめる 茎葉の炭化済み
- 4 10YR2/2 黒褐色腐土 粘性あり ややしめる 茎葉の炭化済み P - S 入多く含む
- 5 10YR2/2 黒褐色腐土 粘性あり ややしめる 断面に少量の土層が混入
- 6 10YR2/1 黒色腐土 粘性あり ややしめる S 層 少量の P - S 入含む

P686

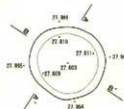

- 1 10YR2/1 黒色腐土 粘性あり ややしめる S 層

P687

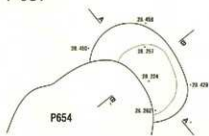

- 1 10YR2/2 黒褐色腐土 粘性あり ややしめる S - T_e P - S 入少量含む
- 2 10YR2/1 黒色腐土 粘性あり ややしめる S 層に少量含む土層

P688

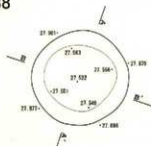

- 1 10YR2/2 黒褐色腐土 粘性あり ややしめる S_1 層
- 2 10YR2/3 黒褐色腐土 粘性あり ややしめる S + T_e P - S 入少量含む
- 3 10YR2/1 黒色腐土 粘性あり ややしめる S + T_e P - S 入多く含む

図IV-294 P684~P688 平面図・断面図

P689

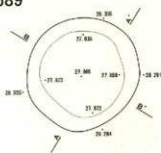

- 1 1092/2 黒褐色埴土 粘性あり ややしめる 1 α -区切り面E1層
- 2 1092/1 黒色埴土 粘性あり ややしめる 3 α 層
- 3 1092/3 黒褐色埴土 粘性あり ややしめる E+2F

P690

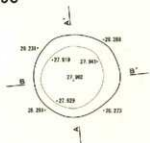

- 1 1092/1 黒色埴土 粘性あり ややしめる 3層に少量のブロック状の浮層が認めらる

P691

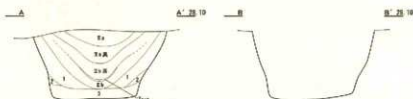
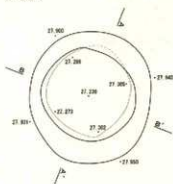

- 1 1092/2 黒褐色埴土 粘性あり ややしめる 黒褐色3 α 層の穴れ込み
- 2 1094/4 褐色埴土 粘性ややあり しまる 壁面下部の黒埴土
- 3 1092/2 黒褐色埴土 粘性あり ややしめる 3+2F

P692

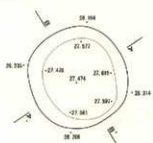

- 1 1092/1 黒色埴土 粘性あり ややしめる E1+2F
- 2 7.5794/4 褐色埴土 粘性あり ややしめる 粘土層の穴れ込み 壁面少量含む
- 3 1092/2 黒褐色埴土 粘性あり ややしめる E:壁の穴れ込み
- 4 1092/2 黒褐色埴土 粘性あり ややしめる 浮層に少量の浮層が認めらる 13区切り面E3

P693

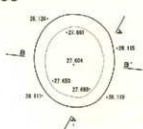

- 1 1092/2 黒褐色埴土 粘性あり ややしめる 3層に少量の浮層が認めらる 13区切り面E3

図IV-295 P689~P693 平面図・断面図

P699

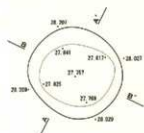

- 1 10781/1 黒色粘壤土 粘性あり Lなる 1e-c少量含むE0層
- 2 10781/2 黒色粘壤土 粘性あり Lなる E+H

P700

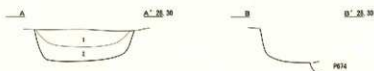
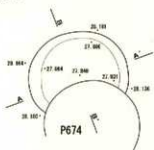

- 1 10782/1 黒色粘壤土 粘性あり 中少しなる E0層
- 2 10782/2 黒褐色粘壤土 粘性あり 中少しなる E+H 1/2又は含む

P701

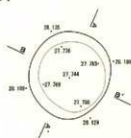

- 1 10782/1 黒色粘壤土 粘性あり 中少しなる E+c含むE0層
- 2 10782/2 黒褐色粘壤土 粘性あり 中少しなる E+H 1/2又は多く含む
- 3 10782/3 黒褐色粘壤土 粘性あり 中少しなる E+c部の内山み 1/2又は少量含む
- 4 10782/4 黒褐色粘壤土 粘性あり 中少しなる E+H 1/2層はプックリ状に厚くなる

P702

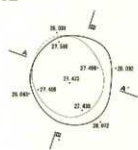

- 1 10782/1 黒褐色粘壤土 粘性あり 中少しなる E+H層
- 2 10782/2 黒色粘壤土 粘性あり 中少しなる 黒色E0層
- 3 10782/3 黒褐色粘壤土 粘性あり 中少しなる 1e-c区に付のE0層
- 4 10782/4 黒褐色粘壤土 粘性あり 中少しなる E+c少量の厚層が厚くなる
- 5 10782/5 黒褐色粘壤土 粘性あり 中少しなる E+H
- 6 10781/1 黒色粘壤土 粘性あり Lなる E層

P703

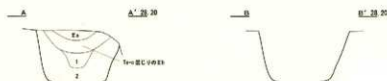
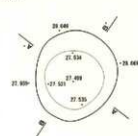

- 1 10782/1 黒色粘壤土 粘性あり 中少しなる E0+H
- 2 10782/2 黒褐色粘壤土 粘性あり 中少しなる E+H 1/2又は多く含む

図IV-297 P699~P703 平面図・断面図

P704

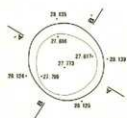

- 1 1092/1 黒色埴土 粘性あり ややしめる 3層の底のみ
- 2 1092/2 黒色埴土 粘性あり ややしめる 1+2層 2層はブロック状に固める
- 3 1092/3 黒色埴土 粘性あり ややしめる 3層に少量の砂層がはいる

P705

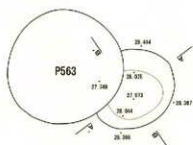

- 1 1092/2 黒褐色埴土 粘性あり ややしめる 3層 1+2+3層
- 2 1092/1 黒色埴土 粘性あり ややしめる 層の厚さのみ 1+2+3層あり
- 3 1092/3 黒褐色埴土 粘性あり しめる 5+6層 1+2+3層あり

P706

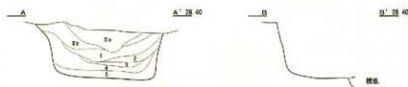
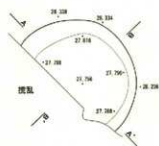

- 1 1092/2 黒褐色埴土 粘性あり ややしめる 3+4層
- 2 1092/1 黒色埴土 粘性あり ややしめる 5層
- 3 1092/3 黒色埴土 粘性あり ややしめる 底に厚さのみあり 5層あり
- 4 1092/2 黒褐色埴土 粘性あり ややしめる 3+4層の底のみ 1+2+3層あり
- 5 1092/2 黒褐色埴土 粘性あり ややしめる 3+4層 1+2+3層あり

P707

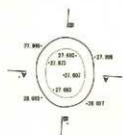

- 1 1092/2 黒褐色埴土 粘性あり ややしめる Te=底のみの2層
- 2 1092/1 黒色埴土 粘性あり ややしめる 2層
- 3 1092/3 黒褐色埴土 粘性あり しめる 2+3層
- 4 1092/1 黒色埴土 粘性あり しめる 3層に少量の砂層がはいる

P708



- 1 1092/2 黒褐色埴土 粘性あり しめる 3+4層 1+2+3層あり
- 2 1092/1 黒色埴土 粘性あり ややしめる Te=底のみの2層
- 3 2層の4 褐色埴土 粘性あり ややしめる 黄色の底のみあり Te=底のみ
- 4 1092/3 黒褐色埴土 粘性あり ややしめる 1+2層 1+2+3層あり
- 5 1092/4 黒褐色埴土 粘性あり ややしめる 3+4層 1+2+3層あり

図IV-298 P704~P708 平面図・断面図

P709

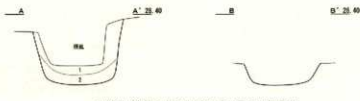

- 1 1092/1 黒色粘壤土 粘性あり 中し、なる 3層 ローム少量含む
- 2 1092/2 暗褐色粘壤土 粘性あり し、なる E+DF パリス多く含む

P710

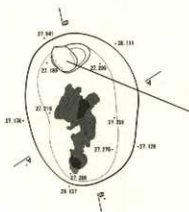

- 1 1092/2 黒褐色粘壤土 粘性あり 中し、なる E3層
- 2 1092/3 黒褐色粘壤土 粘性あり 中し、なる E3層 ロームブロック含む
- 3 1092/4 黒褐色粘壤土 粘性あり し、なる E+DF ロームブロック多く含む
- 4 1092/5 黒褐色粘壤土 粘性あり ややし、なる E+DF 1:1 パリス多く含む
- 5 1092/6 黒褐色粘壤土 粘性あり し、なる E+DF 1:2 河原土ブロック状に混じる
- 6 1092/4 灰色粘褐色粘壤土 粘性中あり し、なる DF層

P711

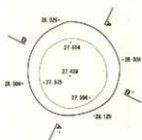

- 1 1092/2 黒褐色粘壤土 粘性あり し、なる E3層 パリス少量含む
- 2 1092/3 黒褐色粘壤土 粘性あり 中し、なる 質地E3層
- 3 1092/4 暗褐色粘壤土 粘性あり 中し、なる 河原土少量の河原砂混じる
- 4 1092/5 黒褐色粘壤土 粘性あり 中し、なる E3層
- 5 1092/2 黒褐色粘壤土 粘性あり 中し、なる 3層に少量の河原砂混じる

P712

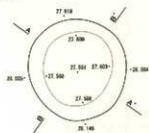

- 1 1092/2 黒褐色粘壤土 粘性あり 中し、なる E+DF
- 2 1092/3 黒褐色粘壤土 粘性あり 中し、なる 3層
- 3 1092/4 黒褐色粘壤土 粘性あり 中し、なる E3層の混入あり
- 4 1092/5 黒褐色粘壤土 粘性あり し、なる 河原土少量の混じる
- 5 1092/1 黒褐色粘壤土 粘性あり し、なる 河原土少量含むE3層

図IV-299 P709~P712 平面図・断面図

P713

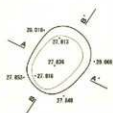

1 1092/1 黒色粘壤土 粘性あり ややしなる 工期に少量の浮遊砂を含む

P714

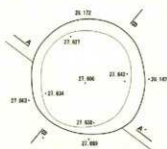

攪乱



1 1092/2 黒褐色粘壤土 粘性あり しなる 2a層 ローム状砂心
2 1092/1 黒色粘壤土 粘性あり しなる 2a層 2a層 パラス少量含む
3 1092/3 黒褐色粘壤土 粘性あり しなる 2a層 1:1

P715



攪乱



1 1092/2 黒褐色粘壤土 粘性ややあり しなる 2b層 ローム状砂心
2 1092/2 黒褐色粘壤土 粘性あり しなる 2a層
3 1094/2 新築時粘壤土 粘性あり ややしなる 2a層 パラス多く含む
4 1092/1 黒色粘壤土 粘性あり ややしなる 2a層の砂心のみ
5 1092/3 黒褐色粘壤土 粘性あり しなる 2a層 パラス多く含む

P716

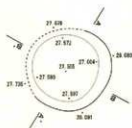

1 1092/1 黒色粘壤土 粘性あり しなる 2a層
2 1092/2 黒褐色粘壤土 粘性あり しなる 2a層 コームブロック少量含む
3 1092/1 黒色粘壤土 粘性あり ややしなる 2a層の砂心のみ
4 1092/2 黒褐色粘壤土 粘性あり しなる 2a層 1:1
5 1094/3 2a層の黒褐色粘壤土 粘性中程度あり しなる 2a層 パラス多く含む

P717



攪乱



1 1092/2 黒褐色粘壤土 粘性あり ややしなる 2a層 新築はブロック状に固める

図IV-300 P713~P717 平面図・断面図

P718

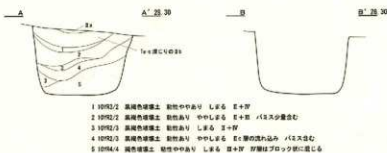
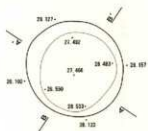

P719

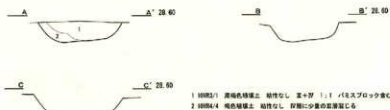
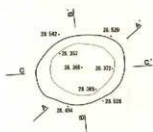

P720

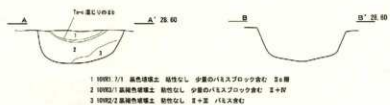
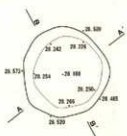

P721

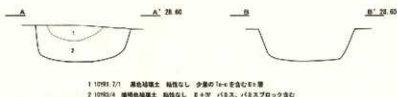
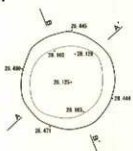

P722

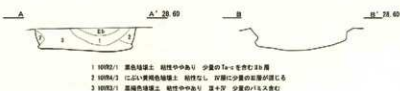
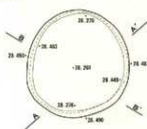

図IV-301 P718~P722 平面図・断面図

P723



A' 28.00



- 1 1092/2 黒褐色埴土 粘質あり ややしめる 土層に少量の浮遊礫石
- 2 1092/1 黒色埴土 粘性あり ややしめる 土層

B

B' 28.00



P724

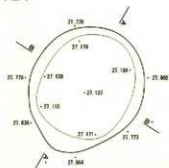

A' 28.00

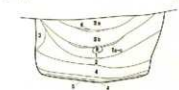

B' 28.00



- 1 1092/1 黒色埴土 粘質あり ややしめる 土層に少量の浮遊礫石
- 2 1092/2 黒褐色埴土 粘質あり しまる E+IV ロームブロック少量含む
- 3 1092/4 黒褐色埴土 粘質ややあり しまる 灰層の粘着土
- 4 1092/3 黒褐色埴土 粘質あり しまる E+IV 砂層はブロック状に固まる
- 5 1091/2/1 黒色埴土 粘質あり ややしめる 土層
- 6 7.1092/2 黒褐色埴土 粘性あり しまりなし 土層に浮遊礫石
- 7 土層に浮遊礫石

P725

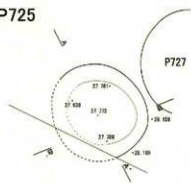

P727



A' 28.20

B' 28.20



- 1 1092/2 黒褐色埴土 粘質あり ややしめる 土層
- 2 1092/1 黒色埴土 粘質あり ややしめる 灰色土層下に
- 3 1092/2 黒褐色埴土 粘質ややあり しまる 土層に少量の浮遊礫石

P726

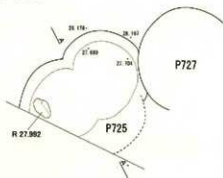

P727



A' 28.20

- 1 1092/2 黒褐色埴土 粘性あり L層 礫土、浮遊礫石を含む層

図IV-302 P723~P726 平面図・断面図

P730

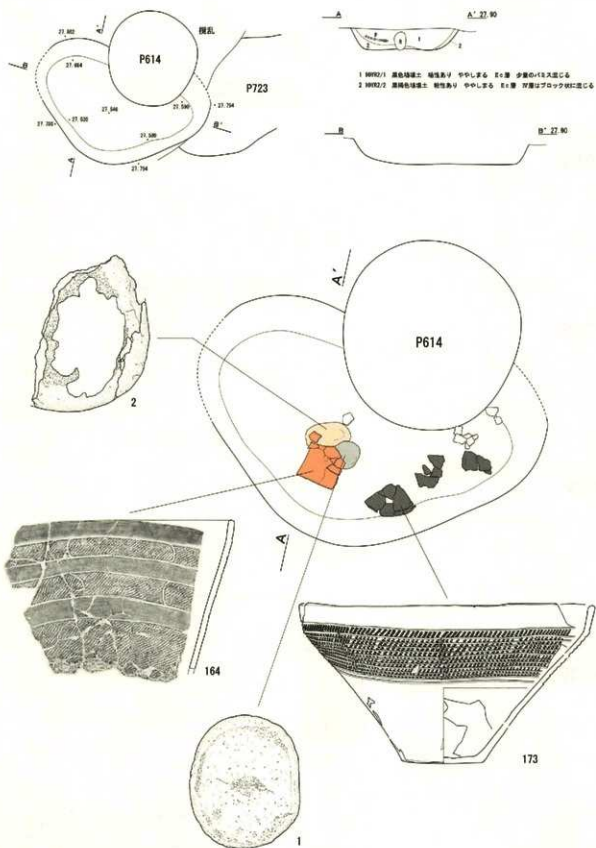

図IV-304 P730 平面図・断面図 / 遺物出土状況図

P731

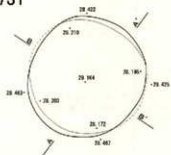

- 1 10YR2/1 黄褐色磁土 粘性あり ややしめる E+層の底内品のみ 1/2入少量含む
- 2 10YR3/2 暗褐色磁土 粘性あり ややしめる E+層(1, 2)
- 3 10YR2/2 黄褐色磁土 粘性あり ややしめる E+層(2, 3)

P732

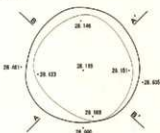

- 1 10YR2/2 黄褐色磁土 粘性あり ややしめる E+層 1/2入多く含む
- 2 10YR2/1 黄褐色磁土 粘性あり ややしめる E+層の底内品のみ
- 3 10YR2/2 黄褐色磁土 粘性あり しめる E+層 コームブロンクを含む

P733

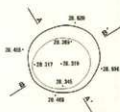

- 1 10YR2/1 黄褐色磁土 粘性あり ややしめる E+層 1/2入多く含む

P734

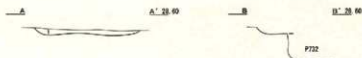
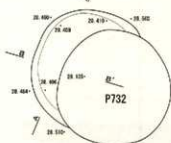

- 1 10YR2/2 黄褐色磁土 粘性あり ややしめる E+層 1/2入多く含む

P735

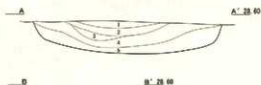
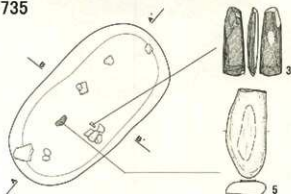

- 1 10YR2/2 黄褐色磁土 粘性あり ややしめる E+層 コームを含む
- 2 10YR2/1 黄褐色磁土 粘性あり ややしめる E+層の底内品のみ 1/2入含む
- 3 10YR2/2 黄褐色磁土 粘性あり ややしめる E+層 1/2入少量含む
- 4 10YR2/1 黄褐色磁土 粘性あり ややしめる E+層
- 5 10YR2/4 暗褐色磁土 粘性あり しめる E+層 少量に少量の豆類を含む

図IV-305 P731~P735 平面図・断面図

P736

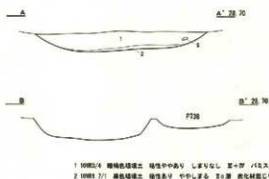
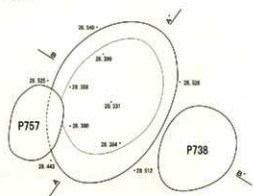

P737

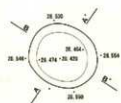

P738

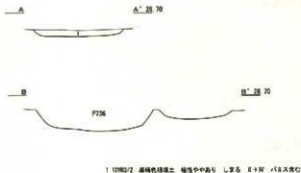
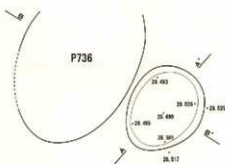

P739

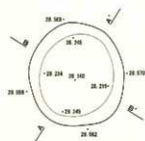

図IV-306 P736~P739 平面図・断面図

P740

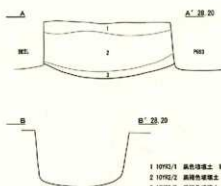
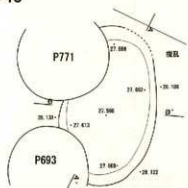

- 1 10192/1 黒褐色埴土 黏性あり ややしまる E+層の底を以て
- 2 10192/2 黒褐色埴土 黏性あり ややしまる Ea+Eb /I+S少量含む
- 3 10192/3 黒褐色埴土 黏性あり ややしまる II層

P741

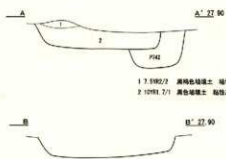
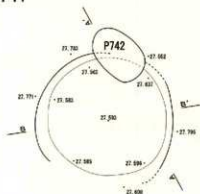

- 1 11982/2 黒褐色埴土 黏性あり ややしまる 柱土跡のE層
- 2 12191/2/1 黒褐色埴土 黏性あり ややしまる Ia層とI0FフタF

P742

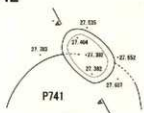

- 1 10192/1 黒褐色埴土 黏性あり ややしまる E+層の底を以て
- 2 10192/2 黒褐色埴土 黏性あり ややしまる E+層
- 3 10192/3 黒褐色埴土 黏性あり ややしまる E+層

P743

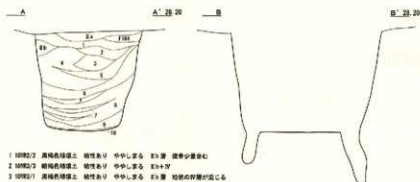
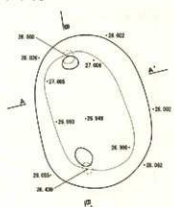

- 1 10192/2 黒褐色埴土 黏性あり ややしまる E+S層 礎石少量含む
- 2 10192/3 黒褐色埴土 黏性あり ややしまる E+S+F
- 3 10192/1 黒褐色埴土 黏性あり ややしまる E+S層 礎石の存跡が認められる
- 4 10192/3 黒褐色埴土 黏性あり ややしまる E+S+F 可塑はブロック状に二層に成る
- 5 10192/2 黒褐色埴土 黏性あり ややしまる E層にブロック状の存跡が認められる
- 6 10192/2 黒褐色埴土 黏性ややあり しまる E+S層
- 7 10192/4 紅い黄褐色埴土 黏性なし ややしまる
- 8 10192/1 黒褐色埴土 黏性あり ややしまる E層とブロック状の存跡が認められる
- 9 10192/4 黒褐色埴土 黏性ややあり しまりなし E+S層
- 10 12191/2/1 黒褐色埴土 黏性あり しまりなし 礎石層 少量のベンガラ含む

図IV-307 P740~P743 平面図・断面図

P744

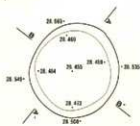

1 1000/2 黒色粘土 粘性あり ややしるる E+W 1/3入量付

P745

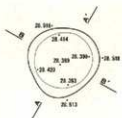

1 1000/2 黒色粘土 粘性あり 中やしるる E+W ロームブロック付

P746



1 1000/2 黒色粘土 粘性あり ややしるる E+Wに少量の砂層が混入

P747

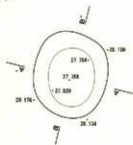

1 1000/2 黒色粘土 粘性あり ややしるる E+Wに少量の砂層が混入
2 1000/2 黒色粘土 粘性あり ややしるる E+Wに少量の砂層が混入

P748

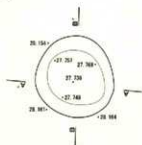

1 7.000/2 黒色粘土 粘性あり ややしるる 成土層CのE+W 砂層あり
2 7.000/2 黒色粘土 粘性あり ややしるる 成土層Cの成土層
3 1000/2 黒色粘土 粘性あり ややしるる E+Wに少量の砂層が混入

図IV-308 P744~P748 平面図・断面図

P749

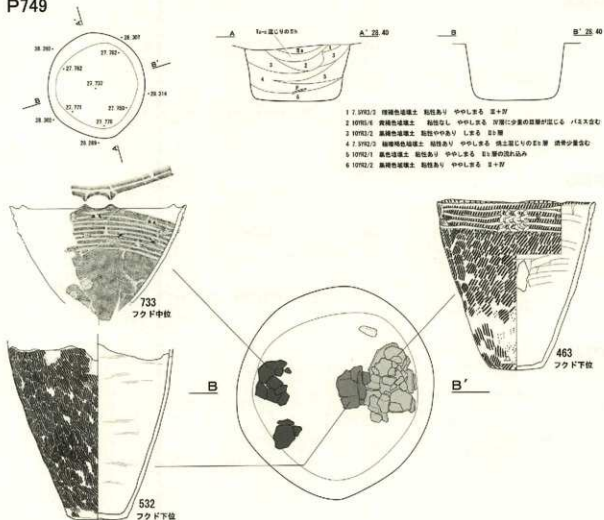

P750



P751

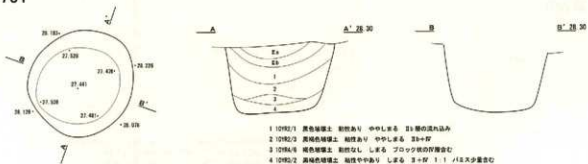

図IV-309 P749~P751 平面図・断面図 / P749 遺物出土状況図

P756

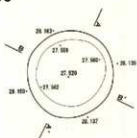

- 1 109K2/2 黒褐色埴土 粘性あり ややしまる III層 パース少量含む
- 2 109K2/1 黒色埴土 粘性あり ややしまる III層にプラスチックの片が混入

P757

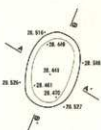

- 1 109K3/2 暗褐色埴土 粘性あり ややしまる III層 パース含む

P758

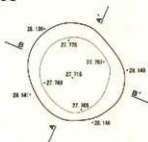

- 1 109K2/2 黒褐色埴土 粘性あり ややしまる I層に土の入り層
- 2 109K2/3 黒褐色埴土 粘性あり ややしまる III層 ローAを含む
- 3 109K2/3 暗褐色埴土 粘性あり ややしまる III層
- 4 109K2/1 黒色埴土 粘性あり ややしまる III層 IV層は腐蝕状に混入

P759

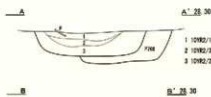
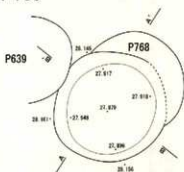

- 1 109K2/1 黒色埴土 粘性あり ややしまる III層 パース少量含む
- 2 109K2/3 黒褐色埴土 粘性あり ややしまる III層に少量の砂層混入
- 3 109K2/2 黒褐色埴土 粘性あり ややしまる III層

P760

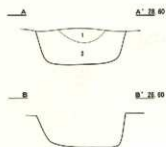
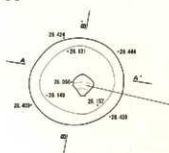

- 1 109K2/2 黒褐色埴土 粘性あり ややしまる III層の落ち込み
- 2 109K2/2 黒褐色埴土 粘性あり ややしまる III層

図IV-311 P756~P760 平面図・断面図

P761

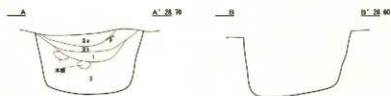
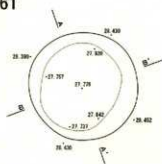

- 1 1002/1 黄褐色粘土 粘性あり L層以下 L層 黄褐色層
- 2 1002/2 黒褐色粘壤土 粘性あり 中少し出る E+D+E' (L層欠損)

P762

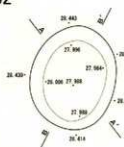

- 1 1002/2 黄褐色粘壤土 粘性あり 中少し出る E+層
- 2 1002/3 黄褐色粘壤土 粘性あり 中少し出る E+層
- 3 1002/4 黄褐色粘壤土 粘性あり L層以下 L層
- 4 7.0194/6 黄褐色粘土 粘性あり 中少し出る 壁上の遺物込み
- 5 1001/1/1 黄褐色粘土 粘性あり 中少し出る 壁際の厚いE+層
- 6 1002/3 黒褐色粘壤土 粘性あり 中少し出る E+D' (L層少量含む)

P763



- 1 1001/1/1 黄褐色粘土 粘性あり 中少し出る E+層
- 2 1002/2 黒褐色粘壤土 粘性中少し出る E+層に少量が混じる

P764

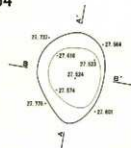

- 1 1002/1 黄褐色粘土 粘性あり L層以下 L層 黄褐色の土層が多数に入る
- 2 1002/2 黒褐色粘壤土 粘性中少し出る E+層に少量のE+層が混じる

P765

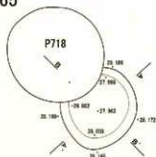

- 1 1002/2 黒褐色粘壤土 粘性中少し出る E+層 E+E' (E+層欠損)

図IV-312 P761~P765 平面図・断面図

P766

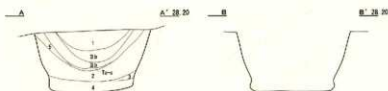
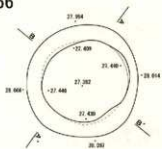

- 1 10902/1 黒褐色粘土 粘性あり ややしめる 3×厚 ローム状含む
- 2 10902/2 黒褐色粘土 粘性あり ややしめる 3×厚 パス含む
- 3 10902/3 黒褐色粘土 粘性あり ややしめる 断面が硬の硬粘土 (断面硬くなる)
- 4 10902/4 黒褐色粘土 粘性あり ややしめる 断面に少量の空隙を含む
- 5 1.5003/2 黒褐色粘土 粘性あり ややしめる 断面にシロの付着

P767

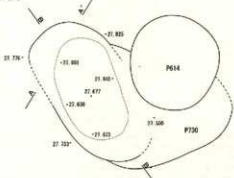

- 1 10902/1 黒褐色粘土 粘性あり しまりし 少量のパスを含む層



P768

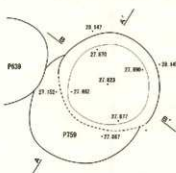

- 1 10902/2 黒褐色粘土 粘性あり ややしめる 3×厚の流れ込み
- 2 10902/3 黒褐色粘土 粘性あり ややしめる 断面 ロームブロック状



P769

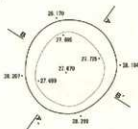

- 1 10902/2 黒褐色粘土 粘性あり ややしめる 3×厚
- 2 10902/3 黒褐色粘土 粘性あり ややしめる 3×厚
- 3 10902/1 黒褐色粘土 粘性あり ややしめる 断面に少量の空隙を含む

P770

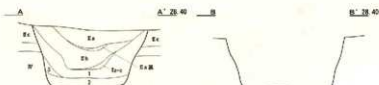
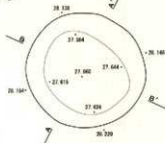

- 1 10902/1 黒褐色粘土 粘性あり ややしめる 3×厚の流れ込み ローム状少量含む
- 2 10904/4 粘性の中あり ややしめる 断面
- 3 10902/3 黒褐色粘土 粘性あり ややしめる 断面が硬の硬粘土

図IV-313 P766~P770 平面図・断面図

P776

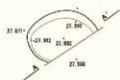

1 10002/1 黑色磁土 胎体あり 中少しなる 器

P777

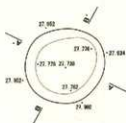

1 10001/1/1 黒色磁土 胎体あり 中少しなる 器に少量の厚層が認めらる

P778



1 10002/2 黒褐色磁土 胎体あり 中少しなる 器
2 10003/2 黒褐色磁土 胎体中少しなる 器+器 下に少量の厚層あり

P779

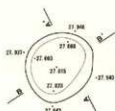

1 10002/1 黒色磁土 胎体あり 中少しなる 器+器 下に少量の厚層あり

P780

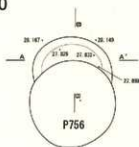

1 10002/2 黒褐色磁土 胎体あり 中少しなる 器+器

P781

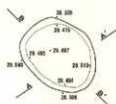

1 10004/2 灰黒褐色磁土 胎体ややあり LありGL 器+器
2 10003/1 黒褐色磁土 胎体なし LありGL 器+器+器

図IV-315 P776~P781 平面図・断面図

P787

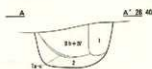
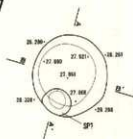

- 1 10791/2/3 黒色磁磁土 粘性あり ややしなる E+層 縁部文字印刷あり
2 10792/2 黒褐色磁磁土 粘性あり ややしなる E+層

P788

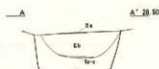
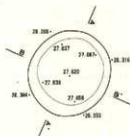

- 1 10792/2 黒褐色磁磁土 粘性あり ややしなる E+層 ドームブロック多く含む

P789

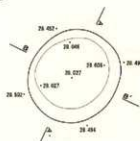

- 1 10792/2 黒褐色磁磁土 粘性あり ややしなる E+層
2 10792/1 黒褐色磁磁土 粘性あり ややしなる E+層の汚れ込み パス少量含む
3 10792/3 黒褐色磁磁土 粘性あり ややしなる E+層 打撃はブロック状に固める

P790

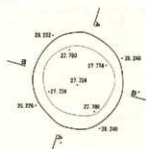

- 1 10792/2 黒褐色磁磁土 粘性あり ややしなる E2のフックが固める

P791

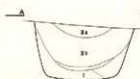
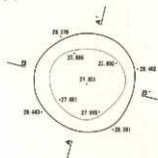

- 1 10792/2 黒褐色磁磁土 粘性あり ややしなる E+層 パス含む

図IV-317 P787~P791 平面図・断面図

P792

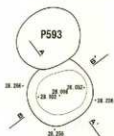

- 1 10992/2 黒褐色粘壤土 粘性あり 中～Lなる E±層
- 2 10992/1 黒色粘壤土 粘性あり 中～Lなる E±層

P793



- 1 10992/3 黒褐色粘壤土 粘性あり Lなる E±層 (E±層欠)

P794

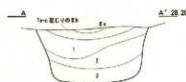
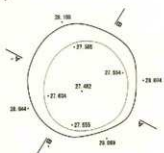

- 1 10992/3 黒褐色粘壤土 粘性中～あり Lなる E±層
- 2 10992/1 黒色粘壤土 粘性あり 中～Lなる E±層の硬層 (E±層少量含む)
- 3 10992/2 黒褐色粘壤土 粘性あり 中～Lなる E±層 (E±層少量含む)

P795

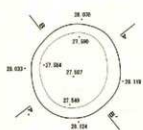

- 1 10994/4 褐色粘壤土 粘性中～あり Lなる E±層 (E±層欠)
- 2 10992/1 黒色粘壤土 粘性あり 中～Lなる E±層
- 3 10992/3 黒褐色粘壤土 粘性あり 中～Lなる E±層 (E±層少量含む)

P796

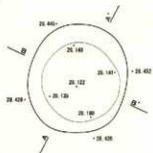

- 1 10992/2 黒褐色粘壤土 粘性あり Lなる E±層 (E±層少量含む)

図IV-318 P792~P796 平面図・断面図

P797



- 1 109(3) 2 黒褐色砂礫土 粘性あり 中～小粒る E+3層
- 2 109(2) 2 黒褐色砂礫土 粘性あり 中～小粒る E+2層

P798

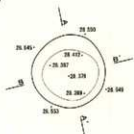

- 1 109(2) 1 黒褐色砂礫土 粘性あり 中～小粒る E+2層 / 1/3土少し混入

P799

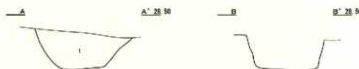
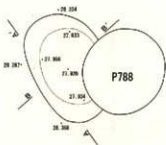

- 1 109(2) 2 黒褐色砂礫土 粘性あり 中～小粒る E層に少量のローム状砂礫土

P800

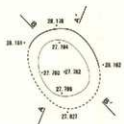

- 1 109(2) 1 黒褐色砂礫土 粘性あり 中～小粒る E+3層 ローム混入
- 2 109(2) 5/7 黒褐色砂礫土 粘性あり 中～小粒る E層に少量の砂礫土
- 3 109(1) 2/1 黒褐色砂礫土 粘性あり 中～小粒る E+4層

P801

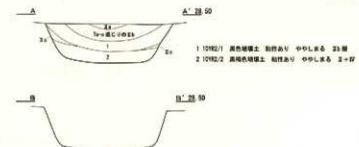
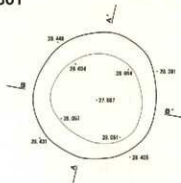

- 1 109(2) 1 黒褐色砂礫土 粘性あり 中～小粒る E+3層
- 2 109(2) 2 黒褐色砂礫土 粘性あり 中～小粒る E+2層

図IV-319 P797~P801 平面図・断面図

P802



1 10792/2 黒褐色埴土 粘性あり 中～あり E+D
2 埴に少量の砂層混じる

P803

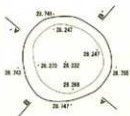

1 10792/2 黒褐色埴土 粘性あり E+D 埴の厚み2cm
2 10792/3 黒褐色埴土 粘性あり 中～E+D 埴+砂 / E+D多C含む
3 10792/1 黒褐色埴土 粘性あり 中～E+D

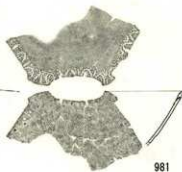
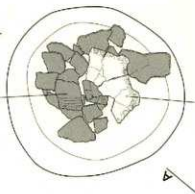
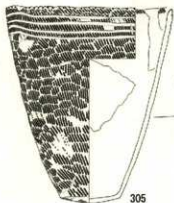

P804

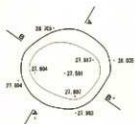

1 10792/2 黒褐色埴土 粘性あり E+D
2 埴に少量の砂層混じる

P805



1 10792/3 黒褐色埴土 粘性あり 中～E+D S=C
2 10793/3 黒褐色埴土 粘性あり E+D 埴 + E+D多C含む
3 10792/1 黒褐色埴土 粘性あり E+D 埴に少量の砂層混じる

図IV-320 P802～P805 平面図・断面図 / P803 遺物出土状況図

P806

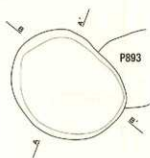

A' 断面 40

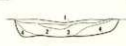

- 1 10932/1 黒褐色磁土 胎色あり しまりなし Ⅱ層に少量の片層状になる
- 2 10933/4 黒褐色磁土 胎色ややあり しまる Ⅱ+Ⅲ(1/3)
- 3 10932/1 黒褐色磁土 胎色なし 中やしまる Ⅱ層に片層/ハスガ状になる
- 4 10932/2 黒褐色磁土 胎色ややあり しまる Ⅱ+Ⅲ

B' 断面 40



1206

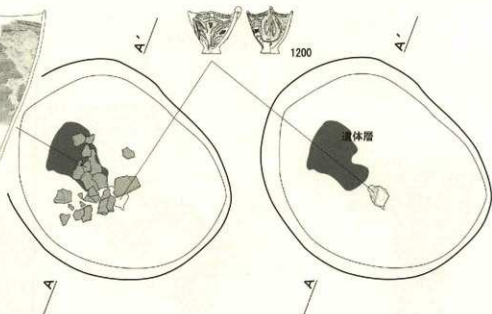

P807



A' 断面 70



B' 断面 70

- 1 10932/1 黒褐色磁土 胎色あり ややしまる /ハスガ状の30層
- 2 10932/2 黒褐色磁土 胎色あり ややしまる Ⅱ+Ⅲ /ハスガ状の40層

P808

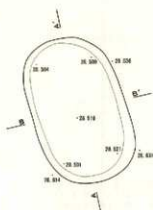

A' 断面 70



B' 断面 70

- 1 10932/2 黒褐色磁土 胎色あり ややしまる Ⅱ層に少量の片層状になる

図IV-321 P806~P808 平面図・断面図 / P806 遺物出土状況図

P809

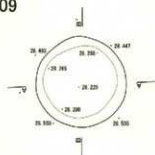

- 1 100級/1 褐色砂壤土 粘性あり 中少しふる 20+20
- 2 100級/2 黒褐色砂壤土 粘性あり 中少しふる 20+20 (バリス多く含む)

P810

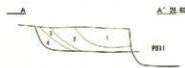
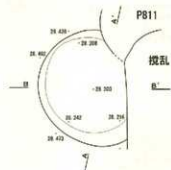

- 1 100級/1 褐色砂壤土 粘性あり 中少しふる (バリスを多く含む)
- 2 100級/2 黒褐色砂壤土 粘性あり 中少しふる 20層
- 3 100級/3 褐色砂壤土 粘性あり 中少しふる 20層
- 4 100級/4 黒褐色砂壤土 20+20

P811

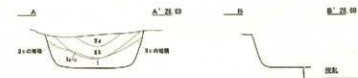
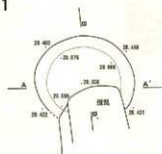

- 1 100級/2 黒褐色砂壤土 粘性あり 中少しふる 20+20

P812

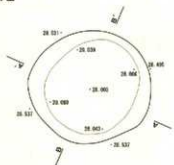

- 1 100級/2 褐色砂壤土 粘性あり 中少しふる 20層 (バリス含む)
- 2 100級/2 黒褐色砂壤土 粘性あり 中少しふる 20+20 (バリス少量含む)
- 3 100級/1 褐色砂壤土 粘性あり 中少しふる 20+20

P813

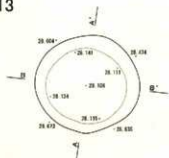

- 1 100級/2 黒褐色砂壤土 粘性中あり しまる 20+20 (バリス含む)
- 2 100級/1 褐色砂壤土 粘性あり 中少しふる 20層
- 3 100級/4 褐色砂壤土 粘性なし しまる 初期に少量の赤褐色土を含む

図IV-322 P809~P813 平面図・断面図

P814

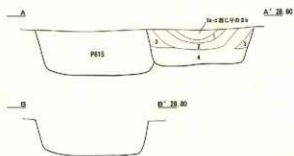
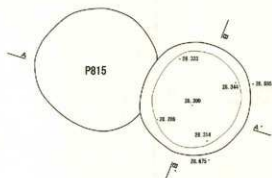

- 1 1092/2 黄褐色埴土 胎性あり 土まる 2に層に少量の砂層混じる
- 2 1092/3 黄褐色埴土 胎性あり 土まる 2に+砂
- 3 1092/1 黄褐色埴土 胎性あり やや土まる 2に層
- 4 1092/3 黄褐色埴土 胎性あり やや土まる 2+砂 パリス多く含む

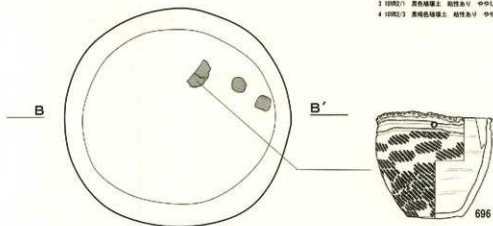

P815

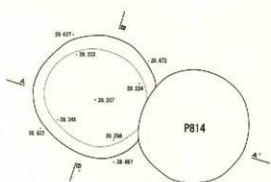

- 1 1092/1 黄褐色埴土 胎性あり やや土まる 2に+砂 パリス含む
- 2 1092/2 黄褐色埴土 胎性あり やや土まる 2+砂 砂層はブロック状に混じる

P816

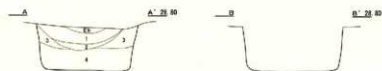
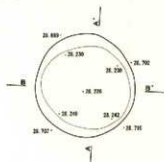

- 1 1092/2 黄褐色埴土 胎性あり やや土まる パリスを多量に含む2に層
- 2 1092/1 黄褐色埴土 胎性あり やや土まる 2に+砂 ロームブロックを多く含む
- 3 1092/2 黄褐色埴土 胎性ややあり 土まる 2に層 パリス少量含む
- 4 1092/2 黄褐色埴土 胎性あり やや土まる 2+砂 ロームブロック含む

図IV-323 P814~P816 平面図・断面図 / P814 遺物出土状況図

P817

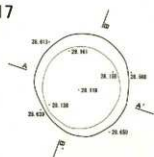

- 1 10YR2/1 黄褐色磁土 粘性あり ややしめる 3層に少量の砂層が混じる パイス含む
- 2 10YR2/2 黄褐色磁土 粘性あり ややしめる B+P 砂層はプロット状に混じる
- 3 10YR2/3 黄褐色磁土 粘性あり ややしめる B+P

P818

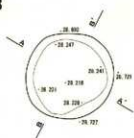

- 1 10YR2/2 黄褐色磁土 粘性あり ややしめる 砂層に3層が混じる パイス含む
- 2 10YR2/1 黄褐色磁土 粘性あり ややしめる 3層に少量の砂層が混じる
- 3 10YR2/3 黄褐色磁土 粘性あり ややしめる B+P
- 4 10YR2/2 黄褐色磁土 粘性あり ややしめる 砂層に少量の砂層が混じる ローム粒含む

P819

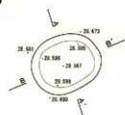

- 1 10YR2/2 黄褐色磁土 粘性あり ややしめる パイス含むB層

P820

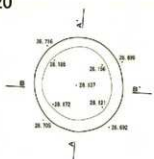

- 1 5YR2/4 暗緑褐色磁土 粘性あり しまりなし 黄土層じりの2.5層
- 2 10YR/1 黄褐色磁土 粘性あり ややしめる 黄土2.5層
- 3 10YR/2 黄褐色磁土 粘性あり ややしめる B層 パイス少量混じる
- 4 10YR/4 褐色磁土 粘性なし しめる B+P
- 5 10YR/3 黄褐色磁土 粘性あり ややしめる B+P パイス少量に混じる

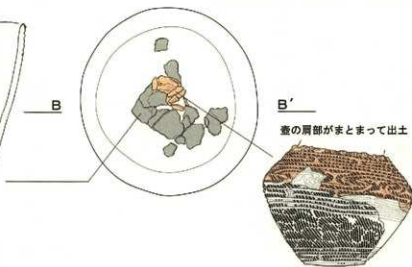
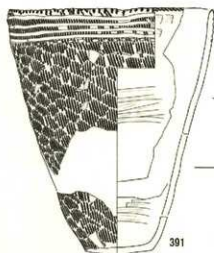

図IV-324 P817~P820 平面図・断面図 / P820 遺物出土状況図

P821

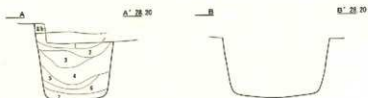
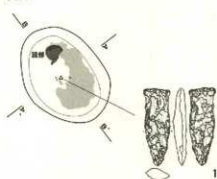

- 1 10792/2 黒褐色磁器土 胎地中あり しまる E+2F パイス少し多し
- 2 10792/1 黒色磁器土 胎地中あり ややしまる E層に少量の片層状になる
- 3 10792/6 黒褐色磁器土 胎地あり ややしまる E層に少量の片層状になる
- 4 10792/2 黒褐色磁器土 胎地あり しまる E+2F
- 5 10792/2 黒褐色磁器土 胎地あり ややしまる E層に少量の片層状になる
- 6 10791.7/1 黒褐色磁器土 胎地あり ややしまる E層
- 7 10792/2 黒褐色磁器土 胎地あり ややしまる E+2F ロームブロック多く含む

P822

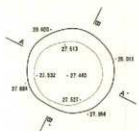

- 1 2.1092/3 黒褐色磁器土 胎地あり ややしまる 焼土質のE層
- 2 10792/1 黒色磁器土 胎地あり ややしまる E層に少量の片層状になる
- 3 10791.7/1 黒褐色磁器土 胎地あり ややしまる E層の底にのみ
- 4 10792/2 黒褐色磁器土 胎地あり しまる E+2F

P823

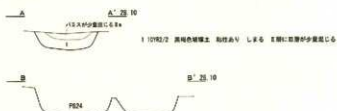
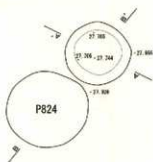

- 1 10792/2 黒褐色磁器土 胎地あり しまる E層に少量の片層状になる

P824

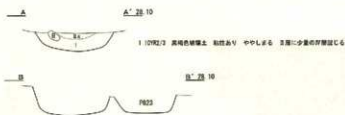
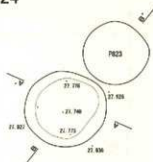

- 1 10792/2 黒褐色磁器土 胎地あり ややしまる E層に少量の片層状になる

P825

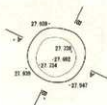

- 1 10792/2 黒褐色磁器土 胎地あり ややしまる E層に少量の片層状になる

図IV-325 P821~P825 平面図・断面図

P826

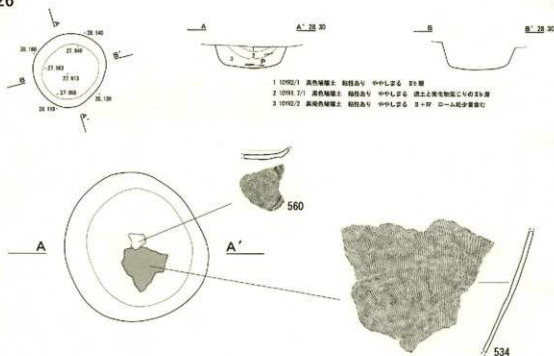

P827



P828

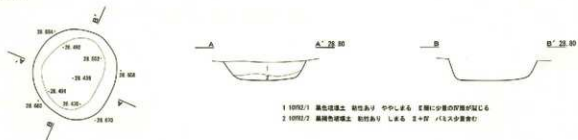

P829



図IV-326 P826~P829 平面図・断面図 / P826 遺物出土状況図

P830



- 1 100度/1 炭色珪藻土 粘性なし 中少しまる 標準
- 2 100度/2 炭褐色珪藻土 粘性なし Lなる 並+中 炭色土>ロ-A組>バ1ス
- 3 100度/4 暗褐色珪藻土 粘性中あり Lなる 並+中 炭色土>ロ-A組>バ1ス
- 4 100度/4 炭褐色珪藻土 粘性なし 中少しまる 断面に少量の砂混入

P831

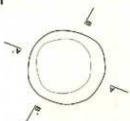

- 1 100度/1 炭褐色珪藻土 粘性なし LをVGL 断面に少量の砂混入

P832

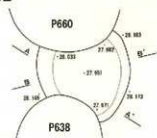

- 1 100度/3 紅い炭褐色珪藻土 粘性なし Lなる 砂混
- 2 100度/1 炭褐色珪藻土 粘性あり 中少しまる バ1ス並CのVの並
- 3 100度/2 炭褐色珪藻土 粘性中あり Lなる 並+中 バ1ス少し丸む

P833

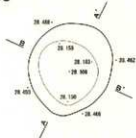

- 1 100度/2 炭褐色珪藻土 粘性中あり Lなる 並+中 バ1ス大丸む
- 2 100度/3 暗褐色珪藻土 粘性あり Lなる 並+中

P834

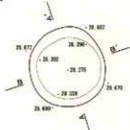

- 1 100度/1 炭色珪藻土 粘性あり 中少しまる バ1ス大丸むの並
- 2 100度/2 炭褐色珪藻土 粘性中あり Lなる 並+中
- 3 100度/4 暗褐色珪藻土 粘性中あり 中少しまる 並+中 バ1ス少し丸む
- 4 100度/1 炭色珪藻土 粘性あり Lなる 断面に少量の砂混入

P835



- 1 100度/1 炭色珪藻土 粘性あり 中少しまる 断面に少量の砂混入

図IV-327 P830~P835 平面図・断面図

P836

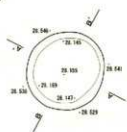

- 1 10R2/1 黒色埴土 粘性あり 中～Lなる E+IV パス入渠にさる
- 2 10R1/1 7/1 黒色埴土 粘性なし 中～Lなる E層の埋積
- 3 10R2/2 黒褐色埴土 粘性中～あり Lなる E+IV パス入渠にさる

P837

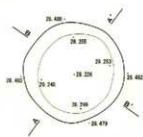

- 1 10=区CIVのE層
- 2 10R2/2 黒褐色埴土 粘性中～あり Lなる E+IV パス入渠にさる

P838

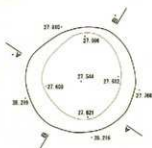

- 1 20=層 (黒) 10=区C
- 2 20=層 (黒) 10=区CIVのE+IV
- 3 10R2/2 黒褐色埴土 粘性中～あり Lなる 埋積と10Vワクワの埋土

P839

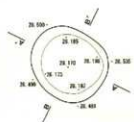

- 1 10R2/1 黒色埴土 粘性あり ややLなる E+IV
- 2 10R1/1 黒色埴土 パス入渠CIVの埋積

P840

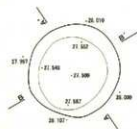

- 1 10R2/1 黒色埴土 粘性あり 中～Lなる E+層の埋積のみ パス入渠埋土
- 2 10R2/2 黒褐色埴土 粘性あり Lなる E+IV

図IV-328 P836~P840 平面図・断面図

P841

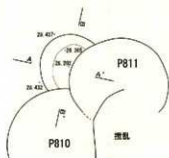

- 1 100%2/1 黒褐色埴土 粘性中あり 中少しなる E:面に少量のハス入付位なる
2 100%2/2 黒褐色埴土 粘性あり 中少しなる E+2F ハス少量に定むる

P842

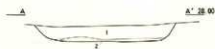

- 1 100%2/2 黒褐色埴土 粘性あり 中少しなる E:面に少量の好層位なる
2 100%2/1 黒褐色埴土 粘性中あり 中少しなる E:面に少量の好層位なる



P843

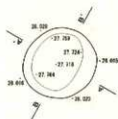

- 1 100%2/1 黒褐色埴土 粘性中あり 中少しなる E:面に少量の好層位なる

P844



- 1 100%2/2 黒褐色埴土 粘性あり 中少しなる E:面にY字状に好層位入る
2 100%2/1 黒褐色埴土 粘性中あり 中少しなる E+2F

P845

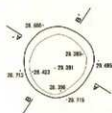

- 1 100%4-4 黒色埴土 粘性中あり L:なる ハス大量に付着
2 100%2/2 黒褐色埴土 粘性中あり L:なる E+2F ハス大量に定むる

図IV-329 P841~P845 平面図・断面図

P846

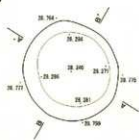

- 1 10782/2 黒褐色粘壤土 粘性ややあり ややしめる 壁+壁 /バタ入蓋付
- 2 10782/1 黒色粘壤土 粘性あり ややしめる バタ入蓋付の壁付
- 3 10782/2 黒褐色粘壤土 粘性あり ややしめる 壁+壁 /バタ入蓋付
- 4 10782/3 黒褐色粘壤土 粘性あり ややしめる 壁+壁 /バタ入蓋蓋付

P847

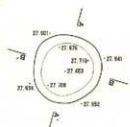

- 1 10782/2 黒褐色粘壤土 粘性あり ややしめる 壁面の残存のみ /バタ入少量付
- 2 10782/2 黒褐色粘壤土 粘性あり ややしめる 壁面の残存のみ
- 3 10782/1 黒色粘壤土 粘性ややあり ややしめる 3層
- 4 10782/4 褐色粘壤土 粘性ややあり しめる 壁面に少量の壁面が認められる

P848

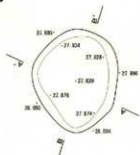

- 1 10782/2 黒褐色粘壤土 粘性あり ややしめる 壁+壁 /バタ入蓋付

P849

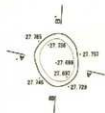

- 1 10782/1 黒色粘壤土 粘性ややあり ややしめる 壁面に少量のIV層が認められる

P850



- 1 10782/2 黒褐色粘壤土 粘性ややあり ややしめる 壁+壁 /バタ入少量の炭化物付

P851



- 1 10782/2 黒褐色粘壤土 粘性なし 固くしめる 壁面に少量のIV層が認められる
- 2 10782/4 黒褐色粘壤土 粘性なし 固くしめる 壁+壁
- 3 10782/2 黒褐色粘壤土 粘性ややあり しめる 壁+壁 壁面・炭化物付

図IV-330 P846~P851 平面図・断面図

P852

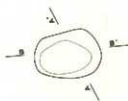

- 1 10982:3 黄褐色粘壤土 粘性中～強V 湿くしめる 3+IV 炭化物あり
2 10984:2 灰色～黄褐色粘壤土 粘性中～強V しめる 炭素に少量の炭化物が混入

P853

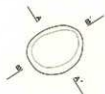

- 1 10982:3 黄褐色粘壤土 粘性中～強V 湿くしめる 炭素に炭化物が混入

P854



- 1 10982:3 黄褐色粘壤土 粘性中～強V 湿くしめる 炭素に少量の炭化物が混入
2 10983:2 黄褐色粘壤土 粘性中～強V 湿くしめる 3+IV

P855



- 1 10982:3 黄褐色粘壤土 粘性中～強V 湿くしめる 3+IV 炭化物あり

P856



- 1 10982:3 黄褐色粘壤土 粘性中～強V しめる 炭素に炭化物の炭素 少量の炭化物あり

P857

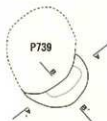

- 1 10982:3 黄褐色粘壤土 粘性中～強V 湿くしめる 炭素に少量の炭化物が混入
2 10984:1 黄褐色粘壤土 粘性中～強V 湿くしめる 3+IV

図IV-331 P852～P857 平面図・断面図

P858



- 1 109組① 黒褐色粘壤土 磁化なし 細くしまる 片径大径約2+7F
- 2 109組② 黒褐色粘壤土 磁化中あり 細くしまる E+7F 1より片径が多い
- 3 109組④ 黒褐色粘壤土 磁化なし 細くしまる E+7F

P859



- 1 109組① 黒褐色粘壤土 磁化なし E+7F 片径大径約2

P860



- 1 109組① 黒褐色粘壤土 磁化なし しまる E+W 片径大径約2

P861

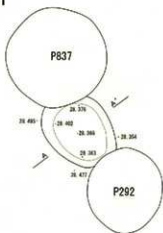

- 1 109組② 黒褐色粘壤土 磁化あり 中粒しまる 2層に少量の砂層が混入 片径大径約2

P862



- 1 109組② 黒褐色粘壤土 磁化あり 中粒しまる E+7F 片径大径約2
- 2 109組③ 黒褐色粘壤土 磁化あり 中粒しまる E+7F 1より片径が多い 片径大径約2

図IV-332 P858~P862 平面図・断面図

P866

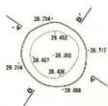

- 1 1001/7 黒色砂礫土 粘性あり やりしまる E+層 ローム状土
- 2 1002/7 黒褐色砂礫土 粘性あり やりしまる E+層 パリス状土
- 3 1002/7 黒褐色砂礫土 粘性ややあり やりしまる E層に少量の砂質土を混入 E+土少量含む

P867

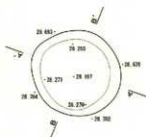

- 1 1002/7 黒褐色砂礫土 粘性あり やりしまる E+層 パリス状土
- 2 1002/7 黒褐色砂礫土 粘性ややあり やりしまる E+層 パリス状土
- 3 1003/7 暗褐色砂礫土 粘性ややあり やりしまる E+層 砂質土ブロック状に混入

P868

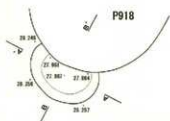

- 1 1002/7 黒褐色砂礫土 粘性あり やりしまる E層 ローム状土

P869

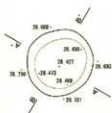

- 1 1002/7 黒褐色砂礫土 粘性あり やりしまる E+層 パリス状土

P870

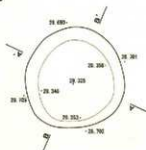

- 1 1002/7 黒褐色砂礫土 粘性ややあり やりしまる E+層 パリス状土
- 2 1002/7 黒褐色砂礫土 粘性あり やりしまる 砂質土層の砂質土を混入 パリス状土を含む
- 3 1002/7 黒褐色砂礫土 粘性あり やりしまる E+層 砂質土ブロック状に混入

図IV-334 P866~P870 平面図・断面図

P876

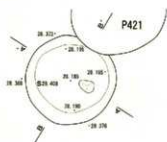

- 1 10R02/2 黒褐色埴土 粘性あり Lなる 1~2区口の2層
2 10R02/1 黒褐色埴土 粘性中のみ Lなる 3~4層 1/2区少量含む

P877

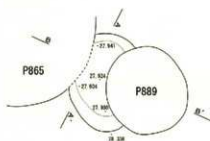

- 1 10R02/1 黒褐色埴土 粘性中のみ 中/Lなる 2区層 1/2区少量含む
2 10R02/2 黒褐色埴土 粘性あり 中/Lなる 2区層 1/2区少量含む
3 10R02/2 黒褐色埴土 粘性あり Lなる 3~4層

P878

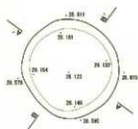

- 1 10R02/2 黒褐色埴土 粘性あり Lなる 2~4層 1/2区少量含む
2 10R02/2 黒褐色埴土 粘性あり Lなる 2~4層 1/2区少量含む

P879

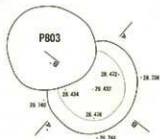

- 1 10R02/2 黒褐色埴土 粘性あり Lなる 少量の1/2区口のE+H層
2 10R02/1 黒褐色埴土 粘性中のみ 中/Lなる 2区層 1/2区少量含む
3 10R02/2 黒褐色埴土 粘性中のみ 中/Lなる 2~4層 1/2区少量含む
4 10R02/1/2 黒褐色埴土 粘性中のみ 中/Lなる 2区層に少量の1/2区層含む

P880

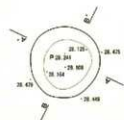

- 1 10R02/2/2 黒褐色埴土 粘性中のみ Lなる 2区層 1/2区少量含む
2 10R02/1 黒褐色埴土 粘性中のみ Lなる 2区層 0~1区少量含む
3 10R02/2 黒褐色埴土 粘性あり Lなる 3~4層

図IV-336 P876~P880 平面図・断面図

P886

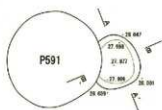

1 10%2/2 黒褐色粘土 粘性中～高V 中～Lなる E+壁 +1/2入倉口

P887

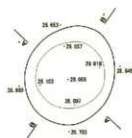

1 10%2/2 黒褐色粘土 粘性中～高V 中～Lなる E+壁 +1/2入倉口
2 10%2/2 黒褐色粘土 粘性高V 中～Lなる E+壁

P888

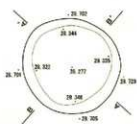

1 10%2/2 黒褐色粘土 粘性高V Lなる E+IV 0-A取付口
2 10%2/2 黒褐色粘土 粘性中～高V Lなる E+壁
3 10%2/2 黒褐色粘土 粘性高V Lなる E+壁に少量の砂層埋込

P889

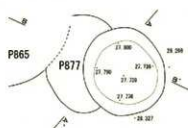

1 10%2/2 黒褐色粘土 粘性高V 中～Lなる E+壁
2 10%2/2 黒褐色粘土 粘性中～高V 中～Lなる E+壁
3 10%2/2 黒褐色粘土 粘性高V 中～Lなる E+壁 +1/2入倉口
4 10%2/2 黒褐色粘土 粘性中～高V 中～Lなる E+壁 +1/2入倉口

P890



1 10%2/2 黒褐色粘土 粘性高V Lなる E+壁 +1/2入倉口

図IV-338 P886~P890 平面図・断面図

P891

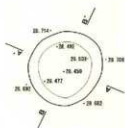

1 10R2/2 高粘性塩土 粘性あり しめる E+D' +E+D'より多い

P892

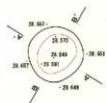

1 10R2/2 粘褐色塩土 粘土量じりの土層
2 10R2/2 高粘性塩土 粘性あり しめる E+D' +E+D'より多い

P893

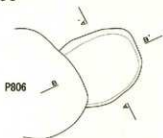

1 10R2/2 高粘性塩土 粘性あり しめる 粘土量じり土層

P894



1 10R2/2 高粘性塩土 粘性あり ややしめる E+D' +E+D'より多い
2 10R2/2 高粘性塩土 粘性ややあり ややしめる E+D' ロームブロック含む

P895



1 10R2/1 褐色塩土 粘土ややあり ややしめる E層に少量の砂質土を含む

P896

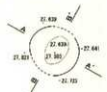

1 10R2/1 褐色塩土 粘性なし しめる 粘土量じり土層で少量の砂土を含む
2 10R2/2 高粘性塩土 粘性あり ややしめる E+D'

図IV-339 P891~P896 平面図・断面図

P897

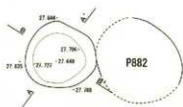

- 1 100%²/2 基礎地盤土 掘削高さ 中出しする 掘下段にフック
- 2 100%²/2 基礎地盤土 掘削中高さ しまりなし E+H 掘削機掘削

P898

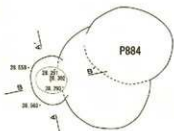

- 1 100%²/2 基礎地盤土 掘削高さ 中出しする E 掘 入り差付
- 2 100%²/2 基礎地盤土 掘削中高さ しまりなし E+H 掘削機掘削

P899

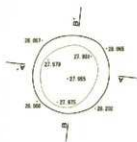

- 1 100%²/2 基礎地盤土 掘削高さ 中出しする E+H 入り差付
- 2 100%²/2 基礎地盤土 掘削中高さ しまりなし E+H 掘削機掘削

P900

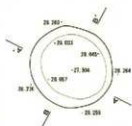

- 1 100%²/2 基礎地盤土 掘削高さ 中出しする E+H 掘削機掘削
- 2 100%²/2 基礎地盤土 掘削中高さ しまりなし E+H 掘削機掘削

P901

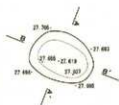

- 1 100%²/2 基礎地盤土 掘削高さ 中出しする E+H 掘削機掘削

図IV-340 P897~P901 平面図・断面図

P908

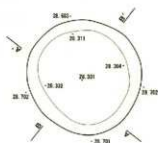

1 1092/2 黒褐色埴土 粘性あり 中少しある 2+3 ローム状含む

P909

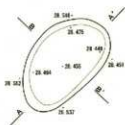

1 1092/1 黒褐色埴土 粘性あり 中少しある 2+3 1/2入含む

P910

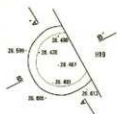

1 1092/2 黒褐色埴土 粘性中少しある 2層に少量の浮層が見える 1/2入多く含む

P911

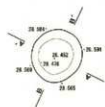

1 1092/2 黒褐色埴土 粘性中少しあり 中少しある 2層に少量の浮層が見える 1/2入含む

P912

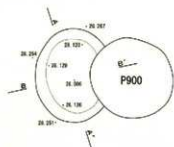

1 1092/2 黒褐色埴土 粘性あり 中少しある 2層 ローム状含む
2 1092/2 黒褐色埴土 粘性あり 中少しある 2+3 1/2入含む

図IV-342 P908~P912 平面図・断面図

P918

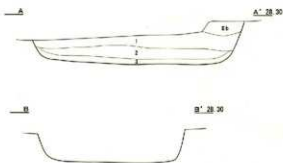
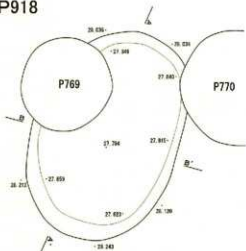

- 1 1092/1 黒色埴土 粘性あり ややしめる Ⅱ層 ローム状層
- 2 1092/2 緑褐色埴土 粘性ややあり ややしめる Ⅲ層に少量のロームが混じる
- 3 1092/3 黒褐色埴土 粘性あり ややしめる Ⅱ+Ⅲ

P919

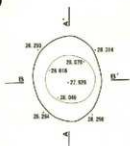

- 1 1092/1 黒色埴土 粘性あり ややしめる Ⅱ+Ⅲ
- 2 1092/2 緑褐色埴土 粘性あり ややしめる Ⅲ層に少量のロームが混じる

P920

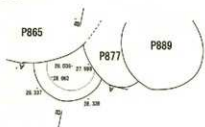

- 1 1092/1 黒色埴土 粘性あり ややしめる Ⅲ層
- 2 1092/2 黒褐色埴土 粘性あり ややしめる Ⅲ+Ⅳ ローム状少量混じる
- 3 1091/7/1 褐色埴土 粘性あり ややしめる Ⅱ層に少量のロームが混じる

P921

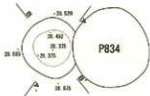

- 1 1092/2 黒褐色埴土 粘性あり ややしめる Ⅲ+Ⅳ
- 2 1093/3 緑褐色埴土 粘性ややあり ややしめる Ⅲ+Ⅳ パズ少量含む

P922

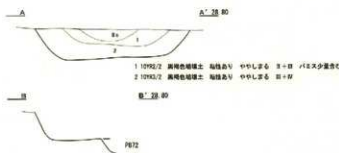
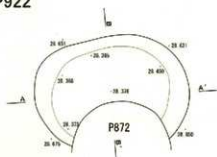

- 1 1092/2 黒褐色埴土 粘性あり ややしめる Ⅲ+Ⅳ パズ少量含む
- 2 1093/2 黒褐色埴土 粘性あり ややしめる Ⅲ+Ⅳ

図IV-344 P918~P922 平面図・断面図

P923

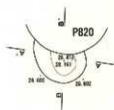

- 1 1992/7 黒川色砂層上 粘性土質 中中心差 2+2
- 2 1992/7 黒川色砂層上 粘性土質 中中心差 2+2 1/2入少量粘土

P924

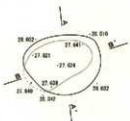

- 1 1992/7 黒川色砂層上 粘性土質 中中心差 2+2
- 2 1992/7 黒川色砂層上 粘性土質 中中心差 2+2
- 3 1992/7 黒川色砂層上 粘性土質 中中心差 2+2 1/2入少量粘土
- 4 1992/7/1 黒川色砂層上 粘性土質 中中心差 2+2 1/2入少量粘土
- 5 1992/7 黒川色砂層上 粘性土質 中中心差 2+2

P925

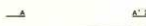
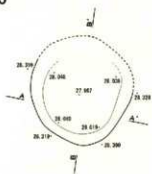

- 1 1992/7 黒川色砂層上 粘性土質 中中心差 2+2
- 2 1992/7 黒川色砂層上 粘性土質 中中心差 2+2

P926

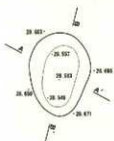

- 1 1992/7 黒川色砂層上 粘性土質 中中心差 2+2 1/2入少量粘土
- 2 1992/7 黒川色砂層上 粘性土質 中中心差 2+2 1/2入少量粘土

P927

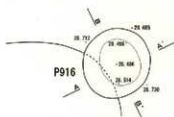

- 1 1992/7 黒川色砂層上 粘性土質 中中心差 2+2 1/2入少量粘土

図IV-345 P923~P927 平面図・断面図

P928



1 10912/2 黑色硬磁土 胎体灰白 中孔直径 2+2

P929

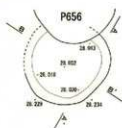

1 10912/1 黑色硬磁土 胎体灰白 中孔直径 2+2

P930

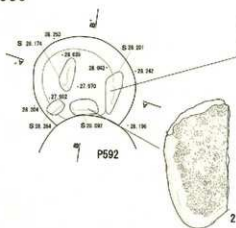

1 10912/1 黑色硬磁土 胎体灰白 中孔直径 2+2



P931

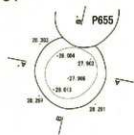

1 10912/2 黑色硬磁土 胎体灰白 中孔直径 2+2

P932

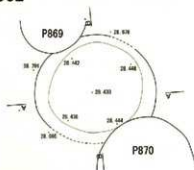

1 10912/3 黑色硬磁土 胎体灰白 中孔直径 2+2 外孔直径 2+2

图IV-346 P928~P932 平面图·断面图

P933



- 1 1092/1 黒色砂壤土 粘性あり ややしなる 2層 少量の改良処理せる
- 2 1093/2 黒褐色砂壤土 粘性あり ややしなる 3+4層 石灰入換量に含む

P934

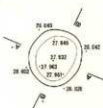

- 1 1092/1 黒色砂壤土 粘性あり ややしなる 2層に少量の石灰混入せる

P935

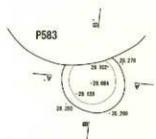

- 1 1092/2 黒褐色砂壤土 粘性あり ややしなる 2層に少量の石灰混入せる

P936

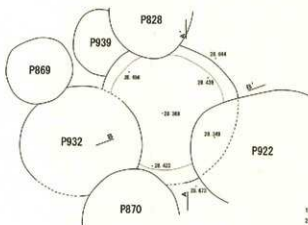

- 1 1092/2 黒褐色砂壤土 粘性あり ややしなる 3+4層 少量の石灰混入せる
- 2 1093/2 黒褐色砂壤土 粘性あり ややしなる 3+4層 砂礫はブロック状に混入せる

P937

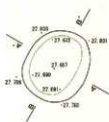

- 1 1092/1 黒色砂壤土 粘性あり L層 2層

図IV-347 P933~P937 平面図・断面図

P938

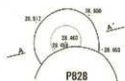

1 10%2/2 黒褐色砂壤土 粘性あり 中少しある Ⅱ+Ⅲ /バタ多(含む)

P939

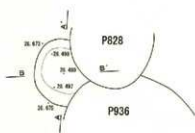

1 10%2/2 黒褐色砂壤土 粘性あり 中少しある Ⅱ+Ⅲ /バタ多(含む)
2 10%2/2 黒褐色砂壤土 粘性あり 中少しある Ⅲ+Ⅳ

P940



1 10%2/2 黒褐色砂壤土 粘性あり 中少しある Ⅲ層

P941



1 10%2/2 黒褐色砂壤土 粘性あり 中少しある Ⅱ+Ⅲ /バタ少(含む)

P942



1 10%2/2 黒褐色砂壤土 粘性あり 中少しある Ⅲ層

P943

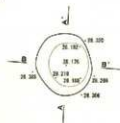

1 10%2/2 黒褐色砂壤土 粘性あり 中少しある Ⅲ+Ⅳ
2 10%2/2 暗褐色砂壤土 粘性中少しある Ⅲ+Ⅳ

図IV-348 P938~P943 平面図・断面図

P949

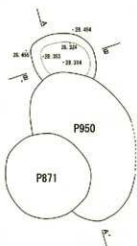

1 10902/1 黒褐色埴土 粘性あり しまる Ⅱ+Ⅲ P12ス少量含む



P950

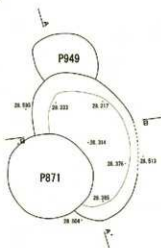

1 10902/1 黒色埴土 粘性あり しまる P12ス層の上部
2 10902/2 黒褐色埴土 粘性あり しまる Ⅱ+Ⅲ P12ス多く含む



P951

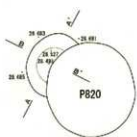

1 10902/1 黒色埴土 粘性あり ややしまる P12ス層の上部
2 10902/2 黒褐色埴土 粘性やあり しまる Ⅱ+Ⅲ P12ス少量含む

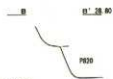

P952

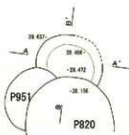

1 10902/1 黒色埴土 粘性あり ややしまる Ⅱ+Ⅲ
2 10902/2 黒褐色埴土 粘性あり ややしまる Ⅱ+Ⅲ P12ス含む



図IV-350 P949~P952 平面図・断面図

P953

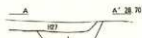
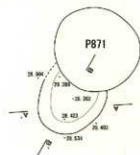

1 10902/1 黒褐色粘土 粘性あり しなる 3+4 / (1)ス少量含む

P954



1 10902/1 黒褐色粘土 粘性あり しなりなし 3+4 / (1)ス少量含む
2 10902/2 黒褐色粘土 粘性あり やりしなる 3+5

P955

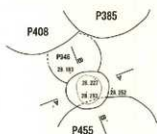

1 10902/2 黒褐色粘土 粘性あり やりしなる 3+5

P956

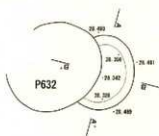

1 10902/1 黒褐色粘土 粘性あり しなる 3+5
2 10902/2 黒褐色粘土 粘性あり やりしなる 3層 / (1)ス少量含む

P957



1 10902/2 黒褐色粘土 粘性あり やりしなる 3+4 / ロームブロック少量含む

図IV-351 P953~P957 平面図・断面図

P958

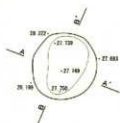

- 1 1092/2 黒褐色埴土 粘性あり 中~Lなる Ⅱ+Ⅲ
- 2 1092/1 黒色埴土 粘性あり 中~Lなる Ⅱ+Ⅲ
- 3 1092/3 緑褐色埴土 粘性あり Lなる Ⅱ+Ⅲ Ⅱは少量存在

P959

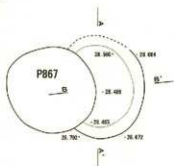

- 1 1092/3 緑褐色埴土 粘性あり 中~Lなる Ⅱ+Ⅲ Ⅱは多少存在

P960

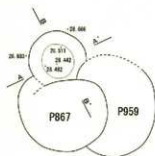

- 1 1092/1 黒色埴土 粘性あり 中~Lなる Ⅱ+Ⅲ
- 2 1092/3 緑褐色埴土 粘性ややあり 中~Lなる Ⅱ層に少量が混じり Ⅱは多少存在

P961

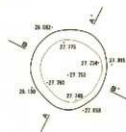

- 1 1092/1 黒色埴土 粘性あり 中~Lなる Ⅱ+Ⅲ
- 2 1092/2 黒褐色埴土 粘性あり 中~Lなる Ⅱ+Ⅲ Ⅱは少量存在

P962

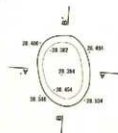

- 1 1092/1 黒色埴土 粘性あり 中~Lなる Ⅱ+Ⅲ
- 2 1092/2 黒褐色埴土 粘性あり 中~Lなる Ⅱ+Ⅲ Ⅱは少量存在

図IV-352 P958~P962 平面図・断面図

P969

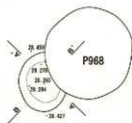

1 1092/1 褐色硬粘土 胎体あり 中孔なし 口+底 八段大底付

P970

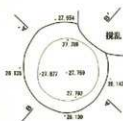

1 1094/4 褐色硬粘土 胎体ありあり L字底 口縁 厚付縁付
2 1092/2 褐色硬粘土 胎体あり 中孔なし 口+底 八段大底付
3 1092/1 褐色硬粘土 胎体あり 中孔なし 口+底 八段大底付
4 1092/2 褐色硬粘土 胎体あり 中孔なし 口+底付

P971

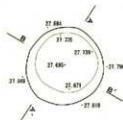

1 1092/2 褐色硬粘土 胎体あり 中孔なし 口縁に少量の厚付縁付
2 1092/1 褐色硬粘土 胎体あり 中孔なし 口+底

P972

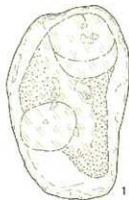
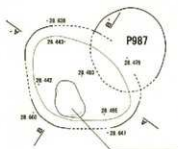

1 1092/1 褐色硬粘土 胎体あり 中孔なし 口縁に少量の厚付縁付 八段大底付に口付
2 1092/2 褐色硬粘土 胎体あり 中孔なし 口+底

P973



1 1092/2 褐色硬粘土 胎体あり 中孔なし 口+底 口縁に少量付

図IV-354 P969~P973 平面図・断面図

P974

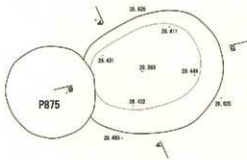

- 1 1075/2 黒褐色硬質土 粘性あり やりしまる 礫土
- 2 1072/2 黒褐色硬質土 粘性あり やりしまる E+層
- 3 1072/2 黒褐色硬質土 粘性あり やりしまる E+層 P/Eス少量含む
- 4 1072/2 黒褐色硬質土 粘性あり しまる 3層 ロームブロック少量含む



P975

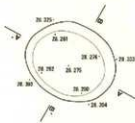

- 1 1072/1 黒色硬質土 粘性あり やりしまる 3層に少量の砂層が混る ローム状土



P976

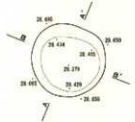

- 1 1073/1 黒褐色硬質土 粘性あり やりしまる E+層 P/Eス土
- 2 1072/1 黒褐色硬質土 粘性あり やりしまる 3層に少量の砂層が混る
- 3 1073/2 黒褐色硬質土 粘性あり やりしまる 3層 P/Eス少量含む



P977

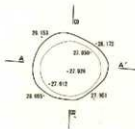

- 1 1072/2 黒褐色硬質土 粘性あり しまる 3層に少量の砂層が混る ローム状土



P978

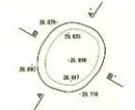

- 1 1072/1 黒褐色硬質土 粘性あり やりしまる E+層 P/Eス少量含む



図IV-355 P974~P978 平面図・断面図

P979

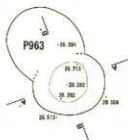

1 1000/1 黒色粘板土 粘性あり やりしめる E+W ロームブロック造

P980

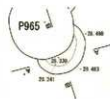

1 1000/1/1 黒色粘板土 粘性あり やりしめる E+W
2 1000/2 黒褐色粘板土 粘性あり やりしめる E+W / (E+W造)

P981



1 1000/1 黒色粘板土 粘性あり やりしめる E+W
2 1000/2 黒褐色粘板土 粘性あり やりしめる E+W / (E+W造)

P982



1 1000/1 黒色粘板土 粘性あり やりしめる E+W
2 1000/2 黒褐色粘板土 粘性あり やりしめる E+W / (E+W造)

P983

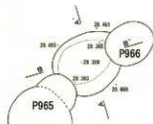

1 1000/1 黒褐色粘板土 粘性あり やりしめる E+W / (E+W造)

P984

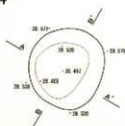

1 1000/1 黒色粘板土 粘性あり やりしめる E+W
2 1000/2 黒褐色粘板土 粘性あり やりしめる E+W / (E+W造)

図IV-356 P979~P984 平面図・断面図

P985

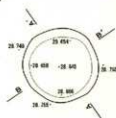

1 1092/2 黒褐色磁土 胎竹あり 中少しまる 2 器に少量のIV層が透る

P986

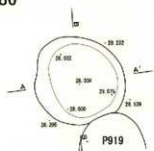

1 1092/1 黒色磁土 胎竹あり 中少しまる E=器
2 1092/2 黒褐色磁土 胎竹あり 中少しまる 器IV

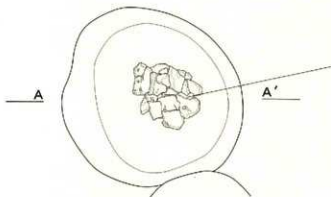

P987

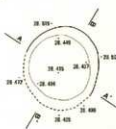

1 1092/2 黒褐色磁土 胎竹あり 中少しまる 2 器に少量のIV層が透る +E=入少量あり

P988

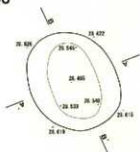

1 1092/1 黒褐色磁土 胎竹あり 中少しまる E=器 +E=入少量あり
2 7.095/4 黒褐色磁土 胎竹あり 中少しまる 器土
3 1092/1 黒褐色磁土 胎竹あり 中少しまる 器+IV +E=入少量あり

図IV-357 P985~P988 平面図・断面図 / P986 遺物出土状況図

P989

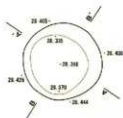

1 1092/1 黒色粘壤土 粘性あり 中～Lなる 土層に少量のIV層が混じる

P990



1 1092/1 黒色粘壤土 粘性あり Lなる 土層

P991

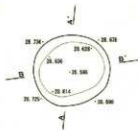

1 1092/2 黒褐色粘壤土 粘性あり Lなる 土層に少量のIV層が混じる

P992

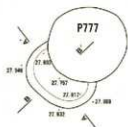

1 1092/1 黒色粘壤土 粘性あり Lなる 土層に少量のIV層が混じる ローム状少量あり

P993



1 1092/2 黒褐色粘壤土 粘性あり 中～Lなる 土層

P994



1 1092/1 黒色粘壤土 粘性あり 中～Lなる 土層に少量のIV層が混じる

図IV-358 P989~P994 平面図・断面図

P995

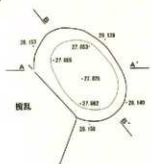

- 1 10982/1 黒色砂礫土 粘性あり 中～下層 E+層
- 2 10983/2 黒褐色砂礫土 粘性あり 中～下層 E+層 P12.5盛付
- 3 10982/2 黒褐色砂礫土 粘性あり 中～下層 E+層

P996

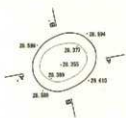

- 1 12182/1 黒色砂礫土 粘性あり 中～下層 E+層
- 2 12182/2 黒褐色砂礫土 粘性あり 中～下層 盛付 P12.5盛付

P997

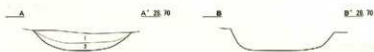
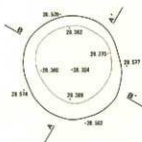

- 1 10982/1 黒色砂礫土 粘性あり L.2層 E+層 P12.5盛付
- 2 10982/2 黒褐色砂礫土 粘性あり 中～下層 P12.5盛付7層

P998

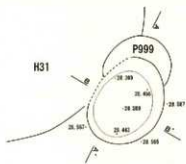

- 1 10982/1 黒色砂礫土 粘性あり 中～下層 E+層 ローム地層C層
- 2 10982/2 黒褐色砂礫土 粘性あり 中～下層 E+層 P12.5盛付
- 2.7.5984/1 緑褐色砂礫土 粘性あり 中～下層 構造

P999

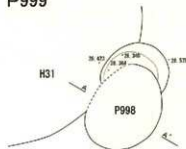

- 1 2918/1 緑褐色砂礫土 粘性あり L.2層 構造
- 2 10982/2 黒褐色砂礫土 粘性あり 中～下層 E+層 P12.5盛付中心位

図IV-359 P995~P999 平面図・断面図

P1000

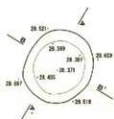

- 1 100% 2 黒褐色腐土 粘性あり 中少しなる E+2F
- 2 100% 2 黒褐色腐土 粘性あり 中少しなる E+目 1/4土少量含む

P1001

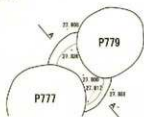

- 1 100% 2 暗褐色腐土 粘性あり しまる E層にブロック状の浮層が入る
- 2 100% 2 暗褐色腐土 粘性あり 中少しなる E層

P1002

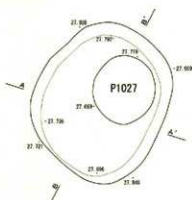

- 1 100% 2 黒色腐土 粘性あり ややしなる E層 ロー土少量含む
- 2 100% 2 黒褐色腐土 粘性あり ややしなる E層に少量の浮層が入る
- 3 100% 2 黒褐色腐土 粘性あり ややしなる E層 1/4土少量含む
- 4 100% 2 緑色腐土 粘性あり ややしなる E+2F 流土はじむ

P1003

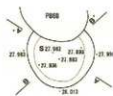

- 1 100% 1.2/1 黒色腐土 粘性あり 中少しなる E層

P1004

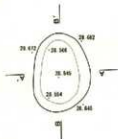

- 1 100% 2 黒褐色腐土 粘性あり 中少しなる E+2F 1/4土少量含む
- 2 100% 2 黒褐色腐土 粘性あり 中少しなる E+2E

図IV-360 P1000~P1004 平面図・断面図

P1005

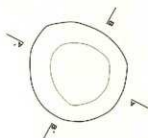

- 1 10051/1 黒色結核土 粘性あり ややしめる 25+Hf ロームブロック混入
- 2 10052/1 黒色結核土 粘性あり ややしめる 1+Hf ロームブロック混入
- 3 10053/1 黒色結核土 粘性あり ややしめる 1+Hf
- 4 10054/1 黒色結核土 粘性あり ややしめる 2+Hf 少量のロームブロック混入
- 5 10055/1 黒色結核土 粘性あり ややしめる 目+Hf 少量のロームブロック混入

P1006



- 1 10061/1 褐色結核土 粘性あり Lなる E+Hf 粘土物質七

P1007



- 1 10071/1 黒色結核土 粘性あり ややしめる E+Hf

P1008



- 1 10081/1 黒色結核土 粘性あり しめる 断面に少量の土層が見える 断面にブロック状に混入
- 2 10082/1 黒色結核土 粘性あり ややしめる 断面に少量の土層が見える

P1009

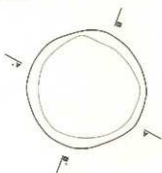

- 1 10091/1 黒色結核土 粘性あり しめる E+Hf
- 2 10092/1 黒色結核土 粘性あり しめる 2+Hf ロームブロック混入



図IV-361 P1005~P1009 平面図・断面図

P1010

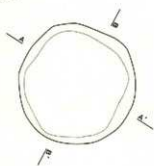

1 10製/1 黒褐色埴土 粘性あり 少量のロームブロックが混入している
2 10製/2 黒褐色埴土 粘性あり しまる Ⅱ+Ⅲ



P1011

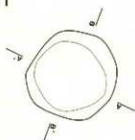

1 10製/1 黒褐色埴土 粘性あり Ⅱ+Ⅲ ロームブロック混入

P1012



1 10製/1 黒褐色埴土 粘性あり ややしまる Ⅱ+Ⅲ 少量のロームブロック混入

P1013

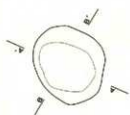

1 10製/1 黒褐色埴土 粘性あり しまる ロームブロック混入
2 10製/2 黒褐色埴土 粘性あり ややしまる Ⅱ+Ⅲ 少量のロームブロック混入

P1014



1 10製/1 黒褐色埴土 粘性あり ややしまる Ⅱ+Ⅲ 少量のロームブロック混入
2 10製/2 黒褐色埴土 粘性あり ややしまる Ⅱ+Ⅲ ロームブロック混入

図IV-362 P1010~P1014 平面図・断面図

P1015

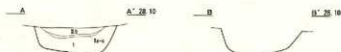
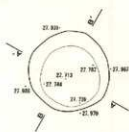

1 10152/1 黒色粘壤土 粘りあり 中少しなる 2層に少量の砂層が混入

P1016



1 10162/1 黒色粘壤土 粘りあり 中少しなる 3cm 少量のロームブロック混入
2 10163/1 黒褐色粘壤土 粘りあり しまる 3+2

P1017

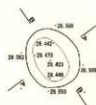

1 10172/1 黒色粘壤土 粘りあり 中少しなる 3+2
2 10173/1 黒褐色粘壤土 粘りあり 中少しなる 3+2 P13入少量混入

P1018

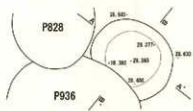

1 10182/1 黒褐色粘壤土 粘りあり 中少しなる 3+2
2 10183/1 黒褐色粘壤土 粘りあり 中少しなる 3+2 P13入少量混入
3 10184/1 黒色粘壤土 粘りあり 中少しなる 3層に少量の砂層が混入 P13入少量混入

P1019

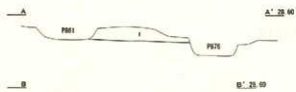
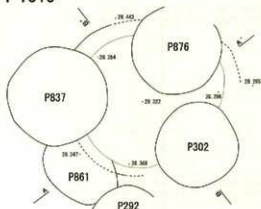

1 10192/1 黒色粘壤土 粘りあり しまる 2層に少量の砂層が混入 P13入少量

図IV-363 P1015~P1019 平面図・断面図

P1020



1 100% (1) 炭色結核土 粘性あり ややしなる Ⅱ+Ⅲ

P1021



1 100% (1) 炭色結核土 粘性あり ややしなる Ⅱ+Ⅲ

P1022

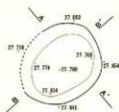

1 100% (1) 炭色結核土 粘性あり ややしなる Ⅱ+Ⅲ

P1023

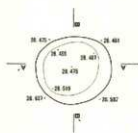

1 100% (1) 炭色結核土 粘性あり ややしなる Ⅱ+Ⅲ + (3) 土壌中に含む

P1024

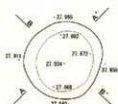

1 100% (1) 炭色結核土 粘性あり ややしなる Ⅱ+Ⅲ コーシ短少あり
2 100% (2) 炭色結核土 粘性あり ややしなる Ⅱ+Ⅲ
3 100% (1) 炭色結核土 粘性あり ややしなる Ⅱ+Ⅲ

図IV-364 P1020~P1024 平面図・断面図

P1025

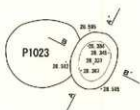

- 1 1092/2 黒褐色埴土 胎性あり ややしめる E+D (バズ少量含む)
- 2 1092/2 黒褐色埴土 胎性あり ややしめる E+D
- 3 1092/1 黒褐色埴土 胎性あり ややしめる E+D

P1026

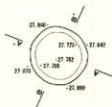

- 1 1091.2/1 黒色埴土 胎性あり ややしめる 口部に少量の砂層が見える

P1027

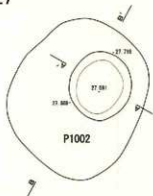

- 1 1091.2/1 黒色埴土 胎性あり ややしめる E+D 底状物が透ける



P1028

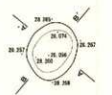

- 1 1092/1 黒色埴土 胎性あり ややしめる E+D

P1029

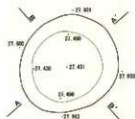

- 1 1092/2 黒褐色埴土 胎性あり しめる E+D
- 2 1094/4 褐色埴土 胎性あり しめる 口部に少量の砂層が見える
- 3 1092/2 黒褐色埴土 胎性あり ややしめる E+D
- 4 1092/1 黒褐色埴土 胎性あり ややしめる E層 (バズ少量含む)
- 5 1094/4 褐色埴土 胎性あり しめる E層に少量の砂層が見える (バズ少量)

図IV-365 P1025~P1029 平面図・断面図

P1030

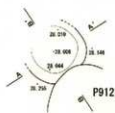

1 10°E/2 高純色珪藻土 粘付きあり 中少し多量 E+H

P1031

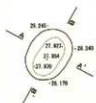

1 10°E/1 高純色珪藻土 粘付きあり 中少し多量 E+H
2 10°E/2 高純色珪藻土 粘付きあり 中少し多量 E+H

P1032

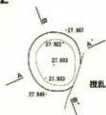

1 10°E/2/1 高純色珪藻土 粘付きあり 中少し多量 少量のE+Hを含む

P1033

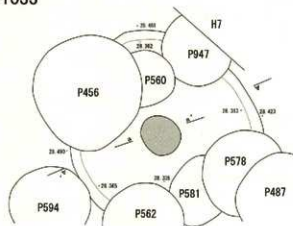

1 10°E/2 高純色珪藻土 粘付きあり 中少し多量 E+H



1 7.5°E/2 高純色珪藻土 粘付きあり 中少し多量 ビット内径

P1034

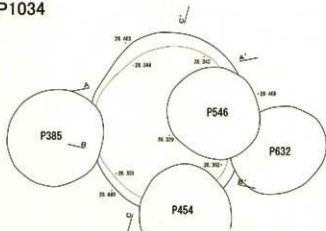

1 10°E/2 高純色珪藻土 粘付きあり 中少し多量 E+H



図IV-366 P1030~P1034 平面図・断面図

P1035

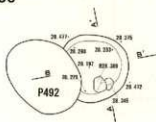

1 10P2/1 黑色球墨土 轴径为V 中0L2.8 Ⅱ+Ⅱ
2 10P3/2 黑色球墨土 轴径为V 中0L2.8 Ⅱ+Ⅱ

P1036

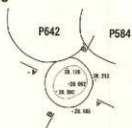

1 10P1/2/1 黑色球墨土 轴径为V 中0L2.8 Ⅱ+Ⅱ

P1037



1 10P3/1 黑色球墨土 轴径中0.6V L2.8 Ⅱ+Ⅱ 半径少量凸出

P1038



1 10P3/1 黑色球墨土 轴径中0.6V L2.8 Ⅱ+Ⅱ

P1039



1 10P1/2/1 黑色球墨土 轴径为V 中0L2.8 少量凸出(仅入部凸出)

P1040

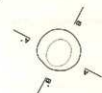

1 10P1/2/1 黑色球墨土 轴径为V 中0L2.8 少量凸出(仅入部凸出)

图IV-367 P1035~P1040 平面图·断面图

P1041

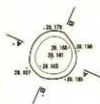

1 1092/1 黒色磁磁土 釉性あり 中心点より 2+W / (L+R) まで

P1042

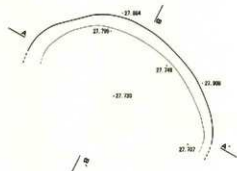

1 1092/1 黒色磁磁土 釉性あり 中心点より E+R
2 7.992/2 黒色磁磁土 釉性あり 中心点より 2
3 1092/2 黒色磁磁土 釉性あり 中心点より 2層 / (L+R) まで



P1043

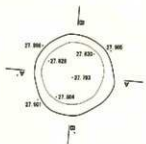

1 1092/1 黒色磁磁土 釉性あり 中心点より E+W □—A 點少量まで

P1044

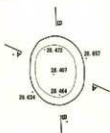

1 1092/1 黒色磁磁土 釉性あり 中心点より / (L+R) まで
2 1092/2 黒色磁磁土 釉性あり 中心点より E+W

P1045

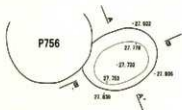

1 1092/1 黒色磁磁土 釉性あり 中心点より E+W □—A 少量のL+Rまで

図IV-368 P1041~P1045 平面図・断面図

P1046

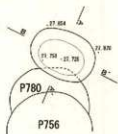

1 1000Z/1 黒色珪藻土 粘りあり L+R Ⅱ+Ⅲ

P1047

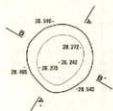

1 1000Z/1 黒色珪藻土 粘りあり Ⅱ層に少量のP756を混ぜる
2 1000Z/2 黒褐色珪藻土 粘りあり Ⅱ層に少量のP756を混ぜる

P1048



1 1000Z/1 黒色珪藻土 粘りあり Ⅱ層に少量のP756を混ぜる

P1049

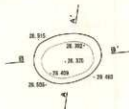

1 1000Z/2 黒褐色珪藻土 粘りあり Ⅱ+Ⅲ P756少量を混ぜる

P1050



1 1000Z/1 黒色珪藻土 粘りあり Ⅱ+Ⅲ

P1051



1 1000Z/1 黒色珪藻土 粘りあり Ⅱ+Ⅲ

図IV-369 P1046~P1051 平面図・断面図

P1052



1 10002/1 黒色埴土 粘性あり 中少しある Ⅱ+Ⅲ

P1053



1 10702/1 黒色埴土 粘性あり 中少しある Ⅱ+Ⅲ
 2 10702/2 黒褐色埴土 粘性あり 中少しある Ⅱ-Ⅲ ローム状少量混在
 3 10702/3 黒色埴土 粘性あり 中少しある パルス少量混在

P1054

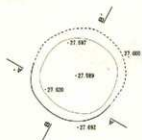

1 10002/1 黒色埴土 粘性あり 中少しある Ⅱ層

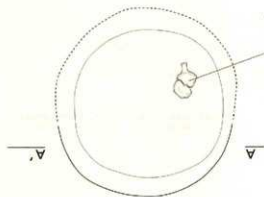

1202

P1055

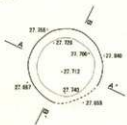

1 10702/2 黒褐色埴土 粘性あり 中少しある Ⅱ+Ⅲ
 2 10702/3 黒褐色埴土 粘性あり 中少しある Ⅱ+Ⅲ

図IV-370 P1052~P1055 平面図・断面図

P1056

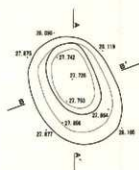

- 1 10YR1/1 黒色埴土 粘性あり L.赤 20層 ローム状底にる
- 2 10YR3/2 黒褐色埴土 粘性あり L.赤 20+2層 ローム状底にる
- 3 10YR2/1 黒褐色埴土 粘性あり L.赤 20+2層 パス大層底にる
- 4 10YR2/1 黒褐色埴土 粘性あり L.赤 20+2層 パス大層底にる
- 5 10YR4/4 褐色埴土 粘性あり L.赤 20+2層

P1057

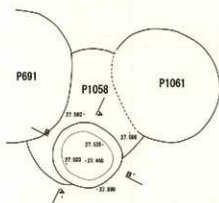

- 1 10YR2/2 黒褐色埴土 粘性あり 中/L.赤 独立層底にる20+2層
- 2 10YR2/1 黒褐色埴土 粘性あり 中/L.赤 2層 ローム状少層底にる
- 3 10YR2/2 黒褐色埴土 粘性あり L.赤 20層 20層に少量の土層が底にる
- 4 10YR2/2 黒褐色埴土 粘性あり L.赤 20+2層

P1058

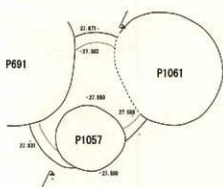

- 1 10YR2/3 黒褐色埴土 粘性あり 中/L.赤 2層 ローム状少層底にる
- 2 10YR2/3 黒褐色埴土 粘性あり L.赤 2層に少量の土層が底にる

P1059

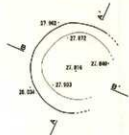

- 1 10YR2/2 黒褐色埴土 粘性あり 中/L.赤 2+2層 パス大層底にる

図IV-371 P1056~P1059 平面図・断面図

P1060

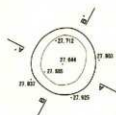

- 1 10702/1 黒色粘壤土 粘性あり 中少しまる E+層 ロ-ム地少量混じる
- 2 10704/4 黒色粘壤土 粘性あり Lまる 2層に少量の砂層混じる
- 3 10703/2 暗褐色粘壤土 粘性あり 中少しまる 2層
- 4 10701/1/1 黒色粘壤土 粘性あり 中少しまる E層

P1061

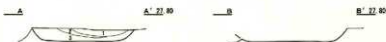
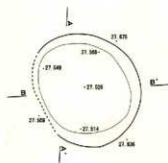

- 1 10702/2 黒褐色粘壤土 粘性あり 中少しまる E+層 石灰土少量混じる
- 2 10703/1 黒褐色粘壤土 粘性あり Lまる E+層
- 3 10702/1 黒色粘壤土 粘性あり 中少しまる E+層

P1062

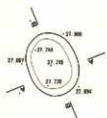

- 1 10702/3 黒褐色粘壤土 粘性あり 中少しまる E+層

P1063

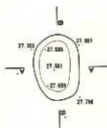

- 1 10702/1 黒色粘壤土 粘性あり 中少しまる 3層にブロック状の砂層が混じる

P1064

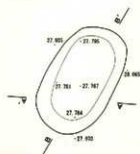

- 1 10703/2 黒褐色粘壤土 粘性あり Lまる E+層 H21 フラッド
- 2 10702/1 黒色粘壤土 粘性あり Lまる E+層
- 3 10702/2 黒褐色粘壤土 粘性あり Lまる E+層

図IV-372 P1060~P1064 平面図・断面図

P1065

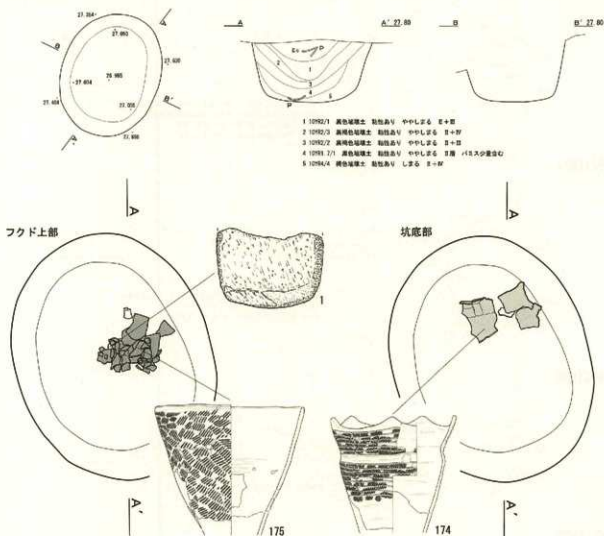

P1066



P1067

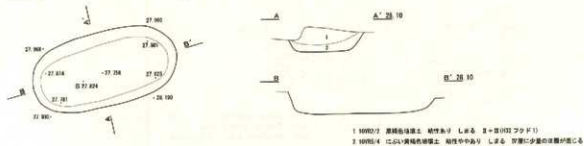

図IV-373 P1065~P1067 平面図・断面図 / P1065 遺物出土状況図

P1068

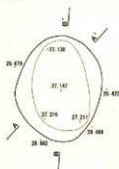

- 1 101914 褐色砂礫土 粘性あり Lなる Ⅱ+Ⅲ
- 2 101915 淡黄色砂礫土 粘性ややあり Lなる Ⅲ層 土層が少量混じる
- 3 101917 褐色砂礫土 粘性あり ややLなる Ⅱ+Ⅲ / Lなる少量含む
- 4 101918 褐色砂礫土 粘性あり Lなる Ⅱ+Ⅲ / ロームブロック多く含む
- 5 101919 濃い黄褐色砂礫土 粘性ややあり Lなる Ⅲ層 ロームブロック含む

P1069

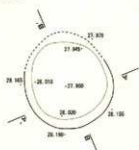

- 1 101920 黄褐色砂礫土 粘性あり Lなる Ⅱ+Ⅲ / ローム少量混じる
- 2 101921 黄褐色砂礫土 粘性あり Lなる Ⅲ層に少量の砂礫混じる
- 3 101922 黄褐色砂礫土 粘性あり Lなる Ⅱ+Ⅲ

P1070

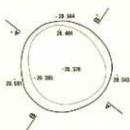

- 1 101923 黄褐色砂礫土 粘性あり Lなる Ⅱ+Ⅲ / Lなる少量含む
- 2 101924 黄褐色砂礫土 粘性あり Lなる Ⅱ+Ⅲ / Lなる少量含む

P1071

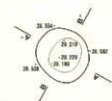

- 1 101924 褐色砂礫土 粘性あり Lなる Ⅱ+Ⅲ / Lなる少量含む
- 2 101925 褐色砂礫土 粘性あり ややLなる Ⅲ層
- 3 101926 褐色砂礫土 粘性あり ややLなる Ⅱ+Ⅲ
- 4 101927 黄褐色砂礫土 粘性あり ややLなる Ⅲ+Ⅳ

P1072



- 1 101928 黄褐色砂礫土 粘性あり Lなる Ⅲ層に少量のLなる含む

図IV-374 P1068~P1072 平面図・断面図

P1073

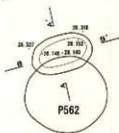

- 1 10°32' 黒色埴土 粘性あり 微底
- 2 10°32' 黒色埴土 粘性あり 中少しある 貯水に少量の保水が図れる

P1074

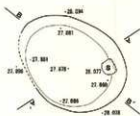

- 1 10°32' 黒褐色埴土 粘性あり 土著の E+IV
- 2 10°32' 黒色埴土 粘性あり 中少しある 巨礫 ローム状底になる
- 3 10°32' 黒褐色埴土 粘性あり 中少しある E+III +E+IV少量あり

P1075

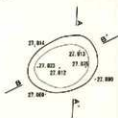

- 1 10°32' 黒褐色埴土 粘性あり 中少しある E+III

P1076

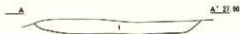
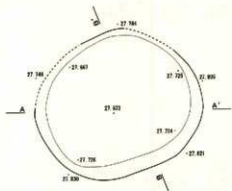

- 1 10°32' 黒色埴土 粘性あり 中少しある E層に少量の伊勢泥になる

P1077



- 1 10°32' 黒色埴土 粘性あり 中少しある E層

図IV-375 P1073~P1077 平面図・断面図

P1078

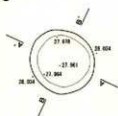

1 1078/2 黒褐色埴土 粘りあり L.中層 E+IV +1.8入蓋付

P1079

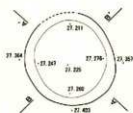

1 1079/1/1 黒色埴土 粘りあり 中少し平ら B=蓋 ロームブロック少量付

P1080

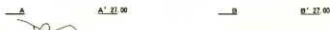

1 1080/1/1 黒色埴土 粘りあり 中少し平ら B=蓋

P1081



1 1081/1/1 黒色埴土 粘りあり 中少し平ら B=蓋

P1082

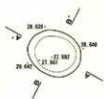

1 1082/2 黒褐色埴土 粘りあり 中少し平ら B=蓋

P1083



1 1083/2 黒褐色埴土 粘りあり L.中層 E+IV +1.8入蓋付

図IV-376 P1078~P1083 平面図・断面図

P1084

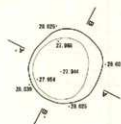

- 1 10192/1 褐色砂礫土 粘性あり しまる 3+層に少量の片礫混入
- 2 10193/2 褐色砂礫土 粘性あり ややしまる 3+層 片礫はブロック状に混入

P1085

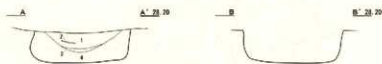
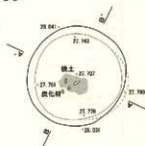

- 1 10192/1 褐色砂礫土 粘性や中あり しまる 3+層 炭化材+パリス多量
- 2 10191/1 褐色砂礫土 粘性や中あり しまる 3+層 炭化物混入
- 3 7.5193/4 緑褐色砂礫土 粘性あり しまりなし 粘土
- 4 10192/3 緑褐色砂礫土 粘性や中あり ややしまる 5+層 ロームブロック混入

P1086

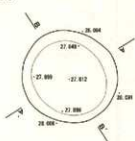

- 1 10192/1 褐色砂礫土 粘性あり しまる 3+層 パリス混入
- 2 10192/2 褐色砂礫土 粘性あり ややしまる 3+層 パリス多量
- 3 10193/2 褐色砂礫土 粘性や中あり ややしまる 5+層

P1087

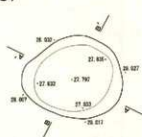

- 1 10193/4 褐色砂礫土 粘性あり しまる パリスが混入する層
- 2 10192/2 褐色砂礫土 粘性や中あり しまる 3層 パリス少量混入
- 3 10192/1 褐色砂礫土 粘性あり ややしまる 3+層 パリス多量に混入
- 4 10192/3 褐色砂礫土 粘性や中あり ややしまる 5+層 P108の層土混入

P1088

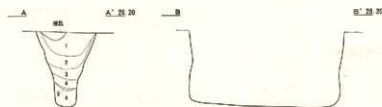

- 1 10193/1 褐色砂礫土 粘性あり ややしまる 5+層 パリスが少量に混入
- 2 10192/1 褐色砂礫土 粘性あり しまる 5+層
- 3 10192/3 緑褐色砂礫土 粘性あり しまる 5+層 ロームブロック混入
- 4 10194/4 褐色砂礫土 粘性なし ややしまる 片礫に少量の土層が混入
- 5 7.5193/4 緑褐色砂礫土 粘性なし ややしまる やし混じりの砂層

図IV-377 P1084~P1088 平面図・断面図

P1089

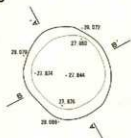

- 1 1089(1) 黒色埴土 粘性あり ややしまる パスス底じりの2層
- 2 1089(2) 黒褐色埴土 粘性ややあり ややしまる E+IV パスス底じる
- 3 1089(2) 黒褐色埴土 粘性ややあり ややしまる E+III パスス底じる

P1090

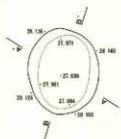

- 1 1090(1) 黒色埴土 粘性あり ややしまる パスス底じりの2層
- 2 1090(2) 黒褐色埴土 粘性ややあり ややしまる E+IV パスス底じる
- 3 1090(2) 黒褐色埴土 粘性あり ややしまる パスス底じりの2層

P1091



- 1 1091(1) 黒褐色埴土 粘性あり ややしまる パスス底じりの2層

P1092



- 1 1092(1) 黒色埴土 粘性あり ややしまる E+IV ロームブロック少量混じる

P1093

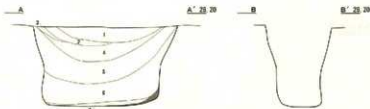
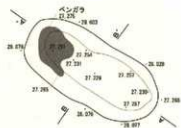

- 1 1093(1) 黒褐色埴土 粘性なし ややしまる 断面に少量の高層が混じる パスス底
- 2 1093(2) 黒褐色埴土 粘性ややあり ややしまる E+III ローム少量混じる
- 3 1093(3) 黒色埴土 粘性ややあり しまりなし 3層 パスス少量混じる
- 4 1093(3) 黒褐色砂質埴土 粘性ややあり しまりなし E+IV
- 5 1093(1) 黒色埴土 粘性ややあり しまりなし E+IV ローム混入
- 6 1093(1) 黒褐色砂質埴土 粘性ややあり ややしまる E+IV層
- 7 1093(1) 黒色埴土 粘性あり しまりなし ベンダラ底じりの2層

図IV-378 P1089~P1093 平面図・断面図

P1094

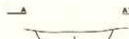
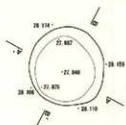

1 1092/2 黒褐色腐植土 粘性あり 中少し来る E+H /バタ入る

P1095

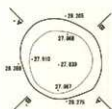

1 1092/2 黒褐色腐植土 粘性中少し 中少し来る E+H ローム状になる
 2 1092/1 黒褐色腐植土 粘性あり 中少し来る E+H
 3 1092/2 黒褐色腐植土 粘性中少し 中少し来る 腐植の多い土E+H層
 4 1092/2 黒褐色腐植土 粘性中少し 中少し来る E+H

P1096

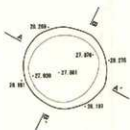

1 1092/2 黒褐色腐植土 粘性中少し 中少し来る E+H(1:1) /バタ多量になる
 2 1092/2 黒褐色腐植土 粘性あり L来る E+H /バタ少量になる

P1097

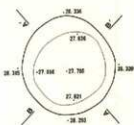

1 1092/1 黒褐色腐植土 粘性中少し L来る E+H
 2 1092/1 黒褐色腐植土 粘性あり 中少し来る 粘性土 C-A層少量になる
 3 1092/2 黒褐色腐植土 粘性あり L来る E+H /ロームブロック多量になる

P1098

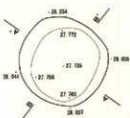

1 1092/2 黒褐色腐植土 粘性あり 中少し来る E+H
 2 1092/1 黒褐色腐植土 粘性あり L来る 腐植の多い土E+H層 C-A層少量になる
 3 1092/2 黒褐色腐植土 粘性あり 中少し来る E+H /バタ入る

図IV-379 P1094~P1098 平面図・断面図

P1099

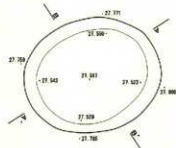

- 1 1002/1 黒色埴土 粘性あり しまる Ⅱ+Ⅲ ロームの少量混じる
- 2 1003/1 黒褐色埴土 粘性あり ややしまる Ⅱ層の敷いた土層
- 3 1002/2 黒褐色埴土 粘性あり しまる Ⅱ+Ⅲ
- 4 1003/2 黒褐色埴土 粘性あり ややしまる Ⅱ+Ⅲf ロームブロック混じる

P1100



- 1 1002/2 黒褐色埴土 粘性あり しまる Ⅲ+Ⅳ
- 2 1002/3 黒褐色埴土 粘性あり ややしまる Ⅱb層 ロームの少量混じる
- 3 1002/1 黒褐色埴土 粘性ややあり ややしまる Ⅱc層
- 4 1003/1 黒褐色埴土 粘性ややあり ややしまる Ⅱ+Ⅲf ロームブロック混じる

P1101

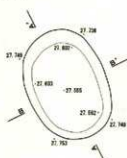

- 1 1002/2 黒褐色埴土 粘性ややあり ややしまる ロームブロック混じる Ⅱ+Ⅲf

P1102

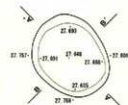

- 1 1002/1 黒褐色埴土 粘性あり ややしまる Ⅲ+Ⅳ
- 2 1003/1 黒褐色埴土 粘性あり ややしまる Ⅱ+Ⅲf ロームの少量混じる

P1103

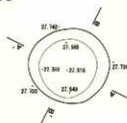

- 1 1002/2 黒褐色埴土 粘性ややあり しまる Ⅱc層
- 2 1004/4 褐色埴土 粘性なし しまりなし Ⅱ+Ⅲf
- 3 1003/2 黒褐色埴土 粘性なし しまりなし Ⅱ+Ⅲf ロームの少量混じる
- 4 1002/1 黒褐色埴土 粘性ややあり ややしまる Ⅱ+Ⅲ
- 5 1002/1 黒褐色埴土 粘性あり ややしまる Ⅱ+Ⅲ

図IV-380 P1099~P1103 平面図・断面図

P1104

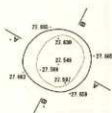

1 10級/1 黒色砂礫土 粘性あり 中しなる 3層に少量の砂層を含む

P1105

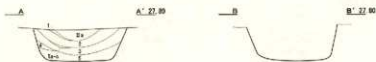
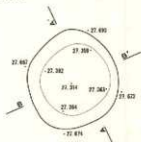

- 1 10級/1 緑褐色砂礫土 粘性あり Lなる E+F
- 2 10級/2 黒褐色砂礫土 粘性あり Lなる S1+F
- 3 10級/1 黒褐色砂礫土 粘性中あり 中しなる E:層
- 4 10級/4 緑褐色砂礫土 粘性中あり しまりなし 壁面厚の約1/2
- 5 10級/2 黒褐色砂礫土 粘性中あり しまりなし E+F ロームブロックを含む

P1106

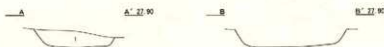
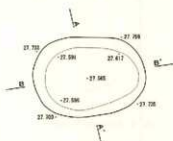

1 10級/1 黒色砂礫土 粘性中あり Lなる 3層に少量の砂層を含む

P1107

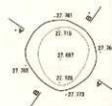

1 10級/2 黒褐色砂礫土 粘性中あり 中しなる E層:F層-ローム砂少量を含む

P1108

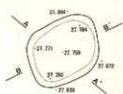

1 10級/2 黒褐色砂礫土 粘性中あり 中しなる E+F

図IV-381 P1104~P1108 平面図・断面図

P1109

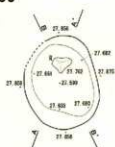

- 1 1092/1 黒色粘壤土 粘性あり ややしまる ローム散在のE+層
2 1092/2 黒褐色粘壤土 粘性ややあり ややしまる E+IV

P1110

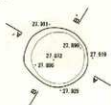

- 1 1092/1 黒色粘壤土 粘性あり ややしまる 土層に少量の碎粒が混じる

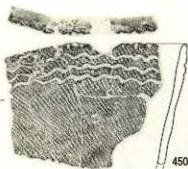

P1111

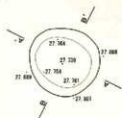

- 1 1092/1 黒色粘壤土 粘性あり ややしまる B+層 ローム粒少量混じる
2 1092/2 黒褐色粘壤土 粘性ややあり ややしまる E+IV

P1112

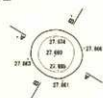

- 1 1092/2 黒褐色粘壤土 粘性あり ややしまる 少量のハイスを含むE+層
2 1092/1 黒色粘壤土 粘性あり ややしまる E+層の底のみ

P1113



- 1 1092/2 黒褐色粘壤土 粘性あり ややしまる 少量のハイスを含むE+層
2 1092/1 黒色粘壤土 粘性あり ややしまる E+層の底のみ

図IV-382 P1109~P1113 平面図・断面図 / P1110 遺物出土状況図

P1114

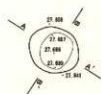

1 10792/2 黒褐色磁土 胎性あり 中中Lなる 1層

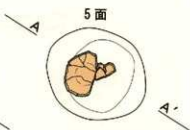
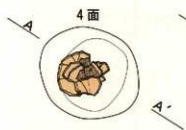
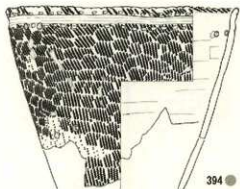
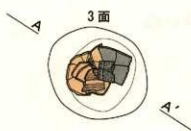
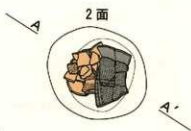

P1115

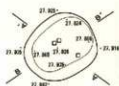

1 10792/1 黒色磁土 胎性あり 中中Lなる Ec層
2 10792/2 黒褐色磁土 胎性あり 中中Lなる E+B

图IV-383 P1114・P1115 平面图・断面图

P1121

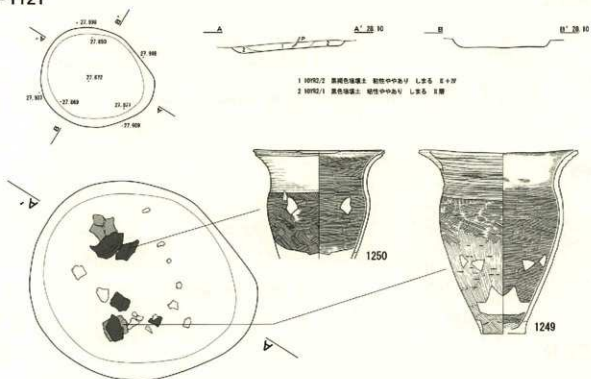

P1122

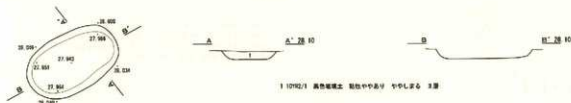

P1123



P1124



図IV-385 P1121~P1124 平面図・断面図 / P1121 遺物出土状況図

P1125

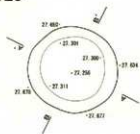

- 1 1092/2 黒褐色砂土 粘性中あり Lなる パラス入りローム層
- 2 1093/1 黒褐色砂土 粘性中あり Lなる 砂+ロームブロック多量に含む

P1126

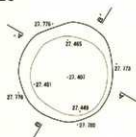

- 1 1092/3 黒色砂土 粘性中あり V Lなる 砂+ローム少量混入
- 2 1092/2 黒褐色砂土 粘性あり Lなる 砂+ローム
- 3 1092/2 黒褐色砂土 粘性あり V Lなる 砂+ロームブロック多量に含む
- 4 1094/1/1 黒色砂土 粘性あり 中Lなる 砂層

P1127

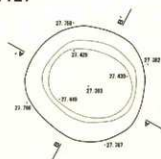

- 1 1092/2 黒褐色砂土 粘性中あり V Lなる 砂層 ローム微量混入
- 2 1093/1/1 黒色砂土 粘性あり V Lなる 黄緑に含む砂層
- 3 1092/2 黒褐色砂土 粘性中あり Lなる 砂+ローム少量混入
- 4 1092/1 黒色砂土 粘性中あり V Lなる 砂層
- 5 1092/3 黒褐色砂土 粘性中あり Lなる 砂+パラス・ロームブロック混入

P1128

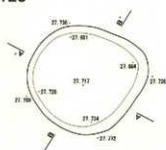

- 1 1092/2 黒褐色砂土 粘性あり 中Lなる 砂層 ローム微量混入

P1129

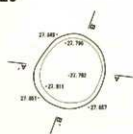

- 1 1092/2 黒褐色砂土 粘性中あり 中Lなる 土層に少量の砂層混入

図IV-386 P1125~P1129 平面図・断面図

P1130

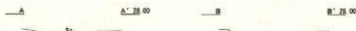
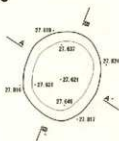

1 1972/2 黄褐色粘壤土 粘性中砂り L.なる Ⅱ+Ⅱ' ロームブロック・ハイス盛込

P1131

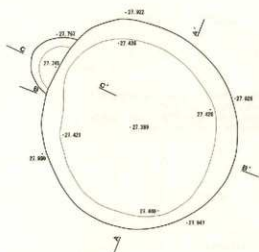

- 1 1972/1 黄褐色粘壤土 粘性中砂り 中しなる Ⅱ+Ⅱ'
- 2 1972/2 黄褐色粘壤土 粘性中砂り 中しなる Ⅱ+Ⅱ' ロームの少量盛込
- 3 1972/3 黄褐色粘壤土 粘性中砂り 中しなる Ⅱ+Ⅱ' ロームの少量盛込
- 4 1972/4 黄褐色粘壤土 粘性中砂り L.なる ハイス盛込の少量
- 5 1972/5 黄褐色粘壤土 粘性中砂り 中しなる Ⅱ+Ⅱ'
- 6 1972/6 黄褐色粘壤土 粘性中砂り L.なる Ⅱ+Ⅱ' ハイス盛込
- 7 1972/7 黄褐色粘壤土 粘性中砂り 中しなる Ⅱ+Ⅱ' ロームの少量盛込
- 8 1972/8 黄褐色粘壤土 粘性中砂り L.なる Ⅱ+Ⅱ'
- 9 1972/9 黄褐色粘壤土 粘性中砂り 中しなる 盛込のあるⅡ+Ⅱ' ハイス盛込
- 10 1972/10 黄褐色粘壤土 粘性中砂り 中しなる Ⅱ+Ⅱ' 盛込なし
- 11 1972/11 黄褐色粘壤土 粘性中砂り 中しなる Ⅱ+Ⅱ'
- 12 1972/12 黄褐色粘壤土 粘性中砂り L.なる Ⅱ+Ⅱ' ロームブロック少量盛込
- 13 1972/13 黄褐色粘壤土 粘性中砂り 中しなる Ⅱ+Ⅱ' Ⅱ+Ⅱ'盛込

P1132

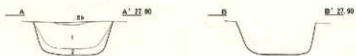
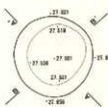

1 1972/2 黄褐色粘壤土 粘性中砂り L.なる Ⅱ+Ⅱ' ロームブロック盛込
2 1972/3 黄褐色粘壤土 粘性中砂り L.なる Ⅱ+Ⅱ' Ⅱ+Ⅱ'盛込

P1133

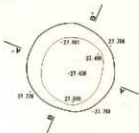

1 1972/2 黄褐色粘壤土 粘性中砂り Ⅱ+Ⅱ' ロームブロック盛込

図IV-387 P1130~P1133 平面図・断面図

P1134

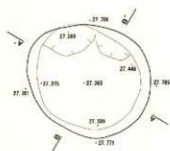

- 1 10002/1 黒褐色埴土 粘性あり L.6m E.4層
- 2 10002/2 黒褐色埴土 粘性あり L.2m E.5層 ローム層・バース入底する
- 3 10002/3 黒褐色埴土 粘性あり L.2m E.6層にすじの跡が認められる
- 4 10002/4 黒褐色埴土 粘性あり L.2m E.7層 バース多数に散らる
- 5 10002/5 黒褐色埴土 粘性あり L.2m E.8層に少量の石層が散らる ロームブロック含む

P1135

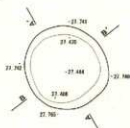

- 1 10002/2 黒褐色埴土 粘性中あり L.2m E.4層
- 2 10004/3 濃い黄褐色埴土 粘性中あり L.2m E.5層に少量の石層が散らる ロームブロック多数に含む
- 3 10002/2 黒褐色埴土 粘性あり 中し L.2m E.4層 ロームブロック少量含む

P1136

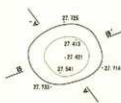

- 1 10002/1 黒褐色埴土 粘性あり L.2m E.1層の厚みは浅く 土層多量含む
- 2 10002/2 黒褐色埴土 粘性あり L.2m E.2層にすじの跡が認められる
- 3 10002/3 黒褐色埴土 粘性あり 中し L.2m E.4層 ロームブロック少量含む

P1137

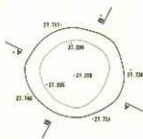

- 1 10002/2 黒褐色埴土 粘性中あり L.2m E.4層 ロームブロック多数を含む

P1138

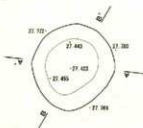

- 1 10002/1 黒褐色埴土 粘性あり L.2m E.4層 バース少量含む
- 2 10003/1 黒褐色埴土 粘性あり L.2m E.3-4層 ローム層含む
- 3 10002/2 黒褐色埴土 粘性あり 中し L.2m E.4層 ロームブロック少量含む
- 4 10002/2 黒褐色埴土 粘性あり L.2m E.4層 ロームブロック少量含む

図IV-388 P1134~P1138 平面図・断面図

P1139

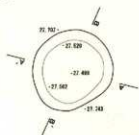

1 1092/2 黄褐色埴土 粘性中～強V L多量 E+W パス・ロームブロック状になる

P1140

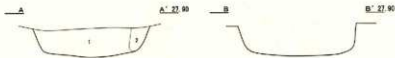
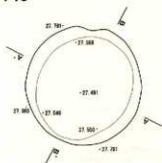

1 1092/2 黄褐色埴土 粘性やや中あり 中～しまる E+W ロームブロック状になる
2 1092/3 黄褐色埴土 粘性あり しまりなし E+W 約5倍程度のフケフ

P1141

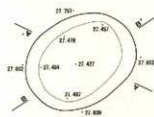

1 1092/1 黄褐色埴土 粘性あり ややしまる E+W ローム状態に近くなる
2 1092/2 黄褐色埴土 粘性あり ややしまる E+W ローム状態になる
3 1092/3 黄褐色埴土 粘性あり ややしまる E+W 少量の砂層状になる

P1142

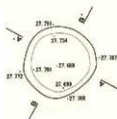

1 1092/2 黄褐色埴土 粘性あり ややしまる E+W

P1143

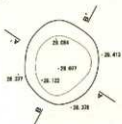

1 1092/1 黄褐色埴土 粘性やや中あり しまりなし E+W E層に砂が混じった層
2 1092/1 黄褐色埴土 粘性やや中あり しまる E+W パス状になる
3 1092/1 黄褐色埴土 粘性やや中あり 中～しまる E+W パス状になる
4 1092/2 黄褐色埴土 粘性中～強V 中～しまる E+W パス・ロームブロック状になる

図IV-389 P1139～P1143 平面図・断面図

P1144

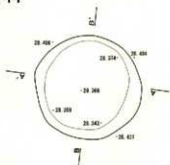

- 1 109R2/1 黒褐色埴土 粘性中あり しまる 3+IV /E土量減じる

P1145

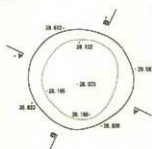

- 1 109R2/2 黒褐色埴土 粘性あり 中しある 7a+E土の2層
- 2 109R2/2 黒褐色埴土 粘性中あり しまる 3b+IV /E土少量減じる
- 3 109R2/1 黒褐色埴土 粘性あり しまる 3a+IVの砂み
- 4 109R2/3 黒褐色埴土 粘性あり 中しある 3+IV /E土・ロームブロック減じる
- 5 109R2/3 黒褐色埴土 粘性あり 中しある 3+IV /E土少量減じる

P1146

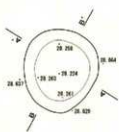

- 1 109R2/2 黒褐色埴土 粘性中あり 中しある 7a+E土の2層
- 2 109R2/2 黒褐色埴土 粘性あり 中しある 3b層 ローム減少減じる
- 3 109R2/2 黒褐色埴土 粘性中あり 中しある 3a+IV /E土少量減じる
- 4 109R2/3 黒褐色埴土 粘性中あり 中しある 3+IV ロームブロック減じる

P1147

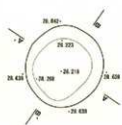

- 1 109R2/2 黒褐色埴土 粘性中あり 中しある 3b+IV /E土少量減じる
- 2 109R2/1 黒褐色埴土 粘性中あり 中しある 3a層 /E土少量減じる
- 3 109R2/2 黒褐色埴土 粘性中あり しまる 3a+IV /E土少量減じる
- 4 109R2/3 黒褐色埴土 粘性あり しまる 3+IV ロームブロック減じる

P1148

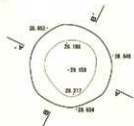

- 1 109R2/1 黒褐色埴土 粘性中あり しまる 3b層 ローム少量減じる
- 2 109R2/1 黒褐色埴土 粘性中あり しまる 3b+IV /E土少量減じる
- 3 109R2/2 黒褐色埴土 粘性中あり 中しある 3a層 /E土減じる
- 4 109R2/2 黒褐色埴土 粘性中あり しまる 3a+IV 埴土の砂み
- 5 109R2/3 黒褐色埴土 粘性中あり 中しある 3+IV ロームブロック減じる

図IV-390 P1144~P1148 平面図・断面図

P1149

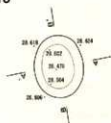

1 1092/2 黒褐色磁土 粘性中あり ややしなる ローム状に成る土+砂 やや多量に成る

P1150

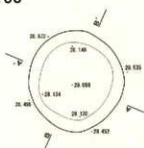

1 1092/1 黒色磁土 粘性あり ややしなる 土+砂
 2 1092/1 黒褐色磁土 粘性あり ややしなる 土+砂 少量に成る
 3 1092/1/1 褐色磁土 粘性あり ややしなる 土+砂 少量に成る
 4 1092/2 黒褐色磁土 粘性あり ややしなる 土+砂 少量に成る
 5 1092/4 緑褐色磁土 粘性あり ややしなる 土+砂 ロームブロック状
 6 1092/2 黒褐色磁土 粘性あり ややしなる 土+砂 ロームブロック状

P1151

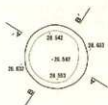

1 1092/2 黒褐色磁土 粘性あり しまる 土+砂 少量に成る

P1152

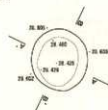

1 1092/1 黒色磁土 粘性あり しまる 土+砂
 2 1092/2 黒褐色磁土 粘性あり しまる 土+砂 少量に成る

P1153

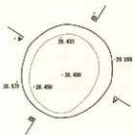

1 1092/1 黒色磁土 粘性あり ややしなる 土+砂 少量に成る
 2 1092/2 黒褐色磁土 粘性あり ややしなる 土+砂 少量に成る

P1154

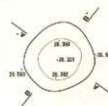

1 1092/2 黒褐色磁土 粘性中あり しまる 土+砂 少量に成る
 2 1092/4 褐色磁土 粘性中あり しまる 土+砂 少量に成る
 3 1092/1 黒褐色磁土 粘性中あり ややしなる 土+砂 少量に成る

図IV-391 P1149~P1154 平面図・断面図

P1155

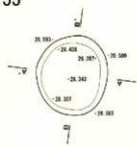

- 1 10702/1 黒色粘壤土 粘性中あり ややしまる E+層 パス入道になる
- 2 10703/1 黒褐色粘壤土 粘性あり ややしまる 断面に少量の土層がある
- 3 10702/2 黒褐色粘壤土 粘性中あり V しまる E+層 パス・ローンプロックになる

P1156

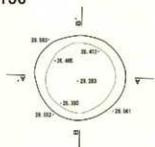

- 1 10702/1 黒色粘壤土 粘性あり ややしまる パス入道じりの3c層
- 2 10704/4 黒褐色粘壤土 粘性あり ややしまる E+層 ローンプロックを含む
- 3 10702/2 黒褐色粘壤土 粘性あり ややしまる E+IV パス入道になる
- 4 10703/3 黒褐色粘壤土 E+層

P1157

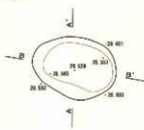

- 1 10702/2 黒褐色粘壤土 粘性中あり V しまる パス入道じりのE+層

P1158

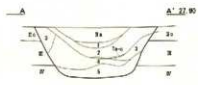
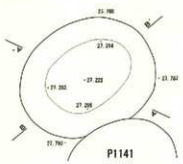

- 1 10701/17 黒褐色粘壤土 粘性あり V しまる 断面の多いE+層
- 2 10702/2 黒褐色粘壤土 粘性あり ややしまる E+層 ローンプロックになる
- 3 10703/1 黒褐色粘壤土 粘性あり ややしまる E+層 ローンプロックじり少ない
- 4 10702/1 黒褐色粘壤土 粘性中あり ややしまる パス入道じりのE+層
- 5 10703/3 黒褐色粘壤土 粘性中あり V しまる ローンプロックを多数に含むE+層

P1159

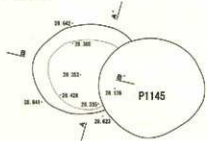

- 1 10702/2 黒褐色粘壤土 粘性中あり ややしまる E+層 パス入道になる
- 2 10702/1 黒褐色粘壤土 粘性中あり V しまる E+層
- 3 10702/1 黒褐色粘壤土 粘性あり ややしまる 3c層 パス入道になる
- 4 10703/1 黒褐色粘壤土 粘性中あり ややしまる E+層 パス入・ローンプロックになる
- 5 10702/2 黒褐色粘壤土 粘性中あり ややしまる パス入道じりの土層

図IV-392 P1155~P1159 平面図・断面図

P1160

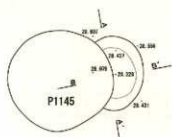

- 1 1002/2 黒色砂礫土 粘性ややあり ややしめる 3層 パス面になる
- 2 1003/1 黒色砂礫土 粘性ややあり ややしめる 3-4層 パス面少量になる
- 3 1003/2 黒色砂礫土 粘性ややあり ややしめる 基層 踏込み溝
- 4 1002/1 黒色砂礫土 粘性あり ややしめる パス面以上の基層

P1161

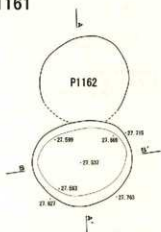

- 1 1002/1 黒色砂礫土 粘性あり ややしめる 砂層が少量混入する層

P1162

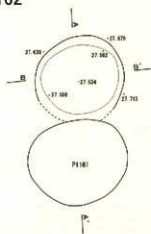

- 1 1002/1 黒色砂礫土 粘性あり ややしめる 基層

P1163

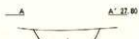
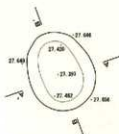

- 1 1002/1 黒色砂礫土 粘性あり ややしめる 基層に少量の砂層混入する

図IV-393 P1160~P1163 平面図・断面図

P1173



1 1092/1 黒色粘壤土 粘性あり やりしまる Ⅱ層
2 1092/2 黒色粘壤土 粘性あり やりしまる Ⅱ層

P1174

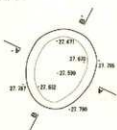

1 1092/1 黒色粘壤土 粘性あり やりしまる Ⅱ層
2 1092/2 黒色粘壤土 粘性あり やりしまる Ⅱ+Ⅲ パリス・ロームが混入する

P1175



1 1092/1 黒色粘壤土 粘性あり やりしまる Ⅱ+Ⅲ パリス少量混入
2 1092/2 黒色粘壤土 粘性あり やりしまる Ⅱ+Ⅲ ロームが混入する

P1176

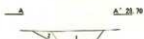
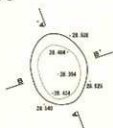

1 1092/1 黒色粘壤土 粘性あり やりしまる Ⅱ+Ⅲ
2 1092/2 黒色粘壤土 粘性あり やりしまる Ⅱ+Ⅲ

P1177

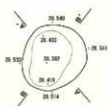

1 1092/3 黒色粘壤土 粘性あり しまる Ⅱ層 パリス・ロームが少量混入
2 1092/4 黒色粘壤土 粘性あり しまる Ⅲ層 Ⅱ層に少量の磁器混入

図IV-396 P1173~P1177 平面図・断面図

P1178



- 1 10192/3 黒褐色埴土 粘性あり L.なる 3+層 / (2)入道に亘る
- 2 10192/2 黒褐色埴土 粘性ややあり L.なる 2+層 / (2)入道に亘る

P1179

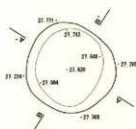

- 1 10192/1 黒色埴土 粘性あり ややしめる 3+層
- 2 10192/2 黒褐色埴土 粘性あり ややしめる 2+層 / (1)入道に亘る
- 3 10192/3 黒褐色埴土 粘性あり ややしめる 2層に少量の砂層に亘る

P1180



- 1 10192/2 黒褐色埴土 粘性ややあり ややしめる 2+層 / (2)入道に亘る

P1181



- 1 10192/2 黒褐色埴土 粘性あり ややしめる 粘土層に亘る層
- 2 10192/1 黒色埴土 粘性ややあり ややしめる / (2)入道に亘る3+層
- 3 10192/3 黒褐色埴土 粘性ややあり ややしめる 2層
- 4 10192/2 黒褐色埴土 粘性あり ややしめる B+W ロームブロック多量に亘る (2)入道に亘る
- 5 10192/4 黒褐色埴土 粘性あり L.なる シルト質土層

P1182

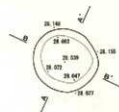

- 1 10192/1 黒色埴土 粘性ややあり ややしめる ロームブロック多量に亘る3層

図IV-397 P1178~P1182 平面図・断面図

P1183

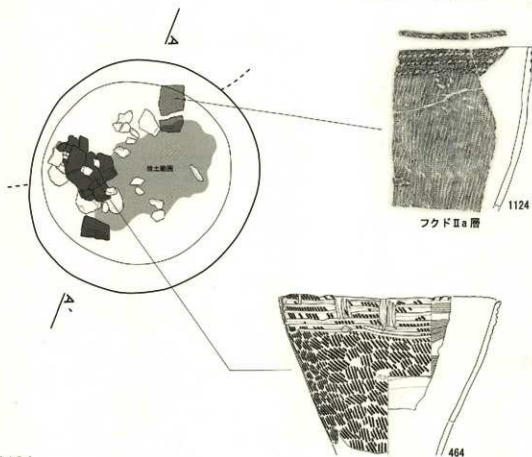
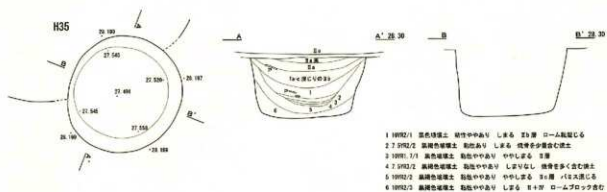

P1184

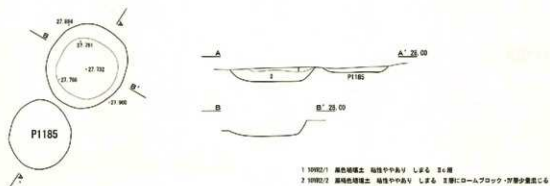

図IV-398 P1183・P1184 平面図・断面図 / P1183 遺物出土状況

P1185

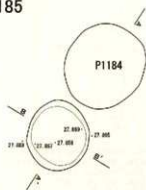

1 1092/2 黒褐色埴土 粘性あり L・R 3層に少量の浮石が混入

P1186

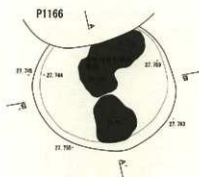

1 1092/1 黒色埴土 粘性中～あり L・R 2層
2 1092/2 黒褐色埴土 粘性中～あり L・R 2層
3 1091/2/1 赤色埴土 粘性あり 中～L・R 3層に少量の浮石が混入 赤色埴土の層

P1187

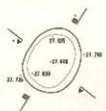

1 1092/1 黒色埴土 粘性あり 中～L・R 3層

P1188

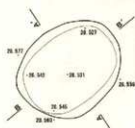

1 1092/2 黒褐色埴土 粘性中～あり 中～L・R 3層 1/2入混入 (2)・3)

P1189



1 1092/2 黒褐色埴土 粘性L・R 3層 1/2入混入
2 1092/1 黒褐色埴土 粘性L・R 2層 1/2入少量混入

図IV-399 P1185~P1189 平面図・断面図

P1190

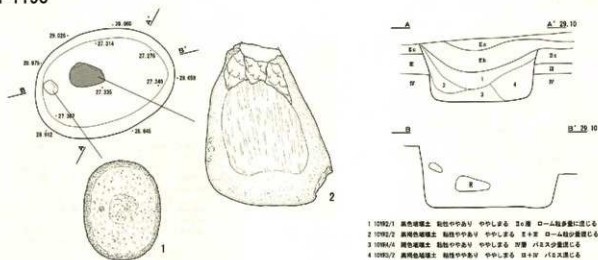

P1191

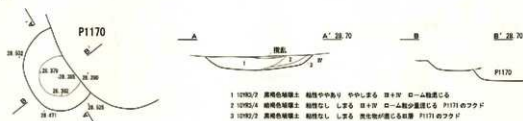

P1192



P1193

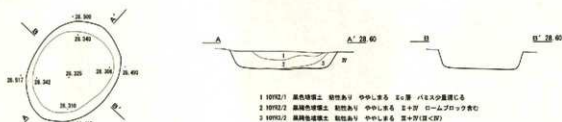

P1194



図IV-400 P1190~P1194 平面図・断面図

P1195

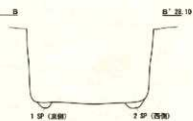
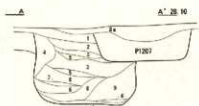
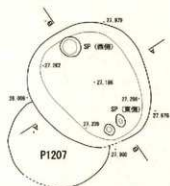

- 1 10192/2 黄褐色埴土 粘性ややあり しまる 2+層 ローム状になる
- 2 10192/2 黄褐色埴土 粘性ややあり しまる 2+層
- 3 10192/3 黄褐色埴土 粘性ややあり ややしまる 2+層 /鉄スズが混じる
- 4 10192/3 黄褐色埴土 粘性ややあり ややしまる 2+層 ローム状になる
- 5 10192/3 黄褐色埴土 粘性ややあり ややしまる 2+層 /鉄スズが混じる
- 6 10194/4 褐色埴土 粘性なし ややしまる ブロック状の浮層
- 7 10192/3 黄褐色埴土 粘性あり ややしまる 黄褐色土の互層
- 8 10192/3 黄褐色埴土 粘性あり しまる 2層
- 9 10192/2 黄褐色埴土 粘性ややあり しまる 2+層 ロームブロック多数に混む
- ※ 9192/2 粘厚赤褐色埴土 粘性あり ややしまる ベンガラ混じりの塊状層
- SP(東側) 10192/1 黄褐色埴土 粘性ややあり しまる
- SP(西側) 10192/2 黄褐色埴土 粘性ややあり しまるなし 砂質シロコシローム状になる

坑底面の遺物

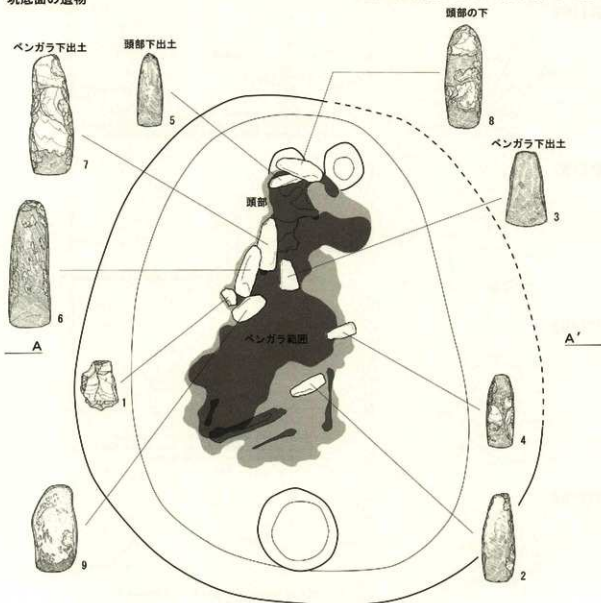

図IV-401 P1195 平面図・断面図遺物出土状況図

P1196

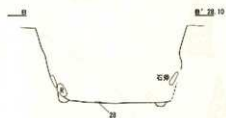
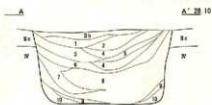
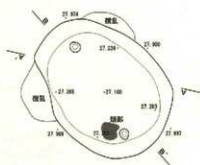

- 1 10192/2 黒褐色埴土 敷地あり ややしまる 土+砂
- 2 10192/2 黒褐色埴土 敷地あり ややしまる 土+砂(土>砂)
- 3 10192/1 黒褐色埴土 階壇中やあり ややしまる 土+砂 ローム混入
- 4 10194/2 二色(赤褐色)埴土 階壇中やあり しまる 土+砂
- 5 10192/2 黒褐色埴土 敷地あり ややしまる 土+砂 (土&混入) (土>砂)
- 6 10192/2 黒褐色埴土 敷地中やあり ややしまる 土+砂(土、石)
- 7 10192/1 黒褐色埴土 敷地あり ややしまる 土+砂 ロームブロック混入
- 8 10192/2 黒褐色埴土 敷地中やあり ややしまる ブロック状の砂層
- 9 7.1912/2 黒褐色埴土 敷地あり しまりなし ベンガラ混じりの遺体層
- 10 10194/4 褐色砂質埴土 敷地なし しまる 砂層

遺物出土状況

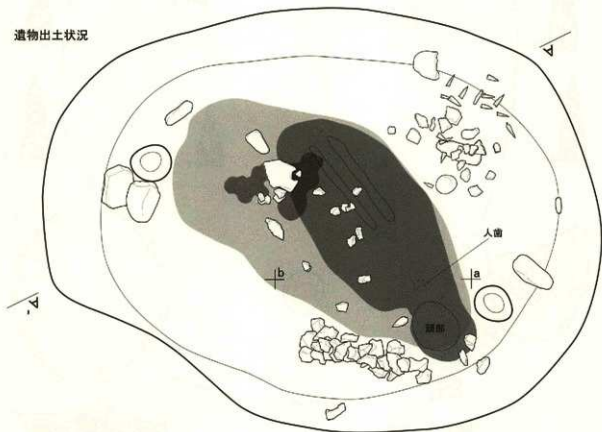

図IV-402 P1196 平面図・断面図・遺物出土状況図(1)

検出面付近1層出土の遺物

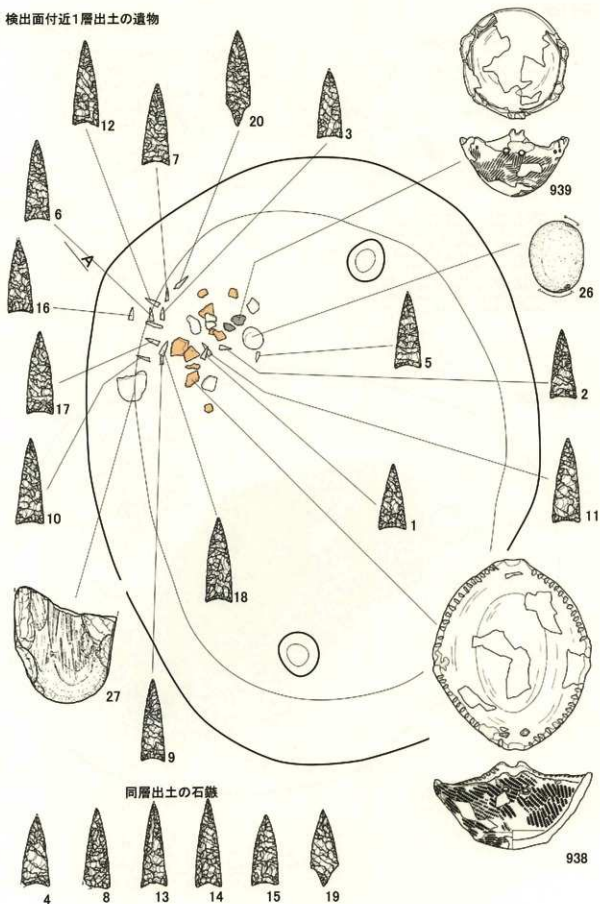

図IV-403 P1196 遺物出土状況図(2)

坑底面の遺物

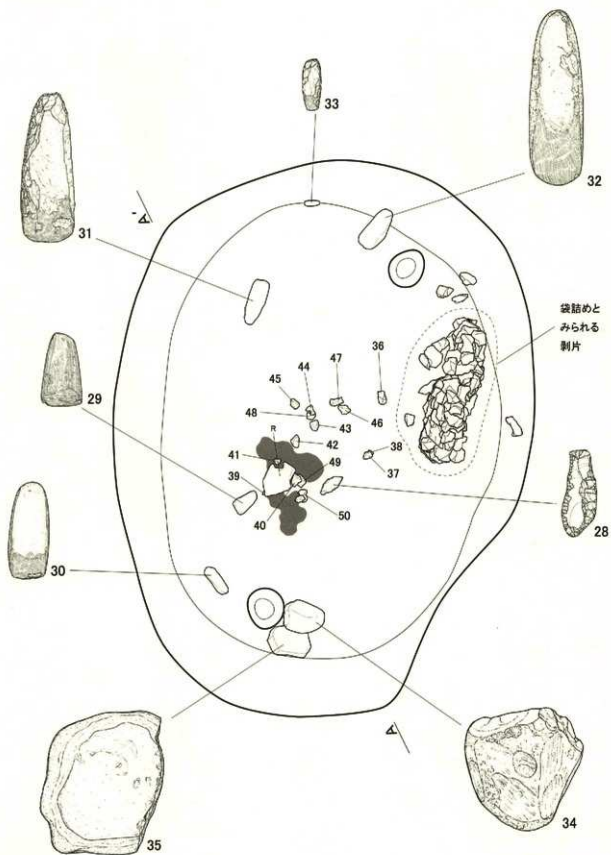

図IV-404 P1196 遺物出土状況図(3)

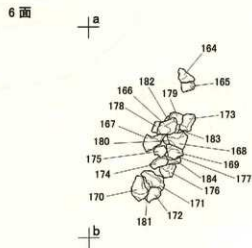
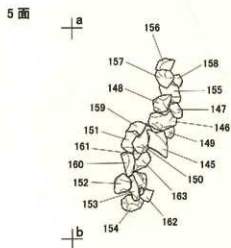
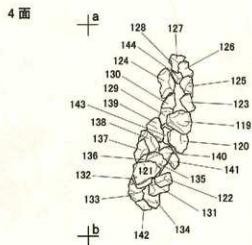
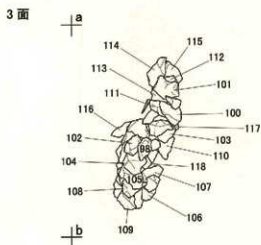
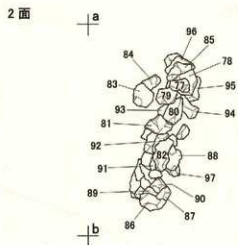
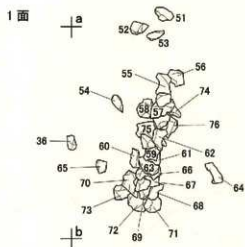

图IV-405 P1196 遺物出土状況图(4)

P1197

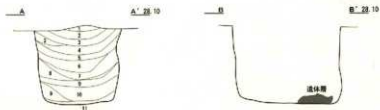
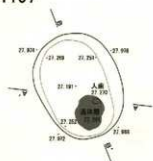

- 1 1092/2 黄褐色粘壤土 粘性ややあり しまる 3層 ローム少し混じる
- 2 1092/1 黄褐色粘壤土 粘性ややあり ややしまる 5+7層 パス少し混じる
- 3 1092/1 黄褐色粘壤土 粘性ややあり ややしまる 3層 パス混入に混じる
- 4 1092/5/1 黄褐色粘壤土 粘性ややあり ややしまる 5+7層 ロームブロックあり
- 5 1092/2 黄褐色粘壤土 粘性ややあり ややしまる 5+7層 ロームブロックあり
- 6 1092/2 黄褐色粘壤土 粘性あり ややしまる 5+7(混入)層 ロームブロックあり
- 7 1092/2 黄褐色粘壤土 粘性あり ややしまる 5+7層
- 8 1092/2 黄褐色粘壤土 粘性ややあり ややしまる 5+7層
- 9 1092/5/2 黄褐色粘壤土 粘性ややあり ややしまる 5+7層 ロームブロック少量あり
- 10 1092/2 黄褐色粘壤土 粘性ややあり しまりなし 5+7層 ロームブロックあり
- 11 7.992/2 暗緑褐色粘壤土 粘性あり しまりなし ベンゴラ産じりの遗体層

P1198

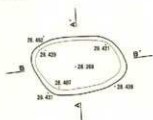

- 1 1098/2 灰色黄褐色粘壤土 粘性なし しまる ロームブロックあり少量

P1199

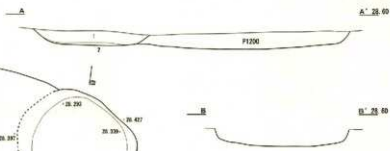
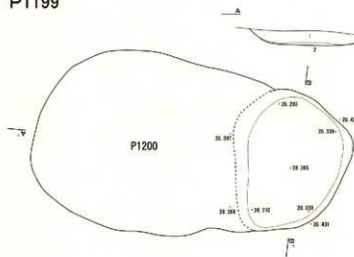

- 1 1092/4 黄褐色粘壤土 粘性ややあり しまる 4層 パス少し混じる
- 2 1092/2 黄褐色粘壤土 粘性ややあり しまる 5+7層 パス混じる

P1200

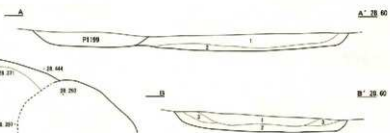
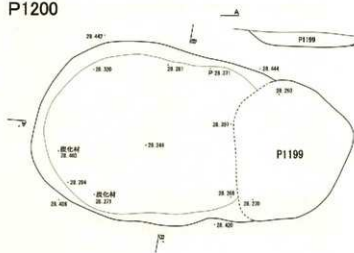

- 1 1098/4 褐色粘壤土 粘性ややあり ややしまる パス混じる 少量
- 2 1092/2 黄褐色粘壤土 粘性ややあり ややしまる 5+7層 ローム混じる
- 3 1092/2 黄褐色粘壤土 粘性ややあり しまる 5+7層 ローム混じる

図IV-406 P1197~P1200 平面図・断面図

P1201

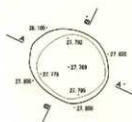

- 1 12092/2 黒褐色粘壤土 粘性ややあり しまる 3層
- 2 10982/1 褐色粘壤土 粘性ややあり しまる 3層
- 3 10982/3 黒褐色粘壤土 粘性ややあり しまる 1層に少量の2層混じる
- 4 10982/4 暗褐色粘壤土 粘性なし しまる 1層に少量の2層混じる
- 5 10982/1 黒褐色粘壤土 粘性ややあり しまる 3層

P1202

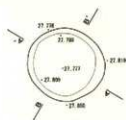

- 1 10982/1 褐色粘壤土 粘性ややあり ややしまる 2層 ロームが少し混じる
- 2 10982/2 黒褐色粘壤土 粘性ややあり ややしまる 3層

P1203

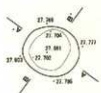

- 1 10982/2 黒褐色粘壤土 粘性あり ややしまる 2層に少量の3層が混じる

P1204



- 1 10982/4 暗褐色粘壤土 粘性あり ややしまる 1層に少量の2層が混じる

P1205

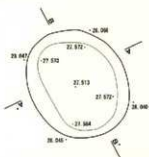

- 1 10982/2 黒褐色粘壤土 粘性あり ややしまる 3層の底が混入
- 2 10982/3 黒褐色粘壤土 粘性あり ややしまる 2層に少量のローム混じる
- 3 10982/3 暗褐色粘壤土 粘性ややあり ややしまる 3層
- 4 10982/1 褐色粘壤土 粘性ややあり ややしまる 2層に少量の3層混じる

図IV-407 P1201~P1205 平面図・断面図

P1206

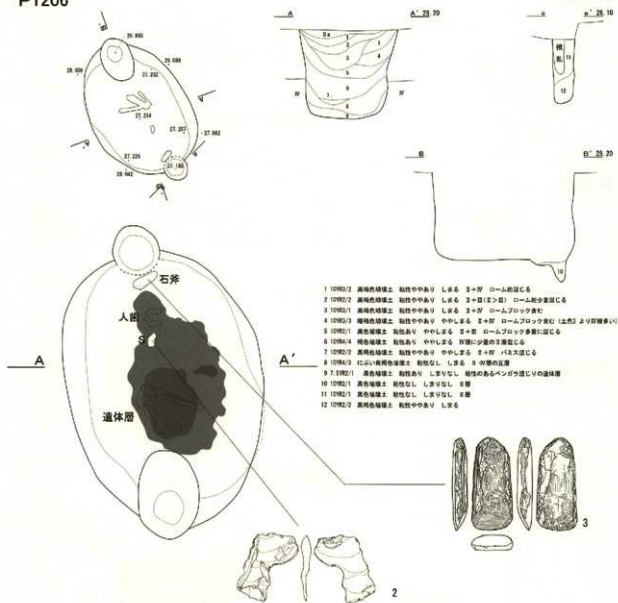

P1207

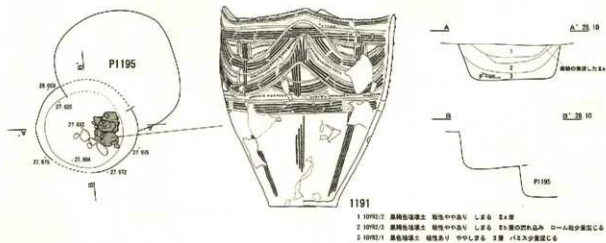

図四-408 P1206・P1207 平面図・断面図 / P1206 遺物出土状況図

P1208

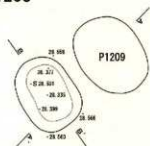

1 1974.1 遺物出土層 地層中中央部 中・小・大 3層 13.3x2.6
2 1974.2 遺物出土層 地層中中央部 中・小・大 3層 11.9x 0.47x0.97

P1209

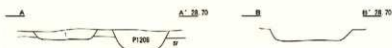
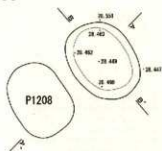

1 1974.1 遺物出土層 地層中中央部 中・小・大 3層 11.6x2.6

P1210

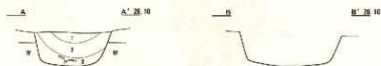
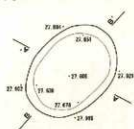

1 1982.2 遺物出土層 地層中央部 中・小・大 3層
2 1982.1 遺物出土層 地層中央部 中・小・大 3層 中・小層中層遺物
3 1982.3 遺物出土層 地層中央部 中・小・大 3層 中・小層遺物 (土器 29種類)

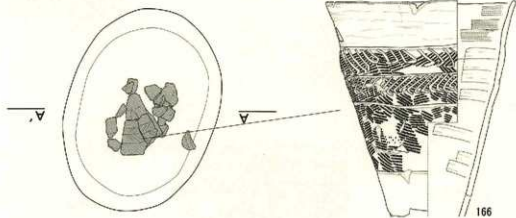

P1211

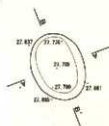

1 1974.2 遺物出土層 地層中中央部 中・小・大 3層 3.7x 0.4x0.9x2.6

図IV-409 P1208~P1211 平面図・断面図 / P1210 遺物出土状況図

P1212

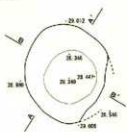

- 1 1092/2 黒褐色埴土 粘性中あり やりしまる Ⅱa層
- 2 1092/1 黒褐色埴土 粘性中あり しまる Ⅱb層 ローム状多量に混じる
- 3 1092/1 黒褐色埴土 粘性中あり やりしまる Ⅱb層 Ⅱa層 Ⅱc層に混じる
- 4 1092/2 黒褐色埴土 粘性あり やりしまる Ⅱa層 ロームブロック・Ⅱa層に混じる

P1213

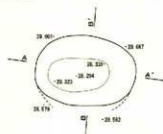

- 1 1092/1 黒褐色埴土 粘性あり やりしまる Ⅱa層
- 2 1092/2 黒褐色埴土 粘性あり やりしまる Ⅱa層 Ⅱb層に混じる
- 3 1092/1 黒褐色埴土 粘性あり やりしまる ローム状多量のⅡc層
- 4 1092/3 黒褐色埴土 粘性あり やりしまる Ⅱ+W Ⅱc層に混じる
- 5 1092/2 黒褐色埴土 粘性あり しまる Ⅱa層に少量のⅡb層に混じる

P1214



- 1 1092/1 黒褐色埴土 粘性あり やりしまる Ⅱa層 Ⅱc層少量に混じる
- 2 1092/2 黒褐色埴土 粘性中あり やりしまる Ⅱ+W Ⅱc層に混じる
- 3 1092/2 黒褐色埴土 粘性あり やりしまる Ⅱa層に少量のⅡb層に混じる

P1215

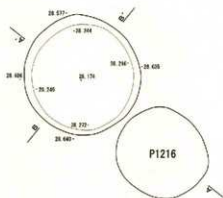

- 1 1092/3 黒褐色埴土 粘性中あり しまる Ⅱ+W(Ⅱ>Ⅲ) Ⅱa層に混じる

P1216

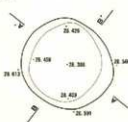

- 1 1092/1 黒褐色埴土 粘性あり やりしまる Ⅱa層にⅡc層のⅡb層
- 2 1092/2 黒褐色埴土 粘性あり やりしまる Ⅱ+W ロームブロック多量

図IV-410 P1212~P1216 平面図・断面図

P1217



- 1 1000/1 黒褐色埴土 粘性なし しまる 3層 バス少量混じる
- 2 1000/2 黒褐色埴土 粘性なし しまる 8+8 バス大量混じる
- 3 1000/3 黒褐色埴土 粘性中～高し しまる 8+8 バス・ロームブロック多量に混じる

P1218

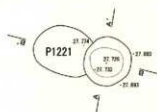

- 1 1002/1 黒色埴土 粘性あり ややしまる 3c層
- 2 1002/2 黒褐色埴土 粘性あり ややしまる 3c+7f バス少量混じる

P1219

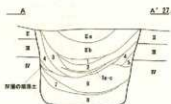
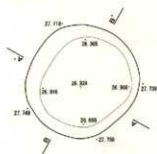

- 1 1002/1 黒褐色埴土 粘性中～高あり ややしまる 3c+4f ローム少量混じる
- 2 1002/2 黒色埴土 粘性あり ややしまる 3c層
- 3 1003/1 黒褐色埴土 粘性中～高あり ややしまる 3c+7f バス混じる
- 4 1002/2 黒褐色埴土 粘性中～高あり しまりなし 3c層の底土
- 5 1004/4 褐色埴土 粘性中～高あり ややしまる 底層の底土
- 6 1003/2 黒褐色埴土 粘性中～高あり ややしまる 3c+7f ロームブロック多量に混じる
- 7 1002/1 黒色埴土 粘性あり ややしまる 3c+7f (E>7f)
- 8 1002/2 黒褐色埴土 粘性あり ややしまる 3c+7f ロームブロック多量に混じる

P1220

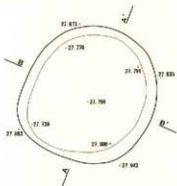

- 1 1002/1 黒色埴土 粘性あり ややしまる 3c層 +バス大量混じる

P1221

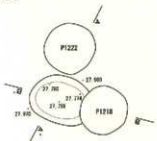

- 1 1002/1 黒色埴土 粘性ややあり ややしまる 3c層
- 2 1002/2 黒褐色埴土 粘性なし ややしまる 3c+7f ローム混じる

図IV-411 P1217~P1221 平面図・断面図

P1222

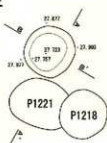

- 1 1992/1 褐色粘土 粘性中あり しまりなし 石を帯
- 2 1992/2 黒褐色粘土 粘性中あり しまりなし 土+石 ローム状少量混入

P1223

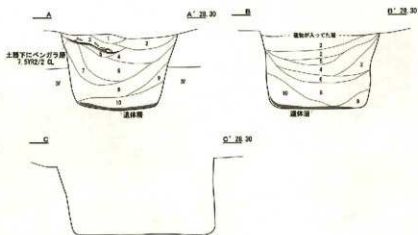
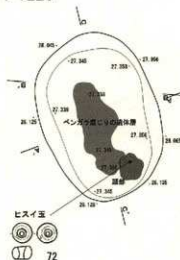

- 1 1992/1 褐色粘土 粘性中あり しまり 埋没部中の埋没部
- 2 1992/2 褐色粘土 粘性中あり しまり 土+石 ローム状少量混入
- 3 1992/3 黒褐色粘土 粘性あり しまり 土層 土層に 埋没部中
- 4 1992/4 褐色粘土 粘性中あり しまり 土+石 ローム状少量混入
- 5 1992/5 褐色粘土 粘性中あり しまり 土層
- 6 1992/6 粘性中あり 固くしまり 埋没部中の埋没部
- 7 1992/7 褐色粘土 粘性中あり しまり 土+石 ローム状少量混入
- 8 1992/8 褐色粘土 粘性あり しまり 土+石 ローム状少量混入 (土層より埋没部)
- 9 1992/9 褐色粘土 粘性中あり しまり 土層 土層に混入
- 10 1992/10 褐色粘土 粘性中あり しまり 土層 土層に混入

土器片の下から出土した土器

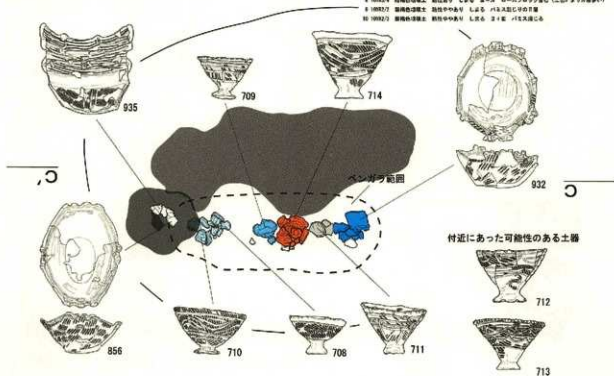

図IV-412 P1222・P1223 平面図・断面図 / P1223 遺物出土状況図(1)

P1224

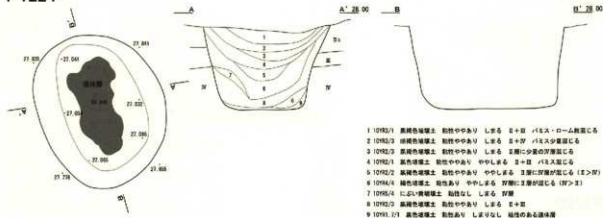

P1225

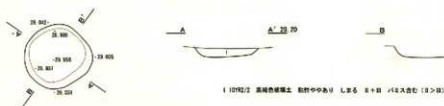

P1226

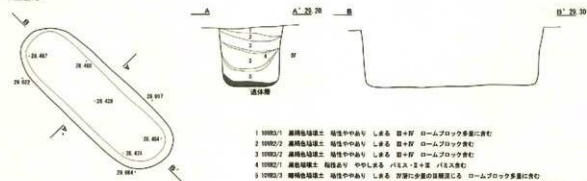

P1227



P1228



図IV-414 P1224～P1228 平面図・断面図

P1229

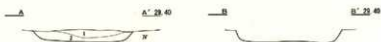
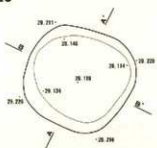

- 1 10%2/1 黄褐色硬土 粘性あり ややしめる E+層
- 2 10%2/2 黄褐色硬土 粘性ややあり ややしめる 3+5F ロームブロック含む

P1230

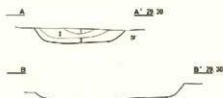
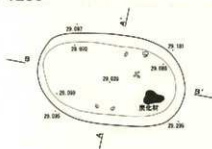

- 1 10%2/1 黄褐色硬土 粘性あり ややしめる +1.5m以上のE層
- 2 10%2/2 黄褐色硬土 粘性あり ややしめる 3+5F +1.5m以上のE層
- 3 10%2/3 黄褐色硬土 粘性あり ややしめる 3+5F 褐色腐植土

P1231

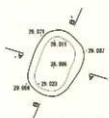

- 1 10%2/1 黄褐色硬土 粘性ややあり しめる E+層 +1.5m-ローム層を含む

P1232

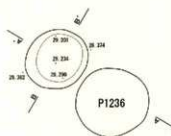

- 1 10%2/1 黄褐色硬土 粘性中あり ややしめる ローム層が少量混入する層
- 2 10%2/2 黄褐色硬土 粘性あり ややしめる 3+5F(E+5F)

P1233

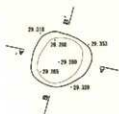

- 1 10%3/1 黄褐色硬土 粘性中あり しめる E+5F +1.5m以上のE層
- 2 10%3/2 黄褐色硬土 粘性中あり しめる 5F層に少量の支障層を含む

図IV-415 P1229~P1233 平面図・断面図

P1234

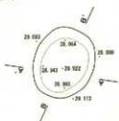

- 1 10192/2 黒褐色埴土 粘性中～多あり 中～少しなる 3層以上少量の厚層状になる
- 2 10193/2 黒褐色埴土 粘性中～多あり しまる パリスが底に広がる

P1235

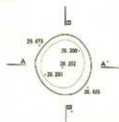

- 1 10192/1 黒褐色埴土 粘性中～多あり 中～少しなる 3層以上
- 2 10192/2 黒褐色埴土 粘性中～多あり 中～少しなる E+層 ローム状少量になる

P1236

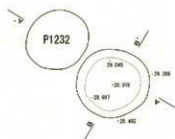

- 1 10192/1 黒褐色埴土 粘性あり 中～少しなる E+層
- 2 10193/2 黒褐色埴土 粘性あり しまる 基層 パリス少量状になる
- 3 10193/3 黒褐色埴土 粘性あり 中～少しなる E+層 ロームブロック多量に含む (E+層?)

P1237

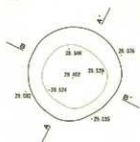

- 1 10191/1/1 黒褐色埴土 粘性あり 中～少しなる 腐葉の混入したE+層
- 2 10192/2 黒褐色埴土 粘性中～多あり 中～少しなる E+層 パリス少量状になる
- 3 10192/3 黒褐色埴土 粘性あり 中～少しなる E+層 パリス混入になる
- 4 10193/3 黒褐色埴土 粘性中～多あり 中～少しなる E+層 腐葉
- 5 10193/2 黒褐色埴土 粘性中～多あり 中～少しなる E+層 ロームブロック含む

P1238



- 1 10192/2 黒褐色埴土 粘性中～多あり 中～少しなる E+層 パリス混入になる
- 2 10192/3 黒褐色埴土 粘性中～多あり 中～少しなる E+層 ロームブロック含む (E+層?)
- 3 10193/1 黒褐色埴土 粘性中～多あり Lなる E+層 E+層 ロームブロック多量に含む
- 4 10192/1 黒褐色埴土 粘性あり 中～少しなる 腐葉層

図四-416 P1234~P1238 平面図・断面図

P1239

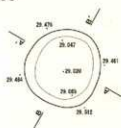

- 1 10192/1 黒色粘土 粘りあり ややしめる 3+IV
- 2 10192/2 黒褐色粘土 粘りあり ややしめる III+IV 下に土通じる

P1240

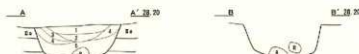
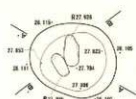

- 1 10192/1 黒色粘土 粘りあり ややしめる III+IV
- 2 10192/2 黒褐色粘土 粘りややあり ややしめる 黒曜の片通した土層
- 3 10192/3 黒褐色粘土 粘りややあり ややしめる III+IV 下に土通じる
- 4 10192/4 黒褐色粘土 粘りややあり しめる III層
- 5 10192/5 黒色粘土 粘りあり しまりなし III+IV 赤っぽい粘りのある層

P1241

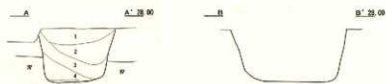
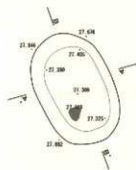

- 1 10192/1 黒褐色粘土 粘りややあり ややしめる III層 ローム状が透てる
- 2 10192/2 黒色粘土 粘りややあり ややしめる 穴層プロットの間に土層が透てる
- 3 10192/3 黒褐色粘土 粘りややあり ややしめる III+IV
- 4 10192/4 黒褐色粘土 粘りあり ややしめる III 中層の底層に粘結
- 5 10192/5 黒褐色粘土 粘りあり しまりなし III層

P1242



- 1 10192/1 黒色粘土 粘りあり ややしめる 穴層この土層

P1243



- 1 10192/1 黒色粘土 粘りややあり ややしめる III層
- 2 10192/2 黒褐色粘土 粘りややあり ややしめる III層に少量のIV層透てる
- 3 10193/3 黒褐色粘土 粘りややあり ややしめる III+IV (III>IV)

図IV-417 P1239~P1243 平面図・断面図

P1249

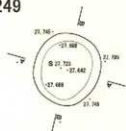

1 10102/1 黒色粘壤土 粘性あり ややしなる パイス入底の主要

P1250

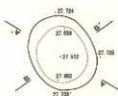

1 10102/1 黒色粘壤土 粘性あり ややしなる 主要に打割が少量混じる

P1251

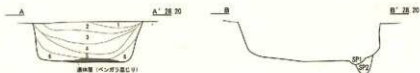
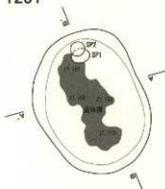

- 1 10102/1 黒褐色粘壤土 粘性あり しなる 主要 ローンプロック含む
- 2 10102/1 黒褐色粘壤土 粘性あり しなる フロック状の打割が少量混じる
- 3 10102/2 黒褐色粘壤土 粘性ややあり しなる 主要にフロック状の打割が混じる
- 4 10102/2 黒褐色粘壤土 粘性ややあり しなる フロック状の打割が少量混じる
- 5 10102/2 黒褐色粘壤土 粘性ややあり ややしなる 2層
- 6 10102/1 黒褐色粘壤土 粘性あり ややしなる B+D パイス少量混じる
- SP2 10104/1 粘性なし ややしなる B+D パイス混じる

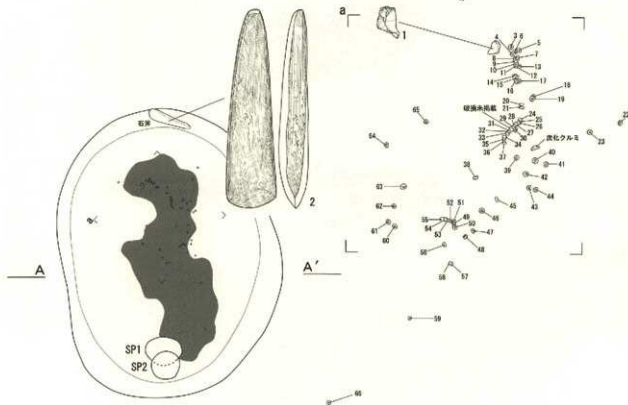

図IV-419 P1249~P1251 平面図・断面図 / P1251 遺物出土状況図

P1252

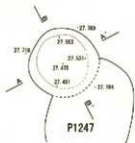

- 1 10792/2 黒褐色磁土 胎地中あり 中しまる Ⅱ+Ⅲ
- 2 10792/1 黒褐色磁土 胎地中あり 中しまる 胎地の発達したⅢ層
- 3 10792/3 黒褐色磁土 胎地あり 中しまる Ⅱ+Ⅲ
- 4 10792/1 黒褐色磁土 胎地あり 中しまる Ⅱ+Ⅲ コム胎が露出る
- 5 10792/3 黒褐色磁土 胎地中あり しまる Ⅱ+Ⅲ

P1253

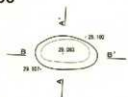

- 1 10794.5/3 褐色磁土 胎地なし しまる Ⅱ+Ⅲ(Ⅱ<Ⅲ)

P1254



- 1 10794/2 褐色磁土 胎地なし しまる Ⅱ+Ⅲ(Ⅱ<Ⅲ) Ⅰは入量ごく

P1255



- 1 10794/2 鉄質褐色磁土 胎地なし しまる Ⅱ+Ⅲ(Ⅱ<Ⅲ)

P1256



- 1 10794/3 褐色磁土 胎地なし しまる Ⅱ+Ⅲ(Ⅱ<Ⅲ) Ⅰは入量ごく

P1257



- 1 10794/2 鉄質褐色磁土 胎地なし しまる Ⅱ+Ⅲ(Ⅱ<Ⅲ) Ⅰは入量ごく

P1258



- 1 10794/3 褐色磁土 胎地なし しまる Ⅱ+Ⅲ(Ⅱ<Ⅲ) Ⅰは入量ごく

図IV-420 P1252~P1258 平面図・断面図

P1259

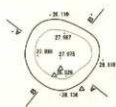

1 1092/2 黒褐色埴土 胎性中中あり しまる Ⅱ+Ⅲ

P1260

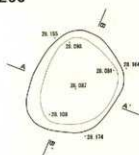

1 1092/2 黒褐色埴土 胎性中中あり しまる Ⅱ+Ⅲ

P1261

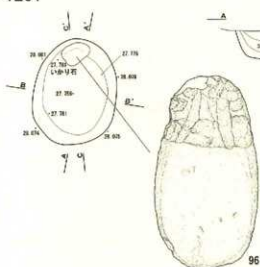

- 1 1092/2 黒褐色埴土 胎性中中あり 中少しまる Ⅱ+Ⅲ 片割はブロック状に造る
- 2 1092/4 濃い黄褐色埴土 胎性中中あり しまる フロック状の形
- 3 1092/3 褐色埴土 胎性中中あり しまる フロック状の形割に少量が造る
- 4 1092/1 黒褐色埴土 胎性中中あり しまる Ⅱ+Ⅲ Ⅰが造る
- 5 1092/2 黒褐色埴土 胎性中中あり 中少しまる Ⅱ+Ⅲ Ⅰが造る少量に造る

P1262

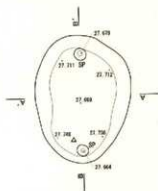

- 1 1092/1 黒褐色埴土 胎性中中あり しまる Ⅱ+Ⅲ フロック状の形割が造る
- 2 1092/2 黒褐色埴土 胎性中中あり しまる Ⅱ+Ⅲ 片割はブロック状に少量造る
- 3 1092/4 褐色埴土 胎性中中あり 中少しまる フロック状の形
- 4 1092/4 褐色埴土 中中中あり しまる フロック状の形割に少量が造る
- 5 1092/2 黒褐色埴土 胎性中中あり しまる Ⅱ+Ⅲ Ⅰが造る少量に造る

図IV-421 P1259~P1262 平面図・断面図

P1263

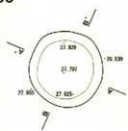

- 1 1092/2 黒褐色埴土 粘性ややあり しまる E+H パス少量混入
- 2 1092/2 黒褐色埴土 粘性ややあり しまる E+H 砂層はブロック状に混入
- 3 1092/2 黒褐色埴土 粘性ややあり しまる ロームブロック少量混入
- 4 1092/2 黒褐色埴土 粘性ややあり しまる E+H 砂はブロック状に混入 (砂>砂)
- 5 1092/2 黒褐色埴土 粘性ややあり ややしまる 草層の混入あり

P1264

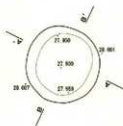

- 1 1093/2 黒褐色埴土 粘性ややあり しまる E+H(E<H) ロームブロック少量に混入
- 2 1093/2 黒褐色埴土 粘性ややあり しまる E+H

P1265

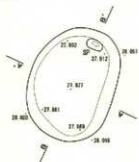

- 1 1092/2 黒褐色埴土 粘性ややあり しまる パス入程度の厚層
- 2 1092/2 黒褐色埴土 粘性ややあり しまる E+H
- 3 1092/4 黒褐色埴土 粘性ややあり ややしまる 砂層に少量の草層混入
- 4 1092/2 黒褐色埴土 粘性ややあり しまる E+H パス混入

P1266

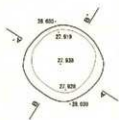

- 1 1092/2 黒褐色埴土 粘性ややあり しまる E+H(E<H) 砂層はブロック状に混入

P1267



- 1 1092/2 黒褐色埴土 粘性ややあり ややしまる E+H パス少量混入

図IV-422 P1263~P1267 平面図・断面図

P1273

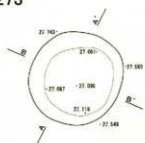

- 1 10192/7 黒色粘壤土 粘粒あり しまりなし 砂質の片層が透こる 3+層
- 2 10192/2 黒褐色粘壤土 粘粒あり しまりなし 3+層 +1.2.3.透こる
- 3 10191/27 黒色粘壤土 粘粒あり ややしまる 3層

P1274

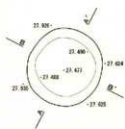

- 1 10192/5/1 黒色粘壤土 粘粒あり ややしまる 3+層
- 2 10192/3 黒褐色粘壤土 粘粒ややあり しまりなし E+層 砂質の片層が少量透こる

P1275



ベンガラ中から出土

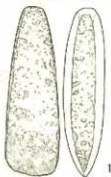

- 1 10192/5/2 黒褐色粘壤土 粘粒ややあり ややしまる E+層
- 2 10192/3 黒色粘壤土 粘粒ややあり ややしまる E+層 +1.2.3.透こる
- 3 10192/3 黒褐色粘壤土 粘粒ややあり ややしまる E+層 +1.2.3.透こる
- 4 10192/3 黒褐色粘壤土 粘粒ややあり ややしまる E+層 砂層はブロック状に透こる
- 5 10192/1 黒褐色粘壤土 粘粒あり ややしまる 3層
- 6 10192/2 黒褐色粘壤土 粘粒ややあり ややしまる E+層 砂層はブロック状に透こる
- 7 10192/5/3 黒褐色粘壤土 粘粒なし ややしまる E+層
- 8 10192/2 黒褐色粘壤土 粘粒あり ややしまる E+層 砂層はブロック状に透こる
- 9 10192/2 黒褐色粘壤土 粘粒ややあり しまりなし E+層
- 10 10192/4 粘粒黒粘壤土 粘粒あり しまりなし ベンガラ層 (遺跡群)

P1276

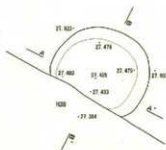

- 1 10192/2 黒褐色粘壤土 粘粒ややあり ややしまる E+1層
- 2 10192/3 黒褐色粘壤土 粘粒ややあり ややしまる E+層 砂質の片層が透こる
- 3 10192/1 黒褐色粘壤土 粘粒ややあり しまりなし E+層 砂質の片層が透こる

図IV-424 P1273~P1276 平面図・断面図

P1277

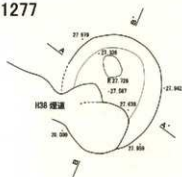

- 1 H911/1/1 黒色砂壤土 粘性あり 中～小なる 埋没の程度した土層
- 2 H912/2 黒褐色砂壤土 粘性や中あり 中～小なる 2+3層 ローム状少量混入
- 3 H913/3 黒褐色砂壤土 粘性や中あり 中～小なる 埋没に少量の砂混入
- 4 H913/3 暗褐色砂壤土 粘性や中あり 中～小なる 埋没の底+砂の混入
- 5 H912/1 黒色砂壤土 粘性や中あり 小なる 穴+穴入り

P1278

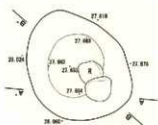

- 1 10192/2 黒褐色砂壤土 粘性あり 中～小なる 2+3層
- 2 10192/2 黒褐色砂壤土 粘性あり 中～小なる 2+3層
- 3 10192/2/1 黒褐色砂壤土 粘性あり 中～小なる 2+3層 2より丸型埋没の混入が少くない
- 4 10192/3 暗褐色砂壤土 粘性や中あり 小なる 2層に砂層が少量混入
- 5 10192/3 暗褐色砂壤土 粘性あり 中～小なる 2+3層
- 6 10192/1 黒色砂壤土 粘性あり 中～小なる 2層
- 7 10194/4 暗褐色砂土 中～細粒あり 小なる 2+3層 穴+穴入り

P1279

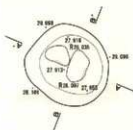

- 1 H912/3 黒褐色砂壤土 粘性あり 中～小なる 2層 ローム状少量混入
- 2 H912/1 黒色砂壤土 粘性あり 中～小なる 2+3層

P1280

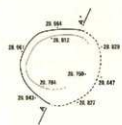

- 1 10192/2 黒褐色砂壤土 粘性あり 中～小なる 2+3層

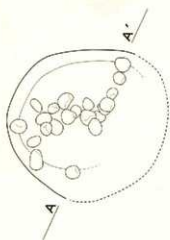

P1281

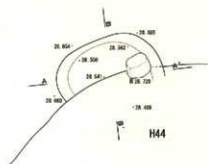

- 1 10192/2 黒褐色砂壤土 粘性あり 中～小なる 2層 ローム状混入
- 2 10192/3 暗褐色砂壤土 粘性あり 小なる 2+3層 穴+穴入り

図IV-425 P1277~P1281 平面図・断面図

P1282

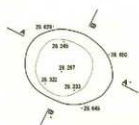

- 1 10R2/1 黒色埴塚土 粘性中のみり 中やしまる 3t層
- 2 10R2/2 黒褐色埴塚土 粘性中のみり 中やしまる 3+5R パスス流じる
- 3 10R2/3 黒褐色埴塚土 粘性中のみり しまる 5+5R 壁脚の流内込み
- 4 10R2/1 黒色埴塚土 粘性あり しまる 3層

P1283

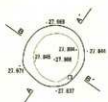

- 1 10R2/1 黒色埴塚土 粘性中のみり 中やしまる 0+5R 0-1m陥落じる

P1284



- 1 10R2/2 黒褐色埴塚土 粘性あり しまりなし ローム状流じりの3t層
- 2 10R2/3 黒褐色埴塚土 粘性あり しまりなし 3+5R パスス流じる
- 3 10R2/1 黒色埴塚土 粘性あり 中やしまる 3層流じりの3層

P1285

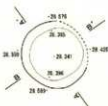

- 1 10R2.5/2 黒褐色埴塚土 粘性あり 中やしまる 3t層
- 2 10R2/2 黒褐色埴塚土 粘性あり しまりなし パスス流じりの3t層
- 3 10R2/1 黒色埴塚土 粘性あり しまりなし 3層にが厚がブロック状に流じる

P1286

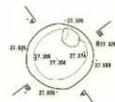

- 1 10R2.5/1 黒色埴塚土 粘性中のみり しまる 砂質の3層流じり2層

図IV-426 P1282~P1286 平面図・断面図

P1287

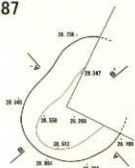

- 1 10002/2 黒褐色粘土 粘性中であり ややしみる 1/2入透じりの3層
- 2 20001/1/1 黄褐色粘土 粘性あり 中しみる 透縁の高さ1/2の1層
- 3 10003/1 黒褐色粘土 粘性中であり 中しみる 片層が少量混じる1層
- 4 10002/3 黒褐色粘土 粘性あり 中しみる 1+2層 ロームブロック少量に含む
- 5 10002/1/2 黒褐色粘土 粘性中であり 中しみる 基+片
- 6 10002/2 黒褐色粘土 粘性中であり しまりなし 1+2層 ロームブロック含む

P1288

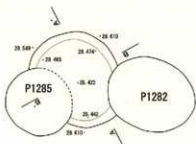

- 1 10002/1 黒色粘土 粘性あり しまりなし 2層 砂質の砂混入する

P1289



- 1 10002/1 黒色粘土 粘性なし しまる 1/2入透じりの3層

P1290

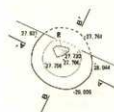

- 1 10002/2 黒褐色粘土 1+2層
- 2 10002/1 黒色粘土 粘性中であり ややしみる 2層に少量の砂質が混入する

P1291



- 1 10002/1 黒色粘土 粘性なし しまる 1+2層 ローム粘土混入

図IV-427 P1287~P1291 平面図・断面図

P1292

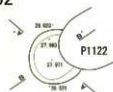

1 10002/1 褐色硬礫土 粘性なし しまる E+W ローム状底になる

P1293

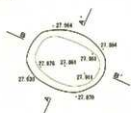

1 10002 5/1 褐色硬礫土 粘性なし しまる 少量の砂層状になる

P1294

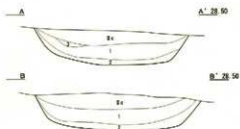
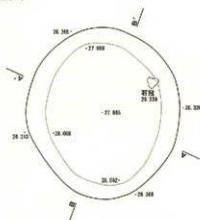

1 10002/1 褐色硬礫土 粘性あり ややしまる 1-3層
2 10002/2 黄褐色硬礫土 粘性あり ややしまる E+W
3 10002/3 黄褐色硬礫土 粘性ややあり ややしまる E+W 1/2入層になる

P1295

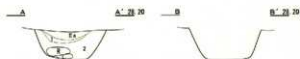
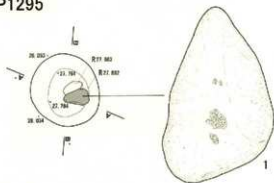

1 10001 1/1 褐色硬礫土 粘性あり ややしまる 層状の発達した砂層
2 10002/1 褐色硬礫土 粘性あり ややしまる E+W ローム状少量底になる

P1296

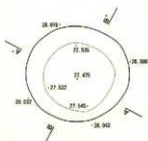

1 10001 2/1 褐色硬礫土 粘性あり しまる 層状の発達した砂層
2 10002/1 黄褐色硬礫土 粘性ややあり しまる E+W ローム少量底になる
3 10002/2 褐色硬礫土 粘性ややあり しまる E層
4 10002/3 黄褐色硬礫土 粘性ややあり ややしまる 層状の発達した砂層
5 10002/4 黄褐色硬礫土 粘性ややあり ややしまる E+W ロームブロック状底になる

図IV-428 P1292~P1296 平面図・断面図

P1301

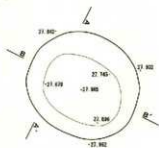

- 1 10F2/2 黒褐色砂壤土 粘性あり 中～下層部 基礎の直内部分
- 2 10F2/2 黒褐色砂壤土 粘性あり 中～下層部 E+2

P1302

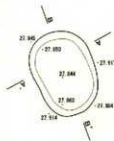

- 1 10F2/2 黒褐色砂壤土 粘性あり 中～下層部 E+2(2>2)

P1303

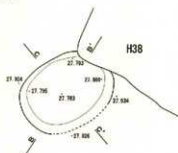

- 1 10F2/2 黒褐色砂壤土 粘性あり 中～下層部 掘土直下の3層 調査区
- 2 10F2/1 黒色粘土 粘性あり 中～下層部 掘土直下の3層
- 3 10F2/2 黒褐色砂壤土 粘性あり 中～下層部 E+2

P1304

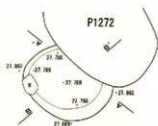

- 1 1.5F2/1 黒褐色粘土 粘性あり 中～下層部 掘土直下の2層
- 2 10F2/2 黒褐色砂壤土 粘性あり 中～下層部 E+2 調査区

P1305

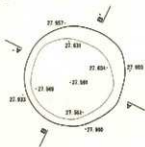

- 1 10F2.5/2 黒褐色粘土 粘性あり 中～下層部 E+2F 調査区
- 2 10F2/2 黒褐色粘土 粘性あり 下層部 E+2層 掘土直下の2層
- 3 10F2/2 黒褐色粘土 粘性あり 中～下層部 E+2F 掘土直下の2層
- 4 10F2/2 黒褐色粘土 粘性あり 中～下層部 E+2

図IV-430 P1301~P1305 平面図・断面図

P1310

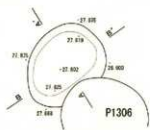

1 1000/1 黒色粘壤土 粘性あり ややしずる E+R(3>R) O-A地圧なし

P1311

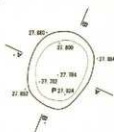

1 1000/1 黒色粘壤土 粘性あり ややしずる P1311建設時の状態

P1312



1 1000/1 黒色粘壤土 粘性あり Lなる P1312建設時の状態

P1313

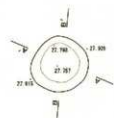

1 1000/1 黒色粘壤土 粘性あり ややしずる 2+2

P1314

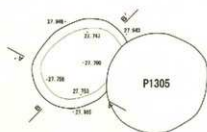

1 1000/2 黒褐色粘壤土 粘性あり Lなる O-A地圧なし
2 1000/1 黒色粘壤土 粘性あり Lなる 築造が少量なCなる黒色1層

図IV-432 P1310~P1314 平面図・断面図

P1315

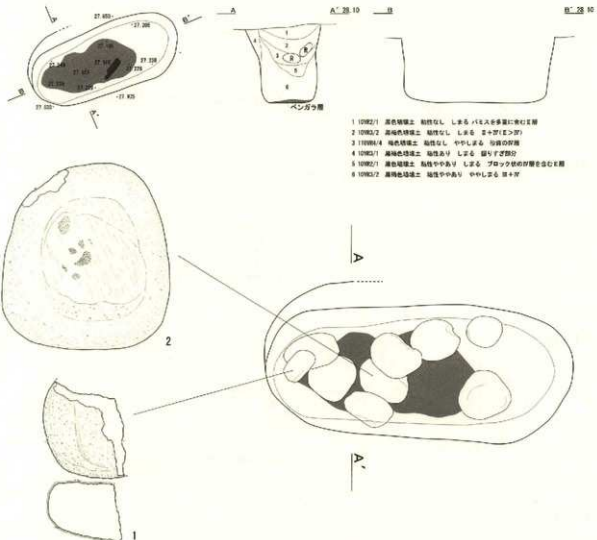

P1316



P1317

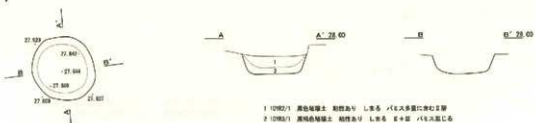

図IV-433 P1315~P1317 平面図・断面図 / P1315 遺物出土状況

P1318

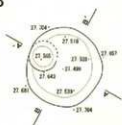

- 1 10Y2/1 黒褐色埴土 粘性あり 中少し多る 好層が厚く深い層を呈す
- 2 10Y2/3 黒褐色埴土 粘性ややあり 中少し多る 土+砂 好層がフロッツ状に混じる
- 3 10Y2/2 黒褐色埴土 粘性あり 中少し多る 土層 +1.8入少量混じる

P1319

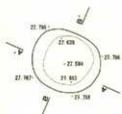

- 1 10Y2/1 黒褐色埴土 粘性あり やや少し多る 土+砂
- 2 10Y2/1 黒褐色埴土 粘性ややあり 少し多る 底層の強い土層
- 3 10Y4/4 褐色埴土 粘性なし やや少し多る 好層フロッツ
- 4 10Y2/2 黒褐色埴土 粘性あり やや少し多る 底層に一定の厚層が少量混じる

P1320

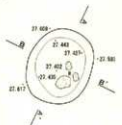

- 1 10Y2/1 黒褐色埴土 粘性あり 中少し多る 土層
- 2 10Y2/2 黒褐色埴土 粘性あり 少し多し 土層に少量の好層混じる

P1321

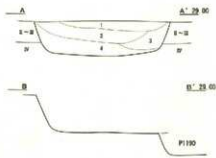
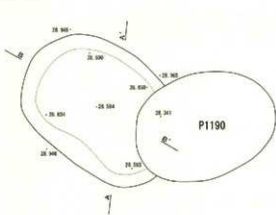

- 1 10Y2/1 褐色埴土 粘性なし 土層なし 土+砂 中少し多る
- 2 10Y4/4 褐色埴土 粘性なし 土層なし +1.8入多量に好層混る
- 3 10Y2/2 黒褐色埴土 粘性なし 中少し多る 土+砂(土>砂)
- 4 10Y2/2 黒褐色埴土 粘性なし 中少し多る 土+砂(土<砂)

P1322

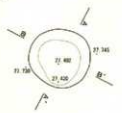

- 1 10Y2/1 褐色埴土 粘性あり 土層なし 土+砂(土>砂)
- 2 10Y2/2 黒褐色埴土 粘性あり 中少し多る 土+砂(土>砂)

図IV-434 P1318~P1322 平面図・断面図

P1323

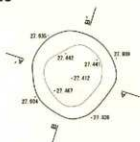

- 1 1992/1 黒褐色埴土 粘性あり 中～小なる E+壁の残片のみ
- 2 1992/2 黒褐色埴土 粘性あり 中～小なる E+壁(E>20) 1/2ス入る

P1324

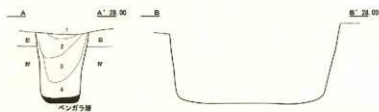
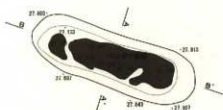

- 1 1992/1 赤褐色埴土 粘性あり 小なる 1/2ス入るC中の3層
- 2 1992/2 黒褐色埴土 粘性中～あり 中～小なる E+壁 1/2ス多数に混じる
- 3 1992/3 赤褐色埴土 粘性なし 小なる 1/2ス入るC中の4層
- 4 1992/2 黒褐色埴土 粘性なし 中～小なる E+壁 1/2ス少量混じる

P1325

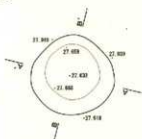

- 1 1992/3 黒褐色埴土 粘性あり 中～小なる 埴土 検骨混じる
- 2 1992/2 黒褐色埴土 粘性あり 中～小なる E+壁 検骨混じる
- 3 1992/1 赤褐色埴土 粘性あり 中～小なる E+壁 コーシの少量混じる

P1326

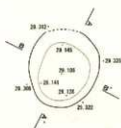

- 1 1992/2 黒褐色埴土 粘性あり 中～小なる E+壁 1/2ス少量混じる

P1327

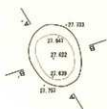

- 1 1992/1 赤褐色埴土 粘性あり 中～小なる E+壁

図IV-435 P1323～P1327 平面図・断面図

P1328

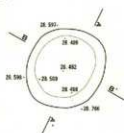

- 1 10702/1 黒褐色埴土 粘性あり しまりなし E+III
- 2 10701/1 黒色埴土 粘性あり ややしめる E+III ローム状になる
- 3 10702/2 黒褐色埴土 粘性あり しまりなし E+III (E>III)
- 4 10702/3 黒褐色埴土 粘性ややあり ややしめる III:下部が硬くなる

P1329

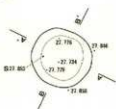

- 1 10702/1 黒褐色埴土 粘性ややあり しまりなし III層
- 2 10702/2 黒褐色埴土 粘性あり しまりなし 上部に少量のIV層が混入する

P1330

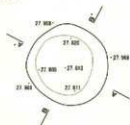

- 1 10702/2 黒褐色埴土 粘性ややあり しまる E+III +IV土混入する

P1331

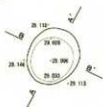

- 1 10702/2 黒褐色埴土 粘性ややあり しまりなし E+III ローム状少量混入する

P1332

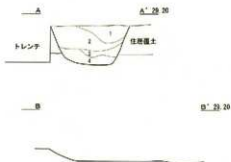
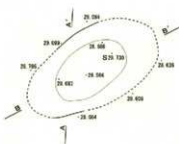

- 1 10702/2 黒褐色埴土 粘性ややあり ややしめる III層 +IV土混入する
- 2 10702/3 黒褐色埴土 粘性ややあり しまる E+III ローム状少量混入する
- 3 10702/2 黒褐色埴土 粘性なし ややしめる III+IV
- 4 10702/1 黒褐色埴土 粘性あり ややしめる 上部が硬いIII層

図IV-436 P1328~P1332 平面図・断面図

P1333

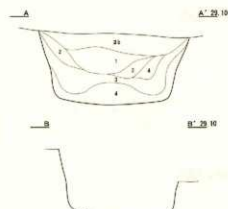
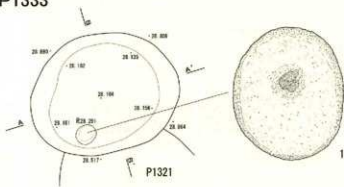

- 1 1002/1 黒褐色埴土 粘性ややあり ややしめる 2+3(1+2) 粘板の厚薄不定
- 2 1002/1 黒褐色埴土 粘性あり ややしめる 3+5 土層にハズ入る
- 3 1003/2 黒褐色埴土 粘性ややあり ややしめる 5+6 土層にハズ入る
- 4 1004/5/4 黒褐色埴土 粘性ややあり しぼりなし 砂質の少量の土層が混入

P1334

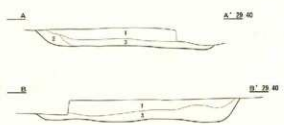
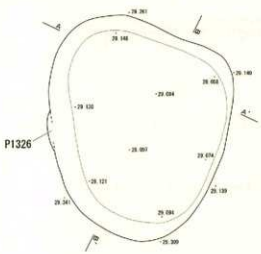

- 1 1002/2 黒褐色埴土 粘性あり ややしめる 2+5 層 ローム状になる
- 2 1004/4 黒褐色埴土 粘性ややあり しぼる 砂質の少量の土層が混入
- 3 1003/1 黒褐色埴土 粘性あり ややしめる 2+4 層

P1335

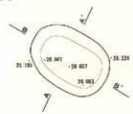

- 1 1001/1/1 黒褐色埴土 粘性あり ややしめる 2層

P1336

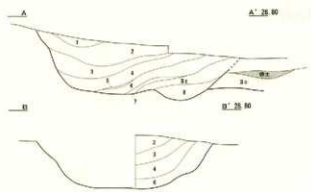
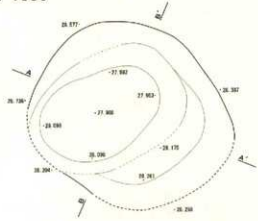

- 1 1003/2/1 黒褐色埴土 粘性あり しぼる 粘性材料のみの土層
- 2 1004/4 黒褐色埴土 粘性ややあり しぼる 5+6 ロームブロック少量混入
- 3 1003/1 黒褐色埴土 粘性ややあり ややしめる 2層 ローム状程度に混入
- 4 1004/4 黒褐色埴土 2+3+5(1+2) 層
- 5 1002/2 黒褐色埴土 粘性利用しみの土層
- 6 1002/1 黒褐色埴土 粘性あり ややしめる 2+3 層 ローム状になる
- 7 1004/4 黒褐色埴土 粘性あり しぼる 砂質の少量の土層が混入
- 8 1002/2 黒褐色埴土 2+3 層

図IV-437 P1333~P1336 平面図・断面図

P1337

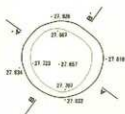

- 1 1092/2 黒褐色埴土 粘性あり 中しまる コーシ程度以上の厚
- 2 1092/3 黒褐色埴土 粘性あり 中しまる 最底に硬むす層

P1338

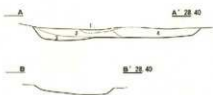
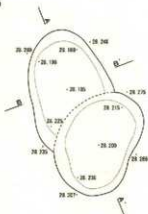

- 1 7.994/4 黒色埴土 粘性あり 中しまる 礫土
- 2 1092/2 黒褐色埴土 粘性あり 中しまる E+H
- 3 1092/1 黒褐色埴土 粘性あり 中しまる 1/2以上硬じりの厚層
- 4 1092/2 黒褐色埴土 粘性あり 中しまる 最底に少量の礫層が混じる

P1339

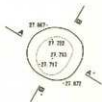

- 1 1092/2 黒褐色埴土 粘性あり 中しまる コーシ程度以上の厚土

P1340

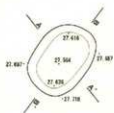

- 1 1092/1 黒褐色埴土 粘性あり L.F.V.G.L. E層
- 2 1092/1 黒褐色埴土 粘性あり L.F.V.G.L. E+H 1/2以上硬じり

P1341

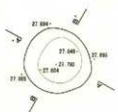

- 1 1092/1 黒褐色埴土 粘性あり 中しまる E層 1/2以上硬じり
- 2 1092/3 黒褐色埴土 粘性あり 中しまる E層に粘粒の多い層が混じる
- 3 1092/2 黒褐色埴土 粘性あり 中しまる E+H

図IV-438 P1337~P1341 平面図・断面図

P1342

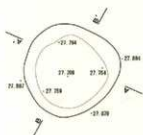

- 1 1094② 灰色硬質砂土 粘性あり しまる 目層
- 2 1092② 褐色砂土 粘性あり しまる Ⅱ+Ⅲ Ⅱは多数に波がる
- 3 1093④ 褐色砂土 粘性あり 中しふる Ⅱ+Ⅲ
- 4 1094④ 褐色砂土 粘性あり しまる Ⅱは多数に波がる

P1343

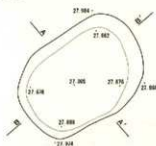

- 1 1092.5① 褐色砂土 粘性あり しまる Ⅱ+Ⅲ(Ⅱ>Ⅲ)
- 2 1092① 褐色砂土 粘性あり しまる Ⅱは多数に波がる
- 3 1093② 褐色砂土 粘性あり しまる Ⅱ+Ⅲ Ⅱは多数に波がる

P1344



- 1 1092③ 褐色砂土 粘性あり 中しふる Ⅱ+Ⅲ
- 2 1092① 褐色砂土 粘性あり 中しふる Ⅱ+Ⅲ

P1345

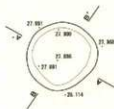

- 1 1092① 褐色砂土 粘性あり 中しふる Ⅱ+Ⅲ Ⅱは多数に波がる

P1346

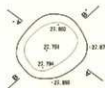

- 1 1092② 褐色砂土 粘性あり 中しふる Ⅱ+Ⅲ+Ⅳ 褐色砂土

図IV-439 P1342~P1346 平面図・断面図

P1347

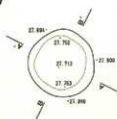

- 1 10932/2 黒褐色磁土 胎地あり ややしまる E+H
- 2 10932/2 黒褐色磁土 胎地あり ややしまる 注層
- 3 10932/2 黒褐色磁土 胎地ややあり しまる 注+H(注<H) /バース少量混じる
- 4 10932/2 黒褐色磁土 胎地ややあり しまる 注+H H+H フロック状の浮層が混じる

P1348

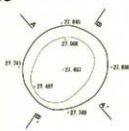

- 1 10932/1 黒褐色磁土 胎地あり ややしまる E+H
- 2 10932/1 黒褐色磁土 胎地あり ややしまる E+H 胎地の浮層が微量に混じる
- 3 10932/1 黒褐色磁土 胎地ややあり しまる E+H フロック状の浮層が混じる

P1349

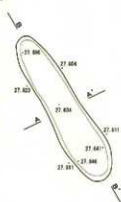

- 1 10932/2 黒褐色磁土 胎地ややあり しまりなし E層 胎地の浮層が混じる



121:8₃

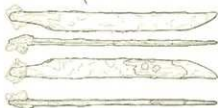
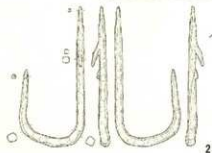
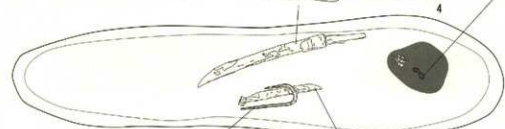

0 金属製品 5=1.5 25cm

図四-440 P1347~P1349 平面図・断面図 / P1349 遺物出土状況図

P1350



- 1 109(2) 黒色砂壤土 粘性あり しまりなし 3層
- 2 109(2) 黒色砂壤土 粘性あり しまりなし E+層 バス少量混入
- 3 109(2) 黒色砂壤土 粘性あり しまりなし E+層
- 4 109(2) 黒色砂壤土 粘性あり やりしまる E+層 ロームブロック混入
- 5 109(2) 黒色砂壤土 粘性あり しまりなし E+層
- 6 109(2) 黒色砂壤土 粘性あり やりしまる E+層 ローム混入

P1351

P1336

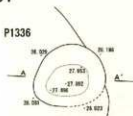

- 1 109(2) 黒色砂壤土 粘性あり L有りなし E+層

P1352

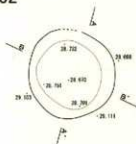

- 1 109(1) 2/3 黒色砂壤土 粘性あり やりしまる E+層 炭化材混入
- 2 109(2) 黒色砂壤土 粘性あり やりしまる E+層 ローム混入
- 3 109(2) 黒色砂壤土 粘性あり やりしまる E+層 バス混入
- 4 109(2) 黒色砂壤土 粘性あり やりしまる E+層 ロームブロック混入

P1353

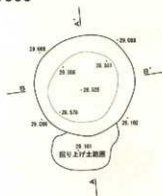

- 1 109(2) 黒色砂壤土 粘性あり やりしまる 2層 T=0 数量に混入
- 2 109(2) 黒色砂壤土 粘性あり やりしまる 層厚約1.5層
- 3 109(2) 黒色砂壤土 粘性あり やりしまる 2+層 掘り上げ土
- 4 109(2) 黒色砂壤土 粘性あり やりしまる E+層
- 5 109(2) 黒色砂壤土 粘性あり しまる E+層 バス混入

P1354

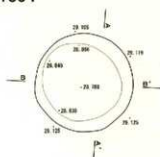

- 1 109(2) 黒色砂壤土 粘性あり しまる E+層 ローム少量混入
- 2 109(2) 黒色砂壤土 粘性あり しまる E+層
- 3 109(2) 黒色砂壤土 粘性あり やりしまる E+層

図IV-441 P1350~P1354 平面図・断面図

P1359

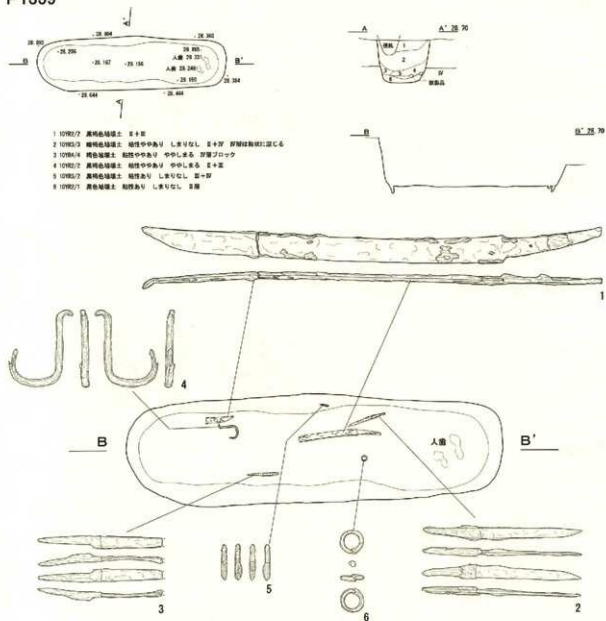

坑底面の小ビット 下場のレベル

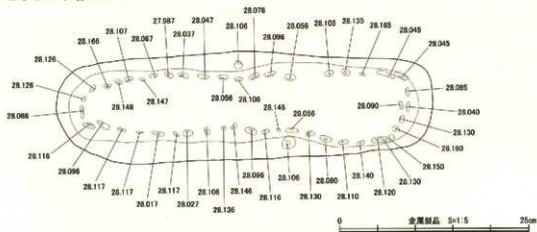

図IV-443 P1359 平面図・断面図・遺物出土状況図

P1360

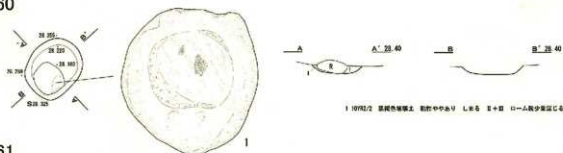

1 1070/2 黒褐色磁土 胎位中中あり L.8.5 E+H ローム状少量混入

P1361



- 1 7.5704/V 緑色磁土 胎位なし 中中しめる 様式
- 2 1070/2 黒褐色磁土 胎位なし 中中しめる E+H 粘着混入
- 3 1070/2 黒褐色磁土 胎位中中あり 中中しめる E+H

P1362



1 1070/2 黒褐色磁土 胎位中中あり 中中しめる E+H ローム混入

P1363



1 1070/2 黒褐色磁土 胎位中中あり 中中しめる E+H ローム混入

P1364



- 1 1070/2 黒色磁土 胎位あり 中中しめる E+H
- 2 1070/2 黒褐色磁土 胎位あり 中中しめる E+H(少量) ローム少量混入

P1365

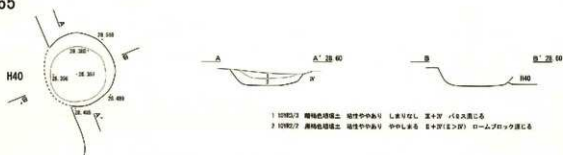

- 1 1070/2 黒褐色磁土 胎位中中あり L.8.5 E+H 少量混入
- 2 1070/2 黒褐色磁土 胎位中中あり 中中しめる E+H(E>H) ローム状少量混入

図IV-444 P1360~P1365 平面図・断面図

P1366



1 1092/2 黒褐色粘土 粘性中あり しまる E+27 P/A入置C

P1367



1 1093/4 黒褐色粘土 粘性あり しまる E+24 P/A入置C

P1368

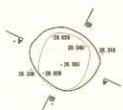

- 1 1092/1 黒褐色粘土 粘性中あり 中しまる E+26 P/A入置C
- 2 1092/4 黒褐色粘土 粘性中あり しまる E+27(土中)
- 3 1092/2 黒褐色粘土 粘性中あり しまる E+26 砂-土固定C
- 4 1092/3 黒褐色粘土 粘性中あり 中しまる E+26 ロ-ム壁が覆C
- 5 1092/1 黒褐色粘土 粘性中あり 中しまる E+26
- 6 1092/3 黒褐色粘土 粘性中あり 中しまる E+26(土中)

P1369



- 1 1092/1 黒褐色粘土 粘性中あり しまる E+24 浮置はブロック状に置C
- 2 1092/2 黒褐色粘土 粘性中あり しまる E+24 浮置はブロック状に置C
- 3 1092/4 黒褐色粘土 粘性中あり しまる E+24
- 4 1092/3 黒褐色粘土 粘性中あり 中しまる E+24
- 5 13093/3 黒褐色粘土 粘性あり しまりなし E+24

P1370

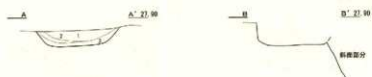

- 1 1092/1 黒褐色粘土 粘性あり しまりなし E+24に少量の砂層が覆C
- 2 1092/2 黒褐色粘土 粘性あり 中しまる E+24 (砂)がP/Aに覆C
- 3 1092/3 黒褐色粘土 粘性中あり しまりなし E+24

図IV-445 P1366~P1370 平面図・断面図

P1371

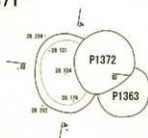

- 1 1092/2 黒褐色砂壤土 粘性あり 中少しまる E+H ローム状層になる
- 2 1092/2 黒褐色砂壤土 粘性ややあり 中少しまる E+H
- 3 1092/1 黒色砂壤土 粘性あり 中少しまる E+H ローム状層になる

P1372

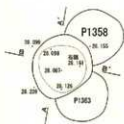

- 1 1092/2 黒褐色砂壤土 粘性中ややあり 中少しまる E+H ローム状層になる
- 2 1092/2 黒褐色砂壤土 粘性中ややあり 中少しまる E層

P1373

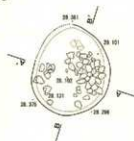

- 1 1092/2 黒褐色砂壤土 粘性あり 中少しまる E+H /1.2.3.4少量層になる
- 2 1092/2 黒褐色砂壤土 粘性中ややあり 中少しまる E+H(1.3>2) /1.2.4層になる

P1374

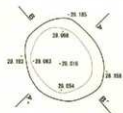

- 1 1092/2 黒褐色砂壤土 粘性あり 中少しまる E+H /1.2.4層になる

P1375

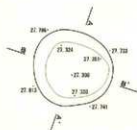

- 1 1092/2 黒色砂壤土 粘性あり L.3.4.5.6.8.9層 /1.2.3.4少量層になる
- 2 1092/2 黒褐色砂壤土 粘性あり 中少しまる E+H ロームブロック層になる

図IV-446 P1371~P1375 平面図・断面図

P1376



- 1 10782/1 黒色粘壤土 粘性あり 中～Lなる 2層 R—R'間少量認めらる
- 2 10782/2 黒褐色粘壤土 粘性ややあり 中～Lなる 厚+砂(E>D)

P1377



- 1 10782/3 緑褐色粘壤土 粘性あり 中～Lなる 溝土底のCの2層
- 2 10782/1 黒色粘壤土 粘性あり 中～Lなる 2層
- 3 10782/1 黒褐色粘壤土 粘性中～あり 中～Lなる 厚+砂(E>D)

P1378

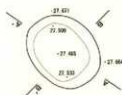

- 1 10782/1 黒色粘壤土 粘性あり 中～Lなる 2層
- 2 10782/1 黒色粘壤土 粘性あり 中～Lなる 厚+砂(E>D)

P1379

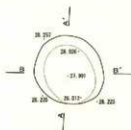

- 1 10782/2 黒褐色粘壤土 粘性中～あり 中～Lなる E+R
- 2 10784/4 褐色粘壤土 粘性中～あり Lなる 砂層に少量の2層認めらる
- 3 10782/3 黒褐色粘壤土 粘性中～あり 中～Lなる 2層
- 4 10782/1 黒色粘壤土 粘性あり 中～Lなる 溝縁の外1～2層
- 5 10782/2 黒褐色粘壤土 粘性あり 中～Lなる E+R

P1380

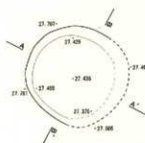

- 1 10782/2 黒褐色粘壤土 粘性あり 中～Lなる E+R
- 2 10782/1 黒色粘壤土 粘性あり 中～Lなる 2層
- 3 10782/1 黒褐色粘壤土 粘性中～あり 中～Lなる 厚+砂

図IV-447 P1376~P1380 平面図・断面図

P1381

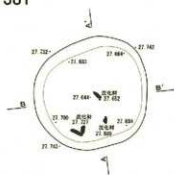

- 1 10192/1 黒褐色埴土 粘性あり ややしまる E+H
- 2 10193/2 黒褐色埴土 粘性あり ややしまる E+H
- 3 10192/1 黒褐色埴土 粘性あり ややしまる E層
- 4 10191/1 黒褐色埴土 粘性ややあり ややしまる 褐色付着CIVのE層

P1382

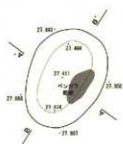

- 1 10192/1 黒褐色埴土 粘性あり ややしまる ローム状底CIVのE層
- 2 10192/2 黒褐色埴土 粘性あり ややしまる E+H パイス層になる
- 3 10191/1 黒褐色埴土 粘性あり ややしまる パイスが少量混入するE層

P1383

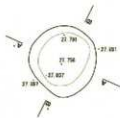

- 1 10192/2 黒褐色埴土 粘性あり しまる E+H パイス層になる
- 2 10192/2 黒褐色埴土 粘性あり ややしまる パイス層CIVのE層
- 3 10192/1 黒褐色埴土 粘性あり しまる 褐色付着
- 4 10192/3 黒褐色埴土 粘性あり しまる E+H ロームブロック底になる

P1384

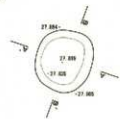

- 1 10192/1 黒褐色埴土 粘性あり ややしまる E+H パイス層になる

P1385

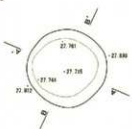

- 1 10192/2 黒褐色埴土 粘性あり しまる ブロック状の砂層とパイス層になるE層
- 2 10192/3 黒褐色埴土 粘性あり しまる E+H ローム状底になる

図IV-448 P1381~P1385 平面図・断面図

P1386

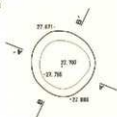

1 1092/1 褐色砂壤土 粘性あり しまりなし E + B /E + B 少量に落ちる

P1387

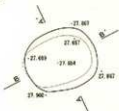

1 1094/4 褐色砂壤土 粘性あり ややしめる 砂層に少量の鉄屑散る
2 1093/2/1 褐色砂壤土 粘性あり ややしめる
3 1092/1 褐色砂壤土 粘性あり 適体層

P1388

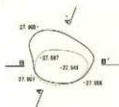

1 1092/2 褐色砂壤土 粘性あり しまりなし 埋+砂 /E + B 落ちる
2 1094/4 褐色砂壤土 粘性あり しまりなし 砂層 砂層中に鉄屑が散る
3 1092/1 褐色砂壤土 粘性ややあり 適体層

P1389

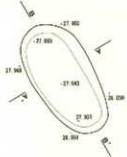

1 1092/1 褐色砂壤土 粘性あり ややしめる 3層 /E + B 落ちる
2 1092/1 褐色砂壤土 粘性ややあり ややしめる 埋+砂 /E + B 落ちる

P1390

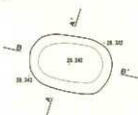

1 1094/4 褐色砂壤土 粘性あり ややしめる 少量の/E + B 落ちるローム状土 (砂層)

P1391

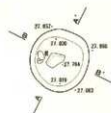

1 1092/2 褐色砂壤土 粘性あり しめる E + B (E > B)
2 1092/2 褐色砂壤土 粘性あり しめる E + B

図IV-449 P1386~P1391 平面図・断面図

P1392



1 1092/1 黒色粘壤土 粘性あり 中少しまる 少量の砂層が混じる層

P1393



1 1092/2 黒褐色粘壤土 粘性あり 中少しまる 土+砂
2 1092/3 黒褐色粘壤土 粘性中あり 中少しまる 土+砂(土<砂) 粘性あり

P1394

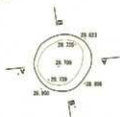

1 1092/1 黒色粘壤土 粘性あり 土より少し 土+砂
2 1092/2 黒褐色粘壤土 粘性あり 土より少し 土+砂(少量の砂混)
3 1092/3/1 黒色粘壤土 粘性あり 中少しまる 土+砂

P1395

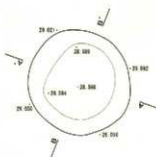

1 1092/1 黒色粘壤土 粘性あり 中少しまる 底層の土は1層
2 1092/2 黒褐色粘壤土 粘性あり 中少しまる 土+砂
3 1092/2/2 黒褐色粘壤土 粘性中あり 土まる 土+砂(土は混じる)
4 1092/3 黒褐色粘壤土 粘性あり 中少しまる 少量の砂混じる層
5 1092/4 黒色粘壤土 粘性中あり 土まる 少量の砂混じる層
6 1092/4 粘性中あり 土まる 土+砂(土<砂)
7 1092/3 黒褐色粘壤土 粘性中あり 中少しまる 土+砂
8 1092/4 黒色粘壤土 土+砂

P1396

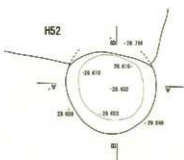

1 1092/1 黒褐色粘壤土 粘性あり 中少しまる 土+砂の厚層
2 1092/2/1 黒褐色粘壤土 粘性あり 中少しまる 底層の土は1層
3 1092/1 黒色粘壤土 粘性あり 中少しまる 土+砂
4 1092/2 黒褐色粘壤土 粘性あり 土まる プラック状の砂層が混じる層
5 1092/3 黒褐色粘壤土 ハリスが混じる土+砂

図IV-450 P1392~P1396 平面図・断面図

P1402



- 1 1092/1 黒褐色埴土 粘性あり ややしめる 2層
- 2 1092/2 黒褐色埴土 粘性あり ややしめる E+F 層 ハズ少量層になる
- 3 1092/3 黒褐色埴土 粘性ややあり ややしめる 乱層 コーームが混じる
- 4 1092/4 黒褐色埴土 粘性あり L層なし E+F層 ハズ少層になる

P1403



- 1 1092/1 黒褐色埴土 粘性あり ややしめる コーームが混じる2層
- 2 1092/2 黒褐色埴土 粘性ややあり L層なし E+F層 コーームが混じる

P1404

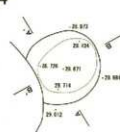

- 1 1092/1 黒褐色埴土 粘性あり ややしめる 2層 ハズ少量層になる
- 2 1092/2 黒褐色埴土 粘性ややあり ややしめる E+F層 厚層は粘性に混じる

P1405

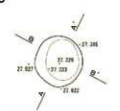

※断面の高低層多層り様式は断面に表裏された土地の高差

P1406

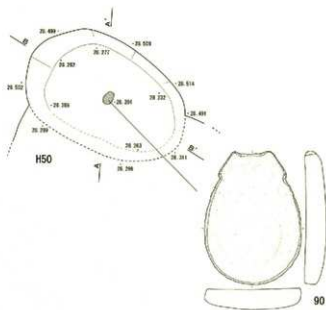

北海道埋蔵文化財センター調査報告書 第265集

恵庭市 西島松 2 遺跡

— 柏木川基幹河川改修工事用地内埋蔵文化財発掘調査報告書 —

〔第2分冊 遺構編(2)〕

発行年月日 2010年3月26日

編集・発行 財団法人 北海道埋蔵文化財センター

〒069-0832 江別市西野幌685番地1

TEL (011) 386-3231 FAX (011) 386-3238

印刷 柏楊印刷株式会社

〒007-0802 札幌市東区東苗穂2条3丁目4番48号

TEL (011) 789-2377 FAX (011) 789-2376
