

小牧南遺跡(第2・3次)発掘調査報告 —四日市市小牧町—

一覧表・写真図版編

2021 (令和3) 年3月

三重県埋蔵文化財センター

凡 例

1 各遺構の一覧表の凡例は以下の通りである。

- ・グリッドについては当該遺構が存在するグリッドのうち、主なものを記載した。
- ・規模の数値に（ ）が付されているものは、検出できた部分での計測値である。
- ・本報告と調査時とで遺構の略称が異なるものは、調査時の略称を備考欄に記した。
- ・炉や土坑のうち、他の遺構の一部として取り扱ったものはグレーの網掛けで示した。

2 遺物一覧表の凡例は以下の通りである。

- ・報告Noは遺物図版・写真図版中の各遺物の番号と対応する。
- ・実測Noは実測図作成時に各遺物の実測図に付与した整理番号である。
- ・色調は小山正忠・竹原秀雄（編）『新版 標準土色帖』（1967年初版）日本色研事業株式会社に拠る。
- ・土器等の残存度については、口縁部、底部、頸部、脚頭部（体部と脚台部の接合部分）等の復元径による円周を12分割したうちの残存度を記している。口縁部と底部が遺存するものについては、基本的に口縁部の残存度を示した。「小片」としたものは、細片のため残存度が示せなかったものである。
- ・土製品や石製品の残存度については、全体のどのくらいが遺存しているかを、目安として完形、半欠、一部欠等の表現で示した。ただし、台石や砥石などには元の形状を復元することが困難なものも多く、それらの残存度はあくまで推定である。

3 写真図版中の遺物に付した番号は、各遺物の報告番号と対応している。なお、遺物写真の縮尺は不同である。

表目次（一覧表・写真図版編）

第1表 遺構一覧表（竪穴建物）…………… 1	第5表 遺構一覧表（墓）…………… 5
第2表 遺構一覧表（掘立柱建物・柱列）…………… 4	第6表 遺構一覧表（土坑・溝・井戸）…………… 6
第3表 遺構一覧表（埋設土器）…………… 5	第7表 遺構一覧表（欠番・攪乱等）…………… 8
第4表 遺構一覧表（炉・集石遺構）…………… 5	第8表 遺物一覧表…………… 11

写真図版目次

写真図版1…………… 81	SH191南半土層（東から）
第2次調査区東部調査前状況（南から）	SH191東半土層（北から）
第3次調査区調査前状況（南から）	SH191（北から）
写真図版2…………… 82	写真図版10…………… 90
第2次調査区東部全景（南から）	SH191上層遺物出土状況（南から）
第2次調査区東部全景（北から）	SH191西部中層遺物出土状況（西から）
写真図版3…………… 83	SH191北東部中層遺物出土状況（北から）
第2次調査区東部全景（南東から）	SH191北東部下層遺物出土状況（北から）
第2次調査区東部全景（北西から）	SH191北東部最下層遺物出土状況（北から）
第2次調査区東部全景（南東から）	写真図版11…………… 91
写真図版4…………… 84	SH191南東部中層遺物出土状況（東から）
第2次調査区西部北側全景（南東から）	SH191南西部中層遺物出土状況（南から）
第2次調査区西部南側全景（北東から）	SH191南西部上層遺物出土状況アップ（南から）
写真図版5…………… 85	SH191北東部上層遺物出土状況アップ（南から）
第2次調査区東部拡張部分全景（南から）	SH191北東部上層遺物出土状況アップ（北から）
第3次調査区全景（南西から）	SH191東部上層石器出土状況（南から）
写真図版6…………… 86	SH191北東部上層遺物出土状況アップ（南から）
第3次調査区全景（南東から）	SH191東部上層石器出土状況（南から）
第3次調査区全景（北から）	SH191中央部上層遺物出土状況アップ（南から）
写真図版7…………… 87	写真図版12…………… 92
第3次調査区全景（東から）	SH191炉内下層遺物出土状況（北から）
第3次調査区東部全景（西から）	SH191炉内上層・最上層遺物出土状況（北から）
写真図版8…………… 88	SH191P2遺物出土状況（南東から）
SH143（南から）	SH193/303（北東から）
SH147土器埋設炉（SF139）（西から）	SH193/303炉（SF266）（北から）
SH147土器埋設炉内籾検出状況（西から）	写真図版13…………… 93
SH147土器埋設炉内焼土検出状況（西から）	SH248遺物出土状況（北西から）
SH147（西から）	SH248（北西から）
写真図版9…………… 89	
SH184石囲炉（SF185）（北から）	
SH191検出状況（北から）	

写真図版14 94	S B 280 P 3 土層 (南から)	
S H 248 P 2 土層 (東から)		S B 280 P 4 土層 (南から)	
S H 248 炉土層 (北東から)		S B 280 P 5 土層 (南から)	
S H 248 炉内上層遺物出土状況 (北から)		S B 280 (西から)	
S H 248 炉内下層遺物出土状況 (北から)		写真図版21 101
S H 301 (北から)		S B 285 (西から)	
写真図版15 95	S B 285 P 2 土層 (北東から)	
S H 301 遺物出土状況 (北から)		S B 285 P 4 土層 (北東から)	
S H 301 石器出土状況 (東から)		S B 285 P 5 土層 (南西から)	
S H 301 土器埋設炉 (S F 310) (南西から)		S B 285 P 7 土層 (北東から)	
S H 301 土器埋設炉内土器片出土状況 (南から)		写真図版22 102
S H 335 (西から)		S B 285 P 8 土層 (南西から)	
写真図版16 96	S B 285 P 10 土層 (東から)	
S H 335 検出状況 (北西から)		C-E22P i t 9 土層 (北東から)	
S H 335 炉土層 (北から)		S K 242 遺物出土状況 (北から)	
S H 344 P 1 土層 (東から)		S B 287 (北西から)	
S H 355 東半土層 (南から)		S B 287 P 3 土層 (南から)	
S H 355 (南東から)		S B 287 P 4 土層 (南西から)	
写真図版17 97	写真図版23 103
S H 355 石囲炉上面礫検出状況 (南から)		S B 287 P 5 土層 (南西から)	
S H 355 石囲炉調査風景 (東から)		S K 293 礫出土状況 (東から)	
S H 355 石囲炉石材除去状況 (南東から)		S B 292 (第3次調査) (西から)	
S H 355 埋設土器 (北から)		S B 292 P 1 土層 (西から)	
S H 360 (東から)		S B 292 P 2 土層 (南東から)	
写真図版18 98	S B 292 P 3 土層 (東から)	
S H 360 石囲炉 (南から)		S B 292 P 4 土層 (東から)	
S H 360 遺物出土状況 (北から)		S B 292 P 5 土層 (東から)	
S B 276 調査風景 (東から)		写真図版24 104
S B 276 (東から)		S B 327 (東から)	
写真図版19 99	S B 361 (北から)	
S B 276 P 1 (S K 274) 土層 (北東から)		S B 173/362 (第2次調査) (南東から)	
S B 276 P 2 (S K 275) 土層 (南から)		写真図版25 105
S B 276 P 4 柱痕検出状況 (南から)		S B 173/362 P 3 土層 (北東から)	
S B 276 P 4 土層 (南から)		S B 173/362 P 1 (S K 313) 完掘状況 (北から)	
S B 276 P 5 土層 (南東から)		S B 173/362 P 4 (S K 314) 完掘状況 (北から)	
S B 276 P 8 北半土層 (東から)		S B 173/362 P 5 (S K 316) 完掘状況 (北から)	
S B 276 P 8 完掘状況 (北から)		S X 149 (北東から)	
S B 276 P 9 土層 (南から)		S X 149 土層 (北から)	
写真図版20 100		
S B 280 P 2 土層 (南から)			

S X149遺物出土状況 (北東から)	
写真図版26	106
S X250・251掘削状況 (南西から)	
S X250 (南西から)	
S X250垂飾出土状況 (東から)	
S X250垂飾出土状況アップ (東から)	
S F259 (南から)	
写真図版27	107
S F259礫検出状況アップ (西から)	
S F259東半土層 (南から)	
S F259下層礫検出状況 (南から)	
S F278 (北から)	
S K138土層 (西から)	
S K192 (北西から)	
S K192西半土層 (南から)	
S K263土層 (西から)	
写真図版28	108
S K284 (南西から)	
S K311 (北から)	
S K311土層 (南東から)	
S K315 (北から)	
S K341 (北から)	
S K342 (北から)	
S K358 (北から)	
S K358土層 (南から)	
写真図版29	109
S H142 (南から)	
S H205貯蔵穴土層 (南から)	
S H205遺物出土状況 (北西から)	
S H205南部遺物出土状況アップ (北西から)	
S H166・205 (北東から)	
写真図版30	110
S H169/324・183・198 (西から)	
S H169/324遺物出土状況① (東から)	
S H169/324遺物出土状況② (東から)	
S H175 (北東から)	
S H169/324・198・323 (南から)	
写真図版31	111
S H176 (南から)	
S H176炉土層 (南から)	
S H176貯蔵穴土層 (西から)	

S H177貯蔵穴土層 (南西から)	
S H177完掘状況 (南東から)	
写真図版32	112
S H177 (南西から)	
S H177遺物出土状況 (東から)	
S H178 (第3次調査) (北西から)	
S H178完掘状況 (第2次調査) (南から)	
S H178貯蔵穴土層 (南西から)	
写真図版33	113
S H183 (第3次調査) (北から)	
S H183貯蔵穴土層 (南から)	
S H183・188重複部土層 (南から)	
S H187遺物出土状況 (南から)	
S H188・190 (第3次調査) (東から)	
S H188 (第3次調査) (北西から)	
S H188貯蔵穴土層 (南西から)	
S H188遺物出土状況 (南から)	
写真図版34	114
S H187・188・189 (東から)	
S H189貯蔵穴土層 (南西から)	
S H190遺物出土状況 (東から)	
S H190 (第2次調査) (南東から)	
写真図版35	115
S H198貯蔵穴遺物出土状況 (東から)	
S H201完掘状況 (南西から)	
S H201P3土層 (北東から)	
S H201P4土層 (北西から)	
S H201 (南西から)	
写真図版36	116
S H202完掘状況 (南東から)	
S H204 (南西から)	
写真図版37	117
S H204完掘状況 (南東から)	
S H204南西壁際溝内遺物出土状況 (南西から)	
S H204南西部遺物出土状況 (北西から)	
S H204主柱穴上面遺物出土状況 (南から)	
S H206貯蔵穴土層 (南東から)	
S H207西側貯蔵穴土層 (南から)	
S H207中央貯蔵穴土層 (南から)	
S H207西隅遺物出土状況 (北西から)	

写真図版38	118
S H207・209・211・213・214・240ほか（北から）	
S H209・210・213・215・216・238ほか（南西から）	
写真図版39	119
S H208貯蔵穴土層（南から）	
S H209貯蔵穴土層（南から）	
S H209貯蔵穴西側遺物出土状況（西から）	
S H209貯蔵穴北側遺物出土状況（西から）	
S H211貯蔵穴土層（西から）	
S H214東部壁柱穴（北から）	
S H214南東壁付近貯蔵穴土層（南東から）	
S H214南隅貯蔵穴土層（北から）	
写真図版40	120
S H216（北西から）	
S H218（西から）	
写真図版41	121
S H218貯蔵穴土層（東から）	
S H219・221・233（北から）	
S H219貯蔵穴土層（南西から）	
S H219遺物出土状況（南東から）	
S H218・219・221・233ほか（南西から）	
写真図版42	122
S H221貯蔵穴土層（南西から）	
S H221西隅遺物出土状況（東から）	
S H221南西部遺物出土状況（東から）	
S H222遺物出土状況（北西から）	
S H222（南東から）	
写真図版43	123
S H223完掘状況（北東から）	
S H230（南西から）	
写真図版44	124
S H212・230（南西から）	
S H230貯蔵穴土層（北東から）	
S H238貯蔵穴土層（東から）	
S H243北半土層（東から）	
S H243 P 3 土層（南西から）	
S H243遺物出土状況（南西から）	
S H243鉄織出土状況（南西から）	
S H243粘土塊出土状況（南から）	

写真図版45	125
S H243（南西から）	
S H243・244・245・246、S K192検出状況（北西から）	
写真図版46	126
S H243・244・245・246・299ほか（北西から）	
S H244（南西から）	
写真図版47	127
S H244完掘状況（南西から）	
S H244 P 2 根固め土層（北西から）	
S H245完掘状況（第2次調査）（南東から）	
S H245（第3次調査）（南から）	
S H245（第2次調査）（東から）	
S H245貯蔵穴土層（北東から）	
S H245北東壁沿い遺物出土状況（東から）	
写真図版48	128
S H246 P 2（北東から）	
S H246貯蔵穴（北東から）	
S H246貯蔵穴土層（北東から）	
S H246完掘状況（南東から）	
S H246（南東から）	
写真図版49	129
S H254（南東から）	
S H254完掘状況（北東から）	
S H254貯蔵穴北半土層（北東から）	
S H254南東壁沿い遺物出土状況（南東から）	
S H254南西部遺物出土状況（南東から）	
写真図版50	130
S H187・197・199・299ほか（西から）	
S H299（南西から）	
写真図版51	131
S H299貯蔵穴土層（南東から）	
S H305・306・337・338（東から）	
S H305南東隅貯蔵穴（南から）	
S H305南西隅貯蔵穴（S K309）土層（南から）	
S H305（東から）	
写真図版52	132
S H306（東から）	
S H307（北から）	

写真図版53	133	S H353貯蔵穴土層 (南から)	
S H307南壁付近土層 (東から)		S H353貯蔵穴 (南から)	
S H307貯蔵穴土層 (南から)		写真図版61	141
S H319北壁付近土層 (西から)		S H353 (北から)	
S H319南半土層 (東から)		S H354・355 (南東から)	
S H319 (東から)		写真図版62	142
写真図版54	134	S H356 (南から)	
S H321 (北西から)		S H356西半土層 (南から)	
S H322 (北から)		S H356貯蔵穴土層 (南から)	
写真図版55	135	S H356南東部遺物出土状況 (東から)	
S H331・332 (北西から)		S H357北半土層 (東から)	
S H331北東壁付近土層 (東から)		写真図版63	143
S H332 (東から)		S H357 (西から)	
S H332南東隅貯蔵穴土層 (南東から)		S H359 (南から)	
S H332北東隅貯蔵穴粘土塊検出状況 (東から)		写真図版64	144
写真図版56	136	S B141 (南から)	
S H337 (西から)		S B152 (南西から)	
S H337南壁付近土層 (西から)		写真図版65	145
S H337東側貯蔵穴 (南から)		S B160 (北西から)	
S H337東側貯蔵穴土層 (南から)		S B161 (西から)	
S H337西側貯蔵穴土層 (南から)		写真図版66	146
写真図版57	137	S B157 P 1 遺物出土状況 (南から)	
S H338南半土層 (東から)		S B164 P 7 土層 (北から)	
S H338西壁付近土層 (北から)		S B164 P 9 土層 (南東から)	
S H338掘削痕検出状況アップ (西から)		S B164 P 5 土層 (南西から)	
S H338北東隅付近掘削痕 (西から)		S B164 (南東から)	
S H337北半掘削痕 (西から)		写真図版67	147
写真図版58	138	S B260 (北から)	
S H339・344 (北から)		S B260検出状況 (北から)	
S H339南壁付近土層 (西から)		S B260 P 7 土層 (西から)	
S H339貯蔵穴土層 (南から)		S A237 (西から)	
S H346北壁付近土層 (東から)		S K146土層 (東から)	
S H346貯蔵穴土層 (南から)		写真図版68	148
写真図版59	139	S K151北半土層 (西から)	
S H346 (北から)		S K151南半土層 (西から)	
S H347・350 (北から)		S K163土層 (東から)	
写真図版60	140	S K165土層 (南から)	
S H349 (北から)		S K167土層 (北西から)	
S H349貯蔵穴土層 (東から)		S K168土層 (北西から)	
S H349北西部炭化材検出状況 (北西から)		S K180検出状況 (北東から)	
		S K180上面遺物出土状況 (北東から)	

写真図版69	149	S H215・216・217 (西から)	
S K290 (南から)			写真図版75 155
S K290西半土層 (南から)			S H232 (北西から)	
S K290北半土層 (東から)			S H232完掘状況 (北西から)	
S K294土層 (東から)			S H232北東壁付近土層 (南東から)	
S K304 (南から)			S H232カマド (北西から)	
写真図版70	150	S H232カマド遺物出土状況 (北西から)	
S K312土層 (東から)			写真図版76 156
S K312 (東から)			S H253西半 (北から)	
S K318土層 (北から)			S H253東部攪乱付近 (南から)	
S K326土層 (南から)			S H256カマド土層 (北東から)	
S K328 (北から)			S H256カマド遺物出土状況 (南から)	
写真図版71	151	S H256 (南西から)	
S K328東半土層 (南から)			写真図版77 157
S K328遺物出土状況 (北から)			S B325 (北から)	
S K334 (東から)			S B325P2土層 (北西から)	
S K334土層 (東から)			S B325P7土層 (南東から)	
S K334上層遺物出土状況 (東から)			S B325P9土層 (南東から)	
写真図版72	152	S E140断ち割り状況 (東から)	
S K334上層北部遺物出土状況アップ (東から)			写真図版78 158
S K334上層南部遺物出土状況アップ (南西から)			S X174骨片・炭化物検出状況 (東から)	
S K334上層西部遺物出土状況アップ (西から)			S X345 (東から)	
S K334下層遺物出土状況アップ (西から)			S X351 (東から)	
S K334下層遺物出土状況 (東から)			S K179半截状況 (西から)	
写真図版73	153	S X351遺物・炭化材等検出状況 (西から)	
S K348 (北西から)			写真図版79	出土遺物 (1) 159
S K348西半土層 (南から)			写真図版80	出土遺物 (2) 160
S K348南半土層 (南西から)			写真図版81	出土遺物 (3) 161
S K352遺物出土状況 (東から)			写真図版82	出土遺物 (4) 162
S H148 (南西から)			写真図版83	出土遺物 (5) 163
S H148遺物出土状況 (東から)			写真図版84	出土遺物 (6) 164
S H203カマド断ち割り土層 (東から)			写真図版85	出土遺物 (7) 165
S H203遺物出土状況 (南から)			写真図版86	出土遺物 (8) 166
写真図版74	154	写真図版87	出土遺物 (9) 167
S H213ほか (南西から)			写真図版88	出土遺物 (10) 168
S H213貯蔵穴土層 (南東から)			写真図版89	出土遺物 (11) 169
S H213遺物出土状況 (西から)			写真図版90	出土遺物 (12) 170
S H215 (南西から)			写真図版91	出土遺物 (13) 171
			写真図版92	出土遺物 (14) 172
			写真図版93	出土遺物 (15) 173
			写真図版94	出土遺物 (16) 174

写真図版95	出土遺物 (17)	175	写真図版136	出土遺物 (58)	216
写真図版96	出土遺物 (18)	176	写真図版137	出土遺物 (59)	217
写真図版97	出土遺物 (19)	177	写真図版138	出土遺物 (60)	218
写真図版98	出土遺物 (20)	178	写真図版139	出土遺物 (61)	219
写真図版99	出土遺物 (21)	179	写真図版140	出土遺物 (62)	220
写真図版100	出土遺物 (22)	180	写真図版141	出土遺物 (63)	221
写真図版101	出土遺物 (23)	181	写真図版142	出土遺物 (64)	222
写真図版102	出土遺物 (24)	182	写真図版143	出土遺物 (65)	223
写真図版103	出土遺物 (25)	183	写真図版144	出土遺物 (66)	224
写真図版104	出土遺物 (26)	184	写真図版145	出土遺物 (67)	225
写真図版105	出土遺物 (27)	185	写真図版146	出土遺物 (68)	226
写真図版106	出土遺物 (28)	186	写真図版147	出土遺物 (69)	227
写真図版107	出土遺物 (29)	187	写真図版148	出土遺物 (70)	228
写真図版108	出土遺物 (30)	188	写真図版149	出土遺物 (71)	229
写真図版109	出土遺物 (31)	189	写真図版150	出土遺物 (72)	230
写真図版110	出土遺物 (32)	190	写真図版151	出土遺物 (73)	231
写真図版111	出土遺物 (33)	191	写真図版152	出土遺物 (74)	232
写真図版112	出土遺物 (34)	192	写真図版153	出土遺物 (75)	233
写真図版113	出土遺物 (35)	193	写真図版154	出土遺物 (76)	234
写真図版114	出土遺物 (36)	194	写真図版155	出土遺物 (77)	235
写真図版115	出土遺物 (37)	195	写真図版156	出土遺物 (78)	236
写真図版116	出土遺物 (38)	196	写真図版157	出土遺物 (79)	237
写真図版117	出土遺物 (39)	197	写真図版158	出土遺物 (80)	238
写真図版118	出土遺物 (40)	198	写真図版159	出土遺物 (81)	239
写真図版119	出土遺物 (41)	199	写真図版160	出土遺物 (82)	240
写真図版120	出土遺物 (42)	200	写真図版161	出土遺物 (83)	241
写真図版121	出土遺物 (43)	201	写真図版162	出土遺物 (84)	242
写真図版122	出土遺物 (44)	202	写真図版163	出土遺物 (85)	243
写真図版123	出土遺物 (45)	203	写真図版164	出土遺物 (86)	244
写真図版124	出土遺物 (46)	204	写真図版165	出土遺物 (87)	245
写真図版125	出土遺物 (47)	205	写真図版166	出土遺物 (88)	246
写真図版126	出土遺物 (48)	206	写真図版167	出土遺物 (89)	247
写真図版127	出土遺物 (49)	207	写真図版168	出土遺物 (90)	248
写真図版128	出土遺物 (50)	208	写真図版169	出土遺物 (91)	249
写真図版129	出土遺物 (51)	209	写真図版170	出土遺物 (92)	250
写真図版130	出土遺物 (52)	210	写真図版171	出土遺物 (93)	251
写真図版131	出土遺物 (53)	211	写真図版172	出土遺物 (94)	252
写真図版132	出土遺物 (54)	212	写真図版173	出土遺物 (95)	253
写真図版133	出土遺物 (55)	213	写真図版174	出土遺物 (96)	254
写真図版134	出土遺物 (56)	214	写真図版175	出土遺物 (97)	255
写真図版135	出土遺物 (57)	215			

第1表 遺構一覧表(竪穴建物)

遺構名	調査 次数	グリッド	時期	規模 (m)			平面形	炉	主な出土遺物	備考
				長軸	短軸	深さ				
S11143	2	G-G11・12 G-F12	縄文時代中期末葉?	(4.1)	(1.7)	0.15	隅丸方?	—	縄文土器、土師器	円形?
S11147	2	G-G9・10 G-H9	縄文時代中期末葉	(3.8)	3.3	0.05	隅丸方	土器埋設? (S F 139)	縄文土器	
S11184	2	F-F35・6	縄文時代中期末葉	5.4	5.4	—	円?	石囲? (S F 185)	縄文土器	ピットが円形に並ぶ
S11191	2	F-F4・5 G-A1・5	縄文時代中期末葉	5.0	4.2	0.2	隅丸方?	地床? (P 1)	縄文土器、石製品	楕円形?
S11193/303	2・3	C-C20・21 C-E20・21	縄文時代中期末葉	5.3	5.3	—	円?	地床? (S F 206)	縄文土器、石製品	ピットが円形に並ぶ
S11248	2	B-B23 B-T23	縄文時代中期末葉	3.5	3.4	0.35	隅丸方	地床?	縄文土器、石製品	
S11301	2・3	C-A19 C-B19	縄文時代中期末葉	5.4	5.4	—	円?	土器埋設? (S F 310)	縄文土器、石製品	ピットが円形に並ぶ
S11335	3	F-F7・8 F-Q7・8	縄文時代中期末葉	4.4	4.2	0.15	隅丸方	地床?	縄文土器、石製品	
S11344	3	B-B25 B-Q24・25 F-Q1	縄文時代中期末葉	4.9	(4.9)	—	円?	地床? (S F 343)	縄文土器	隅丸方形?、S11339とほぼ重複
S11355	3	F-F42・3 F-N2・3	縄文時代中期末葉	4.8	(3.2)	0.16	隅丸方?	石囲?	縄文土器、石製品	
S11360	3	B-B25 B-C25	縄文時代中期末葉	4.4	4.4	—	円?	石囲?	縄文土器、石製品	ピットが円形に並ぶ
S11142	2	G-G13 G-G13	古墳時代前期初頭 ~前葉?	(4.2)	(3.0)	0.1	方	—	縄文土器、土師器	平分以上調査区外
S11145	2	G-G9・10 G-H9・10	古墳時代前期初頭 ~前葉?	(3.4)	(0.8)	0.15	方?	—	土師器	
S11166	2	C-C24・25 C-D24・25 C-E1	古墳時代前期後葉	3.4	3.2	0.05	方	—	なし	S11205と完全に重複
S11169/324	2・3	F-F10・11 F-H10・11	古墳時代前期初頭	6.5	6.4	0.4	方	地床?	縄文土器、土師器、 石製品	
S11175	2	F-F21・22 F-I21・22	古墳時代前期初頭	6.1	5.9	0.2	方	—	土師器	
S11176	2	F-F13・14 F-D13・14	古墳時代前期初頭	5.7	5.5	0.1	方	基石?	土師器、石製品	
S11177	2	F-F16 F-I16・17 F-J16・17	古墳時代前期初頭	5.0	4.9	0.25	方	基石?	土師器	
S11178	2・3	F-F15・16 F-H15・16	古墳時代前期初頭	5.8	5.7	0.25	方	—	土師器	
S11183	2・3	F-F10・11 F-I10・11 F-I11	弥生時代終末期~ 古墳時代前期初頭	5.6	(5.4)	0.2	方	地床?	土師器	
S11187	2	F-F11・12 F-Y11・12	古墳時代前期初頭	5.8	(5.0)	0.15	方	地床?	土師器	
S11188	2・3	F-F10・11 F-Y9~11 G-A10・11	古墳時代前期初頭	6.1	6.0	0.2	方	基石?	土師器	
S11189	2	F-F10・11 G-A12	弥生時代終末期~ 古墳時代前期初頭	(6.8)	6.4	0.2	方	—	土師器、陶器	
S11190	2・3	F-F9 G-A8~10 G-B9・10	古墳時代前期初頭	(7.6)	7.3	0.25	方	地床?	土師器、須恵器、 石製品	間仕切り溝
S11195	2	B-B24・25 B-Y24・25 C-A24・25	古墳時代前期初頭 ~前葉?	8.3	(7.9)	0.05	方?	—	縄文土器、土師器、 須恵器、石製品	S11203とほぼ重複
S11198	2・3	F-F10~12 F-Y10~12 F-H11・12	弥生時代終末期~ 古墳時代前期初頭	6.6	6.5	0.15	方	—	土師器	間仕切り溝
S11199	2	F-F12 F-H11~13 F-X12	古墳時代前期初頭	5.2	(5.0)	0.15	隅丸方?	地床?	縄文土器、土師器	間仕切り溝
S11201	2	C-C23・24 C-G22~25 C-H22・23	古墳時代前期初頭 ~前葉?	8.8	(7.0)	0.15	方	地床?	縄文土器、土師器	礎柱穴
S11202	2	C-C22・23 C-G22・23	古墳時代前期初頭	4.6	3.9	0.15	方	地床?	縄文土器、土師器	
S11204	2	C-C25 G-E1・2 G-F1・2	古墳時代前期後葉	4.6	3.9	0.25	方	地床?	土師器、石製品	
S11205	2	C-C24・25 C-E1	古墳時代前期後葉	4.7	4.2	0.3	方	地床?	土師器、石製品、 粘土塊	S11166の拡張か

遺構名	調査 次数	グリッド	時期	規模 (m)			平面形	炉	主な出土遺物	備考
				長軸	短軸	深さ				
S11206	2	G-G1 G-H3~5 G-I4・5	古墳時代前期初頭 ~前葉?	5.7	5.6	0.1	方	地床?1	土師器	
S11207	2	G-F5・6 G-G4~6 G-H5・6	古墳時代前期前葉 ~中葉	5.7	5.6	0.2	方	—	縄文土器、土師器	
S11208	2	G-E8 G-F7・8	弥生時代終末期~ 古墳時代前期初頭	(5.7)	(4.4)	0.25	方?	—	土師器、石製品	
S11209	2	G-07~9 G-E8・9	古墳時代前期初頭	5.9	5.8	0.15	方	—	土師器、須恵器、 石製品	
S11210	2	G-F8・9 G-G8・9	古墳時代前期初頭	4.8	4.7	0.15	隅丸方?	地床?1	土師器	
S11211	2	G-D5・6 G-E5・6 G-F5	古墳時代前期初頭?	(8.3)	(6.3)	0.15	方	地床?1	縄文土器、土師器	
S11212	2	G-06・7 G-C7	古墳時代前期初頭 ~前葉	(6.6)	(4.1)	0.3	方?	地床?1	土師器、鉄製品	
S11214	2	G-F5~8 G-G6~8 G-06・7	古墳時代前期初頭	7.7	7.7	0.15	方	地床?1	縄文土器、土師器、 石製品	壁柱穴、間仕切り溝
S11216	2	G-E10・11 G-F10	古墳時代前期前葉 ~中葉	4.3	3.4	0.4	長方	地床?1	土師器、石製品	間仕切り溝
S11218	2	G-D11・12 G-E11・12	古墳時代前期初頭	6.3	6.0	0.1	方	—	土師器、須恵器	
S11219	2	G-C12・13 G-D12	古墳時代前期初頭	5.4	5.1	0.1	方	—	土師器、須恵器	
S11221	2	G-C13・14 G-D12~14 G-E13・14	古墳時代前期初頭	5.7	5.7	0.2	方	—	土師器	
S11222	2	G-C9・10 G-D10	古墳時代前期初頭	(3.4)	(3.4)	0.15	方	—	土師器	
S11223	2	G-A12・13 G-B12・13	古墳時代前期前葉	5.1	4.0	0.25	長方	—	土師器	
S11230	2	G-06・7 G-C5~7 G-D5~7	古墳時代前期初頭	7.0	6.8	0.35	方	地床?1	縄文土器、土師器、 鉄製品	溝付きの貯蔵穴、間仕切り 溝
S11233	2	G-D12・13 G-E12・13	古墳時代前期初頭	(4.5)	(3.6)	0.15	方	—	土師器、石製品	
S11236	2	G-C7・8 G-D6・7	古墳時代前期初頭	(7.2)	(2.2)	0.05	方?	—	土師器、鉄製品	
S11238	2	G-08 G-E8	古墳時代前期初頭	5.2	4.6	0.1	方	地床?1	土師器	
S11240	2	G-E5 G-F4・5	古墳時代前期初頭 ~前葉	(2.6)	(1.6)	0.15	方?	—	なし	間仕切り溝
S11243	2	F-U14・15 F-V14・15	弥生時代終末期~ 古墳時代前期初頭	4.1	3.4	0.2	方	—	土師器、石製品、 鉄製品、粘土塊	
S11244	2	F-S14 F-T13~15 F-U14・15	古墳時代前期初頭 ~前葉	5.5	5.5	0.2	方	—	縄文土器、土師器	
S11245	2・3	F-R13 F-S12~14 F-T13	古墳時代前期初頭	5.5	5.2	0.35	方	踏石?1	土師器、鉄製品、 粘土塊	間仕切り溝
S11246	2	F-R14・15 F-S14・15	弥生時代終末期~ 古墳時代前期初頭	4.5	4.4	0.2	方	踏石?1	土師器、粘土塊	
S11254	2	G-B1・2 G-C1・2 G-D1・2	古墳時代前期前葉	6.0	6.0	0.2	方	踏石?1	縄文土器、土師器、 石製品	
S11299	2	F-V13・14 F-R14 F-X13・14	弥生時代終末期~ 古墳時代前期初頭	5.6	5.5	0.35	方	—	土師器	
S11305	3	F-S2 F-T1~3 F-U1~3	古墳時代前期初頭	6.1	6.1	0.15	方	踏石?1	縄文土器、土師器	貯蔵穴はSK309の遺構番号 で調査
S11306	3	F-S3~5 F-T3~5 F-U4	古墳時代前期初頭	5.5	5.5	0.2	方	—	縄文土器、土師器	
S11307	3	F-T4・5 F-U4・5 F-V4・5	弥生時代終末期~ 古墳時代前期初頭	5.5	5.5	0.15	方	地床?1	縄文土器、土師器	間仕切り溝
S11319	3	F-V6~8 F-V6~8	古墳時代前期初頭	5.6	5.6	0.4	方	—	土師器	
S11321	3	F-T8・9 F-U7~9	古墳時代前期初頭?	4.1	3.9	0.15	方	地床?1	土師器	
S11322	3	F-S7・8 F-T7・8	古墳時代前期初頭	5.2	(2.0)	0.2	方?	地床?1	土師器	
S11323	3	F-V9・10 F-R9・10	古墳時代前期初頭	5.4	(2.6)	0.15	方?	—	縄文土器、土師器	

遺構名	調査 次数	グリッド	時期	規模 (m)			平面形	炉	主な出土遺物	備考
				長軸	短軸	深さ				
S11331	3	F-Q9～11 F-R9～11	古墳時代前期初頭	5.4	5.2	0.4	方	—	土師器、石製品	
S11332	3	F-Q11 F-R10・11 F-S10・11	古墳時代前期初頭	5.8	(5.6)	0.2	方	—	土師器、石製品、 粘土塊	
S11337	3	F-Q1 F-R1・5 F-S4・5	弥生時代終末期～ 古墳時代前期初頭	5.6	5.5	0.1	方	—	土師器	
S11338	3	F-Q2・3 F-R2・3	古墳時代前期初頭	5.0	4.8	0.4	方	—	土師器、石製品	瀬内時工具痕
S11339	3	B-P25 B-Q21・25 F-R1	古墳時代前期初頭	5.7	5.6	0.2	方	—	土師器	
S11346	3	F-L10 F-M10・11 F-N10・11	弥生時代終末期～ 古墳時代前期初頭	5.1	4.9	0.2	方	地床 ⁶⁾	土師器	
S11347	3	F-O10～12 F-P11・12	古墳時代前期初頭	6.2	5.7	0.3	方	地床 ⁶⁾	土師器、石製品	
S11349	3	F-N13～15 F-O13～15	弥生時代終末期～ 古墳時代前期初頭	5.3	5.2	0.4	方	地床 ⁶⁾	土師器	
S11350	3	F-O10・11 F-P10・11	古墳時代前期初頭	(5.5)	(2.8)	0.25	方?	—	土師器	
S11353	3	F-I11～13 F-J11～13 F-K11～13	古墳時代前期初頭	6.8	6.6	0.35	方	—	土師器、石製品	
S11354	3	F-L1 F-M1・2 F-N1・2	古墳時代前期初頭	5.5	5.5	0.15	方	地床 ⁶⁾	縄文土器、土師器、 石製品	
S11356	3	F-I3・4 F-J3・4	古墳時代前期初頭	5.1	5.0	0.25	方	—	土師器	
S11357	3	F-I6・7 F-J6・7	古墳時代前期初頭	5.1	5.0	0.45	方	—	土師器	
S11359	3	F-F6・7 F-G6・7 F-H7	弥生時代終末期～ 古墳時代前期初頭	4.8	(4.6)	0.2	方	—	土師器	
S11448	2	G-G8 G-H7・8	古墳時代後期中葉 ～後葉	4.2	(3.0)	0.5	方?	—	土師器、須恵器	
S11203	2	B-I24・25 B-J24・25 C-A25	古墳時代後期後葉	(7.1)	(6.9)	0.2	方?	カマド?	縄文土器、土師器、 須恵器、石製品	S11196と完全に重複
S11213	2	G-D6・7 G-E6～8 G-F6～8	古墳時代後期後葉	6.5	6.2	0.2	方	カマド	土師器、須恵器、 土製品、石製品、 鉄製品	
S11215	2	G-E9・10 G-F9・10	古墳時代後期後葉	4.2	3.4	0.2	長方	カマド	土師器	
S11217	2	G-I11・12 G-F11	古墳時代後期後葉	4.1	3.7	0.15	方	カマド	土師器、須恵器	
S11232	2	G-M4～6 G-O4～6	古墳時代後期後葉	4.3	4.1	0.2	方	カマド	土師器、須恵器、 石製品	
S11253	2	F-R1・2 F-S1・2	古墳時代後期後葉	4.4	3.8	0.1	長方?	—	土師器	
S11256	2	F-Y2・3 G-A2～4 G-B2～4	古墳時代後期後葉	6.9	6.6	0.25	方	カマド	縄文土器、土師器、 須恵器、土製品、 鉄製品	

第2表 遺構一覧表（掘立柱建物・柱列）

遺構名	調査 次数	グリッド	時期	規模 (m)			主軸方位	主な出土遺物	備考
				桁行	梁行	柱間寸法			
S B 276	2	B-320・21 B-320・21 C-320・21	縄文時代中期末葉	8.4	3.9	2.7~3.0	N73° W	縄文土器、石製品	
S B 280	2	B-021 B-321・22 B-321・22	縄文時代中期末葉	4.9	3.0	2.5	N81° E	縄文土器、石製品	
S B 285	2	C-022・23 C-022・23 C-022・23	縄文時代中期末葉	8.3	3.1	2.2~2.5・ 3.0	N63° W	縄文土器、石製品	
S B 287	2	B-123・24 B-123~25	縄文時代中期末葉	5.2・4.6	3.1	2.3・2.9	N49° W	縄文土器	
S B 292	2	B-323・24 B-323・24 B-123	縄文時代中期末葉	7.4	3.4	2.2・2.6	N61° E	縄文土器	
S B 327	3	F-16~8 F-36~8	縄文時代中期末葉	5.4	3.3	2.7	N33° E	縄文土器	
S B 361	3	B-125 F-11 F-11	縄文時代中期末葉	5.5	3.0	2.7	N2° W	縄文土器	掘立柱建物ではない可能性あり
S B 173/362	2・3	F-13・4 F-13・4	縄文時代中期末葉	5.4	3.3	2.6~2.8	N45° W	縄文土器、石製品	S K 313~316は柱穴
S B 141	2	G-110・11 G-110・11	古墳時代前期初頭 ~前葉	3.6	3.2	1.2・1.6	N6° E	土師器	
S B 152	2	C-325 C-324・25	古墳時代前期	3.3	3.1	1.6	N53° W	土師器	
S B 155	2	F-37・8 F-17・8	古墳時代前期	3.8	3.4	—	N61° E	土師器	
S B 156	2	G-38・9 G-38・9	古墳時代前期	4.9	3.4	1.4~1.8	N25° E	土師器	
S B 157	2	G-38・9 G-39	古墳時代前期初頭 ~前葉	3.0	3.0	1.3~1.7	N32° W	土師器	
S B 158	2	G-37・8 G-37・8	古墳時代前期	4.2	3.0	1.2~1.9	N25° E	土師器	
S B 159	2	F-114・15 G-115	古墳時代前期?	(3.7)	(3.1)	1.8	N50° E	なし	
S B 160	2	C-323・24 C-323・24	古墳時代前期?	4.0	3.3	1.3・1.7	N30° W	なし	
S B 161	2	F-15 G-35・6 G-36	古墳時代前期?	5.7	3.0	1.5~1.8	N71° W	なし	
S B 162	2	G-37・8 G-38	古墳時代前期初頭 ~前葉	3.8	3.7	1.3・1.8	N24° E	土師器	
S B 164	2	F-112 F-311~13	古墳時代前期	3.7	3.5	1.2	N38° W	土師器	
S B 200	2	C-320・21	古墳時代前期?	2.9	2.8	1.5	N1° W	なし	
S B 283	2	C-323・24 C-323・24	古墳時代前期初頭 ~前葉	3.6	3.2	1.2・1.6	N56° E	土師器	
S A 134	2	G-35・6	古墳時代前期初頭	3.6	—	1.2	N44° E	土師器	掘立柱建物の可能性あり
S A 150	2	C-325 C-325 G-11	古墳時代前期	3.6	—	1.8	N19° E	土師器	調査時に一時 S A 151 と呼称
S A 154	2	F-37 F-17・8	古墳時代前期?	5.5	—	2.7~3.2	N32° W	なし	
S A 237	2	C-324・25	古墳時代前期	3.2	2.9	1.6~1.6	N31° E	土師器	調査時は S B、一時 S A 150 と呼称
S B 325	3	F-18 F-37・8 F-38	古墳時代後期後葉?	3.6	3.4	1.7	N50° E	土師器	

第3表 遺構一覧表（埋設土器）

遺構名	調査 次数	グリッド	時期	楕形規模 (m)			使用土器	土器埋設角度	出土遺物	備考
				長径	短径	深さ				
S X 149	2	G-A2	縄文時代中期末葉	1.1	1.1	0.3	縄文土器深鉢	横位	なし	調査時はS Z
S X 250	2	B-V25	縄文時代中期末葉	0.5	0.5	0.25	縄文土器深鉢	正位	垂飾	調査時はS Z
S X 251	2	B-V25	縄文時代中期末葉	0.4	(0.3)	0.1	縄文土器深鉢	正位	なし	調査時はS Z
S X 279	2	B-W22	縄文時代中期末葉	—	—	—	縄文土器深鉢	正位?	なし	大部分を一次調査で掘削
S H 1355内 埋設土器	2	F-N2・3	縄文時代中期末葉	0.2	0.15	0.15	縄文土器深鉢	正位	なし	

第4表 遺構一覧表（炉・集石遺構）

遺構名	調査 次数	グリッド	時期	規模 (m)			性格	使用土器	主な出土遺物	所属遺構	備考
				長径	短径	深さ					
S F 139	2	G-G9	縄文時代中期末葉	—	—	—	土器埋設炉	縄文土器深鉢	—	S H 147	
S F 185	2	F-X5	縄文時代中期末葉	—	—	—	土器埋設炉	縄文土器深鉢	—	S H 184	
S F 259	2	C-B20	縄文時代早期	1.1	1.0	0.3	集石遺構	—	なし		放射性炭素年代測定
S F 278	2	C-B20	縄文時代中期?	0.8	0.7	0.15	屋外炉?	—	なし		被熱、炭化物出土、 調査時はS K
S F 266	2	C-E21	縄文時代中期末葉	—	—	—	地床炉	—	—	S H 193/303	調査時はS K
S F 310	3	C-A19	縄文時代中期末葉	—	—	—	土器埋設炉	縄文土器深鉢	—	S H 301	調査時はS X
S F 343	3	B-Q25	縄文時代中期末葉	—	—	—	—	—	—	S H 344	調査時はS K

第5表 遺構一覧表（墓）

遺構名	調査 次数	グリッド	時期	規模 (m)			主な出土遺物	備考
				長径	短径	深さ		
S X 174	2	F-E16	鎌倉時代～室町時代	0.6	0.5	0.04	なし	骨片・炭化物検出
S X 333	3	F-R10・11	鎌倉時代	1.9	1.8	0.2	陶器	調査時はS K、S H 331・332埋土と一連で掘削のため詳細不明
S X 345	3	F-P4・5 F-Q1・5	鎌倉時代	1.0	0.6	0.1	なし	調査時はS K、骨片・炭化材検出
S X 351	3	F-M10	鎌倉時代	1.0	0.7	0.1	陶器	調査時はS K、人骨片検出、炭化材多量に検出

第6表 遺構一覧表(土坑・溝・井戸)

遺構名	調査 次数	グリッド	時期	規模(m)			主な出土遺物	所属遺構	備考
				長径/長さ	短径/幅	深さ			
SK133	2	B-Y21	縄文時代中期末葉	1.2	1.0	0.5	縄文土器		調査時はS B282P 7
SK135	2	B-X23	縄文時代中期末葉?	1.3	1.0	0.4	縄文土器		
SK136	2	C-A21	縄文時代中期末葉?	1.4	1.4	0.2	縄文土器	S B276?	調査時はS B282P 2
SK137	2	B-T25	縄文時代中期末葉?	1.0	1.0	0.2	縄文土器		
SK138	2	B-V25	縄文時代中期末葉	1.3	1.0	0.3	縄文土器		S X250・251に隣接
SK181	2	F-V7・8	縄文時代中期末葉	1.8	1.0	0.7	縄文土器		個別図なし、捜査?
SK192	2	F-V14	縄文時代中期末葉	1.2	1.2	0.5	縄文土器		陥穴
SK241	2	C-F22・23	縄文時代中期?	4.3	1.7	0.3	石製品	S B285?	
SK242	2	C-E23・24	縄文時代中期末葉	2.8	1.5	0.35	縄文土器	S B285?	個別図なし
SK261	2	C-E21	縄文時代中期末葉	—	—	—	—	SH 190/303	建物形跡?
SK262	2	C-D20 C-E20	縄文時代中期末葉	—	—	—	—	SH 190/303	建物形跡?
SK263	2	C-E22	縄文時代中期末葉	1.0	0.5	0.2	縄文土器、石製品		
SK264	2	C-C21・22	縄文時代中期末葉	1.2	0.5	0.3	縄文土器		
SK265	2	C-B21 C-C21	縄文時代中期末葉?	1.3	1.0	0.25	縄文土器		個別図なし
SK267	2	C-A23	縄文時代中期末葉	1.3	0.4	0.2	縄文土器		
SK268	2	C-D20	縄文時代中期末葉?	2.6	0.8	0.2	縄文土器		
SK269	2	C-F23	縄文時代中期末葉?	(1.3)	1.0	0.15	縄文土器		個別図なし
SK270	2	C-E21	縄文時代中期末葉	—	—	—	—	SH 193/303	主柱穴
SK271	2	C-B21・22	縄文時代中期末葉	2.6	0.8	0.2	縄文土器		
SK272	2	C-D22	縄文時代中期?	1.4	0.5	0.1	縄文土器?	S B285?	個別図なし
SK273	2	B-X20・21	縄文時代中期末葉	—	—	—	—	S B276	柱穴
SK274	2	B-Y20	縄文時代中期末葉	—	—	—	—	S B276	柱穴
SK275	2	C-A20	縄文時代中期末葉	—	—	—	—	S B276	柱穴
SK277	2	C-D22	縄文時代中期末葉	—	—	—	—	S B285	柱穴P 8
SK284	2	C-D23	縄文時代中期末葉	2.0	1.2	0.1	縄文土器	S B285?	
SK286	2	B-U24	縄文時代中期末葉	—	—	—	—	S B287	柱穴
SK293	2	B-U25	縄文時代中期末葉?	0.7	0.7	0.2	縄文土器	S B287?	個別図なし、縄痕検出
SK308	3	F-S1・2 F-T1・2	縄文時代中期末葉	1.6	1.0	0.15	縄文土器、石製品		
SK311	3	B-T25	縄文時代中期末葉?	0.9	0.9	0.35	石製品		柱穴?
SK313	3	F-U3 F-V3	縄文時代中期末葉	—	—	—	—	S B 173/362	柱穴
SK314	3	F-U3	縄文時代中期末葉	—	—	—	—	S B 173/362	柱穴
SK315	3	F-U3・4	縄文時代中期末葉	1.0	0.7	0.2	縄文土器		風倒木板?
SK316	3	F-V4	縄文時代中期末葉	—	—	—	—	S B 173/362	柱穴
SK317	3	F-V4	縄文時代中期末葉?	0.9	0.5	0.1	なし	S B 173/362?	個別図なし
SK341	3	B-R21	縄文時代中期末葉	(2.3)	1.1	0.25	縄文土器		
SK342	3	B-R20・21 B-S20・21	縄文時代中期末葉	1.2	1.2	0.7	縄文土器		陥穴
SK358	3	B-124	縄文時代中期末葉～ 後期前葉	0.8	0.8	0.8	なし		陥穴、炭化物放射性炭素 年代測定

遺構名	調査 次数	グリッド	時期	規模 (m)			主な出土遺物	所属遺構	備考
				長径/長さ	短径/幅	深さ			
SK144	2	G-G11	古墳時代前期	(2.1)	(0.8)	0.2	土師器		
SK146	2	G-G10	古墳時代前期初頭	2.2	2.0	0.15	土師器		
SK151	2	G-G5 G-H5	古墳時代前期初頭～ 前葉	3.2	2.3	0.5	土師器、石製品		
SK163	2	G-E6	古墳時代前期	1.4	0.8	0.8	土師器		
SK165	2	G-C7・8	古墳時代前期初頭	1.6	1.2	0.8	土師器、石製品		
SK167	2	G-D7 G-E7	古墳時代前期	1.7	1.3	0.2	土師器		
SK168	2	G-E7	古墳時代前期?	1.5	1.3	0.3	土師器		
SK170	2	G-H2	古墳時代前期初頭～ 前葉	1.1	(0.8)	0.4	土師器		
SK171	2	G-H3	古墳時代前期初頭～ 前葉	1.7	1.0	0.4	土師器		
SK180	2	F-X6	古墳時代前期初頭	1.3	0.8	0.2	土師器		
SK186	2	G-A10 G-B10・11	古墳時代前期?	2.9	2.4	0.1	土師器		個別図なし、複見?
SK290	2	B-V25	古墳時代前期初頭	2.3	1.8	0.7	土師器		壁面オーバーハング
SK294	2	G-C8 G-D8	古墳時代前期初頭	1.9	1.2	0.8	土師器、石製品		
SK304	3	B-Y19	古墳時代前期	0.8	0.8	0.1	土師器		
SK309	3	F-T3	古墳時代前期初頭	—	—	—	—	SH305	貯蔵穴
SK312	3	F-G5・6 F-V5・6	古墳時代前期初頭	2.0	1.6	0.6	土師器		
SK318	3	F-S6 F-T6	古墳時代前期	1.2	1.0	0.2	土師器		
SK320	3	F-T6	古墳時代前期初頭～ 前葉	0.8	0.7	0.3	土師器		
SK326	3	F-I8・9 F-V8・9	古墳時代前期初頭～ 前葉	(5.8)	1.1	0.2	土師器		
SK328	3	F-S8 F-T8	古墳時代前期初頭	1.8	1.5	0.4	土師器		
SK334	3	F-R8	弥生時代終末期～古 墳時代前期初頭	1.5	1.1	0.8	土師器		
SK348	3	F-M13 F-N12・13	古墳時代前期初頭	3.6	3.1	0.5	土師器		
SK352	3	F-N11	古墳時代前期初頭	0.3	0.2	0.3	土師器		
SK179	2	G-B11	鎌倉時代	(2.1)	1.6	0.1	土師器、陶器		粘土塊多量に検出
SE140	2	F-T13	古墳時代後期?	1.7	1.7	2.0	なし		井戸
SD329	3	F-S8～10 F-T7・8 F-R10	古墳時代前期初頭	(9.7)	0.9	0.1	土師器		

第7表 遺構一覧表(欠番・攪乱等)

遺構名	調査 次数	グリッド	備考
S K153	2	—	井戸状の穴?、攪乱と判断し抹消、詳細記録なし
S K172	2	G-D8	遺構ではなかったため抹消
S H182	2	F-W10・11	S H183と同一遺構のため抹消
S B194	2	B-W23・24	遺構ではなかったため抹消
S D196	2	F-W12・13	攪乱
S H197	2	F-W13	遺構ではなかったため抹消
S K224	2	G-B11	S K179と同一遺構のため抹消
S K225	2	G-B11	S K186と同一遺構のため抹消
S H226	2	G-A8・9	S H190と同一遺構のため抹消
S H227	2	G-A10	S H189・188と同一遺構のため抹消
S H228	2	F-V13・14	S H299と同一遺構のため抹消
S H229	2	F-V11・12	S H198と同一遺構のため抹消
S H231	2	F-Y4・5	S H191と同一遺構のため抹消
S H234	2	G-E9	遺構ではなかったため抹消
S H235	2	G-E7	遺構ではなかったため抹消
S H239	2	G-E6・7	S H213の下層、遺構ではないと判断し抹消
S H247	2	F-M16	S H178と同一遺構のため抹消
S K249	2	—	記録なし
S K252	2	B-V25	S K290と同一遺構のため抹消
S H255	2	—	遺構ではなかったため抹消
S H257	2	—	記録なし
S H258	2	—	記録なし
S B281	2	B-W20	遺構ではなかったため抹消
S B282	2	B-Y21	遺構ではなかったため抹消、柱穴と考えていた一部土坑はS K133・136などに名称変更
S K288	2	B-W25	S K259と同一遺構のため抹消
S B289	2	B-S24・25	遺構ではなかったため抹消
S H291	2	B-U25・V25	遺構ではなかったため抹消
S K295	2	G-B13・C13	遺構ではなかったため抹消
S H296	2	G-E8	S H213の下層、遺構ではないと判断し抹消
S D296	2	G-O6	近世の攪乱
S H297	2	G-F5・6	S H214の一部、遺構ではないと判断し抹消
S H298	2	B-Y24?	遺構ではなかったため抹消
S D302	3	B-Y18~20	攪乱、ビニール出土
S D330	3	F-Y9・10	S H188の壁際溝と判明したため抹消
S H336	3	F-T11~13	遺構ではなかったため抹消
S H340	3	B-R21・22	攪乱

遺物一覽表

第8表 遺物一覧表

報告 №	発掘 №	種別	器種	グリッド	出土遺構	口径 (cm)	高さ (cm)	底径 (cm)	図説・文様等	色調	残存 度	備考
1	256-03	縄文土器	深鉢	G-612	SH143 P2	—	—	—	内：オサユ、ナデ 外：陸帯、委縮	10387/412.55+黄	小片	
2	259-03	土師器	高杯	G-612	SH143	—	—	—	内：シボリ斑 外：赤黒文、透孔	7.5386/412.55+黄	細部 6/12	三方透孔
3	255-02	土師器	器台	G-612	SH143	8.3	—	—	内：ミガキテ、赤黒 外：ミガキテ、ヨコナデ、赤黒	10388/3浅黄褐色	1/12	
4	251-01	縄文土器	深鉢	—	SH147 (SF120)	—	—	—	内：オサユ、ナデ 外：ナデ、矢羽根状文、陸帯、刺突	10385/6黄褐色	体部 12/12	外面スス付着
5	252-01	縄文土器	深鉢	G-609	SH147 P1	—	—	—	内：オサユ、ナデ 外：陸帯、矢羽根状文	10388/4浅黄褐色	小片	
6	253-05	縄文土器	深鉢	G-609	SH147 P1	—	—	—	内：オサユ、ナデ 外：陸帯、沈澱、貝目	578/1灰白	小片	
7	256-04	縄文土器	深鉢?	G-609	SH147 P4	—	—	—	内：ナデ 外：矢羽根状文	7.5387/412.55+黄	小片	
8	264-06	縄文土器	深鉢	F-35	SH184 (SF185)	—	—	—	内：ナデ 外：沈澱、委縮	2.535/2暗灰黄	小片	右縁き取り痕中
9	264-07	縄文土器	深鉢?	F-35	SH184 (SF185)	—	—	—	内：ナデ 外：ナデ、沈澱	10386/412.55+黄褐色	小片	
10	138-01	石製品	石皿(台石)	F-35	SH184 (SF185)	長さ 19.0	幅 15.2	厚さ 2.4	磨製		完整	取り上げNo.2、1.7m、 片瀬岩
11	136-01	石製品	石皿(台石)?	F-35	SH184 (SF185)	長さ 16.9	幅 16.4	厚さ 7.7	磨製、敲打痕?、擦熱		半欠	取り上げNo.4、3.5m、 片瀬岩
12	821-12	縄文土器	深鉢?	F-36	SH194 (P1+2)	—	—	—	内：ナデ、縄文 外：沈澱、縄文	10384/1灰黄	小片	
13	817-01	縄文土器	深鉢	F-35	SH191 P1(9?)	25.4	—	—	内：オサユ、ナデ、ミガキ 外：委縮、沈澱、赤黒文、区画文、 赤黒文、沈澱	10385/312.55+黄褐色	5/12	取り上げNo.9・10・42 ・46・51・52、渡状 口縁
14	816-01	縄文土器	深鉢	F-35	SH191 P1(9?)	—	—	—	内：ミガキテ、オサユ、ナデ 外：沈澱、陸帯、貝目	7.5386/6黄	小片	取り上げNo.23、平口 縁
15	816-03	縄文土器	深鉢	F-35	SH191 P1(9?)	—	—	—	内：ナデ 外：矢羽根状文?、沈澱、陸帯	10387/312.55+黄褐色	小片	取り上げNo.19
16	816-02	縄文土器	深鉢	F-35	SH191 P1(9?)	—	—	—	内：オサユ、ナデ 外：沈澱、縄文	10385/312.55+黄褐色	小片	取り上げNo.32、内面 コグ付着
17	816-05	縄文土器	深鉢	F-35	SH191 P1(9?)	—	—	—	内：ナデ 外：委縮、沈澱	2.536/2灰黄	小片	取り上げNo.27、内面 コグ付着
18	816-04	縄文土器	肥手 (深鉢?)	F-35	SH191 P1(9?)	—	—	—	内：不明 外：沈澱	2.5385/6明赤褐色	小片	肥手
19	821-13	縄文土器	肥手 (深鉢?)	F-34	SH191 P1(9?)	—	—	—	内：不明 外：ナデ、沈澱	10388/3浅黄褐色	小片	
20	807-03	縄文土器	深鉢	F-35	SH191-SH191 P1(9?)	—	—	11.4	内：ナデ 外：彫物状、オサユ、ナデ	10387/412.55+黄褐色	12/12	P1取り上げNo.2、取 り上げNo.291・292
21	116-03	石製品	切目石鏝	G-44	SH191 P2	長さ 4.5	幅 3.8	厚さ 1.8	敲打、磨り切り		完整	取り上げNo.2、31.5 g、ホルンフェルス
22	201-01	土師器	S字状口縁甕	F-34	SH191 P2	—	—	—	内：ハケ、ヨコナデ 外：ハケ、ヨコナデ	10388/4浅黄褐色	小片	
23	298-01	縄文土器	深鉢	G-44	SH191 P2	—	—	9.8	内：オサユ、ナデ 外：オサユ、ナデ	7.5387/6黄	11/12	
24	299-07	縄文土器	深鉢	—	SH191	—	—	—	内：ナデ 外：区画文?、沈澱、竹筴文	10387/412.55+黄	小片	取り上げNo.24、渡状 口縁
25	296-02	縄文土器	深鉢	F-35	SH191	—	—	—	内：ナデ 外：沈澱、刺点文	7.5386/6黄	小片	渡状口縁
26	804-11	縄文土器	深鉢?	—	SH191	—	—	—	内：オサユ、ナデ 外：刺突	10388/4浅黄褐色	小片	平口縁
27	814-05	縄文土器	深鉢	—	SH191	—	—	—	内：ナデ 外：沈澱、刺突	7.5384/4灰黄	小片	取り上げNo.173
28	803-03	縄文土器	深鉢	F-35	SH191	—	—	—	内：ナデ 外：区画文、赤黒文、沈澱	10385/312.55+黄褐色	小片	取り上げNo.282
29	287-01	縄文土器	深鉢	F-35	SH191	—	—	—	内：ナデ 外：赤黒文、区画文、沈澱	7.5385/412.55+黄	小片	取り上げNo.190・227・ 333、渡状口縁
30	275-01	縄文土器	深鉢	F-35	SH191	32.0	—	—	内：オサユ、ナデ 外：区画文、赤黒文、沈澱、刺突	10387/412.55+黄	5/12	取り上げNo.18・108・ 213・244・277・282・ 283・321・326・332・333・ 343、渡状口縁、渡部 跡8単位?
31	292-01	縄文土器	深鉢	F-35	SH191	30.4	—	—	内：オサユ、ナデ 外：ナデ、赤黒文、区画文、矢羽 根状文、沈澱、陸帯	10385/412.55+黄褐色	9/12	取り上げNo.104・182・ 216・255・275・284・ 321・326・332・333・ 343、渡状口縁、渡部 跡8単位
32	811-06	縄文土器	深鉢	—	SH191	—	—	—	内：ナデ 外：赤黒文、区画文、沈澱	10384/2浅黄褐色	小片	取り上げNo.26、渡状 口縁
33	811-05	縄文土器	深鉢	F-35	SH191	—	—	—	内：ナデ 外：赤黒文、沈澱	10386/312.55+黄褐色	小片	渡状口縁
34	815-01	縄文土器	深鉢	F-34・5	SH191	—	—	—	内：ナデ 外：赤黒文?、区画文、沈澱	10384/2浅黄褐色	小片	渡状口縁
35	811-01	縄文土器	深鉢	F-34・5 G-44	SH191	25.3	—	—	内：オサユ、ナデ 外：赤黒文、区画文、沈澱	10386/312.55+黄褐色	小片	取り上げNo.164、渡状 口縁
36	276-01	縄文土器	深鉢	F-35	SH191	31.0	—	—	内：オサユ、ナデ 外：赤黒文、区画文、沈澱、陸帯、 押圧	7.5384/4黄	6/12	取り上げNo.218・219・ 235、渡状口縁、渡部 跡5単位?

報告 №	発掘 №	種別	器種	グリッド	出土遺構	口径 (cm)	跡高 (cm)	底径 (cm)	調整・穴種等	色調	残存 度	備考
37	289-01	縄文土器	深鉢	F-35	SH191	34.0	—	—	内：オサエ、ナブ 外：ナブ、区画文、沈線、刺点文、 垂線	2.536/312.55・黄	5/12	取り上げ№1・326、 遺状口縁、渡部跡6 単位?
38	289-01	縄文土器	深鉢	F-34・0	SH191	34.0	—	—	内：オサエ、ナブ 外：垂弧文、区画文、沈線、垂線	10387/412.55・黄橙	5/12	取り上げ№40、遺状 口縁、渡部跡5～6 単位
39	282-01	縄文土器	深鉢	—	SH191	30.0	—	—	内：オサエ、ナブ 外：区画文、沈線	2.535/3黄	3/12	取り上げ№318、遺状 口縁、渡部跡6単位?、 赤黒スチ付着
40	281-11	縄文土器	深鉢	G-A5	SH191	—	—	—	内：オサエ、ナブ 外：沈線	10387/312.55・黄濁	小片	平口縁
41	281-05	縄文土器	深鉢	F-35	SH191	—	—	—	内：オサエ、ナブ 外：沈線	7.5336/412.55・黄	小片	遺状口縁
42	295-11	縄文土器	深鉢	—	SH191	—	—	—	内：ナブ 外：ナブ、区画文?、沈線	7.5336/6黄	小片	取り上げ№197
43	802-06	縄文土器	深鉢	F-34	SH191	—	—	—	内：ナブ 外：区画文、縄帯、沈線	10386/412.55・黄濁	小片	
44	812-08	縄文土器	深鉢	F-35	SH191	—	—	—	内：ナブ 外：ナブ、区画文、沈線、垂線	10384/312.55・黄濁	小片	
45	294-03	縄文土器	深鉢	—	SH191	—	—	—	内：ナブ 外：ナブ、区画文、沈線、垂線	2.535/3黄濁	小片	取り上げ№235、平口 縁
46	296-01	縄文土器	深鉢	F-35	SH191	—	—	—	内：ナブ 外：垂弧文?、沈線	7.5336/412.55・黄	小片	
47	814-03	縄文土器	深鉢	F-35	SH191	—	—	—	内：ナブ 外：垂弧文、沈線	10384/312.55・黄濁	小片	取り上げ№280、遺状 口縁
48	281-09	縄文土器	深鉢	G-A5	SH191	—	—	—	内：オサエ、ナブ 外：沈線	10385/412.55・黄濁	小片	遺状口縁
49	293-01	縄文土器	深鉢	—	SH191	33.2	—	—	内：オサエ、ナブ 外：垂弧文、垂弧文、沈線、垂線	2.534/288黄濁	3/12	取り上げ№151、遺状 口縁、渡部跡6単位?
50	285-02	縄文土器	深鉢	—	SH191	18.2	—	—	内：オサエ、ナブ 外：ヨコナブ、垂弧文、沈線	10385/312.55・黄濁	2/12	遺状口縁、渡部跡6 単位?
51	285-01	縄文土器	深鉢	—	SH191	27.1	—	—	内：オサエ、ナブ、ミガキ 外：ヨコナブ、垂弧文、矢羽櫛状文、 沈線	10385/312.55・黄濁	2/12	取り上げ№315・316、 平口縁
52	815-03	縄文土器	深鉢	—	SH191	—	—	—	内：ナブ 外：垂弧文?、垂弧文?、沈線	10384/4黄	小片	取り上げ№43、立休 み
53	805-05	縄文土器	深鉢	—	SH191	—	—	—	内：オサエ、ナブ 外：オサエ、ナブ、垂弧文?、沈線	10387/412.55・黄橙	小片	取り上げ№126、遺状 口縁、54と同一個体 か?
54	804-10	縄文土器	深鉢?	G-A5	SH191	—	—	—	内：ナブ 外：オサエ、ナブ、沈線	10387/412.55・黄濁	小片	遺状口縁、53と同一 個体か?
55	295-04	縄文土器	深鉢	G-A5	SH191	—	—	—	内：オサエ、ナブ 外：ナブ、沈線	10384/28黄濁	小片	遺状口縁
56	295-06	縄文土器	深鉢	G-A5	SH191	—	—	—	内：ナブ 外：垂弧文、沈線	10385/312.55・黄濁	小片	遺状口縁
57	814-01	縄文土器	深鉢	—	SH191	—	—	—	内：ナブ 外：垂弧文、沈線	10386/6黄濁	小片	
58	812-06	縄文土器	深鉢	F-35	SH191	—	—	—	内：ナブ 外：ナブ、沈線	10388/4黄濁	小片	遺状口縁
59	281-12	縄文土器	深鉢	G-A5	SH191	—	—	—	内：オサエ、ナブ 外：沈線	10387/212.55・黄橙	小片	遺状口縁
60	811-04	縄文土器	深鉢	F-34	SH191 (包含層)	—	—	—	内：ナブ 外：垂弧文、沈線	10386/412.55・黄濁	小片	遺状口縁
61	814-04	縄文土器	深鉢	F-35	SH191	—	—	—	内：ナブ 外：ナブ、区画文、沈線	10387/312.55・黄濁	小片	取り上げ№13・21、 遺状口縁
62	812-07	縄文土器	深鉢?	F-34	SH191 (包含層)	—	—	—	内：ナブ 外：縄文、沈線	7.5336/412.55・黄	小片	
63	281-08	縄文土器	深鉢	—	SH191	—	—	—	内：オサエ、ナブ 外：沈線	10385/28黄濁	小片	取り上げ№168、平口 縁
64	281-01	縄文土器	深鉢	F-34・5	SH191	—	—	—	内：オサエ、ナブ 外：ナブ、沈線	5387/6黄	小片	平口縁
65	281-10	縄文土器	深鉢	G-A5	SH191	—	—	—	内：オサエ、ナブ 外：ナブ、沈線	7.5337/412.55・黄	小片	平口縁
66	813-03	縄文土器	深鉢?	F-35	SH191 (包含層)	—	—	—	内：ナブ 外：ナブ、沈線	10387/412.55・黄橙	小片	平口縁?
67	813-02	縄文土器	深鉢?	F-34・5	SH191	—	—	—	内：ナブ 外：ナブ、沈線	2.5336/8黄	小片	平口縁
68	805-03	縄文土器	深鉢	—	SH191	—	—	—	内：オサエ、ナブ 外：区画文、縄帯、刺口	10386/312.55・黄濁	小片	取り上げ№72
69	805-02	縄文土器	深鉢	—	SH191	—	—	—	内：オサエ、ナブ 外：区画文、刺突、沈線	10387/412.55・黄濁	小片	取り上げ№260
70	814-02	縄文土器	深鉢	—	SH191	—	—	—	内：ナブ 外：垂弧文、沈線	10387/412.55・黄濁	小片	取り上げ№113
71	805-06	縄文土器	深鉢	F-35	SH191	—	—	—	内：オサエ、ナブ 外：沈線	7.5385/412.55・黄	小片	
72	294-02	縄文土器	深鉢	—	SH191	—	—	—	内：オサエ、ナブ 外：ナブ、縄文、沈線、刺突	10385/312.55・黄濁	小片	取り上げ№254、大遺 状口縁、82と同一個 体?
73	805-07	縄文土器	深鉢	F-35	SH191	—	—	—	内：オサエ、ナブ 外：垂弧文、垂弧文、沈線	10388/3黄濁	小片	取り上げ№21、大遺 状口縁

報告 №	発掘 №	種別	器種	グリッド	出土遺構	口径 (cm)	器高 (cm)	底径 (cm)	調査・文様等	色調	残存 量	備考
74	802-02	縄文土器	深鉢	—	SH191	—	—	—	内：ナブ 外：沈澱	10386/6明黄褐色	小片	取り上17No.141、大渡伏口鉢
75	290-01	縄文土器	深鉢	F-V5	SH191	24.4	—	—	内：オサエ、ナブ 外：区画文、矢羽根状文、沈澱	10387/412.5黄褐色	2/12	取り上17No.11・12・136・284、大渡伏口鉢、渡部部4単位、外面スチ付書
76	291-01	縄文土器	深鉢	F-V5 G-A5	SH191	21.0	—	—	内：ナブ 外：濃赤文、沈澱、集線、竹管文	10387/312.5黄褐色	5/12	取り上17No.4・271・270、部付から出土、大渡伏口鉢、渡部部4単位
77	811-02	縄文土器	深鉢	F-V5	SH191 (包含層)	—	—	—	内：ナブ 外：沈澱	10387/312.5黄褐色	小片	大渡伏口鉢
78	812-02	縄文土器	深鉢	—	SH191	—	—	—	内：ナブ 外：沈澱	10387/412.5黄褐色	小片	取り上17No.152・337、大渡伏口鉢
79	812-01	縄文土器	深鉢	—	SH191	—	—	—	内：ナブ 外：濃赤文、沈澱	10385/412.5黄褐色	小片	取り上17No.143、渡伏口鉢
80	295-09	縄文土器	深鉢	F-V5	SH191	—	—	—	内：ナブ 外：沈澱	10385/412.5黄褐色	小片	大渡伏口鉢
81	812-04	縄文土器	深鉢	—	SH191	—	—	—	内：ナブ 外：沈澱	10385/282黄褐色	小片	取り上17No.110、大渡伏口鉢
82	294-01	縄文土器	深鉢	—	SH191	—	—	—	内：ナブ、竹管文 外：濃赤文、区画文、沈澱、縄文	10385/412.5黄褐色	小片	取り上17No.273、大渡伏口鉢、72と同一個体?
83	815-04	縄文土器	深鉢	F-V5	SH191	—	—	—	内：ナブ 外：沈澱	10386/412.5黄褐色	小片	大渡伏口鉢
84	280-01	縄文土器	深鉢	F-V5	SH191	—	—	—	内：オサエ、ナブ 外：濃赤文、沈澱、縄文	10387/412.5黄褐色	小片	取り上17No.36・221・301・309・310・311・315、大渡伏口鉢、渡部部図状
85	811-03	縄文土器	深鉢	F-V5	SH191 (包含層)	—	—	—	内：ナブ 外：沈澱	10385/312.5黄褐色	小片	大渡伏口鉢
86	812-05	縄文土器	深鉢?	—	SH191	—	—	—	内：ナブ 外：濃赤文、沈澱	5385/412.5赤褐色	小片	取り上17No.137、渡伏口鉢
87	277-01	縄文土器	深鉢	G-A4	SH191	24.0	42.3	11.0	内：オサエ、ナブ、ミガキ 外：ナブ、縄文、沈澱、濃赤文	10387/312.5黄褐色、 10386/312.5黄褐色	6/12	取り上17No.49・119・120・128・129・187・189・195・198・199・200・204・206・207・210・247・265、一部F2から出土、大渡伏口鉢、渡部部5単位
88	288-01	縄文土器	深鉢	—	SH191	28.8	—	—	内：ミガキ 外：ナブ、濃赤文、濃赤文、区画文、沈澱、縄文、集線	10385/212.5黄褐色	小片	取り上17No.106・200・208・205・257・259・262・318・328、大渡伏口鉢、渡部部4単位、外面スチ付書
89	278-01	縄文土器	深鉢	—	SH191	26.6	—	—	内：オサエ、ナブ、ミガキ 外：濃赤文、区画文、陰影、沈澱、集線、眉目、楕円把手	7.5366/6橙	1/12	取り上17No.70・84・86・167、平口鉢
90	292-12	縄文土器	深鉢	F-V5	SH191	—	—	—	内：ナブ 外：ナブ、沈澱、列点文	10387/412.5黄褐色	小片	
91	296-06	縄文土器	深鉢	—	SH191	—	—	—	内：ナブ 外：ナブ、沈澱、陰影、列点文、集線	10385/312.5黄褐色	小片	取り上17No.151
92	814-08	縄文土器	深鉢	F-V5	SH191	—	—	—	内：ナブ、ミガキ 外：沈澱、楕円把手	5385/6明赤褐色	小片	
93	813-01	縄文土器	深鉢?	G-A5	SH191 (包含層)	—	—	—	内：ナブ 外：縄文	7.5386/412.5黄褐色	小片	平口鉢
94	284-01	縄文土器	深鉢	F-V5	SH191	19.0	—	—	内：オサエ、ナブ 外：ヨコナブ、沈澱	10387/412.5黄褐色	2/12	取り上17No.2、渡伏口鉢、渡部部6単位?
95	286-01	縄文土器	深鉢	F-V5	SH191	19.0	—	—	内：オサエ、ナブ、ヨコナブ 外：ナブ、縄文、列点文	10385/412.5黄褐色	2/12	取り上17No.294・296・297・304・305、一部F1から出土、渡伏口鉢、渡部部4～5単位、内面ヨコナブ付書、外面下部二次被熱
96	281-02	縄文土器	深鉢	F-V4	SH191	—	—	—	内：オサエ、ナブ 外：ナブ、沈澱	10386/6明黄褐色	小片	平口鉢
97	803-02	縄文土器	深鉢	—	SH191	—	—	—	内：ナブ 外：沈澱	10385/282黄褐色	小片	取り上17No.320
98	296-04	縄文土器	深鉢	—	SH191	—	—	—	内：ナブ 外：矢羽根状文、沈澱	10385/412.5黄褐色	小片	取り上17No.144
99	803-04	縄文土器	深鉢	—	SH191	—	—	—	内：オサエ、ナブ 外：ナブ、沈澱	10386/412.5黄褐色	小片	取り上17No.200・209・248
100	815-02	縄文土器	深鉢	—	SH191	—	—	—	内：ナブ 外：矢羽根状文、沈澱	10385/282黄褐色	小片	取り上17No.173
101	814-09	縄文土器	深鉢	—	SH191	—	—	—	内：ナブ 外：矢羽根状文、沈澱	10384/7暗灰	小片	取り上17No.252、外面スチ付書
102	810-02	縄文土器	深鉢	—	SH191	—	—	—	内：ナブ 外：ナブ、集線、沈澱	10385/412.5黄褐色	体部 3/12	取り上17No.315
103	806-01	縄文土器	深鉢	—	SH191	—	—	—	内：オサエ、ナブ 外：縄文、陰影、沈澱	10384/282黄褐色	小片	取り上17No.3・356
104	809-02	縄文土器	深鉢	—	SH191	—	—	—	内：オサエ、ナブ 外：縄文、沈澱、楕円把手	7.5385/412.5黄褐色	体部 3/12	取り上17No.350

報告 船	実測 船	種別	器種	グリッド	出土遺構	口径 (cm)	器高 (cm)	底径 (cm)	調整・文様等	色調	残存 量	備考
105	805-01	縄文土器	深鉢	—	S0191	—	—	—	内：オサエ、ナブ 外：縄文、透気文、沈線	10306/41.5g・黄緑	小片	
106	295-03	縄文土器	深鉢	G-AS	S0191	—	—	—	内：オサエ 外：オサエ、ナブ 外：委細、沈線	10305/31.5g・黄緑	小片	
107	279-02	縄文土器	深鉢	—	S0191	—	—	—	内：ナブ 外：陸帯、委細	2.515/3g黄緑	小片	取り上げNo.177
108	296-07	縄文土器	深鉢	—	S0191	—	—	—	内：ナブ 外：ナブ、沈線、委細	2.513/3g緑ナリ 黄緑	小片	取り上げNo.29
109	279-01	縄文土器	深鉢	—	S0191	—	—	—	内：ナブ 外：陸帯、委細	2.515/3g黄緑	小片	取り上げNo.176
110	804-09	縄文土器	深鉢?	—	S0191	—	—	—	内：オサエ、ナブ 外：陸帯、委細	10307/31.5g・黄緑	小片	取り上げNo.232
111	295-02	縄文土器	深鉢	G-AS	S0191	—	—	—	内：ナブ 外：矢筈状文、沈線、委細	10305/31.5g・黄緑	小片	
112	296-05	縄文土器	深鉢	—	S0191	—	—	—	内：オサエ、ナブ 外：陸帯、委細	10305/31.5g・黄緑	小片	取り上げNo.249
113	279-03	縄文土器	深鉢	—	S0191	—	—	—	内：ナブ 外：陸帯、委細	2.515/3g黄緑	小片	取り上げNo.69
114	295-13	縄文土器	深鉢	—	S0191	—	—	—	内：ナブ 外：区画文?、沈線、陸帯、委細	10307/41.5g・黄緑	小片	取り上げNo.113
115	804-08	縄文土器	深鉢	F-Y4	S0191	—	—	—	内：オサエ、ナブ 外：委細、透気文?、沈線	10307/31.5g・黄緑	小片	
116	804-07	縄文土器	深鉢	—	S0191	—	—	—	内：オサエ、ナブ 外：委細、透気文、沈線	10307/31.5g・黄緑	小片	取り上げNo.136
117	294-02	縄文土器	深鉢	—	S0191	—	9.2	—	内：オサエ、ナブ 外：オサエ、ナブ、沈線、委細	10306/41.5g・黄緑	12/12	取り上げNo.2
118	802-05	縄文土器	深鉢	—	S0191	—	—	—	内：ナブ 外：沈線	10306/41.5g・黄緑	小片	取り上げNo.237
119	802-07	縄文土器	深鉢	F-Y5	S0191	—	—	—	内：ナブ 外：ナブ、沈線	10305/31.5g・黄緑	小片	
120	804-05	縄文土器	深鉢	—	S0191	—	—	—	内：オサエ、ナブ 外：沈線	10306/31.5g・黄緑	小片	取り上げNo.52
121	810-01	縄文土器	深鉢	G-AS	S0191	—	—	—	内：ナブ 外：ナブ、沈線	5185/6g赤褐色	小片	取り上げNo.201・308
122	801-04	縄文土器	深鉢	—	S0191	—	—	—	内：ナブ 外：ナブ、陸帯	10306/6g黄緑	小片	取り上げNo.287・289
123	804-01	縄文土器	深鉢	F-Y4	S0191	—	—	—	内：オサエ、ナブ 外：透気文?、沈線	5187/6g	小片	取り上げNo.34
124	287-02	縄文土器	深鉢	—	S0191	—	—	—	内：ナブ 外：委細	10305/41.5g・黄緑	小片	取り上げNo.253、外面 スス付着、290?体部?
125	812-03	縄文土器	深鉢	—	S0191	—	—	—	内：工芸ナブ 外：沈線	10304/4g	小片	取り上げNo.180
126	296-08	縄文土器	深鉢	—	S0191	—	—	—	内：ナブ 外：委細	10305/41.5g・黄緑	小片	取り上げNo.241
127	804-02	縄文土器	深鉢?	F-Y5	S0191	—	—	—	内：オサエ、ナブ 外：ナブ、陸帯	10306/31.5g・黄緑	小片	
128	804-06	縄文土器	深鉢?	—	S0191	—	—	—	内：オサエ、ナブ 外：陸帯、刻目、委細	10306/4g黄緑	小片	取り上げNo.12
129	281-04	縄文土器	深鉢	—	S0191	—	—	—	内：オサエ、ナブ 外：横状把手、沈線	10307/31.5g・黄緑	小片	取り上げNo.71
130	802-03	縄文土器	深鉢?	—	S0191	—	—	—	内：ナブ 外：オサエ、ナブ、縄文	10305/41.5g・黄緑	小片	口縁肥厚部分の破片?
131	281-06	縄文土器	深鉢	G-AS	S0191	—	—	—	内：オサエ、ナブ 外：オサエ、ナブ	10306/41.5g・黄緑	小片	平口縁
132	296-03	縄文土器	深鉢	—	S0191	—	—	—	内：ナブ 外：ナブ	10306/41.5g・黄緑	小片	取り上げNo.2、平口 縁?、152と同一個体?
133	295-08	縄文土器	深鉢?	G-AS	S0191	—	—	—	内：ヒザケ 外：ナブ、沈線?	10305/31.5g・黄緑	小片	平口縁
134	281-03	縄文土器	深鉢	F-Y5	S0191	—	—	—	内：オサエ、ナブ 外：オサエ、ナブ	10306/2g灰白	小片	平口縁
135	813-05	縄文土器	深鉢?	F-Y5	S0191	—	—	—	内：ナブ 外：ヨコナブ、陸帯	7.516/6g	小片	平口縁
136	803-01	縄文土器	深鉢?	—	S0191	—	—	—	内：ナブ 外：ナブ	10306/61.5g・黄緑	小片	取り上げNo.1、平口 縁
137	281-07	縄文土器	深鉢	F-Y5	S0191	—	—	—	内：オサエ、ナブ 外：オサエ、ナブ	10306/31.5g・黄緑	小片	平口縁
138	804-04	縄文土器	深鉢	—	S0191	21.2	—	—	内：オサエ、ナブ 外：オサエ、ナブ	10307/41.5g・黄緑	2/12	取り上げNo.3、外面 スス付着
139	802-01	縄文土器	深鉢	—	S0191	—	—	—	内：ナブ 外：ナブ	2.515/3g黄緑	小片	取り上げNo.8
140	297-03	縄文土器	深鉢	—	S0191	—	9.3	—	内：オサエ、ナブ、ケズリ 外：動物痕、オサエ、ナブ	10307/21.5g・黄緑	11/12	取り上げNo.343、外面 スス付着
141	814-07	縄文土器	浅鉢?	—	S0191	—	—	—	内：ナブ 外：沈線、刻点文	10305/2g黄緑	小片	平口縁
142	814-06	縄文土器	浅鉢?	—	S0191	—	—	—	内：ナブ 外：陸帯、透気文?、沈線	2.513/2g黄緑	小片	取り上げNo.183、平口 縁
143	813-08	縄文土器	浅鉢	F-Y5	S0191	12.8	—	—	内：ヨコナブ 外：ナブ、ヨコナブ	2.5184/6g赤褐色	1/12	平口縁

報告 №	実測 №	種別	器種	グリッド	出土遺構	口径 (cm)	器高 (cm)	底径 (cm)	調整・穴種等	色調	残存 度	備考
144	804-03	縄文土器	浅鉢	F-Y5	SH191	—	—	—	内：オサエ、ナゲ 外：オサエ、ナゲ	7.0306/0明褐色	小片	平口縁
145	805-04	縄文土器	浅鉢	F-Y4・5	SH191	29.6	—	—	内：ミダケ 外：オサエ、ナゲ	7.0306/412.0黄褐色	小片	
146	813-07	縄文土器	浅鉢	F-Y5	SH191	20.8	—	—	内：ナゲ、ヨコナゲ 外：ナゲ、ヨコナゲ	10387/312.0黄褐色	2/12	平口縁
147	813-06	縄文土器	浅鉢	F-Y5	SH191	22.7	—	—	内：オサエ、ナゲ 外：オサエ、ナゲ	2.0306/6褐色	1/12	平口縁
148	295-01	縄文土器	浅鉢?	F-Y5	SH191	—	—	—	内：ナゲ 外：ナゲ、穿孔	10386/412.0黄褐色	小片	遺状口縁
149	295-10	縄文土器	浅鉢?	—	SH191	—	—	—	内：オサエ、ナゲ 外：オサエ、ナゲ	10383/2黄褐色	小片	取手上げNo.338、遺状口縁、外面スチ付着
150	813-04	縄文土器	浅鉢	F-Y4	SH191	—	—	—	内：ミダケ、ナゲ 外：ミダケ、ナゲ	7.0387/412.0黄褐色	小片	取手上げNo.94、遺状口縁
151	813-09	縄文土器	浅鉢	—	SH191	—	—	—	内：オサエ、ナゲ 外：オサエ、ナゲ	10385/2黄褐色	小片	遺状口縁
152	295-05	縄文土器	浅鉢?	F-Y5	SH191	—	—	—	内：ナゲ 外：ナゲ	10386/412.0黄褐色	小片	遺状口縁、132と同一体物?
153	802-04	縄文土器	浅鉢?	—	SH191	—	—	—	内：ナゲ 外：オサエ、ナゲ	10386/412.0黄褐色	小片	取手上げNo.178、遺状口縁
154	808-06	縄文土器	深鉢	F-Y5	SH191	—	7.7	—	内：ナゲ 外：オサエ、ナゲ	10386/312.0黄褐色	3/12	二次被焼、155と同一体物?
155	809-04	縄文土器	深鉢	F-Y4	SH191	—	7.3	—	内：オサエ 外：オサエ、ナゲ	7.0387/412.0黄褐色	3/12	二次被焼、154と同一体物?
156	808-07	縄文土器	深鉢?	—	SH191	—	8.0	—	内：オサエ、ナゲ 外：オサエ、ナゲ、洗滌	10385/312.0黄褐色	2/12	取手上げNo.281
157	298-03	縄文土器	深鉢	F-Y4	SH191	—	10.5	—	内：オサエ、ナゲ 外：ミダケ、オサエ、ナゲ	10386/312.0黄褐色	6/12	取手上げNo.228
158	808-02	縄文土器	深鉢	—	SH191	—	10.0	—	内：オサエ、ナゲ 外：動物痕、オサエ	10384/312.0黄褐色	3/12	
159	298-05	縄文土器	深鉢?	—	SH191	—	7.8	—	内：オサエ 外：オサエ、ナゲ	10387/312.0黄褐色	4/12	取手上げNo.322
160	298-04	縄文土器	深鉢	—	SH191	—	10.0	—	内：オサエ、ナゲ 外：ナゲ、洗滌	10386/412.0黄褐色	3/12	取手上げNo.360、内面コゲ付着
161	808-03	縄文土器	深鉢	—	SH191	—	12.2	—	内：オサエ、ナゲ 外：オサエ、ナゲ	10387/412.0黄褐色	6/12	取手上げNo.290・331
162	808-05	縄文土器	深鉢	—	SH191	—	11.6	—	内：オサエ、ナゲ 外：オサエ	7.0306/6褐色	1/12	取手上げNo.192
163	298-06	縄文土器	深鉢	—	SH191	—	13.9	—	内：オサエ 外：オサエ	10385/1褐色	1/12	取手上げNo.49
164	298-02	縄文土器	深鉢	F-Y4	SH191	—	14.0	—	内：オサエ、ナゲ 外：オサエ、ナゲ、洗滌	10386/412.0黄褐色	4/12	取手上げNo.51
165	808-01	縄文土器	深鉢	—	SH191	—	12.0	—	内：ナゲ 外：ナゲ、洗滌、洗滌	7.0387/412.0黄褐色	2/12	取手上げNo.66、内面コゲ付着
166	297-02	縄文土器	深鉢	—	SH191	—	10.6	—	内：オサエ、ナゲ 外：オサエ、ナゲ	7.0306/412.0黄褐色	小片	取手上げNo.264・287、二次被焼
167	298-07	縄文土器	深鉢?	—	SH191	—	9.5	—	内：ナゲ 外：動物痕、ナゲ	2.0306/6褐色	1/12	取手上げNo.342
168	807-01	縄文土器	深鉢	—	SH191	—	13.0	—	内：ナゲ 外：オサエ、ナゲ	10386/412.0黄褐色	1/12	底面外部不明形痕
169	807-04	縄文土器	深鉢	G-A5 F-Y5	SH191	—	10.8	—	内：ナゲ 外：動物痕、ナゲ	10387/412.0黄褐色	5/12	
170	807-02	縄文土器	深鉢	G-A5	SH191	—	9.5	—	内：オサエ、ナゲ 外：動物痕、オサエ、ナゲ	5.0385/6明褐色	11/12	取手上げNo.319
171	297-01	縄文土器	深鉢	—	SH191	—	9.4	—	内：オサエ、ナゲ 外：動物痕、オサエ、ナゲ	10386/312.0黄褐色	12/12	取手上げNo.352
172	809-01	縄文土器	台付深鉢	F-Y5	SH191	—	—	—	内：オサエ、ナゲ 外：ナゲ、矢羽根状文、洗滌、洗滌、透孔	7.5386/6褐色、1038 5/12	破損部 5/12	取手上げNo.290、4～5方透孔、内面コゲ付着
173	299-06	縄文土器	台付深鉢	—	SH191	—	—	—	内：ナゲ 外：洗滌	10386/412.0黄褐色	小片	
174	800-03	縄文土器	台付深鉢	—	SH191	—	—	—	内：オサエ、ナゲ 外：ナゲ、透孔	5.0385/6明褐色	7/12	取手上げNo.278、5方透孔、二次被焼
175	299-03	縄文土器	台付深鉢	F-Y5	SH191	—	—	—	内：オサエ、ナゲ 外：ナゲ、透孔	10386/412.0黄褐色	破損部 2/12	二次被焼
176	299-05	縄文土器	台付深鉢	F-Y5	SH191	—	—	—	内：ナゲ 外：ナゲ、洗滌、透孔	10385/312.0黄褐色	小片	
177	299-08	縄文土器	台付深鉢	F-Y5	SH191	—	—	—	内：ナゲ 外：ナゲ	2.036/312.0黄褐色	小片	
178	299-07	縄文土器	台付深鉢	—	SH191	—	—	—	内：ナゲ 外：ナゲ	7.0306/6明褐色	小片	
179	800-02	縄文土器	台付深鉢	F-Y5	SH191	—	8.0	—	内：ナゲ 外：オサエ、ナゲ、透孔	10385/412.0黄褐色	1/12	
180	800-04	縄文土器	台付深鉢	—	SH191	—	11.0	—	内：ナゲ 外：オサエ、ナゲ、透孔	10386/6黄褐色	1/12	取手上げNo.125
181	299-01	縄文土器	台付深鉢	—	SH191	—	10.4	—	内：オサエ、ナゲ 外：オサエ、ナゲ、洗滌、透孔	2.038/412.0黄褐色	3/12	取手上げNo.289、透孔形状2種痕
182	800-05	縄文土器	台付深鉢	G-A5	SH191	—	14.4	—	内：オサエ、ナゲ 外：オサエ、ナゲ、透孔	10386/412.0黄褐色	1/12	
183	299-04	縄文土器	台付深鉢	—	SH191	—	9.8	—	内：ナゲ 外：ナゲ、洗滌、透孔	10386/6明褐色	2/12	取手上げNo.337

報告 船	実測 船	種別	器種	グリッド	出土遺構	口径 (cm)	器高 (cm)	底径 (cm)	調査・文様等	色調	残存 度	備考
184	801-02	縄文土器	台付深鉢	F-Y4	SII91	—	—	10.0	内：ナゲ 外：ナゲ 内：オサエ、陸部、透孔	10385/412-5-黄緑	2/12	二段6方透孔?
185	801-03	縄文土器	台付深鉢	—	SII91	—	—	18.0	内：ナゲ 外：ナゲ、区画文、波線、垂線、陸部	7.3385/6明黄	1/12	取り上17No.297
186	800-01	縄文土器	台付深鉢?	G-A5	SII91	—	—	15.2	内：オサエ、ナゲ 外：ナゲ、透孔	10385/412-5-黄緑	4/12	取り上17No.290・225、 5方透孔?、台部土器?
187	801-01	縄文土器	台付深鉢	F-Y5	SII91	—	—	—	内：ナゲ 外：陸部、透孔	10387/412-5-黄緑	小片	
188	810-03	縄文土器	台部土器	—	SII91	15.2	11.1	15.0	内：オサエ、ナゲ 外：オサエ、ナゲ、透孔	7.3385/412-5-黄緑	3/12	取り上17No.109、二段 6方透孔?
189	299-02	縄文土器	不明	F-Y5	SII91	—	—	—	内：ナゲ? 外：ナゲ?	2.596/312-5-黄	小片	
190	118-02	石製品	ナイフ形石器	—	SII91 下層	長さ 2.0	幅 1.3	厚さ 0.3	新製		小片	0.7g、チャート
191	117-02	石製品	尖頭器?	—	SII91 下層	長さ 3.2	幅 1.9	厚さ 0.8	新製、原石面		小片	4.2g、チャート
192	118-03	石製品	石鏃	—	SII91 下層	長さ 2.0	幅 1.1	厚さ 0.3	新製		完形	0.5g、ヤスカイト
193	117-01	石製品	石鏃	—	SII91 下層	長さ 1.7	幅 1.4	厚さ 0.4	新製		完形	0.7g、チャート
194	119-01	石製品	石鏃	—	SII91	長さ 1.7	幅 1.6	厚さ 0.4	新製		完形	分析No.8、0.7g、 ヤスカイト
195	116-05	石製品	石鏃	—	SII91	長さ 2.1	幅 1.5	厚さ 0.4	新製		完形	取り上17No.347、 0.7g、ヤスカイト
196	118-05	石製品	石鏃	—	SII91 下層	長さ 1.8	幅 1.8	厚さ 0.4	新製		一部欠	1.1g、ヤスカイト、 原石面残存?
197	118-04	石製品	石鏃	—	SII91 下層	長さ 2.8	幅 1.1	厚さ 0.4	新製		完形	1.4g、ヤスカイト
198	117-03	石製品	磨製石斧	—	SII91	長さ 8.3	幅 5.2	厚さ 2.7	縦打痕、研磨		完形	388.0g、8割補欠部が ハイアロクワステイト
199	116-02	石製品	切目石鏃	—	SII91	長さ 4.0	幅 1.5	厚さ 0.6	磨り切り、研磨		完形	取り上17No.348、 7.9g、虎斑
200	116-04	石製品	切目石鏃	F-Y5	SII91	長さ 3.9	幅 2.0	厚さ 1.4	磨り切り		一部欠	13.7g、ホルンフェル ス
201	116-01	石製品	磨石	—	SII91	長さ 12.7	幅 10.9	厚さ 4.0	摩滅、縦打痕		完形	取り上17No.323、 832.0g、花崗岩
202	118-01	石製品	磨石	—	SII91	長さ 10.4	幅 7.7	厚さ 4.4	摩滅、縦打痕?		半欠	取り上17No.261、 485.9g、細粒花崗岩
203	115-02	石製品	縦石	—	SII91	長さ 8.8	幅 6.6	厚さ 3.0	縦打痕		完形	取り上17No.336、 236.6g、チャート
204	116-01	石製品	縦石	—	SII91	長さ 6.7	幅 6.2	厚さ 3.2	縦打痕		完形	取り上17No.411、 188.6g、チャート
205	122-06	石製品	石皿(台石)	F-Y5	SII91	長さ 5.6	幅 7.5	厚さ 2.9	摩滅?		小片	120.7g、火砕岩?
206	123-01	石製品	石皿(台石)?	—	SII91	長さ 7.5	幅 6.5	厚さ 4.1	摩滅?		小片	144.1g、砂岩、自然 石?
207	125-01	石製品	石皿(台石)	—	SII91	長さ 21.8	幅 16.2	厚さ 6.0	摩滅		完形	取り上17No.344、 2.9kg、砂岩
208	122-05	石製品	削片	F-Y5	SII91	長さ 3.5	幅 1.5	厚さ 0.4	新製、原石面		完形	1.8g、ヤスカイト
209	122-04	石製品	削片	F-Y4	SII91	長さ 2.6	幅 1.3	厚さ 0.6	新製		完形	取り上17No.53両辺、 1.9g、チャート
210	118-06	石製品	削片	—	SII91	長さ 3.1	幅 1.8	厚さ 0.5	新製		完形	1.9g、チャート
211	265-06	縄文土器	深鉢?	C-E21	SII93/303 (SK261)	—	—	—	内：ナゲ? 外：ナゲ?	10387/312-5-黄緑	小片	底状口縁
212	265-05	縄文土器	深鉢	C-E21	SII93/303 (SK261)	—	—	—	内：ミダガ 外：区画文、波線	7.3385/412-5-黄緑	小片	
213	265-04	縄文土器	深鉢	C-E21	SII93/303 (SK261)	—	—	—	内：ミダガ 外：ミダガ、波線	10385/312-5-黄緑	小片	
214	265-07	縄文土器	台付深鉢?	C-E21	SII93/303 (SK261)	—	—	—	内：ナゲ 外：オサエ、ナゲ	7.3386/6黄	小片	
215	265-08	縄文土器	深鉢?	C-E21	SII93/303 (SK270)	—	—	—	内：オサエ、ヨコナゲ 外：ナゲ、列点文	10387/412-5-黄緑	小片	平口鉢
216	265-11	縄文土器	深鉢?	C-E21	SII93/303 (SK270)	—	—	—	内：ナゲ 外：ヨコナゲ	10387/312-5-黄緑	小片	平口鉢、鉢?
217	265-12	縄文土器	深鉢	C-E21	SII93/303 (SK270)	—	—	—	内：ナゲ 外：波線	10386/312-5-黄緑	小片	
218	265-10	縄文土器	深鉢?	C-E21	SII93/303 (SK270)	—	—	—	内：ナゲ 外：波線	10387/212-5-黄緑	小片	
219	265-09	縄文土器	深鉢?	C-E21	SII93/303 (SK270)	—	—	—	内：ナゲ 外：オサエ、ナゲ	2.338/3黄	小片	
220	265-02	縄文土器	深鉢	C-021	SII93/303 (F11)	—	—	—	内：ナゲ 外：区画文、波線、垂線	10385/2黄緑	小片	平口鉢
221	265-01	縄文土器	深鉢	C-021	SII93/303 (F11)	—	—	—	内：ナゲ 外：区画文、波線、列点文	2.538/2灰白	小片	平口鉢
222	264-08	縄文土器	深鉢	C-E21	SII93/303 (F11)	—	—	—	内：ナゲ 外：ミダガ、ナゲ	2.534/2黄緑	小片	
223	262-05	縄文土器	深鉢	C-020	SII93/303 (F11)	—	—	—	内：ナゲ 外：垂線	10385/312-5-黄緑	小片	外面スリ付

報告 船	実測 船	種別	群種	グリッド	出土遺構	口径 (cm)	跡高 (cm)	底径 (cm)	調整・文様等	色調	残存 量	備考
224	368-06	縄文土器	浅鉢?	C-820	SH93/303	—	—	—	内:ナブ 外:ナブ	10386/2既黄褐	小片	
225	470-02	石製品	棒器?	C-820	SH93/303	長さ 5.7	幅 7.1	厚さ 1.8	断面、断面		完形	100.0g、割片ア、ホ ルンブルース
226	265-03	土師器	甕	C-821	SH92/303 (F11)	—	—	—	内:オサエ、ナブ、ヨコナブ 外:ムク、ナブ、ヨコナブ	10386/31:51・黄緑	小片	
227	274-01	縄文土器	深鉢	B-723	SH248 P1(6)	32.0	—	—	内:オサエ、ナブ、ヨコナブ 外:渦巻文、区画文、沈線、陸帯、 条線	10387/31:51・黄緑	11/32	取り上げNo.1～7・9 ～13・17・18・20～26・ 28～32・34・36・38・39・ 41～43・45～52・下層 1・下層2・下層4～9、 8口縁、渦巻文7単位、 外面スス付着
228	273-05	縄文土器	深鉢	B-723	SH248	—	—	—	内:オサエ 外:渦巻文、沈線、陸帯、刺突	10384/2既黄褐	小片	口縁口縁
229	266-07	縄文土器	深鉢	B-523	SH248	—	—	—	内:ヨコナブ 外:区画文?	10387/41:51・黄緑	小片	取り上げNo.33
230	273-07	縄文土器	深鉢	B-723	SH248	—	—	—	内:オサエ、ナブ 外:区画文、陸帯、沈線	2.03/2既黄	小片	平口縁
231	266-03	縄文土器	深鉢?	B-523	SH248	—	—	—	内:オサエ、ナブ 外:陸帯、沈線	7.036/6既	小片	取り上げNo.15
232	269-04	縄文土器	深鉢	B-723	SH248	—	—	—	内:オサエ、ナブ 外:沈線、矢羽根状文	10387/41:51・黄緑	小片	
233	271-03	縄文土器	深鉢	B-523 B-723-24	SH248	—	—	—	内:オサエ、ナブ 外:オサエ、ナブ、陸帯、縄文	2.038/3既黄	小片	取り上げNo.23、破状 口縁
234	272-01	縄文土器	深鉢	B-5-723	SH248	—	—	—	内:オサエ、ナブ 外:渦巻文、陸帯、沈線、条線、列 点文	2.072/2既黄	小片	取り上げNo.3・17・ 29・45・46、平口縁、 口縁に渦巻線
235	269-02	縄文土器	深鉢	B-523	SH248	—	—	—	内:ナブ? 外:区画文、沈線、縄文、陸帯	7.036/6既	小片	取り上げNo.14
236	273-02	縄文土器	深鉢	B-723	SH248	—	—	—	内:ミガキ 外:沈線、陸帯、条線	10387/1既白	小片	取り上げNo.52、外面 スス付着、237～239 上同一個体か
237	273-06	縄文土器	深鉢	B-523	SH248	—	—	—	内:ミガキ 外:沈線、条線	10388/2既白	小片	取り上げNo.21、236・ 238・239上同一個体 か
238	273-01	縄文土器	深鉢	B-723	SH248	—	—	—	内:ミガキ 外:渦巻文、沈線、陸帯、条線	10387/21:51・黄緑	小片	取り上げNo.43、236・ 237・239上同一個体 か
239	273-03	縄文土器	深鉢	B-723	SH248	—	—	—	内:ミガキ 外:沈線、陸帯、条線	10387/21:51・黄緑	小片	取り上げNo.44、外面 スス付着、236～238 上同一個体か
240	269-05	縄文土器	深鉢	B-723	SH248	—	—	—	内:オサエ、ナブ 外:オサエ、ヨコナブ、区画文、沈 線、条線	2.038/2既白	小片	平口縁、外面スス付 着
241	266-08	縄文土器	深鉢	B-523	SH248	—	—	—	内:ミガキ 外:沈線、条線	10386/41:51・黄緑	小片	取り上げNo.12、立体 条線
242	266-04	縄文土器	深鉢	B-5-723	SH248	14.8	—	—	内:オサエ、ナブ 外:ナブ、条線	2.038/2既白	1/32	取り上げNo.20、平口 縁
243	268-01	縄文土器	深鉢	B-5-723	SH248	23.2	—	—	内:オサエ、ナブ 外:ナブ?、沈線、列点文	10387/31:51・黄緑	1/32	取り上げNo.9・24・25 ・39・40、破状口縁、 外面スス付着
244	269-11	縄文土器	深鉢?	B-723	SH248	—	—	—	内:工具ナブ、ミガキ、オサエ 外:ミガキ、ナブ、竹管文	7.0366/41:51・黄	小片	平口縁
245	271-02	縄文土器	深鉢	B-5-723	SH248	18.0	—	—	内:ナブ、ミガキ 外:ナブ、ミガキ、列点文、沈線?	0.07/6既	4/32	取り上げNo.16・42、 平口縁、外面スス付着
246	269-01	縄文土器	深鉢?	B-523	SH248	—	—	—	内:ナブ 外:沈線	7.036/6既	小片	
247	269-09	縄文土器	深鉢	B-5-723	SH248	—	—	—	内:ミガキ 外:渦巻文、縄文、陸帯	7.038/2既黄	小片	
248	269-06	縄文土器	深鉢	B-723	SH248	—	—	—	内:ヨコナブ 外:沈線、条線	10385/31:51・黄緑	小片	
249	269-07	縄文土器	深鉢	B-523	SH248	—	—	—	内:ナブ 外:条線	0.05/41:51・赤黒	小片	取り上げNo.35
250	269-10	縄文土器	深鉢	B-723	SH248	—	—	—	内:工具ナブ 外:ナブ、ミガキ、沈線	7.037/6既	小片	
251	269-03	縄文土器	深鉢	B-523	SH248	—	—	—	内:ナブ 外:ナブ、陸帯、刺突	10387/31:51・黄緑	小片	
252	267-01	縄文土器	深鉢	B-5-723	SH248	—	—	—	内:オサエ、ナブ 外:クズリ、ナブ、沈線	1037/31:51・黄緑	体部 2/32	取り上げNo.4・7
253	269-12	縄文土器	深鉢?	B-723	SH248	—	—	—	内:ナブ 外:ヨコナブ	10386/31:51・黄緑	小片	平口縁?
254	268-02	縄文土器	深鉢	B-523	SH248	19.9	—	—	内:オサエ、工具ナブ、ミガキ 外:ミガキ、ナブ	10386/31:51・黄緑	2/32	取り上げNo.5・6、 破状口縁
255	270-02	縄文土器	深鉢	B-523	SH248	—	—	—	内:ナブ、オサエ、ヨコナブ 外:ナブ	10386/41:51・黄緑	小片	取り上げNo.28、平口 縁、外面スス付着
256	273-04	縄文土器	深鉢	B-723	SH248	—	—	—	内:オサエ、ミガキ 外:ミガキ	2.038/2既白	小片	取り上げNo.18
257	266-02	縄文土器	浅鉢?	B-5-723	SH248	14.0	—	—	内:オサエ、ナブ 外:オサエ、ナブ	7.036/6既	1/32	平口縁

報告 №	発掘 №	種別	器種	グリッド	出土遺構	口径 (cm)	器高 (cm)	底径 (cm)	調整・文様等	色調	残存 量	備考
258	209-08	縄文土器	鉢?	B-123	S1248	—	—	—	内:ナブ 外:コゴウジ,沈線ウ	2.5/38/2既白	小片	平口鉢
259	270-03	縄文土器	深鉢?	B-5-T23	S1248	—	—	—	内:ナブ 外:ナブ,陸帯?	10/37/3(12.5)黄緑	小片	深状口鉢
260	270-06	縄文土器	浅鉢	B-523	S1248	22.8	—	—	内:ナブ 外:ミゾナ?	10/38/4(12.5)黄緑	2/12	取り上げ№14,平口鉢
261	271-01	縄文土器	深鉢	B-523	S1248	—	10.2	—	内:オサエ,ナブ 外:オサエ,ナブ,沈線ウ	7.5/37/6既	8/12	取り上げ№3
262	270-01	縄文土器	深鉢?	B-723	S1248	—	—	—	内:ナブ 外:オサエ,ナブ	10/38/4(12.5)黄緑	小片	—
263	270-04	縄文土器	台付深鉢	B-523	S1248	—	—	—	内:不明 外:ナブ,陸帯,透孔	10/37/4(12.5)黄緑	小片	取り上げ№25
264	266-01	縄文土器	台付深鉢	B-523	S1248	—	—	—	内:オサエ,ナブ 外:ナブ,透孔	10/37/3(12.5)黄緑	細断片 6/12	取り上げ№26,5方透孔
265	266-06	縄文土器	台付深鉢	B-523	S1248	—	—	11.4	内:オサエ,ナブ 外:オサエ,陸帯,透孔	10/38/3浅黄緑	2/12	取り上げ№22
266	120-01	石製品	石磨	—	S1248 下層	長さ 1.7	幅 1.5	厚さ 0.3	新磨	—	完形	0.5g,下石右
267	120-02	石製品	石磨	—	S1248 下層	長さ 1.9	幅 1.3	厚さ 0.3	新磨	—	完形	0.6g,オサカイト
268	120-05	石製品	打製石斧?	—	S1248	長さ 9.2	幅 4.6	厚さ 2.6	新磨	—	半欠	取り上げ№35,181,6g, ハーフロウクスナ ド,打製石斧少断 製石斧の未製品?
269	120-04	石製品	確器?	B-723	S1248	長さ 9.4	幅 9.3	厚さ 2.2	新磨,取石面	—	完形	取り上げ№38,231.2g, オサシツェルス
270	119-05	石製品	河石	B-5-723	S1248	長さ 8.4	幅 7.4	厚さ 4.6	取打痕	—	完形	354.0g,砂岩
271	389-02- 16	縄文土器	浅鉢?	—	S1301 (SF210)	—	—	—	内:ナブ 外:ナブ,列点文	7.5/38/6既	小片	取り上げ№11+44, 平口鉢
272	389-02- 13	縄文土器	深鉢	C-A19	S1301 (SF210)	36.6	—	—	内:オサエ,ナブ 外:ナブ	10/38/4(12.5)黄緑	8/12	平口鉢
273	389-02- 14	縄文土器	深鉢	—	S1301 (SF210)	—	—	—	内:オサエ,ナブ 外:ナブ,陸帯	10/38/4(12.5)黄緑	体断 1/12	取り上げ№20
274	389-02- 15	縄文土器	深鉢	—	S1301 (SF210)	—	—	—	内:ナブ 外:ナブ,沈線,陸帯	10/38/4既	小片	取り上げ№40
275	308-05	縄文土器	深鉢	C-A19	S1301 (P14)	18.2	—	—	内:オサエ,ナブ 外:沈線,網突	7.5/37/4(12.5)既	1/12	—
276	308-07	縄文土器	深鉢	C-A19	S1301 (P14)	—	—	—	内:オサエ,ナブ 外:区画文,沈線	10/38/2既黄黒	小片	外面スス付者
277	309-01	縄文土器	深鉢	C-A19	S1301 (P14)	—	—	—	内:オサエ,ナブ 外:列点文	2.5/35/2既黄黒	小片	深状口鉢
278	308-06	縄文土器	鉢?	C-A19	S1301 (P14)	18.2	—	—	内:オサエ,ナブ 外:漆面	7.5/38/6既	1/12	外面スス付者
279	309-02	縄文土器	深鉢	C-A19	S1301 (P14)	—	—	—	内:オサエ,ナブ 外:縄文,沈線	10/38/2(12.5)黄黒	小片	—
280	308-04	縄文土器	深鉢	C-A19	S1301 (P12)	—	—	—	内:ミゾナ? 外:沈線	7.5/37/4(12.5)既	小片	深状口鉢
281	309-03	縄文土器	深鉢?	C-A19	S1301 (P13)	—	—	—	内:オサエ,ナブ 外:オサエ,ナブ,沈線	10/38/3浅黄緑	小片	—
282	402-05	縄文土器	深鉢	C-A19	S1301 (P13)	—	—	—	内:オサエ,ナブ 外:漆面,区画文	10/38/3(12.5)黄黒	小片	平口鉢
283	309-05	縄文土器	深鉢	—	S1301	—	—	—	内:オサエ,ナブ 外:沈線,列点文	7.5/37/4(12.5)既	小片	深状口鉢
284	402-02	縄文土器	深鉢	—	S1301	—	—	—	内:ナブ 外:縄文,沈線	7.5/38/4(12.5)既	小片	取り上げ№16,波状 口鉢,285~287と同 一類体?
285	401-06	縄文土器	深鉢?	—	S1301	—	—	—	内:ナブ 外:縄文,区画文,沈線	7.5/38/4(12.5)既	小片	深状口鉢,284+286+ 287と同一體体?
286	401-07	縄文土器	深鉢	—	S1301	—	—	—	内:ナブ 外:縄文,区画文,沈線	7.5/38/3既	小片	取り上げ№12,波状 口鉢,284+285+287 と同一體体?
287	402-03	縄文土器	深鉢	—	S1301	—	—	—	内:ナブ 外:縄文,区画文,沈線	5/38/6明赤黒	小片	取り上げ№20,284+ 286と同一體体?,波 状口鉢
288	401-01	縄文土器	深鉢	—	S1301	—	—	—	内:ナブ 外:ナブ,沈線	5/38/6既	小片	取り上げ№31,波状 口鉢
289	402-04	縄文土器	深鉢	—	S1301	—	—	—	内:ナブ 外:区画文	7.5/38/3(12.5)既	小片	取り上げ№31,波状 口鉢
290	309-07	縄文土器	深鉢	—	S1301	—	—	—	内:オサエ,ナブ 外:渦巻文	10/37/4(12.5)黄緑	小片	深状口鉢
291	401-05	縄文土器	深鉢	—	S1301	—	—	—	内:ナブ 外:ナブ,沈線	5/38/4(12.5)赤黒	小片	取り上げ№30,波状 口鉢
292	401-03	縄文土器	深鉢	—	S1301	—	—	—	内:ナブ 外:ナブ,渦巻文?、沈線	7.5/38/4(12.5)既	小片	深状口鉢
293	402-01	縄文土器	深鉢	—	S1301	—	—	—	内:ナブ 外:沈線	5/38/6明赤黒	小片	取り上げ№31,波状 口鉢
294	308-03	縄文土器	深鉢	C-B19 (表土層附)	S1301	—	—	—	内:オサエ,ナブ 外:沈線	7.5/37/6既	小片	大波状口鉢,外面ス ス付者
295	401-02	縄文土器	深鉢	—	S1301	—	—	—	内:ナブ 外:ナブ,沈線	7.5/38/2区既	小片	取り上げ№17,大波 状口鉢

報告 №	発掘 №	種別	器種	グリップ	出土遺構	口径 (cm)	器高 (cm)	底径 (cm)	調整・文様等	色調	残存 量	備考
296	400-04	縄文土器	深鉢?	—	S101	—	—	—	内:オサス、ナブ 外:列点文	10386/312.5i-黄緑	小片	取り上7N6.2
297	400-07	縄文土器	深鉢?	—	S101	—	—	—	内:オサス、ナブ 外:オサス、ナブ	10386/312.5i-黄緑	小片	取り上7N6.32
298	399-09	縄文土器	深鉢	—	S101	—	—	—	内:オサス、ナブ 外:矢羽根状文?	7.5385/312.5i-褐	小片	
299	399-08	縄文土器	深鉢	—	S101	—	—	—	内:オサス、ナブ 外:縄文、沈線	10385/312.5i-黄緑	小片	
300	400-05	縄文土器	深鉢?	—	S101	—	—	—	内:オサス、ナブ 外:縄文、沈線	10386/412.5i-黄緑	小片	取り上7N6.18
301	400-06	縄文土器	深鉢?	—	S101	—	—	—	内:オサス、ナブ 外:ナブ、沈線	10386/412.5i-黄緑	小片	取り上7N6.33
302	401-04	縄文土器	深鉢	—	S101	—	—	—	内:ナブ 外:縄文	5186.6#	小片	取り上7N6.29
303	399-06	縄文土器	深鉢	—	S101	—	—	—	内:オサス、ナブ 外:委細	10385/312.5i-黄緑	小片	
304	400-08	縄文土器	深鉢?	—	S101	—	—	—	内:オサス、ナブ 外:ナブ、縄状把手	10386/312.5i-黄緑	小片	取り上7N6.27
305	400-02	縄文土器	深鉢	—	S101	—	10.6	—	内:オサス、ナブ 外:オサス、ナブ	7.5386.6#	1/12	
306	400-01	縄文土器	深鉢	—	S101	—	11.8	—	内:オサス、ナブ 外:オサス、ナブ	10387/312.5i-黄緑	1/12	
307	400-03	縄文土器	深鉢	—	S101	—	11.0	—	内:オサス、ナブ 外:オサス、ナブ、委細	7.5387/412.5i-黄緑	2/12	取り上7N6.1
308	398-01	縄文土器	深鉢	C-419 (表土層部中)	S101	—	14.8	—	内:オサス、ナブ 外:オサス、ナブ	7.5386.6#	1/12	
309	399-02	縄文土器	台付深鉢	C-419 (表土層部中)	S101	—	11.2	—	内:オサス、ナブ 外:オサス、ナブ	10385/412.5i-黄緑	1/12	
310	399-04	縄文土器	不明土製品	—	S101	—	—	—	内:オサス、ナブ 外:オサス、ナブ	10386.2#	小片	刺繍した地帯?
311	407-01	石製品	磨製石斧	—	S101	長さ 12.2	幅 6.2	厚さ 3.0	研削、敲打痕			取り上7N6.37、391.3 #、定角式、砂岩
312	409-01	石製品	凹石	—	S101	長さ 9.7	幅 7.1	厚さ 4.7	敲打痕			取り上7N6.36、371.7 #、花崗岩
313	406-03	石製品	断片	—	S101	長さ 5.02	幅 4.3	厚さ 1.12	刺繍			24.3g、流紋岩
314	391-06	縄文土器	鉢	F-07	S1035 #	12.4	9.4	8.6	内:オサス、ナブ 外:オサス、ナブ、列点文	10387/312.5i-黄緑	小片	半線竹管による刺繍
315	391-04	縄文土器	深鉢	F-07	S1035	—	—	—	内:ナブ 外:沈線	7.5385/412.5i-黄緑	小片	蓋状口縁
316	390-10	縄文土器	深鉢	—	S1035	—	—	—	内:ナブ 外:縄文、区画文、沈線	7.5386/412.5i-黄緑	小片	蓋状口縁
317	390-08	縄文土器	深鉢	F-07-8	S1035	—	—	—	内:ナブ 外:ナブ、縄文	10385/312.5i-黄緑	小片	蓋状口縁
318	390-06	縄文土器	深鉢	F-07	S1035	—	—	—	内:ナブ 外:竹管文	7.5386.6#	小片	蓋状口縁
319	391-05	縄文土器	深鉢	—	S1035	—	—	—	内:ナブ 外:ナブ、委細文、沈線、列点文	7.5386/412.5i-黄緑	小片	蓋状口縁
320	391-01	縄文土器	深鉢	F-07-8	S1035	18.8	—	—	内:ナブ 外:ナブ、沈線	10384/2#	2/12	
321	391-02	縄文土器	深鉢	—	S1035	—	—	—	内:ナブ 外:矢羽根状文、地帯	2.587.3#	残片	
322	390-11	縄文土器	深鉢	—	S1035	—	—	—	内:ナブ 外:矢羽根状文	10387/312.5i-黄緑	小片	
323	390-07	縄文土器	深鉢	—	S1035	—	—	—	内:ナブ 外:矢羽根状文	10387/312.5i-黄緑	小片	
324	391-03	縄文土器	深鉢	F-07	S1035	—	—	—	内:ナブ 外:沈線	10386/412.5i-黄緑	小片	
325	390-09	縄文土器	深鉢	F-07-8	S1035	—	—	—	内:ナブ 外:縄文	10387/412.5i-黄緑	小片	
326	390-05	縄文土器	深鉢?	F-07	S1035	—	—	—	内:ナブ 外:委細	10384/2#	2/12	
327	390-04	縄文土器	浅鉢	—	S1035	19.4	—	—	内:工具ナブ 外:オサス、ヨコナブ、把手	7.5385/6#	3/12	
328	404-03	石製品	礎石?	—	S1035	長さ 9.9	幅 8.5	厚さ 1.5	刺繍、擦石面			170.0g、ホルンフェ ルス、自然石?
329	406-01	石製品	断石	—	S1035	長さ 6.0	幅 4.5	厚さ 6.5	敲打痕			半欠 230.5g、砂岩
330	396-04	縄文土器	深鉢?	B-025	S1044 (S1343)	—	—	—	内:ナブ 外:ナブ	10384/2#	2/12	平口縁、鉢?
331	396-05	縄文土器	深鉢	B-025	S1044 (S1343)	—	—	—	内:ナブ 外:区画文、沈線、委細文?	7.5385/6#	小片	332と同一体部?
332	396-06	縄文土器	深鉢	B-025	S1044 (S1343)	—	—	—	内:ナブ 外:沈線	10384/2#	2/12	331と同一体部?
333	390-01	縄文土器	深鉢	B-025	S1044	—	—	—	内:ナブ 外:区画文、委細文	10387/312.5i-黄緑	小片	蓋状口縁
334	396-08	縄文土器	深鉢?	B-025	S1044	—	—	—	内:ナブ 外:ナブ、沈線	10385/312.5i-黄緑	小片	平口縁?
335	390-03	縄文土器	深鉢	B-025	S1044	—	—	—	内:ナブ 外:区画文、沈線	10386/412.5i-黄緑	小片	
336	396-07	縄文土器	深鉢?	B-025	S1044	—	—	—	内:ナブ 外:区画文、沈線	10386/312.5i-黄緑	小片	

報告 №	実測 №	種別	器種	グリップ	出土遺構	口径 (cm)	器高 (cm)	底径 (cm)	図説・文様等	色調	残存 量	備考
337	390-02	縄文土器	浅鉢?	B-025	S1044	—	—	—	内:ナゾ 外:ナゾ	7.0385/41.255+黄緑	小片	平口縁
338	397-05	縄文土器	深鉢	—	S1055 石胆貯	—	—	—	内:ナゾ 外:連続刺突	10385/32.155+黄緑	小片	2105と同一器体?、 平口縁
339	397-01	縄文土器	深鉢	F-83	S1055 埋設土器	—	—	10.0	内:オサエ、ナゾ、ミガキ? 外:オサエ、ミガキ	10386/32.155+黄緑	6/12	外面スス付着
340	397-06	縄文土器	深鉢	F-82	S1055	—	—	—	内:オサエ、ナゾ 外:ヨコナゾ、縄文、区画文	10388/3浅黄緑	小片	平口縁?
341	397-04	縄文土器	深鉢?	—	S1055	—	—	—	内:ナゾ 外:沈澱	7.0387/41.255+黄緑	小片	
342	397-07	縄文土器	不明土製品	F-82	S1055 灰函	—	—	—	内:ナゾ 外:沈澱	7.0385/41.255+黄緑	小片	立体装飾の一部?
343	470-01	石製品	台石	F-82	S1055 灰函	長さ 10.3	幅 8.6	厚さ 6.9	磨蝕?	—	小片	802.0g、花崗岩
344	336-03	石製品	石硯	F-82	S1055	長さ 2.4	幅 2.0	厚さ 0.9	新磨	—	完形	2.9g、黒曜石
345	397-08	縄文土器	深鉢	—	S1060 砂	—	—	—	内:ナゾ 外:矢羽根状文、沈澱、楕円把手	10387/41.255+黄緑	小片	
346	464-01	石製品	石皿(台石)	—	S1060 砂	長さ 26.9	幅 17.6	厚さ 4.8	磨蝕、磨打痕?	—	半欠	1.99kg、砂岩、焼熱
347	397-03	縄文土器	深鉢	—	S1060	—	—	—	内:オサエ 外:ナゾ、矢羽根状文	2.037/3浅黄	小片	平口縁
348	397-02	縄文土器	深鉢	—	S1060	—	—	12.0	内:オサエ、ナゾ 外:オサエ、ナゾ	10385/32.155+黄緑	10/12	取り上げNo.A
349	464-02	石製品	砺石	B-025	S1060 (P14)	長さ 11.1	幅 10.5	厚さ 5.6	磨打痕	—	完形	890.8g、石英珪岩
350	466-05	石製品	削片	B-025	S1060 (P11)	長さ 2.5	幅 1.9	厚さ 0.9	新磨	—	完形	4.5g、チャート
351	259-08	縄文土器	深鉢	B-320	S1276 P2灰皿	—	—	—	内:オサエ、ナゾ 外:ナゾ、区画文、沈澱文	7.0387/6黄	小片	平口縁
352	819-01	縄文土器	深鉢?	B-320	S1276 P2灰皿	—	—	—	内:ナゾ 外:ナゾ、矢羽根状文	7.0387/41.255+黄	小片	蓋状口縁
353	259-07	縄文土器	深鉢	B-320	S1276 P2灰皿	—	—	—	内:オサエ、ナゾ 外:山形押型文	7.0387/6黄	小片	
354	259-04	縄文土器	深鉢	C-020	S1276 P3灰皿	—	—	—	内:ナゾ 外:矢羽根状文、陰部、割目	7.0387/41.255+黄	小片	
355	259-06	縄文土器	深鉢	C-020	S1276 P3灰皿	—	—	—	内:オサエ、ナゾ 外:沈澱、陰部、割突	2.038/2灰白	小片	
356	255-05	縄文土器	深鉢	C-021	S1276 P4土層	—	—	11.6	内:オサエ、ナゾ 外:オサエ、ナゾ	10387/32.155+黄緑	2/12	取り上げNo.1
357	255-06	土器類	壺	C-021	S1276 P4土層	—	—	—	内:オサエ、工具ナゾ 外:ハナク	10388/3浅黄緑	体部 4/12	外面スス付着
358	259-03	縄文土器	深鉢	B-322	S1276 P5灰皿	—	—	—	内:オサエ、ナゾ 外:ミガキ	2.037/2浅黄	小片	ドリッパF10-Y21の器記 か
359	259-01	縄文土器	深鉢?	B-322	S1276 P5土層	—	—	—	内:ナゾ 外:ナゾ、陰部、沈澱	7.0387/6黄	小片	ドリッパF10-Y21の器記 か
360	259-02	縄文土器	深鉢	B-321	S1276 P6土層	—	—	—	内:縄文 外:縄文	10387/41.255+黄緑	小片	
361	259-05	縄文土器	台付深鉢?	B-321	S1276 P6土層	—	—	—	内:ナゾ 外:ナゾ、列点文	038/2灰白	小片	
362	258-05	縄文土器	深鉢	B-321	S1276 P7	—	—	—	内:オサエ、ナゾ 外:ナゾ、矢羽根状文	2.037/3浅黄	小片	
363	258-06	縄文土器	深鉢?	B-321	S1276 P7	—	—	—	内:オサエ、ナゾ 外:ナゾ、陰部	10388/3浅黄緑	小片	
364	258-04	縄文土器	深鉢?	B-321	S1276 P7	—	—	—	内:ミガキ 外:ナゾ	7.0387/6黄	小片	
365	119-03	石製品	尖頭器?	B-321	S1276 P7灰皿	長さ 1.3	幅 0.9	厚さ 0.5	新磨	—	小片	分析No.10、0.8g、 黒曜石
366	389-01- 09	縄文土器	深鉢	B-319	S1276 P8(P11)灰皿	—	—	—	内:ナゾ 外:列点文	10386/32.155+黄緑	小片	
367	389-01- 10	縄文土器	深鉢	B-319	S1276 P8(P11)灰皿	—	—	—	内:ナゾ 外:ナゾ	10387/41.255+黄緑	小片	
368	389-01- 02	縄文土器	深鉢	B-319	S1276 P8(P11)	—	—	—	内:ナゾ 外:陰部、列点文	10386/32.155+黄緑	小片	
369	821-11	縄文土器	浅鉢?	C-020	S1276? (P116)	—	—	—	内:ナゾ 外:沈澱	7.0387/41.255+黄	小片	
370	389-01- 11	縄文土器	浅鉢?	B-321	S1280 P6(P113)	—	—	—	内:上具ナゾ 外:ミガキ?、条線	10386/41.255+黄緑	小片	
371	260-08	縄文土器	深鉢	B-322	S1280 P4土層	—	—	—	内:ナゾ 外:区画文?、縄文	032/3黄	小片	
372	260-09	縄文土器	深鉢	B-322	S1280 P4土層	—	—	—	内:ナゾ 外:縄文、沈澱	2.035/2暗灰黄	小片	
373	260-10	縄文土器	深鉢	B-322	S1280 P4土層	—	—	—	内:ナゾ 外:縄文、沈澱	10386/41.255+黄緑	小片	
374	828-05	縄文土器	深鉢?	B-322	S1280? (P112)	—	—	—	内:ヨコナゾ 外:沈澱	7.0386/41.255+黄	小片	平口縁
375	829-04	縄文土器	深鉢?	B-322	S1280? (P112)	—	—	—	内:ナゾ? 外:陰部、沈澱、列点文	10388/3浅黄緑	小片	
376	470-03	石製品	刮器	B-321	S1280? (P11)	長さ 7.5	幅 4.5	厚さ 1.5	新磨、珪石面	—	完形	46.9g、オサカイ石

報告 船	実測 船	種別	器種	グリッド	出土遺構	口径 (cm)	器高 (cm)	底径 (cm)	課題・文様等	色調	残存 度	備考
377	264-04	縄文土器	深鉢	C-022 C-023	SR285 P1 P4上層	—	—	—	内：ナブ 外：ナブ、沈線	2.037/4浅黄	小片	
378	263-02	縄文土器	深鉢?	C-022	SR285 P1上層	—	—	—	内：ナブ 外：ナブ、区画文、朱線	10387/412.55>黄緑	小片	
379	261-07	縄文土器	深鉢	C-022	SR285 P2上層	—	—	—	内：ナブ 外：陸帯、矢羽根状文	2.038/2面白	小片	
380	261-06	縄文土器	深鉢	C-022	SR285 P2上層	—	—	—	内：ナブ 外：ミガキ、沈線	2.034/1黄灰	小片	
381	261-05	縄文土器	浅鉢?	C-022	SR285 P2上層	—	—	—	内：ナブ? 外：ミガキ	0386/6橙	小片	平口縁
382	261-01	縄文土器	浅鉢	C-023	SR285 P4上層	21.2	—	—	内：ミガキ、ナブ 外：ミガキ、ナブ、縄文、陸帯	10387/412.55>黄緑	1/12	平口縁
383	260-11	縄文土器	深鉢	C-023	SR285 P4上層	—	—	—	内：ナブ 外：矢羽根状文	10385/312.55>黄緑	小片	
384	264-05	縄文土器	深鉢?	C-023	SR285 P4上層	—	—	6.0	内：ナブ 外：ナブ、オサエ	2.034/2暗灰黄	1/12	
385	119-02	石製品	刮片	C-023	SR285 P4上層	長さ 6.4	幅 6.4	厚さ 1.0	剝削、原石面		完形	分析No.5、38.1g、 下品石
386	264-01	縄文土器	深鉢	C-023	SR285 P5上層	—	—	—	内：ナブ 外：ナブ、沈線	10386/412.55>黄緑	小片	
387	264-02	縄文土器	深鉢	C-023	SR285 P5上層	—	—	—	内：ナブ? 外：沈線	035/1灰	小片	
388	263-08	縄文土器	深鉢?	C-023	SR285 P5上層	—	—	—	内：ナブ 外：縄文、沈線	2.035/2暗灰黄	小片	
389	263-07	縄文土器	深鉢?	C-023	SR285 P5上層	—	—	6.0	内：ナブ、オサエ 外：ナブ、オサエ	10387/412.55>黄緑	1/12	
390	263-03	縄文土器	浅鉢?	C-023	SR285 P6上層	—	—	—	内：ナブ 外：ナブ、沈線、赤点?	2.036/312.55>黄	小片	腹状口縁
391	263-06	縄文土器	深鉢?	C-023	SR285 P6上層	—	—	—	内：ナブ 外：ナブ、沈線	2.036/2灰黄	小片	
392	263-05	縄文土器	深鉢	C-023	SR285 P6上層	—	—	—	内：ナブ 外：沈線、朱線	2.035/3黄緑	小片	
393	263-04	縄文土器	深鉢	C-023	SR285 P6上層	—	—	—	内：ナブ 外：ナブ、沈線	2.035/2暗灰黄	小片	
394	826-04	縄文土器	深鉢?	C-023	SR285 P7	—	—	—	内：ナブ 外：矢羽根状文、沈線	7.0386/412.55>橙	小片	
395	264-03	縄文土器	深鉢?	C-023	SR285 P7	—	—	—	内：ナブ、オサエ 外：ナブ	10385/312.55>黄緑	小片	
396	260-15	縄文土器	深鉢?	C-022	SR285 P8上層	—	—	—	内：ナブ 外：ナブ、沈線	10384/2灰黄緑	小片	
397	260-14	縄文土器	深鉢?	C-022	SR285 P9上層	—	—	—	内：ナブ 外：縄文、連続刺突状線	7.0386/412.55>橙	小片	
398	262-01	縄文土器	深鉢	C-023	SR285 P10	—	—	—	内：ナブ 外：縄文	10388/3浅黄緑	小片	
399	260-12	縄文土器	深鉢	C-022	SR285? (P116)	—	—	—	内：ナブ 外：刺点文、区画文、沈線	10387/312.55>黄緑	小片	
400	826-02	縄文土器	深鉢?	C-022	SR285? (P115)	—	—	—	内：ナブ 外：縄文	10386/412.55>黄緑	小片	
401	260-13	縄文土器	深鉢	—	SR285?	—	—	—	内：ナブ 外：縄文、沈線、陸帯	2.032/1原色	小片	貝殻による縄文文、 輸入品?
402	261-04	縄文土器	深鉢	C-022	SR285? (P12)	—	—	—	内：オサエ 外：ミガキ、ナブ、オサエ、ナブ	10388/2面白	小片	平口縁
403	257-06	縄文土器	深鉢	B-024	SR287 P2上層	—	—	—	内：オサエ、ナブ 外：刺突	10387/412.55>黄緑	小片	平口縁
404	257-08	縄文土器	深鉢	B-024	SR287 P2上層	—	—	—	内：ナブ 外：沈線、縄文?	10386/312.55>黄緑	小片	腹状口縁、縄文文?
405	825-01	縄文土器	深鉢?	B-024	SR287 P2(P11)	—	—	—	内：ナブ 外：ナブ、沈線	0387/412.55>橙	小片	大腹状口縁?
406	257-03	縄文土器	深鉢?	B-024	SR287 P2上層	—	—	—	内：オサエ、ナブ 外：オサエ、ナブ、刺突?	7.0387/6橙	小片	
407	258-07	縄文土器	深鉢	B-024	SR287 P2上層	25.2	—	—	内：ナブ 外：陸帯、縄文	10387/312.55>黄緑	1/12	平口縁
408	258-01	縄文土器	深鉢	B-024	SR287 P2上層	—	—	—	内：オサエ、ナブ 外：ミガキ、ナブ、沈線、先端縄文	10387/412.55>黄緑	小片	取上げNo.9、平口 縁、外面スス付着、602 と同一體体?
409	257-07	縄文土器	深鉢?	B-024	SR287 P2(柱)	—	—	—	内：オサエ、ナブ 外：沈線	10387/412.55>黄緑	小片	
410	258-02	縄文土器	深鉢	B-024	SR287 P2上層	—	—	—	内：オサエ、ナブ 外：沈線、縄文	10386/312.55>黄緑	小片	取上げNo.8
411	260-04	縄文土器	深鉢	B-024	SR287 P2上層	—	—	—	内：オサエ、ナブ 外：沈線	10382/3黄緑	小片	外面スス付着
412	258-03	縄文土器	深鉢?	B-024	SR287 P2上層	—	—	—	内：ミガキ? 外：ミガキ、ナブ、沈線	7.0387/412.55>橙	小片	平口縁
413	257-05	縄文土器	深鉢	B-024	SR287 P2上層	—	—	—	内：オサエ、ナブ 外：オサエ、ナブ	10388/4浅黄緑	小片	取上げNo.3、平口 縁
414	257-01	縄文土器	深鉢	B-024	SR287 P2上層	—	—	—	内：瓦片ナブ 外：オサエ、ナブ	10387/412.55>黄緑	体部 1/12	取上げNo.7

報告 №	実測 №	種別	器種	グリッド	出土遺構	口径 (cm)	器高 (cm)	底径 (cm)	調整・文様等	色調	残存 量	備考
415	260-01	縄文土器	深鉢?	B-124	SR287 P2上層	—	—	—	内:ナブ 外:刷突?、ナブ	10/87/3(2.5)・黄緑	小片	
416	257-02	縄文土器	深鉢	B-124	SR287 P2上層	—	7.6	—	内:オオサ 外:オオサ、ナブ	7.5/87/4(2.5)・黄	1/12	
417	260-02	縄文土器	深鉢	B-125	SR287 P4上層	—	—	—	内:ナブ 外:沈澱	10/88/3(2.5)・黄緑	小片	
418	260-03	縄文土器	深鉢?	B-125	SR287 P4上層	—	—	—	内:ナブ 外:沈澱、塗	7.5/86/6(2)	小片	
419	257-04	縄文土器	深鉢	B-125	SR287 P4上層	—	7.0	—	内:ナブ 外:オオサ、ナブ	7.5/87/4(2.5)・黄	2/12	
420	260-05	縄文土器	深鉢?	B-124	SR287 P6	—	—	—	内:ナブ 外:沈澱	2.5/87/2(2.5)	小片	
421	260-06	縄文土器	深鉢	B-123	SR292 P1上層	—	—	—	内:ナブ 外:陸部、沈澱	2.5/88/3(2.5)	小片	
422	260-07	縄文土器	深鉢?	B-123	SR292 P1上層	—	—	—	内:不明 外:陸部	2.8/4/1(黄灰)	小片	
423	261-03	縄文土器	深鉢?	B-123	SR292 P1上層	—	7.9	—	内:ナブ 外:ナブ、オオサ	10/88/4(2.5)・黄緑	1/12	
424	389-01-01	縄文土器	深鉢	B-824	SR292 P2	—	—	—	内:ナブ 外:ナブ、沈澱	10/84/2(2.5)・黄緑	小片	
425	389-01-02	縄文土器	深鉢	B-824	SR292 P3	—	—	—	内:ナブ 外:沈澱	10/85/3(2.5)・黄緑	小片	
426	389-01-07	縄文土器	深鉢	F-86	SR327 P1(P11)	—	—	—	内:ナブ 外:沈澱、矢羽根状文	10/84/2(2.5)・黄緑	小片	
427	389-01-08	縄文土器	深鉢	F-86	SR327 P1(P11)	—	—	—	内:ナブ 外:塗、沈澱	10/85/3(2.5)・黄緑	小片	
428	389-01-03	縄文土器	深鉢	F-86	SR327 P2(P13)	—	—	—	内:ナブ 外:塗、沈澱	10/85/4(2.5)・黄緑	小片	
429	389-01-05	縄文土器	深鉢	F-86	SR327 P2(P13)	—	—	—	内:オオサ 外:塗、沈澱	10/83/3(2.5)	小片	
430	389-01-04	縄文土器	深鉢	F-86	SR327 P2(P13)	—	—	—	内:ナブ 外:ナブ、沈澱	10/85/2(2.5)・黄緑	小片	
431	433-01	土師器	甕	F-87	SR327 P3(P12)	19.6	—	—	内:ナブ、ハク、ヨコナデ 外:土呂ナブ、ヨコナデ	10/88/3(2.5)・黄緑	1/12	外面スス付着、SR325 出土の可能性あり
432	389-01-05	縄文土器	深鉢	F-88	SR327 P4(P13)	—	—	—	内:ナブ 外:塗、陸部	10/83/2(2.5)	小片	
433	383-05	縄文土器	深鉢	F-86	SR327 P1(12)	—	—	—	内:オオサ、ナブ 外:刷突	10/88/3(2.5)・黄緑	小片	
434	383-06	縄文土器	深鉢	F-86	SR327 P1(12)	—	—	—	内:ナブ 外:沈澱、塗	10/85/1(黄灰)	小片	
435	385-04	縄文土器	深鉢	F-13	SR173/362 P1(SK13)	—	—	—	内:ナブ 外:ナブ、連続刷突沈澱	10/84/2(2.5)・黄緑	小片	
436	819-05	縄文土器	深鉢	F-13	SR173/362 P1(SK13)	—	—	—	内:ナブ 外:ミガキ?、溝登文?、沈澱、陸 部?	7.5/86/6(2)	小片	
437	473-01	石製品	石皿(台石)	F-113	SR173/362 P1(SK13)	長さ 27.0	幅 22.7	厚さ 14.3	磨製、縦打痕		一部欠	取り上げNo.2、12.46g、 光輝石
438	821-03	縄文土器	深鉢	F-14	SR173/362 P3上層	—	—	—	内:ナブ 外:沈澱	10/87/3(2.5)・黄緑	小片	外面スス付着
439	821-02	縄文土器	台付深鉢	F-14	SR173/362 P2上層	—	—	—	内:ナブ 外:陸部、透孔	10/86/4(2.5)・黄緑	小片	
440	254-01	縄文土器	深鉢	G-82	SK149	38.9	49.8	13.2	内:オオサ、ナブ 外:動物痕、ナブ、矢羽根状文、陸 部、刷目	2.5/85/2(2.5)・黄緑	2/12	取り上げNo.1～7、 外面スス付着
441	833-01	縄文土器	深鉢	B-125	SZ250	—	12.9	—	内:オオサ、工具ナブ 外:ナブ、オオサ、工具ナブ	7.5/85/4(2.5)・黄	12/12	外面スス付着、内面 コッ付着?
442	119-04	石製品	蓋部	B-125	SZ250	長さ 2.8	幅 1.6	厚さ 1.1	研磨、穿孔		完整	5.4g、丸鏡石
443	250-01	縄文土器	深鉢	B-125	SZ251	30.0	—	12.4	内:オオサ、ナブ、ミガキ 外:オオサ、ナブ、ミガキ	10/88/3(2.5)・黄緑	1/12	SZ250内から鏡石一部 出土、外面スス付着
444	255-01	縄文土器	深鉢	B-122	SZ279	—	—	12.3	内:オオサ、ナブ 外:ナブ、陸部	10/87/4(2.5)・黄緑	5/12	内面コッ付着
445	252-04	縄文土器	深鉢	B-121	SK133	—	—	—	内:オオサ、ナブ 外:オオサ、ナブ、沈澱?	10/87/3(2.5)・黄緑	小片	平口縁
446	820-08	縄文土器	深鉢?	B-121	SK133 (P17上層)	—	—	—	内:ナブ 外:ナブ、塗	7.5/86/4(2.5)・黄	小片	外面スス付着
447	820-06	縄文土器	深鉢	B-121	SK133 (P17上層)	—	—	—	内:ナブ 外:区画文?、沈澱、縄文	10/85/3(2.5)・黄緑	小片	
448	820-07	縄文土器	深鉢	B-121	SK133 (P17上層)	—	—	—	内:ナブ 外:ナブ、列点文	10/87/3(2.5)・黄緑	小片	
449	252-05	縄文土器	深鉢	B-125	SK138 上層	—	—	—	内:オオサ、ナブ 外:オオサ、ナブ	7.5/86/4(2.5)・黄	小片	平口縁
450	253-09	縄文土器	深鉢	F-17	SK181 上層	—	—	—	内:ミガキ 外:ナブ、溝登文、縄文、沈澱	10/87/4(2.5)・黄緑	小片	蓋状口縁
451	253-04	縄文土器	深鉢?	F-17	SK181 上層	—	—	—	内:オオサ、ナブ 外:縄文、沈澱	2.5/87/2(2.5)	小片	
452	253-07	縄文土器	深鉢?	F-17	SK181 上層	—	—	—	内:オオサ、ナブ 外:連続刷突沈澱	7.5/87/6(2)	小片	
453	253-06	縄文土器	深鉢	F-17	SK181 上層	—	—	—	内:オオサ、ナブ 外:矢羽根状文	2.5/87/2(2.5)	小片	
454	253-02	縄文土器	深鉢	F-114	SK192	—	—	—	内:オオサ、ナブ 外:ナブ、沈澱	10/88/2(2.5)・白	小片	蓋状口縁

報告 №	実測 №	種別	素材	グリッド	出土遺構	口径 (cm)	高さ (cm)	底径 (cm)	調整・文様等	色調	残存 度	備考
455	253-03	縄文土器	深鉢	F-014	SK192	—	—	—	内：オサユ、ナブ 外：縄文、沈澱	2.598/2既黄	小片	底紋口縁
456	252-07	縄文土器	深鉢	F-014	SK192	—	—	—	内：オサユ、ナブ 外：オサユ、ナブ 外：オサユ、ナブ、陸帯	10308/4既黄緑	小片	
457	252-08	縄文土器	深鉢?	F-014	SK192	—	—	—	内：オサユ、ナブ 外：縄文、沈澱	10384/1既灰	小片	
458	252-09	縄文土器	深鉢?	F-014	SK192	—	—	—	内：オサユ、ナブ 外：沈澱	10387/3(1.5)黄緑	小片	
459	253-01	縄文土器	深鉢	F-014	SK192	—	—	—	内：オサユ、ナブ 外：沈澱	2.597/2既黄	小片	外面スス付着
460	121-04	石製品	削片	—	SK241 上層	長さ 2.7	幅 2.2	厚さ 0.6	新緑		完形	4.3g、チャート、 両端削片?
461	262-02	縄文土器	深鉢	C-223	SK242	—	—	—	内：ナブ 外：ナブ、沈澱	2.595/3既黄	小片	
462	262-04	縄文土器	深鉢?	C-223	SK242	—	—	—	内：ナブ 外：陸帯、区画文、沈澱、象眼	10386/4(1.5)黄緑	小片	
463	263-01	縄文土器	深鉢	C-223	SK242	—	—	—	内：ナブ 外：ナブ、陸帯、沈澱	10384/2既黄	小片	
464	262-05	縄文土器	深鉢	C-223	SK242	—	—	—	内：ナブ 外：沈澱、矢羽根状文	2.597/3既黄	小片	
465	262-03	縄文土器	深鉢	C-223	SK242	—	—	—	内：ナブ 外：沈澱、矢羽根状文	2.595/2既灰黄	小片	
466	262-06	縄文土器	深鉢	C-223	SK242	—	—	—	内：ナブ 外：沈澱	2.597/3既黄	小片	
467	262-07	縄文土器	深鉢	C-223	SK242	—	—	—	内：ナブ? 外：縄文、沈澱	10386/4(1.5)黄緑	小片	
468	262-08	縄文土器	深鉢	C-223	SK242	—	—	—	内：ナブ 外：縄文	2.5985/4(1.5)黄	小片	
469	261-02	縄文土器	深鉢	C-223	SK242	—	—	9.9	内：ナブ、オサユ 外：敷物痕、ナブ	2.598/3既黄	6/12	
470	252-02	縄文土器	深鉢	C-222	SK203	—	—	—	内：オサユ、ナブ 外：区画文、沈澱、縄文	10387/6明黄	小片	
471	139-02	石製品	削片	C-222	SK203	長さ 3.5	幅 2.0	厚さ 0.4	新緑、原石面		完形	2.8g、チャート
472	256-02	縄文土器	深鉢?	C-221、 22	SK204	—	—	—	内：ナブ 外：矢羽根状文	10386/2既黄	小片	
473	256-01	縄文土器	深鉢	C-221、 22	SK204	—	—	—	内：ナブ 外：縄文?	10387/4(1.5)黄緑	小片	
474	252-06	縄文土器	深鉢	C-223	SK207	—	—	—	内：オサユ、ナブ 外：矢羽根状文、沈澱	10386/3(1.5)黄緑	小片	底紋口縁
475	253-08	縄文土器	深鉢?	C-221	SK271	—	—	—	内：ナブ 外：ナブ	10387/4(1.5)黄緑	小片	平口縁
476	252-03	縄文土器	深鉢	C-203	SK294 上層	—	—	—	内：オサユ、ナブ 外：オサユ、ナブ	2.598/2既白	小片	取り上げ№4・5、 平口縁
477	139-05	石製品	削片	C-203	SK294 上層	長さ 4.8	幅 2.2	厚さ 0.7	新緑、原石面		完形	7.4g、オスホワイト
478	385-02	縄文土器	深鉢	F-52	SK308	30.0	—	—	内：オサユ、ナブ 外：オサユ、ナブ、押圧	2.595/2既灰黄	2/12	
479	383-07	縄文土器	深鉢	F-71	SK308 (P1)2	—	—	—	内：オサユ、ナブ 外：オサユ、ナブ	7.997/4(1.5)黄	小片	
480	470-04	石製品	石磨	F-72	SK308	長さ 2.7	幅 1.5	厚さ 0.6	新緑		一部欠	0.9g、オスホワイト
481	465-01	石製品	石皿(台石)	B-725	SK311	長さ 21.2	幅 11.6	厚さ 11.2	新緑、面打痕?		平欠	3.68g、砂岩
482	383-08	縄文土器	深鉢	F-04	SK315	—	—	—	内：オサユ、ナブ 外：オサユ	10387/3(1.5)黄緑	小片	
483	395-01	縄文土器	深鉢	B-921	SK341	26.0	—	—	内：オサユ、ナブ 外：オサユ、ナブ、ココナブ、蓮 葉文、沈澱	10384/2既黄	1/12	外面スス付着
484	394-02	縄文土器	深鉢	B-921	SK341	28.8	—	—	内：ナブ 外：ナブ、陸帯、列点文	10384/2既黄	1/12	平口縁
485	394-01	縄文土器	深鉢	B-921	SK341	28.8	—	—	内：ナブ、オサユ 外：沈澱	10385/3(1.5)黄緑	1/12	平口縁
486	394-03	縄文土器	深鉢	B-921	SK341	27.6	—	—	内：オサユ、ナブ 外：オサユ、ナブ	10385/2既黄	2/12	平口縁、無文
487	395-03	縄文土器	深鉢	B-921	SK341	—	—	8.0	内：ナブ 外：ナブ	6986/4(1.5)黄	4/12	
488	395-02	縄文土器	深鉢	B-921	SK341	—	—	8.4	内：オサユ、ナブ 外：オサユ、ナブ	10385/4(1.5)黄	12/12	
489	396-01	縄文土器	深鉢	B-521	SK342	—	—	—	内：ナブ 外：ナブ、陸帯	10384/4既	小片	
490	396-02	縄文土器	深鉢	B-521	SK342	—	—	—	内：ナブ 外：沈澱	10385/2既黄	小片	
491	396-03	縄文土器	深鉢	B-521	SK342	—	—	—	内：ナブ 外：陸帯	7.5985/6明黄	小片	
492	392-01	縄文土器	深鉢	B-923	P11	—	—	—	内：ナブ 外：区画文、沈澱	10386/3(1.5)黄緑	小片	外面スス付着
493	392-02	縄文土器	深鉢	B-721	P12	—	—	—	内：ナブ 外：沈澱	10386/4(1.5)黄緑	小片	
494	823-03	縄文土器	台付深鉢	B-023	P15	—	—	—	内：オサユ 外：沈澱、陸帯、列点文、透孔	10387/4(1.5)黄緑	小片	

報告 №	発掘 №	種別	器種	グリッド	出土遺構	口径 (cm)	器高 (cm)	底径 (cm)	調整・文様等	色調	残存 量	備考
495	825-02	縄文土器	深鉢	B-125	F112 上層	—	—	—	内：ナブ 外：オサユ	10386/412.5g・黄緑	小片	
496	829-03	縄文土器	深鉢	B-125	F113	—	—	—	内：オサユ、ナブ 外：沈澱	10385/2既見	小片	外面スス付着
497	392-03	縄文土器	深鉢?	B-121	F111	—	—	—	内：ナブ 外：澱粉文	10385/2既見	小片	
498	829-07	縄文土器	深鉢	B-122	F113	—	—	—	内：ナブ 外：沈澱	7.5387/412.5g・黄	小片	波状口縁?
499	819-15	縄文土器	深鉢	B-124	F114	—	—	—	内：ナブ 外：縄文	7.5386/412.5g・黄	小片	SR195内部
500	819-13	縄文土器	深鉢	B-121	F112	—	—	—	内：ナブ 外：縄文	7.5386/6既	小片	SR276付着
501	828-06	縄文土器	深鉢?	B-122	F113	—	—	—	内：ナブ 外：沈澱	10385/312.5g・黄緑	小片	
502	819-12	縄文土器	深鉢	B-123	F111	—	—	—	内：ナブ 外：条線、澱粉	7.5386/412.5g・黄	小片	
503	823-10	縄文土器	深鉢	B-124	F111	—	—	—	内：オサユ、ナブ 外：澱粉、沈澱、条線	7.5387/412.5g・黄	小片	
504	823-08	縄文土器	深鉢	C-320	F112	—	—	—	内：ナブ 外：ナブ、沈澱	10387/412.5g・黄緑	小片	SR276付着
505	819-08	縄文土器	深鉢	C-322	F112	—	—	—	内：ナブ 外：ナブ、沈澱	10386/312.5g・黄緑	小片	506・507と同一体か
506	819-10	縄文土器	深鉢	C-322	F112	—	—	—	内：ナブ 外：点画文?、澱粉	7.5387/6既	小片	505・507と同一体か
507	819-09	縄文土器	深鉢	C-322	F112	—	—	—	内：ナブ 外：澱粉文、沈澱、粒突	10387/412.5g・黄緑	小片	505・506と同一体か
508	819-11	縄文土器	深鉢	C-322	F112	—	—	—	内：ナブ 外：条線、沈澱	10387/412.5g・黄緑	小片	
509	820-09	縄文土器	深鉢?	C-322	F116 上層	—	—	—	内：ナブ 外：沈澱、縄文	2.538/2既白	小片	
510	820-05	縄文土器	浅鉢?	C-322	F116	—	—	—	内：オサユ、ナブ 外：ナブ	2.537/2既黄	小片	平口鉢
511	121-01	石製品	打製石斧	C-322	F117	長さ 9.6	幅 3.5	厚さ 1.2	新磨、磨痕、原石面?		半欠	46.1g、緑色片岩
512	820-03	縄文土器	深鉢?	C-322	F118 (SR282 F5)	—	—	—	内：ナブ 外：沈澱	10385/312.5g・黄緑	小片	
513	820-04	縄文土器	深鉢?	C-322	F118 (SR282 F5)	—	—	—	内：ナブ 外：縄文	7.5386/412.5g・黄	小片	
514	121-03	石製品	石核	C-323	F111	長さ 4.1	幅 3.3	厚さ 1.0	新磨、原石面		完整	12.1g、チャート
515	819-07	縄文土器	深鉢	C-323	F112	—	—	—	内：ナブ 外：ナブ、条線、沈澱	10385/412.5g・赤黒	小片	
516	827-09	縄文土器	浅鉢?	C-323	F114	—	—	—	内：ナブ 外：ナブ、沈澱	10387/412.5g・黄緑	小片	平口鉢
517	825-03	縄文土器	深鉢	C-324	F111	—	—	9.0	内：ナブ 外：オサユ	2.537/3既黄	2/3	
518	822-05	縄文土器	深鉢?	C-325	F117	—	—	—	内：ナブ 外：沈澱、澱粉文?	10384/1既	小片	
519	831-02	縄文土器	深鉢	C-321	F112	—	—	—	内：ナブ 外：ナブ、縄文、沈澱	内：10388/3既黄緑 外：10382/1黒	小片	波状口縁
520	831-03	縄文土器	浅鉢?	C-322	F111	—	—	—	内：ナブ 外：オサユ、ナブ	7.5385/412.5g・黄	小片	平口鉢?
521	824-07	縄文土器	深鉢	C-322	F112	—	—	—	内：ナブ 外：ナブ、沈澱、条線	10387/412.5g・黄緑	小片	波状口縁
522	831-01	縄文土器	深鉢	C-322	F112	—	—	—	内：ナブ 外：オサユ、ナブ	10385/312.5g・黄緑	小片	外面スス付着
523	823-12	縄文土器	深鉢?	C-322	F115	—	—	—	内：ナブ 外：沈澱	10388/3既黄緑	小片	
524	821-08	縄文土器	深鉢	C-323	F111 上層	—	—	—	内：ナブ 外：沈澱、縄文	10387/412.5g・黄緑	小片	
525	822-04	縄文土器	深鉢	C-323	F115	—	—	—	内：オサユ、ナブ 外：動物痕、オサユ、ナブ	10387/412.5g・黄緑	小片	
526	825-05	縄文土器	深鉢?	C-323	F116	—	—	—	内：ナブ 外：沈澱	10387/312.5g・黄緑	小片	SR202内部
527	825-04	縄文土器	深鉢	C-323	F116	—	—	—	内：ナブ 外：沈澱	10388/2既白	小片	SR202内部
528	826-07	石製品	石磨	C-323	F116	長さ 1.9	幅 0.8	厚さ 0.6	新磨		半欠	0.9g、オヌカイト、 SR202内部
529	822-01	縄文土器	台付深鉢	C-324	F112	—	—	—	内：ナブ 外：ナブ、澱粉、透孔	7.5386/6既	小片	
530	821-01	縄文土器	深鉢?	C-324	F113	—	—	—	内：ナブ 外：縄文	10387/412.5g・黄緑	小片	
531	819-03	縄文土器	深鉢	C-321	F111	—	—	—	内：ナブ 外：条線	10385/2既黄緑	小片	
532	825-07	縄文土器	深鉢	C-321	F114	—	—	—	内：ナブ 外：条線、沈澱、澱粉、列点文	10384/2既黄緑	小片	外面スス付着、535と 同一個体?、破片多 数あり
533	823-05	縄文土器	深鉢	C-322	F111	—	—	—	内：ナブ 外：条線	7.5386/412.5g・黄	小片	
534	821-06	縄文土器	深鉢	C-322	F115	—	—	—	内：ナブ 外：沈澱、条線	10385/312.5g・黄緑	小片	SR202内部

報告 №	発掘 №	種別	器種	グリッド	出土遺構	口径 (cm)	器高 (cm)	底径 (cm)	調整・文様等	色調	残存 量	備考
535	825-06	縄文土器	深鉢	C-222	F17	—	—	—	内：ナブ 外：区画文？、沈線、列点文、垂線？	10305/41.5g・黄緑	小片	蓋状口縁。532と同一体？
536	825-08	縄文土器	深鉢	C-222	F17	—	—	—	内：ナブ 外：縄文	10305/25g・黄緑	小片	外面スス付着
537	826-05	石製品	剥片	C-222	F17	長さ 3.8	幅 3.4	厚さ 1.7	新磨、原石面		完整	16.1g。サヌカイト？
538	826-06	石製品	剥片	C-222	F17	長さ 3.5	幅 3.1	厚さ 1.1	新磨		完整	7.0g。サヌカイト
539	821-05	縄文土器	浅鉢？	C-223	F14	—	—	—	内：不明 外：ナブ、ミヅナキ？	10306/25g・黄緑	小片	平口縁？
540	822-03	縄文土器	深鉢	C-223	F15	—	—	—	内：工具ナブ 外：沈線、縄文	10307/41.5g・黄緑	小片	58202内部
541	826-11	縄文土器	深鉢？	C-223	F15	—	—	—	内：ナブ 外：縄文	10306/41.5g・黄緑	小片	58202内部
542	821-04	縄文土器	深鉢	C-225	F14	—	—	—	内：ナブ 外：区画文？、沈線	10307/41.5g・黄緑	小片	
543	388-07	縄文土器	深鉢	C-319	F11	—	—	—	内：ナブ 外：矢羽根状文	10307/21.5g・黄緑	小片	平口縁
544	392-04	縄文土器	深鉢	C-320	F11	—	—	—	内：ナブ 外：沈線	598/1灰白	小片	
545	826-01	縄文土器	肥子	C-300	F12	—	—	—	内：不明 外：ナブ	5937/31.2g・黄	小片	
546	121-02	石製品	石核	C-024	F15	長さ 3.2	幅 2.9	厚さ 1.2	新磨		完整	13.3g。モノウラ
547	827-01	縄文土器	深鉢	C-222	F14	—	—	—	内：ナブ 外：沈線	10307/31.5g・黄緑	小片	
548	827-02	縄文土器	深鉢	C-222	F14	—	—	—	内：ナブ 外：縄文	10305/31.2g・黄緑	小片	
549	826-03	縄文土器	深鉢	C-222	F14	—	—	—	内：ナブ 外：沈線	10306/41.5g・黄緑	小片	
550	382-06	縄文土器	深鉢	C-221	F11	—	—	—	内：ナブ 外：ナブ、区画文、縄文	7.5936/6黄	小片	
551	392-07	縄文土器	深鉢	C-221	F11	—	—	—	内：ナブ 外：ナブ、垂線	2.599/3灰黄	小片	
552	202-05	石製品	原石	C-221	F12	長さ 8.0	幅 6.0	厚さ 3.8	敲打痕		完整	221.6g。擦熱、砂粒
553	383-01	縄文土器	深鉢	F-01	F13	—	—	—	内：オサネ、ナブ 外：沈線	7.5935/41.5g・黄	小片	
554	383-02	縄文土器	深鉢	F-08	F11	—	—	—	内：オサネ、ナブ 外：沈線、垂線	10306/41.5g・黄緑	小片	
555	383-03	縄文土器	深鉢	F-07	F11	—	—	—	内：オサネ、ナブ 外：オサネ、ナブ	10307/41.5g・黄緑	小片	
556	384-05	縄文土器	深鉢	F-51	F13	—	—	11.4	内：オサネ、ナブ 外：オサネ、ナブ	2.597/2灰黄	10/12	58308付着土
557	805-02	石製品	石石	F-52	F14	長さ 10.8	幅 9.1	厚さ 5.5	敲打痕		半欠	683.3g。花崗岩
558	824-05	縄文土器	深鉢	F-31	F11 上層	—	—	—	内：ミヅナキ？ 外：沈線	10308/3g・黄緑	小片	平口縁？
559	822-07	縄文土器	浅鉢？	F-32	F12	—	—	—	10307/41.5g・黄緑	10307/41.5g・黄緑	小片	
560	823-09	縄文土器	浅鉢？	F-33	F11 上層	—	—	—	内：ナブ 外：沈線、縄文	10306/41.5g・黄緑	小片	
561	383-09	縄文土器	深鉢	F-36	F15	—	—	—	内：オサネ、ナブ 外：沈線	10308/4g・黄緑	小片	
562	383-10	縄文土器	深鉢	F-38	F17	—	—	—	内：オサネ、ナブ 外：沈線	10305/1灰灰	小片	
563	819-14	縄文土器	深鉢？	F-31	F11	—	—	—	内：ナブ 外：ナブ？	7.5935/6黄	小片	蓋状口縁？
564	824-09	縄文土器	深鉢	F-31	F12	—	—	—	内：ナブ、縄文 外：ナブ？、沈線、縄文	10305/25g・黄緑	小片	
565	820-02	縄文土器	深鉢	F-31	F13	—	—	—	内：ナブ 外：沈線	10306/41.5g・黄緑	小片	
566	823-06	縄文土器	深鉢	F-32	F11	—	—	—	内：ナブ 外：縄文	7.5936/6黄	小片	
567	383-04	縄文土器	深鉢	F-37	F11	—	—	—	内：オサネ、ナブ 外：沈線、垂線	10307/41.5g・黄緑	小片	
568	821-07	縄文土器	深鉢	F-31	F12	—	—	—	内：ナブ 外：沈線、縄文	10303/25g・黄	小片	58195内部
569	821-09	縄文土器	深鉢	F-31	F14	—	—	—	内：ナブ 外：沈線、縄文	2.598/2灰白	小片	
570	823-07	縄文土器	深鉢？	F-31	F15	—	—	—	内：ナブ 外：ナブ、沈線	5936/41.5g・黄	小片	
571	823-04	縄文土器	深鉢？	F-31	F16	—	—	—	内：ナブ 外：縄文	10303/15g・黄	小片	
572	139-06	石製品	石核	F-36	F15 上層	長さ 3.0	幅 1.7	厚さ 1.0	新磨		完整	6.4g。チャート
573	823-11	縄文土器	深鉢	F-37	F11	—	—	—	内：ナブ 外：沈線	10306/25g・黄	小片	
574	821-10	縄文土器	深鉢	F-37	F14	—	—	—	内：ナブ 外：垂線	7.5933/15g・黄	小片	外面スス付着
575	821-15	縄文土器	深鉢	F-37	F16	—	—	—	内：ナブ 外：沈線、縄文	10307/41.5g・黄緑	小片	

報告 編	発掘 編	種別	器種	グリッド	出土遺構	口径 (cm)	器高 (cm)	底径 (cm)	調整・文様等	色調	残存 量	備考
576	826-05	縄文土器	深鉢?	G-81	F115	—	—	—	内:ナブ 外:沈澱、陸帯	7.5385/412.55>黄緑	小片	小片
577	819-04	縄文土器	深鉢	G-86	F112	—	—	—	内:ナブ 外:沈澱	10387/312.55>黄緑	小片	外面スス付着
578	819-02	縄文土器	深鉢	G-86	F112	—	—	—	内:ナブ 外:縄文?	10385/312.55>黄緑	小片	
579	824-02	縄文土器	深鉢	G-86	F113	—	—	—	内:ナブ 外:沈澱、縄文	10387/312.55>黄緑	小片	大波状口縁
580	824-01	縄文土器	深鉢	G-86	F113	—	—	—	内:ナブ 外:陸帯、赤澱	10385/312.55>黄緑	小片	外面スス付着
581	824-03	縄文土器	深鉢	G-86	F113	—	—	—	内:ナブ 外:沈澱	10385/282黄緑	小片	
582	824-08	縄文土器	壺	G-86 G-87	F113 F115	9.3	—	—	内:ナブ 外:ナブ、区画文、沈澱、縄文、 何点文、竹管文、橋状把手	10387/412.55>黄緑	4/12	平口縁、582と同一個体?
583	826-09	縄文土器	浅鉢?	G-86	F114	—	—	—	内:オヤム、ナブ 外:列点文	10384/282黄緑	小片	平口縁、外面スス付着
584	826-10	縄文土器	深鉢?	G-86	F114	—	—	—	内:ナブ 外:沈澱、縄文	10387/312.55>黄緑	小片	
585	820-10	縄文土器	深鉢	G-86	F117	—	—	—	内:ナブ 外:陸帯?	7.5385/412.55>黄緑	小片	
586	820-11	縄文土器	深鉢	G-86	F117	—	—	—	内:ナブ 外:沈澱、縄文	10386/312.55>黄緑	小片	
587	820-12	縄文土器	深鉢	G-86	F117	—	—	—	内:工具ナブ? 外:ナブ、沈澱	10386/312.55>黄緑	小片	
588	827-07	縄文土器	深鉢	G-87	F113	—	—	—	内:ナブ 外:矢羽根状文、沈澱	10386/412.55>黄緑	小片	外面スス付着
589	824-06	縄文土器	深鉢	G-87	F113	—	—	—	内:ナブ 外:矢羽根状文、沈澱、陸帯	10387/412.55>黄緑	体部 1/12	
590	824-04	縄文土器	深鉢	G-87	F113	—	—	—	内:ナブ 外:沈澱、縄文	10387/312.55>黄緑	小片	586・670と同一個体?
591	821-14	縄文土器	深鉢	G-87	F114	—	—	—	内:ナブ 外:矢羽根状文、沈澱	10386/412.55>黄緑	小片	
592	827-05	縄文土器	深鉢?	G-87	F115	—	—	—	内:ナブ 外:区画文、沈澱、縄文	10387/312.55>黄緑	小片	582と同一個体?
593	827-06	縄文土器	深鉢	G-87	F115	—	—	—	内:不明 外:沈澱、縄文	10387/312.55>黄緑	小片	590・670と同一個体?
594	827-08	縄文土器	深鉢	G-87	F115	—	—	—	内:ナブ 外:工具ナブ、沈澱	10386/312.55>黄緑	小片	
595	827-10	縄文土器	深鉢	G-82	F112	—	—	—	内:ナブ 外:沈澱	10387/312.55>黄緑	小片	
596	827-11	縄文土器	深鉢	G-88	F113	—	—	—	内:ナブ 外:ナブ、連続樹突沈澱	10387/312.55>黄緑	小片	
597	827-03	縄文土器	深鉢	G-89	F112	—	—	—	内:ナブ 外:沈澱、縄文?	10384/282黄緑	小片	
598	827-12	縄文土器	深鉢	G-89	F112	—	—	—	内:ナブ? 外:沈澱、陸帯	10386/412.55>黄緑	小片	平口縁?
599	827-04	縄文土器	深鉢	G-89	F112	—	—	—	内:ナブ 外:沈澱	10385/312.55>黄緑	小片	
600	829-01	縄文土器	深鉢	G-89	F112	—	—	—	内:ナブ 外:工具ナブ、沈澱、赤澱?	7.5387/68緑	体部 1/12	
601	135-01	石製品	石皿(台石)	G-89	F112	長さ 23.5	幅 11.6	厚さ 5.9	磨痕、磨痕?、敲打痕		小片	1.93kg、深緑褐色 30水砕岩
602	823-02	縄文土器	深鉢?	G-C3	F112	—	—	—	内:ナブ 外:沈澱、列点文	2.537/282黄	小片	
603	823-01	縄文土器	深鉢	G-C3	F112	—	—	—	内:陸帯、沈澱、赤澱	10387/412.55>黄緑	小片	
604	822-02	縄文土器	深鉢?	G-C4	F112	—	—	—	内:ナブ 外:ナブ、陸帯、押圧	10385/312.55>黄緑	小片	
605	820-01	縄文土器	深鉢	G-98	F113	—	—	—	内:ナブ 外:区画文?、沈澱	7.5386/412.55>黄緑	小片	
606	819-06	縄文土器	深鉢	G-99	F111	—	—	—	内:ナブ 外:陸帯、赤澱?	7.5386/68緑	小片	
607	208-02	石製品	打製石斧	G-92	F112	—	—	—	新磨		半欠	片岩
608	829-12	縄文土器	深鉢	C-223	包含層	—	—	—	内:ナブ 外:押型文	7.5386/412.55>黄緑	小片	
609	818-01	縄文土器	深鉢	G-E10	包含層	—	—	—	内:ヨコナブ 外:ナブ、区画文?、沈澱	10387/312.55>黄緑	小片	
610	830-10	縄文土器	深鉢?	C-F23	包含層	—	—	—	内:ナブ 外:沈澱、割目	2.538/382黄	小片	平口縁
611	832-02	縄文土器	深鉢	C-C22	包含層	—	—	—	内:ナブ 外:沈澱、陸帯	10385/282黄緑	小片	外面スス付着
612	830-08	縄文土器	深鉢	F-36	包含層	—	—	—	内:ナブ 外:沈澱、縄文	10386/412.55>黄緑	小片	
613	832-08	縄文土器	深鉢	—	包含層	—	—	—	内:ナブ 外:ナブ、縄文、沈澱	7.5387/412.55>黄緑	小片	平口縁
614	830-03	縄文土器	深鉢	C-A20	包含層	—	—	—	内:ナブ 外:区画文、赤澱	10386/312.55>黄緑	小片	
615	829-07	縄文土器	深鉢	—	包含層	—	—	—	内:ナブ 外:沈澱	10387/412.55>黄緑	小片	

報告 №	発掘 №	種別	器種	グリッド	出土遺構	口径 (cm)	器高 (cm)	底径 (cm)	調整・文様等	色調	残存 度	備考
616	829-11	縄文土器	深鉢?	G-811	包含層	—	—	—	内:ナブ 外:コナブ、沈線	7.5386/6橙	小片	
617	830-04	縄文土器	深鉢?	F-31	包含層	—	—	—	内:ナブ 外:沈線	5386/6橙	小片	窪状口縁
618	830-06	縄文土器	深鉢?	F-31	包含層	—	—	—	内:ナブ 外:ナブ、沈線?	7.5385/412.5黄	小片	平口縁
619	830-05	縄文土器	深鉢	F-31	包含層	—	—	—	内:ナブ 外:連続斜交沈線	10386/212.5黄	小片	
620	832-09	縄文土器	深鉢	—	包含層	—	—	—	内:ナブ 外:沈線	7.5385/6明濁	小片	立体装飾
621	393-03	縄文土器	深鉢	F-P1	横出中 (包含層)	—	—	—	内:ナブ 外:ナブ、矢羽根状文、沈線、列点文	7.5386/6橙	小片	58361付近、立体装飾
622	815-05	縄文土器	深鉢	F-35	包含層	—	—	—	内:ナブ 外:沈線	10386/412.5黄	小片	大窪状口縁
623	832-04	縄文土器	深鉢	C-221	包含層	—	—	—	内:ナブ 外:沈線	10386/412.5黄	小片	
624	393-05	縄文土器	深鉢	F-65	横出中 (包含層)	—	—	—	内:ナブ 外:沈線	10385/312.5黄	小片	
625	393-01	縄文土器	深鉢	B-420	横出中 (包含層)	—	—	—	内:ナブ 外:条線、沈線	10386/412.5黄	小片	
626	393-02	縄文土器	深鉢	F-38	横出中 (包含層)	—	—	—	内:ナブ 外:条線、沈線	2.532/1明濁	小片	
627	393-04	縄文土器	深鉢	F-31	包含層	—	—	—	内:ナブ 外:沈線	10385/312.5黄	小片	
628	831-10	縄文土器	深鉢	C-822	包含層	—	—	—	内:ナブ 外:陸帯、割目	10386/212.5黄	小片	
629	830-01	縄文土器	深鉢	G-31	包含層	—	—	—	内:ナブ 外:縄文	7.5385/412.5黄	小片	
630	830-07	縄文土器	深鉢	F-31	包含層	—	—	—	内:ナブ 外:縄文	10387/412.5黄	小片	
631	832-06	縄文土器	深鉢	C-822	包含層	—	—	—	内:ナブ 外:沈線、縄文	10386/412.5黄	小片	窪状口縁
632	266-05	縄文土器	深鉢	—	包含層	19.7	—	—	内:ミガキ? 外:沈線、先端縄文	10385/312.5黄	1/2	58248周辺、外面スス 付着、平口縁、408と 同一個体?
633	829-08	縄文土器	深鉢?	G-35	包含層	—	—	—	内:ナブ 外:ナブ	7.5386/412.5黄	小片	外面スス付着、二次 焼結
634	832-05	縄文土器	深鉢	B-524	包含層	—	—	—	内:ナブ 外:オサエ、ナブ	10386/412.5黄	小片	平口縁
635	829-06	縄文土器	深鉢	F-36	包含層	—	—	—	内:オサエ、ナブ 外:オサエ、ナブ	10386/2既黄濁	小片	平口縁
636	832-03	縄文土器	浅鉢?	—	包含層	—	—	—	内:ナブ 外:ナブ、条線?、陸帯、割目	10386/312.5黄	小片	平口縁
637	830-09	縄文土器	浅鉢	F-35	包含層	—	—	—	内:ミガキ 外:区画文、沈線、縄文	7.5387/412.5黄	小片	平口縁、638・639と 同一個体か
638	832-01	縄文土器	浅鉢?	G-36	包含層	—	—	—	内:ナブ 外:区画文、沈線、縄文	10386/412.5黄	小片	637・639と同一個体か
639	830-02	縄文土器	浅鉢	F-35	包含層	—	—	—	内:ミガキ 外:縄文、沈線、押E	5386/412.5黄	小片	平口縁、637・639と 同一個体か
640	815-06	縄文土器	浅鉢?	G-35	包含層	—	—	—	内:ナブ 外:ナブ	7.5386/412.5黄	小片	窪状口縁
641	832-07	縄文土器	浅鉢?	C-921	包含層	—	—	—	内:ナブ 外:ナブ	10385/412.5黄濁	小片	平口縁
642	818-02	縄文土器	浅鉢?	G-814	包含層	—	—	—	内:ナブ 外:ナブ	10387/312.5黄	小片	平口縁
643	830-11	縄文土器	深鉢	F-36	包含層	—	7.4	—	内:ナブ 外:条線物直?、オサエ、ナブ	10387/312.5黄	3/12	
644	815-09	縄文土器	深鉢	F-35	包含層	—	9.2	—	内:ナブ 外:ナブ	7.5386/412.5黄	1/12	
645	832-11	縄文土器	深鉢?	C-822	包含層	—	8.5	—	内:不明 外:不明	10387/412.5黄	2/12	
646	815-08	縄文土器	深鉢	G-35	包含層	—	9.7	—	内:オサエ、ナブ 外:ナブ	7.5387/412.5黄	2/12	
647	815-10	縄文土器	深鉢	F-35	包含層	—	11.0	—	内:不明 外:ナブ?	10387/412.5黄	2/12	
648	815-07	縄文土器	深鉢	F-35	包含層	—	11.6	—	内:ナブ 外:条線物直?、オサエ	10386/312.5黄	2/12	
649	832-10	縄文土器	台形深鉢?	F-36	包含層	—	—	—	内:ナブ 外:陸帯、透孔	10387/212.5黄	小片	
650	270-05	縄文土器	台形深鉢	—	包含層	—	—	—	内:ナブ 外:陸帯、透孔	7.5386/6橙	小片	58248周辺
651	122-02	石製品	石磨	C-822	包含層	長さ 4.7	幅 1.5	厚さ 1.1	新磨、原石面?		完形	5.4g、サマサイト
652	122-03	石製品	石皿(台石)	—	包含層	長さ 9.4	幅 6.7	厚さ 3.8	新磨		小片	263.0g、砂岩
653	137-01	石製品	石皿(台石)	F-33	包含層	長さ 21.1	幅 13.6	厚さ 7.7	新磨、磨打痕、磨痕		小片	3.98g、表面磨滅部か 片断部?
654	120-03	石製品	削片?	G-85	横出中 (包含層)	長さ 3.4	幅 1.5	厚さ 0.6	新磨		完形	2.4g、厚磨石、6取?
655	139-01	石製品	削片	F-36	包含層	長さ 4.6	幅 1.7	厚さ 0.9	新磨、原石面		完形	8.6g、下打石

報告 №	発掘 №	種別	器種	グリッド	出土遺構	口径 (cm)	器高 (cm)	底径 (cm)	調整・文様等	色調	残存 量	備考
656	393-07	縄文土器	深鉢?	—	表土層別中	—	—	—	内:ナブ 外:陸帯、刺突?、沈線	10386/6明黄褐色	小片	
657	393-09	縄文土器	台付深鉢	—	表土層別中	—	—	—	内:ナブ 外:ナブ、陸帯、刺突、列点文、透孔	10388/4浅黄褐色	指輪部 5/12	
658	866-04	石製品	ナイフ形石器	—	表土層別中	長さ 3.3	幅 1.8	厚さ 0.9	新磨		半欠	4.4g、チャート
659	868-01	石製品	磨製石斧 (磨石)	F-58	不明	長さ 7.9	幅 4.7	厚さ 2.4	研削、磨打痕、刺突		一部欠	167.1g、定角式、磨石に転用、安山岩
660	831-08	縄文土器	深鉢	C-924	風倒木	—	—	—	内:ナブ 外:ナブ、列点文	10384/1褐色	小片	波状口縁、外面スチ付着
661	393-06	縄文土器	深鉢?	—	狭土中	—	—	—	内:ナブ 外:ナブ、沈線	10386/4(2.5)黄褐色	小片	平口縁?
662	449-03	縄文土器	深鉢	B-321	風倒木	—	—	—	内:ナブ 外:沈線、刺突	10385/3(2.5)黄褐色	小片	波状口縁
663	392-09	縄文土器	深鉢	B-321	風倒木	—	—	—	内:ナブ 外:沈線、刺突	10384/2浅黄褐色	小片	竹管による刺突、平口縁
664	829-05	縄文土器	深鉢	F-34	風倒木	—	—	—	内:ナブ 外:沈線	7.5385/4(2.5)褐色	小片	
665	392-08	縄文土器	深鉢?	B-321	風倒木	—	—	—	内:ナブ 外:沈線	7.5386/6褐色	小片	
666	831-06	縄文土器	深鉢	C-924	風倒木	—	—	—	内:ミヅギ 外:ナブ、陸帯	7.5387/4(2.5)褐色	小片	平口縁
667	392-10	縄文土器	深鉢	B-320	風倒木	—	—	—	内:ナブ 外:刺突文、沈線	7.5384/3褐色	小片	
668	392-11	縄文土器	深鉢	F-38	風倒木	—	—	—	内:ナブ 外:縄文、沈線	10387/3(2.5)黄褐色	小片	
669	392-12	縄文土器	深鉢	B-321	風倒木	—	—	—	内:ナブ 外:陸帯、列点文、沈線	2.587/2浅黄褐色	小片	
670	829-09	縄文土器	深鉢	G-47	風倒木	—	—	—	内:ナブ 外:縄文、沈線	2.587/2浅黄褐色	小片	500・500と同一個体?
671	829-03	縄文土器	深鉢	F-34	風倒木	—	—	—	内:ナブ 外:縄文?	10387/4(2.5)黄褐色	小片	
672	831-05	縄文土器	深鉢	F-33	風倒木	—	—	—	内:ナブ 外:縄文	10386/3(2.5)黄褐色	小片	
673	829-02	縄文土器	浅鉢?	F-34	風倒木	—	—	—	内:ナブ 外:ナブ、縄文、沈線、押正	10387/3(2.5)黄褐色	小片	
674	829-04	縄文土器	浅鉢?	F-34	風倒木	—	—	—	内:ナブ 外:ナブ、刺突	2.538/3浅黄褐色	小片	波状口縁
675	393-08	縄文土器	深鉢	—	狭土中	—	—	9.0	内:ナブ 外:オオヤ、押正?	7.5385/8明褐色	2/12	底面外面押正状痕跡
676	829-10	縄文土器	深鉢	G-47	風倒木	—	—	—	内:不明 外:動物痕、ナブ	10387/2(2.5)黄褐色	小片	
677	831-09	縄文土器	把手	C-924	風倒木	—	—	—	内:不明 外:沈線?	10387/3(2.5)黄褐色	小片	外面スチ付着
678	831-07	縄文土器	深鉢(把手)	C-924	風倒木	—	—	—	内:ナブ 外:ナブ	10387/3(2.5)黄褐色	小片	
679	829-01	縄文土器	台付深鉢	F-34	風倒木	—	—	—	内:ナブ 外:ナブ、陸帯、透孔	10386/4(2.5)黄褐色	小片	
680	831-04	縄文土器	台付深鉢	F-33-4	風倒木	—	—	—	内:オオヤ、ナブ 外:オオヤ、ナブ、縄文、透孔	7.5387/6褐色	小片	
681	470-05	石製品	石鏃	—	樹皮	長さ 1.7	幅 1.6	厚さ 0.4	新磨		半欠	1.9g、ヤスカイト
682	139-03	石製品	新片	F-33	風倒木	長さ 3.3	幅 1.4	厚さ 1.0	新磨、磨石面		定形	3.2g、チャート
683	139-04	石製品	新片	C-924	風倒木	長さ 4.0	幅 3.3	厚さ 0.7	新磨、磨石面		定形	8.7g、チャート
684	255-04	土師器	高杯	G-613	SH142	—	—	—	内:ナブ、シロリ痕 外:ハク、ミヅギ、透孔	10387/4(2.5)黄褐色	指輪部 5/12	3方透孔
685	256-06	縄文土器	深鉢	G-613	SH142	—	—	—	内:オオヤ、ナブ 外:オオヤ、ナブ	5386/4(2.5)褐色	小片	波状口縁、外面スチ付着
686	256-05	縄文土器	深鉢	G-614	SH142 (P11)	—	—	—	内:ナブ 外:沈線、垂線	7.5387/6褐色	小片	ドリッグP5-P13の調整部?
687	303-01	土師器	広口甕	—	SH169/324	3.7	11.0	3.8	内:ナブ、ミヅギ、赤彩 外:ハク、ミヅギ、赤彩文、列点文、赤彩、透孔	7.5387/6褐色	12/12	取り上げ76.3、体部焼成後穿孔
688	303-03	土師器	甕	—	SH169/324	—	—	4.1	内:ミヅギ	5387/6褐色	12/12	取り上げ76.7、二次焼成
689	419-01-01	土師器	広口甕	F-411	SH169/324	12.3	17.2	3.3	内:ケズリ、ナブ、オオヤ、ヨコナブ 外:ミヅギ、ヨコナブ	10386/4(2.5)黄褐色	1/12	
690	427-05	土師器	広口甕	F-411	SH169/324 (SH190)	12.6	—	—	内:オオヤ、ナブ、ハク 外:ハク、ヨコナブ	5387/6褐色	2/12	
691	427-02	土師器	広口甕	F-411	SH169/324 (SH190)	13.4	—	—	内:オオヤ、ナブ、ヨコナブ、赤彩、布目痕 外:ナブ、ハク、ヨコナブ	10387/2(2.5)黄褐色	2/12	
692	427-01	土師器	広口甕	F-411	SH169/324 (SH190)	13.2	—	—	内:工具ナブ、ハク 外:ハク	10388/3浅黄褐色	2/12	
693	430-01	土師器	広口甕	F-411	SH169/324	11.0	—	—	内:オオヤ、上段ナブ、ヨコナブ 外:ハク、ヨコナブ	10387/3(2.5)黄褐色	2/12	
694	305-01	土師器	広口甕	—	SH169/324	14.9	18.3	5.8	内:ナブ、ハク、ヨコナブ 外:ハク、ヨコナブ	2.538/4浅黄褐色	12/12	取り上げ76.11

報告 №	実測 №	種別	扉種	グリッド	出土遺構	口径 (cm)	器高 (cm)	底径 (cm)	調整・文様等	色調	残存 度	備考
695	415-02	土師器	直口壺	F-#11	SH69/324	16.0	—	—	内：ケズリ、工具ナデ、ヨコナデ 外：ハク、ヨコナデ	10/87/41.5白・黄緑	2/12	
696	405-05	土師器	広口壺	F-#11	SH69/324	—	—	—	内：ハク、ミガキ 外：ハク、赤黒ヤ	7.5/86/41.5白・黄	小片	
697	427-03	土師器	広口壺	F-#11	SH69/324 (SH198)	17.6	—	—	内：ヨコナデ 外：ハク、ヨコナデ、赤彩	10/88/3黄黒	1/12	
698	428-04	土師器	広口壺	F-#11	SH69/324 (SH198)	17.4	—	—	内：ヨコナデ 外：ヨコナデ、黒附線文	10/88/3黄黒	1/12	
699	422-08	土師器	広口壺	F-#11	SH69/324	16.6	—	—	内：ナデ、ヨコナデ 外：ハク、ヨコナデ	10/87/21.5白・黄	1/12	
700	416-05	土師器	広口壺	F-#11	SH69/324	—	—	—	内：ヨコナデ、竹管文、列点文 外：ナデ、ヨコナデ、黒附線文、棒 状浮文	7.5/87/41.5白・黄	小片	
701	406-03	土師器	広口壺	F-#10	SH69/324	—	—	—	内：ハク 外：ハク、ナデヤ	10/87/31.5白・黄緑	線部 2/12	
702	425-01	土師器	広口壺	—	SH69/324	—	—	—	内：ミガキヤ、赤彩 外：ハク	2.5/86/31.5白・黄	線部 2/12	数ヤ上7No.13
703	410-08	土師器	壺	F-#11	SH69/324	—	—	—	内：ナデ 外：ハク、ヨコナデ	5/86.6黄	線部 2/12	
704	410-07	土師器	壺	F-#10	SH69/324	—	—	—	内：オサエ、ナデ、赤彩 外：ハク、突楚、黒線文、列点文	2.5/87/3黄	小片	
705	405-06	土師器	壺	F-#11	SH69/324	—	—	—	内：ナデ、ハク 外：ナデ、黒線文、列点文、赤彩ヤ	10/86/31.5白・黄緑	小片	
706	419-06	土師器	壺	F-#10	SH69/324	—	—	—	内：オサエ、ナデ 外：黒線文	7.5/87/41.5白・黄	小片	
707	412-06	土師器	壺	F-#10	SH69/324	—	—	—	内：オサエ、ナデ 外：黒線文、波状文、列点文	2.5/87.2黄白	小片	
708	415-01	土師器	壺	F-#11	SH69/324	—	—	—	内：ハク 外：ミガキ	10/86/31.5白・黄緑	赤感 10/12	外面スチ付着
709	419-03	土師器	壺	F-#11	SH69/324	—	3.6	—	内：ナデ 外：ハクヤ	2.5/87.2黄白	6/12	録ヤ
710	422-02	土師器	壺	F-#11	SH69/324	—	4.1	—	内：工具ナデ 外：工具ナデ	10/87/21.5白・黄緑	5/12	録ヤ
711	409-02	土師器	壺	F-#10	SH69/324	—	3.3	—	内：不明 外：不明	10/88/3黄黒	12/12	
712	386-04	土師器	壺	F-#10	SH69/324	—	6.0	—	内：ナデ 外：オサエ、ナデ	5/86.1黄	7/12	
713	422-05	土師器	壺	F-#11	SH69/324	—	5.4	—	内：ハク 外：ハク、ミガキ	10/87/21.5白・黄緑	12/12	
714	409-03	土師器	壺	F-#11	SH69/324	—	6.4	—	内：工具ナデ 外：オサエヤ	10/87/31.5白・黄緑	2/12	
715	419-08	土師器	壺	F-#11	SH69/324	—	6.6	—	内：ナデ 外：不明	10/87/31.5白・黄緑	6/12	
716	422-03	土師器	壺	F-#11	SH69/324	—	6.0	—	内：工具ナデ 外：オサエヤ	10/88.2黄白	3/12	二次焼熟
717	429-02	土師器	壺	F-#11	SH69/324 (SH198)	—	6.0	—	内：工具ナデ 外：ナデ	10/87/41.5白・黄緑	12/12	
718	412-04	土師器	壺	F-#10	SH69/324	—	6.0	—	内：工具ナデ 外：オサエ、ナデ、工具ナデヤ	2.5/87.2黄白	3/12	
719	416-02	土師器	壺	F-#11	SH69/324	—	7.4	—	内：ハク 外：ケズリ、ハク、ミガキ	2.5/86.2黄	12/12	
720	426-02	土師器	壺	F-#11	SH69/324	—	8.0	—	内：ハク 外：ナデ	10/86/41.5白・黄	5/12	
721	409-01	土師器	壺	F-#10	SH69/324	—	8.4	—	内：ハク 外：ナデヤ	7.5/87/41.5白・黄	12/12	
722	422-10	土師器	壺	F-#11	SH69/324	—	5.2	—	内：ナデ、ケズリ 外：ミガキ	10/87/41.5白・黄緑	7/12	
723	427-06	土師器	壺	F-#11	SH69/324 (SH198)	—	8.0	—	内：ハク 外：オサエ、ナデ	2.5/87.2黄白	2/12	
724	429-03	土師器	壺	F-#11	SH69/324 (SH198)	—	8.0	—	内：工具ナデヤ 外：ナデ、工具ナデ、工具柄	10/87/41.5白・黄緑	1/12	
725	415-03	土師器	壺	F-#10	SH69/324	—	8.0	—	内：ナデ、ハク 外：ハク、ミガキ	2.5/86.2黄	3/12	
726	406-02	土師器	壺	F-#11	SH69/324	—	8.8	—	内：ハク 外：ナデヤ	2.5/87.3黄	3/12	
727	412-01	土師器	く字状口縁壺	F-#10	SH69/324	15.2	—	—	内：ヨコナデ 外：ハク、ヨコナデ	10/87/31.5白・黄緑	1/12	外面スチ付着
728	417-01	土師器	く字状口縁壺	F-#10	SH69/324	16.0	—	—	内：ハク、ヨコナデ 外：ハク、ヨコナデ	10/87/31.5白・黄緑	1/12	T29と同一體か?
729	416-01	土師器	く字状口縁壺	F-#10	SH69/324	16.0	—	—	内：ハク、ヨコナデ 外：ハク、ヨコナデ	7.5/86/41.5白・黄	2/12	T28と同一體か?
730	418-01- 02	土師器	く字状口縁壺	F-#10	SH69/324	14.6	—	—	内：ナデ、ヨコナデ 外：ナデ、オサエ、ヨコナデ	10/87/41.5白・黄緑	2/12	外面スチ付着
731	407-03	土師器	く字状口縁壺	F-#11	SH69/324	12.0	—	—	内：ヨコナデ 外：ハク、ヨコナデ	2.5/86.2黄	2/12	壺ヤ
732	417-03	土師器	く字状口縁壺	F-#10	SH69/324	14.8	—	—	内：ハク、ヨコナデ 外：ヨコナデ	2.5/87.3黄	5/12	外面スチ付着
733	422-04	土師器	く字状口縁壺	F-#11	SH69/324	13.8	—	—	内：ヨコナデ 外：ハク	10/86.2黄黒	1/12	外面スチ付着
734	422-06	土師器	く字状口縁壺	F-#11	SH69/324	15.8	—	—	内：ヨコナデ 外：ヨコナデ	2.5/87.2黄	1/12	
735	407-04	土師器	受口状口縁壺	F-#11	SH69/324	16.0	—	—	内：ヨコナデ 外：ハク、ヨコナデ	2.5/86.2黄	1/12	く字状口縁壺ヤ?

報告 船	実測 船	種別	源種	グリッド	出土遺構	口径 (cm)	壁厚 (cm)	底径 (cm)	調査・文種等	色調	残存 度	備考
736	407-02	土師器	受口状口縁壺	F-V10	S0169/324	—	—	—	内：ハケ、ヨコナダ 外：ハケ、ヨコナダ	7.5Y06/4C254+黄	小片	
737	419-07	土師器	壺	F-W11	S0169/324	—	—	—	内：ケズリ、オサエ、ハケ 外：ハケ	7.5Y07/4C254+黄	小片	
738	426-04	土師器	壺	F-W10	S0169/324	—	—	—	内：ハケ、ヨコナダ？ 外：ハケ	2.5Y5/2黄	小片	
739	406-01	土師器	壺	F-V10	S0169/324	—	—	—	内：工具ナダ、オサエ、ナダ 外：ハケ	2.5Y7/3黄	断面 2/12	
740	423-06	土師器	壺	F-V10 F-W11	S0169/324 (S0198)	—	—	—	内：ハケ、ケズリ、ナダ 外：ハケ、ヨコナダ、辻籠り	10Y07/3C254+黄	断面 1/12	
741	423-05	土師器	壺	F-W11	S0169/324	—	—	—	内：ハケ 外：ハケ	10Y08/3黄	断面 5/12	
742	405-07	土師器	台付壺	—	S0169/324	—	—	—	内：オサエ、ハケ 外：ナダ、ハケ	7.5Y06/3C254+黄	断面 12/12	取り上げNo.18
743	412-07	土師器	台付壺	F-W10	S0169/324	—	—	—	内：オサエ、工具ナダ、ナダ 外：ハケ	10Y08/3黄	断面 9/12	取り上げNo. 6、外面 スス付着
744	412-03	土師器	台付壺	F-V10	S0169/324	—	—	—	内：オサエ、ナダ、工具ナダ 外：ハケ	7.5Y07/4C254+黄	断面 1/12	
745	428-01	土師器	台付壺	F-W11	S0169/324 (S0198)	—	—	—	内：ナダ、シボリ痕、ハケ 外：ハケ	10Y08/2灰白	断面 3/12	
746	422-07	土師器	台付壺	F-W11	S0169/324	—	—	—	内：不明 外：不明	7.5Y06/4C254+黄	断面 9/12	
747	427-07	土師器	台付壺	F-W11	S0169/324 (S0198)	—	—	—	内：工具ナダ、ナダ 外：ナダ、ハケ	10Y08/3黄	断面 10/12	小型S字状口縁壺？
748	426-06	土師器	台付壺	—	S0169/324	—	6.9	—	内：ナダ、シボリ痕、ハケ 外：ナダ、オサエ	2.5Y7/3黄	断面 3/12	取り上げNo.13
749	425-06	土師器	台付壺	—	S0169/324	—	7.2	—	内：オサエ、ナダ、ハケ 外：ハケ	10Y07/4C254+黄	5/12	取り上げNo.13
750	428-06	土師器	台付壺	F-W11	S0169/324 (S0198)	—	7.8	—	内：ナダ 外：ハケ、ナダ	7.5Y07/4C254+黄	2/12	
751	410-02	土師器	台付壺	F-V10	S0169/324	—	8.2	—	内：シボリ痕 外：ハケ	10Y07/3C254+黄	1/12	
752	424-03	土師器	台付壺	—	S0169/324	—	6.8	—	内：ナダ、ハケ 外：ハケ、ナダ	2.5Y6/3C254+黄	5/12	取り上げNo.13
753	425-05	土師器	台付壺	—	S0169/324	—	7.4	—	内：ナダ、ハケ 外：ナダ、ハケ	7.5Y06/3C254+黄	6/12	取り上げNo.13
754	419-01	土師器	台付壺	F-W10	S0169/324	—	7.8	—	内：オサエ、ナダ 外：ハケ	7.5Y07/3C254+黄	1/12	
755	424-07	土師器	台付壺	—	S0169/324	—	8.4	—	内：ナダ 外：ナダ、ハケ	5Y06/4C254+黄	3/12	取り上げNo.13
756	409-06	土師器	S字状口縁壺	F-W11	S0169/324	8.4	—	—	内：ナダ、ヨコナダ 外：ハケ、ヨコナダ、辻籠り	10Y08/3黄	8/12	取り上げNo. 5・6、 小型品、外面スス付着
757	416-04	土師器	S字状口縁壺	F-V-W10	S0169/324	10.8	—	—	内：ナダ？、ヨコナダ 外：ハケ、ヨコナダ	2.5Y7/3黄	5/12	
758	423-01	土師器	S字状口縁壺	F-W11	S0169/324	11.8	—	—	内：工具ナダ、オサエ、ナダ、ヨコナダ 外：ハケ、ヨコナダ、辻籠り	10Y07/3C254+黄	1/12	
759	427-04	土師器	S字状口縁壺	F-W11	S0169/324 (S0198)	13.8	—	—	内：ナダ、ヨコナダ 外：ヨコナダ	7.5Y08/4黄	1/12	
760	426-03	土師器	S字状口縁壺	F-W11	S0169/324	12.0	—	—	内：ナダ、ヨコナダ 外：ハケ、ヨコナダ	10Y07/3C254+黄	1/12	外面スス付着
761	419-05	土師器	S字状口縁壺	F-W11	S0169/324	—	—	—	内：ナダ、ヨコナダ 外：ハケ、ヨコナダ	10Y07/3C254+黄	小片	外面スス付着
762	419-06	土師器	S字状口縁壺	F-W11	S0169/324	—	—	—	内：ハケ、ヨコナダ 外：ヨコナダ、押引列点文	10Y07/3C254+黄	小片	
763	428-03	土師器	S字状口縁壺	F-W11	S0169/324 (S0198)	—	—	—	内：ヨコナダ 外：ヨコナダ、押引列点文	2.5Y7/2灰黄	小片	
764	423-03	土師器	S字状口縁壺	F-V10	S0169/324	—	—	—	内：ナダ、ヨコナダ 外：ハケ、ヨコナダ、工具痕	10Y07/2C254+黄	断面 2/12	外面スス付着
765	404-01	土師器	S字状口縁壺	—	S0169/324	16.4	—	—	内：オサエ、ハケ、ヨコナダ 外：ハケ、ヨコナダ	10Y06/2灰黄	12/12	取り上げNo.17、外面 スス付着
766	421-02	土師器	S字状口縁壺	—	S0169/324 土器群ヲ屬	16.2	—	—	内：オサエ、ナダ、ハケ、ヨコナダ 外：ハケ、ヨコナダ	10Y08/3黄	10/12	外面スス付着
767	414-01	土師器	S字状口縁壺	—	S0169/324	15.1	—	—	内：オサエ、ナダ、工具ナダ、ヨコナダ 外：ハケ、ヨコナダ	10Y08/3黄	11/12	取り上げNo. 6、外面 スス付着
768	403-01	土師器	S字状口縁壺	—	S0169/324	13.0	27.2	8.1	内：オサエ、ナダ、ハケ、ヨコナダ 外：ナダ、ハケ、ヨコナダ	10Y07/2C254+黄	1/12	取り上げNo.17、外面 スス付着、内面ヨコナダ
769	304-01	土師器	S字状口縁壺	—	S0169/324	19.2	27.2	9.8	内：オサエ、ナダ、ハケ、ヨコナダ 外：ヨコナダ、ハケ	内：7.5Y07/2灰黄 外：7.5Y08/3C254+黄 外：7.5Y08/2灰白 10Y07/4C254+黄	6/12	取り上げNo.20、平 面一次焼成、外面 スス付着
770	416-03	土師器	S字状口縁壺	F-W11	S0169/324	14.0	—	—	内：ハケ、ヨコナダ 外：ヨコナダ、押引列点文	2.5Y7/2灰黄	2/12	
771	420-04	土師器	S字状口縁壺	F-W11	S0169/324	15.4	—	—	内：オサエ、ナダ、ハケ、ヨコナダ 外：ハケ、ヨコナダ、押引列点文	10Y08/3黄	1/12	
772	426-01	土師器	S字状口縁壺	—	S0169/324	16.0	—	—	内：オサエ、ナダ、ハケ、ヨコナダ 外：ハケ、ヨコナダ、押引列点文	2.5Y7/3黄	1/12	取り上げNo.13
773	425-03	土師器	S字状口縁壺	—	S0169/324	14.8	—	—	内：工具ナダ、ヨコナダ 外：ハケ、ヨコナダ	10Y07/4C254+黄	2/12	取り上げNo.13
774	425-02	土師器	S字状口縁壺	F-W11	S0169/324	14.0	—	—	内：工具ナダ？、ナダ、ハケ、ヨコナダ 外：ハケ、ヨコナダ	5Y06/4C254+黄	3/12	

報告 №	実施 №	種別	器種	グリッド	出土遺構	口径 (cm)	高さ (cm)	底径 (cm)	調査・文様等	色調	残存 度	備考
775	409-06	土師器	S字状口縁罐	F-411	301/69/324	19.4	—	—	内：ハク、ヨコナダ 外：ハク、ヨコナダ	10/96/31に5い黄緑	1/12	
776	409-07	土師器	S字状口縁罐	F-411	301/69/324	18.6	—	—	内：ハク、ヨコナダ 外：ヨコナダ	10/96/31に5い黄緑	1/12	
777	420-02	土師器	S字状口縁罐	—	301/69/324 土器群下層	18.2	—	—	内：オオエ、ナデ、ハク、ヨコナダ 外：ハク、ヨコナダ	10/98/3に5黄緑	4/12	外面スス付着
778	418-01-03	土師器	S字状口縁罐	F-411	301/69/324	21.6	—	—	内：オオエ、ハク、ヨコナダ 外：ハク、ヨコナダ	10/98/2灰白	3/12	
779	409-05	土師器	S字状口縁罐	F-410	301/69/324	—	—	—	内：オオエ、ナデ 外：ハク	5/186/6緑	緑部 3/12	
780	423-06	土師器	S字状口縁罐	—	301/69/324	—	—	—	内：オオエ、ナデ 外：ハク	7.19/87/31に5い黄	緑部 12/12	取り上げNo.19、二次 焼熟、緑部内面スス 付着、底部内面粗い 粘土貼り付け
781	403-02	土師器	S字状口縁罐	—	301/69/324	—	—	—	内：オオエ 外：ハク	10/95/31に5い黄緑	緑部 11/12	取り上げNo.17
782	419-04	土師器	S字状口縁罐	F-411	301/69/324	—	—	—	内：オオエ、ハク 外：ハク	10/87/31に5い黄緑	緑部 3/12	
783	405-02	土師器	S字状口縁罐	F-411	301/69/324	—	—	—	内：オオエ、ナデ 外：ハク	10/96/41に5い黄緑	緑部 12/12	底部内面粗い粘土 貼り付け
784	410-03	土師器	S字状口縁罐	F-411	301/69/324	—	—	—	内：オオエ、ナデ、ハク 外：ハク	5/186/41に5い黄	緑部 12/12	二次焼熟
785	428-02	土師器	S字状口縁罐	F-411	301/69/324 5/11/96	—	—	—	内：オオエ、ナデ 外：ハク	5/187/41に5い黄	緑部 2/12	
786	425-07	土師器	S字状口縁罐	—	301/69/324	—	—	—	内：オオエ、ハク 外：ハク	5/186/41に5い黄	緑部 12/12	取り上げNo.13、底面 上下粗い粘土貼り付け
787	405-01	土師器	S字状口縁罐	F-410 F-411	301/69/324	—	—	8.8	内：オオエ、ナデ 外：ナデ、ハク	2.5/17/2灰黄	11/12	取り上げNo.17
788	417-04	土師器	S字状口縁罐	F-410	301/69/324	—	—	8.0	内：オオエ、工具ナデ 外：ナデ、ハク	2.9/16/31に5い黄	4/12	
789	423-04	土師器	S字状口縁罐	F-410	301/69/324	—	—	9.8	内：オオエ、工具ナデ 外：ハク	10/95/2灰黄褐	2/12	
790	425-08	土師器	S字状口縁罐	F-410	301/69/324	—	—	10.0	内：オオエ、ナデ 外：ナデ、ハク	2.5/17/3改黄	9/12	
791	424-05	土師器	S字状口縁罐	—	301/69/324	—	—	8.4	内：オオエ、ナデ 外：ナデ、ハク	7.19/96/41に5い黄	緑部 4/12	取り上げNo.13、緑部 内面スス付着、二次 焼熟、底部内面粗い 粘土貼り付け、緑部 普通通の粘土貼り付け
792	410-04	土師器	S字状口縁罐	F-411	301/69/324	—	—	9.2	内：ナデ 外：不明	10/87/21に5い黄緑	1/12	
793	426-05	土師器	S字状口縁罐	—	301/69/324	—	—	10.0	内：オオエ、ナデ 外：ナデ	2.1/16/2改黄	3/12	取り上げNo.17
794	410-05	土師器	S字状口縁罐	F-411	301/69/324	—	—	9.8	内：オオエ、ナデ 外：ナデ、ハク	10/96/2灰黄褐	2/12	
795	411-02	土師器	有段高坏	F-410	301/69/324	14.8	—	—	内：ハク、ミガキ 外：不明	10/87/31に5い黄緑	1/12	
796	419-02	土師器	有段高坏?	F-V-411	301/69/324	—	—	—	内：ミガキ、ヨコナダ 外：ミガキ	5/186/6緑	小片	
797	407-01	土師器	有段高坏?	F-411	301/69/324	—	—	—	内：ミガキ 外：ミガキ	10/96/41に5い黄緑	小片	
798	408-01	土師器	有段高坏	F-411	301/69/324	24.8	—	—	内：ハク、ミガキ 外：ハク、ミガキ、ナデ?	10/96/31に5い黄緑	10/12	取り上げNo.12
799	420-01	土師器	有段高坏	—	301/69/324	24.2	—	—	内：ハク、ミガキ、ヨコナダ 外：ハク、ミガキ、ヨコナダ	10/98/3改黄緑	5/12	取り上げNo.15、口縁 部歪み大きい
800	413-02	土師器	有段高坏	F-410	301/69/324	17.3	—	—	内：シボリ肌、ハク、ミガキ、ヨコナダ 外：ハク、ミガキ、ヨコナダ、直線文	10/98/3改黄緑	5/12	取り上げNo.8、外面 スス付着
801	421-01	土師器	有段高坏	F-410	301/69/324	20.0	13.8	10.4	内：ヨコナダ、シボリ肌、ミガキ 外：ハク、ミガキ、透孔 ヨコナダ	7.19/87/6緑	7/12	取り上げNo.14、3方 透孔
802	301-01	土師器	有段高坏	—	301/69/324	22.5	13.7	10.6	内：ヨコナダ、ハク、シボリ肌、ミガキ 外：ハク、ミガキ、ケズリ、透孔 ヨコナダ	2.1/96/6緑	12/12	取り上げNo.2、3方 透孔、外面内面スス 付着、二次焼熟
803	422-09	土師器	有段高坏	F-411	301/69/324	—	—	—	内：ミガキ 外：ハク、ミガキ	7.19/96/41に5い黄	緑部 5/12	小片
804	417-02	土師器	有段高坏	F-V-410	301/69/324	—	—	—	内：シボリ肌、ミガキ 外：ミガキ	2.1/98/2灰白	緑部 12/12	
805	413-01	土師器	規形高坏	F-V10	301/69/324	18.1	12.9	11.6	内：ハク、ヨコナダ、シボリ肌、ミガキ 外：ハク、ヨコナダ、ミガキ	10/98/3改黄緑	7/12	取り上げNo.17
806	416-06	土師器	高坏	F-411	301/69/324	—	—	—	内：不明 外：ミガキ、透孔	2.1/17/3改黄	緑部 5/12	
807	428-05	土師器	高坏	F-411	301/69/324 5/11/96	—	—	—	内：ハク、シボリ肌、ナデ 外：ミガキ、透孔	10/98/4改黄緑	緑部 2/12	3方透孔
808	416-07	土師器	高坏	F-411	301/69/324	—	—	—	内：シボリ肌 外：ミガキ、透孔	7.19/96/6緑	緑部 12/12	
809	415-04	土師器	高坏	F-411	301/69/324	—	—	—	内：ナデ 外：ミガキ、直線文、透孔	10/87/41に5い黄緑	緑部 6/12	3方透孔
810	405-03	土師器	高坏	F-411	301/69/324	—	—	—	内：ナデ 外：ミガキ、透孔	10/87/41に5い黄緑	緑部 9/12	
811	411-03	土師器	高坏	F-410	301/69/324	—	—	—	内：シボリ肌、ミガキ 外：ミガキ、透孔	10/98/3改黄緑	緑部 12/12	3方透孔

報告 №	実施 №	種別	器種	グリッド	出土遺構	口径 (cm)	器高 (cm)	底径 (cm)	調整・文様等	色調	残存 度	備考
812	419-09	土師器	高杯	F-#11	S0169/324	—	—	—	内：ミガキ 外：ミガキ、直線文、透孔	7.008/4浅黄緑	強弱 12/12	3方透孔
813	427-08	土師器	高杯	F-#11	S0169/324 (S0190)	—	—	—	内：ナデ、直線文、透孔 外：ナデ、シボリ肌、ミガキ？ 外：ハク、ミガキ、透孔	7.008/6浅黄緑	強弱 6/12	3方透孔
814	422-01	土師器	高杯	F-#11	S0169/324	—	—	—	内：シボリ肌 外：ミガキ、透孔	2.598/2浅白	強弱 12/12	3方透孔
815	424-06	土師器	高杯	—	S0169/324	—	—	—	内：ナデ、シボリ肌 外：ミガキ、透孔	10195/412.5浅黄緑	強弱 6/12	取り上げ№.13
816	424-02	土師器	高杯	—	S0169/324	—	—	—	内：ナデ、ハク、シボリ肌 外：ミガキ、透孔	10197/412.5浅黄緑	強弱 2/12	取り上げ№.13、3方透孔
817	424-04	土師器	高杯	—	S0169/324	—	—	—	内：シボリ肌 外：ミガキ、透孔	強弱	強弱	取り上げ№.13、3方透孔
818	411-04	土師器	高杯	F-#10 F-#11	S0169/324	—	—	—	内：ハク、オサユ 外：ミガキ、透孔	7.008/312.5浅黄緑	強弱 2/12	3方透孔
819	428-07	土師器	高杯	F-#11	S0169/324 (S0190)	—	—	—	内：工具ナデ、ヨコナデ 外：ヨコナデ、ハク	7.007/412.5浅黄	小片	
820	426-07	土師器	高杯	—	S0169/324	—	8.6	—	内：ナデ、シボリ肌 外：ミガキ、透孔	7.006/412.5浅黄	3/12	取り上げ№.13、4方透孔
821	417-05	土師器	高杯？	F-#410	S0169/324	—	—	—	内：ナデ、ヨコナデ 外：ハク、ヨコナデ	2.597/3浅黄	小片	
822	412-02	土師器	高杯	F-#10	S0169/324	—	7.8	—	内：ナデ 外：ミガキ、透孔	10198/2浅白	3/12	
823	405-04	土師器	器台	F-#11	S0169/324	6.8	—	—	内：ミガキ 外：ミガキ、ヨコナデ	7.006/6浅黄	10/12	
824	412-05	土師器	器台？	F-#11	S0169/324	10.0	—	—	内：ミガキ 外：ミガキ、ヨコナデ	7.005/312.5浅黄	1/12	
825	411-03	土師器	器台	F-#11	S0169/324	10.9	—	—	内：ミガキ 外：ミガキ	10197/312.5浅黄緑	3/12	
826	303-02	土師器	器台	—	S0169/324	11.5	—	—	内：ヨコナデ、ハク、シボリ肌、ミガキ 外：ハク、ミガキ	2.597/3浅黄	3/12	取り上げ№.4
827	300-01	土師器	器台	—	S0169/324	8.7	10.0	12.5	内：ハク、シボリ肌、ミガキ 外：ヨコナデ、ミガキ、直線文、透孔	2.596/6浅黄	12/12	取り上げ№.9、3方透孔
828	000-01	土師器	器台	F-#11	S0169/324	8.4	—	12.4	内：ヨコナデ、ハク、ナデ、ミガキ 外：ハク、ミガキ、直線文、透孔	7.007/412.5浅黄	2/12	
829	407-05	土師器	器台	F-#10	S0169/324	—	—	—	内：ハク 外：ハク、透孔	7.007/6浅黄	強弱 3/12	
830	415-05	土師器	器台	F-#11	S0169/324	—	—	—	内：ハク、ナデ、ミガキ 外：ミガキ、透孔	7.006/6浅黄	強弱 10/12	一段3方透孔
831	429-01	土師器	器台？	F-#11	S0169/324 (S0190)	—	9.6	—	内：ハク、ミガキ 外：ハク、ミガキ、ヨコナデ	10198/3浅黄緑	2/12	
832	423-07	土師器	鉢	—	S0169/324	7.3	4.5	4.4	内：工具ナデ、ヨコナデ 外：ヨコナデ	10197/312.5浅黄緑	12/12	取り上げ№.15
833	423-02	土師器	鉢	F-#11	S0169/324	12.0	5.3	—	内：工具ナデ、ミガキ 外：ミガキ、ヨコナデ、透孔	10198/3浅黄緑	6/12	底部焼成痕穿孔
834	424-01	土師器	鉢	—	S0169/324	9.6	8.2	3.2	内：工具ナデ、ヨコナデ 外：ナデ、ハク、ヨコナデ	7.006/412.5浅黄	5/12	取り上げ№.13
835	410-01	土師器	鉢	F-#10	S0169/324	8.6	—	—	内：ナデ、ヨコナデ 外：ハク、ヨコナデ	10197/312.5浅黄緑	1/12	
836	300-02	土師器	鉢	F-#11	S0169/324 型取遺	9.4	8.0	4.8	内：ヨコナデ 外：ハク、ヨコナデ	10198/3浅黄緑	3/12	
837	302-02	土師器	鉢	—	S0169/324	10.4	8.0	4.3	内：オサユ、ナデ、ヨコナデ 外：ハク、ヨコナデ	10198/3浅黄緑	3/12	取り上げ№.17
838	425-04	土師器	鉢？	—	S0169/324	—	6.0	—	内：オサユ、ナデ 外：オサユ、ナデ	2.596/2浅黄	4/12	取り上げ№.13
839	419-02- 04	土師器	鉢	F-#10 F-#10-11	S0169/324	41.8	—	—	内：ナデ、ハク、ヨコナデ 外：ハク、ヨコナデ、沈線	10197/412.5浅黄緑	1/12	大型品
840	411-01	土師器	有孔鉢	F-#10	S0169/324	—	4.4	—	内：ハク 外：オサユ、透孔	10197/312.5浅黄緑	4/12	
841	302-01	土師器	有孔鉢	—	S0169/324	21.9	11.0	4.9	内：ハク 外：オサユ、ハク、透孔	10198/4浅黄緑	6/12	取り上げ№.9
842	420-03	土師器	不明土製品	F-#11	S0169/324	長さ 2.9	幅 2.8	厚さ 0.4	表：ハク、ナデ、割目 裏：ハク、ナデ	2.597/2浅黄	小片	小型板状
843	409-03	石製品	砥石	F-#11	S0169/324	長さ 9.6	幅 3.8	厚さ 2.9	磨痕、磨痕、縦状痕	—	一部欠	130.9g、使用面4面、 砥石痕
844	385-01	縄文土器	障鉢	F-#10	S0169/324	—	—	—	内：ナデ 外：ナデ、沈線、押印？	10195/412.5浅黄緑	小片	
845	407-02	石製品	磨製石斧 (磨石)	F-#10	S0169/324 下層ピット	長さ 12.1	幅 5.7	厚さ 2.7	研削、縦打痕	—	一部欠	371.3g、定角式、磨 石に転用、取山跡
846	020-01	土師器	蓋	F-#021	S0175	—	—	8.4	内：ハク、オサユ、ナデ 外：ナデ、ミガキ、山形文、刻点 文、赤彩	10198/4浅黄緑	12/12	一枚貝殻磨練施文
847	020-04	土師器	く字状口縁壺	F-#21	S0175	20.8	—	—	内：ハク、工具ナデ、ヨコナデ 外：ヨコナデ	10198/2浅白	2/12	外面スス付着
848	020-05	土師器	台付壺	F-#21	S0175	—	—	6.8	内：ナデ 外：ハク、ナデ	10197/312.5浅黄緑	3/12	一次焼成
849	020-02	土師器	楕形高杯	F-#21	S0175	13.3	—	—	内：不明 外：ミガキ、ヨコナデ、直線文	7.007/6浅黄	6/12	
850	020-03	土師器	器台	F-#21	S0175	—	—	—	内：シボリ肌、ナデ、ハク 外：ミガキ、オサユ、ナデ、ハク	7.007/412.5浅黄	8/12	外面スス付着
851	018-03	土師器	広口壺	—	S0176	12.0	—	—	内：ナデ 外：ヨコナデ、ナデ	2.597/3浅黄	1/12	

報告 №	実測 №	種別	器種	グリッド	出土遺構	口径 (cm)	器高 (cm)	底径 (cm)	調査・文様等	色調	残存 度	備考
852	170-02	土師器	S字状口縁壺?	—	SH176	—	—	7.8	内：ナブ 外：ヨコナデ、ハケ	2.538/3浅黄	1/12	
853	018-04	土師器	有縁高坏	—	SH176	—	—	—	内：ハケ、ナブ、ミガキ 外：ミガキ、透孔	10388/3浅黄緑	12/12	取上げ№1、3方透孔
854	133-01	石製品	砥石	F-C14	SH176	長さ 15.7	幅 15.6	厚さ 6.7	縦状痕		一部欠 ?	取上げ№2、2.6kg、 使用面1面、砂岩
855	015-02	土師器	瓶形壶	F-J16	SH177	13.4	—	—	内：ミガキ 外：ハケ、ミガキ、ナブ	7.537/6緑	4/12	
856	018-06	土師器	広口壺	—	SH177	12.9	—	—	内：ハケ、ナブ、ヨコナデ 外：ハケ、ヨコナデ	10388/3浅黄緑	1/12	
857	170-01	土師器	広口壺	F-I16	SH177	14.2	—	—	内：ヨコナデ 外：ヨコナデ	内：5197/6緑 外：10388/3浅黄緑	1/12	
858	016-01	土師器	広口壺	F-I16	SH177	15.7	—	—	内：ハケ、ナブ、上具ナブ、ヨコナデ 外：オサエ、ヨコナデ	10388/2灰白	10/12	取上げ№8～11
859	018-01	土師器	広口壺	F-I16	SH177	24.8	—	—	内：ミガキ、赤彩 外：ハケ、ヨコナデ、脚四脚文、洗 刷ウ、赤彩	10385/2灰黄緑	4/12	
860	015-01	土師器	広口壺	F-I16	SH177	18.0	—	—	内：オサエ、ナブ、ミガキ 外：ハケ、ミガキ、ヨコナデ、脚四 脚文、洗刷文、刷点文、赤彩	10386/1褐灰	5/12	取上げ№1・2・ 6
861	017-01	土師器	広口壺	F-J17	SH177	—	—	8.1	内：ハケ、オサエ、ナブ 外：オサエ、ナブ、ハケ、上具前、 赤彩	2.537/2灰黄	12/12	取上げ№12
862	016-02	土師器	壺	F-I16	SH177	—	—	—	内：上具ナブ、ナブ 外：ハケ	2.537/2灰黄	9/12	
863	019-01	土師器	壺	F-I16	SH177	—	—	—	内：ハケ、上具ナブ 外：ハケ、ミガキ、ナブ	10386/1褐灰	7/12	
864	018-05	土師器	壺	F-I16	SH177	—	—	8.0	内：不明 外：ナブ、オサエ、上具ナブ、ハケ	2.538/1褐灰	12/12	
865	018-02	土師器	台付壺	F-I16	SH177	—	—	7.2	内：ナブ 外：ハケ、ナブ	2.537/3灰黄	6/12	
866	109-07	土師器	台付壺	F-J16	SH177	—	—	—	内：上具ナブ、オサエ、ナブ 外：ハケ、ヨコナデ	7.5388/4浅黄緑	脚縁部 1/12	外面スス付着
867	190-03	土師器	壺	F-R16	SH178	—	—	—	内：オサエ、ナブ、ハケ 外：ハケ	内：7.5388/6浅黄 緑、2.537/4浅黄 外：10388/6黄緑	脚部 1/12	
868	435-01	土師器	壺	F-R16	SH178 床面	—	—	7.7	内：上具ナブ、ナブ 外：ナブ、ハケ	10386/2(5)・黄緑	12/12	
869	434-05	土師器	壺	F-I15 F-R16	SH178	—	—	4.2	内：ナブ 外：ナブ	7.5385/4(2)・(5)・黄	12/12	
870	435-06	土師器	壺	F-R15	SH178	—	—	4.2	内：ナブ 外：ナブ	10387/2(1)・(5)・黄緑	12/12	
871	060-02	土師器	壺	F-R16	SH178	—	—	—	内：ナブ 外：ハケ、ミガキ	10386/3(2)・(5)・黄緑	12/12	
872	060-03	土師器	壺	F-R17	SH178	—	—	—	内：ハケ 外：ナブ	7.5388/6浅黄緑	12/12	取上げ№1
873	190-02	土師器	壺	F-R16	SH178	—	—	4.2	内：不明 外：ナブ、ハケ	7.5381, 7.531, 2.5 386/6緑、7.5387/4 に(5)・黄	2/12	
874	435-04	土師器	く字状口縁壺	F-R15	SH178	15.6	—	—	内：ハケ、ヨコナデ 外：ハケ、ヨコナデ、上具壺?	10386/2(1)・(5)・黄緑	1/12	外面スス付着
875	060-04	土師器	く字状口縁壺	F-R16	SH178	13.2	—	—	内：オサエ、ナブ、ヨコナデ 外：ハケ、ヨコナデ	7.5386/4(1)・(5)・黄	2/12	外面スス付着、受口 状口縁壺?
876	060-07	土師器	く字状口縁壺	F-R16	SH178	—	—	—	内：ナブ、ヨコナデ 外：ハケ、ヨコナデ	5197/6緑	小片	
877	436-05	土師器	受口状口縁壺	F-R15	SH178	—	—	—	内：ヨコナデ 外：ハケ、ヨコナデ、刷点文	10387/4(1)・(5)・黄緑	小片	外面スス付着
878	435-05	土師器	壺	F-R15	SH178	—	—	—	内：ナブ、ハケ 外：ナブ、ヨコナデ	2.537/2灰黄	小片	脚部?
879	189-07	土師器	台付壺	F-R16	SH178	—	—	—	内：ハケ 外：ハケ	内：10388/3浅黄 緑、5387/4(1)・(5)・ 黄、5388/4洗刷、 7.5384/2灰黄	脚部部 2/12	二次被熱
880	436-04	土師器	台付壺	F-R15	SH178	—	—	—	内：ナブ 外：ナブ、ハケ	7.5385/3(1)・(5)・黄	小片	二次被熱
881	435-07	土師器	台付壺	F-R15	SH178	—	—	—	内：ナブ 外：不明	10388/4浅黄緑	脚部部 9/12	
882	436-03	土師器	台付壺	F-R15	SH178	—	—	7.6	内：ナブ 外：不明	7.5386/4(1)・(5)・黄	1/12	二次被熱、S字状口 縁壺?
883	435-02	土師器	台付壺	F-I15 F-R16	SH178	—	—	8.6	内：上具ナブ、シボリ痕 外：ハケ	10387/4(1)・(5)・黄緑	3/12	内面ヨコナデ付着?
884	060-05	土師器	S字状口縁壺	F-R16	SH178	18.8	—	—	内：オサエ、ナブ、ヨコナデ 外：ハケ、ヨコナデ	7.5388/4浅黄緑	4/12	
885	434-04	土師器	有縁高坏	F-I15 F-R16	SH178 床面	20.5	12.2	9.7	内：ヨコナデ、ハケ、ナブ、ミガキ 外：ハケ、ミガキ、透孔	7.5386/6緑	9/12	内面口縁部付近スス 付着、脚部部二次被 熱、3方透孔
886	060-08	土師器	瓶形高坏	F-R16	SH178	—	—	—	内：ミガキ、ヨコナデ 外：ハケ、ミガキ、ヨコナデ	10388/4浅黄緑	小片	
887	190-04	土師器	瓶形高坏	F-I16	SH178	11.2	—	—	内：ミガキ 外：ミガキ、ヨコナデ	10388/4浅黄緑 10386/4(1)・(5)・黄緑	2/12	
888	435-03	土師器	高坏	F-I15 F-R16	SH178	—	—	—	内：不明 外：不明	7.5388/6浅黄緑	脚部 6/12	

報告 №	実測 №	種別	機種	グリッド	出土遺構	口径 (cm)	跡高 (cm)	底径 (cm)	調整・穴種等	色調	残存 度	備考
889	436-01	土器器	高杯	F-405	SH178	—	—	—	内：ナブ、工具ナブ、シボリ痕、ミ ガキ 外：ハケ、ミガキ、透孔	7.0387/412.054-黄緑	跡部 12/12	3方透孔
890	060-06	土器器	高杯	F-406	SH178	—	—	9.2	内：ヨコナデ、ハケ、ミガキ 外：ヨコナデ、ミガキ、透孔	10.0387/342.054-黄緑	1/12	3方透孔
891	435-08	土器器	手形形土器	F-405	SH178	—	—	—	内：ナブ 外：ハケ、ナブ、変態	10.0387/342.054-黄緑	小片	
892	060-09	土器器	高杯	F-311	SH183 貯藏穴 (SH182 P1)	5.8	—	—	内：ハケ 外：ミガキ、透孔	0.0387/412.054-黄緑	跡部 12/12	3方透孔
893	060-11	土器器	瓶形壺	F-312	SH183 (SH182)	—	—	—	内：ミガキ、ヨコナデ 外：ミガキ、ヨコナデ、直線文、 透孔	7.0387/412.054-黄緑	4/12	一枚貝貝痕線施文
894	189-05	土器器	広口壺	F-311	SH183	—	—	—	内：ナブ 外：ハケ、ヨコナデ、列点	内：10.038/2既白 外：10.038/4浅黄緑	小片	
895	060-10	土器器	受口状白線壺	F-312	SH183 (SH182)	—	—	—	内：ハケ、ヨコナデ 外：ハケ、ヨコナデ、列点	10.038/342.054-黄緑	小片	外面スス付着
896	190-01	土器器	台付壺	F-411	SH183	—	—	—	内：ケズリ、ナブ 外：ハケ	内：10.038/3浅黄緑、 10.038/1既白、10.038/2 3既白 外：7.0386/412.054-黄緑、 7.0384/1既白、 7.0383/1既白	体部 5/12	外面スス付着、内面 コグ付着
897	189-02	土器器	台付壺	F-311	SH183	—	—	—	内：ナブ 外：ハケ、ナブ	内：10.038/3浅黄緑、 10.038/4浅黄緑、 10.038/2既白 外：10.038/2浅黄緑、 10.038/3浅黄緑	跡部部 2/12	
898	438-04	土器器	S字状白線壺	—	SH183	—	—	—	内：オオエ、ナブ 外：ハケ	10.038/2既白	小片	底面内面粗い粘土貼 り付着
899	189-03	土器器	有線高杯	F-312	SH183 (SH182)	—	—	—	内：ハケ、ミガキ 外：ミガキ	内：7.0386/4浅黄緑、 7.0387/412.054-黄緑 外：0.0387/6既	跡部部 3/12	
900	438-03	土器器	高杯	F-310	SH183	—	—	—	内：シボリ痕 外：ミガキ、直線文、透孔	0.0387/412.054-赤黒	小片	
901	438-01	土器器	高杯	F-310	SH183	—	—	—	内：シボリ痕 外：ハケ、ミガキ、透孔	10.038/2既白	跡部 2/12	3方透孔
902	438-02	土器器	高杯	F-310	SH183	—	—	—	内：シボリ痕、ハケ、ミガキ 外：透孔	10.038/2既白	跡部部 2/12	
903	189-04	土器器	高杯	F-311	SH183	—	—	—	内：オオエ、ナブ、シボリ痕、ミガキ 外：ハケ、ミガキ、透孔	内：10.038/3浅黄緑、 外：10.037/1既白	跡部部 1/12	
904	004-04	土器器	壺	F-112	SH187	—	—	7.0	内：ナブ、オオエ 外：ナブ、オオエ	10.038/342.054-黄緑	6/12	外面スス付着
905	005-04	土器器	壺	F-112	SH187	—	—	7.8	内：ハケ 外：ナブ、オオエ	10.038/2既白	3/12	
906	004-01	土器器	く字状白線台 付壺	F-311	SH187	12.0	12.5	6.0	内：ハケ、オオエ、ナブ、ヨコナデ 外：ハケ、ヨコナデ	10.037/412.054-黄緑	7/12	取り上げ№1、外面 スス付着
907	004-03	土器器	有線高杯	F-312	SH187	—	—	—	内：ミガキ、ヨコナデ 外：ハケ、ミガキ	7.0386/6既	小片	取り上げ№2
908	002-02	土器器	高杯	G-412	SH187 床面	—	—	—	内：ナブ 外：ハケ、ミガキ、透孔	7.0387/412.054-黄緑	跡部 12/12	3方透孔
909	003-08	土器器	高杯	G-411	SH187	—	—	—	内：シボリ痕 外：直線文、透孔	7.0388/4浅黄緑	跡部 12/12	3方透孔
910	004-02	土器器	手形形土器	F-112	SH187	—	—	—	内：ナブ 外：ハケ	7.0386/6既	小片	
911	003-06	土器器	壺	F-111	SH188 貯藏穴 (SH189 P1)	—	—	5.0	内：ナブ 外：ハケ	2.038/3既黄	4/12	南西隅部貯藏穴
912	189-06	土器器	台付壺	F-111	SH188 貯藏穴 (SH189 P1)	—	—	—	内：ナブ 外：ナブ	内：10.035/1既白、 10.032/1既、3.06/1既 外：10.038/3浅黄緑、 10.035/2浅黄緑、10 .035/2既白、 10.032/2既白	体部 3/12	南西隅部貯藏穴
913	003-04	土器器	S字状白線壺	F-111	SH188 貯藏穴 (SH189 P1)	—	—	—	内：ナブ、ハケ、ヨコナデ 外：ハケ、ヨコナデ	10.038/2既白	1/12	外面スス付着、南西 隅部貯藏穴
914	439-07	土器器	広口壺	F-110	SH188	14.2	—	—	内：オオエ、ハケ、ナブ、ヨコナデ 外：ハケ、ヨコナデ	10.038/2既黄緑	3/12	外面スス付着、体部 片あり
915	438-08	土器器	広口壺	G-410	SH188	18.7	—	—	内：ナブ、ハケ 外：ハケ、線形直線文、線状直線文	10.038/3浅黄緑	4/12	
916	005-03	土器器	壺	G-410	SH188	—	—	—	内：ナブ 外：ハケ、工具痕	10.038/2既白	体部 2/12	取り上げ№1周辺
917	440-05	土器器	く字状白線壺	G-410	SH188	—	—	—	内：ヨコナデ 外：ハケ、ヨコナデ、工具痕	10.038/3浅黄緑	小片	
918	438-07	土器器	く字状白線壺	F-110	SH188	14.9	—	—	内：工具ナブ、ヨコナデ 外：ハケ、ヨコナデ	7.0387/412.054-黄緑	1/12	
919	005-01	土器器	く字状白線壺	G-410	SH188	13.6	—	—	内：ハケ 外：ハケ、ヨコナデ	10.038/4浅黄緑	4/12	取り上げ№1周辺
920	189-01	土器器	受口状白線壺	F-110	SH188	15.1	—	—	内：ナブ、ヨコナデ 外：ハケ、ヨコナデ	2.038/3既黄	1/12	
921	439-04	土器器	壺	G-410	SH188	—	—	—	内：ケズリ、オオエ、ハケ、ヨコナデ 外：ハケ、ヨコナデ	10.038/3浅黄緑	跡部 1/12	外面スス付着

報告 船	実測 船	種別	機種	グリッド	出土遺構	口径 (cm)	跡高 (cm)	底径 (cm)	調査・文様等	色調	残存 度	備考
922	440-02	土師器	台付壺	—	SH188	—	—	—	内：ナブ 外：ハケ、工具ナブ	10/87/312:黄・黄緑	銅部 3/12	
923	005-02	土師器	台付壺	G-A10	SH188	—	—	6.8	内：ハケ 外：ハケ	7. 5/87/312:黄・黄緑	8/12	取り上げNo.1
924	439-05	土師器	台付壺	F-Y10	SH188	—	—	7.0	内：ナブ、ヨコナブ、オサエ 外：ハケ	10/87/412:黄・黄緑	3/12	
925	004-06	土師器	台付壺	F-Y10	SH188	—	—	5.2	内：ナブ、オサエ 外：ナブ、オサエ	7. 5/87/412:黄・黄緑	3/12	二次被熱
926	438-06	土師器	台付壺	G-A10	SH188	—	—	7.5	内：ナブ、ハケ 外：ナブ、ハケ	2. 5/86/2既白	3/12	
927	439-03	土師器	台付壺	G-A10	SH188	—	—	6.9	内：ハケ 外：ハケ	2. 5/86/6既	1/12	
928	439-06	土師器	S字状口縁壺	F-Y10	SH188	—	—	—	内：オサエ、ナブ 外：ハケ	2. 5/86/3既黄	銅部 4/12	底面上下粗い粘土貼 り付け
929	440-01	土師器	S字状口縁壺	—	SH188	—	—	—	内：オサエ、ナブ、工具ナブ 外：ハケ	10/88/8既黄緑	銅部 12/12	底面上下粗い粘土貼 り付け
930	440-03	土師器	高杯	—	SH188	—	—	—	内：ミガキ 外：不明	5/87/6既	小片	内面スチ付着
931	438-09	土師器	椀形高杯	F-Y10	SH188	—	—	—	内：シボリ肌、ミガキ 外：ミガキ、透孔	10/88/3既黄緑	銅部 12/12	3方透孔
932	439-02	土師器	高杯	G-A10	SH188	—	—	—	内：不明 外：不明	7. 5/87/6既	銅部 1/12	3方透孔
933	004-05	土師器	高杯	F-Y10	SH188	—	—	—	内：ナブ、シボリ肌 外：ミガキ、直線文、透孔	7. 5/86/412:黄・黄緑	銅部 12/12	
934	440-04	土師器	高杯	F-Y10	SH188	—	—	—	内：シボリ肌 外：ミガキ、透孔	7. 5/87/6既	銅部 8/12	3方透孔
935	439-08	土師器	高杯	G-A10	SH188	—	—	—	内：シボリ肌 外：ハケ、直線文、透孔	7. 5/87/6既	銅部 12/12	3方透孔
936	475-06	土師器	器台	F-Y10	SH188 (P141)	10.0	—	—	内：ミガキ 外：ミガキ	7. 5/86/6既	1/12	
937	439-01	土師器	器台	G-A10	SH188	—	—	—	内：ナブ、ハケ、シボリ肌 外：工具ナブ、透孔	10/88/2既白	銅部 12/12	
938	438-05	土師器	器台	G-A10	SH188	—	—	—	内：工具ナブ、ミガキ 外：ケズリ、ミガキ	10/87/212:黄・黄緑	銅部 12/12	
939	600-10	土師器	広口壺	T11	SH188/SH189	13.8	—	—	内：ミガキ 外：ナブ、ヨコナブ、列点文	10/88/4既黄緑	1/12	SB3
940	600-05	土師器	台付壺	T11	SH188/SH189	—	—	—	内：ハケ 外：ハケ	7. 5/87/412:黄・黄緑	銅部 1/12	SB3、内面コグ付着、 二次被熱
941	600-07	土師器	台付壺	T11	SH188/SH189	—	—	—	内：ナブ、ハケ 外：ハケ	10/88/4既黄緑	銅部 5/12	SB3、器内面スチ付 着
942	600-08	土師器	高杯	T11	SH188/SH189	—	—	12.0	内：ヨコナブ、ハケ、ケズリ 外：ヨコナブ、ミガキ	2. 5/86/2既白	1/12	SB3、器台ヤ
943	176-02	土師器	直口壺	G-A10	SH189	10.0	—	—	内：ナブ 外：ミガキ、ヨコナブ	内：10/87/412:黄・黄緑 外：7. 5/87/6既	1/12	
944	002-08	土師器	瓶形壺	G-B11	SH189	—	—	—	内：ミガキ 外：ミガキ	5/86/6既	銅部 1/12	
945	176-01	土師器	瓶形壺	G-A10	SH189	—	—	—	内：オサエ、ナブ 外：ミガキ、直線文、直線文	10/88/4既黄緑	小片	二枚貝殻埋め込ま
946	001-04	土師器	広口壺	G-A11	SH189	—	—	—	内：ヨコナブ、赤彩 外：ハケ、ヨコナブ、赤彩	10/88/2既白	小片	
947	003-05	土師器	広口壺	F-Y11	SH189	17.8	—	—	内：ナブ、竹葉文、列点文、赤彩 外：ナブ、ハケ、オサエ、縦回線文、 柳枝浮文、赤彩	5/88/4既	2/12	
948	001-03	土師器	壺	G-A11	SH189	—	—	—	内：ハケ 外：直線文、直線文	10/88/2既白	銅部 1/12	
949	003-03	土師器	壺	F-Y11	SH189	—	—	7.6	内：ナブ、ハケ 外：ハケ、ナブ、オサエ	2. 5/86/2既黄	銅部 1/12	外面粘土貼り付け
950	176-05	土師器	く字状口縁壺	G-A12	SH189	12.5	—	—	内：ハケ、ヨコナブ 外：ヨコナブ、ハケ	内：10/88/2既白 外：10/87/312:黄・黄緑	4/12	
951	176-04	土師器	く字状口縁壺	G-A11	SH189	14.0	—	—	内：ヨコナブ 外：ハケ、ヨコナブ	10/87/312:黄・黄緑	1/12	
952	002-06	土師器	く字状口縁壺	G-A12	SH189	—	—	—	内：ハケ、オサエ 外：ハケ	10/85/2既黄緑	小片	
953	177-03	土師器	く字状口縁壺	G-B11	SH189	—	—	—	内：ナブ、ヨコナブ 外：ハケ、ナブ、ヨコナブ	5/86/6既	銅部 1/12	外面スチ付着
954	001-02	土師器	く字状口縁壺	G-A11	SH189	16.0	—	—	内：ハケ、ナブ、ヨコナブ 外：ハケ、ヨコナブ	10/88/2既白	2/12	
955	002-03	土師器	受口状口縁壺	G-A12	SH189	18.0	—	—	内：ヨコナブ 外：ハケ、ヨコナブ	10/88/2既白	1/12	外面スチ付着
956	002-05	土師器	台付壺	G-B11	SH189	—	—	8.0	内：ナブ、ハケ 外：ハケ、オサエ、ナブ	10/87/312:黄・黄緑	1/12	
957	177-01	土師器	台付壺	G-A11	SH189	—	—	11.3	内：ヨコナブ、ナブ 外：ヨコナブ、ハケ	7. 5/88/6既黄緑	2/12	
958	176-06	土師器	台付壺	G-A11	SH189	—	—	7.6	内：ハケ 外：ヨコナブ、ハケ	10/87/412:黄・黄緑	3/12	二次被熱
959	176-03	土師器	台付壺	G-A11	SH189	—	—	7.6	内：ナブ 外：ハケ、ヨコナブ	内：S1.5/3 外：10/88/3既黄緑	1/12	
960	003-02	土師器	台付壺	F-Y11	SH189	—	—	7.8	内：ヨコナブ、ハケ 外：ヨコナブ、ハケ	7. 5/87/412:黄・黄緑	11/12	二次被熱

報告 №	実測 №	種別	器種	グリッド	出土遺構	口径 (cm)	器高 (cm)	底径 (cm)	調整・文様等	色調	残存 量	備考
901	003-07	土師器	S字状口縁壺	F-Y11	SH189	14.4	—	—	内：オサエ、ハケ、ヨコナデ 外：ハケ、ヨコナデ	2.0YR2/白	2/12	外面スス付着
902	001-01	土師器	S字状口縁壺	G-A10	SH189	—	—	—	内：ハケ、ヨコナデ 外：ハケ、ヨコナデ、押引点文	10YR7/21・5黄緑	小片	
903	001-08	土師器	S字状口縁壺	G-A11	SH189	—	—	—	内：ハケ、ヨコナデ 外：ハケ、ヨコナデ、押引点文	10YR7/21・5黄緑	小片	
904	002-04	土師器	有縁高坏	G-A11・12 G-B11	SH189	21.8	—	—	内：ハケ、ミダキ 外：ハケ、ミダキ	5YR7/6黄	2/12	
905	002-07	土師器	有縁高坏	F-Y10	SH189	—	—	—	内：ミダキ 外：ハケ、ミダキ	7.0YR7/41・5黄	確認 1/12	
906	176-07	土師器	高坏	G-A12	SH189	15.2	—	—	内：ミダキ、ヨコナデ 外：ハケ、ミダキ、ヨコナデ	10YR8/3黄緑、10YR 6/25黄	1/12	
907	001-05	土師器	高坏	G-A11	SH189	—	—	9.8	内：ナデ 外：ハケ、ミダキ、透孔	7.0YR7/41・5黄	2/12	
908	002-01	土師器	高坏	G-A12	SH189 床面	—	—	9.4	内：ハケ、ミダキ 外：ミダキ	10YR8/2白	2/12	
909	176-08	土師器	高坏	F-Y10	SH189	—	—	—	内：シボリ模 外：透孔	7.0YR8/4黄緑	確認 12/12	3方透孔
970	003-01	土師器	高坏	F-Y11	SH189	—	—	—	内：ハケ、ナデ、ミダキ 外：ミダキ、直線文、透孔	5YR7/6黄	確認 12/12	3方透孔
971	001-07	高麗	山茶碗	G-A11	SH189	—	—	—	内：ヨコナデ 外：ヨコナデ	2.0Y7/1白	小片	
972	001-06	高麗	山茶碗	G-A11	SH189	—	—	—	内：ヨコナデ 外：ヨコナデ	10YR7/1白	小片	
973	005-02	土師器	く字状口縁壺	G-B9	SH190 P3	12.0	—	—	内：ナデ、ハケ、オサエ、ヨコナデ 外：ハケ、ヨコナデ	10YR7/41・5黄緑	4/12	取り上げ№11周辺、 二次焼熱、受口状口 縁壺?
974	177-04	土師器	広口直	G-A9・10	SH190	11.0	—	—	内：ナデ、ヨコナデ 外：ヨコナデ	5YR7/6黄、10YR8/4 黄緑	1/12	
975	437-03	土師器	広口直	F-Y9	SH190	13.7	—	—	内：オサエ、ヨコナデ 外：ハケ、ヨコナデ、直線文?	10YR8/2白	1/12	
976	006-03	土師器	広口直	—	SH190	17.2	—	—	内：ナデ、オサエ、ヨコナデ 外：ハケ、ナデ、ヨコナデ、刺点文	10YR7/31・5黄緑	4/12	取り上げ№9
977	106-05	土師器	壺	—	SH190 (S1226)	—	—	—	内：ナデ 外：直線文、管管文、矢羽模状文	7.0YR7/41・5黄	小片	
978	177-06	土師器	壺	—	SH190	4.4	—	7.0	内：ハケ 外：オサエ、ナデ	内：10YR5/1地灰 外：10YR8/3黄緑、 2.0YR7/6黄	5/12	取り上げ№1、底面 二次焼熱
979	005-05	土師器	壺	—	SH190	4.4	—	—	内：ナデ 外：オサエ、ハケ	10YR4/1地灰	12/12	
980	005-08	土師器	壺	—	SH190	—	—	—	内：ハケ 外：工具ナデ、ハケ	10YR7/31・5黄緑	12/12	取り上げ№3
981	003-07	土師器	壺	G-A8・9	SH190	—	—	—	内：ハケ、ナデ 外：工具ナデ、ミダキ	10YR8/4黄緑	6/12	
982	178-01	土師器	壺	G-A9	SH190	—	—	8.3	内：ハケ 外：ナデ、オサエ	10YR8/6黄緑	1/12	
983	006-01	土師器	く字状口縁壺	G-B9	SH190	20.0	—	—	内：ハケ 外：ハケ	7.0Y7/6黄	1/12	
984	006-02	土師器	く字状口縁壺	—	SH190	17.2	—	—	内：ナデ、ヨコナデ 外：オサエ、ナデ、ヨコナデ	7.0YR6/6黄	2/12	取り上げ№6
985	437-05	土師器	壺	F-Y9	SH190	—	—	—	内：ハケ、ナデ 外：オサエ、ハケ	10YR8/2白	体部 1/12	外面スス付着
986	007-02	土師器	台付壺	G-A・B9	SH190	—	—	11.2	内：ナデ、ヨコナデ、ハケ 外：ヨコナデ、ハケ	7.0YR8/4黄緑	12/12	取り上げ№2・14・19 ・21・23、外面スス付 着
987	436-08	土師器	台付壺	F-Y9	SH190	—	—	7.2	内：ハケ、工具ナデ、ナデ 外：ハケ	10YR7/31・5黄緑	11/12	
988	436-09	土師器	台付壺	F-Y9	SH190	—	—	7.2	内：オサエ、ナデ 外：オサエ、ヨコナデ、ハケ	10YR6/2黄緑	8/12	
989	436-02	土師器	台付壺	F-Y9	SH190	—	—	7.1	内：ナデ、工具ナデ 外：ハケ	5YR6/41・5黄	4/12	外面スス付着、S字 状口縁壺?
990	177-02	土師器	台付壺	G-A10	SH190	—	—	8.0	内：オサエ、ナデ 外：ハケ	10YR8/3黄緑	3/12	
991	436-06	土師器	S字状口縁壺	F-Y9	SH190	—	—	—	内：ハケ、ヨコナデ 外：ハケ、ヨコナデ、押引点文	2.0Y6/1黄	小片	
992	178-04	土師器	S字状口縁壺	G-B9	SH190	—	—	—	内：ハケ、ヨコナデ 外：ハケ、ヨコナデ、押引点文	2.0YR7/3黄、10YR 8/4黄緑	小片	外面スス付着
993	178-03	土師器	S字状口縁壺	G-B9	SH190	—	—	—	内：ナデ、ヨコナデ 外：ハケ、ヨコナデ	内：7.0YR8/3黄緑 外：7.0YR8/4黄緑	小片	
994	436-07	土師器	S字状口縁壺	F-Y9	SH190	—	—	—	内：ナデ 外：ハケ	10YR6/31・5黄	確認 4/12	底面内面に貼土貼 り付
995	437-02	土師器	高坏	F-Y9	SH190	—	—	—	内：ミダキ、ヨコナデ 外：ミダキ	内：10YR7/31・5黄 黄緑 外：3S/地灰	小片	
996	005-01	土師器	有縁高坏	G-A・B9	SH190	14.0	—	—	内：ミダキ、ヨコナデ 外：ミダキ、ヨコナデ	10YR8/3黄緑	1/12	
997	437-01	土師器	有縁高坏?	F-Y9	SH190	—	—	—	内：シボリ模 外：シボリ模、透孔	10YR8/3黄緑	確認 12/12	3方透孔
998	177-07	土師器	高坏	G-B9	SH190	—	—	—	内：シボリ模 外：ハケ、ミダキ	10YR7/31・5黄、 10YR8/4黄緑	確認 1/12	

報告 №	実測 №	種別	器種	グリッド	出土遺構	口径 (cm)	器高 (cm)	底径 (cm)	調査・文様等	色調	残存 度	備考
999	208-05	土師器	高杯	—	S8190 (S8226)	—	—	—	内：ナデ、ヨコナデ、ミガキ 外：ミガキ、ハケ	B97/6焼	残部 6/12	白灰層
1000	055-03	土師器	高杯	—	S8190	—	—	12.6	内：ハケ、ナデ、シボリ肌 外：ミガキ、通孔	10J88/4浅黄焼	5/12	取り上げNo.13、二次 焼物、3方通孔
1001	057-01	土師器	高杯	G-39	S8190	—	—	—	内：ナデ、シボリ肌 外：ミガキ、ナデ、通孔	B97/6焼	脚柱部 12/12	取り上げNo.24、3方 通孔
1002	055-06	土師器	有孔鉢	G-39	S8190	—	—	4.8	内：ハケ 外：オサエ、ナデ	10J87/4シロ・黄焼	12/12	取り上げNo.25
1003	055-04	土師器	子母形土器	—	S8190	—	—	—	内：ナデ 外：ナデ、ハケ、ヨコナデ、変帯、押点	10J85/2シロ・黄焼	小片	取り上げNo.20
1004	178-05	弥生土器	細頸壺	G-39-10	S8190	11.0	—	—	内：ヨコナデ 外：ハケ、ヨコナデ、凹線文	内：10J88/4浅黄焼 外：7.5J88/4浅黄焼	1/12	
1005	055-09	煎忠器	杯蓋	—	S8190	—	—	—	内：ヨコナデ、帯て具肌 外：ヨコナデ、ヨコナデ	B7/2灰白	6/12	取り上げNo.4
1006	177-05	煎忠器	杯蓋	G-39	S8190	13.3	—	—	内：ヨコナデ 外：ヨコナデ	10J85/1焼灰	1/12	
1007	056-05	煎忠器	杯身	G-39	S8190	11.6	—	—	内：ヨコナデ、不定ナデ 外：ヨコナデ、ヨコナデ	7.5J4/1灰	3/12	
1008	056-06	煎忠器	杯身	G-39	S8190	13.0	—	—	内：ヨコナデ 外：ヨコナデ、ヨコナデ	M6/灰	1/12	
1009	056-04	煎忠器	杯身	G-39	S8190 床面	12.8	4.1	—	内：ヨコナデ 外：ヨコナデ、ヨコナデ	7.5J4/1灰	2/12	
1010	178-02	煎忠器	盥瓶?	G-39	S8190	8.0	—	—	内：ヨコナデ 外：ヨコナデ		1/12	自然釉
1011	068-02	石製品	打製石斧	F-19	S8190	長さ 9.8	幅 4.1	厚さ 1.5	表面		完形	75.6g、流紋岩
1012	384-07	土師器	台付壺	F-V12	S8196 P1	—	—	9.0	内：オサエ、ナデ、工具ナデ 外：ハケ	7.5J87/2シロ・黄焼	3/12	
1013	053-03	土師器	壺	F-V12	S8196 P2(貯蔵穴)	—	—	6.9	内：ハケ 外：ナデ	10J87/2シロ・黄焼	12/12	底部外面釉物剥落
1014	196-05	土師器	台付壺	F-V12	S8196 P2(貯蔵穴)	—	—	—	内：ナデ、ハケ 外：ハケ、ナデ	10J87/4シロ・黄焼、 10J85/2シロ・黄焼、 10J85/1焼灰	脚柱部 12/12	
1015	054-01	土師器	S字状口縁壺	F-V12	S8196 P2(貯蔵穴)	15.8	—	—	内：ハケ、ナデ、オサエ、ヨコナデ 外：ハケ、ヨコナデ、押引別点文	10J87/2シロ・黄焼	6/12	取り上げNo.1、外面 スス付着
1016	437-06	土師器	広口壺	F-4-411	S8196	8.2	—	—	内：オサエ、ナデ、工具ナデ、ハケ 外：ハケ	2.5J8/2灰白	10/12	取り上げNo.1
1017	437-04	土師器	壺	—	S8196	—	—	—	内：オサエ 外：山形文	10J88/2浅黄焼	残部 1/12	
1018	053-01	土師器	広口壺	F-V12	S8196	17.1	—	—	内：オサエ、ヨコナデ、ハケ、線刻 外：ハケ、オサエ、ナデ、ヨコナデ	B98/6焼	12/12	
1019	053-02	土師器	広口壺	F-V12	S8196	13.8	—	—	内：オサエ、ナデ、ヨコナデ 外：ハケ、ヨコナデ、変帯、別点文	10J85/2シロ・黄焼	2/12	
1020	198-03	土師器	壺	F-V12	S8196	—	—	—	内：ハケ 外：ハケ、ミガキ	内：7.5J86/4シロ・ 黄焼、7.0J85/2浅黄 焼、10J82/1肌 外：7.5J86/6焼、 7.5J81.7/1肌、10J8 4/2浅黄焼	残部 2/12	
1021	197-02	土師器	受口状口縁壺	F-V12	S8196	13.9	—	—	内：ヨコナデ 外：ハケ、ヨコナデ	内：7.5J87/6焼、 7.5J86/4シロ・黄 焼、7.5J85/2シロ・ 黄焼、7.5J84/1肌 灰、7.5J87/6焼、 7.5J86/4シロ・黄 焼	1/12	外面スス付着
1022	197-01	土師器	受口状口縁壺	F-V12	S8196	13.7	—	—	内：ヨコナデ 外：ナデ、ヨコナデ	内：7.5J88/6浅黄 焼、7.5J87/4シロ・ 黄焼、7.5J88/4浅 黄焼、7.5J87/1肌	1/12	
1023	053-05	土師器	台付壺	F-V12	S8196	—	—	—	内：ハケ 外：ハケ、オサエ、ナデ	10J86/2シロ・黄焼	脚柱部 6/12	
1024	198-02	土師器	台付壺	F-V12	S8196	—	—	9.0	内：ハケ 外：ハケ、ナデ	内：7.5J87/6焼、7.5 J87/4シロ・黄 焼、7.5J89/4浅黄 焼、10J87/2シロ・ 黄焼、10J86/2浅黄 焼	2/12	二次焼物
1025	198-01	土師器	S字状口縁壺	F-V12	S8196	—	—	—	内：ハケ、ヨコナデ 外：ハケ、ヨコナデ、押引別点文	10J87/2シロ・黄焼、 10J83/1黄焼、10J8 5/2浅黄焼	小片	外面スス付着、内部 コケ付着、底部上下 部へ粘土貼り付け
1026	053-04	土師器	S字状口縁壺	F-V12	S8196	—	—	7.8	内：ナデ、ハケ 外：ハケ	10J85/2浅黄焼	脚柱部 8/12	
1027	053-06	土師器	S字状口縁壺	F-V12	S8196	—	—	8.5	内：ナデ 外：ナデ、ハケ	10J87/2シロ・黄焼	2/12	二次焼物
1028	053-07	土師器	高杯	F-V12	S8196	—	—	9.8	内：ヨコナデ 外：ヨコナデ	B98/6焼	6/12	

報告 №	実測 №	種別	器種	グリッド	出土遺構	口径 (cm)	器高 (cm)	底径 (cm)	図説・文様等	色調	残存 程度	備考
1029	052-03	土師器	広口壺	F-#12	S#199	14.0	—	—	内：オサニ、ナブ、ハケ、ヨコナデ 外：ハケ、ヨコナデ	7.5/86/412.5(白)黄	3/12	外面スス付着
1030	051-05	土師器	受口状口縁壺	F-#12-13	S#199	14.0	—	—	内：ハケ、オサニ、ヨコナデ 外：ハケ、ヨコナデ、列点文	10/86/2/2(黄)黒	2/12	外面スス付着。一部 唇部床面のビツトから 出土?
1031	179-02	土師器	台付壺	F-#12	S#199	—	—	8.8	内：ヨコナデ、ナブ 外：ハケ	10/86/4/2(黄)黒。2.5 17/4(黄)	4/12	二次焼熟
1032	051-02	土師器	鉢	F-#12	S#199	19.2	—	—	内：ハケ 外：ハケ、ヨコナデ	7.5/86/6(黄)	3/12	二次焼熟?
1033	179-01	土師器	手組形土器	F-#12	S#199	—	—	—	内：ハケ 外：ハケ	5/87/6(黄)。7.5/87/4 12.5(白)黄	小片	
1034	052-02	縄文土器	深鉢	F-#12	S#199	—	—	—	内：ナブ 外：鉄器、朱塗	2.5/7/2/2(黄)	小片	
1035	172-05	土師器	高杯	C-624	SH201	—	—	—	内：シボリ肌、ミガキ? 外：ハケ、ミガキ、透孔	10/86/6(黄)黒	残部 3/12	取り上げ№1
1036	173-02	土師器	広口壺	C-624	SH201	—	—	—	内：ナブ、ハケ、ヨコナデ 外：ハケ	2.5/87/6(黄)。7.5/87 7/412.5(白)黄。7.5/87 4/1(黄)	2/12	
1037	051-07	土師器	広口壺	C-624	SH201	—	—	—	内：オサニ、ハケ、ヨコナデ、赤彩 外：ナブ、ハケ、赤彩	10/87/412.5(白)黄	残部 1/12	
1038	051-03	土師器	く字状口縁壺	—	SH201	13.2	—	—	内：ナブ、ハケ 外：ハケ、ヨコナデ、割目	7.5/86/4(黄)黒	1/12	取り上げ№2
1039	172-04	土師器	台付壺	C-624	SH201	—	—	8.7	内：ナブ 外：ヨコナデ、ハケ、工具痕	10/86/4(黄)黒	3/12	
1040	051-01	土師器	S字状口縁壺	C-62	SH201	17.0	—	—	内：土具ナブ?、ヨコナデ 外：ヨコナデ	10/86/3(黄)黒	1/12	
1041	111-02	土師器	有縁高杯	C-622-24	SH201	—	—	—	内：ナブ、シボリ肌 外：ハケ、ミガキ、ヨコナデ	10/87/212.5(白)黄。2. 10/85/1(黄)	残部 3/12	
1042	172-01	土師器	高杯	C-622	SH201	20.6	—	—	内：ミガキ 外：ミガキ、ヨコナデ	5/87/6(黄)。7.5/87/6 7(黄)	1/12	
1043	051-08	土師器	有縁高杯	C-623	SH201	—	—	—	内：シボリ肌、ミガキ? 外：ミガキ、高彩文、透孔	7.5/86/6(黄)	残部 6/12	3方透孔
1044	051-04	土師器	高杯	—	SH201	—	—	—	内：ナブ、シボリ肌 外：ハケ、ミガキ、透孔	10/86/2(白)	11/12	取り上げ№5、3方 透孔
1045	051-06	土師器	高杯	C-623	SH201	—	—	—	内：ハケ、ナブ、シボリ肌 外：ハケ、ミガキ、透孔	7.5/87/412.5(白)黄	3/12	3方透孔。外面スス 付着
1046	172-02	土師器	器台?	C-622	SH201	—	—	10.0	内：ナブ 外：ミガキ、赤彩、透孔	5/87/412.5(白)黄。5/87 7/6(黄)。7.5/87/6(黄)	1/12	
1047	834-01	石製品	台石	—	SH201	長さ 19.1	幅 13.5	厚さ 3.6	磨打痕?		完整	取り上げ№6。1.18 kg。奥の1箇所。一 部焼熟
1048	052-01	縄文土器	深鉢?	C-623	SH201	—	—	—	内：ナブ、オサニ 外：ナブ、鉄線?、透孔	7.5/87/6(黄)	小片	
1049	179-04	土師器	広口壺	C-623	SH202	12	—	—	内：ハケ、ヨコナデ 外：ハケ、ヨコナデ	8/8/1(黄)。8/5/1(黄)	1/12	
1050	012-13	土師器	く字状口縁壺	C-622	SH202	—	—	—	内：ヨコナデ 外：ハケ、ヨコナデ	10/86/312.5(白)黄	小片	外面スス付着
1051	179-03	土師器	く字状口縁壺	C-623	SH202	—	—	—	内：ヨコナデ 外：ヨコナデ、ハケ	2.5/7/2(黄)黒。2.5/5 6/412.5(白)黄	小片	受口状口縁壺?
1052	012-02	土師器	く字状口縁壺	C-623	SH202	16.0	—	—	内：オサニ、ヨコナデ 外：ハケ	10/86/2/2(黄)黒	1/12	受口状口縁壺?
1053	012-04	土師器	受口状口縁壺	C-622	SH202	—	—	—	内：ハケ、ヨコナデ 外：ハケ?、ヨコナデ、列点文	10/86/3(黄)黒	小片	
1054	012-05	土師器	S字状口縁壺	C-622	SH202	—	—	—	内：ハケ、ヨコナデ 外：ハケ、ヨコナデ	10/86/3(黄)黒	小片	
1055	012-12	土師器	S字状口縁壺	C-622	SH202	—	—	—	内：ハケ、ヨコナデ 外：ヨコナデ	10/86/2(白)	小片	
1056	012-03	土師器	器台	C-623	SH202	7.2	—	—	内：ミガキ 外：ハケ、ミガキ	5/87/6(黄)	2/12	
1057	012-01	土師器	器台	C-623	SH202	—	—	9.9	内：ヨコナデ 外：ミガキ、工具痕?	7.5/86/412.5(白)黄	2/12	
1058	012-06	縄文土器	深鉢	—	SH202 床下	—	—	—	内：オサニ、ナブ 外：鉄器、朱塗	10/87/212.5(白)黄	小片	
1059	012-08	縄文土器	深鉢?	—	SH202 床下	—	—	—	内：オサニ、ナブ 外：鉄器	10/86/4(黄)黒	小片	
1060	012-11	縄文土器	深鉢?	C-622	SH202	—	—	—	内：オサニ、ナブ 外：鉄器、朱塗、赤彩	10/87/212.5(白)黄	小片	
1061	012-09	縄文土器	深鉢	—	SH202 床下	—	—	—	内：オサニ、ナブ 外：朱塗、鉄器、朱塗	10/87/312.5(白)黄	小片	
1062	012-07	縄文土器	深鉢	—	SH202 床下	—	—	—	内：オサニ、ナブ 外：鉄器	10/87/312.5(白)黄	小片	先割痕状文?
1063	012-10	縄文土器	台付深鉢?	C-622	SH202	—	—	—	内：不明 外：鉄器、割目、鉄線?	7.5/87/6(黄)	小片	
1064	075-05	土師器	小型丸底壺	G-#1	SH204	—	—	—	内：土具ナブ?、ナブ、ミガキ? 外：ヨコナデ、ミガキ	5/86/412.5(白)黄	小片	
1065	075-04	土師器	小型丸底壺	—	SH204	7.6	—	—	内：オサニ、ナブ、ヨコナデ 外：オサニ、ハケ、ヨコナデ	10/86/3(黄)黒	4/12	取り上げ№40
1066	072-04	土師器	小型丸底壺	G-#1	SH204	8.2	8.3	—	内：オサニ、ミガキ 外：ミガキ、ヨコナデ	10/86/3(黄)黒	6/12	取り上げ№26
1067	075-06	土師器	小型丸底壺	—	SH204	—	—	—	内：ナブ 外：ミガキ	5/86/6(黄)	小片	取り上げ№29。外面 スス付着

報告 №	実測 №	種別	器種	グリッド	出土遺構	口径 (cm)	跡高 (cm)	底径 (cm)	調整・次第等	色調	残存 量	備考
1008	072-03	土師器	直口甕	—	S1204	8.3	—	—	内：オサエ、ナゲ、ハケ、ヨコナゲ 外：ハケ、ヨコナゲ	10187/3(2.5)黄緑	9/12	取り上げNo.19
1009	076-01	土師器	甕	G-F1	S1204	—	—	—	内：工具ナゲ、オサエ、 外：ナゲ、オサエ、ハケ、ヨコナゲ	10188/4(浅黄緑)	5/12	小型
1070	072-05	土師器	広口甕	G-F1	S1204	11.4	12.2	—	内：オサエ、ナゲ、ヨコナゲ 外：ケズリ、ナゲ、ハケ、ヨコナゲ、 穿孔	10188/3(浅黄緑)	3/12	取り上げNo.20、底面 部成形後、外面ス ス付着
1071	075-03	土師器	広口甕	G-F1	S1204	10.7	—	—	内：ナゲ、ヨコナゲ 外：ミダキ、ヨコナゲ	0186/6(黄)	5/12	取り上げNo.10、外面 スス付着
1072	102-05	土師器	広口甕	T5	S1204	11.6	—	—	内：ナゲ、オサエ、ヨコナゲ 外：ケズリ、ミダキ	7.0186/3(2.5)褐	1/12	外面スス付着、底面形 状確認後、型穴2
1073	075-01	土師器	直口甕	—	S1204	7.0	—	—	内：ケズリ、ナゲ、ヨコナゲ 外：工具ナゲ、オサエ、ハケ、ヨ コナゲ	10186/2(浅黄緑)	1/12	取り上げNo.7
1074	076-02	土師器	広口甕	—	S1204	15.1	—	—	内：ハケ、オサエ、ヨコナゲ 外：オサエ、工具ナゲ、ヨコナゲ	10185/2(浅黄緑)	1/12	取り上げNo.21
1075	174-03	土師器	甕	G-F1	S1204	—	—	—	内：ナゲ 外：ミダキ	10185/3(2.5)黄緑、 7.0186/4(2.5)黄緑	1/12	
1076	175-04	土師器	甕	—	S1204 (型含層)	—	—	—	内：ハケ、ナゲ、オサエ 外：ハケ、ヨコナゲ	内：10187/4(2.5)黄 緑、 外：10188/3(浅黄緑)、 7.0187/6(黄)	1/12	
1077	077-04	土師器	甕	G-E1	S1204	—	—	—	内：ナゲ 外：ハケ、ミダキ、直線文、斜直文、 赤彩	2.018/2(灰白)	小片	
1078	072-02	土師器	甕	G-F1	S1204	—	—	6.0	内：ナゲ 外：ナゲ	2.014/1(黄灰)	12/12	
1079	077-02	土師器	甕	G-F1	S1204	—	—	7.4	内：工具ナゲ 外：オサエ、工具ナゲ	0186/4(2.5)黄	8/12	外面スス付着、二次 焼結
1080	175-03	土師器	甕	G-F1	S1204	—	—	5.4	内：ハケ 外：オサエ、ハケ、工具ナゲ	2.018/3(黄緑、1018 7/3(2.5)黄緑、1018 5/2(浅黄緑)	1/12	
1081	175-01	土師器	く字状口縁甕	G-F1	S1204	14.2	—	—	内：ハケ、ナゲ 外：ナゲ	10187/4(2.5)黄緑、 10187/6(黄緑)、 10184/1(黄灰)	1/12	
1082	072-01	土師器	く字状口縁甕	G-F1	S1204	14.6	—	—	内：工具ナゲ、ナゲ、ヨコナゲ 外：ケズリ、ヨコナゲ	2.014/1(黄灰)	3/12	
1083	076-05	土師器	合付甕	—	S1204	—	—	9.3	内：工具ナゲ 外：ケズリ	10185/2(浅黄緑)	11/12	取り上げNo.6
1084	174-04	土師器	合付甕	G-E1	S1204	—	—	9.4	内：ナゲ 外：ナゲ、工具甕	10187/3(2.5)黄緑、 10184/2(浅黄緑)	2/12	
1085	074-01	土師器	S字状口縁甕	—	S1204	15.4	—	—	内：オサエ、ナゲ、工具ナゲ 外：ハケ、ヨコナゲ	10187/3(2.5)黄緑	縦線 12/12	取り上げNo.27、外面 スス付着。内面コケ 付着。底面上下粗い 粘土貼り付け
1086	076-08	土師器	S字状口縁甕	G-F1	S1204	—	—	—	内：ナゲ、工具ナゲ、工具甕 外：ハケ	10187/2(2.5)黄緑	縦線 5/12	底面上下粗い粘土貼 り付け
1087	076-07	土師器	S字状口縁甕	—	S1204	—	—	—	内：ナゲ、工具ナゲ 外：ハケ、ナゲ	7.0187/4(2.5)黄	縦線 6/12	底面上下粗い粘土貼 り付け、二次焼結
1088	076-06	土師器	S字状口縁甕	G-F1	S1204	—	—	7.9	内：オサエ、ナゲ 外：オサエ、工具ナゲ	10188/2(灰白)	7/12	底面上下粗い粘土貼 り付け
1089	076-04	土師器	S字状口縁甕	G-F1	S1204	—	—	8.7	内：オサエ、ナゲ 外：工具ナゲ	10187/3(2.5)黄緑	6/12	底面上下粗い粘土貼 り付け、二次焼結
1090	073-01	土師器	高杯	—	S1204	14.6	—	—	内：ハケ、ヨコナゲ 外：ヨコナゲ	10188/4(浅黄緑)	8/12	取り上げNo.12
1091	073-02	土師器	高杯	—	S1204	14.3	—	—	内：ヨコナゲ 外：ヨコナゲ	10187/4(2.5)黄緑	2/12	取り上げNo.23
1092	175-02	土師器	高杯	G-F1	S1204	—	—	—	内：ミダキ、ヨコナゲ 外：ミダキ	10187/4(2.5)黄緑、 7.0188/4(浅黄緑)	1/12	
1093	102-03	土師器	高杯	T5	S1204	15.1	—	—	内：ナゲ 外：ミダキ、ナゲ、工具ナゲ、工 具甕	7.0187/6(黄)	4/12	外面スス付着、型穴2
1094	073-03	土師器	高杯	—	S1204	—	—	—	内：シボリ肌、オサエ、ミダキ 外：ミダキ	2.018/2(灰白)	縦線 12/12	取り上げNo.13
1095	073-04	土師器	星形高杯	—	S1204	—	—	—	内：工具ナゲ、ケズリ、ナゲ 外：ナゲ、工具ナゲ	7.0187/6(黄)	縦線 12/12	取り上げNo.24
1096	073-05	土師器	星形高杯	—	S1204	—	—	—	内：ケズリ、シボリ肌 外：ナゲ	10188/3(浅黄緑)	縦線 12/12	取り上げNo.28
1097	073-06	土師器	星形高杯	—	S1204	—	—	—	内：ナゲ、シボリ肌 外：ナゲ、ミダキ	10187/4(2.5)黄緑	縦線 9/12	取り上げNo.8
1098	077-01	土師器	高杯	G-F1	S1204	—	—	—	内：シボリ肌、ナゲ 外：ナゲ	0187/6(黄)	縦線 4/12	
1099	077-03	土師器	鉢?	G-F1	S1204	—	—	3.3	内：ナゲ 外：ナゲ	1013/1(黒)	3/12	
1100	075-07	土師器	鉢?	—	S1204	10.0	—	—	内：ナゲ、オサエ、ヨコナゲ 外：ハケ、ヨコナゲ	10188/4(浅黄緑)	5/12	取り上げNo.39、焼?
1101	600-06	土師器	鉢	T5	S1204	—	—	—	内：オサエ、ナゲ、ハケ 外：オサエ、ナゲ、ハケ、ヨコナゲ	10188/4(浅黄緑)	縦線 1/12	型穴2
1102	077-06	石製品	両形石製品?	G-F1	S1204	—	—	—	前面、磨面		1/12	砂質カホルシムル 石

報告 №	実測 №	種別	器種	グリッド	出土遺構	口径 (cm)	径高 (cm)	底径 (cm)	調査・文様等	色調	残存 程度	備考
1103	131-01	石製品	砥石	—	SI204	長さ 17.2	幅 7.4	厚さ 1.9	磨痕、敲打痕		半欠	取り上げNo.36, 369, 8 ヶ。使用面磨損, 土ル ンフェルス
1104	132-01	石製品	砥石	—	SI204	長さ 14.6	幅 7.5	厚さ 4.2	磨痕、磨伏痕、敲打痕、割傷		完形	取り上げNo.32, 684, 3 ヶ。使用面4箇, 荒石, 鉄製工具による割突 痕あり
1105	203-02	石製品	砥石	—	SI204	長さ 16.7	幅 10.1	厚さ 2.0	磨痕、敲打痕		一部欠	728.1g, 火砂岩
1106	077-05	石製品	礫石(砥石)	—	SI204	—	—	—	磨伏痕		完形	取り上げNo.9
1107	134-01	石製品	台石	—	SI204	長さ 29.4	幅 21.7	厚さ 9.5	磨痕、敲打痕?		半欠	取り上げNo.37, 9.4kg, 粗粒石英
1108	172-03	土師器	台付壺	G-01	SI205 P1(貯蔵穴)	—	—	5.4	内:ハク, ナブ 外:ヨコナデ, ハク	10307/412.55>黄緑 10306/2既黄褐	1/12	
1109	071-03	土師器	S字状口縁壺	G-01	SI205 P1(貯蔵穴)	—	—	7.8	内:ナブ, オオエ, ヨコナデ, 工具 ナブ 外:ヨコナデ, ハク	7.5187/412.55>黄	12/12	二次被熱, 底部内面 細い粘土貼り付け
1110	070-03	土師器	小型丸底壺	—	SI205	8.3	—	—	内:工具ナブ?, ナブ 外:オオエ, ナブ, ヨコナデ	10308/2既黄褐	5/12	取り上げNo.2
1111	114-02	土師器	黒形壺	C-01	SI205 上層	8.6	—	—	内:ナブ, オオエ, 外:ミダリナブ, 黄緑文	7.5188/3既黄褐	半欠	二枚目具胆腹線施文
1112	114-03	土師器	広口壺	C-025	SI205	14.2	—	—	内:ヨコナデ 外:ハク, ヨコナデ	10308/2既白	1/12	
1113	113-08	土師器	広口壺	G-01	SI205 上層	15.0	—	—	内:工具ナブ 外:ハク, ヨコナデ	10305/2既黄褐	細部 1/12	
1114	114-01	土師器	広口壺	C-025	SI205	15.9	—	—	内:ハク 外:ハク, ヨコナデ	7.5184/1既灰	細部 1/12	
1115	071-05	土師器	壺	G-01	SI205 上層	—	—	4.2	内:ハク 外:ナブ, ケズリ	516/1既	5/12	
1116	173-03	土師器	く字状口縁壺	C-025	SI205	22.2	—	—	内:ハク, ヨコナデ 外:ヨコナデ	10308/4既黄褐	1/12	
1117	113-05	土師器	く字状口縁壺	G-01	SI205 上層	25.7	—	—	内:ヨコナデ 外:ヨコナデ	10306/2既黄褐	1/12	外面スチ付着
1118	113-07	土師器	受口状口縁壺	G-025	SI205	17.8	—	—	内:ヨコナデ 外:ハク, ヨコナデ, 沈澱?	10308/2既白	2/12	
1119	174-02	土師器	台付壺	C-025	SI205	—	—	—	内:ナブ 外:ハク	10306/312.55>黄緑 10304/2既黄褐	細部 2/12	底部内面粗い粘土貼 り付け, 内面ヨウ付着
1120	172-06	土師器	台付壺	C-025	SI205	—	—	—	内:ハク, ナブ 外:ハク, ヨコナデ	10306/2既黄褐, 10 1/12	細部 1/12	
1121	174-07	土師器	台付壺	C-025	SI205	—	—	—	内:ナブ 外:ナブ	5187/412.55>黄, 10 Y87/312.55>黄緑	細部 3/12	二次被熱
1122	174-06	土師器	台付壺	C-025	SI205	—	—	—	内:ナブ 外:ハク	5188/4既黄, 5187/4 12.55>黄	細部 3/12	二次被熱
1123	173-05	土師器	台付壺	C-025	SI205	—	—	6.8	内:ハク, オオエ, 外:ヨコナデ, ハク	10308/3既黄褐, 10 Y85/2既黄褐	4/12	
1124	070-04	土師器	S字状口縁壺	—	SI205	13.0	—	—	内:工具ナブ, オオエ, ナブ, ヨコ ナデ, 工具 外:ハク, ヨコナデ	2.5187/2既黄	5/12	取り上げNo.3・5
1125	071-09	土師器	S字状口縁壺	C-025	SI205	15.8	—	—	内:ハク, ヨコナデ 外:ハク, ヨコナデ, 押引列点文	10308/2既白	1/12	
1126	113-06	土師器	S字状口縁壺	G-025	SI205	17.0	—	—	内:ハク, ヨコナデ 外:ヨコナデ, 押引列点文	10308/2既白	細部 1/12	
1127	113-04	土師器	S字状口縁壺	G-01	SI205 上層	17.7	—	—	内:ハク, ヨコナデ 外:ハク, ヨコナデ	10307/212.55>黄緑	1/12	
1128	174-05	土師器	S字状口縁壺	C-025	SI205	17.7	—	—	内:ヨコナデ 外:ハク, ヨコナデ	10305/2既黄褐	1/12	
1129	071-11	土師器	S字状口縁壺	G-01	SI205 上層	17.7	—	—	内:ハク, ヨコナデ 外:ヨコナデ, 沈澱?	10308/3既黄褐	1/12	外面スチ付着
1130	071-10	土師器	S字状口縁壺	G-01	SI205 上層	17.8	—	—	内:ヨコナデ 外:ハク, ヨコナデ	10307/212.55>黄緑	1/12	
1131	173-04	土師器	S字状口縁壺	C-025	SI205	21.8	—	—	内:ヨコナデ 外:ヨコナデ	10308/2既白, 1038 7/212.55>黄緑	1/12	
1132	174-01	土師器	S字状口縁壺	C-025	SI205 砂層遺	—	—	—	内:オオエ, ナブ 外:ハク	2.5187/6既, 1038 8/4既黄褐, 7.518 6/25既	細部 2/12	底部内面粗い粘土貼 り付け, 二次被熱
1133	173-06	土師器	S字状口縁壺	C-025	SI205	—	—	6.6	内:ナブ 外:ナブ, ハク	10307/412.55>黄緑	2/12	
1134	071-02	土師器	S字状口縁壺	—	SI205	—	—	8.5	内:オオエ, ナブ, 工具ナブ 外:ハク, ナブ	7.5187/312.55>黄	12/12	取り上げNo.8, 外面ス チ付着, 二次被熱, 底 面上下断面の粘土貼 り付け
1135	070-01	土師器	屈折頸高杯	C-025	SI205	15.6	13.6	10.5	内:ヨコナデ, シボリ痕 外:ヨコナデ, ナブ, オオエ	2.5187/2既黄	5/12	取り上げNo.4・6・7
1136	070-02	土師器	高杯	C-025	SI205	14.4	—	—	内:シボリ痕 外:ミダリナブ, ヨコナデ	2.5186/6既	6/12	取り上げNo.1
1137	071-01	土師器	高杯	C-025	SI205	14.9	—	—	内:オオエ, ナブ 外:オオエ, ナブ	2.5187/2既黄	4/12	
1138	173-01	土師器	高杯	C-025	SI205	—	—	—	内:ナブ 外:オオエ, ハク, ミダリ ナブ	10308/6既黄緑, 1038 7/412.55>黄緑	細部 2/12	
1139	070-05	土師器	屈折頸高杯	C-025	SI205	—	—	—	内:ナブ, シボリ痕, 工具痕 外:ミダリ	5186/6既	細部 4/12	

報告 №	実測 №	種別	器種	グリッド	出土遺構	口径 (cm)	器高 (cm)	底径 (cm)	調整・次第等	色調	残存 量	備考
1140	070-06	土器器	高杯	C-025	SI205	—	—	10.4	内：ヨコナゲ、ナゲ 外：ヨコナゲ、ハク、ミガキ	5/37/41.5(黄)	2/12	
1141	174-08	土器器	高杯	C-025	SI205	—	—	12.6	内：ナゲ 外：ヨコナゲ、ハク、ミガキ	10/37/41.5(黄緑) 7.3/38/4(黄緑)	1/12	
1142	071-08	土器器	鉢	G-01	SI205 上層	9.9	—	—	内：ナゲ、ハク、ヨコナゲ 外：ハク、ヨコナゲ	7.3/37/6(緑)	2/12	
1143	071-04	土器器	鉢	C-225	SI205	8.8	—	—	内：オオエ、ナゲ 外：工具ナゲ、オオエ、ナゲ	10/38/3(黄緑)	4/12	
1144	123-02	石製品	石片	G-025	SI205	長さ 9.4	幅 5.8	厚さ 4.7	研削、敲打痕			完形 385.7g、砂岩
1145	071-06	石製品	砥石	G-01	SI205 上層	長さ 2.6	幅 2.0	厚さ 1.1	研削痕			小片 ホルンフェルス
1146	129-01	石製品	砥石	—	SI205	長さ 22.5	幅 15.5	厚さ 6.5	研削痕、擦痕			完形 取り上りNo.9、2.9kg、 使用面3面、ホルン フェルス
1147	130-01	石製品	砥石	—	SI205	長さ 21.5	幅 13.5	厚さ 4.0	研削痕、敲打痕			一部欠 け 取り上りNo.9、2.0kg、 使用面2面、砥石 面結凝灰岩
1148	126-01	石製品	台石	—	SI205	長さ 35.9	幅 30.6	厚さ 8.1	摩滅			一部欠 け
1149	071-07	石製品	切目石鏡	G-01	SI205 上層	—	—	—	研削痕			半欠 肥苔?
1150	068-03	土器器	広口甕	G-05	SI206 F5	23.0	—	—	内：ハク、ヨコナゲ 外：ハク、ヨコナゲ	10/38/3(黄緑)	1/12	
1151	068-01	土器器	台付壺	G-04	SI206	—	—	—	内：オオエ、ナゲ 外：ハク	5/37/6(緑)	跡部 2/12	
1152	068-02	土器器	高杯	G-04	SI206	—	—	—	内：シボリ筋 外：ハク、ミガキ	7.3/37/6(緑)	跡部 6/12	
1153	014-02	縄文土器	深鉢	G-06	SI207 P2(貯蔵穴)	—	—	—	内：ナゲ 外：浅淵	10/37/6(黄緑)	小片	中央貯蔵穴
1154	014-01	土器器	二重口鉢	G-06	SI207	18.2	—	—	内：ナゲ、ミガキ、ヨコナゲ、矢羽 根状文 外：ハク、ヨコナゲ、矢羽根状文	7.3/37/6(緑)	2/12	取り上りNo.1、研り研 磨
1155	014-03	土器器	壺	G-05	SI207	—	—	—	内：工具ナゲ、オオエ、ナゲ 外：ハク、ミガキ、ケズリ、ヨ コナゲ	7.3/36/6(緑)	体底 5/12	外面スス付着、二次焼 熟
1156	169-05	土器器	台付壺	G-06	SI207	—	—	8.0	内：ヨコナゲ、ナゲ 外：ヨコナゲ、ナゲ	10/38/3(黄緑)	2/12	
1157	169-06	土器器	S字状口縁壺	G-06	SI207	—	—	—	内：ナゲ、オオエ 外：ハク	10/38/3(黄緑)	跡部 1/12	
1158	068-04	土器器	広口壺	G-08	SI208 F6面	14.7	—	—	内：ナゲ、ハク、ミガキ、ヨコナゲ、 刷毛 外：ハク、ヨコナゲ	2.3/6/1(黄灰)	1/12	
1159	069-10	土器器	S字状口縁壺	G-07	SI208 上層	14.0	—	—	内：ハク、ヨコナゲ 外：ハク、ヨコナゲ、押引点文	10/38/2(白)	1/12	
1160	068-06	土器器	S字状口縁壺	G-08	SI208	18.6	—	—	内：ナゲ、ヨコナゲ 外：ハク、ヨコナゲ	10/37/3(白)・黄緑	4/12	外面スス付着
1161	068-05	土器器	S字状口縁壺	G-07	SI208	15.0	—	—	内：ナゲ、ハク、ヨコナゲ 外：ハク、ヨコナゲ、押引点文	10/37/3(白)・黄緑	1/12	
1162	068-09	土器器	有段高杯	G-08	SI208 F6面	—	—	9.8	内：ヨコナゲ、ハク、ナゲ、ミガキ? 外：ハク、ミガキ、透孔	7.3/38/4(黄緑)	6/12	3方透孔
1163	068-07	土器器	高杯	G-08	SI208	—	—	—	内：不明 外：ハク	10/38/3(黄緑)	跡部 6/12	
1164	069-09	土器器	高杯	G-08	SI208	—	—	—	内：ナゲ、シボリ筋 外：ケズリ、ミガキ、工具筋、透孔	10/37/2(白)・黄緑	跡部 3/12	3方透孔
1165	068-08	土器器	高杯	G-08	SI208	—	—	—	内：ミガキ、透孔 外：ミガキ、透孔	5/36/6(緑)	跡部 3/12	3方透孔
1166	069-11	土器器	器台?	G-08	SI208	—	—	14.0	内：ミガキ 外：ミガキ、透孔	7.3/37/6(緑)	1/12	
1167	128-01	石製品	台石	G-08	SI208	長さ 10.9	幅 13.8	厚さ 3.6	研削、敲打痕			小片 982.9g、砂岩
1168	085-05	土器器	椀形高杯	G-09	SI209 P1(貯蔵穴)	16.8	7.2	5.8	内：ヨコナゲ、シボリ筋、ミガキ 外：ハク、ミガキ	7.3/38/4(黄緑)	2/12	
1169	083-02	土器器	台付壺	G-08	SI209 P2	—	—	7.0	内：ナゲ、工具ナゲ 外：ヨコナゲ、ハク	10/38/3(黄緑)	3/12	
1170	084-03	土器器	S字状口縁壺	G-08	SI209 P2	21.4	—	—	内：オオエ、ハク、ナゲ、ヨコナゲ 外：ハク、ヨコナゲ	10/38/4(黄緑)	1/12	外面スス付着
1171	086-01	土器器	広口甕	G-08	SI209	13.9	—	—	内：ヨコナゲ 外：ハク、ヨコナゲ	10/37/3(白)・黄緑	3/12	
1172	166-04	土器器	く字状口縁壺	G-09	SI209	18.0	—	—	内：ナゲ、ヨコナゲ 外：ナゲ、ヨコナゲ	7.3/37/6(緑)	1/12	
1173	167-02	土器器	台付壺	G-08	SI209	—	—	—	内：オオエ、工具ナゲ、ハク、ナゲ 外：ハク	10/37/3(白)・黄緑、 7.3/37/4(白)・黄緑、 2.3/3/1(黄灰)	跡部 2/12	
1174	165-06	土器器	台付壺	G-08	SI209	—	—	—	内：ヨコナゲ、ナゲ 外：ハク	10/38/3(黄緑)、7.3 /37/4(白)・黄緑、10/38 /6/20(白)	跡部 1/12	
1175	166-03	土器器	台付壺	G-09	SI209	—	—	—	内：ナゲ、オオエ 外：ハク	10/35/2(黄緑)、10/38 /6/20(白)、10/32/1(黄)	跡部 2/12	
1176	167-01	土器器	台付壺	G-08	SI209	—	—	7.8	内：ハク、ヨコナゲ 外：ヨコナゲ、ハク	10/37/4(白)・黄緑、 10/38/2(黄緑)、10/38 /3/1(黄)	1/12	

報告 船	実測 船	種別	器種	グリッド	出土遺構	口径 (cm)	器高 (cm)	底径 (cm)	調査・文様等	色調	残存 程度	備考
1177	06-03	土師器	S字状口縁罐?	G-D6	S1209	—	—	—	内:オサエ、ナブ、ヨコナダ 外:ハク、ヨコナダ	2.577/21灰黄	1/12	字模形も跡のみ残?
1178	06-06	土師器	S字状口縁罐	G-E9	S1209	16.0	—	—	内:ハク、オサエ、ヨコナダ 外:ハク、ヨコナダ	10087/21.5灰黄	3/12	外面スス付着
1179	06-03	土師器	S字状口縁罐	G-E8	S1209	17.0	—	—	内:オサエ、ナブ、ハク、ヨコナダ 外:ハク、ヨコナダ	10086/21灰白	7/12	口縁もろ大きく
1180	06-04	土師器	S字状口縁罐	G-D6	S1209	14.8	—	—	内:オサエ、ナブ、工具ナダ、ヨコナダ 外:ハク、ヨコナダ	10085/21灰黄	6/12	取り上げNo.3・4・9、 外面スス付着
1181	167-04	土師器	S字状口縁罐	G-E8	S1209	—	—	—	内:ナブ、オサエ 外:ハク	10188/11灰白、10189/8.2灰白、10190/3に5灰黄	6/12	
1182	167-05	土師器	S字状口縁罐	G-E8	S1209	—	—	—	内:ナブ 外:ハク	7.5188/6改黄緑	御師部 2/12	底部上下粗い粘土貼 り付け
1183	165-04	土師器	S字状口縁罐	G-E8	S1209	—	—	—	内:ナブ 外:ハク	10087/22灰白、1018 3/1黒灰	御師部 2/12	
1184	166-07	土師器	S字状口縁罐	G-E8	S1209	—	9.4	—	内:オサエ、ナブ 外:ナブ	10086/4改黄緑、1018 7/1灰白	1/12	
1185	166-05	土師器	S字状口縁罐	G-D6	S1209	—	10.0	—	内:オサエ、工具ナダ 外:ナブ	10087/41.5改黄緑、 10186/1黒灰、518 7/6黒	2/12	二次被熱
1186	166-06	土師器	S字状口縁罐	G-E8	S1209	—	9.8	—	内:ナブ 外:ハク、ナブ	2.5177/2灰黄、1018 7.21.5改黄緑	1/12	二次被熱
1187	166-02	土師器	S字状口縁罐	G-E8	S1209	—	10.6	—	内:ナブ、オサエ 外:ナブ	10086/4改黄緑、1018 4改黄緑	2/12	
1188	167-03	土師器	S字状口縁罐	G-F7	S1209	—	10.0	—	内:ナブ、ハク 外:ナブ、ハク	10088/3改黄緑、2.5 38/2灰白	1/12	
1189	063-03	土師器	S字状口縁罐	—	S1209	—	10.8	—	内:オサエ、ナブ 外:ヨコナダ、ナブ、ハク	10087/31.5改黄緑	6/12	取り上げNo.6、底部 上下や粗い粘土貼 り付け、外面コゲ付 着、二次被熱
1190	063-02	土師器	有縁高坏	—	S1209	—	—	—	内:シロゾリ、ハク、ミガキ 外:ハク、ミガキ、透孔	10087/31.5改黄緑	御師部 12/12	取り上げNo.1
1191	063-04	土師器	器台	—	S1209	—	10.0	—	内:ナブ、ミガキ、シロゾリ 外:ミガキ、透孔	6087/41.5改黄緑	1/12	取り上げNo.2、3方 透孔
1192	063-01	土師器	器台	G-E9	S1209	18.5	—	14.5	内:シロゾリ、ハク、ミガキ 外:ミガキ、透孔	7.5187/6改	5/12	坏部4方透孔、脚 部3方透孔、外面コゲ 状にミガキ
1193	063-01	赤銅製	碇石?	—	S1209	—	—	—	縦状凸、研磨?		小片	取り上げNo.7、研磨
1194	066-05	煎銅器	坏身	G-E8	S1209	10.2	—	—	内:ロクロナダ 外:ロクロナダ?	55/灰	1/12	
1195	066-04	煎銅器	坏身	G-E7	S1209	12.4	—	—	内:ロクロナダ 外:ロクロナダ?	2.5196/1黄灰	2/12	
1196	165-07	土師器	壺?	G-F8	S1209/S1238	—	—	—	内:オサエ、ナブ 外:ハク、ヨコナダ	7.5187/6改	御師部 1/12	壺?
1197	064-02	土師器	く字状口縁罐	G-D6	S1209/S1238	13.8	—	—	内:オサエ、ナブ、ヨコナダ 外:ハク、ヨコナダ	10086/21改黄緑	4/12	外面スス付着
1198	066-02	土師器	S字状口縁罐	G-F8	S1209/S1238	13.8	—	—	内:オサエ、ナブ、ヨコナダ 外:ハク、ヨコナダ	10088/3改黄緑	2/12	外面スス付着
1199	166-01	土師器	S字状口縁罐	G-D8	S1209/S1238	—	—	—	内:ナブ 外:ハク	10085/2改黄緑、1008 4/1黒灰	1/12	
1200	063-06	土師器	高坏	G-D-F8	S1209/S1238	—	11.4	—	内:ヨコナダ 外:ヨコナダ?	7.5187/6改	1/12	3方透孔
1201	069-04	土師器	高坏	G-G8	S1210 P5	—	12.8	—	内:ハク 外:ハク、ミガキ、透孔	7.5187/6改	3/12	
1202	069-01	土師器	黒形壺	G-G8	S1210	8.0	—	—	内:ミガキ 外:ミガキ、透孔	10087/31.5改黄緑	2/12	一枚目貝殻埋蔵文
1203	069-12	土師器	壺	G-G8	S1210	—	—	4.2	内:不明 外:不明	10086/21灰白	6/12	
1204	069-06	土師器	く字状口縁罐	G-F8	S1210	17.2	—	—	内:ハク 外:ハク、ヨコナダ	2.5133/1黒灰	3/12	外面スス付着、二次 被熱
1205	069-08	土師器	台付罐	G-F8	S1210	—	—	—	内:オサエ、ナブ、ハク 外:ハク、ナブ	7.5188/3改黄緑	御師部 5/12	御師部非普通の粘土貼 り付け
1206	069-02	土師器	台付罐	G-G8	S1210 P4	—	8.0	—	内:ハク、オサエ、ナブ 外:ミガキ、ハク、ナブ	2.5187/3改赤緑	11/12	二次被熱、主軸穴で はない
1207	164-03	土師器	台付罐	G-G8	S1210	—	8.2	—	内:ナブ? 外:不明	10087/6明黄緑、1018 8/3改黄緑	2/12	
1208	069-05	土師器	S字状口縁罐	G-G8	S1210	—	—	—	内:ハケウ、ヨコナダ 外:ハク、ヨコナダ、押引列点文	2.5133/1黒灰	2/12	
1209	069-03	土師器	S字状口縁罐	G-F9	S1210	—	9.6	—	内:ナブ、ハク、工具ナダ 外:ハク	6087/41.5改黄緑	4/12	底部上下粗い粘土貼 り付け、二次被熱
1210	069-07	土師器	S字状口縁罐	G-G8	S1210	—	6.0	—	内:ナブ 外:ハク、ヨコナダ	6088/4改緑	12/12	二次被熱
1211	113-03	土師器	高坏	G-D6	S1210 土層	—	11.8	—	内:ハク 外:ハク、ミガキ	10087/21.5改黄緑	2/12	
1212	164-02	土師器	帯平 (瓶?)	G-G8	S1210	—	—	—	内:ナブ、オサエ 外:ナブ、オサエ	10087/6明黄緑、1008 7.41.5改黄緑	小片	
1213	066-01	土師器	袋口状口縁罐	G-F7	S1211 船の礎	13.8	—	—	内:ナブ、ヨコナダ 外:ハク、ヨコナダ	605/1灰	1/12	
1214	066-02	土師器	高坏	G-E7	S1211	—	—	—	内:ミガキ 外:ミガキ	10086/3改黄緑	御師部 1/12	約竈穴周辺

報告 年	実測 年	種別	器種	グリッド	出土遺構	口径 (cm)	器高 (cm)	底径 (cm)	調査・文様等	色調	残存 度	備考
1215	034-11	土師器	有縁高杯?	G-D13	S1211	—	—	—	内:ナデ,ミガキ? 外:ハク,ミガキ,透孔	10Y88/3浅黄緑	破底 12/12	3方透孔
1216	066-04	土師器	鉢?	G-E6	S1211 上層	—	—	4.8	内:ハク,ナデ 外:オサエ,ナデ,ハク?	10Y87/21.5白・黄緑	7/12	
1217	066-03	縄文土器	深鉢	G-E6	S1211 上層	—	—	6.7	内:オサエ,ナデ 外:オサエ,ナデ	10Y88/2灰白	3/12	
1218	066-06	土師器	広口壺	G-C7	S1212 上層	19.5	—	—	内:ヨコナデ 外:ナデ,列点文	10Y89/2灰白	1/12	
1219	066-07	土師器	受口状口縁壺	G-C7	S1212	12.6	—	—	内:ナデ?,ヨコナデ 外:ハク,ヨコナデ	2.5Y8/2灰白	2/12	
1220	143-01	土師器	台付甕	G-C7	S1212	—	—	—	内:ナデ,工具ナデ 外:ハク?	御師部 外:10Y85/2浅黄緑 外:10Y88/4浅黄緑	御師部 1/12	
1221	066-05	土師器	台付甕	G-C7	S1212	—	—	6.9	内:ナデ,ハク 外:オサエ,ハク,ナデ	10Y88/2灰白	12/12	二次被熱
1222	066-11	土師器	台付甕	G-C7	S1212	—	—	—	内:ナデ? 外:ハク?	10Y88/4浅黄緑	2/12	二次被熱
1223	067-06	土師器	S字状口縁壺	G-C7	S1212	—	—	—	内:ナデ 外:ハク	7.5Y88/3浅黄緑	御師部 7/12	底部上下粗い胎土貼り付け、二次被熱
1224	067-05	土師器	手彫形土器	G-C7	S1212	—	—	—	内:ハク 外:ハク,突帯	2.5Y8/3浅黄	破底 1/12	
1225	600-01	土師器	甕	T4	S1212/S1230	—	—	6.0	内:ナデ 外:ハク	10Y87/6明黄緑	2/12	甕穴1
1226	600-02	土師器	高杯	T4	S1212/S1230	—	—	—	内:オサエ,ナデ,シボリ筋,ミガキ? 外:ミガキ?	10Y88/2浅黄緑	御柱部 6/12	甕穴1
1227	043-06	土師器	台付甕	G-G7	S1214 P1(貯蔵穴)	—	—	10.0	内:ハク 外:ヨコナデ,ハク	10Y88/4浅黄緑	1/12	南東壁石・南側の竈穴
1228	108-01	土師器	有縁高杯	G-G7	S1214 P1(貯蔵穴)	20.6	15.1	10.4	内:ヨコナデ,ハク,ミガキ 外:ハク,ミガキ,透孔	2.5Y8/2灰白	1/12	3方透孔,南東壁石・南側の竈穴
1229	043-03	土師器	高杯	G-G7	S1214 P1(貯蔵穴)	—	—	—	内:シボリ筋,ミガキ 外:ミガキ,流線文,透孔	7.5Y87/41.5白・黄	破底 4/12	南東壁石・南側の竈穴
1230	043-02	土師器	器台	G-G7	S1214 P1(貯蔵穴)	8.6	—	—	内:オサエ,ミガキ? 外:ミガキ?	10Y87/41.5白・黄	2/12	南東壁石・南側の竈穴
1231	043-05	土師器	鉢	G-F7-8 F2(貯蔵穴)	S1214	8.5	—	3.4	内:ミガキ,ヨコナデ 外:ミガキ,ヨコナデ,流線	10Y86/2浅黄緑	6/12	内面水痕状付着,外面スス付着,南側の竈穴
1232	044-05	土師器	広口壺	G-F6	S1214	15.1	—	—	内:ハク,列点文 外:ハク,ヨコナデ	10Y87/21.5白・黄緑	1/12	東海東部系?
1233	043-01	土師器	甕	G-07	S1214	—	—	—	内:ナデ,ヨコナデ 外:ヨコナデ,突帯,波線文,列点文,赤帯?	内:10Y88/2灰白 外:10Y88/3浅黄緑	破底 2/12	
1234	188-04	土師器	甕	G-F6	S1214	—	—	6.8	内:ハク 外:ナデ,ハク	内:10Y88/3浅黄緑 外:10Y85/2浅黄緑 10Y88/1白灰	1/12	
1235	043-04	土師器	甕	G-G7	S1214	—	—	3.5	内:オサエ,ナデ 外:ハク?	2.5Y8/2灰白	12/12	
1236	043-09	土師器	く字状口縁壺	G-F7	S1214	18.0	—	—	内:ハク,ヨコナデ 外:ハク,ヨコナデ	10Y88/3浅黄緑	1/12	外面スス付着
1237	013-08	土師器	受口状口縁壺	G-E6 G-F5	S1214 S12197	—	—	—	内:ヨコナデ 外:ハク	10Y87/31.5白・黄緑	小片	外面スス付着
1238	204-02	土師器	台付甕	G-F6	S1214	—	—	6.4	内:オサエ,ナデ,ハク 外:ハク	10Y87/31.5白・黄緑	御師部 9/12	
1239	204-04	土師器	台付甕	G-G7	S1214	—	—	—	内:オサエ,ナデ 外:工具ナデ	10Y88/4浅黄緑,5Y8 7/6焼	御師部 9/12	
1240	043-07	土師器	S字状口縁壺	G-G7	S1214	—	—	8.8	内:ナデ,オサエ 外:ハク	7.5Y87/41.5白・黄	8/12	底部上下粗い胎土貼り付け、二次被熱
1241	205-02	土師器	高杯	G-F7	S1214	—	—	—	内:ナデ 外:ミガキ,流線文,透孔	8Y87/9焼,7.5Y87/6 焼	破底 7/12	3方透孔
1242	142-05	土師器	高杯	G-E6	S1214 S12197	—	—	—	内:ヨコナデ 外:ミガキ	7.5Y87/6焼,7.5Y8 8/6浅黄緑	小片	
1243	044-06	縄文土器	深鉢	—	S1214	—	—	—	内:ナデ 外:線筋,押圧	10Y87/31.5白・黄緑	小片	
1244	044-07	石製品	削片	G-F7	S1214	—	—	—	新離			完形 チャート
1245	110-05	土師器	小型丸底壺?	G-E10	S1216	7.9	—	—	内:ヨコナデ 外:クズリ,ヨコナデ	2.5Y86/6焼	2/12	
1246	064-01	土師器	広口壺	G-E-F10	S1216 上層	15.8	—	—	内:ヨコナデ,赤帯 外:ハク,ヨコナデ,赤帯	10Y88/3浅黄緑	2/12	
1247	065-08	土師器	甕?	G-E10	S1216	—	—	6.1	内:ナデ 外:ナデ,ミガキ?	10Y85/2浅黄緑	4/12	鉢?
1248	064-06	土師器	甕	G-E-F10 G-E11	S1216 上層	—	—	4.4	内:工具ナデ? 外:ミガキ	5Y87/6焼	4/12	外面スス付着
1249	110-06	土師器	受口状口縁壺	—	S1216 上層	17.4	—	—	内:ハク,ヨコナデ 外:ハク,ヨコナデ	10Y88/3浅黄緑	1/12	
1250	065-10	土師器	台付甕	—	S1216 上層	—	—	6.1	内:ナデ 外:オサエ,ナデ	7.5Y85/1白灰	3/12	二次被熱
1251	188-06	土師器	台付甕	G-E10	S1216	—	—	—	内:ナデ 外:ナデ	5Y87/6焼,5Y87/8 焼,10Y85/1白灰	御師部 3/12	二次被熱
1252	188-05	土師器	S字状口縁壺	G-E11	S1216	9.9	—	—	内:ヨコナデ 外:ヨコナデ	10Y88/2灰白,10Y8 7/21.5白・黄緑,10Y8 6/2浅黄緑	1/12	

報告 船	実測 船	種別	船種	グリッド	出土遺構	口径 (cm)	筒高 (cm)	底径 (cm)	調整・文様等	色調	残存 度	備考
1253	110-01	土師器	S字状口縁壺	—	S1216 上層	20.0	—	—	内：ヨコナダ 外：ヨコナダ	10388/2灰白	1/12	
1254	110-07	土師器	S字状口縁壺	—	S1216 上層	—	—	—	内：ヨコナダ 外：ヨコナダ	2.538/2灰白	小片	外面スス付着
1255	064-09	土師器	S字状口縁壺	G-E11	S1216	—	—	8.9	内：オサエ、ナダ 外：ハク、ナダ	7.536/6橙	2/12	二次焼熟
1256	188-01	土師器	S字状口縁壺	G-E11	S1216	—	—	9.0	内：ナダ 外：ナダ	2.537/6橙	1/12	二次焼熟
1257	065-02	土師器	扇形高坪	G-E-F10	S1216	—	—	—	内：ヨコナダ、シボリ肌、ナダウ 外：ヨコナダ、ミガキ	10387/4(ニ)黄黒	横柱部 12/12	
1258	203-03	木製品	榎石(砥石)	—	S1216 上層	長さ 6.7	幅 3.9	厚さ 3.0	断面?		完好	T.5g
1259	067-02	土師器	甕	G-E11 G-D12	S1218 上層 P1(貯蔵穴)	13.1	—	—	内：工具ナダウ、ヨコナダ 外：オサエ、ナダ	7.5387/3(ニ)黄・橙	2/12	内面スス付着? 西側の貯蔵穴?
1260	200-01	土師器	広口直	G-E11	S1218 (P1)	—	—	—	内：ハクウ 外：ハク、ヨコナダ、割目	10388/4浅黄橙	小片	
1261	066-09	土師器	壺	G-E11	S1218 上層	—	—	6.0	内：ハク 外：オサエ、ヨコナダ、ハク	7.5387/6橙	6/12	
1262	188-02	土師器	台付壺	G-E11	S1218	—	—	—	内：ナダ、ハク 外：ハク、ナダ	10386/2浅黄黒、1038 5/4焼灰、10382/3黒	横柱部 3/12	二次焼熟
1263	067-04	土師器	S字状口縁壺	G-E11	S1218	18.5	—	—	内：ナダ、ハク、ヨコナダ 外：ハク、ヨコナダ	2.538-3浅黄	1/12	
1264	066-10	土師器	高坪	G-E11	S1218	—	—	—	内：ハク、シボリ肌、ミガキ 外：ミガキ、透孔	5387-3橙	横柱部 2/12	
1265	067-03	土師器	高坪	G-E11	S1218	—	—	—	内：ナダ、シボリ肌、ミガキ 外：ハク、ミガキ	10388-3浅黄橙	横柱部 5/12	
1266	066-08	煎器器	坏身	G-E11	S1218 上層	12.5	—	—	内：ヨコナダ 外：ヨコナダ	5387-6橙	1/12	
1267	067-01	土師器	壺	G-E11	S1218 P5	—	—	—	内：ケズリ、ナダ 外：ハク	2.538-3浅黄	体部 2/12	破?、上柱穴ではない
1268	065-09	土師器	広口直	G-D13	S1219	14.6	—	—	内：ハク、竹葉文 外：ハク、ヨコナダ、沈黙ウ	10388-2灰白	1/12	
1269	044-02	土師器	壺	G-021	S1219	—	—	—	内：オサエ、ナダ 外：ナダ	10387/3(ニ)黄・黒	12/12	
1270	113-01	土師器	壺	G-D13	S1219 上層	—	—	—	内：オサエ 外：沈黙文	10388-3浅黄橙	小片	
1271	110-02	土師器	壺	G-D13	S1219	—	—	—	内：不明 外：ハク、ミガキ、赤彩	2.538-2灰白	体部 3/12	
1272	065-06	土師器	壺	G-021	S1219	—	—	8.0	内：ナダウ 外：ナダ、ハク	10388-2灰白	3/12	
1273	065-07	土師器	壺	G-D13	S1219	—	—	3.8	内：不明 外：不明	10388-2灰白	6/12	
1274	064-04	土師器	く字状口縁壺	G-E13	S1219	24.1	—	—	内：ハク、ヨコナダ 外：ハク、ヨコナダ	10387/3(ニ)黄・黒	1/12	外面スス付着
1275	064-05	土師器	受口状口縁壺	G-D13	S1219 壁部遺	17.8	—	—	内：ヨコナダ 外：ハク、ヨコナダ、刻点文	10388-4浅黄橙	1/12	外面スス付着
1276	188-03	土師器	壺	G-D12	S1219	—	—	—	内：ケズリウ、ナダ 外：ハク、ナダ	内：10388-3浅黄橙 外：10388-2灰白	1/12	
1277	065-03	土師器	高坪	G-E13	S1219	—	—	—	内：シボリ肌、ナダウ 外：ハク、ミガキ	10388-3浅黄橙	横柱部 12/12	
1278	065-01	土師器	鉢	G-E13	S1219 上層	10.2	7.7	4.6	内：オサエ、ナダ、ミガキ 外：ナダ、ミガキ	7.5387/4(ニ)黄・橙	1/12	
1279	064-07	煎器器	坏身	G-D12	S1219	11.8	—	—	内：ヨコナダ 外：ヨコナダ、ロクロケズリウ	5387-6橙	1/12	土師質
1280	042-06	土師器	黒形直	G-C13	S1221	6.8	—	—	内：ヨコナダ 外：ハク、ヨコナダ	10386-2浅黄黒	3/12	
1281	036-04	土師器	広口直	G-C13	S1221	10.0	—	—	内：ハク、ヨコナダ 外：ハク、ヨコナダ、赤彩	10388-3浅黄橙	2/12	
1282	035-01	土師器	短頸直	G-C13	S1221	—	—	—	内：ナダ、穿孔 外：ケズリ、ハク、ナダ、穿孔	10388-2灰白	5/12	口縁部の孔多量に黒 貫通、3箇所のみ貫 通。復旧性なし
1283	042-01	土師器	短頸直	G-C13	S1221	14.5	19.1	3.9	内：ハク、オサエ、ミガキ 外：ナダ、ミガキ、穿孔	10386-3(ニ)黄・黒	5/12	取手上下No.1・2、体 部焼成後穿孔、外面 スス付着
1284	039-08	土師器	広口直	—	S1221	14.0	—	—	内：オサエ、ヨコナダ 外：ハク、オサエ、ヨコナダ	10388-2灰白	5/12	
1285	033-05	土師器	広口直	G-D13	S1221	13.8	—	—	内：ナダ、ハク、ヨコナダ 外：ハク、ヨコナダ	10388-2灰白	1/12	
1286	033-04	土師器	広口直	G-C13	S1221	13.8	—	—	内：ヨコナダ 外：ハク、ナダ、オサエ	10388-2灰白	1/12	
1287	033-06	土師器	広口直	G-C14	S1221	15.8	—	—	内：ナダ、ハク 外：ハク、ナダ	5386-6橙	1/12	
1288	041-01	土師器	広口直	G-C13	S1221	13.7	—	—	内：ナダ、オサエ、ハク 外：ハク、ナダ、穿孔	10388-3浅黄橙	11/12	取手上下No.4、外面ス ス付着、口縁部焼成後 穿孔、口縁部1箇所
1289	042-09	土師器	広口直?	—	S1221 上層	14.7	—	—	内：ハク、ヨコナダ 外：ミガキ、ヨコナダ	10384/1焼灰	1/12	外面スス付着、鉢?
1290	038-03	土師器	広口直	G-D13	S1221	—	—	—	内：ミガキ、赤彩 外：ハク	5387-6橙	小片	

報告 №	実測 №	種別	器種	グリッド	出土遺構	口径 (cm)	器高 (cm)	底径 (cm)	調整・次第等	色調	残存 度	備考
1291	148-05	土師器	皿口壺	G-D13	S1221	—	—	—	内：オサエ、ナデ、工具ナデ 外：ハケ	内：2.518/3底黄 外：10188/3底黄	線部 1/12	
1292	148-05	土師器	壺	—	S1221	—	—	—	内：ハケ 外：ハケ	内：10194/7底白 外：10188/4底黄	体部 1/12	取り上げ№7
1293	042-03	土師器	壺	G-C13	S1221	—	—	6.0	内：ナデ 外：ナデ、ハケ	10188/2底白	3/12	
1294	042-02	土師器	壺	—	S1221 上層	—	—	6.0	内：ハケ 外：ナデ、ハケ	10188/2底白	6/12	
1295	035-03	土師器	壺	G-C13	S1221	—	—	5.6	内：ハケ 外：工具ナデ	2.518/2底白	12/12	
1296	149-05	土師器	壺	G-D13	S1221	—	—	—	内：工具ナデ 外：オサエ、工具ナデ	10188/3底黄、1018 3/1底白、10186/3 15底黄	1/12	
1297	035-02	土師器	壺	—	S1221 上層	—	—	7.4	内：ハケ 外：ハケ	10185/2底黄	12/12	
1298	033-01	土師器	壺	G-C13	S1221	—	—	5.8	内：ナデ、オサエ、工具ナデ 外：ナデ	10188/2底白	12/12	
1299	033-02	土師器	壺	G-C13	S1221	—	—	6.3	内：ナデ 外：ナデ、ハケ	10188/3底黄	12/12	
1300	033-03	土師器	壺	G-C13	S1221	—	—	5.4	内：ハケ、工具ナ 外：ミサキ	10187/315底黄	3/12	
1301	042-07	土師器	く字状口縁壺	G-D13	S1221	11.9	—	—	内：ハケ、ヨコナデ 外：ハケ、ヨコナデ	10188/2底白	2/12	
1302	042-10	土師器	く字状口縁壺	—	S1221 上層	—	—	—	内：ハケ 外：ヨコナデ、オサエ	10188/2底白	小片	
1303	149-01	土師器	く字状口縁壺	G-C13	S1221	19.4	—	—	内：ヨコナデ 外：ハケ、ヨコナデ	10188/3底黄、1018 5/25底黄	1/12	外面スス付着
1304	039-04	土師器	く字状口縁壺	—	S1221	13.8	—	—	内：工具ナデ、ヨコナデ、系 外：ハケ、ヨコナデ	2.517/2底黄	1/12	取り上げ№7
1305	040-01	土師器	く字状口縁壺	—	S1221	15.6	—	—	内：ケズリ、工具ナデ、ヨコナデ 外：ケズリ、ハケ	2.517/2底黄	4/12	取り上げ№14、外面 スス付着
1306	040-02	土師器	台付壺	G-C13	S1221	13.2	—	—	内：ハケ、ケズリ、工具ナデ、ヨコ ナデ 外：ハケ、ヨコナデ、沈線	10187/315底黄	5/12	取り上げ№3、外面 スス付着
1307	148-01	土師器	受口状口縁壺	G-D13	S1221	14.0	—	—	内：ヨコナデ 外：ハケ、ヨコナデ	10188/3底黄、7.51 8/6底黄、7.518 7/6底黄、7.5181 7/13	1/12	外面スス付着
1308	147-01	土師器	受口状口縁壺	G-D13	S1221	11.2	—	—	内：ハケ、ヨコナデ 外：ヨコナデ	10188/3底黄	1/12	外面スス付着
1309	034-06	土師器	受口状口縁壺	—	S1221 上層	14.8	—	—	内：オサエ、ナデ、ヨコナデ 外：ハケ、ヨコナデ、列在文	10187/215底黄	1/12	
1310	042-08	土師器	受口状口縁壺	G-D13	S1221	18.8	—	—	内：ハケ、ヨコナデ 外：ハケ、ヨコナデ	10186/2底黄	2/12	
1311	146-03	土師器	壺	G-D13	S1221	—	—	—	内：ハケ、工具ナデ 外：ハケ	10187/315底黄	体部 1/12	
1312	146-02	土師器	壺	G-D14	S1221	—	—	—	内：工具ナデ、ヨコナデ 外：ハケ	10187/215底黄	線部 2/12	
1313	146-04	土師器	壺	G-D13	S1221	—	—	—	内：ハケ、ナデ 外：ハケ、ナデ	内：10188/2底白 外：10182/1底	線部 1/12	外面スス付着
1314	151-01	土師器	壺	G-D13	S1221	—	—	—	内：工具ナデ 外：ハケ	10188/2底白、1018 8/3底黄	2/12	
1315	035-05	土師器	壺	G-D14	S1221	—	—	—	内：ハケ、ナデ 外：ハケ	10188/2底白	体部 2/12	
1316	147-02	土師器	壺	G-D13	S1221	—	—	—	内：ハケ、ナデ 外：ハケ	内：517/1底白、2.5 17/2底黄 外：10187/215底 黄、10181、7/13	体部 3/12	外面スス付着
1317	207-04	土師器	台付壺	—	S1221 上層	—	—	—	内：ハケ 外：ハケ	内：7.5185/1底白、 7.5185/2底黄 外：10188/2底白、 10188/4底黄、518 6/415底黄	線部 6/12	二次焼熱
1318	150-04	土師器	台付壺	G-D13	S1221	—	—	—	内：ナデ、ハケ 外：ハケ	内：7.5185/415底 白 外：5187/6底、518 5/415底黄	線部 1/12	二次焼熱
1319	150-01	土師器	台付壺	G-D13	S1221	—	—	—	内：工具ナデ 外：ハケ、ナデ	5186/6底、10188/3 底黄	線部 6/12	二次焼熱
1320	149-03	土師器	台付壺	G-D13	S1221	—	—	—	内：ナデ、ハケ 外：ハケ	2.518/3底黄、2.518 8/4底赤	線部 3/12	線内底部粘土塊貼り 付け、二次焼熱
1321	149-04	土師器	台付壺	G-D13	S1221	—	—	—	内：工具ナデ、ナデ 外：ハケ	5187/6底	線部 1/12	
1322	150-03	土師器	台付壺	G-D13	S1221	—	—	—	内：ハケ、ナデ 外：ハケ	内：7.5188/4底黄、518 7/415底白	線部 2/12	
1323	149-02	土師器	台付壺	G-D13	S1221	—	—	—	内：ハケ、ナデ 外：ハケ、ナデ	10188/4底黄	線部 1/12	
1324	034-07	土師器	台付壺	G-D13	S1221	—	—	—	内：ハケ 外：ハケ	10188/3底黄	線部 12/12	
1325	037-06	土師器	台付壺	—	S1221	—	—	5.8	内：ヨコナデ、ナデ、オサエ 外：ヨコナデ、ハケ	10188/4底黄	11/12	取り上げ№18、二次 焼熱

報告 船	実測 船	種別	器種	グリッド	出土遺構	口径 (cm)	跡高 (cm)	底径 (cm)	調整・文様等	色調	残存 量	備考
1326	150-05	土師器	台付甕	G-D13	S1221	—	—	8.1	内：ハク、ナブ 外：ヨコナブ、ハク	7.5187/66腹、7.519 6/412口	1/12	
1327	034-04	土師器	台付甕?	G-C13	S1221	—	—	7.2	内：ハク、ヨコナブ 外：ハク、ヨコナブ、ナブ	10108/2既白	3/12	
1328	145-04	土師器	台付甕	G-C13	S1221	—	—	7.0	内：ナブ、オオユ、ハク 外：ヨコナブ、ハク	内：512/1頸 外：10107/412口 黄緑	頸部跡 2/12	
1329	034-03	土師器	台付甕	G-D13	S1221	—	—	7.8	内：ナブ、工具ナブ 外：ナブ、ハク	10107/212口黄緑	2/12	外面スス付着
1330	146-01	土師器	台付甕	G-D13	S1221	—	—	5.3	内：ナブ 外：ハク、ナブ	2.5187/66腹、1018 6/302口黄緑	頸部 2/12	器内底部着物の粘土 貼り付け
1331	007-05	土師器	台付甕	—	S1221	—	—	10.2	内：ヨコナブ、ハク、オオユ、ナブ 外：ヨコナブ、ハク	10108/3既黄緑	4/12	取り上げNo.20、外面ス ス付着、二次被熱
1332	035-06	土師器	台付甕	G-C13	S1221	—	—	8.2	内：ハク、ナブ 外：ハク、ナブ	10108/3既黄緑	頸部跡 12/12	
1333	037-04	土師器	台付甕	—	S1221	—	—	8.6	内：ヨコナブ、ハク 外：ヨコナブ、ハク	10108/2既白	12/12	取り上げNo.19
1334	034-02	土師器	台付甕	G-C14	S1221	—	—	8.9	内：ハク、ナブ 外：ハク	10108/2既白	3/12	
1335	034-01	土師器	台付甕	G-D14	S1221 上層	—	—	8.5	内：ナブ、オオユ、工具ナブ? 外：ハク、ナブ?	10108/3既黄緑	1/12	
1336	035-04	土師器	台付甕	G-D13	S1221	—	—	8.0	内：工具ナブ 外：ナブ、ハク	10107/212口黄緑	3/12	
1337	148-03	土師器	台付甕	G-D13	S1221	—	—	8.9	内：ヨコナブ、ナブ 外：ハク	内：33/66底 外：10108/2既白、 10108/2既黄緑	1/12	
1338	042-11	土師器	S字状口縁甕	G-C13	S1221	—	—	—	内：ハク、ヨコナブ 外：ハク、ヨコナブ、列点文	10108/2既白	小片	外面スス付着
1339	039-03	土師器	S字状口縁甕	G-C13	S1221	12.6	—	—	内：ナブ、ハク、ヨコナブ 外：ハク、ヨコナブ、押引列点文	2.517/2既黄	1/12	
1340	033-07	土師器	S字状口縁甕	—	S1221 上層	14.5	—	—	内：ナブ、ハク、ヨコナブ 外：ハク、ヨコナブ、押引列点文	2.518/2既白	1/12	外面スス付着
1341	006-01	土師器	S字状口縁甕	G-C13	S1221	13.6	—	—	内：オオユ、ナブ、ハク、ヨコナブ 外：ハク、オオユ、ヨコナブ、押引 列点文	10108/3既黄緑	1/12	
1342	036-02	土師器	S字状口縁甕	G-C14	S1221	17.4	—	—	内：ハク、ヨコナブ 外：ハク、ヨコナブ	2.518/2既白	頸部 2/12	
1343	036-03	土師器	S字状口縁甕	G-C13	S1221	15.4	—	—	内：ハク、ナブ、ヨコナブ 外：ハク、ヨコナブ、列点文	2.517/3既黄	1/12	
1344	144-01	土師器	S字状口縁甕	—	S1221	—	—	—	内：ハク、ナブ 外：ハク	内：10108/2既白 外：2.5107/466底	頸部跡 2/12	器底上下瓶い粘土貼 り付け、取り上げNo.13
1345	149-03	土師器	S字状口縁甕	G-D13	S1221	—	—	—	内：ナブ 外：ハク	10107/212口黄緑 10107/1既黄、1019 8/3既黄緑	4/12	器内底部着物の粘土 貼り付け
1346	144-02	土師器	S字状口縁甕	—	S1221	—	—	—	内：オオユ、ナブ? 外：ハク	5107/412口黄、 10107/6既黄緑	頸部跡 2/12	器内内面瓶い粘土貼 り付け、取り上げNo.10
1347	150-02	土師器	S字状口縁甕	G-D13	S1221	—	—	—	内：ナブ 外：ナブ	7.5198/4既黄緑	頸部跡 5/12	頸部部瓶い粘土貼り 付け
1348	140-02	土師器	S字状口縁甕	G-C13	S1221	—	—	—	内：オオユ、ナブ 外：ハク	7.5187/66腹	頸部跡 3/12	器底上下瓶い粘土貼 り付け
1349	140-01	土師器	S字状口縁甕	G-D13	S1221	—	—	—	内：オオユ、ナブ 外：ハク	10108/4既黄緑	頸部跡 5/12	器底上下瓶い粘土貼 り付け、外面スス付着
1350	034-09	土師器	S字状口縁甕	G-D14	S1221	—	—	—	内：ナブ、ハク 外：ハク	10108/2既白	頸部跡 12/12	
1351	039-07	土師器	S字状口縁甕	—	S1221	—	—	9.2	内：オオユ、ナブ 外：ヨコナブ、ハク	10108/3既黄緑	10/12	取り上げNo.21、二次被 熱、器底上下瓶い粘土 貼り付け
1352	146-06	土師器	S字状口縁甕	G-C13	S1221	—	—	8.8	内：ナブ 外：ハク	2.5107/466底、 7.5198/3既黄緑	1/12	
1353	039-05	土師器	S字状口縁甕	—	S1221	—	—	—	内：オオユ、ナブ 外：ナブ、ハク	10108/2既白	10/12	取り上げNo.17、二次被 熱
1354	037-03	土師器	S字状口縁甕	G-D13	S1221	—	—	8.8	内：オオユ、ナブ、ヨコナブ、ハク 外：ヨコナブ、ハク	5107/412口黄	3/12	内面コウ付着、二次被 熱、器底上下瓶い粘土 貼り付け
1355	042-04	土師器	高杯	—	S1221 上層	20.9	—	—	内：ミダキ、ヨコナブ 外：ミダキキ、ヨコナブ	10108/3既黄緑	1/12	
1356	039-01	土師器	高杯	—	S1221	—	—	—	内：ハク、ミダキ、ヨコナブ 外：ハク、ミダキ、ヨコナブ	5108/6腹	小片	取り上げNo.16
1357	148-02	土師器	高杯	G-C13	S1221	10.8	—	—	内：ミダキ 外：ミダキ	5108/6腹、5107/8 腹	1/12	
1358	042-05	土師器	高杯	—	S1221 上層	—	—	—	内：ミダキ、ヨコナブ 外：ハク、ミダキ、ヨコナブ	10108/2既白	小片	
1359	040-03	土師器	有縁高杯	G-C13	S1221	—	—	—	内：ナブ、ミダキ 外：ハク、ミダキ、透孔	5108/8腹	5/12	3方透孔
1360	145-05	土師器	高杯	G-C13	S1221	—	—	—	内：シボリ瓶、ミダキ? 外：ミダキ、ハク、透孔	10108/2既白	頸部 2/12	3方透孔
1361	206-04	土師器	高杯	—	S1221 上層	—	—	—	内：シボリ瓶、ミダキ 外：ハク、ミダキ	10108/3既黄緑	頸部 6/12	
1362	034-08	土師器	高杯	G-C13	S1221	—	—	—	内：工具ナブ、輪芯取リ、ナブ、ミ ダキ? 外：ナブ、ハク、透孔	10108/2既白	頸部 12/12	3方透孔

報告 №	実測 №	種別	器種	グリッド	出土遺構	口径 (cm)	器高 (cm)	底径 (cm)	調整・文様等	色調	残存 度	備考
1363	206-05	土師器	高杯	—	S1021 上層	—	—	—	内：ナデ 外：ハク、ナデ、透孔	1038/3浅黄緑、 7.538/4浅黄緑	残部 6/12	
1364	035-07	土師器	高杯	G-013	S1021	—	—	—	内：シボリ 外：ミガキ、流線文、透孔	1038/2灰白	残部 4/12	3方透孔?
1365	038-01	土師器	高杯	G-C14	S1021	—	—	—	内：ナデ、シボリ、ミガキ 外：ミガキ、流線文、透孔	5187/412.5白	残部 11/12	3方透孔、二次被熱
1366	031-04	土師器	高杯	—	S1021 上層	—	—	—	内：ハク、ミガキ 外：ハク、ミガキ、透孔	1038/2灰白	残部 12/12	3方透孔
1367	039-02	土師器	高杯	—	S1021	—	—	—	内：ミガキ、ナデ、シボリ、ミガキ 外：ミガキ、透孔	7.5387/412.5白	残部 2/12	取り上げ№.9、3方透孔
1368	034-12	土師器	高杯	—	S1021 上層	—	—	—	内：不明 外：ハク、ミガキ、流線文、透孔	1038/3浅黄緑	残部 12/12	3方透孔
1369	144-06	土師器	高杯	G-03	S1021	—	—	—	内：ナデ 外：ハク、ミガキ	1038/2灰白	残部 12/12	
1370	034-10	土師器	高杯	G-014	S1021	—	—	—	内：ナデ 外：ミガキ、透孔	5187/6	残部 10/12	3方透孔
1371	144-05	土師器	高杯	G-C13	S1021	—	—	—	内：ナデ 外：不明	1038/1灰白	残部 5/12	酸化著しい
1372	144-04	土師器	高杯	G-C13	S1021	—	—	—	内：シボリ 外：流線文、透孔	2.518/3浅黄、518 6/48	残部 4/12	3方透孔
1373	144-03	土師器	高杯	G-014	S1021	—	—	—	内：シボリ、ナデ 外：ハク、透孔	1038/2灰白	残部 2/12	3方透孔
1374	207-02	土師器	高杯	—	S1021 上層	—	—	—	内：ナデ、ミガキ 外：不明	7.538/6浅黄緑、 1038/4浅黄緑	残部 5/12	
1375	207-01	土師器	高杯	—	S1021 上層	—	—	—	内：シボリ、ミガキ 外：ミガキ、透孔	5187/8、5186/8、 1038/6黄緑	残部 6/12	3方透孔
1376	038-02	土師器	高杯	—	S1021	—	11.2	—	内：ミガキ、ナデ、工具ナデ、オササ 外：ミガキ、透孔	1038/3浅黄緑	5/12	取り上げ№.23、外面 スス付着、二次被熱
1377	030-03	土師器	高杯	G-C13	S1021 上層	—	9.8	—	内：ヨコナデ、工具ナデ、軸芯痕 外：ミガキ、透孔	1038/3浅黄緑	6/12	3方透孔
1378	037-01	土師器	高杯	G-C13	S1021	—	9.4	—	内：ヨコナデ、ハク 外：ヨコナデ、ミガキ、透孔	1038/3浅黄緑	10/12	5方透孔
1379	037-02	土師器	高杯	G-C14	S1021	—	11.8	—	内：ハク、ナデ、ヨコナデ 外：ヨコナデ、ハク、ミガキ、透孔	7.5187/6	2/12	
1380	030-04	土師器	高杯	G-014	S1021 上層	—	10.0	—	内：ハク、ナデ、シボリ、ミガキ 外：ハク、ミガキ、ナデ、透孔	1038/4浅黄緑	1/12	3方透孔
1381	206-03	土師器	高杯	—	S1021 上層	—	—	—	内：ヨコナデ 外：ハク、ミガキ、透孔	1038/3浅黄緑	小片	
1382	145-06	土師器	高杯	G-C13	S1021	—	9.0	—	内：ヨコナデ、工具ナデ 外：ヨコナデ、ミガキ、透孔	1038/3浅黄緑	2/12	
1383	036-07	土師器	甌台	—	S1021.9	8.8	—	—	内：ミガキ、赤彩 外：ミガキ、赤彩	1038/3浅黄緑	2/12	取り上げ後土壌 腐乱
1384	036-06	土師器	甌台	—	S1021 上層	12.0	—	—	内：ミガキ 外：ミガキ、ヨコナデ	7.5187/6	2/12	上層
1385	036-05	土師器	甌台	—	S1021	—	—	—	内：ミガキ 外：ミガキ、透孔	1038/3浅黄緑	残部 1/12	取り上げ№.5
1386	034-05	土師器	甌台	G-C13	S1021	—	—	—	内：ミガキ 外：ミガキ、透孔	1038/2灰白	残部 12/12	6方透孔?
1387	019-06	土師器	鉢	G-C13	S1021	7.7	—	4.4	内：ナデ、ヨコナデ 外：ハク、ヨコナデ	2.517/2灰黄	12/12	
1388	010-02	土師器	S字状口縁壺	G-C10	S1022 I9	14.8	—	—	内：工具ナデ、オササ、ヨコナデ 外：ハク、ヨコナデ	2.514/1黄灰	5/12	取り上げ№.12-13-19、 器蓋上下粗い粘土貼 り付?
1389	010-01	土師器	広口壺	G-C10	S1022	27.4	—	8.6	内：ハク、ヨコナデ 外：ナデ、ハク、ヨコナデ	1038/3浅黄緑	1/12	取り上げ№.1・3・9・ 14~18-24
1390	031-05	土師器	壺	G-C10	S1022	—	—	5.5	内：ハク 外：ナデ、工具ナデ	2.516/2灰黄	12/12	取り上げ№.23
1391	031-08	土師器	壺	G-C10	S1022	—	—	—	内：ハク 外：ナデ、ハク、ヨコナデ	514/1灰	4/12	
1392	032-02	土師器	台付壺	C-C10	S1022 上層	—	—	7.0	内：ナデ、ヨコナデ 外：ヨコナデ、ハク	10387/212.5白	3/12	
1393	031-07	土師器	台付壺	G-C10	S1022 上層	—	—	7.4	内：ナデ 外：ナデ	2.515/1黄灰	2/12	脚内面部粘土が 貼り付?
1394	032-03	土師器	S字状口縁壺	C-C10	S1022	17.7	—	—	内：ハク、ヨコナデ 外：ハク、ヨコナデ	10387/1灰白	2/12	
1395	031-02	土師器	S字状口縁壺	G-C10	S1022	—	—	—	内：ナデ、ヨコナデ 外：ハク、ヨコナデ、工具痕	10387/312.5白	小片	
1396	031-01	土師器	S字状口縁壺	G-C10	S1022	—	—	—	内：ナデ、ハク、ヨコナデ 外：ハク、ヨコナデ、押引点文	10387/412.5白	小片	取り上げ№.21、外面 スス付着
1397	032-01	土師器	有縁高杯	G-C10	S1022	22.5	—	—	内：ミガキ、ヨコナデ 外：ミガキ	5185.6明赤	10/12	取り上げ№.8・20、内 外面口縁部付着スス 付着
1398	031-09	土師器	有縁高杯	G-C10	S1022	—	—	—	内：ミガキ 外：ハク、ミガキ	7.5186/6	4/12	取り上げ№.2・4・7・ 11
1399	031-03	土師器	高杯	G-C10	S1022	—	—	—	内：ナデ、ハク、シボリ、ミガキ 外：ミガキ	5186/6	残部 12/12	取り上げ№.25
1400	031-06	土師器	高杯	G-C10	S1022	—	—	—	内：シボリ、ミガキ、軸芯痕 外：ミガキ、透孔	1038/3浅黄緑	残部 12/12	3方透孔
1401	032-04	土師器	高杯	C-C10	S1022	—	—	—	内：シボリ 外：ミガキ、透孔	5186/412.5白	残部 6/12	

報告 №	実測 №	種別	器種	グリッド	出土遺構	口径 (cm)	器高 (cm)	底径 (cm)	調査・穴種等	色調	残存 量	備考
1402	029-06	土師器	小型丸底壺	G-013	S1223	—	—	—	内：ケズリ、ナデ、工具ナデウ、ヨコナデ 外：ケズリ、ハケ	10387/3(1)・5(1)黄褐色	1/12	取り上げNo.3・4
1403	153-06	土師器	直口壺	G-012	S1223	—	—	9.0	内：ハケ 外：ケズリ、ハケ、ヨコナデ	7.5198/6黄褐色	2/12	
1404	029-03	土師器	広口壺	G-013	S1223 上層	—	—	—	内：ハケ、オサエ、ヨコナデ 外：ハケ、ヨコナデ	10388/2灰白	小片	
1405	029-07	土師器	広口壺	G-013	S1223	29.2	—	—	内：ミガキ、ヨコナデ、赤鉄質文 外：ハケ、ナデ、刷毛目文、線状文	10388/3黄褐色	1/12	取り上げNo.1
1406	154-01	土師器	広口壺	G-013	S1223	—	—	—	内：オサエ、ナデ 外：ハケ、黄褐色	内：10384/1灰白色 外：2.5188/4黄褐色	2/12	
1407	153-04	土師器	壺	G-013	S1223	—	—	—	内：不明 外：黄褐色文、刺点文、扇状文	2.5188/1灰白、2.516 6/1黄褐色	体部 1/12	
1408	029-02	土師器	壺	G-A13	S1223	—	—	—	内：工具ナデ 外：ケズリ、ナデウ	10388/2灰白	7/12	取り上げNo.5、外面ス ス付着、二次焼熟
1409	154-03	土師器	壺	—	S1223 上層	—	—	8.6	内：工具ナデ 外：ケズリ、ナデウ	518/1灰、512/118、 N3.刷灰	2/12	
1410	152-04	土師器	壺	G-013	S1223	—	—	5.6	内：工具ナデ 外：ナデ	2.5188/1灰褐色、 10382/1灰褐色	1/12	
1411	152-03	土師器	壺	G-013	S1223	—	—	7.4	内：ハケ 外：オサエ、ナデ、ミガキウ	10388/4黄褐色、51 6/1灰、515/1黄褐色	1/12	
1412	153-01	土師器	く字状口縁壺	G-013	S1223	19.6	—	—	内：ハケ、ヨコナデ 外：ハケ、ヨコナデ	10387/2(1)・5(1)黄褐色、 2.5188/1灰白	1/12	外面スス付着
1413	153-05	土師器	台付壺	G-012	S1223	—	—	—	内：ハケ、オサエ 外：ハケ	2.5188/1灰白、2.51 8/3黄褐色	縁部 2/12	
1414	155-01	土師器	台付壺	G-013	S1223	—	—	—	内：オサエ、ナデ、ハケ 外：ハケ	10388/1灰白、1038 7/2(1)・5(1)黄褐色	縁部 2/12	
1415	155-02	土師器	台付壺	G-013	S1223	—	—	7.0	内：ナデ 外：ハケ	10388/4黄褐色	2/12	
1416	152-06	土師器	台付壺	G-013	S1223	—	—	7.4	内：ヨコナデ、ハケ 外：ヨコナデ、ハケ	10387/4(1)・5(1)黄褐色	1/12	二次焼熟
1417	152-01	土師器	台付壺	G-012	S1223	—	—	11.5	内：ハケ、ナデ 外：ヨコナデ、ハケ	7.5187/6褐色、1038 7/4(1)・5(1)黄褐色	1/12	
1418	029-04	土師器	S字状口縁壺	—	S1223 上層	11.8	—	—	内：ナデウ、ヨコナデ 外：ヨコナデ	10387/2(1)・5(1)黄褐色	1/12	
1419	029-02	土師器	S字状口縁壺	G-013	S1223 上層	11.8	—	—	内：ナデ、オサエ、ヨコナデ 外：ヨコナデ	10388/2灰白	1/12	
1420	154-02	土師器	S字状口縁壺	G-013	S1223	15.0	—	—	内：ハケウ、ナデ、ヨコナデ 外：ハケ、ヨコナデ	10388/2灰白、1038 5/2黄褐色	1/12	
1421	153-03	土師器	S字状口縁壺	G-013	S1223	20.0	—	—	内：ナデ、ヨコナデ 外：ハケ、ヨコナデ	10388/3黄褐色 10386/2黄褐色	1/12	
1422	155-03	土師器	S字状口縁壺	G-013	S1223	—	—	—	内：ナデ、オサエ 外：ハケ	10388/3黄褐色 10385/2黄褐色、 10382/1褐色	縁部 2/12	底面上下粗い粘土貼 り付
1423	028-03	土師器	S字状口縁壺	G-013	S1223 上層	—	—	9.5	内：ハケ、ナデ 外：ハケ、ナデ	10387/2(1)・5(1)黄褐色	6/12	二次焼熟
1424	028-06	土師器	高坏	G-A-013	S1223 上層	—	—	—	内：ハケ、赤鉄質 外：ヨコナデ、赤鉄質	10388/3黄褐色	小片	跡ウ
1425	028-05	土師器	高坏	—	S1223 上層	14.2	—	—	内：ナデ 外：ナデ	7.5187/3(1)・5(1)黄褐色	2/12	
1426	028-01	土師器	高坏	G-013	S1223 上層	17.4	—	—	内：ハケ、ミガキ、ヨコナデ 外：ハケ、ミガキ、ヨコナデ	10388/3黄褐色	2/12	
1427	154-06	土師器	高坏	—	S1223 上層	—	—	—	内：ナデウ 外：ミガキ、透孔	7.5198/4黄褐色、 5187/4(1)・5(1)黄褐色	縁部 2/12	3方透孔
1428	152-05	土師器	組立脚高坏	—	S1223 上層	—	—	—	内：シボリ織、ナデウ 外：工具ナデ	10388/4黄褐色、 7.5187/6褐色	縁部 1/12	
1429	154-04	土師器	高坏	G-013	S1223	—	—	—	内：シボリ織 外：ミガキ、黄褐色文、透孔	2.5187/6褐色、2.518 6/6褐色	縁部 2/12	
1430	154-05	土師器	高坏	G-013	S1223	—	—	—	内：シボリ織 外：ミガキ、ハケ、透孔	10384/2黄褐色、 10386/2(1)・5(1)黄褐色	縁部 2/12	3方透孔
1431	155-04	土師器	高坏	G-A13	S1223	—	—	—	内：ナデ、ミガキ 外：ミガキ	10388/2灰白、7.518 8/4黄褐色	縁部 4/12	3方透孔ウ
1432	029-01	土師器	組立脚高坏	G-013	S1223	—	—	9.8	内：ナデ、ヨコナデ 外：ヨコナデ、ナデ、ミガキウ	7.5186/6褐色	10/12	取り上げNo.2、坪面底 部内面粗い粘土貼り 付
1433	028-07	土師器	組立脚高坏	G-013	S1223 上層	—	—	—	内：シボリ織、ナデ 外：ミガキ、ナデ	7.5187/4(1)・5(1)黄褐色	縁部 6/12	
1434	028-04	土師器	器台	G-012	S1223 上層	—	—	—	内：不明 外：ハケ、ミガキ、オサエ	10387/4(1)・5(1)黄褐色	縁部 1/12	外面スス付着
1435	153-07	土師器	器台	—	S1223 上層	—	—	8.9	内：ヨコナデ、ハケ 外：ヨコナデ、ハケ、ミガキ	10388/2灰白、1038 7/4(1)・5(1)黄褐色	2/12	
1436	028-08	土師器	器台	G-A13	S1223 上層	—	—	17.5	内：ヨコナデ、ハケ、工具ナデ 外：ヨコナデ、ミガキ、透孔	5186/6褐色	3/12	
1437	029-05	土師器	鉢	—	S1223 上層	5.4	—	—	内：オサエ、ナデ、工具ナデ、ヨコ ナデ 外：ハケ、ナデ、ヨコナデ	10388/3黄褐色	1/12	
1438	153-02	土師器	鉢	G-013	S1223	18.8	—	—	内：ハケ、ヨコナデ 外：ハケ、ヨコナデ	10387/4(1)・5(1)黄褐色 10386/4(1)・5(1)黄褐色	1/12	
1439	112-11	土師器	広口壺	G-06	S1230 上層	14.5	—	—	内：不明 外：ハケ	7.5186/2(1)・5(1)黄褐色	2/12	
1440	112-05	土師器	広口壺	G-06	S1230	14.3	—	—	内：ヨコナデ 外：ハケ、工具ナデ、ヨコナデ、刺 点文	10388/2灰白	縁部 1/12	

報告 №	実測 №	種別	器種	グリッド	出土遺構	口径 (cm)	器高 (cm)	底径 (cm)	調整・穴種等	色調	残存 量	備考
1441	050-05	土師器	広口壺	G-C7	S1230 上層	17.4	—	—	内：オサエ、ナヅ、ミガキナ 外：ハケ、ヨコナヅ、突筋、列点文	10388/4浅黄緑	1/12	
1442	050-01	土師器	広口壺	G-C7	S1230	—	—	—	内：ナヅ、ミガキ、赤筋 外：ヨコナヅ、ハケ、突筋、列点文	2. 538/3浅黄	3/12	破断
1443	112-09	土師器	壺	G-C6	S1230 上層	—	—	—	内：ナヅ 外：ハケ、ミガキ、直線文、矢羽根 状文	10384/1焼灰	小片	
1444	160-06	土師器	壺	G-07	S1230 上層	—	—	3.6	内：ナヅ 外：ナヅ	10388/3浅黄緑 10387/25.25浅黄緑 10384.7浅黄	12/12	
1445	112-03	土師器	壺	G-06	S1230 上層	—	—	4.2	内：ナヅ 外：ナヅ	5387/8焼	4/12	
1446	050-02	土師器	壺	G-06	S1230	—	—	4.8	内：オサエ 外：ナヅ	2. 538/2灰白	6/12	
1447	162-06	土師器	壺	G-06	S1230	—	—	8.8	内：ナヅ 外：オサエ	7. 5387/41.25浅黄 5385/1灰	2/12	
1448	112-04	土師器	壺	G-06	S1230	—	—	5.0	内：ハケ 外：ミガキ	内：2. 537/2浅黄 外：5387/6焼	3/12	
1449	050-06	土師器	壺	G-06	S1230	—	—	7.2	内：ナヅ 外：ハケ	10388/4浅黄緑	5/12	
1450	049-03	土師器	台付壺?	G-06	S1230	—	—	6.7	内：ハケ、ナヅ 外：ハケ、ナヅ	10388/3浅黄緑	1/12	
1451	162-04	土師器	く字状口縁壺	G-06	S1230	14.4	—	—	内：ヨコナヅ 外：ヨコナヅ	10388/2灰白、7. 538 6/3焼灰	2/12	
1452	049-07	土師器	受口状口縁壺	—	S1230 上層	15.2	—	—	内：ハケ、ヨコナヅ 外：ハケ、ヨコナヅ、列点文	10388/2浅黄緑	2/12	外面スス付着
1453	112-14	土師器	受口状口縁壺	G-07	S1230	17.6	—	—	内：ハケ、ヨコナヅ 外：ハケ、ヨコナヅ、列点文	10387/31.25浅黄緑	1/12	外面スス付着
1454	049-06	土師器	受口状口縁壺	—	S1230 上層	18.0	—	—	内：オサエ、ハケ、ヨコナヅ 外：ハケ、ヨコナヅ、列点文	2. 538/2灰白	1/12	
1455	112-13	土師器	受口状口縁壺	G-07	S1230	18.0	—	—	内：ハケ、ヨコナヅ 外：ハケ、ヨコナヅ	7. 5385/1焼灰	1/12	外面スス付着
1456	049-04	土師器	台付壺	—	S1230?	—	—	—	内：ナヅ、ハケ 外：オサエ、ハケ	10388/3浅黄緑	破断部 11/12	二次焼熱、取り上げ 後出土遺構状況
1457	161-05	土師器	台付壺	G-06	S1230	—	—	—	内：ナヅ 外：ハケ	2. 5387/4浅赤帯 2. 5387/4焼、538 6/41.25浅黄	破断部 1/12	二次焼熱
1458	162-01	土師器	台付壺	G-06	S1230	—	—	—	内：ナヅ 外：ナヅ	10387/25.25浅黄緑 10385/25浅黄緑 2. 538/2灰白	破断部 6/12	
1459	160-05	土師器	台付壺	G-07	S1230 上層	—	—	—	内：オサエ、ナヅ、ハケ 外：ハケ	10388/2灰白、1038 5/3焼灰	破断部 2/12	
1460	161-03	土師器	台付壺	G-016	S1230	—	—	—	内：ナヅ 外：ナヅ、ハケ	10388/4浅黄緑	破断部 6/12	
1461	162-05	土師器	台付壺	G-C7	S1230	—	—	—	内：ナヅ、ハケ 外：ハケ	7. 5387/41.25浅黄 10387/25.25浅黄緑 54/灰	破断部 4/12	
1462	162-07	土師器	台付壺	G-06	S1230	—	—	—	内：ナヅ 外：ハケ	5388/4浅赤、1038 5/3焼灰	破断部 2/12	二次焼熱
1463	163-03	土師器	台付壺	G-C7	S1230	—	—	—	内：ナヅ 外：ハケ	10387/41.25浅黄 10388/4浅黄緑 10384/1焼灰	破断部 5/12	
1464	163-04	土師器	台付壺	G-C7	S1230	—	—	—	内：ハケ 外：ハケ	2. 538/3浅黄、84/ 灰	破断部 3/12	
1465	049-05	土師器	台付壺	G-C6	S1230 破断部	—	—	7.4	内：ナヅ 外：ハケ	5387/41.25浅黄	5/12	二次焼熱
1466	112-01	土師器	台付壺	G-06	S1230	—	—	7.8	内：ハケ 外：ハケ	10388/3浅黄緑	3/12	二次焼熱
1467	112-02	土師器	台付壺	G-06	S1230 上層	—	—	7.8	内：ナヅ 外：タタキ、ハケ	10388/3浅黄緑	2/12	
1468	112-12	土師器	S字状口縁壺	G-06	S1230	14.3	—	—	内：ハケ、ヨコナヅ 外：ハケ、ヨコナヅ	2. 536/1浅黄	1/12	
1469	161-01	土師器	S字状口縁壺	G-07	S1230 上層	24.2	—	—	内：ナヅ、ハケ、ヨコナヅ 外：ハケ、ヨコナヅ、押引列点文	10388/4浅黄緑	1/12	
1470	161-04	土師器	S字状口縁壺	G-016	S1230	—	—	—	内：ナヅ、オサエ 外：ハケ	5387/41.25浅黄 5388/4浅赤、7. 538 5/3焼灰	破断部 1/12	二次焼熱
1471	162-02	土師器	S字状口縁壺	G-06	S1230	—	—	—	内：オサエ、ナヅ 外：ハケ	2. 5387/4浅赤帯 5387/41.25浅黄 2. 5387/6焼	破断部 1/12	二次焼熱
1472	162-03	土師器	S字状口縁壺	G-06	S1230	—	—	—	内：ナヅ 外：ハケ、ナヅ	10388/3浅黄緑 7. 5385/1焼灰	破断部 4/12	底面上下粗い粘土 付付
1473	163-01	土師器	S字状口縁壺	G-06	S1230	—	—	7.2	内：オサエ 外：ヨコナヅ、ハケ	5387/41.25浅黄 2. 5386/41.25浅黄	2/12	
1474	163-02	土師器	S字状口縁壺	G-C6	S1230	—	—	9.7	内：ナヅ、オサエ 外：ハケ	7. 5388/3浅黄緑 10388/2灰白、1038 6/25浅黄緑	1/12	
1475	049-02	土師器	有縁高坏	—	S1230 上層	—	—	—	内：ミガキ 外：ハケ、ミガキ	7. 5388/4浅黄緑	破断 12/12	
1476	112-10	土師器	高坏	G-06	S1230 上層	—	—	—	内：ミガキ、ミガキ 外：ミガキ、ミガキ、直線文	7. 5388/3浅黄緑	破断 3/12	
1477	049-01	土師器	高坏	—	S1230 上層	—	—	11.1	内：ハケ、シボリ肌、ミガキ 外：ミガキ、透孔	5387/6焼	8/12	3方透孔

報告 №	実測 №	種別	器種	グリッド	出土遺構	口径 (cm)	器高 (cm)	底径 (cm)	調整・文様等	色調	残存 度	備考
1478	112-06	土師器	高杯	G-C7	S1230	—	—	—	内：シボリ痕、ミガキ 外：ミガキ、透孔	5YR5/6明赤褐色	12/12	3方透孔
1479	161-06	土師器	高杯	G-D7	S1230 上層	—	—	—	内：ナツデ、シボリ痕 外：ミガキ、直線文、透孔	5YR7/6暗、7、5YR7/4C15黄褐色	6/12	3方透孔
1480	112-07	土師器	高杯	G-D7	S1230 下層	—	—	—	内：シボリ痕 外：ミガキ、直線文、透孔	2、5YR6/6暗	12/12	側部透孔
1481	112-08	土師器	高杯	G-C6	S1230	—	—	—	内：ハケ 外：ヨコナデ	7、5YR8/2浅黄褐色	12/12	側部透孔
1482	204-01	土師器	高杯	G-D6	S1230	—	—	3.6	内：ヨコナデ、ケズリ 外：ミガキ	10YR8/3浅黄褐色	6/12	付付痕?
1483	049-08	土師器	器台	G-06	S1230 上層	14.0	—	—	内：ミガキ、オサエ、ヨコナデ 外：ハケ、ミガキ、ヨコナデ	10YR8/3浅黄褐色	2/12	
1484	050-02	土師器	器台?	G-C5	S1230	—	—	9.5	内：ナツデ 外：ナツデ	10YR8/4浅黄褐色	3/12	
1485	050-04	土師器	有孔鉢	G-D7	S1230	—	—	4.0	内：工具ナツデ、工具痕 外：ナツデ、ハケ	2、5YR/2灰白	6/12	
1486	205-01	鉄製品	板状鉄製品	G-C7	S1230	長さ 2.5	幅 1.0	厚さ 0.2				小片
1487	050-07	縄文土器	深鉢	—	S1230 上層	—	—	—	内：ナツデ 外：ナツデ、沈線	10YR5/3C15黄褐色		小片
1488	050-09	縄文土器	深鉢?	—	S1230 上層	—	—	—	内：ナツデ 外：ナツデ、沈線	2、5Y7/1灰白		小片
1489	048-02	土師器	黒形直	G-E13	S1233	—	—	—	内：工具ナツデ、ナツデ、オサエ、ハケ 外：オサエ、ハケ、ミガキ	7、5YR7/4C15黄褐色	12/12	縁部
1490	181-03	土師器	皿口直	G-E12	S1233	—	—	—	内：ナツデ、ヨコナデ 外：ナツデ、ヨコナデ	内：10YR2/1黒 外：10YR3/2黒褐色	12/12	縁部
1491	048-06	土師器	直	G-E12	S1233 上層	—	—	—	内：ハケ、ナツデ 外：ヨコナデ、変部	2、5YR/2灰白	12/12	縁部
1492	047-10	土師器	直	—	S1233 上層	—	—	—	内：ケズリ、ナツデ、工具痕 外：ハケ、ヨコナデ	5YR7/6暗		小片 變?
1493	047-03	土師器	直	G-D13	S1233 上層	—	—	6.8	内：工具ナツデ 外：不明	10YR8/2灰白	11/12	
1494	182-01	土師器	直	G-E12	S1233	—	—	—	内：ハケ 外：ケズリ、ナツデ	内：5YR4/2灰褐色 5YR3/1黒褐色 外：5YR8/4暗褐色 5YR6/2暗褐色	12/12	
1495	048-05	土師器	直	G-E12	S1233 上層	—	—	4.0	内：不明 外：ナツデ、ミガキ	10YR8/3浅黄褐色	12/12	
1496	182-03	土師器	く字状口縁壺	G-E12	S1233	—	—	—	内：ハケ、ナツデ 外：ヨコナデ、ナツデ	10YR8/4浅黄褐色 10YR8/2浅黄褐色 10YR4/2灰黄褐色	1/12	外面スス付着
1497	047-08	土師器	く字状口縁壺	G-D13	S1233 上層	—	—	—	内：ハケ、ヨコナデ 外：ハケ、ヨコナデ	10YR8/2灰白		小片
1498	048-07	土師器	受口状口縁壺	G-E12	S1233	13.4	—	—	内：ナツデ、ヨコナデ 外：ハケ、ヨコナデ	2、5YR/2灰白	2/12	
1499	047-09	土師器	受口状口縁壺	G-E12	S1233	15.9	—	—	内：オサエ、ナツデ、ヨコナデ 外：ハケ、ヨコナデ、斜点文	10YR8/2灰黄褐色	1/12	外面スス付着
1500	181-04	土師器	台付壺	G-E12	S1233	—	—	—	内：ハケ 外：ハケ	内：10YR8/3浅黄褐色 7、5YR7/3C15黄褐色 外：5YR7/6暗 7、5YR7/3C15黄褐色	12/12	外面スス付着、内面コ 字付着
1501	047-04	土師器	台付壺	G-D13	S1233	—	—	7.9	内：ヨコナデ、ハケ、ナツデ、オサエ 外：ヨコナデ、ハケ	10YR7/3C15黄褐色	11/12	
1502	048-04	土師器	S字状口縁壺	G-E12	S1233 上層	11.0	—	—	内：オサエ、ナツデ、ヨコナデ 外：ハケ、ヨコナデ	10YR8/2灰白	1/12	外面スス付着
1503	048-08	土師器	S字状口縁壺	G-E17	S1233	12.6	—	—	内：ハケ、ヨコナデ 外：ハケ、ヨコナデ	10YR7/2C15黄褐色	1/12	外面スス付着
1504	048-03	土師器	S字状口縁壺	G-D13	S1233	13.2	—	—	内：オサエ、ナツデ、工具ナツデ、ヨ コナデ 外：ハケ、ヨコナデ	10YR8/3C15黄褐色	1/12	外面スス付着
1505	182-02	土師器	S字状口縁壺	G-E12	S1233	—	—	—	内：オサエ、ナツ 外：ハケ	内：10YR8/2灰黄褐色 10YR8/3浅黄褐色 外：10YR8/3浅黄褐色	12/12	底面上下幅広い縁土 器付着
1506	047-02	土師器	S字状口縁壺	G-D13	S1233 上層	—	—	11.8	内：オサエ、ナツ 外：ヨコナデ、ハケ、ナツデ	10YR7/3C15黄褐色	2/12	底面上下幅広い縁土 器付着
1507	047-01	土師器	横形高杯	G-D13	S1233 上層	12.6	—	—	内：ミガキ 外：ハケ、ミガキ	5YR6/4C15黄褐色	1/12	
1508	047-07	土師器	高杯	G-D12	S1233 上層	—	—	—	内：ナツデ、シボリ痕、ミガキ 外：ミガキ、直線文、透孔	5YR6/4C15黄褐色	12/12	二次焼酎、3方透孔
1509	047-06	土師器	高杯?	—	S1233 上層	—	—	10.5	内：ナツデ 外：ナツデ	7、5YR7/3C15黄褐色	2/12	側口縁部?
1510	047-05	土師器	鉢	G-D13	S1233	8.3	—	4.0	内：オサエ、ナツデ、ヨコナデ 外：ナツデ、オサエ、ヨコナデ	10YR7/3C15黄褐色	4/12	
1511	049-01	石製品	台石	G-E13	S1233	—	—	—	敲打痕、擦痕			平欠 砂質
1512	209-01	鉄製品	鉄錐	G-D7	S1236 PI (S1212 PI)	長さ 5.8	幅 1.9	厚さ 0.3				一部欠
1513	087-03	土師器	直	G-D7	S1236 上層	—	—	—	内：不明 外：ハケ、ミガキ、直線文、斜点文、赤影	2、5YR/2灰白		小片

報告 №	実測 №	種別	器種	グリッド	出土遺構	口径 (cm)	跡高 (cm)	底径 (cm)	調査・穴種等	色調	残存 量	備考	
1514	087-02	土師器	受口状口縁壺	G-07	SI236 上層	—	—	—	内：ナデ、ヨコナデ 外：ハク、オサエ、ナデ、ヨコナデ、 別点文	2.537/3浅黄	小片	外面スス付着	
1515	087-01	土師器	台付壺	G-07	SI236	—	—	—	内：ハク 外：ナデ、ハク	7.5337/412.65浅黄	細部 3/12	内面コグ付着、二次焼 熟	
1516	209-03	土師器	壺	G-08	SI238 上層	—	—	6.0	内：ナデ 外：ナデ、ハク	内：10338/3浅黄 外：2.538/3浅黄	1/12		
1517	083-04	土師器	台付壺	G-09	SI238	—	—	8.0	内：ハク、ヨコナデ、ナデ 外：ヨコナデ、ハク、ナデ	7.5337/312.65浅黄	1/12	二次焼熟	
1518	084-01	土師器	S字状口縁壺	G-08	SI238 上層	—	—	—	内：ハク、ヨコナデ 外：ハク、ナデ、ヨコナデ	10338/3浅黄	小片		
1519	160-04	土師器	S字状口縁壺	G-09	SI238	—	—	4.6	内：オサエ、ナデ 外：ハク、ハク	2.538/2灰白、2.53 6/2灰黄、2.533/1 黄灰	3/12		
1520	083-05	土師器	高杯	G-08	SI238 床面	—	—	—	内：シボリ敷、ナデ 外：ミザキ、オサエ、透孔	10337/6明黄	細部 10/12	3方透孔	
1521	006-04	土師器	広口壺	F-115	SI243	6.2	8.0	3.9	内：ナデ、オサエ、網罟、縦刻 外：ハク、ナデ、ヨコナデ、網罟	2.537/1灰白	4/12	取り上7No.2、小型品、 口縁部のみ大きい	
1522	006-02	土師器	広口壺	F-115	SI243 上層	—	—	—	内：ヨコナデ、赤彩 外：ヨコナデ、網罟、赤彩	7.5338/4浅黄	小片		
1523	006-03	土師器	壺	F-115	SI243	—	—	—	内：ハク、ナデ 外：ハク、ハク	2.536/1黄灰	細部 1/12	取り上7No.8	
1524	006-05	土師器	受口状口縁壺	F-115	SI243	14.4	—	—	内：ナデ、上具ナデ、オサエ、ヨコナデ 外：ハク、ヨコナデ	10338/3浅黄	1/12	取り上7No.7、外面ス ス付着、受口状口縁壺?	
1525	007-06	土師器	受口状口縁壺	F-115	SI243 上層	—	—	—	内：ヨコナデ 外：ハク	10336/212.65浅黄	小片	外面スス付着	
1526	160-01	土師器	台付壺	F-116	SI243	—	—	—	内：ハク 外：ハク	2.538/3浅黄、103 7/32.65浅黄	細部 2/12		
1527	006-06	土師器	台付壺	F-115	SI243 上層	—	—	8.4	内：ハク、ヨコナデ 外：ハク、ヨコナデ	10337/412.65浅黄	3/12	外面スス付着、二次 焼熟	
1528	006-07	土師器	台付壺	F-115	SI243 上層	—	—	—	内：ナデ 外：ハク	5338/4浅黄	細部 12/12	二次焼熟	
1529	161-02	土師器	S字状口縁壺	F-116	SI243	—	—	—	内：ナデ 外：ハク	10336/3浅黄	2/12		
1530	160-02	土師器	S字状口縁壺	F-116	SI243	—	—	6.8	内：ナデ 外：ハク、ナデ	5337/412.65浅黄、 7.5337/412.65浅黄	2/12		
1531	007-02	土師器	有縁高杯	F-115	SI243	22.4	—	—	内：ハク、ミザキ 外：ハク、ミザキ	7.5337/6浅黄	3/12	取り上7No.6	
1532	160-03	土師器	高杯	F-114	SI243	20.8	—	—	内：ミザキ、ヨコナデ 外：不明	2.538/2灰白、103 7/25.65浅黄、 2.535/1黄灰	1/12		
1533	007-01	土師器	有縁高杯	F-115	SI243	25.8	—	—	内：ハク、ミザキ 外：ハク、ミザキ	2.538/2灰白	4/12	取り上7No.3・4・5	
1534	006-01	土師器	高杯	F-115	SI243	—	—	—	内：ミザキ 外：ミザキ	10338/4浅黄	小片	取り上7No.1	
1535	209-03	鉄製品	鉄鏃	F-115	SI243	長さ 5.5	幅 2.3	厚さ 0.4				一部欠	取り上7No.1
1536	007-03	石製品	円石?	F-115	SI243 上層	—	—	—	敲打?			完形	自然67・砂岩
1537	088-01	縄文土器	深鉢	F-015	SI244 P5(的藏穴)	—	—	—	内：オサエ、ヨコナデ 外：区画文、区網	10336/412.65浅黄	小片	平口縁、グリッドP-114 の誤記か	
1538	087-06	土師器	瓢形壺	F-015	SI244 的藏穴	—	—	—	内：ミザキ 外：ミザキ、ヨコナデ、遺風文	7.5337/412.65浅黄	小片		
1539	087-05	土師器	受口状口縁壺	F-014	SI244	—	—	—	内：ハク、ヨコナデ 外：ヨコナデ	10334/1黄灰	小片		
1540	181-07	土師器	壺	F-014	SI244	—	—	—	内：ナデ 外：ナデ、ハク	5337/6浅黄、7.53 5/412.65浅黄	細部 5/12		
1541	180-07	土師器	壺	F-014	SI244	—	—	—	内：ハク、ケズリ、ナデ 外：ハク	2.538/3浅黄	小片		
1542	087-04	土師器	有縁高杯	F-114	SI244 上層	16.9	—	—	内：ハク、ミザキ、ヨコナデ 外：ハク、ミザキ	10338/3浅黄	3/12		
1543	087-07	土師器	高杯	F-014	SI244 上層	—	—	13.8	内：ハク? 外：ミザキ、透孔	7.5337/412.65浅黄	1/12		
1544	181-06	土師器	器台	F-114	SI244	—	—	—	内：ナデ? 外：ミザキ、ナデ	7.5338/3浅黄、 7.5338/6浅黄、 5337/6浅黄	細部 3/12		
1545	088-02	縄文土器	深鉢	F-014	SI244	—	—	—	内：オサエ、ナデ 外：区画文、区網	10337/412.65浅黄	小片		
1546	180-03	土師器	高杯	F-113	SI245 P1(的藏穴)	14.4	—	—	内：ハク、ヨコナデ 外：ハク、ミザキ、ヨコナデ	10336/3浅黄、 7.5337/6浅黄、103 7/412.65浅黄	1/12	受口縁?、外面スス付 着	
1547	023-05	土師器	有孔鉢	F-113	SI245 P1(的藏穴)	—	—	4.6	内：オサエ、ハク 外：オサエ、ハク	2.538/2灰白	12/12	取り上7No.1	
1548	180-01	土師器	広口壺?	F-114	SI245	9.4	—	—	内：ナデ、上具敷 外：ミザキ、ヨコナデ	10338/4浅黄	1/12	高杯脚部?	
1549	433-07	土師器	瓢形壺	F-513	SI245	—	—	8.5	内：ヨコナデ 外：ヨコナデ	10338/3浅黄	1/12		

報告 №	実測 №	種別	群種	グリッド	出土遺構	口径 (cm)	器高 (cm)	底径 (cm)	調整・次第等	色調	残存 量	備考
1550	434-01	土師器	短頸甕	F-S12 F-T12-13	S1245	8.6	12.4	4.1	内：ナブ、ハケ、ケズリ、ヨコナデ 外：ナブ、ハケ、ケズリ、ヨコナデ、 ミガキ	2.517/2灰黄	3/12	
1551	181-01	土師器	甕	F-S14	S1245	—	—	—	内：オオサ、ナブ 外：ハケ、ミガキ、ヨコナデ	10188/2灰白、1018 8/3浅黄緑	細灰 3/12	
1552	024-06	土師器	甕	F-S13	S1245 上層	—	—	—	内：ナブ、ヨコナデ 外：ハケ、ミガキ	5187/4黄	体部 2/12	外面スス付着
1553	433-08	土師器	甕	F-S-T12	S1245	—	—	—	内：ナブ 外：ハケ、黄緑文、山形文、赤彩	2.517/2灰黄	小片	
1554	181-05	土師器	甕	F-S14	S1245	—	—	—	内：ナブ 外：黄緑文、刺点文	内：2.518/3浅黄 外：10188/4浅黄緑 10189/3浅黄緑	小片	
1555	023-04	土師器	甕	F-T13	S1245 上層	—	—	5.1	内：ハケ 外：ナブ、ハケ	2.517/2灰黄	5/12	
1556	433-05	土師器	甕	F-S-T12	S1245	—	—	—	内：工具ナブ 外：ハケ、ナブ	10188/3浅黄緑	小片	
1557	024-04	土師器	く字状口縁甕	F-S14	S1245 上層	14.2	—	—	内：オオサ、ナブ、ヨコナデ 外：ハケ、ナブ	10188/3浅黄緑	1/12	
1558	180-02	土師器	く字状口縁甕	F-T13	S1245	13.2	—	—	内：ナブ、ハケ、ヨコナデ 外：ヨコナデ	10188/3浅黄緑	2/12	
1559	180-04	土師器	く字状口縁甕	F-T13	S1245	—	—	—	内：ナブ 外：ハケ、ヨコナデ	内：2.518/2灰白 外：7.5185/4浅黄緑 7.5185/2灰黄	小片	外面スス付着
1560	433-04	土師器	台付甕	F-S13	S1245	—	—	8.5	内：ナブ、ヨコナデ、工具ナブ 外：ヨコナデ、ナブ	7.5187/4(2.51)黄	6/12	
1561	023-01	土師器	S字状口縁甕	F-S14	S1245 上層	14.1	—	—	内：ハケ、ヨコナデ 外：ヨコナデ、押引刺点文	10188/3浅黄緑	1/12	外面スス付着
1562	024-02	土師器	S字状口縁甕	F-S14	S1245 上層	13.0	—	—	内：ナブ、ハケ、ヨコナデ 外：ハケ、ヨコナデ、沈線、押引刺 点文	10185/2灰黄黒	3/12	外面スス付着
1563	024-03	土師器	S字状口縁甕	F-S14	S1245 上層	13.4	—	—	内：オオサ、ナブ、ヨコナデ 外：ハケ、ヨコナデ	10187/2(2.51)黄緑	6/12	外面スス付着
1564	433-02	土師器	S字状口縁甕	F-T13	S1245	22.6	—	—	内：ナブ、ハケ、ヨコナデ 外：ハケ、ヨコナデ、押引刺点文	10188/3浅黄緑	2/12	
1565	027-01	土師器	有縁高坏	F-T13	S1245 床面	25.4	14.3	10.3	内：ハケ、シボリ縞、ミガキ、ヨコ ナデ 外：ハケ、ミガキ、ヨコナデ、透孔	7.5186/4黄	9/12	取り上げ№.1、3方 透孔
1566	025-01	土師器	有縁高坏	F-T13-14	S1245 床面	25.3	—	—	内：ハケ、ミガキ 外：ハケ、ミガキ、ヨコナデ	10188/2灰白	3/12	取り上げ№.8
1567	180-05	土師器	高坏	F-T14	S1245	15.8	—	—	内：ミガキ、ヨコナデ 外：ミガキ、ヨコナデ	10188/3浅黄緑、10 186/1黄緑	1/12	
1568	433-06	土師器	高坏	F-S-T12	S1245	—	—	—	内：ハケ、ミガキ、ヨコナデ 外：ヨコナデ	10188/3浅黄緑	小片	
1569	025-02	土師器	高坏	F-T13	S1245 上層	—	—	—	内：ハケ、ミガキ、ヨコナデ 外：ハケ、ミガキ、ヨコナデ	7.5187/4(2.51)黄	小片	
1570	026-05	土師器	有縁高坏	F-T13	S1245 床面	—	—	—	内：不明 外：ミガキ	10188/4浅黄緑	3/12	取り上げ№.7
1571	026-01	土師器	有縁高坏	F-T13	S1245 床面	—	—	—	内：シボリ縞、ミガキ 外：ミガキ	10187/2(2.51)黄緑	細灰 8/12	取り上げ№.2
1572	024-05	土師器	横形高坏	F-T14	S1245 上層	13.4	—	—	内：ハケ、ミガキ、ヨコナデ 外：ハケ、ミガキ、ヨコナデ	10188/3浅黄緑	1/12	
1573	026-04	土師器	高坏	F-T13	S1245 床面	—	—	—	内：ハケ 外：透孔	7.5188/4浅黄緑	細灰 12/12	取り上げ№.6、3方 透孔
1574	023-08	土師器	高坏	F-S13	S1245 上層	—	—	11.3	内：ハケ 外：ハケ、ミガキ	10188/3浅黄緑	4/12	外面スリップ?
1575	433-03	土師器	器台	F-S13	S1245	7.6	7.8	6.9	内：オオサ、ナブ、工具ナブ 外：オオサ、ナブ、工具ナブ、透孔	10188/3浅黄緑	7/12	3方透孔
1576	023-03	土師器	器台	F-T13	S1245 上層	9.2	—	—	内：ナブ、ミガキ 外：ミガキ、ヨコナデ、透孔	2.518/2灰白	4/12	
1577	180-06	土師器	器台	F-S14	S1245	—	—	—	内：オオサ、ナブ 外：ナブ、ハケ、透孔	10188/3浅黄緑、10 187/3(2.51)黄緑	細灰 2/12	
1578	023-06	土師器	器台	F-S14	S1245 上層	—	—	—	内：工具縞、ミガキ 外：ケズリ、ミガキ、透孔	10187/2(2.51)黄緑	細灰 8/12	3方透孔
1579	024-01	土師器	鉢	F-S13	S1245 上層	4.6	—	—	内：オオサ、ナブ 外：オオサ	2.518/2灰白	10/12	手摺付
1580	023-02	土師器	鉢	F-T14	S1245 上層	9.1	—	3.8	内：ミガキ、ヨコナデ 外：ミガキ、ヨコナデ	2.518/2灰白	6/12	
1581	026-03	土師器	鉢	F-T13	S1245 床面	10.6	6.9	4.0	内：ミガキ 外：ミガキ	2.517/2灰黄	9/12	取り上げ№.4
1582	023-07	土師器	鉢	F-T13	S1245	—	—	9.4	内：ミガキ 外：ハケ、ハケ、ミガキ、ヨコナ デ	10187/4(2.51)黄緑	6/12	取り上げ№.9
1583	026-02	土師器	台付鉢?	F-T13	S1245 床面	—	—	—	内：オオサ、ナブ 外：ハケ	10188/2灰白	5/12	取り上げ№.3・5
1584	024-07	土師器	手短冊上部	F-T13	S1245 上層	—	—	—	内：ナブ 外：ハケ、交差、筋目	7.517/4(2.51)黄	1/12	
1585	210-01	焼製品	横状焼製品	F-S13	S1245 上層	長さ 1.5	幅 1.0	厚さ 0.3	—	—	小片	君子墓片?
1586	062-06	土師器	台付甕	F-R15	S1246 I	—	—	—	内：ハケ 外：ハケ	10184/1黄緑	4/12	
1587	063-06	土師器	台付甕	F-R15	S1246 II	—	—	7.6	内：ヨコナデ、ナブ、ハケ 外：ヨコナデ、ハケ	10187/3(2.51)黄緑	3/12	外面スス付着、二次焼 結
1588	063-02	土師器	台付甕	F-R15	S1246 PI	—	—	8.8	内：ナブ、ヨコナデ、ハケ 外：ヨコナデ、ナブ、オオサ、ハケ	7.5187/3(2.51)黄	11/12	二次焼結

報告 №	実測 №	種別	種類	グリッド	出土遺構	口径 (cm)	器高 (cm)	底径 (cm)	調査・文様等	色調	残存 度	備考
1589	062-04	土師器	黒刺直	F-R15	S1246	5.0	—	—	内：オサエ、ナブ 外：ミダキヤ	10388/2灰白	1/12	
1590	062-05	土師器	壺	F-R14	S1246 上層	—	—	7.2	内：ナブ 外：ナブ	10387/2(1)赤黄緑	5/12	
1591	063-03	土師器	受口状口縁壺	F-S15	S1246	9.2	—	—	内：ナブ、ヨコナダ 外：ハク、ヨコナダ	10387/3(1)赤黄緑	6/12	取り上げNo.1・4
1592	062-08	土師器	受口状口縁壺	F-R-S15	S1246	18.0	—	—	内：工具ナブ、ハク、ヨコナダ 外：ハク、ヨコナダ	10388/2灰白	3/12	取り上げNo.8
1593	062-09	土師器	壺	F-S15	S1246	—	—	—	内：オサエ、ナブ、ハク 外：ハク	10388/4浅黄緑	2/12	取り上げNo.2、外面ス ス付着
1594	165-01	土師器	壺	F-R14	S1246	—	—	—	内：ナブ 外：ハク	10388/3浅黄緑	1/12	
1595	164-01	土師器	壺	F-R15	S1246	—	—	—	内：ケズリ 外：ハク	10387/3(1)赤黄緑 10388/2灰黄緑	2/12	外面スス付着
1596	063-01	土師器	台付壺	F-S15	S1246	—	—	8.6	内：ナブ、ハク、 外：ハク	10387/3(1)赤黄緑	縦溝 12/12	取り上げNo.5、二次被 熱
1597	062-10	土師器	台付壺	F-S15	S1246	—	—	9.2	内：ハク、ヨコナダ 外：ハク	2.537/2灰黄	3/12	取り上げNo.7、外面ス ス付着
1598	062-01	土師器	S字状口縁壺	F-R15	S1246 上層	13.0	—	—	内：ハク、ヨコナダ 外：ヨコナダ	10387/3(1)赤黄緑	1/12	
1599	062-02	土師器	S字状口縁壺	F-R14	S1246 上層	17.9	—	—	内：ハク、ヨコナダ 外：ハク、ヨコナダ、浅緑、押引列点文	10388/2灰黄緑	1/12	
1600	062-07	土師器	S字状口縁壺	F-S14	S1246 上層	17.4	—	—	内：オサエ、ハク、ヨコナダ 外：ハク、ヨコナダ、押引列点文	10387/3(1)赤黄緑	1/12	
1601	062-03	土師器	高坏?	F-R14	S1246 上層	11.6	—	—	内：ヨコナダ 外：ミダキヤ、ヨコナダ	10388/3浅黄緑	1/12	
1602	063-05	土師器	有縁高坏	F-S15	S1246	—	—	10.8	内：ヨコナダ、ナブ、シボリ肌 外：ハク、ミダキヤ、透孔	10387/4(1)赤黄緑	7/12	取り上げNo.3、3方透 孔
1603	063-07	土師器	高坏	F-S15	S1246	—	—	—	内：ハク、シボリ肌 外：ハク、ミダキヤ、直線文、透孔	10388/4浅黄緑	縦溝 12/12	取り上げNo.6、3方透 孔
1604	165-03	土師器	高坏	F-S15	S1246	—	—	—	内：シボリ肌 外：ミダキヤ?	5387/8横	縦溝 1/12	
1605	165-05	土師器	高坏	F-S14	S1246	—	—	—	内：シボリ肌、ミダキヤ? 外：ミダキヤ、ナブ	7.5387/4(1)赤黄緑 7.5387/6横	6/12	
1606	165-02	土師器	高坏	F-R14	S1246	—	—	—	内：ハク 外：ナブ、透孔	5388/4横、1038 8/4浅黄緑	縦溝 2/12	3方透孔、二次被熱
1607	063-04	土師器	高坏	F-S15	S1246 中	—	—	—	内：ナブ、シボリ肌 外：ハク、ミダキヤ、透孔	10387/4(1)赤黄緑	縦溝 12/12	取り上げNo.1、3方透 孔、土柱付(2)25?
1608	079-04	土師器	高坏	G-R2	S1254 P1(貯蔵穴)	—	—	—	内：シボリ肌、ミダキヤ 外：ミダキヤ、透孔	7.5387/4(1)赤黄緑	縦溝 4/12	西隣貯蔵穴
1609	079-06	煎道器	外蓋	G-C2	S1254 P2(貯蔵穴)	—	—	—	内：ロコナダ 外：ロコナダ	10331オリーブ型	小片	西隣貯蔵穴
1610	061-01	土師器	広口直	G-C2	S1254	14.2	—	—	内：オサエ、ナブ、ミダキヤ 外：ミダキヤ、ハク、ヨコナダ	7.5388/3浅黄緑	12/12	取り上げNo.3
1611	062-02	土師器	広口直	G-C1-2	S1254	17.2	—	—	内：ナブ 外：ハクヤ、ヨコナダ、ナブ、オサ エ、突帯、列点文、縦線文、内帯 浮文、横線浮文	10387/3(1)赤黄緑	3/12	取り上げNo.5・7、棒 状浮文(本一組)と 6番所か
1612	159-03	土師器	広口直	G-R1	S1254	23.8	—	—	内：不明 外：ハク、ヨコナダ、棒状浮文	内：7.5388/3浅黄緑 外：2.5388/2灰白	1/12	
1613	159-01	土師器	広口直	G-R1	S1254	26.8	—	—	内：ハク、ミダキヤ 外：ハク、ヨコナダ	10388/2灰白	1/12	
1614	158-03	土師器	壺?	G-R2	S1254	—	—	—	内：ハク 外：ハク	内：7.5387/6横 外：10388/2灰白	縦溝 2/12	取り上げNo.2
1615	156-03	土師器	壺	G-C2	S1254	—	—	3.0	内：ハク 外：ナブ、ヨコナダ	内：5384/6赤横 外：7.5383/1横、 7.5385/4横	1/12	
1616	158-06	土師器	壺	G-R1	S1254	—	—	8.0	内：オサエ、ヨコナダ 外：ハク	7.5386/6横	4/12	
1617	078-05	土師器	壺	G-R1	S1254	—	—	—	内：ハク 外：ナブ、ハク	10387/3(1)赤黄緑	6/12	
1618	158-02	土師器	く字状口縁壺	G-C2	S1254	18.0	—	—	内：ヨコナダ 外：ヨコナダ	内：10388/3浅黄緑 外：7.5388/4浅黄緑	1/12	
1619	159-02	土師器	く字状口縁壺	G-R1	S1254	26.8	—	—	内：ヨコナダ 外：ヨコナダ	10388/2灰白	1/12	
1620	079-05	土師器	受口状口縁壺	G-R1	S1254	—	—	—	内：ハク、ヨコナダ 外：ヨコナダ	5387/6横	小片	外面スス付着
1621	078-07	土師器	壺	G-R1-2	S1254	—	—	—	内：オサエ、ナブ、ハク 外：ハク	10387/4(1)赤黄緑	1/12	受口状口縁壺?
1622	156-06	土師器	壺	G-C2	S1254	—	—	—	内：オサエ、ナブ 外：ハク、ヨコナダ	内：7.5387/4(1)赤 5横 外：10388/2灰白	縦溝 1/12	
1623	157-06	土師器	台付壺	G-R2	S1254	—	—	—	内：ナブ、ハク 外：ハク	内：10383/1思 外：2.5387/4(赤 横、10388/4浅黄緑	縦溝 12/12	取り上げNo.2
1624	157-05	土師器	台付壺	G-R1	S1254	—	—	—	内：工具ナブ 外：ハク	10388/3浅黄緑	縦溝 3/12	
1625	158-05	土師器	台付壺?	G-R1	S1254	—	—	6.9	内：ナブ 外：ハク、直線文	7.5387/4(1)赤黄緑 7.5386/6横	2/12	台付壺?
1626	079-08	土師器	S字状口縁壺	G-R1	S1254	—	—	—	内：ヨコナダ 外：ハク、ヨコナダ	2.534/1黄灰	小片	

報告 №	実測 №	種別	群種	グリッド	出土遺構	口径 (cm)	跡高 (cm)	底径 (cm)	調整・穴種等	色調	残存 度	備考
1627	080-01	土師器	S字状口縁罐	G-C1	S1254	—	—	—	内：ハク、ヨコナダ 外：ハク、ヨコナダ、沈線ヤ、押引 瓦点文	518/7灰白	1/12	
1628	158-01	土師器	S字状口縁罐	G-B1-2	S1254	16.8	—	—	内：ハク、ヨコナダ 外：ヨコナダ、押引瓦点文	10188/3浅黄橙	1/12	
1629	159-04	土師器	S字状口縁罐	G-B1	S1254	18.4	—	—	内：ヨコナダ 外：ハク、ヨコナダ	内：2.5188/4浅黄橙 外：10188/3浅黄橙	4/12	外面スス付着
1630	079-09	土師器	S字状口縁罐	G-C1	S1254	—	—	—	内：ナダ、ヨコナダ 外：ハク、ヨコナダ、沈線	10187/41.5白・黄橙	小片	
1631	081-02	土師器	S字状口縁罐	G-B2	S1254	13.8	—	—	内：オオス、ナダ、工具ナダ、ヨコナダ 外：ハク、ヨコナダ	10187/21.5白・黄橙	5/12	
1632	078-02	土師器	S字状口縁罐	G-B2	S1254 16.8	12.0	—	—	内：オオス、ヨコナダ 外：ハク、ヨコナダ、沈線ヤ	10187/21.5白・黄橙	2/12	外面スス付着
1633	078-03	土師器	S字状口縁罐	G-C2	S1254	15.6	—	—	内：ナダ、オオス、ヨコナダ 外：ハク、ヨコナダ、沈線	10188/3浅黄橙 10187/41.5白・黄橙	5/12	取り上げ№.4、外面スス付着
1634	157-04	土師器	S字状口縁罐?	G-B1	S1254	—	—	—	内：ナダ 外：ハク、ヨコナダ	10188/3浅黄橙	5/12	底部上下程いれ貼土貼 付付
1635	156-04	土師器	S字状口縁罐	G-C2	S1254	—	—	—	内：オオス、ナダ、ハク 外：ハク	内：5188/4浅橙 外：7.5187/62.5白・橙	5/12	底部上下程いれ貼土貼 付付
1636	156-02	土師器	S字状口縁罐	G-C2	S1254	—	—	—	内：オオス、ナダ、工具ナダ 外：ナダ、ハク	2.518/3浅黄	5/12	底部上下程いれ貼土貼 付付、二次焼結
1637	078-06	土師器	S字状口縁罐	G-C2	S1254	—	—	—	内：オオス、ナダ、工具ナダ 外：ハク	5187/41.5白・橙	5/12	底部上下程いれ貼土貼 付付、二次焼結
1638	156-01	土師器	S字状口縁罐	G-C2	S1254	—	—	8.4	内：ヨコナダ、オオス、ナダ 外：ヨコナダ、ナダ	10188/3浅黄橙	3/12	
1639	078-01	土師器	有縁高坏	G-C2	S1254	21.8	—	—	内：ケズリ、ミガキヤ 外：ミガキヤ	5186/6橙	4/12	
1640	081-03	土師器	有縁高坏	G-B1-2	S1254	—	—	—	内：ミガキヤ 外：ミガキヤ	7.5182/5白・橙	5/12	底部にミガキヤ
1641	156-05	土師器	有縁高坏	G-C2	S1254	—	—	—	内：ミガキヤ 外：ミガキヤ	7.5187/6橙	5/12	
1642	079-01	土師器	有縁高坏	G-B1-2	S1254	—	—	—	内：工具ナダ、ミガキヤ 外：ミガキヤ、透孔	10187/41.5白・黄橙	5/12	3方透孔
1643	157-01	土師器	高坏?	G-B1-2	S1254	15.6	—	—	内：ミガキヤ、ナダヤ 外：ナダ	2.518/3浅黄	1/12	
1644	082-01	土師器	腕形高坏	G-C-B1	S1254	11.5	9.9	7.4	内：工具ナダ、ハク、オオス、ミガキヤ 外：ミガキヤ、土直筒	10187/21.5白・黄橙	12/12	取り上げ№.6・7
1645	079-02	土師器	高坏	G-C1	S1254	—	—	—	内：シボリ痕、ナダヤ 外：ミガキヤ、ヨコナダ、直線文、透孔	7.5187/6橙	5/12	3方透孔?
1646	157-03	土師器	高坏	G-C2	S1254	—	—	10.7	内：ヨコナダ、工具ナダ、ナダ 外：ヨコナダ、ナダ、ミガキヤ	内：10188/3浅黄橙 外：10188/2灰白、10182/1白	1/12	
1647	157-02	土師器	高坏	G-C2	S1254	—	—	—	内：ヨコナダ、ハク 外：ヨコナダ、ハク	内：7.5188/4浅黄橙 外：10188/3浅黄橙	小片	
1648	158-04	土師器	高坏	G-C1	S1254	—	—	9.8	内：ヨコナダ、ナダ 外：ヨコナダ、ミガキヤ、透孔	2.518/2灰白	2/12	
1649	079-03	土師器	器台	G-C2	S1254 上層	—	—	—	内：不明 外：透孔	10188/3浅黄橙	5/12	底部に1/12
1650	079-07	土師器	鉢?	G-C2	S1254 上層	—	—	5.8	内：ナダ 外：ハク	10188/2灰白	1/12	
1651	080-03	土師器	鉢?	G-C1	S1254	—	—	—	内：ハク 外：ハク	10188/2灰白	小片	縁の裏?
1652	080-04	縄文土器	深鉢?	G-C2	S1254 上層	—	—	—	内：不明 外：ナダ、沈線	7.5186/6橙	小片	底状口縁?
1653	080-02	縄文土器	深鉢	G-C2	S1254 上層	—	—	12.0	内：ナダ 外：ナダ、矢羽根状文?	10186/31.5白・黄橙	2/12	
1654	204-03	石製品	削片	G-C2	S1254 上層	—	—	—	—	—	—	一部欠 磨痕疑定石
1655	059-06	土師器	高坏	—	S1299 P1(17)蔵穴	—	—	10.0	内：オオス、ハク、シボリ痕 外：ハク、ミガキヤ、透孔	7.5187/6橙	7/12	3方透孔、外面スス付 着
1656	061-02	土師器	広口壺	F-#13	S1299	13.0	—	—	内：ヨコナダ 外：ハク、ヨコナダ、沈線ヤ	7.5188/2灰白	4/12	
1657	141-03	土師器	広口壺	F-#13	S1299	—	—	—	内：ミガキヤ 外：ヨコナダ	10188/3浅黄橙	5/12	
1658	059-02	土師器	広口壺	F-#13	S1299	12.8	—	—	内：ハク、ヨコナダ 外：ハク、ヨコナダ、瓦点文	2.5185/4明赤帯	1/12	
1659	059-01	土師器	広口壺	F-#13	S1299	16.1	—	—	内：ハク 外：ハク、ヨコナダ	2.518/2灰白	2/12	
1660	142-01	土師器	壺	F-#13	S1299	—	—	—	内：工具ナダ 外：ナダ、オオス	2.517/2浅黄、2.51 8/3浅黄、10186/2 浅黄帯	5/12	体部 2/12
1661	059-04	土師器	壺	F-#13	S1299	—	—	—	内：ナダ、オオス、ヨコナダ、赤影 外：ヨコナダ、赤影、赤影	2.518/2灰白	小片	
1662	059-10	土師器	壺?	F-#13	S1299	—	—	—	内：不明 外：ハク、ヨコナダ、磨痕	10188/2灰白	小片	
1663	058-01	土師器	壺	F-#14	S1299	—	—	5.8	内：ハク、ナダ 外：オオス、ナダ、ハク	10188/2灰白	11/12	
1664	061-01	土師器	壺	F-#13	S1299 上層	—	—	4.3	内：工具痕 外：ハクヤ、ミガキヤ	7.5186/41.5白・橙	4/12	
1665	058-03	土師器	壺	F-#13	S1299	—	—	3.5	内：ナダ、工具痕 外：ケズリ、ナダ、ハク	2.512/1原色	5/12	

報告 船	実測 船	種別	器種	グリッド	出土遺構	口径 (cm)	器高 (cm)	底径 (cm)	調整・文様等	色調	残存 量	備考
1666	141-05	土師器	壺	F-111	S1299	—	—	6.0	内：ナデ、ハケ 外：ナデ、ハケ	10197/1灰白、1019 8/1焼成	6/12	
1667	058-02	土師器	壺	F-113	S1299	—	—	6.4	内：ハケ 外：ナデ、オサユキ、ハケ、ミガキ	10198/3浅黄緑	6/12	
1668	058-06	土師器	く字状口縁壺	F-113	S1299	14.0	—	—	内：ナデ、ハケ、ヨコナデ 外：ハケ、ヨコナデ	10197/3(2)5浅黄緑	5/12	外面スス付着
1669	058-07	土師器	く字状口縁壺	F-114	S1299	17.0	—	—	内：工具ナデ、ナデ、ハケ、ヨコ ナデ 外：ハケ、ヨコナデ	10197/2(1)5浅黄緑	2/12	外面スス付着
1670	059-03	土師器	く字状口縁壺	F-113	S1299	17.3	—	—	内：ハケ 外：ハケ、ヨコナデ	10198/2灰白	1/12	
1671	140-03	土師器	く字状口縁壺	F-114	S1299	18.8	—	—	内：ハケ、ヨコナデ 外：ナデ、工具痕	2.518/3赤黄、1019 8/2灰白、53/焼成	1/12	
1672	140-01	土師器	く字状口縁壺	F-114	S1299	15.8	—	—	内：ハケ、ヨコナデ 外：ヨコナデ	10198/3浅黄緑、2.5 17/2浅黄	1/12	
1673	140-08	土師器	く字状口縁壺	F-113	S1299	—	—	—	内：ナデ、ヨコナデ 外：ハケ、ヨコナデ	2.518/3赤黄、1019 6/2(2)5浅黄緑、10 198/2灰白焼成	2/12	小片 外面スス付着
1674	142-02	土師器	く字状口縁壺	F-113	S1299	16.6	—	—	内：ヨコナデ、ハケ 外：ハケ、ヨコナデ	10198/2灰白、1019 7/4(2)5浅黄	1/12	
1675	061-05	土師器	く字状口縁壺	F-113	S1299	—	—	—	内：ナデ、ハケ、ヨコナデ 外：ハケ、ヨコナデ、列点文	7.5196/2(2)5浅黄	1/12	外面スス付着。受口 状口縁壺?
1676	058-05	土師器	受口状口縁壺	F-113	S1299	15.0	—	—	内：ハケ、ヨコナデ 外：ハケ、ヨコナデ	7.5196/4(2)5浅黄	2/12	
1677	058-04	土師器	受口状口縁壺	F-113	S1299	13.2	—	—	内：ハケ、ヨコナデ 外：ハケ、ヨコナデ	10195/2浅黄緑	2/12	外面スス付着
1678	059-05	土師器	受口状口縁壺	F-113	S1299	—	—	—	内：ハケ、ヨコナデ 外：ハケ、ヨコナデ、列点文	10197/2(2)5浅黄	小片	
1679	140-07	土師器	台付壺	F-113	S1299	—	—	—	内：ナデ 外：ハケ	7.5196/4(2)5浅黄 7.5198/4浅黄緑	御師跡 2/12	二次焼熟
1680	141-04	土師器	台付壺	F-113	S1299	—	—	—	内：ナデ 外：ハケ	10198/4浅黄緑、10 197/3(2)5浅黄、10 198/1焼成	御師跡 2/12	底部上下表面の粘土 取り付
1681	058-08	土師器	台付壺	F-113	S1299	—	—	—	内：ナデ、ハケ 外：ナデ	10198/3浅黄緑	御師跡 12/12	二次焼熟
1682	061-03	土師器	台付壺	F-113	S1299	—	—	7.8	内：オサユキ、ナデ、ハケ 外：ハケ、ナデ	10197/2(2)5浅黄	2/12	
1683	140-05	土師器	台付壺	F-113	S1299	—	—	7.8	内：ナデ 外：ハケ、ナデ、ヨコナデ	10197/2(2)5浅黄、 10198/1焼成	1/12	
1684	141-06	土師器	台付壺	F-113	S1299	—	—	8.2	内：工具ナデ 外：ヨコナデ、ハケ	5198/4赤黄、1019 7/4(2)5浅黄	4/12	
1685	061-06	土師器	台付壺	F-113・ 14	S1299	—	—	7.9	内：ハケ、オサユ キ	7.5196/3(2)5浅黄	2/12	二次焼熟。御師跡 普通の粘土取り付
1686	141-02	土師器	台付壺	F-113	S1299	—	—	8.8	内：ナデ 外：ハケ、ナデ	7.5198/4浅黄緑、 2.5197/4焼成、1019 3/1焼成	1/12	
1687	140-06	土師器	台付壺	F-113	S1299	—	—	8.8	内：ハケ、ナデ 外：ナデ、ハケ?	10197/3(2)5浅黄、 7.5198/4浅黄緑	2/12	
1688	141-01	土師器	台付壺	F-113	S1299	—	—	11.8	内：ハケ、ナデ 外：ハケ、ナデ	10198/4浅黄緑、 2.517/4浅黄、7.519 8/6焼成、10195/1 焼成	3/12	
1689	061-04	土師器	S字状口縁壺	F-113 土師	S1299 土師	—	—	7.8	内：ナデ 外：ハケ、ナデ	10197/2(2)5浅黄	2/12	
1690	140-04	土師器	高杯	F-113	S1299	19.6	—	—	内：ミガキ、ヨコナデ 外：ミガキ、ヨコナデ	10198/3浅黄緑、519 6/6焼成	1/12	
1691	059-07	土師器	瓶形高杯	F-113	S1299 土師	14.7	—	—	内：ミガキ、ヨコナデ 外：ハケ、ヨコナデ	2.519/2灰白	1/12	
1692	059-09	土師器	高杯	F-114	S1299	—	—	—	内：シボリ痕 外：ミガキ、透孔	2.5197/6焼成	御師跡 12/12	二次焼熟
1693	059-08	土師器	高杯	F-112	S1299	—	—	11.5	内：ナデ、ヨコナデ 外：ヨコナデ、ミガキ、透孔	5197/6焼成	1/12	
1694	140-02	土師器	高杯	F-114	S1299	—	—	19.8	内：ハケ 外：ハケ、ヨコナデ	10198/4浅黄緑、519 7/6焼成	1/12	杯部の可能性あり
1695	374-05	土師器	広口壺	F-12	S1305 灰面	16.0	—	—	内：ハケ、ヨコナデ 外：ハケ、ヨコナデ、刻目	10198/4(2)5浅黄	1/12	南東隅削穴
1696	373-01	土師器	廣口壺	F-13	S1305 灰面	22.0	—	—	内：ハケ 外：ハケ、工具ナデ、ヨコナデ、 突痕	5198/6焼成	4/12	口縁部内湾
1697	374-02	土師器	広口壺	F-12	S1305 灰面	13.0	—	—	内：オサユキ、ナデ、ヨコナデ 外：ハケ、透孔文、透孔文、列点文	7.5196/6焼成	7/12	二枚貝貝殻埋藏文
1698	376-01	土師器	広口壺	F-12	S1305	13.6	—	—	内：工具ナデ、ナデ、ヨコナデ 外：ハケ、ヨコナデ	10197/4(2)5浅黄	4/12	外面スス付着
1699	375-01	土師器	く字状口縁壺	F-1・12	S1305	16.0	—	—	内：オサユキ、ナデ、ハケ 外：ハケ、ヨコナデ	10197/4(2)5浅黄	3/12	外面スス付着
1700	457-10	土師器	く字状口縁壺	—	S1305	—	—	—	内：オサユキ、ヨコナデ 外：オサユキ、ヨコナデ、ハケ	10197/3(2)5浅黄	小片	
1701	380-02	土師器	受口状口縁壺	F-12	S1305 灰面	12.4	—	—	内：ナデ、ハケ、ヨコナデ 外：ハケ、ヨコナデ、列点文	10198/4(2)5浅黄	1/12	S字状口縁壺?
1702	379-03	土師器	台付壺	F-12	S1305	—	—	6.8	内：ハケ、オサユ キ	10198/3浅黄緑	12/12	
1703	379-04	土師器	台付壺	F-1・12	S1305	—	—	6.9	内：オサユキ、ナデ 外：ナデ、ハケ	7.5195/4(2)5浅黄	12/12	二次焼熟

報告 船	実測 船	種別	機種	グリッド	出土遺構	口径 (cm)	壁厚 (cm)	底径 (cm)	調査・文様等	色調	残存 度	備考
1704	379-01	土器類	台付甕	F-T2	SH005	—	—	8.0	内：ナブ 外：ヨコナダ、ハケ	10387/41c.55a-黄緑	3/12	
1705	379-02	土器類	台付甕	F-T2	SH005 上層	—	—	7.6	内：ハケ、工具ナブ 外：ハケ	10386/31c.55a-黄緑	7/12	二次焼熟
1706	377-01	土器類	有縁高坏	F-T2	SH005	23.7	14.7	10.8	内：ヨコナダ、ナブ、ミガキ 外：ミガキ、ヨコナダ、直線文、透孔	7.5387/41c.55a-黄	4/12	3方透孔、坏部外面 スス付着、二次焼熟
1707	378-01	土器類	有縁高坏	F-T2	SH005 床面	18.4	—	—	内：シボリ模、ミガキ、ヨコナダ 外：ハケ、ミガキ、直線文、透孔	10386/31c.55a-黄緑	3/12	坏部内外面スス付着、 脚部二次焼熟、3方透孔
1708	378-02	土器類	有縁高坏	F-T2	SH005 床面	—	—	—	内：ミガキ 外：ミガキ	7.5387/6-黄	検定 3/12	
1709	379-05	土器類	高坏？	F-T102	SH005	—	—	—	内：オオエ、ハケ	7.5386/41c.55a-黄	—	外面スス付着、二次焼熟
1710	456-10	土器類	高坏	—	SH005	—	—	—	内：ハケ、ナブ 外：ミガキ、直線文、透孔	7.5387/41c.55a-黄	脚部 3/12	3方透孔？、外面スス 付着、台付甕？
1711	378-04	土器類	高坏	F-T2	SH005 床面	—	—	—	内：シボリ模 外：ミガキ？、直線文、透孔	5387/41c.55a-黄	脚部 2/12	3方透孔
1712	378-06	土器類	高坏	F-T2	SH005	—	—	10.0	内：ヨコナダ、ハケ 外：ハケ、ミガキ、工具痕？	2.514/28灰黄	2/12	
1713	379-06	土器類	高坏	—	SH005	—	—	10.8	内：ハケ、ナブ 外：ヨコナダ、ミガキ	10387/31c.55a-黄緑	2/12	
1714	378-03	土器類	高坏	F-G3	SH005 床面	—	—	10.4	内：ヨコナダ、ハケ、ナブ 外：ミガキ、直線文、透孔	7.5387/41c.55a-黄	3/12	
1715	374-01	土器類	鉢	F-G3	SH005 床面	14.4	7.5	6.0	内：ミガキ、ハケ、ヨコナダ 外：オオエ、ハケ	10385/2灰黄	3/12	
1716	378-05	縄文土器	深鉢？	F-T2	SH005	—	—	—	内：ナブ 外：ナブ、地帯、刻目	10386/31c.55a-黄緑	小片	平口鉢？
1717	374-04	縄文土器	深鉢	F-T2	SH005	—	—	—	内：ナブ 外：ナブ、区画文？、沈線	10386/2灰黄	小片	
1718	374-03	縄文土器	浅鉢？	F-T2	SH005	—	—	7.2	内：ナブ 外：オオエ、工具ナブ	7.5386/6-黄	3/12	
1719	382-01	土器類	広口甕	—	SH006	14.4	—	—	内：オオエ、ナブ、ハケ、ヨコナダ 外：ハケ、ヨコナダ、赤銅	2.538/2灰白	4/12	
1720	387-05	土器類	広口甕	F-S-74 F-T3	SH006	16.7	—	—	内：ヨコナダ 外：ハケ、ヨコナダ	2.538/2灰白	2/12	
1721	388-03	土器類	広口甕	F-S-5 F-T4-5	SH006	16.4	—	—	内：ハケ、ヨコナダ 外：ハケ、ヨコナダ	7.5387/41c.55a-黄	2/12	
1722	387-07	土器類	広口甕	F-S-74 F-T3	SH006	—	—	—	内：ミガキ、赤銅 外：ハケ、ヨコナダ、棟状浮文	7.5387/41c.55a-黄	小片	棟状浮文すべて剥離
1723	454-02	土器類	甕	F-S-4 F-T3-4	SH006	—	—	—	内：オオエ、ナブ、ハケ 外：ハケ、直線文？	10388/3灰黄	4/12	
1724	387-04	土器類	甕	F-S-74 F-T3	SH006	—	—	4.4	内：工具ナブ 外：オオエ、ミガキ	7.5384/2灰黄	4/12	
1725	454-04	土器類	甕	—	SH006	—	—	6.8	内：ハケ 外：ナブ、オオエ、ハケ？	10387/31c.55a-黄緑	1/12	外面スス付着
1726	387-09	土器類	受口状口縁甕	—	SH006	—	—	—	内：ヨコナダ 外：ハケ、ヨコナダ	10386/2灰黄	小片	外面スス付着、く字 受口縁甕？
1727	388-02	土器類	受口状口縁甕	—	SH006	—	—	—	内：ナブ、ヨコナダ 外：ハケ、ヨコナダ	10387/31c.55a-黄緑	小片	外面スス付着
1728	387-02	土器類	受口状口縁甕	—	SH006	—	—	—	内：ハケ、ヨコナダ 外：ハケ、ヨコナダ、刺点文	10386/31c.55a-黄緑	小片	外面スス付着
1729	454-11	土器類	台付甕	—	SH006	—	—	—	内：オオエ、ナブ 外：ハケ	10388/3灰黄	脚部 4/12	外面スス付着
1730	454-10	土器類	台付甕	—	SH006	—	—	—	内：ナブ、ハケ、工具ナブ 外：ハケ	10388/3灰黄	脚部 6/12	二次焼熟
1731	454-05	土器類	台付甕	F-S4 F-T3-4	SH006	—	—	6.0	内：ヨコナダ 外：ヨコナダ、ハケ	7.5387/41c.55a-黄	1/12	二次焼熟
1732	454-06	土器類	台付甕	F-S4 F-T3-4	SH006	—	—	8.8	内：ハケ 外：ハケ、ヨコナダ	10387/31c.55a-黄緑	2/12	二次焼熟
1733	454-07	土器類	台付甕	F-S4-5 F-T4-5	SH006	—	—	7.4	内：ナブ、工具ナブ 外：ハケ	10388/3灰黄	1/12	二次焼熟
1734	381-06	土器類	台付甕	F-S4	SH006	—	—	10.6	内：オオエ、ナブ 外：ナブ、ハケ	10388/3灰黄	5/12	
1735	381-03	土器類	S字状口縁甕	F-S4	SH006	19.0	—	—	内：ハケ、ヨコナダ 外：ハケ、ヨコナダ、押引列点文	10388/3灰黄	1/12	
1736	454-09	土器類	S字状口縁甕	F-S4 F-T3-4	SH006	—	—	—	内：オオエ、ナブ 外：ハケ	10388/3灰黄	脚部 4/12	脚部黒い粘土層？ 付着
1737	381-04	土器類	S字状口縁甕	F-S4	SH006	—	—	9.8	内：オオエ、ナブ 外：ナブ、ハケ	10387/31c.55a-黄緑	8/12	
1738	387-06	土器類	S字状口縁甕	F-S4 F-T3	SH006	—	—	10.4	内：オオエ、ナブ 外：オオエ、ナブ、ハケ	10386/28灰黄	2/12	底部内面黒い粘土層 付着
1739	381-05	土器類	S字状口縁甕？	F-S4	SH006	—	—	9.8	内：ナブ 外：オオエ、ナブ、ハケ	2.538/2灰白	3/12	
1740	454-03	土器類	S字状口縁甕	F-S4 F-T3-4	SH006	—	—	8.2	内：オオエ、ナブ 外：ナブ	5388/4-黄	1/12	内面二次焼熟
1741	454-01	土器類	椀形高坏？	F-S4 F-T3-4	SH006	—	—	—	内：ミガキ 外：ミガキ	10388/3灰黄	小片	
1742	387-03	土器類	椀形高坏	—	SH006	14.3	—	—	内：ミガキ、ヨコナダ 外：ミガキ、ヨコナダ	538/1灰白、7.538 6/41c.55a-黄	3/12	
1743	388-01	土器類	有縁高坏？	—	SH006	—	—	—	内：不明 外：ミガキ	2.538/2灰白	検定 1/12	甕台？

報告 №	実測 №	種別	器種	グリッド	出土遺構	口径 (cm)	高さ (cm)	直径 (cm)	調整・穴種等	色調	残存 量	備考	
1744	387-08	土師器	手摺形土器	F-54-5 F-34-5	S1006	—	—	—	内：工具ナゲ、ハケ等 外：ハケ、工具ナゲ	7.0386/412.0514	4個	体部 1/12	
1745	387-01	縄文土器	深鉢	—	S1006	—	—	—	内：オオヤ 外：段面	10.988/282	5個	小片	
1746	388-04	縄文土器	深鉢	F-54 F-34-4	S1006	—	—	—	内：ナゲ 外：段面、突帯	7.0386/412.0514	4個	小片	
1747	381-02	土師器	広口壺	F-65 F-307	床面	16.0	—	—	内：オオヤ、ココナダ 外：ハケ、ココナダ、割目	10.987/312.0514	黄褐色	1/12	
1748	381-01	土師器	く字状口縁壺	F-64	S1007	15.4	—	—	内：ナゲ、ハケ 外：ハケ	10.988/44	黄褐色	2/12	外面スス付着
1749	382-02	土師器	有縁高杯	F-63	S1007	22.0	—	—	内：ミガキ、ココナダ 外：ミガキ	2.0386/412.0514	4個	1/12	二次焼熱
1750	381-07	縄文土器	深鉢	F-64	S1007	—	—	13.0	内：オオヤ、ナゲ 外：オオヤ、ナゲ	10.987/312.0514	黄褐色	1/12	
1751	339-02	土師器	瓢形壺	F-68	S1019	5.4	—	—	内：ミガキ 外：ハケ、ミガキ、ココナダ等	7.0387/6	4個	11/12	
1752	341-05	土師器	広口壺	F-67-8 F-97-8	S1019	13.2	—	—	内：オオヤ、ナゲ、ハケ等、ココナダ 外：ハケ、ナゲ、割目縁文、突帯	10.987/412.0514	黄褐色	2/12	
1753	341-03	土師器	広口壺	F-96-7 F-67	S1019	16.2	—	—	内：ナゲ、ハケ、ココナダ、段状文 外：工具ナゲ、ハケ、ココナダ	10.987/312.0514	黄褐色	2/12	外面スス付着
1754	340-02	土師器	広口壺等	—	S1019	13.0	—	—	内：ココナダ等 外：ハケ、ココナダ等	7.0387/412.0514	4個	1/12	高杯等
1755	337-01	土師器	壺	F-67-8 F-97-8	S1019	—	—	—	内：ハケ、ナゲ 外：ケズリ、ナゲ、ハケ	10.987/212.0514	黄褐色	体部 5/12	
1756	337-02	土師器	壺	F-67-8 F-97-8	S1019	—	—	—	内：ケズリ、ハケ等 外：ハケ、赤部	7.0388/3	黄褐色	体部 1/12	
1757	340-06	土師器	壺	F-96-7 F-67	S1019	—	—	5.8	内：ハケ、ナゲ 外：ケズリ、ハケ	0.987/6	4個	3/12	
1758	340-07	土師器	壺	F-67-8 F-97-8	S1019	—	—	6.1	内：ナゲ 外：工具ナゲ等	7.0388/2	2個	1/12	
1759	341-06	土師器	く字状口縁壺	F-67-8 F-97-8	S1019	11.8	—	—	内：ナゲ、ハケ、ココナダ 外：ハケ、ココナダ	10.987/312.0514	黄褐色	2/12	外面スス付着
1760	341-04	土師器	く字状口縁壺	F-67-8 F-97-8	S1019	14.0	—	—	内：ナゲ、ココナダ 外：ココナダ、ハケ	10.988/2	5個	1/12	外面スス付着
1761	341-02	土師器	受口状口縁壺	F-67-8 F-97-8	S1019	19.8	—	—	内：ハケ、ココナダ 外：ココナダ	2.038/2	5個	1/12	
1762	455-01	土師器	台付壺	F-67-8 F-97-8	S1019	—	—	—	内：ハケ 外：ハケ、ナゲ	10.988/3	黄褐色	脚部部 6/12	
1763	340-05	土師器	台付壺	—	S1019	—	—	—	内：ナゲ、ハケ 外：ハケ	10.987/312.0514	黄褐色	脚部部 3/12	二次焼熱
1764	337-05	土師器	台付壺	F-67-8 F-97-8	S1019	—	—	8.0	内：ハケ、ナゲ 外：ハケ、ナゲ	7.0387/312.0514	4個	5/12	二次焼熱、脚部部漆塗の 跡土貼り付け
1765	338-03	土師器	台付壺	F-96-7 F-67	S1019	—	—	9.6	内：ナゲ、ハケ 外：ナゲ、ハケ	7.0387/412.0514	4個	3/12	二次焼熱
1766	338-01	土師器	S字状口縁壺	F-67-8 F-97-8	S1019	—	—	—	内：ナゲ、ハケ 外：ハケ	10.987/312.0514	黄褐色	脚部部 4/12	外面スス付着、底部上 下粗い麻土貼り付け
1767	340-01	土師器	高杯	—	S1019	19.8	—	—	内：ミガキ 外：ミガキ、ココナダ	7.0386/412.0514	4個	1/12	
1768	339-03	土師器	有縁高杯	—	S1019	—	—	—	内：ミガキ 外：ミガキ	7.0387/6	4個	体部 1/12	
1769	337-03	土師器	有縁高杯	F-67-8 F-97-8	S1019	—	—	—	内：不明 外：ハケ、ミガキ	7.0387/6	4個	体部 9/12	
1770	339-04	土師器	高杯	—	S1019	—	—	—	内：ナゲ、シボリ痕 外：ミガキ、透孔	10.988/2	2個	体部 2/12	3方透孔
1771	340-04	土師器	高杯	F-67-8 F-97-8	S1019	—	—	—	内：ナゲ、シボリ痕 外：ハケ、ミガキ、割目文等、透孔	7.0386/412.0514	4個	体部 12/12	二次焼熱、3方透孔
1772	341-01	土師器	高杯	F-67-8 F-97-8	S1019	—	—	—	内：シボリ痕、ミガキ 外：ミガキ、直線文、透孔	10.987/412.0514	黄褐色	体部 12/12	3方透孔
1773	454-08	土師器	高杯	F-67-8 F-97-8	S1019	—	—	—	内：オオヤ、ナゲ 外：ミガキ等、直線文、透孔	10.988/2	2個	体部部 12/12	
1774	339-01	土師器	高杯	F-67-8 F-97-8	S1019	—	—	—	内：工具ナゲ等 外：ハケ、ミガキ、透孔	7.0387/412.0514	4個	体部 9/12	
1775	454-12	土師器	高杯	F-67-8 F-97-8	S1019	—	—	—	内：シボリ痕 外：ミガキ、ナゲ等	7.0388/3	黄褐色	体部 4/12	
1776	338-02	土師器	高杯	F-96-7 F-67	S1019	—	—	12.8	内：ココナダ、ハケ、ナゲ、シボリ痕、 ミガキ 外：ミガキ、透孔	7.0387/6	4個	1/12	3方透孔
1777	340-03	土師器	高杯	F-67-8 F-97-8	S1019	—	—	9.7	内：ココナダ 外：ミガキ	10.988/3	黄褐色	2/12	外面スス付着等
1778	338-04	土師器	器台	F-67	S1019 床面	8.0	9.1	12.0	内：ココナダ、工具ナゲ、ケズリ等、 ハケ、ミガキ 外：ハケ、ミガキ、ココナダ、直線 文、透孔	7.0388/3	黄褐色	2/12	3方透孔
1779	337-04	土師器	鉢	F-67-8 F-97-8	S1019	—	—	8.4	内：ナゲ、ココナダ、工具等 外：ナゲ、オオヤ、ハケ、ココナダ	7.0388/3	黄褐色	3/12	
1780	341-07	土師器	手摺形土器	F-67-8 F-97-8	S1019	—	—	—	内：ケズリ、ナゲ 外：ケズリ、ハケ、ナゲ、突帯	10.987/412.0514	黄褐色	体部 1/12	
1781	371-02	土師器	壺	F-68	S1021	—	—	—	内：ナゲ、ココナダ 外：ハケ、ココナダ	7.0387/6	4個	体部 3/12	

報告 №	実測 №	種別	器種	グリッド	出土遺構	口径 (cm)	器高 (cm)	底径 (cm)	調整・文様等	色調	残存 度	備考
1782	371-01	土師器	壺	F-8	S1321	—	—	7.0	内：工具ナデ 外：ナデ、ハケ	10384/1段白	2/12	
1783	371-03	土師器	壺	F-8	S1321	—	—	—	内：ハケ 外：ハケ	10388/2段白	12/12	
1784	371-05	土師器	有線高坏	F-17	S1322 貯藏穴	—	—	—	内：オサエ、ミガキ 外：ミガキ	10388/3段黄緑	線部 2/12	外面スス付者
1785	371-06	土師器	有線高坏	F-17	S1322 貯藏穴	—	—	—	内：ナデ、ハケ、ミガキ 外：ハケ、ミガキ、赤影	7.5377/412.5段白	線部 12/12	二次被熱、3方透孔
1786	372-01	土師器	器台	F-17	S1322 貯藏穴	12.9	—	—	内：ハケ、オサエ、赤影 外：ヨコナデ	10388/2段白	1/12	
1787	372-06	土師器	瓶形壺	F-57	S1322	—	—	3.4	内：ハケ、オサエ、ナデ 外：ミガキ	10387/6段黄緑	5/12	
1788	457-08	土師器	受口状口縁壺	F-5-17	S1322	—	—	—	内：ヨコナデ 外：ハケ、ヨコナデ	10388/4段黄緑	小片	
1789	372-04	土師器	台付壺	F-5-17	S1322	—	—	—	内：ナデ、工具ナデ 外：ハケ	10387/312.5段白	線部部 12/12	外面スス付者
1790	372-05	土師器	台付壺	F-57	S1322	—	—	9.0	内：ヨコナデ、ハケ 外：ヨコナデ、ハケ	10387/312.5段白	4/12	
1791	372-02	土師器	S字状口縁壺	F-5-17	S1322	21.8	—	—	内：ハケ、ヨコナデ 外：ヨコナデ、押引判点文	10388/312.5段白	1/12	
1792	372-03	土師器	S字状口縁壺	F-57	S1322	—	—	9.0	内：オサエ、ナデ 外：オサエ、ハケ、工具蓋	2.538/2段白	5/12	底面上下粗い粘土貼 付有り
1793	457-07	土師器	瓶形高坏	F-5-17	S1322	—	—	—	内：ヨコナデ 外：ミガキ、ヨコナデ	10387/312.5段白	小片	
1794	371-04	土師器	有線高坏	F-57	S1322	—	—	10.3	内：ヨコナデ、ハケ 外：ハケ、ミガキ、透孔	7.5386/6段	9/12	外面スス付者、3方透 孔
1795	457-12	土師器	平形高坏	F-57	S1322	—	—	—	内：ハケ 外：ハケ、ヨコナデ、突部	7.5387/412.5段白	小片	
1796	441-03	土師器	広口壺	F-49	S1323	15.4	—	—	内：オサエ、ハケ、ナデ、ヨコナデ、 赤影	10387/312.5段白	黄緑部 2/12	
1797	442-03	土師器	広口壺	F-49	S1323	—	—	—	内：ハケ、ヨコナデ 外：ハケ、オサエ	2.538/3段黄	2/12	
1798	441-04	土師器	く字状口縁壺	F-49	S1323	13.8	—	—	内：ナデ、ケズリ、ヨコナデ 外：ハケ、ヨコナデ	2.537/2段黄	3/12	
1799	441-01	土師器	く字状口縁壺	F-10	S1323	—	—	—	内：ヨコナデ 外：ハケ、ヨコナデ	2.538/2段白	小片	
1800	442-06	土師器	台付壺	F-49	S1323	—	—	—	内：オサエ、ナデ 外：不明	10388/2段白	線部部 1/12	
1801	442-08	土師器	台付壺	F-49	S1323	—	—	9.6	内：ハケ、ヨコナデ 外：ハケ、ヨコナデ	10387/412.5段白	1/12	
1802	440-06	土師器	台付壺	F-10	S1323	—	—	7.6	内：ナデ 外：ハケ、工具ナデ	10383/1段白	10/12	
1803	442-05	土師器	台付壺	F-49	S1323	—	—	—	内：ナデ 外：ハケ、ヨコナデ	10387/312.5段白	黄緑部 小片	
1804	442-04	土師器	S字状口縁壺	—	S1323	—	—	—	内：ハケ、ヨコナデ 外：ハケ、ヨコナデ、押引判点文	7.5387/6段	小片	
1805	441-02	土師器	S字状口縁壺	F-10	S1323	—	—	—	内：ハケ、ナデ、オサエ 外：ハケ、ヨコナデ	10387/312.5段白	黄緑部 小片	外面スス付者
1806	442-01	土師器	瓶形高坏	F-49	S1323	16.0	—	—	内：ミガキ、ヨコナデ 外：ミガキ、ヨコナデ	10385/412.5段白	黄緑部 1/12	
1807	442-02	土師器	高坏	F-49	S1323	17.2	—	—	内：ハケ、ミガキ、ヨコナデ 外：ミガキ、ヨコナデ	7.5387/412.5段白	6/12	
1808	440-08	土師器	高坏	F-10	S1323	—	—	—	内：ミガキ、ヨコナデ 外：ハケ、ミガキ	2.5386/6段	小片	
1809	442-07	土師器	高坏	F-49	S1323	—	—	—	内：ナデ 外：ミガキ、工具蓋	6388/4段	線部部 2/12	外面スス付者、二次 被熱
1810	440-07	土師器	器台	F-49	S1323	10.2	—	—	内：ハケ、ミガキ 外：ミガキ、ヨコナデ	10387/312.5段白	3/12	
1811	385-03	縄文土器	陶鉢	F-49	S1323	—	—	—	内：ナデ 外：沈澱、黒赤文	10384/2段黄緑	小片	
1812	385-05	縄文土器	深鉢	F-49	S1323	—	—	—	内：ナデ 外：ナデ、縄文、沈澱	10386/412.5段白	黄緑部 小片	
1813	364-03	土師器	瓶形高坏	F-10	S1331 貯藏穴	14.0	—	—	内：ミガキ 外：ミガキ	2.537/2段黄	1/12	
1814	365-03	土師器	壺	—	S1331	—	—	—	内：オサエ、ナデ 外：ハケ、オサエ、ナデ、突部、 赤影	10387/412.5段白	黄緑部 小片	
1815	458-02	土師器	台付壺	—	S1331	—	—	—	内：ナデ 外：ハケ、オサエ、ナデ	7.5387/412.5段白	線部部 2/12	
1816	363-03	土師器	壺	F-10	S1331 床面	—	—	7.3	内：ハケ、ミガキ、ナデ 外：オサエ、ナデ、ハケ、ミガキ	10382/1段	12/12	外面スス付者、跡?
1817	363-04	土師器	壺	—	S1331 床面	—	—	5.2	内：工具ナデ 外：ナデ、ハケ	10387/212.5段白	黄緑部 5/12	
1818	458-05	土師器	壺	F-10	S1331 床面	—	—	6.0	内：不明 外：不明	2.538/2段白	4/12	
1819	364-04	土師器	く字状口縁壺	—	S1331	15.6	—	—	内：ハケ 外：ハケ、オサエ、ヨコナデ	10385/2段黄緑	1/12	外面スス付者、1825 と同一體?
1820	364-01	土師器	受口状口縁壺	—	S1331	14.0	—	—	内：ハケ、オサエ、ヨコナデ 外：ヨコナデ	10387/312.5段白	1/12	
1821	364-05	土師器	壺	—	S1331	—	—	—	内：ナデ 外：ナデ、ハケ、ヨコナデ	7.5388/3段黄緑	線部部 1/12	二次被熱

報告 №	実測 №	種別	器種	グリッド	出土遺構	口径 (cm)	器高 (cm)	底径 (cm)	調整・次第等	色調	残存 程度	備考
1822	458-04	土器部	台付甕	—	S1331	—	—	—	内：オオムス、ナデ、ハケ 外：ナデ、ハケ	2.517/2浅黄	御師部 6/12	
1823	458-03	土器部	台付甕	—	S1331	—	—	—	内：ハケ、オオムス、工具ナデ 外：ハケ	2.518/2浅白	御師部 6/12	
1824	363-02	土器部	台付甕	F-Q11	S1331	—	—	8.4	内：ナデ、工具ナデ 外：ハケ	2.517/3浅黄	3/12	外面スス付者
1825	363-01	土器部	台付甕	F-Q11	S1331 床面	—	—	7.5	内：ナデ、ハケ 外：ヨコナデ、ハケ	10185/2浅黄褐	12/12	外面スス付者、御師 二次焼熱、1819と同 個体々
1826	365-01	土器部	S字状口縁甕	—	S1331	24.0	—	—	内：ハケ、ヨコナデ 外：ヨコナデ	10187/2(5)黄褐	小片	
1827	364-02	土器部	S字状口縁甕	F-Q10	S1331	12.4	—	—	内：ハケ、ヨコナデ 外：ヨコナデ、沈腐	10188/3浅黄褐	1/12	
1828	460-05	土器部	S字状口縁甕	—	S1331	—	—	—	内：ナデ 外：ハケ	7.5188/3浅黄褐	御師部 6/12	底部上下粗い粘土貼 り付
1829	460-04	土器部	S字状口縁甕	—	S1331	—	—	—	内：ナデ 外：ハケ	7.5188/3浅黄褐	御師部 6/12	底部上下粘土貼り付 け
1830	460-01	土器部	S字状口縁甕	—	S1331	—	—	7.8	内：オオムス、ナデ 外：ハケ、ナデ	10189/2浅白	1/12	内面二次焼熱
1831	365-02	土器部	高坏	—	S1331	24.0	—	—	内：ミダリ、ヨコナデ 外：ハケ、ミダリ	10186/2浅黄褐	1/12	
1832	458-01	土器部	高坏	F-Q10	S1331	—	—	—	内：ナデ 外：ミダリ、透孔	10188/3浅黄褐	御師 4/12	
1833	460-03	土器部	高坏	—	S1331	—	—	—	内：シボリ肌、ミダリ 外：ハケ、透孔	10188/2浅白	御師 5/12	3方透孔
1834	460-02	土器部	高坏	—	S1331	—	—	—	内：シボリ肌 外：ミダリ、直線文	7.5187/6褐	御師 6/12	3方透孔
1835	364-08	土器部	高坏	—	S1331	—	—	—	内：シボリ肌 外：透孔	2.517/2浅黄	御師部 3/12	3方透孔
1836	364-06	土器部	器台?	F-Q10	S1331	—	—	—	内：オオムス、ハケ 外：器目	10185/3浅黄褐	御師 2/12	
1837	364-07	土器部	鉢	—	S1331	—	—	3.2	内：工具ナデ 外：ナデ、ハケ	10187/2(5)黄褐	6/12	
1838	474-01	石製品	台石	—	S1331 床面	長さ 38.5	幅 33.5	厚さ 15.0	摩滅、縦打痕		完形	34.7kg、海結凝灰岩
1839	366-02	土器部	高坏	F-R11	S1332 貯蔵穴1	—	—	—	内：ハケ、工具ナデ、シボリ肌 外：ハケ、ミダリ、透孔	2.518/2浅白	御師 12/12	3方透孔、南東隅貯 蔵穴
1840	367-04	土器部	鉢	F-R11	S1332 貯蔵穴1	10.6	4.3	4.4	内：ミダリ 外：ナデ、ハケ、ミダリ、ヨコナデ	7.5187/4(2)浅白	4/12	取付上径No.3、南東 隅貯蔵穴
1841	468-04	石製品	磨石	F-R11	S1332 貯蔵穴1	長さ 8.4	幅 6.5	厚さ 4.6	摩滅		完形	387.5g、砂岩、南東 隅貯蔵穴
1842	367-05	土器部	短筒甕	—	S1332	12.0	—	—	内：工具ナデ、ナデ、ヨコナデ 外：ハケ、ヨコナデ	10187/3(2)黄褐	1/12	
1843	367-02	土器部	皿口甕	—	S1332	14.0	—	—	内：ヨコナデ 外：ハケ、ヨコナデ、刺点文	5187/6褐	1/12	
1844	367-03	土器部	甕	F-R11	S1332	—	—	—	内：ナデ 外：ハケ、直線文、刺点文	10188/3浅黄褐	体部 1/12	
1845	368-04	土器部	甕	—	S1332	—	—	7.0	内：ハケ 外：ハケ	10189/2浅白	12/12	底部外面種子圧痕
1846	368-03	土器部	甕	F-R11	S1332	—	—	6.0	内：ナデ 外：ナデ	10187/3(2)黄褐	3/12	
1847	456-02	土器部	く字状口縁甕	F-S10	S1332	13.8	—	—	内：ナデ 外：ハケ、ヨコナデ	10188/2浅白	1/12	受口状口縁甕?
1848	457-11	土器部	く字状口縁甕	—	S1332	—	—	—	内：ハケ、ヨコナデ 外：ハケ、ヨコナデ、刺点文	10187/3(2)黄褐	小片	受口状口縁甕?
1849	367-01	土器部	く字状口縁甕	F-R11	S1332	27.3	—	—	内：ハケ、ヨコナデ 外：ハケ、ヨコナデ、刺点文	10187/4(2)黄褐	1/12	受口状口縁甕?
1850	457-09	土器部	受口状口縁甕	—	S1332	—	—	—	内：ハケ、ヨコナデ 外：ハケ、ヨコナデ	10187/3(2)黄褐	小片	
1851	366-07	土器部	受口状口縁甕	F-S10	S1332	10.0	—	—	内：オオムス、ハケ、ヨコナデ 外：ハケ、ヨコナデ	10188/4浅黄褐	1/12	
1852	456-07	土器部	台付甕	F-R11	S1332	—	—	—	内：オオムス、ハケ 外：ハケ	5183/1灰	御師部 6/12	
1853	456-08	土器部	台付甕	—	S1332	—	—	—	内：オオムス、ナデ 外：ハケ	2.517/3浅黄	御師部 2/12	
1854	368-02	土器部	台付甕	—	S1332	—	—	7.6	内：オオムス、ナデ、ハケ 外：ハケ	2.517/2浅黄	2/12	二次焼熱
1855	367-06	土器部	台付甕	—	S1332	—	—	8.2	内：ナデ、ヨコナデ 外：ハケ	7.5187/4(2)黄褐	2/12	二次焼熱
1856	368-01	土器部	台付甕	—	S1332	—	—	7.4	内：ナデ 外：ナデ、ハケ	10187/3(2)黄褐	12/12	
1857	456-06	土器部	台付甕	—	S1332	—	—	8.1	内：ナデ 外：ハケ、ナデ	10188/4浅黄褐	1/12	
1858	457-06	土器部	台付甕	—	S1332	—	—	10.6	内：ハケ、ヨコナデ 外：ハケ、ヨコナデ	10188/3浅黄褐	1/12	
1859	457-05	土器部	台付甕	—	S1332	—	—	8.6	内：ヨコナデ 外：ハケ、ヨコナデ	10187/3(2)黄褐	3/12	
1860	366-06	土器部	S字状口縁甕	—	S1332	13.9	—	—	内：ナデ、ハケ、ヨコナデ 外：ハケ、ヨコナデ、沈腐、押引	2.518/2浅白	2/12	外面スス付者
1861	366-05	土器部	S字状口縁甕	—	S1332	14.3	—	—	内：ハケ、ヨコナデ 外：ハケ、ヨコナデ	2.518/2浅白	1/12	

報告 船	実測 船	種別	機種	グリッド	出土遺構	口径 (cm)	器高 (cm)	底径 (cm)	調整・穴種等	色調	残存 量	備考
1902	366-08	土師器	S字状口縁壺	F-R11	S1332	16.2	—	—	内：オオエテ、ハケ、ヨコナデ 外：ハナテ、ヨコナデ、列点文	10387/312.55・黄褐色	1/12	
1903	456-09	土師器	S字状口縁壺	—	S1332	—	—	—	内：ナデ、オオエテ 外：オオエテ、ハケ	7.5187/412.55・黄褐色	12/12	御膳部
1904	457-04	土師器	S字状口縁壺	—	S1332	—	—	9.6	内：オオエテ 外：ナデ、ハケ	10388/2既白	1/12	
1905	366-04	土師器	高坏	—	S1332	—	—	10.0	内：ナデナ、ハケ 外：ミダケ、直線文、透孔	10388/3既黄褐色	1/12	
1906	366-03	土師器	高坏	—	S1332	—	—	9.5	内：ヨコナデ、ハケ 外：ミダケ、透孔	2.5188/2既白	1/12	
1907	457-02	土師器	高坏	F-R11	S1332	—	—	—	内：ナデ、輪心柄 外：ハナテ、ミダケ、透孔	2.5189/2既白	御膳部 2/12	3方透孔
1908	366-01	土師器	高坏	F-R11	S1332	—	—	—	内：ナデナ 外：ハナテ、ミダケ、透孔	2.5189/3既黄褐色	御膳部 12/12	4方透孔？
1909	457-03	土師器	高坏	—	S1332	—	—	—	内：ナデナ 外：ミダケ、透孔	7.5187/312.55・黄褐色	御膳部 1/12	3方透孔
1910	334-02	土師器	瓢形壺	—	S1337	7.9	19.0	3.8	内：ミダケ 外：ケズリウ、ハケ、ミダケ、縦線？	5187/6褐色	10/12	縦線らしきものはミダケ前に施文
1911	455-08	土師器	広口壺	—	S1337	—	—	—	内：ハケ 外：ハケ、ヨコナデ	10388/3既黄褐色	小片	
1912	335-02	土師器	壺	F-R4	S1337	—	—	4.0	内：ハケ、ナデ、爪痕 外：オオエテ、ナデ	10388/4既黄褐色	3/12	
1913	335-01	土師器	壺	F-R4	S1337	—	—	7.2	内：ハケ 外：オオエテ、ナデ、ハケ	5187/6褐色	3/12	
1914	335-05	土師器	く字状口縁壺	F-R4	S1337	18.0	—	—	内：ヨコナデ 外：ハケ、ヨコナデ	7.5188/4既黄褐色	1/12	
1915	454-12	土師器	く字状口縁壺	—	S1337	18.4	—	—	内：ハケ、ヨコナデ 外：ハケ、ヨコナデ	10387/412.55・黄褐色	1/12	
1916	334-01	土師器	受口状口縁台付壺	—	S1337	20.0	—	—	内：ハケ、ナデ、オオエテ、ヨコナデ 外：オオエテ、ハケ、ヨコナデ	10388/2既白	3/12	外面スス付着
1917	333-02	土師器	受口状口縁台付壺	F-R4	S1337	14.4	15.8	6.9	内：ナデ、ハケ、ヨコナデ 外：ナデ、ハケ、ヨコナデ	7.5186/6褐色	9/12	外面スス付着、御膳部二次焼熟
1918	335-03	土師器	台付壺	F-R4	S1337	—	—	8.4	内：ナデ 外：ハケ、ヨコナデ	10387/412.55・黄褐色	3/12	二次焼熟
1919	333-01	土師器	S字状口縁壺	F-R4	S1337	16.0	24.2	8.6	内：オオエテ、ナデ、ハケ、ケズリ、ヨコナデ 外：ハケ、ヨコナデ、列点文	10387/412.55・黄褐色	4/12	二次焼熟、御膳部 外面スス付着、内面ヨコナデ付着
1980	335-04	土師器	高坏	F-R4	S1337	—	—	—	内：オオエテ、ハケナ 外：ミダケ、透孔	7.5188/6既黄褐色	御膳部 8/12	3方透孔
1981	322-03	土師器	広口壺	F-R3	S1338	6.8	10.0	3.8	内：ハケ、ナデ、オオエテ、ヨコナデ 外：オオエテ、ナデ、ハケ、ヨコナデ	10388/3既黄褐色	5/12	
1982	322-07	土師器	広口壺	F-R3	S1338	9.6	—	—	内：ナデ、ミダケナ 外：ナデ、ミダケナ	7.5188/4既黄褐色	4/12	
1983	309-02	土師器	壺	F-R3	S1338	—	—	3.5	内：ハケ 外：ミダケ	10388/2既白	12/12	
1984	327-02	土師器	瓢形壺	F-R3	S1338	—	—	4.2	内：ハケ、オオエテ、ナデ 外：ミダケ	10388/3既黄褐色	12/12	
1985	325-04	土師器	広口壺	F-R3	S1338	13.8	—	—	内：オオエテ、ナデ、ハケ、ヨコナデ 外：ハケ、ミダケ、ヨコナデ、割目	10388/4既黄褐色	10/12	外面スス付着
1986	327-01	土師器	広口壺	F-R3	S1338	15.3	—	—	内：オオエテ、ヨコナデ 外：ハケ、オオエテ、直線文、縦割線文、輪状浮文	2.5189/3既黄褐色	8/12	
1987	308-01	土師器	広口壺	F-R3	S1338	20.8	—	—	内：オオエテ、ナデ、ヨコナデ、ミダケ 外：ナデ、ヨコナデ、列点文、直線文、矢羽根状文、突帯、赤筋	10388/3既黄褐色	6/12	
1988	307-01	土師器	広口壺	F-R3	S1338 床面	22.0	—	—	内：ハケ、工芸ナデ、ナデ、ヨコナデ、ミダケ、赤筋、矢羽根状文、直線文、矢羽根状文、縦割線文、円形浮文、輪状浮文、赤筋	10388/3既黄褐色	3/12	円形浮文2筋一組と、縦線赤筋あるが別個体含む？
1989	323-01	土師器	広口壺	F-R3	S1338	—	—	—	内：オオエテ、ナデ、ハケ 外：ハケ	10388/4既黄褐色	御膳部 2/12	
1990	324-01	土師器	壺	F-Q2	S1338	—	—	—	内：オオエテ、ナデ、ハケ 外：ハケ、ミダケ、直線文、直線状文	7.5186/6褐色	体部 2/12	
1991	322-05	土師器	壺	F-Q3	S1338	—	—	4.4	内：ハケナ 外：オオエテ、ナデ、ハケ	7.5183/1黑褐色	2/12	
1992	330-05	土師器	く字状口縁壺	—	S1338	15.0	—	—	内：ハケ 外：ハケ、ヨコナデ	5187/6褐色	2/12	
1993	329-03	土師器	く字状口縁壺	F-Q2・3	S1338	13.0	—	—	内：オオエテ、ハケ 外：ハケ、ヨコナデ	5186/6褐色	5/12	外面スス付着
1994	330-06	土師器	く字状口縁壺	F-Q2	S1338	14.0	—	—	内：オオエテ、ハケ 外：ハケ、ヨコナデ	10387/312.55・黄褐色	1/12	外面スス付着、1895・1896と同一体体心
1995	330-04	土師器	く字状口縁壺	F-R3	S1338	17.4	—	—	内：ハケ 外：ハケ、ヨコナデ	7.5187/312.55・黄褐色	1/12	外面スス付着、1894・1896と同一体体心
1996	330-03	土師器	く字状口縁壺	F-Q3	S1338	18.2	—	—	内：ハケ 外：ハケ、ヨコナデ	10388/4既黄褐色	1/12	1894・1895と同一体体心
1997	456-03	土師器	く字状口縁壺	F-R3	S1338	15.9	—	—	内：ヨコナデ 外：ヨコナデ	10385/312.55・黄褐色	1/12	外面スス付着、受口状口縁壺
1998	331-02	土師器	く字状口縁壺	F-R3	S1338	17.4	—	—	内：ハケ、ナデ、オオエテ、ヨコナデ 外：ハケ、ヨコナデ	10386/2既黄褐色	1/12	外面スス付着、受口状口縁壺
1999	456-04	土師器	受口状口縁壺	F-Q3	S1338	16.0	—	—	内：ハケナ、オオエテ、ヨコナデ 外：ハケ、ヨコナデ、列点文	10386/2既黄褐色	1/12	外面スス付着、1900と同一体体心

報告 №	実測 №	種別	器種	グリッド	出土遺構	口径 (cm)	高さ (cm)	底径 (cm)	調整・穴種等	色調	残存 量	備考
1900	458-11	土師器	受口状口縁壺	F-83	S13338	—	—	—	内：ハク、オオエ、ヨコナダ 外：ハク、ヨコナダ、割点文	10387/312.5(Ⅰ)黄褐色	3/12	外面スス付着、1899 土師一断片付
1901	322-02	土師器	受口状口縁壺	F-83	S13338	—	—	—	内：ハク、ヨコナダ 外：ハク、ヨコナダ	10388/4(Ⅱ)黄褐色	1/12	外面スス付着
1902	327-04	土師器	台付壺	—	S13338 床面	—	—	—	内：ハク、オオエ、ナダ 外：ハク	10388/4(Ⅱ)黄褐色	1/12	内面コケ付着
1903	458-10	土師器	台付壺	—	S13338	—	—	—	内：ハク、ナダ 外：ハク	10388/412.5(Ⅰ)黄褐色	2/12	—
1904	458-09	土師器	台付壺	F-83	S13338 床面	—	—	6.2	内：ナダ 外：ハク、ナダ	7.5187/412.5(Ⅰ)黄褐色	2/12	二次焼結
1905	330-02	土師器	台付壺	F-83	S13338	—	—	7.0	内：オオエ、ヨコナダ、ハク 外：ヨコナダ、ハク	518/1(Ⅰ)	3/12	—
1906	330-01	土師器	台付壺	F-83	S13338	—	—	9.0	内：ヨコナダ、オオエ、ハク 外：ハク、ナダ	2.518/2(Ⅱ)白	12/12	二次焼結
1907	329-02	土師器	S字状口縁壺	F-83	S13338	15.8	—	—	内：ナダ、ハク、ヨコナダ 外：ハク、ヨコナダ、押引列点文	2.518/2(Ⅱ)白	6/12	外面スス付着
1908	328-01	土師器	S字状口縁壺	F-Q2	S13338	21.4	—	—	内：オオエ、ナダ、ハク、ヨコナダ 外：ハク、ヨコナダ、押引列点文	10388/4(Ⅱ)黄褐色	5/12	外面スス付着、内面 コケ付着
1909	327-03	土師器	S字状口縁壺	F-Q2	S13338	—	—	—	内：ナダ、ケズリ、工具ナダ、ナダ 外：ハク	10387/412.5(Ⅰ)黄褐色	4/12	外面スス付着
1910	320-03	土師器	高杯	F-Q2	S13338	24.0	—	—	内：ミダキ 外：ミダキ	10387/312.5(Ⅰ)黄褐色	3/12	—
1911	322-04	土師器	有縁高杯	F-Q3	S13338	16.4	—	—	内：ハク、ミダキ 外：ハク、ミダキ	5187/6(Ⅱ)	5/12	—
1912	329-01	土師器	有縁高杯	F-Q5	S13338	26.6	17.9	10.9	内：ヨコナダ、シボリ痕、ミダキ 外：ハク、ミダキ、透孔	10388/3(Ⅱ)黄褐色	3/12	3方透孔
1913	321-02	土師器	有縁高杯	F-Q3	S13338	10.0	—	—	内：ハク、ミダキ 外：ハク、ミダキ	7.5186/6(Ⅱ)	5/12	—
1914	321-01	土師器	有縁高杯	—	S13338 床面	10.0	—	—	内：ミダキ 外：ミダキ、ヨコナダ	7.5187/6(Ⅱ)	5/12	外面スス付着、二次 焼結、底面一部S10337 5(Ⅰ)出土
1915	323-02	土師器	有縁高杯	F-83	S13338	—	—	—	内：ミダキ 外：ミダキ	10388/6(Ⅱ)黄褐色	1/12	—
1916	323-03	土師器	有縁高杯	F-83	S13338	—	—	—	内：ミダキ 外：ミダキ	10388/4(Ⅱ)黄褐色	9/12	—
1917	320-02	土師器	有縁高杯	F-Q2	S13338	—	—	—	内：不明 外：ハク、ミダキ	10387/312.5(Ⅰ)黄褐色	3/12	—
1918	320-01	土師器	有縁高杯	F-83	S13338	—	—	—	内：ハク、ミダキ 外：ハク、ミダキ	10385/312.5(Ⅰ)黄褐色	2/12	外面スス付着
1919	322-01	土師器	高杯	F-Q3	S13338	—	—	—	内：ナダ、シボリ痕 外：ハク、ミダキ、直線文、透孔	7.5188/4(Ⅱ)黄褐色	10/12	3方透孔
1920	329-04	土師器	有縁高杯	—	S13338	—	—	—	内：不明 外：ミダキ、直線文、透孔	7.5188/3(Ⅱ)黄褐色	12/12	3方透孔
1921	320-05	土師器	高杯	F-83	S13338	—	—	—	内：ナダ 外：ミダキ、透孔	7.5187/412.5(Ⅰ)黄褐色	6/12	3方透孔
1922	320-06	土師器	高杯	—	S13338	—	—	10.0	内：ハク、ナダ 外：ミダキ、透孔	7.5187/412.5(Ⅰ)黄褐色	9/12	3方透孔
1923	322-06	土師器	高杯	F-83	S13338	—	—	11.8	内：ナダ、ハク 外：ヨコナダ、ミダキ	10388/4(Ⅱ)黄褐色	2/12	—
1924	458-08	土師器	器台	F-83	S13338 床面	—	—	—	内：ハク、ナダ 外：ハク、ミダキ、透孔	10387/412.5(Ⅰ)黄褐色	2/12	3方透孔、高杯?
1925	459-01	土師器	有孔鉢	—	S13338	—	—	4.0	内：ハク 外：ナダ、穿孔	10386/312.5(Ⅰ)黄褐色	2/12	—
1926	457-14	土師器	手摺形土器	—	S13338	—	—	—	内：ナダ 外：ナダ、ハク、突縁、割目	10388/4(Ⅱ)黄褐色	小片	—
1927	471-01	石製品	台石	—	S13338	長さ 25.9	幅 24.8	厚さ 12.8	磨蝕、磨痕、敲打痕	—	一部欠	12.06g、砂岩
1928	668-03	石製品	打製石斧	—	S13338	長さ 13.1	幅 3.5	厚さ 2.4	新製	—	完形	113.8g、流紋岩
1929	360-01	土師器	台付壺	F-Q1	S13339 貯蔵穴	—	—	9.6	内：ヨコナダ、工具ナダ、ハク 外：ヨコナダ、ナダ	10387/312.5(Ⅰ)黄褐色	3/12	—
1930	459-02	土師器	S字状口縁壺	F-Q1	S13339 貯蔵穴	—	—	—	内：オオエ、ナダ 外：ハク	10385/312.5(Ⅰ)黄褐色	12/12	外面スス付着、二次 焼結、底面上下粗い 粘土貼り付け
1931	459-03	土師器	S字状口縁壺	F-Q2	S13339 貯蔵穴	—	—	—	内：オオエ、ナダ 外：ハク	7.5187/312.5(Ⅰ)黄褐色	12/12	数回上7%焼、内面コ ケ付着、二次焼結、底 面上下粗い粘土貼り 付け
1932	459-04	土師器	S字状口縁壺	F-Q1	S13339 貯蔵穴	—	—	—	内：ナダ、ハク 外：ハク	2.518/2(Ⅱ)白	10/12	底面上下粗い粘土貼 り付け
1933	360-03	土師器	S字状口縁壺	F-Q1	S13339 貯蔵穴	—	—	6.0	内：オオエ、ナダ 外：ナダ、ハク	10387/412.5(Ⅰ)黄褐色	12/12	二次焼結、底面上下粗 い粘土貼り付け
1934	359-03	土師器	S字状口縁壺	F-Q1	S13339 貯蔵穴	—	—	8.7	内：ハク、ナダ 外：ヨコナダ、ハク	10387/412.5(Ⅰ)黄褐色	12/12	二次焼結、脚部部群通 の粘土貼り付け
1935	370-01	土師器	有縁高杯	F-Q1	S13339 床面・貯蔵 穴	26.2	15.2	11.6	内：ヨコナダ、ハク、シボリ痕、ミダ キ 外：ヨコナダ、ミダキ、工具ナダ、 透孔	10388/3(Ⅱ)黄褐色	10/12	杯部内外面スス付着、 脚部二次焼結、3方透 孔
1936	369-01	土師器	有縁高杯	F-Q1	S13339 床面・貯蔵 穴	22.8	13.5	10.0	内：ヨコナダ、ハク、シボリ痕、ミダ キ 外：ヨコナダ、ハク、ミダキ、透孔	10388/4(Ⅱ)黄褐色	9/12	数回上7%焼
1937	459-06	土師器	く字状口縁壺	B-Q25	S13339	—	—	—	内：ハク、ヨコナダ 外：ハク、ヨコナダ、割点文	10387/412.5(Ⅰ)黄褐色	小片	—

報告 船	実測 船	種別	機種	グリッド	出土遺構	口径 (cm)	器高 (cm)	底径 (cm)	調整・次第等	色調	残存 度	備考
1938	359-04	土器器	受口状口縁壺	B-Q25 F-Q1	SIX339 床面	16.0	—	—	内：ナデ、ヨコナデ 外：ハケ、ヨコナデ	10/87/212.55・黄緑	3/12	外面スス付着
1939	359-01	土器器	壺	B-Q25 F-Q1	SIX339 床面	—	—	—	内：ナデ 外：ナデ、工具ナデ	2.5/5/2/82灰黄	4/12	
1940	360-04	土器器	台付壺	F-Q1	SIX339 床面	—	—	—	内：ハケ、ケズリ、ナデ 外：ハケ	10/85/2/2灰黄	3/12	外面スス付着、脚部二次被熱
1941	459-09	土器器	台付壺	B-Q25	SIX339	—	—	7.8	内：ハケ、ナデ 外：ハケ、ナデ	7.5/87/412.55・白	2/12	二次被熱
1942	360-02	土器器	S字状口縁壺	B-Q25	SIX339	—	—	8.3	内：ナデ、ヨコナデ、工具底 外：ナデ、ハケ	2.5/7/3/2灰黄	3/12	
1943	459-05	土器器	高坏	B-Q25	SIX339	—	—	11.9	内：ヨコナデ 外：ニガテ	7.5/87/6	2/12	
1944	359-02	土器器	屈折脚高坏	B-Q25	SIX339	—	—	—	内：ハケ、ケズリ 外：ハケ、ナデ	10/88/3/2灰黄	脚部 12/12	二次被熱
1945	460-06	土器器	台付壺	—	SIX46	—	—	8.8	内：ハケ 外：ハケ	10/87/212.55・黄緑	4/12	二次被熱
1946	460-07	土器器	台付壺	—	SIX46	—	—	10.2	内：オサエ 外：ハケ	2.5/7/2/2灰黄	2/12	
1947	460-08	土器器	S字状口縁壺	—	SIX46	—	—	9.0	内：オサエ、ナデ 外：オサエ、ナデ、ハケ	7.5/88/2/2灰白	3/12	二次被熱
1948	460-09	土器器	高坏	F-R10	SIX46	—	—	—	内：シボリ瓶、ナデ 外：ニガテ、透孔	7.5/87/412.55・白	脚部 1/12	
1949	355-02	土器器	甌台	F-011	SIX47 PI	10.4	11.2	10.8	内：ヨコナデ、ハケ、ニガテ 外：ヨコナデ、ハケ、ケズリ、ニガテ、透孔・透孔	2.5/8/1/2灰白	5/12	3方透孔
1950	358-03	土器器	広口甌	F-012	SIX47	—	—	14.0	内：ヨコナデ、脚部 外：ハケ、ヨコナデ	10/87/212.55・黄緑	1/12	口縁部内面黒錆 3本 線刻
1951	354-01	土器器	広口甌	—	SIX47	16.0	—	—	内：ハケ 外：ハケ	10/88/3/2灰黄	4/12	
1952	354-04	土器器	広口甌	—	SIX47	14.0	—	—	内：オサエ、ナデ 外：ハケ、ヨコナデ、刻目、雲母	10/88/2/2灰白	2/12	
1953	461-11	土器器	広口甌	F-P11	SIX47	—	—	—	内：矢羽根状文、刻点文 外：ハケ、脚部刻文、矢羽根状文	7.5/88/4/2灰黄	小片	
1954	355-01	土器器	甌	—	SIX47	—	—	—	内：工具ナデ、ナデ 外：ハケ	5/87/6	体部 2/12	
1955	460-12	土器器	甌	F-P11	SIX47	—	—	4.8	内：ハケ 外：ハケ、ナデ	2.5/7/2/2灰黄	7/12	
1956	460-13	土器器	甌	—	SIX47	—	—	6.9	内：ハケ 外：ナデ	10/88/2/2灰白	5/12	
1957	460-10	土器器	甌	F-P11	SIX47	—	—	7.3	内：工具ナデ 外：ハケ、ナデ	10/88/3/2灰黄	6/12	
1958	357-03	土器器	甌	—	SIX47	—	—	7.2	内：ナデ、ハケ 外：ナデ	2.5/8/8/2/2灰白	11/12	
1959	462-06	土器器	く字状口縁壺	F-P11	SIX47	—	—	—	内：ナデ 外：ハケ、ナデ	10/88/412.55・黄緑	小片	
1960	463-11	土器器	く字状口縁壺	F-P11	SIX47	—	—	—	内：ヨコナデ 外：ハケ、ヨコナデ	10/88/3/2灰黄	小片	
1961	356-06	土器器	く字状口縁壺	F-P11	SIX47	16.7	—	—	内：オサエ、ハケ、ナデ、ヨコナデ 外：ハケ、ヨコナデ	7.5/86/412.55・白	2/12	
1962	356-02	土器器	く字状口縁壺	—	SIX47	19.8	—	—	内：ナデ、ハケ、ヨコナデ 外：ハケ、ヨコナデ	10/88/2/2灰白	1/12	
1963	357-01	土器器	受口状口縁壺	F-P11	SIX47	12.5	—	—	内：工具ナデ、ハケ、ヨコナデ 外：ハケ、ヨコナデ	10/88/2/2灰白	1/12	外面スス付着
1964	462-01	土器器	受口状口縁壺	F-P11	SIX47	20.0	—	—	内：ヨコナデ 外：ヨコナデ	2.5/7/3/2灰黄	1/12	外面スス付着
1965	357-07	土器器	受口状口縁壺	F-011	SIX47	17.8	—	—	内：工具ナデ、ヨコナデ 外：ハケ、ヨコナデ、沈線	10/87/212.55・黄緑	1/12	
1966	461-08	土器器	受口状口縁壺	F-011	SIX47	18.4	—	—	内：ハケ、ヨコナデ 外：ハケ、ヨコナデ、刻点文	10/87/312.55・黄緑	1/12	外面スス付着
1967	356-05	土器器	受口状口縁壺	F-P11	SIX47	19.4	—	—	内：ナデ、ヨコナデ 外：ハケ、ナデ、ヨコナデ、刻点文	10/88/3/2灰黄	1/12	
1968	356-03	土器器	受口状口縁壺	F-P11	SIX47	22.6	—	—	内：工具ナデ、ヨコナデ 外：ハケ、ヨコナデ、刻点文	10/88/3/2灰黄	1/12	外面スス付着
1969	463-10	土器器	受口状口縁壺	F-P11	SIX47	—	—	—	内：ナデ、ヨコナデ 外：ハケ、ヨコナデ	10/88/312.55・黄緑	小片	外面スス付着
1970	461-10	土器器	壺	F-P11	SIX47	—	—	—	内：オサエ、ナデ 外：ハケ	7.5/88/4/2灰黄	小片	
1971	462-05	土器器	壺	F-P11	SIX47	—	—	—	内：オサエ、ナデ 外：ハケ	2.5/5/2/82灰黄	小片	外面スス付着
1972	461-06	土器器	台付壺	F-P11	SIX47	—	—	—	内：ナデ、シボリ瓶 外：ハケ、工具底	10/87/312.55・黄緑	脚部 5/12	
1973	357-02	土器器	S字状口縁壺	F-P11	SIX47	14.4	—	—	内：ハケ、ヨコナデ 外：ハケ、ヨコナデ	10/88/3/2灰黄	1/12	外面スス付着
1974	356-04	土器器	S字状口縁壺	F-P11	SIX47	20.7	—	—	内：ハケ、ヨコナデ、押引刻点文	10/87/212.55・黄緑	1/12	
1975	356-01	土器器	S字状口縁壺	F-P11 12	SIX47	15.8	—	—	内：ナデ、ハケ、ヨコナデ 外：ハケ、ヨコナデ	7.5/88/3/2灰黄、10 Y/8/312.55・黄緑、 7.5/82/2/2	3/12	外面スス付着、脚部 二次被熱、底部上下 細い粘土貼り付け
1976	354-02	土器器	S字状口縁壺	F-P11	SIX47	—	—	10.4	内：オサエ、ナデ 外：ヨコナデ、ハケ	7.5/88/2/2灰白	3/12	二次被熱
1977	461-01	土器器	S字状口縁壺	F-P11	SIX47	—	—	10.2	内：オサエ 外：ナデ、ハケ	10/87/212.55・黄緑	1/12	二次被熱

報告 年	実測 年	種別	器種	グリッド	出土遺構	口径 (cm)	器高 (cm)	底径 (cm)	調整・穴種等	色調	残存 度	備考
1978	357-06	土器器	高坏	—	S1347	13.8	—	—	内：ハケ、ミダキ 外：ハケ、ミダキ、ヨコナデ	7.5187/412.514黄	1/12	
1979	384-06	土器器	椀形高坏	F-P12	S1347 ①(11)	20.4	—	—	内：ハケ、ミダキ 外：ハケ、ミダキ	7.5188/4浅黄橙	1/12	
1980	357-05	土器器	高坏	F-P11	S1347	19.9	—	—	内：ミダキ、ヨコナデ 外：ミダキ、ヨコナデ	2.519/2灰白	1/12	
1981	358-01	土器器	高坏	F-P12	S1347	21.9	—	—	内：ミダキ、ヨコナデ 外：ミダキ、ヨコナデ	7.5187/412.514黄	1/12	
1982	460-11	土器器	若狭高坏	F-O11	S1347	—	—	—	内：ミダキ 外：ミダキ	10188/3浅黄橙	焼跡 7/12	
1983	461-03	土器器	高坏	F-P11	S1347	—	—	—	内：シボリ肌、ナデ？ 外：ミダキ？、透孔	10188/3浅黄橙	焼跡 12/12	3方透孔
1984	356-02	土器器	高坏	F-P11	S1347	—	—	—	内：シボリ肌 外：ハケ、ミダキ、透孔	10188/2灰白	焼跡 8/12	3方透孔
1985	356-07	土器器	高坏	F-P11	S1347	—	—	—	内：ナデ、シボリ肌、ミダキ 外：ハケ、ミダキ、透孔	10187/412.514黄	焼跡 9/12	3方透孔
1986	461-02	土器器	高坏	—	S1347	—	—	—	内：不明 外：ハケ、ミダキ、透孔	2.518/2灰白	焼跡 12/12	3方透孔
1987	461-07	土器器	高坏	F-P11	S1347	—	—	—	内：シボリ肌 外：ミダキ	10188/2灰白	焼跡 5/12	
1988	461-05	土器器	高坏	—	S1347	—	—	—	内：ナデ、シボリ肌 外：ミダキ？、透孔	2.518/2浅黄	焼跡 12/12	3方透孔
1989	356-01	土器器	高坏	F-P11	S1347	—	—	—	内：ハケ、シボリ肌 外：ミダキ、流線文、透孔	10188/3浅黄橙	焼跡 4/12	3方透孔
1990	461-04	土器器	高坏	F-P11	S1347	—	—	—	内：ナデ 外：ハケ、ミダキ、透孔	5187/6橙	焼跡 12/12	
1991	358-02	土器器	高坏？	F-O12	S1347	18.7	—	—	内：ハケ 外：ハケ、ヨコナデ	514/1灰	1/12	
1992	354-03	土器器	器台？	—	S1347	10.4	—	—	内：ミダキ、ヨコナデ 外：ミダキ、ヨコナデ	5188/3浅橙	3/12	二次焼熱、高坏？
1993	357-04	土器器	器台？	F-P11	S1347	16.3	—	—	内：ミダキ？、ナデ、流線文 外：ハケ、ヨコナデ	10188/3浅黄橙	3/12	痕？
1994	461-09	土器器	鉢？	F-P11	S1347	—	—	—	内：ハケ、ヨコナデ 外：ハケ、ヨコナデ	2.518/2灰白	小片	
1995	472-01	石製品	台石	—	S1347	長さ 16.5	幅 15.5	厚さ 7.5	磨蝕、磨痕、縦打痕？		平欠	2.6kg、49号、焼熱
1996	356-01	土器器	広口壺	—	S1349 貯蔵穴	19.0	—	—	内：矢羽根状文、乳点文 外：ハケ、ナデ、矢羽根状文、株状 浮文	7.5188/6浅黄	2/12	株状浮文2本一組？
1997	350-06	土器器	高坏	—	S1349 貯蔵穴	23.0	—	—	内：ミダキ、ヨコナデ 外：ミダキ、ヨコナデ	7.5187/6橙	1/12	
1998	352-04	土器器	広口壺	F-O14	S1349	13.4	—	—	内：ハケ、ナデ？ 外：ハケ、ナデ、ハケ、ヨコナデ	2.518/2灰白	5/12	
1999	352-05	土器器	広口壺	—	S1349	15.0	—	—	内：オサエ、ヨコナデ、縦線 外：ハケ、ヨコナデ	7.5187/412.514黄	7/12	平行直線3本縦刻
2000	350-03	土器器	広口壺	F-O15	S1349	17.8	—	—	内：ハケ、ミダキ？ 外：ハケ、矢羽根状文	10188/3浅黄橙	1/12	
2001	463-02	土器器	広口壺	—	S1349	—	—	—	内：ナデ、ミダキ？、流線、矢羽根 状文	10188/312.514黄	小片	
2002	350-02	土器器	広口壺	—	S1349	26.0	—	—	内：ハケ、ナデ 外：オサエ、ナデ、ハケ、縦線状文	7.5184/1灰泥	1/12	
2003	460-04	土器器	壺	T10	S1349	—	—	2.8	内：ナデ 外：ナデ	10188/3浅黄橙	12/12	5B1、鉢？
2004	349-01	土器器	壺	—	S1349	—	—	3.0	内：オサエ、ナデ 外：オサエ、ナデ	2.518/3浅黄	12/12	
2005	463-03	土器器	く字状口縁壺	—	S1349	—	—	—	内：ナデ、ヨコナデ 外：ハケ、ヨコナデ	7.5186/6橙	小片	
2006	350-04	土器器	く字状口縁壺	—	S1349	11.8	—	—	内：ナデ、ヨコナデ 外：ハケ、ヨコナデ	10187/312.514黄	2/12	
2007	462-03	土器器	く字状口縁壺	F-O14	S1349	14.0	—	—	内：ナデ、ハケ 外：ハケ、ヨコナデ	10188/412.514黄	2/12	
2008	463-01	土器器	く字状口縁壺	F-O14	S1349	—	—	—	内：ハケ 外：ハケ、流線？	10187/312.514黄	小片	
2009	353-01	土器器	く字状口縁壺	F-O14	S1349	22.6	—	—	内：ハケ、ミダキ、ナデ、ヨコナデ 外：ハケ、ヨコナデ	2.517/3浅黄	1/12	体部下半部形凸
2010	350-05	土器器	受口状口縁壺	—	S1349	—	—	—	内：ナデ、ヨコナデ、乳点文 外：ハケ、ヨコナデ	10187/312.514黄	1/12	外面スス付着
2011	351-03	土器器	受口状口縁壺	—	S1349	—	—	—	内：ナデ、ヨコナデ 外：ハケ、ヨコナデ	10188/3浅黄橙	焼跡 1/12	
2012	352-01	土器器	台付壺	—	S1349	—	—	8.7	内：ナデ、工具ナデ 外：ハケ	10186/312.514黄	12/12	外面スス付着
2013	462-04	土器器	台付壺	—	S1349	—	—	—	内：ハケ 外：ハケ	2.518/2浅黄	焼跡 3/12	器部内面二次焼熱
2014	463-05	土器器	台付壺	F-O14	S1349	—	—	—	内：オサエ、ナデ、工具ナデ 外：ハケ	10188/312.514黄	焼跡 6/12	
2015	349-05	土器器	台付壺	—	S1349	—	—	7.2	内：オサエ、ナデ 外：ハケ、オサエ、ナデ	10187/412.514黄	4/12	
2016	349-06	土器器	台付壺	—	S1349	—	—	6.2	内：ナデ、オサエ 外：ヨコナデ、ハケ	5187/412.514黄	4/12	二次焼熱
2017	349-02	土器器	台付壺	F-O14	S1349	—	—	6.4	内：ナデ、工具ナデ 外：ヨコナデ、ハケ	10187/312.514黄	7/12	

報告 年	実測 年	種別	器種	グリッド	出土遺構	口径 (cm)	器高 (cm)	底径 (cm)	調整・次第等	色調	残存 度	備考
2018	349-07	土師器	台付甕	—	S1049	—	—	7.8	内：工芸ナデ、ヨコナデ、ハケ 外：ヨコナデ、ハケ	7.5187/312.514黄緑	1/12	二次被熱
2019	349-03	土師器	台付甕	F-015	S1049	—	—	9.0	内：ハケ、ナデ 外：ハケ、ナデ ヨコナデ	5188/3黄緑	1/12	二次被熱
2020	463-04	土師器	台付甕	F-014	S1049	—	—	7.6	内：ナデ、ハケ 外：ハケ	10385/212.514黄緑	1/12	
2021	349-08	土師器	台付甕	—	S1049	—	—	8.8	内：オサス、ナデ 外：ヨコナデ、ハケ	7.5188/4浅黄緑	3/12	二次被熱
2022	462-02	土師器	有線高坏	—	S1049	—	—	—	内：ミガキ 外：ミガキ	2.517/3浅黄	2/12	
2023	351-01	土師器	高坏	—	S1049	—	—	—	内：ハケ、ミガキ 外：ハケ、ミガキ	7.5187/412.514黄緑	1/12	
2024	352-02	土師器	有線高坏	F-015	S1049	—	—	—	内：ナデ、シボリ肌、ミガキ 外：ハケ、ミガキ、透孔	7.5187/412.514黄緑	12/12	3方透孔
2025	349-10	土師器	高坏	—	S1049	—	—	—	内：ナデ、シボリ肌、ミガキ 外：ミガキ、直線文、透孔	7.5187/6黄	6/12	3方透孔
2026	463-07	土師器	高坏	F-014	S1049	—	—	—	内：ナデ、シボリ肌 外：ミガキ、直線文、透孔	10186/312.514黄緑	5/12	3方透孔
2027	463-06	土師器	高坏	—	S1049	—	—	—	内：ナデ、シボリ肌 外：ハケ、ミガキ、透孔	5187/6黄	12/12	3方透孔
2028	462-08	土師器	高坏	F-014	S1049	—	—	—	内：工芸肌 外：ミガキ、透孔	10387/412.514黄緑	12/12	3方透孔
2029	349-04	土師器	高坏	—	S1049	—	—	—	内：シボリ肌 外：ハケ、ミガキ、透孔	5186/4黄	6/12	3方透孔、二次被熱
2030	352-03	土師器	高坏	F-014	S1049	—	—	9.6	内：工芸ナデ、ヨコナデ、シボリ肌、 ミガキ 外：ヨコナデ、ハケ、ミガキ、直線 文、透孔	7.5187/6黄	4/12	3方透孔
2031	349-09	土師器	高坏	F-014	S1049	—	—	11.8	内：ヨコナデ、ハケ、オサス、ナデ 外：ヨコナデ、ミガキ、透孔	10388/3浅黄緑	2/12	
2032	351-02	土師器	高坏	—	S1049	12.0	—	—	内：ヨコナデ、工芸ナデ 外：ヨコナデ、ミガキ、透孔	10388/3浅黄緑	1/12	
2033	462-07	土師器	器台	F-014	S1049	—	—	—	内：ナデ、ケズリ、ミガキ、シボリ肌 外：ミガキ、透孔	2.518/2浅黄	12/12	3方透孔
2034	351-04	土師器	手箱形土器	—	S1049	—	—	—	内：オサス、ナデ 外：ハケ、刻目、突帯	10387/312.514黄緑	小片	
2035	358-05	土師器	受口状口縁壺	F-010	S1050	25.4	—	—	内：ハケ、オサス、ヨコナデ 外：ハケ、ヨコナデ、刻点文	10386/2浅黄緑	1/12	外面スス付着
2036	358-04	土師器	S字状口縁壺	F-010	S1050	17.8	—	—	内：オサス、ナデ、ハケ、ヨコナデ 外：ハケ、ヨコナデ	10388/3浅黄緑	1/12	外面スス付着
2037	358-06	土師器	S字状口縁壺	F-010	S1050	14.4	—	—	内：ナデ、ハケ、ヨコナデ 外：ハケ、ヨコナデ	10386/312.514黄緑	2/12	外面スス付着
2038	384-04	土師器	直口甕?	F-113	S1053 PI(P11)	7.4	—	—	内：不明 外：不明	10388/3浅黄緑	3/12	
2039	344-02	土師器	広口甕	F-112	S1053	12.8	—	—	内：ハケ、 外：ハケ	10388/3浅黄緑	2/12	
2040	453-09	土師器	広口甕	F-111- 12	S1053	14.0	—	—	内：ヨコナデ 外：ヨコナデ	2.518/2灰白	3/12	
2041	343-01	土師器	直口甕?	F-112	S1053	12.7	—	—	内：ヨコナデ 外：ハケ、ヨコナデ	10388/2灰白	2/12	
2042	342-05	土師器	直口甕?	F-112	S1053	14.4	—	—	内：ハケ、ヨコナデ 外：ハケ、ヨコナデ	2.518/2灰白	2/12	
2043	342-01	土師器	広口甕	F-112	S1053	19.5	—	—	内：ハケ、オサス、ナデ、ミガキ、ヨ コナデ 外：ハケ、ヨコナデ、直線文、突帯	10388/3浅黄緑	2/12	
2044	342-04	土師器	広口甕	F-112	S1053	—	—	—	内：不明 外：ハケ、ヨコナデ、突帯	2.518/2灰白	2/12	
2045	344-03	土師器	瓶形甕	F-112	S1053	—	—	3.2	内：ハケ、ナデ 外：ミガキ	7.5187/412.514黄緑	12/12	
2046	455-07	土師器	甕	—	S1053	—	—	4.2	内：工芸ナデ 外：ナデ	517/1灰白	11/12	
2047	343-04	土師器	甕	F-112	S1053	—	—	5.0	内：工芸ナデ 外：不明	2.515/28灰黄	6/12	二次被熱
2048	343-03	土師器	瓶形甕?	F-112	S1053	—	—	3.8	内：ハケ 外：不明	10388/4浅黄緑	12/12	
2049	343-06	土師器	甕	F-112	S1053	—	—	6.0	内：不明 外：ナデ、ハケ	2.518/3浅黄	12/12	
2050	343-05	土師器	甕	F-112	S1053	—	—	7.6	内：ハケ 外：ナデ、ハケ	2.517/2浅黄	3/12	
2051	342-03	土師器	甕	F-112	S1053	—	—	7.2	内：工芸ナデ、ナデ 外：ナデ	10387/312.514黄緑	5/12	二次被熱
2052	345-03	土師器	く字状口縁壺	F-112	S1053	12.0	—	—	内：オサス、ナデ、ヨコナデ 外：ハケ、ヨコナデ、直線文	7.5188/3浅黄緑	1/12	外面スス付着
2053	345-06	土師器	受口状口縁壺	F-112	S1053	12.0	—	—	内：ハケ、ヨコナデ 外：ハケ、ヨコナデ	10387/312.514黄緑	1/12	
2054	455-10	土師器	台付甕	—	S1053	—	—	—	内：オサス、ナデ 外：ナデ	10389/3浅黄緑	12/12	
2055	455-04	土師器	台付甕	—	S1053	—	—	—	内：ハケ、ナデ 外：ハケ	5187/6黄	6/12	
2056	346-02	土師器	台付甕	F-112	S1053	—	—	—	内：ナデ、ハケ 外：ハケ	10388/2灰白	12/12	

報告 №	実測 №	種別	器種	グリッド	出土遺構	口径 (cm)	器高 (cm)	底径 (cm)	調整・穴種等	色調	残存 度	備考
2057	453-05	土師器	台付甕	—	S1353	—	—	—	内：工具ナデ、ナデ 外：ハケ	2.539/3浅黄	埋部 12/12	
2058	346-02	土師器	台付甕	F-1-K12	S1353	—	—	—	内：オオエ、ナデ 外：ハケ	10388/2灰白	埋部 8/12	
2059	455-09	土師器	台付甕	—	S1353	—	—	—	内：オオエ、ナデ 外：ハケ	10388/3浅黄橙	埋部 10/12	
2060	455-03	土師器	台付甕	—	S1353	—	—	—	内：ハケ、ナデ 外：オオエ、ナデ、ハケ	10387/3(1.5)黄橙	埋部 1/12	二次被熱
2061	453-08	土師器	台付甕	—	S1353	—	—	—	内：ナデ 外：ハケ	7.5387/4(1.5)黄橙	埋部 12	底部上下普通の粘土 貼り付け
2062	453-07	土師器	台付甕	—	S1353	—	—	—	内：不明 外：工具ナデ等、ハケ	10386/3(1.5)黄橙	埋部 5/12	
2063	346-06	土師器	台付甕	F-112	S1353	—	—	—	内：ハケ 外：ハケ	10388/2灰白	埋部 3/12	
2064	346-05	土師器	台付甕	F-112	S1353	—	—	—	内：ヨコナデ、ハケ 外：ヨコナデ、ハケ	10388/2灰白	1/12	
2065	453-06	土師器	台付甕	—	S1353	—	6.4	—	内：オオエ、ナデ、ハケ 外：ハケ	10387/3(1.5)黄橙	4/12	二次被熱
2066	345-10	土師器	台付甕	F-112	S1353	—	7.2	—	内：ナデ、工具ナデ 外：ハケ	2.539/1黄灰	4/12	
2067	346-04	土師器	台付甕	F-112	S1353	—	7.2	—	内：ナデ、ヨコナデ 外：ハケ	5387/4(1.5)黄	1/12	二次被熱
2068	345-09	土師器	台付甕	F-112	S1353	—	8.6	—	内：ナデ 外：ハケ	10388/2灰白	1/12	
2069	346-01	土師器	台付甕	F-112	S1353	—	8.0	—	内：ナデ 外：ヨコナデ等、ハケ	5388/4浅黄	3/12	二次被熱
2070	345-01	土師器	S字状口縁甕	F-112	S1353	12.0	—	—	内：ハケ、ヨコナデ 外：ハケ、ヨコナデ	10388/2灰白	2/12	
2071	345-07	土師器	S字状口縁甕	F-112	S1353	13.0	—	—	内：ナデ、ハケ、ヨコナデ 外：ナデ、ヨコナデ	7.5387/4(1.5)黄	1/12	2074と同じ個体?
2072	345-02	土師器	S字状口縁甕	F-112	S1353	12.4	—	—	内：ナデ、ハケ、ヨコナデ 外：ハケ、ヨコナデ、押引列点文	5387/3(1.5)黄	1/12	二次被熱
2073	345-08	土師器	S字状口縁甕	F-112	S1353	15.0	—	—	内：ヨコナデ 外：ヨコナデ	10388/3浅黄橙	1/12	
2074	345-04	土師器	S字状口縁甕	F-112	S1353	16.0	—	—	内：ナデ、ハケ、ヨコナデ 外：ハケ、ヨコナデ	7.5387/4(1.5)黄	2/12	2071と同じ個体?
2075	345-05	土師器	S字状口縁甕	F-112	S1353	16.0	—	—	内：ナデ、ハケ、ヨコナデ 外：ハケ、ヨコナデ	10387/3(1.5)黄橙	1/12	
2076	455-11	土師器	S字状口縁甕	—	S1353	—	—	—	内：オオエ、ナデ、ハケ 外：ハケ	10388/3浅黄橙	埋部 1/12	
2077	453-04	土師器	S字状口縁甕	—	S1353	—	—	—	内：オオエ、ナデ 外：ハケ	10388/3浅黄橙	埋部 12/12	底部上下粗い粘土 貼り付け
2078	453-03	土師器	S字状口縁甕	—	S1353	—	—	—	内：ナデ、オオエ 外：ハケ	2.539/3浅黄	埋部 12/12	御田部組の粘土 貼り付け
2079	344-04	土師器	高杯	F-112	S1353	24.2	—	—	内：ミガキ 外：ハケ、ヨコナデ	10388/3浅黄橙	1/12	外面スチ付着、二次 被熱
2080	344-05	土師器	有縁高杯	F-112	S1353	—	—	—	内：ミガキ等 外：クズリ、ミガキ	7.5387/4(1.5)黄	埋部 1/12	
2081	346-08	土師器	有縁高杯	F-112	S1353	—	—	—	内：ミガキ 外：ミガキ	7.5387/4(1.5)黄	埋部 1/12	外面二次被熱
2082	342-02	土師器	有縁高杯	F-K11-12	S1353	—	—	—	内：ナデ 外：ミガキ、透孔	5386/6黄	埋部 10/12	3方透孔
2083	343-07	土師器	高杯	F-112	S1353	—	—	—	内：シボリ縞 外：ハケ、ミガキ、透孔	10388/3浅黄橙	埋部 12/12	3方透孔、二次被熱
2084	347-01	土師器	高杯	F-112	S1353	—	—	—	内：シボリ縞 外：ハケ、ミガキ等、透孔	5387/6黄	埋部 3/12	3方透孔
2085	347-05	土師器	高杯	F-K11-12	S1353	—	—	—	内：シボリ縞 外：ミガキ等、透孔	10388/1灰白	埋部 8/12	3方透孔?
2086	455-05	土師器	高杯	F-K11-12	S1353	—	—	—	内：オオエ、ナデ 外：ミガキ等、高麗文、透孔	7.5388/6浅黄橙	埋部 2/12	3方透孔
2087	347-02	土師器	高杯	F-112	S1353	—	—	—	内：シボリ縞、ミガキ 外：ミガキ等	5387/4(1.5)黄	埋部 5/12	3方透孔、二次被熱
2088	455-02	土師器	高杯	—	S1353	—	—	—	内：シボリ縞、ナデ、工具縞 外：ハケ、ミガキ等、透孔	7.5388/4浅黄橙	埋部 1/12	4方透孔
2089	347-04	土師器	高杯	F-112	S1353	—	—	—	内：ナデ、輪状文 外：ミガキ	10388/2灰白	埋部 6/12	二次被熱
2090	455-06	土師器	高杯	—	S1353	—	—	—	内：シボリ縞、工具縞、ナデ 外：ハケ、ミガキ	7.5387/6黄	埋部 5/12	
2091	347-03	土師器	高杯	F-112	S1353	—	—	—	内：ナデ 外：ハケ、ミガキ	5387/4(1.5)黄	埋部 9/12	3方透孔、二次被熱
2092	344-01	土師器	高杯	F-112	S1353	—	13.0	—	内：ナデ、ヨコナデ 外：ハケ、透孔	10388/4浅黄橙	2/12	
2093	343-02	土師器	鉢?	F-112	S1353	—	4.9	—	内：ミガキ 外：オオエ	2.539/2灰白	12/12	
2094	469-05	石製品	砥石	—	S1353	長さ 7.8	幅 3.3	厚さ 1.0	摩滅、擦痕、輪状痕、敲打痕			28.96、使用面4面、 裏面
2095	446-01	土師器	広口甕	F-W1	S1354 貯藏穴	11.4	10.5	6.0	内：ハケ、オオエ、ナデ、ヨコナデ 外：ハケ、ミガキ、ヨコナデ、工具 縞	7.5387/4(1.5)黄	2/12	一部焼出時出土
2096	445-05	土師器	有縁高杯	—	S1354 貯藏穴	16.9	—	—	内：不明 外：ハケ、ミガキ	10388/6浅黄橙	1/12	外面二次被熱
2097	445-01	土師器	有縁高杯	—	S1354 貯藏穴	19.2	—	—	内：シボリ縞、ミガキ等、ヨコナデ 外：ハケ、ミガキ、ヨコナデ	10388/3浅黄橙	11/12	取り上げNo.1、内外 面スチ付着

報告 №	実測 №	種別	器種	グリッド	出土遺構	口径 (cm)	器高 (cm)	底径 (cm)	調整・文様等	色調	残存 度	備考
2098	469-04	石製品	砥石	—	S1354 貯蔵穴	長さ 6.9	幅 4.4	厚さ 2.9	磨滅、磨痕、磨状痕		完好	111.0 g、使用面5面、 砂痕
2099	445-06	土師器	甕	—	S1354	—	—	5.0	内：ナブ 外：ナブ、ハケ	2. 3/3/2灰白	11/12	
2100	445-07	土師器	甕	—	S1354	—	—	8.5	内：オサエ、ナブ、ミガキ、ヨコナブ 外：ナブ、ハケ	10/37/3/1.5-黄緑	4/12	
2101	445-02	土師器	椀形高坏	—	S1354	12.9	8.4	7.9	内：オサエ、ナブ、ミガキ、ヨコナブ 外：ハケ、ミガキ、ヨコナブ、透孔	7. 3/37/4/1.5-灰	1/12	5方透孔
2102	445-04	土師器	高坏	—	S1354	—	—	—	内：シボリ痕 外：オサエ、ミガキ、透孔	7. 3/37/4/1.5-灰	椀部 4/12	3方透孔
2103	445-03	土師器	高坏	—	S1354	—	—	—	内：ハケ、ナブ、ミガキ、シボリ痕 外：ハケ、ミガキ、透孔	10/37/3/1.5-黄緑	椀部 9/12	3方透孔
2104	469-02	石製品	磨石	—	S1354	長さ 10.2	幅 9.1	厚さ 4.1	摩滅、磨打痕		完好	57.1 g、安山岩
2105	396-09	土師器	罌鉢?	—	S1354	—	—	—	内：ナブ 外：漆紋斜交	2. 3/3.3黄緑	小片	S1355の心取込小、338 と同一体小?
2106	446-02	土師器	深鉢	F-61	S1354	—	—	—	内：ヨコナブ 外：ヨコナブ、墨線?	7. 3/37/4/1.5-灰	小片	
2107	348-03	土師器	甕	F-15	S1356	—	—	4.9	内：ハケ 外：オサエ、ハケ	7. 3/37/4/1.5-灰	12/12	
2108	348-04	土師器	く字状口縁甕	F-13	S1356	13.0	—	—	内：ナブ、ヨコナブ 外：ハケ、ナブ、ヨコナブ	10/37/3/1.5-黄緑	2/12	外面スス付着
2109	348-02	土師器	く字状口縁甕	—	S1356 床面	17.1	—	—	内：ナブ、ヨコナブ 外：ハケ、ヨコナブ	7. 3/38/4/1.5-黄	2/12	取り上げNo.A
2110	348-05	土師器	台付甕	F-15	S1356	—	—	—	内：ハケ 外：ハケ	10/37/2/1.5-黄緑	体部 1/12	
2111	463-09	土師器	台付甕	F-15	S1356	—	—	—	内：ナブ、工具ナブ 外：ナブ?	5/38/3/3黄緑	椀部部 3/12	二次焼熟
2112	463-08	土師器	S字状口縁甕	F-13	S1356	—	—	—	内：ナブ 外：ハケ	10/36/4/1.5-黄緑	椀部部 12/12	底部内面普通の粘土 取り付く。脚部直上 粘土取り付け
2113	348-06	土師器	高坏	F-14	S1356	23.8	—	—	内：ハケ、ミガキ、ヨコナブ 外：ハケ、ミガキ、ヨコナブ	7. 3/38/3/1.5黄緑	1/12	外面スス付着
2114	348-01	土師器	有縁高坏	—	S1356 床面	21.2	—	—	内：ナブ、ハケ、ミガキ、ヨコナブ 外：ハケ、ミガキ、ヨコナブ、透孔	10/37/4/1.5-灰	12/12	取り上げNo.A、坏部 外面スス付着
2115	361-02	土師器	甕	F-17	S1357	—	—	—	内：工具ナブ 外：ハケ	10/36/1/6灰	体部 2/12	
2116	459-11	土師器	く字状口縁甕	F-17	S1357	13.0	—	—	内：ハケ、ヨコナブ 外：ハケ、ヨコナブ	10/38/3/1.5黄緑	1/12	鉢?、外面スス付着
2117	459-10	土師器	台付甕	F-17	S1357	—	—	6.6	内：ナブ 外：ハケ	10/38/3/1.5黄緑	3/12	
2118	361-06	土師器	S字状口縁甕	F-17	S1357	—	—	—	内：オサエ?、ハケ、ヨコナブ 外：ハケ、ヨコナブ	10/37/3/1.5-黄緑	小片	
2119	361-04	土師器	S字状口縁甕	F-17 F-16	S1357	—	—	—	内：オサエ、ナブ 外：ナブ、ハケ	10/36/3/1.5-黄緑	4/12	二次焼熟
2120	361-05	土師器	S字状口縁甕	F-17	S1357	—	—	—	内：オサエ、ナブ 外：ヨコナブ、ハケ	7. 3/37/4/1.5-灰	2/12	二次焼熟
2121	361-01	土師器	有縁高坏	F-16	S1357	—	12.6	—	内：シボリ痕、ミガキ? 外：ミガキ?、直線文?、透孔	7. 3/36/6黄	7/12	3方透孔
2122	459-08	土師器	高坏	F-16	S1357	—	—	—	内：ナブ 外：ハケ、ミガキ、透孔	10/38/3/1.5黄緑	椀部 3/12	3方透孔
2123	361-03	土師器	高坏?	F-17	S1357	—	—	—	内：ナブ、ミガキ 外：ハケ、ナブ?	7. 3/37/4/1.5-灰	椀部部 12/12	台付面?
2124	362-05	土師器	台付甕	F-67	S1359 貯蔵穴	—	—	8.4	内：ハケ、ナブ 外：ハケ	10/37/4/1.5-黄緑	10/12	
2125	362-02	土師器	S字状口縁甕	F-67	S1359 貯蔵穴	—	—	8.0	内：オサエ、ナブ、ハケ 外：ナブ、ハケ	7. 3/38/4/1.5黄緑	3/12	二次焼熟。底部上下 粘土貼り付け
2126	362-01	土師器	有縁高坏?	F-66	S1359 貯	24.0	—	—	内：ミガキ? 外：ミガキ?	10/38/3/1.5黄緑	1/12	
2127	362-06	土師器	く字状口縁甕	F-67	S1359	14.4	—	—	内：ナブ、ハケ 外：ハケ、オサエ	10/37/4/1.5-黄緑	1/12	二次焼熟
2128	459-07	土師器	台付甕	F-67	S1359	—	—	8.4	内：ハケ 外：ハケ	10/38/3/1.5黄緑	3/12	
2129	362-04	土師器	台付甕	F-67	S1359	—	—	10.2	内：ハケ、工具痕、ナブ 外：ナブ、ハケ	7. 3/37/4/1.5-灰	7/12	二次焼熟
2130	362-03	土師器	高坏	F-67	S1359	—	—	—	内：ナブ、シボリ痕 外：ハケ、ミガキ、透孔	7. 3/37/4/1.5-灰	椀部部 1/12	3方透孔
2131	197-03	土師器	受口状口縁甕	G-611	S1141 P1	18.6	—	—	内：ハケ、ヨコナブ 外：ハケ、ヨコナブ	内：10/38/2/灰白、 10/38/3/1.5黄緑 外：2. 3/38/2/灰白、 10/38/3/1.5-黄緑	1/12	
2132	200-05	土師器	S字状口縁甕	G-611	S1141 P2	—	—	—	内：ヨコナブ 外：ハケ、ヨコナブ	7. 3/38/4/1.5黄緑、 7. 3/38/4/1.5黄	小片	
2133	099-01	土師器	受口状口縁甕	G-C9	S1157 P1	16.0	—	—	内：ナブ、ハケ、ヨコナブ 外：ハケ、ヨコナブ	10/37/3/1.5-黄緑	2/12	取り上げNo.11、く字 状口縁甕?
2134	099-02	土師器	S字状口縁甕	G-C9	S1157 P1	16.8	—	—	内：ナブ、オサエ、ハケ、ヨコナブ 外：ハケ、オサエ、ヨコナブ	10/38/2/灰白	3/12	取り上げNo.7、9、 外面スス付着。2135 と同一体小?

報告 №	実測 №	種別	器種	グリッド	出土遺構	口径 (cm)	器高 (cm)	底径 (cm)	調査・文様等	色調	残存 量	備考
2135	099-03	土器器	S字状口縁壺	G-C9	5B157 P1	—	—	11.6	内：オサエ、ナデ、ハケ 外：ナデ、ハケ	2.5B7/2灰黄	3/12	取り上げNo.5、底部 1.5cm幅×幅土版6付 目、内面コゲ付着、 二次焼成、2134と同 一様体か
2136	098-02	土器器	く字状口縁壺	G-C8	5B157 P4	12.8	—	—	内：ヨコナデ 外：ハケ、ヨコナデ	5B7/1灰白	2/12	グリッド小柱穴番号 のどちらか誤記、受 口状口縁壺?
2137	196-01	土器器	広口壺?	G-D8	5B158 P(45)	—	—	—	内：ナデ々 外：ハケ、ナデ	内：2.5B6/1黄灰、 10B98/4浅黄緑、 10B98/6黄緑、 外：10B8/3浅黄緑、 10B98/6黄緑	小片	
2138	100-01	土器器	く字状口縁壺	G-A8	5B162 P1	14.8	—	—	内：工具ナデ、オサエ、ナデ、ヨコ ナデ 外：ハケ、ヨコナデ	10B37/3(2.5)黄緑	3/12	2139と同一様体か
2139	100-02	土器器	台付壺	G-A8	5B162 P1	—	—	8.0	内：オサエ、ナデ、工具ナデ 外：オサエ、ナデ、ハケ	10B37/3(2.5)黄緑	5/12	2138と同一様体か
2140	208-04	土器器	台付壺?	F-X11	5B164 P9	—	—	—	内：ハケ、ナデ 外：オサエ、ハケ	内：10B38/2灰白、 外：10B38/6黄緑	御師部 12/12	
2141	098-03	土器器	広口壺	C-C23	5B263	10.4	—	—	内：工具ナデ々、ヨコナデ 外：ハケ、ヨコナデ	5B37/6黄	3/12	
2142	098-01	土器器	瓢形壺	G-B6	5A134 P2	6.4	—	—	内：ミザキ、ヨコナデ 外：ミザキ、或麻文、蓮華文	7.5B37/6黄	2/12	二枚貝貝殻埋施文
2143	169-02	土器器	高杯	G-610	5K146	22.8	—	—	内：ミザキ、ヨコナデ 外：ハケ、ヨコナデ	7.5B37/6黄	1/12	
2144	097-02	土器器	高杯	G-610	5K146	—	—	—	内：不明 外：ハケ、ミザキ、透孔	10B38/3浅黄緑	御師 6/12	3方透孔
2145	097-03	土器器	高杯	G-610	5K146	—	—	11.0	内：ヨコナデ、ハケ 外：ヨコナデ、ハケ、ミザキ、透孔	10B38/3浅黄緑	1/12	
2146	089-05	土器器	小型丸底壺?	G-B4	5K151	10.0	—	—	内：ヨコナデ 外：ヨコナデ	5B36/6黄	2/12	底部片あり、底部片 らしきものは外面ハ ケ調整ニス付着
2147	089-03	土器器	広口壺	G-B5	5K151	—	—	—	内：ヨコナデ 外：ハケ、ヨコナデ	10B38/3浅黄緑	小片	
2148	089-04	土器器	受口状口縁壺	G-B5	5K151	11.6	—	—	内：オサエ、ヨコナデ 外：ハケ、ヨコナデ	10B38/4(2.5)黄緑	1/12	
2149	171-01	土器器	壺?	G-B4	5K151	—	—	—	内：ハケ 外：オサエ、ハケ	10B38/3浅黄緑、 10B37/4(2.5)黄緑	小片	壺?
2150	168-07	土器器	台付壺	G-G5	5K151	—	—	—	内：ナデ々 外：ハケ	2.5B37/6黄、7.5B 7/6黄	御師部 1/12	
2151	168-05	土器器	S字状口縁壺	G-B5	5K151	18.8	—	—	内：ハケ、ヨコナデ 外：ハケ、ヨコナデ	10B38/3浅黄緑	1/12	外面ニス付着
2152	089-02	土器器	高杯	G-G5	5K151	—	—	—	内：シボり織、ミザキ 外：ミザキ、或麻文、透孔	5B37/6黄	御師 2/12	3方透孔
2153	089-01	土器器	高杯	G-G5	5K151	—	—	12.0	内：ナデ々 外：ハケ、ミザキ、透孔	7.5B37/6黄	2/12	3方透孔
2154	089-06	石製品	台石	G-G5	5K151	—	—	—	—	—	小片	接触破損、ニス付着、 砂岩
2155	168-03	土器器	く字状口縁壺	G-C7・8	5K165	15.4	—	—	内：ヨコナデ 外：ヨコナデ、ハケ	10B38/3浅黄緑	1/12	
2156	168-06	土器器	受口状口縁壺	G-C7・8	5K165	15.8	—	—	内：ヨコナデ 外：ヨコナデ、列点文	2.5B38/2灰黄	1/12	
2157	168-04	土器器	受口状口縁壺	G-C7・8	5K165	16.0	—	—	内：ヨコナデ 外：ヨコナデ、ハケ々、列点文	10B38/4浅黄緑	1/12	
2158	169-01	土器器	受口状口縁壺	G-C7・8	5K165	20.8	—	—	内：ハケ、ヨコナデ 外：ハケ、ヨコナデ	10B38/3浅黄緑	1/12	外面ニス付着
2159	089-01	土器器	受口状口縁壺	G-C7・8	5K165	15.2	—	—	内：ハケ、オサエ、ヨコナデ 外：ハケ、ヨコナデ、列点文	10B38/2灰黄緑	2/12	外面ニス付着
2160	089-07	土器器	高杯	G-C7・8	5K165	—	—	—	内：ミザキ 外：ミザキ	7.5B36/4(2.5)黄	小片	
2161	122-01	石製品	組目石鉢	G-C7・8	5K165	長さ 5.8	幅 4.9	厚さ 2.5	組目焼り	—	完形	9.1g、砂岩
2162	090-02	土器器	高杯	G-B3	5K170	—	—	12.8	内：ナデ、ハケ 外：ナデ、ミザキ、透孔	7.5B37/6黄	御師 3/12	
2163	090-04	土器器	広口壺	G-B4	5K171	14.0	—	—	内：オサエ、ハケ 外：ハケ、ヨコナデ	10B37/2(2.5)黄緑	1/12	
2164	090-03	土器器	台付壺	G-B4	5K171	—	—	—	内：ナデ 外：ハケ	7.5B38/4浅黄緑	3/12	
2165	061-09	土器器	く字状口縁壺	F-56	5K180	15.8	—	—	内：ケズリ々、オサエ、工具ナデ、 ハケ、ヨコナデ 外：ハケ、ヨコナデ	10B37/2(2.5)黄緑	2/12	取り上げNo.1、外面ニ ス付着
2166	061-08	土器器	S字状口縁壺	F-56	5K180	16.1	—	—	内：ハケ、ヨコナデ 外：ハケ、ヨコナデ	10B38/2灰白	1/12	取り上げNo.1、外面ニ ス付着
2167	061-07	土器器	S字状口縁壺	F-56	5K180	—	—	7.7	内：ナデ 外：ハケ、ナデ	10B37/3(2.5)黄緑	2/12	取り上げNo.1
2168	008-04	土器器	直口壺?	B-425	5K290 下層	11.8	—	—	内：ヨコナデ 外：ヨコナデ	7.5B38/3浅黄緑	4/12	外面ニス付着
2169	142-04	土器器	広口壺	B-426	5K290	13.7	—	—	内：ヨコナデ 外：ハケ、ヨコナデ、刻目	内：10B35/2灰黄緑、 10B37/1黄緑、10B 4/1黄灰 外：10B37/3(2.5) 黄緑、10B35/1黄灰	1/12	

報告 №	実測 №	種別	器種	グリッド	出土遺構	口径 (cm)	器高 (cm)	底径 (cm)	調査・文様等	色調	残存 度	備考
2170	009-01	土師器	壺	B-V25	SK290 下層	—	—	—	内：オサエ 外：ハク、直線文、列点文、赤彩	10388/3浅黄緑	小片	
2171	008-05	土師器	壺	B-V25	SK290 下層	—	—	8.0	内：ハク、ナデ 外：オサエ、ハク、ナデ	10388/4浅黄緑	3/12	
2172	008-03	土師器	壺	B-V25	SK290 下層	—	—	8.5	内：ハク 外：オサエ、ハク、ナデ	7.5388/4浅黄緑	12/12	
2173	008-06	土師器	く字状口縁壺	B-V25	SK290	18.7	—	—	内：ハク、ヨコナデ 外：ハク、ヨコナデ、割目	10388/4浅黄緑	1/12	
2174	008-01	土師器	有線高坏	B-V25	SK290	24.6	—	—	内：シボリ縞、ミダキ、ヨコナデ 外：ミダキ、ヨコナデ、直線文、透孔	7.5387/4(1.5)黄	1/12	取り上7No.1、3方透孔
2175	143-04	土師器	高坏	B-V25	SK290 下層	17.9	—	—	内：ハク、ミダキ、ヨコナデ 外：ハク、ミダキ、ヨコナデ	5387/6黄	1/12	
2176	009-03	土師器	有線高坏	B-V25	SK290 下層	—	—	—	内：ハク、ミダキ 外：ハク、ミダキ	10388/4浅黄緑	小片	
2177	143-03	土師器	高坏	B-V25	SK290 下層	—	—	—	内：シボリ縞 外：ナデ、直線文、透孔	7.5387/6(黄) 1038 8/4浅黄緑	体部 3/12	3方透孔?
2178	009-02	土師器	高坏	B-V25	SK290 下層	—	—	—	内：シボリ縞、ミダキ 外：ミダキ、透孔	7.5388/4浅黄緑	体部 12/12	3方透孔
2179	008-02	土師器	高坏	B-V25	SK290	—	—	10.6	内：シボリ縞、ヨコナデ 外：ミダキ、透孔	10387/4(1.5)黄緑	8/12	取り上7No.2、3方透孔
2180	013-04	土師器	広口壺	G-D8	SK294 上層	14.6	—	—	内：ハク、ミダキ、赤彩 外：ハク、ヨコナデ	10388/3浅黄緑	1/12	
2181	013-03	土師器	広口壺	G-D8	SK294 上層	—	—	—	内：不明 外：列点文、横状浮文	10388/3浅黄緑	小片	
2182	013-06	土師器	受口状口縁壺	G-D8	SK294 上層	13.3	—	—	内：ハク、ナデ、ヨコナデ 外：ハク、ヨコナデ	7.5388/4浅黄緑	3/12	外面スス付着
2183	013-07	土師器	受口状口縁壺	G-D8	SK294 上層	—	—	—	内：ハク、ヨコナデ 外：ハク、ヨコナデ、列点文	7.5388/3浅黄緑	小片	
2184	142-03	土師器	受口状口縁壺	G-D8	SK294	18.8	—	—	内：ハク、ヨコナデ 外：ヨコナデ、列点文	7.5388/6浅黄緑、 10388/2浅黄緑、 2.5387/6黄	1/12	外面スス付着、二次被熱
2185	143-02	土師器	S字状口縁壺	G-D8	SK294	—	—	—	内：ナデ、工具ナデ、ハケ 外：ハク	7.5388/4浅黄緑、 7.5388/2浅黄	体部 1/12	
2186	013-05	土師器	有線高坏	G-D8	SK294	19.9	—	—	内：ミダキ、ヨコナデ 外：ミダキ、ヨコナデ	5387/6黄	1/12	
2187	013-01	土師器	有線高坏	G-D8	SK294	—	—	—	内：ハク、ミダキ 外：ハク、ミダキ	5387/6黄	4/12	
2188	013-02	土師器	高坏	G-D8	SK294 上層	—	—	—	内：シボリ縞、ヨコナデ、ミダキ 外：直線文、透孔	10388/4浅黄緑	体部 12/12	
2189	121-05	石製品	石鏝	G-D8	SK294	長さ 2.2	幅 1.6	厚さ 0.4	新離			完形、0.8g、チャート
2190	380-01	土師器	高坏	F-T3	SK309	18.4	—	—	内：ミダキ 外：ミダキ	7.5386/4(1.5)黄	1/12	外面スス付着
2191	380-01	土師器	広口壺	F-G5	SK312	14.0	—	—	内：オサエ、ヨコナデ 外：ヨコナデ	2.536/2浅黄	2/12	外面スス付着
2192	380-03	土師器	く字状口縁壺	F-G5	SK312	12.0	—	—	内：ケズリキ、ナデ、ハク 外：ハク、ヨコナデ	10388/4浅黄緑	1/12	
2193	442-11	土師器	く字状口縁壺	F-T6	SK312	21.4	—	—	内：ハク、工具ナデ 外：ハク、ヨコナデ	10387/3(1.5)黄緑	1/12	外面スス付着
2194	386-02	土師器	受口状口縁壺	F-T6	SK312	14.0	—	—	内：ハク、ヨコナデ 外：ハク、ヨコナデ	10388/3浅黄緑	1/12	外面スス付着
2195	442-12	土師器	壺	F-T6	SK312	—	—	—	内：オサエ、ハク、ナデ 外：ハク	10388/4浅黄緑	体部 1/12	
2196	442-09	土師器	台付壺	F-G5	SK312	—	—	—	内：ハク、ナデ 外：ハク	7.5386/4(1.5)黄	体部 2/12	
2197	386-05	土師器	S字状口縁壺	F-G5+6 F-G5+6	SK312	—	—	—	内：ヨコナデ 外：ヨコナデ	10387/3(1.5)黄緑	小片	外面スス付着
2198	456-05	土師器	台付壺	F-T6	SK320	—	—	—	内：ナデ、ハク 外：ナデ、ハク	10386/3(1.5)黄	体部 3/12	
2199	457-01	土師器	高坏	F-T6	SK320	—	—	—	内：ハク、ナデ 外：ミダキ、透孔	7.5387/4(1.5)黄	体部 7/12	3方透孔
2200	457-13	土師器	高坏	F-T6	SK320	—	—	—	内：ハク 外：ハク、ミダキ	10388/3浅黄緑	小片	
2201	456-01	土師器	広口壺	F-V9	SK326	—	—	—	内：ハク、ナデ 外：ハク、ヨコナデ、ナデ、変形ナ	10388/3浅黄緑	体部 3/12	
2202	430-04	土師器	広口壺	F-T8	SK328	17.1	—	—	内：ナデ、ヨコナデ、赤彩 外：ハク、変形、割目	5387/6黄	1/12	
2203	431-08	土師器	広口壺	F-T8	SK328	14.0	—	—	内：ハク、矢形横状文 外：ハク、ヨコナデ、列点文	10388/3浅黄緑	2/12	取り上7No.8、東海東部系、購入品?
2204	431-02	土師器	壺	F-T8	SK328	—	—	—	内：オサエ、工具ナデ 外：ミダキ、矢形横状文	7.5387/4(1.5)黄	小片	
2205	432-03	土師器	く字状口縁壺	F-T8	SK328	—	—	—	内：ハク 外：ハク、ヨコナデ	10388/3浅黄緑	小片	
2206	432-04	土師器	く字状口縁壺	F-T8	SK328	—	—	—	内：ハク、ヨコナデ 外：ハク、ヨコナデ	10387/4(1.5)黄緑	小片	
2207	431-03	土師器	く字状口縁壺	F-T8	SK328	17.6	—	—	内：ナデ、ヨコナデ 外：ハク、オサエ、ヨコナデ、工具縞	10387/4(1.5)黄緑	2/12	
2208	430-03	土師器	受口状口縁壺	F-T8	SK328	18.8	—	—	内：オサエ、工具ナデ、ハク、ヨコ ナデ、ハク、ヨコナデ、波線、列点文	10387/3(1.5)黄緑	10/12	取り上7No.5
2209	430-06	土師器	台付壺	F-T8	SK328	—	—	7.5	内：ハク 外：ハク	10388/1黄灰	2/12	取り上7No.1

報告 順	実測 順	種別	器種	グリッド	出土遺構	口径 (cm)	器高 (cm)	底径 (cm)	調整・文様等	色調	残存 度	備考
2210	431-06	土師器	台付壺	F-T8	SK328	—	—	10.8	内：ハク 外：ハク	5Y06/6黄	3/12	
2211	431-07	土師器	S字状口縁壺	F-T8	SK328	17.8	—	—	内：ハク、ヨコナデ 外：ハク、ヨコナデ、押引列点文	10Y08/3浅黄緑	1/12	外面スズ付着
2212	431-04	土師器	S字状口縁壺	F-T8	SK328	—	—	7.7	内：オオス、工具ナデ 外：ナデ	10Y07/3(赤)黄緑	2/12	
2213	432-01	土師器	有縁高坏	F-T8	SK328	23.2	14.9	9.4	内：ヨコナデ、ハク、シボリ肌、ミガキ 外：ハク、ミガキ、直線文、透孔	10Y06/4(赤)黄緑	6/12	取り上げNo.6、3方透孔
2214	431-05	土師器	有縁高坏	F-T8	SK328	20.7	—	—	内：ハク、ミガキ、ヨコナデ 外：ハク、ミガキ、ヨコナデ	5Y07/6黄	3/12	
2215	431-01	土師器	高坏	F-T8	SK328	—	—	—	内：ミガキ 外：ミガキ	7.5Y07/4(赤)黄	銅部 4/12	
2216	430-05	土師器	高坏	—	SK328	—	—	10.0	内：オオス、ハク、ナデ 外：ヨコナデ、ハク、ミガキ、透孔	7.5Y07/4(赤)黄	2/12	取り上げNo.8
2217	430-02	土師器	鉢	F-T8	SK328	13.2	—	—	内：ナデ、ヨコナデ 外：ハク、ヨコナデ	10Y07/4(赤)黄緑	11/12	取り上げNo.1、外面スズ付着、二次焼結
2218	313-06	土師器	瓶形壺	F-B8	SK334	6.0	—	2.0	内：ハク、工具ナデ、オオス、シボリ肌、ミガキ 外：ハク、ミガキ	7.5Y07/6黄	12/12	取り上げNo.47、2225 と同一體物
2219	312-03	土師器	瓶形壺	F-B8	SK334	6.0	—	—	内：ミガキ、ヨコナデ 外：ハク、ミガキ	7.5Y07/6黄	7/12	取り上げNo.10・11・ 23・24
2220	318-05	土師器	広口壺	F-B8-9	SK334	11.6	—	—	内：ナデ 外：ハク、ヨコナデ	7.5Y07/4(赤)黄	3/12	
2221	313-05	土師器	広口壺	F-B8-9	SK334	14.0	—	—	内：オオス、工具ナデ、ハク、ヨコナデ 外：ハク、ヨコナデ	2.5Y08/3黄	1/12	
2222	314-01	土師器	広口壺	F-B8	SK334	15.0	—	—	内：ハク、オオス、ナデ、ヨコナデ 外：ハク、ヨコナデ、突筋、穿孔	10Y07/4(赤)黄緑	白緑部 12/12	取り上げNo.38・49・ 50、白緑部焼成前の穿 孔1箇所
2223	313-01	土師器	広口壺	F-B8	SK334	20.0	—	—	内：ハク 外：ハク、ナデ、線刻線文、線状浮文	2.5Y1/1黄灰	1/12	取り上げNo.15
2224	310-02	土師器	壺	F-B8	SK334	—	—	3.6	内：不明 外：不明	2.5Y08/2灰白	11/12	取り上げNo.15
2225	313-04	土師器	瓶形壺	F-B8	SK334	—	—	2.0	内：ハク 外：ミガキ	10Y07/3(赤)黄緑	7/12	取り上げNo.29、2218 と同一體物
2226	310-01	土師器	壺	F-B8	SK334	—	—	5.5	内：不明 外：ナデ、ミガキ	10Y08/3浅黄緑	12/12	取り上げNo.24
2227	317-04	土師器	く字状口縁壺	F-B8	SK334	12.8	—	—	内：ナデ、ヨコナデ 外：ハク、ヨコナデ	10Y08/2灰白	3/12	取り上げNo.16
2228	317-05	土師器	く字状口縁壺	F-B8	SK334	14.8	—	—	内：ナデ、ハク 外：ハク、ヨコナデ	10Y08/2灰白	4/12	取り上げNo.19・21、 外面スズ付着
2229	312-02	土師器	く字状口縁壺	F-B8-9	SK334	14.8	—	—	内：ハク、ナデ、ヨコナデ 外：ハク、ヨコナデ	10Y05/2既黄褐	1/12	
2230	313-02	土師器	く字状口縁壺	F-B8-9	SK334	16.0	—	—	内：ヨコナデ 外：ハク、ヨコナデ	7.5Y07/6黄	1/12	
2231	313-03	土師器	く字状口縁壺	F-B8-9	SK334	20.0	—	—	内：ミガキ 外：ハク、ヨコナデ	7.5Y07/4(赤)黄	1/12	
2232	312-01	土師器	く字状口縁壺	F-B8	SK334	10.8	—	—	内：工具ナデ、オオス、ナデ、ヨコナデ 外：ハク、ヨコナデ	7.5Y07/4(赤)黄	4/12	取り上げNo.8・24・ 40
2233	318-02	土師器	く字状口縁壺	F-B8	SK334	14.6	—	—	内：ヨコナデ 外：ハク、ヨコナデ	0Y06/4(赤)黄	2/12	取り上げNo.15、受口 状口縁壺?
2234	317-06	土師器	く字状口縁壺	F-B8	SK334	21.2	—	—	内：ナデ、ヨコナデ 外：ハク、ヨコナデ	2.5Y08/2灰白	3/12	取り上げNo.41、白緑 部一部受口状
2235	318-03	土師器	受口状口縁壺	F-B8	SK334	13.4	—	—	内：ヨコナデ 外：ハク、ヨコナデ	10Y07/3(赤)黄緑	1/12	取り上げNo.15
2236	309-01	土師器	受口状口縁台付壺	—	SK334	16.8	—	—	内：オオス、ハク、工具ナデ、ナデ、 ヨコナデ 外：ハク、ヨコナデ	7.5Y07/4(赤)黄	12/12	取り上げNo.5・13・21・ 28・33・35、外面ス ズ付着、二次焼結
2237	458-06	土師器	壺	F-B8	SK334	—	—	—	内：ナデ、ハク 外：ハク、ヨコナデ	10Y07/3(赤)黄緑	小片	取り上げNo.17、外面 スズ付着
2238	319-02	土師器	台付壺	F-B8	SK334	—	—	—	内：オオス、ナデ、工具ナデ 外：ハク	10Y07/3(赤)黄緑	銅部 12/12	取り上げNo.14、二次 焼結
2239	319-03	土師器	台付壺	F-B8	SK334	—	—	7.5	内：ナデ 外：ハク	10Y07/3(赤)黄緑	4/12	取り上げNo.15、二次 焼結
2240	319-06	土師器	台付壺	F-B8	SK334	—	—	6.3	内：ヨコナデ、ナデ、ハク、工具ナデ 外：ハク	7.5Y06/4(赤)黄	4/12	取り上げNo.11・13・ 48
2241	319-05	土師器	台付壺	F-B8	SK334	—	—	8.1	内：オオス、ナデ 外：ハク	7.5Y07/6黄	7/12	取り上げNo.11・25、 二次焼結
2242	319-04	土師器	台付壺	F-B8	SK334	—	—	7.5	内：ヨコナデ、ハク 外：ヨコナデ、ハク	10Y06/4(赤)黄	4/12	取り上げNo.40
2243	318-08	土師器	台付壺	F-B8	SK334	—	—	8.1	内：ナデ、ハク、工具ナデ 外：オオス、ハク、ナデ	7.5Y06/6黄	12/12	取り上げNo.31、外面 スズ付着、底部内面 黒い粘土層付け
2244	319-01	土師器	台付壺	F-B8	SK334	—	—	8.4	内：オオス、ヨコナデ、ハク 外：ハク、ヨコナデ	10Y07/3(赤)黄緑	3/12	取り上げNo.27、二次 焼結
2245	318-04	土師器	S字状口縁壺	F-B8	SK334	19.3	—	—	内：ナデ、ハク、ヨコナデ 外：ハク、ヨコナデ、沈線、押引 列点文	10Y08/3浅黄緑	1/12	取り上げNo.15
2246	318-01	土師器	S字状口縁壺	F-B8	SK334	20.3	—	—	内：ハク、ヨコナデ 外：ハク、ヨコナデ、押引列点文	10Y08/3浅黄緑	3/12	取り上げNo.45
2247	316-01	土師器	S字状口縁壺	F-B8	SK334	14.0	—	—	内：ナデ、オオス、ナデ、ヨコナデ 外：オオス、ハク、ヨコナデ、押引 列点文	10Y03/2既黄	2/12	外面スズ付着、内面 コゲ付着、底部内面 黒い粘土層付け

報告 №	実測 №	種別	器種	グリッド	出土遺構	口径 (cm)	器高 (cm)	底径 (cm)	調整・穴種等	色調	残存 量	備考
2248	309-02	土師器	S字状口縁壺	—	SK334	18.7	—	—	内：ナデ、ハケ、ヨコナデ 外：ハケ、ヨコナデ、押引刺点文	2.038/2既白	6/12	取手上げNo.15-20+45-49、外面スス付着
2249	317-03	土師器	S字状口縁壺	F-88	SK334	13.5	—	—	内：ハケ、ナデ、ヨコナデ 外：ハケ、ヨコナデ、押引刺点文	10388/2既白	1/12	取手上げNo.20、外面スス付着
2250	306-01	土師器	S字状口縁壺	F-88	SK334	18.4	29.3	9.2	内：オオエ、ナデ、ハケ、ヨコナデ 外：ハケ、オオエ、ヨコナデ	2.038/2既白	4/12	取手上げNo.34、底面上下傾斜土取り付、外面スス付着、内面コガ付着、脚部二次焼成
2251	315-02	土師器	有縁高坏	F-88	SK334	21.4	15.7	9.1	内：ヨコナデ、ナデ、ミガキ 外：ミガキ、ナデ、ヨコナデ、 直線文、透孔	7.0387/41.5既白	3/12	取手上げNo.15-29-39、3方透孔
2252	326-01	土師器	有縁高坏	F-88	SK334	20.7	13.7	10.0	内：ハケ、シボリ肌、ミガキ 外：ハケ、ミガキ、透孔	7.0386/6他	6/12	取手上げNo.47+49、3方透孔、杯部内外面スス付着
2253	315-01	土師器	有縁高坏	F-88	SK334	25.0	17.7	11.2	内：ヨコナデ、工具ナデ、オオエ、 ナデ、ミガキ 外：ハケ、ミガキ、ヨコナデ	10386/41.5既黄	4/12	取手上げNo.21、3方透孔、杯部外面スス付着、脚部二次焼成
2254	325-01	土師器	有縁高坏	F-88	SK334	23.5	16.1	10.0	内：ヨコナデ、ハケ、シボリ肌、ミガキ 外：ハケ、ミガキ、透孔	7.0388/3既黄他	9/12	取手上げNo.49-50、3方透孔
2255	311-03	土師器	有縁高坏	F-88	SK334	19.0	—	—	内：ハケ、ミガキ、ヨコナデ 外：ハケ、ミガキ、ヨコナデ	2.038/2既白	1/12	取手上げNo.14-15
2256	310-07	土師器	有縁高坏	F-88	SK334	22.6	—	—	内：ハケ、ミガキ、ヨコナデ 外：ハケ、ミガキ、ヨコナデ	10387/31.5既黄他	1/12	取手上げNo.4+13-24-25
2257	317-01	土師器	高坏	F-88	SK334	24.9	—	—	内：ハケ、ミガキ 外：ハケ、ミガキ	10388/3既黄他	1/12	取手上げNo.24
2258	310-06	土師器	有縁高坏	F-88	SK334	—	—	—	内：不明 外：不明	10387/31.5既白	脚部 9/12	取手上げNo.10+11-26
2259	310-05	土師器	有縁高坏	F-88	SK334	—	—	—	内：オオエ、ミガキ 外：ミガキ	7.0386/41.5既白	脚部 6/12	取手上げNo.13
2260	311-04	土師器	輪状高坏	F-88	SK334	—	—	—	内：オナデ、ハケ、シボリ肌、ミガキ 外：ミガキ、透孔	7.0387/6他	脚部 12/12	取手上げNo.18
2261	458-07	土師器	高坏	F-83-8	SK334- SH338 体部	—	—	—	内：ナデ、ミガキ 外：ハケ、ミガキ、透孔	7.0386/41.5既白	脚部 10/12	別遺構出土破片接合
2262	312-05	土師器	高坏	F-88	SK334	—	—	—	内：シボリ肌、ミガキ 外：ミガキ、透孔	10387/41.5既黄他	脚部 9/12	取手上げNo.16、3方透孔
2263	318-07	土師器	高坏	F-88	SK334	—	—	—	内：シボリ肌 外：ミガキ、直線文、透孔	7.0387/41.5既白	脚部 12/12	取手上げNo.15
2264	310-04	土師器	高坏	F-88	SK334	—	—	—	内：シボリ肌、ナデ 外：ミガキ、透孔	10388/2既白	脚部 4/12	取手上げNo.29、3方透孔
2265	318-06	土師器	高坏	F-88	SK334	—	—	—	内：ナデ、シボリ肌 外：ミガキ、透孔	0387/41.5既白	脚部 12/12	取手上げNo.16、3方透孔、二次焼成
2266	310-03	土師器	高坏	F-88	SK334	—	9.5	—	内：工具ナデ 外：ナデ、ミガキ、透孔	7.0388/4既黄他	2/12	取手上げNo.15
2267	311-01	土師器	高坏	F-88	SK334	—	—	10.1	内：ハケ、ナデ 外：ミガキ、透孔	10388/3既黄他	2/12	取手上げNo.15、3方透孔
2268	312-04	土師器	高坏	F-88	SK334	—	—	—	内：ヨコナデ、ハケ、シボリ肌、ミガキ 外：ハケ、ミガキ、透孔	7.0387/41.5既白	脚部 3/12	取手上げNo.16、3方透孔
2269	332-02	土師器	広口壺	—	SK348	14.0	—	—	内：ナデ、ハケ 外：ハケ、ヨコナデ	10388/3既黄他	1/12	
2270	332-03	土師器	広口壺	F-813	SK348	14.0	—	—	内：ミガキ、ヨコナデ 外：ヨコナデ	10387/31.5既黄他	1/12	
2271	600-09	土師器	広口壺	T10	SK348	19.8	—	—	内：ヨコナデ、赤彩 外：ヨコナデ、脚回線文、棒状浮文、赤彩	10388/2既白	1/12	SK2
2272	331-01	土師器	壺	F-813	SK348	—	—	—	内：ハケ、ナデ、ケズリ 外：ハケ、ミガキ、直線文、刺点文、 赤彩	2.038/1既白	体部 2/12	
2273	332-01	土師器	壺	—	SK348	—	—	7.2	内：不明 外：ナデ	10387/31.5既黄他	3/12	
2274	600-11	土師器	壺	T10	SK348	—	—	—	内：工具ナデ 外：ミガキ、赤彩	038/1既白	6/12	SK2
2275	330-07	土師器	壺	—	SK348	—	—	8.1	内：ナデ 外：ケズリ、ハケ、ミガキ	2.037/2既黄	4/12	
2276	332-04	土師器	く字状口縁壺	—	SK348	14.0	—	—	内：ナデ 外：ハケ、ヨコナデ	10388/3既黄他	1/12	
2277	443-01	土師器	高坏	F-811	SK352	—	—	11.6	内：ヨコナデ、ハケ、工具ナデ、シ ボリ肌 外：ヨコナデ、ミガキ、透孔	10388/2既白	4/12	3方透孔
2278	432-05	土師器	壺	F-89	SD329	—	—	—	内：ハケ、ナデ 外：ハケ	10387/31.5既黄他	小片	
2279	432-06	土師器	付付壺	F-78	SD329	—	—	—	内：ハケ、ナデ 外：ナデ、ハケ、オオエ	7.0387/6他	脚部 4/12	
2280	432-02	土師器	高坏	F-78	SD329	—	—	—	内：シボリ肌 外：直線文、透孔	10387/41.5既黄他	脚部 3/12	
2281	202-01	土師器	高坏	B-823	P1x2	—	—	—	内：ミガキ、ヨコナデ 外：ミガキ、ヨコナデ	7.0386/6他、1038 4/1既黄	小片	外面スス付着
2282	195-03	土師器	広口壺	C-825	P1x5	—	—	—	内：ナデ 外：ハケ、ナデ	10388/3既黄他	脚部 1/12	

報告 №	実測 №	種別	器種	グリッド	出土遺構	口径 (cm)	器高 (cm)	底径 (cm)	調整・文様等	色調	残存 量	備考
2283	196-03	土師器	広口壺	C-823	F14	14.0	—	—	内：工具ナデ、ハケ、ヨコナデ 外：ハケ、ヨコナデ	内：10188/3浅黄褐色、 2.518/1灰泥、10188 5/1黄泥、NA/灰 外：10188/4浅黄褐色、 7.5187/8黄褐色	3/12	
2284	196-02	土師器	受口状口縁壺	C-825	F13	—	—	—	内：ナデ、ヨコナデ 外：ハケ、ヨコナデ	2.518/2灰白、10188 7/2に灰白・黄褐色、10 188/7白土	小片	外面スス付着、S8152 内部のビツ
2285	384-01	土師器	有縁高坏	F-P9	F11	—	—	—	内：ナデ、ミガキ、ヨコナデ 外：ミガキ、ヨコナデ	7.5188/4浅黄褐色	小片	
2286	384-02	土師器	有縁高坏	F-P14	F11	—	—	—	内：ミガキ、ヨコナデ 外：オオサシ、ナデ、ミガキ、ヨコナデ	10187/4に灰白・黄褐色	小片	
2287	384-03	土師器	く字状口縁壺	F-06	F11	12.4	—	—	内：ハケ、ヨコナデ 外：ハケ、ヨコナデ	10188/3浅黄褐色	1/12	広口壺?
2288	466-02	石製品	砥石	F-011	F12	長さ 5.6	幅 2.0	厚さ 1.9	磨滅、磨痕		完整	33.7g、砂岩、スス 状の黒色粉付着
2289	300-03	土師器	有縁高坏	F-X3	F11	—	—	—	内：ミガキ 外：ミガキ	7.5187/6黄、7.5188 8/4浅黄褐色	小片	
2290	195-05	土師器	S字状口縁壺	F-54	F14	—	—	—	内：ハケ、ナデ 外：ハケ、磨孔	内：10188/2灰白、 10188/2浅黄褐色、 10185/2に灰白・黄褐色 外：10188/2灰白、 10188/3浅黄褐色、 10188/2浅黄褐色、 10188/7白土	体部 3/12	体部破成履身孔、外 面スス付着
2291	195-01	土師器	く字状口縁壺	F-54	F16	—	—	—	内：ナデ 外：ナデ	10187/2に灰白・黄褐色、 10184/1黄泥、7.5188 6/2に灰白・黄、2.51 5/1黄泥	小片	
2292	998-05	土師器	広口壺	F-Y1	F11	12.2	17.3	—	内：ナデ、工具ナデ、ヨコナデ 外：ケモノ、ハケ、ヨコナデ	10187/4に灰白・黄褐色	4/12	外面スス付着、布留 式系?、磨?
2293	196-04	土師器	広口壺	F-Y1	F13	17.8	—	—	内：ミガキ、磨状文 外：ミガキ、ヨコナデ	内：7.5187/4に灰 白・黄、7.5186/3に 灰白・黄 外：10188/4浅黄褐色、 10187/3に灰白・黄褐色	1/12	
2294	828-09	土師器	台付甕	F-Y7	F12	—	—	—	内：ナデ 外：ハケ、ナデ	10188/3浅黄褐色	1/12	
2295	828-08	縄文土器	深鉢	F-Y7	F12	—	—	—	内：ナデ 外：磨滅	10187/4に灰白・黄褐色	小片	
2296	107-02	土師器	S字状口縁壺	G-A4	F13	—	—	—	内：ナデ、ハケ、ヨコナデ 外：ハケ、ヨコナデ	7.5187/3に灰白・黄褐色	小片	
2297	201-05	土師器	S字状口縁壺	G-A4	F16	—	—	—	内：オオサシ、ナデ、ハケ 外：ナデ	10188/3浅黄褐色	体部体部 3/12	器蓋上下粗い粘土貼 り付
2298	195-04	土師器	甕	G-B1	F13	—	—	—	内：不明 外：ナデ、オオサシ、ハケ	内：10187/2に灰白・ 黄褐色 外：10184/3に灰白・ 黄褐色、10188/7白土、 10187/2に灰白・黄褐色	小片	
2299	195-02	土師器	高坏	G-B1	F14	—	—	—	内：工具ナデ、ナデ 外：ミガキ、磨孔	2.5188/2灰白、7.5188 6/8黄	体部 2/12	
2300	200-02	土師器	鉢?	G-B7	F11	—	—	—	内：ハケ、ヨコナデ 外：ハケ、ヨコナデ	8188/4黄褐色、7.5188 8/4浅黄褐色、7.5188 4/3黄泥	小片	高坏?
2301	828-02	土師器	高坏	G-C3	F17	—	—	11.0	内：ヨコナデ 外：ヨコナデ、ハケ	10187/4に灰白・黄褐色	1/12	
2302	107-01	土師器	広口壺	G-B2	F11	18.4	—	—	内：ハケ、ヨコナデ 外：ハケ、刺点文	7.5187/4に灰白・黄褐色	2/12	
2303	200-06	土師器	広口壺?	G-D10	F12	—	—	—	内：ナデ、ヨコナデ 外：ハケ、ヨコナデ	10188/2灰白	小片	く字状口縁壺?
2304	199-04	土師器	台付甕	G-F9	F11	—	—	—	内：ハケ 外：ハケ	10188/3浅黄褐色、 5187/6黄	体部体部 4/12	二次被焼
2305	199-03	土師器	台付甕	G-F9	F11	—	8.6	—	内：ヨコナデ、ナデ 外：ヨコナデ、ハケ	10188/3浅黄褐色、 5188/4黄褐色、10188 5/25黄褐色	1/12	二次被焼
2306	199-02	土師器	台付甕	G-F9	F11	—	6.2	—	内：ヨコナデ、ナデ、オオサシ、工具 ナデ 外：ナデ、ハケ	7.5187/4に灰白・黄褐色、 2.5187/4黄赤褐色	3/12	二次被焼
2307	199-01	土師器	S字状口縁壺	G-F9	F11	—	—	—	内：ハケ、ヨコナデ 外：ハケ、ヨコナデ、押引刺点文	10187/3に灰白・黄褐色	小片	
2308	199-06	土師器	高坏	G-F9	F11	—	—	10.0	内：ハケ 外：ヨコナデ、ハケ	2.517/3浅黄、2.51 6/4に灰白・黄	1/12	鉢?
2309	200-04	土師器	高坏	G-F9	F12	—	—	—	内：ヨコナデ 外：ヨコナデ、工具ナデ?	10187/4に灰白・黄褐色	小片	
2310	201-06	土師器	甕	G-F9	F13	—	—	—	内：ハケ 外：ハケ、直線文、磨状文	2.518/4浅黄、2.51 6/20黄	小片	
2311	199-05	土師器	甕	G-G4	F11	—	5.0	—	内：ナデ 外：オオサシ、ナデ、ミガキ?	2.518/3黄、2.51 5/1黄泥	3/12	鉢?
2312	106-07	土師器	小型丸底甕 (包含類)	C-F25	F11	—	—	—	内：オオサシ、ナデ、ハケ 外：オオサシ、ナデ、ハケ	10185/25浅黄褐色	4/12	
2313	477-04	土師器	広口壺?	G-A9	包含類?	—	—	—	内：ヨコナデ 外：ヨコナデ	7.5186/6黄	小片	く字状口縁壺?

報告 №	実測 №	種別	器種	グリッド	出土遺構	口径 (cm)	器高 (cm)	底径 (cm)	調整・次第等	色調	残存 量	備考
2314	202-04	土師器	広口壺	F-X12	包含層	—	—	—	内：ミガキ、赤彩 外：ハク、ヨコナデ、 胴凹線文、神 状浮文	2.538/2浅黄、1038 7.087黄褐色	小片	
2315	106-02	土師器	広口壺	G-B1	横出中 (包含層)	—	—	—	内：ハク 外：ハク、円形浮文	10387/212.5浅黄褐色	小片	
2316	169-03	土師器	壺	G-D8	包含層 (SK172)	—	—	—	内：オオキ、ハク、ナデ 外：ハク	内：2.537/3浅黄 外：7.5387/4に赤 彩	破断 1/12	
2317	449-02	土師器	壺	F-R11	包含層	—	—	—	内：ナデ 外：栗原、直線文、赤彩	7.5387/412.5浅黄褐色	小片	
2318	201-03	土師器	壺	F-X12	包含層	—	—	—	10387/312.5浅黄褐色 外：ハク	10387/1浅黄褐色	小片	
2319	106-03	土師器	壺?	F-X12	横出中 (包含層)	—	—	—	内：ナデ 外：ハク	10387/412.5浅黄褐色	破断 6/12	
2320	103-06	土師器	壺	G-C13	包含層	—	4.7	—	内：オオキ、ナデ 外：オオキ、工具ナデ、ハク	10388/1灰白	12/12	外面スス付着
2321	091-01	土師器	壺	G-D8	包含層 (SK172)	—	9.2	—	内：ナデ、ハク 外：ナデ、オオキ、ハク	10386/412.5浅黄褐色	12/12	
2322	102-04	土師器	壺	F-W13	包含層	—	3.4	—	内：オオキ、ナデ 外：ナデ、ミガキ	10385/2浅黄褐色	12/12	跡?
2323	103-03	土師器	壺	G-D12	包含層	—	4.4	—	内：ナデ 外：工具ナデ、ケズリ	7.5386/412.5浅黄褐色	5/12	跡?
2324	170-04	土師器	壺	G-D8	包含層 (SK172)	—	—	—	内：ハク 外：ナデ	5387/6褐色	3/12	
2325	170-03	土師器	壺	G-D8	包含層 (SK172)	—	5.5	—	内：ハク 外：ナデ	10387/1灰白、1038 4/1黄褐色	3/12	
2326	103-04	土師器	壺	—	包含層	—	6.1	—	内：ナデ 外：ハク、ナデ、赤彩	10387/412.5浅黄褐色	4/12	外面スス付着
2327	105-07	土師器	壺	F-R7	包含層	—	—	—	内：ミガキ 外：オオキ、ハク	10388/4浅黄褐色	3/12	
2328	101-03	土師器	く字状口縁壺	F-R12	包含層	12.7	—	—	内：ハク、オオキ、ヨコナデ 外：ハク、ヨコナデ	7.5388/4浅黄褐色	2/12	外面スス付着
2329	202-03	土師器	く字状口縁壺	F-X12	包含層	16.0	—	—	内：ハク、ヨコナデ 外：ハク、ヨコナデ、刻目	10387/412.5浅黄褐色	1/12	
2330	477-01	土師器	く字状口縁壺	F-C3	包含層	12.0	—	—	内：工具ナデ、ハク 外：ハク、ヨコナデ	2.537/4浅黄褐色	1/12	外面スス付着
2331	090-05	土師器	く字状口縁壺	G-D8	包含層 (SK172)	—	—	—	内：不明 外：不明	7.5388/4浅黄褐色	小片	
2332	105-02	土師器	受口状口縁壺	—	包含層	18.4	—	—	内：ハク、ナデ、ヨコナデ 外：ハク、ヨコナデ、刻目文	7.5387/6褐色	2/12	
2333	477-06	土師器	受口状口縁壺	F-Y9	包含層	22.2	—	—	内：ハク、ヨコナデ 外：ハク、ヨコナデ、刻目文	10385/312.5浅黄褐色	1/12	
2334	102-01	土師器	壺	G-C13	包含層	—	—	—	内：ナデ、ハク、ケ 外：タタキ、ナデ、刻目	2.538/1灰白	小片	
2335	101-06	土師器	壺	G-A9	包含層	—	—	—	内：オオキ、ヨコナデ 外：ハク、ヨコナデ	10387/412.5浅黄褐色	破断 2/12	
2336	102-06	土師器	台付壺	G-C13	包含層	—	—	—	内：ハク、工具ナデ 外：ハク	10387/312.5浅黄褐色	破断 1/12	
2337	103-01	土師器	台付壺	G-E13	包含層	—	5.0	—	内：オオキ、ナデ 外：オオキ、ナデ、ケズリ	10387/312.5浅黄褐色	12/12	
2338	476-06	土師器	台付壺	F-E5	包含層	—	5.4	—	内：ナデ、ハク、ケズリ 外：オオキ、ナデ、ハク	10387/412.5浅黄褐色	12/12	器内外面スス付着
2339	090-07	土師器	台付壺	G-D8	包含層 (SK172)	—	—	—	内：ヨコナデ、ナデ 外：ヨコナデ、ハク	7.5387/412.5浅黄褐色	4/12	二次被熱
2340	105-08	土師器	台付壺	—	包含層	—	—	—	内：ナデ、ハク 外：ハク、ナデ	10388/3浅黄褐色	5/12	
2341	477-02	土師器	台付壺	F-R11	包含層	—	4.0	—	内：ナデ、工具 外：ハク	2.538/312.5浅黄褐色	3/12	二次被熱
2342	444-04	土師器	台付壺	F-T3	包含層	—	9.9	—	内：オオキ、ナデ 外：ナデ、ハク	10387/412.5浅黄褐色	1/12	
2343	090-06	土師器	S字状口縁壺	G-D8	包含層 (SK172)	—	—	—	内：ナデ、ハク、オオキ、ヨコナデ 外：ハク、ヨコナデ、押引列点文	2.538/2浅黄褐色	小片	
2344	105-03	土師器	S字状口縁壺	—	包含層	14.4	—	—	内：オオキ、ハク、ヨコナデ 外：ハク、ヨコナデ、押引列点文	10387/1灰白	2/12	外面スス付着
2345	101-02	土師器	S字状口縁壺	F-E12	包含層	16.2	—	—	内：オオキ、ハク、ヨコナデ 外：ハク、ヨコナデ、押引列点文	10388/2浅黄褐色	1/12	外面スス付着
2346	101-05	土師器	S字状口縁壺	F-W12	包含層	16.8	—	—	内：オオキ、ナデ、ハク、ヨコナデ 外：ハク、ヨコナデ、押引列点文	10387/312.5浅黄褐色	1/12	外面スス付着
2347	105-01	土師器	S字状口縁壺	—	包含層	22.0	—	—	内：ナデ、ハク、ヨコナデ 外：ハク、ヨコナデ、押引列点文	10388/2灰白	2/12	外面スス付着
2348	106-08	土師器	有線高坏	F-X12	横出中 (包含層)	—	—	—	内：ハク、ミガキ、ヨコナデ 外：ハク、ヨコナデ	7.5387/412.5浅黄褐色	小片	
2349	102-02	土師器	有線高坏	G-C13	包含層	—	—	—	内：ミガキ、ヨコナデ 外：ミガキ、ヨコナデ	2.538/2灰白	小片	
2350	170-06	土師器	有線高坏	G-D8	包含層 (SK172)	—	—	—	内：ミガキ 外：ミガキ、ヨコナデ	2.5387/6褐色、5387/6 褐色	破断 3/12	
2351	170-05	土師器	有線高坏	G-D8	包含層 (SK172)	—	—	—	内：ミガキ 外：ミガキ	7.5387/6褐色	破断 2/12	
2352	202-02	土師器	有線高坏?	F-X12	包含層	—	—	—	内：オオキ、ナデ 外：ハク、ミガキ	10388/3浅黄褐色	破断 1/12	
2353	168-08	土師器	高坏	G-D8	包含層 (SK172)	—	—	—	内：ナデ 外：ナデ、ヨコナデ、透孔	10388/4浅黄褐色	破断 10/12	

報告 №	実測 №	種別	器種	グリッド	出土遺構	口径 (cm)	器高 (cm)	底径 (cm)	調査・文様等	色調	残存 度	備考
2354	201-04	土師器	高杯	F-312	包含層	—	—	—	内：シボリ痕 外：ミガキ、透孔	7.5388/4浅黄褐色、 7.5387/8黄褐色	銅線 1/12	3方透孔
2355	103-05	土師器	高杯	—	包含層	—	—	—	内：ヨコナデ 外：オオサカ、ミガキ等、透孔	7.5387/31c-55a-40	銅線 7/12	3方透孔
2356	104-03	土師器	高杯	—	包含層	—	—	—	内：ハケ、ナデ等 外：オオサカ、ナデ、ケズリ、ミガキ等	7.5387/31c-55a-40	銅線 2/12	
2357	109-08	土師器	高杯	G-06	包含層 (SK172)	—	—	—	内：シボリ痕 外：透孔	6.937/6褐色、10.938/0 黄褐色	銅線部 2/12	3方透孔
2358	105-06	土師器	高杯	—	包含層	—	—	—	内：ナデ、シボリ痕 外：不明	7.5387/6褐色	銅線 2/12	
2359	444-05	土師器	高杯	F-57	包含層	—	13.5	—	内：ヨコナデ、ハケ 外：ヨコナデ、ハケ、ミガキ、赤彩、 透孔	10.938/3浅黄褐色	1/12	
2360	169-04	土師器	高杯	G-08	包含層 (SK172)	—	16.0	—	内：ヨコナデ、ハケ 外：ヨコナデ、ミガキ	7.5387/6褐色	1/12	
2361	103-02	土師器	器台	—	包含層	—	9.7	—	内：ハケ、ナデ、ヨコナデ 外：ミガキ	10.938/2灰白	3/12	
2362	106-04	土師器	器台?	F-35	横出中 (包含層)	—	11.0	—	内：ハケ?	10.938/3浅黄褐色	11/12	高杯?
2363	477-07	土師器	鉢	F-811	包含層	20.0	—	—	内：ミガキ等、ヨコナデ 外：ハケ、ナデ、ヨコナデ	10.937/41c-55a-40黄褐色	1/12	
2364	109-05	土師器	鉢	—	包含層	—	—	—	内：工具ナデ 外：ケズリ、ナデ	10.937/41c-55a-40黄褐色	6/12	
2365	201-02	土師器	手摺形土器	F-36	横出中 (包含層)	—	—	—	内：ナデ、ハケ 外：ハケ、ヨコナデ	2.538/3黄褐色	小片	
2366	103-07	6製品	磁石	G-02	包含層	—	—	—	—	—	半欠	磁鉄石、使用面3面
2367	451-04	土師器	黒形壺	—	表土層割中	8.3	—	—	内：ハケ、ヨコナデ 外：ハケ、ヨコナデ	7.5387/41c-55a-40	1/12	
2368	451-06	土師器	壺	—	表土層割中	—	—	—	内：不明 外：黄緑文、刺点文、赤彩	7.5387/31c-55a-40	小片	
2369	448-04	土師器	壺	—	表土層割中	—	5.6	—	内：ハケ 外：ナデ、ケズリ、ミガキ等	7.5386/41c-55a-40	6/12	底部中央裏面陥入?
2370	448-03	土師器	壺	—	表土層割中	—	4.0	—	内：不明 外：ハケ、ケズリ、ミガキ等	7.5388/4浅黄褐色	3/12	
2371	447-02	土師器	く字吹口鉢 付壺	—	表土層割中	13.9	21.7	7.3	内：ナデ、ハケ、オオサカ 外：ハケ	7.5387/41c-55a-40	3/12	外面スス付着、脚部 二次焼熟
2372	448-05	土師器	壺	—	表土層割中	—	—	—	内：ハケ 外：ハケ	10.936/41c-55a-40黄褐色	体部 1/12	外面スス付着
2373	448-06	土師器	台付壺	—	表土層割中	—	—	—	内：ハケ、ナデ 外：ナデ、ハケ	7.5386/41c-55a-40	銅線部 7/12	
2374	448-02	土師器	台付壺	—	表土層割中	—	—	—	内：ナデ、工具ナデ 外：ハケ	10.937/31c-55a-40黄褐色	銅線部 12/12	
2375	450-06	土師器	台付壺	—	表土層割中	—	—	—	内：ナデ 外：ハケ	10.936/41c-55a-40黄褐色	銅線部 6/12	器台部内面スス付着
2376	451-01	土師器	台付壺	—	表土層割中	—	8.3	—	内：ハケ 外：ハケ	10.937/41c-55a-40黄褐色	3/12	
2377	447-01	土師器	S字吹口鉢壺	—	表土層割中	21.4	—	—	内：オオサカ、ナデ、ハケ、ヨコナデ 外：ハケ、ヨコナデ、押引刺点文	10.938/4浅黄褐色	6/12	外面スス付着
2378	451-03	土師器	S'字吹口鉢壺?	—	表土層割中	—	—	—	内：オオサカ、ナデ 外：ハケ	7.5384/1陶河	銅線部 2/12	
2379	450-04	土師器	S字吹口鉢壺	—	表土層割中	—	5.2	—	内：ナデ 外：ヨコナデ、ハケ	10.937/21c-55a-40	3/12	
2380	450-02	土師器	S'字吹口鉢壺	—	表土層割中	—	11.2	—	内：オオサカ、ナデ、工具ナデ 外：ナデ、ハケ	10.937/41c-55a-40黄褐色	3/12	器内内面粗い粘土層 付着、内面コテ付着
2381	449-05	土師器	S字吹口鉢壺	—	表土層割中	—	11.1	—	内：オオサカ、ナデ、ハケ 外：オオサカ、ナデ、ハケ	10.937/41c-55a-40黄褐色	10/12	器内内面粗い粘土層 付着
2382	450-01	土師器	有縁高杯	—	表土層割中	24.7	—	—	内：ミガキ等、ヨコナデ 外：ハケ、ミガキ、ヨコナデ	10.938/4浅黄褐色	1/12	
2383	448-01	土師器	有縁高杯	—	表土層割中	—	13.0	—	内：ハケ、シボリ痕、ミガキ 外：ハケ、ミガキ、透孔	7.5387/6褐色	4/12	脚部外面及び器内 外面スス付着
2384	449-01	土師器	筒形高杯?	—	表土層割中	—	—	—	内：不明 外：不明	6.936/6褐色	銅線 12/12	
2385	448-07	土師器	高杯	—	表土層割中	—	—	—	内：ナデ、シボリ痕 外：ハケ、ミガキ、透孔	7.5387/41c-55a-40	銅線 12/12	3方透孔
2386	450-05	土師器	高杯	—	表土層割中	—	—	—	内：ナデ、シボリ痕 外：ミガキ等、透孔	10.938/3浅黄褐色	銅線 6/12	3方透孔
2387	477-03	土師器	高杯	F-823	表土層割中	—	—	—	内：オオサカ、ナデ 外：ハケ、ミガキ、透孔	2.537/3浅黄褐色	銅線 12/12	3方透孔
2388	451-02	土師器	高杯	—	表土層割中	—	—	—	内：オオサカ、ナデ、シボリ痕 外：ナデ、シボリ痕	7.5388/4浅黄褐色	銅線 2/12	
2389	449-04	土師器	高杯	—	表土層割中	—	11.8	—	内：ナデ、シボリ痕 外：ミガキ等、透孔	10.935/31c-55a-40黄褐色	11/12	3方透孔、2404と同 一型体?
2390	476-02	土師器	高杯	—	表土層割中	—	13.0	—	内：ナデ 外：ナデ、ミガキ、透孔	10.936/41c-55a-40黄褐色	3/12	3方透孔?、透孔二 段?
2391	451-05	土師器	鉢	—	表土層割中	15.7	—	—	内：オオサカ、ナデ、ヨコナデ 外：ハケ、ヨコナデ、刺点文	7.5387/41c-55a-40	1/12	手摺形土器?、外面ス ス付着
2392	444-03	土師器	壺	—	不明	—	—	—	内：不明 外：ミガキ	10.938/2灰白	小片	
2393	444-02	土師器	壺	—	不明	—	—	—	内：オオサカ、ナデ 外：ハケ	7.5387/41c-55a-40	小片	
2394	600-03	土師器	壺	T4	不明	—	3.8	—	内：ハケ 外：ハケ	10.938/4浅黄褐色	12/12	壁穴3

報告 №	実測 №	種別	器種	グリッド	出土遺構	口径 (cm)	器高 (cm)	底径 (cm)	調整・文様等	色調	残存 量	備考
2395	453-02	土師器	壺	—	不明	—	—	6.4	内：土具ナデ 外：不明	10387/31c.5a-黄緑	2/12	
2396	453-01	土師器	く字状口縁壺	—	不明	16.4	—	—	内：ハケ、ヨコナデ 外：ハケ、ヨコナデ	10386/31c.5a-黄緑	1/12	外面スス付着
2397	452-08	土師器	受口状口縁壺	—	不明	21.4	—	—	内：ナデ、ヨコナデ 外：ハケ、ヨコナデ	10387/31c.5a-黄緑	1/12	外面スス付着
2398	450-03	土師器	台付壺	—	不明	—	—	—	内：ナデ 外：ナデ	7.5387/41c.5a-黄緑	2/12	破説 2/12
2399	452-05	土師器	台付壺	—	不明	—	—	7.8	内：ナデ 外：ハケ	5387/41c.5a-黄緑	2/12	
2400	452-02	土師器	台付壺	—	不明	—	—	10.2	内：ハケ 外：ハケ	10388/31c.5a-黄緑	1/12	
2401	101-07	土師器	S字状口縁壺	F-33	不明	15.2	—	—	内：ナデ、ヨコナデ 外：ハケ、ヨコナデ	7.5386/31c.5a-黄緑	1/12	外面スス付着
2402	443-03	土師器	S字状口縁壺	—	不明	18.2	—	—	内：オオヤ、土具ナデ、ナデ、ハケ、 ヨコナデ 外：オオヤ、ハケ、ヨコナデ、押引列点文、 沈線	10388/31c.5a-黄緑	4/12	外面スス付着
2403	444-01	土師器	S字状口縁壺	—	不明	17.5	—	—	内：オオヤ、ナデ、ハケ、ヨコナデ 外：オオヤ、ハケ、ヨコナデ、列点文	10388/31c.5a-黄緑	6/12	外面スス付着
2404	443-02	土師器	有縁高坏	—	不明	25.2	—	—	内：ハケ、ミダキ 外：ハケ、ミダキ	10387/60a-黄緑	4/12	外面スス付着、2389と 同一個体?
2405	452-01	土師器	高坏	—	不明	—	—	13.6	内：ハケ、ヨコナデ、シボリ織 外：ハケ、ミダキ、直線文、透孔	10387/31c.5a-黄緑	3/12	3方透孔?
2406	452-03	土師器	高坏	—	不明	—	—	8.6	内：ハケ、シボリ織 外：ヨコナデ、ハケ、ミダキ、透孔	5387/60a	3/12	
2407	452-06	土師器	高坏	—	不明	—	—	—	内：不明 外：オオヤ、土具ナデ	2.538/28a白	破説 12/12	
2408	452-07	土師器	鉢	—	不明	18.2	—	—	内：ケズリ、ナデ、ハケ、ヨコナデ 外：ケズリ、ナデ、ハケ、ヨコナデ、列点文	2.5386/60a	3/12	手摺状土器?、外面ス ス付着
2409	164-04	土師器	熊形壺	F-412	祝瓦 (SD190)	—	—	—	内：ミダキ、ヨコナデ 外：オオヤ、ハケ、ヨコナデ、列点文	10388/41c.5a-黄緑 7.5387/60a	1/12	
2410	476-03	土師器	広口壺	F-114	排土中	16.1	—	—	内：ナデ 外：オオヤ、ヨコナデ、ナデ	2.537/31c.5a-黄緑	3/12	
2411	476-01	土師器	広口壺	C-620	祝瓦	—	—	—	内：ケズリ、ハケ 外：ハケ、ヨコナデ	10387/60a-黄緑	破説 5/12	
2412	475-08	土師器	壺	B-120	熊形本	—	—	—	内：ハケ 外：ナデ、ミダキ?、直線文、列点文	2.538/31c.5a-黄緑	小片	
2413	476-05	土師器	台付壺	C-620	祝瓦	—	—	6.0	内：ナデ、オオヤ、ハケ 外：ハケ、ナデ、土具ナデ	10386/41c.5a-黄緑	8/12	
2414	476-04	土師器	器台	C-620	祝瓦	—	—	—	内：ナデ 外：ミダキ、透孔	10385/41c.5a-黄緑	破説 1/12	
2415	097-06	須恵器	坏差	G-88	SH148	14.0	—	—	内：ロクロナデ 外：ロクロナデ、ロタロケズリ	2.538/28a白	1/12	
2416	168-02	須恵器	坏差	G-88	SH148	14.0	—	—	内：ロクロナデ 外：ロクロナデ	2.537/31c.5a-黄緑	1/12	
2417	097-04	土師器	括弧脚高坏	G-87	SH148	—	—	—	内：シボリ織、ヨコナデ 外：ヨコナデ、ナデ	5386/60a	破説 10/12	
2418	097-05	土師器	鉢	G-88	SH148	7.2	2.7	2.0	内：オオヤ、ナデ 外：オオヤ、ナデ	10387/31c.5a-黄緑	3/12	手摺状土器小
2419	097-01	土師器	鉢	G-87	SH148 床面	9.5	8.4	3.9	内：土具ナデ 外：ナデ、土具ナデ	10388/31c.5a-黄緑	2/12	
2420	168-01	土師器	S字状口縁壺	—	SH148	—	—	—	内：ヨコナデ、土具織 外：ヨコナデ、押引列点文	内：2.538/30a黄緑 外：10388/41c.5a-黄緑	小片	
2421	010-01	須恵器	坏差	B-124	SH195-203	14.0	—	—	内：ロクロナデ 外：ロクロナデ、ロタロケズリ	NL/灰	3/12	
2422	011-01	須恵器	壺	B-124 C-324	SH195-203	—	—	—	内：ロクロナデ 外：破行多角形	2.537/28a黄緑	体部 5/12	数り上げ№1～3、 内側一部黄土塗布
2423	009-09	土師器	壺	B-125	SH195-203 土層	—	—	—	内：ハケ、ナデ 外：ハケ、ヨコナデ	10388/28a白	小片	
2424	010-04	土師器	壺	B-124	SH195-203 壁跡遺	—	—	—	内：ナデ、ハケ 外：ヨコナデ	7.5388/41c.5a-黄緑	小片	
2425	009-05	土師器	甌	B-124 +25	SH195-203	20.0	—	—	内：ナデ、ヨコナデ 外：ハケ、ヨコナデ	10386/31c.5a-黄緑	1/12	
2426	010-03	土師器	肥手 (腹?)	B-125	SH195-203	—	—	—	内：ナデ 外：ナデ、ハケ	5387/31c.5a-黄緑	小片	
2427	009-06	土師器	広口壺	B-125	SH195-203 土層	—	—	—	内：不明 外：横状浮文	2.538/28a白	小片	
2428	148-04	土師器	広口壺	B-124	SH195-203	—	—	—	内：ナデ 外：ヨコナデ、列点文	10388/28a白、2.53 5/1黄緑	小片	
2429	009-08	土師器	受口状口縁壺	B-124	SH195-203	—	—	—	内：ヨコナデ 外：ハケ、ヨコナデ	10386/41c.5a-黄緑	小片	
2430	009-07	土師器	受口状口縁壺	B-124	SH195-203	—	—	—	内：ヨコナデ 外：ハケ、ヨコナデ、列点文	5387/60a	小片	
2431	822-06	土師器	S字状口縁壺	C-325	SH195-203 (P118)	—	—	—	内：オオヤ、ナデ 外：ハケ	10387/21c.5a-黄緑	破説部 2/12	
2432	010-02	縄文土器	深鉢?	B-125	SH195-203 土層	—	—	—	内：ナデ 外：ナデ、列点文	10388/41c.5a-黄緑	小片	
2433	010-05	縄文土器	深鉢	B-125	SH195-203	—	—	—	内：ナデ 外：横線、矢形横状文	2.535/28a黄緑	小片	
2434	010-08	縄文土器	深鉢	B-125	SH195-203	—	—	—	内：ナデ 外：ナデ、沈線	10387/41c.5a-黄緑	小片	

報告 №	発掘 №	種別	器種	グリッド	出土遺構	口径 (cm)	跡高 (cm)	底径 (cm)	調査・文様等	色調	残存 量	備考
2435	010-06	縄文土器	深鉢?	B-125	S0195・203 上層	—	—	—	内:ナデ 外:縄文	10305/3に5品・黄褐色	小片	
2436	010-07	縄文土器	深鉢	B-125	S0195・203 上層	—	—	—	内:ナデ 外:ナデ, 沈線, 縄文	10306/4に5品・黄褐色	小片	
2437	022-08	縄文土器	深鉢	C-625	S0195・203 (内18)	—	—	—	内:ナデ 外:縄文	10308/4に5品・黄褐色	小片	
2438	124-01	石製品	石皿(台石)	—	S0195・203 (包含層)	長さ 34.4	幅 27.4	厚さ 6.5	敲り痕		完整	11.0kg, 陥坑跡(石), 凹石として使用
2439	191-01	土師器	甕	G-66	S1213 サマド	15.2	—	—	内:オサエ, ナデ, ヨコナデ 外:ナデ, ヨコナデ	10307/4に5品・黄褐色	2/12	
2440	191-03	土師器	甕	G-66	S1213 サマド	19.2	—	—	内:ヨコナデ 外:ハク, ヨコナデ	10309/2残黄褐色	1/12	
2441	045-07	須恵器	坏蓋	G-66	S1213	13.0	—	—	内:ロクロナデ 外:ロクロナデ, ロタロケズリ, ハ タ配子	1037/1灰白	6/12	取り上げNo.3, 貯蔵 穴出土?
2442	046-01	須恵器	坏蓋	G-68	S1213	14.0	4.8	—	内:ロクロナデ, 当て具類 外:ロクロナデ, ロタロケズリ	017/1灰白	10/12	取り上げNo.3・4
2443	045-04	須恵器	坏身	G-67	S1213 上層	8.8	—	—	内:ロクロナデ 外:ロクロナデ, ロタロケズリ	016/1灰	3/12	
2444	045-06	須恵器	坏身	G-66・7	S1213	11.2	—	—	内:ロクロナデ, 当て具類 外:ロクロナデ, ロタロケズリ	2.0306/1赤灰	4/12	取り上げNo.2, 貯蔵 穴出土?
2445	191-04	須恵器	坏身	G-E・F7	S1213	14.0	—	—	内:ロクロナデ 外:ロクロケズリ, ロタロケズリ	56/灰, 灰・暗灰	1/12	
2446	109-06	須恵器	坏身	F-68	S1213	17.0	—	—	内:ロクロナデ 外:ロクロナデ	55/灰	1/12	
2447	045-05	須恵器	坏身	G-E・F7	S1213 上層	12.0	—	—	内:ロクロナデ, 不定ナデ 外:ロクロナデ, ロタロケズリ	018/2灰赤トーン	2/12	
2448	192-06	須恵器	坏身	G-E・F7	S1213	13.7	—	—	内:ロクロナデ 外:ロクロケズリ, ロタロケズリ	55/灰	1/12	
2449	046-06	須恵器	坏身	G-67	S1213	13.2	—	—	内:ロクロナデ 外:ロクロナデ, ロタロケズリ	7.037/1灰白	受渡 2/12	
2450	109-07	須恵器	坏身	G-E・F7	S1213	14.6	—	—	内:ロクロナデ 外:ロクロケズリ, ロタロケズリ	2.036/1黄灰	受渡 1/12	
2451	046-07	須恵器	坏身	G-E・F8	S1213	14.0	—	—	内:ロクロナデ? 外:ロクロナデ?, ロタロケズリ?	5007/6暗	2/12	焼成不良で土師質
2452	192-02	須恵器	坏身?	G-67	S1213	—	—	—	内:ロクロナデ, 不定ナデ, 土具類 外:ロクロナデ	018/1灰	5/12	
2453	192-07	須恵器	坏?	G-E・F7	S1213	—	—	—	内:ロクロナデ 外:オサエ, ナデ, ロタロケズリ	55/灰	2/12	
2454	045-02	須恵器	甕	G-F7	S1213 上層	—	—	9.6	内:ロクロナデ 外:ロクロナデ, 凹線	015/1灰	4/12	
2455	045-03	須恵器	甕	—	S1213 上層	8.4	—	—	内:ロクロナデ 外:ロクロナデ, 凹線	56/灰	2/12	
2456	193-03	須恵器	甕	C-05	S1213?	—	—	—	内:シボリ織, ロクロナデ 外:ロクロナデ, 赤キヌ	014/1灰	線跡 6/12	横出中出土
2457	192-03	須恵器	甕	G-67	S1213	10.4	—	—	内:ロクロナデ 外:ロクロナデ, 自然輪	筋:2.035/1黄灰 輪:2.034/2暗灰	1/12	
2458	045-08	須恵器	甕	G-68	S1213	17.2	—	—	内:ロクロナデ 外:ロクロナデ, 赤キヌ	016/1灰	7/12	取り上げNo.2
2459	109-01	須恵器	甕	G-64 G-67	S1213・S1252	—	—	—	内:ロクロナデ 外:平打タタキ, ロタロケズリ, 赤キヌ	56/灰	体跡 3/12	S1232から破片一箇出 土
2460	191-02	須恵器	甕	G-67	S1213	—	—	—	内:ロクロナデ 外:ロクロナデ, 凹線, 刺点文	57/灰白	小片	
2461	046-05	須恵器	甕	G-67	S1213	—	—	—	内:ロクロナデ 外:ロクロナデ, 網格子状タタキ, 刺点文	2.037/1灰白	体跡 2/12	
2462	194-01	須恵器	深鉢	G-67	S1213	—	—	—	内:ロクロナデ 外:ロクロナデ	2.036/1黄灰, 7.038 5/1黄灰	1/12	
2463	205-03	須恵器	甕	C-E・F7	S1213	—	—	—	内:ロクロナデ, オサエ, シボリ織? 外:ロクロナデ, 赤キヌ	N7/灰白, 56/灰, N 5/灰	2/12	積灰?
2464	191-05	須恵器	甕	G-67	S1213	—	—	—	内:ロクロナデ, 土具ナデ 外:平打タタキ, ロタロケズリ	56/灰, 015/1灰	小片	
2465	192-04	須恵器	甕	G-67	S1213	—	—	6.4	内:ロクロナデ 外:ナデ, ロタロケズリ	56/灰	2/12	
2466	109-04	須恵器	餅付蓋?	G-E7	S1213	—	—	8.8	内:ロクロナデ 外:ロクロナデ	55/灰	2/12	器底内面陥坑, 赤灰?
2467	109-03	須恵器	甕	G-68	S1213	25.0	—	—	内:ロクロナデ 外:ロクロナデ, 黄灰文	1.037/2残黄	1/12	
2468	109-08	須恵器	甕	G-68	S1213	24.9	—	—	内:ロクロナデ 外:ロクロナデ, 黄灰文	2.037/1灰白	1/12	
2469	193-02	土師器	甕	G-67	S1213	8.4	—	—	内:ヨコナデ 外:オサエ	10307/6明黄褐色	5/12	
2470	045-01	土師器	甕	G-67	S1213	—	—	—	内:オサエ, ナデ 外:ハク, ヨコナデ	7.0387/6暗	4/12	取り上げNo.1
2471	193-04	土師器	甕	G-67	S1213	9.6	—	—	内:オサエ, ヨコナデ 外:ヨコナデ, ナデ	7.0387/6暗, 10308 6/4残黄褐色	12/12	赤土・スス付着
2472	192-08	土師器	甕	G-67	S1213	—	—	—	内:ナデ, ヨコナデ 外:ヨコナデ	10308/3残黄褐色	小片	
2473	192-05	土師器	甕	G-67	S1213	—	—	—	内:ヨコナデ 外:ハク, ヨコナデ	10307/4に5品・黄褐色	小片	
2474	046-04	土師器	甕	G-68	S1213	16.7	—	—	内:オサエ, ナデ, ヨコナデ 外:ハク, ヨコナデ	10307/3に5品・黄褐色	2/12	

報告 №	発掘 №	種別	器種	グリッド	出土遺構	口径 (cm)	器高 (cm)	底径 (cm)	調整・次第等	色調	残存 量	備考
2475	193-01	土師器	甕	G-E7	SII13	—	—	—	内：ナデ、ヨコナデ 外：ハケ、ヨコナデ	10Y87/41.5-1黄緑	小片	
2476	046-03	土師器	甕	G-E7-6	SII13	21.2	—	—	内：ハケ、ヨコナデ 外：ハケ、ヨコナデ	10Y88/3黄緑	2/12	
2477	109-02	土師器	甕	G-E7	SII13	23.5	—	—	内：オサエ、工具ナデ、ハケ、ヨコナデ 外：ハケ、ヨコナデ	10Y88/3黄緑	1/12	
2478	046-02	土師器	甕	G-07	SII13	16.0	—	—	内：ハケ、ヨコナデ 外：ナデ、ヨコナデ	10Y84/2黄緑	4/12	取り上げ№1、外面ス ス付着
2479	192-01	土師器	高坏	G-E7	SII13	—	—	—	内：ヨコナデ、ハケ 外：ヨコナデ、ハケ	5Y87/41.5-1黄	1/12	
2480	045-09	土師器	鉢?	G-E6	SII13	21.4	—	—	内：ハケ、ヨコナデ 外：ハケ、ナデ、ヨコナデ	10Y88/2灰白	2/12	
2481	204-05	土製品	粘縛車	—	SII13 上層	—	—	6.0	ハケ、ナデ?、ヨコナデ	7.5Y87/6黄	平欠	
2482	208-01	石製品	礫石(砥石)	—	SII13 上層	長さ 3.9	幅 3.0	厚さ 2.3			完形	長さ3.9cm、面あり
2483	127-01	石製品	砥石	G-E6	SII13	長さ 16.0	幅 12.1	厚さ 7.4			平欠	2.3kg、使用面2面、 3/6アンカス、磁鉄、 カマド支脚に転用
2484	209-02	鉄製品	鉄鍋	G-07	SII13	長さ 19.7	幅 1.0	厚さ 0.5			平欠	一部欠
2485	203-01	鉄製品	棒状鉄製品	G-E7	SII13	長さ 3.4	幅 0.4	厚さ 0.4			平欠	長細棒
2486	045-10	土師器	甕	G-E8	SII13	—	—	4.4	内：工具ナデ 外：不明	10Y88/2灰白	12/12	
2487	045-11	土師器	S字状口縁甕	G-E8	SII13	—	—	—	内：ハケ、ヨコナデ 外：ハケ、ヨコナデ、押引列点文	7.5Y87/41.5-1黄	小片	
2488	193-05	土師器	台付甕	G-E7	SII13	—	—	—	内：ナデ、工具ナデ 外：ハケ	2.5Y87/4黄黄緑、10 Y88/3黄黄緑	1000部 1/12	
2489	045-12	土師器	台付甕	G-F7	SII13	—	—	—	内：ナデ、ハケ 外：ナデ、ハケ	10Y88/2灰白	1000部 12/12	
2490	109-05	土師器	高坏	G-E7	SII13	—	—	12.0	内：ヨコナデ、ハケ、シボリ織 外：ミダテ、透孔	10Y88/4黄黄緑	2/12	取り上げ№5、3方透 孔?
2491	044-01	土師器	甕	G-E-19	SII15 カマド	21.9	—	9.2	内：ハケ、ヨコナデ 外：ハケ、ヨコナデ	10Y88/3黄黄緑	1/12	取り上げ№2
2492	044-03	土師器	甕	G-E10	SII15 F2	—	—	4.0	内：オサエ 外：ナデ、オサエ	7.5Y87/41.5-1黄	7/12	
2493	044-04	土師器	甕	G-E9	SII15 灰床	8.5	—	—	内：オサエ、ナデ? 外：オサエ、ナデ?	10Y88/3黄黄緑	2/12	
2494	206-02	土師器	甕	C-E9-10	SII15	—	—	—	内：ナデ 外：直線文、竹管文、赤彩	内：10Y88/4黄黄緑 外：7.5Y87/6黄、10 R4/6赤	小片	
2495	206-01	土師器	台付甕	C-E9-10	SII15	—	—	—	内：ハケ、ナデ 外：ハケ	10Y88/3黄黄緑	1000部 9/12	
2496	207-03	土師器	高坏	G-E9-10	SII15	—	—	—	内：シボリ織、ナデ? 外：ミダテ、透孔	10Y88/2灰白、10Y8 8/4黄黄緑	1000 8/12	
2497	110-02	土師器	甕	G-E11	SII17 カマド	—	—	—	内：ケズリ、ハケ 外：ナデ、ハケ	10Y87/21.5-1黄	体残 2/12	取り上げ№3
2498	113-02	土師器	甕	G-E11	SII17 カマド	—	—	—	内：ナデ、工具織 外：ハケ	2.5Y87/3黄黄	体残 2/12	取り上げ№4
2499	064-08	煎忠器	坏蓋	G-E11	SII17 上層	13.0	—	—	内：ヨコナデ 外：ヨコナデ	5Y6/1灰	1/12	
2500	064-02	土師器	甕	G-F7 G-E-F11	SII17 上層	23.8	—	—	内：ハケ 外：ハケ、オサエ、ヨコナデ	10Y87/41.5-1黄	2/12	
2501	064-03	土師器	広口直	G-F11	SII17	11.4	—	—	内：オサエ、ナデ、ハケ、ヨコナデ 外：ハケ、ヨコナデ、刷目	7.5Y87/41.5-1黄	2/12	
2502	065-04	土師器	広口直	G-F7	SII17	13.0	—	—	内：ナデ 外：ハケ?、ヨコナデ	10Y88/3黄黄緑	3/12	
2503	065-05	土師器	高坏	G-F11	SII17	22.0	—	—	内：ハケ、ミダテ、ヨコナデ 外：ハケ、ミダテ、ヨコナデ	10Y88/4黄黄緑	1/12	
2504	021-01	土師器	甕	G-A-85	SII32 カマド	16.8	—	—	内：ハケ、ナデ、オサエ 外：ハケ、ヨコナデ	10Y86/31.5-1黄	4/12	取り上げ№4・5・5 a・14・15、外面ス ス付着
2505	021-02	煎忠器	坏身	G-E6	SII32	11.6	3.7	—	内：ヨコナデ 外：ヨコナデ?、ヨコナデ	5Y6/1灰	12/12	取り上げ№1
2506	022-04	煎忠器	坏身	G-A6	SII32 灰床	11.6	—	—	内：ヨコナデ 外：ヨコナデ	7.5Y87/6黄	6/12	土師質、二次焼物、 外面スス付着
2507	022-02	土師器	甕	G-A5	SII32	10.0	8.8	—	内：工具ナデ、オサエ、ナデ、ヨコ ナデ 外：ハケ、ヨコナデ	5Y87/6黄	12/12	取り上げ№3、二次焼 物
2508	022-01	土師器	甕	G-B5	SII32	10.2	11.2	4.0	内：工具ナデ、オサエ、ヨコナデ 外：ハケ、ナデ、ヨコナデ	10Y88/4黄黄緑	2/12	取り上げ№2、二次焼 物
2509	022-05	土師器	甕	G-B6	SII32 F1	14.4	—	—	内：工具ナデ、オサエ、ヨコナデ 外：ハケ、ナデ、ヨコナデ	10Y87/1灰白	1/12	土粒付で4枚あり
2510	152-02	土師器	甕	G-A5	SII32	15.6	—	—	内：ハケ、ヨコナデ 外：ヨコナデ	10Y88/4黄黄緑 10Y87/31.5-1黄	1/12	
2511	022-03	土師器	甕?	G-B5	SII32	—	—	—	内：不明 外：オサエ、ナデ	7.5Y87/6黄	12/12	取り上げ№13、外面ス ス付着、面?
2512	205-04	石製品	砥石	G-A5	SII32	長さ 17.5	幅 5.2	厚さ 2.8			完形	取り上げ№7、304kg、 砂岩
2513	021-03	土師器	S字状口縁甕	G-B5	SII32 上層	19.9	—	—	内：工具ナデ?、ヨコナデ 外：ハケ、ヨコナデ	2.5Y87/2灰白	1/12	

報告 №	実測 №	種別	器種	グリッド	出土遺構	口径 (cm)	器高 (cm)	底径 (cm)	調整・文様等	色調	残存 量	備考
2514	088-03	土師器	甕	F-32	S1253 土層	19.2	—	—	内：ヨコナデ 外：ヨコナデ、オサエ	10387/412.5(黄)黄緑	3/12	
2515	088-04	土師器	甕	F-32	S1253 土層	—	—	—	内：オサエ、ハケ 外：ナデ、ハケ	7.5387/6甕	小片	2孔
2516	092-04	甕器類	高坏	G-42	S1256 カマド	14.6	5.5	—	内：ロクロナデ 外：ロクロナデ、ロクロケズリ、織み	5186/6甕	5/12	取り上176c.1、土師質
2517	183-02	土師器	甕	G-42	S1256 カマド	25.0	—	—	内：ハケ、ナデ 外：ハケ、ヨコナデ	10387/412.5(黄)黄緑 10385/2(黄)黄緑	1/12	取り上176c.3
2518	184-03	土師器	甕	G-42	S1256 カマド	29.6	—	—	内：ヨコナデ 外：ヨコナデ	7.5386/6甕	1/12	取り上176c.13
2519	093-01	土師器	罎	G-42	S1256 カマド	26.4	—	—	内：オサエ、ナデ 外：ハケ、ナデ、オサエ、ヨコナデ	10386/312.5(黄)黄緑	3/12	取り上176c.1・4・6・9、2532と同一個体?
2520	095-02	土師器	甕	G-42	S1256 カマド	21.6	—	—	内：工具ナデ、ハケ、ヨコナデ 外：ハケ、ヨコナデ	7.5387/312.5(黄)黄緑	1/12	取り上176c.11
2521	093-03	土師器	甕	G-42	S1256 カマド	—	—	7.9	内：オサエ、ナデ 外：ナデ	10386/312.5(黄)黄緑	1/12	取り上176c.14、2孔
2522	183-03	土師器	肥子 (甕?)	G-82	S1256 カマド	—	—	—	内：ナデ 外：オサエ、ナデ	10385/2(黄)黄緑 10386/412.5(黄)黄緑 10387/6(黄)黄緑	小片	
2523	092-05	土師器	高坏	G-42	S1256 カマド	15.2	—	9.2	内：ナデ、ヨコナデ 外：ナデ、ヨコナデ	10386/312.5(黄)黄緑	7/12	取り上176c.1・8
2524	092-01	甕器類	坏蓋	G-43	S1256	13.0	4.0	—	内：ロクロナデ、同心状突起具輪 外：ロクロナデ、ロクロケズリ	86/7(黄)	4/12	取り上176c.7
2525	092-03	甕器類	坏蓋	G-43	S1256	13.8	4.9	—	内：ロクロナデ 外：ロクロナデ、ロクロケズリ	5187/6甕	2/12	取り上176c.11、土師質
2526	096-02	甕器類	坏蓋	G-42	S1256	12.8	—	—	内：ロクロナデ、4面ナデ 外：ロクロナデ、ロクロケズリ	2.515/1(黄)黄緑	7/12	11線跡み大きい
2527	095-06	甕器類	坏蓋	G-42	S1256	—	—	5.4	内：ロクロナデ 外：ロクロナデ、ロクロケズリ	81/4(黄)	大津部 4/12	
2528	096-01	甕器類	坏身	G-43	S1256	12.0	—	—	内：ロクロナデ 外：ロクロケズリ、ロクロナデ	2.515/1(黄)黄緑	2/12	取り上176c.1
2529	208-06	甕器類	甕	G-43	S1256	3.2	—	—	内：ロクロナデ 外：ロクロナデ	85/7(黄)	3/12	取り上176c.7
2530	092-02	甕器類	甕	G-42	S1256 F1	—	—	—	内：ロクロナデ 外：ロクロナデ	56/7(黄)	1/12	主軸穴ではない
2531	184-04	土師器	甕	G-42	S1256	13.0	—	—	内：ケズリ、ヨコナデ 外：ハケ、ナデ	10387/212.5(黄)黄緑	1/12	
2532	094-01	土師器	甕	G-43	S1256	—	—	—	内：ナデ、オサエ、ヨコナデ 外：ハケ、ナデ、オサエ、ヨコナデ	10384/1(黄)黄緑	小片	線?、2519と同一個体?
2533	186-03	土師器	甕	G-43	S1256	14.6	—	—	内：オサエ、ナデ 外：ナデ	10388/3(黄)黄緑 10387/212.5(黄)黄緑	1/12	取り上176c.14
2534	095-01	土師器	甕	G-43	S1256	16.8	—	—	内：ヨコナデ 外：オサエ、ヨコナデ	10387/312.5(黄)黄緑	5/12	取り上176c.14
2535	184-02	土師器	甕	G-42-3	S1256	19.4	—	—	内：ハケ、ナデ、ヨコナデ 外：ヨコナデ	7.5388/6(黄)黄緑	2/12	
2536	184-01	土師器	甕	G-43	S1256	19.8	—	—	内：ヨコナデ 外：ヨコナデ、オサエ、ナデ	10386/312.5(黄)黄緑 10388/3(黄)黄緑	1/12	
2537	186-04	土師器	甕	G-43	S1256	24.6	—	—	内：ヨコナデ 外：ナデ	10387/312.5(黄)黄緑	1/12	
2538	185-01	土師器	甕?	G-43	S1256	—	—	—	内：オサエ、ハケ、ナデ、ヨコナデ 外：ハケ、ヨコナデ	内：10388/3(黄)黄緑 10385/1(黄)黄緑 外：10388/3(黄)黄緑 10386/2(黄)黄緑 10385/6(黄)黄緑	小片	線?
2539	183-01	土師器	甕	G-43	S1256	—	—	—	内：ナデ 外：ハケ	10388/4(黄)黄緑 10386/312.5(黄)黄緑	12/12	取り上176c.1
2540	185-02	土師器	甕	G-43	S1256	26.0	—	—	内：ナデ、ヨコナデ 外：ハケ、ヨコナデ	内：10385/2(黄)黄緑 10385/6(黄)黄緑 外：10387/212.5(黄)黄緑 10385/2(黄)黄緑	1/12	
2541	093-02	土師器	肥子 (甕?)	G-43	S1256	—	—	—	内：ハケ 外：ハケ、オサエ、ナデ	10386/412.5(黄)黄緑	小片	取り上176c.8、2542と同一個体か?
2542	094-02	土師器	肥子 (甕?)	G-43	S1256	—	—	—	内：オサエ、ハケ 外：ハケ、ナデ、オサエ	10382/1(黄)黄緑	小片	2541と同一個体か?
2543	094-03	土師器	高坏	G-42	S1256	—	—	9.9	内：ナデ、ヨコナデ 外：ヨコナデ、ナデ	5187/6甕	4/12	取り上176c.15
2544	186-02	土師器	高坏	G-43	S1256	—	—	10.4	内：ナデ 外：ナデ	5187/6甕	1/12	
2545	186-01	土師器	高坏	G-43	S1256	—	—	10.6	内：ヨコナデ、ナデ 外：ヨコナデ	5187/6甕、10388/4 1(黄)黄緑	2/12	甕口縁部?
2546	094-05	土製品	土玉	G-42	S1256	長径 3.0	短径 3.0	厚さ 2.2	オサエ、ナデ	2.517/2(黄)黄緑	完形	21.1g
2547	210-02	鉄製品	棒状鉄製品	G-42	S1256	長さ 3.5	幅 0.9	厚さ 0.5			小片	ヤリガシナハノリFの 墓?
2548	095-04	土師器	甕	G-43	S1256	—	—	—	内：オサエ、ナデ 外：ハケ、森羅文、刺点文、矢羽根 状文	7.5387/412.5(黄)黄緑	小片	
2549	095-03	土師器	甕	G-42	S1256	—	—	4.9	内：工具ナデ 外：ナデ	10388/2(白)	6/12	
2550	186-05	土師器	S字状口縁甕	G-43	S1256	—	—	—	内：オサエ、ナデ、工具ナデ 外：ハケ、ナデ	10388/2(白)、7.5 388/4(黄)黄緑	焼締部 5/12	底面内面掘り崋土貼 り付?

報告 №	実測 №	種別	器種	グリッド	出土遺構	口径 (cm)	器高 (cm)	底径 (cm)	調整・文様等	色調	残存 度	備考
2551	186-06	土師器	高杯	G-A3	SI256	—	—	—	内：ナブ、ミガキ？ 外：ハケ、ミガキ	内：10YR5/1焼尻 外：10YR8/3浅黄緑 10YR7/2(2.5)黄緑	破断部 1/12	
2552	094-04	土師器	高杯	G-A2	SI256	—	—	—	内：ハケ、ナブ？、ミガキ 外：ハケ、ミガキ、透孔	10YR8/3浅黄緑	破断部 12/12	取り上げNo.10-16、D 方透孔？
2553	187-01	土師器	平形器土器	G-A3	SI256	—	—	—	内：ハケ 外：ハケ、突帯	内：10YR8/4浅黄緑 外：2.5YR8-2灰白、 2.5Y5/1黄灰	小片	
2554	096-03	縄文土器	深鉢	G-A2	SI256	—	—	—	内：ナブ 外：襷帯、矢羽根状文	10YR7/2(2.5)黄緑	小片	同一個体破片多数あり
2555	095-05	縄文土器	深鉢	G-A2	SI256	—	—	8.6	内：オサユ 外：不明	10YR7/2(2.5)黄緑	2/12	
2556	434-03	土師器	高杯	F-B8	SR325 PI(P131)	—	—	—	内：ハケ、ミガキ 外：ハケ、ミガキ	7.5YR6/4(2.5)黄	小片	
2557	434-02	土師器	壺	F-B7	SR325 PI(P131)	—	—	—	内：ヨコナブ 外：ヨコナブ	10YR8/3浅黄緑	小片	
2558	106-06	煎忠器	杯身	G-E6	横出中 (包含層)	13.6	—	—	内：ロクロナブ 外：ロクロケズリ、ロクロナブ	8S/灰	3/12	
2559	101-01	煎忠器	皿	G-A9	包含層	—	—	—	内：ロクロナブ 外：ロクロナブ	2.5YR6/1黄灰	3/12	
2560	104-02	土師器	杯	—	包含層	—	—	—	内：ナブ 外：オサユ、ナブ、ヨコナブ	10YR7/2(2.5)黄緑	小片	口縁部が大きい
2561	105-04	土師器	皿	—	包含層	5.0	8.0	—	内：オサユ、ナブ 外：オサユ、ナブ	10YR8/3浅黄緑	7/12	
2562	104-01	土師器	皿	—	包含層	22.8	—	12.3	内：オサユ、ハケ、ナブ、ヨコナブ 外：ハケ、オサユ、ナブ、ヨコナブ、 工具痕	10YR8/3浅黄緑	4/12	
2563	448-08	土師器	高杯	—	表土層附着	—	—	—	内：ナブ 外：ハケ	10YR7/2(2.5)黄緑	破断部 4/12	
2564	451-07	煎忠器	杯身	—	横上中	—	—	—	内：ロクロナブ 外：ロクロケズリ、ロクロナブ	10Y4/1灰	破断部 1/12	
2565	388-05	煎忠器	杯身？	B-Y18	瓦片 (SD3002)	—	—	—	内：ロクロナブ、不定ナブ 外：ロクロケズリ、ロクロナブ	8S/灰	5/12	杯蓋？
2566	475-04	陶器	山系碗	F-R10	SX333	16.0	—	—	内：ロクロナブ 外：ロクロナブ	5Y7/1灰白	1/12	
2567	475-05	陶器	山系碗	F-R10	SX333	—	—	6.0	内：ロクロナブ、不定ナブ 外：ハケ、ヨコナブ、刺点文	5Y7/1灰白	6/12	
2568	475-07	土師器	受口状口縁壺	F-R10	SX333	13.0	—	—	内：ナブ 外：ナブ、ハケ	7.5YR6/4(2.5)黄	2/12	二次被熱
2569	477-05	土師器	台付壺	F-R10	SX333	—	—	—	内：ナブ 外：ナブ、ハケ	10YR7/2(2.5)黄緑	破断部 2/12	
2570	475-01	土師器	台付壺	F-R10	SX333	—	—	—	内：オサユ、ナブ、ハケ？ 外：ハケ	10YR7/2(2.5)黄緑	破断部 3/12	脚部部峰良な紐土貼 り付
2571	475-02	土師器	台付壺	F-R10	SX333	—	—	8.0	内：オサユ、ナブ 外：ハケ、ナブ	7.5YR6/4(2.5)黄	2/12	二次被熱
2572	475-03	土師器	S字状口縁壺	F-R10	SX333	—	—	8.0	内：ナブ 外：ナブ	0YR6/4(2.5)黄	2/12	二次被熱
2573	442-10	陶器	山皿	F-R10	SX351	8.6	1.5	5.4	内：ロクロナブ、自然釉 外：ロクロナブ、赤切痕	5YR8/1灰白	6/12	
2574	834-02	陶器	山系碗	G-B11	SK179	—	—	—	内：ロクロナブ 外：ロクロナブ	10YR7/1灰白	小片	
2575	106-01	陶器	山皿	F-B7	横出中 (包含層)	8.2	2.0	—	内：ロクロナブ 外：ロクロナブ、赤切痕	2.5YR6/1黄灰	7/12	
2576	101-04	土師器	皿	—	包含層	—	—	—	内：ヨコナブ 外：オサユ、ヨコナブ	10YR7/2(2.5)黄緑	小片	外面スス付着
2577	098-04	陶器	磁鉢	G-C6	瓦片 (SD296)	—	—	—	内：オサユ、縹り目 外：ロクロケズリ	7.5YR6/1焼尻	4/12	取り上げNo.1

写 真 图 版



第2次調査区東部調査前状況（南から）



第3次調査区調査前状況（南から）

写真図版 2



第2次調査区東部全景（南から）



第2次調査区東部全景（北から）



第2次調査区東部全景（東から）



第2次調査区東部全景（北西から）



第2次調査区東部全景（南東から）

写真図版 4



第2次調査区西部北側全景（南東から）



第2次調査区西部南側全景（北東から）



第2次調査区東部拡張部分全景（南から）



第3次調査区全景（南西から）

写真図版 6



第3次調査区全景（南東から）



第3次調査区全景（北から）



第3次調査区全景（東から）



第3次調査区東部全景（西から）

写真図版 8

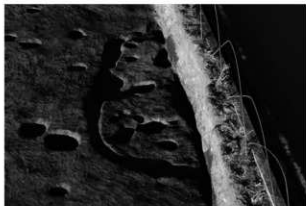

SH143 (南から)



SH147土器埋設が(SF139) (西から)



SH147土器埋設が内観検出状況 (西から)



SH147土器埋設が内焼土検出状況 (西から)

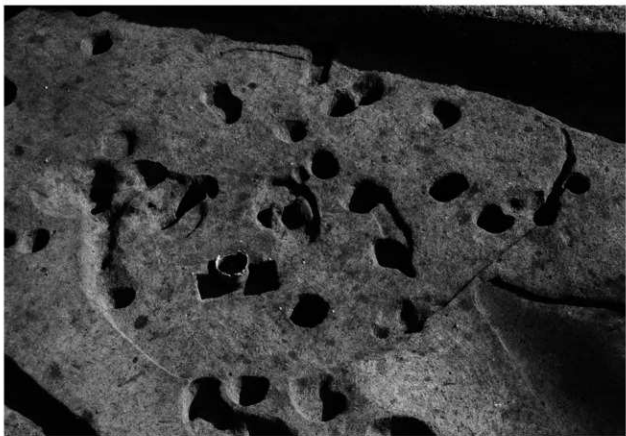

SH147 (西から)



SH184石圍が (SF185) (北から)

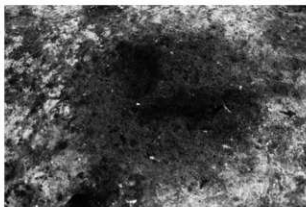

SH191検出状況 (北から)



SH191南平土層 (東から)



SH191東平土層 (北から)

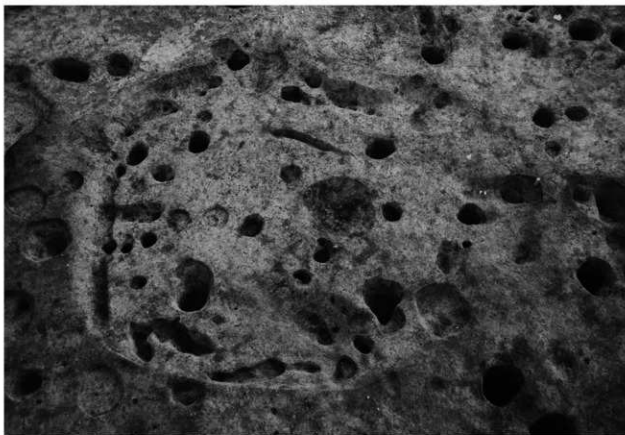

SH191 (北から)

写真図版10



SH191上層遺物出土状況(南から)



SH191西部中層遺物出土状況(西から)



SH191北東部中層遺物出土状況(北から)

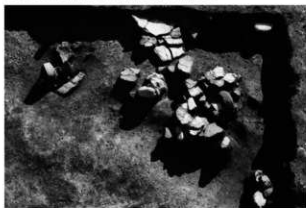

SH191北東部下層遺物出土状況(北から)



SH191北東部最下層遺物出土状況(北から)



SH191南東部中層遺物出土状況(東から)



SH191南西部中層遺物出土状況(南から)



SH191南西部上層遺物出土状況アップ(南から)



SH191北東部上層遺物出土状況アップ(南から)

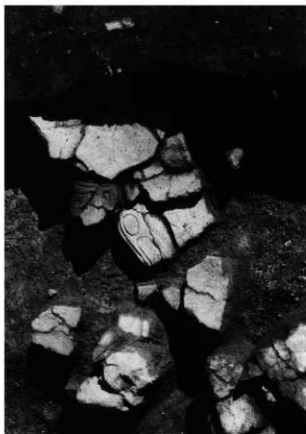

SH191北東部上層遺物出土状況アップ(北から)



SH191東部上層石器出土状況(南から)



SH191中央部上層遺物出土状況アップ(南から)

写真図版12



SH191 炉内下層遺物出土状況（北から）



SH191 炉内上層・最上層遺物出土状況（北から）

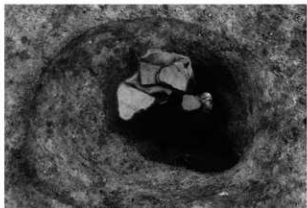

SH191 P 2 遺物出土状況（南東から）



SH193/303（北東から）



SH193/303 炉（SF266）（北から）

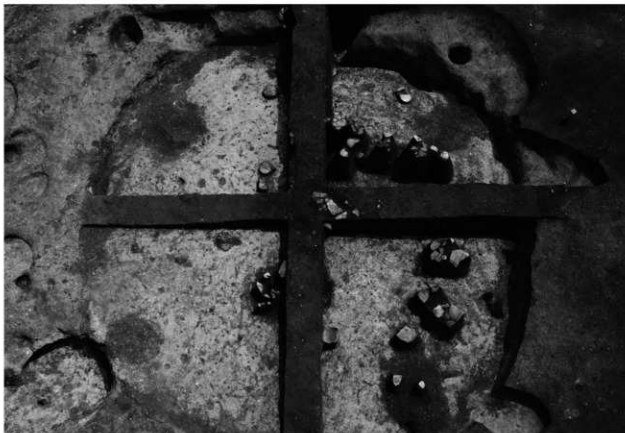

SH248遺物出土状況（北西から）



SH248（北西から）

写真図版14

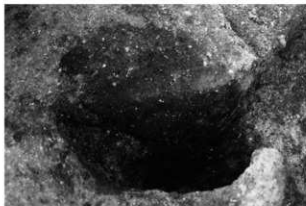

SH248 P 2 土層 (東から)



SH248 炉土層 (北東から)



SH248 炉内上層遺物出土状況 (北から)



SH248 炉内下層遺物出土状況 (北から)

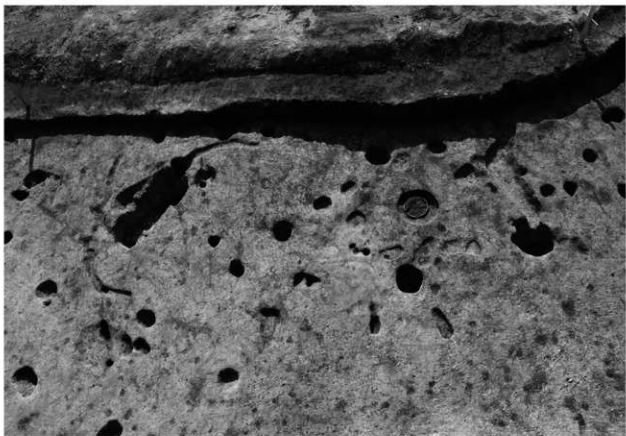

SH301 (北から)

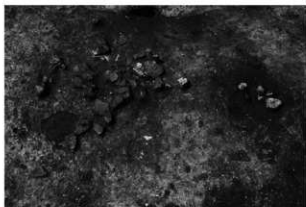

SH301遺物出土状況(北から)



SH301石器出土状況(東から)



SH301土器埋設坑(SF310)(南西から)



SH301土器埋設坑内土器片出土状況(南から)

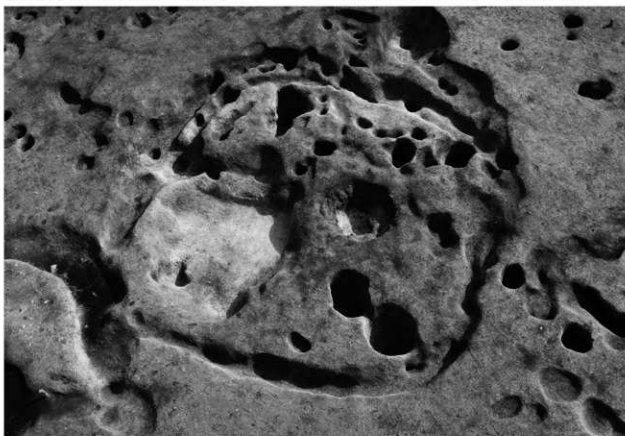

SH335(西から)

写真図版16

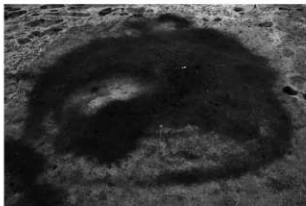

SH335検出状況 (北西から)

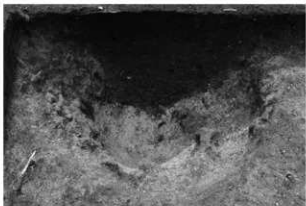

SH335が土層 (北から)



SH344 P 1 土層 (東から)

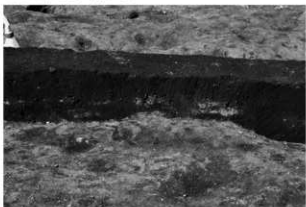

SH355東平土層 (南から)

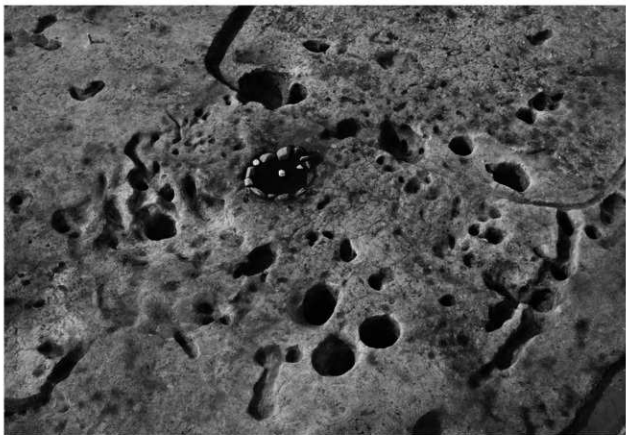

SH355 (南東から)



SH355石囲が上面礫検出状況（南から）



SH355石囲が調査風景（東から）

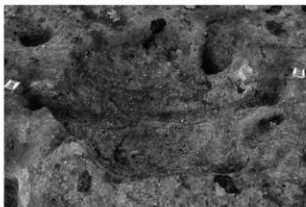

SH355石囲が石材除去状況（南東から）

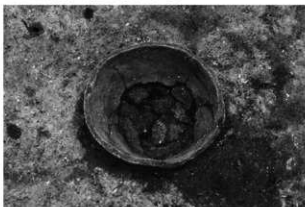

SH355埋設土器（北から）

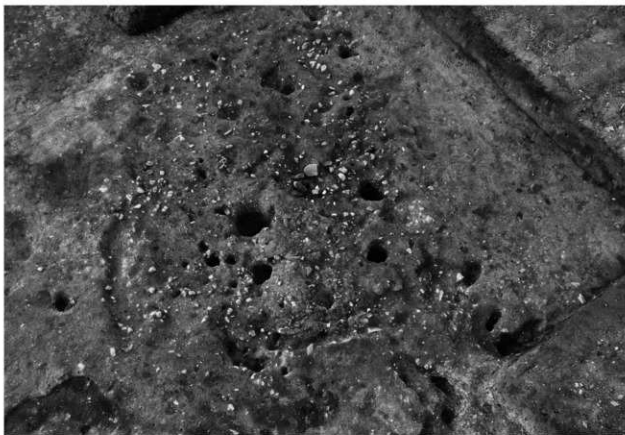

SH360（東から）

写真図版18



SH360石圍が (南から)



SH360遺物出土状況 (北から)



SB276調査風景 (東から)



SB276 (東から)



S B276 P 1 (SK274) 土層 (北東から)



S B276 P 2 (SK275) 土層 (南から)



S B276 P 4 柱痕検出状況 (南から)



S B276 P 4 土層 (南から)



S B276 P 5 土層 (南東から)



S B276 P 8 北半土層 (東から)



S B276 P 8 完掘状況 (北から)



S B276 P 9 土層 (南から)

写真図版20



S B280 P 2 土層 (南から)



S B280 P 3 土層 (南から)



S B280 P 4 土層 (南から)

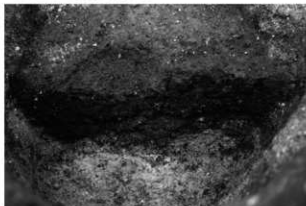

S B280 P 5 土層 (南から)



S B280 (西から)



S B 285 (西から)

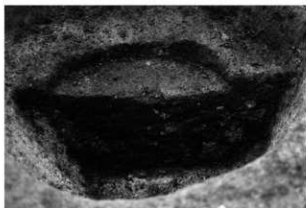

S B 285 P 2 土層 (北東から)



S B 285 P 4 土層 (北東から)



S B 285 P 5 土層 (南西から)



S B 285 P 7 土層 (北東から)

写真図版22



S B285 P 8 土層 (南西から)

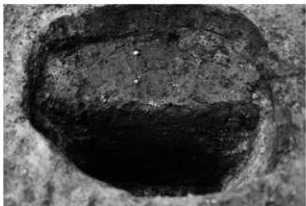

S B285 P10 土層 (東から)



C-E22Pit9 土層 (北東から)

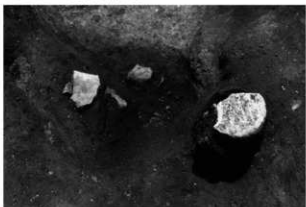

S K242遺物出土状況 (北から)



S B287 (北西から)



S B287 P 3 土層 (南から)



S B287 P 4 土層 (南西から)



S B287 P 5 土層 (南西から)



S K293 礎出土状況 (東から)

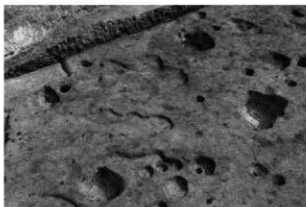

S B292 (第3次調査) (西から)



S B292 P 1 土層 (西から)



S B292 P 2 土層 (南東から)



S B292 P 3 土層 (東から)



S B292 P 4 土層 (東から)



S B292 P 5 土層 (東から)

写真図版24

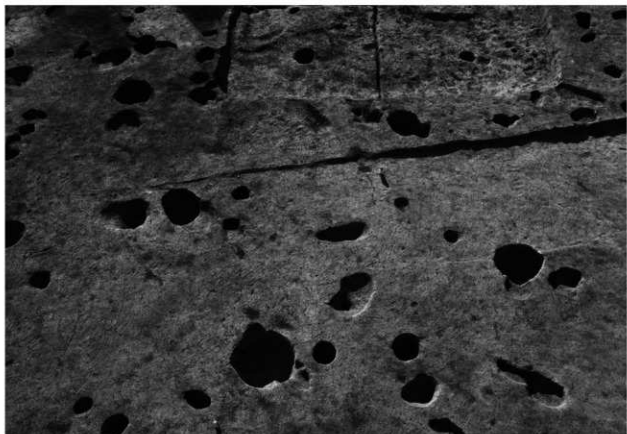

S B327 (東から)



S B361 (北から)



S B173/362 (第2次調査) (南東から)

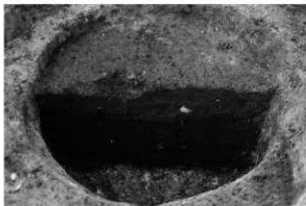

SB173/362P3土層（北東から）



SB173/362P1（SK313）完掘状況（北から）

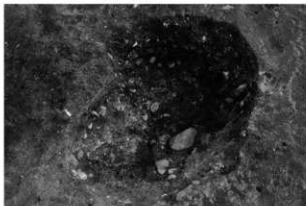

SB173/362P4（SK314）完掘状況（北から）



SB173/362P5（SK316）完掘状況（北から）



SX149（北東から）



SX149遺物出土状況（北東から）



SX149土層（北から）

写真図版26

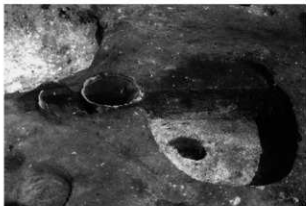

S X 250・251掘削状況 (南西から)



S X 250 (南西から)



S X 250垂飾出土状況 (東から)



S X 250垂飾出土状況アップ (東から)



S F 259 (南から)



S F 259 礫検出状況アップ (西から)



S F 259 東半土層 (南から)



S F 259 下層礫検出状況 (南から)

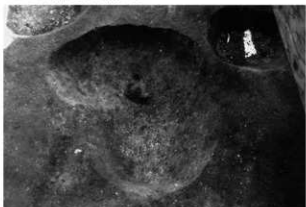

S F 278 (北から)



S K 138 土層 (西から)

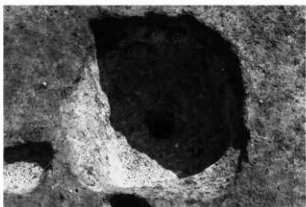

S K 192 (北西から)



S K 192 西半土層 (南から)



S K 263 土層 (西から)

写真図版28



SK284 (南西から)

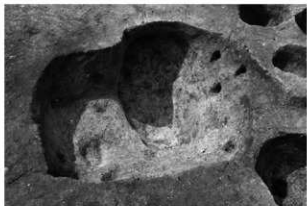

SK311 (北から)



SK311土層 (南東から)

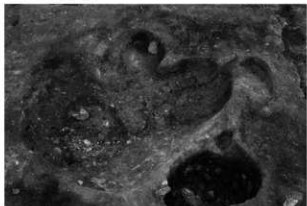

SK315 (北から)



SK341 (北から)



SK342 (北から)

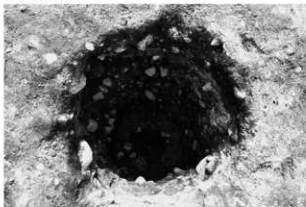

SK358 (北から)

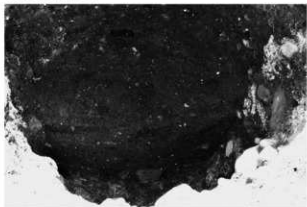

SK358土層 (南から)



SH142 (南から)



SH205貯蔵穴土層 (南から)

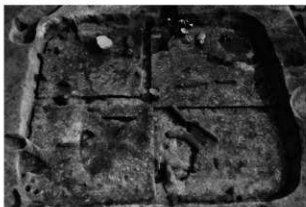

SH205遺物出土状況 (北西から)



SH205南部遺物出土状況アッブ (北西から)



SH166・205 (北東から)

写真図版30

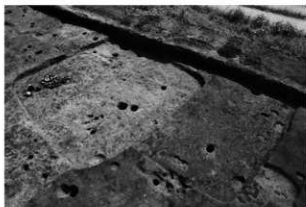

S H169/324・183・198 (西から)



S H169/324遺物出土状況① (東から)



S H169/324遺物出土状況② (東から)



S H175 (北東から)



S H169/324・198・323 (南から)



SH176 (南から)



SH176炉土層 (南から)



SH176貯蔵穴土層 (西から)



SH177貯蔵穴土層 (南西から)



SH177完掘状況 (南東から)

写真図版32

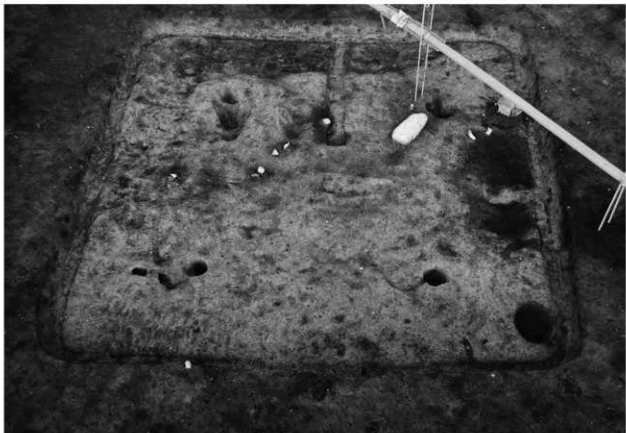

SH177 (南西から)



SH177遺物出土状況(東から)



SH178 (第3次調査) (北西から)



SH178完掘状況(第2次調査) (南から)



SH178貯蔵穴土層 (南西から)



SH183 (第3次調査) (北から)



SH183貯蔵穴土層 (南から)



SH183・188重複部土層 (南から)



SH187遺物出土状況 (南から)



SH188・190 (第3次調査) (東から)

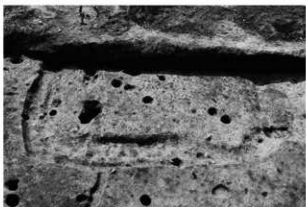

SH188 (第3次調査) (北西から)



SH188貯蔵穴土層 (南西から)

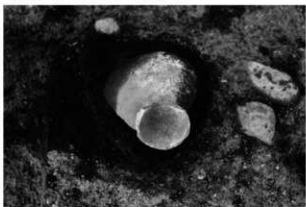

SH188遺物出土状況 (南から)

写真図版34



SH187・188・189 (東から)



SH189貯蔵穴土層 (南西から)



SH190遺物出土状況 (東から)



SH190 (第2次調査) (南東から)



SH198貯蔵穴遺物出土状況（東から）



SH201完掘状況（南西から）

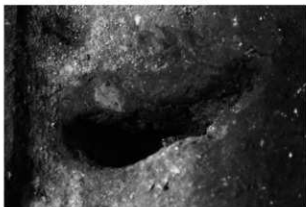

SH201P3土層（北東から）



SH201P4土層（北西から）



SH201（南西から）

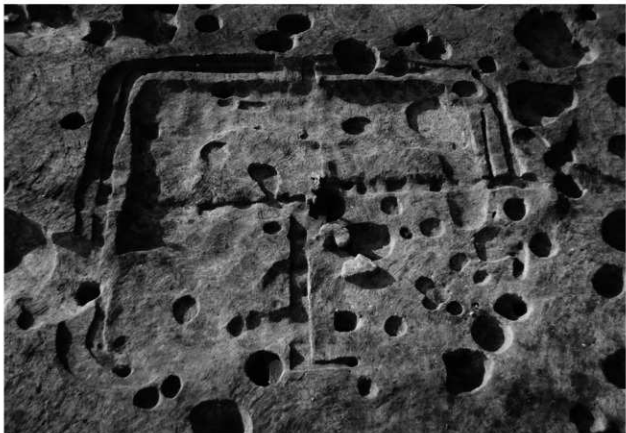

SH202完掘状況 (南東から)



SH204 (南西から)



SH204完掘状況 (南東から)

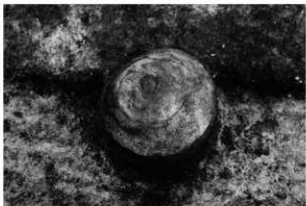

SH204南西壁際溝内遺物出土状況 (南西から)



SH204南西部遺物出土状況 (北西から)



SH204主柱穴上面遺物出土状況 (南から)



SH206貯蔵穴土層 (南東から)

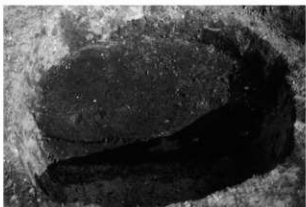

SH207西側貯蔵穴土層 (南から)

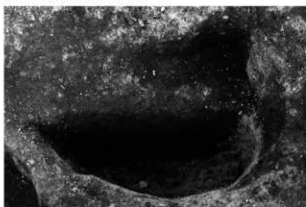

SH207中央貯蔵穴土層 (南から)



SH207西側遺物出土状況 (北西から)

写真図版38



SH207・209・211・213・214・240ほか（北から）



SH209・210・213・215・216・238ほか（南西から）



SH208貯蔵穴土層 (南から)

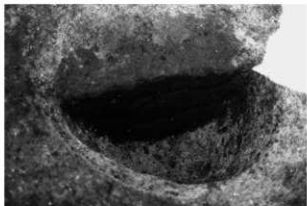

SH209貯蔵穴土層 (南から)



SH209貯蔵穴西側遺物出土状況 (西から)



SH209貯蔵穴北側遺物出土状況 (西から)



SH211貯蔵穴土層 (西から)

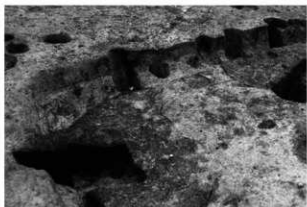

SH214東部壁柱穴 (北から)

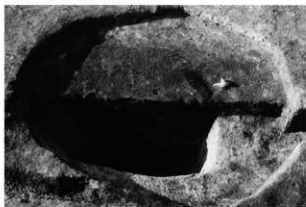

SH214南東壁付近貯蔵穴土層 (南東から)



SH214南隅貯蔵穴土層 (北から)

写真図版40



SH216 (北西から)



SH218 (西から)



SH218貯蔵穴土層 (東から)



SH219・221・233 (北から)

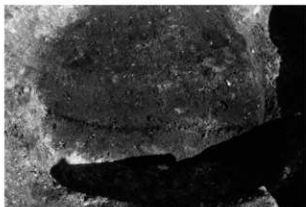

SH219貯蔵穴土層 (南西から)



SH219遺物出土状況 (南東から)



SH218・219・221・233ほか (南西から)

写真図版42

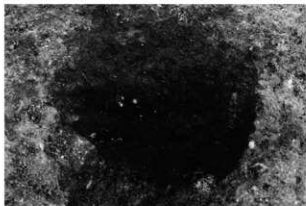

SH221貯蔵穴土層 (南西から)



SH221西隅遺物出土状況 (東から)



SH221南西部遺物出土状況 (東から)



SH222遺物出土状況 (北西から)

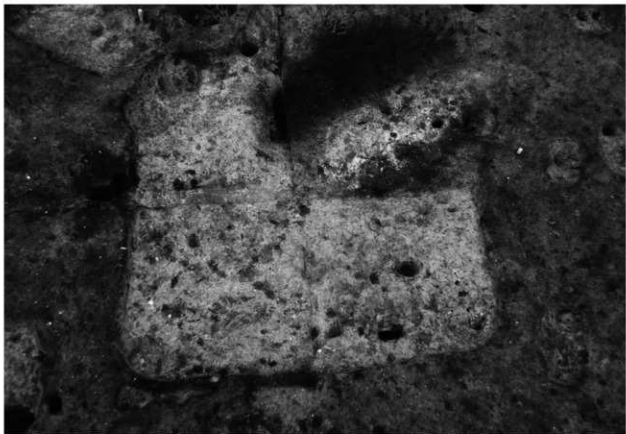

SH222 (南東から)



SH223完掘状況（北東から）

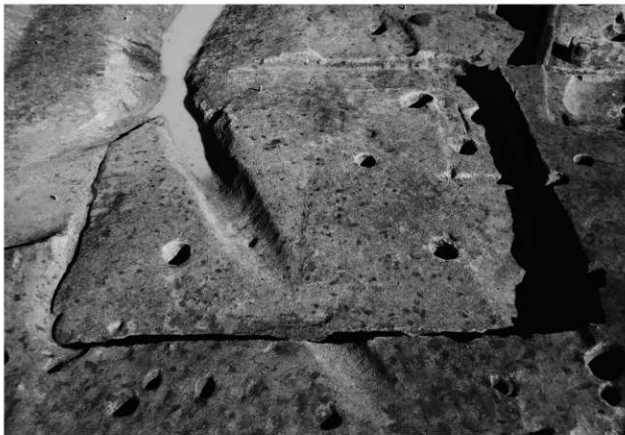

SH230（南西から）

写真図版44

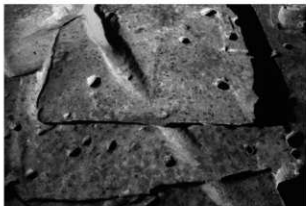

SH212・230 (南西から)



SH230貯蔵穴土層 (北東から)



SH238貯蔵穴土層 (東から)



SH243北平土層 (東から)



SH243P3土層 (南西から)



SH243遺物出土状況 (南西から)

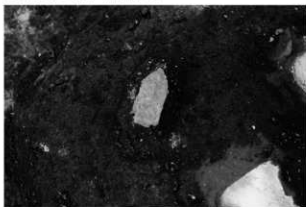

SH243鉄蔵出土状況 (南西から)



SH243粘土塊出土状況 (南から)

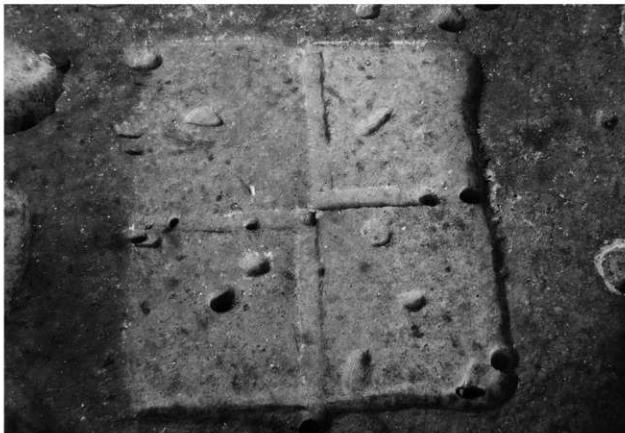

SH243 (南西から)



SH243・244・245・246、SK192検出状況 (北西から)

写真図版46



SH243・244・245・246・299ほか（北西から）



SH244（南西から）



SH244完掘状況 (南西から)



SH244P 2根固め土層 (北西から)



SH245完掘状況 (第2次調査) (南東から)



SH245 (第3次調査) (南から)



SH245 (第2次調査) (東から)



SH245貯蔵穴土層 (北東から)



SH245北東壁沿い遺物出土状況 (東から)

写真図版48

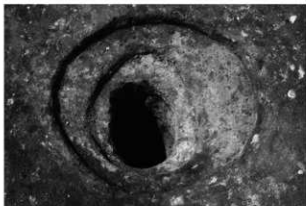

SH246 P 2 (北東から)

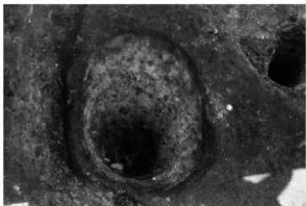

SH246貯蔵穴 (北東から)



SH246貯蔵穴土層 (北東から)



SH246完掘状況 (南東から)

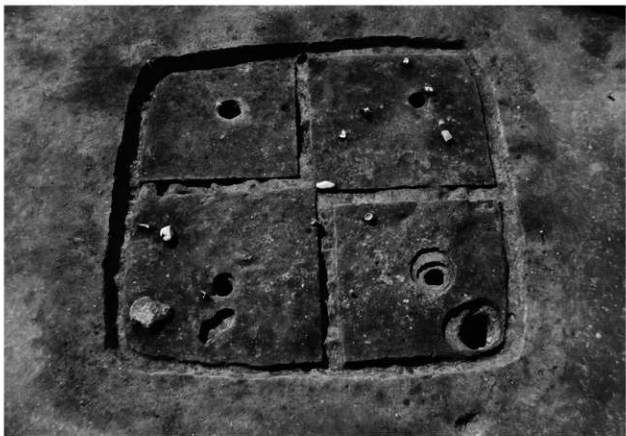

SH246 (南東から)



SH254 (南東から)



SH254完掘状況 (北東から)



SH254貯蔵穴北半土層 (北東から)



SH254南東壁沿い遺物出土状況 (南東から)



SH254南西部遺物出土状況 (南東から)

写真図版50



SH187・197・199・299ほか (西から)



SH299 (南西から)



SH299貯蔵穴土層 (南東から)



SH305・306・337・338 (東から)

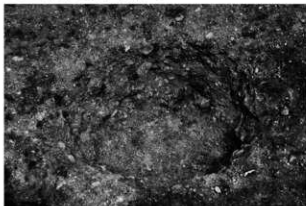

SH305南東隅貯蔵穴 (南から)



SH305南西隅貯蔵穴 (SK309) 土層 (南から)



SH305 (東から)



SH306 (東から)



SH307 (北から)



SH307南壁付近土層 (東から)

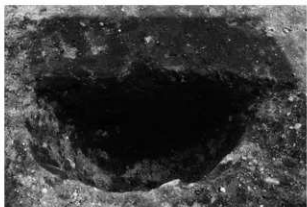

SH307貯蔵穴土層 (南から)



SH319北壁付近土層 (西から)

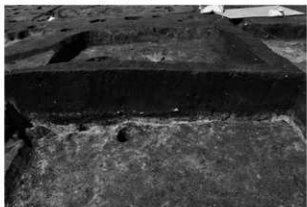

SH319南平土層 (東から)



SH319 (東から)

写真図版54



SH321 (北西から)

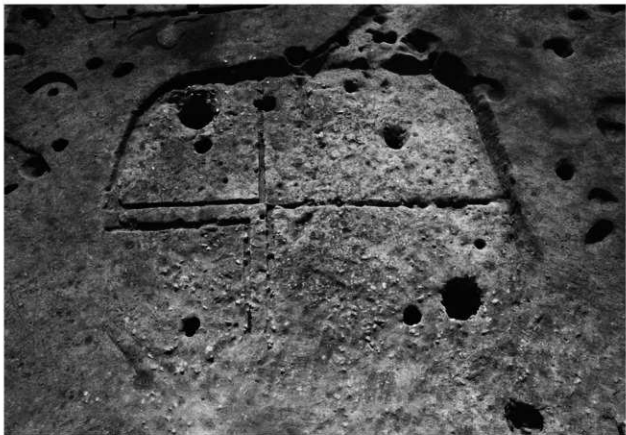

SH322 (北から)



S H331・332 (北西から)



S H331北東壁付近土層 (東から)



S H332 (東から)



S H332南東隅貯蔵穴土層 (南東から)



S H332北東隅貯蔵穴粘土塊検出状況 (東から)

写真図版56



S H337 (西から)



S H337南壁付近土層 (西から)

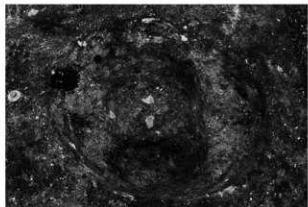

S H337東側貯蔵穴 (南から)



S H337東側貯蔵穴土層 (南から)



S H337西側貯蔵穴土層 (南から)



SH338南半土層（東から）



SH338西壁付近土層（北から）

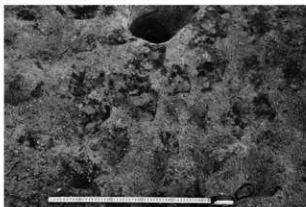

SH338掘削痕検出状況アップ（西から）

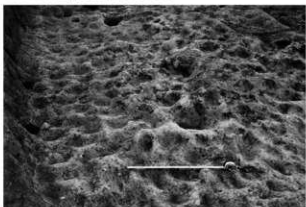

SH338北東隅付近掘削痕（北から）



SH337北半掘削底（西から）



SH339・344（北から）

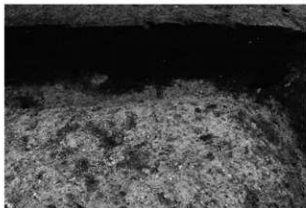

SH339南壁付近土層（西から）



SH339貯蔵穴土層（南から）



SH346北壁付近土層（東から）



SH346貯蔵穴土層（南から）



SH346 (北から)



SH347・350 (北から)

写真図版60



SH349 (北から)



SH349貯蔵穴土層 (東から)



SH349北西部炭化材検出状況 (北西から)



SH353貯蔵穴土層 (南から)



SH353貯蔵穴 (南から)



SH353 (北から)



SH354・355 (南東から)

写真図版62

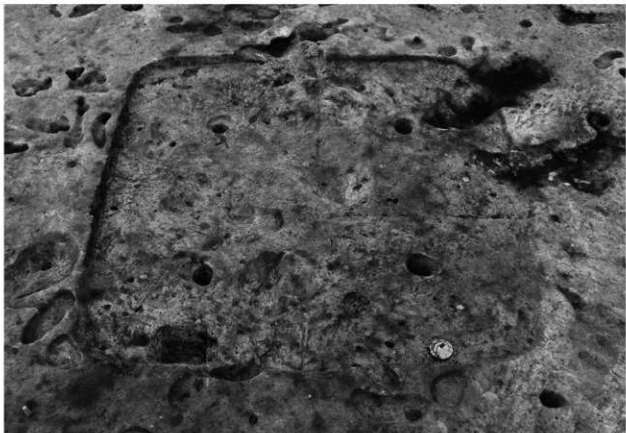

SH356 (南から)



SH356西半土層 (南から)



SH356貯蔵穴土層 (南から)



SH356南東部遺物出土状況 (東から)



SH357北半土層 (東から)

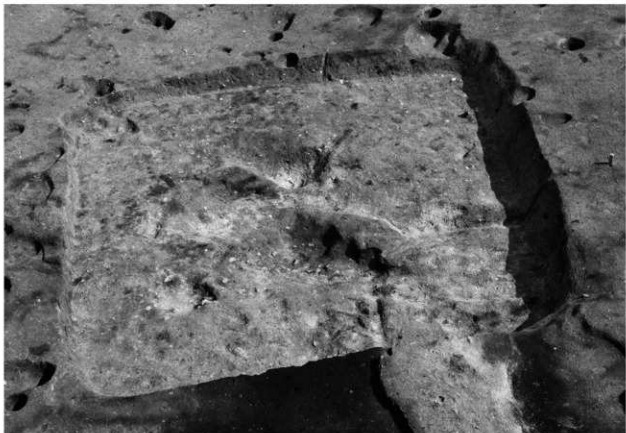

SH357 (西から)



SH359 (南から)

写真図版64



S B 141 (南から)



S B 152 (南西から)



S B 160 (北西から)



S B 161 (西から)

写真図版66



SB157P1 遺物出土状況 (南から)



SB164P7 土層 (北から)

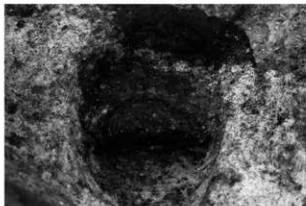

SB164P9 土層 (南東から)

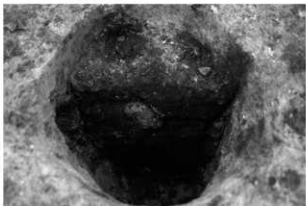

SB164P5 土層 (南西から)



SB164 (南東から)



S B260 (北から)

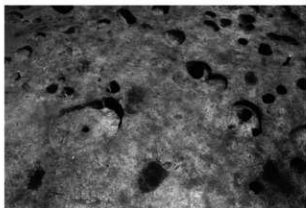

S B260検出状況 (北から)

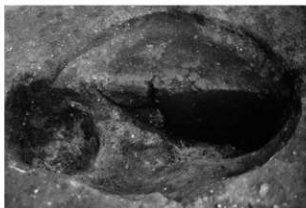

S B260 P 7 土層 (西から)



S A237 (西から)



S K146土層 (東から)

写真図版68



SK151北半土層（西から）



SK151南半土層（西から）



SK163土層（東から）

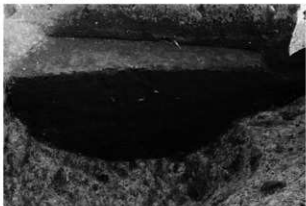

SK165土層（南から）



SK167土層（北西から）

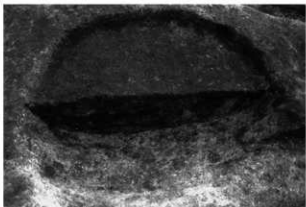

SK168土層（北西から）



SK180検出状況（北東から）



SK180上面遺物出土状況（北東から）



S K290 (南から)



S K290西半土層 (南から)



S K290北半土層 (東から)



S K294土層 (東から)

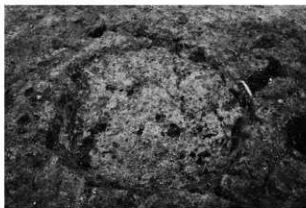

S K304 (南から)

写真図版70



S K312土層 (東から)

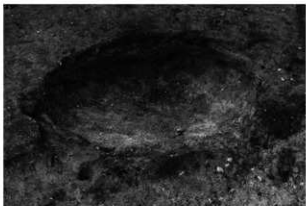

S K312 (東から)



S K318土層 (北から)



S K326土層 (南から)



S K328 (北から)



S K 328東半土層 (南から)



S K 328遺物出土状況 (北から)

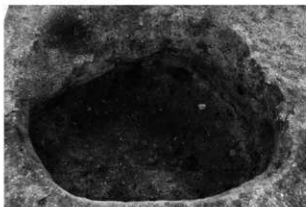

S K 334 (東から)



S K 334土層 (東から)



S K 334上層遺物出土状況 (東から)

写真図版72



S K 334上層北部遺物出土状況アップ (東から)



S K 334上層南部遺物出土状況アップ (南西から)



S K 334上層西部遺物出土状況アップ (西から)



S K 334下層遺物出土状況アップ (西から)



S K 334下層遺物出土状況 (東から)

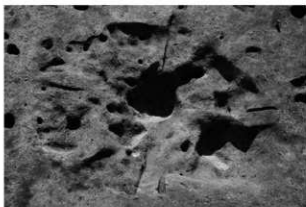

S K348 (北西から)



S K348西半土層 (南から)



S K348南半土層 (南西から)

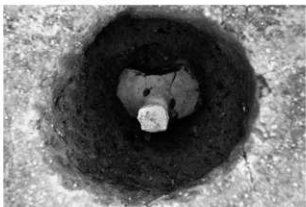

S K352遺物出土状況 (東から)



S H148 (南西から)



S H148遺物出土状況 (東から)



S H203カマド断ち割り土層 (東から)



S H203遺物出土状況 (南から)

写真図版74



SH213ほか (南西から)



SH213貯蔵穴土層 (南東から)



SH213遺物出土状況 (西から)



SH215 (南西から)



SH215・216・217 (西から)



SH232 (北西から)



SH232完掘状況 (北西から)



SH232北東壁付近土層 (南東から)



SH232カマド (北西から)

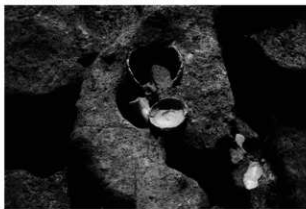

SH232カマド遺物出土状況 (北西から)

写真図版76



S H253西半 (北から)



S H253東部擾乱付近 (南から)



S H256カマド土層 (北東から)



S H256カマド遺物出土状況 (南から)



S H256 (南西から)

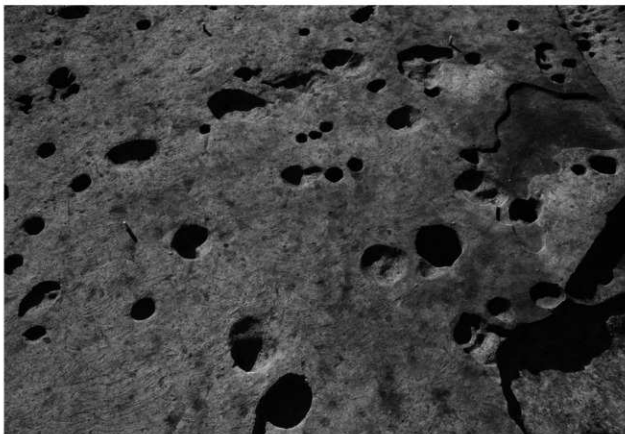

S B325 (北から)



S B325 P 2 土層 (北西から)



S B325 P 7 土層 (南東から)

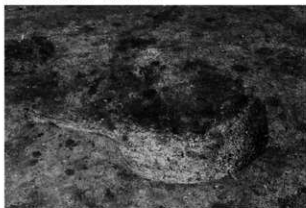

S B325 P 9 土層 (南東から)



S E140断ち割り状況 (東から)

写真図版78

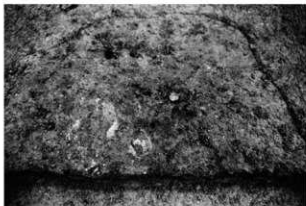

S X 174骨片・炭化物検出状況（東から）



S X 345（東から）

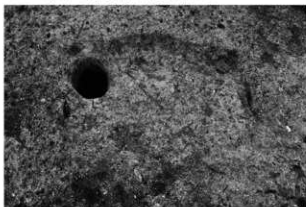

S X 351（東から）



S K 179平裁状況（西から）



S X 351遺物・炭化材等検出状況（西から）

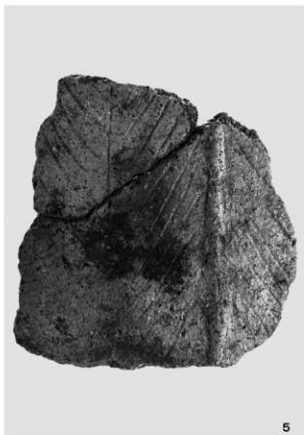

出土遺物 (1)

写真図版80

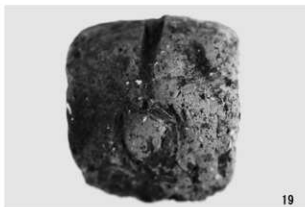

出土遺物（2）



出土遺物（3）

写真図版82

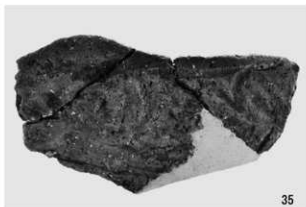
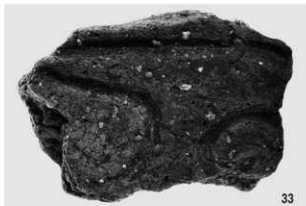

出土遺物（4）



出土遺物（5）

写真図版84



出土遺物（6）

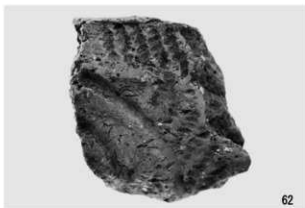
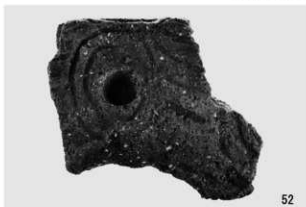

出土遺物（7）

写真図版86

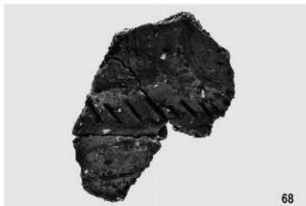

出土遺物（8）

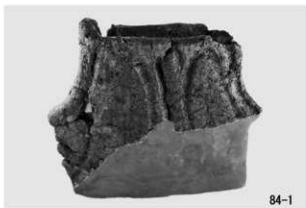

出土遺物 (9)

写真図版88



出土遺物 (10)



出土遺物 (11)

写真図版90



出土遺物 (12)

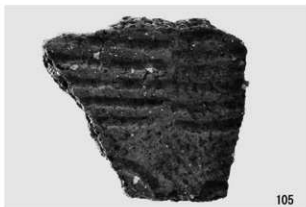

出土遺物 (13)

写真図版92



出土遺物 (14)

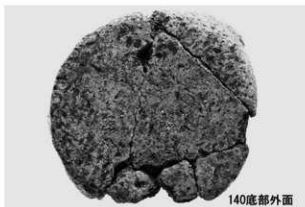
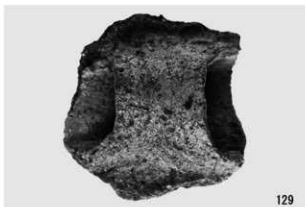

出土遺物 (15)

写真図版94



出土遺物 (16)

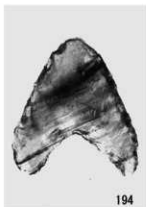
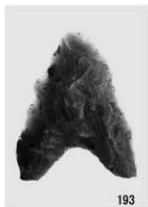

出土遺物 (17)

写真図版96



出土遺物 (18)

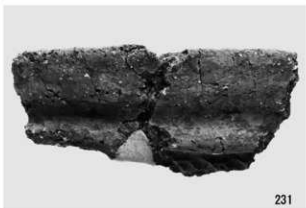

出土遺物 (19)

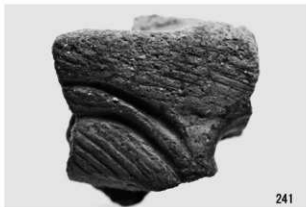
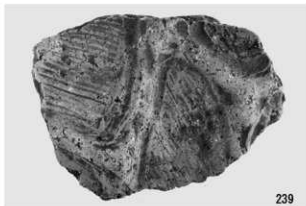

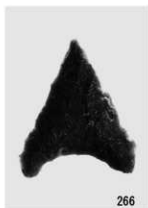

出土遺物 (21)

写真図版100

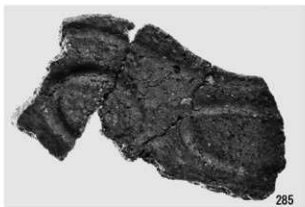

出土遺物 (22)

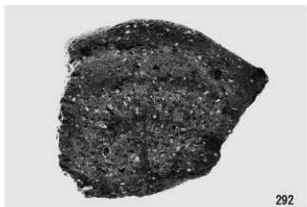
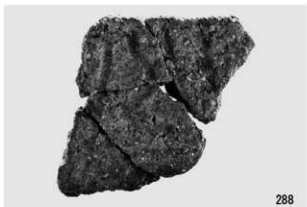
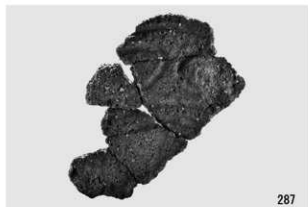

出土遺物 (23)

写真図版102

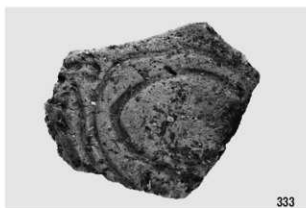
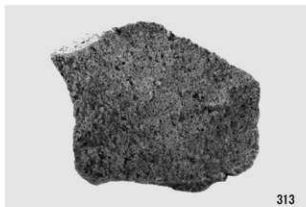

出土遺物 (24)

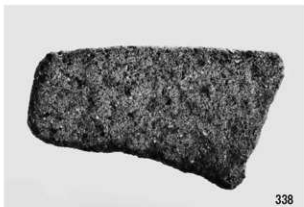

出土遺物 (25)

写真図版104

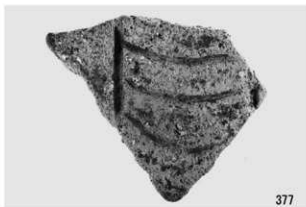
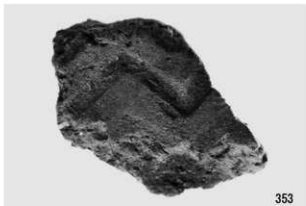

出土遺物 (26)

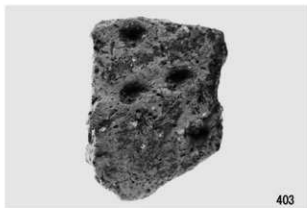
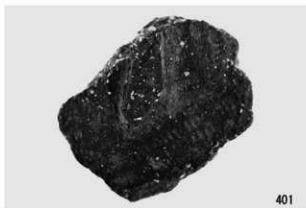
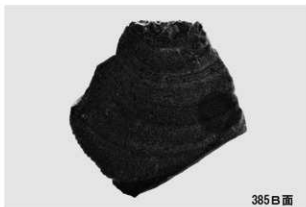
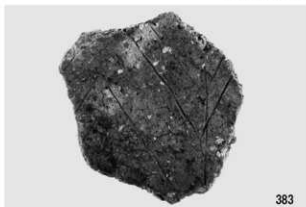

出土遺物 (27)

写真図版106

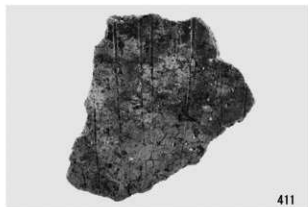

出土遺物 (28)

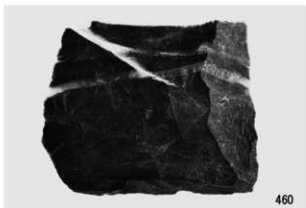
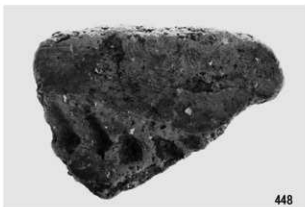

出土遺物 (29)

写真図版108

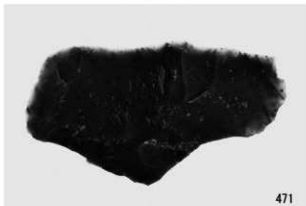
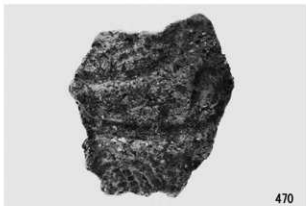

出土遺物 (30)

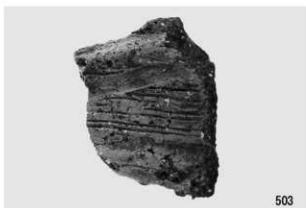
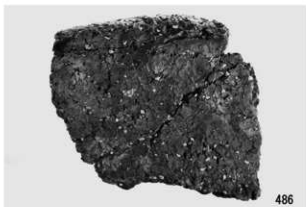

出土遺物 (31)

写真図版110

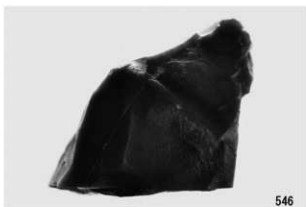
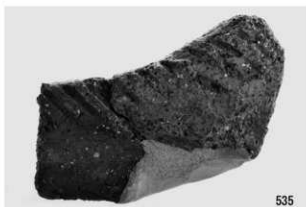
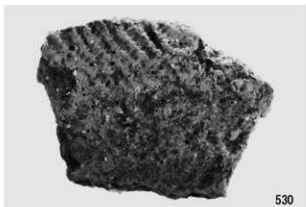

出土遺物 (32)

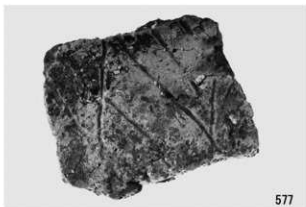

出土遺物 (33)

写真図版112



出土遺物 (34)



出土遺物 (35)

写真図版114

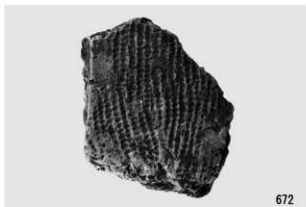

出土遺物 (36)



出土遺物 (37)

写真図版116

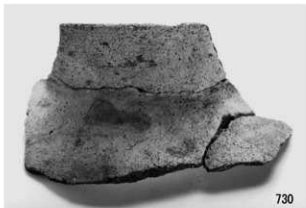

出土遺物 (38)

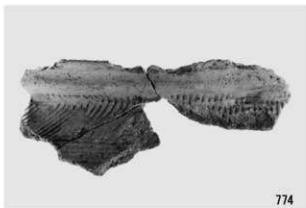

出土遺物 (39)

写真図版118



出土遺物 (40)



出土遺物 (41)

写真図版120



出土遺物 (42)

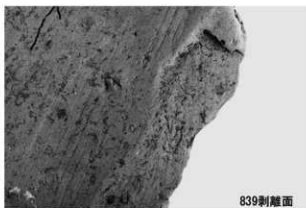

出土遺物 (43)

写真図版122

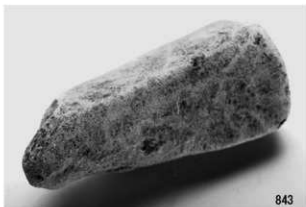
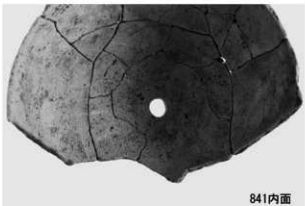

出土遺物 (44)



出土遺物 (45)

写真図版124



出土遺物 (46)



出土遺物 (47)

写真図版126

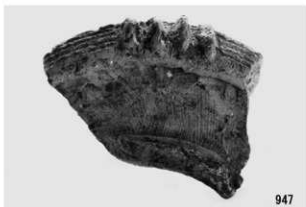
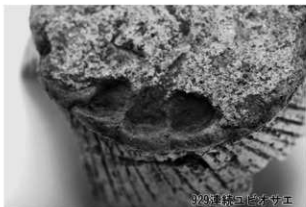

出土遺物 (48)



出土遺物 (49)

写真図版128



出土遺物 (50)

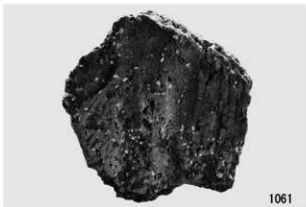
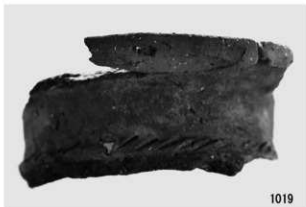

出土遺物 (51)

写真図版130



出土遺物 (52)



出土遺物 (53)

写真図版132



出土遺物 (54)



出土遺物 (55)

写真図版134

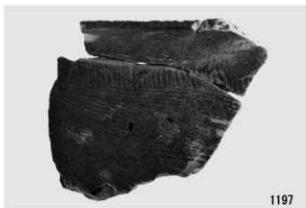

出土遺物 (56)

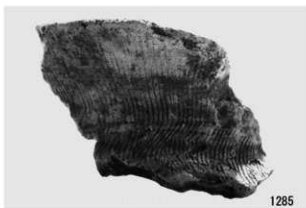

出土遺物 (57)



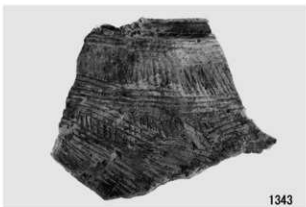

出土遺物 (59)

写真図版138

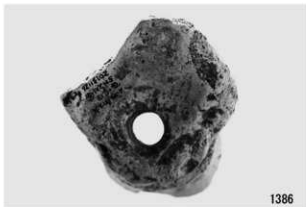
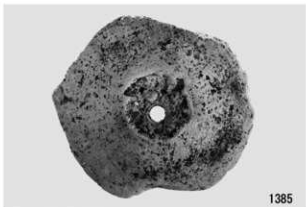

出土遺物 (60)



出土遺物 (61)

写真図版140



出土遺物 (62)

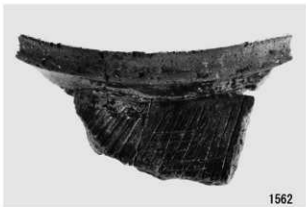
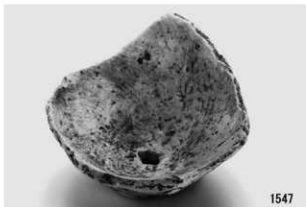
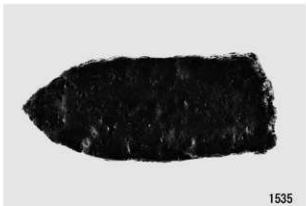

出土遺物 (63)





出土遺物 (65)

写真図版144

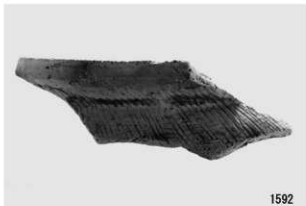

出土遺物 (66)

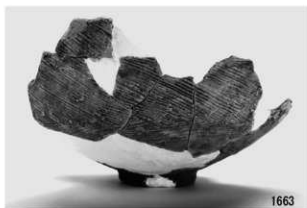
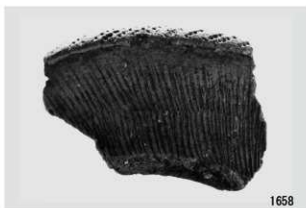
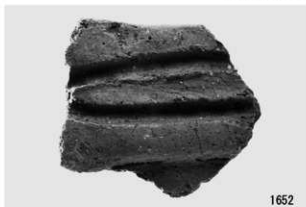

出土遺物 (67)



出土遺物 (68)

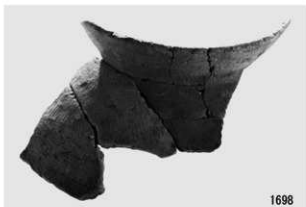

出土遺物 (69)

写真図版148

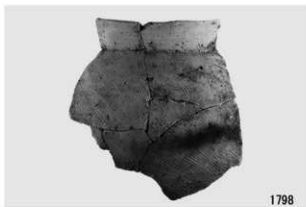
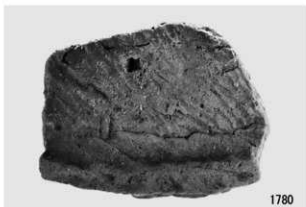

出土遺物 (70)

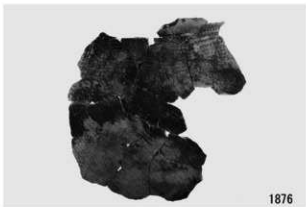

出土遺物 (71)



出土遺物 (72)



出土遺物 (73)

写真図版152



出土遺物 (74)



出土遺物 (75)



出土遺物 (76)



出土遺物 (77)

写真図版156



出土遺物 (78)



出土遺物 (79)

写真図版158

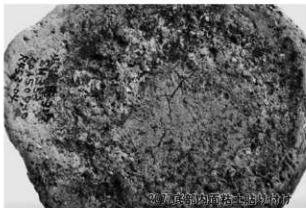

2094



2095



2096



2097



2098



2101



2104

出土遺物 (80)



出土遺物 (81)

写真図版160

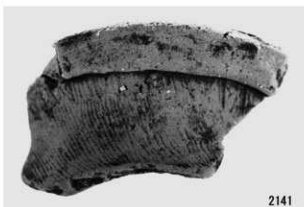

出土遺物 (82)

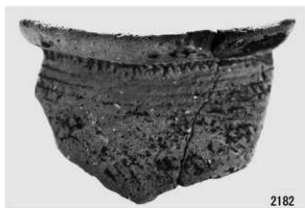
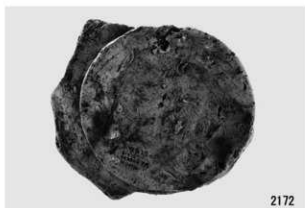
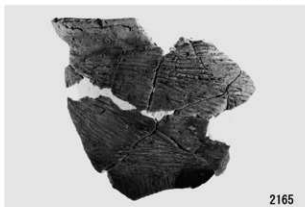

写真図版162

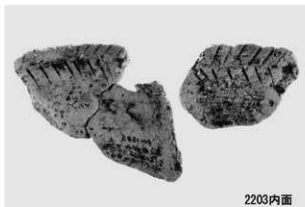
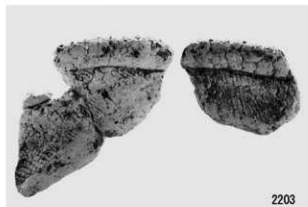

出土遺物 (84)



出土遺物 (85)

写真図版164

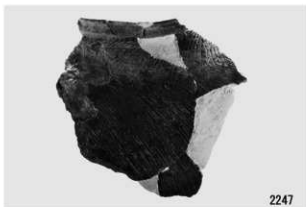

出土遺物 (86)



出土遺物 (87)



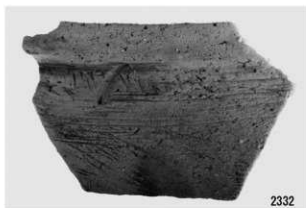
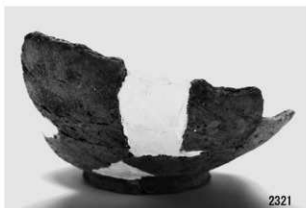

写真図版168

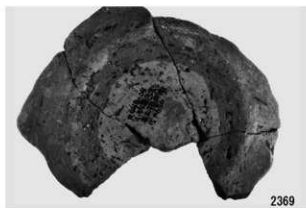

出土遺物 (90)



出土遺物 (91)

写真図版170



出土遺物 (92)

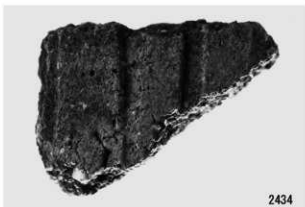

出土遺物 (93)

写真図版172

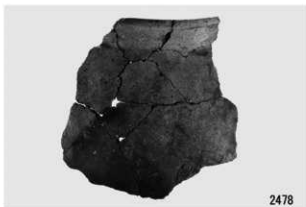

出土遺物 (94)

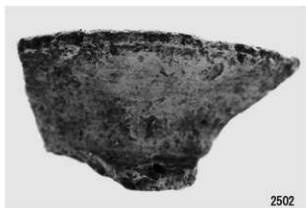
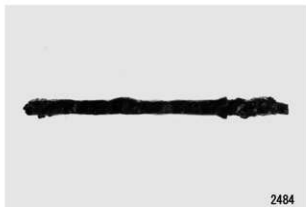

出土遺物 (95)

写真図版174



出土遺物 (96)

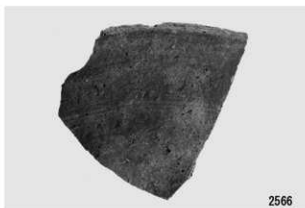
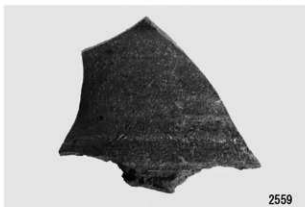

出土遺物 (97)

三重県埋蔵文化財調査報告323-9

小牧南遺跡（第2・3次）発掘調査報告
—一覧表・写真図版編—

2021（令和3）年3月

編集・発行 三重県埋蔵文化財センター
印刷 共立印刷株式会社
