



1



2



3

包含層遺物縄文前期



1



2



3



4



5



7



6

包含層遺物縄文中期



1



2



3



4



5



6



7



8



9



10



11



12



13



14

包含層遺物縄文後期



15



16

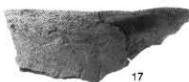

17



18



19



20



21

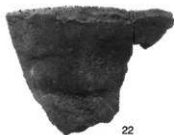

22



23



24



25



26



27



28



29



30



33



31



32



34



35



36



A129



A130



A131



A132



A133



A134



8



9



10



11



12



13



14

A134



1

A135



1

A136



2



1

A137



2



3



1

A138



2



3

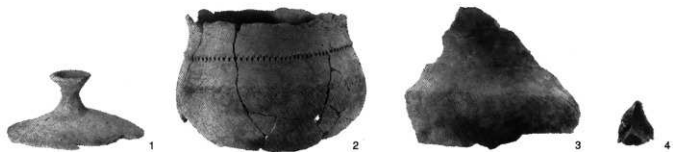

A139

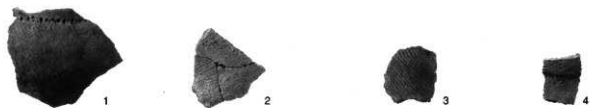

A140



A141



A143



A142



1



2

A144



1



2



3



4



5



6



7

A145



1



2



3

A146



1

A147



1

A148



2



1



2



3



4



5

A149



A150

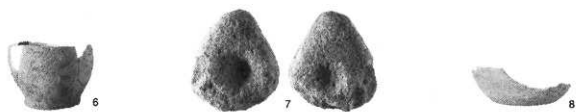
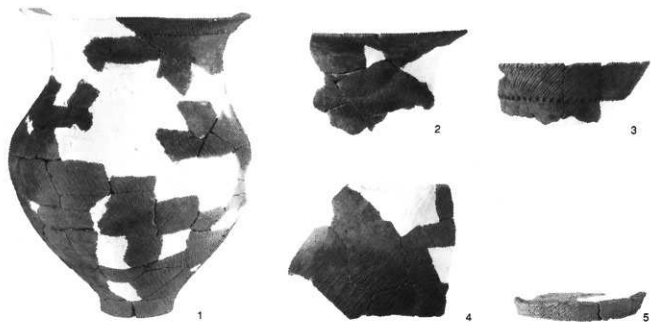

A151



A152



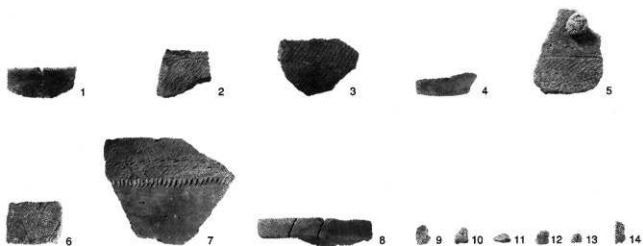

A153



A154

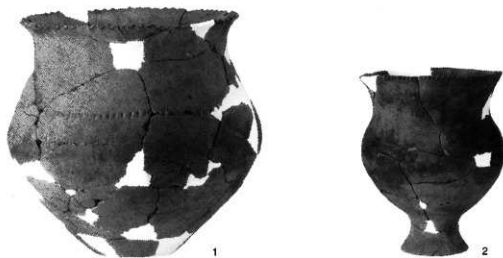

A155

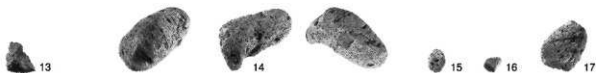

A155

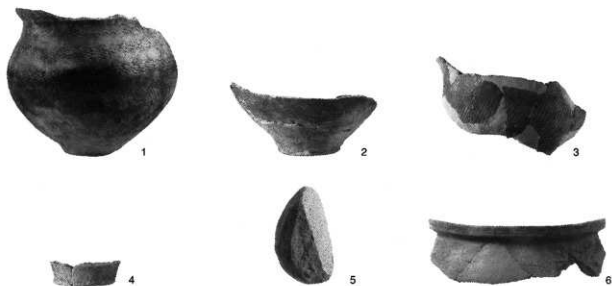

A156



A157





A158

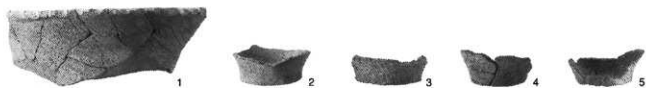

A159



A160



A161



1



2



3



4

C015



5



6



7



8



9

C015



1



2



3



4



5

I008



1



2



3

I009



1



2



3

I010



1



2

I011



1



2

D088



1

D087



1



2



3



4



5



6

A162



1



2



3



4

A163



5

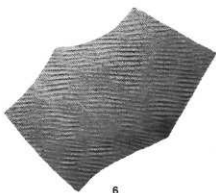

6

A163 (2)



1



3



4



5



6



2



7



8

A164



1



2



3



4



5



6



7

A165



A166



A167



A168

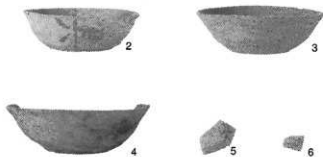

A169



A171





A172



A173

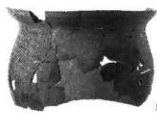
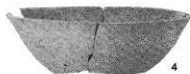

A174



A175



A176



12



13



14



15

A176(2)



1



2



3



4



5



6



7



8



9



10



11

A177



12



12

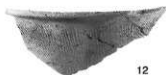

12



13



13



13



14



15



16



17



18



19



20



21



22

A177(2)



1



5



2



3



4



6



7



8

A178



9



10



11



12



13



14



15



16



17



18



19



20



21



22



23



24



25



26



27



28



29



30



31



32



33



34



35

A178(2)



1



2



3



4



5



6



7

A179



A179(2)



36



37



38



39



40



41



42



43



44



45



46



47



48



49



50



51



52



53



54



55



56



57



58



59



60



61



62

A179(3)



1



2



3



4



5



6

A180



7



8



9



10



11



12



13

A180(2)



1



2



3



4



5



6



7



8



9



10



11



12

A181



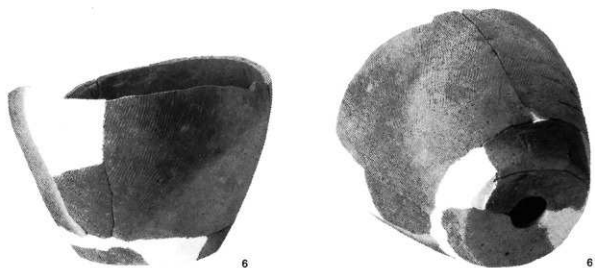

A182



A183

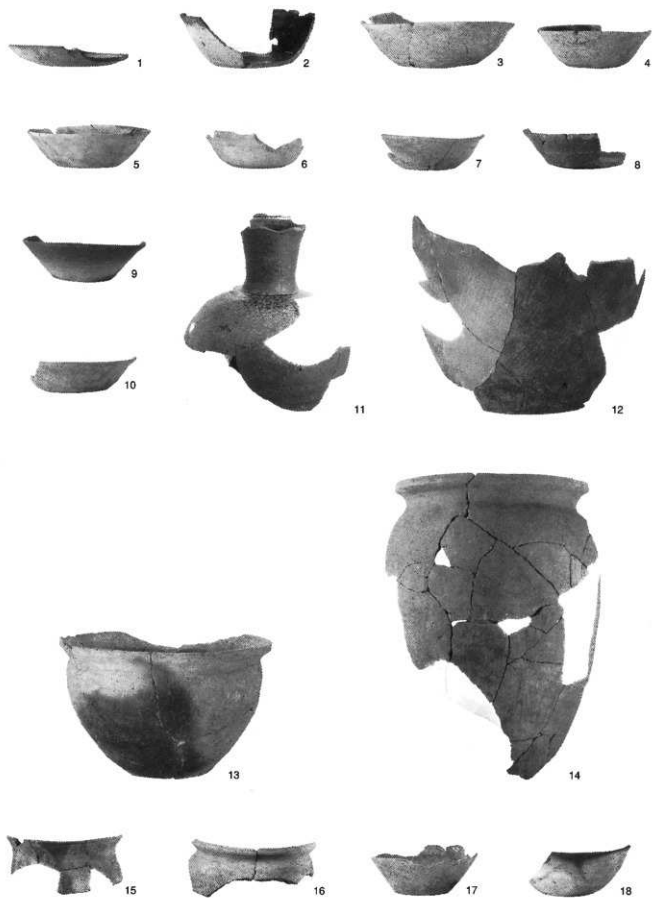



A184(2)

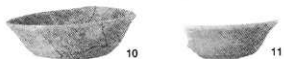

A185



1



2



3

A186



1



2



3



4



5



6



7



8



9



10



11



12



13

A187



1



2



3



4



5



6

A188



A188(2)

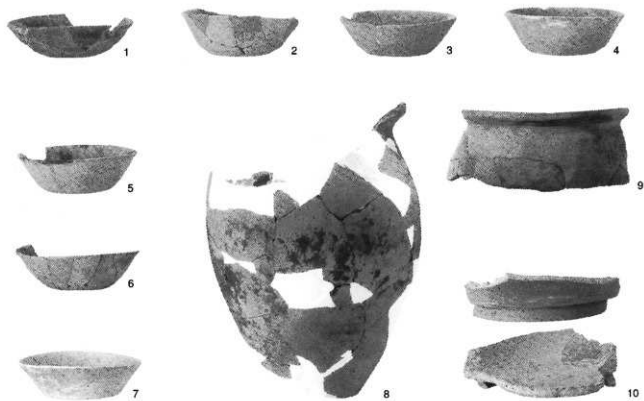

A189



B009



B011



B013



I014



D091



D092



1



2



3



4



5



6



7



8



9



10



11

栗谷塚



1



2



3



4



5



6



7



8



9



10

E003

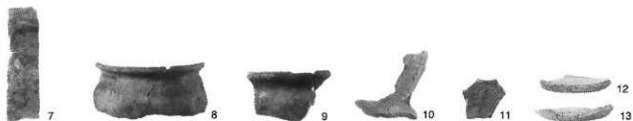

E004



E005

I020

I023

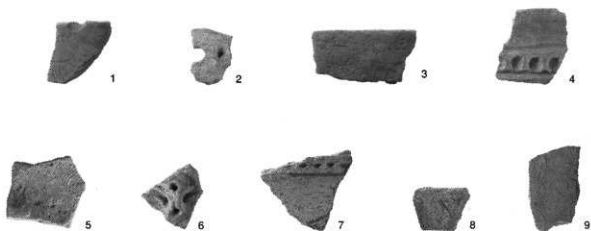

I024 (2-3)



A178-01



A166-01



A169-02

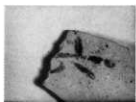

A169-05



A176-01



A176-02



A176-03



A176-04



A177-03



A177-20



A178-3-1



A178-3-2



A178-31



A178-32

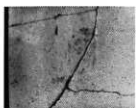

A179-02



A179-03





A179-06



A179-10

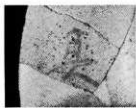

A179-11



A179-13



A179-14



A179-15



A179-16



A179-22



A179-25



A179-26



A179-42



A179-43



A179-44



A179-45



A179-49



A179-47



A181-09



B013-01



A182-02



A182-03



A183-01



A183-05-1



A183-05-2



A184-18



A184-19



A184-20



A184-21



A184-22



A184-23



A184-26



A187-13



A189-02



A189-06-1

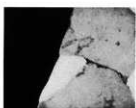

A189-06-2

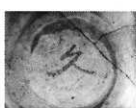

A121-03-1



A121-03-2



A121-04



A121-06

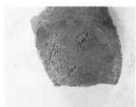

A121-09



A121-19

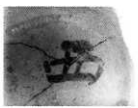

A039-05-1



A039-05-2



A041-01



A041-02



A041-03



A044-09



A025-03



A034-01



役山東完掘全景

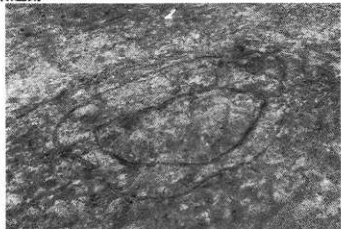

F001

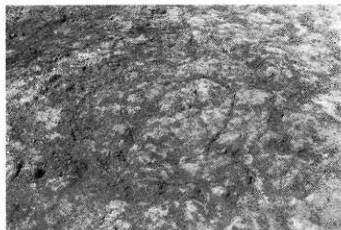

F002



F003

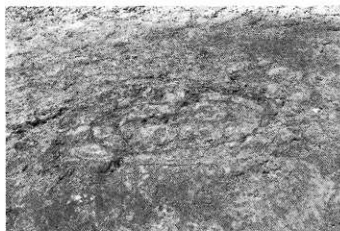

F004

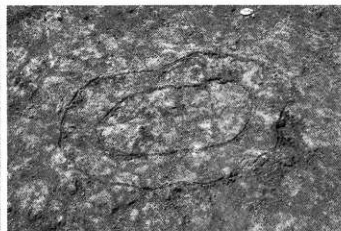

F005



A001



A002



A003



A004



A004(2)

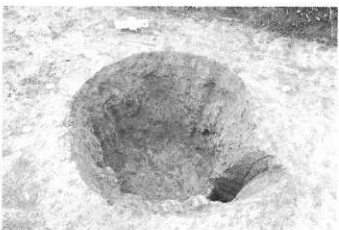

D001



D002



D003



D004



D005



D006



D007

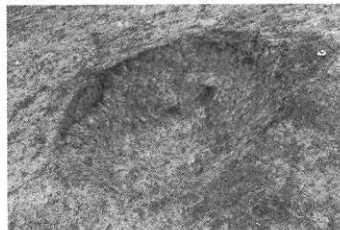

D008



F001

I001



1

2



3

4



A001



A002

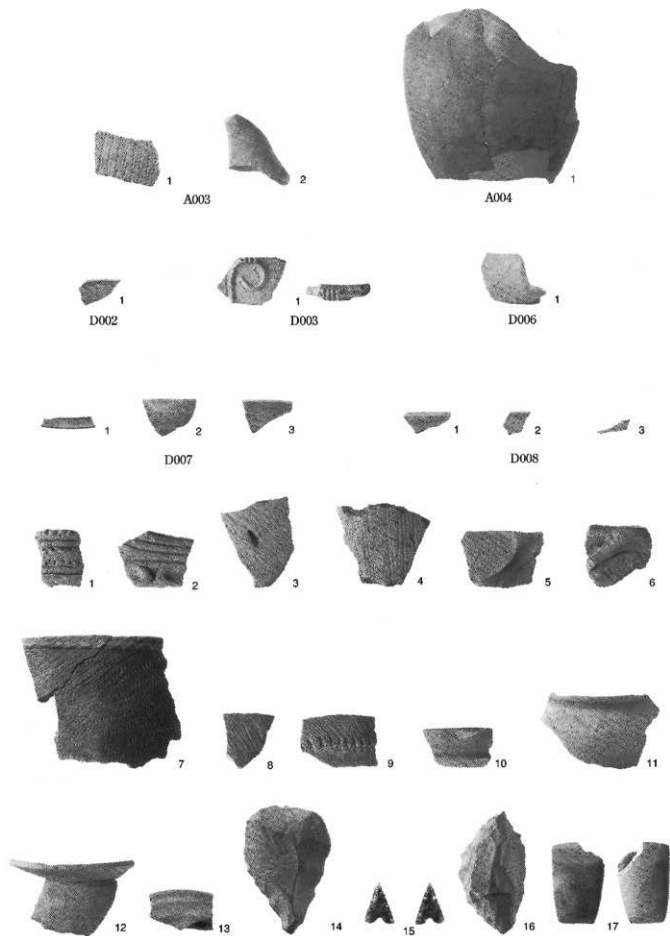

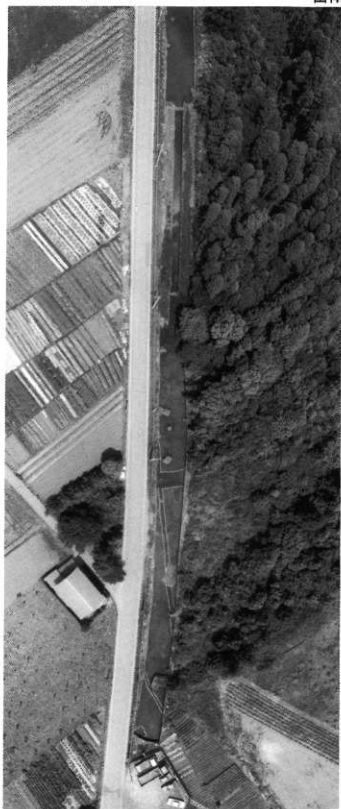

雷南遺構検出状況

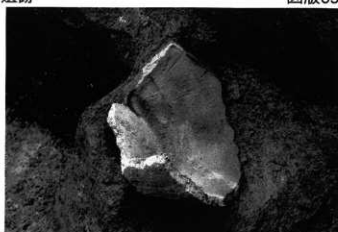

A001

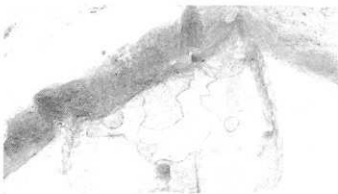

A001(2)



D001



E001





雷南A001

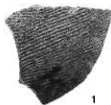

雷南D001

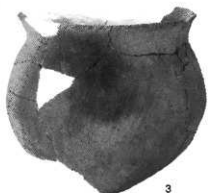

雷南グリッド出土遺物



雷遺構検出状況



雷遺構検出状況(2)



雷遺跡出土遺物

## 報告書抄録

ふりがな	ちばけんやちよしくりやいせき(かしょう)やちよカルチャータウンかいほつじぎょうかんれんまいぞうぶんかざ いちろうさほうこくしょい
書名	千葉県八千代市栗谷遺跡(仮称)八千代カルチャータウン開発事業関連歴史文化財調査報告書Ⅰ
巻次	第3分冊
編集者名	宮澤 久史・朝比奈竹男
編集機関	八千代市遺跡調査会
所在地	〒276-0045 千葉県八千代市大和田138-2 (八千代市教育委員会生涯学習部生涯学習課内) TEL 047-483-1151
発行年月日	西暦2004年(平成16年)8月31日

ふりがな 所収遺跡名	ふりがな 所在地	コード		北緯	東経	調査期間	調査面積	調査原因
		市町村	遺跡番号					
くろや 栗谷遺跡	やちよしほしなあざなかひや 八千代市保品字中台谷1909-1外	12221	75	35度 45分 27秒	140度 55秒	19880325～ 19880611 19880622～ 19881013 19880721～ 19890831 19890705～ 19901019 19910111～ 19911219 19910722～ 19920602 19920521～ 19921225 19930603～ 19930805 19930719～ 19930930 19931001～ 19940124 19931102～ 19940718	総面積 139,000㎡	大学建設 住宅地造成
やくやまひがし 役山東遺跡	やちよしほしなあざなかひや 八千代市保品字中台谷1960外	12221				19930801～ 19940408	3,330㎡	大学建設 住宅地造成
らいなん 雷南遺跡	やちよしほしなあざなかひや 八千代市保品字上谷1768外	12221					720㎡	大学建設 住宅地造成
らい 雷遺跡	やちよしほしなあざなかひや 八千代市米本字雷2490-5外	12221				19930405～ 19930409	2,870㎡	大学建設 住宅地造成

## 報告書抄録

所収遺跡名	種別	主な時代	主な遺構	主な遺物	特記事項
栗谷遺跡	集落跡	縄文時代	竪穴住居跡 3基 炉穴 15基 陥穴 1基 土坑 14基 その他の遺構 6基	縄文土器、石器	
	集落跡	弥生時代	竪穴住居跡 33軒 方形周溝墓 3基 土坑 5基 その他の遺構 5基	弥生土器、石器	
	集落跡	古墳時代	竪穴住居跡 3軒	土師器、ミニチュア土器、土鍾	
	集落跡	奈良・平安時代	竪穴住居跡 25軒 掘立柱建物跡 7棟 土坑 13基 その他の遺構 7基	土師器、須恵器、鉄製品	
	包蔵地	中近世以降	塚 1基 土坑 46基 溝 4条 その他の遺構 3基		
役山東遺跡	包蔵地	縄文時代	炉穴 7基 その他の遺構 1基	縄文土器、石器	
	集落跡	弥生時代	竪穴住居跡 3軒	弥生土器	
	集落跡	奈良・平安時代	竪穴住居跡 1軒 土坑 3基	土師器、須恵器	
	集落跡	中近世以降	土坑 4基		
雷南遺跡	包蔵地	縄文時代	炉穴 1基	縄文土器、石器	確認調査
	集落跡	弥生時代～ 古墳時代	竪穴住居跡 10軒	弥生土器、土師器	確認調査
	集落跡	奈良・平安時代	竪穴住居跡 1軒 土坑 1基 溝 3条 竪穴住居跡 18軒	弥生土器、土師器	本調査 本調査 本調査 確認調査
	包蔵地	中近世以降	土坑 4基 溝 1条		確認調査 確認調査
雷遺跡	集落跡	弥生時代	竪穴住居跡 1軒		確認調査
	集落跡	古墳時代	竪穴住居跡 5軒		確認調査
	集落跡	奈良・平安時代	竪穴住居跡 13軒		確認調査
	集落跡	中近世以降	竪穴住居跡 5軒 土坑 1基 溝 2条		確認調査 確認調査 確認調査

千葉県八千代市  
栗谷遺跡

(仮称) 八千代カルチャータウン開発事業関連埋蔵文化財調査報告書Ⅰ

— 第3分冊 —

---

2004年8月31日発行

編集 八千代市遺跡調査会  
千葉県八千代市大和田138-2  
(八千代市教育委員会生涯学習部生涯学習課内)

発行 大成建設株式会社  
東京都新宿区西新宿1-25-1

---