

第3章 まとめ

第1節 堆積層の形成

1 地形と堆積層の関係

クラック地点は、遺跡北側の台地縁辺部にみられる凹地状の地形に形成された捨場である。周辺には斜面地形を利用した北捨場・北東捨場が形成されている。凹地状の地形は、台地縁辺部に沿って東西方向に25mほど広がり、段丘平坦面から最深部まで4mほどの高低差がある。この地形の具体的な成因については不明な点が多い。

クラック地点の堆積層の内、1a層から8c層にかけては主に縄文時代後期後葉から晩期前葉の遺物を多量に包含し、9層の廃棄焼土層までが捨場堆積層と考えられる。10・11層は縄文時代中期の遺物を少量包含する。12層以下は無遺物層となる。なお、クラック地点北側の高まり部分からは、地山砂礫層の崩落が幾度かあったようで、その痕跡はBベルト5f層・13層に顕著である。この地山砂礫層の崩落については、全体的に緩いV字状を呈する地山断面形の内、南半の傾斜が比較的緩いのに対し、北半でやや急な傾斜が認められることと関連している。

捨場堆積層の厚さは最大で1.5mほどである。一部には廃棄焼土などもみられ、遺物の多くはこれら焼土などを含む土壌や礫など共に廃棄されたものと考えられる。捨場堆積層の内、南北ベルト(Aベルト・Bベルト)の4a～8c層では概ね段丘平坦面から深部方向へ堆積しており、加えてクラック地点北側の高まり部分のやや手前で終息することから、遺物の廃棄行為は基本的に各種遺構が分布する段丘平坦面側からと考えられる。一方、Bベルト3c層の一部では、クラック地点北側の高まり部分から南方に向かって廃棄された状況も確認される。この3c層堆積時点での地形は、50～80cmほどの浅い凹地となっていたものと想定される。

2 捨場堆積層の形成過程

捨場堆積層の形成過程については、層位の相関関係と各層の出土遺物の時期について整理した上で、各層の堆積状況・分布状況などを踏まえて検討する。

各セクションベルトにおける層位の相関関係と各層の出土遺物の時期を図235に示す。セクションベルト間の一部層位については、連続性や同一性が不明瞭なものもあるが、出土遺物の時期との関係においては概ね以下のようにまとめられる。時系列に沿って下位層から順に記述する。

人為堆積が明らかな層位の内、最も下位層にあたるのは、廃棄焼土層とみられる9層である。遺物が出土していないため詳細な時期は不明であるが、捨場堆積層形成の最初段階の可能性はある。8c層は後期後葉の遺物を多く包含し、広範囲に堆積が認められる。後期8期以降を含まない後期7-4期の堆積層で、出土遺物は良好な一括資料といえる。捨場堆積層の本格的な形成は、該期から開始したのと考えられる。5e層～8b層は後期8期を下限とするが、中でも6層・7層は後期7-4期も主体的で後期7-4期～8期の堆積層と考えられる。4b層～5d層は概ね晩期1a期の堆積層と考えられるが、クラック地点東側に晩期1b期、西側に後期8期を包含するなど、地点により異なる様相を示す。この様相は、東西ベルトの土層断面でも4層を中心に東方に向かって斜行堆積がみられることと符合しており、概ね西から東へ向かって堆積層が形成されたのと考えられる。晩期1a期はBベルトで5d層、Aベルトで8a層まで認められるが、8a層については5c層を掘り込む遺構堆積土の可能性もある。

1b層～4a層はほぼ晩期1b期を下限とし、該期の堆積層と考えられる。1a層はクラック地点で唯一の晩期中葉の堆積層で、堆積層の分布状況からも北東捨場の捨場堆積層に連続する可能性が高い。

次に、これら捨場堆積層の中でも遺物出土量が比較的多い層位を中心に、その堆積状況・分布状況について触れる(図235)。8c層はクラック地点のほぼ全域にわたって確認された。遺物の集中範囲は捉え難いが、個体土器が西寄りにやや目立つ。5e層はクラック地点の中央西寄りに確認され、VK-43グリッドを中心に遺物の集中がみられる。5c層はクラック地点の北東側を中心に確認され、VL-44・45グリッドに遺物の集中がみられる。土器は晩期1a期を主体とするが、上述のように晩期1b期の土器は東寄り、後期8期の土器は西寄りにみられるなど地点により様相が異なる。3c層はクラック地点の中央部付近、3a・3b層はその東側で確認され、VK・L-44グリッドに遺物の集中がみられる。1b層はクラック地点のほぼ全域にわたって確認された厚さ50～80cmほどの堆積層である。遺物出土量の割には復元個体の土器などが極めて少ないため遺物の集中域も捉え難い。

以上のことから、捨場堆積層の形成過程は、第一段階として後期7～4期にほぼ全域を利用した形で廃棄行為が開始される。その後、捨場堆積層の形成は、後期8期から晩期1b期にかけて概ね西から東へ向かって進行し、ほぼ全域に50～80cmほどの凹地が残ったと考えられる。そして、最終的に全域を覆う形で1b層が形成され、晩期1b期にはほぼ埋没したものと考えられる。なお、放射性炭素年代測定では、1b層～8c層の年代中央値が3,080～2,980yrBPの範囲に概ね収まる。

3 クラック堆積土上部の遺構

クラック堆積土の上部からは建物跡1棟が確認されている。石囲炉とその周辺に分布する柱穴で構成される。竪穴状の掘方痕跡は不明であるが、クラック堆積土の1b層を掘り込んで構築されたものと思われる。同層はクラック地点において広範囲に堆積が確認され、出土土器は全体的に晩期1b期を下限とする。しかし、炉跡周辺に限っては晩期2期の土器が散見されることから、建物跡の構築時期は晩期2期の可能性が高い。この建物跡はクラック地点埋没後の平坦となった土地に構築されたものと考えられる。

第2節 土器

土器点数は口縁部資料に基づき算出し、その総数は3265点である。この内、時期を特定できた資料は893点(表8)で、縄文時代後期後葉から晩期前葉(後期7-4期～晩期1b期)の土器は95%を占める。内訳は晩期1a期が295点で最も多く、後期7-4期251点、後期8期215点、晩期1b期92点と続く。表9には精製土器と粗製土器の割合を示した。層位別では点数が限られるため、層位の形成時期で区分して算出した。精製土器は3～4割、粗製土器は6～7割を示し、後期7-4期から晩期1b期にかけて大きな変動・推移がみられない。このことは、秋田県五城目町中山遺跡で後期後葉から晩期前葉にかけて精製・粗製比が大きく変化すると指摘(長谷川2016)と異なる結果といえる。

クラック地点では捨場堆積層の最下部に後期7-4期の単一時期層があり、これより上位層においても後期8期から晩期1b期にかけての層位的変遷が捉えられる。以下に、後期7-4期から晩期1b期の土器群について諸特徴や傾向をまとめる(図236～238)。

【後期7-4期】

8c層に良好な一括資料が認められる。5e層までは復元個体も多い。器種は深鉢・鉢・注口・香炉がある。底部は全ての器種で高台や台付が多い。

精製深鉢・鉢は括れをもつ器形が圧倒的多数を占めるが、括れない器形も含まれる。波状口縁と平口縁があり、口唇部は面取されるものが多い。波状口縁は5～6単位がみられる。大半は貼瘤状突起をはじめとする各種口縁部突起がみられる。口頸部は入組文、貼瘤、刻目列の文様要素を基本とし、入組文は磨消縄文の他に刻目充填などがある。また、入組文の空隙には挟り状の三叉文も散見され(図238-写145-18・写154-1)、小林圭一氏による竈付土器Ⅲ段階が三叉文の萌芽期とする見解とも概ね整合する(小林2010)。体部は無文を基本とし、縄文施文は少数である。注口は頸部が独立する器形と独立しない器形の二種がみられ、底部は径の小さい高台の他、幅広の高台も含まれる。平口縁を基本とし、4単位の口縁部突起も散見される。文様帯は主として頸部にみられるが、口縁部や体部最大径部にもみられるものがあり、貼瘤・磨消縄文が多用される。注口部には沈線文や縄文が施されるものもあり、基部には一袋状・二袋状などの膨らみがある。また、特筆される遺物として口縁部に人面表現がみられ、頸部が二股状となる特異な器形の資料がある。秋田県堀内遺跡に類例があり、注口の可能性が高いものと指摘されている(秋田県教委2008)。

【後期8期】

主に5e層～8b層で出土している。特に、5e層では該期の資料が主体を占める。以下、5e層出土資料を中心に記載し、必要に応じて他層の出土資料を引用する。器種は深鉢・鉢・浅鉢・壺・注口・香炉がある。底部は全ての器種で高台が多く、深鉢・鉢には台付もみられる。

精製深鉢・鉢は、基本的に後期7-4期の器形を踏襲するが、括れがほとんど目立たないものも多い。波状口縁は衰退し、口縁部突起は二種類交互の配列や連続突起が顕著となる。口縁部突起には一山突起・二山突起などの他、頂部には刻目や横位沈線が施されるなど、大小の差とともに豊富な種類が認められる。口縁部突起間には弧線文が施されるものが多い。三叉文は入組文に接続するものが散見される。貼瘤と刻目列はほとんど認められなくなるが、図238-写129-20のような細密な縦位刻目が施される資料がある。この他の文様要素としては横位沈線間の短沈線列が出現する。体部は無文の他、縄文施文がやや増加する。なお、粗製深鉢・鉢は5e層～8d層において以下の特徴がみられ、後期7-4期～8期の傾向を示す可能性がある。口唇部は内削ぎ状に面取されるものが多く、中には内側にやや肥厚するものも含まれる。平口縁に小規模な突起が施されるものを含む。口縁部が大きく内湾する無文粗製が少数ある。縄文原体は後期7-4期の堆積層においてLRとRLが同数である(表10)。底部は高台・低平な高台を基本とし、図237-写143-4・図238-写136-10のような平底がわずかに含まれる。

浅鉢は内外面ともにミガキ調整の無文浅鉢などがあり、精製深鉢・鉢と同様の口縁部突起をもつ資料もみられる。壺は半精製や粗製が少量ある。注口では、文様帯が体部上半に大きく展開するものも認められるようになる。また、正面や側面に開口部をもつ特異な器形があり(図237-写144-2・図238-写151-8)、写151-8は頂部に2面の人面が配され、角度によっては動物意匠の見方もできる資料である。

【晩期1a期】

主に4b層～5d層で出土している。特に、クラック堆積層の中で最も出土量が多い5c層から主体的に

出土している。以下、5c層出土資料を中心に記載し、必要に応じて他層の出土資料を引用する。器種は深鉢・鉢・浅鉢・壺・注口があり、香炉は組成から外れる。底部は注口を除く器種に高台がみられ、台付鉢も多い。器厚は薄くなる。

精製深鉢・鉢では、括れの屈曲が弱い器形が踏襲される他、図237-写128-6のように体部が曲線的に膨らむ金魚鉢形の器形も出現する。口縁部形状は小波状口縁が主流となる。一方、口唇部の面取は少数となる。口縁部突起は低く密に配されるものが散見される。口縁部直下は横位の区画沈線が巡り縄文帯となるものが多く、突起間の弧線文は少数となる。入組文は入組部の少ない単純な構成となる。また、入組文内には図237-写127-1のように縦位沈線が施されるものが一定量含まれる。三叉文については入組部の空隙や口縁部突起下に施される資料がやや多くなる。体部は無文よりも縄文施文が主体となる。粗製深鉢・鉢は、平口縁の他に精製と同様の小波状口縁がある。また、口唇部には押厚状の刻目が2～3本単位で施されるものもある(図237-写127-19・図236-写131-17)。縄文原体はLRが主体を占める(表10)。

浅鉢は有文および無文の精製、壺は精製や粗製が少数みられる。注口は、図236-写133-7のように体部が扁平化して丸底が多数を占める。ミガキ調整による無文の資料が多い。頸部が独立しない器形では、図238-写150-13のように体部上半に幅広の文様帯が形成されるものが含まれる。

【晩期1b期】

各セクションベルトの1b層から主体的に出土している。その他、Aベルト2a層～5c層の一部、Bベルトから東西ベルトにかけての3c層からも出土している。器種は晩期1a期と同様、深鉢・鉢・浅鉢・壺・注口がある。底部形状を把握できる資料は少ないが、図211-3のような平底の鉢がある。

精製深鉢・鉢では、括れない器形や口縁部が強く外反する器形などがある。口唇部には刻目を施すものが多い。文様要素としては入組文が減少する一方で入組三叉文が盛行し、図236-写124-7などの「野脇類型」(小林2010)も認められる。また、Aベルト3a層～5c層の一部、東西ベルト3c層を中心に、以下の特徴をもつ小波状口縁の資料が含まれる。口縁部には晩期1a期と比較して幅狭な文様帯が形成され、波頂部下にC字状の弧線(図237-写126-4・写128-4)、短い弧線による入組文や円文(図236-写124-41・42)の他、三叉文(図236-写125-4・写139-9など)も多用される。文様帯は無文地の他、縄文地施文や部分的な磨消がある。注口は図236-写125-21のように正面1単位の口縁部突起を配し、体部が扁平なものがある。

第3節 まとめ

クラック地点では後期7-4期に捨場の形成が開始し、晩期1b期にはほぼ埋没したと考えられる。クラック地点の埋没後は、建物跡の構築など居住域の一部として利用されたことが窺える。クラック地点の捨場堆積層からは、主に後期7-4期から晩期1b期にかけての土器の層位的変遷を示す事例が得られた。東北地方北部における当該期の土器群の変遷については、これまで遺物包含層などの層位的事例に乏しく、東北地方中部との対比や遺構を単位とした一括性の高い事例に依拠する部分が大きかった(小林2010、関根2005)。今後、縄文時代後期後葉から晩期前葉にかけての土器編年を考える上でも重要な事例といえる。また、土製品・石製品などの文化遺物についても、土器との共伴事例から時期比定が可能な場合があるものと思われ、今回は十分な検討を加えることが出来なかったが今後の課題としたい。

(最上)

表8 時期別出土点数

| 時期 | 点数 | 割合(%) |
|--------|-----|-------|
| 円筒上層e式 | 8 | 0.9 |
| 榎林式 | 5 | 0.6 |
| 後期7-3期 | 4 | 0.4 |
| 後期7-4期 | 251 | 28.1 |
| 後期8期 | 215 | 24.1 |
| 晩期1a期 | 295 | 33.0 |
| 晩期1b期 | 92 | 10.3 |
| 晩期2期 | 20 | 2.2 |
| 晩期3-4期 | 3 | 0.3 |
| 点数計 | 893 | |

表9 精製・粗製比

| | Aベルト | | Bベルト | | 東西ベルト | | 精製 | | 粗製 | |
|--------|------|----|------|-----|-------|-----|-----|----|-----|----|
| | 層位 | 点数 | 層位 | 点数 | 層位 | 点数 | 層位 | 点数 | 層位 | 点数 |
| 晩期1b期 | 1a層 | 4 | 4 | 1b層 | 7 | 13 | 1b層 | 23 | 107 | |
| | 1b層 | 30 | 36 | 3c層 | 22 | 44 | 3c層 | 7 | 17 | |
| | 2a層 | 2 | | | | | | | | |
| | 2b層 | 3 | 3 | | | | | | | |
| | 3a層 | 5 | 12 | | | | | | | |
| | 3b層 | 15 | 10 | | | | | | | |
| | 4a層 | 4 | 9 | | | | | | | |
| | 5a層 | 3 | 9 | | | | | | | |
| | 5c層 | 52 | 127 | | | | | | | |
| 晩期1a期 | 8a層 | 8 | 13 | 4a層 | 3 | 18 | 4c層 | 1 | 0 | |
| | | | | 4b層 | 3 | 4 | 4d層 | 0 | 8 | |
| | | | | 4c層 | 3 | 9 | 4e層 | 0 | 3 | |
| | | | | 5a層 | 6 | 13 | 4層 | 22 | 48 | |
| | | | | 5b層 | 0 | 13 | 5d層 | 4 | 5 | |
| | | | | 5c層 | 15 | 11 | | | | |
| | | | | 5d層 | 3 | 6 | | | | |
| 後期8期 | 8b層 | 8 | 18 | 5e層 | 13 | 18 | 5e層 | 33 | 62 | |
| | | | | 5層 | 4 | 0 | | | | |
| | | | | 6層 | 4 | 17 | | | | |
| 後期7-4期 | 8c層 | 7 | 9 | 7層 | 3 | 4 | 6層 | 11 | 36 | |
| | | | | 8c層 | 3 | 6 | 7層 | 10 | 24 | |
| | | | | | | | 8c層 | 15 | 16 | |
| | | | | | | 8d層 | 2 | 2 | | |

| ベルト以外 | 精製 点数 | 粗製 点数 |
|-------|----------|----------|
| 上層 | 749 | 1102 |
| 下層 | 69 | 94 |
| 置層 | 51 | 88 |

| 層位時期別 | 精製 | | 粗製 | |
|--------|-----|----|-----|----|
| | 点数 | % | 点数 | % |
| 晩期1b期 | 177 | 31 | 391 | 69 |
| 晩期1a期 | 68 | 31 | 151 | 69 |
| 後期8期 | 62 | 35 | 115 | 65 |
| 後期7-4期 | 51 | 34 | 97 | 66 |

| 総体比 | 精製 | | 粗製 | |
|-----|------|----|------|----|
| | 点数 | % | 点数 | % |
| | 1227 | 38 | 2108 | 62 |

※半精製土器は精製土器に含めた
※無文の瓦葺・窓などは精製土器に含めた

表10 粗製土器の地文

Aベルト

| 層位時期 | 層位 | LR | RL | L | R | 無文 | 不明 |
|-------|-----|-----|----|---|---|----|----|
| 晩期1b期 | 1a層 | 2 | 2 | | | | |
| | 1b層 | 28 | 1 | | | 1 | 7 |
| | 2b層 | 2 | | 1 | | | |
| | 3a層 | 10 | 1 | | | 1 | |
| | 3b層 | 8 | 1 | | 1 | | |
| | 4a層 | 9 | | | | | |
| 晩期1a期 | 5a層 | 9 | | | | | |
| | 5c層 | 101 | 19 | | | | 7 |
| | 8a層 | 8 | 2 | 1 | | | 2 |
| | 8b層 | 13 | 5 | | | | |
| | 8c層 | 4 | 5 | | | | |

Bベルト

| 層位時期 | 層位 | LR | RL | R | 無文 | 不明 |
|--------|-----|----|----|---|----|----|
| 晩期1b期 | 1b層 | 13 | | | | |
| | 3c層 | 43 | | 1 | | |
| | 4a層 | 14 | 4 | | | |
| 晩期1a期 | 4b層 | 2 | 1 | | 1 | |
| | 4c層 | 7 | 2 | | | |
| | 5a層 | 1 | 6 | | 2 | 4 |
| | 5b層 | 5 | 5 | | 1 | 2 |
| | 5c層 | 4 | 6 | | | 1 |
| | 5d層 | 2 | 3 | | 1 | |
| 後期8期 | 5e層 | 11 | 7 | | | |
| | 6層 | 9 | 4 | | 2 | 2 |
| | 7層 | 2 | 1 | | 1 | |
| 後期7-4期 | 7層 | 2 | 1 | | 1 | |
| | 8c層 | 3 | 2 | | 1 | |

東西ベルト

| 層位時期 | 層位 | LR | RL | 結節 | 無文 | 不明 |
|-------|-----|----|----|----|----|----|
| 晩期1b期 | 1b層 | 86 | 16 | | 3 | 2 |
| | 3c層 | 16 | | | 1 | |
| | 4d層 | 8 | | | | |
| 晩期1a期 | 4e層 | 2 | 1 | | | |
| | 4層 | 35 | 10 | | 3 | |
| | 5d層 | 1 | 1 | 1 | 2 | |
| | 5e層 | 43 | 17 | | 2 | |
| 後期8期 | 6層 | 13 | 20 | | 3 | |
| | 7層 | 15 | 8 | | 1 | |
| | 8c層 | 6 | 7 | | 3 | |
| | 8d層 | 1 | 1 | | | |
| | | | | | | |

| 層位時期別 | LR | RL | L | R | 結節 | 無文 | 計 |
|--------|------|------|-----|-----|-----|-----|------|
| 晩期1b期 | 327 | 40 | 1 | 2 | | 13 | 383点 |
| 割合(%) | 85.4 | 10.4 | 0.3 | 0.5 | | 3.4 | |
| 晩期1a期 | 89 | 41 | 1 | | 1 | 12 | 144点 |
| 割合(%) | 61.8 | 28.5 | 0.7 | | 0.7 | 8.3 | |
| 後期8期 | 76 | 33 | | | | 4 | 113点 |
| 割合(%) | 67.3 | 29.2 | | | | 3.5 | |
| 後期7-4期 | 44 | 44 | | | | 9 | 97点 |
| 割合(%) | 45.4 | 45.4 | | | | 9.3 | |

※対象は白陶器資料のみ



図238 6層～8c層・上層・下層・Ⅲ層の土器

S=1/10

引用文献

- 青森県教育委員会 1978 『源常平遺跡発掘調査報告書』青森県埋蔵文化財調査報告書第39集
- 青森県教育委員会 1982 『石ノ門次郎窪遺跡・三合山遺跡・石ノ窪遺跡発掘調査報告書』青森県埋蔵文化財調査報告書第69集
- 青森県教育委員会 1983 『鴨平(2)遺跡発掘調査報告書』青森県埋蔵文化財調査報告書第73集
- 青森県教育委員会 1986 『今津遺跡・則沢遺跡発掘調査報告書』青森県埋蔵文化財調査報告書第95集
- 青森県教育委員会 1995 『千苜(1)遺跡』青森県埋蔵文化財調査報告書第174集
- 青森県教育委員会 1999 『十腰内(1)遺跡』青森県埋蔵文化財調査報告書第261集
- 青森県教育委員会 2002 『野尻(1)遺跡Ⅳ』青森県埋蔵文化財調査報告書第320集
- 青森県教育委員会 2008 『水上遺跡Ⅱ』青森県埋蔵文化財調査報告書第452集
- 青森県教育委員会 2013 『駒木沢(2)遺跡』青森県埋蔵文化財調査報告書第532集
- 青森県教育委員会 2014 『川原平(4)遺跡Ⅲ』青森県埋蔵文化財調査報告書第539集
- 青森県教育委員会 2014 『芦沢(2)遺跡』青森県埋蔵文化財調査報告書第540集
- 青森県教育委員会 2014 『大川添(4)遺跡』青森県埋蔵文化財調査報告書第542集
- 青森県教育委員会 2014 『砂子瀬遺跡Ⅳ』青森県埋蔵文化財調査報告書第543集
- 青森県教育委員会 2014 『大川添(3)遺跡』青森県埋蔵文化財調査報告書第544集
- 青森県教育委員会 2014 『上新岡館・薬師遺跡』青森県埋蔵文化財調査報告書第545集
- 青森県教育委員会 2016 『川原平(1)遺跡Ⅱ』青森県埋蔵文化財調査報告書第564集
- 青森県教育委員会 2016 『川原平(1)遺跡Ⅲ』青森県埋蔵文化財調査報告書第565集
- 青森県教育委員会 2016 『川原平(4)遺跡Ⅳ』青森県埋蔵文化財調査報告書第566集
- 青森県史編さん考古部会編 2013 『青森県史 資料編 考古2 縄文後期・晩期』青森県史編さん考古部会
- 秋田県教育委員会 2008 『堀ノ内遺跡』秋田県文化財調査報告書第432集
- 八戸市教育委員会 2012 『史跡は石器時代遺跡発掘調査報告書』八戸市埋蔵文化財調査報告書第135集
- 八戸市教育委員会 1997 『牛ヶ沢(4)遺跡Ⅰ』八戸市埋蔵文化財調査報告書第71集
- 八戸市教育委員会 2004 『田向遺跡Ⅰ』八戸市埋蔵文化財調査報告書第105集
- 弘前市教育委員会 2010 『大森勝山遺跡発掘調査報告書』弘前市教育委員会
- 三鷹村教育委員会 1996 『宇鉄遺跡発掘調査報告書』
- 国立防災科学技術センター 1982 『地すべり地形分布図第3集弘前・深浦 防災科学技術資料No.96』科学技術庁
- 小林圭一 2010 『亀ヶ岡式土器成立期の研究-東北地方における縄文時代晩期前葉の土器型式-』早稲田大学先史考古学研究所
- 齊藤慶史 2010 『三内丸山遺跡西盛土の調査』『三内丸山遺跡などの盛土遺構の研究-予稿集-』 2-10頁
- 柴田俊彰 1993 『東北南部における縄文時代晩期後葉集落の様相-福島県南源訪原遺跡-』『古代』第95号 226-252頁
- 関根達人 2005 『「十腰内Ⅲ・Ⅳ・Ⅴ・Ⅵ群土器」に関する今日的な理解』『葛西勲先生還暦記念論文集 北奥の考古学』葛西勲先生還暦記念論文集刊行会
- 長谷川大旗 2016『第13章 土器の型式的研究』『八部高沿岸における低湿地遺跡の研究-中山遺跡発掘調査報告書-』弘前大学人文学部北日本考古学研究センター 408-424頁
- 福井淳一 2014 『北海道の「盛土遺構」とは何か』『北海道考古学2014年度研究大会 盛土遺構を掘る 予稿集』 1-14頁
- 宮本長二郎 1988 『縄文の家と村』『古代史復元2 縄文人の生活と文化』株式会社講談社 85-103頁
- 八木勝枝 2004 『北上川中・下流域の盛土遺構-縄文時代晩期包含層分析からの一視点-』『岩手考古学』第16号 45-64頁
- 八木勝枝 2010 『東北地方縄文後晩期の盛土遺構』『三内丸山遺跡などの盛土遺構の研究-予稿集-』 46-55頁

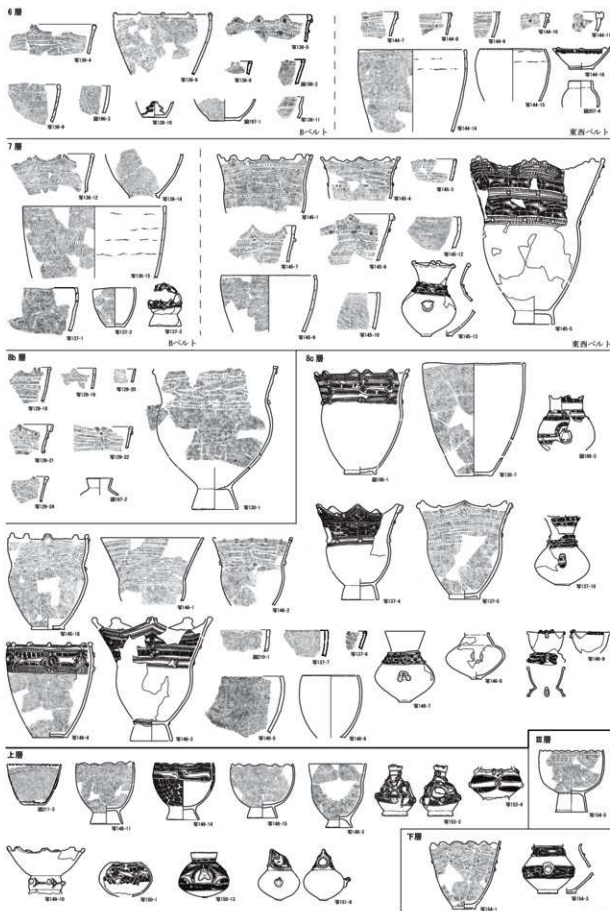
表11 遺構一覧表(1)

| 遺構名 | グリッド | 遺構時期 | 遺構名変更 | 平面形 | 遺構図 | 写真図版 | 開口部/長さ ×幅(直径) | 底/長さ ×幅(主柱穴) | 深さ | 備考 |
|-----------|------------------------|---------------|-------|-----|------|---------|------------------|--------------------------|----|---------------------------|
| SI：準定建物 | | | | | | | | | | |
| SI102 | IV-U・IW-36~38 | 晩期後葉 | | 円形 | 図29 | 写真7 | 7.46m | 2.82×3.47× 2.81×2.67m | - | ビットの配列から復元 |
| SI103 | IV-T・IV-V-37~40 | 晩期後葉 | | 円形 | 図32 | 写真8~9 | 9.25m | 3.88×4.12× 3.18×4.34m | - | ビットの配列から復元 |
| SI104a | IV-T・IW-41~44 | 晩期中葉 ~後葉 | | 円形 | 図35 | 写真10~12 | 13.20m | 5.61×5.76× 5.91×5.95m | - | ビットの配列から復元 |
| SI104b | IV-V・IW-43~44 | 晩期中葉 ~後葉 | | 円形 | 図35 | 写真13 | - | - | - | ビットの配列から復元 |
| SI105 | IV-U・IV-V-42 | 晩期後葉 | | - | 図35 | 写真13 | - | - | - | ビットの配列から復元 |
| SI106 | IW-W・IX-X-41~42 | 不明 | | 円形 | 図39 | 写真15 | 4.47m | - | - | ビットの配列から復元 |
| SI107 | IV-U・IV-V-45~47 | 後期後葉 ~晩期前葉 | | 楕円形 | 図40 | 写真15 | 9.99×8.37m | - | - | ビットの配列から復元 |
| SI108a | IV-U・IV-Y-46~50 | 晩期中葉 ~後葉 | | 円形 | 図43 | 写真16~18 | 15.30m | 7.42×6.43× 6.28×6.16m | - | ビットの配列から復元 |
| SI108b | IV-V・IX-X-46~49 | 晩期前葉 | | 円形 | 図43 | 写真18~19 | 12.26m | - | - | ビットの配列から復元 |
| SI109 | IW-W・IX-X-45~46 | 晩期前葉 ~中葉 | | 円形 | 図41 | 写真19 | 3.04m | - | - | ビットの配列から復元 |
| SI110 | IV-Y・VA-48~50 | 晩期3 | | 円形 | 図48 | 写真20 | 6.28m | - | - | ビットの配列から復元 |
| SI111 | IX-X・VA-48~50 | 晩期前葉 | | 円形 | 図49 | 写真20 | 8.97m | - | - | ビットの配列から復元 |
| SI112 | IV-Y・VB-50・51 | 晩期4 | | 円形 | 図51 | 写真20~21 | 4.59m | - | - | ビットの配列から復元 |
| SI113 | VC~VE-48~51 | 晩期4 | | 楕円形 | 図54 | 写真21 | 11.34×9.63m | 4.24×5.36× 3.81×5.06m | - | ビットの配列から復元 |
| SI114a | VC~VF-44~47 | 晩期後葉 | | 円形 | 図56 | 写真22 | 12.14m | 5.52×5.36× 5.40×5.45m | - | ビットの配列から復元 |
| SI114b | VD~VF-44~47 | 晩期4 | | 円形 | 図56 | 写真23 | 10.27m | 4.35×4.58× 3.75×3.89m | - | ビットの配列から復元 |
| SI115 | VE~VG-45~47 | 晩期後葉 | | 円形 | 図60 | 写真23 | 9.95m | 4.29×4.77× 4.54×4.72m | - | ビットの配列から復元 |
| SI116 | VF・VG-44・45 | 不明 | | 円形 | 図62 | 写真23~24 | 4.87m | - | - | ビットの配列から復元 |
| SI117 | VE~VG-37~39 | 晩期後葉 | | 円形 | 図64 | 写真24 | 9.62m | 3.39×3.78× 2.85×3.54m | - | ビットの配列から復元 |
| SI118 | VL・M-44・45 (クラック上部) | 晩期2 | | - | 図169 | 写真109 | - | - | - | 石圍印(SN68a・68b)とPI2802から復元 |
| SI119 | VC-46~47 | 不明 | | 円形 | 図57 | - | 3.30m | - | - | ビットの配列から復元 |
| SB：獨立柱建物跡 | | | | | | | | | | |
| SB1a | IV-V・IW-36・37 | 晩期中葉 ~後葉 | - | - | 図66 | 写真25 | - | 3.21×3.58× 3.62×3.23 | - | ビットの配列から復元 |
| SB1b | IV-V・IW-35・36 | 晩期後葉 | - | - | 図66 | 写真25 | - | 3.24×3.10× 3.42×3.21 | - | ビットの配列から復元 |
| SB2 | IV-U・IV-V-39・40 | 晩期後葉 | - | - | 図68 | 写真26 | - | 2.86×2.38× 2.41×2.08 | - | ビットの配列から復元 |
| SB3 | IV-T・IV-U-40 | 晩期中葉 ~後葉 | - | - | 図68 | 写真26 | - | 2.00×2.08× 2.38×2.92 | - | ビットの配列から復元 |
| SB4 | IV-T・IV-U-39 | 晩期中葉 ~後葉 | - | - | 図70 | 写真27 | - | 2.20×1.72× 2.17×1.96 | - | ビットの配列から復元 |
| SB5 | IV-U・IV-V-40・41 | 晩期後葉 | - | - | 図72 | 写真27 | - | 2.76×3.29× 3.41×2.90 | - | ビットの配列から復元 |

表11 遺構一覽表(2)

| 遺構名 | グリッド | 遺構時期 | 遺構名変更 | 平面形 | 遺構図 | 写真図版 | 開口部/長さ ×幅(直径) | 底/長さ ×幅(柱穴) | 深さ | 備考 |
|-------|---------------|-------------|-------|-----|------|---------|------------------|----------------------------------|----|----------------|
| SB6 | IV・IU-41・42 | 晩期後葉 | | - | B72 | 写真28 | - | 3.08×2.86× 3.24×2.61 | - | ビットの配列 から復元 |
| SB7 | IV・IU-43・44 | 晩期前葉 | | - | B74 | 写真28 | - | 2.13×2.58× 2.36×2.48 | - | ビットの配列 から復元 |
| SB8 | IV・IU-43・44 | 晩期3 | | - | B74 | 写真29 | - | 3.12×2.67× 2.88×2.55 | - | ビットの配列 から復元 |
| SB9 | IVU・IVV-45・46 | 晩期後葉 | | - | B76 | 写真29 | - | 3.31×3.29× 3.23×3.26 | - | ビットの配列 から復元 |
| SB10 | IVV・IVW-45・46 | 晩期後葉 | | - | B78 | 写真30 | - | 3.58×4.43× 3.39×4.54 | - | ビットの配列 から復元 |
| SB11 | IVV・IVW-47・48 | 晩期前葉 | | - | B79 | 写真30 | - | 2.21×2.43× 2.44×2.59× 3.24 | - | ビットの配列 から復元 |
| SB12 | VA・VB-49・50 | 不明 | | - | B83 | - | - | 2.65×2.38× 2.52×2.44 | - | ビットの配列 から復元 |
| SB13 | IVY-42 | 不明 | | - | B81 | - | - | 1.74×1.59× 1.77×1.58 | - | ビットの配列 から復元 |
| SB14 | IVX・IVY-43・44 | 不明 | | - | B83 | 写真30 | - | 2.72×3.54× 3.17×3.18 | - | ビットの配列 から復元 |
| SB15 | IVY・VA-43・44 | 不明 | | - | B83 | 写真30 | - | 4.13×4.00× 3.35×3.82 | - | ビットの配列 から復元 |
| SB16 | IVY・VA-45・46 | 不明 | | - | B83 | 写真31 | - | 3.14×2.67× 2.56×2.89 | - | ビットの配列 から復元 |
| SB17 | VA-45・46 | 晩期中葉 ～後葉 | | - | B83 | - | - | 1.79×1.50× 1.92×1.48 | - | ビットの配列 から復元 |
| SB18 | VD・VE-48・49 | 不明 | | - | B85 | - | - | 3.24×2.60× 2.76×3.20 | - | ビットの配列 から復元 |
| SB19 | VC・VD-50・51 | 晩期中葉 ～後葉 | | - | B87 | 写真31 | - | 3.97×3.87× 3.35×3.49 | - | ビットの配列 から復元 |
| SB20 | VD・VE-50・51 | 晩期 | | - | B85 | - | - | 1.53×1.72× 2.06×1.71 | - | ビットの配列 から復元 |
| SB21 | VE・VF-50・51 | 晩期中葉 ～後葉 | | - | B85 | 写真32 | - | 3.65×3.72× 3.69×3.86 | - | ビットの配列 から復元 |
| SB22 | VE・VF-47 | 晩期後葉 | | - | B89 | 写真33 | - | 3.12×2.63× 2.45×2.83 | - | ビットの配列 から復元 |
| SB23 | VD・VE-46・47 | 不明 | | - | B89 | 写真34 | - | 3.16×2.87× 2.96×3.45 | - | ビットの配列 から復元 |
| SB24a | VH・VI-44・45 | 不明 | | - | B93 | 写真34 | - | 2×2×3.63× 4.02 | - | ビットの配列 から復元 |
| SB24b | VH・VI-44・45 | 不明 | | - | B93 | 写真33 | - | 3.09×4.10× 3.69×3.86 | - | ビットの配列 から復元 |
| SB25 | VH・VI-42・43 | 晩期4 | | - | B94 | 写真35～36 | - | 5.77×2.88× 6.02×2.39 | - | ビットの配列 から復元 |
| SB26 | VG・VH-41・42 | 晩期中葉 ～後葉 | | - | B96 | 写真36 | - | 2.99×3.09× 2.91×2.69 | - | ビットの配列 から復元 |
| SB27 | VG・VH-40・41 | 後期後葉 | | - | B96 | 写真36 | - | 3.1×2.65× 2.88×2.56 | - | ビットの配列 から復元 |
| SB28 | VG-40 | 不明 | | - | B96 | - | - | 1.90×2.39× 2.72×2.20 | - | ビットの配列 から復元 |
| SB29 | VG・VH-37・38 | 晩期中葉 ～後葉 | | - | B98 | 写真32 | - | 4.00×3.49× 3.93×3.88 | - | ビットの配列 から復元 |
| SB30 | VE・VF-39・40 | 不明 | | - | B98 | 写真37 | - | 3.95×4.36× 3.93×4.33 | - | ビットの配列 から復元 |
| SB31 | VE・VF-39・40 | 晩期後葉 | | - | B98 | 写真37 | - | 4.62×4.78× 4.17×4.88 | - | ビットの配列 から復元 |
| SB32 | VE・VF-39・40 | 不明 | | - | B98 | - | - | 1.90×2.05× 1.92×1.93 | - | ビットの配列 から復元 |
| SB33 | VE-35 | 晩期中葉 ～後葉 | | - | B102 | 写真37 | - | 2.87×2.92× 2.59×2.92 | - | ビットの配列 から復元 |

表11 遺構一覽表(3)

| 遺構名 | グリッド | 遺構時期 | 遺構名変更 | 平面形 | 遺構図 | 写真図版 | 開口部/長さ ×幅(直径) | 底/長さ ×幅(主柱次) | 深さ | 備考 |
|---------|---------------|-------------|----------------|-----|----------|-------|------------------|-------------------------|--------|------------------------|
| SB34 | VE・VF-35・36 | 晩期中葉 ～後葉 | | - | 図102 | 写真38 | - | 2.27×3.16× 2.68×2.92 | - | ピットの配列 から復元 |
| SB35 | VC・VD-34・35 | 晩期3 | | - | 図102 | 写真38 | - | 3.29×3.39× 3.21×3.21 | - | ピットの配列 から復元 |
| SB36a | IVY・VA-35 | 晩期中葉 ～後葉 | | - | 図105 | 写真39 | - | 3.65×3.82× 3.42×3.59 | - | ピットの配列 から復元 |
| SB36b | IVY・VA-35・36 | 晩期中葉 ～後葉 | | - | 図105 | - | - | 2.75×3.46× 2.74×3.19 | - | ピットの配列 から復元 |
| SB37 | IVX・IVY-35・36 | 晩期後葉 | | - | 図105 | 写真39 | - | 3.22×3.10× 3.39×3.39 | - | ピットの配列 から復元 |
| SB38 | IVX・IVY-35・36 | 晩期3 | | - | 図105 | 写真40 | - | 2.55×2.60× 2.50×2.78 | - | ピットの配列 から復元 |
| SB39 | VA-37 | 不明 | | - | 図107 | 写真40 | - | 2.89×?×? 2.80 | - | ピットの配列 から復元 |
| SB40 | IVX・IVY-38 | 不明 | | - | 図107 | 写真40 | - | 1.67×2.08× 1.75×1.81 | - | ピットの配列 から復元 |
| SB41 | IVX・IVY-39 | 晩期4 | | - | 図107 | 写真40 | - | 2.35×1.86× 1.94×1.89 | - | ピットの配列 から復元 |
| SB42 | VB・VC-39 | 不明 | | - | 図107 | - | - | 2.95×2.24× 2.33×2.20 | - | ピットの配列 から復元 |
| SB43 | VB・VC-40 | 不明 | | - | 図107 | - | - | 2.50×2.70× 2.72×2.75 | - | ピットの配列 から復元 |
| SB44 | VI・VJ-37・38 | 後期後葉 | | - | 図108 | 写真40 | - | 3.23×3.20× 3.70×2.57 | - | ピットの配列 から復元 |
| SK：土坑 | | | | | | | | | | |
| SK06 | IVV-44 | 近世 | | 楕円形 | 図114 | 写真10 | 1.40×0.90m | 0.86×0.57m | 12.4cm | Pit722の上 年代測定あり |
| SK32 | VB-34 | 不明 | | 楕円形 | 図114 | 写真3 | 0.72×0.68m | 0.62×0.45m | 20cm | |
| SK33 | VB-34・35 | 不明 | | 楕円形 | 図114 | 写真3 | 1.49×0.92m | 1.27×0.62m | 16cm | |
| SK43 | VB-33 | 不明 | | 小判形 | 図114 | 写真3 | 2.35×1.10m | 2.21×1.03m | 33.6cm | 楕円形の土坑 勾玉状石製品 出土 |
| SK58 | VB・VC-42・43 | 晩期後葉 | | 楕円形 | 図125-126 | 写真48 | 径2.82m | - | - | M3内 |
| SK59 | VB・VC-44 | 晩期後葉 | | 楕円形 | 図125-126 | 写真48 | 1.72×1.50m | 0.82×0.81m | 73.2cm | M3内 |
| SK60 | VC-43 | 晩期後葉 | | 楕円形 | 図125-126 | - | 径1.37m | - | - | M3内 |
| SK61 | VF-38 | - | Pit3349に 変更 | - | - | - | - | - | - | - |
| SK62 | VG-38 | - | Pit3350に 変更 | - | - | - | - | - | - | - |
| SK63 | VF-38 | - | Pit3351に 変更 | - | - | - | - | - | - | - |
| SK64 | VH-36 | - | Pit3352に 変更 | - | - | - | - | - | - | - |
| SK65 | VH-37 | - | Pit3353に 変更 | - | - | - | - | - | - | - |
| SK66 | VB・VC-34 | 不明 | HSQ24 | 楕円形 | 図114 | 写真3 | 1.08×0.94m | 0.76×0.27m | 25.6cm | |
| SN：竪土遺構 | | | | | | | | | | |
| SN67 | VB-44 | 晩期4期 以前 | | 地床伊 | 図19 | 写真3 | 0.82×0.72m | - | - | |
| SN68a | VL-44・45 | - | SI1181に 統合 | 石囲 | 図169 | 写真109 | 0.54×0.53m | - | 8cm | |
| SN68b | VL-44 | - | SI1181に 統合 | 石囲 | 図169 | 写真109 | 0.38×0.35m | - | 7cm | |

表11 遺構一覧表(4)

| 遺構名 | グリッド | 遺構時期 | 遺構名変更 | 平面形 | 遺構図 | 写真図版 | 開口部/長さ ×幅(直径) | 底/長さ ×幅(主柱穴) | 深さ | 備考 |
|---------|------------------|------|-------|-----|--------------|---------|------------------|-----------------|----|--------|
| SQ：配石遺構 | | | | | | | | | | |
| SQ43 | VB・VC- 37・38 | 晩期後半 | | - | 図118 | 写真45～46 | 4.19×2.82m | - | - | |
| M：盛土遺構 | | | | | | | | | | |
| M2 | VA～VD- 36～39 | 晩期5 | | 不整形 | 図116 ～117 | 写真43～44 | 16.24×11.68m | - | - | |
| M3 | IVY～VF- 41～45 | 晩期5 | | 不整形 | 図124 ～128 | 写真47～52 | 24.02×16.40m | - | - | 年代測定あり |
| M4 | VG～VK- 41～45 | 晩期5 | | 不整形 | 図148 ～150 | 写真53～56 | 16.64×14.70m | - | - | |

表12 建物跡のピット一覧表(1)

| ピット 番号 | ピット 種類 | 遺構 | グリッド | 開口部径 (cm) | 掘方深さ (cm) | 柱穴径さ (cm) | 底面絶対 標高 | 土器 (掘方) | 土器 (柱穴) | 土器 (覆土) | 図版 番号 | 備 考 |
|-----------|-----------|-------|----------|--------------|--------------|--------------|------------|------------|------------|-------------|----------|--------|
| 198 | 壁柱穴 | SI102 | NV-38 | 40×37 | 18.4 | 18.6 | 202.8 | | | | - | |
| 551 | 壁柱穴 | SI102 | NW-37 | 未計測 | 34.6 | 30.2 | 202.6 | | | 晩期5 | - | |
| 575 | 壁柱穴 | SI102 | NV-36 | 65×52 | 39.2 | 36.4 | 202.6 | | | | - | |
| 578 | 壁柱穴 | SI102 | NV-37 | 63×50 | 30.6 | 19.8 | 202.9 | | | 晩期 | - | |
| 582 | 壁柱穴 | SI102 | NV-36 | 56×50 | 31.2 | 23.6 | 202.6 | | | | - | |
| 583 | 壁柱穴 | SI102 | NV-36 | 37×36 | 12.4 | 10.4 | 202.8 | | | | - | |
| 584 | 壁柱穴 | SI102 | NW-37 | 67×66 | 38.0 | 34.0 | 202.6 | | | | - | |
| 617 | 主柱穴 | SI102 | NV-37 | 75×57 | 12.8 | 10.0 | 202.8 | | | 晩期4-5 | - | |
| 627 | 壁柱穴 | SI102 | NV-36 | 102×85 | 71.6 | 41.8 | 202.3 | | | 晩期3か | - | |
| 630 | 壁柱穴 | SI102 | NW-37 | 48×46 | 25.6 | 36.8 | 202.7 | | | | - | |
| 634 | 主柱穴 | SI102 | NV-37 | 42×35 | 16.4 | 14.0 | 202.9 | | | | - | |
| 635 | 主柱穴 | SI102 | NV-36 | 79×55 | 32.0 | 18.8 | 202.7 | | | | - | |
| 636 | 壁柱穴 | SI102 | NV-36 | 59×41 | 30.4 | 40.4 | 202.8 | 晩期4-5 | ○ | | - | |
| 637 | 壁柱穴 | SI102 | NV-36 | 87×74 | 31.0 | 24.2 | 202.7 | | | | - | |
| 686 | 主柱穴 | SI102 | NV-36 | 107×95 | 95.8 | 85.8 | 202.0 | 晩期4 | ○ | 晩期中重 ~後重 | - | |
| 687 | 壁柱穴 | SI102 | NV-37 | 99×94 | 91.4 | 柱痕なし | 202.2 | | ○ | 晩期5 | - | |
| 796 | 壁柱穴 | SI102 | NW-37・38 | 91×74 | 24.0 | 15.6 | 202.7 | | | 晩期5 | - | |
| 796-1 | 壁柱穴 | SI102 | NW-37・38 | 未計測 | 30.8 | 10.8 | 202.7 | | | | - | |
| 796-2 | 壁柱穴 | SI102 | NW-37・38 | 未計測 | 31.0 | 8.4 | 202.7 | | | | - | |
| 801 | 壁柱穴 | SI102 | NV-38 | 36×28 | 16.4 | 柱痕なし | 202.7 | | | 晩期5 | - | |
| 802 | 壁柱穴 | SI102 | NV-38 | 71×- | 23.8 | 25.8 | 202.8 | | | | - | |
| 803 | 壁柱穴 | SI102 | NV-38 | 45×27 | 12.0 | 11.2 | 202.9 | | | | - | |
| 1067 | 壁柱穴 | SI102 | NV-38 | 35×34 | 21.6 | 柱痕なし | 202.8 | | | | - | |
| 1068 | 壁柱穴 | SI102 | NV-38 | 未計測 | 14.0 | 11.4 | 202.9 | | | | - | |
| 1069 | 壁柱穴 | SI102 | NV-38 | 49×- | 14.6 | 17.6 | 202.9 | | | | - | |
| 1070 | 壁柱穴 | SI102 | NV-38 | 41×- | 18.6 | 13.0 | 202.9 | | | | - | |
| 1072 | 壁柱穴 | SI102 | NV-37 | 22×22 | 12.8 | 柱痕なし | 202.9 | | | | - | |
| 1143 | 壁柱穴 | SI102 | NV-37 | 30×26 | 10.2 | 柱痕なし | 203.1 | | | | - | |
| 1261 | 壁柱穴 | SI102 | NW-37 | 未計測 | 22.2 | 35.0 | 202.7 | | | | - | |
| 145 | 主柱穴 | SI103 | NV-38 | 111×96 | 102.0 | 79.0 | 202.1 | | ○ | | - | |
| 147 | 壁柱穴 | SI103 | NV-38 | 39×27 | 18.6 | 15.6 | 202.9 | | | | - | |
| 171 | 主柱穴 | SI103 | NV-38 | 97×- | 96.0 | 87.0 | 202.1 | 晩期4 | ○ | | - | |
| 176 | 壁柱穴 | SI103 | NV-39 | 62×56 | 36.2 | 37.6 | 202.9 | ○ | ○ | | - | |
| 180 | 壁柱穴 | SI103 | NV-39 | 77×73 | 16.6 | 12.2 | 202.9 | | | | - | |
| 181 | 壁柱穴 | SI103 | NV-39 | 89×61 | 52.8 | 36.8 | 202.8 | ○ | ○ | | - | |
| 182 | 壁柱穴 | SI103 | NV-39 | 90×60 | 66.0 | 12.2 | 202.6 | | | | - | |
| 186 | 壁柱穴 | SI103 | NV-40 | 未計測 | 54.0 | 38.6 | 202.6 | | ○ | | - | |
| 198 | 壁柱穴 | SI103 | NV-38 | 40×37 | 18.4 | 18.6 | 202.8 | | | | - | |
| 206 | 壁柱穴 | SI103 | NV-38 | 93×91 | 56.8 | 37.8 | 202.3 | | | 晩期2-3 | - | |
| 209 | 壁柱穴 | SI103 | NV-38 | 84×82 | 50.0 | 41.8 | 202.8 | ○ | ○ | | - | |
| 215 | 主柱穴 | SI103 | NV-39 | 74×67 | 58.6 | 17.2 | 202.6 | | | 晩期4 | - | |
| 416 | 壁柱穴 | SI103 | NV-40 | 93×88 | 57.6 | 31.2 | 202.6 | ○ | ○ | 晩期5 | - | |
| 482 | 壁柱穴 | SI103 | NV-40 | 63×41 | 26.0 | 30.4 | 202.9 | | | | - | |
| 687 | 壁柱穴 | SI103 | NV-37 | 99×94 | 91.4 | 柱痕なし | 202.2 | | ○ | 晩期5 | - | |
| 770 | 壁柱穴 | SI103 | NV-39 | 未計測 | 58.2 | 30.2 | 202.6 | | | 晩期4-5 | 晩期4-5 | - |
| 773 | 壁柱穴 | SI103 | NV-39 | 未計測 | 42.4 | 13.4 | 202.7 | | | 晩期2 | - | |
| 774 | 壁柱穴 | SI103 | NV-39 | 未計測 | 43.0 | 30.6 | 202.7 | | | | - | |
| 787 | 壁柱穴 | SI103 | NV-38 | 76×62 | 43.2 | 44.0 | 202.8 | | ○ | | - | |
| 791 | 主柱穴 | SI103 | NV-39 | 116×99 | 100.4 | 90.2 | 202.1 | ○ | ○ | 晩期4-5 | - | |
| 803 | 壁柱穴 | SI103 | NV-38 | 45×27 | 12.0 | 11.2 | 202.9 | | | | - | |
| 805 | 壁柱穴 | SI103 | NV-38 | 76×- | 68.8 | 28.2 | 202.5 | | ○ | | - | |
| 1038 | 壁柱穴 | SI103 | NV-39 | 38×35 | 20.8 | 柱痕なし | 203.1 | | | | - | |
| 1039 | 壁柱穴 | SI103 | NV-38 | 28×25 | 12.0 | 柱痕なし | 203.1 | | | | - | |
| 1051 | 壁柱穴 | SI103 | NV-40 | 未計測 | 51.4 | 49.0 | 202.6 | | | | - | |
| 1121 | 壁柱穴 | SI103 | NV-38 | 55×50 | 24.0 | 15.0 | 202.8 | | | | - | |

表12 建物跡のピット一覧表(2)

| ピット番号 | ピット種類 | 遺構 | グリッド | 開口部径 (cm) | 縦方深さ (cm) | 柱穴深さ (cm) | 底面絶対 標高 | 土器 (掘方) | 土器 (柱敷) | 土器 (覆土) | 図版 番号 | 備 考 |
|-------|-------|--------|---------|--------------|--------------|--------------|------------|-------------|------------|---------------|----------|-----------------|
| 1223 | 壁柱穴 | SI103 | IV-U-38 | 32×25 | 37.4 | 柱痕なし | 202.9 | | | | - | |
| 256 | 壁柱穴 | SI104a | IV-V-41 | 未計測 | 42.8 | 11.4 | 202.8 | | ○ | | - | |
| 258 | 壁柱穴 | SI104a | IV-V-41 | 53×40 | 26.4 | 23.2 | 202.9 | | | | - | |
| 262 | 壁柱穴 | SI104a | IV-W-42 | 52×47 | 23.6 | 24.0 | 203.0 | | | | - | |
| 263 | 主柱穴 | SI104a | IV-W-42 | 115×105 | 134.4 | 87.6 | 201.8 | ○ | ○ | | - | |
| 270 | 主柱穴 | SI104a | IV-U-42 | 158×128 | 149.8 | 129.4 | 201.8 | 晩期中重 ～後葉 | 晩期4～5 | | 図37 | |
| 273 | 壁柱穴 | SI104a | IV-T-42 | 未計測 | 21.6 | 18.4 | 203.1 | | | | - | |
| 275 | 壁柱穴 | SI104a | IV-T-42 | 64×58 | 40.0 | 35.0 | 202.9 | | | | - | |
| 276 | 壁柱穴 | SI104a | IV-T-42 | 60×49 | 38.0 | 33.6 | 202.9 | | | | - | |
| 277 | 壁柱穴 | SI104a | IV-T-42 | 49×45 | 43.2 | 42.4 | 202.9 | | | | - | |
| 278 | 壁柱穴 | SI104a | IV-T-42 | 70×- | 37.2 | 30.0 | 202.9 | ○ | | | - | |
| 282 | 壁柱穴 | SI104a | IV-T-43 | 未計測 | 52.8 | 12.0 | 203.1 | | | | - | |
| 283 | 壁柱穴 | SI104a | IV-T-43 | 46×44 | 38.4 | 42.4 | 202.9 | | | | - | |
| 304 | 壁柱穴 | SI104a | IV-W-43 | 58×39 | 39.8 | 36.4 | 202.7 | | | 後期後葉 ～晩期前葉 | - | |
| 305 | 壁柱穴 | SI104a | IV-W-44 | 60×44 | 50.8 | 37.6 | 202.7 | | | | - | |
| 308 | 壁柱穴 | SI104a | IV-W-43 | 67×53 | 43.4 | 29.6 | 202.8 | ○ | | | - | |
| 312 | 壁柱穴 | SI104a | IV-U-44 | 44×43 | 26.0 | 25.2 | 203.1 | | | | - | |
| 314 | 壁柱穴 | SI104a | IV-T-44 | 37×37 | 19.0 | 柱痕なし | 203.2 | | | | - | |
| 342 | 壁柱穴 | SI104a | IV-V-44 | 未計測 | 56.0 | 44.4 | 202.7 | | | | - | |
| 359 | 壁柱穴 | SI104a | IV-W-42 | 35×34 | 21.6 | 15.8 | 203.0 | | | | - | |
| 360 | 壁柱穴 | SI104a | IV-W-42 | 38×34 | 19.2 | 19.4 | 203.1 | | | | - | |
| 381 | 壁柱穴 | SI104a | IV-T-44 | 43×39 | 14.8 | 19.0 | 203.0 | | ○ | | - | |
| 385 | 壁柱穴 | SI104a | IV-T-42 | 未計測 | 44.4 | 18.4 | 203.1 | | | | - | |
| 386 | 壁柱穴 | SI104a | IV-W-41 | 49×32 | 9.6 | 7.2 | 203.1 | | | | - | |
| 387 | 壁柱穴 | SI104a | IV-V-41 | 34×30 | 7.2 | 7.2 | 203.0 | | | | - | |
| 396 | 壁柱穴 | SI104a | IV-V-41 | 54×48 | 26.4 | 27.6 | 202.9 | | ○ | | - | |
| 400 | 壁柱穴 | SI104a | IV-U-44 | 46×45 | 32.0 | 24.0 | 203.0 | | | | - | |
| 413 | 壁柱穴 | SI104a | IV-W-42 | 42×37 | 22.8 | 16.0 | 203.1 | | | | - | |
| 424 | 壁柱穴 | SI104a | IV-T-43 | 未計測 | 52.8 | 24.0 | 203.1 | | | | - | |
| 428 | 壁柱穴 | SI104a | IV-W-42 | 56×45 | 44.4 | 38.0 | 203.0 | ○ | | | - | |
| 429 | 壁柱穴 | SI104a | IV-W-42 | 67×57 | 30.0 | 15.4 | 203.0 | | | | - | |
| 430 | 壁柱穴 | SI104a | IV-W-42 | 57×40 | 15.6 | 8.4 | 203.2 | | | | - | |
| 431 | 壁柱穴 | SI104a | IV-W-42 | 57×34 | 28.4 | 26.8 | 203.0 | | | | - | |
| 438 | 壁柱穴 | SI104a | IV-T-43 | 未計測 | 52.8 | 49.2 | 202.8 | | | | - | |
| 439 | 壁柱穴 | SI104a | IV-U-44 | 56×54 | 32.8 | 23.6 | 203.0 | | | | - | |
| 445 | 主柱穴 | SI104a | IV-U-43 | 158×140 | 138.8 | 109.4 | 201.9 | ○ | ○ | 晩期4 | 図37 | 年代測定あり |
| 667 | 壁柱穴 | SI104a | IV-V-44 | 未計測 | 50.6 | 48.0 | 202.8 | | | | - | |
| 722 | 主柱穴 | SI104a | IV-V-44 | 171×132 | 91.8 | 69.4 | 202.0 | ○ | ○ | | 図37 | Pa738と同一の年代測定あり |
| 723 | 壁柱穴 | SI104a | IV-U-41 | 74×47 | 30.4 | 23.0 | 202.9 | | | | - | |
| 725 | 壁柱穴 | SI104a | IV-W-43 | 61×46 | 22.8 | 19.6 | 203.0 | | | | - | |
| 726 | 壁柱穴 | SI104a | IV-W-44 | 48×37 | 35.4 | 29.2 | 202.8 | | | | - | |
| 727 | 壁柱穴 | SI104a | IV-T-43 | 31×24 | 16.8 | 柱痕なし | 203.0 | | | | - | |
| 729 | 壁柱穴 | SI104a | IV-T-43 | 98×82 | 58.6 | 47.8 | 202.7 | ○ | | 晩期2-4 | - | |
| 730 | 壁柱穴 | SI104a | IV-T-43 | 未計測 | 44.4 | 31.2 | 202.9 | | | | - | |
| 732 | 壁柱穴 | SI104a | IV-T-42 | 未計測 | 36.8 | 16.8 | 203.1 | ○ | | | - | |
| 738 | 主柱穴 | SI104a | IV-V-44 | 未計測 | 91.8 | 34.6 | 202.7 | | ○ | | - | |
| 740 | 壁柱穴 | SI104a | IV-V-44 | 51×41 | 58.8 | 56.8 | 202.7 | | | | - | |
| 741 | 壁柱穴 | SI104a | IV-V-44 | 47×36 | 53.2 | 43.4 | 202.9 | | | | - | |
| 742 | 壁柱穴 | SI104a | IV-V-44 | 未計測 | 56.0 | 32.4 | 202.9 | | | | - | |
| 748 | 壁柱穴 | SI104a | IV-W-44 | 20×9 | 26.4 | 柱痕なし | 202.7 | | | | - | |
| 749 | 壁柱穴 | SI104a | IV-V-44 | 52×46 | 27.2 | 15.6 | 202.7 | | | | - | |
| 750 | 壁柱穴 | SI104a | IV-V-44 | 71×45 | 19.2 | 13.2 | 202.8 | | | | - | |
| 751 | 壁柱穴 | SI104a | IV-T-42 | 50×50 | 40.8 | 30.8 | 202.9 | | | | - | |
| 752 | 壁柱穴 | SI104a | IV-U-41 | 44×39 | 25.2 | 30.4 | 203.0 | | | | - | |

表12 建物跡のビット一覧表(3)

| ビット番号 | ビット種類 | 遺構 | グリッド | 開口部径 (cm) | 掘方深さ (cm) | 柱穴径さ (cm) | 底面絶対 標高 | 土器 (掘方) | 土器 (柱穴) | 土器 (覆土) | 図版 番号 | 備 考 |
|-------|-------|-------|----------|--------------|--------------|--------------|------------|------------|------------|------------|----------|---------|
| 755 | 壁柱穴 | SI04a | NV-41 | 39×38 | 12.0 | 16.8 | 203.0 | | | | - | |
| 756 | 壁柱穴 | SI04a | NV-41 | 未計測 | 44.2 | 19.4 | 202.7 | | | | - | |
| 757 | 壁柱穴 | SI04a | NV-41 | 38×- | 19.6 | 12.6 | 203.0 | | | | - | |
| 758 | 壁柱穴 | SI04a | NV-41 | 52×47 | 14.4 | 13.8 | 203.0 | | | | - | |
| 790 | 壁柱穴 | SI04a | NV-44 | 54×47 | 27.6 | 20.2 | 203.1 | | | | - | |
| 830 | 壁柱穴 | SI04a | NV-41 | 35×30 | 28.0 | 13.2 | 203.0 | ○ | | | - | |
| 825 | 壁柱穴 | SI04a | NV-41 | 54×36 | 27.6 | 22.8 | 203.0 | | | | - | |
| 832 | 壁柱穴 | SI04a | NV-42 | 未計測 | 21.6 | 14.4 | 203.1 | | | | - | |
| 851 | 壁柱穴 | SI04a | NV-44 | 50×47 | 28.8 | 18.0 | 203.1 | | | | - | |
| 852 | 壁柱穴 | SI04a | NW-44 | 49×41 | 16.8 | 13.0 | 202.8 | | | | - | |
| 1088 | 壁柱穴 | SI04a | NV-44 | 78×64 | 24.0 | 8.8 | 203.1 | | | | - | |
| 1092 | 壁柱穴 | SI04a | NV-44 | 62×50 | 43.6 | 47.4 | 202.7 | | ○ | | - | |
| 1138 | 壁柱穴 | SI04a | NW-44 | 30×23 | 12.0 | 柱痕なし | 203.1 | | | | - | |
| 1186 | 壁柱穴 | SI04a | NW-42 | 33×29 | 16.4 | 13.6 | 203.1 | | | | - | |
| 299 | 壁柱穴 | SI04b | NW-43 | 39×35 | 26.8 | 14.8 | 203.0 | | | | - | |
| 300 | 壁柱穴 | SI04b | NW-43 | 36×35 | 7.2 | 7.6 | 203.0 | | | | - | |
| 343 | 壁柱穴 | SI04b | NW-44 | 未計測 | 39.6 | 13.8 | 202.7 | | | | - | |
| 364 | 壁柱穴 | SI04b | NW-44 | 未計測 | 34.0 | 11.0 | 202.7 | | 晩期4~5 | | - | |
| 744 | 壁柱穴 | SI04b | NW-44 | 40×33 | 25.2 | 21.0 | 203.0 | | | | - | |
| 746 | 壁柱穴 | SI04b | NW-44 | 43×37 | 10.8 | 6.2 | 203.0 | | | | - | |
| 747 | 壁柱穴 | SI04b | NW-44 | 38×25 | 13.2 | 12.0 | 202.8 | | | | - | |
| 841 | 壁柱穴 | SI04b | NW-43 | 未計測 | 58.6 | 18.2 | 202.8 | 晩期 | | | - | |
| 842 | 壁柱穴 | SI04b | NW-43 | 56×44 | 54.2 | 54.2 | 202.4 | | | | - | |
| 1185 | 壁柱穴 | SI04b | NV-44 | 32×27 | 14.4 | 柱痕なし | 202.8 | | | | - | |
| 267 | 壁柱穴 | SI05 | NV-42 | 55×41 | 19.2 | 22.0 | 203.1 | | | | - | |
| 288 | 壁柱穴 | SI05 | NV-42 | 54×- | 27.6 | 24.8 | 203.0 | | ○ | 晩期5 | - | |
| 289 | 壁柱穴 | SI05 | NV-42 | 88×81 | 68.2 | 70.2 | 203.0 | | ○ | | - | |
| 395 | 壁柱穴 | SI05 | NV-42 | 41×31 | 24.8 | 15.6 | 203.0 | | | | - | |
| 421 | 壁柱穴 | SI05 | NV-42 | 39×30 | 14.0 | 8.0 | 203.1 | | | | - | |
| 834 | 壁柱穴 | SI05 | NV-42 | 28×28 | 13.2 | 10.2 | 203.1 | | | | - | |
| 835 | 壁柱穴 | SI05 | NV-42 | 36×29 | 14.8 | 11.2 | 203.1 | | | | - | |
| 836 | 壁柱穴 | SI05 | NV-42 | 45×38 | 30.0 | 29.4 | 202.9 | | | | - | |
| 261 | 壁柱穴 | SI06 | NX-42 | 24×23 | 18.0 | 柱痕なし | 203.1 | | | | - | |
| 301 | 壁柱穴 | SI06 | NW-42 | 46×40 | 27.2 | 柱痕なし | 203.0 | | | | - | |
| 361 | 壁柱穴 | SI06 | NW-42 | 33×27 | 5.6 | 柱痕なし | 203.2 | | | | - | |
| 403 | 壁柱穴 | SI06 | NX-41 | 46×43 | 18.0 | 柱痕なし | 202.9 | | | | - | |
| 404 | 壁柱穴 | SI06 | NX-41 | 41×33 | 9.6 | 柱痕なし | 203.0 | | | | - | |
| 838 | 壁柱穴 | SI06 | NW-42 | 41×39 | 14.4 | 柱痕なし | 203.1 | | | | - | |
| 1111 | 壁柱穴 | SI06 | NX-42 | 31×19 | 6.8 | 柱痕なし | 203.1 | | | | - | |
| 1112 | 壁柱穴 | SI06 | NX-42 | 30×26 | 12.8 | 柱痕なし | 203.1 | | | | - | |
| 1113 | 壁柱穴 | SI06 | NW-41 | 28×24 | 9.2 | 柱痕なし | 203.0 | | | | - | |
| 1114 | 壁柱穴 | SI06 | NX-41 | 53×48 | 12.8 | 柱痕なし | 202.9 | | | | - | |
| 2593 | 非柱穴か | SI06 | NX-41・42 | 81×63 | 51.2 | 36.4 | 202.6 | | | | - | IIIp301 |
| 2599 | 壁柱穴 | SI06 | NX-42 | 63×55 | 36.0 | 36.0 | 202.8 | | | | - | |
| 2636 | 壁柱穴 | SI06 | NX-42 | 70×54 | 48.0 | 32.8 | 202.9 | | | | - | |
| 2685 | 非柱穴か | SI06 | NX-42 | 103×66 | 56.0 | 柱痕なし | 202.7 | | | | - | |
| 3333 | 壁柱穴 | SI06 | NX-42 | 43×32 | 30.4 | 柱痕なし | 203.1 | | | | - | |
| 321 | 壁柱穴 | SI07 | NV-45 | 34×27 | 15.2 | 柱痕なし | 203.3 | | | | - | |
| 324 | 壁柱穴 | SI07 | NV-45 | 36×- | 14.4 | 柱痕なし | 203.3 | | | | - | |
| 328 | 非柱穴 | SI07 | NV-45 | 84×72 | 56.0 | 49.0 | 202.9 | | | 晩期7-4 | 図40 | |
| 329 | 壁柱穴 | SI07 | NV-45 | 65×39 | 30.4 | 30.0 | 203.1 | | | | - | |
| 376 | 壁柱穴 | SI07 | NV-47 | 68×55 | 50.8 | 47.4 | 203.1 | | | | - | |
| 406 | 壁柱穴 | SI07 | NV-46 | 43×38 | 19.4 | 柱痕なし | 203.4 | | | | - | |
| 408 | 壁柱穴 | SI07 | NV-47 | 52×48 | 56.4 | 48.0 | 202.8 | | | | - | |
| 410 | 非柱穴 | SI07 | NV-47 | 116×96 | 122.4 | 75.2 | 202.2 | | ○ | | - | |

表12 建物跡のピット一覧表(4)

| ピット 番号 | ピット 種類 | 遺構 | グリッド | 開口部径 (cm) | 開口部深さ (cm) | 柱穴深さ (cm) | 底面絶対 標高 | 土器 (層方) | 土器 (柱状) | 土器 (覆土) | 図版 番号 | 備 考 | |
|-----------|-----------|--------|------------|--------------|---------------|--------------|------------|--------------|------------|-------------|----------|--------|-----|
| 448 | 壁柱穴 | SI107 | IV-U-45 | 92×80 | 73.8 | 62.8 | 202.6 | 後期8- 晩期1a | | | - | | |
| 460 | 壁柱穴 | SI107 | IV-U-46 | 33×- | 11.8 | 11.0 | 203.5 | | ○ | | - | | |
| 462 | 壁柱穴 | SI107 | IV-U-46 | 93×80 | 60.0 | 49.6 | 202.8 | | | | - | | |
| 527 | 壁柱穴 | SI107 | IV-V-47 | 27×23 | 23.0 | 柱痕なし | 203.0 | | ○ | | - | | |
| 574 | 壁柱穴 | SI107 | IV-W-45 | 98×87 | 104.8 | 67.4 | 202.3 | | ○ | | 図40 | | |
| 867 | 壁柱穴 | SI107 | IV-U-45 | 58×52 | 52.0 | 44.2 | 202.9 | | | | - | | |
| 871 | 壁柱穴 | SI107 | IV-U-46 | 41×37 | 14.0 | 21.0 | 203.4 | | | | - | | |
| 878 | 壁柱穴 | SI107 | IV-U-46 | 62×48 | 32.8 | 柱痕なし | 203.2 | | | | - | | |
| 880 | 壁柱穴 | SI107 | IV-W-46 | 40×32 | 28.0 | 38.2 | 203.0 | | | | - | | |
| 911 | 壁柱穴 | SI107 | IV-W-47 | 37×22 | 18.4 | 柱痕なし | 203.1 | | | | - | | |
| 916 | 壁柱穴 | SI107 | IV-W-47 | 35×30 | 33.4 | 柱痕なし | 203.0 | | | | - | | |
| 924 | 壁柱穴 | SI107 | IV-U-47 | 77×72 | 46.0 | 33.4 | 203.1 | | | | - | | |
| 1096 | 壁柱穴 | SI107 | IV-W-47 | 29×- | 36.0 | 25.8 | 203.0 | | | 晩期 | - | | |
| 1108 | 壁柱穴 | SI107 | IV-U-47 | 45×45 | 38.4 | 22.0 | 203.3 | | | | - | | |
| 1145 | 壁柱穴 | SI107 | IV-V-45 | 39×37 | 11.4 | 21.2 | 203.2 | | | | - | | |
| 1151 | 壁柱穴 | SI107 | IV-V-47 | 100×- | 34.8 | 15.0 | 203.1 | | | | - | | |
| 1473 | 壁柱穴 | SI107 | IV-W-46 | 27×22 | 14.8 | 柱痕なし | 203.1 | | | | - | | |
| 1475 | 壁柱穴 | SI107 | IV-W-46 | 45×32 | 30.0 | 柱痕なし | 202.9 | | | | - | | |
| 1481 | 壁柱穴 | SI107 | IV-V-47 | 37×33 | 10.4 | 柱痕なし | 202.8 | | | | - | | |
| 134-1 | 主柱穴 | SI108a | IV-X-48 | 168×147 | 164.8 | 149.6 | 201.6 | | | | 晩期4 | 図45 | |
| 134-2 | 主柱穴 | SI108a | IV-X-48 | 168×147 | 164.8 | 148.0 | 201.6 | | | | 晩期4 | 図45 | |
| 135 | 壁柱穴 | SI108a | IV-X49・50 | 84×79 | 36.0 | 25.6 | 203.0 | | | | - | | |
| 143 | 主柱穴 | SI108a | IV-V-48 | 212×169 | 160.2 | 99.0 | 201.8 | ○ | | 晩期中葉 -後葉 | 図45 | 年代測定あり | |
| 152 | 壁柱穴 | SI108a | IV-V-46 | 84×54 | 55.2 | 45.6 | 202.9 | ○ | | | - | | |
| 154 | 主柱穴? | SI108a | IV-W-47 | 未計測 | 89.0 | 61.4 | 202.4 | ○ | | 晩期4-5 | 晩期5 | 図45 | |
| 368 | 壁柱穴 | SI108a | IV-W-50 | 71×69 | 72.0 | 70.0 | 202.8 | | | | - | | |
| 374 | 主柱穴? | SI108a | IV-V-48 | 未計測 | 117.6 | 56.2 | 202.3 | | | | 晩期5 | - | |
| 463 | 壁柱穴 | SI108a | IV-V-46 | 87×- | 38.4 | 23.8 | 203.0 | | | | - | | |
| 478 | 壁柱穴 | SI108a | IV-V-47 | 117×- | 45.6 | 31.2 | 203.0 | | | | - | | |
| 479 | 壁柱穴 | SI108a | IV-V-47 | 77×62 | 38.4 | 28.8 | 202.9 | | | | - | | |
| 481 | 壁柱穴 | SI108a | IV-V-46 | 115×69 | 80.8 | 66.4 | 202.5 | ○ | ○ | 晩期 | - | | |
| 483 | 主柱穴? | SI108a | IV-W-47 | 未計測 | 92.6 | 57.0 | 202.4 | | ○ | 晩期3 | - | | |
| 484 | 主柱穴? | SI108a | IV-W-47 | 186×163 | 98.0 | 147.4 | 201.6 | | | 晩期4-5 | 晩期3 | 晩期5 | 図45 |
| 486 | 主柱穴? | SI108a | IV-W-47 | 未計測 | 58.6 | 41.2 | 202.7 | | | | - | | |
| 487 | 主柱穴? | SI108a | IV-W-47 | 未計測 | 50.8 | 46.0 | 202.8 | ○ | ○ | 晩期 | - | | |
| 488 | 壁柱穴 | SI108a | IV-V-49 | 74×46 | 47.6 | 55.2 | 203.3 | | | 後期後葉 | - | | |
| 489 | 壁柱穴 | SI108a | IV-V-49 | 53×43 | 39.4 | 40.2 | 203.4 | | ○ | 晩期4 | - | | |
| 491 | 壁柱穴 | SI108a | IV-V-49・50 | 62×56 | 57.6 | 52.8 | 203.2 | | 後期7-4 | ○ | - | | |
| 497 | 壁柱穴 | SI108a | IV-U-48 | 86×68 | 38.4 | 41.4 | 203.3 | ○ | | | - | | |
| 502 | 壁柱穴 | SI108a | IV-U-48 | 68×47 | 65.2 | 46.4 | 203.2 | | | | - | | |
| 503 | 壁柱穴 | SI108a | IV-U-49 | 34×27 | 39.6 | 17.0 | 203.6 | | | | - | | |
| 529 | 壁柱穴 | SI108a | IV-W-50 | 62×60 | 37.2 | 34.8 | 203.1 | | ○ | | - | | |
| 530 | 壁柱穴 | SI108a | IV-V-49 | 66×55 | 48.8 | 43.8 | 203.3 | | ○ | | - | | |
| 560 | 壁柱穴 | SI108a | IV-U-49 | 62×54 | 48.0 | 38.8 | 203.3 | | | | - | | |
| 561 | 壁柱穴 | SI108a | IV-W-46 | 78×- | 83.2 | 68.8 | 202.5 | ○ | ○ | | - | | |
| 569 | 壁柱穴 | SI108a | IV-W-46 | 61×56 | 60.0 | 43.4 | 202.8 | | | | - | | |
| 572-1 | 主柱穴 | SI108a | IV-W-49 | 174×150 | 106.0 | 162.4 | 202.3 | | | | 晩期 | - | |
| 572-2 | 主柱穴 | SI108a | IV-W-49 | 174×150 | 177.4 | 153.0 | 201.8 | ○ | 晩期3 | | 図45 | 年代測定あり | |
| 652 | 壁柱穴 | SI108a | IV-W-46 | 未計測 | 63.2 | 67.2 | 202.7 | | | 晩期2-3 | - | | |
| 888 | 壁柱穴 | SI108a | IV-X-46 | 56×45 | 42.0 | 柱痕なし | 202.8 | | | | - | | |
| 889 | 壁柱穴 | SI108a | IV-X-46 | 94×57 | 47.2 | 柱痕なし | 202.7 | | | | 図44 | | |
| 892 | 壁柱穴 | SI108a | IV-X-46 | 41×29 | 31.2 | 38.4 | 202.9 | | | | - | | |
| 893 | 壁柱穴 | SI108a | IV-X-46 | 60×52 | 22.8 | 19.4 | 203.1 | | | | - | | |
| 919 | 壁柱穴 | SI108a | IV-U-47 | 87×78 | 26.4 | 30.4 | 203.2 | | | | - | | |

表12 建物跡のビット一覧表(5)

| ビット 番号 | ビット 種類 | 遺構 | グリッド | 開口部径 (cm) | 掘方深さ (cm) | 柱穴径さ (cm) | 底面絶対 標高 | 土器 (掘方) | 土器 (柱穴) | 土器 (覆土) | 図版 番号 | 備 考 |
|-----------|-----------|--------|--------|--------------|--------------|--------------|------------|------------|------------|---------------|----------|----------|
| 920 | 壁柱穴 | SI108a | N/U-47 | 80×65 | 38.4 | 28.0 | 203.1 | | | | - | |
| 922 | 壁柱穴 | SI108a | N/U-47 | 69×68 | 38.8 | 32.8 | 203.2 | | | | - | |
| 941 | 壁柱穴 | SI108a | N/U-48 | 86×60 | 50.8 | 46.6 | 203.1 | | | | - | |
| 942 | 壁柱穴 | SI108a | N/U-48 | 82×63 | 43.2 | 31.0 | 203.1 | | | | - | |
| 965 | 壁柱穴 | SI108a | N/X-49 | 92×82 | 48.0 | 32.8 | 202.9 | | | | 図44 | |
| 980 | 壁柱穴 | SI108a | N/V-49 | 39×34 | 19.8 | 19.2 | 203.6 | | | | - | |
| 986 | 壁柱穴 | SI108a | N/U-48 | 68×58 | 66.0 | 56.0 | 203.2 | | | | - | |
| 1005 | 壁柱穴 | SI108a | N/V-50 | 68×48 | 57.0 | 55.6 | 203.2 | ○ | ○ | | - | |
| 1006 | 壁柱穴 | SI108a | N/V-50 | 64×44 | 35.6 | 30.4 | 203.4 | | | | - | |
| 1007 | 壁柱穴 | SI108a | N/W-50 | 78×58 | 76.0 | 49.4 | 203.0 | | | | - | |
| 1016 | 壁柱穴 | SI108a | N/W-50 | 91×84 | 52.0 | 28.2 | 203.0 | | ○ | | - | |
| 1094 | 壁柱穴 | SI108a | N/U-49 | 67×65 | 57.6 | 47.6 | 203.2 | | 後期7-4 | | - | |
| 1097 | 壁柱穴 | SI108a | N/V-50 | 48×44 | 15.8 | 30.4 | 203.6 | | | | - | |
| 1099 | 壁柱穴 | SI108a | N/X-50 | 54×54 | 28.8 | 24.0 | 203.0 | | | | - | |
| 1100 | 壁柱穴 | SI108a | N/X-50 | 62×49 | 29.6 | 19.8 | 203.0 | | | | - | |
| 1106 | 壁柱穴 | SI108a | N/W-50 | 56×53 | 35.2 | 22.4 | 203.1 | | | | - | |
| 1187 | 壁柱穴 | SI108a | N/X-46 | 71×- | 84.8 | 68.8 | 202.4 | | | | 図44 | |
| 1334 | 主柱穴? | SI108a | N/W-47 | 未計測 | 47.8 | 34.0 | 202.9 | | | | - | Fl484と同一 |
| 1885 | 壁柱穴 | SI108a | N/Y-47 | 35×31 | 26.4 | 柱痕なし | 203.1 | | | | - | |
| 1896 | 壁柱穴 | SI108a | N/Y-47 | 71×57 | 55.2 | 51.2 | 202.8 | | | | - | |
| 1985 | 壁柱穴 | SI108a | N/Y-48 | 59×55 | 50.4 | 48.0 | 202.8 | | | | - | |
| 1995 | 壁柱穴 | SI108a | N/Y-48 | 54×51 | 39.2 | 30.8 | 202.9 | | | | - | |
| 1996 | 壁柱穴 | SI108a | N/Y-48 | 48×43 | 32.0 | 23.2 | 202.9 | | | | - | |
| 2010 | 壁柱穴 | SI108a | N/Y-48 | 51×- | 27.2 | 柱痕なし | 203.0 | | | | - | |
| 2017 | 壁柱穴 | SI108a | N/Y-47 | 74×54 | 51.2 | 柱痕なし | 202.8 | | | | - | |
| 2020 | 壁柱穴 | SI108a | N/Y-48 | 57×48 | 39.2 | 柱痕なし | 202.9 | | | | - | |
| 2032 | 壁柱穴 | SI108a | N/Y-47 | 48×28 | 18.4 | 柱痕なし | 203.2 | | | | - | |
| 2046 | 壁柱穴 | SI108a | N/X-49 | 52×- | 32.0 | 柱痕なし | 203.1 | | | | 図44 | |
| 2053 | 壁柱穴 | SI108a | N/Y-48 | 40×- | 33.6 | 柱痕なし | 202.8 | | | | - | |
| 2068 | 壁柱穴 | SI108a | N/X-47 | 37×33 | 29.6 | 柱痕なし | 203.0 | | | | - | |
| 2087 | 壁柱穴 | SI108a | N/X-49 | 45×43 | 32.8 | 柱痕なし | 202.9 | | | | - | |
| 2493 | 壁柱穴 | SI108a | N/Y-48 | 46×30 | 15.2 | 柱痕なし | 203.1 | | | | - | |
| 2494 | 壁柱穴 | SI108a | N/Y-49 | 59×51 | 30.0 | 柱痕なし | 203.1 | | | | - | |
| 2495 | 壁柱穴 | SI108a | N/Y-49 | 70×58 | 20.0 | 柱痕なし | 203.1 | | | | - | |
| 2496 | 壁柱穴 | SI108a | N/X-49 | 36×- | 18.4 | 柱痕なし | 203.1 | | | | - | |
| 140 | 壁柱穴 | SI108b | N/V-46 | 58×56 | 57.2 | 52.6 | 202.7 | ○ | ○ | 後期決壊 ～晩期前葉 | - | |
| 334 | 壁柱穴 | SI108b | N/U-48 | 55×41 | 25.6 | 21.2 | 203.4 | | | | - | |
| 345 | 壁柱穴 | SI108b | N/U-48 | 32×31 | 18.0 | 21.2 | 203.4 | | | | - | |
| 346 | 壁柱穴 | SI108b | N/V-49 | 49×33 | 24.0 | 25.2 | 203.3 | | | | - | |
| 348 | 壁柱穴 | SI108b | N/V-49 | 33×27 | 17.6 | 14.4 | 203.4 | | | | - | |
| 369 | 壁柱穴 | SI108b | N/W-49 | 65×48 | 36.0 | 30.6 | 203.1 | | | | - | |
| 480 | 壁柱穴 | SI108b | N/V-47 | 47×31 | 102.3 | 柱痕なし | 202.4 | | ○ | | - | |
| 532 | 壁柱穴 | SI108b | N/X-47 | 39×34 | 26.4 | 37.2 | 203.0 | ○ | ○ | | - | |
| 874 | 壁柱穴 | SI108b | N/V-46 | 32×31 | 22.8 | 柱痕なし | 203.1 | | | | - | |
| 880 | 壁柱穴 | SI108b | N/W-46 | 40×32 | 28.0 | 28.2 | 203.0 | | | | - | |
| 896 | 壁柱穴 | SI108b | N/X-46 | 89×79 | 67.6 | 40.8 | 202.6 | ○ | ○ | | - | |
| 897 | 壁柱穴 | SI108b | N/X-47 | 35×27 | 28.8 | 24.6 | 203.1 | | | | - | |
| 898 | 壁柱穴 | SI108b | N/X-47 | 89×76 | 38.4 | 柱痕なし | 202.9 | | | | 図44 | |
| 899 | 壁柱穴 | SI108b | N/X-47 | 未計測 | 39.2 | 46.0 | 202.9 | | ○ | 後期7-4 | 図44 | |
| 900 | 壁柱穴 | SI108b | N/X-47 | 未計測 | 102.4 | 72.0 | 202.2 | ○ | ○ | 後期7-4 | 図44 | 柱痕2コ有 |
| 943 | 壁柱穴 | SI108b | N/U-48 | 53×44 | 31.6 | 25.2 | 203.4 | | | | - | |
| 944 | 壁柱穴 | SI108b | N/U-48 | 48×39 | 26.8 | 20.2 | 203.4 | | | | - | |
| 945 | 壁柱穴 | SI108b | N/V-48 | 46×40 | 16.8 | 14.0 | 203.3 | | | | - | |
| 960 | 壁柱穴 | SI108b | N/X-49 | 32×27 | 17.0 | 柱痕なし | 203.2 | | | | - | |

表12 建物跡のビット一覧表(6)

| ビット 番号 | ビット 種類 | 遺構 | グリッド | 開口部径 (cm) | 掘方深さ (cm) | 柱穴径さ (cm) | 底面絶対 標高 | 土器 (掘方) | 土器 (柱穴) | 土器 (覆土) | 図録 番号 | 備 考 |
|-----------|-----------|--------|---------|--------------|--------------|--------------|------------|------------|------------|------------|----------|--------|
| 964 | 壁柱穴 | SI108b | ⅡX-49 | 50×- | 29.6 | 17.8 | 203.2 | | | | - | |
| 973 | 壁柱穴 | SI108b | ⅡW-49 | 54×45 | 24.4 | 22.8 | 203.2 | | | | - | |
| 974 | 壁柱穴 | SI108b | ⅡV-49 | 28×22 | 8.4 | 10.8 | 203.3 | | | | - | |
| 975 | 壁柱穴 | SI108b | ⅡV-49 | 50×28 | 14.8 | 12.2 | 203.3 | | | | - | |
| 976 | 壁柱穴 | SI108b | ⅡV-49 | 66×55 | 22.8 | 25.4 | 203.4 | | | | - | |
| 977 | 壁柱穴 | SI108b | ⅡV-49 | 44×40 | 32.4 | 28.2 | 203.4 | | | | - | |
| 978 | 壁柱穴 | SI108b | ⅡV-49 | 37×30 | 11.2 | 11.0 | 203.4 | | | | - | |
| 1150 | 壁柱穴 | SI108b | ⅡV-47 | 138×- | 34.8 | 16.2 | 202.9 | | | | - | |
| 1152 | 壁柱穴 | SI108b | ⅡU-48 | 69×65 | 32.4 | 31.6 | 203.1 | | | | - | |
| 1170 | 壁柱穴 | SI108b | ⅡW-49 | 33×27 | 16.8 | 12.4 | 203.3 | | | | - | |
| 1171 | 壁柱穴 | SI108b | ⅡV-49 | 33×25 | 12.0 | 9.4 | 203.4 | | | | - | |
| 1231 | 壁柱穴 | SI108b | ⅡX-49 | 34×28 | 8.8 | 10.4 | 203.2 | | | | - | |
| 2070 | 壁柱穴 | SI108b | ⅡX-48 | 58×47 | 36.8 | 29.6 | 202.9 | | | | - | |
| 2075 | 壁柱穴 | SI108b | ⅡX-49 | 42×41 | 20.8 | 20.8 | 203.1 | | | | - | |
| 2080 | 壁柱穴 | SI108b | ⅡX-47 | 60×55 | 29.6 | 柱痕なし | 202.9 | | | | - | |
| 2088 | 壁柱穴 | SI108b | ⅡX-48 | 62×50 | 28.0 | 柱痕なし | 202.8 | | | | - | |
| 2090 | 壁柱穴 | SI108b | ⅡX-47 | 未計測 | 92.8 | 87.2 | 202.3 | ○ | ○ | | - | |
| 284 | 壁柱穴 | SI109 | ⅡX-45 | 43×20 | 48.8 | 柱痕なし | 202.7 | | | | - | |
| 302 | 壁柱穴 | SI109 | ⅡX-46 | 60×51 | 45.6 | 49.2 | 202.3 | | | | - | |
| 322 | 壁柱穴 | SI109 | ⅡX-46 | 42×36 | 39.2 | 柱痕なし | 202.7 | | | | - | |
| 451 | 壁柱穴 | SI109 | ⅡW-45 | 43×43 | 70.8 | 76.6 | 202.5 | | | | - | |
| 652 | 壁柱穴 | SI109 | ⅡW-46 | 未計測 | 63.2 | 67.2 | 202.7 | 晩期2~3 | | | - | |
| 861 | 壁柱穴 | SI109 | ⅡX-45 | 28×27 | 28.0 | 柱痕なし | 202.8 | | | | - | |
| 862 | 壁柱穴 | SI109 | ⅡW-45 | 36×36 | 43.2 | 柱痕なし | 202.7 | | | | - | |
| 882 | 壁柱穴 | SI109 | ⅡW-46 | 47×- | 31.2 | 28.8 | 203.1 | | | | - | |
| 883 | 壁柱穴 | SI109 | ⅡW-46 | 68×- | 26.4 | 22.2 | 203.1 | | | | - | |
| 887 | 壁柱穴 | SI109 | ⅡX-46 | 35×21 | 42.4 | 柱痕なし | 202.8 | | | | - | |
| 892 | 壁柱穴 | SI109 | ⅡX-46 | 41×29 | 31.2 | 38.4 | 202.9 | | | | - | |
| 893 | 壁柱穴 | SI109 | ⅡX-46 | 60×52 | 22.8 | 19.4 | 203.1 | | | | - | |
| 1990 | 壁柱穴 | SI110 | ⅡY-48 | 80×69 | 41.6 | 12.0 | 202.9 | | | | - | |
| 1991 | 壁柱穴 | SI110 | V A-48 | 91×90 | 76.0 | 36.0 | 202.4 | | | 晩期3a | - | |
| 1992 | 壁柱穴 | SI110 | V A-48 | 89×- | 75.2 | 36.0 | 202.5 | | | 晩期3a | - | |
| 1994 | 壁柱穴 | SI110 | ⅡY-48 | 53×46 | 35.2 | 36.0 | 202.8 | | | | 図録 | |
| 1997 | 壁柱穴 | SI110 | ⅡY-48 | 47×43 | 28.0 | 24.0 | 203.0 | | | | 図録 | |
| 2003 | 壁柱穴 | SI110 | V A-48 | 68×- | 53.6 | 柱痕なし | 202.6 | | | | - | |
| 2007 | 壁柱穴 | SI110 | V A-48 | 76×56 | 56.0 | 45.6 | 202.7 | | | | - | |
| 2011 | 壁柱穴 | SI110 | ⅡY-48 | 65×50 | 36.0 | 柱痕なし | 203.0 | | | | - | |
| 2034 | 壁柱穴 | SI110 | ⅡY-49 | 66×54 | 51.2 | 柱痕なし | 202.9 | | | | - | |
| 2044 | 壁柱穴 | SI110 | ⅡY-49 | 53×- | 22.4 | 柱痕なし | 203.1 | | | | - | |
| 2051 | 壁柱穴 | SI110 | ⅡY-49 | 71×44 | 47.2 | 24.0 | 202.8 | | ○ | | - | |
| 2069 | 壁柱穴 | SI110 | ⅡY-49 | 79×77 | 55.2 | 15.2 | 202.7 | | | | - | |
| 2084 | 壁柱穴 | SI110 | ⅡY-49 | 70×60 | 36.0 | 23.2 | 202.9 | | | | - | |
| 2091 | 壁柱穴 | SI110 | ⅡY-49 | 59×- | 33.6 | 16.0 | 202.9 | | | | - | |
| 2495 | 壁柱穴 | SI110 | ⅡY-49 | 70×58 | 20.0 | 柱痕なし | 203.1 | | | | - | |
| 131 | 壁柱穴 | SI111 | ⅡX-50 | 93×79 | 74.4 | 56.8 | 202.6 | | | 晩期1b | 図44 | |
| 132 | 主柱穴 | SI111 | ⅡX-48 | 126×- | 41.6 | 柱痕なし | 202.9 | | | 晩期5 | 図44 | |
| 135 | 壁柱穴 | SI111 | ⅡX49・50 | 84×79 | 36.0 | 25.6 | 203.0 | | | | - | |
| 367 | 壁柱穴 | SI111 | ⅡX-48 | 未計測 | 37.2 | 31.2 | 203.0 | | ○ | | - | |
| 967 | 壁柱穴 | SI111 | ⅡX-49 | 42×32 | 26.4 | 19.6 | 203.1 | | | | - | |
| 969 | 壁柱穴 | SI111 | ⅡX-49 | 33×32 | 20.6 | 19.4 | 203.2 | | | | - | |
| 1017 | 壁柱穴 | SI111 | ⅡX-50 | 98×- | 52.8 | 34.4 | 202.8 | ○ | ○ | | 図44 | |
| 1167 | 壁柱穴 | SI111 | ⅡX-49 | 66×48 | 17.2 | 9.8 | 203.3 | | | | - | |
| 1168 | 壁柱穴 | SI111 | ⅡX-49 | 35×32 | 19.6 | 16.2 | 203.2 | | | | - | |
| 1231 | 壁柱穴 | SI111 | ⅡX-49 | 34×28 | 8.8 | 10.4 | 203.2 | | | | - | |
| 1232 | 壁柱穴 | SI111 | ⅡX-48 | 未計測 | 14.4 | 16.6 | 203.2 | | | | - | |
| 1876 | 壁柱穴 | SI111 | V A-49 | 99×71 | 36.0 | 33.6 | 203.0 | 晩期1ab | | | 図49 | |

表12 建物跡のピット一覧表(7)

| ピット 番号 | ピット 種類 | 遺構 | グリッド | 開口部径 (cm) | 掘方深さ (cm) | 柱穴深さ (cm) | 底面絶対 標高 | 土器 (掘方) | 土器 (柱穴) | 土器 (覆土) | 図版 番号 | 備 考 |
|-----------|-----------|-------|---------|--------------|--------------|--------------|------------|------------|------------|------------|----------|--------|
| 1890 | 壁柱穴 | SI111 | V A-48 | 65×55 | 36.0 | 29.6 | 203.0 | | | | - | |
| 1891 | 壁柱穴 | SI111 | IV Y-48 | 65×62 | 33.6 | 柱痕なし | 203.1 | | | | - | |
| 1981 | 壁柱穴 | SI111 | V A-49 | 60×50 | 40.8 | 柱痕なし | 203.0 | | | | - | |
| 1988 | 壁柱穴 | SI111 | V A-48 | 70×65 | 48.8 | 35.4 | 202.8 | | ○ | | - | |
| 1989 | 壁柱穴 | SI111 | V A-49 | 52×35 | 40.8 | 38.4 | 202.9 | | | | - | |
| 1999 | 壁柱穴 | SI111 | IV Y-48 | 55×53 | 60.0 | 57.6 | 202.8 | ○ | ○ | 晩期4 | - | |
| 2005 | 壁柱穴 | SI111 | V A-49 | 52×39 | 50.4 | 32.0 | 202.9 | | | | - | |
| 2007 | 壁柱穴 | SI111 | V A-48 | 76×56 | 56.0 | 45.6 | 202.7 | | | | - | |
| 2009 | 壁柱穴 | SI111 | IV Y-48 | 未計測 | 31.2 | 柱痕なし | 203.0 | | | | - | |
| 2010 | 壁柱穴 | SI111 | IV Y-48 | 51×- | 27.2 | 柱痕なし | 203.0 | | | | - | |
| 2040 | 壁柱穴 | SI111 | V A-50 | 75×- | 30.4 | 柱痕なし | 203.1 | | | | - | |
| 2041 | 壁柱穴 | SI111 | IV Y-50 | 74×69 | 68.8 | 51.2 | 202.7 | ○ | ○ | | - | |
| 2070 | 壁柱穴 | SI111 | IV X-48 | 58×47 | 36.8 | 29.6 | 202.9 | | | | - | |
| 2072 | 壁柱穴 | SI111 | IV X-48 | 65×- | 28.8 | 17.6 | 203.0 | | ○ | 後期8 | - | |
| 2078 | 壁柱穴 | SI111 | IV Y-50 | 52×39 | 36.8 | 柱痕なし | 203.0 | | | | - | |
| 2079 | 壁柱穴 | SI111 | IV Y-50 | 130×101 | 84.0 | 40.0 | 202.5 | | | | - | |
| 2099 | 壁柱穴 | SI111 | IV Y-50 | 79×60 | 56.8 | 20.8 | 202.9 | | | | - | |
| 2464 | 壁柱穴 | SI111 | IV Y-50 | 64×53 | 56.8 | 柱痕なし | 202.9 | | | | - | |
| 1609 | 壁柱穴 | SI112 | VB-51 | 53×46 | 21.6 | 柱痕なし | 202.9 | | | | - | |
| 1630 | 壁柱穴 | SI112 | VB-50 | 55×41 | 40.0 | 32.8 | 202.7 | | | | - | |
| 1709 | 壁柱穴 | SI112 | VB-51 | 58×52 | 30.4 | 30.4 | 202.9 | | | | - | |
| 2000 | 壁柱穴 | SI112 | V A-51 | 45×- | 13.6 | 柱痕なし | 203.2 | | | | 図51 | |
| 2001 | 壁柱穴 | SI112 | V A-51 | 46×42 | 51.2 | 柱痕なし | 202.9 | | | | 図51 | |
| 2013 | 壁柱穴 | SI112 | V A-51 | 38×36 | 43.2 | 柱痕なし | 202.8 | | | | - | |
| 2016 | 壁柱穴 | SI112 | V A-51 | 83×72 | 84.0 | 56.8 | 202.4 | | | | - | |
| 2037 | 壁柱穴 | SI112 | V A-50 | 86×68 | 48.0 | 33.6 | 202.8 | 後期8 | | 後期7-4 | - | |
| 2038 | 壁柱穴 | SI112 | V A-50 | 84×79 | 72.0 | 51.2 | 202.7 | 後期後葉 | | 晩期4 | - | |
| 2039 | 壁柱穴 | SI112 | V A-50 | 未計測 | 28.0 | 柱痕なし | 203.1 | | | | - | |
| 2042 | 壁柱穴 | SI112 | V A-50 | 42×36 | 45.6 | 33.6 | 202.7 | | | | - | |
| 2095 | 壁柱穴 | SI112 | IV Y-51 | 46×37 | 51.2 | 31.2 | 202.9 | | | | - | |
| 2097 | 壁柱穴 | SI112 | IV Y-50 | 28×28 | 24.0 | 柱痕なし | 203.1 | | | | - | |
| 2475 | 壁柱穴 | SI112 | V A-50 | 123×- | 76.0 | 52.0 | 202.4 | | | 晩期4 | 図51 | |
| 2480 | 壁柱穴 | SI112 | V A-50 | 未計測 | 65.6 | 48.8 | 202.4 | | | 晩期4 | 図51 | |
| 1629 | 壁柱穴 | SI113 | VC-50 | 53×- | 37.2 | 柱痕なし | 202.7 | | | | - | |
| 1638 | 壁柱穴 | SI113 | VC-50 | 64×48 | 27.2 | 27.2 | 202.8 | | | | - | |
| 1664 | 壁柱穴 | SI113 | VD-51 | 55×46 | 36.0 | 柱痕なし | 202.6 | | | | - | |
| 1670 | 壁柱穴 | SI113 | VE-49 | 85×85 | 48.0 | 39.2 | 202.4 | | | | - | |
| 1675 | 壁柱穴 | SI113 | VE-49 | 127×87 | 97.6 | 67.2 | 201.8 | | ○ | | - | |
| 1728 | 主柱穴 | SI113 | VC-50 | 114×111 | 136.0 | 柱痕なし | 201.7 | | | | - | |
| 1733 | 壁柱穴 | SI113 | VC-50 | 67×60 | 42.4 | 37.6 | 202.7 | | ○ | | - | |
| 1741 | 壁柱穴 | SI113 | VC-49 | 62×56 | 33.6 | 柱痕なし | 202.7 | | | | - | |
| 1748 | 壁柱穴 | SI113 | VC-49 | 57×40 | 24.0 | 柱痕なし | 202.9 | | | | - | |
| 1754 | 壁柱穴 | SI113 | VC-49 | 54×44 | 22.4 | 柱痕なし | 202.9 | | | | - | |
| 1808 | 壁柱穴 | SI113 | VD-51 | 51×46 | 21.6 | 柱痕なし | 202.7 | | | | - | |
| 1811 | 壁柱穴 | SI113 | VD-48 | 55×52 | 45.6 | 35.2 | 202.5 | | | | - | |
| 1814 | 壁柱穴 | SI113 | VD-48 | 63×44 | 24.0 | 柱痕なし | 202.6 | | | | - | |
| 2472 | 壁柱穴 | SI113 | VC-50 | 57×47 | 29.6 | 柱痕なし | 202.8 | | | | - | |
| 2473 | 壁柱穴 | SI113 | VC-50 | 54×47 | 34.4 | 柱痕なし | 202.8 | | | | - | |
| 2479 | 壁柱穴 | SI113 | VC-51 | 78×69 | 44.0 | 柱痕なし | 202.6 | | | | - | |
| 2488 | 主柱穴 | SI113 | VC-49 | 152×120 | 148.0 | 133.6 | 201.6 | ○ | ○ | | 図54 | |
| 2498 | 壁柱穴 | SI113 | VC-48 | 78×64 | 58.4 | 15.2 | 202.5 | | | | - | |
| 2501 | 壁柱穴 | SI113 | VC-51 | 73×- | 64.0 | 柱痕なし | 202.3 | | | | - | |
| 2502 | 壁柱穴 | SI113 | VC-51 | 70×- | 72.0 | 柱痕なし | 202.2 | | | | - | |
| 2505 | 壁柱穴 | SI113 | VC-49 | 53×42 | 36.8 | 柱痕なし | 202.8 | | | | - | |
| 2507 | 壁柱穴 | SI113 | VC-48 | 未計測 | 39.2 | 柱痕なし | 202.7 | | | | - | |

表12 建物跡のピット一覧表(8)

| ピット番号 | ピット種類 | 遺構 | グリッド | 開口部径 (cm) | 掘方深さ (cm) | 柱穴径さ (cm) | 底面絶対 標高 | 土器 (掘方) | 土器 (柱穴) | 土器 (覆土) | 図版 番号 | 備 考 |
|-------|-------|-------|-------|--------------|--------------|--------------|------------|------------|------------|------------|----------|------------|
| 2509 | 壁柱穴 | SI113 | VD-48 | 29×24 | 20.0 | 柱痕なし | 202.9 | | | | - | |
| 2510 | 壁柱穴 | SI113 | VD-48 | 47×- | 43.2 | 柱痕なし | 202.7 | | | | - | |
| 2518 | 主柱穴 | SI113 | VE-49 | 120×110 | 102.4 | 67.2 | 201.8 | | | 晩期4 | - | |
| 2524 | 壁柱穴 | SI113 | VE-50 | 44×42 | 34.4 | 柱痕なし | 202.5 | | | | - | |
| 2525 | 壁柱穴 | SI113 | VC-49 | 57×42 | 19.2 | 柱痕なし | 202.9 | | | | - | |
| 2526 | 壁柱穴 | SI113 | VC-48 | 49×44 | 32.0 | 柱痕なし | 202.8 | | | | - | |
| 2527 | 壁柱穴 | SI113 | VC-48 | 65×- | 20.0 | 柱痕なし | 202.9 | | | | - | |
| 2532 | 壁柱穴 | SI113 | VE-50 | 38×32 | 22.4 | 柱痕なし | 202.6 | | | | - | |
| 2545 | 壁柱穴 | SI113 | VD-51 | 44×33 | 16.0 | 柱痕なし | 202.8 | | | | - | |
| 2713 | 壁柱穴 | SI113 | VE-50 | 65×55 | 56.0 | 柱痕なし | 202.2 | | | | - | |
| 2731 | 主柱穴 | SI113 | VD-50 | 103×- | 132.0 | 96.0 | 201.6 | ○ | ○ | | - | |
| 2743 | 壁柱穴 | SI113 | VE-51 | 35×30 | 31.2 | 柱痕なし | 202.5 | | | | - | |
| 2753 | 壁柱穴 | SI113 | VD-51 | 49×45 | 40.0 | 柱痕なし | 202.5 | | | | - | |
| 2754 | 壁柱穴 | SI113 | VD-51 | 42×38 | 24.0 | 柱痕なし | 202.6 | | | | - | |
| 1946 | 主柱穴 | SI14a | VD-46 | 166×156 | 116.8 | 86.8 | 202.1 | | | | 図58 | Pt1945と同一 |
| 1951 | 壁柱穴 | SI14a | VC-46 | 64×46 | 41.6 | 33.6 | 202.9 | | | | - | |
| 1952 | 壁柱穴 | SI14a | VC-46 | 50×47 | 42.4 | 36.0 | 202.8 | | | | - | |
| 1953 | 壁柱穴 | SI14a | VC-46 | 59×55 | 28.8 | 柱痕なし | 203.0 | | | | - | |
| 1954 | 壁柱穴 | SI14a | VC-46 | 85×77 | 56.8 | 41.6 | 202.7 | | | | - | |
| 1958 | 壁柱穴 | SI14a | VD-47 | 75×- | 58.4 | 39.2 | 202.6 | ○ | | ○ | - | |
| 1964 | 壁柱穴 | SI14a | VE-47 | 52×40 | 57.6 | 36.0 | 202.5 | | | | - | |
| 1966 | 壁柱穴 | SI14a | VE-47 | 83×47 | 51.2 | 柱痕なし | 202.5 | | | | - | |
| 1968 | 主柱穴 | SI14a | VE-46 | 101×- | 122.4 | 柱痕なし | 201.7 | ○ | | 晩期5 | - | Pt2263と同一か |
| 1975 | 壁柱穴 | SI14a | VF-46 | 52×51 | 50.4 | 柱痕なし | 202.4 | | | | - | |
| 1979 | 壁柱穴 | SI14a | VE-44 | 85×67 | 59.2 | 柱痕なし | 202.8 | | | | - | |
| 2103 | 壁柱穴 | SI14a | VE-44 | 64×63 | 35.2 | 計測不可 | 202.9 | | | | - | |
| 2110 | 壁柱穴 | SI14a | VF-45 | 58×57 | 44.8 | 柱痕なし | 202.6 | | | ○ | - | |
| 2116 | 壁柱穴 | SI14a | VF-44 | 98×79 | 40.0 | 計測不可 | 202.7 | | | ○ | - | |
| 2137 | 壁柱穴 | SI14a | VE-44 | 43×34 | 44.0 | 柱痕なし | 203.2 | | | | - | |
| 2146 | 壁柱穴 | SI14a | VD-44 | 55×49 | 52.0 | 27.2 | 203.2 | | | | - | |
| 2147 | 壁柱穴 | SI14a | VD-45 | 49×44 | 44.0 | 14.4 | 203.3 | | | 晩期3~4 | - | |
| 2148 | 壁柱穴 | SI14a | VC-45 | 67×56 | 54.4 | 40.0 | 203.2 | | | | - | |
| 2151 | 壁柱穴 | SI14a | VD-44 | 50×45 | 48.0 | 24.0 | 203.2 | | | | - | |
| 2152 | 壁柱穴 | SI14a | VD-44 | 56×55 | 38.4 | 20.0 | 203.3 | | | | - | |
| 2153 | 壁柱穴 | SI14a | VD-44 | 65×60 | 41.6 | 24.0 | 203.4 | | | | - | |
| 2155 | 壁柱穴 | SI14a | VD-44 | 73×47 | 48.0 | 32.8 | 203.2 | ○ | | | - | |
| 2156 | 壁柱穴 | SI14a | VD-44 | 53×41 | 69.6 | 51.2 | 203.0 | | | | - | |
| 2157 | 壁柱穴 | SI14a | VE-44 | 36×32 | 40.0 | 29.6 | 203.3 | | | | - | |
| 2158 | 壁柱穴 | SI14a | VE-44 | 40×- | 29.6 | 4.0 | 203.2 | | | | - | |
| 2160 | 壁柱穴 | SI14a | VE-44 | 58×36 | 50.4 | 36.0 | 202.8 | | | | - | |
| 2163 | 壁柱穴 | SI14a | VC-45 | 46×45 | 61.6 | 50.4 | 203.1 | | | | - | |
| 2164 | 壁柱穴 | SI14a | VD-44 | 34×33 | 29.6 | 20.8 | 203.4 | | | | - | |
| 2237 | 壁柱穴 | SI14a | VC-45 | 65×60 | 41.6 | 計測不可 | 203.0 | | | | - | |
| 2251 | 壁柱穴 | SI14a | VC-45 | 79×62 | 79.6 | 67.6 | 202.6 | 後期7-4 | | | - | |
| 2252 | 壁柱穴 | SI14a | VC-45 | 65×53 | 48.0 | 36.0 | 202.9 | | | | - | |
| 2322 | 主柱穴 | SI14a | VF-45 | 121×113 | 140.8 | 100.8 | 201.9 | ○ | | | 図56 | |
| 2323 | 主柱穴 | SI14a | VD-45 | 151×134 | 153.6 | 53.6 | 201.9 | | ○ | | - | |
| 2345 | 壁柱穴 | SI14a | VE-47 | 50×43 | 35.2 | 20.0 | 202.5 | | | | - | |
| 2348 | 壁柱穴 | SI14a | VF-46 | 113×95 | 89.6 | 柱痕なし | 202.0 | ○ | ○ | ○ | - | |
| 2349 | 壁柱穴 | SI14a | VF-46 | 72×71 | 66.4 | 柱痕なし | 202.3 | | | | - | |
| 2353 | 主柱穴? | SI14a | VE-46 | 未計測 | 121.6 | 柱痕なし | 202.2 | | | | - | |
| 2561 | 壁柱穴 | SI14a | VF-45 | 34×54 | 25.6 | 柱痕なし | 202.6 | | | | - | |
| 2562 | 壁柱穴 | SI14a | VF-45 | 68×53 | 32.8 | 柱痕なし | 202.6 | | | | - | |
| 2584 | 壁柱穴 | SI14a | VE-47 | 144×102 | 83.2 | 56.8 | 202.3 | | | | - | |
| 1945 | 主柱穴 | SI14b | VD-46 | 166×156 | 116.8 | 100.8 | 202.1 | ○ | | ○ | 図58 | |
| 1947 | 壁柱穴 | SI14b | VD-46 | 73×61 | 54.4 | 42.4 | 202.7 | | | ○ | - | |

表12 建物跡のビット一覧表(9)

| ビット 番号 | ビット 種類 | 遺構 | グリッド | 開口距離 (cm) | 掘方深さ (cm) | 柱穴深さ (cm) | 底面絶対 標高 | 土器 (掘方) | 土器 (柱穴) | 土器 (覆土) | 図版 番号 | 備 考 |
|-----------|-----------|-------|-------|--------------|--------------|--------------|------------|------------|------------|------------|----------|--------|
| 1948 | 壁柱穴 | SI14b | VD-86 | 128×94 | 41.6 | 28.0 | 202.9 | | | | - | |
| 1949 | 壁柱穴 | SI14b | VD-86 | 128×94 | 41.6 | 27.2 | 202.9 | | | | - | |
| 1959 | 壁柱穴 | SI14b | VD-47 | 75×71 | 79.2 | 67.2 | 202.4 | | | ○ | - | |
| 1960 | 主柱穴 | SI14b | VE-45 | 110×94 | 116.0 | 80.0 | 202.0 | ○ | | ○ | 図58 | |
| 1965 | 壁柱穴 | SI14b | VE-47 | 57×55 | 60.0 | 48.0 | 202.6 | | | | - | |
| 1976 | 壁柱穴 | SI14b | VF-46 | 52×51 | 48.0 | 柱痕なし | 202.5 | | | ○ | - | |
| 1978 | 壁柱穴 | SI14b | VE-44 | 36×33 | 48.8 | 計測不可 | 202.9 | | | | - | |
| 2115 | 壁柱穴 | SI14b | VD-86 | 73×68 | 63.2 | 43.2 | 202.6 | | | | - | |
| 2138 | 壁柱穴 | SI14b | VE-44 | 65×63 | 69.6 | 計測不可 | 202.8 | | | | 晩期4 | - |
| 2154 | 壁柱穴 | SI14b | VD-44 | 115×78 | 51.2 | 36.8 | 203.1 | | | | - | |
| 2169 | 壁柱穴 | SI14b | VE-44 | 84××53 | 52.0 | 42.4 | 203.1 | | | | - | |
| 2185 | 壁柱穴 | SI14b | VF-46 | 57×54 | 44.8 | 29.6 | 202.4 | | | | - | |
| 2235 | 壁柱穴 | SI14b | VD-45 | 87×59 | 48.8 | 柱痕なし | 203.1 | | | | 後期6-7 | - |
| 2304 | 主柱穴 | SI14b | VE-46 | 156×132 | 106.4 | 72.8 | 202.1 | ○ | | | 図58 | |
| 2336 | 壁柱穴 | SI14b | VE-44 | 53×45 | 36.0 | 柱痕なし | 202.9 | | | | - | |
| 2328 | 壁柱穴 | SI14b | VE-44 | 48×47 | 41.6 | 柱痕なし | 202.8 | | | | - | |
| 2331 | 壁柱穴 | SI14b | VF-45 | 66×45 | 43.2 | 柱痕なし | 202.6 | | | | - | |
| 2332 | 壁柱穴 | SI14b | VF-45 | 60×52 | 39.2 | 33.6 | 202.5 | | | ○ | - | |
| 2333 | 壁柱穴 | SI14b | VF-46 | 75×46 | 35.2 | 24.0 | 202.5 | | | | - | |
| 2339 | 壁柱穴 | SI14b | VD-45 | 69×60 | 37.6 | 27.2 | 203.0 | | | ○ | - | |
| 2347 | 主柱穴 | SI14b | VD-45 | 214×169 | 104.0 | 計測不可 | 202.2 | | | | - | |
| 1961 | 壁柱穴 | SI15 | VE-46 | 53×47 | 18.4 | 2.4 | 202.9 | | | | - | |
| 1969 | 主柱穴 | SI15 | VF-47 | 116×106 | 68.8 | 柱痕なし | 202.2 | | | ○ | - | |
| 2125 | 壁柱穴 | SI15 | VG-45 | 58×47 | 22.4 | 柱痕なし | 202.6 | | | | - | |
| 2179 | 主柱穴 | SI15 | VE-45 | 131×110 | 64.8 | 49.6 | 202.3 | ○ | | ○ | - | |
| 2192 | 主柱穴 | SI15 | VG-46 | 149×86 | 72.0 | 60.0 | 201.8 | ○ | | ○ | 図60 | |
| 2193 | 壁柱穴 | SI15 | VG-46 | 46×39 | 33.6 | 22.4 | 202.6 | | | | - | |
| 2194 | 壁柱穴 | SI15 | VG-46 | 44×33 | 25.6 | 14.4 | 202.6 | | | | 晩期5 | - |
| 2197 | 壁柱穴 | SI15 | VG-46 | 49×36 | 30.4 | 23.2 | 202.6 | | | | - | |
| 2199 | 壁柱穴 | SI15 | VG-46 | 40×40 | 18.4 | 12.8 | 202.7 | | | | - | |
| 2201 | 壁柱穴 | SI15 | VG-46 | 41×40 | 44.0 | 39.2 | 202.4 | | | | - | |
| 2202 | 壁柱穴 | SI15 | VG-46 | 43×39 | 29.6 | 18.4 | 202.6 | | | | - | |
| 2203 | 壁柱穴 | SI15 | VG-45 | 37×32 | 41.6 | 35.2 | 202.4 | | | | - | |
| 2204 | 壁柱穴 | SI15 | VG-45 | 44×39 | 31.2 | 18.4 | 202.6 | | | | - | |
| 2206 | 壁柱穴 | SI15 | VG-45 | 52×48 | 24.0 | 15.2 | 202.6 | | | | - | |
| 2232 | 壁柱穴 | SI15 | VE-45 | 54×40 | 24.0 | 柱痕なし | 203.0 | | | | - | |
| 2264 | 壁柱穴 | SI15 | VF-44 | 62×57 | 60.0 | 31.2 | 202.4 | | | | - | |
| 2334 | 主柱穴 | SI15 | VG-45 | 159×143 | 100.0 | 55.2 | 201.9 | ○ | | | 晩期5 | - |
| 2336 | 壁柱穴 | SI15 | VE-45 | 53×47 | 36.0 | 27.2 | 202.9 | | | | - | |
| 2358 | 壁柱穴 | SI15 | VG-46 | 60×46 | 46.4 | 柱痕なし | 202.4 | | | | - | |
| 2360 | 壁柱穴 | SI15 | VG-47 | 57×46 | 52.0 | 柱痕なし | 202.3 | | | | - | |
| 2108 | 壁柱穴 | SI16 | VF-44 | 69×63 | 25.6 | 計測不可 | 202.7 | | | | - | |
| 2112 | 壁柱穴 | SI16 | VF-45 | 62×× | 54.4 | 43.2 | 202.5 | | | | - | |
| 2114 | 壁柱穴 | SI16 | VG-44 | 64×63 | 72.0 | 計測不可 | 202.2 | ○ | | ○ | - | |
| 2117 | 壁柱穴 | SI16 | VG-45 | 69×57 | 36.8 | 計測不可 | 202.4 | | | | - | |
| 2118 | 壁柱穴 | SI16 | VG-45 | 76×72 | 88.0 | 75.2 | 202.0 | | | | - | |
| 2122 | 壁柱穴 | SI16 | VG-44 | 98×81 | 62.4 | 柱痕なし | 202.2 | | | | - | |
| 2124 | 壁柱穴 | SI16 | VG-44 | 74×69 | 56.0 | 柱痕なし | 202.3 | | | | - | |
| 2126 | 壁柱穴 | SI16 | VG-44 | 83×80 | 85.6 | 計測不可 | 202.0 | | | ○ | - | |
| 2133 | 壁柱穴 | SI16 | VF-44 | 80×56 | 67.2 | 柱痕なし | 202.3 | | | | - | |
| 2171 | 壁柱穴 | SI16 | VF-45 | 45×44 | 29.6 | 19.2 | 202.8 | | | ○ | - | |
| 2172 | 壁柱穴 | SI16 | VG-45 | 62×54 | 75.2 | 60.0 | 202.2 | | | | - | |
| 2173 | 壁柱穴 | SI16 | VG-45 | 49×41 | 28.8 | 4.8 | 202.7 | | | | - | |
| 2264 | 壁柱穴 | SI16 | VF-44 | 62×57 | 60.0 | 31.2 | 202.4 | | | | - | |
| 2308 | 壁柱穴 | SI16 | VG-44 | 61×51 | 36.0 | 柱痕なし | 202.5 | | | | - | |
| 1934 | 壁柱穴 | SI17 | VG-37 | 60×× | 80.0 | 6.4 | 202.3 | | | | - | |

表12 建物跡のピット一覧表(10)

| ピット 番号 | ピット 種類 | 遺構 | グリッド | 開口部径 (cm) | 掘方深さ (cm) | 柱穴深さ (cm) | 底面絶対 標高 | 土器 (掘方) | 土器 (柱穴) | 土器 (掘土) | 図版 番号 | 備 考 |
|-----------|-----------|-------|-------|--------------|--------------|--------------|------------|------------|------------|-----------------|----------|-----------|
| 2364 | 壁柱穴 | SI117 | VF-37 | 100×81 | 62.4 | 36.0 | 202.4 | | | | - | |
| 2366 | 壁柱穴 | SI117 | VE-38 | 120×69 | 35.2 | 27.2 | 202.6 | | | | - | |
| 2372 | 壁柱穴 | SI117 | VE-37 | 118×114 | 62.4 | 48.0 | 202.4 | | | | - | |
| 2375 | 壁柱穴 | SI117 | VG-38 | 39×30 | 32.8 | 柱痕なし | 202.8 | | | | - | |
| 2377 | 壁柱穴 | SI117 | VG-38 | 109×70 | 47.2 | 柱痕なし | 202.7 | | | | - | |
| 2387 | 壁柱穴 | SI117 | VE-37 | 100×82 | 46.4 | 39.2 | 202.5 | | | | - | |
| 2403 | 主柱穴 | SI117 | VE-38 | 107×105 | 55.2 | 柱痕なし | 202.3 | | | | - | |
| 2426 | 壁柱穴 | SI117 | VF-37 | 未計測 | 12.0 | 柱痕なし | 202.9 | | | | - | |
| 2615 | 壁柱穴 | SI117 | VE-38 | 62×- | 51.2 | 柱痕なし | 202.4 | | | | - | |
| 2870 | 壁柱穴 | SI117 | VE-39 | 49×43 | 37.4 | 柱痕なし | 202.7 | | | | - | |
| 2880 | 壁柱穴 | SI117 | VF-39 | 71×45 | 37.6 | 柱痕なし | 202.7 | | | | - | |
| 2892-1 | 壁柱穴 | SI117 | VG-39 | 未計測 | 66.4 | 計測不可 | 202.4 | | 晩期5 | | - | |
| 2892-2 | 壁柱穴 | SI117 | VG-39 | 未計測 | 66.4 | 17.6 | 202.3 | | 晩期5 | | - | |
| 2892-3 | 壁柱穴 | SI117 | VG-39 | 未計測 | 66.4 | 計測不可 | 202.5 | | 晩期5 | | - | |
| 2896 | 壁柱穴 | SI117 | VG-38 | 59×45 | 85.6 | 柱痕なし | 202.3 | | | | - | |
| 2905 | 壁柱穴 | SI117 | VE-39 | 74×59 | 41.6 | 柱痕なし | 202.5 | | | | - | |
| 2977 | 壁柱穴 | SI117 | VF-37 | 132×103 | 76.8 | 76.0 | 202.3 | | | | - | |
| 2979 | 主柱穴 | SI117 | VF-39 | 102×78 | 64.0 | 計測不可 | 202.3 | | | | - | |
| 2985 | 壁柱穴 | SI117 | VE-39 | 78×- | 52.8 | 柱痕なし | 202.5 | | | | - | |
| 3059 | 壁柱穴 | SI117 | VG-38 | 60×56 | 34.4 | 柱痕なし | 202.8 | | | | - | |
| 3071 | 壁柱穴 | SI117 | VE-38 | 68×57 | 38.4 | 柱痕なし | 202.6 | | | | - | |
| 3083 | 壁柱穴 | SI117 | VF-39 | 46×41 | 36.8 | 柱痕なし | 202.6 | | | | - | |
| 3084 | 壁柱穴 | SI117 | VF-39 | 56×- | 35.2 | 柱痕なし | 202.6 | | | | - | |
| 3349 | 主柱穴 | SI117 | VF-38 | 103×80 | 64.4 | 柱痕なし | 202.5 | | | | - | IIISK61-1 |
| 3351 | 主柱穴 | SI117 | VF-38 | 191×159 | 54.8 | 柱痕なし | 202.6 | | | | - | IIISK63 |
| 2802 | 主柱穴 | SI118 | VM-44 | 114×104 | 107.2 | 107.2 | 200.5 | 晩期1b | 晩期3 | 晩期後半 ~晩期1a1b | - | |
| 2224 | 壁柱穴 | SI119 | VC-47 | 60×49 | 30.4 | 14.4 | 202.9 | | | | - | |
| 2226 | 壁柱穴 | SI119 | VC-46 | 71×54 | 56.8 | 32.8 | 202.7 | | | | - | |
| 2227 | 壁柱穴 | SI119 | VC-46 | 72×65 | 31.2 | 柱痕なし | 203.0 | | | | - | |
| 2240 | 壁柱穴 | SI119 | VC-46 | 67×57 | 27.2 | 17.6 | 203.0 | | | | - | |
| 2244 | 壁柱穴 | SI119 | VC-46 | 68×54 | 24.0 | 12.0 | 203.1 | | | | - | |
| 2249 | 壁柱穴 | SI119 | VB-47 | 79×48 | 17.6 | 8.8 | 203.1 | | | | - | |
| 2250 | 壁柱穴 | SI119 | VC-47 | 83×73 | 37.6 | 21.6 | 202.9 | | | | - | |
| 2253 | 壁柱穴 | SI119 | VC-47 | 62×57 | 24.8 | 15.2 | 203.0 | | | | - | |
| 2254 | 壁柱穴 | SI119 | VC-47 | 54×42 | 25.6 | 11.2 | 203.0 | | | | - | |
| 2262 | 壁柱穴 | SI119 | VC-47 | 55×51 | 24.0 | 21.6 | 202.9 | | | | - | |

表13 掘立柱建物跡のピット一覧表(1)

| ピット 番号 | ピット 種類 | 遺構 | グリッド | 開口部径 (cm) | 掘方深さ (cm) | 柱穴深さ (cm) | 底面絶対 標高 | 土器 (掘方) | 土器 (柱穴) | 土器 (覆土) | 図版 番号 | 備 考 |
|-----------|-----------|-------|-------|--------------|--------------|--------------|------------|------------|---------------|-------------|----------|-----------|
| 554 | - | SB01a | IV-37 | 125×109 | 109.4 | 79.6 | 201.9 | | 晩期4~5 | 晩期5 | - | |
| 636 | - | SB01a | IV-36 | 118×106 | 90.2 | 60.6 | 202.0 | | | 晩期3か | - | |
| 678 | - | SB01a | IV-36 | 113×109 | 87.2 | 42.4 | 201.9 | ○ | | 晩期5 | - | |
| 682 | - | SB01a | IV-36 | 90×78 | 110.4 | 56.4 | 201.8 | | | 晩期4 | - | |
| 618 | - | SB01b | IV-35 | 125×113 | 79.2 | 63.4 | 202.1 | 晩期5か | 晩期2~3 | | - | |
| 636 | - | SB01b | IV-36 | 118×106 | 90.2 | 60.6 | 202.0 | | ○ | 晩期3か | - | |
| 690 | - | SB01b | IV-36 | 103×94 | 85.6 | 42.2 | 202.0 | ○ | 晩期前葉 | | - | |
| 686 | - | SB01b | IV-36 | 107×95 | 95.8 | 85.8 | 202.0 | 晩期4 | ○ | 晩期中葉 ~後葉 | - | |
| 219 | - | SB02 | IV-39 | 63×- | 30.4 | 23.4 | 202.8 | | ○ | 晩期5 | - | |
| 416 | - | SB02 | IV-40 | 93×88 | 57.6 | 31.2 | 202.6 | ○ | ○ | 晩期5 | - | |
| 771 | - | SB02 | IV-39 | 99×82 | 88.0 | 50.0 | 202.3 | ○ | | 晩期5 | - | |
| 775 | - | SB02 | IV-39 | 未計測 | 43.0 | 18.6 | 202.7 | | | | - | Fig776と同一 |
| 225 | - | SB03 | IV-40 | 74×58 | 40.2 | 40.8 | 202.8 | | 晩期4~5 | | - | |
| 231 | - | SB03 | IV-39 | 102×99 | 35.4 | 10.4 | 202.8 | | ○ | 晩期2~4 | - | |
| 233 | - | SB03 | IV-40 | 102×100 | 50.6 | 32.8 | 202.7 | | ○ | | - | |
| 808 | - | SB03 | IV-40 | 94×75 | 52.4 | 36.4 | 202.8 | ○ | | | - | |
| 165 | - | SB04 | IV-39 | 56×40 | 13.0 | 14.6 | 203.1 | | | | - | |
| 178 | - | SB04 | IV-39 | 112×- | 105.0 | 78.4 | 202.2 | | 晩期4~5 | | - | |
| 257 | - | SB04 | IV-39 | 未計測 | 62.8 | 3.6 | 202.7 | | | 晩期5 | - | |
| 358 | - | SB04 | IV-39 | 117×- | 65.4 | 40.2 | 202.6 | ○ | ○ | 晩期 | - | |
| 800 | - | SB04 | IV-39 | 107×87 | 97.6 | 98.0 | 202.1 | | ○ | 晩期5 | - | |
| 1415 | - | SB04 | IV-39 | 未計測 | 59.0 | 9.8 | 202.7 | | | | - | |
| 234 | - | SB05 | IV-40 | 69×- | 31.6 | 18.8 | 202.9 | ○ | | | - | |
| 252 | - | SB05 | IV-41 | 107×96 | 62.8 | 33.8 | 202.6 | | ○ | | - | |
| 255 | - | SB05 | IV-41 | 95×- | 51.2 | 30.6 | 202.7 | | 晩期5 | | - | |
| 384 | - | SB05 | IV-41 | 138×- | 38.4 | 8.2 | 202.7 | | | | - | |
| 242 | - | SB06 | IV-41 | 142×115 | 89.2 | 70.2 | 202.5 | | | | - | |
| 250 | - | SB06 | IV-41 | 103×79 | 83.8 | 66.6 | 202.4 | ○ | ○ | 晩期5 | - | |
| 356 | - | SB06 | IV-42 | 99×75 | 91.4 | 78.0 | 202.4 | | ○ | | - | |
| 426 | - | SB06 | IV-41 | 142×115 | 100.8 | 82.4 | 202.3 | | ○ | | - | |
| 436 | - | SB06 | IV-41 | 101×89 | 88.8 | 72.2 | 202.4 | ○ | | | - | |
| 315 | - | SB07 | IV-44 | 80×69 | 55.6 | 55.6 | 202.7 | | 晩期2 | | - | |
| 411 | - | SB07 | IV-43 | 115×94 | 134.4 | 61.0 | 202.3 | ○ | ○ | 晩期4~5 | - | |
| 1219 | - | SB07 | IV-44 | 117×88 | 66.2 | 33.8 | 202.8 | | | | - | |
| 1457 | - | SB07 | IV-43 | 83×- | 43.2 | 柱痕なし | 202.8 | | | | - | |
| 285 | - | SB08 | IV-43 | 138×97 | 110.2 | 80.4 | 202.2 | | 晩期3 | | 図74 | |
| 380 | - | SB08 | IV-44 | 90×87 | 62.4 | 71.4 | 202.6 | ○ | | | - | |
| 388 | - | SB08 | IV-43 | 85×83 | 83.6 | 82.0 | 202.2 | ○ | 晩期後葉 ~晩期前葉 | | - | |
| 390 | - | SB08 | IV-44 | 95×77 | 78.2 | 56.0 | 202.3 | | ○ | | - | |
| 447 | - | SB09 | IV-45 | 85×73 | 85.4 | 62.6 | 202.6 | 晩期4 | 晩期中葉 | 晩期4~5 | 図76 | |
| 449 | - | SB09 | IV-45 | 118×- | 113.6 | 91.6 | 202.3 | 晩期5 | ○ | | - | |
| 473 | - | SB09 | IV-46 | 110×105 | 102.2 | 74.0 | 202.4 | ○ | ○ | 晩期4~5 | - | |
| 519 | - | SB09 | IV-46 | 131×89 | 107.4 | 45.8 | 202.5 | | ○ | | - | |
| 450 | - | SB10 | IV-45 | 118×95 | 85.8 | 68.2 | 202.4 | | | 晩期5 | - | |
| 463 | - | SB10 | IV-46 | 87×- | 38.4 | 23.8 | 203.0 | | | | - | |
| 565 | - | SB10 | IV-45 | 109×95 | 110.4 | 80.8 | 202.3 | | ○ | | - | |
| 663 | - | SB10 | IV-46 | 108×83 | 55.2 | 51.0 | 202.7 | 晩期2~3 | | | - | |
| 153 | - | SB11 | IV-48 | 90×- | 104.8 | 75.2 | 202.4 | 晩期1b | ○ | 晩期1aか | - | |
| 507 | - | SB11 | IV-47 | 128×106 | 101.4 | 73.8 | 202.4 | | ○ | 晩期4 | 図79 | |
| 516 | - | SB11 | IV-48 | 101×97 | 79.2 | 51.8 | 203.0 | | | | - | |
| 517 | - | SB11 | IV-48 | 101×97 | 79.2 | 60.8 | 202.7 | | ○ | | - | |
| 518 | - | SB11 | IV-48 | 112×100 | 94.8 | 84.8 | 202.5 | ○ | ○ | 後期7~4 | - | |
| 522 | - | SB11 | IV-48 | 63×56 | 48.0 | 40.8 | 202.8 | | | | - | |
| 567 | - | SB11 | IV-48 | 88×81 | 93.6 | 84.2 | 202.6 | ○ | 晩期1a1b | 後期7~4 | - | |
| 1780 | - | SB12 | IV-49 | 74×61 | 81.6 | 60.0 | 202.3 | | | | - | |
| 2029 | - | SB12 | IV-49 | 104×91 | 98.4 | 60.8 | 202.3 | | | | - | |

表13 掘立柱建物跡のピット一覧表(2)

| ピット 番号 | ピット 種類 | 遺構 | グリッド | 開口部径 (cm) | 掘方深さ (cm) | 柱穴深さ (cm) | 底面絶対 標高 | 土器 (掘方) | 土器 (柱穴) | 土器 (掘土) | 図版 番号 | 備 考 |
|-----------|-----------|-------|------------|--------------|--------------|--------------|------------|------------|------------|------------|----------|------------|
| 2048 | - | SB12 | V A-50 | 83×75 | 78.4 | 58.4 | 202.5 | | | | - | |
| 2487 | - | SB12 | V A-50 | 78×70 | 77.6 | 64.8 | 202.3 | | | | - | |
| 2642 | - | SB13 | N X-42 | 77×63 | 58.4 | 柱痕なし | 202.8 | | | | - | |
| 2644 | - | SB13 | N X-42 | 64×62 | 50.4 | 柱痕なし | 202.8 | | | | - | |
| 2648 | - | SB13 | N Y-42 | 68×65 | 56.0 | 柱痕なし | 202.9 | | | | - | |
| 2688 | - | SB13 | N Y-42 | 61×47 | 38.4 | 柱痕なし | 203.1 | | | | - | |
| 2631 | - | SB14 | N X-44 | 72×53 | 61.6 | 57.6 | 202.5 | | | | - | |
| 2633 | - | SB14 | N X-44 | 61×58 | 32.0 | 28.8 | 202.9 | | | | - | |
| 2692 | - | SB14 | N Y-44 | 89×71 | 45.6 | 35.2 | 202.9 | | | | - | |
| 3271 | - | SB14 | N Y-44 | 80×63 | 36.0 | 17.6 | 202.9 | | | | - | |
| 2628 | - | SB15 | N Y-44 | 90×85 | 66.4 | 57.6 | 202.6 | | | | - | |
| 2630 | - | SB15 | N Y-43 | 88×75 | 55.2 | 41.6 | 202.7 | | | | - | |
| 2672 | - | SB15 | V A-44 | 79×67 | 46.4 | 38.4 | 203.2 | | | | - | |
| 2684 | - | SB15 | V A-43 | 77×71 | 45.6 | 柱痕なし | 203.2 | | | | - | |
| 1828 | - | SB16 | N Y-46 | 83×75 | 88.0 | 81.6 | 202.5 | ○ | ○ | | 図83 | |
| 2661 | - | SB16 | V A-45 | 92×75 | 80.0 | 計測不可 | 202.6 | | | | - | |
| 2673 | - | SB16 | N Y-45 | 113×109 | 105.6 | 92.0 | 202.2 | | | ○ | - | |
| 2674 | - | SB16 | N Y-45 | 111×102 | 74.4 | 63.2 | 202.7 | | ○ | | - | |
| 1841 | - | SB17 | V A-46 | 76×69 | 50.4 | 32.0 | 202.9 | | | | - | |
| 1843 | - | SB17 | V A-46 | 82×71 | 81.6 | 69.6 | 202.9 | | | | - | |
| 2666 | - | SB17 | V A-45 | 105×- | 70.4 | 68.0 | 202.8 | | | | 晩期4-5 | |
| 2695 | - | SB17 | V A-45 | 99×81 | 56.0 | 柱痕なし | 202.9 | | | | - | |
| 1823 | - | SB18 | V D-49 | 127×83 | 116.0 | 93.6 | 201.8 | | | | - | |
| 2490 | - | SB18 | V D-48 | 117×99 | 89.6 | 68.8 | 202.2 | | | | - | |
| 2516 | - | SB18 | V E-48 | 99×85 | 63.2 | 51.2 | 202.1 | | | | - | |
| 2549 | - | SB18 | V D-49 | 109×- | 123.2 | 柱痕なし | 201.7 | | | | - | |
| 1623 | - | SB19 | V C-50 | 130×127 | 121.6 | 109.6 | 201.9 | ○ | | 晩期4-5 | 図87 | |
| 2492 | - | SB19 | V D-51 | 180×149 | 114.4 | 81.6 | 201.8 | ○ | ○ | | - | |
| 2535 | - | SB19 | V D-50 | 140×- | 119.2 | 61.6 | 201.8 | ○ | ○ | 晩期4 | - | |
| 2709 | - | SB19 | V C-49 | 139×126 | 111.2 | 108.0 | 201.9 | ○ | ○ | ○ | 図87 | |
| 1819 | - | SR20 | V E-51 | 101×77 | 70.4 | 柱痕なし | 202.0 | | | | - | |
| 2515 | - | SR20 | V D-51 | 121×102 | 138.4 | 103.2 | 201.6 | | | | - | |
| 2531 | - | SR20 | V E-50 | 118×- | 70.4 | 44.0 | 202.2 | | | | - | |
| 2722 | - | SR20 | V D-50 | 127×113 | 104.8 | 3.6 | 201.9 | | | 晩期 | - | |
| 1680 | - | SR21 | V E-50 | 100×90 | 92.8 | 65.6 | 201.7 | | | | 晩期4-5 | - |
| 1687 | - | SR21 | V F-50 | 104×94 | 85.6 | 72.8 | 201.8 | ○ | ○ | | - | |
| 2766 | - | SR21 | V F-51 | 143×105 | 109.6 | 柱痕なし | 201.7 | | | | - | |
| 2905 | - | SR21 | V F-51 | 125×117 | 123.2 | 102.4 | 201.4 | | | ○ | - | |
| 1967 | - | SR22 | V E-47 | 129×99 | 99.2 | 85.6 | 202.0 | ○ | | 晩期3 | 晩期 | 図89 |
| 1974 | - | SR22 | V F-47 | 109×90 | 102.4 | 63.2 | 201.9 | 晩期 | | | - | FIG2187と同一 |
| 2351 | - | SR22 | V F-47 | 111×107 | 129.6 | 柱痕なし | 201.6 | 晩期5 | | 晩期5 | - | |
| 2564 | - | SR22 | V F-47 | 107×97 | 101.6 | 93.6 | 201.7 | ○ | | | - | |
| 2181 | - | SR23 | V E-47 | 65×63 | 59.2 | 50.4 | 202.4 | | | | - | |
| 2189 | - | SR23 | V E-46 | 84×79 | 125.6 | 119.2 | 201.6 | | | | 図89 | |
| 2359 | - | SR23 | V D-46 | 148×118 | 124.0 | 柱痕なし | 202.0 | ○ | | | - | |
| 2585 | - | SR23 | V D-47 | 168×141 | 87.2 | 7.2 | 202.3 | | | | - | |
| 2433 | - | SB24a | V I-44 | 113×99 | 108.0 | 柱痕なし | 202.0 | | | | - | |
| 2439 | - | SB24a | V H-44 | 99×91 | 96.0 | 76.0 | 202.2 | | | | - | |
| 2454 | - | SB24a | V H-45 | 112×99 | 98.4 | 柱痕なし | 202.2 | | | | - | |
| 1904 | - | SB24b | V I-44 | 109×91 | 96.0 | 37.6 | 202.3 | | | | - | |
| 2424 | - | SB24b | V I・V J-45 | 103×90 | 90.4 | 64.0 | 202.1 | | | | - | |
| 2454 | - | SB24b | V H-45 | 112×99 | 98.4 | 柱痕なし | 202.2 | | | | - | |
| 2794 | - | SB24b | V I-45 | 61×53 | 20.0 | 柱痕なし | 201.9 | | | | - | |
| 1905 | - | SR25 | V I-43 | 96×94 | 119.2 | 99.2 | 202.0 | | | ○ | 晩期3 | - |
| 1913 | - | SR25 | V H-43 | 102×91 | 113.6 | 75.2 | 201.9 | 晩期中葉 | 晩期2-4 | 晩期7-4 | - | |

表13 掘立柱建物跡のピット一覧表(3)

| ピット 番号 | ピット 種類 | 遺構 | グリッド | 開口部径 (cm) | 掘方深さ (cm) | 柱穴深さ (cm) | 底面絶対 標高 | 土器 (掘方) | 土器 (柱痕) | 土器 (覆土) | 図版 番号 | 備 考 |
|-----------|-----------|-------|----------|--------------|--------------|--------------|------------|------------|------------|------------|----------|------------------------|
| 1914 | - | SR25 | VH-43 | 117×108 | 128.0 | 117.6 | 201.8 | ○ | 晩期4 | | - | |
| 1915 | - | SR25 | VI-43 | 116×113 | 128.8 | 計測不可 | 201.9 | | 晩期4 | | - | |
| 2933 | - | SR25 | VH-42 | 120×106 | 98.4 | 96.0 | 202.0 | ○ | ○ | 晩期2 | - | |
| 3127 | - | SR25 | VI-42 | 182×142 | 69.6 | 59.2 | 202.2 | | | | - | |
| 2925 | - | SR26 | VG-42 | 96×82 | 92.8 | 81.6 | 202.1 | 晩期 | | | - | |
| 2904 | - | SR26 | VH-42 | 112×76 | 97.6 | 86.4 | 201.9 | | | | - | |
| 3031 | - | SR26 | VG-41 | 102×94 | 91.2 | 76.8 | 202.1 | | | 晩期4-5 | - | |
| 3041 | - | SR26 | VH-41 | 111×99 | 84.4 | 69.6 | 202.1 | | | | - | |
| 3007 | - | SR27 | VG-40 | 118×99 | 80.8 | 63.2 | 202.0 | | | | - | |
| 3009 | - | SR27 | VH-40 | 146×136 | 88.0 | 87.2 | 202.0 | ○ | 後期7-4 | 中期 | - | |
| 3113 | - | SR27 | VH-41 | 133×128 | 96.0 | 14.0 | 201.9 | | | 晩期1b | - | |
| 3125 | - | SR27 | VH-41 | 162×145 | 72.8 | 柱痕なし | 202.2 | | | 晩期4-5 | - | |
| 2997 | - | SR28 | VG-40 | 50×48 | 20.0 | 8.8 | 202.7 | | | ○ | - | |
| 3011 | - | SR28 | VG-40 | 120×92 | 52.8 | 39.2 | 202.2 | | | | - | |
| 3019 | - | SR28 | VG-40 | 103×95 | 41.6 | 柱痕なし | 202.3 | | | | - | |
| 3108 | - | SR28 | VG-40 | 77×76 | 63.2 | 35.2 | 202.2 | | | | - | |
| 2383 | - | SR29 | VG-37 | 119×115 | 87.2 | 柱痕なし | 202.2 | | | | - | |
| 2888 | - | SR29 | VG-38 | 134×104 | 92.8 | 柱痕なし | 202.2 | | | 晩期4-5 | - | |
| 3175 | - | SR29 | VH-37 | 130×94 | 92.0 | 92.1 | 202.3 | ○ | ○ | | 図99 | 柱痕下面に 柱を支える 台石検出 |
| 3349 | - | SR29 | VF-38 | 103×80 | 64.4 | 柱痕なし | 202.5 | | | | - | 図SK61-1 |
| 2823 | - | SR30 | VD-40 | 134×115 | 64.8 | 45.6 | 202.4 | ○ | ○ | ○ | - | |
| 2831 | - | SR30 | VD-39 | 109×99 | 71.2 | 67.2 | 202.4 | ○ | ○ | | - | Plv2832と同一 |
| 2871 | - | SR30 | VE-39 | 144×128 | 130.4 | 柱痕なし | 201.7 | ○ | ○ | | - | |
| 2980 | - | SR30 | VE・VF-40 | 85×- | 101.6 | 柱痕なし | 201.9 | | | | - | |
| 2860 | - | SR31 | VD-39 | 84×75 | 48.0 | 柱痕なし | 202.6 | | | 晩期5 | - | |
| 2890 | - | SR31 | VE-40 | 161×106 | 98.4 | 柱痕なし | 202.0 | ○ | | 晩期1b | - | |
| 2964 | - | SR31 | VE-38 | 104×94 | 113.6 | 柱痕なし | 201.9 | | | | - | |
| 2974 | - | SR31 | VD-40 | 123×104 | 36.0 | 柱痕なし | 202.7 | | | | - | |
| 2875 | - | SR32 | VC-40 | 72×63 | 57.6 | 柱痕なし | 202.7 | | | | - | |
| 3259 | - | SR32 | VC-40 | 91×86 | 65.6 | 32.0 | 202.7 | | | | - | |
| 3260 | - | SR32 | VC-40 | 77×69 | 40.0 | 柱痕なし | 202.8 | | | | - | |
| 3285 | - | SR32 | VC-40 | 84×83 | 52.8 | 柱痕なし | 202.8 | | | | - | |
| 1266 | - | SR33 | VE-35 | 99×98 | 89.1 | 83.1 | 202.4 | | | | - | |
| 1294 | - | SR33 | VE-35 | 100×99 | 53.1 | 47.1 | 202.8 | | | 晩期4-5 | - | |
| 1298 | - | SR33 | VE-35 | 154×87 | 100.0 | 57.0 | 202.3 | 晩期4-5 | | | - | |
| 1303 | - | SR33 | VE-35 | 95×78 | 68.1 | 38.1 | 202.6 | | | | - | |
| 1257 | - | SR34 | VE-35 | 100×89 | 76.0 | 54.0 | 202.5 | 晩期4-5 | | | - | |
| 1299 | - | SR34 | VF-36 | 120×105 | 67.2 | 43.2 | 202.7 | | | | - | |
| 2813 | - | SR34 | VE-36 | 82×66 | 44.8 | 柱痕なし | 202.6 | | | | - | |
| 3056 | - | SR34 | VE-36 | 89×58 | 38.4 | 柱痕なし | 202.7 | | | | - | |
| 1241 | - | SR35 | VC-35 | 89×85 | 89.1 | 76.0 | 202.2 | 晩期3か | | | - | |
| 1244 | - | SR35 | VD-35 | 76×66 | 73.0 | 63.0 | 202.4 | | | | - | |
| 1269 | - | SR35 | VD-34 | 184×113 | 82.0 | 64.0 | 202.4 | 晩期3 | | | - | |
| 1282 | - | SR35 | VC-34 | 110×87 | 93.9 | 85.9 | 202.3 | | | | - | |
| 1206 | - | SB36a | IVY-35 | 141×114 | 75.0 | 40.9 | 202.1 | 後期7-4 | 晩期4-5 | | - | |
| 1207 | - | SB36a | VA-34 | 119×98 | 42.9 | 27.0 | 202.3 | | | | - | |
| 1215 | - | SB36a | VA-35 | 138×95 | 64.0 | 16.9 | 202.3 | | | 晩期3 | - | |
| 1311 | - | SB36a | IVY-35 | 108×95 | 34.9 | 31.9 | 202.2 | | | | - | |
| 1206 | - | SB36b | IVY-35 | 141×114 | 75.0 | 40.9 | 202.1 | 後期7-4 | 晩期4-5 | | - | |
| 2803 | - | SB36b | VA-36 | 106×100 | 50.4 | 22.4 | 202.5 | | | | - | |
| 2804 | - | SB36b | IVY-36 | 100×100 | 52.8 | 35.2 | 202.5 | | | | - | |
| 2805 | - | SB36b | VA-36 | 79×66 | 44.8 | 36.4 | 202.6 | | ○ | ○ | - | |
| 654 | - | SR37 | IVY-35 | 105×88 | 86.6 | 73.2 | 201.9 | | | | - | |

表13 掘立柱建物跡のピット一覧表(4)

| ピット 番号 | ピット 種類 | 遺構 | グリッド | 開口部径 (cm) | 掘方深さ (cm) | 柱穴深さ (cm) | 底面絶対 標高 | 土器 (掘方) | 土器 (柱穴) | 土器 (覆土) | 図版 番号 | 備 考 |
|-----------|-----------|------|-----------|--------------|--------------|--------------|------------|------------|------------|------------|----------|--------|
| 708 | - | SB37 | IVX-35 | 未計測 | 75.4 | 77.4 | 202.1 | | | | - | |
| 709 | - | SB37 | IVX-36 | 116×87 | 90.4 | 73.4 | 201.9 | | 晩期5 | | - | |
| 1225 | - | SB37 | IVX-35 | 未計測 | 67.6 | 54.2 | 202.2 | ○ | | | - | |
| 1228 | - | SB37 | IVY-36 | 93×83 | 82.9 | 61.0 | 202.0 | | 晩期5 | | - | 年代測定あり |
| 1247 | - | SB37 | IVX-35 | 未計測 | 36.4 | 16.4 | 202.5 | | | | - | |
| 1336 | - | SB37 | IVX-35 | 158×126 | 99.4 | 79.6 | 201.9 | | ○ | | - | |
| 660 | - | SB38 | IVX-35 | 128×94 | 59.4 | 48.8 | 202.2 | ○ | ○ | 晩期2-4 | - | |
| 684 | - | SB38 | IVX-35 | 110×92 | 62.8 | 52.2 | 202.2 | | | 晩期3 | - | |
| 705 | - | SB38 | IVX-36 | 158×150 | 71.0 | 48.8 | 202.2 | | | 晩期 | - | 年代測定あり |
| 706 | - | SB38 | IVX-36 | 97×80 | 63.4 | 64.2 | 202.2 | | | 晩期3 | - | |
| 3238 | - | SB39 | VA-37 | 74×72 | 46.4 | 柱痕なし | 202.4 | | | | - | |
| 3241 | - | SB39 | VA-38 | 119×91 | 91.2 | 柱痕なし | 202.5 | | | | - | |
| 3243 | - | SB39 | VA-37 | 82×61 | 59.2 | 柱痕なし | 202.5 | | | | - | |
| 3230 | - | SB40 | IVY-38 | 78×70 | 44.0 | 柱痕なし | 202.6 | | | | - | |
| 3297 | - | SB40 | IVY-38 | 53×49 | 40.8 | 柱痕なし | 202.7 | | | | - | |
| 3306 | - | SB40 | IVX-37・38 | 67×49 | 37.6 | 柱痕なし | 202.6 | | | | - | |
| 3340 | - | SB40 | IVX-38 | 59×54 | 46.4 | 柱痕なし | 202.5 | | | | - | |
| 3236 | - | SB41 | IVX-39 | 47×42 | 19.2 | 柱痕なし | 203.0 | | | 晩期4 | - | |
| 3227 | - | SB41 | IVX-39 | 84×75 | 59.2 | 柱痕なし | 202.5 | | ○ | | - | |
| 3228 | - | SB41 | IVY-39 | 71×71 | 52.0 | 柱痕なし | 202.6 | | ○ | | - | |
| 3264 | - | SB41 | IVY-39 | 110×76 | 64.0 | 柱痕なし | 202.6 | | | | - | |
| 3202 | - | SB42 | VB-39 | 82×61 | 84.6 | 柱痕なし | 202.7 | | | | - | |
| 3210 | - | SB42 | VA-39 | 115×109 | 76.8 | 柱痕なし | 202.6 | | | | - | |
| 3280 | - | SB42 | VA-39 | 63×63 | 52.0 | 40.0 | 202.9 | | | | - | |
| 3338 | - | SB42 | VB-40 | 104×68 | 42.4 | 柱痕なし | 203.0 | | | | - | |
| 3274 | - | SB43 | VB-40 | 77×63 | 43.2 | 柱痕なし | 202.9 | | | | - | |
| 3291 | - | SB43 | VB-41 | 78×71 | 43.2 | 柱痕なし | 202.9 | | | | - | |
| 3293 | - | SB43 | VB-40 | 62×55 | 68.0 | 柱痕なし | 202.7 | | | | - | |
| 3301 | - | SB43 | VA-40 | 81×74 | 32.8 | 柱痕なし | 203.1 | | | | - | |
| 3162 | - | SB44 | VJ-38 | 35×35 | 38.4 | 柱痕なし | 202.9 | | | | - | |
| 3163 | - | SB44 | VI-38 | 40×35 | 34.4 | 柱痕なし | 202.8 | | | | - | |
| 3168 | - | SB44 | VJ-37 | 31×25 | 16.8 | 柱痕なし | 203.3 | | | 後期7-4 | - | |
| 3169 | - | SB44 | VI-37 | 37×28 | 19.2 | 柱痕なし | 203.3 | | | | - | |

表14 平場地区 ビット一覧表(1)

| ビット 番号 | ビット 種類 | 遺構 | グリッド | 開口部径 (cm) | 縦方深さ (cm) | 柱穴径さ (cm) | 底面絶対 標高 | 土器 (層方) | 土器 (柱敷) | 土器 (覆土) | 図版 番号 | 備 考 |
|-----------|-----------|------|-------|--------------|--------------|--------------|------------|------------|------------|------------|----------|-----------|
| 102 | - | なし | NS-39 | 未計測 | 28.8 | 柱敷なし | 203.3 | | | | - | |
| 133 | - | なし | NS-49 | 98×- | 50.4 | 37.8 | 202.7 | | ○ | | 図44 | |
| 136 | - | なし | NS-47 | 未計測 | 81.6 | 49.2 | 202.7 | | ○ | | - | |
| 138 | - | なし | NS-50 | 69×59 | 44.4 | 42.0 | 202.9 | | | | - | |
| 139 | - | 単独遺物 | NS-47 | 51×34 | 32.4 | 19.2 | 203.1 | | | 晩期4 | - | |
| 141 | - | 単独遺物 | NS-46 | 89×- | 47.2 | 25.6 | 202.9 | ○ | ○ | 晩期3~4 | - | |
| 144 | - | 単独遺物 | NS-43 | 未計測 | 69.6 | 27.4 | 202.6 | | ○ | 晩期4か | - | |
| 146 | - | なし | NS-38 | 37×26 | 14.8 | 11.6 | 203.0 | | | | - | |
| 148 | - | なし | NS-38 | 未計測 | 4.4 | 11.2 | 203.1 | | | | - | |
| 151 | - | なし | NS-39 | 46×43 | 33.4 | 29.4 | 202.9 | | | | - | |
| 156 | - | なし | NS-38 | 31×30 | 10.0 | 12.4 | 203.0 | | | | - | |
| 157 | - | なし | NS-38 | 30×26 | 16.4 | 9.8 | 203.0 | | | | - | |
| 158 | - | なし | NS-38 | 25×25 | 41.0 | 40.0 | 202.8 | | | | - | |
| 159 | - | なし | NS-38 | 80×60 | 55.0 | 52.0 | 202.5 | | | | - | |
| 160 | - | なし | NS-38 | 43×37 | 10.8 | 10.8 | 203.0 | | | | - | |
| 161 | - | なし | NS-38 | 49×32 | 24.4 | 18.0 | 202.1 | | | | - | |
| 162 | - | なし | NS-38 | 89×76 | 33.4 | 13.6 | 202.9 | | | | - | |
| 163 | - | なし | NS-39 | 未計測 | 4.0 | 柱敷なし | 203.2 | | | | - | |
| 164 | - | なし | NS-39 | 未計測 | 18.8 | 16.0 | 203.1 | | | | - | |
| 166 | - | なし | NS-39 | 未計測 | 18.2 | 柱敷なし | 203.0 | | | | - | |
| 167 | - | なし | NS-39 | 未計測 | 12.4 | 9.8 | 203.2 | | | | - | |
| 168 | - | 単独遺物 | NS-38 | 51×43 | 27.0 | 21.6 | 202.8 | | | 晩期4~5 | - | |
| 169 | - | なし | NS-38 | 52×43 | 31.6 | 30.6 | 202.9 | | | | - | |
| 170 | - | 単独遺物 | NS-38 | 32×32 | 14.6 | 9.6 | 202.9 | | | 晩期 | - | |
| 172 | - | 単独遺物 | NS-38 | 122×98 | 95.2 | 80.2 | 202.1 | ○ | ○ | 晩期4 | - | 焼成粘土塊あり |
| 173 | - | 単独石器 | NS-38 | 未計測 | 21.0 | 20.6 | 202.8 | | | | - | |
| 174 | - | なし | NS-38 | 83×65 | 51.6 | 49.8 | 202.7 | | | | - | |
| 175 | - | なし | NS-39 | 89×80 | 90.0 | 71.0 | 202.2 | | | | - | |
| 177 | - | なし | NS-39 | 50×43 | 20.8 | 17.2 | 203.0 | | | | - | |
| 179 | - | なし | NS-39 | 36×33 | 9.6 | 10.4 | 203.1 | | | | - | |
| 183 | - | なし | NS-40 | 78×- | 39.0 | 32.2 | 203.0 | | | | - | |
| 184 | - | なし | NS-40 | 47×33 | 8.8 | 8.0 | 203.3 | | | | - | |
| 185 | - | なし | NS-40 | 56×45 | 25.6 | 23.6 | 203.1 | | | | - | |
| 192 | - | なし | NS-39 | 43×38 | 18.8 | 14.4 | 203.2 | | | | - | |
| 193 | - | 単独遺物 | NS-38 | 65×- | 51.0 | 28.0 | 202.6 | 晩期4 | 晩期4 | | - | |
| 194 | - | なし | NS-38 | 59×36 | 22.8 | 22.8 | 203.2 | | | | - | |
| 195 | - | なし | NS-38 | 36×35 | 14.4 | 柱敷なし | 203.3 | | | | - | |
| 196 | - | なし | NS-39 | 38×36 | 9.6 | 4.0 | 203.3 | | | | - | |
| 197 | - | なし | NS-39 | 未計測 | 36.0 | 柱敷なし | 202.9 | | | | - | |
| 199 | - | なし | NS-40 | 未計測 | 42.4 | 30.8 | 202.8 | | | | - | |
| 200 | - | なし | NS-39 | 56×41 | 12.0 | 13.6 | 203.2 | | | | - | |
| 0201a | - | なし | NS-38 | 58×54 | 23.8 | 17.8 | 202.9 | | | | - | |
| 0201b | - | なし | NS-38 | 38×35 | 28.4 | 柱敷なし | 202.9 | | | | - | |
| 202 | - | なし | NS-39 | 50×35 | 30.4 | 25.6 | 202.9 | | | | - | |
| 204 | - | なし | NS-38 | 51×43 | 42.6 | 柱敷なし | 202.7 | | | | - | |
| 205 | - | なし | NS-38 | 43×27 | 21.6 | 柱敷なし | 202.9 | | | | - | |
| 207 | - | 単独遺物 | NS-38 | 未計測 | 36.6 | 31.0 | 202.6 | | ○ | 晩期5 | - | |
| 208 | - | なし | NS-38 | 136×111 | 118.6 | 104.0 | 202.0 | | ○ | | - | |
| 210 | - | 単独遺物 | NS-38 | 未計測 | 52.6 | 37.2 | 202.7 | ○ | ○ | 晩期4~5 | - | |
| 211 | - | なし | NS-39 | 未計測 | 20.0 | 14.6 | 203.1 | | | | - | |
| 212 | - | なし | NS-39 | 41×35 | 16.0 | 柱敷なし | 203.1 | | | | - | |
| 213 | - | 単独遺物 | NS-39 | 未計測 | 53.2 | 37.6 | 202.7 | | | 晩期4~5 | - | |
| 214 | - | 単独遺物 | NS-39 | 未計測 | 30.4 | 柱敷なし | 202.8 | ○ | | 晩期5 | - | Pt1044と同一 |
| 217 | - | 単独遺物 | NS-39 | 未計測 | 52.0 | 40.4 | 202.7 | | | 晩期5 | - | |
| 218 | - | 単独遺物 | NS-39 | 未計測 | 76.6 | 28.0 | 202.4 | | | 晩期5 | - | |
| 220 | - | なし | NS-40 | 未計測 | 12.4 | 柱敷なし | 203.2 | | | | - | |
| 221 | - | なし | NS-40 | 39×29 | 14.8 | 柱敷なし | 203.2 | | | | - | |

表14 平場地区 ビット一覧表(2)

| ビット 番号 | ビット 種類 | 遺構 | グリッド | 開口部径 (cm) | 縦方深さ (cm) | 柱穴径さ (cm) | 底面絶対 標高 | 土器 (掘方) | 土器 (柱敷) | 土器 (覆土) | 埋蔵 番号 | 備 考 |
|-----------|-----------|------|----------|--------------|--------------|--------------|------------|------------|---------------|------------|----------|--------|
| 222 | - | なし | NT-40 | 未計測 | 7.8 | 柱痕なし | 203.3 | | | | - | |
| 223 | - | なし | NT-40 | 32×24 | 12.0 | 柱痕なし | 203.3 | | | | - | |
| 224 | - | なし | NT-41 | 113×101 | 40.0 | 31.8 | 202.9 | | ○ | | - | |
| 225 | - | なし | NT-40 | 69×48 | 31.6 | 25.2 | 202.8 | | | | - | |
| 227 | - | なし | NT-40 | 29×27 | 17.2 | 柱痕なし | 203.0 | | | | - | |
| 228 | - | なし | NT-40 | 35×34 | 14.4 | 柱痕なし | 203.2 | | | | - | |
| 230 | - | なし | NT-40 | 51×47 | 25.2 | 柱痕なし | 202.9 | | | | - | |
| 232 | - | なし | NT-40 | 76×62 | 26.4 | 27.2 | 202.8 | | | | - | |
| 235 | - | なし | NT-40 | 65×63 | 39.0 | 32.8 | 202.8 | | | | - | |
| 236 | - | なし | NT-40 | 45×44 | 19.0 | 17.8 | 202.9 | | | | - | |
| 237 | - | なし | NT-40 | 未計測 | 26.4 | 11.2 | 202.9 | | | | - | |
| 238 | - | なし | NT-40 | 44×28 | 15.6 | 柱痕なし | 202.9 | | | | - | |
| 239 | - | なし | NT-40 | 52×23 | 18.8 | 柱痕なし | 203.0 | | | | - | |
| 240 | - | なし | NT-40 | 30×27 | 20.4 | 柱痕なし | 202.9 | | | | - | |
| 241 | - | なし | NT-41 | 69×53 | 27.2 | 25.6 | 203.1 | | | | - | |
| 243 | - | なし | NT-41 | 74×61 | 48.0 | 35.6 | 202.8 | ○ | ○ | | - | |
| 244 | - | なし | NT-41 | 35×31 | 24.0 | 柱痕なし | 203.1 | | | | - | |
| 245 | - | なし | NT-41 | 51×47 | 34.0 | 34.6 | 202.9 | | ○ | | - | |
| 246 | - | なし | NT-41 | 58×52 | 33.0 | 41.2 | 203.0 | | | | - | |
| 247 | - | なし | NT-41 | 54×49 | 28.4 | 24.0 | 203.0 | | ○ | | - | |
| 248 | - | 単独石器 | NT-41 | 72×53 | 46.2 | 22.2 | 202.8 | ○ | ○ | 晩期4-5 | - | |
| 251 | - | なし | NT-41 | 64×60 | 38.6 | 36.6 | 202.9 | | | | - | |
| 254 | - | なし | NT-41 | 43×37 | 19.2 | 柱痕なし | 202.9 | | ○ | | - | |
| 259 | - | なし | NT-41 | 未計測 | 13.2 | 柱痕なし | 203.0 | | | | - | |
| 260 | - | 単独遺物 | NT-47 | 未計測 | 67.6 | 24.2 | 203.1 | ○ | | 晩期4 | - | |
| 264 | - | なし | NT-42 | 47×38 | 12.0 | 柱痕なし | 203.1 | | | | - | |
| 265 | - | 単独遺物 | NT-42 | 86×- | 56.8 | 47.6 | 202.6 | | | 晩期5 | - | C-1 |
| 266 | - | なし | NT-42 | 92×91 | 115.0 | 100.6 | 202.1 | | ○ | | - | |
| 271 | - | なし | NT-42 | 59×54 | 17.6 | 柱痕なし | 203.0 | | | | - | |
| 272 | - | なし | NT-42 | 未計測 | 55.0 | 30.2 | 202.8 | ○ | ○ | | - | |
| 274 | - | なし | NT-42 | 72×68 | 40.0 | 20.6 | 202.9 | | ○ | | - | |
| 279 | - | 単独石器 | NT-42 | 96×85 | 47.2 | 38.4 | 202.9 | | ○ | | - | |
| 280 | - | なし | NT-43 | 未計測 | 9.6 | 柱痕なし | 203.2 | | | | - | |
| 281 | - | 単独遺物 | NT-43 | 107×84 | 67.6 | 48.2 | 202.4 | 晩期 | | | - | |
| 286 | - | なし | NT-43 | 52×45 | 39.6 | 36.8 | 202.9 | | | | - | |
| 288 | - | なし | NT-43 | 未計測 | 19.2 | 柱痕なし | 203.1 | | | | - | |
| 289 | - | なし | NT-44 | 46×33 | 29.2 | 32.0 | 203.0 | | | | - | |
| 290 | - | なし | NT-42・43 | 76×69 | 55.2 | 38.8 | 202.6 | | | | - | |
| 291 | - | なし | NT-43 | 78×71 | 42.2 | 柱痕なし | 202.8 | | ○ | | - | |
| 292 | - | 単独遺物 | NT-43 | 未計測 | 86.0 | 45.6 | 202.4 | | | 晩期 | - | |
| 293 | - | なし | NT-43 | 35×25 | 12.8 | 柱痕なし | 203.1 | | | | - | |
| 294 | - | なし | NT-43 | 76×- | 45.6 | 34.0 | 202.8 | | | | - | |
| 295 | - | なし | NT-43 | 59×- | 33.0 | 26.0 | 202.9 | | | | - | |
| 296 | - | なし | NT-43 | 45×30 | 14.0 | 柱痕なし | 203.2 | | | | - | |
| 297 | - | なし | NT-43 | 85×79 | 78.0 | 70.8 | 202.4 | | ○ | | - | |
| 298 | - | なし | NT-43 | 96×68 | 88.4 | 74.4 | 202.3 | | ○ | | - | |
| 303 | - | なし | NT-43 | 47×34 | 16.2 | 17.0 | 203.0 | | | | - | |
| 306 | - | 単独遺物 | NT-43 | 67×54 | 38.8 | 23.0 | 202.8 | ○ | 晩期中葉 ～晩期後葉 | 晩期4-5 | - | |
| 307 | - | なし | NT-44 | 48×39 | 60.4 | 33.4 | 202.7 | | | | - | |
| 309 | - | なし | NT-44 | 54×46 | 53.2 | 54.0 | 202.8 | | | | - | |
| 310 | - | 単独遺物 | NT-44 | 95×71 | 68.6 | 64.6 | 202.4 | 晩期 | ○ | | - | |
| 311 | - | なし | NT-44 | 未計測 | 48.4 | 9.4 | 202.8 | | | | - | |
| 313 | - | 単独石器 | NT-43 | 77×64 | 38.0 | 26.8 | 202.9 | | ○ | | - | |
| 316 | - | なし | NT-46 | 55×33 | 44.4 | 38.8 | 203.0 | ○ | ○ | | - | |
| 317 | - | なし | NT-45 | 119×93 | 28.4 | 12.4 | 203.1 | | | | - | |

表14 平場地区 ビット一覧表(3)

| ビット 番号 | ビット 種類 | 遺構 | グリッド | 開口部径 (cm) | 掘方深さ (cm) | 柱穴径さ (cm) | 底面絶対 標高 | 土部 (掘方) | 土部 (柱状) | 土部 (覆土) | 図版 番号 | 備 考 |
|-----------|-----------|------|-------|--------------|--------------|--------------|------------|------------|------------|------------|----------|---------|
| 318 | - | なし | NT-45 | 106×86 | 50.8 | 43.8 | 232.8 | | | | - | |
| 319 | - | なし | NT-45 | 32×27 | 16.8 | | 233.2 | | | | - | |
| 320 | - | なし | NU-45 | 26×24 | 9.2 | | 233.3 | | | | - | |
| 323 | - | なし | NU-45 | 未計測 | 31.2 | | 233.1 | | | | - | |
| 325 | - | なし | NV-45 | 未計測 | 14.8 | | 233.3 | | ○ | | - | |
| 326 | - | なし | NV-45 | 44×35 | 22.2 | | 233.2 | | | | - | |
| 327 | - | なし | NV-45 | 34×29 | 27.6 | | 233.2 | | | | - | |
| 330 | - | なし | NV-45 | 41×34 | 18.8 | | 233.2 | | | | - | |
| 331 | - | なし | NV-46 | 29×25 | 19.6 | | 233.0 | | | | - | |
| 332 | - | なし | NU-46 | 59×57 | 55.2 | | 233.0 | | ○ | | - | |
| 333 | - | なし | NT-46 | 未計測 | 14.4 | | 233.4 | | | | - | |
| 335 | - | なし | NU-46 | 54×- | 39.8 | | 233.2 | | | | - | |
| 336 | - | なし | NT-46 | 52×50 | 36.4 | | 233.3 | | ○ | | - | |
| 337 | - | なし | NT-46 | 未計測 | 20.4 | | 233.6 | | ○ | | - | |
| 338 | - | なし | NT-46 | 70×58 | 33.2 | | 233.3 | | | | - | |
| 339 | - | なし | NU-46 | 60×59 | 26.4 | | 233.3 | | | | - | |
| 340 | - | なし | NT-47 | 58×54 | 46.0 | | 233.5 | | | | - | |
| 341 | - | なし | NT-47 | 42×37 | 17.2 | | 233.6 | | | | - | |
| 344 | - | 単独石器 | NV-44 | 70×- | 30.6 | | 232.5 | | ○ | | - | |
| 347 | - | なし | NV-49 | 31×23 | 14.4 | | 233.3 | | | | - | |
| 349 | - | なし | NX-39 | 37×29 | 9.6 | | 232.9 | | | | - | |
| 350 | - | なし | NX-39 | 46×31 | 20.4 | | 232.7 | | | | - | |
| 351 | - | なし | NV-40 | 未計測 | 43.6 | | 232.8 | | ○ | | - | |
| 352-1 | - | なし | NU-41 | 52×- | 13.6 | | 233.1 | | | | - | |
| 352-2 | - | 単独石器 | NU-41 | 45×41 | 26.2 | | 232.8 | | | | - | |
| 353 | - | なし | NU-40 | 35×29 | 57.6 | | 232.9 | | | | - | |
| 354 | - | なし | NU-40 | 未計測 | 57.6 | | 232.7 | | ○ | | - | |
| 355 | - | 単独石器 | NU-41 | 61×57 | 25.6 | | 232.9 | | ○ | | - | |
| 357 | - | なし | NV-42 | 71×63 | 61.2 | | 232.5 | | ○ | | - | |
| 362 | - | 単独遺物 | NU-43 | 135×121 | 112.8 | | 232.1 | | ○ | ○ | 晩期4~5 | 他成粘土塊あり |
| 363 | - | なし | NW-43 | 53×38 | 25.8 | | 232.9 | | | | - | |
| 365 | - | 単独遺物 | NU-46 | 51×40 | 28.4 | | 233.2 | | | | 晩期4 | - |
| 366 | - | なし | NV-46 | 53×46 | 39.8 | | 233.0 | | | | - | |
| 370 | - | なし | NW-49 | 82×64 | 18.2 | | 233.2 | | | | - | |
| 371 | - | なし | NW-49 | 42×30 | 21.6 | | 233.4 | | | | - | |
| 372 | - | なし | NV-49 | 34×29 | 10.0 | | 233.3 | | | | - | |
| 373 | - | なし | NV-49 | 49×48 | 50.4 | | 233.4 | | | | - | |
| 375 | - | 単独遺物 | NV-47 | 58×42 | 19.2 | | 233.0 | | | | 晩期 | - |
| 377 | - | なし | NV-43 | 69×67 | 54.4 | | 232.6 | | | | - | |
| 378 | - | 単独遺物 | NV-43 | 39×31 | 22.8 | | 233.0 | | | | 晩期2~4 | - |
| 379 | - | なし | NW-43 | 99×92 | 101.2 | | 232.2 | | | | - | |
| 382 | - | なし | NU-42 | 未計測 | 8.8 | | 233.2 | | | | - | |
| 383 | - | なし | NV-41 | 73×57 | 51.8 | | 232.6 | | | | - | |
| 389 | - | なし | NU-43 | 97×92 | 87.6 | | 232.4 | | ○ | | - | |
| 391 | - | 単独石器 | NW-48 | 184×137 | 132.8 | | 232.2 | | ○ | ○ | - | |
| 392 | - | なし | NX-47 | 42×41 | 19.2 | | 233.2 | | ○ | | - | |
| 393 | - | なし | NT-42 | 40×34 | 16.8 | | 233.1 | | | | - | |
| 394 | - | 単独石器 | NW-43 | 41×35 | 13.6 | | 232.9 | | | | - | |
| 397 | - | なし | NW-43 | 82×77 | 100.0 | | 232.2 | | ○ | ○ | - | |
| 398 | - | なし | NU-44 | 99×- | 28.0 | | 233.0 | | ○ | | - | |
| 399 | - | 単独石器 | NU-44 | 93×- | 40.0 | | 232.6 | | ○ | | - | |
| 401 | - | なし | NV-42 | 58×58 | 69.6 | | 232.9 | | | | - | |
| 402 | - | なし | NW-43 | 79×73 | 70.8 | | 232.4 | | ○ | | - | |
| 405 | - | 単独遺物 | NV-42 | 101×87 | 77.4 | | 232.4 | | | | 晩期 | 他成粘土塊あり |

表14 平場地区 ビット一覧表(4)

| ビット 番号 | ビット 種類 | 遺構 | グリッド | 開口部径 (cm) | 開口深さ (cm) | 柱穴径さ (cm) | 底面絶対 標高 | 土器 (層方) | 土器 (柱状) | 土器 (覆土) | 採集 番号 | 備 考 |
|-----------|-----------|------|-------|--------------|--------------|--------------|------------|------------|-------------|------------|----------|---------|
| 407 | - | 単独遺物 | NW-47 | 104×101 | 127.2 | 104.2 | 202.2 | 晩期4~5 | 晩期4~5 | | 図79 | - |
| 409 | - | なし | NV-45 | 29×25 | 9.2 | 柱痕なし | 203.2 | | | | | - |
| 412 | - | なし | NW-42 | 36×36 | 5.6 | 柱痕なし | 203.1 | | | | | - |
| 414 | - | 単独石器 | NV-38 | 86×74 | 51.8 | 62.4 | 202.5 | | ○ | | | - |
| 415 | - | なし | NV-39 | 70×46 | 30.6 | 18.6 | 202.7 | | | | | - |
| 417 | - | 単独遺物 | NV-41 | 122×92 | 80.8 | 54.4 | 202.4 | 晩期3 | ○ | | | - |
| 418 | - | なし | NV-41 | 61×42 | 29.8 | 27.4 | 203.1 | | | | | - |
| 420 | - | なし | NV-42 | 138×118 | 136.2 | 90.6 | 201.9 | | ○ | | 図37 | 年代測定あり |
| 423 | - | なし | NV-42 | 未計測 | 16.8 | 柱痕なし | 203.1 | | | | | - |
| 425 | - | なし | NV-41 | 52×51 | 24.4 | 19.4 | 203.0 | | | | | - |
| 427 | - | なし | NV-41 | 35×32 | 31.2 | 柱痕なし | 202.9 | | | | | - |
| 433 | - | なし | NV-42 | 89×77 | 71.4 | 50.2 | 202.6 | ○ | | | | - |
| 434 | - | 単独石器 | NV-42 | 89×83 | 58.4 | 44.4 | 202.7 | | | | | - |
| 435 | - | なし | NV-39 | 未計測 | 56.4 | 40.4 | 202.7 | | | | | - |
| 437 | - | なし | NV-42 | 127×91 | 50.8 | 47.2 | 202.8 | ○ | ○ | | | - |
| 440 | - | 単独遺物 | NV-47 | 未計測 | 22.4 | 柱痕なし | 203.3 | | | 晩期4~5 | | - |
| 441 | - | なし | NV-44 | 67×53 | 51.6 | 46.8 | 202.8 | | | | | - |
| 442 | - | なし | NV-44 | 109×91 | 106.2 | 95.6 | 202.2 | | ○ | | | - |
| 443 | - | なし | NV-44 | 49×43 | 33.8 | 28.0 | 203.0 | ○ | | | | - |
| 444 | - | なし | NV-43 | 28×27 | 13.2 | 柱痕なし | 203.1 | | | | | - |
| 446 | - | 単独遺物 | NV-43 | 68×62 | 66.2 | 54.2 | 202.7 | | | 晩期5 | | - |
| 452-1 | - | 単独遺物 | NW-43 | 未計測 | 46.8 | 柱痕なし | 202.6 | | 晩期中葉 ~後葉 | | | - |
| 452-2 | - | 単独遺物 | NW-43 | 未計測 | 33.6 | 52.0 | 202.4 | | 晩期中葉 ~後葉 | | | - |
| 453 | - | なし | NV-46 | 52×49 | 37.2 | 36.4 | 203.3 | | | | | - |
| 454 | - | なし | NV-43 | 122×93 | 37.6 | 29.6 | 202.9 | | | | | - |
| 455 | - | なし | NV-46 | 37×32 | 27.2 | 柱痕なし | 203.3 | | | | | - |
| 456 | - | なし | NV-46 | 未計測 | 7.2 | 柱痕なし | 203.4 | | | | | - |
| 457 | - | なし | NV-46 | 111×89 | 83.6 | 87.6 | 202.8 | | ○ | | | - |
| 458 | - | なし | NV-46 | 74×45 | 16.8 | 19.2 | 203.4 | | | | | - |
| 459 | - | なし | NV-46 | 未計測 | 11.0 | 柱痕なし | 203.6 | | | | | - |
| 464 | - | なし | NV-45 | 46×42 | 39.0 | 43.0 | 203.0 | | | | | - |
| 465 | - | なし | NV-46 | 52×39 | 23.2 | 15.6 | 203.2 | | ○ | | | - |
| 466 | - | なし | NV-46 | 37×- | 30.0 | 28.0 | 203.0 | | | | | - |
| 467 | - | 単独遺物 | NV-46 | 82×69 | 84.6 | 82.8 | 202.5 | | 晩期 | | | - |
| 469 | - | なし | NV-46 | 52×47 | 37.0 | 45.2 | 203.0 | | | | | - |
| 471 | - | なし | NV-45 | 39×30 | 33.6 | 35.8 | 202.9 | | | | | - |
| 474 | - | なし | NV-46 | 90×76 | 53.8 | 23.0 | 202.9 | | ○ | | | 覆土に焼土確認 |
| 475 | - | 単独石器 | NV-46 | 70×65 | 76.0 | 76.8 | 202.5 | | ○ | | | - |
| 476 | - | 単独遺物 | NV-46 | 39×34 | 18.8 | 24.8 | 203.3 | | 晩期4~5 | | | - |
| 477 | - | 単独遺物 | NV-46 | 88×68 | 57.6 | 32.8 | 202.9 | | 後期7-4 | | | - |
| 485 | - | なし | NW-47 | 未計測 | 15.6 | 柱痕なし | 203.1 | | | | | - |
| 490 | - | 単独遺物 | NV-50 | 51×34 | 14.8 | 柱痕なし | 203.6 | | | 晩期4~5 | | - |
| 492 | - | 単独遺物 | NV-51 | 36×36 | 15.6 | 柱痕なし | 203.8 | | ○ | | | - |
| 494 | - | 単独遺物 | NV-51 | 32×26 | 16.8 | 柱痕なし | 203.8 | ○ | ○ | 晩期1a1b | | - |
| 495 | - | なし | NV-50 | 41×33 | 21.2 | 27.4 | 203.6 | | ○ | | | - |
| 496 | - | なし | NX-48 | 未計測 | 28.8 | 16.6 | 203.0 | | | | | - |
| 498 | - | なし | NX-47 | 80×74 | 96.0 | 84.8 | 202.4 | ○ | | | | - |
| 499 | - | 単独石器 | NV-46 | 87×72 | 87.6 | 77.4 | 202.5 | | ○ | | | - |
| 500 | - | なし | NV-46 | 62×- | 43.2 | 16.8 | 203.0 | | | | | - |
| 501 | - | なし | NV-46 | 61×- | 49.2 | 32.4 | 203.0 | | | | | - |
| 504 | - | 単独遺物 | NV-50 | 41×27 | 37.2 | 柱痕なし | 203.4 | | ○ | 後期7-4 | | - |
| 506 | - | 単独遺物 | NV-51 | 28×27 | 12.0 | 柱痕なし | 203.8 | | ○ | 後期7-4 | | - |
| 508 | - | なし | NV-47 | 52×48 | 54.0 | 40.8 | 202.9 | | ○ | | | - |
| 509 | - | なし | NX-48 | 57×42 | 38.4 | 42.0 | 202.9 | | | | | - |
| 510 | - | なし | NX-48 | 61×58 | 53.2 | 40.2 | 202.8 | | ○ | | | - |

表14 平場地区 ビット一覧表(5)

| ビット 番号 | ビット 種類 | 遺構 | グリッド | 開口部径 (cm) | 開口深さ (cm) | 柱穴径さ (cm) | 底面絶対 標高 | 土器 (掘方) | 土器 (柱状) | 土器 (覆土) | 埋版 番号 | 備 考 |
|-----------|-----------|------|--------|--------------|--------------|--------------|------------|------------|------------|------------|----------|--------|
| 511 | - | なし | IVX-47 | 48×42 | 54.4 | 36.8 | 202.9 | | ○ | | - | |
| 512 | - | 単独石器 | IVW-47 | 77×67 | 91.2 | 78.4 | 202.4 | | ○ | | - | |
| 513 | - | なし | IVW-46 | 56×- | 50.8 | 26.4 | 203.0 | | | | - | |
| 514 | - | 単独石器 | IVW-47 | 41×28 | 19.6 | 8.4 | 203.3 | | ○ | | - | |
| 515 | - | なし | IVW-47 | 未計測 | 37.2 | 30.0 | 203.1 | | ○ | | - | |
| 520 | - | 単独遺物 | IVW-48 | 93×91 | 112.0 | 77.6 | 202.5 | ○ | 晩期4 | | - | |
| 521 | - | 単独石器 | IVW-48 | 64×- | 45.6 | 35.0 | 203.0 | | | | - | |
| 523 | - | 単独遺物 | IVW-47 | 85×70 | 88.0 | 74.4 | 202.4 | | 晩期 | 晩期4~5か | - | |
| 524 | - | なし | IVW-48 | 85×- | 88.4 | 69.0 | 202.5 | | ○ | | - | |
| 525 | - | なし | IVX-47 | 44×37 | 88.8 | 柱状なし | 202.2 | | ○ | | - | |
| 526 | - | なし | IVW-46 | 53×40 | 74.8 | 72.8 | 202.6 | | ○ | | - | |
| 528 | - | 単独石器 | IVV-47 | 65×43 | 31.2 | 30.8 | 202.9 | | | | - | |
| 531 | - | なし | IVX-47 | 45×33 | 34.8 | 柱状なし | 202.8 | | | | - | |
| 533 | - | 単独遺物 | IVT-47 | 89×63 | 27.6 | 柱状なし | 203.5 | | | 晩期2-4 | - | |
| 547 | - | なし | IVT-37 | 74×59 | 19.8 | 柱状なし | 203.1 | | | | - | |
| 548 | - | なし | IVT-36 | 63×53 | 48.6 | 28.6 | 203.1 | | | | - | |
| 549 | - | なし | IVW-37 | 85×59 | 26.2 | 20.6 | 202.7 | | | | - | |
| 552 | - | なし | IVW-37 | 113×80 | 39.2 | 11.2 | 202.6 | | | | - | |
| 553 | - | なし | IVW-37 | 52×49 | 42.4 | 41.2 | 202.5 | | | | - | |
| 557 | - | 単独遺物 | IVW-37 | 42×39 | 27.2 | 21.0 | 202.7 | | 晩期5 | | - | |
| 558 | - | なし | IVU-36 | 64×43 | 28.8 | 柱状なし | 203.1 | | | | - | |
| 559 | - | なし | IVU-36 | 77×57 | 34.0 | 31.6 | 202.7 | | | | - | |
| 562 | - | なし | IVV-44 | 87×69 | 39.6 | 30.0 | 202.8 | | | | - | |
| 563 | - | 単独遺物 | IVV-44 | 69×- | 46.8 | 柱状なし | 203.0 | | | 晩期5 | - | |
| 566 | - | 単独遺物 | IVW-46 | 75×59 | 52.2 | 57.6 | 202.7 | ○ | 後期7-4 | | - | |
| 568 | - | 単独遺物 | IVW-48 | 67×52 | 44.0 | 34.8 | 203.1 | | | 晩期2-3 | - | |
| 570 | - | なし | IVW-48 | 70×65 | 86.0 | 77.0 | 202.5 | | ○ | | - | |
| 571 | - | なし | IVU-48 | 109×86 | 60.0 | 60.8 | 203.4 | | | | - | |
| 573 | - | なし | IVW-48 | 未計測 | 23.0 | 柱状なし | 203.1 | | | | - | |
| 576 | - | なし | IVU-37 | 112×65 | 26.0 | 22.6 | 202.9 | | | | - | |
| 577 | - | なし | IVT-37 | 56×52 | 19.6 | 15.2 | 203.0 | | | | - | |
| 579 | - | なし | IVV-36 | 64×51 | 25.2 | 22.4 | 202.7 | | | | - | |
| 580 | - | なし | IVV-36 | 46×43 | 19.6 | 17.0 | 202.8 | | | | - | |
| 581 | - | なし | IVV-36 | 46×40 | 19.0 | 18.4 | 202.8 | | | | - | |
| 585 | - | なし | IVW-37 | 53×41 | 15.6 | 14.4 | 202.8 | | | | - | |
| 615 | - | なし | IVV-35 | 61×50 | 21.6 | 19.4 | 202.7 | | | | - | |
| 616 | - | なし | IVV-35 | 80×74 | 20.0 | 20.0 | 202.8 | | | | - | |
| 625 | - | なし | IVV-36 | 79×62 | 40.4 | 34.8 | 202.5 | ○ | | | - | |
| 629 | - | なし | IVV-37 | 119×83 | 22.4 | 柱状なし | 202.8 | | | | - | |
| 633 | - | なし | IVV-35 | 未計測 | 24.4 | 19.4 | 202.6 | | | | - | |
| 638 | - | なし | IVX-37 | 43×34 | 16.4 | 16.0 | 202.9 | | | | - | |
| 639 | - | なし | IVX-37 | 28×22 | 14.8 | 16.6 | 202.8 | | | | - | |
| 640 | - | なし | IVX-37 | 47×39 | 21.2 | 17.6 | 202.8 | | | | - | |
| 641-1 | - | 単独遺物 | IVV-37 | 未計測 | 53.2 | 13.6 | 202.6 | | | 晩期5 | - | |
| 641-2 | - | 単独遺物 | IVV-37 | 未計測 | 45.6 | 25.0 | 202.6 | | | 晩期5 | - | |
| 641-3 | - | 単独遺物 | IVV-37 | 未計測 | 35.8 | 12.8 | 202.7 | | | 晩期5 | - | |
| 641-4 | - | 単独遺物 | IVV-37 | 未計測 | 43.6 | 13.8 | 202.7 | | | 晩期5 | - | |
| 651 | - | なし | IVT-47 | 38×29 | 12.4 | 柱状なし | 203.6 | | ○ | | - | |
| 655 | - | なし | IVY-35 | 62×47 | 41.0 | 柱状なし | 202.4 | | | | - | |
| 656 | - | なし | IVV-45 | 未計測 | 20.0 | 20.0 | 203.2 | | ○ | | - | |
| 658 | - | なし | IVT-46 | 48×43 | 12.6 | 15.2 | 203.5 | | | | - | |
| 659 | - | なし | IVY-35 | 未計測 | 15.6 | 柱状なし | 202.7 | | | | - | |
| 661 | - | 単独遺物 | IVW-36 | 51×38 | 16.8 | 柱状なし | 202.6 | | | 晩期5 | - | |
| 662 | - | なし | IVW-35 | 70×57 | 13.0 | 柱状なし | 202.7 | | | | - | |
| 663 | - | なし | IVX-36 | 70×60 | 32.4 | 柱状なし | 202.6 | | | | - | |
| 664 | - | なし | IVW-37 | 55×44 | 48.4 | 柱状なし | 202.5 | | | | - | |
| 665 | - | なし | IVX-37 | 37×28 | 7.8 | 柱状なし | 202.9 | | | | - | |

表14 平場地区 ビット一覧表(6)

| ビット 番号 | ビット 種類 | 遺構 | グリッド | 開口部径 (cm) | 開口深さ (cm) | 柱穴径さ (cm) | 底面絶対 標高 | 土器 (掘方) | 土器 (柱状) | 土器 (覆土) | 埋蔵 番号 | 備 考 | |
|-----------|-----------|------|---------|--------------|--------------|--------------|------------|------------|------------|-------------|----------|----------------------|--|
| 677 | - | 単独遺物 | IV-V-36 | 85×- | 37.6 | 36.6 | 202.5 | | | 晩期 | - | | |
| 679 | - | 単独遺物 | IV-W-36 | 71×59 | 33.6 | 柱状なし | 202.4 | | | 晩期5 | - | | |
| 681 | - | なし | IV-X-37 | 55×53 | 71.8 | 24.4 | 202.3 | | | | - | | |
| 683 | - | なし | IV-W-36 | 77×62 | 73.0 | 59.2 | 202.1 | | | | - | | |
| 685 | - | なし | IV-Y-35 | 未計測 | 39.4 | 柱状なし | 202.6 | | | | - | | |
| 688 | - | 単独遺物 | IV-U-37 | 127×108 | 109.4 | 97.0 | 202.1 | | ○ | 晩期5 | - | | |
| 689 | - | なし | IV-V-37 | 41×33 | 22.0 | 柱状なし | 202.8 | | | | - | | |
| 690 | - | なし | IV-X-35 | 77×69 | 66.8 | 61.8 | 202.2 | | | | - | | |
| 691 | - | なし | IV-X-35 | 59×52 | 16.8 | 16.8 | 202.7 | | | | - | | |
| 694 | - | なし | IV-X-35 | 84×65 | 72.6 | 74.8 | 202.1 | | ○ | | - | | |
| 700 | - | なし | IV-X-36 | 36×31 | 22.0 | 柱状なし | 202.7 | | | | - | | |
| 701 | - | なし | IV-V-43 | 71×61 | 42.4 | 50.8 | 202.9 | | | | - | | |
| 702 | - | なし | IV-U-43 | 未計測 | 56.4 | 9.4 | 202.7 | | | | - | | |
| 703 | - | なし | IV-X-36 | 65×61 | 16.4 | 柱状なし | 202.6 | | | | - | | |
| 704 | - | なし | IV-X-36 | 84×60 | 35.2 | 33.2 | 202.5 | | | | - | | |
| 724 | - | なし | IV-U-41 | 32×30 | 28.8 | 柱状なし | 202.9 | ○ | | | - | | |
| 731 | - | なし | IV-U-42 | 104×99 | 62.0 | 50.4 | 202.7 | ○ | | | - | | |
| 733 | - | なし | IV-T-42 | 95×- | 74.4 | 52.8 | 202.5 | ○ | ○ | | - | | |
| 734 | - | 単独遺物 | IV-V-42 | 66×57 | 25.2 | 29.4 | 202.8 | | ○ | 晩期4~5 | - | | |
| 735 | - | なし | IV-V-43 | 74×67 | 81.2 | 74.4 | 202.5 | | | | - | | |
| 736 | - | なし | IV-W-43 | 140×75 | 85.0 | 59.0 | 202.3 | ○ | ○ | | - | | |
| 737 | - | なし | IV-V-44 | 46×37 | 41.4 | 35.4 | 202.8 | | | | - | | |
| 739 | - | なし | IV-V-44 | 115×- | 58.4 | 69.2 | 202.7 | | | | - | 埋蔵土塊あり (Pw722と同一) | |
| 743 | - | なし | IV-T-40 | 127×95 | 90.8 | 76.2 | 202.4 | ○ | | | - | | |
| 745 | - | なし | IV-W-44 | 未計測 | 20.8 | 柱状なし | 202.8 | | | | - | | |
| 753 | - | なし | IV-U-41 | 未計測 | 46.8 | 19.2 | 202.9 | | ○ | | - | | |
| 754 | - | なし | IV-V-41 | 未計測 | 39.2 | 16.6 | 202.9 | | | | - | | |
| 759 | - | 単独遺物 | IV-U-43 | 未計測 | 92.6 | 59.6 | 202.3 | | | 後期後葉 ~晩期 | - | | |
| 760 | - | 単独石器 | IV-V-40 | 未計測 | 70.2 | 41.6 | 202.5 | ○ | ○ | | - | | |
| 761 | - | 単独遺物 | IV-U-44 | 61×50 | 13.6 | 27.2 | 202.8 | | | 晩期2a | - | | |
| 762 | - | なし | IV-U-39 | 89×82 | 55.2 | 45.2 | 202.5 | | ○ | | - | | |
| 763 | - | なし | IV-U-40 | 39×29 | 26.4 | 柱状なし | 203.0 | | | | - | | |
| 764 | - | 単独遺物 | IV-U-40 | 未計測 | 23.4 | 15.8 | 203.0 | | 晩期3 | | - | | |
| 765 | - | 単独遺物 | IV-T-38 | 71×56 | 37.0 | 28.0 | 202.7 | | | 晩期1b~2 | - | | |
| 766 | - | なし | IV-U-42 | 未計測 | 13.4 | 柱状なし | 203.1 | | | | - | | |
| 767 | - | なし | IV-V-40 | 135×78 | 28.6 | 36.4 | 202.9 | | | | - | | |
| 768 | - | なし | IV-V-40 | 未計測 | 27.6 | 19.4 | 202.9 | | | | - | | |
| 769 | - | 単独遺物 | IV-U-40 | 未計測 | 31.4 | 19.6 | 202.9 | | 晩期 | 晩期 | - | | |
| 772 | - | なし | IV-U-39 | 74×- | 45.2 | 25.4 | 202.6 | | ○ | 晩期5 | - | | |
| 777 | - | なし | IV-U-38 | 63×- | 31.8 | 27.2 | 202.8 | | | | - | | |
| 778 | - | 単独遺物 | IV-U-38 | 47×42 | 39.4 | 39.2 | 202.8 | ○ | | 晩期2~3 | - | | |
| 779 | - | なし | IV-W-38 | 43×41 | 33.2 | 34.2 | 202.8 | | ○ | | - | | |
| 780 | - | 単独遺物 | IV-V-44 | 99×73 | 72.4 | 66.2 | 202.3 | ○ | | 晩期5 | - | | |
| 781 | - | 単独石器 | IV-V-44 | 61×- | 30.8 | 21.2 | 202.4 | ○ | ○ | | - | | |
| 782 | - | 単独遺物 | IV-W-38 | 87×63 | 34.8 | 18.8 | 202.8 | | | 晩期5 | - | | |
| 783 | - | 単独遺物 | IV-W-38 | 44×41 | 32.6 | 柱状なし | 202.6 | | | 晩期4~5 | - | | |
| 784 | - | 単独遺物 | IV-W-38 | 42×36 | 20.4 | 柱状なし | 202.8 | | | 晩期 | 晩期4~5 | - | |
| 785 | - | 単独石器 | IV-V-47 | 186×- | 計測不可 | 47.6 | 202.9 | | | | - | | |
| 786 | - | なし | IV-U-40 | 未計測 | 57.6 | 61.6 | 202.6 | | | | - | | |
| 788 | - | 単独石器 | IV-V-39 | 58×38 | 31.8 | 18.0 | 202.8 | | | | - | | |
| 789 | - | なし | IV-V-39 | 未計測 | 68.6 | 22.8 | 202.5 | | | | - | | |
| 792 | - | 単独遺物 | IV-U-38 | 89×84 | 47.0 | 40.2 | 202.7 | | | 晩期5 | - | | |
| 793 | - | なし | IV-U-38 | 42×31 | 17.2 | 18.2 | 202.9 | | ○ | | - | | |
| 794 | - | なし | IV-U-38 | 69×67 | 44.8 | 40.8 | 202.6 | | ○ | | - | | |
| 795 | - | なし | IV-V-38 | 未計測 | 15.6 | 36.2 | 202.8 | | | | - | | |

表14 平場地区 ビット一覧表(7)

| ビット 番号 | ビット 種類 | 遺構 | グリッド | 開口部径 (cm) | 縦方深さ (cm) | 柱穴径さ (cm) | 底面絶対 標高 | 土器 (掘方) | 土器 (柱敷) | 土器 (覆土) | 埋蔵 番号 | 備 考 |
|-----------|-----------|------|---------|--------------|--------------|--------------|------------|------------|------------|------------|----------|---------------|
| 797 | - | 単独石器 | NV-U-39 | 69×46 | 17.2 | 36.4 | 202.7 | | | | - | 石皿(確認面) あり |
| 798 | - | なし | NV-U-38 | 56×47 | 13.8 | 柱痕なし | 202.8 | | ○ | | - | |
| 799 | - | なし | NV-U-42 | 未計測 | 16.8 | 柱痕なし | 203.1 | | ○ | | - | |
| 804 | - | なし | NV-U-38 | 36×26 | 22.4 | 柱痕なし | 202.8 | | | | - | |
| 806 | - | 単独遺物 | NV-U-38 | 未計測 | 28.0 | 24.0 | 202.7 | | | | 晩期5 | |
| 807 | - | 単独遺物 | NV-U-39 | 34×28 | 31.2 | 柱痕なし | 202.9 | | | | 晩期5 | |
| 809 | - | 単独遺物 | NV-U-40 | 未計測 | 29.0 | 17.0 | 203.0 | 晩期3 | | | - | |
| 810 | - | なし | NV-U-40 | 未計測 | 21.6 | 柱痕なし | 203.0 | | | | - | |
| 811 | - | なし | NV-U-40 | 49×32 | 23.0 | 18.6 | 202.9 | | | | - | |
| 812 | - | なし | NV-U-40 | 未計測 | 31.0 | 25.6 | 202.8 | | | | - | |
| 813 | - | なし | NV-U-40 | 未計測 | 41.0 | 19.4 | 202.8 | | | | - | |
| 814 | - | なし | NV-U-40 | 56×42 | 27.6 | 21.2 | 202.8 | | | | - | |
| 815 | - | なし | NV-U-40 | 50×36 | 33.6 | 34.2 | 202.8 | | | | - | |
| 816 | - | なし | NV-U-41 | 56×39 | 27.2 | 柱痕なし | 202.9 | | | | - | |
| 817 | - | なし | NV-U-41 | 95×89 | 61.6 | 50.6 | 202.6 | | | | - | |
| 818 | - | なし | NV-U-41 | 49×41 | 15.2 | 13.0 | 203.0 | | | | - | |
| 819 | - | なし | NV-U-41 | 未計測 | 35.6 | 39.2 | 203.0 | | | | - | |
| 821 | - | なし | NV-U-41 | 未計測 | 14.2 | 20.2 | 203.1 | | | | - | |
| 822 | - | なし | NV-U-41 | 未計測 | 16.0 | 16.6 | 203.1 | | | | - | |
| 823 | - | なし | NV-U-41 | 32×28 | 22.0 | 柱痕なし | 203.1 | | | | - | |
| 824 | - | なし | NV-U-40 | 53×42 | 22.8 | 柱痕なし | 203.2 | | | | - | |
| 826 | - | なし | NV-U-41 | 49×28 | 20.8 | 柱痕なし | 203.1 | | | | - | |
| 827 | - | なし | NV-U-41 | 46×29 | 17.2 | 柱痕なし | 203.1 | | | | - | |
| 828 | - | なし | NV-U-41 | 56×47 | 40.0 | 柱痕なし | 202.9 | | | | - | |
| 829 | - | なし | NV-U-41 | 未計測 | 12.4 | 柱痕なし | 203.2 | | | | - | |
| 830 | - | なし | NV-U-41 | 141×98 | 35.2 | 37.6 | 202.9 | | | | - | |
| 831 | - | なし | NV-U-42 | 40×34 | 24.8 | 柱痕なし | 203.0 | | | | - | |
| 833 | - | なし | NV-U-42 | 31×29 | 17.2 | 柱痕なし | 203.2 | | | | - | |
| 837 | - | なし | NV-U-42 | 未計測 | 18.8 | 柱痕なし | 203.1 | | | | - | |
| 839 | - | なし | NV-U-43 | 43×38 | 24.0 | 柱痕なし | 203.1 | | | | - | |
| 844 | - | なし | NV-U-43 | 100×- | 36.4 | 31.6 | 202.8 | | | | - | |
| 846 | - | なし | NV-U-43 | 未計測 | 16.8 | 柱痕なし | 203.0 | | | | - | |
| 847 | - | なし | NV-U-43 | 24×18 | 9.4 | 柱痕なし | 203.1 | | | | - | |
| 848 | - | なし | NV-U-43 | 未計測 | 16.0 | 柱痕なし | 203.1 | | | | - | |
| 849 | - | なし | NV-U-44 | 未計測 | 15.8 | 柱痕なし | 203.1 | | | | - | |
| 850 | - | なし | NV-U-44 | 未計測 | 29.6 | 柱痕なし | 202.9 | | | | - | |
| 853 | - | なし | NV-U-44 | 25×17 | 20.8 | 柱痕なし | 203.1 | | | | - | |
| 854 | - | なし | NV-U-44 | 42×37 | 25.6 | 柱痕なし | 203.0 | | | | - | |
| 855 | - | なし | NV-U-44 | 37×29 | 12.4 | 柱痕なし | 203.2 | | | | - | |
| 856 | - | なし | NV-U-44 | 33×30 | 14.4 | 柱痕なし | 203.1 | | | | - | |
| 857 | - | なし | NV-U-45 | 未計測 | 14.4 | 柱痕なし | 203.1 | | | | - | |
| 858 | - | なし | NV-U-45 | 62×56 | 31.4 | 37.2 | 202.8 | | | | - | |
| 859 | - | なし | NV-U-45 | 87×82 | 67.8 | 56.2 | 202.6 | | | | - | |
| 860 | - | なし | NV-U-45 | 未計測 | 30.8 | 柱痕なし | 202.9 | | | | - | |
| 863 | - | なし | NV-U-45 | 45×36 | 50.0 | 柱痕なし | 202.9 | | | | - | |
| 864 | - | なし | NV-U-45 | 未計測 | 22.0 | 柱痕なし | 203.1 | | | | - | |
| 865 | - | なし | NV-U-45 | 39×30 | 19.2 | 柱痕なし | 203.3 | | | | - | |
| 866 | - | なし | NV-U-45 | 35×25 | 15.2 | 柱痕なし | 203.3 | | ○ | | - | |
| 868 | - | なし | NV-U-45 | 51×45 | 31.6 | 31.0 | 203.1 | | | | - | |
| 869 | - | なし | NV-U-45 | 未計測 | 26.4 | 柱痕なし | 203.2 | | | | - | |
| 870 | - | なし | NV-U-46 | 56×51 | 26.8 | 27.8 | 203.2 | | | | - | |
| 872 | - | なし | NV-U-46 | 50×48 | 43.0 | 33.6 | 202.9 | | | | - | |
| 873 | - | なし | NV-U-46 | 68×67 | 16.0 | 13.2 | 203.3 | | | | - | |
| 875 | - | 単独石器 | NV-U-46 | 80×57 | 49.0 | 24.4 | 202.9 | | | | - | |
| 876 | - | なし | NV-U-46 | 31×29 | 31.4 | 柱痕なし | 202.9 | | | | - | |
| 877 | - | なし | NV-U-46 | 42×29 | 24.4 | 柱痕なし | 203.0 | | | | - | |

表14 平場地区 ビット一覧表(8)

| ビット 番号 | ビット 種類 | 遺構 | グリッド | 開口部径 (cm) | 掘方深さ (cm) | 柱穴深さ (cm) | 底面絶対 標高 | 土器 (掘方) | 土器 (柱穴) | 土器 (覆土) | 図版 番号 | 備 考 |
|-----------|-----------|----|-------|--------------|--------------|--------------|------------|------------|------------|------------|----------|--------|
| 879 | - | なし | IV-46 | 30×28 | 20.4 | 柱痕なし | 203.2 | | | | - | |
| 881 | - | なし | IV-46 | 26×23 | 26.0 | 柱痕なし | 203.0 | | | | - | |
| 884 | - | なし | IV-46 | 66×56 | 69.6 | 76.4 | 202.6 | | | | - | |
| 885 | - | なし | IV-46 | 35×32 | 46.8 | 柱痕なし | 202.8 | | | | - | |
| 886 | - | なし | IV-46 | 44×29 | 46.0 | 柱痕なし | 202.8 | | | | - | |
| 890 | - | なし | IV-46 | 44×34 | 34.0 | 柱痕なし | 202.9 | | | | - | |
| 891 | - | なし | IV-47 | 39×33 | 36.0 | 27.6 | 203.1 | | | | - | |
| 894 | - | なし | IV-46 | 34×28 | 55.6 | 柱痕なし | 202.8 | | | | - | |
| 895 | - | なし | IV-46 | 123×104 | 56.4 | 19.0 | 202.7 | | | | - | |
| 901 | - | なし | IV-47 | 65×58 | 47.0 | 42.2 | 202.8 | | | | - | |
| 902 | - | なし | IV-47 | 56×50 | 35.2 | 31.8 | 202.8 | | ○ | | - | |
| 903 | - | なし | IV-47 | 39×37 | 32.4 | 28.2 | 203.0 | | | | - | |
| 904 | - | なし | IV-47 | 48×39 | 18.6 | 16.2 | 203.2 | | | | - | |
| 905 | - | なし | IV-47 | 39×31 | 39.2 | 39.4 | 203.0 | | | | - | |
| 906 | - | なし | IV-47 | 未計測 | 81.6 | 42.0 | 202.8 | | ○ | | - | |
| 907 | - | なし | IV-47 | 46×44 | 40.4 | 36.4 | 202.9 | | | | - | |
| 908 | - | なし | IV-47 | 未計測 | 26.4 | 柱痕なし | 203.1 | | | | - | |
| 909 | - | なし | IV-47 | 未計測 | 37.2 | 30.0 | 203.1 | | | | - | |
| 910 | - | なし | IV-47 | 35×34 | 18.8 | 17.6 | 203.1 | | | | - | |
| 912 | - | なし | IV-47 | 34×33 | 15.6 | 柱痕なし | 203.2 | | | | - | |
| 913 | - | なし | IV-47 | 54×51 | 37.6 | 40.2 | 202.8 | | | | - | |
| 914 | - | なし | IV-47 | 未計測 | 22.0 | 柱痕なし | 203.1 | | | | - | |
| 915 | - | なし | IV-47 | 未計測 | 5.2 | 柱痕なし | 203.2 | | | | - | |
| 917 | - | なし | IV-47 | 未計測 | 28.8 | 柱痕なし | 203.0 | | | | - | |
| 918 | - | なし | IV-47 | 33×26 | 30.4 | 柱痕なし | 203.1 | | | | - | |
| 921 | - | なし | IV-47 | 76×- | 45.6 | 26.8 | 202.9 | | | | - | |
| 923 | - | なし | IV-47 | 未計測 | 26.8 | 柱痕なし | 203.4 | | | | - | |
| 925 | - | なし | IV-47 | 41×- | 23.2 | 21.8 | 203.5 | | | | - | |
| 926 | - | なし | IV-47 | 75×- | 23.2 | 14.0 | 203.5 | | | | - | |
| 927 | - | なし | IV-47 | 未計測 | 36.0 | 16.2 | 203.4 | | | | - | |
| 928 | - | なし | IV-47 | 未計測 | 16.8 | 柱痕なし | 203.5 | | | | - | |
| 929 | - | なし | IV-47 | 未計測 | 18.3 | 柱痕なし | 203.6 | | | | - | |
| 930 | - | なし | IV-48 | 119w×78 | 56.4 | 38.6 | 203.2 | | | | - | |
| 931 | - | なし | IV-48 | 35×29 | 15.6 | 16.4 | 203.6 | | | | - | |
| 932 | - | なし | IV-48 | 35×30 | 23.2 | 柱痕なし | 203.7 | | | | - | |
| 933 | - | なし | IV-48 | 70×58 | 36.0 | 30.4 | 203.5 | | | | - | |
| 934 | - | なし | IV-48 | 43×37 | 15.6 | 15.2 | 203.7 | | | | - | |
| 935 | - | なし | IV-48 | 57×45 | 37.2 | 13.6 | 203.6 | | | | - | |
| 936 | - | なし | IV-48 | 45×33 | 7.6 | 11.6 | 203.7 | | | | - | |
| 937 | - | なし | IV-48 | 50×46 | 24.0 | 24.8 | 203.6 | | | | - | |
| 938 | - | なし | IV-48 | 54×40 | 18.8 | 30.4 | 203.1 | | | | - | |
| 939 | - | なし | IV-48 | 46×- | 19.6 | 18.0 | 203.6 | | ○ | | - | |
| 940 | - | なし | IV-48 | 49×49 | 25.2 | 18.8 | 203.4 | | | | - | |
| 946 | - | なし | IV-48 | 未計測 | 12.8 | 柱痕なし | 203.5 | | | | - | |
| 947 | - | なし | IV-48 | 105×92 | 44.8 | 22.8 | 203.2 | | | | - | |
| 948 | - | なし | IV-48 | 49×38 | 26.0 | 18.8 | 203.2 | | | | - | |
| 949 | - | なし | IV-48 | 76×- | 22.8 | 26.8 | 203.1 | | | | - | |
| 950 | - | なし | IV-48 | 未計測 | 58.0 | 46.6 | 202.8 | | | | - | |
| 951 | - | なし | IV-48 | 未計測 | 28.8 | 20.0 | 203.1 | | | | - | |
| 952 | - | なし | IV-48 | 40×38 | 22.4 | 柱痕なし | 203.2 | | | | - | |
| 953 | - | なし | IV-48 | 32×30 | 25.4 | 柱痕なし | 203.0 | | | | - | |
| 954 | - | なし | IV-48 | 43×41 | 28.8 | 35.2 | 202.9 | | ○ | | - | |
| 955 | - | なし | IV-48 | 48×37 | 12.0 | 柱痕なし | 202.4 | | | | - | |
| 956 | - | なし | IV-48 | 38×33 | 22.0 | 柱痕なし | 202.9 | | | | 図44 | |
| 957 | - | なし | IV-48 | 29×23 | 24.6 | 柱痕なし | 203.1 | | | | - | |
| 958 | - | なし | IV-48 | 43×26 | 20.4 | 17.4 | 203.1 | | | | - | |
| 959 | - | なし | IV-48 | 未計測 | 24.4 | 柱痕なし | 203.1 | | | | - | |

表14 平場地区 ビット一覧表(9)

| ビット 番号 | ビット 種類 | 遺構 | グリッド | 開口部径 (cm) | 掘方深さ (cm) | 柱穴深さ (cm) | 底面絶対 標高 | 土器 (掘方) | 土器 (柱穴) | 土器 (覆土) | 図版 番号 | 備 考 |
|-----------|-----------|------|-------|--------------|--------------|--------------|------------|------------|------------|------------|----------|--------|
| 961 | - | なし | ⅡX-49 | 80×54 | 27.2 | 11.2 | 203.2 | | | | - | |
| 962 | - | なし | ⅡX-49 | 98×76 | 57.6 | 54.4 | 202.7 | | | | 図44 | |
| 963 | - | なし | ⅡX-49 | 59×- | 64.0 | 42.0 | 202.9 | | | | - | |
| 966 | - | なし | ⅡX-49 | 51×50 | 26.4 | 20.2 | 203.1 | | | | - | |
| 968 | - | なし | ⅡX-49 | 72×55 | 32.4 | 24.4 | 203.0 | | | | - | |
| 970 | - | なし | ⅡX-49 | 54×42 | 14.0 | 9.8 | 203.3 | | | | - | |
| 971 | - | なし | ⅡX-49 | 42×33 | 18.0 | 12.0 | 203.2 | | | | - | |
| 972 | - | なし | ⅡV-49 | 43×31 | 19.6 | 柱痕なし | 203.2 | | | | - | |
| 979 | - | なし | ⅡV-49 | 74×46 | 26.8 | 17.2 | 203.3 | | | | - | |
| 981 | - | なし | ⅡU-49 | 34×30 | 22.8 | 柱痕なし | 203.6 | | | | - | |
| 982 | - | なし | ⅡU-49 | 35×26 | 32.0 | 柱痕なし | 203.5 | | | | - | |
| 983 | - | なし | ⅡU-49 | 31×22 | 27.2 | 柱痕なし | 203.5 | | | | - | |
| 984 | - | なし | ⅡU-49 | 34×25 | 16.0 | 柱痕なし | 203.5 | | | | - | |
| 985 | - | なし | ⅡU-49 | 未計測 | 22.0 | 柱痕なし | 203.5 | | | | - | |
| 987 | - | なし | ⅡU-50 | 38×29 | 62.4 | 柱痕なし | 203.1 | | | | - | |
| 988 | - | なし | ⅡU-50 | 25×22 | 20.4 | 柱痕なし | 203.7 | | ○ | | - | |
| 989 | - | なし | ⅡU-50 | 37×29 | 14.4 | 柱痕なし | 203.8 | | | | - | |
| 990 | - | なし | ⅡU-50 | 64×58 | 24.0 | 27.4 | 203.6 | | | | - | |
| 993 | - | なし | ⅡU-50 | 47×26 | 18.8 | 8.2 | 203.9 | | | | - | |
| 994 | - | なし | ⅡU-50 | 未計測 | 14.8 | 柱痕なし | 203.8 | | | | - | |
| 995 | - | なし | ⅡV-50 | 未計測 | 38.6 | 40.0 | 203.5 | | | | - | |
| 996 | - | なし | ⅡV-50 | 53×42 | 28.4 | 26.0 | 203.6 | | | | - | |
| 997 | - | なし | ⅡV-50 | 50×30 | 20.4 | 柱痕なし | 203.7 | | | | - | |
| 998 | - | なし | ⅡV-50 | 39×29 | 16.4 | 15.2 | 203.8 | | | | - | |
| 999 | - | なし | ⅡV-50 | 51×38 | 168.0 | 18.2 | 203.7 | | | | - | |
| 1000 | - | なし | ⅡV-50 | 41×34 | 39.2 | 柱痕なし | 203.4 | | | | - | |
| 1001 | - | なし | ⅡV-50 | 40×37 | 24.4 | 柱痕なし | 203.6 | | | | - | |
| 1002 | - | なし | ⅡV-50 | 未計測 | 25.2 | 柱痕なし | 203.6 | | | | - | |
| 1003 | - | なし | ⅡV-50 | 41×30 | 21.6 | 柱痕なし | 203.5 | | | | - | |
| 1004 | - | なし | ⅡV-50 | 未計測 | 19.8 | 柱痕なし | 203.6 | | ○ | | - | |
| 1008 | - | なし | ⅡW-50 | 81×73 | 194.4 | 66.6 | 203.0 | | | | - | |
| 1009 | - | なし | ⅡV-50 | 76×52 | 45.4 | 45.8 | 203.3 | | | | - | |
| 1010 | - | なし | ⅡV-50 | 47×43 | 26.8 | 9.4 | 203.8 | | | | - | |
| 1011 | - | なし | ⅡV-50 | 未計測 | 45.6 | 柱痕なし | 203.4 | | | | - | |
| 1012 | - | なし | ⅡV-50 | 67×56 | 8.6 | 10.4 | 203.7 | | | | - | |
| 1013 | - | なし | ⅡV-50 | 84×67 | 20.0 | 20.0 | 203.6 | | ○ | | - | |
| 1014 | - | なし | ⅡW-50 | 49×32 | 26.4 | 26.6 | 203.5 | | | | - | |
| 1015 | - | なし | ⅡW-50 | 110×68 | 32.4 | 30.0 | 203.4 | | | | - | |
| 1018 | - | 単線遺物 | ⅡX-50 | 100×71 | 44.0 | 柱痕なし | 203.0 | | | 後期7-4 | 図44 | |
| 1019 | - | なし | ⅡW-50 | 40×38 | 18.0 | 11.2 | 203.2 | | | | - | |
| 1020 | - | なし | ⅡW-51 | 32×28 | 19.2 | 柱痕なし | 203.5 | | | | - | |
| 1021 | - | なし | ⅡW-51 | 44×33 | 22.4 | 柱痕なし | 203.5 | | | | - | |
| 1022 | - | なし | ⅡW-51 | 59×48 | 24.2 | 20.8 | 203.4 | | | | - | |
| 1023 | - | なし | ⅡW-51 | 72×54 | 14.0 | 11.0 | 203.5 | | | | - | |
| 1024 | - | なし | ⅡW-51 | 24×23 | 16.4 | 柱痕なし | 203.6 | | | | - | |
| 1025 | - | なし | ⅡW-51 | 32×30 | 20.8 | 柱痕なし | 203.6 | | | | - | |
| 1026 | - | なし | ⅡW-51 | 66×45 | 19.8 | 17.8 | 203.6 | | | | - | |
| 1027 | - | なし | ⅡW-51 | 39×33 | 52.8 | 柱痕なし | 203.2 | | | | - | |
| 1028 | - | なし | ⅡW-51 | 25×24 | 16.8 | 柱痕なし | 203.6 | | | | - | |
| 1029 | - | なし | ⅡV-51 | 28×25 | 12.0 | 柱痕なし | 203.8 | | | | - | |
| 1031 | - | なし | ⅡV-51 | 36×30 | 9.6 | 柱痕なし | 203.8 | | | | - | |
| 1032 | - | なし | ⅡU-51 | 23×20 | 16.8 | 柱痕なし | 203.8 | | | | - | |
| 1033 | - | なし | ⅡU-51 | 22×18 | 13.2 | 柱痕なし | 203.8 | | | | - | |
| 1034 | - | なし | ⅡV-51 | 31×24 | 8.4 | 柱痕なし | 203.8 | | | | - | |
| 1035 | - | なし | ⅡV-51 | 50×41 | 18.0 | 柱痕なし | 203.7 | | | | - | |
| 1036 | - | なし | ⅡV-51 | 54×25 | 19.4 | 16.4 | 203.7 | | | | - | |
| 1037 | - | なし | ⅡW-52 | 67×54 | 13.6 | 18.4 | 203.6 | | | | - | |

表14 平場地区 ビット一覧表(10)

| ビット 番号 | ビット 種類 | 遺構 | グリッド | 開口部径 (cm) | 縦方深さ (cm) | 柱穴深さ (cm) | 底面絶対 標高 | 土器 (掘方) | 土器 (柱状) | 土器 (覆土) | 埋蔵 番号 | 備 考 |
|-----------|-----------|------|---------|--------------|--------------|--------------|------------|------------|------------|---------------|----------|-----|
| 1040 | - | なし | IV-U-38 | 未計測 | 45.2 | 38.4 | 202.7 | ○ | | | - | |
| 1041 | - | なし | IV-U-38 | 81×- | 22.0 | 17.2 | 202.9 | | | | - | |
| 1042 | - | なし | IV-U-39 | 未計測 | 24.0 | 柱痕なし | 203.0 | | | | - | |
| 1043 | - | なし | IV-U-39 | 52×- | 32.0 | 24.4 | 202.7 | | ○ | | - | |
| 1045 | - | 単独遺物 | IV-U-39 | 未計測 | 36.4 | 31.8 | 202.8 | | ○ | 晩期2-3 | - | |
| 1046 | - | なし | IV-U-39 | 未計測 | 22.8 | 柱痕なし | 202.8 | | | | - | |
| 1047 | - | なし | IV-U-38 | 未計測 | 8.8 | 8.2 | 202.9 | | | | - | |
| 1048 | - | なし | IV-U-38 | 未計測 | 18.6 | 26.8 | 202.8 | | ○ | | - | |
| 1049 | - | なし | IV-V-38 | 56×48 | 23.6 | 20.8 | 202.8 | | ○ | | - | |
| 1050 | - | なし | IV-V-38 | 41×35 | 18.8 | 柱痕なし | 202.7 | | | | - | |
| 1052 | - | なし | IV-V-39 | 未計測 | 33.2 | 24.8 | 202.9 | | | | - | |
| 1053 | - | なし | IV-W-39 | 42×33 | 35.8 | 35.2 | 202.8 | | | | - | |
| 1054 | - | なし | IV-W-39 | 77×51 | 53.2 | 41.0 | 202.6 | | | | - | |
| 1055 | - | なし | IV-V-39 | 未計測 | 13.6 | 柱痕なし | 203.0 | | | | - | |
| 1056 | - | なし | IV-V-39 | 29×26 | 11.6 | 柱痕なし | 202.9 | | | | - | |
| 1057 | - | なし | IV-W-39 | 67×45 | 23.0 | 15.4 | 202.8 | | | | - | |
| 1058 | - | なし | IV-U-38 | 未計測 | 24.4 | 18.4 | 202.7 | | ○ | | - | |
| 1059 | - | なし | IV-U-38 | 未計測 | 26.6 | 25.0 | 202.7 | | | | - | |
| 1060 | - | なし | IV-U-38 | 42×- | 16.8 | 15.2 | 202.9 | | | | - | |
| 1061 | - | なし | IV-U-38 | 40×- | 47.6 | 25.0 | 202.8 | | ○ | | - | |
| 1062 | - | なし | IV-U-38 | 未計測 | 47.6 | 42.8 | 202.6 | | | | - | |
| 1063 | - | なし | IV-U-38 | 未計測 | 15.2 | 13.0 | 202.8 | | | | - | |
| 1064 | - | なし | IV-U-38 | 未計測 | 23.6 | 柱痕なし | 202.8 | | | | - | |
| 1065 | - | なし | IV-W-38 | 70×68 | 38.8 | 34.4 | 202.7 | | | | - | |
| 1066 | - | 単独遺物 | IV-V-38 | 未計測 | 34.4 | 18.8 | 202.8 | ○ | ○ | 晩期5 | - | |
| 1071 | - | なし | IV-V-38 | 65×65 | 17.8 | 20.0 | 202.8 | | | | - | |
| 1073 | - | なし | IV-V-37 | 44×34 | 10.4 | 柱痕なし | 202.9 | | | | - | |
| 1074 | - | なし | IV-V-37 | 87×71 | 53.4 | 43.8 | 202.4 | | | | - | |
| 1075 | - | なし | IV-W-37 | 43×30 | 15.2 | 柱痕なし | 202.7 | | | | - | |
| 1076 | - | なし | IV-X-36 | 34×26 | 35.8 | 柱痕なし | 202.5 | | | | - | |
| 1077 | - | 単独遺物 | IV-X-36 | 75×61 | 34.4 | 27.2 | 202.6 | | | 後期後葉 -晩期前葉 | - | |
| 1078 | - | なし | IV-X-36 | 82×60 | 28.6 | 25.4 | 202.5 | | | | - | |
| 1079 | - | なし | IV-X-36 | 72×51 | 17.2 | 30.8 | 202.6 | | | | - | |
| 1080 | - | なし | IV-X-36 | 31×24 | 9.0 | 柱痕なし | 202.8 | | | | - | |
| 1081 | - | なし | IV-W-36 | 36×33 | 18.4 | 柱痕なし | 202.6 | | | | - | |
| 1082 | - | なし | IV-U-36 | 55×41 | 18.8 | 柱痕なし | 203.0 | | | | - | |
| 1083 | - | なし | IV-V-36 | 未計測 | 34.4 | 24.2 | 202.5 | | | | - | |
| 1084 | - | なし | IV-W-35 | 76×61 | 40.8 | 30.6 | 202.5 | | | | - | |
| 1085 | - | なし | IV-W-35 | 85×63 | 60.6 | 54.0 | 202.2 | ○ | | | - | |
| 1086 | - | なし | IV-T-41 | 未計測 | 44.4 | 41.6 | 202.2 | ○ | | | - | |
| 1089 | - | なし | IV-V-46 | 38×34 | 15.2 | 柱痕なし | 203.3 | | | | - | |
| 1090 | - | なし | IV-V-46 | 未計測 | 14.0 | 柱痕なし | 203.3 | | | | - | |
| 1091 | - | なし | IV-U-45 | 39×32 | 16.4 | 柱痕なし | 203.3 | | | | - | |
| 1093 | - | なし | IV-U-42 | 41×- | 22.8 | 23.8 | 203.1 | | | | - | |
| 1095 | - | なし | IV-V-47 | 未計測 | 19.2 | 柱痕なし | 203.1 | | | | - | |
| 1098 | - | なし | IV-V-50 | 30×25 | 22.4 | 柱痕なし | 203.6 | | | | - | |
| 1107 | - | なし | IV-U-47 | 33×31 | 16.8 | 柱痕なし | 203.4 | | | | - | |
| 1109 | - | なし | IV-V-47 | 35×29 | 13.8 | 柱痕なし | 203.2 | | | | - | |
| 1110 | - | なし | IV-T-44 | 49×35 | 21.2 | 18.6 | 203.1 | | ○ | | - | |
| 1115 | - | なし | IV-T-47 | 未計測 | 36.0 | 22.2 | 203.5 | | | | - | |
| 1116 | - | なし | IV-U-50 | 72×57 | 24.4 | 17.6 | 203.7 | | | | - | |
| 1118 | - | なし | IV-S-38 | 未計測 | 8.8 | 柱痕なし | 203.3 | | | | - | |
| 1119 | - | なし | IV-S-38 | 未計測 | 8.4 | 柱痕なし | 203.3 | | | | - | |
| 1120 | - | なし | IV-V-38 | 未計測 | 8.4 | 柱痕なし | 202.7 | | | | - | |
| 1122 | - | なし | IV-X-39 | 39×33 | 23.0 | 柱痕なし | 202.8 | | | | - | |
| 1123 | - | なし | IV-V-39 | 43×41 | 16.0 | 柱痕なし | 203.0 | | | | - | |

表14 平場地区 ビット一覧表(11)

| ビット 番号 | ビット 種類 | 遺構 | グリッド | 開口部径 (cm) | 掘り深さ (cm) | 柱穴径さ (cm) | 底面絶対 標高 | 土器 (掘方) | 土器 (柱状) | 土器 (覆土) | 図版 番号 | 備 考 |
|-----------|-----------|------|--------|--------------|--------------|--------------|------------|------------|------------|------------|----------|--------|
| 1121 | - | なし | IVV-40 | 57×40 | 26.4 | 柱痕なし | 202.9 | | | | - | |
| 1125 | - | なし | IVT-39 | 37×29 | 12.0 | 柱痕なし | 203.2 | | | | - | |
| 1126 | - | なし | IVS-39 | 未計測 | 7.2 | 柱痕なし | 203.3 | | | | - | |
| 1127 | - | なし | IVS-39 | 未計測 | 7.2 | 7.2 | 203.3 | | | | - | |
| 1128 | - | なし | IVT-39 | 未計測 | 14.6 | 13.8 | 203.2 | | | | - | |
| 1129 | - | なし | IVW-40 | 43×35 | 20.8 | 柱痕なし | 203.1 | | | | - | |
| 1130 | - | なし | IVV-40 | 37×31 | 13.2 | 柱痕なし | 203.0 | | | | - | |
| 1131 | - | なし | IVT-41 | 38×33 | 6.8 | 柱痕なし | 203.3 | | | | - | |
| 1132 | - | なし | IVT-41 | 52×48 | 23.2 | 13.6 | 203.0 | | | | - | |
| 1133 | - | なし | IVT-41 | 94×92 | 35.8 | 33.4 | 203.2 | | | | - | |
| 1134 | - | なし | IVT-42 | 32×30 | 26.4 | 柱痕なし | 203.2 | | | | - | |
| 1136 | - | なし | IVX-44 | 120×108 | 61.6 | 53.6 | 202.5 | | | | - | |
| 1137 | - | なし | IVV-46 | 47×45 | 35.6 | 32.8 | 203.1 | | | | - | |
| 1139 | - | なし | IVW-35 | 37×33 | 12.4 | 柱痕なし | 202.6 | | | | - | |
| 1140 | - | なし | IVX-36 | 63×51 | 19.6 | 13.4 | 202.6 | | | | - | |
| 1141 | - | なし | IVW-36 | 56×42 | 8.6 | 柱痕なし | 202.7 | | | | - | |
| 1142 | - | なし | IVX-37 | 84×77 | 12.6 | 18.0 | 202.8 | | | | - | |
| 1144 | - | なし | IVU-47 | 未計測 | 11.2 | 柱痕なし | 203.6 | | | | - | |
| 1146 | - | なし | IVT-45 | 67×67 | 59.6 | 46.4 | 202.7 | | | | - | |
| 1147 | - | なし | IVU-48 | 未計測 | 18.0 | 柱痕なし | 203.5 | | | | - | |
| 1148 | - | なし | IVU-49 | 66×56 | 201.6 | 50.2 | 203.3 | | | | - | |
| 1149 | - | なし | IVV-49 | 42×35 | 187.6 | 38.6 | 203.4 | | | | - | |
| 1153 | - | なし | IVV-48 | 35×29 | 8.2 | 柱痕なし | 203.5 | | | | - | |
| 1154 | - | なし | IVV-48 | 未計測 | 9.2 | 柱痕なし | 203.5 | | | | - | |
| 1155 | - | なし | IVV-48 | 未計測 | 11.2 | 柱痕なし | 203.5 | | | | - | |
| 1156 | - | なし | IVV-48 | 57×42 | 13.2 | 10.2 | 203.5 | | | | - | |
| 1157 | - | なし | IVW-48 | 40×36 | 30.6 | 柱痕なし | 203.2 | | | | - | |
| 1158 | - | なし | IVV-48 | 61×- | 60.4 | 16.0 | 202.9 | | | | - | |
| 1159 | - | なし | IVW-48 | 43×36 | 13.2 | 柱痕なし | 203.3 | | | | - | |
| 1160 | - | なし | IVW-48 | 39×36 | 18.4 | 17.4 | 203.3 | | | | - | |
| 1161 | - | なし | IVW-48 | 未計測 | 5.6 | 柱痕なし | 203.4 | | | | - | |
| 1162 | - | なし | IVW-48 | 未計測 | 20.0 | 柱痕なし | 203.2 | | | | - | |
| 1164 | - | なし | IVX-48 | 37×30 | 25.6 | 柱痕なし | 203.0 | | | | - | |
| 1165 | - | なし | IVX-48 | 35×25 | 14.6 | 柱痕なし | 203.1 | | | | - | |
| 1166 | - | なし | IVX-48 | 73×61 | 35.2 | 28.0 | 203.1 | | | | - | |
| 1172 | - | なし | IVW-50 | 40×47 | 13.2 | 10.4 | 203.4 | | | | - | |
| 1173 | - | なし | IVW-50 | 36×31 | 13.4 | 10.6 | 203.5 | | | | - | |
| 1183 | - | なし | IVW-41 | 35×32 | 6.2 | 柱痕なし | 203.1 | | | | - | |
| 1184 | - | なし | IVW-41 | 33×28 | 6.8 | 柱痕なし | 203.1 | | | | - | |
| 1201 | - | なし | IVV-48 | 未計測 | 17.6 | 柱痕なし | 203.5 | | | | - | |
| 1202 | - | なし | IVV-47 | 30×24 | 20.0 | 柱痕なし | 203.2 | | | | - | |
| 1203 | - | なし | IVU-44 | 未計測 | 58.0 | 35.0 | 202.8 | | | | - | |
| 1204 | - | なし | IVW-47 | 未計測 | 18.6 | 柱痕なし | 203.1 | | | | - | |
| 1205 | - | なし | IVY-35 | 117×89 | 35.1 | 18.0 | 202.4 | | | | - | |
| 1213 | - | なし | V A-36 | 54×52 | 21.0 | 柱痕なし | 202.7 | | | | - | |
| 1214 | - | 単独遺物 | IVB-36 | 61×45 | 30.0 | 21.0 | 202.5 | | 晩期4-5 | | - | |
| 1216 | - | なし | IVW-50 | 83×64 | 19.4 | 24.4 | 203.4 | | | | - | |
| 1217 | - | なし | IVX-47 | 未計測 | 12.6 | 柱痕なし | 203.3 | | | | - | |
| 1218 | - | なし | IVW-48 | 79×- | 33.8 | 39.2 | 203.0 | | ○ | | - | |
| 1220 | - | なし | IVU-37 | 30×25 | 17.2 | 柱痕なし | 203.0 | | | | - | |
| 1221 | - | なし | IVX-37 | 30×19 | 11.2 | 柱痕なし | 202.9 | | | | - | |
| 1222 | - | なし | IVW-35 | 40×30 | 9.2 | 柱痕なし | 202.7 | | | | - | |
| 1224 | - | なし | IVU-49 | 未計測 | 15.4 | 柱痕なし | 203.6 | | | | - | |
| 1225 | - | なし | IVT-40 | 32×23 | 6.8 | 柱痕なし | 203.3 | | | | - | |
| 1227 | - | なし | IVU-38 | 未計測 | 23.6 | 25.6 | 202.7 | | | | - | |
| 1229 | - | なし | IVU-46 | 33×27 | 7.4 | 柱痕なし | 203.4 | | | | - | |

表14 平場地区 ビット一覧表(12)

| ビット 番号 | ビット 種類 | 遺構 | グリッド | 開口部径 (cm) | 掘方深さ (cm) | 柱穴径さ (cm) | 底面絶対 標高 | 土器 (掘方) | 土器 (柱穴) | 土器 (覆土) | 図版 番号 | 備 考 |
|-----------|-----------|------|-------|--------------|--------------|--------------|------------|------------|------------|------------|----------|--------|
| 1230 | - | 単独石器 | NW-52 | 35×27 | 12.4 | 柱穴なし | 203.6 | | ○ | | - | |
| 1233 | - | なし | NW-51 | 39×32 | 38.0 | 柱穴なし | 203.2 | | | | - | |
| 1234 | - | なし | NW-51 | 33×26 | 33.0 | 柱穴なし | 203.3 | | | | - | |
| 1235 | - | なし | VB-34 | 78×- | 43.2 | 柱穴なし | 202.6 | | | | - | |
| 1236 | - | なし | VB-34 | 56×46 | 37.2 | 柱穴なし | 202.5 | | | | - | |
| 1237 | - | なし | VC-34 | 69×59 | 70.0 | 57.0 | 202.4 | | | | - | |
| 1238 | - | 単独遺物 | VD-35 | 55×49 | 53.1 | 44.1 | 202.7 | | 晩期3 | | - | |
| 1239 | - | なし | VA-35 | 未計測 | 17.2 | 柱穴なし | 202.5 | | | | - | |
| 1240 | - | なし | VA-35 | 48×41 | 39.6 | 柱穴なし | 202.5 | | | | - | |
| 1242 | - | なし | VD-35 | 79×69 | 57.0 | 柱穴なし | 202.6 | | | | - | |
| 1243 | - | なし | VD-35 | 67×66 | 44.4 | 柱穴なし | 202.6 | | | | - | |
| 1245 | - | なし | NW-52 | 31×24 | 15.2 | 柱穴なし | 203.6 | | | | - | |
| 1246 | - | なし | NW-49 | 105×79 | 30.2 | 21.0 | 203.0 | | | | - | |
| 1248 | - | なし | VD-34 | 64×48 | 27.2 | 柱穴なし | 203.0 | | | | - | |
| 1249 | - | なし | VD-35 | 57×54 | 42.0 | 33.1 | 202.7 | | | | - | |
| 1250 | - | 単独遺物 | VD-35 | 88×83 | 48.0 | 32.1 | 202.6 | | | 後期7-4 | - | |
| 1251 | - | 単独遺物 | VD-35 | 88×71 | 43.9 | 37.9 | 202.7 | | | 晩期 | - | |
| 1252 | - | なし | VD-34 | 50×49 | 46.0 | 40.0 | 202.7 | | | | - | |
| 1253 | - | なし | VD-35 | 92×78 | 42.0 | 34.0 | 202.8 | | | | - | |
| 1254 | - | 単独石器 | VD-34 | 84×66 | 55.0 | 45.0 | 202.6 | | | | - | |
| 1255 | - | なし | VD-35 | 64×60 | 42.8 | 柱穴なし | 202.6 | | | | - | |
| 1256 | - | なし | VC-34 | 79×67 | 52.9 | 27.0 | 202.6 | | | | - | |
| 1258 | - | なし | VD-35 | 63×- | 46.9 | 33.0 | 202.6 | | | | - | |
| 1259 | - | なし | NV-48 | 39×26 | 15.6 | 柱穴なし | 203.4 | | | | - | |
| 1260 | - | なし | NV-39 | 45×37 | 6.0 | 柱穴なし | 202.9 | | | | - | |
| 1262 | - | なし | VD-35 | 50×- | 33.0 | 19.0 | 202.8 | | | | - | |
| 1263 | - | 単独遺物 | VD-35 | 78×75 | 79.9 | 64.9 | 202.4 | | 晩期 | | - | |
| 1264 | - | なし | VE-36 | 70×65 | 24.0 | 18.0 | 203.0 | | | | - | |
| 1265 | - | なし | VC-34 | 42×40 | 37.0 | 19.0 | 202.8 | | | | - | |
| 1267 | - | 単独遺物 | VD-36 | 65×- | 51.0 | 32.1 | 202.7 | | | 晩期4-5 | - | |
| 1268 | - | 単独遺物 | VD-36 | 49×- | 36.0 | 31.0 | 202.8 | | | 晩期4-5 | - | |
| 1270 | - | なし | VD-35 | 78×70 | 45.0 | 柱穴なし | 202.7 | | | | - | |
| 1271 | - | なし | VD-34 | 91×81 | 57.0 | 28.0 | 202.7 | | | | - | |
| 1272 | - | なし | NX-50 | 40×30 | 18.8 | 23.0 | 203.1 | | | | - | |
| 1273 | - | なし | VD-35 | 79×67 | 42.0 | 30.0 | 202.8 | | | | - | |
| 1274 | - | なし | VE-35 | 58×54 | 43.0 | 34.0 | 202.9 | | | | - | |
| 1275 | - | なし | VD-35 | 未計測 | 14.4 | 柱穴なし | 202.9 | | | | - | |
| 1276 | - | なし | VD-35 | 46×37 | 19.9 | 13.9 | 203.0 | | | | - | |
| 1277 | - | なし | VD-34 | 未計測 | 39.0 | 27.0 | 202.9 | | | | - | |
| 1278 | - | なし | VC-34 | 74×56 | 37.0 | 19.9 | 202.7 | | | | - | |
| 1279 | - | なし | VE-34 | 未計測 | 19.2 | 柱穴なし | 203.2 | | | | - | |
| 1280 | - | なし | VD-34 | 未計測 | 14.0 | 柱穴なし | 203.0 | | | | - | |
| 1281 | - | なし | VE-34 | 未計測 | 24.0 | 柱穴なし | 203.0 | | | | - | |
| 1283 | - | なし | NX-50 | 39×35 | 11.6 | 11.0 | 203.2 | | | | - | |
| 1284 | - | なし | NX-50 | 35×33 | 20.4 | 12.2 | 203.2 | | | | - | |
| 1291 | - | なし | VC-34 | 41×35 | 36.0 | 31.9 | 202.6 | | | | - | |
| 1292 | - | なし | VF-36 | 56×50 | 20.4 | 20.4 | 203.1 | | | | - | |
| 1293 | - | 単独石器 | VC-35 | 103×72 | 70.0 | 46.0 | 202.2 | | | | - | |
| 1295 | - | なし | VE-35 | 62×50 | 43.0 | 37.0 | 202.9 | | | | - | |
| 1296 | - | なし | VE-35 | 47×32 | 30.0 | 柱穴なし | 203.2 | | | | - | |
| 1297 | - | なし | VC-36 | 73×69 | 26.1 | 柱穴なし | 202.6 | | | | - | |
| 1300 | - | なし | VE-34 | 97×95 | 46.9 | 36.9 | 202.9 | | | | - | |
| 1301 | - | なし | VE-35 | 53×48 | 48.0 | 18.0 | 202.7 | | | | - | |
| 1302 | - | なし | VE-35 | 72×64 | 51.0 | 39.9 | 202.7 | | | | - | |
| 1304 | - | 単独遺物 | VE-35 | 46×- | 47.1 | 柱穴なし | 202.7 | | | 晩期4-5 | - | |
| 1305 | - | 単独遺物 | VE-36 | 79×72 | 54.0 | 30.0 | 202.7 | | | 晩期4-5 | - | |
| 1306 | - | なし | VF-36 | 64×- | 22.8 | 17.6 | 203.1 | | | | - | |

表14 平場地区 ビット一覧表(13)

| ビット 番号 | ビット 種類 | 遺構 | グリッド | 開口部径 (cm) | 掘方深さ (cm) | 柱穴深さ (cm) | 底面絶対 標高 | 土器 (掘方) | 土器 (柱穴) | 土器 (覆土) | 図版 番号 | 備 考 |
|-----------|-----------|------|--------|--------------|--------------|--------------|------------|------------|-------------|------------|----------|--------|
| 1307 | - | なし | VE-36 | 未計測 | 39.0 | 柱痕なし | 203.2 | | | | - | |
| 1308 | - | 単独遺物 | VE-34 | 89×82 | 48.0 | 37.9 | 202.8 | | 晩期4~5 | 晩期5 | - | |
| 1309 | - | なし | VF-35 | 79×67 | 67.2 | 18.8 | 202.8 | | | | - | |
| 1310 | - | なし | VE-36 | 72×66 | 45.9 | 30.9 | 202.8 | | | | - | |
| 1312 | - | なし | VF-36 | 88×87 | 68.4 | 34.8 | 202.7 | | | | - | |
| 1313 | - | なし | VB-34 | 未計測 | 47.2 | 柱痕なし | 202.5 | | | | - | |
| 1314 | - | なし | VE-33 | 110×76 | 22.0 | 27.0 | 203.0 | | | | - | |
| 1315 | - | 単独石器 | VE-36 | 48×46 | 42.0 | 18.0 | 202.7 | | | | - | |
| 1316 | - | なし | VE-33 | 未計測 | 19.6 | 柱痕なし | 203.2 | | | | - | |
| 1317 | - | なし | VE-33 | 未計測 | 23.6 | 柱痕なし | 203.0 | | | | - | |
| 1318a | - | なし | VC-34 | 53×- | 37.0 | 16.9 | 202.8 | | | | - | |
| 1318b | - | なし | VC-34 | 50×- | 41.1 | 22.9 | 202.7 | | | | - | |
| 1319 | - | なし | VE-33 | 未計測 | 22.9 | 柱痕なし | 203.1 | | | | - | |
| 1320 | - | なし | VE-33 | 未計測 | 12.4 | 柱痕なし | 202.2 | | | | - | |
| 1335 | - | なし | IVW-47 | 未計測 | 5.6 | 柱痕なし | 203.3 | | | | - | |
| 1337 | - | なし | IVV-38 | 未計測 | 35.6 | 23.8 | 202.8 | ○ | ○ | | - | |
| 1338 | - | なし | IVV-39 | 44×41 | 52.2 | 柱痕なし | 202.6 | | | | - | |
| 1340 | - | なし | IVU-40 | 35×29 | 12.0 | 柱痕なし | 203.1 | | | | - | |
| 1341 | - | なし | VE-35 | 未計測 | 26.4 | 柱痕なし | 202.9 | | | | - | |
| 1342 | - | なし | VF-35 | 未計測 | 15.6 | 柱痕なし | 203.1 | | | | - | |
| 1343 | - | なし | VF-36 | 57×44 | 31.2 | 柱痕なし | 203.0 | | | | - | |
| 1344 | - | なし | VF-36 | 未計測 | 14.4 | 柱痕なし | 203.2 | | | | - | |
| 1345 | - | なし | VF-36 | 未計測 | 8.8 | 柱痕なし | 203.2 | | | | - | |
| 1346 | - | なし | VF-36 | 未計測 | 11.2 | 柱痕なし | 203.2 | | | | - | |
| 1347 | - | なし | VF-36 | 未計測 | 13.2 | 柱痕なし | 203.1 | | | | - | |
| 1349 | - | なし | VA-35 | 未計測 | 13.6 | 柱痕なし | 202.5 | | | | - | |
| 1411 | - | なし | IVU-40 | 未計測 | 28.8 | 21.8 | 202.9 | | | | - | |
| 1412 | - | なし | IVT-40 | 113×101 | 38.0 | 31.2 | 203.0 | | | | - | |
| 1413 | - | なし | IVV-38 | 未計測 | 92.2 | 39.6 | 202.0 | | | | - | |
| 1414 | - | 単独遺物 | IVW-43 | 70×- | 42.4 | 11.0 | 202.8 | ○ | 後期後葉 ~晩期 | | - | |
| 1416 | - | なし | IVV-45 | 未計測 | 19.4 | 21.8 | 203.1 | | | | - | |
| 1417 | - | なし | IVU-42 | 未計測 | 13.4 | 柱痕なし | 203.1 | | | | - | |
| 1418 | - | なし | IVV-38 | 未計測 | 31.0 | 24.0 | 202.6 | | | | - | |
| 1419 | - | なし | IVU-39 | 未計測 | 21.0 | 柱痕なし | 202.7 | | | | - | |
| 1443 | - | なし | VB-33 | 45×41 | 41.1 | 38.1 | 202.6 | | | | - | |
| 1451 | - | なし | IVU-42 | 50×42 | 15.6 | 柱痕なし | 203.0 | | | | - | |
| 1453 | - | なし | IVV-41 | 未計測 | 52.4 | 計測不可 | 202.4 | | | | - | |
| 1454 | - | なし | IVT-40 | 38×- | 16.0 | 柱痕なし | 203.1 | | | | - | |
| 1458 | - | なし | IVU-41 | 未計測 | 13.0 | 柱痕なし | 203.0 | | | | - | |
| 1467 | - | なし | VM-43 | 34×25 | 27.2 | 柱痕なし | 200.7 | | | | - | |
| 1468 | - | なし | VN-42 | 52×46 | 60.0 | 37.2 | 198.8 | | | | - | |
| 1469 | - | なし | VM-43 | 38×36 | 70.6 | 柱痕なし | 199.3 | | | | - | |
| 1470 | - | なし | IVW-48 | 43×30 | 18.0 | 19.0 | 203.2 | | | | - | |
| 1471 | - | なし | IVX-48 | 未計測 | 28.8 | 12.0 | 203.1 | | | | - | |
| 1474 | - | なし | IVW-46 | 未計測 | 23.2 | 柱痕なし | 202.9 | | | | - | |
| 1476 | - | なし | IVX-46 | 未計測 | 16.8 | 柱痕なし | 203.5 | | | | - | |
| 1477 | - | なし | IVT-44 | 59×- | 37.0 | 柱痕なし | 202.7 | ○ | | | - | |
| 1478 | - | なし | IVW-47 | 未計測 | 30.0 | 柱痕なし | 202.9 | | | | - | |
| 1480 | - | なし | IVW-47 | 未計測 | 18.4 | 柱痕なし | 203.1 | | | | - | |
| 1483 | - | なし | VL-44 | 35×32 | 34.6 | 柱痕なし | 200.0 | | | | - | |
| 1486 | - | 単独石器 | VM-43 | 114×83 | 57.6 | 54.0 | 200.0 | | | | - | |
| 1487 | - | なし | VM-44 | 106×105 | 87.2 | 52.4 | 200.8 | | | | - | |
| 1488 | - | なし | VM-44 | 49×39 | 57.6 | 柱痕なし | 200.8 | | | | - | |
| 1489 | - | なし | VN-43 | 59×42 | 46.8 | 47.6 | 199.0 | | | | - | |
| 1490 | - | なし | IVX-52 | 34×31 | 17.6 | 柱痕なし | 203.9 | | | | - | |

表14 平場地区 ビット一覧表(14)

| ビット 番号 | ビット 種類 | 遺構 | グリッド | 開口部径 (cm) | 掘方深さ (cm) | 柱穴径さ (cm) | 底面絶対 標高 | 土器 (掘方) | 土器 (柱穴) | 土器 (覆土) | 図版 番号 | 備 考 |
|-----------|-----------|------|-------|--------------|--------------|--------------|------------|------------|------------|------------|----------|--------|
| 1526 | - | なし | VE-32 | 未計測 | 21.6 | 柱痕なし | 203.0 | | | | - | |
| 1530 | - | なし | VE-35 | 49×40 | 24.8 | 柱痕なし | 203.0 | | | | - | |
| 1567 | - | なし | VC-35 | 99×78 | 27.6 | 柱痕なし | 202.6 | | | | - | |
| 1584 | - | なし | VE-36 | 107×87 | 58.9 | 36.8 | 202.4 | | | | - | |
| 1586 | - | なし | 3W-50 | 38×33 | 16.8 | 柱痕なし | 203.6 | | | | - | |
| 1602 | - | なし | VB-52 | 79×- | 32.4 | 柱痕なし | 202.9 | | | | - | |
| 1605 | - | なし | VB-52 | 74×66 | 41.6 | 35.2 | 202.7 | | | | - | |
| 1608 | - | なし | VB-51 | 39×38 | 31.2 | 柱痕なし | 202.8 | | | | - | |
| 1610 | - | なし | VB-51 | 56×41 | 27.2 | 柱痕なし | 202.9 | | | | - | |
| 1617 | - | なし | VC-51 | 113×109 | 100.0 | 92.8 | 202.0 | | ○ | | - | |
| 1626 | - | なし | VB-48 | 116×64 | 20.8 | 柱痕なし | 203.1 | | | | - | |
| 1627 | - | なし | VA-49 | 41×33 | 9.6 | 柱痕なし | 203.1 | | | | - | |
| 1631 | - | なし | VB-50 | 57×47 | 31.2 | 31.2 | 202.9 | | | | - | |
| 1633 | - | なし | VB-50 | 47×44 | 29.6 | 18.4 | 202.9 | | | | - | |
| 1635 | - | なし | VB-50 | 51×40 | 39.2 | 36.0 | 202.8 | | | | - | |
| 1639 | - | 単独遺物 | VC-50 | 63×59 | 63.2 | 57.6 | 202.5 | | | 晩期中葉 | - | |
| 1640 | - | なし | VC-50 | 57×49 | 32.0 | 柱痕なし | 202.8 | | | | - | |
| 1645 | - | なし | VB-49 | 60×- | 44.8 | 柱痕なし | 202.8 | | | | - | |
| 1653 | - | なし | VB-49 | 54×- | 24.0 | 柱痕なし | 203.0 | | | | - | |
| 1654 | - | なし | VA-49 | 51×46 | 26.4 | 柱痕なし | 202.9 | ○ | | | - | |
| 1655 | - | なし | VA-48 | 68×62 | 32.8 | 柱痕なし | 202.9 | ○ | | | - | |
| 1656 | - | なし | VB-49 | 70×62 | 48.0 | 36.0 | 202.7 | ○ | | | - | |
| 1657 | - | なし | VB-49 | 47×44 | 29.6 | 20.0 | 203.0 | | | | - | |
| 1658 | - | なし | VB-49 | 45×40 | 18.8 | 柱痕なし | 203.0 | | | | - | |
| 1659 | - | なし | VB-49 | 45×40 | 32.0 | 柱痕なし | 202.8 | ○ | | | - | |
| 1661 | - | なし | VB-50 | 68×56 | 38.4 | 35.2 | 202.8 | | ○ | | - | |
| 1668 | - | なし | VD-49 | 97×95 | 67.2 | 60.8 | 202.2 | | | | - | |
| 1669 | - | なし | VD-49 | 66×53 | 40.0 | 40.0 | 202.5 | | | | - | |
| 1671 | - | なし | VC-48 | 57×37 | 63.6 | 柱痕なし | 202.4 | | | | - | |
| 1672 | - | 単独遺物 | VD-48 | 94×93 | 74.4 | 68.8 | 202.2 | ○ | | 晩期2 | - | |
| 1677 | - | なし | VE-48 | 35×27 | 19.2 | 柱痕なし | 202.6 | | | | - | |
| 1678 | - | なし | VE-49 | 44×43 | 37.6 | 29.6 | 202.3 | | | | - | |
| 1679 | - | なし | VD-48 | 51×37 | 28.8 | 柱痕なし | 202.6 | | | | - | |
| 1681 | - | なし | VF-50 | 46×36 | 18.4 | 柱痕なし | 202.5 | | | | - | |
| 1702 | - | なし | VB-52 | 33×33 | 39.2 | 柱痕なし | 202.8 | | | | - | |
| 1705 | - | なし | VB-52 | 45×40 | 39.2 | 柱痕なし | 202.8 | | | | - | |
| 1707 | - | なし | VB-51 | 72×62 | 28.0 | 21.6 | 202.8 | | ○ | | - | |
| 1725 | - | なし | VC-50 | 109×- | 52.0 | 41.6 | 202.6 | | | | 図87 | |
| 1726 | - | なし | VC-50 | 67×57 | 41.6 | 40.0 | 202.7 | | | | - | |
| 1730 | - | なし | VC-50 | 97×95 | 115.2 | 96.0 | 202.0 | | | | - | |
| 1736 | - | なし | VC-49 | 93×83 | 37.6 | 30.8 | 202.7 | | | | - | |
| 1737 | - | なし | VC-49 | 55×47 | 38.4 | 柱痕なし | 202.7 | | | | - | |
| 1742 | - | なし | VB-49 | 68×- | 63.2 | 55.2 | 202.5 | | | | 図53 | |
| 1743 | - | なし | VB-49 | 109×95 | 112.0 | 91.2 | 202.1 | | ○ | | 図53 | |
| 1758 | - | なし | VB-48 | 51×38 | 18.4 | 柱痕なし | 202.9 | | | | - | |
| 1770 | - | なし | VA-48 | 42×38 | 10.4 | 柱痕なし | 203.1 | | | | - | |
| 1774 | - | なし | VB-49 | 43×35 | 20.8 | 柱痕なし | 202.9 | | | | - | |
| 1779 | - | なし | VB-49 | 60×58 | 38.4 | 17.6 | 202.7 | | | | - | |
| 1781 | - | なし | VB-49 | 52×44 | 30.4 | 24.0 | 202.9 | | | | - | |
| 1783 | - | なし | VA-49 | 69×56 | 38.4 | 29.6 | 202.8 | | | | - | |
| 1786 | - | なし | VA-48 | 42×30 | 11.6 | 柱痕なし | 203.1 | | | | - | |
| 1804 | - | なし | VF-50 | 59×46 | 22.8 | 柱痕なし | 202.5 | | | | - | |
| 1806 | - | なし | VE-51 | 101×97 | 62.4 | 10.4 | 202.3 | | | | - | |
| 1807 | - | なし | VE-51 | 50×40 | 34.4 | 柱痕なし | 202.5 | | | | - | |
| 1810 | - | なし | VD-48 | 127×- | 66.4 | 柱痕なし | 202.3 | | ○ | | - | |
| 1812 | - | なし | VD-48 | 64×62 | 31.2 | 柱痕なし | 202.6 | | | | - | |
| 1815 | - | なし | VE-49 | 78×74 | 62.4 | 50.4 | 202.0 | | ○ | | - | |

表14 平場地区 ビット一覧表(15)

| ビット 番号 | ビット 種類 | 遺構 | グリッド | 開口部径 (cm) | 掘方深さ (cm) | 柱穴径さ (cm) | 底面絶対 標高 | 土器 (掘方) | 土器 (柱穴) | 土器 (覆土) | 図版 番号 | 備 考 |
|-----------|-----------|------|-------|--------------|--------------|--------------|------------|------------|------------|------------|----------|-----------------------|
| 1822 | - | なし | VE-50 | 171×- | 49.6 | 柱穴なし | 202.4 | | | | - | |
| 1825 | - | なし | VA-46 | 84×61 | 38.4 | 柱穴なし | 203.0 | | | | - | |
| 1826 | - | なし | VA-46 | 63×57 | 55.2 | 36.0 | 202.7 | | ○ | | - | |
| 1827 | - | なし | VB-47 | 87×64 | 24.0 | 12.8 | 203.0 | | | | - | |
| 1829 | - | なし | BY-46 | 89×70 | 27.2 | 柱穴なし | 203.1 | | | | - | |
| 1830 | - | なし | VB-47 | 72×71 | 41.6 | 柱穴なし | 202.9 | | | | - | |
| 1831 | - | なし | VB-47 | 65×43 | 20.8 | 柱穴なし | 203.0 | | | | - | |
| 1832 | - | なし | BY-46 | 93×72 | 26.4 | 柱穴なし | 203.0 | | | | 図83 | |
| 1833 | - | なし | BY-47 | 97×91 | 64.8 | 53.6 | 202.7 | | | | 図84 | |
| 1834 | - | なし | BY-47 | 81×63 | 35.2 | 柱穴なし | 203.0 | | ○ | | - | |
| 1835 | - | なし | VA-46 | 52×- | 27.2 | 柱穴なし | 203.0 | | | | - | |
| 1836 | - | なし | VF-43 | 未計測 | 計測不可 | 計測不可 | 計測不可 | | | | - | |
| 1837 | - | なし | VF-43 | 65×62 | 72.0 | 柱穴なし | 202.6 | | | | - | |
| 1838 | - | なし | VE-43 | 86×78 | 46.4 | 柱穴なし | 203.0 | | | | - | |
| 1839 | - | 単独遺物 | VE-43 | 50×46 | 28.0 | 柱穴なし | 203.4 | 晩期5 | | | - | |
| 1842 | - | なし | BY-46 | 72×59 | 31.2 | 柱穴なし | 202.9 | | | | - | |
| 1844 | - | なし | VA-47 | 91×90 | 68.0 | 44.0 | 202.5 | | | | - | |
| 1845 | - | なし | BY-45 | 91×84 | 47.2 | 41.6 | 203.0 | | | | - | |
| 1846 | - | なし | BY-47 | 70×62 | 44.8 | 柱穴なし | 202.9 | | | | - | |
| 1847 | - | なし | BY-46 | 86×63 | 35.2 | 26.4 | 203.0 | | | | - | |
| 1848 | - | なし | BY-47 | 70×55 | 37.6 | 44.8 | 202.9 | | | | - | |
| 1849 | - | なし | BY-48 | 56×50 | 51.2 | 41.6 | 202.9 | | | | - | |
| 1850 | - | なし | BY-46 | 60×55 | 35.2 | 32.0 | 203.0 | | | | - | |
| 1851 | - | なし | BY-46 | 58×48 | 32.0 | 柱穴なし | 203.0 | | | | - | |
| 1852 | - | なし | VA-47 | 74×57 | 40.0 | 柱穴なし | 202.9 | | | | - | |
| 1853 | - | なし | BY-49 | 48×39 | 29.6 | 柱穴なし | 203.2 | | | | 図44 | 2014年度P1133 から一部抜粋 |
| 1855 | - | なし | BY-47 | 47×41 | 39.2 | 柱穴なし | 202.8 | | | | - | |
| 1856 | - | なし | VA-46 | 46×38 | 27.2 | 9.6 | 203.0 | | | | - | |
| 1857 | - | なし | BY-47 | 38×36 | 30.4 | 柱穴なし | 203.1 | | | | - | |
| 1858 | - | なし | BY-47 | 60×41 | 41.6 | 柱穴なし | 202.9 | | | | - | |
| 1859 | - | なし | BY-47 | 64×49 | 59.2 | 柱穴なし | 202.8 | | | | - | |
| 1860 | - | なし | VB-47 | 114×112 | 39.2 | 柱穴なし | 202.9 | | | | - | |
| 1861 | - | なし | VB-47 | 75×67 | 36.0 | 柱穴なし | 202.9 | | | | - | |
| 1862 | - | なし | VA-47 | 59×58 | 32.0 | 柱穴なし | 202.9 | | | | - | |
| 1863 | - | 単独遺物 | VA-47 | 79×78 | 40.0 | 33.6 | 202.9 | 後期7-3 | | | - | |
| 1864 | - | なし | VA-47 | 77×70 | 46.4 | 32.8 | 202.8 | | | | - | |
| 1866 | - | なし | VA-47 | 62×51 | 32.8 | 柱穴なし | 202.9 | | | | - | |
| 1867 | - | なし | VA-47 | 59×42 | 7.2 | 柱穴なし | 203.0 | | | | - | |
| 1868 | - | なし | VA-47 | 48×40 | 18.4 | 柱穴なし | 203.0 | | | | - | |
| 1869 | - | なし | VA-47 | 75×58 | 8.8 | 柱穴なし | 203.0 | | | | - | |
| 1870 | - | なし | VB-47 | 47×47 | 8.8 | 柱穴なし | 203.0 | | | | - | |
| 1871 | - | なし | VA-47 | 88×- | 17.6 | 柱穴なし | 203.0 | | | | - | |
| 1872 | - | なし | VA-47 | 69×62 | 18.4 | 柱穴なし | 203.1 | | | | - | |
| 1873 | - | なし | VB-48 | 57×49 | 10.4 | 柱穴なし | 203.2 | | | | - | |
| 1874 | - | なし | VB-47 | 44×40 | 5.6 | 柱穴なし | 203.1 | | | | - | |
| 1875 | - | なし | VB-47 | 73×62 | 29.8 | 柱穴なし | 203.0 | | | | - | |
| 1877 | - | 単独遺物 | VA-49 | 91×75 | 72.8 | 72.0 | 202.6 | 後期7-4 | ○ | | - | |
| 1878 | - | なし | BY-48 | 73×63 | 63.2 | 55.2 | 202.8 | | | | - | |
| 1879 | - | なし | BY-47 | 61×55 | 52.0 | 柱穴なし | 202.9 | | | | - | |
| 1880 | - | なし | BY-47 | 80×- | 64.0 | 柱穴なし | 202.7 | | | | - | |
| 1881 | - | なし | BY-47 | 91×- | 23.2 | 柱穴なし | 203.1 | | | | - | |
| 1882 | - | なし | BY-49 | 71×- | 30.4 | 柱穴なし | 203.0 | ○ | | | 図49 | |
| 1883 | - | 単独遺物 | BY-49 | 80×47 | 39.2 | 33.6 | 203.0 | | | 後期8か | 図49 | |
| 1884 | - | なし | VA-47 | 68×65 | 40.8 | 柱穴なし | 202.9 | | | | - | |
| 1886 | - | なし | BY-50 | 43×37 | 25.6 | 柱穴なし | 203.2 | | | | 図51 | |
| 1887 | - | 単独遺物 | BY-50 | 102×98 | 49.6 | 51.2 | 203.0 | 晩期1a | 後期7-4 | | 図51 | |

表14 平場地区 ビット一覧表(16)

| ビット 番号 | ビット 種類 | 遺構 | グリッド | 開口部径 (cm) | 掘方深さ (cm) | 柱穴径さ (cm) | 底面絶対 標高 | 土器 (掘方) | 土器 (柱穴) | 土器 (覆土) | 図版 番号 | 備 考 |
|-----------|-----------|------|-------|--------------|--------------|--------------|------------|------------|------------|------------|----------|--------|
| 1888 | - | なし | BY-50 | 41×38 | 43.2 | 41.6 | 203.0 | | | | - | |
| 1889 | - | なし | BY-48 | 78×65 | 63.2 | 31.2 | 202.7 | | | | - | |
| 1892 | - | なし | BY-47 | 69×56 | 48.0 | 柱痕なし | 202.9 | | | | - | |
| 1894 | - | なし | BY-49 | 44×42 | 27.2 | 柱痕なし | 203.1 | | | | - | |
| 1895 | - | なし | BY-50 | 52×40 | 39.2 | 柱痕なし | 203.1 | | | | - | |
| 1897 | - | なし | BY-48 | 50×49 | 44.8 | 柱痕なし | 202.8 | | | | - | |
| 1898 | - | 単独石器 | VA-48 | 63×40 | 56.8 | 柱痕なし | 202.8 | | | | - | |
| 1899 | - | なし | BY-49 | 61×58 | 33.6 | 柱痕なし | 203.1 | | | | - | |
| 1900 | - | なし | BY-47 | 70×- | 44.8 | 柱痕なし | 202.9 | | | | - | |
| 1901 | - | なし | VI-44 | 86×64 | 37.6 | 12.0 | 202.8 | | | | - | |
| 1902 | - | なし | VI-44 | 77×54 | 32.8 | 6.4 | 202.9 | | | | - | |
| 1903 | - | なし | VI-44 | 63×56 | 44.0 | 柱痕なし | 202.6 | | | | - | |
| 1906 | - | なし | VI-44 | 74×60 | 60.0 | 6.4 | 202.7 | | | | - | |
| 1907 | - | なし | VH-44 | 未計測 | 48.8 | 柱痕なし | 203.0 | | | | - | |
| 1908 | - | なし | VI-43 | 未計測 | 14.4 | 柱痕なし | 203.1 | | | | - | |
| 1909 | - | なし | VI-43 | 46×31 | 27.2 | 4.8 | 202.9 | | | | - | |
| 1910 | - | なし | VH-44 | 71×59 | 61.6 | 41.6 | 202.6 | ○ | | | - | |
| 1912 | - | なし | VI-43 | 75×51 | 28.8 | 柱痕なし | 202.8 | | | | - | |
| 1916 | - | 単独遺物 | VH-43 | 71×56 | 49.6 | 8.8 | 202.7 | | 晩期前葉 | | - | |
| 1917 | - | なし | VH-43 | 未計測 | 20.0 | 5.6 | 202.9 | | | | - | |
| 1918 | - | なし | VI-43 | 51×33 | 32.8 | 柱痕なし | 202.8 | | | | - | |
| 1919 | - | なし | VH-42 | 81×75 | 56.0 | 柱痕なし | 202.3 | | | | - | |
| 1920 | - | なし | VH-44 | 48×39 | 45.6 | 柱痕なし | 202.8 | | | | - | |
| 1921 | - | なし | VI-43 | 未計測 | 30.4 | 柱痕なし | 202.9 | | | | - | |
| 1922 | - | なし | VH-43 | 未計測 | 計測不可 | 柱痕なし | 計測不可 | | | | - | |
| 1923 | - | なし | VH-43 | 未計測 | 計測不可 | 柱痕なし | 計測不可 | | | | - | |
| 1924 | - | なし | VI-44 | 32×29 | 12.8 | 柱痕なし | 203.1 | | | | - | |
| 1925 | - | なし | VI-44 | 未計測 | 34.4 | 19.2 | 202.8 | | | | - | |
| 1926 | - | なし | VG-37 | 未計測 | 22.4 | 柱痕なし | 202.9 | | | | - | |
| 1927 | - | なし | VG-37 | 未計測 | 16.8 | 柱痕なし | 203.1 | | | | - | |
| 1928 | - | なし | VG-37 | 39×33 | 40.8 | 柱痕なし | 202.8 | | | | - | |
| 1930 | - | なし | VG-37 | 未計測 | 28.8 | 柱痕なし | 202.9 | | | | - | |
| 1931 | - | なし | VF-38 | 37×32 | 38.4 | 柱痕なし | 202.7 | | | | - | |
| 1933 | - | なし | VG-37 | 37×25 | 35.2 | 柱痕なし | 202.8 | | | | - | |
| 1935 | - | なし | VF-44 | 72×59 | 53.6 | 41.6 | 202.5 | | | | - | |
| 1936 | - | なし | VF-43 | 94×- | 50.4 | 44.8 | 202.8 | | | | - | |
| 1937 | - | 単独石器 | VE-44 | 78×73 | 78.4 | 柱痕なし | 202.7 | | ○ | | - | |
| 1938 | - | なし | VF-43 | 113×98 | 65.6 | 60.0 | 202.6 | ○ | | | - | |
| 1939 | - | なし | VE-43 | 未計測 | 計測不可 | 柱痕なし | 計測不可 | ○ | | | - | |
| 1940 | - | なし | VE-43 | 未計測 | 計測不可 | 柱痕なし | 計測不可 | ○ | | | - | |
| 1941 | - | 単独遺物 | VC-45 | 74×65 | 28.8 | 24.8 | 203.5 | ○ | | 晩期4-5 | - | |
| 1942 | - | なし | VC-45 | 52×52 | 27.2 | 17.6 | 203.1 | | | | - | |
| 1943 | - | なし | VD-46 | 75×61 | 37.6 | 柱痕なし | 203.0 | | | | - | |
| 1944 | - | なし | VD-46 | 90×67 | 53.6 | 48.8 | 202.8 | | | | - | |
| 1950 | - | なし | VD-46 | 36×27 | 27.2 | 18.4 | 203.1 | | | | - | |
| 1955 | - | なし | VC-47 | 60×57 | 60.0 | 48.0 | 202.6 | | | | - | |
| 1956 | - | なし | VD-47 | 67×66 | 63.2 | 43.2 | 202.6 | | | | - | |
| 1957 | - | なし | VD-47 | 77×66 | 46.4 | 28.8 | 202.7 | | | | - | |
| 1962 | - | なし | VE-46 | 53×52 | 29.6 | 17.6 | 202.9 | | | | - | |
| 1963 | - | なし | VE-46 | 61×60 | 41.6 | 20.8 | 202.8 | | | | - | |
| 1970 | - | なし | VF-47 | 85×70 | 72.0 | 48.0 | 202.2 | | | ○ | - | |
| 1971 | - | 単独遺物 | VF-47 | 143×137 | 62.4 | 42.4 | 202.3 | ○ | | 晩期5 | - | |
| 1972 | - | 単独遺物 | VF-47 | 143×137 | 62.4 | 40.0 | 202.3 | ○ | | 晩期5 | - | |
| 1973 | - | なし | VF-47 | 81×- | 44.8 | 32.8 | 202.5 | | | | - | |
| 1977 | - | なし | VE-45 | 66×61 | 41.6 | 計測不可 | 203.0 | | | | - | |
| 1980 | - | なし | BY-49 | 32×29 | 20.8 | 柱痕なし | 203.1 | | | | - | |
| 1982 | - | なし | BY-49 | 48×30 | 45.6 | 31.2 | 202.9 | | | | - | |

表14 平場地区 ビット一覧表(17)

| ビット 番号 | ビット 種類 | 道幅 | グリッド | 開口部径 (cm) | 掘方深さ (cm) | 柱穴径さ (cm) | 底面絶対 標高 | 土部 (掘方) | 土部 (柱穴) | 土部 (覆土) | 図版 番号 | 備 考 |
|-----------|-----------|------|-------|--------------|--------------|--------------|------------|------------|------------|------------|----------|--------|
| 1983 | - | なし | BY-49 | 45×40 | 24.0 | 柱穴なし | 203.1 | | | | - | |
| 1986 | - | なし | BY-48 | 62×55 | 49.6 | 28.0 | 202.8 | | ○ | | - | |
| 1987 | - | なし | BY-48 | 60×58 | 53.6 | 41.6 | 202.8 | | | | - | |
| 1993 | - | なし | BY-48 | 68×62 | 51.2 | 48.8 | 202.6 | | | | - | |
| 1998 | - | なし | BY-48 | 65×- | 32.8 | 柱穴なし | 203.0 | | | | - | |
| 2002 | - | なし | VA-48 | 90×78 | 51.2 | 柱穴なし | 202.8 | | | | - | |
| 2004 | - | なし | BY-50 | 67×51 | 68.8 | 19.2 | 202.6 | | | | - | |
| 2006 | - | なし | VA-48 | 未計測 | 29.6 | 柱穴なし | 202.8 | | | | - | |
| 2014 | - | なし | VA-51 | 51×39 | 35.2 | 15.2 | 202.9 | | | | - | |
| 2018 | - | なし | BY-49 | 108×97 | 56.8 | 37.6 | 202.8 | | ○ | | - | |
| 2019 | - | なし | BY-48 | 71×- | 39.2 | 柱穴なし | 203.0 | | | | - | |
| 2021 | - | なし | VA-49 | 49×48 | s | 27.2 | 202.7 | | ○ | | - | |
| 2022 | - | なし | VA-50 | 45×40 | 35.2 | 16.8 | 202.8 | | | | - | |
| 2023 | - | なし | BY-49 | 74×73 | 28.0 | 8.8 | 203.0 | | | | - | |
| 2024 | - | なし | BY-49 | 53×- | 24.0 | 柱穴なし | 203.1 | | | | - | |
| 2027 | - | なし | BY-49 | 38×34 | 24.0 | 柱穴なし | 203.1 | | | | - | |
| 2028 | - | なし | VA-49 | 75×69 | 72.0 | 柱穴なし | 202.7 | | | | 図99 | |
| 2030 | - | なし | VA-49 | 45×41 | 22.4 | 柱穴なし | 203.0 | | | | - | |
| 2031 | - | なし | BY-50 | 未計測 | 17.6 | 柱穴なし | 203.2 | | | | - | |
| 2033 | - | なし | BY-50 | 74×- | 50.4 | 柱穴なし | 202.8 | | | | - | |
| 2035 | - | なし | BY-50 | 67×61 | 60.0 | 27.2 | 202.7 | | | | - | |
| 2036 | - | なし | BY-50 | 101×80 | 36.8 | 柱穴なし | 203.0 | | | | - | |
| 2043 | - | なし | BY-49 | 62×50 | 51.2 | 46.0 | 202.8 | | ○ | | - | |
| 2045 | - | なし | BY-46 | 103×- | 67.2 | 41.6 | 202.6 | | | | - | |
| 2047 | - | なし | BY-49 | 61×54 | 30.4 | 柱穴なし | 203.1 | | | | - | |
| 2049 | - | 単路石部 | VA-50 | 89×- | 37.6 | 柱穴なし | 202.9 | | | | - | |
| 2050 | - | なし | VA-47 | 38×37 | 28.0 | 21.6 | 203.0 | | | | - | |
| 2052 | - | なし | VA-47 | 47×42 | 29.6 | 柱穴なし | 202.9 | | | | - | |
| 2054 | - | なし | BY-49 | 83×69 | 68.0 | 柱穴なし | 202.7 | | | | - | |
| 2055 | - | なし | BY-49 | 47×41 | 48.0 | 柱穴なし | 202.8 | | | | - | |
| 2056 | - | なし | BY-49 | 55×- | 36.0 | 柱穴なし | 203.0 | | | | - | |
| 2057 | - | なし | VA-49 | 99×66 | 68.8 | 柱穴なし | 202.6 | | | | - | |
| 2058 | - | なし | VA-49 | 76×- | 68.8 | 柱穴なし | 202.7 | | | | - | |
| 2059 | - | なし | VA-49 | 62×- | 54.4 | 柱穴なし | 202.7 | | | | - | |
| 2060 | - | なし | BY-46 | 60×45 | 43.2 | 柱穴なし | 202.9 | | | | - | |
| 2061 | - | なし | BY-47 | 31×27 | 41.6 | 柱穴なし | 202.9 | | | | - | |
| 2062 | - | なし | BY-47 | 47×38 | 28.0 | 柱穴なし | 203.0 | | | | - | |
| 2064 | - | なし | BY-50 | 未計測 | 31.2 | 柱穴なし | 203.1 | | | | - | |
| 2065 | - | なし | BY-50 | 48×42 | 48.0 | 柱穴なし | 202.9 | | | | - | |
| 2066 | - | なし | BY-50 | 未計測 | 22.4 | 柱穴なし | 203.1 | | | | - | |
| 2067 | - | なし | BY-48 | 48×46 | 39.2 | 36.0 | 202.9 | | ○ | | - | |
| 2071 | - | なし | BY-50 | 61×50 | 80.8 | 51.2 | 202.5 | ○ | ○ | | - | |
| 2073 | - | なし | BY-50 | 35×31 | 28.0 | 19.2 | 203.1 | | | | - | |
| 2074 | - | なし | BY-50 | 47×40 | 40.0 | 柱穴なし | 202.9 | | | | - | |
| 2076 | - | なし | BY-47 | 52×- | 36.0 | 柱穴なし | 202.9 | | | | - | |
| 2077 | - | なし | BY-47 | 45×- | 31.2 | 柱穴なし | 202.9 | | | | - | |
| 2081 | - | なし | BY-49 | 31×30 | 25.6 | 柱穴なし | 203.0 | | | | - | |
| 2082 | - | なし | BY-50 | 40×- | 38.4 | 柱穴なし | 203.0 | | | | - | |
| 2083 | - | なし | BY-49 | 46×46 | 48.8 | 41.6 | 202.8 | | | | - | |
| 2085 | - | なし | BY-49 | 70×58 | 53.6 | 52.0 | 202.7 | ○ | ○ | | - | |
| 2086 | - | なし | BY-47 | 51×41 | 40.8 | 柱穴なし | 202.9 | | | | - | |
| 2089 | - | なし | BY-49 | 52×38 | 34.4 | 柱穴なし | 203.0 | | | | - | |
| 2092 | - | なし | VA-48 | 113×100 | 63.2 | 柱穴なし | 202.6 | | | | - | |
| 2093 | - | なし | BY-47 | 未計測 | 41.6 | 柱穴なし | 202.9 | | | | - | |
| 2094 | - | なし | VC-48 | 69×69 | 42.4 | 柱穴なし | 202.9 | | | | - | |
| 2096 | - | なし | BY-51 | 未計測 | 30.4 | 柱穴なし | 203.1 | | | | - | |
| 2098 | - | なし | VA-51 | 51×47 | 27.2 | 柱穴なし | 203.0 | | | | - | |

表14 平場地区 ビット一覧表(18)

| ビット 番号 | ビット 種類 | 遺構 | グリッド | 開口部径 (cm) | 掘方深さ (cm) | 柱穴深さ (cm) | 底面絶対 標高 | 土器 (掘方) | 土器 (柱穴) | 土器 (覆土) | 図版 番号 | 備 考 |
|-----------|-----------|------|-------|--------------|--------------|--------------|------------|------------|------------|------------|----------|--------|
| 2100 | - | なし | BY-50 | 50×46 | 32.8 | 柱穴なし | 203.1 | | | | - | |
| 2101 | - | なし | VE-44 | 38×37 | 37.6 | 計測不可 | 202.9 | | | | - | |
| 2102 | - | なし | VE-44 | 83×70 | 42.4 | 計測不可 | 202.8 | | | | - | |
| 2104 | - | なし | VE-44 | 66×55 | 35.2 | 計測不可 | 202.9 | | | | - | |
| 2105 | - | なし | VF-43 | 39×37 | 33.6 | 計測不可 | 203.0 | | | | - | |
| 2106 | - | なし | VF-44 | 61×40 | 32.8 | 16.0 | 202.7 | | | | - | |
| 2107 | - | なし | VF-44 | 74×74 | 41.6 | 21.6 | 202.6 | | | | - | |
| 2109 | - | なし | VF-44 | 40×33 | 27.2 | 24.0 | 202.6 | | | | - | |
| 2111 | - | なし | VF-45 | 50×32 | 44.0 | 40.8 | 202.5 | ○ | | | - | |
| 2113 | - | なし | VG-44 | 56×49 | 45.6 | 計測不可 | 202.4 | | | ○ | - | |
| 2119 | - | なし | VG-44 | 73×62 | 54.4 | 柱穴なし | 202.3 | | | | - | |
| 2120 | - | なし | VG-44 | 63×56 | 25.6 | 16.8 | 202.6 | | | | - | |
| 2121 | - | なし | VG-45 | 64×58 | 20.8 | 計測不可 | 202.6 | | | | - | |
| 2123 | - | なし | VE-45 | 86×- | 45.6 | 計測不可 | 202.8 | | | | - | |
| 2127 | - | なし | VH-44 | 66×63 | 53.6 | 計測不可 | 202.4 | | | ○ | - | |
| 2128 | - | なし | VB-42 | 63×49 | 27.2 | 柱穴なし | 203.6 | | | | - | |
| 2129 | - | なし | VC-43 | 58×56 | 37.6 | 計測不可 | 203.4 | | | | - | |
| 2130 | - | なし | VC-43 | 71×54 | 44.8 | 30.4 | 203.3 | | | | - | |
| 2131 | - | なし | VC-42 | 37×29 | 24.0 | 柱穴なし | 203.6 | | | | - | |
| 2132 | - | なし | VH-44 | 98×74 | 36.0 | 24.0 | 202.5 | | | | - | |
| 2134 | - | なし | VC-44 | 62×51 | 37.6 | 柱穴なし | 203.4 | | | | - | |
| 2135 | - | なし | VC-44 | 61×58 | 26.4 | 柱穴なし | 203.6 | | | | - | |
| 2136 | - | なし | VC-44 | 52×43 | 26.4 | 柱穴なし | 203.6 | | | | - | |
| 2139 | - | なし | VB-42 | 47×43 | 24.0 | 柱穴なし | 203.6 | | | | - | |
| 2140 | - | なし | VB-42 | 37×29 | 16.0 | 柱穴なし | 203.7 | | | | - | |
| 2141 | - | なし | VC-42 | 44×37 | 20.8 | 柱穴なし | 203.6 | | | | - | |
| 2142 | - | なし | VC-42 | 38×32 | 29.6 | 柱穴なし | 203.5 | | | | - | |
| 2143 | - | なし | VC-45 | 51×40 | 56.8 | 48.8 | 203.2 | | | ○ | - | |
| 2144 | - | なし | VC-45 | 50×37 | 42.4 | 35.2 | 203.3 | | | ○ | - | |
| 2145 | - | なし | VC-45 | 37×37 | 27.2 | 24.0 | 203.5 | | | ○ | - | |
| 2149 | - | なし | VD-45 | 69×60 | 28.0 | 24.8 | 203.3 | | | | - | |
| 2150 | - | なし | VD-44 | 53×40 | 36.0 | 18.4 | 203.2 | ○ | | | - | |
| 2159 | - | なし | VD-44 | 75×69 | 63.2 | 45.6 | 203.1 | | | | - | |
| 2161 | - | なし | VC-45 | 76×53 | 52.0 | 40.0 | 203.3 | ○ | | ○ | - | |
| 2162 | - | なし | VC-45 | 45×39 | 34.4 | 20.8 | 203.5 | | | | - | |
| 2165 | - | なし | VD-44 | 73×61 | 48.8 | 36.0 | 203.2 | | | | - | |
| 2166 | - | なし | VD-43 | 29×27 | 38.4 | 26.1 | 203.3 | | | | - | |
| 2167 | - | なし | VD-44 | 56×51 | 38.4 | 25.6 | 203.4 | | | | - | |
| 2168 | - | なし | VE-44 | 44×42 | 48.0 | 36.8 | 203.2 | | | | - | |
| 2170 | - | なし | VE-43 | 62×51 | 74.4 | 61.6 | 203.0 | | | ○ | - | |
| 2174 | - | なし | VH-45 | 87×72 | 53.4 | 柱穴なし | 202.5 | | | | - | |
| 2175 | - | なし | VC-45 | 52×45 | 30.0 | 柱穴なし | 203.5 | | | | - | |
| 2176 | - | 単独遺物 | VE-45 | 61×47 | 45.6 | 41.6 | 202.7 | | | 晩期4 | - | |
| 2177 | - | なし | VE-45 | 51×47 | 28.0 | 12.8 | 202.7 | | | | - | |
| 2178 | - | なし | VE-45 | 39×28 | 28.0 | 24.0 | 202.9 | | | | - | |
| 2180 | - | なし | VF-45 | 64×50 | 55.2 | 43.2 | 202.3 | | | | - | |
| 2182 | - | 単独遺物 | VE-46 | 68×65 | 62.4 | 柱穴なし | 202.3 | | | 晩期4-5 | - | |
| 2183 | - | なし | VE-47 | 32×27 | 33.6 | 28.0 | 202.5 | | | | - | |
| 2186 | - | なし | VF-46 | 60×57 | 41.6 | 32.0 | 202.5 | | | ○ | - | |
| 2188 | - | なし | VF-46 | 87×73 | 29.6 | 16.0 | 202.6 | | | | - | |
| 2190 | - | なし | VF-45 | 53×40 | 54.4 | 42.4 | 202.4 | | | | - | |
| 2191 | - | なし | VG-46 | 40×37 | 20.8 | 10.4 | 202.7 | | | | - | |
| 2195 | - | なし | VG-46 | 43×41 | 19.2 | 9.6 | 202.6 | | | | - | |
| 2196 | - | なし | VG-46 | 45×42 | 30.4 | 20.8 | 202.6 | | | | - | |
| 2198 | - | なし | VG-46 | 45×37 | 44.8 | 36.8 | 202.4 | | | | - | |
| 2200 | - | なし | VC-42 | 48×46 | 28.0 | 柱穴なし | 203.5 | | | | - | |
| 2205 | - | 単独遺物 | VG-45 | 119×107 | 97.6 | 68.0 | 201.4 | | | 晩期4-5 | 図60 | |

表14 平場地区 ビット一覧表(19)

| ビット 番号 | ビット 種類 | 遺構 | グリッド | 開口部径 (cm) | 縦方深さ (cm) | 柱穴径さ (cm) | 底面絶対 標高 | 土器 (掘方) | 土器 (柱敷) | 土器 (覆土) | 埋蔵 番号 | 備 考 |
|-----------|-----------|------|----------|--------------|--------------|--------------|------------|------------|------------|--------------|----------|---------------|
| 2207 | - | なし | VH-45 | 77×67 | 24.0 | 12.8 | 202.6 | | | | - | |
| 2208 | - | なし | VH-45 | 43×30 | 44.8 | 40.8 | 202.4 | | | | - | |
| 2209 | - | なし | VH-46 | 37×31 | 35.2 | 32.8 | 202.4 | | | ○ | - | |
| 2210 | - | なし | VH-46 | 33×26 | 32.0 | 27.2 | 202.5 | | | | - | |
| 2211 | - | なし | VH-46 | 56×43 | 39.2 | 36.0 | 202.4 | | | | - | |
| 2212 | - | なし | VH-46 | 44×32 | 36.8 | 31.2 | 202.4 | | | | - | |
| 2213 | - | 単独遺物 | VH-46 | 55×53 | 40.0 | 30.4 | 202.5 | | | 表箱式 | - | 縄文前期の 土器出土 |
| 2214 | - | 単独遺物 | VH-46 | 47×46 | 39.2 | 30.0 | 202.5 | | | 後期B ～晩期1a | - | 縄文前期の 土器出土 |
| 2215 | - | なし | VI-46 | 53×47 | 36.0 | 30.8 | 202.5 | | | | - | |
| 2216 | - | なし | VI-46 | 47×47 | 48.0 | 33.6 | 202.4 | | | ○ | - | |
| 2217 | - | なし | VH-45 | 64×56 | 39.2 | 柱敷なし | 202.4 | | | | - | |
| 2218 | - | なし | VG-46 | 49×48 | 47.2 | 38.4 | 202.4 | | | | - | |
| 2219 | - | なし | VH-46 | 51×36 | 36.0 | 28.0 | 202.5 | | | | - | |
| 2220 | - | なし | VH-46 | 46×45 | 44.8 | 40.0 | 202.4 | | | | - | |
| 2221 | - | なし | VH-46 | 52×43 | 44.8 | 40.8 | 202.4 | | | | - | |
| 2222 | - | なし | VG-46 | 44×38 | 26.4 | 17.6 | 202.7 | | | | - | |
| 2223 | - | なし | VG-46 | 38×36 | 30.4 | 柱敷なし | 202.6 | | | | - | |
| 2225 | - | なし | VC-46 | 57×47 | 32.8 | 12.0 | 202.9 | | | | - | |
| 2228 | - | なし | VD-47 | 70×57 | 28.0 | 柱敷なし | 202.9 | | | | - | |
| 2229 | - | なし | VC-47 | 44×38 | 25.6 | 柱敷なし | 203.0 | | | | - | |
| 2230 | - | なし | VH-45 | 80×70 | 16.8 | 15.2 | 202.7 | | | ○ | - | |
| 2231 | - | なし | VH-45 | 50×42 | 27.2 | 24.8 | 202.5 | | | | - | |
| 2233 | - | なし | VE-45 | 85×74 | 49.2 | 193.2 | 202.8 | | | | - | |
| 2234 | - | なし | VD-45 | 98×95 | 44.8 | 柱敷なし | 202.9 | | | | - | |
| 2236 | - | なし | VD-45 | 40×36 | 30.4 | 柱敷なし | 203.2 | | | | - | |
| 2239 | - | なし | VC-46 | 58×50 | 30.4 | 6.4 | 203.1 | | | | - | |
| 2241 | - | なし | VB-46 | 68×57 | 20.8 | 12.8 | 203.1 | | | | - | |
| 2242 | - | なし | VB-46 | 46×37 | 15.2 | 8.8 | 203.1 | | | | - | |
| 2243 | - | なし | VB-46 | 41×36 | 14.4 | 4.8 | 203.2 | | | | - | |
| 2245 | - | なし | VC-46 | 52×44 | 20.8 | 10.4 | 203.1 | | | | - | |
| 2246 | - | なし | VC-47 | 57×55 | 19.2 | 12.0 | 203.1 | | | | - | |
| 2247 | - | なし | VB-47 | 48×42 | 29.6 | 18.4 | 203.0 | | | | - | |
| 2248 | - | なし | VB-47 | 35×33 | 16.0 | 12.0 | 203.1 | | | | - | |
| 2255 | - | なし | VC-47 | 37×36 | 20.8 | 6.4 | 203.1 | | | | - | |
| 2256 | - | なし | VC-47 | 52×39 | 43.2 | 27.2 | 202.9 | | | | - | |
| 2257 | - | なし | VC-47 | 49×45 | 45.6 | 30.4 | 202.8 | | | | - | |
| 2258 | - | なし | VC-47-48 | 52×45 | 53.6 | 32.8 | 202.8 | | | | - | |
| 2259 | - | なし | VC-48 | 63×58 | 58.4 | 31.2 | 202.7 | | | | - | |
| 2260 | - | なし | VC-47 | 109×97 | 41.6 | 30.8 | 202.9 | | | | - | |
| 2261 | - | なし | VC-47 | 52×46 | 17.6 | 8.0 | 203.1 | | | | - | |
| 2263 | - | なし | VD-47 | 93×72 | 72.0 | 62.4 | 202.4 | | | | - | |
| 2265 | - | なし | VC-44 | 63×53 | 39.2 | 16.0 | 203.4 | | | | - | |
| 2266 | - | なし | VC-42 | 43×38 | 36.0 | 7.2 | 203.4 | | | | - | |
| 2267 | - | 単独石器 | VC-43 | 56×47 | 39.2 | 19.2 | 203.4 | | | | - | |
| 2268 | - | なし | VC-45 | 54×38 | 26.0 | 24.8 | 203.5 | | | ○ | - | |
| 2269 | - | なし | VC-44 | 75×66 | 48.0 | 36.0 | 203.4 | | | | - | |
| 2270 | - | なし | VC-44 | 49×41 | 29.6 | 18.4 | 203.5 | | | | - | |
| 2272 | - | なし | VC-42 | 57×38 | 16.0 | 1.6 | 203.7 | | | | - | |
| 2273 | - | なし | VC-43 | 75×54 | 41.6 | 27.2 | 203.2 | | | ○ | - | |
| 2274 | - | なし | VC-43 | 58×48 | 40.0 | 36.4 | 203.4 | | | ○ | - | |
| 2277 | - | なし | VC-45 | 57×41 | 45.6 | 柱敷なし | 203.4 | | | | - | |
| 2278 | - | なし | VD-43 | 43×42 | 32.8 | 12.8 | 203.5 | | | | - | |
| 2286 | - | なし | VD-42 | 37×34 | 37.6 | 29.6 | 203.3 | | | | - | |
| 2287 | - | なし | VD-42 | 47×36 | 39.2 | 33.6 | 203.2 | | | | - | |
| 2288 | - | なし | VD-42 | 49×34 | 40.0 | 24.0 | 203.2 | | | | - | |

表14 平場地区 ビット一覧表(20)

| ビット 番号 | ビット 種類 | 遺構 | グリッド | 開口部径 (cm) | 掘方深さ (cm) | 柱穴深さ (cm) | 底面絶対 標高 | 土器 (掘方) | 土器 (柱穴) | 土器 (覆土) | 図版 番号 | 備 考 |
|-----------|-----------|------|-------|--------------|--------------|--------------|------------|------------|------------|------------|--------------|--------|
| 2289 | - | なし | VD-42 | 41×33 | 29.6 | 30.8 | 203.2 | | | | - | |
| 2296 | - | なし | VD-44 | 87×50 | 31.2 | 柱痕なし | 203.5 | | | ○ | - | |
| 2296 | - | なし | VC-42 | 41×40 | 32.0 | 30.8 | 203.4 | | | | - | |
| 2297 | - | なし | VC-42 | 40×38 | 33.6 | 22.4 | 203.4 | | | | - | |
| 2298 | - | なし | VD-42 | 34×30 | 48.8 | 42.4 | 203.3 | | | | - | |
| 2299 | - | なし | VC-43 | 52×48 | 30.4 | 18.4 | 203.5 | | | | - | |
| 2300 | - | なし | VD-43 | 50×43 | 21.6 | 15.2 | 203.5 | | | | - | |
| 2301 | - | なし | VD-43 | 49×45 | 46.4 | 36.0 | 203.3 | | | | - | |
| 2302 | - | なし | VD-44 | 57×55 | 29.6 | 19.2 | 203.4 | | | | - | |
| 2303 | - | なし | VF-44 | 73×68 | 27.2 | 柱痕なし | 202.8 | | | | - | |
| 2305 | - | 単独土器 | VG-45 | 42×34 | 33.6 | 21.6 | 202.6 | | | | - | |
| 2306 | - | なし | VF-43 | 129×119 | 54.4 | 柱痕なし | 202.6 | | | ○ | - | |
| 2307 | - | なし | VF-43 | 123×118 | 69.6 | 柱痕なし | 202.5 | | | | - | |
| 2310 | - | なし | VF-43 | 52×45 | 48.8 | 柱痕なし | 202.7 | | | | - | |
| 2311 | - | なし | VF-42 | 71×58 | 64.8 | 計測不可 | 202.3 | | | ○ | - | |
| 2312 | - | なし | VF-42 | 70×60 | 25.6 | 柱痕なし | 202.8 | | | | - | |
| 2313 | - | なし | VF-42 | 73×64 | 38.4 | 計測不可 | 202.6 | | | | - | |
| 2314 | - | 単独遺物 | VF-42 | 122×102 | 34.4 | 計測不可 | 202.7 | | | | 後期B -晩期1a | - |
| 2315 | - | なし | VF-42 | 124×107 | 68.8 | 計測不可 | 202.4 | ○ | | ○ | - | |
| 2316 | - | なし | VF-42 | 未計測 | 36.8 | 柱痕なし | 202.7 | | | | - | |
| 2318 | - | なし | VF-42 | 49×45 | 29.6 | 柱痕なし | 202.7 | | | | - | |
| 2320 | - | なし | VF-42 | 49×33 | 20.0 | 柱痕なし | 202.9 | | | | - | |
| 2324 | - | なし | VE-44 | 56×47 | 56.8 | 計測不可 | 203.0 | | | | - | |
| 2325 | - | なし | VE-44 | 49×47 | 29.6 | 柱痕なし | 203.0 | | | | - | |
| 2327 | - | なし | VE-44 | 59×45 | 61.6 | 柱痕なし | 202.6 | | | | - | |
| 2329 | - | 単独遺物 | VF-46 | 56×41 | 51.2 | 柱痕なし | 202.4 | 晩期4-5 | | 晩期4-5 | - | |
| 2330 | - | なし | VH-45 | 46×39 | 48.0 | 柱痕なし | 202.3 | | | | - | |
| 2335 | - | なし | VF-45 | 27×24 | 38.4 | 柱痕なし | 202.8 | | | | - | |
| 2337 | - | なし | VE-45 | 46×38 | 51.2 | 32.8 | 202.9 | | | | - | |
| 2338 | - | なし | VE-45 | 53×46 | 34.4 | 25.6 | 202.8 | | | | - | |
| 2340 | - | なし | VD-45 | 38×26 | 19.2 | 18.4 | 203.1 | | | | - | |
| 2341 | - | なし | VC-47 | 50×48 | 30.4 | 柱痕なし | 202.9 | | | | - | |
| 2342 | - | なし | VE-47 | 49×47 | 46.4 | 柱痕なし | 202.5 | | | | - | |
| 2343 | - | なし | VE-45 | 41×- | 30.4 | 柱痕なし | 203.0 | | | | - | |
| 2344 | - | なし | VE-45 | 47×- | 39.2 | 柱痕なし | 202.9 | | | | - | |
| 2346 | - | なし | VF-47 | 43×42 | 25.6 | 柱痕なし | 202.6 | | | | - | |
| 2350 | - | 単独遺物 | VG-46 | 98×84 | 70.4 | 柱痕なし | 202.2 | | | | 晩期4-5 | - |
| 2352 | - | なし | VF-47 | 60×50 | 34.4 | 柱痕なし | 202.6 | | | | - | |
| 2354 | - | なし | VE-46 | 79×71 | 44.8 | 柱痕なし | 202.6 | | | | - | |
| 2355 | - | なし | VE-46 | 88×57 | 46.4 | 柱痕なし | 202.6 | ○ | | | - | |
| 2356 | - | なし | VE-47 | 69×62 | 65.6 | 柱痕なし | 202.4 | | | | - | |
| 2357 | - | なし | VF-46 | 116×101 | 118.4 | 柱痕なし | 201.7 | | | | - | |
| 2361 | - | なし | VG-37 | 40×33 | 40.0 | 柱痕なし | 203.0 | | | | - | |
| 2362 | - | なし | VF-38 | 68×58 | 65.6 | 4.0 | 202.5 | ○ | | | - | |
| 2363 | - | なし | VG-38 | 42×41 | 27.2 | 3.2 | 203.0 | | | | - | |
| 2365 | - | なし | VG-37 | 36×31 | 54.4 | 柱痕なし | 202.6 | | | | - | |
| 2367 | - | なし | VF-38 | 73×67 | 65.6 | 35.2 | 202.4 | | | | - | |
| 2368 | - | なし | VG-38 | 39×33 | 40.0 | 柱痕なし | 202.8 | | | | - | |
| 2369 | - | 単独土器 | VG-37 | 123×- | 80.8 | 柱痕なし | 202.6 | | | | - | |
| 2370 | - | なし | VG-37 | 93×- | 101.6 | 柱痕なし | 202.3 | | | | - | |
| 2371 | - | なし | VF-38 | 未計測 | 20.8 | 柱痕なし | 202.9 | | | | - | |
| 2373 | - | なし | VF-37 | 35×30 | 16.0 | 柱痕なし | 202.9 | | | | - | |
| 2374 | - | なし | VF-38 | 84×- | 64.0 | 41.6 | 202.4 | | | | - | |
| 2376 | - | なし | VF-38 | 46×46 | 15.2 | 柱痕なし | 202.9 | | | | - | |
| 2378 | - | なし | VG-37 | 43×37 | 36.0 | 柱痕なし | 202.8 | | | | - | |
| 2379 | - | 単独遺物 | VG-37 | 未計測 | 104.0 | 66.4 | 202.3 | | 晩期 | | - | |

表14 平場地区 ビット一覧表(21)

| ビット 番号 | ビット 種類 | 道構 | グリッド | 開口部径 (cm) | 縦方深さ (cm) | 柱穴深さ (cm) | 底面絶対 標高 | 土部 (掘方) | 土部 (柱状) | 土部 (覆土) | 図版 番号 | 備 考 |
|-----------|-----------|------|----------|--------------|--------------|--------------|------------|------------|------------|------------|----------|--------|
| 2380 | - | なし | VI-44 | 38×36 | 41.6 | 柱なし | 202.7 | | | | - | |
| 2381 | - | なし | VG-37 | 未計測 | 51.2 | 柱なし | 202.7 | | | | - | |
| 2384 | - | なし | VG-37 | 74×- | 36.0 | 柱なし | 202.7 | | | | - | |
| 2386 | - | なし | VF-38 | 32×- | 16.8 | 4.8 | 203.0 | | | | - | |
| 2388 | - | なし | VE-37 | 111×104 | 47.2 | 48.0 | 202.4 | | | | - | |
| 2389 | - | なし | VE-37 | 43×38 | 32.8 | 18.4 | 202.5 | | | | - | |
| 2390 | - | なし | VE-38 | 46×33 | 21.6 | 柱なし | 202.7 | | | | - | |
| 2391 | - | なし | VF-38 | 66×52 | 54.4 | 56.0 | 202.6 | | | | - | |
| 2392 | - | なし | VG-38 | 未計測 | 44.8 | 柱なし | 202.6 | | | | - | |
| 2393 | - | なし | VF-37 | 40×38 | 44.8 | 27.2 | 202.7 | | | | - | |
| 2394 | - | なし | VG-39 | 52×40 | 26.4 | 5.6 | 202.8 | | | | - | |
| 2395 | - | なし | VI-45 | 61×42 | 31.2 | 柱なし | 202.9 | | | | - | |
| 2396 | - | なし | VI-44 | 30×28 | 20.8 | 柱なし | 202.9 | | | | - | |
| 2397 | - | なし | VI-44 | 32×25 | 28.8 | 柱なし | 202.9 | | | | - | |
| 2398 | - | なし | VI-43 | 55×53 | 31.2 | 柱なし | 202.8 | | | | - | |
| 2399 | - | なし | VH-45 | 68×64 | 50.4 | 柱なし | 202.7 | | | | - | |
| 2400 | - | なし | VI-44 | 47×39 | 36.0 | 柱なし | 202.7 | | | | - | |
| 2401 | - | なし | VI-45 | 70×61 | 32.8 | 柱なし | 202.8 | | | | - | |
| 2402 | - | なし | VG-39 | 40×32 | 22.4 | 柱なし | 202.9 | | | | - | |
| 2404 | - | なし | VJ-44 | 87×62 | 68.0 | 柱なし | 202.1 | | | | - | |
| 2405 | - | なし | VI-45 | 70×58 | 49.6 | 19.2 | 202.6 | | | | - | |
| 2406 | - | なし | VI-43 | 43×28 | 20.8 | 柱なし | 202.9 | | | | - | |
| 2407 | - | なし | VH-43 | 未計測 | 18.4 | 柱なし | 203.0 | | | | - | |
| 2408 | - | なし | VJ-43 | 28×27 | 14.4 | 柱なし | 202.7 | | | | - | |
| 2409 | - | なし | VJ-44 | 79×73 | 76.0 | 柱なし | 202.1 | | | | - | |
| 2410 | - | なし | VI-44 | 74×60 | 41.6 | 柱なし | 202.8 | | | | - | |
| 2411 | - | なし | VJ-44 | 79×67 | 41.6 | 柱なし | 202.6 | | | | - | |
| 2412 | - | なし | VJ-43 | 41×37 | 29.6 | 柱なし | 202.3 | | | | - | |
| 2413 | - | なし | VH-43 | 67×66 | 39.2 | 柱なし | 202.7 | | | | - | |
| 2414 | - | なし | VI-44 | 88×56 | 55.2 | 21.6 | 202.5 | | | | - | |
| 2415 | - | なし | VH-44 | 41×39 | 36.0 | 柱なし | 202.7 | | | | - | |
| 2416 | - | なし | VJ-43 | 53×52 | 39.2 | 柱なし | 202.6 | | | | - | |
| 2417 | - | なし | VI-44 | 43×37 | 40.0 | 柱なし | 202.7 | | | | - | |
| 2418 | - | なし | VH-44 | 27×- | 27.2 | 柱なし | 202.6 | | | | - | |
| 2419 | - | なし | VJ-44 | 48×43 | 30.4 | 柱なし | 202.7 | | | | - | |
| 2420 | - | なし | VI-44 | 86×70 | 76.8 | 70.4 | 202.5 | | | | - | |
| 2421 | - | なし | VH-43 | 36×35 | 18.4 | 柱なし | 202.9 | | | | - | |
| 2422 | - | 単独石部 | VH-44 | 57×37 | 28.0 | 柱なし | 202.9 | | | | - | |
| 2423 | - | なし | VI-43 | 72×64 | 60.0 | 柱なし | 202.7 | | | | - | |
| 2425 | - | なし | VI-43 | 未計測 | 14.4 | 柱なし | 203.1 | | | | - | |
| 2427 | - | なし | VH-45 | 未計測 | 41.6 | 柱なし | 202.8 | | | | - | |
| 2428 | - | なし | VF-37 | 36×34 | 23.2 | 24.0 | 202.9 | | | | - | |
| 2429 | - | なし | VI-43・44 | 41×41 | 48.8 | 柱なし | 202.8 | | | | - | |
| 2430 | - | なし | VJ-44 | 76×75 | 75.2 | 柱なし | 202.1 | | | | - | |
| 2431 | - | なし | VJ-44 | 59×52 | 28.8 | 柱なし | 202.7 | | | | - | |
| 2434 | - | なし | VI-43 | 未計測 | 30.4 | 柱なし | 202.9 | | | | - | |
| 2435 | - | なし | VH-43 | 65×59 | 46.4 | 柱なし | 202.8 | | | | - | |
| 2437 | - | なし | VH-43 | 105×90 | 83.2 | 柱なし | 202.4 | | | | - | |
| 2438 | - | なし | VF-36 | 38×29 | 12.8 | 柱なし | 203.0 | | | | - | |
| 2442 | - | なし | VH-43 | 未計測 | 48.0 | 柱なし | 202.6 | | | | - | |
| 2443 | - | なし | VH-42 | 未計測 | 63.2 | 柱なし | 202.4 | | | | - | |
| 2444 | - | なし | VH-45 | 43×33 | 39.2 | 柱なし | 202.8 | | | | - | |
| 2445 | - | なし | VI-44 | 26×- | 24.0 | 柱なし | 202.9 | | | | - | |
| 2446 | - | なし | VH-43 | 43×39 | 27.2 | 柱なし | 202.9 | | | | - | |
| 2447 | - | なし | VH-43 | 46×36 | 37.6 | 柱なし | 202.8 | | | | - | |
| 2448 | - | なし | VH-42 | 73×73 | 52.8 | 柱なし | 202.6 | | | | - | |
| 2449 | - | なし | VI-44 | 41×- | 34.4 | 柱なし | 202.8 | | | | - | |

表14 平場地区 ビット一覧表(22)

| ビット 番号 | ビット 種類 | 遺構 | グリッド | 開口距径 (cm) | 掘方深さ (cm) | 柱穴深さ (cm) | 底面絶対 標高 | 土器 (掘方) | 土器 (柱穴) | 土器 (覆土) | 図版 番号 | 備 考 |
|-----------|-----------|------|-------|--------------|--------------|--------------|------------|------------|------------|-------------|----------|--------|
| 2450 | - | なし | VH-45 | 49×36 | 32.8 | 柱痕なし | 202.8 | | | | - | |
| 2451 | - | なし | VI-44 | 24×- | 23.2 | 計測不可 | 202.9 | | | | - | |
| 2453 | - | なし | VI-43 | 27×24 | 28.8 | 柱痕なし | 203.0 | | | | - | |
| 2455 | - | なし | VI-43 | 24×20 | 18.4 | 計測不可 | 203.0 | | | | - | |
| 2456 | - | なし | VJ-44 | 56×55 | 48.0 | 柱痕なし | 202.4 | | | | - | |
| 2457 | - | なし | VI-44 | 60×54 | 20.8 | 柱痕なし | 203.1 | | | | - | |
| 2458 | - | なし | VI-45 | 46×42 | 27.2 | 柱痕なし | 202.6 | | | | - | |
| 2459 | - | なし | VI-45 | 51×46 | 24.0 | 柱痕なし | 202.7 | | | | - | |
| 2460 | - | なし | VH-44 | 36×25 | 20.0 | 柱痕なし | 203.1 | | | | - | |
| 2461 | - | なし | VI-46 | 66×46 | 42.4 | 柱痕なし | 202.4 | | | | - | |
| 2462 | - | 単独遺物 | VI-43 | 35×25 | 31.2 | 柱痕なし | 202.9 | | | 後期後葉 ～晚期 | - | |
| 2463 | - | なし | VI-45 | 43×32 | 19.2 | 柱痕なし | 202.7 | | | | - | |
| 2465 | - | なし | VB-50 | 58×53 | 44.0 | 柱痕なし | 202.8 | | | | - | |
| 2466 | - | 単独石器 | VB-51 | 45×39 | 20.8 | 柱痕なし | 202.9 | | | | - | |
| 2467 | - | なし | VB-47 | 52×45 | 28.8 | 柱痕なし | 203.0 | | | | - | |
| 2469 | - | なし | VB-50 | 46×46 | 45.6 | 柱痕なし | 202.8 | | | | - | |
| 2470 | - | なし | VB-50 | 62×62 | 54.4 | 柱痕なし | 202.7 | | | | - | |
| 2471 | - | なし | VB-50 | 42×36 | 35.2 | 32.0 | 202.8 | | | | - | |
| 2474 | - | なし | VC-50 | 45×30 | 24.0 | 柱痕なし | 202.9 | | | | - | |
| 2476 | - | なし | VA-51 | 41×30 | 32.8 | 柱痕なし | 202.9 | | | | - | |
| 2477 | - | なし | VA-48 | 未計測 | 48.8 | 柱痕なし | 202.6 | | | | - | |
| 2478 | - | なし | VB-49 | 52×39 | 33.6 | 柱痕なし | 202.8 | | | | - | |
| 2481 | - | なし | VB-50 | 57×54 | 38.4 | 柱痕なし | 202.8 | | | | - | |
| 2482 | - | なし | VB-50 | 44×37 | 35.2 | 柱痕なし | 202.8 | | | | - | |
| 2483 | - | なし | VB-51 | 52×51 | 48.0 | 35.2 | 202.6 | | | | - | |
| 2484 | - | なし | VB-51 | 32×30 | 23.2 | 9.6 | 202.9 | | | | - | |
| 2485 | - | なし | VB-50 | 47×44 | 45.6 | 柱痕なし | 202.8 | | | | - | |
| 2486 | - | なし | VB-50 | 50×36 | 32.0 | 柱痕なし | 202.9 | | | | - | |
| 2489 | - | なし | VD-49 | 126×87 | 101.6 | 93.6 | 201.9 | | ○ | | - | |
| 2491 | - | 単独石器 | VC-51 | 77×- | 79.2 | 柱痕なし | 202.3 | | | | - | |
| 2497 | - | なし | BY-49 | 49×35 | 24.8 | 柱痕なし | 203.1 | | | | - | |
| 2499 | - | なし | VC-49 | 55×52 | 31.2 | 柱痕なし | 202.7 | | | | - | |
| 2500 | - | なし | VC-49 | 75×- | 36.8 | 36.4 | 202.6 | | | | - | |
| 2503 | - | なし | VC-51 | 35×- | 26.4 | 柱痕なし | 202.8 | | | | - | |
| 2504 | - | なし | VB-50 | 165×117 | 72.0 | 柱痕なし | 202.4 | | | | - | |
| 2506 | - | なし | VC-51 | 31×29 | 18.4 | 柱痕なし | 202.8 | | | | - | |
| 2508 | - | なし | VE-49 | 40×34 | 31.2 | 柱痕なし | 202.3 | | | | - | |
| 2511 | - | なし | VD-49 | 49×44 | 24.8 | 柱痕なし | 202.6 | | | | - | |
| 2512 | - | なし | VD-49 | 36×31 | 20.8 | 柱痕なし | 202.7 | | | | - | |
| 2513 | - | なし | VF-49 | 62×58 | 64.0 | 柱痕なし | 201.8 | | | | - | |
| 2514 | - | なし | VF-49 | 87×63 | 27.2 | 柱痕なし | 202.4 | | | | - | |
| 2517 | - | なし | VF-49 | 66×52 | 68.8 | 57.6 | 201.8 | | | | - | |
| 2519 | - | なし | VF-49 | 97×82 | 76.8 | 67.2 | 201.7 | | | | - | |
| 2520 | - | なし | VG-49 | 76×63 | 37.6 | 柱痕なし | 202.0 | | | | - | |
| 2521 | - | なし | VE-48 | 72×65 | 50.4 | 柱痕なし | 202.4 | | | | - | |
| 2522 | - | なし | VE-48 | 52×42 | 40.0 | 柱痕なし | 202.4 | | | | - | |
| 2523 | - | なし | VF-49 | 52×51 | 38.4 | 柱痕なし | 202.2 | | | | - | |
| 2528 | - | なし | VE-48 | 79×56 | 28.0 | 柱痕なし | 202.3 | | | | - | |
| 2529 | - | なし | VD-49 | 88×- | 62.4 | 柱痕なし | 202.3 | | | | - | |
| 2530 | - | なし | VE-50 | 97×93 | 64.8 | 柱痕なし | 201.9 | | | | - | |
| 2533 | - | なし | VE-48 | 49×35 | 21.6 | 柱痕なし | 202.5 | | | | - | |
| 2534 | - | なし | VE-48 | 43×30 | 17.6 | 柱痕なし | 202.5 | | | | - | |
| 2536 | - | 単独遺物 | VD-50 | 127×122 | 105.6 | 柱痕なし | 201.8 | | | 晩期I | - | |
| 2537 | - | なし | VE-49 | 94×- | 74.4 | 柱痕なし | 202.1 | | | | - | |
| 2538 | - | なし | VF-47 | 36×33 | 16.0 | 柱痕なし | 202.6 | | | | - | |
| 2539 | - | なし | VF-47 | 48×48 | 40.0 | 柱痕なし | 202.2 | | | | - | |

表14 平場地区 ビット一覧表(23)

| ビット 番号 | ビット 種類 | 遺構 | グリッド | 開口部径 (cm) | 掘方深さ (cm) | 柱穴深さ (cm) | 底面絶対 標高 | 土器 (掘方) | 土器 (柱穴) | 土器 (覆土) | 図版 番号 | 備 考 |
|-----------|-----------|------|----------|--------------|--------------|--------------|------------|------------|------------|------------|----------|--------|
| 2540 | - | なし | VF-49 | 67×53 | 36.8 | 柱痕なし | 202.1 | | | | - | |
| 2541 | - | なし | VF-47 | 65×52 | 36.4 | 柱痕なし | 202.6 | | | | - | |
| 2542 | - | なし | VE-49 | 121×- | 120.8 | 計測不可 | 201.4 | | | | - | |
| 2543 | - | なし | VD-48 | 50×- | 30.4 | 柱痕なし | 202.6 | | | | - | |
| 2544 | - | なし | VE-49 | 66×45 | 36.8 | 柱痕なし | 202.2 | | | | - | |
| 2546 | - | なし | VC-50 | 52×40 | 18.4 | 柱痕なし | 202.9 | | | | - | |
| 2547 | - | なし | VD-50 | 未計測 | 19.2 | 柱痕なし | 202.7 | | | | - | |
| 2548 | - | なし | VD-49 | 44×32 | 32.0 | 柱痕なし | 202.7 | | | | - | |
| 2550 | - | なし | VE-49 | 90×- | 60.0 | 柱痕なし | 202.1 | | | | - | |
| 2551 | - | なし | VH-44 | 69×54 | 30.4 | 柱痕なし | 202.9 | | | | - | |
| 2552 | - | なし | VI-43 | 70×61 | 51.2 | 柱痕なし | 202.8 | | | | - | |
| 2553 | - | なし | VI-46 | 64×60 | 62.4 | 計測不可 | 202.2 | | | | - | |
| 2554 | - | なし | VI-45 | 45×38 | 60.0 | 柱痕なし | 202.3 | | | | - | |
| 2555 | - | なし | VG-43 | 50×45 | 37.6 | 柱痕なし | 202.5 | | | | - | |
| 2556 | - | なし | VG-43 | 46×35 | 32.8 | 柱痕なし | 202.6 | | | | - | |
| 2557 | - | なし | VF-42 | 66×37 | 53.6 | 柱痕なし | 202.6 | | | | - | |
| 2558 | - | なし | VF-43 | 109×- | 48.0 | 柱痕なし | 202.9 | | | | - | |
| 2559 | - | なし | VH・VI-44 | 81×50 | 36.0 | 柱痕なし | 202.8 | | | | - | |
| 2560 | - | 単独遺物 | VD・VE-46 | 89×74 | 44.8 | 柱痕なし | 202.7 | | | 後期後葉 | - | |
| 2563 | - | なし | VG-46 | 70×59 | 61.6 | 柱痕なし | 202.3 | | | | - | |
| 2565 | - | なし | VG-47 | 45×34 | 36.8 | 柱痕なし | 202.5 | | | | - | |
| 2566 | - | なし | VG-47 | 45×38 | 23.2 | 柱痕なし | 202.6 | | | | - | |
| 2567 | - | なし | VE-45 | 100×- | 計測不可 | 柱痕なし | 計測不可 | | | | - | |
| 2568 | - | なし | VB-43 | 52×50 | 20.0 | 6.4 | 203.6 | | | | - | |
| 2569 | - | なし | VB-43 | 65×46 | 43.2 | 22.4 | 203.4 | | | ○ | - | |
| 2570 | - | なし | VA-43 | 46×40 | 52.0 | 柱痕なし | 203.3 | | | ○ | - | |
| 2571 | - | なし | VB-44 | 67×63 | 34.4 | 17.6 | 203.5 | | | | - | |
| 2572 | - | 単独石器 | VA-44 | 53×48 | 41.6 | 30.8 | 203.5 | | | | - | |
| 2573 | - | なし | VA-44 | 45×41 | 31.2 | 16.0 | 203.5 | | | | - | |
| 2574 | - | なし | VA-43 | 51×49 | 55.2 | 35.2 | 203.1 | | | ○ | - | |
| 2575 | - | なし | BY-43 | 74×73 | 53.6 | 40.0 | 203.0 | | | | - | |
| 2576 | - | なし | BY-43 | 71×48 | 60.8 | 36.0 | 202.8 | | | ○ | - | |
| 2577 | - | なし | VA-44 | 69×67 | 29.6 | 15.2 | 203.6 | | | | - | |
| 2578 | - | なし | VA-44 | 52×39 | 28.8 | 13.6 | 203.5 | | | | - | |
| 2579 | - | なし | VA-44 | 48×34 | 22.4 | 21.6 | 203.5 | | | | - | |
| 2580 | - | なし | VA-45 | 43×41 | 24.0 | 9.6 | 203.6 | | | | - | |
| 2581 | - | なし | VA-45 | 68×45 | 45.6 | 30.4 | 203.3 | | | ○ | - | |
| 2582 | - | なし | VA-45 | 60×55 | 44.0 | 15.2 | 203.3 | | | | - | |
| 2583 | - | なし | VB-45 | 56×52 | 38.4 | 18.4 | 203.4 | | | ○ | - | |
| 2586 | - | なし | BY-42 | 70×67 | 53.6 | 48.8 | 202.8 | | | | - | |
| 2588 | - | なし | BY-42 | 71×59 | 65.6 | 56.0 | 202.9 | | | | - | |
| 2589 | - | なし | BY-42 | 66×64 | 33.6 | 30.4 | 203.2 | | | | - | |
| 2590 | - | なし | BY-42 | 83×65 | 83.2 | 86.4 | 202.7 | | | | - | |
| 2591 | - | なし | BY-42 | 46×38 | 36.4 | 19.2 | 203.4 | | | | - | |
| 2592 | - | なし | BY-43 | 89×71 | 39.2 | 28.0 | 203.3 | | | | - | |
| 2594 | - | なし | BY-43 | 95×92 | 91.2 | 73.6 | 202.6 | | | ○ | - | |
| 2595 | - | なし | BY-42 | 65×43 | 28.8 | 28.0 | 203.2 | | | | - | |
| 2596 | - | なし | BY-42 | 133×96 | 70.0 | 52.8 | 202.8 | | | | - | |
| 2597 | - | なし | BY-42 | 100×73 | 93.6 | 77.6 | 202.7 | | | | - | |
| 2598 | - | なし | BY-42 | 55×41 | 30.4 | 24.8 | 203.3 | | | | - | |
| 2600 | - | なし | VG-43 | 47×45 | 16.8 | 柱痕なし | 202.8 | | | | - | |
| 2601 | - | なし | VF-37 | 37×- | 28.0 | 柱痕なし | 202.8 | | | | - | |
| 2602 | - | 単独遺物 | VF-38 | 44×38 | 44.8 | 42.4 | 202.6 | | | 後期7-4 | - | |
| 2603 | - | なし | VH-44 | 38×29 | 26.4 | 柱痕なし | 202.7 | | | | - | |
| 2604 | - | なし | VE-38 | 98×91 | 50.4 | 柱痕なし | 202.5 | | | | - | |
| 2606 | - | なし | VD-41 | 68×63 | 44.0 | 柱痕なし | 202.6 | | | | - | |
| 2607 | - | 単独遺物 | VH-36 | 85×58 | 50.4 | 柱痕なし | 203.1 | | | 晚期4-5 | - | |

表14 平場地区 ビット一覧表(24)

| ビット 番号 | ビット 種類 | 遺構 | グリッド | 開口部径 (cm) | 掘方深さ (cm) | 柱穴深さ (cm) | 底面絶対 標高 | 土器 (掘方) | 土器 (柱穴) | 土器 (覆土) | 図版 番号 | 備 考 |
|-----------|-----------|------|--------|--------------|--------------|--------------|------------|------------|------------|------------|----------|--------|
| 2608 | - | なし | VE-40 | 82× | 48.0 | 柱痕なし | 202.5 | | | | - | |
| 2609 | - | なし | VE-39 | 112×93 | 110.4 | 32.0 | 201.9 | ○ | | | - | |
| 2610 | - | なし | VD-38 | 105×64 | 44.8 | 43.2 | 202.5 | | | | - | |
| 2611 | - | なし | VD-38 | 80×68 | 60.0 | 柱痕なし | 202.4 | | | | - | |
| 2612 | - | なし | VD-38 | 60×53 | 28.0 | 柱痕なし | 202.7 | | | | - | |
| 2613 | - | なし | VD-37 | 59×58 | 35.2 | 柱痕なし | 202.7 | | | | - | |
| 2614 | - | なし | VF-36 | 48×41 | 12.8 | 柱痕なし | 203.1 | | | | - | |
| 2616 | - | なし | VF-37 | 53×51 | 68.0 | 柱痕なし | 202.4 | | | | - | |
| 2617 | - | なし | VF-37 | 57×42 | 28.8 | 32.0 | 202.8 | | | | - | |
| 2618 | - | なし | VF-37 | 59×46 | 48.0 | 柱痕なし | 202.7 | | | | - | |
| 2619 | - | なし | VF-37 | 59×48 | 31.2 | 柱痕なし | 202.7 | | | | - | |
| 2620 | - | なし | VF-37 | 56×46 | 40.0 | 柱痕なし | 202.6 | | | | - | |
| 2621 | - | なし | VA-42 | 62×50 | 40.8 | 柱痕なし | 203.4 | | | | - | |
| 2622 | - | なし | VB-44 | 62×52 | 40.0 | 柱痕なし | 203.5 | | | | - | |
| 2623 | - | なし | VA-44 | 52×46 | 38.4 | 22.4 | 203.3 | | | | - | |
| 2624 | - | なし | VB-45 | 70×65 | 28.0 | 9.6 | 203.4 | | | | - | |
| 2625 | - | なし | VA-45 | 82×74 | 67.2 | 18.4 | 202.9 | | | | - | |
| 2626 | - | なし | VB-43 | 58×46 | 48.0 | 36.0 | 203.4 | | | | - | |
| 2627 | - | なし | IVY-44 | 122×109 | 78.4 | 58.4 | 202.6 | | | | - | |
| 2629 | - | なし | IVX-43 | 98×69 | 56.0 | 42.4 | 202.6 | | | | - | |
| 2632 | - | なし | IVX-44 | 未計測 | 計測不可 | 柱痕なし | 計測不可 | | | | - | |
| 2634 | - | 単独遺物 | IVY-45 | 74×63 | 88.0 | 72.8 | 202.5 | | | 焼期3 | - | |
| 2635 | - | なし | IVY-43 | 122×92 | 48.0 | 55.2 | 202.7 | | | | - | |
| 2637 | - | なし | VA-44 | 49×45 | 16.8 | 11.2 | 203.6 | | | | - | |
| 2638 | - | なし | VA-44 | 35×30 | 28.8 | 23.2 | 203.4 | | | | - | |
| 2639 | - | なし | VA-44 | 未計測 | 26.4 | 24.8 | 203.4 | | | | - | |
| 2640 | - | なし | VA-42 | 109×86 | 31.2 | 12.8 | 203.4 | | | | - | |
| 2641 | - | なし | IVX-43 | 136×103 | 56.8 | 36.0 | 202.7 | | | ○ | - | |
| 2643 | - | なし | IVX-42 | 71×53 | 55.2 | 39.2 | 202.8 | | | | - | |
| 2645 | - | なし | IVY-42 | 78×69 | 72.0 | 56.0 | 202.8 | | | | - | |
| 2646 | - | なし | VA-42 | 51×44 | 計測不可 | 柱痕なし | 計測不可 | | | | - | |
| 2647 | - | なし | VA-42 | 52×45 | 27.2 | 21.6 | 203.4 | | | | - | |
| 2649 | - | なし | VB-44 | 68×49 | 52.8 | 柱痕なし | 203.3 | | | | - | |
| 2650 | - | なし | VC-45 | 75×58 | 33.6 | 柱痕なし | 203.5 | | | | - | |
| 2651 | - | なし | VB-45 | 39×23 | 28.0 | 柱痕なし | 203.4 | | | | - | |
| 2652 | - | なし | VB-45 | 86×78 | 27.2 | 柱痕なし | 203.5 | | | | - | |
| 2653 | - | なし | VB-44 | 65×62 | 48.0 | 36.8 | 203.3 | | | | - | |
| 2654 | - | なし | VB-45 | 65×58 | 45.6 | 13.6 | 203.3 | | | | - | |
| 2655 | - | なし | VB-43 | 60×60 | 73.6 | 柱痕なし | 203.1 | | | | - | |
| 2656 | - | なし | VB-44 | 71×68 | 47.2 | 柱痕なし | 203.3 | | | | - | |
| 2657 | - | なし | VB-44 | 138×97 | 32.8 | 柱痕なし | 203.5 | | | | - | |
| 2658 | - | なし | VC-45 | 64×47 | 28.0 | 柱痕なし | 203.5 | | | | - | |
| 2659 | - | なし | VB-44 | 70×55 | 43.2 | 33.6 | 203.4 | | | | - | |
| 2660 | - | なし | VB-45 | 65×58 | 30.4 | 柱痕なし | 203.4 | | | | - | |
| 2662 | - | なし | VA-45 | 52×39 | 33.6 | 柱痕なし | 203.2 | | | | - | |
| 2663 | - | なし | VA-44 | 48×43 | 32.8 | 柱痕なし | 203.3 | | | | - | |
| 2664 | - | なし | VA-45 | 37×36 | 16.8 | 柱痕なし | 203.4 | | | | - | |
| 2665 | - | なし | VA-44 | 53×44 | 43.2 | 柱痕なし | 203.3 | | | | - | |
| 2667 | - | なし | IVY-45 | 91×64 | 105.6 | 96.0 | 202.2 | | | | - | |
| 2668 | - | なし | VA-45 | 68×66 | 20.8 | 柱痕なし | 203.3 | | | | - | |
| 2669 | - | なし | VA-45 | 63×57 | 25.6 | 柱痕なし | 203.2 | | | | - | |
| 2670 | - | なし | VB-45 | 86×62 | 47.2 | 柱痕なし | 203.2 | | | | - | |
| 2671 | - | なし | IVY-43 | 106×89 | 64.8 | 52.0 | 202.7 | | | | - | |
| 2675 | - | なし | VB-45 | 59×57 | 52.8 | 柱痕なし | 203.2 | | | | - | |
| 2676 | - | なし | VB-45 | 185×137 | 64.0 | 柱痕なし | 203.1 | | | | - | |
| 2677 | - | なし | VB-45 | 53×43 | 42.4 | 柱痕なし | 203.2 | | | | - | |

表14 平場地区 ビット一覧表(25)

| ビット 番号 | ビット 種類 | 遺構 | グリッド | 開口部径 (cm) | 掘方深さ (cm) | 柱穴深さ (cm) | 底面絶対 標高 | 土器 (掘方) | 土器 (柱穴) | 土器 (覆土) | 図版 番号 | 備 考 |
|-----------|-----------|------|-----------|--------------|--------------|--------------|------------|------------|------------|------------|----------|--------|
| 2678 | - | なし | VA-43 | 89×78 | 63.2 | 32.8 | 203.2 | | | | - | |
| 2679 | - | なし | VA-46 | 93×81 | 83.2 | 柱痕なし | 202.6 | | | | - | |
| 2680 | - | なし | BY-45 | 92×- | 80.0 | 柱痕なし | 202.5 | | | | - | |
| 2681 | - | なし | VA-46 | 未計測 | 64.0 | 柱痕なし | 202.7 | | | | - | |
| 2682 | - | なし | VA-43 | 53×52 | 31.2 | 柱痕なし | 203.4 | | | | - | |
| 2683 | - | なし | VA-43 | 51×42 | 20.8 | 柱痕なし | 203.6 | | | | - | |
| 2686 | - | なし | VA-45 | 59×42 | 48.0 | 柱痕なし | 203.1 | | | | - | |
| 2687 | - | なし | BY-44 | 60×50 | 34.4 | 柱痕なし | 203.0 | | | | - | |
| 2689 | - | なし | BY-43 | 96×85 | 49.6 | 柱痕なし | 202.8 | | | | - | |
| 2690 | - | なし | VA-44 | 未計測 | 43.2 | 36.0 | 203.3 | | | | - | |
| 2691 | - | なし | VA-45 | 61×60 | 41.6 | 20.0 | 203.1 | | | | - | |
| 2693 | - | なし | BY-46 | 未計測 | 計測不可 | 計測不可 | 計測不可 | | | | - | |
| 2694 | - | なし | BYX・BY-45 | 111×101 | 57.6 | 柱痕なし | 202.6 | | | | - | |
| 2696 | - | なし | BY-45 | 95×66 | 76.0 | 柱痕なし | 202.4 | | | | - | |
| 2697 | - | なし | BY-45 | 102×- | 58.4 | 柱痕なし | 202.7 | | | | - | |
| 2698 | - | なし | BY-45 | 73×61 | 76.0 | 柱痕なし | 202.6 | | | | - | |
| 2699 | - | なし | VA-42 | 79×57 | 36.0 | 柱痕なし | 203.3 | | | | - | |
| 2700 | - | なし | BY-42 | 70×57 | 28.8 | 柱痕なし | 203.3 | | | | - | |
| 2701 | - | 単独石器 | VF-37 | 74×50 | 44.0 | 柱痕なし | 202.6 | | | | - | |
| 2702 | - | なし | VF-37 | 68×- | 38.4 | 柱痕なし | 202.6 | | | | - | |
| 2703 | - | なし | VF-38 | 43×- | 39.2 | 柱痕なし | 202.7 | | | | - | |
| 2704 | - | なし | VF-37 | 57×- | 36.0 | 柱痕なし | 202.6 | | | | - | |
| 2705 | - | なし | VG-37 | 117×- | 88.8 | 柱痕なし | 202.2 | | | | - | |
| 2706 | - | なし | VE-48 | 47×43 | 30.4 | 柱痕なし | 202.5 | | | | - | |
| 2707 | - | なし | VC-50 | 未計測 | 21.6 | 柱痕なし | 202.8 | | | | - | |
| 2708 | - | なし | VD-48 | 101×94 | 64.0 | 64.8 | 202.4 | ○ | | | - | |
| 2710 | - | なし | VD-49 | 63×59 | 37.6 | 柱痕なし | 202.5 | | | | - | |
| 2711 | - | なし | VE-51 | 130×- | 87.2 | 柱痕なし | 202.0 | | | | - | |
| 2712 | - | なし | VF-50 | 67×57 | 30.4 | 柱痕なし | 202.3 | | | | - | |
| 2714 | - | なし | VD-50 | 100×87 | 86.4 | 柱痕なし | 202.1 | | | | - | |
| 2715 | - | なし | VD-50 | 98×96 | 76.0 | 柱痕なし | 202.2 | | | | - | |
| 2716 | - | なし | VE-51 | 109×92 | 77.6 | 35.2 | 202.1 | | | | - | |
| 2717 | - | なし | VC-50 | 44×39 | 30.4 | 柱痕なし | 202.7 | | | | - | |
| 2718 | - | なし | VF-50 | 46×43 | 33.5 | 柱痕なし | 202.4 | | | | - | |
| 2719 | - | なし | VD-50 | 未計測 | 36.4 | 柱痕なし | 202.8 | | | | - | |
| 2720 | - | なし | VD-48 | 47×- | 40.8 | 柱痕なし | 202.6 | | | | - | |
| 2721 | - | なし | VD-49 | 119×- | 112.0 | 19.2 | 201.7 | | | | - | |
| 2723 | - | 単独石器 | VC-50 | 128×- | 72.0 | 69.6 | 202.3 | | | | - | |
| 2724 | - | 単独石器 | VD-50 | 112×111 | 76.0 | 28.0 | 202.3 | | | | - | |
| 2725 | - | なし | VD-50 | 未計測 | 28.0 | 柱痕なし | 202.8 | | | | - | |
| 2726 | - | なし | VD-50 | 57×44 | 32.8 | 柱痕なし | 202.7 | | | | - | |
| 2727 | - | なし | VD-50 | 55×46 | 48.0 | 48.0 | 202.5 | ○ | | | - | |
| 2728 | - | なし | VF-49 | 57×43 | 24.8 | 柱痕なし | 202.3 | | | | - | |
| 2729 | - | なし | VG-49 | 43×35 | 20.8 | 柱痕なし | 202.2 | | | | - | |
| 2730 | - | 単独遺物 | VF-50 | 47×42 | 22.4 | 柱痕なし | 202.3 | | | 晚期4-5 | - | |
| 2732 | - | なし | VF-50 | 36×33 | 19.2 | 柱痕なし | 202.3 | | | | - | |
| 2733 | - | なし | VF-50 | 57×48 | 24.0 | 柱痕なし | 202.3 | | | | - | |
| 2734 | - | なし | VF-50 | 30×45 | 20.0 | 柱痕なし | 202.4 | | | | - | |
| 2735 | - | なし | VF-50 | 60×43 | 21.6 | 柱痕なし | 202.4 | | | | - | |
| 2736 | - | なし | VD-50 | 60×54 | 28.0 | 柱痕なし | 201.6 | | | | - | |
| 2737 | - | なし | VD-51 | 未計測 | 18.4 | 柱痕なし | 202.8 | | | | - | |
| 2738 | - | なし | VD-51 | 71×55 | 35.2 | 柱痕なし | 202.6 | | | | - | |
| 2739 | - | なし | VG-50 | 101×84 | 79.2 | 柱痕なし | 201.8 | | | | - | |
| 2740 | - | なし | VE-50 | 47×44 | 51.2 | 柱痕なし | 202.3 | | | | - | |
| 2741 | - | なし | VE-51 | 51×43 | 44.0 | 柱痕なし | 202.4 | | | | - | |
| 2742 | - | なし | VC-50 | 130×- | 107.2 | 柱痕なし | 201.9 | | | | - | |
| 2744 | - | なし | VF-50 | 39×38 | 24.0 | 柱痕なし | 202.3 | | | | - | |

表14 平場地区 ビット一覧表(26)

| ビット 番号 | ビット 種類 | 遺構 | グリッド | 開口部径 (cm) | 掘方深さ (cm) | 柱穴深さ (cm) | 底面絶対 標高 | 土器 (掘方) | 土器 (柱穴) | 土器 (覆土) | 図版 番号 | 備 考 |
|-----------|-----------|------|-----------------|--------------|--------------|--------------|------------|------------|------------|------------|----------|--------|
| 2745 | - | なし | VF-50 | 46×42 | 44.0 | 柱痕なし | 202.2 | | | | - | |
| 2746 | - | なし | VG-50 | 75×69 | 40.8 | 22.4 | 202.2 | | | | - | |
| 2747 | - | なし | VD-50 | 45×37 | 26.4 | 柱痕なし | 202.7 | | | | - | |
| 2748 | - | なし | VD-50 | 127×- | 93.6 | 15.6 | 201.9 | | | | - | |
| 2749 | - | なし | VF-49 | 52×41 | 52.0 | 柱痕なし | 202.0 | | | | - | |
| 2750 | - | なし | VF-49 | 50×- | 20.0 | 柱痕なし | 202.2 | | | | - | |
| 2751 | - | なし | VG-50 | 60×52 | 43.2 | 柱痕なし | 202.0 | | | | - | |
| 2752 | - | なし | VE-51 | 54×53 | 64.0 | 柱痕なし | 202.2 | | | | - | |
| 2755 | - | なし | VD-51 | 51×47 | 37.6 | 柱痕なし | 202.5 | | | | - | |
| 2756 | - | なし | VD-51 | 62×54 | 53.6 | 柱痕なし | 202.4 | | | | - | |
| 2757 | - | なし | VE-51 | 61×57 | 36.8 | 柱痕なし | 202.6 | | | | - | |
| 2758 | - | なし | VG-49 | 49×45 | 35.2 | 柱痕なし | 202.1 | | | | - | |
| 2759 | - | なし | VD-51 | 57×51 | 36.0 | 柱痕なし | 202.5 | | | | - | |
| 2760 | - | 単独遺物 | VD-50 | 149×106 | 120.8 | 柱痕なし | 201.7 | | | 晩期4-5 | 図54 | |
| 2761 | - | なし | VE-50 | 106×- | 78.4 | 柱痕なし | 202.0 | | | | - | |
| 2762 | - | 単独石器 | VE-51 | 115×99 | 91.2 | 柱痕なし | 202.1 | | | | 図53 | |
| 2763 | - | なし | VG-50 | 74×68 | 75.2 | 柱痕なし | 201.8 | | | | - | |
| 2764 | - | なし | VG-50 | 68×51 | 48.0 | 柱痕なし | 201.9 | | | | - | |
| 2765 | - | なし | VD-50 | 未詳測 | 29.6 | 柱痕なし | 202.6 | | | | - | |
| 2767 | - | なし | VG-48 | 66×63 | 25.6 | 10.4 | 202.2 | | | | - | |
| 2768 | - | なし | VG-48 | 86×82 | 51.2 | 46.4 | 201.9 | | | | - | |
| 2769 | - | なし | VH-48 | 76×64 | 28.0 | 20.8 | 202.1 | | | | - | |
| 2770 | - | なし | VG-48 | 79×74 | 44.0 | 32.8 | 202.1 | | | | - | |
| 2771 | - | なし | VG-48 | 63×63 | 36.0 | 柱痕なし | 201.8 | | | | - | |
| 2772 | - | なし | VG-48 | 53×44 | 28.8 | 柱痕なし | 202.2 | | | | - | |
| 2773 | - | なし | VG-48 | 58×48 | 29.6 | 柱痕なし | 202.1 | | | | - | |
| 2774 | - | なし | VG-48 | 49×46 | 24.8 | 柱痕なし | 202.3 | | | | - | |
| 2775 | - | なし | VG-47 | 56×44 | 23.2 | 柱痕なし | 202.3 | | | | - | |
| 2776 | - | なし | VG-48 | 41×36 | 15.2 | 柱痕なし | 202.4 | | | | - | |
| 2777 | - | なし | VG-48 | 47×40 | 27.2 | 柱痕なし | 202.2 | | | | - | |
| 2778 | - | なし | VG-48 | 53×34 | 19.2 | 柱痕なし | 202.3 | | | | - | |
| 2779 | - | なし | VG-48 | 69×65 | 39.2 | 柱痕なし | 202.1 | | | | - | |
| 2780 | - | なし | VH-48 | 76×68 | 60.0 | 柱痕なし | 201.7 | | | | - | |
| 2781 | - | なし | VH-48 | 47×36 | 44.0 | 柱痕なし | 201.8 | | | | - | |
| 2782 | - | なし | VG-49 | 88×61 | 44.0 | 柱痕なし | 201.9 | | | | - | |
| 2783 | - | なし | VH-47 | 72×59 | 39.2 | 柱痕なし | 202.0 | | | | - | |
| 2784 | - | なし | VH-47 | 70×56 | 29.6 | 柱痕なし | 202.1 | | | | - | |
| 2785 | - | なし | VH-48 | 63×58 | 47.2 | 柱痕なし | 201.7 | | | | - | |
| 2786 | - | なし | VH-48 | 41×38 | 40.0 | 柱痕なし | 201.9 | | | | - | |
| 2787 | - | なし | VH-49 | 75×62 | 36.0 | 柱痕なし | 201.7 | | | | - | |
| 2788 | - | なし | VI-45 | 54×53 | 48.0 | 柱痕なし | 202.2 | | | | - | |
| 2789 | - | なし | VJ・VK- 44・45 | 62×59 | 36.0 | 柱痕なし | 201.7 | | | | - | |
| 2790 | - | なし | VG-47 | 60×52 | 56.0 | 柱痕なし | 202.3 | | | | - | |
| 2791 | - | なし | VK-45 | 62×56 | 57.6 | 柱痕なし | 201.4 | | | | - | |
| 2792 | - | なし | VG-47 | 76×65 | 64.8 | 柱痕なし | 201.9 | | | | - | |
| 2793 | - | なし | VJ-45 | 102×80 | 63.2 | 柱痕なし | 202.1 | | | | - | |
| 2796 | - | なし | VI-45 | 62×47 | 70.4 | 柱痕なし | 201.9 | | | | - | |
| 2796 | - | なし | VI-45 | 71×- | 37.6 | 柱痕なし | 202.4 | | | | - | |
| 2797 | - | なし | VI-46 | 69×57 | 59.2 | 柱痕なし | 202.3 | | | | - | |
| 2798 | - | なし | VH-49 | 145×- | 54.4 | 柱痕なし | 201.6 | | | | - | |
| 2799 | - | なし | VH-49 | 141×89 | 56.0 | 12.0 | 201.5 | | | | - | |
| 2800 | - | 単独遺物 | VF-50 | 56×52 | 32.8 | 柱痕なし | 201.5 | | | 晩期 | - | |
| 2806 | - | なし | VH-37 | 57×35 | 44.8 | 柱痕なし | 203.0 | | | | - | |
| 2807 | - | なし | VH-37 | 68×57 | 42.4 | 柱痕なし | 203.0 | | | | - | |
| 2808 | - | なし | VH-38 | 69×59 | 56.8 | 柱痕なし | 202.6 | | | | - | |
| 2809 | - | なし | VI-38 | 73×63 | 66.4 | 柱痕なし | 202.5 | | | | - | |

表14 平場地区 ビット一覧表(27)

| ビット 番号 | ビット 種類 | 遺構 | グリッド | 開口部径 (cm) | 縦方深さ (cm) | 柱穴深さ (cm) | 底面絶対 標高 | 土器 (掘方) | 土器 (柱状) | 土器 (覆土) | 図版 番号 | 備 考 |
|-----------|-----------|------|-------|--------------|--------------|--------------|------------|------------|------------|------------|----------|--------|
| 2810 | - | なし | VD-36 | 83×63 | 44.8 | 柱痕なし | 202.7 | | | | - | |
| 2811 | - | なし | VD-36 | 77×52 | 40.0 | 21.6 | 202.7 | | | | - | |
| 2812 | - | なし | VD-38 | 61×51 | 32.8 | 21.2 | 202.8 | | | | - | |
| 2814 | - | 単独遺物 | VE-36 | 74×- | 96.8 | 柱痕なし | 202.2 | | | 晩期 | - | |
| 2815 | - | なし | BY-37 | 78×- | 36.8 | 柱痕なし | 202.6 | | | | - | |
| 2816 | - | なし | BY-36 | 103×84 | 48.0 | 柱痕なし | 202.4 | | | | - | |
| 2817 | - | なし | VB-36 | 101×83 | 37.6 | 柱痕なし | 202.6 | | | | - | |
| 2818 | - | なし | VH-38 | 50×39 | 36.8 | 柱痕なし | 202.8 | | | | - | |
| 2819 | - | なし | VH-38 | 69×59 | 40.8 | 柱痕なし | 202.9 | | | | - | |
| 2820 | - | なし | VH-38 | 63×45 | 46.4 | 柱痕なし | 202.8 | | | | - | |
| 2821 | - | なし | VH-38 | 88×63 | 40.8 | 柱痕なし | 202.9 | | | | - | |
| 2822 | - | なし | BY-37 | 123×87 | 89.6 | 柱痕なし | 202.2 | | | | - | |
| 2824 | - | なし | VE-41 | 93×77 | 38.4 | 柱痕なし | 202.6 | | | | - | |
| 2826 | - | 単独遺物 | VE-41 | 140×121 | 104.8 | 44.0 | 202.0 | ○ | 晩期4~5 | 晩期5 | - | |
| 2827 | - | なし | VC-36 | 118×84 | 65.6 | 柱痕なし | 202.3 | | | | - | |
| 2828 | - | なし | VC-36 | 102×100 | 72.0 | 柱痕なし | 202.2 | | | | - | |
| 2829 | - | なし | VC-36 | 71×62 | 47.2 | 柱痕なし | 202.4 | | | | - | |
| 2830 | - | なし | VA-36 | 61×53 | 37.6 | 柱痕なし | 202.6 | | | | - | |
| 2833 | - | 単独石器 | VF-38 | 170×134 | 86.4 | 柱痕なし | 202.1 | | | | - | |
| 2834 | - | なし | BY-37 | 98×- | 45.6 | 柱痕なし | 202.5 | | | | - | |
| 2835 | - | なし | BY-37 | 108×103 | 47.2 | 柱痕なし | 202.5 | | | | - | |
| 2836 | - | なし | VH-38 | 72×65 | 37.6 | 柱痕なし | 202.9 | | | | - | |
| 2837 | - | なし | BY-37 | 58×55 | 35.2 | 柱痕なし | 202.7 | | | | - | |
| 2838 | - | なし | VE-41 | 92×76 | 68.0 | 34.4 | 202.4 | | | | - | |
| 2839 | - | なし | VF-42 | 53×49 | 45.6 | 柱痕なし | 202.6 | | | | - | |
| 2840 | - | なし | VB-37 | 91×73 | 66.4 | 柱痕なし | 203.0 | | | | - | |
| 2841 | - | 単独遺物 | VE-36 | 79×68 | 55.2 | 柱痕なし | 202.5 | | | 晩期5 | - | |
| 2842 | - | なし | VE-38 | 84×- | 50.4 | 柱痕なし | 202.5 | | | | - | |
| 2843 | - | なし | VE-39 | 101×88 | 44.0 | 柱痕なし | 202.7 | | | | - | |
| 2844 | - | なし | VD-39 | 77×59 | 54.4 | 柱痕なし | 202.6 | | | | - | |
| 2845 | - | なし | VD-39 | 102×94 | 46.4 | 柱痕なし | 202.7 | | | | - | |
| 2846 | - | なし | VD-38 | 66×44 | 32.0 | 柱痕なし | 203.0 | | | | - | |
| 2847 | - | なし | VD-37 | 122×119 | 50.4 | 柱痕なし | 202.6 | | | | - | |
| 2848 | - | 単独石器 | VF-41 | 59×45 | 40.8 | 柱痕なし | 202.7 | | | | - | |
| 2849 | - | なし | VD-36 | 51×47 | 40.8 | 柱痕なし | 202.6 | | | | - | |
| 2850 | - | なし | VE-38 | 77×71 | 30.4 | 柱痕なし | 202.7 | | | | - | |
| 2851 | - | なし | BY-36 | 68×57 | 51.2 | 柱痕なし | 202.3 | | | | - | |
| 2852 | - | なし | VA-37 | 68×57 | 40.8 | 柱痕なし | 202.5 | | | | - | |
| 2853 | - | なし | VE-42 | 66×52 | 36.0 | 柱痕なし | 202.9 | | | | - | |
| 2854 | - | なし | VF-41 | 96×94 | 33.6 | 柱痕なし | 202.6 | | | | - | |
| 2855 | - | なし | VE-41 | 96×78 | 38.4 | 計測不可 | 202.8 | | | | - | |
| 2856 | - | なし | VE-41 | 未計測 | 16.0 | 柱痕なし | 202.9 | | | | - | |
| 2857 | - | なし | VG-41 | 79×78 | 65.6 | 68.0 | 202.2 | | | | - | |
| 2858 | - | なし | VD-40 | 79×75 | 47.2 | 柱痕なし | 202.7 | | | | - | |
| 2859 | - | なし | VD-39 | 55×53 | 24.0 | 柱痕なし | 202.9 | | | | - | |
| 2861 | - | なし | VE-42 | 78×60 | 35.2 | 柱痕なし | 202.7 | | | | - | |
| 2862 | - | なし | VE-42 | 99×75 | 28.0 | 柱痕なし | 202.7 | | | | - | |
| 2863 | - | 単独遺物 | VF-38 | 70×- | 71.2 | 24.8 | 202.4 | | | 晩期5 | - | |
| 2864 | - | なし | VE-39 | 49×40 | 37.6 | 27.2 | 202.6 | | | | - | |
| 2865 | - | 単独遺物 | VE-40 | 134×113 | 60.0 | 25.6 | 202.4 | 晩期5 | 晩期5 | | - | |
| 2866 | - | なし | BY-37 | 73×65 | 52.8 | 柱痕なし | 202.5 | | | | - | |
| 2867 | - | なし | BY-36 | 78×70 | 38.4 | 柱痕なし | 202.6 | | | | - | |
| 2868 | - | なし | VE-39 | 67×67 | 26.4 | 柱痕なし | 202.7 | | | | - | |
| 2872 | - | 単独遺物 | VF-39 | 83×81 | 97.6 | 50.4 | 202.0 | | | 晩期中葉 | - | |
| 2873 | - | なし | VF-39 | 69×51 | 50.4 | 柱痕なし | 202.5 | | | | - | |
| 2874 | - | なし | VF-39 | 134×118 | 124.8 | 柱痕なし | 201.7 | | | | - | |

表14 平場地区 ビット一覧表(28)

| ビット 番号 | ビット 種類 | 遺構 | グリッド | 開口部径 (cm) | 掘方深さ (cm) | 柱穴深さ (cm) | 底面絶対 標高 | 土器 (掘方) | 土器 (柱穴) | 土器 (覆土) | 図版 番号 | 備 考 |
|-----------|-----------|------|-----------------|--------------|--------------|--------------|------------|------------|------------|------------|----------|--------|
| 2876 | - | なし | VF-41 | 69×59 | 44.8 | 柱痕なし | 202.6 | | | ○ | - | |
| 2877 | - | なし | VE-40 | 57×53 | 21.6 | 柱痕なし | 202.8 | | | | - | |
| 2878 | - | なし | VE-40 | 68×51 | 30.4 | 柱痕なし | 202.7 | | | | - | |
| 2879 | - | なし | VE-39 | 47×45 | 28.8 | 柱痕なし | 202.7 | | | | - | |
| 2881 | - | 単独遺物 | VG-39 | 未計測 | 52.0 | 23.2 | 202.4 | 晩期5 | | ○ | - | |
| 2882 | - | なし | VH-39 | 62×58 | 33.6 | 柱痕なし | 202.7 | | | | - | |
| 2883 | - | 単独遺物 | VE-40 | 82×65 | 46.4 | 32.8 | 202.6 | | | 晩期4-5 | - | |
| 2884 | - | なし | VD-40 | 94×91 | 36.8 | 柱痕なし | 202.7 | | | | - | |
| 2885 | - | 単独遺物 | VG-39 | 104×96 | 131.2 | 98.4 | 201.7 | 晩期4 | | | - | |
| 2886 | - | なし | VF-40 | 58×57 | 24.8 | 柱痕なし | 202.8 | | | | - | |
| 2887 | - | なし | VH-38 | 78×62 | 52.8 | 柱痕なし | 202.5 | | | | - | |
| 2889 | - | なし | VF-40 | 79×73 | 34.4 | 柱痕なし | 202.7 | | | | - | |
| 2891 | - | なし | VF-39 | 59×- | 42.4 | 柱痕なし | 202.6 | | | | - | |
| 2893 | - | なし | VF-39 | 55×- | 40.0 | 柱痕なし | 202.6 | | | | - | |
| 2894 | - | なし | VF-39 | 57×55 | 39.2 | 柱痕なし | 202.6 | | | | - | |
| 2895 | - | なし | VD-39 | 70×57 | 34.4 | 柱痕なし | 202.8 | | | | - | |
| 2897 | - | なし | VH-37 | 79×44 | 46.4 | 柱痕なし | 203.0 | | | | - | |
| 2898 | - | なし | VE-40 | 68×52 | 38.4 | 柱痕なし | 202.7 | | | | - | |
| 2899 | - | なし | VD-39 | 58×46 | 44.8 | 柱痕なし | 202.6 | | | | - | |
| 2900 | - | なし | VI-39 | 98×78 | 40.8 | 計測不可 | 202.7 | | | | - | |
| 2901 | - | なし | VI-48 | 67×66 | 94.4 | 柱痕なし | 201.0 | | | | - | |
| 2902 | - | なし | VI-46 | 82×66 | 38.4 | 柱痕なし | 202.3 | | | | - | |
| 2903 | - | なし | VG-44 | 70×68 | 58.4 | 48.0 | 202.3 | | ○ | | - | |
| 2904 | - | なし | VI-45 | 74×- | 46.4 | 柱痕なし | 202.4 | | | | - | |
| 2906 | - | なし | VE-51 | 43×37 | 28.0 | 柱痕なし | 202.6 | | | | - | |
| 2907 | - | なし | VE-51 | 43×35 | 27.2 | 柱痕なし | 202.5 | | | | - | |
| 2909 | - | なし | VH-43 | 69×61 | 16.8 | 柱痕なし | 202.6 | | | | - | |
| 2910 | - | なし | VG-43 | 97×96 | 72.8 | 54.4 | 202.2 | | ○ | | - | |
| 2911 | - | なし | VG-43 | 81×- | 54.4 | 36.0 | 202.3 | | ○ | | - | |
| 2912 | - | なし | VF-43 | 54×- | 39.2 | 柱痕なし | 202.5 | | | | - | |
| 2913 | - | なし | VF-43 | 100×88 | 69.6 | 8.8 | 202.3 | | | | - | |
| 2914 | - | なし | VG-43 | 46×41 | 24.8 | 柱痕なし | 202.6 | | | | - | |
| 2915 | - | なし | VG-44 | 68×66 | 24.0 | 柱痕なし | 202.5 | | | | - | |
| 2916 | - | なし | VF-43 | 100×74 | 52.0 | 柱痕なし | 202.3 | | | | - | |
| 2917 | - | なし | VG-43 | 64×56 | 35.2 | 柱痕なし | 202.4 | | | | - | |
| 2918 | - | なし | VF-43 | 76×- | 45.6 | 柱痕なし | 202.4 | | | | - | |
| 2919 | - | なし | VG-43 | 82×64 | 25.6 | 柱痕なし | 202.6 | | | | - | |
| 2920 | - | なし | VG-44 | 71×49 | 45.6 | 柱痕なし | 202.4 | | | | - | |
| 2921 | - | なし | VG-44 | 52×45 | 32.8 | 柱痕なし | 202.5 | | | | - | |
| 2922 | - | なし | VH-44 | 57×- | 28.0 | 柱痕なし | 202.6 | | | | - | |
| 2923 | - | なし | VG-42 | 57×50 | 24.0 | 柱痕なし | 202.6 | | | | - | |
| 2924 | - | なし | VG-42 | 79×71 | 56.0 | 柱痕なし | 202.4 | | | | - | |
| 2926 | - | なし | VG-42 | 89×- | 37.6 | 柱痕なし | 202.6 | | | | - | |
| 2927 | - | なし | VG-42 | 59×49 | 24.8 | 8.0 | 202.7 | | | | - | |
| 2928 | - | なし | VG-42 | 82×62 | 36.8 | 柱痕なし | 202.6 | | | | - | |
| 2929 | - | なし | VF-42 | 60×43 | 19.2 | 柱痕なし | 202.7 | | | | - | |
| 2930 | - | なし | VF・VG- 42・43 | 106×88 | 30.4 | 柱痕なし | 202.7 | | | | - | |
| 2931 | - | なし | VG-43 | 63×54 | 31.2 | 柱痕なし | 202.5 | | | | - | |
| 2932 | - | なし | VH-42 | 124×94 | 55.2 | 柱痕なし | 202.4 | | | | - | |
| 2935 | - | 単独遺物 | VG-41 | 80×- | 49.6 | 40.0 | 202.5 | 晩期4-5 | | ○ | - | |
| 2936 | - | なし | VH-41 | 71×60 | 48.0 | 柱痕なし | 202.5 | | | | - | |
| 2937 | - | なし | VH-41 | 138×131 | 54.4 | 柱痕なし | 202.5 | | | | - | |
| 2938 | - | なし | VH-42 | 未計測 | 56.0 | 柱痕なし | 202.4 | | | | - | |
| 2939 | - | なし | VG-42 | 114×78 | 61.6 | 柱痕なし | 202.3 | | | | - | |
| 2940 | - | なし | VG-41 | 113×75 | 88.8 | 柱痕なし | 202.1 | | | | - | |
| 2941 | - | なし | VG-41 | 未計測 | 21.6 | 柱痕なし | 202.7 | | | | - | |

表14 平場地区 ビット一覧表(29)

| ビット 番号 | ビット 種類 | 遺構 | グリッド | 開口部径 (cm) | 掘方深さ (cm) | 柱穴深さ (cm) | 底面絶対 標高 | 土器 (掘方) | 土器 (柱穴) | 土器 (覆土) | 埋蔵 番号 | 備 考 |
|-----------|-----------|------|----------|--------------|--------------|--------------|------------|------------|------------|------------|----------|------|
| 2942 | - | なし | VH-42 | 62×61 | 46.4 | 柱穴なし | 202.5 | | | | - | |
| 2943 | - | なし | VG-41 | 50×45 | 18.4 | 柱穴なし | 202.8 | | | | - | |
| 2944 | - | なし | VH-42 | 60×53 | 38.4 | 柱穴なし | 202.5 | | | | - | |
| 2945 | - | なし | VH-42 | 未計測 | 36.8 | 柱穴なし | 202.6 | | | | - | |
| 2946 | - | なし | VH-42 | 65×- | 52.8 | 柱穴なし | 202.4 | | | | - | |
| 2947 | - | なし | VE-43 | 51×43 | 32.8 | 柱穴なし | 203.1 | | | | - | |
| 2948 | - | なし | VE-43 | 47×43 | 26.4 | 柱穴なし | 203.2 | | | | - | |
| 2949 | - | なし | VE-43 | 55×55 | 43.2 | 柱穴なし | 203.1 | | | | - | |
| 2950 | - | なし | VE-43 | 55×54 | 27.2 | 柱穴なし | 203.1 | | | | - | |
| 2951 | - | なし | VE-39 | 54×50 | 33.6 | 柱穴なし | 202.6 | | | | - | |
| 2952 | - | 単独石器 | VF-37 | 87×71 | 99.2 | 計測不可 | 202.2 | | ○ | | - | |
| 2953 | - | なし | VF-37 | 130×122 | 52.0 | 柱穴なし | 202.5 | | | | - | |
| 2954 | - | なし | VF-37 | 未計測 | 105.6 | 65.6 | 201.9 | ○ | ○ | | - | |
| 2955 | - | なし | VG・VH-38 | 未計測 | 68.8 | 柱穴なし | 202.4 | | | | - | |
| 2956 | - | なし | VH-39 | 81×27 | 62.4 | 柱穴なし | 202.5 | | | | - | |
| 2957 | - | なし | VI-37 | 74×66 | 36.8 | 柱穴なし | 203.4 | | | | - | |
| 2958 | - | 単独遺物 | VH-37 | 71×56 | 88.0 | 柱穴なし | 202.5 | | | 晩期5 | - | |
| 2959 | - | 単独遺物 | VE-41 | 67×60 | 54.4 | 柱穴なし | 202.4 | | | 晩期4-5 | - | |
| 2960 | - | 単独遺物 | VE-37 | 70×54 | 55.2 | 柱穴なし | 202.4 | | | 晩期5 | - | |
| 2961 | - | なし | VF-36 | 54×45 | 65.6 | 柱穴なし | 202.5 | | | | - | |
| 2962 | - | なし | VF-36 | 96×67 | 76.8 | 柱穴なし | 202.3 | | | | - | |
| 2963 | - | なし | VE-36 | 98×83 | 79.2 | 柱穴なし | 202.3 | | | | - | |
| 2966 | - | なし | VF-39 | 97×- | 48.8 | 柱穴なし | 202.5 | | | | - | |
| 2967 | - | なし | VH-37 | 35×28 | 42.4 | 柱穴なし | 203.1 | | | | - | |
| 2968 | - | なし | VE-41 | 53×51 | 22.4 | 柱穴なし | 202.8 | | | | - | |
| 2969 | - | なし | VD-39 | 67×53 | 30.4 | 柱穴なし | 202.8 | | | | - | |
| 2970 | - | なし | VD-40 | 92×74 | 47.2 | 柱穴なし | 202.7 | | | | - | |
| 2971 | - | なし | VD-40 | 107×77 | 36.8 | 柱穴なし | 202.8 | | | | - | |
| 2972 | - | 単独石器 | VD-41 | 176×155 | 44.0 | 柱穴なし | 202.7 | | | | - | 木の根か |
| 2973 | - | なし | VF-40 | 98×67 | 48.8 | 柱穴なし | 202.4 | | | ○ | - | |
| 2975 | - | なし | VD-40 | 66×49 | 38.4 | 柱穴なし | 202.6 | | | | - | |
| 2976 | - | なし | VE-39 | 75×- | 40.0 | 柱穴なし | 202.6 | | | | - | |
| 2978 | - | なし | VE-37 | 91×77 | 46.4 | 柱穴なし | 202.5 | | | | - | |
| 2981 | - | なし | VD-38 | 64×59 | 45.6 | 32.8 | 202.7 | | | | - | |
| 2982 | - | なし | VF-37 | 119×83 | 83.2 | 計測不可 | 202.2 | ○ | | | - | |
| 2983 | - | 単独遺物 | VE-37 | 105×89 | 98.4 | 52.8 | 202.0 | | | 晩期5 | - | |
| 2984 | - | なし | VE-39 | 53×41 | 25.6 | 柱穴なし | 202.7 | | | | - | |
| 2986 | - | なし | VE-39 | 未計測 | 36.0 | 柱穴なし | 202.7 | | | | - | |
| 2987 | - | なし | VE-38 | 101×88 | 36.0 | 柱穴なし | 202.6 | | | | - | |
| 2988 | - | なし | VE-38 | 64×51 | 32.0 | 柱穴なし | 202.6 | | | | - | |
| 2989 | - | なし | VF-37 | 未計測 | 66.4 | 柱穴なし | 202.3 | | | | - | |
| 2990 | - | なし | VF-36 | 48×34 | 52.8 | 柱穴なし | 202.6 | | | | - | |
| 2991 | - | なし | VF-40 | 93×- | 55.2 | 柱穴なし | 202.4 | | | | - | |
| 2992 | - | なし | VF-39 | 61×54 | 36.8 | 柱穴なし | 202.7 | | | | - | |
| 2993 | - | なし | VE-39 | 未計測 | 43.2 | 柱穴なし | 202.5 | | | | - | |
| 2994 | - | なし | VF-36 | 64×56 | 51.2 | 柱穴なし | 203.7 | | | | - | |
| 2995 | - | なし | VD-38 | 53×43 | 28.8 | 柱穴なし | 202.8 | | | | - | |
| 2996 | - | なし | VD-39 | 51×47 | 27.2 | 柱穴なし | 202.7 | | | | - | |
| 2998 | - | なし | VF-39 | 83×71 | 66.4 | 柱穴なし | 202.3 | | | | - | |
| 2999 | - | なし | VE-41 | 85×64 | 44.8 | 柱穴なし | 202.5 | | | | - | |
| 3000 | - | なし | VE-37 | 97×- | 84.8 | 柱穴なし | 202.1 | | | | - | |
| 3001 | - | なし | VF-43 | 59×51 | 36.0 | 柱穴なし | 202.9 | | | | - | |
| 3002 | - | なし | VE-44 | 68×57 | 36.0 | 柱穴なし | 203.0 | | | | - | |
| 3003 | - | なし | VE-43 | 51×49 | 20.8 | 柱穴なし | 203.3 | | | | - | |
| 3004 | - | なし | VE-42 | 101×88 | 44.8 | 13.6 | 203.0 | | | | - | |
| 3005 | - | なし | VF-42 | 79×65 | 33.6 | 柱穴なし | 202.6 | | | | - | |
| 3006 | - | なし | VH-41 | 82×79 | 32.8 | 柱穴なし | 202.6 | | | | - | |

表14 平場地区 ビット一覧表(30)

| ビット 番号 | ビット 種類 | 遺構 | グリッド | 開口部径 (cm) | 掘方深さ (cm) | 柱穴深さ (cm) | 底面絶対 標高 | 土器 (掘方) | 土器 (柱穴) | 土器 (覆土) | 図版 番号 | 備 考 |
|-----------|-----------|------|----------|--------------|--------------|--------------|------------|------------|------------|------------|----------|--------|
| 3008 | - | なし | VH-40 | 108×83 | 25.6 | 30.8 | 202.7 | | | | - | |
| 3010 | - | なし | VF-42 | 74×62 | 25.6 | 柱痕なし | 202.7 | | | | - | |
| 3012 | - | なし | VH-40 | 68×68 | 35.2 | 12.0 | 202.6 | | | | - | |
| 3013 | - | なし | VG-40 | 86×60 | 35.2 | 柱痕なし | 202.4 | | | | - | |
| 3014 | - | なし | VH-40 | 55×45 | 40.0 | 柱痕なし | 202.6 | | | | - | |
| 3015 | - | なし | VH-40 | 56×47 | 27.2 | 柱痕なし | 203.0 | | | | - | |
| 3016 | - | なし | VG-40 | 55×49 | 18.4 | 柱痕なし | 202.6 | | | | - | |
| 3018 | - | なし | VI-40 | 85×75 | 44.0 | 44.0 | 202.4 | | | | - | |
| 3020 | - | なし | VF-42 | 38×29 | 27.2 | 柱痕なし | 202.7 | | | | - | |
| 3021 | - | なし | VG-41 | 49×41 | 24.0 | 柱痕なし | 202.7 | | | | - | |
| 3022 | - | なし | VG-41 | 36×32 | 16.8 | 柱痕なし | 202.8 | | | | - | |
| 3023 | - | なし | VG-41 | 40×37 | 14.4 | 柱痕なし | 202.8 | | | | - | |
| 3024 | - | なし | VG-41 | 58×50 | 29.6 | 柱痕なし | 202.7 | | | | - | |
| 3025 | - | なし | VG-41 | 76×72 | 87.2 | 柱痕なし | 202.0 | | | | - | |
| 3026 | - | なし | VJ-40 | 51×- | 26.4 | 柱痕なし | 202.7 | | | | - | |
| 3027 | - | なし | VI-40 | 53×45 | 59.2 | 柱痕なし | 202.3 | | | | - | |
| 3028 | - | なし | VJ-40 | 52×47 | 29.6 | 柱痕なし | 202.6 | | | | - | |
| 3029 | - | なし | VJ-40 | 46×39 | 24.8 | 柱痕なし | 202.6 | | | | - | |
| 3030 | - | なし | VJ-40 | 92×80 | 99.2 | 柱痕なし | 201.9 | | | | - | |
| 3032 | - | なし | VF-41 | 50×45 | 25.6 | 柱痕なし | 202.8 | | | | - | |
| 3033 | - | なし | VG-41 | 67×63 | 33.6 | 柱痕なし | 202.6 | | | | - | |
| 3034 | - | なし | VG-40 | 58×43 | 30.4 | 柱痕なし | 202.5 | | | | - | |
| 3035 | - | なし | VH-40 | 59×51 | 33.6 | 柱痕なし | 202.5 | | | | - | |
| 3036 | - | なし | VH-40 | 117×98 | 41.6 | 柱痕なし | 202.3 | | | | - | |
| 3037 | - | なし | VF-40 | 45×39 | 21.6 | 柱痕なし | 202.6 | | | | - | |
| 3038 | - | なし | VI-40 | 67×62 | 50.4 | 柱痕なし | 202.4 | | | | - | |
| 3039 | - | なし | VI-40 | 66×58 | 43.2 | 柱痕なし | 202.5 | | | | - | |
| 3040 | - | なし | VI-40 | 53×- | 26.4 | 36.4 | 202.7 | | | | - | |
| 3042 | - | なし | VI-40 | 70×66 | 40.0 | 柱痕なし | 202.4 | | | | - | |
| 3043 | - | 単独石器 | VI-40 | 67×52 | 33.6 | 柱痕なし | 202.6 | | | | - | |
| 3044 | - | なし | VI-40 | 56×51 | 43.2 | 柱痕なし | 202.5 | | | | - | |
| 3045 | - | 単独石器 | VI-40 | 82×71 | 58.4 | 柱痕なし | 202.3 | | | | - | |
| 3046 | - | なし | VI-40 | 46×- | 30.4 | 柱痕なし | 202.5 | | | | - | |
| 3047 | - | 単独遺物 | VH-40 | 128×100 | 40.0 | 柱痕なし | 202.5 | | | 晩期5 | - | |
| 3048 | - | 単独遺物 | VI-40 | 96×81 | 55.2 | 柱痕なし | 202.4 | | | 晩期5 | - | |
| 3049 | - | なし | VI-40 | 40×- | 16.0 | 柱痕なし | 202.7 | | | | - | |
| 3050 | - | なし | VF-36 | 未詳測 | 27.2 | 柱痕なし | 203.0 | | | | - | |
| 3051 | - | なし | VF-36 | 93×81 | 59.2 | 柱痕なし | 202.7 | | | | - | |
| 3052 | - | なし | VG-36 | 65×54 | 50.4 | 柱痕なし | 202.7 | | | | - | |
| 3053 | - | なし | VF-36 | 82×70 | 69.6 | 柱痕なし | 202.5 | | | | - | |
| 3054 | - | なし | VD-38 | 80×61 | 39.2 | 柱痕なし | 202.7 | | | | - | |
| 3055 | - | なし | VD-38 | 70×50 | 40.8 | 柱痕なし | 202.5 | | | | - | |
| 3057 | - | なし | VG-36 | 45×40 | 45.6 | 柱痕なし | 202.8 | | | | - | |
| 3058 | - | なし | VF-37 | 48×45 | 33.6 | 柱痕なし | 202.8 | | | | - | |
| 3060 | - | なし | VG-38 | 63×57 | 45.6 | 柱痕なし | 202.7 | | | | - | |
| 3061 | - | なし | VG-38 | 39×35 | 54.4 | 柱痕なし | 202.7 | | | | - | |
| 3062 | - | なし | VG-39 | 71×68 | 68.8 | 柱痕なし | 202.4 | | | | - | |
| 3063 | - | なし | VE-41 | 91×80 | 75.2 | 柱痕なし | 202.3 | | | | - | |
| 3064 | - | なし | VE-41 | 90×73 | 27.2 | 計測不可 | 202.5 | | | | - | |
| 3065 | - | なし | VE-41 | 59×55 | 35.2 | 柱痕なし | 202.7 | | | | - | |
| 3066 | - | なし | VG-37 | 40×35 | 46.4 | 柱痕なし | 203.0 | | | | - | |
| 3067 | - | なし | VF-39 | 80×65 | 48.0 | 柱痕なし | 202.4 | | | | - | |
| 3068 | - | なし | VF-40 | 72×62 | 51.2 | 51.2 | 202.4 | | | | - | |
| 3069 | - | なし | VF-40 | 94×79 | 66.4 | 柱痕なし | 202.3 | ○ | | | - | |
| 3070 | - | なし | VF・VG-40 | 80×67 | 52.8 | 柱痕なし | 202.3 | ○ | | | - | |
| 3072 | - | なし | VD-39 | 75×72 | 45.6 | 25.6 | 202.8 | | | | - | |
| 3073 | - | なし | VC-39 | 78×76 | 60.8 | 49.6 | 202.8 | | | | - | |

表14 平場地区 ビット一覧表(31)

| ビット 番号 | ビット 種類 | 遺構 | グリッド | 開口部径 (cm) | 開口深さ (cm) | 柱穴径さ (cm) | 底面絶対 標高 | 土器 (掘方) | 土器 (柱状) | 土器 (覆土) | 図版 番号 | 備 考 |
|-----------|-----------|------|----------|--------------|--------------|--------------|------------|------------|------------|------------|----------|-------------------------------|
| 3074 | - | なし | VC-39 | 94×90 | 70.4 | 61.6 | 202.7 | | | | - | |
| 3075 | - | なし | VC-39 | 84×79 | 48.8 | 41.6 | 202.8 | | | | - | |
| 3076 | - | なし | VH-38 | 未計測 | 24.0 | 柱痕なし | 202.9 | | | | - | |
| 3077 | - | なし | VH-38 | 61×50 | 40.8 | 柱痕なし | 202.8 | | | | - | |
| 3078 | - | なし | VH-38 | 54×51 | 18.4 | 柱痕なし | 202.9 | | | | - | |
| 3079 | - | なし | VH-38 | 66×- | 62.4 | 柱痕なし | 202.7 | | | | - | |
| 3080 | - | なし | VH-38 | 83×57 | 47.2 | 柱痕なし | 202.8 | | | | - | |
| 3081 | - | なし | VH-38 | 54×44 | 31.2 | 柱痕なし | 202.8 | | | | - | |
| 3082 | - | なし | VF-39 | 38×40 | 31.2 | 柱痕なし | 202.7 | | | | - | |
| 3085 | - | なし | VD-41 | 50×46 | 51.2 | 柱痕なし | 202.8 | | | | - | |
| 3086 | - | なし | VD-40 | 104×77 | 40.8 | 柱痕なし | 202.6 | | | | - | |
| 3087 | - | なし | VE-36 | 82×- | 55.2 | 柱痕なし | 202.5 | | | | - | |
| 3088 | - | なし | VF-38 | 74×66 | 63.2 | 柱痕なし | 202.4 | ○ | | | - | |
| 3089 | - | なし | VF-38 | 未計測 | 38.4 | 柱痕なし | 202.6 | | | | - | |
| 3090 | - | なし | VC-38 | 68×57 | 41.6 | 柱痕なし | 203.2 | | | ○ | - | |
| 3091 | - | 単独遺物 | VC-38 | 68×54 | 56.0 | 柱痕なし | 203.0 | | | 後期I | - | |
| 3092 | - | なし | VD-37 | 70×48 | 40.8 | 柱痕なし | 202.8 | | | | - | |
| 3093 | - | なし | VF-39 | 44×32 | 24.8 | 柱痕なし | 202.7 | | | | - | |
| 3094 | - | なし | VG-39 | 74×60 | 27.2 | 柱痕なし | 202.7 | | | | - | |
| 3095 | - | なし | VG-39 | 75×57 | 28.0 | 柱痕なし | 202.7 | | | | - | |
| 3096 | - | なし | VE-39 | 65×- | 35.2 | 柱痕なし | 202.6 | | | | - | |
| 3097 | - | なし | VE-39 | 未計測 | 24.8 | 柱痕なし | 202.7 | | | | - | |
| 3098 | - | なし | VC-37 | 36×33 | 26.4 | 24.8 | 203.0 | | | | - | |
| 3099 | - | なし | VE-36 | 101×- | 56.8 | 柱痕なし | 202.6 | | | | - | |
| 3100 | - | なし | VE-41 | 73×55 | 60.0 | 柱痕なし | 202.5 | | | | - | |
| 3101 | - | なし | VI-40 | 42×38 | 30.4 | 柱痕なし | 202.6 | | | | - | |
| 3102 | - | なし | VI-40 | 72×58 | 25.6 | 柱痕なし | 202.6 | | | | - | |
| 3103 | - | なし | VI-40 | 65×60 | 21.6 | 柱痕なし | 202.7 | | | | - | |
| 3104 | - | なし | VH-40 | 66×58 | 27.2 | 柱痕なし | 202.7 | | | | - | |
| 3105 | - | 単独遺物 | VI-40 | 129×- | 57.6 | 9.6 | 202.4 | | | 晩期5 | - | |
| 3106 | - | なし | VH-41 | 54×46 | 24.8 | 柱痕なし | 202.5 | | | | - | |
| 3107 | - | なし | VH-41 | 63×54 | 36.0 | 柱痕なし | 202.5 | | | | - | |
| 3109 | - | 単独遺物 | VI-40・41 | 111×101 | 124.0 | 72.0 | 201.7 | | | 晩期5 | - | |
| 3110 | - | なし | VG-39 | 58×41 | 40.8 | 柱痕なし | 202.7 | | | | - | |
| 3111 | - | 単独遺物 | VH-40 | 118×111 | 100.8 | 80.8 | 201.9 | | | 晩期4-5 | - | |
| 3112 | - | なし | VI-39 | 57×51 | 28.8 | 23.2 | 202.7 | | | | - | |
| 3114 | - | なし | VI-40 | 未計測 | 44.0 | 柱痕なし | 202.4 | | | | - | |
| 3115 | - | なし | VI-39 | 68×50 | 27.2 | 柱痕なし | 202.8 | | | | - | |
| 3116 | - | なし | VI-41 | 105×78 | 44.0 | 柱痕なし | 202.3 | | | | - | |
| 3117 | - | なし | VH-41 | 未計測 | 87.2 | 柱痕なし | 202.0 | | | | - | |
| 3118 | - | なし | VI-39 | 71×62 | 52.0 | 柱痕なし | 202.7 | | | | - | |
| 3119 | - | なし | VI-39 | 37×31 | 33.6 | 柱痕なし | 202.8 | | | | - | |
| 3120 | - | なし | VI-39 | 66×45 | 31.2 | 柱痕なし | 202.7 | | | | - | |
| 3121 | - | なし | VI-41 | 49×46 | 33.6 | 柱痕なし | 202.3 | | | | - | |
| 3122 | - | なし | VH-40・41 | 84×69 | 30.4 | 柱痕なし | 202.4 | | | | - | |
| 3123 | - | なし | VI-42 | 92×- | 32.8 | 柱痕なし | 202.5 | | | | - | |
| 3124 | - | なし | VF-42 | 45×41 | 17.6 | 柱痕なし | 202.8 | | | | - | |
| 3126 | - | なし | VK-44 | 未計測 | 計測不可 | 柱痕なし | 計測不可 | | | | - | 断面のみ (クランクベルト) 平面確認できず。 |
| 3129 | - | なし | VL-45 | 41×34 | 32.0 | 柱痕なし | 200.1 | | | | - | |
| 3131 | - | なし | VM-45 | 33×28 | 14.4 | 柱痕なし | 200.4 | | | | - | |
| 3132 | - | なし | VL-44 | 46×35 | 50.4 | 柱痕なし | 201.1 | | | | - | |
| 3133 | - | なし | VL-44 | 59×45 | 28.0 | 柱痕なし | 201.2 | | | | - | |
| 3135 | - | なし | VK-45 | 55×48 | 22.4 | 柱痕なし | 201.2 | | | | - | |
| 3151 | - | なし | VF-38 | 未計測 | 35.2 | 柱痕なし | 202.7 | | | | - | |
| 3152 | - | なし | VH-37 | 未計測 | 計測不可 | 柱痕なし | 計測不可 | | | | - | |

表14 平場地区 ビット一覧表(32)

| ビット番号 | ビット種類 | 遺構 | グリッド | 開口部径 (cm) | 掘方深さ (cm) | 柱穴深さ (cm) | 底面絶対 標高 | 土器 (掘方) | 土器 (柱穴) | 土器 (覆土) | 図版 番号 | 備 考 |
|-------|-------|------|----------|--------------|--------------|--------------|------------|------------|------------|------------|----------|-----|
| 3153 | - | なし | VH-37 | 未計測 | 計測不可 | 柱穴なし | 計測不可 | | | | - | |
| 3154 | - | 単独遺物 | VH-37 | 未計測 | 計測不可 | 柱穴なし | 計測不可 | | 晩期1aか | | - | |
| 3155 | - | なし | VH-37 | 未計測 | 計測不可 | 柱穴なし | 計測不可 | | | | - | |
| 3156 | - | なし | VH-37 | 未計測 | 計測不可 | 柱穴なし | 計測不可 | | | | - | |
| 3157 | - | なし | VH-37 | 未計測 | 47.2 | 44.0 | 203.0 | | | | - | |
| 3159 | - | なし | VH-38 | 43×33 | 28.0 | 柱穴なし | 202.9 | | | | - | |
| 3160 | - | なし | VH-38 | 68×63 | 25.6 | 柱穴なし | 202.9 | | | | - | |
| 3161 | - | なし | VH-38 | 40×0 | 24.8 | 柱穴なし | 202.9 | | | | - | |
| 3164 | - | なし | VI-37 | 26×25 | 33.6 | 柱穴なし | 203.3 | | | | - | |
| 3165 | - | なし | VI-37 | 36×30 | 40.8 | 柱穴なし | 203.2 | | | | - | |
| 3166 | - | なし | VH-38 | 41×38 | 19.2 | 柱穴なし | 202.9 | | | | - | |
| 3167 | - | なし | VG-37 | 30×27 | 40.0 | 柱穴なし | 203.0 | | | | - | |
| 3170 | - | なし | VI-37 | 26×24 | 21.6 | 柱穴なし | 203.3 | | | | - | |
| 3171 | - | 単独遺物 | VH-37 | 49×40 | 40.8 | 柱穴なし | 202.9 | | | 晩期5 | - | |
| 3172 | - | 単独遺物 | VH-38 | 54×45 | 46.4 | 柱穴なし | 202.9 | | | 晩期5 | - | |
| 3173 | - | なし | VH・VI-38 | 52×52 | 32.8 | 柱穴なし | 202.9 | | | | - | |
| 3174 | - | なし | VH-38 | 60×52 | 60.8 | 柱穴なし | 202.6 | | | | - | |
| 3176 | - | なし | VH-38 | 54×29 | 36.8 | 柱穴なし | 203.0 | | | | - | |
| 3177 | - | なし | VH-38 | 31×30 | 28.0 | 柱穴なし | 203.1 | | | | - | |
| 3178 | - | なし | VH-38 | 36×30 | 44.0 | 柱穴なし | 202.8 | | | | - | |
| 3179 | - | なし | VH-37 | 77×59 | 40.8 | 柱穴なし | 203.0 | | | | - | |
| 3180 | - | なし | VC-38 | 56×51 | 38.4 | 柱穴なし | 203.4 | | | | - | |
| 3181 | - | なし | VC-39 | 71×59 | 61.6 | 柱穴なし | 202.9 | | | | - | |
| 3182 | - | なし | VC-39 | 81×68 | 54.4 | 柱穴なし | 203.0 | | | | - | |
| 3183 | - | なし | VC-40 | 56×42 | 32.0 | 28.0 | 202.9 | | | | - | |
| 3184 | - | なし | VB-36 | 111×92 | 74.4 | 柱穴なし | 202.1 | | | | - | |
| 3185 | - | なし | VB-37 | 82×67 | 46.4 | 柱穴なし | 202.8 | | | | - | |
| 3186 | - | なし | VC-37 | 未計測 | 計測不可 | 柱穴なし | 計測不可 | | | | - | |
| 3187 | - | なし | VC-37 | 65×64 | 81.6 | 柱穴なし | 202.7 | | | | - | |
| 3188 | - | なし | VB-37 | 60×51 | 47.2 | 柱穴なし | 202.8 | | | | - | |
| 3189 | - | なし | VB-37 | 61×52 | 47.2 | 柱穴なし | 202.9 | | | | - | |
| 3190 | - | なし | VA-37 | 49×41 | 36.8 | 柱穴なし | 202.8 | | | | - | |
| 3191 | - | なし | VB-37 | 43×39 | 36.0 | 柱穴なし | 203.3 | | | | - | |
| 3192 | - | なし | VB-38 | 未計測 | 計測不可 | 柱穴なし | 計測不可 | | | | - | |
| 3193 | - | なし | VB-38 | 80×69 | 49.6 | 柱穴なし | 203.3 | | | | - | |
| 3194 | - | なし | VB-38 | 54×49 | 34.4 | 柱穴なし | 203.5 | | | | - | |
| 3195 | - | なし | VB-38 | 未計測 | 計測不可 | 柱穴なし | 計測不可 | | | | - | |
| 3196 | - | なし | VB-38 | 未計測 | 計測不可 | 柱穴なし | 計測不可 | | | | - | |
| 3197 | - | なし | VB-38 | 55×54 | 37.6 | 柱穴なし | 203.4 | | | | - | |
| 3198 | - | なし | VB-37 | 62×41 | 48.0 | 柱穴なし | 203.4 | | | | - | |
| 3199 | - | なし | VB-37 | 未計測 | 計測不可 | 柱穴なし | 計測不可 | | | | - | |
| 3200 | - | なし | VC-38 | 95×79 | 計測不可 | 柱穴なし | 計測不可 | | | | - | |
| 3201 | - | なし | VB-38 | 44×39 | 28.8 | 柱穴なし | 203.7 | | | | - | |
| 3203 | - | なし | VB-39 | 96×84 | 36.8 | 柱穴なし | 203.0 | | | | - | |
| 3204 | - | なし | VB-38 | 58×48 | 19.2 | 柱穴なし | 203.5 | | | | - | |
| 3205 | - | なし | VB-38 | 44×43 | 28.8 | 柱穴なし | 203.3 | | | | - | |
| 3206 | - | なし | VA-38 | 未計測 | 計測不可 | 柱穴なし | 計測不可 | | | | - | |
| 3207 | - | なし | VA-38 | 41×37 | 32.0 | 柱穴なし | 203.1 | | | | - | |
| 3208 | - | なし | VA-38 | 65×48 | 29.6 | 柱穴なし | 203.1 | | | | - | |
| 3209 | - | なし | VA-38 | 未計測 | 36.0 | 柱穴なし | 203.1 | | | | - | |
| 3211 | - | なし | VA-39 | 64×60 | 48.8 | 柱穴なし | 202.9 | | | | - | |
| 3212 | - | なし | VA-39 | 73×63 | 58.4 | 42.4 | 202.9 | | | | - | |
| 3213 | - | なし | VA-39 | 46×37 | 41.6 | 柱穴なし | 203.0 | | | | - | |
| 3214 | - | なし | VA-39 | 53×39 | 43.2 | 柱穴なし | 203.0 | | | | - | |
| 3215 | - | 単独石器 | VA-39 | 77×60 | 50.4 | 柱穴なし | 202.9 | | | | - | |
| 3216 | - | なし | VA-39 | 未計測 | 計測不可 | 柱穴なし | 計測不可 | | | | - | |
| 3217 | - | なし | VA-39 | 100×71 | 計測不可 | 柱穴なし | 計測不可 | | | | - | |

表14 平場地区 ビット一覧表(33)

| ビット 番号 | ビット 種類 | 遺構 | グリッド | 開口部径 (cm) | 掘方深さ (cm) | 柱穴深さ (cm) | 底面絶対 標高 | 土器 (掘方) | 土器 (柱穴) | 土器 (覆土) | 図版 番号 | 備 考 |
|-----------|-----------|------|-------|--------------|--------------|--------------|------------|------------|------------|------------|----------|--------|
| 3218 | - | なし | VA-39 | 未計測 | 計測不可 | 柱穴なし | 計測不可 | | | | - | |
| 3219 | - | なし | BY-39 | 91×70 | 61.6 | 柱穴なし | 202.7 | | | | - | |
| 3220 | - | なし | VA-39 | 50×49 | 51.2 | 柱穴なし | 202.8 | | | | - | |
| 3221 | - | なし | VA-38 | 112×99 | 32.0 | 柱穴なし | 203.1 | | | | - | |
| 3222 | - | なし | BY-38 | 52×45 | 23.2 | 柱穴なし | 203.1 | | | | - | |
| 3223 | - | なし | BY-39 | 62×51 | 49.6 | 柱穴なし | 202.8 | | | | - | |
| 3224 | - | なし | BY-38 | 53×44 | 50.4 | 柱穴なし | 202.7 | | | | - | |
| 3225 | - | なし | BY-39 | 31×30 | 35.2 | 柱穴なし | 202.8 | | | | - | |
| 3229 | - | なし | BY-39 | 65×51 | 30.4 | 柱穴なし | 203.0 | | | | - | |
| 3231 | - | なし | BY-38 | 未計測 | 計測不可 | 柱穴なし | 計測不可 | | | | - | |
| 3232 | - | なし | BY-37 | 82×69 | 36.0 | 柱穴なし | 202.6 | | | | - | |
| 3233 | - | なし | VA-37 | 未計測 | 計測不可 | 柱穴なし | 計測不可 | | | | - | |
| 3234 | - | なし | VA-37 | 70×51 | 54.4 | 柱穴なし | 202.6 | | | | - | |
| 3235 | - | なし | VA-36 | 49×41 | 36.8 | 柱穴なし | 202.5 | | | | - | |
| 3236 | - | なし | VA-37 | 86×75 | 52.0 | 柱穴なし | 202.6 | | | | - | |
| 3237 | - | なし | BY-37 | 81×- | 74.4 | 柱穴なし | 202.2 | | | | - | |
| 3239 | - | 単独遺物 | BY-41 | 86×66 | 120.8 | 99.2 | 202.3 | 晩期5 | ○ | | - | |
| 3240 | - | なし | VA-37 | 73×56 | 37.6 | 柱穴なし | 202.8 | | | | - | |
| 3242 | - | なし | VA-37 | 68×61 | 28.0 | 柱穴なし | 203.1 | | | | - | |
| 3244 | - | なし | VA-37 | 67×57 | 32.0 | 柱穴なし | 202.9 | | | | - | |
| 3245 | - | なし | VA-37 | 72×56 | 38.4 | 柱穴なし | 202.7 | | | | - | |
| 3246 | - | なし | VA-37 | 52×42 | 28.8 | 柱穴なし | 202.7 | | | | - | |
| 3247 | - | なし | VA-37 | 74×67 | 27.2 | 柱穴なし | 202.8 | | | | - | |
| 3248 | - | なし | VA-37 | 70×53 | 40.8 | 柱穴なし | 202.7 | | | | - | |
| 3249 | - | なし | VB-39 | 64×56 | 61.6 | 柱穴なし | 202.8 | | | | - | |
| 3250 | - | なし | VA-41 | 122×83 | 59.2 | 柱穴なし | 203.1 | | | | - | |
| 3251 | - | なし | VA-42 | 75×71 | 40.0 | 柱穴なし | 203.3 | | | | - | |
| 3252 | - | なし | VA-41 | 125×84 | 32.0 | 柱穴なし | 203.0 | | | | - | |
| 3253 | - | なし | VB-41 | 39×36 | 17.6 | 17.6 | 203.3 | | | | - | |
| 3254 | - | なし | VB-41 | 26×26 | 21.6 | 柱穴なし | 203.3 | | | | - | |
| 3255 | - | なし | VC-41 | 28×25 | 37.6 | 柱穴なし | 203.1 | | | | - | |
| 3256 | - | なし | VB-41 | 46×35 | 35.2 | 柱穴なし | 203.1 | | | | - | |
| 3257 | - | なし | VC-41 | 50×40 | 34.4 | 柱穴なし | 203.0 | | | | - | |
| 3258 | - | なし | VG-39 | 43×36 | 21.6 | 柱穴なし | 202.7 | | | | - | |
| 3261 | - | なし | BY-39 | 89×76 | 46.4 | 柱穴なし | 203.0 | | | | - | |
| 3262 | - | 単独石器 | VC-39 | 66×44 | 46.4 | 柱穴なし | 203.1 | | | | - | |
| 3263 | - | なし | VC-39 | 59×54 | 38.4 | 柱穴なし | 203.1 | | | | - | |
| 3265 | - | なし | VC-39 | 109×109 | 46.4 | 柱穴なし | 202.8 | | | | - | |
| 3266 | - | なし | VC-37 | 51×46 | 26.4 | 柱穴なし | 203.0 | | | | - | |
| 3267 | - | なし | VC-37 | 57×51 | 14.4 | 柱穴なし | 203.4 | | | | - | |
| 3268 | - | なし | BY-39 | 112×83 | 48.0 | 柱穴なし | 202.9 | | | | - | |
| 3269 | - | なし | VB-41 | 133×86 | 39.2 | 柱穴なし | 203.1 | | | | - | |
| 3270 | - | なし | VB-39 | 86×62 | 48.0 | 柱穴なし | 202.9 | | | | - | |
| 3272 | - | なし | VB-40 | 70×64 | 40.8 | 柱穴なし | 202.9 | | | | - | |
| 3273 | - | なし | VB-40 | 73×69 | 64.0 | 計測不可 | 202.8 | | | | - | |
| 3275 | - | なし | VB-41 | 98×86 | 36.8 | 柱穴なし | 203.2 | | | | - | |
| 3276 | - | なし | VB-42 | 96×93 | 56.8 | 柱穴なし | 203.1 | | | | - | |
| 3277 | - | なし | VA-41 | 90×89 | 26.4 | 柱穴なし | 203.3 | | | | - | |
| 3278 | - | なし | BY-41 | 61×58 | 28.0 | 柱穴なし | 203.2 | | | | - | |
| 3279 | - | 単独石器 | BY-41 | 77×49 | 52.0 | 柱穴なし | 203.0 | | | | - | |
| 3281 | - | なし | BY-44 | 69×54 | 65.6 | 柱穴なし | 202.9 | | | | - | |
| 3282 | - | なし | BY-44 | 43×27 | 31.2 | 柱穴なし | 202.9 | | | | - | |
| 3283 | - | なし | BY-39 | 71×52 | 35.2 | 柱穴なし | 203.0 | | | | - | |
| 3284 | - | なし | VB-39 | 82×60 | 76.0 | 5.6 | 202.4 | | | | - | |
| 3286 | - | 単独遺物 | BY-38 | 120×93 | 51.2 | 柱穴なし | 202.7 | 晩期 | | | - | |
| 3287 | - | なし | BY-44 | 42×36 | 26.4 | 柱穴なし | 202.9 | | | | - | |
| 3288 | - | なし | BY-44 | 43×33 | 26.4 | 柱穴なし | 202.8 | | | | - | |

表14 平場地区 ビット一覧表(34)

| ビット 番号 | ビット 種類 | 遺構 | グリッド | 開口部径 (cm) | 掘方深さ (cm) | 柱穴深さ (cm) | 底面絶対 標高 | 土器 (掘方) | 土器 (柱穴) | 土器 (覆土) | 図版 番号 | 備 考 |
|-----------|-----------|----|-------|--------------|--------------|--------------|------------|------------|------------|------------|----------|---------|
| 3289 | - | なし | BY-44 | 44×32 | 29.6 | 柱痕なし | 202.9 | | | | - | |
| 3290 | - | なし | VA-41 | 76×58 | 38.4 | 柱痕なし | 203.2 | | | | - | |
| 3292 | - | なし | VB-40 | 48×43 | 26.4 | 柱痕なし | 203.1 | | | | - | |
| 3294 | - | なし | VC-39 | 90×85 | 48.0 | 柱痕なし | 202.9 | | | | - | |
| 3295 | - | なし | VB-40 | 76×65 | 46.4 | 柱痕なし | 202.9 | | | | - | |
| 3296 | - | なし | BY-38 | 51×51 | 44.0 | 計測不可 | 202.6 | | | | - | |
| 3298 | - | なし | BY-39 | 52×48 | 37.6 | 10.4 | 202.7 | | | | - | |
| 3299 | - | なし | BY-38 | 67×64 | 41.6 | 柱痕なし | 202.7 | | | | - | |
| 3300 | - | なし | VB-40 | 52×52 | 48.0 | 柱痕なし | 202.9 | | | | - | |
| 3302 | - | なし | VB-39 | 130×103 | 39.2 | 柱痕なし | 203.0 | | | | - | |
| 3303 | - | なし | VA-41 | 100×82 | 35.2 | 柱痕なし | 203.0 | | | | - | |
| 3304 | - | なし | BY-41 | 45×36 | 28.0 | 柱痕なし | 203.2 | | | | - | |
| 3305 | - | なし | BY-38 | 60×52 | 39.2 | 39.2 | 202.5 | | | | - | |
| 3307 | - | なし | BY-38 | 78×73 | 36.8 | 31.2 | 202.6 | | | | - | |
| 3308 | - | なし | VB-40 | 70×54 | 26.4 | 柱痕なし | 203.2 | | | | - | |
| 3309 | - | なし | BY-39 | 69×52 | 40.0 | 柱痕なし | 202.6 | | | | - | |
| 3310 | - | なし | VA-39 | 未計測 | 53.6 | 柱痕なし | 202.8 | | | | - | |
| 3311 | - | なし | VA-39 | 39×- | 20.8 | 柱痕なし | 203.2 | | | | - | |
| 3312 | - | なし | BY-40 | 121×98 | 40.8 | 柱痕なし | 203.0 | | | | - | |
| 3313 | - | なし | BY-36 | 90×75 | 57.6 | 8.0 | 202.3 | | | | - | |
| 3314 | - | なし | VA-40 | 59×52 | 39.2 | 柱痕なし | 203.1 | | | | - | |
| 3315 | - | なし | VB-42 | 44×40 | 31.2 | 柱痕なし | 203.5 | | | | - | |
| 3316 | - | なし | BY-40 | 88×71 | 21.6 | 柱痕なし | 203.0 | | | | - | |
| 3317 | - | なし | BY-40 | 110×105 | 46.4 | 柱痕なし | 202.6 | | | | - | |
| 3318 | - | なし | BY-40 | 90×48 | 21.6 | 柱痕なし | 203.0 | | | | - | |
| 3319 | - | なし | VA-40 | 49×44 | 26.4 | 柱痕なし | 203.2 | | | | - | |
| 3320 | - | なし | VA-40 | 58×55 | 28.8 | 柱痕なし | 203.2 | | | | - | |
| 3321 | - | なし | VA-41 | 128×76 | 39.2 | 40.0 | 203.0 | | | | - | |
| 3322 | - | なし | VB-41 | 未計測 | 41.6 | 柱痕なし | 203.1 | | | | - | |
| 3323 | - | なし | VB-41 | 40×32 | 26.4 | 柱痕なし | 203.3 | | | | - | |
| 3324 | - | なし | VA-41 | 157×- | 25.6 | 柱痕なし | 203.2 | | | | - | |
| 3325 | - | なし | BY-40 | 76×58 | 40.0 | 柱痕なし | 203.0 | | | | - | |
| 3326 | - | なし | BY-40 | 67×43 | 29.6 | 柱痕なし | 203.0 | | | | - | |
| 3327 | - | なし | VA-41 | 72×65 | 36.8 | 柱痕なし | 203.1 | | | | - | |
| 3328 | - | なし | BY-37 | 59×58 | 48.0 | 計測不可 | 202.5 | | | | - | |
| 3329 | - | なし | VD-36 | 55×55 | 37.6 | 柱痕なし | 202.8 | | | | - | |
| 3330 | - | なし | BY-41 | 50×44 | 23.2 | 柱痕なし | 203.3 | | | | - | |
| 3331 | - | なし | BY-41 | 42×34 | 20.8 | 柱痕なし | 203.3 | | | | - | |
| 3332 | - | なし | BY-42 | 50×49 | 28.8 | 柱痕なし | 203.2 | | | | - | |
| 3334 | - | なし | BY-43 | 71×69 | 33.6 | 柱痕なし | 202.8 | | | | - | |
| 3335 | - | なし | BY-41 | 44×40 | 33.6 | 柱痕なし | 203.1 | | | | - | |
| 3336 | - | なし | BY-41 | 112×95 | 47.2 | 柱痕なし | 202.7 | | | | - | |
| 3337 | - | なし | BY-45 | 98×93 | 45.6 | 40.8 | 202.9 | | | | - | |
| 3339 | - | なし | VA-38 | 67×51 | 40.0 | 27.2 | 203.1 | | | | - | |
| 3341 | - | なし | VC-39 | 50×44 | 34.4 | 柱痕なし | 203.0 | | | | - | |
| 3342 | - | なし | VC-39 | 34×34 | 38.4 | 柱痕なし | 202.8 | | | | - | |
| 3343 | - | なし | VC-40 | 63×54 | 36.0 | 柱痕なし | 202.8 | | | | - | |
| 3344 | - | なし | VB-39 | 79×59 | 48.8 | 柱痕なし | 202.9 | | | | - | |
| 3345 | - | なし | BY-44 | 49×43 | 22.4 | 柱痕なし | 202.7 | | | | - | |
| 3346 | - | なし | VB-39 | 38×36 | 24.8 | 柱痕なし | 203.0 | | | | - | |
| 3347 | - | なし | VA-39 | 85×74 | 34.4 | 柱痕なし | 203.0 | | | | - | |
| 3348 | - | なし | VC-39 | 47×37 | 38.4 | 柱痕なし | 202.8 | | | | - | |
| 3350 | - | なし | VG-38 | 64×51 | 27.2 | 柱痕なし | 202.8 | | | | - | IIISK62 |
| 3352 | - | なし | VH-36 | 79×61 | 28.8 | 柱痕なし | 203.4 | | | | - | IIISK64 |
| 3353 | - | なし | VH-37 | 91×74 | 31.2 | 柱痕なし | 203.0 | | | | - | IIISK65 |

表15 平場地区 ビット出土土器観察表(1)

| 写真 図説 番号 | 図説 ビット 番号 | グリップ 番号 | 層位 | 遺構 | 器種 | 時期 | 形態・文様など | 内面特徴 | 付着物 | 備考(取り 上げ番号) | 口径 (cm) | 底径 (cm) | 高さ (cm) | 器型 番号 |
|----------------|-----------------|-------------|----------|----|-------|-------------|---|-------------------|-------------|----------------|------------|------------|------------|----------|
| 557-1 | 30 | 796 | IV-37-38 | 覆土 | SI02 | 晩期5 | 平口縁、口唇:面取なし。外面:横位沈線4条。突起。 | ナデ | 灰化物 (内) | | - | - | - | 200 |
| 557-3 | 30 | 551 | IV-37 | 覆土 | SI02 | 晩期5 | 平口縁、口唇:面取なし。外面:横位沈線、工字文、文様帯地 文なし。 | ナデ | 赤彩 (内外) | | - | - | - | 127 |
| 557-4 | 30 | 636 | IV-36 | 掘方 | SI02 | 晩期4-5 | 平口縁、口唇:斜目(明反)・外面:横位沈線2条、横文地施 文(RL) | ナデ | 灰化物 (内外) | | - | - | - | 150 |
| 557-5 | 30 | 686 | IV-36 | 掘方 | SI02 | 晩期4 | 外面:横位沈線2条(底底直上)、ミガキ。 | ナデ | 灰化物 (内) | | - | - | - | 165 |
| 557-6 | 30 | 686 | IV-36 | 覆土 | SI02 | 晩期2-4 | 台部:ミガキ。断面肥厚(肥厚部施文RL)。 | ナデ | なし | | - | - | - | 167 |
| 557-7 | - | 686 | IV-36 | 覆土 | SI02 | 晩期中層 ~後層 | 外面:横位沈線2条、文様帯地文なし。横文RL(体部)。 | ナデ | 灰化物 (内外) | | - | - | - | 166 |
| 557-10 | - | 578 | IV-37 | 覆土 | SI02 | 晩期 | 外面:ミガキ | ミガキ | 赤彩 (内外) | | - | - | - | 142 |
| 557-11 | - | 617 | IV-37 | 覆土 | SI02 | 晩期4-5 | 平口縁、口唇:面取なし。外面:横位沈線3条 | ナデ | なし | | - | - | - | 143 |
| 557-12 | - | 626・ 627 | IV-36 | 覆土 | SI02 | 晩期3a | 外面:横位沈線1条、文様帯地文なし。ミガキ。 | ナデ | 赤彩 (外) | | - | - | - | 149 |
| 557-13 | - | 801 | IV-38 | 覆土 | SI02 | 晩期5 | 外面:横位沈線4条、文様帯地文なし。ナデ。 | 不明 | 灰化物 (内) | | - | - | - | 202 |
| 557-14 | - | 687 | IV-37 | 覆土 | SI02 | 晩期5 | 外面:横位沈線5条、文様帯地文なし。 | ナデ | なし | | - | - | - | 168 |
| 557-17 | 33 | 171 | IV-38 | 掘方 | SI03 | 晩期4 | 平口縁、口唇:面取なし。斜目・外面:横位沈線3条、断面と体 部の裏に「川原平」の文字の突起に着目日本、文様帯地 文なし。横文RL(体部)。 | ナデ、沈線1条 (口縁部)。 | なし | | - | - | - | 23 |
| 557-20 | 33 | 770 | IV-39 | 柱痕 | SI03 | 晩期4-5 | 平口縁、口唇:突起、口唇:面取(平坦)・外面:横位沈線3条、文 様帯地文なし。横文RL(体部)。 | ナデ | なし | | - | - | - | 184 |
| 557-21 | 33 | 770 | IV-39 | 覆土 | SI03 | 晩期4-5 | 平口縁、口唇:突起、口唇:面取なし。外面:口縁形状に沿った 横位沈線文1条、横位沈線1条、文様帯地文なし。ナデ(体部)。 | ナデ | なし | | - | - | - | 185 |
| 557-22 | - | 770 | IV-39 | 覆土 | SI03 | 晩期4-5 | 外面:横位沈線4条、文様帯地文なし。 | ナデ | なし | | - | - | - | 186 |
| 557-23 | - | 206 | IV-38 | 覆土 | SI03 | 晩期2-3 | 台部:横位沈線、斜反、地文なし。断面肥厚(肥厚部施文RL)。 | ナデ | なし | | - | - | - | 27 |
| 557-29 | 33 | 215 | IV-39 | 覆土 | SI03 | 晩期4 | 平口縁、口唇:斜目・外面:横位沈線3条、断面と体 部の裏に「川原平」の文字の突起に着目日本、文様帯地 文なし。横文RL(体部)。 | ナデ | 灰化物 (内) | | - | - | - | 33 |
| 557-33 | - | 415・ 416 | IV-39 | 覆土 | SI03 | 晩期5 | 小波状口縁、口唇:面取なし。断面肥厚(肥厚部施文RL)。 起波部一組、文様帯地文なし。横文RL(体部)。 | ナデ | 灰化物 (内) | | - | - | - | 80 |
| 557-34 | 33 | 773 | IV-39 | 覆土 | SI03 | 晩期2 | 外面:横位沈線4条、1条目以下は横文地施文 (底底不明)。 | ナデ | なし | | - | - | - | 189 |
| 557-36 | 33 | 791 | IV-39 | 覆土 | SI03 | 晩期4-5 | 平口縁、口唇:部分的に面取(平坦)・外面:横位沈線3条、3条 目は横文地施文、横文RL(体部)。 | ナデ | 灰化物 (内) | | - | - | - | 198 |
| 558-1 | 36 | 270 | IV-42 | 柱痕 | SI04a | 晩期4-5 | 平口縁、口唇:面取なし。外面:横位沈線3条、横文地施文、横 文RL。 | ナデ | 灰化物 (内外) | | - | - | - | 51 |
| 558-2 | - | 270 | IV-42 | 掘方 | SI04a | 晩期中層 ~後層 | 外面:横位沈線3条、文様帯地文なし。ミガキ。 | ミガキ | なし | | - | - | - | 52 |

表15 平場地区 ビット出土土器観察表(2)

| 写真 図版 番号 | 図版 ビット 番号 | グリップ 番号 | 層位 | 遺構 | 器種 | 時期 | 形態・外観文様など | 内面特徴 | 付着物 | 備考(取り 上げ番号) | 口径 (cm) | 底径 (cm) | 高さ (cm) | 器型 番号 |
|----------------|-----------------|-------------|---------------|----------|----------------------|--------------|--|------|-------------|----------------|------------|------------|------------|----------|
| 558-3 | - | 304 | IIV-43 | 覆土 | SI04a | 魚取後蓋 晩期前葉 | 平口縁、口唇：面取(平頭)。ナデ。 | ナデ | なし | - | - | - | 57 | |
| 558-7 | 36 | 411・ 445 | IIV-43 | 覆土 | SI04a/SB7 | 注口小 | 平口縁、口唇：丸縁、肥厚(内面)、唇目(外面)、外面：丸縁間に 羊歯状文。 | ミガキ | なし | - | - | - | 79 | |
| 558-10 | - | 729 | IIV-43 | 覆土 | SI04a | 台付鉢 | 台底：ナデ。胴部肥厚(厚唇部丸縁)。 | ナデ | 灰化 物(内外) | - | - | - | 175 | |
| 558-12 | 36 | 445 | IIV-43 | 覆土 | SI04a | 鉢 | 平口縁、口唇：丸縁。現在、口唇：面取なし。唇目：外面：楕円・楕円・ 丸縁4条。唇目：突起箇所。文様帯無文なし。横文R(体部)。 | ナデ | 灰化物 (内外) | - | - | - | 83 | |
| 558-13 | 36 | 445 | IIV-43 | 覆土 | SI04a | 深鉢 | 平口縁：Bの突起箇所現在、口唇：面取(平頭)。外面：楕円R | ナデ | なし | - | - | - | 85 | |
| 558-14 | - | 445 | IIV-43 | 覆土 | SI04a | 壺 | 外面：立ち上がる大突起(口縁部と一体化。側面に丸縁)、横 文なし。 | ナデ | 灰化物 (内外) | - | - | - | 84 | |
| 558-17 | - | 341 | IIV-44 | 柱状 | SI04b | 鉢 | 外面：立ち上がる大突起(口縁部と一体化。側面に丸縁)、横 文なし。 | ナデ | なし | - | - | - | 66 | |
| 558-18 | - | 861 | IIV-43 | 部方 | SI04b | 鉢 | 平口縁、口唇：丸縁1条。外面：楕円・楕円・丸縁2条。器面彫文。 | ナデ | なし | - | - | - | 205 | |
| 558-19 | 36 | 298 | IIV-42 | 覆土 | SI05 | 鉢 | 平口縁、口唇：丸縁。口唇：面取なし。外面：楕円・楕円・丸縁2条。3条 目に突起。2条目以下は横文彫文。横文R(口縁部)。 | ミガキ | 灰化物 (内) | - | - | - | 50 | |
| 558-20 | - | 298 | IIV-42 | 覆土 | SI05 | 鉢 | 平口縁、口唇：面取なし。唇目：外面：楕円・楕円・丸縁2条。文様帯地 文なし。横文R(体部)。 | ナデ | なし | - | - | - | 49 | |
| 558-22 | 46 | 134 | IIV-48 | 6層 8層 | SI08a | 浅鉢 | 外面：羊歯状文(体部)。楕円・楕円・丸縁2条。唇付横文R | ナデ | なし | - | - | - | 3と4 | |
| 558-26 | - | 154 | IIV-47 | 柱状 | SI08a | 台付鉢小 | 外面：楕円・楕円・丸縁2条。横文地施文R。 | ナデ | なし | - | - | - | 17 | |
| 558-27 | - | 154 | IIV-47 | 覆土 | SI08a | 台付鉢 | 外面：楕円・楕円・丸縁2条。横文地施文R。 | ナデ | なし | - | - | - | 18 | |
| 558-28 | 46 | 484 | IIV-47 | 部方 | SI08a | 鉢 | 外面：楕円・楕円・丸縁4条。文様帯地文なし。横文R(体部)。 | ミガキ | 灰化物 (内外) | - | - | - | 19 | |
| 558-31 | 46 | 484 | IIV-47 | 柱状 | SI08a | 鉢 | 平口縁、口唇：丸縁。唇目：外面：丸縁・楕円・楕円・丸縁2条。3条 目に突起。2条目以下は横文彫文。横文R(口縁部)。 | ミガキ | 灰化物 (内外) | - | - | - | 102 | |
| 558-32 | 46 | 484 | IIV-47 | 覆土 | SI08a | 鉢 | 平口縁、口唇：丸縁。口唇：面取なし。外面：楕円・楕円・丸縁2条。文様帯地 文なし。横文R(体部)。 | ナデ | なし | - | - | - | 104 | |
| 558-33 | - | 484 | IIV-47 | 覆土 | SI08a | 不明 | 外面：楕円・楕円・丸縁1条。ナデ。 | ナデ | なし | - | - | - | 103 | |
| 558-34 | - | 484 | IIV-47 | 覆土 | SI08a | 鉢 | 平口縁、口唇：面取なし。丸縁1条。文様帯地文なし。 | ナデ | 赤彩 (内外) | - | - | - | 105 | |
| 558-35 | 46 | 1094 | IIV-49 | 柱状 | SI08a | 深鉢 | 外面：人形文、丸縁間に唇目2条。唇付横文R(唇目)。 | ナデ | 灰化物 (外) | - | - | - | 212 | |
| 558-36 | - | 483 | IIV-47 | 覆土 | SI08a | 浅鉢小 | 外面：羊歯状文(体部)。唇付横文R | ナデ | なし | - | - | - | 101 | |
| 559-1 | 46 | 143 | IIV-48 | 柱状 | SI08a | 壺 | 平口縁、口唇：面取(平頭)。外面に張り出す)。ミガキ | ナデ | なし | - | - | - | 9 | |
| 559-2 | 46 | 143・ 374 | IIV-48 | 覆土 | SI08a | 深鉢 | 平口縁、口唇：面取なし。外面：条直文 | ナデ | なし | - | - | - | 10 | |
| 559-4 | 46 | 652・ 653 | IIV-46 | 部方 | SI08a/SID09 /SB10 | 鉢 | 平口縁、突起、口唇：面取なし。外面：楕円・楕円・丸縁4条。文様帯地 文なし。横文R(体部)。 | ナデ | なし | - | - | - | 153 | |
| 559-5 | 46 | 401 | IIV- 49・50 | 部方 | SI08a | 深鉢 | 外面：丸縁間に唇目2条。唇付横文R。 | ナデ | 灰化物 (内外) | - | - | - | 109 | |

表15 平場地区 ビット出土土器観察表(3)

| 方眼 図記 | 図記 番号 | ビット 番号 | グリップ 番号 | 層位 | 遺構 | 器種 | 時期 | 形態・外観文様など | 内面特徴 | 付着物 | 備考(取り 上げ番号) | 口径 (cm) | 底径 (cm) | 高さ (cm) | 器形 番号 |
|----------|----------|---------------|------------|----|-------|-----|---------------|---|--------------------|------------------------|----------------|------------|------------|------------|----------|
| 5/59-6 | 46 | 489 | IV-49 | 覆土 | SI08a | 鉢 | 晩周 | 平口縁、口唇直上、外面、内面北縁3条、文様帯文なし、横文L(体部)。 | ミガキ | なし | | - | - | 107 | |
| 5/59-7 | 46 | 374 | IV-48 | 覆土 | SI08a | 鉢 | 晩周 | 平口縁、口唇直上、外面、内面北縁5条、3条目に突起、文様帯文なし。 | ナデ | なし | | - | - | 68 | |
| 5/59-8 | 46 | 374 | IV-48 | 覆土 | SI08a | 鉢 | 晩周 | 平口縁、突起(直縁)、口唇直上、外面、北縁面に、斜目列1条、大形突起(直唇)、文様帯文なし、横文L(体部)。 | ミガキ、北縁面 条(口縁部)。 | 灰化物 (内外) | | - | - | 69 | |
| 5/59-9 | 46 | 374 | IV-48 | 覆土 | SI08a | 注口 | 晩周 | 外面：北縁面に、斜突形、体部直縁面に突起、文様帯文なし。 | ナデ | なし | | - | - | 70 | |
| 5/59-11 | - | 572-1 | IV-49 | 覆土 | SI08a | 鉢 | 晩周 | 平口縁、突起(直縁)、口唇直上、外面、内面北縁4条、上段2条の北縁に上へ交互に横縁の斜突形、文様帯文なし。 | ナデ | 灰化物 (外) | | - | - | 140 | |
| 5/59-12 | 46 | 572-2 | IV-49 | 柱根 | SI08a | 鉢 | 晩周 | 平口縁、突起(直縁)、口唇直上、外面、内面北縁4条、上段2条の北縁に上へ交互に横縁の斜突形、文様帯文なし。 | ナデ | なし | | - | - | 141 | |
| 5/59-14 | 46 | 572-2 | IV-49 | 柱根 | SI08a | 台付鉢 | 晩周 | 平口縁、突起(直縁)、口唇直上、外面、内面北縁4条、上段2条の北縁に上へ交互に横縁の斜突形、文様帯文なし、横文L(体部)。 | ナデ、北縁面 条(口縁部)。 | なし | | - | - | 465 | |
| 5/59-16 | 46 | 488 | IV-49 | 柱根 | SI08a | 鉢 | 後期後葉 | 外面：北縁面に、斜目列、文様帯文なし。 | ナデ | 灰化物 (内外) | | - | - | 106 | |
| 5/59-21 | 46 | 141・ 481 | IV-46 | 覆土 | SI08a | 深鉢 | 晩周 | 平口縁、突起(直縁)、口唇直上、外面、横文L。 | ナデ | 灰化物 (外) | | - | - | 7 | |
| 5/59-23 | - | 140 | IV-46 | 覆土 | SI08b | 深鉢 | 後期後葉～ 晩周前期 | 外面：横位北縁、滑潤横文L。 | ナデ | なし | | - | - | 6 | |
| 5/59-27 | 46 | 890・ 900 | IV-47 | 覆土 | SI08b | 深鉢 | 後期7-4 | 外面：入組文、北縁面に、斜目列1条、滑潤横文L。 | ミガキ | 灰化物 (内外) | | - | - | 206 | |
| 5/59-29 | - | 448 | IV-45 | 部方 | SI107 | 深鉢 | 後期7-4 | 外面：入組文、三叉文(斜上)、入組文の空眼)、滑潤横文L、横文L(体部)。 | ナデ | 灰化物 (内外) | | - | - | 92 | |
| 5/59-30 | - | 1096 | IV-47 | 柱根 | SI107 | 深鉢 | 晩周 | 外面：条状文。 | ナデ | 灰化物 (外) | | - | - | 211 | |
| 5/59-32 | 40 | 328 | IV-45 | 覆土 | SI107 | 深鉢 | 後期7-4 | 平口縁、口唇直上、外面、北縁面に、斜目列2条、文様帯文なし。 | ナデ | 灰化物 (外) | | - | - | 63 | |
| 5/59-34 | - | 1991・ 1992 | VA-48 | 覆土 | SI110 | 盆 | 晩周3a | 外面：隆起2条、突起(直縁1条)、文様帯文なし。 | ナデ | 赤彩(外、 内面隆起 部のみ)。 | | - | - | 303 | |
| 5/60-1 | 50 | 131 | IV-50 | 柱根 | SI111 | 鉢 | 晩周3b | 平口縁、突起(直縁)2条、口唇直上、外面、入組3文文、横位北縁3条、文様帯文なし。 | 不明 | 灰化物 (内外) | | - | - | 1 | |
| 5/60-2 | 50 | 132 | IV-48 | 覆土 | SI111 | 鉢 | 晩周5 | 平口縁、口唇直上、外面、内面北縁10条、3条目に突起、横文L(体部)。 | 不明、北縁面 条(口縁部)。 | 灰化物 (内) | | - | - | 2 | |
| 5/60-3 | 50 | 1969 | IV-48 | 覆土 | SI111 | 鉢 | 晩周6 | 平口縁、口唇直上、外面、横位北縁3条目の北縁に突起部を覆む下向の隆起文、立ち上かる大突起(直縁に小突起)、突起(体部)、文様帯文なし、横文L(体部)。 | ミガキ、北縁 条(口縁部)。 | なし | | - | - | 317 | |
| 5/60-4 | - | 2072 | IV-48 | 覆土 | SI111 | 深鉢 | 後周8 | 外面：入組文、滑潤横文L。 | ナデ | 灰化物 (内外) | | - | - | 322 | |
| 5/60-6 | 50 | 1876 | VA-49 | 部方 | SI111 | 鉢 | 晩周1a-1b | 外面：北縁面、文様帯文なし、横文L(体部)。 | ナデ | なし | | - | - | 279 | |
| 5/60-7 | 50 | 1876 | VA-49 | 部方 | SI111 | 鉢 | 後期7-4 | 平口縁、口唇直上、外面、北縁面に、斜目列3条、文様帯文なし。 | ミガキ | 灰化物 (外) | | - | - | 280 | |

表15 平場地区 ビット出土土器観察表(4)

| 方眼 図記 番号 | 図記 番号 | ビット 番号 | グリッド 番号 | 層位 | 遺構 | 器種 | 時期 | 形態・外観文様など | 内面特徴 | 付着物 | 備考(取り 上げ番号) | 口径 (cm) | 底径 (cm) | 高さ (cm) | 器型 番号 |
|----------------|----------|---------------|------------|-----|-------|-----|---------------|--|------|-------------|----------------|------------|------------|------------|----------|
| 5/60-8 | 32 | 307 | VA-50 | 柱状 | SI12 | 鉢 | 後期7-4 | 平口縁,突起1箇所残存,外面:沈線1周に,眉目列2条,貼附1周 所残存,文様帯施文なし。 | ミガキ | なし | | - | - | - | 318 |
| 5/60-9 | 32 | 307 | VA-50 | 瓶方 | SI12 | 深鉢 | 後期8 | 外面:入組文,筋溝状LR。 | ミガキ | 灰化物 (内外) | | - | - | - | 319 |
| 5/60-10 | 32 | 308 | VA-50 | 瓶方 | SI12 | 深鉢 | 後期良業 | 外面:入組文,中層1箇所残存(頂部傾位器目本),筋溝状文 LR。 | ミガキ | なし | | - | - | - | 320 |
| 5/60-11 | - | 308 | VA-50 | 柱状 | SI12 | 鉢 | 晩期4 | 平口縁,口唇:眉目,外面:傾位沈線2条,突起1箇所残存,文 様帯施文なし,横文LR(体部)。 | ナア | なし | | - | - | - | 321 |
| 5/60-12 | - | 2475- 2480 | VA-50 | 覆土 | SI12 | 台付鉢 | 晩期4 | 台部:沈線文,沈線文内に刺文施文なし。 | ナア | なし | | - | - | - | 355 |
| 5/60-13 | 54 | 2518 | VE-49 | 覆土 | SI13 | 鉢 | 晩期4 | 平口縁,口唇:眉目,外面:傾位沈線3条,文様帯施文なし,横 文LR(体部)。 | ナア | 灰化物 (内) | | - | - | - | 356 |
| 5/60-15 | - | 2147 | VD-45 | 覆土 | SI14a | 浅鉢 | 晩期3~4 | 器輪的平口縁,口唇:器内傾,外面:眉目1条,突起1箇所 残存,傾位沈線2条,文様帯施文なし,ミガキ。 | ミガキ | 赤砂 (内外) | | - | - | - | 324 |
| 5/60-16 | 59 | 1968 | VE-46 | 覆土 | SI14a | 鉢 | 晩期5 | 平口縁,口唇:面取なし,外面:傾位沈線7条,3条目に突起5 か57条目に,傾位沈線,3条目以下は横文施文LR。 | ナア | なし | | - | - | - | 316 |
| 5/60-17 | - | 1968 | VE-46 | 覆土 | SI14a | 深鉢 | 後期良業~ 晩期前業 | 底部:高台 | ナア | なし | | - | - | - | 315 |
| 5/60-19 | 59 | 2251 | VC-45 | 瓶方 | SI14a | 深鉢 | 後期7-4 | 平口縁,突起3箇所残存,口唇:面取(平型),外面:沈線1周に,眉 目列,筋溝。 | ナア | なし | | - | - | - | 336 |
| 5/60-20 | - | 2138 | VE-44 | 覆土 | SI14b | 浅鉢 | 晩期4 | 外面:ミガキ平口縁部,傾位沈線,横文LR。 | ナア | なし | | - | - | - | 323 |
| 5/60-21 | 59 | 2245 | VD-45 | 検出層 | SI14b | 深鉢 | 後期6-7 | 平口縁,一山突起(頂部二山位),口唇:面取(平型),眉目(口 縁外側),外面:沈線,ミガキ。 | ナア | なし | | - | - | - | 335 |
| 5/60-26 | 61 | 2194 | VG-46 | 検出層 | SI15 | 台付鉢 | 晩期5 | 平口縁,一山突起(頂部眉目本),口唇:面取なし,外面:横 文LR6条,3条目に突起,十字文。 | ナア | 赤砂 (内外) | | - | - | - | 330 |
| 5/60-27 | 61 | 2334 | VG-45 | 覆土 | SI15 | 鉢 | 晩期5 | 平口縁,口唇:面取なし,外面:横文LR(口縁部),傾位沈線 5条,3条目以下は横文施文LR。 | ナア | 赤砂 (口縁部) | | - | - | - | 342 |
| 5/60-33 | - | 2802 | VG39 | 柱状 | SI17 | 鉢 | 晩期4-5 | 平口縁,口唇:面取りなし,外面:傾位沈線3条,文様帯 施文なし,横文LR(体部)。 | ナア | なし | | - | - | - | 416 |
| 5/60-34 | 65 | 2802 | VG39 | 柱状 | SI17 | 鉢 | 晩期4-5 | 平口縁,口唇:面取りなし,外面:傾位沈線2条,文様帯 施文なし,横文LR(体部)。 | ナア | 灰化物 (内) | | - | - | - | 418 |
| 5/60-35 | 65 | 2802 | VG39 | 柱状 | SI17 | 鉢 | 晩期5 | 平口縁,一山突起1箇所残存,口唇:沈線1条,外面:横 文LR。 | ナア | 赤砂 (内外) | | - | - | - | 417 |
| 5/61-1 | 67 | 554 | IVV-37 | 覆土 | SB1a | 蓋 | 晩期5 | 平口縁,一山突起,口唇:面取なし,外面:傾位沈線。 | ナア | なし | 類山式小 | - | - | - | 129 |
| 5/61-2 | 67 | 554 | IVV-37 | 柱状 | SB1a | 深鉢 | 晩期4-5 | 平口縁,口唇:面取なし,外面:傾位沈線2条,文様帯施文 なし,横文LR(体部),器内調整筋線,筋土,小窪多く含む。 | ナア | 灰化物 (外) | | - | - | - | 128 |
| 5/61-3 | 67 | 554 | IVV-37 | 覆土 | SB1a | 深鉢 | 後期7-4 | 平口縁,口唇:面取(平型),外面:沈線1周に,眉目列2条 | ナア | 灰化物 (外) | | - | - | - | 131 |
| 5/61-4 | 67 | 554 | IVV-37 | 覆土 | SB1a | 蓋 | 晩期 | 外面:横文LR。 | ナア | なし | 粗製型 | - | - | - | 130 |
| 5/61-5 | 67 | 554 | IVV-37 | 覆土 | SB1a | 蓋 | 晩期 | 外面:横文LR,傾位沈線1条(底部直上),底部:低平な高台 | ナア | なし | | - | - | - | 134 |
| 5/61-6 | 67 | 554 | IVV-37 | 覆土 | SB1a | 鉢 | 晩期 | 外面:横文LR(体部下半から底部),底部:平底 | ナア | なし | | - | - | - | 132 |

表15 平場地区 ビット出土土器観察表(6)

| 写真 図版 番号 | 図版 番号 | ビット 番号 | グリップ 番号 | 層位 | 遺構 | 器種 | 時期 | 形態・外観・文様など | 内面特徴 | 付着物 | 備考(取り 上げ番号) | 口径 (cm) | 底径 (cm) | 高さ (cm) | 器型 番号 |
|----------------|----------|-------------|------------|------------|------|-----------|---------------|---|--------------------------|--------------|----------------|------------|------------|------------|----------|
| 7/62-1 | - | 255 | IV-41 | 柱根 - 部方 | SE5 | 台付鉢 | 晩期5 | 台部:横位北線,通かし孔,刺痕。 平口縁,口唇:面取なし,外面:横位北線3条,突起(口唇)初目 条(口縁部)。 | ナデ ミガキ,北線1 条(口縁部)。 | なし | - | - | - | 45 | |
| 7/62-2 | 73 | 295, 250 | IV-41 | 柱根 - 部方 | SE6 | 鉢 | 晩期4-5 | 外面:横位北線,横文地文(丸)。 | ナデ | 炭化物 (内/外) | - | - | - | 43 | |
| 7/62-3 | - | 250 | IV-41 | 覆土 | SE6 | 鉢 | 晩期5 | 外面:横位北線,横文地文(丸)。 | ナデ | なし | - | - | - | 44 | |
| 7/62-4 | - | 315 | IV-44 | 柱根 | SE7 | 鉢 | 晩期2 | 外面:北線(口唇),文様帯地文なし,横文L(体部)。 | ミガキ | なし | - | - | - | 62 | |
| 7/62-6 | 75 | 411 | IV-43 | 覆土 | SE7 | 深鉢 | 晩期4-5 | 平口縁,口唇:面取(平型),外面:横位北線3条,横文地文, 横文L。 | ナデ | 炭化物 (外) | - | - | - | 78 | |
| 7/62-7 | 75 | 388 | IV-43 | 柱根 | SE8 | 深鉢 | 晩期後葉一 晩期前葉 | 外面:横文L(体部下半),ナデ(底部),底部:高台 平口縁,口唇:面取(深鉢),口唇:面取なし,外面:横位北線 (上,2条の北線),上,下,文互し,4-5個一組の刺痕(文),文様 帯地文なし,横文L(体部)。 | ナデ,北線1条 (口縁部)。 | なし | - | - | - | 74 | |
| 7/62-11 | 75 | 285 | IV-43 | 柱根 | SE8 | 鉢 | 晩期3 | 外面:横文L(体部下半),ナデ(底部),底部:高台 平口縁,口唇:面取(深鉢),口唇:面取なし,外面:横位北線 (上,2条の北線),上,下,文互し,4-5個一組の刺痕(文),文様 帯地文なし,横文L(体部)。 | ナデ,北線1条 (口縁部)。 | 炭化物 (外) | - | - | - | 54 | |
| 7/62-14 | 77 | 447 | IV-45 | 柱根 | SE9 | 深鉢 | 晩期 | 小波状口縁,外面:横文L。 | ナデ | 炭化物 (外) | - | - | - | 461 | |
| 7/62-15 | 77 | 447 | IV-45 | 柱根 | SE9 | 壺 | 晩期中葉 | 平口縁,口唇:面取なし,外面:横位北線3条,ミガキ。 | ナデ | 赤鉄 (内/外) | - | - | - | 91 | |
| 7/62-16 | - | 447 | IV-45 | 覆土 | SE9 | 深鉢 | 晩期7-4 | 平口縁,口唇:面取(平型),外面:沈線(口唇)初目,文様 帯地文なし。 | ナデ | なし | - | - | - | 89 | |
| 7/62-17 | - | 447 | IV-45 | 覆土 | SE9 | 深鉢 | 晩期4-5 | 外面:横位北線3条,文様帯地文なし,横文L(体部)。 | ナデ | 炭化物 (内) | - | - | - | 90 | |
| 7/62-18 | 77 | 447 | IV-45 | 部方 | SE9 | 台付 鉢か | 晩期2-4 | 外面:横位北線3条,文様帯地文なし,横文L(体部)に 突起,2個一組(わ)。 | ナデ | 炭化物 (内) | - | - | - | 87 | |
| 7/62-19 | 77 | 447 | IV-45 | 部方 | SE9 | 台付 鉢か | 晩期4 | 平口縁,口唇:面取なし,外面:横位北線3条(上位2条の沈線)に上 下交互に数個一組の刺痕(列),突起(箇所),文様帯地文なし, 横文L(体部)。 | ナデ,北線1条 (口縁部)。 | なし | - | - | - | 88 | |
| 7/62-20 | 77 | 473 | IV-46 | 覆土 | SE9 | 鉢 | 晩期2 | 平口縁,口唇:面取,外面:半面状文,横位北線3条,文様帯地 文なし,横文L(体部)。 | ナデ | 炭化物 (内) | - | - | - | 97 | |
| 7/62-21 | 77 | 473 | IV-46 | 覆土 | SE9 | 台付浅 鉢か | 晩期4-5 | 平口縁,口唇:面取なし,外面:横位北線3条,文様帯地文 なし,横文L(体部)。 | ナデ,北線1条 条(口縁部)。 | なし | - | - | - | 98 | |
| 7/62-25 | - | 449 | IV-45 | 部方 | SE9 | 壺 | 晩期5 | 外面:沈線,文様帯地文なし。 | ナデ | なし | - | - | - | 93 | |
| 7/62-29 | 78 | 430 | IV-45 | 覆土 | SE10 | 鉢か | 晩期5 | 平口縁,二山状突起,外面:横位北線3条,横文L(口縁部 部)。 | ナデ,北線1条 (口縁部)。 | 炭化物 (外) | - | - | - | 94 | |
| 7/62-30 | 80 | 153 | IV-48 | 部方 | SE11 | 鉢 | 晩期1b | 小波状口縁,突起(波線,頂部押入),口唇:面取なし,外面: 北線文(口唇突起に付添う上向き弧線文),横位北線2 条,入組三文文,横位北線2条。 | ミガキ | なし | - | - | - | 12 | |
| 7/62-31 | 80 | 153 | IV-48 | 部方 | SE11 | 深鉢 | 晩期後葉一 晩期 | 平口縁,口唇:面取(平型),外面:横文L | ナデ | 炭化物 (外) | - | - | - | 13 | |
| 7/62-32 | 80 | 153 | IV-48 | 覆土 | SE11 | 鉢 | 晩期 | 平口縁,口唇:面取なし,外面:横位北線3条。 | ナデ | なし | - | - | - | 16 | |
| 7/62-33 | 80 | 153 | IV-48 | 覆土 | SE11 | 深鉢 | 晩期1aか | 外面:入組文,横文L。 | ミガキ | なし | - | - | - | 14 | |
| 7/62-34 | 80 | 153 | IV-48 | 覆土 | SE11 | 深鉢 | 晩期7-4 | 外面:北線(口唇),横文L,文様帯地文なし。 | ミガキ | なし | - | - | - | 15 | |

表15 平場地区 ビット出土土器観察表(7)

| 方眼 図記 | 図記 番号 | ビット 番号 | グリップ 番号 | 層位 | 遺構 | 器種 | 時期 | 形態・外観文様など | 内面特徴 | 付着物 | 備考(取り 上げ番号) | 口径 (cm) | 底径 (cm) | 高さ (cm) | 整理 番号 |
|----------|----------|---------------|------------|----|------|-----------|---------|---|------------------|--------------------|----------------|------------|------------|------------|----------|
| 562-36 | 80 | 507 | IVW-47 | 覆土 | SB11 | 鉢 | 晩期4 | 平口縁・口唇・肩目・外面・低位北縁3条、3条目の北縁に突起(頂部肩目本)、文様帯地なし、縄文LR(体部)。 | ナゲ・北縁1条(口縁部)。 | 灰化物 (内) | - | - | - | 120 | |
| 562-37 | - | 507 | IVW-47 | 覆土 | SB11 | 付付淺 鉢か | 晩期1b小 | 外面・北縁文・文様帯地なし・ナゲ(体部)。 | ナゲ | なし | - | - | - | 118 | |
| 562-38 | - | 507 | IVW-47 | 覆土 | SB11 | 淺鉢 | 晩期1b | 外面・北縁文(人相三又文か)・低位北縁・文様帯地なし・縄文LR(体部)。 | ミガキ | なし | - | - | - | 119 | |
| 562-39 | 80 | 567 | IVV-48 | 覆土 | SB11 | 淺鉢 | 後期7-4 | 外面・入組文・地底・北縁面に肩目列1条・磨消縄文LR。 | ミガキ | 灰化物 (外) | - | - | - | 137 | |
| 562-40 | 80 | 567 | IVV-48 | 柱状 | SB11 | 淺鉢 | 晩期1a-1b | 外面・北縁面に短北縁か。 | ナゲ | なし | - | - | - | 138 | |
| 562-41 | - | 518 | IVW-48 | 覆土 | SB11 | 注口 | 後期7-4 | 外面・北縁面に縄文LR。 | ナゲ | なし | - | - | - | 121 | |
| 563-1 | 81 | 2066 | VA-45 | 覆土 | SB17 | 鉢 | 晩期4-5 | 平口縁・口唇・突起・口唇・北縁・外面・ナゲ(口縁部)・縄文LR(体部)。 | ミガキ | なし | - | - | - | 365 | |
| 563-2 | 81 | 2066 | VA-45 | 覆土 | SB17 | 淺鉢 | 晩期 | 小波状口縁・口唇・北縁・外面・ナゲ(口縁部)・縄文LR(体部)。 | ミガキ | 灰化物 (内) | - | - | - | 366 | |
| 563-3 | - | 2066 | VA-45 | 覆土 | SB17 | 鉢 | 晩期4-5 | 平口縁・口唇・面取なし・外面・低位北縁3条・突起1個残存・磨消縄文なし。 | ナゲ | なし | - | - | - | 367 | |
| 563-4 | - | 2066 | VA-45 | 覆土 | SB17 | 鉢 | 晩期4-5 | 平口縁・口唇・面取なし・外面・低位北縁3条・突起1個残存・文様帯地なし・縄文LR(体部)。 | ミガキ | なし | - | - | - | 368 | |
| 563-5 | - | 2066 | VA-45 | 覆土 | SB17 | 台付鉢か | 晩期 | 外面・低位北縁・突起・縄文なし。 | ナゲ | なし | - | - | - | 369 | |
| 563-6 | - | 2066 | VA-45 | 覆土 | SB17 | 淺鉢 | 後期7-4 | 一山突起(頂部・凹状)・口唇・面取(平坦)・外面・肩目列・北縁。 | ナゲ | なし | - | - | - | 370 | |
| 563-7 | - | 2066 | VA-45 | 覆土 | SB17 | 鉢 | 晩期4-5 | 平口縁・口唇・面取なし・外面・低位北縁3条・縄文地縄文LR)。 | ミガキ | なし | - | - | - | 371 | |
| 563-8 | 88 | 1623 | VC-50 | 柱状 | SB19 | 鉢 | 晩期4-5 | 平口縁・口唇・面取(平坦)・外面・低位北縁2条・突起(上面に短北縁)・文様帯地なし・縄文LR(体部)。 | ナゲ | なし | - | - | - | 269 | |
| 563-9 | 88 | 2535・ 2536 | VD-50 | 覆土 | SB19 | 鉢 | 晩期4 | 平口縁・口唇・面取(平坦)・外面・低位北縁3条・磨消縄文LR・彩色文(北縁)・低位北縁2条・磨消縄文LR。 | ナゲ | 黒褐色 粘着物 (内外) | - | - | - | 357 | |
| 563-10 | - | 2535・ 2536 | VD-50 | 覆土 | SB19 | 浅鉢 | 晩期4-5 | 平口縁・口唇・面取なし・外面・低位北縁3条・文様帯地なし・縄文LR(体部)。 | ナゲ | 体部下平 に黒色付 着物 | - | - | - | 272 | |
| 563-11 | 86 | 1680 | VE-50 | 柱状 | SB21 | 鉢 | 晩期4 | 外面・彩色文(北縁)・低位北縁3条・磨消縄文なし・縄文LR(体部)。 | ナゲ | なし | - | - | - | 358 | |
| 563-13 | 86 | 2722 | VD-50 | 柱状 | SB20 | 臺 | 晩期 | 外面・低位北縁1条・ナゲ。 | ナゲ | なし | - | - | - | 464 | |
| 563-16 | 97 | 2905 | VG-2 | 罐方 | SB26 | 鉢 | 晩期 | 平口縁・口唇・面取(平坦)・外面・縄文LR。 | ナゲ | 灰化物 (外) | - | - | (9.3) | 419 | |
| 563-18 | 97 | 3001 | VG-41 | 罐方 | SB26 | 鉢 | 晩期4-5 | 平口縁・口唇・肩目・外面・低位北縁3条・2条目の北縁は片側の突起(上面に分岐)・3条目に突起(2個)・文様帯地なし・縄文LR(体部)。 | ナゲ | なし | - | - | - | 431 | |
| 563-19 | 90 | 1967 | VE-47 | 柱状 | SB22 | 鉢 | 晩期3 | 平口縁・口唇・突起(低位覆土)・外面・低位北縁4条(上位2条の北縁間に上下交互に展開)・一組の突起列・文様帯地なし・縄文LR(体部)。 | ミガキ・北縁1 条口縁部。 | なし | - | - | - | 314 | |

表15 平場地区 ビット出土土器観察表(8)

| 写真 図版 番号 | 図版 ビット 番号 | グリップ 番号 | 層位 | 遺構 | 器種 | 時期 | 形態・外観・文様など | 内面特徴 | 付着物 備考(取り 上げ番号) | 口径 (cm) | 底径 (cm) | 高さ (cm) | 器型 番号 |
|----------------|-----------------|----------------|-------|------|------|-------|---|------|-----------------------|------------|------------|------------|----------|
| 563-20 | - | 1967 | VE-47 | 覆土 | S822 | 晩期 | 平口縁、口唇:面取なし。外面:横位北縁3条、横立丸。 | ナデ | 灰化物 (内外) | - | - | - | 329 |
| 563-21 | 90 | 1974 (2187) | VF-47 | 掘方 | S822 | 晩期 | 平口縁、口唇:面取(内傾き状)。外面:横文記。 | ナデ | なし | - | - | - | 302 |
| 563-22 | - | 2361 | VF-47 | 掘方 | S822 | 晩期5 | 台部:横位北縁5条、文様帯地文なし。 | ミガキ | 赤彩 (内外) | - | - | - | 344 |
| 563-24 | 90 | 2361 | VF-42 | 掘方 | S822 | 晩期 | 小波状口縁。外面:横文記。 | ナデ | 灰化物 (内) | - | - | - | 347 |
| 563-25 | 90 | 2361 | VF-42 | 覆土 | S822 | 晩期b | 小波状口縁、口唇:面取なし。外面:流線文(口縁部斜形に対応した上向き)の連続する気状文。横位北縁6条、文様帯地文なし。 | ナデ | 灰化物 (内外) | - | - | - | 349 |
| 563-26 | 90 | 2361 | VF-42 | 掘方 | S822 | 晩期 | 平口縁、口唇:内傾き。外面:ナデ。 | ナデ | 灰化物 (外) | (90) | (46) | - | 351 |
| 563-27 | - | 2361 | VF-42 | 覆土 | S822 | 晩期5 | 平口縁、口唇:文様帯地文なし。外面:横位北縁5条、文様帯地文なし。横文記(体部)。 | ナデ | 灰化物 (内外) | - | - | - | 350 |
| 563-28 | - | 2361 | VF-42 | 覆土 | S822 | 晩期3 | 外面:雲形文(即去)。横位北縁1条。 | ミガキ | なし | - | - | - | 348 |
| 563-29 | - | 2361 | VF-42 | 覆土 | S822 | 晩期3 | 外面:横位北縁、突起。 | ナデ | 赤彩 (外) | - | - | - | 346 |
| 563-30 | - | 2361 | VF-42 | 掘方 | S822 | 晩期5 | 台部:横位北縁2条。 | ナデ | 赤彩 (外) | - | - | - | 345 |
| 563-31 | 97 | 3113 | VH-41 | 覆土 | S827 | 晩期1b | 小波状口縁、口唇:面取。外面:人組三文文、流線文、文様帯地文なし。ミガキ。 | ナデ | なし | - | - | - | 471 |
| 563-33 | 97 | 3009 | VH-40 | 柱根 | S827 | 後期7-4 | 平口縁、口唇:面取(平坦)。外面:流線文に斜目羽2条、人組文、横立丸。 | ナデ | なし | - | - | - | 430 |
| 563-34 | - | 3009 | VH-40 | 覆土 | S827 | 中期 | 外面:横立丸。 | ナデ | なし | - | - | - | 429 |
| 563-35 | 97 | 3125 | VH-41 | 覆土 | S827 | 台付上層c | 波状口縁か、器部貼付により外面に肥厚(肥厚部横文押圧)。外面:流線文(胴部支分)。横文地流文(口内)。 | ナデ | なし | - | - | - | 440 |
| 563-36 | 97 | 3125 | VH-41 | 覆土 | S827 | 中期後葉 | 平口縁、口唇:面取なし。外面:横立丸に斜目羽2条、人組文、横立丸。 | ナデ | なし | - | - | - | 441 |
| 563-37 | 97 | 3125 | VH-41 | 覆土 | S827 | 晩期 | 平口縁、口唇:突起箇所残存。口唇:面取(平坦)。外面:横立丸。 | ナデ | 灰化物 (内) | - | - | - | 443 |
| 563-38 | - | 3125 | VH-41 | 覆土 | S827 | 晩期1-5 | 平口縁、口唇:面取なし。外面:横位北縁2条、文様帯地文なし。横文記(体部)。 | ナデ | なし | - | - | - | 442 |
| 563-39 | - | 3125 | VH-41 | 覆土 | S827 | 晩期4 | 平口縁、口唇:斜目。外面:横位北縁2条、突起。文様帯地文なし。横文記(体部)。 | ナデ | なし | - | - | - | 444 |
| 564-1 | 96 | 1913 | VH-43 | 柱根 | S825 | 晩期3 | 平口縁、口唇:突起箇所残存。口唇:肥厚(内傾)。外面:横位北縁3条、文様帯地文なし。ミガキ。 | ナデ | なし | - | - | - | 292 |
| 564-2 | 96 | 1913 | VH-43 | 覆土 | S825 | 後期7-4 | 平口縁、口唇:面取(平坦)。外面:流線文に斜目羽2条、文様帯地文なし。 | ナデ | なし | - | - | - | 291 |
| 564-3 | 96 | 1913 | VH-43 | 柱根上層 | S825 | 晩期2-4 | 台部:ミガキ。横位肥厚(肥厚部横文記)。 | ナデ | 灰化物 (内外) | - | - | - | 294 |
| 564-4 | - | 1913 | VH-43 | 掘方 | S825 | 晩期中葉 | 外面:横位北縁2条、突起(縦長)。横位北縁斜目11本。文様帯地文なし。体部横文か(横文のため不明)。 | ナデ | P-8033 | - | - | - | 293 |

表15 平場地区 ビット出土土器観察表(9)

| 方眼 図版 | 図版 番号 | ビット 番号 | 層位 | 遺構 | 時期 | 形態・外観など | 内面特徴 | 付着物 | 備考(取り 上げ番号) | 口径 (cm) | 底径 (cm) | 高さ (cm) | 整理 番号 |
|----------|----------|-----------|--------|------|-------------|--|--------------------|-----------------------|----------------|------------|------------|------------|----------|
| 5/64-6 | 56 | 1905 | VI-43 | SB25 | 縄文晩期 | 平口縁、口唇：面取(平頭)。外面：縄文LR。 | ナデ | 灰化物 (内外) | - | - | - | - | 290 |
| 5/64-7 | 56 | 1905 | VI-43 | SB25 | 晩期3 | 平口縁、口唇：肩目。表面：灰化(穴印)か。外面：沈澱面に肩目内、 文様帯施文なし。横文LR(体部)。 | ミガキ | 灰化物 (内外) | - | - | - | - | 289 |
| 5/64-8 | 56 | 1905 | VI-43 | SB25 | 晩期2-3 | 外面：沈澱面に半環状文か。文様帯施文なし。横文LR(体 部)。 | ナデ、沈澱1条 (口縁部)。 | なし | - | - | - | - | 288 |
| 5/64-10 | 56 | 1914 | VIH-43 | SB25 | 晩期中層 | 平口縁、突起部所残存(穴指)。口唇：面取なし。外面：沈澱 面(基部)。突起部所残存(ミガキ)。底面：凹、 | ナデ、沈澱1条 (口縁部)。 | なし | 最大径 21.1cm | 11.8 | 6.8 | - | 459 |
| 5/64-11 | 56 | 1914 | VH-43 | SB25 | 晩期3 | 平口縁、口唇：突起部所残存(口唇)。面取なし。外面：沈澱 面(基部)。突起部所残存(口唇)。面取なし。外面：沈澱 面(基部)。 | ミガキ、ナデ | 赤彩(外)。 内面口縁 部のみ | 最大径 12.4cm | 6.5 | 2.8 | 10.8 | 458 |
| 5/64-12 | 56 | 1914 | VIH-43 | SB25 | 晩期中層- 後層 | 平口縁、口唇：突起部所残存(口唇)。面取なし。外面：ナデ | ナデ、沈澱1条 (口縁部)。 | なし | - | - | - | - | 304 |
| 5/64-13 | 56 | 1914 | VH-43 | SB25 | 晩期4 | 平口縁、口唇：肩目。外面：横位沈澱1条、突起部所残存(口唇 穴指)。上面半環状の肩目。文様帯施文なし。横文(体部)原形 不明)。 | ナデ、沈澱1条 (口縁部)。 | なし | - | - | - | - | 305 |
| 5/64-15 | 56 | 1915 | VI-43 | SB25 | 晩期 | 平口縁、口唇：面取(平頭)。外面：縄文LR。 | ナデ | 灰化物 (外) | 貫通孔1個 | - | - | - | 306 |
| 5/64-16 | 56 | 1915 | VI-43 | SB25 | 晩期2/4 | 外面：沈澱文(肩去)。三文、横位沈澱2条。文様帯施文なし。 | ナデ | なし | - | - | - | - | 307 |
| 5/64-17 | 56 | 1915 | VI-43 | SB25 | 晩期3 | 外面：沈澱1条。突起部所残存(横長、頂部肩目)。ミガキ。 | ミガキ | 赤彩(外)。 内面口縁 部のみ | - | - | - | - | 311 |
| 5/64-18 | 56 | 1915 | VI-43 | SB25 | 晩期4 | 平口縁、口唇：面取(外傾き状)。肩目(口縁外側)。外面：ナデ (口縁部)。沈澱文。横文施文(口縁)。 | ミガキ | 灰化物 (外) | - | - | - | - | 312 |
| 5/64-19 | 56 | 1915 | VI-43 | SB25 | 晩期2-3 | 平口縁、突起部所残存(口唇)。肩目。外面：沈澱面に半環状 文。横位沈澱2条。文様帯施文なし。横文LR(体部)。 | ミガキ、沈澱1 条(口縁部)。 | 灰化物 (外) | - | - | - | - | 308 |
| 5/64-20 | 56 | 1915 | VI-43 | SB25 | 晩期中層 | 平口縁、口唇：沈澱1条。外面：横位沈澱2条。文様帯施文な し。ミガキ。 | 不明 | 赤彩 (内外) | - | - | - | - | 309 |
| 5/64-21 | 56 | 1915 | VI-43 | SB25 | 後期7-4 | 外面：沈澱面に肩目列2条。 | ナデ | なし | - | - | - | - | 310 |
| 5/64-22 | 56 | 1915 | VI-43 | SB25 | 晩期中層- 後層 | 平口縁、口唇：面取なし。外面：ミガキ。 | ナデ | なし | - | - | - | - | 313 |
| 5/64-23 | - | 2923 | VH42 | SB25 | 晩期2 | 外面：沈澱面は肩目列2条。文様帯施文なし。ナデ | ナデ | なし | - | - | - | - | 420 |
| 5/64-29 | 100 | 2888 | VG28 | SB29 | 晩期4-5 | 平口縁、口唇：面取なし。外面：横位沈澱1条。3条目に 突起。文様帯施文なし。 | ナデ | 灰化物 (内) | - | - | - | - | 413 |
| 5/65-1 | 100 | 2890 | VE49 | SB31 | 晩期1b | 口唇部不明。口唇：面取なし。外面：沈澱文。文様帯施 文なし。 | ミガキ | 灰化物 (内外) | - | - | - | - | 414 |
| 5/65-2 | - | 2890 | VE49 | SB31 | 晩期7-4 | 外面：沈澱面に肩目列1列。柱礎。横澱面文(原形不明)。 | ナデ | なし | - | - | - | - | 415 |
| 5/65-5 | 100 | 2890 | VD39 | SB31 | 晩期5 | 外面：横位沈澱6条。横文施文。横文LR(体部)。 | ナデ | 灰化物 (内外) | - | - | - | - | 400 |
| 5/65-6 | 100 | 2890 | VD39 | SB31 | 晩期 | 平口縁、口唇：面取(平頭)。外面：素直 | ナデ | なし | - | - | - | - | 404 |
| 5/65-6 | 100 | 2890 | VD39 | SB31 | 晩期5 | 以下は横文施文LR) | ナデ | 灰化物 (内) | - | - | - | - | 401 |

表15 平場地区 ビット出土土器観察表(10)

| 方眼 図記 番号 | 国際 記号 番号 | ビット 番号 | グリップ 番号 | 層位 | 遺構 | 時期 | 形態・外観など | 内面特徴 | 付着物 | 備考(取り 上げ番号) | 口径 (cm) | 底径 (cm) | 高さ (cm) | 器型 番号 |
|----------------|----------------|-----------|------------|-----|-------|-------|---|-------------------------------------|-------------|---------------------------|------------|------------|------------|----------|
| 3/65-7 | 100 | 2860 | VD39 | 検出層 | SB33 | 晩期5 | 外面：横位沈積5条。2条目に突起。文様帯地文なし | ナゾ | なし | - | - | - | 402 | |
| 3/65-8 | 100 | 2860 | VD39 | 覆土 | SB31 | 晩期 | 底面：平底 | ナゾ | なし | - | - | - | 404 | |
| 3/65-9 | - | 2860 | VD39 | 覆土 | SB31 | 晩期5 | 外面：横位沈積4条。文様帯地文なし | ミガキ | 赤彩 (内外) | - | - | - | 403 | |
| 3/65-13 | - | 1294 | VE-35 | 柱根 | SB33 | 晩期4-5 | 平口縁。突起1箇所残存。口唇：面取なし。外面：横位沈積2条。文様帯地文なし。横文LR(体部)。 | ミガキ、沈積1条(口縁部)。 | なし | - | - | - | 204 | |
| 3/65-14 | 100 | 1298 | VE-35 | 掘方 | SB33 | 晩期4-5 | 平口縁。口唇：面取なし。外面：横位沈積3条。2条目の沈積以下は縦文地文LR。 | 不明。沈積1条(口縁部)。 | 灰化物 (内) | - | - | - | 205 | |
| 3/65-15 | 100 | 1297 | VE-35 | 掘方 | SB34 | 晩期4-5 | 平口縁。口唇：面取なし。外面：横位沈積2条。突起(凸部)。文様帯地文なし。横文LR(体部)。 | 不明。沈積1条(口縁部)。 | 灰化物 (内外) | - | - | - | 229 | |
| 3/65-16 | 100 | 1291 | VC-35 | 掘方 | SB35 | 晩期3a | 外面：隆起部2条。隆起部に突起(欠損)。文様帯地文なし。 | ナゾ | 赤彩 (外) | - | - | - | 206 | |
| 3/65-17 | - | 1291 | VC-35 | 掘方 | SB35 | 晩期7-4 | 外面：沈積面に斜目列。底面。文様帯地文なし。 | ナゾ | 灰化物 (内) | - | - | - | 205 | |
| 3/65-18 | 100 | 1269 | VD-34 | 掘方 | SB35 | 晩期3 | 平口縁。突起2箇所残存。口唇：沈積。底面(内側)。外面：沈積面に斜目列(底面)。横位沈積1条。雲形文(除去)。磨消横文LR。 | ミガキ、沈積1条(口縁部)。 | なし | - | - | - | 203 | |
| 3/65-19 | 100 | 1206 | IVY-35 | 掘方 | SB36a | 晩期7-4 | 外面：沈積面に斜目列1条。文様帯地文なし。 | ナゾ | なし | - | - | - | 217 | |
| 3/65-20 | - | 1206 | IVY-35 | 柱根 | SB36a | 晩期4-5 | 横文LR(体部下半から底面)。横位沈積2条(底面直上)。 | ミガキ、底面に凹取状の段。 | なし | - | - | - | 218 | |
| 3/65-25 | 100 | 1215 | VA-35 | 覆土 | SB36a | 晩期3 | 平口縁。突起1箇所残存。口唇。斜目。外面：横位沈積1条(土条)。底面(内側)。文に数個一組の突起(外)。文様帯地文なし。横文LR(体部)。 | 灰化物 (内) | 灰化物 (内) | - | - | - | 200 | |
| 3/65-24 | 100 | 1215 | VA-35 | 覆土 | SB36a | 晩期 | 平口縁。口唇：面取。外面：横文LR。 | ナゾ | 灰化物 (内外) | - | - | - | 221 | |
| 3/65-28 | 100 | 709 | IVX-36 | 柱根 | SB37 | 晩期5 | 平口縁。口唇：面取なし。外面：工字文。文様帯地文なし。 | ミガキ、沈積1条(口縁部)。 | 赤彩 (内外) | - | - | - | 174 | |
| 3/65-29 | - | 709 | IVX-36 | 柱根 | SB37 | 晩期4-5 | 外面：横位沈積2条。文様帯地文なし。横文LR(体部)。 | ナゾ | なし | - | - | - | 173 | |
| 3/65-31 | 100 | 1228 | IVY-36 | 掘方 | SB37 | 晩期4-5 | 平口縁。口唇：面取なし。外面：横位沈積3条。文様帯地文なし。 | ナゾ | 灰化物 (外) | - | - | - | 222 | |
| 3/65-32 | 100 | 1228 | IVY-36 | 掘方 | SB37 | 晩期5 | 外面：沈積面に矢羽状文。横位沈積2条。文様帯地文なし。ミガキ。 | 赤彩(内)。 ミガキ、底面。黒色一層。凹取状の段。付着物(外)。 | 灰化物 (内) | 灰体測定 K3.5V.1(口) 171 | - | - | 223 | |
| 3/65-34 | 107 | 3226 | IVX-39 | 覆土 | SB41 | 晩期4 | 平口縁。口唇：斜目。外面：横位沈積3条。文様帯地文なし。横文LR(体部)。 | ミガキ、沈積1条(口縁部)。 | 灰化物 (内) | - | - | - | 451 | |
| 3/65-35 | 108 | 3168 | VJ-37 | 覆土 | SB44 | 晩期7-4 | 外面：沈積面に斜目列2条。底面(2個一組)。文様帯地文なし。ミガキ(体部)。 | ミガキ | なし | - | - | - | 446 | |
| 3/65-36 | 108 | 3168 | VJ-37 | 覆土 | SB44 | 晩期7-4 | 斜目列2条。突起1箇所残存。口唇：面取(平頂)。外面：沈積面に斜目列2条。突起1箇所一組。磨消横文LR。 | ミガキ | なし | - | - | - | 447 | |

表15 平場地区 ビット出土土器観察表(11)

| 写真 図版 | 図版 番号 | ビット 番号 | グリップ コード | 層位 | 遺構 | 器種 | 時期 | 形態・外観文様など | 内面特徴 | 付着物 | 備考(取り 上げ番号) | 口径 (cm) | 底径 (cm) | 高さ (cm) | 器型 番号 |
|----------|----------|-----------|-------------|----|----------------------|------|-------|--|--------------------|-----------------|----------------|------------|------------|------------|----------|
| 5/66-1 | 103 | 706 | IVX-36 | 覆土 | SE38 | 鉢 | 晩期3 | 平口縁・口唇：三角彩状の赤目により突起を形成。外面：沈 腐期に斜位沈腐1条。文様帯無文なし。横文LR (体部)。 | ミガキ | なし | | - | - | - | 172 |
| 5/66-2 | - | 706 | IVX-36 | 覆土 | SE38 | 注口 | 晩期2-3 | 注口部：先端部厚ミガキ。 | ナガ | なし | | - | - | - | 171 |
| 5/66-10 | 103 | 660 | IVX-35 | 覆土 | SE38 | 台付鉢 | 晩期2-4 | 台部：ナア。肩部厚(厚部)屈曲文LR。器面赤黒調着。 平口縁。突起：口唇・眉目・外面：横位沈腐6条。1-4条目の沈 腐に上下交互に数層一組の斜交刻。文様帯無文なし。横文 LR(体部)。 | ナア | なし | | - | - | - | 154 |
| 5/66-11 | 103 | 684 | IVX-35 | 柱状 | SE38 | 鉢 | 晩期3 | 平口縁。突起：口唇・眉目・外面：横位沈腐6条。1-4条目の沈 腐に上下交互に数層一組の斜交刻。文様帯無文なし。横文 LR(体部)。 | ナア | 灰化物 (内外) | | - | - | - | 164 |
| 5/66-12 | 103 | 705 | IVX-36 | 覆土 | SE38 | 成鉢小 | 晩期 | 平口縁・口唇：沈腐6条。外：ナア | ナガ | 灰化物 (内) | | - | - | - | 170 |
| 5/66-16 | - | 139 | IVX-47 | 柱状 | 単体ビレット | 鉢 | 晩期4 | 口唇・眉目・外面：横位沈腐2条。文様帯無文なし。横文LR(体 部)。 | ナガ | ミガキ・口縁 沈腐1条。 | | - | - | - | 5 |
| 5/66-17 | 109 | 170 | IIV-38 | 覆土 | 単体ビレット | 蓋 | 晩期 | 外面：ナア(頸部)。横文LR(体部)。 | ナガ | なし | | - | - | - | 22 |
| 5/66-18 | 109 | 141 | IIV-46 | 覆土 | 単体ビレット | 成鉢 | 晩期3-4 | 平口縁・口唇：面取なし。眉目・沈腐期に朝日朝長部分 的に突起のある上。横位沈腐2条。赤彩文(眉目)。器面横文LR (体部)。 | ミガキ | なし | | - | - | - | 8 |
| 5/66-21 | 109 | 168 | IIV-38 | 柱状 | 単体ビレット | 成鉢 | 晩期4-5 | 平口縁・口唇：面取なし。眉目・外面：横位沈腐2条。文様帯無文 なし。横文LR(体部)。 | ナガ | なし | | - | - | - | 21 |
| 5/66-22 | 109 | 144 | IIV-43 | 覆土 | 単体ビレット | 鉢 | 晩期4a | 平口縁・口唇：面取なし。眉目・外面：横位沈腐3条 (口縁部)。 | ナア・沈腐1条 (口縁部)。 | なし | | - | - | - | 11 |
| 5/66-23 | 109 | 172 | IIV-38 | 覆土 | 単体ビレット | 鉢 | 晩期4 | 平口縁・口唇：面取なし。眉目・外面：横位沈腐4条。文様帯無 文なし。 | ミガキ・沈腐1 条(口縁部)。 | なし | | - | - | - | 24 |
| 5/66-26 | - | 193 | IIV-38 | 部方 | 単体ビレット | 鉢 | 晩期4 | 平口縁。一山突起。口唇：面取なし。眉目・外面：横位沈腐4 条。文様帯無文なし。横文(体部)。 | 不明・沈腐1条 (口縁部)。 | 灰化物 (内外) | | - | - | - | 25 |
| 5/66-27 | - | 193 | IIV-38 | 柱状 | 単体ビレット | 鉢 | 晩期4 | 平口縁・口唇：面取なし。眉目・外面：横位沈腐3条。文様帯無 文なし。横文LR(体部)。 | ミガキ | なし | | - | - | - | 26 |
| 5/66-28 | - | 207 | IIV-38 | 覆土 | 単体ビレット (台付) 鉢小 | 蓋 | 晩期5 | 口縁：二山突起か。外面：横位沈腐。 | ミガキ | 赤彩 (内外) | | - | - | - | 28 |
| 5/66-29 | - | 207 | IIV-38 | 覆土 | 単体ビレット | 蓋 | 晩期 | 外面：ナア。 | ナア | なし | | - | - | - | 29 |
| 5/66-30 | - | 210 | IIV-38 | 覆土 | 単体ビレット | 成鉢 | 晩期4-5 | 外面：横位沈腐2条。横文地施文。横文LR。 外面：横位沈腐2条。横文地施文。横文LR。 | ナア | 灰化物 (内外) | | - | - | - | 30 |
| 5/66-32 | - | 213 | IIV-39 | 柱状 | 単体ビレット | 鉢 | 晩期4-5 | 平口縁。口唇：眉目・外面：横位沈腐2条。文様帯無文なし。 眉目・二山突起。口唇：面取なし。外面：横位沈腐6条。3条 目に突起。4-6条目に横位短沈腐4条目以下SNb・3a横文 地施文。横文LR。 | ミガキ・沈腐1 条(口縁部)。 | なし | | - | - | - | 31 |
| 5/66-34 | 109 | 214 | IIV-39 | 柱状 | 単体ビレット | 鉢 | 晩期5 | 平口縁。口唇：面取なし。眉目・外面：横位沈腐2条。文様帯無 文なし。横文LR(体部)。 | ナア | 灰化物 (内) | | - | - | - | 32 |
| 5/66-36 | - | 217 | IIV-39 | 覆土 | 単体ビレット | 鉢 | 晩期1b | 外面：横位沈腐2条。文様帯無文なし。ナア。 | ナア | なし | | - | - | - | 34 |
| 5/66-37 | - | 218 | IIV-39 | 覆土 | 単体ビレット | 成鉢 | 晩期3 | 外面：横位沈腐2条。文様帯無文なし。ナア。 | ナア | なし | | - | - | - | 39 |
| 5/66-38 | 109 | 218 | IIV-39 | 覆土 | 単体ビレット | 鉢 | 晩期5 | 平口縁・口唇：面取なし。外面：横位沈腐2条。器面外側に隆 帯状突起部帯以下白濁文様施文(注)。横文LR(口縁部)。 | ミガキ・沈腐1 条(口縁部)。 | 灰化物 (内) | | - | - | - | 35 |
| 5/66-39 | 109 | 217 | IIV-39 | 覆土 | 単体ビレット | 台付鉢小 | 晩期5 | 平口縁・口唇：面取なし。外面：横位沈腐3条。1条目の沈腐に 突起。 | ナア | 赤彩 (内外) | | - | - | - | 36 |

表15 平場地区 ビット出土土器観察表(12)

| 写真 図版 | 図版 番号 | ビット 番号 | グリップ 番号 | 層位 | 遺構 | 器種 | 時期 | 形態・外観文様など | 内面特徴 | 付着物 | 備考(取り 上げ番号) | 口径 (cm) | 底径 (cm) | 高さ (cm) | 器型 番号 |
|----------|----------|-----------|------------|-----|-------|-----|-------------|--|---------------|---------|----------------|------------|------------|------------|----------|
| 5/66-40 | - | 217 | IV-39 | 覆土 | 単体ビット | 鉢 | 晩期4-5 | 平口縁、口唇:面取なし。外面:横位沈線3条、文唇帯。底面なし。横文L(体部)。 | ナデ | なし | - | - | - | 38 | |
| 5/66-41 | - | 218 | IV-39 | 覆土 | 単体ビット | 鉢 | 晩期4 | 平口縁、口唇:面取なし。外面:横位沈線1条、肩部に突起箇所。 | ナデ | なし | - | - | - | 37 | |
| 5/67-4 | - | 260 | IV-X-47 | 覆土 | 単体ビット | 鉢 | 晩期4 | 平口縁、口唇:面取なし。肩目、外面:横位沈線3条、文唇帯。底面なし。横文L(体部)。 | ナデ、沈線1条(口縁部)。 | 灰化物(内外) | - | - | - | 47 | |
| 5/67-5 | - | 265 | IV-U-42 | 柱根 | 単体ビット | 蓋 | 晩期5 | 外面:肩部に工字文、横位沈線。 | ナデ | なし | - | - | - | 48 | |
| 5/67-6 | 100 | 281 | IV-W-43 | 掘方 | 単体ビット | 深鉢 | 晩期 | 平口縁、口唇:面取なし。外面:横位沈線2条、文唇帯。底面なし。 | ナデ | なし | - | - | - | 53 | |
| 5/67-7 | - | 292 | IV-V-43 | 柱根 | 単体ビット | 鉢 | 晩期 | 平口縁、口唇:面取なし。外面:横位沈線2条、文唇帯。底面なし。 | ナデ | なし | - | - | - | 56 | |
| 5/67-8 | 100 | 306 | IV-W-43 | 柱根 | 単体ビット | 深鉢 | 晩期中葉- 後葉 | 平口縁、口唇:面取(平口)。沈線:外面:ナデ(口縁部)。横文L(体部)。 | ナデ | 灰化物(内外) | - | - | - | 58 | |
| 5/67-9 | - | 306 | IV-W-43 | 柱根 | 単体ビット | 深鉢 | 晩期 | 平口縁、口唇:面取(平口)。沈線:外面:ナデ(口縁部)。横文L(体部)。 | ナデ | なし | - | - | - | 59 | |
| 5/67-10 | - | 306 | IV-W-43 | 覆土 | 単体ビット | 鉢 | 晩期4-5 | 外面:横位沈線3条、文唇帯。底面なし。 | ナデ | なし | - | - | - | 60 | |
| 5/67-11 | - | 310 | IV-V-44 | 掘方 | 単体ビット | 鉢 | 晩期 | 横文L(底面)。底面:平底。 | ナデ | なし | - | - | - | 61 | |
| 5/67-16 | - | 375 | IV-V-47 | 縁取掘 | 単体ビット | 深鉢 | 晩期 | 外面:横文L(底面)。底面:平底。 | ナデ | なし | - | - | - | 71 | |
| 5/67-18 | - | 382 | IV-U-43 | 覆土 | 単体ビット | 鉢 | 晩期4-5 | 横文L(底面)。底面:平底。 | ナデ | なし | - | - | - | 65 | |
| 5/67-20 | 100 | 365 | IV-U-46 | 覆土 | 単体ビット | 鉢 | 晩期4 | 平口縁、一山突起(頂部斜削目付)。口唇:面取なし。外面:横位沈線3条、突起(橋長、頂部斜削目付)。文唇帯。底面なし。横文L(体部)。 | ナデ、沈線1条(口縁部)。 | 灰化物(内外) | - | - | - | 67 | |
| 5/67-21 | 100 | 378 | IV-V-43 | 柱根 | 単体ビット | 台付鉢 | 晩期2-4 | 台部:ミガキ。肩部肥厚(横文L)。 | ナデ | なし | - | - | - | 72 | |
| 5/67-22 | - | 378 | IV-V-43 | 柱根 | 単体ビット | 蓋 | 晩期 | 外面:ナデ(口縁部)。横文L(体部)。 | ナデ | なし | 004上 同一器体 | - | - | 73 | |
| 5/67-28 | 100 | 407 | IV-W-47 | 掘方 | 単体ビット | 鉢 | 晩期4-5 | 平口縁、口唇:面取なし。外面:横位沈線2条、文唇帯。底面なし。横文L(体部)。 | 不明 | 灰化物(内外) | - | - | - | 76 | |
| 5/67-29 | 100 | 407 | IV-W-47 | 柱根 | 単体ビット | 鉢 | 晩期4-5 | 平口縁、一山突起。口唇:面取(平口)。外面:横位沈線2条、文唇帯。底面なし。 | ナデ | 灰化物(内外) | - | - | - | 77 | |
| 5/67-31 | - | 405 | IV-V-42 | 覆土 | 単体ビット | 不明 | 晩期 | 外面:沈線、横文L | ミガキ | 赤彩(外) | - | - | - | 75 | |
| 5/67-34 | 100 | 417 | IV-U-41 | 掘方 | 単体ビット | 深鉢 | 晩期3 | 平口縁、口唇:面取なし。肩目、外面:横位沈線1条、横文L | ナデ | 灰化物(外) | - | - | - | 81 | |
| 5/67-35 | - | 440 | IV-U-47 | 覆土 | 単体ビット | 鉢 | 晩期4-5 | 平口縁、口唇:面取(外周支那)。外面:横位沈線2条、文唇帯。底面なし。横文L(底面)。底面:平底。 | ナデ | 灰化物(外) | - | - | - | 82 | |
| 5/67-36 | 100 | 446 | IV-U-43 | 覆土 | 単体ビット | 鉢 | 晩期5 | 平口縁、二山突起。口唇:面取なし。外面:横位沈線4条、2条目以下は横文。底面:横文L(口縁部)。 | ナデ | なし | - | - | - | 86 | |
| 5/67-37 | 100 | 452 | IV-W-43 | 柱根 | 単体ビット | 蓋 | 晩期中葉- 後葉 | 平口縁、口唇:面取なし。沈線:外面:ナデ | ナデ | なし | - | - | - | 95 | |
| 5/67-39 | 100 | 467 | IV-U-46 | 柱根 | 単体ビット | 深鉢 | 晩期 | 平口縁、口唇:面取(平口)。外面:横文L | ナデ | 灰化物(外) | - | - | - | 96 | |

表15 平場地区 ビット出土土器観察表(13)

| 写真 図版 番号 | 図版 番号 | ビット 番号 | グリップ 番号 | 層位 | 遺構 | 器種 | 時期 | 形態・外観文様など | 内面特徴 | 付着物 | 備考(取り 上げ番号) | 口径 (cm) | 底径 (cm) | 高さ (cm) | 器型 番号 |
|----------------|----------|-----------|------------|----|--------|-----|---------|---|-------------------|-------------|----------------|------------|------------|------------|----------|
| 567-40 | - | 494 | IVV-51 | 覆土 | 単体ビレット | 鉢 | 晩期1a-1b | 平口縁、突起(内側)、口唇、面取、外面、橋位沈線3条、入組文か、縄文施文1口分。 | ナズ | なし | - | - | - | 115 | |
| 567-41 | - | 476 | IIV-46 | 柱根 | 単体ビレット | 鉢 | 晩期4-5 | 外面：橋位沈線3条、文様帯施文なし、縄文R1、縄文短(体部)。 | ナズ | 灰化物 (内外) | - | - | - | 99 | |
| 567-42 | 100 | 477 | IIV-46 | 柱根 | 単体ビレット | 深鉢 | 晩期7-4 | 平口縁、突起(橋位突起か、唇突起、面取)眉目、一山突起(唇突起)唇突起突起(唇突起)、北朝間に眉目列1条、文様帯施文なし。 | ナズ | なし | - | - | - | 100 | |
| 567-43 | - | 490 | IIV-50 | 覆土 | 単体ビレット | 鉢 | 晩期4-5 | 外面：橋位沈線3条、文様帯施文なし、縄文R1(体部)。 | ナズ | 灰化物 (内) | - | - | - | 108 | |
| 568-1 | - | 492 | IIV-51 | 覆土 | 単体ビレット | 鉢 | 晩期1aか | 平口縁、口唇、面取(平型)、外面：沈線文、筋溝横文R。 | ナズ | 灰化物 (内外) | - | - | - | 110 | |
| 568-2 | 100 | 492 | IIV-51 | 覆土 | 単体ビレット | 鉢 | 晩期1bか | 平口縁、口唇、面取なし、外面、入組文、縄文施文(LR)。 | ナズ | なし | - | - | - | 111 | |
| 568-3 | 100 | 492 | IIV-51 | 覆土 | 単体ビレット | 鉢 | 晩期2 | 平口縁、唇突起、口唇、眉目、外面：沈線文(突起を著しく弧線文、眉目、筋溝間に半面状文、橋位沈線3条、文様帯施文なし)ナズ(体部)。 | ミガキ | 灰化物 (外) | - | - | - | 112 | |
| 568-4 | - | 492 | IIV-51 | 覆土 | 単体ビレット | 深鉢 | 晩期 | 外面：条組文。 | ナズ | 灰化物 (外) | - | - | - | 114 | |
| 568-7 | 100 | 506 | IIV-51 | 覆土 | 単体ビレット | 深鉢 | 晩期7-4 | 外面：沈線間に眉目列、筋溝、筋溝横文R。 | ナズ | なし | - | - | - | 117 | |
| 568-8 | 100 | 520 | IIV-48 | 柱根 | 単体ビレット | 鉢 | 晩期4 | 平口縁、口唇、眉目、外面：橋位沈線3条、文様帯施文なし、縄文R1(体部)。 | ミガキ | なし | - | - | - | 122 | |
| 568-15 | - | 504 | IIV-50 | 覆土 | 単体ビレット | 鉢か | 晩期7-4 | 外面：北朝間に眉目列1条、文様帯施文なし。ミガキ | ナズ | なし | - | - | - | 116 | |
| 568-18 | 110 | 557 | IIV-37 | 柱根 | 単体ビレット | 鉢 | 晩期5 | 平口縁、口唇、面取か、外面：橋位沈線6条、文様帯施文なし。 | ナズ | 赤影 | - | - | - | 133 | |
| 568-19 | - | 563 | IIV-44 | 覆土 | 単体ビレット | 深鉢 | 晩期5 | 外面：橋位沈線5条、突起。 | ナズ | なし | - | - | - | 135 | |
| 568-20 | - | 566 | IIV-46 | 柱根 | 単体ビレット | 鉢か | 晩期7-4 | 外面：沈線間に眉目列、文様帯施文なし。 | ナズ | なし | - | - | - | 136 | |
| 568-21 | 110 | 508 | IIV-48 | 覆土 | 単体ビレット | 注口か | 晩期2-3 | 外面：北朝間に眉目列、文様帯施文なし。 | ミガキ | なし | - | - | - | 139 | |
| 568-22 | - | 523 | IIV-47 | 覆土 | 単体ビレット | 台付鉢 | 晩期4-5小 | 外面：橋位沈線5条。 | ナズ | なし | - | - | - | 123 | |
| 568-23 | 110 | 523 | IIV-47 | 柱根 | 単体ビレット | 深鉢 | 晩期 | 平口縁、口唇、面取(平型)、外面：縄文R1。 | ナズ | なし | - | - | - | 468 | |
| 568-24 | 110 | 533 | IIV-47 | 覆土 | 単体ビレット | 鉢か | 晩期1b | 外面：沈線文、文様帯施文なし、ナズ。 | ミガキ | なし | - | - | - | 124 | |
| 568-25 | - | 533 | IIV-47 | 覆土 | 単体ビレット | 台付鉢 | 晩期2-4 | 外面：橋位沈線、筋溝肥厚(肥厚部横文R)。 | ナズ | なし | - | - | - | 125 | |
| 568-26 | 110 | 533 | IIV-47 | 覆土 | 単体ビレット | 深鉢 | 晩期7-4 | 平口縁、一山突起(1単位突起、口唇、内側を、外面、口縁に沿った眉目列、北朝間に眉目列1条、口唇突起(筋溝)、文様帯施文なし)。 | ナズ | 灰化物 (内外) | - | - | - | 126 | |
| 568-27 | - | 661 | IIV-36 | 覆土 | 単体ビレット | 鉢 | 晩期5 | 平口縁、口唇、面取なし、外面：橋位沈線3条、突起、文様帯施文なし。 | ナズ、沈線1条 (口縁部)。 | 灰化物 (内外) | - | - | - | 156 | |
| 568-28 | 110 | 677 | IIV-36 | 覆土 | 単体ビレット | 深鉢 | 晩期 | 平口縁、口唇、面取、外面：ナズ(口縁部)、縄文R1(体部)。 | ナズ | 灰化物 (外) | - | - | - | 157 | |

表15 平場地区 ビット出土土器観察表(14)

| 写真 図版 番号 | 図版 番号 | ビット 番号 | グリップ 番号 | 層位 | 遺構 | 形状 | 時期 | 形態・外周文様など | 内面特徴 | 付着物 | 備考(取り 上げ番号) | 口径 (cm) | 底径 (cm) | 高さ (cm) | 製法 番号 |
|----------------|----------|-------------|------------|-----------|--------|------|-------------|--|-------------------|-------------|-------------------|------------|------------|------------|----------|
| 568-29 | 110 | 641 | IV-37 | 覆土 | 単体ビレット | 楕 | 晩期5 | 外周:工字文,文様帯無文なし。 | ナズ | なし | - | - | - | 151 | |
| 568-30 | - | 641 | IV-37 | 覆土 | 単体ビレット | 台付鉢 | 晩期 | 台座:ナズ。 | ナズ | なし | - | - | - | 152 | |
| 568-31 | 110 | 679 | IV-36 | 覆土 | 単体ビレット | 台付鉢 | 晩期5 | 台座:横位沈線2条,溝部肥原,底文なし。 | ナズ | 赤彩 (内外) | - | - | - | 159 | |
| 568-32 | 110 | 688 | IV-37 | 柱根 ・覆土 | 単体ビレット | 浅鉢 | 晩期3 | 裝飾的な口縁,口唇:肥原(内周),沈線1条,外面:突起(溝縁), 赤彩文か,磨消線2条,ミガキ(底部平下から底部),底部:凹縁 | ナズ | なし | (19B) | (40) | 6.8 | 462 | |
| 568-33 | 110 | 688 | IV-37 | 覆土 | 単体ビレット | 鉢 | 晩期5 | 平口縁,口唇:面取なし,外面:横位沈線2条,文様帯無文なし。 | ナズ | 赤彩 (内外) | 不明,沈線1条 (口縁部)。 | - | - | 169 | |
| 568-34 | 110 | 734 | IV-42 | 掘方 | 単体ビレット | 深鉢 | 晩期4-5 | 平口縁,口唇:面取(平取),外面:横位沈線2条,横位沈線2条,ナ ズ。 | ナズ | なし | - | - | - | 177 | |
| 568-35 | - | 734 | IV-42 | 掘方 | 単体ビレット | 鉢 | 晩期4-5 | 外面:横位沈線2条,文様帯無文なし,横文L(体部)。 | ナズ | 灰化物 (内外) | - | - | - | 176 | |
| 568-36 | 110 | 759 | IV-43 | 掘方 | 単体ビレット | 楕 | 体形後葉- 晩期 | 平口縁,口唇:面取文か,磨消線2L | ナズ | なし | - | - | - | 178 | |
| 568-38 | 110 | 765 | IV-38 | 柱根 | 単体ビレット | 楕 | 晩期1b-2 | 外面:溝文文か,磨消線2L | ナズ | なし | - | - | - | 181 | |
| 568-39 | - | 764・ 809 | IV-40 | 掘方 | 単体ビレット | 注口か | 晩期3 | 外面:横位沈線2条,赤彩(文・面),磨消線2条。 | ナズ | なし | - | - | - | 180 | |
| 568-40 | 110 | 761 | IV-44 | 覆土 | 単体ビレット | 鉢 | 晩期か | 平口縁,口唇:面取(平取),外面:横位沈線3 条,1条目の沈線に磨消線。 | ナズ | なし | - | - | - | 179 | |
| 568-43 | 110 | 780 | IV-44 | 覆土 | 単体ビレット | 鉢 | 晩期5 | 平口縁,口唇:面取なし,外面:横位沈線2条,3条目に突起6条 目以下は横文,横文L(口唇部,体部)。 | 不明,沈線1条 (口縁部)。 | 灰化物 | - | - | - | 192 | |
| 568-48 | 110 | 778 | IV-38 | 覆土 | 単体ビレット | 台付鉢 | 晩期2-3 | 台座:三文字(横線),底文なし,溝部肥原。 | ナズ | なし | - | 8.5 | (4.2) | 191 190 | |
| 569-1 | 110 | 782 | IV-38 | 覆土 | 単体ビレット | 鉢 | 晩期5 | 平口縁,口唇:面取なし,外面:横位沈線2条,3条目に突起3条 目以下は横文,横文L(口唇部,体部)。 | 灰化物 (内) | なし | - | - | - | 193 | |
| 569-2 | - | 782 | IV-38 | 覆土 | 単体ビレット | 深鉢 | 晩期 | 外面:赤彩文 | ナズ | 灰化物 (外) | - | - | - | 194 | |
| 569-3 | - | 782 | IV-38 | 覆土 | 単体ビレット | 浅鉢 | 晩期5 | 平口縁,一山突起(溝部横位取目1本),外面:横位沈線1条。 | ナズ | 灰化物 (外) | - | - | - | 195 | |
| 569-5 | - | 769 | IV-40 | 掘方 | 単体ビレット | 深鉢 | 晩期 | 外面:赤彩文。 | ミガキ | 赤彩 (内外) | - | - | - | 182 | |
| 569-6 | - | 769 | IV-40 | 覆土 | 単体ビレット | 楕 | 晩期 | 外面:ナズ。 | ナズ | なし | - | - | - | 183 | |
| 569-7 | 110 | 783・ 784 | IV-38 | 覆土 | 単体ビレット | 楕 | 晩期4-5 | 横文L(体部-底部),横位沈線2条(底部直上),底部:平底 | ナズ | なし | - | - | - | 197 | |
| 569-8 | - | 784 | IV-38 | 柱根 | 単体ビレット | 台付鉢 | 晩期 | 外面:ナズ。 | ナズ | なし | - | - | - | 196 | |
| 569-16 | - | 807 | IV-39 | 掘方 | 単体ビレット | 鉢 | 晩期5 | 外面:横位沈線3条,文様帯無文なし,ミガキ。 | ミガキ | なし | - | - | - | 204 | |
| 569-18 | - | 806 | IV-38 | 覆土 | 単体ビレット | 台付鉢 | 晩期5 | 台座:工字文,底文なし。 | ナズ | なし | - | - | - | 203 | |
| 569-21 | - | 792 | IV-38 | 覆土 | 単体ビレット | 台付鉢か | 晩期5 | 外面:横位沈線4条,文様帯無文なし。 | ミガキ | 赤彩 (内外) | - | - | - | 199 | |
| 569-24 | - | 1018 | IV-50 | 覆土 | 単体ビレット | 深鉢 | 後期7-4 | 外面:沈線部に目取1条,文様帯無文なし。 | ナズ | 灰化物 (外) | - | - | - | 207 | |

表15 平場地区 ビット出土土器観察表(15)

| 写真 図版 番号 | 図版 番号 | ビット 番号 | グリッド 番号 | 層位 | 遺構 | 形態 | 時期 | 形態・外観文様など | 内部特徴 | 付属物 | 備考(取り 上げ番号) | 口径 (cm) | 底径 (cm) | 高さ (cm) | 整理 番号 |
|----------------|----------|---------------|--------------|----|-------|-----|-------|---|----------------|-------------|----------------|------------|------------|------------|----------|
| 5/69-25 | 110 | 1045 | IV-20 | 覆土 | 単体ビット | 鉢 | 晩期2-3 | 平口縁。口唇:直取(平口)。外側:2条の沈線間に手ぬき文(平口縁部)。文様帯幅広なし。横文R(体部)。 | ミガキ。沈線1条(口縁部)。 | 灰化物 (内外) | - | - | - | 208 | |
| 5/69-26 | - | 1066 | IV-38 | 覆土 | 単体ビット | 付付鉢 | 晩期5 | 平口縁。口唇:直取なし。外側:横位沈線2条。文様帯幅広なし。横文R(体部)。 | ミガキ | なし | - | - | - | 209 | |
| 5/69-27 | - | 1077 | IV-36 | 柱頭 | 単体ビット | 不明 | 晩期5 | 外側:口唇:直取なし。外側:横位沈線2条。文様帯幅広なし。横文R(体部)。 | ミガキ | なし | - | - | - | 210 | |
| 5/69-28 | 110 | 1214 | VB-36 | 柱頭 | 単体ビット | 鉢 | 晩期3 | 平口縁。口唇:直取(平口)。外側:沈線1条。ミガキ。 | ミガキ | 灰化物 (内外) | - | - | - | 219 | |
| 5/69-29 | 110 | 1228 | VD-35 | 柱頭 | 単体ビット | 蓋 | 晩期3 | 平口縁。口唇:直取なし。外側:横位沈線2条。文様帯幅広なし。横文R(体部)。 | ミガキ | 灰化物 (内外) | - | - | - | 224 | |
| 5/69-32 | 110 | 1250 | VD-35 | 覆土 | 単体ビット | 深鉢 | 晩期7-4 | 平口縁。口唇:直取(平口)。外側:沈線1条。ミガキ。 | ミガキ | 灰化物 (内外) | - | - | - | 227 | |
| 5/69-33 | 110 | 1251 | VD-35 | 覆土 | 単体ビット | 深鉢 | 晩期7-4 | 平口縁。口唇:直取(平口)。外側:沈線1条。ミガキ。 | ミガキ | 灰化物 (内外) | - | - | - | 228 | |
| 5/69-34 | 110 | 1253 | VD-35 | 柱頭 | 単体ビット | 鉢 | 晩期7 | 平口縁。口唇:直取(平口)。外側:沈線1条。ミガキ。 | ミガキ | 灰化物 (内外) | - | - | - | 230 | |
| 5/69-36 | 110 | 1304- 1305 | VE- 35-36 | 覆土 | 単体ビット | 鉢 | 晩期4-5 | 平口縁。口唇:直取(平口)。外側:横位沈線2条。横文R(体部)。横文R(体部)。 | ミガキ。沈線1条(口縁部)。 | 灰化物 (内外) | - | - | - | 236 | |
| 5/69-37 | 110 | 1308 | VE-34 | 覆土 | 単体ビット | 付付鉢 | 晩期5 | 平口縁。口唇:直取(平口)。外側:横位沈線2条。横文R(体部)。 | ナズ | 赤彩 (内外) | - | - | - | 237 | |
| 5/69-38 | - | 1308 | VE-34 | 覆土 | 単体ビット | 鉢 | 晩期4-5 | 外側:横位沈線1条。横文R(体部)。 | ナズ | 灰化物 (内外) | - | - | - | 238 | |
| 5/69-39 | - | 1308 | VE-34 | 覆土 | 単体ビット | 鉢 | 晩期5 | 外側:横位沈線1条。横文R(体部)。 | ナズ | 灰化物 (内外) | - | - | - | 239 | |
| 5/69-40 | - | 1308 | VE-34 | 柱頭 | 単体ビット | 深鉢 | 晩期4-5 | 外側:横位沈線2条。文様帯幅広なし。横文R(体部)。 | ナズ | 灰化物 (内外) | - | - | - | 240 | |
| 5/69-41 | - | 1414 | IV-43 | 柱頭 | 単体ビット | 不明 | 晩期後遺 | 平口縁。口唇:直取(内外)。外側:ナズ(口縁部)。横文R(体部)。 | ナズ | なし | - | - | - | 268 | |
| 5/69-44 | 110 | 1267 | VD-36 | 覆土 | 単体ビット | 鉢 | 晩期4-5 | 平口縁。口唇:直取(平口)。外側:横位沈線2条。横文R(体部)。 | ナズ | 灰化物 (内外) | - | - | - | 231 | |
| 5/69-45 | 110 | 1268 | VD-36 | 覆土 | 単体ビット | 深鉢 | 晩期4-5 | 外側:横位沈線2条。文様帯幅広なし。横文R(体部)。 | ナズ | 灰化物 (内外) | - | - | - | 232 | |
| 5/69-46 | 110 | 1679 | VC-50 | 柱頭 | 単体ビット | 浅鉢 | 晩期4 | 外側:横位沈線2条。文様帯幅広なし。横文R(体部)。 | ナズ | なし | - | - | - | 270 | |
| 5/69-47 | 110 | 1672 | VD-48 | 柱頭 | 単体ビット | 皿口 | 晩期2 | 外側:横位沈線2条。横文R(体部)。 | ナズ | なし | - | - | - | 271 | |
| 5/70-3 | 111 | 1883 | IV-49 | 覆土 | 単体ビット | 深鉢 | 後遺小 | 外側:入腹文。横文R(体部)。 | ミガキ | 灰化物 (内) | - | - | - | 282 | |
| 5/70-4 | 111 | 1859 | VE-43 | 掘方 | 単体ビット | 付付鉢 | 晩期5 | 平口縁。口唇:直取なし。外側:横位沈線2条。横文R(体部)。 | ミガキ | 赤彩 (内外) | - | - | - | 277 | |
| 5/70-5 | | 1859 | VE-43 | 掘方 | 単体ビット | 鉢 | 晩期4 | 平口縁。口唇:直取(平口)。外側:横位沈線2条。横文R(体部)。 | ナズ。沈線1条(口縁部)。 | 灰化物 (内) | - | - | - | 274 | |
| 5/70-6 | 111 | | | | | | | | | | | (12.0) | 4.3 | 72 | 276 |
| | | | M3 | | | | | | | | | | | | NO-156 |

表15 平場地区 ビット出土土器観察表(16)

| 写真 図版 番号 | 図版 ビット 番号 | グリップ 番号 | 層位 | 遺構 | 形態 | 時期 | 形態・外周文様など | 内面特徴 | 付着物 (外) | 備考(取り 上げ番号) | 口径 (cm) | 底径 (cm) | 高さ (cm) | 整理 番号 |
|----------------|-----------------|------------|-----|-------|-----|--------------|---|-------------------|-------------|------------------|------------|------------|------------|----------|
| 570-7 | 111 | VA-47 | 瓶方 | 単体ビット | 鉢 | 晩明3 | 平口縁、口唇:面取(平皿)、外周:点線型地文。 | | 灰化物 (外) | | - | - | - | 278 |
| 570-8 | - | VA-49 | 瓶方 | 単体ビット | 鉢 | 晩明4 | 外周:点線型に斜行目文、点線文、横溝文、縦溝文、L字目文。 | | なし | | - | - | - | 281 |
| 570-10 | 111 | IV-50 | 瓶方 | 単体ビット | 鉢 | 晩明5a | 平口縁、口唇:面取(平皿)、外周:点線文、横溝文、L字目文。 | | なし | IV-土器 0285と同一 | - | - | - | 284 |
| 570-11 | - | IV-50 | 瓶方 | 単体ビット | 鉢 | 晩明5a | 平口縁、口唇:面取(平皿)、外周:点線文、横溝文、L字目文。 | | なし | IV-土器 0284と同一 | - | - | - | 285 |
| 570-12 | 111 | IV-50 | 柱瓶 | 単体ビット | 鉢 | 晩明7-4 | 平口縁、口唇:面取(平皿)、外周:点線型に斜行目文、L字目文、横溝文、L字目文。 | | 灰化物 (内) | | - | - | - | 286 |
| 570-13 | - | IV-50 | 瓶方 | 単体ビット | 鉢 | 晩明7 | 平口縁、口唇:面取(平皿)、外周:点線文、横溝文。 | | なし | | - | - | - | 283 |
| 570-14 | - | IV-50 | 瓶方 | 単体ビット | 鉢 | 晩明7-4 | 外周:点線型に斜行目文、点線帯地文なし。 | | なし | | - | - | - | 287 |
| 570-16 | 111 | VH-43 | 柱瓶 | 単体ビット | 深鉢 | 晩明面番 | 外周:横文L字目文、底面:底平な高台 | | 灰化物 (内外) | P-1 | - | - | - | 285 |
| 570-17 | 111 | VC-45 | 覆土 | 単体ビット | 深鉢 | 晩明 | 平口縁、口唇:面取なし、外周:横文L字目文。 | | なし | | - | - | - | 297 |
| 570-18 | - | VC-45 | 覆土 | 単体ビット | 鉢 | 晩明4-5 | 外周:横文L字目文、突起(横長)横文L字目文(体部)。 | | 灰化物 (内外) | | - | - | - | 296 |
| 570-20 | - | VF-47 | 覆土 | 単体ビット | 鉢 | 晩明5a | 平口縁、口唇:面取(平皿)、外周:ナガ。 | | 灰化物 (内外) | | - | - | - | 299 |
| 570-21 | 111 | VF-47 | 覆土 | 単体ビット | 台付鉢 | 晩明5 | 台部:横文L字目文、地文なし。 | | 赤影 (内外) | | - | - | - | 298 |
| 570-22 | 111 | VF-47 | 覆土 | 単体ビット | 鉢 | 晩明4 | 平口縁、口唇:斜目、外周:横文L字目文、突起(1単位残存)は横一 線、文様帯地文なし。 | | なし | | - | - | - | 300 |
| 570-24 | 111 | VF-47 | 輪出皿 | 単体ビット | 鉢 | 晩明5 | 平口縁、口唇:面取なし、外周:横文L字目文、横文L字目文(口縁溝 部)。 | ミガキ、沈澱 系(口縁部)。 | 灰化物 (内) | | - | - | - | 301 |
| 570-26 | 111 | VE-45 | 輪出皿 | 単体ビット | 鉢 | 晩明4 | 平口縁、口唇:斜目、外周:横文L字目文、文様帯地文なし、横文 L字目文(体部)。 | ミガキ | なし | | - | - | - | 325 |
| 570-27 | 111 | VE-45 | 輪出皿 | 単体ビット | 鉢 | 晩明4 | 平口縁、各径:口唇:斜目、外周:横文L字目文、文様帯地文なし、横文 L字目文(体部)。 | ナガ、沈澱 系(口縁部)。 | なし | | - | - | - | 326 |
| 570-29 | - | VE-46 | 覆土 | 単体ビット | 皿 | 晩明4-5 | 外周:点線型、部分的に横文L字目文。 | | なし | | - | - | - | 327 |
| 570-30 | - | VE-46 | 覆土 | 単体ビット | 皿 | 晩明面番 | 外周:点線型に斜行目文、点線帯地文なし、ナガ。 | | なし | | - | - | - | 328 |
| 570-31 | 111 | VG-45 | 覆土 | 単体ビット | 深鉢 | 晩明4-5 | 平口縁、口唇:面取(内周5分)、外周:ナガ(口縁部)、横溝文、 帯上横文L字目文、沈澱。 | 不明 | 灰化物 (内外) | | - | - | - | 331 |
| 570-32 | 111 | VG-45 | 輪出皿 | 単体ビット | 深鉢 | 晩明4-5 | 平口縁、突起(1単位)所残存、口唇:斜目、外周:横文L字目文、横文 L字目文(体部)。 | ナガ | なし | | - | - | - | 332 |
| 570-33 | - | VH-46 | 輪出皿 | 単体ビット | 深鉢 | 表裏 | 外周:ルーゾウ文、横文。 | | なし | | - | - | - | 333 |
| 570-34 | - | VH-46 | 覆土 | 単体ビット | 深鉢 | 表裏 | 外周:ルーゾウ文。 | | なし | | - | - | - | 334 |
| 571-1 | 111 | VF-42 | 覆土 | 単体ビット | 深鉢 | 夜陰5~ 晩明5a | 平口縁、二山状突起(頂部)所残存、口唇:面取(平皿)、外周: 点線文、横文L字目文(体部)。 | ナガ | なし | | - | - | - | 338 |
| 571-2 | 111 | VG-46 | 覆土 | 単体ビット | 皿 | 晩明4-5 | 平口縁、口唇:面取なし、外周:ミガキ | | なし | | - | - | - | 343 |

表15 平場地区 ビット出土土器観察表(17)

| 写真 図版 | 国図 番号 | 国図 番号 | グリップ | 層位 | 遺構 | 形様 | 時期 | 形態・外周文様など | 内部特徴 | 付着物 | 備考(取り 上げ番号) | 口径 (cm) | 底径 (cm) | 高さ (cm) | 整理 番号 |
|----------|----------|-----------|----------|-----|--------|-----|---------|---|--------------------|---------|----------------|------------|------------|------------|----------|
| 9771-4 | 111 | 2529 | VF-46 | 柱状 | 単体ビレット | 鉢 | 晩期4-5 | 平口縁, 口唇: 面取なし, 外面: 横位沈線1条, 横文LR(口縁部), 隆起LR上, ミガキ。 | ミガキ, 沈線1条(口縁部) | 赤彩(内外) | - | - | - | 339 | |
| 9771-5 | 111 | 2529 | VF-46 | 扇方 | 単体ビレット | 鉢 | 晩期4-5 | 外面: 十字文, 横文(不明)。 | ナゾ | なし | - | - | - | 341 | |
| 9771-6 | - | 2529 | VF-46 | 柱状 | 単体ビレット | 鉢 | 晩期4-5 | 平口縁, 口唇: 面取なし, 外面: 横位沈線1条, 横文LR(口縁部), 隆起LR上, ミガキ。 | ナゾ | なし | - | - | - | 340 | |
| 9771-10 | 111 | 2579 | VG-37 | 柱状 | 単体ビレット | 深鉢 | 晩期 | 平口縁, 口唇: 面取なし, 外面: 横文LR。 | ナゾ, 最上段の粘土層長台, 面取。 | 灰化物(内外) | - | - | - | 352 | |
| 9771-11 | 111 | 2579 | VG-37 | 柱状 | 単体ビレット | 深鉢 | 晩期 | 平口縁, 口唇: 面取なし, 外面: 横文LR。 | ナゾ | 灰化物(外) | - | - | - | 467 | |
| 9771-13 | - | 2462 | VI-43 | 覆土 | 単体ビレット | 深鉢 | 晩期渡雲~晩期 | 平口縁, 口唇: 面取(平坦), 外面: 横文LR。 | ナゾ | 灰化物(外) | - | - | - | 354 | |
| 9771-16 | 111 | 2560 | VD-VE-46 | 覆土 | 単体ビレット | 深鉢 | 長明渡雲 | 平口縁, 口唇: 面取(平坦), 外面: 沈線, 磨消線文LR。 | ナゾ | 灰化物(外) | - | - | - | 360 | |
| 9771-17 | - | 2536 | VD-50 | 覆土 | 単体ビレット | 浅鉢 | 晩期4 | 外面: 雲形文(沈線), 横位沈線2条, 磨消線LR。 | ナゾ | 赤彩(内外) | - | - | - | 359 | |
| 9771-18 | 112 | 2607 | VIH-36 | 覆土 | 単体ビレット | 深鉢 | 晩期7-4 | 平口縁, 高縁(頂部三山形), 口唇: 面取(平坦), 外面: 沈線同様に斜目列, 高縁上面所残存, 文様帯地文なし。 | ナゾ | なし | - | - | - | 363 | |
| 9771-19 | 112 | 2607 | VIH-36 | 覆土 | 単体ビレット | 深鉢 | 晩期4-5 | 小波状口縁, 外面: 横位沈線3条, 文様帯地文なし, 条痕文(体部), 底部: 平文。 | ナゾ | 灰化物(外) | - | - | - | 469 | |
| 9771-20 | 111 | 2602 | VF-38 | 覆土 | 単体ビレット | 深鉢 | 晩期7-4 | 平口縁, 口唇: 面厚(外翻), 面取(平坦), 外面: 磨消, 沈線同様に斜目列2条, 磨消線文LR。 | ミガキ | 灰化物(内) | - | - | - | 361 | |
| 9771-21 | - | 2634 | IV-45 | 覆土 | 単体ビレット | 浅鉢 | 晩期3 | 高脚的女口縁, 口唇: 肥厚(内翻), 外面: 横位沈線2条, 文様帯地文なし。 | ミガキ | なし | - | - | - | 364 | |
| 9771-22 | - | 2700 | VF-50 | 覆土 | 単体ビレット | 鉢 | 晩期4-5 | 平口縁, 口唇: 面取なし, 外面: 横位沈線2条, 横文LR(体部)。 | ナゾ | 灰化物(内外) | - | - | - | 372 | |
| 9771-24 | - | 2700 | VD-50 | 覆土 | 単体ビレット | 鉢 | 晩期 | 平口縁, 口唇: 内傾ぎ, 外面: 横文LR。 | ナゾ | 灰化物(外) | - | - | - | 373 | |
| 9771-25 | - | 2700 | VD-50 | 覆土 | 単体ビレット | 鉢 | 晩期4-5 | 平口縁, 口唇: 前目, 外面: 横位沈線2条, 文様帯地文なし, 横文LR(体部)。 | ナゾ, 沈線1条(口縁部) | 灰化物(内外) | - | - | - | 374 | |
| 9771-31 | 112 | 2800 | VF-50 | 覆土 | 単体ビレット | 鉢 | 晩期 | 平口縁, 口唇: 面取なし, 外面: 横位沈線2条, ナゾ。 | ナゾ | なし | - | - | - | 375 | |
| 9771-32 | 112 | 2841 | VE26 | 覆土 | 単体ビレット | 付付鉢 | 晩期5 | 右部: 横位沈線5条。 | 不明 | 赤彩(内外) | - | - | - | 369 | |
| 9771-33 | 112 | 2826 | VE41 | 柱状 | 単体ビレット | 鉢 | 晩期4-5 | 平口縁, 口唇: 面取なし, 外面: 横位沈線, 横文LR(口縁部)。 | ミガキ, 沈線1条(口縁部) | なし | - | - | - | 365 | |
| 9771-35 | - | 2814 | VE26 | 覆土 | 単体ビレット | 鉢 | 晩期 | 外面: 横位沈線, 磨消線LR, 前目。 | ナゾ | なし | - | - | - | 394 | |
| 9771-37 | 112 | 2863 | VF28 | 柱状 | 単体ビレット | 鉢 | 晩期5 | 外面: 横位沈線3条, 横文LR, 磨消線減。 | ナゾ, 沈線1条(口縁部) | なし | - | - | - | 405 | |
| 9771-38 | 112 | 2969 | VE-41 | 覆土 | 単体ビレット | 鉢 | 晩期4-5 | 平口縁, 口唇: 面取(平坦), 外面: ミガキ(口縁部), 横位沈線1条, 突起(唇部)残存, 横文LR(体部)。 | ナゾ | 灰化物(外) | - | - | - | 436 | |
| 9772-1 | 112 | 2825・2826 | VE41 | 検出層 | 単体ビレット | 鉢 | 晩期5 | 平口縁, 口唇: 面取なし, 外面: 横位沈線, 突起, 十字文。 | 不明 | 赤彩(内外) | - | - | - | 366 | |

表15 平場地区 ビット出土土器観察表(18)

| 写真 図版 番号 | 図版 ビット 番号 | クワッド 番号 | 層位 | 遺構 | 形状 | 時期 | 形態・外周文様など | 内部特徴 | 付着物 | 備考(取り 上げ番号) | 口径 (cm) | 底径 (cm) | 高さ (cm) | 彫刻 番号 |
|----------------|-----------------|---------------|-----------------|--------------|----|-------|--|------|--------------------------|----------------|------------|------------|------------|----------|
| 972-2 | - | 2825・ 2826 | VE41 | 輪山面 単体ビット | 鉢 | 晩期5 | 外面: 横位注線3条、横文施文(原色不明) 平口縁、口唇: 面取なし、外面: 横位注線9条、口字文、突起か、3 条目以下は横文施文、横文RL(口縁部、体部) | ナデ | なし | - | - | - | 397 | |
| 972-3 | 112 | 2826 | VE41 | 輪山面 単体ビット | 鉢 | 晩期5 | 外面: 横位注線8条、3条目に突起、横文 施文(原色) | ナデ | 灰化物 (内外) | - | - | - | 398 | |
| 972-4 | 112 | 2881 | VC29 | 椀方 単体ビット | 鉢 | 晩期5 | 外面: 横位注線8条、2条目に突起、横文 施文(原色) | ナデ | 灰化物 (内外) | - | - | - | 411 | |
| 972-6 | 112 | 2865 | VE40 | 柱状 単体ビット | 鉢 | 晩期5 | 外面: 横位注線2条、口字文、突起、横文 施文(原色) | ナデ | 灰化物 (内外) | - | - | - | 406 | |
| 972-7 | 112 | 2865 | VE40 | 柱状 単体ビット | 鉢 | 晩期5 | 外面: 横位注線1字文、横文施文、横文RL(体部) | ナデ | 灰化物 (外) | - | - | - | 407 | |
| 972-8 | - | 2865 | VE40 | 椀方 単体ビット | 鉢 | 晩期5 | 外面: 横位注線1字文、横文施文、横文RL(体部) | 不明 | 灰化物 (内) | - | - | - | 409 | |
| 972-9 | 112 | 2865 | VE40 | 柱状 単体ビット | 鉢 | 晩期4-5 | 平口縁、口唇: 面取(平皿)、外面: 横位注線3条、条間文 なし、横文RL(体部) | 不明 | 灰化物 (内) | - | - | - | 408 | |
| 972-10 | 112 | 2885 | VC29 | 柱状 単体ビット | 鉢 | 晩期4 | 平口縁、口唇: 面取なし、外面: 横位注線2条、文様帯施文な し、横文RL(体部) | ナデ | 灰化物 (外) | - | - | - | 412 | |
| 972-11 | 112 | 2905 | VG-41 | 椀方 単体ビット | 鉢 | 晩期4-5 | 平口縁、口唇: 面取(平皿)、外面: 張り出す(張出部分横文 RL)、外面: 横位注線2条、文様帯施文なし、ナデ | ナデ | なし | - | - | - | 423 | |
| 972-12 | 112 | 2883 | 覆土 (柱状?) | 単体ビット | 鉢 | 晩期4-5 | 平口縁、口唇: 面取(内張り状)、外面: ナデ(口縁部)、横位注線 2条、2条目に突起2単位帯、横文施文、横文RL(体部から 底部)、底部: 平底 | ナデ | 灰化物 (内外) | (16.2) | 8.3 | 14.8 | 463 | |
| 972-14 | 112 | 2908 | 覆土 | 単体ビット | 皿 | 後期7-4 | 注口: 先頭注線1周(横文RL)、基部に注線文、基部、唇周横文 なし、横文RL(体部) | ナデ | なし | - | - | - | 425 | |
| 972-15 | - | 2908 | 覆土 | 単体ビット | 鉢 | 晩期5 | 外面: 横位注線6条、2条目に突起1単位帯 なし、横文RL(体部) | ナデ | なし | - | - | - | 424 | |
| 972-16 | 112 | 2872 | 覆土 | 単体ビット | 鉢 | 晩期中層 | 外面: 横位注線6条、2条目に突起1単位帯、文様帯施 文なし、横文RL(体部) | ナデ | 灰化物 (内外) | - | - | - | 410 | |
| 972-21 | - | 2960 | 覆土 | 単体ビット | 鉢 | 晩期5 | 平口縁、口唇: 面取なし、外面: 横位注線2条、文様帯施文なし | ミガキ | 赤銅 | - | - | - | 427 | |
| 972-23 | 112 | 2883 | VE-37 | 柱状 単体ビット | 鉢 | 晩期5 | 平口縁、口唇: 面取(平皿)、外面: 横位注線7条、3条目に突起、3条 目以下は横文施文なし、横文RL(体部) | ナデ | 灰化物 (内外) | - | - | - | 428 | |
| 972-25 | - | 3047・ 3105 | VE-40・ VE-40 | 覆土 | 鉢 | 晩期5 | 外面: 横位注線2条、文様帯施文なし、横文RL(体部から 皿以下は横文施文) | ナデ | なし | - | - | - | 432 | |
| 972-28 | - | 3301 | VC-38 | 覆土 | 深鉢 | 後期8 | 外面: 横文施文、横文RL | ナデ | 灰化物 (外) | - | - | - | 436 | |
| 972-29 | 112 | 3048 | VE-40 | 覆土 | 鉢 | 晩期5 | 平口縁、口唇: 注線なし、外面: 横位注線7条、3条目に突起、3条 目以下は横文施文、横文RL(体部) | ナデ | なし | - | - | - | 362 | |
| 972-30 | 112 | 3048 | VE-40 | 覆土 | 鉢 | 晩期4 | 平口縁、口唇: 面取なし、外面: 横位注線2条、文様帯施文なし、横文 RL(体部) | ナデ | 灰化物 (内外) | - | - | - | 434 | |
| 972-31 | - | 3048 | VE-40 | 覆土 | 深鉢 | 晩期5 | 外面: 横位注線1字文、横文施文(口) | ミガキ | なし | - | - | - | 433 | |
| 972-32 | - | 3048 | VE-40 | 覆土 | 深鉢 | 晩期 | 外面: 条間文 | ナデ | なし | - | - | - | 435 | |
| 972-33 | 112 | 3109 | VE- 40・41 | 覆土 | 浅鉢 | 晩期5 | 外面: 横位注線1条、注線間に突起、基部: 凹底 | ナデ | 黒色顔料 付着物(外)、 赤銅(内) | - | - | - | 437 | |

表15 平場地区 ビット出土土器観察表(19)

| 写真 図版 | 図版 番号 | ビット 番号 | クワッド | 層位 | 遺構 | 形様 | 時期 | 形態・外周文様など | 内部特徴 | 付着物 | 備考(取り 上げ番号) | 口径 (cm) | 底径 (cm) | 高さ (cm) | 整理 番号 |
|----------|----------|-----------|------|--------------|----|-------|--------------|--|------------------|-------------|----------------|------------|------------|------------|----------|
| | 972-34 | 112 | 3109 | VI- 40-41 | 覆土 | 鉢 | 晩期4 | 平口麻、口唇：眉目、外周：横位波線2条、支線帯地文なし、横文 記(1)。(体部) | なし | 炭化物 (内) | | - | - | - | 438 |
| | 972-35 | - | 3154 | VI-37 | 柱根 | 鉢 | 晩期4a | 外周：波線文、三叉文、横溝横文記。 記(1)。(体部) | ナデ | なし | | - | - | - | 445 |
| | 972-36 | 112 | 3111 | VI-40 | 覆土 | 深鉢 | 晩期4-5 | 平口麻、口唇：眉目(平周)、外周：横位波線2条、支線帯地文な し、横文記(1)。(体部) | ナデ | 炭化物 (内) | | - | - | - | 439 |
| | 972-36 | 112 | 3171 | VI-37 | 覆土 | 鉢 | 晩期4-5 | 外周：ミガキ(口縁部)、横位波線2条、横文記(1)。(体部) | ナデ、波線1条 (口縁部) | なし | | - | - | - | 448 |
| | 972-39 | - | 3171 | VI-37 | 覆土 | 鉢 | 晩期5 | 平口麻、口唇：面取なし、外周：突起、横位波線、工字文、 | ミガキ | なし | | - | - | - | 449 |
| | 972-40 | 112 | 3172 | VI-38 | 覆土 | 鉢 | 晩期5 | 外周：横位波線4条、支線帯地文なし、 | ミガキ | なし | | - | - | - | 450 |
| | 972-43 | 112 | 3209 | IV-41 | 廊下 | 鉢 | 晩期4-5 | 外周：工字文、横文帯地(厚体不明)。 | ナデ | 炭化物 (内外) | | - | - | - | 452 |
| | 972-44 | 112 | 3209 | IV-41 | 廊下 | 鉢 | 晩期5 | 外周：横位波線5条、3条目に突起2個残存、横文記(口縁部 部)。 | ナデ、波線1条 (口縁部) | 炭化物 (内) | | - | - | - | 453 |
| | 972-45 | 112 | 3286 | IX-38 | 柱根 | 鉢 | 晩期 | 外周：横位波線2条、支線帯地文なし、横文記(1)。(体部)。 | ナデ | なし | | - | - | - | 472 |
| | 972-3 | 113 | 1199 | VK-31 | 覆土 | BE1 | 晩期1a-1b | 平口麻、突起1個残存(口唇：眉目、外周：横位波線1条、支線 帯地文なし、横文記(1)。(体部)。 | ナデ | 炭化物 (内外) | | - | - | - | 213 |
| | 972-4 | - | 1105 | VK-32 | 覆土 | 鉢 | 晩期4 | 外周：三叉文、ミガキ。 | ナデ | なし | | - | - | - | 215 |
| | 972-5 | 113 | 600 | VT-34 | 覆土 | SI101 | 徳・江11 後期後葉 | 台部：高台 | ナデ | なし | | - | - | - | 155 |
| | 972-7 | - | 1194 | VK-33 | 覆土 | 鉢 | 晩期1a | 外周：入組文、横溝横文記、LR。 | ミガキ | 炭化物 (外) | | - | - | - | 214 |
| | 972-8 | 113 | 1200 | V1-32 | 覆土 | 鉢 | 晩期1b | 平口麻、口唇：面取なし、外周：横位波線2条(入 組三叉文のみ)、支線帯地文なし、 | ミガキ | なし | | - | - | 216 | |
| | 972-9 | - | 1321 | V1-35 | 覆土 | 深鉢 | 夜祭8- 晩期1a | 外周：入組文、横溝横文記、 | ナデ | 炭化物 (外) | | - | - | - | 241 |
| | 972-10 | 113 | 1321 | V1-35 | 覆土 | 台付鉢小 | 晩期1b | 平口麻、口唇：非分明に面取(平周)、外周：波線周に短波線1 条、支線帯地文なし、横文(厚体不明、体部) | ナデ | なし | | - | - | 242 | |
| | 972-11 | 113 | 1323 | V1-35 | 覆土 | 台付鉢小 | 晩期1b | 小波状口縁(底平)、口唇：面取なし、外周：横位波線2条、横溝 横文LR | ナデ | 炭化物 (内外) | | - | - | 245 | |
| | 972-12 | 113 | 1323 | V1-35 | 覆土 | 浅鉢 | 晩期1b | 平口麻、口唇：面取なし、外周：波線周に波線文、横文帯地文 (LR)、ミガキ(体部)。 | ミガキ | なし | | - | - | 248 | |
| | 972-13 | - | 1323 | V1-35 | 覆土 | 口付小 | 晩期1a | 外周：波線文、横溝横文記、LR | ナデ | なし | | - | - | 244 | |
| | 972-14 | - | 1323 | V1-35 | 覆土 | 鉢 | 晩期2 | 平口麻、口唇：面取なし、眉目なし、外周：波線文、横位波線1条、 支線帯地文なし、横文(厚体不明、体部) | ミガキ | なし | | - | - | 246 | |
| | 972-15 | - | 1323 | V1-35 | 覆土 | 鉢 | 晩期2a | 平口麻、口唇：面取なし、外周：波線文、横位波線1条、支線帯地 文なし、ミガキ(体部)。 | ミガキ | なし | | - | - | 247 | |
| | 972-16 | - | 1323 | V1-35 | 覆土 | 鉢 | 晩期1b | 外周：波線文、横位波線2条、支線帯地文なし、横文LR(体部)。 | ナデ | 炭化物 (外) | | - | - | 249 | |
| | 972-17 | - | 1323 | V1-35 | 覆土 | 鉢 | 夜祭8- 晩期1a | 外周：波線文、横溝横文記、LR | ナデ | 炭化物 (外) | | - | - | 250 | |
| | 972-18 | - | 1323 | V1-35 | 覆土 | 鉢 | 夜祭7-4 | 外周：波線周に眉目口縁、横文LR(体部)。 | ナデ | なし | | - | - | 251 | |

表15 平場地区 ビット出土土器観察表(20)

| 写真 図版 | 国図 番号 | 国図 番号 | ビット 番号 | クワッド 番号 | 層位 | 遺構 | 形状 | 時期 | 形態・外周文様など | 内部特徴 | 付着物 | 備考(取り 上げ番号) | 口径 (cm) | 底径 (cm) | 高さ (cm) | 製法 番号 |
|----------|----------|---------------|--------------|------------|--------|---------------|---------------|--|---------------|------|--------------------|----------------|------------|------------|------------|----------|
| 9779-19 | - | 1323 | VI-35 | 覆土 | 遺構 | 鉢 | 晩期a 晩期1a | 外面:北層文・滑潤文・文肌 | 外面:北層文・滑潤文・文肌 | ナズ | 灰化物 (外) | | - | - | - | 252 |
| 9779-20 | 113 | 1322 | VJ-35 | 覆土 | 壺 | 晩期2 | 外面:北層文・滑潤文・文肌 | 外面(頂部):北層文・滑潤文・文肌(体部):北層文・滑潤文・文肌(口縁部):北層文・滑潤文・文肌 | ナズ | ナズ | 赤彩(外) 内面(口縁部のみ) | | - | - | - | 243 |
| 9779-21 | - | 1326 | VI-35 | 覆土 | 鉢 | 晩期1a-1b | 外面:北層文・滑潤文・文肌 | 外面:北層文・滑潤文・文肌 | ナズ | ナズ | なし | | - | - | - | 253 |
| 9779-22 | - | 1327 | VI-35 | 覆土 | 壺 | 晩期2-3 | 外面:北層文・滑潤文・文肌 | 外面:北層文・滑潤文・文肌 | ナズ | ナズ | なし | | - | - | - | 256 |
| 9779-23 | - | 1326・ 1328 | VI-35 | 覆土 | 鉢 | 晩期後層~ 晩期前層 | 外面:北層文・滑潤文・文肌 | 外面:北層文・滑潤文・文肌 | ナズ | ナズ | 灰化物 (内外) | | - | - | - | 254 |
| 9779-24 | 113 | 1327・ 1328 | VI-35 | 覆土 | 壺 | 晩期1a-1b | 外面:北層文・滑潤文・文肌 | 外面(頂部):北層文・滑潤文・文肌(体部):北層文・滑潤文・文肌(口縁部):北層文・滑潤文・文肌 | ナズ | ナズ | 彩色(外) 付着物 | | - | - | - | 255 |
| 9779-25 | - | 1329 | VI-35 | 覆土 | 鉢 | 晩期前層~ 中層 | 外面:北層文・滑潤文・文肌 | 外面:北層文・滑潤文・文肌 | ナズ | ナズ | 灰化物 (外) | | - | - | - | 257 |
| 9779-26 | 113 | 1354 | VI-35 | 覆土 | 深鉢 | 晩期後層~ 晩期前層 | 外面:北層文・滑潤文・文肌 | 外面:北層文・滑潤文・文肌 | ナズ | ナズ | なし | | - | - | - | 258 |
| 9779-27 | - | 1356 | VI-35 | 覆土 | 深鉢 | 晩期後層~ 晩期前層 | 外面:北層文・滑潤文・文肌 | 外面:北層文・滑潤文・文肌 | ナズ | ナズ | なし | | - | - | - | 259 |
| 9779-28 | - | 1356 | VI-35 | 覆土 | 壺 | 晩期1a-1b | 外面:北層文・滑潤文・文肌 | 外面:北層文・滑潤文・文肌 | ナズ | ナズ | なし | | - | - | - | 260 |
| 9779-29 | 113 | 1357 | VJ-35 | 覆土 | 壺 | 晩期1b | 外面:北層文・滑潤文・文肌 | 外面:北層文・滑潤文・文肌 | ナズ | ナズ | 赤彩 (内外) | | - | - | - | 261 |
| 9779-30 | 113 | 1363 | VI-34 | 集山直上 | 出入口 | 長期後層 | 外面:ナズ・北層・高台 | 外面:ナズ・北層・高台 | ナズ | ナズ | なし | | - | - | - | 262 |
| 9779-31 | - | 1366 | VI-34 | 覆土 | 鉢 | 晩期1-5 | 外面:北層文・滑潤文・文肌 | 外面:北層文・滑潤文・文肌 | ナズ | ナズ | なし | | - | - | - | 263 |
| 9779-32 | - | 1371 | VI-35 | 覆土 | 鉢 | 晩期1a | 外面:北層文・滑潤文・文肌 | 外面:北層文・滑潤文・文肌 | ナズ | ナズ | なし | | - | - | - | 264 |
| 9779-33 | 113 | 1369 | VH -34・35 | 覆土 | 鉢 | 晩期1a | 外面:北層文・滑潤文・文肌 | 外面:北層文・滑潤文・文肌 | ナズ | ナズ | 灰化物 (外) | | - | - | - | 264 |
| 9779-34 | 113 | 1426 | VJ-34 | 覆土 | 深鉢 | 晩期1a | 外面:北層文・滑潤文・文肌 | 外面:北層文・滑潤文・文肌 | ナズ | ナズ | 灰化物 (内外) | | - | - | - | 460 |
| 9779-35 | 113 | 1426 | VJ-34 | 覆土 | 出入口 | 晩期1b | 外面:北層文・滑潤文・文肌 | 外面:北層文・滑潤文・文肌 | ナズ | ナズ | なし | | - | - | - | 266 |
| 9779-36 | 113 | 5213 | VH-32 | 覆土 | 深鉢 | 晩期1-4 | 外面:北層文・滑潤文・文肌 | 外面:北層文・滑潤文・文肌 | ナズ | ナズ | なし | | - | - | - | 267 |
| 9779-37 | - | 1394 | VI-35 | 覆土 | 壺 | 晩期 | 外面:北層文・滑潤文・文肌 | 外面:北層文・滑潤文・文肌 | ナズ | ナズ | 付着物 | | - | - | - | 454 |
| 9779-39 | - | 155 | IIV-47 | 覆土 | 矢倉ビレット | 晩期4-5 | 外面:北層文・滑潤文・文肌 | 外面:北層文・滑潤文・文肌 | ナズ | ナズ | 灰化物 (内外) | | - | - | - | 20 |
| 9779-40 | - | 287 | IIV-43 | 覆土 | 矢倉ビレット | 晩期 | 外面:北層文・滑潤文・文肌 | 外面:北層文・滑潤文・文肌 | ナズ | ナズ | なし | | - | - | - | 55 |
| 9779-41 | - | 400 | IIV-51 | 覆土 | 矢倉ビレット | 晩期1a-1b | 外面:北層文・滑潤文・文肌 | 外面:北層文・滑潤文・文肌 | ナズ | ナズ | なし | | - | - | - | 113 |

表15 平場地区 ビット出土土器観察表(21)

| 写真 図版 番号 | 図版 番号 | 図版 ビット 番号 | グリップ | 層位 | 遺構 | 部類 | 時期 | 形態・外観文様など | 内部特徴 | 付着物 (内外) | 備考(取り 上げ番号) | 口径 (cm) | 底径 (cm) | 高さ (cm) | 器例 番号 |
|----------------|----------|-----------------|-------|----|-------|----|-------|--|-------------------|-------------|----------------|------------|------------|------------|----------|
| 573-45 | - | 1602 | 不明 | 掘方 | 矢番ビット | 深鉢 | 晩期5 | 外組: 横位3線2条、1条目の左端は突起、ナデ(口縁部)、横文 施文(器体不明)。 | ナデ | なし (内外) | | - | - | - | 273 |
| 573-48 | - | 2290 | VD-42 | 覆土 | 矢番ビット | 鉢 | 晩期4 | 平口縁、口沿: 周目、外組: 横位3条、文様帯施文なし、横文 施(体部)。 | ナデ、3線1条 (口縁部)。 | なし | | - | - | - | 337 |
| 573-50 | - | 2441 | VF-37 | 覆土 | 矢番ビット | 深鉢 | 晩期4-5 | 平口縁、口沿: 周目、外組: 横位3条、文様帯施文なし、横文 施(体部)。 | ナデ | なし | | - | - | - | 353 |

表16 平場地区 第2号盛土遺構出土土器観察表

| 写真 図版 番号 | 図版 番号 | トレンチ | グリッド | 層位 | 遺構 | 部種 | 時期 | 形態・外周文様など | 内面特徴 | 付着物 | 口径 (cm) | 底径 (cm) | 高さ (cm) | 器型 番号 |
|------------------|----------|------|-------|------|------|-----|---------|---|-----------------------------------|---------------|------------|------------|------------|----------|
| 写真 図版 75-1 | 119 | - | - | Ⅲ層相当 | SQ43 | 鉢 | 晩期4 | 平口縁、B突起、口唇、肩目、外面、横位沈部2条、支線帯地文なし、縄文瓦(体部)。 | ナガ | 灰化物(内外) | - | - | - | 14 |
| 75-2 | 119 | べルト | - | Ⅲ層相当 | SQ43 | 鉢 | 晩期2か | 口縁形なし、B突起、口唇、油取、外面、短沈部2条。 | ナガ | なし | - | - | - | 23 |
| 75-3 | 119 | - | - | Ⅲ層相当 | SQ43 | 鉢 | 後期7-4 | 外面、沈部間に肩目列2条。 | ナガ | なし | - | - | - | 20 |
| 75-4 | 119 | - | - | Ⅲ層相当 | SQ43 | 皿 | 晩期3か | 平口縁、口唇、油取なし、外面、横位沈部1条、ミガキ、縄文なし。 | ミガキ | 赤彩(内外) | - | - | - | 24 |
| 75-5 | 119 | - | VB-38 | I | - | 深鉢 | 晩期5 | 口縁、B突起、横位沈部1条(口縁部)、外面、横位沈部4条、3条目以下横文帯地文、ナガ(口縁部)、縄文瓦(口縁基部、体部)。 | ナガ | 灰化物(内外) | - | - | - | 17 |
| 75-6 | 119 | - | VB-37 | I | - | 深鉢 | 後期7-4 | 平口縁、口唇、油取(平口)、外面、沈部間に肩目列2条、支線帯地文なし。 | ナガ | なし | - | - | - | 13 |
| 75-7 | 119 | トレンチ | VB-37 | I | - | 深鉢 | 晩期 | 平口縁、口唇、油取なし、外面、縄文瓦。 | ナガ、最上段の粘土継ぎ合痕保存。 | 灰化物(外) | - | - | - | 18 |
| 75-8 | 119 | - | VD-38 | I | - | 鉢 | 晩期4～5 | 平口縁、一山突起、口唇、沈線、外面、横位沈部3条、支線帯地文なし、縄文瓦(体部)。 | ナガ、沈線1条(口縁部)。 | 灰化物(内) | - | - | - | 10 |
| 75-9 | 119 | - | VB-38 | 2 | - | 鉢 | 晩期4 | 平口縁、口唇、肩目、外面、沈部間に肩目列2条、横位沈部2条、支線帯地文なし、縄文瓦(体部)。 | ナガ | 灰化物(内) | - | - | - | 1 |
| 75-10 | 119 | - | VB-38 | I | - | 鉢 | 晩期5 | 平口縁、突起、口唇、油取なし、外面、横位沈部3条、突起(横長、頂部肩目1本)。 | ナガ、口唇、沈線2条(口縁部)、上位の沈線は口縁突起の片側に分岐。 | 灰化物(内) | - | - | - | 11 |
| 75-11 | 119 | トレンチ | VC-39 | I | - | 鉢 | 晩期後半 | 平口縁、突起、口唇、肩目、外面、横位沈部2条、沈線、突起。 | ミガキ、沈線1条(口縁部)。 | 灰化物(内) | - | - | - | 9 |
| 75-12 | 119 | トレンチ | VC-39 | I | - | 皿 | 晩期中層～後層 | 平口縁、口唇、油取(内周3次)、外面、ナガ(口縁部)、縄文瓦(体部)。 | ナガ、沈線1条(口縁部)。 | なし | (11.7) | - | (5.3) | 21 |
| 75-13 | 119 | - | VC-38 | I | - | 皿 | 晩期4 | 外面、沈部間に横位沈部2条と横位沈部3条突起(肩目不明)、横位沈部3条、帯形縄文瓦、縄文瓦(体部)。 | ナガ | なし | - | - | - | 8 |
| 75-14 | - | - | VB-38 | I | - | 鉢 | 晩期4～5 | 立ち上がる大突起(口縁部と一体化、断面に沈線)、外面、突起(頂長、頂部肩目1本)。 | ナガ | なし | - | - | - | 2 |
| 75-15 | - | - | VB-37 | I | - | 皿 | 晩期4～5 | 外面、蓮葉入縄文 | ナガ | なし | - | - | - | 15 |
| 75-16 | - | - | VB-39 | I | - | 皿 | 晩期4～5 | 外面、横部2条、突起、ミガキ。 | ナガ、沈線2条(口縁部)。 | なし | - | - | - | 16 |
| 75-17 | - | - | VC-39 | I | - | 皿 | 晩期3 | 外面、横部2条、突起、ミガキ。 | ナガ | 赤彩(内外) | - | - | - | 19 |
| 75-18 | - | - | VC-38 | I | - | 台付鉢 | 晩期5 | 外面、ミガキ、台部、横位沈線 | ナガ | 赤彩(外、内面口縁部のみ) | - | - | - | 5 |
| 75-19 | - | - | VC-38 | I | - | 皿 | 晩期3～4 | 外面、横位沈部3条、帯形文(肩目1本)。 | ナガ | 赤彩(外) | - | - | - | 3 |

表17 平場地区 第3号盛土遺構出土土器観察表(1)

| 写真 図版 番号 | トレンチ ナン | グリッド | 層位 | 器種 | 時期 | 形態・外観文様など | 内面特徴 | 付着物 | 備考 (取り上げ番号) | 口径 (cm) | 底径 (cm) | 高さ (cm) | 彫刻 番号 |
|----------------|------------|---------------------|------|-----|-------|---|-------------------|---------------------------|----------------|------------|------------|------------|----------------|
| 写80-1 | 29 | セク交点 VB・ C-43 | 下層 | 深鉢 | 晩期1-5 | 平口縁・二山突起(一部欠損)。口唇・面取・眉目・外面・横位沈線 2条。1条目は口縁突起に付随。横文施文(RL)。横文LRL(体部)。 | ナブ | 炭化物(内外) | - | - | - | 180 | |
| 写80-2 | 29 | 東西セク VB-43 | 下層 | 深鉢 | 晩期1-5 | 平口縁・口唇・眉目・外面・横位沈線2条。文様帯施文なし。横文 LRL(体部)。 | ナブ・沈線2条 ナブ(体部) | 炭化物(内外) | - | - | - | 220 | |
| 写80-3 | 29 | セク交点 VB・ C-43 | 下層 | 台付鉢 | 晩期3 | 平口縁・段突起単位成り。口唇・眉目・外面・半周状文(帯)。横 位沈線2条。文様帯施文なし。横文LRL(体部)。口唇・ナブ・横部 彫り。 | ミガキ・ナブ。 ケズリ | 炭化物(内外) | - | 17.2 | 9.5 | 22 | 225 |
| 写80-4 | 29 | 南北セク VA-43 | 中層2 | 片口 | - | 平口縁・外面・横位沈線2条。文様帯施文なし。横文LRL(体部)。 | ミガキ・横線2条 (口縁部) | 炭化物(内外) | - | 10.3 | - | (8.7) | 8 93 102 |
| 写80-5 | 29 | VC-43 | 下層 | 瓢付壺 | 晩期5 | 外面・工字文・横位沈線2条。横文LRL。底部・四脚 | ナブ | 赤銅(外) | - | - | 6.4 | (4.0) | 163 |
| 写80-6 | 29 | 東西セク VA-43 | 下層上面 | 壺 | 晩期4 | 外面・運器入組文・横位沈線2条。文様帯施文なし。ミガキ(横部)。体 部(下半)。 | ナブ | 赤銅(内) | 壺山1式 | - | 5.7 | (9.2) | 228 233 |
| 写80-7 | 29 | 東西セク VA-43 | 下層上面 | 壺 | 晩期4 | 平口縁・口唇・面取なし。外面・横位沈線2条。2脚一組の突起。単位成 り。底径2条。2条目は2脚一組の突起。ミガキ(口縁部)。横文LRL(体部)。 | ナブ | 赤銅(口縁部) 沈線2条(左右) | - | 10.6 | - | (10.7) | 227 |
| 写80-8 | 30 | 南北セク VC-43 | 下層 | 壺 | 晩期1-5 | 平口縁・口唇・面取なし。外面・横位沈線2条。文様帯施文なし。横文LRL(体部)。 | ナブ | なし | - | 11.4 | - | (9.1) | 226 |
| 写80-9 | 30 | 南北セク VC-43 | 下層 | 壺 | 晩期1-5 | 平口縁・口唇・面取なし。外面・横位沈線2条。底径・平底 | ナブ | なし | (6.2) | 6.0 | 12.1 | 219 | |
| 写80-10 | 30 | 南北セク VC-43 | 下層 | 壺 | 晩期1-5 | 平口縁・口唇・面取なし。外面・横位沈線2条。底径・平底 | ナブ | なし | - | 5.2 | (7.2) | 222 | |
| 写80-11 | 30 | 南北セク VB-44 | 下層 | 壺 | 晩期中層 | 平口縁・口唇・面取なし。外面・ミガキ・ナブ。底径・平底 | ナブ | 炭化物(外) | - | 5.4 | 28 | 10.2 | 221 |
| 写80-12 | 30 | VD-44 | 下層 | 注口か | 後期放棄 | 外面・ミガキ・底径・蓋付。 | ナブ | なし | - | 3.6 | (4.8) | 144 | |
| 写80-13 | 30 | VC-44 | 下層 | 壺 | 晩期3 | 外面・横文(面)。横位沈線2条。唇周横文LRL。底径・沈線1 条。底径。 | ナブ | なし | - | - | - | - | 167 |
| 写80-14 | 30 | VB-43 | 下層 | 台付鉢 | 晩期中層 | 外面・横文(面)。横位沈線2条。唇周横文LRL。底径・沈線1 条。底径。 | ナブ | 炭化物(内外) | - | 9.8 | (4.1) | 168 | |
| 写80-15 | 30 | VB-44 | 下層 | 台付鉢 | 晩期4か | 外面・横文(面)。横位沈線2条。唇周横文LRL。底径・沈線1 条。底径。 | ナブ | 炭化物(内外) | - | 8.7 | (5.9) | 223 | |
| 写80-16 | 30 | VB-44 | 下層 | 深鉢 | 晩期 | 平口縁・口唇・面取なし。外面・横文LRL | ナブ | 炭化物(内外) | - | - | - | - | 139 |
| 写80-17 | 30 | VC-45 | 下層 | 深鉢 | 後期放棄小 | 平口縁・口唇・面取・外面・横文LRL | ミガキ | 炭化物(外)。 面取部 粘土の浸みあり | - | - | - | - | 138 |
| 写80-18 | 30 | セク交点 VB・ C-43 | 下層 | 深鉢 | 後期放棄 | 平口縁・口唇・面取・外面・ミガキ。口唇面取時の粘土の段あり。 | ナブ | 炭化物(外) | - | - | - | - | 178 |
| 写80-19 | 30 | VB-44 | 下層 | 深鉢 | 晩期 | 平口縁・口唇・眉目(明瞭状)。外面・横文LRL | ナブ | 炭化物(外) | - | - | - | - | 146 |
| 写80-20 | 30 | VD-42 | 下層 | 深鉢 | 晩期前半 | 平口縁・段突起。口唇・面取・外面・横文LRL | ナブ | なし | - | - | - | - | 143 |
| 写80-21 | 30 | VD-44 | 下層 | 深鉢 | 晩期1-5 | 平口縁・口唇・面取・外面・横位沈線2条。横文施文(RL)。横文 LRL(体部)。 | ナブ | 炭化物(外) | - | - | - | - | 158 |

表17 平地地区 第3号盛土遺構出土土器観察表(2)

| 写真 図版 | 図版 番号 | トレンチ | グリッド | 層位 | 部種 | 時期 | 形態・外観文様など | 内面特徴 | 付着物 | 備考 (取上げ番号) | 口径 (cm) | 底径 (cm) | 高さ (cm) | 彫刻 番号 | |
|----------|----------|----------------|------------------|------------|-----|-------|--|----------------------|---------|---------------------|------------|------------|-------------|----------|--|
| 写80-22 | 130 | | VD-44 | 下層 | 鉢 | 晩期1-5 | 平口縁・突起(第一組)・口唇・面取なし・外面・横位沈線2条・突起(2第一組)・文様帯地文なし・横文LR(体部)。 | ナブ・沈線1条 (口縁部)。 | 炭化物(内) | | - | - | 149 | | |
| 写80-23 | 130 | | VD-44 | 下層 | 鉢 | 晩期1-5 | 平口縁・口唇・面取なし・外面・横位沈線1条・文様帯地文なし・横文LR(体部)。 | ナブ | 炭化物(内外) | | - | - | 142 | | |
| 写80-24 | 130 | | VB-43 | 下層 | 鉢 | 晩期1-5 | 平口縁・第一組の突起(第一組)・口唇・面取なし・外面・横位沈線2条・2第一組の突起(2条目の突起は突起片側に付片突起部で部分的に横位沈線1条・文様帯地文なし・横文LR(体部)。 | 不明・沈線1条 (口縁部)。 | 炭化物(内外) | | - | - | 174+ 176 | | |
| 写80-25 | 130 | | VC-43 | 下層 | 鉢 | 晩期1-5 | 平口縁・口唇・面取なし・外面・横位沈線2条・3条目に第一組の突起(片側の突起に突起部日本)・文様帯地文なし・横文LR(体部)。 | ミガキ | 炭化物(内外) | 貫通孔1個 | - | - | 137 | | |
| 写80-26 | 131 | | VC-44 | 下層 | 鉢 | 晩期4 | 平口縁・突起(第一組)・口唇・面取なし・外面・横位沈線2条目の沈線内に突起・文様帯地文なし・横文LR(体部)。 | ミガキ・沈線1条 (口縁部)。 | 炭化物(内外) | | - | - | 162 | | |
| 写80-27 | 131 | | VB-43 | 下層 | 鉢 | 晩期4 | 平口縁・口唇・第一組(口唇外側)・外面・横位沈線2条・文様帯地文なし・横文LR(体部)。 | ミガキ・沈線1条 (口縁部)。 | 炭化物(内外) | | - | - | 170 | | |
| 写80-28 | 131 | セク交点 | VB・C-43 | 下層 | 鉢 | 晩期2 | 平口縁・口唇・第一組・外面・3条の沈線間に半筒状文・文様帯地文なし・横文LR(体部)。 | ナブ | 炭化物(内外) | | - | - | 175 | | |
| 写80-29 | 131 | | VD-42 | 下層 | 鉢 | 晩期1-5 | 平口縁・口唇・第一組・外面・横位沈線3条・文様帯地文なし・横文LR(体部)。 | ナブ・沈線1条 (口縁部)。 | 炭化物(内外) | | - | - | 151 | | |
| 写80-30 | 131 | | VD-42 | 下層 | 鉢 | 晩期 | 外面・ナブ(口縁部)・横文LR(体部)。 | ミガキ(口縁部)・ ナブ(体部)。 | なし | | - | - | 150 | | |
| 写80-31 | 131 | | VD-44 | 下層 | 浅鉢 | 晩期3 | 器動的な口縁・口唇・内側面厚(肥厚部)・外面・横位沈線2条・雲形文(彫土)・横文LR | ミガキ | - | | - | - | 154 | | |
| 写80-32 | 131 | 314FW・ 南北セク | VB-43 | 下層 | 台付鉢 | 晩期1-5 | 台部・沈線文・章孔・横文LR(体部)・突起。 | ミガキ | なし | 西土部19483と 同一 | - | - | 241 | | |
| 写80-33 | 131 | | VD-42 | 下層 | 台付鉢 | 晩期4 | 台部・沈線文・章孔・横文LR(体部)・平底 | ミガキ | なし | | - | - | 133 | | |
| 写80-34 | 131 | | VB-44 | 下層 | 窓か | 晩期4か | 外面・沈線文・雲形文・底面・平底 | ナブ | 赤彩(外) | | - | - | 136 | | |
| 写81-1 | 131 | セク交点 | VB・C-43 | 取1層 | 鉢 | 晩期5 | 平口縁・口唇・面取なし・外面・横位沈線2条・5条目に2第一組の突起・口唇・突起文なし・体部は横文帯地文・横文LR(体部下半・底部)・底面・平底 | ナブ | 炭化物(内外) | (16.2) | (6.6) | 14.7 | 218 | | |
| 写81-2 | 131 | 114NS | VC-44 | 取1層 | 深鉢 | 晩期 | 外面・横文LR・底面・平底 | ナブ | 炭化物(内外) | | - | 8.6 | (9.7) | 217 | |
| 写81-3 | 131 | 南北セク | VC-43 | 取1層 | 窓 | 晩期1-5 | 平口縁・一口突起(大小各1単位)・口唇・面取なし・外面・工字文・第一組の突起(突起なし)・ミガキ(口縁部)。 | ミガキ・沈線3条 (口縁部)。 | なし | | - | - | 210 | | |
| 写81-4 | 131 | | VC-44 | 取1層 | 鉢 | 晩期5 | 平口縁・一口突起(第一組)・口唇・面取なし・外面・2第一組の突起・工字文・文様帯地文なし。 | ミガキ・沈線1条 (口縁部)。 | 赤彩(外) | | - | - | 209 | | |
| 写81-5 | 131 | セク交点 | VC-44 | 取1層 | 鉢 | 晩期1-5 | 平口縁・口唇・面取なし・外面・横位沈線2条・文様帯地文なし・横文LR(体部)。 | ミガキ | 炭化物(内) | | - | - | 212 | | |
| 写81-6 | 131 | セク交点 | VB・C-43 | 取1層 | 鉢 | 晩期5 | 平口縁・口唇・沈線1条・突起・外面・横位沈線多条 | ミガキ・沈線1条 (口縁部)。 | なし | | - | - | 214 | | |
| 写81-7 | 131 | セク交点 | VC-44 VB・C-43 | 取1層 中層1 | 台付鉢 | 晩期5 | 平口縁・突起・口唇・面取なし・外面・横位沈線・工字文・文様帯地文なし。 | ミガキ | 赤彩(内外) | 年代測定 KAWA(1)-170 | - | - | 216 | | |
| 写81-8 | 132 | セク交点 | VB・C-43 | 中層1 | 鉢 | 晩期5 | 平口縁・口唇・面取なし・外面・横位沈線5条・4条目に2第一組の突起・文様帯地文なし・横文LR(体部)・底面・平底 | ナブ | 炭化物(内外) | (14.3) | 6.6 | 11.7 | 206 | | |

表17 平場地区 第3号盛土遺構出土土器観察表(3)

| 写真 図版 番号 | 図版 番号 | トレンチ 名 | アグリッド 番号 | 層位 | 器種 | 時期 | 形態・外観文様とど | 内面特徴 | 付着物 | 備考 (取上げ番号) | 口径 (cm) | 底径 (cm) | 高さ (cm) | 彫刻 番号 |
|----------------|----------|-----------|-------------|--------|-----|-------------|--|-----------------|---------------|---------------|------------|------------|------------|----------|
| 581-9 | 132 | セウ交点 | VC-3 | 中層1 | 注口 | 十層内室 | 外面:人組文・雲間横文(L&R)・非帯形状(L&R)・非帯形注口状横文(体部下半・底部)・底部・凹底 | ナブ | なし | | - | (30) | - | 111 |
| 581-10 | 132 | 東西セウ | VC-43 | 中層2 | 台付鉢 | 晩期5 | 平口縁・口唇・面取なし・外面・横位沈線・肩帯(肩帯上沈線・2線一組の突起)・工字文・底部・舌(工字文) | ミガキ | 赤彩(内外) | | (91) | 6.6 | 16.4 | 112 |
| 581-11 | 132 | 南北セウ | VC-43 | 中層2 | 台付鉢 | 晩期5 | 平口縁・口唇・面取なし・外面・横位沈線・肩帯(肩帯上沈線・2線一組の突起)・工字文・文様帯文なし | ミガキ・沈線1条(口縁部) | 赤彩(内外) | | - | - | - | 99 |
| 581-12 | 132 | セウ交点 | VB・C-3 | 中層5 | 鉢 | 晩期1~5 | 平口縁・口唇・肩帯・外面・横位沈線2条・横文・横文(RL)(体部)・底部・平底 | ナブ | なし | | 13.7 | 6 | 13.1 | 203 |
| 581-13 | 132 | セウ交点 | VB・C-3 | 中層5 | 蓋 | 晩期商業 ~中層 | 外面・横位沈線1条・面取と体部の切。ミガキ・底部・平底 | ナブ | 赤彩(外) | | - | 5.5 | - | 207 |
| 581-14 | 132 | 394NS | VA-43 | - | 蓋 | 晩期5 | 平口縁・口唇・肩帯・外面・横位沈線・2線一組の突起(片縁部)・横文(RL)(体部)・横文(RL)(口縁部) | ミガキ・沈線2条(口縁部) | なし | | 10.5 | - | (6.5) | 245 |
| 581-15 | 132 | 東西セウ | VB-44 | 中層5 | 注口 | 晩期2 | 外面:人組三叉文・平溝状文 | ナブ | 赤彩(外) | | - | - | - | 95 |
| 581-16 | 132 | 東西セウ | VB-43 | 中層8 | 鉢 | 晩期5 | 平口縁・口唇・沈線・外面・横位沈線・工字文・2線一組の突起(片縁部)・口縁部・横文なし・体部は横文(RL)・横文(RL)(口縁部) | ミガキ | 炭化物(内) | | - | - | - | 106 |
| 581-17 | 132 | 東西セウ | VB-45 | 中層10-2 | 鉢 | 晩期4~5 | 平口縁・口唇・面取なし・外面・横位沈線2条・横文・横文(RL) | ナブ | 炭化物(内外) | | (94) | (4.0) | (9.5) | 108 |
| 581-18 | 132 | 東西セウ | V-45 | 中層10-2 | 鉢 | 晩期4~5 | 平口縁・口唇・面取なし・外面・横位沈線1条・2線一組の突起・ナブ(口縁部)・横文(RL)(体部) | 不明 | 炭化物(内外) | | - | - | - | 91 |
| 581-19 | 132 | 東西セウ | VB-45 | 中層10-2 | 浅鉢 | 晩期5 | 外面:矢羽状文・横位沈線2条・底部・平底 | ミガキ・底面沈線1条 | 赤彩(内外) | | - | - | - | 90 |
| 581-20 | 133 | | VC-43 | 中層 | 深鉢 | 晩期4~5 | 平口縁・口唇・肩帯・外面・横位沈線3条・横文・横文(RL)・横文(RL)(体部) | ナブ | 炭化物(内外) | | (24.2) | - | (9.4) | 126 |
| 581-21 | 133 | | VD-42 | 中層 | 鉢 | 晩期4 | 平口縁・口唇・肩帯・外面・横位沈線2条・2線一組の突起(片側の突起に凹部取付)・文様帯文なし・横文(RL)(体部) | ミガキ・沈線1条(口縁部) | 炭化物(内外) | | - | - | - | 81 |
| 581-22 | 133 | | VD-48 | 上層 | 皿 | 中層~後葉 | 平口縁・二山突起・口唇・面取なし・外面:ミガキ・底部・丸底 | ミガキ | なし | | 13.6 | - | 4 | 44 |
| 581-23 | 133 | | VD-42 | 中層 | 台付鉢 | 晩期4~5 | 平口縁・口唇・肩帯・外面・横位沈線2条・3条目に2線一組の突起(片縁部)・文様帯文なし・横文(RL)(体部)・肩帯・ナブ | ナブ | 炭化物(内外) | | (20.0) | (6.4) | - | 208 |
| 581-24 | 133 | | VC-43 | 中層 | 台付鉢 | 晩期4~5 | 平口縁・口唇・肩帯・外面・横位沈線2条・文様帯文なし・横文(RL)(体部)・底部・平底 | ナブ | 漆付(内側)・漆流(外側) | | (9.3) | 5 | 10.5 | 204 |
| 581-25 | 133 | | VD-43 | 中層 | 鉢 | 晩期5 | 平口縁・口唇・面取なし・外面・横位沈線・工字文・文様帯文なし・ミガキ(体部)・口唇・工字文・底部・舌(丸底)・横文なし | ミガキ・底面に凹部(横溝あり) | 赤彩(内外) | | - | (7.8) | (6.1) | 85 |
| 581-26 | 133 | | VB-43 | 中層 | 鉢 | 晩期5 | 平口縁・口唇・肩帯・外面・横位沈線2条・2線一組の突起・工字文・文様帯文なし・横文(RL)(体部)・ナブ | ミガキ | なし | | (8.4) | - | (4.5) | 109 |
| 581-27 | 133 | | VD-42 | 中層 | 蓋 | 晩期1~5 | 平口縁・突起小交互(窪部4単位・突起は二山突起・小突起は2線一組の突起(口唇・面取なし・外面は肩帯による三角形突起)・横文なし)・ミガキ(頂部) | ミガキ・口縁沈線1条 | なし | | - | - | - | 83 |
| 581-28 | 133 | 4トNS | VD-43 | 中層 | 台付鉢 | 晩期5 | 外面・横位沈線・舌部・底部・凹底 | ミガキ | 赤彩(内外) | | - | - | - | 79 |

表17 平場地区 第3号盛土遺構出土土器観察表(4)

| 写真 図版 | 図版 番号 | トレンチ | グリッド | 層位 | 器種 | 時期 | 形態・外観文様と 特徴 | 内面特徴 | 付着物 | 備考 (取り上げ番号) | 口径 (cm) | 底径 (cm) | 高さ (cm) | 彫刻 番号 | |
|----------|----------|-------------|-------|-------|-----|-------|---|--------------------|---------|----------------|------------|------------|------------|----------|-----|
| 781-29 | 133 | 3トレンチ EW | VB-42 | - | 鉢 | 晩期5 | 口平縁。一山突起4単位残存。口唇・沈線1条。外面・沈線間に斜 目列2条。赤彩文(沈線)。横位沈線3条。唇部横文L形。ミガキ(口 縁部)。 | ミガキ。沈線1条 (口縁部) | なし | | - | - | - | 42 | |
| | | | VE-43 | 上層 | | | | | | | | | | 42 | |
| | | | VE-43 | 中層 | | | | | | | | | | | 128 |
| 781-30 | 133 | 4トレンチ EW | VC-43 | 上層 | | | | | | | | | | 74 | |
| | | | SK58 | VB-42 | 覆土 | | | | | | | | | | 250 |
| | | | SK60 | VC-41 | 覆土5 | | | | | | | | | | 200 |
| 781-31 | 134 | 東岸セルト | VC-42 | - | 皿 | 晩期5 | 平口縁。突起。口唇・斜目。外面・沈線文。唇部(斜目列、2部一組 の突起)。沈線。横文。唇部横文L形。 | ミガキ。沈線1条 (口縁部) | なし | | | | | 271 | |
| | | | VC-43 | 中層 | | | | | | | | | | | 125 |
| 781-31 | 134 | 東岸セルト | VC-44 | 中層 | 鉢 | 晩期4-5 | 平口縁。口唇・沈線。外面・横位沈線4条。文唇部地文なし。横文 L形(口縁部部、唇部)。 | ナズ | 灰化物(内) | | - | - | - | 119 | |
| 781-32 | 134 | 東岸セルト | VD-42 | 中層 | 鉢 | 晩期 | 平口縁。口唇・面取なし。外面・立ち上がる大突起(口縁部と一 体化)。前面に沈線。基部に突起。沈線文。文唇部地文なし。横 文L形(唇部)。 | ナズ | なし | | - | - | - | 122 | |
| 781-33 | 134 | 東岸セルト | VC-43 | 中層 | 鉢 | 晩期4-5 | 平口縁。口唇・面取なし。外面・横位沈線2条。唇部(隆起上沈線) 1条。突起(隆起部残存)。口唇・沈線。外面・横位沈線。面取 文L形(口縁部)。 | 不明。沈線1条 (口縁部) | 灰化物(内外) | | - | - | - | 117 | |
| 781-34 | 134 | 東岸セルト | VB-43 | 中層 | 鉢 | 晩期4-5 | 平口縁。口唇・面取なし。外面・横位沈線2条。唇部(隆起上沈線) 1条。突起(隆起部残存)。横文L形。横位沈線2条。文唇部地文なし。 横文L形(唇部下唇)。 | ミガキ。沈線1条 (口縁部) | なし | | - | - | - | 103 | |
| 781-35 | 134 | 東岸セルト | VD-42 | 中層 | 成鉢 | 晩期4-5 | 平口縁。口唇・面取なし。外面・横位沈線。沈線間に斜目列。文 唇部地文なし。横文L形(唇部)。 | ミガキ | 灰化物(内外) | | - | - | - | 77 | |
| 781-36 | 134 | 東岸セルト | VB-45 | 中層 | 鉢 | 晩期中層 | 平口縁。突起。口唇・斜目。外面・横位沈線。沈線間に斜目列。文 唇部地文なし。横文L形(唇部)。 | ミガキ | 灰化物(内外) | | - | - | - | 98 | |
| 781-37 | 134 | 東岸セルト | VD-43 | 中層 | 台付鉢 | 晩期5 | 平口縁。突起。口唇・面取なし。外面・横位沈線。唇部。突起。工字 文。 | ミガキ | 灰化物(内外) | 補修1個 | - | - | - | 80 | |
| 782-1 | 134 | 東岸セルト | VC-43 | 中層 | 台付鉢 | 晩期5 | 平口縁。口唇・面取なし。外面・横位沈線。唇部(隆起上沈線)。 突起(隆起部一組)。横位沈線。工字文。文唇部地文なし。 | ミガキ | 赤彩(内外) | | - | - | - | 78 | |
| 782-2 | 134 | 東岸セルト | VD-43 | 中層 | 皿 | 晩期4 | 平口縁。一山突起1単位残存。口唇・沈線。斜目(口唇外縁)。面取 (口唇内縁)。 | ミガキ | 赤彩(内外) | | - | - | - | 127 | |
| 782-3 | 134 | 東岸セルト | VD-42 | 中層 | 皿 | 晩期4-5 | 外面・横位沈線2条。赤彩文(沈線)。 唇部横文L形。 | 隆起1条とその上 に横文L形。 | なし | | - | - | - | 114 | |
| 782-4 | 134 | 東岸セルト | VC-44 | 中層 | 皿 | 晩期5 | 外面・2部一組の突起。工字文。文唇部地文なし。 | ナズ | 灰化物(外) | 聖山1式 | - | - | - | 121 | |
| 782-5 | 134 | 東岸セルト | VD-43 | 中層 | 台付鉢 | 晩期4-5 | 平口縁。突起。口唇・面取なし。外面・立ち上がる大突起(口縁 部と一体化)。前面に沈線。基部に突起。横文(大突起基部)。 横文L形(唇部)。 | ミガキ。口縁沈 線2条 | 灰化物(内外) | | - | - | - | 84 | |
| 782-6 | 135 | 南北セク | VC-43 | 上層1 | 台付鉢 | 晩期5 | 外面・横位沈線5条。文唇部地文なし。ミガキ。台部。横位沈線。 横文なし。 | なし | なし | | 71 | (71) | 197 | | |
| 782-7 | 135 | 南北セク | VC-43 | 上層1 | 成鉢 | 晩期4-5 | 平口縁。口唇・面取なし。外面・横位沈線2条。唇部(隆起上横文 L形)。横位沈線2条。文唇部地文なし。横文L形(口縁部部、唇部)。 | ミガキ。沈線1条 (口縁部) | なし | | - | - | - | 63 | |
| 782-8 | 135 | 南北セク | VC-44 | 上層 | 台付鉢 | 晩期5 | 平口縁。口唇・面取なし。外面・横位沈線3条。2条目に2部一組の 突起。ミガキ(唇部)。 | ミガキ | 赤彩(内外) | | - | - | - | 32 | |
| | | 南北セク | VC-43 | 上層1 | 台付鉢 | 晩期5 | | | | | - | - | - | 60 | |

表17 平場地区 第3号盛土遺構出土土器観察表(5)

| 写真 図版 番号 | トレンチ 名 | グリッド 番号 | 層位 | 器種 | 時期 | 形態・外観・文様と 特徴 | 内面特徴 | 付着物 | 備考 (取上げ番号) | 口径 (cm) | 底径 (cm) | 高さ (cm) | 整理 番号 |
|----------------|---------------|------------|-------|-----|-------|--|--------------------|-----------------|---------------|------------|------------|------------|----------|
| 782-9 | 東西・南北 セク交点 | VB-43 | 上層1 | 壺 | 晩期5 | 外面・横位沈殿2条, 唇文, 工字文, 文様帯地なし, 横位沈殿1条(底辺直上), ミガキ(底部, 体部下2/3部), 平底 | ナデ | 赤彩(外) | P-7009 | - | 4.6 | (9.0) | 182 |
| 782-10 | 南北セク | VC-43 | 上層2 | 台付鉢 | 晩期4-5 | 外面・横文 | ナデ | なし | P-2 | - | - | - | 196 |
| 782-11 | セク交点 | VB-C-43 | 上層1-4 | 鉢 | 晩期5 | 平口縁, 口唇・面取なし, 外面・横位沈殿2条, 2-3条目間に突起 1部残存(口縁部直上), ミガキ(体部) | ナデ | 炭化物(内外) | - | - | - | - | 27 |
| 782-12 | セク交点 | VB-C-43 | 上層1-4 | 壺 | 晩期5 | 平口縁, 突起, 口唇・面取なし, 外面・横文, 突起, ミガキ | ミガキ, 沈殿1条 (口縁部) | 黒色陶質 付着物(内外) | - | - | - | - | 31 |
| 782-13 | セク交点 | VB-C-43 | 上層1-4 | 壺 | 晩期4-5 | 外面・沈殿文, 帯状文 | ナデ | 赤彩(外) | - | - | - | - | 76 |
| 782-14 | 東西セク | VB-43 | 上層4 | 深鉢 | 晩期 | 平口縁, 口唇・面取, 外面・横文, 横文, 底部・平底 | ナデ | 炭化物(内外) | P-7008 | 16.7 | 7.4 | 17.5 | 184 |
| 782-15 | 南北セク | VB-43 | 上層4 | 鉢 | 晩期4-5 | 平口縁, 口唇・面取, 外面・横位沈殿3条, 3条目に2個一組の突起, 文様帯地なし, 横文(体部) | ナデ | 炭化物(内外) | - | - | - | - | 195 |
| 782-16 | 東西セク | VB-43 | 上層4 | 浅鉢 | 晩期5 | 平口縁, 突起(頂部突出), 口唇・沈殿1条, 外面・横位沈殿4条, 2条目に突起, 文様帯地なし, ミガキ(体部) | ナデ | なし | P-7008 | - | - | - | 53 |
| 782-17 | 東西セク | VB-43 | 上層4 | 鉢 | 晩期4-5 | 平口縁, 口唇・面取, 口唇・押圧状, 外面・横位沈殿3条, 横文, 帯地文(口縁), 横文(体部) | ナデ | 炭化物(内外) | - | - | - | - | 56 |
| 782-18 | 東西セク | VB-43 | 上層4 | 鉢 | 晩期4-5 | 平口縁, 口唇・面取なし, 外面・横位沈殿7条, 4条目に2個一組の突起, 文様帯地なし, 横文(体部) | ミガキ | 炭化物(内外) | - | - | - | - | 59 |
| 782-19 | 南北セク | VB-43 | 上層5 | 壺 | 晩期5 | 外面・横位沈殿, 2個一組の突起, 工字文, 文様帯地なし, ミガキ(体部下) | ナデ | 赤彩(外) | - | - | - | - | 202 |
| 782-20 | 南北セク | VB-43 | 上層5 | 鉢 | 晩期4-5 | 平口縁, 口唇・面取, 沈殿1条, 外面・横位沈殿5条, 3条目に突起(2個一組), 文様帯地なし, 横文(体部) | ナデ | 炭化物(外) | - | - | - | - | 54 |
| 782-21 | 東西セク | VB-44 | 上層4 | 壺 | 晩期4-5 | 平口縁, 口唇・面取なし, 外面・ナデ(口縁部), 横文(体部) | ナデ | なし | - | 6.8 | - | (8.4) | 201 |
| 782-22 | セク交点 | VB-C-43 | 上層6-8 | 台付鉢 | 晩期5 | 深口縁, 口唇・面取なし, 外面・横位沈殿4条, 2条目に突起(用部, 口唇部), 文様帯地なし, ミガキ(体部) | ミガキ, 沈殿1条 (口縁部) | なし | - | (13.6) | - | (4.8) | 30 |
| 782-23 | 東西セク | VB-44 | 上層7 | 台付鉢 | 晩期5 | 深口縁, 口唇・面取なし, 外面・横位沈殿3条, 4条目に突起, 文様帯地なし, ミガキ(体部) | ナデ, 沈殿1条 (口縁部) | 炭化物(内外) | - | 16.6 | (7.5) | 14.9 | 185 |
| 782-24 | 東西セク | VB-44 | 上層7 | 鉢 | 晩期5 | 深口縁, 二山突起(口唇部), 口唇・面取なし, 外面・横位沈殿, 工字文, 横文, 横文(体部), 横文(口縁部) | ナデ, 沈殿1条(口縁部) | 炭化物(内外) | - | - | - | - | 73 |
| 782-25 | 東西セク | VB-44 | 上層7 | 鉢 | 晩期4-5 | 深口縁, 口唇・面取なし, 外面・横位沈殿2条, 横文, 帯地文(口縁), 横文(体部) | ナデ, 沈殿1条(口縁部) | 炭化物(内) | - | - | - | - | 62 |
| 782-26 | 東西セク | VB-44 | 上層8 | 鉢 | 晩期5 | 深口縁, 突起, 口唇・面取, 外面・横位沈殿7条, 3条目に突起, 口縁部, 横文なし, 体部は横文(口縁), 横文(口縁部) | ナデ | 炭化物(外) | - | - | - | - | 72 |
| 782-27 | 東西セク | VB-44 | 上層8 | 台付鉢 | 晩期5 | 深口縁, 口唇・面取なし, 外面・横位沈殿2条, 文様帯地なし, ミガキ(体部) | ミガキ | なし | - | - | - | - | 71 |
| 782-28 | 東西・南北 | VC-43 | 上層 | 鉢 | 晩期4-5 | 深口縁, 口唇・面取, 外面・横位沈殿2条, 文様帯地なし, 横文(口縁), 横文(体部), 底部・平底 | ナデ | 炭化物(内外) | - | (11.5) | 6.0 | (9.7) | 191 |
| 782-29 | 137 | VD-43 | 上層 | 鉢 | 晩期 | 外面・横文(口縁), 底部・平底 | ナデ | 炭化物(内外) | - | - | 4.6 | (6.2) | 194 |
| 782-30 | 137 | VB-43 | 上層 | 鉢 | 晩期 | 平口縁, 口唇・面取なし, 外面・横文(口縁), 底部・平底 | ナデ | なし | - | (8.5) | 4 | 6.2 | 200 |
| 782-31 | 137 | VC-44 | 上層 | 深鉢 | 晩期5 | 突起3単位残存, 口縁部, 横文なし, 体部は横文(口縁), 横文(口縁部), 横文(体部), 底部・平底 | ナデ | なし | - | (20.0) | (9.0) | (22.5) | 186 |

表17 平場地区 第3号盛土遺構出土土器観察表(6)

| 写真 図版 番号 | 図版 番号 | トレン ク | グリッド | 層位 | 器種 | 時期 | 形態・外観文様と ナマ | 内面特徴 | 付着物 | 備考 (取り上げ番号) | 口径 (cm) | 底径 (cm) | 高さ (cm) | 彫刻 番号 |
|----------------|----------|-----------------|-----------------|----|-----|-------------|--|------|---------|----------------------------------|------------|------------|------------|----------|
| 582-32 | 137 | | VB-44 | 上層 | 台付鉢 | 晩期 | 外面:横文RL, 台座:ナマ 平口縁, 突起口縁, 口唇:北側, 外面:高位沈線, 2個目の 突起, 口唇:文様帯文なし, ミガキ, 口唇:上文字, 底面:丸 孔 | ナマ | 炭化物(外) | | - | 8.2 | 6(4) | 198 |
| 582-33 | 137 | | VC-43 | 上層 | 台付鉢 | 晩期 | 外面:高位沈線, 口唇:北側, 外面:高位沈線, 2個目の 突起, 口唇:文様帯文なし, ミガキ, 口唇:上文字, 底面:丸 孔 | ナマ | なし | | - | (7.4) | - | 193 |
| 582-34 | 137 | | VC-44 | 上層 | 蓋 | 晩期5 | 外面:高位沈線, 口唇:北側, 外面:高位沈線, 2個目の 突起, 口唇:文様帯文なし, ミガキ, 口唇:上文字, 底面:丸 孔 | ナマ | なし | P-7005, 7006, 貫通孔貫 | - | - | (12.2) | 188 |
| 582-35 | 137 | 49EW | VC-43 | 上層 | 蓋 | 晩期前葉~ 中葉 | 平口縁, 口唇:面取, 外面:ナマ(口縁部), 横文RL(体部~底 部), 底面:平底 | ナマ | なし | | (5.6) | 5.6 | 10.8 | 189 |
| 582-36 | 137 | 29EW | VB-44 | 上層 | 蓋 | 晩期1~5 | 外面:ナマ(頂部), 横文RL(体部~底面), 底面:平底 | ナマ | なし | P-7002 | - | 5.8 | (8.6) | 190 |
| 582-37 | 137 | | VC-45 | 上層 | 蓋 | 晩期1~5 | 平口縁, 一山突起口唇, 外面:二山突起, 口唇:沈線, 外面: 横文RL(口縁部と体部の境), ミガキ(口縁部), 横文RL (体部), 底面:凹底 | ナマ | なし | P-7004 | 8.7 | 6.1 | 13.1 | 183 |
| 582-38 | 137 | 39EW | VB-43 | - | 蓋 | - | 平口縁, 突起口唇, 口唇:面取なし, 外面:ミガキ, 底面:平底 | ナマ | なし | | 9.5 | 4.8 | 16.3 | 274 |
| 582-38 | 137 | | VC-43 | 上層 | 鉢 | 晩期1~5 | 平口縁, 突起口唇, 口唇:面取なし, 外面:横文RL | ナマ | なし | | | | | 192 |
| 582-1 | 138 | 49EWS, 49ANS | VC-44/ VC-43 | - | 鉢 | 晩期4 | 平口縁, 二山突起口唇(口唇:1山突起, 外面:突起口唇), 口唇:面 取, 外面:高位沈線, 口唇:面取, 外面:高位沈線, 2個目の 突起, 口唇:文様帯文なし, ミガキ, 口唇:上文字, 底面:丸 孔 | ナマ | なし | 貫通孔2個(口唇に アスファルト 付着(写真98)) | - | - | - | 279 |
| 582-2 | 138 | | VC-42 | 上層 | 台付鉢 | 晩期1~5 | 平口縁, 突起口唇, 口唇:沈線1条, 外面:高位沈線, 2個 目の突起, 口唇:面取なし, 外面:横文RL, 底面:凹底 | ナマ | 赤彩(内外) | 聖山1式 | - | - | - | 46 |
| 582-3 | 138 | | VC-42 | 上層 | 鉢 | 晩期 | 平口縁, 口唇:面取なし, 外面:横文RL | ナマ | 炭化物(内外) | | - | - | - | 47 |
| 582-4 | 138 | | VC-43 | 上層 | 鉢 | 晩期1~5 | 平口縁, 口唇:北側, 外面:高位沈線2条, 突起, 文様帯文なし, 横文RL(体部) | ナマ | 炭化物(内外) | | - | - | - | 45 |
| 582-5 | 138 | | VB-44 | 上層 | 鉢 | 晩期1~5 | 平口縁, 口唇:面取, 外面:高位沈線2条, 横文RL(体部), 横文RL(体部) | ナマ | 炭化物(内外) | | - | - | - | 70 |
| 582-6 | 138 | | VB-43 | 上層 | 鉢 | 晩期1~5 | 平口縁, 口唇:面取, 外面:高位沈線2条, 3条目のみ横文RL, 横文RL(体部) | 不明 | 炭化物(内) | | - | - | - | 68 |
| 582-7 | 138 | | VC-44 | 上層 | 鉢 | 晩期1~5 | 平口縁, 一山突起口唇(口唇:1山突起, 外面:突起口唇), 口唇:面取なし, 外面:横文RL(口縁部), 横文RL(口縁部) | ナマ | 炭化物(外) | | - | - | - | 29 |
| 582-8 | 138 | | VD-42 | 上層 | 鉢 | 晩期1~5 | 平口縁, 口唇:面取なし, 外面:高位沈線1条, 文様帯文なし, 横文RL(口縁部, 体部) | ナマ | なし | | - | - | - | 37 |
| 582-9 | 138 | | VB-43 | 上層 | 鉢 | 晩期1~5 | 平口縁, 口唇:面取なし, 外面:高位沈線2条, 3条目に突起, 文様 帯文なし, 横文RL(体部) | ナマ | 炭化物(内外) | | - | - | - | 65 |
| 582-10 | 138 | | VB-45 | 上層 | 鉢 | 晩期4 | 平口縁, 口唇:斜目, 外面:高位沈線2条, 横文RL | ナマ | 炭化物(内外) | | - | - | - | 25 |
| 582-11 | 139 | | VD-42 | 上層 | 鉢 | 晩期1~5 | 平口縁, 二山突起(突起口唇), 口唇:面取なし, 外面:高位沈 線1条, 文様帯文なし, 横文RL(体部) | ナマ | 炭化物(外) | | - | - | - | 35 |
| 582-12 | 139 | | VB-43 | 上層 | 鉢 | 晩期1~5 | 平口縁, 口唇:面取なし, 外面:高位沈線2条, 立ち上がる本突起 (口縁部と一体化, 突起付根:小突起(2個一組)), 隆文文様 帯文なし, 横文RL(口縁部, 体部) | ナマ | 炭化物(内外) | | - | - | - | 67 |
| 582-13 | 139 | | VC-43 | 上層 | 鉢 | 晩期1~5 | 平口縁, 口唇:面取なし, 外面:高位沈線2条, 立ち上がる本突起 (口縁部と一体化, 突起付根:小突起(2個一組)), 隆文文様 帯文なし, 横文RL(口縁部, 体部) | ナマ | 炭化物(内外) | | - | - | - | 39 |

表17 平場地区 第3号盛土遺構出土土器観察表(7)

| 写真 図版 番号 | トレンチ | グリッド | 層位 | 器種 | 時期 | 形態・外観文様など | 内面特徴 | 付着物 | 備考 (取り上げ番号) | 口径 (cm) | 底径 (cm) | 高さ (cm) | 器別 番号 |
|----------------|------|--------|------------|-------|-------|--|--------------------|---------|-------------------------|------------|------------|------------|----------|
| 写真14 | 139 | VA-43 | 上層 | 鉢 | 晩期1~5 | 平口縁・口唇・面取なし・外面・横位沈線2条(口縁部内)・立ち上がり大突起(口縁と一体化・頂部欠損・B突起)・隆帯(口縁部上)に沈線・2期一組の突起・横位沈線2条・口縁部無文なし・体部は横文地文(LR) | ミガキ・沈線2条(口縁部) | 炭化物(内外) | | - | - | - | 52 |
| 写真15 | 139 | VC-43 | 上層 | 鉢 | 晩期5 | 平口縁・一出突起1箇所残存・口唇・沈線1条・外面・横位沈線3条・隆帯(隆帯上沈線・突起・横文)・L.R(口縁部内)・体部はL.R(口縁部内、体部) | ナデ | 炭化物(内外) | | - | - | - | 64 |
| 写真16 | 139 | 39ANS | 上層 | 鉢 | 晩期1~5 | 平口縁・2期一組の突起・口唇・沈線・外面・短目外・横位沈線2条・2期一組の突起・横文(LR)体部なし・L.R(口縁部内)・横文(LR)体部なし | ナデ | 炭化物(内外) | | - | - | - | 49 |
| 写真17 | 139 | 東西-V-1 | 上層 | 鉢 | 晩期5 | 平口縁・口唇・面取なし・外面・横位沈線1条・L.R(口縁部内)・突起(2期一組)・外面・横位沈線6条・2・5条目に2期一組の突起・L.R(口縁部内)・横文(LR)体部なし | ミガキ・沈線1条(口縁部) | なし | M3土器-0028と同一か | - | - | - | 229 |
| 写真18 | 139 | VD-44 | 上層 | 深鉢 | 晩期5 | 平口縁・口唇・面取なし・外面・横位沈線5条・4条目に突起2箇所残存・文様帯無文なし | ナデ・沈線1条(口縁部) | 炭化物(内外) | | - | - | - | 40 |
| 写真19 | 139 | VD-43 | 上層 | 浅鉢 | 晩期 | 平口縁・口唇・面取なし・外面・横位沈線2条・文様帯無文なし・ミガキ・ケズリ(体部一底部) | ミガキ | なし | | - | - | - | 33 |
| 写真20 | 139 | 394EW | 上層 | 台付鉢 | 晩期1~5 | 外面・横位沈線2条・文様帯無文なし | ミガキ | なし | | - | - | - | 34 |
| 写真21 | 139 | VB-44 | 上層 | 皿 | 晩期 | 外面・横位沈線2条・文様帯無文なし・横文(LR)体部 | ナデ | なし | 貫通孔1・穴周囲に黒物質(アスファルト)が付着 | - | - | - | 244 |
| 写真22 | 137 | VB-44 | 上層 | 皿 | 晩期4 | 外面・横文・横文(LR)体部 | ナデ | 赤彩(内外) | | - | - | - | 23 |
| 写真23 | 139 | VC-44 | 上層 | 台付鉢 | 晩期5 | 平口縁・口唇・面取なし・外面・横位沈線・隆帯・突起・L.R(口縁部内)・体部は横文(LR)体部なし | ミガキ | なし | | - | - | - | 36 |
| 写真24 | 139 | 東西-V-1 | 上層 | 鉢 | 晩期5 | 平口縁・口唇・沈線1条・沈線内に突起(2期一組)・外面・横位沈線6条・文様帯無文なし | ミガキ・沈線1条(口縁部) | なし | M3土器-0040と同一か | - | - | - | 28 |
| 写真25 | 139 | VC-43 | 1・上層 上層 | 鉢 | 晩期5~6 | 小突起口縁・一出突起1箇所残存・口唇・沈線1条・外面・横位沈線内に突起(2期一組)・L.R(口縁部内)・横文(LR)体部(下層) | ナデ・沈線1条(口縁部) | なし | | - | - | - | 280 |
| 写真26 | 139 | VC-43 | 1・上層 | 台付鉢 | 晩期5 | 平口縁・一出突起(頂部2箇所)・突起・口唇・面取なし・外面・横位沈線・突起・L.R(口縁部内)・横文(LR)体部(下層) | ナデ・沈線1条(口縁部) | なし | | 16 | - | (7.4) | 187 |
| 写真1 | 140 | 南北セク | I | 深鉢 | 晩期1~5 | 平口縁・口唇・面取なし・外面・横位沈線3条・文様帯無文なし・横文(LR)体部 | ナデ | なし | | - | - | - | 12 |
| 写真2 | 140 | VC-42 | I | 深鉢 | 晩期1~5 | 平口縁・口唇・内面・外面・横位沈線2条・横文地文(LR)・横文(LR)体部 | ナデ | 炭化物(内外) | | - | - | - | 11 |
| 写真3 | 140 | VA-45 | I | 深鉢 | 晩期 | 平口縁・B突起(断面1箇所位置以上一組)・口唇・面取なし・外面・横文(LR)体部 | ナデ | 炭化物(内外) | | - | - | - | 20 |
| 写真4 | 140 | 南北セク | I | 台付浅鉢か | 晩期1b | 口縁・突起・外面・沈線・横文地文(LR) | ナデ | 炭化物(内外) | | - | - | - | 15 |
| 写真5 | 140 | VA-42 | I | 鉢 | 晩期4 | 口縁・大突起の周囲に小突起・口唇・面取なし・外面・横位沈線2条・ナデ(口縁部内)・横文(LR)体部 | ミガキ | なし | | - | - | - | 3 |
| 写真6 | 140 | VA-42 | I | 鉢 | 晩期4 | 口縁・大突起の周囲に小突起・口唇・面取なし・外面・横位沈線2条・ナデ(口縁部内)・横文(LR)体部 | ミガキ・大突起下に沈線1条(口縁部) | なし | | - | - | - | 14 |

表17 平場地区 第3号盛土遺構出土土器観察表(8)

| 写真 図版 番号 | トレンチ | グリッド | 層位 | 器種 | 時期 | 形態・外観文様など | 内面特徴 | 付着物 | 備考 (取上げ番号) | 口径 (cm) | 底径 (cm) | 高さ (cm) | 器別 番号 |
|----------------|-------|-------|-----------------|-----|-------|---|------------------|---------|---------------|------------|------------|------------|----------|
| 584-6 140 | | VB-45 | I | 鉢 | 晩期1-5 | 平口縁、口唇:面取、外面:溝付沈没3条、2期一組の突起1箇所残存。土器編文なし。口縁部:縄文RL(体部)。 | ナデ。不明。沈没1条(口縁部)。 | 炭化物(内外) | | (14.0) | - | (9.4) | 21 |
| 584-7 140 | | VB-44 | I | 鉢 | 晩期5 | 平口縁、口唇:面取なし。外面:溝付沈没、工字文、突起1箇所残存。土器編文なし。口縁部:縄文RL(体部)。 | ナデ。沈没1条(口縁部)。 | 炭化物(内外) | | - | - | - | 6 |
| 584-8 140 | | VC-43 | I 1上層 (併) | 鉢 | 晩期5 | 平口縁、大突起1箇所(口唇位置目)。小突起2箇所残存。口唇:面取なし。外面:溝付沈没3条、深部1条(深部)突起1条、横位置1条、工字文、文帯帯地文なし。 | ナデ。沈没1条(口縁部)。 | なし | | - | - | - | 19 |
| 584-9 140 | | VC-43 | I | 鉢 | 晩期5 | 平口縁、口唇:面取、外面:溝付沈没、突起、工字文、口縁部地文なし。土器編文なし。RL。 | ナデ。最上段の粘土層接合層残存。 | なし | | - | - | - | 17 |
| 584-10 140 | | VC-43 | I | 台付鉢 | 晩期5 | 平口縁、口唇:内開き。外面:溝付沈没3条、文帯帯地文なし。ミガキ(体部)。 | ナデ。沈没1条(口縁部)。 | なし | M31器-029と同一か。 | - | - | - | 4 |
| 584-11 140 | | VA-43 | I | 鉢 | 晩期5 | 平口縁、口唇:内開き。外面:溝付沈没1条。ナデ:外面(体部)。突起沈没2条、横文編文。 | ナデ | 炭化物(内) | | - | - | - | 1 |
| 584-12 140 | | VA-43 | I | 台付鉢 | 晩期5 | 平口縁、突起、口唇:面取なし。外面:突起1箇所残存。横位置沈没2条。 | ミガキ。底面に凹線状の痕あり。 | 赤影(内外) | | - | - | - | 2 |
| 584-13 140 | | VD-42 | I | 台付鉢 | 晩期5 | 白部:工字文、地文なし。 | ナデ | なし | P-3 | 8.6 | 5.2 | 10.4 | 181 |
| 584-14 140 | 東西セテ | VB-43 | I | 壺 | 晩期中葉か | 平口縁、口唇:面取なし。外面:ナデ(口縁部)。縄文RL(体部)。 | ナデ | なし | | 14 | - | (8.1) | 263 |
| 584-15 140 | 194NS | VD-44 | - | 鉢 | 晩期4 | 平口縁、口唇:唇目、外面:溝付沈没3条、3条目に2期一組の突起(突起4単位)。文帯帯地文なし。縄文RL(体部)。 | ナデ | 炭化物(内外) | | (10.2) | 4.3 | 6.5 | 269 |
| 584-16 140 | 194EW | VC-44 | - | 鉢 | 晩期前葉 | 平口縁、口唇:面取なし。外面:縄文RL。底面:低平な底台。 | ナデ | 炭化物(内外) | | - | - | - | 234 |
| 584-17 140 | 194EW | VC-44 | - | 台付鉢 | 晩期5 | 平口縁、大突起2箇所(口唇位置唇目)。口唇:面取なし。外面:溝付沈没2期一組の突起、工字文、文帯帯地文なし。ミガキ、台部:工字文、透かし孔。 | ミガキ。底面に凹線状の痕あり。 | なし | | 18.5 | - | (9.5) | 273 |
| 584-18 140 | 194EW | VC-44 | - | 鉢 | 後期7-4 | 平口縁、山突起、口唇:面取、外面:溝付沈没2条、朝目列、文帯帯地文なし。 | ナデ | 炭化物(外) | | - | - | - | 220 |
| 584-19 140 | 194EW | VC-44 | - | 壺 | 晩期1-5 | 平口縁、山突起1単位、山突起の周囲に小突起各2個。口唇:沈没(突起付近のみ)。外面:縄文RL(口唇突起下)。 | ミガキ(口縁部)。 | なし | | 8.7 | - | (17.7) | 368 |
| 584-20 140 | 294NS | VA-44 | - | 鉢 | 晩期5 | 平口縁、山突起(外面)に横位置沈没、突起付(縦向き)に2期一組の突起各1単位。口唇:面取、外面:沈没2期に2条の斜突、脚縁状沈没1条、工字文、口縁部地文なし。土器編文編文、RL。 | ナデ。沈没1条(口縁部)。 | 炭化物(内外) | | - | - | - | 234 |
| 584-21 140 | 294EW | VB-44 | - | 鉢 | 晩期4 | 平口縁、口唇:唇目(口唇外開)、外面:溝付沈没2条、文帯帯地文なし。縄文RL(体部)。 | ミガキ。沈没1条(口縁部)。 | 炭化物(内外) | | - | - | - | 225 |
| 584-22 140 | | | - | 壺 | 晩期4か | 外面:沈没2条、朝目列、文帯帯地文なし。 | ナデ | 炭化物(内) | | - | - | - | 281 |
| 584-23 140 | 294EW | VB-45 | - | 注口 | 晩期4 | 平口縁、山突起2箇所残存。口唇:唇目、外面:沈没2条、体部地文なし。唇目に朝目列(溝付)残存。3条目:沈没、突起。赤影(沈没部)。朝目列、文帯帯地文なし。 | ミガキ。沈没1条(口縁部)。 | 赤影(外) | | (9.2) | - | (7.0) | 262 |
| 584-24 141 | 394NS | VB-43 | - | 鉢 | 晩期5 | 平口縁、山突起(口唇位置唇目)に横位置沈没、突起。口唇:沈没1条、外面:溝付沈没2条、深部(口唇)突起、朝目列。工字文、口縁部地文なし。土器編文編文、RL。 | ナデ | 炭化物(内外) | | 16.0 | 6.8 | 13.6 | 267 |
| 584-25 141 | 394NS | VB-43 | - | 鉢 | 晩期5 | 平口縁、山突起2箇所残存。口唇:面取、外面:溝付沈没3条、2期一組の突起、沈没2条目までは地文なし。3条目は横文編文(RL)。縄文RL(体部)。 | ナデ | 炭化物(内外) | | (16.8) | (6.0) | (11.8) | 277 |

表17 平場地区 第3号盛土遺構出土土器観察表(9)

| 写真 図版 | 図版 番号 | トレンチ | グリッド | 層位 | 器種 | 時期 | 形態・外題文様など | 内面特徴 | 付着物 | 備考 (取り上げ番号) | 口径 (cm) | 底径 (cm) | 高さ (cm) | 彫刻 番号 |
|----------|----------|------|-------|----|-----|-------------|---|---------------------|---------------------------|------------------|------------|------------|------------|----------|
| 784-26 | 141 | 3トNS | VA-43 | - | 鉢 | 晩期5 | 平口縁, 突起, 口唇; 面取, 外題, 扇位沈線 | ミガキ, 沈線2条 (口縁部) | 赤彩(内外), 口縁底面赤彩 (内外) | | - | - | - | 159 |
| 784-27 | 141 | 3トNS | VB-43 | - | 台付鉢 | 晩期5 | 台部, 工字文, 透かし意 | ミガキ, 底部に凹 線状の段あり | 赤彩(内外) | | - | (90) | (56) | 275 |
| 784-28 | 141 | 4トNS | VC-43 | - | 台付鉢 | 晩期5 | 平口縁, 口唇; 面取なし, 外題; 扇位沈線3条 | ミガキ, 沈線1条 (口縁部) | なし | M3土器-004と 同一か | - | - | - | 240 |
| 784-29 | 141 | 4トEW | VC-42 | - | 台付鉢 | 晩期5 | 平口縁, 口唇; 面取なし, 外題; 隆帯上沈線, 2脚一組の突起 (扇位沈線), 扇位沈線, 工字文, 文部帯施文なし, ミガキ(内部) | ミガキ, 沈線1条 (口縁部) | 赤彩(内外) | | - | - | - | 246 |
| 784-30 | 141 | 4トEW | VC-44 | - | 台付鉢 | 晩期5 | 平口縁, 口唇; 隆帯1単位(両側に小突起各1個か), 二山突起3単 位, 口唇; 沈線1条, 外題; 口縁突起間に2脚一組の突起(口縁溝 部), 隆帯(隆帯上沈線, 2脚一組の突起(突起頂部に突起がある ものといふものがある)), 工字文, 文部帯施文なし(横文, 工字 文), 扇位沈線(扇位沈線(下部), 口唇), アラ, 扇位沈線(口 唇), 2脚一組の突起(隆帯1単位(両側に小突起各1個か), 二山突起3単 位), 口唇, 口唇, 外題, 扇位沈線(扇位沈線), 横文, 文部帯施文(口唇), 横文 のマス目(口唇), 口唇部, 口唇部, 口唇部) | ナブ, 沈線1条(口 縁部) | 炭化物(内外) | 12.4 | 55 | (11.9) | 272 | |
| 784-31 | 141 | 4トNS | VC-43 | - | 鉢 | 晩期中葉- 後葉 | 平口縁, 2脚一組の突起(隆帯1単位(両側に小突起各1個か), 二山突起3単 位のマス目(口唇), 口唇部, 口唇部, 口唇部) | ナブ | なし | | 6.6 | 6.2 | 14.8 | 265 |
| 784-32 | 141 | 4トNS | VC-43 | - | 深鉢 | 晩期4-5 | 平口縁, 口唇, 扇位沈線, 外題, 扇位沈線, 横文, 文部帯施文(口唇), 横文 (口唇部), 底面沈線(口唇部), 口唇部, 口唇部) | ナブ | 炭化物(内外) | | (23.8) | 80 | (22.5) | 264 |
| 784-33 | 141 | 4トNS | VC-43 | - | 鉢 | 晩期4-5 | 平口縁, 口唇; 隆帯1単位(両側に小突起各1個か), 二山突起3単 位, 口唇, 口唇, 外題, 扇位沈線(扇位沈線), 横文, 文部帯施文(口唇), 横文 (口唇部), 底面沈線(口唇部), 口唇部, 口唇部) | ナブ(口縁部), ナブ(内部) | 赤彩(内外) | | (8.6) | 6.2 | 16.8 | 266 |

表18 平場地区 第4号盛土遺構出土土器観察表(1)

| 方眼 図記 番号 | トレンチ 名 | グリッド 番号 | 層位 | 遺構 | 部材 | 時期 | 形態・外面文様など | 内部特徴 | 付着物 | 備考(取り 上げ番号) | 口径 (cm) | 底径 (cm) | 高さ (cm) | 図面 番号 |
|----------------|-----------|------------|-------|-----|-----|-------------|--|---------------|---------|----------------|------------|------------|------------|----------|
| 方95-1 | 151 | 南西 ペルト | VI-43 | 1 | 深鉢 | 中期後葉 | 外面:横文R.R.底部:平底 | ナデ | なし | | - | 8.8 | (17.3) | 148 |
| | | | VI-43 | | | | | | | | | | | |
| 方95-2 | 151 | 31ト | VI-44 | 1 | 深鉢 | 晩期 | 平口縁・口唇:部分に面取・外面:横文R.L. | ナデ | 炭化物(外) | | - | - | - | 146 |
| | | | VI-43 | 1 | 鉢 | 晩期5 | 平口縁・口唇:面取なし・外面:横位沈線5条・3条目に突起(即ち細目1条)・3条目以下は横文並文L.R.L.横文R.L. | ミガキ | 炭化物(内外) | | | | | 64 |
| 方95-4 | 151 | ペルト | VI-44 | 1 | 台付鉢 | 晩期5 | 平口縁・口唇:面取なし・外面:横位沈線2条目の沈線に突起(2条一組)・1文字文。 | ミガキ | 単面(外) | | | - | - | 83 |
| | | | VI-44 | 2 | | | | | | | | | | |
| 方95-5 | 151 | 31ト | VI-43 | | 深鉢 | 晩期 | 平口縁・口唇:面取・外面:横位沈線1条・条間文 | ナデ | 炭化物(内) | | - | - | - | 59 |
| | | | VI-44 | 1 | | | | | | | | | | |
| 方95-6 | 151 | ペルト | VI-43 | 1 | 鉢 | 晩期4 | 平口縁・口唇:前目・面取なし・外面:横位沈線3条、文帯帯地文なし・横文R.L.(体部)。 | ミガキ | 炭化物(内) | P-8006 | (160) | - | (7.3) | 93 |
| | | | VI-44 | 1 | 鉢 | 晩期4~5 | 平口縁・口唇:前目・面取なし・外面:横位沈線2条、條間1条(條間に突起)・横位沈線1条・突起(2条一組)・文帯帯地文なし・横文R.L.(体部)。 | ミガキ、沈線1条(口縁部) | 炭化物(内外) | | | | | 94 |
| 方95-8 | 151 | ペルト | VI-44 | 1 | 台付鉢 | 晩期4 | 平口縁・口唇:前目・面取なし・外面:横位沈線3条、文帯帯地文なし・横文R.L.(体部)。 | ナデ | 炭化物(内外) | | - | 9.5 | - | 152 |
| | | | VI-44 | 1 | 深鉢 | 後期後葉~ 晩期 | 平口縁・口唇:面取・外面:横文R.L. | ナデ | なし | | | | | |
| 方95-10 | 151 | ペルト | VI-43 | 1 | 深鉢 | 晩期4~5 | 平口縁・口唇:面取・外面:横位沈線3条、文帯帯地文なし・横文R.L.(体部)。 | ミガキ | 炭化物(外) | | | | | 102 |
| | | | VI-44 | 1 | 鉢 | 晩期4 | 小深鉢口縁・口唇:面取なし・外面:横位沈線3条、1条目の沈線間に斜列型文帯帯地文なし・横文R.L.(体部)。 | 石目、沈線1条(口縁部) | 炭化物(内) | | | | | |
| 方95-12 | 151 | ペルト | VI-44 | 1 | 鉢 | 晩期4~5 | 平口縁・突起部単位残存・口唇:面取なし・外面:横位沈線2条・突起(2条一組)・文帯帯地文なし・横文R.L.(体部)。 | ナデ、沈線1条(口縁部) | 炭化物(内外) | | | | | 86 |
| | | | VI-44 | 1 | 鉢 | 晩期4~5 | 平口縁・突起部単位残存・口唇:面取なし・外面:横位沈線2条・突起(2条一組)・文帯帯地文なし・横文R.L.(体部)。 | ナデ、沈線1条(口縁部) | 炭化物(内外) | | | | | |
| 方95-14 | 151 | ペルト | VI-44 | 1 | 鉢 | 晩期4 | 平口縁・前目・面取なし・外面:横位沈線3条、突起(2条一組)・北縁文(突起を各々弧線文)・文帯帯地文なし・横文R.L.(体部)。 | ナデ、沈線1条(口縁部) | 炭化物(内外) | | | | | 87 |
| | | | VI-44 | 1 | 鉢 | 晩期4~5 | 平口縁・B突起1条単位残存・口唇:面取なし・外面:横位沈線3条・突起(2条一組)・文帯帯地文なし・横文R.L.(体部)。 | ナデ、沈線1条(口縁部) | 炭化物(内外) | | | | | |
| 方95-16 | 151 | ペルト | VI-44 | 1-2 | 鉢 | 晩期4~5 | 平口縁・口唇:面取なし・外面:横位沈線3条、文帯帯地文なし・横文R.L.(体部)。 | ナデ、沈線1条(口縁部) | 炭化物(内外) | (19.8) | - | (16.6) | - | 97 |
| | | | VI-44 | 2 | 深鉢 | 晩期 | 外面:横文R.L.底部:平底 | ナデ | なし | | P-8001 | - | (7.9) | (12.3) |
| 方95-18 | 152 | ペルト | VI-44 | 2 | 深鉢 | 晩期 | 平口縁・突起部単位残存・口唇:面取なし・外面:横文R.L. | ナデ | 炭化物(内外) | P-8002 | - | - | - | 144 |
| | | | VI-43 | 2 | 鉢 | 晩期 | 平口縁・口唇:面取・外面:横文R.L.底部:平底 | ナデ | 炭化物(内外) | | | 17.7 | (5.5) | 13.7 |

表18 平場地区 第4号盛土遺構出土土器観察表(2)

| 写真 図版 番号 | 図版 番号 | トレン ドレン | グリッド | 層位 | 遺構 | 部種 | 時期 | 形態・外面文様など | 内面特徴 | 付着物 | 備考(取り 上げ番号) | 口径 (cm) | 底径 (cm) | 高さ (cm) | 整理 番号 |
|----------------|----------|------------|-------|----|----|----|--------|---|--------------|---------|----------------|------------|------------|------------|----------|
| 9506-20 | 152 | ベルト | VI-44 | 2 | - | 鉢 | 晩期4~5 | 平口縁、口唇・前目・面取なし。外面・橋位沈線3条、横文高麗文、横文R.L.(体部)。底部・上付足 | 不明 | 炭化物(内外) | P-8002 | 17.3 | 6.5 | 14.2 | 147 |
| 9506-21 | 152 | ベルト | VI-43 | 2 | - | 鉢 | 晩期4 | 平口縁、口唇・前目・面取なし。外面・橋位沈線3条、文様帯高麗文なし。横文R.L.(体部)。 | ナデ、沈線1条(口縁部) | 炭化物(内外) | P-8009 | 14.6 | - | (10.5) | 138 |
| 9506-22 | 152 | ベルト | VI-43 | 2 | - | 深鉢 | 晩期 | 平口縁、口唇・前目・面取なし。外面・橋位沈線3条、文様帯高麗文なし。横文R.L.(体部)。 | ナデ | 炭化物(外) | P-8005 | - | - | - | 143 |
| 9506-23 | 152 | ベルト | VI-44 | 2 | - | 鉢 | 晩期4~5 | 平口縁、口唇・前目・面取なし。外面・橋位沈線3条、文様帯高麗文なし。横文R.L.(体部)。底部・平足 | ナデ、沈線1条(口縁部) | 炭化物(内外) | - | (15.6) | 6.6 | (8.2) | 150 |
| 9506-24 | 152 | ベルト | VI-44 | 2 | - | 深鉢 | 晩期 | 平口縁、口唇・面取なし。外面・橋位沈線3条、横文高麗文R.L.(体部)。 | ナデ | 炭化物(外) | - | - | - | - | 135 |
| 9506-25 | 152 | ベルト | VI-44 | 2 | - | 深鉢 | 晩期4~5 | 平口縁、口唇・部分的面取。外面・橋位沈線3条、横文高麗文R.L.(体部)。 | ナデ | 炭化物(内) | 貫通孔1個 | - | - | - | 126 |
| 9506-26 | 152 | ベルト | VI-43 | 2 | - | 深鉢 | 晩期4~5 | 平口縁、口唇・部分的面取。外面・橋位沈線3条、横文高麗文R.L.(体部)。 | ナデ | 炭化物(外) | - | - | - | - | 131 |
| 9506-27 | 152 | ベルト | VI-44 | 2 | - | 鉢 | 晩期 | 平口縁、突起部突起部所残存。口唇・面取。外面・ナデ口縁部。横文R.L.(体部)。 | ナデ | 炭化物(内外) | - | - | - | - | 130 |
| 9506-28 | 152 | ベルト | VI-44 | 2 | - | 鉢 | 晩期1b~2 | 平口縁、口唇・面取なし。外面・沈線文、橋位沈線2条、文様帯高麗文なし。 | ナデ | なし | - | - | - | - | 124 |
| 9506-29 | 152 | ベルト | VI-44 | 2 | - | 鉢 | 晩期4 | 平口縁、口唇・前目・面取なし。外面・橋位沈線4条、突起部(2条)突起部、そのうち1個面取なし。横文R.L.(体部)。 | ナデ、沈線1条(口縁部) | 炭化物(内外) | - | - | - | - | 136 |
| 9506-30 | 152 | ベルト | VI-43 | 2 | - | 鉢 | 晩期4~5 | 平口縁、口唇・前目・面取なし。外面・橋位沈線3条、突起部2条。目目の橋位沈線は突起部分に付着。文様帯高麗文なし。横文R.L.(体部)。 | ナデ | 炭化物(内外) | - | - | - | - | 119 |
| 9506-31 | 152 | ベルト | VI-43 | 2 | - | 鉢 | 晩期4~5 | 平口縁、口唇・前目・面取なし。外面・橋位沈線3条、突起部2条。目目の橋位沈線は突起部分に付着。文様帯高麗文なし。横文R.L.(体部)。 | ナデ | なし | - | - | - | - | 121 |
| 9506-32 | 152 | ベルト | VI-44 | 2 | - | 鉢 | 晩期4 | 平口縁、口唇・前目・面取なし。外面・橋位沈線2条、突起部2条(突起部)。横文R.L.(体部)。 | ナデ | 炭化物(内外) | - | - | - | - | 120 |
| 9506-33 | 152 | ベルト | VI-43 | 2 | - | 壺 | 晩期4~5 | 平口縁、突起部所残存。口唇・面取なし。外面・ナデ | ナデ | なし | - | - | - | - | 115 |
| 9506-1 | 152 | ベルト | VI-44 | 2 | - | 鉢 | 晩期4 | 平口縁、口唇・前目・面取なし。外面・橋位沈線3条、突起部2条。文様帯高麗文なし。横文R.L.(体部)。 | ナデ | 炭化物(内) | - | - | - | - | 123 |
| 9506-2 | 152 | ベルト | VI-44 | 2 | - | 鉢 | 晩期4~5 | 平口縁、口唇・前目・面取なし。外面・橋位沈線4条、突起部高麗文なし。横文R.L.(体部)。 | ナデ | 炭化物(内外) | - | - | - | - | 127 |
| 9506-3 | 152 | ベルト | VI-44 | 2 | - | 浅鉢 | 晩期3 | 平口縁、口唇・面取なし。外面・橋位沈線1条に斜交列目条、橋位沈線1条、異形文(脚去)条、筋指橋位沈文。 | ナデ | なし | - | - | - | - | 129 |
| 9506-4 | 152 | ベルト | VI-44 | 2 | - | 浅鉢 | 晩期4~5か | 平口縁、突起部・面取なし。外面・橋位沈線2条、ナデ。 | ナデ | 炭化物(外) | - | - | - | - | 122 |
| 9506-5 | 153 | 11ト | VI-44 | - | - | 鉢 | 晩期 | 平口縁、口唇・面取なし。外面・横文R.L. | ナデ | 炭化物(内外) | - | - | - | - | 1 |
| 9506-6 | 153 | 11ト | VI-44 | - | - | 鉢 | 晩期4~5 | 平口縁、口唇・前目・面取なし。外面・橋位沈線3条、文様帯高麗文なし。横文R.L.(体部)。 | ナデ | なし | - | - | - | - | 2 |
| 9506-7 | 153 | 11ト | VI-44 | - | - | 鉢 | 晩期4~5 | 平口縁、突起部所残存。口唇・面取なし。外面・橋位沈線3条、突起部2条(突起部)。横文R.L.(体部)。 | ナデ | 炭化物(内) | - | - | - | - | 15 |
| 9506-8 | 153 | 11ト | VI-44 | - | - | 鉢 | 晩期4~5 | 平口縁、口唇・面取なし。外面・橋位沈線3条、2条目以下は横文高麗文、横文R.L.(体部)。 | ナデ | 炭化物(内) | - | - | - | - | 20 |

表18 平場地区 第4号盛土遺構出土土器観察表(3)

| 方眼 図版 番号 | 図版 番号 | トレンチ 番号 | グリッド | 層位 | 遺構 | 器種 | 時期 | 形態・外面文様など | 内部特徴 | 付着物 | 備考(取り 上げ番号) | 口径 (cm) | 底径 (cm) | 高さ (cm) | 器型 番号 |
|----------------|----------|------------|-------|----|----|----|-------|--|----------------------------|--------------------|----------------|------------|------------|------------|----------|
| 996-9 | 133 | 11ト | VI-44 | - | - | 深鉢 | 晩期 | 平口径・口径・底取なし。外面・縄文肌。 | ナデ | 灰化物(内外) | | 22.0 | - | 9.2 | 39 |
| 996-10 | 133 | 11ト | VI-44 | - | - | 壺 | 晩期 | 外面:橋位北線3条、工字文、文様帯施文なし。 | ナデ | なし | | - | - | - | 10 |
| 996-11 | 133 | 11ト | VI-44 | - | - | 浅鉢 | 晩期 | 外面:雲彩文(彫去)、橋位北線3条、磨消縄文LR、底部:平底。 | ミガキ、体部 と底部の境に 凹線上の段。 | なし | | - | - | - | 38 |
| 996-12 | 133 | 5ト | VI-43 | - | - | 壺 | 晩期 | 平口径・突起、口径・不明、外面:橋位北線1条(口縁部)、3条 の裏位北線間に雲彩文(彫去)、磨消縄文LR、ミガキ(頂部、 体部下半) | ナデ | 赤影(体部、内 面口縁部のみ) | | (11.5) | - | - | 145 |
| 996-13 | 133 | 4ト | VI-43 | - | - | 鉢 | 晩期4-5 | 外面:橋位北線2条、縄文地膚文、縄文RL。 | ナデ | 灰化物(内外) | | - | - | - | 151 |
| 996-14 | 133 | 5ト | VI-43 | - | - | 鉢 | 晩期4-5 | 平口径、二山突起部4単位(2単位共存)、口径・取取なし。 外面:橋位北線3条、突起(2期一組)、文様帯施文なし、縄文 RL(体部)。 | ミガキ | 灰化物(外) | | (10.0) | - | (4.3) | 47 |

表19 平場地区 遺構外出土土器観察表

| 写真 掲載 順 | トレンチ | グリッド | 層位 | 器種 | 時期 | 形態・外部文様など | 内面特徴 | 付着物 | 備考(取り 上げ番号) | 口径 (cm) | 底径 (cm) | 高さ (cm) | 観察 番号 |
|---------------|--------------|----------|----|-----|--------|---|--------------------|--------------|----------------|------------|------------|------------|----------|
| 599-1 | | BV-57 | Ⅲ | 深鉢 | 晩期 | 口縁・平口縁、口唇・面取、底面・織文LR、底面・面台 | ナズ | なし | | - | - | - | 111 |
| 599-2 | | VD-32 | Ⅲ | 深鉢 | 後期成集 | 液状口縁、液底部に粘着部に粘着体の変形、口唇・面取、外部・液底部に付着して粘着、液底部に付着して痕跡物(厚目2・3本)、液底部に厚目列3条、入重文、液底部に厚目列3条、帯首織文LR、ナズ(内部)。 | ナズ | 炭化物(外) | | - | - | - | 42 |
| 599-3 | | BV-51 | Ⅱ | 深鉢 | 後期7-4 | 口縁・口唇・厚目(押圧状)、外部・帯首織文3条、文帯帯地文なし。 | ナズ | 炭化物(内外) | | - | - | - | 15 |
| 599-4 | | VFH-37 | I | 深鉢 | 晩期4-5 | 口縁・平口縁、口唇・面取、外部・帯首織文2条、文帯帯地文なし。 | ナズ | なし | | - | - | - | 152 |
| 599-5 | 沢西園 トレンチ2 | WV-54・55 | - | 台付鉢 | 晩期4-5 | 口縁・平口縁、口唇・面取、外部・帯首織文2条、文帯帯地文なし。 | ミガキ、沈線 1条(口縁部) | 炭化物(内外) | | - | - | - | 2 |
| 599-6 | | VC-32 | I | 浅鉢 | 晩期2-3 | 口縁・平口縁、口唇・面取、外部・帯首織文2条、文帯帯地文なし。 | ミガキ | なし | | - | - | - | 146 |
| 599-7 | | BV-56 | Ⅲ | 浅鉢 | 晩期4 | 口縁・平口縁、口唇・面取、外部・帯首織文2条、文帯帯地文なし。 | ミガキ、帯首織 線1条 | なし | | - | - | - | 148 |
| 599-8 | | BV-39 | Ⅱ | 台付鉢 | 後期成集 | 口縁・平口縁、口唇・面取、外部・帯首織文2条、文帯帯地文なし。 | ナズ | 炭化物(内外) | | - | - | - | 11 |
| 599-9 | | VD-32 | Ⅲ | 台付鉢 | 晩期成集 | 口縁・平口縁、口唇・面取、外部・帯首織文2条、文帯帯地文なし。 | ナズ | なし | | - | - | - | 1 |
| 599-10 | | VD-34 | Ⅲ | 壺 | 晩期 | 外部・ナズ(口縁部)、織文LR(体部一底部) | ナズ | なし | | - | - | - | 3 |
| 599-11 | | VC-38 | Ⅲ | 壺 | 晩期10-2 | 外部・沈線文、文帯帯地文なし、ミガキ(体部下半)。 | ナズ | 赤彩(外) | | - | - | - | 154 |
| 599-12 | 沢西園 トレンチ2 | WV-54・55 | - | 注口 | 晩期4 | 口縁・平口縁、二山突起部(底面位置不明)、口唇・厚目、外部・沈線文2条、一帯の突起(口縁突起部)、赤彩文(沈線)、沈線間に厚目列8単位、2部一対の変形4単位(3単位残存)、体部細曲部厚目列、赤彩文、帯首織文LR、織文LR(底部)。 | ミガキ、沈線2 条(口縁部)。 | なし | | - | - | - | 40 |
| 599-13 | | BV-51 | Ⅱ | 注口 | 後期成集 | 外部・ミガキ、底部・高台 | ナズ | なし | | - | - | - | 43 |
| 599-14 | | BV-52 | Ⅱ | 注口 | 後期7-4 | 外部・沈線文、粘着(厚目厚目1本)帯首織文LR、ミガキ(体部一底部)、底面高台 | ナズ | 赤彩 (底部外部) | | - | - | - | |

表20 平場地区 土製品觀察表

| 圖番号 | 写真図版 | 分類 | 出土位置 | 層位 | 取上番号 | 長さ (mm) | 幅 (mm) | 厚さ (mm) | 重量 (g) | 備 | 考 | 整理番号 |
|---------|---------|--------|-------------------|------|--------|------------|-----------|------------|-----------|---|---|--------|
| - | 写57-19 | 粘土塊 | P014(S)103) BT-38 | 覆土 | | - | - | - | - | | | |
| - | 写67-19 | 粘土塊 | P0382 IV-43 | 覆土 | | - | - | - | - | | | |
| - | 写67-32 | 粘土塊 | P0405 IV-42 | 覆土 | | - | - | - | - | | | |
| 図142-1 | 写85-1 | 土調 | M3 南北分? VC-43 | 中層2 | 特-7012 | (1320) | (1100) | 270 | 283.2 | | | M3-土1 |
| 図142-2 | 写85-2 | 土調 | M3 VC-32 | I層 | 特-235 | (1100) | (600) | 70 | 138.2 | | | M3-土2 |
| 図142-3 | - | 中空土製品 | M3 東西分? VB-42 | I層 | | (500) | (470) | 30 | 12.8 | | | M3-土3 |
| 図157-1 | 写100-1 | 土調 | VB-44 | 下層 | 特-7004 | (600) | (520) | 80 | 59.8 | | | 平場-土3 |
| 図157-2 | 写100-2 | 土調(中実) | - | 表採 | | (460) | (720) | 70 | 60.5 | | | 平場-土5 |
| 図157-3 | 写100-3 | 土調 | VC-32 | I層 | 特-233 | 560 | 320 | 70 | 15.8 | | | 平場-土1 |
| 図157-4 | 写100-4 | 土調(中実) | VE-35 | I層 | 特-5006 | (500) | (410) | 280 | 52.1 | | | 平場-土2 |
| 図157-5 | - | 眼形土製品 | BY-51 | I層 | | (220) | (180) | 150 | 5.5 | | | 平場-土7 |
| 図157-6 | 写100-6 | 粘土塊 | VE-35 | I層 | | 430 | 420 | 240 | 32.6 | | | 平場-土12 |
| 図157-7 | 写100-7 | 粘土塊 | VE-35 | II層 | | 400 | 420 | 180 | 24.2 | | | 平場-土10 |
| 図157-8 | 写100-8 | 粘土塊 | BT-34 | III層 | | 240 | 350 | 180 | 12.5 | | | 平場-土9 |
| 図157-9 | 写100-9 | 粘土塊 | VE-35 | II層 | | 320 | 270 | 150 | 12.9 | | | 平場-土13 |
| 図157-10 | 写100-10 | 粘土塊 | VE-35 | II層 | | 320 | 220 | 170 | 9.5 | | | 平場-土11 |
| 図157-11 | 写100-11 | 粘土塊 | VE-35 | III層 | | 320 | 280 | 140 | 7.2 | | | 平場-土15 |
| 図157-12 | 写100-12 | 粘土塊 | VE-35 | III層 | | 470 | 340 | 150 | 11.2 | | | 平場-土14 |

表21 平場地区 石器観察表(1)

| 写真番号 | 国 | 番号 | 整理番号 | エリア | 出土位置 | 層位 | S巻/特徴 | 器種 | 長さ(mm) | 幅(mm) | 厚さ(mm) | 重量(g) | 石質 | 備考 |
|------|----|----|-------|-----|-------------|-----|-------|---------|--------|-------|--------|---------|-------|-------------------------|
| 57 | 2 | | 10183 | 遺構 | P00796 | 覆土 | S-X | 煎炒 | 23.0 | 22.0 | 6.4 | 2.9 | 珉質頁岩 | |
| 57 | 8 | | 10229 | 遺構 | P00666 | 覆土 | S-X | 石杖 | 96.3 | 79.3 | 48.0 | 361.2 | 珉質頁岩 | |
| 57 | 9 | | 10128 | 遺構 | P00666 | 覆土 | S-X | 石杖 | 62.9 | 32.3 | 21.2 | 41.0 | 珉質頁岩 | |
| 57 | 15 | | 10131 | 遺構 | P00687 | 覆土 | S-X | 石鏝 | 127.90 | 10.7 | 5.1 | 11.0 | 珉質頁岩 | |
| 57 | 16 | | 4322 | 遺構 | P00145 | 覆土 | S-2 | 石皿 | 220.0 | 229.0 | 45.0 | 3840.0 | 粗馬鞍山岩 | 赤色顔料多量付着 |
| 57 | 18 | | 10173 | 遺構 | P00145 | 覆土 | S-X | 煎炒 | 30.9 | 18.3 | 7.9 | 5.9 | 珉質頁岩 | |
| 57 | 24 | | 10211 | 遺構 | P00206 | 覆土 | S-X | 煎炒 | 26.3 | 36.8 | 8.8 | 8.7 | 珉質頁岩 | |
| 57 | 25 | | 10200 | 遺構 | P00206 | 覆土 | S-X | 煎炒 | 56.8 | 36.8 | 13.1 | 24.1 | 珉質頁岩 | |
| 57 | 26 | | 10197 | 遺構 | P00206 | 覆土 | S-X | 煎炒 | 57.6 | 42.7 | 14.4 | 30.6 | 珉質頁岩 | |
| 57 | 27 | | 10214 | 遺構 | P00206 | 覆土 | S-X | 煎炒 | 36.7 | 37.9 | 10.2 | 12.2 | 珉質頁岩 | |
| 57 | 28 | | 10189 | 遺構 | P00182 | 覆土 | S-X | 煎炒 | 45.9 | 48.7 | 11.9 | 29.5 | 珉質頁岩 | |
| 57 | 30 | | 10210 | 遺構 | P00215 | 覆土 | S-X | 煎炒 | 32.8 | 33.9 | 11.1 | 11.4 | 珉質頁岩 | |
| 57 | 31 | | 2362 | 遺構 | P00215 | 覆土 | S-X | 石皿 | 62.0 | 35.0 | 12.3 | 32.2 | 珉質頁岩 | アイサイト |
| 57 | 32 | | 2062 | 遺構 | P00215 | 覆土 | S-X | 煎炒 | 74.3 | 70.0 | 48.5 | 366.1 | 珉質頁岩 | |
| 57 | 35 | | 10130 | 遺構 | P00687 | 覆土 | S-X | 石鏝 | 28.8 | 11.0 | 4.4 | 0.7 | 珉質頁岩 | アスファルト |
| 57 | 37 | | 10143 | 遺構 | P00791 | 覆土 | S-X | 石鏝 | 124.1 | 14.7 | 4.2 | 11.2 | 珉質頁岩 | |
| 57 | 38 | | 4178 | 遺構 | P00782 | 柱礎 | S-1 | 石皿 | 300.0 | 285.0 | 102.0 | 9780.0 | 珉質頁岩 | 大型扁平磨石 |
| 58 | 4 | | 10136 | 遺構 | P00723 | 覆土 | S-X | 石鏝 | 136.7 | 11.2 | 3.9 | 11.0 | 珉質頁岩 | アスファルト、先磨細粒 |
| 58 | 5 | | 10188 | 遺構 | P00342 | 覆土 | S-X | 煎炒 | 50.6 | 10.3 | 8.2 | 3.2 | 珉質頁岩 | |
| 58 | 6 | | 10191 | 遺構 | P00308 | 覆土 | S-X | 煎炒 | 33.5 | 34.4 | 8.9 | 10.0 | 珉質頁岩 | |
| 58 | 8 | | 4227 | 遺構 | P00220 | 柱礎 | S-1 | 石皿 | 249.0 | 236.0 | 94.0 | 8080.0 | 花崗岩 | 線付 統合する石 |
| 58 | 9 | | 4302 | 遺構 | P00220 | 柱礎 | S-2 | 石皿 | 433.0 | 330.0 | 109.0 | 18280.0 | 緑色燧灰岩 | 表面磨面、概然より赤色化 |
| 58 | 11 | | 5889 | 遺構 | P00722 | 柱礎 | S-2 | 煎炒 | 205.7 | 57.6 | 33.6 | 639.8 | 未鑑定 | |
| 58 | 15 | | 10177 | 遺構 | P00445 | 覆土 | S-X | 煎炒 | 45.1 | 29.5 | 14.2 | 13.9 | 珉質頁岩 | |
| 58 | 16 | | 10213 | 遺構 | P00314 | 覆土 | S-X | 煎炒 | 72.3 | 34.3 | 7.5 | 29.4 | 珉質頁岩 | |
| 58 | 21 | | 10225 | 遺構 | P00389 | 覆土 | S-X | 石鏝 | 22.8 | 16.3 | 6.9 | 2.3 | 珉質頁岩 | |
| 58 | 23 | | 173 | 遺構 | P00134 | 掘方 | S-X | 石皿 | 54.9 | 63.2 | 11.9 | 33.8 | 珉質頁岩 | アスファルト、刃部磨耗 |
| 58 | 24 | | 5359 | 遺構 | P00134 | 掘方 | S-X | 石製打撃 | 69.9 | 52.4 | 18.1 | 97.7 | 珉質頁岩 | |
| 58 | 25 | | 4330 | 遺構 | P00134 | 掘方 | S-X | 石皿 | 410.0 | 220.0 | 145.0 | 2680.0 | 花崗閃緑岩 | |
| 58 | 29 | | 10198 | 遺構 | P00154 | 覆土 | S-X | 石杖 | 50.3 | 33.1 | 11.2 | 18.8 | 珉質頁岩 | |
| 58 | 30 | | 10172 | 遺構 | P00143 | 柱礎 | S-X | 煎炒 | 48.2 | 36.9 | 14.9 | 21.5 | 珉質頁岩 | |
| 58 | 37 | | 10154 | 遺構 | P00483 | 覆土 | S-X | 煎炒 | 76.7 | 36.7 | 9.1 | 11.1 | 珉質頁岩 | |
| 58 | 38 | | 5331 | 遺構 | P00132 | 柱礎 | S-X | 石製打撃 | 48.8 | 42.9 | 18.4 | 41.3 | 珉質頁岩 | 正面石鏝アスファルト |
| 58 | 39 | | 5330 | 遺構 | P00132 | 掘方 | S-X | 門石 | 130.4 | 60.0 | 35.4 | 305.0 | 珉質頁岩 | |
| 59 | 3 | | 5841 | 遺構 | P00143-0374 | 掘方 | S-X | 煎炒 | 124.1 | 69.1 | 48.3 | 665.4 | 珉質頁岩 | 赤色顔料微量 |
| 59 | 10 | | 10185 | 遺構 | P00722 | 覆土 | S-X | 煎炒 | 54.2 | 31.9 | 8.2 | 9.3 | 珉質頁岩 | |
| 59 | 13 | | G25 | 遺構 | P00572-2 | 柱礎 | S-X | 石杖 | 33.0 | 50.0 | 6.0 | 13.8 | 珉質頁岩 | |
| 59 | 15 | | 10223 | 遺構 | V15-15 | 11層 | S-X | 石皿 | 183 | 107.0 | 106.1 | 1982.0 | 珉質頁岩 | 大型石杖 |
| 59 | 17 | | 10179 | 遺構 | P00488 | 柱礎 | S-X | 煎炒 | 27.0 | 22.8 | 9.0 | 8.0 | 珉質頁岩 | |
| 59 | 18 | | 2655 | 遺構 | P00488 | 掘方 | S-X | 門石 | 88.7 | 71.6 | 47.6 | 337.3 | 珉質頁岩 | |
| 59 | 19 | | 2107 | 遺構 | P00481 | 掘方 | S-X | 煎炒 | 75.4 | 58.2 | 49.7 | 228.5 | 珉質頁岩 | |
| 59 | 20 | | 2788 | 遺構 | P00481 | 掘方 | S-X | 門石 | 76.7 | 61.6 | 48.2 | 306.5 | 珉質頁岩 | 緑色燧灰岩 |
| 59 | 22 | | 5842 | 遺構 | P00480 | 覆土 | S-X | 煎炒 | 107.5 | 66.4 | 50.5 | 446.4 | 珉質頁岩 | |
| 59 | 24 | | 10176 | 遺構 | P00140 | 柱礎 | S-X | 煎炒 | 42.6 | 39.5 | 7.9 | 9.0 | 珉質頁岩 | |
| 59 | 25 | | 156 | 遺構 | P00899 | 掘方 | S-X | 石鏝 | 40.3 | 15.8 | 4.7 | 2.0 | 珉質頁岩 | |
| 59 | 26 | | 182 | 遺構 | P00899 | 掘方 | S-X | 石製打撃 | 66.0 | 64.0 | 19.2 | 94.4 | 珉質頁岩 | 不整円形、一辺磨面 |
| 59 | 28 | | 165 | 遺構 | P00900 | 掘方 | S-X | 石鏝 | 27.0 | 13.1 | 6.6 | 2.1 | 珉質頁岩 | 石鏝利用?、先磨細粒 |
| 59 | 31 | | 10395 | 遺構 | P00482 | 覆土 | S-X | 煎炒 | 33.4 | 19.9 | 9.7 | 6.1 | 珉質頁岩 | |
| 59 | 33 | | 10124 | 遺構 | P00302 | 掘方 | S-X | 石鏝 | 38.50 | 14.1 | 5.1 | 11.0 | 珉質頁岩 | アスファルト |
| 59 | 35 | | 4311 | 遺構 | P01967 | 掘方 | S-X | 石皿 | 213.0 | 161.0 | 44.0 | 1790.1 | 珉質頁岩 | 磨面燧灰岩 |
| 60 | 5 | | 1761 | 遺構 | P02050 | 掘方 | S-X | 石皿 | 33.5 | 9.8 | 5.1 | 1.4 | 珉質頁岩 | 線付付、黒色物付着 |
| 60 | 14 | | 5815 | 遺構 | P02488 | 覆土 | S-X | 門石 | 116.7 | 67.1 | 30.2 | 296.6 | 未鑑定 | |
| 60 | 18 | | 158 | 遺構 | P01968 | 掘方 | S-X | 石鏝 | 122.80 | 9.9 | 4.2 | 10.7 | 珉質頁岩 | |
| 60 | 22 | 39 | 739 | 遺構 | P01960 | 掘方 | S-X | 磨面石 | 102.3 | 54.2 | 25.0 | 232.4 | 珉質頁岩 | 基部欠損後、磨面で再加工 |
| 60 | 23 | | 181 | 遺構 | P01960 | 掘方 | S-X | 石製打撃 | 62.3 | 60.0 | 31.8 | 166.0 | 珉質頁岩 | 不整六角形、磨面加工→磨面磨打 |
| 60 | 24 | | 157 | 遺構 | P02185 | 柱礎 | S-X | 石鏝 | 43.9 | 19.7 | 7.6 | 5.3 | 珉質頁岩 | |
| 60 | 25 | | 161 | 遺構 | P01969 | 掘方 | S-X | 石鏝 | 22.5 | 10.7 | 4.4 | 0.8 | 珉質頁岩 | アスファルト |
| 60 | 28 | | 160 | 遺構 | P02334 | 掘方 | S-X | 石鏝 | 125.4 | 12.9 | 4.9 | 11.3 | 珉質頁岩 | アスファルト |
| 60 | 29 | 61 | 1979 | 遺構 | P02334 | 掘方 | S-X | 磨面石(燧石) | 67.0 | 33.0 | 18.0 | 62.9 | 珉質頁岩 | 縦断面に磨打 |
| 60 | 30 | | 167 | 遺構 | P02360 | 掘方 | S-X | 磨面燧石 | 45.5 | 27.3 | 10.6 | 13.6 | 珉質頁岩 | |
| 60 | 31 | | 170 | 遺構 | P01934 | 掘方 | S-X | 石鏝 | 29.5 | 8.3 | 5.2 | 1.1 | 珉質頁岩 | |
| 60 | 32 | | 176 | 遺構 | P01934 | 掘方 | S-X | 石製打撃 | 33.0 | 29.6 | 12.7 | 17.6 | 珉質頁岩 | アスファルト、不整磨面形、磨面一部磨打 |
| 60 | 36 | | 159 | 遺構 | P02882 | 柱礎 | S-X | 石鏝 | 33.2 | 10.8 | 5.0 | 1.3 | 珉質頁岩 | アスファルト |
| 60 | 37 | | 4320 | 遺構 | P02882 | 掘方 | S-X | 石皿 | 345.0 | 284.0 | 90.0 | 7430.0 | 珉質頁岩 | 未検写真 |
| 60 | 38 | | 5819 | 遺構 | P02985 | 掘方 | S-X | 磨石 | 132.9 | 101.9 | 72.8 | 1423.1 | 燧石 | 安山岩 |
| 61 | 7 | | 4236 | 遺構 | P00584 | 掘方 | S-X | 石皿 | 126.0 | 120.0 | 45.0 | 1880.0 | 珉質頁岩 | 表面磨面 正面に磨打の跡あり 概然で表面黒色化 |
| 61 | 8 | | 4165 | 遺構 | P00584 | 掘方 | S-X | 石皿 | 198.0 | 340.0 | 90.0 | 5830.0 | 珉質頁岩 | 概然 赤色・黒色化 |
| 61 | 22 | | 2585 | 遺構 | P00771-0772 | 掘方 | S-X | 石鏝 | 29.5 | 22.9 | 8.5 | 3.8 | 珉質頁岩 | |

表21 平場地区 石器観察表(2)

| 写真 番号 | 国 | 番号 | 整理 番号 | エリア | 出土 位置 | 層位 | S番/ 特徴 | 器種 | 長さ (mm) | 幅 (mm) | 厚さ (mm) | 重量 (g) | 石質 | 備考 |
|----------|----|-----|----------|-----|----------|-----------|-----------|------------|------------|-----------|------------|-----------|-------|----------------------|
| 61 | 23 | | 10228 | 遺構 | P60775 | 覆土 | S-X | 磨蝕削片 | 72.1 | 52.5 | 16.1 | 60.7 | 珧質頁岩 | |
| 61 | 26 | | 10123 | 遺構 | P60231 | 覆土 | S-X | 石籠 | 123.3 | 14.6 | 3.3 | 10.61 | 珧質頁岩 | |
| 62 | 5 | | 2791 | 遺構 | P60380 | 掘方 | S-X | 石籠 | 127.2 | 9.5 | 3.6 | 10.8 | 珧質頁岩 | アスファルト |
| 62 | 8 | | 5208 | 遺構 | P60388 | 覆土 | S-X | 石籠内籠 | 71.9 | 68.2 | 21.3 | 149.7 | デライト | |
| 62 | 9 | | 2790 | 遺構 | P60388 | 覆土 | S-X | 石籠 | 29.2 | 9.5 | 6.0 | 1.2 | 珧質頁岩 | |
| 62 | 10 | | 10175 | 遺構 | P60390 | 覆土 | S-X | 削片 | 43.4 | 15.0 | 7.7 | 4.9 | 珧質頁岩 | |
| 62 | 12 | | 10148 | 遺構 | Ph286 | 柱状付込 | S-X | 石籠 | 19.6 | 7.4 | 2.5 | 0.3 | 珧質頁岩 | アスファルト |
| 62 | 13 | | 10147 | 遺構 | P60285 | 柱状 | S-X | 石籠 | 37.5 | 19.2 | 7.0 | 3.8 | 珧質頁岩 | |
| 62 | 22 | | 10127 | 遺構 | P60473 | 掘方上 | S-X | 石籠 | 44.6 | 6.8 | 5.5 | 1.5 | 珧質頁岩 | |
| 62 | 23 | | 10212 | 遺構 | P60473 | 覆土 | S-X | 磨蝕削片 | 62.6 | 43.7 | 11.2 | 21.4 | 珧質頁岩 | 箇所 |
| 62 | 24 | | 10201 | 遺構 | P60473 | 掘方 | S-X | 削片 | 48.3 | 36.8 | 11.2 | 12.4 | 珧質頁岩 | |
| 62 | 26 | 27 | 11651 | 遺構 | P60489 | 柱状 | S-X | 石籠 | 128.0 | 38.0 | 38.0 | 779.7 | 安山岩 | |
| 62 | 27 | | 3282 | 遺構 | Ph2892 | 掘方 | S-X | 石籠内籠 | 43.6 | 43.0 | 14.3 | 43.8 | 粗馬山岩 | |
| 62 | 28 | | 178 | 遺構 | Ph1828 | 掘方 | S-X | 石籠内籠 | 31.3 | 30.8 | 10.4 | 14.8 | デライト | 不整形、前面一部陥行 |
| 62 | 35 | | 4077 | 遺構 | P60153 | 掘り方 | S-1 | 石籠 | 251.6 | 215.9 | 62.0 | 4300.0 | 緑色凝灰岩 | |
| 62 | 42 | | 5817 | 遺構 | Ph2487 | 掘土 | S-X | 四石 | 114.5 | 69.5 | 28.6 | 276.3 | 凝灰岩 | |
| 62 | 43 | | 169 | 遺構 | Ph2048 | 掘土 | S-X | 石籠 | 58.7 | 30.8 | 8.8 | 8.6 | 珧質頁岩 | |
| 62 | 44 | | 153 | 遺構 | Ph2048 | 掘土 | S-X | 両面磨蝕 石籠 | 53.7 | 35.6 | 15.9 | 30.9 | 珧質頁岩 | 上下縁辺打ち直 |
| 63 | 12 | | 10167 | 遺構 | Ph0687 | 掘土 | S-X | 石籠 | 81.6 | 44.8 | 16.6 | 62.5 | 珧質頁岩 | |
| 63 | 14 | | 154 | 遺構 | Ph2722 | 掘土 | S-X | 削片 | 47.3 | 39.9 | 10.7 | 17.9 | 珧質頁岩 | アスファルト |
| 63 | 15 | | 1301 | 遺構 | Ph2722 | 掘土 | S-X | 石籠内籠 | 52.0 | 43.9 | 13.6 | 46.2 | 凝灰岩 | 不整形、前面一部陥行 |
| 63 | 17 | | 2768 | 遺構 | Ph2925 | 掘方 | S-X | 石籠 | 62.2 | 20.4 | 11.9 | 5.2 | 珧質頁岩 | |
| 63 | 23 | | 2170 | 遺構 | Ph2251 | 掘土 | S-X | 削片 | 40.1 | 17.3 | 5.1 | 4.4 | 珧質頁岩 | 石籠未製品? |
| 63 | 24 | | 10224 | 遺構 | Ph3113 | 掘土 | S-X | 削片 | 33.5 | 28.1 | 5.5 | 5.2 | 珧質頁岩 | |
| 63 | 40 | | 10223 | 遺構 | Ph3113 | 掘土 | S-X | 削片 | 40.7 | 23.6 | 12.7 | 13.8 | 珧質頁岩 | |
| 63 | 41 | 92 | 7189 | 遺構 | Ph2987 | 掘り込 | S-X | 石籠 | 44.0 | 19.0 | 7.0 | 3.7 | 珧質頁岩 | 異形石籠? |
| 64 | 5 | | 3022 | 遺構 | Ph1913 | 柱状 | S-X | 削片 | 35.5 | 32.4 | 11.6 | 11.8 | 珧質頁岩 | |
| 64 | 9 | | 2816 | 遺構 | Ph1916 | 掘土 | 管-X | 凝石 | 96.5 | 78.2 | 27.1 | 281.6 | 凝灰岩 | 石籠内籠? |
| 64 | 14 | | 5843 | 遺構 | Ph1914 | 掘方 | S-X | 凝石 | 123.7 | 76.2 | 54.9 | 813.3 | 凝灰岩 | |
| 64 | 24 | | 168 | 遺構 | Ph2903 | 掘土 | S-X | 両面磨蝕 石籠 | 61.2 | 31.2 | 13.9 | 25.1 | 珧質頁岩 | |
| 64 | 25 | | 2192 | 遺構 | Ph2903 | 掘土 | S-X | 石籠 | 71.9 | 46.1 | 14.8 | 32.3 | 珧質頁岩 | 突起部1個 |
| 64 | 26 | | 172 | 遺構 | Ph1915 | 柱状 | S-X | 石籠 | 54.7 | 60.4 | 13.1 | 36.9 | 珧質頁岩 | 滑らかな表面 |
| 64 | 27 | | 4353 | 遺構 | Ph1915 | 掘土 | S-X | 石籠 | 229.0 | 200.0 | 52.0 | 3380.0 | 緑色凝灰岩 | 滑らかな表面 |
| 64 | 28 | 56 | 2219 | 遺構 | Ph1904 | 柱状跡 上部 | 特-3155 | 凝結礫 | 63.6 | 56.5 | 24.0 | 87.3 | 凝灰岩 | 縦割、表面中央窪まり |
| 64 | 30 | | 4173 | 遺構 | Ph2283 | 掘土 | S-1 | 石籠 | 172.0 | 158.0 | 33.0 | 1230.0 | 凝灰岩 | |
| 64 | 31 | | 4336 | 遺構 | Ph2283 | 掘土 | S-2 | 石籠 | 367.0 | 235.0 | 37.0 | 2840.0 | 粗馬山岩 | |
| 65 | 3 | | 149 | 遺構 | Ph2890 | 掘土 | S-X | 削片 | 30.2 | 18.4 | 4.5 | 2.6 | 珧質頁岩 | 表面に半色凝結 石籠未製品? |
| 65 | 10 | | 5813 | 遺構 | Ph2860 | 掘土 | S-X | 四石 | 96.6 | 58.0 | 44.9 | 311.5 | 凝灰岩 | |
| 65 | 11 | | 5814 | 遺構 | Ph2860 | 掘土 | S-X | 四石 | 104.5 | 73.2 | 42.9 | 445.2 | 凝灰岩 | |
| 65 | 12 | | 5816 | 遺構 | Ph2860 | 掘土 | S-X | 凝石 | 102.5 | 88.3 | 58.2 | 627.0 | 珧質頁岩 | |
| 65 | 21 | | 5838 | 遺構 | Ph1206 | 柱状 | S-X | 磨石 | 110.8 | 75.8 | 63.4 | 806.2 | 凝結玄武岩 | |
| 65 | 22 | | 10145 | 遺構 | Ph1207 | 掘土 | S-X | 石籠 | 136.0 | 13.7 | 5.0 | 11.9 | 珧質頁岩 | アスファルト |
| 65 | 25 | | 10182 | 遺構 | Ph1215 | 柱状 | S-X | 削片 | 44.9 | 33.3 | 13.9 | 21.1 | 珧質頁岩 | |
| 65 | 26 | | 10199 | 遺構 | Ph1215 | 掘土 | S-X | 削片 | 52.1 | 36.6 | 15.7 | 21.3 | 珧質頁岩 | |
| 65 | 27 | | 2790 | 遺構 | Ph1215 | 掘土 | S-X | 磨蝕礫 | 26.5 | 20.2 | 10.7 | 6.4 | 凝灰岩 | |
| 65 | 30 | | 10184 | 遺構 | Ph0799 | 柱状 | S-X | 削片 | 18.7 | 48.4 | 7.8 | 9.4 | 珧質頁岩 | |
| 65 | 33 | | 10186 | 遺構 | Ph1128 | 柱状 | S-X | 削片 | 60.3 | 34.6 | 7.4 | 11.0 | 珧質頁岩 | |
| 65 | 37 | | 10166 | 遺構 | Ph0798 | 掘土 | S-X | 削片 | 28.6 | 25.2 | 8.1 | 4.0 | 珧質頁岩 | |
| 65 | 38 | | 10181 | 遺構 | Ph0799 | 柱状 | S-X | 削片 | 24.0 | 32.5 | 3.2 | 1.6 | 珧質頁岩 | |
| 66 | 3 | | 10134 | 遺構 | Ph0796 | 掘土 | S-X | 削片 | 23.1 | 7.2 | 3.4 | 0.5 | 珧質頁岩 | |
| 66 | 4 | | 10133 | 遺構 | Ph0796 | 掘土 | S-X | 石籠 | 26.3 | 9.8 | 3.9 | 0.9 | 珧質頁岩 | |
| 66 | 5 | | 10168 | 遺構 | Ph0796 | 掘土 | S-X | 石籠 | 56.0 | 48.0 | 31.4 | 62.6 | 珧質頁岩 | 釜の大側面にもアスファルト |
| 66 | 6 | | 10165 | 遺構 | Ph0796 | 掘土 | S-X | 削片 | 76.0 | 46.1 | 21.9 | 60.2 | 珧質頁岩 | 石籠? |
| 66 | 7 | | 2653 | 遺構 | Ph0796 | 掘土 | S-X | 凝石 | 145.3 | 60.8 | 27.9 | 325.9 | 凝灰岩 | |
| 66 | 8 | | 5837 | 遺構 | Ph0796 | 掘土 | S-X | 四石 | 157.3 | 69.9 | 41.7 | 556.4 | 凝灰岩 | |
| 66 | 9 | | 5836 | 遺構 | Ph0796 | 掘土 | S-X | 四石 | 110.6 | 52.9 | 24.1 | 232.7 | 凝灰岩 | |
| 66 | 13 | | 10169 | 遺構 | Ph0795 | 掘土 | S-X | 石籠 | 25.5 | 9.9 | 4.7 | 1.3 | 珧質頁岩 | |
| 66 | 14 | | 10156 | 遺構 | Ph0795 | 掘土 | S-X | 石籠 | 38.5 | 47.6 | 7.3 | 8.1 | 珧質頁岩 | |
| 66 | 15 | 103 | 2233 | 遺構 | Ph0795 | 掘土 | S-X | 磨蝕石籠 | 98.6 | 50.1 | 29.7 | 219.1 | 四石籠 | 刃部欠損、前面特不明瞭、 縁刃彫刻 |
| 66 | 19 | | 10152 | 遺構 | Ph0141 | 掘方 | S-X | 削片 | 50.7 | 42.7 | 15.5 | 26.7 | 珧質頁岩 | 縁刃彫刻 |
| 66 | 21 | | 3253 | 遺構 | Ph0141 | 掘方 | S-X | 石籠内籠 | 66.3 | 32.5 | 19.4 | 121.8 | デライト | アスファルト |
| 66 | 24 | | 10208 | 遺構 | Ph0172 | 掘土 | S-X | 磨蝕削片 | 56.9 | 28.9 | 7.5 | 15.6 | 珧質頁岩 | |
| 66 | 25 | | 10309 | 遺構 | Ph0172 | 掘土 | S-X | 磨蝕削片 | 63.3 | 30.4 | 12.9 | 37.7 | 珧質頁岩 | |
| 66 | 31 | | 10157 | 遺構 | Ph0210 | 掘土 | S-X | 石籠 | 45.0 | 15.3 | 9.2 | 3.6 | 珧質頁岩 | |
| 66 | 33 | | 10146 | 遺構 | Ph0213 | 掘土 | S-X | 石籠 | 124.1 | 14.1 | 4.5 | 10.8 | 珧質頁岩 | |
| 66 | 35 | | 10122 | 遺構 | Ph0214 | 掘土 | S-X | 石籠 | 37.7 | 11.6 | 6.9 | 2.4 | 珧質頁岩 | |
| 67 | 1 | | 10194 | 遺構 | Ph0173 | 掘土 | S-X | 削片 | 103.5 | 35.9 | 13.4 | 52.7 | 珧質頁岩 | 石籠? |
| 67 | 2 | | 10193 | 遺構 | Ph0248 | 柱状 | S-X | 削片 | 61.1 | 33.4 | 10.3 | 22.6 | 珧質頁岩 | |
| 67 | 3 | | 10192 | 遺構 | Ph0279 | 掘土 | S-X | 削片 | 34.4 | 54.8 | 16.9 | 22.6 | 珧質頁岩 | |
| 67 | 12 | | 5847 | 遺構 | Ph0313 | 掘土 | S-X | 凝石 | 102.1 | 88.1 | 36.1 | 410.3 | 未鑑定 | |
| 67 | 13 | 109 | 2289 | 遺構 | Ph0341 | 掘土 | S-X | 石籠片 | 44.0 | 39.0 | 37.0 | 61.0 | 緑色凝灰岩 | 乳房状の石籠一部彫刻 |

表21 平場地区 石器観察表(3)

| 写真 番号 | 国 番号 | 整理 番号 | エリア | 出土 位置 | 層位 | S番/ 特番 | 器種 | 長さ (mm) | 幅 (mm) | 厚さ (mm) | 重量 (g) | 石質 | 備考 | |
|----------|---------|----------|------|-------------|--------|-----------|--------|------------|-----------|------------|-----------|-------|--------------|------------------|
| 67 | 14 | 10303 | 遺構 | Pt0356 | 柱底 | S-X | 煎器 | 32.2 | 63.2 | 22.1 | 61.0 | 珧質頁岩 | | |
| 67 | 15 | 10174 | 遺構 | Pt0355 | 棟土 | S-X | 煎器 | 21.0 | 34.0 | 4.8 | 3.1 | 珧質頁岩 | | |
| 67 | 17 | 2792 | 遺構 | Pt0352-2 | 柱底 | S-X | 石籠 | (59.3) | 9.8 | 5.3 | (1.3) | 珧質頁岩 | | |
| 67 | 23 | 5800 | 遺構 | Pt0391 | 柱底 | S-X | 磨石 | 58.7 | 57.4 | 51.0 | 197.5 | 安山岩 | 石製品? | |
| 67 | 24 | 5328 | 遺構 | Pt0394 | 柱底 | S-X | 石籠 | 51.7 | 48.9 | 21.5 | 82.4 | 凝灰岩 | | |
| 67 | 25 | 10125 | 遺構 | Pt0399 | 棟土 | S-X | 石籠 | (33.8) | 16.4 | 6.8 | (2.1) | 珧質頁岩 | アスファルト | |
| 67 | 26 | 10160 | 遺構 | Pt0399 | 棟土 | S-X | 石籠 | 44.3 | 63.4 | 12.4 | 20.3 | 珧質頁岩 | アスファルト、刃部光沢 | |
| 67 | 27 | 10207 | 遺構 | Pt0399 | 柱底 | S-X | 磨石 | 32.7 | 38.3 | 12.6 | 13.3 | 珧質頁岩 | | |
| 67 | 30 | 10136 | 遺構 | Pt0434 | 棟土 | S-X | 石籠 | (16.6) | 11.1 | 6.4 | (0.5) | 珧質頁岩 | | |
| 67 | 33 | 10196 | 遺構 | Pt0414 | 柱底 | S-X | 煎器 | 83.6 | 51.5 | 18.7 | 74.7 | 珧質頁岩 | | |
| 67 | 38 | 5584 | 遺構 | Pt0432 | 棟土 | S-X | 石籠 | 65.3 | 33.9 | 11.2 | 15.7 | 珧質頁岩 | | |
| 68 | 5 | 10195 | 遺構 | Pt0475 | 棟土 | S-X | 煎器 | 37.1 | 66.7 | 15.5 | 34.3 | 珧質頁岩 | | |
| 68 | 6 | 10155 | 遺構 | Pt0475 | 棟土 | S-X | 煎器 | 39.2 | 14.3 | 9.7 | 4.5 | 珧質頁岩 | | |
| 68 | 9 | 10170 | 遺構 | Pt0521 | 棟土 | S-X | 煎器 | 43.4 | 35.6 | 12.5 | 25.4 | 珧質頁岩 | | |
| 68 | 10 | 10158 | 遺構 | Pt0521 | 棟土 | S-X | 石籠 | 39.9 | 48.5 | 9.9 | (13.8) | 珧質頁岩 | | |
| 68 | 11 | 10171 | 遺構 | Pt0521 | 棟土 | S-X | 煎器 | 46.9 | 40.0 | 8.8 | 22.5 | 珧質頁岩 | | |
| 68 | 12 | 10228 | 遺構 | Pt0490 | 棟土 | S-X | 石籠 | 75.2 | 43.6 | 42.3 | 174.3 | 珧質頁岩 | | |
| 68 | 13 | 10215 | 遺構 | Pt0514 | 柱底 | S-X | 磨石 | 75.3 | 53.4 | 8.8 | 29.0 | 珧質頁岩 | | |
| 68 | 14 | 10180 | 遺構 | Pt0504 | 棟土 | S-X | 煎器 | 99.6 | 35.6 | 15.5 | 52.6 | 珧質頁岩 | | |
| 68 | 17 | 10161 | 遺構 | Pt0508 | 棟土 | S-X | 煎器 | 68.1 | 62.8 | 14.5 | 44.7 | 珧質頁岩 | | |
| 68 | 37 | 10137 | 遺構 | Pt0700 | 棟土 | S-X | 煎器 | 37.1 | 35.7 | 9.1 | 8.9 | 珧質頁岩 | 石籠未製品? | |
| 68 | 41 | 10227 | 遺構 | Pt0761 | 棟土 | S-X | 石籠 | 62.9 | 45.7 | 32.4 | 74.0 | 珧質頁岩 | | |
| 68 | 42 | 10138 | 遺構 | Pt0764 | 棟土 | S-X | 石籠 | 27.9 | 30.2 | 5.3 | 2.1 | 珧質頁岩 | 未製品 | |
| 68 | 44 | 10139 | 遺構 | Pt0780 | 棟土 | S-X | 石籠 | 39.2 | 16.4 | 8.8 | 3.4 | 珧質頁岩 | | |
| 68 | 45 | 10226 | 遺構 | Pt0780 | 棟土 | S-X | 石籠 | (45.1) | 16.0 | 8.0 | (3.3) | 珧質頁岩 | | |
| 68 | 46 | 10216 | 遺構 | Pt0780 | 棟土 | S-X | 煎器 | 33.9 | 12.7 | 3.1 | 2.0 | 珧質頁岩 | | |
| 68 | 47 | 10163 | 遺構 | Pt0564 | 棟土 | S-X | 煎器 | 62.6 | 48.0 | 10.5 | 26.8 | 珧質頁岩 | 番号Pt0564 | |
| 69 | 4 | 10142 | 遺構 | Pt0782 | 棟土 | S-X | 煎器 | 29.5 | 17.9 | 6.1 | 2.3 | 珧質頁岩 | 石籠未製品 | |
| 69 | 9 | 10217 | 遺構 | Pt0788 | 棟土 | S-X | 煎器 | 24.6 | 29.3 | 6.9 | 4.1 | 珧質頁岩 | | |
| 69 | 10 | 10206 | 遺構 | Pt0785 | 棟土 | S-X | 煎器 | 79.1 | 38.3 | 15.1 | 59.6 | 珧質頁岩 | | |
| 69 | 11 | 10143 | 遺構 | Pt0781 | 棟土 | S-X | 石籠 | (32.5) | 9.7 | 3.8 | (0.9) | 珧質頁岩 | | |
| 69 | 12 | 10140 | 遺構 | Pt0781 | 棟土 | S-X | 石籠 | (25.1) | 14.0 | 5.4 | (1.1) | 珧質頁岩 | | |
| 69 | 13 | 10132 | 遺構 | Pt0781 | 棟土 | S-X | 煎器 | 29.4 | 12.1 | 5.7 | 1.8 | 珧質頁岩 | | |
| 69 | 14 | 10190 | 遺構 | Pt0781 | 棟土 | S-X | 煎器 | 26.1 | 42.7 | 5.4 | 6.0 | 珧質頁岩 | | |
| 69 | 15 | 5845 | 遺構 | Pt0870 | 棟土 | S-X | 砥石 | 108.8 | 56.3 | 37.6 | 281.8 | 凝灰岩 | | |
| 69 | 17 | 10231 | 遺構 | Pt0887 | 下層 | S-X | 石籠 | 62.2 | 46.9 | 15.4 | 35.4 | 珧質頁岩 | | |
| 69 | 19 | 4318 | 遺構 | Pt0875 | 柱底 | S-2 | 石籠 | 230.0 | 225.0 | 100.0 | 9180.0 | 花崗岩 | 断面が風化して毛い。 | |
| 69 | 20 | 4317 | 遺構 | Pt0797 | 確認面 | S-X | 石籠 | 330.0 | 265.0 | 97.0 | 13480.0 | 花崗岩 | 断面確認 | |
| 69 | 22 | 10144 | 遺構 | Pt0792 | 柱底 | S-X | 石籠 | (34.2) | 11.2 | 4.7 | (1.1) | 珧質頁岩 | アスファルト | |
| 69 | 23 | 10204 | 遺構 | Pt0792 | 柱底 | S-X | 石籠 | 91.4 | 18.4 | 10.4 | 15.0 | 珧質頁岩 | | |
| 69 | 30 | 5839 | 遺構 | Pt1230 | 棟土 | S-X | 磨石 | 111.3 | 87.1 | 68.1 | 959.8 | 凝灰岩 | 粗粒玄武岩 | |
| 69 | 31 | 5452 | 遺構 | Pt1254 | 柱底 | S-X | 磨石 | 125.3 | 118.8 | 68.2 | 1550.5 | 花崗岩 | | |
| 69 | 35 | 10159 | 遺構 | Pt1293 | 柱底 | S-X | 石籠 | 50.2 | 65.9 | 13.6 | 26.3 | 珧質頁岩 | | |
| 69 | 42 | 4181 | 遺構 | Pt1414 | 柱底 | S-1 | 石籠 | 298.0 | 218.0 | 64.0 | 4420.0 | 粗粒安山岩 | | |
| 69 | 43 | 10187 | 遺構 | Pt1367-1298 | 棟土 | S-X | 煎器 | 70.1 | 30.0 | 13.4 | 25.5 | 珧質頁岩 | | |
| 70 | 1 | 1111 | 2234 | 遺構 | Pt1486 | 掘り方上部 | S-5178 | 磨石 | 90.9 | 50.0 | 26.7 | 191.7 | 凝灰岩 | 基部欠損、刃部に割痕、断面に不明 |
| 70 | 2 | 10153 | 遺構 | Pt1315 | 柱底 | S-X | 煎器 | 28.7 | 31.1 | 11.0 | 7.0 | 珧質頁岩 | | |
| 70 | 9 | 745 | 遺構 | Pt1877 | 掘り方 | S-X | 磨石 | 53.7 | 47.6 | 13.1 | 27.7 | 凝灰岩 | | |
| 70 | 15 | 4251 | 遺構 | Pt1888 | 棟土 | S-X | 石籠 | 127.3 | 89.2 | 31.8 | 416.3 | 緑色凝灰岩 | | |
| 70 | 19 | 183 | 遺構 | Pt1941 | 下層 | S-X | 石籠 | 64.4 | 58.5 | 22.5 | 112.9 | 粗粒玄武岩 | 不整形断面、断面割行 | |
| 70 | 23 | 10219 | 遺構 | Pt1937 | 柱底 | S-X | 石籠 | 66.8 | 66.5 | 22.9 | 149.3 | 凝灰岩 | | |
| 70 | 25 | 166 | 遺構 | Pt1972 | 検出面 | S-X | 石籠 | (30.8) | 8.5 | 6.2 | (0.9) | 珧質頁岩 | | |
| 70 | 28 | 5628 | 遺構 | Pt2049 | 棟土 | S-X | 石籠 | 59.7 | 69.2 | 46.2 | 202.1 | 珧質頁岩 | | |
| 70 | 35 | 1111 | 7726 | 遺構 | Pt2287 | 検出面 | S-X | 石籠 | 24.0 | 24.0 | 11.0 | 11.5 | 花崗岩 | |
| 71 | 3 | 5844 | 遺構 | Pt2305 | 棟土 | S-X | 砥石 | 106.1 | 42.2 | 27.7 | 98.2 | 凝灰岩 | | |
| 71 | 7 | 163 | 遺構 | Pt2329 | 柱底 | S-X | 石籠 | (35.7) | 14.6 | 7.2 | (2.7) | 花崗岩 | | |
| 71 | 8 | 2163 | 遺構 | Pt2389 | 棟土 | S-X | 石籠 | 41.0 | 21.7 | 12.1 | 7.8 | 珧質頁岩 | 尖部付アスファルト | |
| 71 | 9 | 1112 | 1309 | 遺構 | Pt2389 | 掘り方 | S-X | 磨石 | 108.9 | 37.2 | 36.8 | 123.8 | シルト岩 | 刃部欠損、断面の不明 |
| 71 | 12 | 1111 | 7107 | 遺構 | Pt2422 | 棟土 | S-X | 石籠 | 38.0 | 18.0 | 5.0 | 1.2 | 珧質頁岩 | |
| 71 | 14 | 179 | 遺構 | Pt2496 | 棟土 | S-X | 石籠 | 34.6 | 34.1 | 16.3 | 28.2 | 花崗岩 | 不整形断面、断面一部割行 | |
| 71 | 15 | 162 | 遺構 | Pt2491 | 棟土 | S-X | 石籠 | (21.1) | 13.6 | 3.6 | (0.7) | 珧質頁岩 | | |
| 71 | 23 | 164 | 遺構 | Pt2701 | 棟土 | S-X | 石籠 | 29.5 | 15.2 | 3.6 | 1.0 | 珧質頁岩 | | |
| 71 | 26 | 174 | 遺構 | Pt2780 | 棟土 | S-X | 石籠 | 46.2 | 24.6 | 11.2 | 12.7 | 珧質頁岩 | | |
| 71 | 27 | 2218 | 遺構 | Pt2572 | 検出面 | S-X | 砥石 | 75.6 | 27.5 | 17.7 | 60.6 | 安山岩 | | |
| 71 | 28 | 5818 | 遺構 | Pt2723-2728 | 棟土 | S-X | 磨石 | 116.8 | 80.4 | 52.8 | 732.0 | 安山岩 | 赤色顔料 | |
| 71 | 29 | 5848 | 遺構 | Pt2723-2728 | 棟土 | S-X | 砥石 | 154.0 | 62.2 | 39.6 | 530.5 | 凝灰岩 | | |
| 71 | 30 | 4168 | 遺構 | Pt2782 | 1層 | S-1 | 石籠 | 280.0 | 262.0 | 95.0 | 6840.0 | 凝灰岩 | 有粒、表面黒色付着物 | |
| 71 | 34 | 156 | 遺構 | Pt2848 | 棟土 | S-X | 石籠 | 32.3 | 12.5 | 5.4 | 1.8 | 珧質頁岩 | アスファルト | |
| 71 | 36 | 5495 | 遺構 | Pt2814 | 棟土 | S-X | 石籠 | 21.4 | 11.9 | 3.8 | 0.8 | 珧質頁岩 | アスファルト | |

表21 平場地区 石器観察表(4)

| 写真番号 | 国 | 番号 | 整理番号 | エリア | 出土位置 | 層位 | S番号/特徴 | 器種 | 長さ(mm) | 幅(mm) | 厚さ(mm) | 重量(g) | 石質 | 備考 | |
|------|----|-----|-------|-------|--------------|---------|----------------|--------|--------|-------|--------|---------|--------|--------------------|--|
| 71 | 29 | | 4291 | 遺構 | P6283 | 堀方 | S-X | 石鏃 | 275.9 | 253.0 | 82.0 | 5000.7 | 安山岩 | 有球、表面着色顔料 | |
| 72 | 5 | | 1907 | 遺構 | P6281 | 堀方 | S-X | 石鏃 | (59.4) | 11.3 | 5.7 | (2.5) | 埴貫頁岩 | アスファルト | |
| 72 | 13 | | 2667 | 遺構 | P6282 | 柱根 | S-X | 石製円鏃 | 56.0 | 56.5 | 16.6 | 56.9 | 安山岩 | | |
| 72 | 17 | | 150 | 遺構 | P6282 | 掘上 | S-X | 石鏃 | (22.0) | 15.1 | 5.7 | (1.5) | 埴貫頁岩 | 表面欠損、石鏃未製品? | |
| 72 | 18 | | 2164 | 遺構 | P6282 | 掘上 | S-X | 石鏃 | 35.7 | 9.0 | 7.0 | 1.9 | 埴貫頁岩 | 表面わずかに磨耗 | |
| 72 | 19 | | 151 | 遺構 | P6282 | 掘上 | S-X | 両面石鏃 | 57.3 | 41.1 | 12.3 | 20.5 | 埴貫頁岩 | | |
| 72 | 20 | | 4299 | 遺構 | P6282 | 掘上 | S-X | 石製円鏃 | 60.0 | 57.1 | 11.0 | 66.3 | デイスait | | |
| 72 | 22 | 111 | 2217 | 遺構 | P6290 | 掘上 | S-X | 石鏃 | 31.0 | 60.5 | 8.0 | 13.4 | 埴貫頁岩 | アスファルト、片断光沢 | |
| 72 | 24 | | 175 | 遺構 | P6292 | 掘上 | S-X | 自然輝 | 22.9 | 11.8 | 10.4 | 3.9 | 本品 | | |
| 72 | 26 | | 5621 | 遺構 | P6303 | 掘上 | S-X | 石核 | 100.3 | 73.6 | 33.3 | 305.2 | 埴貫頁岩 | | |
| 72 | 27 | | 177 | 遺構 | P6305 | 掘上 | S-X | 石製円鏃 | 45.8 | 37.7 | 13.7 | 31.7 | 凝灰岩 | 不整形円形、側面一部磨蝕 | |
| 72 | 27 | | 1302 | 遺構 | P63215 | 掘上 | S-X | 石製円鏃 | 66.3 | 60.6 | 27.9 | 176.5 | 未確定 | 不整形円形、両側加工、アスファルト? | |
| 72 | 41 | | 5830 | 遺構 | P63382 | 掘上 | S-X | 磨石 | 114.1 | 94.1 | 51.4 | 918.3 | 花崗岩 | 着色顔料 | |
| 72 | 42 | | 10221 | 遺構 | P63279 | 掘上 | S-X | 削形 | 56.6 | 37.2 | 13.5 | 28.6 | 埴貫頁岩 | | |
| 72 | 46 | | 10220 | 遺構 | P63172 | 掘上 | S-X | 削形 | 26.6 | 32.7 | 4.3 | 4.1 | 埴貫頁岩 | | |
| 73 | 1 | | 11025 | 遺構 | P60189 | 掘上 | S-X | 石核 | 26.1 | 18.7 | 10.3 | 4.8 | 黒曜石 | 八森山 | |
| 73 | 2 | | 5382 | 遺構 | P60672-0673 | 掘上 | S-X | 石鏃 | 37.4 | 33.9 | 6.1 | 4.4 | 埴貫頁岩 | | |
| 73 | 6 | | 2787 | 遺構 | P61198 | 掘上 | S-X | 磨石 | 83.2 | 81.5 | 36.5 | 289.8 | 凝灰岩 | 磨り・磁き | |
| 73 | 28 | | 5383 | 遺構 | SQ20 | 掘方 | S-X | 石核利用磨石 | 46.2 | 36.9 | 28.5 | 60.0 | 埴貫頁岩 | | |
| 73 | 42 | | 10129 | 遺構 | P60534 | 掘上 | S-X | 石鏃 | (21.0) | 9.7 | 7.3 | (1.1) | 埴貫頁岩 | アスファルト | |
| 73 | 43 | | 10128 | 遺構 | P60534 | 掘上 | S-X | 石鏃 | 32.2 | 19.0 | 5.7 | 1.1 | 埴貫頁岩 | | |
| 73 | 44 | | 10220 | 遺構 | P6不明 | 掘上 | S-X | 石核 | 78.5 | 49.3 | 49.7 | 136.9 | 埴貫頁岩 | | |
| 73 | 46 | | 5383 | 遺構 | P61743 | 掘方 | S-X | 石鏃 | 45.8 | 23.3 | 7.2 | 5.5 | 埴貫頁岩 | | |
| 73 | 47 | | 10121 | 遺構 | P60151 | 掘上 | S-X | 石鏃 | 36.2 | 9.3 | 6.3 | 1.7 | 埴貫頁岩 | | |
| 73 | 49 | | 180 | 遺構 | P62275 | 掘上の面 | S-X | 石製円鏃 | 46.3 | 44.5 | 15.7 | 55.1 | 粗面安山岩 | 不整形円形、側面加工・割線 | |
| 73 | 51 | | 10149 | 遺構 | P61794 | 掘方 | S-X | 削形 | 36.0 | 23.2 | 7.4 | 3.7 | 埴貫頁岩 | | |
| 73 | 52 | | 10150 | 遺構 | P61794 | 掘方 | S-X | 削形 | 66.4 | 58.3 | 15.8 | 33.0 | 埴貫頁岩 | 石鏃? | |
| 73 | 53 | | 10151 | 遺構 | P601794 | 掘方 | S-X | 削形 | 55.5 | 44.1 | 15.6 | 30.2 | 埴貫頁岩 | | |
| 74 | 1 | | 2589 | 遺構 | SK59 | 掘上 | S-X | 削形 | 119.3 | 42.1 | 17.7 | 89.8 | 埴貫頁岩 | | |
| 74 | 2 | | 2628 | 遺構 | SK59 | 掘上2・3 | S-X | 石鏃 | 50.9 | 23.3 | 5.9 | 5.4 | 埴貫頁岩 | | |
| 74 | 3 | | 5334 | 遺構 | SK59 | 掘上 | S-X | 石製品 | 50.8 | 41.4 | 8.8 | 14.4 | 凝灰岩 | 三角形 | |
| 74 | 4 | | G10 | 遺構 | SK59 | 掘上 | S-X | 土版 | 46.0 | 47.0 | 10.0 | 17.1 | | | |
| 74 | 5 | 114 | 11075 | 遺構 | SK43 | 堀方 | S-1 | 石鏃 | 25.8 | 17.1 | 9.2 | 7.5 | 本産定 | | |
| 74 | 6 | 114 | 2584 | 遺構 | SK60 | 掘上 | S-X | 石製円鏃 | 63.5 | 68.9 | 31.1 | 137.9 | 埴貫頁岩 | 石核 | |
| 74 | 1 | 123 | 7 | 7510 | M2 | SQ4300 | 遺構相島 | 特-S156 | 石製品 | 52.0 | 27.0 | 25.0 | 54.4 | 凝灰岩 | |
| 76 | 2 | 122 | 2 | 5822 | M2 | SQ43 | S-4 | 磨石 | 108.3 | 90.6 | 39.1 | 457.5 | 花崗岩 | | |
| 76 | 3 | 122 | 3 | 2644 | M2 | ベル-SQ43 | S-X | 磨石 | 150.0 | 79.0 | 29.0 | 469.2 | 安山岩 | | |
| 76 | 4 | 122 | 4 | 5821 | M2 | SQ43 | S-X | 磨石 | 105.0 | 86.0 | 61.0 | 773.5 | 凝灰岩 | | |
| 76 | 5 | 122 | 1 | 11070 | M2 | SQ43 | S-1 | 磨石 | 217.0 | 93.0 | 61.0 | 1284.3 | 緑色凝灰岩 | | |
| 76 | 6 | 123 | 2 | 4371 | M2 | SQ43 | S-61 | 石鏃 | 326.0 | 256.0 | 103.0 | 10430.0 | 凝灰岩 | | |
| 76 | 7 | 123 | 5 | 4031 | M2 | SQ43 | S-42 | 石鏃 | 376.0 | 336.0 | 126.0 | 24360.0 | 花崗岩 | | |
| 76 | 8 | 123 | 3 | 4369 | M2 | SQ43 | S-52 | 石鏃 | 280.0 | 210.0 | 73.0 | 7330.0 | 砂質凝灰岩 | | |
| 76 | 9 | 122 | 5 | 11068 | M2 | SQ43 | S-43 | 石鏃 | 410.0 | 295.0 | 13.2 | 21360.0 | 花崗岩 | | |
| 76 | 10 | 123 | 4 | 4123 | M2 | SQ43 | S-30C S-33B | 石鏃 | 320.0 | 321.0 | 122.0 | 10900.5 | 緑色凝灰岩 | | |
| 76 | 11 | 123 | 1 | 4018 | M2 | SQ43 | S-44 | 石鏃 | 286.0 | 315.0 | 100.0 | 11980.0 | 緑色凝灰岩 | | |
| 76 | 12 | 123 | 6 | 4156 | M2 | SQ43 | S-19 | 石鏃 | 410.0 | 295.0 | 130.0 | 6330.0 | 凝灰岩 | | |
| 77 | 13 | | 11009 | M2 | VD-39 | 1層 | S-X | 石鏃 | 20.1 | 8.2 | 2.5 | 0.4 | 埴貫頁岩 | | |
| 77 | 14 | | 1381 | M2 | VD-37 | 1層 | S-X | 石鏃 | 37.6 | 50.2 | 9.7 | 11.1 | 埴貫頁岩 | アスファルト、片断光沢 | |
| 77 | 15 | | 1227 | M2 | VC-38 | 1層 | S-X | 石鏃 | 63.9 | 21.5 | 13.6 | 13.3 | 埴貫頁岩 | | |
| 77 | 16 | | 1266 | M2 | VB-38 | 1層 | S-X | 両面磨蝕石鏃 | 62.6 | 43.6 | 31.6 | 70.8 | 埴貫頁岩 | | |
| 77 | 17 | | 1245 | M2 | VA-38 | 1層 | S-X | 削形 | 67.4 | 39.3 | 23.1 | 40.7 | 埴貫頁岩 | | |
| 77 | 18 | | 11005 | M2 | VC-38 | 1層 | S-X | 石鏃 | 29.9 | 34.6 | 10.1 | 12.7 | 埴貫頁岩 | | |
| 77 | 19 | | 1244 | M2 | VC-38 | 1層 | S-X | 削形 | 42.7 | 41.3 | 13.7 | 24.1 | 埴貫頁岩 | | |
| 77 | 20 | | 2783 | M2 | VB-38 | 1層 | S-X | 削形 | 138.9 | 115.2 | 98.4 | 1908.5 | 埴貫頁岩 | | |
| 77 | 21 | | 1247 | M2 | VC-37 | 1層 | S-X | 二次加工削形 | 70.9 | 58.8 | 15.5 | 65.3 | 埴貫頁岩 | 石鏃? 石鏃? | |
| 77 | 22 | | 11004 | M2 | VC-39 | 1層 | S-X | 石核 | 21.7 | 32.3 | 14.2 | 7.2 | 黒曜石 | | |
| 77 | 23 | | 5706 | M2 | VC-38 | 1層 | S-X | 石核 | 71.3 | 104.3 | 29.2 | 214.3 | 埴貫頁岩 | | |
| 78 | 1 | | 8146 | M2 | VA-38 ト | 1層 | S-X | 磨石 | 67.3 | 62.8 | 41.0 | 184.2 | 凝灰岩 | | |
| 78 | 2 | | 8160 | M2 | VC-38 ト | 1層 | S-X | 磨石 | 61.9 | 55.7 | 44.2 | 193.6 | 粗粒玄武岩 | | |
| 78 | 3 | | 8147 | M2 | VW-37 | 1層 | S-X | 磨石 | 39.4 | 5.5 | 32.1 | 139.0 | 緑色凝灰岩 | | |
| 78 | 4 | | 欠番 | - | - | - | - | - | - | - | - | - | - | - | |
| 78 | 5 | | 8252 | M2 | VC-38 ト | 1層 | S-X | 磨石 | 72.3 | 56.5 | 49.5 | 269.5 | 緑色凝灰岩 | | |
| 78 | 6 | | 8253 | M2 | VB-38 | 1層 | S-X | 磨石 | 96.4 | 62.3 | 21.3 | 136.5 | 緑色凝灰岩 | | |
| 78 | 7 | | 8148 | M2 | VC-38 ト | 1層 | S-X | 磨石 | 96.8 | 71.3 | 39.3 | 395.3 | 花崗岩 | | |
| 78 | 8 | | 8156 | M2 | VD-38 ベルト | 1層 | S-X | 磨石 | 105.7 | 73.7 | 53.4 | 614.3 | 凝灰岩 | | |

表21 平場地区 石器観察表(5)

| 写真 番号 | 国 番号 | 整理 番号 | エリア | 出土 位置 | 層位 | S番/ 特番 | 器種 | 長さ (mm) | 幅 (mm) | 厚さ (mm) | 重量 (g) | 石質 | 備考 | | |
|----------|---------|----------|-----|------------|--------|------------|------|------------|-----------|------------|-----------|-------|-----------------|---------|----------|
| 78 | 9 | 8157 | M2 | VB-38 | 1層 | S-X | 磨石 | 104.2 | 79.7 | 59.6 | 715.7 | 緑色凝灰岩 | | | |
| 78 | 10 | 8251 | M2 | VC-38 ト | 1層 | S-X | 磨石 | 96.1 | 82.7 | 41.7 | 429.7 | 緑色凝灰岩 | | | |
| 78 | 11 | 8255 | M2 | VC-38 ト | 1層 | S-X | 磨石 | 106.0 | 57.6 | 32.1 | 200.9 | 緑色凝灰岩 | | | |
| 78 | 12 | 8250 | M2 | VB-38 | 1層 | S-X | 磨石 | 122.9 | 77.1 | 29.6 | 336.7 | 緑色凝灰岩 | | | |
| 78 | 13 | 8149 | M2 | VC-38 | 1層 | S-X | 磨石 | 115.6 | 77.0 | 54.8 | 766.3 | 花崗岩 | | | |
| 78 | 14 | 8258 | M2 | VC-38 ト | 1層 | S-X | 磨石 | 127.9 | 100.4 | 36.5 | 941.4 | 緑色凝灰岩 | | | |
| 78 | 15 | 8159 | M2 | VC-38 | 1層 | S-X | 磨石 | 128.0 | 90.2 | 56.5 | 911.2 | 緑色凝灰岩 | | | |
| 78 | 16 | 欠番 | - | - | - | - | - | - | - | - | - | - | - | | |
| 78 | 17 | 8257 | M2 | VC-38 | 1層 | S-X | 磨石 | 130.7 | 65.1 | 40.7 | 502.0 | 緑色凝灰岩 | | | |
| 78 | 18 | 8156 | M2 | VA-37 | 1層 | S-X | 磨石 | 158.1 | 83.8 | 42.9 | 961.0 | 花崗岩 | | | |
| 78 | 19 | 欠番 | - | - | - | - | - | - | - | - | - | - | - | | |
| 78 | 20 | 8198 | M2 | VB-38 | 1層 | S-X | 閃石 | 87.8 | 77.0 | 52.7 | 413.6 | 凝灰岩 | | | |
| 78 | 21 | 8197 | M2 | VA-37 | 1層 | S-X | 閃石 | 101.0 | 67.4 | 31.6 | 286.6 | 緑色凝灰岩 | | | |
| 78 | 22 | 8199 | M2 | VB-38 | 1層 | S-X | 閃石 | 103.9 | 64.7 | 33.0 | 199.8 | 緑色凝灰岩 | | | |
| 78 | 23 | 8191 | M2 | VB-38 | 1層 | S-X | 閃石 | 110.4 | 53.1 | 31.2 | 214.7 | 緑色凝灰岩 | | | |
| 78 | 24 | 8192 | M2 | VB-38 | 1層 | S-X | 閃石 | 98.8 | 70.2 | 41.4 | 297.6 | 緑色凝灰岩 | | | |
| 78 | 25 | 8194 | M2 | VB-38 | 1層 | S-X | 閃石 | 88.0 | 92.0 | 30.8 | 280.6 | 凝灰岩 | | | |
| 78 | 26 | 8198 | M2 | VA-37 | 1層 | S-X | 閃石 | 125.1 | 86.6 | 45.8 | 547.6 | 緑色凝灰岩 | | | |
| 78 | 27 | 8196 | M2 | VC-37 | 1層 | S-X | 閃石 | 131.2 | 92.7 | 61.1 | 773.0 | 緑色凝灰岩 | | | |
| 78 | 28 | 8193 | M2 | VB-38 | 1層 | S-X | 閃石 | 112.4 | 85.3 | 31.2 | 296.1 | 凝灰岩 | | | |
| 78 | 29 | 8300 | M2 | VB-38 | 1層 | S-X | 閃石 | 122.7 | 70.4 | 25.8 | 270.6 | 緑色凝灰岩 | | | |
| 78 | 30 | 8189 | M2 | VC-38 ト | 1層 | S-X | 閃石 | 132.7 | 94.2 | 41.9 | 660.7 | 緑色凝灰岩 | | | |
| 78 | 31 | 8196 | M2 | VC-39 ト | 1層 | S-X | 閃石 | 111.1 | 81.1 | 51.6 | 626.0 | 緑色凝灰岩 | | | |
| 78 | 32 | 8190 | M2 | VD-39 | 1層 | S-X | 閃石 | 107.6 | 66.2 | 48.1 | 299.8 | 緑色凝灰岩 | | | |
| 78 | 33 | 8248 | M2 | VA-37 | 1層 | S-X | 凝石 | 125.7 | 84.9 | 39.2 | 485.0 | 緑色凝灰岩 | | | |
| 78 | 34 | 8249 | M2 | 不明 | 不明 | 不明 | 不明 | 129.1 | 97.3 | 51.1 | 636.7 | 凝灰岩 | | | |
| 78 | 35 | 8154 | M2 | VC-37 ト | Ⅱ層 | S-X | 磨石 | 89.1 | 76.6 | 62.5 | 430.8 | 緑色凝灰岩 | | | |
| 78 | 36 | 8187 | M2 | VH-44 ト | 不明 | S-X | 閃石 | 116.3 | 57.5 | 41.4 | 366.4 | 緑色凝灰岩 | | | |
| 78 | 37 | 8256 | M2 | VC-37 ト | Ⅱ層 | S-X | 凝石 | 94.2 | 76.8 | 63.7 | 476.3 | 緑色凝灰岩 | | | |
| 78 | 38 | 欠番 | - | - | - | - | - | - | - | - | - | - | - | | |
| 78 | 39 | 8254 | M2 | VC-37 ト | Ⅱ層 | S-X | 凝石 | 61.9 | 45.7 | 40.6 | 118.4 | 緑色凝灰岩 | | | |
| 78 | 40 | 121 | 2 | 4235 | M2 | VC-37 | 磨石 | S-X | 石皿 | 2880.0 | 2320.0 | 70.0 | 14540.0 | 凝灰岩 | SO4の塊状物少 |
| 79 | 1 | 121 | 3 | 5600 | M2 | VC-39 | 1層 | S-X | 石棒 | 236.0 | 29.0 | 17.5 | 212.4 | 粘板岩 | 5600土整合 |
| 79 | 2 | 121 | 3 | 5599 | M2 | - | - | - | - | - | - | - | - | 5600土整合 | |
| 79 | 3 | 120 | 3 | 11611 | M2 | VB-38 | 1層 | S-X | 磨石 | 46.0 | 30.0 | 47.0 | 148.0 | 凝灰岩 | 石製品? |
| 79 | 4 | 120 | 5 | 11612 | M2 | VC-37 ト | Ⅱ層 | S-X | 磨石 | 61.0 | 62.0 | 36.0 | 226.6 | 安山岩 | 石製品? |
| 79 | 5 | 121 | 6 | 7386 | M2 | VC-38 | 1層 | 特-6001 | 石製品 | 66.0 | 66.0 | 35.0 | 175.1 | 安山岩 | |
| 79 | 6 | 121 | 4 | 1138 | M2 | VB-37 | 1層 | S-X | 石製円盤 | 21.7 | 20.4 | 8.2 | 5.7 | 凝灰岩 | |
| 79 | 7 | 1144 | M2 | VB-37 | 1層 | S-X | 石製円盤 | 22.6 | 23.4 | 8.7 | 7.6 | 未鑑定 | | | |
| 79 | 8 | 1145 | M2 | VB-37 | 1層 | S-X | 石製円盤 | 26.8 | 24.3 | 12.3 | 11.3 | 緑色凝灰岩 | | | |
| 79 | 9 | 1231 | M2 | VD-38 | 1層 | S-X | 石製円盤 | 28.8 | 27.0 | 10.6 | 12.9 | 未鑑定 | | | |
| 79 | 10 | 1140 | M2 | VD-38 | 1層 | S-X | 石製円盤 | 31.5 | 31.0 | 11.9 | 12.0 | 凝灰岩 | | | |
| 79 | 11 | 884 | M2 | VC-39 | 1層 | S-X | 石製円盤 | 36.9 | 34.2 | 16.4 | 28.5 | 未鑑定 | | | |
| 79 | 12 | 1139 | M2 | VB-38 | 1層 | S-X | 石製円盤 | 36.9 | 34.2 | 16.4 | 28.5 | 凝灰岩 | | | |
| 79 | 13 | 1236 | M2 | VB-37 | 1層 | S-X | 石製円盤 | 45.1 | 43.1 | 16.3 | 39.3 | 凝灰岩 | | | |
| 79 | 14 | 1241 | M2 | VC-38 | 1層 | S-X | 石製円盤 | 45.8 | 44.5 | 16.0 | 47.7 | 花崗岩 | | | |
| 79 | 15 | 欠番 | - | - | - | - | - | - | - | - | - | - | - | | |
| 79 | 16 | 1214 | M2 | VB-37 | 1層 | S-X | 石製円盤 | 48.5 | 46.1 | 17.1 | 42.3 | 未鑑定 | | | |
| 79 | 17 | h208 | 北東 | VK-47 | TR-2-2 | S-X | 石製円盤 | 53.4 | 52.3 | 17.7 | 55.1 | 緑色凝灰岩 | | | |
| 79 | 18 | 1206 | M2 | VC-39 | 1層 | S-X | 石製円盤 | 55.3 | 50.8 | 13.3 | 32.1 | 凝灰岩 | | | |
| 79 | 19 | 1232 | M2 | VB-38 | 1層 | S-X | 石製円盤 | 49.1 | 45.7 | 13.5 | 28.2 | 凝灰岩 | | | |
| 79 | 20 | 1233 | M2 | VC-39 | 1層 | S-X | 石製円盤 | 55.1 | 53.0 | 17.5 | 68.7 | 緑色凝灰岩 | | | |
| 79 | 21 | 1190 | M2 | VB-38 | 1層 | S-X | 石製円盤 | 55.9 | 53.6 | 22.8 | 107.1 | 凝灰岩 | | | |
| 79 | 22 | 1178 | M2 | VC-37 | 1層 | S-X | 石製円盤 | 63.6 | 63.1 | 19.4 | 26.5 | デイスイト | | | |
| 79 | 23 | 1169 | M2 | VC-38 | 1層 | S-X | 石製円盤 | 64.3 | 36.6 | 19.0 | 100.7 | 凝灰岩 | | | |
| 79 | 24 | 1187 | M2 | VC-37 | 1層 | S-X | 石製円盤 | 62.8 | 38.7 | 15.5 | 80.1 | 凝灰岩 | | | |
| 79 | 25 | 1170 | M2 | VB-38 | 1層 | S-X | 石製円盤 | 63.5 | 30.1 | 13.7 | 63.6 | 緑色凝灰岩 | | | |
| 79 | 26 | 1177 | M2 | VD-38 | 1層 | S-X | 石製円盤 | 79.9 | 68.6 | 22.7 | 112.7 | 緑色凝灰岩 | | | |
| 79 | 27 | 1961 | M2 | VB-38 | 1層 | S-X | 石製円盤 | 70.8 | 56.6 | 21.9 | 103.5 | 未鑑定 | | | |
| 79 | 28 | 2017 | M2 | VB-38 | 1層 | S-X | 石製円盤 | 72.7 | 70.3 | 30.3 | 122.2 | 凝灰岩 | | | |
| 79 | 29 | 1198 | M2 | VB-38 | 1層 | S-X | 円盤 | 74.8 | 72.0 | 22.9 | 133.7 | 緑色凝灰岩 | | | |
| 79 | 30 | 1172 | M2 | VB-37 | 1層 | S-X | 石製円盤 | 89.4 | 85.1 | 19.8 | 156.8 | 未鑑定 | | | |
| 79 | 31 | 1175 | M2 | VC-37 | Ⅱ層 | S-X | 石製円盤 | 89.8 | 59.2 | 18.9 | 117.9 | 緑色凝灰岩 | | | |
| 79 | 32 | 1238 | M2 | VC-37 | Ⅱ層 | S-X | 石製円盤 | 73.9 | 62.8 | 10.5 | 59.3 | 緑色凝灰岩 | | | |
| 79 | 33 | 5387 | M2 | VC-37 ト | Ⅱ層 | S-X | 石製円盤 | 41.7 | 38.1 | 6.6 | 17.1 | 凝灰岩 | 不規則多角形、1辺窪面、縦割面 | | |

表21 平場地区 石器観察表(6)

| 写真 番号 | 国 | 番号 | 整理 番号 | エリア | 出土 位置 | 層位 | S委/ 特委 | 器種 | 長さ (mm) | 幅 (mm) | 厚さ (mm) | 重量 (g) | 石質 | 備考 | |
|----------|----|-----|----------|-------|------------------|-----------------|-----------|------------|------------|-----------|------------|-----------|--------|--------|-----------------|
| 79 | 34 | | 1143 | M2 | V-B-38 | Ⅱ下 | S-X | 石製円盤 | 42.4 | 39.7 | 10.7 | 21.4 | 成山石 | | |
| 写真 なし | - | 120 | 1 | 7018 | M2 | V-D-40 | 1層 | S-X | 石鏃 | 29.0 | 19.0 | 5.0 | 2.3 | 埴貫頁岩 | |
| 写真 なし | - | 120 | 4 | 11666 | M2 | V-B-37 トレ | 1層 | S-X | 磨石 | 63.0 | 61.0 | 54.0 | 311.9 | 安山岩 | |
| 写真 なし | - | 121 | 1 | 8150 | M2 | V-B-37 | 1層 | S-X | 磨石 | 148.0 | 76.0 | 64.3 | 1166.5 | 花崗岩 | 赤色顔料付着 |
| 87 | 1 | 143 | 1 | 7036 | M3 | V-C-43 | 1層 | S-X | 石鏃 | 22.0 | 12.0 | 3.0 | 0.6 | 玉髄 | |
| 87 | 2 | | 1195 | M3 | V-E-43 南北セク | 1層 | S-X | 石鏃 | 27.2 | 16.4 | 7.1 | 2.3 | 埴貫頁岩 | 未製品 | |
| 87 | 3 | 143 | 2 | 7021 | M3 | V-A-45 | 1層 | S-X | 石鏃 | 33.0 | 14.0 | 7.0 | 1.8 | 埴貫頁岩 | |
| 87 | 4 | | 1191 | M3 | V-C-43 南北セク | 1層 | S-X | 石鏃 | 32.6 | 10.8 | 4.7 | 1.6 | 埴貫頁岩 | | |
| 87 | 5 | | 1190 | M3 | V-A-43 南北セク | 1層 | S-X | 石鏃 | (34.6) | 13.7 | 5.1 | (1.7) | 埴貫頁岩 | | |
| 87 | 6 | | 1210 | M3 | V-B-43 | 1層 | S-X | 石鏃 | 35.8 | 12.0 | 4.9 | 1.4 | 埴貫頁岩 | | |
| 87 | 7 | | 1189 | M3 | WY-43 南北セク | 1層 | S-X | 石鏃 | 34.7 | 13.9 | 5.2 | 2.4 | 玉髄 | | |
| 87 | 8 | | 11610 | M3 | V-D-42 | 1層 | S-X | 石鏃 | 41.7 | 8.8 | 5.8 | 1.4 | 埴貫頁岩 | | |
| 87 | 9 | | 5403 | M3 | V-C-43 | 上層 | S-X | 石鏃 | 29.5 | 9.9 | 6.5 | 1.3 | 埴貫頁岩 | | |
| 87 | 10 | 143 | 3 | 7023 | M3 | V-C-43 | 上層 | S-X | 石鏃 | 31.0 | 12.0 | 4.0 | 1.1 | 埴貫頁岩 | |
| 87 | 11 | | 2196 | M3 | V-B-C-43 セク交点 | 上層 | S-X | 石鏃 | 41.7 | 10.7 | 5.3 | 1.5 | 埴貫頁岩 | アスファルト | |
| 87 | 12 | 143 | 4 | 7024 | M3 | V-C-43 | 中層 | S-X | 石鏃 | 24.0 | 10.0 | 5.0 | 0.7 | 埴貫頁岩 | アスファルト |
| 87 | 13 | | 1189 | M3 | V-B-45 東西セク | 中層10-2 | S-X | 石鏃 | (25.4) | 6.7 | 4.0 | (0.5) | 埴貫頁岩 | | |
| 87 | 14 | 143 | 6 | 1188 | M3 | V-C-43 南北セク | 中層2 | S-X | 石鏃 | 30 | 11.0 | 4.0 | 0.8 | 埴貫頁岩 | |
| 87 | 15 | | 1196 | M3 | V-B-44 東西セク | 中層5 | S-X | 石鏃 | 30.0 | 18.8 | 7.2 | 3.0 | 埴貫頁岩 | | |
| 87 | 16 | 143 | 5 | 7027 | M3 | V-C-43 | 中層 | S-X | 石鏃 | 30.0 | 12.0 | 5.0 | 1.1 | 埴貫頁岩 | |
| 87 | 17 | | 5499 | M3 | V-F-44 | 下層 | S-X | 石鏃 | 21.4 | 11.7 | 3.2 | 0.6 | 埴貫頁岩 | | |
| 87 | 18 | 143 | 7 | 1192 | M3 | V-C-45 | 下層 | S-X | 石鏃 | 23 | 12.0 | 3.0 | 0.6 | 埴貫頁岩 | アスファルト |
| 87 | 19 | | 1193 | M3 | V-C-44 | 虎1層 | S-X | 石鏃 | 37.3 | 14.8 | 7.4 | 3.1 | 埴貫頁岩 | | |
| 87 | 20 | 143 | 9 | 7022 | M3 | V-B-43 3トレNS | 不明 | S-X | 石鏃 | 22.0 | 8.0 | 4.0 | 0.5 | 埴貫頁岩 | アスファルト |
| 87 | 21 | 143 | 8 | 7019 | M3 | V-F-44 1トレNS | 不明 | S-X | 石鏃 | 28.0 | 8.0 | 4.0 | 0.5 | 埴貫頁岩 | |
| 87 | 22 | 143 | 11 | 7025 | M3 | V-C-42 4トレEW | 不明 | S-X | 石鏃 | 30.0 | 9.0 | 4.0 | 0.7 | 埴貫頁岩 | アスファルト |
| 87 | 23 | | 5497 | M3 | V-E-43 4トレNS | 不明 | S-X | 石鏃 | 35.4 | 12.3 | 6.1 | 2.0 | 埴貫頁岩 | アスファルト | |
| 87 | 24 | 143 | 10 | 7030 | M3 | V-A-43 3トレNS | 不明 | S-X | 石鏃 | 39.0 | 12.0 | 5.0 | 1.5 | 埴貫頁岩 | アスファルト |
| 87 | 25 | | 1209 | M3 | V-E-44 1トレNS | 不明 | S-X | 石鏃 | 41.3 | 8.3 | 6.1 | 2.0 | 埴貫頁岩 | | |
| 87 | 26 | | 1201 | M3 | V-B-44 東西セク | 上層8 | S-X | 石鏃 | 42.7 | 38.5 | 8.1 | 7.4 | 埴貫頁岩 | | |
| 87 | 27 | | 1200 | M3 | V-G-44 | 1層 | S-X | 石鏃 | (41.6) | 25.9 | 9.9 | (7.5) | 埴貫頁岩 | | |
| 87 | 28 | | 1868 | M3 | V-B-44 | 上 | S-X | 石鏃 | 65.3 | 18.3 | 10.3 | 8.1 | 埴貫頁岩 | | |
| 87 | 29 | 143 | 13 | 7039 | M3 | V-E-43 | 中層 | S-X | 石鏃 | 64.0 | 36.0 | 15.0 | 25.0 | 埴貫頁岩 | 石鏃? |
| 87 | 30 | | 1212 | M3 | V-A-44 | 下層 | S-X | 石鏃 | 41.6 | 11.0 | 7.1 | 2.3 | 埴貫頁岩 | | |
| 87 | 31 | | 1194 | M3 | V-E-43 南北セク | 下層 | S-X | 石鏃 | 41.3 | 16.3 | 7.7 | 3.8 | 埴貫頁岩 | 未製品 | |
| 87 | 32 | | 1202 | M3 | V-D-44 | 下層 | S-X | 石鏃 | 56.6 | 30.5 | 11.3 | 17.8 | 埴貫頁岩 | | |
| 87 | 33 | 143 | 12 | 7038 | M3 | 3トレEW | S-X | 石鏃 | 99.0 | 21.0 | 12.0 | 7.3 | 埴貫頁岩 | | |
| 87 | 34 | 143 | 14 | 1218 | M3 | V-B-43 | 上層 | S-X | 石鏃 | 85.7 | 35.3 | 21.7 | 50.3 | 埴貫頁岩 | |
| 87 | 35 | | 1219 | M3 | V-A-43 | 下層 | S-X | 両面潤滑 石鏃 | 85.5 | 47.2 | 21.8 | 64.5 | 埴貫頁岩 | | |
| 87 | 36 | 143 | 15 | 2300 | M3 | V-B-43 南北セク | 上層5 | S-X | 石鏃 | 67.2 | 29.0 | 9.3 | 16.8 | 埴貫頁岩 | 加工対象中心、両面潤滑り取り? |
| 87 | 37 | | 5504 | M3 | 不明 | 1層 | S-X | 石鏃 | 56.1 | 34.8 | 17.3 | 27.6 | 埴貫頁岩 | | |
| 87 | 38 | | 1217 | M3 | V-D-43 4トレNS | 不明 | S-X | 石鏃 | 67.5 | 33.5 | 17.0 | 34.1 | 埴貫頁岩 | | |
| 87 | 39 | | 760 | M3 | V-B-43 南北セク | 下層 | S-X | 両面潤滑 石鏃 | 48.2 | 35.8 | 11.9 | 19.9 | 埴貫頁岩 | | |
| 87 | 40 | | 11006 | M3 | 不明 | 1層 | S-X | 石鏃 | 33.2 | 66.0 | 8.5 | 13.3 | 埴貫頁岩 | | |
| 87 | 41 | | 1222 | M3 | V-B-43 | 上層 | S-X | 石鏃 | 52.1 | 53.1 | 11.3 | 25.4 | 埴貫頁岩 | | |
| 87 | 42 | | 5489 | M3 | V-B-43 南北セク | 中層5 | S-X | 石鏃 | 30.1 | 30.3 | 5.8 | 10.1 | 埴貫頁岩 | アスファルト | |
| 87 | 43 | | 1224 | M3 | V-B-43 3トレEW | 不明 | S-X | 石鏃 | 39.0 | 61.0 | 9.6 | 30.4 | 埴貫頁岩 | | |
| 87 | 44 | 143 | 16 | 7003 | M3 | V-C-45 | 1層 | S-X | 石鏃 | 72.0 | 85.0 | 17.0 | 49.5 | 埴貫頁岩 | |
| 87 | 45 | 143 | 18 | 7002 | M3 | V-B-43 | 中層 | S-X | 石鏃 | 73.0 | 79.0 | 14.0 | 41.9 | 埴貫頁岩 | |
| 87 | 46 | | 1176 | M3 | V-B-43 東西セク | 上層4 | S-X | 石鏃 | 61.5 | 31.3 | 11.4 | 14.1 | 埴貫頁岩 | | |
| 87 | 47 | | 1175 | M3 | V-C-44 | 中層 | S-X | 石鏃 | 66.7 | 27.8 | 11.3 | 13.7 | 埴貫頁岩 | | |

表21 平場地区 石器観察表(7)

| 写真番号 | 国 | 番号 | 整理番号 | エリア | 出土位置 | 層位 | S券/特番 | 器種 | 長さ(mm) | 幅(mm) | 厚さ(mm) | 重量(g) | 石質 | 備考 | |
|------|----|-----|------|-------|------|-----------------|-------|--------|------------|-------|--------|-------|--------|-------|------------------|
| 87 | 48 | 143 | 17 | 7001 | M3 | V-B-43 | 中層 | S-X | 石核 | 95.0 | 48.0 | 14.0 | 43.2 | 珉質頁岩 | |
| 87 | 49 | | | 1200 | M3 | V-A-42 | 1層 | S-X | 石核 | 85.7 | 52.7 | 13.9 | 42.2 | 珉質頁岩 | |
| 87 | 50 | | | 1223 | M3 | V-B-43 3トレンス | 不明 | S-X | 石核 | 51.9 | 41.2 | 8.2 | 16.7 | 珉質頁岩 | アスファルト |
| 87 | 51 | 144 | 1 | 2333 | M3 | V-B-45 東西セク | 下層 | S-X | 削片 | 51.4 | 31.1 | 11.1 | 16.2 | 珉質頁岩 | 1根除アスファルト |
| 87 | 52 | | | 2755 | M3 | V-C-43 4トレンス | | S-X | 削片 | 66.3 | 38.9 | 15.1 | 26.9 | 珉質頁岩 | 縁部?縁部部? |
| 87 | 53 | | | 2795 | M3 | V-B-44 | 上層 | S-X | 削片 | 40.4 | 33.2 | 9.1 | 11.1 | 珉石質 | |
| 87 | 54 | | | 2327 | M3 | V-B-43 南北セク | 上層4 | S-X | 削片 | 34.8 | 54.8 | 15.1 | 31.6 | 珉質頁岩 | 両側縁両面打込、石炭未製品? |
| 87 | 55 | | | 1220 | M3 | V-B-42 | 1層 | S-X | 削片 | 48.8 | 41.0 | 14.0 | 27.8 | 珉質頁岩 | 両面調整石器? |
| 87 | 56 | | | 1215 | M3 | V-A-42 | 中-下層 | S-X | 削片 | 45.2 | 40.5 | 6.9 | 12.1 | 珉質頁岩 | |
| 87 | 57 | | | 1198 | M3 | V-B-44 東西セク | 上層8 | S-X | 削片 | 49.1 | 18.9 | 9.5 | 6.6 | 珉質頁岩 | 石炭未製品? |
| 87 | 58 | | | 1221 | M3 | VD-42 | 1層 | S-X | 削片 | 41.9 | 19.8 | 7.1 | 5.4 | 珉質頁岩 | 石炭未製品? |
| 87 | 59 | | | 1197 | M3 | V-C-42 南北セク | 下層 | S-X | 削片 | 42.2 | 22.1 | 9.9 | 7.4 | 珉質頁岩 | 石炭未製品? |
| 87 | 60 | | | 2329 | M3 | V-B-43 東西セク | 中層8 | S-X | 削片 | 58.6 | 43.2 | 16.5 | 37.1 | 珉質頁岩 | |
| 87 | 61 | | | 5486 | M3 | V-E-42 | 1層 | S-X | 削片 | 71.4 | 27.1 | 6.1 | 10.8 | 珉質頁岩 | |
| 87 | 62 | 143 | 19 | 2796 | M3 | VD-43 | 中層 | S-X | 削片 | 63.1 | 36.3 | 11.2 | 17.4 | 珉質頁岩 | 石片状調子素材 |
| 88 | 1 | | | 2781 | M3 | VD-42 | 上層 | S-X | 石核 | 48.5 | 38.2 | 35.8 | 73.1 | 珉質頁岩 | |
| 88 | 2 | | | 2771 | M3 | V-B-43 南北セク | 下層 | S-X | 石核 | 42.8 | 42.6 | 37.3 | 86.5 | 珉質頁岩 | |
| 88 | 3 | | | 2328 | M3 | V-A-45 | 中-下層 | S-X | 削片 | 38.2 | 39.8 | 11.5 | 13.6 | 珉質頁岩 | 刃部アスファルト |
| 88 | 4 | | | 2335 | M3 | V-C-44 | 下層 | S-X | 削片 | 51.2 | 36.7 | 12.5 | 23.6 | 珉質頁岩 | 石炭未製品? |
| 88 | 5 | | | 2757 | M3 | VD-42 | 下層 | S-X | 削片 | 45.7 | 40.3 | 21.5 | 36.1 | 珉質頁岩 | 縁部打込、石核?石炭未製品? |
| 88 | 6 | | | 1214 | M3 | VD-44 1トレンス | 不明 | S-X | 削片 | 47.4 | 20.1 | 8.2 | 6.3 | 珉質頁岩 | 石炭未製品? |
| 88 | 7 | | | 2782 | M3 | VD-43 南北セク | 1層 | S-X | 石核 | 85.2 | 51.5 | 28.0 | 108.8 | 珉質頁岩 | |
| 88 | 8 | | | 2753 | M3 | V-E-44 1トレンス | | S-X | 削片 | 65.7 | 51.2 | 18.2 | 42.4 | 珉質頁岩 | 両側打込、自然孔 |
| 88 | 9 | | | 2780 | M3 | VD-43 | 1層 | S-X | 石核 | 70.8 | 73.1 | 40.8 | 162.3 | 珉質頁岩 | |
| 88 | 10 | | | 2754 | M3 | VD-43 4トレンス | | S-X | 削片 | 65.5 | 38.2 | 21.2 | 72.1 | 珉質頁岩 | |
| 88 | 11 | | | 2734 | M3 | V-B-44 | 下層 | S-X | 削片 | 64.9 | 33.7 | 14.5 | 29.6 | 珉質頁岩 | |
| 88 | 12 | | | 2332 | M3 | V-C-43 南北セク | 下層 | S-X | 削片 | 66.3 | 58.9 | 12.3 | 40.4 | 珉質頁岩 | |
| 88 | 13 | | | 2331 | M3 | V-E-44 | 下層 | S-X | 削片 | 71.9 | 47.8 | 16.7 | 40.5 | 珉質頁岩 | 石核?裏面刃部欠削 |
| 88 | 14 | | | 2758 | M3 | V-A-43 | 下層 | S-X | 削片 | 78.0 | 41.8 | 9.7 | 31.3 | 珉質頁岩 | |
| 88 | 15 | | | 11015 | M3 | V-B-43 | 3トレンス | S-X | 石核 | 33.8 | 12.6 | 8.7 | 3.4 | 黒曜石 | 出来品群、他類 |
| 88 | 16 | | | 11063 | M3 | V-B-43 | 下層 | S-X | 削片 | 41.6 | 25.6 | 4.4 | 5.3 | 珉質頁岩 | 石炭未製品? |
| 88 | 17 | | | 2770 | M3 | V-B-43 南北セク | 中層5 | S-X | 石核和用 燧石 | 71.4 | 60.2 | 48.1 | 203.2 | 珉質頁岩 | |
| 88 | 18 | | | 11049 | M3 | V-C-42 | 下層 | S-X | 石核和用 燧石 | 62.8 | 30.2 | 18.2 | 41.7 | 珉質頁岩 | |
| 88 | 19 | | | 2773 | M3 | V-B-44 | 下層 | S-X | 石核 | 70.0 | 42.1 | 35.6 | 115.9 | 珉質頁岩 | |
| 88 | 20 | | | 2778 | M3 | V-C-43 4トレンス | 不明 | S-X | 石核 | 75.6 | 49.0 | 30.4 | 111.6 | 珉質頁岩 | |
| 88 | 21 | | | 5204 | M3 | V-B-44 東西セク | 1層 | S-X | 異形石器 | 140.9 | 48.9 | 34.2 | 213.2 | 珉質頁岩 | 石核素材 |
| 88 | 22 | | | 5708 | M3 | VD-42 | 中層 | S-X | 石核 | 124.9 | 50.7 | 43.3 | 300.8 | 珉質頁岩 | |
| 88 | 23 | | | 2772 | M3 | V-B-42 東西セク | 下層 | S-X | 石核 | 77.8 | 67.0 | 49.7 | 215.5 | 珉質頁岩 | |
| 88 | 24 | | | 2776 | M3 | VD-43 4トレンス | 不明 | S-X | 石核 | 72.8 | 79.3 | 52.3 | 263.4 | 珉質頁岩 | |
| 89 | 1 | | | 8207 | M3 | V-F-42 | 1層 | S-X | 石核和用 燧石 | 76.9 | 55.1 | 42.9 | 230.5 | 珉質頁岩 | |
| 89 | 2 | | | 2774 | M3 | V-B-43 | 不明 | S-X | 石核 | 88.0 | 64.0 | 52.5 | 212.1 | 珉質頁岩 | |
| 89 | 3 | | | 5717 | M3 | V-E-43 | 中層 | S-X | 石核 | 144.4 | 45.2 | 41.7 | 227.2 | 珉質頁岩 | |
| 89 | 4 | | | 5232 | M3 | VD-42 | 1層 | S-X | 石核 | 186.0 | 47.2 | 36.8 | 200.2 | 珉質頁岩 | |
| 89 | 5 | | | 5723 | M3 | V-I-43 | 1層 | S-X | 石核 | 132.1 | 67.1 | 36.8 | 398.7 | 珉質頁岩 | |
| 89 | 6 | | | 2775 | M3 | V-B-44 2トレンス | 不明 | S-X | 石核 | 125.7 | 44.5 | 41.6 | 250.6 | 珉質頁岩 | |
| 89 | 7 | | | 2779 | M3 | VD-44 | 下層 | S-X | 石核 | 102.9 | 70.8 | 39.0 | 245.4 | 珉質頁岩 | |
| 89 | 8 | | | 2777 | M3 | VD-44 1トレンス | 不明 | S-X | 石核 | 108.2 | 66.8 | 47.2 | 303.8 | 珉質頁岩 | |
| 90 | 1 | 120 | 2 | 8161 | M2 | V-B-37 | 1層 | S-X | 磨石 | 40.6 | 35.0 | 28.2 | 54.3 | 玉髓 | 原石? |
| 90 | 2 | | | 8140 | M3 | V-C-42 | 1層 | S-X | 磨石 | 62.7 | 58.4 | 47.6 | 263.3 | 花崗岩 | |
| 90 | 3 | | | 8343 | M3 | V-B-43 セウ欠点 | 上層6-8 | S-X | 燧石 | 109.0 | 83.3 | 56.6 | 725.8 | 燧石去武岩 | |
| 90 | 4 | 144 | 3 | 5354 | M3 | VD-43 | 上層 | S-X | 磨石 | 60.0 | 52.0 | 25.5 | 992.0 | 燧石質 | 赤色顔料 |
| 90 | 5 | 144 | 2 | 5083 | M3 | VD-43 | 中層 | S-Z002 | 磨製石斧 | 38.8 | 47.7 | 20.0 | 62.6 | 緑色岩 | 基部欠損。断面縁不明瞭。面打彫製 |
| 90 | 6 | | | 8137 | M3 | V-A-43 南北セク | 中層7 | S-X | 磨石 | 127.2 | 99.2 | 72.4 | 1464.4 | 花崗岩 | |

表21 平場地区 石器観察表(8)

| 写真番号 | 国 | 番号 | 整理番号 | エリア | 出土位置 | 層位 | S券/特番 | 器種 | 長さ(mm) | 幅(mm) | 厚さ(mm) | 重量(g) | 石質 | 備考 | |
|------|----|-----|------|------|------------------|-----------------|--------|-----|--------|-------|--------|--------|-------|-------|------|
| 90 | 7 | | 8143 | M3 | V-A-43 南北セク | 中層7 | S-X | 磨石 | 147.5 | 103.4 | 72.8 | 1692.8 | 花崗閃緑岩 | | |
| 90 | 8 | | 8286 | M3 | V-A-44 | 下層 | S-X | 磨石 | 73.2 | 58.0 | 31.1 | 201.6 | 花崗岩 | | |
| 90 | 9 | | 8139 | M3 | V-B-43 | 下層 | S-X | 磨石 | 81.3 | 75.9 | 54.8 | 480.0 | 緑色凝灰岩 | | |
| 90 | 10 | | 8138 | M3 | V-B-42 | 中・下層 | S-X | 磨石 | 64.5 | 48.9 | 46.2 | 160.3 | 緑色凝灰岩 | | |
| 90 | 11 | | 8141 | M3 | V-A-43 | 中・下層 | S-X | 磨石 | 81.1 | 58.3 | 47.1 | 323.1 | 緑色凝灰岩 | | |
| 90 | 12 | | 8132 | M3 | V-B-44 | 下層 | S-X | 磨石 | 123.5 | 79.7 | 53.2 | 857.0 | 花崗岩 | | |
| 90 | 13 | | 8136 | M3 | V-F-44 | 下層 | S-X | 磨石 | 127.7 | 85.7 | 76.4 | 1043.8 | 緑色凝灰岩 | | |
| 90 | 14 | | 5422 | M3 | V-C-44 1トLEWS | 表1層 | S-X | 磨石 | 107.4 | 65.4 | 31.7 | 284.2 | 未鑑定 | 赤色顔料 | |
| 90 | 15 | | 8145 | M3 | VD-42 | 中層 | S-2004 | 磨石 | 100.3 | 98.2 | 61.8 | 840.5 | 粗粒玄武岩 | | |
| 90 | 16 | | 901 | M3 | セク交点 V-B-C-43 | 下層 | S-X | 砥石 | 79.5 | 64.5 | 35.1 | 280.3 | 未鑑定 | 石製品? | |
| 90 | 17 | | 8123 | M3 | V-C-43 4トLENS | 不明 | S-X | 磨石 | 79.5 | 74.4 | 39.4 | 347.5 | 粗粒玄武岩 | 赤色顔料 | |
| 90 | 18 | | 8142 | M3 | V-C-42 4トLEW | 不明 | S-X | 磨石 | 86.5 | 74.3 | 48.5 | 468.4 | 花崗閃緑岩 | | |
| 90 | 19 | | 8134 | M3 | V-C-44 1トLENS | 不明 | S-X | 磨石 | 96.0 | 89.7 | 63.7 | 728.0 | 緑色凝灰岩 | | |
| 90 | 20 | | 8135 | M3 | V-B-43 3トLENS | 不明 | S-X | 磨石 | 130.8 | 106.0 | 58.9 | 1170.4 | 緑色凝灰岩 | | |
| 90 | 21 | | 8131 | M3 | V-B-43 3トLENS | 不明 | S-X | 磨石 | 141.0 | 84.4 | 78.1 | 1471.3 | 花崗岩 | | |
| 90 | 22 | | 8175 | M3 | V-B-43 重直セク | 1層 | S-X | 閃石 | 126.8 | 56.4 | 35.9 | 318.6 | 緑色凝灰岩 | | |
| 90 | 23 | | 8256 | M3 | V-C-43 | 上層 | S-X | 砥石 | 58.1 | 55.3 | 51.2 | 242.1 | 玉髄 | | |
| 90 | 24 | | 8242 | M3 | V-C-44 | 上層 | S-X | 砥石 | 86.3 | 71.4 | 46.5 | 432.0 | 緑色凝灰岩 | | |
| 90 | 25 | | 8214 | M3 | V-A-45 | 1層 | S-X | 閃石 | 98.8 | 74.6 | 33.1 | 303.0 | 緑色凝灰岩 | | |
| 90 | 26 | | 8170 | M3 | V-C-44 | 上層 | S-X | 閃石 | 90.7 | 69.7 | 30.4 | 243.9 | 緑色凝灰岩 | | |
| 90 | 27 | | 8245 | M3 | VD-43 | 中層 | S-X | 砥石 | 55.5 | 44.2 | 35.6 | 118.5 | 玉髄 | | |
| 90 | 28 | | 8241 | M3 | V-C-44 | 上層 | S-X | 砥石 | 144.2 | 64.8 | 27.2 | 337.8 | 砂岩 | | |
| 90 | 29 | | 8168 | M3 | V-C-45 | 上層 | S-X | 閃石 | 124.1 | 42.3 | 39.4 | 261.3 | 緑色凝灰岩 | | |
| 90 | 30 | | 8244 | M3 | V-A-43 南北セク | 中層7 | S-X | 砥石 | 93.8 | 82.9 | 50.2 | 469.0 | メノウ | | |
| 90 | 31 | | 8238 | M3 | V-I-43 | 2層 | S-X | 砥石 | 169.8 | 108.2 | 27.8 | 694.4 | 緑色凝灰岩 | | |
| 90 | 32 | | 8257 | M3 | V-E-43 南北セク | 中層3 | S-X | 磨石 | 122.8 | 82.5 | 59.0 | 775.2 | 凝灰岩 | | |
| 90 | 33 | | 2643 | M3 | V-B-42 重直セク | 下層 | S-X | 砥石 | 116.4 | 61.7 | 39.1 | 452.1 | 凝灰岩 | | |
| 90 | 34 | | 8163 | M3 | V-B-44 重直セク | 下層 | S-X | 閃石 | 126.7 | 63.9 | 35.6 | 399.0 | 緑色凝灰岩 | | |
| 90 | 35 | | 8239 | M3 | VD-44 南北セク | 下層 | S-X | 砥石 | 130.2 | 36.6 | 29.2 | 185.1 | 緑色凝灰岩 | | |
| 90 | 36 | | 8164 | M3 | VD-44 南北セク | 下層 | S-X | 閃石 | 100.6 | 80.8 | 56.0 | 643.1 | 緑色凝灰岩 | | |
| 90 | 37 | | 8166 | M3 | VY-43 | 下層 | S-X | 閃石 | 168.4 | 86.5 | 42.1 | 741.5 | 凝灰岩 | | |
| 90 | 38 | | 8167 | M3 | V-C-45 | 下層 | S-X | 閃石 | 102.4 | 77.3 | 40.6 | 383.3 | 緑色凝灰岩 | | |
| 90 | 39 | 144 | 7 | 2645 | M3 | VD-45 | 下層 | S-X | 磨石 | 126.0 | 56.0 | 36.0 | 354.0 | 凝灰岩 | |
| 90 | 40 | | 8225 | M3 | VJ-43 | 2層 | S-X | 砥石 | 97.0 | 59.6 | 31.8 | 242.0 | 緑色凝灰岩 | | |
| 91 | 1 | | 8215 | M3 | V-F-43 | 重層 | S-X | 砥石 | 104.0 | 48.4 | 34.0 | 288.3 | 凝灰岩 | | |
| 91 | 2 | | 8228 | M3 | V-A-45 | 上・中・下層 | S-X | 閃石 | 116.3 | 55.4 | 30.9 | 280.4 | 泥岩 | | |
| 91 | 3 | 144 | 4 | 5653 | M3 | V-C-44 1トLEW | 不明 | S-X | 砥石 | 66.1 | 45.3 | 22.2 | 78.6 | 緑色凝灰岩 | 赤色顔料 |
| 91 | 4 | | 8219 | M3 | V-C-45 1トLEW | 不明 | S-X | 閃石 | 100.1 | 54.5 | 35.4 | 317.9 | 玄武岩 | | |
| 91 | 5 | | 8222 | M3 | V-C-42 | 1層 | S-X | 閃石 | 97.9 | 86.8 | 50.0 | 521.2 | 緑色凝灰岩 | | |
| 91 | 6 | | 8204 | M3 | V-F-43 | 1層 | S-X | 閃石 | 106.7 | 82.3 | 42.8 | 450.1 | 緑色凝灰岩 | | |
| 91 | 7 | | 8174 | M3 | VY-43 | 1層 | S-X | 閃石 | 98.1 | 96.1 | 30.7 | 375.9 | 凝灰岩 | | |
| 91 | 8 | | 8173 | M3 | V-E-45 | 1層 | S-X | 閃石 | 102.0 | 71.6 | 32.6 | 223.4 | 緑色凝灰岩 | | |
| 91 | 9 | | 8249 | M3 | V-I-43 | 1層 | S-X | 閃石 | 114.8 | 57.6 | 34.7 | 286.6 | 緑色凝灰岩 | | |
| 91 | 10 | | 8176 | M3 | VY-43 | 1層 | S-X | 閃石 | 125.7 | 69.4 | 48.2 | 603.0 | 凝灰岩 | | |
| 91 | 11 | | 8230 | M3 | V-C-42 | 1層 | S-X | 閃石 | 176.5 | 54.3 | 40.0 | 560.3 | 凝灰岩 | | |
| 91 | 12 | | 8301 | M3 | V-B-35 | 1層 | S-X | 閃石 | 125.5 | 82.8 | 31.9 | 461.3 | 緑色凝灰岩 | | |
| 91 | 13 | | 8220 | M3 | V-E-43 | 1層 | S-X | 閃石 | 131.3 | 76.1 | 33.8 | 379.0 | 緑色凝灰岩 | | |
| 91 | 14 | | 5323 | M3 | V-B-C-42 セク | 上層 | S-X | 閃石 | 86.9 | 69.8 | 21.2 | 145.6 | 凝灰岩 | | |
| 91 | 15 | 144 | 5 | 7779 | M3 | V-B-C-43 | 上層 | S-X | 閃石 | 121.0 | 90.0 | 27.0 | 262.6 | 凝灰岩 | |
| 91 | 16 | | 8213 | M3 | V-B-44 | 上層 | S-X | 閃石 | 149.2 | 51.6 | 40.3 | 303.4 | 凝灰岩 | | |
| 91 | 17 | | 8171 | M3 | V-C-45 | 上層 | S-X | 閃石 | 144.9 | 80.6 | 29.7 | 410.8 | 緑色凝灰岩 | | |
| 91 | 18 | | 8251 | M3 | V-B-42 | 中・下層 | S-X | 閃石 | 113.3 | 77.6 | 30.4 | 347.4 | 緑色凝灰岩 | | |
| 91 | 19 | | 8177 | M3 | V-C-44 | 中層 | S-X | 閃石 | 60.4 | 73.2 | 39.1 | 369.1 | 凝灰岩 | | |
| 91 | 20 | | 8226 | M3 | VD-43 | 中層 | S-X | 閃石 | 87.9 | 78.1 | 43.8 | 384.6 | 緑色凝灰岩 | | |
| 91 | 21 | | 8165 | M3 | V-A-43 南北セク | 中層4 | S-X | 閃石 | 76.6 | 67.6 | 47.5 | 264.5 | 凝灰岩 | | |
| 91 | 22 | | 8232 | M3 | V-B-43 | 中層 | S-X | 閃石 | 95.7 | 77.4 | 47.3 | 301.8 | 緑色凝灰岩 | | |
| 91 | 23 | | 8169 | M3 | V-C-43 南北セク | 表1層 | S-X | 閃石 | 124.6 | 84.3 | 28.9 | 346.7 | 緑色凝灰岩 | | |

表21 平場地区 石器観察表(9)

| 写真 番号 | 国 番号 | 整理 番号 | エリア | 出土 位置 | 層位 | S番/ 特番 | 器種 | 長さ (mm) | 幅 (mm) | 厚さ (mm) | 重量 (g) | 石質 | 備考 | | |
|----------|---------|----------|------|----------|-----------------|---------------|--------|------------|-----------|------------|-----------|---------|--------|-----------------------|------------------------|
| 91 | 23 | | 8169 | M3 | VC-43 南北セク | 1層 | S-X | 円石 | 124.6 | 84.3 | 28.9 | 346.7 | 緑色凝灰岩 | | |
| 91 | 24 | | 8172 | M3 | VB-44 | 下層 | S-X | 円石 | 112.3 | 57.2 | 33.9 | 266.0 | 凝灰岩 | | |
| 91 | 25 | | 8162 | M3 | VC-43 南北セク | 下層 | S-X | 円石 | 128.2 | 61.5 | 43.5 | 409.3 | 緑色凝灰岩 | | |
| 91 | 26 | | 2642 | M3 | VD-42 | 下層 | S-X | 円石 | 144.7 | 68.3 | 35.5 | 383.8 | 凝灰岩 | | |
| 91 | 27 | | 2641 | M3 | VE-45 | 下層 | S-X | 円石 | 145.8 | 68.5 | 44.8 | 494.7 | 凝灰岩 | | |
| 91 | 28 | | 8221 | M3 | VE-43 4トレス | 不明 | S-X | 円石 | 85.2 | 81.1 | 24.9 | 195.2 | 緑色凝灰岩 | | |
| 91 | 29 | | 8209 | M3 | VA-44 2トレス | 不明 | S-X | 円石 | 110.8 | 91.5 | 35.2 | 322.1 | 緑色凝灰岩 | | |
| 91 | 30 | | 8207 | M3 | VA-44 2トレス | 不明 | S-X | 円石 | 90.5 | 72.2 | 46.0 | 328.5 | 緑色凝灰岩 | | |
| 91 | 31 | | 8224 | M3 | VB-44 2トレス | 不明 | S-X | 円石 | 92.3 | 77.8 | 40.4 | 324.8 | 緑色凝灰岩 | | |
| 91 | 32 | | 8229 | M3 | VA-433 トレス | 不明 | S-X | 円石 | 101.0 | 87.4 | 28.0 | 273.2 | 緑色凝灰岩 | | |
| 91 | 33 | | 8218 | M3 | VB-44 2トレス | 不明 | S-X | 円石 | 106.9 | 85.5 | 44.9 | 381.4 | 凝灰岩 | | |
| 91 | 34 | | 8202 | M3 | VA-44 2トレス | 不明 | S-X | 円石 | 108.6 | 64.0 | 37.7 | 292.1 | 凝灰岩 | | |
| 91 | 35 | | 8205 | M3 | VD-43 4トレス | 不明 | S-X | 円石 | 112.1 | 89.0 | 37.4 | 468.7 | 凝灰岩 | | |
| 92 | 1 | | 8227 | M3 | VA-433 トレス | 不明 | S-X | 円石 | 116.9 | 109.9 | 41.6 | 580.1 | 緑色凝灰岩 | | |
| 92 | 2 | | 8211 | M3 | VA-433 トレス | 不明 | S-X | 円石 | 122.6 | 65.4 | 32.9 | 310.3 | 緑色凝灰岩 | | |
| 92 | 3 | | 8223 | M3 | VE-43 4トレス | 不明 | S-X | 円石 | 123.7 | 82.7 | 62.7 | 737.0 | 緑色凝灰岩 | | |
| 92 | 4 | | 8212 | M3 | VF-43 4トレス | 不明 | S-X | 円石 | 134.1 | 56.0 | 35.5 | 347.7 | 緑色凝灰岩 | | |
| 92 | 5 | | 8303 | M3 | VB-43 3トレスEW | 不明 | S-X | 円石 | 123.1 | 74.8 | 51.0 | 596.6 | 緑色凝灰岩 | | |
| 92 | 6 | | 8225 | M3 | VC-42 4トレスEW | 不明 | S-X | 円石 | 144.1 | 55.2 | 24.9 | 231.0 | 緑色凝灰岩 | | |
| 92 | 7 | | 8210 | M3 | VC-44 1トレスEW | 不明 | S-X | 円石 | 143.0 | 57.2 | 40.1 | 473.2 | 緑色凝灰岩 | | |
| 92 | 8 | | 8208 | M3 | VC-45 1トレスEW | 不明 | S-X | 円石 | 145.3 | 77.2 | 41.9 | 554.1 | 緑色凝灰岩 | | |
| 92 | 9 | | 8206 | M3 | VD-43 4トレス | 不明 | S-X | 円石 | 94.6 | 82.6 | 43.8 | 381.0 | 緑色凝灰岩 | | |
| 92 | 10 | | 2024 | M3 | VD-42 | 1層 | S-7003 | 磁石 | 99.9 | 65.0 | 26.1 | 221.9 | 未鑑定 | 石種? | |
| 92 | 11 | | 4363 | M3 | VB-43 | 上層 | S-7006 | 石製品 | 225.0 | 184.0 | 72.0 | 3560.0 | 花崗岩 | 赤色顔料 | |
| 92 | 12 | | 4304 | M3 | VC-43 東西ベルト | 中層 | S-X | 石製 | 272.0 | 245.0 | 87.0 | 6340.0 | 安山岩 | 赤色顔料 | |
| 92 | 13 | | 4124 | M3 | VC-43 東西ベルト | 中層 | S-X | 石製 | 122.0 | 93.0 | 18.0 | 180.0 | 凝灰岩 | 赤色顔料 | |
| 92 | 14 | | 4122 | M3 | VD-43 南北セク | 下層 | S-X | 石製 | 138.0 | 105.0 | 28.0 | 700.0 | 粗馬安山岩 | 赤色顔料 | |
| 92 | 15 | | 4163 | M3 | VC-44 | 下層 | S-X | 石製 | 470.0 | 181.0 | 73.0 | 6040.0 | 凝灰岩 | 顔料赤色化 | |
| 92 | 16 | 144 | 6 | 4306 | M3 | VB-45 | 下層 | S-7007 | 石製 | 261.1 | 206.0 | 65.0 | 2886.2 | 緑色凝灰岩 | 顔料赤色化 |
| 92 | 17 | | 4373 | M3 | VB-45 東西セク | 下層 | S-X | 石製 | 288.0 | 214.0 | 70.0 | 5240.0 | 粗馬安山岩 | | |
| 93 | 1 | | 4008 | M3 | VB-42 | 中層 | S-X | 石製 | 328.0 | 300.0 | 78.0 | 14600.0 | 砂質凝灰岩 | | |
| 93 | 2 | | 4032 | M3 | VD-44 1トレス | 不明 | S-7001 | 石製 | 525.0 | 300.0 | 108.0 | 16700.0 | 砂質凝灰岩 | | |
| 93 | 3 | | 4330 | M3 | VC-44 | 下層 | S-X | 石製 | 400.0 | 315.0 | 105.0 | 5600.0 | 緑色凝灰岩 | | |
| 93 | 4 | | 4238 | M3 | VB-44 2トレス | 不明 | S-X | 石製 | 175.0 | 168.0 | 36.0 | 1500.0 | 緑色凝灰岩 | 両面磨面、裏面に赤色顔料、 短線磨面 | |
| 93 | 5 | | 4174 | M3 | VD-44 1トレス | 不明 | S-X | 石製 | 260.0 | 228.0 | 37.0 | 2180.0 | 凝灰岩 | | |
| 93 | 6 | | 4362 | M3 | VD-44 1トレス | 不明 | S-X | 石製 | 282.0 | 216.0 | 73.0 | 7930.0 | 凝灰岩 | 両面磨面、正面に赤色顔料 | |
| 93 | 7 | | 4177 | M3 | VC-43 4トレス | 不明 | S-X | 石製 | 275.0 | 258.0 | 37.0 | 2830.0 | 凝灰岩 | 顔料赤色化 両面磨面 | |
| 93 | 8 | | 4231 | M3 | VB-44 2トレスEW | 不明 | S-X | 石製 | 182.0 | 156.0 | 33.0 | 1130.0 | 凝灰岩 | 赤色顔料微量 | |
| 93 | 9 | 146 | 2 | 5302 | M3 | VF-43 | 中層 | 特-7010 | 磁製 | 121.0 | 114.0 | 25.0 | 306.9 | 凝灰岩 | |
| 93 | 10 | 146 | 3 | 2099 | M3 | VD-43 | 1層 | 特-7006 | 石製品 | 44.0 | 43.0 | 33.0 | 79.5 | 凝灰岩 | M3-6 |
| 93 | 11 | 147 | 1 | 5650 | M3 | VD-43 4トレス | 上層 | 特-7003 | 石製品 | 52.5 | 77.4 | 40.0 | 227.6 | 泥岩 | 2点接合、磨に三又文を複製 サマコイ状 |
| 93 | 12 | 147 | 4 | 5300 | M3 | VD-42 | 上層 | S-X | 石製品 | 96.0 | 94.0 | 85.0 | 1125.3 | 安山岩 | |
| 93 | 13 | 145 | 1 | 5295 | M3 | VF-44 1トレス | 1層 | 特-7002 | 石製品 | 71.8 | 48.4 | 40.0 | 160.2 | 凝灰岩 | |
| 93 | 14 | | 4323 | M3 | VB-44 2トレスEW | 不明 | S-X | 石製 | 447.0 | 315.0 | 110.0 | 21320.0 | 緑色凝灰岩 | | |
| 94 | 1 | | 2799 | M3 | VD-44 | 下層 | S-X | 自然産 | 48.5 | 37.7 | 36.2 | 139.6 | 方解石 | 方解石を含む燧石 | |
| 94 | 2 | | 2797 | M3 | VD-43 4トレス | 不明 | S-X | 石製品 | 62.9 | 17.4 | 17.7 | 26.3 | 凝灰岩 | 自然産を一部研削 | |
| 94 | 3 | | 2796 | M3 | 不明 | 1層 | S-X | 自然産 | 73.5 | 64.1 | 23.2 | 125.3 | 凝灰岩 | 有孔自然石 | |

表21 平場地区 石器観察表(10)

| 写真番号 | 図号 | 国 | 整理番号 | エリア | 出土位置 | 層位 | S発/特番 | 器種 | 長さ(mm) | 幅(mm) | 厚さ(mm) | 重量(g) | 石質 | 備考 | |
|------|----|-----|-------|------|-----------------|------------------------|-------|-----------|--------|-------|--------|--------|-----------------|------------|-----------------------|
| 94 | 4 | | 5313 | M3 | VB-C-43 セタ交点 | 中層 | S-X | 自然産 | 73.5 | 57.6 | 24.2 | 98.1 | 凝灰岩 | | |
| 94 | 5 | | 5414 | M3 | VB-44 2トレス | 1層 | S-X | 自然産 | 71.4 | 57.0 | 19.0 | 132.3 | 凝灰岩 | | |
| 94 | 6 | | 1296 | M3 | VB-44 2トレス | 中層8 | S-X | 自然産 | 74.6 | 77.4 | 32.6 | 142.3 | 緑色凝灰岩 | 貝化石、キムラホナチ | |
| 94 | 7 | | 5565 | M3 | VE-44 1トレス | | S-X | 自然産 | 154.3 | 121.9 | 60.4 | 1349.9 | 結晶頁岩 (ノジュール) | | |
| 94 | 8 | 145 | 2 | 3019 | M3 | VE-44 | 1層 | S-X | 石刀 | 32.1 | 18.6 | 1.5 | 7.2 | 粘板岩 | 断片、沈殿、穿孔 |
| 94 | 9 | | 11066 | M3 | VA-43 南北セク | 上層5 | S-X | 有孔 自然石 | 150.2 | 73.4 | 34.1 | 403.2 | 凝灰岩 | | |
| 94 | 10 | | 2025 | M3 | VB-44 2トレス | | S-X | 石棒 | 122.3 | 34.1 | 29.2 | 162.1 | 未鑑定 | | |
| 94 | 11 | | 1106 | M3 | VC-42 | 1層 | S-X | 石製円盤 | 138.8 | 134.2 | 15.4 | 437.9 | 凝灰岩 | | |
| 94 | 12 | 145 | 3 | 3152 | M3 | VD-44 1トレス | 上層 | 特-7001 | 石刷 | 141.2 | 37.8 | 19.0 | 141.2 | 粘板岩 | 柄頭に沈殿文(工字文)と横頭 に刻み |
| 94 | 13 | 145 | 6 | 3066 | M3 | VA-43 | 中～下層 | S-X | 石棒頭 | 78.0 | 32.0 | 17.0 | 69.4 | 点状粘板岩 | 柄頭無文、柄頭と主体の境に 沈殿 |
| 94 | 14 | 145 | 5 | 3017 | M3 | VB-43 南北セク | 下層 | S-X | 粘板石 | 98.8 | 45.2 | 8.4 | 46.5 | 重晶石 | 断片、柄頭に沈殿文 |
| 94 | 15 | 147 | 5 | 2105 | M3 | VD-42 | 上層 | 特-2008 | 陶製棒 | 67.3 | 53.4 | 15.6 | 61.5 | 凝灰岩 | |
| 94 | 16 | | G11 | M3 | VB-43 | 中層 | S-X | 石板 | 50.2 | 36.7 | 8.6 | 16.5 | 凝灰岩 | | |
| 94 | 17 | | 491 | M3 | VD-42 | 1層 | S-X | 石製円盤 | 71.9 | 62.6 | 21.4 | 139.4 | 凝灰岩 | | |
| 94 | 18 | | 868 | M3 | VE-43 | 1層 | S-X | 石製円盤 | 46.7 | 47.4 | 12.2 | 38.3 | 未鑑定 | | |
| 94 | 19 | | 413 | M3 | VF-43 | 1層 | S-X | 石製円盤 | 29.8 | 28.2 | 11.9 | 14.5 | 未鑑定 | | |
| 94 | 20 | | 1136 | M3 | | | | 石製円盤 | 29.8 | 28.2 | 11.9 | 14.5 | 未鑑定 | | |
| 94 | 21 | | 1163 | M3 | VC-41 4トレスEW | | S-X | 石製円盤 | 35.1 | 34.1 | 18.8 | 32.8 | 未鑑定 | | |
| 94 | 22 | 145 | 4 | 3030 | M3 | VB-42 | 中層 | S-X | 石刀 | 225.0 | 43.8 | 11.0 | 174.0 | 粘板岩 | 柄部欠損 |
| 94 | 23 | 146 | 1 | 5601 | M3 | VA-44 2トレス VB-42 | 下層 | 特-7005 | 石棒 | 275.0 | 46.0 | 30.0 | 430.2 | 粘板岩 | |
| 94 | 24 | | 144 | M3 | VA-43 3トレス | | S-X | 石製円盤 | 47.0 | 45.2 | 19.5 | 45.3 | 未鑑定 | | |
| 94 | 25 | | 1100 | M3 | VB-44 2トレスEW | | S-X | 石製円盤 | 47.3 | 41.6 | 24.7 | 74.4 | 凝灰岩 | アスファルト | |
| 94 | 26 | | 460 | M3 | VD-43 4トレス | | S-X | 石製円盤 | 56.7 | 52.1 | 28.2 | 128.0 | 花崗岩 | | |
| 94 | 27 | | 1157 | M3 | NV-42 | 1層 | S-X | 石製円盤 | 25.3 | 22.8 | 8.2 | 7.9 | 凝灰岩 | | |
| 94 | 28 | | 45 | M3 | VF-43 4トレス | | S-X | 石製円盤 | 75.6 | 70.0 | 25.2 | 162.3 | 凝灰岩 | | |
| 94 | 29 | | 1130 | M3 | VB-43 南北セク | 上層4 | S-X | 石製円盤 | 47.6 | 47.1 | 18.3 | 60.3 | 緑色凝灰岩 | アスファルト | |
| 94 | 30 | | 175 | M3 | VB-43 南北セク | 上層5 | S-X | 石製円盤 | 50.5 | 50.2 | 17.4 | 78.8 | 粗馬鞍山岩 | | |
| 94 | 31 | | 1108 | M3 | VB-43 南北セク | 中層5 | S-X | 石製円盤 | 62.2 | 61.0 | 19.6 | 108.8 | デイトライト | | |
| 94 | 32 | | 1112 | M3 | VB-42 | 中層9-2 | S-X | 石製円盤 | 61.6 | 59.1 | 19.5 | 126.0 | 粗馬鞍山岩 | | |
| 94 | 33 | | 1109 | M3 | VB-43 南北セク | 中層6 | S-X | 石製円盤 | 72.0 | 64.5 | 28.7 | 221.4 | 未鑑定 | | |
| 94 | 34 | | 155 | M3 | VB-43 | 上層 | S-X | 石製円盤 | 53.2 | 51.2 | 18.2 | 80.8 | 花崗岩 | | |
| 94 | 35 | | 127 | M3 | VD-43 | 上層 | S-X | 石製円盤 | 46.2 | 45.6 | 16.9 | 62.3 | 粗馬鞍山岩 | | |
| 94 | 36 | | 1156 | M3 | VA-45 | 上、d下層 | S-X | 石製円盤 | 33.1 | 30.6 | 11.6 | 17.5 | 粗馬鞍山岩 | | |
| 94 | 37 | | 1159 | M3 | VB-45 東西セク | 上層7-2 | S-X | 石製円盤 | 35.1 | 31.2 | 13.5 | 17.8 | 凝灰岩 | | |
| 94 | 38 | | 1160 | M3 | VE-42 | 上層 | S-X | 石製円盤 | 34.8 | 33.6 | 12.0 | 16.4 | 凝灰岩 | | |
| 94 | 39 | | 461 | M3 | VE-43 | 上層 | S-X | 石製円盤 | 42.6 | 40.3 | 15.8 | 44.1 | 花崗岩 | | |
| 94 | 40 | | 49 | M3 | VE-43 | 上層 | S-X | 石製円盤 | 62.8 | 57.8 | 22.2 | 95.0 | 未鑑定 | | |
| 94 | 41 | | 48 | M3 | VD-42 | 上層 | S-X | 石製円盤 | 72.1 | 68.5 | 23.7 | 170.3 | 未鑑定 | | |
| 94 | 42 | | 450 | M3 | VD-43 | 上層 | S-X | 石製円盤 | 76.9 | 76.8 | 36.3 | 333.1 | 花崗岩 | | |
| 94 | 43 | | 171 | M3 | VC-44 | 上層 | S-X | 石製円盤 | 87.7 | 80.6 | 13.6 | 114.3 | 凝灰岩 | | |
| 94 | 44 | | 464 | M3 | VD-43 | 中層 | S-X | 石製円盤 | 29.4 | 29.3 | 11.7 | 14.3 | 未鑑定 | | |
| 94 | 45 | | 1165 | M3 | VD-43 | 中層 | S-X | 石製円盤 | 29.5 | 25.9 | 9.1 | 11.5 | 未鑑定 | | |
| 94 | 46 | | 1131 | M3 | VD-44 | 中層 | S-X | 石製円盤 | 37.1 | 36.0 | 14.7 | 25.8 | 未鑑定 | | |
| 94 | 47 | | 1105 | M3 | VD-43 4トレス | 中層 | S-X | 石製円盤 | 29.9 | 28.4 | 20.0 | 10.5 | 花崗岩 | | |
| 94 | 48 | | 866 | M3 | VE-43 | 中層 | S-X | 石製円盤 | 31.3 | 30.3 | 13.4 | 17.0 | 未鑑定 | | |
| 94 | 49 | | 1162 | M3 | VE-43 | 中層 | S-X | 石製円盤 | 34.0 | 32.3 | 12.5 | 18.1 | 未鑑定 | | |
| 94 | 50 | | 欠番 | - | - | - | - | - | - | - | - | - | - | - | |
| 94 | 51 | | 479 | M3 | VC-43 東西ベルト | 中層 | S-X | 石製円盤 | 52.2 | 51.6 | 12.2 | 56.4 | 粗馬鞍山岩 | | |
| 94 | 52 | | 497 | M3 | VD-43 | 中層 | S-X | 石製円盤 | 53.1 | 46.7 | 20.1 | 63.2 | 凝灰岩 | アスファルト | |
| 94 | 53 | | 451 | M3 | VD-43 | 中層 | S-X | 石製円盤 | 64.1 | 58.5 | 11.4 | 65.1 | 粗馬鞍山岩 | 節理面着色 | |
| 94 | 54 | | 1299 | M3 | VD-45 | 下層 | S-X | 石製円盤 | 23.3 | 23.0 | 6.1 | 3.3 | 凝灰岩 | | |
| 94 | 55 | | 1287 | M3 | VC-43 南北セク | 下層 | S-X | 石製円盤 | 36.4 | 25.0 | 11.0 | 11.4 | 未鑑定 | | |
| 94 | 56 | | 1137 | M3 | VD-44 | 下層 | S-X | 石製円盤 | 26.9 | 25.1 | 9.8 | 9.4 | 凝灰岩 | | |

表21 平場地区 石器観察表(11)

| 写真番号 | 国 | 番号 | 整理番号 | エリア | 出土位置 | 層位 | S委/特委 | 器種 | 長さ(mm) | 幅(mm) | 厚さ(mm) | 重量(g) | 石質 | 備考 | |
|------|----|-----|------|-------|------|-----------------------|-------|-----|------------|--------|--------|--------|--------|-------|---------------------|
| 94 | 57 | 147 | 3 | 1298 | M3 | VC-43 南北セク | 下層 | S-X | 石製円盤 | 28.0 | 25.0 | 12.0 | 12.5 | 凝灰岩 | |
| 94 | 58 | | | 1134 | M3 | VC-44 | 下層 | S-X | 石製円盤 | 34.6 | 30.9 | 15.6 | 20.2 | 凝灰岩 | |
| 94 | 59 | 147 | 6 | 1303 | M3 | VE-44 | 下層 | S-X | 石製円盤 | 33.5 | 30.0 | 8.0 | 12.1 | 凝灰岩 | |
| 94 | 60 | | | 663 | M3 | VD-42 | 下層 | S-X | 石製円盤 | 39.9 | 38.0 | 21.1 | 50.9 | 花崗岩 | |
| 94 | 61 | | | 140 | M3 | VD-42 | 下層 | S-X | 石製円盤 | 44.7 | 42.1 | 16.0 | 48.4 | 未鑑定 | |
| 94 | 62 | | | 1323 | M3 | VD-44 | 下層 | S-X | 石製円盤 | 42.9 | 41.7 | 15.4 | 42.0 | 凝灰岩 | |
| 94 | 63 | | | 499 | M3 | VD-42 | 下層 | S-X | 石製円盤 | 50.5 | 48.7 | 16.3 | 58.4 | 相馬安山岩 | |
| 94 | 64 | | | 1164 | M3 | VB-42 | 中-下層 | S-X | 石製円盤 | 36.1 | 36.0 | 9.2 | 18.7 | 相馬安山岩 | |
| 94 | 65 | | | 1154 | M3 | 南北セク P11R20(2辺) | 下層 | S-X | 石製円盤 | 31.7 | 36.8 | 10.0 | 13.4 | 凝灰岩 | |
| 94 | 66 | | | 1150 | M3 | VC-43 東西ベルト | 下層 | S-X | 石製円盤 | 30.9 | 30.0 | 11.3 | 20.2 | 花崗岩 | アスファルト |
| 94 | 67 | | | 1152 | M3 | VE-43 南北セク | 下層 | S-X | 石製円盤 | 32.6 | 29.4 | 12.4 | 18.9 | 未鑑定 | |
| 94 | 68 | | | 1158 | M3 | VB-43 南北セク | 下層 | S-X | 石製円盤 | 33.4 | 30.4 | 12.8 | 19.2 | 流紋岩 | |
| 94 | 69 | | | 1135 | M3 | VD-44 南北セク | 下層 | S-X | 石製円盤 | 35.2 | 31.9 | 12.1 | 22.1 | 流紋岩 | |
| 94 | 70 | | | 1151 | M3 | VB-43 南北セク | 下層 | S-X | 石製円盤 | 39.5 | 35.7 | 17.9 | 30.3 | 未鑑定 | アスファルト |
| 94 | 71 | | | 1132 | M3 | VB-42 東西セク | 下層 | S-X | 石製円盤 | 38.2 | 34.1 | 12.9 | 19.0 | 凝灰岩 | |
| 94 | 72 | | | 1122 | M3 | VC-43 東西ベルト | 下層 | S-X | 石製円盤 | 37.5 | 36.4 | 18.2 | 41.2 | デイサイト | |
| 94 | 73 | | | 1121 | M3 | VC-43 東西ベルト | 下層 | S-X | 石製円盤 | 43.2 | 42.4 | 15.7 | 39.8 | 未鑑定 | |
| 94 | 74 | | | 1128 | M3 | VB-44 東西セク | 下層 | S-X | 石製円盤 | 51.1 | 49.1 | 22.4 | 80.1 | 花崗岩 | |
| 94 | 75 | 147 | 9 | 889 | M3 | VD-44 南北セク | 下層 | S-X | 石製円盤 | 46.7 | 43.5 | 20.8 | 68.4 | 緑色凝灰岩 | |
| 94 | 76 | | | 1107 | M3 | VE-43 南北セク | 下層 | S-X | 石製円盤 | 65.5 | 64.9 | 13.3 | 105.8 | 凝灰岩 | アスファルト |
| 94 | 77 | | | 181 | M3 | VD-44 | 下層 | S-X | 石製円盤 | 48.7 | 47.3 | 7.2 | 92.4 | 凝灰岩 | アスファルト |
| 94 | 78 | | | 496 | M3 | VD-43 | 下層 | S-X | 石製円盤 | 56.0 | 52.6 | 25.5 | 131.3 | 未鑑定 | |
| 94 | 79 | | | 865 | M3 | VB-44 | 下層 | S-X | 石製円盤 | 57.6 | 54.7 | 16.1 | 52.9 | 安山岩 | |
| 94 | 80 | | | 5694 | M3 | VB-44 | 下層 | S-X | 石製円盤 | 58.9 | 54.3 | 15.1 | 83.1 | 相馬安山岩 | 不整角形、縦溝加工。 |
| 94 | 81 | | | 465 | M3 | IV-43 | 下層 | S-X | 石製円盤 | 64.1 | 62.0 | 27.7 | 125.7 | 未鑑定 | |
| 94 | 82 | 147 | 8 | 7521 | M3 | VB-C-43 セク交点 | 下層 | S-X | 石製円盤 | 78.0 | 79.0 | 13.0 | 98.1 | 凝灰岩 | 片面割離、縦溝あり |
| 94 | 83 | | | 169 | M3 | VC-44 | 下層 | S-X | 石製円盤 | 85.4 | 83.9 | 27.7 | 242.5 | デイサイト | |
| 94 | 84 | | | 666 | M3 | VB-44 | 下層 | S-X | 石製円盤 | 94.1 | 92.6 | 18.7 | 209.4 | 凝灰岩 | |
| 94 | 85 | | | 151 | M3 | VA-43 | 中-下層 | S-X | 石製円盤 | 63.3 | 44.9 | 24.4 | 207.0 | 珪質頁岩 | 緑石? |
| 94 | 86 | | | 170 | M3 | VB-44 | 下層 | S-X | 石製円盤 | 75.5 | 70.6 | 24.6 | 202.8 | 相馬安山岩 | |
| 94 | 87 | | | 11043 | M3 | VC-434 トレNS | 不明 | S-X | 石製品 | 22.9 | 23.2 | 5.4 | 4.3 | 珪質頁岩 | |
| 94 | 88 | | | 807 | M3 | VE-43 4トレNS | 不明 | S-X | 石製円盤 | 31.0 | 31.6 | 10.7 | 11.6 | デイサイト | |
| 94 | 89 | | | 5249 | M3 | VB-43 3トレEW | 不明 | S-X | 石製円盤 | 39.9 | 35.5 | 11.6 | 18.7 | 凝灰岩 | |
| 94 | 90 | | | 809 | M3 | VC-42 4トレEW | 不明 | S-X | 石製円盤 | 35.1 | 34.7 | 14.6 | 29.4 | 未鑑定 | |
| 94 | 91 | | | 5363 | M3 | セク交点 | 不明 | S-X | 石製円盤 | 56.7 | 53.1 | 21.3 | 96.9 | 未鑑定 | |
| 94 | 92 | | | 5383 | M3 | VC-42 4トレEW | 不明 | S-X | 石製円盤 | 67.1 | 57.7 | 25.4 | 134.7 | 安山岩 | 不整角形、2辺磨面、縦溝加工→断面磨打 |
| 94 | 93 | 147 | 7 | 1233 | M3 | VB-43 | 不明 | S-X | 同層状 石製品 | 68.0 | 65.5 | 19.5 | 68.6 | 珪質頁岩 | 薄片素材、両面の縦溝磨面で凹形状 |
| 94 | 94 | | | 5386 | M3 | VA-43 3トレNS | 不明 | S-X | 石製円盤 | 77.1 | 58.9 | 11.3 | 65.2 | 凝灰岩 | 不整角形、全周の1/2磨面、縦割離 |
| 94 | 95 | 147 | 2 | 5310 | M3 | VD-33 | 下層 | S-X | 石製品 | 84.0 | 43.0 | 45.0 | 85.3 | シルト岩 | |
| 94 | 96 | 144 | 8 | 7667 | M3 | VC-43 南北セク | 上層1 | S-X | 熱結石 | (52.0) | (77.0) | (24.0) | (81.5) | 凝灰岩 | |
| 97 | 1 | 154 | 1 | 7028 | M4 | 1トレ | 1層 | S-X | 石盤 | 20.0 | 11.0 | 4.0 | 0.9 | 珪質頁岩 | |
| 97 | 2 | | | 11003 | M4 | VI-43 東西ベルト | 1層 | S-X | 石盤 | (33.9) | 15.2 | 4.9 | (1.6) | 珪質頁岩 | |
| 97 | 3 | | | 1005 | M4 | VI-44 | 1層 | S-X | 石盤 | 31.7 | 15.3 | 6.3 | 1.8 | 珪質頁岩 | アスファルト |
| 97 | 4 | | | 1007 | M4 | VI-44 | 1層 | S-X | 削形 | 39.5 | 15.8 | 7.2 | 3.2 | 珪質頁岩 | 石盤未製品? |
| 97 | 5 | | | 5496 | M4 | VI-43 | 2層 | S-X | 石盤 | 40.8 | 11.7 | 5.8 | 1.5 | 珪質頁岩 | |
| 97 | 6 | | | 11000 | M4 | VI-43 | 2層 | S-2 | 石盤 | (25.3) | 14.1 | 5.8 | (1.5) | 珪質頁岩 | アスファルト |
| 97 | 7 | | | 11002 | M4 | VI-44 | 2層 | S-X | 石盤 | (24.4) | 15.4 | 5.8 | (1.7) | 珪質頁岩 | アスファルト |
| 97 | 8 | 154 | 2 | 7030 | M4 | VI-45 | 2層 | S-X | 石盤 | 26.0 | 12.0 | 3.0 | 0.6 | 珪質頁岩 | |
| 97 | 9 | 154 | 3 | 11008 | M4 | VI-44 | 2層 | S-X | 石盤 | (38.5) | 11.0 | 5.0 | (2.5) | 珪質頁岩 | アスファルト |
| 97 | 10 | | | 11001 | M4 | VI-43 5トレ | 不明 | S-X | 石盤 | (25.6) | 15.0 | 3.5 | (0.9) | 珪質頁岩 | |
| 97 | 11 | | | 1001 | M4 | VI-44 | 1層 | S-X | 石盤 | 47.3 | 15.4 | 10.5 | 3.5 | 珪質頁岩 | |
| 97 | 12 | 154 | 5 | 7029 | M4 | VI-45 | 2層 | S-X | 石盤 | 29.0 | 7.0 | 6.0 | 1.2 | 珪質頁岩 | |
| 97 | 13 | 154 | 4 | 7031 | M4 | VI-44 ベルト 11-12 | 2層 | S-X | 石盤 | 39.0 | 12.0 | 7.5 | 2.9 | 珪質頁岩 | |

表21 平場地区 石器観察表(12)

| 写真番号 | 国 | 番号 | 整理番号 | エリア | 出土位置 | 層位 | S※/特番 | 器種 | 長さ(mm) | 幅(mm) | 厚さ(mm) | 重量(g) | 石質 | 備考 |
|-------|-----|----|-------|-----|--------------|-----------|--------|--------|--------|-------|--------|---------|-------|----------------------------|
| 97 14 | | | 11007 | M4 | VI-43 | 2層 | S-X | 石鏃 | 25.5 | 13.4 | 1.9 | 1.9 | 珉質頁岩 | |
| 97 15 | | | 1004 | M4 | VI-44 | 不明 | S-X | 石鏃 | 61.7 | 51.9 | 12.6 | 17.6 | 珉質頁岩 | |
| 97 16 | | | 1204 | M4 | VJ-43 | 1層 | S-X | 削形 | 40.0 | 30.8 | 8.4 | 6.4 | 珉質頁岩 | |
| 97 17 | 154 | 6 | 5490 | M4 | VI-43 | 1層 | S-X | 石鏃 | 56.2 | 71.6 | 13.2 | 30.2 | 珉質頁岩 | アスファルト |
| 97 18 | | | 1014 | M4 | VJ-43 | 1層 | S-X | 石鏃 | 64.3 | 70.2 | 16.0 | 66.9 | 珉質頁岩 | |
| 97 19 | | | 1208 | M4 | VI-43 | パルト2層 | S-X | 削形 | 62.3 | 37.6 | 14.5 | 20.2 | 珉質頁岩 | |
| 97 20 | | | 1012 | M4 | VH-44 | 4層 | S-X | 石鏃 | 31.0 | 38.8 | 12.2 | (12.1) | 珉質頁岩 | 矢頭欠損の石鏃? |
| 97 21 | | | 1013 | M4 | VH-45 | パルト2層 | S-X | 石鏃 | 42.9 | 46.1 | 11.5 | 15.5 | 珉質頁岩 | |
| 97 22 | | | 1242 | M4 | VI-44 | 1層 | S-X | 削形 | 81.8 | 31.5 | 10.8 | 25.2 | 珉質頁岩 | |
| 97 23 | | | 1243 | M4 | VI-43 | 1層 | S-X | 両面潤滑石鏃 | 68.4 | 47.6 | 14.4 | 40.0 | 珉質頁岩 | |
| 97 24 | | | 1008 | M4 | VH-44 | 1層 | S-X | 石鏃 | 31.6 | 21.2 | 8.5 | 5.9 | 珉質頁岩 | 未製品、削形? |
| 97 25 | | | 1011 | M4 | VI-46 | 1層 | S-X | 削形 | 45.2 | 30.4 | 11.1 | 12.9 | 珉質頁岩 | 石鏃? |
| 97 26 | | | 1206 | M4 | VH-43 | 1層 | S-X | 削形 | 46.8 | 30.8 | 10.9 | 12.7 | 珉質頁岩 | |
| 97 27 | | | 1241 | M4 | VI-44 | パルト2層 | S-X | 削形 | 66.6 | 47.4 | 11.3 | 38.4 | 珉質頁岩 | |
| 97 28 | | | 1009 | M4 | VH-43 | 2層 | S-X | 削形 | 35.8 | 24.3 | 10.3 | 7.5 | 珉質頁岩 | 未製品? |
| 97 29 | | | 1006 | M4 | IVG-43 1ト | 不明 | S-X | 石鏃 | 37.4 | 15.7 | 7.3 | 3.2 | 珉質頁岩 | 未製品?斜辺潤滑打込か? |
| 97 30 | | | 1235 | M4 | VI-45 2ト | 不明 | S-X | 削形 | 40.5 | 25.0 | 8.6 | 7.9 | 珉質頁岩 | 石鏃未製品? |
| 97 31 | | | 1010 | M4 | VH-44 2ト | 不明 | S-X | 削形 | 37.9 | 38.6 | 9.5 | 9.8 | 珉質頁岩 | 石鏃未製品? |
| 97 32 | | | 2700 | M4 | VI-43 | 4層 | S-X | 削形 | 70.9 | 70.7 | 13.2 | 38.2 | 珉質頁岩 | |
| 97 33 | | | 1240 | M4 | IVH-44 | 不明 | S-X | 削形 | 48.9 | 57.6 | 12.0 | 26.7 | 珉質頁岩 | 石鏃? |
| 97 34 | | | 1209 | M4 | VI-43 | パルト2層 | S-X | 削形 | 51.5 | 30.8 | 10.6 | 26.2 | 珉質頁岩 | |
| 97 35 | 154 | 10 | 2206 | M4 | VI-43 | 2層 | S-X | 磨製石鏃 | 94.9 | 59.3 | 28.5 | 264.1 | 重粒玄武岩 | |
| 97 36 | 154 | 9 | 2237 | M4 | VI-44 1ト | 露土層 下部 | S-8001 | 磨製石鏃 | 82.4 | 43.4 | 24.9 | 29.0 | 緑泥岩 | M4-2, 万部欠損。前面の稜明瞭。磨切痕。最打整形 |
| 97 37 | 154 | 8 | 7049 | M4 | VI-42 5ト | 1層 | | 打製石鏃 | 109.0 | 50.0 | 23.0 | 133.9 | 凝灰岩 | |
| 97 38 | | | 8182 | M4 | VH-45 3ト | 1層 | S-X | 四石 | 101.5 | 81.6 | 39.3 | 348.9 | 凝灰岩 | |
| 97 39 | | | 8181 | M4 | VH-43 | 1層 | S-X | 四石 | 114.4 | 81.1 | 34.3 | 323.8 | 緑色凝灰岩 | |
| 97 40 | | | 8233 | M4 | VH-43 | 1層 | S-X | 磨石 | 102.3 | 100.6 | 29.3 | 1134.3 | 緑色凝灰岩 | |
| 97 41 | | | 8234 | M4 | VI-43 | 2層 | S-X | 磨石 | 136.0 | 120.4 | 74.8 | 1816.9 | 花崗岩 | |
| 97 42 | | | 8180 | M4 | VH-44 | パルト1層 | S-X | 四石 | 117.1 | 69.0 | 30.5 | 294.4 | 緑色凝灰岩 | |
| 97 43 | | | 8185 | M4 | VH-43 | 1層 | S-X | 四石 | 90.6 | 66.8 | 30.6 | 179.5 | 緑色凝灰岩 | |
| 98 1 | | | 8183 | M4 | VI-43 5ト | 不明 | S-X | 四石 | 119.0 | 73.2 | 44.2 | 437.7 | 緑色凝灰岩 | |
| 98 2 | | | 8184 | M4 | VI-44 1ト | 不明 | S-X | 四石 | 124.5 | 67.4 | 38.6 | 403.9 | 緑色凝灰岩 | |
| 98 3 | | | 8178 | M4 | VI-44 1ト | 不明 | S-X | 四石 | 129.5 | 71.1 | 31.4 | 349.5 | 凝灰岩 | |
| 98 4 | | | 8179 | M4 | VI-44 | パルト1層 | S-X | 四石 | 134.0 | 78.3 | 46.5 | 515.4 | 緑色凝灰岩 | |
| 98 5 | | | 8186 | M4 | VH-44 1ト | 不明 | S-X | 四石 | 163.4 | 77.3 | 33.9 | 504.1 | 凝灰岩 | |
| 98 6 | 154 | 7 | 8153 | M4 | VI-43 | 不明 | S-X | 磨石 | 62.0 | 36.2 | 33.9 | 270.9 | 火山岩 | |
| 98 7 | | | 8155 | M4 | VI-43 | 不明 | S-X | 磨石 | 77.8 | 57.4 | 57.2 | 344.4 | 緑色凝灰岩 | |
| 98 8 | | | 11071 | M4 | VI-43 | パルト2層 | S-8004 | 石鏃 | 325.5 | 290.2 | 77.0 | 12400.0 | 花崗岩 | |
| 98 9 | 156 | 2 | 4115 | M4 | VI-45 | パルト2層 | S-8003 | 石鏃 | 308.0 | 177.0 | 104.0 | 9530.0 | 緑色凝灰岩 | 中高 |
| 98 10 | 156 | 1 | 4296 | M4 | VI-43 | パルト1層 | S-8005 | 石鏃 | 229.0 | 170.0 | 24.0 | 9528.0 | シルト岩 | 滑らかな表面。赤色顔料 |
| 98 11 | | | 11005 | M4 | VJ-43 | 1層 | S-X | 自然石 | 93.7 | 39.8 | 20.1 | 135.4 | 未鑑定 | 石鏃状 |
| 98 12 | 155 | 1 | 3127 | M4 | VI-44 1ト | 露土層 下部 | 特-8002 | 石刀 | 363.2 | 31.9 | 19.4 | 233.5 | 点紋粘板岩 | 断片。沈澱 |
| 98 13 | | | 5095 | M4 | VI-43 | パルト1層 | 特-X | 石棒 | 89.7 | 30.4 | 12.7 | 52.4 | 粘板岩 | 断片 |
| 98 14 | | | 4204 | M4 | VH-44 | 1層 | 特-8004 | 石製円盤 | 51.3 | 41.2 | 21.3 | 51.3 | 未鑑定 | |
| 98 15 | | | 5384 | M4 | VH-44 | 1層 | S-X | 石製円盤 | 56.0 | 52.5 | 22.0 | 66.9 | 緑色凝灰岩 | 不整4角形, 1辺窪凹。縦軸短加工 |
| 98 16 | | | 5085 | M4 | VJ-43 | 1層 | S-X | 石製円盤 | 114.3 | 121.8 | 37.3 | 787.7 | 未鑑定 | |
| 98 17 | 155 | 2 | 5394 | M4 | VH-43 1ト | 不明 | S-X | 石棒 | 44.6 | 36.3 | 12.2 | 26.8* | 点紋粘板岩 | 断面断片 |
| 98 18 | | | 5379 | M4 | VI-44 | 1層 | S-X | 石製円盤 | 44.7 | 35.2 | 10.0 | 25.4 | デライト | |
| 98 19 | 155 | 3 | 7323 | M4 | VH-44 | 1層 | 特-1 | 石製円盤 | 66.0 | 48.0 | 22.0 | 78.1 | 火山岩 | 不整5角形, 2辺窪凹。縦横窪 |
| 98 20 | | | 2739 | M4 | VI-42 | 1層 | S-X | 石製円盤 | 51.8 | 47.8 | 13.7 | 51.0 | デライト | 不整4角形, 表面鉄分により赤色 |
| 98 21 | | | 4274 | M4 | VH-44 | パルト1層 | S-X | 石製円盤 | 51.5 | 48.5 | 21.0 | 78.0 | 花崗岩 | |
| 98 22 | | | 4272 | M4 | VH-44 | パルト1層 | S-X | 石製円盤 | 52.1 | 48.6 | 26.5 | 107.4 | 花崗岩 | |
| 98 23 | | | 1147 | M4 | VH-44 | 2層 | S-X | 石製円盤 | 44.4 | 43.6 | 9.2 | 28.3 | 粗馬安山岩 | |
| 98 24 | | | 4265 | M4 | VI-43 | 2層 | S-X | 石製円盤 | 48.8 | 45.9 | 15.8 | 52.4 | 凝灰岩 | |
| 98 25 | | | 4248 | M4 | VH-44 | 2層 | 特-8006 | 石製円盤 | 71.6 | 69.4 | 29.6 | 236.5 | 粗馬安山岩 | |
| 98 26 | | | 4253 | M4 | VI-43 | パルト2層 | S-X | 石製円盤 | 58.1 | 53.6 | 22.0 | 102.7 | 未鑑定 | |
| 98 27 | | | 4252 | M4 | VH-44 | パルト2層 | S-X | 石製円盤 | 58.5 | 51.7 | 19.7 | 86.8 | 未鑑定 | |
| 98 28 | 155 | 5 | 7322 | M4 | VI-43 4ト | 不明 | S-X | 石製円盤 | 41.0 | 42.0 | 14.0 | 20.6 | 凝灰岩 | |
| 98 29 | | | 4249 | M4 | VI-43 | 3層 | S-X | 石製円盤 | 74.7 | 67.2 | 28.4 | 175.4 | 火山岩 | |

表21 平場地区 石器観察表(13)

| 写真番号 | 国 | 番号 | 整理番号 | エリア | 出土位置 | 層位 | S番/特番 | 器種 | 長さ(mm) | 幅(mm) | 厚さ(mm) | 重量(g) | 石質 | 備考 |
|--------|-----|----|-------|-----|--------------|-------|--------|------------|--------|-------|--------|-------|----------|---------------|
| 98_30 | | | 4277 | M4 | VH-43 1ト | 不明 | S-X | 石製円盤 | 64.8 | 61.6 | 25.0 | 180.2 | 未鑑定 | |
| 98_31 | | | 4280 | M4 | VH-43 4層 | 不明 | S-X | 石製円盤 | 80.2 | 67.9 | 22.2 | 206.1 | 未鑑定 | |
| 98_32 | | | 1016 | M4 | VI-45 2ト | 不明 | S-X | 石製円盤 | 55.4 | 52.0 | 18.1 | 67.0 | 鑑定済 | |
| 98_33 | | | 1015 | M4 | VI-45 2ト | 不明 | S-X | 石製円盤 | 55.5 | 50.4 | 17.2 | 67.0 | 未鑑定 | |
| 98_34 | 155 | 6 | 4279 | M4 | VI-44 | 1層 | 特-8003 | 燧石 | 101.0 | 92.0 | 18.0 | 172.8 | 鑑定済 | |
| 98_35 | 135 | 4 | G20 | M4 | VH-43 1ト | 不明 | S-X | 岩板 | 77.0 | 81.5 | 14.5 | 137.2 | 鑑定済 | |
| 98_36 | 155 | 7 | 5317 | M4 | VI-44 | ペルト1層 | S-X | 石製品 | 125.0 | 90.0 | 58.0 | 458.8 | シムト岩 | |
| 101_1 | | | 2762 | 遺構外 | VE-35 | 1層 | S-X | 石製 | 31.9 | 10.7 | 6.0 | 1.8 | 珪質頁岩 | |
| 101_2 | | | 2732 | 遺構外 | VB-33 | 2層 | S-X | 石製 | 32.4 | 19.6 | 3.8 | 1.5 | 珪質頁岩 | 黒形、アスファルト |
| 101_3 | 158 | 1 | 1055 | 遺構外 | VE-49 | 2層 | S-X | 石製 | 18.0 | 7.0 | 4.0 | 0.5 | 珪質頁岩 | アスファルト |
| 101_4 | | | 2761 | 遺構外 | IV-50 | 2層 | S-X | 石製 | 21.0 | 10.1 | 3.0 | 0.4 | 黒曜石 | |
| 101_5 | | | 1056 | 遺構外 | VX-48 | 2層 | S-X | 石製 | 26.5 | 9.6 | 5.9 | 1.1 | 珪質頁岩 | アスファルト |
| 101_6 | | | 1052 | 遺構外 | IV-49 | 2層 | S-X | 石製 | 28.2 | 10.6 | 4.2 | 0.9 | 珪質頁岩 | |
| 101_7 | | | 2319 | 遺構外 | IV-50 | 2層 | S-X | 石製 | (37.1) | 30.3 | 9.6 | (9.3) | 珪質頁岩 | 未製品? |
| 101_8 | | | 1003 | 遺構外 | VE-48 | 1層 | S-X | 石製 | 69.3 | 26.7 | 5.1 | 4.7 | 珪質頁岩 | 削片? |
| 101_9 | | | 1002 | 遺構外 | IV-49 | 2層 | S-X | 石製 | 56.3 | 21.2 | 14.0 | 8.4 | 珪質頁岩 | |
| 101_10 | | | 5615 | 遺構外 | VI-40 | 2層 | S-X | 石製 | 74.3 | 48.8 | 15.0 | 50.5 | 珪質頁岩 | |
| 101_11 | | | 2764 | 遺構外 | VH-37 | 焼山直上 | S-X | 石製 | 77.6 | 28.6 | 11.2 | 24.4 | 珪質頁岩 | 表面風化 |
| 101_12 | | | 2591 | 遺構外 | - | 焼上 | S-X | 燧石 | 62.6 | 32.4 | 13.9 | 31.3 | 珪質頁岩 | |
| 101_13 | 158 | 7 | 2318 | 遺構外 | VB-32 | 表採 | S-X | 黒形石 | 73.0 | 38.0 | 13.7 | 25.1 | 珪質頁岩 | |
| 101_14 | | | 2321 | 遺構外 | VC-33 | 焼上 | S-X | 石製 | 85.8 | 40.6 | 11.4 | 27.2 | 珪質頁岩 | アスファルト |
| 101_15 | | | 909 | 遺構外 | IV-49 | 表採 | S-X | 石製 | 67.8 | 43.1 | 12.4 | 27.8 | 珪質頁岩 | |
| 101_16 | | | 5092 | 遺構外 | VB-32 | 焼上 | S-X | 石製 | 67.4 | 82.7 | 18.7 | 59.4 | 珪質頁岩 | アスファルト、刃部光沢 |
| 101_17 | 158 | 2 | 5506 | 遺構外 | VH-39 | 焼上 | S-X | 石製 | 92.9 | 54.0 | 20.8 | 79.3 | 珪質頁岩 | |
| 101_18 | | | 2315 | 遺構外 | IV-36 | 表採 | S-X | 石製 | 115.4 | 70.7 | 23.1 | 143.5 | 珪質頁岩 | 削片? |
| 101_19 | 158 | 3 | 763 | 遺構外 | VH-37 | 表採 | S-X | 石製 | 51.2 | 66.4 | 15.3 | 41.8 | 珪質頁岩 | アスファルト |
| 101_20 | | | 2312 | 遺構外 | IV-36 | 焼上 | S-X | 削部 | 30.3 | 14.3 | 4.6 | 1.5 | 珪質頁岩 | |
| 101_21 | | | 2763 | 遺構外 | VB-35 | 焼上 | S-X | 削部 | 38.2 | 13.8 | 4.9 | 1.9 | 珪質頁岩 | 石製未製品? |
| 101_22 | | | 2311 | 遺構外 | VE-51 | 表採 | S-X | 削部 | 56.8 | 33.2 | 11.7 | 22.2 | 珪質頁岩 | |
| 101_23 | | | 2313 | 遺構外 | IV-46 | 焼上 | S-X | 削部 | 33.7 | 22.6 | 10.3 | 8.3 | 珪質頁岩 | |
| 101_24 | | | 2167 | 遺構外 | VH-41 | 2層 | S-X | 削部 | 42.5 | 31.3 | 10.9 | 10.7 | 珪質頁岩 | 石製? |
| 101_25 | | | 2182 | 遺構外 | VC-38 | 2層 | S-X | 削部 | 69.9 | 32.4 | 12.8 | 32.6 | 珪質頁岩 | 背面中央部に老沢 |
| 101_26 | | | 1053 | 遺構外 | VG-46 | S-X | 削部 | 37.8 | 18.5 | 7.2 | 4.4 | 珪質頁岩 | 焼跡の穴に加工状 | |
| 101_27 | | | 1054 | 遺構外 | IV-49 | 2層 | S-X | 削部 | 47.1 | 23.3 | 6.9 | 4.3 | 珪質頁岩 | 石製未製品? |
| 101_28 | 158 | 5 | 6984 | 遺構外 | VF-39 | 1層 | S-X | 削部 | 17.6 | 32.7 | 10.3 | 4.9 | 黒曜石 | 水造出来高群、石製未製品? |
| 102_1 | | | 2798 | 遺構外 | - | - | - | 燧石 | 49.3 | 44.0 | 10.9 | 26.1 | 珪質頁岩 | |
| 102_2 | | | 2389 | 遺構外 | IV-32 | 1層 | S-X | 燧石 | 34.4 | 33.9 | 11.9 | 15.7 | 珪質頁岩 | |
| 102_3 | | | 6076 | 遺構外 | VO-47 | 2層 | S-X | 二次加工 削片 | 33.3 | 34.1 | 10.5 | 9.7 | 黒曜石 | 水造出来高群 |
| 102_4 | | | 1334 | 遺構外 | - | 表採 | S-X | 黒形石 | 12.5 | 32.5 | 3.9 | 0.9 | 珪質頁岩 | 石製の欠損部西側 |
| 102_5 | 158 | 6 | 2308 | 遺構外 | VC-32 | 1層 | S-X | 黒形石 | 33.5 | 30.0 | 6.5 | 388.1 | 珪質頁岩 | |
| 102_6 | 158 | 4 | 2900 | 遺構外 | VE-36 | 1層 | S-X | 黒形石 | 16.6 | 54.4 | 9.7 | 6.9 | 珪質頁岩 | |
| 102_7 | | | 2603 | 遺構外 | IV-40 柱穴 | 2層 | S-X | 二次加工 削片 | (30.0) | 13.6 | 5.6 | (1.8) | 珪質頁岩 | |
| 102_8 | | | 2750 | 遺構外 | VC-50 | 表上 | S-X | 石製 | 70.0 | 38.0 | 20.0 | 45.0 | 珪質頁岩 | |
| 102_9 | | | 2314 | 遺構外 | IV-34 | 2層 | S-X | 削部 | 49.5 | 33.2 | 20.9 | 50.3 | 珪質頁岩 | |
| 102_10 | | | 2317 | 遺構外 | IV-34 | 1層 | S-X | 燧石 | 44.2 | 37.1 | 26.6 | 51.4 | 黒曜石 | 小形原石→削片 |
| 102_11 | | | 11047 | 遺構外 | VA-52 | 2層 | S-X | 削片 | 61.9 | 35.5 | 15.5 | 26.0 | 黒曜石 | 黒形にパズル |
| 102_12 | | | 11032 | 遺構外 | IV-34 | 2層 | S-X | 石製 | 35.6 | 38.7 | 18.4 | 6.2 | 黒曜石 | 水造出来高群 |
| 102_13 | | | 11026 | 遺構外 | IV-36 | 2層 | S-91 | 石製 | 41.7 | 63.0 | 19.4 | 51.1 | 黒曜石 | 水造出来高群 |
| 102_14 | | | 11033 | 遺構外 | IV-37 | 2層 | S-X | 二次加工 削片 | 31.5 | 41.5 | 10.9 | 9.6 | 黒曜石 | 水造出来高群 |
| 102_15 | | | 11040 | 遺構外 | IV-37 | 2層 | S-X | 削片 | 13.7 | 8.2 | 5.6 | 0.6 | 黒曜石 | 深浦八森山群 |
| 102_16 | | | 11037 | 遺構外 | VH-34 | 2層 | S-X | 削片 | 19.6 | 10.2 | 8.0 | 1.1 | 黒曜石 | 水造出来高群 |
| 102_17 | | | 11038 | 遺構外 | IV-45 | 2層 | S-X | 削片 | 13.9 | 12.0 | 3.0 | 0.4 | 黒曜石 | 深浦八森山群 |
| 102_18 | | | 11030 | 遺構外 | VO-38 | 2層 | S-X | 削片 | 22.8 | 18.7 | 3.5 | 1.5 | 黒曜石 | 深浦八森山群 |
| 102_19 | | | 11029 | 遺構外 | IV-34 | 2層 | S-X | 削片 | 22.2 | 21.0 | 6.4 | 2.7 | 黒曜石 | 深浦八森山群 |
| 102_20 | | | 11036 | 遺構外 | IV-35 | 2層 | S-X | 削片 | 30.8 | 11.3 | 5.4 | 1.4 | 黒曜石 | 水造出来高群 |
| 102_21 | | | 11034 | 遺構外 | IV-35 | 2層 | S-X | 削片 | 36.1 | 17.2 | 4.5 | 2.2 | 黒曜石 | 深浦八森山群 |
| 102_22 | | | 11038 | 遺構外 | IV-52 | 2層 | S-X | 削片 | 43.0 | 26.9 | 18.8 | 20.1 | 黒曜石 | 水造出来高群 |
| 102_23 | | | 11027 | 遺構外 | IV-34 | 2層 | S-X | 削片 | 26.2 | 42.9 | 6.5 | 6.7 | 黒曜石 | 深浦八森山群 |
| 102_24 | | | 11031 | 遺構外 | IV-43 | 2層 | S-X | 削片 | 45.9 | 23.1 | 13.8 | 14.2 | 黒曜石 | 水造出来高群 |
| 102_25 | | | 11035 | 遺構外 | IV-50 | 2層 | 特-40 | 削片 | 55.2 | 69.0 | 10.3 | 30.3 | 黒曜石 | 水造出来高群 |
| 102_26 | | | 11014 | 遺構外 | IV-36 セケ1 | II-2層 | S-X | 削片 | 34.1 | 14.6 | 4.0 | 3.6 | 黒曜石 | 深浦八森山群 |
| 102_27 | | | 6075 | 遺構外 | IV-47 | 2層 | S-X | 削片 | 28.8 | 39.7 | 5.0 | 4.6 | 黒曜石 | 水造出来高群 |
| 102_28 | | | 11041 | 遺構外 | IV-35 | 2層 | S-X | 削片 | 15.3 | 22.8 | 3.8 | 1.1 | 黒曜石 | 深浦八森山群 |
| 102_29 | | | 6091 | 遺構外 | IV-46 | 2層 | S-X | 削片 | 32.7 | 18.4 | 4.8 | 2.3 | 黒曜石 | 黒形金+削部 |
| 102_30 | 158 | 8 | 7146 | 遺構外 | VA-35 | 1層 | S-X | 石製 | 70.0 | 52.2 | 39.7 | 155.3 | ジャスパー | |
| 102_31 | 159 | 1 | 1308 | 遺構外 | VG-39 | 2層 | S-X | 燧石 | 82.6 | 43.0 | 21.6 | 121.4 | 緑色岩 | 断面の透明感、磨片彫り |

表21 平場地区 石器観察表(14)

| 写真番号 | 国 | 番号 | 整理番号 | エリア | 出土位置 | 層位 | S表/特表 | 器種 | 長さ(mm) | 幅(mm) | 厚さ(mm) | 重量(g) | 石質 | 備考 |
|------|----|-----|-------|--------------------------|--------------------------------------|-----|--------|-------|--------|--------|---------|-------|--------------------|----------------------|
| 102 | 32 | 159 | 2 | 2059 | 遺構外 V-G-37 | Ⅱ層 | S-S212 | 磨製石斧 | 68.9 | 41.6 | 12.8 | 61.7 | 緑色石 | 無刃段不明。片方 |
| 102 | 33 | 159 | 3 | 2307 | 遺構外 ⅡX-49 | Ⅱ層 | S-X | 磨製石斧 | 76.7 | 51.7 | 20.5 | 144.4 | 凝灰岩 | 基部欠損。断面の種明瞭 |
| 102 | 34 | 159 | 5 | 8106 | 遺構外 VE-34 | Ⅱ層 | S-X | 磨製石斧 | 75.0 | 27.4 | 13.8 | 52.6 | 緑色石 | 片方磨製石斧。段切痕。断面丸い |
| 102 | 35 | 159 | 4 | 7051 | 遺構外 V-G-47 | Ⅱ層 | S-X | 磨製石斧 | 104.0 | 44.0 | 28.0 | 211.9 | 緑色石 | 無刃段不明。基部段切痕影 |
| 103 | 1 | | 5811 | 遺構外 ⅡY-44 | Ⅰ層 | S-X | 磨石 | 87.4 | 60.0 | 33.6 | 417.3 | 花崗岩 | | |
| 103 | 2 | | 5789 | 遺構外 VP-36 | Ⅰ層 | S-X | 磨石 | 82.3 | 75.5 | 45.5 | 416.5 | 花崗岩 | | |
| 103 | 3 | | 5828 | 遺構外 ⅡV-38 | Ⅰ層 | S-X | 磨石 | 100.6 | 83.5 | 57.5 | 610.0 | 凝灰岩 | | |
| 103 | 4 | | 0835 | 遺構外 ⅡW-96 | Ⅰ層 | S-X | 磨石 | 122.9 | 73.6 | 58.8 | 706.5 | 凝灰岩 | | |
| 103 | 5 | | 5791 | 遺構外 VH-38 | Ⅰ層 | S-X | 磨石 | 127.8 | 101.3 | 43.4 | 657.5 | 凝灰岩 | | |
| 103 | 6 | | 5852 | 遺構外 ⅡV-35 | Ⅰ層 | S-X | 磨石 | 143.1 | 85.5 | 53.7 | 1082.0 | 安山岩 | | |
| 103 | 7 | | 5830 | 遺構外 VE-52 | Ⅱ層 | S-X | 磨石 | 111.0 | 90.1 | 62.4 | 866.7 | 凝灰岩 | | |
| 103 | 8 | | 5448 | 遺構外 ⅡW-41 | Ⅰ層 | S-X | 磨石 | 93.7 | 84.1 | 60.2 | 716.4 | 凝灰岩 | 種粒未式器 | |
| 103 | 9 | | 5833 | 遺構外 ⅡX-47 | Ⅱ層 | S-X | 磨石 | 87.1 | 70.8 | 37.4 | 346.2 | 凝灰岩 | | |
| 103 | 10 | | 5836 | 遺構外 ⅡX-42 東西トレ | Ⅱ層 | S-X | 磨石 | 104.2 | 82.6 | 66.9 | 826.8 | 花崗岩 | | |
| 103 | 11 | | 5823 | 遺構外 ⅡV-45 磨製相角 | S-X | 磨石 | 91.7 | 81.1 | 64.7 | 657.7 | 安山岩 | | | |
| 103 | 12 | | 5827 | 遺構外 ⅡX-42 東西トレ | Ⅱ層 | S-X | 磨石 | 98.3 | 82.6 | 58.9 | 664.7 | 花崗岩 | | |
| 103 | 13 | | 5831 | 遺構外 ⅡU-50 北東トレ | 表探 | S-X | 磨石 | 108.4 | 94.1 | 67.6 | 1016.9 | 花崗岩 | | |
| 103 | 14 | | 5825 | 遺構外 ⅡX-44 | Ⅱ層 | S-X | 磨石 | 104.0 | 90.1 | 63.7 | 848.8 | 凝灰岩 | | |
| 103 | 15 | | 5824 | 遺構外 ⅡX-42 東西トレ | Ⅱ層 | S-X | 磨石 | 113.5 | 81.8 | 68.8 | 866.4 | 花崗岩 | | |
| 103 | 16 | 158 | 9 | 11013 | 遺構外 VD-32 | Ⅱ層 | S-X | 磨石 | 43.0 | 40.0 | 35.0 | 71.8 | 安山岩 | |
| 103 | 17 | | 5799 | 遺構外 VE-36 | Ⅰ層 | S-X | 門石 | 95.7 | 76.7 | 29.1 | 333.6 | 凝灰岩 | | |
| 103 | 18 | | 5809 | 遺構外 - | 跡上 | S-X | 門石 | 116.2 | 75.1 | 46.0 | 491.1 | 凝灰岩 | | |
| 103 | 19 | | 5810 | 遺構外 ⅡY-44 | Ⅰ層 | S-X | 門石 | 121.4 | 107.5 | 43.2 | 648.4 | 凝灰岩 | | |
| 103 | 20 | | 5790 | 遺構外 ⅡY-48 | Ⅱ層 | S-X | 凝石 | 150.8 | 82.2 | 37.7 | 709.4 | 凝灰岩 | | |
| 103 | 21 | | 5796 | 遺構外 V-G-41 | Ⅰ層 | S-X | 門石 | 116.2 | 85.9 | 52.3 | 642.3 | 凝灰岩 | | |
| 103 | 22 | | 5795 | 遺構外 VH-37 | Ⅰ層 | S-X | 門石 | 108.1 | 78.2 | 45.6 | 462.8 | 凝灰岩 | | |
| 103 | 23 | | 5793 | 遺構外 VH-38 | Ⅱ層 | S-X | 門石 | 115.2 | 94.2 | 37.9 | 598.2 | 凝灰岩 | | |
| 103 | 24 | | 5802 | 遺構外 VE-36 | Ⅱ層 | S-X | 門石 | 83.3 | 85.1 | 35.3 | 135.0 | 凝灰岩 | | |
| 103 | 25 | | 5161 | 遺構外 V-G-58 | Ⅱ層 | S-X | 磨石 | 128.2 | 85.1 | 75.6 | 962.0 | 凝灰岩 | 種粒未式器 | |
| 103 | 26 | | 5834 | 遺構外 ⅡY-38 | Ⅰ層 | S-X | 磨石 | 141.5 | 64.4 | 33.6 | 533.5 | 凝灰岩 | 上下面に融り痕 | |
| 103 | 27 | | 5812 | 遺構外 ⅡY-44 | Ⅰ層 | S-X | 門石 | 132.0 | 142.6 | 60.7 | 897.9 | 凝灰岩 | | |
| 103 | 28 | | 5885 | 遺構外 ⅡX-46 東西トレ | Ⅱ層 | S-X | 門石 | 85.8 | 70.2 | 60.0 | 439.8 | 凝灰岩 | | |
| 103 | 29 | | 5880 | 遺構外 ⅡX-48 | Ⅱ層 | S-X | 門石 | 106.7 | 50.0 | 19.6 | 161.8 | 凝灰岩 | | |
| 103 | 30 | | 5808 | 遺構外 ⅡX-48 | Ⅱ層 | S-X | 門石 | 110.3 | 85.0 | 24.5 | 289.5 | 凝灰岩 | | |
| 103 | 31 | | 5443 | 遺構外 ⅡW-48 | 磨製相角 | S-X | 門石 | 155.3 | 81.4 | 51.6 | 806.6 | 凝灰岩 | | |
| 103 | 32 | | 5798 | 遺構外 VA-33 | Ⅱ層 | S-X | 門石 | 119.8 | 37.0 | 31.0 | 272.0 | 凝灰岩 | | |
| 103 | 33 | | 5792 | 遺構外 V-G-37 | Ⅱ層 | S-X | 門石 | 128.0 | 71.0 | 41.0 | 469.7 | 凝灰岩 | | |
| 103 | 34 | | 5794 | 遺構外 VI-42 | Ⅱ層 | S-X | 門石 | 125.2 | 80.7 | 25.3 | 345.7 | 凝灰岩 | | |
| 103 | 35 | | 5801 | 遺構外 - | 表探 | S-X | 門石 | 142.0 | 63.4 | 31.6 | 355.7 | 凝灰岩 | | |
| 103 | 36 | | 5806 | 遺構外 - | 跡上 | S-X | 門石 | 142.6 | 55.7 | 38.1 | 325.9 | 凝灰岩 | | |
| 103 | 37 | | 5807 | 遺構外 - | 跡上 | S-X | 門石 | 118.6 | 108.7 | 24.6 | 286.8 | 凝灰岩 | | |
| 103 | 38 | | 5829 | 遺構外 - | 表探 | S-X | 磨石 | 79.4 | 65.1 | 54.5 | 366.9 | 未鑑定 | | |
| 103 | 39 | | 5804 | 遺構外 - | 表探 | S-X | 門石 | 93.4 | 66.2 | 36.2 | 271.9 | 凝灰岩 | | |
| 103 | 40 | | 5803 | 遺構外 - | 跡上 | S-X | 門石 | 99.9 | 81.6 | 58.8 | 670.6 | 凝灰岩 | | |
| 103 | 41 | 159 | 6 | 5560 | 遺構外 ⅡN-46 | Ⅰ層 | S-X | 石鏃 | 99.0 | 51.0 | 15.0 | 75.0 | 凝灰岩 | |
| 103 | 42 | | 5430 | 遺構外 VH-33 トレ 1-3-5 | Ⅰ層 | S-X | 凝石 | 79.4 | 51.8 | 16.7 | 82.1 | 凝灰岩 | | |
| 103 | 43 | | 5797 | 遺構外 VP-37 | Ⅱ層 | S-X | 門石 | 115.2 | 62.8 | 35.3 | 291.7 | 凝灰岩 | | |
| 104 | 1 | | 4355 | 遺構外 ⅡV-41 | 磨製相角 | S-X | 石皿 | 197.0 | 150.0 | 63.0 | 1900.0 | 緑色凝灰岩 | 緑付き | |
| 104 | 2 | | 4239 | 遺構外 ⅡV-38 | Ⅰ層 | S-X | 石皿 | 312.0 | 175.5 | 28.7 | 2280.0 | 粗質安山岩 | 表面磨面 | |
| 104 | 3 | | 4356 | 遺構外 ⅡW-38 | Ⅱ層 | S-X | 石皿 | 165.0 | 147.0 | 40.0 | 1900.1 | 凝灰岩 | 赤色顔料 | |
| 104 | 4 | | 4240 | 遺構外 VE-36 | Ⅰ層 | S-X | 石皿 | 291.0 | 250.0 | 30.0 | 3000.0 | 凝灰岩 | 表面磨面 | |
| 104 | 5 | | 4358 | 遺構外 VE-38 | Ⅱ層 | S-X | 石皿 | 412.0 | 308.0 | 84.0 | 14300.0 | 流紋岩 | | |
| 104 | 6 | | 4233 | 遺構外 VH-38 | Ⅰ層 | S-X | 石皿 | 492.0 | 386.0 | 64.0 | 6240.0 | 凝灰岩 | | |
| 104 | 7 | | 4095 | 遺構外 VE-39 | | S-X | 石皿 | 665.0 | 348.0 | 44.0 | 4950.0 | 花崗岩 | 中央部に15×20cmの滑らかな磨面 | |
| 104 | 8 | | 4234 | 遺構外 ⅡW-44 ハノイ座席 | S-248 | 石皿 | 894.0 | 355.0 | 43.0 | 7630.0 | 凝灰岩 | 表面磨面 | | |
| 104 | 9 | | 2316 | 遺構外 ⅡW-41 | Ⅰ層 | S-X | 自然礫 | 15.8 | 8.5 | 8.9 | 1.4 | 水石 | | |
| 104 | 10 | | 5244 | 遺構外 ⅡY-47 | Ⅰ層 | S-X | 石製円盤 | 71.3 | 66.9 | 20.5 | 142.5 | 未鑑定 | | |
| 104 | 11 | 158 | 10 | 11073 | 遺構外 VE-35 | Ⅱ層 | 野-5008 | 自然礫 | 59.9 | 34.0 | 34.1 | 61.1 | 凝灰岩 | |
| 104 | 12 | | 2083 | 遺構外 跡上垣石 | 跡上 | S-X | 自然礫 | 72.7 | 37.2 | 28.0 | 76.2 | 凝灰岩 | 有孔 | |
| 104 | 13 | | 11669 | 遺構外 ⅡW-41 | Ⅰ層 | S-X | 自然礫 | 20.9 | 12.2 | 11.9 | 4.1 | 水石 | | |
| 104 | 14 | | 4233 | 遺構外 V-G-37 | Ⅱ層 | S-X | 石皿 | 185.0 | 198.0 | 42.0 | 2260.0 | 凝灰岩 | 表面に赤色顔料 | |
| 104 | 15 | | 4164 | 遺構外 VK-29 | Ⅰ層 | S-X | 石皿 | 420.0 | 430.0 | 102.0 | 8080.0 | 緑色凝灰岩 | | |
| 105 | 1 | 160 | 3 | 3183 | 遺構外 ⅡQ-44 ⅡT-35 ⅡM-38 胎B4トレ | Ⅱ層 | S-X | 石棒刺 | 430.0 | 40.0 | 30.0 | 840.9 | 点粒凝灰岩 | No143 No52 |
| 105 | 2 | 160 | 1 | 3148 | 遺構外 VE-34 | Ⅱ層 | S-X | 石刀 | 222.0 | 30.3 | 19.3 | 210.5 | 凝灰岩 | 整理番号S240, S241, 標識品少 |

表21 平場地区 石器観察表(15)

| 写真 番号 | 国 | 番号 | 整理 番号 | エリア | 出土 位置 | 層位 | S番/ 特番 | 器種 | 長さ (mm) | 幅 (mm) | 厚さ (mm) | 重量 (g) | 石質 | 備考 | |
|----------|----|-----|----------|-------|----------|--------|-----------|------------|------------|-----------|------------|-----------|----------|----------------|--|
| 105 | 2 | | 3034 | 遺構外 | V G-38 | Ⅱ層 | S-X | 石削 | - | - | - | - | - | - | |
| 105 | 3 | 160 | 2 | 3149 | 遺構外 | Ⅱ層 | S-X | 石刀 | 114.5 | 32.8 | 10.1 | 72.9 | 粘板岩 | 断片、内反り少 | |
| 105 | 4 | 161 | 2 | 3018 | 遺構外 | Ⅱ層 | S-X | 石棒 | 102.2 | 27.4 | 20.2 | 63.5 | 点紋粘板岩 | 断片、49.2g、14.3g | |
| 105 | 5 | 163 | 4 | 7674 | 遺構外 | Ⅱ層 | S-X | 石製品 | 66.0 | 13.0 | 7.0 | 10.2 | 凝灰岩 | 石刀ミニチュア? | |
| 105 | 6 | 161 | 3 | 5308 | 遺構外 | Ⅱ層 | S-X | 物結石 | 217.1 | 54.0 | 32.3 | 539.2 | 凝灰岩 | 中央にくびれ | |
| 105 | 7 | | 7710 | 遺構外 | V F-47 | I層 | S-X | 青竜刀形 石棒 | 75.0 | 197.0 | 37.0 | 453.6 | シルト岩 | | |
| 106 | 1 | 162 | 3 | G23 | 遺構外 | - | I層 | S-X | 岩版 | 80.0 | 110.0 | 22.0 | 238.7 | 凝灰岩 | |
| 106 | 2 | 162 | 2 | G22 | 遺構外 | - | 表採 | S-X | 岩版 | 39.0 | 36.0 | 7.0 | 12.7 | 凝灰岩 | |
| 106 | 3 | 162 | 1 | G21 | 遺構外 | Ⅱ層 | I層 | S-X | 岩版 | 38.0 | 30.0 | 14.0 | 15.7 | 凝灰岩 | |
| 106 | 4 | 162 | 4 | 11082 | 遺構外 | V E-94 | Ⅱ層 | S-X | 石製品 | 87.1 | 57.8 | 9.2 | 72.3 | 凝灰岩 | |
| 106 | 5 | | 5323 | 遺構外 | Ⅱ層 | Ⅱ層 | S-X | 石製円盤 | 37.6 | 22.0 | 4.9 | 7.1 | 凝灰岩 | | |
| 106 | 6 | | 5227 | 遺構外 | Ⅱ層 | Ⅱ層 | S-X | 石製円盤 | 37.0 | 32.1 | 12.2 | 20.4 | 凝灰岩 | デイスイト | |
| 106 | 7 | | 5686 | 遺構外 | V G-38 | I層 | S-X | 石製円盤 | 32.1 | 30.1 | 12.8 | 17.6 | 凝灰岩 | デイスイト | |
| 106 | 8 | | 4309 | 遺構外 | V F-37 | Ⅱ層 | S-X | 石製円盤 | 87.0 | 82.3 | 38.1 | 232.2 | 凝灰岩 | | |
| 106 | 9 | 163 | 5 | 5433 | 遺構外 | Ⅱ層 | S-X | 石製品 | 53.0 | 55.0 | 28.0 | 98.8 | 凝灰岩 | | |
| 106 | 10 | 163 | 6 | 5411 | 遺構外 | Ⅱ層 | S-X | 石製品 | 61.0 | 56.0 | 36.0 | 152.0 | 凝灰岩 | 緑色凝灰岩 | |
| 106 | 11 | | 5245 | 遺構外 | V D-39 | Ⅱ層 | S-X | 石製円盤 | 52.3 | 51.8 | 28.0 | 119.8 | 花崗岩 | | |
| 106 | 12 | | 5300 | 遺構外 | Ⅱ層 | Ⅱ層 | S-X | 石製品 | 39.0 | 40.0 | 13.0 | 29.5 | 凝灰岩 | | |
| 106 | 13 | | 5263 | 遺構外 | Ⅱ層 | Ⅱ層 | S-X | 石製円盤 | 54.2 | 54.2 | 14.6 | 71.2 | 凝灰岩 | 細馬臺山岩 | |
| 106 | 14 | 162 | 5 | 7239 | 遺構外 | Ⅱ層 | S-X | 石製円盤 | 51.5 | 54.5 | 8.0 | 21.2 | 凝灰岩 | | |
| 106 | 15 | 163 | 1 | 11672 | 遺構外 | Ⅱ層 | S-X | 石製品 | 27.0 | 14.2 | 8.8 | 3.0 | 凝灰岩 | | |
| 写真 不明 | - | 161 | 1 | 4494 | 遺構外 | V J-45 | Ⅱ層 | S-X | 石皿 | (159.0) | 165.0 | 101.0 | (2424.0) | 安山岩 | |
| 写真 なし | - | 162 | 7 | 7630 | 遺構外 | - | Ⅱ層 | 石製円盤 | 54.0 | 48.0 | 23.0 | 68.2 | 珪質頁岩 | | |
| 写真 なし | - | 163 | 2 | 11092 | 遺構外 | V L-46 | I層 | S-X | 玉素材 | 1.8 | 13.5 | 10.0 | 3.7 | 緑色凝灰岩 | |

表22 クラック地区 土器観察表(1)

| 写真 図説 番号 | 図説 番号 | 出土地点 (取上番号) | ベクトル | 層位 (坑番号) | 器種 | 時期 | 形態・外面文様など | 内面 特徴 | 付着物 | 備考 | 口径 (cm) | 底径 (cm) | 高さ (cm) | 器型 番号 |
|----------------|----------|-----------------------------|------|-------------|------|-----------------|--|----------|---------|-----------------|------------|------------|-----------------|--------------|
| 写123-1 | 170 | SI18 SN986付添 (P-8140) | A | 10層相当 | 台付鉢 | 晩期2 | 平口縁・低平身・底縁に2段の肩・7月分残存。口縁・肩に・外面・辻織文(連続する透しノ字状文)・横位辻織2条・文様帯織文なし・織文LR(体部)。ナブ(台部)。 | ナブ | 炭化物(内外) | KAWA(1) -179 | 14.8 | 6.0 | 14.6 | ク-土器 8014 |
| 写123-2 | 170 | SI18 P6280E | - | 柱状 | 鉢 | 晩期1b | 平口縁・口唇・面取なし・外面・横位辻織2条・文様帯織文なし・織文LR(体部)。 | ミガキ | - | - | - | - | Pu土器 378 | |
| 写123-3 | 170 | SI18 P6280E | - | 柱状 | 鉢 | 晩期1b | 口縁部突起・口唇・面取なし・外面・辻織文(口縁突起に対応する弧線文)・横位辻織2条・文様帯織文なし。 | ナブ | - | - | - | - | Pu土器 379 | |
| 写123-4 | 170 | SI18 P6280E | - | 柱状 | 鉢 | 晩期1b | 平口縁・口唇・面取・外面・辻織文(短長横列条・横文地織文・織文LR(体部))。 | ナブ | 炭化物(外) | - | - | - | Pu土器 380 | |
| 写123-5 | 170 | SI18 P6280E | - | 横方 | 鉢 | 晩期1b | 小底状口縁・口唇・面取なし・外面・横位辻織1条・辻織文(相対する2本の透しノ字状文)・辻織文(短長横列条・横文LR(体部)・織文LR(体部))。 | ミガキ | 炭化物(外) | - | - | - | Pu土器 376-386 | |
| 写123-6 | 170 | SI18 P6280E | - | 柱状 | 鉢 | 晩期1b | 平口縁・口唇・面取なし・外面・横位辻織2条・2-3条目間に上向きφ2条の弧線・短長横列条・文様帯織文なし・織文LR(体部)。 | ナブ | - | - | - | - | Pu土器 388 | |
| 写123-7 | 170 | SI18 P6280E | - | 覆土 | 鉢 | 晩期1b | 平口縁・口唇・面取(平田)・外面・横位辻織2条・連続する三文字文・文様帯織文なし。 | ナブ | 炭化物(内外) | - | - | - | Pu土器 421 | |
| 写123-8 | - | SI18 P6280E | - | 柱状 | 鉢 | 晩期1b | 小底状口縁・口唇・面取(平田)・外面・辻織文(短長横列条・文様帯織文なし・織文LR(体部))。 | ナブ | - | - | - | - | Pu土器 381 | |
| 写123-9 | - | SI18 P6280E | - | 覆土 | 鉢 | 晩期1b~ 晩期1c | 平口縁・突起・口唇・面取なし・外面・辻織文・織文LR(体部)。 | ミガキ | - | - | - | - | Pu土器 389 | |
| 写123-10 | - | SI18 P6280E | - | 覆土 | 鉢 | 後部(後葉~ 晩期1b) | 外面・横位辻織5条・横文LR(体部)。 | ミガキ | - | - | - | - | Pu土器 385 | |
| 写123-11 | 170 | SI18 P6280E | - | 横方 | 鉢 | 後期7-4小 | 外面・短目列・横位辻織1条・横文LR(体部)。 | ナブ | - | - | - | - | Pu土器 387 | |
| 写123-12 | 170 | SI18 P6280E | - | 横方 | 粗面深鉢 | 晩期 | 平口縁・口唇・面取なし・外面・横文LR。 | ミガキ | 炭化物(外) | - | - | - | Pu土器 384 | |
| 写123-13 | 170 | SI18 P6280E | - | 覆土 | 粗面深鉢 | 晩期 | 平口縁・口唇・部分に面取(平田)・外面・横文LR。 | ナブ | 炭化物(外) | (24.8) | - | (5.5) | Pu土器 470 | |
| 写123-14 | - | SI18 P6280E | - | 覆土 | 粗面深鉢 | 晩期 | 外面・条状文。 | ナブ | - | - | - | - | Pu土器 390 | |
| 写123-15 | - | SI18 P6280E | - | 柱状 | 浅鉢 | 晩期3 | 外面・彩色文(除去)・横文LR(体部)。 | ミガキ | - | - | - | - | Pu土器 391 | |
| 写123-16 | - | SI18 P6280E | - | 柱状 | 器・注口 | 晩期2~ 晩期3 | 外面・辻織文(除去)・文様帯織文なし。 | ナブ | - | - | - | - | Pu土器 392 | |
| 写123-17 | 170 | SI18 P6280E | - | 柱状 | 注口 | 晩期2 | 外面・2条の辻織文(上・半溝状文・2条の辻織文)に短目列・文様帯織文なし・ミガキ。 | ミガキ | - | - | - | - | Pu土器 393 | |
| 写123-18 | 170 | SI18 P6280E | - | 柱状 | 注口 | 晩期2 | 外面・辻織文(短目列1条・横位辻織1条・ミガキ)。 | ミガキ | - | - | - | - | Pu土器 392 | |
| 写123-19 | 170 | SI18 P6280E | - | 柱状 | 注口 | 晩期2小 | 外面・辻織文・文様帯織文なし・ミガキ(体部下半)。 | ナブ | - | - | - | - | Pu土器 377 | |
| 写123-20 | 170 | SI18 P6280E | - | 覆土 | 注口 | 晩期1b | 外面・辻織文・横位辻織1条・文様帯織文なし・ミガキ。 | ナブ | - | - | - | - | Pu土器 422 | |

表22 クラック地区 土器観察表(3)

| 写真 図版 番号 | 図版 番号 | 出土地点 (取上番号) | 層位 (坑番号) | 器種 | 時期 | 形態・外面文など | 内面 特徴 | 付着物 | 備考 | 口径 (cm) | 底径 (cm) | 高さ (cm) | 整理 番号 | |
|----------------|----------|----------------|-------------|------|---------------|---|--------------------|-------------------|-------|------------|------------|---------------|---------------|--|
| 写124-15 | 178 | VL-44 | A 1b層 | 浅鉢 | 晩期1a | 小波状口縁。口唇・面取・外面・口縁部・底面・入組文、三又文か八組文の空刷。横文L状部有。 | ナガ、ミガキ | 灰化物(内外) | 貫通孔1個 | - | - | 79-15 8345 | | |
| 写124-16 | 178 | VL-44 | A 1b層 | 浅鉢 | 晩期1b 晩期1a | 口縁部～中肉部(底縁部空刷か)。口唇・面取なし。外面・口縁部空刷下 に三角形容文、横文L状部有。 | ナア | 灰化物(内外) | - | - | - | 79-15 8346 | | |
| - | 178-5 | VL-44 | A 1b層 | 粗原深鉢 | 晩期前葉 | 平口縁。口唇・面取なし。外面・横文L、一部ナア残存。 | ナア | 灰化物(内外) | - | - | - | 79-15 8586 | | |
| 写124-17 | 178 | VL-44 | A 1b層 | 粗原深鉢 | 後期後葉～ 晩期前葉 | 小波状口縁。口唇・面取・外面・横文L、ミガキ。 | ナア、 ミガキ | 灰化物(内外) | - | - | - | 79-15 8585 | | |
| - | 178-6 | VL-44 | A 1b層 | 粗原深鉢 | 後期後葉～ 晩期前葉 | 平口縁。口唇・面取・外面・横文L。 | ナア | 灰化物(内外) | - | - | - | 79-15 8587 | | |
| - | 178-7 | VL-44 | A 1b層 | 粗原深鉢 | 後期後葉～ 晩期前葉 | 平口縁。口唇・部分的に面取・外面・横文L、一部ナア残存。 | ナア | 灰化物(外) | - | - | - | 79-15 8588 | | |
| 写124-18 | 178 | VL-44 | A 1b層 | 粗原深鉢 | 後期前葉～ 晩期前葉 | 平口縁。口唇・面取・外面・横文L。 | ナア | 灰化物(外) | - | - | - | 79-15 8588 | | |
| - | 178-8 | VL-44 | A 1b層 | 浅鉢 | 晩期前葉～ 晩期前葉 | 外面・横文L、底面・波打、ミガキ。 | ナア | 灰化物(外) | - | 76 (44) | - | 79-15 8589 | | |
| 写124-19 | 178 | VL-44 | A 1b層 | 鉢 | 晩期2 | 平口縁。口唇・眉目・外面・2本の波線間に退化した半波状文、支線 部横文なし。横文L状部有。 | ナア | 灰化物(内外) | - | - | - | 79-15 8583 | | |
| 写124-20 | 178 | VL-44 | A 1b層 | 鉢 | 晩期2 | 平口縁。B突起か口唇(突起有)。口唇・横位波線。外面・2本の波線間 に横線な半波状文、支線部横文なし。横文L状部有。 | ナア | 灰化物(内外) | - | - | - | 79-15 8349 | | |
| 写124-21 | 178 | VL-44 | A 1b層 | 鉢 | 晩期2 | 平口縁。口唇・眉目・外面・波線間に半波状文、支線部横文なし。横 文L状部有。 | 不明 | 灰化物(内) | - | - | - | 79-15 8550 | | |
| 写124-22 | 178 | VL-44 | A 1b層 | 鉢 | 晩期2 | 平口縁。口縁部突起有。口唇・眉目・外面・波線間に入組三又文、半 波状文風の眉目、支線部横文なし。ミガキ。 | ナア、 ミガキ | 灰化物(内外) | - | - | - | 79-15 8342 | | |
| 写124-23 | 178 | VL-44 | A 1b層 | 鉢 | 晩期1b～ 晩期2 | 平口縁。口唇・面取なし。外面・横位波線条。波線条・波線間に眉目 列有。支線部横文なし。ミガキ。 | ナア、 ミガキ | 赤灰物(内) 灰化物(内外) | - | - | - | 79-15 8339 | | |
| 写124-24 | 178 | VL-44 | A 1b層 | 鉢 | 晩期1b | 平口縁。口唇・眉目・外面・波線間に斜行眉目列条、入組文・横位波 線1条、支線部横文なし。 | ナア | - | - | - | - | 79-15 8340 | | |
| 写124-25 | 178 | VL-44 | A 1b層 | 鉢 | 晩期前葉～ 晩期中葉 | 平口縁。口唇・面取・外面・ナア・底面・丸底。 | ナア | - | - | (102) | 丸底 | 54 | 79-15 8013 | |
| 写124-26 | 179 | VL-44 | A 1b層 | 浅鉢 | 晩期2 | 平口縁。口唇・眉目・外面・波線間に眉目列口縁部、波線条、三又、 文(後)、横文L状部(体部)。 | ナア、 口縁部 波線条 | 赤灰物(内) 灰化物(内外) | - | - | - | 79-15 8343 | | |
| - | 179-1 | VL-44 | A 1b層 | 浅鉢 | 晩期1b | 小波状口縁。口唇・面取・外面・横位波線条の条目の本端三又状、 横文L状部横文、ミガキ(体部)。 | ナア、 ミガキ | 赤灰物(内) 灰化物(内外) | - | - | - | 79-15 8584 | | |
| 写124-27 | 179 | VL-44 | A 1b層 | 浅鉢 | 晩期1a | 口縁部突起有。外面・波線条、入組状の貼付(口縁部空刷下)、横 文なし。ミガキ。 | ナア、 三又文、 ミガキ | 灰化物(内) | - | - | - | 79-15 8253 | | |
| 写124-28 | 179 | VL-44 | A 1b層 | 壺 | 晩期1b | 外面・入組三又文か、面縁部波線部上に波線・横折、横文なし、 ミガキ。 | ナア | - | - | - | - | 79-15 8554 | | |
| 写124-29 | 179 | VL-44 VL-45 | A 1b層 | 注口 | 晩期2～ 晩期3 | 平口縁。口唇・面取なし。外面・波線条、眉目列、横文なし。 | ナア | - | - | - | - | 79-15 8255 | | |
| 写124-30 | 179 | VL-44 | A 1b層 | 注口 | 晩期2 | 口唇・面取なし。外面・2本の波線間に半波状文か口縁部、半 波状文風の波線文(体部上半)、横文なし。ミガキ(体部下半)。注 口・基部に波線。 | ナア、 ミガキ | - | (52) | - | (6,3) | 79-15 8256 | | |

表22 クラック地区 土器観察表(4)

| 写真 図版 番号 | 図版 番号 | 出土地点 (取上番号) | ベクトル | 層位 (坑番号) | 器種 | 時期 | 形態・外面文様など | 内面 特徴 | 付着物 | 備考 | 口径 (cm) | 底径 (cm) | 高さ (cm) | 整理 番号 |
|----------------|----------|-------------------|------|-------------|------|---------------|---|--------------|---------|--------|------------|------------|------------|---------------|
| 写124-31 | - | VL-44 | A | 1b層 | 注口 | 晩期2 | 外面:半環状文,ミガキ,注口:北周肥厚,肩部に隆帯(隆帯上朝目) | ナア | - | - | - | - | 7-1 | 77-土器 8254 |
| 写124-32 | - | VL-44 | A | 1b層 | 注口 | 晩期1a | 注口:基部に玉珠三又文,施文なし,稜減。 | ナア | - | - | - | - | - | 77-土器 8262 |
| 写124-33 | 179 | VL-45 | A | 2a層 | 浅鉢 | 晩期1b | 平口縁,口唇:面取なし,外面:横位沈線1条,人相三又文,横位沈線2条,文様帯施文なし,ミガキ。 | ミガキ | - | - | - | - | - | 77-土器 8264 |
| 写124-34 | 179 | VL-45 | A | 2a層 | 深鉢 | 晩期1b | 平口縁,口唇:押圧痕の朝目,外面:横位沈線6条が(3-5条目は施文で透切れる),上向き2重の弧線文(下の弧線文は透切れる),横文,北端施文。 | ナア, ミガキ | 炭化物(内外) | - | - | - | - | 77-土器 8265 |
| 写124-35 | 179 | VL-45 | A | 2a層 | 注口か | 晩期2 | 外面:肩部突起(頂部朝目),沈線間に朝目,横位沈線1条,横文LR朝目。 | ナア | - | - | - | - | - | 77-土器 8263 |
| - | 179-2 | VL-44 | A | 2a層 | 粗面浴鉢 | 後期依蓋~ 晩期前置 | 平口縁,口唇:面取なし,外面:横文LR,稜減。 | 稜減 | - | - | - | - | - | 77-土器 8269 |
| 写124-36 | 179 | VL-44 (P-8147) | A | 2a層 | 粗面浴鉢 | 晩期前置 | 外面:横文LR,底部:低平な肩台。 | ナア | 炭化物(内外) | - | 5.6 (13.3) | 5.6 | (13.3) | 77-土器 8260 |
| - | 179-3 | VL-44 | A | 2a層 | 浴鉢 | 晩期前置 | 外面:横文LR,底部:低平な肩台。 | ナア | 炭化物(内外) | - | 7.8 (5.0) | 7.8 | (5.0) | 77-土器 8260 |
| 写124-37 | 179 | VL-45 (P-8149) | A | 2a層 | 鉢 | 晩期1a | 小底状口縁,口唇:面取,外面:沈線間に別沈線列1条,沈線文,横位沈線1条,横文LR朝目,横文LR(体部)。 | ナア | 炭化物(内外) | - | - | - | - | 77-土器 8259 |
| 写124-38 | 179 | VL-44 (P-8149) | A | 2a層 | 台付鉢 | 晩期1a | 平口縁,二山突起(大小2層相互の突起各4単位),口唇:面取なし,外面:沈線間に別沈線列1条,横文LR(体部),底筋,外(突)。 | ナア | 炭化物(内外) | 15.0 | - | - | (15.1) | 77-土器 8016 |
| 写124-39 | 179 | VL-45 (P-8148) | A | 2a層 | 粗製鉢 | 後期1a~ 晩期1a | 小底状口縁,口唇:面取なし,外面:横文,口縁部部分的にナア,底筋,高行。 | ナア | 炭化物(外) | (10.2) | 5.0 | 7.2 | - | 77-土器 8015 |
| 写124-40 | 179 | VL-45 | A | 2a層 | 鉢 | 晩期前置 | 平口縁,口唇:部分的に面取,外面:横位沈線2条,施文なし,ナア。 | ナア | 炭化物(外) | - | - | - | - | 77-土器 8266 |
| 写124-41 | 179 | VL-45 | A | 3a層 | 深鉢 | 晩期1a | 小底状口縁,口唇:面取なし,外面:液面部下に沈線文(人相文),横位沈線1条,横文,文様帯(横文),横文LR朝目,横文LR(体部)。 | ナア,ミガキ | 炭化物(内外) | - | - | - | - | 77-土器 8261 |
| 写124-42 | 179 | VL-45 (P-8150) | A | 3a層 | 深鉢 | 晩期1aか | 小底状口縁,口唇:部分的に面取,外面:横文LR朝目,沈線文,横文LR朝目,横文LR(体部)。 | ナア, ナア(ナ) | 炭化物(内外) | - | - | - | - | 77-土器 8262 |
| 写124-43 | 179 | VL-44 | A | 3a層 | 深鉢 | 晩期1aか | 小底状口縁,口唇:部分的に面取,外面:横文LR朝目,沈線文,横文LR(体部)。 | ナア, ナア(ナ) | 炭化物(内外) | - | - | - | - | 77-土器 8271 |
| 写124-44 | 179 | VL-44 (P-8150) | A | 3a層 | 深鉢 | 晩期1a | 平口縁,二山突起(大小2層相互の突起各4単位),人相文,三又文,文様帯(横文),横文LR朝目,横文LR(体部)。 | ナア | 炭化物(内外) | - | - | - | - | 77-土器 8269 |
| 写124-45 | 179 | VL-44 | A | 3a層 | 深鉢 | 晩期1a | 外面:沈線文2条の弧線文,沈線間に別沈線朝目1条,横文LR朝目,横文LR(体部)。 | ナア | 炭化物(内外) | - | - | - | - | 77-土器 8269 |
| 写124-46 | 179 | VL-44 (P-8150) | A | 3a層 | 深鉢 | 晩期1a | 平口縁,台形突起(頂部朝目),一山突起(頂部朝目2条),横文文互,単位不揃い,口唇:面取,外面:横位沈線突起に上向き弧線文,基部で区画された体部,横文LR朝目,横文LR(体部)。 | ナア | 炭化物(内外) | - | - | - | - | 77-土器 8263 |
| 写124-47 | 179 | VL-44 | A | 3a層 | 深鉢 | 晩期1a | 平口縁,台形突起(頂部朝目),一山突起(頂部朝目2条),横文文互,単位不揃い,口唇:面取,外面:横位沈線突起に上向き弧線文(一山突起),台形突起間に上向き弧線文,横位沈線2条,横文LR(体部)。 | ナア | 炭化物(内外) | (15.0) | - | (10.3) | - | 77-土器 8018 |
| - | 179-4 | VL-45 | A | 3a層 | 浴鉢 | 後期依蓋~ 晩期前置 | 外面:横文LR,底部:低平な肩台。 | ナア | 炭化物(内外) | - | 8.0 | (7.1) | - | 77-土器 8272 |

表22 クラック地区 土器観察表(5)

| 写真 図説 番号 | 図説 番号 | 出土地点 (取上番号) | ベクトル | 層位 (地層層) | 器種 | 時期 | 形態・外面文様など | 内面 特徴 | 付着物 | 備考 | 口径 (cm) | 底径 (cm) | 高さ (cm) | 器形 番号 |
|----------------|----------|-------------------|------|-------------|------|----------------|---|-----------|---------|--------|------------|------------|------------|----------------|
| 写124-48 | 179 | VL-44 | A | 3a層 | 粗灰鉢 | 後期弥生～ 晩期前葉 | 平口鉢。口唇一部分に凹眼。外面。ナナ。 | ナナ | - | - | - | - | - | 7-1-20 8368 |
| 写125-1 | 180 | VL-45 (P-8146) | A | 3b層上面 | 粗灰鉢鉢 | 後期弥生～ 晩期前葉 | 平口鉢。口唇一部分に凹眼。外面。横紋L.R. | ナナ | 灰化物(外) | (37.8) | - | (26.5) | - | 7-1-20 8515 |
| - | 180-1 | VL-45 (P-8146) | A | 3b層上面 | 粗灰鉢鉢 | 後期弥生～ 晩期前葉 | 平口鉢。口唇一部分に凹眼。外面。横紋L.R. | ナナ | 灰化物(外) | - | - | - | - | 7-1-20 8591 |
| 写125-2 | 180 | VL-45 | A | 3b層上面 | 台付鉢 | 晩期1a | 小波状口縁。口唇。凹眼なし。外面。土間色の灰燻文と三叉文(横線部)に短波列目条。横文L.R.附属。横紋L.R.体部。ナナ(台部)。右部。無彫り部。 | ナナ | 灰化物(内外) | (13.0) | 5.6 | 10.1 | - | 7-1-20 8021 |
| 写125-3 | 180 | VK-45 | A | 3a層 | 漆鉢 | 晩期1b | 小波状口縁。口唇。凹眼なし。外面。土間色の灰燻文と三叉文(横線部)に短波列目条。横文L.R.附属。横紋L.R.体部。ナナ(台部)。右部。無彫り部。 | ナナ ミガキ | 灰化物(内外) | 貫通孔1対 | 16.4 | 6.3 | 16.5 | 7-1-20 8019 |
| 写125-4 | 180 | VL-45 | A | 3a層 | 漆鉢 | 晩期1a～ 晩期1b | 小波状口縁。口唇。凹眼。外面。土間色の灰燻文と三叉文(横線部)に短波列目条。横文L.R.附属。横紋L.R.体部。 | ナナ ミガキ | 灰化物(内外) | - | - | - | - | 7-1-20 8585 |
| 写125-5 | 180 | VK-45 | A | 3a層 | 漆鉢 | 晩期1a～ 晩期1b | 小波状口縁。口唇。凹眼なし。外面。土間色の灰燻文と三叉文(横線部)に短波列目条。横文L.R.附属。横紋L.R.体部。 | ナナ | 灰化物(内外) | - | - | - | - | 7-1-20 8584 |
| 写125-6 | 180 | VK-45 | A | 3a層 | 漆鉢 | 晩期1a～ 晩期1b | 小波状口縁。口唇。凹眼なし。外面。土間色の灰燻文と三叉文(横線部)に短波列目条。横文L.R.附属。横紋L.R.体部。 | ナナ | 灰化物(内外) | - | - | - | - | 7-1-20 8577 |
| 写125-7 | 180 | VL-45 | A | 3a層 | 漆鉢 | 晩期1a | 小波状口縁。口唇。凹眼なし。外面。土間色の灰燻文と三叉文(横線部)に短波列目条。横文L.R.附属。横紋L.R.体部。 | ナナ | 灰化物(内外) | - | - | - | - | 7-1-20 8579 |
| 写125-8 | 180 | VL-44 (P-8149) | A | 3a層 3b層 | 鉢 | 晩期1a | 小波状口縁。口唇。凹眼なし。外面。土間色の灰燻文と三叉文(横線部)に短波列目条。横文L.R.附属。横紋L.R.体部。 | ナナ | 灰化物(内外) | (17.4) | - | (10.4) | - | 7-1-20 8020 |
| 写125-9 | 180 | VL-45 | A | 3a層 | 漆鉢 | 晩期1a | 小波状口縁。口唇。凹眼なし。外面。土間色の灰燻文と三叉文(横線部)に短波列目条。横文L.R.附属。横紋L.R.体部。 | ナナ | 灰化物(内外) | - | - | - | - | 7-1-20 8578 |
| 写125-10 | 180 | VL-45 | A | 3a層 | 漆鉢 | 晩期1a | 小波状口縁。口唇。凹眼なし。外面。土間色の灰燻文と三叉文(横線部)に短波列目条。横文L.R.附属。横紋L.R.体部。 | ナナ | 灰化物(内外) | - | - | - | - | 7-1-20 8576 |
| 写125-11 | 180 | VK-45 | A | 3a層 | 漆鉢 | 晩期1a | 小波状口縁。口唇。凹眼なし。外面。土間色の灰燻文と三叉文(横線部)に短波列目条。横文L.R.附属。横紋L.R.体部。 | ナナ | 灰化物(内外) | - | - | - | - | 7-1-20 8580 |
| 写125-12 | 180 | VL-45 | A | 3a層 | 漆鉢 | 晩期1a | 小波状口縁。口唇。凹眼なし。外面。土間色の灰燻文と三叉文(横線部)に短波列目条。横文L.R.附属。横紋L.R.体部。 | ナナ | 灰化物(内外) | (24.0) | - | (18.1) | - | 7-1-20 8525 |
| 写125-13 | 180 | VL-45 | A | 3a層 | 漆鉢 | 後期8～ 晩期1a | 口縁部。二山状台形突起。口唇。凹眼。外面。土間色の灰燻文と三叉文(横線部)に短波列目条。横文L.R.附属。横紋L.R.体部。 | ナナ ミガキ | 灰化物(外) | - | - | - | - | 7-1-20 8572 |
| 写125-14 | 180 | VL-45 | A | 3a層 | 漆鉢 | 後期8～ 晩期1a | 口縁部。二山状台形突起。口唇。凹眼。外面。土間色の灰燻文と三叉文(横線部)に短波列目条。横文L.R.附属。横紋L.R.体部。 | ナナ | 灰化物(内外) | - | - | - | - | 7-1-20 8574 |
| 写125-15 | 180 | VL-45 | A | 3a層 | 漆鉢 | 後期8～ 晩期1a | 口縁部。二山状台形突起。口唇。凹眼。外面。土間色の灰燻文と三叉文(横線部)に短波列目条。横文L.R.附属。横紋L.R.体部。 | ナナ | 灰化物(内外) | - | - | - | - | 7-1-20 8573 |
| - | 180-2 | VL-45 | A | 3a層 | 粗灰鉢鉢 | 後期8～ 晩期1a | 小波状口縁。口唇。凹眼なし。外面。横紋L.R. | ナナ | - | - | - | - | - | 7-1-20 8590 |
| 写125-16 | 180 | VL-45 | A | 3a層 | 浅鉢 | 晩期1b | 平口鉢。口唇。凹眼。外面。土間色の灰燻文と三叉文(横線部)に短波列目条。横文L.R.附属。横紋L.R.体部。 | ミガキ | - | - | - | - | - | 7-1-20 8575 |
| 写125-17 | 180 | VL-45 | A | 3a層 | 鉢 | 後期7-4～ 晩期1a | 平口鉢。口唇。凹眼。外面。ミガキ(口縁部)。横紋L.R.体部。 | ミガキ | - | 9.4 | - | (10.6) | - | 7-1-20 8023 |

表22 クラック地区 土器観察表(6)

| 写真 図説 | 図説 番号 | 出土地点 (取上番号) | ベクトル | 層位 (坑番号) | 器種 | 時期 | 形態・外面文様など | 内面 特徴 | 付着物 | 備考 | 口径 (cm) | 底径 (cm) | 高さ (cm) | 整理 番号 | |
|----------|----------|-------------------|------|-------------|-----------------------|---------------|---|------------|---------|----------------|------------|----------------------|----------------|-------------------------|--|
| - | 181-1 | VL-44 | A | 4a層 | 深鉢 | 晩期1a~ 晩期1b | 小波状口縁、口唇、面取なし、外面：底部以下に花線文(入組文)、横位花線文、織文LR形。 | ナア | 炭化物(外) | 写124-41と 同一 | - | - | 79-15部 8403 | | |
| 7/125-18 | 181 | VL-45 | A | 4a層 | 深鉢 | 晩期1a | 小波状口縁、口唇、面取なし、外面：花線文、三叉文(口縁突起下)、織文LR形。 | ミガキ | 炭化物(外) | | - | - | 79-15部 8404 | | |
| 7/125-19 | 181 | VK-45 | A | 4a層 | 粗頸深鉢 晩期前葉~ 晩期1b | 後期1a~ 晩期1b | 平口縁、口唇、面取、外面：織文LR、一部メズリ残存。 | ミガキ | 炭化物(外) | | - | - | 79-15部 8402 | | |
| 7/125-20 | 181 | VL-45 | A | 4a層 | 浅鉢 | 晩期1a~ 晩期1b | 小波状口縁、口唇、面取、外面：ミガキ。 | ミガキ | - | (22.0) | - | (7.2) | 79-15部 8266 | | |
| 7/125-21 | 181 | VL-44 | A | 4a層 | 注口 | 晩期1b | 2条(口縁部、その外縁に粘土突起付)、口唇、面取、外面：横位花線文、入組文(入組文内に横位花線文、織文LR形)。 | ナア、 ミガキ | 赤色顔料(外) | 8.4 | - | (12.0) | 79-15部 8105 | | |
| 7/125-22 | 181 | VK-45 | A | 5a層 | 深鉢 | 晩期1a | 小波状口縁、口唇、面取なし、外面：花線文、織文LR形。 | ナア | 炭化物(内外) | - | - | - | 79-15部 8398 | | |
| 7/125-23 | 181 | VK-45 | A | 5a層 | 深鉢 | 晩期1a | 平口縁、一山突起(口唇、面取(平部))、外面：花線文、織文LR形。 | ナア | 炭化物(内外) | - | - | - | 79-15部 8395 | | |
| 7/125-24 | 181 | VK-45 | A | 5a層 | 深鉢 | 後期8 晩期前葉 | 平口縁、一山突起(口唇、面取(平部))、外面：花線文、織文LR形。 | ナア、 ミガキ | 炭化物(外) | - | - | - | 79-15部 8387 | | |
| - | 181-2 | VK-45 | A | 5a層 | 粗頸深鉢 | 晩期前葉~ 晩期1b | 口縁部右形突起、口唇、面取、外面：織文LR形。 | 織文 | 炭化物(外) | - | - | - | 79-15部 8522 | | |
| 7/125-25 | 181 | VK-45 | A | 5a層 | 器 | 晩期前葉 | 平口縁、口唇、面取(外側平坦)、外面：ミガキ(口縁部)、織文LR形(口縁部右形突起部)。 | ナア | 炭化物(外) | 7.9 | - | (14.5) | 79-15部 8128 | | |
| 7/125-26 | 181 | VK-45 | A | 5a層 | 器 | 晩期1a~ 晩期1b | 平口縁、口唇、面取、外面：織文LR形(外部)、織文LR形(内部)。 | 織文 | - | (12.6) | - | (7.0) | 79-15部 8127 | | |
| 7/126-1 | 181 | VL-45 (p-8153) | A | 5c層上面 | 粗頸深鉢 | 晩期前葉~ 晩期1b | 平口縁、口唇、面取、外面：織文LR形、織文LR形(外部)、平底、ナア(底部)、織文LR形(内部)。 | ナア | 炭化物(内外) | 31.0 | (12.2) | 筆記 8023 (37.8) | 79-15部 8023 | | |
| - | 181-3 | VL-44 (p-8155) | A | 5c層上面 | 粗頸深鉢 | 晩期前葉~ 晩期1b | 平口縁、口唇、面取、外面：織文LR形、織文LR形(外部)。 | ナア | 炭化物(外) | - | - | - | 79-15部 8506 | | |
| - | 181-4 | VL-44 (p-8155) | A | 5c層上面 | 深鉢 | 晩期前葉~ 晩期1b | 外面：織文LR形、底面：低平な高台。 | ナア | 炭化物(外) | - | - | 6.6 | (2.2) | 79-15部 8528 | |
| 7/126-2 | 181 | VL-44 (p-8154) | A | 5c層上面 | 鉢 | 晩期1a | 小波状口縁、口唇、面取、外面：花線文、織文LR形(外部)、織文LR形(内部)。 | ナア | 炭化物(内外) | (1.68) | - | (1.34) | 79-15部 8413 | | |
| 7/126-3 | 181 | VL-44 (p-8156) | A | 5c層上面 | 台付深鉢 | 晩期1b | 平口縁、一山突起(口唇、面取)、外面：花線文、織文LR形(外部)、北向きの上向き(入組文)に横位花線文、織文LR形、ミガキ(外部)。 | ナア | - | 21.1 | 8.9 | 11.0 | 79-15部 8150 | | |
| 7/126-4 | 182 | VL-44 | A | 5c層 3a層 | 深鉢 | 晩期1b | 小波状口縁、口唇、面取、外面：花線文(口唇部)、織文LR形(外部)。 | ナア | 炭化物(外) | 20.8 | - | (14.0) | 79-15部 8024 | | |
| 7/126-5 | 182 | VL-44 (p-8165) | A | 5c層 | 深鉢 | 晩期1a~ 晩期1b | 小波状口縁、口唇、面取、外面：花線文(口唇部)、織文LR形(外部)。 | ナア | 炭化物(外) | (25.0) | - | (14.5) | 79-15部 8600 | | |
| 7/126-6 | 182 | VL-44 | A | 5c層 | 深鉢 | 晩期1a~ 晩期1b | 口縁部左形突起(二山突起)、口唇、面取、外面：花線文(口唇部)、織文LR形(外部)に横位花線文、三叉文(口唇部)、低平な高台、織文LR形(外部)。 | ナア | 炭化物(内外) | 26.6 | - | (21.3) | 79-15部 8019 | 年代測定 KAWA(1) -182 | |

表22 クラック地区 土器観察表(7)

| 写真 図説 番号 | 図説 番号 | 出土地点 (取上番号) | ピット | 層位 (坑位層) | 器種 | 時期 | 形態・外面文様など | 内面 特徴 | 備考 | 口径 (cm) | 底径 (cm) | 高さ (cm) | 器型 番号 |
|----------------|----------|-------------------|-----|-------------|----|------|--|----------|---------|------------|------------|---------------|---------------|
| 写126-7 | 182 | VL-44 | A | 5c層 | 深鉢 | 晩期1a | 小波状口縁(頂部斜目2本)、口唇:部分的に面取、外面:人組文、三又文、文(横)、肩位北條文、横文LR形滑。 | ナデ、ミガキ | 炭化物(内外) | - | - | 79-土器 8396 | |
| 写126-8 | 182 | VL-44 | A | 5c層 | 深鉢 | 晩期1a | 平口縁、三山突起(口唇:面取なし、外面:口縁突起下に向きの縦線文、魚目三又文(口唇に縁なし)、横文LR形滑)。 | ナデ | 炭化物(内外) | - | - | 79-土器 8390 | |
| 写126-9 | 182 | VL-44 (P-8165) | A | 5c層 | 深鉢 | 晩期1a | 小波状口縁、口唇:部分的に面取、外面:横位北條文、人組文、三又文(人組文の空欄、横文LR形滑)。 | ナデ | 炭化物(外) | 20.5 | - | (11.0) | 79-土器 8062 |
| 写126-10 | 182 | VL-45 | A | 5c層 | 深鉢 | 晩期1a | 小波状口縁、口唇:面取なし、外面:沈黙間に人組文、三又文(人組文の空欄)、北條間(頂部斜目2本)、口唇:面取、外面:沈黙間に短波列1本、人組文、三又文(横)。 | ナデ | 炭化物(内) | (18.0) | - | (10.0) | 79-土器 8039 |
| 写126-11 | 182 | VL-44 | A | 5c層 | 深鉢 | 晩期1a | 平口縁、一山突起(頂部北條文)、口唇:面取、外面:沈黙間に短波列1本、人組文、三又文(横)。 | ナデ | 炭化物(内外) | 18.2 | - | (6.5) | 79-土器 8056 |
| 写126-12 | 182 | VL-44 | A | 5c層 | 深鉢 | 晩期1a | 小波状口縁、口唇:面取なし、外面:沈黙間に人組文(人組文内に横位北條)、三又文(人組文の空欄)、横文LR形滑。 | ナデ | 炭化物(内外) | - | - | - | 79-土器 8267 |
| 写127-1 | 182 | VL-44 VK-44 | A | 5c層 上層 | 深鉢 | 晩期1a | 平口縁、浅縁突起(台形突起、頂部斜目2本)、口唇:面取、外面:2本の縦線文(口縁突起間)、肩位北條文、上下に相対する縦線文(縦線文内に横位北條、三又文(人組文に接続)、北條間に短波列1本、横文LR形滑)。 | ナデ | 炭化物(内外) | 21.0 | - | (11.1) | 79-土器 8036 |
| 写127-2 | 182 | VL-44 | A | 5c層 | 深鉢 | 晩期1a | 小波状口縁、口唇:面取なし、外面:横位北條2本、人組文、三又文(人組文に接続)、横文LR形滑。 | ナデ | 炭化物(内外) | - | - | - | 79-土器 8400 |
| 写127-3 | 182 | VL-44 | A | 5c層 | 深鉢 | 晩期1a | 平口縁、一山突起(頂部北條文)、口唇:面取、外面:沈黙間に短波列1本、人組文、横文LR形滑。 | ナデ | 炭化物(内外) | - | - | - | 79-土器 8389 |
| 写127-4 | 182 | VL-44 | A | 5c層 | 深鉢 | 晩期1a | 平口縁、二山突起(台形突起(台形突起)、口唇:面取、外面:北條文、三又文(口縁突起下)、横文LR形滑、ナデ(体部)。 | ナデ | 炭化物(内外) | - | - | - | 79-土器 8268 |
| 写127-5 | 182 | VL-44 | A | 5c層 | 深鉢 | 晩期1a | 口縁部浅縁突起(二山突起)、口唇:面取なし、外面:口縁形状に沿った縦線文、人組文、沈黙間に短波列1本、横文LR(体部)。 | ナデ | 炭化物(内外) | - | - | - | 79-土器 8385 |
| 写127-6 | 183 | VL-44 VK-L-45 | A | 5c層 中層 | 深鉢 | 晩期1a | 小波状口縁、口唇:面取、外面:口縁形状に沿った縦線文、横位北條1本、人組文(北條間に短波列1本)、三又文(人組文に接続、横文LR形滑)。 | ナデ | 炭化物(内外) | 24.4 | - | (17.0) | 79-土器 8397 |
| 写127-7 | 183 | VL-45 | A | 5c層 | 深鉢 | 晩期1a | 口縁部浅縁突起(頂部)一本、山突起、一山突起、口唇:面取、外面:一山突起、口唇:面取なし、外面:台形突起間に縦線文、横位北條1本(縦線文に接続)、人組文、横文LR形滑。 | ナデ | 炭化物(内外) | (17.0) | - | (5.7) | 79-土器 8032 |
| 写127-8 | 183 | VL-44 | A | 5c層 | 深鉢 | 晩期1a | 平口縁、一山突起、口唇:面取、外面:人組文、三又文(人組文に接続)、横文LR形滑。 | ナデ | 炭化物(内外) | - | - | - | 79-土器 8393 |
| 写127-9 | 183 | VL-44 | A | 5c層 | 深鉢 | 晩期1a | 平口縁、台形突起(頂部斜目1本)、口唇:面取、外面:短波列1本、人組文、横文LR形滑。 | ナデ | 炭化物(外) | - | - | - | 79-土器 8388 |
| 写127-10 | 183 | VL-44 | A | 5c層 | 深鉢 | 晩期1a | 平口縁、口縁突起(深縁)、口唇:面取、外面:横位北條2本、人組文(人組文に短波列1本)、横文LR形滑、ナデ(体部)。 | ナデ | 炭化物(内外) | - | - | - | 79-土器 8039 |
| 写127-11 | 183 | VL-44 | A | 5c層 | 深鉢 | 晩期1a | 平口縁、二山突起、口唇:面取、外面:沈黙間に人組文、横文LR形滑、ナデ(体部)。 | ナデ | 炭化物(内外) | - | - | - | 79-土器 8399 |
| 写127-12 | 183 | VL-44 | A | 5c層 | 深鉢 | 晩期1a | 浅状口縁(頂部斜目1本)、口唇:部分的に面取、外面:口縁形状に沿った縦線文、人組文、横文LR形滑。 | ナデ | 炭化物(外) | - | - | - | 79-土器 8392 |

表22 クラック地区 土器観察表(8)

| 写眞 図説 | 図説 番号 | 出土地点 (取上番号) | ベクト | 層位 (坑番号) | 器種 | 時期 | 形態・外面文様など | 内面 特徴 | 付着物 | 備考 | 口径 (cm) | 底径 (cm) | 高さ (cm) | 器型 番号 |
|----------|----------|-------------------|-----|-------------|------|---------------|--|------------|---------|--------|------------|------------|---------------|----------|
| - | 183-1 | VL-44 | A | 5c層 | 酒杯 | 後期B | 平口縁、口唇、面取、外面、肩位(2部)、底、底文(人組文のみ)、横位(2部)2条、横文(1条)施装。 | ナデ | 灰化物(外) | - | - | - | 77-78 8270 | |
| 写125-13 | 183 | VL-45 | A | 5c層 | 酒杯 | 後期7-4 | 深状口縁、胎体(変形)深底型、口唇、面取、外面、口縁彩状に沿った斜目縁と底縁(各1条)、浅底型、口唇、面取、外面、口縁彩状に斜目縁2条、胎体(変形)深底型に1条、口縁彩と体部の境に2組、1組、円形、扁平)、横文(1条)施装。 | 3ガキ | 灰化物(外) | 貫通孔(側) | - | - | 77-78 8381 | |
| 写125-14 | 183 | VL-44 | A | 5c層 | 酒杯 | 後期7-4 | 深状口縁、胎体(変形)深底型、口唇、面取(内側支付)、外面、口縁彩状に沿った斜目縁と底縁(各1条)、胎体(変形)深底型に1条、口縁彩と体部の境に斜目縁2条、胎体(変形)深底型に1条、横文(1条)施装。 | 3ガキ | 灰化物(外) | - | - | - | 77-78 8382 | |
| 写125-15 | 183 | VK-65 | A | 5c層 | 酒杯 | 後期7-4 | 平口縁、口唇、面取(内側支付)、外面、浅底型に斜目縁2条、横文、横文(1条)施装。 | 3ガキ | 灰化物(外) | - | - | - | 77-78 8383 | |
| 写125-16 | 183 | VL-44 | A | 5c層 | 酒杯 | 後期7-4 | 深状口縁、胎体(変形)深底型、底縁型、口唇、面取(内側支付)、外面、口縁彩状に斜目縁2条、胎体(変形)深底型に1条、横文(1条)施装。 | 3ガキ | 灰化物(内) | - | - | - | 77-78 8384 | |
| 写125-17 | 183 | VL-44 | A | 5c層 | 粗原酒杯 | 晩期1a~ 晩期1b | 小深状口縁、口唇、面取、外面、横文(1条)。 | ナデ | 灰化物(内外) | - | - | - | 77-78 8394 | |
| 写125-18 | 183 | VL-44 | A | 5c層 | 粗原酒杯 | 晩期1aか | 小深状口縁、口唇、面取、外面、横文(1条)。 | ナデ | 灰化物(外) | - | - | - | 77-78 8395 | |
| 写125-19 | 183 | VL-44 (P-8170) | A | 5c層 | 台形酒杯 | 晩期前葉 | 平口縁、口唇、面取、斜在底の斜目縁(3本)、横、横位(2部)、横文、横文(1条)、ナデ(底部付定一部)。 | ナデ | 灰化物(内外) | 20.5 | 8.0 | 23.2 | 77-78 8094 | |
| 写125-20 | 183 | VL-44 (P-8164) | A | 5c層 | 粗原酒杯 | 後期後葉~ 晩期前葉 | 平口縁、口唇、面取、外面、横文(1条)。 | ナデ | 灰化物(内外) | (36.0) | - | (23.5) | 77-78 8029 | |
| 写128-1 | 184 | VL-44 (P-8164) | A | 5c層 | 粗原酒杯 | 晩期 | 平口縁、口唇、面取、外面、横文(1条)。 | ナデ | 灰化物(外) | (19.8) | - | (11.5) | 77-78 8041 | |
| - | 184-1 | VL-44 | A | 5c層 | 粗原酒杯 | 後期後葉~ 晩期前葉 | 平口縁、口唇、面取、外面、横文(1条)、横文。 | ナデ | - | - | - | - | 77-78 8595 | |
| - | 184-2 | VL-44 | A | 5c層 | 粗原酒杯 | 後期後葉~ 晩期前葉 | 平口縁、口唇、面取、外面、横文(1条)、横文。 | ナデ | 灰化物(外) | - | - | - | 77-78 8593 | |
| - | 184-3 | VL-44 | A | 5c層 | 粗原酒杯 | 後期後葉~ 晩期前葉 | 平口縁、口唇、面取、外面、横文(1条)。 | ナデ | - | - | - | - | 77-78 8594 | |
| - | 184-4 | VL-44 | A | 5c層 | 粗原酒杯 | 後期後葉~ 晩期前葉 | 平口縁、口唇、面取、外面、横文(1条)、横文。 | ナデ | 灰化物(外) | - | - | - | 77-78 8599 | |
| - | 184-5 | VL-44 | A | 5c層 | 粗原酒杯 | 後期後葉~ 晩期前葉 | 平口縁、口唇、面取、外面、横文(1条)、横文。 | ナデ | 灰化物(外) | - | - | - | 77-78 8601 | |
| - | 184-6 | VL-44 | A | 5c層 | 粗原酒杯 | 後期後葉~ 晩期前葉 | 平口縁、口唇、面取、外面、横文(1条)。 | ナデ、 3ガキ | - | - | - | - | 77-78 8600 | |
| - | 184-7 | VL-44 | A | 5c層 | 粗原酒杯 | 後期後葉~ 晩期前葉 | 平口縁、口唇、面取、外面、横文(1条)。 | ナデ | - | - | - | - | 77-78 8598 | |
| - | 184-8 | VL-44 | A | 5c層 | 粗原酒杯 | 後期後葉~ 晩期前葉 | 平口縁、口唇、面取、外面、横文(1条)。 | ナデ | 灰化物(外) | - | - | - | 77-78 8597 | |
| 写128-2 | 184 | VL-44 | A | 5c層 | 粗原酒杯 | 後期後葉~ 晩期前葉 | 平口縁、口唇、面取、外面、ナデ。 | ナデ、 3ガキ | - | - | - | - | 77-78 8586 | |
| 写128-3 | 184 | VL-45 (P-8158) | A | 5c層 | 粗原酒杯 | 後期後葉~ 晩期前葉 | 外面、横文(1条)、ナデ(底部付定)、底、底平な高台。 | ナデ | 灰化物(内外) | - | - | 6.8 (13.0) | 77-78 8048 | |

表22 クラック地区 土器観察表(10)

| 写真 図説 番号 | 出土地点 (取上番号) | ベクトル | 層位 (坑番号) | 器種 | 時期 | 形態・外面装文など | 内面 特徴 | 付着物 | 備考 | 口径 (cm) | 底径 (cm) | 高さ (cm) | 整理 番号 |
|----------------|-------------------|-------|-------------|------|---------------|---|-----------|---------|------------------|------------|------------|------------|--------------|
| 写128-17 | VL-44 (P-8168) | A | 5c層 | 注口 | 晩期1a | 隆帯・沈線・横文の肩前による人面表現。 | ナア | - | 写128-16と 同一か。 | - | - | - | 写-土器 8831 |
| 写129-1 | VL-44 | A | 5c層 | 注口 | 晩期1a | 外面:ミガキ。注口:基部:三叉文。 | ナア | - | - | - | - | - | 写-土器 8852 |
| 写129-2 | VL-44 (P-8169) | A | 5c層 | 注口 | 晩期1a | 外面:ミガキ。注口:基部:わずかな間に沈線・底帯・丸底。 | ナア | - | - | - | 丸底 | (8.5) | 写-土器 8040 |
| 写129-3 | VL-44 (P-8170) | A | 5c層 | 注口 | 晩期1a | 外面:ミガキ。 | ナア | - | - | - | - | (7.2) | 写-土器 8042 |
| 写129-4 | VL-44 | A | 5c層 | 注口 | 後期7-4 晩期1a | 平口縁:口唇:面取なし。外面:ミガキ。注口:基部:に影らふ二段状。 | ナア | - | - | (9.0) | - | (11.6) | 写-土器 8057 |
| 写129-5 | VL-44 | A | 5c層 | 注口 | 後期7-4 晩期1a | 平口縁:口唇:面取。外面:ナア。ミガキ。注口:基部:に影らふ二段状。 | ナア | - | - | (7.8) | 2.4 | 1.52 | 写-土器 8058 |
| 写129-6 | VL-44 | A | 5c層 | 注口 | 後期7-4 晩期1a | 外面:ナア。 | ナア | - | - | (8.0) | - | (11.8) | 写-土器 8059 |
| 写129-7 | VL-44 (P-8163) | A | 5c層 | 注口 | 後期7-4 | 平口縁:口唇:面取なし。外面:帯状沈線3条。中央の沈線に基部5単位(基部)、文帯帯地文なし。ナア:ミガキ。底帯:丸底状(肩部部)あり。 | ナア | - | - | 4.9 | 5.2 | 10.3 | 写-土器 8044 |
| 写129-8 | VK-45 | A | 8a層 | 深鉢 | 晩期1a | 平口縁:口唇:面取。外面:帯状沈線1条。沈線文(縦線文)。魚目三叉文。横文LR帯文。 | ナア | 灰化物(内外) | - | - | - | - | 写-土器 8272 |
| 写129-9 | VK-45 | A | 8a層 | 深鉢 | 晩期1a | 平口縁:口唇:面取なし。出側縁部。外面:帯状沈線2条。人相文。三叉文(人相文の突眼・突起)。横文LR帯文。 | ナア ミガキ | 灰化物(内外) | - | - | - | - | 写-土器 8413 |
| 写129-10 | VK-45 | A | 8a層 | 深鉢 | 晩期1a | 平口縁:口唇:面取。外面:帯状沈線2条。人相文。横文LR帯文。 | ナア | 灰化物(内外) | - | - | - | - | 写-土器 8438 |
| - | 186-1 | VK-45 | A | 深鉢 | 晩期1a | 小波状口縁:口唇:面取なし。外面:沈線文(縦線文)。三叉文(突起)。沈線間に短柱状突起。魚目三叉文。 | ミガキ | 灰化物(内外) | - | - | - | - | 写-土器 8410 |
| 写129-11 | VK-45 | A | 8a層 | 深鉢 | 後期7-4 | 平口縁:出側縁部突起。口唇:面取(内側突起)。外面:沈線間に短柱状突起。 | 帯文 | - | - | - | - | - | 写-土器 8412 |
| 写129-12 | VK-45 | A | 8a層 | 深鉢 | 後期7-4 | 平口縁:口唇:面取なし。外面:沈線間に短柱状突起。文帯帯地文なし。 | ミガキ | - | - | - | - | - | 写-土器 8411 |
| - | 186-2 | VK-45 | A | 粗面深鉢 | 後期7-4 晩期1a | 平口縁:台形突起(肩部凹み)。口唇:面取なし。外面:ナア。 | ナア ミガキ | 灰化物(内外) | - | - | - | - | 写-土器 8604 |
| 写129-13 | VK-45 | A | 8a層 | 粗面深鉢 | 後期7-4 | 平口縁:台形突起。口唇:面取。外面:横文LR。 | ナア | 灰化物(内外) | - | - | - | - | 写-土器 8409 |
| 写129-14 | VK-45 | A | 8a層 | 粗面深鉢 | 晩期1a 晩期1a | 平口縁:口唇:面取。外面:横文LR。一部スリ残存。 | ナア | 灰化物(内外) | - | - | - | - | 写-土器 8405 |
| - | 186-3 | VK-45 | A | 粗面深鉢 | 晩期1a 晩期1a | 平口縁:口唇:面取。外面:横文LR。 | 帯文 | 灰化物(内外) | - | - | - | - | 写-土器 8603 |
| - | 186-4 | VK-45 | A | 粗面深鉢 | 晩期1a 晩期1a | 平口縁:口唇:面取なし。外面:ナア。 | ナア ミガキ | 灰化物(外) | - | - | - | - | 写-土器 8602 |
| 写129-15 | VK-45 | A | 8a層 | 浅鉢 | 晩期1a | 小波状口縁:口唇:面取なし。外面:沈線・隆帯・突起(上面)に三叉文の沈線。横文LR帯文。ミガキ。 | ナア ミガキ | 灰化物(外) | - | - | - | - | 写-土器 8273 |
| 写129-16 | VK-45 | A | 8a層 | 浅鉢 | 後期7-4 晩期1a | 平口縁:口唇:面取なし。外面:ミガキ。 | ミガキ | 赤色顔料(外) | - | - | - | - | 写-土器 8406 |

表22 クラック地区 土器観察表(11)

| 写真 図説 | 図説 番号 | 出土地点 (取上番号) | 層位 (坑番号) | 器種 | 時期 | 形態・外面文様など | 内面 特徴 | 付着物 | 備考 | 口径 (cm) | 底径 (cm) | 高さ (cm) | 器型 番号 |
|----------|----------|----------------------------|-------------|------|----------------|---|----------|---------|----|------------|------------|------------|--------------------------------|
| 写129-17 | 186 | VK-45 | A | 注口 | 後期7-4 | 外面:頸部に北流文・貼文・織文LR装飾。ナメカ(体部)。 | ナメ | - | | 7.1 | - | 7.1 | 7-15 8407 |
| 写129-18 | 186 | VK-45 | A | 深鉢 | 後期8 | 口縁部:山突起形突起。山突起。口唇:面取。外面:沈線部に短流線列2条。底位沈線2条。織文LR装飾。 | ナメ | - | | 7.1 | - | 7.1 | 7-15 8416 |
| 写129-19 | 186 | VK-45 | A | 深鉢 | 後期8か | 平口縁・山突起。口唇:面取。外面:口縁部形状に沿った沈線1条。短流線列1条。底位沈線2条。織文LR装飾。 | ナメ | 炭化物(内) | | 7.1 | - | 7.1 | 7-15 8419 |
| 写129-20 | 186 | VK-45 | A | 深鉢 | 後期8 | 平口縁。底位から頸部に口唇:面取。外面:入組文・三叉文(入組文の空間に沈線)。 | ミガキ | 炭化物(内外) | | 7.1 | - | 7.1 | 7-15 8275 |
| 写130-1 | 187 | VK-45 VL-45 | A | 台付深鉢 | 後期7-4 | 平口縁。田形突起(口縁部のみ)。口唇:面取。外面:口縁部突起。山突起。底位から頸部に口唇:面取。外面:口縁部形状に沿った沈線1条。短流線列1条。底位沈線2条。織文LR装飾。口唇:面取。外面:入組文・三叉文(入組文の空間に沈線)。 | ナメ | 炭化物(内外) | | (32.4) | 12.2 | 12.2 | 7-15 8065・ 8065・ 8065 |
| 写129-21 | 187 | VK-45 | A | 深鉢 | 後期7-4 | 深鉢口縁。突起(深鉢部)。口唇:面取。外面:口縁部形状に沿った短目列と沈線1条。沈線間に短目列2条。底位沈線2条。織文LR装飾。口唇:面取。外面:口縁部形状に沿った短目列と沈線1条。沈線間に短目列2条。底位沈線2条。織文LR装飾。 | ミガキ | 炭化物(内外) | | 7.1 | - | 7.1 | 7-15 8418 |
| 写129-22 | 187 | VK-45 | A | 深鉢 | 後期7-4 | 深鉢口縁。貼文突起(底部2部)。口唇:面取。外面:口縁部突起。山突起。底位から頸部に口唇:面取。外面:口縁部形状に沿った短目列と沈線1条。沈線間に短目列2条。底位沈線2条。織文LR装飾。 | ミガキ | 炭化物(内外) | | 7.1 | - | 7.1 | 7-15 8415 |
| 写129-23 | 187 | VK-45 | A | 深鉢 | 後期7-3 | 平口縁。口唇:面取。外面:沈線部に短目列2条。底位沈線2条。織文LR装飾。 | ナメ | 炭化物(内外) | | 7.1 | - | 7.1 | 7-15 8274 |
| 写129-24 | 187 | VK-45 | A | 粗面深鉢 | 後期7-4~ 後期8 | 平口縁。山突起(山部短目列)。口唇:面取。外面:織文LR一部ナメ。 | ナメ | 炭化物(内外) | | 7.1 | - | 7.1 | 7-15 8420 |
| - | 187-1 | VL-45 | A | 粗面深鉢 | 後期7-4~ 後期8 | 平口縁。口唇:面取(内面直状)。外面:織文LRか、華風。 | ナメ | 炭化物(内外) | | 7.1 | - | 7.1 | 7-15 8665 |
| 写129-25 | 187 | VK-45 | A | 粗面深鉢 | 後期7-4~ 後期8 | 平口縁。口唇:面取。外面:ミガキ・ナメ。 | ナメ | 炭化物(外) | | 7.0 | - | (4.5) | 7-15 8414 |
| - | 187-2 | VK-45 | A | 蓋 | 後期7-4~ 晩期1a | 平口縁。口唇:面取。外面:ミガキ・ナメ。 | ナメ | - | | 7.0 | - | (4.5) | 7-15 8421 |
| 写130-2 | 187 | VL-45 (P-8172) | A | 注口 | 後期8 | 平口縁。山突起(蓋部短目列)。口唇:面取(外面直状)。外面:口縁部突起。山突起。底位から頸部に口唇:面取。外面:口縁部形状に沿った短目列と沈線1条。沈線間に短目列2条。底位沈線2条。織文LR装飾。口唇:面取。外面:口縁部形状に沿った短目列と沈線1条。沈線間に短目列2条。底位沈線2条。織文LR装飾。 | ナメ | - | | 9.7 | 2.0 | 16.8 | 7-15 8004 |
| 写130-3 | 187 | VL-45 VK-45 | A | 注口 | 後期7-4 | 平口縁。口唇:面取(内面直状)。外面:織文LR一部ナメ。 | ナメ | - | | (8.0) | 2.4 | 17.1 | 7-15 8003 |
| - | 188-1 | VL-44 (P-8171) VK-45 | A | 深鉢 | 後期7-4 | 平口縁。山突起(山部短目列)。口唇:面取。外面:口縁部突起。山突起。底位から頸部に口唇:面取。外面:口縁部形状に沿った短目列と沈線1条。沈線間に短目列2条。底位沈線2条。織文LR装飾。口唇:面取。外面:口縁部形状に沿った短目列と沈線1条。沈線間に短目列2条。底位沈線2条。織文LR装飾。 | ナメ | 炭化物(内外) | | 24.7 | 8.3 | 27.8 | 7-15 8069 |
| 写130-4 | 188 | VL-45 | A | 深鉢 | 後期7-4 | 平口縁。貼文突起。口唇:面取。外面:沈線部に短目列3条。底位沈線2条。織文LR装飾。 | ミガキ | 炭化物(外) | | - | - | - | 7-15 8423 |
| 写130-5 | 188 | VL-45 | A | 深鉢 | 後期7-4 | 平口縁。口唇:面取。外面:沈線部に短目列2条。織文LR装飾。 | ナメ | 炭化物(外) | | - | - | - | 7-15 8425 |
| 写130-6 | 188 | VL-45 | A | 粗面深鉢 | 後期7-4~ 晩期前葉 | 平口縁。口唇:面取。外面:織文LR。 | ナメ | 炭化物(内外) | | - | - | - | 7-15 8422 |

表22 クラック地区 土器観察表(12)

| 写真 図版 | 図版 番号 | 出土地点 (取上番号) | ベクトル | 層位 (坑番号) | 地層 | 時期 | 形態・外面文様など | 内面 特徴 | 付着物 | 備考 | 口径 (cm) | 底径 (cm) | 高さ (cm) | 整理 番号 |
|----------|----------|----------------------------|------|-------------|------|-----------------------|---|-------------|---------|-------------------------|------------|------------|------------|--------------|
| 写真130-7 | 188 | VL-44 (P-8175) | A | 8層 | 粗原海鉢 | 後期灰層～ 晩期前葉 | 平口縁、口唇、面取(内面平直)、内側に肥厚、外面：横文RL、ナア ナア(底部付近)、底面平直の面取。 | ナア、 ナアズリ | 灰化物(内外) | 年代測定 KAWA(1) -185 | 26.8 | 9.7 | 30.0 | 8067 8068 |
| - | 188-2 | VL-45 | A | 8層 | 粗原海鉢 | 晩期前葉～ 晩期前葉 | 平口縁、口唇、面取、外面：横文RL | ナア | 灰化物(外) | - | - | - | - | 8066 |
| - | 188-3 | VL-44 (P-8175) VL-45 | A | 8層 | 注口 | 後期7-4 | 平口縁、二山突起(口唇4単位)、口唇：面取、外面：流線文区横文 区、横文帯(口唇部)～頸部(3条、体部最大径部分に2条)、頸部に 肥厚、注口付近に流線文、横文区(ナア、ナアズリ)、注口、底部に 彫らみ(一帯状、上部に流線文、下部に彫り) | ナア | - | 年代測定 KAWA(1) -180 | (9.2) | - | 14.5 | 8070 |
| 写真130-8 | 188 | VL-44 | A | 10層 | 海鉢 | 縄文 | 流文口縁、口唇：面取なし、外面：横文RL | ミガキ | - | - | - | - | - | 8069 |
| 写真131-1 | 189 | VL-44 | B | 1b層 | 海鉢 | 晩期1b | 小波状口縁、口唇：面取(外唇平直)、外面：横文RL、横文RL、横 文。 | ナア | 灰化物(内外) | - | - | - | - | 8076 |
| 写真131-2 | 189 | VL-44 | B | 1b層 | 海鉢 | 晩期1b | 外面：流線文(頸部の縦帯)、横文流線4条(体部縦帯部分で透切 れる)、文部帯(下部の流線文)ノ字状に垂下、文部帯横文なし(横文 ナア消し痕残り)、横文RL(体部)。 | ナア | 灰化物(内外) | - | - | - | - | 8077 |
| 写真131-3 | 189 | VL-44 | B | 1b層 | 海鉢 | 後期8～ 晩期1a～ 晩期1b | 小波状口縁、口唇：面取なし、外面：横文RL、横文RL、横文RL 筋消。 | ナア | 灰化物(内外) | - | - | - | - | 8078 |
| 写真131-4 | 189 | VL-44 | B | 1b層 | 粗原海鉢 | 晩期1a～ 晩期1b | 小波状口縁、口唇：面取なし、外面：横文RL。 | ナア | 灰化物(外) | - | - | - | - | 8039 |
| 写真131-5 | 189 | VL-44 | B | 1b層 | 粗原海鉢 | 晩期 | 平口縁、口唇、面取なし、外面：横文RL。 | ナア | 灰化物(内外) | - | - | - | - | 8029 |
| 写真131-6 | 189 | VK-44 VL-44 | B | 1b層 | 鉢 | 晩期1b | 平口縁、口唇、面取、外面：流線文(入組三文字、文部帯横文なし、 ミガキ口唇部)、横文RL(体部)。 | ナア | 灰化物(内外) | - | - | - | - | 8029 |
| 写真131-7 | 189 | VL-44 | B | 1b層 | 鉢 | 晩期1b-a | 小波状口縁、口唇：面取なし、外面：流線文(入組文、文部帯横文な し)、ナア。 | 不明 | 灰化物(外) | (10.2) | - | (5.2) | - | 8276 |
| 写真131-8 | 189 | VK-44 | B | 1b層 | 流鉢 | 晩期1b | 外面：流線(入組三文字)か、横文RL施文、ミガキ(体部)。 | ナア、 ミガキ | - | - | - | - | - | 8032 |
| 写真131-9 | 189 | VL-44 | B | 1b層 | 蓋 | 晩期1a～ 晩期1b | 外面：横文流線2条、流線文、三文字、横文RL(帯部)。 | ナア | - | - | - | - | - | 8031 |
| 写真131-10 | 189 | VK-44 (P-8072) | B | 10層下位 | 台付鉢 | 晩期1a-a | 外面：横文流線、横文RL(部分的に流線面消す)、横文RL(体部)、ナ ア(内部)。 | ナア | 灰化物(外) | - | (7.6) | (17.7) | - | 8033 |
| 写真131-11 | 189 | VL-44 | B | 3層 | 海鉢 | 晩期1b | 平口縁、一山突起、口唇：面取なし、外面：流線文(入組三文字、口唇突起 下)と相対する縦帯文、横文流線文、横文RL(体部)。 | ナア | 灰化物(内外) | - | - | - | - | 8279 |
| 写真131-12 | 189 | VL-44 | B | 3層 | 海鉢 | 晩期1a | 二山突起、口唇：面取なし、外面：入組文、流線文(短流線列条、横 文RL筋消)。 | ナア | 灰化物(外) | - | - | - | - | 8280 |
| 写真131-13 | 189 | VL-44 | B | 3層 | 海鉢 | 晩期1a | 小波状口縁、口唇：面取なし、外面：流線文(入組文)か、三文字(入 組文の空間)、横文RL筋消)。 | ナア | 灰化物(内外) | - | - | - | - | 8039 |
| 写真131-14 | 189 | VL-44 | B | 3層 | 海鉢 | 後期8～ 晩期1a | 平口縁、二山突起、口唇：面取なし、外面：流線文(短流線列条、横 文RL施文)。 | ナア | 灰化物(内外) | - | - | - | - | 8037 |
| 写真131-15 | 189 | VL-44 | B | 3層 | 粗原海鉢 | 晩期 | 平口縁、口唇、部分別：面取、外面：横文RL。 | ナア | 灰化物(外) | - | - | - | - | 8035 |
| 写真131-16 | 189 | VL-44 | B | 3層 | 粗原海鉢 | 後期8～ 晩期1a | 小波状口縁、口唇：部分別的に面取、外面：横文RL。 | ナア | 灰化物(内外) | - | - | - | - | 8036 |

表22 クラック地区 土器観察表(13)

| 写真 図説 番号 | 図説 番号 | 出土地点 (取上番号) | ベクトル | 層位 (坑番号) | 器種 | 時期 | 形態・外面文様など | 内面 特徴 | 付着物 | 備考 | 口径 (cm) | 底径 (cm) | 高さ (cm) | 器型 番号 | |
|----------------|----------|----------------------------|---------|-------------|------|----------------------|---|-------------|----------------|--------|------------|---------------|---------------|---------------|--|
| 写131-17 | 189 | VK-44 (P-8100) | B | 3c層 | 粗頸渾鉢 | 晩期前葉 晩期前葉 | 平口縁・口唇・面取・外面・溝・XLR・底筋(6単位)。外面・溝文・ナブ。一部ナブ。 | ナブ。 ミガキ。 | 灰化物(内外) | | (18.0) | - | 79-18 8078 | | |
| 写131-18 | 189 | VL-44 | B | 3c層 | 粗頸渾鉢 | 晩期前葉 晩期1a 晩期1b | 平口縁・口唇・面取・外面・溝・XLR。一部ゴズリ残存。 | ナブ | 灰化物(外) | (34.0) | - | 79-18 8084 | | | |
| - | 189-1 | VK-44 | B | 3c層 | 浅鉢 | 晩期1a 晩期1b | 小波状口縁。口唇・面取・外面・ナブ・ミガキ。 | ミガキ | - | - | - | - | 79-18 8607 | | |
| 写131-19 | 189 | VK-44 (P-8100) VK-43 | B 東西 | 3c層 1b層 | 台付浅鉢 | 晩期1a 晩期1b | 小波状口縁。口唇・面取・外面・ミガキ。 | ミガキ | - | (20.4) | 8.2 | 10.0 | 79-18 8071 | | |
| 写131-20 | 190 | VL-44 (P-8179) | B | 3c層 | 鉢 | 晩期1b | 平口縁・口唇・部分口縁面取・外面・ミガキ(口縁部)。底筋(2区画)残存した黒文帯(底筋大径部)。溝・XLR・底筋・丸底。 | ナブ。 ミガキ | - | 8.2 | 丸底 | 12.6 | 79-18 8175 | | |
| 写131-21 | 190 | VL-44 | B | 3c層 | 鉢 | 晩期1a 晩期1b | 平口縁・口唇・面取・外面・ミガキ(口縁部)。隆帯・突起(単位・横位)沈溝・溝・XLR(面部)。溝・XLR(体部)。 | ナブ | - | (13.6) | - | (17.5) | 79-18 8082 | | |
| 写131-22 | 190 | VL-44 | B | 3c層 | 鉢 | 晩期1a 晩期1b | 平口縁・口唇・面取・外面・ミガキ(口縁部)。隆帯・突起(単位・横位)沈溝・溝・XLR(面部)。溝・XLR(体部)。 | ナブ | - | (11.2) | - | (20.2) | 79-18 8080 | | |
| 写131-23 | 190 | VL-44 (P-8185) | B | 3c層 1b層 | 注口 | 晩期1a | 外面: 頸部隆帯(隆帯上に北縁と刺突文)。溝・XLR(体部)。 | ナブ | 白色異状 付着物(外) | - | - | - | 79-18 8424 | | |
| 写131-24 | 190 | VL-44 | B | 3c層 | 注口 | 晩期1a | 平口縁・口唇・部分口縁面取・外面・ナブ・ミガキ。注口: 基部に彫らふみに絞状。左右に彩形残存。底筋・丸底。 | ナブ | - | (8.2) | - | (12.2) | 79-18 8072 | | |
| 写131-25 | 190 | VL-44 (P-8190) | B | 3c層 | 注口 | 晩期1a 晩期1b 晩期1c | 外面: ミガキ。注口: 先端肥厚。基部に彫らふ(一袋状・中央部凹み)。 | ナブ | - | 8.2 | 丸底 | 14.5 | 79-18 8526 | | |
| 写131-26 | - | VL-44 | B | 3c層 | 注口 | 晩期1a | 平口縁・一山突起。山形突起部直下日本(2)横筋交互の重文帯6単位(内: 凹形筋)。口唇・面取・外面・溝・XLR(面部)。溝・XLR(体部)。 | ナブ | 灰化物(内外) | (22.9) | - | - | 79-18 8081 | | |
| 写132-1 | 190 | VL-44 (P-8188) | B | 3c層下位 | 渾鉢 | 晩期1a | 平口縁・口唇・面取・外面・溝・XLR・底筋。低平な高台。 | ナブ | 灰化物(内外) | (23.0) | 9.3 | 22.8 | 79-18 8083 | | |
| 写132-2 | 190 | VL-44 (P-8182) | B | 3c層下位 | 粗頸渾鉢 | 晩期前葉 | 外面: 溝・XLR・底筋・高台。 | ナブ | - | - | 4.2 | (2.1) | 79-18 8571 | | |
| - | 190-1 | VL-44 | B | 3c層下位 | 渾鉢 | 晩期前葉 | 外面: 溝・XLR・ナブ(底部付近)。底筋。低平な高台。 | ナブ | 灰化物(外) | - | 9.2 | (5.3) | 79-18 8579 | | |
| - | 190-2 | VL-44 (P-8181) | B | 3c層下位 | 渾鉢 | 晩期前葉 | 小波状口縁。口唇・面取・外面・溝・XLR(面部)。溝・XLR(体部)。 | ナブ | 灰化物(内外) | (27.0) | 9.6 | 22.8 | 79-18 8176 | | |
| 写132-3 | 191 | VK-44 (P-8071) | B | 3c層下位 | 台付鉢 | 晩期1a | 小波状口縁。口唇・面取・外面・溝・XLR(面部)。溝・XLR(体部)。 | ナブ。 ミガキ | 灰化物(内外) | - | - | 8.6 | (9.3) | 79-18 8574 | |
| - | 191-1 | VL-44 (P-8191) | B | 3c層下位 | 台付鉢 | 晩期前葉 | 外面: ナブ(体部・右部)。 | ナブ | 灰化物(内外) | - | - | - | 79-18 8079 | | |
| 写132-4 | 191 | VL-44 (P-8189) | B | 3c層下位 | 台付浅鉢 | 晩期1b | 小波状口縁。口唇・面取・外面・溝・XLR(面部)。溝・XLR(体部)。横位に横帯する上向きの突文。横位突文帯(3下の突文はノ字状に横帯)。又、横位突文なし。溝・XLR(体部)。器面磨滅。右部: ナブ。器部磨滅。 | - | - | 16.2 | 7.5 | 10.1 | 79-18 8079 | | |
| 写132-5 | 191 | VL-44 (P-8182) | B | 3c層下位 | 浅鉢 | 晩期1b | 平口縁・一山突起。山形突起部直下日本(2)横筋交互の重文帯6単位(内: 凹形筋)。口唇・面取・外面・溝・XLR(面部)。溝・XLR(体部)。 | ナブ | 灰化物(内外) | - | - | - | 79-18 8578 | | |

表22 クラック地区 土器観察表(15)

| 写真 図説 | 図説 番号 | 出土地点 (取上番号) | 層位 (振替層) | 器種 | 時期 | 形態・外面装文など | 内面 特徴 | 付着物 | 備考 | 口径 (cm) | 底径 (cm) | 高さ (cm) | 器型 番号 |
|----------|----------|-------------------|-------------|--------------|----------------|--|----------|---------|-----------------|------------|------------|----------------|----------------|
| - | 192-5 | VK-44 | B | 5a層 粗面深鉢 | 後期7a～ 晩期前葉 | 平口径・口径・面取・外面・縄文肌。 | ミガキ | - | - | - | - | - | 7a-15型 8613 |
| - | 192-6 | VK-44 | B | 5a層 粗面深鉢 | 後期7a～ 晩期前葉 | 平口径・口径・面取・外面・ナデ・ミガキ。 | ナデ | 灰化物(外) | - | - | - | - | 7a-15型 8612 |
| 芳133-3 | 192 | VK-44 | B | 5a層 鉢 | 後期7-4 | 平口径・口径・面取・外面・縄文肌(縄文肌部残存)・底径・高径。初期で区画された縄文期(縄文I期、ナデ(器形後半)・底部・高径)。 | ナデ | - | (11.4) | (6.0) | 9.4 | 7a-15型 8667 | |
| 芳133-4 | 192 | VK-44 | B | 5a層 注口 | 後期7-4～ 晩期1a | 外面:ミガキ・注口・先端肥厚・縄文肌・基部に彫刻1個・底面・高径。 | ナデ | - | - | 2.3 | (11.1) | 7a-15型 8688 | |
| 芳133-5 | 192 | VL-44 (P-8111) | B | 5c層上面 台付鉢 | 後期8～ 晩期1a | 平口径・台形突起部(約3本、二山突起)(2個部分互の面径各4単位)・口径・面取・外面・台形突起部に彫刻文・口縁彩は付った縄文I期1条・人組文・三文・三文・人組文の交錯・縄文I期1条・縄文I期1条・部分(部分)の二山突起・高径・高径。 | ナデ、ナデ | 灰化物(外) | (27.0) | (9.0) | 27.5 | 7a-15型 8177 | |
| 芳133-6 | 192 | VL-44 (P-8109) | B | 5c層上面 壺 | 後期7-4～ 晩期1a | 平口径・口径・面取・外面・ナデ(口縁部)・縄文肌(体部)。 | ナデ | - | 11.8 | - | (28.5) | 7a-15型 8183 | |
| 芳133-7 | 192 | VL-44 (P-8108) | B | 5c層上面 注口 | 晩期1a | 平口径・口径・面取なし・外面:ミガキ・巻縁・底部・丸底。 | ナデ | - | (8.1) | 丸底 | 14.0 | 7a-15型 8178 | |
| 芳133-8 | 193 | VL-44 (P-8200) | B | 5c層 深鉢 | 後期8～ 晩期1a | 外面:人組文(一部人組部に彫刻・滑石部(三文付)・支縁部下層の区別が交じり、支縁部・縄文I期1条(部分)・縄文I期(体部下半)・ナデ(底面)部分互・底部・高径。 | ナデ | 灰化物(内外) | - | 7.0 | (15.3) | 7a-15型 8091 | |
| 芳133-9 | 193 | VL-44 | B | 5c層 深鉢 | 後期8～ 晩期1a | 口径・面取なし・外面・縄文肌1条・人組文・三文・人組文に接 | ナデ | 灰化物(外) | - | - | - | 7a-15型 8431 | |
| 芳133-10 | 193 | VL-44 | B | 5c層 深鉢 | 後期8 | 平口径・口径・面取・外面・縄文肌(部分)・高径。 | ナデ | - | - | - | - | 7a-15型 8448 | |
| 芳133-11 | 193 | VL-44 (P-8199) | B | 5c層 深鉢 | 後期8 | 平口径・口径・面取・外面・縄文肌(部分)・高径。 | ナデ | 灰化物(内外) | 写133-2と 同一小。 | (22.6) | - | (20.7) | 7a-15型 8090 |
| 芳133-12 | 193 | VL-44 (P-8112) | B | 5c層 深鉢 | 後期8 | 平口径・台形突起部(約2本、一山突起)(2個部分互の面径各5単位)・口径・面取・外面・台形突起部に彫刻文・口縁彩は付った縄文I期1条・人組文・三文・三文・人組文の交錯・縄文I期1条・縄文I期1条・部分(部分)の二山突起・高径・高径。 | ナデ | 灰化物(外) | 25.0 | - | (15.6) | 7a-15型 8095 | |
| 芳133-13 | 193 | VL-44 | B | 5c層 深鉢 | 後期8 | 平口径・口径・面取・外面・縄文肌1条・人組文・三文・人組文に接 | ナデ | 灰化物(内外) | 25.2 | - | (14.7) | 7a-15型 8094 | |
| 芳134-1 | 193 | VL-44 (P-8199) | B | 5c層 深鉢 | 後期8 | 口径・面取・外面・縄文肌(部分)・高径。 | ナデ | 灰化物(内外) | 23.3 | 7.8 | 23.3 | 7a-15型 8092 | |
| 芳134-2 | 193 | VL-44 | B | 5c層 深鉢 | 後期7-4 | 口径・面取・外面・縄文肌(部分)・高径。 | ナデ | 灰化物(内外) | (18.0) | - | (9.3) | 7a-15型 8069 | |
| 芳134-3 | 193 | VL-44 | B | 5c層 深鉢 | 後期7-4 | 口径・面取・外面・縄文肌(部分)・高径。 | ナデ | - | - | - | - | 7a-15型 8455 | |
| 芳134-4 | 193 | VL-44 | B | 5c層 深鉢 | 後期7-4 | 口径・面取・外面・縄文肌(部分)・高径。 | ナデ | - | - | - | - | 7a-15型 8450 | |
| 芳134-5 | 194 | VL-44 | B | 5c層 粗面深鉢 | 晩期前葉 | 平口径・口径・面取・外面・縄文肌。 | ナデ | 灰化物(内外) | - | - | - | - | 7a-15型 8453 |

表22 クラック地区 土器観察表(17)

| 写真 図版 番号 | 図版 番号 | 出土地点 (取上番号) | ベクトル | 層位 (坑番号) | 器種 | 時期 | 形態・外面文様など | 内面 特徴 | 付着物 | 備考 | 口径 (cm) | 底径 (cm) | 高さ (cm) | 器型 番号 |
|----------------|----------|-------------------|------|-------------|------|----------------|---|------------|-----|--------|------------|------------|---------------|----------|
| 写135-4 | 195 | VL-44 | B | 5c層 | 深鉢 | 後期8 | 平口縁、二山形突起(東側突起は、口唇・面取なし・外面・溝状北縁2条、人組文・文(人組文に接収)、横文LR筋同)。 | ナテ | - | - | - | - | 7-1土器 8285 | |
| - | 195-1 | VL-44 | B | 5c層 | 深鉢 | 後期8か | 口縁部突起(口縁から外縁突起下にかけて等孔)、口唇・面取、横文LR、外面・沈文、横文LR筋同。 | ナテ | - | - | - | - | 7-1土器 8460 | |
| 写135-5 | 195 | VL-44 | B | 5c層 | 深鉢 | 後期7-4 | 平口縁、台形突起(頂部は目玉)、口唇・面取なし・外面・沈文同に、頸目2条、影線(横筋)、人組文、横文LR筋同。 | ミガキ | - | - | - | - | 7-1土器 8463 | |
| 写135-6 | 195 | VL-44 | B | 5c層 | 深鉢 | 後期7-4 | 平口縁、影線突起(目玉)、口唇・外面・沈文同に、頸目1条、人組文、影線(頂部は影線)、横文LR筋同。 | ミガキ | - | - | - | - | 7-1土器 8586 | |
| 写135-7 | 195 | VL-44 | B | 5c層 | 深鉢 | 後期7-4 | 平口縁、影線突起(目玉)、口唇・面取・外面・沈文同に、頸目1条、人組文、横文LR筋同。 | ミガキ | - | - | - | - | 7-1土器 8461 | |
| 写135-8 | 195 | VL-44 (P-8206) | B | 5c層 | 深鉢 | 後期7-4 | 沈文口縁5単位、東部筋部・底筋部に2個一組の影線突起、口唇・面取(内側は外側と口唇縁部と等孔)、頸目1条、人組文、影線(頂部は影線)、横文LR筋同。 | ナテ | - | 21.5 | (22.0) | - | 7-1土器 8101 | |
| 写135-9 | 195 | VL-44 (P-8207) | B | 5c層 | 粗面深鉢 | 後期後葉～ 晩期前葉 | 平口縁、口唇・面取、外面・横文LR。 | ナテ | - | 29.8 | (18.9) | - | 7-1土器 8103 | |
| 写135-10 | 195 | VL-44 (P-8206) | B | 5c層 | 粗面深鉢 | 後期後葉～ 晩期前葉 | 平口縁、口唇・面取、彫り・外面・横文LR、一部ケズリ残存。 | ナテ、 ケズリ | - | - | - | - | 7-1土器 8494 | |
| 写135-11 | 195 | VL-44 | B | 5c層 | 鉢 | 後期7-4 | 平口縁、突起、口唇・面取なし・外面・沈文同に、頸目2条、溝に横文LR突起、底面(凹形突起)、ミガキ(体部)。 | ミガキ | - | - | - | - | 7-1土器 8287 | |
| 写135-12 | 195 | VL-44 (P-8207) | B | 5c層 | 鉢 | 後期7-4～ 晩期1a | 外周:ミガキ(頸部)、横文LR(体部)。 | ナテ、 ミガキ | - | - | - | - | 7-1土器 8159 | |
| 写135-13 | 195 | VL-44 (P-8208) | B | 5c層 | 台付鉢 | 後期後葉～ 晩期前葉 | 外周:横文LR、ナテ(台部)。 | ナテ、 ミガキ | - | 14.3 | (10.6) | 6.5 | 7-1土器 8499 | |
| 写135-14 | 195 | VK-44 (P-8205) | B | 5c層 | 注口 | 後期8 | 平口縁・一山形突起(高さ10単位)、口唇・面取、外面・横文LR筋2条、影線、横文LR突起(頂部は、沈文、横文LR突起、ミガキ(体部)、注口:筋部に影線のみ二条状)、底面・高台。 | ナテ、 ナテ | - | 7.3 | 2.8 | 14.6 | 7-1土器 8100 | |
| 写135-15 | - | VL-44 | B | 5c層 | 注口 | 後期7-4 | 外面・横文LR、注口・突起(注口中央)、左・右2個、横文LR筋、横文LR筋同。 | ナテ、 底面 | - | - | - | - | 7-1土器 8462 | |
| 写135-16 | - | VL-44 | B | 5c層 | 注口 | 後期7-4～ 後期8 | 外周:ミガキ、注口・沈文、横文LR、基部に影線のみ(一突起)。 | ナテ、 ケズリ | - | - | - | (7.3) | 7-1土器 8288 | |
| 写135-17 | 196 | VL-44 | B | 5d層 | 深鉢 | 後期8 | 外周:人組文、三又文か(人組文の空面)、横文LR筋同か、横文LR筋同。 | ナテ | - | - | - | - | 7-1土器 8465 | |
| 写135-18 | 196 | VL-44 | B | 5d層 | 深鉢 | 後期7-4～ 後期8 | 外周:人組文、横文LR筋(影線)。 | ナテ | - | - | - | - | 7-1土器 8466 | |
| 写136-1 | 196 | VL-44 (P-8100) | B | 5層 | 深鉢 | 晩期1b | 小底(口縁)、口唇・面取、外面:口縁突起(同)に連続する弧状沈文、三又文(深部下)、横文LR筋、沈文、沈文で区画された無文帯、横文LR筋(体部)、ケズリ(体部下平)、底面、高台。 | ナテ、 ナテ | - | 23.0 | 7.7 | 25.2 | 7-1土器 8182 | |
| 写136-2 | 196 | VK-44 (P-8007) | B | 5層 | 台付鉢 | 後期8 | 平口縁・一山形突起(頂部は目玉、影線突起)、口唇・面取、外面・横文LR筋1条、人組文、横文LR筋同、ナテ(体部・台部)。 | ナテ | - | (16.2) | 7.4 | 19.9 | 7-1土器 8179 | |

表22 クラック地区 土器観察表(18)

| 写真 図説 | 図説 番号 | 出土地点 (取上番号) | ベクト | 層位 (坑番号) | 器種 | 時期 | 形態・外面文様など | 内面 特徴 | 付着物 | 備考 | 口径 (cm) | 底径 (cm) | 高さ (cm) | 器型 番号 |
|----------|----------|-------------------|-----|-------------|------|---------------|--|----------------|--------------------------|--------|------------|------------|--------------|--------------|
| 写136-3 | 196 | VK-44 (P-8038) | B | 5層 | 台付浅鉢 | 晩期1a | 平口縁・台形突起(頂部突出のみ)。口唇・面取・外面・口縁突起に2条の縦線文・口縁突起下・三角形状・扇形花線1条・横文L形筋(ナデ・ミガキ(体部・台座)) | ナデ、ミガキ | - | | (190) | 6.8 | 9.2 | ク-土器 S181 |
| - | 196-1 | VL-43 (P-8082) | B | 5層 | 壺 | 晩期1b | 平口縁・口唇・面取なし・胴縁・外面・面取・口縁突起に2条の縦線文・横文L形筋(ナデ・ミガキ(体部・台座)) | ナデ | 赤色顔料 (内外) | | 6.5 | 丸底 | 測定 (10.2) | ク-土器 S180 |
| 写136-4 | 196 | VK-44 | B | 6層 | 深鉢 | 後期8 | 平口縁・台形突起(頂部突出のみ)。口唇・面取・外面・口縁突起に2条の縦線文・横文L形筋(ナデ・ミガキ(体部・台座)) | ナデ | 灰化物(外) | | - | - | - | ク-土器 S408 |
| 写136-5 | 196 | VK-44 | B | 6層 | 深鉢 | 後期7-4 晩期8 | 平口縁・台形突起(頂部突出のみ)。口唇・面取・外面・面取・口縁突起に2条の縦線文・横文L形筋(ナデ・ミガキ(体部・台座)) | ナデ | 灰化物(内外) | (25.6) | - | (16.5) | - | ク-土器 S105 |
| 写136-6 | 196 | VK-44 | B | 6層 5a層 | 深鉢 | 後期7-4 | 口縁部突起(口唇・面取・外面・入唇文・口縁突起に2条の縦線文・横文L形筋(ナデ・ミガキ(体部・台座)) | ナデ | 灰化物(外) | | - | - | - | ク-土器 S467 |
| 写136-7 | 196 | VL-44 | B | 6層 | 深鉢 | 後期7-4 | 直状口縁・口縁部二山突起(内側溝部)。口唇・面取・外面・面取・口縁突起に2条の縦線文・横文L形筋(ナデ・ミガキ(体部・台座)) | ナデ | - | | - | - | - | ク-土器 S471 |
| 写136-8 | 196 | VK-44 | B | 6層 | 粗頸深鉢 | 後期7-4 晩期1a | 口縁部二山状突起(口唇・面取・外面・横文L形筋) | ナデ | - | | - | - | - | ク-土器 S472 |
| - | 196-2 | VK-44 | B | 6層 | 深鉢 | 後期7-4 晩期8 | 平口縁・台形突起(口唇・面取・外面・面取・口縁突起に2条の縦線文・横文L形筋(ナデ・ミガキ(体部・台座)) | ナデ | 灰化物(内) | | - | - | - | ク-土器 S622 |
| 写136-9 | 196 | VK-44 | B | 6層 | 粗頸深鉢 | 後期後葉 晩期前葉 | 平口縁・口唇・面取・外面・横文L形筋。一部輪模み痕残存。 | ナデ | 灰化物(内外) | | - | - | - | ク-土器 S469 |
| - | 196-3 | VK-44 | B | 6層 | 粗頸深鉢 | 後期後葉 晩期前葉 | 平口縁・口唇・面取(内面直状)。外面・横文L形筋。 | ナデ | 灰化物(内) | | - | - | - | ク-土器 S630 |
| - | 196-4 | VK-44 | B | 6層 | 粗頸深鉢 | 晩期前葉 | 平口縁・口唇・面取・外面・横文L形筋。 | ナデ | 灰化物(内外) | | - | - | - | ク-土器 S621 |
| 写136-10 | 197 | VK-44 | B | 6層 | 鉢 | 晩期前葉 | 外面・横文L形筋。底面・平底。 | ナデ | 貫通孔1個 | | - | - | - | ク-土器 S248 |
| - | 197-1 | VK-44 | B | 6層 | 深鉢 | 後期後葉 晩期前葉 | 外面・横文L形筋。底面・高台。 | ナデ | 赤色顔料 (内外、底面面 にも付着) | | 6.2 (4.3) | - | - | ク-土器 S248 |
| 写136-11 | 197 | VK-44 | B | 6層 | 鉢 | 後期後葉 晩期前葉 | 平口縁・口唇・面取・外面・ナデ。 | ナデ、 ミガキ | - | | - | 8.0 (5.7) | - | ク-土器 S875 |
| 写136-12 | 197 | VL-44 | B | 7層 | 深鉢 | 後期7-4 | 直状口縁・直状突起(頂部突出のみ)。口唇・面取・外面・口縁突起に2条の縦線文・横文L形筋(ナデ・ミガキ(体部・台座)) | ナデ | 灰化物(外) | | - | - | - | ク-土器 S289 |
| 写136-13 | 197 | VL-44 | B | 7層 | 深鉢 | 後期7-4 | 直状口縁・直状突起(頂部突出のみ)。口唇・面取・外面・面取・口縁突起に2条の縦線文・横文L形筋(ナデ・ミガキ(体部・台座)) | ナデ | 灰化物(外) | | - | - | - | ク-土器 S474 |
| 写136-14 | 197 | VL-44 | B | 7層 6層 | 台付深鉢 | 後期後葉 晩期前葉 | 外面・横文L形筋(体部下半)。 | ナデ | 灰化物(外) | | - | (11.7) | - | ク-土器 S108 |
| 写136-15 | 197 | VL-44 | B | 7層 | 粗頸深鉢 | 後期後葉 晩期前葉 | 平口縁・口唇・面取・外面・面取・外面・横文L形筋。一部ケスリ残存。 | ナデ、 ナデ(ケスリ) | - | (38.0) | - | (19.0) | - | ク-土器 S107 |
| 写137-1 | 197 | VL-44 | B | 7層 | 粗頸深鉢 | 後期後葉 晩期前葉 | 平口縁・口唇・面取(内面直状)。唇縁・外面・ナデ、一部ケスリ残存。 | ナデ | - | | - | - | - | ク-土器 S473 |

表22 クラック地区 土器観察表(20)

| 写真 図説 | 図説 番号 | 出土地点 (取上番号) | ベクトル | 層位 (坑番号) | 器種 | 時期 | 形態・外面文様など | 内面 特徴 | 附着物 | 備考 | 口径 (cm) | 底径 (cm) | 高さ (cm) | 整理 番号 |
|----------|----------|-------------------|------|-------------|------|----------------|---|------------|---------|------------------|------------|------------|---------------|---------------|
| 写138-5 | 199 | VK-43 | 東西 | 1b層 | 浅鉢 | 晩期1a | 小波状口縁、口唇・面取なし、外面・2条の沈線間に入組文、横文R増滑、ナテ(体部)。 | ナテ | 炭化物(内外) | - | - | - | 79-土器 8297 | |
| 写138-6 | 199 | VK-43 | 東西 | 1b層 | 浅鉢 | 晩期1a | 小波状口縁、口唇・面取なし、外面・2条の沈線間に入組文、横文R増滑、ナテ(体部)。 | ナテ、 3ガキ | 炭化物(内外) | - | - | - | 79-土器 8481 | |
| 写138-7 | 199 | VK-43 | 東西 | 1b層 | 浅鉢 | 晩期1a | 平口縁、台形突起(頂部凹ム)、口唇・部分的に面取、外面・2条の沈線間に入組文、三又文(入組文の空欄)、横文R増滑、ナテ(体部)。 | ナテ、 3ガキ | 炭化物(内外) | - | - | - | 79-土器 8482 | |
| 写138-8 | 199 | VK-43 | 東西 | 1b層 | 浅鉢 | 晩期1a | 外側・沈線間には横文、横文R増滑、口縁部・山状台形突起、口唇・面取、外面・沈線・横文R増滑。 | ナテ | 炭化物(外) | 貫通孔1個・ 煮貫通孔1個 | - | - | 79-土器 8295 | |
| 写138-9 | 199 | VK-43 | 東西 | 1b層 | 浅鉢 | 後期8 | 平口縁、口唇・面取なし、外面・横文R増滑、ナテ(体部)。 | ナテ | 炭化物(内) | - | - | - | 79-土器 8494 | |
| 写138-10 | 199 | VK-43 | 東西 | 1b層 | 浅鉢 | 後期8 | 平口縁、口唇・面取なし、外面・横文R増滑、ナテ(体部)。 | ナテ | - | - | - | - | 79-土器 8488 | |
| 写138-11 | 199 | VK-43 | 東西 | 1b層 | 浅鉢 | 後期8 | 平口縁、台形突起、口唇・面取、外面・入組文、三又文(入組文に接した沈線1条)、突起間に横目割が横文管を挟んで2条、入組文、三又文(入組文に接した沈線・突起間に横目割が横文管を挟んで2条、横文R増滑、ナテ(体部)。 | ナテ | 炭化物(外) | - | - | - | 79-土器 8485 | |
| 写138-12 | 199 | VK-43 | 東西 | 1b層 | 浅鉢 | 後期7-4~ 後期8 | 平口縁、山状突起(頂部凹ム)、口唇・面取、外面・口縁彩影に接した沈線1条、突起間に三又文(体)、沈線間に横目割が横文管を挟んで2条、入組文、三又文(入組文に接した沈線・突起間に横目割が横文管を挟んで2条、横文R増滑、ナテ(体部)。 | ナテ | 炭化物(内外) | - | - | - | 79-土器 8117 | |
| - | 199-1 | VK-43 | 東西 | 1b層 | 粗磨滑鉢 | 晩期前葉 | 平口縁、口唇・割目、外面・横文R。 | ナテ | 炭化物(内外) | - | - | - | - | 79-土器 8491 |
| - | 199-2 | VK-43 | 東西 | 1b層 | 粗磨滑鉢 | 後期後葉~ 晩期前葉 | 小波状口縁、口唇・面取なし、外面・横文R。 | ナテ | 炭化物(内外) | - | - | - | - | 79-土器 8624 |
| - | 199-3 | VK-43 | 東西 | 1b層 | 粗磨滑鉢 | 後期前葉 | 小波状口縁、口唇・面取なし、外面・横文R。 | ナテ | 炭化物(内外) | - | - | - | - | 79-土器 8623 |
| 写138-13 | 199 | VK-43 | 東西 | 1b層 | 粗磨滑鉢 | 晩期前葉 | 平口縁、口唇・面取、肥厚、外面・横文R。 | ナテ | 炭化物(内外) | - | - | - | - | 79-土器 8496 |
| 写138-14 | 199 | VK-43 | 東西 | 1b層 | 粗磨滑鉢 | 後期後葉~ 晩期前葉 | 平口縁、口唇・部分的に面取、外面・横文R、横文。 | ナテ | 炭化物(内外) | - | - | - | - | 79-土器 8112 |
| 写138-15 | 199 | VK-43 | 東西 | 1b層 | 粗磨滑鉢 | 後期後葉~ 晩期前葉 | 平口縁、口唇・部分的に面取、外面・横文R、一部ケズリ残存。 | ナテ、 ケズリ | 炭化物(内外) | (28.0) | - | (14.1) | - | 79-土器 8121 |
| 写138-16 | 199 | VK-43 | 東西 | 1b層 | 粗磨滑鉢 | 後期7-4~ 後期8 | 平口縁、山形突起(頂部凹目)、口唇・面取、外面・横文R。 | ナテ | 炭化物(外) | - | - | - | - | 79-土器 8483 |
| 写138-17 | 199 | VK-43 | 東西 | 1b層 | 粗磨滑鉢 | 後期後葉~ 晩期前葉 | 平口縁、口唇・面取、外面・横文R。 | ナテ | - | - | - | - | - | 79-土器 8490 |
| 写138-18 | 199 | VK-43 (p-8114) | 東西 | 1b層 | 粗磨滑鉢 | 後期後葉~ 晩期前葉 | 平口縁、口唇・面取(外面直交)、外面・横文R。 | ナテ | - | - | - | - | - | 79-土器 8497 |
| - | 199-4 | VK-43 | 東西 | 1b層 | 粗製鉢 | 後期後葉~ 晩期前葉 | 平口縁、口唇・面取、外面・横文R。 | ナテ、 3ガキ | 炭化物(内外) | (14.8) | - | (10.2) | - | 79-土器 8115 |
| 写138-19 | 200 | VK-43 | 東西 | 1b層 | 浅鉢 | 晩期1b | 小波状口縁、口唇・面取なし、外面・沈線間に入組文(入組部に凹形斜交)、沈線文、文様帯直交なし、3ガキ(体部)。 | ナテ、 3ガキ | - | - | - | - | - | 79-土器 8296 |
| 写138-20 | 200 | VK-43 | 東西 | 1b層 | 台付浅鉢 | 後期8~ 晩期1a | 平口縁、山状突起(2層積交互の溝を各4単位、二山突起の頂部に斜交)、口唇・部分的に面取、外面・横文R、ナテ(体部)。 | ナテ、 3ガキ | - | (30.2) | - | (6.7) | - | 79-土器 8114 |
| 写138-21 | 200 | VK-43 | 東西 | 1b層 | 台付浅鉢 | 後期7-4~ 晩期1a | 平口縁、口唇・面取なし、外面・2ガキ。 | ナテ、 3ガキ | - | (21.8) | 9.2 | 10.0 | - | 79-土器 8111 |

表22 クラック地区 土器観察表(21)

| 写真 図説 番号 | 出土地点 (取上番号) | ベクト | 層位 (振替層) | 器種 | 時期 | 形態・外面文様など | 内面 特徴 | 付着物 | 備考 | 口径 (cm) | 底径 (cm) | 高さ (cm) | 器型 番号 |
|----------------|-------------------|-----|-------------|------|--|---|------------|-------------------|-------------------------|------------|------------|------------|---------------|
| 写138-22 | VK-43 | 東西 | 1b層 | 浅鉢 | 後期7-4~ 晩期1a~ 晩期1b~ 晩期1c~ 晩期1d~ | 平口縁・口唇・面取・外面:ミガキ・底部:高台。 外面:裏面縁部(筒状)上に北縁と頂部節目の突起(交互),北縁文・横 文LR並列文が。 | ナア | 灰化物(内外) | | 198 | 80 | 85 | 77-土器 8119 |
| 写138-23 | VK-43 | 東西 | 1b層 | 蓋 | 晩期1a~ 晩期1b~ 晩期1c~ 晩期1d~ | 外面:北縁文・突起(頂部)・ミガキ(体部)。 | ナア | 漆灰付蓋物(外) | | - | - | - | 77-土器 8487 |
| 写138-24 | VK-43 | 東西 | 1b層 | 蓋 | 晩期1a~ 晩期1b~ 晩期1c~ 晩期1d~ | 外面:頂部突起(橋位)貫通孔・横文LR。 | ナア | - | | - | - | - | 77-土器 8484 |
| 写138-25 | VJ-43 | 東西 | 1b層 | 蓋 | 晩期1a~ 晩期1b~ 晩期1c~ 晩期1d~ | 外面:橋位北縁1条,入組文・横文LR並列。 | ナア | - | | - | - | - | 77-土器 8492 |
| 写138-26 | VK-43 | 東西 | 1b層 | 蓋 | 後期8 | 外面:2本の北縁による入組文・橋位北縁2条,横文LR並列。ミガキ (体部下半)。 | ナア | - | | - | - | - | 77-土器 8493 |
| 写139-1 | VK-43 | 東西 | 1b層 | 蓋 | 後期7-4~ 晩期1a~ | 平口縁・口唇・部分的に面取・外面:帯減・ナア(口縁部)・横文LR (体部)。 | ナア | 赤色顔料(外・ 横文付蓋部) | | - | - | (110) | 77-土器 8508 |
| 写139-2 | VK-43 | 東西 | 1b層 | 蓋 | 後期1a~c | 平口縁・口唇・面取・外面:ミガキ。 | ナア | - | | (90) | - | (14.5) | 77-土器 8118 |
| 写139-3 | VK-43 (p=8114) | 東西 | 1b層 | 注口か | 晩期1a~c | 平口縁・口唇・面取・外面:ミガキ。 | ミガキ | - | | 86 | - | (6.3) | 77-土器 8120 |
| 写139-4 | VK-43 | 東西 | 3層 | 深鉢 | 晩期1a | 小波状口縁・口唇・面取・外面:北縁文・横文LR並列。 | ナア | 灰化物(内) | | - | - | - | 77-土器 8488 |
| 写139-5 | VK-43 | 東西 | 3層 | 深鉢 | 後期8 | 口縁部二山突起・口唇・面取による。外面:2本の北縁間に入組文・横 文LR並列・横文LR(体部)。 | ナア | 灰化物(内外) | | - | - | - | 77-土器 8501 |
| 写139-6 | VK-43 | 東西 | 3層 1b層 | 深鉢 | 後期8 | 平口縁・台形突起(頂部節目日本・断面橋位)・口唇・面取・外面:口 縁部形状に沿った短縮文・口縁突起下に「ハ」字状の北縁もしくは 橋位短縮文(短縮文・突起もあり)・入組文・三叉文・入組文に 接続。一部入組文の突起・捺り・橋位北縁1条・横文LR並列・ナア (体部)。 | ナア | 灰化物(内外) | | 29.5 | - | (20.8) | 77-土器 8116 |
| 写139-7 | VK-43 | 東西 | 3層 1b層 | 深鉢 | 後期8 | 平口縁・台形突起(頂部節目日本)・口唇・面取・外面:橋位北縁2条, 入組文・橋位北縁1条・横文LR並列。 | ナア, ミガキ | - | | - | - | - | 77-土器 8495 |
| 写139-8 | VK-43 | 東西 | 3層 | 粗面深鉢 | 晩期前葉 | 平口縁・口唇・面取をなし・外面:ナア。 | ナア, ケズリ | - | | - | - | - | 77-土器 8499 |
| 写139-9 | VK-43 | 東西 | 3層 | 鉢 | 晩期1b | 小波状口縁・口唇・面取・外面:三叉文・波節部下・斜突に接続なし の波状口縁・北縁間に短縮文列・横文LR並列。 | ナア, ミガキ | - | | - | - | - | 77-土器 8122 |
| 写139-10 | VK-43 | 東西 | 3層 | 鉢 | 晩期1a | 小波状口縁・口唇・部分的に面取・外面:橋位北縁1条・入組三叉 文・三叉文(捺り)・横文LR並列。 | ナア | 灰化物(内外) | 年代測定 KAWA(1) -181 | (178) | - | (9.7) | 77-土器 8529 |
| 写139-11 | VK-43 (p=8122) | 東西 | 3層 | 注口 | 晩期1a | 平口縁・口唇・面取・外面:ミガキ・注口:基部に膨らみ(一袋状・中 央部凹み)・底面:平底。 | ミガキ | 灰化物(内外) | | - | - | - | 77-土器 8501 |
| 写139-12 | VK-43 (p=8124) | 東西 | 4層 | 台付鉢 | 晩期1a | 平口縁・台形突起(一山突起)・断面橋位(2橋位交互)・口唇・面取・外面:北縁間に 短縮文列1条・入組文・三叉文・入組文に接続・捺り・北縁間に短 縮文列1条・横文LR並列・ナア(体部・台部)。 | ナア | - | | 7.5 | 丸底 | 12.1 | 77-土器 8128 |
| 写140-1 | VK-43 | 東西 | 4層 | 台付深鉢 | 後期8 | 口縁部短縮文(交互)・口唇・面取・外面:北縁間に短縮文列1条・入組三 叉文(入組文に接続・捺り)・北縁間に短縮文列1条・横文LR並列。 ナア(体部・台部)。 | ナア | 灰化物(内外) | | (26.4) | 8.4 | 23.1 | 77-土器 8127 |

表22 クラック地区 土器観察表(22)

| 写真 図説 | 図説 番号 | 出土地点 (取上番号) | ベクトル | 層位 (坑番号) | 器種 | 時期 | 形態・外面文様など | 内面 特徴 | 付着物 | 備考 | 口径 (cm) | 底径 (cm) | 高さ (cm) | 器型 番号 |
|----------|----------|----------------|---------|------------------------|------|----------------|---|------------|----------|-------|------------|------------|---------------|---------------|
| 写真140-2 | 201 | VK-43 | 東西 | 4層 15層 | 深鉢 | 後期8 | 平口縁・一山突起(山頂突起)2種相互の横交り編み文様。口唇・面取・外面・台形突起(1)編み文、横位流線2条、入組文、横文L.R.(体部)。 | ナア | 炭化物(内外) | | (236) | - | 16.3 | 79-土器 8126 |
| 写真140-3 | 201 | VK-43 | 東西 | 4層 | 深鉢 | 後期8 | 平口縁・一山突起(山頂突起)1唇・面取・外面・2重の流線文(口唇突起を1つおとし、入組文、流線間:短流線1条、横文L.R.筋・ナア・ケネリ(体部)。 | ナア、 ケネリ | 炭化物(内外) | | - | - | - | 79-土器 8202 |
| 写真140-4 | 201 | VK-43 | 東西 | 4層 | 深鉢 | 後期8 | 平口縁・台形突起(山頂突起)1唇・面取・外面・口縁形状に沿った流線1条、流線間:前目列条、入組文、横文L.R.筋。 | ナア | 炭化物(内外) | | - | - | - | 79-土器 8509 |
| 写真140-5 | 201 | VK-43 | 東西 | 4層 | 深鉢 | 後期8 | 平口縁・一山突起(山頂突起)1唇・面取・外面・口縁形状に沿った流線1条、入組文、横文L.R.筋。 | ナア | 炭化物(内外) | | - | - | - | 79-土器 8306 |
| 写真140-6 | 201 | VK-43 | 東西 | 4層 | 深鉢 | 後期8 | 平口縁・一山突起(山頂突起)1唇・面取・外面・流線(入組文外)、横文L.R.筋。横文。 | ナア | 炭化物(内外) | | - | - | - | 79-土器 8507 |
| 写真140-7 | 201 | VK-43 | 東西 | 4層 | 深鉢 | 後期8 | 平口縁・一山突起(山頂突起)1唇・面取・外面・流線2条、入組文、横文L.R.筋。 | ナア | 炭化物(内外) | | - | - | - | 79-土器 8502 |
| 写真140-8 | 201 | VK-43 | 東西 | 4層 | 深鉢 | 後期8 | 平口縁・口唇・面取・外面・流線間:前目列条、入組文、横文L.R.筋。 | ナア | 炭化物(内外) | | - | - | - | 79-土器 8300 |
| 写真140-9 | 201 | VK-43 | 東西 | 4層 | 深鉢 | 後期8 | 平口縁・口唇・面取・外面・流線間:前目列条、入組文、横文L.R.筋。 | ナア、 ミガキ | 炭化物(外) | | - | - | - | 79-土器 8301 |
| 写真140-10 | 201 | VK-43 | 東西 | 4層 | 深鉢 | 後期8 | 平口縁・一山突起(山頂突起)1唇・面取・外面・口縁形状に沿った流線文、入組文、流線間:前目列条、横文L.R.筋。横文L.R.(体部)。 | ナア、 ミガキ | 炭化物(内外) | | (154) | - | (90) | 79-土器 8129 |
| 写真140-11 | 201 | VK-43 | 東西 | 4層 | 深鉢 | 後期7-4~ 後期8 | 平口縁・一山突起(山頂突起)1唇・面取・外面・口縁形状に沿った流線2条、入組文、流線間:前目列条、横文L.R.筋。ナア(体部)。 | ナア | 炭化物(内外) | | - | - | - | 79-土器 8508 |
| 写真140-12 | 201 | VK-43 | 東西 | 4層 | 粗面深鉢 | 晩期前葉 | 小波状口縁・口唇・面取なし・外面・横文L.R. | ナア | 炭化物(外) | | - | - | - | 79-土器 8504 |
| - | 201-1 | VK-43 | 東西 | 4層 | 粗面深鉢 | 晩期前葉 | 平口縁・口唇・面取なし・外面・横文L.R.筋、一部ケネリ残存。 | ナア、 ケネリ | 炭化物(内外) | | - | - | - | 79-土器 8516 |
| 写真140-13 | 201 | VK-43 | 東西 | 4層 | 粗面深鉢 | 後期7-4~ 後期8 | 平口縁・口唇・面取・外面・横文L.R.筋、一部ケネリ残存。 | ナア | 炭化物(内外) | | - | - | - | 79-土器 8513 |
| 写真140-14 | 201 | VK-43 | 東西 | 4層 3層 | 粗面深鉢 | 後期7-4~ 後期8 | 平口縁・口唇・面取・外面・横文L.R.筋、一部ケネリ残存。 | ナア | 炭化物(内外) | | - | - | - | 79-土器 8500 |
| 写真140-15 | 202 | VK-43 | 東西 | 4層 | 台付鉢 | 後期8~ 晩期1a | 平口縁・台形突起(山頂突起)1唇・面取・外面・口唇・面取・外面・2重の流線文(口唇突起を1つおとし、入組文、流線間:短流線1条、横文L.R.筋、ナア(体部)。 | ナア | - | (112) | 10.1 | 4.4 | 79-土器 8123 | |
| 写真140-16 | 202 | VK-43 | 東西 | 4層 | 台付鉢 | 後期8 | 外面:入組文、横位流線1条、横文L.R.筋筋、ナア(体部、台部)。 | ナア | 炭化物(内外) | | - | 8.4 | (11.2) | 79-土器 8125 |
| 写真140-17 | 202 | VK-43 | 東西 | 4層 | 片口 | 後期8前葉~ 晩期前葉 | 外面:ナア。 | ナア | 単色釉料(内外) | | - | - | (1.3) | 79-土器 8303 |
| 写真140-18 | 202 | VK-43 VL-43 | 東西 - | 4層 15層 東西-1層(8B) | 浅鉢 | 晩期1a | 平口縁・口唇・部分外縁に面取・外面:入組文、三文文(入組文に接続、斜り)、横文L.R.筋、ミガキ。底部:部分外縁に流線4単位、内面(面取)。 | ナア | - | (144) | (7.2) | 4.2 | 79-土器 8206 | |

表22 クラック地区 土器観察表(23)

| 写真 図版 | 図版 番号 | 出土地点 (取上番号) | 方位 (磁方位) | 形種 | 時期 | 形態・外面文様など | 内面 特徴 | 付着物 | 備考 | 口径 (cm) | 底径 (cm) | 高さ (cm) | 器型 番号 |
|----------|----------|----------------|-------------|------|---------------|--|------------|--|-----------------|------------|------------|---------------|---------------|
| 写真140-19 | 202 | VK-43 | 東西 | 浅鉢 | 後期7-4 晩期1a | 平口縁、一山突起(面部傾位北側)。口唇・面取、外面:ナデ・ケズリ。 | ナデ | - | - | - | - | 7-1上部 8505 | |
| 写真140-20 | 202 | VK-43 | 東西 | 浅鉢 | 後期7-4 晩期1a | 平口縁、二山突起(面部斜突)。口唇・面取なし、外面:ナデ。 | ナデ | - | - | - | - | 7-1上部 8510 | |
| 写真140-21 | 202 | VK-43 | 東西 | 壺 | 晩期1a 晩期1b | 平口縁、口唇・面取、外面:ナデ・ケズリ(口縁部)。傾位北側、深帯、ナデ、交互5単位分(傾位北側貫通孔)、横文LR(体部)。 | ナデ、 ミガキ | 赤色顔料(外) No.13 | 赤色顔料部分 No.13 | (11.3) | - | (7.0) | 7-1上部 8505 |
| 写真140-22 | 202 | VK-43 | 東西 | 壺 | 晩期1a 晩期1b | 外面:頸部に傾位北側、突起(傾位北側貫通孔)、横文LR(体部)。 | ナデ | - | - | - | - | 7-1上部 8514 | |
| - | 202-1 | VK-43 | 東西 | 壺 | 後期7-4 晩期1b | 平口縁、口唇・面取、外面:ナデ、ミガキ(口縁部)。傾位北側1条、花線間に斜目列(頸部)。文様帯地文なし。 | ナデ | - | (11.0) | - | (6.5) | 7-1上部 8511 | |
| 写真140-23 | 202 | VK-43 | 東西 | 壺 | 後期7-4 晩期1a | 平口縁、口唇・面取、外面:ミガキ(口縁部)。傾位北側(条)頸部、横文LR(体部)。 | ナデ、 ミガキ | - | (10.0) | - | (8.1) | 7-1上部 8124 | |
| - | 202-2 | VK-43 | 東西 | 壺 | 後期7-4 晩期1a | 平口縁、口唇・面取、外面:ミガキ(口縁部)、横文LR(体部)。 | ナデ、 ミガキ | - | (9.0) | - | (4.7) | 7-1上部 8512 | |
| 写真141-1 | 202 | VK-43 | 東西 | 深鉢 | 晩期1a | 小波状口縁。口唇・面取なし、外面:横文1条、人組文(人組文内)に傾位北側、玉筋3又文(凹形斜突・凹文に接続交口)、傾位北側2条、横文LR(唇部、器面傾斜直着)。 | 横文 | 灰化物(外) | - | - | - | 7-1上部 8306 | |
| 写真141-2 | 202 | VK-43 | 東西 | 深鉢 | 後期1a 晩期1a | 平口縁、口唇・面取、外面:横文LR、R筋筋、一部ケズリ残存。 | ナデ | 灰化物(内) | - | - | - | 7-1上部 8517 | |
| 写真141-3 | 202 | VK-43 | 東西 | 粗葉浅鉢 | 後期1a 晩期1a | 平口縁、口唇・面取、外面:横文LR、R筋筋、一部ケズリ残存。 | ナデ | 灰化物(内外) | - | - | - | 7-1上部 8560 | |
| 写真141-4 | 202 | VK-43 | 東西 | 粗葉浅鉢 | 後期1a 晩期1a | 小波状口縁。口唇・面取、外面:ナデ。 | ナデ | 灰化物(内外) | (22.8) | - | (15.6) | 7-1上部 8132 | |
| 写真141-5 | 202 | VK-43 | 東西 | 粗葉浅鉢 | 後期1a 晩期1a | 平口縁、口唇・面取、外面:ケズリ・ミガキ、底部、高台。 | ナデ | 灰化物(内外) | (20.0) | 7.3 | 15.3 | 7-1上部 8131 | |
| 写真141-6 | 202 | VK-43 | 東西 | 壺 | 晩期1a 晩期1b | 平口縁、口唇・面取、外面:ナデ。 | ナデ | - | (8.0) | - | (7.4) | 7-1上部 8130 | |
| 写真141-7 | 202 | VK-43 | 東西 | 注口か | 後期1a 晩期1a | 外面:三又文(玉筋状)、凹形突起、横文LR(唇部)、注口:基部に浅帯状の屈折。 | ナデ | 赤色顔料(外) No.14、8 赤色顔料(外) No.13、11と 同一か。 | - | - | - | 7-1上部 8134 | |
| 写真141-8 | 202 | VK-43 | 東西 | 注口 | 後期1a 晩期1a | 外面:三又文(玉筋状)、凹形突起、横文LR(唇部)、注口:基部に浅帯状の屈折。 | ナデ | 赤色顔料(外) No.14、7、 No.13、11と 同一か。 | - | - | - | 7-1上部 8133 | |
| 写真141-9 | 203 | VK-43 | 東西 | 深鉢 | 晩期1a | 平口縁、口唇・面取、外面:傾位北側直着、人組文、三又文(人組文に接続、袋形)、花線間に傾位北側列(条)、横文LR(唇部、ナデ(体部))。 | ナデ、 ミガキ | 灰化物(内外) | (22.0) | - | (7.2) | 7-1上部 8160 | |
| 写真141-10 | 203 | VK-43 | 東西 | 深鉢 | 後期1a 晩期1a | 外面:傾位北側で区別された横文(横文LR)、ミガキ・ケズリ(体部・底部)、底部、高台。 | ナデ、 ミガキ | 灰化物(内外) | - | 7.0 | (12.5) | 7-1上部 8153 | |
| - | 203-1 | VK-43 | 東西 | 深鉢 | 後期1a 晩期1a | 外面:横文LR、ナデ(底部直上)、底部、高台。 | ナデ | 灰化物(外) | - | 9.4 | (6.1) | 7-1上部 8577 | |
| 写真141-11 | 203 | VK-43 | 東西 | 壺 | 後期7-4 晩期1a | 平口縁、口唇・面取なし、外面:ナデ(口縁部)、横文LR(体部)。 | ナデ | - | 12.2 | - | (11.5) | 7-1上部 8145 | |

表22 クラック地区 土器観察表(25)

| 写真 図版 | 図版 番号 | 出土地点 (取上番号) | ベクト | 層位 (坑番号) | 器種 | 時期 | 形態・外面文様など | 内面 特徴 | 付着物 | 備考 | 口径 (cm) | 底径 (cm) | 高さ (cm) | 器型 番号 |
|----------|----------|-------------------------------|---------|-------------|------|---------------|---|-----------|---------|--------------------|------------|------------|---------------|---------------|
| 写140-12 | 204 | VK-43 (P-8128) (P-8128) | 東西 | 5c層 | 酒杯 | 後期7-4 | 平口縁・台形突起(頂部短く、底面2段状)。口唇・面取・外面・口縁形状に沿った気乾・人頭文・鳥文・口縁突起の一部・2文状の比喩・比喩面に斜目2条(鳥文・鳥文・鳥文突起)。底面・底部の鳩の底面部分に1-3条の斜目。ナメ(体部-底面)・高直・高行。 | ナメ | 灰化物(内外) | 年代測定 180 181 | 36.5 | 8.5 | 35.2 | 77-土器 8157 |
| 写143-1 | 205 | VK-43 | 東西 | 5c層 | 粗原酒鉢 | 後期7-4 晩期前葉 | 平口縁・胎線形突起(2段-粗か)。口唇・面取・外面・横文LR。 | ナメ ミガキ | 灰化物(内外) | - | - | - | 77-土器 8523 | |
| 写143-2 | 205 | VK-43 | 東西 | 5c層 | 粗原酒鉢 | 後期7-4 晩期前葉 | 平口縁・胎線形突起。口唇・面取・外面・ナメ。 | ナメ | - | - | - | - | 77-土器 8526 | |
| 写143-3 | 205 | VK-43 (P-8137) | 東西 | 5c層 | 粗原酒鉢 | 後期7-4 晩期前葉 | 平口縁・3山突起(山単位)。口唇・面取・外面・横文LRか、一部ケス り残存。薄底。 | ナメ | 灰化物(外) | - | 15.5 | - | (131) 8148 | |
| 写143-4 | 205 | VK-43 (P-8132) | 東西 | 5c層 | 粗原酒鉢 | 後期7-4 晩期前葉 | 平口縁・1山突起(高さ6単位)。口唇・面取・外面・ミガキ・底面・平 底。 | ナメ | 灰化物(内外) | (142) | 7.4 | 17.4 | 77-土器 8149 | |
| 写143-5 | 205 | VK-43 (P-8135) | 東西 | 5c層 | 粗原酒鉢 | 後期前葉~ 晩期前葉 | 平口縁・口唇・面取(内面5文状)。外面・横文LR。 | ナメ | 灰化物(外) | - | - | - | 77-土器 8156 | |
| 写143-6 | 205 | VK-43 | 東西 | 5c層 | 粗原酒鉢 | 後期前葉~ 晩期前葉 | 小波状口縁。口唇・面取状。外面・横文LR。 | ナメ ミガキ | - | - | - | - | 77-土器 8531 | |
| 写143-7 | 205 | VK-43 | 東西 | 5c層 | 粗原酒鉢 | 後期前葉~ 晩期前葉 | 小波状口縁。口唇・面取(内面5文状)。外面・横文LR。 | ナメ ミガキ | - | - | - | - | 77-土器 8532 | |
| 写143-8 | 205 | VK-43 | 東西 | 5c層 | 粗原酒鉢 | 後期前葉 | 平口縁・口唇・面取(内面5文状)。外面・横文LR。 | ナメ | 灰化物(外) | - | - | - | 77-土器 8534 | |
| 写143-9 | 205 | VK-43 | 東西 | 5c層 | 粗原酒鉢 | 後期前葉~ 晩期前葉 | 平口縁・口唇・面取(内面5文状)。外面・横文LR。 | ナメ | 灰化物(外) | - | - | - | 77-土器 8537 | |
| 写143-10 | 205 | VK-43 | 東西 | 5c層 | 粗原酒鉢 | 後期前葉~ 晩期前葉 | 平口縁・口唇・面取(内面5文状)。外面・横文LR。 | ナメ ミガキ | - | (182) | - | (71) | 77-土器 8521 | |
| - | 205-1 | VK-43 | 東西 | 5c層 | 酒杯 | 後期8 | 外面:ミガキ・ケスリ。底面:高直。 | ナメ ミガキ | 灰化物(内外) | - | 6.8 | (102) | 77-土器 8520 | |
| 写143-11 | 205 | VK-43 VL-44 | 東西 B | 5c層 | 台付鉢 | 後期8 晩期1a | 口縁部隆起(山突起)。口唇・部分的に面取・外面・口縁形状 に沿った気乾・人頭文・鳥文LR(口縁部底面・体部)。ナメ(口 縁部) | ナメ | 灰化物(内外) | - | 11.4 | 4.9 | 10.5 | 77-土器 8147 |
| 写143-12 | 205 | VK-43 | 東西 | 5c層 | 鉢 | 後期8 | 口縁部隆起(山突起)。口唇・面取・外面・口縁形状に沿った 気乾・人頭文・鳥文・人頭文・鳥文・鳥文LR(口縁部底面・体 部) | ナメ | 灰化物(内外) | - | - | - | - | 77-土器 8505 |
| 写143-13 | 205 | VK-43 (P-8134) | 東西 | 5c層 | 鉢 | 後期7-4 | 平口縁・胎線形突起(5山突起)。口唇・面取・外面・口縁形状に沿った 気乾・人頭文・鳥文・鳥文LR(口縁部底面・体部)。ナメ(口 縁部) | ナメ | 灰化物(内外) | (179) | 8.0 | 14.0 | 8.152 | |
| 写143-14 | 205 | VK-43 | 東西 | 5c層 | 粗原鉢 | 後期前葉~ 晩期前葉 | 平口縁・口唇・面取(内面5文状)。外面・横文LR。一部ナメ残存。ミガ キ(底部付着)。底面:高直。ミガキ。 | ナメ | 灰化物(内外) | 192 | 8.0 | 18.4 | 77-土器 8155 | |
| - | 205-2 | VK-43 (P-8136) | 東西 | 5c層 | 台付鉢 | 後期前葉~ 晩期前葉 | 外面:ナメ・ケスリ(体部)。ナメ(台部)。 | ナメ | - | - | 13.0 | (70) | 77-土器 8573 | |
| 写143-15 | 205 | VK-43 東III-109(09) | 東西 | 5c層 | 浅鉢 | 後期7-4 晩期前葉 | 平口縁・口唇・面取・突起部分のナメ・2文状の比喩。外面・口縁部底面・ 胎線文LR(口縁部底面)・胎線文LR(胎線部)・胎線・ナメ(体部)。 | ナメ | - | (202) | - | (60) | 77-土器 8142 | |
| 写143-16 | 205 | VK-43 | 東西 | 5c層 | 浅鉢 | 後期7-4 晩期1a | 平口縁・口唇・部分的に面取・外面・ミガキ・ケスリ。 | ナメ ミガキ | - | - | - | (210) | 77-土器 8138 | |

表22 クラック地区 土器観察表(28)

| 写真 図版 | 図版 番号 | 出土地点 (取上番号) | ベクト | 層位 (坑番号) | 器種 | 時期 | 形態・外面文様など | 内面 特徴 | 付着物 | 備考 | 口径 (cm) | 底径 (cm) | 高さ (cm) | 器型 番号 |
|----------|----------|-------------------|-----|----------------|------|----------------|---|------------|---------|--------|------------|------------|-----------------|-----------------|
| 写146-13 | 208 | VK-43 | 東西 | 7層 8層 | 注口 | 後期7-4 | 平口縁、胎体染黒(黒泥)と2層一組交互の各2単位で計4単位、口唇・面取(内側突き状)、外側にやや肥厚。外面:北條文、粘土(単位2口一組8単位、高部黒目土)、横文(取直前部)、ミガキ(口縁部、体部)、底部、高部。 | ナデ、 ナズリ | - | - | 11.5 | 2.5 | 20.0 | 7-1-208 8169 |
| 写146-14 | 209 | VK-43 | 東西 | 8層 | 深鉢 | 後期8 | 平口縁、一山突起、口唇・面取、外面:江津形に沿った頸目と枕総各4条、人組文(頸目光潤、人組部に肥厚)、文部交文(文無し)。 | ナデ、 ミガキ | - | - | - | - | - | 7-1-209 8313 |
| 写146-15 | 209 | VK-43 | 東西 | 8層 | 深鉢 | 後期7-4 | 平口縁、胎体染黒(黒泥)と2層一組交互の各2単位で計4単位、口唇・面取(内側突き状)、外側にやや肥厚。外面:北條文、粘土(単位2口一組8単位、高部黒目土)、横文(取直前部)、ミガキ(口縁部、体部)、底部、高部。 | ナデ | - | - | - | - | - | 7-1-209 8314 |
| 写146-16 | 209 | VK-43 | 東西 | 8層 | 深鉢 | 後期7-4 | 平口縁、胎体染黒(黒泥)と2層一組交互の各2単位で計4単位、口唇・面取(内側突き状)、外側にやや肥厚。外面:北條文、粘土(単位2口一組8単位、高部黒目土)、横文(取直前部)、ミガキ(口縁部、体部)、底部、高部。 | ナデ、 ミガキ | 炭化物(内外) | - | - | - | - | 7-1-209 8312 |
| 写146-17 | 209 | VK-43 | 東西 | 8層 | 深鉢 | 後期7-4 | 平口縁、胎体染黒(黒泥)と2層一組交互の各2単位で計4単位、口唇・面取(内側突き状)、外側にやや肥厚。外面:北條文、粘土(単位2口一組8単位、高部黒目土)、横文(取直前部)、ミガキ(口縁部、体部)、底部、高部。 | ナデ、 ミガキ | 炭化物(外) | - | - | - | - | 7-1-209 8351 |
| 写146-18 | 209 | VK-43 (P-8138) | 東西 | 8層 | 深鉢 | 後期7-4 | 平口縁、胎体染黒(黒泥)と2層一組交互の各2単位で計4単位、口唇・面取(内側突き状)、外側にやや肥厚。外面:北條文、粘土(単位2口一組8単位、高部黒目土)、横文(取直前部)、ミガキ(口縁部、体部)、底部、高部。 | ナデ | - | (21.4) | (8.6) | 25.5 | 7-1-209 8173 | |
| 写146-1 | 209 | VK-43 | 東西 | 8層 6層 | 深鉢 | 後期7-4 | 平口縁、口唇・面取、外面:沈濁間、頸目列が幅文帯を横断して3条(中央は3本の沈濁間、頸目列)、人組文、3本の沈濁間に頸目列、滑縄文(沈、ミガキ(体部))。 | ナデ、 ミガキ | 炭化物(外) | - | 27.2 | - | (16.8) | 7-1-209 8170 |
| 写146-2 | 209 | VK-43 (P-8078) | - | 8層 下層 | 深鉢 | 後期7-4 | 平口縁、胎体染黒(黒泥)と2層一組交互の各2単位で計4単位、口唇・面取(内側突き状)、外側にやや肥厚。外面:北條文、粘土(単位2口一組8単位、高部黒目土)、横文(取直前部)、ミガキ(口縁部、体部)、底部、高部。 | ナデ | 炭化物(内外) | - | 21.0 | - | (18.1) | 7-1-209 8186 |
| 写146-3 | 209 | VK-43 | 東西 | 8層 7層 6層 | 台形深鉢 | 後期7-4 | 深鉢口縁(深さ5単位)、三山突起(液滴部)、一山突起(深さ5単位)、口唇・面取、外面:液滴部、頸目列が幅文帯を横断して3条(中央は3本の沈濁間、頸目列)、人組文、3本の沈濁間に頸目列、滑縄文(沈、ミガキ(体部))。 | ナデ | 炭化物(外) | (31.9) | (11.2) | 32.3 | 7-1-209 8068 | |
| 写146-4 | 209 | VK-43 (P-8142) | 東西 | 7層 5層 | 深鉢 | 後期7-4 | 深鉢口縁(深さ5単位)、三山突起(液滴部)、一山突起(深さ5単位)、口唇・面取、外面:液滴部、頸目列が幅文帯を横断して3条(中央は3本の沈濁間、頸目列)、人組文、3本の沈濁間に頸目列、滑縄文(沈、ミガキ(体部))。 | ナデ、 ミガキ | 炭化物(内外) | 22.4 | 9.3 | 25.2 | 7-1-209 8172 | |
| - | 210-1 | VK-43 | 東西 | 8層 | 粗面深鉢 | 後期後葉~ 晩期前葉 | 平口縁、口唇・面取(内側突き状)、外面:横文(沈、ナデ、ミガキ)。 | ナデ | - | - | - | - | - | 7-1-209 8550 |
| 写146-5 | 210 | VK-43 | 東西 | 8層 | 粗面深鉢 | 後期前葉~ 晩期前葉 | 平口縁、口唇・面取(内側突き状)、外面:横文(沈、ナデ、ミガキ)。 | ナデ | 炭化物(外) | - | - | - | - | 7-1-209 8549 |
| 写146-6 | 210 | VK-43 | 東西 | 8層 | 粗面深鉢 | 後期後葉~ 晩期前葉 | 平口縁、口唇・面取(内側突き状)、外面:横文(沈、ナデ、ミガキ)。 | ナデ、 ミガキ | - | (15.0) | - | (16.5) | 7-1-209 8171 | |
| 写146-7 | 210 | VK-43 (P-8077) | 東西 | 8層 | 注口 | 後期7-4 | 平口縁、口唇・面取、外面:頸目列が幅文帯を横断して3条(中央は3本の沈濁間、頸目列)、人組文、3本の沈濁間に頸目列、滑縄文(沈、ミガキ(体部))、注口(基部に膨らみ、一山突起)、底部、高部。 | ナデ | 炭化物(内外) | (10.6) | 3.0 | 18.8 | 7-1-209 8184 | |
| 写146-8 | 210 | VK-43 (P-8141) | 東西 | 8層 | 注口 | 後期7-4~ 晩期1a | 外面:ミガキ(底部、高部)。 | ナデ | - | - | - | 2.8 | (12.3) | 7-1-209 8188 |

表22 クラック地区 土器観察表(29)

| 写真 図説 | 図説 番号 | 出土地点 (取上番号) | ベクトル | 層位 (坑番号) | 器種 | 時期 | 形態・外面文など | 内面 特徴 | 付着物 | 備考 | 口径 (cm) | 底径 (cm) | 高さ (cm) | 器型 番号 |
|----------|----------|----------------------------|------|-----------------------|------|--------------|---|-------------------|----------|----|------------|------------|------------|---------------|
| 写146-9 | 210 | VK-42 (P-8121) VK-43 | 東西 | 8層 下層 東Ⅲ-1層(69) | 注口か | 後期7-4 | 平口縁、突起と沈線による人間表現頭所、頸部二股状。口唇・面 北・外面:沈線・横文(縦文)筋筋、ミガキ | ナギキ、 ミガキ | 赤色原料(内外) | | 9.5 | - | (9.5) | 77-土器 8241 |
| 写146-10 | 210 | VJ-42 | 東西 | 8層 | 深鉢 | 後期7-4 | 平口縁か、口唇・面取、外面:沈線間に頸目列条、人組文・横文・横 か、彫面厚風筒 | 横文 | 灰化物(外) | | - | - | - | 77-土器 8553 |
| 写146-11 | 210 | VJ-42 | 東西 | 8層 | 深鉢 | 後期7-4 | 平口縁・口唇・面取(内側ミガキ)、外面:沈線間に頸目列(無文帯を挟 んで2条)、括弧(横記)、横文(筋筋) | ミガキ | 灰化物(外) | | - | - | - | 77-土器 8555 |
| 写146-12 | 210 | VJ-42 | 東西 | 8層 | 粗面深鉢 | 後期7-4 後期8 | 平口縁・口唇・面取(内側ミガキ)、外面:横文、L形 | ナギキ | 灰化物(内外) | | - | - | - | 77-土器 8552 |
| 写146-13 | 210 | VJ-42 | 東西 | 8層 | 粗面深鉢 | 後期8 | 平口縁・口唇・面取、外面:横文、L形 | ナギキ | - | | - | - | - | 77-土器 8554 |
| - | 210-2 | VJ-42 | 東西 | 8層 | 鉢か | 後期8層 晩期前葉 | 外面:ミガキ・底部・高台 | ナギキ | - | | - | 4.2 (1.6) | - | 77-土器 8556 |
| 写146-14 | 210 | VK-43 | 東西 | 10層 | 深鉢 | 後期8 | 底状口縁・口唇・隆帯貼付により外側に肥厚、沈線(深部下溝を 文)、外面:横文、L形(筋筋) | ミガキ | 灰化物(外) | | - | - | - | 77-土器 8515 |
| 写146-15 | 210 | VK-43 | 東西 | 10層 | 深鉢 | 円筒上層 | 底状口縁・口唇・隆帯貼付による肥厚、肥厚部に粘土顆粒付、横 文、外面:横文、L形(筋筋) | ミガキ、 粘土顆 粒付 | 灰化物(外) | | - | - | - | 77-土器 8557 |
| - | 210-3 | VJ-42 | 東西 | 10層 | 深鉢 | 円筒上層 | 平口縁・台形突起(体・縁貼付)口唇・肥厚・横文、L形、外面:円形筋 付、沈線(筒骨文か)、横文、L形(筋筋) | ミガキ | 灰化物(外) | | - | - | - | 77-土器 8558 |
| - | 210-4 | VK-43 | 東西 | 10層 | 深鉢 | 円筒上層 | 口縁形状不明、口唇・隆帯貼付により外側に肥厚、肥厚部横文、L形 筋筋、外面:横文、L形(筋筋) | ミガキ | 灰化物(外) | | - | - | - | 77-土器 8559 |
| 写146-16 | 210 | VK-43 | 東西 | 11層 | 深鉢 | 円筒上層 | 底状口縁・口唇・粘土顆粒付による肥厚、肥厚部に粘土顆粒付、横 文、L形、外面:横文、L形(筋筋) | ミガキ、 粘土顆 粒付 | 灰化物(外) | | - | - | - | 77-土器 8316 |
| 写147-1 | - | VL-43 | - | 東Ⅲ-1層 (69) | 深鉢 | 晩期1b | 小底状口縁・口唇・面取(平筋)、外面:口縁部に深部部を区切る 横位沈線2条、横位沈線間に平行沈線化した三文字(2段構成、沈 線間に筋筋列条か、文部施文を7個文字で横7並みあり)、横 文(筋筋) | ナギキ | 灰化物(内外) | | - | - | - | 77-土器 8328 |
| 写147-2 | - | VK-42 | - | 東Ⅲ-1層 (69) | 深鉢 | 晩期1a | 口縁部三山突起・口唇・面取、外面:沈線文・横位沈線2条、横文、L形 筋筋、横文、L形(筋筋) | ナギキ | 灰化物(内外) | | (22.0) | - | (13.5) | 77-土器 8213 |
| 写147-3 | 211 | VM-44 | - | 東Ⅲ-1層 (69) | 深鉢 | 晩期1a | 口縁部突起・口唇・面取、外面:沈線文、人組文(人組文内に横位沈 線)、三文字(人組文に横位筋筋、横文、L形筋筋) | ナギキ | 灰化物(外) | | - | - | - | 77-土器 8242 |
| - | 211-1 | VK-41 | - | 東Ⅲ-1層 (69) | 深鉢 | 晩期1a | 平口縁・一山突起・口唇・面取、外面:横位沈線2条、沈線文・三文字 (横文文に横位筋筋、横文、L形筋筋) | ナギキ | 灰化物(内外) | | - | - | - | 77-土器 8063 |
| 写147-4 | - | VK-43 | - | 東Ⅲ-1層 (69) | 台形深鉢 | 後期8 | 平口縁・台形突起(筋筋押押、横位筋筋、6単位残存)、口唇・面取、 外面:口縁筋筋に沿った三文字(2段構成)、上段2条間に筋筋列、人組 文、沈線間に筋筋列条、横文、L形筋筋、ナギキ(筋筋) | ナギキ | 灰化物(内外) | | (23.0) | 8.2 | 24.3 | 77-土器 8224 |
| 写147-5 | - | VK-43 (P-8022) | - | 141上部 | 深鉢 | 後期8 | 口縁部突起突起(台形突起、筋筋筋筋)、口唇・面取、外面:2条の沈 線間に人組文・横文、L形筋筋、ナギキ(筋筋) | ナギキ | 灰化物(内外) | | (20.5) | 7.6 | 20.0 | 77-土器 8190 |
| 写147-6 | - | VL-44 (P-8116) | - | 上層 | 深鉢 | 後期8 | 平口縁・一山突起(横位筋筋筋筋)、口唇・面取、外面:横位沈線2条、人 組文・横位沈線筋筋、横文、L形筋筋、ナギキ(筋筋) | ナギキ | 灰化物(内外) | | (19.0) | 7.2 | 20.8 | 77-土器 8200 |

表22 クラック地区 土器観察表(30)

| 写真 図版 番号 | 図版 番号 | 出土地点 (取上番号) | ベクトル | 層位 (坑番号) | 器種 | 時期 | 形態・外面文様など | 内面 特徴 | 付着物 | 備考 | 口径 (cm) | 底径 (cm) | 高さ (cm) | 器型 番号 |
|----------------|----------|-------------------|------|------------------------|------|---------------|--|------------|---------|----------------|------------|------------|--------------|--------------|
| 写147-7 | - | VL-42 | - | 東Ⅲ-1層 (69) | 深鉢 | 後期8 | 口縁部縁部突起(形不明, 前位直径2.3cm)、口唇・頸部・外面・底 縁文・人組文(底縁で位置された黒文帯を伴う2段構成)、三又文 (人組文に接脱、口縁突起下)、横文ZLR型直下。 | ナデ、 ナデナ | 炭化物(外) | - | - | - | - | ク-土器 8327 |
| 写147-8 | - | VL-43 (P-81K) | - | 上層 | 粗面深鉢 | 後期8- 晩期1a | 平口縁・二山形突起(形不明)、口唇・底縁2種細文交互の各1単位、口唇・ 底縁・外面・横文ZLR・底縁・高台・ナデ。 | ナデ、 ナデナ | 炭化物(外) | - | (22.5) | 8.4 | 22.6 | ク-土器 8302 |
| 写147-9 | - | VK-41 | - | 拾得層 (128) | 深鉢 | 後期7-4 | 平口縁・粘着帯突起(口唇・頸部・外面・底縁)に肩目列 2条、文様部直交なし、ミガキ・底縁・高台。 | ナデ | 炭化物(外) | (19.6) | - | (19.8) | - | ク-土器 8220 |
| 写147-10 | 211 | VJ-41 | - | 東Ⅲ-1層 (69) | 深鉢 | 後期7-4 | 口縁部縁部突起(口唇・頸部・外面・底縁)に肩目列 2条、文様部直交なし、ミガキ・底縁・高台、ナデナ。 | ナデ、 ナデナ | 炭化物(内外) | (28.6) | - | (19.0) | - | ク-土器 8307 |
| 写147-11 | - | VK-41 | - | 東Ⅲ-1層 (69) | 深鉢 | 後期7-4 | 平口縁・下縁に彫らむもつ山突起、2種一組の粘着帯突起(2種 細文交互の各3単位)、口唇・底縁・外面・口縁部部に肩目列と直交各2 条、文様(口縁突起下)に彫り文様、彫り除去の可形筋部、成層間に 前位肩目列突起(直交)、底縁部・外面・頸部部の筋部は口縁突起には対応しない、 粘着帯直交なし、ナデ(体部)。 | ナデ | 炭化物(外) | - | 20.0 | - | (17.1) | ク-土器 8333 |
| - | 211-2 | VK-41 | - | 東Ⅲ-1層 (69) | 深鉢 | 後期7-3 | 平口縁・口唇・頸部・外面・口縁部部に粘着帯列(肩目列、大小あり)、泥 彫り筋部直交なし、ナデ(体部)。 | 粘着 帯 | 炭化物(外) | - | - | - | - | ク-土器 8569 |
| 写147-12 | - | VK-41 VJ-41 | - | 東Ⅲ-1層(69) 拾得層(66) | 深鉢 | 後期7-3 | 平口縁・口唇・頸部・外面・底縁部に粘着帯列(肩目列、大小あり)、ミ ガキ(口縁部)。 | 粘着 帯 | 炭化物(内) | - | - | - | - | ク-土器 8323 |
| 写147-13 | 211 | VK-41 | - | 拾得層 (128) | 深鉢 | 後期7-3 | 平口縁・粘着帯突起(2単位直交、単位不明)、口唇・頸部・外面・人組 文・底縁(口縁部直交なし)に粘着帯、底縁部・外面・上縁より大なる筋部が1-2 交互に彫らむ、横文ZLR直下(体部)。 | ナデ | 炭化物(内外) | (29.0) | - | (20.5) | - | ク-土器 8227 |
| 写148-1 | - | VK-41 (P-1086) | - | 拾得層 (128) | 粗面深鉢 | 後期後葉~ 晩期前葉 | 平口縁・口唇・頸部・外面・横文ZLR・底縁・高台。 | ナデ | 炭化物(内外) | 底空型(体 北試料⑥) | 19.8 | 8.0 | 22.0 | ク-土器 8240 |
| 写148-2 | - | VK-43 (P-1088) | - | 東Ⅲ-1層 (69) | 粗面深鉢 | 後期後葉~ 晩期前葉 | 平口縁・口唇・頸部・外面・横文ZLR(口縁部)・体部(上半)、ナデ、ミガ キ・高台。 | ナデ | 炭化物(内外) | (15.2) | 6.8 | 21.2 | ク-土器 8214 | |
| 写148-3 | 211 | VK-43 (P-804) | - | 14-1上部 | 台付深鉢 | 後期後葉~ 晩期前葉 | 平口縁・口唇・頸部・外面・横文ZLR(口縁部)・体部(下半)と泥 4(体部下1/2部)。 | ナデ | 炭化物(内外) | (15.2) | 6.9 | 16.9 | ク-土器 8194 | |
| 写148-4 | - | VJ-41 | - | 拾得層 (128) | 深鉢 | 腹林 | 底縁口縁部・口唇・頸部・外面・横文ZLR(口縁部)・体部(下半)と泥 4(体部下1/2部)。 | ナデ | 炭化物(外) | - | - | - | - | ク-土器 8231 |
| 写148-5 | - | VJ-41 | - | 拾得層(128) 東Ⅲ-2層(107) | 深鉢 | 腹林 | 底縁口縁部・口唇・頸部・外面・横文ZLR(口縁部)・体部(下半)と泥 4(体部下1/2部)。 | ナデ | 炭化物(外) | - | - | - | - | ク-土器 8222 |
| 写148-6 | 211 | VK-41 | - | 拾得層 (11-25) | 鉢 | 晩期3- 晩期4 | 片口・口縁部突起(口唇・頸部・外面・横文ZLR(口縁部)・体部(下半)と泥 4(体部下1/2部)。 | ナデ | 炭化物(内外) | (13.7) | 5.0 | 9.7 | ク-土器 8205 | |
| 写148-7 | - | VK-41 | - | 拾得層 (66) | 鉢 | 晩期2 | 外面・横文ZLR(口唇・頸部・外面・横文ZLR(口縁部)・体部(下半)と泥 4(体部下1/2部)。 | ナデ | 炭化物(内外) | - | - | - | - | ク-土器 8324 |
| 写148-8 | - | VK-41 | - | 拾得層 (11-25) | 鉢 | 晩期1b | 小波状口縁・口唇・底縁に面取、外面・横文ZLR(口縁部)・体部(下半)と泥 4(体部下1/2部)。 | ナデ | 炭化物(内外) | - | - | - | - | ク-土器 8317 |
| 写148-9 | - | VL-42 | - | 東Ⅲ-1層 (69) | 鉢 | 晩期1b | 小波状口縁・突起(形状不明)、肩目列突起、口唇・底縁なし、外面・人組 文・三又文(半直線的)、文様部直交なし、ナデ(体部)。 | ナデ | 炭化物(内外) | (22.0) | - | (7.4) | - | ク-土器 8321 |

表22 クラック地区 土器観察表(31)

| 写真 図説 | 図説 番号 | 出土地点 (取上番号) | 層位 (地層層) | 器種 | 時期 | 形態・外面装文など | 内面 特徴 | 付着物 | 備考 | 口径 (cm) | 底径 (cm) | 高さ (cm) | 器形 番号 |
|----------|----------|--|-------------------------------|-----|----------------|---|----------|---------|---------------|------------|------------|---------------|------------------------|
| 写148-10 | - | VK-41 VK-42 | 東Ⅲ-1層 (69) | 鉢 | 晩期1a~ 晩期1b | 小波状口縁、口唇・面取なし、外面「フ」字状の垂下流線・ミガキ (口縁部)、流線、三又文、横文、L形流線文(体部)。 | ミガキ | - | - | - | - | 79-土器 8320 | |
| - | 211-3 | VK-41 | 松5層 (66) | 鉢 | 晩期1b | 平口縁、口唇・部分に面取、朝目、外面に黒刷目目に上向き流 線、横位に並列する上向きの流線、横位流線1条、文様帯無 なし、ミガキ(口縁部)、横文L形(体部)、横位流線1条、底部、底 字、ミガキ・ケズリ。 | ミガキ | 灰化物(外) | - | 14.4 | 6.0 | 推定 (10.8) | 79-土器 8317- 8324 |
| 写148-11 | 211 | VL-44 | 土層 | 台付鉢 | 晩期1b | 小波状口縁、口唇・面取なし、外面に口縁形状に対応して、粗文、粗文 を隔てる流線・文様帯無なし(横文、横位流線1条、入組文、入組 文に接線)、横位流線1条、横文L形(体部)、ナア(台部)。 | ナア | 灰化物(内外) | - | (15.4) | 8.5 | 17.0 | 79-土器 8199 |
| 写148-12 | - | VL-42 (p-5741) (p-5828) | 東Ⅲ-1層 (69) | 台付鉢 | 晩期1a | 小波状口縁、口唇・面取、外面・横位に並列する上向きの流線(横 位流線2条、入組文、入組文に間に流線)、三又文、入組文に接線、 横文L形(体部)、横文L形(体部)、ナア(台部)。 | ナア | 灰化物(内外) | - | (24.0) | 8.5 | 24.5 | 79-土器 8219 |
| 写148-13 | - | VK-41 | 東Ⅲ-1層 (69) | 台付鉢 | 晩期1a | 小波状口縁、口唇・面取、外面・横位に並列する上向きの流線(横 位流線2条、入組文、入組文に間に流線)、三又文、入組文に接線、 横文L形(体部)、横文L形(体部)、ナア(台部)。 | ナア | 灰化物(内外) | - | (21.4) | - | (19.6) | 79-土器 8226 |
| 写148-14 | 212 | VL-43 (p-5710) | 東Ⅲ-1層 (69) | 台付鉢 | 晩期1a | 小波状口縁、口唇・面取、外面・横位に並列する上向きの流線(横 位流線2条、入組文、入組文に間に流線)、三又文、入組文に接線、 横文L形(体部)、横文L形(体部)、ナア(台部)。 | ナア | 灰化物(内外) | 15.1~ 16.5 | 8.5 | 15.0 | 北-土器 5025 | |
| 写148-15 | 212 | VL-44 (p-8000) | 土層 | 台付鉢 | 晩期1a/c | 小波状口縁、口唇・面取、外面・横文L形、底部、右、ナア。 | ナア | 灰化物(内外) | - | (16.0) | (8.0) | 14.3 | 79-土器 8203 |
| 写148-16 | - | VL-42 | 東Ⅲ-1層 (69) | 台付鉢 | 晩期1a~ 晩期1b | 小波状口縁、口唇・面取なし、外面・入組文・流線文(三角形状)、文 様帯、横位に並列する上向きの流線、横文L形(体部)、ナア (台部)、台部・流線帯区。 | ナア | 灰化物(内外) | (13.0) | 6.2 | 14.7 | 79-土器 8217 | |
| 写148-17 | - | VK-41 (p-10088) VK-42 (p-10088) | 括1層 (122-125) 東Ⅲ-1層(69) | 鉢 | 晩期1a | 平口縁、口唇・面取、外面・流線(横位に粗文、横文L形、横文L形 (体部))。 | ナア | - | - | - | - | - | 79-土器 8319 |
| 写149-1 | - | VK-41 | 松5層 (66) | 台付鉢 | 後期8~ 晩期1a | 平口縁、口唇・面取、朝目非の朝目以外、垂下流線(三角形状)、文 様帯、横位に並列する上向きの流線、横文L形(体部)、横文L形1 条、横文L形(体部)、ナア(台部)、底部、右。 | ナア | 灰化物(内外) | 11.5 | - | (10.8) | 79-土器 8206 | |
| 写149-2 | - | VK-44 | 土層 | 台付鉢 | 後期8 | 口縁部有突起(口唇に直交)、外面・横位に並列する上向きの流線(横 位流線2条、入組文、入組文に間に流線)、三又文、入組文に接線、 横文L形(体部)、横文L形(体部)、ナア(台部)。 | ナア | 灰化物(内外) | 14.2 | 7.0 | 13.9 | 79-土器 8301 | |
| 写149-3 | 212 | VL-44 (p-8087) | 上層 | 粗製鉢 | 後期後葉 | 平口縁、口唇・面取、外面・横位に並列する上向きの流線(横 位流線2条、入組文、入組文に間に流線)、三又文、入組文に接線、 横文L形(体部)、横文L形(体部)、ナア(台部)。 | ナア | 灰化物(内外) | (12.8) | 5.9 | 9.8 | 79-土器 8198 | |
| 写149-4 | - | VK-42 | 東Ⅲ-1層 (69) | 鉢 | 晩期後葉~ 晩期前葉 | 平口縁、口唇・面取、外面・横位流線1条(朝目)、ミガキ、底部、平底 か。 | ナア | - | 12.0 | (7.1) | 6.7 | 79-土器 8308 | |
| 写149-5 | - | VK-41 | 括1層 (128) | 鉢 | 後期7-4~ 後期8 | 平口縁、口唇・面取(外面直交)、外面・横文L形(口縁部~体部上 字)、ミガキ(体部下字)、ナア(体部下字)、ナア(体部下字)、ミガキ。 | ナア | 灰化物(内外) | 20.0 | 8.8 | 11.2 | 79-土器 8232 | |
| 写149-6 | 212 | VK-43 (p-8009) | N4上層 | 台付 | 後期7-4~ 晩期1a | 台部:ナア・ミガキ。 | ナア | - | - | - | - | (6.1) | 79-土器 8245 |

表22 クラック地区 土器観察表(32)

| 写真 図版 番号 | 図版 番号 | 出土地点 (取上番号) | ベクト | 層位 (坑位番号) | 器種 | 時期 | 形態・外面文様など | 内面 特徴 | 付着物 | 備考 | 口径 (cm) | 底径 (cm) | 高さ (cm) | 製法 番号 |
|----------------|----------|----------------------|-----|-------------------|------|---------------|--|--|------------------|--------|------------|-------------|-------------|----------|
| 写149-7 | - | VK-43 | - | 東Ⅲ-1層 (69) | 浅鉢 | 晩期2 | 口縁部を縁する白帯状。外面:横位花線1条、半周状文、横位花線2条、横位文なし。 | 口縁部:花線1条、横位花線2条、半周状文、横位花線2条、横位文なし。 | 赤色陶片 (内外) | - | - | - | 北-土 562 | |
| 写149-8 | 212 | VK-41 | - | 坑IV層 (122-125) | 浅鉢 | 晩期1b | 小笠状口縁。口唇:面取。外面:玉粒三又文、半周状文、横位花線1条、横位文なし。口唇:部分的に面取。外面:玉粒三又文、半周状文、横位花線1条、横位文なし。 | 小笠状口縁。口唇:面取。外面:玉粒三又文、半周状文、横位花線1条、横位文なし。口唇:部分的に面取。外面:玉粒三又文、半周状文、横位花線1条、横位文なし。 | - | - | - | - | 外-土 8018 | |
| 写149-9 | - | VL-43 (P-5659) | - | 東Ⅲ-1層 (69) | 浅鉢 | 晩期1a | 平口縁。二山形突起(前後各1山)。口唇:部分的に面取。外面:花線文、横位花線2条、文帯帯文なし、横位文なし。 | 平口縁。二山形突起(前後各1山)。口唇:部分的に面取。外面:花線文、横位花線2条、文帯帯文なし、横位文なし。 | - | 21.0 | - | (6.8) | 外-土 8212 | |
| 写149-10 | 212 | VK-41 | - | 坑IV層 (128) | 台付浅鉢 | 晩期1a | 平口縁。台形突起(前後各1山)。口唇:部分的に面取。外面:花線文、横位花線2条、文帯帯文なし、横位文なし。 | 平口縁。台形突起(前後各1山)。口唇:部分的に面取。外面:花線文、横位花線2条、文帯帯文なし、横位文なし。 | - | 20.5 | - | (12.5) | 外-土 8229 | |
| 写149-11 | - | VL-42 | - | 東Ⅲ-1層 (69) | 台付浅鉢 | 晩期1a | 平口縁。口唇:部分的に面取。外面:花線文、横位花線2条、文帯帯文なし、横位文なし。 | 平口縁。口唇:部分的に面取。外面:花線文、横位花線2条、文帯帯文なし、横位文なし。 | - | (18.6) | 7.0 | 10.3 | 外-土 8300 | |
| 写149-12 | - | VJ-41 | - | 東Ⅲ-2層 (107) | 浅鉢 | 後期7-4 晩期1b | 平口縁。口唇:部分的に面取。外面:花線文、横位花線2条、文帯帯文なし、横位文なし。 | 平口縁。口唇:部分的に面取。外面:花線文、横位花線2条、文帯帯文なし、横位文なし。 | - | (16.0) | 8.0 | 6.1 | 外-土 8225 | |
| 写149-13 | - | VK-41 | - | 坑IV層 (122-125) | 台付浅鉢 | 後期7-4 晩期1b | 平口縁。口唇:部分的に面取。外面:花線文、横位花線2条、文帯帯文なし、横位文なし。 | 平口縁。口唇:部分的に面取。外面:花線文、横位花線2条、文帯帯文なし、横位文なし。 | 黒色付着物 (外) | (20.0) | 5.5 | 8.2 | 外-土 8237 | |
| 写149-14 | 212 | VK-41 (特-5128) | - | BSS層 (66) | 浅鉢か | 後期後葉 晩期前葉 | 口縁部に人形状の二山状突起あり。外面:花線文、横位花線2条、文帯帯文なし、横位文なし。 | 口縁部に人形状の二山状突起あり。外面:花線文、横位花線2条、文帯帯文なし、横位文なし。 | - | - | - | - | 北-土 5633 | |
| 写149-15 | - | VL-43 (P-5678) | - | 東Ⅲ-1層 (69) | 盤 | 晩期1b | 外周:文帯帯文、横位花線1条、横位文なし。口唇:部分的に面取。外面:花線文、横位花線2条、文帯帯文なし、横位文なし。 | 外周:文帯帯文、横位花線1条、横位文なし。口唇:部分的に面取。外面:花線文、横位花線2条、文帯帯文なし、横位文なし。 | 灰化物(内外) | - | - | - | 外-土 8223 | |
| 写149-16 | - | VL-43 (P-5790) | - | 東Ⅲ-1層 (69) | 盤 | 晩期1a 晩期1b | 口唇:部分的に面取。外面:花線文、横位花線2条、文帯帯文なし、横位文なし。 | 口唇:部分的に面取。外面:花線文、横位花線2条、文帯帯文なし、横位文なし。 | - | 11.8 | 7.0 | 3.2 | 外-土 8218 | |
| 写149-17 | - | VL-43 (P-5886) | - | 東Ⅲ-1層 (69) | 盤 | 晩期1a 晩期1b | 口唇:部分的に面取。外面:花線文、横位花線2条、文帯帯文なし、横位文なし。 | 口唇:部分的に面取。外面:花線文、横位花線2条、文帯帯文なし、横位文なし。 | - | 5.0 | 5.8 | 12.7 | 北-土 5026 | |
| 写149-18 | - | VL-43 (P-5744) | - | 東Ⅲ-1層 (69) | 盤 | 晩期1a 晩期1b | 口唇:部分的に面取。外面:花線文、横位花線2条、文帯帯文なし、横位文なし。 | 口唇:部分的に面取。外面:花線文、横位花線2条、文帯帯文なし、横位文なし。 | - | (7.0) | 5.0 | 13.2 | 外-土 8222 | |
| 写150-1 | 212 | VK-41 | - | 坑IV層 (128) | 盤 | 晩期1a | 口唇:面取。外面:玉粒三又文、横位花線1条、横位文なし。口唇:部分的に面取。外面:玉粒三又文、横位花線1条、横位文なし。 | 口唇:面取。外面:玉粒三又文、横位花線1条、横位文なし。口唇:部分的に面取。外面:玉粒三又文、横位花線1条、横位文なし。 | - | (8.0) | - | (9.1) | 外-土 8228 | |
| 写150-2 | - | P-10001 (P-10005) | - | 東Ⅲ-1層 (69) | 盤 | 晩期1a | 口唇:面取。外面:玉粒三又文、横位花線1条、横位文なし。口唇:部分的に面取。外面:玉粒三又文、横位花線1条、横位文なし。 | 口唇:面取。外面:玉粒三又文、横位花線1条、横位文なし。口唇:部分的に面取。外面:玉粒三又文、横位花線1条、横位文なし。 | - | (9.0) | 丸底 | 10.3 | 外-土 8221 | |
| 写150-3 | 212 | VK-41 (P-10006) | - | 東Ⅲ-1層 (69) | 盤 | 晩期1a | 口唇:面取。外面:玉粒三又文、横位花線1条、横位文なし。口唇:部分的に面取。外面:玉粒三又文、横位花線1条、横位文なし。 | 口唇:面取。外面:玉粒三又文、横位花線1条、横位文なし。口唇:部分的に面取。外面:玉粒三又文、横位花線1条、横位文なし。 | - | - | - | 丸底 (6.0) | 外-土 8243 | |
| 写150-4 | - | VL-43 (P-5658) | - | 東Ⅲ-1層 (69) | 盤 | 後期7-4 後期8 | 口唇:面取。外面:玉粒三又文、横位花線1条、横位文なし。口唇:部分的に面取。外面:玉粒三又文、横位花線1条、横位文なし。 | 口唇:面取。外面:玉粒三又文、横位花線1条、横位文なし。口唇:部分的に面取。外面:玉粒三又文、横位花線1条、横位文なし。 | 貫通孔状 (口縁部) | 5.7 | 7.0 | 12.0 | 北-土 5016 | |
| 写150-5 | - | VK-41 (P-10007) | - | 東Ⅲ-1層 (69) | 盤 | 後期7-4 後期8 | 口唇:面取。外面:玉粒三又文、横位花線1条、横位文なし。口唇:部分的に面取。外面:玉粒三又文、横位花線1条、横位文なし。 | 口唇:面取。外面:玉粒三又文、横位花線1条、横位文なし。口唇:部分的に面取。外面:玉粒三又文、横位花線1条、横位文なし。 | 黒色付着物 (内外、縁部) | - | 5.2 | (8.5) | 北-土 5071 | |
| 写150-6 | - | VK-42 (P-10008) | - | 東Ⅲ-1層 (69) | 盤 | 後期7-4 後期8 | 口唇:面取。外面:玉粒三又文、横位花線1条、横位文なし。口唇:部分的に面取。外面:玉粒三又文、横位花線1条、横位文なし。 | 口唇:面取。外面:玉粒三又文、横位花線1条、横位文なし。口唇:部分的に面取。外面:玉粒三又文、横位花線1条、横位文なし。 | - | (6.0) | 9.0 | 20.3 | 外-土 8220 | |

表22 クラック地区 土器観察表(33)

| 写真 図説 番号 | 図説 番号 | 出土地点 (取上番号) | ベクトル | 層位 (地層層) | 形態 | 時期 | 形態・外面など | 内面 特徴 | 付着物 | 備考 | 口径 (cm) | 底径 (cm) | 高さ (cm) | 整理 番号 |
|----------------|----------|----------------------|------|-------------------------------|----|--------------------|---|----------|------------------------------|-----------|------------|------------|----------------|----------------|
| 写150-7 | - | VL-43 (P-5699) | - | 東Ⅲ-1層 (69) | 壺 | 後期7-4 → 後期8 | 平口縁・口唇・部分的に面取・外面:ナブ(口唇部)、肩位部(口・頸部)、横文LR(底部・底部・高台) | ナブ | - | - | 90 | 65 | 180 | 7-1-25 8211 |
| 写150-8 | 212 | VK-43 (P-5633) | - | 上層 | 壺か | 後期7-4 → 後期1a | 平口縁・口唇・面取なし・外面:ミガキ | ナブ | 口唇部に黄色 付着物(アス ワタルカ) | - | 22 | - | (60) | 7-1-25 8214 |
| 写150-9 | - | VL-43 (P-5688) | - | 東Ⅲ-1層 (69) | 注口 | 後期1a | 外面:ミガキ・注口・基部:玉柱三又文・底部:丸底 | ミガキ | - | - | - | 丸底 | (127) | 7-1-25 8216 |
| 写150-10 | - | VL-44 (P-8101) | - | 上層 | 注口 | 後期1a | 平口縁・一山突起(単位)、口唇・部分的に面取・外面:ミガキ・一 部にクヌリ突起・底部:丸底 | ナブ | - | - | 91 | 丸底 | 114 | 7-1-25 8197 |
| 写150-11 | - | VL-42 (P-5883) | - | 東Ⅲ-1層 (69) | 注口 | 後期1a | 注口:先頭部厚・基部に隆起(溝帯)上に横文LR | ナブ | 赤色顔料(外) | - | - | - | - | 7-1-25 8251 |
| 写150-12 | - | VK-41 (P-10074) | - | 85層 (66) | 注口 | 後期1a → 後期1b | 平口縁・一山突起(単位)、口唇・面取・外面:相対する三又文(口縁 突起)、ミガキ・注口・基部:周縁が三又文になる丸底・丸底 | ナブ | 赤色顔料(外) | - | 96 | 丸底 | 157 | 北-1-25 5662 |
| 写150-13 | 213 | VK-42 | - | 東Ⅲ-1層 (69) | 注口 | 後期1a | 平口縁・口唇・部分的に面取・外面:浅凹帯(1条(頂部)、 三又文・沈線文、頂部斜日本の高長筒(部分)が(体部)、横文LR (二袋状)、底部・粘土削付) | ナブ | ナブ | - | 70 | - | 120 | 北-1-25 5660 |
| 写150-14 | 213 | VK-42 VK-43 | - | 東Ⅲ-1層 (69) | 注口 | 後期1a | 平口縁・突起・口唇・部分的に面取・外面:口縁部隆起帯(隆起部 隆起(頂部)上に沈線文・垂5単位の変起、突起頂部斜日本)、丸 文(八重帯)に突起、横文LR(高台) | ナブ | 赤色顔料 (95%) | (150) | - | (154) | 7-1-25 8012 | |
| 写151-1 | - | VK-43 (P-10036) | - | 東Ⅲ-1層 (69) | 注口 | 後期1a | 平口縁・口唇・面取・外面:ミガキ・底部:丸底 | ミガキ | - | - | 90 | 丸底 | 155 | 北-1-25 5112 |
| 写151-2 | - | VL-43 (P-5792) | - | 東Ⅲ-1層 (69) | 注口 | 後期1a | 平口縁・口唇・部分的に面取・外面:ミガキ・注口・基部に膨らみ (一袋状、中央部凸)、底部:丸底 | ナブ | - | - | 80 | 丸底 | 131 | 7-1-25 8215 |
| 写151-3 | - | VL-42 (P-5779) | - | 東Ⅲ-1層 (69) | 注口 | 後期1a | 平口縁・口唇・部分的に面取・外面:ナブ・ミガキ・注口:无溝厚、 基部に膨らみ(一袋状、中央部凸)、底部:丸底 | ナブ | - | (80) | 丸底 | 138 | 北-1-25 5656 | |
| 写151-4 | - | VK-44 | - | 上層 | 注口 | 後期1a | 平口縁・口唇・面取なし・外面:ミガキ・底部:丸底 | ナブ | - | (27) | 丸底 | 84 | 7-1-25 8196 | |
| 写151-5 | - | VK-41 (P-10100) | - | 85層 (69) | 注口 | 後期1a | 外面:ナブ・ミガキ・注口・基部に膨らみ(二袋状)、底部:丸底 | ナブ | - | 77 | 丸底 | 110 | 北-1-25 5114 | |
| 写151-6 | - | VK-41・42 VL-41・42 | - | 東Ⅲ-1層 (69) | 注口 | 後期1a | 外面:ナブ・ミガキ・注口・基部に膨らみ(二袋状)、底部:丸底 | ナブ | - | - | - | 丸底 | (72) | 北-1-25 5669 |
| 写151-7 | - | VL-43 (P-5821) | - | 東Ⅲ-1層 (69) | 注口 | 後期1a | 外面:横文LR(高台、ミガキ・底部:丸底) | ナブ | - | - | - | 丸底 | (75) | 北-1-25 5659 |
| 写151-8 | 213 | VK-42 (P-5688) | - | 東Ⅲ-1層 (69) | 注口 | 後期8か | 正滴・裏面に八重帯(単位)・外面に頸口部隆起帯(隆起帯)により肥厚、 上肩部突起(正滴)にかけ(骨孔)、沈線文、横文LR(高台) ミガキ(体部)・注口・基部に膨らみ(一袋状)、底部:高台 | ナブ | 赤色顔料付着 (外面・文部部分 に若干残存) | 頸口部 20 | 17 | 136 | 北-1-25 5688 | |
| 写151-9 | 213 | VK-41・42 VL-41・42 | - | 東Ⅲ-1層 (69) | 注口 | 後期8 | 外面:沈線文・横文文・ミガキ(体部下半一底部)、底部:高台・注 口・基部に膨らみ(二袋状) | ナブ | - | - | - | 19 | (93) | 北-1-25 5108 |
| 写151-10 | - | VK-44 (P-8072) | - | 上層 | 注口 | 後期8 | 外面:注口周囲に沈線文、赤横文LR・ミガキ・注口・基部に膨ら み(一袋状、上面に沈線文) | ナブ | 赤色顔料(外) | - | - | - | (73) | 7-1-25 8204 |
| 写151-11 | - | VJ-41 | - | 85層 (122・125) 東Ⅲ-1層(69) | 注口 | 後期8 | 外面:沈線文で区画された横文帯(横文LR)、沈線文・三又文(注口部 の左右)、横文LR(高台)、ミガキ・注口・基部に膨らみ(一袋状、上面 に沈線文) | ナブ | - | - | - | - | (107) | 7-1-25 8229 |

表22 クラック地区 土器観察表(34)

| 写真 図版 番号 | 図版 番号 | 出土地点 (取上番号) | ベクトル | 層位 (坑番号) | 形値 | 時期 | 形態・外面文様など | 内面 特徴 | 付着物 | 備考 | 口径 (cm) | 底径 (cm) | 高さ (cm) | 整理 番号 |
|----------------|----------|----------------------|------|------------------|----|---------------|---|----------|----------------------|---------------|------------|--------------|--------------|----------|
| 写151-12 | - | VK-41 (P-10146) | - | 坑口層 (122-125) | 注口 | 後期7-4 | 平口縁・口唇・面取・外面・頸部に流線・貼面(円形)。頂部斜目の縦長が各5単位・横文(丸頭・ナデ・ミガキ(口縁部・体部)・注口・基部)に貼面(1線・頂部斜目)。底面・高台。 | ナデ | - | (11.0) | 1.5 | 191 | 北-土器 5003 | |
| 写151-13 | 213 | VK-41・42 VL-41・42 | - | 東室1層 (69) | 注口 | 後期7-4 | 平口縁・貼面突起(残存1単位・底面部から垂直6単位)。口唇・部分的に凹取・外面・単位流線(口縁部・交角しない)。人組文(頸部・貼面・底面)第3層~第4単位。中央は頂部斜目の縦長貼面(底面・人組部)に貼面(上は円形)。横文(丸頭・ミガキ・背流・注口・先端の字かたに equal 底面・高台)。 | ナデ | 7.9~ 8.7 | 2.0 | 186 | 北-土器 5061 | | |
| 写152-1 | - | VJ-41 | - | 坑口層 (122-125) | 注口 | 後期7-4 | 平口縁・口唇・面取・外面・頸部(1線)。縦文(頸部~一組)が各5単位・横文(口縁部・体部)に貼面(1線・頂部斜目)。外周・底面・高台。 | ナデ | - | (11.0) | 3.0 | 208 | 外-土器 6238 | |
| 写152-2 | - | VJ-41 (P-5983) | - | 東室1層 (69) | 注口 | 後期7-4 | 外周・頸部に流線・貼面(頂部斜目一組・縦文2線・交互の各3単位)。横文(丸頭・ミガキ(口縁部・体部)・底面・高台)。 | ナデ | アスファルト (注口縁部底) | 9.8 | 2.4 | 203 | 北-土器 5050 | |
| 写152-3 | - | VK-43 (P-8066) | - | 外上部 | 注口 | 後期7-4 | 平口縁・口唇・面取(外周)・外面・頸部に流線・貼面(縦文2線・一組・単位2線・交互の各1単位)。横文(口縁部・体部)に貼面(1線・頂部斜目)。先端彫形・流線(部分的にナデ滑されている)。基部に貼面(1線)。底面・高台。 | ナデ | - | 10.0 | 2.3 | 212 | 外-土器 8192 | |
| 写152-4 | - | VL-43 (P-5887) | - | 東室1層 (69) | 注口 | 後期7-4 | 外面・頸部に流線・貼面(頂部斜目4単位・体部・交互5単位)。横文(丸頭・ミガキ・注口・基部)に貼面(上は)・流線・横文(丸頭・底面・高台)。 | ナデ | - | - | 1.8 | (11.3) | 北-土器 5065 | |
| 写152-5 | - | VK-43 (P-10106) | - | 東室1層 (69) | 注口 | 後期7-4~ 後期8 | 外面:ミガキ・注口・基部に貼面か。底面・高台。 | ナデ | - | - | 2.0 | (8.3) | 北-土器 5064 | |
| 写152-6 | - | VK-43 (P-10105) | - | 東室1層 (69) | 注口 | 後期7-4~ 後期8 | 平口縁・口唇・面取なし。外面:ミガキ。 | ナデ | - | 5.4 | - | (8.4) | 北-土器 5063 | |
| 写152-7 | - | VK-45 (P-8064) | - | 外上部 | 注口 | 後期7-4 | 外面・頸部に流線・貼面(円形)。横文(丸頭・ミガキ(体部)・注口・先端彫形・流線・貼面(頂部斜目・縦文(丸頭・貼面)・中央)は頂部斜目日本の縦長・左右2線は円形)。底面・高台。 | ナデ | 注口部が 以上の彫孔 系縁。 | - | 4.0 | (14.0) | 外-土器 8006 | |
| 写152-8 | - | VL-44 (P-8118) | - | 上層 | 注口 | 後期7-4~ 後期8 | 平口縁・口唇・面取・外面・頸部・底面・高台。 | ナデ | - | 8.8 | 2.0 | 141 | 外-土器 8194 | |
| 写152-9 | - | VK-41 (P-10132) | - | 坑口層 (122-125) | 注口 | 後期7-4~ 後期8 | 平口縁・口唇・面取・外面・頸部に単位流線2条・横文(丸頭・ナデ・ミガキ(口縁部・体部)・注口・基部)に貼面(2線・底面・高台)。 | ナデ | - | 8.5 | 丸底 | 14.3 | 北-土器 5020 | |
| 写152-10 | - | VK-43 (P-10097) | - | 東室1層 (69) | 注口 | 後期7-4~ 後期8 | 平口縁・口唇・部分別凹取・外面:ミガキ・背流・注口・基部に貼面(1線)。底面・高台。 | ナデ | - | (5.0) | 1.8 | 133 | 北-土器 5113 | |
| 写153-1 | - | VK-43 (P-8023) | - | 外上部 | 注口 | 後期7-4~ 後期8 | 口縁部・貼面突起(垂直29単位・残存7単位)。口唇・面取・外面:ナデ。注口・基部に貼面(1線)。底面・高台。 | ナデ | - | 8.0 | 2.0 | 129 | 外-土器 8005 | |
| 写153-2 | 214 | VL-44 (P-8119) | - | 上層 | 注口 | 後期7-4~ 後期8 | 口縁部・貼面突起(垂直28単位・残存8単位・頂部斜目交互の刻目)。外面:注口・注口・基部に貼面(1線・2単位)。底面・高台。 | ナデ | - | 6.9 | 1.8 | 155 | 外-土器 8193 | |
| 写153-3 | 214 | VK-41 (P-10094) | - | 東室1層 (69) | 香印 | 後期7-4~ 後期8 | 頂部突起流線4(単位・表面部)に斜交。頸部・頸部に流かし丸(円形11時・三角形12時)・外面・人組文・貼面(頂部斜目・一部十字型)に貼面(横文(丸頭・ナデ・ミガキ(体部)・底面)・高台)。 | ナデ | 炭化物(内) | - | 6.4 | 136 | 外-土器 8011 | |
| 写153-4 | 214 | VK-41 | - | 坑口層 (126) | 香印 | 後期7-4~ 後期8 | 外面・人組文・貼面(頂部斜目一組・垂直4単位・3単位突起)・頸部に流かし丸(円形の彫孔1時・3時・5時・7時)・円形貼面(体部・底面)に4単位・貫通彫孔・横文(丸頭・ミガキ(体部下層)・底面)・高台か。 | ナデ | 炭化物(内) | 10.5~ 11.3 | - | (8.4) | 北-土器 5068 | |

表23 クラック地区 土製品観察表

| 調査号 | 写真 図版 | 分類 | 出土位置 | 部位 | 形状 単位 | 取上番号 | 長さ (mm) | 幅 (mm) | 厚さ (mm) | 重量 (g) | 備 | 考 | 整理番号 |
|----------|----------|-------------|-----------------------|------------------|----------------------------|------|------------|-----------|------------|-----------|--|---|--------|
| R2215-1 | 7/155 | 土器(中央) | VK-44 VL-44 B*4 | 5c層 5d層 下層 | 特-8015 特-8022 特-8010 | 207 | 112 | 32 | 35.1 | | 土器は部・底部・脚部と分割して出土。切断面に77944付着。口部の裏面に張次文。上部部有孔。底部粘土。表面粘土。三文文上。並設削痕。 | | 77士-8 |
| R2215-2 | 7/155 | 土器(中央) | VL-45 | TBS-3層 | 特-8007 | (40) | (48) | 22 | 20.3 | | 部・土器。底部上半。顔面部分なし。入組文。 | | 77士-31 |
| R2215-3 | 7/155 | 耳飾り | VK-41 | 東E-1層 | 69 | (20) | (6) | 22 | 27 | | 無文。 | | 77士-22 |
| R2215-4 | 7/155 | 耳飾り | VK-44 | II層 | 69 | 61 | 58 | 5 | 37.8 | | 表面に顔面布。中央部に貫通孔。入組文。 | | 77士-2 |
| R2215-5 | 7/155 | 耳飾り | VK-43 | 東E-1層 | 69 | (10) | (30) | 3 | 4.8 | | 斜位沈着。 | | 77士-26 |
| R2215-6 | 7/155 | 耳飾り | VL-44 B*4 | 3c層下位 | 69 | 34 | 34 | 18 | 13.7 | | 白彩。無文。 | | 77士-5 |
| R2215-7 | 7/155 | 耳飾り | VL-44 | 上層 | 特-8012 | 22 | 22 | 13 | 7.1 | | 白彩。全面に顔面布。中央部に貫通孔。 | | 77士-3 |
| R2215-8 | 7/155 | 耳飾り | VK-42 | 東E-1層 | 69 | (28) | (36) | (9) | 5.7 | | 外部欠損。白彩。無文。 | | 77士-34 |
| R2215-9 | 7/155 | 耳飾り | VK-43 東西*4 | 1b層 | 特-8014 | 22 | 23 | 27 | 10.0 | | 白彩。無文。 | | 77士-4 |
| R2216-10 | 7/155 | 耳飾り | VK-41 | 東E-1層 | 69 | (21) | (11) | 15 | 2.4 | | 欠損。無文。 | | 77士-20 |
| R2216-11 | 7/155 | 耳飾り | V1-41 | I層 | (42) | 13 | 20 | 7.7 | 欠損。無文。 | | | | 77士-19 |
| R2216-12 | 7/155 | 腕輪 | VK-43 東西*4 | 4d層 | (45) | 12 | 15 | 10.2 | | | 粘土粒。上段織文。 | | 77士-6 |
| R2216-13 | 7/155 | 腕輪 | VK-43 東西*4 | 1b層 | 特-8016 | (44) | 12 | 11 | 9.0 | | 上段織文。 | | 77士-1 |
| R2216-14 | 7/155 | 粘土板(平づくね土器) | VL-45 | TBS-1層 | 69 | 46 | 41 | 20 | 23.3 | | 中心部を指面押注し。顔・手を平づくねで縁に製作。 | | 77士-30 |
| R2216-15 | - | 円板状土製品 | VN-45 | TBS-1層 | 69 | 43 | 46 | 5 | 8.1 | | 深縁の割部片。上段織文。33状炭化物付着。 | | 77士-32 |
| R2216-16 | - | 円板状土製品 | VN-45 | TBS-1層 | 69 | 40 | 38 | 5 | 10.7 | | 深縁の割部片。上段織文。33状炭化物付着。 | | 77士-32 |
| R2216-17 | 7/155 | 円板状土製品 | VN-45 | TBS-1層 | 107 | 35 | (27) | 5 | 6.4 | | 縁の割部片。上段織文。欠損。 | | 77士-10 |
| R2216-18 | 7/155 | 円板状土製品 | VK-42 | 東E-1層 | 69 | 45 | 45 | 4 | 13.3 | | 深縁の割部片。上段織文。33あり。33状炭化物付着。 | | 77士-11 |
| R2216-19 | 7/155 | 円板状土製品 | VK-43 | 東E-1層 | 69 | 37 | 35 | 4 | 9.3 | | 縁の割部片。上段織文。33状炭化物付着。 | | 77士-12 |
| R2216-20 | 7/155 | 円板状土製品 | VK-43 | 東E-1層 | 69 | 33 | 36 | 5 | 9.4 | | 縁の割部片。上段織文。33状炭化物付着。 | | 77士-18 |
| R2216-21 | 7/155 | 円板状土製品 | VL-42 | 東E-1層 | 69 | 48 | 44 | 4 | 11.2 | | 縁の割部片。上段織文。33状炭化物付着。 | | 77士-15 |
| R2216-22 | 7/155 | 円板状土製品 | 東西*4 | 7層 | 37 | 42 | 7 | 14.9 | | | 縁の口縁部片。無文。 | | 77士-9 |
| R2216-23 | 7/155 | 円板状土製品 | b1上層 | P-9064 | 35 | 37 | 5 | 8.6 | | | 縁の割部片。無文。 | | 77士-21 |

表24 クラック地区 ミニチュア・小堀土器観察表

| 調査号 | 写真 図版 | 器種 | 出土位置 | 層位 | 出土 層位 | 取上 番号 | 口径 (cm) | 底径 (cm) | 高さ (cm) | 時期 | 備 考 | 整理番号 |
|---------|----------|-----|--------------|--------|----------|----------|------------|------------|------------|-----------|--|------------------|
| 0216-24 | 写155 | 鉢 | VN-45 | TP5-2層 | | | 3.0 | 4.2 | 2.0 | | 平口縁、口唇、面取なし、外周：ナデ、顔面圧痕、内面：ナデ、底面：平底。 平口縁、口唇、面取なし、外周：ナデ、底面：平底。 | 97土-29 97土-27 |
| 0216-25 | 写155 | 鉢 | VK-44 | 東田1層 | 69 | | 5.2 | 5.0 | 4.0 | | 平口縁、口唇、面取なし、外周：花線文(一部變形)、地文なし、内面：ナデ、底面：高台。 | 97土-16 |
| 0216-26 | 写155 | 鉢 | VK-44 | 4層 | | | (22) | (28) | 3.0 | | 平口縁、口唇、面取なし、外周：花線文、地文なし、内面：ナデ。 | 97土-14 |
| 0216-27 | 写155 | 注口 | VL-44 | 3a層 | | | - | 丸底 | 3.0 | 晩期1a-晩期1b | 外面：顔位花線2条(体部底辺付近)、内面：ナデ、底面：丸底。 | 97土-17 |
| 0216-28 | 写155 | 鉢 | VK-42 | 5層 | | | 3.0 | (3.8) | 3.0 | | 外面：顔位花線2条(体部底辺付近)、内面：ナデ、底面：高台。 | 97土-7 |
| 0216-29 | 写155 | 鉢 | VL-45 | Ⅲ層 | | | P-8002 | (6.7) | (5.5) | (5.0) | 外面：ナデ(顔面)、横文LR(体部)、底文物、内面：ナデ、底面：低平な高台。 | 97土-13 |
| 0216-30 | 写155 | 注口 | VK-42 | 東田1層 | 69 | | - | (3.0) | (3.0) | | 外面：横文LR、注口：鼻部に断面A(二俣状)、内面：ナデ。 | 97土-35 |
| 0216-31 | 写155 | 鉢 | VK-43 東西5'4" | 5c層 | | | (9.0) | (4.2) | 4.6 | 後期後半-晩期前半 | 平口縁か、口唇、面取、肥厚、外面：ナデ、内面：ナデ、底面：高台。 | 97土-37 |
| 0217-32 | 写155 | 付付鉢 | VL-44 A*4" | 3b層 | | | | | | 晩期1a | 小径口縁、口唇、面取なし、外周：顔位花線間に入組文と三叉文(入組文は接続)、横文LR(顔面)、ナデ(体部)、内面：ナデ、内面：ナデ、底面：高台。 | 97土-41 |
| 0217-33 | 写155 | 鉢 | VK-43 東西5'4" | 8c層 | | | 7.8 | 4.1 | 8.8 | | 平口縁、口唇、面取なし、外周：顔面突起(単位に貫通孔)、ナデ、ミガキ、内面：ナデ、底面：高台。 | 97土-43 |
| 0217-34 | 写155 | 鉢 | VK-43 東西5'4" | 1b層 | | | (9.0) | (3.4) | 6.0 | 後期後半-晩期前半 | 平口縁、口唇、面取なし、外周：顔位花線間に相区する弧線2条、横文LR(地文)、内面：ミガキ。 | 97土-44 |
| 0217-35 | 写155 | 甕 | VK-43 東西5'4" | 4d層 | | | 2.8 | - | (3.3) | 後期7-4期小 | 平口縁、扁壺状突起(単位)、口唇、面取なし、外面：顔面突起(単位に貫通孔)、ナデ、ミガキ、内面：ナデ、底面：高台。 | 97土-36 |
| 0217-36 | 写155 | 甕 | VL-44 A*4" | 5c層 | | | P-8160 | 3.7 | 2.0 | 7.5 | 平口縁、口唇、面取なし、外周：顔面突起(単位に貫通孔)、ナデ、ミガキ、内面：ナデ、底面：高台。 | 97土-40 |
| 0217-37 | 写155 | 甕 | VK-43 東西5'4" | 1b層 | | | 4.2 | 丸底 | 6.3 | 晩期1a-晩期1b | 平口縁、口唇、面取なし、外周：ナデ、ミガキ、内面：ナデ、底面：丸底。 | 97土-38 |
| 0217-38 | 写155 | 甕 | VL-44 A*4" | 5c層 | | | P-8161 | (6.0) | 丸底 | 9.6 | 平口縁、口唇、面取なし、外周：顔位花線(口縁部2枚)、ナデ(体部)、内面：ナデ、底面：高台。 | 97土-39 |
| 0217-39 | 写155 | 甕 | VL-45 A*4" | 5c層 | | | (6.4) | 4.0 | 9.4 | 晩期1a-晩期1b | 平口縁、口唇、面取なし、外周：ナデ(口縁部)、横文LR(体部)、内面：ナデ、底面：高台。 | 97土-42 |
| - | 写155-40 | 鉢 | VL-43 | 東田1層 | 69 | | P-5004 | 5.0 | 4.7 | 8.2 | 平口縁、口唇、面取なし、外周：横文LR、内面：ナデ、底面：高台。 | 97土-45 |
| - | 写155-41 | 鉢 | VK-41 | 8c層 | 66 | | P-10068 | 9.7 | 5.1 | 7.2 | 平口縁、口唇、面取、外面：横文LR、内面：ナデ、底面：高台。 | |

表25 クラック地区 石器・石製品観察表(1)

| 写真番号 | 国 | 番号 | 整理番号 | 出土地点 | バレット | 層位 | 取上番号 | 部類 | 長さ(mm) | 幅(mm) | 厚さ(mm) | 重量(g) | 石質 | 備考 | |
|------|----|-----|------|-------|-------|----|------|-----|--------|--------|--------|-------|--------|---------|------------|
| 156 | 1 | 218 | 1 | 7065 | VL-44 | A | 1b層 | S-X | 石蒜 | 20.0 | 14.0 | 4.0 | 0.8 | 珪質頁岩 | |
| 156 | 2 | | | 87 | VL-44 | A | 1b層 | S-X | 石蒜 | 58.60 | 14.2 | 7.0 | 12.60 | 珪質頁岩 | アスファルト |
| 156 | 3 | | | 88 | VL-45 | A | 3a層 | S-X | 石蒜 | 23.4 | 8.5 | 3.6 | 0.5 | 珪質頁岩 | アスファルト |
| 156 | 4 | | | 94 | VL-45 | A | 3a層 | S-X | 石蒜 | 51.25 | 17.1 | 4.2 | 11.80 | 珪質頁岩 | |
| 156 | 5 | | | 89 | VL-45 | A | 3a層 | S-X | 石蒜 | 34.4 | 14.2 | 3.9 | 1.1 | 珪質頁岩 | |
| 156 | 6 | 218 | 3 | 7066 | VL-44 | A | 4a層 | S-X | 石蒜 | 17.0 | 7.0 | 3.5 | 0.3 | 珪質頁岩 | |
| 156 | 7 | | | 90 | VL-45 | A | 4a層 | S-X | 石蒜 | 23.4 | 11.2 | 2.8 | 0.60 | 珪質頁岩 | |
| 156 | 8 | | | 92 | VL-45 | A | 4a層 | S-X | 石蒜 | 25.8 | 14.3 | 3.4 | 0.9 | 珪質頁岩 | アスファルト |
| 156 | 9 | 218 | 2 | 7067 | VL-44 | A | 4a層 | S-X | 石蒜 | 29.5 | 13.0 | 3.0 | 0.9 | 珪質頁岩 | |
| 156 | 10 | | | 95 | VL-45 | A | 4a層 | S-X | 石蒜 | 29.9 | 18.8 | 5.1 | 1.7 | 玉鋼質珪質頁岩 | アスファルト |
| 156 | 11 | | | 85 | VK-45 | A | 5a層 | S-X | 石蒜 | 29.6 | 13.4 | 4.8 | 1.5 | 珪質頁岩 | |
| 156 | 12 | | | 83 | VK-45 | A | 5a層 | S-X | 石蒜 | 31.00 | 13.4 | 3.2 | (1.5) | 珪質頁岩 | アスファルト |
| 156 | 13 | | | 83 | VK-45 | A | 5a層 | S-X | 石蒜 | 24.00 | 12.7 | 4.3 | (1.0) | 珪質頁岩 | |
| 156 | 14 | 218 | 5 | 7116 | VK-45 | A | 5a層 | S-X | 石蒜 | 30.5 | 14.0 | 5.0 | 1.5 | 珪質頁岩 | |
| 156 | 15 | | | 82 | VL-44 | A | 5c層 | S-X | 石蒜 | 33.00 | 15.9 | 4.0 | (1.3) | 珪質頁岩 | アスファルト |
| 156 | 16 | | | 91 | VL-44 | A | 5c層 | S-X | 石蒜 | 34.8 | 16.6 | 3.2 | 1.4 | 珪質頁岩 | |
| 156 | 17 | 218 | 4 | 7071 | VL-44 | A | 5c層 | S-X | 石蒜 | 29.0 | 15.0 | 5.0 | 1.5 | 珪質頁岩 | アスファルト |
| 156 | 18 | | | 86 | VL-44 | A | 5c層 | S-X | 石蒜 | 33.7 | 14.9 | 4.9 | (1.6) | 珪質頁岩 | アスファルト |
| 156 | 19 | 218 | 6 | 7070 | VK-45 | A | 8a層 | S-X | 石蒜 | 42.0 | 16.0 | 6.0 | 2.0 | 珪質頁岩 | |
| 156 | 20 | | | 84 | VL-45 | A | 8b層 | S-X | 石蒜 | 26.1 | 12.3 | 4.5 | 1.4 | 珪質頁岩 | |
| 156 | 21 | | | 93 | VK-44 | A | 8b層 | S-X | 石蒜 | 29.7 | 17.5 | 3.9 | (1.4) | 珪質頁岩 | アスファルト |
| 156 | 22 | | | 45 | VL-44 | A | 3a層 | S-X | 石蒜 | 34.3 | 10.0 | 6.9 | 2.4 | 珪質頁岩 | 尖頭磨石 |
| 156 | 23 | 218 | 7 | 44 | VL-45 | A | 3a層 | S-X | 石蒜 | 41.9 | 9.9 | 8.1 | 3.1 | 珪質頁岩 | |
| 156 | 24 | | | 42 | VK-45 | A | 8a層 | S-X | 石蒜 | 42.3 | 10.9 | 7.3 | 2.9 | 珪質頁岩 | 尖頭再加工 |
| 156 | 25 | 218 | 12 | 7068 | VK-45 | A | 8a層 | S-X | 削部 | 40.0 | 18.0 | 7.5 | 4.5 | 珪質頁岩 | 石蒜未製品? |
| 156 | 26 | | | 46 | VK-45 | A | 5a層 | S-X | 石蒜 | 39.9 | 22.1 | 11.1 | 5.9 | 珪質頁岩 | 尖頭磨石 |
| 156 | 27 | | | 138 | VL-45 | A | 2a層 | S-X | 削部 | (46.5) | 16.1 | 5.1 | (3.7) | 珪質頁岩 | 石蒜?石蒜未製品? |
| 156 | 28 | | | 6124 | VL-44 | A | 1b層 | S-X | 石蒜 | 23.4 | 21.8 | 17.4 | 19.5 | 黒曜石 | 本遺跡由来群 |
| 156 | 29 | | | 140 | VL-44 | A | 3a層 | S-X | 削部 | 60.1 | 42.4 | 12.1 | 27.0 | 珪質頁岩 | |
| 156 | 30 | | | 8 | VL-45 | A | 4a層 | S-X | 石蒜 | 74.2 | 26.4 | 13.7 | 24.3 | 珪質頁岩 | |
| 156 | 31 | | | 13 | VL-45 | A | 4a層 | S-X | 石蒜 | 75.6 | 27.6 | 9.2 | 13.2 | 珪質頁岩 | |
| 156 | 32 | 218 | 10 | 7069 | VL-44 | A | 5c層 | S-X | 石蒜 | 64.0 | 19.0 | 9.0 | 7.7 | 珪質頁岩 | |
| 156 | 33 | 218 | 9 | 25 | VL-44 | A | 3a層 | S-X | 石蒜 | 44.8 | 36.7 | 8.5 | 16.6 | 珪質頁岩 | |
| 156 | 34 | 218 | 11 | 28 | VL-45 | A | 8c上面 | S-X | 石蒜 | 32.0 | 32.1 | 11.2 | 11.8 | 珪質頁岩 | |
| 156 | 35 | 218 | 8 | 7072 | VL-44 | A | 1b層 | S-X | 石蒜 | 54.0 | 32.0 | 9.0 | 15.8 | 珪質頁岩 | |
| 156 | 36 | | | 31 | VL-44 | A | 5c層 | S-X | 石蒜 | 50.3 | 116.3 | 38.8 | 494.4 | 珪質頁岩 | |
| 156 | 37 | 218 | 14 | 7064 | VL-44 | A | 5c層 | S-X | 石蒜 | 105.0 | 55.0 | 35.0 | 188.4 | 珪質頁岩 | |
| 156 | 38 | | | 139 | VL-44 | A | 5c層 | S-X | 削部 | 40.3 | 34.6 | 12.2 | 15.1 | 珪質頁岩 | |
| 156 | 39 | | | 141 | VK-45 | A | 8a層 | S-X | 削部 | 45.6 | 21.2 | 16.3 | 13.7 | 珪質頁岩 | |
| 156 | 40 | | | 2640 | VL-44 | A | 5c層 | S-X | 石蒜 | 34.4 | 36.6 | 34.9 | 44.3 | 珪質頁岩 | |
| 156 | 41 | 218 | 13 | 1289 | VL-45 | A | 4a層 | S-X | 石蒜/削部 | 39.0 | 37.0 | 19.0 | 41.7 | 玉鋼 | 磨石? |
| 156 | 42 | | | 11023 | VL-45 | A | 8c層 | S-X | 削部 | 34.8 | 22.6 | 10.8 | 7.1 | 黒曜石 | 本遺跡由来群 |
| 156 | 43 | | | 6029 | VK-45 | A | 8b層 | S-X | 石蒜 | 22.6 | 25.2 | 23.3 | 15.8 | 黒曜石 | 本遺跡由来群 |
| 156 | 44 | 218 | 15 | 7614 | VL-44 | A | 1b層 | S-X | 削部 | 107.0 | 62.0 | 33.0 | 256.0 | 火山岩 | |
| 156 | 45 | 219 | 5 | 7633 | VL-45 | A | 3a層 | S-X | 削部 | 81.0 | 63.0 | 35.0 | 211.8 | 緑色凝灰岩 | |
| 156 | 46 | 219 | 1 | 7700 | VL-45 | A | 3a層 | S-X | 削部 | 119.0 | 75.0 | 53.0 | 494.6 | 黒粒玄武岩 | |
| 156 | 47 | 219 | 6 | 7721 | VL-44 | A | 4a層 | S-X | 凝石 | 131.0 | 49.0 | 37.0 | 283.5 | 緑色凝灰岩 | |
| 156 | 48 | 219 | 7 | 7640 | VL-45 | A | 4a層 | S-X | 削部 | 147.0 | 88.0 | 48.0 | 644.6 | 緑色凝灰岩 | |
| 157 | 1 | | | 9157 | VK-45 | A | 5a層 | S-X | 削部 | 159.0 | 39.1 | 54.1 | 530.2 | 緑色凝灰岩 | |
| 157 | 2 | 220 | 3 | 7636 | VL-45 | A | 5c層 | S-X | 凝石 | 148.0 | 90.0 | 41.0 | 700.0 | 緑色凝灰岩 | |
| 157 | 3 | 219 | 2 | 7632 | VL-45 | A | 5c層 | S-X | 凝石 | 112.0 | 98.0 | 74.0 | 1238.8 | 花崗閃緑岩 | |
| 157 | 4 | 219 | 3 | 7637 | VL-45 | A | 5c層 | S-X | 削部 | 107.0 | 94.0 | 76.0 | 1674.2 | 安山岩 | |
| 157 | 5 | 219 | 4 | 7636 | VL-44 | A | 5c層 | S-X | 削部 | 96.0 | 75.0 | 62.0 | 577.4 | 安山岩 | 産状表 |
| 157 | 6 | 220 | 1 | 7642 | VL-44 | A | 5c層 | S-X | 削部 | 73.0 | 61.0 | 43.0 | 215.3 | ザイサイト | |
| 157 | 7 | 220 | 7 | 7639 | VL-45 | A | 5c層 | S-X | 削部 | 73.0 | 53.0 | 36.0 | 144.8 | 凝灰岩 | |
| 157 | 8 | 219 | 8 | 7623 | VL-44 | A | 5c層 | S-X | 削部 | 109.0 | 65.0 | 32.0 | 267.2 | 緑色凝灰岩 | |
| 157 | 9 | 220 | 4 | 7625 | VL-45 | A | 5c層 | S-X | 削部 | 115.0 | 75.0 | 40.0 | 383.2 | 緑色凝灰岩 | |
| 157 | 10 | 220 | 5 | 7651 | VL-44 | A | 5c層 | S-X | 削部 | 136.0 | 87.0 | 33.0 | 433.3 | 安山岩 | |
| 157 | 11 | 220 | 6 | 7705 | VL-44 | A | 5c層 | S-X | 削部 | 143.0 | 35.0 | 30.0 | 250.3 | 凝灰岩 | |
| 157 | 12 | 220 | 2 | 7635 | VL-44 | A | 5c層 | S-X | 削部 | 134.0 | 66.0 | 34.0 | 411.1 | 緑色凝灰岩 | |
| 157 | 13 | 221 | 1 | 7652 | - | A | - | S-X | 凝石 | 119.0 | 95.0 | 31.0 | 281.2 | 凝灰岩 | 石蒜? |
| 157 | 14 | | | 4180 | VL-44 | A | 1b層 | S-X | 石蒜 | 195.0 | 185.0 | 68.0 | 2560.0 | 安山岩 | 前面を凝石として使用 |
| 157 | 15 | 221 | 3 | 7607 | VL-44 | A | 1b層 | S-X | 石蒜/削部 | 71.0 | 64.0 | 27.0 | 168.9 | 緑色凝灰岩 | |
| 157 | 16 | 221 | 2 | 7611 | VL-44 | A | 1b層 | S-X | 石蒜/削部 | 57.0 | 52.0 | 21.0 | 84.9 | 緑色凝灰岩 | |
| 157 | 17 | 221 | 6 | 7600 | VL-45 | A | 8b層 | S-X | 玉 | 10.0 | 10.0 | 9.0 | 0.8 | 緑色凝灰岩 | |
| 157 | 18 | 221 | 4 | G19 | VL-44 | A | 3a層 | S-X | 岩板 | 101.8 | 91.1 | 16.7 | 142.2 | 凝灰岩 | 赤彩 |
| 157 | 19 | 221 | 5 | 7628 | VL-45 | A | 5c層 | S-X | 石蒜製品 | 113.0 | 103.0 | 80.0 | 946.9 | 緑色凝灰岩 | |
| 157 | 21 | 222 | 1 | 7073 | VL-44 | B | 1b層 | S-X | 石蒜 | 32.0 | 16.0 | 6.0 | 1.5 | 珪質頁岩 | |
| 157 | 22 | | | 96 | VL-44 | B | 1b層 | S-X | 石蒜 | 38.8 | 15.4 | 6.1 | 2.2 | 珪質頁岩 | |
| 157 | 23 | | | 102 | VL-44 | B | 1b層 | S-X | 岩板 | (41.6) | 14.8 | 6.0 | (2.6) | 珪質頁岩 | アスファルト |
| 157 | 24 | 222 | 7 | 7089 | VL-44 | B | 3c層 | S-X | 石蒜 | 20.0 | 10.0 | 4.0 | 0.4 | 珪質頁岩 | アスファルト |
| 158 | 5 | | | 100 | VL-44 | B | 3c層 | S-X | 石蒜 | (22.6) | 8.9 | 8.4 | (1.4) | 珪質頁岩 | |
| 158 | 6 | | | 107 | VL-44 | B | 3c層 | S-X | 石蒜 | 23.7 | 10.4 | 4.5 | 0.9 | 珪質頁岩 | |

表25 クラック地区 石器・石製品観察表(2)

| 写真番号 | 国 | 番号 | 整理番号 | 出土地点 | バレット | 層位 | 取上番号 | 部類 | 長さ(mm) | 幅(mm) | 厚さ(mm) | 重量(g) | 石質 | 備考 |
|--------|-----|----|-------|-------|------|------|--------|------|--------|-------|--------|--------|-------|--------------|
| 158 7 | | | 99 | VL-44 | B | 3層 | S-X | 石器 | 22.0 | 13.5 | 5.0 | 11.0 | 珸質頁岩 | アスファルト |
| 158 8 | 222 | 9 | 7088 | VL-44 | B | 3層 | S-X | 石器 | 27.0 | 12.0 | 6.0 | 1.6 | 珸質頁岩 | |
| 158 9 | 222 | 6 | 7108 | VL-44 | B | 3層 | S-X | 石器 | 36.0 | 17.0 | 6.0 | 2.0 | 珸質頁岩 | |
| 158 10 | 222 | 3 | 7081 | VL-44 | B | 3層 | S-X | 石器 | 34.0 | 19.0 | 5.0 | 1.3 | 珸質頁岩 | |
| 158 11 | 222 | 4 | 7080 | VK-44 | B | 3層 | S-X | 石器 | 31.0 | 16.0 | 5.0 | 1.7 | 珸質頁岩 | |
| 158 12 | 222 | 2 | 104 | VL-44 | B | 3層 | S-X | 石器 | 29.5 | 15.0 | 4.0 | 11.8 | 珸質頁岩 | |
| 158 13 | 222 | 8 | 7082 | VK-44 | B | 3層 | S-X | 石器 | 32.0 | 16.0 | 7.0 | 2.9 | 珸質頁岩 | |
| 158 14 | 222 | 5 | 103 | VK-44 | B | 3層 | S-X | 石器 | 39.5 | 20.0 | 6.0 | 4.5 | 珸質頁岩 | 未製品、削落? |
| 158 15 | | | 97 | VK-44 | B | 4層 | S-X | 石器 | 22.5 | 13.3 | 4.2 | (0.7) | 珸質頁岩 | アスファルト |
| 158 16 | | | 30 | VK-44 | B | 4層 | S-X | 石器 | 30.2 | 9.8 | 7.0 | (2.3) | 珸質頁岩 | |
| 158 17 | | | 105 | VK-44 | B | 4層 | S-X | 石器 | 36.0 | 18.4 | 4.3 | (1.6) | 珸質頁岩 | 焼熱表面割落 |
| 158 18 | | | 7075 | VK-44 | B | 4層 | S-X | 石器 | 41.0 | 18.0 | 8.0 | 4.3 | 珸質頁岩 | |
| 158 19 | 222 | 12 | 7074 | VK-44 | B | 5層 | S-X | 石器 | 25.0 | 12.0 | 3.5 | (0.9) | 珸質頁岩 | |
| 158 20 | | | 106 | VK-44 | B | 5層 | S-X | 石器 | 26.0 | 11.6 | 3.5 | (0.8) | 珸質頁岩 | アスファルト |
| 158 21 | | | 57 | VL-44 | B | 3層 | S-X | 石器 | 27.0 | 13.2 | 3.4 | (0.8) | 珸質頁岩 | アスファルト |
| 158 22 | 222 | 13 | 7079 | VL-44 | B | 5層 | S-X | 石器 | 28.0 | 15.0 | 5.0 | 1.2 | 珸質頁岩 | |
| 158 23 | | | 98 | VL-44 | B | 5層 | S-X | 石器 | 29.0 | 17.2 | 4.3 | (1.6) | 珸質頁岩 | アスファルト |
| 158 24 | | | 101 | VK-44 | B | 6層 | S-X | 石器 | 35.9 | 11.0 | 5.0 | 1.6 | 珸質頁岩 | |
| 158 25 | | | 43 | VL-44 | B | 1層 | S-X | 石器 | 32.0 | 7.0 | 5.7 | 1.3 | 珸質頁岩 | |
| 158 26 | 222 | 14 | 47 | VL-44 | B | 3c下段 | S-X | 石器 | 32.0 | 19.0 | 5.0 | 1.5 | 珸質頁岩 | |
| 158 27 | 222 | 15 | 7117 | VL-44 | B | 4層 | S-X | 石器 | 38.0 | 9.0 | 7.0 | 2.0 | 珸質頁岩 | |
| 158 28 | | | 48 | VL-44 | B | 5層 | S-X | 石器 | 43.4 | 10.3 | 7.1 | 3.2 | 珸質頁岩 | |
| 158 29 | | | 49 | VL-44 | B | 4層 | S-X | 石器 | 35.5 | 6.8 | 5.2 | 1.5 | 珸質頁岩 | |
| 158 30 | 222 | 17 | 7085 | VL-44 | B | 3層 | S-X | 石器 | 40.0 | 48.0 | 6.0 | 8.0 | 珸質頁岩 | |
| 158 31 | 222 | 18 | 7091 | VL-44 | B | 3層 | S-X | 石器 | 49.0 | 59.0 | 7.0 | 13.4 | 珸質頁岩 | |
| 158 32 | | | 14 | VL-44 | B | 3層 | S-X | 石器 | 38.5 | 75.6 | 10.4 | 25.3 | 珸質頁岩 | アスファルト |
| 158 33 | 222 | 19 | 7119 | VK-44 | B | 4層 | S-X | 石器 | 30.0 | 43.0 | 8.0 | 6.7 | 珸質頁岩 | |
| 158 34 | 222 | 21 | 7090 | VK-44 | B | 5層 | S-X | 石器 | 34.0 | 28.0 | 6.0 | 3.1 | 珸質頁岩 | |
| 158 35 | | | 27 | VK-44 | B | 5層 | S-X | 石器 | 36.7 | 36.1 | 8.3 | 9.0 | 珸質頁岩 | |
| 158 36 | 222 | 24 | 7076 | VL-44 | B | 5層 | S-X | 石器 | 38.0 | 63.0 | 12.0 | 12.7 | 珸質頁岩 | |
| 158 37 | | | 26 | VL-44 | B | 5層 | S-X | 石器 | 41.0 | 61.0 | 11.4 | 16.0 | 珸質頁岩 | |
| 158 38 | | | 2366 | VL-44 | B | 7層 | S-X | 石器 | 29.2 | 27.8 | 4.2 | 2.1 | 珸質頁岩 | |
| 158 39 | 223 | 1 | 7114 | VK-44 | B | 8層 | S-X | 石器 | 41.5 | 64.0 | 11.0 | 18.1 | 珸質頁岩 | |
| 158 40 | | | 9 | VK-44 | B | 1層 | S-X | 石器 | 68.5 | 25.8 | 10.8 | 9.5 | 珸質頁岩 | |
| 158 41 | 222 | 20 | 7086 | VK-44 | B | 4層 | S-X | 石器 | 73.0 | 30.0 | 9.0 | 11.4 | 珸質頁岩 | |
| 158 42 | 222 | 22 | 7093 | VL-44 | B | 5層 | S-X | 石器 | 58.5 | 28.0 | 8.0 | 6.8 | 珸質頁岩 | |
| 158 43 | 222 | 23 | 7084 | VK-44 | B | 5層 | S-X | 石器 | 51.0 | 16.0 | 7.5 | 3.0 | 珸質頁岩 | |
| 158 44 | 223 | 2 | 7094 | VK-44 | B | 4層 | S-X | 削落 | 86.0 | 47.0 | 12.0 | 39.8 | 珸質頁岩 | |
| 158 45 | 223 | 3 | 7077 | VL-44 | B | 5層 | S-X | 削落 | 79.0 | 34.0 | 10.0 | 20.6 | 珸質頁岩 | |
| 158 46 | | | 131 | VK-44 | B | 1層 | S-X | 石器 | 31.0 | 26.3 | 7.1 | 4.7 | 珸質頁岩 | 石盤? |
| 158 47 | 222 | 10 | 7082 | VK-44 | B | 3層 | S-X | 削落 | 34.0 | 17.0 | 5.0 | 2.7 | 珸質頁岩 | 石盤未製品? |
| 158 48 | 222 | 16 | 7078 | VK-44 | B | 5層 | S-X | 石器 | 38.0 | 22.0 | 9.0 | 4.5 | 珸質頁岩 | |
| 158 49 | | | 142 | VL-44 | B | 3層 | S-X | 削落 | 36.3 | 19.3 | 5.5 | 4.0 | 珸質頁岩 | 石盤未製品? |
| 158 50 | 223 | 4 | 7092 | VK-44 | B | 3層 | S-X | 削落 | 23.0 | 16.0 | 6.0 | 1.8 | 黒曜石 | 未分析、内側では深溝産物 |
| 158 51 | | | 11018 | VL-44 | B | 3層 | S-X | 石器 | 27.1 | 34.8 | 8.5 | 8.8 | 黒曜石 | 本島山梨群 |
| 158 52 | | | 11020 | VK-44 | B | 3層 | S-X | 石器 | 28.9 | 25.5 | 19.0 | 12.0 | 黒曜石 | 本島山梨群 |
| 158 53 | | | 11021 | VK-44 | B | 6層 | S-X | 削落 | 21.3 | 17.9 | 4.0 | 0.9 | 黒曜石 | 本島山梨群 |
| 158 54 | | | 11019 | VK-44 | B | 4層 | S-X | 削落 | 36.5 | 35.7 | 8.0 | 2.8 | 黒曜石 | 本島山梨群 |
| 158 55 | 223 | 5 | 7083 | VL-44 | B | 3層 | S-X | 黒曜石片 | 66.0 | 39.0 | 5.0 | 2.7 | 珸質頁岩 | |
| 158 56 | 223 | 3 | 7610 | VL-44 | B | 5層 | 特-8023 | 玉 | 17.0 | 15.0 | 14.0 | 4.4 | 緑色凝灰岩 | 穿孔途中 |
| 158 57 | 225 | 4 | 7603 | VL-44 | B | 3c下段 | 特-8020 | 石製品 | 66.0 | 67.0 | 44.0 | 229.3 | 緑色凝灰岩 | |
| 158 58 | 223 | 6 | 7606 | VL-44 | B | 1層 | S-X | 石製品 | 91.0 | 33.0 | 17.0 | 68.6 | 安山岩 | |
| 159 1 | | | 5778 | VK-44 | B | 1層 | S-X | 閃石 | 91.8 | 29.4 | 57.1 | 478.1 | 凝灰岩 | |
| 159 2 | | | 5783 | VK-44 | B | 3層 | S-X | 凝灰岩 | 79.7 | 69.0 | 46.0 | 335.4 | 安山岩 | |
| 159 3 | | | 5786 | VL-44 | B | 3層 | S-X | 凝灰岩 | 94.4 | 74.5 | 63.2 | 526.9 | 凝灰岩 | |
| 159 4 | 223 | 8 | 7643 | VL-44 | B | 3層 | S-X | 凝灰岩 | 90.0 | 89.0 | 53.0 | 503.3 | 安山岩 | |
| 159 5 | 223 | 7 | 7601 | VK-44 | B | 3層 | S-X | 凝灰岩 | 107.0 | 32.0 | 32.0 | 126.8 | 凝灰岩 | |
| 159 6 | 224 | 4 | 7641 | VK-44 | B | 6層 | S-X | 閃石 | 149.0 | 75.0 | 33.0 | 435.3 | 凝灰岩 | |
| 159 7 | 223 | 10 | 7634 | VK-44 | B | 3層 | S-X | 閃石 | 126.0 | 77.0 | 29.0 | 383.4 | 緑色凝灰岩 | |
| 159 8 | 223 | 9 | 7638 | VL-44 | B | 3層 | S-X | 閃石 | 115.0 | 77.0 | 37.0 | 373.9 | 凝灰岩 | |
| 159 9 | 224 | 1 | 7633 | VL-44 | B | 3層 | S-X | 閃石 | 108.0 | 72.0 | 23.0 | 229.5 | 緑色凝灰岩 | |
| 159 10 | | | 5779 | VL-44 | B | 3層 | S-X | 閃石 | 104.9 | 62.1 | 42.2 | 305.6 | 凝灰岩 | |
| 159 11 | 224 | 3 | 7599 | VL-44 | B | 5層 | S-X | 閃石 | 95.0 | 74.0 | 53.0 | 397.3 | 安山岩 | |
| 159 12 | | | 5788 | VL-44 | B | 5層 | S-X | 凝灰岩 | 110.3 | 83.2 | 68.4 | 780.9 | 凝灰岩 | |
| 159 13 | 224 | 2 | 7654 | VK-44 | B | 4層 | S-X | 閃石 | 120.0 | 73.0 | 30.0 | 464.8 | 凝灰岩 | |
| 159 14 | | | 4354 | VK-44 | B | 1層 | S-X | 石皿 | 313.0 | 223.0 | 55.0 | 4280.0 | 緑色凝灰岩 | |
| 159 15 | 225 | 1 | 7622 | VL-44 | B | 1層 | S-X | 石製円盤 | 80.0 | 83.0 | 25.0 | 299.4 | 粗灰安山岩 | |
| 159 16 | | | 5247 | VK-44 | B | 1層 | S-X | 石製円盤 | 36.4 | 33.9 | 17.4 | 33.8 | 成灰岩 | |
| 159 17 | | | 2069 | VL-44 | B | 5層 | S-X | 石製円盤 | 39.6 | 35.0 | 10.8 | 25.0 | 粗灰安山岩 | 石製鏡片取用 |
| 159 18 | 225 | 2 | 7605 | VL-44 | B | 1層 | S-X | 石製円盤 | 43.0 | 43.0 | 15.0 | 41.2 | 安山岩 | |
| 159 19 | 224 | 5 | 4182 | VL-44 | B | 8層 | S-X | 石皿 | 232.0 | 202.0 | 86.0 | 3860.0 | 凝灰岩 | |
| 159 20 | | | 4335 | VL-44 | B | 5層 | S-X | 石皿 | 321.0 | 283.0 | 33.0 | 3840.0 | 粗灰安山岩 | |
| 160 1 | | | 5488 | VK-43 | 東西 | 1層 | S-X | 石器 | 20.2 | 13.2 | 3.7 | 0.6 | 珸質頁岩 | |

表25 クラック地区 石器・石製品観察表(3)

| 写真番号 | 国 | 番号 | 整理番号 | 出土地点 | バレット | 層位 | 取上番号 | 部類 | 長さ(mm) | 幅(mm) | 厚さ(mm) | 重量(g) | 石質 | 備考 |
|--------|-----|----|-------|-------|------|-----|------|------|--------|-------|--------|-------|-------------|-----------|
| 160 2 | | | 128 | VK-3 | 東西 | 1層 | S-X | 石鈿 | 29.4 | 14.4 | 4.5 | 1.5 | 瑠璃質岩 | |
| 160 3 | | | 127 | VK-3 | 東西 | 1層 | S-X | 石鈿 | 28.83 | 14.0 | 3.7 | 11.0 | 瑠璃質岩 | アスファルト |
| 160 4 | | | 129 | VK-3 | 東西 | 1層 | S-X | 石鈿 | 35.3 | 16.7 | 4.6 | 1.6 | 瑠璃質岩 | |
| 160 5 | | | 122 | VK-3 | 東西 | 1層 | S-X | 石鈿 | 30.41 | 8.9 | 2.6 | 10.53 | 瑠璃質岩 | アスファルト |
| 160 6 | | | 114 | VK-44 | 東西 | 1層 | S-X | 石鈿 | 21.2 | 10.5 | 3.5 | 0.7 | 瑠璃質岩 | アスファルト |
| 160 7 | 226 | 2 | 7103 | VK-3 | 東西 | 1層 | S-X | 石鈿 | 25.0 | 12.0 | 4.0 | 0.7 | 瑠璃質岩 | アスファルト |
| 160 8 | | | 113 | VK-44 | 東西 | 1層 | S-X | 石鈿 | 24.23 | 12.3 | 3.4 | 10.83 | 瑠璃質岩 | アスファルト |
| 160 9 | | | 120 | VK-44 | 東西 | 1層 | S-X | 石鈿 | 28.1 | 12.1 | 4.2 | 0.8 | 瑠璃質岩 | |
| 160 10 | 226 | 3 | 7034 | VK-3 | 東西 | 1層 | S-X | 石鈿 | 29.0 | 15.0 | 2.5 | 0.9 | 瑠璃質岩 | |
| 160 11 | | | 112 | VK-44 | 東西 | 1層 | S-X | 石鈿 | 27.7 | 17.3 | 5.1 | 2.0 | 瑠璃質岩 | |
| 160 12 | | | 119 | VK-44 | 東西 | 1層 | S-X | 石鈿 | 27.83 | 15.7 | 5.2 | 11.6 | 瑠璃質岩 | アスファルト |
| 160 13 | | | 121 | VK-3 | 東西 | 1層 | S-X | 石鈿 | 27.7 | 15.6 | 3.9 | 11.4 | 瑠璃質岩 | アスファルト |
| 160 14 | | | 117 | VK-3 | 東西 | 1層 | S-X | 石鈿 | 34.6 | 12.9 | 5.1 | 1.2 | 瑠璃質岩 | アスファルト |
| 160 15 | | | 2765 | VK-42 | 東西 | 1層 | S-X | 石鈿 | 27.53 | 13.9 | 3.4 | 11.1 | 瑠璃質岩 | |
| 160 16 | | | 160 | VK-43 | 東西 | 1層 | S-X | 石鈿 | 31.40 | 16.3 | 3.8 | 13.3 | 瑠璃質岩 | |
| 160 17 | | | 110 | VK-44 | 東西 | 1層 | S-X | 石鈿 | 28.83 | 15.6 | 3.8 | 11.3 | 瑠璃質岩 | 先導から割製 |
| 160 18 | | | 111 | VK-44 | 東西 | 1層 | S-X | 石鈿 | 31.7 | 14.9 | 4.0 | 11.53 | 瑠璃質岩 | アスファルト |
| 160 19 | | | 108 | VK-3 | 東西 | 1層 | S-X | 石鈿 | 32.9 | 19.1 | 5.1 | 12.0 | 瑠璃質岩 | |
| 160 20 | 226 | 4 | 7033 | VK-3 | 東西 | 1層 | S-X | 石鈿 | 32.40 | 17.0 | 4.5 | 11.8 | 瑠璃質岩 | |
| 160 21 | 226 | 1 | 7032 | - | 東西 | 1層 | S-X | 石鈿 | 37.0 | 15.0 | 4.0 | 1.6 | 瑠璃質岩 | |
| 160 22 | | | 136 | VK-3 | 東西 | 1層 | S-X | 石鈿 | 33.7 | 18.1 | 5.1 | 12.8 | 瑠璃質岩 | |
| 160 23 | 226 | 6 | 7110 | VK-3 | 東西 | 4層 | S-X | 石鈿 | 27.5 | 11.5 | 4.0 | 0.9 | 瑠璃質岩 | |
| 160 24 | 226 | 5 | 7111 | VK-3 | 東西 | 4層 | S-X | 石鈿 | 29.0 | 12.0 | 4.0 | 1.0 | 瑠璃質岩 | |
| 160 25 | | | 123 | VK-3 | 東西 | 4層 | S-X | 石鈿 | 27.7 | 12.8 | 6.9 | 11.8 | 瑠璃質岩 | アスファルト |
| 160 26 | 226 | 8 | 7095 | VK-3 | 東西 | 4層 | S-X | 石鈿 | 34.0 | 12.0 | 4.0 | 1.2 | 瑠璃質岩 | アスファルト |
| 160 27 | | | 124 | VK-3 | 東西 | 4層 | S-X | 石鈿 | 33.1 | 13.8 | 4.0 | 11.4 | 瑠璃質岩 | アスファルト |
| 160 28 | 226 | 7 | 7102 | VK-3 | 東西 | 4層 | S-X | 石鈿 | 32.0 | 20.0 | 4.0 | 1.6 | 瑠璃質岩 | アスファルト |
| 160 29 | | | 125 | - | 東西 | 4層 | S-X | 石鈿 | 26.23 | 8.0 | 3.8 | 10.7 | 瑠璃質岩 | |
| 160 30 | | | 115 | VK-3 | 東西 | 5層 | S-X | 石鈿 | 18.5 | 10.6 | 2.3 | 0.7 | 瑠璃質岩 | |
| 160 31 | | | 116 | VK-3 | 東西 | 6層 | S-X | 石鈿 | 36.2 | 13.7 | 5.2 | 1.5 | 瑠璃質岩 | |
| 160 32 | | | 11654 | VK-3 | 東西 | 8層 | S-X | 石鈿 | 28.43 | 14.0 | 4.4 | 11.4 | 瑠璃質岩 | |
| 160 33 | | | 51 | VK-3 | 東西 | 1層 | S-X | 石鈿 | 24.0 | 8.9 | 5.7 | 1.1 | 瑠璃質岩 | |
| 160 34 | 226 | 12 | 7041 | VK-3 | 東西 | 1層 | S-X | 石鈿 | 36.0 | 15.0 | 7.0 | 3.1 | 瑠璃質岩 | |
| 160 35 | 226 | 11 | 7096 | VK-3 | 東西 | 1層 | S-X | 石鈿 | 40.0 | 9.0 | 5.5 | 1.4 | 瑠璃質岩 | |
| 160 36 | 226 | 9 | 7130 | VK-3 | 東西 | 1層 | S-X | 石鈿 | 40.0 | 9.0 | 7.0 | 2.9 | 瑠璃質岩 | |
| 160 37 | 226 | 13 | 7040 | VK-3 | 東西 | 1層 | S-X | 石鈿 | 43.0 | 8.0 | 5.5 | 1.9 | 瑠璃質岩 | |
| 160 38 | 226 | 10 | 52 | VK-3 | 東西 | 1層 | S-X | 石鈿 | 45.3 | 7.8 | 6.6 | 1.9 | 瑠璃質岩 | |
| 160 39 | | | 118 | VK-3 | 東西 | 1層 | S-X | 石鈿 | 30.41 | 12.0 | 9.1 | 16.4 | 瑠璃質岩 | |
| 160 40 | | | 56 | VK-3 | 東西 | 3層 | S-X | 石鈿 | 37.4 | 17.6 | 8.0 | 4.9 | 瑠璃質岩 | |
| 160 41 | 226 | 14 | 51 | VK-3 | 東西 | 4層 | S-X | 石鈿 | 37.5 | 8.0 | 5.0 | 1.6 | 瑠璃質岩 | |
| 160 42 | 226 | 15 | 53 | VK-3 | 東西 | 5層 | S-X | 石鈿 | 29.0 | 9.0 | 5.0 | 1.0 | 瑠璃質岩 | |
| 160 43 | | | 55 | VK-3 | 東西 | 5層 | S-X | 石鈿 | 30.0 | 14.7 | 4.7 | 1.9 | 瑠璃質岩 | |
| 160 44 | 226 | 16 | 7100 | VK-44 | 東西 | 5層 | S-X | 石鈿 | 37.0 | 25.0 | 9.0 | 5.7 | 瑠璃質岩 | |
| 160 45 | 226 | 17 | 7004 | VK-3 | 東西 | 1層 | S-X | 石鈿 | 31.0 | 49.0 | 5.0 | 6.3 | 瑠璃質岩 | |
| 160 46 | 226 | 18 | 7105 | VK-3 | 東西 | 1層 | S-X | 石鈿 | 30.0 | 33.0 | 7.0 | 4.2 | 瑠璃質岩 | |
| 160 47 | 226 | 26 | 7009 | VK-3 | 東西 | 1層 | S-X | 石鈿 | 27.0 | 36.0 | 9.0 | 7.9 | 瑠璃質岩 | アスファルト |
| 160 48 | 226 | 21 | 7006 | VK-3 | 東西 | 1層 | S-X | 石鈿 | 32.0 | 37.0 | 11.0 | 14.1 | 瑠璃質岩 | アスファルト |
| 160 49 | 226 | 24 | 7010 | VK-3 | 東西 | 1層 | S-X | 石鈿 | 42.0 | 49.0 | 10.0 | 15.8 | 瑠璃質岩 | |
| 160 50 | 227 | 1 | 7017 | - | 東西 | 1層 | S-X | 石鈿 | 50.0 | 42.0 | 10.0 | 17.0 | 瑠璃質岩 | |
| 160 51 | | | 29 | VK-3 | 東西 | 1層 | S-X | 石鈿 | 58.1 | 36.2 | 8.0 | 13.6 | 瑠璃質岩 | アスファルト |
| 160 52 | | | 15 | VK-3 | 東西 | 1層 | S-X | 石鈿 | 42.5 | 32.0 | 8.1 | 13.3 | 瑠璃質岩 | アスファルト |
| 160 53 | 226 | 22 | 7005 | VK-3 | 東西 | 1層 | S-X | 石鈿 | 42.0 | 51.0 | 10.0 | 12.9 | 瑠璃質岩 | |
| 160 54 | | | 23 | VK-3 | 東西 | 1層 | S-X | 石鈿 | 42.5 | 57.0 | 10.7 | 17.8 | 瑠璃質岩 | |
| 160 55 | 226 | 19 | 7008 | VK-3 | 東西 | 1層 | S-X | 石鈿 | 47.0 | 61.0 | 9.0 | 13.3 | 瑠璃質岩 | |
| 160 56 | 226 | 25 | 7106 | VK-3 | 東西 | 1層 | S-X | 石鈿 | 59.0 | 19.0 | 7.0 | 4.3 | 瑠璃質岩 | |
| 160 57 | 226 | 23 | 7104 | VK-3 | 東西 | 1層 | S-X | 石鈿 | 53.0 | 21.0 | 9.0 | 7.4 | 瑠璃質岩 | |
| 160 58 | 226 | 20 | 7101 | VK-3 | 東西 | 1層 | S-X | 石鈿 | 56.0 | 21.0 | 7.0 | 4.6 | 瑠璃質岩 | |
| 160 59 | | | 3 | VK-3 | 東西 | 1層 | S-X | 石鈿 | 52.9 | 29.7 | 6.6 | 9.4 | 瑠璃質岩 | |
| 160 60 | | | 1 | VK-3 | 東西 | 1層 | S-X | 石鈿 | 61.4 | 28.0 | 12.9 | 18.6 | 瑠璃質岩 | |
| 160 61 | 227 | 2 | 7097 | VK-3 | 東西 | 4層 | S-X | 石鈿 | 74.0 | 36.0 | 19.0 | 14.7 | 瑠璃質岩 | |
| 160 62 | | | 10 | VK-3 | 東西 | 1層 | S-X | 石鈿 | 88.3 | 27.7 | 9.6 | 26.6 | 瑠璃質岩 | |
| 160 63 | 227 | 3 | 2 | VK-3 | 東西 | 11層 | S-X | 石鈿 | 54.0 | 33.9 | 10.0 | 14.7 | 瑠璃質岩 | 房部光沢 |
| 160 64 | | | 147 | VK-3 | 東西 | 1層 | S-X | 部類 | 27.7 | 19.3 | 6.5 | 3.3 | 瑠璃質岩 | 石鈿本製品? |
| 160 65 | | | 143 | VK-3 | 東西 | 1層 | S-X | 部類 | 35.6 | 42.8 | 11.6 | 17.8 | 瑠璃質岩 | |
| 160 66 | | | 11644 | VK-3 | 東西 | 1層 | S-X | 部類 | 40.8 | 28.7 | 6.3 | 6.0 | 瑠璃質岩 | アスファルト |
| 160 67 | 227 | 4 | 7112 | VK-3 | 東西 | 1層 | S-X | 部類 | 42.0 | 30.0 | 9.0 | 3.0 | 瑠璃質岩 | 石鈿・石鈿本製品? |
| 160 68 | 227 | 5 | 7098 | VK-3 | 東西 | 4層 | S-X | 部類 | 43.0 | 17.0 | 5.0 | 3.4 | 瑠璃質岩 | 石鈿本製品? |
| 160 69 | | | 145 | VK-3 | 東西 | 4層 | S-X | 部類 | 31.7 | 16.7 | 5.5 | 2.8 | 瑠璃質岩 | 石鈿本製品? |
| 160 70 | | | 146 | VK-3 | 東西 | 4層 | S-X | 部類 | 38.3 | 19.8 | 7.7 | 6.0 | 瑠璃質岩 | 石鈿本製品? |
| 160 71 | 227 | 6 | 7099 | - | 東西 | 5層 | S-X | 部類 | 45.0 | 19.0 | 9.0 | 5.7 | 瑠璃質岩 | |
| 160 72 | 227 | 7 | 132 | VK-3 | 東西 | 5層 | S-X | 異形石器 | 33.0 | 19.0 | 8.0 | 4.1 | 玉髄質 瑠璃質岩 | |
| 160 73 | | | 148 | - | 東西 | 5層 | S-X | 部類 | 61.1 | 34.3 | 14.9 | 17.5 | 瑠璃質岩 | |
| 160 74 | | | 144 | VK-3 | 東西 | 5層 | S-X | 部類 | 57.6 | 34.1 | 12.5 | 18.5 | 瑠璃質岩 | |

表25 クラック地区 石器・石製品観察表(4)

| 写真番号 | 国 | 番号 | 整理番号 | 出土地点 | バレット | 層位 | 取上番号 | 部類 | 長さ(mm) | 幅(mm) | 厚さ(mm) | 重量(g) | 石質 | 備考 | |
|------|----|-----|------|-------|------------|----|------|-----|--------|--------|--------|-------|--------|---------|--------------|
| 160 | 75 | 227 | 8 | 7113 | VK-43 | 東西 | 5e層 | S-X | 高部 | 56.5 | 69.0 | 16.0 | 47.7 | 珸質頁岩 | |
| 160 | 76 | | | 11016 | VK-43 | 東西 | 5e層 | S-X | 二次加工製片 | 30.4 | 16.9 | 7.9 | 3.6 | 黒曜石 | 本島出葉島群,石粒? |
| 160 | 77 | | | 11017 | VK-43 | 東西 | 5b層 | S-X | 石核 | 33.8 | 30.4 | 23.5 | 14.2 | 黒曜石 | 本島出葉島群 |
| 160 | 78 | | | 11022 | VK-43 | 東西 | 7層 | S-X | 削片 | 33.6 | 23.8 | 9.2 | 5.2 | 黒曜石 | 本島出葉島群 |
| 161 | 1 | | | 5775 | VK-43 | 東西 | 1b層 | S-X | 円石 | 79.0 | 64.5 | 24.1 | 127.5 | 凝灰岩 | |
| 161 | 2 | | | 5782 | VJ-42 | 東西 | 1b層 | S-X | 凝石 | 90.5 | 81.9 | 38.1 | 495.2 | 凝灰岩 | |
| 161 | 3 | | | 5771 | VK-43 | 東西 | 1d層 | S-X | 円石 | 171.7 | 54.8 | 49.0 | 407.2 | 凝灰岩 | |
| 161 | 4 | | | 5773 | VJ-42 | 東西 | 1b層 | S-X | 円石 | 122.1 | 62.3 | 51.1 | 500.7 | 凝灰岩 | |
| 161 | 5 | | | 8571 | VK-L-41-42 | 東西 | 1b層 | S-X | 門石 | 108.0 | 73.6 | 43.8 | 388.7 | 緑色凝灰岩 | |
| 161 | 6 | | | 5321 | VK-43 | 東西 | 1b層 | S-X | 円石 | 88.5 | 70.1 | 42.3 | 320.5 | 凝灰岩 | |
| 161 | 7 | | | 5776 | VK-43 | 東西 | 5e層 | S-X | 円石 | 83.4 | 78.4 | 50.0 | 290.6 | 凝灰岩 | |
| 161 | 8 | | | 5774 | VK-43 | 東西 | 5d層 | S-X | 円石 | 107.7 | 70.1 | 33.0 | 268.1 | 凝灰岩 | |
| 161 | 9 | | | 5770 | VK-43 | 東西 | 5e層 | S-X | 円石 | 122.4 | 83.9 | 32.4 | 360.0 | 凝灰岩 | |
| 161 | 10 | | | 5780 | VK-43 | 東西 | 6層 | S-X | 円石 | 106.4 | 55.2 | 42.6 | 309.4 | 凝灰岩 | |
| 161 | 11 | | | 5781 | VK-43 | 東西 | 6層 | S-X | 円石 | 83.6 | 57.3 | 30.6 | 189.6 | 凝灰岩 | |
| 161 | 12 | | | 5777 | VK-42 | 東西 | 8d層 | S-X | 円石 | 83.4 | 65.1 | 49.1 | 344.1 | 凝灰岩 | |
| 161 | 13 | 227 | 10 | 1296 | VK-43 | 東西 | 5e層 | S-X | 石製品 | 50.0 | 50.0 | 36.0 | 100.3 | 凝灰岩 | |
| 161 | 14 | 228 | 11 | 4179 | VK-43 | 東西 | 1b層 | S-X | 石皿 | 189.0 | 149.0 | 44.0 | 1580.0 | 粗砂岩山石 | |
| 161 | 15 | 227 | 9 | 2769 | VJ-42 | 東西 | 8d層 | S-X | 磨製石斧 | 71.1 | 48.0 | 30.1 | 132.3 | 円石 | 方頭欠損。裏面の様不明。 |
| 161 | 16 | | | 304 | VK-42 | 東西 | 1 | S-X | 石製円盤 | 53.2 | 50.0 | 17.3 | 68.8 | 花崗岩 | |
| 161 | 17 | 228 | 3 | 7708 | VK-43 | 東西 | 1b層 | S-X | 石製品 | 115.0 | 57.0 | 20.0 | 154.0 | 凝灰岩 | |
| 161 | 18 | 228 | 2 | 3019 | VK-43 | 東西 | 1b層 | S-X | 石製品 | 463.0 | 33.2 | 26.4 | 770.3 | 凝灰岩 | |
| 162 | 1 | | | 625 | VK-41 | - | 上層 | S-X | 石核 | 23.4 | 9.3 | 2.7 | 0.4 | 珸質頁岩 | 柄・切っ先欠損 |
| 162 | 2 | | | 65 | VL-43 | - | 上層 | S-X | 石核 | 22.9 | 11.7 | 2.8 | 0.4 | 珸質頁岩 | 裏面加工少ない |
| 162 | 3 | | | 63 | VK-44 | - | 上層 | S-X | 石核 | 23.3 | 12.8 | 3.4 | 0.7 | 珸質頁岩 | |
| 162 | 4 | | | 70 | VK-44 | - | 上層 | S-X | 石核 | 25.1 | 13.2 | 3.1 | 0.6 | 珸質頁岩 | アスファルト |
| 162 | 5 | | | 233 | VJ-41 | - | 上層 | S-X | 石核 | 27.0 | 11.4 | 3.4 | 0.8 | 珸質頁岩 | アスファルト |
| 162 | 6 | | | 246 | VK-41 | - | 上層 | S-X | 石核 | 27.9 | 12.1 | 4.9 | 0.5 | 珸質頁岩 | アスファルト |
| 162 | 7 | | | 6306 | VL-43 | - | 上層 | S-X | 石核 | 24.0 | 15.5 | 4.7 | 1.1 | 珸質頁岩 | アスファルト |
| 162 | 8 | | | 60 | VK-44 | - | 上層 | S-X | 石核 | 25.9 | 16.6 | 5.0 | 1.3 | 玉髄質珸質頁岩 | アスファルト |
| 162 | 9 | | | 61 | VK-44 | - | 上層 | S-X | 石核 | 26.6 | 17.6 | 4.5 | 1.5 | 珸質頁岩 | |
| 162 | 10 | | | 318 | VM-44 | - | 上層 | S-X | 石核 | 33.1 | 19.8 | 4.1 | 1.1 | 珸質頁岩 | |
| 162 | 11 | | | 271 | VK-43 | - | 上層 | S-X | 石核 | 30.3 | 11.3 | 3.1 | 1.0 | 珸質頁岩 | |
| 162 | 12 | | | 311 | VK-43 | - | 上層 | S-X | 石核 | 33.0 | 11.3 | 4.6 | 1.2 | 珸質頁岩 | |
| 162 | 13 | | | 239 | VK-41 | - | 上層 | S-X | 石核 | 35.8 | 11.2 | 6.3 | 1.3 | 珸質頁岩 | |
| 162 | 14 | | | 58 | VK-44 | - | 上層 | S-X | 石核 | 34.8 | 12.6 | 6.5 | 2.9 | 珸質頁岩 | |
| 162 | 15 | | | 268 | VK-L-41-42 | - | 上層 | S-X | 石核 | 27.9 | 16.1 | 5.0 | 1.6 | 珸質頁岩 | |
| 162 | 16 | | | 67 | VK-44 | - | 上層 | S-X | 石核 | 29.6 | 15.7 | 3.6 | 1.6 | 珸質頁岩 | |
| 162 | 17 | | | 258 | VK-42 | - | 上層 | S-X | 石核 | 33.9 | 15.6 | 3.8 | 1.3 | 珸質頁岩 | |
| 162 | 18 | | | 6625 | VK-41 | - | 上層 | S-X | 石核 | 31.4 | 17.7 | 3.5 | 1.2 | 珸質頁岩 | |
| 162 | 19 | | | 69 | VK-44 | - | 上層 | S-X | 石核 | 33.4 | 15.9 | 4.3 | (1.7) | 珸質頁岩 | |
| 162 | 20 | | | 72 | VK-44 | - | 上層 | S-X | 石核 | 38.7 | 15.3 | 3.9 | 1.5 | 珸質頁岩 | |
| 162 | 21 | | | 76 | VL-44 | - | 上層 | S-X | 石核 | 37.7 | 18.1 | 5.4 | 1.9 | 珸質頁岩 | |
| 162 | 22 | | | 283 | VK-42 | - | 上層 | S-X | 石核 | 35.4 | 19.5 | 4.4 | 1.9 | 珸質頁岩 | |
| 162 | 23 | | | 289 | VK-41 | - | 上層 | S-X | 石核 | 37.6 | 19.6 | 4.0 | 1.8 | 珸質頁岩 | |
| 162 | 24 | | | 6659 | VK-41 | - | 上層 | S-X | 石核 | 37.1 | 22.0 | 4.6 | 1.9 | 珸質頁岩 | |
| 162 | 25 | | | 80 | VL-44 | - | 上層 | S-X | 石核 | 39.5 | 18.9 | 5.8 | 2.9 | 珸質頁岩 | |
| 162 | 26 | | | 296 | VM-44 | - | 上層 | S-X | 石核 | 38.3 | 11.5 | 4.5 | 1.5 | 珸質頁岩 | アスファルト |
| 162 | 27 | | | 6685 | VK-41 | - | 上層 | S-X | 石核 | 33.4 | 14.7 | 5.1 | 1.7 | 珸質頁岩 | 未磨製 |
| 162 | 28 | | | 6666 | VK-43 | - | 上層 | S-X | 石核 | 35.7 | 21.5 | 6.0 | 3.4 | 珸質頁岩 | |
| 162 | 29 | | | 302 | VK-41 | - | 上層 | S-X | 石核 | 37.1 | 21.2 | 4.9 | 3.4 | 珸質頁岩 | |
| 162 | 30 | | | 6627 | VJ-41 | - | 上層 | S-X | 石核 | 38.3 | 24.6 | 7.0 | (4.7) | 珸質頁岩 | |
| 162 | 31 | | | 59 | VK-44 | - | 上層 | S-X | 石核 | (43.4) | 21.0 | 5.7 | (3.9) | 珸質頁岩 | |
| 162 | 32 | | | 309 | VM-44 | - | 上層 | S-X | 石核 | 24.7 | 7.1 | 3.6 | 0.5 | 珸質頁岩 | |
| 162 | 33 | | | 34 | VL-44 | - | 上層 | S-X | 石核 | (28.1) | 5.8 | 4.9 | (0.9) | 珸質頁岩 | 石核? |
| 162 | 34 | | | 336 | VK-41 | - | 上層 | S-X | 石核 | 35.3 | 7.1 | 6.4 | 2.0 | 珸質頁岩 | 両端磨鈍 |
| 162 | 35 | | | 64 | VK-44 | - | 上層 | S-X | 石核 | 37.7 | 9.9 | 6.4 | 1.9 | 珸質頁岩 | 両端磨鈍 |
| 162 | 36 | | | 6308 | VL-43 | - | 上層 | S-X | 石核 | 36.7 | 10.4 | 7.4 | 2.8 | 珸質頁岩 | 両端磨鈍 |
| 162 | 37 | | | 274 | VK-42 | - | 上層 | S-X | 石核 | 35.7 | 11.9 | 7.5 | 3.0 | 珸質頁岩 | 両端磨鈍 |
| 162 | 38 | 229 | 4 | 373 | VK-41 | - | 上層 | S-X | 石核 | 40.7 | 7.5 | 5.2 | 1.8 | 珸質頁岩 | 尖端磨鈍 |
| 162 | 39 | 229 | 7 | 381 | VK-41 | - | 上層 | S-X | 石核 | 42.7 | 9.9 | 8.1 | 3.1 | 珸質頁岩 | |
| 162 | 40 | 229 | 1 | 384 | VK-41 | - | 上層 | S-X | 石核 | 47.1 | 9.9 | 8.5 | 3.4 | 珸質頁岩 | |
| 162 | 41 | | | 338 | VK-41 | - | 上層 | S-X | 石核 | 43.7 | 9.9 | 6.9 | 3.0 | 珸質頁岩 | |
| 162 | 42 | | | 2181 | VL-44 | - | 上層 | S-X | 石核 | (50.0) | 10.4 | 6.8 | (4.2) | 珸質頁岩 | 両端欠損 |
| 162 | 43 | | | 41 | VK-44 | - | 上層 | S-X | 石核 | 61.8 | 11.7 | 5.9 | 4.5 | 珸質頁岩 | 尖端磨鈍 |
| 162 | 44 | | | 6632 | VJ-41 | - | 上層 | S-X | 石核 | (56.4) | 15.8 | 10.4 | (7.3) | 珸質頁岩 | 石核? |
| 162 | 45 | | | 6024 | VL-44 | - | 上層 | S-X | 石核 | (25.1) | (13.8) | 4.3 | (0.9) | 黒曜石 | 本島出葉島群 |
| 162 | 46 | | | 78 | VL-44 | - | 上層 | S-X | 石核 | 21.3 | 16.5 | 4.3 | 1.3 | 珸質頁岩 | 先端部再加工? |
| 162 | 47 | | | 39 | VK-44 | - | 上層 | S-X | 石核 | (21.7) | 6.4 | 3.8 | (0.4) | 珸質頁岩 | アスファルト |
| 162 | 48 | | | 75 | VL-44 | - | 上層 | S-X | 石核 | 22.2 | 7.6 | 3.8 | 0.7 | 珸質頁岩 | |
| 162 | 49 | | | 358 | VM-44 | - | 上層 | S-X | 石核 | 26.2 | 6.0 | 5.0 | 0.6 | 珸質頁岩 | |

表25 クラック地区 石器・石製品観察表(5)

| 写真番号 | 国 | 図号 | 整理番号 | 出土地点 | バレット | 層位 | 取上番号 | 部類 | 長さ(mm) | 幅(mm) | 厚さ(mm) | 重量(g) | 石質 | 備考 | |
|------|----|-----|------|-------|-------|----|------|--------|--------|-------|--------|--------|------|-----------|--------|
| 162 | 50 | | 368 | VK-41 | - | 上層 | S-X | 石鏝 | 29.4 | 11.6 | 3.7 | 1.0 | 瑠璃質岩 | | |
| 162 | 51 | | 35 | VL-44 | - | 上層 | S-X | 石鏝 | 30.9 | 13.7 | 9.6 | 3.5 | 瑠璃質岩 | 石鏝転用? | |
| 162 | 52 | | 372 | VJ-41 | - | 上層 | S-X | 石鏝 | 37.7 | 7.5 | 3.7 | 1.0 | 瑠璃質岩 | | |
| 162 | 53 | | 38 | VK-44 | - | 上層 | S-X | 石鏝 | 38.1 | 9.0 | 5.6 | 1.4 | 瑠璃質岩 | | |
| 162 | 54 | | 377 | VK-43 | - | 上層 | S-X | 石鏝 | 39.9 | 8.3 | 6.4 | 2.2 | 瑠璃質岩 | 両端磨光 | |
| 162 | 55 | 229 | 3 | 380 | VK-42 | - | 上層 | S-X | 石鏝 | 42.8 | 8.3 | 6.1 | 2.1 | 瑠璃質岩 | |
| 162 | 56 | | 79 | VL-44 | - | 上層 | S-X | 石鏝 | 42.1 | 11.3 | 8.7 | 3.3 | 瑠璃質岩 | | |
| 162 | 57 | | 1703 | VL-42 | - | 上層 | S-X | 石鏝 | 44.7 | 10.4 | 6.3 | 2.6 | 瑠璃質岩 | | |
| 162 | 58 | | 379 | VL-43 | - | 上層 | S-X | 石鏝 | 48.4 | 8.4 | 6.2 | 3.0 | 瑠璃質岩 | | |
| 162 | 59 | | 388 | VK-43 | - | 上層 | S-X | 石鏝 | 54.7 | 10.9 | 8.9 | 4.6 | 瑠璃質岩 | 両端磨光 | |
| 162 | 60 | | 40 | VL-44 | - | 上層 | S-X | 石鏝 | 45.8 | 18.2 | 10.6 | 4.7 | 瑠璃質岩 | | |
| 162 | 61 | 229 | 5 | 348 | VJ-41 | - | 上層 | S-X | 石鏝 | 43.6 | 16.7 | 10.4 | 3.9 | 瑠璃質岩 | |
| 162 | 62 | 229 | 2 | 396 | VK-42 | - | 上層 | S-X | 石鏝 | 44.3 | 19.1 | 5.8 | 2.5 | 瑠璃質岩 | |
| 162 | 63 | 229 | 6 | 461 | VK-41 | - | 上層 | S-X | 石鏝 | 43.6 | 25.7 | 5.3 | 2.6 | 瑠璃質岩 | |
| 162 | 64 | | 33 | VK-43 | - | 上層 | S-X | 石鏝 | 55.7 | 14.9 | 6.9 | 2.9 | 瑠璃質岩 | | |
| 162 | 65 | 229 | 8 | 406 | VK-41 | - | 上層 | S-X | 石鏝 | 63.9 | 20.3 | 6.5 | 5.3 | 瑠璃質岩 | |
| 162 | 66 | | 137 | VK-44 | - | 上層 | S-X | 石鏝 | 50.9 | 27.5 | 10.5 | (11.2) | 瑠璃質岩 | | |
| 162 | 67 | | 2372 | VK-41 | - | 上層 | S-X | 石鏝 | 53.6 | 54.6 | 16.3 | (29.4) | 瑠璃質岩 | | |
| 162 | 68 | | 1504 | VK-42 | - | 上層 | S-X | 石鏝 | (38.3) | 38.3 | 9.5 | (5.6) | 瑠璃質岩 | | |
| 162 | 69 | | 22 | VK-44 | - | 上層 | S-X | 石鏝 | 57.2 | 66.4 | 10.0 | 25.5 | 瑠璃質岩 | | |
| 162 | 70 | | 404 | VK-41 | - | 上層 | S-X | 石鏝 | 45.5 | 35.6 | 7.7 | 6.5 | 瑠璃質岩 | | |
| 162 | 71 | | 2366 | VM-44 | - | 上層 | S-X | 両面調整石磨 | 51.2 | 38.2 | 12.7 | 16.6 | 瑠璃質岩 | | |
| 162 | 72 | | 2729 | VL-43 | - | 上層 | S-X | 両面調整石磨 | 55.7 | 38.1 | 22.3 | 29.5 | 瑠璃質岩 | | |
| 162 | 73 | | 2368 | VK-41 | - | 1層 | S-X | 両面調整石磨 | 61.7 | 31.0 | 17.1 | 27.6 | 瑠璃質岩 | | |
| 162 | 74 | | 2767 | VL-44 | - | 上層 | S-X | 石鏝 | 82.6 | 35.5 | 14.0 | 38.1 | 瑠璃質岩 | | |
| 162 | 75 | | 6613 | VK-42 | - | 上層 | S-X | 石鏝 | 38.0 | 66.2 | 10.2 | 16.0 | 瑠璃質岩 | | |
| 162 | 76 | | 6675 | VM-44 | - | 上層 | S-X | 石鏝 | 49.9 | 54.3 | 8.6 | 20.2 | 瑠璃質岩 | 片部光沢 | |
| 162 | 77 | | 6366 | VK-41 | - | 上層 | S-X | 石鏝 | 42.2 | 60.6 | 10.2 | 30.1 | 瑠璃質岩 | | |
| 162 | 78 | | 6688 | VL-43 | - | 上層 | S-X | 石鏝 | 51.7 | 76.9 | 13.1 | 29.1 | 瑠璃質岩 | | |
| 163 | 1 | | 931 | VJ-41 | - | 上層 | S-X | 石鏝 | 23.3 | 27.4 | 7.6 | 4.1 | 瑠璃質岩 | | |
| 163 | 2 | | 20 | VL-43 | - | 上層 | S-X | 石鏝 | 29.9 | 45.1 | 8.3 | 7.9 | 瑠璃質岩 | | |
| 163 | 3 | | 191 | VK-41 | - | 上層 | S-X | 石鏝 | 34.3 | 63.5 | 6.7 | 10.7 | 瑠璃質岩 | 裏面にアスファルト | |
| 163 | 4 | | 6614 | VK-41 | - | 上層 | S-X | 石鏝 | 42.5 | 64.8 | 9.3 | 15.0 | 瑠璃質岩 | アスファルト | |
| 163 | 5 | | 193 | VK-43 | - | 上層 | S-X | 石鏝 | 27.5 | 54.1 | 5.8 | 7.4 | 瑠璃質岩 | | |
| 163 | 6 | | 189 | VM-44 | - | 上層 | S-X | 石鏝 | 36.9 | 59.4 | 8.0 | 13.8 | 瑠璃質岩 | アスファルト | |
| 163 | 7 | | 209 | VK-41 | - | 上層 | S-X | 石鏝 | 39.4 | 53.1 | 7.6 | 13.0 | 瑠璃質岩 | | |
| 163 | 8 | | 197 | VK-42 | - | 上層 | S-X | 石鏝 | 40.2 | 59.4 | 12.4 | 15.2 | 瑠璃質岩 | アスファルト | |
| 163 | 9 | | 21 | VK-44 | - | 上層 | S-X | 石鏝 | 38.5 | 49.5 | 11.0 | 13.7 | 瑠璃質岩 | | |
| 163 | 10 | | 196 | VK-41 | - | 上層 | S-X | 石鏝 | 47.2 | 46.4 | 8.2 | 14.5 | 瑠璃質岩 | | |
| 163 | 11 | | 217 | VK-41 | - | 上層 | S-X | 石鏝 | 46.0 | 55.0 | 9.9 | 17.9 | 瑠璃質岩 | アスファルト | |
| 163 | 12 | | 440 | VK-43 | - | 上層 | S-X | 石鏝 | 44.5 | 68.7 | 12.0 | 18.8 | 瑠璃質岩 | アスファルト | |
| 163 | 13 | | 1789 | VK-41 | - | 上層 | S-X | 石鏝 | 50.4 | 51.6 | 9.0 | 20.6 | 瑠璃質岩 | アスファルト | |
| 163 | 14 | | 1228 | VK-41 | - | 上層 | S-X | 石鏝 | 49.2 | 59.7 | 6.9 | 21.4 | 瑠璃質岩 | | |
| 163 | 15 | | 447 | VM-44 | - | 上層 | S-X | 石鏝 | 71.6 | 53.7 | 11.8 | 36.4 | 瑠璃質岩 | アスファルト | |
| 163 | 16 | | 432 | VL-42 | - | 上層 | S-X | 石鏝 | 43.0 | 47.4 | 11.8 | 5.3 | 瑠璃質岩 | アスファルト | |
| 163 | 17 | | 7127 | VL-42 | - | 上層 | S-X | 石鏝 | 44.0 | 16.0 | 6.0 | 2.5 | 瑠璃質岩 | | |
| 163 | 18 | | 11 | VL-44 | - | 上層 | S-X | 石鏝 | 51.5 | 13.4 | 7.6 | 2.4 | 瑠璃質岩 | | |
| 163 | 19 | | 4 | VK-44 | - | 上層 | S-X | 石鏝 | 57.2 | 21.0 | 8.7 | 6.6 | 瑠璃質岩 | | |
| 163 | 20 | 229 | 10 | 7136 | VK-42 | - | 上層 | S-X | 石鏝 | 53.0 | 22.5 | 7.0 | 4.5 | 瑠璃質岩 | |
| 163 | 21 | | 204 | VK-41 | - | 上層 | S-X | 石鏝 | 53.8 | 22.8 | 8.5 | 6.6 | 瑠璃質岩 | | |
| 163 | 22 | 229 | 13 | 1783 | VK-43 | - | 1層 | S-X | 石鏝 | 85.0 | 35.0 | 8.0 | 11.3 | 瑠璃質岩 | アスファルト |
| 163 | 23 | | 413 | VL-43 | - | 上層 | S-X | 石鏝 | 63.5 | 31.4 | 10.2 | 13.8 | 瑠璃質岩 | | |
| 163 | 24 | | 6612 | VK-41 | - | 上層 | S-X | 石鏝 | 70.4 | 38.1 | 14.5 | 17.8 | 瑠璃質岩 | アスファルト | |
| 163 | 25 | | 6618 | VK-41 | - | 上層 | S-X | 石鏝 | 81.4 | 23.9 | 7.7 | 9.7 | 瑠璃質岩 | | |
| 163 | 26 | 229 | 14 | 436 | VM-44 | - | 上層 | S-X | 石鏝 | 77.8 | 36.3 | 11.8 | 22.8 | 瑠璃質岩 | アスファルト |
| 163 | 27 | | 24 | VL-43 | - | 上層 | S-X | 石鏝 | 61.3 | 72.1 | 11.2 | 21.8 | 瑠璃質岩 | | |
| 163 | 28 | | 2365 | VK-41 | - | 上層 | S-X | 石鏝 | 32.8 | 21.3 | 5.3 | 3.4 | 瑠璃質岩 | アスファルト | |
| 163 | 29 | 229 | 12 | 7127 | VL-42 | - | 上層 | S-X | 石鏝 | 44.0 | 16.0 | 6.0 | 2.5 | 瑠璃質岩 | |
| 163 | 30 | 229 | 11 | 1785 | VK-41 | - | 上層 | S-X | 石鏝 | 52.0 | 21.5 | 7.0 | 3.8 | 瑠璃質岩 | |
| 163 | 31 | | 6 | VL-44 | - | 上層 | S-X | 石鏝 | 57.0 | 17.8 | 9.1 | 5.6 | 瑠璃質岩 | | |
| 163 | 32 | | 1773 | VK-42 | - | 上層 | S-X | 石鏝 | 60.1 | 19.2 | 10.6 | 5.3 | 瑠璃質岩 | | |
| 163 | 33 | | 418 | VK-43 | - | 上層 | S-X | 石鏝 | 30.3 | 43.4 | 7.0 | 7.0 | 瑠璃質岩 | アスファルト | |
| 163 | 34 | | 5 | VL-44 | - | 上層 | S-X | 石鏝 | 62.1 | 38.6 | 9.1 | 9.8 | 瑠璃質岩 | | |
| 163 | 35 | | 5681 | VK-41 | - | 上層 | S-X | 石鏝 | 69.0 | 21.4 | 7.0 | 6.2 | 瑠璃質岩 | | |
| 163 | 36 | | 7 | VL-44 | - | 上層 | S-X | 石鏝 | 84.2 | 24.2 | 7.2 | 10.3 | 瑠璃質岩 | | |
| 164 | 1 | | 914 | VK-41 | - | 上層 | S-X | 石鏝 | 72.8 | 25.2 | 14.9 | 35.7 | 瑠璃質岩 | 石磨? | |
| 164 | 2 | | 2708 | VK-41 | - | 上層 | S-X | 石鏝 | 68.2 | 29.3 | 15.7 | 23.5 | 瑠璃質岩 | 裏面片部光沢 | |
| 164 | 3 | | 1434 | VK-42 | - | 上層 | S-X | 石鏝 | 82.8 | 28.2 | 13.3 | 15.7 | 瑠璃質岩 | | |
| 164 | 4 | | 6370 | VK-42 | - | 上層 | S-X | 石鏝 | 91.1 | 22.5 | 10.4 | 13.5 | 瑠璃質岩 | | |
| 164 | 5 | | 1252 | VK-41 | - | 上層 | S-X | 石鏝 | 97.6 | 49.9 | 8.3 | 21.4 | 瑠璃質岩 | | |
| 164 | 6 | | 2346 | VL-43 | - | 上層 | S-X | 削部 | 61.3 | 31.2 | 13.1 | 19.3 | 瑠璃質岩 | 石磨? | |
| 164 | 7 | | 2409 | VM-44 | - | 上層 | S-X | 削部 | 49.8 | 29.5 | 10.0 | 10.0 | 瑠璃質岩 | | |
| 164 | 8 | | 2440 | VK-42 | - | 上層 | S-X | 削部 | 37.4 | 33.2 | 8.7 | 12.2 | 瑠璃質岩 | | |
| 164 | 9 | | 2431 | VJ-41 | - | 上層 | S-X | 削部 | 46.8 | 29.5 | 6.3 | 6.1 | 瑠璃質岩 | | |

表25 クラック地区 石器・石製品観察表(6)

| 写真番号 | 国 | 番号 | 整理番号 | 出土地点 | バレット | 層位 | 取上番号 | 部類 | 長さ(mm) | 幅(mm) | 厚さ(mm) | 重量(g) | 石質 | 備考 | |
|------|----|-----|-------|------------|-------|----|------|--------|--------|-------|--------|-------|-------|------------------|------------------------|
| 164 | 10 | | 2447 | VK-41 | - | 上層 | S-X | 削部 | 44.9 | 21.3 | 6.5 | 6.7 | 珪質頁岩 | 左側のアスファルト、右側の片光沢 | |
| 164 | 11 | | 1506 | VL-43 | - | 上層 | S-X | 削部 | 42.0 | 28.6 | 7.4 | 7.0 | 珪質頁岩 | 石礫未製品? | |
| 164 | 12 | | 2400 | VK-42 | - | 上層 | S-X | 削部 | 24.3 | 39.3 | 4.5 | 4.3 | 珪質頁岩 | 石礫未製品? | |
| 164 | 13 | | 2399 | VK-41 | - | 上層 | S-X | 削部 | 39.1 | 20.8 | 7.5 | 4.7 | 珪質頁岩 | 石礫未製品? | |
| 164 | 14 | | 6689 | VK-41 | - | 上層 | S-X | 削部 | 36.6 | 18.0 | 6.9 | 4.3 | 珪質頁岩 | 石礫未製品? 斜辺両端行法? | |
| 164 | 15 | | 71 | VK-44 | - | 上層 | S-X | 削部 | 31.9 | 23.0 | 7.7 | 4.5 | 珪質頁岩 | 石礫未製品? | |
| 164 | 16 | | 2092 | VJ-41 | - | 上層 | S-X | 削部 | 35.0 | 39.4 | 14.1 | 36.1 | 珪質頁岩 | | |
| 164 | 17 | | 2441 | VJ-41 | - | 上層 | S-X | 削部 | 67.7 | 38.7 | 12.8 | 27.6 | 珪質頁岩 | | |
| 164 | 18 | | 2375 | VK-41 | - | 上層 | S-X | 削部 | 74.5 | 32.4 | 17.2 | 34.6 | 珪質頁岩 | | |
| 164 | 19 | | 2391 | VK-41 | - | 上層 | S-X | 削部 | 28.6 | 40.9 | 9.7 | 33.4 | 珪質頁岩 | | |
| 164 | 20 | | 2446 | VK-42 | - | 上層 | S-X | 削部 | 73.4 | 33.8 | 18.9 | 71.3 | 珪質頁岩 | | |
| 164 | 21 | | 2502 | VK-41 | - | 上層 | S-X | 削部 | 32.2 | 19.6 | 5.7 | 3.8 | 珪質頁岩 | 石礫未製品? | |
| 164 | 22 | | 134 | VK-44 | - | 上層 | S-X | 削部 | 38.3 | 22.9 | 9.5 | 7.2 | 珪質頁岩 | 石礫未製品? | |
| 164 | 23 | | 2428 | VK-42 | - | 上層 | S-X | 削部 | 64.1 | 39.9 | 14.0 | 33.7 | 珪質頁岩 | | |
| 164 | 24 | | 2362 | VK-41 | - | 上層 | S-X | 削部 | 49.1 | 55.8 | 9.7 | 29.0 | 珪質頁岩 | | |
| 164 | 25 | | 2429 | VK-41 | - | 上層 | S-X | 削部 | 76.1 | 25.6 | 12.4 | 30.8 | 珪質頁岩 | | |
| 164 | 26 | | 1520 | VL-42 | - | 上層 | S-X | 削部 | 102.5 | 70.4 | 21.6 | 121.6 | 珪質頁岩 | | |
| 164 | 27 | | 2674 | VK-41 | - | 上層 | S-X | 二次加工剥片 | 74.5 | 47.3 | 31.7 | 40.9 | 珪質頁岩 | 磨表面風化 | |
| 164 | 28 | | 2672 | VK-42 | - | 上層 | S-X | 二次加工剥片 | 101.4 | 38.1 | 24.0 | 69.5 | 珪質頁岩 | | |
| 164 | 29 | | 2425 | VJ-41 | - | 上層 | S-X | 削部 | 91.5 | 49.1 | 19.5 | 67.2 | 珪質頁岩 | | |
| 164 | 30 | 229 | 7125 | VK-42 | - | 上層 | S-X | 磨製石斧 | 70.5 | 31.5 | 11.0 | 11.8 | 珪質頁岩 | | |
| 164 | 31 | | 332 | VK-41 | - | 上層 | S-X | 磨製石斧 | 18.0 | 30.6 | 6.0 | 11.6 | 珪質頁岩 | 石礫? | |
| 165 | 1 | | 6347 | VL-43 | - | 上層 | S-X | 石核 | 41.7 | 39.2 | 37.2 | 57.6 | 珪質頁岩 | | |
| 165 | 2 | | 5703 | VK-42 | - | 上層 | S-X | 石核 | 36.7 | 32.1 | 34.2 | 48.8 | 珪質頁岩 | | |
| 165 | 3 | | 6390 | VK-L-41-42 | - | 上層 | S-X | 石核 | 39.7 | 49.1 | 10.1 | 17.9 | 黒曜石 | 本造出来品群 | |
| 165 | 4 | | 6332 | VL-43 | - | 上層 | S-X | 石核 | 73.1 | 58.3 | 61.0 | 168.0 | 珪質頁岩 | | |
| 165 | 5 | | 3728 | VK-42 | - | 上層 | S-X | 両極石斧 | 86.0 | 35.8 | 12.0 | 39.0 | 珪質頁岩 | | |
| 165 | 6 | | 5224 | VL-43 | - | 上層 | S-X | 石核 | 103.7 | 40.8 | 39.2 | 234.7 | 珪質頁岩 | 中央部陥凹 | |
| 165 | 7 | | 6330 | VL-43 | - | 上層 | S-X | 石核 | 65.7 | 53.7 | 42.1 | 126.4 | 珪質頁岩 | | |
| 165 | 8 | | 2794 | VK-43 | - | 上層 | S-X | 削片 | 70.3 | 53.2 | 9.1 | 21.4 | 珪質頁岩 | 自然の孔あり | |
| 165 | 9 | | 6342 | VL-43 | - | 上層 | S-X | 石核 | 60.3 | 56.5 | 40.5 | 137.7 | 珪質頁岩 | | |
| 165 | 10 | | 6428 | VK-41 | - | 上層 | S-X | 石核 | 81.6 | 71.8 | 39.8 | 338.3 | 珪質頁岩 | 石核用原石? | |
| 165 | 11 | | 6355 | VL-43 | - | 上層 | S-X | 石核 | 78.9 | 64.4 | 42.2 | 290.4 | 珪質頁岩 | | |
| 165 | 12 | | 6338 | VJ-M-44 | - | 上層 | S-X | 石核 | 59.8 | 57.8 | 28.1 | 114.9 | 珪質頁岩 | | |
| 165 | 13 | | 6337 | VK-41 | - | 上層 | S-X | 石核 | 40.1 | 52.0 | 23.2 | 34.3 | 珪質頁岩 | 石礫内埋? | |
| 165 | 14 | | 5272 | VJ-41 | - | 上層 | S-X | 石核用原石 | 40.5 | 47.1 | 43.2 | 86.0 | 珪質頁岩 | | |
| 165 | 15 | 30 | 30 | VL-44 | - | 上層 | S-X | 石核 | 44.5 | 37.9 | 32.7 | 105.3 | 珪質頁岩 | | |
| 165 | 16 | | 5228 | VL-43 | - | 上層 | S-X | 石核用原石 | 117.9 | 47.8 | 48.2 | 385.3 | 珪質頁岩 | | |
| 165 | 17 | | 6389 | VK-41 | - | 上層 | S-X | 石核 | 33.6 | 48.3 | 23.5 | 28.9 | 黒曜石 | 本造出来品群 | |
| 165 | 18 | | 6057 | VK-41 | - | 上層 | S-X | 石礫 | 114.1 | 12.0 | 4.9 | 0.40 | 黒曜石 | 本造出来品群 | |
| 165 | 19 | 230 | 3 | 7063 | VK-43 | - | 上層 | S-S130 | 磨製石斧 | 123.0 | 57.0 | 22.0 | 275.3 | 安山岩 | |
| 165 | 20 | 229 | 16 | 2041 | VK-43 | - | 上層 | S-S137 | 磨製石斧 | 111.9 | 50.8 | 23.8 | 178.6 | ダイヤモンド | 刃部・基部欠損、背面様不明、磨打痕あり |
| 165 | 21 | 230 | 1 | 2287 | VL-43 | - | 上層 | S-X | 磨製石斧 | 87.4 | 45.2 | 28.4 | 186.0 | 安山岩 | 刃部欠損、背面の発明部基部欠損、背面の発明部 |
| 165 | 22 | 230 | 2 | 2296 | VK-42 | - | 上層 | S-S151 | 磨製石斧 | 83.2 | 32.8 | 29.0 | 216.3 | 緑色岩 | |
| 166 | 1 | | 8354 | VL-43 | - | 1層 | S-X | 凹石 | 104.3 | 68.5 | 22.3 | 195.1 | 緑色凝灰岩 | | |
| 166 | 2 | | 8759 | VL-42 | - | 1層 | S-X | 凹石 | 110.6 | 74.0 | 42.2 | 423.2 | 緑色凝灰岩 | | |
| 166 | 3 | | 8503 | VL-42 | - | 1層 | S-X | 凹石 | 112.0 | 90.1 | 33.0 | 441.9 | 緑色凝灰岩 | | |
| 166 | 4 | | 8425 | VL-43 | - | 1層 | S-X | 凹石 | 102.3 | 59.5 | 33.9 | 190.1 | 緑色凝灰岩 | | |
| 166 | 5 | | 8421 | VK-42 | - | 1層 | S-X | 凹石 | 96.7 | 89.6 | 32.3 | 308.3 | 緑色凝灰岩 | | |
| 166 | 6 | | 8566 | VL-43 | - | 1層 | S-X | 凹石 | 94.0 | 74.6 | 31.4 | 332.1 | 緑色凝灰岩 | | |
| 166 | 7 | | 8569 | VL-43 | - | 1層 | S-X | 凹石 | 175.9 | 75.7 | 28.9 | 559.5 | 緑色凝灰岩 | | |
| 166 | 8 | | 8308 | VL-43 | - | 上層 | S-X | 凹石 | 99.2 | 83.7 | 60.6 | 529.3 | 緑色凝灰岩 | | |
| 166 | 9 | | 8534 | VJ-M-44 | - | 上層 | S-X | 凹石 | 97.1 | 84.8 | 47.0 | 426.5 | 緑色凝灰岩 | | |
| 166 | 10 | | 8402 | VL-43 | - | 上層 | S-X | 凹石 | 96.1 | 81.5 | 38.0 | 328.6 | 緑色凝灰岩 | | |
| 166 | 11 | | 8622 | VJ-M-44 | - | 上層 | S-X | 凹石 | 96.2 | 76.9 | 39.5 | 271.3 | 凝灰岩 | | |
| 166 | 12 | | k1203 | VL-43 | - | 上層 | S-X | 凝石 | 53.1 | 41.1 | 35.7 | 101.4 | 緑色凝灰岩 | | |
| 166 | 13 | | 8505 | VL-43 | - | 上層 | S-X | 凹石 | 105.0 | 60.5 | 33.3 | 258.5 | 緑色凝灰岩 | | |
| 166 | 14 | | 8383 | VK-41 | - | 上層 | S-X | 凹石 | 121.1 | 61.1 | 37.0 | 349.3 | 緑色凝灰岩 | | |
| 166 | 15 | | 8594 | VK-42 | - | 上層 | S-X | 凹石 | 119.1 | 65.6 | 35.8 | 404.1 | 緑色凝灰岩 | | |
| 166 | 16 | | 8366 | VK-41 | - | 上層 | S-X | 凹石 | 133.0 | 39.6 | 33.9 | 242.6 | 凝灰岩 | | |
| 166 | 17 | | 8302 | VL-43 | - | 上層 | S-X | 凹石 | 164.3 | 32.9 | 4.4 | 485.0 | 緑色凝灰岩 | | |
| 166 | 18 | | 8386 | VJ-41 | - | 上層 | S-X | 凹石 | 149.5 | 59.1 | 58.1 | 353.0 | 緑色凝灰岩 | | |
| 166 | 19 | 230 | 5 | 7103 | VK-43 | - | 上層 | S-X | 凹石 | 126.0 | 89.0 | 27.0 | 390.4 | 緑色凝灰岩 | 回転痕? |
| 166 | 20 | 230 | 4 | 7502 | VK-41 | - | 上層 | S-X | 磨石 | 134.0 | 90.0 | 58.0 | 827.3 | 緑色凝灰岩 | |
| 166 | 21 | | 8576 | VL-43 | - | 上層 | S-X | 凹石 | 147.6 | 50.6 | 41.1 | 430.5 | 緑色凝灰岩 | | |
| 166 | 22 | | 8601 | VL-43 | - | 上層 | S-X | 凹石 | 87.1 | 72.2 | 43.6 | 356.4 | 凝灰岩 | | |
| 166 | 23 | | 8701 | VL-43 | - | 上層 | S-X | 凹石 | 115.0 | 68.6 | 45.4 | 429.0 | 緑色凝灰岩 | | |
| 166 | 24 | | 2744 | VL-44 | - | 上層 | S-X | 凹石 | 122.8 | 26.7 | 39.9 | 318.0 | 凝灰岩 | | |
| 166 | 25 | | 5772 | VK-42 | - | 上層 | S-X | 凹石 | 140.2 | 68.0 | 44.4 | 514.6 | 凝灰岩 | | |
| 166 | 26 | | 8510 | VJ-41 | - | 上層 | S-X | 凹石 | 116.5 | 75.3 | 30.9 | 378.0 | 緑色凝灰岩 | | |
| 166 | 27 | | 8600 | VL-43 | - | 上層 | S-X | 凹石 | 162.6 | 48.1 | 26.8 | 309.1 | 緑色凝灰岩 | | |

表25 クラック地区 石器・石製品観察表(7)

| 写真番号 | 国 | 番号 | 整理番号 | 出土地点 | パレット | 層位 | 取上番号 | 部類 | 長さ(mm) | 幅(mm) | 厚さ(mm) | 重量(g) | 石質 | 備考 | |
|------|----|-----|------|----------------|-------|----|--------|--------|--------|-------|--------|--------|-------|-----------------------|---------|
| 167 | 7 | | 8505 | VJ-11 | - | 上層 | S-X | 円石 | 155.8 | 107.7 | 41.8 | 986.5 | 凝灰岩 | | |
| 167 | 8 | | 8512 | VL-43 | - | 上層 | S-X | 円石 | 145.1 | 51.3 | 40.1 | 429.3 | 緑色凝灰岩 | | |
| 167 | 9 | | 8748 | VK-41 | - | 上層 | S-X | 円石 | 88.8 | 62.4 | 44.0 | 280.1 | 凝灰岩 | | |
| 167 | 10 | | 8745 | VK-41 | - | 上層 | S-X | 円石 | 93.3 | 62.9 | 31.6 | 221.5 | 凝灰岩 | | |
| 167 | 11 | | 8384 | VL-43 | - | 上層 | S-X | 円石 | 91.7 | 73.3 | 33.9 | 415.6 | 緑色凝灰岩 | | |
| 167 | 12 | | 8432 | VL-43 | - | 上層 | S-X | 円石 | 97.4 | 78.9 | 61.6 | 634.1 | 緑色凝灰岩 | | |
| 167 | 13 | | 8732 | VK-42 | - | 上層 | S-X | 円石 | 109.0 | 100.4 | 30.6 | 360.1 | 凝灰岩 | | |
| 167 | 14 | | 8520 | VL-43 | - | 上層 | S-X | 円石 | 94.7 | 81.8 | 22.4 | 220.5 | 緑色凝灰岩 | | |
| 167 | 15 | | 8419 | VL-43 | - | 上層 | S-X | 円石 | 116.6 | 78.2 | 39.3 | 437.0 | 凝灰岩 | | |
| 167 | 16 | 231 | 2230 | VK・L -41・42 | - | 上層 | 特-X | 円石 | 81.0 | 81.0 | 32.0 | 365.7 | 凝灰岩 | 中央部に円痕、石製品? | |
| 167 | 17 | | 8580 | VL-42 | - | 上層 | S-X | 円石 | 115.9 | 66.3 | 30.2 | 229.7 | 緑色凝灰岩 | | |
| 167 | 18 | | 8722 | VL-43 | - | 上層 | S-X | 円石 | 109.4 | 78.1 | 32.1 | 328.3 | 緑色凝灰岩 | | |
| 167 | 19 | | 8723 | VK-43 | - | 上層 | S-X | 円石 | 118.8 | 49.9 | 38.1 | 287.0 | 緑色凝灰岩 | | |
| 167 | 20 | | 8509 | VJ-41 | - | 上層 | S-X | 円石 | 111.2 | 100.1 | 31.2 | 437.2 | 凝灰岩 | | |
| 167 | 21 | | 8747 | VK-42 | - | 上層 | S-X | 円石 | 173.0 | 66.5 | 38.2 | 474.4 | 凝灰岩 | | |
| 168 | 1 | | 5782 | VK-42 | - | 上層 | S-X | 凝石 | 83.9 | 65.2 | 14.5 | 134.8 | 凝灰岩 | | |
| 168 | 2 | | 5784 | VK-42 | - | 上層 | S-X | 凝石 | 102.8 | 83.8 | 80.9 | 1469.7 | 花崗岩 | | |
| 168 | 3 | 230 | 7531 | VK-41 | - | 上層 | S-X | 凝石 | 122.0 | 121.0 | 23.0 | 462.1 | 凝灰岩 | 石製円盤初期加工? | |
| 168 | 4 | | 8703 | VK-43 | - | 上層 | S-X | 凝石 | 108.1 | 88.4 | 63.7 | 985.0 | 未確定 | | |
| 168 | 5 | | 8815 | VL-42 | - | 上層 | S-X | 凝石 | 116.6 | 86.6 | 62.9 | 828.4 | 凝灰岩 | | |
| 168 | 6 | | 8710 | VL-42 | - | 上層 | S-X | 凝石 | 125.4 | 11.6 | 70.4 | 1294.6 | 未確定 | | |
| 168 | 7 | | 8867 | VL-43 | - | 上層 | S-X | 凝石 | 119.2 | 97.1 | 57.5 | 865.6 | 凝灰岩 | | |
| 168 | 8 | | 8711 | VL-43 | - | 上層 | S-X | 凝石 | 137.5 | 112.9 | 75.8 | 1630.9 | 花崗岩 | | |
| 168 | 9 | | 8679 | VK-42 | - | 上層 | S-X | 円石 | 83.9 | 65.2 | 14.5 | 134.8 | 凝灰岩 | | |
| 168 | 10 | | 8652 | VK-43 | - | 上層 | S-X | 凝石 | 107.0 | 85.5 | 59.9 | 831.3 | 凝灰岩 | | |
| 168 | 11 | | 8788 | VK-42 | - | 上層 | S-X | 凝石 | 94.1 | 82.8 | 62.7 | 756.0 | 花崗岩 | | |
| 168 | 12 | | 4096 | VK-41 | - | 上層 | S-X | 石皿 | 314.0 | 267.0 | 69.0 | 5860.0 | 緑色凝灰岩 | 素材礫の粗い表面に磨面と段状痕 | |
| 168 | 13 | | 4098 | VM-44 | - | 上層 | S-X | 石皿 | 278.0 | 226.0 | 49.0 | 3540.0 | 緑色凝灰岩 | 段状面に磨面と段状痕 | |
| 168 | 14 | | 4090 | VJ-41 | - | 上層 | S-5180 | 砥石 | 251.0 | 121.0 | 99.2 | 2630.0 | 安山岩 | | |
| 168 | 15 | | 4289 | VK-41 | - | 上層 | S-5204 | 砥石 | 296.0 | 165.0 | 78.0 | 2900.0 | 砂岩 | 両面に磨面 | |
| 168 | 16 | | 4087 | VM-44 | - | 上層 | S-X | 石皿 | 231.0 | 137.0 | 64.0 | 2680.0 | 緑色凝灰岩 | 素材礫の段差の下側に磨面、裏面にも磨面 | |
| 168 | 17 | 231 | 4300 | VK-41 | - | 上層 | S-5208 | 石皿 | 201.0 | 157.0 | 85.0 | 3267.3 | 緑色凝灰岩 | 中央の石皿 | |
| 168 | 18 | | 4134 | VJ-41 | - | 上層 | S-5184 | 石皿 | 162.7 | 116.9 | 41.5 | 920.0 | 緑色凝灰岩 | 磨面 | |
| 168 | 19 | | 4091 | VK-41 | - | 上層 | S-X | 石皿 | 106.0 | 243.0 | 43.0 | 2140.0 | 砂岩 | 磨面を磨き除き方かな磨面 | |
| 168 | 20 | | 4137 | VL-43 | - | 上層 | S-5160 | 砥石 | 120.0 | 230.0 | 52.0 | 1760.0 | 緑色凝灰岩 | 4縁の溝状の凹 | |
| 169 | 1 | 232 | 6 | G131 | VL-42 | - | 上層 | S-X | 岩板 | 47.0 | 41.0 | 20.0 | 28.9 | 凝灰岩 | |
| 169 | 2 | 232 | 8 | G130 | VL-43 | - | 上層 | 特-5069 | 炭新礫 | 59.0 | 47.0 | 13.0 | 44.8 | 凝灰岩 | |
| 169 | 3 | | 5284 | VK-43 | - | 上層 | S-X | 石製円盤 | 50.8 | 50.9 | 27.7 | 70.9 | 未確定 | | |
| 169 | 4 | | 5482 | VK-41 | - | 上層 | S-X | 両面調整石磨 | 43.2 | 32.3 | 15.6 | 21.0 | 鉄石集 | 両面再加工、裏面等赤色原料塊の表皮に磨面 | |
| 169 | 5 | 232 | 1 | 1304 | VL-44 | - | 上層 | S-X | 石製円盤 | 32.0 | 31.5 | 7.5 | 11.6 | 凝灰岩 | |
| 169 | 6 | | 4506 | VL-43 | - | 上層 | S-X | 石製円盤 | 44.9 | 42.8 | 13.2 | 33.5 | 凝灰岩 | | |
| 169 | 7 | | 4555 | VL-43 | - | 上層 | S-X | 石製円盤 | 60.5 | 51.5 | 16.0 | 38.0 | 緑色凝灰岩 | 楕円形、自然礫→磨面磨打 | |
| 169 | 8 | | 4306 | VM-44 | - | 上層 | S-X | 石製円盤 | 59.3 | 48.6 | 15.2 | 77.9 | 粗角安山岩 | 不整6角形、縦溝刻、石皿薄片状用 | |
| 169 | 9 | | 4381 | VK-41 | - | 上層 | S-X | 石製円盤 | 60.2 | 54.5 | 16.3 | 67.2 | 凝灰岩 | 不整6角形、縦溝刻、石皿薄片状用 | |
| 169 | 10 | | 4521 | 表採 | - | 上層 | S-X | 石製円盤 | 42.4 | 36.9 | 14.6 | 32.4 | 粗角安山岩 | 不整6角形、縦溝刻、片面磨打、磨面 | |
| 169 | 11 | | 5390 | 表採 | - | 上層 | S-X | 石製円盤 | 63.0 | 53.0 | 18.9 | 105.4 | 粗粒玄武岩 | 不整楕円形、縦溝刻→磨面磨打 | |
| 169 | 12 | | 4568 | VL-42 | - | 上層 | S-X | 石製円盤 | 71.7 | 71.4 | 15.1 | 107.2 | 凝灰岩 | 不整7角形、1辺磨面、縦溝刻 | |
| 169 | 13 | | 4821 | VK-43 | - | 上層 | S-X | 石製円盤 | 62.8 | 62.7 | 25.5 | 120.0 | 流紋岩 | 不整6角形、縦溝刻、両面加工、磨面磨打 | |
| 169 | 14 | | 4110 | VL-43 | - | 上層 | S-X | 石製円盤 | 64.3 | 60.8 | 13.4 | 69.5 | 粗角安山岩 | 不整5角形、縦溝刻、石皿薄片状用 | |
| 169 | 15 | | 4280 | VJ-41 | - | 上層 | S-X | 石製円盤 | 63.0 | 61.8 | 29.9 | 74.3 | 凝灰岩 | 縦溝刻、正面凹凸一部取除 | |
| 169 | 16 | | 4766 | VJ-41 | - | 上層 | S-X | 石製円盤 | 110.9 | 106.6 | 9.6 | 121.0 | 粗角安山岩 | 不整楕円形、石皿薄片状用、縦溝刻 | |
| 169 | 17 | 230 | 6 | 7533 | VK-42 | - | 上層 | S-X | 石製円盤 | 94.0 | 73.0 | 23.0 | 186.8 | 安山岩 | 磨石? |
| 169 | 18 | 232 | 10 | 7535 | VK-42 | - | 上層 | S-X | 石製円盤 | 106.0 | 82.0 | 24.0 | 224.7 | 凝灰岩 | |
| 169 | 19 | | 4406 | VM-44 | - | 上層 | S-X | 石製円盤 | 90.2 | 87.6 | 25.0 | 294.7 | 凝灰岩 | 不整5角形、縦溝加工に2辺磨面、加工初期? | |
| 169 | 20 | 231 | 2 | 7763 | VK-41 | - | 上層 | S-X | 石皿 | 116.0 | 105.0 | 38.0 | 700.0 | 安山岩 | 石磨? |
| 169 | 21 | 232 | 9 | 7709 | VK-43 | - | 上層 | S-X | 石製円盤 | 91.0 | 128.0 | 20.0 | 383.6 | 凝灰岩 | |
| 170 | 1 | 232 | 7 | 5297 | VL-43 | - | 上層 | S-X | 石製品 | 138.0 | 92.9 | 31.6 | 346.6 | 緑色凝灰岩 | 面取り、歳状痕 |
| 170 | 2 | 232 | 5 | 5179 | VK-42 | - | 上層 | S-X | 炭新礫 | 127.5 | 10.5 | 10.5 | 59.5 | 凝灰岩 | |
| 170 | 3 | 231 | 4 | 7903 | VL-43 | - | 上層 | S-X | 石製品 | 66.0 | 68.0 | 44.0 | 244.7 | 凝灰岩 | |
| 170 | 4 | 232 | 4 | 825 | VJ-42 | - | 上層 | 特-X | 石製品 | 53.0 | 58.0 | 31.0 | 95.1 | 凝灰岩 | |
| 170 | 5 | 232 | 3 | 7738 | VL-42 | - | 上層 | 特-5106 | 玉 | 9.0 | 9.0 | 7.0 | 0.5 | 緑色凝灰岩 | |

表25 クラック地区 石器・石製品観察表(8)

| 写真 番号 | 国 番号 | 整理 番号 | 出土地点 | ベルト | 層位 | 取上 番号 | 部類 | 長さ (mm) | 幅 (mm) | 厚さ (mm) | 重量 (g) | 石質 | 備考 | | |
|----------|---------|----------|------|------|----------------|----------|-----------|------------|-----------|------------|-----------|------|--------|-------------|-----------------------|
| 170 | 6 | 232 | 2 | 836 | VK-41 | - | 上層 | 特-5148 | 石製品 | 23.0 | 25.0 | 20.0 | 6.5 | 緑色凝灰岩 | |
| 171 | 1 | | | 73 | VK-43 | - | 下層 | S-X | 石鏢 | (21.3) | 9.2 | 4.7 | 16.8 | 珪質頁岩 | |
| 171 | 2 | | | 62 | VL-43 | - | 下層 | S-X | 石鏢 | 28.6 | 12.6 | 4.4 | 1.0 | 珪質頁岩 | アスファルト |
| 171 | 3 | | | 74 | VK-44 | - | 下層 | S-X | 石鏢 | 24.6 | 10.6 | 2.6 | 0.5 | 珪質頁岩 | |
| 171 | 4 | | | 66 | VK-43 | - | 下層 | S-X | 石鏢 | (27.6) | 12.7 | 2.9 | (0.9) | 珪質頁岩 | 未製品? |
| 171 | 5 | | | 135 | VL-44 | - | 下層 | S-X | 石鏢 | 33.9 | 15.3 | 7.1 | 3.6 | 珪質頁岩 | 未製品? 削部? |
| 171 | 6 | | | 68 | VL-44 | - | 下層 | S-X | 石鏢 | 31.7 | 18.0 | 6.4 | 3.0 | 珪質頁岩 | 未製品? |
| 171 | 7 | | | 130 | VK-44 | - | 下層 | S-X | 削部 | (30.6) | 29.0 | 8.7 | (7.5) | 珪質頁岩 | 石鏢? 石鏢未製品? |
| 171 | 8 | | | 36 | VK-43 | - | 下層 | S-X | 石鏢 | 39.3 | 7.5 | 4.9 | 1.8 | 珪質頁岩 | |
| 171 | 9 | | | 37 | VL-44 | - | 下層 | S-X | 石鏢 | 41.2 | 9.4 | 5.3 | 2.0 | 珪質頁岩 | |
| 171 | 10 | | | 12 | VL-44 | - | 下層 | S-X | 石鏢 | 74.9 | 26.0 | 18.7 | 17.2 | 珪質頁岩 | |
| 171 | 11 | | | 133 | VL-43 | - | 下層 | S-X | 削部 | 74.8 | 31.8 | 9.9 | 28.0 | 珪質頁岩 | |
| 171 | 12 | | | 17 | VK-44 | - | 下層 | S-X | 石鏢 | 61.1 | 44.9 | 7.7 | 14.9 | 珪質頁岩 | アスファルト、刃部光沢 |
| 171 | 13 | | | 16 | VL-44 | - | 下層 | S-X | 石鏢 | 47.0 | (47.1) | 12.1 | (15.9) | 珪質頁岩 | |
| 171 | 14 | | | 18 | VL-44 | - | 下層 | S-X | 石鏢 | 52.9 | 55.5 | 15.8 | 28.8 | 珪質頁岩 | |
| 171 | 15 | | | 19 | VK-44 | - | 下層 | S-X | 石鏢 | 38.2 | 32.5 | 10.0 | (11.5) | 玉髄質 珪質頁岩 | 焼熱、剥落 |
| 171 | 16 | | | 136 | VL-44 | - | 下層 | S-X | 削部 | 58.3 | 53.4 | 16.0 | 31.8 | 珪質頁岩 | 刃部光沢 |
| 171 | 17 | | | 32 | VK-43 | - | 下層 | S-X | 両端石器 | 28.5 | 22.7 | 6.9 | 4.3 | 珪質頁岩 | |
| 171 | 18 | | | 2096 | VL-44 | - | 下層 | S-X | 両端石器 | 33.8 | 27.2 | 7.4 | 8.9 | 珪質頁岩 | |
| 171 | 19 | | | 1184 | VK-44 | - | 下層 | S-X | 石鏢 | 30.1 | 29.8 | 20.5 | 17.1 | 黒曜石 | 本造り由来品 |
| 171 | 20 | | | 5167 | VL-44 | - | 下層 | S-X | 凹石 | 112.4 | 80.8 | 31.2 | 279.2 | 凝灰岩 | |
| 171 | 21 | | | 5169 | VK-44 | - | 下層 | S-X | 凹石 | 120.3 | 72.5 | 37.4 | 269.5 | 凝灰岩 | |
| 171 | 22 | | | 5168 | VL-44 | - | 下層 | S-X | 凹石 | 142.0 | 52.2 | 36.5 | 318.6 | 凝灰岩 | |
| 171 | 23 | | | 4176 | VK-43 | - | Ⅲ | S-X | 石皿 | 375.0 | 352.0 | 30.0 | 5160.0 | 粗馬山岩 | 焼熱熱色化→磨面 |
| 171 | 24 | 233 | 1 | 4333 | VK-44 | - | 下層 | S-X | 石皿 | 132.0 | 183.0 | 34.0 | 916.2 | 緑色凝灰岩 | 両面磨面、縁部風化、一部のみ段を作り出し。 |
| 171 | 25 | | | 77 | VL-45 | - | Ⅲ層 | S-X | 石鏢 | 35.9 | 18.7 | 4.6 | 1.8 | 珪質頁岩 | |
| 171 | 26 | | | 5769 | VK-43 | - | Ⅲ層 | S-X | 凹石 | 146.1 | 79.9 | 47.2 | 645.0 | 凝灰岩 | 不整楕円形、縦横割線→磨面磨打 |
| | | 231 | 5 | 3045 | VJ-41 | - | 上層 | 特-5109 | 石鏢 | 389.0 | 36.0 | 28.0 | 600.6 | 粘板岩 | 西谷場の表採資料と整合 |
| | | 233 | 2 | 3028 | VL-44 VO-29 | - | 下層 加色層 | 特-8008 | 石鏢 | 253.2 | 24.6 | 21.6 | 180.3 | 粘板岩 | 北谷場出土資料と整合 |



1 川原平(1)遺跡全景 南東→(平成25年撮影)



2 平場地区調査開始風景 北→(平成25年撮影)



1 基本層序と盛土遺構 南→



2 川原平(1)遺跡 基本層序



3 川原平(1)遺跡 基本層序



4 セクション(VB-33～35) 南→



5 セクション(VB-33～35) 南→



1 SK66 完掘



2 SK66 完掘 南東→



3 セクション (V B-33 ~ 35 SK43 付近) 南→



4 SK43 セクション



5 SK43 石製品出土状況



6 SK32, SK33 検出 堆積層薄く残る 南→



7 SK33 完掘 南→



8 SK67 西→



1 平場地区ピット群（平成27年度調査）写真上が北



2 平場地区ピット群（平成25年度調査 SI104・SI108 一帯）・平成26年度撮影

写真4 ピット航空写真(1)



1 平場地区ビット群（平成25年度調査）



2 平場地区ビット群（平成27年度調査）



3 平場地区ビット群（平成27年度調査 SB25 一带）

写真5 ビット航空写真(2)



1 平場地区ピット群 (平成27年度調査 SI113 一帯)



2 平場地区ピット群 (平成27年度調査 SI114a・114b 一帯)



3 平場地区ピット群 (平成27年度調査 SB24ab, SB25 一帯)

写真6 ピット航空写真(3)



1 Pit0634 主柱穴完掘



2 Pit0635 主柱穴完掘 南西→



3 Pit0686 主柱穴完掘



4 Pit0686 主柱穴完掘



5 Pit0198 完掘



6 Pit0551 完掘



7 Pit0575 柱穴完掘



8 Pit0578 完掘



9 Pit0582 半截



10 Pit0583 完掘



11 Pit0584 完掘



12 Pit0627 完掘



13 Pit0630 完掘



14 Pit0687 完掘



15 Pit0802 半截



16 Pit0803 完掘



17 Pit1069 半截



18 Pit1070 半截

S1102

写真7 建物跡(1)



1 S1103 セクション 西→



2 S1103 粘土層 (貼床か) 南→



3 S1103 セクション 西→



4 S1103 貼床上の焼土セク拡大 西→



5 Pit0145 周辺



6 Pit0145S-3その下の焼土 南→



7 Pit0171 柱穴完掘



8 Pit0215 半截



9 Pit0791 柱穴半截
S1103



10 Pit0791 柱穴完掘

写真8 建物跡(2)

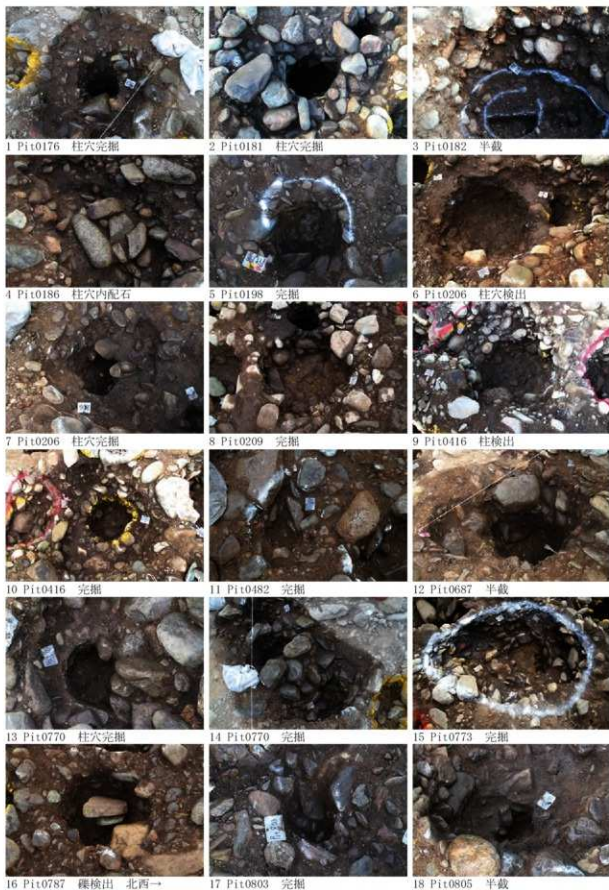

S1103

写真9 建物跡(3)



1 Pit0270 主柱穴内観 南東→



2 Pit0270 柱痕半截 東→



3 Pit0270 柱痕完掘 東→



4 Pit0263 柱穴完掘 西→



5 Pit0445 柱痕半截 南→



6 Pit0445 柱痕半截拡大 南→



7 SK06 セクション 東→



8 Pit0722 プラン確認 南→



9 Pit0722 半截 南→



10 Pit0275 周辺 壁柱半截 南→



11 Pit0275 完掘

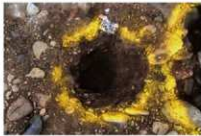

12 Pit0262



13 Pit0273 半截 南西→



14 Pit0276



15 Pit0283 柱穴完掘

S1104a
写真10 建物跡(4)



1 Pit0304 完掘



2 Pit0305 完掘



3 Pit0282 周辺 南→



4 Pit0308 周辺 北→



5 Pit0314 半截



6 Pit0342 周辺 東→



7 Pit0387 完掘



8 Pit0396 完掘



9 Pit0400 半截



10 Pit0424



11 Pit0428 半截



12 Pit0431 半截

S1104a

写真11 建物跡(5)



1 Pit0438 半截



2 Pit0439 半截



3 Pit0657 半截



4 Pit0723 半截 南東→



5 Pit0726



6 Pit0729 半截

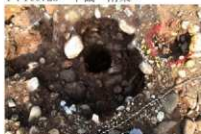

7 Pit0729 柱穴完掘



8 Pit0730 周辺 南→



9 Pit0732 半截 南→



10 Pit0740 半截



11 Pit0741 半截



12 Pit0742 半截



13 Pit0757 完掘



14 Pit0758 半截



15 Pit0820 柱穴完掘 南→



16 Pit0825 半截



17 Pit0832 半截



18 Pit0851

S1104a

写真12 建物跡(6)



7 Pit0300 完掘



8 Pit0343 周辺



9 Pit0744 半截



10 Pit0842 周辺



11 Pit0842 柱穴完掘



12 Pit1185 柱穴半截



13 Pit420 柱痕半截 南→



14 Pit0266 柱穴周囲の石



15 Pit0266 完掘



16 Pit0377 花崗岩切石



17 Pit0377 柱穴半截 東→
S1104b



18 Pit0389 柱穴完掘



19 Pit0269 柱穴完掘



20 Pit0269 完掘



21 Pit0395 完掘



22 Pit0834 完掘



23 Pit0834-2
S1105



24 Pit0835 完掘

写真13 建物跡(7)



1 S1104 と S1108a 遠景 南→



2 S1104 遠景 南→



3 S1108a 遠景 南→

写真 14 建物跡(8)



1 Pit0261 完掘

2 Pit0301 完掘

3 Pit0361 完掘



4 Pit0403 完掘



5 Pit0404 完掘



6 Pit0838 完掘



7 Pit1111 完掘



8 Pit1112 完掘



9 Pit1114 完掘

S1106



10 Pit0574 半截 北→



11 Pit0406 半截 南→



12 Pit0448 柱穴完掘



13 Pit0880 柱穴半截



14 Pit0460 柱穴確認状況



15 Pit0462 柱穴完掘



16 Pit0867 柱穴完掘

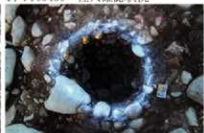

17 Pit0867 完掘



18 Pit0924 柱穴完掘

S1107

写真 15 建物跡 (9)



1 Pit0132・0134 半截 南→



2 Pit0134 柱穴検出 南→



3 Pit0134 半截 南→



4 Pit0134 完掘 南→



5 Pit0143 柱穴完掘 西→



6 Pit0484 周辺 南→



7 Pit0484 半截 北西→



8 Pit0484 半截 北西→ 拡大



9 Pit0483 半截



10 Pit0483 完掘

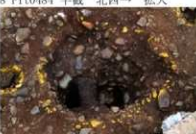

11 Pit0572-1(右)-2(左) 南西→



12 Pit0572-2 半截 北西→



13 Pit0135 完掘



14 Pit0152 柱穴半截



15 Pit0463 完掘

S1108a

写真16 建物跡(10)

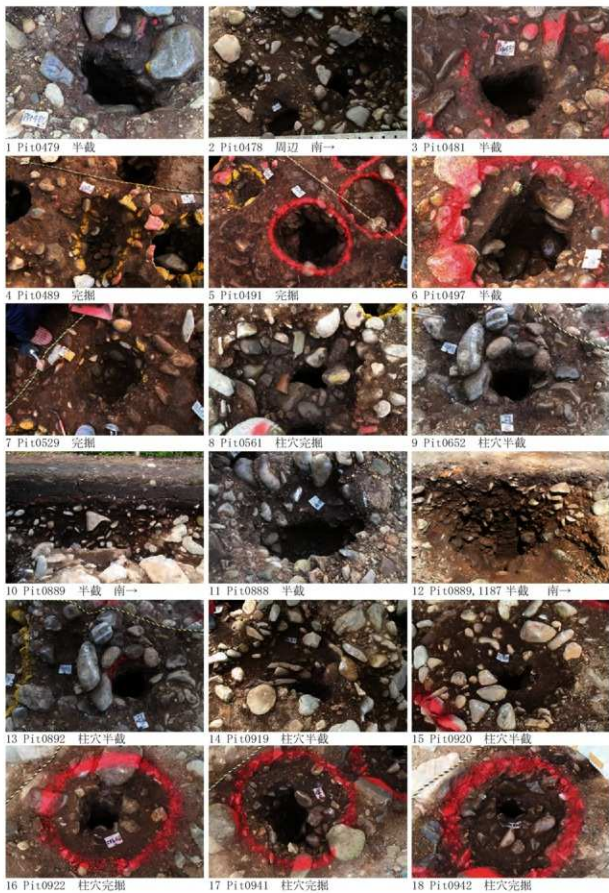

S1108a

写真17 建物跡(11)



1 大型住居付近土層 (46～47ライン) 南→



2 大型住居付近土層 (46～47ライン) 南→



3 大型住居付近土層 (48～49ライン) 南→



4 大型住居付近土層 (48～49ライン) 南→



5 大型住居付近土層 (48～49ライン) 南→



6 大型住居付近土層 (50～51ライン) 南→

S1108a



7 Pit0334 半截



8 Pit0345 半截



9 Pit0346 半截



10 Pit0348 完掘



11 Pit0369 完掘 S1108b



12 Pit0943 半截

写真18 建物跡(12)



1 Pit0944 半截



2 Pit0945 半截



5 Pit0943 周辺 西→



3 Pit0973 半截



4 Pit0974 完掘 北西→



6 Pit0978 完掘



7 Pit1150 完掘



8 Pit1152 半截



9 Pit1152 完掘



10 Pit1170 完掘



11 Pit1171 完掘 S1108b



12 Pit0284 完掘



13 Pit0302 柱穴完掘



14 Pit0451 柱穴完掘

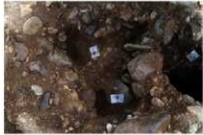

15 Pit0882 完掘



16 Pit0887 柱穴完掘



17 Pit0892 柱穴半截 S1109

写真 19 建物跡 (13)



1 Pit1994, 1997 周辺 東 →



2 Pit1833 柱痕検出 東 →



3 Pit1833 半截 東 →



4 Pit1994, 1997 半截 東 →

S1110



5 Pit0131 南 →



6 Pit0131 南東 →



7 Pit1876 柱痕検出 南 →



8 Pit1876 半截 南 →



9 Pit0132・0134 土層 南 →



10 Pit0132 半截 南 →



11 Pit1017・0131・1018 半截 南 →



12 Pit1017・0131・1018 半截 南 →



13 Pit1017 半截 南 →

S1111



14 Pit2037 柱痕検出 北 →



15 Pit2038 柱痕検出 南 →

S1112

写真 20 建物跡 (14)



1 Pit1887 柱痕検出 南→



2 Pit1887 柱痕半截 東→



3 Pit1887 完掘 東→



4 Pit2095 柱穴完掘 東→



5 Pit2475(左),Pit2480(右) 東→



6 Pit1886 半截 南→



7 Pit2000(右新)・2001(左旧) 半截 南→

SI112



8 Pit2488 半截 南→



9 Pit1670 柱痕検出 南→



10 Pit1675(右)・2542(左) 完掘 東→



11 Pit2760 半截 東→



12 Pit2760 完掘 東→



13 Pit2723(右)・2724(左) 半截 東→



14 Pit2762 北→



15 Pit1743 柱痕検出 東→



16 Pit1743 半截 南→

SI113

写真 21 建物跡 (15)

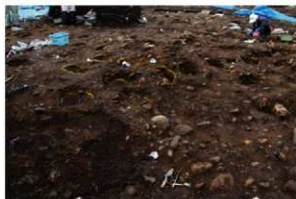

1 V C-44, 45_V D-44, 45 一帯柱穴検出状況 北東→



2 V C-44, 45_V D-44, 45 一帯柱穴検出状況 北→



3 Pit2322 半截 東→



4 Pit2110 半截 南→



5 Pit2116 半截 南→



6 Pit2349 半截 南→



7 Pit2584 半截 東→



8 Pit1952 半截 南→



9 Pit2182 半截 西→



10 Pit2251 半截 南→



11 Pit2263 半截 西→

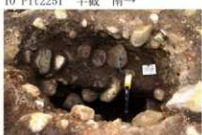

12 Pit1970 半截 東→



13 V C・V D-46 一帯 壁柱列
東→

SI114a

写真22 建物跡(16)



1 Pit2304 半截 東→



2 Pit2347 柱痕 半截→



3 Pit1959 半截 南→



4 Pit1960 半截 南→



5 Pit1945 半截 北→

SI114b



6 Pit1969 半截 東→



7 Pit2179 半截 南→



8 Pit2192 半截 南→



9 Pit2125 半截 南→



10 Pit2206 半截 南→



11 Pit2264 半截 南→



12 Pit2358 半截 南→



13 Pit2205 半截 西→

SI115



14 Pit2108 半截 南→



15 Pit2117 半截 南→



16 Pit2117 完掘 南→

SI116

写真23 建物跡(17)



1 Pit2118 半截 南→

2 Pit2118 完掘 南→

3 Pit2122 半截 南→



4 Pit2126 完掘 南→



5 Pit2133 半截 南→

S1116



6 Pit2172 半截 南→



7 Pit3349 半截 北→



8 Pit3351 半截 東→



9 Pit2403 半截 南→



10 Pit2366 柱痕確認 西→



11 Pit2366 半截 南→



12 Pit2366 完掘 北→



13 Pit2372 柱痕確認 南→



14 Pit2372 半截 南→



15 Pit2372 完掘 南→



16 Pit2375 半截 南→



17 Pit2375 完掘 北西→



18 Pit2387 完掘 西→

S1117

写真24 建物跡(18)



写真 25 掘立柱建物跡(1)



1 Pit0219 柱穴半截

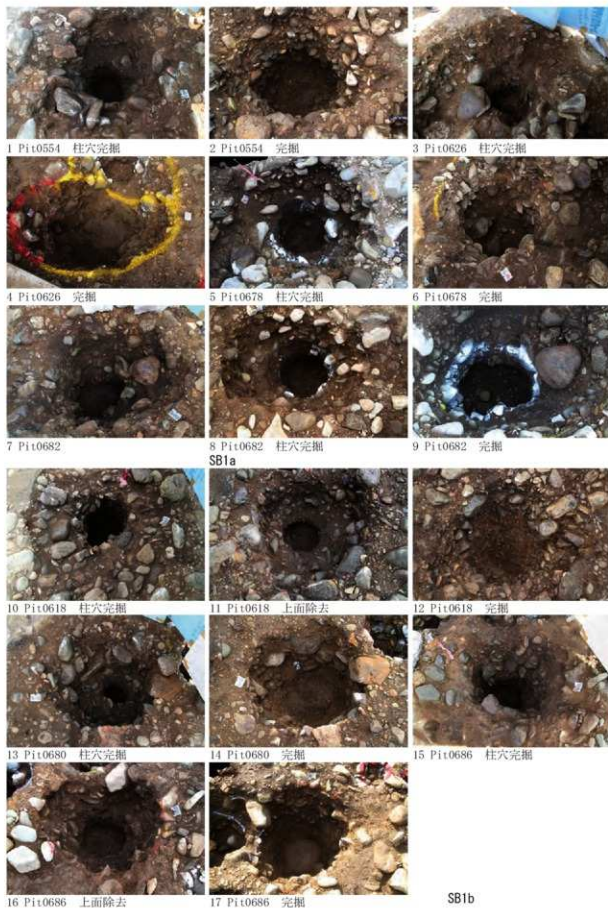

2 Pit0219 完掘



3 Pit0416 柱穴完掘



4 Pit0416 完掘



5 Pit0771 柱穴完掘



6 Pit0771 完掘



7 Pit0773 完掘



8 Pit1338 柱穴半截
SB2



9 Pit1338 完掘



10 Pit0225 周辺



11 Pit0225 半截



12 Pit0231 柱穴半截



13 Pit0231 完掘



14 Pit0233 柱穴半截
SB3



15 Pit0808 柱穴完掘 北東→

写真 26 掘立柱建物跡(2)



写真 27 掘立柱建物跡(3)



1 Pit0242 柱穴半截

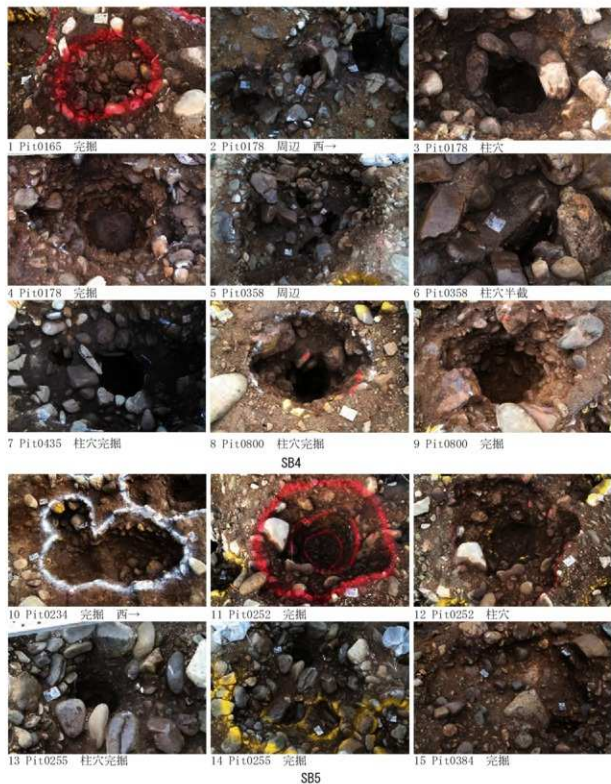

2 Pit0242 完掘



3 Pit0250 柱穴完掘



4 Pit0356 柱穴完掘



5 Pit0426 柱穴完掘



6 Pit0436 完掘

SB6



7 Pit0411 周辺 南東→



8 Pit0315 柱穴完掘 東→



9 Pit0411 柱穴半截



10 Pit1219 完掘



11 Pit1219 柱穴半截



12 Pit1457 完掘

SB7



1 Pit0285 柱穴半截 南→



2 Pit0285 半截 北西→



3 Pit0285 半截拡大 北西→



4 Pit0380 半截



5 Pit0388 柱穴半截 東→



6 Pit0388 柱穴完掘 北東→



7 Pit0390 柱穴完掘

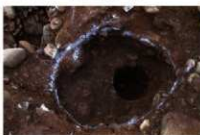

8 Pit0390 柱穴完掘 上面礫除去
SB8



9 Pit0390 完掘



10 Pit0447 半截 南→



11 Pit0449 周辺



12 Pit0449 半截



13 Pit0473 柱穴半截



14 Pit0519 柱穴半截
SB9



15 Pit0519 完掘



1 Pit0450 柱穴完掘



2 Pit0463 完掘



3 Pit0565 柱穴完掘



5 Pit0653 柱穴完掘

SB10



7 Pit0153 柱穴半截



8 Pit0507 半截 西→



9 Pit0516 半截



10 Pit0518 柱穴完掘 東→



11 Pit0522 半截



12 Pit0567 柱穴半截

SB11



13 Pit3271 半截(柱底完掘) 南→

SB14



14 Pit2628 半截 東→

SB15



15 Pit2630 半截 南→

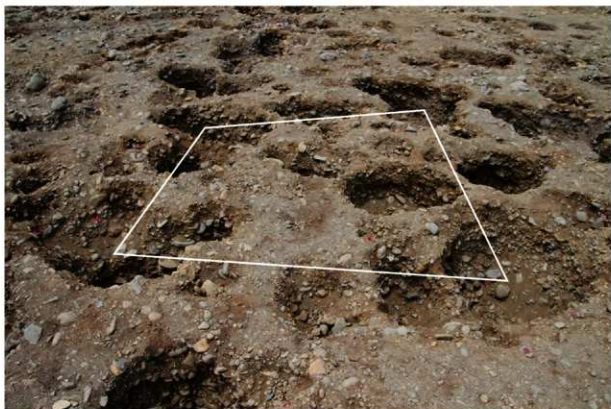

1 SB19



2 Pit1623(右)1725(左)半截 南→



3 Pit2492 半截 東→



4 Pit2535(右)Pit2536(左)半截 東→



5 Pit2536(左) 半截 東→



6 Pit2535(右) 半截 東→



7 Pit2709 半截 西→

SB19



8 Pit1828(右・新)・1832(左・旧) 柱痕検出 南→
検出 北東→



9 Pit1828 柱痕検出 南→
SB16



10 Pit1828,1832 半截 北→

写真 31 掘立柱建物跡 (7)

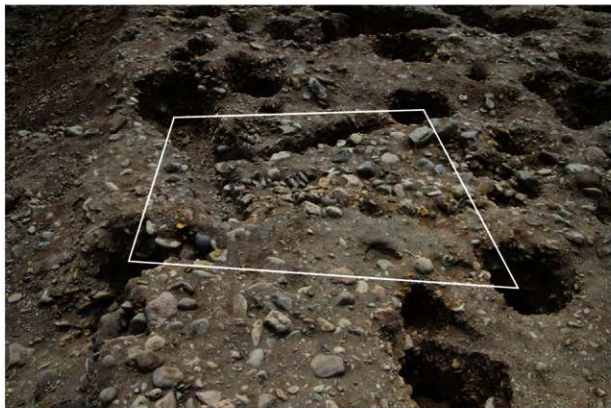

1 SB21 北→



2 Pit1680 半截 北→



3 Pit2766 半截 西→



4 Pit2766 半截 西→

SB21



5 Pit2383 灰検出状況 南→



6 Pit2383 半截 南東→



7 Pit2383 完掘 南→



8 Pit3175 半截 西→



9 Pit3175 完掘(礎石)南西→

SB29

写真 32 掘立柱建物跡(8)

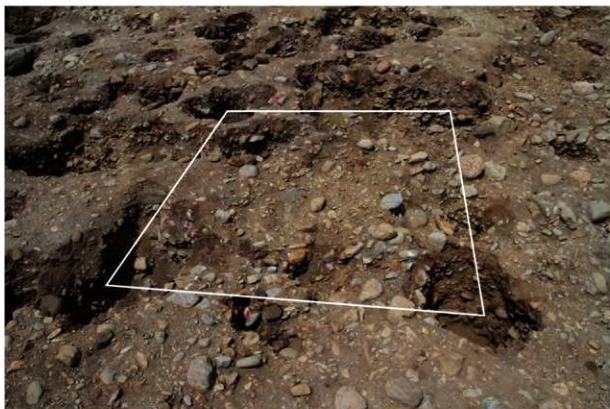

1 SB22 東→



2 Pit2351 半截 東→



3 Pit2564 半截 北→



4 Pit1967 半截 東→

SB22



5 Pit1904 柱痕半截 北→



6 Pit1904 特-5155 出土状況 北→



7 Pit1904 特-5155 出土状況 北→



8 Pit1904 P-8034 出土状況



9 Pit1904 完掘 北→
SB24b



10 Pit2424 完掘 南→

写真 33 掘立柱建物跡(9)



1 SB24a 南→



2 Pit2433 半截 北西→



3 Pit2433 完掘 東→



4 Pit2439 柱穴半截 北→



5 Pit2439 完掘 北→



6 Pit2454 完掘 北→

SB24a



7 Pit2181 半截 南→



8 Pit2189 半截 南→

SB23

写真 34 掘立柱建物跡 (10)



1 SB25 西→



2 Pit1905 柱痕検出 西→



3 Pit1905 完掘 北→



4 Pit1913 半截 北西→



5 Pit1913 柱痕完掘 北→



6 Pit1913 完掘 北→



7 Pit1914 柱痕検出 北→



8 Pit1914 柱痕内土器出土状況 西→



9 Pit1914 柱痕内土器出土状況 西→



10 Pit1914 完掘 東→

SB25

写真 35 掘立柱建物跡 (11)



1 Pit1915 P-1・2 出土状況 北→

2 Pit1915 柱痕内小礫出土状況 北→

3 Pit1915 柱掘検出 西→



4 Pit1915 半截 南→



5 Pit1915 完掘 北西→
SB25



6 Pit2933 半截 南→

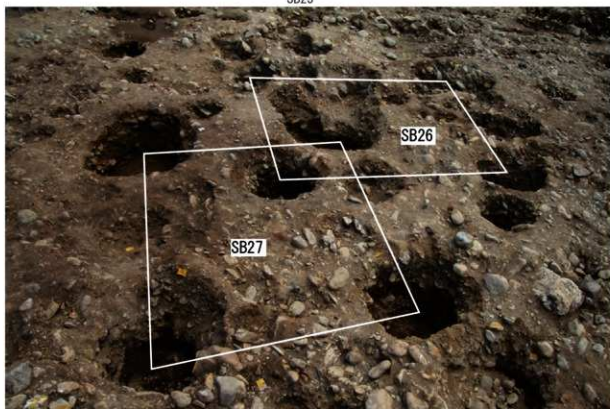

7 SB26 と SB27 西→



8 Pit2934 半截 南→



9 Pit3041 半截 西→



10 Pit3009 半截 南→
SB27

写真 36 掘立柱建物跡 (12)



1 Pit2823 半截 北→



2 Pit2831 半截 南→
SB30



3 Pit2871 半截 西→



4 Pit2890 半截 東→

SB31



5 Pit1266 柱穴完掘



6 Pit1266 完掘



7 Pit1294 柱穴半截



8 Pit1294 柱穴完掘



9 Pit1294 完掘

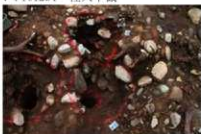

10 Pit1303 周辺



11 Pit1303 完掘



12 Pit1298 柱穴完掘
SB33

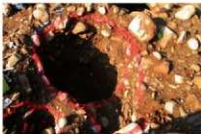

13 Pit1298 完掘



1 Pit1257 上面



2 Pit1257 柱穴半截



3 Pit1257 柱穴完掘



4 Pit1257 完掘



5 Pit1299 柱穴半截



6 Pit1299 完掘

SB34



7 Pit1241 完掘



8 Pit1241 柱痕



9 Pit1241 柱痕 完掘

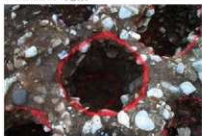

10 Pit1244 完掘



11 Pit1244 柱痕半截



12 Pit1269 柱痕半截



13 Pit1282 完掘



14 Pit1282 柱穴完掘

SB35



15 柱穴群 南西一帯 南西→

写真 38 掘立柱建物跡 (14)



1 Pit1206 柱痕完掘



2 Pit1206 完掘



3 Pit1207 柱痕



4 Pit1207 完掘



5 Pit1215 中央と周辺 西→



6 Pit1215 柱痕 完掘 南→



7 Pit1215 柱痕 半截

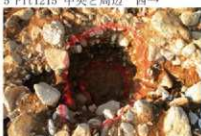

8 Pit1215 完掘
SB36a



9 Pit1311 完掘



10 Pit0654 柱痕は黄褐色土に近い



11 Pit0654 完掘



12 Pit1228 柱穴半截



13 Pit0708 完掘



14 Pit1225 柱穴半截



15 Pit1228 完掘



16 Pit1247 完掘



17 Pit1336 完掘
SB37



18 Pit1336 半截

写真 39 掘立柱建物跡 (15)



写真 40 掘立柱建物跡 (16)



写真41 その他ピット等

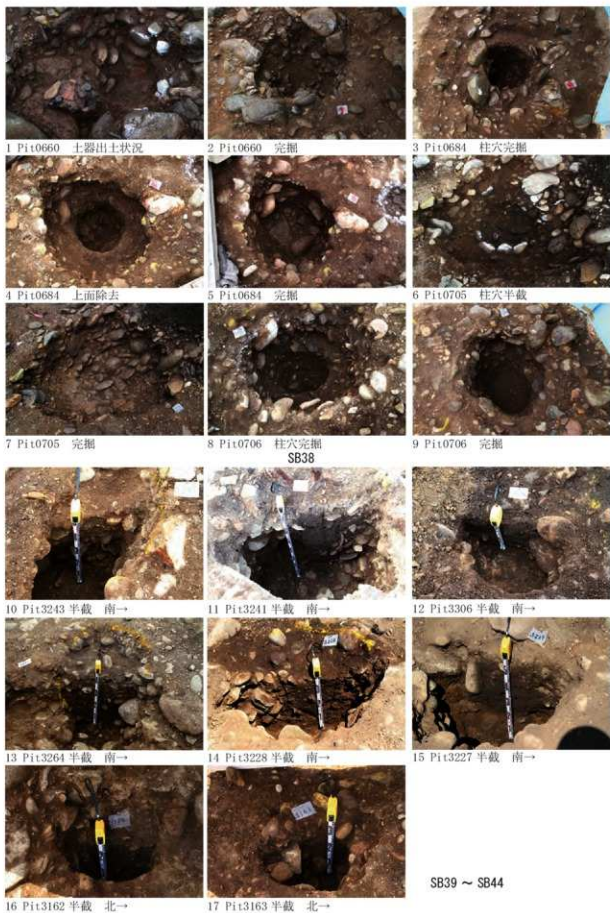

1 盛土地区 南→



2 盛土遺構草刈り前 南東→



3 盛土地区 南西→



4 盛土地区 北西→



5 盛土地区 南→

写真 42 盛土遺構



1 調査前 南→



2 調査前 西→



3 調査前 北→



4 調査前 南東→



5 北東部 精査終了



6 北東部 東西セク 北→



7 東西セク西側とSQ43 北→



8 東西セク西側とSQ43 北→



1 セク南北ライン北 西→



2 セク南北ライン北 西→



3 南北セク南側 西→



4 南北セク南側北端 西→



5 作業風景 北西→



6 終了 南→



7 終了 東→



8 終了 北→



1 2014年配石遺構確認 北→



2 左の木の根除去中に確認 西→



3 2015年木の根除去作業



4 遠景 北→



5 右端(西)は礫の選択性がなくなる 北西→



6 完掘 北→



7 南東部完掘 北西→



8 完掘 南東→



1 配石中心部 北東→



2 同左拡大 中央上はS-1



3 南東部 中央下のS-58から右に弧状になる 南東→



4 配石西側の扁平礫(うち5点が石皿) 北→



5 石製品出土状況 南→



6 同左拡大



7 下部 土坑なし 東→



8 南北べルト北側 土坑なし 西→



1 第3号盛土遺構全景 南東→



2 東西セクション全景 南→

作業風景 西→

写真47 第3号盛土遺構(1)



1 東西セクション西端 南→



2 東西セクション・SK58 南→



3 東西セクション・SK59 南→



4 東西セクション中央 南→



5 東西セクション東端 南→



6 SK58 完掘 南→



7 Pit1941 柱痕確認 南→



8 Pit1941 セクション 南→

写真 48 第3号盛土遺構(2)



1 南北セクション北側全景 西→



2 南北セクション北側 西→



3 南北セクション北側 西→



4 南北セクション北側 西→



5 南北セクション(東西セクションとの交点付近)中心にSK60 西→

写真 49 第3号盛土遺構(3)



1 南北セクション南側全景 西→



2 南北セクション南側 西→



3 南北セクション南側 西→



4 南北セクション南端 西→



5 南北セクション村道部分 西→

写真 50 第3号盛土遺構(4)



1 南北セクション村道部分 西→



2 柱穴検出状況 西→



3 上層 写 82-37 出土状況 東→



4 上層土器出土状況 東→



5 上層 写 82-34 出土状況 東→



6 写 82-14 出土状況 東→



7 写 82-9 出土状況 東→



8 写 82-9 出土状況 東→



1 中層 遺物出土状況 (写 81-37)



2 中層 遺物出土状況 (写 82-1)



3 下層 写 93-2 出土状況 東→



4 中層 2 写 142-1 西→



5 M2, M3 地山状況 南→



6 M2, M1 地山状況 東→



7 M3, M4 地山状況 西→



8 M3 の下 Pit 群作業状況 東→



1 調査前遠景 西→



2 調査前 西→



3 調査前 北→ (手前 M4, 中央は M3)



4 調査前遠景 南東→



5 調査前 南東→



6 土層・ベルト 精査状況 西→



7 精査終了 西→



8 精査終了(下に柱穴確認) 東→



1 東西七ク南側 南西→



2 東西七ク 南西→



3 東西七ク 西→



4 東西七ク 西→



5 東西七ク北側 北東→



6 東西七ク北側 北東→



7 東西七ク北側 北東→



8 東西七ク北側中央部 北東→



1 東西セク北側 北東→



2 東西セク北側 北東→



3 東西セク北側 北東→



4 東西セク 北東→



5 南北セク 北西→



6 南北セク 北西→



7 南北セク南東壁 東→



8 南北セク北東壁 東→



1 ベルト1層 写95-6 南→



2 土器出土状況



3 ベルト1層 土器出土状況



4 写95-24 南→



5 土器出土状況 南→



6 南北ベルト2層 写95-20 東→



7 東西ベルト1層 図156-2 北→



8 ベルト2層 写98-8 南東→



写真 57 遺構出土遺物(1)



写真 58 遺構出土遺物 (2)



写真 59 遺構出土遺物(3)

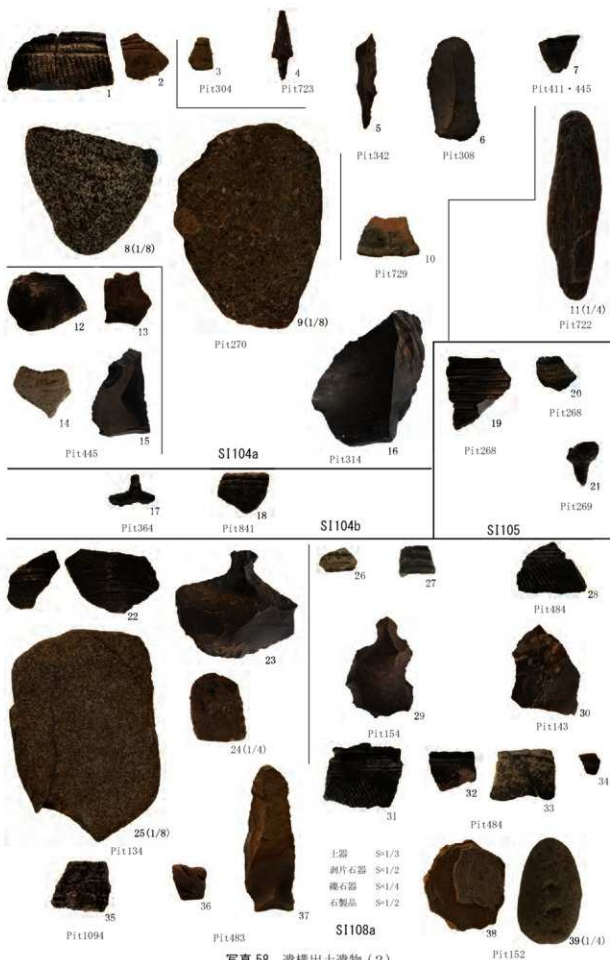

写真60 遺構出土遺物(4)

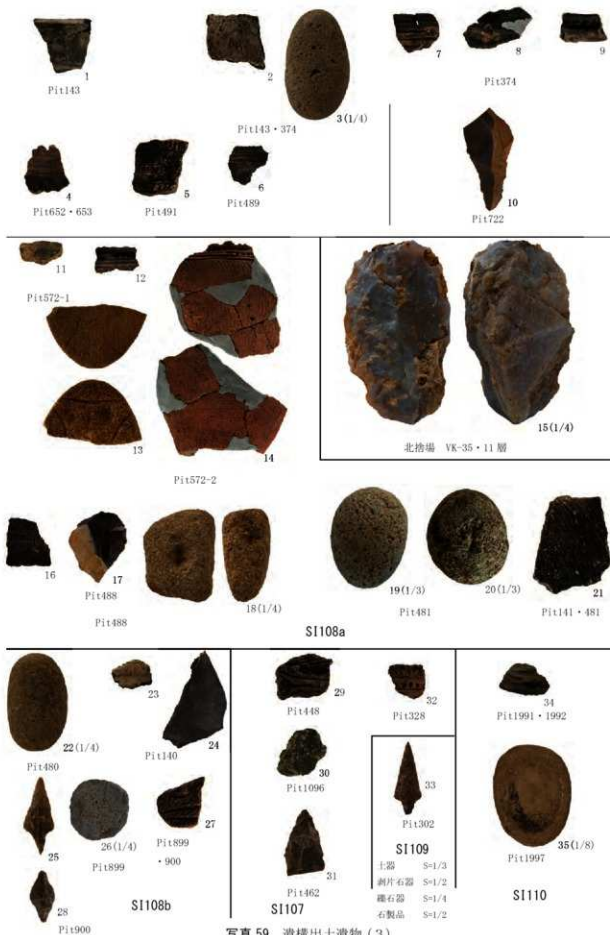

写真 61 遺構出土遺物 (5)



写真 62 遺構出土遺物 (6)



写真 63 遺構出土遺物(7)



土器 S=1/3
 剥片石器 S=1/2
 礫石器 S=1/4
 石製品 S=1/2

写真 64 遺構出土遺物(8)



写真 65 遺構出土遺物(9)



写真 67 遺構出土遺物 (11)



写真 68 遺構出土遺物 (12)



写真 69 遺構出土遺物 (13)



写真 70 遺構出土遺物 (14)



写真 71 遺構出土遺物 (15)



写真 72 遺構出土遺物 (16)



写真 73 遺構出土遺物 (17)



SK59

SK60

SK43

土器 S=1/3
 剥片石器 S=1/2
 礫石器 S=1/4
 石製品 S=1/2

写真 74 土坑出土遺物



第 43 号配石遺構出土土器



写真の 1 から 13 は図 119 に対応
 写真 14 から 19 は、写真のみ

土器 S=1/3

写真 75 第 2 号盛土遺構出土土器



写真 76 第43号配石遺構出土石器



写真 77 第2号盛土遺構出土石器(1)



4, 16, 19, 38 は欠番

写真 78 第2号盛土遺構出土石器(2)



15次番
1と2は接合

石製品 S=1/2
3~5 S=1/3

写真 79 第2号盛土遺構出土石製品



土器 S-1/A

下層出土

写真 80 第3号盛土遺構出土土器(1)



炭1層出土



土器 S=1/4

中層出土

写真 81 第3号盛土遺構出土土器(2)



上層出土

写真 82 第3号盛土遺構出土土器(3)



上層出土



第1層・上層出土

1:20 S=1/4

写真 83 第3号盛土遺構出土土器(4)



第1層出土



トレンチ出土

土器 S-1/4

写真 84 第3号盛土遺構出土土器(5)



1



2

土製品 S=1/2

写真 85 第3号盛土遺構出土土製品



1 写真 83-1 破断面拡大



2 写真 83-1 破断面拡大



3 写真 83-1 破断面拡大



4 写真 83-1 破断面拡大

写真 86 第3号盛土遺構出土土器拡大



剥片石器 S-1/2

写真 87 第3号盛土遺構出土石器(1)





剥片石器 S=1/2

写真 89 第3号盛土遺構出土石器(3)



礫石器 S=1/4

写真 90 第3号盛土遺構出土石器(4)



礫石器 S=1/4

写真 91 第3号盛土遺構出土石器(5)



観石器 S-1/4

写真 92 第3号盛土遺構出土石器(6)



写真 93 第3号盛土遺構出土石器(7)



写真 94 第3号盛土遺構出土石器(8)

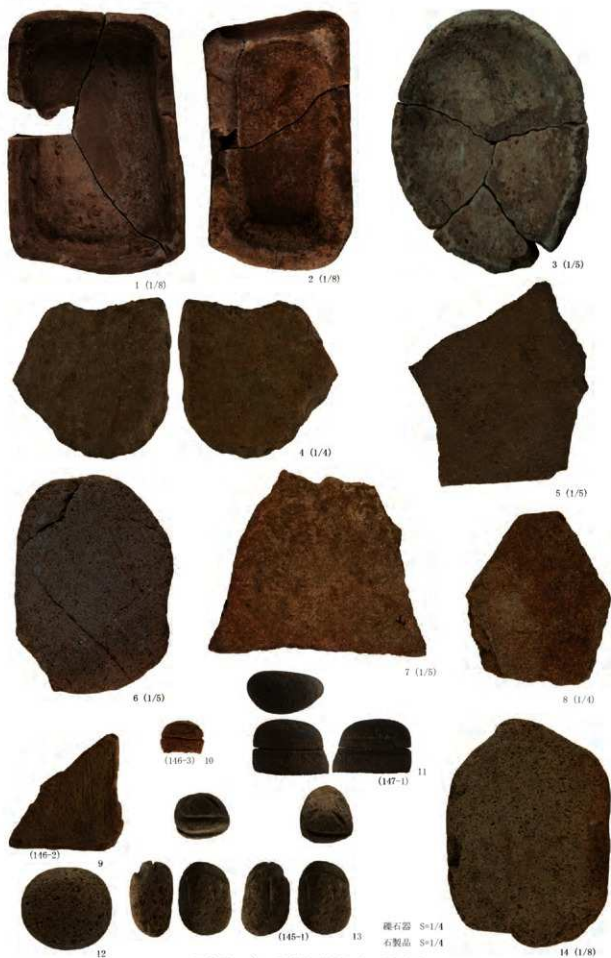

写真 95 第4号盛土遺構出土土器(1)



写真 96 第4号盛土遺構出土土器(2)



写真 97 第4号盛土遺構出土石器(1)

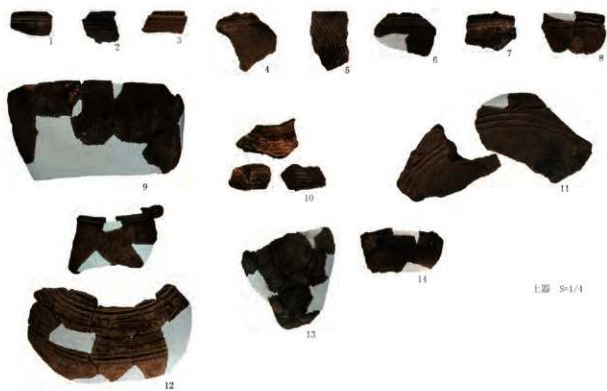

写真 98 第4号盛土遺構出土石器(2)





写真 100 遺構外出土土製品

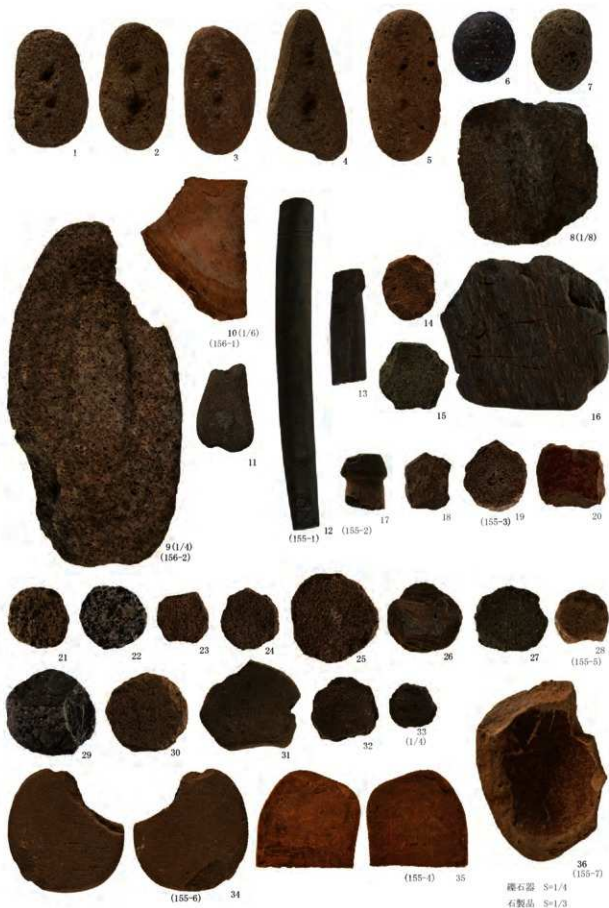

写真 101 遺構外出土石器(1)



写真 102 遺構外出土石器(2)



写真 103 遺構外出土石器(3)



写真 104 遺構外出土石器(4)

礫石器 S=1/8
 石製品 S=1/2
 13のみ33 S=1/3



写真 105 遺構外出土石器(5)



写真 106 遺構外出土石器(6)



円1



円2



円3

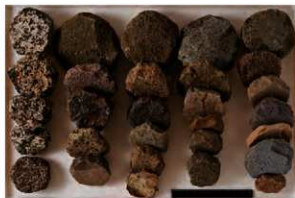

円4



M4 石核



1 クラック地区 全景



2 クラック地区 調査前風景 北→



1 SN68a・SN68b 検出状況 南→



2 SN68a・SN68b 検出状況 南東→



3 SN68a 土層 南→



4 SN68b 土層 北西→



5 SN68a・SN68b・Pit2802 検出面 東→



6 Pit2802 土層 東→



7 写123-1 出土位置 西→



8 Aベルト1b層相当 写123-1 出土状況 西→



1 Aベルト土層 東→



2 Aベルト土層南側 東→



3 Aベルト土層中央(1) 東→



4 Aベルト土層中央(2) 東→



5 Aベルト土層北側 東→

写真110 Aベルト土層



1 Bベルト土層 西→



2 Bベルト土層南側 西→



3 Bベルト土層中央 西→



4 Bベルト土層北側 西→



5 Bベルト土層断割 西→

写真 111 Bベルト土層



1 東西ベルト土層 北→



2 東西ベルト土層西側 北→



3 東西ベルト土層中央 北→



4 東西ベルト土層東側 北→



5 東西ベルト焼土検出状況 西→



6 クラック地区完掘(1) 東→



7 クラック地区完掘(2) 東→



8 クラック地区完掘(3) 東→

写真112 東西ベルト土層・クラック地区完掘



1 Aベルト2b層 写124-36・39 東→



2 Aベルト2b層 写124-38 北→



3 Aベルト3a層 図216-27 南→



4 Aベルト3a層 図221-4岩版 南→



5 Aベルト5c層上面 写126-2 東→



6 Aベルト5c層上面 写126-3 南→



7 Aベルト5c層 遺物出土状況 南東→



8 Aベルト5c層 遺物出土状況 東→

写真113 クラック地点遺物出土状況(1)



1 Aベルト5c層 遺物出土状況 西→



2 Aベルト5c層 写128-5・図217-36 西→



3 Aベルト5c層 写128-7・図217-38 東→



4 Aベルト5c層 写128-17 西→



5 Aベルト5c層 写129-2 西→



6 Aベルト8c層上面 写130-2・3 東→



7 Aベルト8c層 図188-1 東→



8 Aベルト8c層 写130-7・図188-3 西→

写真114 クラック地点遺物出土状況(2)



1 Bベルト3c層 遺物出土状況 西→



2 Bベルト3c層 写131-25 西→



3 Bベルト3c層下位 遺物出土状況 南→



4 Bベルト3c層下位 遺物出土状況 東→



5 Bベルト3c層下位 写132-3 北→



6 Bベルト5c層上面 遺物出土状況 東→



7 Bベルト5c層上面 写133-5 南→



8 Bベルト5c層 遺物出土状況 東→

写真115 クラック地点遺物出土状況(3)



1 Bベルト 5c層 遺物出土状況 東→



2 Bベルト 5c層 写133-11・写134-1 東→



3 Bベルト 5c層 図215-1土偶 西→



4 Bベルト 5a層 図215-1土偶 北→



5 Bベルト 5e層 写135-8 南→



6 Bベルト 5e層 写135-14 東→



7 Bベルト 5e層 図225-3石製品 東→



8 Bベルト 8c層 写137-4 北→

写真116 クラック地点遺物出土状況(4)



1 東西ベルト 1b層 図 228-3 石製品 南→



2 東西ベルト 3c層 写 139-11 北東→



3 東西ベルト 4c層 写 139-12 南→



4 東西ベルト 5d層 写 141-8 北→



5 東西ベルト 5e層 写 142-12 北→



6 東西ベルト 5e層 写 144-4 北→



7 東西ベルト 5e層 写 144-2 北→



8 東西ベルト 5e層 写 143-13 北→

写真 117 クラック地点遺物出土状況 (5)



1 東西ベルト 8c層 遺物出土状況 北→



2 東西ベルト 8c層 写146-9 北→



3 V L-43上層 遺物出土状況 (1) 南→



4 V L-43上層 遺物出土状況 (2) 南→



5 V L-43上層 遺物出土状況 (3) 南→



6 V L-43上層 遺物出土状況 (4) 南→



7 V L-43上層 遺物出土状況 (5) 南→



8 V L-43上層 遺物出土状況 (6) 南→

写真118 クラック地点遺物出土状況 (6)



1 V L-43 上層 遺物出土状況 (7) 南→



2 V L-44 上層 遺物出土状況 (1) 南→



3 V L-44 上層 遺物出土状況 (2) 南→



4 上層 遺物出土状況 (1) 北→



5 上層 遺物出土状況 (2) 北→



6 上層 遺物出土状況 (3) 北→



7 上層 写155-41 東→



8 上層 写152-5・6 西→

写真119 クラック地点遺物出土状況 (7)



1 上層 写 148-12 北→



2 上層 写 149-18(P-5744) 北→



3 上層 写 151-7(P-5821) 北→



4 上層 写 149-17 北→



5 上層 写 152-4(P-5887) 北→



6 上層 写 151-3 西→



7 上層 写 149-17(P-5898) 北→



8 上層 写 152-2 西→

写真 120 クラック地点遺物出土状況 (8)



1 上層 写 151-8 東→



2 上層 写 148-14 南→



3 上層 写 150-2・3・写 153-3 南→



4 上層 写 150-5(P-10007) 北西→



5 上層 写 150-12 東→



6 上層 写 148-17・写 152-10 東→



7 上層 写 151-5 南→



8 上層 写 152-9 西→

写真 121 クラック地点遺物出土状況 (9)



1 上層 写 151-12・図 232-2 石製品 東→



2 上層 写 148-2 北→



3 上層 写 148-1 西→



4 上層 図 215-7 土製品 南→



5 上層 図 232-3 石製品 北→



6 下層 写 154-3 北→



7 下層 図 231-5 石棒 北→



8 Ⅲ層 図 215-4 土製品 西→

写真 122 クラック地点遺物出土状況 (10)



SN68b 付近



Pit2802

S-1/3

1a層



1b層

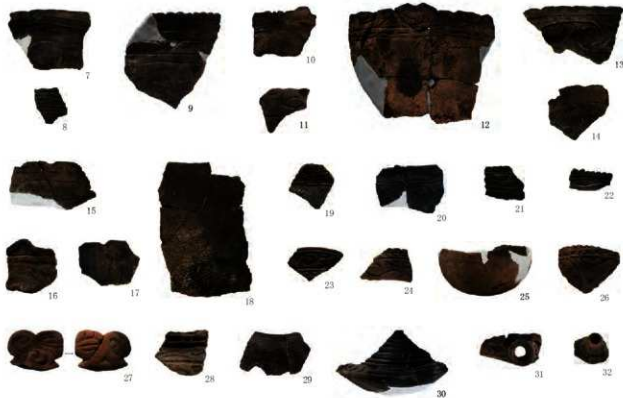

2a層



2b層

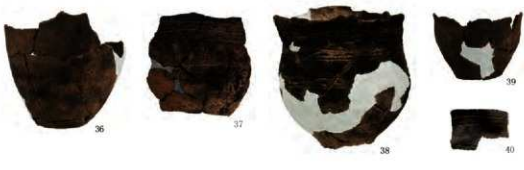

3a層



S=1/4

Aベルト

写真 124 クラック地点出土土器(1)

3b 層上面



3b 層



4a 層



5a 層



S=1/4

Aベルト

写真 125 クラック地点出土土器(2)

5c層上面

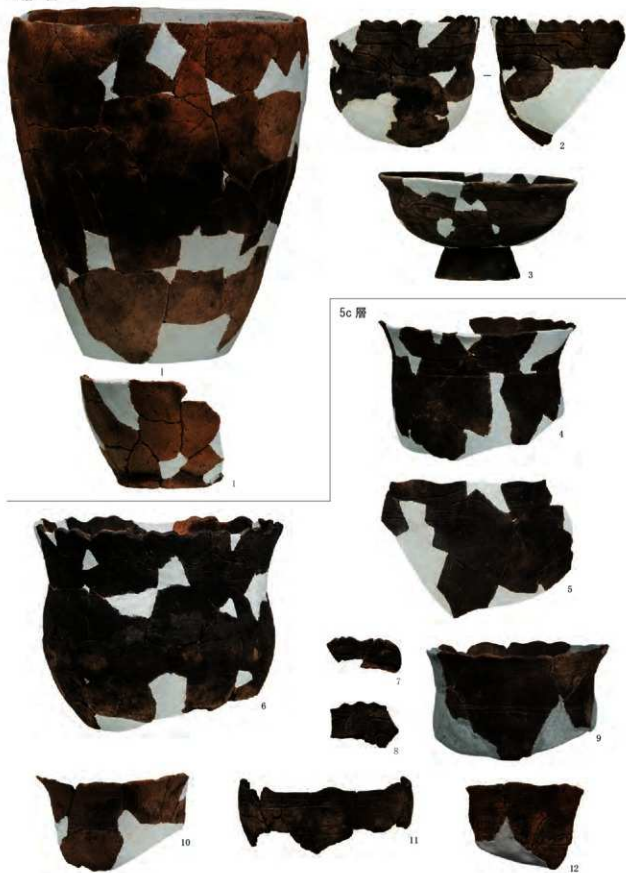

Aベルト

写真126 クラック地点出土土器(3)

S=1/4

5c層



Aベルト

S=1/4

写真 127 クラック地点出土土器(4)

5c層

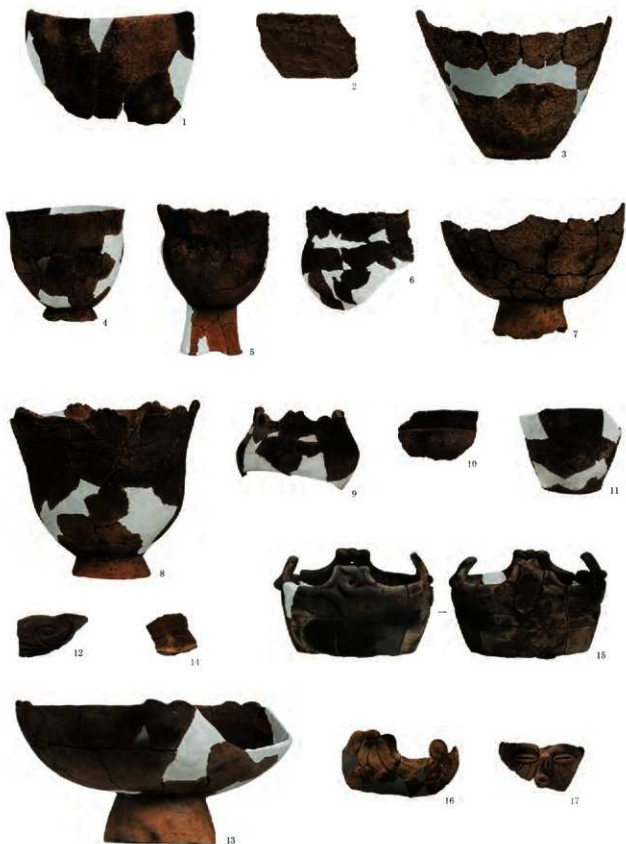

Aベルト

S=1/4

写真128 クラック地点出土土器(5)

5c層



8a層



8b層



S=1/4

Aベルト

写真 129 クラック地点出土土器(6)

8b 層



8c 層上面



8c 層



10a 層



Aベルト

S=1/4

写真 130 クラック地点出土土器 (7)

1b層

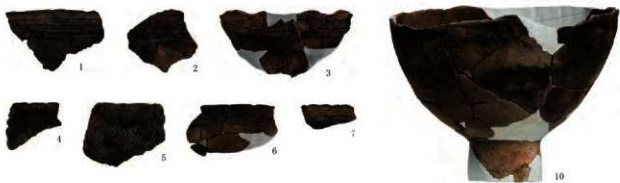

Bベルト

S-1/4

写真 131 クラック地点出土土器 (8)

3c 層下位



4a 層



4c 層



4b 層



Bベルト

S=1/4

写真 132 クラック地点出土土器 (9)

5a層



5c層上面



5c層

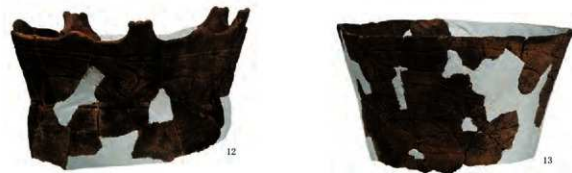

Bベルト

S=1/4

写真 133 クラック地点出土土器 (10)

5e層



写真 135 クラック地点出土土器 (12)

5層



6層

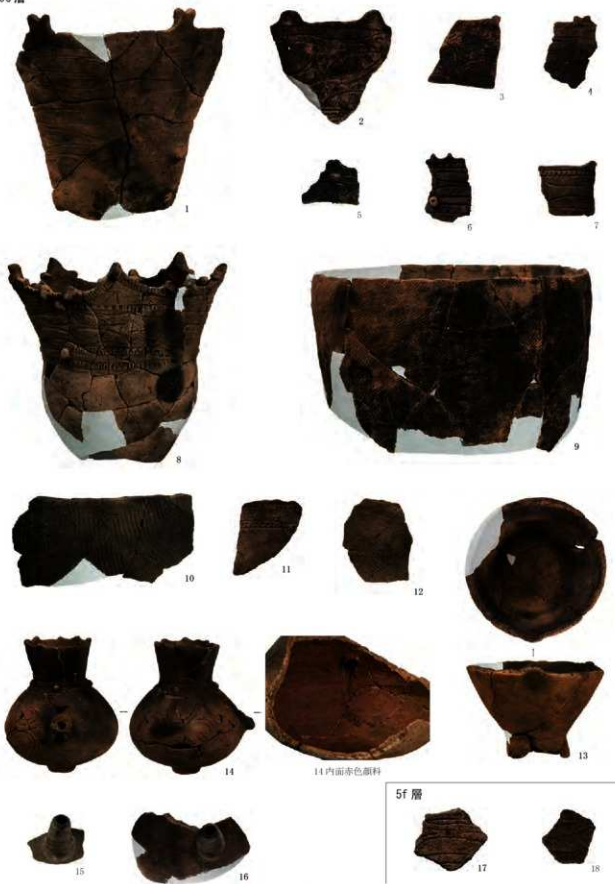

7層



Bベルト

S-1/A

写真 136 クラック地点出土土器 (13)

7層



8c層



Bベルト

S=1/1

写真 137 クラック地点出土土器 (14)

1b層



東西ベルト

写真 138 クラック地点出土土器 (15)

S=1/4

1b層



1



2



3

3c層



4



5



7



8



6



9



10



11

4c層



12

東西ベルト

写真 139 クラック地点出土土器 (16)

S=1/4

4層



東西ベルト

写真 140 クラック地点出土土器 (17)

17 : S=1/3

他 : S=1/4

5d 層



5e 層上面

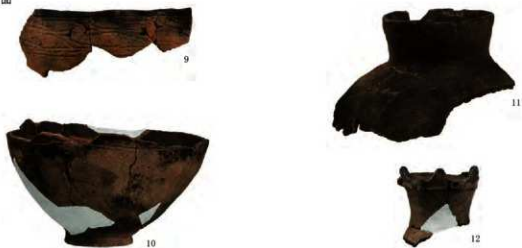

5e 層



東西ベルト

写真 141 クラック地点出土土器 (18)

S=1/4

5e層



東西ベルト

写真 142 クラック地点出土土器 (19)

S=1/4

56層



東西ベルト

写真 143 クラック地点出土土器 (20)

S=1/4

5e 層



6 層



東西ベルト

写真 144 クラック地点出土土器 (21)

S=1/4

7層

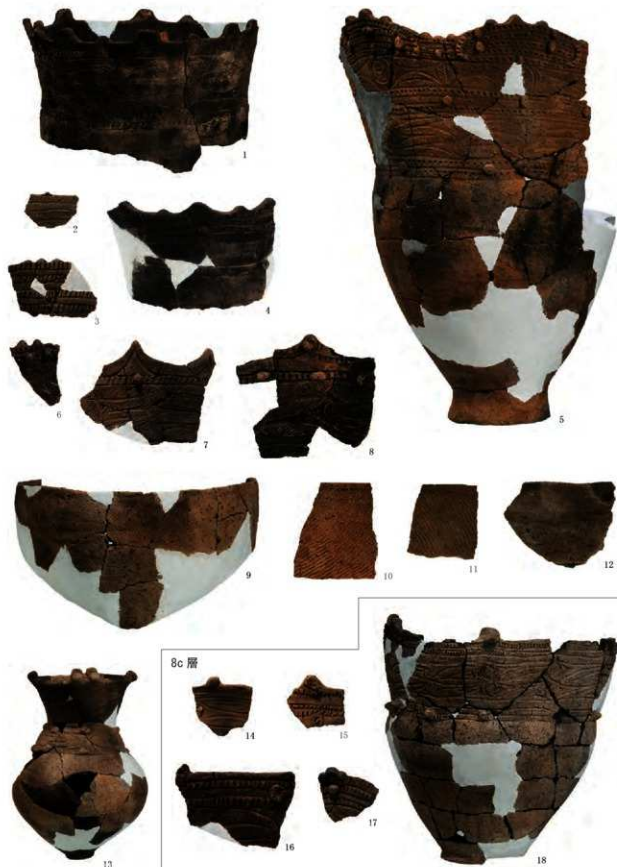

東西ベルト

写真 145 クラック地点出土土器 (22)

S-1/4

8c 層

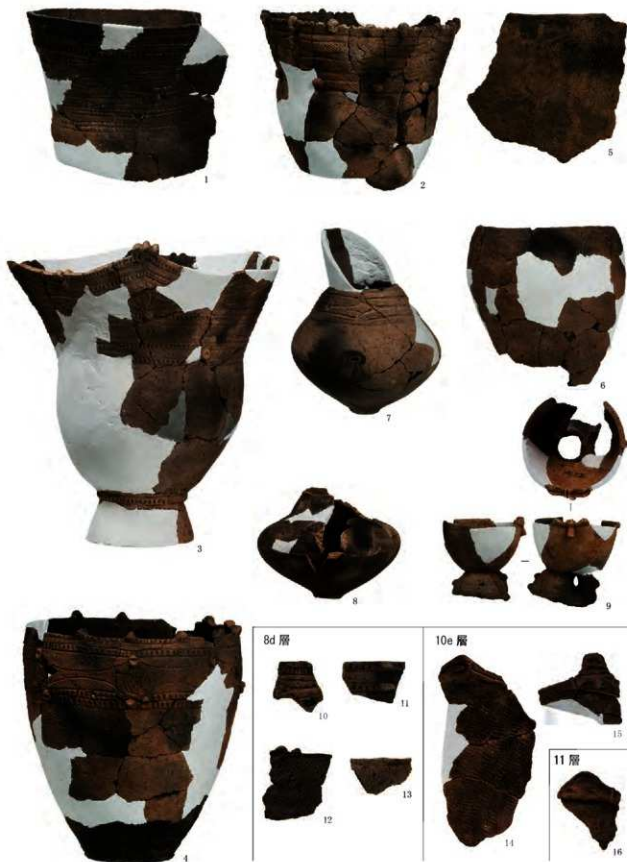

東西ベルト

写真 146 クラック地点出土土器 (23)

S-1/4

上層



写真 147 クラック地点出土土器 (24)

S=1/4

上層

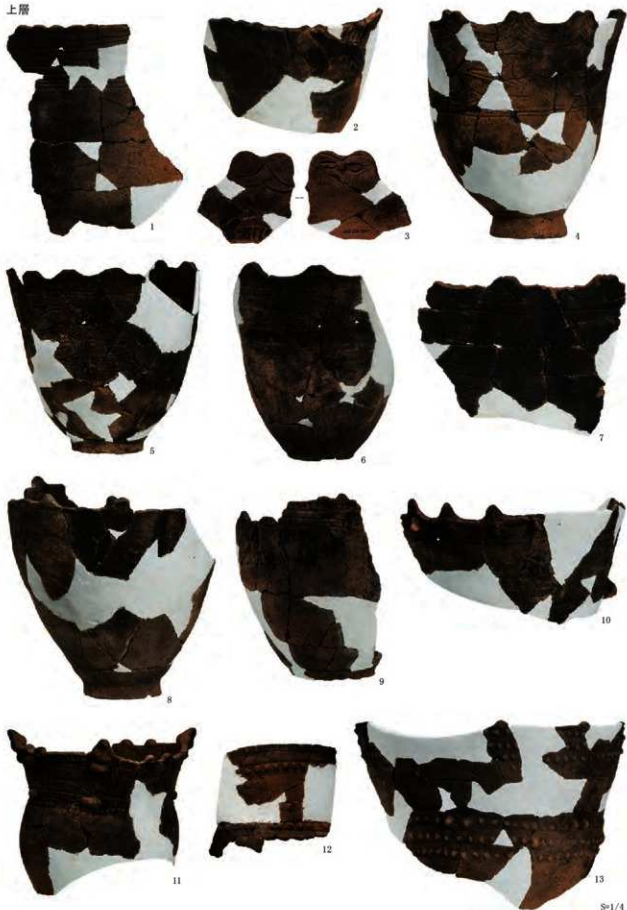

写真 148 クラック地点出土土器 (25)

S=1/4

上層

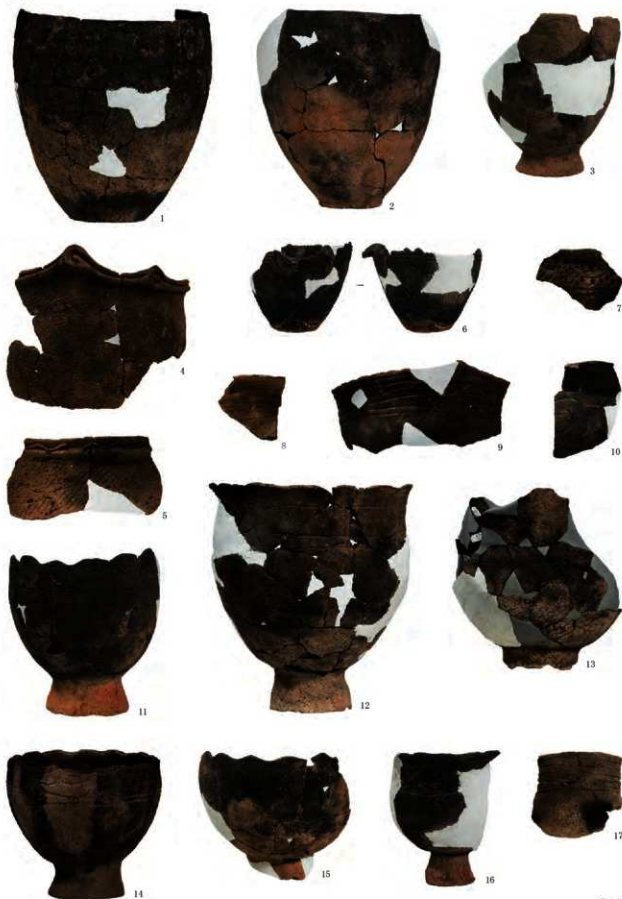

S=1/4

写真 149 クラック地点出土土器 (26)

上層



写真 150 クラック地点出土土器 (27)

上層



写真 151 クラック地点出土土器 (28)

S=1/4

上層



写真 152 クラック地点出土土器 (29)

S-1/4

上層



6・7: S=1/3
他: S=1/4

写真 153 クラック地点出土土器 (30)

下層



1



2



3



4



4 内面赤色顔料

Ⅲ層



5



6



7

7 : S=1/3
他 : S=1/4

写真 154 クラック地点出土土器 (31)



写真 155 クラック地点出土土製品



Aベルト

写真 156 クラック地点出土石器・石製品(1)



Aベルト

写真 157 クラック地点出土石器・石製品(2)



Ｂベルト

写真 158 クラック地点出土石器・石製品(3)

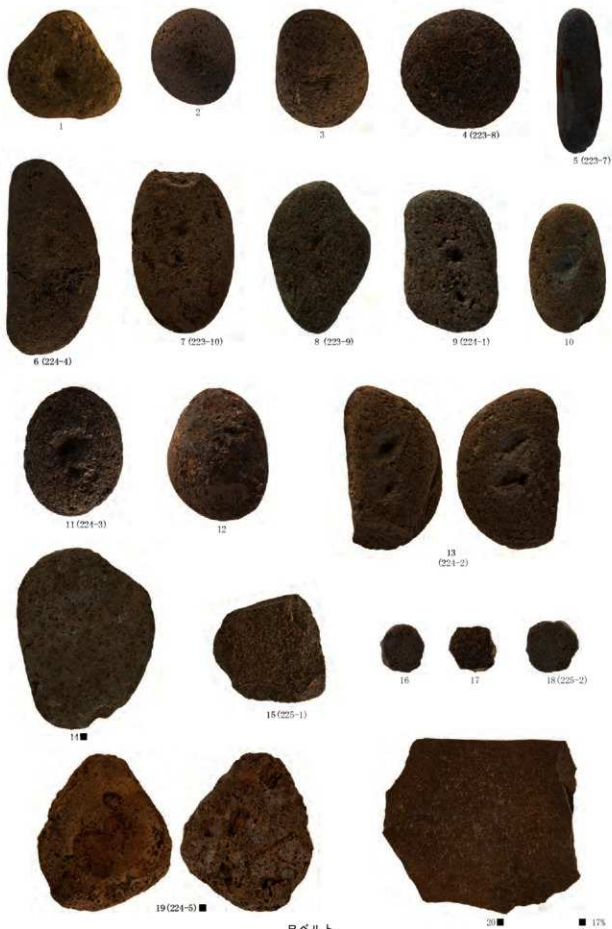

目ベルト

写真 159 クラック地点出土石器・石製品(4)

■ 17%
他 34%



東西ベルト

写真 160 クラック地点出土石器・石製品(5)

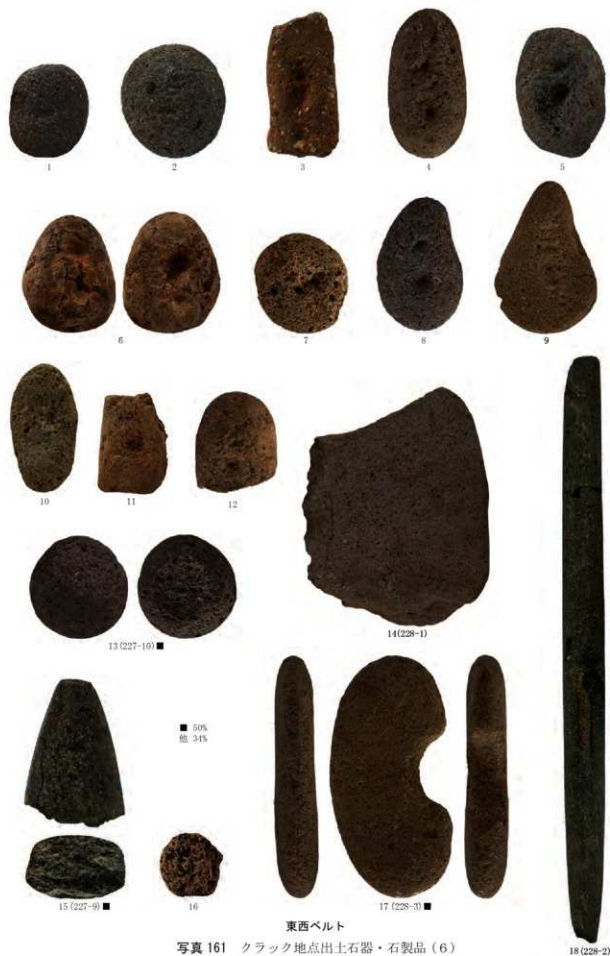

上層



写真 162 クラック地点出土石器・石製品(7)

上層



写真 163 クラック地点出土石器・石製品(8)

上層



写真 164 クラック地点出土石器・石製品(9)

上層



写真 165 クラック地点出土石器・石製品(10)

上層



写真 166 クラック地点出土石器・石製品 (11)

上層



写真 167 クラック地点出土石器・石製品 (12)

上層



写真 168 クラック地点出土石器・石製品 (13)

上層

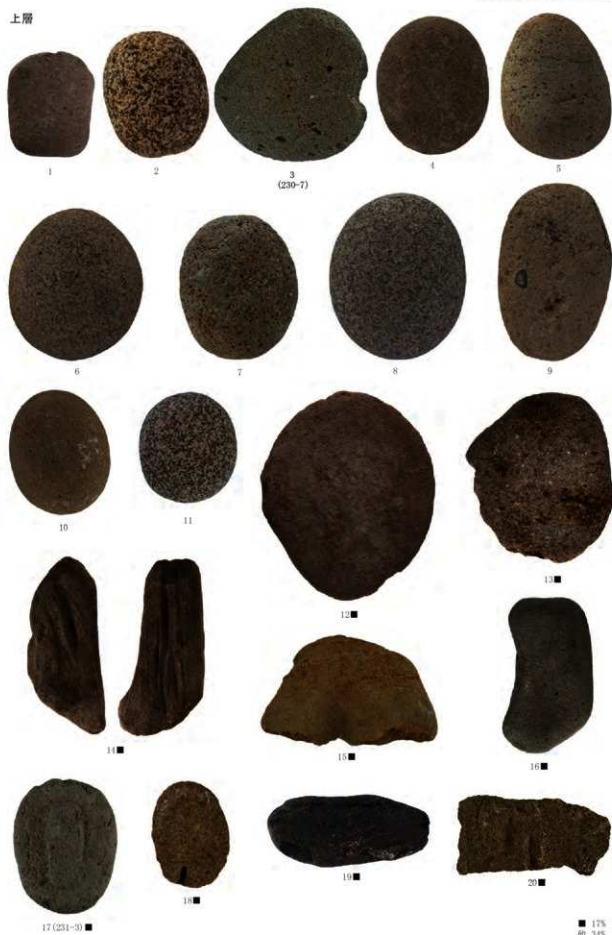

■ 50%
■ 3%

写真 169 クラック地点出土石器・石製品(14)

上層



写真 170 クラック地点出土石器・石製品 (15)

下層

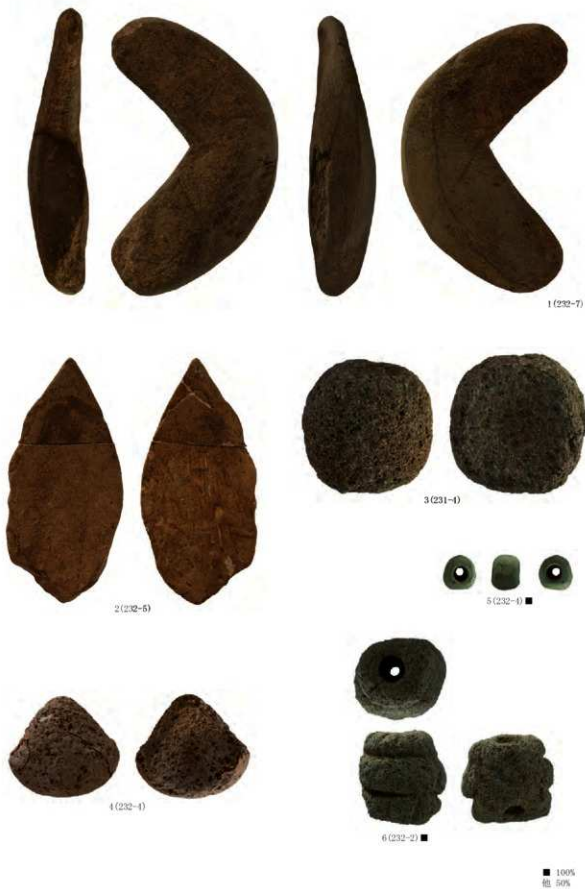

写真 171 クラック地点出土石器・石製品 (16)

報告書抄録

| | | | | | | | | |
|---------------|---|-------|--|--|--|--|-----------------|--------|
| ふりがな | かわらたい (1) いせき よん | | | | | | | |
| 書名 | 川原平(1)遺跡Ⅳ | | | | | | | |
| 副書名 | 津軽ダム建設事業に伴う遺跡発掘調査報告 平場地区・クラック地区 | | | | | | | |
| シリーズ名 | 青森県埋蔵文化財調査報告書 | | | | | | | |
| シリーズ番号 | 第576集 | | | | | | | |
| 編著者名 | 高橋哲 最上法聖 齋藤岳 成田滋彦 岩井美香子 中澤寛将 | | | | | | | |
| 編集機関 | 青森県埋蔵文化財調査センター | | | | | | | |
| 所在地 | 〒038-0042 青森県青森市大字新城字天田内152-15 TEL 017-788-5701 FAX 017-788-5702 | | | | | | | |
| 発行機関 | 青森県教育委員会 | | | | | | | |
| 発行年月日 | 西暦2017年3月24日 | | | | | | | |
| ふりがな 所収遺跡名 | ふりがな 所在地 | コード | | 世界測地系 (JGD2000) | | 調査期間 | 調査面積 | 調査原因 |
| | | 市町村 | 遺跡番号 | 北緯 | 東経 | | | |
| 川原平(1)遺跡 | 青森県中津軽郡西目屋村 大字川原平字福岡地内 | 02343 | 343009 | 40° 31' 35" | 140° 13' 31" | 20130507 ～ 20131114 20140501 20141114 20150420 ～ 20150828 | 4258㎡ (報告範囲) | 記録保存調査 |
| 所収遺跡名 | 種別 | 主な時代 | 主な遺構 | 主な遺物 | 特記事項 | | | |
| 川原平(1)遺跡 | 集落 | 縄文 | 建物跡 21棟 掘立柱建物跡 47棟 土坑 7基 配石遺構 1基 焼土遺構 1基 ピット 2628基 盛土遺構 3基 捨場 1ヶ所 | 縄文土器 (中期～晩期) 石器 土製品 石製品 焼成粘土塊 | ・後期後葉～晩期後半にかけての大規模な集落跡であり、遺物が大量に出土。 ・ピット群が確認されており、その組み合わせから、建物跡、掘立柱建物跡が確認できた。 ・晩期後半に構築された盛土遺構が3基確認されている。 ・盛土遺構から晩期後半(晩期4・5期)の土器がまとまって出土している。 ・クラック地区では、後期後葉から晩期前葉にかけての凹地状の地形を利用した捨場が確認されている。 | | | |
| 要約 | <p>川原平(1)遺跡は西目屋村役場から南西約9kmに位置し、岩木川右岸の河成段丘上に立地する。本報告は川原平(1)遺跡に関する4冊目の報告書である。</p> <p>今回報告範囲は2013～2015年度に本調査に着手した区域内、河岸段丘上の平坦地、調査区の中央に位置する。平場地区とクラック地区に分かれる。</p> <p>【平場地区】平場地区では、居住域と盛土遺構が確認されている。居住域はピットが環状に並んでいる。ピットの組み合わせから、建物跡と掘立柱建物跡に区分できる。出土した遺物から、後期後葉～晩期後半にかけて構築された遺構である。特に晩期後半期の遺構が多い。</p> <p>3基の盛土遺構は晩期中葉から後葉にかけて築かれ、晩期中葉以降の遺物が出土している。盛土遺構の1基から、配石遺構が確認されている。</p> <p>本報告範囲内に限っての遺構配置は、後期後葉～晩期中葉にかけては、台地の縁辺に遺構が形成される傾向があるが、晩期中葉以降には、台地の中心あたりに遺構が集中する傾向が見られる。周辺の斜面捨場には、晩期中葉以降に大規模な土砂を廃棄した痕跡が見られるので、斜面側に多量の土砂を廃棄していたと考えられる。その原因としては、晩期中葉以降に集落が台地中心に移り、大規模な整地作業が行われた。その後、継続して整地が行われ、遺物の他に、炭化物や焼土などの生活廃棄物も、土砂と共に斜面などに捨てられたと考えられる。</p> <p>遺構外の遺物の多くは、後期後葉～晩期後半に属する。</p> <p>【クラック地区】クラック地区では、後期後葉から晩期前葉にかけての遺物(包含層)が確認できた。遺物の種別の変遷を示す事例として注目され、特に東北方北側における該期の土器編年を考える上でも良好な資料である。また、堆積層の上部には石圍炉を持つ建物跡が確認されており、埋没後に居住域の一部として利用されたと考えられる。</p> <p>今回報告範囲に係る自然科学分析は本書に収録しておらず、今年度刊行の報告書(第580集)に掲載される。</p> | | | | | | | |

青森県埋蔵文化財調査報告書 第576集

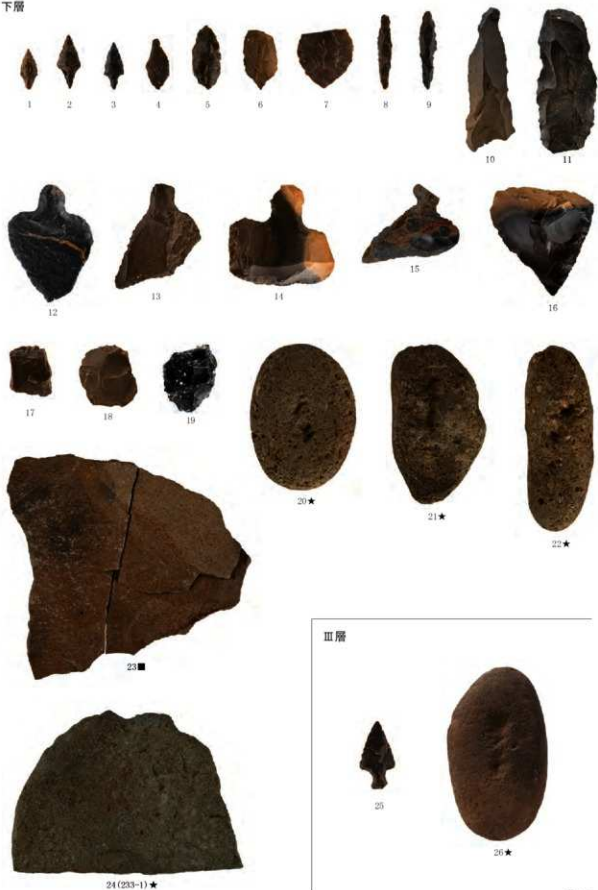
川原平（1）遺跡Ⅳ

－津軽ダム建設事業に伴う発掘調査報告書－

平場地区・クラック地区

発行年月日 2017年3月24日
発行 青森県教育委員会
編集 青森県埋蔵文化財調査センター
〒038-0042 青森市新城字天田内152-15
TEL 017-788-5701 FAX 017-788-5702
印刷 協同印刷工業株式会社
〒035-0041 青森県むつ市金曲1-15-8
TEL 0175-22-2231 FAX 0175-22-0435
