

諸田遺跡・諸田南遺跡発掘調査報告書(遺物編)

中津市文化財調査報告 第76集

2016

中津市教育委員会

## 例 言

- 一、本書は平成18年度～21年度まで発掘調査した諸田遺跡、諸田南遺跡で出土した遺物を掲載したものである。
- 一、出土遺物の実測、トレース、遺物観察表は平成18年度、女郎屋敷地区、二反田地区を雅企画有限公司が、平成19年度、戸入道地区を九州文化財リサーチが、古池地区を埋蔵文化財サポートシステム大分支店が、平成20年度、南方地区、寺野地区、平成21年度、池ノ上地区、市夜原地区を雅企画有限公司がおこなった。
- 一、調査は大分県北部振興局の依頼を受け、中津市教育委員会が実施した。
- 一、本書の作成は花崎徹（中津市教育委員会 文化財課）がおこない、粟田真弥、岩崎弘子、奥塚恭子、吉上かおり、高榎裕美、田邊美佐子、土橋厚子の協力を得た。
- 一、観察表の遺構番号のSHは竪穴住居、SKは土坑、SBは掘立柱建物、SDは溝状遺構、SAは柵列、STは墓、SFは道路状遺構、SEは井戸、SXは不明遺構、PとSはピットの略である。
- 一、観察表の種別、胎土、色調は肉眼観察によるものである。また、図版の断面黒塗りは須恵器である。

## 目 次

諸田遺跡・女郎屋敷地区出土遺物	1
諸田遺跡・二反田地区出土遺物 A・B区	22
諸田遺跡・戸入道地区出土遺物	72
諸田南遺跡・古池地区出土遺物	148
諸田南遺跡・南方地区出土遺物 A～G区	219
諸田南遺跡・寺野地区出土遺物	262
諸田南遺跡・池の上地区出土遺物 A～C区	265
諸田南遺跡・市夜原地区出土遺物	275



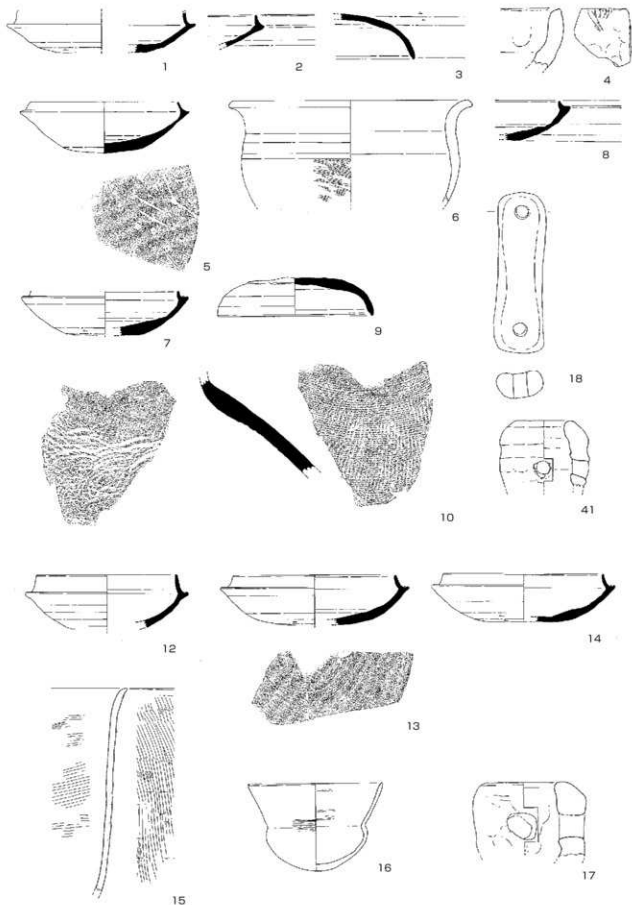

(18はS=1/2、6、15はS=1/4、以外はS=1/3)



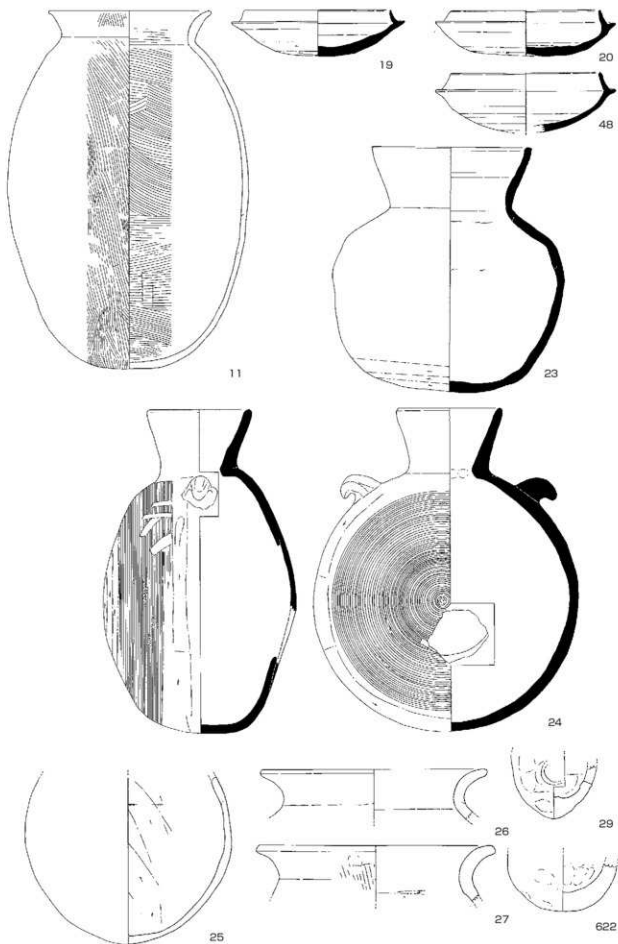

(11はS=1/4、以外はS=1/3)

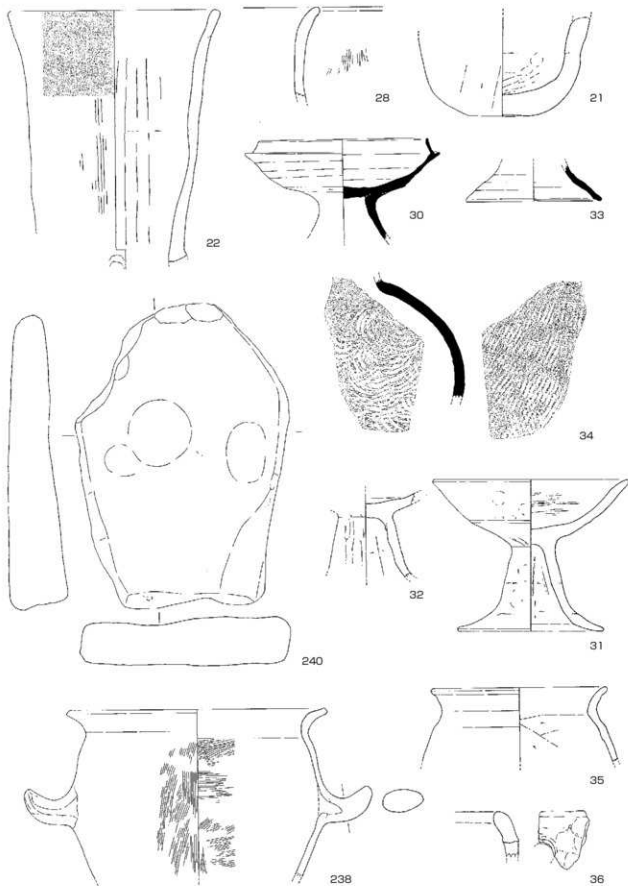

(22、238、240はS = 1/4、以外はS = 1/3)

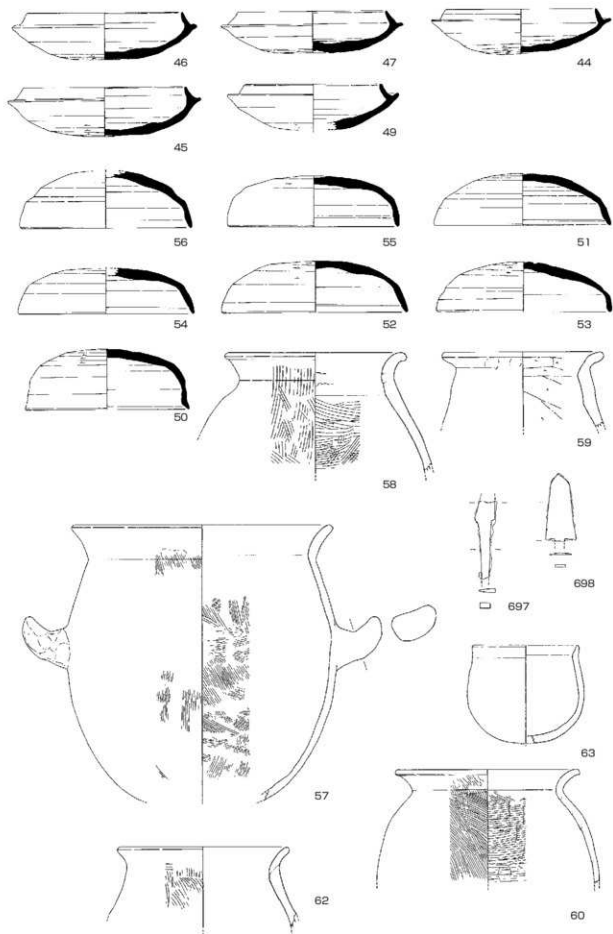

(57, 60はS = 1/4, 以外はS = 1/3)

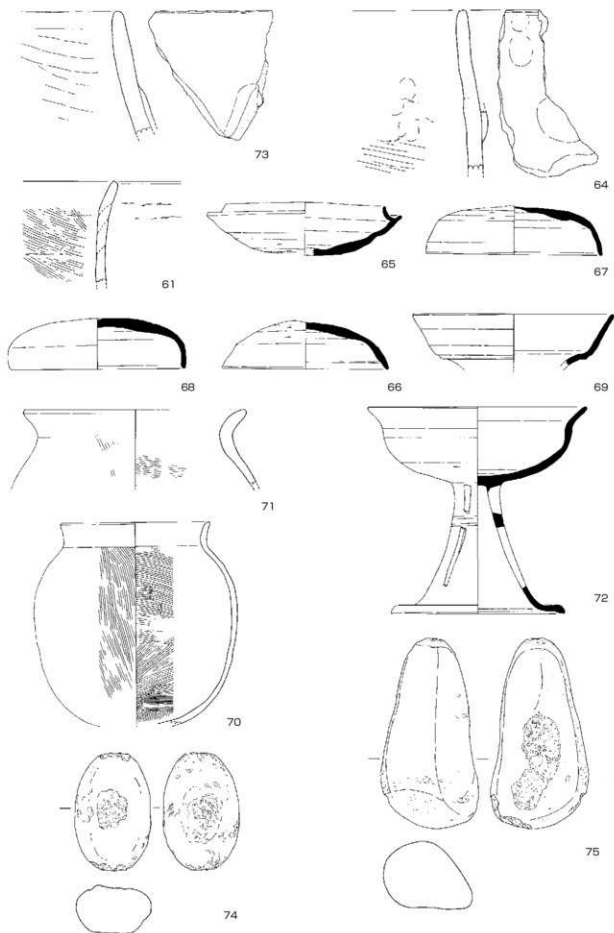

(70はS = 1/4、以外はS = 1/3)

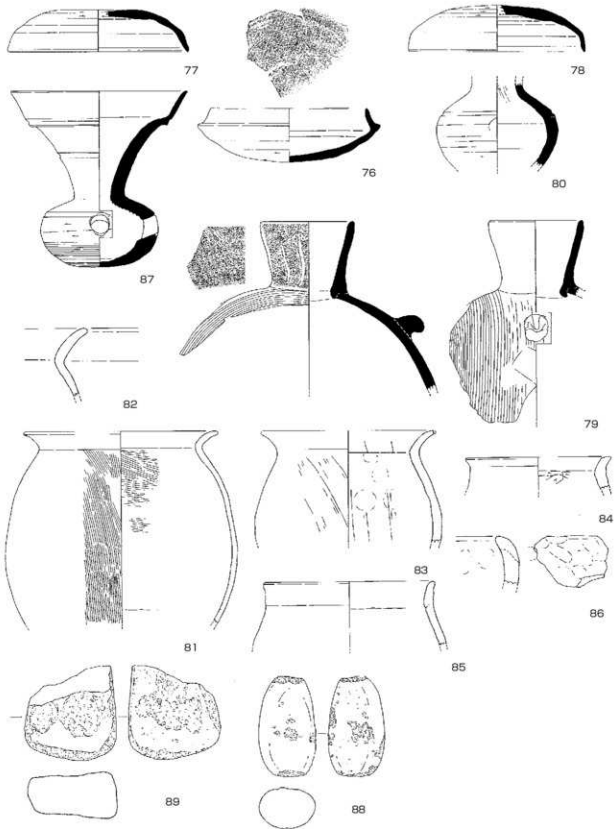

(81はS=1/4、以外はS=1/3)

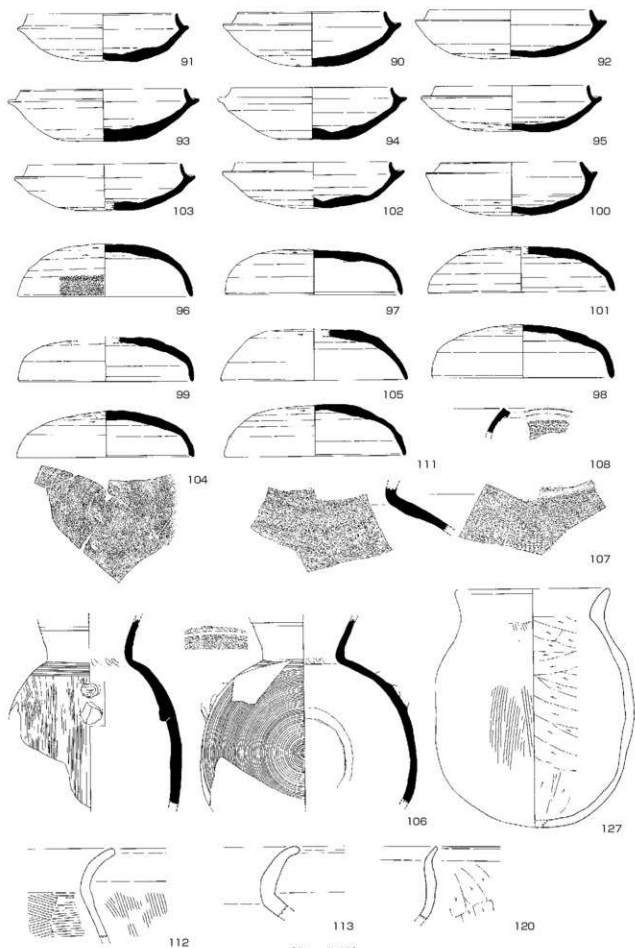

(S = 1/3)

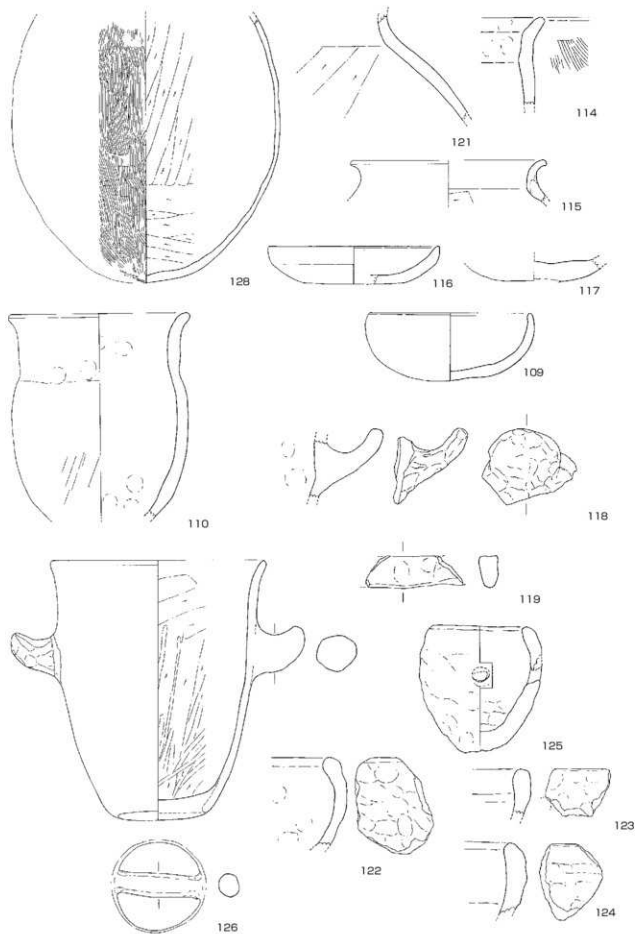

(126、128はS=1/4、以外はS=1/3)



130

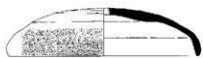

129

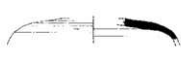

131



132

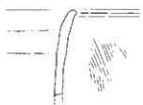

136

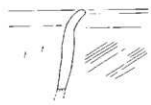

133

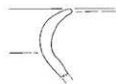

135



134

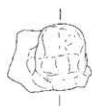

137



139

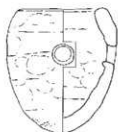

138

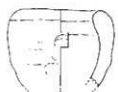

140



141

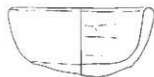

142



143



144





145



157



149

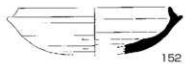

152



153



155

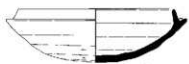

156

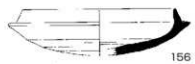

156

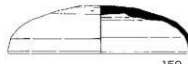

159



146



151



169



181



148



150



147

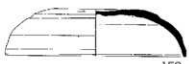

158



154



160

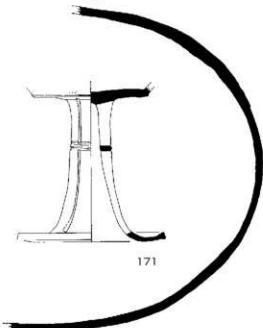

171



175



170

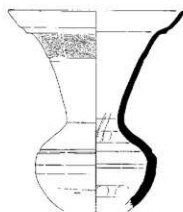

172

(S = 1/3)

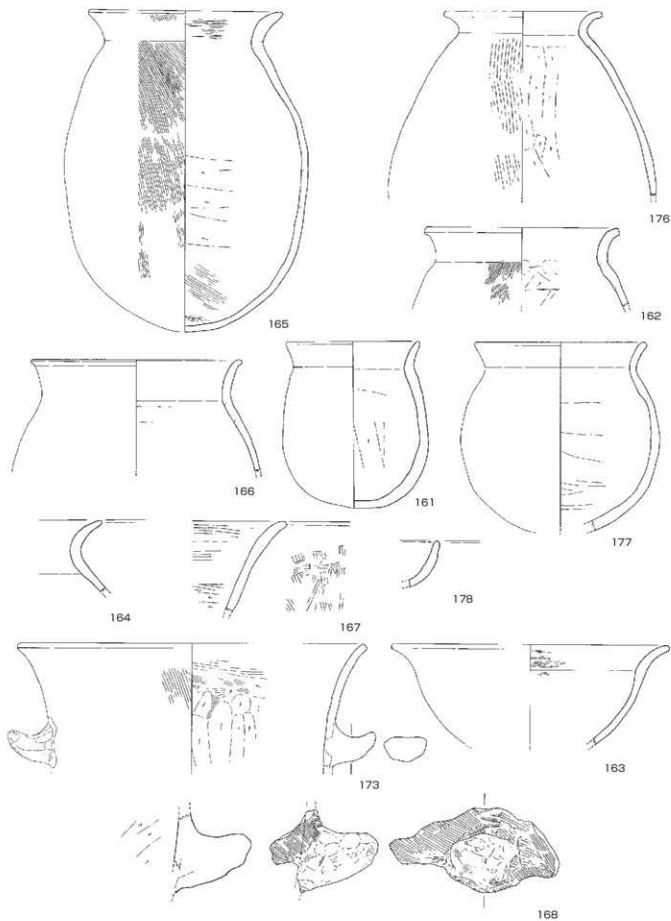

(162, 163, 165, 166, 173, 176はS = 1/4, 以外はS = 1/3)

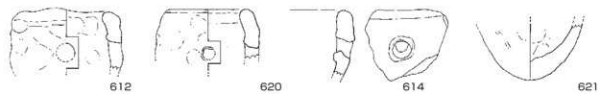
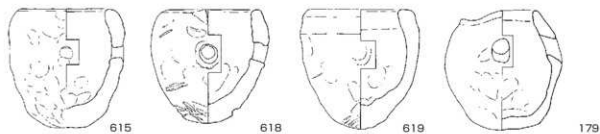
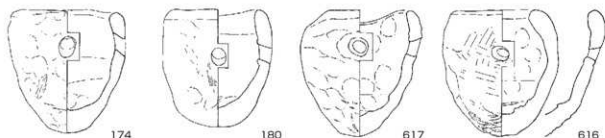

(S = 1/3)

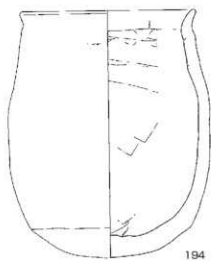

194

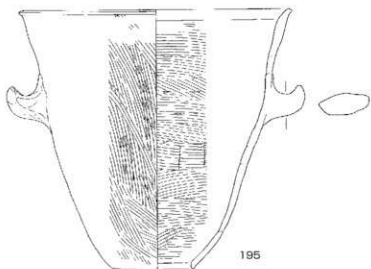

195

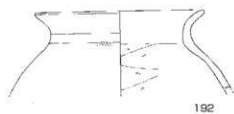

192



188

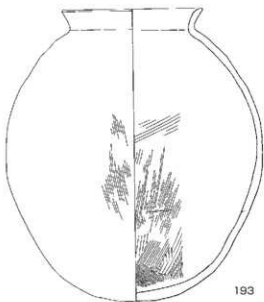

193

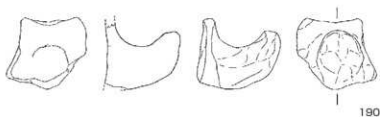

190



197



207



206



205



204

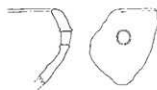

200

(192、193、195はS=1/4、以外はS=1/3)

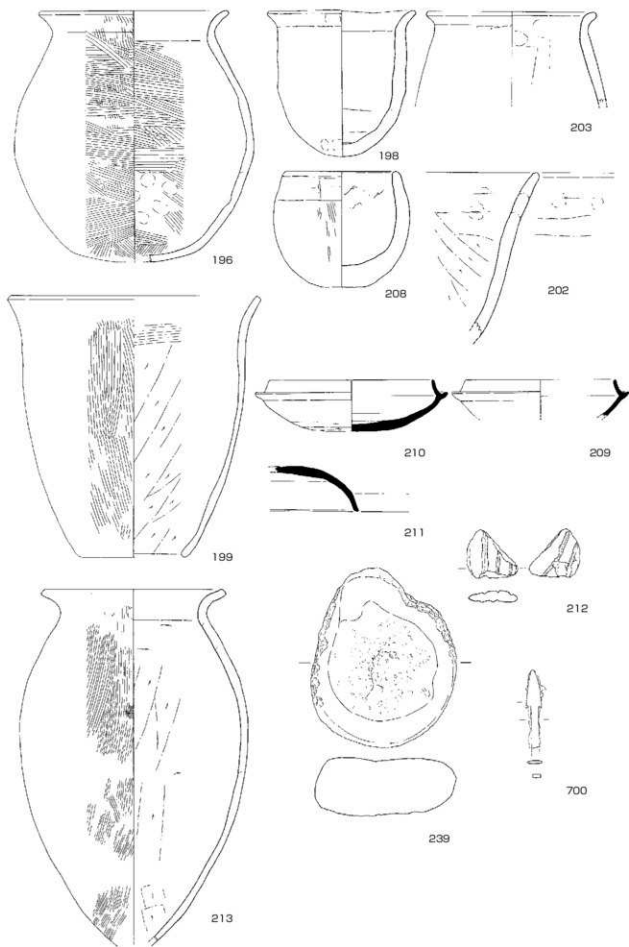

(199、213、239はS=1/4、以外はS=1/3)

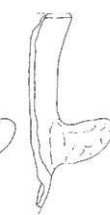
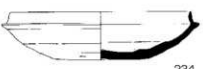
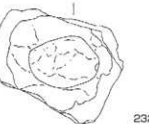
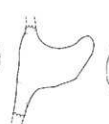
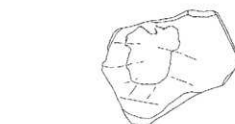
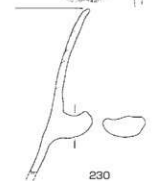
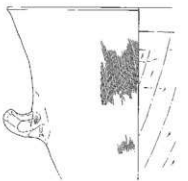
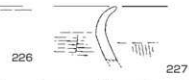

(230はS = 1/4、以外はS = 1/3)



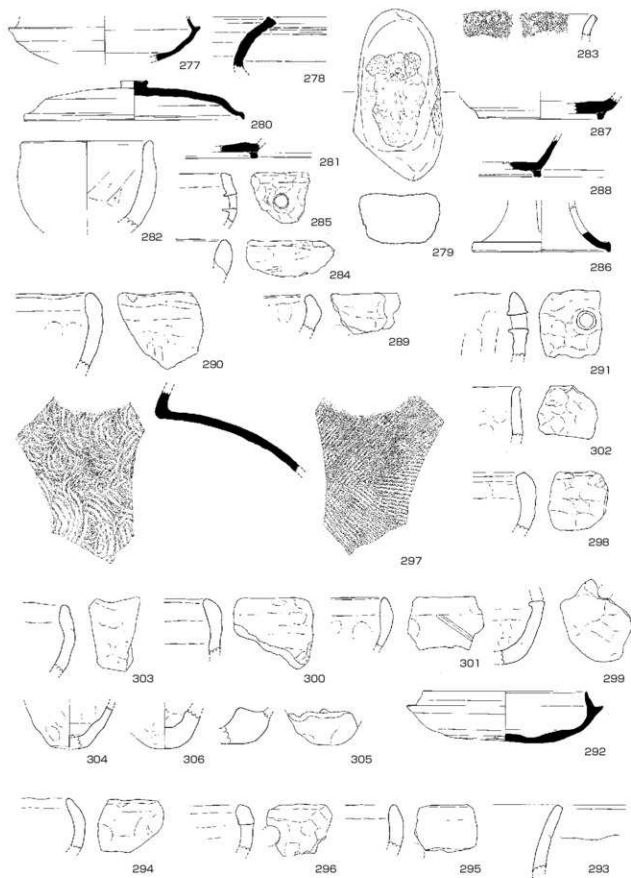



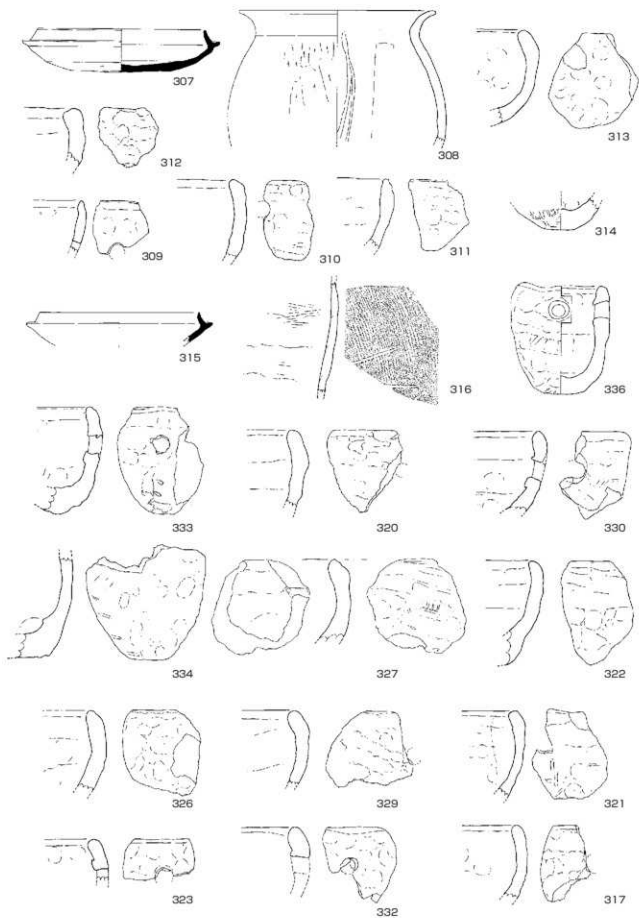

(S = 1/3)

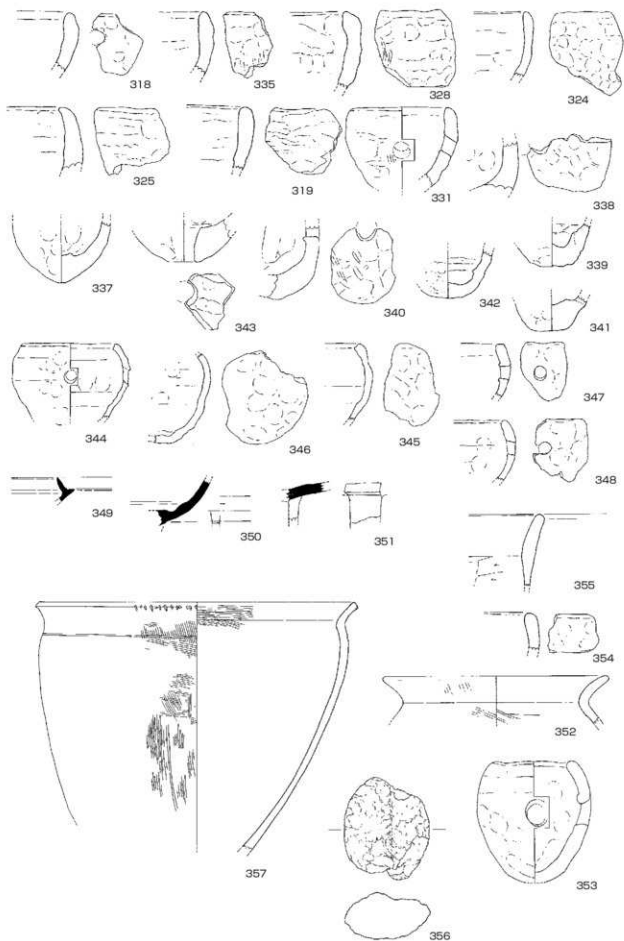

(357はS = 1/4、以外はS = 1/3)



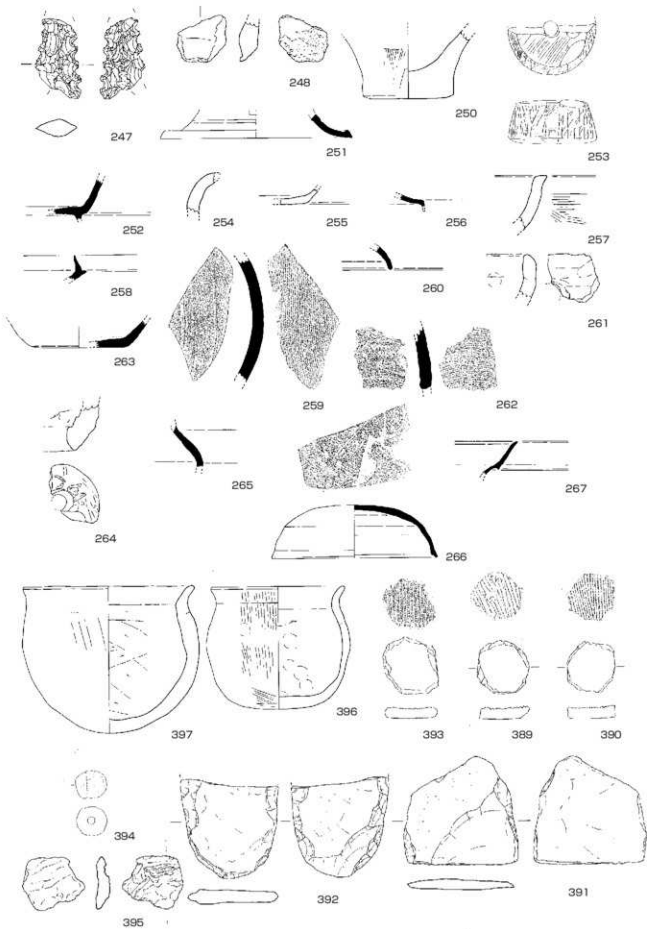

(247はS = 1/1、253はS = 2/3、以外はS = 1/3)

諸田遺跡・二反田地区

諸田遺跡  
二反田地区A区

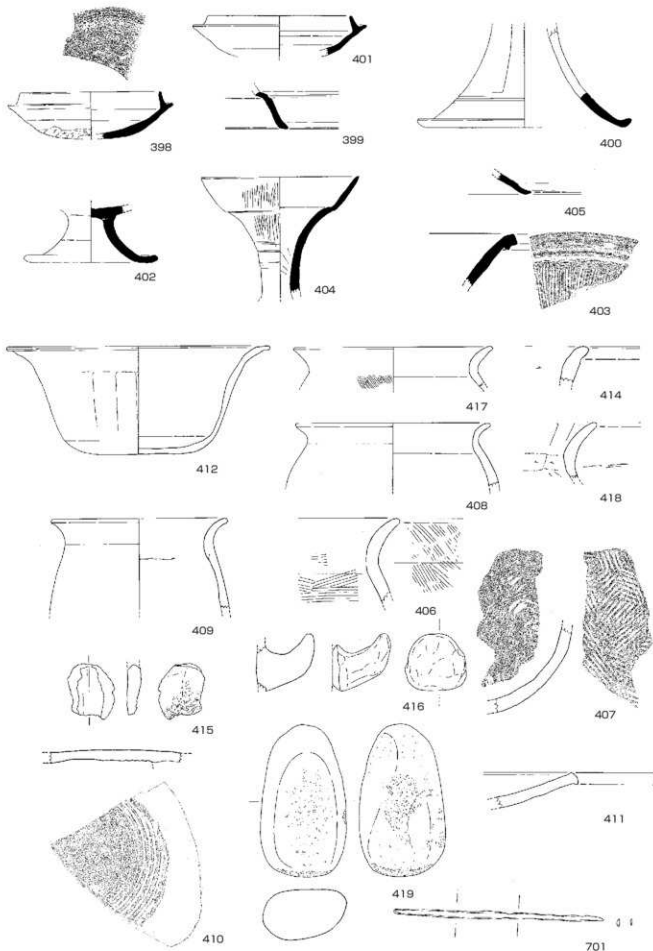

(412、417はS=1/4、以外はS=1/3)

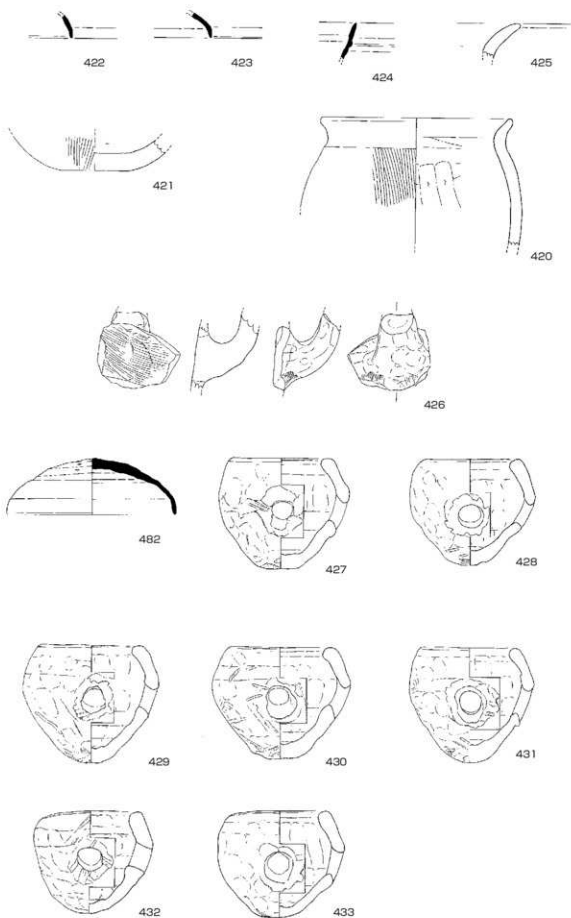

(S = 1/3)

諸田遺跡・二反田地区



434



435

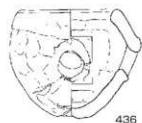

436



437

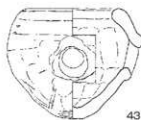

438



439

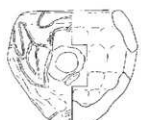

441

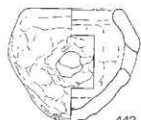

442



443



440



444

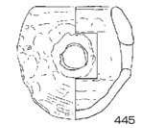

445

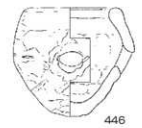

446



447



448



449



450

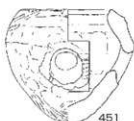

451



452



453

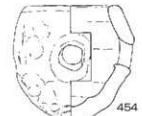

454

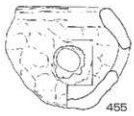

455

(S = 1/3)

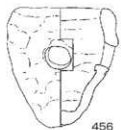

456



457

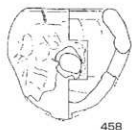

458

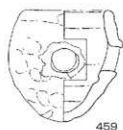

459

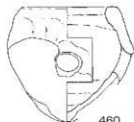

460



461



462



463

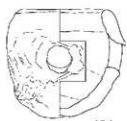

464



465

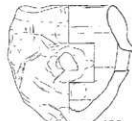

466



467



468



469

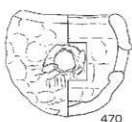

470



471

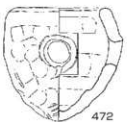

472



473

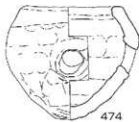

474

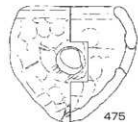

475

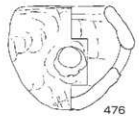

476



477



478



479

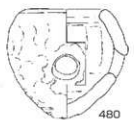

480



481

(S = 1/3)





483



484



487



486



485

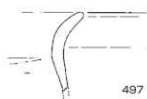

497



493

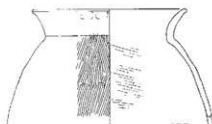

492

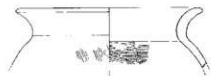

494



496



495



489

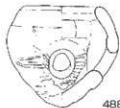

488

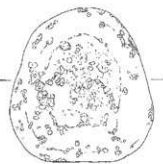

498



490

(492、494、495、496はS = 1/4、以外はS = 1/3)

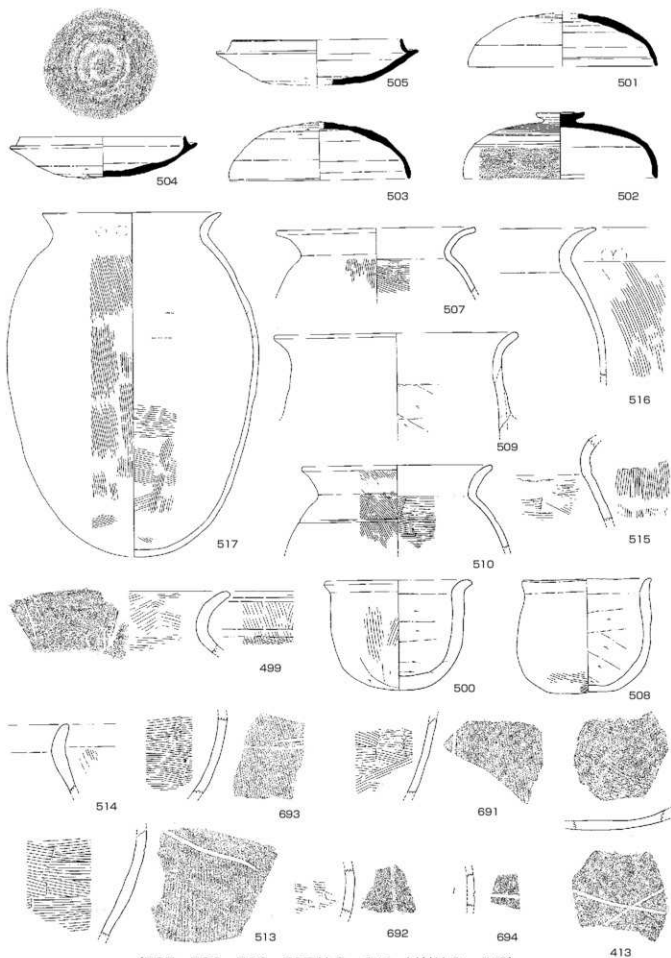

(507、509、510、517はS=1/4、以外はS=1/3)

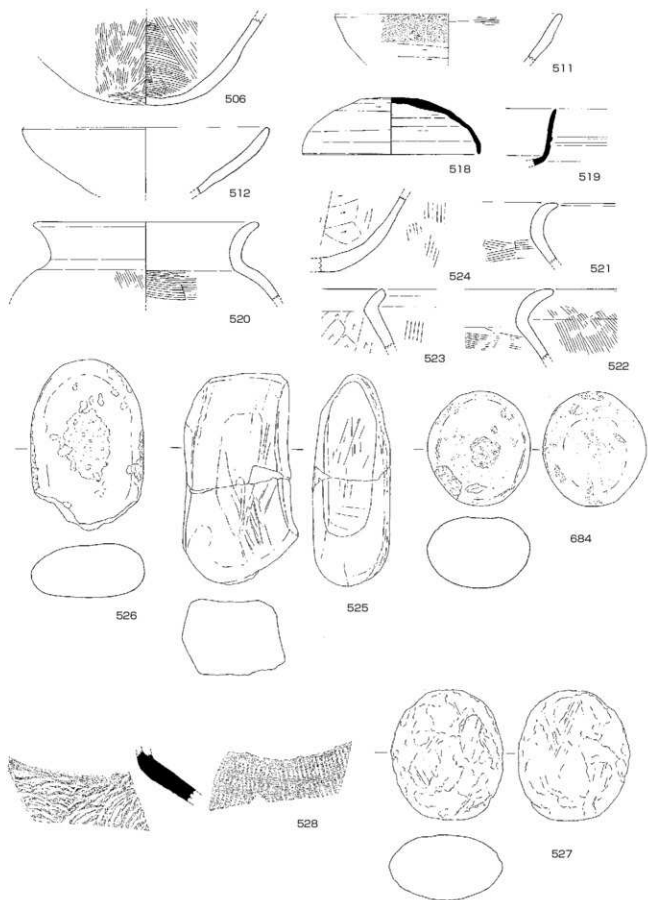

(525はS = 1/4、以外はS = 1/3)

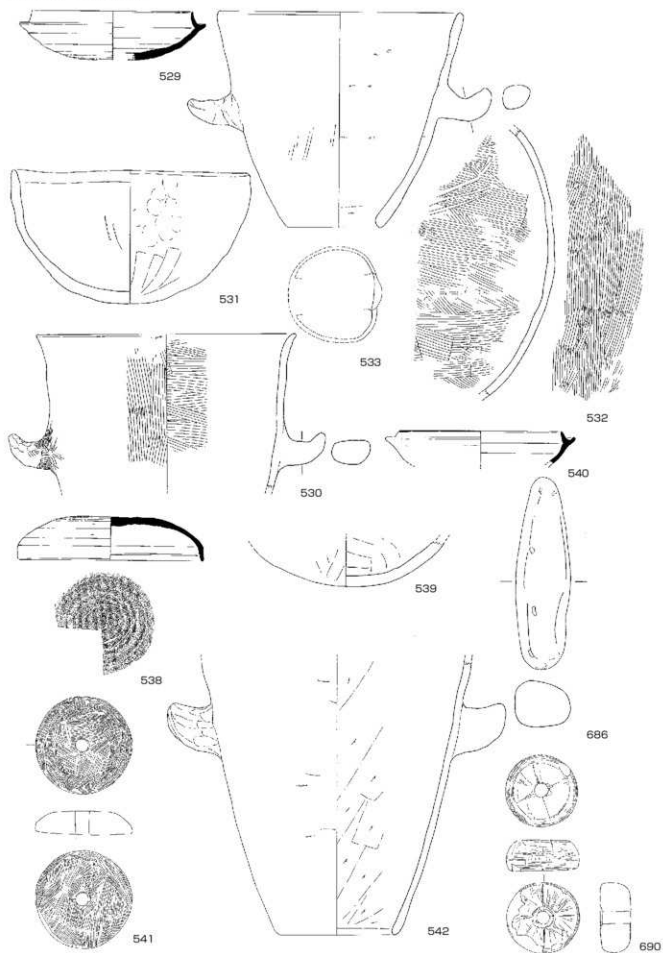

(541, 690はS = 1/2, 530, 532, 533, 542, 686はS = 1/4, 以外はS = 1/3)

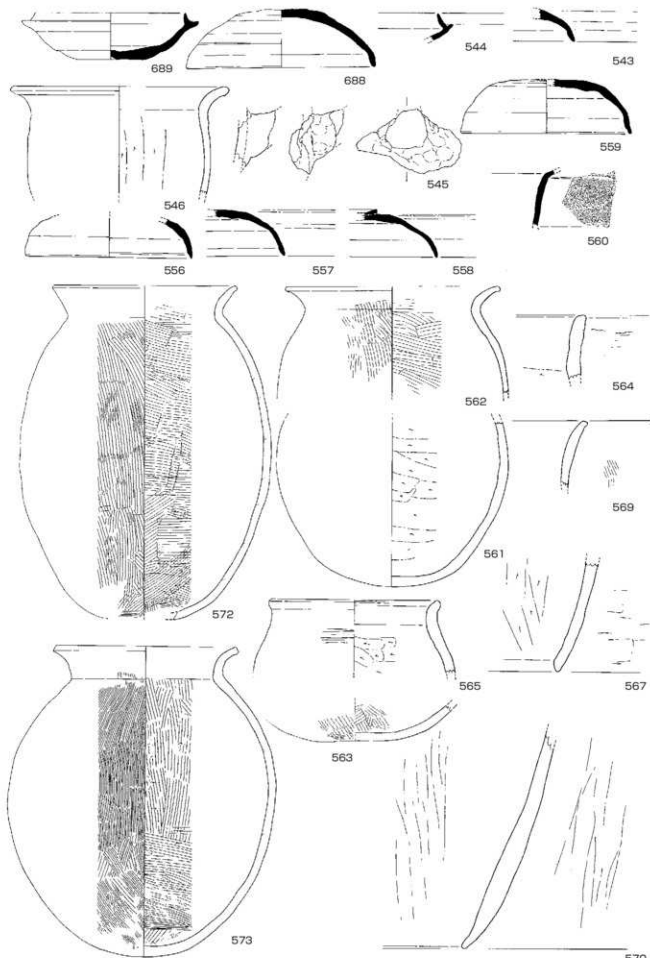

(546、572、573はS=1/4、以外はS=1/3)

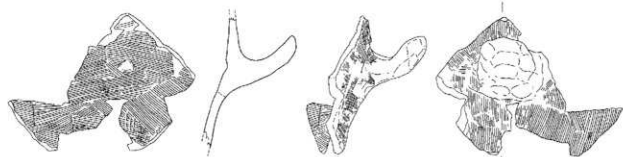

568

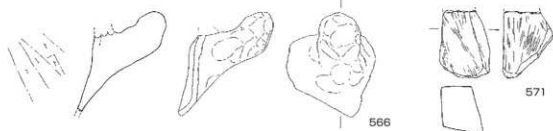

566

571



574

575

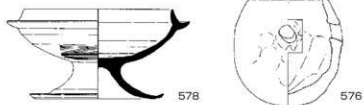

578

576

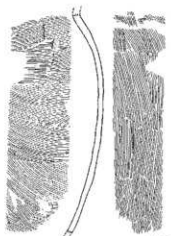

577

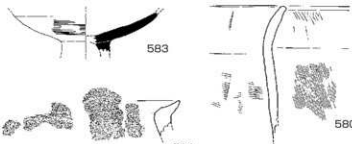

583

580



584

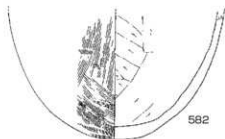

582

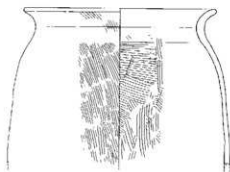

581

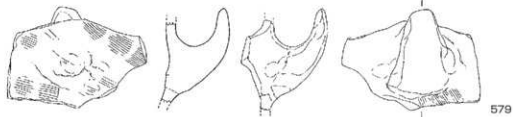

589

(577、581、582はS = 1/4、以外はS = 1/3)

諸田遺跡・二反田地区

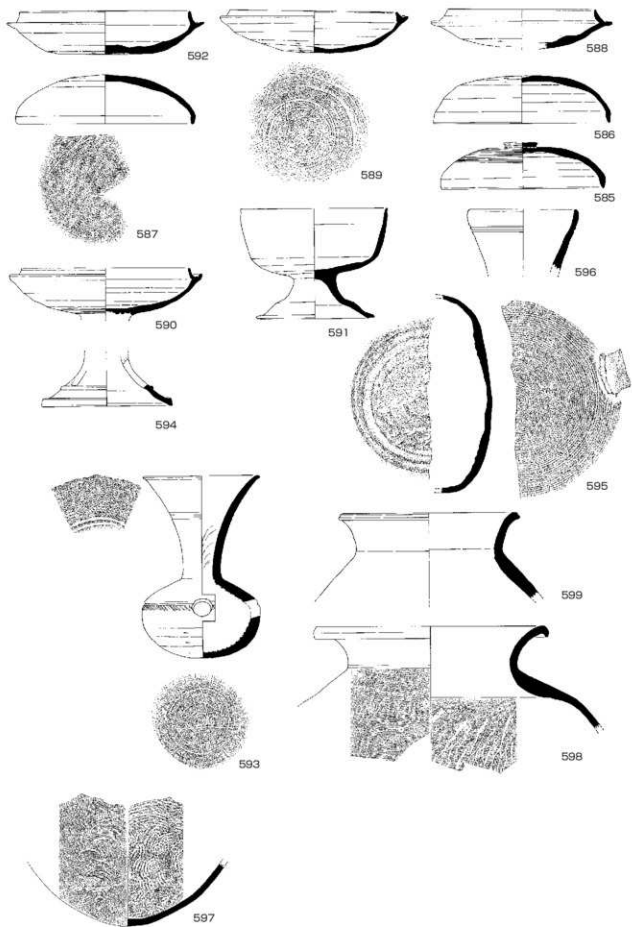

(597はS = 1/6、以外はS = 1/3)

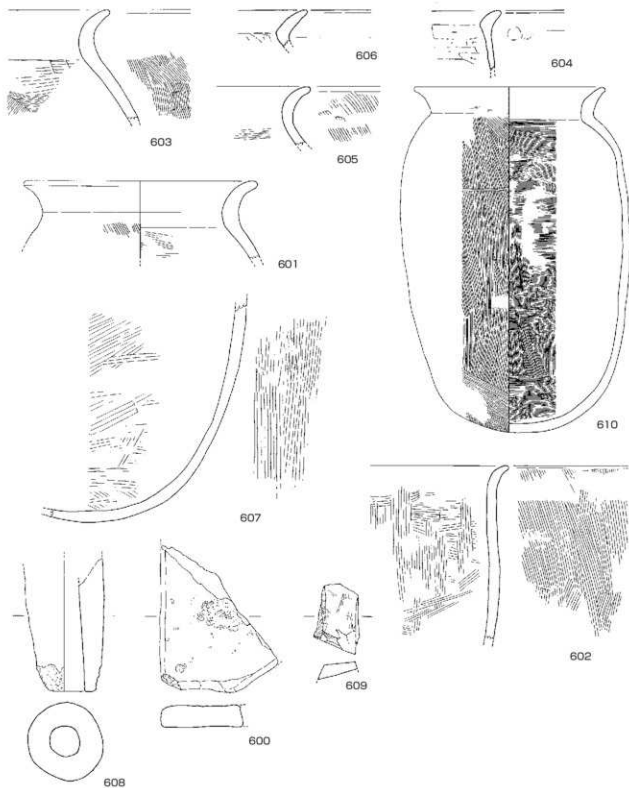

(610はS=1/4、以外はS=1/3)



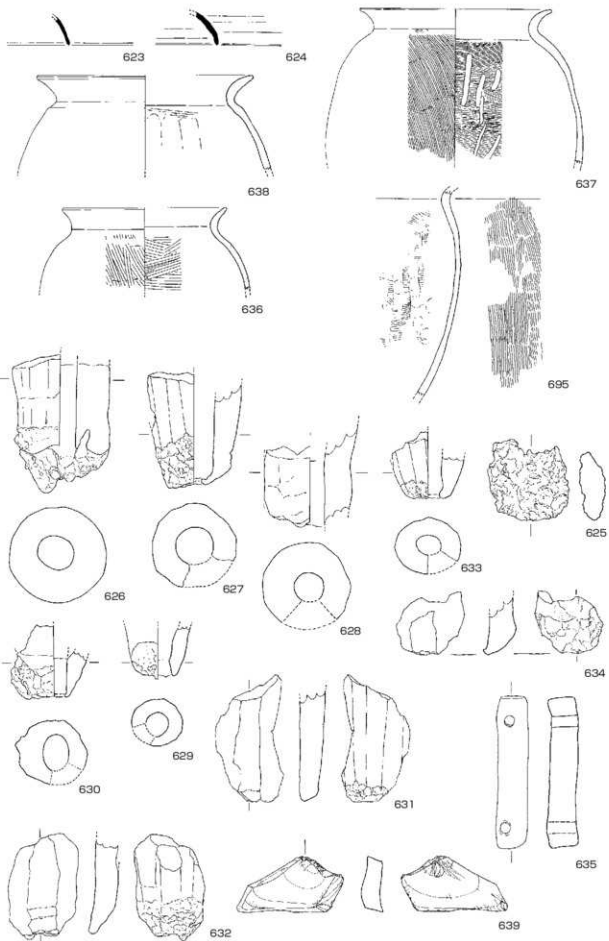

(635はS = 1/2、636、637、638、695はS = 1/4、以外はS = 1/3)

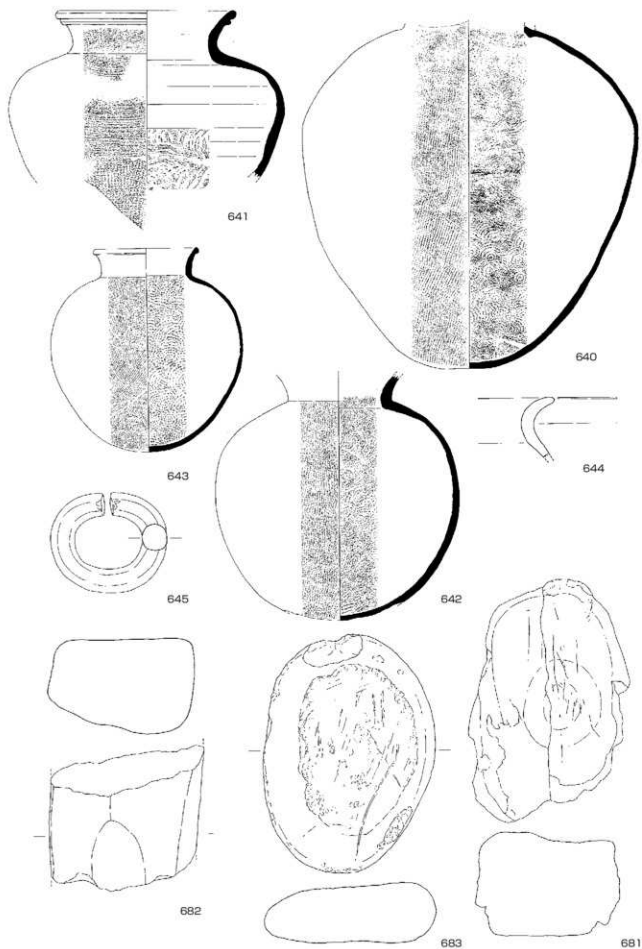

(645はS = 1/1、681、683はS = 1/4、640、642、643はS = 1/6、以外はS = 1/3)

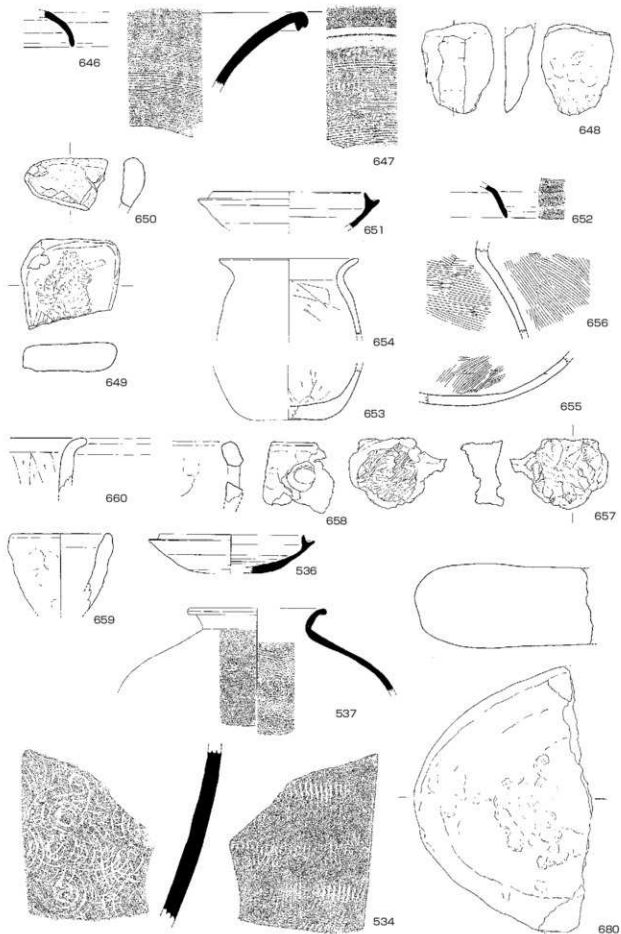

(537はS = 1/6、680はS = 1/4、以外はS = 1/3)

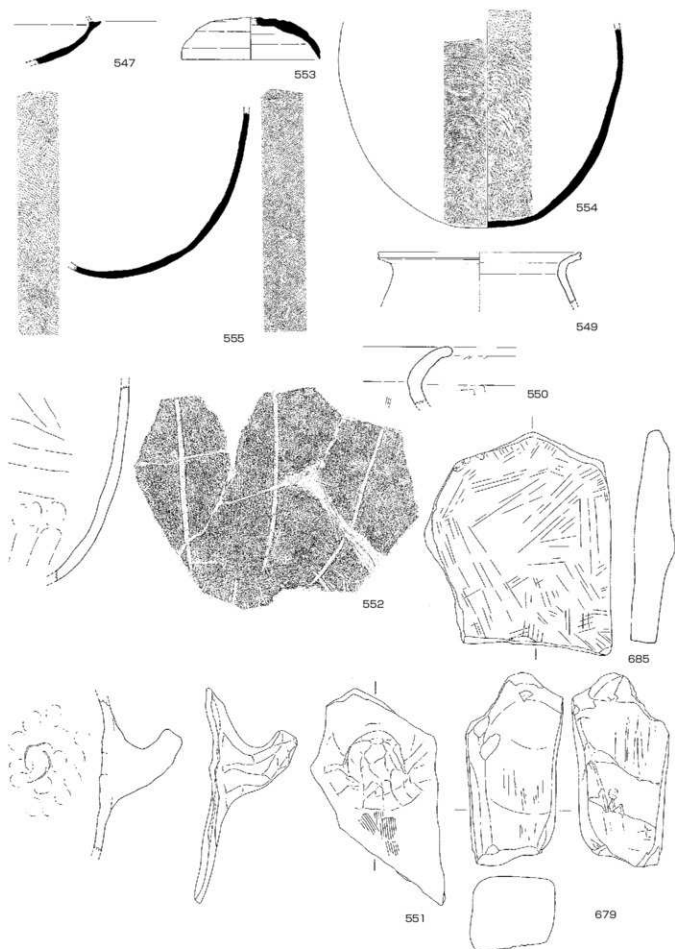

(554, 555はS = 1/6, 549, 679はS = 1/4, 以外はS = 1/3)

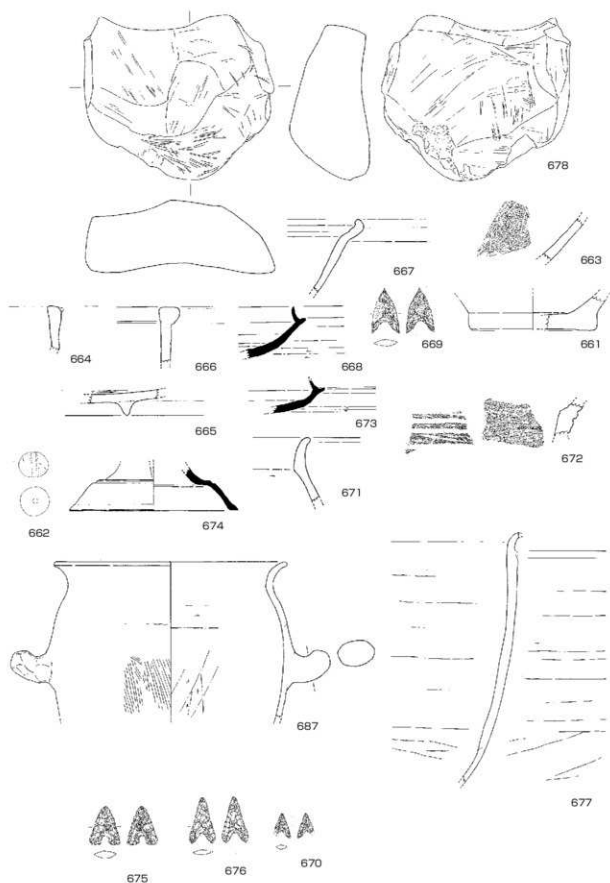

(678はS = 1/6、662、687はS = 1/4、以外はS = 1/3)

諸田遺跡 観察表

番号	遺構番号	種別	器種	法量(cm)		器高	器面調整		胎土	色調	備考
				口径	底径		外面	内面			
1	女郎SH1 PIT2	須恵器	坏身	-	-	(3.2)	回転ナデ・回転ヘラ ケズリ	回転ナデ	白色粒	灰色	反転復元
2	女郎SH1 PIT2	須恵器	坏身	-	-	(2.5)	回転ナデ・回転ヘラ ケズリ?	回転ナデ・ナデ	角閃石・白色粒	灰白色	焼成不良
3	女郎SH1 No9	須恵器	坏蓋	-	-	(3.6)	回転ナデ・回転ヘラ ケズリ	回転ナデ・ナデ	微砂粒	灰黄色	
4	女郎SH1 PIT1	土師器	胡壺	-	-	(4.6)	指ナサエ・ナデ・工 具痕	指ナサエ・ナデ・工 具痕	白色粒・長石・角閃 石	橙色	外面にヘラ記号あり、一 部反転復元
5	女郎SH2	須恵器	坏身	(11.7)	-	4.1	回転ナデ・不明瞭	回転ナデ	角閃石・白色粒	淡黄色	
6	女郎SH2 No3	土師器	鉢	(24.8)	-	(11.0)	回転ナデ・ハケ目	ヨコナデ・ナデ	角閃石・長石・白色 粒	明赤褐色	一部合成・反転復元
7	女郎SH3 No1	須恵器	坏身	(11.6)	-	(3.5)	回転ナデ・回転ヘラ ケズリ	回転ナデ・ナデ	角閃石・長石	灰黄色	No.8と同一個体?・反転 復元
8	女郎SH3	須恵器	坏身	-	-	(3.2)	回転ナデ・回転ヘラ ケズリ・未磨整?	回転ナデ・ナデ	角閃石	灰黄色	No.7と同一個体?
9	女郎SH3	須恵器	坏蓋	(12.2)	-	3.1	回転ナデ・回転ヘラ 切り・ナデ	回転ナデ・ナデ	長石・白色粒	灰色	一部反転復元
10	女郎SH3	須恵器	甕	-	-	(7.5)	タタキ・カキ目	回転ナデ・当具痕	長石・角閃石・白色 粒	黄灰色	
11	女郎SH4 No1	土師器	甕	16.8	-	38.0	ヨコナデ・ハケ目	ヨコナデ・ハケ目	白色粒・石英・長石	黄褐色	完形
12	女郎SH4	須恵器	坏身	(11.0)	-	(4.2)	回転ナデ・回転ヘラ ケズリ	回転ナデ・ナデ	黒色粒	灰色	反転復元
13	女郎SH4	須恵器	坏身	(12.9)	-	(4.0)	回転ナデ・回転ヘラ ケズリ	回転ナデ・ナデ	白色粒・角閃石	灰色	外面にヘラ記号あり、反 転復元
14	女郎SH4 No9	須恵器	坏身	(12.7)	-	3.8	回転ナデ・回転ヘラ ケズリ	回転ナデ・ナデ	白色粒・角閃石	灰色	反転復元
15	女郎SH4 No10	土師器	甕	-	-	(21.5)	ハケ目	ハケ目(表面磨耗)	石英・角閃石・長石	にぶい、黄褐色	
16	女郎SH4 No2・3	土師器	丸底壺	10.5	-	7.0	ミガキ? (表面磨耗)	ミガキ・ナデ	角閃石	黄褐色	古墳前期
17	女郎SH4 No11	土師器	胡壺	(7.0)	-	(6.0)	工具ナデ・ナデ・指 ナサエ	ナデ・指ナサエ	長石・角閃石	にぶい、褐色	大墳・穿孔1つ、一部合成 復元
18	女郎SH3	土師器	土鉢	長 8.5	幅 2.7	厚 1.5	ナデ	-	角閃石・長石	にぶい、黄褐色	完形・穿孔3つ
19	女郎SH5 No2	須恵器	坏身	11.6	-	3.7	回転ナデ・回転ヘラ ケズリ	回転ナデ	白色粒・長石	灰色	完形
20	女郎SH5 No20	須恵器	坏身	11.8	-	3.7	回転ナデ・回転ヘラ ケズリ	回転ナデ	白色粒	灰色	
21	女郎SH5	土師器	甕?	-	5.1	(7.9)	ナデ・ケズリ	ナデ・指ナサエ	石英・長石・角閃 石・白色粒	褐色	No.22と同一個体
22	女郎SH5 No19	土師器	甕?	21.9	-	(26.6)	ヨコナデ・ナデ・ハケ 目	ヨコナデ・指ナデ	白色粒・角閃石・長 石	褐色	No.21と同一個体・外面 にヘラ記号あり・穿孔1ヶ 所残存
23	女郎SH5 No9	須恵器	壺	(12.5)	-	19.5	回転ナデ・回転ヘラ ケズリ	回転ナデ・ナデ	黒色粒・白色粒	灰色	一部合成復元

諸田遺跡 観察表

番号	遺構番号	種別	器種	法量(cm)		器高	器面調整		胎土	色調	備考
				口径	底径		外面	内面			
24	女郎SH5 No10	須恵器	短瓶	8.0	-	25.7	回転ナデ・カキ目・ケズリ、工具ナデ	回転ナデ・ナデ・ケズリ	白色粒・長石 角閃石・白色粒・黒 曜石と小礫混入	灰色 (外)明赤褐色 (内)明褐色	穿孔1ヶ所、一部合成復元 外面に黒斑あり、一部反転復元
25	女郎SH5 No24	土師器	甕	(14.0)	-	(13.3)	ナデ	ナデ	石英・雲母	浅黄褐色	反転復元
26	女郎SH5 No5	土師器	甕	(17.8)	-	(4.1)	ナデ	ナデ	石英・長石	黄褐色	反転復元
27	女郎SH5 No3	土師器	甕	(18.4)	-	(4.5)	ヨコナデ・指オサエ・ハケ目残存	ヨコナデ・ナデ・ケズリ	石英・雲母	浅黄褐色	反転復元
28	女郎SH5	土師器	瓶	-	-	(7.3)	表面剥落(ハケ目残存)	表面剥落	石英・雲母	浅黄褐色	
29	女郎SH5 No13	土師器	蛸壺	-	-	(5.1)	指オサエ・ナデ	指オサエ・ナデ	白色粒・長石・角閃石	褐色	穿孔1つ残存
30	女郎SH7 No3	須恵器	高坏	13.3	-	8.0	回転ナデ・回転ヘラ (ケズリ)	回転ナデ・ナデ	長石	灰色	
31	女郎SH7 No16・ 17・19・20	土師器	高坏	15.3	(11.4)	12.0	ナデ・指オサエ	ナデ・ミガキ・ケズリ	石英・長石・白色粒	褐色	一部反転復元
32	女郎SH7 No8	土師器	高坏	-	-	(6.7)	工具ナデ・ナデ	ナデ・ケズリ	石英・長石	褐色	
33	女郎SH7 No17	須恵器	高坏	-	(10.6)	(2.9)	回転ナデ	回転ナデ	長石・石英	灰色	反転復元
34	女郎SH7	須恵器	甕	-	-	(9.0)	タタキ・回転ナデ	同心円状当具痕	石英	(外)灰色 (内)黒褐色	外面に黒斑あり、反転復元
35	女郎SH7 No12	土師器	甕	(13.6)	-	(6.0)	ヨコナデ・ナデ	ヨコナデ・ケズリ	角閃石・長石・白色粒	褐色	
36	女郎SH7	土師器	蛸壺	-	-	(4.6)	指オサエ・ナデ	指オサエ・ナデ	白色粒・長石・角閃石	(外)灰褐色 (内)ぶい褐色	穿孔1つ残存
37	女郎SK31	須恵器	坏身	(11.9)	-	(3.0)	回転ナデ	回転ナデ	角閃石	灰色	反転復元
38	女郎SK31	須恵器	坏身	(12.0)	-	3.3	回転ナデ・回転ヘラ (ケズリ)	回転ナデ・ナデ	角閃石	(外)灰褐色 (内)ぶい、黄褐色	反転復元
39	女郎SK31	須恵器	坏身	-	-	(3.4)	回転ナデ・回転ヘラ (ケズリ)	回転ナデ・ナデ	白色粒・角閃石	灰黄色	
40	女郎SK31	土師器	甕	(12.6)	-	(3.8)	ヨコナデ・ナデ	ナデ?・ケズリ?	石英・赤色粒	黄褐色	反転復元
41	女郎SH3	土師器	蛸壺	(4.2)	-	(5.1)	ナデ	ナデ	白色粒・角閃石・長石	(外)黒色 (内)黒褐色	穿孔1つ・反転復元
42	女郎SK32	須恵器	坏身	-	-	(2.9)	回転ナデ	回転ナデ	石英	灰白色	
43	女郎SK32	土師器	瓶	-	-	(6.0)	指オサエ・ナデ	ナデ	角閃石・長石・白色粒	ぶい、黄褐色	外面に黒斑あり
44	女郎SH10 No47	須恵器	坏身	11.9	-	3.6	回転ナデ・回転ヘラ (ケズリ)	回転ナデ・ナデ	石英・長石・角閃石	灰色	完形
45	女郎SH10 No46	須恵器	坏身	12.8	-	3.9	回転ナデ・回転ヘラ (ケズリ)	回転ナデ・ナデ	石英多量	黄灰色	完形
46	女郎SH10 No26	須恵器	坏身	(12.3)	-	3.7	回転ナデ・回転ヘラ (ケズリ)	回転ナデ? (表面摩耗)	角閃石・長石	浅黄褐色	焼成不良・反転復元

諸田遺跡 観察表

番号	遺構番号	種別	器種	法量(cm)		器面調整		胎土	色調	備考
				口径	底径	器高	外面			
47	女郎SH10 No23・19	須恵器	坏身	(11.7)	—	3.3	回転ナデ・回転ヘラ ケズリ	回転ナデ・ナデ	石英多量	反転復元
48	女郎SH5 No21	須恵器	坏身	(11.8)	—	(4.7)	回転ナデ・回転ヘラ ケズリ	回転ナデ・ナデ	石英・角閃石・白色粒	反転復元
49	女郎SH10 No16	須恵器	坏身	(10.6)	—	(3.6)	回転ナデ・回転ヘラ ケズリ	回転ナデ	白色粒・角閃石 (外)灰黄色 (内)灰色	反転復元
50	女郎SH10 No50	須恵器	坏蓋	12.8	—	4.8	回転ナデ・回転ヘラ ケズリ	回転ナデ・ナデ	石英・白色粒・角閃石 (外)灰色 (内)灰黄色	ほぼ完形
51	女郎SH10 No17	須恵器	坏蓋	(13.8)	—	4.1	回転ナデ・回転ヘラ ケズリ	回転ナデ・ナデ	石英	反転復元
52	女郎SH10 No48・49	須恵器	坏蓋	14.5	—	4.1	回転ナデ・回転ヘラ ケズリ	回転ナデ・ナデ	角閃石・白色粒	ほぼ完形・焼成不良
53	女郎SH10 No27	須恵器	坏蓋	13.7	—	4.0	回転ナデ・回転ヘラ ケズリ	回転ナデ・ナデ	角閃石・白色粒 (外)灰黄色 (内)浅黄色	ほぼ完形・焼成不良
54	女郎SH10 No7	須恵器	坏蓋	(13.8)	—	(3.6)	回転ナデ・回転ヘラ ケズリ	回転ナデ	角閃石・白色粒	焼成不良・反転復元
55	女郎SH10 No1	須恵器	坏蓋	(13.4)	—	4.0	回転ナデ・回転ヘラ ケズリ	回転ナデ・ナデ	黒色粒・白色粒	反転復元
56	女郎SH10 No30	須恵器	坏蓋	(13.4)	—	(4.5)	回転ナデ・回転ヘラ ケズリ	回転ナデ・ナデ	白色粒・黒色粒	反転復元
57	女郎SH10 No13	土師器	甕	(27.0)	—	(29.2)	ヨコナデ・ハケ目・指 オサエ	ナデ・ハケ目	石英・白色粒・長石	反転復元
58	女郎SH10 No6	土師器	甕	13.8	—	(9.5)	ヨコナデ・ハケ目	ヨコナデ・ハケ目	石英・長石・白色粒	
59	女郎SH10 No8	土師器	甕(小型)	(12.4)	—	(6.0)	ヨコナデ・指オサエ・ 表面摩耗	ヨコナデ・ケズリ	角閃石・長石・赤色粒	反転復元
60	女郎SH11 カマド3 層	土師器	甕	(19.2)	—	(12.2)	ナデ・ハケ目	ナデ・指オサエ・ハ ケ目	石英・長石・白色粒 にぶい・黄褐色	反転復元 外面に黒斑あり・反転復 元
61	女郎SH11 表土	土師器	甕	—	—	(8.2)	ナデ	ナデ・指オサエ・ハ ケ目	褐色	
62	女郎SH11 表土	土師器	甕(小型)	(13.2)	—	(6.5)	ヨコナデ・ハケ目	ヨコナデ・ナデ	石英・長石・雲母・ 角閃石	反転復元
63	女郎SH11 1層	土師器	埴?	(8.1)	—	(7.8)	ヨコナデ・不明跡	不明跡	褐色	反転復元
64	女郎SH11 1層	土師器	移動式 甕?	—	—	(13.3)	ナデ・指オサエ	ナデ・指オサエ・ハ ケ目	石英・赤色粒	反転復元
65	女郎SH12 No9・ 34	須恵器	坏身	12.6	—	(4.2)	回転ナデ・回転ヘラ ケズリ	回転ナデ・ナデ	黒色粒	No.78と同一個体 ひずみ大
66	女郎SH12 No31	須恵器	坏蓋	(13.0)	—	3.8	回転ナデ・回転ヘラ ケズリ	回転ナデ・ナデ	黒色粒・白色粒	一部反転復元
67	女郎SH12 No29	須恵器	坏蓋	(13.8)	—	3.9	回転ナデ・回転ヘラ ケズリ	回転ナデ・ナデ	黒色粒	一部合成・反転復元
68	女郎SH12 No30	須恵器	坏蓋	13.6	—	4.0	回転ナデ・表面摩耗	回転ナデ・表面摩耗	角閃石・砂粒	焼成不良
69	女郎SH12 No32	須恵器	はそう?	(15.8)	—	(4.1)	回転ナデ	回転ナデ	白色粒 (外)灰色 (内)灰白色	一部合成・反転復元



諸田遺跡 観察表

番号	遺構番号	種別	器種	法量(cm)		器面調整		胎土	色調	備考
				口径	底径	器高	外面			
70	女郎SH12 No22	土師器	甕(中型)	(15.5)	—	(21.4)	ヨコナデ、ハケ目 ヨコナデ、ハケ目	石英・長石・角閃 石・金雲母	(外)にぶい、褐色 (内)にぶい、黄褐色	反転復元
71	女郎SH12 No15	土師器	甕(大型)	(17.4)	—	(5.9)	ヨコナデ・表面摩耗 (ハケ目一部残存)	石英	黄褐色	反転復元
72	女郎SH12 No7	須恵器	高坏	(17.2)	(13.6)	16.4	ナデ? (表面摩耗) ナデ? (表面摩耗)	長石	浅灰色	長方形2段ナデか、3ヶ所・ 一部反転復元
73	女郎SH11 1層	土師器	移動式 甕?	—	—	(10.3)	ナデ	石英多量・雲母・長 石	褐色	No64と同一個体
74	女郎SH12 No34	石器	たたき石							別表
75	女郎SH12 No33	石器	たたき石							別表
76	女郎SH13 No2	須恵器	坏身	(12.3)	—	4.3	回転ナデ・回転ヘラ ケズリ	長石・黒色粒	灰黄色	内面にヘラ記号あり・焼 成不良・ひずみあり・反転 復元
77	女郎SH13 No36	須恵器	坏蓋	(14.2)	—	3.3	回転ナデ・ナデ	長石	灰色	反転復元
78	女郎SH13 No22	須恵器	坏蓋	(13.9)	—	3.7	回転ナデ・回転ヘラ ケズリ	白色粒・長石	(外)黄灰色 (内)灰黄褐色	反転復元
79	女郎SH13 No13・ 19	須恵器	徳瓶	(7.1)	—	(16.0)	回転ナデ・カキ目・ ナデ	白色粒	灰色	外面口縁部にヘラ記号 あり・ひずみあり・一部合 成復元
80	女郎SH13 No35	須恵器	はそう	—	—	(6.7)	回転ナデ・回転ヘラ ケズリ	石英	灰色	反転復元
81	女郎SH13 No33	土師器	甕	(20.0)	—	(20.5)	ヨコナデ・ハケ目 ナデ	長石・金雲母・白色 粒	褐色	反転復元
82	女郎SH13 No7	土師器	甕	—	—	(5.4)	表面摩耗	石英・長石	浅黄褐色	
83	女郎SH13 No4	土師器	甕	(13.6)	—	(8.9)	ヨコナデ・ナデ	長石・角閃石・白色 粒・赤色粒	赤褐色	反転復元
84	女郎SH13	土師器	甕(小型)	(11.4)	—	(2.6)	ヨコナデ・表面剥落 ナデ・指オサエ	長石・角閃石	明赤褐色	反転復元
85	女郎SH13	土師器	甕(小型)	(13.2)	—	(5.2)	ヨコナデ・ナデ	長石多量・白色粒	(外)にぶい、赤褐色 (内)黒褐色	反転復元
86	女郎SH13	土師器	蛸壺	—	—	(4.1)	指オサエ・ナデ	長石・角閃石	褐色	穿孔1つ残存
87	女郎SH13 No1	須恵器	はそう	13.9	—	14.0	回転ナデ・ケズリ・カ キ目	角閃石・長石	黄褐色	ほぼ完成形・一部合成復元
88	女郎SH13	石器	たたき石							別表
89	女郎SH13 No11	石器	たたき 石?							別表
90	女郎SH14 No27	須恵器	坏身	(11.6)	—	4.3	回転ナデ・ナデ	石英・長石・角閃石	(外)褐色 (内)灰色	反転復元
91	女郎SH14 No48	須恵器	坏身	11.8	—	3.8	回転ナデ	白色粒・石英	灰黄色	完成形

諸田遺跡 観察表

番号	遺構番号	種別	器種	法量(cm)		器高	器面調整		胎土	色調	備考
				口径	底径		外面	内面			
92	女郎SH14 No16	須恵器	坏身	12.8	-	3.9	回転ナデ・回転ヘラ ケズリ	回転ナデ・ナデ	長石・黒色粒	灰色	
93	女郎SH14 No49	須恵器	坏身	13.0	-	4.2	回転ナデ・回転ヘラ ケズリ・ナデ	回転ナデ	白色粒・長石・黒色 粒	灰色	完形
94	女郎SH14 No11	須恵器	坏身	(12.7)	-	4.1	回転ナデ・ケズリ?	回転ナデ	長石・黒色粒	灰色	ひずみあり・反転復元
95	女郎SH14 No1	須恵器	坏身	12.1	-	3.7	回転ナデ・回転ヘラ ケズリ	回転ナデ・ナデ	白色粒・黒色粒	暗灰黄色	ほぼ完形
96	女郎SH14 No44	須恵器	坏蓋	13.8	-	4.2	回転ナデ・回転ヘラ ケズリ	回転ナデ・ナデ	角閃石	灰黄色	焼成不良・口縁端部に庄 鼠?
97	女郎SH14 No57	須恵器	坏蓋	13.9	-	3.6	回転ナデ・回転ヘラ ケズリ	回転ナデ・ナデ	長石・白色粒	灰色	ほぼ完形
98	女郎SH14 No22	須恵器	坏蓋	(14.1)	-	4.2	回転ナデ・回転ヘラ ケズリ	回転ナデ・ナデ	白色粒	(外)灰色 (内)灰白色	反転復元
99	女郎SH14 No37	須恵器	坏蓋	13.7	-	(3.5)	回転ナデ・ケズリ	回転ナデ	長石	(外)灰色 (内)灰黄色	外面に自然軸あり
100	女郎SH14	須恵器	坏身	(11.0)	-	4.2	回転ナデ・回転ヘラ ケズリ	回転ナデ・ナデ	白色粒・黒色粒	灰色	反転復元
101	女郎SH14	須恵器	坏蓋	(14.7)	-	(3.6)	回転ナデ・回転ヘラ ケズリ	回転ナデ・ナデ	黒色粒	灰色	反転復元
102	女郎SH14 No38	須恵器	坏身	(12.2)	-	3.6	回転ナデ・回転ヘラ ケズリ	回転ナデ	白色粒・黒色粒・石 英	(外)灰色 (内)灰白色	反転復元
103	女郎SH14 No45	須恵器	坏身	(12.1)	-	3.7	回転ナデ・回転ヘラ ケズリ	回転ナデ・ナデ	黒色粒	灰色	反転復元
104	女郎SH14 No18	須恵器	坏蓋	(14.0)	-	3.7	回転ナデ・回転ヘラ ケズリ	回転ナデ・ナデ	黒色粒	灰白色	内面にへろ記号あり・一 部反転復元
105	女郎SH14 No51	須恵器	坏蓋	(14.6)	-	(4.0)	回転ナデ・回転ヘラ ケズリ	回転ナデ・ナデ	白色粒	灰色	反転復元
106	女郎SH14 No5	須恵器	楕瓶	-	-	(14.6)	回転ナデ・波状文・ 为平目	回転ナデ・指オサ エ・ナデ	角閃石・白色粒	(外)暗灰色 (内)灰色	外面に自然軸・付着物あ り・NO.108と同一個体・ 一部合成・反転復元
107	女郎SH14 No31	須恵器	甕	-	-	(3.7)	回転ナデ・タタキ	回転ナデ・当具痕	石英	灰色	No.106と同一個体
108	女郎SH14 No8	須恵器	楕瓶	-	-	(2.0)	回転ナデ・波状文	回転ナデ	白色粒	褐灰色	
109	女郎SH14 No9	土師器	埴	12.7	-	5.4	ナデ?(表面摩耗)	ナデ	角閃石・赤色粒・長 石	橙色	一部合成復元
110	女郎SH14 No34	土師器	甕	(14.0)	-	(16.1)	回転ナデ・指オサエ・ ナデ(江県)	回転ナデ・指オサエ・ ナデ	角閃石・長石・白色 粒	明黄褐色	外面に黒斑あり・反転復 元
111	女郎SH14 No35	須恵器	坏蓋	(14.2)	-	4.1	回転ナデ・回転ヘラ ケズリ	回転ナデ・ナデ	白色粒・褐色粒	浅黄色	焼成不良・一部反転復元
112	女郎SH14	土師器	甕	-	-	(7.0)	回転ナデ・ハケ目	回転ナデ・ハケ目	石英・雲母・長石 粒	にふい黄橙色	
113	女郎SH14 No43	土師器	甕	-	-	(5.6)	ナデ	回転ナデ・指オサエ ナデ	角閃石・長石・白色 粒	明黄褐色	一部合成復元
114	女郎SH14	土師器	甕?	-	-	(6.9)	回転ナデ・ハケ目	回転ナデ・指オサエ ナデ	長石・角閃石	明黄褐色	外面に黒斑あり・一部合 成復元

諸田遺跡 観察表

番号	遺構番号	種別	器種	法量(cm)		器面調整		胎土	色調	備考
				口径	底径	器高	外面			
115	女郎SH14 No7	土師器	甕	(15.4)	—	(3.3)	表面摩耗、ケズリ	長石・角閃石・赤色粒、白色粒	橙色	内面に黒斑あり、反転復元
116	女郎SH14	土師器	埴	(13.4)	(8.0)	3.0	表面摩耗	角閃石・長石・白色粒・赤色粒	明褐色	反転復元
117	女郎SH14 No7	土師器	高坏?	—	—	(1.9)	ナデ	石英・角閃石・白色粒	明黄褐色	
118	女郎SH14 No21	土師器	甕	—	—	(6.0)	ナデ・指オサエ	石英多量	にぶい、黄褐色	残のみ残存
119	女郎SH14 No30	土師器	甕(浅)	—	—	(2.5)	指オサエ・ナデ	石英・長石・角閃石・砂粒	褐色	
120	女郎SH14 No50	土師器	甕(小型)	—	—	(5.7)	ヨコナデ・ケズリ	角閃石・白色粒	(外)黒褐色 (内)褐色	
121	女郎SH14 No61	土師器	甕	—	—	(8.6)	ヨコナデ・ナデ	角閃石・長石・白色粒	褐色	
122	女郎SH14 No39	土師器	蛸壺	—	—	(7.6)	ヨコナデ・指オサエ・ナデ	長石・角閃石・石英・白色粒	明赤褐色	外面に黒斑あり
123	女郎SH14	土師器	蛸壺	—	—	(3.8)	ナデ・指オサエ	白色粒・長石・角閃石	明赤褐色	穿孔1つ残存
124	女郎SH14	土師器	蛸壺	—	—	(6.0)	ナデ・指オサエ	石英・白色粒・長石	褐色	
125	女郎SH14 No9	土師器	蛸壺	7.3	—	10.1	ナデ・指オサエ・工 具痕	白色粒・長石・角閃石	明赤褐色	穿孔1つ
126	女郎SH14 No22	土師器	甕	23.0	10.3	27.6	ヨコナデ・ナデ	角閃石・長石・石英・白色粒	褐色	完形・残あり、外面に黒斑あり、一部反転復元
127	女郎SH14 No12	土師器	甕	(11.8)	—	(18.9)	ヨコナデ・ハケ目・ナデ	角閃石・長石・白色粒	にぶい、赤褐色	一部反転復元
128	女郎SH14 No60	土師器	甕	—	—	(28.1)	ハケ目	長石・石英・白色粒・砂粒	にぶい、褐色	一部反転復元
129	女郎SH15 No4	須恵器	坏蓋	15.0	—	(3.8)	回転ナデ・回転ヘラ ケズリ	黒色粒	灰色	口縁器部に繊維状玉痕あり、一部反転復元
130	女郎SH15 No1	須恵器	坏身	(12.2)	—	3.7	回転ナデ・回転ヘラ ケズリ	黒色粒	灰色	反転復元
131	女郎SH15 No22	須恵器	坏蓋	—	—	(1.7)	回転ナデ・回転ヘラ ケズリ	黒色粒・白色粒	灰色	反転復元
132	女郎SH15 No13	土師器	甕	(15.2)	—	(7.0)	表面摩耗	角閃石・長石・白色粒	(外)明赤褐色 (内)暗褐色	反転復元
133	女郎SH15	土師器	甕?	—	—	(6.5)	ヨコナデ・ハケ目	長石多量・角閃石・石英	褐色	外面にスズ附着
134	女郎SH15 No7	土師器	甕	—	—	(6.3)	ヨコナデ・工具ナデ	長石・角閃石・石英	にぶい、褐色	
135	女郎SH15 No15	土師器	甕	—	—	(5.5)	表面摩耗	石英多量	浅黄褐色	
136	女郎SH15 No2	土師器	甕	—	—	(6.9)	ヨコナデ・ハケ目	石英多量・白色粒	(外)褐色 (内)浅黄褐色	
137	女郎SH15	土師器	甕	—	—	(5.5)	指オサエ・ナデ	石英多量・角閃石多量・白色粒	(外)にぶい、黄褐色 (内)褐色	

諸田遺跡 観察表

番号	遺構番号	種別	器種	法量(cm)		器面調整		胎土	色調	備考
				口径	底径	器高	外面			
138	女郎SH15 No3	土師器	罎蓋	6.3	-	9.9	ナデ・指オサエ	白色粒・角閃石・長石	明赤褐色	ほぼ完形、穿孔1つ、一部合成復元
139	女郎SH15 No8	土師器	罎蓋	(7.1)	-	9.0	ナデ・指オサエ	白色粒・角閃石・長石	にぶい赤褐色	穿孔1つ残存、一部合成・反転復元
140	女郎SH15 No16	土師器	罎蓋	(6.2)	-	(6.1)	指オサエ・ナデ	白色粒・角閃石・長石	褐色	穿孔1つ残存・外面に黒跡あり、反転復元
141	女郎SH15 No19	土師器	罎蓋	-	-	(6.2)	ナデ	白色粒・角閃石・長石	褐色	穿孔1つ残存・内外面に黒跡あり
142	女郎SH16 No1	土師器	埴	(11.0)	-	5.5	ナデ	白色粒・角閃石・長石	にぶい褐色	ひずみあり、一部反転復元
143	女郎SH16 No3	土師器	埴	(14.4)	-	5.5	ヨコナデ・ナデ・指オサエ	白色粒・角閃石	にぶい褐色	一部反転復元
144	女郎SH16 No2	土師器	甕?	-	-	(6.5)	表面剥落	角閃石・長石・白色粒	(外)褐色 (内)褐色	把手の剥落痕?・一部反転復元
145	女郎SH17 No78・86	須恵器	坏身	12.7	-	3.8 ケズリ	回転ナデ・ナデ	黒色粒	灰色	完形
146	女郎SH17 No53	須恵器	坏身	12.3	-	4.3 ケズリ	回転ナデ	石英・黒色粒	灰色	外面にへら記号あり
147	女郎SH17 No113	須恵器	坏蓋	(13.7)	-	(3.6)	回転ナデ・ナデ	石英・黒色粒	灰色	外面にへら記号あり、反転復元
148	女郎SH17 No93・115	須恵器	坏蓋	13.7	-	3.9 ケズリ	回転ナデ・ナデ	石英・黒色粒	灰色	
149	女郎SH17 No117	須恵器	坏身	(11.4)	-	3.6 ケズリ	回転ナデ・ナデ	黒色粒・白色粒	(外)暗灰色 (内)灰色	反転復元
150	女郎SH17 No27・61	須恵器	坏蓋	13.0	-	3.3 ケズリ	回転ナデ・ナデ	黒色粒	暗灰色	外面に自然軸あり、一部反転復元
151	女郎SH17 No29	須恵器	坏蓋	(14.2)	-	4.6 ケズリ	回転ナデ・ナデ	石英・黒色粒	灰色	一部反転復元
152	女郎SH17 No3	須恵器	坏身	(12.0)	-	(3.7)	回転ナデ	白色粒	灰色	反転復元
153	女郎SH17 No108	須恵器	坏身	(11.0)	-	3.5 ケズリ	回転ナデ・ナデ	黒色粒	灰色	一部反転復元
154	女郎SH17 No37	須恵器	坏蓋	(14.2)	-	3.7 ケズリ	回転ナデ	白色粒	灰色	反転復元
155	女郎SH17 No30	須恵器	坏身	(11.2)	-	3.6 ケズリ	回転ナデ	黒色粒	灰色	一部反転復元
156	女郎SH17 No43	須恵器	坏身	(12.0)	-	(3.6)	回転ナデ	石英	(外)灰色 (内)灰白色	反転復元
157	女郎SH17	須恵器	坏身	(12.6)	-	4.2 ケズリ	回転ナデ・ナデ	黒色粒	にぶい黄褐色	反転復元
158	女郎SH17 No46	須恵器	坏蓋	(14.2)	-	3.7	回転ナデ	石英・黒色粒	灰色	反転復元
159	女郎SH17 No57	須恵器	坏蓋	(14.6)	-	3.8 ケズリ	回転ナデ・ナデ	石英	灰色	内面に圧痕?・一部反転復元
160	女郎SH17 No114	須恵器	坏蓋	14.1	-	4.4 ケズリ	回転ナデ・ナデ	長石	暗灰色	

諸田遺跡 観察表

番号	遺構番号	種別	器種	法量(cm)		器面調整		胎土	色調	備考
				口径	器高	外面	内面			
161	女郎SH17 No109	土師器	壺(小型)	(10.4)	(13.2)	表面摩耗	ヨコナデ? (表面摩耗) ヨコナデ・指オサエ ナデ・ケズリ	角閃石	黄褐色	一部反転復元 内面にスズ付着・反転復元
162	女郎SH17 No23	土師器	壺	(20.2)	(8.3)	ヨコナデ・ハケ目	ヨコナデ・指オサエ ナデ・ケズリ	長石・石英・金粟母 長石・角閃石・石 英・白色粒	にぶい・黄褐色	反転復元
163	女郎SH17 No6	土師器	鉢	(29.0)	(10.7)	ヨコナデ・ナデ	ミカキ	長石・角閃石・石 英・白色粒	褐色	
164	女郎SH17 No87	土師器	壺	—	(5.7)	表面摩耗	表面摩耗	(外)にぶい褐色 (内)浅黄褐色	褐色	
165	女郎SH17 No22	土師器	壺	20.3	34.1	ハケ目・ヨコナデ・ナ デ	ハケ目・ヨコナデ・ナ デ・ケズリ	石英	浅黄褐色	一部反転復元
166	女郎SH17 No33	土師器	壺	(22.0)	(11.8)	ナデ	ナデ	長石・角閃石・白色 粒	明黄褐色	一部合成・反転復元
167	女郎SH17	土師器	甗	—	(7.2)	ハケ目・ナデ・指オ サエ	ハケ目・ナデ・ケズリ	長石・角閃石	(外)にぶい・黄褐色 (内)褐色	
168	女郎SH17 No2	土師器	甗	—	(6.7)	ハケ目・ナデ・指オ サエ	ケズリ	石英多量	褐色	
169	女郎SH17 No19	須恵器	坏蓋	14.8	4.2	回転ナデ・回転ヘラ ケズリ・ナデ	回転ナデ・ナデ	赤色粒・角閃石	(外)淡黄色 (内)浅黄褐色	焼成不良
170	女郎SH17 No104	須恵器	はそう	—	(7.1)	ナデ・ケズリ	ナデ	長石・角閃石	黄褐色	焼成不良・外面に正 直?・一部合成復元
171	女郎SH17 No12	須恵器	高坏	—	(11.7)	ハケ目?・回転ナ デ・シボリ痕	ナデ・回転ナデ	長石・白色粒	暗黄褐色	長方形2股子カノ3ヶ所・ 一部合成・反転復元
172	女郎SH17 No58	須恵器	はそう	(13.8)	—	回転ナデ・波状文・ ケズリ	回転ナデ・波状文・ 指オサエ	白色粒	灰色	一部反転復元
173	女郎SH17 No70	土師器	甗	(36.6)	—	ナデ・ハケ目	ナデ・ハケ目・ケズリ	石英・長石	褐色	一部合成・反転復元
174	女郎SH17 No110	土師器	甗	8.0	9.7	指オサエ・ナデ	指オサエ・ナデ	角閃石・長石・白色 粒	(外)明赤褐色 (内)褐色	一部合成復元
175	女郎SH17 No17	須恵器	模瓶	—	(25.8)	平行タキ・カキ目	同心円状当具痕	角閃石・白色粒	灰白色	No.696と同一副体・一部 合成復元
176	女郎SH17 No50	土師器	壺	(16.4)	(19.5)	ヨコナデ・ハケ目	ヨコナデ・ナデ?・ケ ズリ	角閃石・長石・白色 粒	褐色	反転復元
177	女郎SH17 No51	土師器	壺	(13.4)	(14.9)	ヨコナデ・ナデ? (表 面摩耗)	ヨコナデ・ナデ	角閃石・長石・白色 粒	(外)赤褐色 (内)灰褐色	反転復元
178	女郎SH17	土師器	埴	—	(3.7)	表面摩耗	表面摩耗	長石・角閃石・赤色 粒	にぶい・褐色	
179	女郎SH17 No77	土師器	甗	6.2	9.5	ナデ・指オサエ	ナデ・指オサエ	石英・角閃石	浅黄褐色	完形・穿孔1つ
180	女郎SH17 No67	土師器	甗	6.5	9.3	ナデ・指オサエ	ナデ・指オサエ	白色粒・角閃石・長 石長石	明赤褐色	完形・穿孔1つ
181	女郎SH17 No40・ 45	須恵器	坏蓋	13.9	3.7	回転ナデ・回転ヘラ ケズリ・ナデ	回転ナデ・指オサ エ・ナデ	白色粒・黒色粒	灰色	完形
182	女郎SH18 No22	須恵器	坏身	12.1	4.0	回転ナデ・回転ヘラ ケズリ・ナデ	回転ナデ・ナデ	白色粒・長石	暗灰黄色	完形・内面にヘラ記号あ り
183	女郎SH18	須恵器	坏身	(12.6)	4.3	回転ナデ・回転ヘラ ケズリ	回転ナデ・ナデ	白色粒・長石	(外)灰色 (内)灰黄褐色	反転復元

諸田遺跡 観察表

番号	遺構番号	種別	器種	法量(cm)		器高	器面調整		胎土	色調	備考
				口径	底径		外面	内面			
184	女郎SH18 No15	須恵器	坏身	-	-	(3.8)	回転ナデ ケズリ	回転ナデ	白色粒・黒色粒	(外)灰色 (内)暗区黄色	反転復元
185	女郎SH18 No11	須恵器	坏身	(12.6)	-	(3.1)	回転ナデ	回転ナデ	白色粒	灰色	反転復元
186	女郎SH18 No7	須恵器	坏蓋?	-	-	(1.8)	回転ヘラケズリ	回転ナデ・ナデ	白色粒・黒色粒	灰色	内面にヘラ記号あり?
187	女郎SH18	須恵器	甕	-	-	(2.6)	回転ナデ	回転ナデ	石英多量	暗灰色	
188	女郎SH18 No21	石器	台石	-	-	-					別表
189	女郎SH18 No3・9	須恵器	坏身	13.3	-	4.2	表面摩耗	表面摩耗	角閃石	淡黄色	完形・焼成不良
190	女郎SH18 No18	土師器	甕	-	-	(5.6)	ナデ	ナデ	長石多量・角閃石 多量・白色粒	灰褐色	
191	女郎SH18	土師器	甕	-	-	(7.4)	ハケ目	ハケ目・ケズリ	石英	にぶい、黄褐色	
192	女郎SH18 No6	土師器	甕	17.8	-	(8.4)	ナデウ・ハケ目・表 面摩耗	ナデウ・ケズリ	石英多量	浅黄褐色	一部反転復元
193	女郎SH18 No1	土師器	甕	(14.6)	-	30.9	表面摩耗・ハケ目	表面摩耗・ハケ目	石英・長石・角閃石	にぶい、黄褐色	反転復元
194	女郎SH18 No17	土師器	甕	13.6	-	19.6	ココナデ・表面摩耗	ココナデ・指オサエ・ ナデ(工具肌)	角閃石・長石・白色 粒	(外)明赤褐色 (内)黒褐色	一部反転復元
195	女郎SH18 No2	土師器	甕	(28.4)	(8.2)	27.5	ココナデ・ハケ目・ナ デ	ココナデ・ハケ目	角閃石・石英・長石	にぶい、黄褐色	一部合成・反転復元
196	女郎SH19 No7	土師器	甕	(14.6)	-	19.9	ココナデ・ハケ目	ココナデ・ハケ目・指 オサエ	長石	にぶい、褐色	外面に黒斑あり・反転復 元
197	女郎SH19 No3	須恵器	坏身	12.0	-	4.3	回転ナデ・回転ヘラ ケズリ	回転ナデ	黒色粒・白色粒	(外)赤灰色 (内)にぶい、黄褐色	蓋が付着
198	女郎SH19 No6	土師器	甕(小型)	(11.4)	-	11.6	ココナデ・指オサエ・ ナデ	ココナデ・ナデ	角閃石・長石・白色 粒	褐色	内面に黒斑あり・反転復 元
199	女郎SH19 No1・ 19-20	土師器	甕	(26.2)	(10.8)	27.7	ココナデ・ハケ目・ナ デ	ココナデ・ハケ目・ケ ズリ	角閃石・白色粒	にぶい、褐色	反転復元
200	女郎SH19 No17	土師器	蛸壺	-	-	(6.0)	表面剥落	表面剥落	白色粒・角閃石	褐色	穿孔1つ残存
201	女郎SK8	土師器	不明	-	-	(4.8)	ココナデ・ハケ目	ナデ・ケズリ	長石多量・角閃石	にぶい、黄褐色	No.274と同一個体
202	女郎SH19 No11	土師器	甕	-	-	(13.0)	指オサエ・ナデ	指オサエ・ナデ・ケズ リ	角閃石・長石・赤色 粒	明黄褐色	外面に黒斑あり
203	女郎SH19 No2	土師器	甕	(13.0)	-	(7.1)	ココナデ・ナデ(工具 肌)	ココナデ・指オサエ・ ナデ	角閃石・長石・白色 粒	(外)にぶい、褐色 (内)にぶい、褐色	一部合成・反転復元
204	女郎SH19 No17	須恵器	坏蓋	-	-	(2.4)	回転ナデ・ケズリ・ナ デ	回転ナデ	長石・角閃石	にぶい、黄褐色	嚙状
205	女郎SH19 No17	須恵器	坏蓋	(16.2)	-	(1.7)	回転ナデ・回転ヘラ 切り磨し・ナデ	回転ナデ	白色粒・黒色粒	灰色	嚙状・反転復元
206	女郎SH19 No17	須恵器	坏身	-	-	(1.7)	回転ナデ	回転ナデ	石英・白色粒	灰黄色	高台付

諸田遺跡 観察表

番号	遺構番号	種別	器種	法量(cm)		器調整		胎土	色調	備考
				口径	器高	外面	内面			
207	女郎SH19 No13	須恵器	坏身	(12.6)	4.4	回転ナデ・回転ヘラ ケズリ	回転ナデ	黒色粒・白色粒	(外)黄灰色 (内)灰褐色	反転復元
208	女郎SH19 No10	土師器	甕(小型)	(8.6)	9.2	ハケ目・ヨコナデ・ナ デ	ナデ	白色粒・角閃石	黒色	反転復元
209	女郎SH20 No5	須恵器	坏身	(11.8)	(2.9)	回転ナデ	回転ナデ	黒色粒・白色粒	暗灰黄色	反転復元
210	女郎SH20 No5	須恵器	坏身	(12.8)	4.1	回転ナデ・回転ヘラ ケズリ	回転ナデ・ナデ	白色粒	灰色	反転復元
211	女郎SH20 No6	須恵器	坏蓋	—	(3.6)	表面剥落	表面剥落	白色粒	灰白色	焼成不良
212	女郎SH20	土師器	不明	長 (3.9)	幅 (4.1)	不明	不明	長石・角閃石・石英	明黄褐色	内外面に線刻?
213	女郎SH20	土師器	甕	(18.8)	(37.4)	ヨコナデ・指オナエ・ ハケ目	ヨコナデ・ナデ・ケズ リ	長石・白色粒・角閃 石	褐色	反転復元
214	女郎SK33 No1・5	須恵器	坏身	12.3	3.5	回転ナデ・回転ヘラ ケズリ	回転ナデ・ナデ	黒色粒・白色粒	灰色	一部反転部復元
215	女郎SK33 土坑	須恵器	坏蓋	—	(3.0)	回転ナデ・カキ目 ケズリ	回転ナデ	石英	灰色	外面に付着物あり・一部 合成・反転復元
216	女郎SK33 No1	須恵器	提瓶	(10.0)	(9.0)	回転ナデ・カキ目	回転ナデ・ナデ	石英	褐灰色	
217	女郎SK33 No5	須恵器	提瓶	—	(6.3)	カキ目	回転ナデ・ナデ	石英	灰色	
218	女郎SK33 No2	土師器	甕(小型)	—	(10.7)	ヨコナデ・ハケ目・ナ デ	ヨコナデ・工具ナデ	長石・角閃石	(外)にぶい・赤褐色 (内)黒褐色	
219	女郎SH22 No19	須恵器	坏身	(12.4)	4.0	回転ナデ・回転ヘラ ケズリ	回転ナデ・ナデ	黒色粒	(外)黄灰色 (内)灰白色	凸ずみ大・反転復元
220	女郎SH22 No33	須恵器	坏身	—	(3.2)	回転ナデ・回転ヘラ ケズリ	回転ナデ・ナデ	黒色粒・白色粒	灰色	反転復元
221	女郎SH22 No17	須恵器	坏身	(14.1)	(4.2)	回転ナデ・回転ヘラ ケズリ	回転ナデ・ナデ	黒色粒	(外)灰色 (内)黄灰色	反転復元
222	女郎SH22 No7	須恵器	坏蓋	(14.0)	3.8	回転ナデ・回転ヘラ ケズリ	回転ナデ・ナデ	白色粒・黒色粒	灰色	外面にへら記号あり・反 転復元
223	女郎SH22 No25	須恵器	坏蓋	(14.2)	3.6	回転ナデ・回転ヘラ ケズリ	回転ナデ・ナデ	白色粒・黒色粒	(外)暗灰色 (内)褐灰色	反転復元
224	女郎SH22 No31	須恵器	はそう	—	(4.6)	回転ナデ	回転ナデ	白色粒	灰色	
225	女郎SH22	須恵器	坏蓋	—	(2.7)	回転ナデ	回転ナデ	角閃石・白色粒	灰黄色	
226	女郎SH22 No34	土師器	甕	—	(3.5)	ナデ	ナデ	石英・長石・雲母	褐色	
227	女郎SH22 No22	土師器	甕	—	(4.4)	ナデ・ハケ目	ナデ・ハケ目	角閃石・長石	褐色	
228	女郎SH22 No14	土師器	甕(小型)	—	(5.6)	ヨコナデ・ハケ目	ヨコナデ	長石・角閃石・白色 粒	(外)にぶい・赤褐色 (内)黒褐色	
229	女郎SH22	土師器	甕	—	(10.0)	ハケ目(不明瞭)	ハケ目(不明瞭)	石英・白色粒	褐色	内面に線刻あり

諸田遺跡 観察表

番号	遺構番号	種別	器種	法量(cm)			器面調整		胎土	色調	備考
				口径	底径	器高	外面	内面			
230	女郎SH22 No4・21地	土師器	甗	(29.6)	—	(17.5)	ヨコナデ・ハケ目・ナデ	ヨコナデ・ケズリ	石英・砂粒	(外)にふい、褐色(内)褐色	外面に黒斑あり・反転復元
231	女郎SH22	土師器	甗	—	—	(11.1)	表面摩耗	表面摩耗・ケズリ	石英・角閃石・長石	にふい、黄褐色	外面に黒斑あり
232	女郎SH22 No5	土師器	甗	—	—	(9.0)	ナデ	ナデ・ケズリ	石英・白色粒・長石・金雲母(把手部)	(体部)にふい、黄褐色	把手部の胎土は体部と異質
233	女郎SH22	石器	砥石	—	—	—	—	—	—	—	別表
234	女郎SH23 No1	須恵器	坏身	(14.2)	—	3.8	回転ナデ・回転ヘラ	回転ナデ・ナデ	黒色粒	灰色	反転復元
235	女郎SH23	須恵器	坏蓋	—	—	(2.4)	回転ナデ・回転ヘラ	回転ナデ	石英・白色粒	灰オリーブ色	—
236	女郎SH23 No5	土師器	甗	—	—	(15.4)	ヨコナデ・ナデ・指オサエ	ヨコナデ・ケズリ	角閃石・長石・白色粒・砂粒	にふい、黄褐色	外面に黒斑あり
237	女郎SH23	土師器	甗	—	—	(4.4)	表面摩耗	表面摩耗	石英	にふい、黄褐色	—
238	女郎SH7 No1・12・14・16	土師器	甗	(27.0)	—	(17.8)	ナデ・ハケ目	ナデ・ハケ目	石英・金雲母・白色粒	明黄褐色	一部合成・反転復元
239	女郎SH20 No4	石器	台石	—	—	—	—	—	—	—	別表
240	女郎SH5 No25	石器	台石	—	—	—	—	—	—	—	別表
241	女郎SB5 Pt7 掘方	土師器	土罎	長5.0 幅1.8	孔径0.8	—	ナデ	—	白色粒・長石・角閃石	にふい、黄褐色	—
242	女郎SB5 Pt10 掘方	土師器	甗蓋	—	—	(4.2)	指オサエ・ナデ	指オサエ・ナデ	白色粒・長石・角閃石	(外)黄褐色(内)にふい、褐色	—
243	女郎SB8 Pt5 表土	須恵器	甗	—	—	(3.6)	回転ナデ	回転ナデ	石英・角閃石	黄灰色	No.278と同一個体
244	女郎SB9 Pt11 掘方	須恵器	甗	—	—	(4.0)	タキ・カキ目	同心円状当具痕	石英・角閃石	灰色	—
245	女郎SB17 Pt7	須恵器	坏蓋	—	—	(2.4)	回転ナデ・回転ヘラ	回転ナデ・ナデ	白色粒	灰色	—
246	女郎SB17 Pt7	土師器	甗	—	—	(2.7)	ナデ	ハケ目・ナデ	長石・雲母	(外)にふい、褐色(内)にふい、黄褐色	別表
247	女郎SD1	石器	石鏃	—	—	—	—	—	—	—	別表
248	女郎SD1	土師器	羽口	—	—	(3.7)	ナデ	ナデ	石英・長石	(外)灰黄褐色(内)にふい、褐色	スラグ付着
249	女郎SB18 Pt2(S-84)	土師器	甗	—	—	(7.4)	ナデ?	ナデ?	角閃石・長石	褐色	—
250	女郎SB6	弥生土器	甗	—	(7.0)	(5.5)	ハケ目・ナデ	ナデ?	石英・赤色粒・長石・角閃石	にふい、黄褐色	反転復元
251	女郎SI5	須恵器	高坏	—	(15.2)	(1.9)	回転ナデ	回転ナデ	白色粒	灰色	すかし1ヶ所残存・反転復元
252	女郎SI6	須恵器	坏身	—	—	(3.2)	回転ナデ	回転ナデ・ナデ	白色粒	灰色	高台付



諸田遺跡 観察表

番号	遺構番号	種別	器種	法量(cm)		器面調整		胎土	色調	備考
				口径	底径	器高	外面			
253	女部S25	石器	勒鐘車							別表
254	女部S31	土師器	甕	-	-	(3.4)	表面摩耗	石英多量	淡黄色	
255	女部S32	土師器	坏	-	-	(1.2)	表面摩耗	長石・角閃石	橙色	
256	女部S48	須恵器	坏蓋	-	-	(1.0)	回転ナデ?(表面摩耗)	角閃石	淡黄色	嘴状
257	女部S51	土師器	鉢?	-	-	(4.3)	ナデ・ハケ目	長石・角閃石	にぶい、黄褐色	
258	女部S81	須恵器	坏身	-	-	(2.0)	回転ナデ	白色粒	灰色	
259	女部S82	須恵器	提瓶	-	-	(10.0)	カキ目	白色粒	灰色	
260	女部S85	須恵器	坏蓋	-	-	(1.9)	回転ナデ	角閃石・石英	灰黄色	
261	女部S93	土師器	胡壺	-	-	(3.8)	指オサエ・ナデ	白色粒・長石・角閃石	橙色	穿孔1つ残存
262	女部S95	須恵器	提瓶?	-	-	(4.9)	カキ目	白色粒・長石	橙色 (外)灰褐色 (内)灰黄褐色	
263	女部S102	須恵器	坏	-	(7.6)	(2.1)	ヨコナデ?(不明瞭)	長石・角閃石	明黄褐色	反転復元
264	女部S106	土師器	胡壺	-	-	(3.7)	指オサエ・ナデ・工長痕	白色粒・長石	橙色	底部穿孔・外面に圧痕?
265	女部S108	須恵器	はぞう	-	-	(3.3)	回転ナデ	黒色粒	灰色	
266	女部S110	須恵器	坏蓋	(13.0)	-	4.2	回転ナデ・回転ヘラ ケズリ・ナデ	石英・角閃石	(外)浅黄色 (内)にぶい、黄褐色	焼成不良・外面にへラ記号あり、反転復元
267	女部S110	須恵器	はぞう	-	-	(2.7)	回転ナデ	白色粒	灰色	
268	女部SK4	土師器	甕	-	-	(2.6)	表面剥落	石英	橙色	
269	女部SK7	縄文	不明	-	-	(4.4)	条痕?	白色粒・角閃石・長石	黒褐色	
270	女部SK7	縄文	不明	-	-	(6.4)	貝殻条痕・ナデ	白色粒	にぶい、褐色	
271	女部SK7	縄文	不明	-	-	(6.0)	条痕・ナデ	白色粒・長石	灰褐色	波状口縁
272	女部SK7	縄文	鉢	-	-	(7.0)	条痕?・ナデ	白色粒・角閃石・長石	(外)にぶい、褐色 (内)黒褐色	
273	女部SK7	縄文	不明	-	-	(2.9)	条痕	白色粒・角閃石	灰黄褐色	
274	女部SK8	土師器	不明	-	-	(4.6)	ハノ目	長石多量・角閃石	にぶい、黄褐色	No.201と同一個体
275	女部SK8	須恵器	甕	-	-	(8.8)	同心円状当具痕	白色粒	灰黄色	

諸田遺跡 観察表

番号	遺構番号	種別	器種	法量(cm)		器面調整		胎土	色調	備考
				口径	底径	器高	外面			
276	女郎SK8	須恵器	甕	-	-	(8.9)	タタキ・カキ目 回転ナデ・回転ヘラ (ケズリ)	白色粒	黒色	外面に自然軸あり
277	女郎SK10	須恵器	坏身	-	-	(3.4)	回転ナデ	白色粒・黒色粒	灰色	反転復元
278	女郎SK10	須恵器	甕	-	-	(4.2)	回転ナデ	石英・角四石	黄灰色	No.243と同一胴体
279	女郎SK10	石器	台石	-	-	-	-	-	-	別表
280	女郎SK11 No1	須恵器	坏蓋	(17.3)	つまみ (2.2)	3.1	回転ナデ・回転ヘラ 切刃磨し・ナデ	長石・白色粒・角四 石・角四石	灰色	反転復元
281	女郎SK11	須恵器	坏身	-	-	(1.2)	回転ナデ・ナデ	白色粒	灰色	高台付
282	女郎SK11	土師器	鉢?	(9.9)	-	(6.9)	ナデ・ケズリ	角四石・長石・白色 粒	にぶい、黄褐色	外面に黒面あり、反転復 元
283	女郎SK11	縄文	鉢?	-	-	(1.7)	刻み目・ナデ	石英	にぶい、黄褐色	-
284	女郎SK11	土師器	蛸壺	-	-	(2.9)	指オサユ・ナデ・工 具痕	白色粒・角四石・長 石	(外) 褐色 (内) にぶい、黄褐色	-
285	女郎SK11	土師器	蛸壺	-	-	(4.0)	指オサユ・ナデ・工 具痕	長石・角四石	褐色	穿孔1つ残存
286	女郎SK12 表土	須恵器	高坏	-	(10.7)	(3.6)	回転ナデ	長石・角四石	灰黄色	すかしヶ所残存・反転復 元
287	女郎SK12	須恵器	坏身	-	-	(9.8)	回転ナデ	角四石・長石	灰色	高台付、反転復元
288	女郎SK12	須恵器	坏身	-	-	(3.0)	回転ナデ	白色粒	灰色	高台付
289	女郎SK12	土師器	蛸壺	-	-	(3.1)	指オサユ・ナデ	白色粒・長石・角四 石	にぶい、黄褐色	穿孔1つ残存・内外面に 黒面あり
290	女郎SK12	土師器	蛸壺	-	-	(6.1)	ナデ	角四石・長石	褐色	穿孔1つ残存
291	女郎SK12 上	土師器	蛸壺	-	-	(5.4)	指オサユ・ナデ	石英・白色粒・角四 石	(外) 黒褐色 (内) にぶい、赤褐色	-
292	女郎SK12・13 上	須恵器	坏身	12.9	-	4.1	不明	石英	灰色	完形
293	女郎SK12・13 上	土師器	甗	-	-	(5.4)	不明	石英・長石	黄褐色	-
294	女郎SK12・13 上	土師器	蛸壺	-	-	(4.2)	指オサユ・ナデ	白色粒・角四石	にぶい、黄褐色	-
295	女郎SK12・13 上	土師器	蛸壺	-	-	(3.8)	ナデ	白色粒・長石・角四 石	(外) にぶい、褐色 (内) 褐色	穿孔1つ残存
296	女郎SK12・13 上	土師器	蛸壺	-	-	(4.1)	指オサユ・ナデ	白色粒・角四石	灰黄褐色	穿孔1つ残存
297	女郎SK13 表土	須恵器	甕	-	-	(6.6)	回転ナデ・同心円状 当長痕	黒色粒	(外) 黄灰色 (内) 灰色	-
298	女郎SK13 表土	土師器	蛸壺	-	-	(4.6)	指オサユ・ナデ・工 具痕	白色粒・角四石	黒褐色	-

諸田遺跡 観察表

番号	遺構番号	種別	器種	法量(cm)		器面調整		胎土	色調	備考
				口径	底径	器高	外面			
299	女郎SK13	土師器	罎壺	-	-	(6.5)	指オサエ・ナデ	石英・長石・角閃石	(外)明黄褐色 (内)黒褐色	穿孔1つ残存
300	女郎SK13	土師器	罎壺	-	-	(5.7)	ナデ	白色粒・角閃石	褐色	
301	女郎SK13	土師器	罎壺	-	-	(4.2)	指オサエ・ナデ・工 具痕	白色粒・角閃石・長 石	黒色	
302	女郎SK13	土師器	罎壺	-	-	(4.2)	指オサエ・ナデ	白色粒・長石・角閃 石	黒色	
303	女郎SK13 表土	土師器	罎壺	-	-	(5.8)	指オサエ・ナデ	石英・角閃石	にぶい黄褐色	外面に黒底あり
304	女郎SK13 表土	土師器	罎壺	-	-	(3.4)	指オサエ・ナデ	白色粒・長石・角閃 石	(外)暗灰黄色 (内)褐色	反転復元
305	女郎SK13 表土	土師器	罎壺	-	-	(2.9)	ナデ	白色粒・角閃石・長 石	(外)褐色 (内)黒褐色	
306	女郎SK13 表土	土師器	罎壺	-	-	(3.2)	指オサエ・ナデ	白色粒	(外)褐色 (内)灰黄色	
307	女郎SK14	須恵器	坏身	(13.2)	-	3.4	指オサエ・ナデ 回転ナデ・回転ヘラ (ケズ)	白色粒	灰色	反転復元
308	女郎SK14 No1	土師器	甕	(15.4)	-	(10.3)	ココナデ・ケズ (工具痕)	長石・白色粒・角閃 石	(外)暗赤褐色 (内)明赤褐色	反転復元
309	女郎SK14 No2	土師器	罎壺	-	-	(4.2)	指オサエ・ナデ	長石・角閃石・白色 粒	褐色	穿孔1つ残存
310	女郎SK14	土師器	罎壺	-	-	(6.4)	指オサエ・ナデ	白色粒・角閃石	褐色	穿孔1つ残存
311	女郎SK14	土師器	罎壺	-	-	(5.7)	指オサエ・指ナデ	長石・白色粒	黒褐色	No.312・314と同一個 体?
312	女郎SK14	土師器	罎壺	-	-	(4.6)	指オサエ・ナデ	白色粒・長石	黒褐色	No.311・314と同一個 体?
313	女郎SK14	土師器	罎壺	-	-	(7.6)	指オサエ・指ナデ	角閃石・長石	褐色	No.311・312と同一個 体?
314	女郎SK14	土師器	罎壺	-	-	(2.6)	圧痕?	白色粒	黒褐色	No.311・312と同一個 体?外面に圧痕
315	女郎SK15 表土	須恵器	坏身	(12.6)	-	(2.4)	回転ナデ・表面磨耗	角閃石	淡黄色	焼成不良・反転復元
316	女郎SK15 No19	土師器	甕?	-	-	(8.7)	ハケ目 表面磨耗	石英	浅黄褐色	外面に線刻あり・外面に 黒底あり
317	女郎SK15	土師器	罎壺	-	-	(6.0)	指オサエ・ナデ	角閃石・白色粒	(外)灰黄褐色 (内)黒褐色	
318	女郎SK15	土師器	罎壺	-	-	(4.8)	指オサエ・ナデ	白色粒・角閃石	黒色	穿孔1つ残存
319	女郎SK15 No14	土師器	罎壺	-	-	(5.2)	ナデ	長石・角閃石	灰黄褐色	
320	女郎SK15 No15	土師器	罎壺	-	-	(6.5)	ナデ	白色粒・長石	にぶい褐色	穿孔1つ残存・内面に黒 底あり
321	女郎SK15 一括	土師器	罎壺	-	-	(7.2)	指オサエ・ナデ 具痕	白色粒・角閃石・長 石	褐色	

諸田遺跡 観察表

番号	遺構番号	種別	器種	法量(cm)		器面調整		胎土	色調	備考
				口径	底径	器高	外面			
322	女郎SK15 No2	土師器	罎壺	—	—	(8.3)	指オサエ・ナデ	角閃石・長石・白色粒	褐色	外面に黒斑あり
323	女郎SK15 No1	土師器	罎壺	—	—	(3.3)	指オサエ・ナデ	白色粒・長石・角閃石	黒色	穿孔1つ残存
324	女郎SK15 No11	土師器	罎壺	—	—	(6.6)	ナデ・指オサエ	白色粒・角閃石・長石	褐色	外面に黒斑あり
325	女郎SK15	土師器	罎壺	—	—	(5.4)	指オサエ・ナデ	白色粒・角閃石・長石	灰黄褐色	
326	女郎SK15 No6	土師器	罎壺	—	—	(6.8)	指オサエ・ナデ	白色粒・長石・角閃石	褐色	
327	女郎SK15	土師器	罎壺	—	—	(7.5)	指オサエ・ナデ・工具痕	白色粒・角閃石	褐色	穿孔1つ残存・内外面に黒斑あり
328	女郎SK15 No4	土師器	罎壺	—	—	(6.1)	指オサエ・ナデ	白色粒・石英・長石・角閃石	褐色	
329	女郎SK15 No5	土師器	罎壺	—	—	(6.0)	指オサエ・ナデ	白色粒・角閃石・長石	褐色	穿孔1つ残存
330	女郎SK15 No16	土師器	罎壺	—	—	(7.0)	指オサエ・ナデ	白色粒・角閃石・長石	明赤褐色	穿孔1つ残存・一部合成復元
331	女郎SK15 No6	土師器	罎壺	(7.4)	—	(6.3)	指オサエ・ナデ・工具痕	角閃石・長石・白色粒	褐色	穿孔1つ残存・一部合成・反転復元
332	女郎SK15 No17	土師器	罎壺	—	—	(6.0)	ナデ	白色粒	褐色	穿孔1つ残存
333	女郎SK15 No12	土師器	罎壺	—	—	8.5	指オサエ・ナデ	白色粒・長石	褐色	穿孔1つ残存・内面に黒斑あり
334	女郎SK15	土師器	罎壺	—	—	(9.2)	ナデ・工具痕	白色粒・長石	褐色	大型・内面に黒斑あり
335	女郎SK15 No7	土師器	罎壺	—	—	(5.2)	指オサエ・ナデ	白色粒・長石・角閃石	黒褐色	No.338と同一体
336	女郎SK15 No5	土師器	罎壺	6.4	—	8.8	指オサエ・ナデ・工具痕	白色粒・長石・角閃石	褐色	完形・穿孔1つ
337	女郎SK15 No4	土師器	罎壺	—	—	(4.9)	指オサエ・ナデ	長石・角閃石・白色粒	褐色	一部反転復元
338	女郎SK15 No7	土師器	罎壺	—	—	(4.6)	指オサエ・ナデ	白色粒・長石・角閃石	黒褐色	穿孔1つ残存・No.335と同一体
339	女郎SK15	土師器	罎壺	—	(2.4)	(3.4)	指オサエ・ナデ	白色粒・角閃石	褐色	外面に黒斑あり
340	女郎SK15	土師器	罎壺	—	—	(6.0)	指オサエ・ナデ・工具痕	白色粒・長石・角閃石	褐色	穿孔1つ残存
341	女郎SK15	土師器	罎壺	—	(2.1)	(2.8)	指オサエ	白色粒・角閃石・長石	黄褐色	
342	女郎SK15	土師器	罎壺	—	—	(3.9)	指オサエ・ナデ	白色粒・角閃石・長石・黒曜石	褐色	内面に黒斑あり
343	女郎SK15 表土	土師器	罎壺	—	—	(3.4)	指オサエ・ナデ	白色粒・長石・角閃石	灰黄褐色	底部穿孔・反転復元
344	女郎SK16 No4	土師器	罎壺	(7.4)	—	(5.9)	指オサエ・ナデ	長石・角閃石・白色粒	明赤褐色	薄手・穿孔1つ残存・反転復元

諸田遺跡 観察表

番号	遺構番号	種別	器種	法量(cm)		器面調整		胎土	色調	備考
				口径	底径	器高	外面			
345	女郎SK16 No5	土師器	罎蓋	—	—	(6.6)	指オサエ・ナデ	角四石・長石・白色粒	褐色	薄手
346	女郎SK16 No2	土師器	罎蓋	—	—	(7.4)	指オサエ・ナデ	白色粒・長石・角四石	明赤褐色	薄手
347	女郎SK16	土師器	罎蓋	—	—	(4.6)	指オサエ・ナデ	長石・角四石・白色粒	明赤褐色	薄手・穿孔1つ残存
348	女郎SK16 No3	土師器	罎蓋	—	—	(5.0)	指オサエ・ナデ	白色粒・角四石・長石	明赤褐色	薄手・穿孔1つ残存・一部合成復元
349	女郎SK17	須恵器	坏身	—	—	(2.0)	回転ナデ	白色粒	灰色	
350	女郎SK17	須恵器	高坏	—	—	(3.6)	回転ナデ・回転ケズリ	長石・角四石	黄灰色	すかし1ヶ所残存
351	女郎SK17	須恵器	高坏	—	—	(3.0)	回転ナデ	白色粒	灰色	すかし2ヶ所残存
352	女郎SK17	土師器	甕	(17.6)	—	(3.9)	ハケ目(表面摩耗)	石英・長石・金雲母・白色粒	浅黄褐色	反転復元
353	女郎SK18 No1	土師器	罎蓋	(6.0)	—	(9.6)	指オサエ・ナデ	長石・白色粒・角四石	褐色	穿孔1つ残存・外面に黒斑あり・反転復元
354	女郎SK18	土師器	罎蓋	—	—	(3.1)	指オサエ・ナデ	長石・角四石・白色粒	褐色	
355	女郎SK18 表土	土師器	甕	—	—	(5.7)	不明瞭	石英・長石・角四石	褐色	
356	女郎SK24	石器	石鐮	—	—	—	—	—	—	別表
357	女郎SK24	弥生土器	甕	33.6	—	(26.3)	ヨコナデ・刻み目・ハケ目・ナデ	石英・白色粒	灰黄褐色	外面に黒斑あり・凸平み大
358	女郎SK27	石器	台石	—	—	—	—	—	—	別表
359	女郎SK29	須恵器	坏身	(13.8)	—	(3.5)	回転ナデ・回転ヘラ切刃・ナデ	長石・白色粒	灰色	反転復元
360	女郎SK29	須恵器	坏蓋	—	—	(3.5)	不明瞭	角四石	浅黄色	焼成不良
361	女郎SK29	土師器	甕	—	—	(7.1)	指オサエ・ナデ	石英・金雲母	浅黄褐色	
362	女郎SK29	土師器	甕	—	—	(4.9)	表面剥落	石英・長石・角四石	(外)褐色 (内)黒褐色	剥落著しい
363	女郎SK29	土師器	罎蓋	—	—	(4.6)	指オサエ・ナデ・工具痕	白色粒・角四石・長石	褐色	
364	女郎SK29	土師器	罎蓋	—	—	(4.1)	指オサエ・ナデ	白色粒・長石・角四石	褐色	
365	女郎SK30	須恵器	坏身	—	—	(1.3)	ヨコナデ・不明瞭	赤色粒・角四石	にぶい黄褐色	高台付・焼成不良
366	女郎SK30	須恵器	坏身	—	(10.0)	(1.8)	回転ナデ・ナデ	白色粒	灰色	高台付
367	女郎SK30	須恵器	高坏	—	—	(1.0)	回転ナデ	石英	灰色	

諸田遺跡 観察表

番号	遺構番号	種別	器種	法量(cm)		器面調整		胎土	色調	備考
				口径	底径	器高	外面			
368	女郎SK30	土師器	坏	-	-	(1.1)	表面摩耗	角閃石・長石	橙色	
369	女郎SK30	土師器	坏	12.8	8.8	3.3	表面剥落	石英・角閃石	橙色	
370	女郎SK30	土師器	甕	(22.4)	-	(9.9)	ヨコナデ・表面摩耗	角閃石・長石	橙色	反転復元
389	女郎一拵	陶器	すり鉢	長 4.2	幅 4.1	厚 1.0	-	-	-	メンコ状
390	女郎一拵	陶器	すり鉢	長 4.0	幅 3.8	厚 1.2	-	-	-	メンコ状
391	女郎一拵	石器	打製石斧							別表
392	女郎一拵	石器	打製石斧							別表
393	女郎一拵	陶器	すり鉢	長 4.5	幅 4.4	厚 0.8	-	-	-	メンコ状
394	女郎一拵	土師器	土鏝	長 2.1	幅 2.45	厚 0.6	指オサエ・ナデ	長石	浅黄色	
395	女郎一拵	土師器	焼土塊	長 4.2	幅 4.9	厚 1.1	-	-	-	藁痕
396	女郎一拵	土師器	甕(小型)	(10.3)	-	9.8	ヨコナデ・ハケ目・ナ デ	長石・角閃石・白色 粒	にぶい・黄橙色	反転復元
397	女郎一拵	土師器	甕(小型)	13.2	-	11.7	ヨコナデ・ハケ目・ナ デ	長石・白色粒・赤色 粒・角閃石	明赤褐色	
398	二反田SH1	須恵器	坏身	(11.0)	-	(3.7)	回転ナデ・ナデ・ケ ズリ	長石	灰色	内面にヘラ記号あり・反 転復元
399	二反田SH1	須恵器	高坏	-	-	(3.0)	回転ナデ	長石・角閃石	灰色	すかし1ヶ所残存
400	二反田SH1 No13	須恵器	高坏	-	(17.0)	(7.8)	回転ナデ	角閃石・長石	灰色	長方形すかし2ヶ所残存・ 反転復元
401	二反田SH1 土坑上層	須恵器	坏身	(11.4)	-	(3.1)	回転ナデ・回転ヘラ ケズリ	長石	灰白色	焼成不良・反転復元
402	二反田SH1 No9	須恵器	高坏	-	(10.6)	(4.5)	回転ナデ	長石・角閃石	灰色	一部合成・反転復元
403	二反田SH1 中央 土坑上層	須恵器	甕	-	-	(4.2)	回転ナデ・ハケ目	角閃石	(外)灰褐色 (内)黄灰色	
404	二反田SH1 中央 土坑上層	須恵器	はぞう	(12.4)	-	(9.5)	回転ナデ・ハケ目	長石	灰白色	焼成不良・一部反転復 元
405	二反田SH1 No3	須恵器	高坏?	-	-	(1.7)	回転ナデ	石英・角閃石	灰色	
406	二反田SH1 中央 土坑上層	土師器	甕	-	-	(6.8)	ハケ目	石英・金雲母	橙色	
407	二反田SH1 中央 土坑上層	土師器	甕	-	-	(6.9)	タタキ 当具痕	角閃石・長石・赤色 粒・白色粒	橙色	

諸田遺跡 観察表

番号	遺構番号	種別	器種	法量(cm)		器面調整		胎土	色調	備考
				口径	底径	器高	外面			
408	二反田SH1 上層	土師器	甕	(15.3)	—	(5.1)	不明瞭	長石・角閃石	(外)褐色 (内)にふい、黄褐色	反転復元
409	二反田SH1 No1	土師器	甕	(13.6)	—	(7.1)	ナデ	角閃石・長石	(外)褐色 (内)灰褐色	反転復元
410	二反田SH1	土師器	不明	—	—	(1.0)	ナデ・カキ目	角閃石	淡黄色	No.411と同一個体
411	二反田SH1 No4	土師器	不明	—	—	(2.9)	ヨコナデ	角閃石・石英	灰白色	No.410と同一個体
412	二反田SH1	土師器	鉢	(27.6)	(15.5)	11.5	表面摩耗(ケズリ?)	角閃石・長石・赤色 粒	にふい、黄褐色	外面底部にケズリ?付着・ 反転復元
413	二反田SH6 No19	土師器	甕	—	—	(1.6)	ナデ?	石英・長石	(外)明黄褐色 (内)灰黄色	外面に線刻あり
414	二反田SH1	土師器	甕(小型)	—	—	(2.9)	ヨコナデ	石英・角閃石・長石	灰黄色	
415	二反田SH1	土師器	羽口	—	—	(4.5)	不明(付着物)	白色粒・長石	(外)灰黄褐色 (内)褐色	スラグ付着
416	二反田SH1	土師器	甕	—	—	(4.5)	表面摩耗	角閃石・長石・白色 粒	褐色	
417	二反田SH1	土師器	甕	(20.8)	—	(4.3)	不明瞭・ハケ目	石英多量	褐色	反転復元
418	二反田SH1 上層	土師器	甕	—	—	(4.5)	ナデ(工具痕)	石英・長石・角閃石	暗灰黄色	
419	二反田SH1 No2	石器	たつき石	—	—	—	—	角閃石・長石・白色 粒	黒褐色	別表
420	二反田SH2 No2	土師器	甕(小型)	14.9	—	(10.0)	ヨコナデ・ハケ目	角閃石・長石・白色 粒	(外)明褐色 (内)地灰区	ひずみ大・No.421と同一 個体
421	二反田SH2 No2	土師器	甕(小型)	—	5.5	(2.6)	ハケ目	角閃石・長石・白色 粒	淡黄色	No.420と同一個体
422	二反田SH2 カマド	須恵器	坏蓋	—	—	(1.9)	回転ナデ	角閃石	黄灰色	
423	二反田SH2 P1	須恵器	坏蓋	—	—	(2.0)	回転ナデ	角閃石・白色粒・石 英	黄灰色	
424	二反田SH2 P1	須恵器	はぞう・高 坏?	—	—	(3.0)	回転ナデ	白色粒・黒色粒	灰色	
425	二反田SH2 カマド	土師器	甕	—	—	(2.8)	ナデ	石英・長石	(外)にふい、黄褐色 (内)地灰区	
426	二反田SH2 P3	土師器	甕	—	—	(6.1)	指オサエ・ナデ・ハ ケ目	白色粒・長石	黄褐色	
427	二反田SH4 No1	土師器	蛸壺	7.7	—	8.8	ヨコナデ・指オサエ・ ナデ・工具痕	長石・角閃石・白色 粒	褐色	完形・穿孔1つ
428	二反田SH4 No2	土師器	蛸壺	7.1	—	8.4	ヨコナデ・指オサエ・ ナデ・工具痕	長石・角閃石・白色 粒	褐色	完形・穿孔1つ
429	二反田SH4 No3	土師器	蛸壺	7.8	—	9.4	ヨコナデ・指オサエ・ ナデ・工具痕	角閃石・長石・白色 粒	褐色	完形・穿孔1つ

諸田遺跡 観察表

番号	遺構番号	種別	器種	法量(cm)		器調整		胎土	色調	備考
				口径	底径	外面	内面			
430	二反田SH4 No4	土師器	罎壺	7.9	—	ヨコナデ・指オサエ・ナデ・工具痕	ヨコナデ・指オサエ・溝巻状の強いナデ	角閃石・長石・白色粒	橙色	完形・穿孔1つ
431	二反田SH4 No5	土師器	罎壺	7.4	—	ヨコナデ・指オサエ・ナデ・工具痕	ヨコナデ・指オサエ・溝巻状の強いナデ	角閃石・長石・白色粒	橙色	完形・穿孔1つ
432	二反田SH4 No6	土師器	罎壺	7.3	—	ヨコナデ・指オサエ・ナデ・工具痕	ヨコナデ・指オサエ・溝巻状の強いナデ	角閃石・長石・白色粒	橙色	完形・穿孔1つ
433	二反田SH4 No7	土師器	罎壺	7.3	—	ヨコナデ・指オサエ・ナデ・工具痕	ヨコナデ・指オサエ・溝巻状の強いナデ	角閃石・長石・白色粒	橙色	完形・穿孔1つ
434	二反田SH4 No8	土師器	罎壺	7.6	—	ヨコナデ・指オサエ・ナデ・工具痕	ヨコナデ・指オサエ・ナデ・溝巻状の強いナデ	角閃石・長石・白色粒	橙色	完形・穿孔1つ、外面に黒斑あり
435	二反田SH4 No9	土師器	罎壺	8.2	—	ヨコナデ・指オサエ・ナデ・工具痕	ヨコナデ・指オサエ・溝巻状の強いナデ	角閃石・長石・白色粒	橙色	完形・穿孔1つ、外面に黒斑あり
436	二反田SH4 No10	土師器	罎壺	7.6	—	ヨコナデ・指オサエ・ナデ・工具痕	ヨコナデ・指オサエ・溝巻状の強いナデ	角閃石・白色粒・長石	橙色	完形・穿孔1つ
437	二反田SH4 No11	土師器	罎壺	6.5	—	ヨコナデ・指オサエ・ナデ・工具痕	ヨコナデ・指オサエ・溝巻状の強いナデ	角閃石・長石・白色粒・石	黄褐色	完形・穿孔1つ
438	二反田SH4 No12	土師器	罎壺	7.3	—	ヨコナデ・指オサエ・ナデ・工具痕	ヨコナデ・指オサエ・溝巻状の強いナデ	長石・白色粒・角閃石	橙色	完形・穿孔1つ
439	二反田SH4 No13	土師器	罎壺	7.2	—	ヨコナデ・指オサエ・ナデ・工具痕	ヨコナデ・指オサエ・溝巻状の強いナデ	角閃石・長石・白色粒	橙色	完形・穿孔1つ
440	二反田SH4 No14	土師器	罎壺	7.5	—	ヨコナデ・指オサエ・ナデ・工具痕	ヨコナデ・指オサエ・溝巻状の強いナデ	長石・角閃石・白色粒	橙色	完形・穿孔1つ、外面に黒斑あり
441	二反田SH4 No15	土師器	罎壺	6.7	—	ヨコナデ・指オサエ・ナデ・工具痕	ヨコナデ・指オサエ・溝巻状の強いナデ	長石・角閃石・白色粒	橙色	完形・穿孔1つ
442	二反田SH4 No16	土師器	罎壺	7.4	—	指オサエ・ナデ・工具痕	ヨコナデ・指オサエ・溝巻状の強いナデ	角閃石・長石・白色粒	橙色	完形・穿孔1つ
443	二反田SH4 No17	土師器	罎壺	7.4	—	ヨコナデ・指オサエ・ナデ・工具痕	ヨコナデ・指オサエ・溝巻状の強いナデ	長石・角閃石・白色粒	橙色	完形・穿孔1つ
444	二反田SH4 No18	土師器	罎壺	7.7	—	ヨコナデ・指オサエ・ナデ・工具痕	ヨコナデ・ナデ・指オサエ・溝巻状の強いナデ	長石・角閃石・白色粒	橙色	完形・穿孔1つ
445	二反田SH4 No19	土師器	罎壺	6.6	—	ヨコナデ・指オサエ・ナデ・工具痕	ヨコナデ・指オサエ・溝巻状の強いナデ	長石・角閃石・白色粒	橙色	完形・穿孔1つ
446	二反田SH4 No20	土師器	罎壺	7.0	—	ヨコナデ・指オサエ・ナデ・工具痕	ヨコナデ・指オサエ・溝巻状の強いナデ	長石・角閃石・白色粒	橙色	完形・穿孔1つ
447	二反田SH4 No21	土師器	罎壺	7.6	—	ヨコナデ・指オサエ・ナデ・工具痕	ヨコナデ・指オサエ・溝巻状の強いナデ	角閃石・長石・白色粒	橙色	完形・穿孔1つ
448	二反田SH4 No22	土師器	罎壺	6.1	—	指オサエ・ナデ・工具痕	ヨコナデ・指オサエ・溝巻状の強いナデ	長石・白色粒・角閃石	橙色	完形・穿孔1つ
449	二反田SH4 No23	土師器	罎壺	7.5	—	ヨコナデ・指オサエ・ナデ・工具痕	ヨコナデ・指オサエ・溝巻状の強いナデ	長石・角閃石・白色粒	橙色	完形・穿孔1つ
450	二反田SH4 No24	土師器	罎壺	6.5	—	ヨコナデ・指オサエ・ナデ・工具痕	ヨコナデ・指オサエ・溝巻状の強いナデ	長石・角閃石・白色粒	橙色	完形・穿孔1つ
451	二反田SH4 No25	土師器	罎壺	7.0	—	ヨコナデ・指オサエ・ナデ・工具痕	ヨコナデ・指オサエ・溝巻状の強いナデ	長石・角閃石・白色粒	橙色	完形・穿孔1つ



諸田遺跡 観察表

番号	遺構番号	種別	器種	法量(cm)		器高	器面調整		胎土	色調	備考
				口径	底径		外面	内面			
452	二反田SH4 No26	土師器	罎壺	6.4	—	8.1	ココナデ・指オサエ・ナデ・工具ナデ・工具	指オサエ・ココナデ	白色粒・長石・角閃石	橙色	完形・穿孔1つ
453	二反田SH4 No27	土師器	罎壺	7.5	—	9.1	ココナデ・指オサエ・ナデ・工具	ココナデ・指オサエ・満巻状の強いナデ	長石・角閃石・白色粒	橙色	完形・穿孔1つ
454	二反田SH4 No28	土師器	罎壺	7.0	—	9.2	ココナデ・指オサエ・ナデ・工具	ココナデ・指オサエ・強いナデ	白色粒・長石	明赤褐色	完形・穿孔1つ
455	二反田SH4 No29	土師器	罎壺	7.0	—	8.1	ココナデ・指オサエ・ナデ・工具ナデ	ココナデ・指オサエ・満巻状の強いナデ	白色粒・角閃石・長石	橙色	完形・穿孔1つ
456	二反田SH4 No30	土師器	罎壺	7.1	—	9.5	指オサエ・ナデ	指オサエ・強いナデ	白色粒・長石・角閃石	橙色	完形・穿孔1つ
457	二反田SH4 No31	土師器	罎壺	8.2	—	9.9	ココナデ・指オサエ・ナデ・工具	ココナデ・指オサエ・満巻状の強いナデ	白色粒・角閃石・長石	橙色	完形・穿孔1つ・外面に黒斑あり
458	二反田SH4 No32	土師器	罎壺	6.8	—	(8.8)	ココナデ・指オサエ・ナデ・工具ナデ	ココナデ・指オサエ・満巻状の強いナデ	白色粒・角閃石・長石	橙色	ほぼ完形・穿孔1つ・口縁部に黒斑あり
459	二反田SH4 No33	土師器	罎壺	6.7	—	8.8	ココナデ・ナデ・指オサエ	ココナデ・指オサエ・強いナデ	白色粒・角閃石	橙色	完形・穿孔1つ
460	二反田SH4 No34	土師器	罎壺	7.3	—	9.1	指オサエ・ナデ	ココナデ・満巻状の強いナデ	白色粒・角閃石	橙色	穿孔1つ・表面一部剥落
461	二反田SH4 No35	土師器	罎壺	7.5	—	8.8	ココナデ・指オサエ・ナデ・工具	ココナデ・指オサエ・満巻状の強いナデ	白色粒・角閃石・長石	橙色	完形・穿孔1つ
462	二反田SH4 No36	土師器	罎壺	7.0	—	9.1	ココナデ・指オサエ・ナデ	ココナデ・指オサエ・満巻状の強いナデ	白色粒・長石・角閃石	橙色	完形・穿孔1つ
463	二反田SH4 No37	土師器	罎壺	7.7	—	9.1	ココナデ・ナデ・指オサエ	ココナデ・指オサエ・満巻状の強いナデ	白色粒・長石	橙色	完形・穿孔1つ・外面にスズ?付着
464	二反田SH4 No38	土師器	罎壺	6.6	—	8.6	ココナデ・指オサエ・ナデ・工具ナデ・工具	ココナデ・指オサエ・強いナデ	白色粒・角閃石・長石	橙色	完形・穿孔1つ
465	二反田SH4 No39	土師器	罎壺	6.8	—	9.3	ココナデ・指オサエ・ナデ・工具	ココナデ・指オサエ・強いナデ	白色粒・角閃石・長石	橙色	完形・穿孔1つ
466	二反田SH4 No40	土師器	罎壺	7.0	—	9.5	ココナデ・指オサエ・ナデ・工具	ココナデ・指オサエ・満巻状の強いナデ	白色粒・長石・角閃石	橙色	穿孔1つ
467	二反田SH4 No41	土師器	罎壺	6.9	—	9.6	ココナデ・指オサエ・ナデ・工具	ココナデ・指オサエ・満巻状の強いナデ	白色粒・長石・角閃石	橙色	完形・穿孔1つ
468	二反田SH4 No42	土師器	罎壺	7.0	—	9.4	ココナデ・指オサエ・ナデ・工具	ココナデ・指オサエ・満巻状の強いナデ	白色粒・角閃石・長石	橙色	完形・穿孔1つ
469	二反田SH4 No43	土師器	罎壺	6.3	—	8.1	ココナデ・指オサエ・ナデ・工具	ココナデ・指オサエ・満巻状の強いナデ	白色粒・長石・角閃石	橙色	完形・穿孔1つ
470	二反田SH4 No44	土師器	罎壺	7.5	—	8.4	ココナデ・指オサエ・ナデ・工具	ココナデ・指オサエ・満巻状の強いナデ	白色粒・長石・角閃石	橙色	完形・穿孔1つ
471	二反田SH4 No45	土師器	罎壺	7.4	—	8.4	ココナデ・指オサエ・ナデ・工具	ココナデ・指オサエ・満巻状の強いナデ	白色粒・角閃石・長石	橙色	完形・穿孔1つ
472	二反田SH4 No46	土師器	罎壺	7.0	—	9.0	ココナデ・指オサエ・ナデ・工具	ココナデ・指オサエ・満巻状の強いナデ	白色粒・長石・角閃石	橙色	完形・穿孔1つ
473	二反田SH4 No47	土師器	罎壺	7.2	—	9.6	ココナデ・指オサエ・ナデ・工具	ココナデ・指オサエ・満巻状の強いナデ	白色粒・長石・角閃石	橙色	完形・穿孔1つ

諸田遺跡 観察表

番号	遺構番号	種別	器種	法量(cm)		器面調整		胎土	色調	備考
				口径	底径	外面	内面			
474	二反田SH4 No48	土師器	罎蓋	6.9	—	ナデ・指オサエ・工 具痕	コナナデ・指オサエ・工 具痕の強いナデ	白色粒・長石・角閃 石	橙色	完形・穿孔1つ
475	二反田SH4 No49	土師器	罎蓋	7.0	—	コナナデ・指オサエ・ ナデ・工具痕	コナナデ・指オサエ・ 満巻状の強いナデ	白色粒・長石・角閃 石	橙色	完形・穿孔1つ
476	二反田SH4 No50	土師器	罎蓋	7.2	—	コナナデ・指オサエ・ ナデ・工具痕	コナナデ・指オサエ・ 満巻状の強いナデ	白色粒・長石・角閃 石	橙色	完形・穿孔1つ
477	二反田SH4 No51	土師器	罎蓋	7.0	—	コナナデ・指オサエ・ ナデ・工具痕	コナナデ・指オサエ・ 満巻状の強いナデ	白色粒・長石・角閃 石	橙色	完形・穿孔1つ
478	二反田SH4 No52	土師器	罎蓋	7.0	—	コナナデ・指オサエ・ ナデ・工具痕	コナナデ・指オサエ・ 満巻状の強いナデ	白色粒・角閃石・長 石	橙色	完形・穿孔1つ
479	二反田SH4 No53	土師器	罎蓋	6.8	—	コナナデ・指オサエ・ ナデ・工具痕	コナナデ・指オサエ・ 満巻状の強いナデ	白色粒・角閃石・長 石	橙色	完形・穿孔1つ
480	二反田SH4 No54	土師器	罎蓋	6.4	—	コナナデ・指オサエ・ ナデ・工具痕	コナナデ・指オサエ・ 満巻状の強いナデ	白色粒・長石・角閃 石	橙色	完形・穿孔1つ
481	二反田SH4 No55	土師器	罎蓋	7.0	—	コナナデ・指オサエ・ ナデ	コナナデ・指オサエ・ 満巻状の強いナデ	白色粒・長石・角閃 石	橙色	完形・穿孔1つ
482	二反田SH4 No57	須恵器	坏蓋	13.3	—	回転ナデ・回転ヘラ ケズリ	回転ナデ・ナデ	黒色粒	灰色	外面に自然釉あり
483	二反田SH5 No16	須恵器	坏蓋	(14.2)	—	回転ナデ・回転ヘラ ケズリ	回転ナデ・ナデ	黒色粒・白色粒	にぶい黄褐色	反転復元
484	二反田SH5 No3	須恵器	坏蓋	(13.4)	—	回転ナデ・回転ヘラ ケズリ	回転ナデ・ナデ	黒色粒	灰色	外面にガラス質付着物あ り、一部反転復元
485	二反田SH5	須恵器	短頸壺?	—	—	カキ目	回転ナデ・ナデ	長石	(外)灰黄色 (内)灰色	反転復元
486	二反田SH5 No4	須恵器	坏蓋	(12.7)	—	回転ナデ・カキ目	回転ナデ・ナデ	黒色粒	(外)にぶい黄褐色 (内)にぶい褐色	反転復元
487	二反田SH5 No9	須恵器	坏蓋	(13.5)	—	回転ナデ・回転ヘラ ケズリ	回転ナデ・ナデ	白色粒・黒色粒	(外)灰色 (内)灰黄色	一部反転復元
488	二反田SH5 No5	土師器	罎蓋	6.2	—	コナナデ・指オサエ・ ナデ・工具痕	コナナデ・ナデ・指オ サエ	白色粒・角閃石・長 石	橙色	完形・穿孔1つ
489	二反田SH5 No27・28	土師器	埴	12.2	—	表面摩耗・ケズリ?	表面摩耗・ミガキ?	砂粒・角閃石	浅黄褐色	
490	二反田SH5	土師器	罎蓋	(5.2)	—	指オサエ・ナデ	指オサエ・ナデ	白色粒・角閃石・長 石	にぶい赤褐色	穿孔1つ・残存一部合成 復元
492	二反田SH5 No19	土師器	甕	(16.0)	—	コナナデ・指オサエ・ ハケ目	コナナデ・ハケ目	石英・長石	にぶい黄褐色	No.495と同一個体?・反 転復元
493	二反田SH5 No25・29他	土師器	甕	(16.9)	—	コナナデ・指オサエ・ ハケ目	コナナデ・ハケ目・ケ ズリ	角閃石・長石・石 英・金雲母	にぶい黄褐色	一部合成・反転復元
494	二反田SH5 No35	土師器	甕	(19.2)	—	コナナデ?・ハケ目	コナナデ?・ハケ目	石英多量・白色粒	橙色	反転復元
495	二反田SH5 No18・19他	土師器	甕	(16.0)	—	コナナデ・ハケ目	コナナデ・ハケ目	石英・長石・白色粒	にぶい黄褐色	No.492と同一個体?・反 転復元
496	二反田SH5 No14	土師器	甕	(21.4)	—	コナナデ・ハケ目	コナナデ・ハケ目	石英多量・雲母	にぶい黄褐色	反転復元

諸田遺跡 観察表

番号	遺構番号	種別	器種	法量(cm)		器面調整		胎土	色調	備考
				口径	器高	外面	内面			
497	二反田SH5 No26	土師器	甕	—	(6.5)	不明	ヨコナデ、ケズリ	白色粒・長石・角閃石	黄褐色	
498	二反田SH5 No2	石器	台石	—	—	—	—	—	—	別表
499	二反田SH6 No30	土師器	甕	—	(4.9)	ヨコナデ、ハケ目	ハケ目	白色粒・角閃石・石英・金雲母	にぶい黄褐色	内面に線刻あり
500	二反田SH6 No4	土師器	鉢(小型)	11.2	—	ヨコナデ、ハケ目・ケズリ	ヨコナデ、ケズリ、ナデ	長石・角閃石・白色粒	(外)明赤褐色 (内)褐色	内外面に黒斑あり、心ずみあり
501	二反田SH6 No19	須恵器	坏蓋	(14.8)	—	回転ナデ・回転ヘラ	回転ナデ、ナデ	黒色粒	灰白色	反転復元
502	二反田SH6 No8	須恵器	坏蓋	(15.2)	つまみ(3.8)	回転ナデ・カキ目	回転ナデ、ナデ	石英・黒色粒・白色粒	赤褐色	外面口縁部に圧痕あり、反転復元
503	二反田SH6	須恵器	坏蓋	(14.2)	—	回転ナデ・回転ヘラ	回転ナデ、ナデ	黒色粒・白色粒	(外)灰白色 (内)灰黄色	反転復元
504	二反田SH6 No1	須恵器	坏身	13.0	—	回転ナデ・回転ヘラ	回転ナデ、ナデ	黒色粒・白色粒	(外)灰黄色 (内)灰色	内面にヘラ記号あり
505	二反田SH6 No27	須恵器	坏身	(13.3)	—	回転ナデ・回転ヘラ	回転ナデ、ナデ	黒色粒・白色粒	(外)灰色 (内)灰黄色	外面にスズ付着・反転復元
506	二反田SH6 No20	土師器	甕	—	(7.0)	ハケ目	ハケ目	石英・長石・白色粒・角閃石	明黄褐色	
507	二反田SH6 No30	土師器	甕	(20.8)	—	ヨコナデ、ハケ目	ヨコナデ、ハケ目	石英・角閃石	にぶい黄褐色	反転復元
508	二反田SH6 No3	土師器	甕(小型)	10.0	5.0	ヨコナデ・ナデ?・ハケ目	ヨコナデ、ケズリ	角閃石・長石・白色粒	(外)赤褐色 (内)黒色	内外面に黒斑あり
509	二反田SH6 No18・19	土師器	甕	(25.4)	—	ナデ	ナデ、ケズリ	角閃石・長石・白色粒	(外)灰褐色 (内)褐色	反転復元
510	二反田SH6 No29	土師器	甕	(20.0)	—	ヨコナデ、ハケ目	ヨコナデ、ハケ目	石英・金雲母	(外)にぶい黄褐色 (内)淡褐色	反転復元
511	二反田SH6 No26・27	土師器	埴?	(17.8)	—	ナデ、ケズリ	ハケ目、ナデ	長石・角閃石・白色粒・赤色粒	褐色	口縁器部に圧痕?・反転復元
512	二反田SH6 No11	土師器	埴?	(19.3)	—	表面摩耗(ナデ?)	表面摩耗(ナデ?)	角閃石・長石・白色粒	褐色	反転復元
513	二反田SH6 No19	土師器	甕	—	(8.5)	ハケ目	ハケ目	石英・金雲母	にぶい黄褐色	外面に線刻あり
514	二反田SH6	土師器	甕	—	(6.1)	ヨコナデ、ハケ目	ヨコナデ、不明瞭	長石・角閃石・白色粒	(外)褐色 (内)にぶい褐色	口縁部に肥厚部分あり
515	二反田SH6 No13	土師器	甕	—	(6.6)	不明瞭・ハケ目	不明瞭・ハケ目	石英多量・白色粒	明黄褐色	
516	二反田SH6	土師器	甕	—	(11.8)	ヨコナデ・指サエ・ハケ目	ヨコナデ、ナデ	石英・長石	にぶい黄褐色	
517	二反田SH6	土師器	甕	18.8	—	ヨコナデ・指サエ・ハケ目	表面摩耗(ナデ?)・ハケ目	白色粒・石英	淡黄褐色	外面にスズ付着・心ずみあり
518	二反田SH7 No2	須恵器	坏蓋	14.0	—	回転ナデ・回転ヘラ	回転ナデ、ナデ	白色粒・黒色粒	灰色	

諸田遺跡 観察表

番号	遺構番号	種別	器種	法量(cm)		器高	器面調整		胎土	色調	備考
				口径	底径		外面	内面			
519	二反田SH7	須恵器	高坏	-	-	(4.5)	回転ナデ・回転ヘラ ケズリ	回転ナデ	角閃石微量	灰黄色	
520	二反田SH7 No3	土師器	甕	(17.8)	-	(6.2)	ヨコナデ・ハケ目	ヨコナデ・ハケ目	石英・長石・角閃石	にぶい、黄褐色	反転復元
521	二反田SH7 No11	土師器	甕	-	-	(4.9)	ナデ	ナデ・ハケ目	長石・白色粒	にぶい、黄褐色	
522	二反田SH7 No6	土師器	甕	-	-	(5.7)	ナデ・ハケ目	ナデ・ハケ目	長石・白色粒・雲母	にぶい、黄褐色	
523	二反田SH7 No9	土師器	甕(小型)	-	-	(4.8)	ヨコナデ・ハケ目・ナ デ	ヨコナデ・ケズリ	長石・角閃石	(外)褐色～褐灰色 (内)褐灰色	No.524と同一個体
524	二反田SH7 No5	土師器	甕	-	-	(6.1)	ハケ目・ナデ	ケズリ	長石・角閃石	(外)褐色 (内)灰褐色	No.523と同一個体
525	二反田SH7 No8・ 二反田SH6 No10	石器	砥石	-	-	-	-	-			別表
526	二反田SH7 No7	石器	台石	-	-	-	-	-			別表
527	二反田SH8 Pt1	石器	たたき石	-	-	(3.9)	タタキ・カキ目	回転ナデ・同心円状 当具痕	長石・白色粒	灰色	別表
528	二反田SH8 No3	須恵器	甕	-	-	(3.9)	回転ナデ・回転ヘラ	回転ナデ	白色粒	暗灰黄色	反転復元
529	二反田SH9 表土	須恵器	坏身	(12.7)	-	(3.9)	回転ナデ・回転ヘラ	回転ナデ	白色粒	暗灰黄色	反転復元
530	二反田SH9 No28	土師器	甕	(27.4)	-	(16.3)	ヨコナデ・ハケ目・指 ナデ	ハケ目	長石・石英・金雲 母・角閃石	にぶい、黄褐色	一部合成・反転復元
531	二反田SH9 No25	土師器	鉢	18.5	-	10.6	ヨコナデ・指オサエ・ 工具ナデ	ヨコナデ・ナデ(工具 痕)	長石・角閃石	(外)にぶい、褐色 (内)にぶい、黄褐色	外面に黒斑あり
532	二反田SH9	土師器	甕	-	-	(28.3)	ハケ目	指オサエ・ハケ目・ ナデ	石英・雲母	にぶい、黄褐色	
533	二反田SH9 No2・ 3他	土師器	甕	(25.6)	(9.9)	22.9	ヨコナデ・ナデ・指オ サエ・ハケ目	ヨコナデ・ナデ・ケズ リ	角閃石・長石・白色 粒	褐色	外面に黒斑あり、内面に スス付着・棧の欠損痕あ り、一部反転復元
534	二反田SK10 No1	須恵器	甕	-	-	(13.5)	タタキ・回転ナデ	同心円状、当具痕	白色粒	(外)灰黄褐色 (内)明黄褐色	焼成不良
536	二反田SK10 No8	須恵器	坏身	11.3	-	(3.1)	回転ナデ・回転ヘラ ケズリ	回転ナデ・ナデ	黒色粒	灰色	
537	二反田SK10 No2 他	須恵器	甕	(21.5)	-	(13.2)	回転ナデ・タタキ・カ キ目	回転ナデ・同心円状 当具痕	黒色粒	黄灰色	反転復元
538	二反田SH11 No14他	須恵器	坏蓋	(14.6)	-	3.5	回転ナデ・回転ヘラ ケズリ	回転ナデ・ナデ	黒色粒	灰色	内面にへら記号あり、反 転復元
539	二反田SH11 No11	土師器	甕	-	-	(3.7)	工具ナデ	指ナデ	石英多量	(外)褐色 (内)にぶい、黄褐色	
540	二反田SH11	須恵器	坏身	(12.8)	-	(2.6)	回転ナデ	回転ナデ	角閃石	(内)にぶい、褐色	反転復元

諸田遺跡 観察表

番号	遺構番号	種別	器種	法量(cm)		器高	器面調整		胎土	色調	備考
				口径	底径		外面	内面			
541	二反田SH11 No8	石器	鈴鐺車								別表
542	二反田SH11 No1・2他	土師器	甕	—	12.1	(29.0)	ナデ(工具痕)・ヨコナデ	角閃石・長石・白色粒	(外)にぶい、黄褐色 (内)にぶい、褐色	外面に黒斑あり、一部合成、反転復元	
543	二反田SH12	須恵器	坏蓋	—	—	(2.6)	回転ナデ、回転ヘラ(ケズ)	白色粒	灰色		
544	二反田SH12	須恵器	坏身	—	—	(2.2)	不明	角閃石・長石	浅黄色	焼成不良	
545	二反田SH12	土師器	甕	—	—	(5.2)	指オサエ・工具ナデ・ナデ	砂粒・石英・角閃石	(外)褐色 (内)にぶい、黄褐色		
546	二反田SH12 No3	土師器	甕	(22.4)	—	(11.4)	ヨコナデ・ナデ	長石・角閃石	明赤褐色	反転復元	
547	二反田SK11 No1	須恵器	坏身	—	—	(3.4)	表面摩耗	白色粒・赤色粒	(外)褐色 (内)灰黄色	焼成不良	
548	女郎SK33	須恵器	坏蓋	—	—	(3.0)	回転ナデ	白色粒	灰色	No.55)同一個体?・反転復元	
549	二反田SK11 No36	土師器	甕?	(21.3)	—	(5.5)	表面摩耗(ナデ?)	石英・長石	褐色		
550	二反田SK11 No36	土師器	甕	—	—	(4.7)	ハケ目・ナデ?	赤色粒多量・長石・角閃石	褐色	No.549)同一個体?	
551	二反田SK11 No7	土師器	甕	—	—	(17.0)	指ナデ・ハケ目(表面摩耗)	石英・長石	褐色	外面に黒斑あり	
552	二反田SK11 No36	土師器	甕	—	—	(15.6)	ハケ目・ナデ	石英・長石	にぶい、黄褐色		
553	二反田SK11 No24	須恵器	坏蓋	(11.0)	—	(3.3)	回転ナデ・ナデ	白色粒	灰色	反転復元	
554	二反田SK11	須恵器	甕	—	—	(31.9)	平行タタキ・カキ目	白色粒	灰色	一部合成・反転復元	
555	二反田SK11	須恵器	甕	—	—	(26.4)	タタキ・カキ目	同心円状当具痕	灰色		
556	二反田SH14	須恵器	坏蓋	(13.1)	—	(3.1)	回転ナデ	黒色粒	灰色	外面に自然軸あり・反転復元	
557	二反田SH14	須恵器	坏蓋	—	—	(3.7)	回転ナデ・回転ヘラ(ケズ)	白色粒	灰色		
558	二反田SH14	須恵器	坏蓋	—	—	3.8	回転ナデ・回転ヘラ(ケズ)	白色粒	灰色		
559	二反田SH14	須恵器	坏蓋	(13.4)	—	(4.3)	回転ナデ・回転ヘラ(ケズ)	石英・角閃石	灰黄色	反転復元	
560	二反田SH14	須恵器	はそう	—	—	(4.5)	回転ナデ・波状文	長石	(外)灰色 (内)灰白色		
561	二反田SH14 No23・28	土師器	甕	—	—	(13.1)	ナデ	角閃石・長石・白色粒	(外)にぶい、赤褐色 (内)にぶい、黄褐色	反転復元	
562	二反田SH14 No1・3	土師器	甕	(16.8)	—	(8.5)	ヨコナデ・ハケ目	石英・長石・角閃石	にぶい、黄褐色	No.563)同一個体・反転復元	

諸田遺跡 観察表

番号	遺構番号	種別	器種	法量(cm)		器面調整		胎土	色調	備考
				口径	底径	器高	外面			
563	二反田SH14 No6	土師器	甕	—	—	(2.8)	ハケ目	長石・角閃石・石英	(外)にぶい、黄褐色 (内)にぶい、黄褐色	No.562と同一個体
564	二反田SH14 No27	土師器	甕	—	—	(5.1)	ヨコナデ	長石・角閃石・白色 粒	にぶい、黄褐色	
565	二反田SH14	土師器	甕	(13.2)	—	(5.7)	ヨコナデ・ミガキ・ナ デ	長石多量・角閃石・ 白色粒	にぶい、褐色	反転復元
566	二反田SH14 No27	土師器	甕	—	—	(8.3)	指オサエ・ナデ	角閃石・白色粒・長 石	(外)褐灰色 (内)灰黄褐色	No.567と同一個体
567	二反田SH14 No25	土師器	甕	—	—	(8.8)	ハケ目・指オサエ・ ナデ	長石多量・角閃石・ 白色粒	灰黄褐色	No.566と同一個体
568	二反田SH14	土師器	甕	—	—	(10.9)	ヨコナデ・ハケ目・ナ デ	石英・長石・角閃石	黄褐色	No.569と同一個体
569	二反田SH14表土	土師器	甕	—	—	(5.3)	ヨコナデ	石英・金雲母	にぶい、黄褐色	No.568と同一個体
570	二反田SH14 No9・12	土師器	甕	—	—	(17.3)	ナデ	長石・角閃石	にぶい、黄褐色	
571	二反田SH14 P2	石器	砥石							別表
572	二反田SH14 No8	土師器	甕	19.0	—	(35.4)	ヨコナデ・ハケ目	長石・角閃石・石英	にぶい、黄褐色	外面に黒斑あり、内面に スズ付着?
573	二反田SH14 No13・14他	土師器	甕	18.9	—	32.9	ヨコナデ・ハケ目・ナ デ	石英	にぶい、黄褐色	ほぼ完形
574	二反田SH15 No3	須恵器	坏身	(11.4)	—	3.7	回転ナデ・回転ヘラ ケズリ	白色粒	(外)黄灰色 (内)灰色	反転復元
575	二反田SH15 No7	須恵器	坏身	—	—	(3.6)	回転ナデ・ナデ	石英・角閃石	灰黄色	
576	二反田SH15 No8	土師器	甕	5.8	—	8.6	指オサエ・ナデ・指 オサエ	角閃石・長石	にぶい、黄褐色	完形・穿孔1つ
577	二反田SH15 カマ	土師器	甕	—	—	(23.4)	ハケ目	長石・角閃石	にぶい、黄褐色	
578	二反田SH16 No4・9	須恵器	脚付坏	11.7	(10.4)	7.1	回転ナデ・カキ目	白色粒	(外)灰茶色 (内)浅黄色	一部反転復元
579	二反田SH16 No3	土師器	甕	—	—	(8.0)	指オサエ・ナデ・ハ ケ目	長石・石英	褐色	
580	二反田SH16 No8	土師器	甕	—	—	(10.5)	ヨコナデ・ハケ目	石英・金雲母	にぶい、黄褐色	
581	二反田SH16 No5	土師器	甕	(20.1)	—	(16.5)	ハケ目・ナデ	石英・長石	にぶい、黄褐色	反転復元
582	二反田SH16 カマ	土師器	甕	—	—	(13.3)	ハケ目	石英・砂粒・長石	(外)褐色 (内)明黄褐色	反転復元
583	二反田SH16 P5-6	須恵器	高坏(脚 付坏)	—	—	(3.2)	カキ目・表面摩耗	石英	灰白色	焼成不良・反転復元
584	二反田SH16	調文	鉢	—	—	(2.8)	条痕?・ナデ	長石多量	黒色	

諸田遺跡 観察表

番号	遺構番号	種別	器種	法量(cm)		器面調整		胎土	色調	備考
				口径	底径	器高	外面			
585	二反田SH17 No17	須恵器	坏蓋	12.8	2.7	3.7	回転ナデ・カキ目 回転ナデ・ナデ	白色粒	灰色	完形
586	二反田SH17 No16・18・41	須恵器	坏蓋	14.0	—	3.7	回転ナデ・回転ヘラ ケズ刈	白色粒	灰色	完形
587	二反田SH17 No12 表土	須恵器	坏蓋	(13.8)	—	3.9	回転ナデ・回転ヘラ ケズ刈	白色粒	灰黄色	内面にへろ記号あり、反転復元
588	二反田SH17 No22・24	須恵器	坏身	(11.6)	—	(3.1)	回転ナデ・回転ヘラ ケズ刈	白色粒・角閃石	灰色	ほぼ完形・外面にへろ記号あり
589	二反田SH17 No42・43他	須恵器	坏身	13.1	—	3.3	回転ナデ・回転ヘラ ケズ刈	石英	暗灰黄色	反転復元
590	二反田SH17 No45	須恵器	高坏	(13.2)	—	(3.8)	回転ナデ・カキ目	黒色粒・白色粒	灰色	反転復元
591	二反田SH17 No47	須恵器	脚付塊	(11.6)	9.3	8.7	回転ナデ・回転ヘラ ケズ刈	白色粒・角閃石	灰色	一部合成・反転復元
592	二反田SH17 No19	須恵器	坏身	(13.4)	—	3.4	回転ナデ・回転ヘラ ケズ刈	石英	淡黄色	焼成不良・反転復元
593	二反田SH17 No8	須恵器	はそう	(9.2)	—	14.4	回転ナデ・波状文・ 回転ヘラケズ刈	角閃石・石英・長石	灰白色	焼成不良・底部にへろ記号あり、一部合成・反転復元
594	二反田SH17 No1	須恵器	高坏	—	(10.2)	(3.9)	回転ナデ	角閃石	灰黄色	すかし2ヶ所残存・反転復元
595	二反田SH17 No29	須恵器	提瓶?	—	—	(15.8)	回転ナデ・当具痕?	黒色粒	(外)暗灰色 (内)黄灰色	外面に付着物あり
596	二反田SH17 No20	須恵器	提瓶?	(8.2)	—	(4.9)	回転ナデ	角閃石	灰黄褐色	反転復元
597	二反田SH17 No4・6・20	須恵器	甕	—	—	(10.1)	同心円状当具痕	黒色粒・白色粒	灰色	一部反転復元
598	二反田SH17 No27	須恵器	甕	18.0	—	(8.2)	回転ナデ・タタキ・カキ目 回転ナデ・タタキ・カキ目	長石・角閃石・白色粒	灰色	
599	二反田SH17 No3・11・14	須恵器	甕	(13.6)	—	(6.8)	回転ナデ	角閃石	(外)暗灰色 (内)暗灰黄色	内外面に付着物あり、反転復元
600	二反田SH17 No7	石器	台石	—	—	(6.2)	不明跡・ハケ目	石英	黄褐色	別表
601	二反田SH17 No26	土師器	甕	18.0	—	(13.7)	面摩耗	角閃石・長石・金雲母・石英	にぶい、黄褐色	
602	二反田SH17 No23・40	土師器	甕・甕?	—	—	(8.6)	ヨコナデ・ハケ目	長石・金雲母・角閃石・石英	にぶい、黄褐色	
603	二反田SH17 No38・表土	土師器	甕	—	—	(4.7)	ヨコナデ・ハケ目	長石多量・角閃石	褐色	
604	二反田SH17 No21	土師器	甕(小型)	—	—	(4.5)	ハケ目・ナデ	長石	(外)褐色 (内)にぶい、黄褐色	
605	二反田SH17	土師器	甕	—	—	(2.6)	ヨコナデ	長石多量・角閃石	にぶい、黄褐色	
606	二反田SH17	土師器	甕	—	—	(2.6)	ヨコナデ	長石多量・角閃石	にぶい、黄褐色	

諸田遺跡 観察表

番号	遺構番号	種別	器種	法量(cm)		器高	器面調整		胎土	色調	備考
				口径	底径		外面	内面			
607	二反田SH17 No2	土師器	甕	—	—	(17.7)	ハケ目・ナデ	ハケ目	石英多量・長石	にぶい黄褐色	
608	二反田SH17 No39	土師器	羽口	—	口径 2.4	(10.5)	ナデ	—	長石・角閃石	にぶい黄褐色	外面に付着物あり
609	二反田SH17	石器	砥石	—	—	—	—	—	—	—	別表
610	二反田SH17 No5・13他	土師器	甕	19.8	—	36.7	ヨコナデ・ハケ目	ヨコナデ・ナデ・ハケ目	石英・長石・金雲母	にぶい黄褐色	ほぼ完形・外面に黒斑あり・一部合成復元
611	女郎SH17 No105	土師器	蛸壺	—	—	(2.9)	指オサエ・ナデ・工 具痕	指オサエ	長石・角閃石・白色 角閃石・長石・白色 角閃石・小睡人	褐色	穿孔1つ・残存・反転復元
612	女郎SH17 No98	土師器	蛸壺	(7.0)	—	(5.0)	指オサエ・ナデ	指オサエ・ナデ	角閃石・長石・白色 角閃石・長石・白色 角閃石・長石・白色 角閃石・長石・白色	褐色	底部圧痕(副代痕?)あり・外面黒斑あり
613	女郎SH17 No119	土師器	蛸壺	—	—	(4.2)	ナデ	指オサエ・ナデ	角閃石・長石・白色 角閃石・長石・白色 角閃石・長石・白色	明赤褐色	穿孔1つ・残存
614	女郎SH17 No119	土師器	蛸壺	—	—	(5.6)	ナデ	ナデ	角閃石・長石・白色 角閃石・長石・白色 角閃石・長石・白色 角閃石・長石・白色	明赤褐色	穿孔1つ・残存・反転復元
615	女郎SH17 No122	土師器	蛸壺	(7.0)	—	9.4	ナデ・指オサエ	ナデ・指オサエ	白色粒・長石・角閃 石	明赤褐色	完形・穿孔1つ・外面に圧痕あり・心すみ大
616	女郎SH17 No111	土師器	蛸壺	6.3	—	10.0	指オサエ・ナデ・工 具痕	指オサエ・ナデ	白色粒・長石・角閃 石	明赤褐色	穿孔1つ・外面に黒斑あり・心すみ大
617	女郎SH17 No112	土師器	蛸壺	6.5~ 7.0	—	10.0	指オサエ・ナデ・工 具痕	指オサエ・ナデ	白色粒・長石・角閃 石	褐色	穿孔1つ・残存・外面に黒斑あり
618	女郎SH17 No88	土師器	蛸壺	7.0	—	9.0	指オサエ・ナデ・工 具痕	指オサエ・ナデ	白色粒・角閃石・長 石	褐色 (外)褐色 (内)黒褐色	穿孔1つ・外面に黒斑あり・心すみ大
619	女郎SH17 No103	土師器	蛸壺	6.8	—	9.5	ヨコナデ・指オサエ・ ナデ・工具痕	ヨコナデ・指オサエ	白色粒・角閃石・長 石	褐色	穿孔1つ・残存・外面に黒斑あり・心すみ大
620	女郎SH17 No119	土師器	蛸壺	(6.2)	—	(4.2)	指オサエ・ナデ	ナデ	角閃石・長石・白色 角閃石・長石・白色 角閃石・長石・白色	明赤褐色	穿孔1つ・残存・反転復元
621	女郎SH17 No119	土師器	蛸壺	—	—	(4.5)	指オサエ・ナデ・工 具痕	指オサエ・ナデ	長石・角閃石	褐色	
622	女郎SH17 No17	土師器	蛸壺	—	—	(4.5)	指オサエ・ナデ	指オサエ	長石・白色粒・砂粒	褐色	
623	二反田SK1	須恵器	坏蓋	—	—	(2.3)	回転ナデ	回転ナデ	石英	灰色	別表
624	二反田SK1	須恵器	坏蓋	—	—	(2.6)	回転ナデ・回転ヘラ ケズリ	回転ナデ	石英	黄灰色	
625	二反田SK1	鉄	スラフ	—	—	—	—	—	—	—	
626	二反田SK1 No15	土師器	羽口	—	口径 2.9	(11.0)	ケズリ・ナデ	—	長石・角閃石	褐色	スラフ付着
627	二反田SK1 No2	土師器	羽口	—	口径 3.0	(9.2)	ケズリ・ナデ	—	長石・角閃石	(外)明黄褐色 (内)褐色	スラフ付着
628	二反田SK1	土師器	羽口	—	口径 2.4	(8.2)	指オサエ・ナデ	—	赤色粒・角閃石・長 石	にぶい褐色	スラフ付着なし



諸田遺跡 観察表

番号	遺構番号	種別	器種	法量(cm)		器高	器面調整		胎土	色調	備考
				口径	底径		外面	内面			
629	二反田SK1	土師器	羽口	-	-	(4.1)	ケズリ	-	長石微量	(外)暗灰黄色 (内)褐色	スラフ付着・一部反転復元
630	二反田SK1	土師器	羽口	-	-	(5.9)	ナデ	-	長石・白色粒	(外)灰黄色 (内)黄褐色	スラフ付着
631	二反田SK1	土師器	羽口	-	-	(10.1)	ケズリ	-	長石・角閃石・白色粒	にぶい黄褐色	スラフ付着
632	二反田SK1 No72	土師器	羽口	-	-	(8.4)	ケズリ	-	角閃石・長石	(外)にぶい黄褐色 (内)明黄褐色	スラフ付着
633	二反田SK1 No3	土師器	羽口	-	孔径 2.0	(5.3)	ケズリ	-	長石・角閃石	(外)暗灰黄色 (内)褐色	スラフ付着
634	二反田SK1	土師器	羽口	-	幅 1.8	(5.0)	ナデ?	-	長石微量	にぶい黄褐色	スラフ付着
635	二反田SK1	土師器	土鏝	長 8.1	厚 1.7		ナデ	-	長石・角閃石	にぶい黄褐色	完形・棒状・穿孔2つ
636	二反田SK1	土師器	甕	(17.2)	-	(8.5)	ヨコナデ・ハケ目	ヨコナデ・ハケ目	石英・長石・角閃石	にぶい黄褐色	内外面に黒斑あり・反転復元
637	二反田SK1 No18	土師器	甕	(20.1)	-	(16.4)	ヨコナデ・ハケ目	ヨコナデ・ハケ目・ナ 不明脈・ハケ目・ナ デ?	石英・角閃石・雲 母・白色粒	にぶい黄褐色	反転復元
638	二反田SK1 No19	土師器	甕	(22.8)	-	(10.0)	不明脈	不明脈・ハケ目・ナ デ?	金雲母・石英	浅黄褐色	反転復元
639	二反田SK1 No17	石器	剥片	-	-						別表
640	二反田SK2	須恵器	大甕	-	-	(55.2)	平行タタキ・ナデ	ナデ・同心円状当具 痕	白色粒・長石	灰色	一部反転復元
641	二反田SK2	須恵器	甕	13.6	-	(13.2)	回転ナデ・タタキ・カ キ目・格子目・タタキ	回転ナデ・同心円状 当具痕	角閃石・長石	黄灰色	一部反転復元
642	二反田SK3 No1	須恵器	甕	-	-	(39.4)	回転ナデ・平行タタ キ・カキ目	回転ナデ・工具痕・ 当具痕	長石・角閃石・白色 粒	にぶい褐色	一部反転復元
643	二反田SK3 No1	須恵器	甕	(16.2)	-	32.7	回転ナデ・タタキ・カ キ目	回転ナデ・同心円状 当具痕	白色粒・黒色粒	灰色	一部反転復元
644	二反田SK3 No2	土師器	甕	-	-	(4.8)	表面剥落	表面剥落・ケズリ?	石英	浅黄褐色	
645	二反田SK4		耳環	-	-						別表
646	二反田SK5	須恵器	坏蓋	-	-	(2.9)	回転ナデ・回転ヘラ ケズリ	回転ナデ	角閃石・石英微量	黄灰色	
647	二反田SK5 No1	須恵器	甕	-	-	(5.8)	回転ナデ・タタキ・カ キ目	回転ナデ・カキ目	黒色粒・白色粒	(外)黒褐色 (内)黄灰色	被熱
648	二反田SK5	土師器	羽口	-	-	(7.2)	指オサエ・ナデ	-	長石・角閃石	褐色	別表
649	二反田SK5	石器	台石	-	-						別表
650	二反田SK5	石器	不明	-	-						別表

諸田遺跡 観察表

番号	遺構番号	種別	器種	法量(cm)			器面調整		胎土	色調	備考
				口径	底径	器高	外面	内面			
651	二反田SK6	須恵器	坏身	(11.9)	-	(2.9)	回転ナデ	回転ナデ	白色粒・角閃石	灰黄色	反転復元
652	二反田SK6	須恵器	坏蓋	-	-	(2.6)	回転ナデ	回転ナデ	白色粒微量	灰色	外面端部に圧痕あり
653	二反田SK6 No3	土師器	壺(小型)	(5.8)	-	(3.9)	ナデ	ケズリ	角閃石・長石・白色粒	褐色	反転復元
654	二反田SK6	土師器	壺(小型)	(11.0)	-	(6.1)	ナデ	ナデ・ケズリ	長石・角閃石・白色粒	(外)にふい、褐色 (内)にふい、黄褐色	反転復元
655	二反田SK8 No11	土師器	壺	-	-	(4.0)	ナデ	ハケ目	長石・石英・角閃石	にふい、黄褐色	No.656と同一個体
656	二反田SK8 No1	土師器	壺	-	-	(6.6)	ナデ・ハケ目	ナデ・ハケ目	長石・石英・角閃石	にふい、黄褐色	No.655と同一個体
657	二反田SK8 No6		焼土塊	長 5.6	幅 7.8	厚 3.3	-	-	白色粒・長石	黄褐色	壺状圧痕・刺突痕?
658	二反田SK9 No4	土師器	蛸壺	-	-	(5.6)	指オサエ・ナデ	指オサエ・ナデ	長石多量・角閃石	褐色	穿孔1つ残存
659	二反田SK9	土師器	蛸壺	(7.6)	-	(6.1)	指オサエ・ナデ	指オサエ・ナデ	長石・角閃石・白色粒	褐色	反転復元
660	二反田SK9 No1	土師器?	壺?	-	-	(4.5)	ヨコナデ	ヨコナデ・ケズリ	長石多量・角閃石	褐色	内外面に黒斑あり、外面にモミ痕?あり
661	二反田S8	調文	鉢?	(9.6)	-	(2.8)	ナデ?、ヨコナデ	ナデ?	角閃石多量・長石	(外)褐色 (内)にふい、黄褐色	反転復元
662	二反田S9	土師器	土罐	径 3.1	口径 0.5	器高 2.6	指オサエ・ナデ	-	角閃石・長石	にふい、黄褐色	完形
663	二反田SD2 検出	瓦質	すり鉢	-	-	(3.6)	ケズリ	指目	角閃石・長石	(外)暗灰色 (内)灰色	
664	二反田SD2 検出	瓦質	ナベ?	-	-	(3.5)	回転ナデ	回転ナデ	長石微量	(外)黄灰色 (内)灰色	
665	二反田SD2-B	瓦質	不明	-	-	(2.1)	ヨコナデ?(不明瞭)	ミガキ	白色粒・角閃石・長石	灰黄色	一部合成復元
666	二反田SD2-E	瓦質	不明	-	-	(4.5)	ナデ・ケズリ	ナデ	角閃石・長石	灰黄褐色	
667	二反田SD2 検出	瓦質	ナベ?	-	-	(5.8)	ヨコナデ	ヨコナデ	長石・角閃石・石英	灰黄色	
668	二反田SD3	須恵器	坏身	-	-	(4.1)	回転ナデ・回転ヘラ ケズリ	回転ナデ	角閃石	黄灰色	
669	二反田SD6(戸入 道道路)	石器	石鏃	-	-	-	-	-	-	-	別表
670	二反田B一拵	石器	石鏃	-	-	-	-	-	-	-	別表
671	二反田S30	土師器	壺	-	-	(5.2)	ヨコナデ	ヨコナデ・ケズリ	長石・角閃石・赤色粒	明赤褐色	
672	二反田S34	調文	鉢	-	-	(2.7)	ナデ	ナデ	白色粒多量・角閃石・長石	(外)褐色 (内)褐色	

諸田遺跡 観察表

番号	遺構番号	種別	器種	法量(cm)		器面調整		胎土	色調	備考
				口径	底径	器高	外面			
673	二反田S28	須恵器	坏身	-	-	(2.7)	回転ナデ・回転ヘラ ケズリ	回転ナデ・ナデ	白色粒	灰色
674	二反田S15	須恵器	高坏	-	(13.3)	(3.3)	回転ナデ	ナデ	長石・角閃石	(外)灰色 (内)灰黄色
675	二反田B一括	石器	石鏃							別表
676	二反田B一括	石器	石鏃							別表
677	二反田B一括	土師質土器	骨董?	-	-	(19.9)	ヨコナデ・ケズリ	ヨコナデ・ナデ	角閃石・長石・赤色 粒	(外)にぶい、橙色 (内)浅黄褐色
678	二反田SK11 No32	石器	砥石							別表
679	二反田SK11 No15	石器	砥石							別表
680	二反田SK10 No16	石器	石皿							別表
681	二反田SK4 No3・4	石器	台石							別表
682	二反田SK4 No5	石器	台石							別表
683	二反田SK4 No2	石器	台石							別表
684	二反田SH8 No5	石器	たたき石							別表
685	二反田SK11 No29	石器	石皿							別表
686	二反田SH9 カマド 支脚	石	支脚							別表
687	二反田一括 北端 土師器	土師器	甕	(24.4)	-	(16.5)	ナデ?(表面摩耗) ハケ目	ナデ?(表面摩耗) ケズリ	石英・白色粒	橙色
688	二反田SH12 カマ トNo11	須恵器	坏蓋	14.7	-	4.6	回転ナデ・ナデ・回 転ヘラ切り磨し	回転ナデ・ナデ	白色粒・長石	褐灰色
689	二反田SH12 カマ トNo1	須恵器	坏身	(11.9)	-	3.7	回転ナデ・ナデ?	回転ナデ	長石・黒色粒	(外)黄褐色 (内)灰色
690	二反田SH11 No9	石器	鈴鐺車							別表
691	二反田SH6 No13	土師器	甕	-	-	(6.0)	ハケ目	ハケ目	石英・長石	にぶい、黄褐色
692	二反田SH6 No30	土師器	甕	-	-	(3.6)	ナデ	ハケ目	石英・長石	にぶい、黄褐色
693	二反田SH6 No24	土師器	甕	-	-	(6.2)	ハケ目	ハケ目	石英・金雲母	にぶい、黄褐色
694	二反田SH6	土師器	甕	-	-	(2.8)	ハケ目	ケズリ	石英・長石	にぶい、黄褐色

諸田遺跡 観察表

番号	遺構番号	種別	器種	法量(cm)			器面調整		胎土	色調	備考
				口径	底径	器高	外面	内面			
695	二反田SK1 No6	土師器	壺	—	—	(21.8)	ハケ目	ハケ目・指オサエ・ナデ	金雲母多量・石英	にぶい・黄橙色	外面にスス附着

諸田遺跡 特殊品 観察表

番号	遺構番号	種別	器種	法量(cm)			重量(g)	備考
				最大長	最大幅	厚さ		
645	二反田SK4	耳環		3.05	2.65	0.60	17.84	銅地金量・一部剥落・刺落部から感蝕・緑青あり
701	二反田SH1 No.10	銅製品	不明	16.7	0.6	0.2		

諸田遺跡(女郎屋敷) 特殊品 観察表

番号	遺構番号	種別	器種	法量(cm)			重量(g)	備考
				最大長	最大幅	厚さ		
697	女郎 SH10	鉄器	刀子	6.2	1.6	0.4		
698	女郎 SH10	鉄器	鉄鏃	5.3	2.5	0.2		
699	女郎 SH17	鉄器	鎌	7.2	2.5	0.2		
700	女郎 SH20	鉄器	鉄鏃	6.2	1.2	0.3		

諸田遺跡 石器 観察表

番号	遺構番号	種別	器種	石材	法量(cm)			重量(g)	備考
					最大長	最大幅	厚さ		
74	女郎SH12 No34	石器	たたき石		9.3	6.0	3.9	305.5	
75	女郎SH12 No33	石器	たたき石		15.0	7.7	5.4	784.0	
88	女郎SH13	石器	たたき石		8.0	4.5	3.3	146.8	
89	女郎SH13 No11	石器	たたき石?		(7.5)	(7.3)	(3.7)	305.8	
188	女郎SH18 No21	石器	台石		12.6	9.1	4.3	722.0	
233	女郎SH22	石器	砥石		(7.0)	3.2	3.0	58.4	
239	女郎SH20 No4	石器	台石		19.1	15.6	6.2	2660	
240	女郎SH5 No25	石器	台石		32.3	22.7	6.2	7100	
247	女郎SD1	石器	石鏃	黒曜石	2.15	1.25	0.45	1.02	
253	女郎S25	石器	紡錘車	滑石	径 3.5	器高 1.7	孔径 0.5	17.5	
279	女郎SK10	石器	台石		13.5	7.1	4.3	490.2	
356	女郎SK24	石器	石鏃		8.1	6.8	3.7	208.6	
358	女郎SK27	石器	台石		10.5	8.9	5.3	737.0	
391	女郎一拵	石器	打製石斧		(8.6)	(9.0)	(0.9)	99.4	
392	女郎一拵	石器	打製石斧		(7.9)	(7.8)	1.2	102.2	
419	二反田SH1 No2	石器	たたき石		12.1	6.9	4.0	512.1	
496	二反田SH5 No2	石器	台石		12.2	11.4	5.8	1309	
525	二反田SH7 No8・二反田 SH6 No10	石器	砥石		22.5	12.3	8.3	2360	
526	二反田SH7 No7	石器	台石		13.5	8.9	4.3	760.0	
527	二反田SH8 Ph1	石器	たたき石		10.3	8.8	5.2	660.0	
541	二反田SH11 No8	石器	紡錘車	滑石	径 5.1	器高 1.2	孔径 0.7	55.7	

諸田遺跡 石器 観察表

番号	遺構番号	種別	器種	石材	法量(cm)			重量(g)	備考
					最大長	最大幅	厚さ		
571	二反田SH14 P2	石器	砥石		5.3	4.0	3.7	84.3	
600	二反田SH17 No7	石器	台石		(11.6)	(9.4)	1.9	279.8	
609	二反田SH17	石器	砥石		5.6	3.6	1.4	24.9	
625	二反田SK1	鉄	スラゲ		6.5	6.4	2.1	93.2	
639	二反田SK1 No17	石器	剥片	チャート	4.35	8.45	1.70	61.50	
649	二反田SK5	石器	台石		7.2	7.9	2.3	220.0	被熱あり
650	二反田SK5	石器	不明		3.9	6.6	1.9	60.6	
669	二反田SD6(戸 入遺跡)	石器	石鏃	黒曜石	3.45	2.15	0.50	2.34	姫島産
670	二反田B一括	石器	石鏃	黒曜石	1.95	1.25	0.35	0.42	姫島産
675	二反田B一括	石器	石鏃	黒曜石	2.95	2.45	0.55	2.60	
676	二反田B一括	石器	石鏃	安山岩系	3.55	2.00	0.35	1.60	
678	二反田SK11 No32	石器	砥石		26.5	30.5	12.0	6100	
679	二反田SK11 No15	石器	砥石		20.6	10.3	8.3	1716	
680	二反田SK10 No16	石器	石皿		(19.0)	(28.2)	9.0	5200	
681	二反田SK4 No3・4	石器	台石		25.9	17.2	11.0	6700	
682	二反田SK4 No5	石器	台石		(11.4)	(12.3)	7.5	1499	
683	二反田SK4 No2	石器	台石		25.3	18.3	6.4	4578	
684	二反田SH8 No5	石器	たたく石		9.1	8.2	5.6	610.0	
685	二反田SK11 No29	石器	石皿		14.8	17.7	3.2	1240	
686	二反田SH9 力 マド支脚	石	支脚		20.4	5.9	5.0	865.0	
690	二反田SH11 No9	石器	粉砕車	滑石	径 3.8	器高 1.6	孔径 0.7	41.3	完形・線刻あり

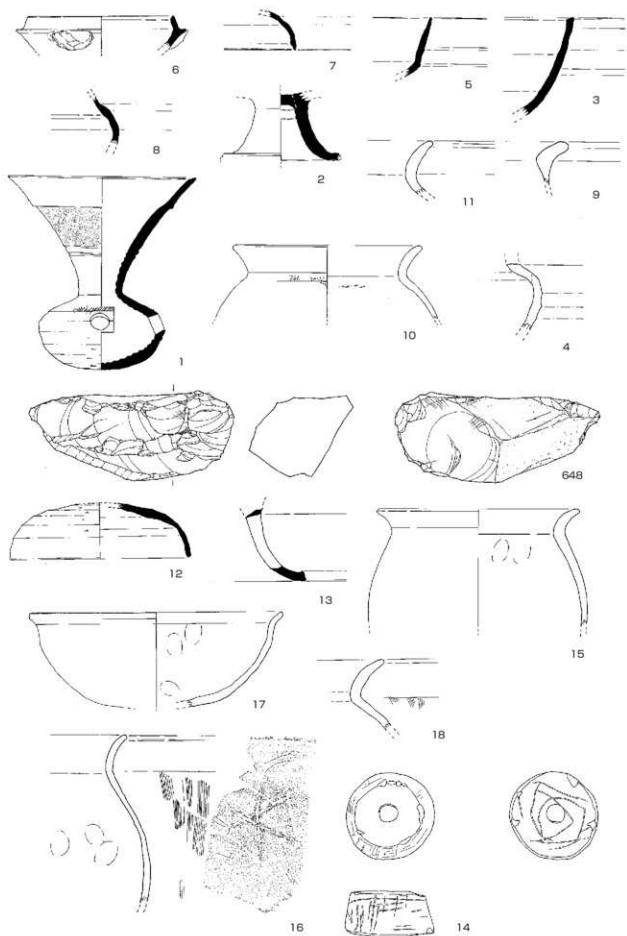

(10はS=1/4、14、648はS=2/3、以外はS=1/3)

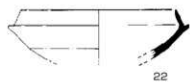

22

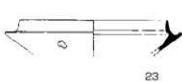

23

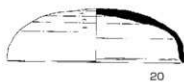

20



19

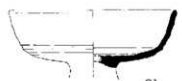

21

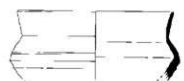

24



25

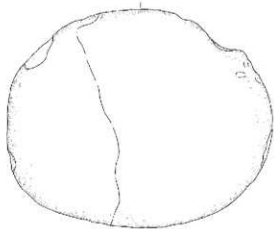

646



633



27



28



26



58



55



57



56



60

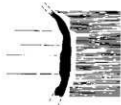

59

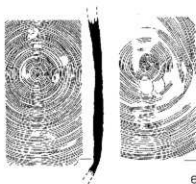

63

(646はS=1/4、633はS=2/3、以外はS=1/3)



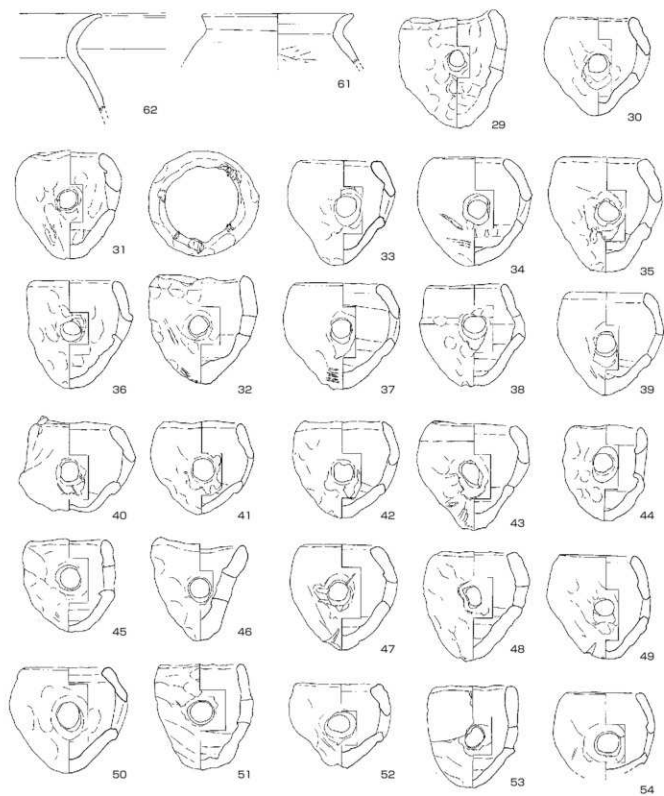

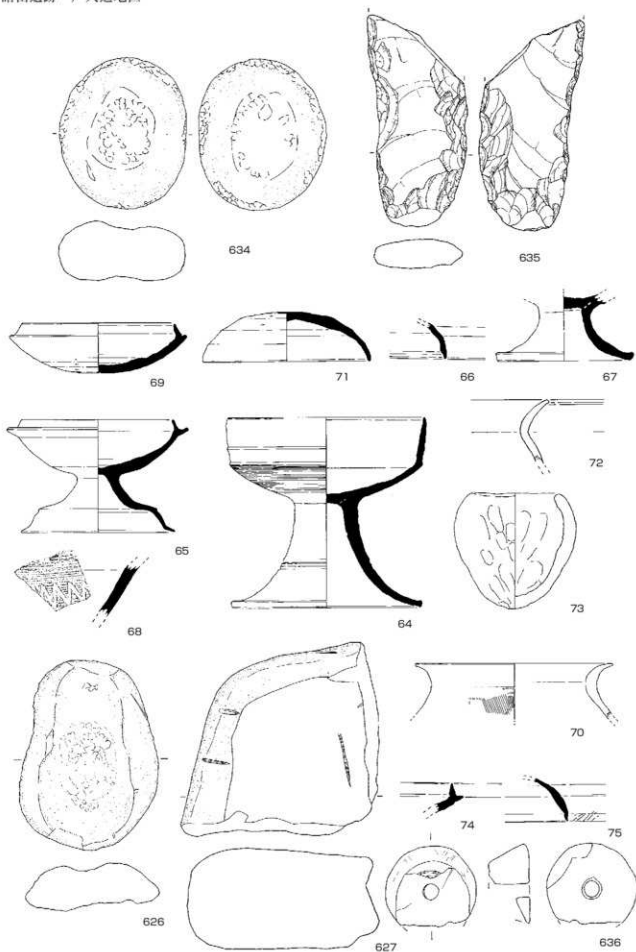

(70はS=1/4、636はS=2/3、以外はS=1/3)

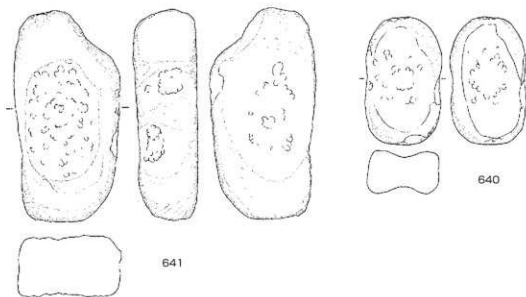
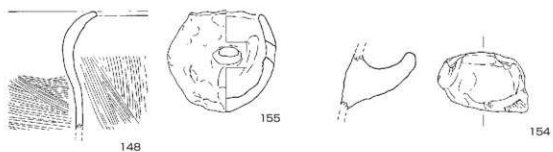
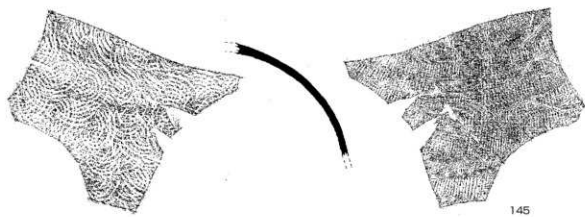
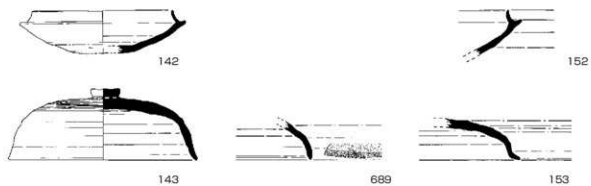

(145はS = 1/4、以外はS = 1/3)

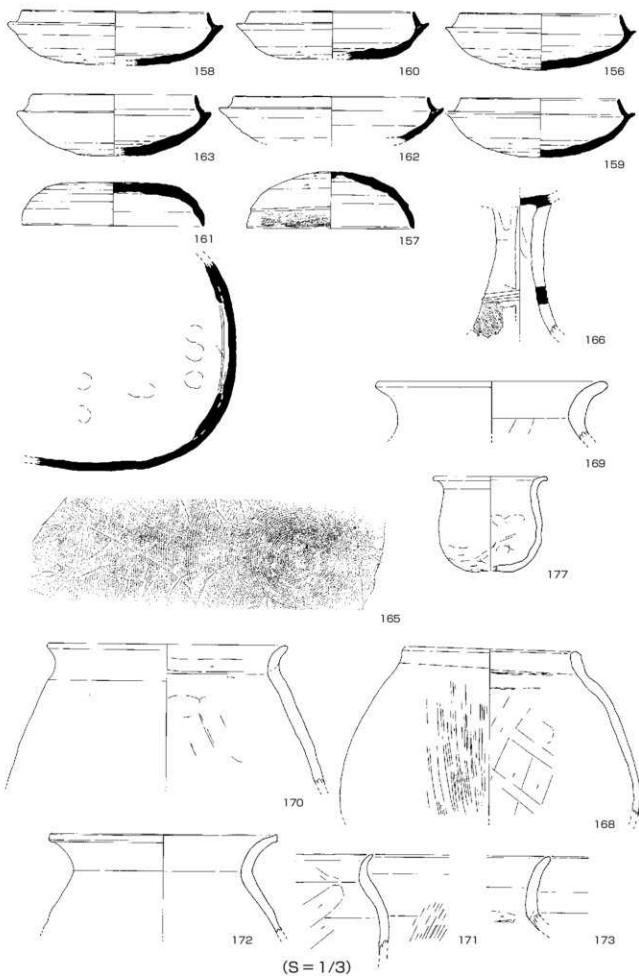

(S = 1/3)

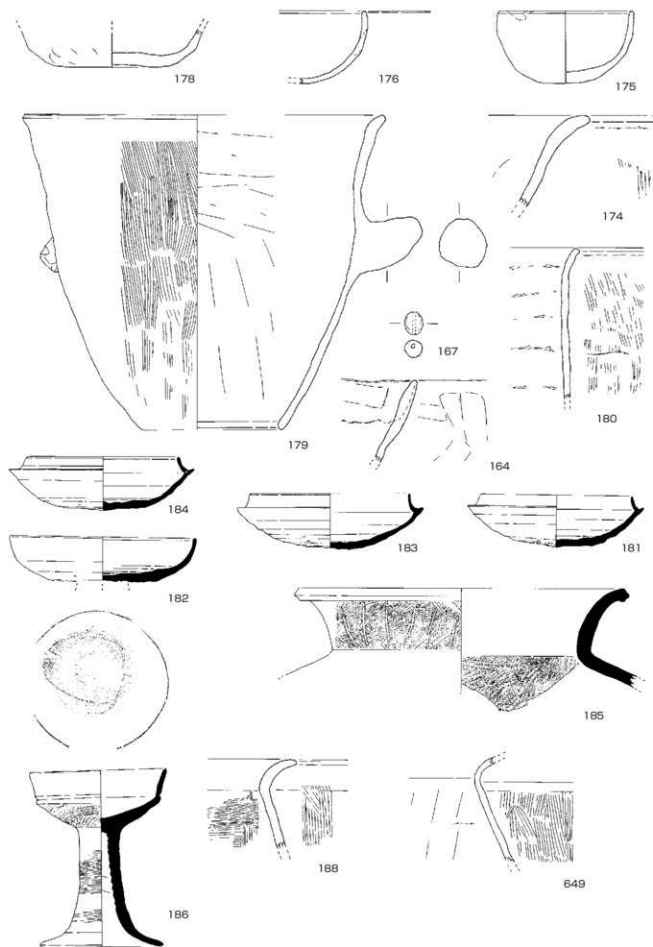

(S = 1/3)

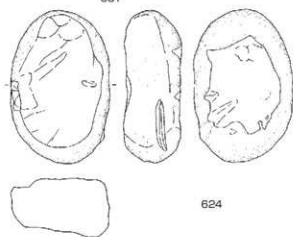
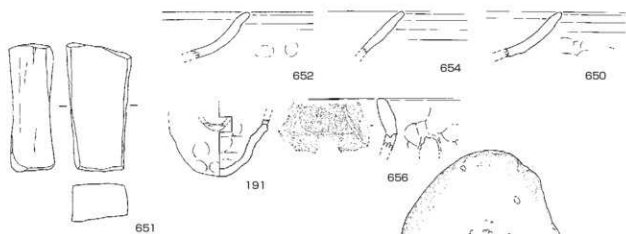
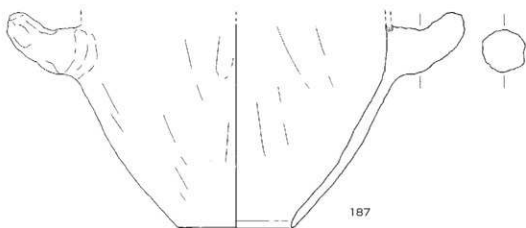
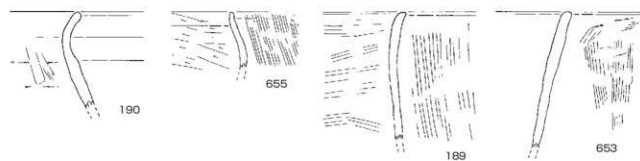

(647はS = 1/4、651はS = 2/3、以外はS = 1/3)

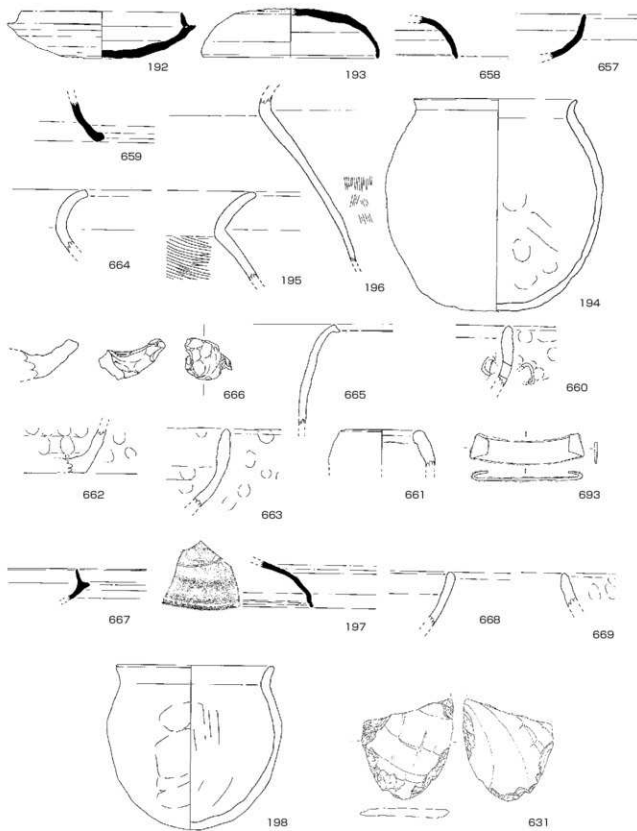

(631はS=1/4、以外はS=1/3)



670



200



199

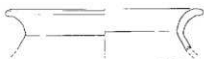

674



673



201



672

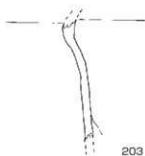

203

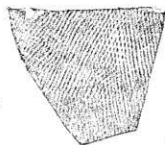

202

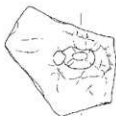

204

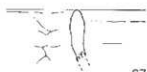

671



694



695

(674はS = 1/4、以外はS = 1/3)



諸田遺跡・戸入道地区

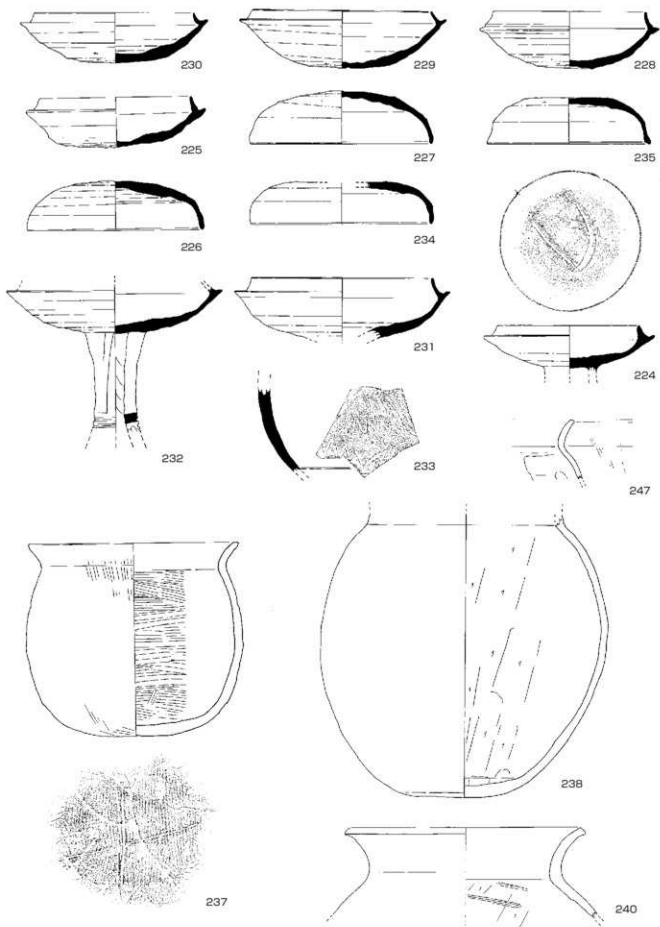

(238はS = 1/4、以外はS = 1/3)

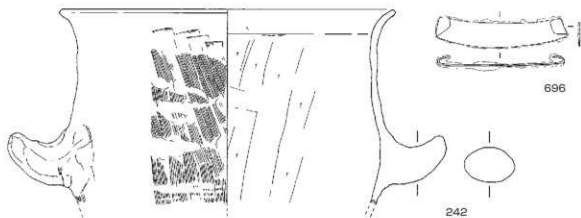
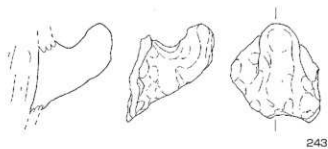
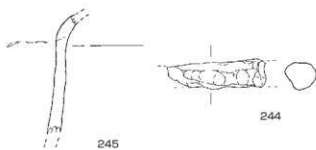
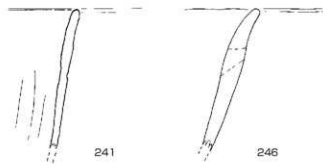
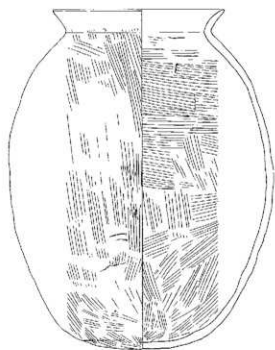

(236はS=1/4、以外はS=1/3)

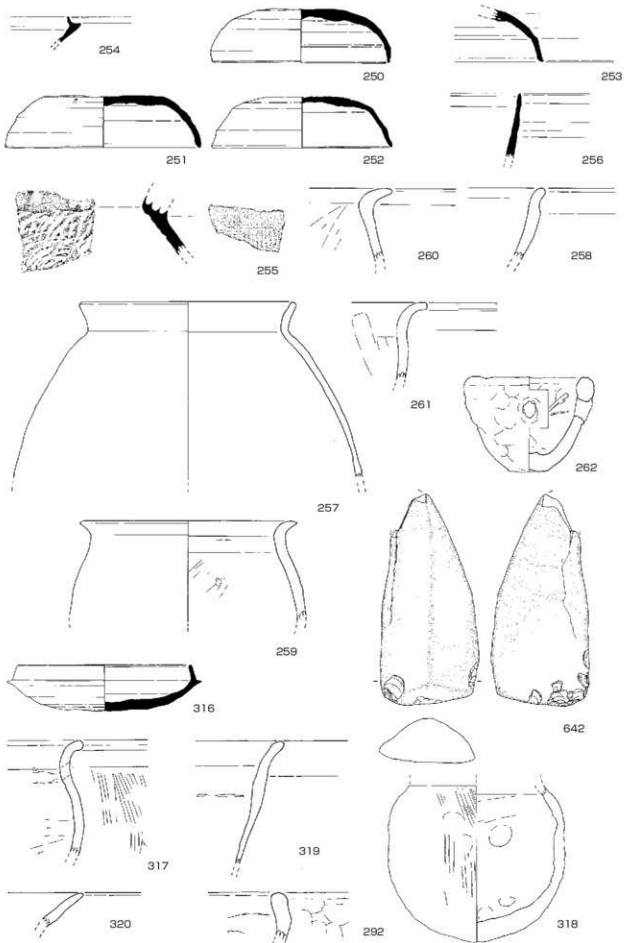

(S = 1/3)

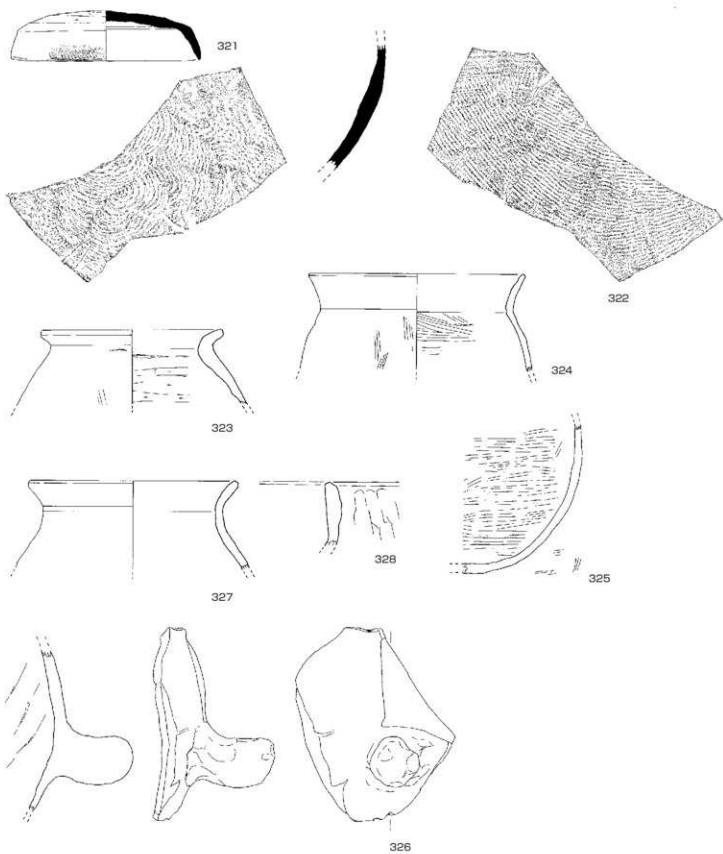

(322はS=1/5、以外はS=1/3)

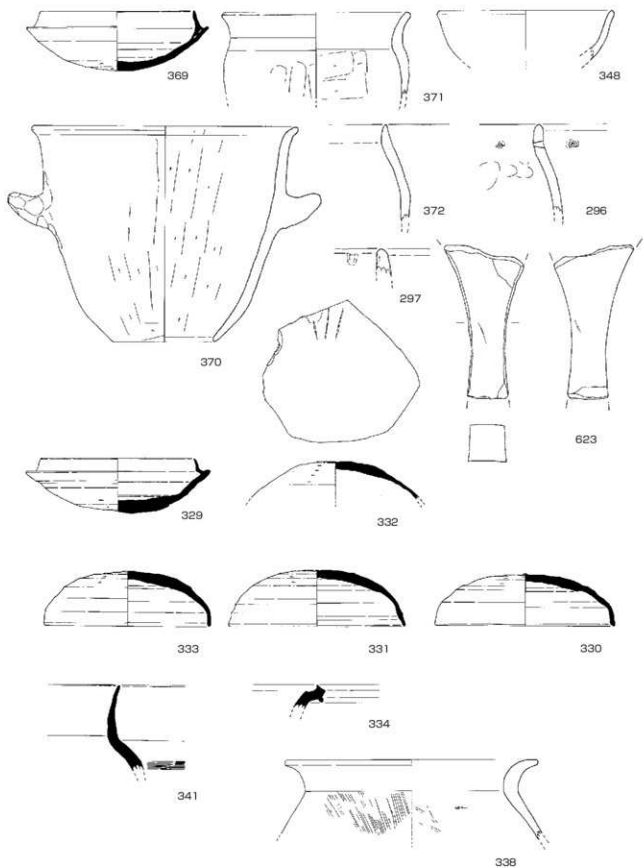

(370はS=1/4、623はS=2/3、以外はS=1/3)

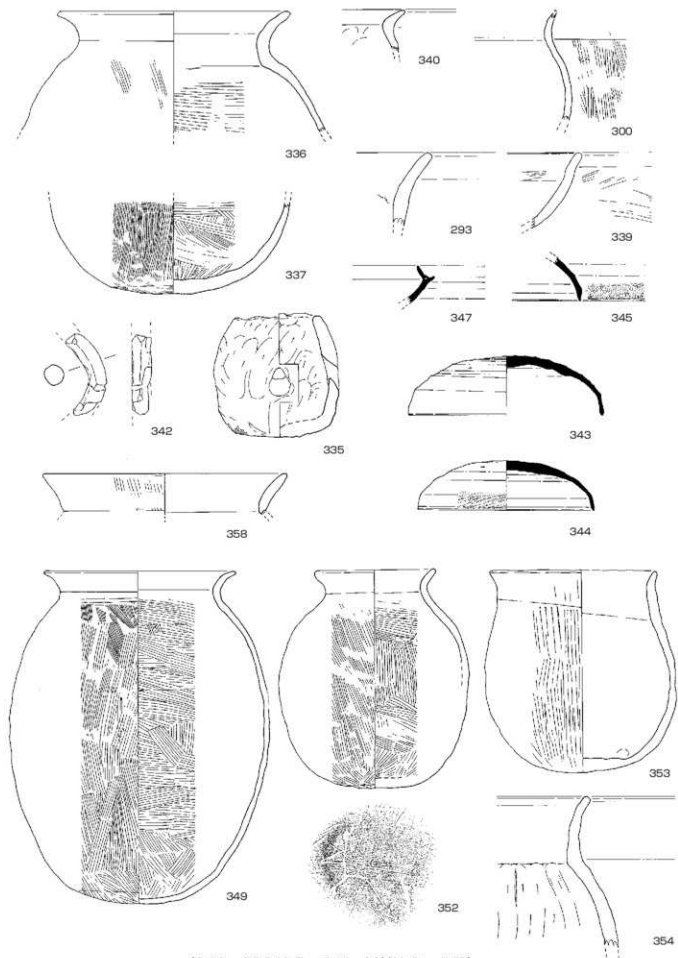

(349、352はS=1/4、以外はS=1/3)

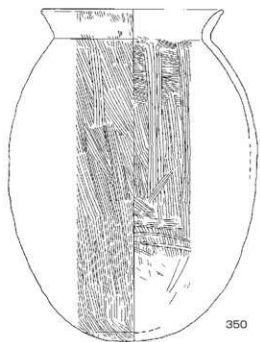

350

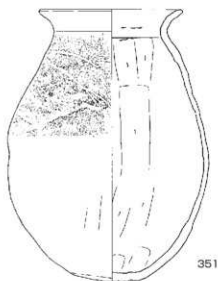

351

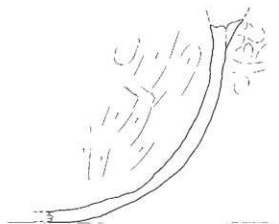

359

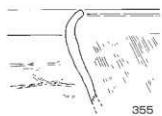

355

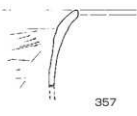

357

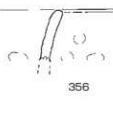

356



295



360



346

(350、351はS=1/4、以外はS=1/3)

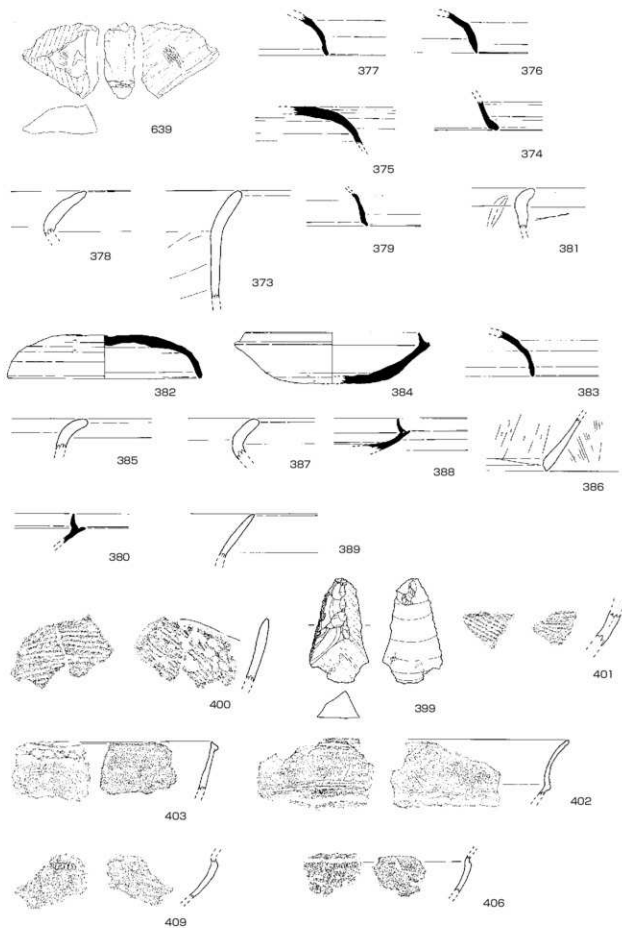

(399はS=2/3、639はS=1/4、以外はS=1/3)



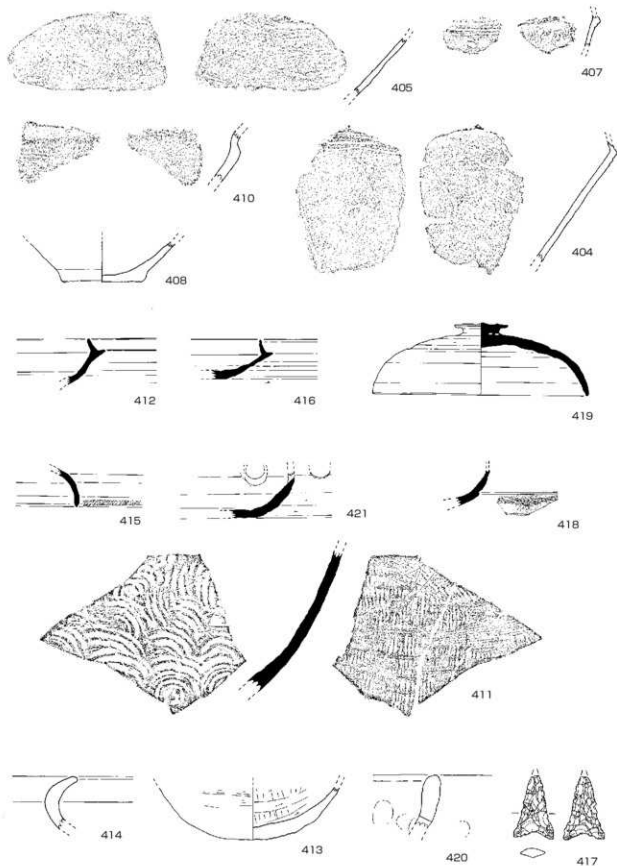

(417はS=2/3、以外はS=1/3)

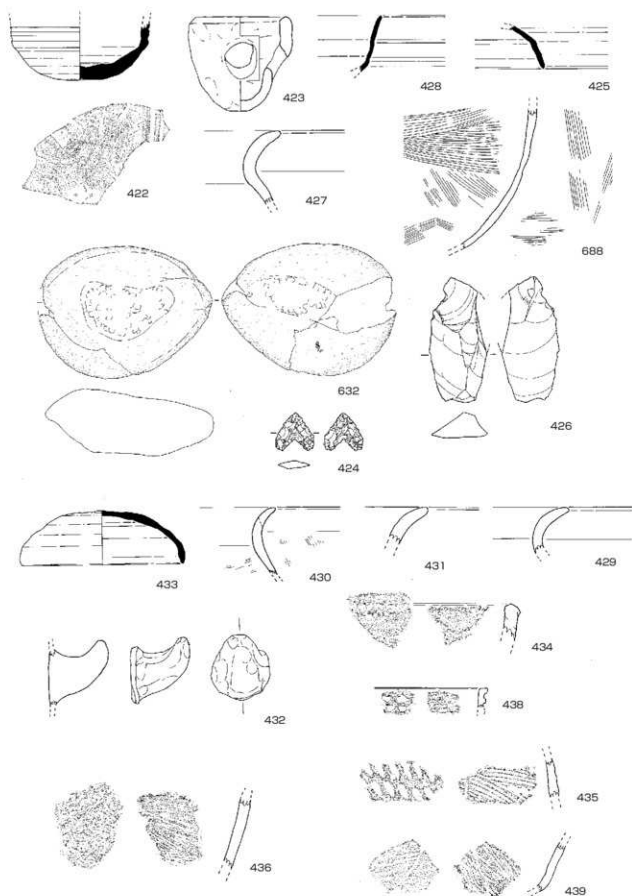

(632はS = 1/4, 424, 426はS = 2/3, 以外はS = 1/3)

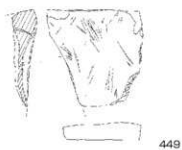
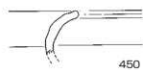
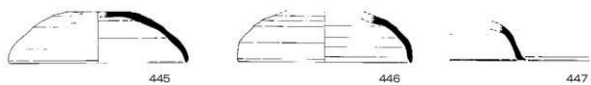
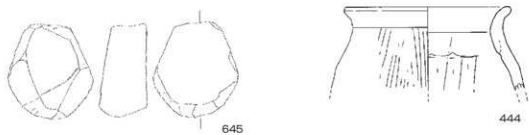
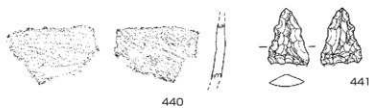

(441はS=2/3、449、645はS=1/4、以外はS=1/3)

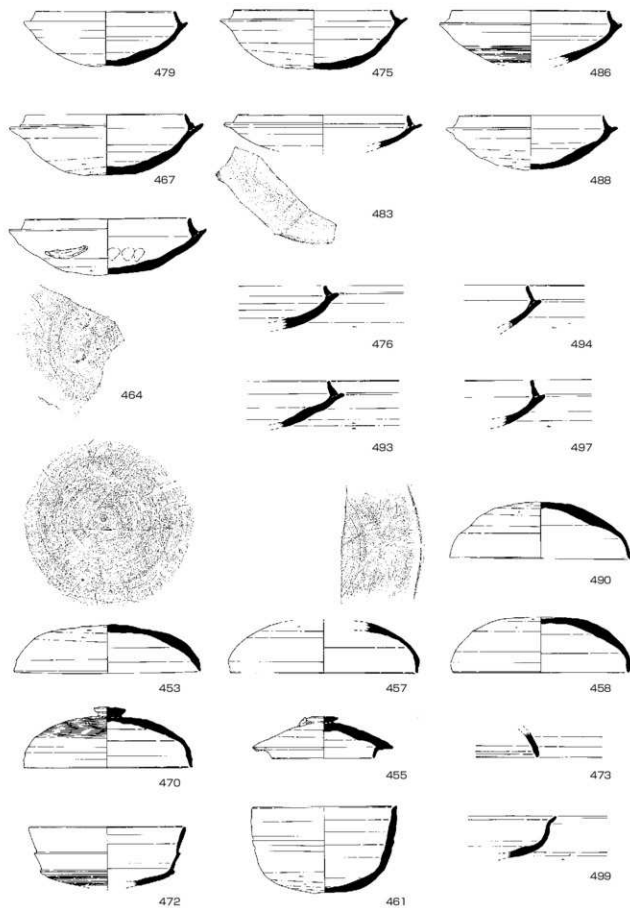

(S = 1/3)

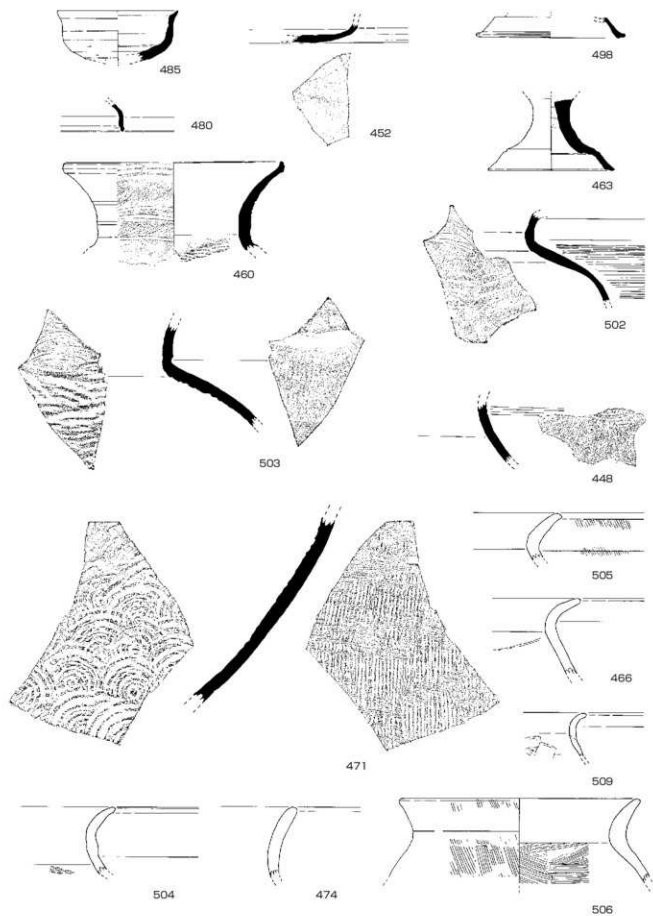

(460はS = 1/6、以外はS = 1/3)

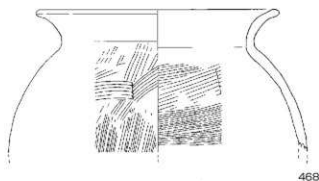

468

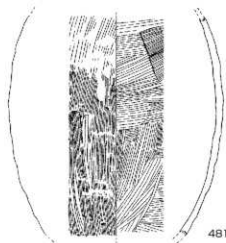

481

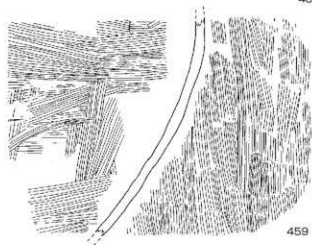

459

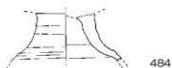

484

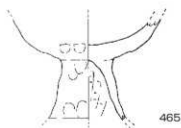

465

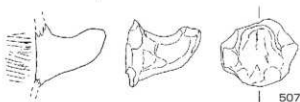

507

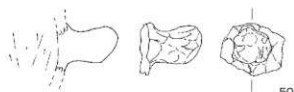

508



511

513



491



492

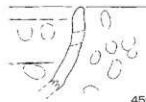

456



512

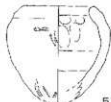

510

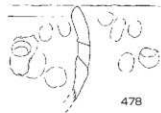

478

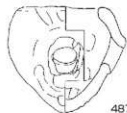

487

(481 は  $S = 1/4$ 、以外は  $S = 1/3$ )

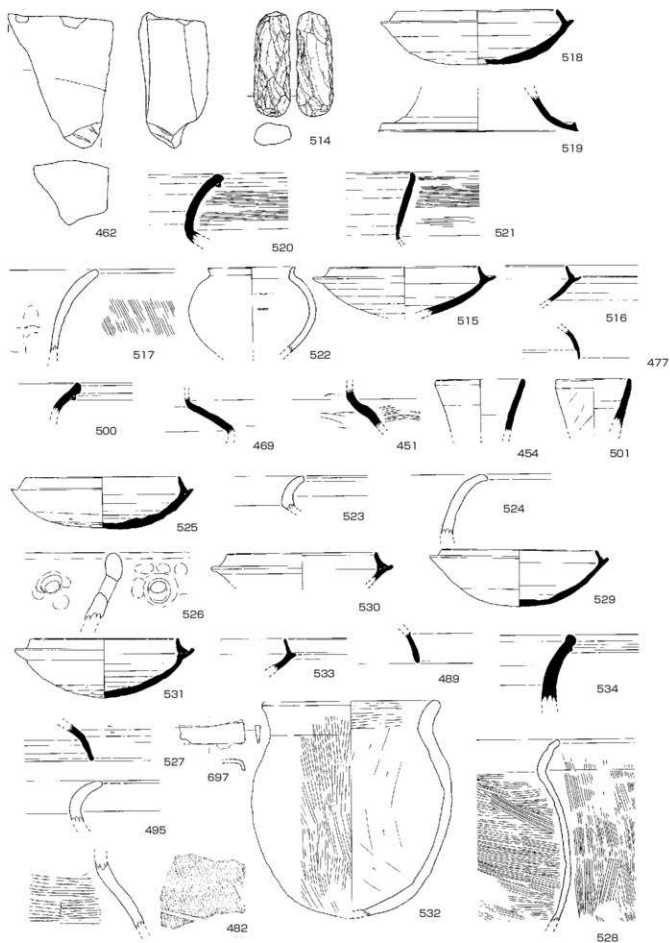

(462はS=2/3、以外はS=1/3)

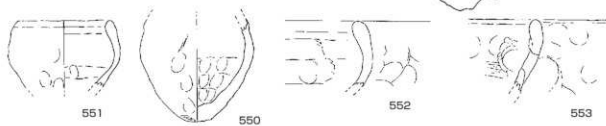
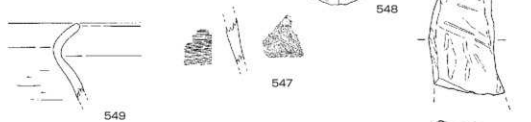
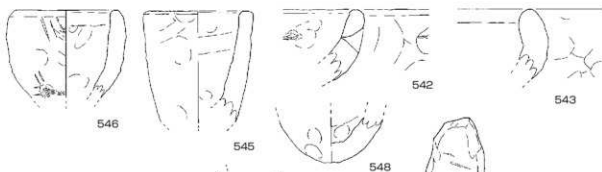
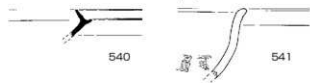
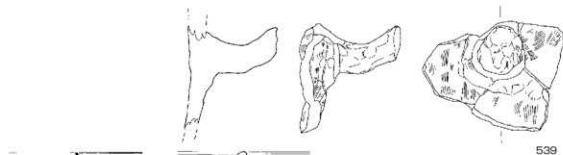
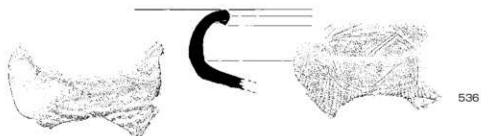

(544はS=2/3、以外はS=1/3)





554



555



78



79



77



81



83



90



84

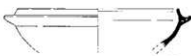

95



96



97



93

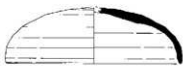

80



88



86



76



82



94



87



89



98



100



99



85

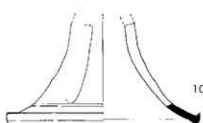

108

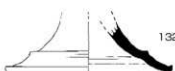

132

(S = 1/3)

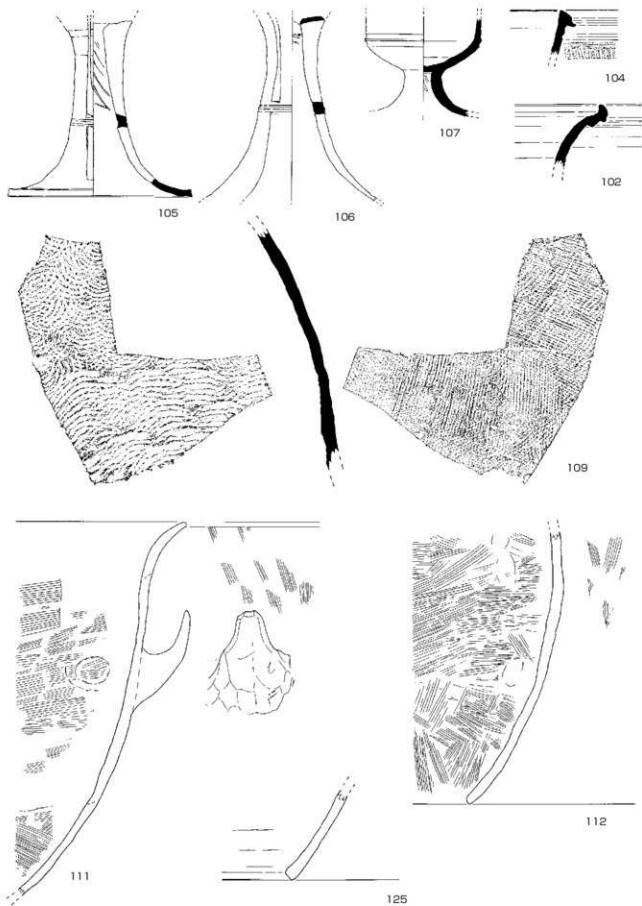

(S = 1/3)

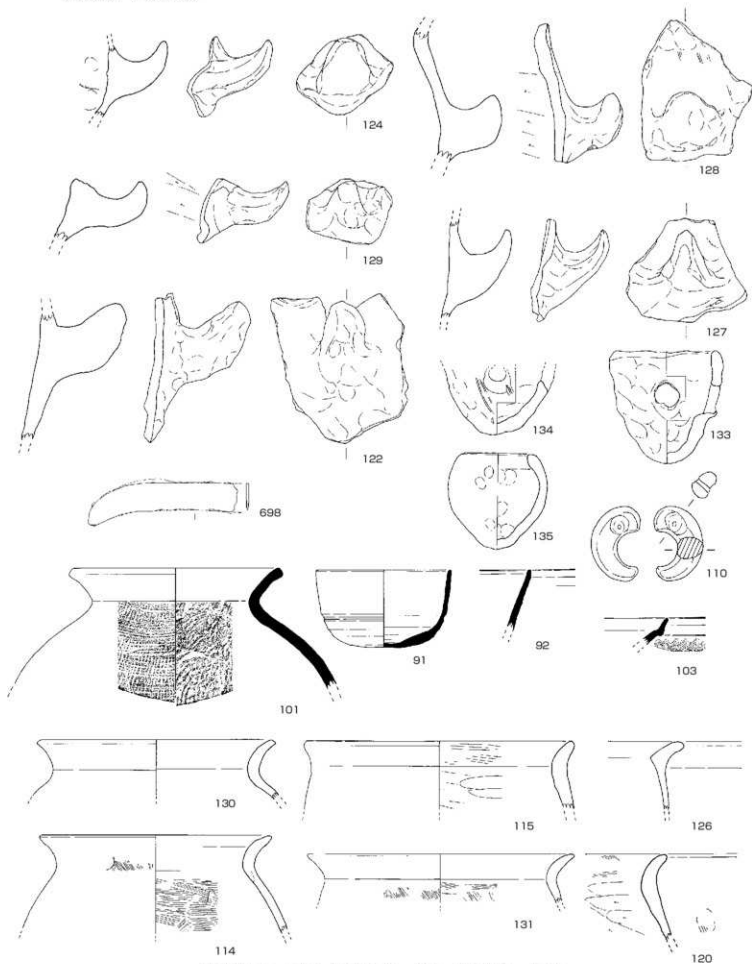

(110はS=2/3, 131はS=1/4, 以外はS=1/3)

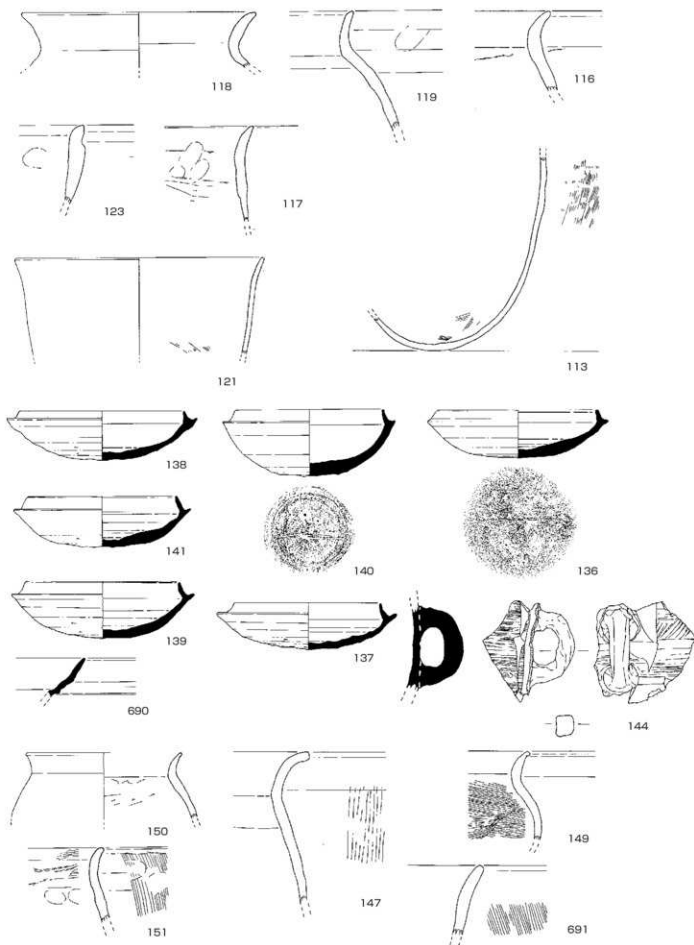

(113、121はS=1/4、以外はS=1/3)

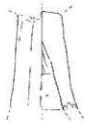
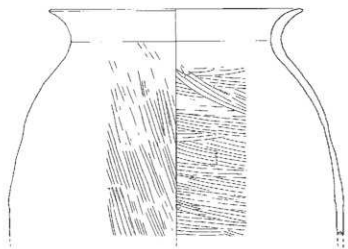

222

692



638



209



208



206



207



205



210

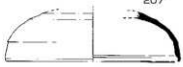

211



675



214

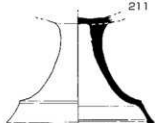

215



213

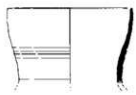

212



217



216

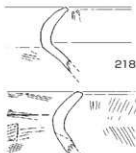

218

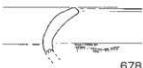

678



677



679



219



220

(S = 1/3)

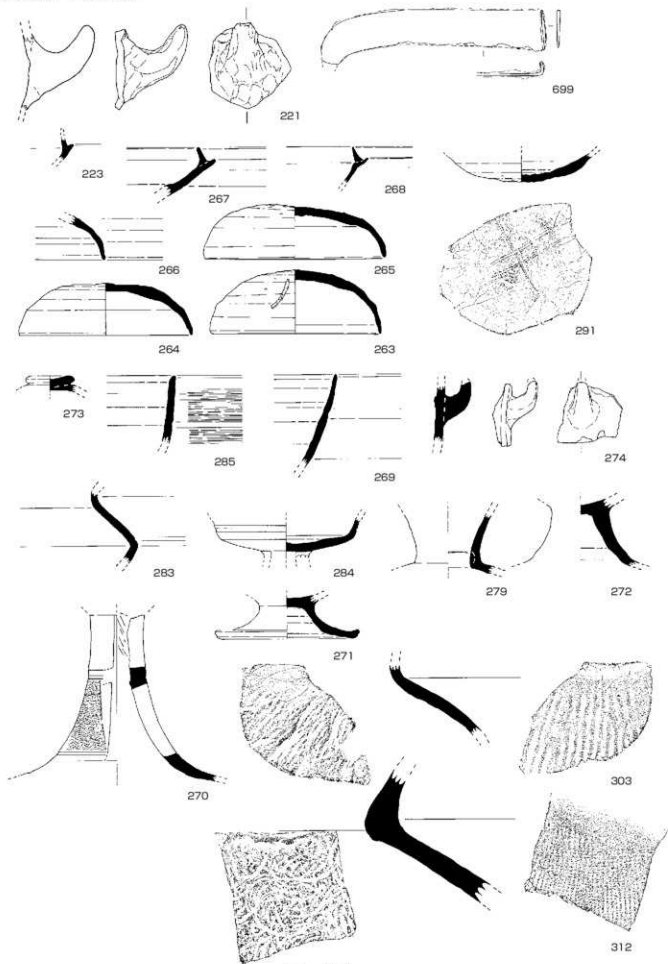

(S = 1/3)

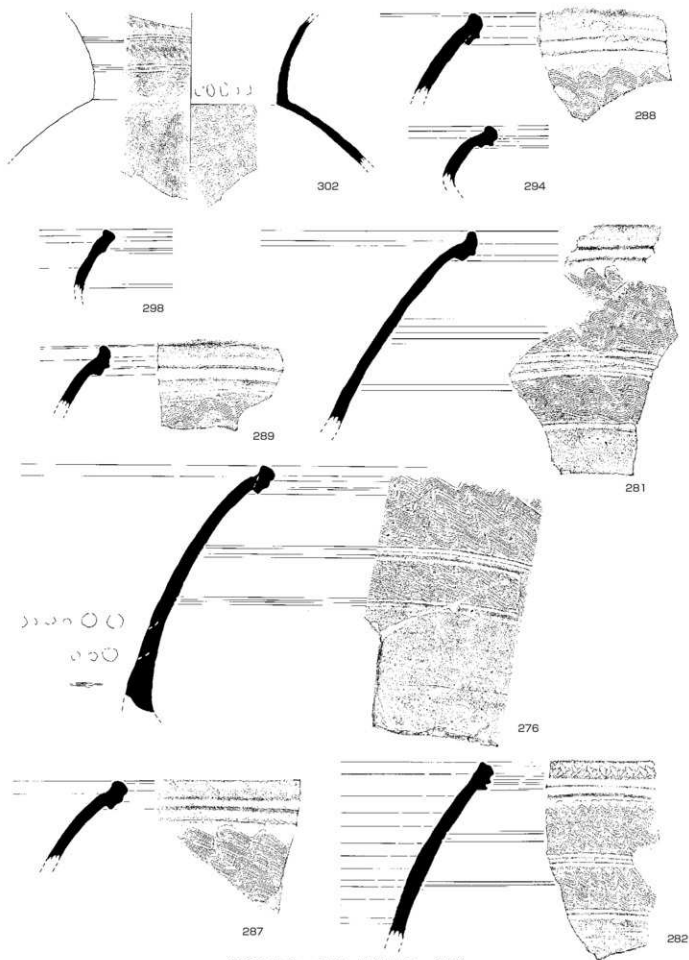

(302はS = 1/6、以外はS = 1/3)

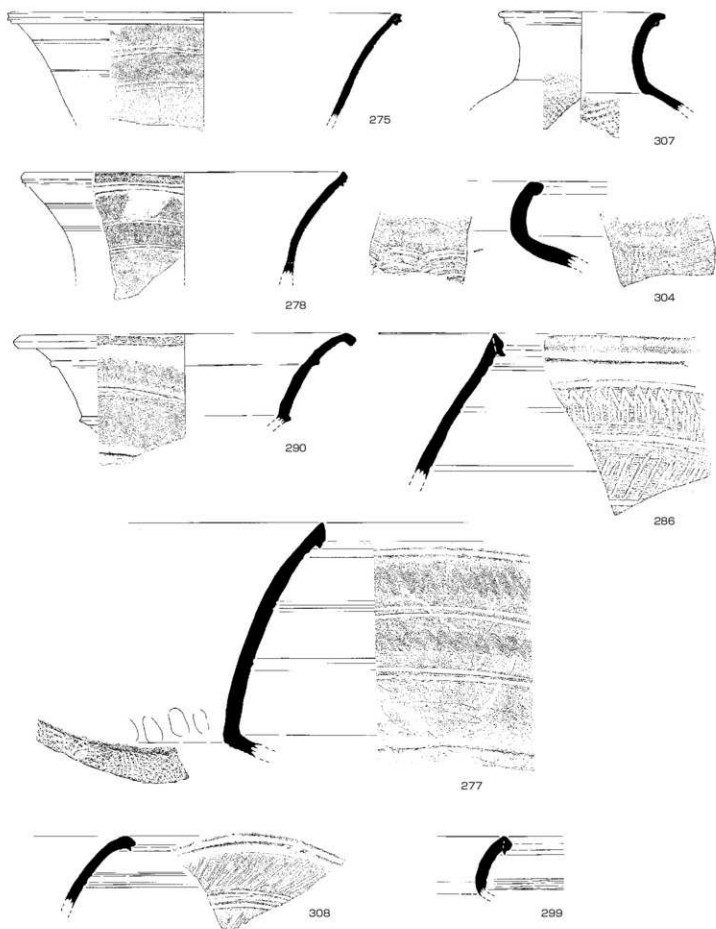

(275、278はS=1/6、以外はS=1/3)



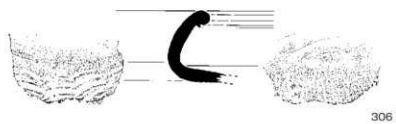
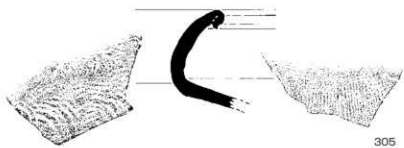
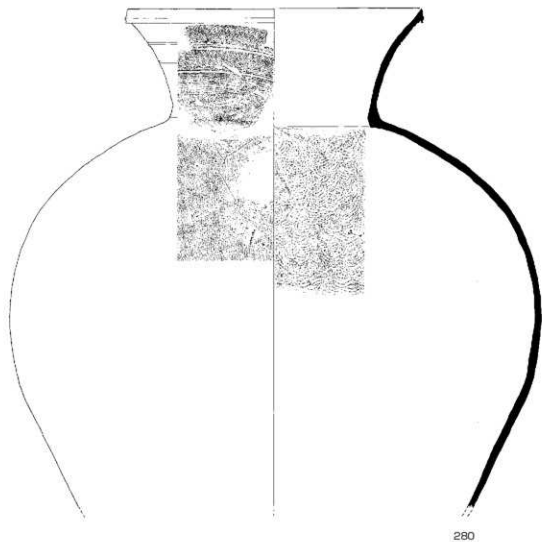

(280はS = 1/6、以外はS = 1/3)

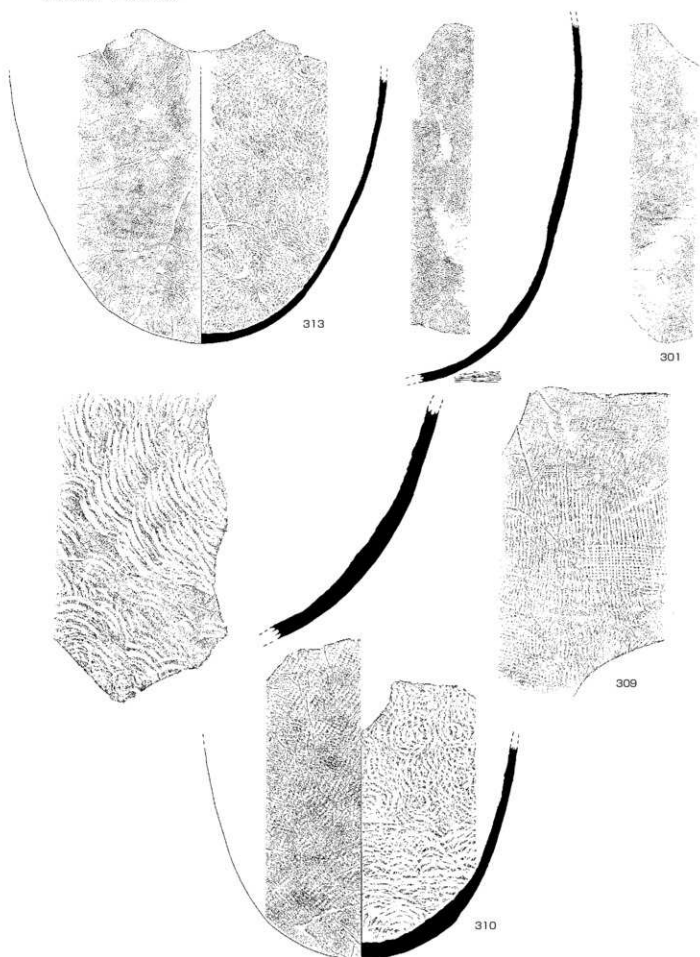

(301、313はS=1/6、以外はS=1/3)

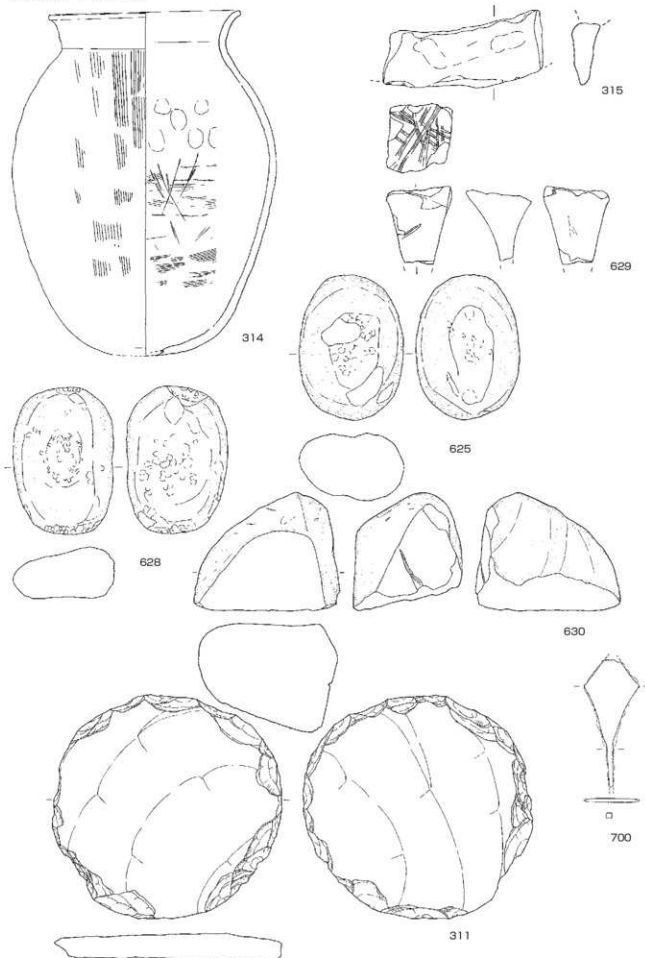

(311はS=2/3、314はS=1/4、以外はS=1/3)

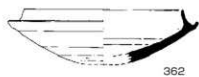

362



361



363



364



365

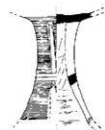

366



367



368



572



573



556



559

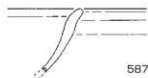

587



584



596



562



566



571

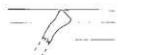

594



575

(S = 1/3)



681



586

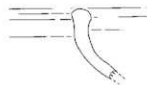

568



574



569



595



570



578



589



588



577

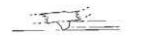

576



585

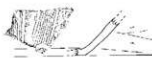

593



597



579



583



680



683



684

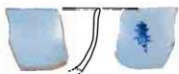

682



580

(S = 1/3)

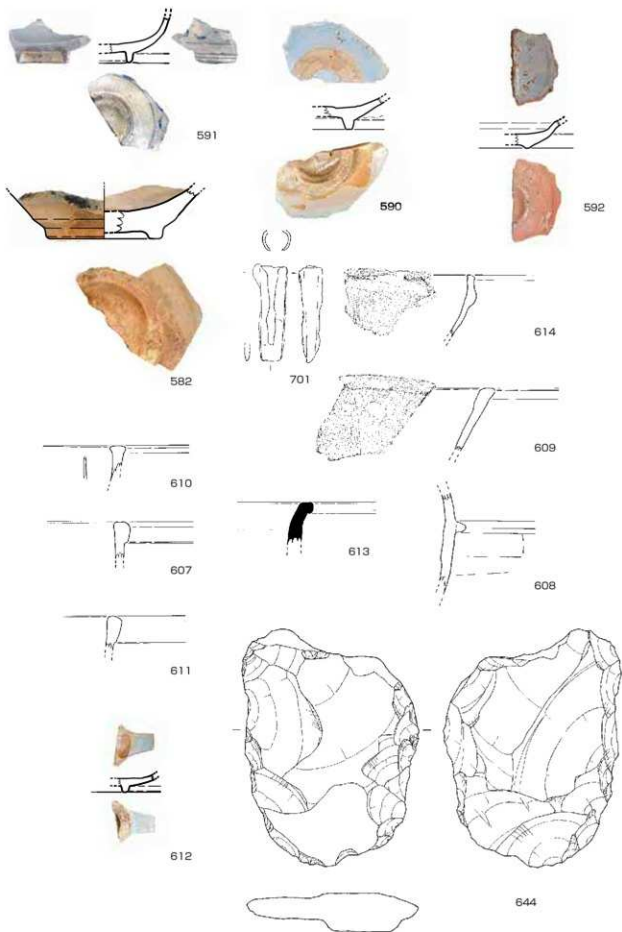

(644はS=2/3、以外はS=1/3)

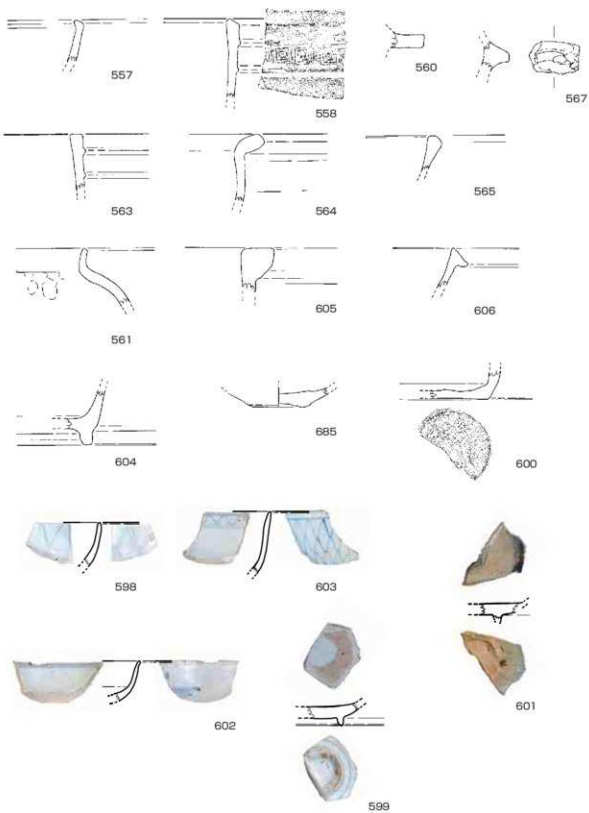

(S = 1/3)



617



618



619

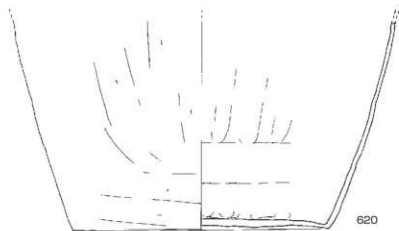

620

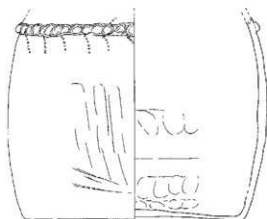

621

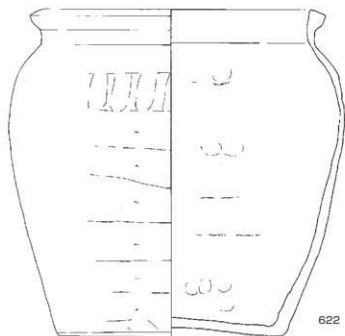

622

(618はS = 1/2、以外はS = 1/3)





390



391



393



392

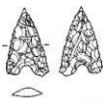

397



398



394



395



396



581



615



616



686



667

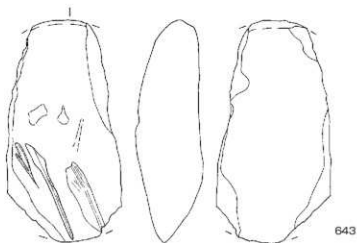

643

(390、397、643はS=2/3、以外はS=1/3)

諸田遺跡戸入道地区 観察表

番号	遺構番号	種別	器種	法量(cm)		器面調整		胎土	色調	備考
				口径	底径	器高	外面			
1	SH1 №.2	須臾器	はちう	(14.8)	-	15.3	回転ナデ	白色粒	(内)灰~灰オリーブ (外)黒~灰	黒縁部片、裏に土着、口縁部細心 反転復元
2	SH1 №.16	須臾器	高坏	-	-	(5.3)	回転ナデ	長石・白色粒・角四石	(内)灰黄 (外)灰黄 ~灰黄	(内)接合部あり
3	SH1	須臾器	鉢?	-	-	(7.7)	ヨコナデ	角四石・長石・白色粒	(内)灰黄 (外)粗灰 黄	
4	SH1	須臾器	はちう	-	-	(5.3)	ナデ・回転ナデ	白色粒	(内)灰 (外)灰	
5	SH1	須臾器	はちう?	-	-	(4.7)	沈殿?	長石・白色粒	(内)灰黄 (外)灰黄 ~黒	
6	SH1	須臾器	杯身	11.4	-	2.6	回転ナデ	角四石・長石・白色粒・ 黒色粒	(内)に赤・黄 (外)黒 ~に赤・黄	(外)自然熱心・土着付・細心 反転ナデ付
7	SH1	須臾器	杯蓋	-	-	(3.0)	回転ナデ	白色粒	(内)灰黄 (外)灰黄	口縁部片 全体の1/10 程度
8	SH1 №.13	須臾器	壺	-	-	(3.8)	回転ナデ	黒色粒子・白色粒	(内)黒 (外)黒	肩~胴部上半縁部・(外) 一部自然熱心あり
9	SH1	土師器	甕	-	-	(3.4)	ナデ?調整不明・ケズ?	角四石・長石・白色粒	(内)灰黄 (外)に赤 い層~層	
10	SH1 №.9	土師器	甕	(20.0)	-	(8.8)	摩滅顯著・不明酸	白色粒・砂粒	(内)黄橙 (外)黄橙	反転復元
11	SH1 PT2	土師器	甕	-	-	(4.2)	摩滅顯著・不明酸	白色粒・砂粒	(内)明黄緑 (外)黄 橙	一部合成復元
12	SH2 P10	須臾器	坏蓋	(13.8)	-	(4.4)	回転ナデ	長石	(内)灰灰 (外)灰灰	反転復元
13	SH2 P14	須臾器	高坏	-	-	(5.7)	透かしナデ	白色粒	(内)黄黄 (外)赤 リブ~層	
15	SH2 P9	土師器	甕	(16.0)	-	(9.3)	オウエ、ナデ?、摩滅顯著・不 明酸	白色粒・金雲母	(内)明黄緑~灰黄緑 (外)層	反転復元・(内)スズ付 著?黄泥?一部合成
16	SH2 P3	土師器	甕	-	-	(13.2)	タテナデ目・縁部1か所ナデ 全体的に摩滅顯著・不明酸	長石・白色粒・角四石・ 石末・角四石	(内)黄橙~に赤い黄 橙 (外)明赤黄	(内)黒黄あり
17	SH2 P7	土師器	鉢?	(19.8)	-	(7.5)	工具によるケズ?内縁ナデ ケズ?後ナデ	長石・白色粒	(内)赤黄~層 (外) 赤黄	内外面ともほぼ面にスズ 付着 (内)黄緑による黒 泥が所
18	SH2 P12	土師器	甕	-	-	(6.6)	ナデ?ハツ目後ナデ? 摩滅 顯著・不明酸	白色粒	(内)に赤い黄橙 (外)灰黄	口縁部片 全体の1/4程 程度
19	SH3 P1	須臾器	蓋	13.9	-	4.6	回転ナデ	ごくわずかに砂粒混じる	(内)灰黄緑 (外)に 赤い黄橙~層灰	ほぼ完全(口縁部全体の 1/4程) 形成せず不良
20	SH3 P3	須臾器	蓋	14.0	-	4.2	回転ナデ・回転ナデ後ナ デ	白色粒・石英・砂粒	(内)灰白 (外)灰 黄	ほぼ完全 全体の1/4程 程度
21	SH3 P6	須臾器	高坏 坏部	(13.4)	-	(4.6)	回転ナデ・強いナデ	白色粒・砂粒	(内)灰~明灰 (外) 灰~層灰	反転復元・坏部1/2程度 程度
22	SH3 P1	須臾器	杯身	(12.2)	-	(3.9)	回転ナデ・ナデ	黒色粒・白色粒	(内)黄黄~灰黄 (外)灰灰	反転復元・全体の1/4程・ (外)一部自然熱心あり
23	SH3 P7	須臾器	杯身	(11.6)	-	(2.4)	回転ナデ	白色粒	(内)明黄 (外)に赤 い層	反転復元・全体生焼け・ (外)付着物あり

諸田遺跡戸入道地区 観察表

番号	遺構番号	種別	器種	法量(cm)		器面調整		胎土	色調	備考
				口径	底径	器高	外面			
24	SH3	須臾器	蓋	(12.0)	—	(5.4)	回転ナデ	白色粒	(内)灰 (外)灰	反転復元→一部合成
25	SH3 P2	土師器	甕	(15.4)	—	(10.5)	ナデ・ケズリ後ナデ・タテハナデ目・調整不明	角四石・長石・白色粒	(内)赤褐～黒褐 (外)赤褐	反転復元(外)黒褐にこの黒褐の 黒褐を施す
26	SH4 P1	須臾器	蓋	(14.8)	—	(4.2)	ケズリ後ナデ・回転ナデ	白色粒・長石	(内)灰 (外)灰	反転復元・全体の1/2程度 復元
27	SH4	須臾器	坏身	—	—	(3.5)	回転ナデ・回転ケズリ	白色粒・長石・石粒	(内)灰 (外)黒灰～ 灰	一部合成
28	SH4	土師器	甕	—	—	(7.6)	縦線調整で調整不明	白色粒・石粒	(内)明赤褐 (外)明 黄褐	一部合成
29	SH5 P1	土師器	銷蓋	7.0	—	9.4	ヨコナデ・指による強めの ナデ	白色粒・長石・角四石・ 砂粒	(内)明赤褐 (外)明 赤褐～黒	手づくね・穿孔1の所あり
30	SH5 P3	土師器	銷蓋	5.7	—	7.7	ナデ	長石・白色粒・角四石	(内)赤褐 (外)明赤 褐～赤褐	手づくね・穿孔1の所あり
31	SH5 P4	土師器	銷蓋	4.4	—	8.6	ナデ	角四石・長石・白色粒	(内)明赤褐 (外)明 赤褐	手づくね・穿孔1の所あり・ 土がめくられて変る
32	SH5 P5	土師器	銷蓋	7.0	—	8.6	ナデ・指オサエナデ・工具に よるナデ?	長石・角四石・石英・白 色粒	(内)明赤褐 (外)黒 ～明赤褐	穿孔1の所・口唇部節目 入る
33	SH5 P6	土師器	銷蓋	5.8	—	8.2	ナデ	角四石・長石・白色粒	(内)明赤褐 (外)赤 赤褐	手づくね・穿孔1の所あり
34	SH5 P7	土師器	銷蓋	5.5	—	8.5	指ナデ・工具によるナデ?	角四石・長石・白色粒	(内)明赤褐 (外)明 赤褐	手づくね・穿孔1の所あり
35	SH5 P8	土師器	銷蓋	6.4	—	9.1	指ナデ・工具による粗いナ デ・オサエ	角四石・長石・白色粒	(内)赤褐～暗赤褐 (外)赤褐～暗赤褐	手づくね・穿孔1の所あり
36	SH5 P9	土師器	銷蓋	6.4	—	8.5	指ナデ	角四石・長石・白色粒	(内)明赤褐 (外)明 赤褐	口ずみ著しい・穿孔1の 所あり
37	SH5 P10	土師器	銷蓋	6.6	—	8.4	指ナデ・工具による粗いナ デ	角四石・長石・白色粒	(内)明赤褐 (外)明 赤褐	手づくね・穿孔1の所あり
38	SH5 P11	土師器	銷蓋	6.0	—	8.2	ていまいな指ナデ・粗いナ デ・工具で粗くナデ	角四石・長石・白色粒・ 黒曜石	(内)明赤褐～赤褐 (外)赤褐	穿孔1の所あり
39	SH5 P12	土師器	銷蓋	5.8	—	8.1	ていまいな指ナデ・粗いナ デ	角四石・長石・白色粒・ 石英	(内)明赤褐 (外)明 赤褐	手づくね・穿孔1の所あり
40	SH5 P13	土師器	銷蓋	6.1	—	7.1	ていまいな指ナデ・粗いナ デ	角四石・長石・白色粒	(内)明赤褐 (外)明 赤褐～黒	手づくね・穿孔1の所あり・ 器口はびしい
41	SH5 P14	土師器	銷蓋	6.0	—	7.3	ていまいな指ナデ・粗いナ デ	長石・角四石・白色粒・ 黒色粒	(内)黒 (外)黒	手づくね・穿孔1の所あり・ 焼成良好
42	SH5 P15	土師器	銷蓋	6.8	—	7.6	ていまいな指ナデ・粗いナ デ	長石・角四石・白色粒・ 黒色粒	(内)明赤褐 (外)黒	穿孔1の所あり・焼成良好
43	SH5 P16	土師器	銷蓋	6.7	—	8.6	回転指ナデ・指ナデ	角四石・長石・白色粒	(内)赤褐 (外)赤褐 ～暗赤褐	手づくね・穿孔1の所あり
44	SH5 P17	土師器	銷蓋	5.4	—	7.5	ていまいな指ナデ・指オサ エナデ	角四石・長石・白色粒	(内)赤褐 (外)赤褐 ～黒	手づくね・穿孔1の所あり
45	SH5 P19	土師器	銷蓋	6.0	—	7.3	ていまいな指ナデ・粗いナ デ	角四石・長石・白色粒	(内)こまかい赤褐 (外)赤褐	手づくね・穿孔1の所あり

諸田遺跡戸入道地区 観察表

番号	遺構番号	種別	器種	法量(cm)		器面調整		胎土	色調	備考
				口径	底径	器高	外面			
46	SH5 P19	土師器	銷蓋	6.3	—	8.2	ていまいな指ナデ・指オサエ指ナデ	角四石・長石・白色粒	(内)にぶい赤褐 (外)暗赤褐	手づね、穿孔1が所あり、底面がはげしい
47	SH5 P20	土師器	銷蓋	5.2	—	8.3	ていまいな指ナデ・指オサエ指ナデ	角四石・長石・白色粒	(内)赤褐 (外)赤褐	手づね、穿孔1が所あり
48	SH5 P21	土師器	銷蓋	5.7	—	8.6	指オサエ後でていまいな指ナデ	角四石・長石・白色粒	(内)赤褐 (外)赤褐	手づね、穿孔1が所あり
49	SH5 P22	土師器	銷蓋	5.9	—	8.2	ていまいな指ナデ・指オサエ指ナデ	角四石・長石・白色粒	(内)赤褐 (外)赤褐	手づね、穿孔1が所あり
50	SH5 P23	土師器	銷蓋	6.6	—	8.3	ていまいな指ナデ・指オサエ指ナデ	角四石・長石・白色粒	(内)明赤褐 (外)暗赤褐	定形、手づね、穿孔1が所あり
51	SH5 P24	土師器	銷蓋	6.4	—	8.3	ていまいな指ナデ・指オサエ指ナデ	角四石・長石・赤・白色粒	(内)赤褐 (外)橙	手づね、穿孔1が所あり、一部台成
52	SH5 P25	土師器	銷蓋	6.6	—	6.6	ていまいな指ナデ	角四石・長石・白色粒	(内)灰褐 (外)灰褐	定形、手づね、穿孔1が所あり
53	SH5 P26	土師器	銷蓋	6.0	—	8.1	ていまいな指ナデ・指オサエ指ナデ	角四石・長石・赤・白色粒	(内)赤褐 (外)明赤褐	手づね、穿孔1が所あり、一部口縁部～胴部中央にかけて変態による変落が(×5程度)
54	SH5 P27	土師器	銷蓋	6.1	—	6.6	指ナデ・ナデ・穿孔	長石・角四石・白色粒	(内)赤褐 (外)赤褐	穿孔口蓋所
55	SH5	須恵器	坏蓋	13.6	—	4.1	回転ヘラケズリ、回転ナデ	長石・角四石・砂粒	(内)灰 (外)灰オリーブ	一部台成復元
56	SH5	須恵器	高坏部	(17.2)	—	(5.0)	回転ヘラケズリ	砂粒	(内)黄灰 (外)灰オリーブ	反転復元
57	SH5	須恵器	坏蓋	(13.2)	—	4.6	回転ヘラケズリ、回転ナデ	角四石・砂粒	(内)灰オリーブ (外)オリーブ黄	
58	モロ戸 SH5	須恵器	坏身	—	—	(3.1)	回転ナデ・回転ヘラケズリ	白色粒・角四石	(内)にぶい黄褐 (外)明黄褐	
59	SH5 P33	須恵器	提瓶	—	—	(6.7)	カキ目	砂粒	(内)灰	
60	モロ戸 SH5	須恵器	高坏部	—	—	(2.2)	回転ヘラケズリ、透かし	砂粒	(内)灰 (外)暗灰	
61	SH5	土師器	甕	12.0	—	(4.0)	ナデ・ヨコナデ	長石・角四石・白色粒	(内)明赤褐 (外)橙	一部反転復元
62	SH5 P28	土師器	甕	(18.6)	—	(7.9)	摩滅顯著・不明瞭	白色粒・砂粒	(内・外)灰黄褐～明黄褐	摩滅顯著
63	SH5 カマド	須恵器	提瓶	—	—	(12.4)	オサエ後カキ目	白色粒	(内)明黄褐 (外)黄褐	
64	SH6 No.8	須恵器	高坏	(15.4)	(15.0)	15.0	回転ナデ・カキ目・花縁	白色粒	(内)灰～灰白 (外)黒～灰	
65	SH6 No.10+11	須恵器	高坏	(12.0)	12.0	9.0	回転ナデ・回転ヘラケズリ	白色粒	(内)黄褐～灰白 (外)灰白・暗灰	反転復元
66	モロ戸 SH6 No.7	須恵器	坏蓋	—	—	(2.8)	回転ナデ・回転ヘラケズリ	黒色粒・砂粒	(内)黄灰 (外)オリーブ黒	
67	SH6 床土	須恵器	高坏	—	10..9	5.2	回転ナデ	角四石・白色粒	(内・外)灰	脚部のみ

諸田遺跡戸入道地区 観察表

番号	遺構番号	種別	器種	法量(cm)		器面調整		胎土	色調	備考
				口径	底径	器高	外面			
68	モロ戸 SH6	須臾器	甕	—	—	(4.0)	ナデ後カキ目・襷状文	ヨコナデ	白色粒・角四石 (内)灰 (外)黄灰	
69	SH6 床土	須臾器	坏身	(12.0)	—	2.9	回転ナデ・回転ヘラケズ	回転ナデ	(内)黄褐 (外)橙～黒褐	反転復元
70	SH6 №4	土師器	甕	(21.0)	—	(5.4)	ナデ・タナケ目	ナデ?	(内・外)黄褐	摩滅顕著・反転復元
71	SH6 床土	須臾器	坏蓋	(14.2)	—	3.9	回転ナデ・回転ヘラケズ	回転ナデ・ナデ	(内)に赤・黄褐 (外)明黄褐	反転復元
72	モロ戸SH6 №2	土師器	甕	—	—	(5.0)	ヨコナデ	不明	(内)周灰 (外)明赤褐・黒褐	一部黒染あり
73	SH6 床土直上	土師器	甗蓋	(7.0)	—	9.0	指ナデ	指ナデ	角四石・長石・石英・白色粒子	
74	モロ戸SH7カマド内	須臾器	坏身	—	—	(2.3)	回転ナデ	回転ナデ	白色粒・角四石 (内・外)灰	
75	モロ戸SH7	須臾器	蓋	—	—	(3.4)	回転ナデ	回転ナデ	白色粒・石英	
76	SK54 P81	須臾器	坏蓋	(14.8)	—	4.5	回転ナデ・回転ヘラケズ	回転ナデ	(内)灰赤 (外)明赤灰	反転復元
77	SK54 P5	須臾器	坏身	(11.8)	—	5.0	回転ナデ・回転ヘラケズ	回転ナデ・回転ナデ後ナ	長石・砂粒	反転復元
78	SK54	須臾器	坏身	12.7	—	4.4	回転ナデ・回転ヘラケズ)後ナデ	回転ナデ・回転ナデ後ナ	砂粒・黒色粒	
79	SK54 P138	須臾器	坏身	(12.0)	—	3.8	回転ナデ・回転ヘラケズ	回転ナデ	(内・外)灰	反転復元
80	SK54 P54	須臾器	坏蓋	(13.8)	—	(4.4)	回転ナデ・回転ヘラケズ	回転ナデ	(内)灰 (外)灰白	反転復元
81	SK54 P18	須臾器	坏身	(11.8)	—	4.8	回転ナデ・回転ヘラケズ	回転ナデ	(内)浅黒褐 (外)淡黄	反転復元・地身不良
82	SK54 P35	須臾器	坏蓋	(12.4)	—	3.6	回転ナデ・回転ヘラケズ	回転ナデ	(内・外)赤褐	反転復元
83	SK54 P151+P121	須臾器	坏蓋	(12.8)	—	(3.9)	回転ナデ・回転ヘラケズ	回転ナデ	(内)に赤・黄 (外)明黄褐～に赤・黄	反転復元・地身不良
84	SK54 P68	須臾器	坏身	(11.4)	—	(4.2)	回転ナデ・回転ヘラケズ	回転ナデ	(内)黄褐 (外)淡黄	反転復元・地身不良
85	モロ戸SK54 P18	須臾器	蓋	—	—	(4.1)	カキ目・回転ナデ	ナデ・回転ナデ	(内)に赤・黄褐 (外)灰白～に赤・黄褐	地身不良
86	SK54	須臾器	坏蓋	(14.5)	—	4.5	回転ナデ・回転ヘラケズ	回転ナデ・回転ナデ後ナ	長石・角四石・黒色粒	一部反転復元・地成不良
87	SK54	須臾器	坏蓋	(13.9)	—	3.7	回転ナデ・回転ヘラケズ	回転ナデ	(内)ナデ・灰 (外)明ナデ・灰	反転復元
88	SK54	須臾器	坏蓋	(15.8)	—	3.8	回転ナデ・回転ヘラケズ)後ナデ	回転ナデ・回転ナデ後ナ	砂粒・白色粒	反転復元
89	モロ戸SK54	須臾器	蓋	—	—	(3.6)	回転ナデ・回転ヘラケズ	回転ナデ	白色粒・長石	反転復元
				—	—			回転ナデ	(内・外)灰	

諸田遺跡戸入道地区 観察表

番号	遺構番号	種別	器種	法量(cm)		器面調整		胎土	色調	備考
				口径	底径	器高	外面			
90	SK54 P121	須臾器	坏身	(13.8)	—	(2.5)	回転ナズ、工具ナズ	黒色粒、白色粒	(内、外)に赤い赤褐色	反転復元
91	SK54	須臾器	碗	(10.6)	(2.8)	6.1	回転ナズ、回転ヘラケズ	長石、砂粒	(内)灰(外)灰・明 オナーノ灰	反転復元
92	SK54+SH7	須臾器	提瓶	—	—	(4.9)	回転ナズ	白色粒、砂粒	(内)灰～暗灰(外) 灰	
93	SK54 P141	須臾器	坏身	—	6.0	(0.9)	回転ヘラケズ	石英、角閃石	(内、外)褐灰	
94	SK54 P39	須臾器	坏蓋	(14.2)	—	(3.7)	回転ナズ、回転ヘラケズ	黒色粒、砂粒	(内)橙(外)に赤い 褐色	反転復元、焼成不良
95	SK54 P133	須臾器	坏身	(12.6)	—	(3.0)	回転ナズ	白色粒	(内)黄褐色(外)灰白	反転復元
96	SK54 P142	須臾器	坏身	—	—	(3.0)	回転ナズ・ナズ	白色粒、黒色粒	(内)黄褐色(外)褐色 灰	
97	SK54	須臾器	坏身	—	—	(2.7)	回転ナズ・ナズ	黒色粒	(内、外)青灰	
98	SK54	須臾器	坏身	—	—	(3.6)	回転ナズ	黒色粒	(内)灰(外)黒	
99	SK54	須臾器	坏蓋	—	—	(2.9)	回転ナズ・カキ目	白色粒、長石	(内)黄褐色(外)用黄 褐色	反転復元・磨み有り
100	SK54 P149	須臾器	坏身	(13.3)	—	3.8	回転ナズ、平行タタキ後ナ ズ、カキ目	角閃石、長石、石英、白 色粒子	(内)黄褐色(外)用黄 褐色	一部反転復元・焼成不 良・磨み有り
101	SK54 P72	須臾器	甕	(17.0)	—	(9.5)	回転ナズ、同心円当て具 痕	砂粒、角閃石	(内)黄褐色(外)灰白	反転復元
102	SK54	須臾器	甕	—	—	(5.1)	回転ナズ・ナズ	白色粒、角閃石	(内、外)灰	
103	SK54	須臾器	はさぎ	—	—	(2.5)	回転ナズ、回転ナズ後磨 き波状文	白色粒	(内、外)灰	
104	SK54	須臾器	甕	—	—	(3.5)	回転ナズ、回転ナズ後磨 き波状文	白色粒、角閃石	(内、外)灰	
105	SK54 P2	須臾器	高坏	—	(14.6)	(13.8)	回転ナズ、透かし、丸 ナズ	角閃石、長石、白色粒	(内、外)灰	一部反転合成
106	SK54 P21+P64	須臾器	高坏	—	—	(14.2)	回転ナズ、透かし、丸 ナズ	白色粒	(内、外)灰	
107	SK54 P73+P86	須臾器	高坏	—	—	(7.8)	回転ナズ、工具による回転 ナズ	白色粒、黒色粒	(内)黄褐色～灰黄 (外)黒～黄灰	自然焼かせる
108	SK54	須臾器	高坏	—	(15.2)	(8.1)	回転ナズ、透かし	白色粒	(内)灰(外)灰～黒	反転復元
109	SK54 P734+P86	須臾器	甕	—	—	(19.2)	平行タタキ後ナズ	白色粒、砂粒	(内)灰白(外)灰	
111	SK54 P93+P83	土師器	甕	—	—	(29.5)	ハケ後ナズ、指ナサエ後 ナズ、ナズ後ミツク	白色粒、石英	(内)用黄褐色(外)黄 褐色	摩滅顯著、磨擦不明瞭
112	SK54 P921+カ	須臾器	坏身	—	—	(21.4)	タテ～ナナメハケ目 ナナメハケ目後ナズ、タテ ～ナナメ～ヨコハケ目	白色粒	(内、外)黄褐色	下半部摩滅顯著、磨擦 不明瞭

諸田遺跡戸入道地区 観察表

番号	遺構番号	種別	器種	法量(cm)		器面調整		胎土	色調	備考
				口径	底径	器高	外面			
113	SK54 P34	土師器	甕	—	—	(20.5)	ナデ、ハナメケ目	砂粒・白色粒	(内・外)橙	摩滅顯著 (外)摩滅顯著 (内)ハナメケ目 直径6.6cm
114	SK54 P82	土師器	甕	(18.4)	—	(7.4)	ナデ、ハナメケ目後ナデ	白色粒・角四石・長石・金粟母	(内)明黄褐色 (外)明赤褐色	
115	SK54 P71+P118	土師器	甕	(20.6)	—	(5.4)	ナデ	角四石・長石・石英・白色粒	(内・外)明赤褐色	
116	SK54 P107	土師器	甕	—	—	(6.3)	不明	石英・長石・砂粒	(内)黄褐色 (外)明赤褐色	摩滅顯著調整不明
117	SK54 P146	土師器	甕	—	—	(7.5)	ナデ後指オサエ・ケリ	長石・角四石・白色粒・砂粒	(内)橙～明褐色 (外)赤褐色	摩滅顯著調整不明
118	SK54 P10+P31	土師器	甕	18.5	—	(4.4)	ナデ	白色粒・長石	(内・外)黄褐色	一部反転還元
119	SK54	土師器	甕	—	—	(9.5)	指オサエ・不明	角四石・長石・白色粒	(内)黒褐色 (外)明褐色	摩滅顯著調整不明
120	SK54 P128	土師器	甕	—	—	(7.0)	ナデ・オサエ	角四石・石英・白色粒	(内)橙 (外)明赤褐色	
121	SK54 P86+P88	土師器	甕	(26.4)	—	(10.3)	ナデ	白色粒・石英	(内・外)黄褐色	摩滅顯著調整不明
122	SK54 P94	土師器	甕	—	—	—	ナデ・オサエ	角四石・長石・白色粒	(内)明黄褐色 (外)黄褐色	肥手部
123	SK54	土師器	甕蓋?	—	—	(6.2)	不明	角四石・砂粒・長石	(内)褐色 (外)明赤褐色	
124	SK54 P85	土師器	甕	—	—	—	ナデ・オサエ	白色粒・長石・石英・砂粒	(内)黄褐色 (外)黄褐色	摩滅顯著調整不明、肥手部
125	SK54	土師器	甕	—	—	(7.1)	ナデ	角四石・石英・長石	(内・外)橙	
126	SK54 P87	土師器	甕	—	—	(5.3)	ナデ?	長石・角四石	(内)橙～黒褐色 (外)明赤褐色	摩滅顯著調整不明
127	SK54 P122	土師器	甕	—	—	—	オサエ・ナデ	白色粒	(内・外)黄褐色	摩滅あり
128	SK54 P3	土師器	甕	—	—	—	オサエ・ハナメケ目	角四石・長石・石英・白色粒	(内・外)明赤褐色	摩滅顯著調整不明、肥手部
129	SK54 P101	土師器	甕	—	—	—	ナデ・オサエ	角四石・長石・白色粒・黒色粒	(内)橙 (外)明赤褐色	肥手部
130	SK54 P114か	土師器	甕	(18.0)	—	(4.7)	ナデ・ヨコナデ	石英・雲母・白色粒	(内・外)淡黄褐色	摩滅やぶあり
131	SK54 P85	土師器	甕	(27.8)	—	(5.2)	ナデ後ナデ・ナデ	石英・雲母・白色粒・赤色粒・角四石	(内)明黄褐色 (外)にぶい黄褐色	摩滅顯著
132	SK54 P89+146	須恵器	高坏	—	(12.7)	(4.0)	回転ナデ	石英・角四石・白色粒・赤色粒	(内)橙 (外)にぶい黄褐色	焼成不良
133	SK54 P112	土師器	甕蓋	7.9	—	8.9	指オサエ後ナデ・穿孔	石英・長石・角四石・白色粒・赤色粒	(内)にぶい褐色 (外)にぶい赤褐色	
134	SK54 P110	土師器	甕蓋	—	—	(5.2)	指オサエ後ナデ・穿孔	石英・角四石・白色粒・長石	(内)にぶい黄褐色 (外)橙	底部～胴部のみ

諸田遺跡戸入道地区 観察表

番号	遺構番号	種別	器種	法量(cm)		器面調整		胎土	色調	備考
				口径	底径	器高	外面			
135	SK54 P110	土師器	甗	(4.9)	—	7.5	指オサエ後ナゾ 回転ナゾ・回転ナゾ後ナ ゾ	角四石・長石・石英・白 色粒	(内)濃黄 (外)黄 褐色	(外)底部付近被熱 痕或不良・底面にへつり記 号
136	SK55 P87	須恵器	坏身	12.4	—	3.8	回転ナゾ・回転ヘラケズ ク	砂粒	(内・外)灰白	焼成不良・底面にへつり記 号
137	SK55 P100	須恵器	坏身	11.5	—	3.7	回転ナゾ・回転ヘラケズ ク	長石・砂粒	(内・外)灰白	一部反転微元・焼成不 良・重分有り
138	SK55 P69	須恵器	坏身	(13.0)	—	3.9	回転ナゾ・回転ヘラケズ・ 不定方向のナゾ	長石・砂粒	(内・外)灰白	反転微元
139	SK55 P88	須恵器	坏身	12.0	—	4.5	回転ナゾ・回転ヘラケズ ク	砂粒・石英	(内)灰白 (外)灰	
140	SK55 P78	須恵器	坏身	(11.8)	—	5.2	回転ナゾ・回転ヘラケズ ク	長石・砂粒	(内・外)灰白	反転微元
141	SK55 P34+P59	須恵器	坏身	11.7	—	(3.9)	回転ナゾ	砂粒・角四石	(内)に赤・褐 (外) 灰白	焼成不良
142	SH10 P1	須恵器	坏身	(11.0)	(14.6)	(3.4)	回転ナゾ・回転ヘラケズ ク	白色粒	(内・外)灰	反転微元
143	SH10 P9	須恵器	坏蓋	14.8	—	5.6	回転ナゾ・カキ目・ナゾ	砂粒・石英	(内・外)灰白	反転微元
144	SK55 P54	須恵器	把手	—	—	—	ナゾ・縦筋・沈澱	長石・角四石・白色粒	(内)暗灰黄 (外)黒 ～黒黄	口口成形・把手のみ
145	モロ戸SH10 P8	須恵器	甗	—	—	(12.4)	格子目タテ・ナゾ・カキ目 ナゾ	白色粒・角四石・長石	(内)明オリーブ灰 (外)灰	
146	SK55 P56	土師器	甗	(20.0)	—	(17.9)	ナゾ・タテ・ナゾ・メハケ目	白色粒・砂粒・石英	(内)黄褐色～黄橙 (外)黄橙	ハズ目単位(内・外)3～4 cm・底面被熱
147	SK55 P28	土師器	甗	—	—	(12.0)	ハケ後ナゾ	石英・砂粒	(内・外)淡黄橙	摩滅顯著調整不明瞭
148	SH10 P11ほか	土師器	甗	—	—	(9.3)	ナゾ・タテ・ナゾ・メハケ目	白色粒・石英・砂粒	(内・外)明黄橙	ハズ目単位(内・外)1本(外) 5本/cm
149	SK55 P58	土師器	甗	—	—	(7.0)	不明・ナゾ	石英・砂粒	(内)灰褐 (外)に赤 い壁	(外)摩滅顯著
150	SK55 P75	土師器	甗	(12.0)	—	(5.3)	ナゾ・ハケ目後ナゾ?	石英・長石・角四石・白 色粒	(内・外)明赤褐	摩滅顯著調整不明瞭
151	SK55 P37	土師器	甗	—	—	(6.0)	ナゾ後ハケ目	石英・角四石	(内・外)明赤褐	摩滅顯著調整不明瞭
152	SH10 P3	須恵器	坏身	—	—	(3.8)	回転ナゾ	角四石	(内・外)灰白	焼成不良
153	SH10	須恵器	坏蓋	—	—	(3.3)	回転ヘラケズ・回転ナゾ	砂粒・角四石	(内・外)灰黄	
154	SH10 P13	土師器	甗	—	—	—	オサエ・ナゾ・ハケ目	白色粒・石英	(内)黄橙 (外)明黄 褐	一部面被熱・把手部
155	SH10 P4	土師器	甗	5.4	—	8.0	指オサエ後ナゾ・穿孔	角四石・長石・白色粒・ 赤色粒	(内)黒褐 (外)濃黄 赤色	スズ付部分あり
156	SH11 P70	須恵器	坏身	12.7	—	4.5	回転ナゾ・回転ヘラケズ ク	砂粒	(内)灰 (外)灰白	



諸田遺跡戸入遺地区 観察表

番号	遺構番号	種別	器種	法量(cm)		器面調整		胎土	色調	備考
				口径	底径	器高	外面			
157	SH11 P75	須恵器	坏蓋	13.0	—	4.6	回転ナデ 回転ナデ	白色	(内・外)灰	口縁部に圧痕
158	SH11 P66+P70	須恵器	坏身	(14.6)	—	(4.3)	回転ヘラケズリ、回転ナデ	砂粒・石英	(内・外)灰白	反転底元
159	SH11 P26	須恵器	坏身	(12.4)	—	(4.7)	回転ナデ、回転ヘラケズリ	砂粒・石英	(内・外)ナデ 灰	反転底元
160	SH11 P3	須恵器	坏身	(12.8)	—	3.8	回転ナデ、回転ヘラケズリ	砂粒	(内・外)灰白	反転底元
161	SH11 P27+P38	須恵器	坏蓋	(14.4)	—	3.4	回転ナデ、回転ヘラケズリ	砂粒・白色	(内・外)黄灰	反転底元
162	SH11 土坑1+P70	須恵器	坏身	(15.2)	—	3.6	回転ナデ、回転ヘラケズリ	白色	(内)黄灰 (外)黄灰 ～灰	反転底元
163	SH11 P72	須恵器	坏身	(12.8)	—	4.8	回転ナデ、回転ヘラケズリ	砂粒・白色	(内)赤黄 (外)灰白	反転底元、摩滅顯著調整 不可部
164	SH11 P40+P50	土師器	鉢?	—	—	(6.7)	ナデ	角四石・長石・石英	(内・外)に赤い褐色	黒底・接合痕あり
165	SH11 P28+P30	須恵器	横瓶	—	—	(16.6)	オサエ・ハクナデナデ	白色	(内・外)灰	
166	SH11 P65	須恵器	高坏	—	—	(11.1)	ケツ後ナデナデ、花線・縞 細波状文	白色	(内・外)灰白～黄灰	
168	SH11 P43+43	土師器	甕	13.4	—	13.4	ナデ、ケツ後ナデ	角四石・長石・石英・白色 色粒・石炭	(内・外)赤黄	
169	SH11 P18+P19	土師器	甕	(17.8)	—	(4.6)	ヨコナデ	角四石・長石・白色	(内・外)黄	反転底元
170	SH11 P29	土師器	甕	(18.6)	—	(11.0)	ヨコナデ、ナデ	石英・長石・角四石・白 色粒・赤色	(内・外)黄	反転底元
171	SH11 P4	土師器	甕	—	—	(7.9)	ハケ後ナデ、ヨコナデ	長石・角四石・砂粒・石 炭	(内)黒黄 (外)赤黄 色	
172	SH11 P53	土師器	甕	(17.8)	—	(7.8)	ナデ、ヨコナデ	石英・白色・赤色	(内)黄橙 (外)黄	
173	SH11 P76	土師器	甕	—	—	(5.8)	ヨコナデ	石英・角四石・雲母	(内・外)に赤い黄橙	
174	SH11 P8	土師器	甕	—	—	(7.2)	ナデ、ハケ後ナデ?	石英・長石・角四石・白 色	(内)に赤い黄橙 (外) 黄	摩滅顯著調整不可部
175	モロシSH11 P77	土師器	碗	10.4	—	5.7	ナデ	石英・長石・角四石・白 色	(内)明赤黄 (外)黄	口縁一部にスス付着
176	SH11 P78	土師器	碗	—	—	(5.7)	ナデ	石英・長石・角四石・雲 母・白色・赤色	(内)黄 (外)明黄	被熱によるヒビ割れ有り
177	SH11 P16	土師器	小空甕	(8.8)	(4.0)	(7.5)	ヨコナデ、工具ナデ	石英・長石・角四石・白 色・赤色	(内)黄 (外)に赤い黄 橙	一部スス付着・黒変
178	SH11 P68	土師器	甕?	—	(7.2)	(2.8)	ナデ、指オサエ後ナデ	石英・角四石・白 色・赤色	(内)暗赤灰 (外)赤黄	反転底元
179	SH11 P42+43	土師器	甕	28.5	(11.2)	25.0	ナデ、オサエ・ケツ後ナデ	角四石・長石・白色	(内)明赤黄 (外)黄	(外)ケツ目黒変5本/cm・ 被熱による黒変

諸田通跡戸入道地区 観察表

番号	遺構番号	種別	器種	法量(cm)		器面調整		胎土	色調	備考
				口径	底径	器高	外面			
180	SH11	土師器	甕	—	—	(11.8)	ハケ後ナデ・ナデ	ナデ	(内)明黄緑 (外)黄緑 (内)灰オリーブ (外)灰	(内)灰合黒・(外)灰合黒・ハケ目車取(内)3本/cm
181	SH12 P6 4P8	須恵器	坏身	12.0	—	4.1	回転ナデ・回転→ラケズ	回転ナデ	(内)灰白 (外)灰	
182	SH12 P21	須恵器	高坏坏部	(14.6)	—	(3.5)	回転ナデ・回転→ラケズ	回転ナデ	(内)灰白 (外)灰	
183	SH12 P19	須恵器	坏身	12.6	—	4.4	回転ナデ・回転→ラケズ	回転ナデ	(内)灰 (外)灰黄	
184	SH12 P3	須恵器	坏身	11.9	—	4.3	回転ナデ・回転→ラケズ	回転ナデ	(内)黄 (外)黄灰	ほぼ完形
185	SH12 P5	須恵器	甕	(24.6)	—	(7.8)	回転ナデ・タテキ後ナデ	回転ナデ・用心円当て具 紙	(内)灰白 (外)灰	反転還元
186	SH12 P10	須恵器	高坏	10.9	9.2	14.1	回転ナデ・カキ目後ハケ 文	回転ナデ	(内)黒灰・黒 (外)黒	反転還元
187	SH12 P4	土師器	甕	—	(9.0)	(16.1)	オキエ・ナデ	ケズ?後ナデ	(内)外河赤褐	
188	SH12 床付近	土師器	甕?	—	—	(7.0)	ヨコナデ・ハケ後ナデ・タテハケ ケ目	ヨコナデ・ヨコハケ目	(内)赤黒 (外)赤褐色	ハケ目車取(内)7本/cm・ (外)3本/cm
189	SH12 床付近	土師器	甕	—	—	(10.2)	ナデ・タテハケ目	ナデ・ヨコハケ目	(内)赤黒 (外)赤褐色	ハケ目車取(内)外)3本/cm
190	SH12 P16	土師器	甕	—	—	(7.6)	ナデ・タテハケ目	ナデ・ヨコナデ・ケズ	(内)赤黒 (外)赤褐色	
191	SH12	土師器	銷蓋	—	—	(4.1)	オキエ・ナデ・穿孔	オキエ・ナデ	(内)外河赤褐	底・胴部下半のみ
192	SH13 床付近	須恵器	坏身	(12.6)	—	3.8	回転ナデ・回転→ラケズ	回転ナデ・回転ナデ後ナ デ	(内)赤黒 (外)赤褐色	反転還元
193	SH13 床付近	須恵器	坏蓋	(13.8)	—	3.9	回転ナデ・回転→ラケズ	回転ナデ	(内)灰白 (外)灰	反転還元
194	SH13 カマド付近	土師器	甕	(12.7)	—	16.7	ナデ	ナデ・オキエ後ケズ?	(内)赤黒～黒褐 (外)赤 褐色	裾懸による組織・スチ付 着
195	SH13	土師器	甕	—	—	(8.0)	不明	不明	(内)外體	ハケ目車取(内)3本/cm
196	SH13 カマド内	土師器	甕	—	—	(13.1)	穿滅・タテハケ目	ヨコナデ・ヨコハケ目	(内)こぶい 黄緑 (外)明 黄褐色	
197	SH14	須恵器	坏蓋	—	—	(3.6)	回転→ラケズ	回転ナデ	(内)灰褐 (外)灰黄	
198	SH14	土師器	甕	(12.2)	—	13.0	ナデ	ナデ・ケズ?後ナデ?	(内)明褐～褐 (外)赤	一部反転合成
199	SH15 P13 カマド	須恵器	坏蓋	14.1	—	4.5	回転ナデ・回転→ラケズ	回転ナデ・回転ナデ後ナ デ	(内)灰黄 (外)灰	ほぼ完形
200	SH15 カマド内	須恵器	坏蓋	(13.2)	—	3.8	回転ナデ・回転→ラケズ	回転ナデ	(内)外灰	一部反転合成
201	SH15	須恵器	坏蓋	(14.6)	—	(3.8)	回転ナデ・回転→ラケズ	回転ナデ・回転ナデ後ナ デ	(内)黄灰 (外)黄灰	反転還元

諸田遺跡戸入遺地区 観察表

番号	遺構番号	種別	器種	法量(cm)		器面調整	胎土	色調	備考
				口径	底径				
202	SH15 カマド内	須恵器	甕	—	—	同心田当て具裏 ナデ	白色粒 長石・石英・赤褐色・砂	(内)灰 (外)におい煙	口縁部片・把手わずかに残る・摩滅顯著
203	SH15 カマドP6	土師器	甕	—	(9.9)	ナデ	白色粒	(内)明黄褐 (外)黄褐	
204	SH15	土師器	甕	—	(8.7)	オサユ・ナデ	白色粒	(内・外)黄褐	摩滅顯著調整不明
205	モロYSK56 P9	須恵器	坏蓋	12.9	—	回転ナデ	白色粒	(内・外)灰	
206	SK56 P12+P16	須恵器	坏蓋	(14.3)	—	回転ナデ	白色粒・角閃石	(内・外)灰黄	焼成不良
207	SK56 P1	須恵器	坏蓋	(13.8)	—	回転ナデ・回転ナデ後ナ デ	長石・白色粒	(内)黄灰 (外)明黄褐	
208	SK56 P29	須恵器	坏身	(10.8)	—	回転ナデ・回転ナデ後ナ デ	角閃石・白色粒	(内)黄灰 (外)灰	反転復元
209	SK56 P15	須恵器	坏身	(11.0)	—	回転ナデ・回転ナデ後ナ デ	白色粒・砂粒	(外)明黄灰 (外)黄灰	反転復元
210	SK56 P12	須恵器	坏蓋	(13.6)	—	回転ナデ・回転ナデ後ナ デ	白色粒	(内・外)灰	反転復元
211	SK56 P12	須恵器	坏蓋	(13.6)	—	回転ナデ・回転ナデ後ナ デ	白色粒	(内)灰黄 (外)黄灰	反転復元
212	SK56	須恵器	壺	(10.1)	—	回転ナデ	白色粒	(内・外)灰	反転復元
213	SK56 P27	須恵器	碗	(10.6)	—	回転ナデ	白色粒	(内)黒～灰 (外)黒褐 ～黄灰	反転復元・自然軸かぶる
214	SK56 P13	須恵器	坏蓋	(12.1)	—	回転ナデ・回転ナデ後ナ デ	白色粒	(内・外)灰	
215	SK56 P18	須恵器	高坏	(11.7)	—	回転ナデ・回転ナデ後ナ デ	白色粒	(内・外)灰	一部反転合成
216	SK56 P8	土師器	甕	(14.8)	—	ナデ・ココハケ目	白色粒	(内・外)灰	一部反転合成・脚部のみ
217	SK56 P8	土師器	甕	(12.8)	—	ココナデ・ナデ	角閃石・長石・白色粒 雲母・石英・白色粒・赤 色粒	(内)明黄褐～黒 (外) 明褐	(内)黒～灰(4本/cm 外)赤褐色顯著
218	SK56 P28	土師器	甕	—	—	ナデ・ハヤ目	角閃石・石英・長石	(外)におい黄褐 (外) 黄褐	反転復元
219	SK56 P5	土師器	甕	—	—	ナデ・ハヤ後ナデ	雲母・石英・白色粒・赤 色粒	(外)におい黄褐 (外) 黄褐	ハヤ目単位(内)4～5本・ (外)4本/cm・摩滅
220	SK56 P7	土師器	甕	—	—	ココハケ目	白色粒・長石	(内)黄褐 (外)明黄褐	把手部分
221	SK56 P6	土師器	甕	—	—	ナデ?	白色粒・長石	(外)黄褐 (外)黄褐・ 黒褐	把手部分
223	SK57	須恵器	坏身	—	—	回転ナデ	砂粒	(内・外)灰	
224	SH18 P1	須恵器	高坏坏部	11.2	—	回転ナデ	白色粒・砂粒	(内・外)灰	内面にハヤ備有り

諸田通跡戸入道地区 観察表

番号	遺情番号	種別	器種	法量(cm)		器面調整		胎土	色調	備考
				口径	底径	器高	外面			
225	SH18 P2	須臾器	坏身	12.0	—	4.0	回転ナデ・回転ヘラケズ	回転ナデ・ナデ	(内)灰白	
226	SH18 P3	須臾器	坏蓋	13.8	—	4.0	回転ナデ・回転ヘラケズ	回転ナデ・ナデ	(内)・(外)灰白	
227	SH18 P4・P16	須臾器	坏蓋	14.3	—	4.2	回転ナデ・回転ヘラケズ	回転ナデ・ナデ	(内)・(外)灰	
228	SH18 P32・34・35	須臾器	坏身	12.0	—	4.5	回転ナデ・回転ヘラケズ	回転ナデ	(内)灰 (外)灰白	
229	SH18 P44	須臾器	坏身	14.0	—	4.5	回転ナデ・回転ヘラケズ	回転ナデ	(内)・(外)灰	
230	SH18 P34	須臾器	坏身	12.5	—	4.0	回転ナデ・回転ヘラケズ	回転ナデ	(内)灰白 (外)灰	
231	SH18 P14	須臾器	坏身	(14.2)	—	(4.8)	回転ナデ・回転ヘラケズ	回転ナデ・回転ナデ後ナデ	(内)灰 (外)灰白	反転復元
232	SH18 P10	須臾器	高坏	—	—	(11.6)	回転ナデ・回転ヘラケズ・透かし	回転ナデ・ナデ	(内)・(外)灰白	
233	SH18 P7・51	須臾器	高坏	—	—	(6.6)	袈状文	ナデ	(内)灰白 (外)灰	透かし2箇所
234	SH18 P20	須臾器	坏蓋	(14.0)	—	(3.3)	回転ナデ・回転ヘラケズ	回転ナデ	(内)・(外)灰	反転復元
235	モロ戸SH18	須臾器	坏蓋	(1.3)	—	3.7	回転ナデ・回転ヘラケズ	回転ナデ	(内)・(外)灰	反転復元
236	SH18 P40	土師器	甕	(18.1)	12.8	35.9	ナデ・タテハナデ目	ナデ・ヨコハナデ目・タテヨコハナデ目	(内)黄緑 (外)黄緑～明黄緑	ハナデ車取(内)・(外)以本/以底部へ字磨
237	SH18 P81ほか	土師器	甕	(16.4)	—	15.2	ナデ・タテハナデ目	ナデ・ハナデ目	(内)灰橙 (外)明赤褐	ハナデ車取(内)・(外)以本/以底部へ字磨
238	SH18 P40	土師器	甕	—	11.4	(30.0)	ナデ	ケズリ・ナデ・オサエ	(内)灰橙 (外)明赤褐	ハナデ車取(内)・(外)以本/以底部へ字磨
239	SH18 P39+P40	土師器	高坏坏部	16.5	—	(5.0)	ナデ	ナデ	(内)灰橙 (外)灰橙～橙	摩滅箇所調整不明
240	SH18 P33+P34	土師器	甕	(19.0)	—	(7.1)	ナデ・不明	ナデ・ハナデ目	(内)橙 (外)にぶい橙	
241	SH8 カマドF9	土師器	甕	—	—	(11.0)	ナデ	ナデ・ケズリ後ナデ?	(内)橙 (外)明黄緑	
242	SH18 カマドF8	土師器	こしき	(26.2)	—	(15.4)	ナデ・ハナデ目	ナデ・ケズリ	(内)灰橙 (外)黄緑	
243	SH18 P34	土師器	甕	—	—	7.8	オサエ・ナデ・ハナデ	ケズリ	(内)明赤褐色 (外)黄緑	把手部分
244	SH18 P32	土師器	甕	—	—	7.7	オサエ・ナデ	オサエ・ナデ	(内)・(外)灰	
245	SH18 P18	土師器	甕	—	—	(9.4)	ナデ	ナデ	(内)・(外)橙	内面に整合値
246	SH18 P46	土師器	甕	—	—	(11.3)	ナデ	ナデ	(内)・(外)橙	一部黒変あり

諸田遺跡戸入道地区 観察表

番号	遺構番号	種別	器種	法量(cm)		器面調整	胎土	色調	備考
				口径	底径				
247	SH18 カネット一拵	土師器	甕	—	—	ヨコナナデ・ナデ	石灰・長石・角閃石・白色粒	(内)にぶい・黄緑 (外)不明	薄黄褐色でハケ目単位不明
248	SH18	土師器	銷蓋	—	(4.0)	オウエ・ナデ・穿孔	石英・白色粒	(内)黄 (外)黄緑	
249	SH18	土師器	鉢?	—	(4.7)	ナデ	角閃石・長石・白色粒子	(内)黄 (外)明黄	
250	SH19 P9	須恵器	坏蓋	—	4.2	回転ナデ・回転へツケズ	白色粒・砂粒	(内)灰白 (外)明黄	反転還元
251	SH19	須恵器	坏蓋	(13.9)	—	回転ナデ	白色粒・砂粒	(内)灰白 (外)明黄	反転還元
252	SH19 P7	須恵器	坏蓋	(15.2)	—	回転ナデ	白色粒	(内)灰白 (外)黄	反転還元
253	SH19 PTT1	須恵器	坏蓋	(14.1)	—	回転ナデ・回転ナデ後ナデ	白色粒	(内)灰白 (外)灰	反転還元
254	SH19	須恵器	坏蓋	—	(4.2)	回転ナデ・回転へツケズ	白色粒・砂粒	(内)灰白 (外)灰	内面部分的に自然酸化
255	SH19	須恵器	坏身	—	(2.0)	回転ナデ	白色粒・砂粒	(内)灰白 (外)灰	カ5
256	SH19	須恵器	甕	—	(4.7)	ナデ・同心円当て具痕	砂粒・褐色粒子	(内)灰白 (外)灰	
257	SH19 P11	土師器	甕	—	(5.1)	ナデ	砂粒	(内)灰 (外)赤灰	反転還元
258	SH19	土師器	鉢	(16.6)	—	不明	石英・白色粒・砂粒	(内)黄 (外)赤灰	厚黄褐色調態不明瞭
259	SH19	土師器	甕	—	(5.6)	ナデ	長石・角閃石・赤色粒・白色粒	(内)黒褐 (外)明赤褐	内面黄変
260	SH19 P6	土師器	甕	(16.0)	—	ナデ・ケズ	長石・角閃石・石英・白色粒	(内)明黄褐 (外)橙	反転還元・内面一部黄変
261	SH19	土師器	甕	—	(5.7)	ナデ・ヨコナナデ	長石・角閃石・白色粒・赤色粒	(内)浅黄褐 (外)橙	
262	SH19 P14	土師器	銷蓋	—	(6.2)	ナデ・ヨコナナデ	石英・長石・角閃石・白色粒	(内)橙 (外)赤赤褐	内面部分的に黄変
263	SK58 P354③	須恵器	坏蓋	(9.2)	3.0	指オサエ後ナデ	角閃石・長石・赤色粒・白色粒	(内)黄褐 (外)明黄褐	反転還元
264	SK58 P113	須恵器	坏蓋	13.2	—	回転ナデ	黒色粒・白色粒	(内)灰 (外)黄灰	(体)自然酸化心・別體体付有
265	モロ戸SK58 P352③+359	須恵器	坏蓋	(13.6)	—	回転ナデ	白色粒・砂粒	(内)灰 (外)オレンジ	反転還元・(外)ガラス質付着
266	SK58 ③	須恵器	坏蓋	14.2	—	回転ナデ	白色粒	(内)・(外)浅黄	焼成不良
267	SK58 ③	須恵器	坏身	—	(3.5)	回転ナデ・回転へツケズ	砂粒	(内)明オレンジ・(外)灰	
268	SK58	須恵器	坏身	—	(3.8)	回転ナデ	砂粒	(内)灰白 (外)黄灰	
			坏身	—	(2.8)	回転ナデ	白色粒・砂粒	(内)浅黄 (外)灰白	

諸田遺跡戸入遺地区 観察表

番号	遺構番号	種別	器種	法量(cm)		器面調整		胎土	色調	備考	
				口径	底径	器高	外面				内面
269	SK58	須臾器	碗	-	-	(7.3)	回転ナデ・カクシ	回転ナデ	白色、砂粒	(内・外)灰	
270	SK58 P95+P103	須臾器	高坏	-	-	(13.1)	櫛掻波状文・回転ナデ・透かし	回転ナデ	精良	(内)灰黄 (外)灰黄	透かし4所
271	SK58 P356③	須臾器	高坏	-	(10.2)	(3.4)	回転ナデ	回転ナデ・回転ナデ後ナデ	砂粒・白色粒	(内)灰白 (外)灰黄	反転還元
272	SK58 P132	須臾器	高坏	-	-	(5.3)	回転ナデ	回転ナデ・回転ナデ後ナデ	砂粒・白色粒	(内)灰 (外)灰白	
273	SK58 P313	須臾器	蓋	(3.0)	-	(1.1)	回転ナデ・工具による回転ナデ	回転ナデ後ナデ	砂粒・白色粒	(内・外)黒	一部合成
274	SK58	須臾器	把手部片	-	-	-	ナデ・回転ナデ	回転ナデ	砂粒・長石	(内)緑灰 (外)灰	
275	SK58 P961	須臾器	甕	(60.8)	-	(16.8)	回転ナデ・櫛掻波状文・カキ目後ナデ	カキ目後ナデ	白色粒	(内)灰～灰白 (外)灰～灰白・黒	反転還元
276	SK58 P36412カ	須臾器	甕	-	-	(19.4)	回転ナデ・櫛掻波状文・カキ目後ナデ	回転ナデ・オキエ・ナデ	白色粒	(内)オリーブ黒～灰 (外)黒	
277	SK58 P60	須臾器	甕	-	-	(18.4)	回転ナデ・櫛掻波状文・カキ目後ナデ	回転ナデ・オキエ・ナデ・当工具灰	白色粒	(内)暗灰 (外)黒	
278	SK58 P264②	須臾器	甕	(51.0)	-	(16.6)	須み目・回転ナデ・櫛掻波状文・化縁	回転ナデ	白色粒・重色粒	(内・外)灰白	反転還元
279	SK58 P270②	須臾器	提瓶	-	-	(4.7)	回転ナデ	回転ナデ・ナデ	白色粒	(内・外)灰	
280	SK58 P134	須臾器	甕	(47.2)	-	(79.9)	回転ナデ・櫛掻波状文・化縁・カキ目・格子目タタキ	回転ナデ・同心円文当て具灰	角閃石・長石・白色粒	(内)黒～黒・オリーブ黒～灰 (外)黒	反転還元・重みあり・(外)自然釉がかかる
281	SK58 P218	須臾器	甕	-	-	(15.7)	回転ナデ・櫛掻波状文・化縁	回転ナデ	白色粒	(内)灰黄 (外)黒～灰	
282	SK58 P41+P45	須臾器	甕	-	-	(14.0)	須目・回転ナデ・櫛掻波状文・化縁	回転ナデ	砂粒	(内)灰 (外)暗灰	
283	SK58 P90+P94	須臾器	壺?	-	-	(5.7)	回転ナデ・化縁	回転ナデ	砂粒	(内)灰黄 (外)灰	内外面とも部分的に自然釉付着
284	SK58 P92	須臾器	高坏	-	-	(2.9)	回転ナデ・化縁・透かし	回転ナデ後ナデ	砂粒	(内・外)灰白	内外面とも部分的に自然釉付着
285	SK58	須臾器	碗	-	-	(5.4)	回転ナデ・カキ目・化縁・透かし	回転ナデ	砂粒	(内)オリーブ黒 (外)灰	
286	SH15-SK58 P16	須臾器	甕	-	-	(11.6)	回転ナデ・櫛掻波状文・化縁	回転ナデ	砂粒	(内・外)灰	
287	SK58 P18	須臾器	甕	-	-	(6.3)	回転ナデ・櫛掻波状文	回転ナデ	砂粒	(内)灰 (外)オリーブ黒	
288	SK58 P131	須臾器	甕	-	-	(6.3)	回転ナデ・櫛掻波状文	回転ナデ	砂粒・白色粒	(内)灰 (外)黒	
289	SK58 P262②	須臾器	甕	-	-	(4.8)	回転ナデ・櫛掻波状文	回転ナデ	砂粒・白色粒	(内)灰 (外)黒	内外面に自然釉付着
290	SK58 P86+P54	須臾器	甕	(25.4)	-	(7.2)	回転ナデ・櫛掻波状文・化縁・削文	回転ナデ	白色粒	(内)灰 (外)暗灰	

諸田遺跡戸入遺地区 観察表

番号	遺構番号	種別	器種	法量(cm)		器面調整		胎土	色調	備考
				口径	底径	器高	外面			
291	SK58 P229	須恵器	坏身	-	-	(2.3)	回転ナブ、回転へウケス	砂粒	(外)灰白	底面にへウケ記号
292	SI21	土師器	钵	-	(3.9)	ナブ	指ナサエ後ナブ	角四石・長石・白色粒	内面 (外)明赤褐色	
293	SI25	土師器	甗	-	(5.8)	ナブ	ナブ	角四石・長石・白色粒	内面 (外)黄	内面採合痕?有り
294	SK58 P205	須恵器	甕	-	(4.8)	回転ナブ	回転ナブ	砂粒・白色粒	(内)灰白 (外)灰	
295	SI26 P16	土師器	甗	-	(7.2)	ナブ	ナブ	角四石・長石・白色粒	(内)に赤い、(外)に赤い、黄褐色	
296	SI24 No.6	土師器	甗	-	(7.1)	ヨコナブ	ヨコナブ、指ナサエ後ヨコナブ	角四石・長石・石英・白色粒	(内)縹～に赤い、(外)黄褐色～縹	穿孔1箇所あり
297	SI24	土師器	钵	-	(2.2)	指ナブ	指ナブ	長石・角四石・白色粒・赤色粒	(内)外)に赤い、黄褐色	口縁内に圧痕あり
298	SK58 P239	須恵器	甕	-	(5.1)	回転ナブ、花線	回転ナブ	砂粒・白色粒	(外)灰 (外)灰白	
299	SK58 P325	須恵器	甕	-	(4.7)	回転ナブ、カキ目	回転ナブ	白色粒	内面 (外)明灰	
300	SI25	土師器	甕	-	(8.5)	タテハナブ目・不明	不明	長石・白色粒	(外)明黄褐色 (外)黄褐色～縹	土付前・摩滅顯著で調整不可
301	SK58 P275②	須恵器	甕	-	(57.4)	平行タタキ・ミガキ	同心円当て具類	白色粒・砂粒	(内)灰 (外)灰	
302	SK58 P272②、P353	須恵器	甕	-	(23.5)	カキ目後磨損痕状文・回転ナブ、花線	回転ナブ、オサエ・ナブ、同心円当て具類	白色粒	(内)灰 (外)灰～明灰	
303	SK58 P251	須恵器	甕	-	(5.7)	ヨコナブ、タタキ後ヨコナブ	ヨコナブ、同心円当て具類	白色粒・角四石	(内)黄 (外)黄	地盛不良
304	SK58 P127+P182	須恵器	甕	-	(6.8)	ヨコナブ、ナブ、タタキ後ヨコナブ	ヨコナブ、同心円当て具類	白色粒	(内)外)灰	
305	SK58 P160+P311	須恵器	甕	-	(7.8)	ヨコナブ、タタキ	ヨコナブ、同心円当て具類	黒色粒・白色粒	(内)外)灰	
306	SK58 P190	須恵器	甕	-	(5.6)	ヨコナブ、タタキ	ヨコナブ、同心円当て具類	白色粒	(内)外)灰	内外面ともにガラス質付着
307	SK58 P76+P261	須恵器	甕	13.2	-	須恵器付コヨコナブ、格子目タタキ	ヨコナブ、格子目タタキ、同心円当て具類	黒色粒・白色粒	(内)外)灰白	
308	SK58 P212	須恵器	甕	-	(5.7)	ヨコナブ後へウケス、タタキ	ヨコナブ	白色粒	(内)灰白 (外)灰	
309	SK58 P1	須恵器	甕	-	(18.0)	タタキ後カキ目、格子目タタキ	同心円当て具類	白色粒・黒色粒	内面 (外)灰	
310	SK58 P355③	須恵器	甕	1.0	(17.0)	格子目タタキ後カキ目	同心円当て具類	黒色粒	内面 (外)灰	
312	SK58 P327	須恵器	甕	-	(10.5)	カキ目、格子目タタキ、後ナブ	ナブ、同心円当て具類	白色粒・長石	内面 (外)灰白 (外)灰	(内)自然釉かかふる
313	SK58 P81他	須恵器	甕	-	(42.7)	格子目タタキ後ナブ	同心円当て具類	白色粒	(内)灰色 (外)明黄褐色	

諸田遺跡戸入道地区 観察表

番号	遺構番号	種別	器種	法量(cm)		器面調整		胎土	色調	備考
				口径	底径	器高	外面			
314	SK58 P258③	土師器	甕	20.2	10.7	36.6	ナデ・オサエ・エ・ヨコハク目	白色粒・赤色粒・砂粒	(外・外)黄緑～橙	内面へオサエ少
315	SK58 P10	土師器	つば	—	—	—	手づくね	白色粒	(内・外)黄緑～橙	カマド底部?
316	SH21 P12	須恵器	坏身	(13.6)	—	3.6	回転ナデ・回転→ケズク	細砂粒・白色粒	(内)灰白 (外)灰	反転還元・(外)自然融付
317	SH21 P15	土師器	甕	—	—	(9.1)	ハケ後ナデ・ヨコナデ	石灰・長石・角閃石・白色粒・赤色粒	(内)灰青 (外)明赤	(外)ハケ目厚径3～4本/cm・(内)鎌合肌
318	SH21 P13+P15	土師器	甕	—	—	(12.4)	オサエ・タテハク目・ナデ	白色粒・長石・角閃石・白色粒・砂粒	(内・外)赤黒～明赤黒	(外)ハケ目厚径2本/cm・h072と同一焼?
319	SH21 P17	土師器	甕	—	—	(9.7)	ナデ・磨滅顕著・不明瞭	角閃石・長石・白色粒	(内)地 (外)明赤褐色	
320	SH21	土師器	甕?	—	—	(2.7)	ナデ?	角閃石・長石・白色粒	(内・外)黄	
321	SH22	須恵器	坏蓋	15.0	—	4.0	回転→ケズク・回転ナデ	精良・白色粒	(内・外)灰	口縁部に圧痕
322	SH22	須恵器	甕	—	—	(16.4)	平行タテキ	白色粒	(内・外)灰	
323	SH22	土師器	甕	(14.2)	—	5.9	ナデ?・タテ→ナナメハク目	角閃石・長石・白色粒	(内)黄緑～にぶい黄褐色 (外)黄～明褐色	
324	SH22	土師器	甕	(17.0)	—	(7.6)	ヨコナデ・ナデ・ハク目	白色粒・赤色粒・金雲母	(内・外)黄緑～にぶい黄褐色	反転還元・表面磨滅
325	SH22	土師器	甕	—	—	(12.0)	タテハク目	白色粒	(内・外)黄緑	ハケ目厚径(内)3～4本/cm・(外)3本/cm
326	SH22	土師器	甕	—	—	(15.2)	ナデ・オサエ	角閃石・長石・白色粒	(内・外)明褐色	把手部
327	SH22	土師器	甕	(16.0)	—	(7.0)	ナデ	角閃石・長石・白色粒	(内)地 (外)黒褐色	(外)被熱?
328	SH22 P4	土師器	甕蓋	—	—	(5.0)	指オサエナデ	長石・角閃石・白色粒・赤色粒	(内)明黄緑 (外)にぶい黄褐色	
329	SH25 P2	須恵器	坏身	12.2	—	4.4	回転ナデ・回転→ケズク後ナデ	砂粒・白色粒	(内)灰白 (外)灰	反転還元
330	SH25 P1	須恵器	坏蓋	(14.0)	—	4.1	回転ナデ・回転→ケズク	砂粒・白色粒	(内)灰白 (外)灰	反転還元
331	SH25 P7	須恵器	坏蓋	(13.8)	—	4.4	回転ナデ・回転→ケズク	砂粒・石灰・角閃石・白色粒	(内)灰白 (外)灰	反転還元
332	SH25 P6	須恵器	坏蓋	—	—	(3.0)	回転ナデ・回転→ケズク後ナデ	精良	(内)にぶい赤褐色 (外)灰褐色	反転還元・外周→オサエ・造成不良
333	SH25	須恵器	坏蓋	(13.0)	—	4.4	回転ナデ・回転→ケズク後ナデ・回転→ケズク	砂粒・白色粒	(内・外)灰白	反転還元
334	SH25	須恵器	甕	—	—	(1.9)	ナデ	角閃石・白色粒・赤色粒	(内・外)黄緑	貫孔・箇所
335	SH25 P8	土師器	甕蓋	6.3	—	9.8	指オサエ・ナデ・貫孔	石灰・長石・角閃石・白色粒	(内)灰黄 (外)にぶい黄褐色	



諸田遺跡戸入道地区 観察表

番号	遺構番号	種別	器種	法量(cm)		器面調整		胎土	色調	備考
				口径	底径	器高	外面			
336	SH25 P4	土師器	甕	17.9	—	(9.6)	ナデ・ヨコハケ目	白色・長石	(外・外)黄緑	ハナ目車起(内)黄緑不明 瓶(外)赤/白/cm
337	SH25 P5	土師器	甕	—	9.6	(7.2)	タテハケ目・ヨコハケ目	白色・石英	(内)明黄緑 (外)明緑	ハナ目車起(内)赤 (外)赤/白/cm
338	SH25 カマド中	土師器	甕	(19.8)	—	(6.3)	ヨコナデ・ハケ後ナデ	白色	(内)黄緑 (外)にぶ い黄緑	黄緑・赤・白・青灰(外)赤・白 (内)黄緑/cm
339	SH25	土師器	鉢	—	—	(6.0)	ハケ後ナデ	角四石・長石・白色粒	(内)明赤褐 (外)橙	ハナ目車起(内)赤・白/cm・口 縁・黄緑
340	SH25 カマド焼土内	土師器	甕	—	—	(3.4)	ヨコナデ・ナデ	角四石・長石・白色粒	(内)にぶ・黄褐 (外) 黒褐	—
341	SH25	須恵器	提籃?	—	—	(6.7)	回転ナデ・カキ目	砂粒・白色粒・赤色粒	(内・外)にぶ・曜	焼成不良
342	SH25	土師器	不明	—	—	(6.3)	ナデ	角四石・白色粒・長石	(内・外)明赤褐	把手?
343	SH26 P3	須恵器	坏蓋	15.3	—	4.7	回転ナデ・回転へタケズ	長石・石英・砂粒	(外・外)灰	—
344	SH26	須恵器	坏蓋	(13.8)	—	3.9	回転へタケズ・回転ナデ	細砂粒・白色粒	(内)緑灰 (外)オウ ゾ灰	口縁部ニ正痕
345	SH26	須恵器	坏蓋	—	—	(3.5)	回転へタケズ・回転ナデ	細砂粒・黒色粒	(内)灰白 (外)灰	口縁部ニ正痕
346	SH26	土師器	轆蓋	—	—	(3.5)	ナデ	角四石・長石・石英	(内)にぶ・黄褐 (外) にぶ・曜色	—
347	SH26	須恵器	坏身	—	—	(3.0)	回転ナデ・回転へタケズ	細砂粒・白色粒・黒色粒	(内)灰白 (外)灰	—
348	SH24	土師器	鉢	(14.0)	—	(3.9)	ナデ	角四石・長石・石英・白 色粒	(内)橙 (外)赤褐	—
349	SH26 P11	土師器	甕	(19.7)	12.5	35.2	ナデ・ヨコナデ・タテハケ目・ヨ コハケ目	白色	(内)にぶ・黄褐 (外) 明黄緑	ハナ目車起(内・外)赤 /cm・スズ付着
350	SH26 P10	土師器	甕	(19.0)	10.0	35.1	ナデ・タテハケ目・ヨコハケ目・オ サエ	白色・長石・石英	(外・外)黄緑	ハナ目車起(内・外)赤 /cm
351	SH26 P1	土師器	甕	(15.2)	7.1	28.9	ヨコナデ・タテハケ目・オサエ	角四石・長石・白色粒	(内)明赤褐・黒色 (外)黄緑	ハナ目車起(内)赤・白/cm・口 縁・黄緑
352	SH26 P2	土師器	甕	12.4	8.3	23.1	ナデ・タテハケ目・ヨコハケ目	長石・白色粒	(内)明黄緑 (外)黄緑 へ明赤褐	ハナ目車起(内)赤・白/cm・口 縁・黄緑
353	SH26 P4	土師器	甕	13.0	—	16.0	ナデ・タテハケ目	白色・長石	(内・外)赤	ハナ目車起(内)赤・白/cm・口 縁・黄緑
354	SH26	土師器	甕	—	—	(12.0)	ナデ	石灰・長石・角四石・雲 母・白色粒・赤色粒	(内)地灰 (外)地 褐	ハナ目車起(内)赤・白/cm・口 縁・黄緑
355	SH26	土師器	甕	—	—	(7.5)	ハケ目・ヨコナデ	石灰・長石・白色粒・赤 色粒	(内)地灰 (外)明赤 褐	ハナ目車起(内)赤・白/cm・口 縁・黄緑
356	SH26	土師器	甕?	—	—	(4.1)	オサエ・ナデ	角四石・長石・白色粒・ 石英	(内・外)明緑	ハナ目車起(内)赤・白/cm・口 縁・黄緑
357	SH26	土師器	甕	—	—	(6.2)	ヨコナデ・ナデ	角四石・長石・白色粒・ 石英	(内)明緑 (外)明緑 黒	ハナ目車起(内)赤・白/cm・口 縁・黄緑

諸田遺跡戸入道地区 観察表

番号	遺構番号	種別	器種	法量(cm)		器面調整		胎土	色調	備考
				口径	底径	器高	外面			
358	SH26	土師器	甕	19.1	—	(3.4)	タテハケ目・ヨコナデ	白色粒	(外)外澄	ハケ目単位約33本/cm
359	SH26 P6・PI5	土師器	甕?	—	—	(15.9)	オサエ・ナデ	角四石・長石・白色粒	(内)赤褐 (外)明赤褐	把手部分残存
360	SH26	土師器	甕	—	—	(14.6)	オサエ・ナデ・ケズリ後ナデ	角四石・長石・白色粒	(内)赤褐 (外)明赤褐色	外面スズ付着
361	SK59	須恵器	坏身	(12.6)	—	3.8	回転ナデ・回転ヘラケズリ	細砂粒・赤色粒・白色粒	(外)外灰	反転値元
362	SK59 P3	須恵器	坏身	(12.4)	—	4.2	回転ナデ・回転ヘラケズリ	精良・白色粒	(内)灰区 (外)にぶい黄	反転値元
363	SK59	須恵器	坏身	(12.6)	—	4.1	回転ナデ・回転ヘラケズリ	白色粒	(内)にぶい赤褐 (外)灰褐	反転値元
364	モロ戸 SK59 P1+P3	須恵器	坏蓋	(13.2)	—	3.9	回転ヘラケズリ・回転ナデ	白色粒	(外)外灰	一部反転合成
365	SK59 P4	須恵器	坏蓋	(13.4)	—	3.6	回転ヘラケズリ・回転ナデ	白色粒	(内)灰 (外)灰黄	反転値元
366	SK59 P2	須恵器	高坏	—	—	(9.0)	カキ目・透かし	白色粒	(内)灰～暗灰・明黄褐 (外)暗灰	(外)自然釉の小る
367	SK59 P3・柱穴	土師器	甕	(15.6)	—	(9.7)	ハケ目・ナデ	白色粒・砂粒	(内)明黄褐 (外)明黄褐	
368	SK59 P5	土師器	甕	(18.4)	—	(4.0)	ナナメハケ目・ヨコナデ	白色粒・金雲母	(外)外澄	反転値元
369	SH24 P1	須恵器	坏身	(12.2)	—	4.7	回転ナデ・回転ヘラケズリ	白色粒子	(内)灰 (外)にぶい黄	
370	SH24 No4	土師器	甕	(28.0)	(10.6)	22.8	ナデ・オサエ・ケズリ後ナデ	角四石・長石・白色粒子	(内)外明赤褐～黄褐	
371	SH24 No5	土師器	甕	(14.4)	—	(6.8)	ナデ・オサエ	長石・角四石・白色粒	(内)明赤褐～明黄褐 (外)明赤褐	反転値元
372	SH24	土師器	甕	—	—	(7.7)	ヨコナデ・ナデ	角四石・長石・白色粒	(内)にぶい赤褐 (外)明赤褐	
373	SB6 PTT11	土師器	甕?	—	—	(8.5)	ナデ?	角四石・長石・白色粒	(内)外澄	一部黒カキ・白線部・摩滅部等へ調整なし
374	SB7 PTT12	須恵器	高坏?	—	—	(2.3)	カキ目	白色粒	(内)明灰 (外)灰	甕部片
375	SB7 PTT2	須恵器	坏蓋	—	—	(3.0)	回転ナデ・回転ヘラケズリ	砂粒・長石・白色粒	(内)灰黄 (外)灰白	焼成不良
376	SB7 PTT5	須恵器	坏蓋	—	—	(3.3)	回転ヘラケズリ・回転ナデ	白色粒・角四石	(内)灰 (外)ボラーブ	
377	SB7 PTT6	須恵器	坏蓋	—	—	(3.2)	回転ナデ	白色粒・黒色粒	(内)外灰	
378	SB7 PTT7	土師器	甕	—	—	(3.6)	ナデ?	白色粒・長石	(外)外黄褐	摩滅部等へ調整不図版
379	SB8 PTT13	須恵器	高坏脚部?	—	—	(2.6)	回転ナデ	白色粒	(内)灰黄 (外)灰	(外)自然釉の小る

諸田遺跡戸入遺地区 観察表

番号	遺構番号	種別	器種	法量(cm)		器面調整		胎土	色調	備考
				口径	底径	器高	外面			
380	SB23 P12	須恵器	坏身	-	-	(2.4)	回転ナズ	白色粒	(外)外灰	
381	SB8 P116	土師器	甕	-	-	(3.3)	ナズ?	長石・角四石・白色粒	(内)外明褐	摩滅顯著で調整不明
382	SB9 P116	須恵器	坏蓋	(15.0)	-	3.4	回転ナズ・回転ヘラケズ	白色粒	(内)灰 (外)灰～地灰	反転還元
383	SB10 P118	須恵器	坏蓋	-	-	(3.5)	回転ナズ・回転ヘラケズ	白色粒・砂粒	(外)外灰～暗灰	
384	SB10 P115	須恵器	坏身	(13.6)	-	4.0	回転ナズ・回転ヘラケズ	白色粒	(内)ナリ～ブ灰 (外)黄灰	反転還元
385	SB10 P118	土師器	甕	-	-	(2.5)	ヨコナズ	石英・長石・霏律・白色粒・赤色粒	(内)明黄褐 (外)にふい黄褐	
386	SB22 P114	土師器	甕	-	-	(4.2)	ハケ後ナズ	長石・赤色粒・白色粒	(内)にふい黄褐	外面摩滅により調整不明
387	SB14 P114	土師器	甕	-	-	(3.3)	ナズ	角四石・長石	(外)外明黄褐～黒褐	内面黒部多少
388	SB15 P116	須恵器	坏身	-	-	(2.6)	回転ナズ	砂粒	(内)灰 (外)灰白	
389	SB26 P114	土師器	坏?	-	-	(3.5)	ナズ	長石・白色粒・赤色粒・黒色粒	(外)にふい黄褐 (外)黄褐	
391	P33	縄文土器	深鉢	-	-	(6.6)	ナズ後貝殻条痕・削突文・沈積	角四石・長石・石英・白色粒	(内)黄灰 (外)灰黄	口縁部黒変
392	P33	縄文土器	鉢	-	-	(6.8)	貝殻条痕	角四石・長石・石英・白色粒・黒色粒	(内)にふい黄褐 (外)黄灰	
393	P33	縄文土器	鉢	-	-	(10.8)	ナズ・貝殻条痕・削突文	角四石・長石・石英・白色粒	(外)灰黄～黄灰 (外)灰黄	
394	P52	須恵器	坏蓋	-	-	(2.8)	回転ナズ	砂粒	(内)ナリ～ブ灰 (外)黄灰	
395	P65	須恵器	坏身	-	-	(3.4)	回転ヘラケズ	砂粒・白色粒	(外)外灰白	
396	P74	須恵器	坏蓋	-	-	(2.6)	回転ヘラケズ	砂粒・白色粒	(内)外灰白	
398	P78	土師器	甕	-	-	(2.8)	ナズ	石英・長石・角四石・白色粒	(外)にふい黄褐 (外)黄褐	内外面摩滅
400	SK1	縄文土器	鉢	-	-	(5.0)	貝殻条痕	石英・長石・角四石・白色粒	(内)にふい黄褐 (外)灰黄	破れ口縁
401	SK2	縄文土器	鉢	-	-	(2.9)	貝殻条痕	角四石・長石・白色粒	(内)黄褐 (外)黄褐	
402	SK3 P3	縄文土器	鉢	-	-	(4.4)	ナズ・沈積	角四石・白色粒	(外)黒褐 (外)黄褐～黒褐	(内)スズ行着
403	SK3 P6	縄文土器	鉢	-	-	(3.9)	突帯黏付ナズ	長石・角四石・白色粒	(内)灰黄 (外)灰黄	口縁部黒変
404	SK3 P6	縄文土器	鉢	-	-	(9.5)	ナズ・沈積	角四石・長石・白色粒	(内)黒褐 (外)黒褐～明黄褐	

諸田遺跡戸入道地区 観察表

番号	遺構番号	種別	器種	法量(cm)		器面調整		胎土	色調	備考
				口径	底径	外面	内面			
405	SK3 P10	縄文土器	鉢	-	-	(4.5) 桑畑?	桑畑・カキ	長石・角四石・砂粒	(内)黒 (外)黒褐	(外)スス付着
406	SK3 P6	縄文土器	鉢	-	-	(2.9) 榎目文・ナデ	ナデ	角四石・長石・白色粒	(内・外)に赤い黄褐色	
407	SK3 P8	縄文土器	鉢	-	-	(2.5) ナデ・花織	ナデ	角四石・長石・白色粒	(外)に赤い黄褐色 (外) 黒灰	
408	SK3 P8	縄文土器	鉢	-	6.4	(3.2) ナデ	ナデ	角四石・白色粒・砂粒	(外)黒 (外)黒褐	
409	SK3 P1	縄文土器	鉢	-	-	(3.3) 榎目文・ナデ	ナデ	角四石・白色粒	(内)に赤い黄褐色 (外) 黒褐	(外)漆黒面著で調整不明
410	SK3 P5	縄文土器	鉢	-	-	(3.7) ナデ・桑畑?	ナデ	角四石・白色粒	(内)黒 (外)黒褐	(外)漆黒面著で調整不明
411	SK4 P1	須恵器	甕	-	-	(11.0) カキ目後半行タタキ痕	同心円当て具痕	白色粒	(内)明黄褐色 (外)灰黄	
412	SK4 P2	須恵器	坏身	-	-	(3.6) 回転ナデ・回転ヘラケズク	回転ナデ	砂粒・白色粒	(内)灰 (外)灰白	
413	SK4 P3	土師器	甕	-	-	(4.1) ハケ目・ナデ	ケズク	角四石・長石・白色粒	(内・外)明褐	
414	SK4 P2	土師器	甕	-	-	(4.1) ナデ?	ナデ?	白色粒	(内・外)黄褐色	摩滅面著で調整不明
415	SK4 P8	須恵器	坏蓋	-	-	(2.9) 回転ナデ	回転ナデ	砂粒・白色粒	(内)灰 (外)黒	(内)自然剥がかる (外) 口縁部に圧痕
416	SK4 P8	須恵器	坏身	-	-	(3.1) 回転ナデ・回転ヘラケズク	回転ナデ	細砂粒・白色粒	(内・外)灰白	
418	SK4 P4	須恵器	高坏部片	-	-	(2.7) 回転ナデ	回転ナデ	砂粒・長石	(内)灰 (外)灰白	(外)剥灰文
419	SK4 P9	須恵器	坏蓋	(16.8)	-	5.7 回転ナデ・回転ヘラケズク	回転ナデ・回転ナデ蓋ナデ	白色粒・砂粒	(内・外)灰	幅み径4.2cm
420	SK4	土師器	甗蓋	-	-	(4.3) オサエ・ナデ	オサエ・ナデ	白色粒・砂粒	(内・外)黄褐色	
421	SK4	須恵器	はたう	-	-	(3.7) 回転ヘラケズク・尊孔	回転ナデ	白色粒・長石	(内・外)灰	
422	SK5 P1	須恵器	甗	-	(2.0)	(4.2) 回転ナデ・回転ヘラケズク	回転ナデ	砂粒	(内・外)灰白	(内・外)自然剥がかる(底面にへら記号着)
423	SK5 P3	土師器	甗蓋	7.0	-	7.4 指オサエ後ナデ・尊孔	指オサエ後ナデ	石灰・長石・角四石・赤色粒・白色粒	(外)浅黄 (外)緑	尊孔1箇所
425	SK6 B	須恵器	坏蓋?	-	-	(3.4) 回転ナデ・回転ヘラケズク	回転ナデ	砂粒・白色粒	(内)灰白 (外)灰	
427	SK6 B	土師器	甕	-	-	(5.8) 不明	不明	長石・白色粒	(内)黄褐色 (外)緑	
428	SK6 1~3層	須恵器	甗	-	-	(4.4) 回転ナデ	回転ナデ	砂粒	(外・外)灰白	
429	SK7 1・II層	土師器	甕	-	-	(3.7) ナデ?	ナデ?	石灰・長石・角四石・白色粒	(内)淡黄 (外)淡黄	摩滅面著で調整不明

諸田遺跡戸入道地区 観察表

番号	遺構番号	種別	器種	法量(cm)		器面調整	胎土	色調	備考
				口径	底径				
430	SK7 II層	土師器	甕	—	—	ナデ・ハツ後ナデ	黒母・長石・白色粒 角四石・長石・石英・白色粒・赤色粒	(内)黄緑 (外)に赤い黄緑	内外面とも摩滅顯著で調査不明
431	SK7 II層	土師器	甕	—	—	ヨコナデ	角四石・長石・白色粒	(内)外黄	
432	SK7 II層	土師器	甕	—	—	ナデ?	角四石・長石・白色粒	(内・外)赤黄	把手のみ
433	SK7 II層	須恵器	坏蓋	(12.6)	—	回転ナデ・回転ナデ後ナデ	白色粒	(内・外)黄緑	反転後元
434	SK8	縄文土器	鉢	—	—	ナデ	石英・角四石・白色粒	(内・外)に赤い黄緑	
435	SK10	縄文土器	鉢	—	—	貝殻末直	角四石・白色粒・長石	(内・外)黄緑	
436	SK18	縄文土器	鉢	—	—	条直後ナデ	角四石・長石・白色粒	(内)黄灰 (外)黄	外摩滅顯著で調査不明
437	SK20	土師器	蛸笠	—	—	オサエ・ナデ	角四石・長石	(外・外)赤黄	底部に圧痕?
438	SK12	縄文土器	鉢	—	—	条直後ナデか?	角四石・長石	(内・外)に赤い黄緑	
439	SK12	縄文土器	鉢	—	—	貝殻末直	角四石・長石・白色粒	(内)に赤い黄緑 (外)に赤い黄	
440	SK19	縄文土器	鉢	—	—	条直後ナデ	角四石・長石・白色粒	(内)黄灰 (外)黄緑	
442	SK21	縄文土器	鉢	—	—	ナデ	長石・角四石・白色粒	(内)黄灰 (外)黄緑	
443	SK22	須恵器	坏蓋	—	—	回転ナデ	砂粒	(内)黄灰 (外)灰	
444	SK22	土師器	甕	(12.8)	—	ヨコナデ・ナズ	角四石・長石・白色粒	(内)黒 (外)明揚	反転後元・(内)基部に上る黒変・磨合痕有り
445	SK23	須恵器	坏蓋	(14.0)	—	回転ナデ・回転ナデ後ナデ	白色粒・角四石	(外・外)に赤い黄緑	
446	SK23	須恵器	坏蓋	(13.6)	—	回転ナデ・回転ナデ後ナデ	砂粒・白色粒	(内)灰白 (外)灰	
447	SK23	須恵器	高坏	—	—	回転ナデ	砂粒・白色粒・黒色粒	(内)明黄灰 (外)灰	
448	SK24	須恵器	高坏	—	—	回転ナデ	砂粒	(内)灰 (外)に赤い赤黄	
450	SK23 P35	土師器	甕	—	—	ナデ?	石英・赤色粒・白色粒	(内・外)黄緑	
451	SK23・24・25	須恵器	提瓶	—	—	ナデ	砂粒・白色粒	(内)黄灰 (外)灰白	
452	SK24	須恵器	坏身	—	—	回転ナデ・回転ナデ後ナデ	砂粒	(内)灰白 (外)灰	外面にヘラ記号有り
453	SK24 P6・P10	須恵器	坏蓋	14.7	—	回転ナデ・回転ナデ後ナデ	角四石・長石・白色粒	(内)黄灰 (外)黄灰 ～期黄灰	(外)ヘラ削痕有り

諸田遺跡戸入道地区 観察表

番号	遺構番号	種別	器種	法量(cm)		器面調整		胎土	色調	備考
				口径	底径	器高	外面			
454	SK23・24・25	須恵器	甕	(6.8)	—	(4.1)	回転ナズ	白色粒	(内)外灰	
455	SK24 P8	須恵器	坏蓋	8.0	—	3.3	回転ナズ・履み貼付け	白色粒	(内)外灰	(外)付着物あか・表面が少し剥ける。(内)付着物あか
456	SK24	土師器	甗蓋	—	—	(6.6)	オサエ・ナズ	角四石・長石・白色粒	(内)外明黄褐	穿孔部ナズ内に残る
457	SK24 P11	須恵器	坏蓋	(14.8)	—	(4.0)	回転ナズ・回転ヘラケズ	長石・白色粒・長石	(内)外褐	反転復元・内面にヘラ柄あか
458	SK24 P12	須恵器	坏蓋	(13.8)	—	4.3	回転ナズ・回転ヘラケズ	角四石・長石・白色粒	(外)黄褐	反転復元
459	SK24 P13	土師器	甕	—	—	(17.5)	タテハナ目	長石・白色粒	(内)明黄褐～暗灰黄	ヘナ目単位(内)5～6本・(外)5本・cm
460	SK24 P14+P17	須恵器	甕	(9.8)	—	(14.2)	回転ナズ・周目・沈線	白色粒	(内)外)におい黄褐	反転復元・地味不良
461	SK24 P15+P16	須恵器	甗	11.2	—	6.8	回転ナズ・回転ヘラケズ・回転ヘラケズ刃後ナズ	砂粒・白色粒	(内)外灰	
463	SK23 P18	須恵器	高坏	—	(10.0)	(5.7)	回転ナズ	長石・白色粒・角四石	(内)外)におい黄褐	
464	SK24 P19	須恵器	坏身	(13.2)	—	4.5	回転ナズ・回転ヘラケズ	白色粒・長石	(内)灰 (外)灰～黄褐	(外)自然釉・ヒビ付着・ヘラ蓋有り
465	SK24 P20+P25	土師器	高坏	—	—	(8.0)	ナズ・工具ナズ・ケズ?	白色粒・石英・砂粒・長石	(内)外)明赤褐色	一部摩滅あり
466	SK24 P21	土師器	甕	—	—	(6.0)	不明	石英・白色粒・赤色粒	(内)黄褐 (外)褐	摩滅顯著で調整不明瞭
467	SK24 P22	須恵器	坏身	12.6	—	4.9	回転ナズ・回転ヘラケズ	白色粒・砂粒	(内)赤褐 (外)に少し赤褐	
468	SK24 P23	土師器	甕	(18.6)	—	(11.2)	ヨコナズ・ヨコハケ目・タテハケ目	白色粒・石英・砂粒	(内)外)明黄褐	(外)一部黒黒
469	SK23・24・25・表面	須恵器	蓋?	—	—	(3.1)	回転ナズ	砂粒・白色粒	(内)灰白 (外)灰	
470	SK24 P24	須恵器	坏蓋	(13.2)	—	4.8	回転ナズ・カキ目・回転ナズ後ナズ	白色粒・黒色粒	(内)外)灰	(外)自然釉かかち・磨み径2.6cm
471	SK24 P25	須恵器	甕	—	—	(14.9)	同心円当て具痕	白色粒	(内)灰 (外)暗灰黄	
472	SK24 P26	須恵器	高坏坏部	(12.2)	(4.7)	10.6	回転ナズ・カキ目	白色粒	(内)暗灰～灰白 (外)暗灰	部分のみに自然釉かかち
473	SK24	須恵器	坏蓋	—	—	(2.0)	回転ナズ	砂粒・白色粒	(内)黄灰 (外)灰	一部黒黒
474	SK24 P29	土師器	甗	—	—	(5.7)	ナズ	角四石・長石・石英・白色粒	(内)外)におい黄褐	口縁部黒変
475	SK24 P30	須恵器	坏身	12.5	—	4.7	突帯貼付けナズ	長石・角四石・白色粒	(内)灰黄褐 (外)灰黄	
476	SK24 P30	須恵器	坏身	—	—	(3.4)	回転ナズ・回転ヘラケズ	白色粒	(内)暗灰 (外)灰	

諸田遺跡戸入道地区 観察表

番号	遺構番号	種別	器種	法量(cm)		器面調整		胎土	色調	備考
				口径	底径	器高	外面			
477	SK24-25	須恵器	坏蓋	—	—	(2.3)	回転ナデ	白色胎・黒色粒	(内)黄 (外)褐灰	
478	SK24 P32	土師器	蛙蓋	—	—	(7.6)	オサエ・ナデ	角四石・長石・白色粒	(内)黄緑 (外)明黄褐	
479	SK24 P34	須恵器	坏身	(11.0)	—	4.3	回転ナデ・回転ヘラケズ)?	精良	(内・外)濁灰・黄黄緑	(内・外)自然釉付着
480	SK24	須恵器	坏蓋	—	—	(2.2)	回転ナデ	精良	(内・外)灰	
481	SK24 P47ほか	土師器	甕	—	—	(23.3)	タテハナデ目・タテハナデ目	白色胎・赤色胎・石英・長石	(内)こぶ・赤黒・浅黄 粗 (外)濁	(内)赤色塗彩 (外)黒塗彩あり ナデ目車取(内・外)6・3木/cm
482	SK35 一層	土師器	甕	—	—	(6.2)	ナメハナデ目・線刻	白色胎	(内・外)黄緑	(外)線刻あり
483	SK24 P41	須恵器	坏身	(13.6)	—	(2.7)	回転ナデ・回転ヘラケズ)	白色胎	(内)黄灰 (外)黄灰～明黄褐	
484	SK24 P41	土師器	高坏	—	—	(3.9)	回転ナデ	長石・白色胎	(内・外)灰黄	
485	SK24 P41	須恵器	甕?	(9.5)	—	4.0	回転ナデ・回転ナデ後ナデ	白色胎	(内・外)黄灰	
486	SK24 P42	須恵器	坏身	(12.4)	—	(4.2)	回転ナデ・回転ヘラケズ)? 半目	白色胎	(内・外)濁赤褐	
487	SK24 P43	土師器	蛙蓋	6.3	—	8.4	オサエ・ナデ・穿孔	白色胎・角四石・長石	(内)濁 (外)明褐	
488	SK24 P44	須恵器	坏身	11.6	—	4.4	回転ナデ・回転ヘラケズ)	白色胎	(内・外)黄灰	完形
489	SK35	須恵器	坏蓋	—	—	(2.5)	回転ナデ	白色胎	(内・外)灰	
490	SK24 P46	須恵器	坏蓋	14.3	—	4.6	回転ナデ・回転ヘラケズ)	白色胎	(内)濁灰黄 (外)濁灰黄～灰	
491	SK24 P48	土師器	蛙蓋	—	—	(6.7)	指サエ・ナデ・黒線あり	白色胎・長石・角四石	(内)明褐 (外)濁	
492	SK24 P48	土師器	蛙蓋	—	—	(7.1)	指サエ・ナデ	白色胎・赤色胎・砂粒	(内)濁 (外)濁	
493	SK24	須恵器	坏身	—	—	(3.6)	回転ナデ・回転ヘラケズ)	白色胎・砂粒	(内)灰 (外)灰	
494	SK24	須恵器	坏身	—	—	(3.4)	回転ナデ・回転ヘラケズ)	白色胎	(内)灰 (外)灰	
495	SK35	土師器	甕	—	—	(3.3)	ヨコナデ	白色胎・砂粒	(内)明黄褐 (外)黄緑	
496	SK36	須恵器	坏身	—	—	(3.1)	回転ナデ	白色胎・赤色胎	(内)こぶ・黄褐 (外)濁	
497	SK24	須恵器	坏身	—	—	(3.6)	回転ナデ・回転ヘラケズ)	白色胎・角四石	(内)灰 (外)灰	
498	SK24	須恵器	高坏脚部	—	(11.8)	(1.6)	回転ナデ	白色胎	(内)灰白 (外)灰	内面自然釉

諸田遺跡戸入道地区 観察表

番号	遺構番号	種別	器種	法量(cm)		器面調整		胎土	色調	備考
				口径	底径	器高	外面			
499	SK24	須恵器	高坏	-	-	(3.3)	回転ナズ・回転ヘラケズ	回転ナズ	白色粒 (内)黄灰 (外)灰黄	
500	SK24+SK25	須恵器	甕	-	-	(2.4)	回転ナズ	回転ナズ	白色粒・角四石 (内)灰〜粗灰 (外)灰〜粗灰	口縁部片
501	SK24+SK25	須恵器	提瓶	(5.8)	-	(3.9)	回転ナズ・七ぼり底	回転ナズ	白色粒・角四石・長石 (内)にぶい黄 (外)にぶい黄	口縁部片
502	SK24	須恵器	甕	-	-	(6.8)	回転ナズ・カキ目	回転ナズ・同心円当て具 回転ナズ	白色粒・黒色粒・長石・紫母 (内)灰白 (外)灰白	頸部片
503	SK24	須恵器	甕	-	-	(8.2)	回転ナズ・可き盛カキ目	回転ナズ・同心円当て具 甕	黒色粒・長石 (内)灰白 (外)灰白	頸部片
504	SK24	土師器	甕	-	-	(5.3)	摩滅により調整不明瞭	摩滅により調整不明瞭	黒色粒・雲母・長石・砂 灰	口縁部片
505	SK24	土師器	甕	-	-	(3.7)	ハケ後ナズ消し	摩滅により調整不明瞭	赤色粒・黒色粒・金雲 母・長石	口縁部片
506	SK24	土師器	甕	(19.0)	-	(6.2)	ナズ・斜めハケ	ココハケ目	白色粒・角四石・長石 (内)黄橙 (外)黄橙	
507	SK24	土師器	甕	-	-	(5.3)	指オサエ・ナズ	ミガキ	白色粒・角四石・長石 (内)黄橙 (外)黄橙	把手部片
508	SK24	土師器	甕	-	-	(3.1)	指オサエ・ナズ	ケズ	白色粒・角四石・長石 (内)赤褐 (外)赤褐	把手部片
509	SK24	土師器	甕	-	-	(3.4)	ココナズ・ナズ	ココナズ・ケズ	白色粒・角四石・長石・石英 (内)明赤褐 (外)明赤褐	口縁部片
510	SK24	土師器	銷壺	(5.4)	-	(7.4)	指オサエ・ナズ	指オサエ・ナズ	白色粒・角四石・長石 (内)赤褐 (外)赤褐	全体の1/2残
511	SK24	土師器	銷壺	-	-	(5.2)	指オサエ後ナズ	指オサエ後丁軍ナズ	白色粒・赤色粒・角四石 (内)赤褐 (外)灰赤	
512	SK24	土師器	銷壺	-	-	(4.0)	指オサエ後ナズ	ココナズ	白色粒・赤色粒・長石・角四石 (内)にぶい褐 (外)褐	
513	SK24	土師器	銷壺	-	-	(6.2)	指オサエ後ナズ	丁軍ナズ	白色粒・赤色粒・長石・角四石 (内)にぶい黄橙 (外)にぶい黄橙	
515	SK23・24・25・表面	須恵器	坏身	(11.8)	-	(3.8)	回転ナズ・回転ヘラケズ以後 ナズ・回転ヘラケズ/底カキ目	回転ナズ・回転ナズ後ナズ	白色粒・細砂粒 (内)黄灰 (外)灰	
516	SK23・24・25・表面	須恵器	坏身	-	-	(2.9)	回転ナズ・回転ヘラケズ	回転ナズ	細砂粒 (内)灰 (外)灰	
517	SK25 P2	土師器	甕	-	-	(6.5)	ココナズ・ハケ後ナズ	ココナズ・指オサエ後ナズ	白色粒・角四石 (内)黄橙 (外)黄橙	
518	SK25	須恵器	坏身	(12.6)	-	(4.3)	回転ナズ・回転ヘラケズ	回転ナズ	白色粒・角四石・長石 (内)黄橙〜明黄橙 (外)黄橙〜明黄橙	
519	SK25	須恵器	高坏脚部	(15.6)	-	(2.8)	回転ナズ	回転ナズ	(外)灰 (外)牙ブー・黒	口縁部片
520	SK25	須恵器	甕	-	-	(5.3)	回転ナズ・カキ目	回転ナズ	細砂粒・白色粒 (内)灰 (外)灰	口縁部片
521	SK25	須恵器	提瓶?	-	-	(5.4)	回転ナズ・カキ目	回転ナズ	白色粒 (内)灰 (外)灰	口縁部片



諸田遺跡戸入道地区 観察表

番号	遺構番号	種別	器種	法量(cm)		器面調整		胎土	色調	備考
				口径	底径	器高	外面			
522	SK25	土師器	短頸甕	(6.6)	—	(6.8)	ナデ	白色粒・砂粒・石英	(内)明赤褐 (外)明赤褐	
523	SK33	土師器	甕	—	—	(2.7)	ヨコナデ	白色粒・角閃石・長石	(内)黄 (外)浅黄	口縁部片
524	SK33 P2	土師器	甕	—	—	(4.2)	摩滅により調整不明瞭	長石・石英・白色粒・赤色粒	(内)浅黄褐 (外)浅黄褐	口縁部片
525	SK33 P4	須恵器	坏身	12.2	—	4.1	回転ナデ・回転→ラケズ	白色粒・細砂粒	(内)灰～暗灰 (外)灰黄～灰	全体約1/2残
526	SK33 P5	土師器	甗	—	—	(5.4)	指ナデ後ナデ	白色粒・長石・角閃石	(内)黄褐 (外)黄褐	穿孔あり
527	SK34 1層	須恵器	坏蓋	—	—	(2.9)	回転ナデ・回転→ラケズ	白色粒・細砂粒	(内)灰 (外)灰	
528	SK35 P1	土師器	甕	—	—	(14.4)	ナデ・タテハケ目	白色粒・雲母	(内)明黄褐 (外)明黄褐～黄褐	
529	SK35 P2	須恵器	坏身	(12.0)	—	4.5	摩滅により調整不明瞭	白色粒・砂粒	(内)浅黄 (外)浅黄	
530	SK35 P6	須恵器	坏身	(11.6)	—	(2.3)	回転ナデ	黒色粒・細砂粒	(内)灰白 (外)灰白	
531	SK35 P5	須恵器	坏身	(11.6)	—	4.7	回転ナデ・回転→ラケズ	白色粒・黒色粒	(内)黄灰～暗灰黄 (外)灰	
532	SK35 P7+下層	土師器	甕	14.0	—	(17.0)	ナデ・タテハケ目 口縁部ヨコハケ目・胴部ケズ	白色粒・角閃石・長石	(内)赤褐 (外)赤褐	黒部あり
533	SK35 下層地上土まじり	須恵器	坏身	—	—	(2.5)	回転ナデ	黒色粒・細砂粒	(内)灰白 (外)灰白	
534	SK35	須恵器	甕	—	—	(5.3)	回転ナデ	細砂粒・白色粒	(内)灰黄 (外)灰黄	口縁部片
535	SK36	須恵器	坏身	—	—	(2.8)	回転ナデ・回転→ラケズ	細砂粒	(内)灰 (外)灰白	
536	SK37	須恵器	甕	—	—	(6.3)	回転ナデ・ナデメケ目・カキ目・平行タキ痕	細砂粒・白色粒	(内)灰 (外)灰白～暗灰	口縁部片
537	SK37	須恵器	坏蓋	—	—	(3.2)	回転ナデ・回転→ラケズ	白色粒・細砂粒	(内)灰 (外)灰	
538	SK37	須恵器	坏身	—	—	(2.1)	回転ナデ	白色粒・細砂粒	(内)ナリ～黒 (外)灰	把手部片
539	SK37	土師器	甕	—	—	(8.6)	指ナデ・ナデ・ハケ目	長石・角閃石・白色粒	(内)黄褐 (外)黄褐	
540	SK39	須恵器	坏身	—	—	(2.2)	回転ナデ	黒色粒・細砂粒	(内)灰白 (外)灰白	
541	SK39	土師器	鉢	—	—	(5.5)	摩滅により調整不明瞭	長石・石英・白色粒・雲母	(内)浅黄 (外)黄	
542	SK41 P3	土師器	甗	—	—	(5.6)	指ナデ後ナデ	白色粒・赤色粒・長石・角閃石	(内)赤褐 (外)黄	穿孔あり
543	SK41 P2	土師器	甗	—	—	(5.5)	指ナデ後ナデ	白色粒・赤色粒・長石・角閃石	(内)黄 (外)黄	

諸田遺跡戸入道地区 観察表

番号	遺構番号	種別	器種	法量(cm)		器面調整		胎土	色調	備考
				口径	底径	器高	外面			
545	SK41 P4+P5	土師器	甗	(7.8)	-	(8.8)	指サエ・ナデ	白色胎・長石・角四石	(内)明赤褐～橙 (外)明赤褐～橙	
546	SK41 P4	土師器	甗	(8.0)	-	(6.9)	指サエ・ナデ・工具痕	白色胎・長石・角四石	(内)明褐 (外)明褐～黒褐	
547	SK42	土師器	甗	-	-	(3.7)	タテハノ目	白色胎・赤色胎	(内)黄褐 (外)灰 (内)黄褐 (外)灰	外面に花織
548	SK41 P7	土師器	甗	-	-	(3.4)	指サエ・ナデ	白色胎・長石・角四石	(内)橙 (外)明赤褐	
549	SK42	土師器	甗	-	-	(6.1)	ヨコナデ・ケズリ後ナデ	白色胎・長石・角四石	(内)黒褐 (外)明赤褐	
550	SK46 P1	土師器	甗	-	-	(8.1)	指サエ・ナデ	白色胎・砂胎・長石	(内)橙 (外)橙～明赤褐	
551	SK46 P2	土師器	甗	(7.4)	-	(5.3)	指サエ・ナデ・ヨコナデ	白色胎・角四石・長石	(内)赤褐 (外)赤褐	
552	SK46 P3	土師器	甗	-	-	(5.2)	指サエ後粗いナデ	白色胎・赤色胎・角四石・長石	(内)明黄褐 (外)橙	
553	SK46 P5	土師器	甗	-	-	(6.9)	ナデ	白色胎・角四石・長石	(内)赤灰 (外)黒	穿孔あり
554	SK48	縄文土器	深鉢	-	-	(5.5)	ナデ	白色胎・赤色胎・角四石・長石	(内)明黄褐 (外)明黄褐	
555	SK52	須恵器	坏蓋	(14.0)	-	4.3	回転ナデ・別転へラケズリ	白色胎	(内)にぶい・黄 (外)にぶい・黄	
556	SF1	瓦質土器	鍋	-	-	(3.7)	ヨコナデ・ナデ	白色胎・赤色胎・雲母・長石	(内)にぶい・黄 (外)にぶい・黄	
557	SD2	瓦質土器	搦鉢	-	-	(3.3)	ナデ	白色胎・赤色胎・角四石・長石	(外)にぶい・黄	
558	SD2	瓦質土器	火鉢	-	-	(6.2)	ナデ	白色胎・赤色胎・角四石・長石	(内)明灰 (外)灰	
559	SF1	瓦質土器	鍋	-	-	(3.0)	ナデ	白色胎・赤色胎・長石	(内)にぶい・黄 (外)明赤褐	
560	SD2	瓦質土器	鉢	-	-	(1.3)	ナデ	白色胎・角四石・長石	(内)黒 (外)黒	灰帯部片
561	SD3	瓦質土器	壺	-	-	(4.6)	ヨコナデ・ナデ	白色胎・角四石・長石	(内)黒褐 (外)灰	内面スズ付着
562	SF1	瓦質土器	鍋	-	-	(3.1)	ナデ	白色胎・長石	(内)灰 (外)灰 黒	
563	SD3	瓦質土器	火鉢	-	-	(4.5)	ヨコナデ	角四石・長石	(内)灰 (外)にぶい・黄	(内)灰
564	SD3	土師質土器	鉢	-	-	(5.3)	ナデ・ケズリ	角四石・白色胎・赤色胎	(内)黄黄褐 (外)黄黄褐	
565	SD3	瓦質土器	鍋	-	-	(2.9)	ナデ	角四石・白色胎・赤色胎	(内)明オリーブ灰 (外)オリーブ灰	
566	SF1	瓦質土器	鉢	-	-	(2.7)	ナデ	白色胎・角四石・長石	(内)黒 (外)黒	

諸田遺跡戸入道地区 観察表

番号	遺構番号	種別	器種	法量(cm)		器面調整		胎土	色調	備考
				口径	底径	器高	外面			
567	SD3	瓦質土器	鉢	-	-	(2.6)	ナデ	角四石・白色粒・長石	(内)明赤褐 (外)明赤褐	外面に黒灰
568	SF1	瓦質土器	壺	-	-	(5.6)	ナデ	白色粒・角四石・長石	(内)灰褐 (外)褐	
569	SF1	瓦質土器	壺	-	-	(3.2)	ナデ	白色粒・角四石・長石	(内)地灰 (外)地灰	
570	SF1	瓦質土器	甕	-	-	(5.1)	摩滅により調整不明瞭	白色粒・角四石・長石	(内)こぶい 黄褐 (外)オリーブ黒	
571	SF1	瓦質土器	鉢?	-	-	(4.1)	ナデ	白色粒・赤色粒・黒色粒	(内)灰黄 (外)こぶい 黄	
572	SF1	瓦質土器	鉢	-	-	(2.9)	ナデ	白色粒・赤色粒・黒色粒・長石	(内)こぶい 黄褐 (外)黄灰	
573	SF1	瓦質土器	鉢	-	-	(3.1)	ナデ・ケズ刈	白色粒・黒色粒・長石	(内)淡黄褐 (外)淡黄褐	
574	SF1	瓦質土器	鉢	-	-	(3.2)	ナデ・ケズ刈	白色粒・黒色粒・長石	(内)淡黄 (外)灰白	
575	SF1	瓦質土器	鉢	-	-	(3.0)	ナデ	白色粒・角四石・長石	(内)黄灰 (外)淡黄	
576	SF1	瓦質土器	鉢	-	-	(1.6)	ヨコナデ・ナデ	白色粒・赤色粒・角四石・長石	(内)こぶい 黄褐 (外)こぶい 黄褐	
577	SF1	陶器	碗	-	(6.1)	(2.1)	鉄軸	精良	(内)こぶい 赤褐 (外)こぶい 赤褐	
578	SF1	瓦質土器	壺	-	-	(2.2)	回転ナデ	白色粒	(内)灰 (外)灰	
579	SF1	須恵器	-	-	(3.0)	ナデ	ナデ	黒色粒	(内)灰白～黒褐 (外)灰白～黒褐	口縁部片・自然釉
580	SF1	磁器	碗	-	4.6	(3.7)	施軸	精良	(内)明オリーブ灰 (外)明オリーブ灰	
581	一括	磁器	碗	-	-	(2.3)	施軸	精良	(内)明緑灰 (外)明緑灰	
582	SF1	陶器	鉢	-	(9.2)	(4.0)	鉄軸・高台置附	精良	(内)灰黄 (外)淡黄	
583	SF1	須恵器	壺	-	-	(4.4)	ナデ・ケキ目	白色粒・長石	(内)灰～オリーブ黒 (外)灰～オリーブ黒	
584	SF1	瓦質土器	鉢	-	-	(2.7)	ヨコナデ・ケズ刈	砂粒・角四石・長石	(内)明褐 (外)明褐	
585	SF1 一括上層	瓦質土器	細鉢	-	-	(2.7)	ケズ刈	白色粒・角四石・長石	(内)灰 (外)オリーブ黒	
586	SF1 一括	瓦質土器	鉢	-	-	(3.7)	ケズ刈	白色粒・長石	(内)灰 (外)暗灰	
587	SF1 一括	瓦質土器	鉢	-	-	(5.0)	ナデ・ケズ刈	白色粒・角四石・長石	(内)灰 (外)暗灰	
588	SF1	瓦質土器	鉢	-	-	(3.7)	ナデ	白色粒・角四石	(内)淡黄 (外)淡黄	1.壺断面三角状突帯

諸田遺跡戸入道地区 観察表

番号	遺構番号	種別	器種	法量(cm)		器面調整		胎土	色調	備考
				口径	底径	器高	外面			
589	SF1	土師器	甕	-	-	(3.1)	ヨコナデ	白色粒・角四石・長石	(内)黄 (外)黄	
590	SF1	磁器	皿	-	-	(2.5)	施軸・見込み蛇の目軸割	精良	(内)灰白 (外)灰白	
591	SF1	磁器	碗	-	-	(3.6)	施軸	精良	(内)明オリーブ灰 (外)灰白	
592	SF1	陶器	皿	-	-	(2.2)	施軸	精良	(内)明オリーブ灰 (外)黄	見込み胎土目クノ所
593	SF1 下層	瓦質土器	摺鉢	-	-	(3.0)	ナデ	白色粒	(内)灰 (外)灰	
594	SF1 下層	瓦質土器	鍋	-	-	(2.8)	ナデ	白色粒	(内)灰 (外)黄灰	
595	SF1 下層	瓦質土器	鉢	-	-	(1.7)	ナデ	白色粒・黒色粒	(内)黄灰 (外)黄	
596	SF1	瓦質土器	鉢	-	-	(5.6)	ナデ・ミガキ	白色粒・角四石	(内)灰 (外)灰白	
597	SF1	土師質土器	土鈴	-	-	(2.9)	ナデ	白色粒・赤色粒	(内)黄緑 (外)黄緑～黄緑	穿孔あり
598	SD5	磁器	碗	-	-	(3.5)	施軸・一重割目文	精良	(内)灰白 (外)灰白	
599	SD5	磁器	碗	-	-	(1.8)	施軸・見込み蛇の目軸割	精良	(内)灰白 (外)灰白	
600	SD5	陶器	瓶	-	-	(2.3)	施軸・底面磨削	精良	(内)黄 (外)黄	
601	SD5	陶器	碗	-	-	(1.4)	施軸・見込み蛇の目軸割	精良	(内)緑灰 (外)緑灰	高台欠損
602	SD5	磁器	碗	-	-	(3.2)	施軸・二重割線	精良	(内)灰白 (外)灰白	内外面磨削
603	SD5	磁器	碗	-	-	(4.9)	施軸・面輪・割目文	精良	(内)灰白 (外)灰白	
604	SD5	瓦質土器	鉢	-	-	(4.3)	ナデ	白色粒・赤色粒・角四石・長石	(内)こぶい、黄緑 (外)黄灰	
605	SD5	瓦質土器	甕	-	-	(3.5)	ナデ	白色粒・赤色粒・角四石・長石	(内)こぶい、黄 (外)黄灰	
606	SD5	瓦質土器	鉢	-	-	(3.2)	ナデ	白色粒・長石	(内)黄 (外)黄	
607	SX44	瓦質土器	鉢	-	-	(2.9)	ナデ・ケズリ	白色粒・赤色粒・角四石・長石	(内)黄灰 (外)灰	
608	SX45	瓦質土器	茶釜	-	-	(8.0)	ナデ・ケズリ	白色粒・角四石	(内)灰 (外)オリーブ	突筋1条
609	SX37	瓦質土器	摺鉢	-	-	(5.0)	磨削により調整不明瞭	白色粒・角四石	(内)灰黄 (外)灰白	
610	SX42	瓦質土器	摺鉢	-	-	(2.8)	ナデ	白色粒・角四石	(内)こぶい、黄緑 (外)黄	

諸田遺跡戸入道地区 観察表

番号	遺構番号	種別	器種	法量(cm)		器面調整		胎土	色調	備考
				口径	底径	器高	外面			
611	SX47	瓦質土器	鉢	-	-	(2.7)	ナデ	白色粒・角四石・長石	(内)灰 (外)灰	
612	SX61	磁器	碗	-	-	(1.4)	施軸・見込み蛇の目軸割	精良	(内)明緑灰 (外)明緑灰	
613	SX48	須恵器	-	-	-	(3.4)	ナデ	細砂粒	(内)灰 (外)黒	
614	SX2	瓦質土器	擂鉢	-	-	(4.9)	ナデ	白色粒・角四石・長石	(内)赤褐 (外)赤褐	
615	一括	陶器	碗	-	-	(3.5)	施軸	精良	(内)灰オリーブ (外)灰白	
616	一括	磁器	碗	(13.6)	4.6	4.0	施軸・高台露出	精良	(内)明緑灰 (外)明緑灰	
617	ST1	土師質土器	骨壺	-	18.2	(11.6)	ケズリ・ナデ	白色粒・角四石・長石	(内)黒～明褐 (外)黒～明褐	
619	ST7	磁器	碗	7.0	3.3	5.3	施軸・高台一部露出	精良	(内)明緑灰 (外)明緑灰	
620	ST9	土師質土器	骨壺	-	20.0	(16.6)	ケズリ・ナデ	白色粒・長石	(内)黒 (外)黒褐～橙	
621	ST13	土師質土器	骨壺	-	17.1	(16.0)	ケズリ・ナデ	白色粒・角四石・長石	(内)黒～褐 (外)黒	
622	ST15	瓦質土器	骨壺	(21.0)	17.8	25.8	ケズリ・ナデ	白色粒・赤色粒・角四石・長石・砂粒	(内)黒 (外)黒～明黄褐	
649	SH12	土師器	甕	-	-	(8.3)	ナデ・ケズリ・目	白色粒・角四石・長石	(内)黒 (外)明赤	
650	SH12	土師器	鉢	-	-	(3.6)	ナデ・指オサエ・ナデ	白色粒・角四石・長石	(内)黒 (外)黒い 橙	
652	SH12 床付近	土師器	鉢	-	-	(3.6)	ナデ・指オサエ・ナデ	白色粒・角四石・長石	(内)淡黄褐 (外)黄 橙	
653	SH12 P11	土師器	甕	-	-	(10.8)	ナデ・ケズリ・目後ナデ	白色粒・角四石・長石・石英	(内)淡黄 (外)淡黄	
654	SH12 P20	土師器	鉢	-	-	(3.4)	ナデ	白色粒・赤色粒・石英	(内)黒 (外)黒	
655	SH12 床付近	土師器	鉢	-	-	(4.6)	ナデ・ナメハケ目	白色粒・角四石・長石	(内)黒褐～赤褐 (外)赤褐	
656	SH12 床付近	土師器	甕	-	-	(4.1)	指オサエ・ナデ	白色粒・角四石・長石	(内)灰黄褐 (外)橙	穿孔あり
657	SH13 床付近	須恵器	高坏?	-	-	(3.5)	回転ナデ	白色粒	(内)黄灰 (外)灰	
658	SH13	須恵器	坏蓋	-	-	(3.3)	回転ナデ	白色粒・細砂粒	(内)黄灰 (外)灰	
659	SH13 カート内	須恵器	高坏	-	-	(3.1)	回転ナデ	白色粒・角四石・長石	(内)灰 (外)灰	
660	SH13	土師器	甕	-	-	(4.8)	指オサエ・ナデ	白色粒・角四石・長石	(内)明褐 (外)明褐	穿孔あり

諸田遺跡戸入道地区 観覧表

番号	遺構番号	種別	器種	法量(cm)		器面調整		胎土	色調	備考
				口径	底径	器高	外面			
661	SH13	土師器	蛸壺	(5.8)	—	(3.0)	ナデ	白色粒・角四石・長石	(内)明褐色 (外)黒	
662	SH13	土師器	蛸壺	—	—	(3.5)	指オサエ・ナデ	白色粒・角四石・長石	(内)黒 (外)明褐色	
663	SH13	土師器	蛸壺	—	—	(6.2)	指オサエ・ナデ	白色粒・長石	(内)明赤褐色 (外)明赤褐色～黒	
664	SH13	土師器	甕	—	—	(5.0)	ナデ	白色粒・長石・石英・雲母	(外)淡黄褐色 (外)黒	
665	SH13 束付近	土師器	甗	—	—	(8.0)	ナデ	白色粒・角四石・砂粒	(内)黄褐色～黒 (外)黒	
666	SH13	土師器	甗	—	—	(3.3)	ナデ	白色粒・角四石・砂粒	(内)一 (外)黒	把手部片
667	SH14	須恵器	坏身	—	—	(2.5)	回転ナデ	白色粒・細砂粒	(内)灰 (外)灰	
668	SH14	土師器	鉢	—	—	(4.3)	ナデ	白色粒・角四石・長石	(内)明赤褐色 (外)明赤褐色	
669	SH14	土師器	蛸壺	—	—	(2.7)	指オサエ・ナデ	白色粒・角四石・長石	(内)黒 (外)黒	
670	SH15	須恵器	坏身	—	—	(2.6)	回転ナデ・回転ヘラケズ	白色粒・細砂粒	(内)灰白 (外)灰	
671	SH15	土師器	蛸壺	—	—	(4.1)	指オサエ・ナデ	白色粒・赤色粒・角四石	(内)黒 (外)にふい 粉	
672	SH15	土師器	甕	—	—	(7.0)	ヨコナデ	白色粒・角四石・長石	(内)黒褐色 (外)黒灰	
673	SH15	土師器	甕	—	—	(3.2)	タテハツ目	白色粒・角四石・長石	(内)灰褐色 (外)黄褐色	
674	SH15 カマド内	土師器	甕	(21.0)	—	(4.2)	ナデ	白色粒・砂粒	(内)黄褐色 (外)黄褐色	
675	SK56	須恵器	坏蓋	—	—	(3.3)	回転ナデ・回転ヘラケズ	白色粒・細砂粒	(内)灰 (外)灰白	口縁端部に圧痕
676	SK56	土師器	甕	—	—	(5.9)	タテハツ目	白色粒・角四石・長石	(内)明黄褐色 (外)明黄褐色	外面に花織
677	SK56	土師器	甗	—	—	(5.1)	ナデ	白色粒・角四石・長石	(内)明黄褐色 (外)黒褐色	
678	SK56	土師器	甕	—	—	(3.7)	ナデ・タテハツ目	白色粒・石英・長石	(外)黄褐色 (外)黒	
679	SK56	土師器	蛸壺	—	—	(4.3)	ナデ	白色粒・角四石・長石	(内)灰白 (外)にふい 粉	
680	SF1	陶器	皿	—	—	(2.8)	外面露胎	精良	(内)灰白 (外)にふい 粉	
681	SF1	青磁	碗	—	—	(2.1)	胎輪	精良	(内)オリーブ灰 (外)オリーブ灰	
682	SF1	磁器	碗	—	—	(5.1)	胎輪	精良	(内)灰白 (外)灰 白	外面に数字文

諸田遺跡戸入遺地区 観察表

番号	遺構番号	種別	器種	法量(cm)		器面調整		胎土	色調	備考
				口径	底径	器高	外面			
683	SF1	陶器	皿	-	-	(2.0)	外面露胎	施釉	(内)明オリープ灰 (外)明オリープ灰	
684	SF1	磁器	皿	-	-	(1.8)	施釉	施釉	(内)灰白 (外)灰白	
685	SD5	陶器	皿	-	4.0	(2.1)	外面露胎	施釉	(内)灰白 (外)灰黄	
686	一括	陶器	皿	-	-	(2.4)	施釉・一部露胎	施釉	(内)灰白 (外)灰黄	
687	一括	磁器	碗	-	-	(2.5)	施釉・一部露胎	施釉	(内)灰白 (外)灰白	
688	SK6	土師器	甕	-	-	(11.1)	タテハケ目	ナナメハケ目	(内)黄橙 (外)橙	
689	SH10	須恵器	坏蓋	-	-	(3.0)	回転ナデ・回転ヘラケズシ	回転ナデ	(内)灰 (外)黒褐	口縁部に圧痕
690	SK55 P49	須恵器	ハンウ	-	-	(3.0)	回転ナデ・回転ヘラケズシ	回転ナデ	(内)黒 (外)黒	
691	SK55 P68	土師器	甌	-	-	(5.5)	ナデ・タテハケ目	ナデ	(内)明赤褐 (外)明真褐	
692	SK55 P32	土師器	高坏	-	-	(8.0)	ナデ	ナデ・絞リ痕	(内)赤橙～明赤褐 (外)黄橙～明黄褐	

諸田遺跡戸入道地区 石器 観察表

番号	遺構番号	種別	器種	石材	法量(cm)			重量	備考
					最大長	最大幅	厚さ		
14	SH2 P16	石器	紡錘車	滑石	3.5	0.8	1.8	完形・線画?あり	
110	SK54	石器	勾玉		3.0	(2.9)	0.7	断面不明瞭・穿孔径 0.2cm	
167	SH11 カマド内	土師器	土玉		1.8	1.5	1.4		
222	SK55 P18	石器	紡錘車		4.3	4.3	1.6		
244	SH18 P32	土師器	甗		2.7	7.6	2.1		
311	SK58 モロ戸	石器	二次加工刺片		8.9	9.2	1.1		
390	戸入道 P5	石器	石鏃		1.7	1.3	0.3		
397	P75	石器	石鏃		2.6	1.7	0.4		
399	SK1	石器	刺片		4.2	2.4	1.1		
417	SK4	石器	石鏃		(2.5)	1.6	0.4		
424	SK6 1~3層	石器	石鏃		1.5	1.5	0.4		
426	SK6 A	石器	旧石器剥片		5.0	2.3	1.0		
441	SK19	石器	石鏃		2.2	1.6	0.5		
449	SK23	石器	砥石		(10.2)	(10.0)	(2.6)		
462	SK24	石器	砥石		(5.4)	(4.2)	(2.8)		
514	SK24	石器	不明		8.3	2.9	(1.7)	完形	
544	SK43	石器	不明		(5.4)	(2.7)	(1.7)		
618	ST5	青銅製品	銭		2.6		0.2	寛永通宝・2枚重ねる	
623	SH24	石器	砥石		(6.1)	(3.2)	2.8	全面にヌス付着	
624	SH12 P-32	石器	台石		12.1	7.7	4.3		
625	SK58 P-348	石器	台石		11.5	8.3	5.3		
626	SH6	石器	台石		15.0	10.8	3.8		



諸田遺跡戸入遺地区 石器 調査表

番号	遺構番号	種別	器種	石材	法量(cm)			重量	備考
					最大長	最大幅	厚さ		
627	SH6	石器	台石		(15.2)	(15.6)	7.9		
628	SK58 P-332	石器	礫石		11.7	8.0	4.0		
629	SK58 P-310	石器	砥石		(6.1)	(5.2)	5.1		
630	SK58 P-346	石器	砥石		(9.3)	(11.6)	(8.6)		
631	SH14 P-5	石器	打製石斧		(10.8)	9.5	0.9		
632	SK5 P-2	石器	台石		14.9	(18.2)	7.1		
633	SH4	石器	二次加工剥片		4.2	2.0	1.1		
634	SH5 P-36	石器	礫石		12.0	10.0	4.4		
635	SH5 P-35	石器			(16.7)	(8.0)	2.4		
636	SH7	石器	紡錘車		(3.2)	3.6	1.6		
638	SK55	石器	台石		(7.9)	(7.5)	3.1		
639	SD2 pit7	石器	砥石		(8.3)	(8.3)	(3.2)		
640	SH10	石器	台石		10.0	6.1	3.3		
641	SH10	石器	台石		16.7	8.4	4.8		
642	SH19 P-15	石器	礫石		(16.7)	7.8	4.3		
643	一括	石器	砥石		8.8	(4.6)	2.7		
644	SX36	石器	打製石斧		(9.5)	7.0	1.5		
645	SK22	石器	磨石		10.1	9.0	5.1		
646	SH3 P-12	石器	台石		28.0	23.1	6.8		
647	SH12 P-31	石器	台石		23.4	18.7	7.7		
648	SH1 P-8	石器	石核		3.6	8.2	(4.2)		
651	SH12	石器	砥石		5.1	2.6	1.5		

諸田遺跡戸入道地区 特殊品 観察表

番号	遺構番号	種別	器種	法量(cm)			重量(g)	備考
				最大長	最大幅	厚さ		
693	戸入道 SH13	鉄器	鋤先	9.1	1.8	0.2		
694	戸入道 SH15	鉄器	刀子	11.0	1.8	1.3		
695	戸入道 SH15	鉄器	鉄鏃	5.3	1.9	0.2		
696	戸入道 SH18 P-8	鉄器	鋤先	10.4	2.0	0.2		
697	戸入道 SK35	鉄器	鎌	5.2	1.7	0.4		
698	戸入道 SK54 P-45	鉄器	鎌	11.8	2.2	0.2		
699	戸入道 SH16P-31	鉄器	鎌	17.7	3.3	0.3		
700	戸入道SH20 P-4	鉄器	鉄鏃	10.1	4.4	0.4		
701	戸入道 SF1	鉄器	鉄斧	7.7	2.2	0.2		

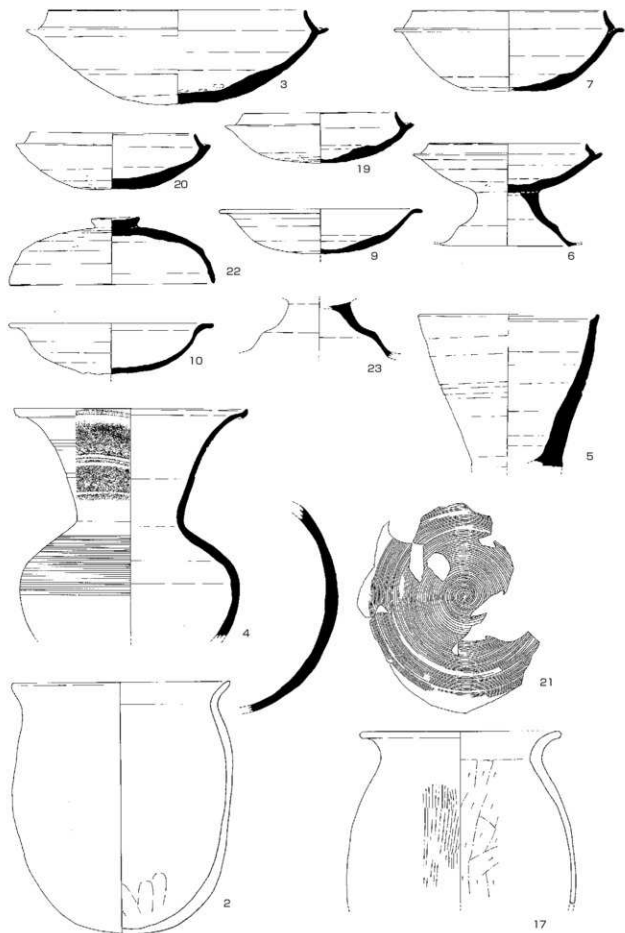

(17はS=1/4、以外はS=1/3)

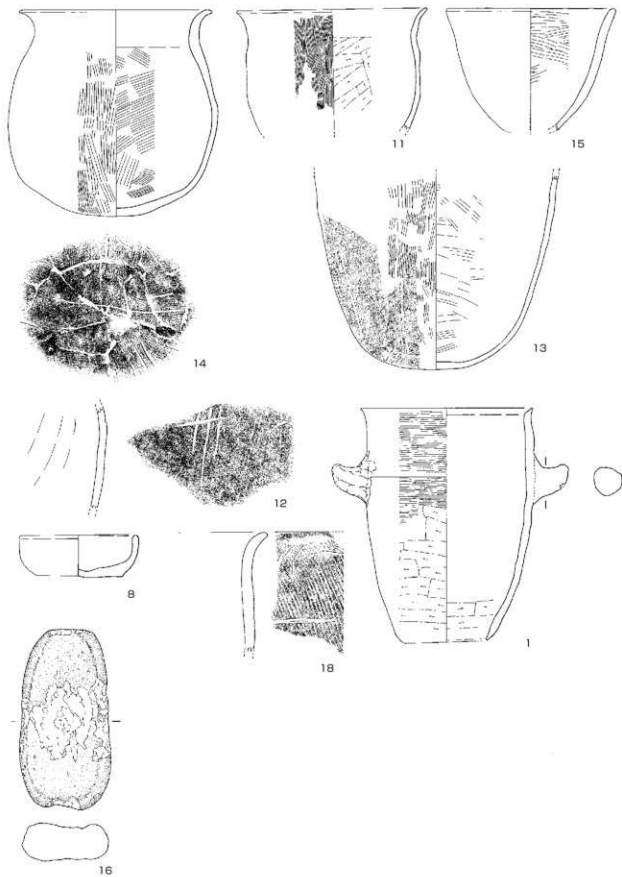

(1、11、13はS=1/4、以外はS=1/3)

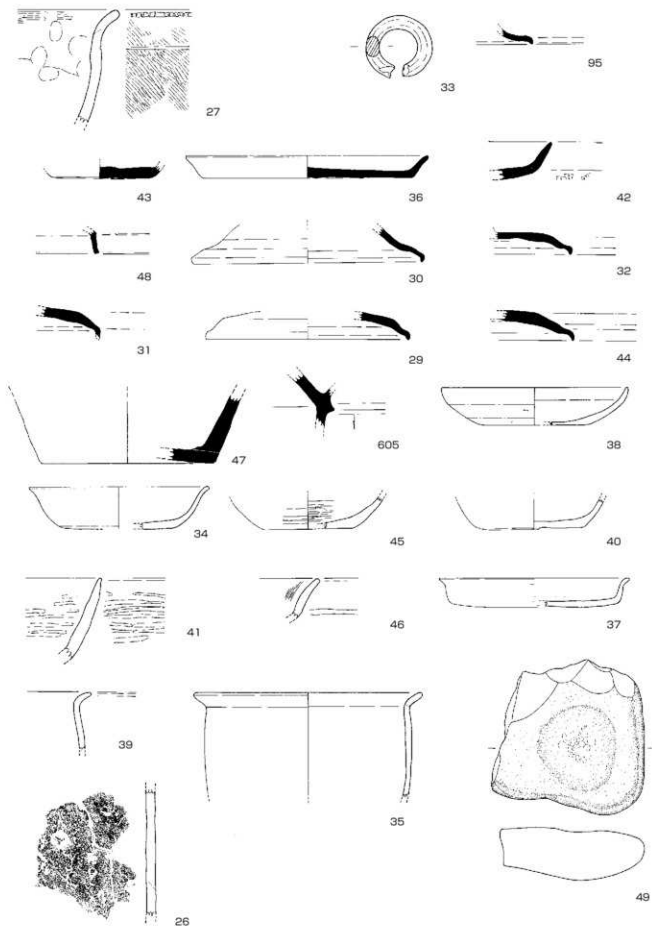

(33はS=2/3、以外はS=1/3)



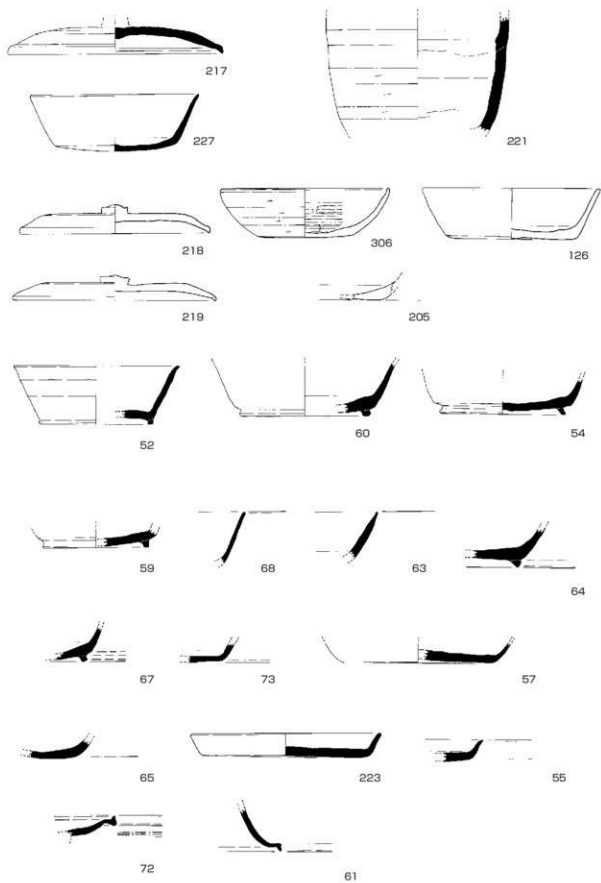

(S = 1/3)

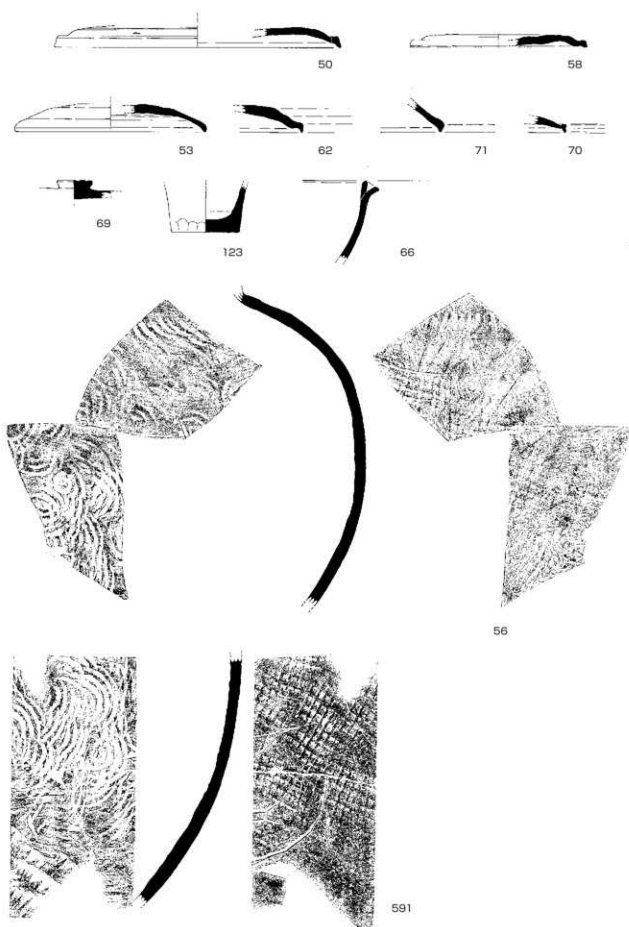

(S = 1/3)





77



93



94

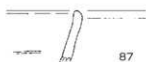

87



81



83

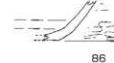

86



90



79



84



92



85



89



76

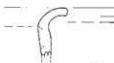

91



75



78



74



141



96



80



88

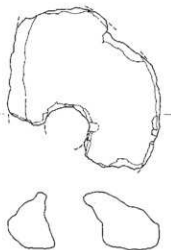

82

(82はS = 2/3、以外はS = 1/3)

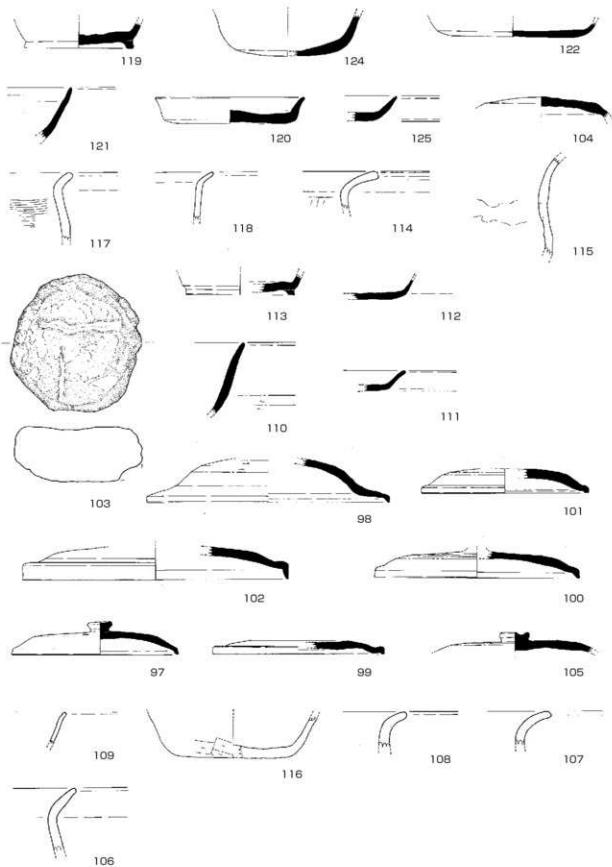

(S = 1/3)

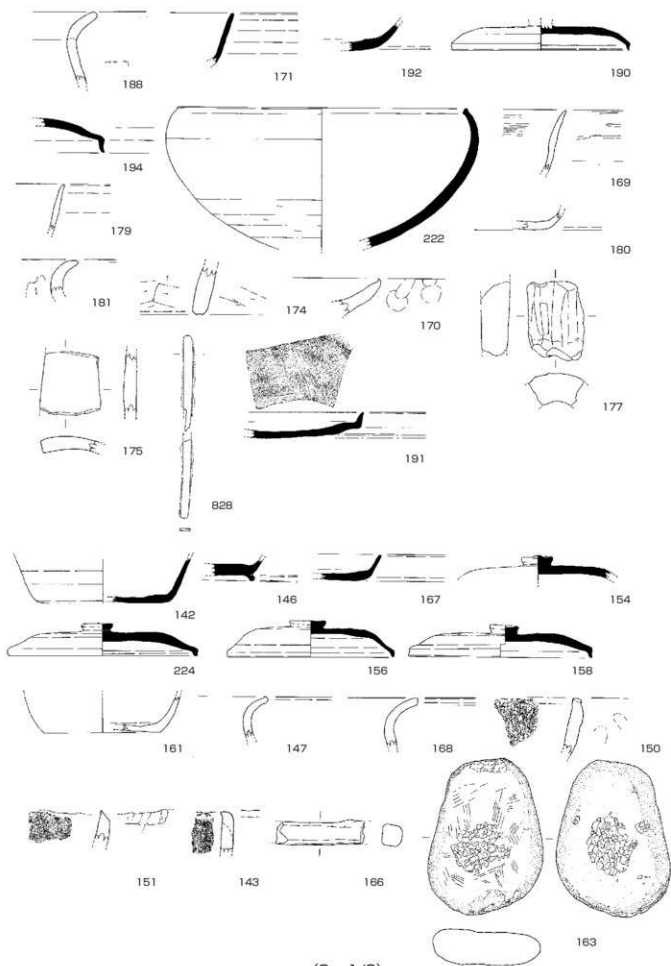

(S = 1/3)

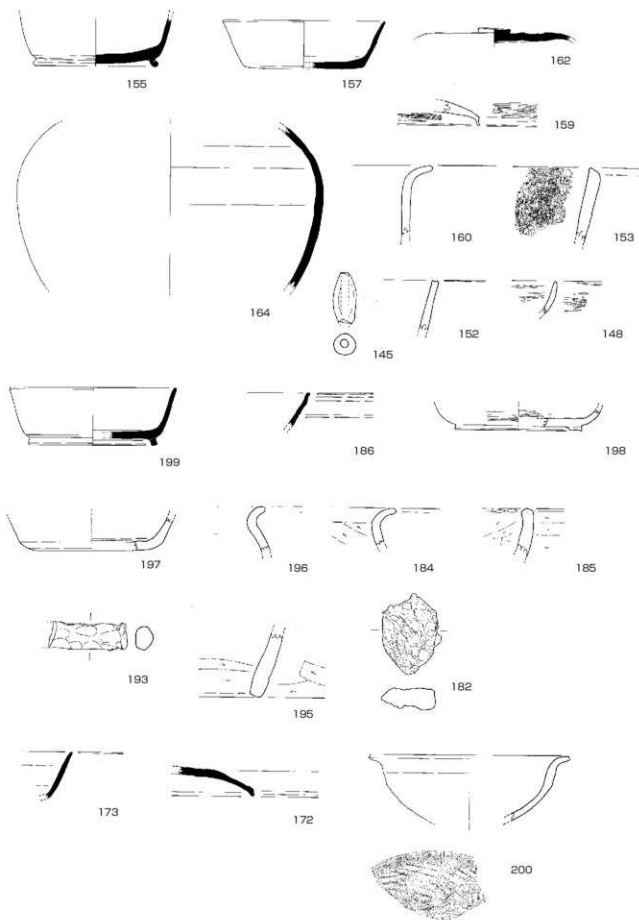

(200はS = 1/4、以外はS = 1/3)

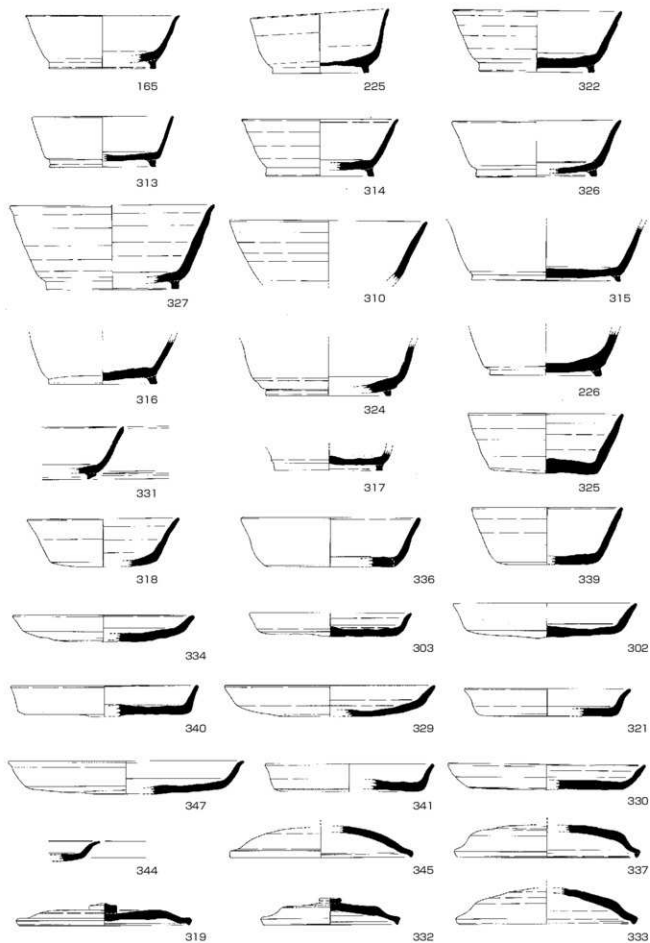

(S = 1/3)

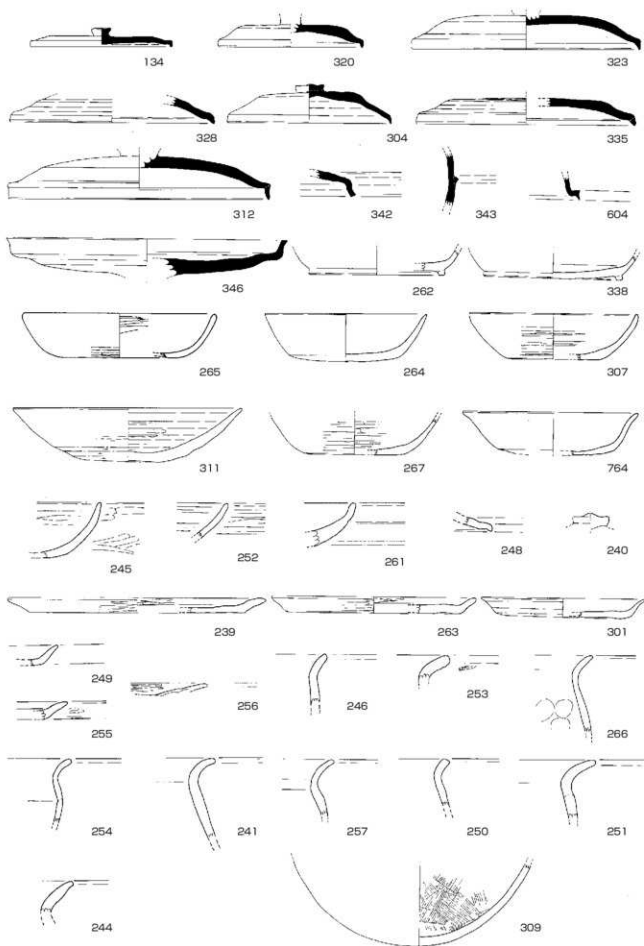

(S = 1/3)



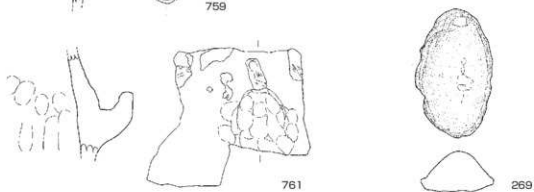
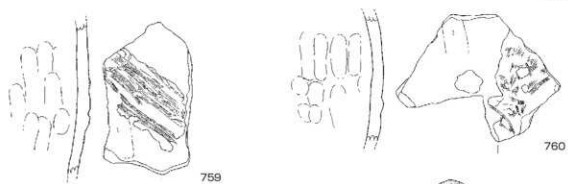
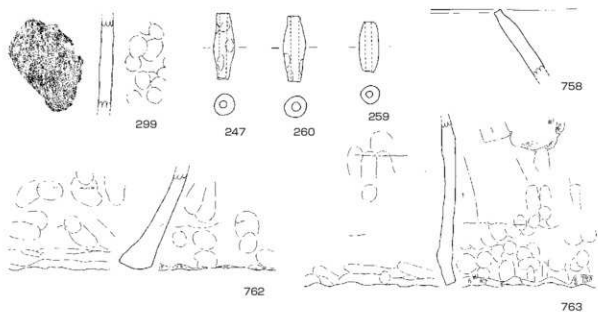

(S = 1/3)



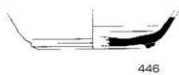
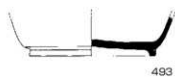
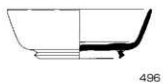
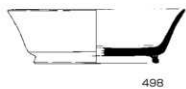
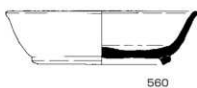

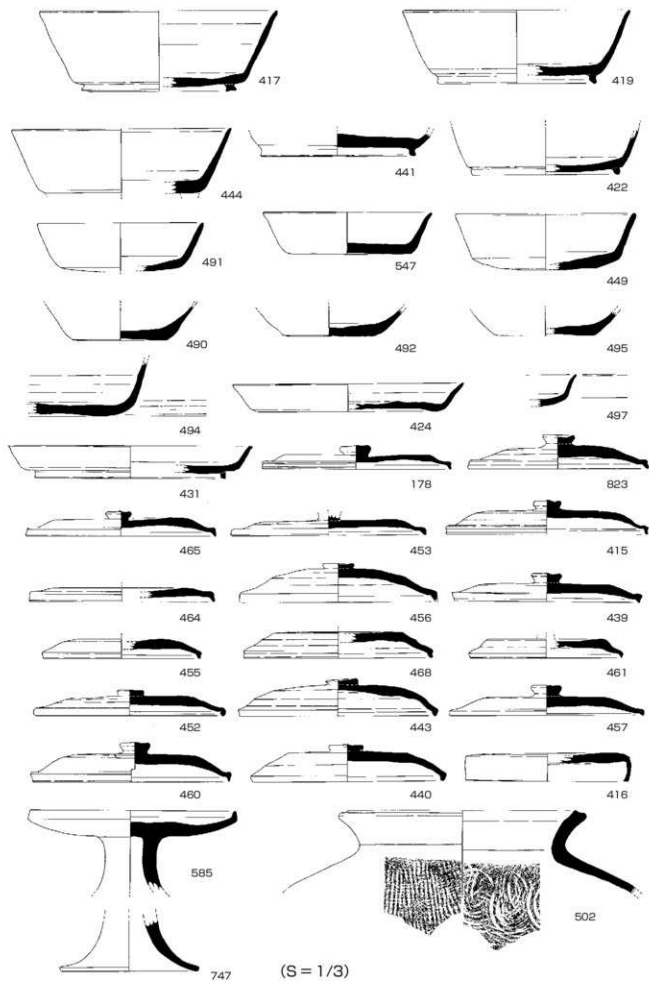

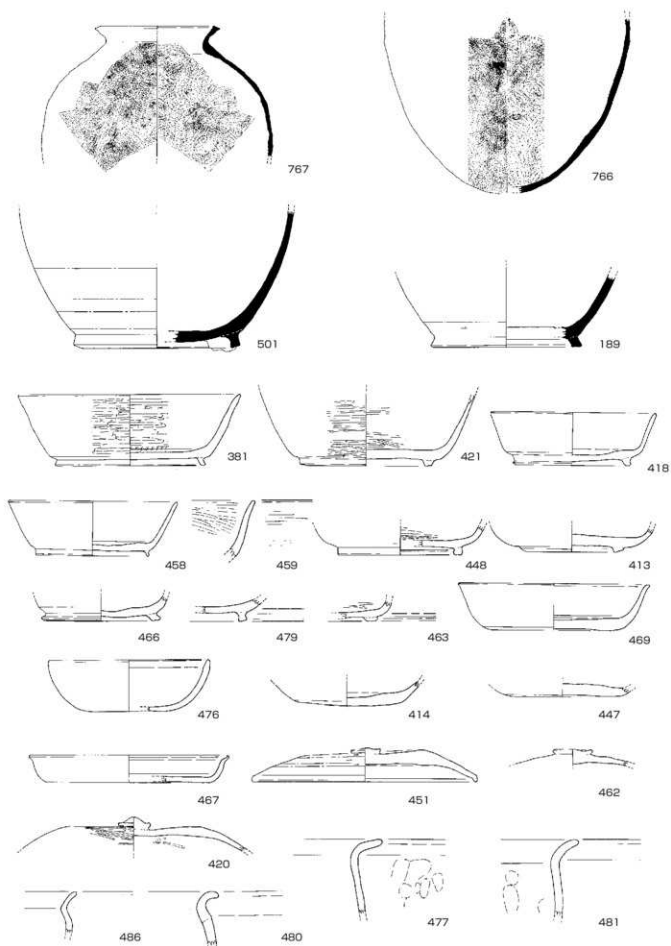

(766、767はS=1/6、以外はS=1/3)

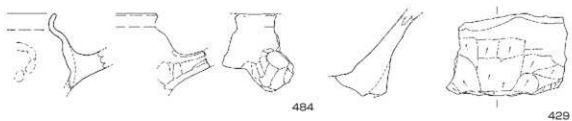
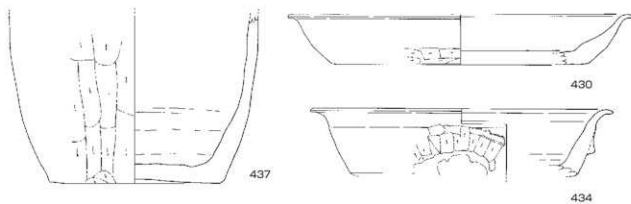
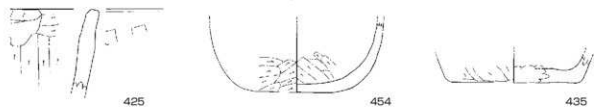
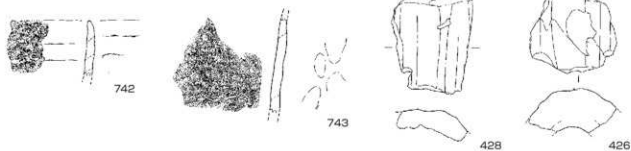
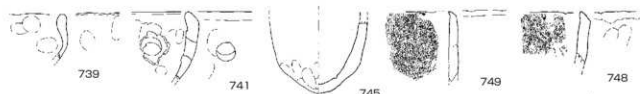
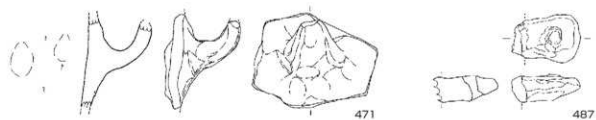

(430、434はS=1/4、以外はS=1/3)

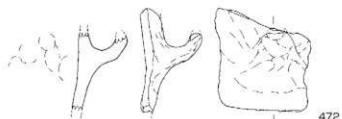
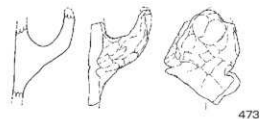
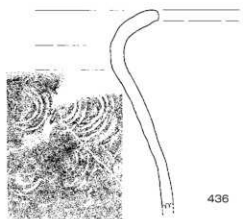
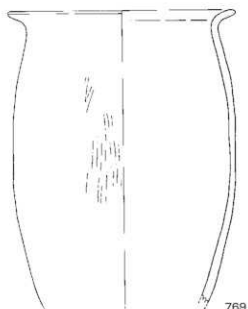
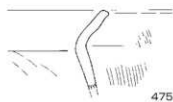
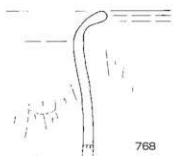

(427、470、769はS=1/4、以外はS=1/3)

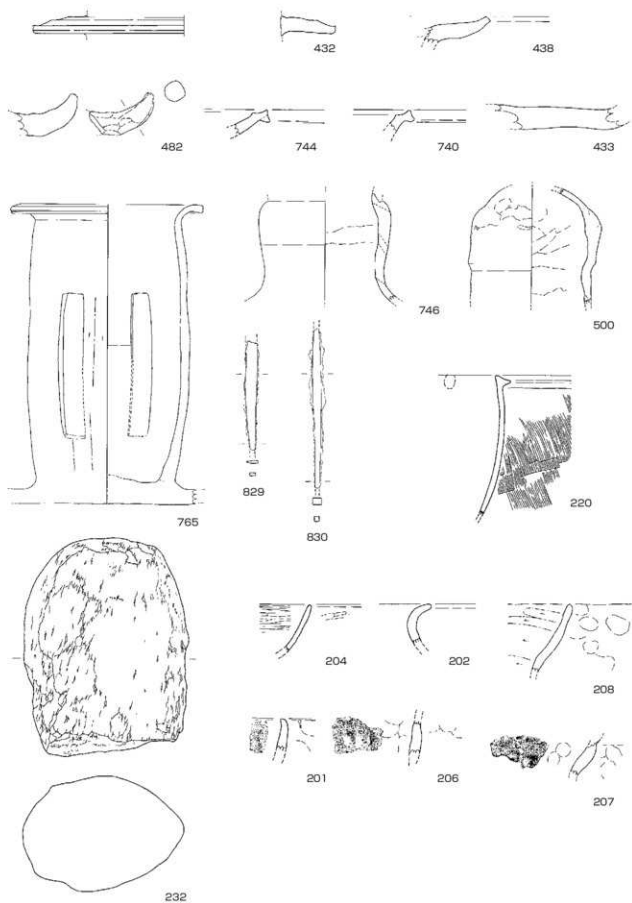

(232はS=2/3、220、432、765はS=1/4、以外はS=1/3)

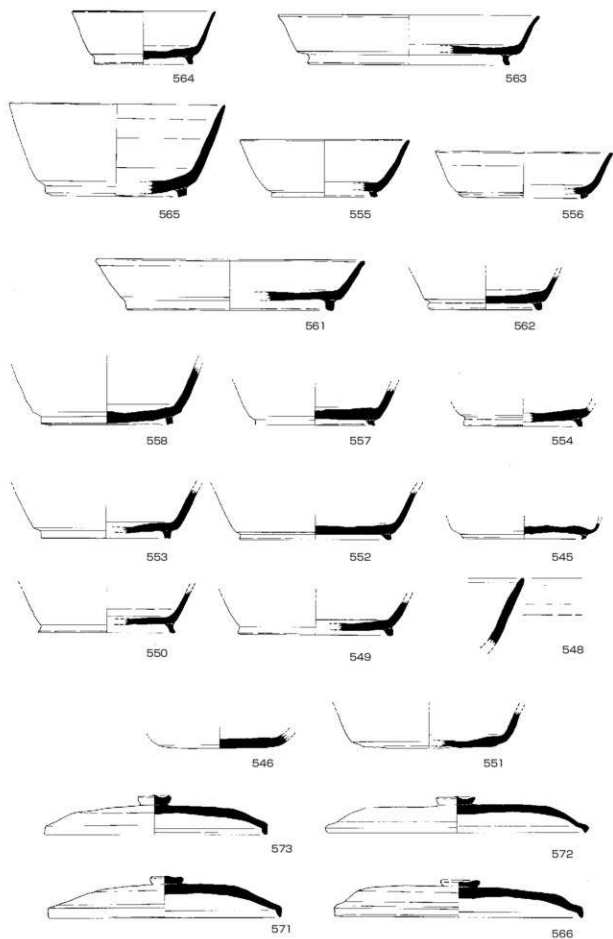

(S = 1/3)

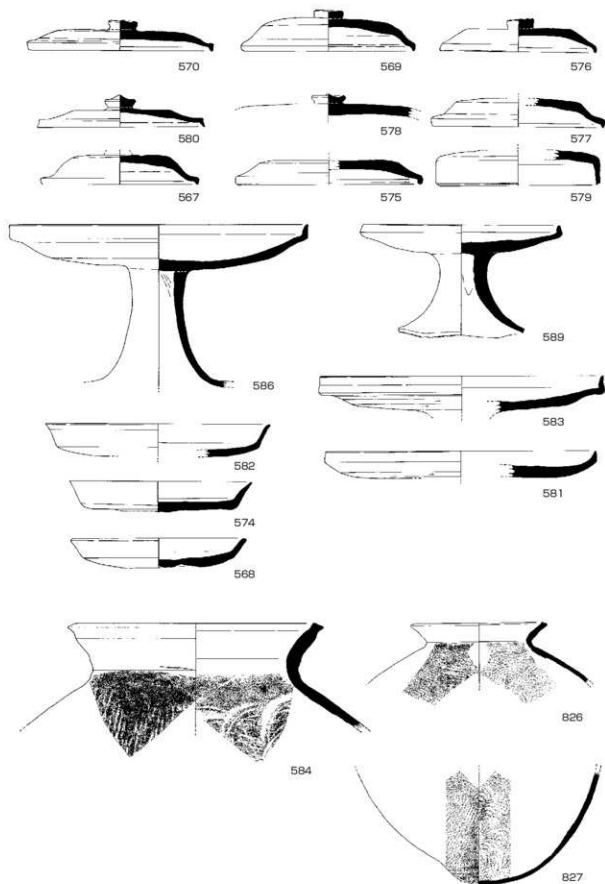

(826、827はS=1/6、以外はS=1/3)



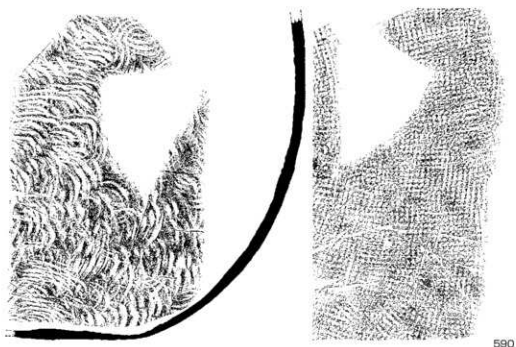

590

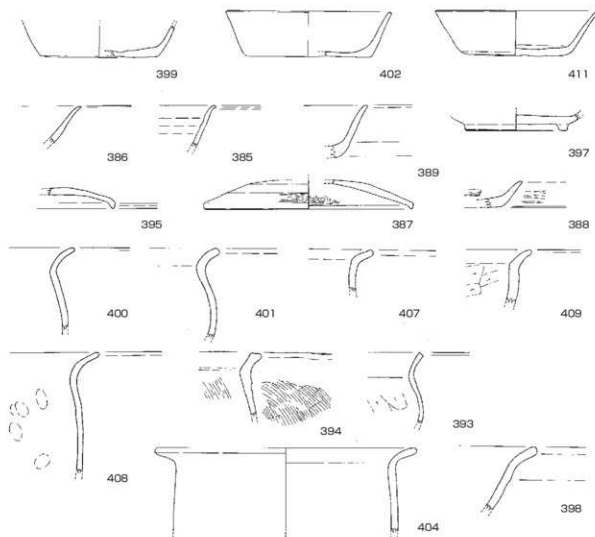

(404はS = 1/4、以外はS = 1/3)

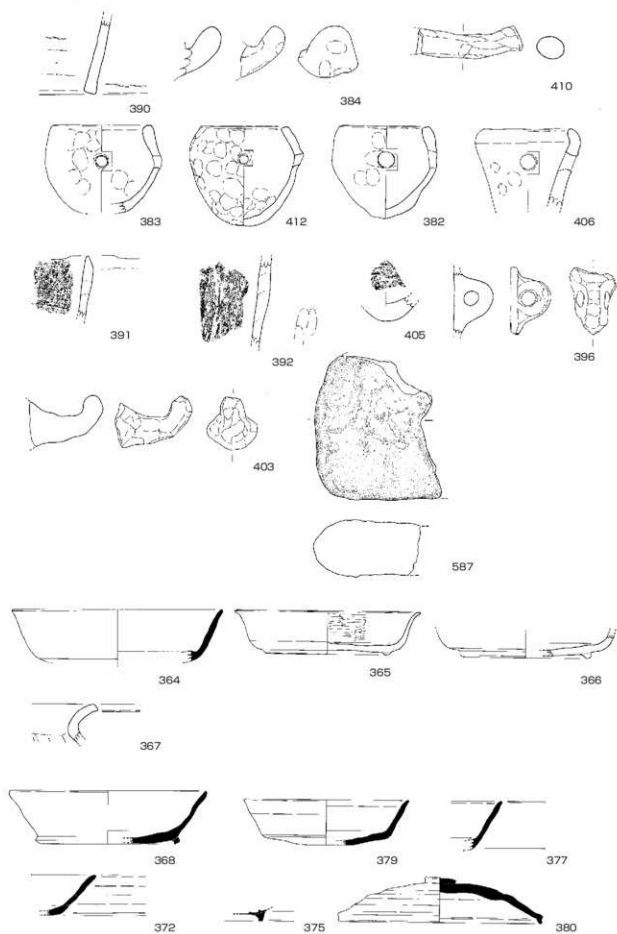

(587はS = 1/4、以外はS = 1/3)

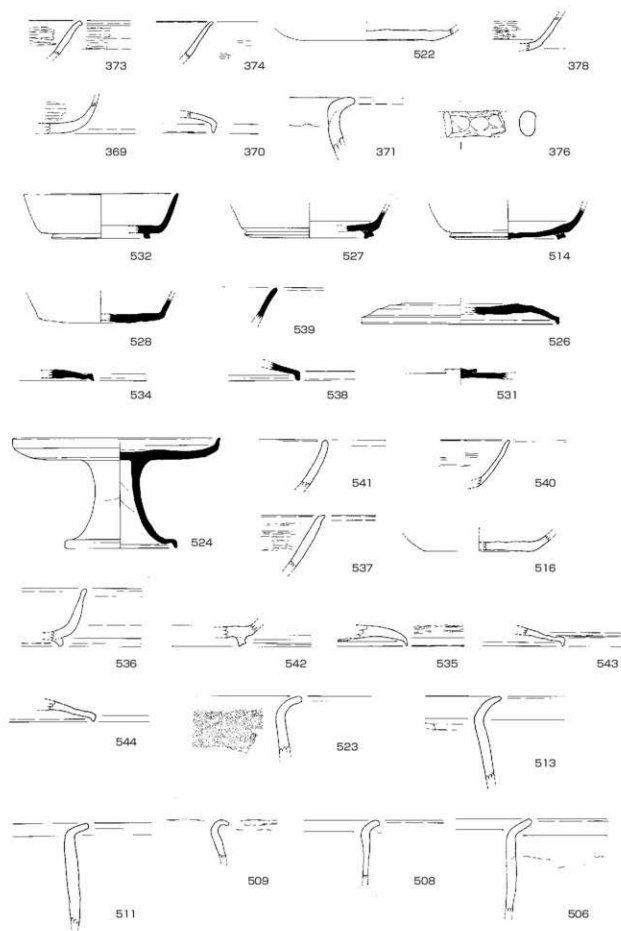

(S = 1/3)

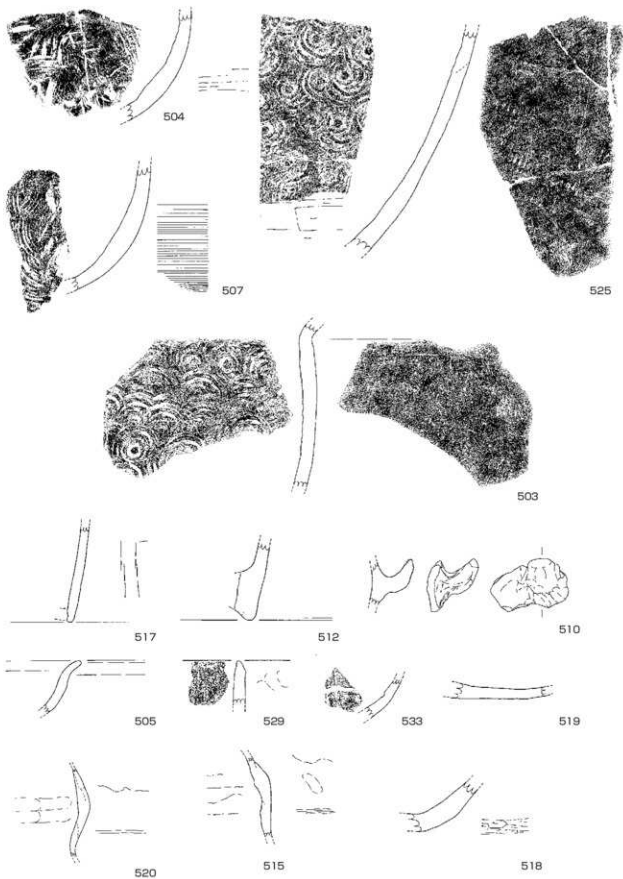

(S = 1/3)

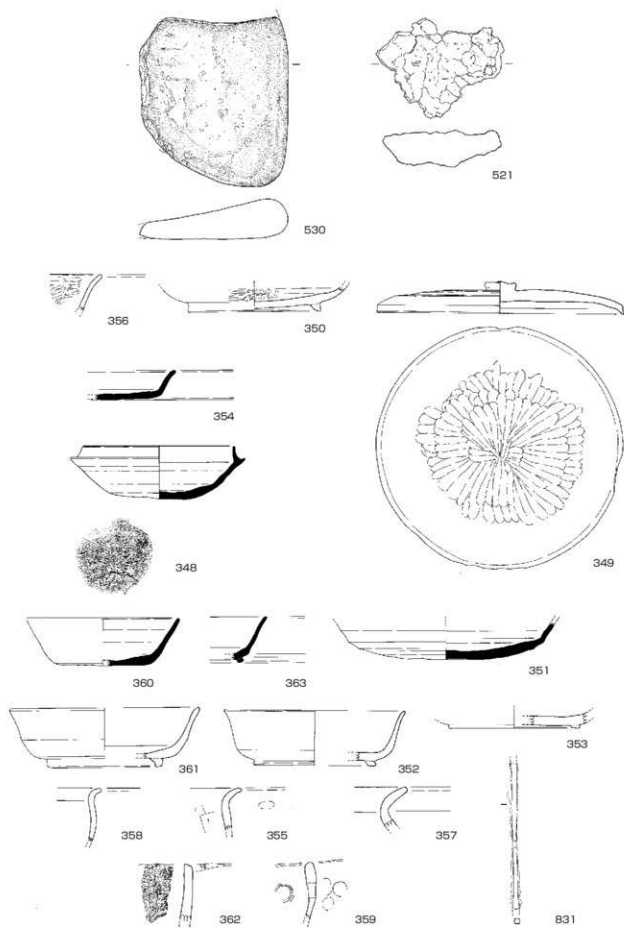

(S = 1/3)

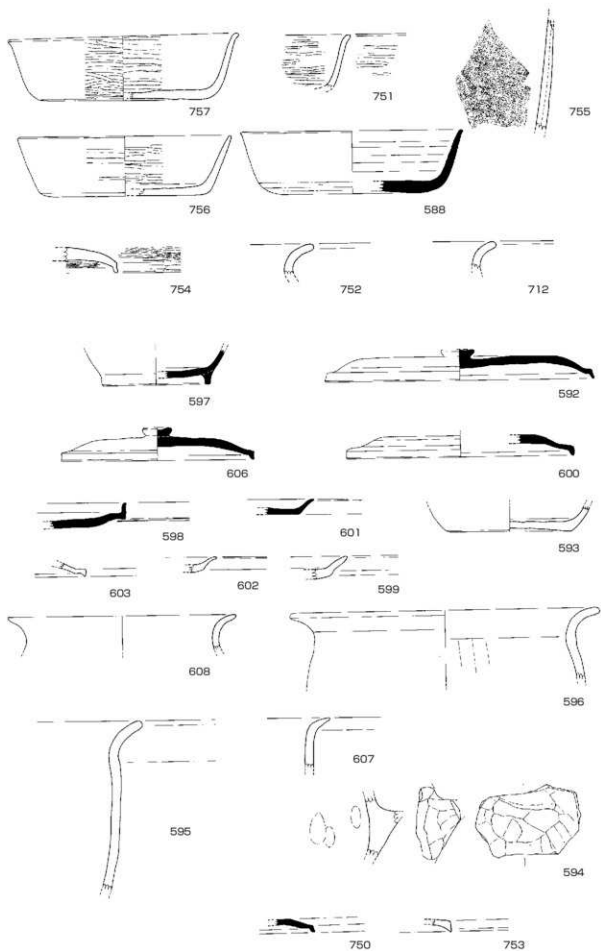

(S = 1/3)

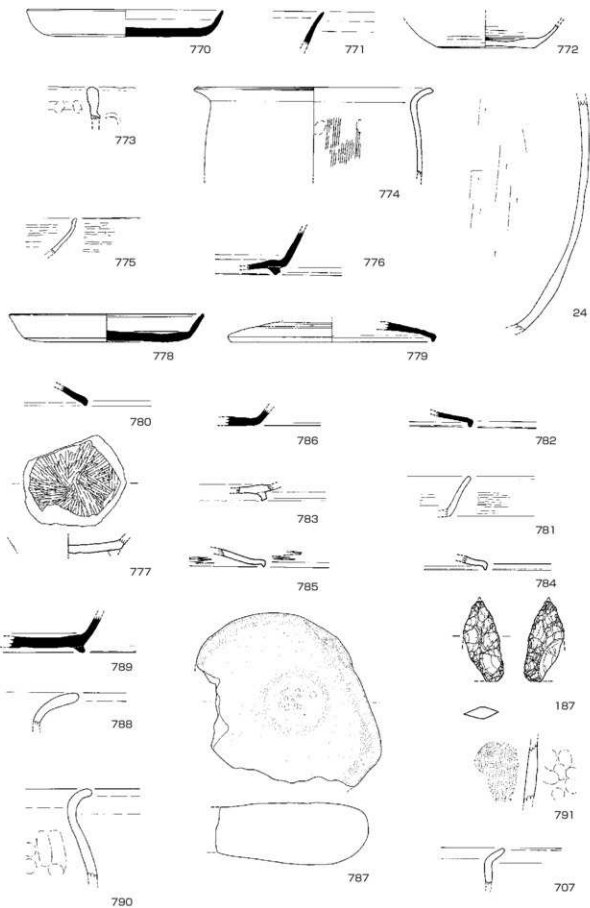

(187はS=2/3、774はS=1/4、以外はS=1/3)

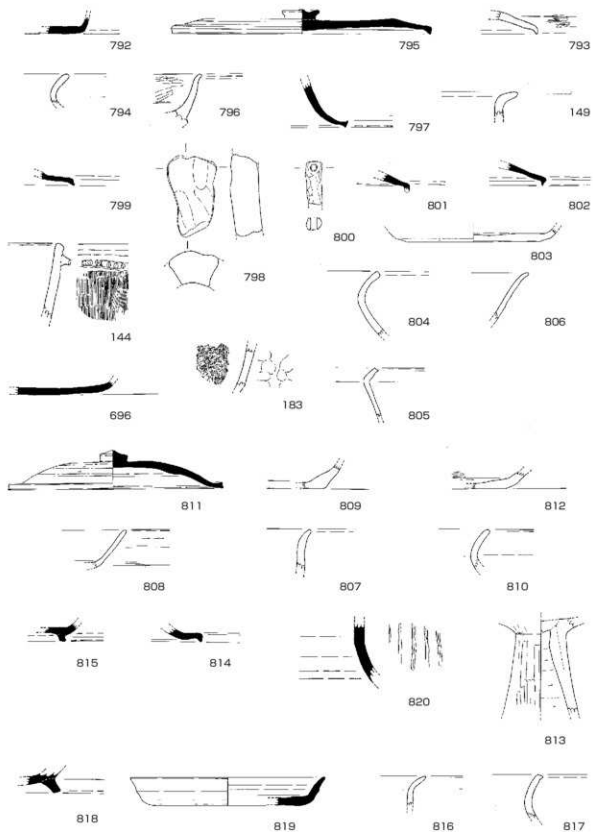



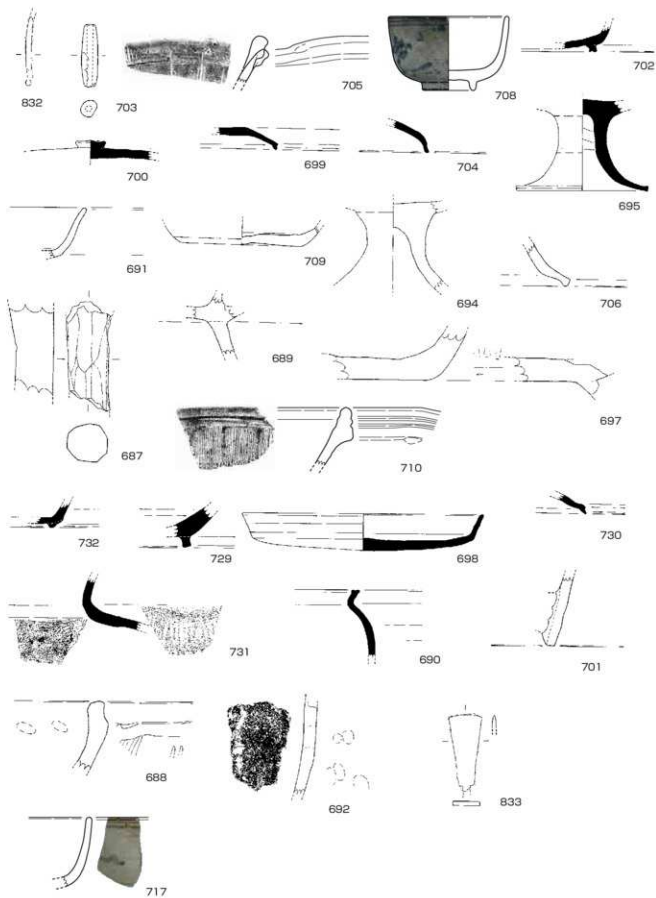

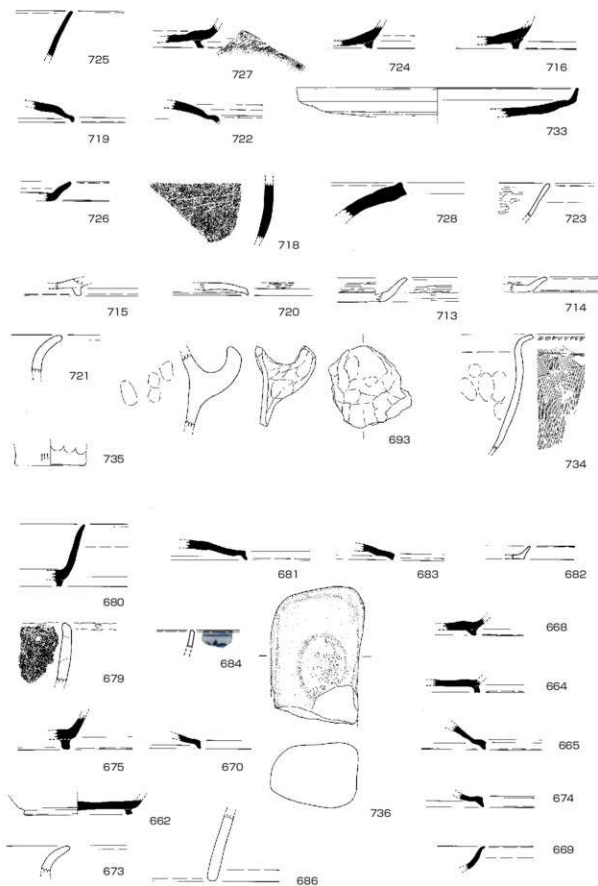

(734はS=1/4、以外はS=1/3)

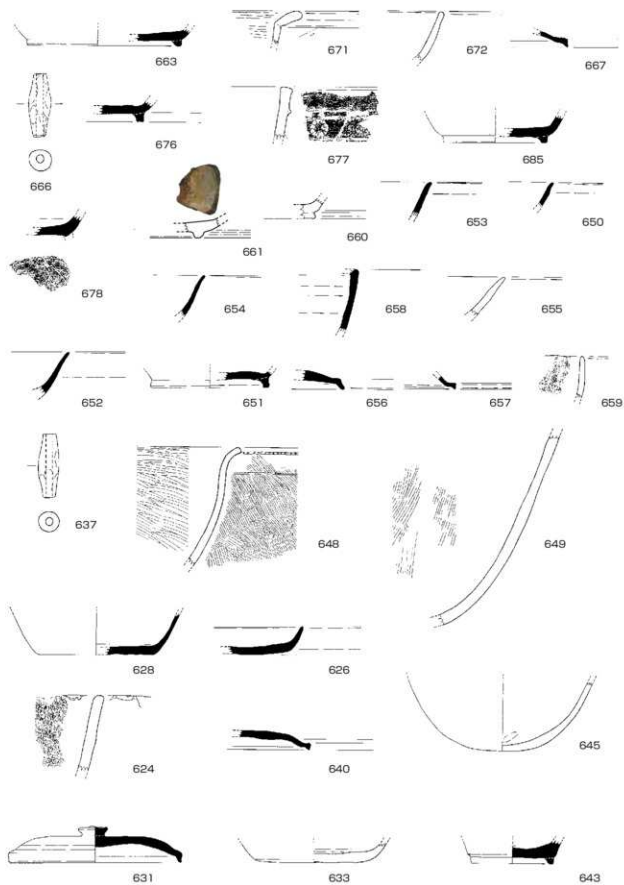

(648はS = 1/4、以外はS = 1/3)

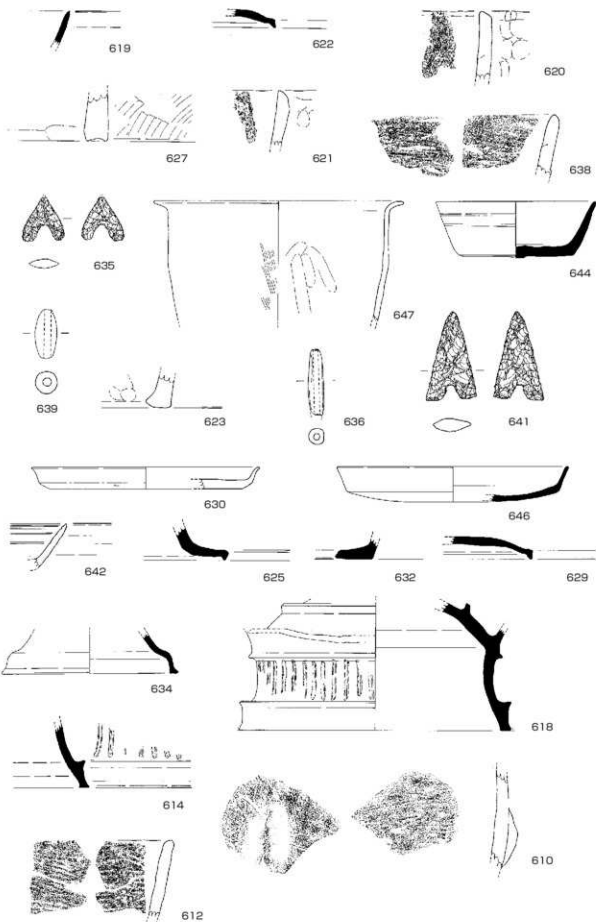

(647はS = 1/4、635、641はS = 2/3、以外はS = 1/3)



176



611



616



613

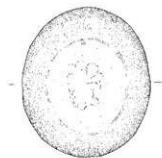

609



615



617



834



822

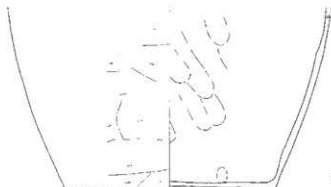

821

(615、617はS=2/3、以外はS=1/3)

静岡南遺跡古池地区 調査表

番号	遺構名	種別	器種	法量(cm)		器面調整	胎土	色調	備考
				口径	高さ				
1	SH1 No85他	土師器	甌	(18.2)	8.7	ヨコナデ、ナデ、ケズリ	長石・石英、角閃石	(内)褐色 (外)にふい、黄褐色、褐色 (内)にふい、赤褐色 (外)赤褐色	完形、一部反転復元
2	SH1 No16他	土師器	甌	17.0	—	ナデ	長石・石英	(内)灰色 (外)赤褐色	完形、横付着
3	SH1 No1	須恵器	坏身	20.2	—	ナデ、強い、指ノオエ	白色粒	(内)灰色 (外)褐色に、にふい、褐色	完形、一部合成
4	SH1 No44他	須恵器	長頸壺	(18.4)	—	回転ナデ	長石・黒色粒	灰色	一部反転復元・自然軸あり
5	SH1 No63	須恵器	鉢	14.2	—	回転ナデ・枕縁	白色粒、黒色粒	灰色	自然軸あり
6	SH1 カマドNo24	須恵器	高坏	(12.5)	—	回転ナデ・枕縁	黒色粒	淡黄色	一部反転復元・焼成やや不良
7	SH1 カマドNo1	須恵器	坏身	(15.2)	—	回転ナデ・ナデ	白色粒、黒色粒	(内)にふい、黄色 (外)淡黄色	反転復元・焼成やや不良
8	SH1 No46	土師器	碗	9.1	6.8	回転ナデ・ナデ	白色粒・角閃石・雲母	(内)にふい、黄褐色 (外)にふい、赤褐色	完形、横付着
9	SH1 No20他	須恵器	高坏	(15.8)	—	回転ナデ	白色粒、黒色粒	(内)淡黄色 (外)明赤褐色、淡黄褐色	一部反転復元・一部合成・焼成やや不良
10	SH1 No11	須恵器	高坏	(16.0)	—	ナデ(表面磨耗)	白色粒、黒色粒・角閃石・赤褐	(内)淡黄色 (外)明赤褐色、淡黄褐色	一部反転復元・一部合成・焼成やや不良
11	SH1 No12他	土師器	甌	(20.0)	—	ヨコナデ、ケズリ	長石・石英、赤褐、角閃石	(内)にふい、褐色 (外)褐色、黒褐色	反転復元
12	SH1 カマドP8	土師器	甌	—	—	ナデ、強い、指ノオエ	長石・石英、雲母	褐色	線刻あり
13	SH1 カマドNo22	土師器	甌	—	—	ハケ目・ナデ	長石・石英	(内)にふい、黄褐色 (外)にふい、褐色	一部反転復元・線刻あり・横付着
14	SH1 カマドP12	土師器	甌	14.4	—	ヨコナデ、ハケ目	長石・石英	(内)褐色、にふい、褐色 (外)褐色、にふい、黄褐色	完形・線刻あり
15	SH1 No6	土師器	甌	(13.0)	—	ヨコナデ、ナデ、ハケ目	長石・石英、雲母	反転復元	反転復元
17	SH1 カマドP9他	土師器	鉢	(20.8)	—	ヨコナデ、強い、指ノオエ	長石・石英	褐色	反転復元
18	SH1 No53他	土師器	甌	—	(9.5)	ヨコナデ、ケズリ、ナデ	長石・石英	にふい、黄褐色	線刻あり・黒斑あり
19	SH1 No27他	須恵器	坏身	(12.2)	—	ヨコナデ、ハケ目、表面磨耗	長石・石英、角閃石	(内)灰色 (外)にふい、黄褐色	一部反転復元・一部合成
20	SH1 No47	須恵器	坏身	13.0	—	回転ナデ・ナデ	長石・石英、黒色	(内)にふい、黄褐色 (外)褐色	完形
21	SH1 No38他	須恵器	埴瓶	—	—	カキ、回転ナデ	白色粒、黒色粒	(内)灰色、暗灰色 (外)灰色	カキメ
22	SH1 No60・住居跡・カマド	須恵器	蓋	(16.0)	—	回転ナデ・枕縁	白色粒、黒色粒	灰色	一部反転復元
23	SH1 No80	須恵器	高坏	—	—	回転ナデ	白色粒	(内)褐色、灰色 (外)灰色、暗灰色	反転復元
24	SB4 Pn5	土師器	甌	—	—	ケズリ・ナデ	長石・石英、雲母	(内)明赤褐色 (外)褐色	反転復元
26	SK5 P13	土師器	製塩土器	—	—	ナデ?	長石・石英	(内)にふい、黄褐色 (外)明赤褐色	反転復元

静岡南灘跡古池地区 調査表

番号	遺構名	種別	器種	法量(cm)		器高	器面調整		胎土	色調	備考
				口径	底径		外面	内面			
27	SK1 No1・2	弥生土器	甕	ヨコナデ、ハコ目、沈線	ヨコナデ、ナデ	ハケ目・ナデ、指ナエ	ハケ目・ナデ、指ナエ	長石・石英・角閃石	(内)にふい硝色 (外)硝色	刻目	
28	SK6 P7	土師器	甕	ヨコナデ	ヨコナデ、ナデ	ヨコナデ、ナデ	ヨコナデ、ナデ	角閃石・白色粒・雲母	(内)にふい硝色 (外)にふい硝色		
29	SK5 P10	須恵器	蓋	ヘラ切刃磨し、ナデ	回転ナデ	回転ナデ	回転ナデ	白色粒・黒色粒	灰色	反転復元	
30	SK5 P42	須恵器	蓋	回転ナデ	回転ナデ	回転ナデ	回転ナデ	白色粒・黒色粒	(内)にふい黄色、灰色 (外)灰色	反転復元	
31	SK5 P48	須恵器	蓋	ヘラ切刃磨し、ナデ	回転ナデ	回転ナデ	回転ナデ	白色粒・黒色粒	(内)戻黄色 (外)戻黄色		
32	SK5 P2	須恵器	蓋	ヘラ切刃磨し、ナデ	回転ナデ	回転ナデ	回転ナデ	長石・石英・白色粒	(内)オリーブ黒色 (外)戻黄色		
34	SK5 P17	土師器	坏身	ヨコナデ	ヨコナデ、ナデ	ヨコナデ、ナデ	ヨコナデ、ナデ	赤褐色粒・黒色粒	(内)にふい黄褐色 (外)浅黄褐色	反転復元・黒斑あり	
35	SK5 P26	土師器	甕	ヨコナデ、ナデ	ヨコナデ、ナデ	ヨコナデ、ナデ	ヨコナデ、ナデ	白色粒・黒色粒・角閃石・雲母・黒色粒	(内)にふい黄褐色 (外)褐色・灰色	反転復元	
36	SK5 検出	須恵器	皿	回転ナデ・ヘラ切刃磨し	回転ナデ・ナデ	回転ナデ・ナデ	回転ナデ・ナデ	白色粒・黒色粒	灰色	反転復元	
37	SK5 P4・44	土師器	皿	回転ナデ・ヘラ切刃磨し	回転ナデ・ナデ	回転ナデ・ナデ	回転ナデ・ナデ	白色粒・黒色粒・赤褐色粒	褐色	反転復元	
38	SK5 P12他	土師器	坏身	ケズリ	回転ナデ	回転ナデ	回転ナデ	白色粒・赤褐色粒	褐色	反転復元	
39	SK5 P24	土師器	甕	ヨコナデ、ナデ	ヨコナデ、ナデ	ヨコナデ、ナデ	ヨコナデ、ナデ	白色粒・黒色粒・雲母	褐色	反転復元	
40	SK5 P19	土師器	坏身	ナデ(表面磨耗)・ヘラ切刃磨し	回転ナデ(表面磨)	回転ナデ(表面磨)	回転ナデ(表面磨)	(内)硝色 (外)戻黄色	(内)硝色 (外)戻黄色	黒斑あり	
41	SK5 検出	土師器	坏身	回転ナデ	ミガキ	ミガキ	ミガキ	白色粒・角閃石	褐色	一部合成	
42	SK5 P3	須恵器	坏身	回転ナデ	回転ナデ	回転ナデ	回転ナデ	白色粒・砂粒	灰色		
43	SK5 検出	須恵器	坏身	回転ナデ	回転ナデ	回転ナデ	回転ナデ	白色粒・角閃石	灰色		
44	SK5 P35	須恵器	蓋	回転ナデ	回転ナデ	回転ナデ	回転ナデ	白色粒・角閃石	灰色		
45	SK5 P38	土師器	坏身	ミガキ	回転ナデ	回転ナデ	回転ナデ	白色粒・角閃石	灰色		
46	SK5 P7	土師器	不明	ヘラ目	回転ナデ	回転ナデ	回転ナデ	石英・黒色粒・角閃石	にふい黄褐色 (外)戻黄色	反転復元	
47	SK5 P11・P36	須恵器	壺	回転ナデ	回転ナデ	回転ナデ	回転ナデ	黒色粒	(内)戻白色 (外)戻白色	反転復元・軸付者あり	
48	SK5 検出	須恵器	?	回転ナデ	回転ナデ	回転ナデ	回転ナデ	白色粒	(内)戻白色 (外)戻灰色		
50	SK17 No53他	須恵器	蓋	回転ナデ	回転ナデ	回転ナデ	回転ナデ	白色粒	灰色	反転復元・一部合成	
52	SK17 No60	須恵器	坏身	回転ナデ	回転ナデ	回転ナデ	回転ナデ	白色粒・角閃石	戻黄色	反転復元	

静岡南遺跡古池地区 調査表

番号	遺構名	種別	器種	法量(cm)		器面調整	胎土	色調	備考
				口径	底径				
53	SK17 P128	須恵器 蓋	蓋	(15.0)	—	(2.2) 不明瞭・回転ナデ 回転ナデ・回転ナデ	黒色粒 白色粒・黒色粒・角閃石	灰白色 (内)淡黄色 (外)灰白色 (内)灰白色 (外)暗灰黄色	反転復元
54	SK17 No95	須恵器 坏身	坏身	—	(9.8)	(2.9) 回転ナデ・回転ナデ 回転ナデ	白色粒・黒色粒	—	反転復元
55	SK17 SK18	須恵器 皿	皿	—	—	(1.7) 回転ナデ ナデ・タタキ・格子状タタキ	白色粒・黒色粒	—	—
56	SK17 No10214外	須恵器 甕	甕	—	(24.7)	(2.4) 同心円状当具痕	白色粒・角閃石	灰色	反転復元
57	SK17 P136他	須恵器 皿	皿	—	(12.0)	(1.6) 回転ナデ	白色粒	灰色	反転復元
58	SK17 No39	須恵器 蓋	蓋	(14.0)	—	(1.0) 回転ナデ・回転ナデ 回転ナデ	白色粒・角閃石	(内)灰色 (外)黄色	反転復元
59	SK17 No117	須恵器 坏身	坏身	—	(8.4)	(1.4) 回転ナデ	黒色粒・角閃石・砂粒	(内)灰黄色 (外)灰黄色	反転復元
60	SK17 No116	須恵器 坏身	坏身	—	(10.0)	(4.2) 回転ナデ	黒色粒	灰白色	反転復元
61	SK17 No12	須恵器 高坏	高坏	—	—	(3.5) 回転ナデ	黒色粒・角閃石	灰白色	一部合成
62	SK17 No37	須恵器 蓋	蓋	—	—	(2.1) ヘラケズリ・回転ナデ	白色粒・角閃石	灰色	—
63	SK17 No74	須恵器 坏身	坏身	—	—	(3.7) 回転ナデ	黒色粒	灰色	—
64	SK17 No89	須恵器 坏身	坏身	—	—	(3.3) 回転ナデ・回転ナデ 回転ナデ	白色粒	(内)暗灰褐色 (外)灰褐色	—
65	SK17 No24	須恵器 坏身	坏身	—	—	(1.6) 回転ナデ・回転ナデ 回転ナデ	白色粒・砂粒	(内)灰白色 (外)灰黄色	一部合成
66	SK17 No43	須恵器 鉢	鉢	—	—	(6.2) ナデ(表面磨耗)	白色粒	灰白色	注ぎ口・傾き不確実
67	SK17 No110	須恵器 坏身	坏身	—	—	(2.7) 回転ナデ・ハラ切の磨いたナデ・表面磨耗	白色粒・黒色粒	灰白色	—
68	SK17 No121	須恵器 坏身	坏身	—	—	(4.1) 回転ナデ	灰白砂粒	(内)褐灰色 (外)灰色	—
69	SK17 No38	須恵器 蓋	蓋	—	—	(1.5) 回転ナデ・ナデ	白色粒・褐色粒	灰色	一部反転復元
70	SK17 No5	須恵器 蓋	蓋	—	—	(1.3) 回転ナデ	白色砂粒・角閃石	(内)黄灰色 (外)灰色	—
71	SK17	須恵器 蓋?	蓋?	—	—	(2.4) 回転ナデ	白色粒	(内)灰黄色 (外)灰色・灰黄色	—
72	SK17	須恵器 高坏?	高坏?	—	—	(1.7) 回転ナデ・回転ナデ 回転ナデ	白色粒・黒色粒	灰色	—
73	SK17 No30	須恵器 坏身	坏身	—	—	(1.5) 回転ナデ・ナデ ナデ	白色粒・黒色粒	灰色	—
74	SK17 P144	土師器 甕	甕	—	—	(2.2) ココナデ	長石・石英・角閃石・赤褐色粒	(内)明赤褐色 (外)明赤褐色	—
75	SK17 P131	土師器 甕	甕	—	—	(5.3) ココナデ・ナデ 回転ナデ	長石・石英・角閃石・黒曜石	明赤褐色	—
76	SK17-SK18表土	土師器 甕	甕	—	—	(6.8) ココナデ・ナデ	長石・石英・黒色粒・赤色粒	明赤褐色	—



静岡南遺跡古池地区 調査表

番号	遺構名	種別	器種	寸法(cm)		器面調整		胎土	色調	備考
				口径	底径	器高	外面			
77	SK17	土師器	坏身	—	—	(3.6)	表面磨耗、花線	長石・石英・黒色 粒、角閃石	(内)褐色、褐色、明赤褐色 (外)にぶい、黄褐色	
78	SK17 No46	土師器	甕	—	—	(4.0)	ヨコナデ・ナデ	長石・石英・角閃石・赤褐色粒	明赤褐色	
79	SK17	土師器	坏身	—	—	(1.2)	回転ナデ	白色粒・角閃石	褐色	
80	SK17	土師器	製塩土器	—	—	(4.7)	ナデ・指オサエ	長石・石英・角閃石	褐色	
81	SK17	土師器	坏身	—	—	(3.6)	回転ナデ	石英・白色粒・黒色粒	褐色	
83	SK17	土師器	坏身	—	—	(2.7)	ヘラミガキ	長石・石英	赤色	
84	SK17	土師器	蓋	—	—	(1.4)	回転ナデ	長石・石英・角閃石	(内)褐色 (外)明赤褐色	反転復元
85	SK17 P143	土師器	坏身	(10.0)	—	(1.7)	ヘラミガキ・回転ナデ・ヘラツクリ	白色粒・黒色粒・赤色粒	褐色	反転復元
86	SK17 No114	土師器	坏身	—	—	(3.2)	ミガキ	長石・石英・角閃石・雲母	(内)にぶい、黄褐色 (外)褐色	
87	SK17 No119	土師器	鉢?	—	—	(4.0)	表面磨耗	長石・石英・角閃石	(内)にぶい、赤褐色 (外)赤色	
88	SK17 No120	土師器	製塩土器	—	—	(4.4)	ナデ・指オサエ	角閃石・白色砂	褐色	傾き不確か
89	SK17 No34	土師器	甕	—	—	(3.7)	ナデ・ヨコナデ	長石・石英・角閃石	(内)明赤褐色 (外)にぶい、黄褐色	黒垢あり
90	SK17 No73	土師器	坏身	—	—	(1.3)	表面磨耗、赤彩?	白色砂粒・角閃石	褐色	
91	SK17 No23	土師器	甕	—	—	(4.0)	ヨコナデ・ナデ	長石・石英・角閃石	(内)にぶい、黄褐色 (外)褐色	
92	SK17 No57	土師器	坏身	—	—	(1.9)	回転ナデ・表面磨耗	長石・石英・角閃石	明赤褐色	
93	SK17 P129	土師器	坏身	—	—	(2.2)	回転ナデ	長石・石英	明赤褐色	
94	SK17 No65	土師器	柄?	—	—	(2.5)	回転ナデ・表面磨耗	長石・石英・角閃石・雲母	(内)にぶい、赤褐色 (外)赤褐色	
95	SK2	須恵器	蓋?	—	—	(1.3)	回転ナデ	白色粒	(内)灰色 (外)灰色・オリーブ色	
96	SK17 No6	土師器	製塩土器	—	—	(6.6)	ナデ	長石・石英・雲母	褐色	
97	SK17・18表土	須恵器	蓋	(13.0)	—	2.7	ナデ・ヘラツクリ・回転ナデ	白色粒	灰色	一部反転復元
98	SK17・18表土	須恵器	蓋	(18.9)	—	(3.5)	回転ナデ・ヘラツクリ・回転ナデ	白色粒・黒色粒	(内)灰色 (外)灰色、暗灰色	反転復元
99	SK17・18表土	須恵器	蓋	(13.3)	—	(1.1)	回転ナデ・ヘラツクリ・回転ナデ	白色粒	(内)灰色、灰黄色 (外)灰色	反転復元
100	SK17・18表土	須恵器	蓋	(16.0)	—	(2.1)	回転ナデ・回転ナデ	白色粒	灰黄色	反転復元
101	SK17・18表土	須恵器	蓋	(13.1)	—	(1.9)	回転ナデ・回転ナデ	白色粒	灰色	反転復元

静岡南遺跡古池地区 調査表

番号	遺構名	種別	器種	法量(cm)		器面調整	胎土	色調	備考
				口径	底径				
102	SK17・18表土	須恵器 蓋	回転ナデ	—	(2.6)	回転ナデ・ナデ	白色粒・黒色粒	(内)灰白色・灰黄色 (外)灰色	反転復元
104	SK18 No27	須恵器 蓋	調整不明・回転ナデ	—	(1.7)	回転ナデ・ナデ	白色粒・黒色粒	(内)灰黄色 (外)灰白色・オリーブ黒色	
105	SK17・18表土	須恵器 蓋	回転ナデ・回転ヘラ	—	(1.7)	回転ナデ・ナデ	白色粒・黒色粒	灰黄色	
106	SK17・18表土	土師器 甕	ヨコナデ・ナデ	—	(5.0)	ヨコナデ・ナデ	長石・石英・角閃石・雲母・黒曜石	(内)褐色 (外)にふい・褐色	
107	SK17・18表土	土師器 甕	ヨコナデ	—	(2.7)	ヨコナデ	長石・石英・角閃石	褐色	
108	SK17・18表土	土師器 甕	ヨコナデ・表面磨耗	—	(2.8)	表面磨耗	長石・石英・角閃石・黒曜石	(内)明赤褐色 (外)明赤褐色	
109	SK17・18表土	土師器 坏身	ヨコナデ	—	(2.6)	ヨコナデ	長石・石英	赤褐色	
110	SK17・18表土	須恵器 坏身	回転ナデ・回転ヘラ	—	(5.6)	回転ナデ	長石・石英	灰黄色	
111	SK17・18表土	須恵器 皿	回転ナデ・ナデ・回転ヘラ	—	(1.7)	回転ナデ・ナデ	白色粒	(内)灰黄色 (外)灰色	
112	SK17・18表土	須恵器 皿?	回転ナデ・回転ヘラ	—	(1.7)	回転ナデ・ナデ	白色粒	灰色	
113	SK17・18表土	須恵器 坏身	回転ナデ・回転ヘラ	—	(1.7)	回転ナデ・ナデ	白色粒	灰色	反転復元
114	SK18 No30	土師器 甕	ヨコナデ	—	(3.0)	ヨコナデ・ナデ・ナデ	長石・石英・角閃石	(内)明褐色 (外)明赤褐色	
115	SK18 No20	土師器 不明	ヨコナデ・ナデ	—	(7.8)	ヨコナデ・ナデ	長石・石英・赤褐色粒	(内)にふい・黄褐色 (外)褐色	
116	SK17・18+SK17 No39	土師器 坏身	ヨコナデ	—	(8.0)	ヨコナデ・ナデ	長石・石英	(内)黒色・にふい・褐色 (外)褐色・明赤褐色	反転復元
117	SK18 No24	土師器 甕	ヨコナデ・ナデ(表面磨耗)	—	(5.2)	ヨコナデ・ナデ	長石・石英・角閃石・赤褐色粒	(内)暗褐色 (外)黒褐色	
118	SK18 No4	土師器 甕	ヨコナデ・ナデ	—	(3.6)	ヨコナデ・ナデ	長石・白色粒・角閃石	(内)黒褐色 (外)にふい・黄褐色	
119	SK18 No1	須恵器 坏身	回転ナデ・ヘラ切り	—	(8.5)	回転ナデ・ナデ	白色粒	灰色	一部反転復元
120	SK18 No6他	須恵器 皿	回転ナデ・ナデ・ヘラ切り	(11.6)	(10.4)	回転ナデ	白色粒・黒色粒	灰色	反転復元
121	SK18 No2	須恵器 坏身	回転ナデ	—	4.1	回転ナデ	白色粒・黒色粒・褐色粒	灰色	
122	SK18 No11	須恵器 皿	回転ナデ・ヘラ切り	—	(10.0)	回転ナデ・ナデ	白色粒・黒色粒	(内)灰黄色 (外)浅黄色	反転復元
123	SK17 No15	須恵器 不明	回転ナデ・指オサエ・ヘラ切り	—	(5.4)	回転ナデ	白色粒	灰色	反転復元
124	SK18 No18他	須恵器 坏身	回転ナデ・ヘラ切り	—	(6.0)	回転ナデ・ナデ	白色粒・黒色粒	灰黄色	反転復元
125	SK18	須恵器 皿	回転ナデ・ナデ	—	(2.0)	ヨコナデ・ナデ	白色粒・褐色粒	灰色	反転復元
126	SK13 No1	土師器 坏身	回転ナデ・ヘラ切り	14.0	10.4	回転ナデ・ナデ	長石・石英・角閃石・赤褐色粒	黄褐色	完形

静岡南遺跡古池地区 調査表

番号	遺構名	種別	器種	法量(cm)		器面調整		胎土	色調	備考
				口径	底径	器高	外面			
127	SK8 P13他	土師器	蛸壺	—	—	(8.4)	ナデ・指オサエ	長石・白色粒・角 四石	(内)黒褐色 (外)にぶい黄褐色	一箇所穿孔孔、一部合成
128	SK8 P4他	土師器	蛸壺	(7.5)	—	(5.6)	ナデ	長石・白色粒・角 四石	(内)褐色 (外)褐色	反転復元、一箇所穿孔
129	SK8 P7	-	焼土塊	長 5.0	幅 4.2	厚 0.8	織維痕	長石・石英・黒色 粒	(内)にぶい褐色 (外)黒褐色	
130	SK8 P16	-	焼土塊	長 7.1	幅 3.7	厚 2.3	織維痕	長石・石英 粒	褐色	
131	SK8 P10他	-	焼土塊	長 6.7	幅 6.8	厚 1.0	織維痕	長石・石英・白色 粒	明褐色	
132	SK8 P2	土師器	蛸壺	—	—	(5.6)	ナデ・指オサエ	長石・白色粒・角 四石	(内)黒褐色 (外)灰黄褐色	一箇所穿孔孔、傾き不確定
133	SK8 P17他	土師器	蛸壺	6.6	—	(6.4)	ヨコナデ・ナデ	長石・白色粒・角 四石	(内)黒褐色、にぶい黄褐色 (外)褐色、黒色	一箇所穿孔
134	SK29 No.115他	須恵器	蓋	11.2	—	1.5	ナデ・ベラ切刃磨し・ 回転ナデ	白色粒	(内)灰白色 (外)灰色	完形
135	SK10 No.9麦土	土師器	蛸壺	7.3	—	7.1	ナデ・指オサエ	長石・白色粒	にぶい黄褐色	完形、一部合成、二箇所穿孔
136	SK8 P18	土師器	蛸壺	7.8	—	7.3	ナデ・指オサエ	長石・石英・白色 粒	(内)黄褐色 (外)にぶい黄褐色	二箇所穿孔
137	SK8 P15他	土師器	蛸壺	(6.9)	—	7.3	ナデ・指オサエ	長石・角四石・白 色粒	(内)にぶい黄褐色 (外)褐色	一部合成、一箇所穿孔
138	SK10 No.11	土師器	蛸壺	5.6	—	(6.6)	ナデ・指オサエ	長石・角四石・白 色粒	(内)明褐色 (外)褐色	二箇所穿孔
139	SK8 P5	土師器	蛸壺	7.4	—	6.9	ナデ・指オサエ	長石・石英・白色 粒	褐色	完形、二箇所穿孔
140	SK8 P6	土師器	蛸壺	6.2	—	6.7	ナデ・指オサエ	長石・角四石・白 色砂粒	褐色	完形、二箇所穿孔
141	SK17 No.2	土師器	製塩土器	9.0	—	8.8	ナデ・指ケズリ	白色粒・黒色粒 白色砂粒	(内)灰褐色 (外)灰黄褐色	反転復元
142	SK25 No.18他	須恵器	坏身	—	(10.6)	(3.5)	回転ナデ・ベラ切刃 磨し	白色粒・黒色粒	淡黄色	反転復元、合成や不良
143	SK25	土師器	製塩土器	—	—	(3.1)	ナデ	白色粒・砂粒	(内)褐色 (外)にぶい褐色	
144	SB28 pit9瓶方	弥生土器	甕	—	—	(6.0)	ヨコナデ・ハケ目 ナデ	長石・石英 粒	にぶい褐色	刺み目
145	SK26	土師器	土鍾	長 4.0	幅 1.9	厚 1.8	ナデ	白色粒・赤褐色 粒	にぶい褐色	
146	SK25	須恵器	坏身	—	—	(1.6)	回転ナデ・ベラ切刃 磨し・ナデ	白色粒・黒色粒 黒曜石	にぶい黄褐色 褐色	
147	SK25 No.42	土師器	甕	—	—	(3.3)	ヨコナデ	白色粒・角四石・ 白色粒	褐色	
148	SK25・26・31	土師器	坏身	—	—	(2.7)	ベラミガキ	白色粒・雲母	明赤褐色	
149	SB23 pit1	土師器	甕	—	—	(2.0)	ヨコナデ・刺雕	長石・石英・角四 石	(内)黒褐色 (外)赤褐色	
150	SK25	土師器	製塩土器	—	—	(4.6)	ナデ・指オサエ	白色粒	(内)明黄褐色 (外)明黄褐色	

静岡南遺跡古池地区 調査表

番号	遺構名	種別	器種	法量(cm)		器面調整	胎土	色調	備考
				口径	底径				
151	SK25	土師器	製塩土器	—	(2.6)	ケズリ・表面磨耗	白色粒・黒色粒・赤褐色粒	(内)褐色 (外)浅黄褐色	
152	SK25・26・31	土師器	不明	—	(4.1)	ヨコナデ・表面磨耗	長石・石英・黒色粒・赤褐色	浅黄褐色	
153	SK25 No17	土師器	製塩土器	—	(5.8)	表面磨耗	白色粒・褐色粒	褐色	
154	SK25 No4	須恵器	蓋	—	(2.0)	回転ナデ・ヘラ切り 磨し・表面磨耗	白色粒・黒色粒	灰白色	
155	SK26 No28	須恵器	坏身	—	(9.6)	回転ナデ・ヘラ切り ナデ	白色粒・黒色粒	灰白色	反転還元
156	SK25 No29	須恵器	蓋	(13.0)	2.9	自然腐朽につき調整不明 磨し・表面磨耗	白色粒・黒色粒	(内)灰色 (外)前灰色	反転還元
157	SK26 No26	須恵器	坏身	(12.7)	3.8	磨耗の調整不明	黒色粒	灰白色	反転還元
158	SK25 ベルト上No25	須恵器	蓋	14.3	2.6	回転ナデ・回転ヘラ ケズリ	白色粒・黒色粒・赤褐色粒	にぶい黄褐色	焼成不良
159	SK26 No6	土師器	蓋	—	(1.9)	ミガキ	白色粒・雲母	明赤褐色	
160	SK26 No29	土師器	甕	—	(5.8)	ヨコナデ・ナデ	長石・石英・角閃石	明赤褐色	
161	SK25 No20	土師器	坏身	—	(9.2)	回転ナデ・ヘラ切り 磨し・ナデ	長石・石英・角閃石	(内)褐色 (外)明赤褐色・明黄褐色	反転還元・黒底あり
162	SK26 No27	須恵器	蓋	—	(1.1)	回転ナデ・ヘラ切り 磨し・ナデ	白色粒・黒色粒	灰色	一部反転還元
164	SK26 No13他	須恵器	蓋	—	(13.0)	回転ナデ	白色粒・黒色粒	(内)灰白色 (外)灰色	反転還元
165	SK29 No165	須恵器	坏身	(12.0)	4.2	回転ナデ	白色粒	灰色	反転還元
166	SK25 No21	土師器	甕	—	(2.1)	ナデ	白色粒	褐色	焼
167	SK25 No5	須恵器	皿	—	(2.1)	回転ナデ・ヘラ切り 磨し・ナデ	白色粒・黒色粒	灰色	
168	SK25 No23	土師器	甕	—	(3.8)	回転ナデ・ナデ	長石・石英・角閃石	褐色	
169	SK22 ベルト	土師器	坏身	—	(4.9)	回転ナデ・ミガキ 回転ケズリ	白色粒・角閃石	明赤褐色	
170	SK22	土師器	カマドのフツ バ?	—	(2.8)	ナデ・指オナエ	白色粒・赤褐色粒	(内)明黄褐色 (外)黄褐色・灰色	
171	SK22	須恵器	坏身	—	(4.0)	回転ナデ	角閃石・砂粒	黄灰色	
172	SK28 黒灰	須恵器	蓋	—	(2.3)	ヘラ切り磨し・ナデ・ 回転ナデ	長石・黒色粒	灰色	
173	SK28	須恵器	坏身	—	(3.7)	回転ナデ	白色粒	灰色	
174	SK22 ベルト	土師器	甕?	—	(3.8)	ナデ・ケズリ	白色粒・角閃石	(内)褐色 (外)区褐色	
175	SK22 No29	土師器	甕?	—	(5.0)	表面磨耗	長石・石英・角閃石	褐色	スカンあり?

静岡南遺跡古池地区 調査表

番号	遺構名	種別	器種	法量(cm)		器高	器面調整		胎土	色調	備考
				口径	底径		外面	内面			
176	H19モロ南古一括	土師器	不明	—	—	(7.4)	ココナデ・ナデ エ・ナデ	白色粒・黒色粒・ 赤褐色粒 長石・石英・角閃 石	(内)明黄褐色 (外)にぶい黄褐色 (内)にぶい黄褐色 (外)にぶい褐色・淺黄色	傾き不確定・天地不確定	
177	SK22 No35	-	羽口	—	—	(6.2)	タケ方角ナデ	白色粒・黒色粒	灰色	反転復元	
178	SK32 No112	須恵器	蓋	(14.8)	—	(1.9)	回転ナデ・ヘラ切 り・ナデ	白色粒・黒色粒	灰色	反転復元	
179	SK22	土師器	坏身	—	—	(3.7)	回転ナデ	白色粒・黒色粒	灰オリーブ色		
180	SK22 No21	土師器	坏身	—	—	(1.5)	表面磨耗	長石・石英	明黄褐色		
181	SK22 No13	土師器	甕	—	—	(2.7)	ココナデ	白色粒・角閃石	(内)褐灰色 (外)赤褐色		
183	SE28 pit2	土師器	製塩土器	—	—	(3.2)	指オサエ	白色粒・黒色粒・ 角閃石	(内)褐色 (外)にぶい褐色	傾き不確定	
184	SK27 No11	土師器	甕	—	—	(3.0)	ココナデ	白色粒・角閃石	(内)にぶい褐色 (外)褐色		
185	SK27 No7	土師器	不明	—	—	(3.9)	工具痕・ケズリ	石英・白色粒・角 閃石	明赤褐色		
186	SK27 No16	須恵器	坏身?	—	—	(2.7)	回転ナデ	白色粒	灰色		
188	SK21 No1	土師器	甕	—	—	(5.7)	回転ナデ・ナデ・工 具痕?	石英・白色粒・赤 色粒・角閃石	(内)明赤褐色 (外)褐色		
189	SK32 No4	須恵器	壺	—	(12.0)	(5.8)	回転ナデ・回転ヘラ ケズリ・ケズリ	石英・白色粒	(内)褐色 (外)明灰色	反転復元・一部合成	
190	SK22 No12	須恵器	蓋	(14.0)	—	(2.0)	回転ヘラケズリ・回 転ナデ	白色粒・黒色粒	(内)灰色 (外)黄灰色	反転復元	
191	SK24 P-4他	須恵器	高坏?	—	—	(2.1)	回転ヘラケズリ	白色粒・角閃石	灰白色	一部合成・ヘラ記号?	
192	SK22 No25	須恵器	坏身	—	—	(2.2)	回転ナデ・回転ヘラ 切刃・ナデ	石英・角閃石・白 色粒	(内)淺黄褐色 (外)黄灰色	焼成やや不良	
193	SK27 No20	土師器	瓶	長 (6.3)	幅 (2.3)	厚 1.4	指オサエ・ナデ	角閃石・白色粒	赤褐色	壊	
194	SK22 No7	須恵器	蓋?	—	—	(2.7)	回転ヘラケズリ・ナ デ・回転ナデ	白色粒	灰色	一部合成	
195	SK27 No5	土師器	瓶	—	—	(5.1)	ナデ・ケズリ・工具 痕	白色粒・角閃石	(内)黄褐色 (外)褐色		
196	SK27 No41	土師器	甕	—	—	(3.5)	回転ナデ・ナデ	石英・白色粒・角 閃石	(内)明赤褐色 (外)褐色		
197	SK27 No21	土師器	坏身	—	(9.0)	(2.7)	回転ナデ・表面摩 耗	石英・白色粒・角 閃石	(内)淺黄褐色 (外)にぶい黄褐色	反転復元	
198	SK27 No3	土師器	坏身	—	(10.0)	(1.7)	ミガキ 回転ヘラ切刃磨し	石英・白色粒・角 閃石	明赤褐色	反転復元	
199	SK27 No30	須恵器	坏身	(13.2)	(10.0)	4.5	回転ナデ・ナデ	白色粒・角閃石	灰黄色	反転復元	
200	SK28 No1	土師器	鉢	(20.8)	—	(6.9)	ココナデ・タケ	石英・白色粒・角 閃石	(内)にぶい黄褐色 (外)褐色	反転復元	
201	SK34 筒出	土師器	製塩土器	—	—	(2.6)	指オサエ	白色粒	褐色		

静岡南遺跡古池地区 調査表

番号	遺構名	種別	器種	法量(cm)		器面調整	胎土	色調	備考
				口径	底径				
202	SK34	土師器	甕	—	(3.2)	ヨコナデ	石英・白色粒・角 閃石	(内)灰黄褐色 (外)褐色	
203	SK31 上層	土師器	製塩土器	—	(5.2)	織維織・表面磨耗	石英・白色粒・角 閃石	浅黄褐色	
204	SK34	土師器	坏身	—	(3.8)	ヨコナデ・ヘラミガキ	石英・白色粒・角 閃石	にぶい褐色	
205	SK15 灰	土師器	坏身	—	(1.5)	表面磨耗	角閃石・石英	(内)浅黄褐色 (外)褐色	
206	SK34 堿	土師器	製塩土器	—	(2.8)	指オサエ	白色粒	(内)にぶい黄褐色 (外)灰黄褐色	
207	SK34	土師器	製塩土器?	—	(2.6)	ナデ・指オサエ	石英・白色粒・赤 色粒	(内)褐色 (外)にぶい黄褐色	
208	SK34	土師器	不明	—	(5.4)	ナデ・指オサエ	石英・白色粒・角 閃石	浅黄褐色	
209	SK31 上層	須恵器	坏身	—	(12.0)	回転ナデ・ナデ	白色粒・砂粒	灰色	反転覆元
210	SK30	須恵器	蓋	—	(1.1)	回転ナデ	白色粒	灰色	
211	SK30	須恵器	高坏?	—	(1.5)	回転ナデ	白色粒	(内)灰白色 (外)灰色	
212	SK30	須恵器	蓋(蓋?)	—	(1.8)	回転ナデ	白色粒	灰色	一部合成
213	SK30	土師器	甕?	—	(3.7)	ヨコナデ・指オサエ・ハケ目	石英・白色粒・角 閃石	褐色	
214	SK30	土師器	甕	—	(2.4)	回転ナデ・工具痕	白色粒・角閃石	にぶい黄褐色	
215	SK30	土師器	甕	—	(3.7)	ヨコナデ・ハケ目	石英・角閃石	にぶい黄褐色	
216	SK31 上層	須恵器	蓋	—	(2.0)	回転切離し・回転ナデ	白色粒	灰色	一部反転覆元
217	SK11 No3	須恵器	蓋	(17.0)	(2.2)	表面磨耗	白色粒・角閃石	(内)にぶい褐色 (外)にぶい黄褐色	反転覆元・焼成や不良
218	SK12 No2他	土師器	蓋	(14.8)	(2.0)	ヨコナデ・表面磨耗	石英・角閃石	褐色	一部反転覆元・重みあり
219	SK13 No4他	土師器	蓋	(16.0)	(1.8)	ヨコナデ・表面磨耗	白色粒・角閃石	明赤褐色	一部反転覆元
220	SK33 No1	弥生土器	甕	—	(14.9)	ヨコナデ・ハケ目	石英・白色粒・角 閃石	赤褐色	
221	SK11 No1	須恵器	壺?	—	(9.0)	回転ナデ・回転ナデ・ケズ	白色粒・黒色粒	(内)灰白色 (外)灰色	反転覆元
222	SK22 No32他	須恵器	鉢	(22.6)	(11.0)	回転ナデ・回転ナデ・ケズ	白色粒・黒色粒	(内)灰白色 (外)灰白色・灰色	反転覆元
223	SK17 No72	須恵器	盤	14.8	13.1	回転ナデ・ヘラ切刃 無し・ナデ	白色粒・黒色粒	灰白色	ほぼ完形
224	SK25 No.19	須恵器	蓋	14.8	—	回転ナデ・ヘラ切刃 無し・ナデ	黒色粒	灰黄色	ほぼ完形
225	SK29 No.237他	須恵器	坏身	10.8	7.6	回転ナデ・ヘラ切刃 無し	白色粒・黒色粒	灰色	ほぼ完形

静岡南灘跡古池地区 観測表

番号	遺構名	種別	器種	法量 (cm)		器面調整			胎土	色調	備考
				口径	口径	器高	外面	内面			
226	SK29 No185他	須恵器	坏身	—	(8.3)	(3.6)	回転ナデ・ヘラ切り 磨しナデ	回転ナデ・ナデ	黒色粒	灰色	反転復元
227	SK12 No1	須恵器	坏身	13.5	9.5	4.5	回転ナデ・ヘラ切り 磨し表面摩耗	回転ナデ	黒色粒・黒色粒・ 角四石	浅灰色 (内)にふい、黄褐色 (外)褐色	一部反転復元・黒底あり
228	SK10 No.10	土師器	蛸壺	8.0	—	(7.1)	ナデ・指オサエ	ヨコナデ・指オサエ	白色粒・黒色粒	褐色	反転復元
229	SK10 No.3	土師器	蛸壺	—	—	(4.2)	ナデ・指オサエ	ナデ	白色粒・角四石	褐色	反転復元
230	SK9	土師器	甕	—	—	(2.3)	回転ナデ	回転ナデ	角四石・石英	明赤褐色	
231	SK9	須恵器	坏身	—	—	(3.2)	回転ナデ・ヘラ リ	回転ナデ・ナデ	白色粒	(内)灰白色 (外)灰色	歪みあり
233	SK10	土師器	蛸壺	—	—	(7.0)	ナデ・指オサエ	ナデ・指オサエ	白色粒・角四石 石英・角四石・白 色粒・赤色粒	にふい 褐色	
234	SK10 No1	土師器	蛸壺	—	—	(3.6)	指オサエ	ヨコナデ	白色粒・角四石 石英・角四石・赤 色粒・褐色	褐色	1箇所穿孔
235	SK10 No2	土師器	蛸壺	(7.0)	—	(3.3)	指オサエ	ヨコナデ	白色粒・角四石 石英・角四石・赤 色粒	にふい 黄褐色	反転復元・1箇所 穿孔
236	SK9	土師器	蓋	—	—	(1.3)	不明	不明・ミガキ	石英・角四石・赤 色粒	にふい 黄褐色 (内)黄褐色 (外)褐色	
237	SK10 No.5	土師器	蛸壺	—	—	(4.4)	指オサエ	指オサエ	石英・角四石・白 色粒	(内)にふい 褐色 (外)褐色	反転復元・1箇所 穿孔
238	SK10 表土	土師器	蛸壺	(6.0)	—	(6.5)	指オサエ	指オサエ	角四石・白色粒・ 石英	にふい 黄褐色 (内)明黄褐色	反転復元・1箇所 穿孔
239	SK29 No.93	土師器	皿	(19.6)	(17.0)	(1.2)	ミガキ・回転ヘラ ズリ	ミガキ	石英・角四石	褐色	反転復元
240	SK29	土師器	蓋	—	—	(1.3)	ヨコナデ	ヨコナデ	石英・角四石・白 色粒	褐色	
241	SK29	土師器	甕	—	—	(6.5)	回転ナデ・ナデ	回転ナデ・ナデ・ ナデ	石英・角四石・白 色粒	にふい 赤褐色	
242	SK29 黒灰	土師器	甕?	—	—	(5.4)	工具痕・ナデ	ナデ・指オサエ	石英・角四石	にふい 黄褐色	とって
243	SK29	土師器	不明	—	—	(3.5)	ヨコナデ・指オサエ	ヨコナデ	石英・白色粒・角 四石	(内)にふい 赤褐色 (外)褐色	
244	SK29	土師器	甕	—	—	(2.6)	回転ナデ	回転ナデ	石英・角四石	褐色	
245	SK29	土師器	坏身	—	—	(4.4)	ミガキ	ミガキ	白色粒	赤色	
246	SK29 No81	土師器	甕	—	—	(4.2)	回転ナデ	回転ナデ	石英・白色粒・角 四石	(内)黒褐色 (外)明赤褐色	
247	SK29 No49	土師器	土鏝	長 5.2	幅 1.7	1.7	指オサエ	指オサエ	白色粒・角四石	褐色	
248	SK29	土師器	蓋	—	—	(1.2)	回転ナデ	回転ナデ	角四石・赤色粒	褐色	
249	SK29 No219	土師器	皿	—	—	(1.6)	回転ナデ	回転ナデ	角四石・白色粒・ 赤色粒	褐色	(内)黒灰色 (外)褐色
250	SK29 No222	土師器	甕	—	—	(3.8)	回転ナデ	回転ナデ・ナデ	石英・角四石・白 色粒	褐色	

静岡南遺跡古池地区 調査表

番号	遺構名	種別	器種	法量(cm)		器高	器面調整		胎土	色調	備考
				口径	底径		外面	内面			
251	SK29 No61	土師器	甕	—	—	(4.7)	回転ナデ・ナデ	回転ナデ	角閃石・白色粒	褐色	一部合成
252	SK29	土師器	坏身	—	—	(2.8)	ミガキ	ミガキ	石英・白色粒	明赤褐色	
253	SK29 No42	土師器	甕	—	—	(2.2)	回転ナデ	回転ナデ	石英・角閃石・白色粒	褐色	
254	SK29	土師器	甕	—	—	(5.1)	回転ナデ	回転ナデ	石英・角閃石・白色粒	(内)浅黄褐色 (外)褐色	
255	SK29	土師器	皿	—	—	(1.4)	回転ナデ・ミガキ・不明	回転ナデ・ミガキ	白色粒・角閃石	褐色	
256	SK29	土師器	坏身?	—	—	(1.5)	ミガキ	ミガキ	石英・角閃石	褐色	
257	SK29	土師器	甕	—	—	(4.5)	回転ナデ・ナデ	回転ナデ・ナデ	石英・角閃石・白色粒	にぶい褐色	
258	SK29	土師器	甕	—	—	(2.3)	回転ナデ	回転ナデ	白色粒	にぶい褐色	
259	SK29 No83	土師器	土鉢	径 4.0	厚 1.6	1.5	ナデ		石英・角閃石・白色粒	褐色	
260	SK29	土師器	土鉢	径 5.2	厚 1.8	1.7	ナデ・指オサエ		石英・白色粒	にぶい黄褐色	
261	SK29	土師器	坏身	—	—	(3.4)	回転ナデ・回転ヘラ ナデ	回転ナデ・ナデ	石英・白色粒	褐色	
262	SK29 黒灰	土師器	坏身	—	—	(10.6)	回転ナデ・不明	回転ナデ・ナデ	石英・角閃石	(内)にぶい黄褐色 (外)褐色	反転復元
263	SK29 No214	土師器	皿	(16.0)	(14.0)	(1.3)	ミガキ・ナデ・ヘラケ スリ	ミガキ	石英・角閃石	褐色	反転復元
264	SK29 No243	土師器	坏身	(12.7)	8.7	3.8	回転ナデ・回転ヘラ ケツリ	回転ナデ・ナデ	石英・角閃石・白色粒	褐色	一部反転復元
265	SK29 No64	土師器	坏身	(20.0)	—	(4.6)	コナデ・ミガキ	ミガキ・ナデ・工具 痕	白色粒	明赤褐色	反転復元
266	SK29	土師器	甕	—	—	(6.3)	回転ナデ・ナデ	回転ナデ・指オサ エ	石英・角閃石・白色粒 石英・黒曜石	(内)にぶい褐色 (外)褐色	
267	SK29 No20	土師器	坏身	—	(8.0)	(2.9)	ヘラミガキ・回転ヘ ラケツリ	ヘラミガキ	石英・角閃石・白色粒	褐色	反転復元
268	SK29 No66	土師器	高坏	—	—	(8.1)	ミガキ	ミガキ・しぼり痕	石英・角閃石	明赤褐色	一部反転復元
270	SK29	土師器	製塩土器	—	—	(5.5)	ナデ?	布目痕?	石英・白色粒・砂 粒	浅黄褐色	傾き不確実
271	SK29 No47	土師器	製塩土器	—	—	(3.5)	指オサエ		角閃石	浅黄褐色	
272	SK29	土師器	製塩土器	—	—	(2.6)	織維痕・指オサエ		角閃石	浅黄褐色	
273	SK29	土師器	製塩土器	—	—	(5.1)	織維痕・指オサエ		石英・角閃石・白色粒	浅黄褐色	
274	SK29	土師器	製塩土器	—	—	(8.3)	織維痕・指オサエ	布目痕?	白色粒	褐色	傾き不確実
275	SK29	土師器	製塩土器	—	—	(6.5)	織維痕?・指オサ エ	布目痕	白色粒・黒色粒	にぶい褐色	傾き不確実・一部合成



静岡南遺跡古池地区 調査表

番号	遺構名	種別	器種	法量(cm)		器高	器面調整		胎土	色調	備考
				口径	底径		外面	内面			
276	SK29	土師器	製塩土器	—	—	(3.2)	指オサエ	布目砥	白色粒	(内)橙色 (外)浅黄褐色	傾き不確実
277	SK29	土師器	製塩土器	—	—	(6.5)	指オサエ	布目砥?	白色粒・砂粒	(内)黄褐色 (外)灰色	傾き不確実
278	SK29	土師器	製塩土器	—	—	(2.9)	ナデ	布目砥	白色粒	浅黄褐色	傾き不確実
279	SK29	土師器	製塩土器	—	—	(4.1)	織維砥・指オサエ	布目砥	白色粒	(内)黄褐色 (外)灰黄褐色	傾き不確実
280	SK29 No123	土師器	製塩土器	—	—	(5.8)	指オサエ・織維砥	布目砥	白色粒	橙色	傾き不確実
281	SK29	土師器	製塩土器	—	—	(3.9)	指オサエ	布目砥	白色粒	にぶい 橙色	傾き不確実
282	SK29	土師器	製塩土器	—	—	(2.7)	指オサエ	布目砥	白色粒・砂粒	(内)橙色 (外)灰色	傾き不確実
283	SK29	土師器	製塩土器	—	—	(4.8)	指オサエ	布目砥	白色粒・砂粒	橙色	傾き不確実
284	SK29 黒灰	土師器	製塩土器	—	—	(5.6)	織維砥・指オサエ	布目砥	白色粒・角閃石	橙色	傾き不確実
285	SK29	土師器	製塩土器	—	—	(3.9)	指オサエ・ナデ	布目砥	白色粒	(内)橙色 (外)にぶい 橙色	傾き不確実・一部合成
286	SK29 黒灰	土師器	製塩土器	—	—	(5.0)	指オサエ・ナデ	布目砥	白色粒・角閃石・砂粒	浅黄褐色	傾き不確実
287	SK29 No110	土師器	製塩土器	—	—	(4.6)	指オサエ・織維砥	布目砥	角閃石・赤色粒	浅黄褐色	傾き不確実・穿孔あり
288	SK29 黒灰	土師器	製塩土器	—	—	(5.2)	表面磨耗	布目砥	石英・砂粒	浅黄褐色	一部合成・傾き不確実
289	SK29 一括	土師器	製塩土器	—	—	(2.3)	指オサエ・ナデ	布目砥	白色粒	橙色	傾き不確実
290	SK29	土師器	製塩土器	—	—	(4.9)	指オサエ	布目砥	白色粒	黄灰色	傾き不確実
291	SK29	土師器	不明	—	(2.2)	(3.3)	指オサエ・ナデ	ヨコナデ	石英・白色粒・角閃石	橙色	反転復元・一部合成
292	SK29 No46	土師器	製塩土器	—	—	(4.6)	織維砥・ナデ・指オサエ	布目砥	白色粒	にぶい 橙色	一部合成・傾き不確実
293	SK29 黒灰	土師器	製塩土器	—	—	(6.1)	織維砥・ナデ・指オサエ	布目砥	白色粒・角閃石	浅黄褐色	一部合成・傾き不確実
294	SK29	土師器	製塩土器	(10.0)	—	(4.7)	織維砥・ナデ・指オサエ	布目砥	白色粒	浅黄褐色	反転復元
295	SK29	土師器	製塩土器	—	—	(5.3)	織維砥・ナデ・指オサエ	布目砥	白色粒・角閃石・赤色粒	(内)橙色 (外)黄褐色	傾き不確実
296	SK29 No218	土師器	製塩土器	—	—	(6.9)	指オサエ	布目砥	白色粒・角閃石・赤色粒	(内)にぶい 黄褐色 (外)にぶい 橙色	傾き不確実・天地不確実
297	SK29 No131	土師器	製塩土器	—	—	(6.4)	指オサエ	布目砥	白色粒・角閃石	(内)橙色 (外)にぶい 橙色	傾き不確実・天地不確実
298	SK29	土師器	製塩土器	—	—	(6.0)	織維砥・指オサエ	布目砥	白色粒	(内)橙色 (外)灰黄褐色	傾き不確実
299	SK29	土師器	製塩土器	—	—	(6.9)	指オサエ	布目砥	白色粒・角閃石	浅黄褐色	傾き不確実

静岡南道跡古池地区 調査表

番号	遺構名	種別	器種	法量(cm)		器面調整		胎土	色調	備考
				口径	底径	高さ	外面			
300	SK29 No18	土師器	製塩土器	—	—	(8.2)	指オサエ	白色粒・赤色粒・砂粒	褐色	反転覆元・横き不確実・天地不確実
301	SK29 No124	土師器	皿	12.8	9.2	1.6	回転ナデ・回転ヘラ ケズリ	白色粒・角閃石	褐色	ほぼ完形
302	SK29 No184	須恵器	皿	14.0	12.0	2.8	回転ナデ・回転ヘラ 切リ・ナデ	白色粒・黒色粒	灰色	ほぼ完形
303	SK29 No29	須恵器	皿	12.8	9.5	1.9	回転ナデ・回転ヘラ 切リ・ナデ	白色粒	(内)暗灰色 (外)灰色	ほぼ完形
304	SK29 No213	須恵器	蓋	12.8	—	3.1	ナデ・指オサエ 回転ヘラケズリ・回 転ナデ	白色粒・黒色粒	灰色	ほぼ完形
305	SK29 黒灰	土師器	製塩土器	—	—	(13.0)	ナデ・指オサエ	白色粒・黒色粒	(内)赤い黄褐色 (外)反黄褐色	反転覆元・一部合成
306	SK13	土師器	坏身	13.2	7.6	3.9	回転ヘラケズリ・回 転ナデ	白色粒・角閃石 赤色粒	(内)赤い黄褐色 (外)反黄褐色	完形・一部反転覆元・一部 合成
307	SK29 黒灰	土師器	坏身	13.4	(7.4)	3.7	表面磨耗(ミガキ)	白色粒・角閃石 石英・白色粒・角 閃石	(内)オリーブ黒色 (外)赤い黄褐色	一箇穿孔
308	SK8 No36	土師器	蜻蛉	7.8	—	7.1	指オサエ	白色粒・黒色粒 角閃石	灰色	一部反転覆元
309	SK29 No157	土師器	甕	—	—	(6.6)	ナデ	石英・黒色粒	灰色	反転覆元
310	SK29 No145	須恵器	坏身	15.4	—	(4.9)	回転ナデ	白色粒	灰色	一部反転覆元
311	SK29 No198	土師器	坏身	18.4	5.7	4.3	回転ヘラミガキ・回 転ヘラケズリ	石英・白色粒・角 閃石	(内)明赤褐色 (外)褐色	一部反転覆元
312	SK29 No204	須恵器	蓋	(20.6)	—	(3.7)	回転ナデ・回転ナ デ・ナデ	白色粒・黒色粒	灰白色	反転覆元
313	SK29 No227	須恵器	坏身	(11.0)	(8.4)	4.0	回転ナデ・回転ヘラ 切リ・ナデ	白色粒	灰色	反転覆元
314	SK29	須恵器	坏身	(12.2)	8.4	4.5	回転ナデ・回転ナ デ・回転ヘラ切 リ・ナデ	白色粒	灰色	一部反転覆元
315	SK29 No90他	須恵器	坏身	—	(11.8)	(4.4)	回転ナデ	白色粒・角閃石	灰白色	反転覆元
316	SK29 No48	須恵器	坏身	—	8.4	(3.6)	回転ナデ・回転ヘラ 切リ・ナデ	白色粒・黒色粒	灰白色	反転覆元
317	SK29 No180	須恵器	坏身	—	8.5	(1.7)	回転ナデ・回転ヘラ 切リ・ナデ	白色粒	(内)反黄褐色 (外)灰色	反転覆元
318	SK29 No36	須恵器	坏身	(12.0)	(8.4)	3.8	回転ナデ	白色粒	灰色	反転覆元
319	SK29 No146	須恵器	蓋	(13.4)	—	(1.8)	ナデ・回転ヘラ切 リ・ナデ・回転ナ デ・ナデ	白色粒	灰白色	反転覆元
320	SK29 No183	須恵器	蓋	(11.4)	—	(2.3)	回転ナデ・回転ヘラ 切リ・ケズリ	白色粒	灰色	反転覆元
321	SK29 No68	須恵器	皿	(11.2)	(13.0)	(2.7)	回転ナデ・回転ヘラ 切リ・ナデ	白色粒	灰色	反転覆元・一部合成あり
322	SK29 No246	須恵器	坏身	(13.2)	(9.0)	(4.9)	回転ナデ・回転ヘラ 切リ・ケズリ	白色粒	灰色	反転覆元
323	SK29 No207	須恵器	蓋	(18.0)	—	(2.7)	回転ナデ・回転ヘラ 切リ・ナデ	白色粒	灰色	反転覆元

静岡南灘跡古池地区 観測表

番号	遺構名	種別	器種	寸法(cm)		器面調整		胎土	色調	備考
				口径	口径	器高	器高			
324	SK29	須惠器	坏身	—	(10.0)	(4.1)	回転ナデ・回転へう切り、ナデ	白色粒、角閃石	灰色	反転復元
325	SK29 No26	須惠器	坏身	(12.0)	8.1	4.7	回転ナデ・回転へう切り、へう切り	石英、白色粒、角閃石	灰色	一部反転復元
326	SK29 No40	須惠器	坏身	(13.4)	(9.4)	(4.4)	回転ナデ・回転へう切り	角閃石、石英	(内)灰白色 (外)灰白色、淡褐色	反転復元
327	SK29 No181	須惠器	坏身	(16.0)	(10.4)	(6.7)	回転ナデ・回転へう切り、ナデ	白色粒	(内)灰色 (外)灰色	反転復元
328	SK29 No139	須惠器	蓋	(16.0)	—	(2.1)	回転ナデ	白色粒	(内)灰色、灰褐色 (外)灰色	反転復元
329	SK29 No232	須惠器	皿	(16.4)	—	(2.5)	回転ナデ・回転へう切り	白色粒、砂粒	灰色	反転復元、一部合成
330	SK29 No201	須惠器	皿	(15.4)	(12.4)	2.0	回転ナデ・回転へう切り	白色粒	灰色	反転復元
331	SK29 No56	須惠器	坏身	—	—	(4.2)	回転ナデ	白色粒、黒色粒、砂粒	灰色	一部合成
332	SK29	須惠器	蓋	(10.5)	—	2.1	回転ナデ・回転へう切り、ナデ	白色粒、黒色粒	灰色	反転復元
333	SK29 No149	須惠器	蓋	(13.8)	—	(2.9)	回転ナデ切り、ナデ、回転ナデ	角閃石、黒色粒、角閃石	灰色	反転復元
334	SK29 No239	須惠器	皿	(14.1)	—	2.1	回転へう切り、ナデ切り、ナデ	石英、白色粒、砂粒	灰色	反転復元
335	SK29 No31	須惠器	蓋	(17.2)	—	2.1	回転ナデ切り、ナデ切り、ナデ	白色粒、黒色粒、角閃石、砂粒	灰色	反転復元
336	SK29 No226他	須惠器	坏身	(13.9)	—	(3.9)	表面磨耗	白色粒、赤色粒、砂粒	灰色	反転復元
337	SK29 No53	須惠器	蓋	(14.1)	—	(2.6)	回転へう切り、ナデ、回転ナデ	白色粒、黒色粒、砂粒	灰色	反転復元
338	SK29 No150	土師器	坏身	—	(10.8)	(2.0)	回転ナデ?表面磨耗、回転ナデ・回転へう切り、ナデ	白色粒、赤色粒、角閃石	淡黄褐色	反転復元
339	SK29 黒灰	須惠器	坏身	(12.0)	(8.0)	4.5	回転ナデ・回転へう切り、ナデ	白色粒、角閃石	黄灰色	反転復元
340	SK29 黒灰	須惠器	皿	(14.6)	(13.6)	2.5	回転ナデ・回転へう切り、ナデ	白色粒、黒色粒、角閃石	(内)灰白色 (外)灰色	反転復元
341	SK29 No176	須惠器	皿	(13.2)	(11.8)	2.1	回転ナデ・回転へう切り	白色粒、黒色粒、角閃石、砂粒	灰色	反転復元
342	SK29 No24	須惠器	蓋	—	—	(2.1)	回転ナデ・回転へう切り、ナデ	白色粒、赤色粒、砂粒	(内)灰黄褐色 (外)区褐色	反転復元
343	SK29	須惠器	不明	—	—	(4.3)	回転ナデ	白色粒	灰色	傾き不揃、天地不揃、三角笠帯
344	SK29	須惠器	皿	—	—	(1.6)	回転ナデ・回転へう切り	白色粒、角閃石	(内)灰色 (外)灰色、灰白色	反転復元
345	SK29 No73他	須惠器	蓋	14.4	—	(2.5)	回転ナデ?、表面磨耗	白色粒、角閃石	(内)灰黄色 (外)灰白色、淡褐色	反転復元
346	SK29 No242	須惠器	高坏?	(22.0)	—	(2.9)	回転ナデ・回転へう切り、ナデ	白色粒	(内)黄灰色 (外)灰色	反転復元
347	SK29 黒灰	須惠器	皿	(18.6)	—	(2.6)	回転ナデ・回転へう切り、ナデ	白色粒	灰色	反転復元

静岡南遺跡古池地区 調査表

番号	遺構名	種別	器種	法量(cm)		器面調整	胎土	色調	備考
				口径	底径				
348	SK42 No1	須恵器	坏身	11.9	—	回転ナデ・回転ヘラ切履し・ナデ	石英・角閃石	浅黄褐色	完形 ヘラ記号
349	SK40 No1	土師器	蓋	19.5	—	回転ナデ・回転ヘラ切履し・回転ナデ・ミガキ	石英・白色粒・角閃石	明赤褐色	完形
350	SK40 No2	土師器	盤?	—	(10.4)	ミガキ・回転ナデ	石英・白色粒・角閃石	明赤褐色	反転復元・一部合成
351	SK43 No10	須恵器	皿	—	(3.0)	回転ナデ・回転ヘラ切履し・ナデ	白色粒・角閃石	灰色	反転復元
352	SK43 No34	土師器	坏身	(14.2)	(9.4)	表面摩耗	石英・白色粒・角閃石	褐色	反転復元・高台付
353	SK43 No5他	土師器	坏身	—	(10.2)	回転ナデ・不明	角閃石・赤色粒	(内)灰黄褐色 (外)褐色	反転復元・一部合成・高台付
354	SK41	須恵器	皿	—	(2.3)	回転ナデ・ヘラ切履し・ナデ	白色粒	灰色	
355	SK43 No26	土師器	甕	—	(3.4)	表面磨耗・指オサエ	石英・白色粒・角閃石	明赤褐色	
356	SK40	土師器	坏身	—	(2.9)	回転ナデ	(内)黒色 (外)褐色	明赤褐色	内黒
357	SK43	土師器	甕	—	(3.3)	回転ナデ	石英・白色粒・角閃石	明赤褐色	
358	SK43 No30	土師器	甕	—	(4.3)	回転ナデ・表面磨	石英・角閃石	にぶい・黄褐色	
359	SK43 No41	土師器	姉造	—	(4.6)	指オサエ	石英・白色粒・角閃石	黄褐色	一部合成・一面所穿孔
360	SK43	須恵器	坏身	(12.0)	(7.0)	回転ナデ・回転ヘラ切履し・ナデ	白色粒・赤色粒	灰白色	反転復元
361	SK43 No17	土師器	坏身	(14.8)	(8.2)	回転ナデ	石英・白色粒・角閃石	褐色	反転復元
362	SK43 No31	土師器	製塩土器	—	(4.4)	織織庫・ナデ	白色粒・角閃石	褐色	傾き不確実
363	SK43	須恵器	坏身	—	(3.6)	回転ナデ	白色粒	灰色	
364	SK37 No45他	須恵器	坏身	(16.4)	(12.4)	回転ナデ	白色粒・砂粒	淡黄色	反転復元
365	SK37 No1他	土師器	坏身	(14.4)	(9.8)	回転ナデ(部分的に剥落)・回転ヘラ切履し	石英・白色粒・角閃石	明赤褐色(高台部分)褐色	反転復元
366	SK37 No23	土師器	坏身	—	(10.0)	回転ナデ・回転ヘラ切履し	石英・白色粒・角閃石	(内)褐色 (外)にぶい・黄褐色	反転復元
367	SK37 No3	土師器	甕	—	(3.1)	回転ナデ・ケズリ	石英・白色粒・角閃石	にぶい・赤褐色	
368	SK38 No7他	須恵器	坏身	(15.4)	(10.6)	回転ナデ・回転ヘラ切履し・ナデ	白色粒	(内)灰白色 (外)灰褐色	反転復元・一部合成
369	SK38	土師器	坏身	—	(2.6)	ミガキ	石英・白色粒・角閃石	(内)明赤褐色 (外)褐色	
370	SK38	土師器	蓋?	—	(1.8)	回転ナデ	白色粒・角閃石	褐色	
371	SK38 No13	土師器	甕	—	(4.5)	回転ナデ	石英・白色粒・角閃石	(内)褐色 (外)にぶい・褐色	傾き不確実

静岡南灘跡古池地区 観測表

番号	遺構名	種別	器種	法量(cm)		器高	器面調整		胎土	色調	備考
				口径	底径		外面	内面			
372	SK38 表土	須惠器	坏身	—	—	(3.2)	回転ナデ	回転ナデ	白色粒	灰黄色	
373	SK38 表土	土師器	坏身	—	—	(2.8)	ミガキ	ミガキ	白色粒・角閃石	褐色	
374	SK38	土師器	坏身	—	—	(3.0)	ミガキ	表面磨耗	石英・白色粒・角閃石	褐色	
375	SK38 表土	須惠器	坏身	—	—	(0.9)	回転ナデ・回転ヘラ 切加農シ		白色粒・角閃石	灰白色	
376	SK38	土師器	甌	長 (5.0)	幅 2.0	1.4	指オサエ		石英・白色粒・角 閃石	黄褐色	棧
377	SK38 No22	須惠器	坏身	—	—	(3.9)	回転ナデ	回転ナデ	白色粒	(内)灰白色 (外)灰白色	一部合成
378	SK38	土師器	坏身	—	—	(2.6)	回転ナデ	ミガキ	石英・白色粒・角 閃石	(内)黒色 (外)褐色・細灰色	内黒
379	SK38 No6	須惠器	坏身	(13.0)	(9.8)		回転ナデ・回転ヘラ 切、ナデ	回転ナデ・ナデ	白色粒	(内)灰白色 (外)灰白色	反転復元
380	SK38 No14	須惠器	蓋	(16.0)	—	(3.6)	回転ナデ・回転ヘラ 切	回転ナデ・ナデ	白色粒	灰色	一部反転復元・歪みあり
381	SK32 No8	土師器	坏身	(17.4)	(11.6)	5.6	回転ヘラ・ミガキ・回転 ヘラ切、回転ナデ	回転ヘラ・ミガキ・ミガ キ	石英・白色粒・角 閃石	明赤褐色	反転復元
382	SK35 No87	土師器	蜻壺	(6.7)	—	7.3	指オサエ	指オサエ	白色粒・角閃石	褐色	一部反転復元・一部合成・ 一部所穿孔
383	SK35 No156	土師器	蜻壺	(8.0)	—	(6.9)	指オサエ	指オサエ・ヨコナデ	石英・白色粒・角 閃石	褐色	一部反転復元・一部合成・ 一部所穿孔
384	SK35 No88	土師器	甌	—	—	(4.0)	表面磨耗		石英・白色粒・角 閃石	褐色	とって
385	SK35	土師器	坏身	—	—	(3.4)	回転ナデ	回転ナデ	石英・白色粒	褐色	
386	SK35 No115	土師器	坏身	—	—	(3.0)	表面磨耗	表面磨耗	石英・白色粒・角 閃石	褐色	
387	SK35	土師器	蓋	(16.4)	—	(2.3)	ヘラ切、ナデ・ミガ キ	ミガキ	石英・白色粒・角 閃石	褐色	反転復元
388	SK35	土師器	皿	—	—	(2.1)	ミガキ・ナデ	ミガキ	石英・白色粒・角 閃石	褐色	
389	SK35	土師器	坏身	—	—	(4.1)	回転ナデ・表面磨 耗	表面磨耗	石英・石英・角閃 石	褐色	
390	SK35	土師器	甌	—	—	(5.9)	ナデ・工具痕あり・ 圧痕あり	ケス刈	石英・石英・黒色 粒・黒曜石	(内)褐色 (外)黒褐色・明黄褐色	
391	SK35	土師器	製塩土器	—	—	(4.8)	ナデ	布目痕	白色粒	(内)明黄褐色 (外)明黄褐色	
392	SK35 No148	土師器	製塩土器	—	—	(6.5)	ナデ・指オサエ	布目痕	白色粒・黒色粒	(内)褐色 (外)明黄褐色	
393	SK35 No128	土師器	甌	—	—	(5.6)	ヨコナデ・ナデ	ヨコナデ・ナデ・ケス 刈	長石・白色粒・角 閃石	(内)明黄褐色 (外)灰褐色	黒斑あり
394	SK35 No122	土師器	甌	—	—	(5.0)	ヨコナデ・ハケ目	ヨコナデ・ハケ目	長石・石英・角閃 石	(内)褐灰色 (外)褐色	
395	SK35 No71	土師器	蓋	—	—	(1.7)	回転ヘラ・ケス刈・ミガ キ・ヨコナデ	ヨコナデ・ミガキ	長石・石英・角閃 石	明赤褐色	

静岡南遺跡古池地区 調査表

番号	遺構名	種別	器種	法量(cm)		器面調整	胎土	色調	備考
				口径	高さ				
396	SK35	土師器	不明	—	(5.3)	ナデ	白色粒	(内)灰褐色 (外)明赤褐色	とって
397	SK35 No170	土師器	坏身	—	(8.0)	ヨコナデ(表面磨耗)・ヘラ切の麗し(裏面磨耗)	白色粒・黒色粒・砂粒	褐色	反転復元
398	SK35 No32	土師器	鉢?	—	(5.1)	ヨコナデ・ナデ	白色粒・角閃石・砂粒	(内)にふい・褐色・黒褐色 (外)褐色	反転復元
399	SK35 No171	土師器	坏身	—	(9.2)	回転ナデ(表面磨耗)・ヘラ切の麗し	黒色粒・赤褐色	(内)褐色 (外)にふい・黄褐色	反転復元
400	SK35 No118	土師器	甕	—	(7.0)	ヨコナデ・ナデ	白色粒・角閃石	(内)にふい・褐色 (外)褐色	黒斑あり
401	SK35 No98	土師器	甕	—	(6.4)	ヨコナデ・ナデ	白色粒・角閃石	褐色	
402	SK35 No169	土師器	坏身	(12.9)	(9.7)	表面磨耗・ヘラ切の麗し(表面磨耗)	長石・石英・角閃石	褐色	反転復元
403	SK35 表土	土師器	不明	—	(4.1)	指ナデ・ナデ	白色粒・黒色粒	褐色	とって
404	SK35	土師器	甕	(27.0)	(8.8)	回転ナデ・ナデ	長石・石英	(内)褐色 (外)明褐色	反転復元
405	SK35	土師器	製塩土器	—	(1.9)	ナデ	白色粒・黒色粒	(外)にふい・褐色 (外)にふい・黄褐色	
406	SK35 No179	土師器	蛸造	(6.6)	(6.1)	ナデ・指ナデ	角閃石・赤褐色	褐色	反転復元・一箇所穿孔
407	SK35 No151	土師器	甕	—	(3.2)	ヨコナデ・ナデ	長石・石英	(内)褐色 (外)にふい・褐色・褐色	
408	SK35 No177	土師器	甕	—	(9.4)	ヨコナデ・ナデ	白色粒・黒色粒	(内)褐色 (外)淺黄褐色	黒斑あり
409	SK35 No76	土師器	甕	—	(4.2)	ヨコナデ	長石・石英・角閃石	(内)にふい・褐色・黒褐色 (外)にふい・赤褐色	
410	SK35 No8	土師器	瓶・棧	—	(2.6)	指ナデ・ナデ	長石・石英・角閃石	にふい・褐色	棧
411	SK35 No46	土師器	坏身	12.6	7.7	回転ナデ・ヘラ切の麗し・回転ヘラケズクエ	長石・石英・角閃石・赤褐色粒	(内)黄褐色・反転褐色 (外)にふい・黄褐色・黄褐色・反転褐色	
412	SK35 No92	土師器	蛸造	(6.8)	(7.9)	ナデ(指ナデ)	長石・石英・角閃石・赤褐色粒	(内)明褐色・明赤褐色 (外)明褐色	反転復元
413	SK32	土師器	坏身	—	7.0	回転ナデ・ヘラ切の麗し・ナデ	長石・石英・角閃石・雲母	(内)明赤褐色 (外)褐色・赤褐色	反転復元
414	SK32 No196	土師器	坏身	—	8.4	回転ナデ・ヘラ切の麗し	長石・石英・角閃石・赤褐色粒	(内)にふい・黄褐色 (外)灰白色	一部反転復元・黒斑あり
415	SK32 No487他	須恵器	蓋	(15.7)	2.7	回転ナデ・回転ヘラ切の麗し・回転ヘラケズクエ	黒色粒	灰白色	一部反転復元
416	SK32 No281	須恵器	蓋	(12.8)	2.4	ナデ・回転ヘラケズクエ・回転ナデ	白色粒・黒色粒	灰色	蓋の蓋・目玉完形
417	SK32 No201	須恵器	坏身	(18.8)	(11.0)	回転ナデ・回転ヘラ切の麗し・ナデ	黒色粒・砂粒	灰色	反転復元
418	SK32 No350他	土師器	坏身	(12.9)	(8.9)	表面磨耗	長石・石英・角閃石	(内)明赤褐色 (外)明赤褐色・明黄褐色	反転復元
419	SK32 No97他	須恵器	坏身	(17.8)	(12.4)	回転ナデ・回転ヘラケズクエ・ヘラ切の麗し	砂粒	灰色	反転復元

静岡南灘跡古池地区 調査表

番号	遺構名	種別	器種	法量(cm)		器高	器面調整		胎土	色調	備考
				口径	底径		外面	内面			
420	SK32 No165他	土師器 蓋	蓋	—	—	2.8	ヨコナデ・ヘラミガキ	ヘラミガキ	長石・石英・角閃石	明赤褐色	蓋の蓋?・反転復元
421	SK32 No14	土師器 坏身	坏身	—	9.6	(5.8)	ミガキ・表面摩耗	ミガキ・表面摩耗	長石・石英・角閃石	(内)淡黄褐色 (外)褐色・黄褐色	
422	SK32 No52他	須恵器 坏身	坏身	—	(11.6)	(3.8)	回転ナデ・ヘラ切刃磨し・回転・ヘラケツ	回転ナデ・ナデ	白色粒・角閃石	灰色	反転復元
423	SK32	須恵器 坏身	坏身	(13.8)	(8.4)	4.1	回転ナデ・ヘラ切刃磨し	回転ナデ・ナデ	砂粒	灰白色	反転復元・自然軸付着
424	SK32 No388	須恵器 盤	盤	(18.0)	(13.8)	2.3	回転ナデ・ヘラ切刃磨し・ナデ	回転ナデ	白色砂粒	灰色	反転復元
425	SK32 No86	土師器 鉢	鉢	—	—	(6.5)	ヨコナデ・ナデ(工具痕)	ヨコナデ・ケツ	長石・石英・角閃石	褐色	
426	SK32	-	羽口	—	—	(6.6)	ヘラナデ	未調整	長石・石英	(内)明褐色 (外)区黄褐色・明褐色	
427	SK32 No38	土師器 甕	甕	(23.4)	—	(5.1)	ヨコナデ・表面摩耗	表面磨耗	長石・石英・角閃石	褐色	反転復元
428	SK32 No298ほか	-	羽口	—	—	(7.7)	ヘラナデ	ナデ・指オサエ	長石・石英・角閃石	褐色・にぶい・黄色	
429	SK32 No280	土師器 鉢?	鉢?	—	—	(6.5)	ナデ・ケツ	ナデ・指オサエ	長石・石英・角閃石	(内)明赤褐色・にぶい・赤褐色 (外)明赤褐色	一部合成
430	SK32 No1	土師器 鉢?	鉢?	(36.0)	(27.4)	5.4	回転ナデ・ケツ	回転ナデ	長石・石英・角閃石・赤褐色色粒	灰色	反転復元
431	SK32 No412	須恵器 坏身	坏身	(18.8)	(15.0)	2.6	回転ナデ・回転・ナデ	回転ナデ	白色砂粒	にぶい・赤褐色・明赤褐色	反転復元
432	SK32 No106	土師器 つば?	つば?	(32.0)	—	(2.2)	ヨコナデ・表面摩耗	ヨコナデ・ナデ	白色粒・角閃石・赤褐色色粒	灰色	反転復元
433	SK32 No406	土師器 鉢?	鉢?	—	—	(2.0)	ケツ	ヨコナデ・ナデ	長石・石英・角閃石	(内)明褐色・明赤褐色 (外)褐色	反転復元
434	SK32 No121	土師器 不明	不明	(30.8)	—	(7.1)	ヨコナデ・ケツ	ヨコナデ・布目砥? ナデ	白色粒・赤褐色	(内)にぶい・黄褐色・褐色 (外)褐色	反転復元
435	SK32 No234	土師器 鉢	鉢	—	(10.1)	(2.4)	ケツ	ナデ(一部工具痕)指オサエ・ナデ	長石・石英・角閃石・赤褐色色粒	褐色	
436	SK32 No73	土師器 甕	甕	—	—	(15.6)	ヨコナデ・ナデ	ヨコナデ・同心凹状当具痕	長石・石英・黒色粒・赤褐色色粒	(内)にぶい・黄褐色 (外)褐色	反転復元
437	SK32 No258他	土師器 鉢?	鉢?	—	13.4	(13.2)	面取	面取	長石・石英・角閃石	(内)にぶい・黄褐色 (外)にぶい・褐色	黒斑あり
438	SK32 No64	土師器 つば?	つば?	—	—	(2.2)	回転ナデ・ナデ	回転ナデ	長石・石英・角閃石	(内)黄褐色 (外)灰色	完形
439	SK32 No430	須恵器 蓋	蓋	14.6	—	2.3	回転ナデ・ヘラ切刃磨し・ナデ	回転ナデ・ナデ	白色粒・黒色粒	灰色	ほぼ完形
440	SK32 No267	須恵器 蓋	蓋	15.0	—	3.0	回転ナデ・ヘラ切刃磨し・ナデ	回転ナデ・ナデ	長石・石英	(内)灰白色 (外)黄灰色	一部反転復元
441	SK32 No146	須恵器 坏身	坏身	—	12.0	(1.8)	回転ナデ・ヘラ切刃磨し・回転・ヘラケツ	回転ナデ・ナデ	白色粒・黒色粒	灰色	
442	SK32 No267	須恵器 坏身	坏身	13.9	7.8	3.7	回転ナデ・ヘラ切刃磨し・ナデ	回転ナデ・ナデ	白色粒・黒色粒	灰白色	
443	SK32 No282	須恵器 蓋	蓋	15.4	—	3.0	回転ナデ	回転ナデ・ナデ	白色粒・黒色粒・砂粒	灰色	ほぼ完形

静岡南遺跡古池地区 調査表

番号	遺構名	種別	器種	法量(cm)		器面調整	胎土	色調	備考
				口径	底径				
444	SK32 No1341ほか	須恵器	坏身	—	(5.1)	回転ナデ・ナデ 回転ナデ・赤影・回 転ナデ切リ・ナデ	白色粒・黒色粒	(内)灰白色 (外)灰白色,にぶい,赤褐色	反転復元
445	SK32 No339他	須恵器	坏身	—	(8.1)	回転ナデ・ナデ	黒色粒・砂粒	灰色	反転復元
446	SK32	須恵器	坏身	—	(8.5)	回転ナデ・ヘラ切刃 磨し・ナデ	白色粒・褐色粒・ 砂粒	灰白色	反転復元
447	SK32 No388	土師器	坏身	—	9.0 (1.2)	ナデ・回転・ヘラ切刃 表面磨耗・回転ナ デ・回転・ヘラ切 刃・ナデ	砂粒・雲母 石英・角閃石・角 閃石・砂粒	(内)にぶい,黄褐色 (外)にぶい,褐色	反転復元
448	SK32 No182	土師器	坏身	—	9.8 (2.4)	回転ナデ・回転・ヘ ラ切刃・ナデ	白色粒・砂粒	明赤褐色	焼成やや不良
449	SK32 No101ほか	須恵器	坏身	14.0	11.8 4.4	回転ナデ	白色粒・砂粒	灰白色	反転復元
450	SK32 No26	須恵器	坏身	(15.9)	(11.5) 5.3	回転ナデ	白色粒・砂粒	灰色	反転復元
451	SK32 No150	土師器	蓋	(17.6)	— 2.7	回転ナデ・回転・ヘ ラ切刃・ナデ	石英・角閃石・白 色粒・砂粒	褐色,にぶい,赤褐色	一部反転復元
452	SK32 No472	須恵器	蓋	(14.9)	— (2.1)	回転ナデ・ヘラ切 刃・ナデ	白色粒・砂粒	(内)灰白色 (外)灰黄色	一部反転復元・焼成やや不 良
453	SK32 No9	須恵器	蓋	(15.2)	— (1.5)	回転ナデ・回転・ヘ ラ切刃・ナデ	石英・角閃石・白 色粒・砂粒	(内)にぶい,黄色 (外)灰白色	一部反転復元
454	SK32 No180	土師器	碗	—	(8.3) (5.5)	回転ナデ・ケズリ	石英・角閃石・白 色粒・砂粒	(内)褐色,にぶい,褐色 (外)褐色,にぶい,褐色	一部反転復元
455	SK32 No23	須恵器	蓋	(12.2)	— (1.6)	回転・ケズリ・回 転ナデ	砂粒	灰白色	反転復元
456	SK32 No303	須恵器	蓋	(15.6)	— (3.1)	回転ナデ・ナデ	白色粒・角閃石・ 砂粒	灰色	一部反転復元
457	SK32 No321	須恵器	蓋	(15.2)	— 2.4	回転ナデ・ヘラ切刃 磨し・回転ナ デ・回転ナ デ・(表面磨耗)	角閃石・白色粒・ 砂粒・雲母	(内)灰黄色・褐色 にぶい,黄褐色	反転復元・焼成やや不良
458	SK32 No65	土師器	坏身	(13.3)	8.8 4.3	回転ナデ・ナ デ・(表面磨耗)	角閃石・白色粒・ 砂粒・雲母	にぶい,黄褐色	反転復元
459	SK32 南東	土師器	坏身	—	— (4.5)	ミガキ	石英・角閃石・白 色粒・砂粒	(内)明赤褐色 (外)褐色	
460	SK32 No414	須恵器	蓋	(15.4)	— 3.2	回転ナデ・ヘラ切刃・ ナデ・回転・ヘラ切 刃・ナデ	白色砂粒・黒色 粒・赤褐色粒	(内)灰白色,にぶい,褐色 (外)オリーブ灰色	反転復元・焼成不良
461	SK32	須恵器	蓋	(11.9)	— (1.5)	磨し・ナデ	白色砂粒	(内)白色・暗灰色 (外)灰色・暗灰色	反転復元
462	SK32 No357	土師器	蓋	—	— (1.5)	表面磨耗・回転・ヘ ラ切刃・ナ デ	長石・石英・角閃 石・赤褐色粒	明赤褐色	反転復元
463	SK32 No157	土師器	坏身	—	— (1.6)	表面磨耗・回転・ヘ ラ切刃・ナ デ	長石・石英・角閃 石・赤褐色粒	褐色	一部合成
464	SK32 No143	須恵器	蓋	(14.4)	— (1.1)	回転ナデ	白色砂粒・黒色 粒	灰白色	反転復元
465	SK32 No30	須恵器	蓋	(14.9)	— 2.0	回転ナデ・回転・ヘ ラ切刃・ナ デ	長石・石英・角閃 石	灰白色	反転復元
466	SK32 椀	土師器	坏身	—	8.5 (2.0)	回転ナデ・ナ デ	長石・石英・角閃 石	(内)明黄褐色 (外)褐色	反転復元
467	SK32 No142	土師器	皿	(15.7)	(13.0) 2.2	回転ナデ・ナ デ	長石・石英・角閃 石	にぶい,黄褐色	反転復元・黒部あり,赤影あ り



静岡南通湖古池地区 観測表

番号	遺構名	種別	器種	寸法(cm)		器高	器面調整		胎土	色調	備考
				口径	底径		外面	内面			
468	SK32 No48	須恵器	蓋	—	—	(2.1)	回転→ラの廻し・回転 ナナ・回転→ケズ	回転ナデ・ナデ	長石・石英・黒色 粒	灰白色	反転復元
469	SK32 No215	土師器	坏身	(14.8)	(11.2)	3.7	表面摩耗・回転→ラ切 裏シ・ナデ(表面)	回転ナデ・ナデ 磨耗	長石・石英・赤褐色 色粒	褐色	反転復元
470	SK32 No101	土師器	甕	(23.0)	—	(5.9)	回転ナデ・ナデ	回転ナデ	長石・石英・角閃 石	(内)にふい・褐色 (外)褐色	反転復元
471	SK32 No75	土師器	甎	—	—	(7.4)	指オサエ・ナデ	ケズ)・ナデ・指オサエ エ	長石・石英・角閃 石・雲母	(内)明褐色 (外)明赤褐色	とって
472	SK32 No273	土師器	甎	—	—	(8.2)	指オサエ・ナデ	指オサエ・ナデ	長石・石英・角閃 石・雲母	(内)明褐色 (外)明赤褐色	黒疵あり
473	SK32 No113	土師器	甎	—	—	(7.5)	指オサエ・ナデ	ナデ	長石・石英	(内)明赤褐色 (外)明赤褐色	とって
474	SK32 検	土師器	甎?	—	—	(4.8)	指オサエ	指オサエ・ナデ	長石・石英・赤褐色 色粒	(内)にふい・黄褐色 (外)にふい・黄褐色	とって
475	SK32 No209	土師器	甕	—	—	(6.3)	ヨコナデ・ハナ目	ヨコナデ・同心円状 当具	長石・石英・角閃 石・赤褐色粒	(内)にふい・黄褐色 (外)にふい・黄褐色	とって
476	SK32 No69	土師器	碗	(12.4)	—	(4.1)	回転ナデ・ナデ	回転ナデ・ナデ	長石・石英・雲母 粒	明赤褐色	反転復元
477	SK32 No333	土師器	甕	—	—	(5.9)	ヨコナデ・ナデ・指 オサエ	ヨコナデ・ナデ	白色粒・角閃石・ 砂粒	明赤褐色 (外)褐色	反転復元
478	SK32 No292	土師器	甕	—	—	(5.2)	ヨコナデ・ナデ	ヨコナデ・ナデ	長石・石英・白色 粒・角閃石・	(内)明褐色・黒色 (外)明赤褐色・にふい・赤褐色	
479	SK32 No408	土師器	坏身	—	—	(1.8)	回転ナデ→ハラ切 り・ナデ	表面摩耗	白色粒・長石・石 英・角閃石・	褐色	
480	SK32 No259	土師器	甕	—	—	(4.3)	ヨコナデ・ナデ	ヨコナデ・ナデ	白色粒・角閃石・ 砂粒	(内)にふい・褐色 (外)褐色	
481	SK32 No176	土師器	甕	—	—	(6.0)	ヨコナデ・ナデ	ヨコナデ・ナデ	白色粒・角閃石・ 砂粒	(内)褐色・明赤褐色 (外)褐色	
482	SK32 No353	土師器	甎	—	—	(3.4)	ナデ・指オサエ	ナデ・指オサエ	黒色粒・角閃石・ 赤褐色粒	淡黄褐色	とって
483	SK32 No322	土師器	甎	—	—	(5.0)	ナデ・指オサエ	ナデ・指オサエ	白色粒・角閃石・ 砂粒	にふい・黄褐色・黒褐色	黒疵あり
484	SK32 南東中央	土師器	不明	—	—	(6.2)	回転ナデ・指オサ エ・ケズ)	ナデ・指オサエ	白色粒・赤褐色 粒・砂粒	(内)にふい・褐色 (外)にふい・褐色	一部合成
485	SK32 No161	土師器	甕	—	—	(4.4)	ヨコナデ・ハナ目	ヨコナデ・ハナ目	白色粒・角閃石・ 砂粒	(内)黒褐色 (外)黒褐色	黒疵あり・砂がみあり
486	SK32	土師器	甕	—	—	(3.3)	ヨコナデ・ナデ	ヨコナデ	白色粒・砂粒	(内)褐色 (外)にふい・褐色	
487	SK32	土師器	不明	—	—	(2.1)	ナデ・指オサエ	白色粒・角閃石	白色粒・角閃石	にふい・褐色	穿孔あり
488	SK32 No13	土師器	甕	—	—	(4.8)	ヨコナデ・ナデ	ヨコナデ・ナデ	黒色粒・赤褐色 粒・砂粒	褐色	
489	SK32 No99	須恵器	坏身	(14.4)	(8.5)	4.1	回転ナデ→ハラ切 り・ナデ	回転ナデ・ナデ	白色粒・黒色粒	灰白色	反転復元
490	SK32 No289	須恵器	坏身	—	(7.5)	(2.7)	(表面摩耗・ハラ切 り	表面摩耗	白色粒・黒色粒	灰黄色	反転復元・焼成不良
491	SK32 No56	須恵器	坏身	(13.0)	(9.6)	(3.8)	表面摩耗・ハラ切 り(表面摩耗)	表面摩耗	白色粒・黒色粒・ 砂粒	灰色・灰白色	反転復元・焼成不良

静岡南遺跡古池地区 調査表

番号	遺構名	種別	器種	法量(cm)		器面調整	胎土	色調	備考
				口径	高さ				
492	SK32	須恵器	坏身	—	6.7	2.1	表面磨耗・へら切刃 磨し・ナデ	黒色粒・砂粒 白色粒・褐色粒・ 砂粒	浅黄褐色 灰黄色 一部反転還元・焼成不良
493	SK32 No61	須恵器	坏身	—	9.8	(3.1)	回転ナデ・へら切刃 磨し・ナデ	白色粒 (内)黄灰色 (外)灰色	一部反転還元
494	SK32	須恵器	坏身	—	—	(4.3)	回転ナデ・へら切刃 回転ナデ・へら切刃 磨し・ナデ	白色粒 白色粒・黒色粒・ 砂粒	(内)黄灰色 (外)灰色 (外)黒褐色
495	SK32 No481	須恵器	坏身	—	(7.2)	(1.9)	回転ナデ・へら切刃 磨し・ナデ	長石・石英・白色 粒・砂粒	灰白色
496	SK32 No212	須恵器	坏身	(11.3)	(6.4)	3.9	回転ナデ・へら切刃 磨し・ナデ	白色粒・砂粒	反転還元
497	SK32 No92	須恵器	皿	—	—	(2.5)	回転ナデ・ナデ	白色粒・黒色粒・ 砂粒	反転還元
498	SK32 No108	須恵器	坏身	(13.9)	(9.6)	4.3	回転ナデ・へら切刃 回転ナデ・回転へら 切刃・ナデ	白色粒・黒色粒 長石・石英・角閃 石・赤褐色粒	一部反転還元
499	SK32 No124	須恵器	坏身	(14.1)	10.2	4.6	回転ナデ・ナデ・指 オナエ	白色粒	一部反転還元
500	SK32 No180(主)	土師器	不明	—	—	(9.1)	回転ナデ・回転へら 切刃・磨し	白色粒・黒色粒	一部反転還元・一部合成・ 天摩不磨長
501	SK32 No100	須恵器	蓋	—	(11.9)	(10.8)	回転ナデ・平行タテ キ	白色粒	反転還元・一部合成・底部 に付着物あり・自然磨り
502	SK32 No16	須恵器	甕	(17.9)	—	(6.6)	回転ナデ・同心円状 当具痕	白色粒	反転還元
503	SK39 No83	土師器	甕	—	—	(12.9)	回転ナデ・工具痕・タ タキ・ナデ	長石・石英・赤褐 色粒	一部合成・黒底あり
504	SK39 No96+	土師器	甕	—	—	(8.5)	回転ナデ・工具痕? ナデ・工具痕?	長石・石英・角閃 石・雲母	(内)にふい黄褐色 (外)にふい褐色
505	SK39 No46	土師器	鉢	—	—	(4.2)	回転ナデ・ナデ・工 具痕?	長石・石英・角閃 石・雲母	(内)明赤褐色・明褐色 (外)明赤褐色
506	SK39	土師器	甕	—	—	(7.3)	回転ナデ・ナデ	長石・石英	(内)にふい褐色 (外)にふい褐色
507	SK39	土師器	甕	—	—	(10.0)	カキメ 同心円状当具痕	長石・石英・赤褐 色粒	(内)にふい黄褐色 (外)にふい褐色
508	SK39 No95	土師器	甕	—	—	(4.6)	回転ナデ・ナデ	長石・石英	(内)明赤褐色・明褐色 (外)にふい褐色
509	SK39	土師器	甕	—	—	(3.0)	ナデ 回転ナデ・ナデ	長石・石英・赤褐 色粒	一部合成
510	SK39	土師器	甕	—	—	(4.2)	指オナエ・ナデ ケツク・ナデ	長石・石英・角閃 石	ゆがみあり
511	SK39 No1	土師器	甕	—	—	(8.1)	回転ナデ・ナデ ケツク・ナデ・指オナ エ	長石・石英・角閃 石	(内)にふい褐色 (外)明赤褐色
512	SK39 No7	土師器	甕	—	—	(6.1)	ナデ 回転ナデ・ナデ	長石・石英・角閃 石	(内)明赤褐色 (外)明赤褐色
513	SK39 No77	土師器	甕	—	—	(6.7)	回転ナデ・ナデ 回転ナデ・へら切 刃・ナデ	長石・石英・角閃 石	褐色
514	SK39	須恵器	坏身	—	(8.2)	(2.5)	回転ナデ・へら切 刃・ナデ	白色砂粒・黒色 粒	赤褐色
515	SK39	土師器	不明	—	—	(6.6)	回転ナデ・ナデ・指 オナエ	長石・石英	灰色 褐色

静岡南遺跡古池地区 調査表

番号	遺構名	種別	器種	法量(cm)		器高	器面調整		胎土	色調	備考
				口径	底径		外面	内面			
516	SK39 No45	土師器	坏身	—	(8.6)	(1.4)	回転ナデ・ヘラ切刃	回転ナデ・ナデ	長石・石英・角閃石	(内)灰白色 (外)明黄褐色	反転復元・黒斑あり
517	SK39	土師器	甌	—	—	(7.5)	ナデ(工具痕)・ヨコナデ	ナデ・ヨコナデ	長石・石英・雲母	(内)赤褐色・橙色 (外)赤褐色	残剥落
518	SK39 No5	土師器	不明	—	—	(4.2)	ケズリ・ナデ・ヘラ切刃	ナデ	長石・石英・角閃石	(内)にふい・褐色 (外)明赤褐色	傾き不確実
519	SK39 No42	土師器	不明	—	—	(1.3)	ヨコナデ・ナデ	ヨコナデ・ナデ?	長石・石英・角閃石	(内)明黄褐色・明赤褐色 (外)暗褐色	ツバ?
520	SK39 No75	土師器	不明	—	—	(7.1)	ヨコナデ・枕罎・ナデ	ナデ・指ナデ・ナデ	長石・石英・角閃石	(内)にふい・黄褐色 (外)明黄褐色	傾き不確実・天地不確実
522	SK38 No12	土師器	坏身	—	(10.5)	(1.0)	表面摩耗	表面摩耗	長石・石英・角閃石	(内)褐色 (外)暗赤褐色	反転復元
523	SK39 No39	土師器	甕	—	—	(4.6)	ヨコナデ・ナデ	表面摩耗・同心円状表面痕	長石・石英・角閃石	(内)明黄褐色 (外)明黄褐色・黒褐色	一部合成
524	SK39 No55他	須恵器	高坏	(16.2)	(8.6)	(8.7)	表面磨耗・ヘラ切刃 磨し・回転ナデ	回転ナデ・表面磨耗 未調整・七郎瓶 同心円状当具痕・ナデ・ケズリ	長石・石英	灰白色	一部反転復元・破成不明・一部合成
525	SK39 No86	土師器	甕	—	—	(17.3)	平行タキキ・ナデ	同心円状当具痕・ナデ・ケズリ	長石・石英・赤褐色 色粒・雲母	(内)褐色 (外)明赤褐色	傾き不確実
526	SK39 No56	須恵器	蓋	—	(15.4)	(1.7)	ヘラ切刃磨し・ナデ・回転ナデ	回転ナデ・ナデ	白色砂粒・黒色色粒	(内)灰色 (外)暗オリーブ灰色・灰色	反転復元
527	SK39	須恵器	坏身	—	(9.2)	(2.2)	回転ナデ・回転ヘラ切刃	回転ナデ・ナデ	長石・石英・赤褐色色粒	灰色	反転復元
528	SK39 No93	須恵器	坏身	—	(5.0)	(2.0)	回転ナデ・ヘラ切刃・ナデ	回転ナデ・ナデ	白色砂粒	灰白色	一部反転復元
529	SK39	土師器	製塩土器	—	—	(3.5)	ナデ・指オサエ	布目痕	白色砂粒	褐色	傾き不確実
531	SK39 No15	須恵器	蓋	—	—	(0.9)	回転ナデ・ヘラ切刃・ナデ	ナデ	白色粒・黒色粒	灰色	一部反転復元
532	SK39	須恵器	坏身	(12.1)	(7.6)	(3.6)	回転ナデ	回転ナデ・ナデ	白色粒・砂粒	(内)黄灰色 (外)灰色	反転復元
533	SK39 表土	土師器	製塩土器	—	—	(3.1)	ナデ	布目痕	白色粒・褐色粒・砂粒	(内)にふい・褐色 (外)褐色	傾き不確実
534	SK39	須恵器	蓋	—	—	(0.9)	回転ナデ	回転ナデ・ナデ	白色粒	(内)灰黄色 (外)黄灰色	
535	SK39	土師器	蓋	—	—	(1.7)	ミガキ	ミガキ	白色粒・砂粒	(内)にふい・褐色 (外)褐色	
536	SK39 No18	土師器	坏身	—	—	4.6	回転ナデ	回転ナデ	角閃石・砂粒	褐色	
537	SK39	土師器	坏身	—	—	(4.3)	回転ナデ	回転ナデ	白色粒・砂粒	褐色	
538	SK39	須恵器	蓋	—	—	(1.5)	回転ナデ	回転ナデ	黒色粒	黄灰色	
539	SK39	須恵器	坏身	—	—	(2.6)	回転ナデ	回転ナデ	白色粒	灰色	
540	SK39	土師器	坏身	—	—	(3.7)	回転ナデ・表面磨耗	回転ナデ・表面磨耗	白色粒・砂粒	褐色	(内)にふい・黄褐色
541	SK39	土師器	坏身	—	—	(3.6)	回転ナデ・ナデ	回転ナデ・ナデ	砂粒	(外)にふい・褐色	

静岡南灘跡古池地区 調査表

番号	遺構名	種別	器種	法量(cm)		器高	器面調整		胎土	色調	備考
				口径	底径		外面	内面			
542	SK39	土師器	坏身	—	—	(1.8)	ヘラズリ?・回転ナデ	回転ナデ	砂粒	明赤褐色	
543	SK39	土師器	蓋	—	—	(1.5)	回転ナデ	回転ナデ	白色粒・砂粒	褐色	
544	SK39 No61	土師器	蓋	—	—	(1.7)	回転ナデ	回転ナデ・ナデ	白色粒・砂粒	(内)明赤褐色 (外)明赤褐色・褐色	
545	SK35 No150	須恵器	坏身	—	(9.3)	(1.4)	回転ナデ・ヘラ切刃 磨し・ナデ	回転ナデ・ナデ	白色粒・黒色粒・砂粒	灰色	反転復元
546	SK35 No25他	須恵器	坏身	—	(7.3)	(1.2)	回転ナデ・ヘラ切 り・ナデ	回転ナデ・ナデ	白色粒・赤褐色 粒	にぶい黄褐色	反転復元
547	SK32 No301	須恵器	坏身	(13.2)	9.2	(3.3)	回転ナデ・ヘラ切刃	回転ナデ・ナデ	白色粒・黒色粒	灰黄色	反転復元
548	SK35 No11	須恵器	坏身	—	—	(5.4)	回転ナデ	回転ナデ	白色粒・黒色粒	(内)灰オリーブ色 (外)灰色	
549	SK35 No1	須恵器	坏身	—	(12.0)	(2.8)	表面磨耗	表面磨耗	白色粒・黒色粒	灰白色	反転復元
550	SK35 No51	須恵器	坏身	—	(10.6)	(3.3)	回転ナデ・回転ヘラ 切刃・ナデ	回転ナデ・ナデ	白色粒・黒色粒	灰色	反転復元
551	SK35	須恵器	坏身	—	(10.5)	(2.8)	回転ナデ・ヘラ切 刃・ナデ	回転ナデ・ナデ	白色粒・黒色粒・ 砂粒	灰色	反転復元
552	SK35 No83	須恵器	坏身	—	(11.9)	(3.8)	表面磨耗・ヘラ切 刃・ナデ	表面磨耗	白色粒・黒色粒・ 砂粒	灰白色	反転復元・焼成不良
553	SK35	須恵器	坏身	—	(10.2)	(3.9)	回転ナデ・ヘラ切 り・ナデ	回転ナデ・ナデ	白色粒・黒色粒	(内)暗灰黄色 (外)灰色	反転復元
554	SK35 No124	須恵器	坏身	—	(9.1)	(1.6)	回転ナデ・ヘラ切 り・ナデ	回転ナデ・ナデ	白色粒・黒色粒	灰色	反転復元
555	SK35 No75他	須恵器	坏身	(13.3)	(8.2)	4.5	回転ナデ	回転ナデ・ナデ	白色粒・黒色粒	灰白色	反転復元・一部合成
556	SK35 No56	須恵器	坏身	(13.8)	(9.1)	3.7	回転ナデ	回転ナデ	白色粒・黒色粒	灰色	反転復元
557	SK35 No37	須恵器	坏身	—	(9.3)	(3.1)	回転ナデ・ヘラ切 り・ナデ	回転ナデ	白色粒・角閃石・ 黒色粒	(内)黄灰色 (外)灰色	反転復元
558	SK35 No166	須恵器	坏身	—	(9.5)	(4.9)	回転ナデ・ヘラ切 り・ナデ	回転ナデ・ナデ	白色粒・黒色粒・ 角閃石	灰色	反転復元
559	SK32 No465	須恵器	坏身	(11.1)	7.4	4.2	回転ナデ・ヘラ切 り・ナデ	回転ナデ・ナデ	黒色粒・砂粒	(内)灰白色 (外)灰色	一部反転復元
560	SK32 No145	須恵器	坏身	14.9	9.9	4.2	回転ナデ・ヘラ切 り・ナデ	回転ナデ・ナデ	白色粒・黒色粒	(内)黄灰色 (外)灰色	一部反転復元
561	SK35 No80	須恵器	坏身	(21.0)	16.3	4.1	回転ナデ・ヘラ切刃	回転ナデ・ナデ	石英・白色粒	(内)灰色 (外)灰オリーブ色	一部反転復元
562	SK35 No95	須恵器	坏身	—	8.6	(2.8)	回転ナデ・ナデ・ヘ ラ切刃	回転ナデ・ナデ	石英・白色粒・角 閃石	灰白色	一部反転復元
563	SK35 No117	須恵器	坏身	(20.4)	(15.6)	3.9	回転ナデ・ヘラ切 り・ナデ	回転ナデ・ナデ	石英・白色粒・角 閃石	灰白色	反転復元
564	SK35 No43	須恵器	坏身	(11.1)	7.6	4.2	回転ナデ・ナデ	回転ナデ・ナデ	白色粒	灰色	反転復元
565	SK35 No132	須恵器	坏身	(16.9)	(10.1)	7.3	回転ナデ・ヘラ切 り・ナデ	回転ナデ・ナデ	白色粒・角閃石	(内)灰白色 (外)灰白色・灰色	反転復元

静岡南灘跡古池地区 調査表

番号	遺構名	種別	器種	法量(cm)		器面調整		胎土	色調	備考	
				口径	口径	器高	器高				外面
566	SK35 No90	須恵器	蓋	19.4	—	2.9	—	回転ナデ・ヘラ切刃・ナデ	回転ナデ・ナデ	石灰・白色粒・角閃石 (内)灰白色・灰黄色 (外)灰黄色	亮形
567	SK35 No45	須恵器	蓋	12.3	—	2.3	—	ヘラ切刃・ナデ・回転ナデ	回転ナデ・ナデ	石灰・白色粒	自然軸あり
568	SK35 No130	須恵器	皿	13.5	—	2.3	—	回転ナデ・ヘラ切刃・ナデ	回転ナデ・ナデ	石灰・白色粒・黒色粒・砂粒	灰色
569	SK35 No33	須恵器	蓋	13.3	—	3.2	—	回転ナデ・ヘラ切刃・ナデ	回転ナデ・ナデ	石灰・白色粒・角閃石	自然軸あり
570	SK35 No62	須恵器	蓋	14.4	—	2.4	—	回転ナデ・ヘラ切刃・ナデ	回転ナデ・ナデ	角閃石・白色粒	灰色
571	SK35 No108	須恵器	蓋	(18.2)	—	3.3	—	回転ナデ・ナデ	回転ナデ・ナデ	白色粒・角閃石・黒色粒・石灰	一部反転復元
572	SK35 No165他	須恵器	蓋	(20.2)	—	2.9	—	回転ナデ・ヘラ切刃・ナデ	回転ナデ・ナデ	白色粒・黒色粒・砂粒	一部反転復元
573	SK35 No26他	須恵器	蓋	17.5	—	3.2	—	回転ナデ・ヘラ切刃・ナデ	回転ナデ・ナデ	白色粒・黒色粒・砂粒	ほぼ完形
574	SK35 No185他	須恵器	皿	14.4	11.0	2.5	—	回転ナデ・ヘラ切刃・ナデ	回転ナデ・ナデ	白色粒・黒色粒・砂粒	灰色
575	SK35 No14	須恵器	蓋	(14.4)	—	(1.9)	—	ヘラ切刃・回転ナデ・ナデ	回転ナデ・ナデ	白色粒・黒色粒	反転復元
576	SK35 No113	須恵器	蓋	(12.2)	—	2.6	—	ナデ・回転ナデ・工具上	回転ナデ・ナデ	(内)灰色 (外)黄灰色	反転復元・自然軸あり
577	SK35 No143	須恵器	蓋	(13.4)	—	(2.3)	—	ヘラ切刃・回転ナデ・ナデ	回転ナデ・ナデ	白色粒・黒色粒・砂粒	反転復元・自然軸あり
578	SK35 No181	須恵器	蓋	—	—	(1.8)	—	回転ナデ切刃・ナデ	ナデ	白色粒・黒色粒・砂粒	一部反転復元
579	SK35 No9	須恵器	蓋	(12.4)	—	(2.8)	—	回転ナデ・ヘラ切刃・ナデ	回転ナデ・ナデ	白色粒	反転復元・蓋の裏面みあり
580	SK35 No112	須恵器	蓋	(13.2)	—	2.6	—	回転ナデ・ナデ	回転ナデ・ナデ	白色粒	反転復元
581	SK35 No106	須恵器	高坏	(21.2)	—	(2.2)	—	回転ナデ・回転ヘラ切刃・ナデ	回転ナデ・ナデ	白色粒	反転復元
582	SK35 No111	須恵器	皿	(17.7)	—	(2.6)	—	回転ナデ・回転ヘラ切刃・ナデ	回転ナデ・ナデ	白色粒・黒色粒・砂粒	反転復元
583	SK35 No182	須恵器	高坏	(22.2)	—	(3.0)	—	回転ナデ・回転ヘラ切刃・ナデ	回転ナデ・ナデ	(内)灰色 (外)灰白色	反転復元
584	SK35 No64	須恵器	甕	(19.0)	—	(8.2)	—	回転ナデ・タタキ	回転ナデ・当具	白色粒・砂粒	反転復元
585	SK32 No152	須恵器	高坏	16.2	—	(6.3)	—	回転ナデ・不明	回転ナデ・ナデ	白色粒・黒色粒	一部反転復元・破成や不良
586	SK35 No163ほか	須恵器	高坏	(23.5)	—	(12.3)	—	回転ナデ・ヘラ切刃・ナデ	回転ナデ・ナデ	白色粒・黒色粒・砂粒	一部反転復元
588	SK51	須恵器	坏身	(17.7)	(11.3)	5.0	—	回転ナデ・回転ヘラ切刃・ナデ	回転ナデ	白色粒・黒色粒	反転復元
589	SK35 No109	須恵器	高坏	(15.3)	(9.6)	8.9	—	回転ナデ	回転ナデ・工具底	白色粒・黒色粒	一部反転復元
590	SK35 No100ほか	須恵器	甕	—	—	(25.5)	—	格子目タタキ	同心円状当具底	白色粒・黒色粒	一部反転復元

静岡南遺跡古池地区 調査表

番号	遺構名	種別	器種	法量(cm)		器面調整	胎土	色調	備考
				口径	高さ				
591	SK17 No1011ほか	須恵器 甕	格子目タタキ・ナデ	—	(19.4)	同心円状当具痕	白色粒・黒色粒	灰色	天地不確実・傾き不確実
592	SK52 No10	須恵器 蓋	回転ナデ・ヘラ切刃	(21.0)	2.5	回転ナデ・ナデ	白色粒・黒色粒	灰色	一部反転還元
593	SK52 No4	土師器 坏身	回転ナデ・ヘラ切刃	—	(9.5)	回転ナデ・ナデ	白色粒・角閃石・砂粒	(内)褐色 (外)明赤褐色	反転還元
594	SK52 No33	土師器 瓶	ナデ・指オサエ	—	(5.7)	ナデ・指オサエ	灰石・石英・白色粒・角閃石	褐色	とって
595	SK52 No26	土師器 甕	ヨコナデ・ナデ	—	(13.3)	ヨコナデ・ナデ・タテ方向のタテのむきかへに異なる砂粒	白色粒・角閃石	褐色	
596	SK52 No13	土師器 甕	回転ナデ・ナデ	(24.0)	(5.6)	回転ナデ・ナデ	白色粒・赤褐色	褐色	反転還元
597	SK52 No23	須恵器 坏身	回転ナデ・ヘラ切刃 縄上・ナデ	—	(2.8)	回転ナデ	白色粒・黒色粒	灰色	反転還元
598	SK52 No15	須恵器 高坏?	回転ナデ	—	(2.0)	回転ナデ・ナデ	白色粒・黒色粒	灰色	
599	SK52	土師器 皿	ヘラ切刃・ナデ・回転ナデ	—	(1.8)	回転ナデ	白色粒・黒色粒	灰色	
600	SK52 No35	須恵器 蓋	回転ナデ	(17.8)	(1.7)	回転ナデ・ナデ?	石英・長石・砂粒	灰色	反転還元・歪みあり
601	SK52 No36	須恵器 皿	表面磨耗	—	1.2	表面磨耗	白色粒・黒色粒	灰白色	
602	SK52	土師器 皿	回転ナデ・回転ヘラ タテ?	—	(1.2)	回転ナデ	白色粒・角閃石	褐色	
603	SK52	土師器? 蓋	回転ナデ	—	(1.1)	回転ナデ	白色粒	(内)にふい 赤褐色 (外)にふい 褐色	
604	SK29 No1	須恵器 片面靨?	回転ナデ	—	(1.7)	回転ナデ	白色粒	灰色	自然軸あり
605	SK5	須恵器 片面靨	回転ナデ・線刻	—	(4.5)	回転ナデ	白色粒	黒色	No18と同一個体か? 線刻あり
606	SK52 No3	須恵器 蓋	表面磨耗	(15.2)	2.6	表面磨耗	黒色粒・砂粒	浅黄色	一部反転還元・一部合成・ 硬成不良
607	SK52 No27	土師器 甕	回転ナデ・ナデ	—	(3.9)	回転ナデ・ナデ?	白色粒・角閃石・砂粒	(内)褐色 (外)褐色	
608	SK52 No7	土師器 甕	回転ナデ・ナデ	(18.0)	(2.8)	回転ナデ・ナデ	白色粒・角閃石・砂粒	(内)褐色 (外)明赤褐色	反転還元
610	グッド56 No1	縄文 深鉢	条痕・ナデ・指オサエ	—	(7.9)	条痕	白色粒・角閃石・砂粒	にふい 黄褐色	傾き不確実・瘤つき
611	一括	土師器 土師器	ヨコナデ・ナデ	—	(2.7)	ヨコナデ・ナデ	白色粒・砂粒	(内)にふい 褐色 (外)にふい 褐色	黒斑あり
612	東側段落ち斜面	縄文 深鉢	ナデ・貝殻条痕	—	(6.0)	ナデ・条痕	白色粒・角閃石	にふい 黄褐色	
613	表層	土師器 土鉢	ナデ・指オサエ	長 3.6	厚 2.0	ナデ・指オサエ	白色粒・角閃石	灰白色・褐色	
614	表サイ	須恵器 片面靨	回転ナデ・線刻	—	(5.1)	回転ナデ	白色粒・黒色粒	黒色	自然軸あり

静岡南遺跡古池地区 調査表

番号	遺構名	種別	器種	法量(cm)		器高	器面調整		胎土	色調	備考
				口径	底径		外面	内面			
616	一括	土師器	土罐	長 1.9	幅 2.3	厚 2.1	ナデ・指オサエ	ナデ・指オサエ	黒色粒	褐色	
618	一括 他	須恵器	片面硯	—	(21.4)	(10.1)	刻	回転ナデ・ナデ	白色粒・黒色粒	(内)暗灰色 (外)灰色	一部合成・線刻あり
619	P302	須恵器	坏身	—	—	(2.7)	回転ナデ	回転ナデ	白色粒・黒色粒	灰青色	
620	P302	土師器	製塩土器	—	—	(5.2)	ナデ・指オサエ	ナデ・指オサエ	白色粒・砂粒	(内)褐色 (外)区褐色	
621	P354	土師器	製塩土器	—	—	(4.3)	ナデ・指オサエ	表面磨耗	白色粒・砂粒	にぶい黄褐色	一部合成
622	P302	須恵器	蓋	—	—	(1.4)	表面磨耗	表面磨耗	黒色粒・砂粒	灰白色	
623	P434	土師器	不明	—	—	(2.6)	ナデ	ナデ・指オサエ?	白色粒・角閃石・砂粒	褐色	
624	P141	土師器	製塩土器	—	—	(6.0)	ナデ	ナデ	砂粒	灰黄褐色	
625	P676	須恵器	高坏	—	—	(2.7)	回転ナデ	回転ナデ	白色粒・黒色粒・砂粒	(内)オリーブ黒色 (外)黒色	自然軸あり
626	P141	須恵器	皿	—	—	(2.2)	回転ナデ・ヘラ切り・ナデ	回転ナデ・表面磨耗	白色粒	(内)灰白色 (外)暗灰黄色	
627	P332	土師器	移動式カマ ビ?	—	—	(3.8)	粗いヘラ・ナデ・ナデ 圧痕	ケズリ・ナデ	白色粒・角閃石・砂粒	(内)にぶい褐色 (外)褐色	
628	P141	須恵器	坏身	—	—	(9.0)	表面磨耗・ヘラ切り	表面磨耗	白色粒・黒色粒	淡黄色・黄灰色	反転復元・焼成不良
629	P711	須恵器	蓋	—	—	(1.8)	ヘラ切り・回転ナデ	回転ナデ・ナデ	白色粒	黄灰色	
630	P459	土師器	皿	(17.8)	(15.0)	1.8	回転ナデ・回転ヘラ ケズリ	回転ナデ・ナデ	白色粒・黒色粒・ 角閃石	にぶい黄褐色	反転復元
631	P221	須恵器	蓋	(13.5)	—	2.9	回転ナデ・ヘラ切り 磨しナデ	回転ナデ・ナデ	白色粒・黒色粒・ 砂粒	(内)灰色 (外)にぶい黄色・オリーブ黒色	一部反転復元・自然軸あり
632	P705	須恵器	不明	—	—	(1.7)	回転ナデ・ナデ	回転ナデ	黒色粒・砂粒	灰黄色	穿孔あり?・焼成不良
633	P243	土師器	坏身	—	(9.3)	(1.5)	表面磨耗・ヘラ切り 磨しナデ	回転ナデ	白色粒・角閃石・ 砂粒	(内)褐色 (外)褐色・褐色	反転復元
634	P759	須恵器	高坏	—	(13.8)	(3.2)	回転ナデ	回転ナデ	白色粒・黒色粒・ 砂粒	(内)灰色 (外)区色・オリーブ黒色	反転復元・自然軸あり
636	P437	土師器	土罐	長 5.2	幅 1.3	厚 1.3	ナデ	ナデ	白色粒・黒色粒・ 角閃石	褐色	一部欠損
637	P86	土師器	土罐	長 5.1	幅 1.6	厚 1.7	ナデ・指オサエ	ナデ・指オサエ	白色粒・角閃石・ 砂粒	褐色	完形・黒底あり
638	P379	縄文	深鉢	—	—	(4.8)	ナデ・表面磨	ナデ・表面磨	白色粒・角閃石・ 砂粒	(内)黒色・にぶい褐色 (外)にぶい黄褐色	一部合成
639	P430	土師器	土罐	長 3.9	幅 1.8	厚 1.8	ナデ	ナデ	白色粒・角閃石・ 砂粒	(内)暗灰黄色 (外)区灰色	
640	P178	須恵器	蓋	—	—	(1.5)	ヘラ切り・ナデ・回 転ナデ	回転ナデ	白色粒・黒色粒・ 砂粒	にぶい黄褐色	
642	P666	土師器	坏身	—	—	(3.5)	回転ナデ	回転ナデ・沈線	白色粒・角閃石・ 砂粒	(内)褐色 (外)明赤褐色	

静岡南遺跡古池地区 調査表

番号	遺構名	種別	器種	法量(cm)		器面調整		胎土	色調	備考
				口径	底径	外面	内面			
643	P278	須恵器	坏身	—	6.4	(1.8)	回転ナデ・ナデ	白色粒・砂粒	灰色	一部反転復元
644	P422	須恵器	坏身	12.5	9.1	4.5	回転ナデ・ヘラ切り 磨し・ナデ	白色粒・黒色粒・ 砂粒	灰白色	ほぼ完形
645	P178	土師器	甕	—	—	(5.5)	ナデ・指オサエ	白色粒・黒色粒・ 砂粒	(内)明赤褐色 (外)にぶい赤褐色	一部反転復元
646	P610	須恵器	皿	(18.0)	(16.5)	2.8	回転ナデ・ヘラ切り 磨し(表面磨耗)	白色粒・黒色粒	灰黄色	反転復元・焼成やや不良・ 歪みあり
647	P421	土師器	甕	(26.2)	—	(12.6)	ヨコナデ・ナデ・一 部(表面磨耗)	白色粒・角閃石・ 砂粒	(内)におい、褐色にぶい、褐色 (外)におい、褐色	反転復元
648	P99	弥生土器	甕	—	—	(12.5)	ヨコナデ・須目目・ ハケ目・杖敷	白色粒・角閃石・ 砂粒	(内)におい、黄褐色・黒褐色・褐色 (外)におい、褐色	刻目目・一部合成
649	P130	土師器	甕	—	—	(14.8)	ヨコナデ・ハケ目・ ナデ	長石・石英・角閃 石・砂粒	(内)褐色 (外)明赤褐色	傾き不確実
650	SA2 Ph2	須恵器	坏身	—	—	(2.0)	回転ナデ	白色粒・黒色粒	(内)灰黄色 (外)灰黄色	反転復元・一部合成
651	SA4 Ph3	須恵器	坏身	—	(9.1)	(1.4)	回転ナデ・ヘラ切り 磨し・ナデ	白色粒・黒色粒	(内)灰黄色 (外)灰黄色	反転復元・一部合成
652	SA4 Ph2	須恵器	坏身	—	—	(3.4)	回転ナデ・表面磨 耗	黒色粒	灰黄色	焼成やや不良
653	SA2 Ph1	須恵器	坏身	—	—	(2.7)	回転ナデ	白色粒	(内)灰色 (外)黒色	
654	SA3 Ph3	須恵器	坏身	—	—	(3.3)	回転ナデ	白色粒	(内)暗灰色・灰色 (外)黒色・灰色	
655	SA3 Ph2	土師器	坏身	—	—	(3.1)	回転ナデ	白色粒・角閃石・ 砂粒	(内)灰白色 (外)明赤褐色	煤付着
656	SA4 Ph2	須恵器	蓋	—	—	(1.5)	回転ナデ・ナデ	白色粒・黒色粒・ 赤褐色粒	(内)灰白色・灰色 (外)灰黄色	
657	SA4 Ph3	須恵器	蓋	—	—	(1.1)	回転ナデ	白色粒・砂粒	(内)灰黄色 (外)灰色	
658	SA3 Ph1	須恵器	不明	—	—	(4.9)	回転ナデ	白色粒・砂粒	灰色	
659	SA6 P1	土師器	製塩土器	—	—	(3.3)	ナデ	白色粒・砂粒	(内)黄褐色 (外)にぶい、黄褐色	
660	SF2 SX6	土師器	坏身	—	—	(1.6)	回転ナデ	白色粒・角閃石・ 砂粒	明赤褐色	
661	SF1 SX1	陶器	碗	—	—	(1.6)	ケズリ 黒軸・表面磨料の ため磨耗	回転ナデ	(胎土・磨料)のじんが色 (釉)のナットウ・オウ・フコフ	写真合成
662	SD10 上層	須恵器	坏身	—	(8.2)	(1.2)	回転ナデ・ヘラ切り 磨し・ナデ	回転ナデ・ナデ	灰色	反転復元
663	SD12	須恵器	坏身	—	(12.0)	(1.5)	不明	白色粒・砂粒	浅黄色	反転復元・焼成やや不良
664	SD11	須恵器	坏身	—	(1.1)	(1.1)	回転ナデ・ヘラ切り 磨し	白色粒・黒色粒	灰オリーブ色	一部合成
665	SD11	須恵器	蓋	—	—	(2.0)	回転ナデ・ナデ	白色粒・黒色粒	(内)黄灰色 (外)灰色	自然軸あり
666	SD18	土師器	土鏝	長 5.0	幅 1.8	厚 1.7	回転ナデ・ナデ・指オサエ	白色粒	(内)褐色 (外)黄褐色	



鯖田南遺跡古池地区 調査表

番号	遺構名	種別	器種	法量(cm)		器面調整		胎土	色調	備考
				口径	底径	外面	内面			
667	SD18	須恵器	蓋	—	—	回転ナデ・ナデ	回転ナデ	白色粒・黒色粒	(内)灰黄褐色 (外)灰灰色	
668	SD11 下層	須恵器	坏身	—	—	回転ナデ・ナデ	回転ナデ・ナデ	白色粒	灰黄色	一部合成・焼成不良
669	SD11 下層	須恵器	皿?	—	—	回転ナデ	回転ナデ	白色粒・黒色粒	暗灰黄色	
670	SD10 上層	須恵器	蓋	—	—	回転ナデ・ナデ	回転ナデ	白色粒	黄灰色	
671	SD13	土師質土器	これ鉢?	—	—	回転ナデ・ケズリ	回転ナデ・ミガキ	白色粒・角閃石	褐色	
672	SD14	土師器?	坏身?	—	—	表面摩耗	表面摩耗	白色粒・角閃石	褐灰色	
673	SD10 下層	土師器	甕	—	—	回転ナデ	回転ナデ	白色粒・角閃石・黒曜石	(内)ふい・黄褐色 (外)ふい・黄褐色	
674	SD11	須恵器	蓋	—	—	回転ナデ(表面摩耗)	回転ナデ	白色粒・黒色粒	灰黄色	
675	SD10 上層	須恵器	坏身	—	—	回転ナデ	回転ナデ	白色粒	灰黄色	
676	SD19	須恵器	坏身	—	—	回転ナデ・ナデ	回転ナデ・ナデ	白色粒	(内)灰色 (外)灰カーブ色	
677	SD19	瓦質土器	火鉢	—	—	ココナデ・ナデ・スタンプ	ココナデ・ナデ	白色粒	浅黄褐色・褐灰色	外面スタンプ
678	SD20	須恵器	坏身	—	—	回転ナデ・ナデ	回転ナデ・ナデ	白色粒・砂粒	灰色	線刻?
679	SD9	土師器	製塩土器	—	—	回転ナデ	回転ナデ	白色粒・砂粒	浅黄褐色	
680	SD9 底部	須恵器	坏身	—	4.9	回転ナデ	回転ナデ	黒色粒・砂粒	灰色	一部合成
681	SD9	須恵器	蓋	—	—	回転ナデ	回転ナデ・ナデ	白色粒・砂粒	灰色	
682	SD9	土師器	小皿	—	—	回転ナデ・回転糸切履し?	回転ナデ	白色粒	褐色	
683	SD9	須恵器	蓋	—	—	回転ナデ	回転ナデ	白色粒・砂粒	(内)灰色 (外)灰色	自然軸あり
684	SD9 上下	磁器	不明	—	—	施釉・染付	施釉		(赤土)バーナクルの付いた(黒)陶器フコクスタイル(文)面黄褐色	写真合成
685	SD20	須恵器	坏身	—	(8.0)	回転ナデ・ナデ	回転ナデ・ナデ	白色粒・黒色粒・砂粒	(内)灰黄色・灰色 (外)灰黄色	反転還元・一部合成
686	SD10 上層	土師器	甕	—	—	ナデ・ココナデ	ナデ・ココナデ	白色粒・角閃石・砂粒	(内)褐色 (外)にふい・黄褐色	一部合成
687	SD5 南上層	土師器	不明	—	—	ケズリによる面取り	ケズリによる面取り	灰石・石英・黒色粒	褐色	面取り脚
688	SD6 中央	土師器	不明	—	—	ココナデ・当具痕	ココナデ・ナデ・指オサエ	灰石・石英・角閃石	にふい・褐色	
689	SD5 南上層	土師器	不明	—	—	ココナデ・ナデ	ココナデ・ナデ	灰石・石英・白色粒・角閃石	(内)にふい・褐色 (外)褐色	
690	SD6	須恵器	甕?	—	—	回転ナデ	回転ナデ	黒色粒・砂粒	(内)にふい・黄褐色・黒色 (外)灰黄色・灰灰色	黒疵あり

静岡南遺跡古池地区 調査表

番号	遺構名	種別	器種	法量(cm)		器面調整	胎土	色調	備考
				口径	高さ				
691	SD5 南上層	土師器	坏身	—	(4.0)	回転ナデ 回転ナデ	白色粒・角閃石 白色粒	(内)黒色 (外)明黄褐色・橙色	黒色土器
692	SD6 中央	土師器	製塩土器	—	(7.2)	ナデ・指オサエ 布目底?	白色粒	(内)橙色 (外)にぶい・黄褐色	とって
693	SD8 暗灰	土師器	甗	—	(6.3)	ナデ・指オサエ	白色粒・角閃石・砂粒	橙色	
694	SD5 南上層	土師器	高坏	—	(7.0)	回転ナデ	長石・石英・白色	(内)にぶい・黄褐色 (外)橙色	反転復元・一部合成
695	SD5 南上層	須恵器	高坏	—	(10.4)	回転ナデ	白色粒・黒色粒	灰色・オリーブ黒色	一部反転復元・一部合成
696	SB28 pit2柱底内	須恵器	皿?	—	(1.1)	ヘラ切刃・ナデ	白色粒	灰白色	
697	SD5 南上層	土師器	不明	—	(3.8)	ナデ・ケズ	白色粒・角閃石・砂粒	(内)にぶい・黄褐色 (外)橙色	
698	SD6 中央	須恵器	皿	(19.0)	2.9	回転ナデ・ナデ 回転ナデ・ナデ	白色粒・黒色粒・砂粒	灰色	反転復元
699	SD5 中央	須恵器	蓋	—	(1.7)	回転ナデ・ナデ	長石・石英・白色粒・黒色粒	灰色	
700	SD5 中央	須恵器	蓋	—	(1.5)	回転ナデ・ヘラ切刃 回転ナデ	黒色粒	(内)灰黄色 (外)黄灰色	一部反転復元
701	SD6 中央	土師器	甗	—	(5.5)	刺落不明・ナデ?	長石・石英・角閃石	明赤褐色	棧刺落
702	SD5 中央	須恵器	坏身	—	(2.1)	回転ナデ・ヘラ切刃 回転ナデ・ナデ	白色粒・黒色粒	灰色	一部合成
703	SD3 中央	土師器	土鍾	長	幅	ナデ・指オサエ	長石・石英・角閃石・雲母	橙色	壳形
704	SD5 中央	須恵器	蓋?	4.9	1.3	回転ナデ	白色粒・黒色粒	(内)灰黄色 (外)灰色	
705	SD3 北	陶器	播鉢	—	(3.7)	回転ナデ	砂粒	(内)灰色 (外)藍色	片口
706	SD5 南西ベルト	土師器	高坏	—	(3.4)	回転ナデ・ナデ	回転ナデ・播目	橙色	
707	SB16 pit5	土師器	甗	—	(3.0)	表面摩耗	長石・石英・雲母	橙色	
708	SD4 中央	磁器	碗	(9.2)	4.0	取付・輪の遺土より・蓋軸貫入あり	長石・石英	(内)明褐色 (外)明赤褐色	
709	SD5 中央	土師器	坏身	—	(9.6)	回転ナデ・回転ナデ 回転ナデ・回転ナデ	黒色粒	(新土)オキスター(輪)フロスタングレイ(文様)黒色	写真合成
710	SD5 中央	陶器	播鉢	—	(4.6)	回転ナデ	長石・石英	橙色	反転復元
711	SK7	須恵器	蓋	—	(1.1)	回転ナデ・ナデ	砂粒	(内)藍色 (外)藍色・れんが色	播目
712	SK51	土師器	甗	—	(2.3)	回転ナデ	白色粒・黒色粒	灰色	
713	SD8 暗灰	土師器	皿	—	(1.9)	回転ナデ・ヘラ切刃 キ・回転ナデ	長石・石英・角閃石・黒曜石	赤褐色	
714	SD8 暗灰	土師器	皿	—	(1.2)	回転ナデ・ヘラ切刃 ケズ	長石・石英・角閃石	明赤褐色	

精田南遺跡古池地区 調査表

番号	遺構名	種別	器種	法量(cm)		器高	器面調整		胎土	色調	備考
				口径	底径		外面	内面			
715	SD8	土師器	坏身	—	—	(1.4)	回転ナデ	ヘラミガキ	長石・石英・雲母	(内)明黄褐色・褐色 (外)褐色・黄褐色	一部合成
716	SD8 暗灰	須惠器	坏身	—	—	(2.1)	回転ナデ 磨し・回転ナデ	回転ナデ	砂粒	(内)灰黄色 (外)灰色・灰黄色	一部合成
717	SD7	磁器	碗	—	—	(5.5)	染付	貫入あか・藍軸	黒色粒	黒色 磨しナデ・ヘラミガキ	写真合成
718	SD8 暗灰	須惠器	不明	—	—	(4.5)	表面磨耗	表面磨耗	白色粒・黒色粒	(内)灰白色 (外)灰黄色	線刻あか(輪?)
719	SD8	須惠器	蓋	—	—	(1.7)	回転ナデ・ヘラミガキ 磨し	回転ナデ・ナデ	砂粒	(内)灰色 (外)褐色	
720	SD8 暗 上層	土師器	蓋	—	—	(1.0)	回転ナデ・ヘラミガキ	回転ナデ・ヘラミガキ	長石・石英・雲母	(内)黒色 (外)褐色	黒色土器 内黒
721	SD8	土師器	甕	—	—	(3.1)	回転ナデ	回転ナデ	石英・白色粒・角 閃石	明赤褐色	
722	SD8 暗灰	須惠器	蓋	—	—	(1.8)	回転ナデ	回転ナデ・ナデ	白色粒	(内)灰白色 (外)灰色	
723	SD8 暗灰	土師器	坏身	—	—	(2.7)	回転ナデ	ミガキ	角閃石・赤色粒	(内)黒色 (外)淡黄色	内黒
724	SD8 下層	須惠器	坏身	—	—	(1.8)	回転ナデ・ヘラミガキ 回転ナデ	回転ナデ・ナデ	白色粒	灰色	
725	SD8	須惠器	坏身	—	—	(3.7)	回転ナデ	回転ナデ	白色粒	灰色	
726	SD8 暗灰	須惠器	皿	—	—	(1.6)	回転ナデ・ナデ	回転ナデ	白色粒	灰色	
727	SD8 東	須惠器	坏身	—	—	(1.9)	回転ナデ	回転ナデ・ナデ	白色粒	灰色	一部合成
728	SD8 暗灰	須惠器	不明	—	—	(2.8)	回転ナデ	回転ナデ	白色粒	灰色	
729	SD6 東 暗灰	須惠器	蓋?	—	—	(3.2)	回転ナデ・ヘラミガキ 回転ナデ	回転ナデ	白色粒	(内)灰白色 (外)灰色	
730	SD6 東 暗灰	須惠器	蓋	—	—	(1.7)	回転ナデ	回転ナデ	白色粒	(内)灰白色 (外)灰色	一部合成
731	SD6 西 暗灰	須惠器	甕	—	—	(4.2)	回転ナデ・タタキ・ カキ	回転ナデ・同心円 状当具痕	白色粒	(内)灰色 (外)灰白色	
732	SD6 西 暗灰	須惠器	坏身	—	—	(2.0)	回転ナデ	回転ナデ	黒色粒	淡黄色	一部合成
733	SD8	須惠器	高坏	(22.0)	—	(2.3)	回転ナデ・回転ナデ 切	回転ナデ・ナデ	白色粒	灰色	反転複元
734	SD8 暗灰	弥生土器	甕	—	—	(12.2)	割み目・ナゲ目・沈 嵌	ヨコナデ・指ナデ エ・ナデ	白色粒・角閃石	(内)にふい・褐色 (外)灰黄褐色	
735	SD8	弥生土器	甕	—	—	(2.3)	表面磨耗・ナデ	表面磨耗・ナデ	石英・白色粒・角 閃石	(内)淡黄色 (外)褐色	
737	SK32 No.434	土師器	鉢	—	—	(4.4)	ナデ・指ナデ	ナデ	石英・白色粒・角 閃石	明赤褐色	片口
738	SK32 南東	土師器	不明	—	—	(3.3)	回転ナデ	回転ナデ	石英・白色粒・角 閃石	(内)褐色 (外)黄褐色	
739	SK32	土師器	甕	—	—	(3.8)	ナデ・指ナデ	ナデ・指ナデ	石英・白色粒・角 閃石	褐色	

静岡南灘跡古池地区 調査表

番号	遺構名	種別	器種	法量(cm)		器面調整	胎土	色調	備考
				口径	高さ				
740	SK32 椀	土師器	不明	—	(1.8)	回転ナデ	白色粒・角閃石・砂粒	(内)にぶい、黄褐色 (外)にぶい、褐色	一箇所穿孔
741	SK32	土師器	蛸壺	—	(5.3)	ナデ・指オサエ	長石・石英・角閃石・砂粒	(内)にぶい、黄褐色 (外)にぶい、黄褐色	傾き不確実
742	SK32	土師器	製塩土器	—	(4.4)	ナデ	白色粒・砂粒	褐色	
743	SK32 No78	土師器	製塩土器	—	(7.4)	ナデ・指オサエ	白色粒・砂粒	(内)にぶい、黄褐色 (外)褐色	一部合成
744	SK32 上	土師器	不明	—	(2.0)	ヨコナデ・ナデ	角閃石・砂粒	(内)灰黄褐色 (外)黒褐色	反転復元
745	SK32 No123	土師器	蛸壺	—	(5.7)	ナデ・指オサエ	白色粒・角閃石・砂粒	褐色	反転復元・一部合成・不確実
746	SK32 No.70地	土師器	不明	—	(8.5)	ヨコナデ・ナデ	白色粒・角閃石・砂粒	にぶい、黄褐色	
747	SK32 No378	須恵器	高坏	—	(4.0)	表面摩耗	白色粒・黒色粒	灰白色	反転復元・焼成不良
748	SK32 No211	土師器	製塩土器	—	(4.2)	ナデ・指オサエ	砂粒	(内)浅黄褐色 (外)にぶい、黄褐色	
749	SK32 No170	土師器	製塩土器	—	(5.4)	ナデ	黒色粒・角閃石	浅黄褐色	
750	SK54	須恵器	蓋	—	(1.1)	回転ナデ	白色粒	(内)灰オリーブ色 (外)灰色	一部合成
751	SK44 P3	土師器	坏	—	(4.1)	ミガキ・表面摩耗	白色粒・重色粒	明赤褐色	煤付着
752	SK51	土師器	甕	—	(2.3)	回転ナデ	白色粒・砂粒・角閃石	明赤褐色	
753	SK54	土師器	蓋	—	(1.0)	表面摩耗	白色粒・砂粒・角閃石	褐色	
754	SK51	土師器	蓋	—	(2.0)	ミガキ	白色粒・砂粒	(内)にぶい、褐色、明赤褐色 (外)明赤褐色	
755	SK44 P5	土師器	製塩土器	—	(8.9)	ナデ・表面摩耗	白色粒・砂粒	(内)褐色 (外)褐色、にぶい、褐色	
756	SK49	土師器	坏身	(16.6)	4.7	ミガキ(表面摩耗、ミガキ・ナデ(表面摩耗))	白色粒・砂粒・角閃石	(内)褐色 (外)褐色、にぶい、褐色	反転復元
757	SK44 P1	土師器	坏身	17.9	5.2	ミガキ・ヘラ切り履し・ナデ	白色粒・砂粒・角閃石	褐色	一部合成・煤付着
758	SK29 No51	土師器	移動式カマビツ	—	(5.4)	回転ナデ	石英・白色粒・角閃石	褐色	
759	SK29 No142	土師器	移動式カマビツ	—	(12.0)	タテ方向のナデ	石英・白色粒・角閃石	(内)明赤褐色 (外)褐色、浅黄褐色	薬状砥粘土付着
760	SK29 No1	土師器	移動式カマビツ	—	(10.0)	タテ方向のナデ	石英・白色粒・角閃石	(内)明赤褐色 (外)褐色、浅黄褐色	薬状砥粘土付着
761	SK29 No105ほか	土師器	移動式カマビツ	—	(10.9)	タテ方向のナデ	石英・白色粒・角閃石	(内)明赤褐色 (外)褐色、浅黄褐色	薬状砥粘土付着
762	SK29 No244	土師器	移動式カマビツ	—	(7.6)	強いナデ・ナデ・指オサエ	石英・白色粒・角閃石	(内)褐色、浅黄褐色 (外)褐色、浅黄褐色	
763	SK29 No212ほか	土師器	移動式カマビツ	—	(13.0)	ナデ・強いナデ	石英・白色粒・角閃石	(内)褐色、浅黄褐色 (外)褐色、浅黄褐色	

静岡南遺跡古池地区 観測表

番号	遺構名	種別	器種	法量(cm)		器面調整		胎土	色調	備考
				口径	口径	器高	器径			
764	SK29 No190(注)カ	土師器	坏身	13.7	9.6	3.5	回転ナデ・回転へラ切	長石・石英	赤褐色	一部合成・スカシ・煤付着
765	SK32 No271(注)カ	土師器	不明	20.4	—	31.5	ココナデ・枕満・ケズリ・ナデ	長石・石英・黒色	褐色	一部合成・スカシ・煤付着
766	SK32 No141(注)カ	須恵器	甕	—	—	(27.7)	格子目タガキ	白色粒・黒色粒	(内)灰色 (外)暗灰色	反転復元・一部合成
767	SK32 No239(注)カ	須恵器	甕	(20.0)	—	(16.0)	回転ナデ・格子目タガキ	石英・白色粒・黒色粒・赤色粒	(内)灰色 (外)区白色	反転復元・一部合成
768	SK32 No206(注)カ	土師器	甕	—	—	(10.8)	回転ナデ・ケズリ・ナデ	石英・白色粒・角閃石・赤色粒	褐色	一部反転復元・一部合成
769	SK32 No221(注)カ	土師器	甕	23.8	—	(31.0)	ココナデ・ナデ・ハケ目	白色粒・黒色粒・角閃石	明赤褐色	一部反転復元・一部合成
770	SB1 P42	須恵器	皿	(15.3)	11.0	2.1	回転ナデ・へラ切	白色粒	灰色	一部反転復元・自然軸あり
771	SB1 P42	須恵器	坏身	—	—	(2.6)	回転ナデ	白色粒	(内)黄灰色 (外)にふい・黄褐色	一部合成
772	SB1 P5	土師器	坏身	—	7.2	(1.9)	回転ミガキ	白色粒・黒色粒・赤褐色粒	褐色	一部反転復元
773	SB3 P2	土師器	蛸蓋	—	—	(2.6)	指オサエ・ナデ	白色粒・砂粒	明黄褐色	1箇所穿孔
774	SB4 P45他	土師器	甕	(24.6)	—	(9.4)	ココナデ・指オサエ・ハケ目	白色粒・角閃石・砂粒	(内)褐色・にふい・黄褐色 (外)にふい・黄褐色	反転復元
775	SB5 P9	土師器	坏身	—	—	(2.8)	回転ナデ・回転へラミガキ	長石・石英	褐色	
776	SB8 P7	須恵器	坏身	—	—	(3.5)	回転ナデ・ナデ	白色粒	灰色	
777	SB8 P9	土師器	坏身	—	—	(1.2)	回転ナデ・回転へラ切	長石・石英・角閃石	(内)黒色 (外)褐色	反転復元・内黒
778	SB8 P9	須恵器	皿	(15.1)	(10.0)	2.2	回転ナデ・へラ切	白色粒・黒色粒	灰白色	反転復元
779	SB8 P10	須恵器	蓋	(15.8)	—	(1.6)	回転ナデ・回転へラケズリ	白色粒・黒色粒	(内)灰色・灰ナリーゾ色 (外)灰色	反転復元
780	SB8 P10	須恵器	蓋	—	—	(1.6)	回転ナデ・ナデ	白色粒・黒色粒	灰色	
781	SB10 P2	土師器	坏身	—	—	(3.2)	回転ナデ・ミガキ	長石・石英	明赤褐色	
782	SB10 P2	須恵器	蓋	—	—	(1.2)	回転ナデ	白色粒・赤褐色	灰白色	
783	SB10 P2	土師器	坏身	—	—	(1.3)	回転ナデ・ナデ	長石・石英	(内)褐色 (外)明赤褐色	
784	SB10 P1	土師器	蓋	—	—	(1.1)	回転ナデ	長石・石英	(内)明赤褐色 (外)褐色	
785	SB11 P11	土師器	蓋	—	—	(1.4)	回転ナデ・ミガキ	長石・石英	明赤褐色	
786	SB11 P11	須恵器	坏身	—	—	(1.3)	回転ナデ・へラ切	白色粒	(内)明褐色・灰白色 (外)灰白色	
788	SB13 P18掘方 埋土	土師器	甕	—	—	(2.7)	回転ナデ	石英・白色粒・角閃石	褐色	

静岡南遺跡古池地区 調査表

番号	遺構名	種別	器種	法量(cm)		器面調整	胎土	色調	備考
				口径	高さ				
789	SB13 Pt1 掘方 埋土	須恵器 坏身		—	(2.8)	外面 回転ナデ・回転ヘラ 切刃・ナデ	白色粒	灰白色	
790	SB14 P4	土師器 甕		—	(7.2)	回転ナデ・ヨコナデ	石英・白色粒・角 閃石・黒曜石	(内)にふい・赤褐色 (外)褐色	
791	SB15 P7	土師器 製塩土器		—	(5.0)	拵オサエ	白色粒	(内)にふい・黄褐色 (外)褐色	
792	SB17 P2	須恵器 坏身		—	(1.3)	表面磨耗	白色粒	浅黄色	一部合成
793	SB17 P1	土師器 蓋		—	(1.8)	ミガキ	石英・白色粒・角 閃石	褐色	
794	SB17 P9	土師器 甕		—	(2.3)	回転ナデ	石英・白色粒・角 閃石	褐色	一部合成
795	SB17 P1	須恵器 蓋		20.4	2.0	回転ナデ・ナデ 切刃	白色粒	灰色	歪みあり
796	SB18 P3	土師器 坏身		—	(3.9)	器面剥落?	石英・白色粒・角 閃石	褐色	
797	SB20 P5	須恵器 高坏		—	(3.6)	回転ナデ	白色粒	灰色	一部合成
798	SB24 Pt1	-		—	(6.5)	ナデ	石英・白色粒・角 閃石	(内)にふい・黄褐色 (外)明黄褐色・淡黄色	
799	SB24 P8	須恵器 蓋		—	(1.1)	回転ナデ	白色粒	灰色	一部合成
800	SB25 Pt14	土師器 土錘		長 (3.4)	厚 1.4	ナデ	白色粒・角閃石	明赤褐色	
801	SB26 P1	須恵器 蓋		—	(1.5)	回転ナデ	白色粒	灰白色	
802	SB27 P1	須恵器 蓋		—	(1.8)	回転ナデ	白色粒	灰白色	
803	SB27 P10	土師器 坏身		—	(10.4)	回転ヘラ・ナデ・回 転ナデ	石英・白色粒・角 閃石・赤色粒	褐色	反転復元
804	SB27 P14	土師器 甕		—	(5.1)	ヘラ切刃・ナデ	石英・白色粒 閃石	(内)褐色にふい・褐色 (外)褐色	
805	SB29 P1	土師器 甕		—	(3.9)	回転ナデ・ナデ	石英・白色粒・角 閃石	明赤褐色	一部合成
806	SB31 Pt4	土師器 坏身		—	(3.9)	回転ナデ	石英・白色粒・角 閃石	明赤褐色	一部合成
807	SB32 Pt9	土師器 甕		—	(3.3)	回転ナデ 表面磨 耗	石英・白色粒・角 閃石	褐色	一部合成
808	SB32 Pt5	土師器 坏身		—	(3.0)	回転ナデ	石英・白色粒・赤 色粒	褐色	一部合成
809	SB32 Pt7	土師器 坏身		—	(2.0)	回転ナデ・回転ヘラ 切刃?	石英・白色粒・角 閃石	(内)にふい・褐色 (外)褐色	一部合成
810	SB32 Pt2	土師器 甕		—	(3.2)	回転ナデ	石英・白色粒・角 閃石	(内)淡黄褐色 (外)褐色	一部合成
811	SB32 Pt13	須恵器 蓋		(17.0)	—	回転ナデ・回転ヘラ ケズリ	白色粒	灰白色	一部反転復元・歪みあり
812	SB36 P5	土師器 坏身		—	(1.4)	回転ナデ・回転ヘラ ケズリ・回転ヘラ切刃?	石英・白色粒・角 閃石	褐色	

静岡南灘跡古池地区 調査表

番号	遺構名	種別	器種	法量(cm)		器面調整		胎土	色調	備考
				口径	底径	外径	内面			
813	SE37 Ph11	土師器	高坏	—	—	工具痕・ミガキ	ミガキ?・しほり痕・ケズリ	石英・白色粒・角 閃石・赤色粒	にぶい黄褐色	反転復元・一部合成
814	SE37 Ph11	須恵器	蓋?	—	—	回転ナデ	回転ナデ	白色粒	灰色	一部合成
815	SE37 Ph2	須恵器	坏身	—	—	回転ナデ	回転ナデ	白色粒	(内)にぶい黄褐色 (外)灰色	一部合成
816	SE38 Ph1	土師器	甕	—	—	回転ナデ・ナデ	回転ナデ・ナデ	石英・白色粒・角 閃石	(内)明赤褐色・黒色 (外)赤色	
817	SE38 Ph1	土師器	甕	—	—	回転ナデ・ナデ	回転ナデ・ナデ	石英・白色粒・角 閃石	(内)褐色 (外)浅黄褐色	
818	SE38 Ph1	須恵器	坏身?	—	—	回転ナデ	回転ナデ	白色粒	(内)灰色 (外)暗灰色	甕の高台?
819	SE38 Ph1	須恵器	皿	(15.2)	(11.8)	回転ナデ・ヘラ切 り・ナデ	回転ナデ・ナデ	白色粒	灰色	反転復元
820	SE37 Ph6	須恵器	片面甕	—	—	線刻	回転ナデ	白色粒	(内)明赤褐色 (外)暗灰色	線刻
821	第2レンチ ST1	土師質	骨董	—	(16.7)	ケズリ・ナデ	ナデ・ヨコナデ・指 オサエ	赤色粒・角閃石・ 砂粒	(内)浅黄褐色 (外)褐色	一部反転復元 822と同一体 反転復元
822	第2レンチ ST1	土師質	骨董	(17.0)	—	回転ナデ・ケズリ	回転ナデ・ナデ	白色粒・角閃石	浅黄褐色	821と同一体
823	SK32 No.345	須恵器	蓋	(14.0)	—	回転ナデ・回転ヘラ 切り	回転ナデ・ナデ	白色粒	灰色	一部反転復元・至みあり
824	SK10 龜	土師器	蛸甕	(6.7)	—	回転ナデ・指オサ エ	回転ナデ・指オサ エ	石英・白色粒・角 閃石	褐色	一部反転復元・一部合成・ 一部底穿孔
825	SK10 No.9	土師器	蛸甕	(8.0)	—	回転ナデ・指オサ エ	回転ナデ・指オサ エ	石英・白色粒・角 閃石	褐色	一部反転復元・一部合成・ 一部底穿孔
826	SK35 No.157ほか	須恵器	甕	(20.0)	—	回転ナデ・ナキ目・ 格子目・タタキ	回転ナデ・当具痕・ 同心円状当具痕	白色粒・黒色粒 白色粒	灰色	反転復元
827	SK35 No.1101ほか	須恵器	甕	—	—	格子目・タタキ	同心円状当具痕	白色粒・黒色粒・ 石英	灰色	一部反転復元

藤田南遺跡古池地区 石器 観察表

番号	遺構名	種別	器種	石材	法量(cm)			重量(g)	備考
					最大長	最大幅	厚さ		
16	SH1	石器	蔽石		14.3	7.3	3.0	418.2	
25	SK6 P10	石器	砥石		(15.0)	9.7	7.5	895	
33	SK3	耳環			2.5	2.7	0.8	15.0	銅地金張・一部剥落
49	SK5 P23	石器	台石		12.3	12.1	4.2	929	
82	SK17 No95	石器	軽石		6.5	6.1	2.4	18.6	中央部穿孔
103	SK18 No10	石器	台石		10.9	10.4	4.5	660	
163	SK25 No24	石器	台石		12.4	9.1	2.9	380.4	
182	SK27 No43	-	スラグ	鉄	6.4	4.7	1.7	41	
187	SB11 pit14	石器	石鏃	姫島産黒曜石	3.2	1.6	0.5	2.0	片脚先端部欠損
232	SK32 No320	石器	軽石	軽石	8.6	6.6	4.6	91	
269	SK29 黒灰	石器	磨石		10.2	6.2	3.2	202	敲打底有り?
521	SK39 No35	-	スラグ	鉄	7.9	10.1	2.9	194.2	
530	SK39 No98	石器	台石		(13.3)	(11.8)	3.2	785	
587	SK35 No87	石器	台石	安山岩	15.2	13.4	6.1	1580	
609	グランド79 No1	石器	磨石	安山岩	11.9	10.1	4.9	915	
615	グランド18 No1	石器	使用痕剥片		6.9	2.7	1.3	18.4	
617	一括	石器	石鏃	姫島産黒曜石	2.4	1.6	0.5	1.2	
635	P381	石器	石鏃	姫島産黒曜石	1.8	1.7	0.4	0.8	
641	P451	石器	石鏃	姫島産黒曜石	3.6	2.0	0.6	2.4	
736	SD9 下層	石器	台石	安山岩	(10.9)	7.4	5.2	709	



藤田南遺跡古池地区 石器 観察表

番号	遺構名	種別	器種	石材	法量(cm)		重量(g)	備考
					最大長	最大幅		
787	SB13 Ph5	石器	台石	安山岩	(13.7)	(14.7)	1500	全体的に被熱

藤田南遺跡古池地区 特殊品 観察表

番号	遺構番号	種別	器種	法量(cm)		重量(g)	備考
				最大長	最大幅		
828	古池 SK23	鉄器		7.6+6.3	0.8		
829	古池 SK32	鉄器	刀子	8.6	1.0		
830	古池 SK32 No.492	鉄器		12.6	0.7		
831	古池 SK43 No.20	鉄器		6.1+4.9	0.4		
832	古池 SD2	鉄器		4.3	0.4		
833	古池 SD6	鉄器	鉄鏃	6.2	2.6		
834	古池 一栝	鉄器		4.2	0.6		

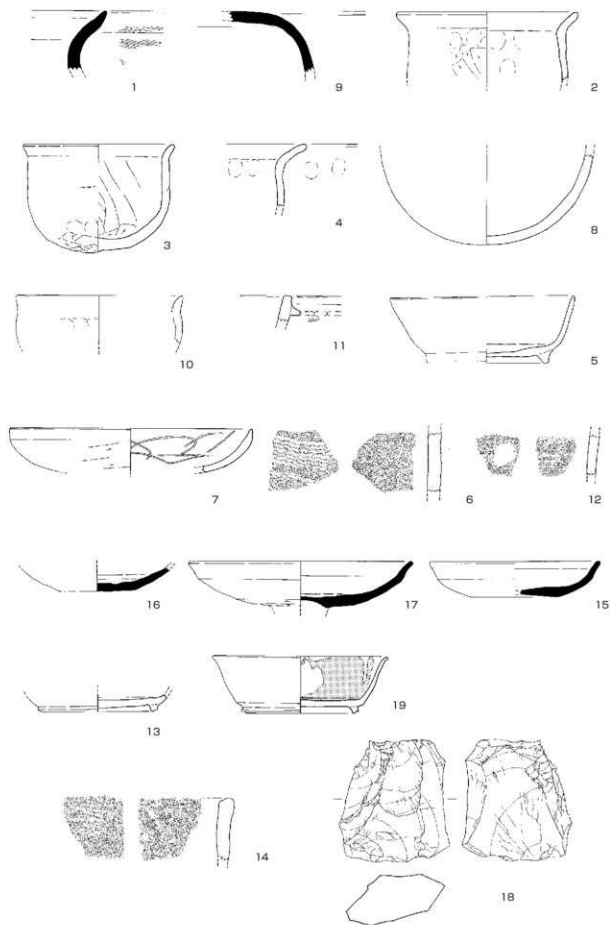

(18はS=2/3、以外はS=1/3)

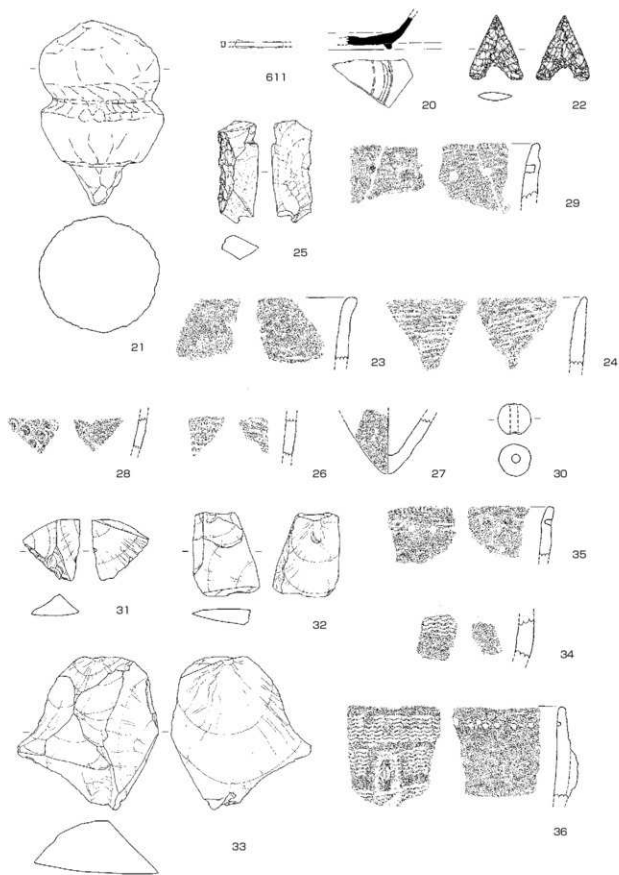

(21はS=1/5、22、25、31、32、33はS=2/3、以外はS=1/3)

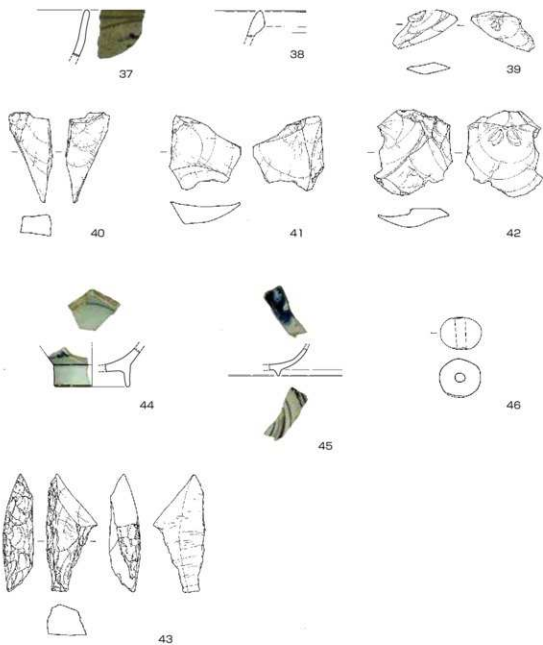

(39、40、41、42、43はS=2/3、以外はS=1/3)



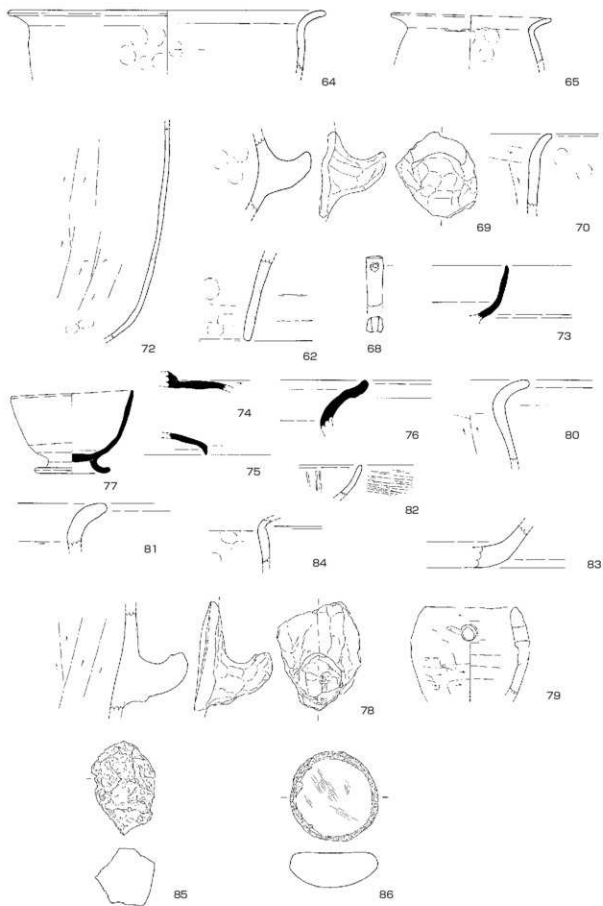

(72はS=1/4、以外はS=1/3)

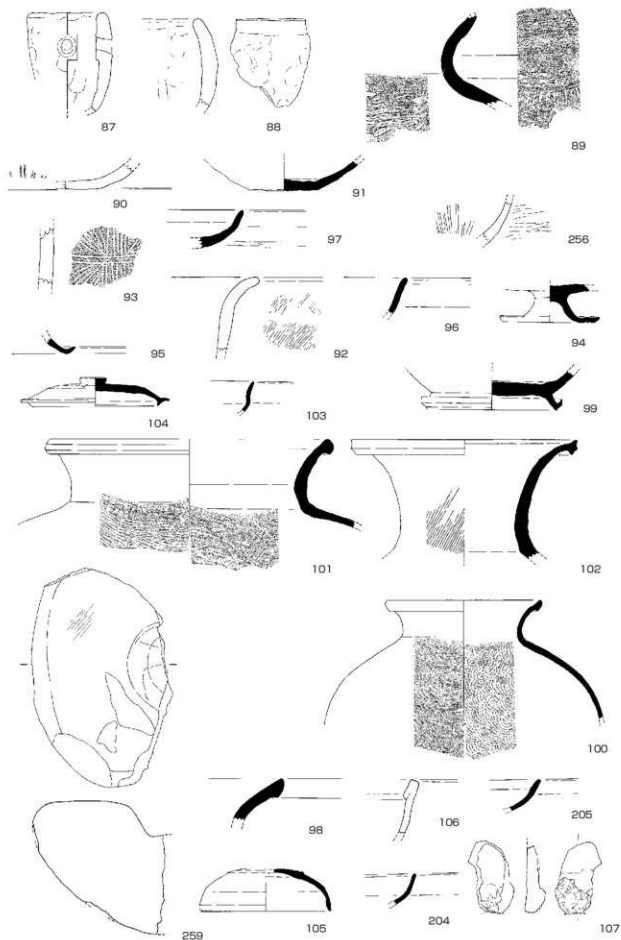

(100はS=1/6、以外はS=1/3)

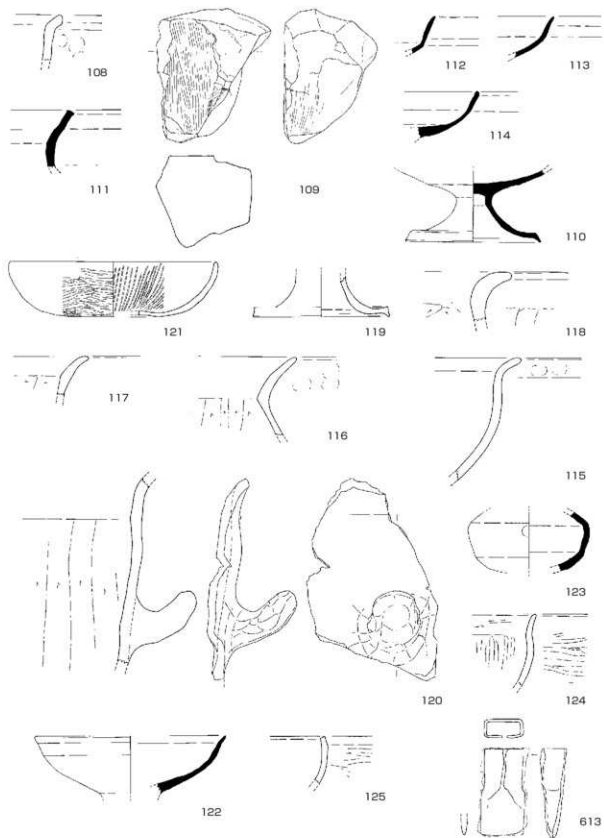

(S = 1/3)



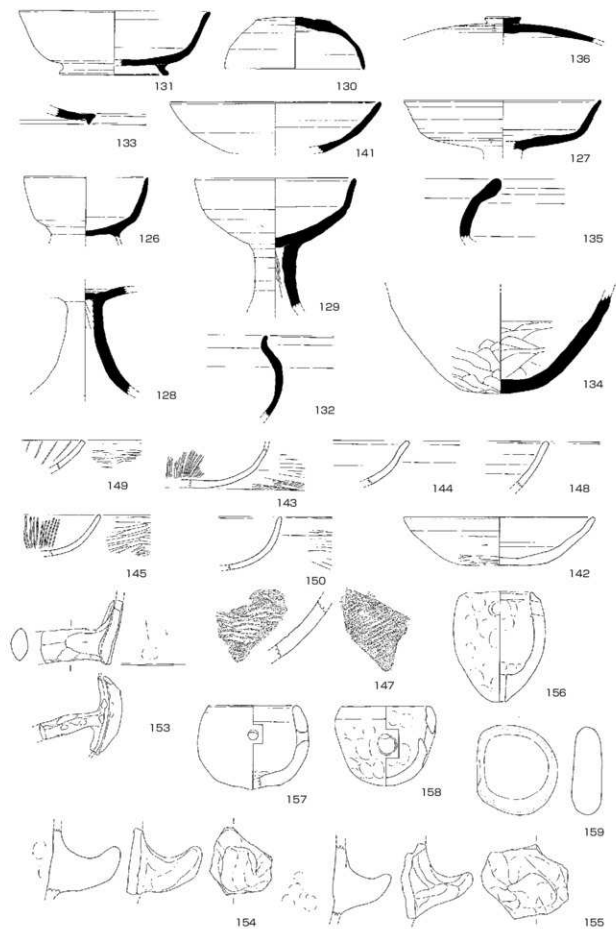

(S = 1/3)

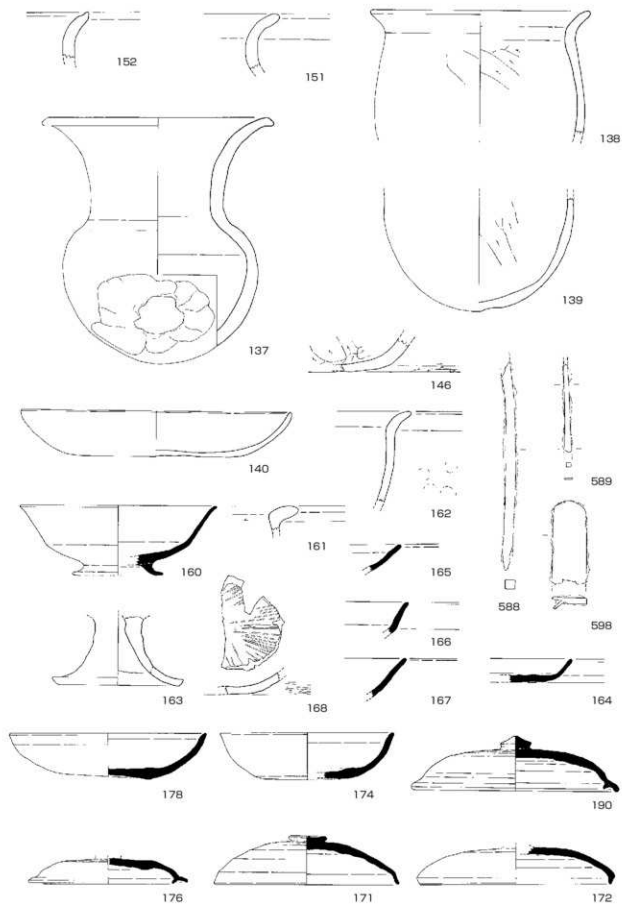

(S = 1/3)

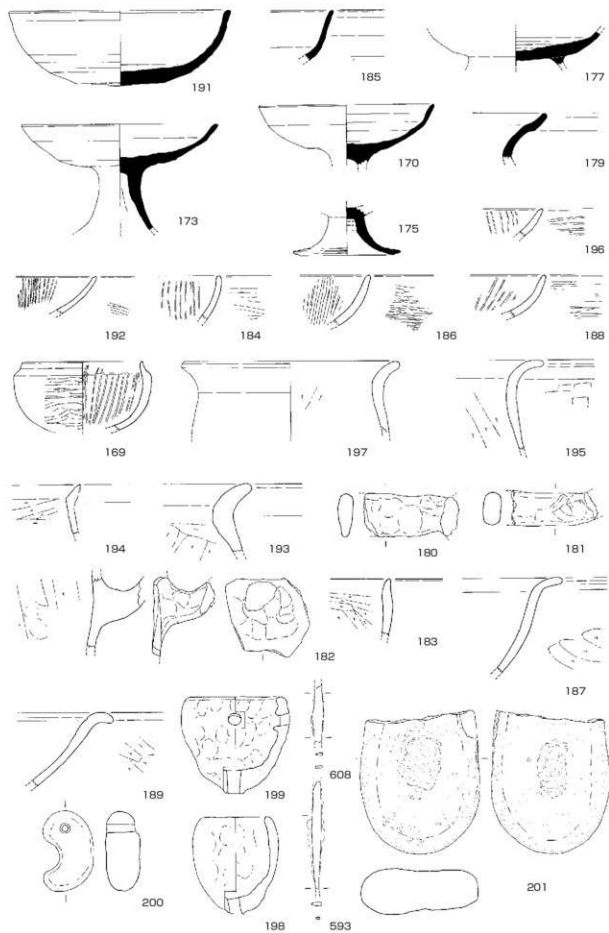

(200はS=2/3、以外はS=1/3)

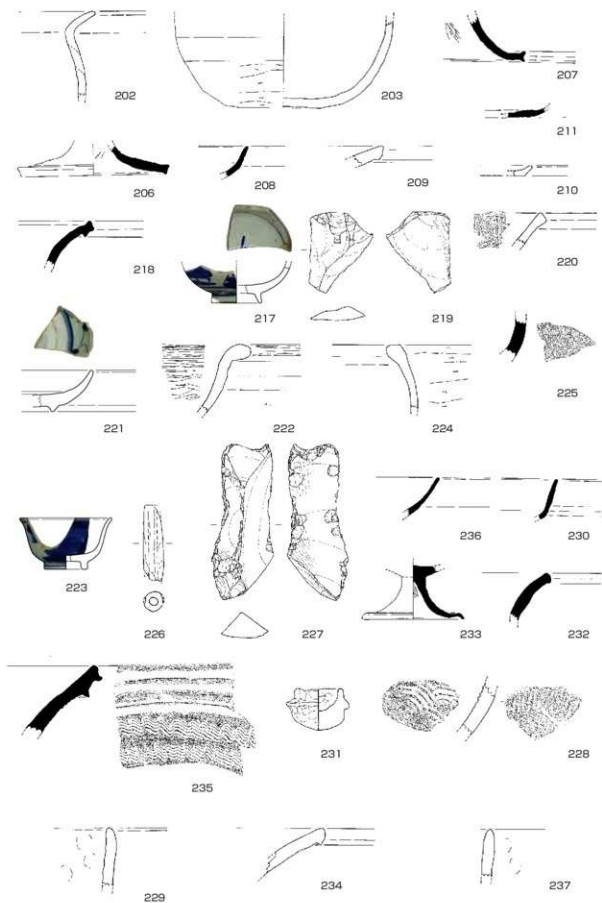

(231はS=1/2、219、227はS=2/3、以外はS=1/3)

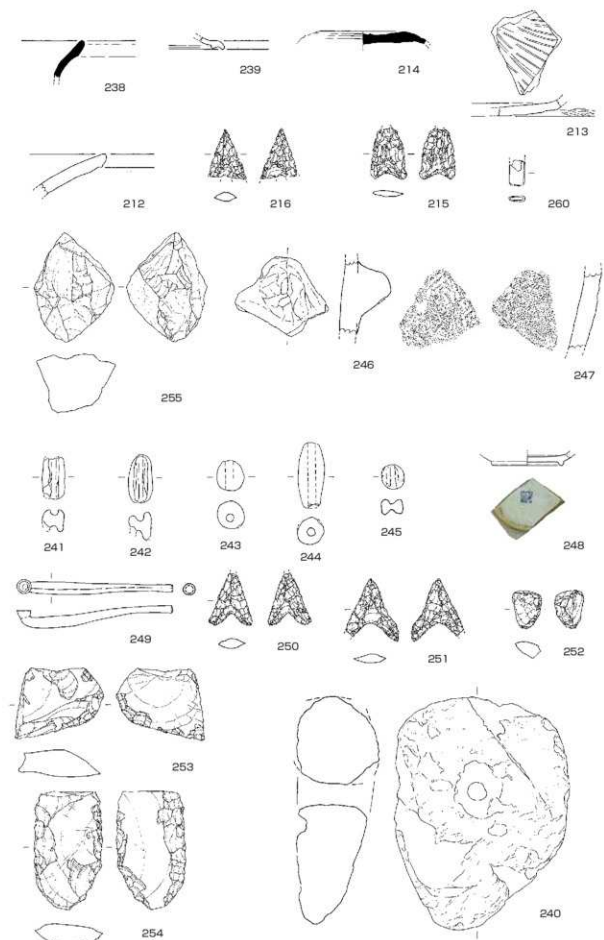

(215、216、240、250、251、252、253、254、255はS=2/3、以外はS=1/3)

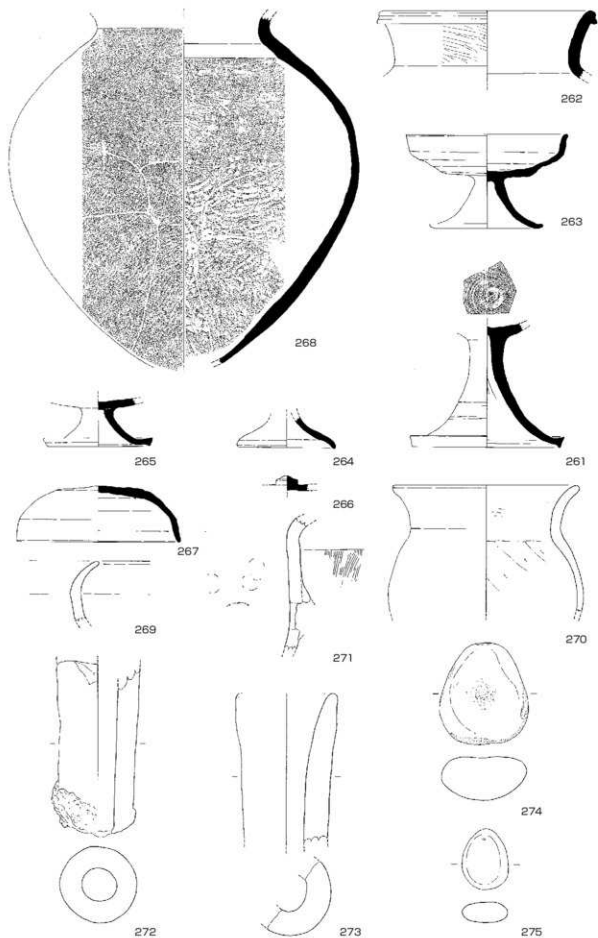

(275はS=2/3、以外はS=1/3)

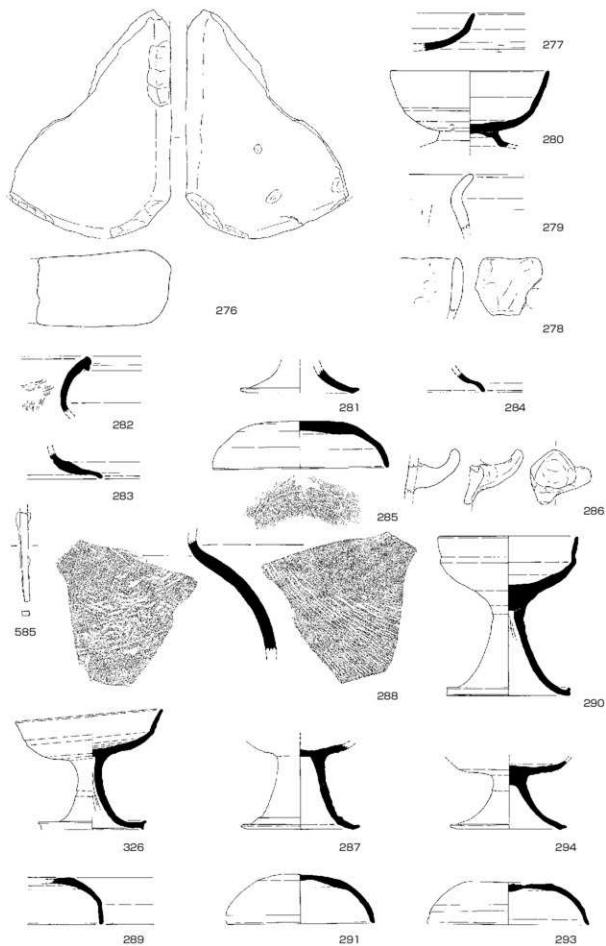

(S = 1/3)

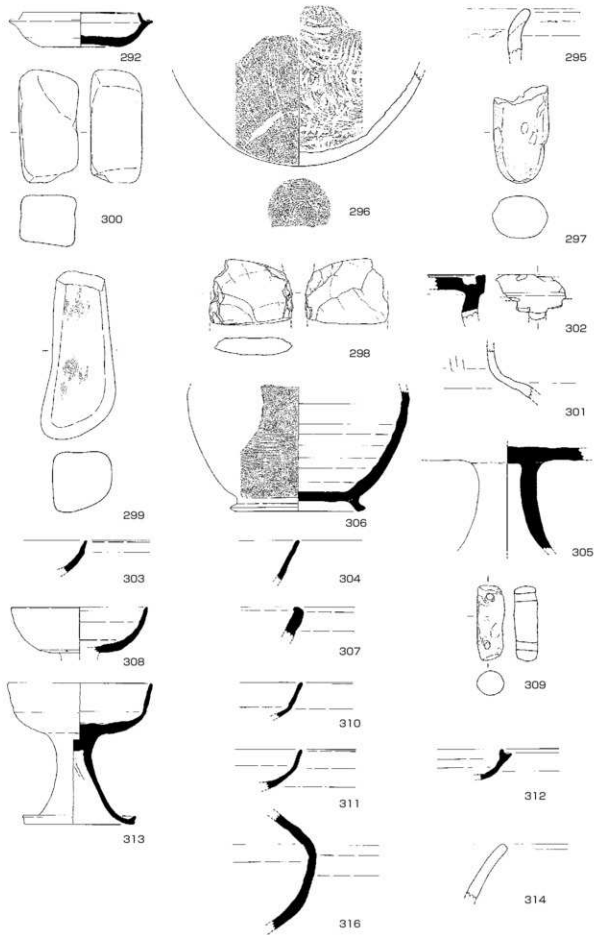

(S = 1/3)



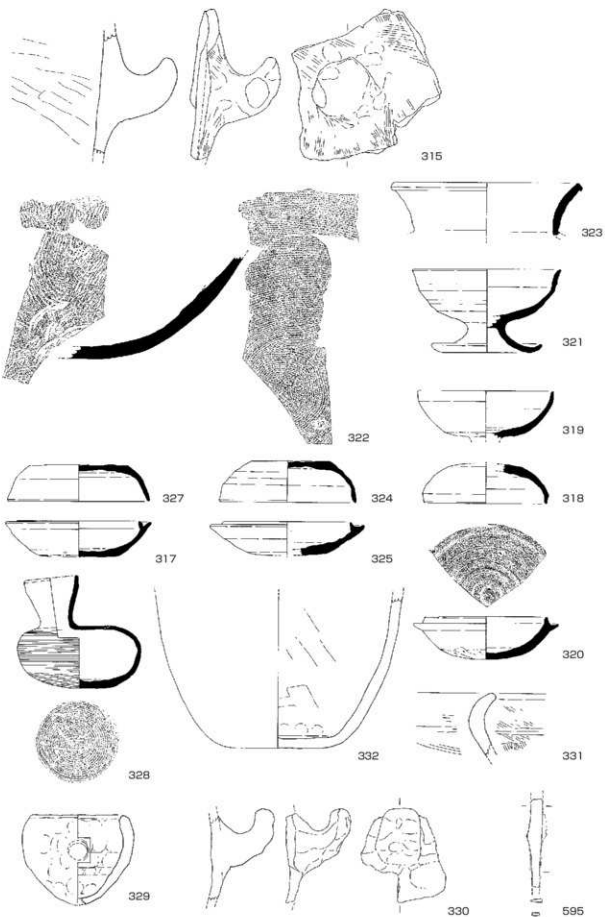

(S = 1/3)

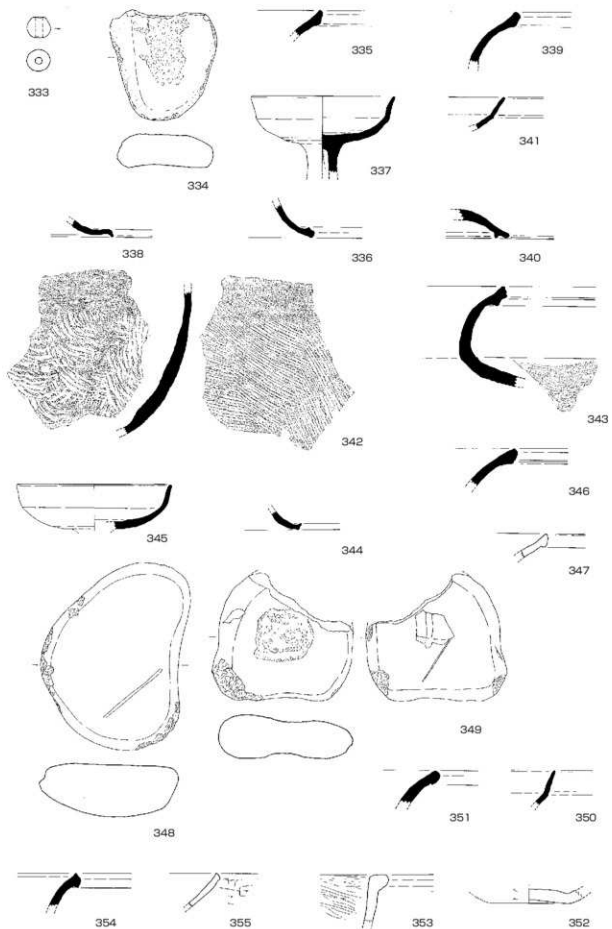

(S = 1/3)

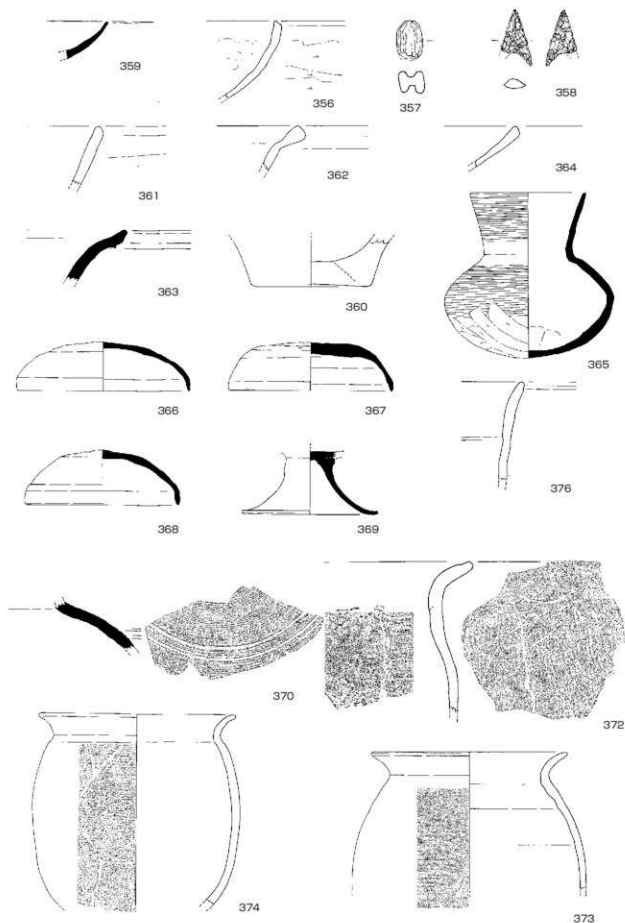

(358はS=2/3、373はS=1/4、以外はS=1/3)

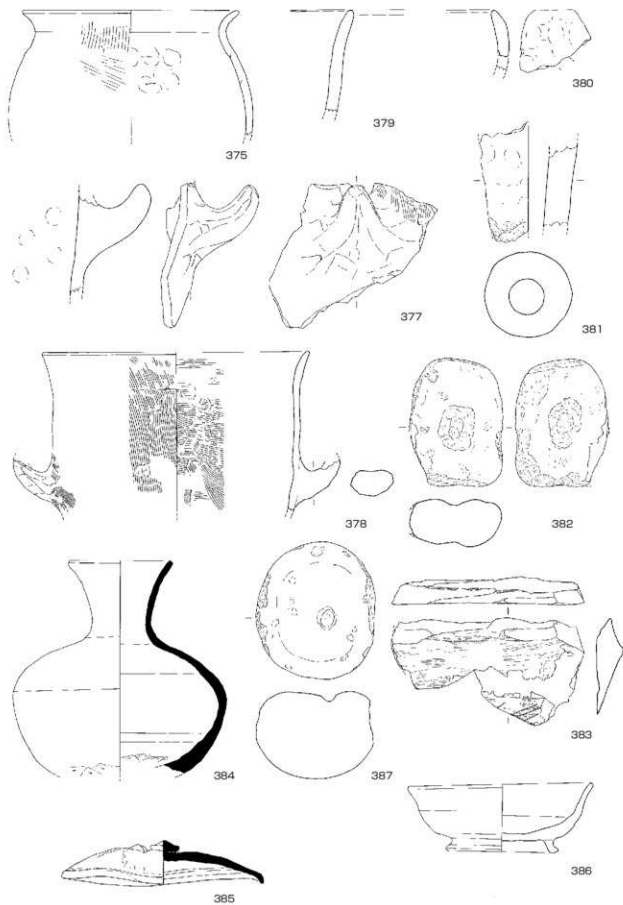

(378はS=1/4、以外はS=1/3)

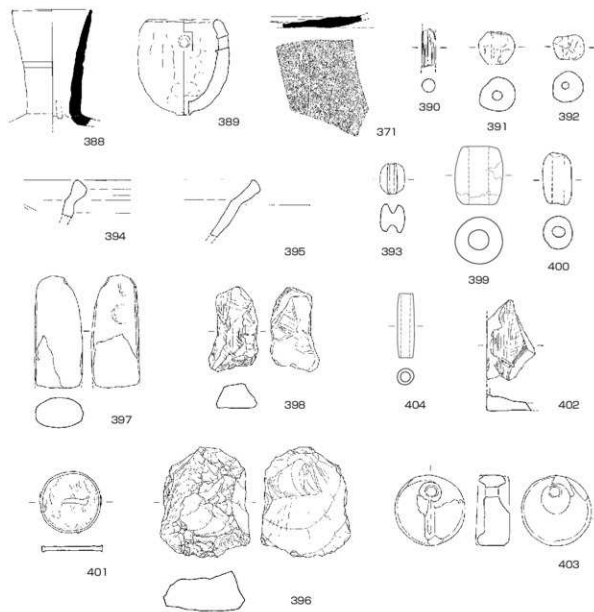

(401はS=1/1、396はS=2/3、403はS=1/2、以外はS=1/3)

諸田南遺跡(南方) 観察表

番号	遺構番号	種別	器種	法量(cm)		器面調整		胎土	色調	備考
				口径	高さ	外面	内面			
1	A区 SH1 1層	須恵器	甕	—	(4.7)	回転ナデ、ハケ目	回転ナデ	黒色粒	灰色	
2	A区 SH1 カマドNo.4-5	土師器	甕	(14.1)	(5.6)	ヨコナデ・指オサエ・ケズリ	ヨコナデ・指オサエ・ナデ	長石・角閃石	(外)褐色 (内)にぶい褐色	反転復元
3	A区 SH1 No.3	土師器	甕	(11.8)	8.6	ヨコナデ・表面剥落・指オサエ・ナデ・ケズリ	ヨコナデ・指ナデ・ケズリ	長石・角閃石	にぶい褐色	一部反転復元
4	A区 SH1 カマドNo.5	土師器	甕	—	(4.9)	ヨコナデ・指オサエ・ナデ	ヨコナデ・指オサエ・ナデ	長石・角閃石・赤色粒	(外)褐色 (内)灰褐色	
5	A区 SH1 No.5	土師器	高台付環	14.5	9.5	表面摩耗	表面摩耗	石英・長石	褐色	
6	A区 SH1 黒灰褐色	縄文	深鉢	—	(4.8)	ナデ・押型文	ナデ	長石・角閃石	明黄褐色	
7	A区 SH1 カマドNo.1	土師器	鉢	(19.0)	(3.5)	ヨコナデ・ケズリ・ナデ	ヨコナデ・ナデ・筋文?	角閃石・長石	明赤褐色	反転復元
8	A区 SH1 No.2	土師器	甕?	—	(7.2)	表面摩耗	ナデ	角閃石・長石・赤色粒・白色粒	明黄褐色	一部合成・反転復元
9	A区 SK7 黒褐土	須恵器	甕?	—	(4.8)	回転ナデ・沈線	回転ナデ	黒色粒	(外)灰色 (内)灰黄色	一部合成
10	A区 SK7 黒褐土	土師器	甕	(13.0)	(3.9)	ヨコナデ・指オサエ・ナデ	ヨコナデ	長石・角閃石	褐色	反転復元
11	A区 SK7 黒褐土	弥生	甕	—	(2.0)	ヨコナデ・刻目突帯・ハケ目	ヨコナデ	長石・角閃石・赤色粒・白色粒	褐色	下城式
12	A区 SK7 1層	縄文	深鉢	—	(3.1)	押型文	押型文	長石・角閃石	にぶい黄色	
13	A区 SK2 灰黄褐色	土師器	高台付環	—	(8.6)	ヨコナデ	ヨコナデ	長石・角閃石	褐色	反転復元
14	A区 SK2	縄文	深鉢	—	(4.9)	表面摩耗	表面摩耗	長石・角閃石	にぶい黄褐色	
15	A区 SK5 No.3	須恵器	环身	(13.2)	(7.0)	回転ナデ・ヘラ切刃 磨し・ナデ	回転ナデ	黒色粒・白色粒	灰白色	反転復元
16	A区 SK5 野灰褐色	須恵器	环身	—	(6.0)	磨し・ナデ	回転ナデ	黒色粒	(外)暗灰黄色 (内)灰黄色	反転復元
17	A区 SK5 No.1	須恵器	高坏	17.6	(3.7)	回転ナデ・回転ヘラ ケズリ・ナデ	回転ナデ	長石・白色粒・黒色粒	灰黄色	
18	A区 SK5 No.5	石器	旧石器 剥片							別表
19	A区 SK6 No.1	土師器	环身	13.8	8.4	ヨコナデ・工具痕・ヘラ切刃磨し・ナデ	ヨコナデ	角閃石・長石・白色粒	褐色	内外面にスス付着
20	A区 P1	須恵器	高台付環	—	(2.6)	回転ナデ・工具痕・ヘラ切刃磨し・ナデ	回転ナデ	黒色粒	灰色	
21	A区 SD2	石塔	石塔							別表
22	南方A No.1	石器	石磯							別表

諸田南遺跡(南方) 観察表

番号	遺構番号	種別	器種	法量(cm)		器面調整		胎土	色調	備考
				口径	底径	器高	外面			
23	南方A 検出時	縄文	深鉢	-	-	(5.0)	ナデ	長石・角閃石・白色粒	明黄褐色	
24	A区 一括	縄文	深鉢	-	-	(5.4)	条痕?	長石・角閃石・白色粒	褐色	別表
25	A区 検出面	石器	旧石器 剥片	-	-					
26	A区 検出面	縄文	深鉢	-	-	(3.1)	条痕	白色粒・長石・角閃石	(外)褐色 (内)にぶい、黄褐色	一部反転還元
27	A区 検出面	縄文	深鉢	-	-	(4.5)	ナデ	白色粒・長石・角閃石	(外)にぶい、黄褐色 (内)にぶい、黄褐色	
28	A区 一括	縄文	深鉢	-	-	(2.5)	押型文	長石・角閃石		
29	A区 検出時	縄文	深鉢	-	-	(4.7)	条痕	角閃石・長石	(外)浅黄褐色 (内)にぶい、黄褐色	内面に孔あり
30	南方A 一括	土師質	土罐	長 2.4	幅 2.6	孔径 2.6	ナデ	白色粒	褐灰色	
31	B区 P4	石器	旧石器 二次加工 剥片							別表
32	B区 一括	石器	旧石器 剥片							別表
33	B区 No.1	石器	旧石器 石核							別表
34	B区 一括	縄文	深鉢	-	-	(3.3)	押型文・ナデ	長石・角閃石	(外)褐色 (内)にぶい、黄褐色	
35	B区 一括	縄文	深鉢	-	-	(3.9)	刻目・条痕・孔列	長石・角閃石・白色粒	(外)にぶい、黄褐色 (内)にぶい、黄褐色	外面に孔あり
36	B区 検出面	縄文	深鉢	-	-	(7.2)	押型文?・貼付文列	長石・角閃石	(外)にぶい、黄褐色 (内)明褐色	貼付文・内面に孔あり
37	南方C区 SD2	磁器	碗	-	-	(3.8)		染付・透明釉	(外)梅花・團縁	肥前
38	C区 SD3	土師器	鉢	-	-	(1.8)	ヨコナデ	白色粒・角閃石・長石	褐色	
39	C区 No.1	石器	旧石器 剥片							別表
40	C区 No.2	石器	旧石器 剥片							別表
41	C区 No.3	石器	旧石器 剥片							別表
42	C区 No.4	石器	旧石器 剥片							別表
43	C区 一括	石器	ナイフ形 剥片							別表
44	C区 一括	磁器	碗	-	-	(5.6)	(3.1)	染付・透明釉	(外)不明・團縁 (見込)團縁	反転還元

諸田南遺跡(南方) 観察表

番号	遺構番号	種別	器種	法量(cm)		器面調整		胎土	色調	備考
				口径	底径	器高	外面			
45	C区 一拵	磁器	皿?	—	—	(2.2)		染付・透明釉 (外)唐草・面線 (内)不明 (内底)面線		
46	C区 一拵	土師器	土罐	長 2.5	幅 3.3	孔径 0.7	ナデ	白色粒・赤色粒・長 石・角閃石	褐色	焼成不良
47	南方D区 SH1 No.2	須恵器	高坏	—	—	(3.6)	回転ナデ・沈線	角閃石・長石・白色 粒	灰黄色	
48	D区 SH1 床面直上	須恵器	高坏	—	—	(2.8)	回転ナデ	角閃石・長石	灰色	
49	D区 SH1 Ph.3	須恵器	高坏	10.4	—	(3.6)	回転ナデ・回転ヘラ ケズリ・沈線	長石・白色粒	灰色	
50	D区 SH1 No.8	須恵器	高坏	12.6	8.7	7.8	回転ナデ	長石・白色粒・角閃 石	灰色	
51	D区 SH1 No.18	土師器	甕	(23.8)	—	(20.5)	ヨコナデ・ハケ目・指 オサエ	石英・長石・白色粒	褐色	反転復元
52	D区 SH1 No.1 +カマド内	土師器	甕	—	—	(6.6)	ヨコナデ・工具ナデ	角閃石・長石	褐色	
53	D区 SH1 西 一段盛り下拵	土師器	甕	—	—	(5.6)	ナデ・指オサエ	角閃石・長石	褐色	
54	D区 SH1 1層	土師質	土罐	長 5.3	幅 2.5	孔径 1.0	指オサエ・ナデ	角閃石・長石	灰黄色	
55	D区 SH1 No.6	土師質	土罐	長 5.2	幅 3.4	孔径 0.9	指オサエ・ナデ	角閃石・長石	黄灰色	付着物あり
56	D区 SH2 No.2	須恵器	高坏	13.0	—	(4.7)	回転ナデ・沈線	角閃石	灰色	
57	D区 SH2 南東トレンチ	須恵器	高坏	—	(9.0)	(4.3)	回転ナデ	角閃石	灰色	一部反転復元 内外面に自然釉 外面に付着物あり 一部反転復元
58	D区SH2 東黒湯+ SK47 No.67	須恵器	坏(脚付)	(8.3)	5.6	5.4	回転ナデ	長石	(外)灰色 (内)暗灰色	
59	南東トレンチSK47- 1層	須恵器	甕	—	—	(10.3)	カキ目	白色粒	灰色	
60	D区 SH2 西	須恵器	高坏?	—	—	(4.2)	回転ナデ	長石・白色粒	灰色	
61	D区 SH2 No.1313カマ	須恵器	坏蓋	(13.8)	—	(3.4)	回転ナデ・回転ヘラ ケズリ	黒色粒	浅黄色	焼成不良 反転復元
62	D区 SH2 1層	土師器	甕	—	—	(6.5)	指オサエ・ナデ	角閃石・長石・赤色 粒	(外)にぶい・黄褐色 (内)褐色	
63	D区 SH2 西 SK47-1層	土師器	甕	—	—	(6.1)	ヨコナデ・ナデ	角閃石・長石・白色 粒	(外)褐色 (内)にぶい・褐色	
64	D区 SH2 東 黒湯土	土師器	甕	(25.2)	—	(4.8)	ヨコナデ・指オサエ・ ナデ	長石・角閃石・白色 粒	(外)灰黄褐色 (内)にぶい・黄褐色	外面にスス付着 反転復元
65	D区 SH2 西 暗灰	土師器	甕	(12.8)	—	(3.7)	ヨコナデ・工具痕・ナ デ	長石・角閃石・白色 粒	(外)褐色 (内)褐色	反転復元



諸田南遺跡(南方) 観察表

番号	遺構番号	種別	器種	法量(cm)		器面調整		胎土	色調	備考
				口径	底径	器高	外面			
66	D区 SH2 西黒	土師器	坏	-	-	(2.7)	ヨコナデ・ミガキ(不明)	長石・角閃石	褐色	
67	D区 SH2 西	土師器	坏	-	-	(1.7)	ナデ・ケズリ	角閃石・長石・赤色粒	褐色	
68	D区 SH2 黒褐色	土師質	土牌	長(4.1)	幅1.4	孔径0.4~0.6	ナデ	長石・角閃石	明黄褐色	
69	D区 SH2 No.3	土師器	甗	-	-	(6.8)	ナデ	長石・角閃石・白色粒	明赤褐色	
70	D区 SH2 No.6	土師器	甗	-	-	(5.8)	ヨコナデ・指オサエ・ナデ	長石・角閃石・白色粒	(外)にぶい・褐色 (内)赤褐色	
71	D区 SH2 1層	土師器	皿	-	-	(2.0)	ヨコナデ	長石・角閃石・赤色粒	褐色	外面にスズ?付着
72	D区 SH2 カットNo.2・3・6・8・9・10	土師器	甗	-	-	(22.4)	ナデ	ケズリ・指オサエ・ナデ		
73	D区 SH3 東黒褐色	須恵器	高坏?	-	-	(4.2)	回転ナデ	角閃石・長石	暗灰色	内外面に自然釉
74	D区 SH3 黒褐色	須恵器	坏蓋	-	-	(1.5)	回転ナデ・回転ヘラ ケズリ	長石	(外)にぶい・褐色 (内)灰黄色	焼成不良
75	D区 SH3 西黒褐色	須恵器	坏蓋	-	-	(1.7)	回転ナデ	長石・白色粒	灰色	
76	D区 SH3 No.9	須恵器	甗	-	-	(3.9)	回転ナデ	白色粒 角閃石	灰色	一部合成
77	D区 SH3 No.8	須恵器	坏(脚付)	9.4	5.2	6.3	回転ナデ	長石・白色粒	暗灰色	内外面に自然釉
78	D区 SH3 No.5	土師器	甗	-	-	(8.6)	指オサエ・ナデ	長石・角閃石・白色粒	(外)にぶい・褐色 (内)にぶい・赤褐色	
79	D区 SH3 No.2	土師器	蛸蓋	(7.2)	-	(6.9)	ナデ・ケズリ	長石・角閃石・白色粒	褐色	穿孔1ヶ所残存 反転復元
80	D区 SH3 No.13	土師器	甗	-	-	(6.3)	ヨコナデ・ナデ・ケズリ	長石・角閃石	にぶい・褐色	
81	D区 SH3 西黒褐色	土師器	甗	-	-	(3.3)	ヨコナデ・ナデ	長石・角閃石	(外)にぶい・褐色 (内)にぶい・黄褐色	外面に黒点あり
82	D区 SH3 西黒褐色	土師器	坏身	-	-	(2.4)	ヨコナデ・ミガキ	長石	褐色	
83	D区 SH3 西黒褐色	土師器	不明	-	-	(3.4)	ナデ	長石 角閃石	褐色	
84	D区 SH3 北	土師器	甗	-	-	(3.6)	ヨコナデ・ナデ	長石 角閃石	(外)褐色 (内)灰褐色	一部合成
85	D区 SH3 No.11	スラグ	スラグ							別表
86	D区 SH3 No.7	石器	磨石							別表
87	D区 SK1 No.1	土師器	蛸蓋	5.6	-	(7.8)	ナデ・指オサエ	長石・角閃石・白色粒	にぶい・黄褐色	穿孔1ヶ所残存 一部合成復元

諸田南遺跡(南方) 観察表

番号	遺構番号	種別	器種	法量(cm)		器面調整		胎土	色調	備考
				口径	底径	器高	器内			
88	D区 SK1 上層	土師器	銷蓋	—	—	(7.0)	指オサエ・ナデ	角閃石・長石	にぶい、黄褐色	
89	D区 SK3 黒	須恵器	甕	—	—	(7.1)	回転ナデ・タタキ・カキ目	長石・白色粒	灰黄色	
90	D区 SK3 黒褐土	土師器	坏	—	—	(2.0)	ナデ	長石・赤色粒	(外)にぶい、黄褐色 (内)褐色	
91	D区 SK4 黒褐土	須恵器	不明	—	5.6	(2.3)	回転ナデ・ヘラ切刃・ナデ	長石・白色粒	灰色	反転復元
92	D区 SK7 P1 黒褐土	土師器	甕?	—	—	(5.7)	ヨコナデ・ハケ目	長石・角閃石	にぶい、黄褐色	
93	D区 SK7 黒褐土	弥生	甕	—	—	(4.6)	貝殻腹縁による木葉文	角閃石・長石・白色粒	にぶい、黄褐色	
94	D区 SK7 No.1	須恵器	高坏	—	7.1	(3.0)	回転ナデ	長石	褐灰色	一部合成
95	D区 SK7 黒褐土	須恵器	高坏	—	—	(1.3)	回転ナデ	長石	灰黄色	焼成不良
96	D区 SK7 黒褐土	須恵器	高坏	—	—	(2.8)	回転ナデ	長石・角閃石	灰黄色	
97	D区 SK7 黒褐土	須恵器	高坏	—	—	(3.0)	回転ナデ・回転ヘラケズリ	長石	灰黄色	
98	D区 SK8 No.17	須恵器	甕	—	—	(3.4)	表面摩耗	角閃石・長石・赤色粒	にぶい、黄褐色	焼成不良
99	D区 SK8 No.11	須恵器	壺	—	(10.2)	(3.2)	回転ナデ	角閃石・長石・白色粒	褐色	焼成不良
100	D区 SK8 No.4 + No.21主カ、No.3.7	須恵器	甕	24.5	—	(19.1)	回転ナデ・タタキ・カキ目	白色粒	灰色	一部反転復元
101	D区 SK8 No.15-16	須恵器	甕	(22.0)	—	(7.0)	回転ナデ・タタキ・ハケ目	角閃石・白色粒	(外)褐灰色 (内)にぶい、褐色	反転復元 内外面に自然釉 反転復元
102	D区 SK8 No.9	須恵器	長頸壺	(17.8)	—	(9.4)	回転ナデ・表面摩耗・ハケ目?	黒色粒・白色粒	灰色	
103	D区 SK8	須恵器	高坏	—	—	(2.4)	回転ナデ	黒色粒・白色粒	灰色	一部反転復元
104	D区 SK8 No.12	須恵器	坏蓋	(9.8)	—	2.3	回転ナデ・回転ヘラケズリ	黒色粒	灰色	反転復元
105	D区 SK9 No.1	須恵器	坏蓋	(10.2)	—	3.3	回転ナデ・ヘラ切刃・ナデ	黒色粒・白色粒	灰色	反転復元
106	D区 SK20	土師器	鉢	—	—	(4.3)	ヨコナデケズリ・ナデ	長石・角閃石・赤色粒	(外)灰褐色 (内)にぶい、褐色	
107	D区 SK40	土師器	羽口	—	—	(5.7)	—	長石	褐色	スラグ付着
108	D区 SK42	瓦質	銅	—	—	(3.6)	ヨコナデ・指オサエ・ナデ	角閃石・長石	灰色	
109	D区 SK42 No.5	石器	砥石	—	—	—	—	—	—	別表

諸田南遺跡(南方) 観察表

番号	遺構番号	種別	器種	法量(cm)		器面調整		胎土	色調	備考
				口径	底径	器高	外面			
110	D区 SK44 №18	須恵器	高坏	-	10.6	(5.7)	回転ナデ	黒色粒	灰色	一部反転復元
111	D区 SK44 №5	須恵器	壺	-	-	(4.6)	回転ナデ	黒色粒・白色粒	(外)暗灰色 (内)灰色	
112	D区 SK44	須恵器	高坏	-	-	(3.0)	回転ナデ	角閃石・白色粒	こぶい・赤褐色	
113	D区 SK44 №14	須恵器	高坏	-	-	(3.3)	回転ナデ・回転ヘラ (ケズ)	白色粒・黒色粒	灰色	
114	D区 SK44	須恵器	高坏	-	-	(3.7)	回転ナデ	白色粒	灰色	
115	D区 SK44 №9	土師器	甕	-	-	(9.7)	ナデ・指オサエ・表面 摩耗	長石・角閃石・白色 粒	こぶい・黄褐色	
116	D区 SK44 №22	土師器	甕	-	-	(6.2)	ヨコナデ・指オサエ・ ナデ	長石・角閃石・白色 粒	(外)こぶい・黄褐色 (内)こぶい・褐色	
117	D区 SK44 №13	土師器	甕	-	-	(3.2)	ヨコナデ	長石・角閃石	こぶい・褐色	
118	D区 SK44 №11	土師器	甕	-	-	(3.9)	ヨコナデ・ナデ	角閃石・長石	こぶい・黄褐色	
119	D区 SK44 №10	土師器	高坏	-	(10.7)	(3.2)	表面摩耗	石英・長石・白色 粒・赤色粒	褐色	反転復元
120	D区 SK44 №1	土師器	甕	-	-	(15.9)	ヨコナデ・指オサエ・ ナデ	角閃石・長石・白色 粒	褐色	
121	D区 SK44 №2	土師器	环	(16.2)	-	4.4	ヨコナデ・ミガキ	長石・白色粒	褐色	反転復元
122	D区 SK45 №4	須恵器	高坏	(15.0)	-	(4.6)	回転ナデ	白色粒	灰色	反転復元
123	D区 SK45 №1	須恵器	ハシ	-	-	(4.7)	回転ナデ	白色粒	(外)暗灰色 (内)灰色	穿孔し方所残存 反転復元
124	D区 SK45 №5	土師器	鉢	-	-	(5.7)	ヨコナデ・ミガキ・ケ ズ	長石・角閃石	(外)こぶい・褐色 (内)こぶい・褐色	
125	D区 SK45 焼土混じり	土師器	鉢	-	-	(3.8)	ヨコナデ	長石・角閃石・白色 粒	褐色	
126	D区 SK47 №73	須恵器	高台付坏	(9.8)	-	(4.9)	表面剥落・回転ナデ 表面剥落	長石・角閃石・赤色 粒	灰白色	焼成不良 反転復元
127	D区 SK47 №65	須恵器	高坏	(15.5)	-	(4.0)	回転ナデ・回転ヘラ (ケズ)	石英	灰色	反転復元
128	D区 SK47 №57ほ か	須恵器	高坏	-	-	(8.5)	回転ナデ	白色粒	灰色	坏内面に付着物多し
129	D区 SK47 №6	須恵器	高坏	(12.4)	-	(10.3)	回転ナデ・回転ヘラ ケズ	石英・長石	灰黄色	焼成不良 一部合成・反転復元
130	D区 SK47 №23+ 1層	須恵器	坏蓋	(10.9)	-	4.1	回転ナデ 離し・ナデ	白色粒	灰黄色	一部反転復元
131	D区 SK47 1層	須恵器	高台付坏	(15.0)	(8.2)	5.1	表面剥落	石英・長石	灰白色	焼成不良 反転復元

諸田南遺跡(南方) 観察表

番号	遺構番号	種別	器種	法量(cm)		器面調整		胎土	色調	備考
				口径	高さ	外面	内面			
132	D区 SK47 №68	須恵器	短頸壺	—	(6.3)	回転ナデ	回転ナデ	角閃石	灰色	外面に自然釉 外面に付着物あり
133	D区 SK47 5層	須恵器	高坏?	—	(1.3)	回転ナデ	回転ナデ	長石	にぶい、黄褐色	
134	D区 SK47 №41	須恵器	壺?	—	(7.9)	回転ナデ・ナデ	回転ナデ・ナデ	長石	黄灰色	一部反転復元
135	D区 SK47 №9	須恵器	甕	—	(4.7)	回転ナデ	回転ナデ	白色粒	灰白色	
136	D区 SK47 №22	須恵器	环蓋	—	(2.0)	回転ナデ・回転ヘラ ケズリ	回転ナデ	石英	灰白色	一部反転復元
137	D区 SK47 №60	土師器	壺	(17.4)	—	ヨコナデ・ケズリ	ヨコナデ	角閃石・長石	にぶい、褐色	焼成後穿孔 外面に黒斑あり 一部合成、一部反転復元
138	D区 SK47 №62	土師器	甕	(17.1)	—	ヨコナデ・工具ナデ	ヨコナデ・ケズリ	長石・角閃石	(外)褐色 (内)にぶい、黄褐色	反転復元
139	D区 SK47 №19	土師器	甕	—	(9.0)	ナデ	ケズリ・ナデ	長石・角閃石・白色 粒	褐色	一部反転復元
140	D区 SK47 №29	土師器	环	(21.2)	—	表面剥落	表面剥落	石英・長石	褐色	反転復元
141	D区 SK47 №58	須恵器	高坏	(16.6)	—	回転ナデ	回転ナデ	石英・長石・黒色粒	褐色	内外面に赤影? 反転復元
142	D区 SK47 黒楊土	土師器	环	(15.0)	(5.8)	ヨコナデ・ケズリ	ヨコナデ・ナデ	長石・角閃石	にぶい、黄褐色	反転復元
143	D区 SK47 №14	土師器	环	—	(3.2)	ミガキ	暗文	長石・角閃石・石英	明黄褐色	
144	D区 SK47	土師器	环	—	(3.5)	ヨコナデ・ナデ	ヨコナデ	長石・角閃石	明赤褐色	
145	D区 SK47 黒楊土	土師器	坏	—	(3.2)	ミガキ	暗文	石英・長石	褐色	
146	D区 SK47 5層	土師器	鉢?	—	(2.6)	ケズリ	ケズリ	角閃石・長石	にぶい、褐色	
147	D区 SK47 №47	土師器	甕	—	(4.6)	タタキ	当具痕	長石・角閃石	(外)にぶい、黄褐色 (内)にぶい、褐色	
148	D区 SK47 5層	土師器	坏	—	(3.7)	ヨコナデ	ヨコナデ	長石・角閃石	にぶい、黄褐色	
149	D区 SK47 5層	土師器	环	—	(2.3)	ミガキ	暗文	白色粒	明赤褐色	
150	D区 SK47 №72	土師器	环	—	(4.2)	ミガキ?・表面剥落	ナデ?・表面摩耗	角閃石・長石・赤色 粒	褐色	
151	D区 SK47 1層	土師器	甕	—	(4.4)	表面摩耗	表面摩耗	角閃石・長石・赤色 粒・白色粒	褐色	
152	D区 SK47 1層	土師器	甕	—	(3.7)	ヨコナデ	ヨコナデ・表面摩耗	長石・角閃石	(外)黄褐色 (内)褐色	
153	D区 SK47 1層	土師器	甕	—	(5.1)	ケズリ・ナデ	ケズリ・指オサエ	角閃石・長石・白色 粒・赤色粒	褐色	残

諸田南遺跡(南方) 観察表

番号	遺構番号	種別	器種	法量(cm)		器面調整		胎土	色調	備考
				口径	底径	外面	内面			
154	D区 SK47 №5	土師器	甌	—	—	指オサエ・ナデ	指オサエ・ナデ	石英・角閃石・長石	明黄褐色	
155	D区 SK47 №21	土師器	甌	—	—	指オサエ・ナデ	指オサエ・ナデ	石英・角閃石・長石	明赤褐色	
156	D区 SK47 №48	土師器	銷蓋	(5.0)	—	指オサエ・ナデ	指オサエ・ナデ	角閃石	(外)浅黄色 (内)褐色	穿孔2ヶ所残存 一部合成・一部反転復元
157	D区 SK47 №33	土師器	銷蓋	(6.8)	—	ヨコナデ・表面磨耗 ナデ	ヨコナデ・指オサエ・ ナデ	角閃石・長石・赤色	にぶい黄褐色	穿孔1ヶ所残存 反転復元
158	D区 SK47 №39	土師器	銷蓋	(6.7)	—	ヨコナデ・指オサエ・ ナデ	指オサエ・ナデ	角閃石・長石・赤色	浅黄褐色	穿孔1ヶ所残存 反転復元
159	D区 SK47 1層	石器	磨石	—	—	—	—	—	—	別表
160	D区 SK48 №6	須恵器	高台付坏	(15.4)	(7.1)	回転ナデ	回転ナデ	白色粒	灰色	反転復元
161	D区 SK48 №5	土師器	甕	—	(2.0)	ヨコナデ	ヨコナデ・ケズリ	角閃石・長石・白色	灰褐色	
162	D区 SK48 №2	土師器	甕	—	(7.2)	ヨコナデ・指オサエ・ ナデ	ヨコナデ・ナデ	角閃石・長石・白色	(外)にぶい褐色 (内)明黄褐色	
163	D区 SK48 №1	土師器	高坏	—	(9.4)	ヨコナデ	ヨコナデ	白色粒・角閃石・長 石	褐色	反転復元
164	D区 SK49	須恵器	皿?	—	—	回転ナデ・ヘラ切刃 離し・ナデ	回転ナデ	長石・白色粒	灰白色	
165	D区 SK49	須恵器	高坏	—	(2.1)	回転ナデ	回転ナデ	長石・白色粒	灰色	
166	D区 SK49 №3	須恵器	高坏	—	(2.6)	回転ナデ	回転ナデ	角閃石	灰色	
167	D区 SK49	須恵器	高坏	—	(3.1)	回転ナデ	回転ナデ	長石	にぶい黄褐色	焼成不良
168	D区 SK49 №8,10	土師器	坏	—	(1.7)	ミガキ	暗文	長石	赤褐色	
169	D区 SK50 №41	土師器	坏	(9.4)	—	ヨコナデ・ミガキ	ヨコナデ・暗文	長石	(外)明褐色 (内)明黄褐色	反転復元
170	D区 SK50 №46	須恵器	高坏	13.8	—	回転ナデ	回転ナデ・ナデ	白色粒	灰色	内外面に自然釉 内外面に付着物あり
171	D区 SK50 №47	須恵器	坏蓋	14.5	—	回転ナデ・回転ヘラ ケズリ	回転ナデ・ナデ	白色粒・角閃石	灰色	
172	D区 SK50 4層 +SK49 №1	須恵器	坏蓋	15.1	—	回転ナデ・回転ヘラ ケズリ	回転ナデ	白色粒・角閃石	灰色	ゆがみ大
173	D区 SK49 +SK50 №541Eカ	須恵器	高坏	(15.4)	—	回転ナデ	回転ナデ・シボリ痕	石英・角閃石	暗灰色	内外面に自然釉 内外面に付着物あり 一部合成・一部反転復元
174	D区 SK50 №29	須恵器	坏身	(13.6)	—	回転ナデ・回転ヘラ ケズリ	回転ナデ	白色粒・角閃石	灰色	反転復元
175	D区 SK50 4層	須恵器	高坏	—	(8.4)	回転ナデ	回転ナデ	長石・白色粒	灰色	反転復元

諸田南遺跡(南方) 観察表

番号	遺構番号	種別	器種	法量(cm)		器面調整		胎土	色調	備考
				口径	底径	外面	内面			
176	D区 SK50 №44 一層	須恵器 環蓋	環蓋	(10.2)	—	回転ナデ・回転ヘラ ケズリ	回転ナデ・ナデ	石英	灰色	つまみ部分欠損・反転復元
177	D区 SK50 №71	須恵器 高台付環?	高台付環?	—	—	回転ナデ	回転ナデ・ナデ	長石・白色粒	灰色	反転復元
178	D区 SK50 №60ほ か	須恵器 環	環	15.4	6.9	回転ナデ・ヘラ切り 磨し・ナデ	回転ナデ	角閃石	灰色	内外面に自然釉 内外面に付着物あり
179	D区 SK50 北 黒縄土	須恵器 甕	甕	—	—	回転ナデ	回転ナデ	白色粒・長石	灰色	棧
180	D区 SK50 西	土師器 甕	甕	—	—	ナデ・指オサエ	—	角閃石・長石	にぶい、黄褐色	棧
181	D区 SK50 北 黒縄土	土師器 甕	甕	—	—	ナデ	—	角閃石・長石	褐色	棧
182	D区 SK50 №69	土師器 甕	甕	—	—	指オサエ・ナデ	指オサエ・ナデ・ケズ リ	長石・角閃石・白色 粒	にぶい、黄褐色 (外)褐色 (内)灰黄褐色	
183	D区 SK50 №62	土師器 鉢	鉢	—	—	表面摩耗	ココナデ・ヘラケズリ	長石・角閃石・石英		
184	D区 SK50 4層	土師器 環	環	—	—	ココナデ・ミガキ	ココナデ・暗文	長石	褐色	焼成不良
185	D区 SK50 №27	須恵器 高坏	高坏	—	—	回転ナデ・ケズリ	回転ナデ	長石・白色粒	褐色	
186	D区 SK50 黒縄土 北	土師器 環	環	—	—	ココナデ・ミガキ	ココナデ・暗文	長石	褐色	
187	D区 SK50 №33 + №49	土師器 鉢	鉢	—	—	ココナデ・ナデ・ケズ リ	ココナデ・ナデ	長石	(外)褐色 (内)暗灰黄色	
188	D区 SK50 黒	土師器 環	環	—	—	ココナデ・ミガキ	ココナデ・暗文	長石	褐色	
189	D区 SK50 黒土混じり	土師器 鉢	鉢	—	—	ココナデ・ケズリ	ココナデ	白色粒・長石・角閃 石	(外)赤赤褐色 (内)褐色	焼成不良 一部反転復元
190	D区 SK50 №16	須恵器 環蓋	環蓋	(16.0)	—	回転ナデ・回転ヘラ ケズリ	回転ナデ・ナデ	石英・長石・白色粒	褐色	反転復元
191	D区 SK50 №48	須恵器 鉢	鉢	(17.2)	(7.0)	回転ナデ・ヘラ切り 磨し・ナデ	回転ナデ	石英	灰白色	反転復元
192	D区 SK50 西	土師器 甕	甕	—	—	ココナデ・表面剥落・ ミガキ?	ココナデ・暗文	長石・角閃石	明赤褐色	
193	D区 SK50 黒	土師器 甕	甕	—	—	ココナデ・ナデ	ココナデ・ケズリ	石英・長石・角閃 石・白色粒	褐色	
194	D区 SK50 5層	土師器 甕	甕	—	—	表面剥落	ココナデ・ケズリ	長石・角閃石	(外)褐色 (内)灰黄褐色	
195	D区 SK50 №50	土師器 甕	甕	—	—	ココナデ・工具ナデ	ココナデ・ケズリ	長石・角閃石・白色 粒	褐色	
196	D区 SK50 南 黒	土師器 環	環	—	—	ココナデ・ケズリ・ミガ キ	ココナデ・暗文	長石	褐色	
197	D区 SK50 №57ほか・4層	土師器 甕	甕	(16.8)	—	ココナデ・表面摩耗	ココナデ・ケズリ	長石・角閃石	(外)にぶい、赤褐色 (内)灰灰色	反転復元

諸田南遺跡(南方) 観察表

番号	遺構番号	種別	器種	法量(cm)			器面調整		胎土	色調	備考
				口径	底径	器高	外面	内面			
198	D区 SK50 +SK50 No.67	土師器 甗		(5.0)	—	7.6	指オサエ、ナデ	長石・角閃石	橙色	穿孔1ヶ所残存 一部反転復元	
199	D区 SK50	土師器 甗		(7.2)	—	7.7	指オサエ、ナデ	石英・長石	こぶい、黄褐色	穿孔2ヶ所あり 一部合成復元	
200	D区 SK50 No.1	石器 勾玉								別表	
201	D区 SK50 No.51	石器 蔽石								別表	
202	D区 SK52 No.1	土師器 甗		—	(6.7)	ヨコナデ	ヨコナデ	角閃石・長石・赤色 粒	こぶい、黄褐色		
203	D区 SK52 No.2	土師器 甗		—	(7.0)	ヨコナデ ナデ	ヨコナデ、ナデ	長石・角閃石・赤色 粒	こぶい、黄褐色	一部反転復元	
204	D区 SK37 土層	須恵器 高坏		—	(2.4)	回転ナデ	回転ナデ	石英・白色粒	灰白色		
205	D区 SK37 5層	須恵器 高坏		—	(2.5)	回転ナデ	回転ナデ	石英・角閃石	灰色		
206	D区 SE1 4・5・6層	須恵器 高坏		—	(11.4)	回転ナデ	回転ナデ、シボリ痕	角閃石・長石	(外)オリーブ黒色 (内)灰色	反転復元	
207	D区 SE1 1層	須恵器 高坏		—	(3.4)	回転ナデ	回転ナデ、シボリ痕	長石	灰色		
208	D区 SE1 11層	須恵器 高坏		—	(2.5)	回転ナデ	回転ナデ	石英・長石	灰色		
209	D区 SE1 4・5・6層	土師器 不明		—	(1.5)	ヨコナデ	ヨコナデ	長石・角閃石	(外)明赤褐色 (内)こぶい、褐色		
210	D区 SB4 4・5・6層	土師質 小皿		—	(0.8)	ヨコナデ・糸切り痕 離し、ナデ	ヨコナデ	角閃石・長石	淡黄褐色	一部合成	
211	D区 SB4 Pr2	須恵器 坏		—	(0.8)	回転ナデ、へそ切り 離し、ナデ	回転ナデ	石英・角閃石	オリーブ灰色		
212	D区 P42	土師器 不明		—	(3.2)	ヨコナデ	ヨコナデ	長石	(外)明赤褐色 (内)黒褐色	一部合成	
213	D区 P18	土師器 坏		—	(1.3)	ミガキ	暗文	長石	褐色		
214	D区 P51	須恵器 坏蓋		—	(1.1)	回転ナデ、ナデ	回転ナデ	石英・長石	(外)灰色 (内)暗灰色	外面に自然釉	
215	D区 P21	石器 石磯								別表	
216	D区 P5	石器 石磯								別表	
217	D区 SD1	礎器 碗		—	(3.9)			染付・透明釉	(外)山水文 (見込)不明、圏線	目跡1ヶ所残存 肥前 区反転復元	
218	D区 SD1	須恵器 甗		—	(3.6)	回転ナデ	回転ナデ、ナデ	白色粒	灰白色	内面に自然釉	
219	D区 SD2 北	石器 剥片								別表	

諸田南遺跡(南方) 観察表

番号	遺構番号	種別	器種	法量(cm)		器面調整		胎土	色調	備考
				口径	底径	高さ	器高			
220	D区 SD2 北	瓦質	擂鉢	-	-	(2.5)	ヨコナデ・表面摩耗	石莖	灰色	見込みに蛇ノ目輪刺き 肥前
221	D区 SD3	磁器	皿	-	-	3.3		染付・透明釉	(内)梅花・二重圈 線	
222	D区 SD3	土師質	鉢	-	-	(5.4)	ミガキ・ヨコナデ・ケ ズリ	長石	褐色	反転復元 肥前
223	D区 SD4	磁器	碗	(7.1)	(3.3)	4.1		染付・透明釉	(外)山水文・圈線	
224	D区 SD4 北	瓦質	鍋?	-	-	(5.0)	ケズリ	長石	灰黄褐色	
225	D区 SD4 西	須恵器	不明	-	-	(3.1)	回転ナデ・線刻	石莖	(外)黒色 (内)灰色	外面に線刻あり
226	D区 SD4 北	土師質	土埴	長 (6.0)	幅 1.6	0.6	ナデ	長石	褐色	
227	D区 SD4 北	石器	二次加工 剥片	-	-	-				別表
228	D区 SD5 南 下層	土師器	甕	-	-	(4.1)	タタキ	長石・角閃石・赤色 粒	にぶい・黄褐色	
229	D区 SD5 上層	土師器	甕	-	-	(4.6)	ヨコナデ	長石・角閃石	(外)にぶい・黄褐色 (内)褐色	傾き不明
230	D区 SD5 南 上層	須恵器	高坏	-	-	(3.2)	回転ナデ	白色粒・黒色粒	灰色	
231	D区 SD5	土師器	ミニチュア 土器	2.4	-	2.2	指オサエ・ナデ	長石・角閃石	にぶい・褐色	
232	D区 SD5 南 下2 層	須恵器	甕	-	-	(3.8)	回転ナデ	角閃石・白色粒	(外)灰褐色 (内)灰白色	
233	D区 SD5 南 上2 層	須恵器	高坏	-	(8.2)	(4.25)	回転ナデ	石莖	灰色	一部反転復元
234	D区 SD5 上層 南	土師器	不明	-	-	(3.7)	ヨコナデ	長石・角閃石・白色 粒	(外)褐色 (内)褐灰色	
235	D区 SD5 南 下2層	須恵器	甕	-	-	(5.3)	回転ナデ・波状文	白色粒	灰色	
236	D区 SD5 上層 南	須恵器	高坏	-	-	(3.1)	回転ナデ	長石・白色粒	灰色	
237	D区 SD5 南 上層	土師器	鍋蓋?	-	-	(3.7)	指オサエ・ナデ	石莖・長石・角閃石	褐色	焼成不良
238	D区 SD6	須恵器	甕	-	-	(3.0)	表面摩耗	角閃石	灰黄色	
239	D区 SD6	土師器	杯蓋	-	-	(1.0)	表面剥落	石莖・長石	褐色	
240	南方D区 一括	石器	軽石製品	長 (3.3)	幅 1.8	厚 (1.7)	ナデ	長石・角閃石・白色 粒	褐色	別表
241	南方D区 一括	土師質	土埴	-	-	-				



## 諸田南遺跡(南方) 観察表

番号	遺構番号	種別	器種	法量(cm)			器面調整		胎土	色調	備考
				口径	底径	器高	外面	内面			
242	D区	土師質 土罐	土罐	長 3.8	幅 1.9	厚 (2.2)	ナデ		白色粒・角閃石	褐色	
243	南方D区 一括	土師質 土罐	土罐	長 2.4	幅 2.2	孔径 0.6	ナデ		角閃石・長石	灰褐色	
244	D区 一括	土師質 土罐	土罐	長 (5.2)	幅 2.1	孔径 (0.6)	ナデ		赤色粒	こぶい・褐色	
245	南方D区 一括	土師質 土罐	土罐	長 1.9	幅 1.8	厚 1.2	ナデ		長石	こぶい・黄褐色	
246	D区 一括	縄文 深鉢	深鉢	—	—	(6.3)	ナデ		白色粒・角閃石・長石	(外)こぶい・黄褐色	
247	D区 一括	縄文 深鉢	深鉢	—	—	(6.2)	条痕・ナデ	ナデ	白色粒・角閃石・長石	(内)浅黄色	
248	D区 一括	磁器 統制陶器	統制陶器	—	(5.4)	(0.9)	—		染付・透明釉	(内底)「岐1022」	反転復元
249	D区 一括	銅製品 キセル	銅製品								別表
250	南方D区 一括	石器 石鏃	石器								別表
251	D区 一括	石器 石鏃	石器								別表
252	南方D区 一括	石器 火打石	石器								別表
253	D区 一括	石器 旧石器 二次加工 剥片	石器								別表
254	D区 一括	石器 二次加工 剥片	石器								別表
255	D区 №1	石器 石核	石器								別表
256	D区 SK5 群灰燧土	土師器 環	土師器	—	—	(3.3)	ミガキ		長石・角閃石	褐色	
257	D区 SH1 一括	石器 破石	石器								別表
258	D区 SH1 №10	土師器 不明	土師器	—	—	(0.6)	ミガキ	表面剥落	長石	(外)褐色 (内)野黄褐色	別表
259	D区 SK8 №20	石器 台石	石器								別表
260	D区 №2	銅製品 不明	銅製品								別表
261	E区 SH1 1層 +SK9 皿	須恵器 高坏	須恵器	—	11.6	(9.8)	回転ナデ	回転ナデ・シボシ痕	白色粒	灰色	坏部内面にへう記号あり 一部合成復元
262	E区 SH1 Ph2	須恵器 甕	須恵器	(16.2)	—	(5.3)	回転ナデ・ハケ目?	回転ナデ	長石・白色粒	灰白色	反転復元
263	E区 SH1 №4	須恵器 高坏	須恵器	12.6	8.1	7.4	回転ナデ	回転ナデ	白色粒・角閃石	灰白色	

諸田南遺跡(南方) 観察表

番号	遺構番号	種別	器種	法量(cm)		器面調整		胎土	色調	備考
				口径	底径	器高	外面			
264	E区 SH1 下層	須恵器	高坏	-	7.6	(2.5)	回転ナデ	白色粒	灰色	
265	E区 SH1 東	須恵器	高坏	-	8.0	(3.70)	回転ナデ	白色粒	灰色	一部反転復元
266	E区 SH1 1層	須恵器	坏蓋	-	-	(1.2)	回転ナデ	角四石	オリーブ黒色	
267	E区 SH1 No.1ほか	須恵器	坏蓋	12.8	-	4.4	回転ナデ・ヘラ切り 腫し・ナデ	白色粒・長石	浅黄色	ゆがみ大
268	E区 SH1 No.2ほか	須恵器	甕	-	-	(27.5)	回転ナデ・タキ	長石・角四石	灰白色	反転復元
269	E区 SH1 2層	土師器	甕	-	-	(4.8)	表面摩耗	長石・角四石・赤色 粒	褐色	
270	E区 SH1 No.1	土師器	甕	(14.4)	-	(10.0)	表面摩耗	長石・角四石	(外)褐色 (内)灰褐色	反転復元
271	E区 SH1 1層	土師器	甕	-	-	(10.3)	ヨコナデ・ハケ目・ナ デ	角四石・長石	こぶい・黄褐色	把手欠損 一部合成復元
272	E区 SH1 No.6	土師器	羽口	-	-	(13.9)	ナデ	白色粒・長石・角四 石	こぶい・黄褐色	加熱による変色あり スラフ付着
273	E区 SH1 No.12ほか	土師器	羽口	(7.4)	-	(11.9)	ナデ	角四石・長石	灰黄色	反転復元
274	E区 SH1 一括	石器	敲石							別表
275	E区 SH1 1層	石器	磨石							別表
276	E区 SH1 No.3	石器	台石							別表
277	E区 SH2 検出	須恵器	高坏	-	-	(3.0)	回転ナデ・回転ヘラ ケズリ	白色粒	灰色	
278	E区 SH2 検出	土師器	新蓋	-	-	(4.2)	ナデ・指オサエ	赤色粒・長石・角四 石	黄褐色	穿孔1ヶ所残存
279	E区 SH2	土師器	甕	-	-	(4.5)	ヨコナデ・ナデ	長石・角四石	(外)褐色 (内)こぶい・黄褐色	
280	E区 SH3 No.2	須恵器	坏(脚付)	(12.4)	-	(6.0)	回転ナデ・回転ヘラ ケズリ	白色粒	灰色	一部反転復元
281	E区 SK8 7層ほか、黒楊土・ 上層	須恵器	高坏	-	-	(8.2)	回転ナデ	白色粒	灰色	反転復元
282	E区 SK8 5層	須恵器	甕	-	-	(4.4)	回転ナデ・工具痕?	白色粒	灰色	
283	E区 SK8 1層	須恵器	高坏	-	-	(2.1)	回転ナデ	石英	灰色	
284	E区 SK8 トレンチ掘り下げ	須恵器	高坏	-	-	(1.5)	回転ナデ	石英	灰白色	
285	E区 SK8 一括	須恵器	坏蓋	(13.8)	-	3.8	回転ナデ・ヘラ切り 腫し・ナデ	赤色粒	こぶい・黄褐色	内面にヘラ記号あり 焼成不良 反転復元

諸田南遺跡(南方) 観察表

番号	遺構番号	種別	器種	法量(cm)			器面調整		胎土	色調	備考
				口径	底径	器高	外面	内面			
286	E区 SK8 一括	土師器	甌	-	-	(4.3)	ナデ・指オサエ	ナデ	長石・角閃石	にぶい・橙色	
287	E区 SK10 No.2	須恵器	高坏	-	8.6	(6.7)	回転ナデ	回転ナデ・ナデ	石英	にぶい・赤褐色	一部反転復元
288	E区 SK10 黄褐色	須恵器	甕	-	-	(8.9)	ナデ?・タタキ	ナデ・当具痕	角閃石・長石	(外)灰色 (内)灰白色	焼成不良
289	E区 SK10 暗灰	須恵器	坏蓋	-	-	(3.7)	回転ナデ・ヘラ切刃 離し・ナデ	回転ナデ	白色粒	(外)灰黄色 (内)にぶい・黄褐色	
290	E区 SK10 No.1	須恵器	高坏	(10.9)	9.6	12.6	回転ナデ	回転ナデ・シボリ痕	白色粒・長石	灰色	反転復元
291	E区 SK10 22層	須恵器	坏蓋	11.6	-	3.9	回転ナデ・ヘラ切刃 離し・ナデ	回転ナデ	白色粒	灰色	
292	E区 SK10 ほか	須恵器	坏身	(9.2)	(6.0)	2.7	回転ナデ・ヘラ切刃 離し・ナデ	回転ナデ	角閃石	灰色	反転復元
293	E区 SK10 トレンチ掘り下げほか	須恵器	坏蓋	12.6	-	3.4	回転ナデ・ヘラ切刃 離し	回転ナデ	石英	灰色	一部合成
294	E区 SK10 黄褐色土+22層	須恵器	高坏	-	8.3	(5.4)	表面摩耗・回転ナデ	表面摩耗	白色粒・長石	灰白色	焼成不良
295	E区 SK10 暗灰土	土師器	甌	-	-	(3.7)	ココナデ	ココナデ・ナデ・指オサエ	長石・角閃石	浅黄色	一部反転復元
296	E区 SK10 黄褐色土	土師器	甕	-	-	(7.6)	ケズリ・カキ目・タタキ	当具痕	長石・角閃石	(外)暗灰黄色 (内)にぶい・褐色	反転復元
297	E区 SK10 暗灰褐色土	石器	敲石								別表
298	E区 SK10 黒褐色土	石器	打製石斧								別表
299	E区 SK10 25層	石器	磨石								別表
300	E区 SK10 黒	石器	砥石								別表
301	E区 SK11 トレンチ	土師器	甕?	-	-	(4.0)	ナデ	ココナデ・工具痕	白色粒・角閃石	(外)褐色 (内)褐色	
302	E区 SK11 上層	須恵器	円面甕	-	-	(3.6)	回転ナデ	回転ナデ	白色粒	暗灰色	透かしが所残存 内面に自然釉
303	E区 SK12 黒褐色土 2層	須恵器	高坏	-	-	(2.6)	回転ナデ	回転ナデ	長石・白色粒	(外)灰褐色 (内)灰色	
304	E区 SK12 トレンチ掘り下げ	須恵器	高坏	-	-	(3.2)	回転ナデ	回転ナデ	長石・白色粒	灰黄色	
305	E区 SK12 No.3	須恵器	高坏	-	-	(8.2)	ナデ	ナデ	赤色粒・角閃石	浅黄褐色	焼成不良
306	E区 SK12 No.1	須恵器	甕	-	9.8	(9.6)	ナデ・カキ目・回転ナデ	回転ナデ	白色粒・石英	灰色	一部合成・一部反転復元
307	E区 SK13 2層	須恵器	不明	-	-	(2.5)	回転ナデ	回転ナデ	白色粒	灰色	一部反転復元

諸田南遺跡(南方) 観察表

番号	遺構番号	種別	器種	法量(cm)		器面調整		胎土	色調	備考
				口径	底径	外面	内面			
308	E区 SK13	須恵器	高坏	(10.7)	—	回転ナデ・回転ヘラ ケズリ	回転ナデ	長石・白色粒	暗灰黄色	反転復元
309	E区 SK13 上層	土師質	土罐	長 5.9	幅 2.2	ナデ	—	角四石・長石	褐色	穿孔2ヶ所あり
310	E区 SK15 17層	須恵器	高坏?	—	—	(3.2)	回転ナデ	白色粒・長石	灰黄色	
311	E区 SK15 20層	須恵器	高坏?	—	—	(2.8)	回転ナデ・表面摩耗	長石	灰黄色	
312	E区 SK15 2層	須恵器	坏身	—	—	(2.4)	回転ナデ・ナデ	長石・白色粒	灰黄色	
313	E区 SK15 No.1	須恵器	高坏	(11.4)	8.6	回転ナデ	回転ナデ・シヨリ痕	長石・白色粒	灰色	一部反転復元
314	E区 SK15 17層	土師器	甌	—	—	(4.4)	ヨコナデ	長石・白色粒	(外)にぶい褐色 (内)黒褐色	
315	E区 SK15 No.2	土師器	甌	—	—	(11.8)	指オサエ・ヘケ目・ ナデ	長石・角四石	明赤褐色	
316	E区 SK15 +SK16 No.512カ	須恵器	平皿?	—	—	(9.2)	回転ナデ・ナデ	長石	灰黄褐色	
317	E区 SK16 No.29	須恵器	坏身	9.7	6.4	2.9	回転ナデ・回転ヘラ ケズリ・ヘラ切り離し・ ナデ	長石・白色粒	褐灰色	
318	E区 SK16 No.4	須恵器	蓋	(9.7)	—	(3.1)	回転ナデ・ヘラ切り 離し・ナデ	角四石・長石・白色 粒	にぶい褐色	反転復元
319	E区 SK16 No.3	須恵器	高坏	(10.7)	—	(3.8)	回転ナデ・回転ヘラ ケズリ	白色粒・長石	(外)灰色 (内)暗灰色	反転復元
320	E区 SK16 No.31	須恵器	坏身	(9.6)	—	3.4	回転ナデ・ケズリ	長石・赤色粒	にぶい黄褐色	内面にヘラ記号あり 反転復元
321	E区 SK16 No.1	須恵器	高坏	(11.6)	8.8	6.6	回転ナデ	長石・白色粒	灰色	一部反転復元
322	E区 SK16 No.30	須恵器	甌	—	—	(8.2)	カキ目	白色粒	(外)灰色 (内)暗灰色	
323	E区 SK16 No.18	須恵器	甌	(14.6)	—	(4.2)	回転ナデ	長石・白色粒・角四 石	灰色	反転復元
324	E区 SK16 No.1513 カ・2層上層	須恵器	坏蓋	10.7	—	3.3	回転ナデ・ヘラ切り 離し・ナデ	長石・白色粒	褐灰色	
325	E区 SK16 No.20+8	須恵器	坏身	(10.0)	(6.4)	(2.6)	回転ナデ・ヘラ切り 離し・ナデ	長石・白色粒	灰色	反転復元
326	E区 SK10 No.10	須恵器	高坏	11.6	8.0	8.9	回転ナデ・回転ヘラ ケズリ	白色粒・角四石	灰色	
327	E区 SK16 No.9	須恵器	坏蓋	(11.2)	—	2.9	回転ナデ・回転ヘラ 切り	白色粒	(外)黄灰色 (内)灰黄色	反転復元
328	E区 SK16 No.14	須恵器	平皿	(4.1)	—	8.9	回転ナデ・カキ目	黒色粒	灰色	一部合成
329	E区 SK16 No.28	土師器	甌蓋	(7.2)	—	(7.0)	ナデ・指オサエ	石莖・長石・角四石	褐色	穿孔1ヶ所残存 反転復元

諸田南遺跡(南方) 観察表

番号	遺構番号	種別	器種	法量(cm)		器面調整		胎土	色調	備考
				口径	底径	器高	外面			
330	E区 SK16 No.27	土師器	甌	—	—	(7.5)	指オサエ・ナデ	ナデ	石莖・赤色粒・角閃石 (外)明黄褐色 (内)にぶい、黄褐色	
331	E区 SK16 No.16	土師器	甌?	—	—	(5.1)	ヨコナデ・ハケ目	ハケ目・ナデ	石莖・金雲母 にぶい、黄褐色	
332	E区 SK16 No.24・25	土師器	甌?	—	(7.2)	(12.1)	ナデ	工具ナデ・指オサエ	(外)にぶい、黄褐色 (内)にぶい、黄褐色	反転復元
333	E区 SD3	土師質	土罐	長 1.6	幅 1.9	0.6	ナデ	—	灰白色	
334	E区 SD3 東	石器	敲石	—	—	—	—	—		別表
335	E区 SD4 上層	須恵器	甌	—	—	(2.1)	回転ナデ	回転ナデ	(外)褐灰色 (内)灰黄色	
336	E区 SD4 上層	須恵器	高坏	—	—	(2.7)	回転ナデ	回転ナデ	白色粒 (外)暗灰色 (内)灰色	
337	E区 SD4 下層+上層	須恵器	高坏	(11.3)	—	(5.6)	回転ナデ・回転ヘラ ケズリ	回転ナデ・シボリ痕	白色粒・黒色粒 (外)暗灰色 (内)灰色	一部反転復元
338	E区 SD4 上層	須恵器	高坏	—	—	(1.3)	回転ナデ	回転ナデ	灰色	
339	E区 SD4 上層	須恵器	甌	—	—	(4.2)	回転ナデ	回転ナデ	長石 長石・黒色粒	
340	E区 SD4 上層	須恵器	坏蓋	—	—	(2.3)	表面摩耗	回転ナデ	石莖・白色粒	
341	E区 SD4 上層	須恵器	高坏	—	—	(2.5)	回転ナデ	回転ナデ	灰白色	
342	E区 SD5 西 上層	須恵器	甌?	—	—	(11.1)	回転ナデ・ナデ・カタ キ	回転ナデ	灰白色	一部合成
343	E区 SD5 西 上層 No.3 ほか	須恵器	甌	—	—	(7.9)	回転ナデ・カキ目	回転ナデ・当具痕	灰色	
344	E区 SD5 東 1段掘り下し	須恵器	高坏	—	—	(1.5)	回転ナデ	回転ナデ	灰色	
345	E区 SD5 東+SK13 上層	須恵器	高坏	(12.2)	—	(3.5)	回転ナデ	回転ナデ	灰黄色	反転復元
346	E区 SD5 東 上層	須恵器	甌	—	—	(3.0)	回転ナデ	回転ナデ	灰色	
347	E区 SD5 南SD7	土師器	甌?	—	—	(2.0)	ヨコナデ	ヨコナデ	暗灰色 褐色	別表
348	E区 SD5 西 上層	石器	敲石	—	—	—	—	—		別表
349	E区 SD5 東 上層	石器	台石	—	—	—	—	—		
350	E区 SD6 上層 黒焼土	須恵器	高坏	—	—	(2.7)	回転ナデ	回転ナデ	白色粒・黒色粒 長石・角閃石	
351	E区 SD6 上層 黒焼土	須恵器	甌	—	—	(2.6)	回転ナデ	回転ナデ	白色粒 暗オリーブ灰色	

諸田南遺跡(南方) 観察表

番号	遺構番号	種別	器種	法量(cm)		器面調整		胎土	色調	備考
				口径	底径	器高	外面			
352	E区 P15	土師器	不明	—	6.3	(1.1)	ケズリ・ナデ	長石・角閃石	(外) 濃い褐色 (内) 濃い褐色	
353	E区 P13	土師質	鉢	—	—	(3.7)	ヨコナデ・ナデ	長石・角閃石	褐色	
354	E区 P4	須恵器	甕	—	—	(2.6)	回転ナデ	長石・角閃石・白色 粒	灰色	
355	E区 P1	瓦質	鉢?	—	—	(2.7)	ナデ・ケズリ	長石・角閃石	(外) 灰黄褐色 (内) 淡黄色	外面にスズ附着
356	E区 一括	土師質	鉢	—	—	(6.1)	ヨコナデ・指オサエ・ ナデ	長石・角閃石	(外) 濃い黄褐色 (内) 褐色	
357	E区 一括	土師質	土罐	長 (3.1)	幅 2.1	厚 1.8	ナデ	長石	褐色	別表
358	E区 一括	石器	石磯	—	—	—	—	—	—	—
359	E区 一括	須恵器	不明	—	—	(3.0)	回転ナデ	白色粒	褐灰色	
360	南方F区 SD2	弥生?	甕?	—	(3.7)	(9.6)	表面摩耗	長石・角閃石・白色 粒	(外) 淡黄色 (内) 黄灰色	反転復元
361	F区 SD1 2層	瓦質	鍋	—	—	(4.6)	表面摩耗・ケズリ	長石・角閃石・白色 粒	(外) 淡黄褐色 (内) 濃い黄褐色	
362	F区 SD1 1層	瓦質	鍋	—	—	(3.6)	ヨコナデ・ケズリ	角閃石・長石	褐色	
363	F区 SD2	須恵器	甕	—	—	(4.0)	回転ナデ	長石・白色粒	褐灰色	一部合成
364	F区 SD1 1層	瓦質	鉢?	—	—	(3.2)	表面摩耗	角閃石・長石・白色 粒・赤色粒	濃い黄褐色	
365	南方G区 SH1 Ph2 No.1	須恵器	壺	9.0	—	13.1	カキ目・ケズリ	白色粒・長石	灰色	
366	G区 SH1 No.1 床面直上 SH1西	須恵器	环蓋	13.6	—	3.9	回転ナデ・ヘラ切刃 磨し・ナデ	角閃石・白色粒	黄灰色	
367	G区 SH1 No.46,33	須恵器	蓋	12.8	—	3.8	回転ナデ・回転ヘラ ケズリ	白色粒・長石	灰色	
368	G区 SH1 No.39	須恵器	坏蓋	(12.0)	—	4.4	回転ナデ・ヘラ切刃 磨し・ナデ	長石・角閃石	(外) 黄灰色 (内) 灰黄色	一部反転復元
369	G区 SH1 No.43	須恵器	高坏	—	—	(5.0)	回転ナデ	白色粒・角閃石・長 石	灰色	
370	G区 SH1 カマド No.3	須恵器	蓋	—	—	(3.7)	カキ目・沈線・刺突 列点支	長石・白色粒	(外) 灰色 (内) 黄灰色	
371	G区 SH1 一括	須恵器	不明	—	—	(1.0)	ナデ?	角閃石	灰黄色	外面にヘラ記号
372	G区 SH1 No.45	土師器	甕?	—	—	(11.9)	ヨコナデ・指オサエ・ 工具ナデ	石英・長石・角閃 石・白色粒	濃い黄褐色	
373	G区 SH1 Ph No.1	土師器	甕	(20.6)	—	(14.4)	ヨコナデ・カキ目	長石・角閃石・白色 粒	褐色	反転復元

## 諸田南遺跡(南方) 観察表

番号	遺構番号	種別	器種	法量(cm)		器面調整		胎土	色調	備考
				口径	底径	器高	外面			
374	G区 SH1 No.411主カ	土師器 甕		(15.2)	-	(15.1)	ヨコナデ・カキ目 ヨコナデ・ナデ	長石・角閃石・白色 粒	褐色	一部合成・反転復元
375	G区 SH1 No.401主カ	土師器 甕		(17.0)	-	(9.9)	ヨコナデ・ハケ目 ナデ	長石・角閃石	(外)褐色 (内)にぶい、褐色	一部合成・反転復元
376	G区 SH1 No.121主カ	土師器 甕		-	-	(7.8)	ヨコナデ・ナデ	長石・石英	(外)褐色 (内)にぶい、黄褐色	
377	G区 SH1 Pt.3 No.111主カ	土師器 甕		-	-	(11.5)	ナデ	石英・長石・角閃石	(外)褐色 (内)にぶい、黄褐色	外面に黒斑あり
378	G区 SH1 No.111主カ	土師器 甕		(28.8)	-	(17.0)	ヨコナデ・ハケ目・ナ デ	長石・角閃石	にぶい、黄褐色	外面に黒斑あり 一部合成・反転復元
379	G区 SH1	土師器 甕		-	-	(8.1)	ナデ	長石・角閃石・白色 粒	にぶい、黄褐色	
380	G区 SH1	土師器 甕		-	-	(4.9)	ヨコナデ・指オサエ ナデ	長石・角閃石・白色 粒	にぶい、褐色	穿孔1ヶ所残存
381	G区 SH1 Pt.1 No.5	土師器 羽口		-	-	(9.6)	ナデ・指オサエ	長石・角閃石	にぶい、黄褐色	外面に加熱による変色あり スライズ付着
382	G区 SH1 カマド支脚	石器	砥石							別表
383	G区 SH1 No.7+No.11	石器	砥石							別表
384	G区 SH4	須恵器 壺		8.0	-	(16.8)	回転ナデ・ナデ・ケ ズ	白色粒	褐灰色	
385	G区 SH4	須恵器 蓋		15.9	-	3.6	回転ナデ・回転ヘラ ケズ	黒色粒	(外)オリブ黒色 (内)灰色	ゆがみ大 内外面に自然釉
386	G区 SH4	土師器 高台付杯		14.5	8.4	5.3	ヨコナデ・回転ヘラ 切刃	石英・長石	褐色	
387	G区 SH4	石器	砥石							別表
388	G区 SK1	須恵器 長頸壺		6.2	-	(9.1)	回転ナデ・沈線	白色粒	(外)灰色 (内)褐灰色	一部合成復元
389	G区 SK1	土師器 甕		(5.2)	-	7.5	ナデ・指オサエ	長石・角閃石	(外)にぶい、黄褐色 (内)灰褐色	穿孔2ヶ所残存 一部合成・反転復元
390	諸田南 一括	土師質 土罐		長 (2.9)	幅 (1.2)	-	ミガキ	長石	にぶい、褐色	
391	諸田南 一括	土師質 土罐		長 2.6	幅 0.8	孔径 0.8	ナデ・指オサエ	長石・角閃石	にぶい、黄褐色	
392	諸田南 一括	土師質 土罐		長 2.0	幅 0.6	孔径 0.6	指オサエ・ナデ	長石・角閃石	褐色	
393	諸田南 一括	土師質 土罐		長 2.5	幅 1.9	厚 2.2	ナデ	長石	淡黄色	
394	諸田南 一括	瓦質 鍋?		-	-	(3.0)	ヨコナデ	長石・角閃石	(外)にぶい、黄褐色 (内)灰白色	
395	諸田南 一括	瓦質 鍋		-	-	(4.5)	表面摩耗	角閃石・長石	灰色	

諸田南遺跡(南方) 観察表

番号	遺構番号	種別	器種	法量(cm)			器面調整		胎土	色調	備考
				口径	底径	器高	外面	内面			
396	諸田南 一括	石器	スクレイ バー								別表
397	諸田南 一括	石器	磨製石斧								別表
398	諸田南 一括	石器	砥石								別表
399	諸田南 一括	陶器	漁撈網罟 鎌	長 4.6	幅 3.8	孔径 1.6			鉄軸		
400	諸田南 一括	土師質	土鏝	長 4.2	幅 2.3	孔径 1.0	ナデ		角四石・長石	にぶい・黄褐色	
401	諸田南 一括	銭貨	不明								別表
402	諸田南 一括	石器	硯(転 用?)								別表
403	諸田南 一括	鋳型	不明								別表
404	諸田南 一括	磁器	シリガイ								別表



緒田南遺跡(南方) 石器 観察表

番号	遺構番号	種別	器種	石材	法量(cm)			重量(g)	備考
					最大長	最大幅	厚さ		
18	A区 SK5 №5	石器	旧石器 剥片		4.8	4.4	2.05	44.52	
21	A区 SD2	石塔			24.4	16.5	15.4	4785.0	
22	南方A №1	石器	石鏃	黒曜石	2.55	2.15	0.35	1.32	
25	A区 検出面	石器	旧石器 剥片	サヌカイ小	4.05	1.6	0.95	5.84	
31	B区 P4	石器	旧石器 二次加工 剥片	サヌカイ小	2.45	2.25	0.85	3.98	
32	B区 一括	石器	旧石器 剥片	サヌカイ小	3.35	2.70	0.6	6.61	
33	B区 №1	石器	旧石器 石核	サヌカイ小	6.1	5.6	2.1	57.97	
39	C区 №1	石器	旧石器 剥片	サヌカイ小	1.6	2.6	0.45	1.03	
40	C区 №2	石器	旧石器 剥片	サヌカイ小	3.7	1.75	0.85	4.92	
41	C区 №3	石器	旧石器 剥片	サヌカイ小	2.95	2.85	0.85	5.88	
42	C区 №4	石器	旧石器 剥片		3.4	3.1	0.75	6.58	
43	C区 一括	石器	ナイフ形 石器	サヌカイ小	4.65	2.05	1.25	9.38	
85	D区 SH3 №11	スラフ	スラフ		7.4	5.0	4.4	185	
86	D区 SH3 №7	石器	磨石		7.1	7.0	2.8	204.5	
109	D区 SK42 №5	石器	砥石		10.6	9.1	7.3	675.0	
159	D区 SK47 1層	石器	磨石		6.3	7.05	2.4	187.0	
201	D区 SK50 №51	石器	砥石		11.3	9.4	3.6	669.0	
215	D区 P21	石器	石鏃		2.05	1.45	0.25	0.88	先端部・片脚部欠損
216	D区 P5	石器	石鏃	船島産 黒曜石	2.00	1.50	0.35	0.83	両脚部欠損
219	D区 SD2 北	石器	剥片		3.20	2.55	0.55	4.23	
227	D区 SD4 北	石器	二次加工 剥片	船島産 黒曜石	6.20	2.50	1.00	13.83	
240	南方D区 一括	石器	軽石製品	軽石	7.0	9.1	3.3	51.1	

諸田南遺跡(南方) 石器 観察表

番号	遺構番号	種別	器種	石材	法量(cm)			重量(g)	備考
					最大長	最大幅	厚さ		
250	南方D区 一括	石器	石鏃		2.10	1.75	0.40	1.12	先端部欠損
251	D区 一括	石器	石鏃	船島産 黒曜石	2.50	2.10	0.35	0.90	片脚部欠損
252	南方D区 水田層 一括	石器	火打石		1.55	1.15	0.65	1.56	
253	D区 一括	石器	旧石器 二次加工 刮片		2.85	3.55	1.10	12.08	
254	D区 一括	石器	二次加工 刮片	船島産 黒曜石	4.75	2.80	0.85	11.79	
255	D区 №1	石器	石核	石英?	4.35	3.20	2.30	30.17	
257	D区 SH1 一括	石器	敲石		7.7	3.6	3.0	102.2	
259	D区 SK8 №20	石器	台石		17.3	11.2	10.5	224.0	
274	E区 SH1 一括	石器	敲石		8.0	7.0	3.5	299.4	
275	E区 SH1 I層	石器	磨石		2.4	1.8	0.8	5.0	
276	E区 SH1 №.3	石器	台石		18.2	12.9	6.0	1817.0	
297	E区 SK10 騎灰燼土	石器	敲石		7.8	4.4	3.3	150.2	
298	E区 SK10 黒褐色土	石器	打製石斧		5.2	6.6	1.4	76.5	
299	E区 SK10 25層	石器	磨石		13.3	5.9	4.8	537.7	
300	E区 SK10 黒	石器	砥石		8.9	4.7	4.0	267.4	
334	E区 SD3 東	石器	敲石		8.7	7.5	2.7	291.6	
348	E区 SD5 西 上層	石器	敲石		14.9	11.9	4.2	1117.0	
349	E区 SD5 東 上層	石器	台石		10.1	11.2	3.5	559.0	
358	E区 一括	石器	石鏃	船島産 黒曜石	2.25	1.25	0.40	0.62	片脚部欠損
382	G区 SH1 カマド支脚	石器	敲石		10.1	7.4	3.7	497.0	
383	G区 SH1 №7+№11	石器	砥石		15.2	8.5	2.2	229.3	
387	G区 SH4	石器	敲石		10.8	9.4	6.9	1096.0	

緒田南遺跡(南方) 石器 観察表

番号	遺構番号	種別	器種	石材	法量(cm)			重量(g)	備考
					最大長	最大幅	厚さ		
396	第12トレンチ	石器	スグレイ バー		4.4	3.55	1.60	29.09	
387	第98トレンチ	石器	榨製石斧		8.8	3.8	2.3	124.7	
398	第74トレンチ	石器	砥石		6.7	3.9	2.0	71.0	

諸田南遺跡(南方) 特殊品 観察表

番号	遺構番号	種別	器種	法重(cm)			重量(g)	備考
				最大長	最大幅	厚さ		
200	D区 SH4 №1	石製品	勾玉	3.2	2.0	1.4		硬玉製
249	南方D 表土剥き	銅製品	キセル	12.4	0.9	—		
260	D区 №2	銅製品	不明	(2.0)	1.2	0.5		
401	諸田南 一括	銭貨	不明	1.6	1.6	0.1		
402	諸田南 一括	石製品	硯(転用?)	6.3	3.9	1.3		
403	南方 一括	埴型	不明	3.7	3.7	1.8		
404	南方 表探	磁器	シリガイ	5.1	1.3	孔径 0.8		絲釉
585	南方E SK8	鉄器	鉄鏝	7.1	0.6	0.3		
588	南方D SK47 №70	鉄器		16.4	0.8	0.7		
589	南方D SK47 №74	鉄器		6.9	0.6	0.3		
593	南方D SK50	鉄器		8.5	0.7	0.3		
595	南方E SK16	鉄器	刀子?	7.0	1.2	0.3		
598	南方D SK47 №10	鉄器		6.6	2.8	0.5		
599	南方D SH1 №22	鉄器	刀子?	8.9	1.2	0.3		
603	南方 SD4	鉄器		7.8	5.3	0.2		
608	南方D SK50	鉄器	刀子?	4.4	0.9	0.2		
611	南方A SD2	鉄器		3.8	0.4	0.3		
613	南方D SK45 №6	鉄器	鉄斧	7.1	3.4	0.3		

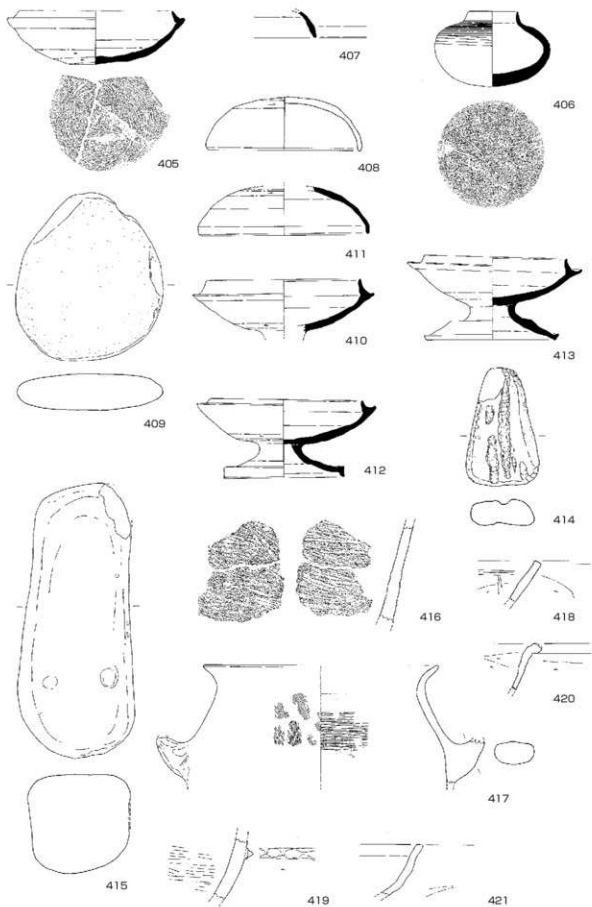

(415、417はS=1/4、以外はS=1/3)

諸田南遺跡(寺野) 観察表

番号	遺構番号	種別	器種	法量(cm)		器高	器面調整		胎土	色調	備考
				口径	底径		外面	内面			
405	寺野 SH1 No.1	須恵器	坏身	(12.0)	—	4.2	回転ナデ・回転ヘラ (ケズリ)	回転ナデ	角四石	浅黄色	外面にヘラ記号あり 焼成不良 一部合成・一部反転復
406	SH2 No.4	須恵器	短頸蓋	3.9	—	5.9	回転ナデ・カキ目・ ナデ・沈線	回転ナデ	角四石・長石	灰色	外面にヘラ記号あり
407	SH2 北東	須恵器	坏蓋	—	—	(2.1)	回転ナデ	回転ナデ	角四石	灰白色	
408	SH2 No.5	土師器	蓋	12.0	—	4.2	表面磨耗・回転ヘラ (ケズリ)	表面磨耗	長石・角四石	橙色	
409	SH2 No.2	石器	台石								別表
410	SH3 No.61ほか	須恵器	高坏	(12.2)	—	(4.3)	回転ナデ・回転ヘラ (ケズリ)	回転ナデ	長石	灰色	反転復元
411	SH3 No.51ほか	須恵器	坏蓋	(13.3)	—	(3.8)	回転ナデ・回転ヘラ (ケズリ)	回転ナデ・ナデ	角四石	灰白色	反転復元
412	SH3 No.11ほか	須恵器	高坏	12.1	9.5	6.3	回転ナデ・回転ヘラ (ケズリ)	回転ナデ・ナデ	長石	灰色	
413	SH3 No.31ほか	須恵器	高坏	11.3	10.3	6.7	回転ナデ・回転ヘラ (ケズリ)	回転ナデ・ナデ・木 調整	角四石・長石	灰白色	焼成不良
414	SH3 No.18	石器	台石								別表
415	SK2	石器	台石								別表
416	SK5 黒櫛	網文	深鉢	—	—	(7.7)	条痕	条痕	長石・角四石・石英	(外) 橙色 (内) 灰黄褐色	
417	SK9 No.21ほか	土師器	甕	24.8	—	(12.5)	表面磨耗・ハケ目・ 指先等エ・ナデ	表面磨耗・指ナデ・ ハケ目	赤色粒・長石・石 英・金雲母	浅黄褐色	一部反転復元
418	SD1	瓦質	鉢?	—	—	(3.3)	ヨコナデ・ケズリ	ヨコナデ・ケズリ	角四石・長石	(外) 灰黄褐色 (内) にふい、黄褐色	外面にスズ付着
419	SD2	土師質	こね鉢	—	—	(5.1)	ケズリ・貼付突帯	ミガキ	長石・角四石・赤色 粒	(外) 浅黄色 (内) 浅黄色	一部合成復元
420	SD3 南北	瓦質	鉢?	—	—	(3.6)	ヨコナデ・ケズリ	ヨコナデ・ケズリ	長石	浅黄褐色	
421	SD3 南北	瓦質	鉢?	—	—	(4.0)	ヨコナデ・ナデ・ケズ リ?	ヨコナデ・ナデ	長石	(外) 灰黄褐色 (内) にふい、黄褐色	
422	寺野 一括 P1	須恵器	坏身	10.5	—	4.4	回転ナデ・ケズリ	回転ナデ・ナデ	長石	灰色	
423	寺野 一括	陶器	皿	—	—	(1.2)		翡翠軸	(外) 菊花弁(型押)		菊花皿
424	寺野 一括	瓦質	鉢?	—	—	(2.7)	青海波文型押・突帯	回転ナデ	長石	灰色	外面に文様あり
425	寺野 一括	石器	石鏃								別表
426	寺野 一括	須恵器	坏身	11.9	—	5.0	回転ナデ・回転ヘラ (ケズリ)	回転ナデ・ナデ	白色粒・長石	(外) にふい、橙色 (内) 灰黄色	

諸田南遺跡(寺野) 観察表

番号	遺構番号	種別	器種	法量(cm)		器面調整		胎土	色調	備考
				口径	底径	器高	外面			
427	寺野 一括	石器	不明							別表
428	寺野 一括	石器	二次加工 剥片							別表
429	寺野 一括	石器	剥片尖頭 器							別表

諸田南遺跡(寺野) 石器 観察表

番号	遺構番号	種別	器種	石材	法量(cm)			重量(g)	備考
					最大長	最大幅	厚さ		
409	SH2 No.2	石器	台石		13.3	11.6	2.9	711.0	
414	SH3 No.18	石器	台石		9.3	5.8	2.1	171.5	
415	SK2	石器	台石		29.3	12.6	10.5	5980.0	
425	寺野 検出面	石器	石蕨		2.65	1.90	0.30	0.86	
427	寺野 116トレンチ	石器	不明		(3.85)	2.15	1.15	11.09	
428	寺野 114トレンチ	石器	二次加工 剥片		4.10	2.05	0.85	7.89	
429	諸田南 試掘 36トレンチ	石器	剥片尖頭 器		7.9	3.05	1.0	21.53	

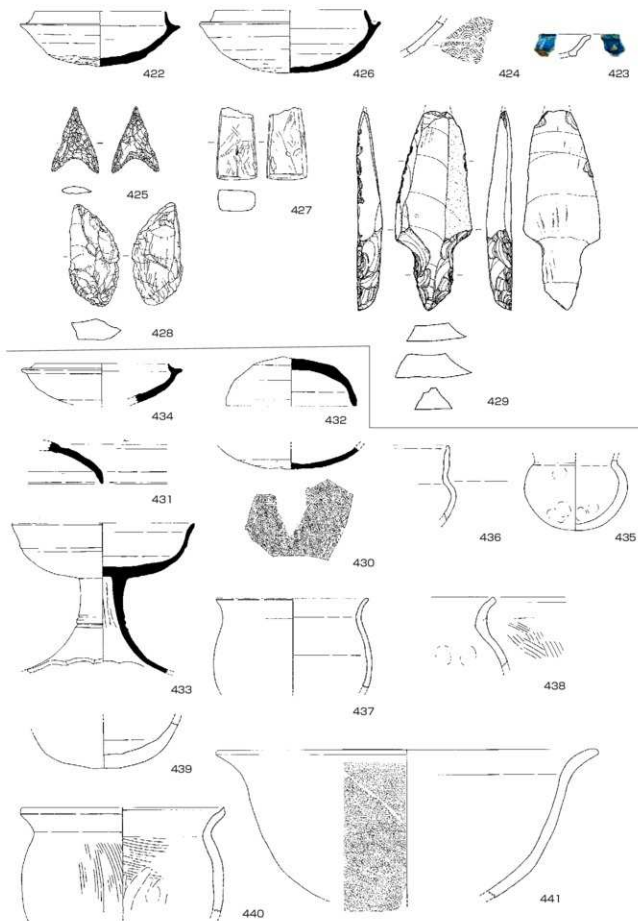

(423はS = 1/2、425、427、428、429はS = 2/3、以外はS = 1/3)



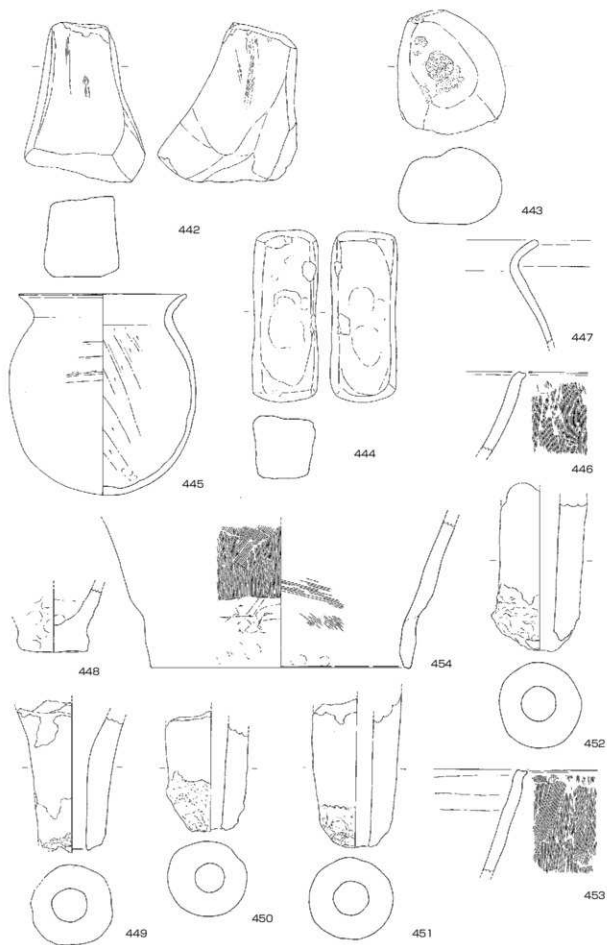

(445はS=1/4、以外はS=1/3)

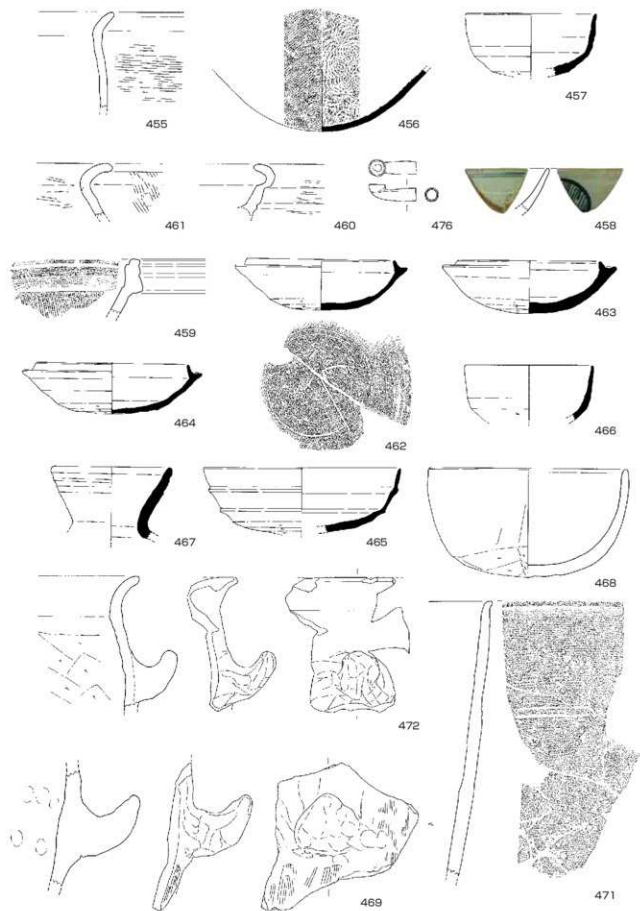

(456はS=1/6、以外はS=1/3)

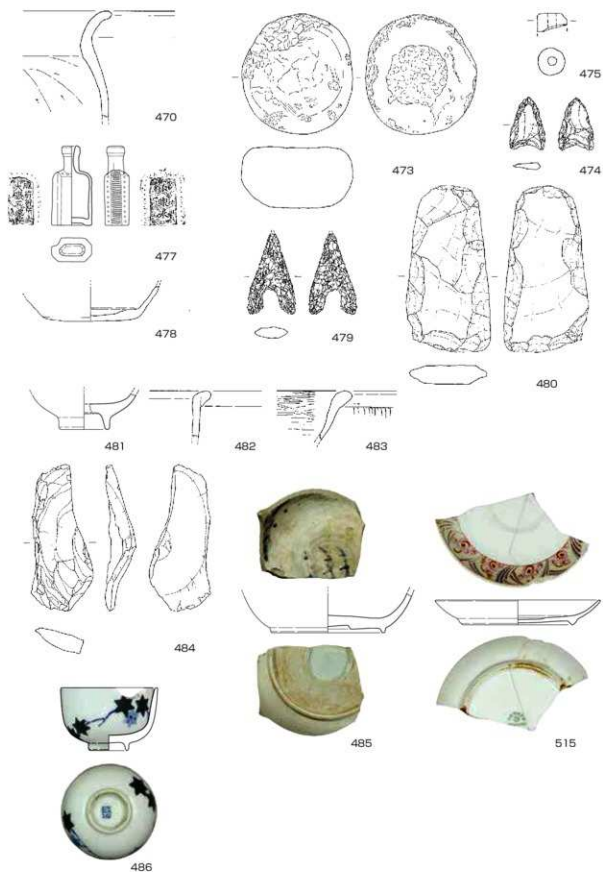

(475はS = 1/1、474、479、484はS = 2/3、以外はS = 1/3)

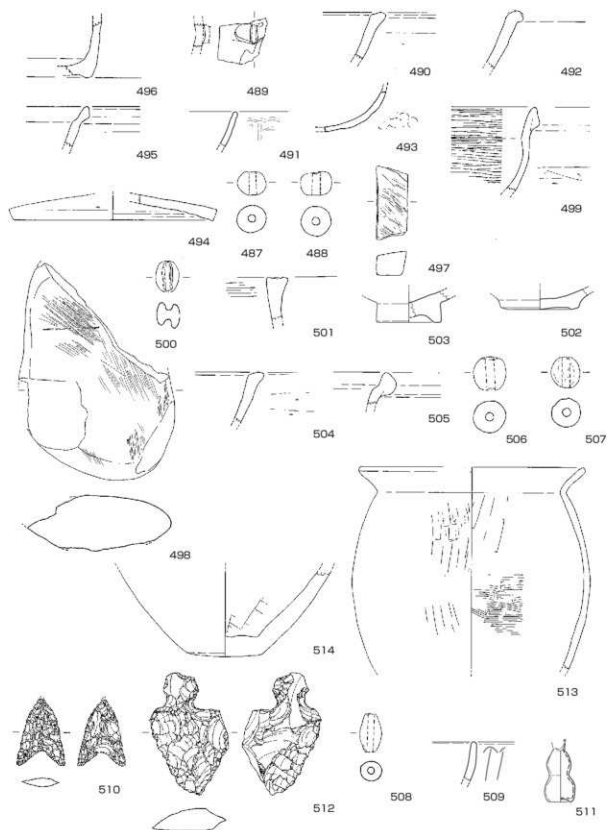

(498、513はS=1/4、510、512はS=2/3、511はS=1/2、以外はS=1/3)

諸田南遺跡(池の上) 観察表

番号	遺構番号	種別	器種	法量(cm)		器面調整		胎土	色調	備考
				口径	底径	器高	外面			
430	A区 SH1 4・5層	須恵器	坏身	-	-	(1.7)	回転ナデ・回転ヘラ ケズリ	黒色粒	灰色	外面にヘラ記号あり 一部反転復元
431	A区 SH1 4・5層 南 +カマド	須恵器	坏蓋	-	-	(3.4)	回転ナデ・回転ヘラ ケズリ	角閃石・長石・白色 粒	灰色	
432	A区 SH1 攪乱 +A区 SD4 北	須恵器	坏蓋	(10.3)	-	3.9	回転ナデ・ヘラ切り 磨し・ナデ	石英・角閃石・白色 粒	灰色	一部反転復元
433	A区 SH1 №55	須恵器	高坏	(14.3)	-	(11.8)	回転ナデ	白色粒	灰色	脚端部打ち欠き 一部合成・反転復元
434	A区 SH1 №17	須恵器	坏身	(10.6)	-	(3.2)	回転ナデ・ヘラ切り 磨し・ナデ	白色粒・黒色粒	灰色	反転復元
435	A区 SH1 №6	土師器	壺	-	-	(5.7)	ココナデ・指オサエ・ ナデ	角閃石・長石	にぶい、黄褐色	外面に黒斑あり 反転復元
436	A区 SH1 №69	土師器	壺	-	-	(6.0)	ココナデ・ナデ	長石・角閃石	にぶい、黄褐色	
437	A区 SH1 №64	土師器	甕	11.9	-	(7.1)	表面摩耗	角閃石・長石・白色 粒	明赤褐色	一部合成
438	A区 SH1 土坑2 №1	土師器	甕	-	-	(5.7)	ココナデ・ハケ目	角閃石・長石・石 英・白色粒	にぶい、黄褐色	
439	A区 SH1 №64	土師器	甕	-	-	(3.7)	表面摩耗	長石・角閃石・白色 粒	明赤褐色	
440	A区 SH1 №40+	土師器	甕	(15.9)	-	(8.4)	ココナデ・ハケ目	長石・角閃石・雲 母・石英	褐色	反転復元
441	A区 SH1 №66+	土師器	鉢	(30.0)	-	(11.7)	ココナデ・カキ目・ケ ズリ	長石・角閃石・白色 粒	(外)褐色 (内)にぶい、黄褐色	反転復元
442	A区 SH1 №22	石器	砥石	-	-	-	-	-	-	別表
443	A区 SH1 №47	石器	台石	-	-	-	-	-	-	別表
444	A区 SH2 №6	石器	砥石	-	-	-	-	-	-	別表
445	A区 SH2	土師器	甕	(17.6)	-	21.4	ココナデ・カキ目・表 面摩耗	角閃石・長石・石 英・白色粒	褐色	一部合成復元
446	A区 SK2 №1 黒縄土(3層)	土師器	鉢	-	-	(6.4)	ココナデ・ハケ目・指 オサエ	石英・長石・雲母・ 角閃石	褐色	一部反転復元
447	A区 SK2 №6	土師器	甕	-	-	(8.3)	表面摩耗・ココナデ・ カキ目?	長石・角閃石	(外)褐色 (内)にぶい、黄褐色	
448	A区 SK2 黒縄 土	土師器	瓢箪土 器?	-	5.3	(5.1)	指オサエ・ナデ	長石・角閃石	明赤褐色	
449	A区 SK3 №4	土師器	羽口	-	-	(12.1)	ナデ	長石・角閃石	(外)にぶい、黄褐色 (内)褐色	スラッグ付着 外面に加熱による変色 あり
450	A区 SK3 №1	土師器	羽口	-	-	(9.6)	ナデ	角閃石・長石	(外)浅黄色 (内)褐色	スラッグ付着
451	A区 SK3 №1	土師器	羽口	-	-	(12.4)	ナデ	長石・角閃石	にぶい、褐色	スラッグ付着

諸田南遺跡(池の上) 観察表

番号	遺構番号	種別	器種	法量(cm)		器面調整		胎土	色調	備考
				口径	底径	器高	外面			
452	A区 SK3 №1	土師器	羽口	-	-	(13.3)	ナデ	角閃石・長石	(外)にぶい黄褐色 (内)にぶい褐色	スラッグ付着
453	A区 SK2 №2+ SK3 №6	土師器	鉢	-	-	(8.1)	ヨコナデ、ハケ目	石英・雲母・角閃石	褐色	
454	A区 SK3 №5+ №6	土師器	甗?	-	(20.2)	(11.7)	ハケ目・ナデ 表面摩耗・ナデ	長石・白色粒	明赤褐色	反転復元
455	A区 SK4 №3	土師器	甗	-	-	(7.6)	表面摩耗・カキ目	長石・角閃石・赤色 粒・石英	(外)にぶい黄褐色 (内)黄褐色	反転復元
456	A区 SK4 №1+	須恵器	甗	-	-	(9.9)	タタキ・カキ目	角閃石	灰色	反転復元
457	A区 SD3 北+ SD4 北	須恵器	甗	(10.2)	-	(4.9)	同心円状当具痕 回転ナデ	角閃石	灰色	反転復元
458	A区 SD3 北	磁器	甗	-	-	(3.4)	回転ナデ	染付・透明釉	(外)丸文 (内)二重圏線	18c後半
459	A区 SD3 北	陶器	摺鉢	-	-	(4.4)	回転ナデ	白色粒	赤褐色	
460	A区 SD3 西	瓦質	鉢	-	-	(4.1)	ミガキ	長石	(外)黒色 (内)浅黄色	
461	A区 SD3 北	土師器	甗	-	-	(4.1)	ヨコナデ、ハケ目・指 オサエ	石英	褐色	
462	A区 SD4 №7+ SD3 北	須恵器	坏身	11.8	-	4.0	回転ナデ・回転ヘラ ケズリ	角閃石・長石	にぶい黄褐色	外面にヘラ記号あり
463	A区 SD4 №31	須恵器	坏身	11.2	-	4.2	回転ナデ・回転ヘラ ケズリ	白色粒	(外)黄灰色 (内)灰色	
464	A区 SD4 北 № 20 SD3 北	須恵器	坏身	12.0	-	4.0	回転ナデ・回転ヘラ ケズリ	白色粒	(外)灰色 (内)灰オリーブ色	
465	A区 SD4 №25 ほか	須恵器	高坏	15.6	-	(5.2)	回転ナデ・回転ヘラ ケズリ	長石・角閃石	(外)にぶい赤褐色 (内)褐灰色	
466	A区 SD4 №35	須恵器	甗?	(10.0)	-	(4.3)	回転ナデ・回転ヘラ ケズリ	角閃石	灰色	反転復元
467	A区 SD4 北	須恵器	甗脈?	9.2	-	(5.8)	回転ナデ	長石	にぶい褐色	
468	A区 SD4 №38	土師器	鉢	(15.4)	-	8.6	ヨコナデ・工具ナデ・ ケズリ	角閃石・長石	褐色	反転復元
469	A区 SD4 №3	土師器	甗	-	-	(11.7)	ナデ・指オサエ・ハ ケ目	石英・長石・角閃石	にぶい黄褐色	
470	A区 SD4 №1	土師器	甗	-	-	(8.5)	ヨコナデ・ナデ	長石・角閃石	褐色	
471	A区 SD4 №37	土師器	甗	-	-	(21.7)	ヨコナデ・カキ目・花 線	長石・角閃石・白色 粒	褐色	
472	A区 SD4 №1	土師器	甗	-	-	(10.7)	ヨコナデ・指オサエ・ ナデ	長石・角閃石	明赤褐色	
473	A区 SD4 №6	石器	磨石							別表

諸田南遺跡(池の上) 観察表

番号	遺構番号	種別	器種	法量(cm)		器面調整		胎土	色調	備考
				口径	底径	器高	外面			
474	A区 SD4 南	石器	石鏃							別表
475	A区 P1	玉	小玉							別表
476	A区 SD3	銅製品	キセル							別表
477	A区 一括	ガラス	目薬瓶							別表
478	B区 H21 SK10 No.1	瓦器	椀	—	7.3	(2.8)	表面摩耗	石英・長石・角閃石	暗灰色	別表
479	B区 SK12	石器	石鏃							別表
480	B区 SK24	石器	打製石斧							別表
481	B区 SK32	陶器	椀	—	(3.8)	(2.9)				17c末~18c前半 磨津 反転復元
482	B区 SK37	土師質	鉢?	—	—	(3.7)	ヨコナデ	赤色粒・長石	にぶい、橙色	
483	B区 SK39	瓦質	鉢?	—	—	(4.0)	ヨコナデ・工具ナデ	長石	灰白色	
484	B区 SK48	石器	旧石器 剝片							別表
485	B区 SD4	磁器	椀	—	(8.8)	(3.2)				底の目回り高台 18c後半 肥前
486	B区 攪乱1	磁器	純陶陶器	7.6	3.0	5.0				高台に砂付着
487	C区 SD2	土師質	土鏃	長 1.9	幅 2.3	孔径 0.6	ナデ	染付・透明軸	(内)不明	
488	C区 SD2	土師質	土鏃	長 1.9	幅 2.5	孔径 0.6	ナデ	染付・透明軸 角閃石	(外)紅葉 (内)底「味310」 にぶい、橙色	
489	C区 SD2	瓦質	釜?	—	—	(3.7)	表面摩耗	長石・角閃石	にぶい、橙色	
490	C区 SD2	瓦質	鉢	—	—	(3.7)	ヨコナデ・ナズ	白色粒・角閃石・長石	(外)暗灰色 (内)灰色	把手部分?
491	C区 SD2 東	青磁	鉢?	—	—	(2.8)		青磁軸	(外)黄褐色 (内)黄灰色	
492	C区 SD2 西	瓦質	鉢	—	—	(4.7)	ナデ	長石・角閃石	(外)黄褐色 (内)にぶい、黄褐色	外面にスス付着
493	C区 SD2	瓦器	椀	—	—	(3.1)	表面摩耗・指オサエ	長石・角閃石	地灰色	
494	C区 SD2	瓦質	不明	—	(15.7)	(2.0)	ナデ・ナズ	長石・角閃石・白色粒	(外)灰色 (内)黄灰色	反転復元
495	C区 SD2	瓦質	鉢	—	—	(3.2)	ヨコナデ・表面摩耗	長石・白色粒	灰色	

諸田南遺跡(池の上) 観察表

番号	遺構番号	種別	器種	法量(cm)		器高	器面調整		胎土	色調	備考
				口径	底径		外面	内面			
496	C区 SD2	瓦質	鉢	-	-	(4.6)	表面摩耗・ヨコナデ	ヨコナデ	長石・角閃石・赤色粒	灰黄褐色	
497	C区 SD2 東	石器	砥石								別表
498	C区 SD2	石器	台石								別表
499	C区 SD4	土師質	鉢	-	-	(6.6)	ヨコナデ・ケズリ	ミガキ	角閃石・赤色粒	(外)にふい 褐色 (内)褐色	内外面に赤彩
500	C区 SD4	土師質	土鏝	長 2.5	幅 1.9	厚 2.0	ナデ		角閃石	浅黄褐色	
501	C区 SD5	瓦質	鉢?	-	-	(3.5)	ヨコナデ・工具ナデ・ナデ	ハケ目・ナデ	長石・角閃石・白色粒	(外)灰黄褐色 (内)浅黄色	外面にスス付着
502	C区 SD8 南北	白磁	椀	-	6.2	(1.6)			白磁軸		一部合成
503	C区 SD8 南北	白磁	椀	-	(5.0)	(2.5)			白磁軸		反転復元
504	C区 SD8 南北	瓦質	鉢	-	-	(4.0)	ヨコナデ・ケズリ	ヨコナデ・ナデ	角閃石・長石	灰黄色	
505	C区 SD8 南北	瓦質	鉢	-	-	(2.6)	ヨコナデ	ヨコナデ	角閃石・長石	(外)灰黄褐色 (内)にふい 黄褐色	
506	C区 SD8 南北	土師質	土鏝	長 2.7	幅 2.6	孔径 0.7	ナデ		長石・角閃石	褐灰色	
507	C区 SD8 南北	土師質	土鏝	長 2.4	幅 2.3	孔径 0.7	ナデ		白色粒・長石	灰色	
508	C区 一括	土師質	土鏝	長 3.0	幅 1.7	孔径 0.5	ナデ		角閃石	浅黄褐色	
509	C区 一括	青磁	椀	-	-	(3.1)			青磁軸	(外)蓮弁	
510	C区 一括	石器	石磯								別表
511	C区 一括	ガラス	不明								別表
512	池の上 一括	石器	石匙								別表
513	池の上 一括	土師器	甕	(23.6)	-	(21.5)	ヨコナデ・工具ナデ	ヨコナデ・工具ナデ・ハケ目	長石・角閃石	(外)灰褐色 (内)にふい 黄褐色	外面にスス付着 反転復元
514	池の上 一括	土師器	甕	-	6.0	(6.8)	ナデ	工具ナデ	角閃石・長石	(外)にふい 黄褐色 (内)灰黄色	外面にスス付着 一部反転復元
515	B区 掘出8	磁器	皿	(13.0)	(8.8)	2.0			透明軸	(内)底「東洋陶器會社」	反転復元



諸田南遺跡(池の上) 石器 観察表

番号	遺構番号	種別	器種	石材	法量(cm)			重量(g)	備考
					最大長	最大幅	厚さ		
442	A区 SH1 № 22	石器	砥石		12.7	9.5	6.5	851.0	
443	A区 SH1 № 47	石器	台石		9.8	8.5	6.1	769.0	
444	A区 SH2 №6	石器	砥石		13.6	5.2	5.2	754.0	
473	A区 SD4 №6	石器	磨石		9.6	8.8	4.9	623.0	
474	A区 SDA 南	石器	石磯		2.10	1.40	0.25	1.12	
479	B区 SK12	石器	石磯	腫岳産 黒曜石	3.20	1.95	0.45	1.98	
480	B区 SK24	石器	打製石斧		13.2	6.8	1.5	227.2	
484	B区 SK48	石器	旧石器 剥片		5.80	2.50	1.05	10.79	
497	C区 SD2	石器	砥石		5.8	25.0	1.9	39.2	
498	C区 SD2	石器	台石		22.9	16.6	5.9	2360.0	裏面被熱
510	C区 一括	石器	石磯	姫高産 黒曜石	2.65	1.90	0.35	1.26	
512	池の上 一括	石器	石匙	姫高産 黒曜石	4.85	3.20	0.90	9.52	

諸田南遺跡(池の上) 特殊品 観察表

番号	遺構番号	種別	器種	最大長	法量(cm)		重量(g)	備考
					最大幅	厚さ		
475	A区 P1	玉	小玉	0.50	0.80	0.75		
476	A区 SD3	銅製品	キセル	3.8	1.3	1.3		
477	A区 一括	ガラス	目薬瓶	6.3	3.2	1.9		
511	C区 一括	ガラス	不明	-	底径 1.2	器高 3.2		

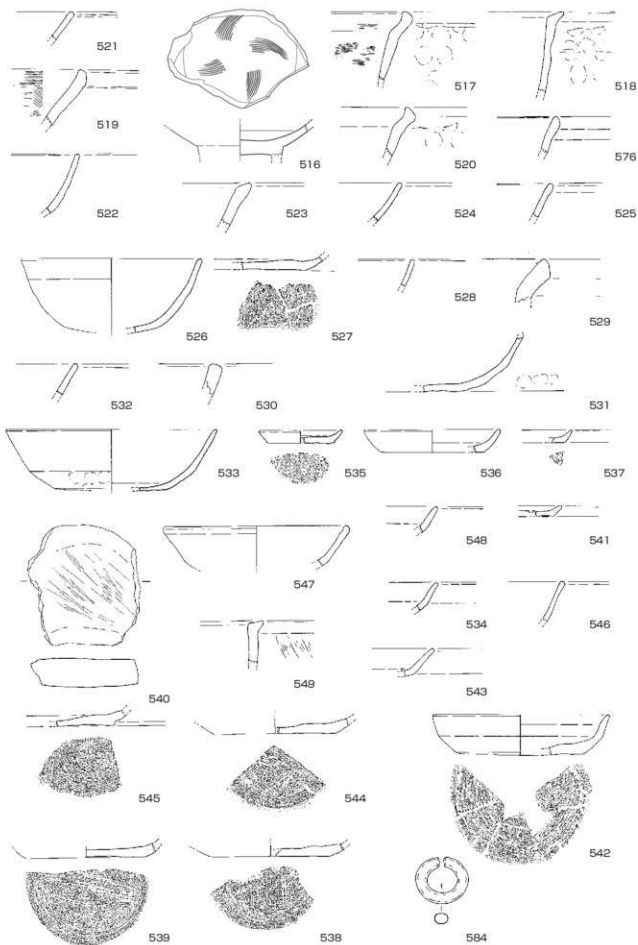

(584はS = 1/2、以外はS = 1/3)

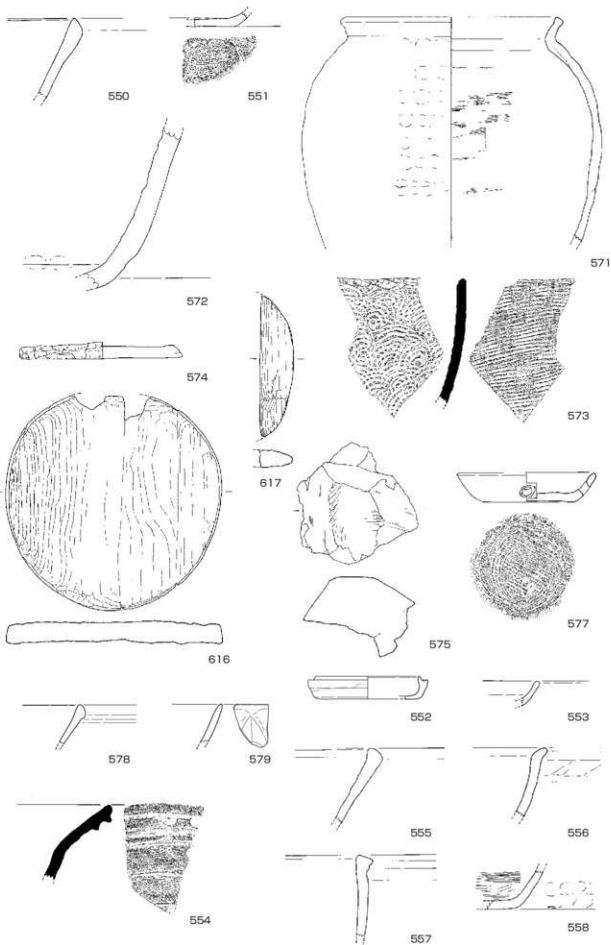

(S = 1/3)

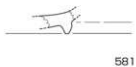
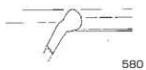
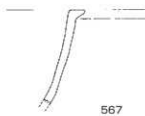
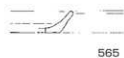
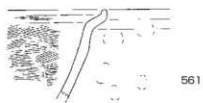

諸田南遺跡(市夜原) 観察表

番号	遺構番号	種別	器種	法量(cm)		器面調整		胎土	色調	備考
				口径	器高	外面	内面			
516	H21ニロ南市 SK5 No.1	白磁	碗	—	(2.6)	ヨコナデ・ナデ・指オサエ	ヨコナデ・ナデ・指オサエ	白磁軸	(内) 縹描文	一部合成復元
517	SK5 上層	瓦質	鍋	—	(5.5)	ヨコナデ・ナデ	ヨコナデ・ナデ	白色粒	浅黄色	外面にスス附着
518	SK5 粘質土	瓦質	鍋	—	(6.4)	ヨコナデ・ナデ	ヨコナデ・ナデ	角四石・長石	(外) にぶい・褐色 (内) 褐色	外面にスス附着
519	SK5 上層	瓦質	鉢?	—	(4.5)	表面摩耗	ハケ目	長石・白色粒	灰白色	
520	SK5 粘質土	瓦質	鍋	—	(4.0)	ヨコナデ・指オサエ・ナデ	表面摩耗	白色粒	褐色	外面にスス附着
521	SK4	瓦器	碗	—	(2.3)	ヨコナデ・ナデ	ナデ	角四石	灰色	
522	SK9	瓦器	碗	—	(4.7)	表面剥落	表面剥落	角四石・長石	灰色	
523	SK9	瓦質	鍋	—	(3.5)	ヨコナデ・ナデ	ヨコナデ・ナデ	角四石・長石	(外) 灰黄褐色 (内) にぶい・黄褐色	外面にスス附着
524	SK10	瓦器	碗	—	(3.1)	ヨコナデ	ヨコナデ	角四石・長石	(外) 褐色 (内) 灰褐色	
525	SK11	瓦器	碗	—	(2.7)	ヨコナデ・ナデ	ヨコナデ・ナデ	角四石	灰色	
526	SK11	瓦器	碗	(14.2)	(5.8)	表面剥落	表面剥落	石英・角四石	灰色	反転復元
527	SK13	土師質	坏	—	(1.1)	ナデ・糸切り痕	ナデ	角四石・長石	(外) にぶい・黄褐色 (内) にぶい・黄褐色	
528	SK13	瓦器	碗	—	(2.2)	ヨコナデ・ナデ	ヨコナデ・ナデ	角四石・長石	(外) 灰色 (内) 灰白色	
529	SK14	瓦質	薬?	—	(3.4)	ヨコナデ	表面剥落	石英・白色粒	浅黄色	
530	SK15	瓦質	鉢	—	(2.7)	ナデ	ナデ	長石・白色粒	灰色	
531	SK15	瓦器	碗	—	(4.4)	ヨコナデ・指オサエ・ナデ	ナデ	白色粒・角四石	灰色	
532	SK15	瓦器	碗	—	(2.5)	ヨコナデ	ヨコナデ・ナデ	角四石・長石	灰色	
533	SK17 No.1	瓦器	碗	(16.6)	(4.8)	表面剥落	表面剥落	角四石・石英	灰色	反転復元
534	SK20	土師質	坏	—	(2.3)	ヨコナデ	ヨコナデ	長石・角四石	(外) にぶい・赤褐色 (内) 明赤褐色	
535	SK20	土師質	小皿	(6.4)	(5.2)	表面摩耗・糸切り痕	表面摩耗	長石・角四石	褐色	反転復元
536	SK20	土師質	坏	(10.6)	(8.2)	表面剥落	表面剥落	赤色粒	浅黄褐色	反転復元
537	SK20	土師質	小皿	—	1.0	ヨコナデ・糸切り痕	表面摩耗	長石	にぶい・黄褐色	

諸田南遺跡(市夜原) 観察表

番号	遺構番号	種別	器種	法量(cm)		器高	器面調整		胎土	色調	備考
				口径	底径		外面	内面			
538	SK20	土師質	坏	-	(9.6)	(1.0)	ヨコナデ, 糸切刃痕, 板状圧痕	ナデ	角閃石・長石	橙色	反転復元
539	SK20 + SK21	土師質	坏	-	9.6	(1.1)	ヨコナデ, 糸切刃痕, 板状圧痕	ヨコナデ, ナデ	長石・角閃石	(外) 褐色 (内) にふい, 赤褐色	
540	SK20	石器	台石								別表
541	SK21	土師質	小皿	-	-	0.9	表面摩耗	表面摩耗	長石	橙色	
542	SK21 No.51ほか	土師質	坏	(13.8)	(10.3)	3.2	ヨコナデ, 糸切刃痕	ヨコナデ	角閃石・長石	橙色	一部反転復元
543	SK21	土師質	坏	-	-	(2.2)	表面摩耗	表面摩耗	角閃石・長石	(外) 褐色 (内) にふい, 黄褐色	
544	SK21 No.7	土師質	坏	-	(9.6)	(1.2)	ヨコナデ, 糸切刃痕, 板状圧痕	ヨコナデ	角閃石・長石	にふい, 黄褐色	反転復元
545	SK21 No.2	土師質	坏	-	-	(1.3)	ヨコナデ, 糸切刃痕	ヨコナデ	長石・角閃石	橙色	
546	SK21	瓦器	椀	-	-	(3.2)	表面摩耗	表面摩耗	長石・角閃石	灰白色	
547	SK21	瓦器	椀	(14.4)	-	(3.2)	ヨコナデ, ナデ	ナデ	角閃石	灰白色	反転復元
548	SK21 炭	土師質	坏	-	-	(2.1)	ヨコナデ	ヨコナデ	長石・角閃石	橙色	
549	SK21	瓦質	鍋	-	-	(3.4)	ヨコナデ, ハケ目	ヨコナデ, ナデ	角閃石・長石・白色 粒	(外) 褐色 (内) にふい, 褐色	内面にスス付着
550	SK22	瓦質	鍋?	-	-	(6.3)	表面摩耗	表面摩耗	長石	灰白色	
551	SK22	土師質	坏	-	-	(1.1)	ヨコナデ, 糸切刃痕	ヨコナデ	角閃石・長石	にふい, 褐色	
552	SBI Pt6 柱痕内	青磁	合子	(8.2)	(8.6)	1.8			青磁軸		反転復元
553	SB5 Pt4	土師質	坏	-	-	(2.0)	表面摩耗	表面摩耗	赤色粒・白色粒・長 石	褐色	
554	SD3 No.7	須恵器	甕	-	-	(6.0)	回転ナデ, 波状文	回転ナデ	角閃石・長石	(外) 黒色 (内) 灰黄色	外面に自然軸
555	SD3	瓦質	鉢	-	-	(5.9)	表面剥落	表面剥落	石英・白色粒	浅黄褐色	
556	SD3 No.4	瓦質	鍋	-	-	(5.5)	ヨコナデ, 表面摩耗, ヘラケズリ?	ヨコナデ, 表面摩耗	赤色粒・角閃石	にふい, 黄褐色	
557	SD3 No.1	瓦質	鍋?	-	-	(6.5)	ヨコナデ, ナデ	表面摩耗	長石・赤色粒	(外) 灰白色 (内) 浅黄褐色	
558	SD5	瓦質	鍋	-	-	(3.1)	ナデ, 指オサエ, ハ ケ目	ハケ目	角閃石・白色粒	(外) 灰褐色 (内) 褐色	外面にスス付着
559	SD6	瓦質	鉢?	-	-	(4.5)	ヨコナデ, 表面摩耗	ハケ目	石英・白色粒	(外) にふい, 黄褐色 (内) 灰白色	

諸田南遺跡(市夜原) 観察表

番号	遺構番号	種別	器種	法量(cm)		器高	器面調整		胎土	色調	備考
				口径	底径		外面	内面			
560	SD8	瓦質	不明	-	-	(3.5)	タタキ	ナデ?	石英	灰白色	傾き不明瞭
561	SD8	瓦質	鍋	-	-	(7.1)	ナデ・指オサエ	ハケ目	長石・角閃石	(外) 褐色 (内) 灰黄褐色	
562	SD10	瓦質	鍋	-	-	(6.3)	ナデ	ナデ	角閃石・長石・白色 粒	(外) 灰黄褐色 (内) 灰黄色	一部合成復元
563	SD10	瓦質	鍋	-	-	(5.0)	ハケ目・ナデ・指オサエ	ヨコナデ・ナデ	白色粒・角閃石・長石	にぶい、黄褐色	
564	SD11	瓦質	鍋	-	-	(2.5)	表面剥落	表面剥落	角閃石・長石	浅黄褐色	
565	SD12	土師質	坏	-	-	1.7	表面摩耗	表面摩耗	赤色粒・長石	浅黄褐色	
566	SD12	土師質	坏	(10.2)	(8.0)	1.75	表面剥落・糸切り?	表面剥落	赤色粒・角閃石	浅黄褐色	反転復元
567	SD12 上層	瓦質	鍋	-	-	(7.5)	ヨコナデ・ナデ	ナデ	角閃石・長石・白色 粒	(外) 褐色 (内) 褐色	外面にスス付着
568	SD12	土師質	小皿	-	4.8	(0.8)	表面摩耗・糸切り痕	表面摩耗	角閃石・長石	褐色	
569	SD12	土師質	坏	-	(10.0)	(1.4)	表面剥落	表面剥落	角閃石・長石	褐色	反転復元
570	SD13	瓦質	鍋	-	-	(3.4)	ヨコナデ・ナデ	ヨコナデ・ナデ	白色粒・長石・角閃石	褐色	
571	SE1 石より下層	瓦質	甕?	(16.6)	-	(17.8)	ヨコナデ・ナデ・指オサエ	ヨコナデ・工具ナデ	石英	灰白色	外面にスス付着 一部合成・反転復元
572	SE1 石より下層	瓦質	甕?	-	-	(12.8)	ナデ	表面摩耗・指オサエ	石英・白色粒	灰白色	
573	SE1 石より下層	須恵器	転用品?	-	-	(9.9)	磨り・タタキ・ハケ目	当具痕	角閃石・長石	灰色	打ち欠き・磨り痕
574	SE1 石より下層	瓦質	不明	-	-	(1.3)	ナデ	ナデ	石英・白色粒	(外) 灰色 (内) 灰白色	周縁打ち欠き? 別表
575	SE1 石より下層	石器	砥石	-	-						
576	SK7	瓦質	鍋	-	-	(2.9)	ナデ? 表面摩耗	ナデ? 表面摩耗	白色粒・長石	灰色	
577	SE2	土師質	坏	10.6	7.2	2.3	ヨコナデ・回転糸切り・板状圧痕	ヨコナデ・ナデ	赤色粒・長石	にぶい、黄褐色	焼成後穿孔1ヶ所あり 内外面にスス付着
578	SE2	白磁	碗	-	-	(3.1)			白磁軸		
579	SE2	青磁	碗	-	-	(3.1)			青磁軸	(外) 蓮弁	
580	市夜原 一括	瓦質	鍋	-	-	(3.6)	表面摩耗・ヨコナデ?・ハケ目	表面摩耗・ヨコナデ	角閃石・長石	(外) 灰黄色 (内) 浅黄色	一部合成復元
581	市夜原 一括	磁器	碗	-	-	(1.8)					内面軸剥ぎ?

諸田南遺跡(市夜原) 観察表

番号	遺構番号	種別	器種	法量(cm)		器高		器面調整		胎土	色調	備考
				口径	底径	器高	器高	外面	内面			
582	市夜原 一括	須恵器	不明	—	—	(0.7)		回転ナデ	回転ナデ	白色粒・長石	黄灰色	
583	市夜原 一括	瓦質	擂鉢	—	—	(6.7)		表面摩耗	揃り目	白色粒・赤色粒・長石	(外)灰色 (内)にふい、黄橙色	
584	市夜原 SK21 No.1	耳環	耳環									別表
616	市夜原 SE1	木器	曲物									別表
617	市夜原 SE1	木器	曲物									別表

諸田南遺跡(市夜原) 石器 観察表

番号	遺構番号	種別	器種	石材	法量(cm)			重量(g)	備考
					最大長	最大幅	厚さ		
540	SK20	石器	台石	9.5	8.9	2.3	326.9		
575	SE1 石より下層	石器	砥石	9.5	9.7	6.4	431.6		

諸田南遺跡(市夜原) 特殊品 観察表

番号	遺構番号	種別	器種	法量(cm)			重量(g)	備考
				最大長	最大幅	厚さ		
584	市夜原 SK21 No.1	耳環	耳環	2.45	2.80	0.55×0.7		
616	市夜原 SE1	木器	曲物	16.8	17.0	1.8		
617	市夜原 SE1	木器	曲物	11.0	2.6	1.4		



**諸田遺跡・諸田南遺跡発掘調査報告書（遺物編）**

中津市文化財調査報告 第76集

2016年3月20日

発行 中津市教育委員会  
印刷 高橋印刷所