

6. 名古屋城三の丸遺跡出土の瓦の重鉱物分析

はじめに

近世の瓦については、最近その研究が始まったばかりで、どこで焼かれ、どのように供給されたのか不明な点が多く、今だ推定の域である。産地や流通の問題を考えるための資料づくりを目的として瓦の胎土分析を実施した。瓦の重鉱物分析はパリノ・サーヴェイ株式会社委託し、その分析報告を下記にそのまま掲載した。

(1) 試料

試料は、愛知県清洲町にある清洲城下町遺跡、岐阜県岐阜市の岐阜城千疊敷遺跡、愛知県名古屋市名古屋城三の丸遺跡の各遺跡から出土した瓦34点である。これらの瓦の製作年代は中世末～近世にかけてのものと考えられている。各試料の出土した遺跡名、時代、種類、表面観察結果などは第7表に、重鉱物組成については、第156図・第8表に示した。

(2) 分析方法

試料は、鉄乳鉢を用いて粉砕し、水を加え超音波洗浄装置により分散、#250の分析篩により水洗、粒径1/16mm以下の粒子を除去する。乾燥の後篩別し、得られた1/4mm-1/8mmの粒子をテトラブロモエタン（比重約2.96）により重液分離、重鉱物のプレパレート作製、偏光顕微鏡下にて同定した。同定の際、変質等で同定の不可能な粒子は「その他」とした。

(3) 分析結果

鉱物の同定粒数は、250個を目標とした。しかし、分析量そのものが少ない試料が多かったこともあり、これに満たない試料が14点あった。さらにこのうち100個に満たない試料がNa11、Na13、Na16、Na18、Na19、Na20、Na25の7点あった。これらの試料の組成は、他の試料と同等に扱うことはできない。ただし、Na19は100個に近いため同等とみなした。

試料は、全体的に「その他」とした粒が多い。しかし、特徴をとらえる上では「その他」はまず除いて考える。

以下に、各遺跡ごとに試料の組成の特徴を述べる。

a. 清洲城下町遺跡

ほとんどの試料が斜方輝石と単斜輝石の両輝石を主体とする組成を示す。その中でNa1、Na2の2点は角閃石と黒雲母を主体とする。また、Na15は両輝石に加え角閃石と不透明鉱物の量比が比較的多い。Na11、Na13、Na16は前述のようにその組成を正しく評価することはできない。しかし、同定粒数が50粒以上あるNa11とNa13についてはその組成の傾向が窺える。すなわち、Na11は他の多くの試料と同じ両輝石主体の組成、Na13はNa15に似る。

b. 岐阜城千疊敷遺跡

清洲城下町遺跡の試料同様両輝石主体の組成を示す試料が多い。Na17の1点のみ斜方輝石とはほぼ同量の黒雲母を含む。Na18とNa20は同定粒数が余りにも少ないため今回は考慮しない。



第155圖 分析試料拓影 (3)

c. 名古屋城三の丸遺跡

前述の遺跡の試料に比べて試料間の組成の違いが大きい。まず、Na23、Na26、Na27は黒雲母を主体とし少量のジルコンを伴う。次に、Na29、Na30、Na34は両輝石を主体とし少量のジルコンを伴う。Na24とNa28は両者の中間的な組成を示す。さらに、Na31とNa33はほとんど「その他」からなる。ただしNa31は少量のジルコンを含み、Na33は少量の黒雲母を含む。Na32の1点のみ上記の遺跡に多い両輝石主体の組成を示す。

(4) 考察

今回の分析試料からは、各遺跡ごとに瓦の胎土の傾向の違いが認められる。各遺跡における瓦の胎土の特徴は以下の通りである。

a. 清洲城下町遺跡

少なくとも3種類の胎土が認められる。すなわち、Na1、Na2、Na15およびその他である。中心となるグループの組成は結果で述べたように両輝石を主体とする組成である。この組成は、これまでの愛知県における土器の胎土分析から濃尾平野に分布する遺跡特有のものとしてきた。つまり、この組成を持った土器は、濃尾平野の在地の土器である可能性が高いと考えた。したがって、本分析における清洲城下町遺跡の瓦についても濃尾平野産である可能性が高いと考えられる。また、Na1、Na2の組成はその点では清洲城下町遺跡においては異質と言えるのではないだろうか。Na15の組成は、両輝石が主体であるとみることができ、中心グループの組成との比較からここでは区別した。

b. 岐阜城千畳敷遺跡

胎土の組成は、両輝石を主体とし清洲城下町遺跡の傾向と大体似る。岐阜城は濃尾平野最北部に位置するが、地質学的な背景は清洲城下町遺跡とはほぼ変わらない。このことから、岐阜城周辺域の材料を使ったならば、清洲城下町遺跡の瓦とよく似た組成になると考えられる。したがって今回の試料は、広い意味での濃尾平野における地元産である可能性が考えられる。

c. 名古屋城三の丸遺跡

清洲城下町遺跡、岐阜城千畳敷遺跡では組成の傾向が比較的まとまっていたのに対し、本遺跡では結果で述べたように中心となるグループがなく組成の種類が多い。また清洲城下町遺跡と岐阜城千畳敷遺跡で中心となっている両輝石を主体とする組成は、Na32の1点の試料にしか認められない。つまり、他の清洲城下町遺跡や岐阜城千畳敷遺跡と同じ濃尾平野にありながら、瓦の胎土にはかなりの状況の違いが認められるのである。したがって、名古屋城三の丸遺跡の瓦については、その製作状況あるいは供給事情になんらかの変化があったことが窺える。さらに、名古屋城三の丸遺跡の試料は清洲城下町遺跡と岐阜城千畳敷遺跡のものよりも時代的に新しいことがわかっている。このことは、名古屋城だけにおける事情変化だけでなく濃尾平野における瓦の時代的な変化である可能性も考えさせるのである。今後、濃尾平野の他の遺跡におけるさらに多くの瓦を調べることで検討が可能であろう。

(5) 小結

以上、各遺跡ごとに瓦の胎土に特徴が認められることを述べた。なお、瓦の胎土を考える上でさらに指標となるのが瓦の種類であるが、今回の試料については両者の間に対応関係が認められなかった。

第7表 粘土分析試料表

試料名	試料番号	種類	産地	時代	色調(深・薄)	表面の質感(滑・粗)	表面観察結果(深・薄・粗細)
1	平瓦 (b)	60C SK05	17C層	黒灰	滑い	黒灰の片・白色の片 (最大約3mm)・白色の少量含む。同一同一	
2	軒瓦 (a)	"	"	黒灰	滑い	黒灰の片・白色の片・少量含む。	
3	軒瓦 (b)	"	"	黒・白	滑い	白色の片少量含む。同一白色の片少量含む。	
4	平瓦 (b)	60C SK03	"	黒・白	滑い	白色の片少量含む。同一白色の片少量含む。	
5	軒瓦 (b)	16W9G 机	"	黒・白	滑い	白色の片少量含む。同一白色の片少量含む。	
6	軒瓦 (b)	61A S D01	"	黒・白	滑い	白色の片少量含む。同一白色の片少量含む。	
7	軒瓦 (a)	"	"	黒・白	滑い	白色の片少量含む。同一白色の片少量含む。	
8	軒瓦 (a)	"	"	黒・白	滑い	白色の片少量含む。同一白色の片少量含む。	
9	軒瓦 (a)	59D S E02	"	黒・白	滑い	白色の片少量含む。同一白色の片少量含む。	
10	軒瓦 (a)	61A S D01	"	黒・白	滑い	白色の片少量含む。同一白色の片少量含む。	
11	軒瓦	"	"	黒・白	滑い	白色の片少量含む。同一白色の片少量含む。	
12	軒瓦	"	"	黒・白	滑い	白色の片少量含む。同一白色の片少量含む。	
13	軒瓦 (a)	"	"	黒・白	滑い	白色の片少量含む。同一白色の片少量含む。	
14	軒瓦 (b)	"	"	黒・白	滑い	白色の片少量含む。同一白色の片少量含む。	
15	軒瓦 (b)	"	"	黒・白	滑い	白色の片少量含む。同一白色の片少量含む。	
16	軒瓦 (c)	"	"	黒・白	滑い	白色の片少量含む。同一白色の片少量含む。	
17	軒瓦	S J - W - 25	16C層	白・黒・薄	滑い	白色の片少量含む。同一白色の片少量含む。	
18	軒瓦	S J - W - 1	"	白・黒・薄	滑い	白色の片少量含む。同一白色の片少量含む。	
19	軒瓦	S J - 1・J	"	白・黒・薄	滑い	白色の片少量含む。同一白色の片少量含む。	
20	軒瓦	48・49-67	"	白・黒・薄	滑い	白色の片少量含む。同一白色の片少量含む。	
21	軒瓦	S J - W - 98	"	白・黒・薄	滑い	白色の片少量含む。同一白色の片少量含む。	
22	軒瓦	K.T. 3159	"	白・黒・薄	滑い	白色の片少量含む。同一白色の片少量含む。	
23	軒瓦 (a)	63F P309	17C	黒・白	滑い	白色の片少量含む。同一白色の片少量含む。	
24	軒瓦 (b)	63F P309	"	黒・白	滑い	白色の片少量含む。同一白色の片少量含む。	
25	軒瓦 (c)	63A S K151	19C	黒・白	滑い	白色の片少量含む。同一白色の片少量含む。	
26	軒瓦 (d)	62E S K 36	"	黒・白	滑い	白色の片少量含む。同一白色の片少量含む。	
27	軒瓦 (e)	62E S K 36	"	黒・白	滑い	白色の片少量含む。同一白色の片少量含む。	
28	軒瓦 (f)	63D S K 10	19C	黒・白	滑い	白色の片少量含む。同一白色の片少量含む。	
29	軒瓦 (g)	63D S K 35	"	黒・白	滑い	白色の片少量含む。同一白色の片少量含む。	
30	軒瓦 (h)	63D S K 35	"	黒・白	滑い	白色の片少量含む。同一白色の片少量含む。	
31	軒瓦 (i)	63F	"	黒・白	滑い	白色の片少量含む。同一白色の片少量含む。	
32	軒瓦 (j)	63A S K119	18C	黒・白	滑い	白色の片少量含む。同一白色の片少量含む。	
33	軒瓦 (k)	63D S K 35	17C	黒・白	滑い	白色の片少量含む。同一白色の片少量含む。	
34	軒瓦 (l)	63A S K 40	17C換	黒・白	滑い	白色の片少量含む。同一白色の片少量含む。	

注1: 軒瓦05-5-30-0000の取付た状況
 注2: 軒瓦05-20-0000、外周には粘土の層が重なっており、と見える。
 表面の色が異なる試料については、色で「a」、「b」、「c」で表示した。

* 粗細の a・bは a・b・c・d・e・f の表示である。

第8表 胎土重鉱物組成

試料番号	重 鉱 物 組 成													同定鉱物粒数		
	カンラン石	斜方輝石	単斜輝石	角閃石		酸化角閃石	黒雲母			緑レン石	ジルコン	ゼタロ石	電気石		不透明鉱物	その他
				緑色	褐色		緑色	褐色	赤褐色							
1		17	2	85	2		51	1			6	6	1	5	74	250
2	1	11		14			46	4			6				89	171
3		35	7							1	3	1		8	195	250
4		95	17	4			2				2			5	125	250
5		155	35	14							1			11	34	250
6	1	116	16								4				104	241
7		132	28	7			3				2			4	74	250
8	1	121	19	7								2		5	80	235
9	1	64	10	5							2	1		4	163	250
10	1	134	17	3							1			5	89	250
11		23	1	1							2			1	47	75
12	1	50	10	1								1		2	36	101
13		6	3	10										2	34	55
14		102	17	3	2						2			3	121	250
15		69	12	38	2		6				2			63	58	250
16		3	1	3											10	17
17		42	5	14		5	1		43		1			1	81	193
18		5	1	5											11	22
19		25	8	4			1				5				55	98
20		5													8	13
21		72	12	4											162	250
22		43	4	3										3	197	250
23		4		13	1		50				28				154	250
24		24	3	11			28				10	1	2	2	169	250
25		8		2			2								24	36
26		2	1	1			57				11				178	250
27		2		4			65				18	1			160	250
28		5	1	7	1		16				3				121	154
29		32	3	3			3				10	1		2	109	163
30		43	6	1			16				10				174	250
31		2	1								9				238	250
32		116	13	9			3				1			4	104	250
33			1				5								244	250
34		36	3	2							12	1		14	182	250

*数値はすべて粒数

分析資料のうち岐阜城千疊敷遺跡出土の瓦については、岐阜市教育委員会の御協力を仰ぎ、特に試料の選定にあたり、高木洋、内堀信雄の両氏の御協力を得たことを記して、謝意を表する次第である。

(小澤一弘)

7. 結 語

今回の調査においては弥生～近世にわたる豊富な遺構・遺物群を検出し得たが、その概要は、既に前節までに示した通りである。

ここでは、各期における調査成果と今後の課題を簡単にまとめ、本報告の結語としたい。

(1) I期(弥生～古墳時代)

弥生時代中期後半に相当する断絶期間を挟み、前半(中期前葉)と後半(後期前半～古墳時代前期)に大別され、後者はさらに5段階の小区分が可能となっている。

前半(I-1期)は、堅穴住居で構成される集落跡であるが、継続期間が比較的短かく、また、資料の一括性も高いと考えられることから、中期の土器編年の基準資料となり得るものと思われる。

後半(I-2期)は、住居に加え、墳丘墓群が形成されるが、その造営は、I-2期(後期前半)における集落再生とともに始まり、調査区内に住居跡がみとめられなくなるI-6期(古墳時代前期後半)まで継続されている。この間、造墓の主体となる集落には大きな断絶は認められず、従って、この集落においては弥生時代後期～古墳時代前期にかけて、基本的には「方形周溝墓」と異ならない墳丘墓の造営が継承されていたとすることができる。このような現象は、同じ台地上の、東区片山神社遺跡などでもみとめられ、在地における墓制のあり方の一端を示すものと考えられる。

(2) II期(飛鳥～平安時代)

II期は、堅穴住居と掘立柱建物で構成される集落遺構であり、II-1期(7C後葉～8C前葉)、II-2期(8C中葉～9C前葉)、II-3期(9C中葉～10C)の3区分が可能である。

この時期の遺構で、注目すべきことは、II-1期、即ち、集落の形成段階において、既に堅穴住居だけでなく、「律令的土器様式」の土器群を伴う大形の掘立柱建物が出現していることである。

これは、集落自体が、自然発生的なものではなく、多分に、「政治的要請」の下で形成されたことを示す現象と考えられ、円面硯、灰釉双耳瓶、緑釉(素地)四足壺等、やや特殊な器種の存在と合わせ、集落成立の背景とその性格について、検討する必要があると思われる。

(3) III期(鎌倉～戦国時代)

III期の遺構群は、前半(III-1期)と後半(III-2・3期)に大別し得る。

前半は、13C中～後葉の年代が与えられるが、これは、12C後葉に成立したとされる「那古野荘」に、立地的にも、時間的にも含まれるものである。ただし、遺構の密度は非常に薄く、集落の中心部分とはみなし得ない。

後半は、15C後～16C中葉の年代が与えられ、これは、「那古野城」の成立期に相当する。両者を直接結びつける要素はみとめられないが、III-3期に成立する「土塁」を伴うと考えられる溝群は、城主の今川あるいは織田の家臣団の「居館」に伴うものである可能性が高い。

(4) IV期(江戸時代)

遺物からは、4小期8段階の区分が可能であるが、遺構の配置は、それに対応できる程までに細分化し得ず、むしろIV期を通じて、固定的であったといえる。

調査の結果、確認し得た遺構は、屋敷地割・街路といった土地利用の大枠については、絵図等から

復元される形状とはほぼ一致し、結果として、その追認に過ぎないといった面もみられた。

しかし、個別的・具体的な事象、例えば、各屋敷地内の建物配置等については、文献的には、わずかに、幕末時に1200石取の野崎一学邸の見取図が残されている程度であり、さらにそこに居住した家臣の生活の諸相、あるいはそれを支えた消費物資等については、記録の対象とさえなっていないのが実状である。出土遺構・遺物を用いての復元が今後の課題といえる。

(5) 遺跡としての三の丸

中区三の丸一帯は、既に官庁街としての整備が進んでいるため、遺跡そのものがほとんど残存しないのではないとも考えられてきた。しかし、今回の調査では、既設の建物の基礎等の擾乱部分を除き、名古屋台地上ではまれにみる良好な状態で、弥生～近世に至るまでの遺構が残されていることが明らかとなった。遺跡としての「三の丸」は、風致地区としてのゆとりある空間構成が幸いし、台地上に残された数少ない保存状態のよい遺跡といえることができる。(梅本博志)

年代	遺跡	建物	溝	井戸	土杭	墳丘墓	区分
B, C	弥生	● S B 101			● S K 102		1
A, D		● S B 108 ● S B 126 ● S B 114 ● S B 103				● S Z 103	2 3 4 5 6
200	古墳						
400						● S Z 101 ● S Z 102	
600							
800	奈良	● S B 250					1
1000		● S B 227 ● S B 220			● S K 206 ● S K 203		2 3
1200	鎌倉						
1400			● S D 301		● S K 301		1
1600			● S D 313 ● S D 303		● S E 301		2 3
1800	江戸				● S E 410 ● S E 404	● S K 415 ● S K 455 ● S K 460 ● S K 418	1 2 3 4
明治			● S D 402				

第9表 三の丸遺跡の変遷

参 考 文 献

- 赤羽一郎 1984 『常滑焼』
『尾藤世記』(名古屋市蓬左文庫編1987「名古屋叢書三編」第2・3巻所収)
- 阿部直輔 1988 『有田町史』 古窯編
- 有田町史編纂委員会 1988 『江戸の食文化』 江戸遺跡研究会第1回大会発表要旨
- 江戸遺跡研究会 1989 『江戸の住空間とその周辺』 江戸遺跡研究会第2回大会発表要旨
- 1990 『江戸の陶磁器』 江戸遺跡研究会第3回大会発表要旨
- 大橋康二 1989 『肥前陶磁』
- 奥村得義 1858 『金城温古録』 (名古屋市教育局編 1965-67「名古屋叢書続編」
13-16巻所収)
- 加藤唐九郎編 1962 『原色陶器大辞典』
- 角川日本地名大辞典編纂委員会 1989 『角川日本地名大辞典 23 愛知県』
- 九州陶磁文化館編 1984 『国内出土の肥前陶磁』
- 喜多川守貞 1987 『守貞漫稿』
- 古泉弘 1987 『江戸の考古学』
- 児玉幸多・坪井清足監修 1981 『日本城郭大系』 別巻 I・II
- 五島美術館編 1984 『江戸のやきもの』
- 尚学図書 言語研究編 1987 『文様の手帖』
- 塚本学・新井喜久夫 1970 『愛知県の歴史』
- 坪井利弘 1971 『三州陶器瓦』
- 東海埋蔵文化財研究会 1987 『欠山式土器とその前後・研究報告編』
1988 『清須』 資料編・研究報告編
1989 『斯夫山古墳とその時代』
- 内藤昌編 1985 『名古屋城』
- 永原慶二他編 1984 『窯業』 講座・日本技術の社会史 4
- 名古屋市 1915 『名古屋史』
1959 『名古屋城史』
- 名古屋市教育委員会 1989 『名古屋城三の丸遺跡』
- 奈良国立文化財研究所編 1976 『平城宮発掘調査報告』 VII
- 植崎彰一 1978 『三彩・緑釉・灰釉』
- 植崎彰一監修 1976 『美濃の古陶』
- 植崎彰一・斉藤孝正 1983 『愛知県古窯跡群分布調査報告』 III
- 林英夫編 1987 『図説愛知県の歴史』
- 林英夫他編 1981 『愛知県の地名』 日本歴史地名大系23
- 松平君山 1747 『士林芥涸』 (名古屋市教育局編 1968-68「名古屋叢書続編」
第17-20巻所収)
- 矢守一彦編 1987 『城下町の地域構造』 日本城郭史研究叢書12

付 表

凡 例

()	残存・現存値
[]	推定値
—	計測・觀察不能

遺構表

下層 (I・II期) の遺構

住居跡
(SB)

遺構 番号	規模(m)			長軸方向	備考	時期	登録 番号
	長辺	短辺	深さ				
SB 01	4.6	—	—	—	周溝(?)	I-II	A SB12
02	—	—	0.1	—		*	A SB17
03	5.2	—	0.1	—		*	A SB13
04	—	—	0.1	N-22°-E		*	A SB18
05	—	3.4	—	N-87°-E		*	A SB16
06	6.0	—	0.4	—		*	A SB08
07	—	4.4	0.1	N-58°-W		*	A SB01
08	—	4.6	0.2	—		*	A SB09
09	—	—	0.1	—		*	B SX104
10	—	—	0.3	—		*	A SB116
11	—	—	0.2	—		*	A SB101
12	—	—	0.1	—		*	A SB103
13	—	—	0.2	—		*	D SB03
14	—	2.2	0.3	—		*	D SB09
15	4	—	0.1	N-54°-W		*	D SB25
16	5.6	—	0.1	N-45°-E		*	D SB24
17	5.3	(3.4)	0.1	N-37°-W		*	D SB38
18	(4.7)	(3.7)	0.1	N-76°-W		*	D SB37
19	—	—	0.1	—		*	D SB45
20	—	—	0.1	—		*	D SB44
21	(4.2)	3.2	—	N-66°-W		*	E SB10
22	4.2	4	0.2	N-11°-W		*	E SB04
23	3.6	3.6	0.2	N-12°-E		*	E SB06
24	(4.9)	—	0.2	—		*	E SB13
101	—	3.2	0.1	N-12°-E		I-1	A SB17
102	5.6	—	0.1	N-0°	周溝	I-4	A SB05
103	7.5	—	0.1	N-42°-W		I-5	A SB06
104	—	3.5	0.2	N-42°-W		I-4	B SX101
105	(2.4)	(2.8)	0.1	N-46°-E		I-4	B SX102
106	6.3	6.1	0.1	N-27°-W		I-4	B SX103
107	—	—	—	—	周溝	I-1	A SB117
108	—	—	0.1	—	* 貼床	I-2	A SB111
109	—	—	0.1	—	*	I-3	A SB119
110	6.2	—	0.2	N-42°-W	* 柱穴3カ所 SB109<SZ102	I-1	A SB109
111	5.6	4	0.2	N-35°-E	周溝一部残存	I-3	A SB113
112	—	—	0.2	N-24°-E		I-4	D SB27
113	—	—	0.1	—		I-1	D SB26
114	4.8	3.8	0.1	N-11°-E	周溝 柱穴3カ所	I-4	D SB29
115	6	—	0.3	N-8°-W	SB115<SZ101	I-3	D SB01
116	—	—	0.4	—	周溝 SB116<SZ101	I-4	D SB06
117	5.6	5	0.4	N-12°-W	*	I-3	D SB28
118	—	—	0.2	—		I-4	D SB28
119	—	3.3	0.2	—		I	D SB21
120	3.6	—	0.1	N-3°-W		I-3	D SB16
121	7.5	5.2	0.2	N-9°-W	周溝	I-4	D SB36
122	4.4	4.3	0.1	N-25°-E	*	I-3	D SB34
123	5.6	5.1	0.1	N-17°-E		I-1	D SB42
124	—	—	0.2	—		I-1	D SB40
125	5.5	5	0.2	N-2°-W		I-3	D SB32
126	5.2	—	0.3	N-16°-W		I-3	D SB10
127	4.3	—	—	N-16°-W	SB127> 128	I-3	D SB12
128	—	—	0.1	—		I-1	D SB13
129	(5.4)	—	—	N-43°-W		I-4	E SB01
130	5.3	4.8	0.2	N-13°-W	貼床	I-2	E SB07

建 物
(SB)

遺 構 番 号	規 模(m)		長 軸 方 向	備 考	時 期	登 録 番 号
	長 辺	短 辺 深 さ				
SB 201	3.8	—	0.1	N-87°-E		II A SB04
202	3.1	3.0	0.1	N-39°-E		” A SB20
203	—	4.5	0.6	N-37°-W		” A SB15
204	4.9	3.1	0.5	N-72°-W		II A SB02
205	—	4.3	0.1	N-65°-E		” A SB10
206	—	(4.6)	0.2	N-83°-E		II-2 A SB11
207	3.7	3.4	—	N-20°-E		II-2 A SB19
208	—	—	—	—		II A SB14
209	4.7	—	0.2	N-58°-E		II-2 A SB03
210	3.8	3.6	0.3	N-0°		II B SX105
211	—	—	0.4	N-26°-W		” B SX106
212	—	3.0	0.3	(N-0°)		” B SX107
213	—	3.0	0.2	N-17°-E		” A SB112
214	3.2	—	0.1	N-19°-E		” A SB110
215	—	—	0.1	—		” A SB106
216	—	—	0.1	—		” A SB118
217	4.1	3.4	0.1	N-6°-E		II-2 A SB105
218	—	—	—	—		II A SB107
219	—	5.4	0.1	N-34°-E		” A SB108
220	4.0	—	0.2	N-9°-E		II-3 A SB104
221	4.6	3.2	0.2	N-72°-W		II-1 A SB114
222	3.8	3.4	0.1	N-80°-W		II A SB102
223	4.2	(3.4)	0.1	N-5°-E	周溝	” A SB115
224	—	—	0.1	—		” D SB15
225	—	3.5	0.2	N-75°-W		” D SB07
226	—	3.2	0.1	N-19°-E		” D SB04
227	5.8	4.6	0.2	N-70°-W	周溝	II-2 D SB02
228	—	—	0.2	—		II-3 D SB23
229	5.0	—	—	N-30°-W		II D SB05
230	5.2	—	0.1	N-57°-W		” D SB20
231	4.0	(3.5)	0.1	N-21°-E		II-3 D SB22
232	—	—	0.1	—		II D SB08
233	—	—	0.1	—		” D SB21
234	5.5	3.6	0.1	N-90°		” D SB19
235	(4.2)	(3.8)	0.1	N-18°-W		” D SB17
236	—	5.2	0.2	N-78°-W	周溝	” D SB18
237	—	—	0.1	—		” D SB41
238	4.2	3.7	0.1	N-60°-W		” D SB37
239	4.5	4.3	—	N-52°-W		” D SB43
240	—	—	0.2	—	周溝	” D SB46
241	—	2.7	0.2	N-0°		” D SB14
242	—	—	—	—		” D SB31
243	4.5	—	0.1	N-53°-E		” D SB11
244	3.8	2.4	0.1	N-4°-E	SB244>SB245	” E SB02
245	(3.6)	(3.0)	—	N-9°-E		” E SB09
246	3.4	2.8	0.2	N-77°-W		II-2 E SB03
247	4.4	3.8	0.1	N-15°-E		II E SB05
248	4.0	2.9	0.2	N-61°-W		” E SB08
249	(3.8)	—	0.2	N-7°-W		” E SB12
250	10.8	5.3	—	N-24°-E	掘立柱 5間×3間 柱間1.5~2.3m	II-1 —
251	—	5.0	—	N-52°-E	”	” —
252	8.8	3.6	—	N-44°-E	”	” —
253	9.0	4.4	—	N-20°-E	”	” —
254	7.1	3.0	—	N-16°-E	”	” —
255	—	5.2	—	N-24°-E	”	” —

溝

(SD)

遺 構 番 号	規 模(m)		方 向	底 部 の 傾 斜	備 考	時 期	登 録 番 号
	幅	深 さ					
SD 01	8.0	0.8	N-30°-E	中央部最深	調査区北西隅で弧を描く	I~II	A SD699
02	0.8	0.1	N-83°-W	—	—	”	A SD611

溝

(SD)

遺構 番号	規模(m)		方 向	底面の傾斜	備 考	時期	登 録 番号
	幅	深さ					
SD 03	1.1	0.2	N-98°-E	—		I~II	A SD507
04	—	—	N-90°-E	—		※	A SD501
05	0.5	0.1	N-20°-E	—		※	A SD513
06	1.0	0.5	N-44°-E	—		※	A SD510
07	0.9	0.25	N-10°-E	ほぼ水平		※	B SD103
08	0.6	0.6	N-6°-W	—		※	B SD101
09	2.0	2.1	N-18°-E	ほぼ水平		※	B SD102
10	0.4	0.1	N-34°-W	N→S		※	A SD801
11	—	0.7	N-67°-W	—	南側調査区域外	※	D SD21
12	1.5	—	N-67°-W	—		※	E SD101
13	1.1	—	N-66°-W	—		※	E SD102
14	1.0	0.4	N-59°-E	E→W		※	E SD108
15	0.6	—	N-63°-W	—		※	E SD103
16	0.5	0.5	N-7°-E	S→N		※	E SD104
17	0.3	0.1	N-18°-E	ほぼ水平		※	E SD105
18	0.4	0.1	N-85°-W	—		※	E SD107
19	1.7	0.6	N-5°-E	S→N		※	E SD116
20	0.3	0.2	N-7°-E	—		※	E SD118
21	0.2	0.1	N-23°-E	—		※	E SD117
22	0.6	0.1	N-13°-E	N→S		※	E SD115
23	0.4	0.1	N-9°-E	ほぼ水平		※	E SD114
24	0.8	0.2	N-40°-W	※		※	E SD110
25	0.2	0.1	N-78°-W	※		※	E SD111
26	0.3	0.1	N-26°-W	※		※	E SD112
27	0.5	0.1	N-16°-W	※		※	E SD113
28	—	—	—	—		※	E SD 03
29	—	—	—	—		※	E SD119
30	—	—	—	—		※	E SD 11
31	—	—	—	—		※	A SD503
101	0.9	0.2	N-27°-E	—	SD101>SB101	I-2	A SD502

土 坑

(SK)

遺構 番号	規模(m)			備 考	時期	登 録 番号	遺構 番号	規模(m)			備 考	時期	登 録 番号
	長辺	短辺	深さ					長辺	短辺	深さ			
SK 01	—	—	—		I~II	A SK537	SK 27	1.6	1.0	0.8		I~II	B SK115
02	1.6	1.1	0.1		※	A SK528	28	—	—	0.3		※	B SK105
03	2.8	2.2	0.1		※	A SK511	29	1.6	0.9	0.2		※	B SK103
04	1.9	1.0	0.1		※	A SK512	30	—	—	0.2		※	B SK109
05	3.0	1.3	0.2		※	A SK530	31	—	1.3	0.1		※	B SK108
06	1.3	0.8	0.4		※	A SK520	32	—	0.7	—		※	D BK106
07	2.4	0.8	0.2		※	A SK524	33	1.7	0.9	0.4		※	B SK105
08	2.1	1.4	—		※	A SK519	34	—	1.5	0.1		※	B SK111
09	—	1.2	0.2		※	A SK529	35	—	0.7	—		※	B SK110
10	1.1	0.7	0.2		※	A SK507	36	—	—	—		※	B SK112
11	—	—	—		※	A SK522	37	—	—	—		※	B SK113
12	—	—	0.3		※	A SK517	38	—	—	0.2		※	B SK101
13	2.0	1.7	0.3		※	A SK532	39	1.1	0.8	0.1		※	D SK173
14	—	—	0.2		※	A SK514	40	1.4	1.1	0.2		※	D SK167
15	2.1	1.5	—		※	A SK531	41	1.1	1.0	0.3		※	D SK182
16	1.3	1.0	0.6		※	A SK505	42	1.3	0.7	0.6		※	A SK821
17	—	—	0.3		※	A SK509	43	1.5	1.0	0.2		※	A SK818
18	1.9	1.8	0.2		※	A SK506	44	—	1.1	—		※	A SK814
19	1.9	1.5	0.2		※	A SK527	45	—	0.5	0.1		※	A SK809
20	—	1.3	—		※	A SK501	46	1.0	0.8	—		※	D SK183
21	2.0	—	0.1		※	A SK512	47	3.0	1.1	0.1		※	D SK180
22	—	3.1	0.8		※	A SX01	48	1.4	1.0	0.4		※	D SK175
23	1.6	1.1	0.5		※	A SK502	49	1.6	0.8	0.3		※	D SK272
24	1.8	1.1	0.3		※	A SK530	50	1.2	1.0	0.2		※	D SK263
25	1.2	1.1	0.1		※	A SK513	51	1.1	1.0	0.2		※	D SK273
26	1.0	0.7	0.3		※	B SK116	52	1.1	0.9	0.4		※	D SK262

土 坑
(SK)

遺 蹟 番 号	規 模(m)			備 考	時 期	登 録 番 号	遺 蹟 番 号	規 模(m)			備 考	時 期	登 録 番 号
	長 辺	短 辺	深 さ					長 辺	短 辺	深 さ			
SK 53	1.6	1.4	0.4		I~II	D SK274	SK 101	—	—	0.1		I	A SK523
54	1.8	1.1	0.3		*	D SK267	102	5.1	1.0	0.5		*	A SX101
55	—	—	0.1		*	D SK268	103	2.7	1.3	0.6		*	D SK117
56	—	—	0.1		*	D SK275	201	1.3	—	0.2		II	A SK804
57	—	1.0	0.3		*	D SK271	202	0.9	0.8	—		*	A SK80
58	1.6	0.6	0.3		*	D SK280	203	1.6	—	—		II-3	A SK807
59	—	1.0	0.1		*	D SK279	204	3.9	1.8	0.5		II	B SK269
60	—	1.1	0.3		*	D SK276	205	—	2.2	0.2		II-3	B SK264-1
61	1.6	1.5	0.3		*	D SK256	206	—	—	0.8		II-2	B SK166
62	—	—	0.4		*	D SK265	207	1.0	0.8	0.4		II	B SK178
63	—	—	—		*	A SK811	208	—	2.2	0.2		*	B SK277
64	2.0	0.7	—		*	A SK02	209	0.9	0.7	0.2		*	E SK408
65	1.2	1.0	0.2		*	A SK01	210	0.8	0.6	0.1		*	E SK407
66	—	0.6	0.2		*	D SK254	211	1.1	0.9	0.2		*	E SK409
67	1.6	0.9	0.1		*	D SK252	212	1.2	0.7	0.4		*	E SK359
68	1.8	1.6	0.4		*	D SK260	213	0.7	0.7	0.9		*	D P 761
69	1.3	1.0	0.4		*	D SK264-2	214	0.9	0.7	0.6		*	D P 758
70	—	—	0.2		*	D SK170	215	0.9	0.7	0.8		*	D P 689
71	1.2	1.1	0.2		*	D SK169	216	0.6	0.6	0.2		*	D P 647
72	—	1.5	0.1		*	D SK171	217	—	—	—		*	D P 728
73	—	1.1	0.4		*	E SK02	218	0.4	0.4	0.4		*	D P 681
74	1.1	1.0	0.4		*	E SK426	219	—	—	—		*	D P 751
75	—	—	0.1		*	E SK04	220	0.3	0.3	0.4		*	D P 750
76	—	1.6	0.4		*	E SK422	221	—	—	—		*	D P 323
77	1.3	1.0	0.5		*	E SK425	222	—	—	—		*	D P 737
78	—	1.1	0.5		*	E SK405	223	0.4	—	0.1		*	D P 752
79	1.5	0.5	0.1		*	E SK254	224	—	0.4	0.4		*	D P 557
80	1.2	0.8	—		*	E SK389	225	0.6	0.4	0.4		*	D P 616
81	1.1	1.0	0.4		*	E SK221	226	0.4	0.3	0.5		*	D P 586
82	1.4	1.3	0.3		*	E SK225	227	—	—	—		*	D P 280
83	1.2	0.6	0.1		*	E SK428	228	0.3	0.3	0.1		*	D P 402
84	1.4	0.6	0.2		*	E SK273	229	—	—	—		*	D P 390
85	1.2	0.4	0.2		*	E SK292	230	0.3	0.3	—		*	D P 503
86	—	1.3	0.3		*	E SK295	231	0.7	—	0.5		*	D P 810
87	2.1	0.4	0.1		*	E SK338	232	—	—	—		*	D P 510
88	—	0.4	0.4		*	E SK337	233	—	—	—		*	D SK52
89	1.6	0.4	0.1		*	E SK348	234	—	—	—		*	A SK802
90	1.8	0.7	0.1		*	E SK339	235	—	—	—		*	D SK270
91	—	1.4	0.1		*	E SK429	236	—	—	—		*	D SK172
92	—	0.8	0.3		*	E SK352	237	—	—	0.1		*	E SK386
93	1.4	0.8	0.1		*	E SK387	238	—	—	—		*	D SK139
94	1.6	1.5	0.2		*	E SK387	239	—	—	—		*	D SK16
95	—	—	0.2		*	E SK406	240	—	—	—		*	E SK104
96	1.3	—	0.3		*	E SK373	241	0.5	0.4	0.1		*	E SK29
97	1.6	0.6	0.4		*	E SK378	242	—	—	—		*	SK251

墳 丘 墓
(SZ)

遺 蹟 番 号	墳 丘(m)				長 軸 方 向	備 考	時 期	登 録 番 号
	長 辺	短 辺	幅	深 さ				
SZ101	26.0	16.0	1.4	0.5	N-13°-E		I	E SK513 E SK513a
102	18.8	16.4	0.7	0.5	N-27°-E		*	D SZ02
103	—	—	2.7	0.3	N-35°-E		*	A SK802 A SK806
104	14.0	—	1.9	0.3	N-4°-E		*	A SK001 SK5-342

上層(Ⅲ・Ⅳ期)の遺構

建 物	遺 構 番 号	規 模(m)			長軸方向	備 考	時 期	登 録 番 号
		長辺	短辺	深さ				
(SB)	401	16	—	—	N-90°-E	柱穴に礎石、柱穴間1.8m	IV	—

(S A)	遺 構 番 号	規 模(m)	柱 数	延 長	長軸方向	備 考	時 期	登 録 番 号
	SA401	9	—	—	N-10°-E	布掘、一部に礎石	IV	A SD22
	402	29	—	—	N-85°-E	柱穴間1.8~2.0m	*	—
	403	9	17.6	—	N-90°-E	*	*	—
	404	—	6.4	—	N-0°	布掘、礎石間2m	*	E SD05
	405	6	10.8	—	N-83°-E	柱穴間1.8~2.0m	*	—
	406	10	8	—	N-86°-E	布掘、礎石間2m	*	—
	407	5	9.2	—	N-85°-E	*	*	E SD07
	408	2	4.8	—	N-4°-E	*	*	E SD14

(SD)	遺 構 番 号	規 模(m)		方 向	底 部 の 傾 斜	備 考	時 期	登 録 番 号
		幅	深さ					
	SD301	1.3	0.7	N-6°-E	ほぼ水平		Ⅲ-1	A SD504
	302	—	—	N-0°	—		*	A SD506
	303	—	—	—	—	地山プロットの流入著しい	Ⅲ-3	—
	304	1.9	0.1	N-65°-W	ほぼ水平		Ⅲ-1	A SD803
	305	1.3	0.9	N-7°-W	中央部景観	地山プロットの流入著しい	Ⅲ-3	B SD05
	306	1.5	1.0	N-86°-W	ほぼ水平	*	*	D SD29
	307	1.6	1.2	N-0°	*	*	*	D SD12
	308	1.6	0.4	N-8°-E	ほぼ水平		Ⅲ-1	D SD31
	309	0.5	—	N-0°	*		Ⅲ-3	D SD23
	310	1.5	0.5	N-0°	S→N	*	*	D SD16
	311	3.1	0.5	N-66°-W	ほぼ水平		Ⅲ-2	D SD15
	312	1.3	1.0	N-3°-W	N→S	地山プロットの流入著しい	Ⅲ-3	E SD95
	313	3.5	0.5	N-12°-E	ほぼ水平		Ⅲ-2	E SD03
	401	0.5	0.2	N-12°-E	—		IV	A SD35
	402	1.3	0.5	N-5°-W	ほぼ水平		Ⅳ-1-2	D SD05
	403	0.7	0.2	N-84°-E	*		IV	D SD04
	407	1.0	0.2	N-13°-E	*		IV	E SD06

井 戸	遺 構 番 号	規 模(m)		備 考	時 期	登 録 番 号	遺 構 番 号	規 模(m)		備 考	時 期	登 録 番 号
		長径	短径					長径	短径			
(SE)	SE301	3.5	3.4	掘方大きい	Ⅲ-3	D SK139	SE408	—	—		Ⅲ	D SE12
	SE401	1.2	1.2		IV	A SE03	SE409	1.5	1.4		IV	D SE02
	SE402	1.5	1.4		*	A SE01	SE410	2.1	2.3		Ⅳ-1-2	D SE04
	SE403	1.2	—		*	D SE03	SE411	1.5	1.2		IV	D SE13
	SE404	1.1	1.0		Ⅳ-2-1	D SE07	SE412	1.1	1.1		*	D SE14
	SE405	—	—		IV	D SE09	SD413	2.7	2.2		*	D SE08
	SE406	1.0	1.0		*	D SE01	SD414	—	1.4		*	A SE02
	SE407	—	1.3		*	D SE06	SD415	—	—		*	D SE05

土 坑	遺 構 番 号	規 模(m)			備 考	時 期	登 録 番 号	遺 構 番 号	規 模(m)			備 考	時 期	登 録 番 号
		長辺	短辺	深さ					長辺	短辺	深さ			
(SK)	SK301	2.1	2.0	0.4		Ⅲ-1	A SK805	SK409	1.1	0.6	0.3		*	A SK12
	302	6.5	3.5	0.4	整穴状	Ⅲ-3	D SK100	410	2.5	4.5	1.0		Ⅳ-2-2	B SK22
	305	3.9	2.5	0.2	*	*	D SK282	411	2.4	1.3	0.9		IV	B SK20
	306	—	1.3	—		Ⅲ	D SK283	412	3.0	—	0.8		*	B SK27
	401	2.2	1.5	0.9		IV	A SK51	413	—	3.3	0.2		*	B SK19
	402	—	0.1	0.3		*	A SK45	414	—	—	1.0		*	B SK23
	403	2.7	1.2	0.7		*	A SK72	415	9.0	7.5	2.0	大型土坑	Ⅳ-1-1	B SK15
	404	2.0	1.2	0.7		*	A SK75	416	7.7	—	0.2		IV	B SK28
	405	1.0	0.8	0.6		*	A SK80	417	—	—	1.2		*	B SK03
	406	1.7	1.1	0.6		*	A SK92	418	3.4	2.7	0.8		Ⅳ-4-1	A SK122
	407	—	—	0.4		Ⅳ-1-2	A SK115	419	—	3.9	1.0		IV	A SK111-12
	408	5.8	—	0.6		IV	A SK173	420	1.0	0.7	0.5		*	A P278

土 坑
(SK)

遺 蹟 号	規 模(m)			備 考	時 期	登 録 号	遺 蹟 号	規 模(m)			備 考	時 期	登 録 号
	長 辺	短 辺	深 さ					長 辺	短 辺	深 さ			
421	—	—	0.3		IV	A SK218	465	—	1.0	0.6		*	E SK58
422	—	—	0.4		*	A SK158	466	—	0.9	0.6		*	E SK77
423	—	—	—		*	A SK164	467	—	1.1	0.5		IV-3-2	E SK99
424	6.7	2.9	2.0	地下室	IV-4-2	A SK204-14	468	3.3	2.3	1.8	地下室	IV-1-2	D SK85
425	5.0	2.2	3.7	不明土坑	IV	A SK148	469	—	1.5	0.7		IV	E SK10-18
426	—	—	1.1		*	A SK206	470	—	1.0	0.8		IV	E SK06
427	—	—	0.2		*	D SK87	471	—	0.7	0.7		IV	D SK30
428	3.3	2.7	0.8		IV-4-1	D SK88	472	—	0.9	1.0		IV	E SK29
429	—	1.9	0.8		IV-4-2	D SK91	473	—	0.9	0.9		*	E SK37
430	2.1	0.8	0.6		IV	D SK109	474	—	0.8	0.5		*	E SK76
431	—	—	0.4		*	D SK104	475	—	0.9	0.9		*	E SK110
432	—	—	0.1		IV	D SK130	476	1.1	1.0	1.2		*	E SK111
433	2.0	1.4	0.8		*	D SK125	477	1.0	0.8	1.0		*	E SK112
434	—	2.8	0.9		*	D SK25	478	6.5	3.0	1.0	大型土坑	IV-1-1	E SK93
435	2.3	0.7	1.1		*	D SK25	479	123	7.1	2.2	*	IV-1-1	E SK57
436	2.2	2.0	0.2		*	D SK24	480	1.2	0.8	0.5	礎	IV	D SK152
437	1.9	1.4	0.2		*	D SK94	481	0.8	0.7	0.4	*	*	D P54
438	—	1.7	0.7		*	D SK93	482	—	0.7	0.2	*	*	D SK33
439	0.9	0.8	0.6		*	E SK90	483	1.0	0.8	0.2	*	*	D P58
440	2.1	2.0	0.6		*	D SK121	484	0.7	0.7	0.3	*	*	D P62
441	—	1.2	0.9		*	D SK122	485	1.1	1.0	0.4	*	*	D P 4
442	3.5	2.5	1.2		IV-2-2	D SK47	486	0.8	0.6	—	*	*	D P780
443	2.0	1.3	0.5		IV	D SK48	487	0.8	0.7	0.4	*	*	D SK32
444	—	—	0.5		*	D SK56	488	0.8	0.7	—	*	*	D P781
445	—	2.2	1.1		IV-2-2	D SK34	489	—	—	0.2	*	*	D P81
446	5.9	2.6	0.7		IV-2-2	D SK22	490	—	—	—	石垣の基礎	*	D SK284
447	—	—	0.4		IV	D SK31	491	—	—	—	*	*	D SK119
448	—	—	0.1		*	D SK84	492	1.2	1.2	0.9	*	*	A P215
449	—	0.8	0.5		*	D SK80	493	—	—	1.0	*	*	D SK59
450	2.1	1.9	0.7		*	D SK82	494	0.7	0.6	—	礎	*	D P27
451	—	—	1.0		*	D SK83	495	—	—	0.1	*	*	A SK175
452	1.1	1.1	1.4		*	D SK106	496	2.3	—	0.5	*	*	A SK203
453	—	—	0.2		IV-4-2	D SK110	497	1.8	0.8	1.8	*	*	—
454	—	—	1.0		IV	D SK126	498	2.2	1.5	0.3	*	*	D SK89
455	3.2	1.4	2.5	地下室	IV-2-1	D SK20-21	501	2.3	0.6	0.1	*	*	A SK46
456	1.6	1.1	0.2		IV	D SK02	502	—	1.8	0.8	*	*	A SK171
457	1.9	1.1	0.4		*	D SK03	503	2.0	3.2	1.0	*	*	A SK172
458	1.7	1.2	0.5		*	D SK40 D P57	504	1.4	0.7	0.2	*	*	A SK61
459	1.2	0.9	0.9	礎	*	D P248	505	—	—	0.7	*	*	B SK09
460	5.0	3.1	—		IV-3-1	D SK53	506	—	2.2	0.5	*	*	B SK25
461	—	0.9	0.5		IV	D SK106	507	—	4.2	1.0	*	*	B SK23
462	—	0.9	0.6		*	E SK107	508	3.7	1.4	0.7	*	*	D SK10
463	—	0.9	0.8		*	D SP26	509	3.7	1.8	1.2	*	*	D SK16
464	—	1.1	0.8		*	E SK108	510	—	—	—	*	*	D P61

遺物表

I 期の遺物

図版番号	遺構	器種	法量 (cm)				軸差・調整等		備考	登録号	
			器高	口径	胴径	底径	内面	外面			
38-1	SB101	石製品 石包丁							頁岩	S-0001	
2	〃	芥生土器 壺	—	10	174	—				E-0002	
3	〃	〃	—	—	46	—		ミガキ		E-0003	
4	〃	〃	—	(15.4) 12.8	—	—	ミガキ	〃		E-0004	
5	〃	〃	—	10	—	—		糸痕		E-0005	
6	〃	〃	—	27.2	—	—		〃		E-0006	
7	〃	〃	26	20.2	18.6	(4.8)		〃		E-0007	
8	〃	〃	—	26	23.4	(4)		ナデ		E-0008	
9	〃	〃	22	19.8	17.4	4.8		糸痕		E-0009	
10	〃	〃	—	—	26	—	ヘラケズリ	〃		E-0010	
11	〃	〃	28.8	32	27.6	6.8		〃		E-0011	
39-12	SB110	〃	壺	10.4	8	15	4.4	ミガキ		E-0012	
13	〃	〃	〃	11.6	8.4	16	4.8			E-0014	
14	〃	〃	鉢	4.6	20.8	—	4.8	糸痕		E-0015	
15	〃	〃	提	24.8	26.8	26.4	5.6	〃		E-0016	
16	SK102	〃	〃	29.2	—	—	—	〃		E-0017	
17	〃	〃	〃	18.4	—	—	—	〃		E-0018	
18	〃	〃	〃	25.2	21.2	18.6	5.6	ヘラケズリ	〃	E-0019	
19	〃	〃	〃	23.6	22.8	20.8	6.0	〃		E-0020	
20	SB128	〃	〃	—	34.2	—	—	ミガキ		E-0021	
21	SB102	〃	壺	—	—	—	—	ミガキ		E-0022	
22	SK101	〃	〃	—	—	—	—	ヘラケズリ		E-0023	
23	〃	〃	台状土製品	—	18.8	—	—			E-0024	
24	〃	〃	壺	—	—	—	—	ハケ		E-0025	
40-25	SB124	〃	〃	—	9.2	18.4	—	ヘラケズリ		E-0026	
26	〃	〃	〃	—	10	19.2	—	〃		E-0027	
27	〃	〃	〃	—	—	13.2	4	〃		E-0028	
28	〃	〃	〃	(26.8)	8.4	22.4	(3.6)			E-0029	
29	〃	〃	〃	—	—	31.6	—	ミガキ		E-0030	
30	〃	〃	〃	—	10.4	—	—	〃		E-0031	
31	〃	〃	〃	—	—	—	—	ヘラケズリ	〃	E-0032	
32	SB128	〃	〃	—	(9.6)	—	—			E-0033	
33	〃	〃	〃	—	(7.6)	23.6	—	ヘラケズリ	ミガキ	E-0034	
34	〃	〃	〃	—	—	22.2	5.2	〃		E-0035	
35	〃	〃	壺	—	26.8	24.2	—	〃	ハケ	E-0036	
41-36	皿層	〃	台状土製品	—	—	—	—			E-0037	
37	〃	〃	壺	—	10.4	—	—			E-0038	
38	〃	〃	〃	—	8.4	—	—			E-0039	
39	〃	〃	提	—	28	—	—	ミガキ	ミガキ	E-0040	
40	SB113	〃	壺	12.4	11.6	14.8	4.8	〃	ヘラケズリ	E-0041	
41	〃	〃	台状土製品	—	—	—	—		ミガキ	E-0042	
42	〃	〃	壺	—	19.2	—	—		ヘラケズリ	E-0043	
43	〃	〃	〃	—	19.2	—	—	ミガキ		E-0044	
44	〃	〃	〃	—	17.2	—	—	糸痕	ミガキ	E-0045	
45	〃	〃	提	26	21.6	18.4	6	〃	ヘラケズリ	E-0046	
46	〃	〃	壺	—	10	—	—	ミガキ		E-0047	
47	SB108	〃	〃	—	13.2	—	—	〃	ミガキ	E-0048	
48	〃	〃	〃	—	—	—	—			E-0049	
42-49	SB130	〃	壺C	—	16.2	29.0	—	ナデ	ハケ	体部下半以下欠損	E-1107
50	SB108	〃	鉢	—	11.2	—	—	ヘラミガキ		底部欠損	E-1024
51	〃	〃	壺	—	—	5.0	—	指ナデ	ハケ	底部	E-1025
52	〃	〃	壺B	23.8	17.0	18.4	8.5	ケズリ	ハケ(下+上)	口唇縦刺突	E-1023
53	SB109	〃	壺C	—	23.0	—	—		ハケ	体部中位以下欠損	E-1019
54	〃	〃	高杯B	—	25.8	—	—	ヘラミガキ	ヘラミガキ	杯部	E-1020

図版番号	遺 構	器 種	法 量 (cm)				軸 差・調整等		備 考	登 録 号
			器高	口径	胴径	底径	内 面	外 面		
42-55	SB109	弥生土器 高杯B	—	—	—	13.8	ヘラミガキ	ヘラガキ	脚部	E-1021
56	*	壺	—	—	—	4.6	ハケ		底部	E-1022
57	SB102	高杯C	—	24.8	—	—	ヘラミガキ	ヘラミガキ	杯部	E-1007
58	SB127	甕C	—	—	—	6.8		ハケ	口縁部	E-1069
59	*	甕	—	—	—	6.9	指ナデ		台部	E-1070
60	*	高杯B	—	—	—	14.5		ヘラミガキ	脚部	E-1073
61	*	*	—	27.8	—	—	ヘラミガキ	*	杯部	E-1071
62	*	壺	15.1	—	13.0	5.2	板ナデ	*	口縁部欠損	E-1072
43-63	SB126	甕C	—	19.2	—	—	ハケ	ハケ	口縁部	E-1047
64	*	鉢C	—	18.7	20.2	—	ナデ		底部欠損	E-1048
65	*	鉢B	—	12.2	14.9	—			*	E-1053
66	*	*	—	17.6	18.3	—	ハケ	ハケ	*	E-1054
67	*	甕	—	—	—	5.6			台部	E-1058
68	*	*	—	—	—	6.6		ハケ	*	E-1061
69	*	*	—	—	—	9.0		*	*	E-1064
70	*	*	—	—	—	10.6		*	*	E-1060
71	*	*	3.4	5.0	—	1.0			ミニチュア土器	E-1051
72	*	鉢A	3.4	7.8	—	4.3			*	E-1050
73	*	壺	—	—	10.4	4.8			口縁～体部上半欠損	E-1057
74	*	*	—	—	—	5.6			底部	E-1056
75	*	高杯	—	—	—	—		ヘラミガキ	脚部上半 焼成前3カ所穿孔	E-1067
76	*	壺	—	—	—	11.4			台付壺の台部	E-1055
77	*	高杯B	—	—	—	12.2		ヘラミガキ	脚部 焼成前3カ所穿孔	E-1059
78	*	*	—	—	—	12.1		*	*	E-1068
79	SB116	土師器 壺	—	16.0	—	—				E-1039
80	*	*	—	17.5	—	—			円形浮文貼付 口縁内面クシによる割裂	E-1040
81	*	高杯B	—	16.6	—	—	ヘラミガキ	ヘラミガキ	杯部	E-1119
82	*	*	—	20.8	—	—			*	E-1116
83	*	高杯	—	—	—	—			*	E-1115
84	*	高杯D	—	—	—	9.7		ヘラミガキ	脚部 焼成前3カ所穿孔	E-1045
85	*	壺	—	—	—	7.5			台付壺の台部	E-1041
86	*	甕	—	—	—	12.5			台部	E-1042
87	*	甕D	—	13.8	—	—			口縁～体部中位	E-1046
88	*	甕	—	—	—	5.8			体部中位～台部	E-1044
89	*	*	—	—	—	11.0			*	E-1043
44-90	SB118	甕C	—	18.0	—	—			口縁部	E-1082
91	*	甕D	—	20.8	—	—			台部	E-1077
92	*	甕C	—	15.2	—	—		ハケ	小型品 底部欠損	E-1074
93	*	甕	—	—	—	6.6			台部	E-1086
94	*	壺E	—	20.8	—	—	ナデ		口縁内面柳描文 丹彩	E-1076
95	*	壺	—	—	16.8	—		ヘラミガキ	体部中位～底部	E-1075
96	*	高杯B	—	24.1	—	—	ヘラミガキ		杯部	E-1079
97	*	高杯D	—	—	—	12.0		*	脚部 焼成前4カ所穿孔	E-1080
98	*	高杯	—	—	—	—		*	脚部上半 焼成前4カ所穿孔	E-1244
99	*	高杯B	—	—	—	11.0		*	脚部下半	E-1088
100	*	*	—	—	—	12.9		*	*	E-1083
101	SB114	壺C	—	15.3	—	—			口縁部	E-1091
102	*	壺D	—	20.4	—	—			*	E-1113
103	*	*	—	20.2	—	—			*	E-1096
104	*	壺E	—	19.4	30.7	—			体部下半欠損 棒状浮文3カ所丹彩	E-1089
105	*	甕	—	—	—	5.2			台部	E-1090
106	*	*	—	—	—	6.2			*	E-1095
107	*	高杯	—	—	—	—			脚部上半 焼成前3カ所穿孔	E-1097
108	*	*	—	—	—	—			*	E-1094
109	*	*	—	—	—	14.4		ヘラミガキ	脚部下半	E-1093
45-110	SB117	弥生土器 壺D	—	14.9	—	—	ハケ		体部中位以下欠損	E-1110
111	*	*	9.0	6.6	10.4	3.3			*	E-1111
112	SB248	甕C	—	25.4	—	—			口唇部割裂	E-1109
113	SB115	甕	—	—	—	9.4			台部	E-1001
114	SB125	壺E	—	20.0	—	—			口縁部 棒状浮文貼付	E-1098

図版番号	造 構	器 種	法 量 (cm)				軸 葉・調整等		備 考	登 録 号
			器高	口径	胴径	底径	内 面	外 面		
45-115	SB125	弥生土器 甕E	—	21.8	—	—			口縁部 棒状浮文貼付	E-1099
116	〃	〃 高杯B	—	—	—	12.2			脚部 焼成前2×3カ所穿孔	E-1102
117	〃	〃 甕	—	—	—	8.1			台部	E-1101
118	SB129	土師器 高杯C	—	—	—	13.3			脚部 焼成前2×3カ所穿孔	E-1105
119	SB121	〃 甕	—	15.8	—	—			口縁部	E-1104
120	〃	〃 高杯	—	—	—	—			脚部上半 焼成前3カ所穿孔	E-1103
121	SB106	〃 〃	〃	〃	〃	12.4		ヘラミガキ	焼成前3カ所穿孔	E-1038
122	SB112	〃 甕	—	—	—	7.2			底部	E-1114
123	〃	〃 器台	—	—	—	11.8	ヘラミガキ	ヘラミガキ		
124	SB103	〃 甕	—	12.2	—	—			口縁部～体部上位	E-1012
125	〃	〃 高杯D	—	—	—	12.0			脚部	E-1011
126	〃	〃 〃	15.2	21.8	—	12.6			焼成前3カ所穿孔	E-1009
46-127	SD101	弥生土器 甕B	—	18.4	—	—	ケズリ		口縁部～体部上位 口縁部刺突	E-1033
128	SZ103	〃 〃	—	14.4	16.6	—	〃		〃	E-1031
129	〃	〃 〃	—	16.6	—	—	〃		〃	E-1028
130	〃	〃 〃	—	20.2	—	—	ナデ		〃 口縁部刺突	E-1029
131	〃	〃 高杯A	—	18.6	—	—			杯部 棚指波状文	E-1030
132	〃	〃 〃	—	22.4	—	—		ナデ	杯部 133と同一個体か?	E-1026
133	〃	〃 〃	—	—	—	11.8			脚部 接地部分欠損と焼成前3カ所穿孔	E-1027
134	〃	〃 甕	—	—	—	3.0		ハケ	底部	E-1032
135	SZ101	土師器 甕C	—	16.0	—	—			口縁部	E-1141
136	〃	〃 〃	—	14.6	—	—		タタキ		E-1129
137	〃	〃 甕E	—	13.8	23.0	—	ナデ	ハケ	台部欠損	E-1121
138	〃	〃 甕	—	—	6.4	—			台部	E-1136
139	〃	〃 〃	—	—	6.8	—			〃	E-1137
140	〃	〃 〃	—	—	8.6	—	板ナデ	ハケ	〃	E-1122
141	〃	〃 器台	—	9.4	—	—	ヘラミガキ	ヘラミガキ	脚部下半欠損 焼成前3カ所穿孔	E-1127
142	〃	〃 高杯F	—	12.2	—	—	〃	〃	杯部	E-1128
143	〃	〃 高杯	—	—	—	—	〃	〃	脚部上半 焼成前3カ所穿孔	E-1143
144	〃	〃 〃	—	—	—	—	〃	〃	〃	E-1140
145	〃	〃 弥生土器 高杯B	—	20.8	—	—	〃	〃	杯部	E-1239
146	〃	〃 〃	—	—	—	11.6	〃	〃	脚部	E-1123
147	〃	〃 土師器 高杯D	—	—	—	10.8	〃	〃	〃 焼成前3カ所穿孔	E-1126
148	〃	〃 甕	—	7.6	4.6	—	指ナデ	〃	体部下位～底部	E-1135
149	〃	〃 〃	—	—	2.6	—	板ナデ	〃	〃	E-1240
47-150	SZ102	〃 甕D	30.2	14.4	27.6	6.2	ハケ	ハケ	〃	E-1151
151	〃	〃 弥生土器 高杯B	—	27.4	—	—			杯部	E-1228
152	〃	〃 〃	—	18.8	—	—			〃	E-1174
153	〃	〃 土師器 高杯	—	—	—	—		ヘラミガキ	脚部上半 焼成前4カ所穿孔	E-1177
154	〃	〃 〃	—	—	—	—			〃 焼成前3カ所穿孔	E-1166
155	〃	〃 鉢A	5.6	5.6	—	3.7	ヘラミガキ	〃	〃	E-1157
156	〃	〃 甕D	—	16.9	—	—		ハケ	口縁部	E-1165
157	〃	〃 〃	—	19.2	—	—	ナデ	〃	〃	E-1164
158	〃	〃 甕C	—	15.6	—	—	〃	ハケ	〃	E-1162
159	〃	〃 〃	—	15.0	—	—	ハケ	〃	口縁部～体部中位	E-1158
160	〃	〃 甕	—	—	7.3	—	〃	〃	台部	E-1161
161	〃	〃 〃	—	—	5.3	—	〃	〃	〃	E-1165
162	〃	〃 甕	—	27.2	—	—			口縁部	E-1159
163	〃	〃 甕F	—	21.8	—	—		ナデ	〃	E-1160
164	〃	〃 土師質 密形埴輪	—	—	—	—		ハケ	屈曲部凸帯貼付	E-1179
165	〃	〃 土師器 甕	6.0	3.2	4.9	3.2	指ナデ	指ナデ	ミニチュア土器	E-1156
166	〃	〃 甕F	7.5	6.4	6.4	0.8	ナデ	ナデ	〃	E-1154
167	〃	〃 高杯E	7.0	7.8	—	5.8	〃	〃	〃	E-1155
168	〃	〃 〃	6.6	8.8	—	6.0	〃	〃	〃	E-1152
169	〃	〃 〃	6.4	8.8	—	6.0	〃	〃	〃	E-1153
48-170	田層	弥生土器 甕E	—	15.4	—	—	〃	ハケ	〃	E-1225
171	〃	〃 〃	—	22.8	—	—	〃	〃	〃	E-1224
172	〃	〃 土師器 甕C	—	19.2	—	—	〃	〃	〃	E-1206
173	〃	〃 〃	—	21.0	—	—	〃	ナデ	〃	E-1208
174	〃	〃 甕	4.8	7.4	—	4.0	〃	〃	ミニチュア土器	E-1201

図版番号	遺構	器種	法量 (cm)				軸葉・調整等		備考	登録番号
			器高	口径	胴径	底径	内面	外面		
48-175	Ⅲ層	土師器 甕	4.8	7.4		4.0			ミニチュア土器	E-1203
176	〃	〃 高杯	5.5	10.0		6	ヘラミガキ	ヘラミガキ	小型品	E-1226
177	〃	〃 高杯C	—	—		—	—	—	脚部 焼成前3カ所穿孔	E-1191
178	〃	〃 甕G	—	11.2	—	—	ヘラミガキ	—	体部欠損	E-1190
179	〃	弥生土器 甕D	—	15.2	—	—	—	ハケ	〃	E-1195
180	〃	〃 〃	—	14.8	—	—	—	ハケ	〃	E-1196
181	〃	〃 甕	—	—	—	4.0	ヘラミガキ	ヘラミガキ	—	E-1192
182	〃	〃 〃	—	—	—	5.6	ハケ	—	—	E-1199
49-183	〃	土師質 埴輪	—	—	—	—	〃	ハケ	—	E-1268
184	〃	〃 〃	—	—	—	—	〃	〃	凸帯貼り付け	E-1266
185	〃	〃 〃	—	—	—	—	〃	〃	〃	E-1267

Ⅱ期の遺物

図版番号	遺構	器種	法量 (cm)				軸葉・調整等		備考	登録番号
			器高	口径	胴径	底径	内面	外面		
52- 1	SB221	須恵器 杯蓋A	2.4	8.0			回転ナデ	写回転ヘラケズリ		E-2059
2	〃	土師器 甕C	—	15.9	—	—	ヨコナデ	タテハケメ	口縁部内面ヨコハケメ。	E-2060
3	SB226	須恵器 脚付盆	—	7.4	—	—	回転ナデ	回転ナデ		E-2115
4	SB239	〃 高杯	—	9.5	—	—	〃	写回転ヘラケズリ	胎土中に白色粘土シマ状に入る。	E-2136
5	SB249	〃 細頸瓶	—	—	19.8	—	〃	回転ナデ		E-2323
6	SB238	〃 杯B	3.8	15.0		11.5	〃	底面回転ヘラケズリ	色調赤紫色。	E-2135
7	〃	〃 〃	3.6	13.8		11.0	〃	〃	底部は高台より下に突出。	E-2134
8	SB206	〃 杯蓋B	3.3	15.3		—	〃	写回転ヘラケズリ	ほぼ完形。口縁部内端面自然軸。	E-2005
9	〃	〃 〃	3.2	17.8		—	〃	〃	〃	E-2004
10	〃	〃 杯A	4.2	12.4		7.0	〃	底面回転ヘラケズリ		E-2002
11	〃	〃 碗A	—	13.4	—	—	〃	回転ナデ		E-2245
12	〃	〃 碗B	—	17.8	—	—	〃	〃		E-2108
13	〃	〃 碗A	—	14.0	—	—	〃	〃		E-2107
14	〃	〃 盤B	3.1	17.2		10.0	〃	底面回転ヘラケズリ	底部回転余切り痕。	E-2007
15	〃	〃 〃	2.8	17.2		9.4	〃	〃	底部完形。	E-2006
16	〃	〃 盤C	—	19.0	—	—	〃	回転ナデ	内面に緑色の自然軸。	E-2003
17	〃	〃 円面硯	—	7.4	—	—	〃	〃	短冊型透しあり。内面に自然軸。	E-2008
18	〃	灰輪陶器 双耳瓶	15.0	3.5	9.3	5.1	〃	体部下写回転ヘラケズリ	面取りをした耳をもつ。ほぼ完形。	E-2001
19	〃	〃 長頸瓶	—	12.1	—	—	〃	回転ナデ		E-2109
20	〃	〃 〃	—	—	—	8.2	〃	回転ヘラケズリ		E-2009
21	〃	須恵器 甕B	—	—	—	14.2	〃	〃	底部ユビオサユとナデ。	E-2010
22	〃	〃 甕A	—	38.0	—	—	〃	回転ナデ	外面黄土ハケズリ。内面に自然軸。	E-2012
23	〃	〃 〃	—	—	—	—	〃	平行タタキ		E-2011
24	〃	土師器 甕C	—	24.7	—	—	ヨコナデ	ナメハケメ		E-2013
53- 25	SB209	須恵器 碗A	4.3	12.6		4.8	回転ナデ	底面回転余切り	準完形。	E-2014
26	〃	〃 〃	3.8	12.8		6.8	〃	〃	色調褐色。	E-2015
27	〃	〃 杯蓋B	3.3	14.2		—	〃	写回転ヘラケズリ	口縁部内端面自然軸。	E-2016
28	〃	土師器 甕C	—	16.0	—	—	不整方向ナデ	ナメハケメ		E-2018
29	〃	〃 〃	—	19.0	—	—	〃	〃	口縁部内面ヨコハケメ。	E-2017
30	SB201	須恵器 碗A	4.4	13.8		6.4	回転ナデ	底面回転余切り	底部完形。	E-2019
31	SB220	土師器 甕C	—	13.2	—	—	ヨコナデ	ナメハケメ	口縁部内面ヨコハケメ。	E-2023
32	SB201	〃 〃	—	22.0	—	—	ヨコハケメ、ナデ	タテハケメ	口縁部内面ヨコハケメ。	E-2021
33	SB207	須恵器 碗B	—	16.4	—	—	回転ナデ	回転ナデ	体部下写回転ヘラケズリ。内面赤紫色。	E-2032
34	〃	〃 盤B	—	17.2	—	—	〃	〃	色調灰褐色。	E-2034
35	〃	〃 高盤	—	19.8	—	—	〃	〃	内面全体にうすい自然軸。	E-2031
36	〃	灰輪陶器 長頸瓶	—	10.7	—	—	〃	〃	全面に灰釉かかり。外面はハケリ。	E-2033
37	〃	土師器 提C	—	11.8	—	—	ヨコナデ	タテハケメ	内面スス付着。口縁部内面ヨコハケメ。	E-2036
38	〃	〃 〃	—	13.1	—	—	〃	〃	体外面スス付着。口縁部内面ヨコハケメ。	E-2039
39	〃	〃 〃	—	25.4	—	—	〃	〃	口縁部内面ヨコハケメ。	E-2038
40	SB205	須恵器 杯蓋B	—	18.4	—	—	回転ナデ	全面回転ヘラケズリ		E-2025
41	〃	土師器 甕	—	11.9	—	—	〃	タテハケメ	口縁部内面スス付着。口縁部内面ヨコハケメ。	E-2024
42	SB203	須恵器 碗B	5.9	16.2		8.6	回転ナデ	体部下写回転ヘラケズリ	底部完形。色調暗茶褐色。	E-2028
43	〃	灰輪陶器 長頸瓶	—	—	—	10.0	〃	回転ヘラケズリ	灰釉は光沢があり緑色。	E-2029

図版番号	遺構	器種	法量 (cm)				軸葉・調整等		備考	登録番号
			器高	口径	胴径	底径	内面	外面		
53-44	SB217	土師器 甕	—	16.8	—	—	ヨコナデ	タテハケメ		E-2053
45	〃	〃 甕C	—	24.4	—	—	〃	〃	口縁部外周スス付着。口縁部内周ヨコハケメ。	E-2052
46	〃	〃 〃	—	—	—	5.8	〃	〃	底部完存。底部にスス付着。	E-2054
54-47	SB223	須恵器 杯A	4.4	12.0	6.0	6.0	回転ナデ	回転ヘラケズリ	底部完存。	E-2061
48	〃	〃 〃	3.7	13.2	7.8	7.8	回転ナデ	回転ヘラケズリ		E-2062
49	〃	土師器 甕C	—	—	—	5.8	ヨコナデ	ナナムハケメ	底部完存。底部にスス付着。	E-2110
50	〃	〃 〃	—	—	—	6.2	〃	〃	底部完存。	E-2063
51	SB218	〃 〃	—	20.4	—	—	〃	〃	口縁部内面ヨコハケメ。	E-2055
52	〃	〃 〃	—	20.2	—	—	〃	ヨコナデ		E-2056
53	SB219	須恵器 杯A	3.1	13.0	—	6.6	回転ナデ	底部回転ヘラケズリ		E-2247
54	SB216	土師器 甕C	—	18.0	—	—	ヨコナデ	タテハケメ		E-2065
55	SB216	〃 〃	—	—	—	4.0	〃	〃	底部にスス付着。	E-2066
56	〃	須恵器 甕A	—	27.4	—	—	〃	〃	焼成不良で軟質。	E-2064
57	SB213	〃 甕B	—	—	—	9.0	回転ナデ	底部回転ヘラケズリ	内面重ね焼き痕。	E-2058
58	〃	灰釉陶器 長頸瓶	—	—	—	8.7	回転ナデ	底部回転ヘラケズリ	底部完存。高台下端セミ・茎痕。	E-2057
59	SB227	須恵器 杯蓋B	3.0	13.8	—	—	〃	底部回転ヘラケズリ	口縁部内外面に自然釉。	E-2108
60	〃	〃 〃	3.5	14.7	—	—	〃	〃		E-2102
61	〃	〃 〃	—	14.8	—	—	〃	〃	内面にヘラ記号。	E-2107
62	〃	〃 〃	—	13.6	—	—	〃	〃	内面にヘラ記号。口縁部内面に自然釉。	E-2109
63	〃	〃 甕A	4.7	12.3	6.3	6.3	〃	底部回転未切り	準完形。色調褐色。	E-2106
64	〃	〃 杯A	3.6	12.9	8.8	8.8	〃	底部回転ヘラケズリ		E-2105
65	〃	〃 甕A	4.2	12.7	6.2	6.2	〃	底部回転未切り	準完形。焼成やや不良。	E-2104
66	〃	〃 〃	4.4	12.3	5.9	5.9	〃	〃	ほぼ完形。色調褐色。	E-2103
67	〃	灰釉陶器 長頸瓶	—	—	15.9	—	〃	回転ナデ	色調赤紫色。濃緑色の灰釉。	E-2112
68	〃	土師器 甕C	—	19.2	—	—	ヨコハケメ、ナデ	ナナムハケメ	口縁部内面ヨコハケメ。	E-2113
69	〃	〃 〃	—	20.8	23.1	—	ヨコナデ	〃	口縁部内面ヨコハケメ。	E-2114
70	SB243	灰釉陶器 長頸瓶	—	—	—	—	回転ナデ	回転ナデ	緑色の灰釉。	E-2125
71	〃	須恵器 鉢B	16.4	16.4	—	—	〃	〃		E-2123
72	〃	〃 甕A	—	—	—	12.4	〃	〃	焼成不良で赤褐色を呈す。	E-2124
55-73	SB225	〃 杯蓋B	15.2	—	—	—	〃	底部回転ヘラケズリ	口縁部内面に自然釉。	E-2116
74	〃	〃 甕A	—	—	—	6.0	〃	底部回転未切り		E-2117
75	〃	〃 鉢C	—	19.6	—	—	〃	回転ナデ		E-2118
76	SB244	〃 杯蓋B	—	13.8	—	—	〃	底部回転ヘラケズリ	口縁部内外面に自然釉。	E-2310
77	〃	〃 〃	—	16.8	—	—	〃	回転ナデ	内面に自然釉。甕Bの可能性あり。	E-2311
78	〃	〃 甕B	3.0	16.6	9.4	9.4	〃	底部回転ヘラケズリ	色調褐色。内面に自然釉。	E-2312
79	〃	土師器 甕C	—	19.0	—	—	ヨコナデ	タテ・ナナムハケメ	口縁部内面ヨコハケメ。	E-2313
80	SB246	須恵器 杯蓋B	—	17.0	—	—	〃	回転ナデ		E-2315
81	〃	〃 甕B	5.3	15.4	7.3	7.3	〃	底部回転ヘラケズリ		E-2314
82	〃	灰釉陶器 平瓶	—	—	—	—	〃	〃	把手はヘラによる面取り。外面施釉。	E-2316
83	〃	須恵器 甕A	—	—	19.6	19.6	回転ナデ	回転ナデ	底部穿孔は4方か。	E-2317
84	SB247	〃 甕B	—	21.0	—	—	〃	〃		E-2318
85	〃	土師器 甕C	—	19.8	—	—	ヨコナデ	ナナムハケメ	口縁部内面ヨコハケメのちヨコナデ。	E-2319
86	SB245	〃 〃	—	26.0	—	—	〃	〃	口縁部内面ヨコハケメのちヨコナデ。	E-2321
87	〃	〃 〃	—	17.0	—	—	〃	〃	口縁部内面ヨコハケメ。	E-2322
88	SB231	灰釉陶器 皿	3.2	15.4	7.6	7.6	回転ナデ	底部回転ヘラケズリ	体部のみ施釉。	E-2130
89	〃	〃 〃	—	15.2	—	—	〃	回転ナデ	焼成やや不良で輪調は不明。	E-2132
90	〃	〃 甕	—	—	—	7.6	〃	〃	体部のみ施釉。	E-2131
91	SB248	須恵器 杯A	—	13.4	—	—	回転ナデ	回転ナデ	全面に自然釉。	E-2320
92	SB228	灰釉陶器 蓋	—	18.6	—	—	〃	〃	全面ハケによる施釉。一部斜磨。	E-2133
93	〃	鉄製品 刃部	—	—	—	—	〃	〃	完形。	M-2001
94	SB241	灰釉陶器 皿	2.1	16.2	8.8	8.8	回転ナデ	底部回転ヘラケズリ	内面全体に施釉。	E-2126
95	〃	土師器 甕C	—	17.6	—	—	ヨコハケメ	ナナムハケメ		E-2128
96	〃	〃 甕	—	—	—	5.9	〃	ナナムハケメ	外面スス付着。底部セミ痕。	E-2129
97	〃	須恵器 鉢C	—	—	—	8.6	回転ナデ	〃	内面磨滅する。底部穿孔。	E-2127
56-98	SB220	〃 甕A	3.8	13.8	5.6	5.6	〃	底部回転未切り	完形。火ダケあり。	E-2045
99	〃	灰釉陶器 甕	4.7	14.0	6.6	6.6	〃	〃	底部完存。灰釉はほとんど斜磨。	E-2042
100	〃	〃 〃	—	15.2	—	—	〃	回転ナデ		E-2020
101	〃	〃 〃	4.1	14.0	6.4	6.4	〃	〃	準完形。体部のみ施釉 (ハケズリ)。	E-2047
102	〃	〃 〃	4.2	16.6	8.1	8.1	〃	〃	口縁部内面のみ施釉 (ハケズリ)。	E-2044
103	〃	〃 〃	4.5	16.0	7.6	7.6	〃	回転ヘラケズリ		E-2046

図版番号	道 構	器 種	法 量 (cm)				軸 葉・調 整 等		備 考	登 録 番 号	
			器高	口径	胴径	底径	内 面	外 面			
56-104	SB220	灰胎陶器	皿	2.4	14.0		6.4	回転ナデ	底部回転ヘラズリ	内面全面施釉。	E-2041
105	〃	〃	〃	2.7	15.4		8.0	〃	底部回転ヘラズリ	内面全面施釉(ハケズリ)。	E-2040
106	〃	〃	〃	2.4	14.6		6.6	〃	〃	内面全面へ体外面施釉。	E-2246
107	〃	磁胎陶器	碗	5.5	16.0		8.2	ヘラミガキ	体部上下回転ヘラズリ	磁胎陶器素地。	E-2043
108	〃	〃	長頸瓶	—	—	13.7	7.4	回転ナデ	体部上下回転ヘラズリ	肩部灰釉ハケズリ。	E-2048
109	〃	〃	〃	—	—	16.4	—	〃	〃	肩部にうすく施釉。	E-2049
110	〃	土師器	甕C	—	15.0	—	—	ヨコナデ	体部上下回転ヘラズリ	口縁部内面ヨコハケメ。	E-2051
111	〃	〃	〃	—	11.8	—	—	〃	〃	口縁部内面ヨコハケメ。	E-2067
112	〃	〃	〃	—	16.0	—	—	〃	〃	〃	E-2050
113	SK213	須恵器	杯蓋A	—	10.2	—	—	回転ナデ	回転ナデ	外面に濃緑の自然釉。	E-2202
114	〃	〃	杯蓋B	—	14.0	—	—	〃	〃	内面に自然釉。	E-2201
115	SK214	〃	杯蓋A	—	14.8	—	—	〃	回転ヘラズリ	〃	E-2200
116	SK215	〃	甕B	—	28.4	—	—	〃	回転ナデ	〃	E-2194
117	SK233	〃	杯蓋H	—	11.8	—	—	〃	〃	〃	E-2173
118	SK234	〃	甕差	2.5	10.5	—	—	〃	5回転ヘラズリ	〃	E-2070
119	SK204	〃	高杯	—	11.4	—	—	—	—	焼成不良で軟質のため調整不明。	E-2174
120	SK235	〃	杯B	3.7	14.6	—	10.9	回転ナデ	底部回転ヘラズリ	底部の中心に回転糸切り痕。	E-2175
121	SK236	土師器	甕C	—	16.0	—	—	ヨコナデ	ナナメハケメ	口縁部内面ヨコハケメ。	E-2205
122	〃	〃	甕	—	—	18.8	—	ヘラズリ	タテハケメ	〃	E-2204
123	〃	須恵器	鉢C	—	20.8	—	—	回転ナデ	平行タタキ	体外面に沈線1条。	E-2206
124	SK268	〃	〃	—	17.5	—	—	〃	回転ナデ	〃	E-2207
125	SK212	〃	碗A	4.1	13.0	—	6.4	〃	底部回転糸切り	内外面火ダスキ。底外面へラ記号。	E-2325
57-126	SK26	〃	杯蓋B	3.8	14.1	—	—	〃	5回転ヘラズリ	準完形。内面全面に濃緑の自然釉。	E-2152
127	〃	〃	〃	3.6	13.8	—	—	〃	〃	口縁部にうすい自然釉。	E-2155
128	〃	〃	〃	3.5	13.4	—	—	〃	〃	準完形。	E-2156
129	〃	〃	〃	3.4	14.0	—	—	〃	〃	〃	E-2157
130	〃	〃	〃	5.3	22.3	—	—	〃	5回転ヘラズリ	色調淡赤紫色。若干軟質。	E-2154
131	〃	〃	碗A	3.5	12.8	—	6.2	〃	底部回転糸切り	底部完存。	E-2144
132	〃	〃	〃	3.6	12.8	—	6.2	〃	〃	底部墨書「産」カ。	E-2141
133	〃	〃	〃	2.8	9.5	—	5.9	〃	〃	準完形。	E-2145
134	〃	〃	杯A	3.6	11.9	—	8.0	〃	底部回転ヘラズリ	準完形。外面に一部自然釉。	E-2146
135	〃	〃	碗A	3.8	12.9	—	6.2	〃	底部回転糸切り	〃	E-2142
136	〃	〃	〃	4.5	13.0	—	5.5	〃	〃	色調褐色。	E-2143
137	〃	〃	杯B	4.7	10.6	—	7.2	〃	底部回転ヘラズリ	準完形。底部糸切り痕。底部にフメ痕。	E-2148
138	〃	〃	〃	4.4	10.6	—	7.2	〃	〃	準完形。底部糸切り痕。	E-2147
139	〃	〃	碗A	4.6	13.5	—	5.8	〃	底部回転糸切り	〃	E-2139
140	〃	〃	〃	4.6	13.1	—	4.8	〃	〃	底部完存。	E-2140
141	〃	〃	杯B	4.8	21.9	—	15.8	〃	底部回転ヘラズリ	〃	E-2151
142	〃	〃	甕B	3.3	14.0	—	8.3	〃	〃	内面に重ね焼き痕。	E-2149
143	〃	〃	〃	2.8	14.4	—	8.9	〃	〃	内面に重ね焼き痕。	E-2150
144	〃	〃	甕差	2.8	10.0	—	—	〃	〃	外面は全面に濃緑色の自然釉が厚くかかる。	E-2153
145	〃	土師器	甕C	—	17.6	—	—	ヨコハケメ	タテハケメ	〃	E-2158
146	〃	須恵器	〃	—	18.0	—	—	〃	ヨコナデ	口縁部内面ヨコハケメ。	E-2159
147	SK201	〃	碗B	4.7	13.6	—	6.8	回転ナデ	底部回転ヘラズリ	〃	E-2072
148	〃	〃	〃	—	—	—	7.7	〃	〃	〃	E-2071
149	〃	土師器	甕C	—	17.0	—	—	ナデ、ユビオヤム	ナナメハケメ	口縁部内面ヨコハケメ。全面にス付着。	E-2075
150	〃	〃	〃	—	21.6	—	—	ヨコナデ	〃	口縁部内面ヨコハケメ。	E-2074
151	〃	〃	〃	—	23.4	—	—	ナデ、ユビオヤム	〃	口縁部内面ヨコハケメ。	E-2073
152	SK237	須恵器	土師	—	—	—	—	〃	〃	色調灰褐色。	E-2327
153	〃	〃	〃	—	—	—	—	〃	〃	色調灰褐色。	E-2326
154	SK207	灰胎陶器	長頸瓶	—	7.9	—	—	回転ナデ	回転ナデ	〃	E-2172
58-155	SK203	〃	碗	5.4	15.9	—	7.0	〃	体部上下回転ヘラズリ	内面のみ施釉(ハケズリ)。底部完存。	E-2077
156	〃	〃	〃	4.9	16.6	—	8.4	〃	〃	内面のみ施釉するが割裂。底部完存。	E-2083
157	〃	〃	〃	4.2	15.6	—	7.0	〃	底部回転ヘラズリ	体部内外面施釉(ハケズリ)。底部完存。	E-2079
158	〃	〃	〃	3.3	13.7	—	6.3	〃	体部上下回転ヘラズリ	体部内外面施釉。底部完存。	E-2082
159	〃	〃	皿	3.3	14.8	—	7.2	〃	底部回転ヘラズリ	体部内外面施釉(ハケズリ)。	E-2078
160	〃	〃	〃	3.0	13.8	—	7.0	〃	回転ナデ	体部内外面施釉(ハケズリ)。	E-2076
161	〃	〃	碗	—	—	—	8.0	〃	〃	体部内外面施釉。	E-2081
162	〃	〃	皿	—	—	—	6.5	〃	底部回転糸切り	体部内外面施釉。	E-2080
163	〃	〃	段皿	4.0	20.5	—	8.8	〃	回転ナデ	体部内外面施釉。内底部墨付着。	E-2084

図版番号	遺構	器種	法量 (cm)				軸葉・調整等		備考	登録番号	
			器高	口径	胴径	底径	内面	外面			
58-164	SK203	土師器	甕A	—	11.5	—	—	ナナメハケ		E-2088	
165	〃	〃	〃	—	15.4	15.5	—	〃		E-2087	
166	〃	〃	〃	—	16.8	18.2	—	ヨコナデ	口縁部内面ヨコハケメ。	E-2086	
167	〃	〃	甕C	—	17.9	—	—	タテハケメ	口縁部内面ヨコハケメ。	E-2085	
168	〃	〃	〃	—	23.6	23.0	—	ナナメハケメ		E-2089	
169	〃	〃	〃	—	23.0	—	—	不整方向ナデ	口縁部内面ヨコハケメ。	E-2090	
170	SK205	灰釉陶器	椀	4.9	16.2	—	8.0	回転ナデ	底部回転糸切り	E-2162	
171	〃	〃	〃	—	—	—	7.8	〃	回転ナデ	底部完存。	E-2161
172	〃	〃	皿	—	—	—	6.5	〃	〃	体内外面施釉。底部完存。	E-2160
173	〃	土師器	甕D	—	15.8	—	—	ヨコナデ	タテハケメ	E-2164	
174	〃	〃	〃	—	23.6	26.0	—	ヨコハケメ	タテハケメ	E-2163	
59-175	SK210	須恵器	甕	—	—	—	—	回転ナデ	回転ナデ	体部割突文あり。	E-2333
176	〃	灰釉陶器	輪花椀	—	19.2	—	—	〃	体部下回転 ヘラケズ	体内外面に施釉するが割離。	E-2328
177	〃	〃	〃	5.1	16.6	—	7.8	〃	底部回転ヘラケズ	体内外面施釉 (ハケメスリ)。	E-2329
178	SK209	〃	椀	4.9	15.6	—	7.8	〃	回転ナデ	体内外面施釉。	E-2335
179	〃	〃	皿	3.2	14.2	—	6.2	〃	〃	口縁部内外面施釉。	E-2334
180	SK211	〃	椀	—	—	—	7.4	〃	底部回転ヘラケズ	〃	E-2332
181	〃	〃	〃	5.3	16.6	—	7.6	〃	体部下回転 ヘラケズ	口縁部内外面施釉。	E-2331
182	SK216	須恵器	杯蓋H	—	10.4	—	—	〃	回転ナデ	〃	E-2192
183	SK217	〃	甕	—	7.2	—	—	〃	〃	口縁部内面自然釉。	E-2195
184	SK218	〃	杯A	—	10.2	—	—	〃	底部回転ヘラケズ	〃	E-2193
185	SK219	灰釉陶器	椀	—	16.8	—	—	〃	体部下回転 ヘラケズ	内面の施釉。	E-2198
186	SK220	須恵器	鉢C	—	16.6	—	—	〃	回転ナデ	外面自然釉。	E-2197
187	SK221	〃	高盤	—	18.4	—	—	〃	〃	全面自然釉。	E-2186
188	SK222	〃	甕C	—	19.5	—	—	〃	体部下回転 ヘラケズ	〃	E-2196
189	SK223	〃	杯B	—	—	—	5.6	〃	回転ナデ	底部完存。底部ヘラ記号「X」。	E-2199
190	SK224	〃	甕C	—	—	—	—	ナデ	ナデ	把手。	E-2189
191	SK225	〃	杯A	—	—	—	7.4	回転ナデ	底部回転ヘラケズ	〃	E-2191
192	SK226	〃	甕B	2.7	14.0	—	8.2	〃	〃	内面重ね焼き痕。	E-2190
193	SK227	〃	甕A	—	17.0	—	—	〃	平行タタキ	〃	E-2185
194	SK228	灰釉陶器	長頸瓶	—	—	—	9.0	〃	〃	口頸部三段接合。	E-2349
195	SK229	須恵器	杯A	4.1	10.4	—	6.0	〃	底部停止ヘラケズ	褐色。底部中心に糸切り痕。	E-2103
196	SK230	灰釉陶器	椀	—	—	—	6.8	〃	底部回転ヘラケズ	内外面施釉するがヘラケリ。	E-2187
197	SK231	須恵器	杯蓋H	—	14.2	—	—	〃	回転ヘラケズ	口縁端部内外面自然釉。	E-2106
198	〃	〃	椀A	4.1	12.4	—	6.4	〃	底部回転ヘラケズ	底部完存。	E-2105
199	〃	〃	〃	3.9	13.0	—	5.8	〃	〃	〃	E-2104
200	SK232	灰釉陶器	椀	4.1	13.6	—	6.8	〃	底部回転ヘラケズ	底部内面に重ね焼き痕。釉調不明。	E-2188
60-201	SK238	須恵器	杯蓋H	2.8	9.8	—	—	〃	回転ヘラケズ	内面中心ユビオヤユ。	E-2171
202	皿層	〃	〃	3.7	10.5	—	—	〃	回転ヘラケズ	〃	E-2388
203	〃	〃	杯H	—	9.6	—	—	〃	底部回転ヘラケズ	〃	E-2369
204	〃	〃	〃	—	8.4	—	—	〃	回転ナデ	体外面自然釉かかる。	E-2245
205	〃	〃	〃	2.2	8.6	—	5.5	〃	底部回転ヘラケズ	〃	E-2368
206	〃	〃	杯蓋A	2.8	10.4	—	—	〃	回転ヘラケズ	〃	E-2390
207	〃	〃	〃	3.1	9.0	—	—	〃	回転ヘラケズ	〃	E-2389
208	〃	〃	〃	—	17.0	—	—	〃	回転ナデ	〃	E-2295
209	〃	〃	〃	—	11.0	—	—	〃	回転ヘラケズ	〃	E-2391
210	〃	〃	杯蓋B	2.8	11.6	—	—	〃	回転ヘラケズ	〃	E-2218
211	〃	〃	〃	3.1	14.4	—	—	〃	〃	〃	E-2294
212	〃	〃	〃	2.7	14.4	—	—	〃	〃	内面ヘラ記号。	E-2219
213	〃	〃	〃	3.15	13.4	—	—	〃	〃	口縁端部内外面自然釉。	E-2298
214	SZ102	〃	〃	3.2	14.8	—	—	〃	〃	準完形。褐色。	E-2184
215	皿層	〃	〃	3.7	12.6	—	—	〃	〃	〃	E-2393
216	〃	〃	〃	3.6	12.4	—	—	〃	〃	歪み著しい。	E-2394
217	〃	〃	〃	—	14.0	—	—	〃	〃	〃	E-2297
218	〃	〃	〃	2.4	15.8	—	—	〃	〃	口縁端部内面に自然釉。	E-2296
219	〃	〃	〃	5.0	13.0	—	—	〃	〃	〃	E-2392
220	〃	〃	〃	3.4	17.6	—	—	〃	〃	口縁端部内外自然釉。	E-2220
221	〃	〃	〃	4.6	19.4	—	—	〃	〃	〃	E-2299
222	〃	〃	杯A	4.5	9.8	—	2.5	〃	〃	〃	E-2247
223	〃	〃	〃	3.2	11.4	—	9.0	〃	〃	〃	E-2377

図版番号	遺構	器種	法量 (cm)			軸豪・調整等		備考	登録番号		
			器高	口径	胴径	底径	内面			外面	
60-224	Ⅲ層	須恵器	杯A	3.5	11.8		5.8	回転ナデ	底面回転ヘラケズリ	底部へラ記号「×」。	E-2214
225	〃	〃	〃	3.9	11.0		7.0	〃	〃	〃	E-2379
226	〃	〃	〃	3.9	13.0		6.5	〃	〃	底部墨書。	E-2217
227	〃	〃	〃	4.3	12.4		7.4	〃	〃	〃	E-2375
228	〃	〃	〃	3.5	12.6		8.8	回転ナデ	底面回転ヘラケズリ	〃	E-2378
229	〃	〃	〃	3.6	12.8		8.2	〃	〃	〃	E-2095
230	〃	〃	〃	3.2	12.6		9.8	〃	〃	〃	E-2254
231	〃	〃	〃	3.9	12.8		6.4	〃	〃	〃	E-2252
232	〃	〃	〃	3.4	13.0		9.2	〃	〃	〃	E-2255
233	S D24	〃	〃	3.4	11.4		5.4	〃	〃	〃	E-2340
234	Ⅲ層	〃	〃	4.5	12.0		6.4	〃	〃	〃	E-2380
235	〃	〃	〃	4.5	12.6		6.6	〃	〃	底部糸切り後粘土充填。褐色。	E-2253
61-236	〃	〃	碗A	3.8	11.6		5.8	〃	底部糸止糸切り	〃	E-2381
237	〃	〃	杯A	3.9	12.4		4.0	〃	底部糸止ヘラケズリ	〃	E-2376
238	〃	〃	碗A	3.3	13.6		5.8	〃	底部回転糸切り	内面に自然軸。	E-2224
239	〃	〃	〃	3.6	12.2		6.0	〃	〃	〃	E-2222
240	SK239	〃	〃	4.0	13.4		6.8	〃	〃	底部へラ記号。	E-2166
241	Ⅲ層	〃	〃	3.7	12.4		5.6	〃	〃	〃	E-2372
242	Ⅲ層	〃	〃	4.1	13.4		6.4	〃	〃	〃	E-2249
243	Ⅱ層	〃	〃	4.1	12.3		5.8	〃	〃	完形。	E-2354
244	Ⅲ層	〃	杯B	4.1	14.8		10.8	〃	底面回転ヘラケズリ	〃	E-2210
245	〃	〃	〃	3.6	14.6		11.4	〃	〃	〃	E-2265
246	〃	〃	〃	3.7	18.4		13.6	〃	〃	〃	E-2267
247	〃	〃	〃	4.3	17.2		12.0	〃	回転ナデ	〃	E-2266
248	〃	〃	〃	4.5	18.5		13.4	〃	底面回転ヘラケズリ	底外面回転ヘラケズリ。内面墨付着。	E-2212
249	〃	〃	〃	7.0	17.2		11.6	〃	〃	体部内外面自然軸。	E-2211
250	SZ101	〃	〃	7.2	17.0		11.4	〃	〃	底部へラ記号。	E-2177
251	Ⅲ層	〃	双耳杯	4.5	10.4		7.0	〃	〃	〃	E-2213
252	〃	〃	碗B	—	12.0		—	〃	回転ナデ	〃	E-2248
253	〃	〃	〃	5.9	16.0		8.4	〃	底面回転ヘラケズリ	口縁端部に朱付着。	E-2256
254	SZ101	〃	碗D	4.4	16.6		12.2	〃	〃	底部が高台より下に突出。	E-2176
255	〃	〃	〃	—	16.8		—	〃	回転ナデ	〃	E-2178
256	Ⅲ層	〃	盤A	—	22.4		21.4	〃	体部下縁回転ヘラケズリ	〃	E-2280
257	〃	〃	〃	—	25.6		—	〃	体部下縁回転ヘラケズリ	〃	E-2279
258	〃	〃	盤B	3.1	14.0		6.4	〃	底面回転ヘラケズリ	〃	E-2383
259	〃	〃	〃	2.8	14.2		7.6	〃	〃	底部完存。	E-2270
260	〃	〃	〃	2.4	13.0		7.6	〃	〃	外面に遺珠の自然軸。	E-2271
261	〃	〃	高盤	—	14.2		—	〃	回転ナデ	〃	E-2302
262	〃	〃	盤C	—	20.8		—	〃	〃	全面に自然軸。	E-2303
263	〃	〃	高杯	—	9.2		—	〃	〃	体外面に2本の沈線。内面に自然軸。	E-2305
264	〃	〃	脚付蓋	—	7.6		—	〃	〃	体外面に沈線3本。	E-2304
265	〃	〃	〃	—	—		—	〃	〃	体外面に沈線1本。内面に自然軸。	E-2232
266	〃	〃	高杯	—	—		7.0	〃	〃	〃	E-2358
267	〃	〃	〃	—	—		8.2	〃	〃	〃	E-2301
268	〃	〃	脚付蓋	—	—		6.5	〃	〃	体外面に沈線1本。内面に自然軸。	E-2231
269	〃	〃	高杯	—	—		9.0	〃	〃	〃	E-2306
62-270	〃	〃	鉢B	—	8.6		—	〃	底面回転ヘラケズリ	〃	E-2246
271	I層	〃	〃	4.9	9.6		4.2	〃	体部下縁回転ヘラケズリ	準完形。	E-2404
272	Ⅲ層	〃	鉢	—	10.2		—	〃	回転ナデ	〃	E-2251
273	SZ101	〃	鉢C	—	14.1		—	〃	〃	〃	E-2181
274	Ⅲ層	〃	〃	—	—		—	〃	体部下縁回転ヘラケズリ	体部上部に波状文。体外面に墨付着。	E-2234
275	〃	〃	〃	—	—		8.4	〃	底部回転糸切り	底部に刺突痕。	E-2300
276	〃	〃	変B	—	5.4	8.7	—	〃	体部下縁回転ヘラケズリ	肩部に自然軸。	E-2276
277	〃	〃	〃	—	14.0	—	—	〃	回転ナデ	〃	E-2283
278	〃	〃	〃	—	—	—	5.1	〃	底部回転糸切り	体部下部は回転ヘラケズリ。	E-2273
279	SZ101	〃	〃	—	17.6	—	—	〃	回転ナデ	口縁部に段。	E-2179
280	Ⅲ層	〃	〃	—	—	—	7.8	〃	底部回転糸切り	底部へラ記号。	E-2274
281	〃	〃	変C	—	9.8	—	—	〃	回転ナデ	口縁部内面から肩部にかけ自然軸。	E-2363
282	SZ101	〃	細頸甗	—	8.6	—	—	〃	〃	口縁部に段。	E-2180
283	SD28	瓦輪陶器	長頸甗	—	7.4	—	—	〃	〃	外面に灰軸。	E-2336

図版番号	造構	器種	法量 (cm)			軸差・調整等		備考	登録番号	
			器高	口径	胴径	底径	内面			外面
62-284	Ⅲ層	須恵器	横瓶	—	11.2	—	—	—	内外面に自然釉。	E-2230
285	—	—	—	—	14.0	—	—	—	口頸部外面に自然釉。	E-2292
286	—	—	—	—	9.3	—	—	—	口頸部内面に自然釉。	E-2284
287	—	—	—	—	11.0	—	—	—	口頸部内面に自然釉。	E-2282
288	SD01	灰釉陶器	長頸瓶	—	—	—	回転ナデ	回転ナデ	口頸部基部にヘラ記号「I」。	E-2101
289	Ⅲ層	—	—	—	—	—	—	—	外面に灰釉。	E-2360
290	—	—	—	—	16.0	—	—	—	肩部に施。口頸部三段接合。	E-2272
291	SD01	—	—	—	—	9.0	—	回転ヘラナデ	底部中心に糸切り痕。焼きぶくれあり。	E-2100
292	Ⅲ層	—	—	—	—	3.2	—	回転ナデ	ミニチュア品。	E-2367
293	—	—	—	—	—	4.6	—	—	—	E-2229
294	—	—	—	—	—	10.4	—	体部下反回転ヘラナデ	—	E-2288
295	Ⅱ層	—	—	—	—	9.6	—	—	底部完存。	E-2353
296	Ⅲ層	—	平瓶	—	—	26.8	16.0	—	外面全体に灰釉。	E-2364
297	—	—	盥	—	—	8.9	—	体部下反回転ヘラナデ	体部割突文。	E-2278
298	—	—	土鋪	—	—	—	—	ナデ	—	E-2242
63-299	SB208	—	壺A	—	43.0	—	回転ナデ	回転ナデ	外面に波状文2列。内外面自然釉。	E-2026
300	SZ101	—	—	—	30.0	—	—	—	外面に黄土塗布。	E-2182
301	—	—	—	—	30.4	—	—	—	外面割突文2列。外面自然釉。	E-2183
302	Ⅲ層	—	—	—	26.0	—	—	—	内外面に自然釉。	E-2287
303	—	—	—	—	25.0	—	—	—	内面に自然釉。	E-2286
304	—	—	壺B	—	21.4	—	—	—	—	E-2362
305	—	—	—	—	21.8	29.8	—	—	口縁部内面から外面に自然釉。	E-2356
306	—	—	壺	—	—	—	11.0	—	底部ヘラ記号。	E-2285
307	—	—	—	—	—	—	12.0	—	底部縦線痕。内底面自然釉。	E-2233
308	—	—	甌	—	—	—	ナデ	ナデ	穿孔後、ヘラによる面取り。	E-2401
309	—	—	—	—	—	—	—	—	全面に自然釉。	E-2239
310	—	—	甌C	—	18.2	—	—	—	内外面に自然釉。	E-2277
311	—	—	甌B	—	27.0	—	回転ナデ	回転ナデ	—	E-2243
312	—	—	甌	—	—	—	ナデ	ナデ	穿孔後ナデで調整。	E-2402
64-313	緑釉陶器	—	甌	—	12.2	—	回転ナデ	回転ナデ	陰刻花文。釉調緑色。光沢あり。硬質。	E-2411
314	Ⅱ層	—	段皿	—	12.4	—	—	—	陰刻花文。釉調緑色。光沢あり。硬質。	E-2409
315	Ⅲ層	—	—	—	13.2	—	—	—	陰刻花文。釉調淡緑色。光沢少しあり。硬質。	E-2370
316	—	—	皿	—	12.6	—	—	—	陰刻花文。釉調淡緑色。光沢あり。硬質。	E-2371
317	Ⅰ層	—	甌	—	16.0	—	—	—	釉調濃緑色。光沢なし。硬質。	E-2413
318	—	—	—	—	15.6	—	—	—	釉調濃緑色。光沢なし。ほとんど割懸。硬質。	E-2412
319	Ⅱ層	—	—	—	—	—	ヘラミガキ	—	釉調黄緑色。底外面暗緑色。内面トナ気。硬質。	E-2408
320	Ⅲ層	—	—	—	—	8.4	—	—	釉調緑色。光沢なし。硬質。	E-2405
321	—	—	—	—	13.6	—	回転ナデ	—	釉調緑色。ほとんど割懸。軟質。	E-2406
322	—	—	—	—	—	—	—	—	釉調淡緑色。光沢あり。軟質。	E-2407
323	SK240	—	—	—	—	6.8	ヘラミガキ	—	釉調黄緑色。光沢あり。硬質。	E-2330
324	Ⅱ層	—	—	—	—	—	回転ナデ	—	釉調緑色。光沢少しあり。軟質。底外面無釉。	E-2410
325	Ⅲ層	—	皿	—	—	6.2	—	—	釉調濃緑色。光沢あり。底外面暗緑色。硬質。	E-2244
326	—	—	横甌	3.5	15.6	7.0	—	—	素地。重ねねぎみ跡あり。焼きぶくれあり。	E-2264
327	—	—	四足壺	—	—	13.3	—	回転ナデ	素地。陰刻花文。	E-2209
328	—	灰釉陶器	甌	4.2	14.7	6.9	—	回転ナデ	—	E-2098
329	SK241	—	—	4.3	16.4	7.4	—	体部下反回転ヘラナデ	内面のふろ軸。	E-2324
330	Ⅲ層	—	—	4.2	13.8	7.4	—	底部回転糸切り	—	E-2350
331	—	—	—	5.5	19.2	10.0	回転ナデ	底部回転ヘラナデ	口縁部内外面施釉(ツケガケ)。	E-2226
332	—	—	—	4.2	14.2	5.6	—	—	口縁部内外面に施釉するが割懸。	E-2263
333	—	—	—	4.6	14.4	7.0	—	—	体部内外面に施釉(ツケガケ)。底部完存。	E-2228
334	—	—	—	4.9	18.4	9.8	—	—	底部以外全面施釉(ハケヌリ)。	E-2225
335	—	—	—	4.8	14.2	7.4	—	—	体部内外面施釉(ツケガケ)。底部完存。	E-2227
336	—	—	—	4.2	14.4	6.8	—	底部回転糸切り	体部内外面に施釉(ツケガケ)するが割懸。	E-2262
337	—	—	—	3.9	13.0	5.8	—	—	体部内外面に施釉するが割懸。	E-2261
338	—	—	—	4.5	15.0	8.0	—	底部回転ヘラナデ	体部内外面施釉。底部完存。	E-2257
339	Ⅰ層	—	—	3.1	9.6	6.0	—	底部回転糸切り	体部内外面施釉(ツケガケ)。	E-2352
340	Ⅲ層	—	深甌	7.9	18.8	9.6	—	底部回転ヘラナデ	体部内外面施釉(ツケガケ)。	E-2260
341	SK29	—	皿	2.2	12.0	7.0	—	回転ナデ	体部内外面施釉。	E-2344
342	Ⅲ層	—	—	3.1	13.5	7.0	—	底部回転糸切り	体部内外面施釉(ハケヌリ)。	E-2382
343	—	—	小甌	3.3	9.6	5.4	—	底部回転ヘラナデ	体部内外面施釉。	E-2366

図版番号	遺構	器種	法量 (cm)				軸葉・調整等		備考	登録番号	
			器高	口径	胴径	底径	内面	外面			
64-344	II層	灰釉陶器	皿	2.6	12.8		6.2	回転ナデ	底部回転ヘラズリ	体部内外面に施軸するが割離。	E-2269
345	"	"	"	2.7	13.8		7.0	"	"	体部内外面施軸。	E-2268
346	"	"	"	2.6	14.2		7.2	"	体部下段回転ヘラズリ	体部内面施軸。	E-2384
347	"	"	段皿	1.5	9.6		4.8	"	回転ナデ	灰釉は割離。	E-2365
348	I層	"	"	1.8	10.0		5.9	"	"	準完形。体部内面施軸。	E-2403
349	SD30	"	皿	1.9	11.0		6.4	"	底部回転糸切り	口縁部内外面施軸 (ツケガケ)。	E-2338
65-350	III層	"	蓋	—	13.4			"	全面回転ヘラズリ	全面施軸。	E-2387
351	"	"	小瓶	—	—	8.4	5.8	"	底部回転糸切り	全面施軸。ほとんど割離。底部完存。	E-2357
352	"	"	長頸瓶	—	12.0	—	—	"	回転ナデ	全面施軸。	E-2291
353	SD31	"	"	—	—	—	8.6	"	底部回転ヘラズリ	底部完存。	E-2691
354	III層	"	"	—	—	—	13.8	"	回転ヘラズリ	外面施軸。	E-2289
355	"	土器器	甕C	—	17.2	—	—	ヨコナデ、オサエ	ナナムハケメ	口縁部内面ヨコハケメ。	E-2238
356	SD32	"	"	—	17.9	—	—	ヨコナデ	タテハケメ		E-2348
357	III層	"	"	—	19.2	—	—	"	ナナムハケメ		E-2397
358	"	"	"	—	20.9	—	—	"	"	口縁部内面ヨコハケメ。	E-2351
359	"	"	"	—	23.4	—	—	ヨコナデ	タテハケメ	口縁部内面ヨコハケメ。	E-2336
360	"	"	"	—	17.6	—	—	ヨコナデ	タテハケメ	口縁部内面ヨコハケメ。	E-2400
361	"	"	"	—	—	—	—	"	ナデ	焼成不良。	E-2275
362	"	"	"	—	19.8	—	—	ヨコナデ	ナナムハケメ		E-2398
363	II層	"	"	—	21.2	—	—	"	"	口縁部内面ヨコハケメ。	E-2355
364	III層	"	"	—	22.4	—	—	"	"	口縁部内面ヨコハケメ。	E-2235
365	II層	"	"	—	21.2	—	—	"	ナナムハケメ		E-2356
366	III層	"	甕	—	—	—	5.4	ヨコナデ、オサエ	ナナムハケメ	外面にスス付着。底部完存。	E-2240
367	"	"	甕	4.2	10.0		4.6	ヘラケズリ	ナデ、オサエ		E-2241
368	SK242	鉄製品	刀部								M-2003
369	SB113	"	"							完形。	M-2002
370	III層	"	紡錘車								M-2005
371	"	"	鎌								M-2006
372	"	"	斧							完形。	M-2004
66-373	"	瓦	丸瓦					布目	タタキ	端部ヘラケズリによる面取り。	E-2309
374	"	"	"					"	"	外面に砂粒多く付着。端部面取り。	E-2308
375	"	"	平瓦					"	"	端部面取り。	E-2307

III 期の遺物

図版番号	遺構	器種	法量 (cm)				軸葉・調整等		備考	登録番号	
			器高	口径	胴径	底径	内面	外面			
68-1	SD302	無釉陶器	皿A	2.0	7.8		4.6	無軸	無軸	胎土砂粒を多く含む	E-3001
2	"	"	椀A	4.7-4.9	13.4		6.4	"	"	"	E-3003
3	"	"	"	5.2	13.4		6.0	"	"	"	E-3004
4	"	"	"	5.0	14.8		7.2	"	"	"	E-3002
5	"	陶器	鉢	—	25.4	—	—	"	"	捏鉢	E-3005
6	"	土器	鉢A	—	29.4	—	—	"	"	伊勢型鉢	E-3006
7	SD301	無釉陶器	皿A	1.8	7.4		4.8	無軸	無軸	胎土砂粒を多く含む	E-3011
8	"	"	"	1.7	8.2		4.2	"	"	"	E-3010
9	"	"	"	1.7	8.6		5.2	"	"	"	E-3009
10	"	"	"	1.1	7.6		5.6	"	"	"	E-3012
11	"	"	"	2.1	8.2		3.8	"	"	"	E-3018
12	"	"	"	2.0	8.6		4.6	"	"	"	E-3019
13	"	"	椀A	—	12.6	—	—	"	"	"	E-3008
14	"	"	"	—	15.4	—	—	"	"	"	E-3007
15	"	"	"	—	16.4	—	—	"	"	"	E-3016
16	"	"	"	—	15.6	—	—	"	"	"	E-3017
17	SD303	"	皿A	1.5	8.4		4.6	—	—	"	E-3014
18	"	"	"	1.8	8.4		5.4	—	—	"	E-3015
19	"	"	椀A	5.1	14.6		6.2	—	—	"	E-3013
20	SD308	"	"	5.5	13.6		6.0	—	—	"	E-3020
21	"	"	"	5.0	13.6		5.6	—	—	"	E-3021
22	"	"	"	5.0	13.6		5.8	—	—	"	E-3022

図版番号	遺構	器種	法量 (cm)				粘薬・調整等		備考	登録番号	
			器高	口径	胴径	底径	内面	外面			
68-23	SK301	無釉陶器	皿A	1.4~2.0	8.0	—	4.4	無釉	無釉	胎土砂粒を多く含む	E-3024
24	〃	〃	碗A	5.5	15.4	—	7.4	〃	〃	〃	E-3023
25	田層	〃	皿A	2.0	7.8	—	4.0	〃	〃	〃	E-3028
26	〃	〃	〃	1.8	8.8	—	5.4	〃	〃	〃	E-3029
27	〃	〃	〃	2.1	7.4	—	4.0	〃	〃	〃	E-3030
28	〃	〃	〃	1.7	7.8	—	4.8	〃	〃	〃	E-3031
29	〃	〃	碗A	5.0	13.6	—	4.4	〃	〃	〃	E-3055
30	〃	〃	〃	5.2	14.0	—	5.8	〃	〃	〃	E-3025
31	〃	〃	〃	6.1	14.0	—	5.7	〃	〃	〃	E-3026
32	〃	〃	〃	5.8	14.2	—	6.6	〃	〃	〃	E-3027
33	〃	土器	鍋A	—	27.0	30.2	—	—	—	伊勢型鍋	E-3032
69-34	SD313	陶器	皿	—	11.2	—	—	鉄釉	鉄釉	—	E-3033
35	〃	〃	皿E	1.8	12.1	—	7.9	灰釉	灰釉	—	E-3034
36	〃	〃	碗B	—	11.9	—	—	鉄釉	鉄釉	—	E-3035
37	〃	〃	鉢A	—	25.3	—	—	錆釉	錆釉	—	E-3036
38	〃	土器	鍋B	—	24.8	26.0	—	—	—	内面に一對の吊手 内耳鍋	E-3037
39	〃	〃	釜	—	38.4	—	—	—	—	—	E-3038
40	SD311	無釉陶器	皿	1.0	7.6	—	4.6	無釉	無釉	胎土きめ細かい	E-3039
41	〃	〃	〃	2.0	8.8	—	4.6	〃	〃	胎土砂粒を多く含む	E-3040
42	〃	陶器	鉢	—	16.2	—	—	錆釉	錆釉	—	E-3041
43	〃	〃	鉢A	—	29.4	—	—	鉄釉	鉄釉	—	E-3042
44	SD307	〃	〃	—	28.6	—	—	錆釉	錆釉	—	E-3043
45	〃	土器	鍋	—	29.4	—	—	—	—	内面に一對の吊手 内耳鍋	E-3044
46	〃	瓦質土器	鉢	—	40.0	44.4	—	—	—	風伊	E-3045
47	SD310	陶器	皿B	2.4	10.8	—	5.6	錆釉	錆釉	—	E-3046
48	〃	〃	碗B	6.5	11.7	—	3.9	〃	鉄・錆釉	—	E-3047
49	〃	〃	〃	—	10.4	—	—	〃	〃	—	E-3048
50	〃	〃	鉢A	—	32.8	—	—	錆釉	錆釉	—	E-3049
51	〃	土器	皿C	1.7	8.0	—	4.8	—	—	口縁成形 口縁に油煙付着	E-3050
52	〃	陶器	甕	—	—	—	—	無釉	無釉	焼締め	常滑 E-3051
53	〃	〃	碗B	—	10.0	—	—	鉄釉	鉄釉	—	E-3052
54	〃	〃	〃	6.0	11.4	—	4.4	鉄・錆釉	鉄・錆釉	内外面とも部分的に施釉	E-3053
55	〃	〃	鉢A	12.8	29.6	—	11.2	錆釉	錆釉	—	E-3054

IV 期の遺物

図版番号	遺構	器種	法量 (cm)				粘薬・調整等		備考	登録番号	
			器高	口径	胴径	底径	内面	外面			
72-1	SK479	陶器	碗A	7.4	11.8	—	4.2	鉄釉	鉄釉	—	E-5318
2	〃	〃	〃	7.8	11.6	—	4.0	〃	〃	—	E-5319
3	〃	〃	〃	7.2	12.6	—	4.8	〃	〃	—	E-5320
4	〃	〃	〃	7.2	11.4	—	4.5	〃	〃	—	E-5321
5	〃	〃	〃	6.7	11.4	—	4.5	〃	〃	—	E-5322
6	〃	〃	〃	5.8	11.6	—	4.4	〃	〃	—	E-5323
7	〃	〃	〃	—	—	—	4.2	長石釉	長石釉	脱付白土目	E-5324
8	〃	〃	碗B	7.7	11.2	—	4.6	灰釉	灰釉	—	E-5325
9	〃	〃	〃	7.4	11.7	—	4.4	鉄釉	鉄釉	—	E-5326
10	〃	〃	〃	6.2	11.2	—	4.4	〃	〃	—	E-5327
11	〃	〃	〃	6.4	10.8	—	4.0	長石釉	長石釉	—	E-5328
12	〃	〃	〃	6.1	10.8	—	4.8	鉄釉	鉄釉	—	E-5329
13	〃	〃	〃	7.0	11.2	—	4.6	〃	〃	—	E-5330
14	〃	〃	〃	6.4	10.2	—	2.5	〃	〃	—	E-5331
15	〃	〃	〃	8.0	11.2	—	4.2	灰釉	灰釉	—	E-5332
16	〃	〃	〃	7.5	11.6	—	5.4	〃	〃	—	E-5333
17	〃	〃	〃	8.0	11.2	—	4.9	長石釉	長石釉	—	E-5334
18	〃	〃	碗	3.2	6.6	—	2.8	銅緑釉	銅緑釉	—	E-5335
19	〃	〃	鉢	—	—	—	6.0	長石釉	長石釉	外面に鉄釉で文字 裏向	E-5336
20	〃	〃	碗	—	13.0	—	—	長石・鉄釉	長石・鉄釉	—	E-5337
21	〃	〃	〃	7.5	—	—	—	鉄・透明釉	鉄・透明釉	織部黒	E-5338

図版番号	遺構	器種	法量 (cm)			軸差・調整等		備考	登録番号	
			器高	口径	胴径	底径	内面			外面
73-22	SK479	陶器 皿A	2.3	9.9		4.7	無釉 無釉	内面に圈線 同心円孔	E-5339	
23	"	"	2.3	10.4		4.5	"	"	E-5340	
24	"	"	1.7	9.6		—	"	"	E-5341	
25	"	"	—	—		—	"	"	E-5342	
26	"	"	2.5	10.8		4.8	"	"	E-5343	
27	"	"	2.3	12.0		6.0	"	"	E-5344	
28	"	" 皿C	1.8	8.8		4.8	長石釉 長石釉	"	E-5345	
29	"	"	2.4	6.2		6.4	"	"	E-5345	
30	"	"	2.4	11.2		7.0	"	"	E-5347	
31	"	"	2.5	11.4		6.4	"	"	E-5348	
32	"	"	2.4	11.2		6.0	"	"	E-5349	
33	"	"	2.7	11.6		6.9	"	"	E-5350	
34	"	"	2.6	11.6		6.0	"	"	E-5351	
35	"	"	2.6	11.4		6.2	"	"	E-5352	
36	"	"	2.3	11.8		6.8	"	"	E-5353	
37	"	"	2.6	11.4		6.8	"	"	E-5354	
38	"	"	2.2	12.0		6.8	"	"	E-5355	
39	"	"	3.5	15.4		8.0	"	"	E-5356	
40	"	" 皿	2.7	11.4		5.9	"	"	E-5357	
41	"	"	2.6	11.8		6.0	"	"	E-5358	
42	"	"	2.5	11.4		6.0	"	"	E-5359	
43	"	" 皿C	2.7	11.8		6.8	長石・鉄釉 長石・鉄釉	内面に鉄釉で唐花	E-5360	
44	"	"	—	16.0		—	透明釉・白泥 透明釉	赤鐵部	E-5361	
45	"	"	2.8	15.0		7.0	銅緑釉 銅緑釉	内面に同心円文 波状文帯文の跡付 縦線部	E-5362	
46	"	"	2.1	17.8		9.8	銅緑・鉄釉	内面に部分的に鉄釉 内面に花鳥の刻印 横線部	E-5363	
47	"	"	—	15.0		—	灰釉 灰釉	内面に草花文の刻印	E-5364	
48	"	" 鉢	4.7	23.6	12.4	—	"	内面に波状文	E-5365	
74-49	"	土器 皿P	1.2	3.7		—	—	手捏成形	E-5366	
50	"	"	0.7	4.1		—	—	"	E-5367	
51	"	"	0.9	4.8		—	—	"	E-5368	
52	"	"	0.8	4.8		—	—	"	E-5369	
53	"	"	1.1	4.5		—	—	"	E-5370	
54	"	"	1.1	5.6		—	—	"	E-5371	
55	"	" 皿R	2.1	11.4		6.8	—	口タロ成形	E-5372	
56	"	"	2.6	12.6		7.2	—	"	E-5373	
57	"	" 皿	1.9	12.0		8.2	—	"	E-5374	
58	"	"	2.0	14.0		10.0	—	"	E-5375	
59	"	"	1.8	10.0		—	—	"	E-5376	
60	"	" 皿S	2.2	10.4		—	—	"	E-5377	
61	"	" 皿R	2.4	12.0		6.0	—	"	E-5378	
62	"	"	1.8	12.2		7.4	—	"	E-5379	
63	"	"	2.4	12.8		7.8	—	"	E-5380	
64	"	"	2.2	15.4		8.8	—	"	E-5381	
65	"	" 皿S	1.8	9.8		5.0	—	"	E-5382	
66	"	" 皿R	2.0	11.2		5.6	—	"	E-5383	
67	"	" 皿	2.8	11.4		6.4	—	"	E-5384	
68	"	"	2.4	12.2		8.8	—	"	E-5385	
69	"	" 皿Q	2.2	5.4		4.8	—	"	E-5386	
70	"	" 皿	1.7	10.2		6.4	—	"	E-5387	
71	"	" 皿Q	2.6	12.4		6.8	—	"	E-5388	
72	"	"	2.4	14.4		9.4	—	"	E-5389	
73	"	陶器 鉢	—	—		—	透明・鉄釉 透明・鉄釉	内外面に鉄釉で草花文 横線部	E-5390	
74	"	" 蓋C	23.0	12.0		7.0	長石釉 長石釉	外面鉄釉で同心円文 肥前	E-5391	
75	"	" 瓶	—	—	11.3	11.0	鉄・錆釉 鉄・錆釉	"	E-5392	
76	"	" 瓶頭壺	11.4	10.5		12.1	8.8	無釉 無釉	常滑	E-5393
77	"	"	15.4	14.0	18.6	13.6	"	"	E-5394	
75-78	"	" 鉢B	—	18.5		—	錆釉 錆釉	"	E-5395	
79	"	"	—	14.9	37.8	11.4	"	"	E-5396	
80	"	"	—	12.6	18.2	9.3	"	"	E-5397	
81	"	"	—	11.7	28.0	10.2	"	"	E-5398	

図版番号	遺構	器種	法量 (cm)				釉薬・調整等		備考	登録番号	
			器高	口径	胴径	底径	内面	外面			
75-82	SK479	陶器 鉢B	12.1	25.8		9.6	無釉	無釉	備前	E-5399	
83	"	土器 銅E	—	19.6		—	—	—		E-5400	
84	"	"	—	19.6		—	—	—		E-5401	
85	"	" 銅D	—	25.2		—	—	—		E-5402	
86	"	"	—	26.0		—	—	—		E-5403	
76-87	SK415	陶器 碗A	7.5	10.7		4.0	長石釉	長石釉	段付白文目	E-4737	
88	"	"	"	7.3	10.8		4.4	鉄釉	鉄釉	E-4741	
89	"	"	"	7.7	11.6		4.6	"	"	E-4742	
90	"	"	"	8.5	11.4		4.4	"	"	E-4738	
91	"	"	"	8.8	11.8		5.4	"	"	E-4739	
92	"	"	"	8.7	11.0		4.7	"	"	E-4740	
93	"	" 碗B	7.8	11.2		5.6	灰釉	灰釉		E-4748	
94	"	"	"	7.6	11.0		6.6	"	"	E-4746	
95	"	"	"	7.3	10.3		5.0	"	"	E-4749	
96	"	"	"	7.1	10.8		5.0	"	"	E-4754	
97	"	"	"	6.0	9.5		4.4	"	"	E-4752	
98	"	" 碗	—	12.0		—	鉄釉	鉄釉		E-4751	
99	"	"	"	7.8	11.0		5.0	長石釉	長石釉	E-4743	
100	"	"	"	7.8	12.4		5.2	灰釉(?)	灰釉(?)	E-4747	
101	"	"	"	7.6	11.4	13.1	5.8	長石釉	長石釉・鉄釉	外面に草花文	E-4744
102	"	" 碗B	4.4	6.4		3.4	灰釉	灰釉		E-4756	
103	"	"	"	4.5	8.6		3.8	"	"	E-4753	
104	"	磁器 碗	7.3	10.3		5.0	透明釉・呉須	透明釉・呉須	中国製	E-4849	
77-105	"	陶器 皿C	2.5	10.8		6.4	長石釉	長石釉		E-4763	
106	"	"	"	2.1	10.8		—	"	"	E-4762	
107	"	"	"	2.4	11.2		6.4	"	"	E-4761	
108	"	"	"	1.8	9.8		4.5	"	"	E-4758	
109	"	"	"	1.8	9.2		4.1	"	"	E-4760	
110	"	" 皿	1.8	8.2		3.8	"	"		E-4759	
111	"	"	"	2.1	11.1		5.6	"	"	E-4764	
112	"	" 皿C	2.7	6.0		6.4	長石釉・鉄釉	"	内底面に着の刻印	E-4766	
113	"	"	"	2.4	11.7		7.2	"	"	E-4765	
114	"	" 皿D	2.4	11.6		5.7	灰釉	灰釉	口縁内面に鉄釉で唐花	E-4768	
115	"	"	"	3.5	13.4		6.6	"	"	E-4770	
116	"	"	"	3.3	13.0		6.3	"	"	E-4771	
117	"	" 皿	3.4	13.8		6.7	"	"	"	E-4773	
118	"	" 皿A	2.6	11.5		5.5	錆釉	錆釉	内面に圈線 同心円皿	E-4767	
119	"	" 皿	3.2	15.6		8.0	銅緑釉	銅緑釉		E-4872	
120	"	" 鉢	4.5	15.6		6.4	長石・鉄釉	長石釉	見込みに鉄釉で草本文	E-4823	
121	"	"	"	4.6	16.0		7.4	赤・黒・黄透明釉	透明釉	高台内に墨書(?) 軟質陶器	E-4824
122	"	土器 皿P	1.3	4.3		—	—	—	非口口成形	E-4795	
123	"	"	"	1.3	4.1		—	—	"	E-4794	
124	"	"	"	1.2	3.6		—	—	"	E-4799	
125	"	"	"	1.2	3.7		—	—	"	E-4801	
126	"	"	"	1.0	3.5		—	—	"	E-4803	
127	"	"	"	1.2	4.4		—	—	"	E-4793	
128	"	"	"	0.9	3.9		—	—	"	E-4805	
129	"	" 皿	2.3	10.0		5.6	—	—	口口口成形	E-4791	
130	"	" 皿Q	2.3	11.4		6.4	—	—	"	E-4790	
131	"	"	"	2.3	10.6		6.0	—	"	E-4792	
132	"	"	"	2.3	11.4		7.0	—	"	E-4787	
133	"	"	"	2.1	11.0		6.8	—	"	E-4789	
134	"	"	"	2.4	11.9		5.0	—	"	E-4783	
135	"	" 皿R	2.8	12.0		7.4	—	—	"	E-4782	
136	"	"	"	2.3	13.0		8.0	—	"	E-4784	
137	"	" 皿	2.2	13.2		9.0	—	—	"	E-4785	
138	"	陶器 碗	7.3	2.0	4.7	3.4	無釉	鉄釉		E-4841	
139	"	"	—	—	—	6.2	3.8	銅緑・透明釉		E-4838	
140	"	" 蓋A	3.1	5.8		4.0	"	透明・鉄釉	肥前	E-4844	
141	"	" 鉢I	4.5	11.0	11.0	7.0	灰釉	灰釉		E-4826	

図版番号	造 構	器 種	法 量 (cm)				軸 系 ・ 調 整 等		備 考	登 録 号	
			器高	口径	胴径	底径	内 面	外 面			
78-142	SK415	陶 器	鉢A	5.7	23.8		14.6	灰 釉	灰 釉	内面に草文が線刻	E-4777
143	"	"	"	4.3	20.4		12.0	"	"		E-4775
144	"	"	"	4.5	22.8		11.3	"	"		E-4774
145	"	"	"	7.1	27.5		13.2	"	"		E-4776
146	"	"	"	7.7	30.0		15.4	"	"		E-4778
147	"	"	鉢	6.6	15.1	12.0	11.7	鉄 釉	鉄 釉		E-4827
148	"	"	鉢A	9.1	29.2		16.4	灰・銅緑釉	灰・銅緑釉		E-4780
149	"	"	鉢E	12.3	15.4		7.8	灰 釉	灰 釉		E-4820
150	"	"	鉢A	4.6	14.6			"	"	型押成形	E-4822
151	"	"	"	$\frac{6.3}{7.3}$	$\frac{17.3}{19.3}$		—	無 釉	無 釉	腕締め 内面に3本の線刻	E-4828
152	"	"	"	$\frac{6.9}{7.1}$	20.0		11.0	"	"	"	E-4830
153	"	"	壺A	—	64.6	—	—	"	"	"	E-4845
79-154	"	"	鉢B	16.2	34.2		9.8	錆 釉	錆 釉		E-4818
155	"	"	"	12.3	34.6		10.4	"	"	摺目の摩滅が著しい	E-4819
156	"	"	"	14.4	32.2		10.6	"	"	"	E-4806
157	"	土 器	鍋D	9.7	20.8	22.0	—	—	—	内面に一對の吊手	E-4835
158	"	"	鍋E	—	(35.0)	—	—	—	—	"	E-4836
159	"	陶 器	壺A	10.5	10.3	12.8	—	長石釉	長石・鉄釉		E-4842
160	"	"	"	11.4	9.0	18.0	8.3	"	"		E-4843
161	"	"	鉢	24.1	30.5	35.3	17.0	無 釉	無 釉	常滑	E-4847
80-162	SE410	"	皿C	3.0	9.9		5.4	長石釉	長石釉		E-4437
163	"	"	皿D	2.3	11.6		6.4	"	"		E-4436
164	"	"	"	2.8	11.4		6.2	灰 釉	灰 釉		E-4435
165	"	"	鉢	7.5	13.4		6.0	鉄 釉	鉄 釉	内面に黒色の付着物	E-4444
166	"	"	鉢A	8.7	27.4		15.2	灰・銅緑釉	灰 釉		E-4439
81-167	SK468	"	碗	3.0	12.8		7.6	長石釉	長石釉		E-5173
168	"	"	皿C	2.2	12.1		7.2	"	"	底面に墨書	E-5174
169	"	土 器	皿	2.4	10.4		6.2	—	—	口ノ成形	E-5075
170	"	陶 器	皿D	3.0	12.8		7.6	灰 釉	灰 釉	底面に墨書	E-5173
171	"	"	"	4.4	14.7		6.7	"	"	手捏成形	E-5069
172	"	"	皿	2.7	12.0		7.0	長石・鉄釉	長石釉	内底面に蘭竹文	E-5071
173	"	"	鉢	4.8	22.0		11.6	灰 釉	灰 釉		E-5072
174	"	土 器	皿	2.3	10.2		6.4	—	—	口ノ成形	E-5074
175	"	"	"	1.9	10.0		4.6	—	—	口ノ成形	E-5073
176	"	陶 器	皿C	2.3	10.7		6.0	長石釉	長石釉		E-5070
177	"	土 器	皿R	3.6	12.0		7.0	—	—	口ノ成形	E-5076
178	"	陶 器	鉢B	15.2	33.4		10.4	錆 釉	錆 釉	使用のため、摺目の摩滅著しい	E-5077
179	"	"	壺	25.0	11.8	12.6	10.6	無 釉	無 釉	常滑	E-5081
180	SK407	"	碗A	7.4	10.6		5.0	鉄 釉	鉄 釉		E-4722
181	"	"	"	—	11.0		—	"	"	段付天目	E-4723
182	"	"	碗	7.4	8.6		4.2	灰 釉	灰 釉		E-4724
183	"	"	皿D	3.3	14.0		6.2	"	"		E-4726
184	"	"	皿C	2.9	11.3		7.0	長石・鉄釉	長石釉		E-4725
185	"	"	"	2.0	11.0		7.0	長石釉	"		E-4727
186	"	"	鉢D	2.3	—		5.8	灰 釉	灰 釉	型押成形 水滷	E-4729
82-187	SE404	"	碗B	7.0	12.8		6.4	"	"		E-5265
188	"	"	"	7.4	11.4		4.5	鉄 釉	鉄・銅釉		E-5264
189	"	磁 器	"	6.1	9.4		3.8	透明釉・呉須	透明釉・呉須	肥前	E-5266
190	"	"	碗N	6.2	11.6		4.4	"	"	"	E-5269
191	"	"	"	6.1	11.2		4.8	"	"	"	E-5268
192	"	"	"	6.4	13.2		5.2	"	"	"	E-5267
193	"	陶 器	皿F	3.0	13.8		7.4	灰 釉	灰 釉	型押成形	E-5271
194	"	"	皿	3.1	12.2		6.4	透明釉	透明釉	産地不明	E-5270
195	"	土 器	"	1.9	8.0		4.8	—	—	硬質焼成	E-5275
196	"	"	皿S	1.5	7.6		3.8	—	—	"	E-5273
197	"	"	皿Q	1.8	8.0		3.4	—	—	"	E-5274
198	"	陶 器	皿	2.3	11.0		6.5	灰・鉄釉	灰 釉	内底面に鉄釉で蘭竹	E-5272
199	"	土 器	"	1.9	10.4		6.6	—	—	硬質焼成	E-5279
200	"	"	"	2.4	10.3		5.8	—	—	"	E-5278
201	"	"	"	2.2	10.4		5.0	—	—	"	E-5277

図版番号	造 構	器 種	法 量 (cm)				軸 案・調 整 等		備 考	登 録 号
			器高	口径	胴径	底径	内 面	外 面		
82-202	SE404	土 器 皿R	2.6	10.8		6.4	—	—		E-5276
203	〃	陶 器 鉢L	4.1	4.4	8.0	3.4	鉄 軸	鉄 軸		E-5280
204	〃	〃 皿O	5.8	9.2		3.8	透明軸	透明軸	仏飯具	E-5289
205	〃	土 器 鉢D	—	29.0	(31.2)	—	—	—	内面に一對の吊手	E-5284
206	〃	〃	26.0	11.0	(29.0)	17.5	—	—	内面に一對の吊手	E-5285
207	〃	陶 器 碗B	11.9	4.1	10.4	7.6	灰 軸	灰 軸		E-5290
83-208	SK455	〃 碗	6.0	10.0		5.2	〃	灰・鉄軸	腰箱	E-5083
209	〃	〃	7.1	9.6		3.2	鉄 軸	鉄 軸		E-5082
210	〃	磁 器 碗N	7.6	10.2		7.0	透明軸	透明軸・呉須		E-5085
211	〃	〃	7.3	11.7		4.5	青 軸	青 軸	青磁	E-5088
212	〃	〃 碗	7.0	10.0		4.0	灰・鉄軸	鉄 軸		E-5084
213	〃	〃 碗R	7.6	8.0	8.7	5.2	透明軸	透明軸・呉須		E-5086
214	〃	〃	7.6	8.6	9.0	5.2	〃	〃		E-5087
215	〃	〃 碗	3.6	6.0		2.2	〃	〃	中国製	E-5089
216	〃	陶 器 皿C	1.9	9.6		6.2	長石軸	長石軸		E-5092
217	〃	〃 皿	1.9	7.8		4.0	灰 軸	灰 軸		E-5091
218	〃	〃	2.2	11.6		6.7	長石軸	長石軸		E-5093
219	〃	〃 皿A	2.4	10.8		5.4	錆 軸	錆 軸	内面に圓線 同心円皿	E-5097
220	〃	〃 皿F	3.9	12.9		7.3	灰 軸	灰 軸	型押成形	E-5094
221	〃	〃 皿	2.7	11.0		7.0	灰・鉄軸	〃	同底面に鉄軸で蘭竹	E-5096
222	〃	〃	2.7	15.6		8.6	長石軸	長石軸		E-5095
223	〃	土 器 皿R	2.2	10.2		5.8	—	—	口クロ成形	E-5100
224	〃	〃 皿S	2.4	10.1		5.6	—	—	〃	E-5101
225	〃	〃 皿R	2.3	11.3		4.0	—	—	〃	E-5099
226	〃	陶 器 鉢A	8.1	28.8		14.8	灰・鉄軸	灰・鉄軸		E-5105
227	〃	蓋A	2.3	4.6		3.7	無 軸	透明軸・呉須		E-5102
228	〃	陶 器 鉢B	15.0	36.4		11.0	錆 軸	錆 軸		E-5106
229	〃	鉄	2.4-4.6	10.5-13.1		—	灰 軸	灰 軸	型押成形	E-5103
84-230	〃	土 器 鉢D	13.4	22.2	23.6	—	—	—	内面に一對の吊手	E-5109
231	〃	陶 器 鉢	—	—	14.6	12.0	無 軸	無 軸	手焙	E-5111
232	〃	〃 蓋A	26.9	31.1	32.6	14.4	〃	〃	襷締め	E-5113
233	〃	〃 壺	—	9.2	24.6	—	鉄 軸	鉄 軸	胴部中央に穿孔	E-5112
234	SK443	〃 碗B	8.5	11.6		5.0	灰 軸	灰 軸		E-4447
235	〃	〃	7.3	11.2		5.6	〃	〃		E-4450
236	〃	〃	6.8	11.2		5.2	〃	〃	呉器手	E-4451
237	〃	〃	7.4	11.6		4.7	鉄・ウのふ軸	鉄・ウのふ軸	尾呂茶碗	E-4452
238	〃	磁 器	6.1	9.6		5.4	透明軸	透明軸・呉須		E-4454
239	〃	〃	4.3	13.2		4.8	青 軸	青 軸	青磁	E-4455
240	〃	土 器 皿S	2.8	11.0		5.4	—	—	口クロ成形	E-4457
241	〃	土 器 鉢	2.7	3.9	3.9	2.7	透明軸	灰・鉄軸		E-4465
242	〃	陶 器 鉢J	4.4	12.6		12.0	灰 軸	灰・鉄軸	製盤 外面に型紙磨輪	E-4466
243	〃	〃	8.3	17.0		17.8	無 軸	鉄 軸		E-4462
244	〃	〃 鉢I	6.1	11.0	11.8	—	〃	〃		E-4463
245	〃	磁 器 鉢O	6.0	6.4	6.9	3.6	青 軸	青 軸	外面に色絵青磁	E-4464
85-246	SK410	陶 器 碗B	7.9	12.5		5.3	灰 軸	灰 軸		E-5115
247	〃	〃	8.0	12.8		6.0	〃	〃		E-5116
248	〃	〃 碗	8.0	12.3		5.6	〃	灰軸・呉須	外面に型紙磨輪	E-5117
249	〃	〃 碗C	6.7	11.0		3.8	〃	灰軸・呉須	外面に型紙磨輪	E-5118
250	〃	〃 碗	6.0	11.8		4.2	〃	灰 軸		E-5119
251	〃	〃	6.9	11.0		4.0	灰・鉄軸	灰・鉄軸	内外面に鉄軸を流しかけ	E-5120
252	〃	〃	5.9	11.5		4.3	鉄 軸	鉄 軸		E-5121
253	〃	〃	6.3	11.1		4.7	透明軸・白泥	透明軸・白泥	刷毛目唐津	E-5123
254	〃	〃	5.4	10.6		3.6	〃	〃		E-5122
255	〃	〃 碗C	4.3	7.8		2.6	鉄 軸	鉄 軸		E-5124
256	〃	〃 碗	4.0	5.8		3.2	灰 軸	灰 軸		E-5125
257	〃	〃 碗E	4.0	10.8		3.2	灰・錆軸	〃		E-5130
258	〃	磁 器 碗R	5.8	7.4		4.8	透明・ルリ軸	透明・ルリ軸	外面上下かけわけ	E-5126
259	〃	〃 碗	5.6	7.6		2.3	透明軸・呉須	透明軸・呉須	中国製	E-5127
260	〃	〃	8.0	16.5		6.4	〃	〃		E-5160
261	〃	〃 碗M	6.2	7.2		3.0	〃	〃		E-5129

図版番号	遺構	器種	法量 (cm)				軸差・調整等		備考	登録番号	
			器高	口径	胴径	底径	内面	外面			
85-262	SK410	磁器 碗M	4.9	7.2		3.2	透明釉・灰須	透明釉・灰須	中国製	E-5128	
263	"	陶器 皿H	2.0	11.4		5.0	錆釉	錆釉		E-5131	
264	"	" 皿D	2.5	11.4		5.6	灰釉	灰釉		E-5132	
265	"	" "	3.1	12.2		6.2	"	"		E-5133	
266	"	" 皿E	3.2	14.0		7.4	灰・鉄釉	"	内底面に型紙痕跡	E-5136	
267	"	" 皿G	2.9 ^{9.8} _{12.2}			6.2	"	"	"	E-5134	
86-268	"	磁器 皿L	4.0	6.8		7.2	透明釉・灰須	透明釉・灰須	肥前	E-5138	
269	"	" 皿N	1.8	8.8		4.8	"	"	"	E-5139	
270	"	陶器 鉢L	2.4	3.7		2.5	鉄釉	鉄釉		E-5148	
271	"	" 鉢	3.7	10.2		5.4	錆釉	錆釉	鍋Aと類似するが小型で被熱痕なし	E-5150	
272	"	磁器 "	6.9	8.6		6.7	青釉	青釉	青磁	肥前	E-5161
273	"	" "	6.2 ^{8.4}	9.4		5.6	透明釉	透明釉	"	E-5162	
274	"	陶器 "	6.8	4.5	6.3	4.8	無釉	灰・鉄釉	灰落し	E-5170	
275	"	" "	7.3	14.8		10.2	鉄釉	鉄釉		E-5158	
276	"	" 鉢I	8.6	15.6		12.6	"	"		E-5157	
277	"	" 変A	8.4	6.2	11.5	6.1	"	"		E-5171	
278	"	" 皿	2.5	23.0		12.8	透明釉	透明釉	底面に蓋印	肥前	E-5137
279	"	土器 鍋D	13.5	26.0	—	2.0	—	—	内面に吊手	E-5163	
280	"	" "	—	36.0		—	—	—	"	E-5164	
281	"	陶器 鉢	9.2	18.7		8.9	灰・鉄釉	灰釉	見込み中に手描で草花文	E-5156	
282	"	" "	24.0	46.4		31.0	灰釉	灰・鉄釉		E-5159	
87-283	SK442	" 碗	6.7	11.0		4.2	"	灰・銅緑釉		E-5179	
284	"	" "	6.6	9.7		5.1	透明釉	透明・鉄釉	京焼風	肥前	E-5178
285	"	" "	5.4	10.4		4.2	"	"	京・信楽	E-5177	
286	"	" "	7.5	10.7		5.6	灰釉	灰・銅緑釉		E-5181	
287	"	" "	6.6	10.2		4.4	灰・鉄釉	灰・鉄釉	刷毛目唐津	肥前	E-5180
288	"	" "	7.9	10.8		4.8	灰釉	灰釉		E-5175	
289	"	" 碗A	5.9	8.4		4.4	鉄釉	鉄釉		E-5176	
290	"	磁器 碗N	6.0	11.0		4.8	透明釉	透明釉・灰須		肥前	E-5182
291	"	" "	5.5	9.1		3.9	"	"	"	E-5183	
292	"	" "	6.2	10.3		4.5	透明釉・灰須	"	"	E-5184	
293	"	" 皿	1.7	5.2		3.0	透明釉	透明釉	"	E-5189	
294	"	" 碗	2.7	6.8		2.8	透明釉・灰須	"	"	E-5190	
295	"	陶器 皿F	3.0	13.2		7.4	灰釉	灰釉	型押成形	E-5186	
296	"	" "	2.5 ^{3.0}	13.0		6.6	"	"	"	E-5185	
297	"	" 皿	2.5	12.3		6.6	鉄釉	鉄釉	生産地不明	E-5187	
298	"	土器 "	1.9 ^{2.3}	9.0		4.2	—	—		E-5195	
299	"	" "	2.2	9.6		5.4	—	—		E-5194	
300	"	" "	2.7	11.2		4.8	—	—		E-5193	
301	"	陶器 "	2.9	11.8		4.6	灰釉	灰釉	高台内に刻印「清水」	京・信楽	E-5188
302	"	土器 皿S	2.7	12.0		6.0	—	—		E-5192	
303	"	" "	3.0	12.6		5.8	—	—		E-5191	
88-304	"	陶器 鉢I	4.6	9.6	9.9	7.4	鉄釉	鉄釉		E-5196	
305	"	" 鉢L	5.3	5.0	6.6	3.6	無釉	"		E-5197	
306	"	磁器 皿O	6.0	6.0		3.2	透明釉	透明釉・灰須	仏飯具	肥前	E-5212
307	"	陶器 瓶B	6.9	2.2	6.0	4.5	無釉	灰釉		E-5211	
308	"	磁器 蓋	—	9.6		8.4	透明釉	透明釉・灰須		肥前	E-5210
309	"	陶器 鉢D	8.9	14.4		6.4	灰釉	灰釉		E-5201	
310	"	磁器 鉢	7.7	16.8		6.6	透明釉	透明釉		肥前	E-5202
311	"	" 鉢D	7.9	12.6		4.8	青釉	青釉	青磁	"	E-5203
312	"	陶器 鉢B	14.4	27.2		13.3	錆釉	錆釉		E-5200	
313	"	土器 鍋D	—	35.0		—	—	—	口縁内面に吊手一對	E-5205	
314	"	" 鍋	14.4	27.2		13.3	—	—		E-5200	
315	"	" "	17.0	12.4	23.6	16.4	—	—		E-5204	
89-316	SK445	陶器 碗	7.6	11.8		5.6	鉄釉	鉄釉		E-5292	
317	"	" 碗B	7.0	10.8		4.4	"	"		E-5291	
318	"	" 碗	6.6	13.0		5.4	灰・鉄釉	灰・鉄釉		E-5293	
319	"	磁器 碗N	6.5	11.0		4.6	透明釉・灰須	透明釉・灰須	色釉	肥前	E-5294
320	"	陶器 皿C	1.7	11.3		7.1	長石釉	長石釉		E-5298	
321	"	" 皿I	3.1	9.0		5.2	灰釉	灰釉		E-5300	

図版番号	遺構	器種	法量 (cm)				軸豪・調整等		備考	登録番号	
			器高	口径	胴径	底径	内面	外面			
89-322	SK445	陶器	皿D	2.4	12.8		7.2	灰釉	灰釉		E-5295
323	"	"	"	2.5	12.8		6.8	"	"		E-5296
324	"	"	"	3.2	13.4		7.0	"	"		E-5297
325	"	"	皿F	2.6	13.0		7.2	"	"	型押成形	E-5299
326	"	"	皿	3.6	11.2		5.8	鉄釉	鉄釉	口縁が2カ所突出	産地不明
327	"	磁器	"	14.7	8.6		3.8	透明釉	透明釉	内底面に菊の透し彫り	中国製
328	"	"	"	1.8	10.5		6.4	透明釉・呉須	"		肥前
329	"	土器	皿R	2.6	10.6		5.2	—	—		E-5306
330	"	"	皿	2.3	10.8		5.6	—	—		E-5305
331	"	"	皿R	2.9	13.0		7.0	—	—		E-5304
332	"	"	皿S	3.2	14.6		7.8	—	—		E-5303
333	"	磁器	瓶	—	8.0	6.0	—	青釉	青釉	青磁	肥前
334	"	陶器	鉢B	9.5	23.6		8.6	錆釉	錆釉		E-5307
335	"	"	鉢I	7.1	12.6	14.8	8.8	鉄釉	鉄釉		E-5310
336	"	"	鉢	3.5	13.8		7.6	灰釉	鉄釉	型押成形	E-5312
337	"	"	"	7.9	21.4		13.8	無釉	無釉	脚が3本付く	常滑
338	"	土器	鍋D	—	26.2	28.0	—	—	—	口縁内面に一對の吊手	E-5315
90-339	SK460	陶器	碗B	8.2	12.0		4.8	灰釉	灰釉		E-5031
340	"	"	"	8.0	12.4		5.4	"	"		E-5030
341	"	"	"	7.2	13.4		6.4	鉄・うのふ釉	鉄・うのふ釉	尾呂茶碗	E-5033
342	"	"	"	7.2	11.8		5.0	灰釉	灰釉		E-5035
343	"	"	碗	7.9	11.0	11.4	4.8	錆釉	錆釉		E-5034
344	"	"	"	8.4	11.0	12.0	5.4	灰・鉄釉	灰・鉄釉		E-5032
345	"	"	"	6.3	11.0		4.0	透明釉	透明・鉄釉	京焼風	京・信楽
346	"	"	"	5.9	13.2		4.8	灰釉	鉄釉		E-5036
347	"	"	碗A	6.6	11.1		4.1	鉄釉	鉄釉		E-5037
348	"	"	碗E	4.5	11.6		4.0	"	"		E-5044
349	"	"	碗G	5.5	9.8	10.2	3.6	灰釉	灰・鉄釉		京・信濃
350	"	"	碗F	5.0	12.6		4.5	透明・鉄釉	透明釉	京焼風	肥前
351	"	磁器	"	4.7	9.8		3.6	透明釉	透明釉・呉須	"	E-5042
352	"	"	"	4.3	8.0		3.0	"	"	外面に胴(?)のコンコナク版	E-5041
353	"	陶器	皿B	1.9	11.0		5.0	鉄釉	鉄釉		E-5047
354	"	"	"	3.0	13.2		5.0	"	"		E-5046
355	"	"	皿D	2.9	12.6		6.5	灰釉	灰釉		E-5045
356	"	"	皿H	1.9	11.0		6.0	鉄釉	鉄釉		E-5049
357	"	"	"	2.4	15.2		7.8	"	"		E-5048
358	"	土器	皿S	2.1	11.6		5.8	—	—	ワタロ成形	E-5052
359	"	磁器	皿M	1.5	4.6		1.4	透明釉	透明釉	紅皿	肥前
360	"	陶器	鉢J	4.5	16.7		12.0	灰釉	灰・鉄釉	蟹置 外面に型紙磨輪	E-5053
361	"	"	蓋A	2.1	3.3		—	無釉	灰釉	362と対	E-5066
362	"	"	蓋B	10.0	4.6	9.5	7.4	"	"	361と対	E-5065
91-363	"	"	皿	3.0	15.6		8.4	灰・鉄釉	"	内面に型紙磨輪	E-5050
364	"	"	瓶A	21.0	2.6	10.3	7.0	鉄釉	鉄釉		E-5063
365	"	"	"	17.1	4.2	7.8	5.5	灰釉	鉄釉		E-5064
366	"	"	鉢B	13.9	30.0		13.0	錆釉	錆釉		E-5066
367	"	"	鉢	7.0	20.6	21.3	9.8	灰釉	灰釉		E-5051
368	"	"	"	15.9	33.0		19.0	"	"		E-5055
369	"	"	"	10.7	18.8	21.2	18.4	鉄釉	鉄釉	脚が3本付く	E-5054
370	"	"	蓋A	51.0	52.4	53.6	—	無釉	無釉		常滑
92-371	SK444	"	鉢L	4.2	7.0	8.4	3.6	鉄釉	鉄釉		E-4732
372	"	"	鉢	6.5	6.3		4.0	無釉	灰・鉄釉		E-4733
373	"	"	鉢L	—	—		5.8	"	灰釉	高台内に墨書	E-4731
374	"	"	蓋E	1.1	5.6		—	—	灰釉・呉須		E-4735
375	SK467	"	碗	6.7	11.4	11.6	5.1	鉄釉	鉄・長石釉		E-4476
376	"	"	碗B	6.9	10.4		5.2	鉄・うのふ釉	鉄・うのふ釉	尾呂茶碗	E-4475
377	"	"	碗G	6.5	9.8	10.3	4.0	灰釉	灰・鉄釉		E-4479
378	"	"	皿	22.0	11.4		5.4	錆釉	錆釉		E-4482
379	"	"	"	4.3	17.2		8.6	灰・銅緑釉	灰釉	型押成形	E-4483
380	"	磁器	皿N	2.5	9.8		6.0	透明釉・呉須	透明釉・呉須	内面に墨はじき	肥前
381	"	土器	皿S	2.0	11.0		5.4	—	—	底面に穿孔	E-4484

図版番号	遺構	器種	法量 (cm)			釉薬・調整等		備考	登録番号	
			器高	口径	胴径	内面	外面			
92-382	SK467	陶器 鉢	3.8	11.4 (3.7)		12.9 (4.0)	灰釉	灰・鉄釉	製盤 外面に型紙磨給	E-4485
383	"	" 瓶	15.4	2.2	11.7	6.8	鉄釉	鉄釉		E-4487
93-384	SK434	" 碗B	7.9	11.4		4.8	透明釉	透明釉	兵器手	肥前 E-5220
385	"	" 碗D	5.7	11.2		4.0	"	灰・鉄釉	柳茶碗	E-5215
386	"	陶器 碗C	10.4	8.8		2.4	灰釉	灰釉・呉須		E-5221
387	"	" "	5.5	9.4		3.4	"	灰・緑釉	外面に色絵	京・信楽 E-5216
388	"	" 碗E	4.8	12.0		3.8	"	"	内底面に色絵	E-5231
389	"	" 碗G	5.0	9.6		3.6	"	灰・鉄釉		京・信楽 E-5218
390	"	磁器 "	3.8	8.2		3.2	透明釉	透明釉・呉須		肥前 E-5222
391	"	陶器 皿H	2.1	10.4		4.8	錆釉	錆釉		E-5227
392	"	" 皿B	2.2	10.4		—	—	—		E-5228
393	"	土器 皿	1.0	7.4		5.6	—	—	口ク口成形 硬質焼成	E-5237
394	"	陶器 皿E	3.5	12.6		5.5	灰・鉄釉	灰釉	見込みに型紙磨給	E-5229
395	"	磁器 皿D	3.4	12.8		6.2	透明釉・呉須	透明釉・呉須		E-5232
396	"	土器 "	1.4	10.5		—	—	—	口ク口成形 硬質焼成	E-5236
397	"	" "	2.3	12.0		6.2	—	—	"	E-5233
398	"	磁器 鉢M	8.8	10.2	9.9	6.6	透明釉	透明釉・呉須		肥前 E-5254
399	"	" 鉢N	5.8	6.9		5.3	"	"		E-5253
400	"	陶器 鉢L	4.7	7.0	8.0	4.6	灰釉	灰釉		E-5238
401	"	" 鍋B	9.2	16.4	11.7	7.8	鉄釉	鉄釉	口縁に輪状の吊手	E-5250
402	"	" 鉢	10.7	10.4		7.7	無釉	鉄釉	口縁に敲打痕	E-5251
403	"	土器 "	10.4	14.2	17.6	12.8	—	—	銀彩が残る 江戸火鉢	E-5252
404	"	陶器 鉢B	16.5	37.4		15.6	錆釉	錆釉		E-5242
405	"	" "	6.5	18.8		9.2	"	"		E-5243
406	"	土器 鍋E	—	28.2	—	—	—	—		E-5256
407	"	陶器 瓶	9.1	—	—	—	灰釉	灰釉	唐子 水注	E-5263
94-408	SK428	" 碗D	6.8	13.3		5.2	"	灰・鉄釉	麦藁手	E-4412
409	"	" "	5.4	12.3		4.2	"	灰・鉄釉		E-4413
410	"	" 碗	6.7	8.8		3.0	"	灰釉		京・信楽 E-4410
411	"	" 碗G	4.5	9.3	9.9	4.6	"	"	高台が厚減	E-4411
412	"	" 碗H	5.6	8.2	8.9	3.6	"	灰・鉄釉	外面胴部下部に斜目の刻突 柳茶碗	E-4407
413	"	" 碗C	5.6	8.8		3.5	"	灰釉・呉須		E-4408
414	"	" 碗B	5.2	9.1		3.9	"	灰釉		E-4409
415	"	磁器 鉢	5.8	7.6		4.0	透明釉	透明釉		肥前 E-4414
416	"	陶器 碗R	4.3	6.3	6.0	4.0	"	透明釉・呉須		E-4415
417	"	磁器 碗	—	7.0	—	—	—	—		E-4417
418	"	陶器 皿J	5.0	24.4		13.4	灰・鉄釉	灰釉		E-4419
419	"	" 皿G	2.1- 3.0	8.4- 9.3		4.8	灰釉・呉須	"	型押成形	E-4418
420	"	磁器 皿M	1.6	4.6		1.1	透明釉	透明釉		肥前 E-4423
421	"	土器 皿S	2.3	12.2		6.4	—	—	口ク口成形	E-4421
422	"	" 皿	1.3	7.6		5.0	—	—	"	E-4422
423	"	陶器 鉢	6.6	22.0	22.8	9.4	灰釉	灰釉	高台内に墨書	E-4420
424	"	" 瓶C	9.7	7.6	14.4	5.2	無釉	灰・鉄釉		京・信楽 E-4433
425	"	" 鉢K	2.6	5.0	5.0	4.3	灰釉	灰釉	倒鉢	E-4426
426	"	" 鉢L	6.2	9.2	10.2	6.1	"	"		E-4416
427	"	" 鉢	15.3	29.8		18.0	"	灰・鉄釉		E-4430
95-428	SK418	" 碗	7.2	10.8		5.0	灰釉・白泥	灰釉・白泥	刷毛目唐津	肥前 E-4608
429	"	" 碗C	6.4	10.4		3.4	灰釉	灰釉		京・信楽 E-4609
430	"	" 碗H	4.0	8.4		3.8	"	灰・鉄釉		E-4606
431	"	" 碗B	5.0	9.6		4.0	鉄釉	鉄釉		E-4613
432	"	" 碗C	5.4	8.6	9.6	3.4	灰釉	灰釉		E-4605
433	"	磁器 碗	5.8	11.0		4.5	透明釉・呉須	透明釉・呉須		肥前 E-4615
434	"	" 碗Q	6.1	11.8		6.8	"	"		E-4614
435	"	陶器 皿D	3.5	13.0		6.9	灰釉	灰釉		E-4616
436	"	土器 皿S	2.1	5.1		6.4	—	—	口ク口成形	E-4621
437	"	陶器 鉢H	16.2	21.2		13.8	無釉	灰釉		E-4631
438	"	" 鉢	5.7	7.9		4.5	灰釉	灰・緑釉		E-4611
439	"	" "	2.8	4.2		2.4	灰釉	灰釉		E-4636
440	"	磁器 "	2.1	3.4		2.8	透明釉	透明釉・呉須		肥前 E-4637
441	"	陶器 鉢A	7.0	28.4		16.6	灰釉	灰釉		E-4629

図版番号	遺構	器種	法量 (cm)				軸・調整等		備考	登録番号		
			器高	口径	胴径	底径	内面	外面				
96-442	SK425	陶器	碗A	7.7	10.6	10.7	4.4	鉄軸	鉄軸	刷毛目唐津	肥前	E-4496
443	"	"	碗	6.0	8.4		3.8	灰軸・白泥	灰軸・白泥			E-4497
444	"	磁器	碗R	7.3	8.4	9.0	5.0	透明軸	透明軸・呉須		"	E-4501
445	"	"	碗Q	7.3	13.2		7.0	透明軸・呉須	"		"	E-4498
446	"	"	碗L	5.1	9.2		3.5	"	"		瀬戸	E-4499
447	"	陶器	碗B	3.3	7.4		3.8	灰軸	灰軸			E-4512
448	"	磁器	碗	3.1	5.0		2.2	透明軸	透明軸		肥前	E-4500
449	"	陶器	皿D	3.6	14.6		8.4	灰軸	灰軸			E-4507
450	"	"	皿C	2.4	12.2		8.3	長石軸	長石軸			E-4503
451	"	"	皿	2.5	13.4		7.6	灰軸	灰軸			E-4504
452	"	"	皿C	2.6	10.8		7.2	長石・鉄軸	長石軸	内面に鉄軸で草文		E-4506
453	"	"	皿H	2.6	11.4		5.0	錆軸	錆軸			E-4511
454	"	"	皿B	1.9	7.0		3.2	"	"			E-4510
455	"	磁器	皿L	3.0	14.4		8.4	透明軸・呉須	透明軸・呉須	漆磨の痕跡	肥前	E-4514
456	"	土器	皿Q	2.0	9.7		5.2	—	—	胴部下位に穿孔		E-4516
457	"	陶器	蓋B	2.3	10.0		5.4	無軸	鉄軸			E-4525
458	"	磁器	蓋F	2.9	9.4		3.5	透明軸	透明軸・呉須		瀬戸	E-4527
459	"	陶器	瓶E	2.8	5.8	—	5.4	灰軸	灰軸	吊り下げ式の灯明具		E-4529
460	"	"	鉢A	7.4	31.2		16.6	灰・鉄・緑軸	"	高台内に墨書		E-4520
461	"	"	鉢F	15.5	16.0	19.8	15.2	無軸	灰・うのふ・上野軸			E-4521
462	"	"	壺	17.7	20.0	23.4	13.0	鉄軸	鉄軸			E-4528
97-463	SD402	"	碗J	6.5	12.0		7.4	透明軸・呉須	透明軸・呉須			E-4532
464	"	磁器	碗L	6.0	10.0		4.0	"	"		肥前	E-4535
465	"	"	皿	2.8	9.6		5.4	"	"		"	E-4541
466	"	陶器	皿E	3.7	12.1		4.7	灰軸	灰軸			E-4533
467	"	"	皿B	2.0	10.4		7.0	錆軸	錆軸			E-4537
468	"	土器	皿	2.5	10.8		6.2	—	—	口タロ成形		E-4542
469	"	陶器	皿J	5.3	23.6		11.3	灰軸	灰軸			E-4539
470	"	磁器	蓋F	3.3	9.2		—	透明軸・呉須	透明軸・呉須		肥前	E-4557
471	"	陶器	鉢	5.3	7.7		5.2	無軸	灰軸		産地不明	E-4548
472	"	"	瓶A	22.9	3.4	13.2	8.5	灰軸	灰軸・呉須	肩部に刺印「桐花」		E-4558
473	"	"	鍋C	7.2	15.6	16.1	—	"	灰軸			E-4546
474	"	"	壺A	—	41.4	52.0	—	無軸	無軸		常滑	E-4561
98-475	SK429	"	碗J	6.3	12.6		5.8	透明軸・呉須	透明軸・呉須			E-4567
476	"	"	碗	6.7	13.3		5.0	"	鉄軸・灰軸			E-4563
477	"	"	碗I	5.9	7.2	7.5	2.4	灰軸	鉄軸・灰軸			E-4565
478	"	磁器	碗	4.2	7.4		2.6	透明軸・呉須	透明軸・呉須			E-4571
479	"	"	碗O	5.4	8.2	8.6	3.6	"	"			E-4569
480	"	"	碗Q	6.1	11.8		6.9	"	"			E-4568
481	"	"	皿	2.7	10.6		6.0	"	"		肥前	E-4576
482	"	陶器	皿F	2.5	11.8		6.0	灰・鉄軸	灰軸	内底面に型紙磨輪		E-4573
483	"	"	皿H	1.6	8.2		3.2	錆軸	錆軸			E-4575
484	"	土器	皿B	2.2	11.0		5.6	"	"			E-4574
485	"	陶器	蓋E	1.6	11.4		—	無軸	灰軸			E-4595
486	"	"	鉢L	6.5	9.7	11.1	6.8	灰軸	"			E-4587
487	"	"	鉢	8.0	10.0	11.1	7.0	鉄・銅緑軸	銅緑軸	軸の割落が著しい		E-4585
488	"	"	鍋A	7.7	16.2		6.0	鉄軸	鉄軸	2孔と3孔の板状の吊手		E-4588
489	"	土器	鍋	3.4	10.4	12.8	6.6	—	—	硬質焼成		E-4592
490	"	"	"	—	3.8	16.8	12.6	—	—			E-4593
491	"	"	鍋E	8.0	47.8		—	—	—			E-4591
492	"	陶器	鉢	$\frac{13.6}{16.1}$	$\frac{17.8}{27.2}$	38.7	—	無軸	無軸	楕円形	常滑	E-4597
99-493	"	瓦質	カマド	30.0	—	—	—	—	—			E-4601
100-494	SK453	陶器	碗	8.1	10.4	11.0	5.1	鉄軸	鉄・長石軸	外面にゴマ降状に長石軸	香骨茶碗	E-4648
495	"	"	"	6.3	10.8		4.4	灰・うのふ軸	灰・うのふ軸			E-4646
496	"	"	"	6.5	10.0	10.2	4.2	灰軸	灰軸			E-4647
497	"	"	碗J	6.5	11.4		6.5	呉須	呉須			E-4645
498	"	"	"	5.7	10.7		5.0	"	"			E-4644
499	"	"	碗	4.2	7.4		3.8	灰軸	灰軸	型押成形	産地不明	E-4651
500	"	磁器	"	4.1	7.6		3.2	透明軸・呉須	透明軸・呉須	焼磨痕	瀬戸	E-4660
501	"	"	"	3.9	7.8		2.6	"	"		肥前	E-4662

図版番号	通 構	器 種	法 量 (cm)				軸 裏・調整等		備 考	登 録 号	
			器高	口径	胴径	底径	内 面	外 面			
100-502	SK453	磁 器	碗	3.7	7.0		2.4	透明釉・呉須	透明釉・呉須		肥前 E-4663
503	"	"	碗L	5.4	9.4		3.4	"	"		瀬戸 E-4659
504	"	"	碗O	5.7	8.6	9.2	2.4	"	ルリ釉		肥前 E-4656
505	"	"	碗P	4.7	9.8		3.4	"	透明釉・呉須	焼継痕	" E-4661
506	"	"	碗Q	6.0	12.4		6.6	"	"		" E-4653
507	"	"	"	6.3	11.2		5.4	"	"		瀬戸 E-4652
508	"	"	碗	6.7	14.1		5.4	"	"		肥前 E-4654
509	"	陶 器	碗E	2.2	12.7		4.3	灰・鉄釉	灰 釉		E-4686
510	"	"	皿E	3.0	11.7		5.6	灰釉・呉須	"		E-4666
511	"	"	皿	2.3	11.9		5.4	錆 釉	錆 釉		E-4678
512	"	"	"	1.7	10.4		5.6	"	"		E-4668
513	"	"	皿B	2.5	10.0		4.4	"	"		E-4669
514	"	"	皿G	2.0	7.4		4.8	灰・鉄釉	灰・鉄釉	型押成成形	E-4672
515	"	"	皿	2.0	7.4		3.8	長石・鉄釉	長石・鉄釉		E-4670
101-516	"	"	"	2.3	13.5		6.2	錆 釉	錆 釉	知風	E-4661
517	"	磁 器	皿N	1.8	8.8		5.8	透明釉・呉須	透明釉・呉須		肥前 E-4675
518	"	"	皿	2.4	10.4		6.0	"	透明釉		E-4673
519	"	"	皿N	2.7	10.1		5.6	"	透明釉・呉須		肥前 E-4674
520	"	"	"	2.7	9.6		5.4	"	"		" E-4676
521	"	陶 器	鉢	3.0	10.2	10.5	8.4	灰・銅緑・鉄釉	灰・銅緑釉	三足	E-4687
522	"	"	"	3.1	6.8	7.2	6.0	"	"		E-4688
523	"	"	"	3.5	7.4	6.6	2.8	錆 釉	錆 釉	鉢Bに類似、小型で被熱復なし	E-4690
524	"	"	"	8.0	4.8		5.6	銅緑釉	銅緑釉		E-4695
525	"	"	鉢H	12.3	12.2		8.8	鉄 釉	鉄 釉		E-4696
526	"	"	鉢E	9.3	15.8		8.0	"	灰釉・呉須		E-4685
527	"	磁 器	鉢N	6.1	7.6		6.0	透明釉・呉須	透明釉・呉須		肥前 E-4692
528	"	"	鉢P	2.7	4.0		3.9	透明釉	透明釉	底面に墨書	瀬戸 E-4694
529	"	土 器	鍋	3.5	16.4	17.1	—	—	—		E-4701
530	"	磁 器	蓋	1.8	7.2		—	透明釉・呉須	透明釉・呉須		瀬戸 E-4711
531	"	陶 器	茶 筒	3.0	5.2		2.8	灰 釉	灰 釉		E-4718
532	"	"	瓶	6.6	1.6	4.5	3.2	無 釉	ルリ釉		E-4713
533	"	磁 器	皿O	6.2	6.5	1.8	3.9	透明釉・呉須	透明釉・呉須	仏飯具	肥前 E-4716
534	"	"	"	4.8	7.4	1.8	4.0	"	"	"	E-4715
102-535	"	陶 器	鉢B	11.0	26.6		12.0	錆 釉	錆 釉		E-4680
536	"	"	鉢C	8.7	17.2		8.8	鉄 釉	鉄 釉		E-4681
537	"	"	鉢	7.0	16.0	17.4	14.8	無 釉	無 釉		E-4709
538	"	"	皿J	5.9	27.2		15.9	灰・鉄釉	灰 釉		E-4665
539	"	"	蓋D	3.2	14.5		—	灰 釉	"		E-4699
540	"	"	鉢C	8.0	15.0	14.4	8.2	"	"		E-4698
541	"	土 器	鍋E	4.6	3.7		—	—	—	口縁内面に一対の吊手	E-4700
542	"	陶 器	蓋B	2.8	6.2		3.0	無 釉	灰 釉		E-4721
543	"	"	瓶	10.8	7.5		5.5	"	灰・鉄釉		E-4720
544	"	"	鉢	—	27.0		19.4	灰 釉	灰・鉄・磁釉		E-4708
545	"	"	瓶C	9.9	7.2	16.0	8.0	無 釉	鉄 釉		E-4719
546	"	"	鉢	—	38.8		—	"	無 釉	常滑	E-4710
547	"	"	瓶	15.6	2.6	10.0	6.8	鉄 釉	鉄 釉		E-4712
103-548	SK446	"	碗K	5.4	9.8		3.9	灰 釉	灰・鉄釉		E-4264
549	"	"	碗H	5.4	9.2		4.0	"	灰・鉄釉		E-4303
550	"	"	"	4.8	10.2		5.1	"	"		E-4266
551	"	"	碗J	6.9	11.5		5.7	透明釉・呉須	透明釉・呉須		E-4257
552	"	磁 器	碗	6.8	11.4		4.1	透明釉	"		瀬戸 E-4272
553	"	"	碗L	5.9	10.8		4.7	透明釉・呉須	"		E-4284
554	"	"	蓋F	3.5	11.0		—	透明釉	"	焼継痕	E-4355
555	"	"	碗	5.3	10.2		5.0	"	"		E-4269
556	"	"	"	6.1	11.0		4.7	透明釉・呉須	"		肥前 E-4275
557	"	"	碗O	5.7	8.7		3.7	"	"		E-4293
558	"	"	碗L	4.6	9.2		3.6	透明釉	"		瀬戸 E-4297
559	"	"	碗	5.2	9.2		3.2	透明釉・呉須	"		肥前 E-4294
560	"	陶 器	"	5.5	7.8		3.0	透明釉	透明釉・鉄釉		E-4285
561	"	磁 器	碗L	4.1	7.9		3.4	透明釉・呉須	透明釉・呉須		瀬戸 E-4316

図版番号	遺構	器種	法量 (cm)				釉薬・調整等		備考	登録番号		
			器高	口径	胴径	底径	内面	外面				
103-562	SK446	陶器	皿D	3.5	13.3		7.0	灰釉	灰釉		E-4318	
563	"	"	皿	3.3	10.6		6.3	透明釉・白泥	透明釉・白泥		E-4321	
564	"	"	皿H	1.3	7.0		3.6	灰釉	灰釉		E-4328	
565	"	磁器	皿M	1.5	4.7		1.2	透明釉	透明釉	紅皿	肥前	E-4325
566	"	"	皿	2.9	9.5		3.7	透明釉・呉須	透明釉・呉須	焼継痕	"	E-4327
567	"	"	"	2.5	8.2		3.6	透明釉	透明釉		瀬戸	E-4353
568	"	"	蓋F	2.6	8.9		—	—	—	透明釉・呉須	"	E-4354
569	"	"	"	2.6	9.4		—	—	—	—	"	E-4322
570	"	"	皿K	3.5	13.6		6.9	透明釉・呉須	"	焼継痕	肥前	E-4396
571	"	"	皿O	5.9	6.4		3.5	透明釉	"		"	E-4396
104-572	"	陶器	鉢	7.8	16.0		6.2	灰・鉄・銅緑釉	灰・鉄・銅緑釉			E-4267
573	"	"	鉢B	13.1	33.0		14.6	錆釉	錆釉			E-4332
574	"	"	鉢C	—	16.6		—	鉄釉	鉄釉			E-4334
575	"	"	鉢B	18.6	6.7		7.2	錆釉	錆釉			E-4333
576	"	"	鉢D	11.0	19.1	20.4	10.0	灰釉	灰釉			E-4335
577	"	"	鍋A	11.8	24.4	20.8	9.0	錆釉	錆釉			E-4343
578	"	"	鍋B	10.2	21.2	19.2	8.0	鉄釉	鉄釉			E-4342
579	"	"	鉢	15.5	38.0		35.2	無釉	無釉		常滑	E-4348
580	"	"	壺A	22.9	9.6	6.8	9.6	灰釉	灰釉			E-4376
581	"	"	瓶	18.9	2.4	9.0	6.8	"	"			E-4382
582	"	"	"	14.3	7.7	7.2	6.5	"	灰・鉄釉	花瓶		E-4381
583	"	"	壺	22.8	9.4	15.0	9.4	"	灰釉			E-4380
584	"	"	瓶C	12.0	9.5	20.0	8.1	鉄釉	鉄釉	注口の上に穿孔1カ所		E-4392
105-585	SK424	"	碗B	7.0	10.8	11.4	5.4	灰釉	灰釉			E-4853
586	"	"	碗H	5.3	10.2		4.6	鉄釉	鉄釉			E-4861
587	"	"	"	5.1	10.4		4.0	灰釉	灰釉・呉須			E-4857
588	"	"	"	5.2	9.0		3.8	"	灰釉・鉄釉			E-4865
589	"	"	"	5.1	9.3		3.8	"	"			E-4863
590	"	"	碗	5.8	10.0	10.5	5.0	鉄釉	鉄釉	拳骨茶碗		E-4854
591	"	"	碗G	5.3	11.1	11.7	4.6	灰釉	灰釉			E-4862
592	"	"	"	5.1	9.2	9.9	3.8	灰・鉄釉	灰・鉄釉	せんじ 左右掛け分け		E-4868
593	"	"	碗K	5.6	10.6		4.0	長石釉	長石釉			E-4864
594	"	"	"	6.1	11.7		4.8	長石・鉄・銅緑釉	長石・鉄・銅緑釉			E-4859
595	"	"	碗	6.2	12.0		4.0	灰釉	灰釉			E-4860
596	"	"	"	5.8	11.4		3.6	"	灰・鉄釉			E-4858
597	"	"	"	5.7	10.4		4.2	長石・銅緑釉	長石・鉄・銅緑釉			E-4867
598	"	"	"	5.8	12.3		4.4	灰釉・白泥	灰釉・白泥	刷毛目		E-4866
599	"	"	"	4.7	8.4		3.6	灰釉	灰・鉄釉	小杉茶碗		E-4869
600	"	"	"	5.9	10.5		5.0	透明釉・呉須	透明釉・呉須	広東碗		E-4856
601	"	"	碗J	5.2	6.4	6.3	3.2	灰釉	灰釉		産地不明	E-4870
602	"	"	碗	4.4	6.4		3.4	"	"	高台に三角形の切込み		E-4871
603	"	"	"	3.3	5.8		3.0	"	"	釉が白色に発色		E-4872
604	"	"	"	6.6	13.2		7.2	灰釉・呉須	灰・鉄・呉須	内面輪状に釉を取る、高台内錆釉		E-4874
605	"	"	碗L	6.7	12.6		4.1	透明釉・呉須	透明釉・呉須	焼継痕	肥前	E-4875
606	"	"	"	6.4	11.6		4.8	"	"		瀬戸	E-4877
106-607	"	"	"	6.1	10.3		4.2	"	"	焼継痕	"	E-4879
608	"	"	"	5.6	10.2		4.3	"	"	釉の発色不良	"	E-4881
609	"	"	"	6.0	10.4		4.2	"	"	"	"	E-4886
610	"	"	"	6.5	10.0		4.0	"	"	"	"	E-4885
611	"	"	"	6.0	11.2		4.4	"	"	"	"	E-4878
612	"	"	"	6.4	10.4		4.6	"	"	"	"	E-4884
613	"	"	碗	5.9	10.6		3.4	"	"	焼継痕	肥前	E-4876
614	"	"	碗L	4.9	9.0		3.5	"	"		瀬戸	E-4888
615	"	"	"	4.5	8.9		3.7	"	"		産地不明	E-4889
616	"	"	"	4.8	9.0		3.2	透明・赤釉	透明・赤・緑釉			E-4891
617	"	"	"	4.5	8.2		2.8	透明釉・呉須	透明釉・呉須	釉の発色不良		E-4892
618	"	"	碗	6.0	8.2		4.4	"	"			E-4893
619	"	"	碗Q	5.2	9.6		4.6	"	"			E-4887
620	"	"	碗L	4.4	7.8		3.0	"	"			E-4895
621	"	"	"	3.3	6.2		2.3	透明釉	透明釉			E-4902

図版番号	造構	器種	法量 (cm)				軸・調整等		備考	登録番号		
			器高	口径	胴径	底径	内面	外面				
106-622	SK424	陶器	碗I	5.2	6.6	6.9	2.8	透明軸・貝須	透明軸・貝須	瀬戸	E-4894	
623	〃	磁器	碗	4.8	6.2		5.2	〃	〃	〃	E-4899	
624	〃	〃	碗L	3.4	6.5		2.4	〃	〃	〃	E-4800	
625	〃	〃	〃	3.3	6.4		2.4	〃	〃	〃	E-4898	
626	〃	〃	碗	2.9	6.6		2.2	透明軸	〃	〃	E-4901	
627	〃	〃	〃	4.2	6.1		2.9	透明軸・貝須	〃	〃	E-4897	
628	〃	〃	〃	4.7	6.4		3.2	〃	〃	〃	E-4896	
629	〃	〃	皿M	1.2	4.6		1.4	透明軸	透明軸	肥前	E-4904	
630	〃	〃	碗	2.2	4.4		1.6	〃	〃	〃	E-4903	
107-631	〃	陶器	皿B	1.3	6.6		2.8	滑軸	鉄軸	〃	E-4922	
632	〃	〃	皿	1.1	7.0		3.0	無軸	無軸	内面墨書	E-4928	
633	〃	〃	皿B	1.7	8.2		4.0	鉄軸	鉄軸	〃	E-4918	
634	〃	〃	皿H	1.4	7.4		3.0	〃	〃	〃	E-4925	
635	〃	〃	皿	2.1	9.0		5.3	灰軸	灰軸	〃	E-4921	
636	〃	〃	皿B	2.4	9.4		3.6	鉄軸	鉄軸	〃	E-4923	
637	〃	〃	〃	2.5	11.4		4.5	〃	〃	口縁に油煙付着	E-4924	
638	〃	磁器	皿	2.5	10.8		3.6	透明軸	透明軸	瀬戸	E-4942	
639	〃	陶器	〃	2.1	12.8		6.6	灰軸	灰軸	〃	E-4919	
640	〃	〃	〃	3.0	11.6		6.4	透明軸・白泥	透明軸・白泥	〃	E-4913	
641	〃	〃	皿H	2.1	9.6		4.8	鉄軸	鉄軸	〃	E-4926	
642	〃	〃	〃	2.9	10.9		4.0	灰軸	灰軸	〃	E-4911	
643	〃	〃	〃	2.4	11.6		5.0	鉄軸	鉄軸	〃	E-4924	
644	〃	〃	皿E	3.8	11.4		5.4	灰・鉄軸	灰軸	高台内に墨書	E-4930	
645	〃	〃	〃	4.0	12.1		5.4	〃	〃	〃	E-4917	
646	〃	〃	〃	3.5	13.0		5.4	〃	〃	内底面型紙磨	E-4915	
647	〃	〃	〃	3.9	13.7		6.0	灰軸・貝須	灰軸・貝須	高台内中央部わずかに凹む	E-4914	
648	〃	〃	皿	2.9	11.6		7.8	灰軸	灰軸	内底面に刷の織刻	E-4912	
649	〃	〃	〃	2.7	11.3		5.0	長石・鉄軸	長石・鉄軸	〃	E-4920	
650	〃	〃	〃	4.5	18.2		8.2	銅緑軸	銅緑・滑軸	内面に図線を線刻	E-4907	
651	〃	〃	〃	4.3	20.2		10.6	長石・鉄軸	長石・鉄軸	馬目皿	E-4906	
652	〃	磁器	皿O	1.9	8.0		4.6	透明軸・貝須	透明軸・貝須	口縁部に墨・紅付着	瀬戸	E-4934
653	〃	〃	皿	2.1	9.0		5.3	〃	透明軸	型押成形	〃	E-4921
654	〃	〃	〃	2.1	9.8		4.0	〃	〃	〃	E-4940	
108-655	〃	〃	皿L	—	—	—	3.3	〃	透明軸・貝須	焼融痕	〃	E-4931
656	〃	〃	皿K	4.3	15.2		7.6	〃	〃	〃	E-4935	
657	〃	〃	皿	2.4	10.6		6.2	〃	〃	〃	E-4939	
658	〃	〃	〃	1.8	7.7		2.6	透明軸	透明軸	〃	E-4944	
659	〃	土器	〃	0.9	5.2		3.5	—	—	口タロ成形 硬質焼成	E-4948	
660	〃	〃	〃	1.5	7.6		—	—	—	〃	E-4947	
661	〃	〃	皿S	2.2	10.0		5.4	—	—	〃	E-4946	
662	〃	〃	皿	1.7	13.2		5.8	—	—	〃	E-4945	
663	〃	磁器	皿L	4.4	14.3		8.4	透明軸・貝須	透明軸・貝須	口縁端部に滑軸	肥前	E-4933
664	〃	陶器	鉢K	3.1	6.3		4.2	灰軸	灰軸	割鉢	E-4969	
665	〃	〃	鉢	3.4	6.0	6.3	3.3	滑軸	滑軸	〃	E-4970	
666	〃	〃	〃	3.3	6.0	6.0	4.0	灰軸	滑軸	内面に付着物	E-4957	
667	〃	〃	鉢D	4.9	10.2		4.8	〃	〃	高台内に墨書	E-4972	
668	〃	〃	鉢	4.0	10.0	10.5	4.6	銅緑軸	銅緑軸	軟質、部分的に軸が銀化	E-4954	
669	〃	〃	〃	6.4	11.7		7.2	鉄軸	鉄軸	内面の磨減著しい	E-4955	
670	〃	〃	〃	6.8	8.8	10.4	4.2	〃	〃	〃	E-4956	
671	〃	磁器	〃	6.5	11.5		5.0	透明軸	透明軸	瀬戸	E-4873	
672	〃	陶器	〃	7.5	12.8	12.1	5.8	灰・鉄軸・白泥	灰・鉄軸・白泥	白土を練込、鉄軸の一部銀化	E-4951	
673	〃	〃	〃	8.8	10.4	13.7	5.4	灰軸	灰軸	〃	E-4852	
674	〃	〃	鉢B	5.4	13.5		6.0	滑軸	滑軸	内底面滑目の磨減著しい	E-4974	
109-675	〃	磁器	鉢	—	9.8	10.5	—	透明軸・貝須	透明軸・貝須	瀬戸	E-4964	
676	〃	陶器	鉢L	2.2	5.0	5.7	4.6	灰軸	灰軸	〃	E-4967	
677	〃	〃	〃	1.7	5.2		4.0	〃	〃	底面に墨書	E-4961	
678	〃	磁器	鉢	6.6	13.8		6.2	青軸	青軸	青磁 型押成形	瀬戸	E-4963
679	〃	〃	鉢O	5.2	6.3		2.3	〃	〃	〃	E-4965	
680	〃	陶器	乗燭	3.8	5.0		3.6	鉄軸	鉄軸	底部に穿孔	E-5024	
681	〃	〃	瓶	3.0	2.8	6.3	4.2	灰軸	灰・銅緑軸	つり下げ式の灯明具	E-5021	

図版番号	遺構	器種	法量 (cm)				軸系・調整等		備考	登録番号
			器高	口径	胴径	底径	内面	外面		
109-682	SK424	磁器 皿O	5.7	6.0	—	4.6	透明釉	透明・赤釉	仏飯具	瀬戸 E-5023
683	"	陶器 壺A	5.0	4.2	6.2	3.8	灰釉	灰釉		E-5013
684	"	" 瓶	6.2	1.7	9.6	3.8	"	灰釉・呉須	外面に桜花の刻印	E-5015
685	"	" 瓶D	2.7	—	—	8.4	"	灰釉	型押成形	E-5026
686	"	" 蓋C	2.2	11.4	—	—	無釉	錆釉	受部内に墨書	E-5028
687	"	" 蓋D	2.2	11.4	—	—	鉄釉	鉄・長石釉		E-5003
688	"	" 蓋F	2.0	13.8	—	10.7	長石・緑釉	長石・呉須	鉄釉 織部	E-5005
689	"	" 蓋B	—	7.2	—	2.8	無釉	無釉	白泥露掛け	常滑 E-5018
690	"	" 瓶C	7.3	7.8	8.4	8.0	"	"	、把手基部に刻印	E-5017
691	"	" 蓋C	—	5.4	—	—	"	灰・鉄釉	信楽	E-5020
692	"	" 瓶C	10.5	5.1	11.9	7.6	"	"	"	E-5019
693	"	" 皿O	3.0	$\frac{12.7}{13.7}$	—	4.8	錆釉	錆釉	脚皿	E-4929
110-694	"	" 皿J	6.5	31.6	—	14.6	灰釉	灰釉		E-4905
695	"	" 皿	4.8	22.5	—	12.7	鉄・長石釉	鉄・長石釉		E-4909
696	"	" 瓶A	23.8	3.4	13.6	10.7	灰・鉄釉	鉄・錆釉		E-5008
697	"	" " "	20.0	4.0	7.9	7.0	無釉	灰釉	貧乏徳利	E-5009
698	"	" " "	15.4	2.3	8.4	5.8	"	"		E-5006
699	"	磁器 瓶	13.1	2.7	6.1	5.8	透明釉	透明釉		瀬戸 E-5010
700	"	" " "	20.0	3.4	3.7	6.0	無釉	透明・赤釉・呉須	底部に墨書	肥前 E-4966
701	"	陶器 鉢	7.2	17.6	—	6.6	灰・鉄釉	灰・鉄釉		E-4949
702	"	" 蓋C	—	10.4	—	8.8	灰釉	"		E-4952
703	"	" 鉢	9.6	11.4	5.9	6.4	"	"		E-4953
704	"	" " "	—	13.0	10.2	10.0	灰・黄・赤・緑釉	灰・黄・赤・緑釉	植木鉢	万古(?) E-4973
705	"	" 鉢B	13.4	35.4	—	16.0	無釉	無釉	注口に刻印	堺産鉢 E-5214
706	"	" " "	18.2	42.3	—	16.9	錆釉	錆釉	内面に刻印	E-4976
111-707	"	" 鍋B	6.8	16.2	15.5	6.7	灰釉	灰・鉄・緑釉		E-4986
708	"	" 蓋D	3.7	16.8	—	—	"	灰釉		E-4984
709	"	" 鍋	—	17.4	17.5	—	"	"		E-4983
710	"	" 鉢F	16.2	18.0	19.4	13.7	うのふ釉	うのふ・赤・鉄・緑釉	火鉢	E-5001
711	"	" " "	19.0	18.0	23.4	14.0	錆釉	うのふ・赤・上野釉	"	E-5002
712	"	" 壺	20.0	27.6	16.7	10.8	無釉	無釉	軟磁	常滑 E-5000
713	"	" 鉢	21.7	17.0	22.7	18.8	錆・緑釉	錆・緑釉		E-4998
714	"	土器 鍋E	—	33.8	—	—	—	—	内面に布目、内型成形	E-4988
715	"	" " "	—	3.0	40.0	—	—	—		E-5029
716	"	瓦質 鍋	12.2	33.4	—	24.4	—	—		E-4995
717	"	" 釜	16.4	22.1	23.2	15.8	—	—		E-4995
112-718	II層	陶器 碗E	4.2	12.3	—	3.4	灰・鉄釉	灰釉	高台内に墨書	E-5404
719	"	" " "	—	—	—	4.8	"	"		E-5405
720	SK452	" 皿	—	—	—	8.2	灰釉・呉須	灰釉・呉須	高台外縁に墨書	E-5406
721	SK441	" 鉢L	—	—	—	6.8	無釉	灰釉	高台内に墨書	E-5407
722	II層	陶器 束 燗	—	—	11.8	5.5	鉄釉	鉄釉	底部に穿孔・墨書	E-5408
723	SK435	" 碗	—	—	—	4.7	灰釉	灰釉	高台内に墨書	E-5409
724	SK426	" 瓶A	—	—	11.2	5.4	錆釉	灰釉・白泥	徳利底部に墨書	E-5410
725	II層	" 鉢	5.4	5.4	9.5	5.3	灰釉	灰釉	底部に墨書	E-4736
726	"	" 鉢D	—	—	—	10.8	"	"	高台内に墨書	E-5412
727	SK438	" 鉢F	—	—	20.4	20.2	"	灰・上野・うのふ釉	底部に墨書	E-5413
728	SK403	" 壺	—	—	20.5	9.8	無釉	灰釉(?)	底部に刻 焼罇	産地不明 E-5414
113-729	II層	" 碗	—	—	—	4.6	灰釉・呉須	灰釉	高台内中央部に刻印	京・信楽(?) E-5415
730	SK417	" " "	—	—	—	5.3	灰釉	"		肥前 E-5416
731	II層	" " "	—	—	—	4.8	"	"	高台内やや外縁に刻印	E-5417
732	SK413	" " "	6.9	11.4	—	5.4	"	灰・鉄釉	"	E-5425
733	II層	" 瓶A	—	—	—	10.0	錆釉	灰・錆釉	"	徳利今井焼 E-5418
734	"	" 碗	—	—	—	3.8	灰釉	灰・赤・白釉	高台内中央部に刻印	犬山焼 E-5419
735	SK433	" " "	8.5	10.0	14.5	4.5	—	—	軟質、赤染茶碗	E-5420
736	II層	磁器 " "	2.7	5.7	—	2.2	透明釉	透明釉	内面に金箔	肥前 E-5421
737	SK402	土器 皿	2.1	$\frac{3.5}{3.3}$	—	2.2	—	—	内面に金泥・耳皿	E-5422
738	SK419	磁器 蓋	2.8	10.0	—	—	透明釉	透明釉・呉須		肥前(?) E-5423
739 (P298)	陶器 壺	"	—	22.0	28.0	—	無釉	無釉	焼罇	常滑 E-5424

焼 塩 壺

図版番号	造 構 種 類	法 量 (cm, cc)					備 考	登 録 号
		器高	口径	内径	底径	容積		
115-740	I 層 身	9.8	5.6	—	4.6	110		E-8001
741	SK419 身 E	7.4	(3.8)	—	3.0	—		E-8002
742	皿層 "	7.2	4.5	—	3.1	40		E-8003
743	SK424 身 C	6.4	[4.4]	[5.4]	[4.4]	—		E-8004
744	SK419 "	7.4	5.6	6.4	5.1	115		E-8005
745	SK501 "	7.2	5.6	7.0	5.2	110		E-8006
746	SK502 "	7.5	5.2	6.6	4.9	90		E-8007
747	" "	7.6	5.5	7.1	5.1	105		E-8008
748	SK425 "	6.8	5.5	—	4.1	75		E-8009
749	" 蓋 A	1.5	6.3	4.6				E-8010
750	SK502 蓋 X	1.8	5.5	—				E-8011
751	II 層 "	1.7	5.2	4.5				E-8012
752	SK502 "	1.8	5.2	—				E-8013
753	SK419 "	1.3	5.1	[4.2]				E-8014
754	SK502 "	1.7	5.2	4.5				E-8015
755	SK504 蓋 B	2.0	7.3	5.6				E-8018
756	II 層 "	1.9	7.4	6.0				E-8017
757	SK424 "	2.1	7.4	6.5				E-8018
758	SK419 "	1.6	7.0	5.6				E-8019
759	" "	1.9	7.0	5.8				E-8020
760	" "	1.7	7.4	6.1				E-8021
761	SK503 "	1.5	7.5	6.2				E-8022
762	" "	1.5	7.2	6.0				E-8023
763	II 層 "	1.3	6.3	5.4				E-8024
764	SK424 "	1.3	6.7	5.6				E-8025
765	" "	1.3	6.9	5.2				E-8026
766	" "	1.2	6.6	5.2				E-8027
767	SK426 "	1.2	6.1	5.0				E-8028
768	SK403 "	1.1	6.0	5.2				E-8029
769	SK424 "	2.0	6.8	5.6				E-8030
770	" "	1.2	6.6	5.4				E-8031
771	" "	1.4	7.2	6.4				E-8032
772	SK505 身 A	10.4	6.0		7.0	—	刻印「いなと 藤左衛門」	E-8033
773	SK415 "	7.4	5.2		5.4	70		E-8034
774	" "	7.7	5.3		5.2	75		E-8035
775	SK506 身 E	7.0	4.1		3.7	30		E-8036
776	II 層 "	6.7	4.7		3.7	25		E-8037
777	SK415 蓋	2.1	6.9	[6.1]				E-8038
778	" "	1.7	6.4	[5.6]				E-8039
779	" 蓋 A	1.8		[5.5]				E-8040
780	SK507 "	2.1	6.2	[4.6]				E-8041
781	II 層 蓋 B	1.6	7.0	[6.3]				E-8042
782	" "	1.1	6.4	[5.8]				E-8043
783	SK479 身 A	8.7	5.2		5.8	80		E-8044
784	" "	8.8	5.5		5.4	90		E-8045
785	SK478 "	8.3	4.8		4.8	75		E-8046
786	SK479 "	7.8	3.8		5.5	110		E-8047
787	" 蓋 A	1.8	6.8	5.6				E-8048
788	" "	2.2	6.8	5.2				E-8049
789	" "	2.1	[7.6]	[5.6]				E-8050
790	" "	2.2	7.3	5.6				E-8051
116-791	SK455 身 A	11.1	[6.7]		5.3	5.0		E-8052
792	SK508 "	9.8	6.0		5.1	—		E-8053
793	SK445 "	9.2	6.0		4.6	[90]		E-8054
794	SK509 "	8.6	5.4		4.5	—		E-8055
795	SK442 "	8.1	5.4		4.4	75		E-8056
796	I 層 "	7.9	5.4		4.7	[55]		E-8057
797	SK442 "	8.1	5.1		4.4	80		E-8058

図版番号	造 構	種 類	法 量 (cm, cc)					備 考	登録 番号
			器高	口径	内径	底径	容積		
116-798	SE415	身 E	6.4	4.9		4.0	20		E-8059
799	SK508	"	6.4	4.5		3.3	—		E-8060
800	SK442	身 B	9.2	5.9	7.4	5.4	130	刻印「泉州麻生」	E-8061
801	SK440	身 C	7.9	5.7		3.9	125		E-8062
802	"	"	7.9	5.9		3.8	125		E-8063
803	SK453	"	8.1	6.1		4.3	125		E-8064
804	"	"	8.6	6.8		4.2	—		E-8065
805	SK440	"	7.9	6.0		4.5	130		E-8066
806	"	"	8.0	6.1		4.1	135		E-8067
807	SK453	"	8.3	6.3		4.7	—		E-8068
808	SK436	"	6.9	5.7		3.6	—		E-8069
809	SK440	"	7.9	6.2		4.2	70		E-8070
810	SK442	"	7.1	5.7	6.7	4.5	100		E-8071
811	SK510	"	6.8	5.4		5.3	[80]		E-8072
812	SK440	"	7.7	6.3		4.1	[70]		E-8073
813	"	"	7.9	6.2		3.9	75		E-8074
814	"	"	7.7	6.1		4.0	—		E-8075
815	SK453	"	8.0	5.7	6.6	4.3	130		E-8076
816	"	蓋 A	1.8	6.3	4.8				E-8077
817	SK509	"	1.8	6.8	5.6				E-8078
818	"	"	1.8	9.6	6.0				E-8079
819	SK440	"	1.8	7.4	6.1				E-8080
820	"	蓋 X	1.5	7.2	3.0				E-8081
821	SK453	蓋 B	1.8	6.7	5.6				E-8082
822	"	"	1.2	7.0	6.0				E-8083
823	SK440	"	1.1	6.7	5.6				E-8084
824	SK455	"	1.2	6.6	5.0				E-8085
825	SK508	"	1.9	5.8	4.6				E-8086
826	SK434	"	1.5	6.8	6.0				E-8087
827	II層	"	1.1	6.9	6.0				E-8088
828	SK453	"	1.5	7.4	6.0				E-8089
829	SK455	"	1.1	6.9	6.2				E-8090
830	SK453	"	1.4	6.9	6.0				E-8091
831	SK455	"	1.5	7.2	6.0				E-8092
832	SK440	"	1.0	6.9	6.0				E-8093
833	II層	"	—	—	—				E-8094
834	SK455	"	1.2	6.7	5.8				E-8095
835	SK434	"	1.8	6.5	5.4				E-8096
836	SK453	"	1.6	7.2	5.0				E-8097
837	"	"	1.4	7.2	6.0				E-8098
838	SK455	"	1.6	7.1	6.0				E-8099
839	"	"	1.2	6.4	5.4				E-8100
840	"	"	1.4	6.5	6.0				E-8101
841	II層	"	—	—	—				E-8102
842	SK455	"	1.2	6.5	5.4				E-8103
843	SK454	"	1.6	7.2	6.0				E-8104
844	SK440	"	1.7	7.1	6.0				E-8105
845	"	"	1.1	6.8	5.6				E-8106
846	SK437	"	1.8	7.5	6.0				E-8107
847	SK453	"	1.8	7.5	6.0				E-8108

土 製 品

図版番号	造 構	種 類	法 量 (cm)				備 考	登録 番号
			器高	口径	最大幅	底径		
117-848	II層	土 製	鳥	3.1	3.7	1.4	鉄芯型つくり成形	E-6001
849	SK447	"	"	3.7	5.0	1.6	手捏成形	E-6002
850	SK424	"	"	3.4	(7.2)	—	中空 笛	E-6003
851	"	"	"	9.1	9.8	3.7	"	E-6004
852	SK419	"	鶏	8.4	9.5	3.9	" 内部に小石	E-6005
853	SK408	陶 製	狸(?)	5.8	2.5	1.6	透明・緑釉	E-6006

図版番号	造 構	種 類	法 量 (cm)				備 考	登 録 号
			器高	口径	最大幅	底径		
854	SK449	土製 犬	8.8		7.0	6.3	部分的に白色の顔料が残る 中空	E-6007
855	SK419	" "	(3.5)		(3.4)	—	手捏成形	E-6008
856	SK430	" 猿	(8.1)		6.6	3.5	中空	E-6009
857	SK419	" 猫	6.8		9.9	5.2	"	E-6010
858	SK419	" 馬と人	11.8		(8.6)	—	"	E-6011
859	SK429	" 布袋	4.3		4.6	—	型	E-6012
860	SK417	陶製 坊主	4.5		5.7	5.0	中空 軟軸	E-6013
861	SK451	土製 小僧	7.4		5.7	5.3	"	E-6014
862	SK419	陶製 普公	(11.4)		15.1	7.3	" 無軸	E-6015
863	SK470	土製 瓢箪	2.7		7.2	—	" 筋	E-6016
864	SK421	陶製 家	4.5		5.1	3.0	" 透明・緑釉	E-6017
865	SK491	" 蓋	1.0	2.3			透明・緑釉	E-6018
866	SK424	土製 釜	3.2	1.6	5.0	1.6		E-6019
867	SK431	陶製 碗	2.1	4.2		1.5	透明釉	E-6020
868	SE403	" 瓶	5.3	1.0	3.6	1.8	"	E-6021
118-869	SK427	" "	3.5	1.3	3.3	2.8	灰釉	E-6022
870	SK451	土製 鉢	2.7		2.4			E-6023
871	SK424	磁器 符旗の柄	2.1			2.0	表裏面に呉須で「桂月」「金」	E-6024
872	SK440	陶製 板状瓦製品	1.2		4.0		瓦の加工品墨書「金」	E-6025
873	SK479	" 円盤状瓦製品	1.9		4.3		" 重量42g	E-6026
874	SK424	" 陶 鉢	5.3	2.8	3.5		重量 62g 鈍輝 外面に指圧痕残る	常滑 E-6027
875	SK445	" "	6.0	3.3	3.9		" 92g "	" E-6028
876	SK426	" "	6.6	3.4	4.2		" 128g "	" E-6029
877	SK430	" "	7.3	4.7	5.8		" 248g "	" E-6030
878	SK495	" "	8.0	3.5	4.3		" 190g "	" E-6031
879	SK424	" "	8.7	4.4	5.1		" 274g "	" E-6032

瓦

図版番号	造 構	種 類	軒 丸 瓦 (cm)			軒 平 瓦 (cm)			備 考	登 録 号
			径	内区径	珠文数	幅	内区幅	厚さ		
119-880	SK479	軒丸瓦	14.8	10.8	12					E-7001
881	"	"	(17.2)	(13.5)	(10)					E-7002
882	SK415	"	(17.4)	(12.4)	21					E-7003
883	"	"	(14.2)	9.2	8					E-7004
884	"	"	—	—	12					E-7005
885	"	"	—	—	(6)					E-7006
886	"	"	—	—	(2)			金箔が一部残る		E-7007
887	SK460	"	15.6	11.6	11					E-7008
888	"	"	14.0	14.6	9					E-7009
889	"	"	14.8	11.2	12					E-7010
120-890	"	"	13.6	9.4	11					E-7011
891	SK424	"	(15.6)	(12.0)	(9)					E-7012
892	"	"	14.0	10.8						E-7013
893	SK479	挿入瓦	9.8							E-7014
894	"	軒平瓦				(5.0)	—			E-7015
895	"	"				4.0	2.4			E-7016
896	"	"				4.0	1.6			E-7017
897	SK415	"				3.6	2.4			E-7018
898	SK460	"				5.0	3.6			E-7019
899	SK424	"				4.0	2.4			E-7020
900	"	"				24.2	14.8	4.8 3.0	左周縁に刻印	E-7021
901	"	"				22.8	9.9	4.8 2.8	右周縁に刻印	E-7022
121-902	SK446	軒棧瓦	—	—	(7)	—	—	(3.6)	—	E-7023
903	SK460	"	8.4	6.4	12	—	—	—		E-7024
904	SK424	"	9.0	6.0	12	—	—	4.8 2.8		E-7025
905	"	"	9.6	6.4	12			(5.2)		E-7026
906	"	"	8.8	5.6	12	—	—	(2.8)	—	E-7027
907	"	"	8.8	6.0	12			(4.0)	(2.4)	E-7028
908	"	"	9.4	6.4	10			4.4	6.4	E-7029
909	"	"	9.0	5.6	12			4.4	3.2	E-7030

図版番号	造 構	種 類	軒 丸 瓦 (cm)			軒 平 瓦 (cm)			備 考	登 録 号
			径	内区径	注文数	幅	内区幅	厚さ		
121-910	SK460	軒丸瓦	10.0	8.0						E-7031
911	SK424	"	9.0	8.0						E-7032
912	"	"	6.8	4.2			3.8	2.4		E-7033
913	"	"					4.4	3.0	右周縁に刻印	E-7034
914	"	"					4.6	2.8		E-7035
915	"	"					4.4	3.0	右周縁に刻印	E-7036
916	"	"					4.4	3.6		E-7037
917	"	"					4.4	2.8		E-7038
918	"	"					4.8	2.4		E-7039
919	"	"					5.0	2.8		E-7040
920	"	"						3.0		E-7041
122-921	SK415	丸 瓦							最大長25.2cm 最大巾12.3cm 厚 1.6cm刻印	E-7042
922	"	"							" 27.6cm " 14.5cm " 2.0cm	E-7043
923	SK429	"							" 33.3cm " 17.1cm " 2.4cm	E-7044
924	SK460	飾 瓦								E-7045
925	SK415	"							鯉の尾	E-7046

石 製 品

図版番号	造 構	種 類	石 材	法 量 (cm)			備 考	登録番号
				厚さ	横	縦		
123-926	II層	礎	泥 岩	厚さ1.8	横 3.2	縦 6.7	裏面に線刻	S-001
927	SK451	"	"	" 0.6	" 2.9	" 7.7		S-002
928	SK448	"	"	" 0.7	" 3.3	" 7.4		S-003
929	II層	"	頁 岩	" 1.2	" 4.3	" 8.2		S-004
930	SK404	"	"	" 1.0	" 5.7	" 10.1		S-005
931	SK415	"	礫灰質泥岩	" 2.3	" 7.2	" 9.0		S-006
932	SK445	"	頁 岩	" 1.4	" 6.7	" 12.5		S-007
933	SK441	砥 石	軽 石	" 3.8	最大横長7.7	最大縦長 8.0		S-008
934	SK422	"	礫灰質砂岩	" 2.0	" 5.0	" 8.2		S-009
935	SK414	"	礫灰岩	" 1.2	" 3.0	" 9.2		S-010
936	SK424	"	泥 岩	" 1.6	" 7.0	" 8.8		S-011
937	SK445	"	結晶片岩	" 2.3	" 3.3	" 14.4		S-012
938	SK424	"	礫灰岩	" 2.2	" 4.9	" 15.7		S-013
939	SK419	"	ホルンフェルス	" 1.4	" 7.0	" 19.0		S-014
940	SK451	棒状製品	礫灰岩	" 1.3	" 1.3	" 4.3		S-015
941	SK418	"	頁 岩	" 1.0	" 1.0	" -		S-016
124-942	SK446	印(?)	?	高さ2.8	横 1.8	縦 3.1	裏面に朱が残る	S-017
943	"	割 印	大理石	厚さ1.0	最大横長1.8	最大縦長 2.0	表裏面に浮彫。上面に線刻	S-018
944	SK416	基石	頁 岩	" 0.5	径 2.2		黒色	S-019
945	SK436	"	"	" 0.5	" 2.2		"	S-020
946	SK407	犬	礫灰岩	高さ9.6	最大幅3.8	最大長 6.7	笏谷石	S-021
947	SK423	板状製品	結晶片岩	厚さ1.8	横 7.8	縦 -		S-022
948	SK424	石灯籠	花崗岩				火舎	S-023
949	II層	五輪塔	"	高さ15.5			火輪	S-024

ガラス製品

図版番号	造 構	種 類	法 量 (cm)			備 考	登録番号
			径	高さ	幅		
124-950	SK403	柄	径 11.3			深緑色	X-001
951	SK419	斧	厚さ 0.6	最大横長 1.0	-	線刻 表面の風化著しい 鉛ガラス	X-002
952	SE414	"	" 0.7	" 1.5	-	桜花の浮彫 龜甲の可能性あり	X-003

金 属 製 品

図版番号	造 構	種 類	材 質	法 量 (cm)			備 考	登録番号
				器高	口径	底径		
125-953	SK442	皿	銅	器高 1.8	口径 11.0	底径 5.6	器りに2ヶ所穿孔 穿孔と正三角形を9ヶ所作る	M-001
954	SK424	蓋	"	" 1.6	" 7.2			M-002
955	SK403	斧	"	" 11.0				M-003
956	SK408	毛抜き	"	" 5.3				M-004
957	SE414	挟み金具	"	" 10.7				M-005
958	SK401	"	"	長さ 17.5				M-006
959	SK453	匙	"	" 10.0	受け横長 2.7	受け縦長 1.5		M-007
960	SK415	"	"	" 17.3	" 3.6	" 3.6		M-008
961	SK446	"	"	" 23.7	" 8.4	" 3.9		M-009

図版番号	遺 構	種 類	材質	法 量 (cm・g)		備 考	登録番号
962	SE403	鉄	鉄	長さ14.0			M-010
963	SK453	刃 子	"	11.8	幅 2.4		M-011
964	SK416	鎌	"	15.7	" 3.8		M-012
965	SK496	錠	"	12.0	" 4.3 厚さ 1.6		M-013
966	SE415	金 具	"	横長 5.9	縦長 5.3 " 4.5		M-014
967	SK479	引き手	"	7.5	" 3.9 径 0.6		M-015
968	"	装飾金具	銅	1.5	" 18.1 " 0.4		M-016
126-969	SK415	煙管竈首	"	高さ 2.7	首部長 火口径 0.9		M-017
970	SK416	"	"	2.2	" 4.2 " 1.6		M-018
971	SK411	"	"	2.2	" 7.9 " 1.5		M-019
972	II層	"	"	3.1	" 7.4 " 1.6		M-020
973	SK410	"	"	2.4	" 5.0 " 1.7		M-021
974	SK441	"	"	1.4	" 4.7 " 1.3		M-022
975	SK453	"	"	1.7	" 4.3 " 1.2		M-023
976	SK419	"	"	1.9	" 3.6 " 1.5		M-024
977	SK451	"	"	1.7	" 3.7 " 1.4		M-025
978	SK415	煙管吸口	"	長さ 7.0	吸口最大(長)1.2		M-026
979	"	"	"	5.2	" 1.1		M-027
980	SK419	"	"	6.0	" 1.0		M-028
981	SK446	"	"	5.1	" 0.8		M-029
982	II層	"	鉄	7.9	" 0.9		M-030
983	"	"	鋼	6.4	" 1.0		M-031
984	"	"	"	7.5	" 1.3		M-032
985	SK409	"	鉄	2.5	" 0.8		M-033
986	SK451	目 貫	銅	横長 3.9	縦長 1.5 厚さ 0.6	虎と竹の浮彫	M-034
987	SK403	切 羽	"	2.2	" 3.9 " 0.8	鳥と波の浮彫	M-035
988	"	錫	"	1.8	" 3.6 " 0.6		M-036
989	SK468	銭 状	鉛	径 2.5	幅 0.4 重量 18	古寛永を型に押しつける	M-037
990	SK417	銭 状	鉄	2.4	" 0.2 " 3		M-038
991	SK424	鉛 玉	鉛	1.5	" 1.4	鉄砲玉(?)	M-039

銭 貨

図版番号	遺 構	種 類	法 量 (cm, g)			備 考	登 録 番号
			径	孔径	重量		
127-992	SK415	元祐通寶	2.3	0.7	2.8	篆書	M-040
993	"	元豊通寶	2.3	0.7	2.5	行書	M-041
994	I層	"	2.3	0.7	2.4	楷書	M-042
995	SK453	洪武通寶	2.3	0.7	2.2	本邦模鑄銭 加治木銭	M-043
996	II層	寛永通寶	2.3	0.6	3.5	古寛永	M-044
997	SK419	"	2.4	0.6	3.0	"	M-045
998	II層	"	2.4	0.6	3.6	"	M-046
999	SK455	"	2.3	0.6	2.9	"	M-047
1000	SK450	"	2.3	0.6	2.6	"	M-048
1001	SK441	"	2.3	0.6	3.4	"	M-049
1002	SK432	"	2.3	0.6	3.2	新寛永	M-050
1003	SK460	"	2.3	0.6	2.3	"	M-051
1004	SK419	"	2.2	0.7	2.4	"	M-052
1005	SE413	"	2.3	0.7	2.2	"	M-053
1006	II層	"	2.4	0.6	2.6	"	M-054
1007	"	"	2.5	0.6	3.7	"	M-055
1008	SK410	"	2.3	0.7	2.0	"	M-056
1009	SK453	"	2.4	0.6	3.0	"	M-057
1010	SK454	"	2.4	0.6	2.6	"	M-058
1011	SK453	"	2.4	0.6	3.1	"	M-059
1012	SK414	"	2.2	0.7	2.0	"	M-060
1013	II層	"	2.2	0.7	2.2	"	M-061
1014	SK424	"	2.4	0.7	2.8	"	M-062
1015	II層	"	2.7	0.7	3.8	"	M-063
1016	"	文久通寶	2.6	0.6	2.8	"	M-064

图 版



▲名古屋城全景
(1955年12月)

◀撮影位置(下層)

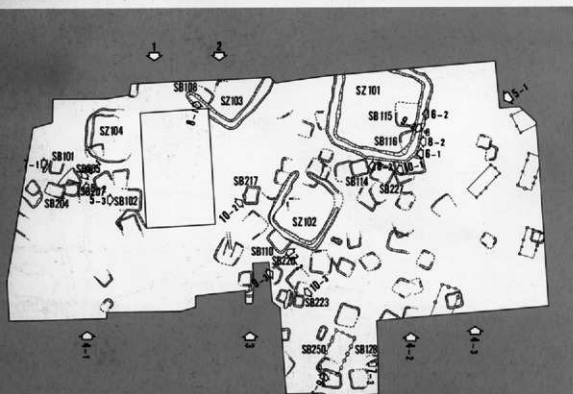



調査区周辺▲
撮影位置（上層）▶

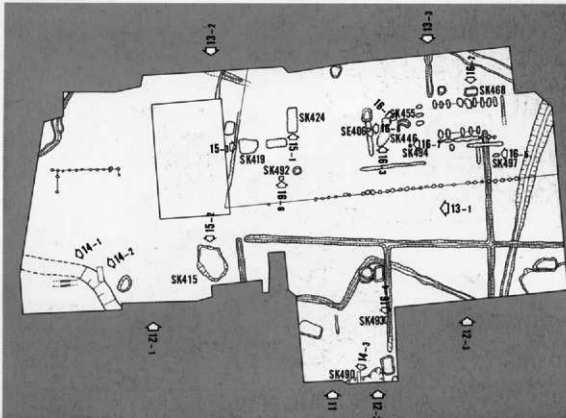

図版 2

图版 3 下層遺構(1)

調査区全景▶

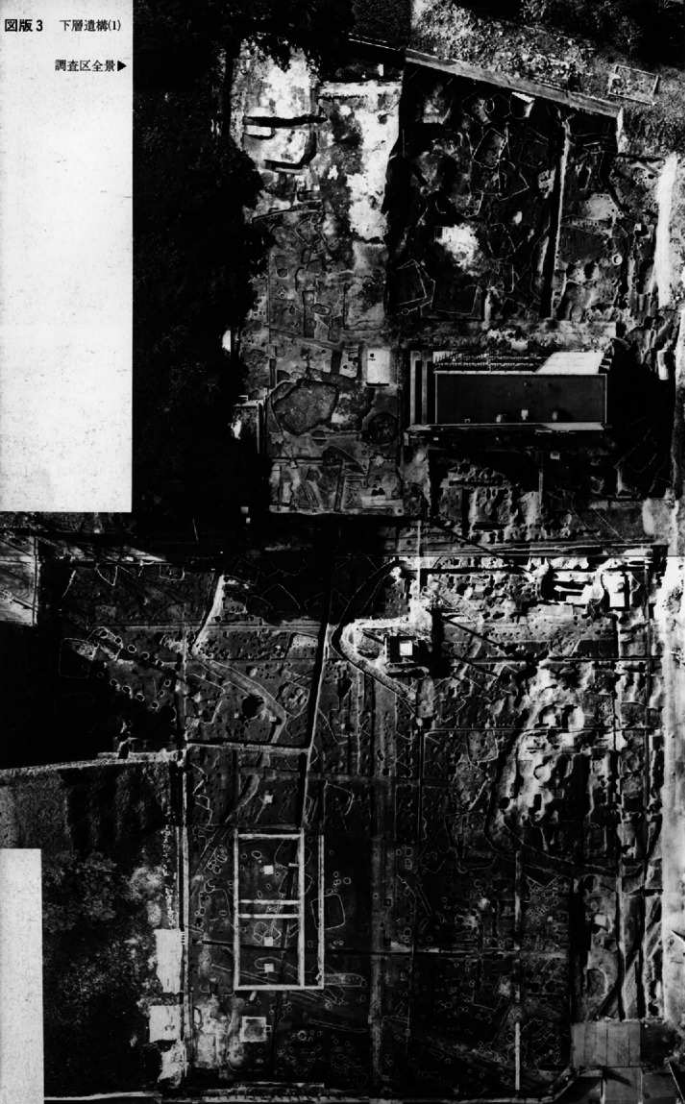

1▶
A区



2▶
D区北部

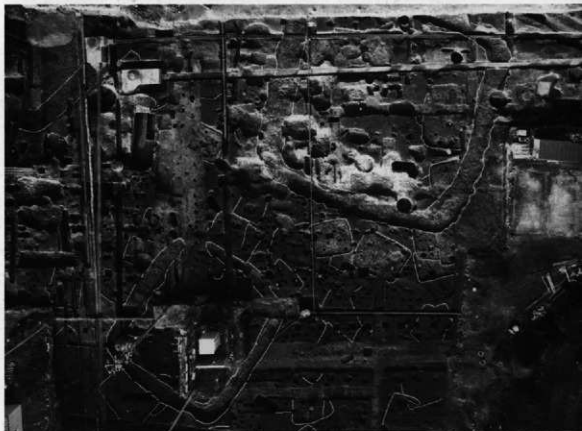

3▶
E区南部

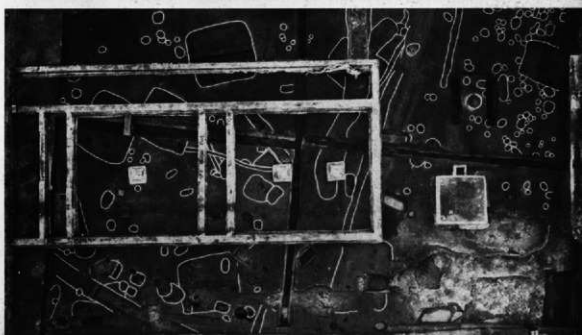



◀ 1
D区南部



◀ 2
SB204・205・207



◀ 3
SB102



1 ▶

SB114・117・227



2 ▶

SB115・116



3 ▶

SB250



◀1
SB101
遺物出土状態



◀2
SB110
遺物出土状態



◀3
SB128
遺物出土状態



1 ▶
SB108
遺物出土状態



2 ▶
SB116
遺物出土状態



3 ▶
SB114
遺物出土状態



◀1
SB206
遺物出土状態



◀2
SK209~211
遺物出土状態



◀3
SB220
カマド

1 ▶
SB227
遺物出土状態



2 ▶
SB217
カマド



3 ▶
SB223
カマド



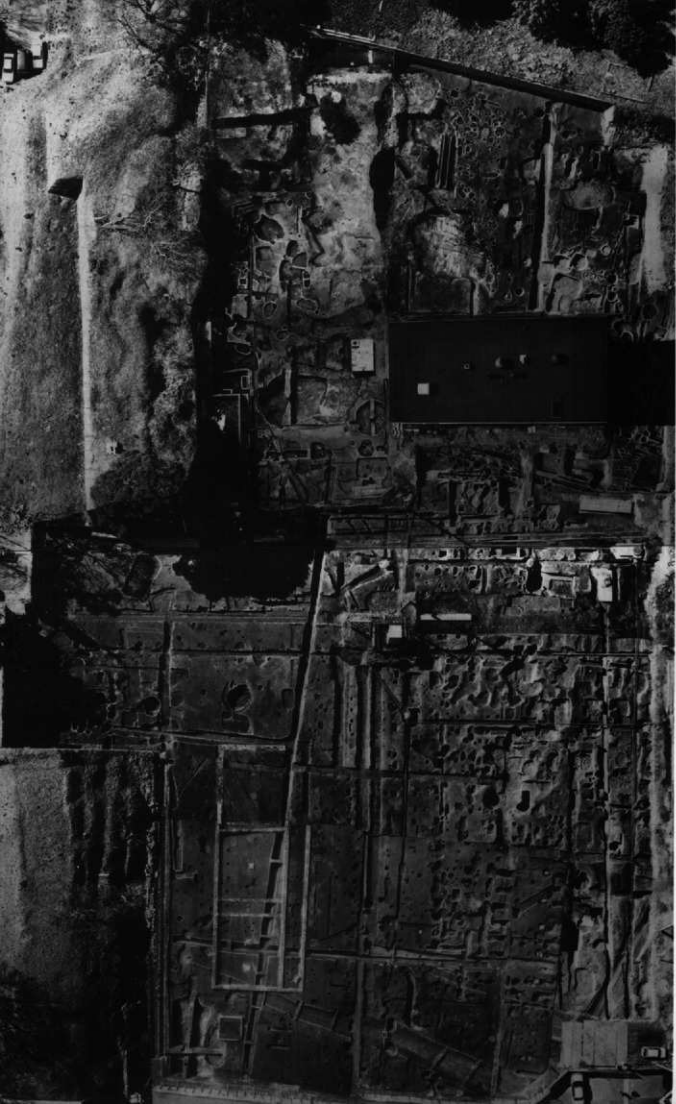

図版11 上層の遺構(1)

図版12 上層の遺構(2)

1 ▶
A区



2 ▶
D区北部



◀ 調査区全景

3 ▶
E区北部





◀1
B区



◀2
A区北部



◀3
E区北部



1 ▶
B区土塁



2 ▶
B区土塁
トレンチ



3 ▶
SK459
トレンチ

図版15 上層の遺構(5)

図版16 上層の遺構(6)



1 ▶ 2 ▶▶
SK455 SK468

◀1
SK424



3 ▶ 4 ▶▶
SK446 SK493

◀2
SK415



5 ▶ 6 ▶▶
SK497 SK492

◀3
SK419

7 ▶ 8 ▶▶
SK459 SE406

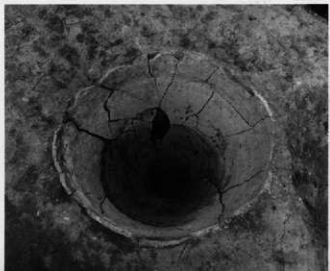

図版17 I期の遺物(1)

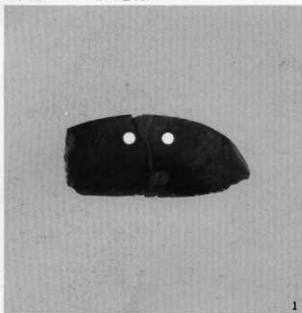

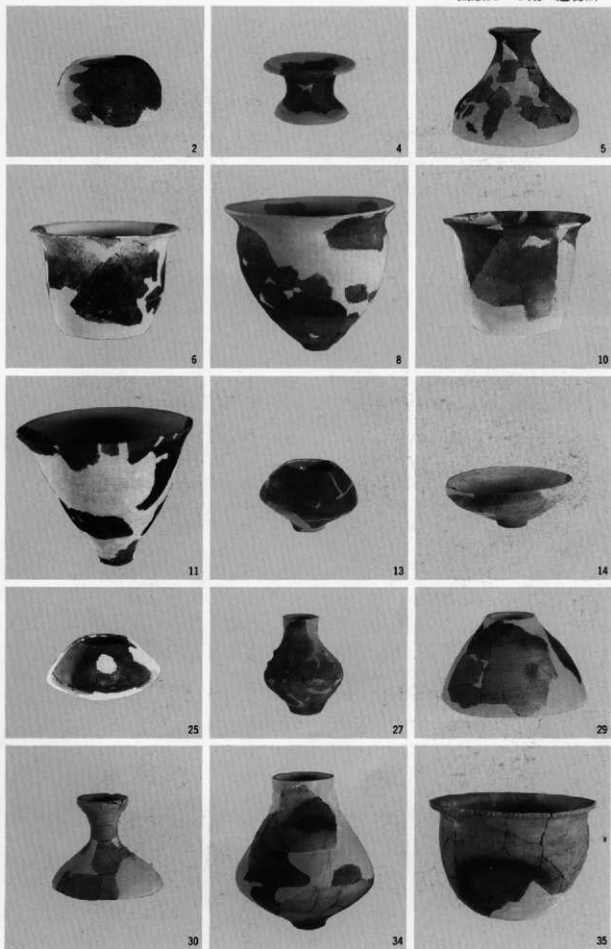

図版19 I期の遺物(3)

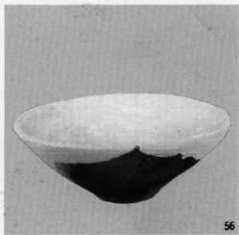
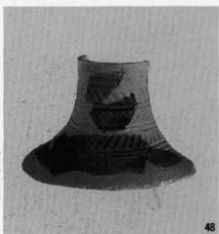
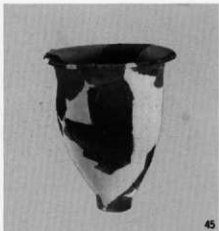



110

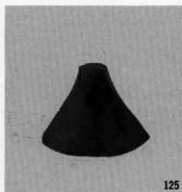

125



146



137



150



166



167



168



169



165



155

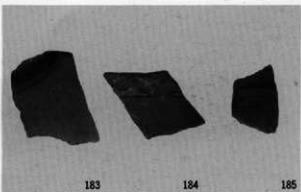

183

184

185

図版21 II期の遺物(1)

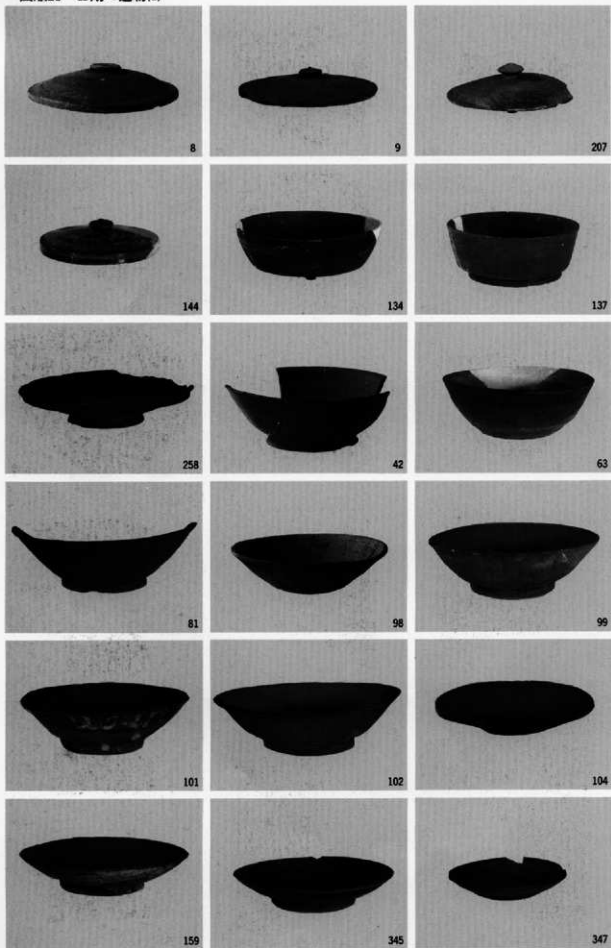

図版22 II期の遺物(2)

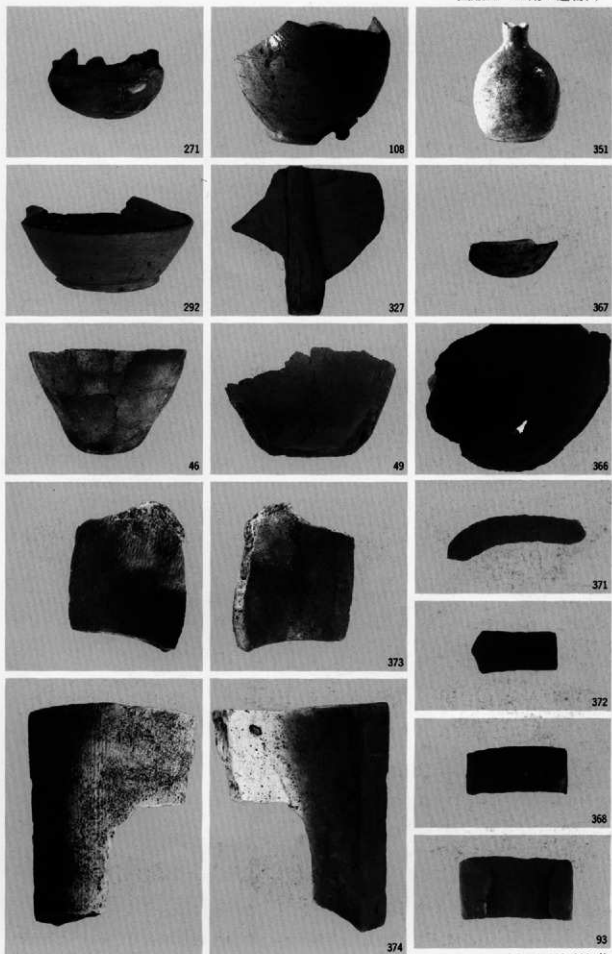

図版23 III期の遺物

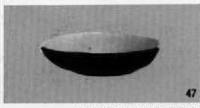
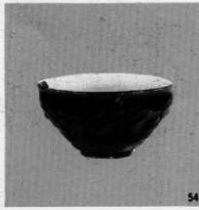
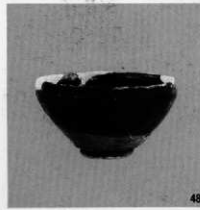
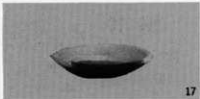
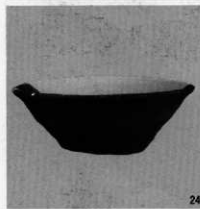
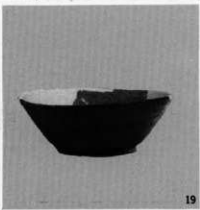
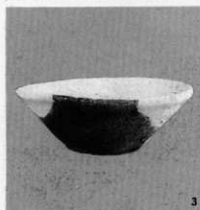
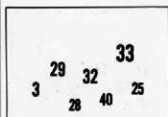
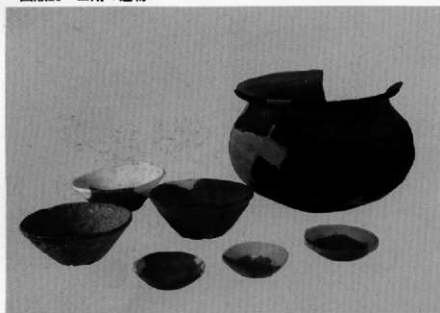

SK479

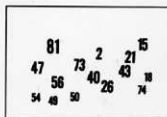

SK460

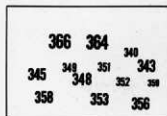

SK424

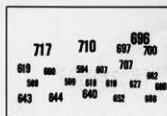

図版25 IV期の遺物(2)

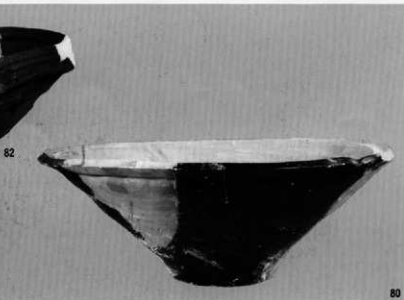
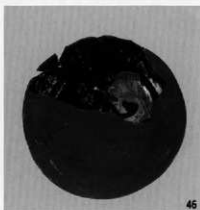
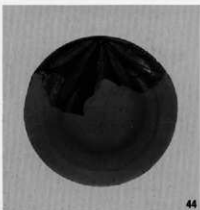

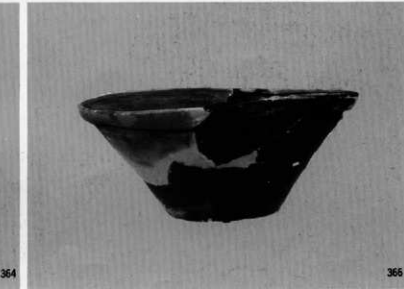
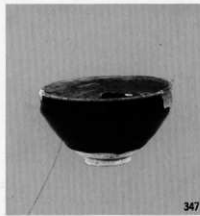
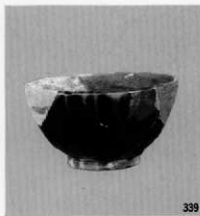

図版27 IV期の遺物(4)

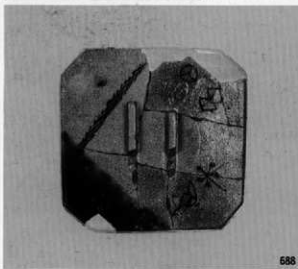

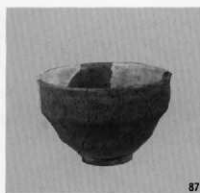

87



104



212



249



254

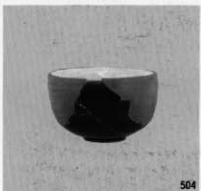

504



539

540



160



194



738



572



151

図版29 IV期の遺物(6)

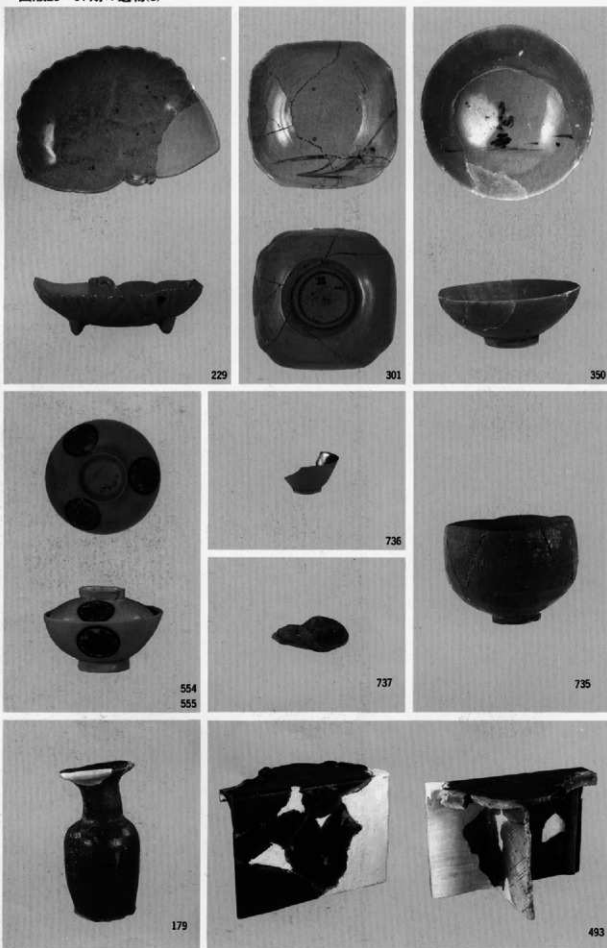

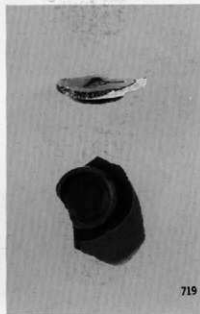

図版31 IV期の遺物(8)

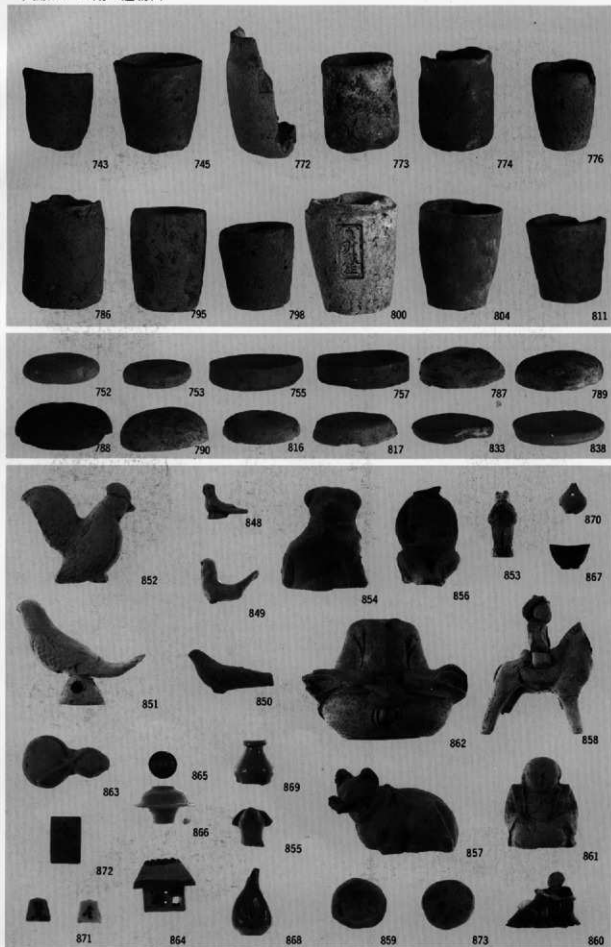

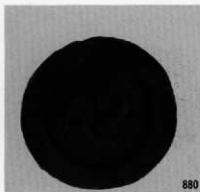

880

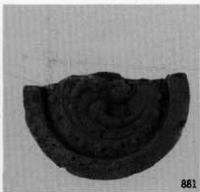

881

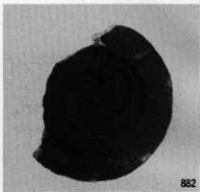

882

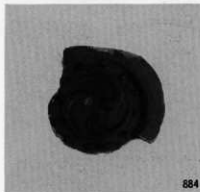

884

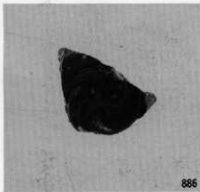

886

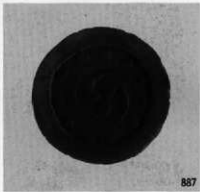

887

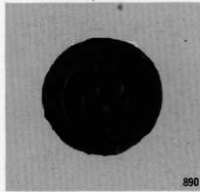

890

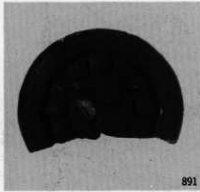

891

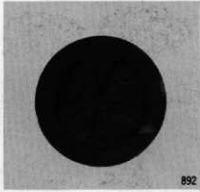

892



893

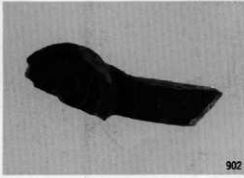

902

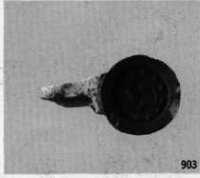

903

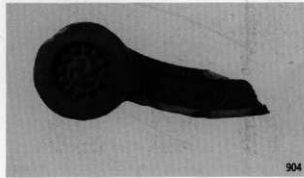

904

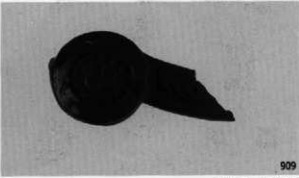

909

図版33 IV期の遺物(10)

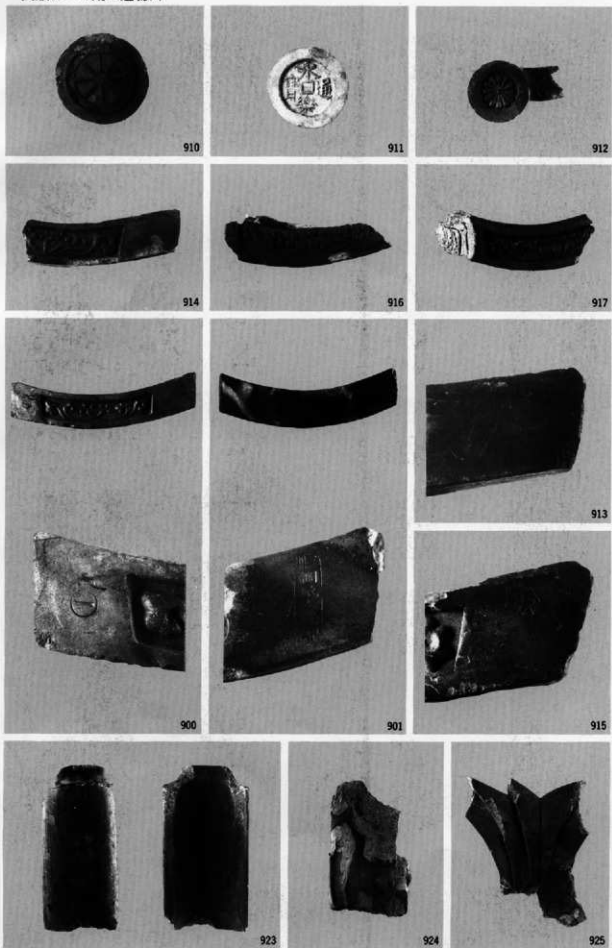



図版35 IV期の遺物

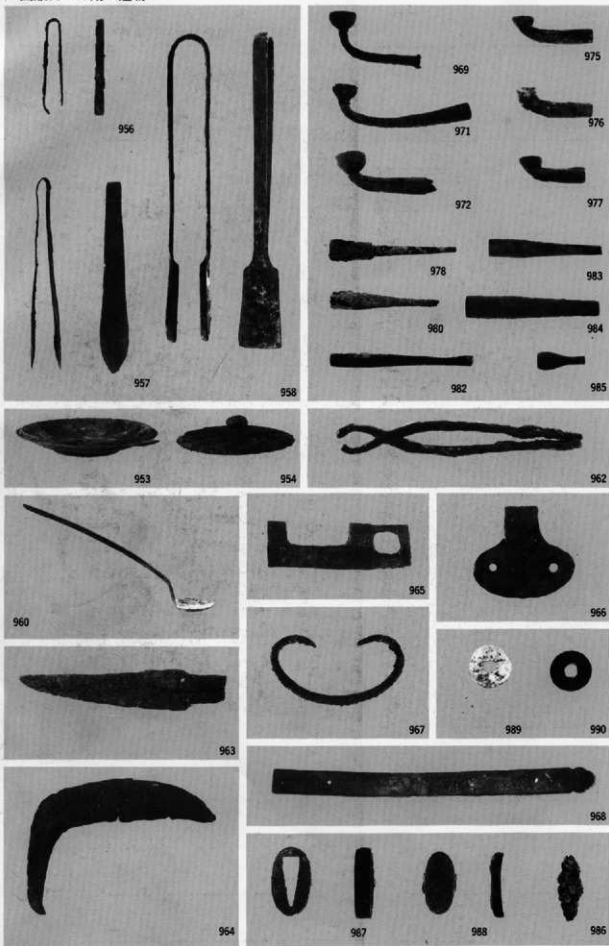

图版36 遺構全体図（下層）

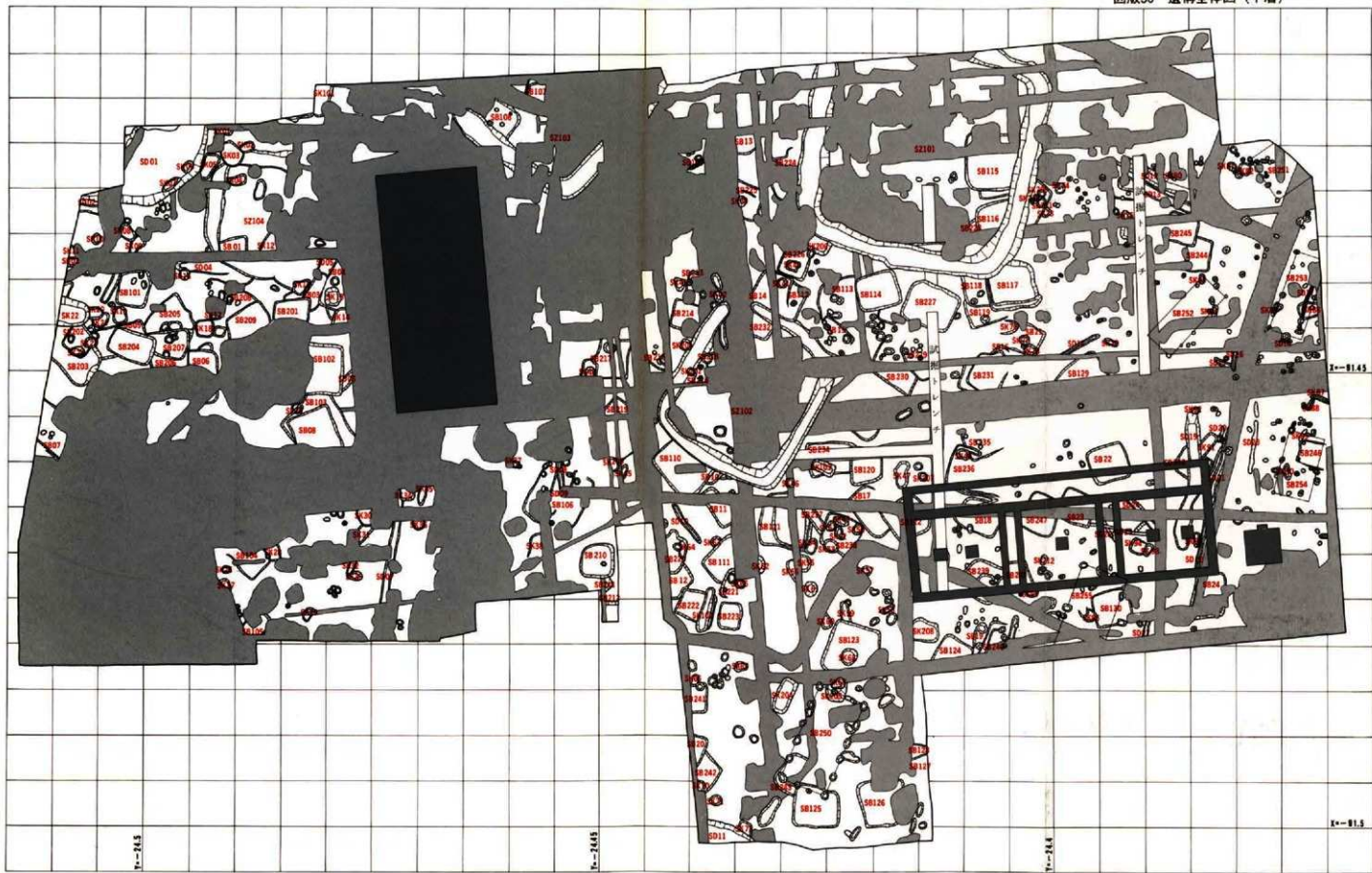

図版37 遺構全体図（上層）

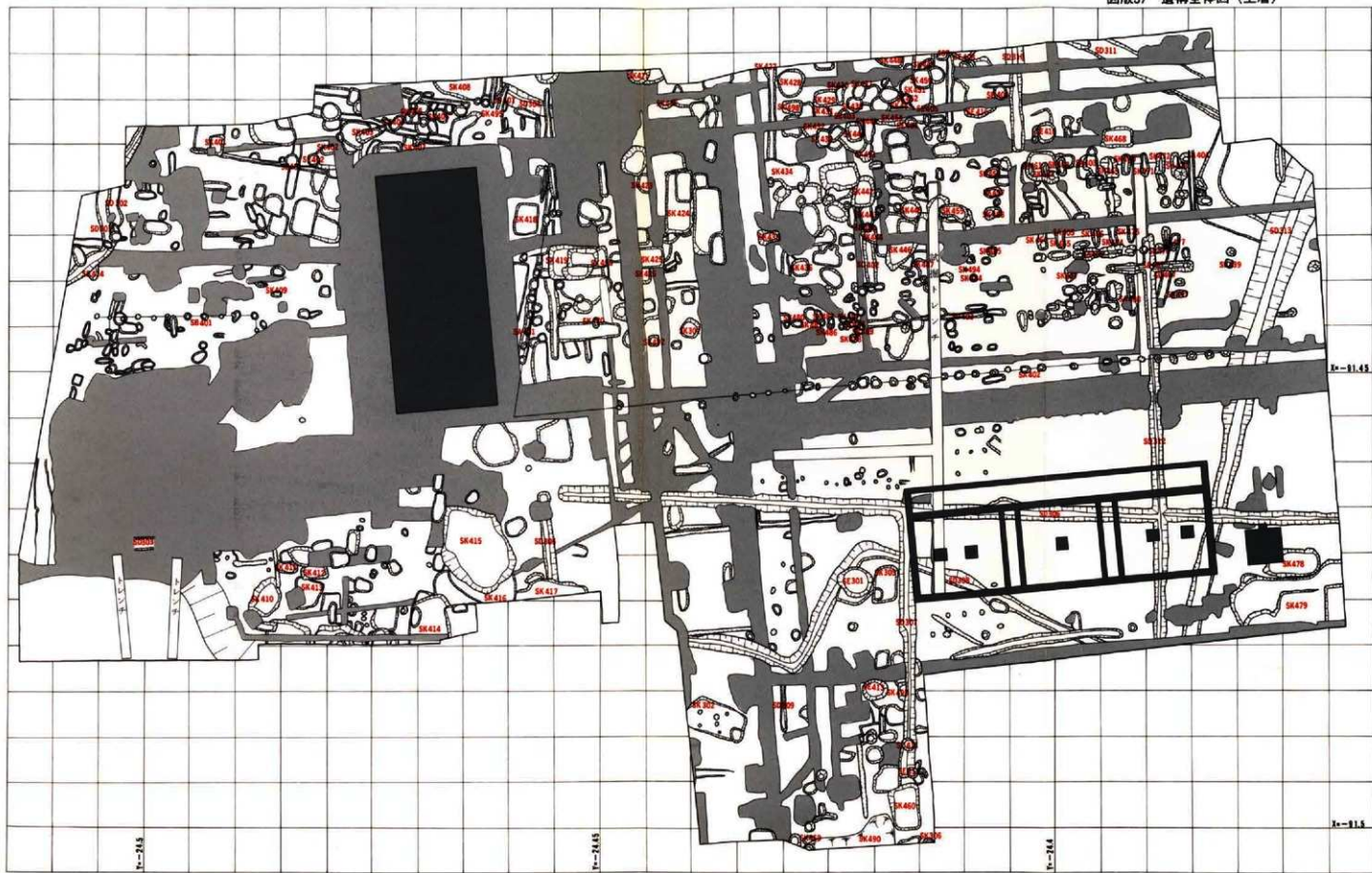

愛知県埋蔵文化財センター調査報告書第15集

名古屋城三の丸遺跡（Ⅰ）

平成2年3月31日

編 纂 財団法人
発 行 愛知県埋蔵文化財センター

印 刷 西濃印刷株式会社