

岩手県文化振興事業団埋蔵文化財調査報告書第682集

おとべの
乙部野Ⅱ遺跡発掘調査報告書

三陸沿岸道路建設事業関連遺跡発掘調査

(第2分冊)

2018

国土交通省東北地方整備局三陸国道事務所

(公財) 岩手県文化振興事業団

岩手県文化振興事業団埋蔵文化財調査報告書第682集

乙部野Ⅱ遺跡発掘調査報告書

(第2分冊)

2018

国土交通省東北地方整備局三陸国道事務所
(公財) 岩手県文化振興事業団

乙部野Ⅱ遺跡発掘調査報告書

三陸沿岸道路建設事業関連遺跡発掘調査

(第2分冊)

写真图版目次

写真图版 1	狩獵土器、SI17出土弥生土器	3	写真图版43	SI42	45
写真图版 2	遺跡全景 1	4	写真图版44	SI43	46
写真图版 3	遺跡全景 2	5	写真图版45	SI44	47
写真图版 4	SI01	6	写真图版46	SI45	48
写真图版 5	SI02	7	写真图版47	SI46	49
写真图版 6	SI03	8	写真图版48	SI49	50
写真图版 7	SI04	9	写真图版49	SI51	51
写真图版 8	SI05	10	写真图版50	SI52	52
写真图版 9	SI06	11	写真图版51	SI53	53
写真图版10	SI07	12	写真图版52	SI54	54
写真图版11	SI10	13	写真图版53	SI55	55
写真图版12	SI11	14	写真图版54	SI56	56
写真图版13	SI12	15	写真图版55	SI57・58・60・63	57
写真图版14	SI13	16	写真图版56	SI57・58・60	58
写真图版15	SI15	17	写真图版57	SI59	59
写真图版16	SI16 (1)	18	写真图版58	SI61	60
写真图版17	SI16 (2)	19	写真图版59	SI62	61
写真图版18	SI17 (1)	20	写真图版60	SI64・65	62
写真图版19	SI17 (2)	21	写真图版61	SI66	63
写真图版20	SI17 (3)	22	写真图版62	SI67	64
写真图版21	SI19	23	写真图版63	SI68	65
写真图版22	SI20	24	写真图版64	SI69	66
写真图版23	SI23・48 (1)	25	写真图版65	SK101	67
写真图版24	SI23・48 (2)	26	写真图版66	SK102	68
写真图版25	SI24	27	写真图版67	SK103	69
写真图版26	SI25	28	写真图版68	SK104	70
写真图版27	SI26	29	写真图版69	SK105	71
写真图版28	SI27	30	写真图版70	SK106	72
写真图版29	SI28	31	写真图版71	SK107	73
写真图版30	SI29	32	写真图版72	SK01・03~05	74
写真图版31	SI30	33	写真图版73	SK06・08~10	75
写真图版32	SI31	34	写真图版74	SK12・14~16	76
写真图版33	SI32	35	写真图版75	SK17~20	77
写真图版34	SI33	36	写真图版76	SK21~24	78
写真图版35	SI34	37	写真图版77	SK25・27~29	79
写真图版36	SI35	38	写真图版78	SK30・32~34	80
写真图版37	SI36	39	写真图版79	SK36・37・40~42	81
写真图版38	SI37	40	写真图版80	SK43~45	82
写真图版39	SI38・39 (1)	41	写真图版81	SKF01~04	83
写真图版40	SI38・39 (2)	42	写真图版82	SKF05~08	84
写真图版41	SI40	43	写真图版83	SKF09~11	85
写真图版42	SI41	44	写真图版84	SKT01~03	86

写真図版85	SKT04 ~ 08	87	写真図版130	遺構外土器 1	132
写真図版86	SKT09 ~ 11	88	写真図版131	遺構外土器 2	133
写真図版87	SL01・04 ~ 07	89	写真図版132	遺構外土器 3	134
写真図版88	SL08・09・11・12	90	写真図版133	遺構外土器 4	135
写真図版89	SL15・16・18	91	写真図版134	遺構外土器 5	136
写真図版90	SX01・02・04	92	写真図版135	遺構外土器 6	137
写真図版91	捨て場 (1)	93	写真図版136	遺構外土器 7	138
写真図版92	捨て場 (2)	94	写真図版137	遺構外土器 8	139
写真図版93	遺構内土器 1	95	写真図版138	遺構外土器 9	140
写真図版94	遺構内土器 2	96	写真図版139	遺構外土器 10	141
写真図版95	遺構内土器 3	97	写真図版140	遺構外土器 11	142
写真図版96	遺構内土器 4	98	写真図版141	遺構外土器 12	143
写真図版97	遺構内土器 5	99	写真図版142	遺構外土器 13	144
写真図版98	遺構内土器 6	100	写真図版143	遺構外土器 14	145
写真図版99	遺構内土器 7	101	写真図版144	遺構外土器 15	146
写真図版100	遺構内土器 8	102	写真図版145	遺構外土器 16	147
写真図版101	遺構内土器 9	103	写真図版146	遺構外土器 17	148
写真図版102	遺構内土器 10	104	写真図版147	遺構外土器 18	149
写真図版103	遺構内土器 11	105	写真図版148	遺構外土器 19	150
写真図版104	遺構内土器 12	106	写真図版149	遺構外土器 20	151
写真図版105	遺構内土器 13	107	写真図版150	遺構外土器 21	152
写真図版106	遺構内土器 14	108	写真図版151	遺構外土器 22	153
写真図版107	遺構内土器 15	109	写真図版152	遺構外土器 23	154
写真図版108	遺構内土器 16	110	写真図版153	遺構外土器 24	155
写真図版109	遺構内土器 17	111	写真図版154	遺構内土製品 1	156
写真図版110	遺構内土器 18	112	写真図版155	遺構内土製品 2	157
写真図版111	遺構内土器 19	113	写真図版156	遺構内土製品 3	158
写真図版112	遺構内土器 20	114	写真図版157	遺構外土製品 1	159
写真図版113	遺構内土器 21	115	写真図版158	遺構外土製品 2	160
写真図版114	遺構内土器 22	116	写真図版159	遺構内剥片石器 1	161
写真図版115	遺構内土器 23	117	写真図版160	遺構内剥片石器 2	162
写真図版116	遺構内土器 24	118	写真図版161	遺構内剥片石器 3	163
写真図版117	遺構内土器 25	119	写真図版162	遺構外剥片石器 1	164
写真図版118	遺構内土器 26	120	写真図版163	遺構外剥片石器 2	165
写真図版119	遺構内土器 27	121	写真図版164	遺構外剥片石器 3	166
写真図版120	遺構内土器 28	122	写真図版165	遺構内礫石器 1	167
写真図版121	遺構内土器 29	123	写真図版166	遺構内礫石器 2	168
写真図版122	遺構内土器 30	124	写真図版167	遺構内礫石器 3	169
写真図版123	遺構内土器 31	125	写真図版168	遺構内礫石器 4	170
写真図版124	遺構内土器 32	126	写真図版169	遺構内礫石器 5	171
写真図版125	遺構内土器 33	127	写真図版170	遺構内礫石器 6	172
写真図版126	遺構内土器 34	128	写真図版171	遺構内礫石器 7	173
写真図版127	遺構内土器 35	129	写真図版172	遺構内礫石器 8	174
写真図版128	遺構内土器 36	130	写真図版173	遺構内礫石器 9	175
写真図版129	遺構内土器 37	131	写真図版174	遺構内礫石器 10	176

写真図版175	遺構内礫石器11	177	写真図版181	遺構外礫石器6	183
写真図版176	遺構内礫石器12、遺構外礫石器1	178	写真図版182	遺構外礫石器7	184
写真図版177	遺構外礫石器2	179	写真図版183	遺構外礫石器8	185
写真図版178	遺構外礫石器3	180	写真図版184	遺構内石製品	186
写真図版179	遺構外礫石器4	181	写真図版185	遺構外石製品	187
写真図版180	遺構外礫石器5	182	写真図版186	陶磁器	188

表 目 次

第1表	土器観察表1	189	第25表	土器観察表25	213
第2表	土器観察表2	190	第26表	土器観察表26	214
第3表	土器観察表3	191	第27表	土器観察表27	215
第4表	土器観察表4	192	第28表	土器観察表28	216
第5表	土器観察表5	193	第29表	土器観察表29	217
第6表	土器観察表6	194	第30表	土器観察表30	218
第7表	土器観察表7	195	第31表	土器観察表31	219
第8表	土器観察表8	196	第32表	土製品観察表1	220
第9表	土器観察表9	197	第33表	土製品観察表2	221
第10表	土器観察表10	198	第34表	土製品観察表3	222
第11表	土器観察表11	199	第35表	土製品観察表4	223
第12表	土器観察表12	200	第36表	剥片石器観察表1	223
第13表	土器観察表13	201	第37表	剥片石器観察表2	224
第14表	土器観察表14	202	第38表	剥片石器観察表3	225
第15表	土器観察表15	203	第39表	剥片石器観察表4	226
第16表	土器観察表16	204	第40表	剥片石器観察表5	227
第17表	土器観察表17	205	第41表	礫石器観察表1	227
第18表	土器観察表18	206	第42表	礫石器観察表2	228
第19表	土器観察表19	207	第43表	礫石器観察表3	229
第20表	土器観察表20	208	第44表	礫石器観察表4	230
第21表	土器観察表21	209	第45表	礫石器観察表5	231
第22表	土器観察表22	210	第46表	礫石器観察表6	232
第23表	土器観察表23	211	第47表	石製品観察表	232
第24表	土器観察表24	212	第48表	陶磁器観察表	232

写真図版





狩獵文土器 (204)



S117出土 弥生土器

写真図版 1 狩獵文土器、S117出土弥生土器



遺跡遠景（東側上空から）



調査区全景（東側上空から）

写真図版 2 遺跡全景 1



調査区全体（南側上空から）



調査開始前（南から）



全景（南から）



断面（西から）



炉全景（南から）



炉断面（西から）



全景（南から）



断面（東から）



炉全景（西から）



炉断面（西から）



全景（南から）



断面（西から）



炉全景（南東から）



炉検出（東から）



全景（東から）



断面（南から）



炉全景（南から）



炉断面（南から）



全景（西から）



断面（南西から）



炉全景（西から）



炉断面（南から）



全景（南から）



断面（南から）



炉全景（北から）



炉断面（北から）



全景（西から）



断面（南から）



炉全景（西から）



炉断面（南から）



全景（南東から）



断面（南から）



炉全景（南東から）



炉断面（南から）



全景（南から）



断面（東から）



炉全景（東から）



炉断面（西から）



全景（南東から）

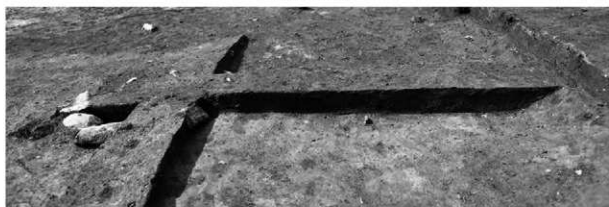

断面（東から）



炉全景（南東から）



炉断面（西から）



全景（南から）



断面（西から）



炉全景（南から）



炉断面（西から）



全景（南から）



断面（西から）

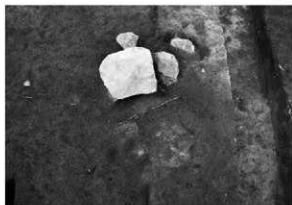

炉全景（南から）



炉断面（西から）



全景（南から）



断面（東から）



炉全景（東から）



炉断面（東から）



全景（南から）



断面（南から）



炉全景（南から）



炉断面（東から）



全景（南東から）



断面（南より）



断面（南から）

写真図版18 SI17（1）



炭化物出土状況（北東から）



遺物出土状況（南東から）



No. 133 ~ No. 134出土状況 (北東から)



No. 154出土状況 (北東から)



No. 147出土状況 (北東から)



No. 138出土状況 (南東から)



No. 135 ~ No. 136出土状況 (北から)



No. 142 ~ No. 144出土状況 (西から)



No. 142 ~ No. 144出土状況 (東から)



遺物出土状況 (南から)



全景（南から）



断面（西から）



炉全景（南から）



炉断面（西から）



全景（東から）



断面（東から）

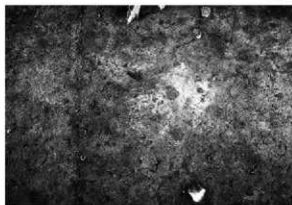

炉全景（南から）



炉断面（東から）



S123・48全景（南から）



S123・48断面（北から）



S123・48断面（北から）



S123断面（東から）

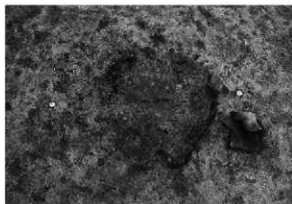

炉全景（東から）



炉断面（東から）



S123遺物出土状況（1）



S123遺物出土状況（2）

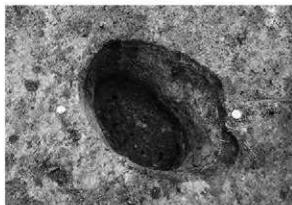

S123 Pit1全景（西から）



作業風景



全景（南から）



断面（南から）



断面（南西から）



全景（南西から）



断面（西から）

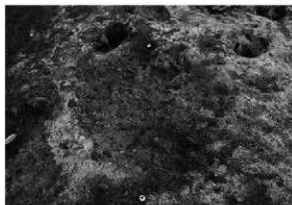

炉全景（南西から）



炉断面（西から）



全景（南から）



断面（東から）



炉全景（南から）



炉断面（西から）



全景（東から）



断面（東から）

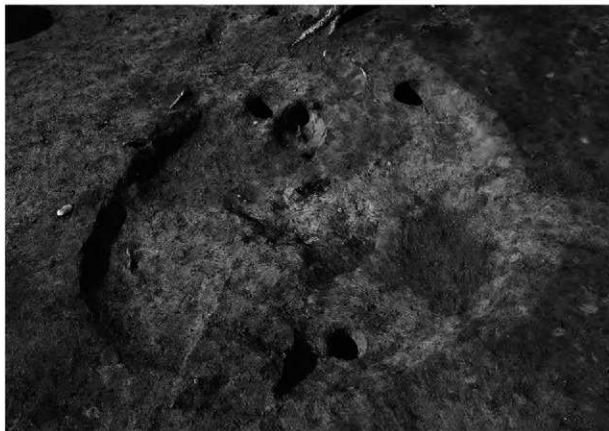

全景（東から）



断面（東から）



炉全景（東から）



炉断面（南東から）



全景（北東から）



断面（西から）



炉全景（北から）



炉断面（南東から）



全景（南から）



断面（西から）



炉全景（南東から）



炉埋設土器出土状況（北から）



全景（南西から）



断面（西から）



炉全景（東から）



炉断面（東から）



断面（西から）

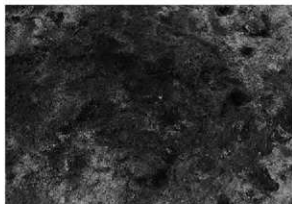

炉全景（東から）



炉断面（東から）



作業風景



作業風景



完掘 (南から)



断面 (西から)



炉断面 (北から)



Pit5断面 (東から)



全景（南から）



断面（南西から）



Pit1断面（西から）



作業風景



全景（南から）



断面（西から）



炉全景（南から）



炉断面（西から）

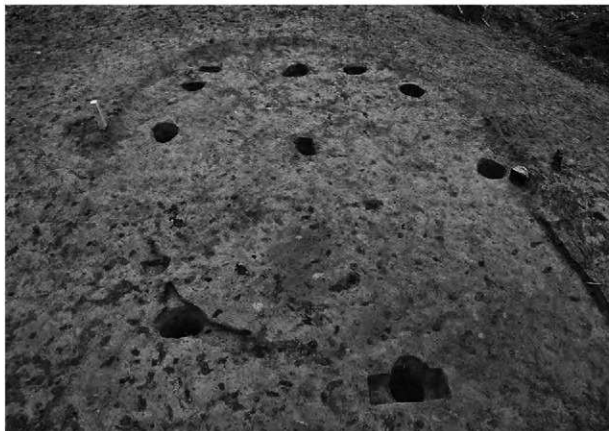

全景（南から）

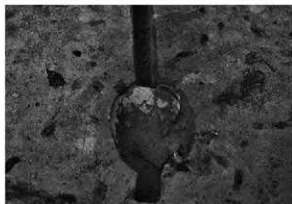

炉全景（南から）



炉断面（西から）



周溝断面（北西から）



作業風景



発掘（南西から）



断面（南から）



断面（西から）



S138・39検出状況（東から）



S138・39完掘（東から）



S138断面 (北から)



S138伊断面 (南西から)



S139断面 (東から)



S138 Pit6断面 (西から)



S138 Pit4 (南から)



全景（南から）



断面（西から）



炉全景（南から）



炉断面（南から）



全景（南東から）



断面（南から）



炉全景（東から）



炉断面（南東から）

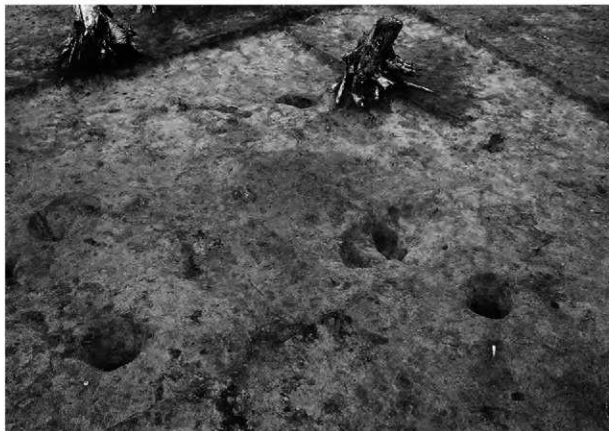

全景（南東から）



伊断面（南から）



現地説明会



作業風景



作業風景



全景（東から）



断面（南から）



炉全景（東から）



炉断面（南から）



全景（東から）

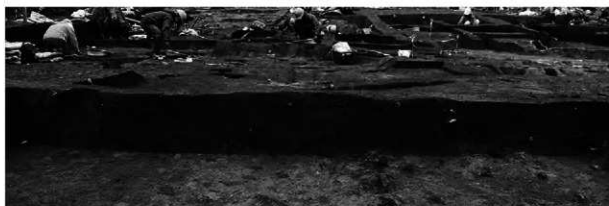

断面（南から）



炉全景（東から）



炉断面（南から）



全景（南東から）



断面（南西から）



炉全景（南東から）



炉断面（西から）



全景（南から）



断面（東から）



炉全景（南から）



炉断面（西から）



全景（南から）



断面（南から）



炉全景（南から）



炉断面（南から）



完備（南から）



断面（東から）



Pit10断面（東から）



Pit26遺物出土状況（東から）



全景（南西から）



断面（南から）



炉断面（北西から）



遺物出土状況（北から）



全景（南から）



断面（西から）



炉断面（西から）



Pit1断面（西から）



全景（南から）



断面（西から）



炉内埋設土器全景（南から）



炉断面（西から）



全景（南から）



断面（東から）



炉全景（南から）



炉断面（東から）

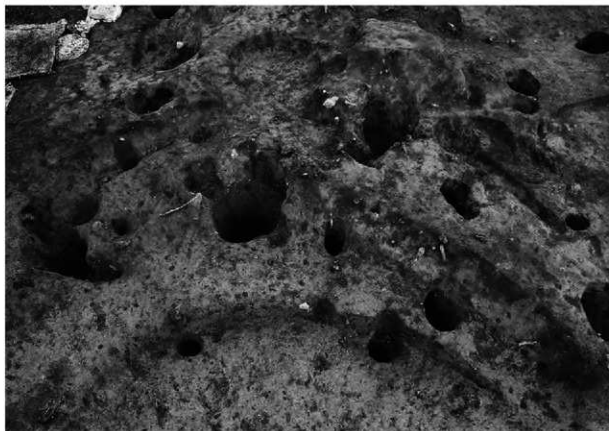

全景（南から）



PitI断面（東から）



周溝断面（西から）



現地説明会



実測風景



S157全景（南西から）



S157・58・60・63全景（南から）



S157・60断面 (西から)



S158断面 (西から)



S157炉全景 (西から)



S157炉断面 (南から)



S157炉埋設土器出土状況 (南から)



S157遺物出土状況 (南から)



全景（南東から）



断面（東から）



炉全景（北西から）



炉断面（南から）

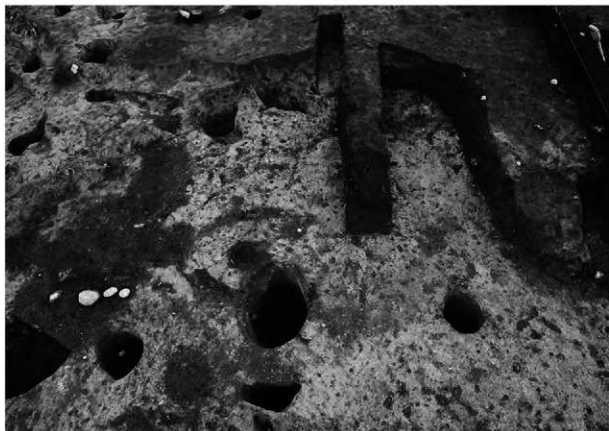

全景（南から）

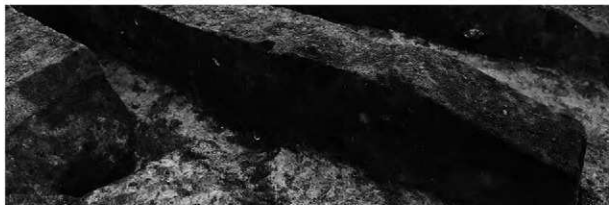

断面（西から）



Pit5断面（北東から）



Pit3遺物出土状況（南から）



全景（南から）



断面（南から）



炉全景（東から）



炉断面（西から）



S164・65全景（東から）



S164断面（東から）



S165断面（東から）



S165伊全景（東から）



S165伊断面（東から）



全景（南から）



断面（西から）



Pit1断面（東から）



作業風景



全景（南から）



断面（南から）



炉全景および断面（南から）

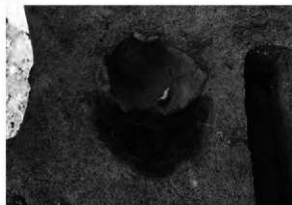

埋設土器出土状況（東から）



全景（南から）



断面（西から）



全景（南から）



断面（東から）



炉全景（南から）



炉断面（東から）



全景（西から）



断面（西から）



全景（南から）



全景（南西から）



全景（南東から）



断面（東から）



全景（北東から）



断面（東から）

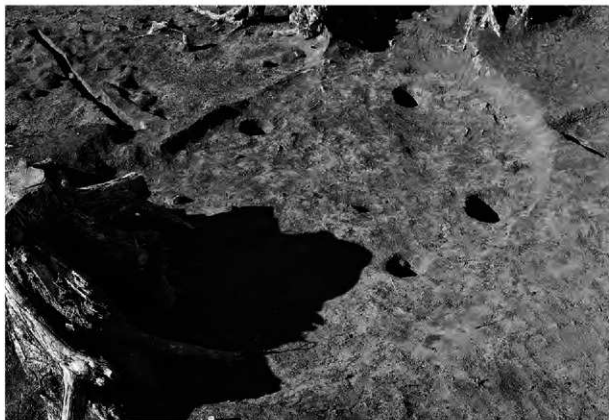

全景（東から）



断面（東から）



全景（東から）



断面（東から）

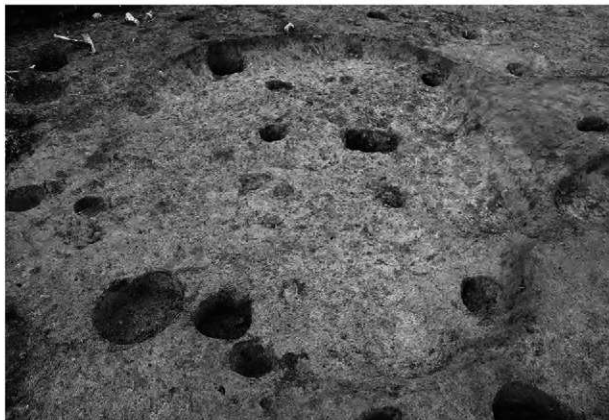

全景（南東から）



作業風景



SK01全景（西から）



SK01断面（西から）

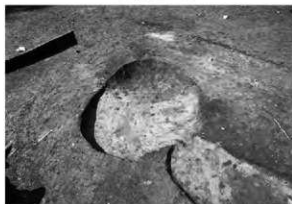

SK03全景（南東から）



SK03断面（南から）



SK04全景（南東から）



SK04断面（北東から）



SK05全景（南東から）



SK05断面（南東から）



SK06全景（東から）



現地説明会風景

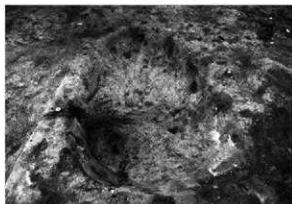

SK08全景（北東から）



SK08断面（北東から）



SK09全景（東から）



SK09断面（東から）



SK10全景（東から）



SK10断面（東から）



SK12全景（東から）



SK12断面（東から）



SK14全景（南西から）



SK14断面（南西から）

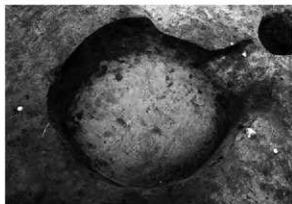

SK15全景（南から）



SK15断面（南東から）



作業風景



SK16断面（西から）



SK17全景 (東から)



SK17断面 (東から)

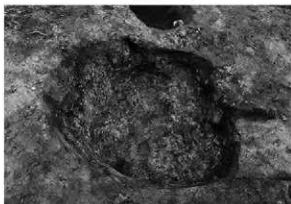

SK18全景 (西から)



SK18断面 (西から)



SK19全景 (西から)



SK19断面 (西から)



SK20全景 (西から)



SK20断面 (西から)



SK21全景（南から）



SK21断面（南から）



SK22全景（東から）



SK22断面（東から）



SK23全景（東から）



SK23断面（東から）



SK24全景・断面（東から）



作業風景



作業風景



SK25断面（東から）



SK27全景（西から）



SK27断面（西から）

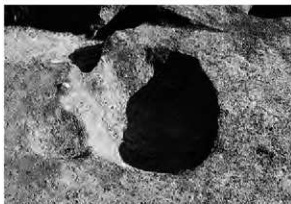

SK28全景（西から）



SK28断面（西から）



SK29全景（西から）



SK29断面（西から）

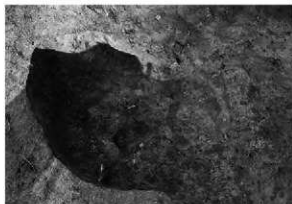

SK30全景 (南から)



SK30断面 (東から)

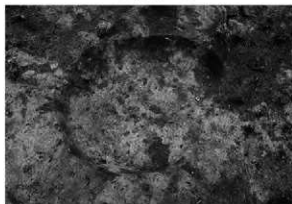

SK32全景 (西から)



SK32断面 (西から)



SK33全景 (南から)



SK33断面 (南から)

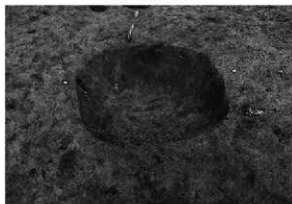

SK34全景 (南から)



SK34断面 (南から)



SK36断面（東から）



SK41断面・全景（南西から）



SK37全景（東から）



SK37断面（東から）



SK40全景（北から）



SK40断面（北から）



SK42全景（西から）



SK42断面（西から）

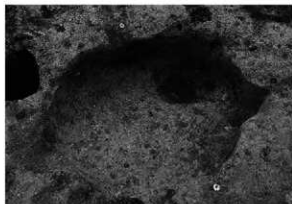

SK43全景 (西から)



SK43断面 (北西から)

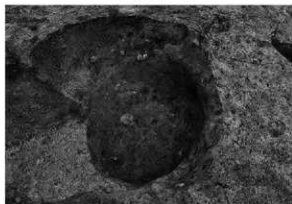

SK44全景 (西から)



SK44断面 (西から)



SK45全景 (西から)



SK45断面 (西から)



SKF01全景 (北西から)



SKF01断面 (北西から)



SKF02全景 (西から)



SKF02断面 (西から)



SKF03全景 (南西から)



SKF03断面 (南西から)



SKF04全景 (西から)



SKF04断面 (西から)



SKF05全景 (西から)

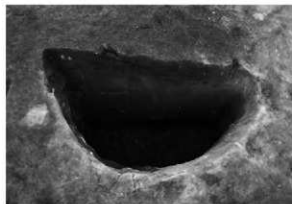

SKF05断面 (西から)

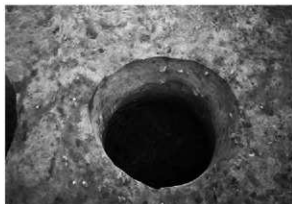

SKF06全景 (西から)



SKF06断面 (西から)

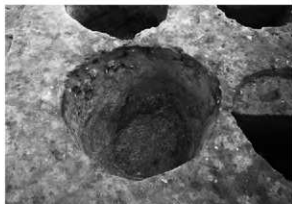

SKF07全景 (西から)



SKF07断面 (西から)



SKF08全景 (西から)



SKF08断面 (西から)



SKF09全景 (西から)



SKF09断面 (西から) ①



SKF09断面 (西から) ②



SKF11全景 (南から)



SKF11断面 (北西から)



SKF11遺物出土状況



SKF10全景 (北から)



SKF10断面 (南西から)



SKT01全景 (北から)



SKT01断面 (北から)



SKT02全景 (南東から)



SKT02断面 (南東から)



SKT03全景 (西から)



SKT03断面 (西から)



SKT04断面・全景（西から）



SKT05断面・全景（東から）



SKT06全景（南東から）



SKT06断面（南東から）



SKT07・08全景（北から）



SKT07断面（北から）



SKT09全景 (東から)



SKT09断面 (東から)



SKT10全景 (南から)



SKT10断面 (西から)



SKT11全景 (南西から)



SKT11断面 (南から)

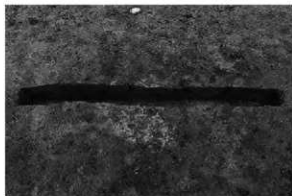

SL01断面・全景（北から）



SL04断面・全景（東から）



SL05断面・全景（西から）



作業風景

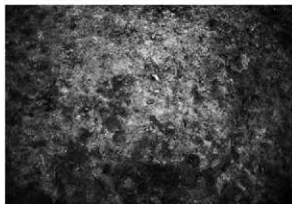

SL06全景（北から）

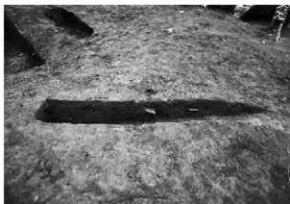

SL06断面（西から）

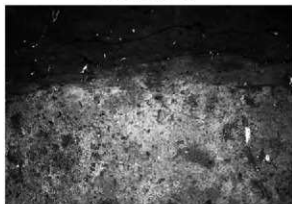

SL07全景（東から）



SL07断面（東から）



SL08全景（西から）



SL08断面（西から）

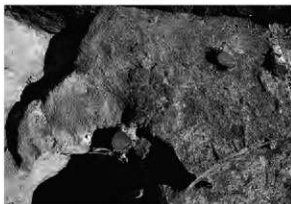

SL09全景（西から）



SL09断面（南から）



SL11全景（南から）



SL11断面（西から）



SL12全景（東から）



SL12断面（東から）



SL16全景（東から）



SL16断面（南から）



SL15全景（南から）



SL15断面（南東から）



SL15埋設土器出土状況（南東から）



SL18全景（東から）



SL18断面（南から）



SL18遺物出土状況（東から）



SX01全景（南西から）



SX01断面（北西から）



SX02全景（南から）



SX02断面（南から）



SX04全景（北東から）



SX04断面（北東から）



SX04集石検出状況（東から）



作業風景



捨て場全景（南東から）



捨て場断面（北から）



捨て場断面（北から）



作業風景

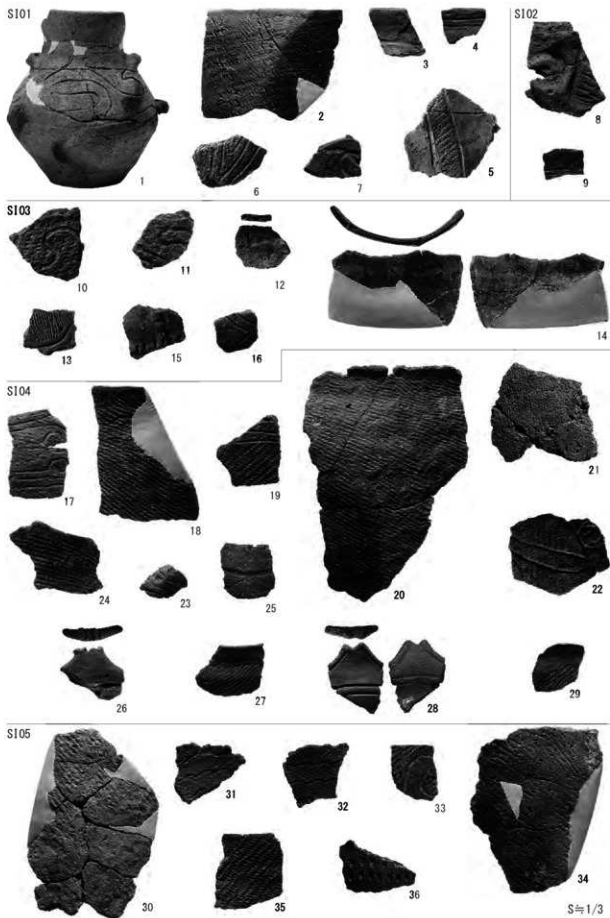

写真図版93 遺構内土器 1

S105

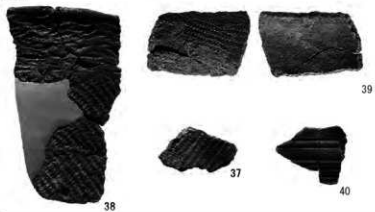

S106

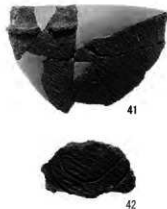

S107

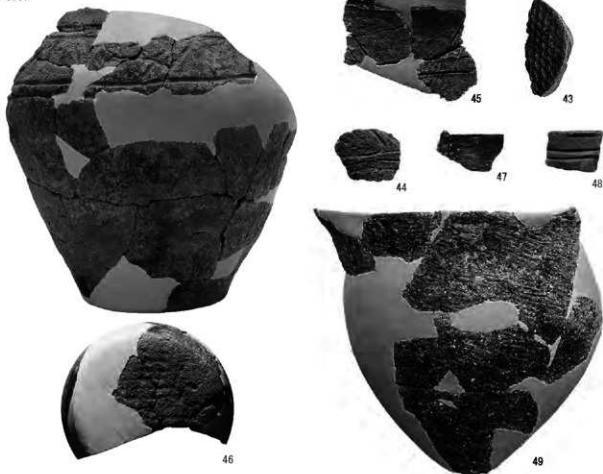

S110

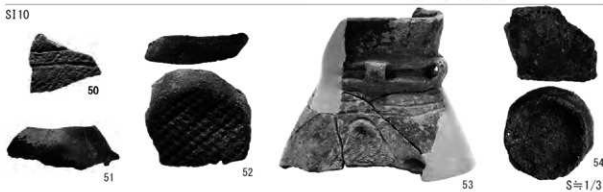

S=1/3

S110

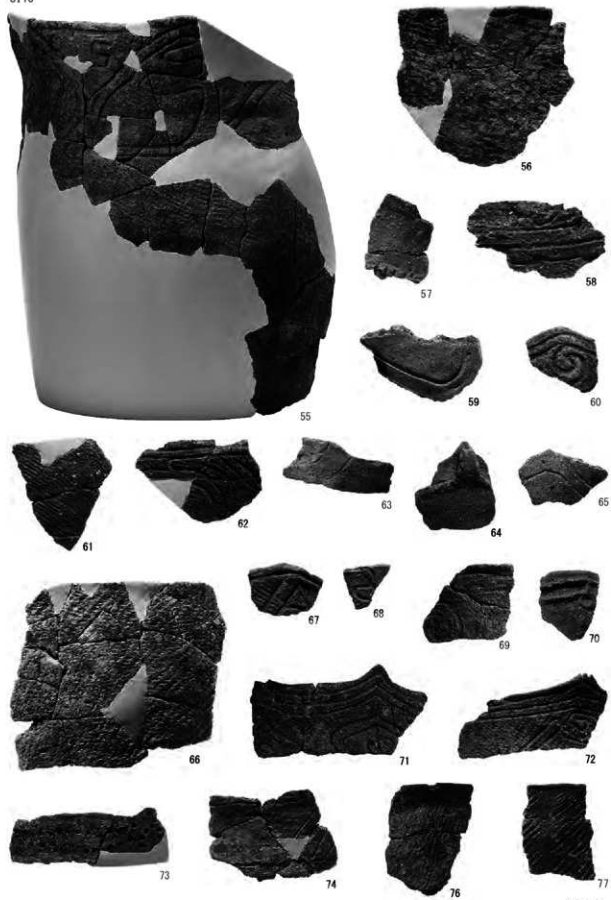

S₁1/3

写真図版95 遺構内土器 3

S110



78



79

S111



80



81



75

S112



82



83



85



86



87



88



89



84

S113



90



91



92



93



94



95



96

S=1/3

写真図版96 遺構内土器4

S113

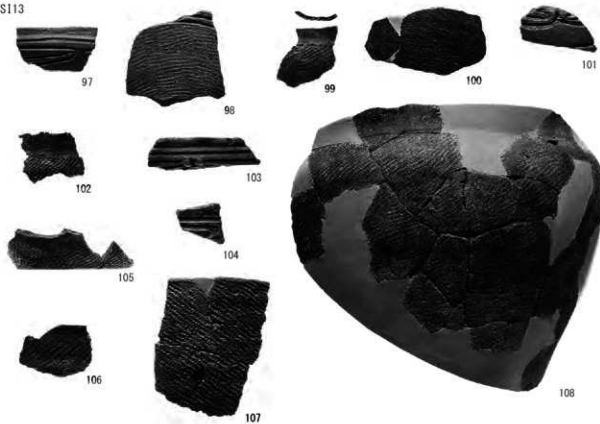

S115



S116

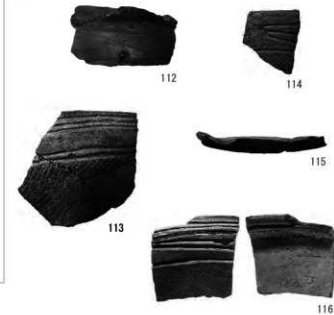

S $\frac{1}{3}$

写真図版97 遺構内土器 5

S116

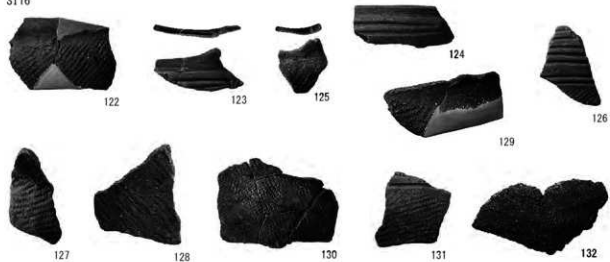

S117



写真図版98 遺構内土器 6

S117



136



138



137



139



140



141

S=1/3

S117



142



143



144



145



146



148



149



147

S \approx 1/3

写真図版100 遺構内土器8

S117



S=1/3

写真図版101 遺構内土器9

S117



165



169



167



166



168

S119



170



172



173



174



175



176



177



178



179



180

S \approx 1/3



171

写真図版102 遺構内土器10

S120



S123

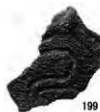

S \approx 1/3

S124

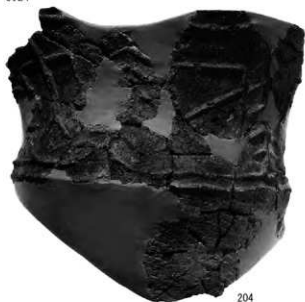

204



205



207



208

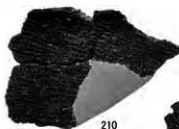

210



213



209



211



212



206

S125



215

S₁ 1/3

S125

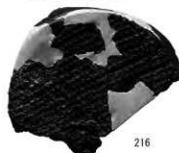

S=1/3

S125

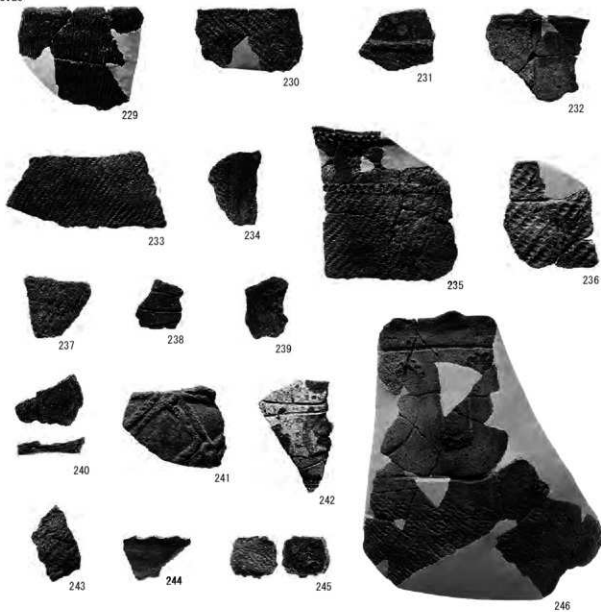

S126

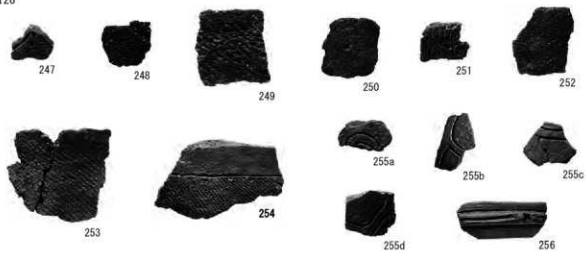

S=1/3

S127

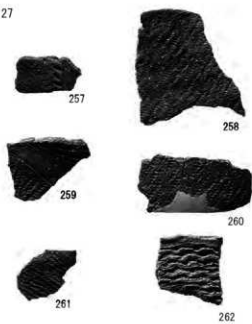

S128

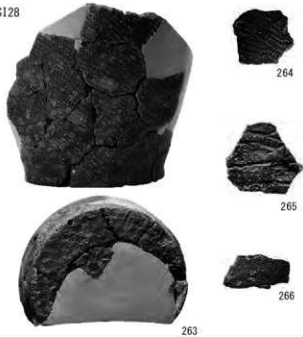

S129

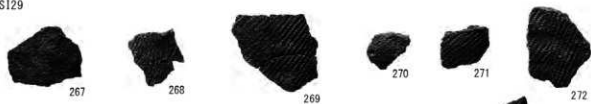

S130

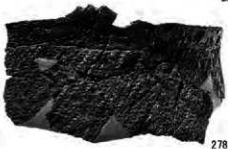
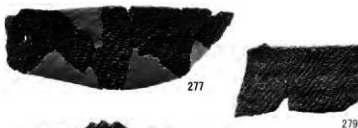
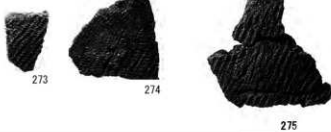

S=1/3

S130



S131

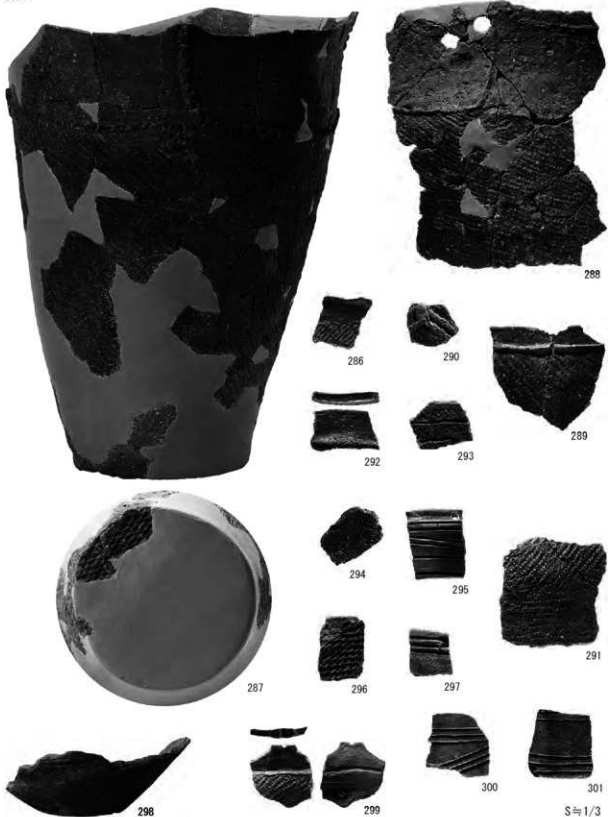

写真図版108 遺構内土器16

S131

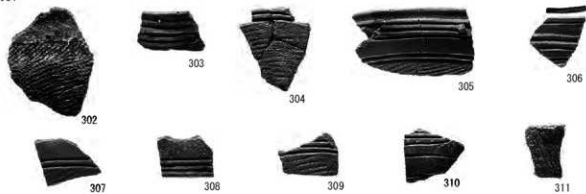

S132



S133

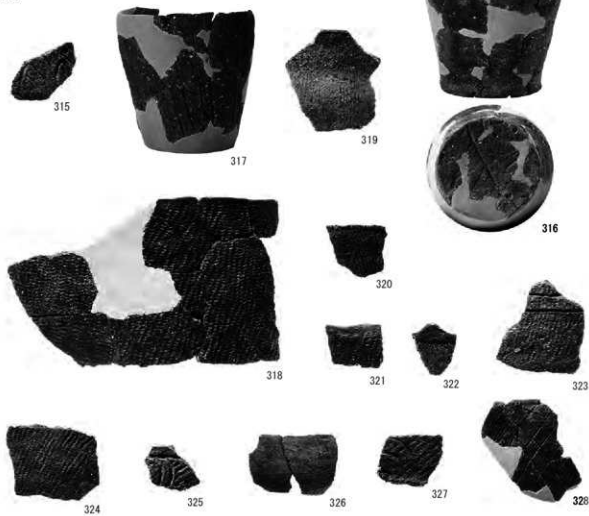

S₁ 1/3

S133



329

S134



330



331



332



333



334



335



336



337

S135



338



339



340



341



342



343



344



345



346

S=1/3

写真図版110 遺構内土器18

S135



350



351



352



348



349

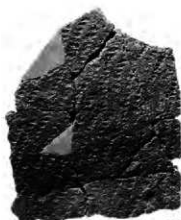

347



353



354



356



355



357



358

S \approx 1/3

写真図版111 遺構内土器19

S135



S136



S137



S138

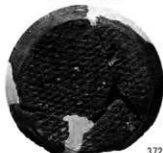

S ≈ 1/3

写真図版112 遺構内土器20

S138



377



378



381



382



379



380



383



384



385



386



387



388

S139



392



393



395



394



396



397



391

S140



398



399

S141



400



401



402

S=1/3

S143



403



404



405



406

S144



407



408



410



411



412



413



414



415

S145



416



417



418



420



421



422



419

S146



423



425

S=1/3

S146

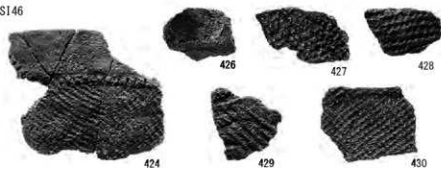

S149



434



435



431



436



437



439



438



441



442



440



443



444

S151



445



446



447



448



450



449



451



452



453



454

S=1/3

S151



455



456

S152



457



458



459



460



461



462



463



464

S153



465



466



467



468



469



470



471

S154



472



473



474



475



479



476



477



480



481



482



478

S155



486



487



488

S156



489

S≒1/3

S157

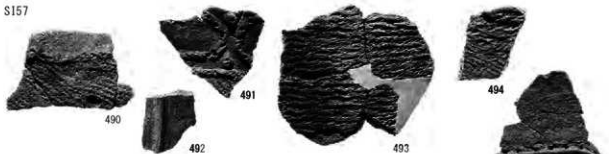

S158



S159



S=1/3

S159



505

S160



509

507

508

S161

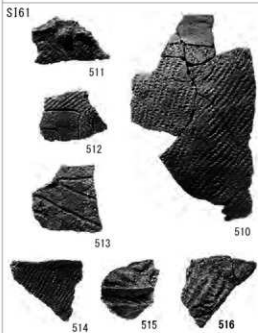

511

512

513

510

514

515

516



S162

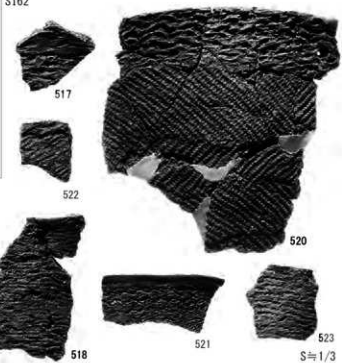

517

522

520

521

523

S=1/3



519

518

写真図版118 遺構内土器26

S162

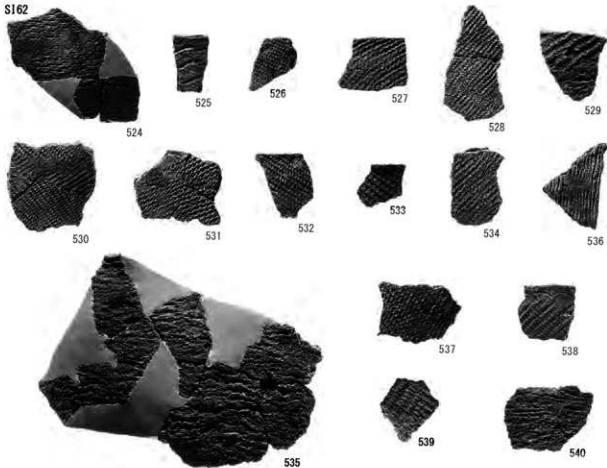

S164



S165

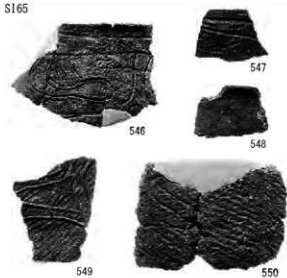

S166



S₂ 1/3

S166

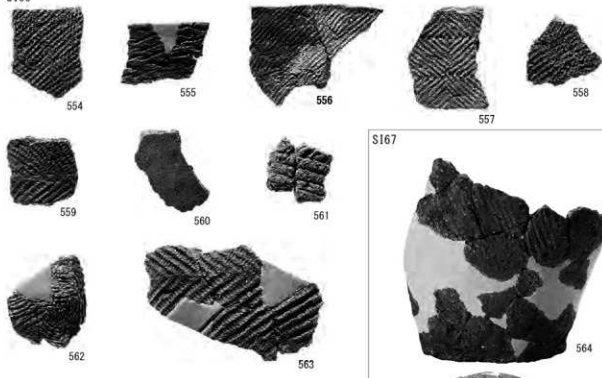

S168



S169



S=1/3

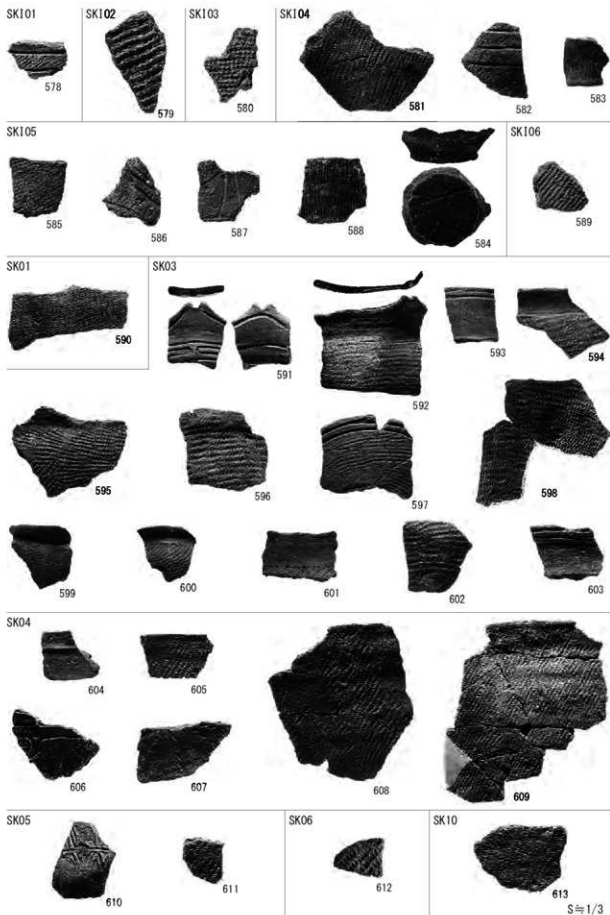

SK12



614



615



616



617



618



619

SK14



620

SK16



621



622

SK17



623



624



625



626



627



628



629



630



631



632



633



634



635



636



637



638



639



640



641



642



643



646



644



645



647

S=1/3

写真図版122 遺構内土器30

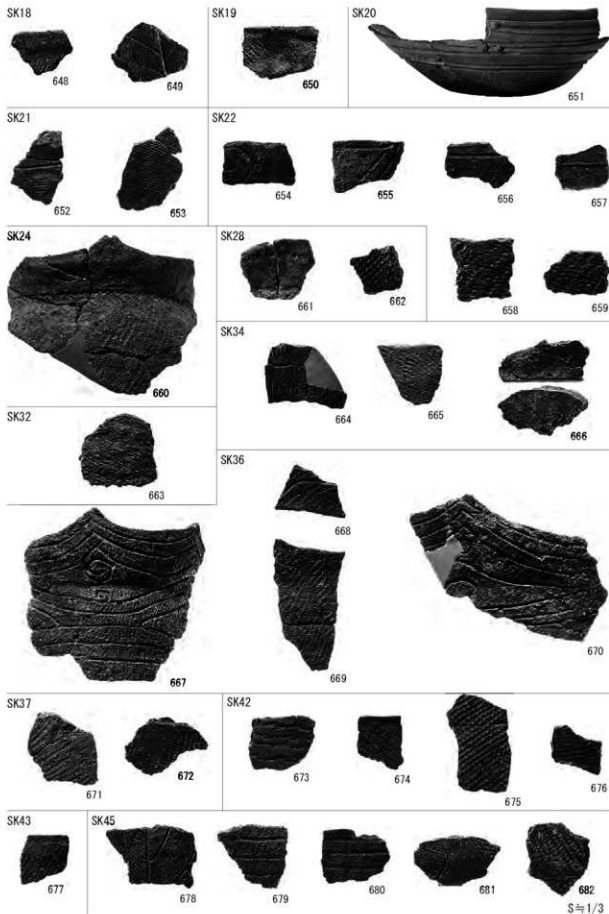

SKF01



SKF02

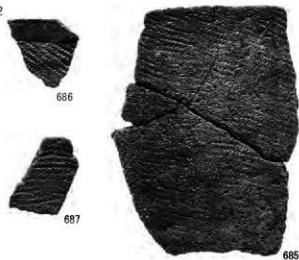

SKF03



SKF04

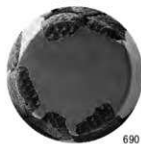

S=1/3

写真図版124 遺構内土器32

SKF04



SKF05



S=1/3

SKF06



702

SKF07



703



704

SKF08



705



706



707

SKF09



708



709



710



713



711



712

SKF10



714



716



717

S \approx 1/3

写真図版126 遺構内土器34

SKF10



715

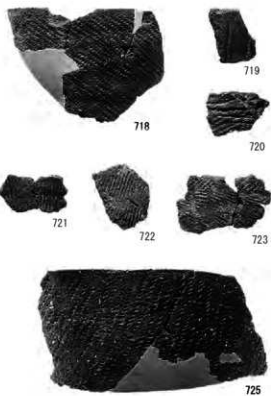

719

718

720

721

722

723

725



724



726



727



728

SKF11



730



729

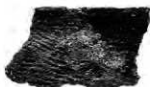

731



S=1/3

写真図版127 遺構内土器35

SKF11



SKT01



SKT07



SKT07・08

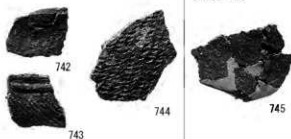

SKT02

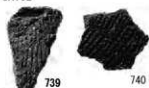

SKT09



SKT10

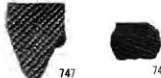

SL18



BP34



BP53



BP63



BP68

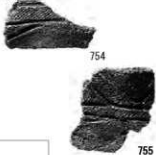

CP05



CP08



BP80



CP16

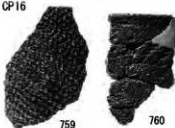

CP17



S=1/3

SX01



763

SX02



764



765



766



767



768

SX04



769



770



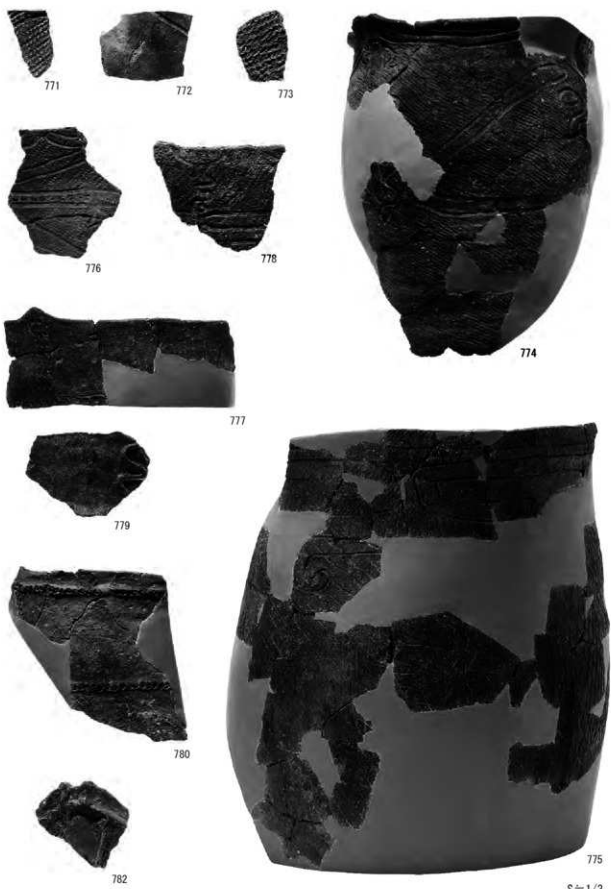

写真図版130 遺構外土器 1



781



783



785



784



786



787



789



788



790



791

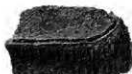

792



793



794

S=1/3

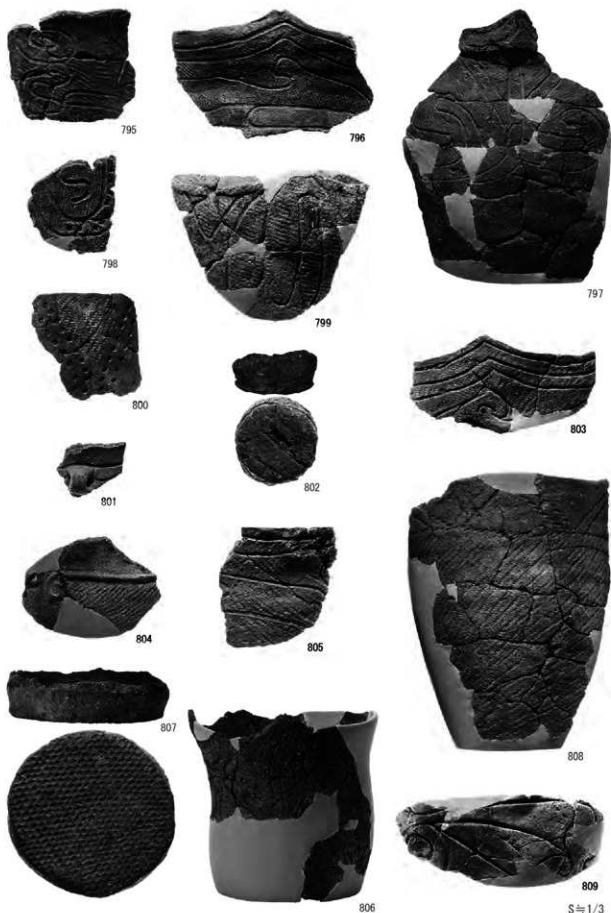

S=1/3

写真図版132 遺構外土器3

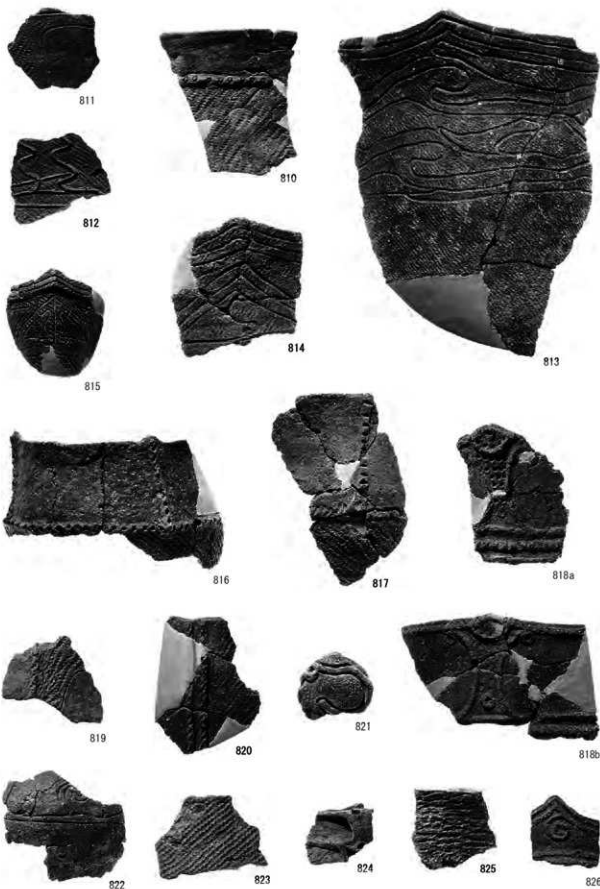

S=1/3

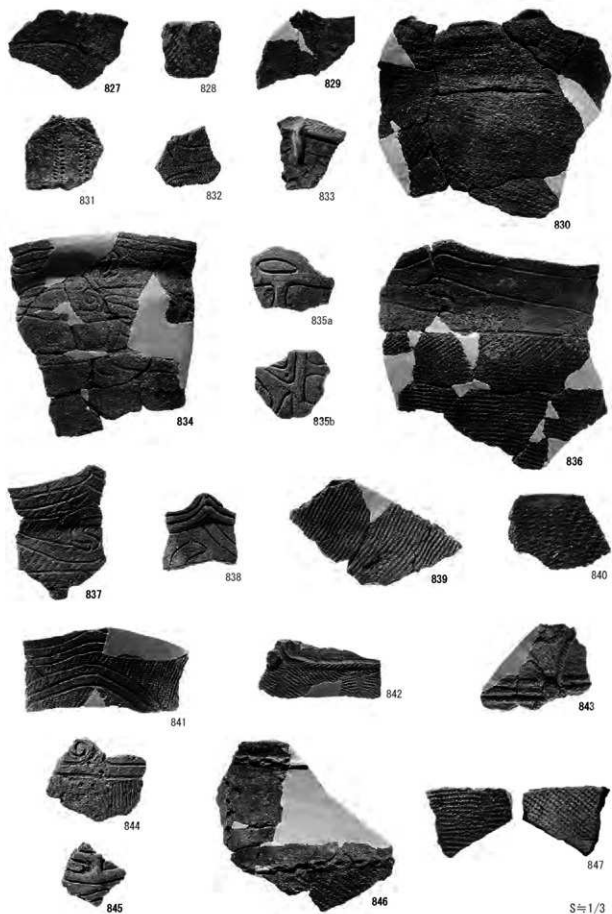

写真図版134 遺構外土器5



写真図版135 遺構外土器6

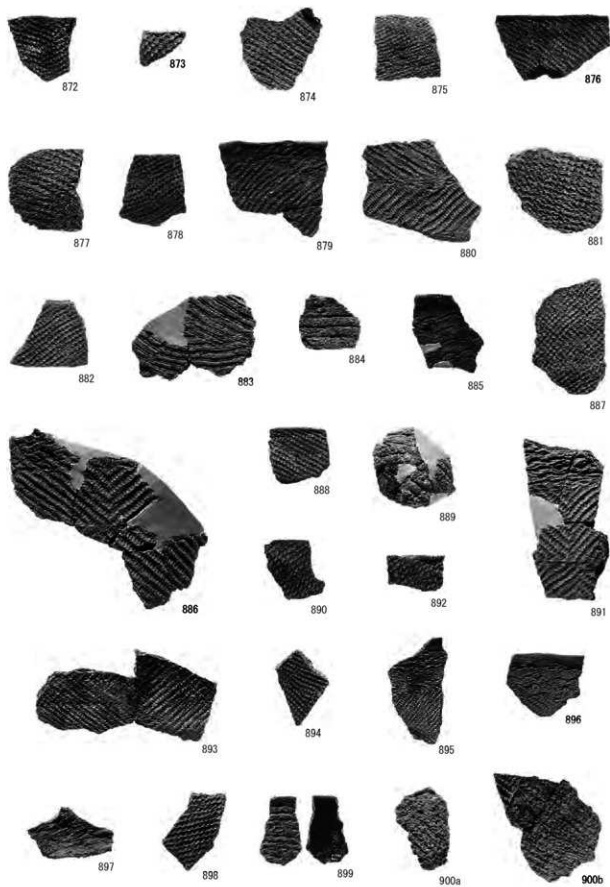

S=1/3

写真图版136 遺構外土器 7

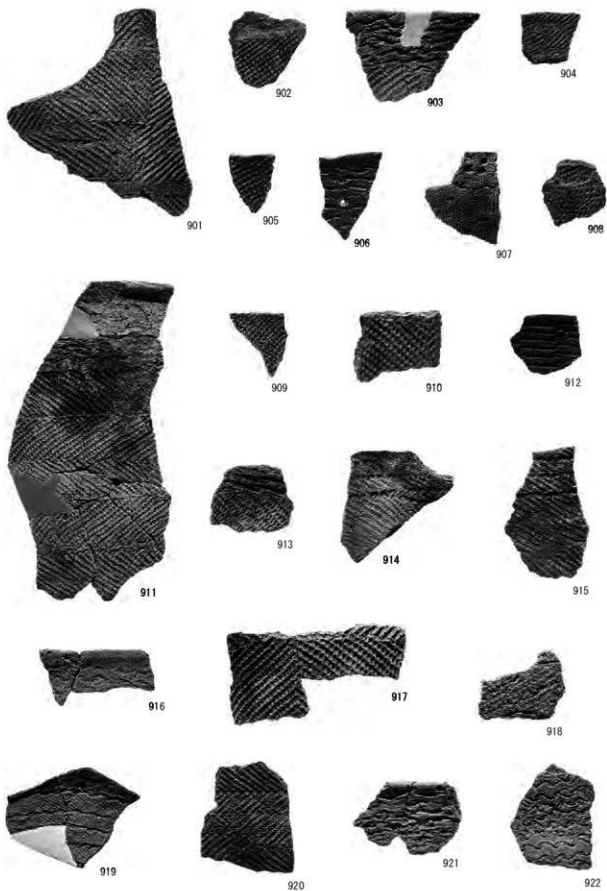

S=1/3

写真図版137 遺構外土器 8



S=1/3

写真図版138 遺構外土器9

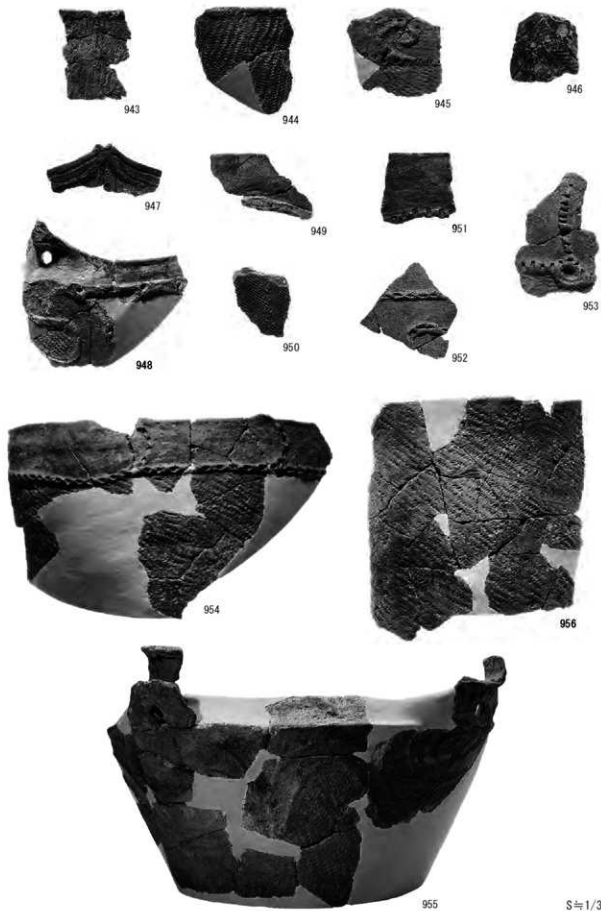

写真図版139 遺構外土器10

S=1/3

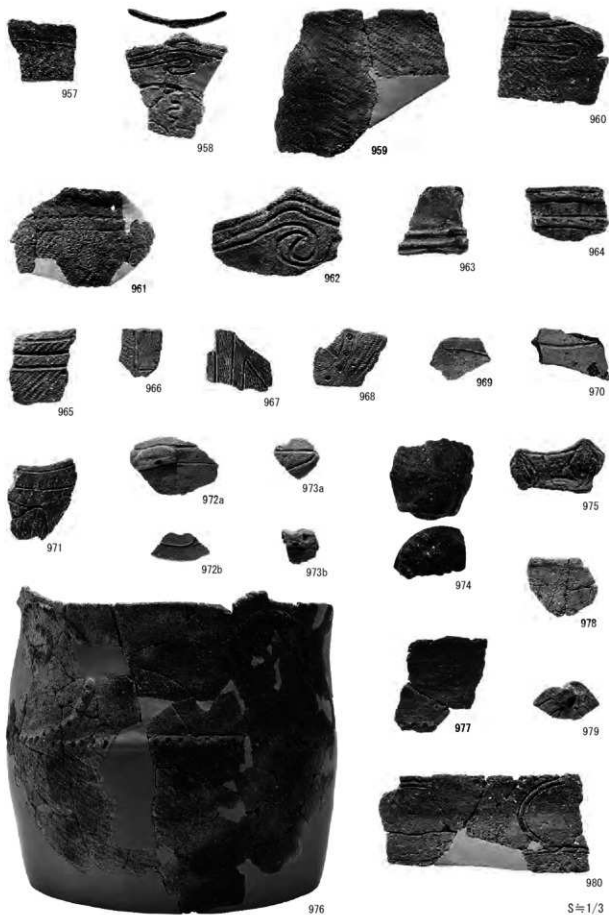

S=1/3

写真図版140 遺構外土器11

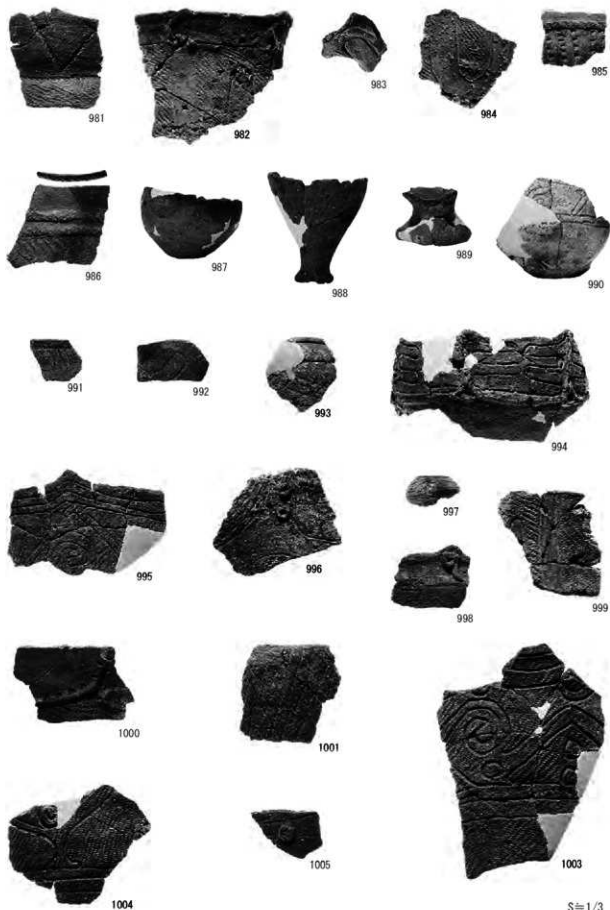

S=1/3



1002



1006

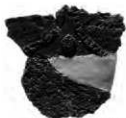

1007



1008



1009



1011



1010



1012

S=1/3

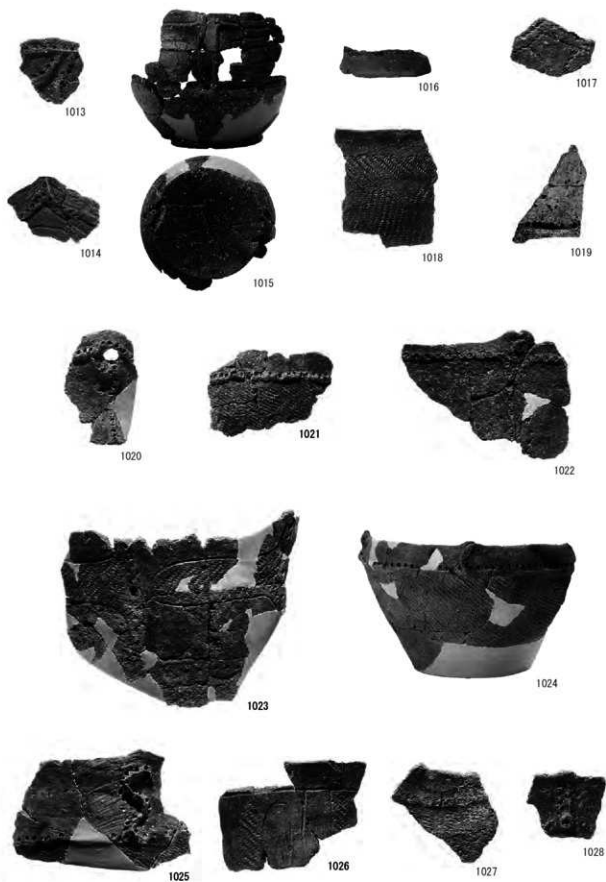

S ≈ 1/3

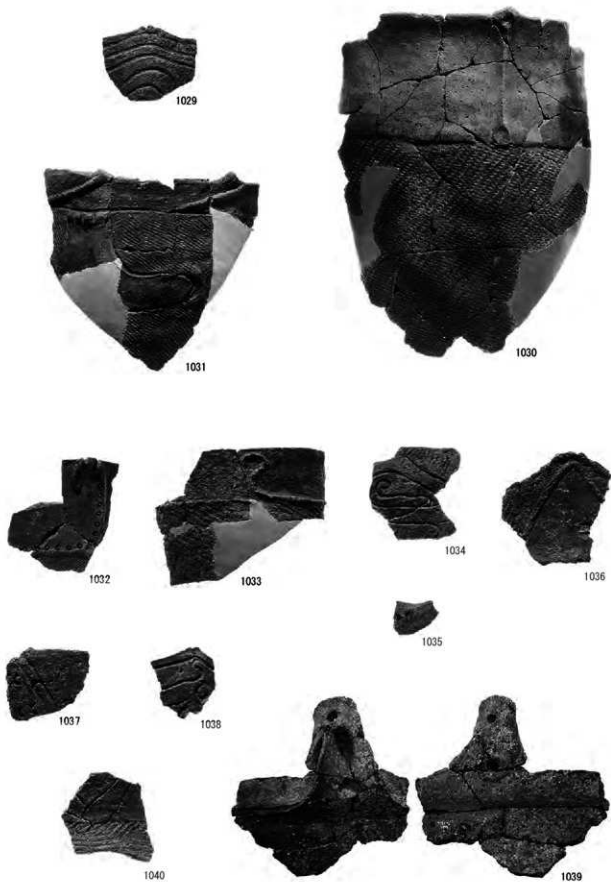

S=1/3

写真図版144 遺構外土器15



1041



1043



1042



1044

S=1/3

写真図版145 遺構外土器16

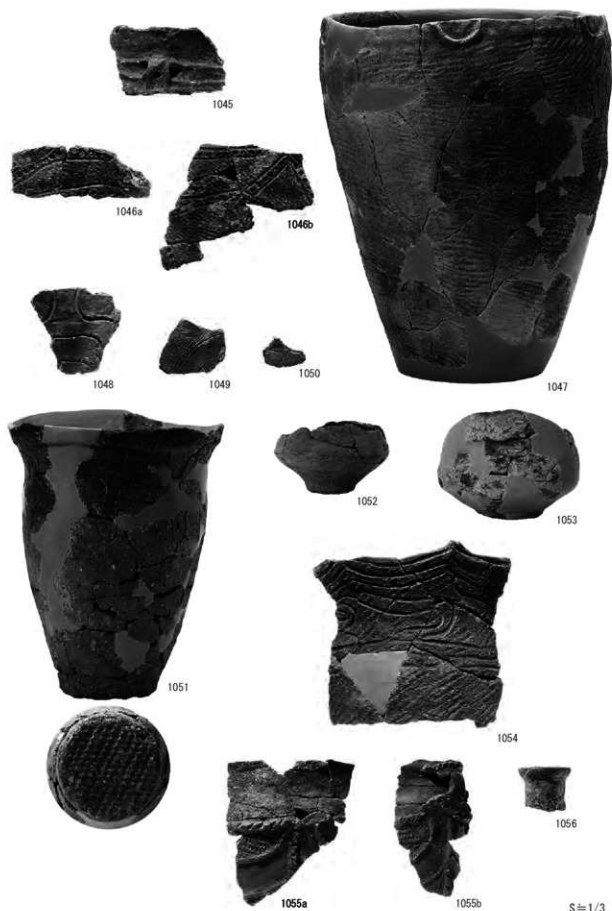

写真図版146 遺構外土器17

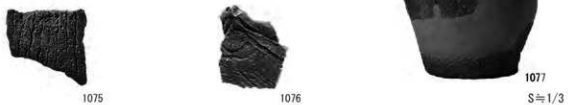

S=1/3

写真图版147 遺構外土器18

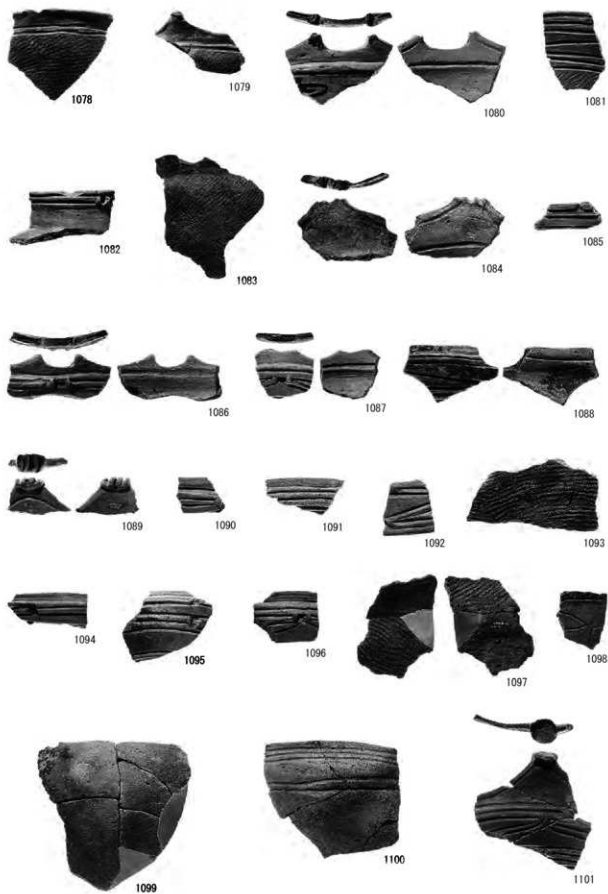

S=1/3

写真図版148 遺構外土器19

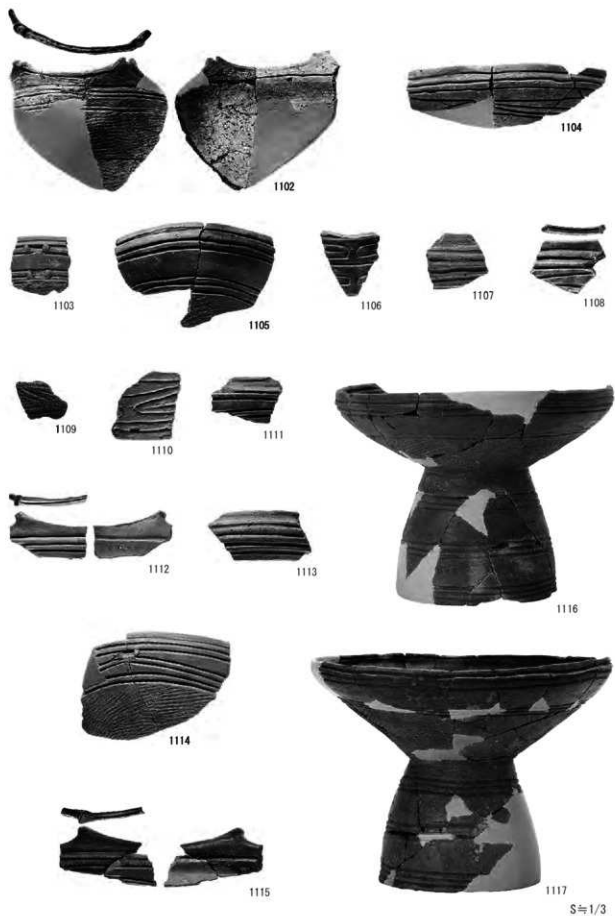

写真図版149 遺構外土器20



1118



1119



1120



1121



1122



1123



1126



1124



1125

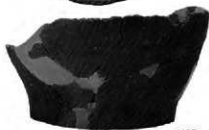

S=1/3



S=1/3



1143



1144

1145

1146

1147



1148

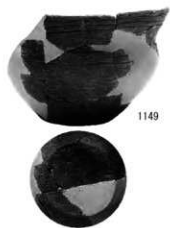

1149

1150



1151

1152



1153



1154



1155



1156



1157



1158

S=1/3

写真図版152 遺構外土器23

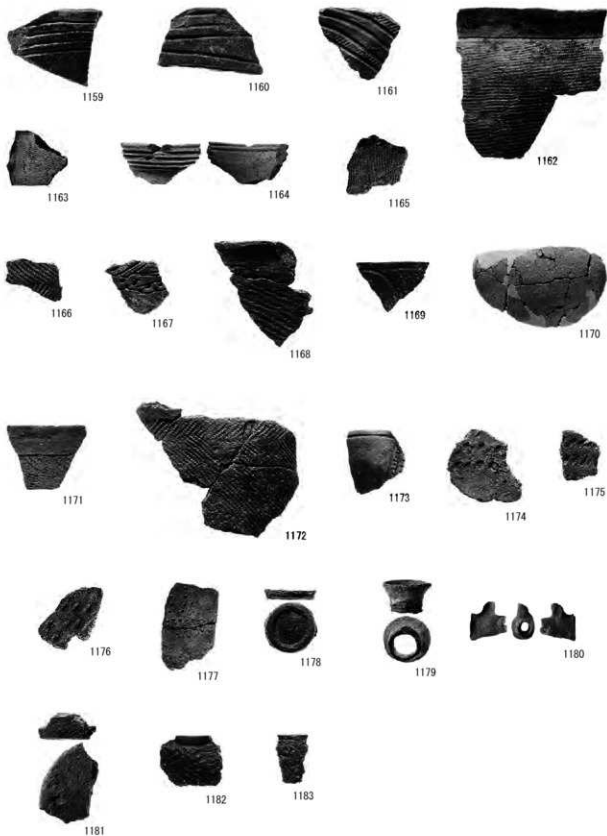

S=1/3

S103



1201

S105



1202

S112



1203



1209

S107

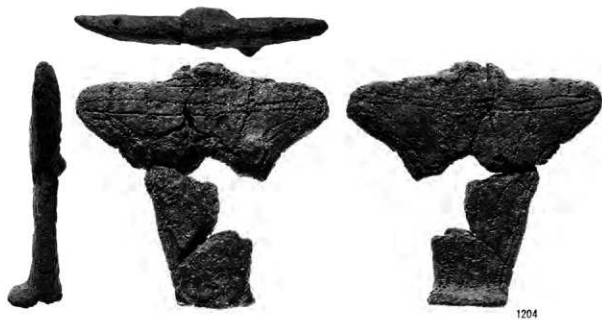

1204

S110



1205

1206

1207

1208

S117



1211



1212

S124



1213



1214

S \approx 1/2

写真図版154 遺構内土製品 1

S113



1210

S125



1215



1216



1217



1218



1219

S130



1220

S126



1221

S127



1222

S129



1223



1224

S=1/2

S131



1225

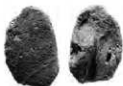

1226

S133



1227



1228

S140



1230

S143



1231

S149



1232

S152



1233

S154



1234

S158



1235



1236

S159



1237

SK03



1238

SK04



1239

SK08



1240

SKF08



1241

BP80



1242

S=1/2

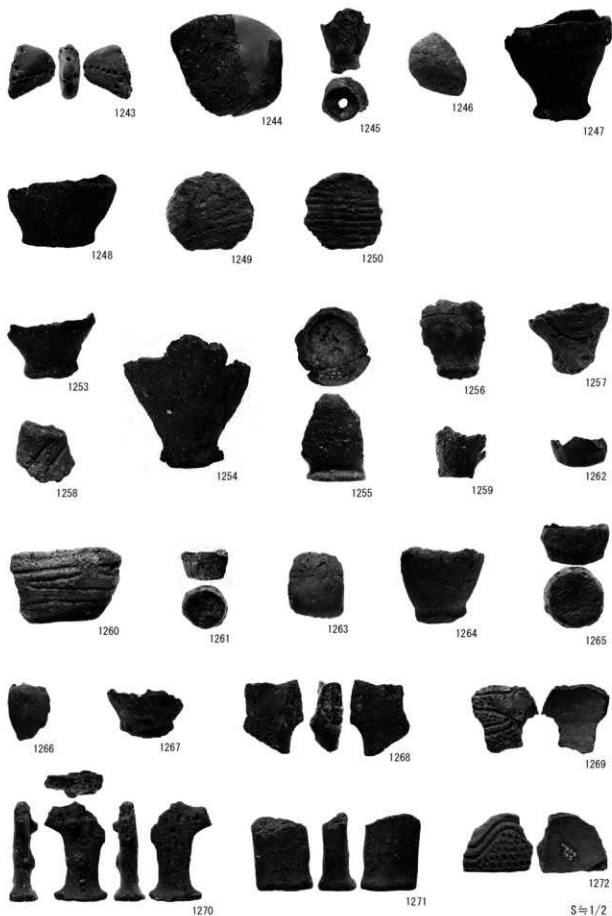

写真図版157 遺構外土製品 1

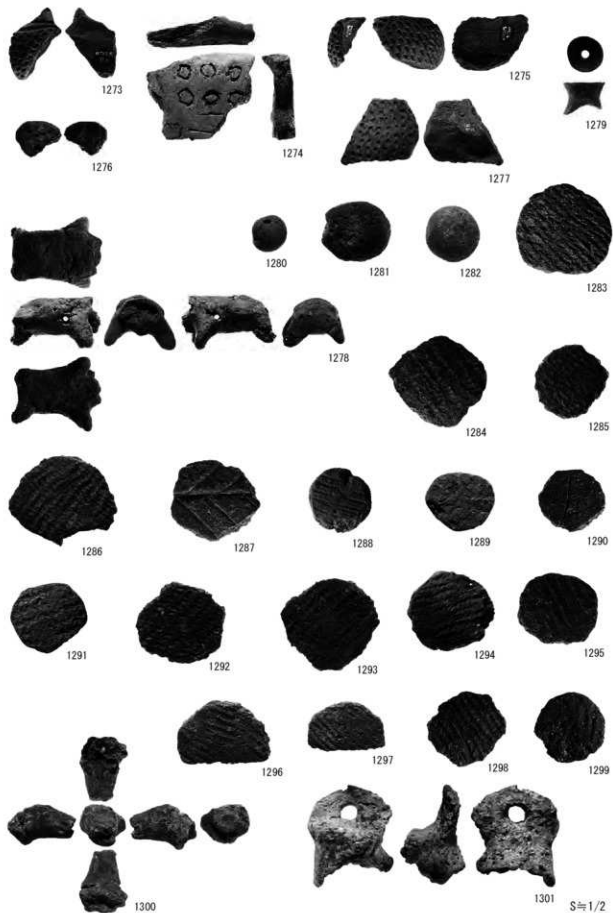

写真図版158 遺構外土製品2

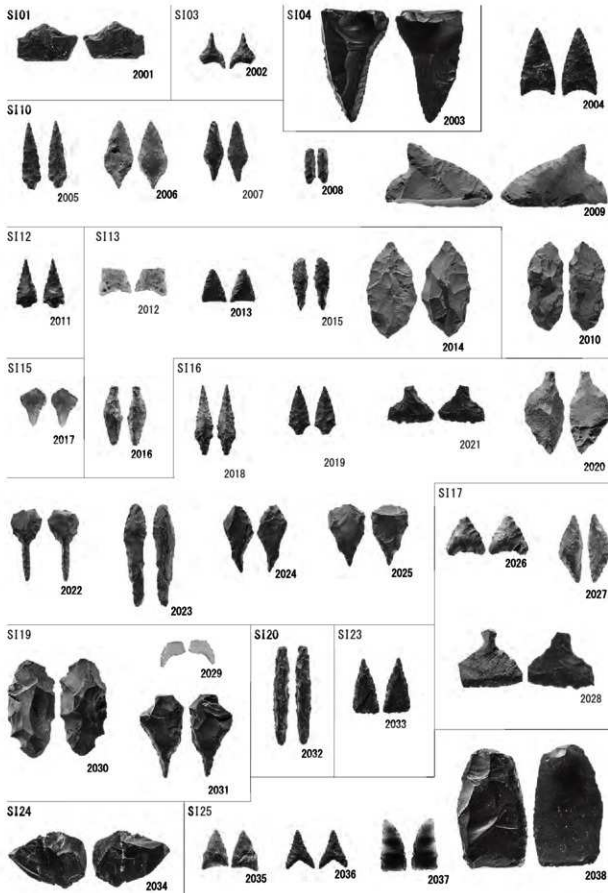

S=1/2

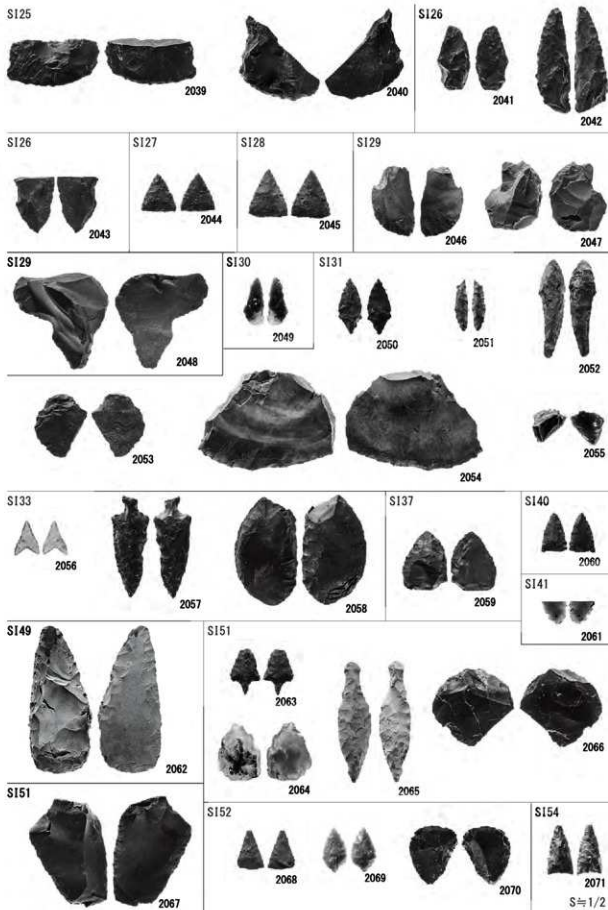

写真図版160 遺構内剥片石器 2

S154



2072

S157



2073

2074

S158



2075

2076

S159



2077



2078

S161



2079

2080

S162

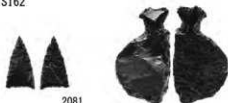

2081

2082

S164

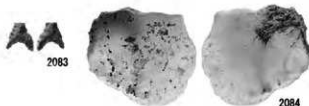

2083

2084

S166

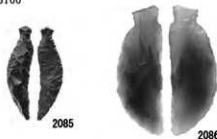

2085

2086

S168



2087

2088

SK104



2089

SK105

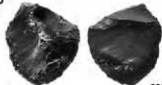

2090

SK36



2091

SK42



2092

SKF08



2093

SL05



2094

CP10



2095

CP16



2096

SK04



2097



2098

S=1/2

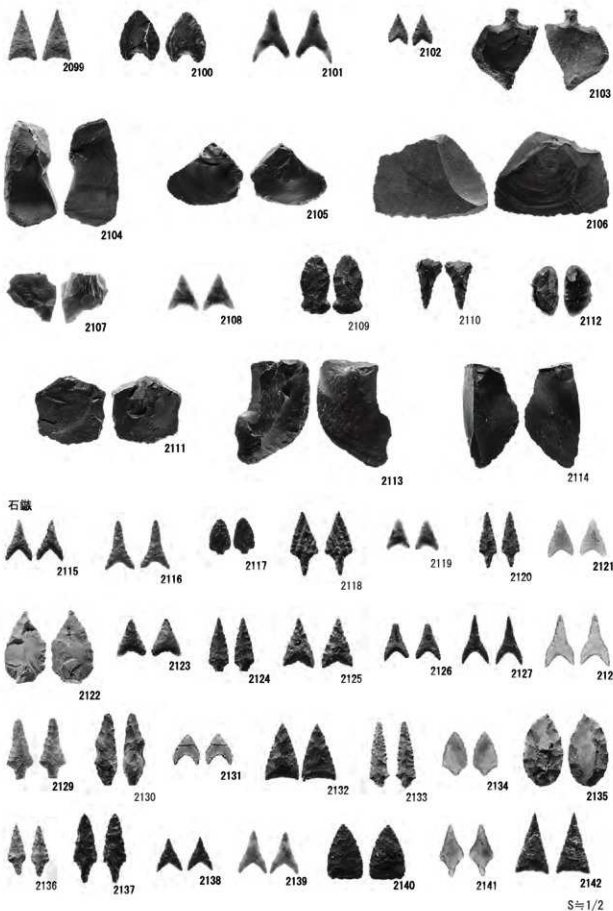

写真図版162 遺構外剥片石器 1



石槍



石匙

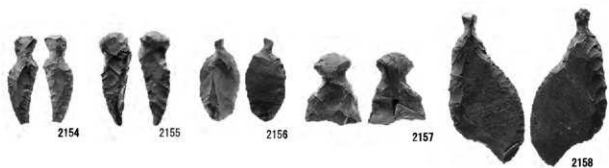

石匙



石錐



スクレイパー



S=1/2



異形石器



石核



S=1/2

S104



2202

S103



2201

S105



2203



2204



S106



2205



2206

S=1/3

S107



S110

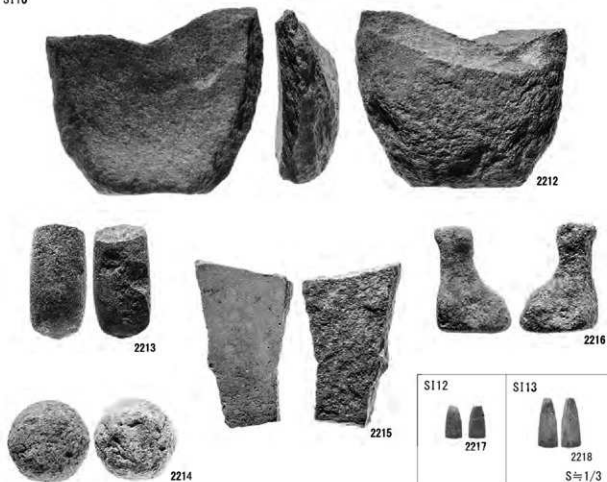

写真図版166 遺構内礎石器2

S113



S116



S117



S=1/3

写真図版167 遺構内礎石器 3

S117

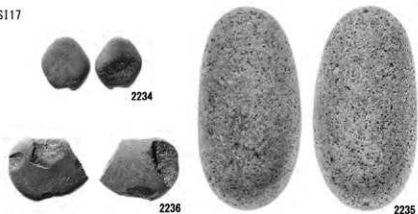

S119



S120



S121



S123



S124



S125



S=1/3

S125



2249



2250



2251



2252



2253



2254



2255



2256

S126



2258

S128



2259



2260

S129



2261

S130



2262



2263



* 2256 S=1/5
S=1/3

S133



2264



2265



2266

S134



2267

S135



2268



2269



2270



2271

S136



2272



2273

* 2270 S \approx 1/5
S \approx 1/3

S140

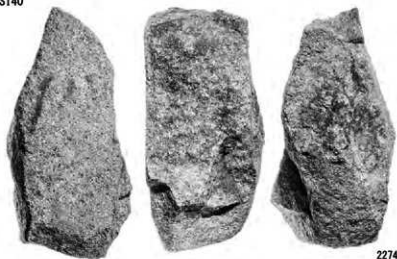

2274

S141



2275

S145



2276



2277



2278

S149



2279



2282

* 2274 S=1/4

S=1/3

S149



2280



2281



2284



2283



2285



2286



2287

S151



2288



2289

S152



2290

S153



2292

S \approx 1/3

S152



2291

S154



2293

S157



2294

S159



2295

2296

S160



2297

S161



2298

S165



2300

S164



2299

SK105



2302

S166



2301

SK04



2303

* 2296・2303 S=1/4

S=1/3

SK04



2305

SK17

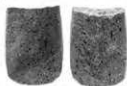

2306



2308



2307

SKF02



2310

III B_j (旧 SK38)



2309



2312

SKF03



2311

SKF04



2314



2313

SKF05



2315

* 2304・2313 S≈1/4
S≈1/3

SKF05

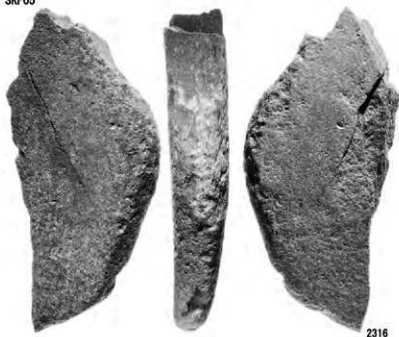

2316

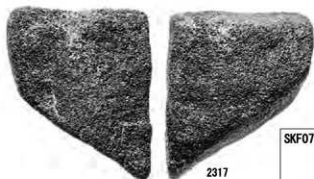

2317

SKF09



2322

SKT07



2323

SKF07



2318

SKF08



2320

SKF09



2321

SKF07



2319

* 2316-2319 S₁ 1/4
S₂ 1/3

SX02



遺構外

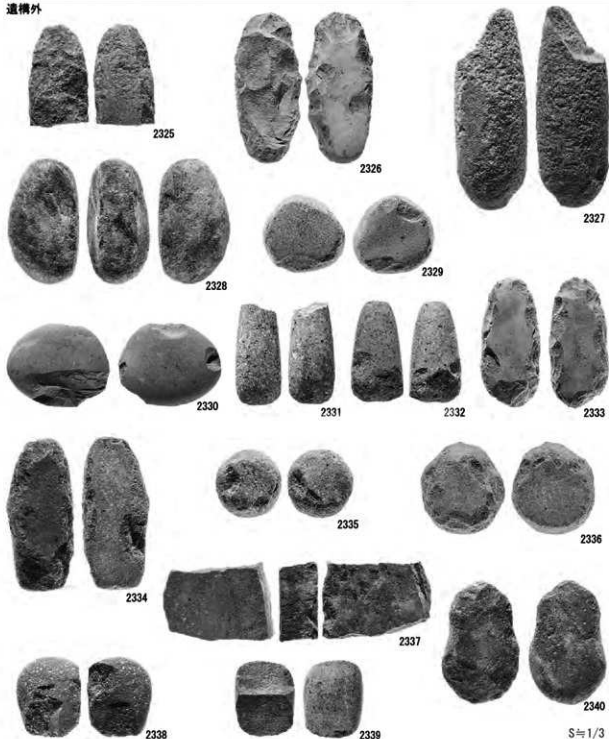

S=1/3

写真図版176 遺構内礫石器12、遺構外礫石器1

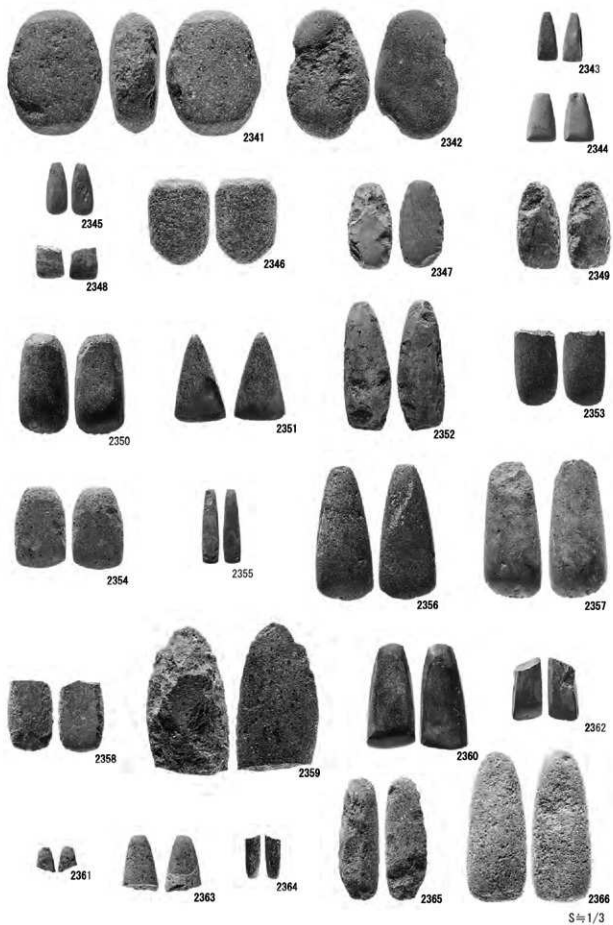

写真図版177 遺構外礫石器 2

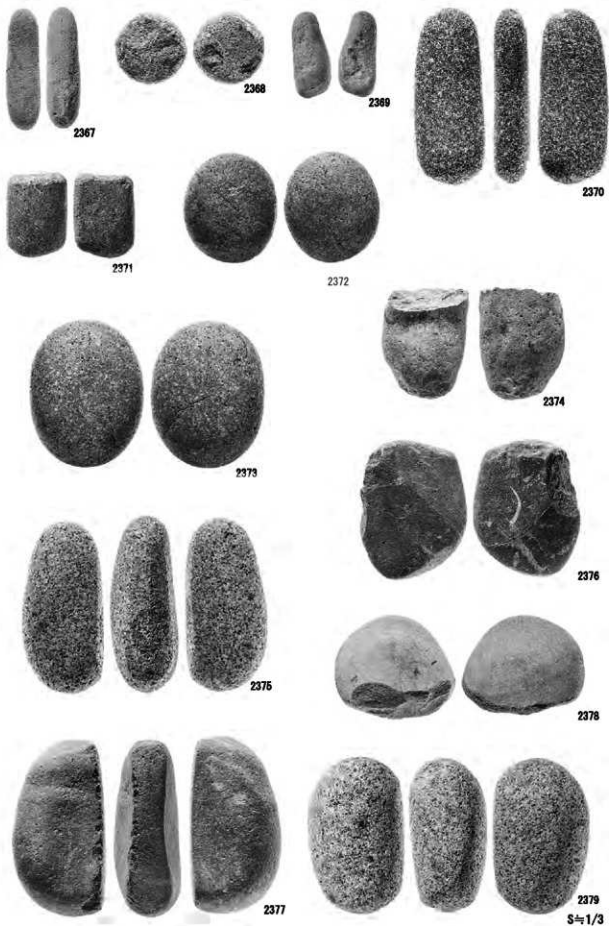

写真図版178 遺構外礫石器3



2380



2381



2383



2385



2382



2384



2386



2387



2388

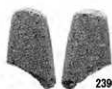

2390



2391



2392



2389



2393



2394
S=1/3

写真図版179 遺構外礫石器 4



2395



2396



2397

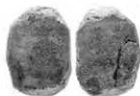

2398



2399



2400



2401



2402



2403



2404



2405



2406

S=1/3

写真図版180 遺構外礫石器5



2407



2408



2409



2410



2411

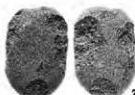

2412

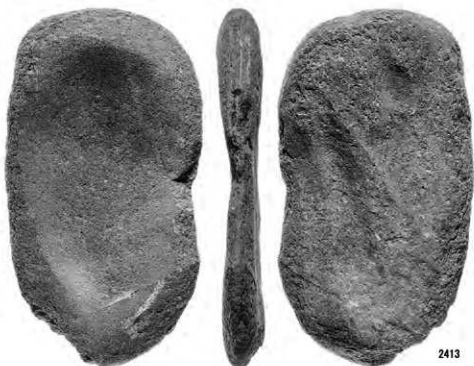

2413

S=1/3

写真図版181 遺構外礫石器6



2414



2415

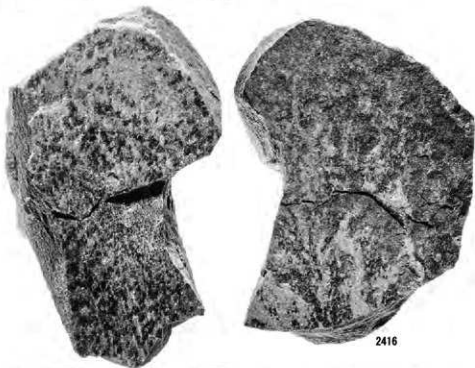

2416

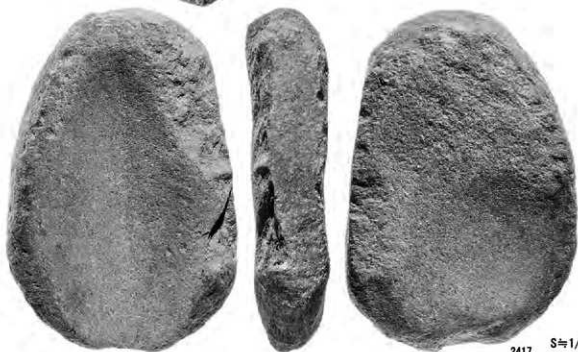

2417 S=1/3

写真図版182 遺構外礫石器7

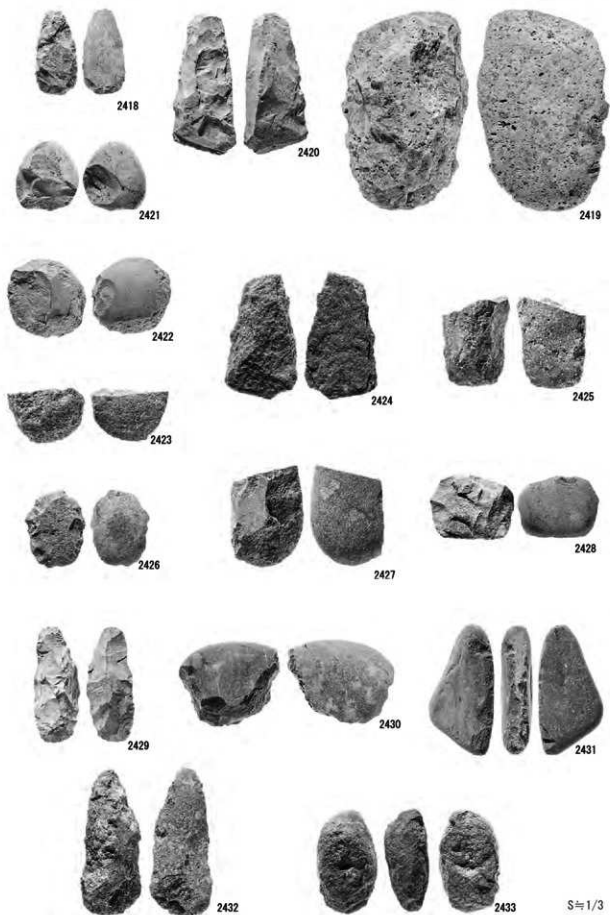

写真図版183 遺構外礫石器 8

S104



2501

S107



2502

VICh (IB S109)



2503

S125



2505

S132



2506

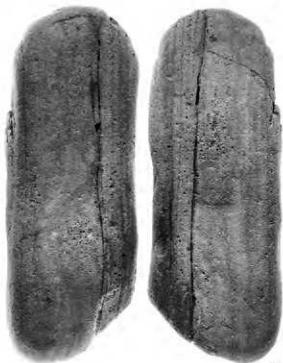

2504

S135



2507



2508

S145



2509

S149



2510

S=1/3



* 2513・2514 S=1/3
S=1/2



第1表 土器観察表1

掲載番号	出土地点	層位	器種	部位	外面・文様	内面	時期	分類	備考	
1	S101	北東側目a層	甕	口縁～底	無文→沈線		後期初頭～十層内1	IIIb-3	口径(7.6)・底径(6.9)・器高14.4cm	
2	S101	埋土一括	深鉢	口縁	紅(結節付)縦位	ナゲ→ミガキ	後期初頭	IIIf		
3	S101	埋土一括	深鉢	口縁	無文→沈線	ミガキ	後期初頭	IIIb-3		
4	S101	埋土一括	深鉢	口縁	無文→沈線→紅・朱基 横文	ナゲ	後期初頭	IIIb-4		
5	S101	北東側目a層	深鉢	胴	無文→沈線→紅・朱基 横文	ミガキ	後期初頭	IIIb-4	上付式か	
6	S101	北東側目a層	深鉢	胴	無文→沈線	ナゲ	後期初頭	IIIb-3		
7	S101	北東側目a層	深鉢	胴	紅縦位→沈線	ナゲ	後期初頭	IIIb-1		
8	S102	埋土一括	深鉢	口縁	無文→横沈線→L	ナゲ	後期初頭?	IIIf-2		
9	S102	埋土一括	深鉢	口縁	無文→沈線	ナゲ	後期初頭	IIIb-3	内外面スス付着	
10	S103	埋土一括	深鉢	胴	紅縦位→沈線	ナゲ	後期初頭	IIIb-1		
11	S103	埋土一括	深鉢	胴	横文→沈線	ナゲ	後期初頭	IIIb-1		
12	S103	埋土一括	鉢?	口縁	無文→横帯	ナゲ	後期初頭	IIIa-2a		
13	S103	埋土一括	深鉢	胴	単輪筋条体帯)帯→ 沈線	ミガキ	後期初頭	IIIb-1		
14	S103	埋土一括	深鉢	口縁	無文	ナゲ	後期初頭	III	外面スス付着	
15	S103	埋土一括	深鉢	胴	無文→隆帯・衝突	ナゲ	後期初頭	IIIa-2b		
16	S103 ベルト	埋土一括	深鉢?	胴	無文→沈線→ミガキ	ナゲ	後期初頭	IIIb-3		
17	S104	砂 埋褐色土	深鉢	口縁	L縦位→沈線	粗いナゲ	後期初頭	IIIb-1		
18	S104	床底	深鉢	口縁	L縦位	ミガキ	後期初頭	IIIf		
19	S104	床底	深鉢	胴	紅縦位→沈線	ナゲ	後期初頭	IIIb-1		
20	S104	埋褐色土	深鉢	口縁→胴	L縦位	ナゲ	後期初頭	IIIf		
21	S104	埋褐色土	深鉢	胴	単輪筋条体帯)粗	ナゲ	後期初頭	IIIf		
22	S104	埋褐色土	深鉢	胴	紅縦位→沈線・磨消	ナゲ	後期初頭	IIIb-2		
23	S104	埋褐色土	ミニチュア	胴	無文→沈線	ミガキ	後期初頭	IIIb-3		
24	S104	埋褐色土	深鉢	口縁	L斜位	ナゲ	後期初頭	IIIf		
25	S104 ベルト	埋褐色土	深鉢	口縁	無文→沈線	ナゲ	後期初頭	IIIb-3		
26	S104	埋褐色土	高杯	口縁突起	横ミガキ・突起に刻 目目	横ミガキ・ 水平沈線	弥生前期	IV	外面に種子痕・明赤帯・金雲母	
27	S104	埋褐色土	鉢	口縁→胴	口:無文 胴:紅縦位	ナゲ	後期初頭	IIIf		
28	S104	埋褐色土	高杯	口縁突起	横ミガキ・水平沈線・ 突起に点つて沈線	横ミガキ・ 水平沈線	弥生前期	IV	明赤帯・金雲母	
29	S104 P15	埋褐色土	深鉢	口縁→胴	口:無文 胴:L縦位	ナゲ	後期初頭	IIIf		
30	S105	地床中内	埋土	深鉢	胴	L縦位	ナゲ	後期初頭	IIIf	
31	S105	中内 埋褐色土	深鉢	口縁	平縁・紅縦位→結節 的横文	ナゲ	前期商業	II	繊維混入	
32	S105	中内 埋褐色土	深鉢	胴	紅縦位→結節的横文	ナゲ	前期商業	II	繊維混入	
33	S105 ベルト	埋褐色土	深鉢	口縁	L横位?	ナゲ	後期初頭	IIIb		
34	S105	埋褐色土	深鉢	胴	不整帯点文・L横位	ナゲ	後期初頭	IIIf		
35	S105	埋褐色土	深鉢	口縁	紅縦位	ミガキ	後期初頭	IIIf		
36	S105	埋褐色土	深鉢	胴	無文→削突	ナゲ	後期初頭	IIIb		
37	S105	埋褐色土	深鉢	胴	0径多発?・L横位?	ナゲ	前期商業	II	繊維混入	
38	S105	埋褐色土	深鉢	口縁→胴	口:平縁・不整帯点 文 胴:L横位	ナゲ	大木2a	II	繊維・径6mm以下の小粒混入	
39	S105	埋褐色土	甕	胴	L斜位	ナゲ	弥生	IV	内面赤彩磨着・外面赤彩磨着・金雲母	
40	S105	埋褐色土	鉢?	口縁	横文→沈線→ミガキ	水平沈線・ ミガキ	弥生	IV?		
41	S106	埋土下位	深鉢	口縁→胴	無文→横帯→L縦位	ミガキ	後期初頭	IIIa-2c		
42	S106	埋土一括 (埋褐色)	深鉢	胴	L縦位→沈線		後期初頭	IIIb-1		
43	S107	床底	深鉢	底	網代底		後期初頭	III		
44	S107	埋土中	深鉢	胴	L縦位?→沈線	ナゲ	後期初頭	IIIb-1		
45	S107 ベルト	埋土下位	深鉢	口縁→胴	口:無文→沈線 胴:紅縦位→沈線	ミガキ	後期初頭	IIIb-1・3		
46	S107 ベルト	埋土下位	甕	胴→底部	無文→沈線	ミガキ	後期初頭	IIIb-3	底径(12.0)・器高24.8cm	

第2表 土器観察表2

掲載番号	出土地丘	層位	器種	部位	外面・文様	内面	時期	分類	備考
47	S107 P116	暗褐色土	深鉢	口縁	無文→條帶・横刺突	ミガキ	後期初頭	III-A-2b	
48	S107	埋土一括	高杯	脚	横ミガキ・水平沈線	横ミガキ	弥生前期	IV	埋
49	S107 <6>ト	埋土下位	深鉢	口縁～胴	深鉢	ミガキ	後期初頭	III-F	
50	S110	床底	深鉢	胴	紅線位→沈線	ミガキ	後期初頭	III-B-1	
51	S110	埋土一括	切断蓋付蓋	胴(切断部)～下部	無文・ミガキ・穿孔把手	ミガキ	後期初頭	III-F	口径(16.4)・器高(3.5)cm、赤彩・黒色付着物あり
52	S110	埋土一括	皿	底	無文・底面は網代痕、ミガキ	ミガキ	後期初頭	III-F	口径(8.0)・器高(2.5)cm、内外面赤彩
53	S110 <6>ト	埋土一括	皿	口縁～胴	無文→條帶・横刺突→手→沈線→横状突起→紅文様	ナゲ→ミガキ	後期初頭	III-A-2a, III-B-4	口径(8.8)・器高(2.8)cm、赤彩あり
54	S110	埋土一括	深鉢(小形)	胴～底	縦状沈線or紅線、一円形刺突、底面は木葉痕	ナゲ(クズリガ)	後期初頭	III-D	口径6.5・器高5.8cm
55	S110 <6>ト	埋土一括	深鉢	口縁～胴下	沈線で文様(網印文)、L線副位	ナゲ	後期初頭(遺存20)	III-B	口径(29.0)・器高(12.2)cm
56	S110 <6>ト	埋土一括	深鉢	口縁	L線位	ミガキ	後期初頭	III-F	
57	S110	埋土一括	深鉢	口縁	無文→條帶・横刺突	横いナゲ	後期初頭	III-A-2b	
58	S110	埋土一括	深鉢	胴	L線位→沈線・横溝	横いナゲ	後期初頭	III-B-2	
59	S110	埋土一括	皿?	胴	無文→沈線	ナゲ→ミガキ	後期初頭	III-B-3	
60	S110	埋土一括	深鉢	口縁	縦状口縁、L線位→沈線・横溝	ナゲ	後期初頭	III-B-2	
61	S110 <6>ト	埋土一括	深鉢	胴	L線位→沈線	ナゲ	後期初頭	III-F	
62	S110 <6>ト	埋土一括	深鉢	胴	L線位→沈線・横溝	ミガキ	後期初頭	III-B-2	
63	S110 <6>ト	埋土一括	深鉢	胴	L線位→沈線	ミガキ	後期初頭	III-B-2	
64	S110 <6>ト	埋土一括	深鉢	口縁	横状突起、車輪跡(本体1個)	ナゲ	後期初頭	III-F	門前式相当
65	S110	埋土一括	並or深鉢	胴	無文→沈線	ナゲ	後期初頭	III-B-3	
66	S110	埋土一括	深鉢	口縁～胴	紅線位	ナゲ	後期初頭	III-F	
67	S110	埋土一括	深鉢	口縁	L線位→沈線	ナゲ	後期初頭	III-B-1	
68	S110	埋土一括	深鉢	胴	紅→沈線	ナゲ	後期初頭	III-B-1	
69	S110	埋土一括	深鉢	口縁	無文→沈線	ミガキ	後期初頭	III-B-3	
70	S110	埋土一括	深鉢	口縁	無文→條帶	ミガキ	後期初頭	III-A-2a	
71	S110	埋土一括	深鉢	口縁	無文→沈線	ミガキ	後期初頭	III-B-3	
72	S110	埋土一括	深鉢	口縁	紅線位→沈線	ナゲ	後期初頭	III-B-1	
73	S110	埋土一括	深鉢	口縁	無文→刺突列	ミガキ	後期初頭	III-D	
74	S110	埋土一括	深鉢	口縁	無文→沈線	ナゲ	後期初頭	III-B-3	
75	S110	埋土一括	高杯	口縁	横ミガキ・凹字文・刺土粒付、水平沈線	横ミガキ・水平沈線	弥生前期	IV	
76	S110	埋土一括	深鉢	口縁	紅線位	ミガキ	後期初頭	III-F	
77	S110 <6>ト	埋土一括	深鉢	口縁	紅線位	ミガキ	後期初頭	III-F	
78	S110	埋土一括	深鉢	口縁	無文→條帶→L状痕	ミガキ	後期初頭	III-A-3	
79	S110	埋土一括	深鉢	口縁～胴	口縁部 無文帯、ナゲ、L線→副位	ナゲ	弥生	IV	内面種子痕、にぶい痕
80	S111	床底	深鉢	胴	L線位	ナゲ	後期	III-F	
81	S111	埋土一括	深鉢	口縁	平縁、0段多条L線位	ナゲ	前期遺棄	II	織線入
82	S112 伊	暗褐色土	深鉢	胴	L線	ナゲ	弥生?	IV	
83	S112 <6>ト	暗褐色土	高杯	脚	多重沈線・横ミガキ	横ミガキ	弥生前期	IV	口径(12.0)・器高(8.7)cm、赤彩
84	S112 <6>ト	暗褐色土	皿	胴～底	L線位(底面部はL線)	ナゲ?	弥生	IV	口径9.2・器高(9.0)cm
85	S112	暗褐色土	高杯	口縁	横ミガキ・水平沈線	横ミガキ・水平沈線	弥生前期	IV	
86	S112	暗褐色土	高杯(?)	口縁	ナゲ?・変形工字文?	ナゲ?水平沈線	弥生前期	IV	横刺突、にぶい痕
87	S112 <6>ト	暗褐色土	深鉢	口縁	横ミガキ・L線	ナゲ	弥生?	IV	
88	S112 <6>ト	暗褐色土	深鉢	口縁	横ナゲ・L線	ナゲ	弥生?	IV	
89	S112	暗褐色土	深鉢or皿	胴	L線位	ナゲ	弥生?	IV	表面に赤彩
90	S113	暗褐色土	皿	胴～底	無文・ミガキ	ナゲ	弥生	IV	口径7.0・器高(2.9)cm、内外面赤彩あり、にぶい痕・赤彩付

第3表 土器観察表3

掲載番号	出土地点	層位	器種	部位	外面・文様	内面	時期	分類	備考
91	S13	埴輪色土	深鉢	口縁~胴	口縁ナツ、胴部上端に横・中位斜位、口唇凹	ナツ	弥生	IV	
92	S13	埴輪色土	深鉢	口縁	横ナツ、水平沈線、口縁~斜位	ナツ	弥生前期	IV	輪襷み痕明顯
93	S13	埴輪色土	鉢	口縁	ミガキ、水平沈線~ミガキ、変形工文字	ナツ、水平沈線	弥生前期	IV	横
94	S13	埴輪色土	高杯	脚	ミガキ、多重沈線	ナツ	弥生前期	IV	横
95	S13	埴輪色土	甕	口縁	ミガキ、水平沈線、2個の粘土粒間葉状、凹字文	ミガキ、水平沈線	弥生前期	IV	横
96	S13	埴輪色土	高杯	口縁	ミガキ、変形工文字、粘土粒、突起	ミガキ、水平沈線	弥生前期	IV	口唇部突起に沈線・凹状
97	S13	埴輪色土	高杯	口縁	ミガキ、泥水型変形工文字	ミガキ、水平沈線	弥生前期	IV	にぶい横
98	S13	埴輪色土	高杯	胴	ミガキ、水平沈線、横ナツ	ミガキ	弥生前期	IV	明赤褐色、金雲母
99	S13	埴輪色土	深鉢	口縁	口縁~斜位	ナツ	弥生?	IV?	口唇に縄文施文
100	S13	埴輪色土	甕	胴	口縁~斜位	ナツ	弥生		
101	S13 <5>	埴輪色土	甕	胴	ミガキ、変形工文字、2個の粘土粒	ナツ	弥生前期	IV	横
102	S13 <5>	埴輪色土	深鉢	口縁	ナツ、口縁、波状口縁	ナツ	弥生	IV	
103	S13 <5>	埴輪色土	高杯	口縁	ミガキ、変形工文字、2個の粘土粒間葉状、凹字文	ミガキ、水平沈線	弥生前期	IV	にぶい赤褐色、金雲母
104	S13	埴輪色土	高杯or鉢	胴	ミガキ、泥水型変形工文字	ミガキ	弥生前期	IV	黒色処理?
105	S13	埴輪色土	深鉢	胴~底	口縁	ナツ	弥生	IV	炭化物付着、金雲母
106	S13	埴輪色土	深鉢	口縁	口縁部無文器ナツ、口縁	ナツ	弥生?	IV	
107	S13 <5>	埴輪色土	深鉢	口縁	口縁凹	ナツ	後期	III?	
108	S13 P14	埴輪色土	深鉢	口縁~胴	口縁位、口縁無文(口縁に凹)、波状口縁、口唇凹	ナツ	弥生	IV	口径(28.0)、器高(23.4)cm
109	S15 <5>	埋土中	深鉢	胴~底	口縁位、横位	ケズリ、ナツ	弥生	IV	底径(9.0)、器高(15.3)cm
110	S15 <5>	埋土中	深鉢	口縁突起	口縁部無文器ミガキ、水平沈線、口縁	横ナツ、水平沈線	弥生前期	IV	金雲母少量
111	S15	埋土一括	高杯	口縁	ミガキ、水平沈線小変形工文字	ミガキ、沈線	弥生前期	IV	口唇部沈線、横
112	S16 <5>	1層	高杯	胴~脚	口縁位、沈線、脚ミガキ	ミガキ	弥生	IV	底径(4.9)cm、明赤褐色、金雲母
113	S16 <5>	1層	鉢	口縁~胴	口縁部ミガキ、多重沈線、口縁位~ナツ	ナツ、水平沈線	弥生前期	IV	明黄褐色
114	S16 <5>	1層	浅鉢	胴	ミガキ、泥水型変形工文字、口縁	ナツ	弥生前期	IV	
115	S16	内傾まわり1層下部~Ba層	浅鉢	底	ミガキ、沈線、底跡ミガキ	ミガキ	弥生前期	IV	にぶい黄褐色
116	S16	1層下部~Ba層	浅鉢	口縁	ミガキ、口縁、泥水型変形工文字	ミガキ、水平沈線	弥生前期	IV	外面沈線内と内面に黒色付着物、横
117	S16	1層下部~Ba層	鉢	口縁	突起、口縁部無文器ミガキ、口縁位	ミガキ、水平沈線	弥生前期	IV	内外に黒色付着物
118	S16	1層下部~Ba層	高杯	口縁	二又突起、ミガキ、水平沈線、口唇部に沈線	ミガキ、水平沈線	弥生前期	IV	赤灰
119	S16	内傾まわり1層下部~Ba層	鉢	底	口縁	ナツ	弥生前期	IV	明赤褐色、金雲母
120	S16	埋土一括	深鉢	胴部~胴	口縁部無文器ナツ、口縁	ナツ	弥生前期	IV	
121	S16	埋土一括	高杯	口縁	突起、ミガキ、泥水型変形工文字	ミガキ、水平沈線	弥生前期	IV	突起口唇部に沈線
122	S16	埋土一括	深鉢	口縁	口縁部無文器ナツ、口縁	ナツ	弥生	IV	
123	S16	埋土一括	高杯	口縁	突起、ミガキ、変形工文字	ミガキ、沈線	弥生前期	IV	突起口唇部に沈線、横
124	S16	埋土一括	高杯	口縁	ミガキ、変形工文字、薄い粘土粒間葉状、凹字文	ミガキ、沈線	弥生前期	IV	赤砂痕跡、横

第4表 土器観察表4

掲載番号	出土地点	層位	器種	部位	外面・文様	内面	時期	分類	備考
125	S116	埋土一括	深鉢	口縁	突起・口縁部無文帯・水平沈線・L線	ナヅ・水平沈線	弥生前期	IV	
126	S116	埋土一括	高杯	胴	ミガキ・L線・沈線	ミガキ	弥生	IV	明確
127	S116	埋土一括	深鉢	口縁	口縁部無文帯・L線	ナヅ	弥生	IV	
128	S116	埋土一括	深鉢	胴	L線中	ナヅ	弥生?	IV	
129	S116	埋土一括	深鉢	口縁	口縁部無文帯ナヅ・L(山渡多奈)線	ナヅ	弥生	IV	
130	S116	埋土一括	深鉢	胴	R線位	ナヅ	後期?	III?	
131	S116 ベ&ト	埋土下位	高杯	胴	ミガキ・L線・L線	ミガキ	弥生前期	IV	
132	S116	埋土下位	深鉢	胴	R線・斜位		不明	V	
133	S117	埋土中	深鉢	口縁～底	L線・斜位・口縁ナヅ・胴部水平沈線・底面日本瓦紋→中々調整(厚紙で不明)	ケズリ・ナヅ	弥生前期	IV	口径19.2・底径8.6・器高31.5cm・本葉面・内外面瓦化跡付着
134	S117	埋土中	浅鉢	口縁～底	多重沈線・L線・斜位・ミガキ	ケズリ・ミガキ・水平沈線	弥生前期	IV	口径16.9・底径6.4・器高8.9cm・にぶい帯・金雲目少量
135	S117	埋土中	浅鉢	口縁～底(完形)	二段突起・口縁沈線・L線・斜位・ミガキ・底面瓦型突起工文字	水平沈線・ミガキ	弥生前期	IV	口径19.0・底径6.6・器高8.5cm・赤彩・金雲目
136	S117	埋土中	深鉢	口縁～底(完形)	ナヅ・無文帯とケズリ痕生腐跡あり・器面のL線がにあり	ケズリ・ナヅ	弥生前期	IV	口径9.2・底径6.0・器高10.2cm
137	S117	埋土中	深鉢	口縁～底	L線・斜位・口縁無文・口唇に貼付	ナヅ	弥生前期	IV	口径(17.4)・底径6.4・器高24.6cm・本葉面・内外面瓦化跡付着
138	S117	埋土中	皿	口縁～底	R線位・口縁は水平沈線・ミガキ	水平沈線・ミガキ・ナヅ	弥生前期	IV	口径(8.6)・底径2.4・器高26.1cm・赤彩あり・金雲目
139	S117	埋土中	深鉢	口縁～底	波状口縁・R線・斜位・口縁部ナヅ	ナヅ	弥生前期	IV	口径(12.4)・底径7.3・器高15.8cm
140	S117	埋土中	高杯	口縁～底	多重沈線・ミガキ	ケズリ・水平沈線・ミガキ	弥生前期	IV	口径22.1・底径11.5・器高16.1cm・外面胴部に赤彩・内面底に煤付着
141	S117	埋土中	高杯	口縁～脚	多重沈線・R線位・ミガキ	ケズリ・水平沈線・ミガキ	弥生前期	IV	口径22.2・器高(9.0)cm・赤彩あり・内面にリング状に煤付着
142	S117	埋土中	深鉢	口縁～底	口縁波状口縁・無文帯・L線・区画一新・L線位 底:本葉面	ミガキ	弥生前期	IV	口径(19.6)・底径(8.5)・器高32.3cm
143	S117	埋土中	高杯	口縁～脚	変形工文字(粘土結あり・取附取去)・L線斜位	ミガキ	弥生前期	IV	口径22.9・底径12.3・器高17.3cm・内外面赤彩あり・内面煤付着
144	S117	埋土中	瓢箪土器	口縁～底	波状口縁・L線・斜位・無文・口縁ナヅ	ナヅ	弥生前期	IV	口径8.1・底径8.0・器高20.1cm・金雲目
145	S117	埋土中	深鉢	口縁～底	波状口縁R線位・口唇に沈線・胴部水平沈線・L線斜位・L線位・ミガキ	ケズリ・ミガキ・水平沈線	弥生前期	IV	口径11.8・底径7.4・器高15.7cm
146	S117	埋土中	深鉢	口縁～底	波状口縁・口縁部無文(ナヅ)・L線・斜位	ナヅ	弥生前期	IV	口径(12.0)・底径6.0・器高10.6cm
147	S117	埋土中	皿	口縁～底	口縁に水平沈線・無文(ミガキ)	ミガキ・ケズリ・水平沈線	弥生前期	IV	口径8.6・底径7.8・器高26.5cm・外面沈線内に赤彩あり・白粉土
148	S117	床直	深鉢	口縁	無文・L線	ナヅ	後期前期	III-B	にぶい帯
149	S117	埋土中	高杯	胴	L線斜位・一環一次線・ミガキ	ミガキ	弥生前期	IV	明確
150	S117 ベ&ト	埋褐色土(炭化物層直上)	皿	口縁～底	口縁に水平沈線・横ミガキ・胴部沈線	ケズリ・横ナヅ?	弥生前期	IV	口径7.8・底径8.2・器高26.5cm・内面一部に付着物あり・にぶい帯・金雲目
151	S117	埋褐色土(炭化物層直上)	鉢	口縁～底	L線斜位・斜位・口縁無文(沈線で区画)・口縁部L線みあり	ナヅ	弥生前期	IV	底径6.2・器高7.2cm
152	S117 ベ&ト	埋褐色土(炭化物層直上)	不明	底	ミガキ・底部ケズリ・ナヅ	ナヅ・ミガキ	弥生前期	IV	底径6.0・器高(2.0)cm・粘土分析あり
153	S117 ベ&ト	埋褐色土(炭化物層直上)	皿	胴	L線位	ナヅ	弥生前期	IV	器高(12.4)cm・粘土分析あり
154	S117	埋土中	皿(小形)	口縁～底	口縁に水平沈線・斜位・無文・ミガキ	ミガキ・水平沈線	弥生前期	IV	口径3.0・底径6.2・器高11.7cm

第5表 土器観察表5

掲載番号	出土地点	層位	器種	部位	外面・文様	内面	時期	分類	備考
155	S17	炭化物層直上	甕	胴～底	1段横・斜位、ミガキ	ケズリ	弥生前期	IV	底径7.5・器高18.4cm、内面リシツ状にスス付着
156	S17	埋褐色土(炭化物層直上)	高杯	口縁～脚	多重沈線、1段横・斜位、横ミガキ、底木製成形工字文	ミガキ、ケズリ、水平沈線	弥生前期	IV	口径(17.1)・底径9.8・器高(14.7)cm、粘土分析
157	S17 <5>	埋褐色土(炭化物層直上)	甕	胴	横ミガキ、赤彩?	ナヅ・ミガキ	弥生	IV	
158	S17 <5>	埋褐色土(炭化物層直上)	鉢	口縁	ミガキ・多重沈線、1段横	ミガキ、水平沈線	弥生前期	IV	
159	S17	埋褐色土(炭化物層直上)	高杯	口縁	突唇・ミガキ・底木製成形工字文・口唇部沈線	ミガキ、水平沈線	弥生前期	IV	内外面赤彩
160	S17	埋褐色土(炭化物層直上)	深鉢	口縁	1段横位・沈線・磨消	ミガキ	後期初頭～中期	IIIb-2	変形式?
161	S17	埋褐色土(炭化物層直上)	甕?	胴	無文・沈線	ミガキ	不明	V	
162	S17	埋褐色土(炭化物層直上)	深鉢	口縁	1段横位・沈線・磨消	ミガキ	後期	IIIb-2	
163	S17	埋褐色土(炭化物層直上)	深鉢	胴	無文・隆帯・刺突	ナヅ	後期初頭	IIIa-2b、IIIb	
164	S17	褐色土	高杯	口縁～脚	水平沈線、粘土粒、1段横位、横ミガキ、脚部沈線	横 水平沈線、ミガキ	弥生前期	IV	口径2.3・底径12.4・器高15.5cm、内外面赤彩あり
165	S17	褐色土	高杯	口縁～脚	1段横、ミガキ、脚は多重沈線	ミガキ、水平沈線	弥生前期	IV	口径21.3・器高16.5cm
166	S17	埋土中	深鉢	口縁～底	段状口縁・突唇に刻み、1段横・斜位、底面は木製痕	ナヅ	弥生前期	IV	口径16.3・底径8.5・器高17.3cm
167	S17	褐色土	高杯	口縁	ミガキ・沈線	ミガキ、水平沈線	弥生前期	IV	脚
168	S17	褐色土	高杯	口縁	ミガキ・変形工字文	ミガキ、水平沈線	弥生前期	IV	明確、金雲母少量
169	S17 Ft3	埋土中	甕	口縁～底	口縁、脚部に水平沈線・加付、ミガキ	ミガキ	弥生前期	IV	口径3.8・器高7.8cm、内面に付着物あり
170	S19	9埋 埋褐色土(5埋内埋土)	高杯	口縁	ミガキ・沈線	ミガキ、水平沈線	弥生前期	IV	明確、金雲母
171	S19	埋土中	深鉢	口縁～底	口・段状口縁、無文制・上半1段横・斜・下半縦位	ナヅ	弥生	IV	口径(21.8)・底径(8.6)・器高27.2cm、内面上半に煤
172	S19	埋褐色土	鉢	底	沈線、1段横位	ミガキ	弥生前期	IV	外面赤彩痕跡
173	S19	埋褐色土	深鉢	口縁	1段斜位・口縁無文	ミガキ	弥生	IV	
174	S19	埋褐色土	甕	胴	無文・ミガキ	ナヅ	弥生	IV	黒炭顕著、内面輪痕み痕明確、腹に高低、金雲母少量
175	S19	埋褐色土	高杯	脚	ミガキ・水平沈線	ナヅ	弥生前期	IV	
176	S19	埋褐色土	甕	胴	無文・沈線	ミガキ	後期初頭	IIIb-3	
177	S19 Ft1	埋褐色土	深鉢	口縁	1段横位・沈線・磨消	ミガキ	後期初頭～中期	IIIb-2	
178	S19	埋褐色土	深鉢	胴	1段斜位・沈線・磨消	ミガキ	後期初頭～中期	IIIb-2	
179	S19 Ft2	埋褐色土	深鉢	口縁	折り返し口縁、半輪筋全体第1輪	ミガキ	後期初頭	IIIc	
180	S19	埋褐色土	深鉢	胴	1段横位・沈線	ナヅ	後期初頭	IIIb-1	
181	S20	9埋 一括	深鉢?	胴	1段(0段多輪)横・斜位	ナヅ	弥生?	IV	内外面に煤
182	S20 <5>	埋土一括	深鉢	胴	無文・沈線・刺突・半輪筋全体第1輪	ナヅ	後期初頭	IIIb-4	
183	S20	2層	深鉢	口縁～胴	口・無文・1段横位	ナヅ	弥生?	IV?	
184	S23	床直	甕	胴～底	1段横・斜位、ミガキ	ナヅ	弥生	IV	底径7.0・器高19.4cm、底に刺代痕、内面上半に煤
185	S23	床直	深鉢	胴～底	1段横・斜位	ナヅ	弥生	IV	底径8.6・器高11.4)cm、内面上半煤、外面上半赤褐色化
186	S23	埋土下位	深鉢	胴	無	ミガキ	不明	V	
187	S23 <5>	埋土下位(北壁埋土含む)	鉢	口縁～胴	1段斜位、水平沈線(沈線間に粘土粒)、ミガキ	水平沈線、ミガキ	弥生前期	IV	内外面煤
188	S23 <5>	埋土下位	甕	口縁	水平沈線、ミガキ	水平沈線、ミガキ	弥生前期	IV	
189	S23	埋土一括	高杯	口縁	変形工字文(粘土粒・土粒間除去)	水平沈線、ミガキ	弥生前期	IV	に高い地

第6表 土器観察表6

掲載番号	出土地点	層位	器種	部位	外面・文様	内面	時期	分類	備考
190	S123	埋土一括	深鉢	胴	無文帯ナデ, LR縦一斜位	ナデ	弥生前期	IV	内面の器面見れ, 金雲母
191	S123	埋土一括	高坏	口縁	ミガキ, 変形工文字(底面に立脚一辺の輪土輪凹取(菊点))	水平沈線, ミガキ	弥生前期	IV	明黄褐色
192	S123	埋土一括	高坏	胴	水平沈線, ミガキ	ミガキ	弥生前期	IV	黒褐色
193	S123	埋土一括	鉢	胴～底	LR横, 底部ミガキ	ナデ	弥生前期	IV	
194	S123	埋土一括	高坏	口縁	突起にキギミ, 口唇沈線, ミガキ, LR縦位	水平沈線, ミガキ	弥生前期	IV	赤赤褐色・にぶい黄褐色
195	S123	埋土一括	高坏	胴	変形工文字, ミガキ, LR縦位	ナデ	弥生前期	IV	明褐色, 金雲母
196	S123	埋土一括	深鉢	口縁	口縁無文帯ナデ, LR横位	ナデ	弥生前期?	IV	
197	S123	埋土一括	鉢	口縁～胴	口縁無文 胴: 単軸筋条体第1型	ナデ	不明	V	
198	S123	埋土一括	深鉢	口縁	LR縦位→沈線→刺突	ナデ	後期初頭	III-E-2	
199	S123	埋土一括	深鉢	口縁	LR斜位→沈線	ナデ	後期初頭	III-B-1	
200	S123	埋土一括	皿	胴	無文→隆帯→刺突→沈線	ミガキ	後期初頭	III-E	
201	S123 ベルト	埋土上位	深鉢	口縁	無文→筋部LR横位	ミガキ	不明	V	
202	S123	埋土一括	深鉢	口縁	口縁無文, 単軸筋条体第1型?	ナデ	不明	V	
203	S123 Pit1	埋土中	深鉢	口縁	LR縦位	ナデ	後期初頭	III-F	
204	S124	埋土一括	深鉢	口縁～胴	波状口縁, 口: 無文→隆帯, 底: 行隆線による文様(ミガキ) (人形文・榊木文・挿象文) 胴: LR縦位	ミガキ	後期初頭	III-A-2a	狩猟文土器, 蓋付式?
205	S124	埋土一括	深鉢	口縁～胴	波状口縁, 底: 隆帯→沈線	ナデ	後期初頭	III-B	口径(27.0)・器高(26.6)cm
206	S124	埋土一括	深鉢	口縁～底	波状口縁, 底: 隆帯→沈線→波	ナデ	後期前葉?	III-B	口径(31.6)・器高(26.0)cm
207	S124	埋土一括	深鉢	口縁	LR横位→沈線→筋部	ナデ	後期初頭	III-B-2	
208	S124	埋土一括	深鉢	口縁	刺突多	ナデ	後期初頭	III-F	
209	S124	埋土一括	深鉢	口縁	無文→沈線	ナデ	後期初頭	III-B-3	
210	S124	埋土一括	深鉢	口縁	LR縦位	ナデ→ミガキ	後期初頭	III-F	
211	S124	埋土一括	深鉢	口縁	単軸筋条体第1型	ナデ	後期初頭	III-F	
212	S124	埋土一括	深鉢	底	木葉底		後期初頭	III	
213	S124 Pit1	埋土一括	深鉢	口縁	LR縦位	ナデ	後期初頭	III-F	
214	S125	埋土中	深鉢	口縁～底	LR縦位, 筋部: LR横位	ナデ	後期	III-F	口径(26.0)・底径(3.0)・器高(44.0)cm
215	S125	床直	深鉢	底	LR縦位, 筋部: LR横位	ナデ	後期	III-F	底径(3.3)・器高(8.4)cm
216	S125	床直	深鉢	胴～底	胴: LR(筋部付キ)横位, 底: 榊代底	ミガキ	後期	III-F	底径(13.6)・器高(7.9)cm
217	S125	埋土中	深鉢	口縁～胴	口: 無文 胴: 隆帯→刺突 胴: LR縦位	ナデ	後期初頭	III-A-2b	
218	S125	埋土中	深鉢	口縁	無文→隆帯→刺突→ミガキ	ナデ	後期初頭	III-A-2b	
219	S125	埋土中	深鉢	口縁	無文→隆帯→刺突→ミガキ	ナデ	後期初頭	III-A-2b	
220	S125 ベルト	褐色土(IIa層)	深鉢	胴	無文→沈線	ナデ	後期初頭	III-E-1	
221	S125 ベルト	褐色土(IIa層)	深鉢	胴	無文→沈線→ミガキ	ナデ	後期初頭	III-B-3	
222	S125 ベルト	褐色土(IIa層)	深鉢	口縁	無文→隆帯→LR縦位	ナデ→ミガキ	後期初頭	III-A-3	
223	S125 ベルト	褐色土(IIa層)	深鉢	口縁～胴	口: 無文→隆帯→刺突 胴: LR縦位	ミガキ	後期初頭	III-A-2b	
224	S125	褐色土(IIa層)	皿	口縁	無文→沈線, 把手(縦方向に穿孔)	ミガキ	後期初頭	III-B-3	
225	S125 ベルト	褐色土(IIa層)	深鉢	胴	無文→隆帯→刺突・ボタン状貼付文	ミガキ	後期初頭	III-A-2b	
226	S125	埋褐色土	深鉢	口縁	折返し口縁, 無文→沈線→刺突	ナデ	後期初頭	III-B, III-D	
227	S125	埋褐色土	深鉢	口縁	無文→隆帯→刺突→沈線	ナデ	後期初頭	III-A-2b	

第7表 土器観察表7

掲載番号	出土地点	層位	器種	部位	外面・文様	内面	時期	分類	備考
228	S125	埴輪色土	深鉢	口縁	無文→隆帯・刺突	ミガキ	後期初頭	III-A-2b	
229	S125	埴輪色土	深鉢	口縁	単軸筋条体第1型	粗いナデ	後期初頭	III-F	
230	S125	埴輪色土	深鉢	口縁	瓦模位	ナデ	後期初頭	III-F	
231	S125	埴輪色土	深鉢	口縁～胴	口:無文 胴:刺突・隆帯→I段位	ナデ	後期初頭	III-A-3	内面刺落多
232	S125	埴輪色土	深鉢	口縁	無文→隆帯・刺突→ミガキ	ナデ	後期初頭	III-A-2c	
233	S125	埴輪色土	深鉢	胴	付加条(Ⅱ)段位	ナデ	後期初頭	III-F	
234	S125	埴輪色土	深鉢	胴	I段位→沈線→刺突	ナデ	後期初頭	III-B-2	
235	S125	埴輪色土	深鉢	口縁～胴	口:無文→隆帯・刺突 胴:I段位		後期初頭	III-A-2b	
236	S125	埴輪色土	深鉢	口縁	瓦模位	ナデ	後期初頭?	III-F	
237	S125	埴輪色土	深鉢	胴	単軸筋条体第5型	粗ナデ	後期初頭	III-F	
238	S125	埴輪色土	深鉢	胴	瓦模位→沈線	ナデ	後期初頭	III-B-1	
239	S125	埴輪色土	深鉢	口縁	無文→隆帯・刺突	ナデ・ミガキ	後期初頭	III-A-2b	蓋底式
240	S125	埴輪色土	深鉢	底			後期	III	内面泥にアスファルト付着
241	S125	埴輪色土	深鉢?	胴	無文→隆帯・刺突	ナデ	後期初頭	III-A-2c	
242	S125	埴輪色土	鉢?	胴	沈線、ナデ	ミガキ	後期	III	内面焼けはじけ
243	S125 ベルト	褐色土(Ⅱa層)	深鉢	口縁	I段位?	ミガキ	早期?	I??	織造器入
244	S125	埴輪色土	深鉢	口縁	小波状口縁、無文	ナデ	後期初頭	III	
245	S125 P112	埴輪色土	深鉢	胴	I段位		後期	III-F	内面アスファルト付着
246	S125 P111	埴輪色土	深鉢	口縁～胴	波状口縁、一沈線に横状筋付(Ⅱ)に刺突、I段位	ナデ	後期初頭	III-B	
247	S126	伊羅り方	深鉢	口縁	I段位→沈線→刺突	ナデ	後期初頭	III-B-1	
248	S126	漆面	深鉢	胴	瓦模位	刺落多	後期初頭	III-F	
249	S126	埴土一拵	深鉢	口縁	付加条類	ナデ	後期初頭	III-F	
250	S126	埴土一拵	深鉢	胴	単軸筋条体第1型	ミガキ	後期初頭	III-F	
251	S126	埴土一拵	深鉢	胴	単軸筋条体第1型	ナデ	後期初頭	III-F	
252	S126	埴土一拵(Ⅱa層)	深鉢	胴	瓦模位	ナデ	後期初頭	III-F	
253	S126	埴土一拵	深鉢	口縁	I段位	ナデ	後期初頭?	III-F	
254	S126	埴土一拵	深鉢	口縁～胴	口～胴:無文→沈線 胴:I段位	ナデ→ミガキ	後期初頭	III-B-3	
255	S126	埴土一拵	鉢?	胴	無文→沈線	ナデ	後期初頭～中期	III-B-3	
256	S126	埴土(Ⅱa層)	高坪	口縁	沈線(底面に2個一対の埴土瓦蓋深い垂去)、ミガキ	水平沈線、ミガキ	弥生前期	IV	にぶい黄褐色
257	S127	埴土一拵	深鉢	胴	無文→沈線→刺突	ナデ	後期初頭	III-B-3、III-D	
258	S127	埴土一拵	深鉢	口縁	瓦模位	ナデ	後期初頭	III-F	
259	S127	埴土一拵	深鉢	胴	沈線→粗点線・刺突	ナデ	後期初頭	III-B-4、III-D	
260	S127	埴土一拵	深鉢	胴	瓦模位	ナデ	後期初頭	III-F	
261	S127	埴土一拵	深鉢	口縁	I段位	ナデ→ミガキ	後期初頭	III-F	
262	S127	埴土一拵	深鉢	口縁	平鉢、不整形糸文	ナデ	大木2c	II	織造器入
263	S128	伊 P111	深鉢	口縁～胴	I段位	ナデ	後期	III-F	底径(12.6)・器高(14.7)cm
264	S128 ベルト	3・4層	深鉢	胴	付加条	ナデ	後期初頭	III-F	
265	S128	埴土一拵	深鉢	胴	無文→沈線→I段位	ナデ	後期初頭	III-B	
266	S128	埴土一拵	深鉢?	胴	I段位、細い沈線	ナデ	後期?	III?	
267	S129	埴土一拵	深鉢	胴	I段位	ナデ	後期初頭	III-F	
268	S129	埴土一拵	深鉢	胴	単軸筋条体第1型	ナデ	後期初頭	III-F	
269	S129	埴土一拵	深鉢	胴	瓦模位	ナデ	後期初頭	III-F	
270	S129	埴土下位(下含む)	深鉢	口縁	I段位	ナデ	後期初頭	III-F	
271	S129	埴土下位(下含む)	深鉢	胴	瓦模位	ナデ	後期初頭	III-F	
272	S129 ベルト	埴土一拵	深鉢	胴	瓦模位	ナデ	後期初頭	III-F	
273	S129	埴土一拵	深鉢	胴	瓦模位	ナデ	後期初頭	III-F	

第8表 土器観察表

掲載番号	出土地点	層位	器種	部位	外面・文様	内面	時期	分類	備考
274	S129	埋土一括	深鉢	胴	引伏縄文(付加金による異方向)	ナズ	後期初頭?	III-F	
275	S129	埋土一括	深鉢	口縁~胴	0位多岐I様位	ナズ	前期前葉~前葉	II	
276	S130	9a 埋設土器	深鉢	口縁~底	I様I様位, 底部は木炭灰	割底	後期?	III-F	口径(18.4)・底径9.0・器高22.0cm, 内面焼痕?
277	S130	9a 埋土I層	深鉢	口縁	紅線位	ミガキ	後期初頭	III-F	
278	S130	床直上	深鉢	口縁~胴	横位I様位, 紅線位	横ナズ	後期初頭	III-B	内面焼けはじけ多
279	S130 ベルト	埋土一括	深鉢	口縁	紅線位	ナズ	後期初頭	III-F	
280	S130 ベルト	埋土一括	深鉢	口縁	波状口縁, I様位~I様位	ナズ	後期初頭	III-B	
281	S130	埋土一括	深鉢	口縁	付加金? (I, II) ~ I様		後期初頭	III-B	
282	S130	埋土一括	深鉢	胴	降帯~削突		後期初頭	III-A-1b	
283	S130 ベルト	埋土一括	深鉢	口縁	紅線位	ナズ	後期初頭	III-F	
284	S130 ベルト	埋土一括	深鉢	胴	I様位	ナズ	前期前葉	II	編織痕入
285	S130 F12	埋土中	深鉢	口縁	沈線		後期初頭	III-B	
286	S131	9a 埋土一括	深鉢	口縁	I様位	ナズ	後期?	III-F	
287	S131	埋土一括 (II層~)	深鉢	口縁~底	波状口縁I単位, 無文~降帯~削突~I様位, 底面: 網代焼	ナズ	後期初頭	III-A	口径(31.0)・底径(15.0)・器高37.0cm, 本葉の帰属はS158d
288	S131	床直上土器I	深鉢	口縁~胴	口: 降帯, すべI~I様位, 胴: I様位・斜位	横ナズ	後期初頭	III-A-2a	
289	S131	埋土一括 (II層~)	深鉢	口縁~胴	降帯, I様位	横ナズ	後期初頭	III-A	本葉の帰属はS158d
290	S131	埋土一括 (II層~)	深鉢	胴	降帯~縄文	ナズ	後期初頭	III-A-2c	本葉の帰属はS158d
291	S131	埋土一括 (II層~)	深鉢	胴	I様位・斜位	ナズ	後期	III-F	本葉の帰属はS158d
292	S131	埋土一括	深鉢	口縁	口管焼, 無文~降帯	ナズ	後期初頭	III-A-2a	
293	S131 ベルト	埋土一括	深鉢	胴	I様位~I沈線		後期初頭	III-B-2	
294	S131 ベルト	埋土一括	深鉢	底			前期前葉	II	内面底に縄文
295	S131	焼土層	高杯	口縁	変形文字文, ミガキ	水平沈線, ミガキ	弥生前期	IV	補修孔あり, 沈線内・内面に黒色付着物
296	S131	埋土一括 (II層~)	深鉢	胴	原形不明	ナズ	前期前葉	II	編織痕入, 網縄文8か
297	S131 ベルト	埋土一括	皿	口縁	水平沈線, 輪土和, ナズ, ミガキ	水平沈線, ナズ	弥生前期	IV	
298	S131	I層	浅鉢	胴~底	I様位・斜位(I様位), 水平沈線, ミガキ	ケズリーミガキ	弥生	IV	底径7.6・器高(6.4)cm
299	S131	I層	鉢	口縁	口縁無文ミガキ, I様位, 口管沈線, 突起キリミ	水平沈線, ミガキ	弥生前期	IV	
300	S131	I層	高杯	脚	ミガキ, 波状沈線	ナズ	弥生前期	IV	明確, 金雲母
301	S131	I層	高杯	脚	多重沈線, ミガキ	ナズ, ミガキ	弥生前期	IV	にぶい脚, 金雲母
302	S131	I層	深鉢	口縁~胴	頸部無文帯ナズ, I様位~斜位	横いナズ	弥生	IV	外面スス付着, 種子痕
303	S131	I層	鉢?	無脚部?	口縁	水平沈線, ミガキ, 網修孔1か所	ミガキ	IV	
304	S131	I層	高杯	胴	ミガキ, 平行沈線, I斜位	ナズ, ミガキ	弥生前期	IV	皿
305	S131	I層	高杯	口縁	水平沈線(起点粘土粒間部), I様位	水平沈線, ミガキ	弥生前期	IV	明確
306	S131	I層	高杯	口縁	沈線, ミガキ	水平沈線, ミガキ	弥生前期	IV	明確, 金雲母
307	S131	I層	高杯	脚	沈線, ミガキ, I様位	ミガキ	弥生前期	IV	皿
308	S131	I層	高杯	脚	水平沈線, ミガキ	ミガキ	弥生前期	IV	にぶい脚, 金雲母
309	S131	I層	高杯	脚	沈線, I様位, ミガキ	ミガキ	弥生前期	IV	皿
310	S131	I層	浅鉢?	胴	沈線, ミガキ	ミガキ	弥生前期	IV	皿
311	S131	I層	深鉢	胴	単軸筋条体部I類	ナズ	後期	III-F	
312	S132 ベルト	埋土一括 (I層下部含む)	深鉢	胴	紅線位	ナズ	大4c?	II	編織痕入
313	S132 ベルト	埋土一括	深鉢	底	底部に網代焼	ナズ	後期初頭?	III?	
314	S132 ベルト	埋土一括	皿?	胴	ナズ?ミガキ?	水平沈線, ナズ	弥生?	IV	にぶい脚

第9表 土器観察表9

掲載番号	出土地点	層位	器種	部位	外面・文様	内面	時期	分類	備考
315	S133	床面	深鉢	胴	単軸筋条体第5類-沈線	ナデ	後期初頭	IIIb-1	
316	S133	埋土中	深鉢	口縁～底	L.腹位。底面は木炭層	ナデ	後期	III F	口径14.4・底径8.0・器高18.5cm
317	S133	埋土中	深鉢	口縁～胴	口縁直下からL.腹に沈線	ナデ	後期	III F	口径(11.6)・器高(11.4)cm
318	S133	埋土 (南北へルト)	深鉢	口縁	R.腹位	ナデ	後期初頭	III F	
319	S133	埋土中	深鉢	口縁	単軸筋条体第1類	ミガキ	後期初頭?	III F	
320	S133	埋土中	深鉢	口縁	単軸筋条体第1類	ミガキ	後期初頭?	III F	
321	S133	埋土中	深鉢	口縁	R.腹位	ミガキ	後期初頭?	III F	
322	S133	埋土中	深鉢	口縁	単軸筋条体第1類	ミガキ	後期?	III F	
323	S133	埋土中	深鉢	胴	R.腹位-沈線	粗いナデ	後期初頭	IIIb-3	
324	S133	埋土中	深鉢	胴	R.腹位	ミガキ	後期?	III F	
325	S133	埋土中	深鉢	胴	R.腹位-沈線・磨湾	ナデ	後期初頭?	IIIb-2	
326	S133	埋土南北へルト 清浄中	甕	胴	ナデ	ナデ	弥生	IV	外面黒色の付着物あり
327	S133	埋土 (南北へルト)	深鉢	胴	R.腹位-沈線・磨湾	ミガキ	後期初頭	IIIb-2	
328	S133 P165	埋土中	深鉢	口縁	無文-沈線(網目状)	ミガキ	後期初頭	IIIb-3	
329	S133 P164	埋土中	深鉢	口縁～底	R.腹・横位。底面は 網代版	ナデ	後期?	III F	口径(20.4)・底径9.4・器高30.5cm
330	S134	埋土-一括	深鉢	口縁	無文-隆帯・刺突	ナデ	後期初頭	IIIa-2b	
331	S134	埋土-一括	深鉢	口縁	無文-隆帯	ナデ	後期初頭	IIIa-2a	
332	S134	埋土-一括	深鉢	口縁	R.腹位	ナデ	後期初頭	III F	
333	S134	埋土-一括	深鉢	胴	無文-隆帯・横刺突	ナデ	後期初頭	IIIa-2b	
334	S134	埋土-一括	深鉢	口縁	隆帯-腹文(R.腹位)	ナデ	後期初頭	IIIa	
335	S134	埋土-一括	深鉢	口縁	R.横位?	ナデ	後期?	III F	
336	S134	埋土-一括	深鉢	胴	隆帯・刺突。L.斜位	ナデ	後期初頭	IIIa-2b	
337	S134	埋土-一括	深鉢	胴	L.横位	ナデ	後期?	III?	
338	S135	9? 埋土-一括	深鉢(小形)	口縁～底	L.腹(2段多量)・斜位。 波状口縁。口唇 に磨文	ナデ	弥生?	IV	
339	S135	9? 埋土層	深鉢	胴	L.腹位	ナデ	後期初頭?	III F	
340	S135	9? 埋土-一括	深鉢	胴	隆帯	ナデ	後期初頭	IIIa-2a	
341	S135	床直～床面	深鉢	口縁～胴	L.腹位	ナデ	後期	III F	口径(22.6)・器高26.2cm
342	S135	床直	深鉢	口縁～胴	R.腹位	ナデ	後期初頭	III F	
343	S135	床直	深鉢	胴	L.腹位?(磨滅)	不明	後期初頭	III F	
344	S135	床直	甕?	胴部	無文-沈線・刺突。 胴部に把手二つ		後期	IIIb-3, III F	
345	S135	埋土-一括(下位)	深鉢	口縁	L.腹位	ナデ	後期初頭	III F	
346	S135	9?埋土埋土	深鉢	胴	R.腹位	ナデ	後期初頭?	III F	
347	S135	埋土-一括(下位)	深鉢	胴	R.腹位	ナデ	後期初頭	III F	
348	S135	9?より南埋土-一括	深鉢	口縁～胴	口:無文-沈線 胴 :L.腹・横・斜位- 沈線・磨湾	ナデ	後期初頭	IIIb-3, III b-2	Nc349と同一個体
349	S135	9?より南埋土-一括	深鉢	胴～底	胴:L.腹・横・斜位- 沈線・磨湾 底:網代版	ナデ	後期初頭	IIIb-4	Nc349と同一個体
350	S135	埋土-一括	不明	不明or胴	ミガキ。R.腹位-沈線	ミガキ	後期初頭	IIIb	
351	S135	埋土-一括	深鉢	口縁	R.腹位-沈線	ナデ	後期初頭	IIIb	
352	S135 <-6>	埋土-一括	深鉢	口縁	R.腹位	ナデ	後期初頭	III F	
353	S135 <-6>	埋土-一括	深鉢	胴～底	L.腹位	ナデ	後期初頭	III F	
354	S135 <-6>	埋土-一括	深鉢	口縁～胴	口:無文-隆帯・刺 突 胴:L.腹位	ミガキ	後期初頭	IIIa-2b	
355	S135 <-6>	埋土-一括	深鉢	口縁	口縁(L.横位?)磨滅。 波状口縁	ナデ	後期初頭	III F	
356	S135	埋土-一括	深鉢	口縁	無文-隆帯	ミガキ	後期初頭	IIIa-2a	
357	S135 <-6>	埋土-一括	深鉢	口縁	R.腹位。波状口縁	ナデ	後期初頭	III F	
358	S135	埋土-一括	深鉢	口縁	L.腹位	ナデ	後期?	III F	
359	S135	埋土-一括	深鉢	口縁～胴	L.腹位(口唇のみ横位)	ナデ	前期成業?	II	
360	S135	埋土-一括	深鉢	胴	L.横・斜位	ナデ	弥生後期?	IV	

第10表 土器観察表10

掲載番号	出土地点	層位	器種	部位	外面・文様	内面	時期	分類	備考
361	S135	埋土一括	不明	胴	隆線・赤彩あり	ナデ	不明	V	
362	S135	埋土一括	深鉢	口縁～胴	I.腹位	ナデ	弥生	IV	
363	S135	埋土一括	深鉢	口縁	I.腹位	ナデ	後期?	III?	
364	S135	埋土一括	深鉢	口縁	II.腹位、植付孔	ナデ	後期?	III?	
365	S136	949 埋没土器 埋土一括	深鉢	口縁～胴	I.腹位	ナデ	後期初頭	III	
366	S136	埋土一括(床面)	深鉢	胴	I.腹位	ナデ	後期?	III?	
367	S136	埋土一括(床面)	深鉢	口縁	I.口縁位	ナデ	後期初頭	III	
368	S136	埋土一括(床面)	造	胴	無文→沈線→ミガキ	ナデ	後期	IIIb-3	
369	S136	埋土一括	深鉢	口縁	無文→原体圧痕跡	ナデ	後期初頭	IIIc	
370	S137	埋土中 Q3	深鉢	胴	I.腹位	不明	弥生	IV	内面図化動物着跡不明
371	S137	埋土中 Q3	深鉢	胴	I.腹位	ミガキ	不明	V	
372	S138	埋土Q1	深鉢	胴～底	胴:車軸跡(委体第1)彫 底:副代痕	ナデ	後期	III	底径10.5・器高(底)3cm
373	S138	埋土Q1	深鉢	口縁～胴	波状口縁、一隆部に II、無文部に原体圧 痕跡、II.腹位	ナデ	後期初頭	IIIa	
374	S138	埋土Q1	深鉢	口縁	無文、ナデ	ナデ	後期初頭	III	
375	S138	埋土Q1	深鉢	口縁	I.腹位?	剥落	後期初頭	III	
376	S138	埋土Q1	深鉢	口縁	無文→削突角	ナデ	後期初頭	IIIb	
377	S138	埋土Q1	深鉢	口縁	円形刺突角	ナデ	後期初頭	III	
378	S138	埋土Q1	深鉢	口縁～胴	腹位の彫状沈線→沈線	ナデ	後期初頭	IIIb	
379	S138	埋土Q2	深鉢	胴	II.腹位→沈線	ナデ	後期初頭	IIIb	
380	S138	埋土Q2	深鉢	胴	無文	ナデ	後期初頭	III	
381	S138	埋土Q3	深鉢	胴	II.腹位	ナデ	後期初頭	III	
382	S138	埋土Q4	深鉢	口縁～胴	無文	ナデ	後期初頭	III	
383	S138	埋土Q4	深鉢	胴	I.腹位、裏面は木炭痕	ナデ	後期初頭	III	
384	S138	南北ベルト	深鉢	口縁～胴	I.腹位、→原体圧痕 LR	ナデ	後期初頭	IIIc	
385	S138	南北ベルト	深鉢	胴	I.腹位	ナデ	後期初頭	III	
386	S138	南北ベルト	深鉢	口縁	II.腹位→沈線	ナデ	後期初頭	IIIb	
387	S138	南北ベルト	深鉢	口縁	隆線→II.腹位→沈線	ナデ	蓋注	IIIb	
388	S138	東西ベルト	深鉢	口縁	II.腹位→沈線	摩耗	後期初頭	IIIb	
389	S138	東西ベルト	深鉢 o r 不明	胴	I.腹位→沈線	ナデ	後期初頭	IIIb	
390	S138	東西ベルト	深鉢	口縁	無文→沈線→ミガキ	ミガキ	後期初頭	IIIb-3	
391	S138	上面清掃中	深鉢	口縁	波状口縁・突起部に 2対み、腹位彫状沈 線→沈線	ナデ	後期初頭	IIIb	
392	S139	西トレンチ	深鉢	口縁～底	I.腹位、裏面は木炭痕	ナデ・クズ リ?	後期	III	口径(10.8)・底径6.6・器高13.2cm
393	S139	西トレンチ	深鉢	胴	II.腹位→沈線	摩耗	後期初頭	IIIb-1	
394	S139	西トレンチ	深鉢	胴	II.腹位→沈線・磨消	ナデ	後期初頭	IIIb-2	
395	S139	上面清掃中	深鉢	胴?	沈線	ナデ	後期初頭?	IIIb-3	
396	S140	94	深鉢	胴	I.腹位	ナデ	後期初頭	III	
397	S140	埋土一括	深鉢	胴	沈線	ナデ	後期初頭	IIIb-3	
398	S140	埋土一括	深鉢	胴	II.腹位	ナデ	後期初頭	III	
399	S140	埋土一括	深鉢	胴	S字状産銅北文	剥落	前期商業	II	大木2b式?
400	S141	埋土一括	深鉢	胴	I.腹位→沈線・磨消	ナデ	後期初頭	IIIb-2	
401	S141	埋土一括	深鉢	胴	I.腹位→隆帯	ナデ	後期初頭	IIIa-1a	
402	S141	埋土一括	深鉢	胴	I.腹位	ナデ	後期初頭	III	
403	S143	埋土中	深鉢	口縁	II.腹位	摩耗	後期初頭?	III	
404	S143	埋土中	深鉢	胴	0段・多条II・LR非 刺状刺突角	ナデ	前期商業	II	織物遺入
405	S143	増褐色土	深鉢	口縁	無文→沈線	ナデ	後期初頭	IIIb-3	
406	S143	増褐色土	深鉢	胴	沈線、II.腹位	ナデ	後期初頭	IIIb	
407	S144	94 埋土内	深鉢	胴～底	腹位無文→沈線、 底部は副代痕	ナデ	後期初頭?	IIIb	底径11.4・器高28.2cm

第11表 土器観察表11

掲載番号	出土地点	層位	器種	部位	外面・文様	内面	時期	分類	備考	
406	S144	9 ^a 焼土内	深鉢	口縁～胴	L1段位→沈線、無 修孔1個	ナデ	後期初頭	IIIb-1		
409	S144	9 ^a 焼土内	深鉢	口縁	L1段位→沈線	ナデ	後期初頭	IIIb-1		
410	S144	9 ^a 焼褐色土	深鉢	口縁	R1段位→沈線	ナデ	後期初頭	IIIb-1		
411	S144	9 ^a 焼褐色土	深鉢	胴	L1段位→沈線	ナデ	後期初頭	IIIb-1		
412	S144	9 ^a 焼褐色土	深鉢	胴	R1段位→沈線	ナデ	後期初頭～前 葉	IIIb-1		
413	S144	9 ^a Sト	9 ^a 焼褐色土	深鉢	胴	L1段位→沈線	ナデ	後期初頭	IIIb-1	
414	S144	9 ^a 焼褐色土	深鉢	底	L1段位	ナデ	弥生?	IV	内面に傷	
415	S144	9 ^a Sト	9 ^a 焼褐色土	高杯	胴	水平沈線、ミガキ、 粘土剥離除去	ミガキ	弥生前期	IV	磨
416	S145	埋土一括	深鉢	胴	引伏線(頂上による 裏方向線文)→隆帯 →磨消	ナデ→ミガ キ	後期初頭	IIIa-1a		
417	S145	埋土一括	深鉢	口縁～胴	口:無文→隆帯・縄文 網・L1段位	ナデ→ミガ キ	後期初頭	IIIa-2c		
418	S145	埋土一括	深鉢	口縁	平鉢、車輪跡(赤土 1個)	ナデ	前期中葉	II	編織器入	
419	S145	埋土一括	深鉢	口縁～胴	L1段位	ナデ	後期初頭	IIIc		
420	S145	埋土一括	深鉢	口縁	無文→隆帯・模刻突	ナデ	後期初頭	IIIa-2b		
421	S145	埋土一括	深鉢	口縁	無文→隆帯	ナデ	後期初頭	IIIc		
422	S145	埋土一括	深鉢	口縁	L1段位	ナデ→ミガ キ	後期初頭	IIIc		
423	S146	9 ^a 埋土一括	注口	注口	無文→隆帯	ナデ	後期初頭	IIIa-2a		
424	S146	埋土一括	深鉢	口縁～胴	口:無文→隆帯・厚体 圧痕 胴:L1段位	ナデ	後期初頭	IIIa-1b, IIIc		
425	S146	埋土一括	深鉢	胴	L1段位	ミガキ	後期初頭	IIIc		
426	S146	埋土一括	深鉢	口縁～胴	口:無文→隆帯・削突 網・L1段位	ナデ	後期初頭	IIIa-2b, IIIc		
427	S146	埋土一括	深鉢	胴	原形不明	ナデ	前期中葉?	II		
428	S146	埋土一括	深鉢	胴	L1段位	ナデ	前期	II	編織器入	
429	S146	埋土一括	深鉢	胴	0段多糸状模刻	ナデ	前期中葉	II	編織器入	
430	S146	埋土一括	深鉢	口縁	平鉢、組縄跡文	ナデ	前期中葉	II	編織器入	
431	S149	褐色土	深鉢	胴～底	R1段位、底部は放射 状の網状痕	ナデ	後葉	IIIc	底径(10.4)、器高(10.4)cm	
432	S149	褐色土(IIa層)	深鉢(小形)	胴～底	L1段位→沈線	ナデ	後葉?	IIIb-1	底径4.6、器高(9.1)cm	
433	S149	褐色土	深鉢	口縁～胴	口縁は無文→沈線、 L1段位	ナデ	後期初頭	IIIb	口径(2.6)、器高(2.2)cm	
434	S149	褐色土	深鉢	口縁	R1段位→沈線・磨消	ナデ	後期初頭	IIIb-2		
435	S149	褐色土	深鉢	口縁	R1段位→沈線・磨消	ナデ	後期初頭	IIIb-2		
436	S149	褐色土	深鉢	口縁	無文→隆帯	ミガキ	後期初頭	IIIc-1		
437	S149	褐色土(IIa層)	深鉢	口縁	R1段位	ナデ	後期初頭	IIIc		
438	S149	褐色土(IIa層)	深鉢	口縁～胴	口:無文 胴:L1段位	ナデ	後期初頭	IIIc		
439	S149	褐色土(IIa層)	深鉢	胴	L1段位→沈線・磨消	ナデ	後期初頭	IIIb-2		
440	S149	褐色土(IIa層)	深鉢	口縁	無文→厚体圧痕	ナデ	後期初頭	IIIc		
441	S149	褐色土(IIa層)	深鉢	口縁	車輪跡(赤土5個?)→ 沈線・磨消	ナデ→ミガ キ	後期初頭	IIIb-2	No.442と同一体	
442	S149	褐色土(IIa層)	深鉢	口縁	車輪跡(赤土5個?)→ 沈線・磨消	ナデ→ミガ キ	後期初頭	IIIb-2	No.441と同一体	
443	S149	9 ^a 焼褐色土	深鉢	口縁	R1段位→沈線・磨消	ナデ	後期初頭	IIIb-2		
444	S149	9 ^a 焼褐色土	深鉢	口縁	無文→削突	ナデ	後期初頭	IIIb		
445	S151	2層	深鉢	胴	無文	粗いナデ	後期初頭	IIIc		
446	S151	2層	深鉢	胴	R1段位→沈線・磨消	ナデ	後期初頭	IIIb-2		
447	S151	埋土	深鉢	胴	R1段位	ナデ	後期初頭	IIIc		
448	S151	埋土	深鉢	胴	車輪跡(赤土)1個	ナデ	後期初頭	IIIc		
449	S151	埋土	深鉢	口縁	L1段位→沈線・磨消	ナデ	後期初頭	IIIb-2		
450	S151	北東隅部 2層	深鉢	口縁	R1段位	粗いナデ	後期初頭	IIIc		
451	S151	埋土中	深鉢	胴	L1段位→沈線→磨消	ナデ	後期初頭	IIIb-2		
452	S151	埋土中	深鉢	胴	L1段位→沈線	ナデ	後期初頭	IIIb-1		

第12表 土器観察表12

掲載番号	出土地点	層位	器種	部位	外面・文様	内面	時期	分類	備考
453	S151	埋土中	深鉢	口縁	羽状縄文(縦方向縄文)→沈線・磨酒	ナデ	後期初頭	IIIb-2	
454	S151	上部	深鉢	口縁	1段位→沈線・磨酒	ナデ	後期初頭	IIIb-2	
455	S151 P126	埋土一括	深鉢	口縁	紅線位→沈線・磨酒?	ナデ	後期初頭	IIIb-2	
456	S151 P126	埋土一括	深鉢	口縁	筑前型、無文→朝雲列、紅線位→沈線・磨酒	ナデ	門前	IIIb-2, IIIb-3	
457	S152	B 埋土層	深鉢	胴	組織縄文	ナデ	前期前葉	II	組織蓋入
458	S152 べ6ト	床底	深鉢	胴～底	1段位		後期?	IIIc	内外面に黒色の付着物(アスファルト?)
459	S152 べ6ト	埋土一括	深鉢	口縁	1段位→沈線・磨酒	ナデ	後期初頭	IIIb-2	
460	S152 べ6ト	埋土一括	深鉢	口縁	紅線位→沈線・磨酒	ナデ	後期初頭	IIIb-2	
461	S152	埋土一括	深鉢	胴	無文→隆帯・朝雲	ナデ	後期初頭	IIIa-1b	
462	S152	埋土一括	深鉢	胴	紅線位→沈線・磨酒	ナデ	後期初頭	IIIb-2	
463	S152 P11	埋土中	深鉢	胴	車輪筋糸体第5期→沈線・朝雲	ナデ	後期初頭	IIIb-1, IIIb-3	
464	S152 P11	埋土中	深鉢	口縁	無文→沈線	ナデ	後期初頭	IIIb-3	
465	S153	褐色土	深鉢	口縁→胴	口:無文→隆帯・朝雲→沈線 胴:紅線位→沈線→磨酒	ナデ・ミガキ	後期初頭	IIIa-2b, IIIb-2	
466	S153	褐色土	深鉢	口縁	無文→隆帯・ボタン状突縁、紅線位	ナデ→ミガキ	後期初頭	IIIa-2a	
467	S153	褐色土	深鉢	胴	0段 多条紅・1段 結束羽状縄文	ナデ	前期前葉	II	組織蓋入
468	S153	褐色土	深鉢	胴	紅・1段結束羽状縄文	ナデ	前期前葉	II	組織蓋入
469	S153 べ6ト	褐色土	深鉢	胴	紅線位?→前部回転文	ナデ	大木2a～2b	II	
470	S153	褐色土	深鉢	胴	0段多条1段位	ナデ	前期前葉	II	組織蓋入
471	S153	褐色土	深鉢	胴～底	1段位	ナデ	前期前葉	II	組織蓋入
472	S154	9a内 埋設土器	深鉢	口縁	紅線位	ナデ	後期初頭	IIIc	埋設土器の一部
473	S154	9a内 埋土	深鉢	口縁	1段位?	ナデ	前期前葉	II	組織・径4mm以下の小鐵蓋入
474	S154	9a内 埋土	深鉢	胴	紅・1段結束羽状縄文	ナデ	前期前葉	II	組織蓋入
475	S154	9a内 埋土	深鉢	胴	紅・1段結束羽状縄文	ナデ	前期前葉	II	組織蓋入
476	S154	埋土一括	深鉢	口縁→胴	口:無文→隆帯・朝雲 胴:1段位	ナデ→ミガキ	後期初頭	IIIa-2b	
477	S154	埋土一括	深鉢	口縁	1段位	ナデ	後期初頭	IIIc	
478	S154	埋土一括	深鉢	底	底:網代底		後期	IIIc	アスファルト?付着
479	S154	埋土一括	深鉢	口縁	平縁(平滑)、0段多条1段位→朝雲文	ナデ	前期前葉	II	組織蓋入、早稲1000g0a、口縁の縁部からは大木2a式
480	S154	埋土一括	深鉢	口縁	波状(平滑)、1段位→朝雲文	ナデ	前期前葉	II	組織蓋入、早稲1000g0a
481	S154	埋土一括	深鉢	胴	紅(0段 多条)、1段 結束羽状縄文	ナデ	前期前葉	II	組織蓋入
482	S154	埋土一括	深鉢	胴	不整筋糸文	ナデ	大木2a	II	組織蓋入
483	S154	埋土一括	深鉢	胴	紅・1段結束羽状縄文	ナデ	前期前葉	II	組織蓋入
484	S154	埋土一括	深鉢	胴	不整筋糸文	ナデ	大木2a	II	組織蓋入
485	S154	埋土一括	深鉢	口縁	平縁、紅線位	ナデ	前期前葉	II	組織蓋入
486	S155	埋土一括	深鉢	口縁→胴	口:平縁、紅線位→筋部回転文 胴:紅線位	ナデ	大木2a	II	組織蓋入
487	S155	埋土一括	深鉢	口縁	平縁(平滑)、紅線位	ナデ	前期前葉	II	組織蓋入
488	S155	埋土一括	深鉢	胴	組織縄文	ナデ	前期前葉	II	組織蓋入
489	S156 P111	埋土中	深鉢	胴	車輪筋糸体第1期	ナデ→ミガキ	後期初頭	IIIc	
490	S157	B 埋設土器	深鉢	口縁→胴	口:無文→隆帯・朝雲→ボタン状突縁付 胴:1段位	ナデ	後期初頭	IIIa-2b	
491	S157	埋土一括	深鉢	口縁→胴	口:無文→隆帯→朝雲→ミガキ→ボタン状突縁付 胴:隆帯→紅線位	ナデ→ミガキ	後期初頭	IIIa-2b, IIIa-1a	
492	S157 べ6ト	埋土一括	深鉢	胴	無文→隆帯→ミガキ	ナデ	後期初頭?	IIIa-2a	
493	S157	埋土一括	深鉢	口縁→底	口:不整筋糸文	ナデ	大木2a	II	組織蓋入

第13表 土器観察表13

掲載番号	出土地点	層位	器種	部位	外面・文様	内面	時期	分類	備考
494	S157	埋土一括	深鉢	口縁	口:不整橋糸文 胴:肌模位	ナゾ	大木2a	II	織線差入
495	S157 P13	埋土中	深鉢	口縁~胴	口:無文 胴:貼付橋糸・刷文~4肌模位	ナゾ	後期初頭	III A-2c	
496	S157 P14	埋土中	深鉢	胴~底	L肌位、底面は本葉 柄~調整	ナゾ	後期	III F	底径10.6・器高8.4cm
497	S158	深溝	深鉢	口縁~底	肌模位、底面は刷代 柄	ナゾ	後期	III F	口径24.3・底径13.0・器高41.1cm
498	S158	埋土一括	深鉢	口縁	肌模位	ナゾ	後期初頭	III F	
499	S159	埋土一括	深鉢	口縁	口:無文~陸帯 胴: 刷代筋条体第1期?	ナゾ	後期初頭	III A-2a	
500	S159	埋土一括	深鉢	胴	無文~沈線	ナゾ	後期初頭	III B-3	
501	S159	埋土一括	高杯	口縁	水平沈線、変形工字 文(起点に2個一対の 筋土記)	水平沈線、 ミダキ	弥生前期	IV	にぶ~模
502	S159	9の中P11 埋土一括	深鉢	胴~底	胴2段の陸帯と肌 模位が写文、平面は無 文で横に主たる陸帯 で区画される、底面 は刷代柄~本葉柄	ナゾ	後期初頭	III A	底径(8.4)・器高10.3cm
503	S159	9の中P11 埋土一括	深鉢	胴	無文~陸帯・刷文	ナゾ	後期初頭	III A-1b	
504	S159	9の中P11 埋土一括	深鉢	口縁~胴	口:無文~陸帯 胴:肌模位	ナゾ	後期初頭	III A-2a	
505	S159	埋土一括	深鉢	口縁~底	肌模位、口縁は筋位も あり、底面は本葉柄	ナゾ	後期	III F	口径25.0・底径13.3・器高19.2cm
506	S159	埋土一括	深鉢	胴	肌(0段・多条)・L非 結末羽状織文	ナゾ	前期出葉	II	織線差入
507	S160	埋土一括	深鉢	口縁~胴	無文~陸帯~調文	ナゾ	後期初頭	III A-2c	
508	S160	埋土一括	深鉢	口縁	肌模位~沈線	ナゾ	後期初頭	III B-1	
509	S160	埋土一括	深鉢	口縁~胴	L肌位~沈線	ナゾ	後期初頭	III B-1	
510	S161 <5>ト	埋土一括	深鉢	胴	肌模位	ナゾ	後期初頭	III F	
511	S161 <5>ト	埋土一括	深鉢	胴	無文~陸帯~筋り橋 ~L肌位	ナゾ	後期初頭?	III A-3	
512	S161 <5>ト	埋土一括	深鉢	胴	L肌位・模位~沈線・ 筋筋	ナゾ	後期初頭	III B-2	
513	S161	埋土一括	深鉢	胴	無文~沈線	ナゾ	後期初頭	III B-3	
514	S161	埋土一括	深鉢	口縁	平縁(凹状気味)、 L肌位	ナゾ	後期	III	
515	S161 P11	埋土中	深鉢	口縁~胴	無文~陸帯~L肌 位	ナゾ	後期初頭	III A-2c	
516	S161 P11	埋褐色土	深鉢	胴	L肌位	ナゾ	前期出葉	II	織線差入
517	S162 <5>ト	褐色土	深鉢	胴	不整橋糸文	ナゾ	大木2a	II	織線差入
518	S162 <5>ト	褐色土	深鉢	口縁~胴	平縁、不整橋糸文	ナゾ	大木2a	II	織線・径3mm以下の小織線差入
519	S162 <5>ト	埋褐色土	深鉢	口縁	山形状口縁、不整橋 糸文、筋筋孔あり	ナゾ	大木2a	II	口径(19.1)・器高12.2cm、織線差入
520	S162	埋褐色土 (中敷土)	深鉢	口縁~胴	口:平縁(平溝)、不 整橋糸文 胴:肌、 L肌結末羽状織文	ナゾ	大木2a	II	織線・径4mm以下の小織線差入
521	S162	埋褐色土 (中敷土)	深鉢	口縁	平縁(平溝)、不整橋 糸文	ナゾ	大木2a	II	織線少量差入、大木2a式と大木2b 式の過渡期か
522	S162	埋褐色土 (中敷土)	深鉢	口縁	平縁、0段多筋L肌位 ~結筋凹転文	ナゾ	大木2a	II	織線差入
523	S162	埋褐色土 (中敷土)	深鉢	口縁	平縁、不整橋糸文	ナゾ	大木2a	II	織線差入
524	S162	埋褐色土 (中敷土)	深鉢	胴	不整橋糸文	ナゾ	大木2a	II	織線差入、幅約1cmの無文部と ころどこみあり
525	S162	埋褐色土 (中敷土)	深鉢	口縁	平縁、結筋凹転文	ナゾ	大木2a?	II	織線無量差入、大木2a式と大木2b 式の過渡期か
526	S162 <5>ト	埋褐色土 (中敷土)	深鉢	口縁	平縁、肌模位?	ナゾ	前期出葉	II	組織織文?、織線差入
527	S162	埋褐色土 (中敷土)	深鉢	口縁	平縁、L肌位?	ナゾ	前期出葉	II	組織織文?、織線差入
528	S162	埋褐色土 (中敷土)	深鉢	胴	L肌位	ナゾ	前期出葉	II	織線・径2mm以下の小織線差入
529	S162	埋褐色土 (中敷土)	深鉢	口縁	平縁、L肌位	ナゾ	前期出葉	II	織線・径2mm以下の小織線差入

第14表 土器観察表14

掲載番号	出土地点	層位	器種	部位	外面・文様	内面	時期	分類	備考
530	S162	埴輪色土(中煎炭)	深鉢	胴	紅・黒京結末羽状織文	ナツ	前期前葉	II	織師差入
531	S162	埴輪色土(中煎炭)	深鉢	胴	組織縄文?	ナツ	前期前葉	II	織師差入
532	S162	埴輪色土(中煎炭)	深鉢	口縁	平縁、紅模位	ナツ	前期前葉	II	織師・径3cm以下の小籠差入
533	S162	埴輪色土(中煎炭)	深鉢	口縁	平縁、紅模位	ナツ	前期前葉	II	織師差入
534	S162	埴輪色土(中煎炭)	深鉢	胴	紅模位	ナツ	前期前葉	II	織師差入
535	S162	埴輪色土(中煎炭)	深鉢	口縁~胴	平縁、不整然赤文	ナツ	前期前葉	II	織師差入
536	S162	埴輪色土(中煎炭)	深鉢	胴	早輪部全体第1指	ナツ	前期前葉	II	織師差入
537	S162	埴輪色土(中煎炭)	深鉢	胴	紅模位	ナツ	前期前葉	II	織師差入
538	S162	埴輪色土(中煎炭)	深鉢	口縁	平縁、口縁に結節回転文、紅模位	ナツ	前期前葉?	II	織師差入
539	S162	埴輪色土(中煎炭)	深鉢	胴	紅模・模位(一部重層編文)	ナツ	前期前葉	II	織師差入
540	S162	埴輪色土(中煎炭)	深鉢	胴	不整然赤文	ミダキ	前期前葉?	II	織師差入
541	S162	埴輪色土(中煎炭)	深鉢	胴~胴	0段多条紅模位	ナツ	前期前葉	II	織師差入、器体の器の様子からは前期初葉だし勝手
542	S162 P14	埴輪色土	深鉢	胴	紅模位	ナツ	前期前葉	II	織師・雲母差入
543	S164	埴土一拵	深鉢	口縁	紅模位	ナツ	後期初葉	III-F	
544	S164	埴土一拵	深鉢	胴	付加条(紅・黒)模位	粗いナツ	後期初葉	III-F	
545	S164	埴土一拵	深鉢	胴	無文・沈線	ナツ	後期初葉	III-B-3	
546	S165	埴土一拵	深鉢	口縁	1層位・沈線	ナツ	後期初葉	III-B-1	
547	S165	埴土一拵	深鉢	口縁	1層位・沈線	ナツ	後期初葉	III-B-1	
548	S165	埴土一拵	深鉢	口縁	無文・沈線	ナツ	後期初葉	III-B	
549	S165	埴土一拵	深鉢	胴	紅模位・沈線	ナツ	後期初葉	III-B-1	
550	S165 P13	埴土一拵	深鉢	胴	付加条(紅・黒)	ナツ	後期初葉	III-F	
551	S166	埴土一拵	深鉢(尖底)	胴	1層位・結節回転文	ナツ	前期	II	織師差入、文字形結節(結節下が毛羽立)の跡は織師の結び目、尖底が
552	S166	埴土一拵	深鉢	胴	不整然赤文	ナツ	前期前葉	II	織師差入
553	S166	埴土一拵	深鉢	口縁	1層位・結節回転文	ナツ	前期前葉	II	織師差入
554	S166	埴土一拵	深鉢	胴	1層位	ナツ	前期前葉	II	組織縄文?、織師差入
555	S166	埴土一拵	深鉢	口縁	不整然赤文	ナツ	大木2a	II	織師・径3cm以下の小籠差入
556	S166	埴土一拵	深鉢	口縁	0段多条紅模位	ナツ	前期前葉	II	織師差入、大木1式か
557	S166	埴土一拵	深鉢	胴	0段多条紅・1層位京結末羽状織文	ナツ	前期前葉	II	織師差入
558	S166	埴土一拵	深鉢	胴	器体不明	ナツ	前期	II	織師差入、前期より古い可能性あり
559	S166	埴土一拵	深鉢	胴	紅・黒京結末羽状織文	ナツ	前期前葉	II	織師差入
560	S166	埴土一拵	不明	胴	ミダキ	ミダキ	不明	V	
561	S166	埴土一拵	深鉢	胴	編文(器体不明)・沈線	ナツ	前期前葉	II	織師差入、早輪幅6cmか
562	S166	埴土一拵	深鉢	胴	早輪部全体第1指	ミダキ	前期前葉?	II	織師差入
563	S166	埴土一拵	深鉢	胴	0段多条紅・1層位京結末羽状織文	ナツ	前期前葉	II	織師差入
564	S167	9a 埴土土器	深鉢	胴~底	1層位、底部に網代織	ナツ	後期	III-F	底径11.8・器高(16.8)cm
565	S167	9b 埴土器および埴土土器	深鉢	胴	隆部・削突→ボタン状(紅・黒)模位	ナツ→ミダキ	後期初葉	III-A-2b, III-A-3	
566	S167	9c サブトレンチ 埴土一拵	深鉢	口縁	口隆部に割目、1層位?	ナツ	前期前葉	II	織師差入
567	S167	埴土一拵	深鉢	底	網代織		後期?	III	
568	S168	埴土一拵	深鉢	口縁	折り返し口縁、紅模位	ナツ	前期前葉	II	織師差入
569	S168	埴土一拵	深鉢	口縁	口隆無文、0段多条紅模位	ナツ	前期前葉	II	織師差入
570	S168	埴土一拵	深鉢	胴	0段多条紅模位	ナツ	前期初葉~前期前葉	II	織師差入
571	S168	埴土一拵	深鉢	口縁	無文・隆部・削突	ミダキ	後期初葉	III-A-2b	円筒状土製品か

第15表 土器観察表15

掲載番号	出土地・土	層位	器種	部位	外面・文様	内面	時期	分類	備考
572	S368 ベルト	埋土一括	深鉢	胴	LR横位→沈線	ナゲ	後期初頭?	IIIb-1	
573	S368 P11	埋土中	深鉢	口縁~胴	口LR横位→沈線・磨酒 胴LR横位	ナゲ→ミガキ	後期初頭	IIIb-2	
574	S369	砂内埋没土器	深鉢	胴	隆帯+L(先頭調文)	ナゲ→ミガキ	後期初頭	IIIa-3	遺存が黒く一部酸化黒炭
575	S369	埋土一括	深鉢	口縁	平縁, LR横位	ナゲ	前期前葉	II	編織・径3mm以下の小線遺入
576	S369	埋土一括	深鉢	胴~胴	LR横位, 結節的転文	ナゲ	前期前葉	II	編織遺入
577	S369	埋土一括	深鉢	胴	皿・L(巾袋 多糸)結 葉羽状調文	ナゲ	前期前葉	II	編織遺入
578	SK301 ベルト	褐色土	深鉢	口縁	LR横位→沈線・磨酒	ナゲ	後期初頭	IIIb-2	
579	SK302	埋土一括	深鉢	胴	LR調文	ナゲ	前期前葉	II	編織遺入
580	SK303	埋土一括	深鉢	胴	LR横位?	ナゲ	前期前葉	II	編織遺入, 網調文?
581	SK304	埋土一括	深鉢	胴	LR横位(付加条?)	ナゲ	後期初頭	III	
582	SK304	埋土一括	深鉢	胴	紅縦位→沈線・磨酒	ナゲ	後期初頭	IIIb-2	
583	SK304	埋土一括	深鉢	胴~底	多重沈線	ナゲ	後期初頭	IIIb-3	てづくわ、ミニチュア土器か
584	SK305	床面	深鉢	底	L縦位, 底部は木炭痕	ナゲ	後期	III	直径5.4・器高12.7cm
585	SK305	埋土一括	深鉢	口縁	平縁, 網調文	ナゲ	前期前葉	II	編織遺入
586	SK305 P11	埋土一括	深鉢	胴	紅縦位→沈線・磨酒	ナゲ	後期初頭	IIIb-2	
587	SK305 P12	埋土一括	深鉢	胴	無文→沈線	ナゲ→ミガキ	後期初頭	IIIb-3	
588	SK305 P12	埋土一括	深鉢	口縁	単純筋条体羽)筋	ナゲ	後期初頭	III	
589	SK306	埋土一括	深鉢	胴	LR横位	ナゲ	前期前葉	II	編織遺入
590	SK31	暗褐色土	深鉢	胴	LR斜位	ナゲ	後期	III	
591	SK33	暗褐色土	鉢?	口縁突起		ミガキ、突起にそった沈線, 水平沈線	養生前期	IV	赤彩痕跡、燈、金雲母
592	SK33	暗褐色土	深鉢	口縁	口縁無文帯ナゲ, LR斜位, 口唇刻目, 沈線	粗いナゲ	養生前期	IV	
593	SK33	暗褐色土	皿?	口縁	水平沈線→ミガキ	水平沈線, ミガキ	養生前期	IV	燈
594	SK33	暗褐色土	深鉢	口縁	口縁無文帯ナゲ, LR横位, 口唇刻調文	ナゲ	養生	IV	内面輪襷痕
595	SK33	暗褐色土	深鉢	口縁	LR斜位, 口縁部無文帯ナゲ	ナゲ	養生	IV	
596	SK33	暗褐色土	深鉢	胴	LR横	粗い縦ナゲ	養生	IV	輪襷痕
597	SK33	暗褐色土	高坪	胴	沈線, LR斜位	ミガキ	養生前期	IV	明燈, 金雲母
598	SK33	暗褐色土	深鉢?	胴	LR斜位	横ケズリ	養生	IV	内面調整の工具明燈
599	SK33	暗褐色土	皿?	口縁~胴	口: 無文 胴: LR横位	ミガキ	不明	V	
600	SK33	暗褐色土	深鉢	口縁	口縁無文, LR横位	ミガキ	養生	IV	
601	SK33	暗褐色土	深鉢	口縁	無文, LR横位	ナゲ	後期?養生?	III	
602	SK33	暗褐色土	鉢?	胴	LR斜位	縦ナゲ	養生	IV	
603	SK33	暗褐色土	皿	口縁	ミガキ, 沈線	沈線, ミガキ	養生前期	IV	
604	SK34	暗褐色土	深鉢	口縁	無文→隆帯→ミガキ	ミガキ	後期初頭	IIIa-2a	
605	SK34	暗褐色土	深鉢	口縁	紅縦位	ナゲ	後期初頭	III	
606	SK34	暗褐色土	深鉢	胴	LR横位→沈線→磨酒	ミガキ	後期初頭	IIIb-2	
607	SK34	暗褐色土	深鉢	口縁	無文→原体圧痕	ナゲ	後期初頭	IIIc	
608	SK34	暗褐色土	深鉢	口縁	紅縦位	ナゲ	後期	III	
609	SK34	暗褐色土	深鉢	口縁	LR横位	ナゲ	後期	III	
610	SK35	埋土一括	深鉢	胴	押型文(X字状)	ナゲ	早期前葉	I	口径2~3式
611	SK35	1層	深鉢	胴	紅縦位	ナゲ	後期初頭	III	
612	SK36	埋土一括	深鉢	胴	LR横位→結節的転文?	ナゲ	前期前葉	II	編織遺入
613	SK10	埋土一括	深鉢	胴	紅縦位	ナゲ	後期初頭	III	
614	SK12 ベルト	埋土一括	高坪	口縁	ミガキ, 沈線, 赤本文型変形工字文	沈線, ミガキ	養生前期	IV	口縁部折り返し 外面種子痕, にぶい黄緑
615	SK12 ベルト	埋土一括	高坪	口縁	多重沈線, ミガキ	水平沈線, ミガキ	養生前期	IV	赤彩痕跡, 燈
616	SK12	埋土一括	高坪	胴	多重沈線, ミガキ, LR横位	ミガキ	養生前期	IV	にぶい燈

第16表 土器観察表16

掲載番号	出土地点	層位	器種	部位	外面・文様	内面	時期	分類	備考
617	SK12 ベ&ト	埋土一括	鉢?	胴	ナデ?ミガキ?器面荒れ 或本文型変形工字文	ナデ	弥生前期	IV	外面器面荒れ、粗
618	SK12 ベ&ト	埋土一括	深鉢	胴	紅線	ナデ、輪 み痕	弥生?	IV	内面輪痕、底付着
619	SK12	埋土一括	深鉢	胴	紅斜位	ナデ	弥生?	IV	
620	SK14	埋土一括	深鉢?	胴	紅斜位		弥生?	IV	
621	SK16	埋土一括	鉢	口縁	無文一次線	ナデ	後期初頭	III-B-3	
622	SK16	埋土一括	深鉢	口縁	無文一次線-縄文	ナデ	後期初頭	III-E-2	
623	SK17	埋土一括	壺	口縁(胴)~底	無文		後期	III-F	口径(12.3)・底径7.2・器高12.2 cm、内外面赤彩(文状のある)茶 色付着物
624	SK17	埋土一括	深鉢	口縁~胴	口:無文-隆部-紅線 胴:無文一次線-紅 充填縄文	ナデ→ミガ キ	後期初頭	III-A-2b、 III E-4	
625	SK17	埋土一括	深鉢	口縁	紅線位	ナデ→ミガ キ	後期初頭	III-F	
626	SK17	埋土一括	深鉢	口縁	無文一次線-紅線 →紅充填縄文	ナデ	後期初頭	III-A-3	
627	SK17	埋土一括	深鉢	胴	単純筋条体部1筋	ナデ	後期初頭	III-F	
628	SK17	埋土一括	深鉢	口縁	無文一次線	ナデ→ミガ キ	後期初頭	III-B-3	
629	SK17	埋土一括	深鉢	口縁~胴	口:無文-隆部-紅線 胴:無文一次線-紅 充填縄文	ナデ	後期初頭	III-A-2b、 III E-4	
630	SK17	埋土一括	深鉢	胴	無文一次線	ナデ	後期初頭	III-B-3	
631	SK17	埋土一括	深鉢	口縁	無文一次線	ナデ	後期初頭	III-B-3	
632	SK17	埋土一括	深鉢	口縁	紅線位一次線-磨消	ナデ	後期初頭	III-B-2	
633	SK17	埋土一括	深鉢	口縁	無文-隆部-刺突	ナデ	後期初頭	III-A-2b	
634	SK17	埋土一括	深鉢	口縁	縄文一次線-磨消	ナデ	後期初頭	III-B-2	
635	SK17	埋土一括	深鉢	口縁~胴	口:無文一厚体圧痕 胴:紅線位	ナデ	後期初頭	III-C	
636	SK17	埋土一括	深鉢	口縁	紅線位一次線-磨消	ナデ	後期初頭	III-B-2	
637	SK17	埋土一括	深鉢	口縁	紅線位	ナデ	後期初頭	III-F	
638	SK17	埋土一括	深鉢	口縁	無文-隆部-縄文	ナデ	後期初頭	III-A-1c	
639	SK17	埋土一括	深鉢	胴	無文一次線→ミガキ	ナデ	後期初頭	III-B-3	
640	SK17	埋土一括	深鉢	口縁	無文-隆部-横刺突	ナデ	後期初頭	III-A-1b	
641	SK17	埋土一括	深鉢	胴	紅線位一次線	ミガキ	中期末~後期 初頭	III-B-3	赤彩
642	SK17	埋土一括	深鉢	口縁	付加条(胴)紅線位	ナデ	後期	III	
643	SK17	埋土一括	深鉢	胴	紅・1R(或 多条)筋 刺突状縄文	ナデ	前期商業?	II	織造痕入
644	SK17	埋土一括	高杯?	脚	多處沈線、ミガキ	ミガキ	弥生前期	IV	磨
645	SK17	埋土一括	蓋?	端部	無文(ミガキ)	ミガキ	弥生	IV	
646	SK17	埋土一括	深鉢	口縁	口縁無文、付加条(胴) 紅線位、紅線位	ナデ	後期	III-F	
647	SK17	埋土一括	深鉢	口縁~胴	口縁無文、ナデ→紅 線、斜位	ナデ	弥生	IV	外面上半にスス、磨消孔あり
648	SK18	埋土一括	深鉢	口縁	紅線位	ナデ	後期初頭	III-F	
649	SK18	埋土一括	深鉢	底	本葉痕		後期初頭	III	
650	SK19	埋土一括	深鉢	口縁	折り返し口縁、紅線位	ナデ	後期初頭	III-F	
651	SK20	目層	浅鉢	口縁~底	ミガキ、紅斜位、変 形工字文、紅土粒の 間隙部凸状	水平沈線、 ミガキ	弥生前期	IV	口径(23.2)・底径6.2・器高8.0 cm、内外面赤彩あり、にぶら
652	SK21	暗褐色土	深鉢	口縁	無文一次線、紅斜位	ミガキ	後期初頭	III-B-3	
653	SK21	暗褐色土	深鉢	胴	紅斜位	ナデ	後期初頭?	III-F	
654	SK22	埋土一括	深鉢	口縁	無文一次線	ナデ	後期初頭	III-B-3	
655	SK22	埋土一括	深鉢	口縁	無文一次線	ナデ	後期初頭	III-B-3	
656	SK22	埋土一括	深鉢	胴	無文一次線、紅線位	ナデ	後期初頭	III-B-3	
657	SK22	埋土一括	深鉢	胴	紅線位一次線-磨消	ナデ	後期初頭	III-B-2	
658	SK22	埋土一括	深鉢	胴	紅線位一次線	ナデ	後期?	III-B-1	
659	SK22	埋土一括	深鉢	胴	紅線位	ナデ	後期	III	

第17表 土器観察表17

掲載番号	出土地点	層位	器種	部位	外面・文様	内面	時期	分類	備考
660	SK24	埋土中	深鉢	口縁～胴	無文→紅褐色土質、紅褐色・緑色、無文ナズ	ナズ	後期前葉?	III?	
661	SK28	埋褐色土	深鉢	口縁	無文→刺突列	ナズ	後期前葉	IIIb	
662	SK28	埋褐色土	深鉢	胴	原体不明	ナズ	後期?	III?	
663	SK32	埋土一括	深鉢	胴	L緑位	ミガキ	後期前葉	IIIb	
664	SK34	1層	深鉢	胴	単純筋条体第1種	ナズ	後期前葉	IIIb	
665	SK34	1層	深鉢	胴	L紅位	ミガキ	後期	IIIb	
666	SK34	1層	深鉢	胴～底	刺突列緑位 藍木葉体	ナズ	後期	IIIb	
667	SK36	埋土一括	深鉢	口縁～胴	L紅・L紅緑位→沈線	ナズ	後期前葉	IIIb-1	
668	SK36	2層	深鉢	胴	L紅緑位→沈線	ナズ	後期前葉	IIIb-1	
669	SK36	埋土一括	深鉢	口縁	L紅位	ナズ	後期前葉	IIIb	
670	SK36	埋土一括	深鉢	口縁	L紅緑位→沈線	剥落	後期前葉	IIIb-1	
671	SK37	埋褐色土	深鉢	胴	L紅位	ナズ	前期前葉	II	織物遺入
672	SK37	埋褐色土	深鉢	胴	L紅位	ナズ	後期前葉	IIIb	
673	SK42	埋土一括	深鉢	胴?	不整形赤文	ナズ	大木2a	II	織物遺入
674	SK42	埋土一括	深鉢	口縁	L紅位(磨付木曜スーフ)	ナズ	前期前葉	II	織物遺入
675	SK42	埋土一括	深鉢	胴	組縄赤文	ナズ	前期前葉	II	織物遺入
676	SK42	埋土一括	深鉢	胴	L紅位	ナズ	前期前葉	II	織物遺入
677	SK43	埋褐色土	深鉢	口縁	L紅位	ナズ	後期前葉	IIIb	
678	SK45	埋土一括	深鉢	胴	L紅緑位→沈線	ナズ	後期前葉	IIIb-1	
679	SK45	埋土一括	深鉢	胴	L紅緑位→沈線	ナズ	後期前葉	IIIb-1	
680	SK45	埋土一括	深鉢	口縁	無文→沈線	ナズ	後期前葉	IIIb-3	
681	SK45	埋土一括	深鉢	胴	L紅緑位→沈線・磨消	ナズ	後期前葉	IIIb-2	
682	SK45	埋土一括	深鉢	胴	L紅位	ナズ?	前期	II	織物遺入
683	SKF01	埋土一括(埋藏)	深鉢	胴	L紅位	ナズ	後期前葉	IIIb	
684	SKF01	埋土一括	深鉢	胴	L紅位	ナズ	後期前葉	IIIb	
685	SKF02	埋土一括 (底面のみ)	深鉢	口縁～胴	付加条(L紅)緑位	ミガキ	後期前葉	IIIb	
686	SKF02	埋土一括	深鉢	口縁	磨り出し口縁、口縁無文、L紅位	ナズ	後期前葉	IIIb	
687	SKF02	埋土一括	深鉢	口縁	L紅? (付加条?) 斜位	ナズ	後期前葉	IIIb	
688	SKF03	埋土一括	深鉢	口縁	L紅位	ミガキ	後期前葉	IIIb	
689	SKF04	埋土一括	深鉢	口縁～胴	無文	ナズ	後期前葉	IIIb	口径29.5・器高40.33cm
690	SKF04	埋土一括	深鉢	口縁～底	波状口縁5単位?(突起に刻み)→沈線・ボタン状刻み、L紅位、底面は刺代痕	ナズ	後期前葉	IIIb	口径(16.6)・底径(9.2)・器高22.4cm
691	SKF04	埋土一括	深鉢	口縁～胴	口:無文→沈線→磨り出し筋→原体正装目筋 L紅・L紅緑位	ナズ→ミガキ	後期前葉	IIIb-3、IIIc	
692	SKF04	埋土一括	深鉢	口縁～胴	口:無文→沈線 斜位	無いナズ	後期前葉	IIIb-3	
693	SKF04	埋土一括	深鉢	口縁	無文→原体正装	ナズ	後期前葉	IIIc	
694	SKF04	埋土一括	深鉢	口縁～胴	口:無文→刺突列→沈線	ナズ	後期前葉	IIIb、IIIb-1	内外面黒色顔料(漆?)
695	SKF05	埋土一括	深鉢	口縁～胴	L紅緑位・結節5字	ナズ	後期	IIIb	口径(25.6)・器高27.7cm
696	SKF05	埋土一括	深鉢	底	L紅、底部は木葉体	ナズ?	後期	IIIb	底面にアスファルト塊が確認、アスファルト分析実施
697	SKF05	埋土上(局下部)	深鉢	口縁	L紅位	ナズ	後期前葉	IIIb	
698	SKF05	埋土一括	深鉢	口縁	L紅緑位→沈線・磨消	ナズ→ミガキ	後期前葉	IIIb-2	
699	SKF05	埋土一括	深鉢	口縁	L紅位→沈線・磨消	ナズ	後期前葉	IIIb-2	
700	SKF05	埋土一括	深鉢	口縁	L紅・斜位→沈線・磨消	ナズ	後期前葉	IIIb-2	
701	SKF05	埋土一括	深鉢	口縁	縞引文	ナズ	後期前葉	IIIb	
702	SKF06	埋土一括	深鉢	胴	組縄赤文	ナズ	前期前葉	II	織物遺入
703	SKF07	埋土一括	深鉢	胴	L紅位→沈線	ナズ	後期前葉	IIIb-1	
704	SKF07	埋土一括	深鉢	口縁	L紅位	ナズ	後期前葉	IIIb	

第18表 土器観察表18

掲載番号	出土地点	層位	器種	部位	外面・文様	内面	時期	分類	備考
705	SF08	埋土一括	深鉢	口縁～底	紅線位・沈線	ナデ	後期初頭	III-B	口径(20.6)・底径(7.0)・器高25.9cm
706	SF08	埋土一括	深鉢	胴～底	紅線位・沈線。底縁は木葉模	ナデ	後期	III-B	底径(12.1)・器高(10.4)cm
707	SF08	埋土一括	深鉢	胴～底	紅線位。底部調整あり		後期	III-F	底径5.6・器高(5.4)cm
708	SF09	埋土中	鉢?	底	網代模		後期	III	底径5.8・器高(2.2)cm
709	SF09	埋土中	深鉢	胴	紅線位・沈線	ナデ	後期初頭	III-B-1	
710	SF09	埋土中	深鉢	口縁	紅線位	ミガキ	後期初頭	III-F	
711	SF09	埋土中	深鉢	口縁	紅線位	ナデ	後期初頭	III-F	細砂雜著を含む
712	SF09	埋土中	深鉢	胴	0段多糸L斜位	ナデ	後期初頭～前葉	II	編織器入
713	SF09	埋土中	深鉢	胴	縦縄織文	ナデ	前期前葉	II	編織器入
714	SF10	床底	切斷面付壺	蓋～底	無文(黒面、把手)	ミガキ	後期初頭～前葉	III	口径8.8・底径4.7・器高(10.7)cm
715	SF10 P11	埋土中～埋土下位	深鉢	口縁～胴	波状口縁4単位、紅線位	ナデ	後期	III-F	口径23.4・器高(32.6)cm
716	SF10	埋土下位	深鉢	口縁～胴	紅線位	ナデ	後期	III-F	口径(16.7)・器高(14.0)cm
717	SF10	埋土下位	深鉢(小形)	口縁～底	紅線位。底部は木葉模	ナデ	後期	III-F	口径(8.0)・底径(4.6)・器高8.3cm
718	SF10	埋土下位	深鉢	口縁	紅線位	ミガキ	後期初頭	III-F	
719	SF10	埋土下位	深鉢	胴	縄文・沈線・磨消	ナデ	後期初頭	III-B-2	
720	SF10	埋土下位	深鉢	胴	1段横位・結節回転文?	ナデ	前期前葉	II	編織器入
721	SF10	埋土下位	深鉢	胴	単軸筋糸体第1類	ナデ	後期	III-F	汚染状土製品か
722	SF10	埋土下位	深鉢	胴	単軸筋糸体第1類	ナデ	後期	III-F	
723	SF10	埋土下位	深鉢	口縁	紅線位	ナデ	後期	III-F	
724	SF10	埋土上位	壺 (切斷面付小)	胴～底	内外面に赤彩あり。 ナデ	ナデ	後期初頭～前葉	III-F	口径(10.0)・底径5.2・器高8.0cm
725	SF10	1層	深鉢	口縁	紅線位	ナデ	後期初頭	III-F	
726	SF10	1層	深鉢	口縁	縄文?・沈線	ナデ	後期初頭	III-B-1	
727	SF10	1層	深鉢	胴	紅線位	ナデ	後期	III	
728	SF10	埋土上位	深鉢	胴	L7横位	ナデ	前期前葉	II	編織器入
729	SF11 P12	埋土下位	壺	胴～底	無文・沈線→ミガキ	ナデ	後期初頭～前葉	III-B-4	底径64.0・器高(19.8)cm
730	SF11 P11	埋土下位	深鉢	口縁～底	紅線位。底部は網代模	ナデ	後期初頭	III-F	
731	SF11	埋土下位	深鉢	口縁	L7横位	ナデ	後期初頭	III-F	
732	SF11	埋土下位	深鉢	口縁	紅線位	ナデ	後期初頭	III-F	
733	SF11	埋土下位	鉢?	口縁	L7横位	ナデ	後期初頭	III-F	
734	SF11	埋土下位	深鉢	口縁	無文・沈線→単軸筋糸体第1類光澤	ナデ	後期初頭	III-B-4	
735	SF11	2層	深鉢	胴	紅線位	ナデ	後期初頭	III-F	
736	SF11	2層	鉢?	口縁	紅線位	ナデ	後期初頭	III-F	
737	SK701	埋土一括 (黒褐色)	深鉢	口縁	無文・沈線	ナデ	後期初頭	III-B-3	
738	SK701	埋土一括 (黒褐色)	深鉢	胴	紅線位・沈線	ナデ	後期初頭	III-B-1	
739	SK702	埋土一括	深鉢	胴	単軸筋糸体第5類	ナデ	後期	III	
740	SK702	埋土一括	深鉢	胴	L7横位?	ナデ	前期前葉	II	編織器入。縦縄織文?
741	SK707	埋土一括	深鉢	胴～胴	無文・1種帯・斜突 胴:L7横位	ナデ→ミガキ	後期初頭	III-A-1b	
742	SK707	埋土一括	深鉢	胴	L7横位	ナデ→ミガキ	後期初頭	III-F	
743	SK707	埋土一括	深鉢	胴～胴	無文・1種帯・L7横位	ミガキ	後期?	III-A-3	
744	SK707	埋土一括	深鉢	胴	紅線位	ナデ	後期初頭	III-F	
745	SK707・08	埋土一括	深鉢	口縁	無文・1種帯・縦斜突	ナデ	後期初頭	III-A-2b	
746	SK709	埋土一括	深鉢	口縁	L7横位	ナデ	前期前葉	II	編織器入
747	SK710	埋土一括	深鉢	口縁	縦縄織文	ナデ	前期前葉	II	編織器入
748	SK710	埋土一括	深鉢	口縁	L7横位	ナデ	後期初頭	III-F	
749	SK718	0? 埋設土器	深鉢	口縁～底	口:無文・1種帯・斜突 胴:L7横位 底:木葉模	ナデ	後期初頭	III-A-2b, III-F	口径(23.9)・底径(11.8)・器高33.7cm
750	SP34	埋土一括	深鉢	胴	縦・1段結束羽状縄文 0段多糸	ナデ	前期前葉	II	編織器入

第19表 土器観察表19

掲載番号	出土地点	層位	器種	部位	外面・文様	内面	時期	分類	備考
751	IP53	埋褐色土	深鉢	胴	L線位	ミガキ	後期	III-F	
752	IP53	埋褐色土	深鉢	口縁	無文-隆帯-削突	ナデ	後期初頭	III-A-2b	
753	IP53	埋褐色土	深鉢	口縁	R線位-沈線	ナデ	後期初頭	III-B-1	
754	IP68	埋褐色土	深鉢	胴	L線位-沈線・磨光	ナデ	後期前葉?	III-B-2	
755	IP68	埋褐色土	深鉢	口縁~胴	無文-沈線-1段彫刻文	ナデ	後期前葉?	III-B-4	
756	IP90	埋土一括	皿	胴~底	無文(ナデ)、底部に磨代痕	ナデ	後期初頭?	III-F	内外面、底面に彫刻あり
757	CP95	埋土一括	深鉢	胴	L線位-隆帯-削突	ナデ	後期初頭	III-A-1b	
758	CP98	埋土一括	深鉢	胴	車輪筋委体第1期	ナデ	後期初頭	III-F	
759	CP16	埋土一括	深鉢	口縁~胴	R線位	ナデ	前期前葉	II	編織器入
760	CP16	埋土一括	深鉢	口縁	R線位	ナデ	後期	III-F	
761	CP17	埋土一括	深鉢	胴	車輪筋委体第1期-沈線		後期	III-B-1	
762	CP17	埋土一括	深鉢	胴	L線位		後期	III-F	
763	S301	埋土一括	深鉢	胴	不要筋系文	ナデ	大木2a	II	編織器入
764	S302	埋土中	深鉢	口縁~底	R線傾斜位、底面に磨代痕	ナデ	後期?	III-F	口径(29.0)、底径(13.0)、器高47.0cm
765	S302	埋土中	深鉢	胴	網文-沈線	ナデ	後期初頭	III-B-1	
766	S302	埋土中	深鉢	胴	L線位	ナデ	後期初頭	III-F	
767	S302	埋土中	深鉢	胴	R線位-沈線	ナデ	後期初頭	III-B-1	
768	S302	埋土中	深鉢	胴	R線位	ナデ	後期初頭	III-F	
769	S304	埋土中	深鉢	胴	L線位	ナデ	前期前葉	II	編織器入
770	S304	埋土中	深鉢	胴	L線位	ナデ	前期前葉	II	編織器入
771	II-C(捨て場)	2層	深鉢	口縁	平縁、L線位	ナデ	前期前葉	II	編織器入
772	II-C(捨て場)	2層	不明	胴	沈線、ミガキ	ミガキ	不明	V	内外面彫刻
773	II-C(捨て場)	2層	深鉢	胴	L線位	ナデ	前期前葉	II	編織器入
774	II-C(捨て場)	2層	深鉢	口縁~胴、底	L線位-沈線・磨光	ナデ	後期初頭	III-B-2	外面灰化物付着
775	II-C(捨て場)	2層	深鉢	口縁~胴	L線・斜位-沈線・磨光、磨光	ナデ	後期初頭	III-B-2	
776	II-C(捨て場)	1層下部~2層	深鉢	口縁~胴	R線位-沈線・削突	ナデ	後期初頭	III-B-1, III-D	
777	II-C(捨て場)	1層下部~2層	深鉢	口縁	無文-沈線・削突	ナデ	後期初頭	III-B-3, III-D	
778	II-C(捨て場)	2層	深鉢	胴	R線位-沈線	ナデ?	後期初頭	III-B-1	蓋蓋式
779	II-C(捨て場)	2層	深鉢	口縁	無文-隆帯	ナデ	後期初頭	III-A	蓋蓋式
780	II-C(捨て場)	2層	深鉢	口縁~胴	無文-隆帯-削突、L線位	ナデ	後期初頭	III-A-2b	蓋蓋式
781	II-C(捨て場)	2層	深鉢	口縁~胴	L線・斜位	ナデ	後期初頭	III-F	
782	II-C(捨て場)	2層	深鉢	口縁	無文-隆帯	ナデ	後期初頭	III-A-2a	
783	II-C(捨て場)	2層	深鉢	口縁~胴	R線位-沈線	ナデ	後期初頭	III-B-1	
784	II-C(捨て場)	2層	深鉢	口縁~胴	無文-削突、L線位	ナデ	後期初頭	III-D	
785	II-C(捨て場)	2層	深鉢	口縁~胴	横・斜位沈線で格子	ナデ	後期初頭	III-F	
786	II-C(捨て場)	2層	深鉢	胴	R線・斜位-沈線・ミガキ	ナデ	後期初頭	III-B-2(4?)	
787	II-C(捨て場)	2層	深鉢	口縁~胴	無文-4段階、L線位	ナデ	後期初頭	III-C	
788	II-C(捨て場)	2層	深鉢	口縁~胴	L線位-沈線、ボタシ状彫刻?	ナデ	後期初頭	III-B-1	内面・口縁外面に灰化物付着
789	II-C(捨て場)	2層	深鉢	胴	L線位?-沈線・磨光	ミガキ	後期初頭	III-B-1	中間A~後期初頭
790	II-C(捨て場)	2層	深鉢	口縁~胴	無文-4段階文正筋、L線・隆帯	ナデ	後期初頭	III-C	
791	II-C(捨て場)	1層下部	深鉢	口縁~胴	R線位-沈線、ボタシ状彫刻?	ナデ	後期初頭	III-B	
792	II-C(捨て場)	1層下部	深鉢	胴	無文?-隆帯-沈線、原体不明	ナデ	後期初頭	III-A-2b	削突
793	II-C(捨て場)	2層(埋)	深鉢	胴	L線位?-沈線・磨光	ミガキ	後期初頭?	III-B-1	中間A~後期初頭
794	II-C(捨て場)	1層下部	深鉢?	胴	L線・(捨)沈線?	ナデ	後期初頭	III-B-1, III-E-1?	
795	II-C(捨て場)	1層下部	深鉢	胴	L線・斜位-沈線	ナデ	後期初頭	III-B-1	
796	II-B(捨て場)	2層	深鉢	口縁~胴	R線・横・斜位-沈線	ナデ	後期初頭	III-B-1	

第20表 土器観察表20

掲載番号	出土地丘	層位	器種	部位	外面・文様	内面	時期	分類	備考
797	Bc(捨て場)	黒褐色土層	深鉢	口縁～胴	1.1段・縁位→沈線・磨消。無文ミガキ	横ナデ	後期初頭	IIIb-2	
798	Bc(捨て場)	黒褐色土層	深鉢	胴	1.1段位→沈線・削突	ナデ	後期初頭	IIIb-1, IIIb	蓋筒式
799	Bc(捨て場)	黒褐色土層	深鉢	口縁～胴	1.1?段位→沈線。無文→縁帯・縄文編文	ミガキ?	後期初頭	IIIa-2c, IIIb-1	
800	Bc(捨て場)	下1層	深鉢	口縁～胴	無文→削突・1.1段位	ナデ	後期初頭	IIIb	内面炭化物付着
801	捨て場	下1層	甕	胴?	無文→沈線・縁状把手。ミガキ	ナデ	後期初頭	IIIb-3	
802	Bc(捨て場)	下1層(黒)	深鉢	底	1.1段位→沈線。底面は木炭焼	ナデ	後期初頭	IIIb-1	底径13.0・器高4.0cm
803	Bc(捨て場)	下1層(黒)	深鉢	口縁	1.1段位→沈線	ナデ	後期初頭	IIIb-1	
804	Bc(捨て場)	下1層(黒)	深鉢	胴	無文→縁帯。1.1段・縁位	ナデ	後期初頭	IIIa-2	
805	Bc(捨て場)	下1層(黒)	深鉢	口縁～胴	1.1段位→沈線	ミガキ?	後期初頭	IIIb-1	
806	Bc(捨て場)	1層	深鉢	口縁～胴	1.1段位→沈線・磨消。削突	ナデ	後期初頭	IIIb-2	
807	Bc(捨て場)	1層	深鉢	底	1.1段位。底面は削突	ナデ	後期	III	底径13.0・器高3.0cm
808	Bc(捨て場)	1層	深鉢	口縁～胴	無文→1.1直垂。1.1段位	ナデ	後期初頭	IIIc	口径19.0・器高12.0cm
809	Bc(捨て場)	1層	不明	胴?	無文→沈線。ミガキ	ミガキ	後期?	IIIb-?	内面赤彩。外面黒色付着物
810	Bc(捨て場)	1層	深鉢	口縁～胴	無文→縁帯・削突。無文ナデ。1.1段位	ナデ	後期初頭	IIIa-2b	
811	Bc(捨て場)	1層	深鉢	胴	1.1段位・沈線。ナデ	ナデ	後期初頭	IIIb-1?4?	
812	Bc(捨て場)	1層	深鉢	胴	1.1段位→沈線	ナデ	後期初頭	IIIb-1	
813	Bc(捨て場)	1層	深鉢	口縁～胴	1.1段位→沈線	ナデ	後期初頭	IIIb-1	
814	Bc(捨て場)	1層	深鉢	口縁～胴	1.1段位?→沈線	削突	後期初頭	IIIb	
815	Bc(捨て場)	1層	深鉢	口縁～胴	1.1段位→沈線・磨消。口削突	ナデ	後期初頭	IIIb-2	
816	Bc(捨て場)	1層	深鉢	口縁～胴	無文→縁帯・削突・1.1段位。無文ナデ	ナデ	後期初頭	IIIc	
817	Bc(捨て場)	1層	深鉢	口縁～胴	無文→縁帯・削突・1.1段位。無文ナデ	ナデ?	後期初頭	IIIa-2b	
818	Bc(捨て場)	1層	深鉢	口縁～胴	無文→縁帯・縁帯・削突。無文→削突。ボタン状足付。無文ナデ	ナデ?	後期初頭	IIIa-2a・2b, IIIb	蓋筒式
818	Bc(捨て場)	1層	深鉢	口縁～胴	無文→縁帯・縁帯・削突。無文→削突。ボタン状足付。無文ナデ	ナデ?	後期初頭	IIIa-2a・2b, IIIb	蓋筒式
819	Bc(捨て場)	1層	深鉢	胴	無文→縁帯・1.1段位。無文→沈線・紅充填。ナデ?	ナデ	後期初頭	IIIa-2c, IIIb-4	
820	Bc(捨て場)	1層	深鉢	胴	縁帯・1.1段位。1.1段位	ナデ?	後期初頭	IIIa-2b, 7?	蓋筒式
821	Bc(捨て場)	1層	深鉢?	胴	1.1段位→沈線・磨消。ボタン状足付	ミガキ	後期初頭	IIIb-2	
822	Bc(捨て場)	1層	甕?	胴	無文→沈線。ナデ	ナデ	後期初頭～前葉	IIIb-3	
823	Bc(捨て場)	1層	深鉢	口縁	口唇押圧。唇部厚薄不明	ナデ?	前期後葉	II	繊維混入。1.1?程度
824	Bc(捨て場)	1層(焼土下)	甕	胴?	無文→縁帯・1.1段位。縁状把手の上面に貫通孔。ミガキ	ミガキ?	後期初頭	IIIa-3	内外面赤彩
825	Bc(捨て場)	1層	深鉢	口縁	口平縁?。不上縁文。1.1段位多量紅充填	ナデ	大木2a	II	繊維混入
826	Bc(捨て場)	1層	深鉢	口縁	無文→縁帯・1.1段位。無文ナデ	ミガキ?	後期初頭	IIIa-2c	蓋筒式
827	Bc(捨て場)	1層	深鉢	口縁	無文→縁帯・削突。沈線→紅充填	ナデ	後期初頭	IIIa-2b, IIIb-4	蓋筒式
828	Bc(捨て場)	1層	深鉢	胴	縁帯・紅充填。厚縁	ミガキ?	後期初頭?	IIIa-?	
829	Bc(捨て場)	1層	深鉢	口縁	無文→縁帯・削突。ナデ	ナデ	後期初頭	IIIa-2b	内外面赤彩
830	Bc(捨て場)	1層	深鉢	口縁～胴	1.1段・斜位	ナデ	後期初頭?	IIIf	
831	Bc(捨て場)	1層	深鉢	口縁	無文→削突。無文→沈線	ナデ	後期初頭	IIIb	

第21表 土器観察表21

掲載番号	出土地丘	層位	器種	部位	外面・文様	内面	時期	分類	備考
832	IIc(捨て場)	1層	深鉢	口縁	紅褐色→沈線	ナツ	後期初頭	IIIb-1	
833	IIc(捨て場)	1層	深鉢	口縁	特殊(突起彫付)、無文→沈線	ミガキ	後期初頭	IIIa-2f, IIIb-3	
834	IIc(捨て場)	1層	深鉢	口縁→胴	紅褐色・沈線、摩耗	ナツ?	後期初頭	IIIb-1?2f	
835	IIc(捨て場)	1層	甗	胴	無文→(黒線)沈線、ミガキ	ミガキ	後期初頭	IIIb-3(E-1f)	内外面赤彩835-a
835	IIc(捨て場)	1層	甗	胴	無文→(黒線)沈線、ミガキ	ミガキ	後期初頭	IIIb-3(E-1f)	内外面赤彩835-b
836	IIc(捨て場)	1層	深鉢	口縁→胴	無文→沈線、L状彫、斜位	ミガキ	後期初頭	IIIb-3	赤彩
837	IIc(捨て場)	1層	深鉢	口縁→胴	紅褐色→沈線・磨消	ナツ	後期初頭	IIIb-1	
838	IIc(捨て場)	1層のクラン	深鉢	口縁→胴	紅褐色→沈線	ナツ	後期初頭	IIIb-3	赤彩
839	IIIa(捨て場)	1層	深鉢	胴	0段多糸L状位	ナツ	前期産業	II	繊維痕入
840	IIIa(捨て場)	1層	深鉢	口縁	紅褐色	ナツ	後期初頭	IIIc	
841	IIIa(捨て場)	1層	深鉢	口縁→胴	紅褐色→沈線・磨消	横ナツ	後期初頭	IIIb-2	
842	IIIa(捨て場)	1層	深鉢	胴	無文→磨消・L状、L状位、ボタン状彫付	ナツ	後期初頭	IIIa-2c	
843	IIIc(捨て場)	1層	深鉢	胴	無文→L状、磨消・L状、ボタン状彫付	ナツ	後期初頭	IIIa-2c	
844	IIIa(捨て場)	1層	深鉢	胴	無文→沈線、磨消	摩耗	後期初頭	IIIb-3	
845	IIIc(捨て場)	f1～2層	甗	胴	無文→磨消、無文→沈線、ミガキ	ナツ	後期初頭	IIIb-3, IIIc	外面赤彩
846	IIc(捨て場)	1～2層	深鉢	口縁→胴	無文→磨消・突起、L状位	ナツ	後期初頭	IIIa-2b	
847	IIc(捨て場)	不明	深鉢	胴	紅褐色	紅L状位	前期?	II?	繊維痕量、表面磨滅であるが須磨南塚か。
848	IVc	IV層	深鉢	胴	横位並行条痕・斜位の条痕	ナツ	早期産業	I	鳥木式式
849	VIc-a・n	IIa層(中・下)～IV層	深鉢	胴	押型文(V字状)	ナツ	早期産業	I	大新町1a式
850	VIc	IIa下位～遷移層	深鉢	胴	押型文(V字状)	ナツ	早期産業	I	大新町1a式
851	調査区外トレンチ1	II～III層	深鉢	胴	縦位の貝殻線文	ナツ?	早期産業	I	鳥木式式、外面付着物
852	調査区外トレンチ1	II～III層	深鉢	胴	押型文(V字状)	剥落	早期産業	I	No.89と同様、大新町1a式
853	調査区外トレンチ1	II～III層	深鉢	胴	条痕文	ナツ	早期産業	I	鳥木式式
854	調査区外トレンチ4	II～III層	深鉢	胴	条痕文	ナツ	早期産業	I	鳥木式式
855	T10	I～II層	深鉢	胴	押型文(V字状)	ナツ	早期産業	I	No.86と同様、大新町1a式
856	T10	I～II層	深鉢	胴	押型文(V字状)	ナツ	早期産業	I	No.85と同様、大新町1a式
857	VIc-a～c	I～IV層	深鉢	口縁	口唇外面に附み、口縁縁位の貝殻線文	ナツ	早期産業	I	鳥木式式
858	VIc-a～c	I～IV層	深鉢	胴	貝殻線文、ナツ	剥落	早期産業	I	鳥木式式
859	VIc(遺物集中)	IIa層中位(中散みたり)	深鉢	口縁→底	平縁、不整撫糸文、横ナツ	ナツ	前期産業	II	繊維痕入
860	IIc	IV層	深鉢	口縁→胴	口:平縁、平滑、不整撫糸文(地文→磨消回転文) 胴:0段多糸L、L非並列条痕の縦文	横いナツ	大木2a	II	繊維痕入
861	IIIb	IIa～IV層上面(前期1埋土?)	深鉢	口縁	平縁、平滑、口端に彫付き未端6～7、L状位	ナツ	大木1	II	繊維痕入
862	IIIb	IIa層(中位～中散下)	深鉢	口縁	平縁、平滑、不整撫糸文	横ナツ	大木2a	II	繊維痕入
863	IIIb	IIa層(中位～中散下)	深鉢	胴	L状位	ナツ	前期産業	II	繊維痕入、大木1式か?
864	IIIb(E)	IIa～IV層上面(S1埋土?)	深鉢	口縁	平縁、平滑、縦横両文?	ミガキ	前期産業	II	繊維痕入、大木1式か?
865	IIIb(E)	IIa～IV層上面(S1埋土?)	深鉢	口縁→胴	口:平縁、平滑、不整撫糸文 胴:0段多糸、L状位	ナツ	大木2a	II	繊維痕入
866	IIIb(E)	IIa～IV層上面(S1埋土?)	深鉢	胴	縦横両文?	ナツ	前期産業	II	繊維痕入、大木1式か?

第22表 土器観察表22

掲載番号	出土地点	層位	器種	部位	外面・文様	内面	時期	分類	備考
867	ⅡBγ (K)	Ⅱa～IV層上面	深鉢	胴	組縄縄文?	指ナゲ	前期前葉	Ⅱ	織津屋人、大木1式か?
868	ⅡBγ (E)	IV層～V層上面	深鉢	胴	原形不明	ナゲ	前期前葉	Ⅱ	織津屋人、ビツナリ縄文?、大木1式か?
869	ⅡBc	地山上面	深鉢	胴	組縄縄文?	ナゲ	前期前葉	Ⅱ	織津屋人、大木1式か?
870	ⅡBγ	IV層	深鉢	胴	LR?斜位	粗いナゲ	前期前葉	Ⅱ	織津屋人
871	ⅡBc	Ⅱa～IV層	深鉢	胴	組R横位	指ナゲ	前期前葉	Ⅱ	織津屋人、原形後腹にもみえる(ⅡBγ)、№874と同一個体?
872	ⅡC(捨て場)	IV層	深鉢	口縁	微波状、平滑、組縄縄文	ナゲ	前期前葉	Ⅱ	織津屋人、大木1式か?
873	ⅡC(捨て場)	IV層	深鉢	口縁	平鉢、平滑、組縄縄文?	ナゲ	前期前葉	Ⅱ	織津屋人、大木1式か?
874	ⅡC(捨て場)	IV層	深鉢	胴	組R横位	指ミガキ	前期前葉	Ⅱ	織津屋人、№874と同一個体?
875	ⅡC	Ⅱa～IV層	深鉢	口縁	平鉢、丸み、LR横位	粗いナゲ	前期前葉	Ⅱ	織津屋人、一部垂唇施文
876	ⅡCα・q	IV層	深鉢	口縁	平鉢、平滑、組R横位	指ナゲ	大木1?	Ⅱ	織津屋人
877	ⅡCβ	Ⅱa(下)～IV層	深鉢	胴	組R横位	ミガキ	前期前葉	Ⅱ	織津屋人
878	ⅡCα (W)	Ⅱa層(炭化物集中部)	深鉢	口縁	平鉢、平滑、組縄縄文?横位	指ナゲ	大木1?	Ⅱ	織津屋人
879	ⅡCα (W)	Ⅱa層(炭化物集中部)	深鉢	口縁	0段多条、平鉢、平滑、LR横位	ナゲ	前期前葉	Ⅱ	織津屋人、口唇形状からは大木2a式類似
880	ⅡCα (W)	Ⅱa層(炭化物集中部)	深鉢	胴	0段多条、Ⅱ・LR非結束羽状縄文	指ナゲ	前期前葉	Ⅱ	織津屋人
881	ⅡCα	Ⅱa層(炭化物集中部)	深鉢	胴	組R横位	指ナゲ	前期前葉	Ⅱ	織津屋人、№871、874と同一個体の可能性有(土器類)
882	ⅡCα	Ⅱa層(炭化物集中部)	深鉢	胴	LR横位(組縄縄文?)	ナゲ	前期前葉	Ⅱ	織津屋人
883	ⅡCα	Ⅱa層(Ⅱ)	深鉢	胴	単輪高条体ⅡA型	指ナゲ	前期前葉	Ⅱ	織津屋人、大木2a式か?
884	ⅡCα	Ⅱa層(Ⅱ)	深鉢	胴	組R横位→横位平行沈線	ミガキ	前期前葉	Ⅱ	織津屋人、№889と同一個体?、李早稲06類?
885	ⅡCα	Ⅱa層(Ⅱ)	深鉢	口縁	平鉢、ミガキ、不整燃糸文	ミガキ	大木2a	Ⅱ	織津屋人、赤穂器の結器印紋
886	ⅡCα・IVCα	IV～V層上面	深鉢	口縁～胴	口:不整燃糸文 胴:0段多条Ⅱ・LR非結束羽状縄文	指ナゲ	前期前葉	Ⅱ	縦方向の羽状、織津屋人、大木2a式
887	ⅡCβ	Ⅱa層(Ⅱ)	深鉢	胴	LR横位(組縄縄文?)	指ナゲ	前期前葉	Ⅱ	織津屋人、大木1式か?
888	ⅡCβ	Ⅱa層	深鉢	口縁	平鉢、平滑、組R横位	ナゲ	前期前葉	Ⅱ	織津屋人
889	IVCα	Ⅱa層下位(S366横)IV層上面?	穴底深鉢	胴～底	胴:LR横位→横位平行沈線 底:无底	ミガキ	前期前葉	Ⅱ	織津屋人、№884と同一個体?、李早稲06類?
890	IVCβ	褐色土(地土)	深鉢	口縁	平鉢、平滑、原形不明、横位	ナゲ	前期前葉	Ⅱ	織津屋人
891	IVCβ	IV層	深鉢	口縁～胴	口:不整燃糸文 胴:LR・LR非結束羽状縄文	ナゲ	大木2a	Ⅱ	織津屋人、付着物等原形類似による縦に羽状を構成
892	IVCβ	IV層	深鉢	口縁	平鉢、平滑、原形不明(組縄縄文?)	ナゲ	前期前葉	Ⅱ	織津屋人、薄手(大木1式?)
893	IVCβ	IV層	深鉢	胴	LR・Ⅱ(片太端)横位	横ナゲ	前期前葉	Ⅱ	織津屋人、羽状は構成していない
894	IVCδ	IV層	深鉢	胴	組R横位	ミガキ	大木1?	Ⅱ	織津屋人
895	IVCε	IV層	深鉢	口縁～胴	口:平鉢、平滑、不整燃糸文 胴:LR付加条横位	ナゲ	大木2a	Ⅱ	織津屋人、原形変態対
896	IVCε	Ⅱa層	深鉢	口縁～胴	口:平鉢、平滑、不整燃糸文 胴:組R横位	指ナゲ	大木2a	Ⅱ	織津屋人
897	IVCθ	Ⅱ(To-Cα)底	深鉢	口縁	山形鉢、平滑、不整燃糸文	横ナゲ	前期前葉	Ⅱ	織津屋人、大木2a式
898	IVCθ	Ⅱ(中腹型)	深鉢	胴	組縄縄文	横ナゲ	前期前葉	Ⅱ	織津屋人、大木1式
899	IVCθ	Ⅱ(中腹型の下)	深鉢	口縁	平鉢、平滑、不整燃糸文	ナゲ	前期前葉	Ⅱ	織津屋人、内面スス付着、大木2a式
900	IVCθ	Ⅱa層(Ⅱ)	穴底深鉢	胴～底	胴:組R横位? 底:穴底	ナゲ	前期初葉～前葉	Ⅱ	織津・金目器?加入
900	IVCθ	Ⅱa層(Ⅱ)	穴底深鉢	胴～底	胴:組R横位? 底:穴底	ナゲ	前期初葉～前葉	Ⅱ	織津・金目器?加入
901	IVCθ	IV層	深鉢	胴	0段多条Ⅱ・LR非結束羽状縄文	ナゲ	前期	Ⅱ	織津屋人、縦方向の羽状(産形を構成)、大木2a式か?
902	IVCτ	Ⅱa層	深鉢	胴	LR横位	横ナゲ	前期前葉	Ⅱ	織津屋人、大木1式か?

第23表 土器観察表23

掲載番号	出土地点	層位	器種	部位	外面・文様	内面	時期	分類	備考
903	IVc	IIa層(大山尻層)	深鉢	口縁～胴	口:平縁, 平滑(ミゴキ), 不整赤文, 胴:1段横位	ナゾ	大木2a	II	編年進入
904	IVtp	IIa層	深鉢	口縁	平縁, 尚伏, 1段横位	指ミゴキ	前期前葉	II	編年進入
905	IVtp	IIa層	深鉢	口縁	平縁, 平滑, 原形不明	横ナゾ	前期前葉	II	編年進入, 付着物, 大木1式か
906	Vb1	IIa下～IIa層(大山区)	深鉢	口縁	微放状縁, 尚伏, 不整赤文, 指唇孔1個	ナゾ	大木2a	II	編年進入
907	Vc9	IIa～IIa層の下(基層)	深鉢	口縁	平縁, 平滑, 車輪筋(条体第1組→1行並斜交文)	ナゾ	前期前葉	II	編年進入, 赤原印は1
908	Vc5	IIa層	深鉢	胴	原形不明	ミゴキ	前期前葉?	II	編年進入, 外面に化粧土(化粧土の下地にも原形施文痕あり)
909	Vc1	IIa～V層上面	深鉢	口縁	平縁, 平滑, 原形不明	ナゾ	前期前葉	II	編年進入, 赤原体直前段合焼り皿方, 口唇形状からは大木2a式
910	VIa	IIa層(中橋下)	深鉢	胴	1段横位	ナゾ	前期	II	ビツナリ縄文に類似, 編年進入
911	調査区外(S101の?)	IIb層	深鉢	口縁～胴	口:平縁, 丸み, 不整赤文, 胴:1段・2段・3段非結束羽状縄文	ナゾ	大木2a	II	編年進入
912	T4	I～II層一括	深鉢	口縁	平縁, 平滑, 肩状赤文	ナゾ	大木2a	II	編年進入
913	T4	I～II層一括	深鉢	口縁～胴	口:不整赤文, 胴:1段	ナゾ	大木2a	II	編年進入
914	T6	I～II層一括	深鉢	口縁	平縁, 丸み, 指付き末端4～7, 1段横位	横ナゾ	大木1	II	編年進入
915	調査区外トレンゾ	II～III層	深鉢	口縁	微放状縁, 尚伏, 指付き末端4～7, 1段横位	横ナゾ	大木1	II	編年進入
916	T21	II～IV層一括	深鉢	口縁	放状縁, 丸み, 不整赤文	ナゾ	大木2a	II	編年進入
917	T2(IVc)	IIa層	深鉢	胴	1段・2段非結束羽状縄文	横ナゾ	前期前葉	II	縦方向の羽状, 編年進入
918	T2(IVc)	IIa層(大山区より?)	深鉢	胴	1段横位	ナゾ	前期前葉	II	編年進入
919	T6(生文遺)	埋め戻し土	深鉢	口縁	山形縁, 平滑, 3(無筋)横位→1段羽状縄文	ナゾ	大木2a	II	編年進入
920	調査区西側トレンゾ	III層～IV層	深鉢	胴	1段・2段非結束羽状縄文	ナゾ	大木2a?	II	編年進入
921	調査区西側トレンゾ	I～IIa層	深鉢	口縁	平縁, 丸み, 不整赤文	ミゴキ	大木2a	II	編年進入
922	調査区人口付岩	II～III層	深鉢	口縁	S字状産顔状文	横ナゾ	大木2b	II	編年進入
923	IIb4	IIa～IV層上面	深鉢?	底	底:木葉痕	ナゾ	後期初頭	III	底面に幼虫のような圧痕あり
924	IIb5	木の根下I～II層	深鉢	胴～底	胴:沈線(格子状)底:木葉痕	ナゾ	後期初頭	III-F	
925	IIb1	IIa～IV層	深鉢	口縁～胴	1段横位→沈線	ナゾ	後期初頭	III-B-1	III-B-2?
926	IIb6	IIa層	深鉢	口縁～胴	1段横位(結節)	ナゾ	後期初頭	III-F	
927	IIb6	IIa層	深鉢	口縁	無文→1段非横斜交	ナゾ	後期	III-A-2b	
928	IIb9	IV層	深鉢	胴	1段横位→沈線	横ナゾ	後期初頭	III-B-2	
929	IIb9・c	IV層	深鉢	胴	無文→1段非横斜交(肩隆帯は無文・横隆帯は圧痕), ボタン状施付, 1段横位	横ナゾ	後期初頭	III-B-2c	
930	IIb9	IIa～IV層	深鉢	口縁	無文→1段非横斜交	横ナゾ	後期初頭	III-B-1b	
931	IIb9	IV層	蓋	胴	無文→沈線, 横位の横状把手	ナゾ	後期初頭	III-B-3	
932	IIb9	IIa～IV層上面	深鉢	胴	1段横位→沈線	横ナゾ	後期初頭	III-B-1	
933	IIb9	IIa～IV層上面	深鉢	口縁	1段横位→沈線	ナゾ	後期初頭	III-B-1	
934	IIb9	IV層上面	深鉢	口縁	1段横位→沈線, ボタン状施付	ナゾ	後期初頭	III-B-1	
935	IIc9(捨て場)	IIa～IIb層	深鉢	口縁	無文→1段非横斜交(肩隆帯は無文・横隆帯は圧痕), 沈線	横ナゾ	後期初頭	III-A-2a, III-B-3	土村式?蓋印式
936	IIc1(捨て場)	IIa～II層	深鉢	口縁～胴	1段横位→沈線	ナゾ	後期初頭	III-B-1	
937	IIc9(捨て場)	IIa～IIb層	深鉢	口縁	無文→1段沈線→横文(肩隆帯?), 原形口縁→横文?, 無文ミゴキ	ミゴキ	後期初頭	III-F-2	

第24表 土器観察表24

掲載番号	出土地点	層位	器種	部位	外面・文様	内面	時期	分類	備考
938	ⅡC ₁ (捨て堀)	Ⅱa層一拵	深鉢	口縁～胴	紅線位→沈線	ナデ	後期初頭	ⅡB-1	
939	ⅡB ₁	IV層(漸位帯)	皿	口縁～底	L線位、底:木葉形	ナデ	後期	ⅡF	外面口縁・内面口縁～底にアスファルト付着
940	ⅡB ₁	I層下部～Ⅱa層	深鉢	胴	黒赤→沈線	ナデ	後期初頭	ⅡB-1	
941	ⅡB ₁	Ⅱa～IV層上面 (S埋土?)	深鉢	口縁	無文→隆帯→削突		後期初頭	ⅡA-2b	
942	ⅡC ₂	IV層	深鉢	胴	紅線位→沈線	ナデ?	後期初頭	ⅡB-1	
943	ⅡC ₃	IV層	深鉢	口縁	黒赤L		後期	ⅡF	
944	ⅡC ₁	IV層	深鉢	口縁	紅線位		後期	ⅡF	
945	ⅡC ₂	Ⅱa～IV層	深鉢	口縁	無文→隆帯→削突、L線位	ナデ	後期初頭	ⅡA-2b	
946	ⅡC ₂	IV層	深鉢	胴	無文→沈線→L突、ミガキ	ナデ	後期初頭?	ⅡB-4	
947	ⅡC ₂	Ⅱa～IV層	深鉢	口縁	無文→沈線→削突、唇状口縁→沈線	ナデ	後期初頭	ⅡB-3	沈線間に削突列
948	ⅡC ₁	IV層上面	深鉢	口縁～胴	L口、無文、唇状把手 胴:隆帯→紅点直、 隆帯にボタン状足付	ナデ・ミガキ	門前	ⅡA-3	灰化物付着
949	ⅡC ₁	暗褐色土(地上)	皿?	口縁	無文→隆帯、唇状把手直度		後期	ⅡA-2a	
950	ⅡC ₂	Ⅱa層(褐色土)	深鉢	胴	L線位(結束)		後期	ⅡF	
951	ⅡC ₂	Ⅱa層(褐色土)	深鉢	口縁	無文→隆帯→削突		後期初頭	ⅡA-2b	
952	ⅡC ₂	Ⅱa層(褐色土)	深鉢	胴	無文→隆帯→削突、 ミガキ	ミガキ?	後期初頭	ⅡA-2b	門前式?相当
953	ⅡC ₁	Ⅱa層(褐色土)	深鉢	胴	無文→隆帯→削突、 ボタン状足付		後期初頭	ⅡA-2b	
954	ⅡC ₁	Ⅱa層(褐色土)	深鉢	口縁～胴	無文→隆帯→削突、 無文ナデ、L線位	横ナデ	後期初頭	ⅡA-2b	
955	ⅡC ₁	Ⅱa層(褐色土)	深鉢	口縁～胴	L口:唇状把手、横状 足付 胴:隆帯に隆 帯→紅点直、横帯内の 無文帯が土文帯	ナデ	後期初頭(門 前)	ⅡA-3	
956	ⅡC ₁	Ⅱa層(褐色土)	深鉢	口縁～胴	L線位		後期	ⅡF	
957	ⅡC ₁	Ⅱa層(褐色土)	深鉢	胴	沈線(-)紅線位、無 文ミガキ	ナデ?	後期初頭	ⅡB-4?	
958	ⅡC ₁	Ⅱa層一拵	深鉢	口縁～胴	無文→沈線、口縁に 凸形削突列	ナデ	後期初頭	ⅡB-3	
959	ⅡC ₁	Ⅱa層	深鉢	口縁～胴	L線位		後期	ⅡF	
960	ⅡC ₁	Ⅱa層	深鉢	口縁	L線位→沈線	ナデ	後期初頭	ⅡB-1	
961	ⅡC ₁	Ⅱa層	深鉢	口縁～胴	無文→L線、無 文ナデ、L線・斜位	ナデ?	後期初頭	ⅡC	補修孔あり
962	ⅡC ₁	Ⅱa層	深鉢	口縁	無文→沈線	ナデ	後期初頭	ⅡB-3	
963	ⅡC ₁	Ⅱa(下)～IV層	皿	口縁～胴	無文→隆帯、横 状把手、ミガキ	ミガキ	後期初頭	ⅡA-2a	内外面赤彩あり
964	ⅡC ₁	皿(1～Ⅱa層)	不明	口縁	無文→隆・沈線→削 突、黒赤	ミガキ	後期初頭	ⅡE→削突	内面灰化物付着
965	ⅡC ₁	Ⅱa～IV層	深鉢	口縁	紅線位→沈線		後期初頭?	ⅡB-1	
966	ⅡC ₁	IV層上面	深鉢	胴	L線位→沈線・磨 消、無文ミガキ	ミガキ?	後期初頭～後 期	ⅡB-2	
967	ⅡC ₁	IV層上面	深鉢	胴	L線・斜位→沈線・ 磨消	ミガキ?	後期初頭	ⅡB-2	
968	ⅡC ₁	IV層上面	深鉢	胴	紅線位→沈線→削突	ナデ	後期初頭	ⅡB-1	沈線間に削突列
969	ⅡD ₁	Ⅱa層	皿	胴	無文→沈線、ミガキ	ミガキ	後期初頭	ⅡB-3	
970	IVb ₁	褐色土(Ⅱa層)	不明	口縁	無文→沈線		後期	ⅡB-3	
971	IVb ₁	Ⅱa層	深鉢	口縁	黒赤→沈線	ナデ	後期初頭	ⅡB-1	
972	IVb ₁	褐色土(Ⅱa層)	皿	胴	無文→沈線、横状 把手、ミガキ	ミガキ	後期初頭	ⅡB-3	外面赤彩
972	IVb ₁	褐色土(Ⅱa層)	皿	底(切断面)	無文→沈線、切 断面、ミガキ	ミガキ	後期初頭	ⅡB-3	切断面付着
973	IVb ₁	褐色土(Ⅱa層)	皿	胴	無文→沈線、ミガキ	ナデ	後期初頭	ⅡB-3	
973	IVb ₁	褐色土(Ⅱa層)	皿	胴	無文→沈線、ミガ キ、横状把手(左 右に削突あり)	ナデ	後期初頭	ⅡB-3	

第25表 土器観察表25

掲載番号	出土地点	層位	器種	部位	外面・文様	内面	時期	分類	備考
974	IVbγ	黒褐色土 (IIa層下層)	深鉢(小形)	口縁～底	無文、ナヅ	ナヅ	後期?	III	器高6.0cm、小形、底部凸
975	IVbγ	褐色土	深鉢	口縁	縄文→沈線・磨治	ナヅ	後期	III-B-2	
976	IVCb	IIa層	深鉢	口縁～胴	無文→條帶・縄文 彫刻突、L形部位	ナヅ	後期初期	III-A-2b	
977	IVCb	IIa層(上)	深鉢	口縁	無文→條帶・彫突、 無文ミガキ	ナヅ	後期初期	III-A-2b	上付式or蓋付式
978	IVCb	IIa層(上)	深鉢	口縁	縄文線・格子状 文、ナヅ	ナヅ	後期初期	III-F	
979	IVCb	IIa層 (原状掘じり)	深鉢	口縁	無文→沈線、波状口 縁突部	ナヅ	後期初期	III-B-1	
980	IVCb	IIa層(粉+炭)	深鉢	口縁	無文→沈線、無文 ナヅ、L形部位	ナヅ	後期初期	III-B-1	沈線に手載竹管
981	IVCb	IIa層(粉+炭)	深鉢	口縁	無文→縄文圧痕L、 L形部位	横ナヅ	後期初期	III-C	
982	IVCb	IIa層(粉+炭)	深鉢	口縁	口)無文→横状貼付 →彫刻突 胴)L形部 位→磨治→沈線、 横線状貼付	横ナヅ	後期初期	III-A-2b、III-B-2	No.984と同一個体か
983	IVCb	IIa層(炭質)	深鉢	口縁	無文→沈線、横状貼 付?	ナヅ	後期初期	III-A-2a、III-B-3	
984	IVCb	IIa層(炭質)	深鉢	胴	L形部位→磨治→沈 線、横線状貼付	横ナヅ	後期初期	III-B-2	No.982と同一個体か
985	IVCb・IIIcV-ベ ルト	褐色土	深鉢	胴	無文→條帶・彫突 文、無文→削突先端	ナヅ	後期初期	III-A-2b、III-D	
986	IVCb・c	層位不明 (褐色土)	深鉢	口縁	無文→條帶・彫突 文、口唇彫突文、無 文ミガキ	ナヅ	後期初期	III-A-2c	
987	IVCc	IIa層	皿	胴～底	無文	ナヅ	後期?	III-F	口径7.0・底径3.0・器高5.0cm、 小形皿、外面半彫
988	IVCc	褐色土(IIa層)	深鉢(台付)	口縁～底	無文、ミガキ	ミガキ	後期?	III-F	口径6.0・底径3.0・器高9.0cm、 小形
989	IVCc	IIa層 (上～焼土)	台付鉢?	胴～底	無文、L字所、ナヅ	ナヅ	後期?	III-F	底径6.0・器高4.0cm
990	IVCc	IIa層 (上～焼土)	皿	胴～底	無文→沈線、横位の 横状把手、ミガキ	ナヅ	後期初期→後 期	III-B-3	口径5.0・底径4.0・器高2.0 cm、磨滅して不明だが切断面の 可能性あり(切断面付處)
991	IVCc	IIa層	深鉢	口縁	横糸線	ナヅ	後期初期	III-F	
992	IVCc	IIa層	皿?	胴	無文→沈線	ナヅ	後期初期	III-B-3	
993	IVCc	IIa層	深鉢	口縁	L形部位→沈線		後期	III-B-1	
994	IVCc	IIa層	深鉢	口縁～胴	無文→條帶・彫突(門 形彫突、短沈線)、沈 線、無文ミガキ	ミガキ	後期初期	III-A-1b、III-B-3	
995	IVCc	IIa層	深鉢	口縁～胴	L形部位→沈線	ナヅ	後期	III-B-1	
996	IVCc	IIa層	深鉢	胴	口)横状把手、ナヅ 胴)ボタン状貼 付、無文→沈線、区 画内に削突	ナヅ	後期初期(門 前)	III-A-4、III-C	No.1039と同一個体、削突が深い
997	IVCc	IIa層	皿	(切断面?) 胴	無文→沈線	ナヅ?	後期初期	III-D-1	外面半彫、小形の皿
998	IVCc	褐色土(IIa層)	深鉢	口縁	無文→條帶、ボタ ン状貼付、L形部位	ナヅ	後期初期	III-A-1a	
999	IVCc	IIa層(上～焼土)	深鉢	口縁	沈線→L形部位、無 文ミガキ	ミガキ	後期初期?	III-B-4?	
1000	IVCc	IIa層(上～焼土)	深鉢	口縁～胴	無文彫ミガキ、條帶 →彫刻突→彫・縄文 (彫・削位)	ナヅ	後期初期?	III-B-2b	
1001	IVCc	IIa層(上～焼土)	深鉢	口縁～胴	横糸(格子状)	ナヅ	後期初期	III-F	
1002	IVCc	IIa層(上～焼土)	深鉢	口縁～胴	口)横状把手、横 状、ボタン状貼 付・横線彫突→削突 先端、無文帯による横 線帯の土文様	ナヅ	後期初期(門 前)	III-A-3	No.955と同一個体
1003	IVCc	IIa層(上～焼土)	深鉢	口縁～胴	L形部位→沈線	ナヅ	後期初期	III-B-1	
1004	IVCc	IIa層(上～焼土)	深鉢	胴	L形部位→沈線	ナヅ	後期	III-B-1	
1005	IVCc	IIa層(上～焼土)	深鉢?	胴	L形部位→沈線、ボ タン状貼付	ナヅ	後期初期	III-B-1	

第26表 土器観察表26

掲載番号	出土地点	層位	器種	部位	外面・文様	内面	時期	分類	備考
1006	IVc	IIa層(L~境土)	深鉢	胴	無文→隆帯・削突(溝状底付?)・沈線、付加彫刻(上?)	ミガキ	後期初頭	IIIa-2b	円筒式?相当
1007	IVc	IIa層(L~境土)	深鉢	口縁	無文→隆帯・削突、ボタン状基付、L縁位	剥落	後期初頭	IIIa-2b	
1008	IVc	IIa層(F)	深鉢	口縁~胴	無文→隆帯・削突、沈線・削突	ミガキ	後期初頭	IIIa-2b, IIIb-4, IIIc	
1009	IVc	IIa層(F)	深鉢	口縁~胴	無文→隆帯	ナゲ	後期初頭	IIIa-2a	
1010	IVc + d	根(1~IIa層)	深鉢?	口縁	無文→隆帯、口縁内外に穴、無文ミガキ	ナゲ	後期初頭?	III-2a	
1011	IVd	IIa層(煎粉)	深鉢	口縁~底	紅模・縦位、口・無文、底部・削突	ナゲ	後期?	III-F	口径13.0・底径7.0・器高7.0cm
1012	IVd	IIa層(煎粉)	深鉢	口縁~胴	紅模位	ナゲ	後期?	III-F	口径20.0・器高13.0cm
1013	IVd	IIa層	深鉢	口縁	無文→隆帯・横削突	ナゲ	後期初頭	IIIa-2b	
1014	IVc?	IIa層	深鉢	口縁	無文→隆帯・削突、沈線、紅模位→沈線	ナゲ	後期初頭	IIIa-2b, IIIA-3, IIIb-1	
1015	IVc	IIa層	皿	胴~底	無文→隆帯、無文→沈線、横線状把手、ミガキ	ミガキ	後期初頭	IIIa-2a, IIIb-3	
1016	IVc	暗褐色土	不明	底~脚	無文、ナゲ	ナゲ	後期?	III-F?	赤影、炭化物
1017	IVc	I層下部	深鉢	口縁	無文→L状底、ナゲ	ナゲ	後期初頭	III-C	
1018	IVc	IIa層	深鉢	口縁~胴	紅模・縦位	ナゲ	後期初頭	III-F	
1019	IVc	暗褐色土	深鉢	胴	無文→隆帯・横削突		後期初頭	IIIa-2b	
1020	IVc	褐色土(IIa層)	深鉢	口縁	無文→隆帯・削突	ナゲ	後期初頭	IIIa-2b	
1021	IVc	褐色土(IIa層)	深鉢	胴	無文→隆帯・削突、L縁位	ナゲ	後期初頭	IIIa-2b	
1022	IVc	褐色土(IIa層)	深鉢	口縁~胴	無文→隆帯・削突、ボタン状基付	剥落	後期初頭	IIIa-2b	
1023	IVc	暗褐色土(IIa下部)	深鉢	口縁~胴	無文→隆帯・削突、無文→沈線・紅模位、剥落	ナゲ?	後期初頭	IIIb-2b, IIIb-4	
1024	IVc	IIa層(III目)	深鉢	口縁~胴	無文→隆帯・削突、L縁位・横位	ナゲ	中期末~後期初頭	IIIa-2b	口径(19.0)・器高(11.0)cm、隆帯横に削突
1025	IVc	IIa層	深鉢	口縁~胴	無文→隆帯・削突、L縁位、無文ナゲ	横ナゲ	後期初頭	IIIa-2b	
1026	IVc	IIa層	深鉢	口縁~胴	無文→L状底・沈線、ミガキ	ナゲ?	後期初頭	IIIb-4	
1027	IVc	IIa層(IV目)	深鉢	胴	無文→隆帯・削突、L縁位	ナゲ	後期初頭	IIIa-2b	
1028	IVc	IIa層(III目)	深鉢	口縁	無文→隆帯・削突、ボタン状基付、L縁位	ナゲ	後期初頭	IIIa-2b	
1029	IVc	IIa層(III目)	深鉢	口縁	無文→沈線	ナゲ	後期初頭	IIIb-3	
1030	IVc	IIa層(III目)	深鉢	口縁~胴	無文→隆帯、紅模位、無文横ミガキ	ミガキ	後期初頭	IIIa-2a	
1031	IVc	IIa層(III目)	深鉢	口縁~胴	無文→隆帯、沈線→先頭、横状基付	ナゲ	後期初頭	IIIa-2a, IIIb-4	
1032	IVc	IIa層(III目)	深鉢	口縁~胴	無文→隆帯・削突、L縁位	ナゲ	後期初頭	IIIa-2b	
1033	IVc	IIa層	深鉢	口縁~胴	無文→隆帯、無文ナゲ、L縁位	ナゲ	後期初頭	IIIa-2a	
1034	IVc	IIa層	深鉢?	胴	紅模位→沈線、摩耗	ナゲ	後期初頭	IIIb	外面炭化物付着
1035	IVc	IIa層	皿?	(切断面~) 胴	無文、ミガキ	ナゲ	後期初頭	III-F	外面赤影、内外面黒色付着物、切断面付着の切断面? (切断面にも黒色付着)
1036	IVc	IIa層(III)	深鉢	口縁~胴	無文→隆帯・L・無文帯一部にL状先頭	横ナゲ	後期初頭	IIIa-1・2c	
1037	IVc	IIa層(III)	深鉢	口縁	押引沈線・削突先頭	ナゲ	後期初頭	IIIb-3, IIIc	
1038	IVc	IIa層(III)	深鉢	口縁	紅模位→沈線	ナゲ	後期初頭	IIIb-1	口唇炭化物付着
1039	IVc	IIa層上	深鉢	口縁	口・横状把手、ナゲ胴・ボタン状基付、無文→沈線	ナゲ	後期初頭(内面)	IIIb-4, IIIc	No.966と同一個体
1040	IVc	IIa層	深鉢	胴	無文→沈線、L・横・斜位、無文ナゲ	ナゲ	後期	IIIb-3	
1041	Vb	IIa層	深鉢	口縁~胴	紅模位→沈線・削突	ナゲ?	後期初頭	IIIb-1	

第27表 土器観察表27

掲載番号	出土地点	層位	器種	部位	外面・文様	内面	時期	分類	備考
1042	Vb1	IIa層	深鉢	口縁～底	燃山、近部2木葉無	ナデ	後期初頭	III F	口径18.0・底径10.0・器高26.0cm
1043	Vb1	IIa層	深鉢	口縁～胴	紅線位～沈線・刺突	ナデ	後期初頭	III B-2	
1044	Vb1	IIa層	深鉢	口縁～胴	紅線・斜位～沈線・刺突	ナデ	後期初頭	III B-2	
1045	Vb1	IIa層	皿	胴	無文～残唐・蓮状把手(下部に穿孔)、無文ミガキ	ミガキ	後期初頭	III A-2a	
1046	Vb1	IIa層	深鉢	胴	I段位～沈線・刺突	ナデ	後期初頭	III B-1, III D?	φ100a
1046	Vb1	IIa層	深鉢	口縁～胴	I段位～沈線・刺突	ナデ	後期初頭	III B-1, III D?	φ100b
1047	Vb1	IV層	深鉢	口縁～胴	I段・斜位、口縁に十字の彫付、無文ナデ	ナデ	後期初頭	III A	
1048	Vb1	IIa層	深鉢?	胴	無文～沈線	ミガキ	後期初頭	III B-3	
1049	Vb1	IIa層	皿?	(切断面～) 胴	紅～沈線・刺突	ミガキ	後期初頭?	III B-2	
1050	Vb1	IIa層	不明	胴	II充底・沈線		後期?	III B-4?	
1051	Vb1	I層下部	深鉢	口縁～底	II(充底)～沈線、II段・斜位、底面・網代模	ナデ	後期初頭	III B-2?4?	口径(18.0)・底径(6.0)・器高25.0cm、切断面行きの切断面小
1052	Vb1	I層下部	皿	胴～底	無文、ナデ	ナデ	後期?	III F	底径(6.0)・器高(6.0)cm
1053	Vb1	I層下部	皿	胴(切断面)～底	無文～沈線、ミガキ	ナデ	後期初頭～商業	III B-3	口径(8.0)・底径(5.0)・器高(9.0)cm、黄沢式?
1054	Vb1	I層下部	深鉢	口縁～胴	紅線位～沈線	ナデ?	後期初頭	III-1	
1055	Vb1・t	IIa～IIa層	深鉢	口縁～胴	無文～残唐・刺突、無文～残唐～II	ミガキ	後期初頭	III A-2b・3	φ105a
1055	Vb1・t	IIa～IIa層	深鉢	口縁～胴	無文～残唐・刺突、無文～残唐～II、蓮状把手(穿孔あり)	ミガキ	後期初頭	III A-2b・3	φ105b
1056	Vb1	I層下部	皿	口縁	無文、ミガキ?	ミガキ?	後期初頭	III F	
1057	Vb1	I層下部	深鉢	口縁	無文～残唐・沈線、ボタン状彫付		後期初頭	III B-2b	
1058	Vb1	IIa～IIa層	深鉢	口縁	無文～残唐～紅線位～沈線	ミガキ	後期初頭?	III A-2b, III A-2c	
1059	Vb1	IIa～IIa層	深鉢	胴	紅線位～沈線・刺突	ナデ	後期初頭	III B-1, III D	
1060	Vc1	IIa～IIa層	皿	口縁	無文～残唐		後期	III A-2a	内外面赤彩
1061	Vc1	IIa～IIa層	深鉢	口縁～胴	無文～引形刺突、無文ミガキ、I段位	ミガキ	後期初頭	III D	
1062	Vc1	IIa～IIa層	深鉢	口縁～胴	I段位	ナデ	後期?	III F	刺突孔あり
1063	Vc1	I～II層上面	不明	胴～底	網文?～刺突	粗いナデ	後期	III E	
1064	T16	I～II層	皿?	口縁	無文～沈線、ミガキ	ミガキ	後期初頭	III E	
1065	T17	I～II層	深鉢	口縁	紅線位～沈線	ナデ	後期初頭	III B-1	
1066	T22	II～IV層一括	深鉢	口縁～胴	無文～丸?E型・刺突、紅線位	ナデ	後期初頭	III C, III D	口径(15.0)・器高(19.0)cm、刺突孔あり
1067	不明	IIa層一括	深鉢	胴	無文～花弁状刺突	ミガキ?	後期初頭?	III D?	三十輪場式?
1068	調査区西側トレンチ	I層下部～IIa層	深鉢	口縁	無文～残唐・刺突、ミガキ	ナデ	後期初頭	III A-2b	内面赤彩残像
1069	調査区西側トレンチ	I層下部～IIa層	深鉢	口縁	無文～残唐・刺突	ナデ	後期初頭	III A-2b	
1070	調査区西側トレンチ	I層下部～IIa層	深鉢	口縁	無文～残唐・刺突	ナデ	後期初頭	III A-2b	
1071	調査区西側トレンチ	I層一括	皿	胴	無文～沈線		後期初頭?	III B-3	三十輪場式小
1072	調査区中央やや北側	I～IV層	深鉢	口縁	無文～残唐・沈線、ボタン状彫付	ナデ	後期初頭	III A-2b	
1073	調査区中央やや北側	I～IV層	深鉢	胴	I段位～沈線	ナデ	後期初頭	III B-1	
1074	調査区外	II～IV層	深鉢	胴	II片末端処理一段位～刺突	ミガキ	後期	III F	
1075	517付近	IIa層	深鉢	胴	燃山E	刺突	後期初頭	III F	
1076	調査区東	II～IV層	深鉢	口縁	I段位～沈線	ミガキ?	後期初頭	III B-1	門前式?
1077	IIIb	I層下部～IV層上面	磁形	口縁～胴	I段・斜位、口縁部無文ナデ	ナデ	後期?	IV	口縁部に穿孔

第28表 土器観察表28

掲載番号	出土地点	層位	器種	部位	外面・文様	内面	時期	分類	備考
1078	IIIa	1層下部～IIa層	鉢	口縁～胴	水平沈線2条、I段横一斜位	ミガキ、ナツ	弥生前期	IV	
1079	IIIa	1層下部～IIa層	深鉢	口縁突起	I段横一水平沈線、ミガキ、口唇沈線	水平沈線、ミガキ	弥生前期	IV	口唇部に沈線
1080	IIIa	1層下部～IV層上面	鉢?	口縁	水平沈線、流木文型変形工字文、二筋突起にナツ、口唇沈線	水平沈線、ミガキ	弥生前期	IV	沈線内に黒色付着物、にぶい腹
1081	IIIa	1層下部～IV層上面	鉢	口縁	I段横、沈線	水平沈線、ミガキ	弥生前期	IV	口縁に穿孔、赤彩痕跡、にぶい腹
1082	IIIa	1層下部～IV層上面	皿	口縁～胴	水平沈線、ミガキ、2筋の粘土粘着面(黒)除去	水平沈線、ミガキ	弥生前期	IV	赤彩痕跡、腹
1083	IIIa	1層下部～IV層上面	深鉢	口縁～胴	口縁部無文型、I段(筋多条)横一斜位	ナツ	弥生前期	IV	外面に炭
1084	IIIb	IIa～IV層上面	浅鉢?	口縁	水平沈線、ミガキ、口唇沈線	水平沈線、ミガキ	弥生前期	IV	
1085	IIIb	IIa層	浅鉢?	底	水平沈線、ミガキ	ミガキ	弥生前期	IV	内面に種子痕、腹
1086	IIIb	IIa～IV層上面	浅鉢?	口縁	水平沈線、ミガキ、2筋の粘土粘着面(黒)除去、二筋突起、口唇沈線	水平沈線、ミガキ	弥生前期	IV	にぶい腹、金雲母
1087	IIIb(櫃まわり)	I～IV層上面	浅鉢?	口縁	突起あり?ミガキ水平沈線、変形工字文、粘土粘着面(黒)除去、口唇沈線	水平沈線、ミガキ	弥生前期	IV	にぶい腹
1088	IIIb(櫃まわり)	I～IV層上面	浅鉢?	口縁	水平沈線、ミガキ	水平沈線、ミガキ	弥生前期	IV	内外面タール状付着物、にぶい腹
1089	IIIb	IIa層	鉢?高杯?	口縁部突起	ミガキ、沈線、波状口縁・突起に刻目	ミガキ	弥生前期	IV	にぶい腹、金雲母
1090	IIIb	IIa～IV層上面	高杯	口縁	ミガキ、変形工字文、粘土粒	水平沈線、ミガキ	弥生前期	IV	にぶい腹
1091	IIIb	IIa～IV層上面	高杯	口縁	水平沈線、ミガキ	水平沈線	弥生前期	IV	にぶい黄褐色
1092	IIIb	IIa～IV層上面	高杯	脚	ミガキ、変形工字文、粘土粘着面(黒)除去	ミガキ	弥生前期	IV	腹
1093	IIIb	1層下部	深鉢	胴	I段横・斜位	ナツ	弥生	IV	外面に黒色付着物
1094	IIIb	IIa層	高杯	口縁	ミガキ、沈線	ミガキ	弥生前期	IV	腹、金雲母
1095	IIIb	1層下部～IIa層	浅鉢?	口縁～胴	水平沈線、変形工字文、粘土粒、ミガキ	水平沈線、ミガキ	弥生前期	IV	腹
1096	IIIb	IIa層(櫃まわり)	浅鉢?	口縁	水平沈線、変形工字文、粘土粒、ミガキ	水平沈線、ミガキ	弥生前期	IV	にぶい黄褐色
1097	IIIb	IIa～IV層上面	深鉢	口縁～胴	波状口縁、口縁部無文型ナツ、I段横一斜位	口縁部3筋、胴部ナツ	弥生	IV	
1098	IIIb	IIa～IV層上面(S1埋土?)	鉢?	胴	沈線、刺突、ナツ	ナツ	弥生後半?	IV	外面黒色付着物、にぶい腹
1099	IIIb-IVb	1層下部～IIa層	皿	胴	ミガキ、無文	ナツ	弥生前期	IV	腹
1100	IIIb-IVb	1層下部～IIa層	鉢	口縁～胴	ナツ、ミガキ、多重沈線	水平沈線	弥生前期	IV	にぶい腹
1101	IIIb-IVb	1層下部～IIa層	高杯	口縁～胴	水平沈線、ミガキ、流木文型変形工字文、波状口縁・突起、口唇沈線	水平沈線、ミガキ	弥生前期	IV	明車輪、金雲母多
1102	IVb	埋土中	深鉢	口縁～胴	水平沈線、ミガキ、2筋の粘土粘着面(黒)除去、波状口縁・突起、口唇沈線	水平沈線、ミガキ	弥生前期	IV	内外面黒色付着物
1103	IVb	褐色土(IIa層)	浅鉢?	口縁	ミガキ、粘土粘着面(黒)除去、水平沈線	水平沈線、ミガキ	弥生前期	IV	赤彩痕跡、腹
1104	IVb	1層下部～IV層上面(黒色土含む)	鉢?	口縁～胴	ミガキ、流木文型変形工字文、水平沈線	水平沈線、ミガキ	弥生前期	IV	赤彩痕跡、にぶい黄褐色
1105	IVb	黒色土～IV層上面	鉢?	口縁～胴	多重沈線、I段横位、ミガキ	水平沈線、ミガキ	弥生前期	IV	内外面に炭、にぶい腹、金雲母
1106	IVb	1層下部	浅鉢	胴	変形工字文、ミガキ	ミガキ	弥生前期	IV	灰褐色
1107	IVb	黒色土上面	浅鉢?	口縁	沈線、ミガキ	ナツ	弥生前期	IV	口縁部より逆し痕跡、腹
1108	IVb	1層下部	鉢	口縁	沈線、ミガキ	水平沈線、ミガキ	弥生前期	IV	赤彩痕跡、灰褐色
1109	IVb	1層下部	不明	胴	水平沈線、流木文型変形工字文	ナツ	弥生	IV	
1110	IVb	1層下部	鉢?	胴	水平沈線、流木文型変形工字文、ミガキ	沈線、ミガキ	弥生前期	IV	にぶい腹

第29表 土器観察表29

掲載番号	出土地点	層位	器種	部位	外面・文様	内面	時期	分類	備考
1111	IVb	1層下部～IIa層上面	高坏	口縁	沈線、ミガキ	水平沈線、ミガキ	弥生前期	IV	燈
1112	IVb	1層下部～IIa層	高坏?	口縁	多重沈線、二粒突起?、口唇沈線	水平沈線、ミガキ	弥生前期	IV	にぶい燈
1113	IVb	1層下部～IIa層	高坏?	口縁	多重沈線、ミガキ	水平沈線、ミガキ	弥生	IV	燈
1114	IVb	IIa層	浅鉢?	口縁～胴	水平沈線、変形工字文、2個の粘土粒突起(粘土、1粒横、ミガキ)	水平沈線、ミガキ	弥生前期	IV	燈
1115	IVb?	1層下部	浅鉢?	口縁	変形工字文、二粒突起?、口唇沈線(多数の粘土粒突起あり)、ミガキ	水平沈線、ミガキ	弥生前期	IV	付着物、燈
1116	IVb	埋土中	高坏	口縁～胴	多重沈線、1粒横・斜位、ミガキ	水平沈線、ミガキ	弥生前期	IV	口径28.0・底径(14.0)・器高16.0cm、赤褐色、赤彩痕跡、燈、金雲母
1117	IVb	IIa層	高坏	口縁～胴	多重沈線、1粒横・斜位、ミガキ	水平沈線、クズリ～ミガキ(縦)	弥生前期	IV	口径24.0・底径(13.0)・器高19.0cm、赤彩痕跡、にぶい燈、金雲母
1118	IVb	IIa層	高坏	口縁～胴	流水文型変形工字文・筋は沈沈線、1粒横・斜位、ミガキ	水平沈線、ミガキ	弥生前期	IV	口径23.0・底径(12.0)・器高18.0cm、燈、金雲母
1119	IVb	暗褐色土	高坏	口縁～胴	多重沈線、1粒横・斜位、ミガキ	水平沈線、ミガキ	弥生前期	IV	口径23.0・底径(12.0)・器高16.0cm、燈、金雲母
1120	IVc	1層下部～IIa上面	高坏	胴	波状沈線、ミガキ		弥生前期	IV	にぶい燈、金雲母
1121	IVc	1層下部～IIa上面	深鉢	口縁～胴	口縁部無文部ナゾ、1R(多数条)横位	口縁部1R横	弥生	IV	内外面施文
1122	IVc	褐色土(IIa層)	浅鉢?	底	ミガキ、赤彩あり	ミガキ?	弥生	IV	底径(11.0)・器高4.0cm
1123	IVc	IIa層(褐色土～埋)	深鉢	口縁～胴	波状口縁、沈線、口唇突起、1R横～口縁部無文部横ナゾ	ナゾ	弥生	IV	器面荒れ
1124	IVc	IIa層(上～埋土)	煎?	口縁～胴	短横一斜位、沈線・筋目	ナゾ	弥生	IV	
1125	IVc?	IIa層	浅鉢	口縁～底	口唇に縄文、1R横・斜・横位	ナゾ	弥生?	IV	口径(18.0)・底径(12.0)・器高9.0cm、器部内面に1R施文
1126	IVc?	IIa層	浅鉢?	口縁	水平沈線、流水文型変形工字文、ナゾ?	水平沈線、ナゾ	弥生前期	IV	赤彩、燈
1127	IVc?	IIa層	深鉢	口縁～胴	水平沈線、波状突起に刻目、ミガキ	水平沈線、ミガキ	弥生前期	IV	
1128	IVc?	IIa層	深鉢	口縁	口縁部無文部ナゾ、水平沈線、波状突起に刻目	水平沈線、ミガキ	弥生前期	IV	内外面黒色付着物、原体不明
1129	IVc?	IIa層	浅鉢?	口縁	水平沈線、変形工字文、粘土粒突起、突起に赤彩あり、ミガキ	水平沈線、ミガキ	弥生前期	IV	燈
1130	IVc	IIa層(1～2回目)	煎	胴～底	無文、クズリ～ミガキ、下部に黒色付着物	クズリ・ナゾ	弥生	IV	底径7.0・器高(23.0)cm
1131	IVc	IIa層	浅鉢?	胴	水平沈線、ミガキ	ミガキ	弥生前期	IV	内面にタール状黒色付着物、焼戻
1132	IVc	IIa層	深鉢	口縁～胴	1R、山形口縁	弥生	IV		
1133	IVc	IIa層	浅鉢?	口縁	流水文型変形工字文、ミガキ	水平沈線、ミガキ	弥生前期	IV	にぶい燈
1134	IVc	IIa層	高坏	口縁突起	円筒状の沈線、口唇に沈線、ミガキ	ミガキ	弥生前期	IV	穿孔あり、燈
1135	IVc	IIa層	鉢?	口縁	変形工字文、2個の粘土粒突起、ミガキ	水平沈線、クズリ～ミガキ	弥生前期	IV	にぶい燈、金雲母
1136	IVc1	IIa層	深鉢	胴～底	付加条線・横位、器部は無文横	ナゾ	弥生	IV	底径8.0・器高(7.0)cm
1137	IVc1	IIa層	深鉢	口縁	水平沈線、口唇部に斜位に刻み、ミガキ	水平沈線、ナゾ	弥生前期	IV	口縁内面に黒色付着物
1138	IVc1	IIa層	浅鉢?	口縁	変形工字文、水平沈線、ミガキ	水平沈線、ミガキ	弥生前期	IV	燈
1139	IVc1	IIa層	浅鉢?	口縁	水平沈線、ミガキ、変形工字文、2個の粘土粒突起	水平沈線、ミガキ	弥生前期	IV	にぶい燈、金雲母
1140	IVc	IIa層	浅鉢	胴	水平沈線、1R横・斜位	ミガキ	弥生前期	IV	器高(7.0)cm、にぶい燈、金雲母
1141	IVc	IIa層	浅鉢?	口縁	変形工字文、2個の粘土粒突起、ミガキ	水平沈線、ミガキ	弥生前期	IV	網目瓦?、燈、金雲母

第30表 土器観察表30

掲載番号	出土地点	層位	器種	部位	外面・文様	内面	時期	分類	備考
1142	IVc	IIa層(黒)	鉢?	口縁	水平沈線、刺突、変形工字文、ミガキ	水平沈線、ミガキ	養生中期?後期?	IV	赤彩痕跡あり、焼戻
1143	IVCq	IIa層	深鉢	口縁～底	波状口縁6単位・突起に刻目、1段横・斜位、口縁部無文ナゲナデ、沈線、内外面上半に炭化物付着	ナゲ	養生	IV	口径19.0・底径10.0・器高24.0cm、垂口縁～胴部内面に焼成後に附った層2条の溝おび伴って外面に貫通した穴2つあり
1144	IVCq	IIa層	浅鉢	底	水平沈線、変形工字文、刺土粒、ミガキ	ミガキ	養生前期	IV	底
1145	Vb1	IIa層	浅鉢	胴～底	水平沈線、1段横・斜位、ミガキ	ミガキ	養生	IV	口径20.0・底径8.0・器高5.0cm赤彩、柄、金雲母
1146	VCg	IIa層	浅鉢?	口縁	水平沈線、変形工字文、ミガキ	傾斜ミガキ、他ナゲ	養生前期	IV	アスファルト分析、にぶい焼
1147	VCg	IIa～IV層上面	皿	胴下	水平沈線、変形工字文?、ミガキ	傾斜ミガキ、他ナゲ	養生前期	IV	金雲母
1148	VCf	IIa層上面	高坏	口縁～胴	多重沈線、1段横・斜位、ナゲナデ・ミガキ	ナゲナデ・ミガキ	養生前期	IV	口径56.0・器高56.0cm、にぶい焼、金雲母
1149	VCf	IIa層	鉢	口縁～底	多重沈線、1段横・斜位・ミガキ	ナゲナデ・ミガキ	養生前期	IV	口径15.0・底径6.0・器高10.0cm
1150	VEg	I層下部～準砂層上面	深鉢	口縁～胴	波状口縁3単位、水平沈線、1段横・斜位、口縁部ミガキ	ナゲナデ・ミガキ	養生前期	IV	口径14.0・器高14.0cm、黒色付着物
1151	VEg	I～II層上面	浅鉢?	口縁	水平沈線、変形工字文?、口唇に沈線、ミガキ	水平沈線2条、ミガキ	養生前期	IV	黒焼
1152	YBb	I～II層	高坏	口縁	水平沈線、ミガキ	水平沈線、ミガキ	養生前期	IV	
1153	T18	I～II層一括	皿	口縁～底	水平沈線に刺土粒2段3単位、1段横・斜位、ミガキ	水平沈線、ナゲ、口縁ミガキ	養生前期	IV	口径56.0・底径56.0・器高24.0cm、金雲母少量
1154	T30	I～II層上面	浅鉢?	口縁	水平沈線、流水文型変形工字文、ミガキ	水平沈線、ミガキ	養生前期	IV	明赤焼、金雲母
1155	T30	I～II層上面	深鉢	口縁	波状口縁突起に刻目、水平沈線、ミガキ	ナゲ	養生	IV	
1156	T30 (IVb)	I～II層上面	深鉢	胴	1段斜位	ナゲ	養生?	IV	
1157	調査区中央	I～IIa層	不明	胴?	隆帯、ナゲ?	ナゲ	後期遺棄	III	
1158	調査区中央中央中表層	I～IIa層	浅鉢?	胴	1段横・斜位、水平沈線、変形工字文?	ミガキ	養生前期	IV	赤彩痕跡、金雲母
1159	調査区西側トレンチ	I～IIa層	浅鉢?	胴	多重沈線、ミガキ	ミガキ	養生前期	IV	外面黒色付着物、にぶい焼、金雲母
1160	調査区中央中央中表層	I～IV層	鉢?	口縁	変形工字文?水平沈線、ナゲ	ナゲ	養生前期	IV	
1161	調査区中央中央中表層	I～IV層	浅鉢?	胴	1段横～垂口～水平沈線	ナゲ	養生前期	IV	
1162	調査区西側基本層序	I層下部	深鉢	口縁～胴	口縁部無文型、ナゲ水平沈線、1段斜位	ナゲ	養生前期	IV	外面黒色付着物
1163	調査区外	II～IV層	鉢	胴	付加条(?)縦位	ナゲ	養生後期	IV	
1164	調査区外	II～IV層	浅鉢?	口縁	水平沈線、小粒の刺土粒、ミガキ	水平沈線2条、ミガキ	養生前期	IV	赤彩痕跡
1165	調査区外	II～IV層	鉢	胴	1段位?串輪筋条体?	ナゲ	養生後期	IV	
1166	調査区外	II～IV層	深鉢	胴	羽状 耳縁(0段多条)、耳縁	ナゲ	前期	II	
1167	調査区東	II～IV層	鉢	口縁?	沈線、交互刺突文、RI (0段多条)横位	ナゲ	養生後期	IV	赤穴式
1168	IIEp	5138上の風例本坑	深鉢	口縁～胴	1段位		不明	V	
1169	IIEp	5138上の風例本坑	深鉢	口縁	沈線		不明	V	
1170	IIIc	IV層	皿	胴	無文		不明	V	割部
1171	IVCb～IVCg	西トレンチ 褐色土(中飽直じ)	深鉢	口縁	口縁無文、原体上端は斜位・以下縦位		不明	V	
1172	IVCb～IVCg	西トレンチ 褐色土(中飽直じ)	深鉢	口縁～胴	口縁無文、原体上端は斜位・以下縦位		不明	V	
1173	IVCq	IIa層	深鉢?	口縁	無文・沈線・刻み		不明	V	
1174	VBa	IIa層の下(黒砂)	深鉢	胴	花卉状刺突		後期初期?	IIIb?	三輪編式?

第31表 土器観察表31

掲載番号	出土地点	層位	器種	部位	外面・文様	内面	時期	分類	備考
1175	Vb6	IIa層	深鉢	胴	花卉状刺突		後期初頭?	IIIb?	三十輪形式?
1176	Vb6	IIa層の下 (黒化)	深鉢	胴	花卉状刺突		後期初頭?	IIIb?	三十輪形式?
1177	Vc6	IIa層(中層下)	深鉢	胴	刺突列(横位1列・縦2列)		不明(早期?)	V	島本式相当
1178	Vb6	I-II層	不明	底?	縁が隆起する		不明	V	
1179	Vb6・1	埋土一拵	甕	口縁	胴部の断面に黒色物付着		不明(後期初頭)	V	
1180	Vb1	IIa層	不明	注口?	LR、ミガキ		不明	V	
1181	調査区外 (S101の下)	IIb層	不明	底	底部端に糸痕・調整		不明	V	
1182	調査区外トレン チ4	II～III層	深鉢	口縁	LR・横位(胴体の上部を押し付ける手法)	ミガキ	不明	IIIb	
1183	調査区底	II～IV層	深鉢	口縁	横糸?→沈線		後期	IIIb-1	割れ面にアスファルト付着

第32表 土製品観察表 1

掲載 番号	出土地丘	層位	種類	部位	文様等	最大長 (cm)	最大幅 (cm)	最大厚 (cm)	重量 (g)	時期	備 考
1201	SI03	埋土一括	円盤状土製 品		肌	3.5	3.6	0.6	9.56		片割多量
1202	SI05	埋褐色土	円盤状土製 品		LR	5.3	5.3	0.7	21.57		
1203	SI05	埋褐色土	その他土製 品	不明		3.25	1.45	1.45	2.97	不明	欠損あり 白砂粒あり
1204	SI07	床直	板状土偶	胴～下腹	正面背面に格子状刺突列、肩一帯に貫通孔	13.3	13.7	3.1	153.40	後期初頭	
1205	SI10	床直(1層)	土偶(中実)	頭	後頭部から首(後腹)に刺突列	5.3	4.2	3.6	32.91	後期	後頭部-右耳-首が残存
1206	SI10	埋土一括	ミニチュア 土器	口縁～底	二条の沈線文様	4.5	3.5	0.5	14.43	後期	
1207	SI10	埋土一括	ミニチュア 土器	胴～底		2.7	3	0.5	33.69	後期	
1208	SI10	埋土一括	ミニチュア 土器	胴～底		2.2	4.3	0.4	19.20	後期	
1209	SI12	埋褐色土	ミニチュア 土器	口縁～胴	口縁に二条の沈線が まわる	5	4.2	-	29.70	不明	台付
1210	SI13	埋褐色土 (床直?)	土偶(中実)	胴	正面背面に刺突、外 面ミガキ、赤彩あり	6.7	11.3	5.3	103.04	後生前期	胴下-腰が残存、肩パッドをもつ 中実の和実土偶(後期末～後生 時代初期)、内面ナブ
1211	SI17	埋褐色土 (灰化物層 内)	円盤状土製 品		LR	4.45	4.45	0.7	17.39		縁破あり
1212	SI17	埋褐色土 (灰化物層 直上)	土瓦	3/4	無文	2.55	2.2	1.8	6.93	不明	欠損あり
1213	SI24	埋土一括	ミニチュア 土器	蓋		2.7	4.95	0.55	7.83	後期初頭	小形切断面付意の蓋か
1214	SI24	埋土一括	円盤状土製 品		肌	4.05	4.4	0.6	12.08		片割多量
1215	SI25	埋褐色土	ミニチュア 土器	胴下～底		2.65	3.1	0.4	13.71	後期	
1216	SI25	埋褐色土	ミニチュア 土器	胴～底		4.1	3.6	0.65	14.45	不明	胴～底部にかけて丸底形状を呈す る。
1217	SI25	埋褐色土	円盤状土製 品		LL?	3.8	4.2	0.8	11.84		縁破あり
1218	SI25 P1+2	埋褐色土	ミニチュア 土器	口縁～底		3.9	4.3	0.45	27.52	後期	木葉痕
1219	SI25 P1+3	埋褐色土	ミニチュア 土器	兜形	1縦切筋	2.6	2.8	0.5	15.96	後期	
1220	SI26	埋土一括	ミニチュア 土器	口縁	沈線で文様施文	-	-	0.4	3.08	後期	
1221	SI26	ベルト埋土 一括	ミニチュア 土器	底		1.35	4.1	0.3	7.13	不明	片割多量
1222	SI27	ベルト埋土 一括	円盤状土製 品?		肌	4.15	5.5	0.75	19.84		片割多量、打ち欠き縁破か
1223	SI29	床直	その他土製 品	頭?	穿孔、刺突列あり	3.2	2.85	1.75	8.24	後期?	動物形か土偶の頭部または一部か
1224	SI30	ベルト埋土 一括	土偶(中実)	耳～右頭部	刺突、穿孔のある耳 と貫通孔あり	4.9	6.7	3.1	48.95	後生	雲母多量を含む
1225	SI31	床直	円盤状土製 品		肌	5.0	5.75	0.7	23.96		
1226	SI31	埋土一括 (1層層へ)	その他土製 品	不明		4.8	2.8	1.7	11.96	不明	欠損あり 割ったような粘土(指 紋あり) 白粘土で白砂粒含まず
1227	SI33	東西ベルト 埋土	ミニチュア 土器	胴～底		2.1	2.1	0.35	3.37	後期	
1228	SI33	東西ベルト 埋土	円盤状土製 品		LR	5.0	5.4	0.8	23.68		
1229	SI38 Ⅱ	埋土中	ミニチュア 土器	底		1.53	2.8	-	9.04	後期	写真図版なし
1230	SI40	ベルト埋土 一括	円盤状土製 品		LR	4.2	4.3	0.6	11.74		
1231	SI43	が 埋褐色土	有孔土製 品	兜形		5.7	2.15	1.5	19.39	後期?	顔直コフ
1232	SI49	褐色土 (II層)	ミニチュア 土器	胴～底	長切に有孔	4.8	4.0	0.55	16.51	後期?	成形か

第33表 土製品観察表 2

掲載番号	出土地丘	層位	種類	部位	文様等	最大長 (cm)	最大幅 (cm)	最大厚 (cm)	重量 (g)	時期	備考
1233	SI52	W-ベルト出土層上層	ミニチュア土器	ほぼ球形	口に沈線で文様	6.15	4.7	0.6	64.26	後期初頭	壺形
1234	SI54	埋土一括	円盤状土製品		LR	4.3	4.4	0.8	16.41		
1235	SI58	1層埋土一括	板状土偶	胴	正面背面に刺突列	1.9	2.9	1	6.32	後期	
1236	SI58	埋土一括	円盤状土製品	L		2.9	1.9	0.55	4.45		破損
1237	SI59	埋土一括	ミニチュア土器	胴下～底		2.1	5.25	0.6	46.98	後期	
1238	SK03	暗褐色土	ミニチュア土器	蓋		2.0	5.25	0.4	7.11	後期	切断面付土器の蓋か、もしくは蓋形の皿～胴か
1239	SK04	暗褐色土	ミニチュア土器	胴下～底		2.4	3.0	0.55	11.84	後期	
1240	SK08	暗褐色土	円盤状土製品	L		3.7	3.75	5.5	9.80		
1241	SKP08	埋土一括	ミニチュア土器	胴下～底	櫛引文	-	-	0.55	17.00	後期	
1242	BP80	埋土一括	円盤状土製品	底		4.4	4.75	0.5	13.30		
1243	IIc ₂ (捨て層)	1層下部～2層	板状土偶	胴	正面背面に刺突列、胴面に貫通孔。刺突は円形	2.85	2.2	1.15	6.87	後期初頭	
1244	IIc ₁ (捨て層)	F2層(埋)	ミニチュア土器	口縁～底	刺突(刻み)列で文様	5.1	7.6	0.7	31.37	後期初頭	胴～底部にかけて丸底気味を呈する。
1245	IIc ₂ (捨て層)	F2層	ミニチュア土器?	胴～底		3.5	2.8	0.4	8.79	後期初頭	内面底に穿孔あり
1246	IIc ₂ (捨て層)	F3層	ミニチュア土器?	胴～底		2.9	3.5	1.1	12.48	不明	構成良好。胴～底部にかけて丸底気味を呈する
1247	IIc ₁ (捨て層)	F1層	ミニチュア土器	ほぼ球形		5.6	6.1	0.65	80.49	後期	口縁厚
1248	IIc ₂ (捨て層)	ベルト下1層	ミニチュア土器	胴～底		3.25	5.7	0.5	45.4		
1249	IIc ₁ (捨て層)	F1層	円盤状土製品	底		4.2	4.8	0.7	19.04		
1250	IIc ₂ (捨て層)	F1層	円盤状土製品	LR		3.95	4.2	0.65	14.56		片割多量
1251	IIb ₂ (捨て層)	1層(黒)	ミニチュア土器	底	条痕	1.7	3.6	0.45	14.08	後期	内面底に炭化物付着 写真図版なし。
1252	IIc ₁ (捨て層)	1層(雨股)	ミニチュア土器	底	L線	2.15	3.5	0.4	12.19	後期	付着物が内外面に横断面にあり 写真図版なし。
1253	捨て層	1層	ミニチュア土器	胴～底		3.2	4.4	0.5	30.90	後期	
1254	IIc ₂ (捨て層)	IIa～IIb層	ミニチュア土器	胴～底		7.4	6.8	0.5	67.90		
1255	IVCh	IIa層(黄土～黒)	ミニチュア土器	胴～底		4.35	3.4	0.45	20.95	後期	内面底に付着物あり
1256	IVCd	IIa層(砂目)	ミニチュア土器	口縁～底		3.6	-	-	11.00	後期	
1257	IVCe	IIa層	ミニチュア土器	胴～底		-	-	0.8	30.19	後期	
1258	IVCh	II層(砂目)	ミニチュア土器?	不明	沈線	-	-	0.8	8.33	後期?	
1259	IVc ₁	IIa層	ミニチュア土器	胴～底		2.6	3.5	0.4	10.34	後期	
1260	IVc ₂	IIa層	ミニチュア土器	口縁～底	LR	3.7	8.0	0.5	32.81	弥生前期	変形工文字、結核孔あり
1261	IVc ₂	褐色土(IIa層)	ミニチュア土器	底		1.6	2.7	0.4	6.75	後期	
1262	IVc ₁	IIa層	ミニチュア土器	口縁～底		1.95	3.2	0.4	10.58	後期	浅鉢か
1263	Vb ₁	IIa層の下(雨股)	ミニチュア土器	胴～底	細沈線(刺突?)で彫文	-	-	1.1	11.16	後期	細沈線(刺突?)で彫文。胴～底部にかけて丸底気味を呈する。
1264	Vb ₁	IIa～IIb層	ミニチュア土器	胴～底		4.2	4.6	0.6	39.82	後期	
1265	調査区西側トレンチ	I～II層	ミニチュア土器	底		2.0	3.6	-	20.42	後期初頭	本業痕

第34表 土製品観察表 3

掲載番号	出土地・土層	層位	種類	部位	文様等	最大長 (cm)	最大幅 (cm)	最大厚 (cm)	重量 (g)	時期	備考
1266	調査区西側 トレンチ	I層一括	ミニチュア土器	口縁へ胴		3.8	3.4	0.45	7.90	不明	土胎?
1267	調査区西側 トレンチ	I層一括	ミニチュア土器	胴へ底		2.9	4.1	0.35	19.72	後期	内面に黒色行状物、外面に多少黒行状物
1268	ⅡcP	Ⅱa層(褐色土)	板状土偶	肩へ胴	正面背面に刺突列、肩へ胴に貫通孔	3.9	3.1	1.75	16.72	後期初期	左肩へ左面の左半身が残存、貫通孔や折痕
1269	IVbI	I層下部	土偶片?	不明	沈線で変形工字文、刺突	3.65	3.4	0.6	7.24	弥生?	器厚が薄く、ナデで内面が丁寧に整えられているため土器片の可能性もあり、刺突は弥生土偶と類似
1270	IVCh	Ⅱa層～IV層土面	土偶	肩へ下端	正面背面に刺突列、へそあり	5.1	3.2	1.6	15.71	後期初期	右腕一部・右胸・胴下半が残存、刺突は約0.5×2mmの縦長、自立する
1271	IVCh	Ⅱa層(2回目)	土偶	胴下半	片面(正面)に燕子伏線沈線	4.2	3.1	2.05	27.46	後期初期	縁端は丸く削られる、自立する
1272	IVCI	Ⅱa層	土偶片?	不明	沈線で変形工字文、刺突	3.15	3.75	0.5	6.81	弥生?	器厚が薄く、ナデで内面が丁寧に整えられているため土器片の可能性もあり、刺突は弥生土偶と類似
1273	IVCI	Ⅱa層	土偶(中空)	胴?	沈線、刺突	3.9	2.7	0.45	4.58	弥生前期	中空の刺突土偶の肩パッド部
1274	IVCI	Ⅱa層	土偶片?	背?	刺突、沈線、ミゴキ	4.6	5.7	1.05	30.37	弥生?	
1275	IVCe	Ⅱa層	土偶(中空)	胴?	刺突	2.4	4.05	0.6	7.76	弥生前期	中空の刺突土偶の肩パッド部が胴部か
1276	VbO・t	Ⅱa～Ⅱb層	土偶?	胴?	円形刺突列あり	2.0	2.4	1.15	3.75	不明	胴部で目鼻口の刺突か
1277	VbF	Ⅱa層	土偶(中空)片	不明	ミゴキ一刺突	3.4	4.3	1.4	14.55	弥生?	内面オサニ、刺突が弥生土偶と異なり刺突によって覆まる小突起土がそのまま、磨いた後に刺突をしており無文後に磨く弥生土とは異なる
1278	IVcF	Ⅱa層	動物形土製品	首へ胴部	無文	2.7	3.75	2.0	28.53	後期	胴部・右足欠損
1279	IVcD	Ⅱa層	土製耳飾り	2/3	無文、ミゴキ	2.35	2.35	1.8	4.59 g	不明	弥生?
1280	IVCI	Ⅱa層	有孔土製品	完形		1.9	1.8	2.1	6.08	不明	有孔土玉
1281	ⅡcP バルト	I層下部	土玉			3.45	4.0	2.3	27.90	不明	
1282	IVCh	Ⅱa層(褐色土)	土玉	2/3	無文	3.25	3.05	2.4	23.00		白砂粒あり
1283	ⅡbO	Ⅱa層	円盤状土製品		L	4.85	3.1	0.75	26.35		
1284	IVbI	褐色土(Ⅱa層)	円盤状土製品		HL	4.85	3.2	0.55	14.29		
1285	IVbI	褐色土(Ⅱa層)	円盤状土製品		HL	3.9	4.15	0.5	9.85		
1286	IVbI	黒褐色土(Ⅱa層)	円盤状土製品		LR	4.7	5.7	0.7	19.95		
1287	IVCh・c	Ⅱa～IV層土面(灰まわり)	円盤状土製品			4.4	4.9	0.95	22.23		土器底部(本電線あり)
1288	IVCe	Ⅱa層	円盤状土製品		標準L	2.4	3.3	0.7	8.30		
1289	IVCI	Ⅱa層	円盤状土製品			3.5	3.6	0.9	11.91		表磨痕
1290	VbI	Ⅱa層	円盤状土製品		沈線	3.4	3.45	0.5	8.90		
1291	VbJ	Ⅱa層	円盤状土製品		HL	3.6	4.0	0.6	11.15		
1292	VbO	I～II層	円盤状土製品		HL	4.4	4.8	0.65	15.83		
1293	VbO	Ⅱa層	円盤状土製品		LR	4.9	5.2	0.65	19.01		
1294	VbO	Ⅱa層の下(黒褐色)	円盤状土製品		LR	4.1	4.7	0.7	15.96		
1295	VcF	黒褐色	円盤状土製品		HL	3.7	4.1	0.7	15.44		片割多量
1296	VCI	Ⅱa～Ⅱb層	円盤状土製品		L	3.2	4.9	0.75	12.39		
1297	VCI	Ⅱa層	円盤状土製品		L	2.5	4.0	0.65	8.08		
1298	VcP	Ⅱa層	円盤状土製品		HL	3.9	4.2	0.7	13.23		片割多量

第35表 土製品観察表 4

掲載番号	出土地点	層位	種類	部位	文様等	最大長 (cm)	最大幅 (cm)	最大厚 (cm)	重量 (g)	時期	備考
1299	不明	I～II層土	円盤状土製品		風	2.7	3.8	0.65	19.35		片割多量
1300	IVGd	IIa層	その他土製品	頸?		2.55	2.6	3.7	12.28	不明	動物形土製品の頭部か
1301	IVCf	II層	その他土製品	不明		5.7	4.85	3.6	34.33	不明	土器の把手か

第36表 剥片石器観察表 1

掲載番号	出土地点	層位	器種	最大長 (cm)	最大幅 (cm)	最大厚 (cm)	重量 (g)	石質	備考
2001	SI01	埋土一括	楔形	2.94	3.2	0.92	4.94	頁岩	両端打たれ階段状剥離、跡みにあてて使用か?
2002	SI03	埋土一括	石鏃	1.56	1.32	0.34	0.51	頁岩	欠損
2003	SI04	埋土一括	スクレイパー	5.79	3.5	1.32	18.68	頁岩	
2004	SI10	埋土一括	石鏃	3.27	1.89	0.5	2.92	頁岩	
2005	SI10	埋土一括	石鏃	3.51	0.98	0.54	1.57	頁岩	
2006	SI10	埋土一括	石鏃	3.61	1.54	0.77	3.69	頁岩	
2007	SI10 ベルト	埋土一括	石鏃	3.16	1.08	0.5	1.41	頁岩	
2008	SI10	埋土一括	石鏃	1.87	0.57	0.42	0.48	頁岩	欠損、先端部のみ
2009	SI10	埋土一括	石鏃	3.21	5.63	0.96	14.26	頁岩	スクレイパーか、先端部を作出しているようにみえる
2010	SI10	埋土一括	石	4.62	1.91	1.03	9.30	頁岩	尖頭器?
2011	SI12	埋土一括	石鏃	2.52	1.12	0.41	0.83	頁岩	付着物
2012	SI13	埋土一括	石鏃	1.43	1.71	0.4	0.96	メノウ	
2013	SI13	埋土一括	石鏃	1.68	1.31	0.28	0.57	頁岩	
2014	SI13	埋土一括	石鏃	5.01	2.62	1.23	12.50	頁岩	
2015	SI13	埋土一括	石鏃	2.74	0.84	0.51	1.06	頁岩	
2016	SI13	埋土一括	石鏃	3.11	0.98	0.85	2.26	頁岩	横状、石鏃の可能性もあり
2017	SI15	埋土一括	石鏃	1.98	1.41	0.61	1.39	メノウ	メノウ、欠損?
2018	SI16	埋土一括	石鏃	3.7	0.95	0.45	1.13	頁岩	
2019	SI16	埋土一括	石鏃	2.55	1.13	0.41	0.92	赤色頁岩	
2020	SI16 ベルト	I層	石鏃	4.34	2.12	0.92	6.42	頁岩	
2021	SI16	埋土一括	石鏃	1.94	2.44	0.52	2.18	頁岩	一部欠損
2022	SI16 ベルト	4層直上	石鏃	3.7	1.64	0.7	2.46	頁岩	
2023	SI16	埋土一括	石鏃	5.31	1.18	1.07	6.07	頁岩	横状
2024	SI16	埋土一括	石鏃	3.27	1.49	0.62	3.45	頁岩	欠損、欠損後も加工して使用か?
2025	SI16	埋土一括	石鏃	3.21	1.93	0.96	5.49	頁岩	
2026	SI17	埋土一括	石鏃	1.89	2.04	0.6	1.96	頁岩	
2027	SI17	埋土一括	石鏃	3.37	1.24	0.9	3.41	頁岩	石鏃と成否?
2028	SI17	埋土一括	石鏃	3.08	3.28	0.5	4.70	頁岩	
2029	SI19 F19	埋土一括	石鏃	0.88	1.27	0.26	0.26	メノウ	先端・片割欠損、透明メノウ
2030	SI19	埋土一括	石鏃	5.1	2.47	1.29	15.99	頁岩	
2031	SI19	埋土一括	石鏃	4.35	2.24	1.03	8.50	頁岩	
2032	SI20	I層	石鏃	5.2	0.83	0.72	3.78	頁岩	石鏃?
2033	SI23	埋土一括	石鏃	2.46	1.39	0.52	1.92	頁岩	
2034	SI24	埋土一括	楔形	2.94	3.56	1.31	12.22	頁岩	両端に階段状剥離
2035	SI25 ベルト	埋土一括	石鏃	1.94	1.42	0.58	1.45	頁岩	
2036	SI25 ベルト	埋土一括	石鏃	1.56	1.49	0.22	0.33	頁岩	
2037	SI25	埋土一括	石鏃	2.71	1.38	0.39	1.27	黒曜石	先端の側片が一方は直線でははみ出る
2038	SI25	埋土一括	石鏃	6.21	3.62	1.23	28.50	頁岩	
2039	SI25	床直	スクレイパー	2.38	4.66	0.87	10.91	赤色頁岩、中生代、北上山塊(S13)	

第37表 剥片石器観察表2

掲載番号	出土地点	層位	器種	最大長 (cm)	最大幅 (cm)	最大厚 (cm)	重量 (g)	材質	備考
2040	S125	埋褐色土	スクレイパー	3.96	3.6	1.28	15.41	頁岩	縁部
2041	S126 ベルト	埋土一括	石鏟	3.4	1.71	0.95	5.01	赤色頁岩	
2042	S126 ベルト	埋土一括	石槍	5.46	1.84	1.18	9.40	頁岩	欠損→未成品?
2043	S126	埋土一括	石槍	2.89	2.16	0.6	3.97	頁岩	先端部
2044	S127	埋土一括	石鏟	2.02	1.91	0.30	1.18	頁岩	
2045	S128	埋土一括	石鏟	2.5	2.07	0.5	2.29	頁岩	
2046	S129 ベルト	埋土一括	スクレイパー	3.68	2.22	0.77	5.62	頁岩	
2047	S129 ベルト	埋土一括	楔形	3.7	2.93	1.21	11.46	頁岩	両側階段状剥離
2048	S129	埋土一括	鏃	5.94	4.87	2.33	27.14	頁岩	三脚石器か、調整の角度が小さく刃部を形成している可能性もある。
2049	S130	床面上	石鏟	2.52	1.06	0.65	1.22	玉髄	欠損、赤メノウ
2050	S131	埋土一括	石鏟	2.91	1.23	0.5	1.53	頁岩	
2051	S131 ベルト	埋土一括	石鏟	2.55	0.73	0.5	0.95	頁岩	
2052	S131 ベルト	埋土一括	石鏟	4.84	1.39	1.12	6.75	頁岩	棒状
2053	S131	埋土一括	スクレイパー	3.31	2.7	0.82	4.88	頁岩	挟み骨あり
2054	S131 ベルト	埋土一括	スクレイパー	5.06	7.16	1.51	54.55	頁岩	欠損
2055	S131	埋土一括	石棒	1.82	1.69	0.95	1.98	黒曜石	
2056	S133 東西ベルト	埋土中	石鏟	1.46	1.29	0.28	0.44	メノウ	透明メノウ
2057	S133	埋土一括	石鏟	5.28	2.02	0.88	7.58	頁岩	
2058	S133	埋土一括	スクレイパー	5.64	3.35	0.96	20.69	頁岩	
2059	S137 P13	埋土一括	石鏟	3.88	2.36	1.18	8.18	赤色頁岩	未成品?
2060	S140 ベルト	埋土一括	石鏟	2.05	1.35	0.48	1.14	頁岩	
2061	S141	中底層	石鏟	1.22	1.24	0.29	0.36	黒曜石	欠損、先端部
2062	S149 ベルト	褐色土	スクレイパー	7.56	3.3	1.27	33.30	頁岩	
2063	S151	埋土中	石鏟	2.39	1.57	0.44	1.41	頁岩	
2064	S151 P115	埋土中	石鏟	3.06	2.36	1.21	7.14	メノウ	厚、メノウ
2065	S151	埋土中	石鏟	6.29	1.76	1.12	9.11	緑閃石	
2066	S151	埋土中	スクレイパー	3.8	4.15	1.23	17.49	頁岩	欠損
2067	S151	埋土中	スクレイパー	5.46	3.83	1.56	30.45	頁岩	
2068	S152 ベルト	埋土下位	石鏟	2.04	1.38	0.5	0.97	頁岩	
2069	S152	埋土一括	石鏟	2.32	1.34	0.59	1.96	頁岩、中生代、北上山堆(S13)	
2070	S152	埋土一括	スクレイパー	3.08	2.46	0.88	5.82	頁岩	全辺刃部加工、赤玉形
2071	S154	が内埋土一括	石鏟	2.51	1.36	0.68	1.98	頁岩	
2072	S154	埋土一括	石棒	3.07	4.7	1.82	23.52	頁岩	自然面あり
2073	S157 P14	埋土中	石鏟	2.04	1.58	0.47	1.49	頁岩	
2074	S157	埋土一括	スクレイパー	3.46	3.05	1.33	13.73	頁岩	縁部
2075	S158	埋土一括	石鏟	3.05	1.73	0.98	4.35	頁岩	未成品。厚みが取れずにオーバーハンズ
2076	S158	埋土一括	石鏟	2.79	1.93	0.52	2.22	頁岩	
2077	S159	埋土一括	石鏟	4.08	2.56	0.79	8.41	頁岩	縁み部欠損
2078	S159	埋土一括	スクレイパー	6.6	4.75	1.97	37.92	頁岩	一部欠損
2079	S161 P11	埋土一括	石鏟	1.22	1.05	0.33	0.26	緑閃石	片脚部欠損
2080	S161	同層	石鏟	2.41	1.24	0.52	1.39	頁岩	
2081	S162	埋褐色土(中底層)	石鏟	2.7	1.96	0.3	1.22	頁岩	
2082	S162	埋褐色土(中底層)	石鏟	5.05	2.94	0.69	9.20	頁岩	
2083	S164	埋土一括	石鏟	1.31	1.45	0.24	0.42	頁岩	先端部欠損
2084	S164	埋土一括	スクレイパー	5.15	5.71	1.56	44.81	玉髄	メノウ、自然面あり
2085	S166	埋土一括	石鏟	4.85	1.21	0.5	2.68	頁岩	
2086	S166	埋土一括	石鏟	6.81	2.41	1.12	21.77	玉髄	メノウ(自然面より半透明)
2087	S168 ベルト	埋土一括	石鏟	1.52	1.3	0.25	0.43	頁岩	
2088	S168	埋土下位(埋割)	スクレイパー	4.91	6.53	1.42	41.21	頁岩	同一層位の剥片あり
2089	SK104	埋土一括	石鏟	2.02	1.56	0.72	1.96	黒曜石	石鏟?、黒曜石、未成品か

第38表 剥片石器観察表3

掲載番号	出土地点	層位	器種	最大長 (cm)	最大幅 (cm)	最大厚 (cm)	重量 (g)	石質	備考
2000	SK105	埋土一括	スクレイパー	4.17	3.93	1.32	18.58	頁岩	両面加工
2001	SK36	埋土一括	石鏟	2.46	1.24	0.57	1.77	メノウ	白濁メノウ
2002	SK42	埋土一括	石匙	3.91	3.95	0.77	8.21	頁岩	欠損
2003	SKF08	埋土一括	スクレイパー	5.48	3.49	1.19	27.31	頁岩	縁部
2004	SK05	機土断り期リ	石鏟	2.09	1.27	0.21	0.52	頁岩	付着物
2005	IP10	皿C	スクレイパー	2.19	1.96	0.67	3.89	頁岩	欠損、自然面あり
2006	IP16	埋土一括	スクレイパー	6.14	5.5	1.27	32.01	玉髓	メノウ
2007	SH4	下部埋土一括	石鏟	3.79	1.28	0.51	1.86	頁岩、中生代、北上山地(S13)	
2008	SH4下部	埋土一括	石鏟	1.37	1.25	0.24	0.31	頁岩	
2009	皿Co(捨て場)	2層	石鏟	2.51	1.52	0.45	1.18	頁岩	
2100	皿Co(捨て場)	2層	石鏟	2.26	2.14	0.65	2.94	頁岩	ハート
2101	皿Ct(捨て場)	2層	石鏟	1.89	1.92	0.35	1.02	玉髓	片断欠損、柄メノウ
2102	皿Ct(捨て場)	2層	石鏟	1.31	1.08	0.25	0.28	頁岩	小型
2103	皿Cy(捨て場)	1層下部	石匙	4.3	3.14	0.82	6.78	頁岩	縦?短角
2104	皿Cs(捨て場)	2層	スクレイパー	5.5	2.8	1.24	14.03	頁岩	
2105	皿Cy(捨て場)	下1層	スクレイパー	3.21	3.99	0.84	8.28	頁岩	
2106	捨て場	下部1層	スクレイパー	4.43	6.06	1.13	27.98	頁岩	
2107	捨て場	下部1層	石鏟	2.48	2.61	2.09	11.57	メノウ	非メノウ
2108	皿Gd(捨て場)	1層	石鏟	1.61	1.64	0.44	0.86	頁岩	
2109	皿Cj(捨て場)	1層	石鏟	3.12	1.57	0.6	2.83	頁岩	アメリカ式か
2110	皿Cs(捨て場)	1層	石鏟	2.61	1.4	0.82	1.92	頁岩	柄?一体
2111	皿Cs(捨て場)	1層	スクレイパー	3.58	3.63	1.19	13.93	頁岩	欠損、使用跡
2112	皿Ca(捨て場)	1層(出投)	スクレイパー	2.64	1.45	0.87	3.52	頁岩	石鏟?
2113	皿Cy(捨て場)	1層	スクレイパー	5.3	3.75	1.29	24.35	頁岩	
2114	皿C(捨て場)	1層	スクレイパー	5.55	2.96	1.1	12.68	頁岩	削部
2115	皿H	IIa~IV層	石鏟	1.58	1.46	0.36	0.96	頁岩	付着物(わずかり)
2116	皿Ib	IIa層	石鏟	2.18	1.56	0.26	0.52	頁岩	
2117	皿Hr	IIa層	石鏟	1.85	1.13	0.29	0.61	頁岩	木葉形
2118	皿Cq	IV層上面	石鏟	3.4	1.52	0.42	1.25	頁岩	
2119	皿Cw	IIa層(埋土)	石鏟	1.36	1.25	0.36	0.52	頁岩	
2120	IVb(V: S1埋土?)	1層下部	石鏟	2.91	0.93	0.36	0.96	頁岩	
2121	IVb	I層下部~IIa層	石鏟	1.62	1.37	0.36	0.65	メノウ	白メノウ
2122	IVbe	I層下部~IIa層	石鏟	3.77	2.2	1.09	7.42	頁岩	スクレイパー
2123	IVhe	IIa層~IV層上面	石鏟	1.72	1.58	0.4	0.83	結晶頁岩	
2124	IVh(横まわり)	I~IIa層上面	石鏟	2.81	1.05	0.5	1.21	頁岩	基部欠損
2125	IVCh・g ベルト	IIa層 (機土のくろ)	石鏟	2.3	1.71	0.4	1.15	頁岩	挟り角
2126	IVCh(西)	IIa層(柄+取板)	石鏟	1.48	1.32	0.25	0.43	頁岩	付着物、挟り角や丸へ丸
2127	IVCe	IIa層(上)	石鏟	1.92	1.42	0.27	0.45	頁岩	
2128	IVCc	IIa層(上)	石鏟	2.15	1.57	0.32	0.77	メノウ	透明メノウ
2129	IVCc	IIa層	石鏟	3.2	1.42	0.55	1.77	頁岩	基部欠損
2130	IVCf	IIa層	石鏟	3.8	1.17	0.88	3.86	頁岩	石鏟?、厚い
2131	IVCf	IIa層	石鏟	1.11	1.43	0.21	0.34	燧石	燧石
2132	IVCg	IIa層	石鏟	2.83	1.8	0.47	1.98	頁岩	挟り角や丸
2133	IVCg	埋褐色土	石鏟	3.48	1.03	0.5	1.36	頁岩	細長、基部欠損
2134	IVCh	IIa(部目)	石鏟	2.33	1.33	0.43	1.18	メノウ	木葉形、メノウ
2135	IVCh	IIa層	石鏟	3.78	2.14	0.89	7.40	頁岩	石鏟?
2136	IVCh	IIa層~IV層上面	石鏟	2.66	0.94	0.4	0.72	頁岩	
2137	IVCi	IIa層(黒)	石鏟	3.64	1.23	0.5	1.79	頁岩	
2138	IVCi	IIa層	石鏟	1.34	1.34	0.26	0.35	頁岩	
2139	IVCI	IIa層	石鏟	1.69	1.49	0.32	0.58	玉髓	メノウ(白)

第39表 剥片石器観察表 4

掲載番号	出土地点	層位	器種	最大長 (cm)	最大幅 (cm)	最大厚 (cm)	重量 (g)	石質	備考
2140	IVc	IIa層	石鏃	2.87	1.88	0.62	3.18	頁岩	
2141	Vb	IIa層	石鏃	2.72	1.29	0.51	1.09	メノウ	メノウ
2142	Vc	IV層上面	石鏃	3.05	1.81	0.45	1.54	頁岩	先端欠損
2143	Vc	IIa層	石鏃	3.47	0.94	0.53	1.39	頁岩	細長
2144	Vc	IIa層	石鏃	1.51	1.28	0.35	0.49	頁岩	
2145	T22	II～IV層一括	石鏃	1.39	1.42	0.3	0.38	頁岩	
2146	T30	I～II層上面	石鏃	3.06	1.63	0.64	3.26	頁岩	先端欠損
2147	調査区西側トレンチ	IIa層一括	石鏃	2.46	1.39	0.37	1.04	頁岩	基部欠損
2148	調査区西側トレンチ	I層下部～IIa層	石鏃	2.62	1.38	0.6	1.82	赤色頁岩	基部欠損、赤頁岩
2149	調査区西側トレンチ	II～IV層一括	石鏃	1.73	1.56	0.42	0.90	頁岩	両側先端欠損
2150	IVc	IIa層	石槍	5.58	2.24	1.12	10.80	頁岩	
2151	IVc	IIa層	石槍	4.88	2.51	1.16	14.56	頁岩	階段状剥離が局部にみられる
2152	IIIb	IIa～IV層	石槍	5.39	2.74	0.82	11.42	頁岩	縦
2153	IIIb	IIa下位～IV層上面	石槍	2.16	4.84	0.82	6.24	頁岩	横、狭み細
2154	IIIc	IV層上面	石槍	4.59	1.49	0.85	4.60	頁岩	先端欠損
2155	IIIc ベルト	IIa層	石槍	4.98	1.61	0.68	5.61	頁岩	不整形-欠損(狭み作出時か)部に刃部作成少
2156	IVc	IIa層(黒)	石槍	4.34	2.14	0.8	6.74	頁岩	縦?
2157	IVc	IIa層	石槍	3.65	3.02	0.85	8.31	頁岩	刃部欠損、挟り部
2158	IVc	褐色土	石槍	6.97	3.96	1.02	24.82	頁岩	縦
2159	Vd	IIa層	石槍	6.23	2.43	0.91	13.84	頁岩	縦
2160	調査区中央やぐら東側	I層～IIa層	石槍	5.85	2.36	0.75	8.61	頁岩	縦
2161	調査区中央やぐら東側	IIa層	石槍	5.6	1.92	0.87	9.77	頁岩	
2162	IIIb	I層下部～IIa層	石槍	2.14	1.06	0.37	0.65	頁岩	小型
2163	IIIc	IIa(褐色土)～IIa(黒)	石槍	3.84	1.66	0.7	2.91	頁岩	先端欠損、狭み○
2164	IVb	褐色土(IIa層)	石槍	4.7	2.15	1.03	7.31	頁岩	先端は使用により研磨されている
2165	IVc	IIa層(2回目)	石槍	4.8	2.21	1.43	12.36	頁岩	狭み+側面加工なし
2166	Vb	IIa層	石槍	4.07	1.11	0.94	2.96	頁岩	棒状、石鏃?
2167	Vc	I層下部	石槍	3.29	1.7	0.87	3.70	頁岩	狭先端欠損
2168	IIIb	IIa～IV層上面	スクレイパー	4.53	6.32	1.64	50.23	頁岩	欠損
2169	IIIb 西壁	I～IV層上面	石槍	5.74	2.56	1.02	17.15	頁岩	スクレイパー?、欠損なし
2170	IIIc	IIa層	スクレイパー	4.28	3.9	1.13	18.31	頁岩	
2171	IIIc	IV層上面	スクレイパー	5.65	3.34	1.16	27.98	頁岩	棒器
2172	IIIc	IIa層(黒)	スクレイパー	3.9	2.31	1.04	9.72	頁岩	
2173	IIIc	IIa層下位～IV層	スクレイパー	4.64	2.95	0.61	7.05	頁岩	
2174	IIIb	IIa層	スクレイパー	5.14	5.26	1.33	35.68	頁岩	
2175	IVc	I層下部～IIa層上面	スクレイパー	4.36	5.31	0.88	18.85	頁岩	棒器、一部加工
2176	IVc	IIa層	スクレイパー	3.2	1.53	0.83	4.27	頁岩	石鏃?先端部
2177	IVc	IIa層(2回目)	スクレイパー	2.61	1.74	0.52	1.96	頁岩	石鏃、2側面加工
2178	IVc	IIa層(3回目)	スクレイパー	4.63	3.75	1.09	19.48	頁岩	削脱、先端欠損、片側面加工
2179	IVc	IIa層	スクレイパー	5.94	5.68	0.81	20.14	頁岩	欠損、挟りあり
2180	IVc	IIa層	スクレイパー	5.98	4.42	1.76	39.19	頁岩	挟りあり
2181	Vb	IIa層	スクレイパー	5.42	5.84	1.02	37.22	砂岩	縦スクレイパーか
2182	Vb	IIa層	スクレイパー	2.82	1.33	0.6	2.14	燧石	欠損、燧石、自然面あり
2183	Vb	IIa層	BF	8.98	5.51	1.6	84.46	頁岩	半円状?しかし、平らな面に磨り痕はない
2184	調査区西側トレンチ	IV層	スクレイパー	7.35	4.55	1.64	42.35	頁岩	
2185	IVc	IIa層	棍形	2.39	1.88	0.57	2.69	頁岩	両端に階段状剥離(両端打法)
2186	IIIc	IIa～IV層	棍形	3.6	2.68	0.84	10.57	頁岩	

第40表 剥片石器観察表 5

掲載番号	出土地点	層位	器種	最大長 (cm)	最大幅 (cm)	最大厚 (cm)	重量 (g)	石質	備考
2187	IVCo	IIa層	剥片	5.68	2.39	0.99	14.08	頁岩	石莖のうすな積みあり
2188	IIIcCo・IVCo ペルト	IIa層(黒)	石杖	2.62	1.99	1.17	5.69	煎礫石	煎礫石

第41表 礫石器観察表 1

掲載番号	出土地点	層位	器種	最大長 (cm)	最大幅 (cm)	最大厚 (cm)	重量 (g)	石質	備考
2201	SI03	埋土一括	敲磨器	9.38	4.16	3.38	226.00	石英斑岩	
2202	SI04 ペルト	埋褐色土	石鏝	12.56	17.18	4.34	970.70	砂岩	欠損品
2203	SI05	埋褐色土	敲磨器	8.49	7.63	4.25	402.70	凝灰岩	
2204	SI05	床底	石鏝	30.88	25.56	12.58	12000.00	はんざい岩	台石?、欠損品
2205	SI06	埋土一括(埋褐色)	磨製石斧	12.93	5.39	3.02	302.40	花崗斑岩	未成品
2206	SI06	埋土下位	敲磨器	14.34	7.16	6.90	970.30	石英斑岩	特殊磨石
2207	SI07	埋土一括	敲磨器	14.62	7.08	2.52	447.70	細粒花崗閃緑岩	
2208	SI07	埋土中	敲磨器	12.42	6.42	4.76	594.10	砂岩	先端部に敲打痕あり
2209	SI07	埋土一括	敲磨器	8.17	6.61	4.48	356.60	花崗斑岩	
2210	SI07	床底	敲磨器	11.36	6.38	5.06	546.30	花崗岩	
2211	SI07 ペルト	褐色土	その他の礫	6.95	5.33	4.20	199.70	砂岩	磨片未成品(初期工程)
2212	SI10	埋土中	石鏝	14.38	17.6	5.26	1754.70	砂岩	欠損品
2213	SI10	埋土一括	磨製石斧	9.29	4.64	3.65	235.10	細粒花崗閃緑岩	欠損品
2214	SI10	埋土一括	敲磨器	6.61	6.65	4.17	259.30	花崗斑岩	臺面部の敲磨器
2215	SI10 ペルト	埋土一括	台石	7.71	12.76	2.92	455.30	砂岩	石莖?、台石片
2216	SI10 ペルト	埋土一括	その他の礫	8.44	6.08	4.08	236.00	細粒花崗閃緑岩	スタンプ形の礫、敲磨器?
2217	SI12	埋褐色土	磨製石斧	2.98	1.34	0.38	2.30	凝灰岩	
2218	SI13	埋褐色土	磨製石斧	3.97	1.59	0.45	4.44	凝灰岩	
2219	SI13	伊達土内	敲磨器	5.73	3.08	2.26	58.90	花崗岩	
2220	SI13	埋褐色土	敲磨器	3.84	3.91	3.19	66.30	花崗岩	
2221	SI13	埋褐色土	敲磨器	3.65	3.48	2.07	40.60	砂岩	
2223	SI16 P12	一括	敲磨器	14.28	7.34	5.02	766.50	砂岩	特殊磨石
2224	SI16 ペルト	埋土下位	敲磨器	10.38	8.44	5.14	648.10	デイスサイト	
2225	SI16 P12	一括	卵石	13.89	7.5	2.44	376.70	花崗岩	
2226	SI16	埋土一括	石鏝	11.34	6.82	2.64	295.80	花崗斑岩	両端に打ち穴き・使用痕あり
2227	SI17	埋褐色土 (炭化物層直上)	磨製石斧	14.27	5.02	4.44	434.10	アブサイト	大型砕片
2228	SI17	埋褐色土 (炭化物層直上)	磨製石斧	7.58	2.97	1.72	57.81	ヒン岩	
2229	SI17	埋褐色土 (炭化物層直上)	敲磨器	13.7	8.02	5.18	890.90	細粒花崗閃緑岩	特製の軋、磨面欠損後に敲打
2230	SI17	埋褐色土 (炭化物層直上)	敲磨器	13.8	7.46	5.90	859.70	砂岩	特殊磨石
2231	SI17	埋褐色土 (炭化物層直上)	敲磨器	6.66	7.23	3.04	227.20	安山岩	
2232	SI17	褐色土	敲磨器	10.18	2.55	2.96	89.80	砂岩	欠損品
2233	SI17	埋褐色土	敲磨器	5.15	3.24	1.53	36.30	頁岩	欠損品
2234	SI17	床底	敲磨器	4.94	3.73	1.49	32.30	砂岩	
2235	SI17	床底	敲磨器	16.8	8.58	8.06	1740.00	花崗岩	
2236	SI17	埋褐色土	石鏝	5.21	6.13	1.48	66.20	細粒花崗閃緑岩	欠損品
2237	SI19	埋褐色土	磨製石斧	8.3	4.25	2.65	155.55	ヒン岩	
2238	SI19	埋褐色土	敲磨器	6.39	5.08	3.21	140.60	細粒花崗閃緑岩	磨製石斧の未製品?、基部欠損
2239	SI19	床底	敲磨器	13.66	8.3	7.62	1167.70	花崗斑岩	特殊磨石の欠損品
2240	SI19 P11	埋褐色土	敲磨器	8.94	5.61	4.25	218.10	石英斑岩	特殊磨石

第42表 礫石器観察表 2

掲載番号	出土地点	層位	器種	最大長 (cm)	最大幅 (cm)	最大厚 (cm)	重量 (g)	石質	備考
2241	S119 ベルト	暗褐色土	竪磨器	6.51	4.49	1.73	77.00	砂岩	
2242	S119	暗褐色土	竪磨器	7	6.83	4.96	306.10	凝灰岩	
2243	S120 ベルト	床底直上	竪磨器	12.54	7.06	5.50	471.90	花崗閃緑岩	欠損品
2244	S121	埋土一括	竪磨器	11.06	6.26	5.58	300.90	石英斑岩	特殊磨石
2245	S123	埋土下位	竪磨器	10.9	5.81	2.06	126.00	砂岩	
2246	S124	埋土一括	凹石	11.52	8.2	4.16	480.00	閃緑岩	
2247	S125	直下	磨製石斧	9.11	4.36	2.52	160.20	細粒はんれい岩	欠損品
2248	S125	暗褐色土	磨製石斧	8.35	4.04	1.74	96.50	細粒閃緑岩	
2249	S125 P12	暗褐色土	磨製石斧	7.68	4.23	2.24	131.70	砂岩	刃部の一部、基部欠損
2250	S125	暗褐色土	竪磨器	13.48	7.98	7.88	1291.80	細粒花崗閃緑岩	特殊磨石
2251	S125	暗褐色土	竪磨器	12.9	6.02	5.86	644.00	花崗閃緑岩	特殊磨石
2252	S125	暗褐色土	竪磨器	5.87	3.83	2.42	79.50	細粒花崗閃緑岩	磨石の転用
2253	S125	暗褐色土	竪磨器	10.81	6.63	3.45	366.40	グライサイト	
2254	S125	暗褐色土	石錘	9.99	8.45	2.91	304.40	砂岩	打ち欠き4か所
2255	S125	暗褐色土	磨製石斧	7.94	3.9	1.79	81.20	細粒閃緑岩	未成品
2256	S125	暗褐色土	石籠	14.2	22.86	6.60	3623.20	砂岩	欠損品
2258	S126	埋土一括	竪磨器	10.12	8.42	4.12	511.80	砂岩	刃部に使用割痕あり
2259	S128	埋土一括	磨製石斧	7.04	2.97	1.22	41.61	蛇紋岩	
2260	S128 ベルト	3・4層	磨製石斧	6.88	5.02	2.61	129.20	頁岩	未成品
2261	S129	床底	竪磨器	8.25	6.16	3.85	274.00	ヒンヤ	
2262	S130 ベルト	埋土一括	磨製石斧	1.92	2.33	1.18	7.30	-	欠損。未成品(磨切技法)
2263	S130	床底	凹石	14.04	14.06	4.72	609.80	はんれい岩	
2264	S133	埋土一括	竪磨器	14.24	7.74	6.42	1016.60	砂岩	特殊磨石
2265	S133 海北ベ ルト	埋土中	竪磨器	9.91	8.35	4.64	489.70	頁岩	
2266	S133	埋土一括	凹石	12.64	6.42	3.32	423.20	砂岩	刃部が表裏両面に各2箇所
2267	S134	埋土一括	竪磨器	5.62	4.46	3.36	118.30	頁岩	両面に竪磨痕あり
2268	S135	埋土一括	磨製石斧	4.43	3.87	2.49	69.00	細粒花崗閃緑岩	欠損品
2269	S135	暗褐色土	竪磨器	7.18	6.4	2.59	166.00	石英斑岩	
2270	S135	床底	石籠	21.32	29	5.16	2531.30	砂岩	欠損品
2271	S135	埋土一括	竪磨器	11.25	7.4	1.75	175.00	頁岩	
2272	S136	埋土一括(床底)	竪磨器	15.26	7.6	5.68	998.20	花崗閃緑岩	特殊磨石
2273	S136	埋土一括	竪磨器	13.5	6.26	4.60	544.70	砂岩	両面に竪磨痕あり
2274	S140	埋土中	石籠	27.82	13.12	12.62	6950.00	花崗閃緑岩	欠損品。使用面(裏面)に磨痕・砥痕あり
2275	S141	埋土一括	磨製石斧	13.48	4.83	2.45	296.10	ホルンフェルス	未成品
2276	S145 (S124転用)	埋土一括	竪磨器	8.13	3.24	3.22	124.40	砂岩	両面に砥打痕
2277	S145	埋土一括	竪磨器	10.32	7.32	4.34	473.70	砂岩	
2278	S145 P14	埋土中	石籠	35.34	18.7	9.24	7400.00	チャート	欠損品
2279	S149	褐色土(IIa層)	磨製石斧	4.12	1.25	0.53	5.01	蛇紋岩	
2280	S149	褐色土	竪磨器	14.48	6.3	5.38	742.87	石英斑岩	特殊磨石
2281	S149	褐色土(IIa層)	竪磨器	17.6	8.22	3.90	796.00	砂岩	
2282	S149	暗褐色土	竪磨器	10.36	8.96	5.18	770.60	花崗閃緑岩	
2283	S149	褐色土	竪磨器	11.16	9.06	4.92	784.60	花崗閃緑岩	欠損後に砥打痕あり
2284	S149	暗褐色土	竪磨器	14.08	6.16	5.72	710.40	砂岩	
2285	S149 P15	暗褐色土	凹石	8.36	4.86	2.62	166.10	花崗岩	浅いが両面に凹凸痕
2286	S149	褐色土	凹石	12.31	7.29	3.38	400.70	砂岩	
2287	S149 ベルト	褐色土	その他の礫	9.19	8.15	3.94	459.50	砂岩	
2288	S151 北東隅部	2層	竪磨器	12.3	6.12	5.06	609.90	砂岩	特殊磨石?、両面に砥打
2289	S151	埋土中	その他の礫	7.41	2.57	1.94	57.20	細粒花崗閃緑岩	

第43表 礎石器観表3

観測番号	出土地点	層位	器種	最大長 (cm)	最大幅 (cm)	最大厚 (cm)	重量 (g)	石質	備考
2290	SI52	埋土一括	敲磨器	8.89	6.02	3.34	249.89	火山岩	
2291	SI52 ベルト	埋土一括	軽石	6.67	7.39	5.12	105.60	軽石	浮子付、磨痕あり
2292	SI53	褐色土	敲磨器	17.64	7.18	7.64	1480.70	砂岩	特殊磨石
2293	SI54	埋土一括	磨製石斧	4.69	1.91	0.48	6.50	頁岩	小形磨製石斧、欠損品
2294	SI57 Pt14	埋土中	石籠	5.84	5.39	0.84	2438.20	閃緑岩	表面両面に磨痕あり、石籠片
2295	SI59	埋土一括	砥石	10.53	7.52	3.73	322.20	砂岩	石籠(縁あり)の欠の転用
2296	SI59	伊	石籠	22.04	14.2	4.70	1728.00	花崗閃緑岩	欠損品、伊を構成する礎
2297	SI60 Pt11	埋土中	敲磨器	15.38	6.2	5.52	857.10	花崗閃緑岩	特殊磨石、敲打あり
2298	SI61	埋土一括	敲磨器	15.32	15.1	6.28	391.50	砂岩	
2299	SI64	埋土一括	敲磨器	11.96	6.72	6.52	724.40	花崗閃緑岩	特殊磨石
2300	SI65	埋土一括	磨製石斧	10.24	5.19	2.79	179.80	頁岩	未製品の欠損
2301	SI66	埋土一括	敲磨器	16.78	6.48	5.70	902.20	花崗閃緑岩	特殊磨石
2302	SK105	埋土一括	敲磨器	8.46	3.28	1.84	59.40	ゼイサイト	
2303	SK04	暗褐色土	石籠	15.14	14.8	5.46	1325.10	砂岩	使用面(底部)の磨痕あり、底面に台状の作り出しあり
2304	SK04	暗褐色土	石籠	20.26	16.38	5.42	2551.80	はんれい岩	欠損品、底面にも磨痕あり
2305	SK04	暗褐色土	敲磨器	4.65	7.16	1.87	73.30	砂岩	自然面を広範囲に残す、打つき3面・1面のみが磨痕が多く使用痕あり
2306	SK17	埋土一括	磨製石斧	6.36	4.74	2.52	119.10	ヒン岩	基部欠損
2307	SK17	埋土一括	敲磨器	9.5	8.31	4.57	518.40	石英閃緑岩	欠損品
2308	SK17	埋土一括	敲磨器	7.48	6.92	2.74	231.30	ヒン岩	側面全面に磨痕あり
2309	SK17	暗褐色土	石籠	9.12	7.03	3.44	146.60	凝灰岩	欠損品、遺構登録を抹消したSK38出土。底面に凹部あり、石籠片から凹部への転用か
2310	SKF02	埋土一括	敲磨器	8	4.21	2.71	150.75	ヒン岩	磨製の転用
2311	SKF03	埋土一括	敲磨器	15.84	7.52	5.80	1011.40	石英閃緑岩	特殊磨石
2312	SKF03	埋土一括	敲磨器	7.69	5.54	2.21	134.90	ヒン岩	
2313	SKF03	埋土一括	石籠	27.68	18.66	10.92	7200.00	砂岩	欠損品
2314	SKF04	埋土一括	敲磨器	13.02	7.32	6.56	799.00	石英閃緑岩	特殊磨石、敲打あり
2315	SKF05	埋土一括	敲磨器	13.2	6.52	7.38	898.50	砂岩	特殊磨石
2316	SKF05	埋土一括	石籠	44.4	29.52	7.74	8000.00	砂岩	欠損品
2317	SKF05	埋土一括	台石	18.04	15.82	6.42	2714.30	はんれい岩	
2318	SKF07	埋土一括	敲磨器	7.26	7.72	7.22	1112.20	砂岩	特殊磨石、敲打あり
2319	SKF07	埋土一括	その他の礎	31.82	11.94	9.24	6100.90	砂岩	
2320	SKF08	埋土一括	敲磨器	11.06	5.57	5.00	431.40	砂岩	特殊磨石
2321	SKF09	不明	磨製石斧	1.69	1.91	0.91	4.38	頁岩	
2322	SKF09	1層	敲磨器	12.52	6.72	6.66	763.80	石英閃緑岩	特殊磨石、欠損品
2323	SKT07	埋土一括	敲磨器	6.13	5.42	4.25	222.80	石英閃緑岩	側面に敲打痕あり
2324	SK02	埋土中	石籠	15.96	23.34	7.36	2260.60	凝灰岩	割付、欠損品
2325	II Co (捨て礎)	1層下層～2層	磨製石斧	8.18	4.88	2.79	154.20	花崗閃緑岩	未成品
2326	II Co (捨て礎)	F2層	磨製石斧	12.21	5.49	2.67	178.40	頁岩	未成品
2327	II Cy (捨て礎)	F2層	磨製石斧	16.24	6.02	4.48	615.60	細粒閃緑岩	準大型、未成品
2328	II Co (捨て礎)	F2層	敲磨器	10.28	5.84	5.26	445.30	石英閃緑岩	特殊磨石
2329	II Co (捨て礎)	F2層	敲磨器	6.32	6.67	2.66	187.80	砂岩	両面に敲き磨ったような使用痕あり
2330	II C1 (捨て礎)	F2層	石鏃	6.77	8.37	2.49	188.70	頁岩	欠損品
2331	II Co (捨て礎)	F1層	磨製石斧	8.29	3.79	2.58	122.90	ヒン岩	基部欠損
2332	II Co (捨て礎)	1層	磨製石斧	8.24	4.25	2.70	149.50	細粒花崗閃緑岩	欠損品、刃部の再加工途中か
2333	II Co (捨て礎)	1層	磨製石斧	10.56	4.83	2.64	199.90	頁岩	未成品、縁辺を打ち欠いた段階(制作の初期工程)
2334	II Cy (捨て礎)	1層	磨製石斧	12.34	5.41	2.90	287.20	砂岩	未成品
2335	II Cy (捨て礎)	1層	敲磨器	5.69	5.49	4.09	192.10	凝灰岩	両面に敲き磨ったような使用痕あり

第44表 礎石器観察表 4

基礎番号	出土地点	層位	器種	最大長 (cm)	最大幅 (cm)	最大厚 (cm)	重量 (g)	石質	備考
2336	ⅡCj(捨て層)	1層	竪磨器	7.72	6.92	4.26	333.70	細粒花崗閃緑岩	異様に磨き磨った使用痕あり
2337	ⅡCa(捨て層)	1層	石皿	6.43	9.19	3.13	354.50	砂岩	欠損品
2338	ⅡCa(捨て層)	1層	磨器	6.37	5.34	2.06	193.80	ヒン岩	表面両面から割離し粗い刃部を形成するヘラ状の石器
2339	ⅡCy(捨て層)	1層	磨器	6.25	4.94	1.91	66.10	砂岩	
2340	ⅡCy(捨て層)	1層	磨器	9.95	6.25	2.68	247.40	細粒はんれい岩	
2341	ⅡCa(捨て層)	1層～2層	竪磨器	10.04	7.54	4.20	531.20	ヒン岩	異様に磨き磨った使用痕あり
2342	ⅡCa(捨て層)	1層～2層	その他の種	10.49	6.78	2.98	330.10	きがん	3ヶ所に持ちあり(対にならず不規則な配列)
2343	ⅡBv・w	IV層	磨製石斧	3.92	1.62	0.68	7.53	-	小形
2344	ⅡBy	Ⅱa～IV層上面	磨製石斧	3.89	2.37	0.89	12.99	凝灰岩	
2345	ⅡCr	I層	磨製石斧	4.1	1.76	0.60	7.20	乾状岩	小形、欠損品
2346	ⅡCv	IV層	磨器	7.02	4.98	3.12	173.90	はんれい岩	磨製石斧の転用
2347	ⅡCz	I層	磨製石斧	6.83	3.51	1.74	60.70	頁岩	未成品
2348	ⅡCb	IV層	磨製石斧	2.53	2.28	0.81	8.30	乾状岩	小形、基部欠損
2349	ⅡBe	I層下部	磨製石斧	7.12	3.6	2.12	79.77	-	磨製後磨器と離れあり、欠損→再加工か
2350	ⅡBo	暗褐色土	磨製石斧	8.15	4.12	2.27	134.10	細粒花崗閃緑岩	完形
2351	ⅡBb	Ⅱa層	磨製石斧	6.89	4.04	1.59	63.27	閃緑岩	両方、磨切技法、被熱あり
2352	ⅡBf	褐色土(Ⅱa層)	磨製石斧	10.46	3.86	2.42	150.50	砂岩	欠損品、刃部再加工途中か
2353	ⅡCc	Ⅱa層土～地土	磨製石斧	6.15	3.58	2.15	83.20	細粒花崗閃緑岩	基部欠損
2354	ⅡCd	Ⅱa層	磨製石斧	6.73	4.24	2.46	192.20	砂岩	
2355	ⅡCf	Ⅱa層	磨製石斧	5.85	1.41	0.66	8.64	凝灰岩	
2356	ⅡCg	I～Ⅱ層	磨製石斧	10.98	4.71	2.22	182.89	細粒閃緑岩	
2357	ⅡCa	Ⅱa層	磨製石斧	11.12	4.76	3.25	257.68	乾状岩	
2358	ⅡCk	褐色土(Ⅱa層)	磨製石斧	5.87	3.8	1.66	61.70	頁岩	未成品、磨形成形途中
2359	ⅡBj	Ⅱa層	磨製石斧	11.94	6.6	3.98	416.00	安山岩	未成品
2360	ⅡBk	Ⅱa層(暗褐色)	磨製石斧	8.64	4.02	1.33	82.61	乾状岩	
2361	ⅡCl	Ⅱa層	磨製石斧	1.93	1.42	0.61	2.72	乾状岩	
2362	ⅡE7 灰T13	I～Ⅱ層	磨製石斧	5.01	2.53	1.36	29.20	乾状岩	未成品、磨切技法
2363	ⅡE7 トレンチ16	I～Ⅱ層	磨製石斧	4.62	3.0	1.83	37.50	ヒン岩	欠損品
2364	ⅡBj	Ⅱa層	磨製石斧	3.24	1.24	0.41	3.5	-	小形、欠損品
2365	Ⅱb(生文線)	埋め戻し土一帯	磨製石斧	9.99	3.41	2.22	114.80	細粒花崗閃緑岩	未成品
2366	ⅡE7 T18	I～Ⅱ層一帯	磨製石斧	12.3	4.87	3.07	282.75	細粒閃緑岩	
2367	ⅡBb	Ⅱa～IV層上面	磨器	9.87	2.82	2.23	75.30	砂岩	
2368	ⅡBc	Ⅱa～IV層上面	磨器	5.87	5.74	3.23	168.90	グイサイト	表面に磨器面あり
2369	ⅡCf	Ⅱa～Ⅱ層	その他の種	7	3.12	2.61	82.79	砂岩	
2370	ⅡCa	I層	磨器	14.16	5.64	3.06	428.00	閃緑岩	
2371	ⅡOa	IV層	磨器	6.81	5.01	2.61	171.70	細粒花崗閃緑岩	
2372	ⅡCa	I層	磨器	9.44	8.06	5.00	556.00	花崗岩	丸石側面の磨打、片面浅い凹みあり
2373	ⅡBc	IV層(乗持帯)	磨器	12.08	9.36	5.00	842.40	花崗岩	
2374	ⅡBb	IV層	磨器	9.32	6.94	5.08	496.40	石英斑岩	欠損品
2375	ⅡBb	Ⅱa～IV層上面	磨器	14.14	6.7	5.48	883.10	花崗閃緑岩	特殊磨石
2376	ⅡBc(灰土わり)	I～IV層上面	磨器	10.94	8.66	4.44	649.60	細粒閃緑岩	両面に磨き磨ったような使用痕あり
2377	ⅡBd	Ⅱa下位～IV層上面	磨器	14.44	7.54	5.42	926.20	砂岩	特殊磨石
2378	ⅡBw	Ⅱa～IV層	磨器	8.39	10.01	4.74	554.60	砂岩	一旦に調整→磨打痕(磨き磨った使用痕あり)
2379	ⅡBv・ⅡBe	I層下部～Ⅱa層	磨器	12.7	7.86	6.46	999.60	花崗岩	特殊磨石磨打あり
2380	ⅡCo・ⅡBv ネット	Ⅱa下位～IV層	磨器	13.08	8.02	4.50	638.80	砂岩	特殊磨石

第45表 礎石器観察表5

掲載番号	出土地点	層位	器種	最大長 (cm)	最大幅 (cm)	最大厚 (cm)	重量 (g)	石質	備考
2381	ⅡCu	Ⅱa層(褐色土)	竪磨器	12.9	7.72	4.70	690.20	砂岩	特殊磨石
2382	ⅣBe (E・S 1200周辺)	Ⅱa層	竪磨器	13.92	7.02	6.60	1010.00	花園崗岩	特殊磨石
2383	ⅣBb	褐色土(Ⅱa層)	竪磨器	5.34	5.08	5.00	225.60	安山岩	
2384	ⅣBc	Ⅱa層	竪磨器	11.56	6.34	6.24	532.10	石英斑岩	特殊磨石
2385	ⅣCb	Ⅱa層～Ⅳ層上面	竪磨器	5.06	2.76	1.12	26.40	細粒閃緑岩	
2386	ⅣCd	Ⅱa層	竪磨器	9.29	4.87	4.29	294.40	砂岩	両面に縦打痕あり
2387	ⅣCd	Ⅱa層	竪磨器	7.46	3.76	3.35	138.00	凝灰岩	左側面に縦打痕、右側面の切断面側に加工痕あり
2388	ⅣCb	Ⅱa層(空白目)	竪磨器	6.69	2.73	2.01	57.90	花園崗	
2389	ⅣBe	Ⅳ層	竪磨器	12.65	4.73	2.98	291.20	砂岩	棒状で両側面に縦打痕あり
2390	ⅣBe	Ⅱa層 (大山沢より上)	竪磨器	6.1	3.83	2.83	116.00	閃緑岩	磨刃の転用?、欠損品
2391	ⅣBj	Ⅱa層	竪磨器	7.66	3.7	2.03	111.25	凝灰岩	磨刃の転用
2392	ⅣBt	Ⅰ層下部	竪磨器	5.76	5.87	4.07	177.20	ヒン岩	
2393	ⅣBj	Ⅱa層 下部～Ⅱ層 (大山沢)	竪磨器	12.12	7.74	4.30	633.90	花園閃緑岩	凹凸か
2394	ⅣCb	Ⅱa層	竪磨器	8.66	7.62	3.72	361.90	砂岩	
2395	ⅣCb	Ⅰ層下部	竪磨器	12.51	4.53	2.63	243.90	細粒花園閃緑岩	
2396	ⅣCb	Ⅱa層	竪磨器	8.28	8.74	5.68	582.60	花園崗	
2397	T6 (生文洞)	埋め戻し土 一括	竪磨器	5.32	5.14	3.25	122.50	石英斑岩	
2398	S117付空	埋め戻し土	竪磨器	7.3	5.26	2.95	178.20	砂岩	両面に縦打痕あり
2399	S801付空	Ⅰ～Ⅱ層	竪磨器	13.88	8.4	6.30	47	砂岩	特殊磨石、凹凸あり
2400	調査区西側基 本層序	Ⅱa層	竪磨器	10.68	4.59	3.11	242.90	石英斑岩	両面に縦打痕あり
2401	不明	不明	竪磨器	7.02	7.04	5.48	336.30	細粒花園閃緑岩	
2402	ⅡCs	Ⅰ層	凹石	12.02	7.2	2.96	403.80	砂岩	磨びた凹痕あり
2403	ⅡCs	Ⅱa層～Ⅳ層	凹石	8.72	7.13	2.36	191.80	砂岩	表面に凹痕あり(凹部は浅い)
2404	ⅣCc	Ⅱa層 (上～スエ層)	凹石	12.58	9.18	4.66	775.30	砂岩	両面に凹痕あり
2405	調査区西側ト レンテ	Ⅱa層一括	凹石	13.82	7.2	2.88	442.40	花園崗岩	
2406	ⅣCb	Ⅱa層(空白目)	凹石	13.14	6.24	3.70	457.90	砂岩	片面に浅い凹痕
2407	不明	Ⅰ層一括	凹石	14.02	7.3	6.10	901.49	砂岩	
2408	ⅡBe	Ⅱa～Ⅳ層上面	石錘	10.04	8.7	4.14	534.90	花園崗	
2409	ⅣCc	Ⅱ層	石錘	8.55	6.39	2.93	176.70	-	
2410	ⅡCs	Ⅰ層	石錘	10.41	8.46	2.50	336.90	砂岩	
2411	ⅣGd	Ⅱa層～Ⅳ層上面	石錘	7.91	6.43	2.96	393.20	砂岩	打欠き30°角、縦打1面
2412	ⅣGg	褐色土(Ⅱa層)	石錘	7.27	5.1	1.93	119.60	細粒閃緑岩	打欠き45°角
2413	ⅣBv	Ⅱa層	石皿	30.54	16.68	3.78	2509.40	砂岩	欠損品
2414	ⅣCb	Ⅱa層(上)	石皿	15.06	9.12	5.06	448.30	凝灰岩	磨付、欠損品
2415	ⅡCv	Ⅱa層	石皿	13.23	7.77	3.27	550.70	砂岩	欠損品
2417	調査区西側基 本層序	Ⅱa層	石皿	27.98	19.16	6.44	4900.00	砂岩	
2418	ⅡAe	Ⅱa	竪磨器	6.94	3.45	1.23	39.91	-	磨製石斧の完成品か、片面は自然面で別面に割線あり
2419	ⅡBb	Ⅱa～Ⅳ層上面	竪磨器	16.28	10.48	5.86	1254.80	花園崗岩	
2420	ⅡBb	Ⅱa層(中振下)	竪磨器	11.26	5.19	2.96	170.70	頁岩	
2421	ⅡBb	Ⅱa層	竪磨器	5.46	4.94	1.81	57.60	頁岩	
2422	ⅣCc	Ⅱa層(上～境土)	竪磨器	6.28	6.4	3.35	168.20	頁岩	竪磨?、欠損品
2423	ⅣCc	Ⅱa層(上～境土)	竪磨器	4.08	6.32	2.96	104.80	粒状岩	竪磨片
2424	ⅣC c + d	Ⅱ(Ⅰ層～Ⅱa層)	竪磨器	10.28	5.92	1.51	111.60	砂岩	
2425	ⅣCg	Ⅱa層	竪磨器	7.27	5.39	3.46	169.30	花園崗岩	欠損品
2426	ⅣCd	Ⅱa層～Ⅳ層	竪磨器	6.19	4.81	1.43	51.17	-	片面は自然面
2427	ⅣCb	Ⅱa層～Ⅳ層上面	竪磨器	7.67	5.82	3.14	297.20	細粒閃緑岩	欠損品
2428	ⅣCi	Ⅱa層	竪磨器	5.07	6.62	1.49	57.60	頁岩	

第46表 礎石器観察表 6

発掘番号	出土地点	層位	器種	最大長 (cm)	最大幅 (cm)	最大厚 (cm)	重量 (g)	石質	備考
2429	IVCh	Ⅱ(Ⅰ～Ⅱa層)	礎器	9.34	3.75	3.93	94.47	-	側面彫がくの字に屈曲する
2430	IVCl	IV層	礎器	6.84	8.64	4.58	357.00	頁岩	
2431	VfJ	IV層上面	礎磨器	10.47	5.28	2.67	199.30	砂岩	特殊磨石、縦打あり
2432	VCg (3003付近)	Ⅱa層	礎器	11.84	4.99	3.04	203.40	花園泥岩	未成品?
2433	A区東側調査 区外 トレン ボ3	Ⅱ～Ⅱa層	円石	8.42	4.97	3.46	175.10	花園泥岩	

第47表 石製品観察表

発掘番号	遺構名	層位	器種	最大長 (cm)	最大幅 (cm)	最大厚 (cm)	重量 (g)	石質	備考
2501	SI04 ベルト	埴輪色土	その他石製品	12.19	5.42	2.52	239.80	ホルンフェルス	
2502	SI07	埴輪色土	円盤状石製品	7.73	7.22	1.48	140.30	玄武岩	
2503	VICh(EIS109)	埋土一括	円盤状石製品	4.96	5.96	1.85	84.98	花園閃緑岩	磨盤類→石製品
2504	SI07	埴輪色土	その他石製品	29.74	11.98	8.14	3298.70	頁岩	
2505	SI25	灰下	円盤状石製品	5.31	4.2	0.95	33.60	石英底岩	
2506	SI32	埋土一括	石棒	12.81	3.77	2.62	213.60	細粒花園閃緑岩	焼痕あり
2507	SI35	床直	石棒	5.79	6.51	6.15	266.18	砂岩	
2508	SI35	埋土一括	円盤状石製品	5.19	4.98	0.82	36.50	砂岩	
2509	SI45	埋土一括	円盤状石製品	5.84	5.39	0.84	39.3	砂岩	
2510	SI49	褐色土(Ⅱa層)	その他石製品	5.16	1.79	1.6	25.68	頁岩	磨盤?
2511	IICh(捨て溝)	F1層(Ⅱ)	石棒	14.39	3.62	2.38	154.20	砂岩	
2512	IIIcJ(捨て溝)	I層	その他石製品	2.16	1.92	1.21	5.30	玉ズイ	穿孔土上(未貫通)の孔が複数あり、有孔石製品の未成品か
2513	調査区西側トレンボ	I層一括	石刀	16.4	3.1	0.95	78.38	粒板岩	
2514	IVRc	埴輪色土	その他石製品	23.68	9.76	8.16	3166.50	花園泥岩	大形石棒、2片が接合し完形
2515	IIcC(捨て溝)	I層	円盤状石製品	5.47	5.13	1.1	49.99	砂岩	
2516	VfBc	Ⅱa層	円盤状石製品	6.57	6.48	2.96	214.30	砂岩	打ち欠き痕明顯
2517	IIIcE～IVCl	Ⅱ(Ⅰ～Ⅱa層)	耳飾り	2.2	1.81	0.71	4.48	粒板岩	欠損
2518	IVBb	埴輪色土	有孔石製品(磨盤)	2.63	1.57	0.7	3.94	粒板岩	
2519	IVCf	Ⅱa層	有孔石製品?	3.32	3.22	1.77	18.10	凝灰岩	有孔石製品、孔は片側から穿たれている(自然孔?)
2520	IVCe	Ⅱa層	その他石製品	5.63	5.66	3.22	105.60	石英底岩	

第48表 陶磁器観察表

発掘番号	出土地点	層位	器種	部位	口径 (cm)	底径 (cm)	器高 (cm)	重量 (g)	時期	備考
3001	T12	I層	皿	胴～底	-	15.0	(5.8)	145.46	19世紀	立体
3002	IIcF	Ⅱ(Ⅰ～Ⅱa層)	碗	口	-	-	-	21.88	19世紀	破片

岩手県文化振興事業団埋蔵文化財調査報告書第682集

乙部野Ⅱ遺跡発掘調査報告書

(第2分冊)

三陸沿岸道路建設事業関連遺跡発掘調査

印刷 平成30年3月8日

発行 平成30年3月15日

編集 (公財)岩手県文化振興事業団埋蔵文化財センター
〒020-0853 岩手県盛岡市下飯岡11地割185番地
電話 (019) 638-9001

発行 国土交通省東北地方整備局三陸国道事務所
〒027-0029 岩手県宮古市藤の川4番1号
電話 (0193) 62-1711

(公財)岩手県文化振興事業団
〒020-0023 岩手県盛岡市内丸13番1号
電話 (019) 654-2235

印刷 あべ印刷株式会社
〒023-0003 岩手県奥州市水沢区佐倉河字東広町60
電話 (0197) 24-8303
