

# 馳上遺跡

## 第2～4・6次発掘調査報告書

山形県埋蔵文化財センター調査報告書第225集



### 第二分冊 遺物観察表・写真図版編

2017

公益財団法人 山形県埋蔵文化財センター













は せ が み

# 馳上遺跡

第2～4・6次発掘調査報告書

山形県埋蔵文化財センター調査報告書第225集

第二分冊 遺物観察表・写真図版編

平成29年

公益財団法人 山形県埋蔵文化財センター







# 目 次

## 表

表 17 土器・陶磁器観察表…………… 1 表 18 土製品・木製品・石製品・石器・金属製品観察表…………… 26

## 写真図版

### 遺構写真

写真図版 1	6区検出状況, 3・6～9区全景	写真図版 31	竪穴建物 ST6222
写真図版 2	11～14区全景, 14区完掘状況	写真図版 32	竪穴建物 ST6223 完掘・炭化材出土状況
写真図版 3	15・16区完掘状況, 16～18区全景	写真図版 33	竪穴建物 ST6223
写真図版 4	19・21・22区完掘全景	写真図版 34	竪穴建物 ST6224
写真図版 5	竪穴建物 ST3003・3006	写真図版 35	竪穴建物 ST6225・6226
写真図版 6	竪穴建物 ST3211・3215・3247	写真図版 36	竪穴建物 ST6228
写真図版 7	竪穴建物 ST3247, 掘立柱建物 SB3294, 焼土遺構 SL3262	写真図版 37	竪穴建物 ST6229
写真図版 8	竪穴建物 ST3305・3315	写真図版 38	竪穴建物 ST6230
写真図版 9	竪穴建物 ST3317・3482・3727	写真図版 39	竪穴建物 ST6231
写真図版 10	竪穴建物 ST3774	写真図版 40	竪穴建物 ST6233
写真図版 11	竪穴建物 ST3776・3805	写真図版 41	竪穴建物 ST6234
写真図版 12	竪穴建物 ST3987	写真図版 42	竪穴建物 ST6235・6239
写真図版 13	竪穴建物 ST4000	写真図版 43	竪穴建物 ST6243・6244
写真図版 14	竪穴建物 ST4003・4010	写真図版 44	竪穴建物 ST6245
写真図版 15	竪穴建物 ST4143	写真図版 45	竪穴建物 ST7000
写真図版 16	竪穴建物 ST4171	写真図版 46	竪穴建物 ST8007・8014
写真図版 17	竪穴建物 ST5126, 性格不明遺構 SX5125・5127	写真図版 47	掘立柱建物 SB3647・4334
写真図版 18	竪穴建物 ST5126, 性格不明遺構 SX5125・5127 断面	写真図版 48	掘立柱建物 SB3647・4334 柱穴
写真図版 19	竪穴建物 ST5350	写真図版 49	掘立柱建物 SB4332
写真図版 20	竪穴建物 ST5351	写真図版 50	掘立柱建物 SB433
写真図版 21	竪穴建物 ST5487	写真図版 51	掘立柱建物 SB433 柱穴
写真図版 22	竪穴建物 ST5492・5631	写真図版 52	掘立柱建物 SB4335
写真図版 23	竪穴建物 ST5638	写真図版 53	掘立柱建物 SB4335 柱穴
写真図版 24	竪穴建物 ST5665	写真図版 54	掘立柱建物 SB6401
写真図版 25	竪穴建物 ST5665 カマ下・付属遺構	写真図版 55	掘立柱建物 SB6402
写真図版 26	竪穴建物 ST6065	写真図版 56	掘立柱建物 SB6403
写真図版 27	竪穴建物 ST6071・6073	写真図版 57	掘立柱建物 SB7870・7871
写真図版 28	竪穴建物 ST6074	写真図版 58	焼土遺構 SL3167・3642, 土坑 SK3011・3012・ 3025・3035・3064・3065・3069・3070・ 3075・3076・3138・3140・3141
写真図版 29	竪穴建物 ST6084	写真図版 59	土坑 SK3142～3146・3164・3165・3182・ 3237・3242・3243・3269・3303・3324・ 3357・3501～3504・3391
写真図版 30	竪穴建物 ST6096		

- 写真図版 60 土坑 SK3493・3499・3514・3568・3569・3587・3589・3648・3649・3656・3777・5021・5027・5028・5029, ビット SP3778
- 写真図版 61 土坑 SK5094・5099・5114・5141・5144・5145・5280・5637・5312・5314・5663・5664・5744・6232, 柱穴 SP5110・5115
- 写真図版 62 土坑 SK6246・6273・6279・6333・6334・6336・6337・6348・7015・7017・7019・7021・7034～7036
- 写真図版 63 土坑 SK7037～7039・7058・7207・7271・7317・7336・7515・7720・7857・7858, 方形溝 SD7001, 溝 SD7318
- 写真図版 64 土坑 SK7032・7048・8003～8005・8008・8009・8012・8017, 柱穴 SP3245・8010, 区画溝 SD6240, 方形溝 SD7001, 溝 SD3244・3346・7002～7004
- 写真図版 65 溝 SD7004・7005・7200・7331・7373・7374・7394・7457・7458・7475・7655・7660・7767・7820・8002, 小流路 SG7041, 土坑 SK7147・7768, 柱穴 SP7769
- 写真図版 66 河川 SG3231・3278・3320・3681・3801
- 写真図版 67 河川 SG3801, 小流路 SG7041・7116・7117・7652・7653, 土坑 SK7312
- 写真図版 68 河川 SG8001, 性格不明遺構 SX3080・3170・3181・3335, 土坑 SK3166
- 写真図版 69 性格不明遺構 SX3756・4008・4009・6335・7502・7674・7869
- 遺物写真**
- 写真図版 70 竪穴建物 ST3006・3215・3247, ビット SP3284 出土遺物 (1～10)
- 写真図版 71 竪穴建物 ST3482・3727 出土遺物 (11～18)
- 写真図版 72 竪穴建物 ST3774・3776・3805・3987 出土遺物 (19～28)
- 写真図版 73 竪穴建物 ST4000 出土遺物 (29～36)
- 写真図版 74 竪穴建物 ST4000 出土遺物 (37～42)
- 写真図版 75 竪穴建物 ST4003・4010・4143 出土遺物 (43～54)
- 写真図版 76 竪穴建物 ST5126・5350・5351 出土遺物 (55～68)
- 写真図版 77 竪穴建物 ST5487・5492 出土遺物 (69～83)
- 写真図版 78 竪穴建物 ST5631・5638 出土遺物 (84～95)
- 写真図版 79 竪穴建物 ST5665 出土遺物 (96～109)
- 写真図版 80 竪穴建物 ST5665 出土遺物 (110～117)
- 写真図版 81 竪穴建物 ST5665 出土遺物 (118～128)
- 写真図版 82 竪穴建物 ST5665 出土遺物 (129～134)
- 写真図版 83 竪穴建物 ST5665 出土遺物 (135～143)
- 写真図版 84 竪穴建物 ST6065 出土遺物 (144～157)
- 写真図版 85 竪穴建物 ST6071・6073・6074 出土遺物 (158～169)
- 写真図版 86 竪穴建物 ST6074・6084 出土遺物 (170～182)
- 写真図版 87 竪穴建物 ST6084 出土遺物 (183～192)
- 写真図版 88 竪穴建物 ST6096・6222, 土坑 SK6190 出土遺物 (193～201)
- 写真図版 89 竪穴建物 ST6222・6223 出土遺物 (202～207)
- 写真図版 90 竪穴建物 ST6224 出土遺物 (208～215)
- 写真図版 91 竪穴建物 ST6224 出土遺物 (216～225)
- 写真図版 92 竪穴建物 ST6225・6226・6228 出土遺物 (226～236)
- 写真図版 93 竪穴建物 ST6228 出土遺物 (237～250)
- 写真図版 94 竪穴建物 ST6229 出土遺物 (251～260)
- 写真図版 95 竪穴建物 ST6230・6231 出土遺物 (261～272)
- 写真図版 96 竪穴建物 ST6233・6234 出土遺物 (273～286)
- 写真図版 97 竪穴建物 ST6234 出土遺物 (287～299)
- 写真図版 98 竪穴建物 ST6235・6239 出土遺物 (300～307)
- 写真図版 99 竪穴建物 ST6243 出土遺物 (308～322)
- 写真図版 100 竪穴建物 ST6244・6245・7000 出土遺物 (323～340)
- 写真図版 101 竪穴建物 ST8014 出土遺物 (341～350)
- 写真図版 102 掘立柱建物 SB4332・4333・4335・6401・6403, ビット SP3347・3349 出土遺物 (351～366)
- 写真図版 103 ビット SP3350・3592・3366・6157・6325・7050, 焼土遺構 SL3167 出土遺物 (367～377)
- 写真図版 104 焼土遺構 SL3167・3262・3642 出土遺物 (378～385)
- 写真図版 105 土坑 SK3065・3142・3145・3183 出土遺物 (386～399)
- 写真図版 106 土坑 SK3212・3357・3528・3531・3555・3568・3579・3587・3631 出土遺物 (400～412・425)
- 写真図版 107 土坑 SK3589 出土遺物 (413～424)
- 写真図版 108 土坑 SK3656・3777・5280・5363 出土遺物 (426～437)
- 写真図版 109 土坑 SK5637・5667・5744 出土遺物 (438～453)
- 写真図版 110 土坑 SK5805・6221・6232・6241・6279・6333 出土遺物 (454～472)

- 写真図版 111 土坑 SK6367・6375・7037・7039・7857・8005・8016 出土遺物 (473～490)
- 写真図版 112 溝 SD3426・4329・5039・6093・6240・7003 出土遺物 (491～510)
- 写真図版 113 河川 SG3231 出土遺物 (511～522)
- 写真図版 114 河川 SG3231 出土遺物 (523～535)
- 写真図版 115 河川 SG3231 出土遺物 (536～549)
- 写真図版 116 河川 SG3278 出土遺物 (550～562)
- 写真図版 117 河川 SG3278 出土遺物 (563～576)
- 写真図版 118 河川 SG3320 出土遺物 (577～587)
- 写真図版 119 河川 SG3320 出土遺物 (588～602)
- 写真図版 120 河川 SG3320 出土遺物 (603～616)
- 写真図版 121 河川 SG3320 出土遺物 (617～630)
- 写真図版 122 河川 SG3320 出土遺物 (631～644)
- 写真図版 123 河川 SG3320 出土遺物 (645～658)
- 写真図版 124 河川 SG3320 出土遺物 (659～669)
- 写真図版 125 河川 SG3320 出土遺物 (670～677)
- 写真図版 126 河川 SG3320 出土遺物 (678～690)
- 写真図版 127 河川 SG3320 出土遺物 (691～702)
- 写真図版 128 河川 SG3320 出土遺物 (703～717)
- 写真図版 129 河川 SG3320 出土遺物 (718～728)
- 写真図版 130 河川 SG3681 出土遺物 (729～736)
- 写真図版 131 河川 SG3681 出土遺物 (737～748)
- 写真図版 132 河川 SG3681 出土遺物 (749～760)
- 写真図版 133 河川 SG3681 出土遺物 (761～775)
- 写真図版 134 河川 SG3681 出土遺物 (776～790)
- 写真図版 135 河川 SG3681 出土遺物 (791～806)
- 写真図版 136 河川 SG3681 出土遺物 (807～820)
- 写真図版 137 河川 SG3681 出土遺物 (821～834)
- 写真図版 138 河川 SG3681 出土遺物 (835～848)
- 写真図版 139 河川 SG3681 出土遺物 (849～862)
- 写真図版 140 河川 SG3681 出土遺物 (863～876)
- 写真図版 141 河川 SG3681 出土遺物 (877～890)
- 写真図版 142 河川 SG3681 出土遺物 (891～902)
- 写真図版 143 河川 SG3681 出土遺物 (903～912)
- 写真図版 144 河川 SG3681 出土遺物 (913～918)
- 写真図版 145 河川 SG3681 出土遺物 (919～925)
- 写真図版 146 河川 SG3681 出土遺物 (926～935)
- 写真図版 147 河川 SG3681 出土遺物 (936～949)
- 写真図版 148 河川 SG3681 出土遺物 (950～959)
- 写真図版 149 河川 SG3681 出土遺物 (960～972)
- 写真図版 150 河川 SG3681 出土遺物 (973～982)
- 写真図版 151 河川 SG3681 出土遺物 (983～990)
- 写真図版 152 河川 SG3801 出土遺物 (991～1002)
- 写真図版 153 河川 SG3801 出土遺物 (1003～1020)
- 写真図版 154 河川 SG3801 出土遺物 (1021～1037)
- 写真図版 155 河川 SG3801 出土遺物 (1038～1047)
- 写真図版 156 河川 SG3801 出土遺物 (1048～1063)
- 写真図版 157 河川 SG3801 出土遺物 (1064～1077)
- 写真図版 158 河川 SG3801 出土遺物 (1078～1091)
- 写真図版 159 河川 SG3801 出土遺物 (1092～1102)
- 写真図版 160 河川 SG3801 出土遺物 (1103～1112)
- 写真図版 161 河川 SG3801 出土遺物 (1113～1120)
- 写真図版 162 河川 SG3801 出土遺物 (1121～1129)
- 写真図版 163 河川 SG3801 出土遺物 (1130～1143)
- 写真図版 164 河川 SG3801 出土遺物 (1144～1154)
- 写真図版 165 河川 SG3801 出土遺物 (1155～1169)
- 写真図版 166 河川 SG3801 出土遺物 (1170～1184)
- 写真図版 167 河川 SG3801 出土遺物 (1185～1201)
- 写真図版 168 窪地 SG5816・7006, 河川 SG8001, 小溝路 SG8018 出土遺物 (1202～1227)
- 写真図版 169 性格不明遺構 SX3056・3080・3170 出土遺物 (1228～1240)
- 写真図版 170 性格不明遺構 SX3181 出土遺物 (1241～1249)
- 写真図版 171 性格不明遺構 SX3756・4002 出土遺物 (1250～1254)
- 写真図版 172 性格不明遺構 SX4008 出土遺物 (1255～1261)
- 写真図版 173 性格不明遺構 SX5125・5127・6188, 遺構外出土遺物 (1262～1277)
- 写真図版 174 遺構外出土遺物 (1278～1291)
- 写真図版 175 遺構外出土遺物 (1292～1308)
- 写真図版 176 遺構外出土遺物 (1309～1319)
- 写真図版 177 遺構外出土遺物 (1320～1332)



表 17 土器・陶磁器観察表

※有台部種の場合の「底径」は、高台径を表す。口径・底径の列において数値に括弧が付くものは、図上復元による推計値を表す。また、器高においては残存高を表す。単位はセンチメートルである。

番号	種別	器種	区	グリッド	遺構	出土地点・層位	口径	底径	器高	外面色調	底部部・調整	備考
1	須恵器	無台坪	1区	400-350	ST3006		(13.0)	(5.8)	4.2	灰白色	回転系切	
2	須恵器	無台坪	1区	400-350	ST3006		(13.6)	(6.6)	3.7	灰白色	回転系切	
3	黒色土器	無台坪	6区	400-350	ST3006		(13.7)	6.6	4.3	浅黄褐色	ロクロナデ	内裏
4	黒色土器	無台坪	1区	400-350	ST3006		(13.5)	(5.5)	4.8	に・い・褐色	ナデ	内裏
5	土師器	費	1区	400-350	ST3006	SP3221			(9.9)	褐色		
7	土師器	費	5区	540-330	ST3215	覆上下層		8.8	(21)	浅黄褐色	木葉痕	スス付着
8	黒色土器	無台坪	10区	600-360	ST3247	カマド燃焼部	(14.3)	6.4	4.7	に・い・黄褐色	回転系切	内裏 (焼熱により色抜け)
9	土師器	小型費	10区	590-360	ST3247			5.7	(4.4)	に・い・褐色	回転系切	ロクロナデ スス付着
10	須恵器	無台坪	10区	600-360	SP3284		(13.5)	(5.8)	4.9	灰色	回転系切	
11	須恵器	費	7区	480-370	ST3482	覆上下層	(22.3)		(7.4)	灰白色		
12	土師器	長脚費	7区	480-370	ST3482	覆上下層		25.6	(31.8)	に・い・黄褐色		スス付着
13	土師器	費	7区	480-370	ST3482		(16.2)		(14.0)	に・い・褐色		
14	土師器	費	7区	480-370	ST3482		(15.5)		(15.2)	に・い・黄褐色		スス付着
15	土師器	費	7区	480-370	ST3482		(15.8)		(5.9)	褐色		
16	土師器	費	7区	480-370	ST3482			8.3	(7.6)	に・い・黄褐色	木葉痕	
17	土師器	鉢	7区	490-360 490-370	ST3727		15.7	8.8	3.6	に・い・褐色	ケズリ	関東系土師器
18	土師器	鉢	7区	490-360 490-370	ST3727		10.3	5.9	6.8	に・い・黄褐色	木葉痕	ほぼ完形
19	黒色土器	無台坪	7区	530-370	ST3774	カマド燃焼部	12.7	6.2	4.6	浅黄褐色	回転系切	内裏 (焼熱により色抜け)
20	黒色土器	有台坪	7区	530-370	ST3774		14.2	7.1	(5.3)	に・い・黄褐色		内裏 (焼熱により色抜け)
21	須恵器	有台坪	7区	530-390	ST3776	切階覆上	(16.3)	8.9	7.9	灰黄色	ロクロナデ	
23	土師器	小型費	7区	530-390	ST3805		15.9	8.6	14.4	に・い・褐色	木葉痕	転用支脚
24	黒色土器	坪	6区	420-380	ST3987		(15.9)	(9.0)	(2.8)	黒褐色	ケズリ	内裏
25	土師器	坪	6区	420-380	ST3987	カマド燃焼部	(15.3)	(8.0)	4.5	褐色	ナデ→ミカキ	
26	土師器	費	6区	420-380	ST3987	カマド燃焼部	(17.1)		(9.5)	に・い・褐色		
27	土師器	費	6区	420-380	ST3987	カマド左袖		7.6	(13.8)	浅黄褐色	木葉痕	
28	土師器	費	6区	420-380	ST3987	床面		8.4	(8.0)	灰黄褐色	木葉痕	
29	黒色土器	坪	6区	430-380	ST4000	覆上下層	16.4	11.8	5.1	浅黄褐色	ケズリ	内裏
30	土師器	坪	6区	430-380	ST4000	床面	(16.7)	9.4	5.1	浅黄褐色	ケズリ	
31	土師器	坪	6区	430-380	ST4000	床面	16.6	10.0	4.8	に・い・黄褐色	ケズリ	
32	土師器	坪	6区	420-380 430-380	ST4000				(16.0)	(4.8)	に・い・褐色	
33	土師器	坪	6区	430-380	ST4000	カマド燃焼部	(17.5)	(7.6)	4.1	灰黄褐色	ケズリ	
34	土師器	坪	6区	420-380 430-380	ST4000		(11.8)		(4.1)	に・い・褐色	ナデ	
35	土師器	鉢	6区	430-380	ST4000	床面	14.8	6.2	9.1	に・い・黄褐色	ケズリ	
36	土師器	大型鉢	6区	420-380 430-380	ST4000		25.6	(9.0)	10.4	褐色	木葉痕	
37	土師器	小型費	6区	430-380	ST4000	カマド燃焼部	13.3	7.9	14.1	に・い・黄褐色		
38	土師器	長脚費	6区	430-380	ST4000	カマド左袖		(27.0)	(31.4)	に・い・黄褐色		焚口補強材(壁材)
39	土師器	長脚費	6区	430-380	ST4000	覆上下層	19.5		(33.0)	に・い・黄褐色		
40	土師器	費	6区	420-380 430-380	ST4000		(24.2)		(14.7)	浅黄褐色		
41	土師器	費	6区	430-380	ST4000	カマド			(17.4)	に・い・褐色		
42	土師器	費	6区	430-380	ST4000	カマド底		(6.7)	(10.9)	に・い・黄褐色		
43	須恵器	無台坪	6区	430-380 430-390	ST4003		(6.3)	(1.9)		灰黄色	回転系切	
44	須恵器	費	6区	430-380 430-390	ST4003				(3.2)	灰色		磨面波状文
45	黒色土器	無台坪	6区	430-380	ST4003	カマド左袖脇 床面	13.3	7.4	4.0	褐色	回転系切	内裏
46	土師器	坪	6区	430-380	ST4003	カマド	(13.6)		(3.8)	褐色		
47	土師器	費	6区	430-380	ST4003	カマド左袖脇		9.1	(9.7)	に・い・褐色	ムシロ痕	スス付着
48	須恵器	無台坪	6区	420-390	ST4010		(13.6)	6.7	4.3	灰白色	回転系切	
49	須恵器	坪	6区	420-390	ST4010		(13.5)		(3.4)	灰白色		
50	須恵器	費	6区	430-400	ST4143	且4144標道			(10.0)	浅黄褐色		
51	黒色土器	坪	6区	420-400 430-400	ST4143		(15.6)	(11.2)	3.2	に・い・黄褐色	ケズリ	内裏
52	土師器	鉢	6区	420-400 430-400	ST4143		(8.4)	(4.8)	5.7	に・い・黄褐色	ケズリ	

番号	種別	器種	区	グリッド	遺構	出土地点・層位	口径	底径	器高	外面色調	底部面・調整	備考	
53	土師器	甕	6区	420-400 430-400	ST4143			7.3	(16.2)	にぶい黄褐色	木葉痕		
55	土師器	甕	12区	360-340 360-350	ST5126	床面	(24.2)	(7.5)		浅黄褐色			
56	土師器	甕	12区	360-340	ST5126	SK5361	(25.2)	(10.4)		浅黄褐色			
57	須恵器	無台环	14区	360-360	ST5350	壁間覆土	14.7	6.0	4.6	灰白色	回転糸切→ナデ		
58	須恵器	無台环	14区	360-360	ST5350	覆土	(13.6)	(6.4)	4.2	にぶい褐色	回転糸切		
59	須恵器	有台环	14区	360-360	ST5350		14.8	6.6	6.6	灰白色	回転糸切		
60	須恵器	有台环	14区	360-360	ST5350	覆土	(15.8)			(5.3)	灰色		
61	須恵器	甕	14区	360-360	ST5350	覆土				(5.0)	灰色		
62	黒色土器	有台环	14区	360-360	ST5350	SP5807	(16.2)			(5.8)	黒色	内里	
63	黒色土器	环	14区	360-360	ST5350	覆土				(5.2)	にぶい褐色	内里、外面面黒書「高丸」(模位) 口ケロ成形 転用支脚	
64	土師器	小型甕	14区	360-360	ST5350		13.6			(10.2)	にぶい褐色		
65	須恵器	無台环	14区	370-360	ST5351	カマド下層	13.0	7.7	3.6	灰白色	回転糸切		
66	須恵器	有台环	14区	370-360	ST5351	床面	11.2	6.5	5.0	灰白色	回転ヘラ切 →口ケロナデ		
67	黒色土器	無台环	14区	370-360	ST5351	カマド左脇 覆土上層	(14.8)	6.1	7.8	にぶい褐色	回転糸切 →口ケロナデ	内里	
68	土師器	甕	14区	370-360	ST5351	床面	(24.8)		(27.6)		にぶい褐色		
69	黒色土器	环	14区	320-360	ST5487	覆土下層		(9.4)	(4.4)		浅黄褐色	ケズリ	内里
70	黒色土器	高环	14区	320-360	ST5487	カマド覆土				(3.0)	にぶい黄褐色	内里	
71	土師器	环	14区	320-360	ST5487	覆土	12.8	4.2	5.8	にぶい褐色	ケズリ	ほぼ定形	
72	土師器	环	14区	320-360	ST5487	床面	(17.7)		(3.5)		褐色		
73	土師器	高环	14区	320-360	ST5487	床面				(5.2)	にぶい褐色		
74	土師器	甕	14区	320-360	ST5487		18.6		(9.7)		にぶい褐色		
75	土師器	甕	14区	320-360	ST5487	覆土		8.2	(15.8)		にぶい褐色		
76	土師器	甕	14区	320-360	ST5487	カマド左袖前 覆土上層		8.6	(3.6)		褐色	木葉痕	
77	須恵器	無台环	14区	300-380	ST5492	床面	(15.4)	(10.4)	3.9	灰色	ケズリ		
78	黒色土器	高环	14区	300-380	ST5492				(5.1)		にぶい褐色	内里	
79	土師器	环	14区	300-380	ST5492			(7.2)	(2.0)		にぶい褐色	ケズリ	
80	土師器	鉢	14区	300-380	ST5492	床面	(11.3)		(8.6)		にぶい褐色		
81	土師器	長脚甕	14区	300-380	ST5492	カマド前層 覆土下層	(19.6)		(23.3)		にぶい褐色		
82	土師器	甕	14区	300-380	ST5492			6.7	(2.3)		にぶい黄褐色		
84	須恵器	無台环	14区	320-370	ST5631				(3.0)	灰色	回転糸切		
85	黒色土器	無台环	14区	320-370 330-370	ST5631	SK5634と接合	5.2	(3.4)			浅黄褐色	ナデ	内里
86	土師器	甕	14区	320-370	ST5631				(8.4)		褐色		
87	土師器	甕	14区	320-370	ST5631				(10.3)		褐色		
88	須恵器	环蓋	14区	380-360	ST5638		(15.5)		(1.4)	灰色		転用礎	
89	須恵器	环蓋	14区	380-360	ST5638				(1.6)	灰色			
90	須恵器	無台环	14区	380-360	ST5638		(13.4)	8.0	4.2	灰色	回転糸切		
91	須恵器	小型甕	14区	380-360	ST5638	床面		6.3	(6.7)	灰赤色	回転ヘラ切 →ナデ		
92	黒色土器	环蓋	14区	380-360	ST5638	床面	(20.4)	(3.4)		灰白色		内里	
93	黒色土器	無台环	14区	380-360	ST5638	カマド燃焼部奥	(14.3)	(8.0)	4.3	褐色	回転糸切 →口ケロナデ →ナデ	内里	
94	黒色土器	双耳环	14区	380-360	ST5638	覆土下層	(12.0)	8.1	4.0	にぶい褐色	口ケロナデ →ナデ	内里	
95	土師器	甕	14区	380-360	ST5638	覆土上層		10.4	(7.0)		にぶい褐色	木葉痕	
96	須恵器	环蓋	14区	370-370	ST5665	覆土			(2.2)	灰白色		宝珠形つまみ	
97	須恵器	环蓋	14区	370-370	ST5665	床面			(2.1)	灰白色		上面に回転糸切り痕	
98	須恵器	無台环	14区	370-370	ST5665	覆土	(13.9)	7.0	3.5	灰色	回転ヘラ切 →ナデ		
99	須恵器	無台环	14区	370-370	ST5665	覆土	(12.2)	(6.0)	3.7	浅黄褐色	回転ヘラ切		
100	須恵器	無台环	14区	370-370	ST5665	覆土	(14.3)	(6.6)	5.2	灰白色			
101	須恵器	無台环	14区	370-370	ST5665	SK5838	13.7	6.4	3.8	灰白色	回転糸切		
102	須恵器	無台环	14区	370-370	ST5665	覆土	(13.9)	(6.0)	3.9	黄灰色	回転糸切		
103	須恵器	無台环	14区	370-370	ST5665	覆土	(12.6)	(6.4)	3.9	灰白色	回転糸切		
104	須恵器	有台环	14区	370-370	ST5665	SK5832	(13.7)	(7.4)	7.1	灰白色	回転糸切→ナデ		
105	須恵器	有台环	14区	370-370	ST5665	覆土	(14.4)		(6.5)		明褐色		
106	須恵器	有台环	14区	370-370	ST5665	SK5821上層	(14.6)		(5.0)		暗灰色	焼き跡み	
107	須恵器	有台环	14区	370-370	ST5665	覆土	(14.4)		(2.9)	灰色			

番号	種別	器種	区	グリッド	遺構	出土地点・層位	口径	底径	器高	外面色調	底部項・調整	備考
108	須恵器	有台皿	14区	370-370	ST5665	甌上	(11.9)	5.7	1.9	灰色	回転糸切	
109	須恵器	有台皿	14区	370-370	ST5665	甌上		6.3	(2.0)	灰白色	回転糸切→ナデ	転用疑
110	須恵器	長頸壺	14区	370-370	ST5665	床面	(12.3)		(7.1)	灰色		
111	須恵器	長頸壺	14区	370-370	ST5665	甌上	(10.9)		(2.7)	灰色		
112	須恵器	壺	14区	370-370	ST5665	床面		7.7	(4.6)	灰色	ナデ	外底面縁切「一」
113	須恵器	楕瓶	14区	370-370	ST5665	床面			(5.6)	灰色		口縁閉塞
114	須恵器	費	14区	370-370	ST5665	床面	(11.8)		(5.0)	灰白色		
115	須恵器	費	14区	370-370	ST5665	EL5668	(21.4)		(6.4)	灰色		
116	須恵器	費	14区	370-370	ST5665	SP5822	(21.0)		(9.7)	灰白色		
117	須恵器	費	14区	370-370	ST5665	SK5838 上 甌上下層				(19.1)	灰色	
118	黒色土器	坯蓋	14区	370-370	ST5665	甌上		(1.5)		にぶい黄褐色		内底、つまみ
119	黒色土器	坯蓋	14区	370-370	ST5665	床面	(13.7)		(1.4)	にぶい黄褐色		内底 口内面に沈線
120	黒色土器	無台杯	14区	370-370	ST5665	甌上	(13.1)	7.0	3.8	浅黄褐色	回転糸切 →ロクロケズリ	内底
121	黒色土器	無台杯	14区	370-370	ST5665	SP5842	(12.8)	(5.7)	4.8	にぶい黄褐色	回転ヘラ切	内底、外底面削書「ス」
122	黒色土器	無台杯	14区	370-370	ST5665	床面		6.6	(2.3)	にぶい褐色	ロクロケズリ	内底
123	黒色土器	無台杯	14区	370-370	ST5665	床面		5.9	(3.3)	浅黄褐色	回転糸切→ナデ	内底
124	黒色土器	無台杯	14区	370-370	ST5665	ST5351と接合		6.8	(3.1)	褐色	ケズリ	内底 内外面摩滅顯著
125	黒色土器	有台杯	14区	370-370	ST5665	SK5838 上 甌上下層	(13.3)		(5.4)	灰白色	ナデ	内底、台部欠損
126	土師器	無台杯	14区	370-370	ST5665	甌上		6.5	(1.5)	浅黄褐色	回転糸切	外底面削書「車」
127	土師器	費	14区	370-370	ST5665	EL5647	(15.8)		(10.0)	にぶい褐色		
128	土師器	小型費	14区	370-370	ST5665	EL5647	(7.7)		(8.1)	褐色	回転糸切	ロクロ成形
129	土師器	費	14区	370-370	ST5665	甌上下層	(25.2)		(3.3)	灰黄褐色		ロクロ成形
130	土師器	費	14区	370-370	ST5665	EL5647 右袖脇 甌上下層			(11.9)	にぶい褐色		ロクロ成形後に内外 面ハケ調整
131	土師器	費	14区	370-370	ST5665	甌上			(18.0)	浅黄褐色		ロクロ成形後に外面 ケズリ調整
132	土師器	費	14区	370-370	ST5665	SK5838 上層		9.7	(9.1)	にぶい黄褐色		ロクロ成形
133	土師器	費	14区	370-370	ST5665	床面	(25.2)		(11.5)	にぶい褐色		
134	土師器	費	14区	370-370	ST5665	EL5647	(20.4)		(12.7)	にぶい褐色		
135	土師器	費	14区	370-370	ST5665	甌上	24.2		(13.2)	にぶい褐色		スス付着
136	土師器	費	14区	370-370	ST5665			9.2	(20.0)	にぶい黄褐色		ムシロ痕、転用支脚
137	土師器	費	14区	370-370	ST5665	SK5838 上 甌上下層			10.3	(10.7)	にぶい褐色	
138	土師器	費	14区	370-370	ST5665	SK5838 東脇 床面		(9.5)	(3.9)	にぶい黄褐色	木葉痕	
139	土師器	費	14区	370-370	ST5665	EL5647 左袖脇 床面		(8.4)	(6.5)	にぶい褐色		
140	土師器	長頸費	14区	370-370	ST5665	SK5838		(9.0)	(31.1)	にぶい褐色		スス付着
144	須恵器	坯蓋	16区	560-380	ST6065	甌上	(15.6)		3.2	灰色		宝珠形つまみ
145	須恵器	無台杯	16区	560-380	ST6065	甌上	(13.6)	7.0	3.7	灰白色	ナデ	
146	須恵器	無台杯	16区	560-380	ST6065	床面	14.8	6.5	3.9	にぶい褐色	回転糸切	
147	黒色土器	坯	16区	560-380	ST6065		(17.0)		(5.2)	にぶい褐色		内底
148	土師器	瓶	16区	560-380	ST6065	甌上			(8.3)	にぶい褐色		スス付着
149	土師器	小型費	16区	560-380	ST6065	瓶方	13.4		(6.3)	にぶい褐色		口内面にバンド状 コゲ
150	土師器	費	16区	560-380	ST6065	SK6213	(24.5)		(5.7)	にぶい褐色		
151	土師器	費	16区	560-380	ST6065	甌上			(8.3)	にぶい褐色		
152	土師器	費	16区	560-380	ST6065	瓶方		(9.8)	(22.3)	にぶい褐色		
153	土師器	費	16区	560-380	ST6065	甌上		(11.1)	(4.5)	にぶい褐色	木葉痕	
154	土師器	費	16区	560-380	ST6065	床面		10.0	(4.7)	にぶい褐色	木葉痕	
155	土師器	費	16区	560-380	ST6065			(9.8)	(3.5)	にぶい褐色	木葉痕	
156	土師器	費	16区	560-380	ST6065			(7.2)	(4.4)	にぶい褐色		スス付着 内面にバンド状コゲ
157	土師器	費	16区	560-380	ST6065	瓶方		7.5	(2.2)	にぶい褐色	ナデ	
158	土師器	費	16区	560-380	ST6071	SK6218	(23.5)		(2.7)	にぶい黄褐色		ロクロ成形
159	土師器	費	16区	550-380 560-380	ST6071	甌上		(7.9)	(4.4)	褐色		
160	須恵器	無台杯	16区	550-390 560-390	ST6073	SK6217	(15.7)	(8.7)	3.4	灰色	回転ヘラ切	
161	土師器	費	16区	550-390 560-390	ST6073	カマド		9.8	(5.2)	褐色		
163	須恵器	無台杯	16区	550-380	ST6074	甌上	12.6	6.0	3.4	灰白色	回転ヘラ切 →ナデ	

番号	種別	器種	区	グリッド	連携	出土地点・層位	口径	底径	器高	外面色調	底部面・調整	備考
164	須臾器	無台环	16区	550-380	ST6074	カマド前・床面	13.8	7.4	4.3	灰色	回転糸切	
165	須臾器	無台环	16区	550-380	ST6074	床面	(12.6)	7.0	4.3	灰白色	回転糸切	
166	須臾器	有台环	16区	550-380	ST6074	壁際覆上土層	(16.1)	7.6	6.6	灰白色	カキメ	
167	須臾器	壺	16区	550-380	ST6074	SK6196上床面	16.5		(18.1)	にぶい・赤褐色		
168	須臾器	壺	16区	550-380	ST6074				(8.4)	灰色		
169	須臾器	壺・甕類	16区	550-380	ST6074	覆上		(10.8)	(1.7)	灰白色	ナデ	
170	須臾器	甕	16区	550-380	ST6074				(5.3)	灰白色		内面格子目当て具類
171	黒色土器	無台皿	16区	550-380	ST6074	覆上下層	13.0	5.5	2.8	にぶい・黄褐色	回転糸切→ナデ	内里
172	土師器	無台环	16区	550-380	ST6074	床面	(14.5)	(7.4)	3.5	灰色	回転糸切	
173	土師器	無台环	16区	550-380	ST6074	掘方	12.6	6.9	3.9	灰白色	回転糸切→ナデ	
174	土師器	甕	16区	550-380	ST6074	SK6196	(20.7)		(7.9)	褐色		ロクロ成形
175	土師器	甕	16区	550-380	ST6074			7.2	(2.6)	にぶい・褐色	木炭痕	
177	黒色土器	环	16区	550-380	SK6208		(12.4)		(3.7)	にぶい・黄褐色		内里
178	須臾器	無台环	16区	550-370	ST6084	床面	14.5	7.8	3.9	灰白色	回転へら切→ナデ	
179	須臾器	無台环	16区	550-370	ST6084	カマド左脇輪床面	(14.0)	8.5	3.9	灰白色	回転へら切→ナデ	
180	黒色土器	無台环	16区	550-370	ST6084	覆上		8.4	(2.7)	浅黄褐色	ロクロケズリ	内里
181	土師器	环	16区	550-370	ST6084	覆上下層	(17.2)		(4.4)	にぶい・褐色	ケズリ	
182	土師器	环	16区	550-370	ST6084	覆上		8.6	(2.6)	褐色	木炭痕→ケズリ	
183	土師器	小型甕	16区	550-370	ST6084	カマド前・床面		6.5	(4.3)	浅黄褐色	回転糸切	ロクロ成形
184	土師器	小型甕	16区	550-370	ST6084	覆上下層		(5.5)	(2.9)	浅黄褐色	木炭痕	漆膜付着
185	土師器	甕	16区	550-370	ST6084	覆上	(27.0)		(6.0)	浅黄褐色		
186	土師器	甕	16区	550-370	ST6084	覆上	(24.2)		(7.3)	浅黄褐色		
187	土師器	甕	16区	550-370	ST6084	カマド燃焼部			(14.1)	褐色		
188	土師器	甕	16区	550-370	ST6084	床面	(9.7)	(11.2)		浅黄褐色	木炭痕	外面埋滅痕著
189	土師器	甕	16区	550-370	ST6084	カマド燃焼部		9.2	(9.6)	にぶい・黄褐色	木炭痕	
190	土師器	甕	16区	550-370	ST6084	カマド燃焼部		9.5	(4.0)	にぶい・黄褐色	木炭痕	スス付着
191	土師器	甕	16区	550-370	ST6084	床面		6.7	(2.0)	灰黄褐色		
193	須臾器	無台环	16区	550-370	ST6096	SP6186と接合		6.6	(2.1)	灰白色	回転糸切	内外面に張り・擦れ
194	須臾器	無台环	16区	550-370	ST6096	SK6189	(6.6)	(1.4)		灰白色	回転糸切	
196	土師器	甕	16区	550-370	SK6190				9.6	(7.6)	褐色	
197	須臾器	蓋	14区	340-390	ST6222	ST6226と接合			(1.0)	灰白色		内面全体に自然釉
198	須臾器	有台环	14区	340-390	ST6222		(9.4)	(2.2)		褐色	ナデ	
199	土師器	長制甕	14区	330-380 330-390	ST6222	床面	(23.6)			にぶい・褐色		
200	土師器	長制甕	14区	330-380 330-390	ST6222	カマド前	24.5	9.0	35.0	にぶい・黄褐色	木炭痕	
201	土師器	長制甕	14区	330-380 330-390	ST6222	カマド前	23.1	8.5	36.3	にぶい・黄褐色	木炭痕	スス付着
202	土師器	長制甕	14区	330-380 330-390	ST6222	カマド前	22.8	9.3	32.5	にぶい・褐色	木炭痕	スス付着
203	土師器	長制甕	14区	330-380 330-390	ST6222	カマド前		10.4	(24.6)	にぶい・褐色	木炭痕	
204	須臾器	环蓋	14区	320-400	ST6223				(1.7)	灰色		
205	黒色土器	無台环	14区	320-400	ST6223	床面	17.4	10.7	6.8	浅黄褐色	ロクロケズリ	内里
206	土師器	長制甕	14区	320-400	ST6223	床面・SK6250	(23.8)		(31.0)	にぶい・赤褐色	ケズリ	内里(磁釉により色抜け)
208	須臾器	甕	14区	320-410	ST6224				(9.6)	灰黄色		
209	須臾器	甕	14区	320-410	ST6224				(9.8)	灰白色		
210	黒色土器	环	14区	320-410	ST6224		(18.4)	(8.3)	7.2	にぶい・黄褐色	ケズリ	内里
211	黒色土器	环	14区	320-410	ST6224	カマド	(14.7)	(8.5)	6.4	浅黄褐色	ケズリ	内里(磁釉により色抜け)
212	黒色土器	环	14区	320-410	ST6224	カマド	(13.7)	(8.0)	4.0	にぶい・黄褐色	ケズリ	内里(磁釉により色抜け)
213	黒色土器	环	14区	320-410	ST6224		(14.5)	(8.0)	4.3	にぶい・褐色	木炭痕→ケズリ	内里
214	土師器	鉢	14区	320-410	ST6224	床面		4.0	(5.6)	にぶい・褐色	木炭痕	製土器か
215	土師器	小型甕	14区	320-410	ST6224		(14.5)	7.6	12.2	にぶい・褐色	木炭痕	スス付着 内面にバンド状コゲ
216	土師器	長制甕	14区	320-410	ST6224	カマド前	23.6	8.4	32.2	にぶい・褐色	木炭痕	
217	土師器	甕	14区	320-410	ST6224	覆上	(23.7)		(8.3)	にぶい・黄褐色		
218	土師器	甕	14区	320-410	ST6224	覆上	(25.9)		(12.0)	にぶい・黄褐色		
219	土師器	甕	14区	320-410	ST6224	覆上		2.16	(6.0)	褐色		
220	土師器	甕	14区	320-410	ST6224	カマド		9.5	(8.0)	にぶい・褐色	木炭痕	内外面磁釉
221	土師器	甕	14区	320-410	ST6224	カマド		8.0	(5.3)	にぶい・褐色	木炭痕	



番号	種別	器種	区	グリッド	遺構	出土地点・層位	口径	底径	器高	外面色調	底部痕・調整	備考
222	土師器	費	14区	320-410	ST6224	カマド		7.9	(2.7)	褐色		木葉痕
223	土師器	費	14区	320-410	ST6224		(8.0)	(14.6)	(4.2)	にぶい褐色		木葉痕
224	土師器	費	14区	320-410	ST6224		(9.8)	(3.0)	(3.0)	にぶい黄褐色		木葉痕
225	土師器	費	14区	320-410	ST6224	SP6389		(8.3)	(6.7)	浅黄褐色		木葉痕
226	土師器	費	14区	360-410	ST6225		(21.8)			にぶい褐色		
227	須恵器	坏	14区	330-380 330-390	ST6226			(4.0)		灰色		内外面厚減
228	須恵器	費	14区	330-380 330-390	ST6226			(5.0)		灰色		
229	黒色土器	無台坏	14区	330-390	ST6226	カマド燃焼部	13.8	8.0	4.2	浅黄褐色	ケズリ	内裏 (殺熟により色抜け)
230	須恵器	無台坏	14区		ST6228	甑上下層	13.7	7.1	3.8	浅黄褐色	回転ヘラ切 →ロクロナデ	
231	須恵器	無台坏	14区		ST6228		(15.4)	(11.6)	(4.2)	灰色	ナデ	
232	須恵器	無台坏	14区		ST6228	甑上	(12.6)	6.2	4.4	灰色	回転糸切	
233	土師器	坏	14区		ST6228	甑上	(12.2)	(6.0)	3.2	暗灰色	ケズリ	
234	土師器	費	14区	350-410	ST6228	SK6286	23.7		(9.1)	褐色		ロクロ成形
235	土師器	費	14区	350-410	ST6228	SK6286			(11.8)	(24.2)	褐色	ロクロ成形
236	土師器	費	14区	360-400 360-410	ST6228	カマド SK6283	(20.2)		(8.3)	褐色		ロクロ成形 焼き歪み
237	土師器	費	14区	360-410	ST6228	SK6283		(10.6)	(22.5)	褐色		ロクロ成形
238	土師器	費	14区	350-410	ST6228	SK6295	(21.4)		(16.3)	にぶい褐色		ロクロ成形 スズ付着
239	土師器	小型費	14区		ST6228	甑上	(11.1)		(4.5)	にぶい褐色		
240	土師器	費	14区		ST6228		(24.0)		(14.7)	にぶい褐色		
241	土師器	費	14区	350-400	ST6228	SK6308	(18.4)		(7.8)	褐色		
242	土師器	費	14区		ST6228	床面			(13.4)	にぶい褐色		
243	土師器	費	14区		ST6228	SP6362	9.4	(12.7)	にぶい褐色		木葉痕	
244	土師器	費	14区	350-400	ST6228	SK6308	(8.9)	(7.0)	にぶい褐色		木葉痕	スズ付着
251	黒色土器	無台坏	14区	350-400 360-400	ST6229	床面	(13.5)	(6.1)	4.8	黒色	回転糸切→ナデ	内裏
252	黒色土器	無台坏	14区	350-400 360-400	ST6229	床面	14.3	(5.1)	5.3	にぶい黄褐色	ナデ	内裏
253	黒色土器	無台坏	14区	350-400 360-400	ST6229	甑上	(13.6)	(6.2)	5.0	にぶい黄褐色	ケズリ	内裏
254	土師器	無台坏	14区	350-400 360-400	ST6229	SK6345	(13.7)	(6.4)	4.8	褐色		内外面厚減顕著
255	土師器	無台坏	14区	350-400 360-400	ST6229	SK6220	12.1	4.8	3.2	浅黄褐色	回転糸切	灯明器
256	土師器	無台坏	14区	350-400 360-400	ST6229	カマド		(5.8)	(4.7)	にぶい黄褐色	ナデ	
257	土師器	鉢	14区	350-400 360-400	ST6229	床面	(11.8)	(6.7)	(9.4)	にぶい黄褐色	ナデ	ロクロ成形
258	土師器	費	14区	350-400 360-400	ST6229	SK6220				(11.4)	褐色	
259	土師器	費	14区	350-400 360-400	ST6229	カマド右袖脇	(6.4)	(7.9)		にぶい褐色	ムシロ痕	
260	土師器	費類	14区	350-400 360-400	ST6229	床面			(2.1)	褐色		手円形把手 貼付面にキザミ
261	須恵器	無台坏	14区		ST6230	甑上	(14.8)	(7.2)	4.8	灰白色	回転糸切	内裏
262	黒色土器	無台坏	14区		ST6230	甑上	(12.4)	(6.3)	4.4	灰白色		内裏
263	黒色土器	無台坏	14区		ST6230	甑上	(5.5)	(3.5)	(3.5)	浅黄褐色	回転糸切→ナデ	内裏
264	黒色土器	高坏	14区	360-390	ST6230	SK6352			(2.6)	にぶい褐色		内裏、透孔(4方向)
265	土師器	費	14区	360-390	ST6230	甑上	(23.1)		(15.5)	明赤褐色		
266	須恵器	無台坏	14区	330-390	ST6231	カマド左袖脇 床面	(13.0)	6.8	3.7	灰黄色	回転糸切	
267	須恵器	無台坏	14区	330-390	ST6231		(13.5)	(6.8)	3.6	灰白色	回転糸切	
268	黒色土器	有台坏	14区	330-390	ST6231			6.4	(4.0)	暗灰色	放射状ナデ	内裏
269	土師器	費	14区	330-390	ST6231	床面	(25.2)		(17.0)	にぶい褐色		
270	土師器	長胴費	14区	330-390	ST6231	カマド右袖脇 床面	(21.5)		(29.4)	にぶい褐色		
271	土師器	長胴費	14区	330-390	ST6231	カマド右袖脇 床面		(10.0)	(25.5)	にぶい褐色		
272	土師器	費	14区	330-390	ST6231	カマド燃焼部		(10.8)	(6.8)	褐色		
273	黒色土器	無台坏	14区	370-410	ST6233	甑上	13.8	5.7	4.0	にぶい褐色	ケズリ	内裏 ロクロ成形後に内面 カキム調整
274	土師器	小型費	14区	370-410	ST6233	SK6272	6.9	(7.3)	にぶい褐色	回転糸切		
275	土師器	費	14区	370-410	ST6233	甑上	9.3	(4.9)	にぶい黄褐色	ムシロ痕		
276	須恵器	無台坏	14区	370-400 370-410	ST6234	甑上	(15.2)	(7.2)	4.6	暗灰色	回転糸切	

番号	種別	器種	区	グリッド	遺構	出土地点・層位	口径	直径	器高	外面色調	底部・調整	備考
277	須恵器	無台环	14区	370-400 370-410	ST6234	床面	(14.0)	(6.2)	4.9	褐色	回転糸切	
278	須恵器	环	14区	370-400 370-410	ST6234	覆土	(14.7)		(4.7)	灰白色		
279	須恵器	無台环	14区	370-400 370-410	ST6234	覆土		6.0	(1.2)	褐色	回転糸切	
280	須恵器	壺	14区	370-400 370-410	ST6234	覆土			(12.5)	(4.8)	灰色	
281	黒色土器	有台环	14区	370-400 370-410	ST6234	覆土		6.8	(2.5)	黒色	カキメ伏ナデ	内里
282	黒色土器	無台环	14区	370-410	ST6234	SK6307	(14.5)	6.6	5.0	浅黄褐色	ケズリ	内里
283	黒色土器	無台环	14区	370-400 370-410	ST6234		(13.7)	(6.7)	4.0	にぶい褐色	ケズリ	内里 (被熱により色抜け)
284	黒色土器	鉢	14区	370-400 370-410	ST6234	覆土			(9.9)	浅黄褐色		内里、ロクロ成形
285	黒色土器	鉢	14区	370-400 370-410	ST6234	SK6292			(6.6)	にぶい赤褐色		内里、ロクロ成形
286	土師器	無台环	14区	370-400 370-410	ST6234	覆土		6.7	(1.6)	暗灰色	回転糸切	ロクロ成形
287	土師器	鉢	14区	370-410	ST6234	SK6307	(18.6)		(12.5)	にぶい褐色		ロクロ成形
288	土師器	鉢	14区	370-400	ST6234	SK6292			(13.2)	にぶい褐色		ロクロ成形
289	土師器	甕	14区	370-400 370-410	ST6234		(24.8)		(11.2)	にぶい褐色		
290	土師器	甕	14区	370-410	ST6234	SK6307	(24.6)		(17.6)	にぶい黄褐色		ロクロ成形 焼成型織、スス付着
291	土師器	甕	14区	370-400	ST6234	SK6292	(21.0)		(11.9)	にぶい褐色		ロクロ成形 焼成型織
292	土師器	甕	14区	370-400 370-410	ST6234	覆土	(21.8)		(9.5)	にぶい褐色		ロクロ成形 焼成型織
293	土師器	甕	14区	370-400 370-410	ST6234	覆土下層	(14.2)		(11.4)	浅黄褐色		ロクロ成形 焼成型織、スス付着
294	土師器	甕	14区	370-400 370-410	ST6234	覆土	(18.3)		(9.6)	灰黄褐色		ロクロ成形 焼成型織
295	土師器	甕	14区	370-400	ST6234	SK6292			(5.9)	灰黄褐色		
300	須恵器	無台环	14区	370-400	ST6235	床面	13.6	7.7	4.0	灰黄色	回転ヘラ切	
301	土師器	甕	14区	370-400	ST6235	カマド煙境部		9.6	(8.9)	明赤褐色	木炭着	
302	土師器	甕	14区	370-400	ST6235	カマド煙境部			(19.5)	明赤褐色		
303	土師器	环蓋	14区	340-410	ST6239	床面	(20.7)		2.9	浅黄褐色		須恵器模倣
304	土師器	环	14区	340-410	ST6239	床面	17.3	5.6	3.2	褐色	ケズリ	
305	土師器	环	14区	340-410	ST6239	床面	(13.7)	(7.6)	2.3	暗灰色	ケズリ	
306	土師器	环	14区	340-410	ST6239				3.6	浅黄褐色	ケズリ	
307	土師器	大型鉢	14区	340-410	ST6239	床面	(24.6)	8.4	16.3	にぶい褐色		木炭着
308	須恵器	無台环	14区	340-400	ST6243		(13.7)	(8.9)	2.9	灰色	回転ヘラ切 →ナデ	内面スス付着 灯明器
309	須恵器	短頸壺	14区	340-400	ST6243	床面	(10.0)		(10.4)	褐色		
310	須恵器	甕	14区	340-400	ST6243				(4.2)	灰オリーブ色		波状沈痂
311	須恵器	甕	14区	340-400	ST6243				(4.8)	黒色		
312	須恵器	甕	14区	340-400	ST6243	SP6296と接合	(9.6)		(14.4)	灰色		平底
313	須恵器	甕	14区	340-400	ST6243	ST6244と接合	(11.8)		(7.0)	灰色		平底
314	須恵器	甕	14区	340-400	ST6243	現状施設			(30.1)	灰色		
315	黒色土器	無台环	14区	340-400	ST6243	カマド			(4.4)	にぶい褐色		内里
316	黒色土器	無台环	14区	340-400	ST6243			5.4	(3.9)	褐色	回転ヘラ切 →ナデ	内里
317	黒色土器	無台环	14区	340-400	ST6243			5.2	(2.0)	褐色	回転糸切→ナデ	内里
318	土師器	甕	14区	340-400	ST6243	SK6299	(15.3)		(4.9)	にぶい褐色		
319	土師器	甕	14区	340-400	ST6243				(4.4)	褐色		
320	土師器	甕	14区	340-400	ST6243	カマド		(8.1)	(2.2)	にぶい褐色	ムシロ痕	
321	土師器	甕	14区	340-400	ST6243				(2.4)	にぶい褐色	ムシロ痕	
322	土師器	甕	14区	340-400	ST6243				(4.9)	褐色		
323	須恵器	甕	14区	340-400	ST6244				(12.1)	褐色		垂直流状文
324	黒色土器	双耳环	14区	340-400	ST6244			(2.8)		にぶい黄褐色		内里、把手
325	黒色土器	双耳环	14区	340-400	ST6244			(2.7)		灰黄褐色		内里、把手
326	土師器	甕	14区	340-400	ST6244			9.0	(5.5)	にぶい褐色	ムシロ痕	
327	須恵器	無台环	14区	330-400 340-400	ST6245	SP6395と接合	(13.4)	9.0	3.2	灰白色	回転ヘラ切 →ナデ	
328	須恵器	小型壺	14区	330-400 340-400	ST6245			(5.4)	(4.3)	灰白色	ナデ	
329	須恵器	甕	14区	330-400 340-400	ST6245				(3.6)	灰白色		
330	黒色土器	环	14区	330-400 340-400	ST6245		(20.0)		(4.3)	黒色		内里

番号	種別	器種	区	グリッド	遺構	出土地点・層位	口径	底径	器高	外面色調	底部痕・調整	備考
331	黒色土器	高坏	19区	280-380	ST7000	EL7875前 床面	(12.0)	(3.3)		にぶい黄褐色		内黒
332	黒色土器	高坏	19区	280-380	ST7000	床面		(8.9)	(3.8)	褐色		内黒
333	土師器	坏	19区	280-380	ST7000	床面	10.8	6.3	4.1	にぶい褐色	木葉痕	ほぼ完形
334	土師器	鉢	19区	280-380	ST7000	床面	(9.8)	6.6	8.3	浅黄褐色	木葉痕	
335	土師器	壺	19区	280-380	ST7000	床面		7.0	(1.6)	にぶい黄褐色	ケズリ	
336	土師器	壺	19区	280-380	ST7000	床面		6.9	(1.5)	にぶい黄褐色	ケズリ	
337	土師器	費	19区	280-380	ST7000	床面	(22.7)		(13.5)	にぶい黄褐色		
338	土師器	費	19区	280-380	ST7000	EL7874				(11.5)	褐色	
339	土師器	費	19区	280-380	ST7000	EL7874			(7.0)	にぶい黄褐色		
340	土師器	費	19区	280-380	ST7000	床面・EL7874				(16.8)	褐色	
341	須恵器	無台坏	22区	310-340	ST8014	床面	(14.2)	(7.6)	3.8	灰色	回転ヘラ切 →ナデ	
342	須恵器	無台坏	22区	310-340	ST8014	床面	(13.7)	6.1	4.6	灰黄色	回転糸切	
343	須恵器	有台坏	22区	310-340	ST8014	甍上	(14.1)	(6.8)	3.8	灰白色	回転糸切	内外面に強い擦れ
344	須恵器	有台坏	22区	310-340	ST8014	甍上		7.1	(1.6)	灰色	ロクロケズリ	
345	黒色土器	無台坏	22区	310-340	ST8014	甍上	(15.8)	(9.6)	5.7	浅黄褐色		内黒
346	黒色土器	無台坏	22区	310-340	ST8014	床面	(13.6)	6.1	4.3	褐色	回転糸切	内黒 (視認により色抜け)
347	黒色土器	有台坏	22区	310-340	ST8014	床面	(16.6)	8.1	6.5	浅黄褐色	回転糸切	内黒
348	土師器	費	22区	310-340	ST8014	甍方			(19.4)	にぶい褐色		
349	土師器	費	22区	310-340	ST8014	甍上		(10.4)	(8.6)	にぶい黄褐色	木葉痕	
350	土師器	費	22区	310-340	ST8014	甍方		(10.8)	(6.5)	にぶい黄褐色	木葉痕	
351	黒色土器	有台坏	6区	420-390	SB4332	SP4044	(11.2)	(6.6)	6.6	黒色	ケズリ→ナデ	内黒
352	黒色土器	無台坏	6区	420-390	SB4332	SP4044	(13.2)	7.4	4.3	浅黄褐色	ケズリ	内黒
353	土師器	鉢	7区	490-380	SB4333	SP3432		23.8	(10.0)	灰色		ロクロ成形
354	須恵器	無台坏	7区	510-370	SB4335	SP3425	13.4	8.3	4.0	灰白色	回転ヘラ切	
355	土師器	費	7区	500-380	SB4335	SP3836		8.0	(4.9)	褐色	ムシロ痕	
356	須恵器	無台坏	14区	360-360	SB6401	SP5718		(1.6)	灰白色	回転ヘラ切 →ナデ		
357	須恵器	無台坏	14区	360-360	SB6401	SP5719柱敷		(6.4)	(3.6)	浅黄褐色	回転糸切	
358	須恵器	坏	14区	350-360	SB6401	SP5725甍方	(13.2)		(3.8)	青灰色		
359	須恵器	無台坏	14区	360-360	SB6401	SP5728甍方	(12.1)	(5.2)	4.9	灰色	回転糸切	内外面に火ダスキ
360	須恵器	無台坏	16区	550-380	SB6403	SP6082	(8.0)	(2.2)	灰白色	回転糸切		
361	土師器	費	16区	550-380	SB6403	SP6082	(7.2)	(3.1)	にぶい黄褐色	木葉痕		
362	黒色土器	坏	16区	550-380	SB6403	SP6083	(15.2)	(2.7)	浅黄褐色			内黒
363	土師器	費	16区	550-380	SB6403	SP6083		(7.5)	褐色			
364	黒色土器	無台坏	7区	500-370 510-370	SP3347		(11.8)	7.6	3.9	にぶい黄褐色	回転ヘラ切 →ロクロケズリ	内黒
365	土師器	長胴費	7区	500-370 510-370	SP3347		(23.3)	(25.0)		にぶい黄褐色		スス付着
366	黒色土器	坏蓋	7区	500-370	SP3349			(2.9)	にぶい褐色			内黒
367	須恵器	無台坏	7区	500-370	SP3350		(14.0)	(7.2)	3.9	灰色	回転糸切	焼き歪み
368	黒色土器	坏	7区	500-370	SP3366			17.9	(4.7)	黒色		内黒
369	黒色土器	坏	7区	500-370	SP3366		(20.9)		(10.5)	褐色		内黒、スス付着
370	土師器	鉢	7区	490-350	SP3592			8.5	(8.9)	褐色	木葉痕	製造上器か
371	黒色土器	坏	16区	550-380	SP6157		16.4	9.3	3.8	にぶい褐色	ケズリ	内黒
372	須恵器	費	14区	330-390	SP6325			(4.0)	灰色			縞線收状文
374	須恵器	無台坏	4区	500-330	SL3167		(13.6)	7.7	4.1	灰色	回転ヘラ切 →ナデ	
375	黒色土器	無台坏	4区	500-330	SL3167		13.7	7.6	4.1	浅黄褐色	ロクロケズリ	
376	黒色土器	無台坏	4区	500-330	SL3167		(13.3)	(7.5)	3.9	浅黄褐色	回転糸切→ナデ	内黒
377	土師器	費	4区	500-330	SL3167		(23.4)	(17.0)		にぶい黄褐色		
378	土師器	長胴費	4区	500-330	SL3167			(10.7)	(36.9)	にぶい褐色	木葉痕	スス付着
379	土師器	費	4区	500-330	SL3167			(10.1)	(18.3)	にぶい黄褐色	木葉痕	
380	土師器	費	4区	500-330	SL3167			(10.0)	(7.9)	にぶい褐色	木葉痕	
381	土師器	費	4区	500-330	SL3167			(10.8)	(15.2)	にぶい褐色	木葉痕	
382	須恵器	無台坏	10区	590-350	SL3262		13.4	6.6	4.3	褐色	回転糸切	外面に火ダスキ
383	黒色土器	無台坏	10区	590-350 600-350	SL3262		(13.0)	6.5	4.4	灰黄褐色	回転糸切	
384	土師器	費	7区	510-360	SL3642		22.4		(15.0)	にぶい褐色		
385	土師器	費	7区	510-360	SL3642		(22.4)		(14.9)	褐色		
386	須恵器	無台坏	2区	420-340	SK3065		(12.6)	5.8	4.4	灰色	回転糸切	
387	須恵器	無台坏	4区	510-330	SK3142		(14.9)	5.6	5.0	灰白色	回転糸切	外底面黒帯「内」

番号	種別	器種	区	グリッド	遺構	出土地点・層位	口径	直径	器高	外面色調	底部・調整	備考
388	須恵器	無台环	4区	510-330	SK3142			7.6	(2.0)	灰白色	回転糸切	外底面墨書「本」
389	須恵器	無台环	4区	510-330	SK3142		(14.1)	(5.9)	4.5	灰色	回転糸切	
390	須恵器	無台环	4区	510-330	SK3142		(13.9)	(6.0)	4.1	灰色	回転糸切	焼き跡み
391	黒色土器	有台皿	4区	510-330	SK3142		(12.5)	6.8	3.3	浅黄褐色	放射状ナデ	内黒
392	黒色土器	有台皿	4区	510-330	SK3142			7.2	(1.8)	浅黄褐色	ナデ	内黒 外底面墨書「本」
395	土師器	环	4区	500-340	SK3183		(13.8)	(8.6)	4.0	浅黄褐色	ケズリ	内面1線環
396	土師器	环	4区	500-340	SK3183		14.4	8.9	4.3	にぶい黄褐色	ケズリ	須恵器模倣環
397	土師器	小型甕	4区	500-340	SK3183		(12.8)	7.7	10.3	暗灰色	木葉痕	スス付着
398	土師器	球胴甕	4区	500-340	SK3183				(16.3)	にぶい黄褐色		
399	土師器	球胴甕	4区	500-340	SK3183			8.2	(3.8)	にぶい黄褐色	木葉痕	
400	土師器	环	5区	520-330	SK3212		17.1	7.0	6.8	浅黄褐色	ケズリ→ナデ	
401	須恵器	無台环	7区	500-370	SK3357		(13.5)	6.3	4.5	にぶい黄褐色	回転糸切	
402	須恵器	壺	7区	510-360	SK3528				(9.1)	暗灰色		
403	黒色土器	無台环	7区	520-360	SK3531		(6.3)	(2.4)		浅黄褐色	ケズリ	内黒
404	須恵器	甕	7区	500-360	SK3555				(3.8)	浅黄褐色		繻緞状文
405	須恵器	無台环	7区	490-360 500-360	SK3568		(13.7)	6.7	3.5	灰白色	回転糸切	外底面墨書「本」 (「奉」首題形)
406	須恵器	無台环	7区	490-360 500-360	SK3568		(13.8)	(6.5)	4.2	黄灰色	回転糸切	外底面墨書
407	須恵器	甕	7区	500-360	SK3579				(11.2)	灰色		繻緞状文
408	須恵器	無台环	7区	500-350	SK3587		13.2	6.7	4.0	灰白色	回転糸切	外底面墨書
409	須恵器	無台环	7区	500-350	SK3587		13.2	6.9	3.7	灰色	回転糸切	完形
410	須恵器	無台环	7区	500-350	SK3587		13.2	5.8	4.7	灰色	回転糸切	完形
411	須恵器	無台环	7区	500-350	SK3587		13.2	5.2	4.9	灰色	回転糸切	
412	黒色土器	無台环	7区	500-350	SK3587				(5.2)	浅黄褐色	ケズリ	内黒 外底面墨書「□」
413	須恵器	無台环	7区	510-350	SK3589		(13.1)	6.7	3.8	灰色	回転糸切	外底面墨書「□」
414	須恵器	無台环	7区	510-350	SK3589		(13.4)	5.7	4.1	灰白色	回転糸切	
415	須恵器	無台环	7区	510-350	SK3589		(13.4)	7.0	4.4	灰白色	回転糸切	
416	須恵器	有台皿	7区	510-350	SK3589		12.2	6.5	2.6	灰白色	回転糸切	完形
417	須恵器	有台皿	7区	510-350	SK3589		12.1	6.9	2.7	灰白色	回転糸切→ →ククロナデ	内面に油煎痕 灯明器
418	須恵器	有台皿	7区	510-350	SK3589		(12.1)	(2.2)		灰色	回転糸切	転用破、台部欠損
419	黒色土器	双耳环	7区	510-350	SK3589		(12.9)	(5.9)	6.0	暗灰色	ククロナデ	内黒
420	黒色土器	無台环	7区	510-350	SK3589		13.0	6.0	4.7	浅黄褐色	回転糸切	内黒
421	黒色土器	無台环	7区	510-350	SK3589		13.5	5.9	4.4	浅黄褐色	ケズリ	内黒
422	黒色土器	無台环	7区	510-350	SK3589				(6.6)	浅黄褐色	回転糸切	外底面墨書「□」
423	土師器	甕	7区	510-350	SK3589			7.4	(9.7)	褐色		
424	土師器	甕	7区	510-350	SK3589			(7.1)	(3.6)	黒褐色	ムシロ痕	
425	土師器	甕	7区	490-360	SK3631			7.1	(3.0)	褐色	木葉痕	
426	黒色土器	鉢	7区	490-350	SK3656		(17.7)	(7.0)	14.2	にぶい黄褐色	回転糸切	内黒
427	土師器	無台环	7区	490-350	SK3656		(13.5)	7.6	4.1	褐色	ナデ	
428	土師器	环	7区	540-350	SK3777		(16.4)	7.9	6.7	褐色	ケズリ	
429	須恵器	無台环	14区	360-360	SK5280		13.0	6.9	4.4	灰白色	回転糸切	
430	須恵器	無台环	14区	360-360	SK5280		(13.4)	6.9	3.6	灰白色	回転糸切	
431	須恵器	甕	14区	360-360	SK5280				(8.3)	灰色		
432	黒色土器	有台环	14区	360-360	SK5280			(7.8)	(5.4)	灰白色	ケズリ→ナデ	内黒
433	黒色土器	鉢	14区	360-360	SK5280		(22.0)		(6.0)	浅黄褐色		内黒
434	土師器	甕	14区	360-360	SK5280			8.1	(3.2)	明赤褐色	回転糸切	口クロ成形
435	土師器	甕	14区	360-360	SK5280			8.0	(5.2)	褐色	木葉痕	
437	須恵器	長頸壺	12区	360-350	SK5363				(26.5)	灰色		環状突帯、台部欠損
438	須恵器	無台环	14区	380-360	SK5637		(13.4)	6.5	4.4	灰白色	回転糸切	
439	須恵器	有台环	14区	380-360	SK5637			6.6	(2.9)	黄灰色	回転糸切	
440	黒色土器	無台环	14区	380-360	SK5637		(12.6)	(7.0)	3.9	にぶい黄褐色	口クロケズリ	内黒
441	黒色土器	無台环	14区	380-360	SK5637		(12.7)	(5.9)	4.5	浅黄褐色	口クロケズリ	内黒
442	黒色土器	無台环	14区	380-360	SK5637		(15.2)	7.0	6.8	にぶい褐色	口クロケズリ	内黒
443	黒色土器	無台环	14区	380-360	SK5637		(12.6)	6.8	5.8	にぶい褐色	口クロケズリ	内黒 (蒸熱により色抜け) 内面厚層が顕著
444	黒色土器	無台环	14区	380-360	SK5637		(14.4)	7.2	6.5	褐色	ケズリ	内黒 (蒸熱により色抜け)
445	黒色土器	鉢	14区	380-360	SK5637				(6.5)	浅黄褐色		内黒

番号	種別	器種	区	グリッド	遺構	出土地点・層位	口径	底径	器高	外面色調	底部痕・調整	備考
446	須臾器	無台环	14区	370-360 370-370	SK5667				(1.1)	灰白色	回転糸切	
447	土師器	小型甕	14区	370-360 370-370	SK5667		(7.7)	(5.8)		にぶい・褐色	木葉痕	
448	土師器	甕	14区	370-360 370-370	SK5667		(11.0)	(7.7)		にぶい・黄褐色	ムシ口痕	
449	須臾器	無台环	14区	380-370	SK5744		(14.6)	(7.5)	3.3	灰黄色	回転ヘラ切 →ナデ	
450	須臾器	有台环	14区	380-370	SK5744		8.4	(1.9)		灰白色	回転ヘラ切 →ナデ	
451	黒色土器	無台环	14区	380-370	SK5744		(20.8)	(4.3)		にぶい・黄褐色		内黒
452	黒色土器	無台环	14区	380-370	SK5744		6.4	(2.1)		にぶい・黄褐色	回転ヘラ切	内黒
453	黒色土器	有台环	14区	380-370	SK5744		6.0	2.4		浅黄褐色	ロクロケズリ	内黒
454	須臾器	無台环	14区	370-370	SK5805			(2.0)		にぶい・黄褐色	回転糸切	
455	須臾器	甕	14区	370-370	SK5805		(23.0)	(5.7)		灰白色		
456	土師器	甕	14区	370-370	SK5805		(22.7)	(6.7)		にぶい・褐色		
457	須臾器	壺	14区	340-390	SK6221			10.2	(2.5)	黄灰色		
458	土師器	無台皿	14区	340-390	SK6221		(11.2)	(5.7)	(7.9)	にぶい・褐色	回転糸切	
459	須臾器	無台环	14区	330-400	SK6232		(13.0)	6.3	4.1	灰白色	回転糸切	
460	須臾器	無台环	14区	330-400	SK6232		13.3	6.5	6.3	灰白色	回転糸切→ナデ	
461	黒色土器	無台环	14区	330-400	SK6232		12.9	6.0	4.6	にぶい・褐色	回転糸切	内黒、462と重なって出土(内側)
462	黒色土器	無台环	14区	330-400	SK6232		13.1	7.1	4.0	にぶい・褐色	ロクロケズリ	内黒、461と重なって出土(内側)
463	黒色土器	無台环	14区	330-400	SK6232		12.4	6.0	4.2	褐色	ケズリ	内黒(焼熱により一部色抜け)
464	土師器	甕	14区	330-380	SK6241			12.1	(8.7)	にぶい・褐色	木葉痕	
465	黒色土器	高环	14区	310-380	SK6279		(13.1)	(6.1)		褐色		内黒、透孔(2方向)
466	土師器	蓋	14区	310-380	SK6279			(1.7)		にぶい・褐色		浅い彫刻
467	土師器	环	14区	310-380	SK6279			(3.8)		浅黄褐色		
468	土師器	碗	14区	310-380	SK6279		(7.4)	(5.8)		にぶい・褐色		
469	土師器	甕	14区	310-380	SK6279			(5.9)		褐色		
470	土師器	甕	14区	310-380	SK6279		(8.9)	(4.3)		にぶい・褐色	木葉痕	
471	黒色土器	高环	14区	330-400	SK6333			(4.1)		浅黄褐色		内黒
472	土師器	甕	14区	330-400	SK6333			(6.3)		浅黄褐色		
473	土師器	环	14区	350-400	SK6367		(15.8)	5.0	5.6	にぶい・黄褐色	ハケメ	
474	土師器	甕	14区	350-400	SK6367			8.0	(1.4)	にぶい・黄褐色	木葉痕	
475	土師器	环	14区	350-400 350-410	SK6375		(17.0)	(3.9)		浅黄褐色	ケズリ	
476	土師器	甕	14区	350-400 350-410	SK6375			(8.1)	(4.4)	浅黄褐色		
486	土師器	环	21区	300-390	SK7857			(3.6)		黒		
487	土師器	甕	21区	300-390	SK7857		(24.1)	(8.2)		褐色		
488	須臾器	有台环	22区	310-350	SK8005		13.7	6.5	5.6	灰色	回転糸切→ナデ	
490	須臾器	有台环	22区	300-350	SK8016		(13.0)	(8.3)	(4.1)	灰色	ロクロナデ	
491	須臾器	無台环	7区	480-380	SD3426		14.6	6.8	4.0	灰白色	回転糸切→ナデ	ほぼ完形
492	須臾器	甕	7区	480-380	SD3426			(9.8)		黄灰色		
493	黒色土器	有台环	7区	480-380 490-380	SD3426		(15.9)	(7.4)	6.0	にぶい・黄褐色	放射状ナデ	内黒
494	須臾器	無台环	6区	390-380	SD4329		13.2	7.1	4.4	淡黄色	回転糸切	
495	黒色土器	無台环	6区	390-380	SD4329		(14.7)	(9.5)	3.7	浅黄褐色		内黒
496	黒色土器	有台环	6区	390-380	SD4329		(7.4)	(1.8)		浅黄褐色	回転糸切→ナデ	内黒 外或面磨き「在」
497	土師器	小型鉢	6区	390-380	SD4329		8.6	4.4	6.0	褐色		ロクロ成形
498	須臾器	壺	13区	320-350	SD5039			(3.2)		灰色		
500	須臾器	無台环	14区	360-380	SD6240			6.4	(2.9)	陶灰色	回転糸切	
501	須臾器	有台环	14区	360-380	SD6240		(9.9)	(2.0)		灰白色	ロクロケズリ	
502	黒色土器	有台环	14区	360-380	SD6240		(14.0)	7.0	5.2	にぶい・黄褐色	回転糸切	内黒
503	土師器	小型壺?	14区		SD6240			(1.9)		褐色		
504	土師質土器	内耳土師 (瓦部)	14区	370-380	SD6240			(4.6)		黒色		スス付着、内耳割落
505	土師質土器	土師 (瓦部)	14区	370-380	SD6240			(2.8)		灰褐色		スス付着
506	土師質土器	ロクロ かわらけ	14区	370-380	SD6240		9.4	4.7	2.1	にぶい・褐色	回転糸切	底部打ち欠き
507	土師質土器	ロクロ かわらけ	14区	370-380	SD6240		9.6	4.7	2.0	にぶい・褐色	回転糸切	
508	土師質土器	ロクロ かわらけ	14区		SD6240		(9.4)	(5.1)	2.0	褐色	回転糸切	

番号	種別	器種	区	グリッド	遺構	出土地点・層位	口径	底径	器高	外面色調	底部面・調整	備考
509	土師質土器	手捏ねかわらけ	14区		SD6240				(1.8)	灰白色		
511	須恵器	無台环	17区	620-340	SG3231		(14.1)	(8.7)	3.2	灰黄褐色	回転ヘラ切	外底面筆書「□山口」
512	須恵器	無台环	17区	620-330	SG3231		12.8	6.5	4.0	灰白色	回転糸切	外底面筆書「大門」
513	須恵器	無台环	17区	620-340	SG3231		13.4	7.7	4.2	灰色	回転糸切	外底面筆書「□王」
514	須恵器	無台环	9区		SG3231		(14.2)	7.5	3.9	灰白色	回転糸切	外底面筆書「□」
515	須恵器	無台环	15区		SG3231		(13.0)	9.5	4.5	灰色	回転ヘラ切 →ナデ	
516	須恵器	無台环	17区	620-330	SG3231		(14.7)	(10.1)	3.4	灰色	ロクロケズリ	焼き歪み
517	須恵器	無台环	17区	620-320	SG3231		(16.3)	(7.5)	4.4	灰白色	回転ヘラ切 →ナデ	内外面に強い凹み
518	須恵器	無台环	9区		SG3231		(13.5)	(7.0)	3.3	淡黄色	回転ヘラ切 →ナデ	
519	須恵器	無台环	17区	620-340	SG3231		13.1	5.4	4.4	にぶい黄褐色	回転糸切	完形、焼き歪み
520	須恵器	無台环	17区		SG3231		(14.4)	(7.3)	5.1	灰色	回転糸切	外面に火ダスキ
521	須恵器	無台环	9区		SG3231				5.9 (2.8)	灰白色	回転糸切	
522	須恵器	有台环	17区	620-340	SG3231		13.1	(7.7)	3.5	にぶい黄褐色	回転糸切 →ロクロナデ	内外面に強い凹み 外部欠損
523	須恵器	有台环	17区	620-330	SG3231		(14.4)	8.8	5.2	灰色	ロクロナデ	
524	須恵器	有台环	15区		SG3231		(14.6)	(8.6)	5.0	灰色	回転ヘラ切 →ナデ	焼き歪み
525	須恵器	有台环	15区		SG3231		(14.8)		(3.8)	灰色		外部欠損
526	須恵器	こね鉢	17区	620-340	SG3231				12.5 (4.8)	黒色	ナデ	
527	須恵器	小型壺	17区	620-340	SG3231		5.6	7.4	11.2	灰色	ケズリ	ほぼ完形、胴立地成 (底面・体部下手に自然痕)
528	須恵器	甕	17区	620-330	SG3231				(6.5)	灰色	ケズリ→ナデ	外部欠損
529	黒色土器	無台环	17区		SG3231		(12.2)	(7.5)	3.8	灰色	ミガキ	内里
530	黒色土器	环	17区		SG3231		11.6	7.0	3.5	にぶい黄褐色	ミガキ	内里
531	黒色土器	环	17区	620-330	SG3231		14.3	7.3	3.6	にぶい黄褐色	ケズリ	内里
532	黒色土器	环	15区		SG3231		(14.5)	(7.4)	4.4	にぶい黄褐色	ケズリ	内里
533	黒色土器	环	15区		SG3231		(14.8)	6.0	3.9	にぶい黄褐色	ケズリ→ナデ	内里
534	黒色土器	無台环	17区	620-330	SG3231		15.2	10.5	4.1	にぶい黄褐色	ロクロケズリ →ロクロナデ	内里
535	黒色土器	無台环	17区	620-330	SG3231		14.9	9.6	3.9	にぶい黄褐色	ロクロケズリ →ナデ	内里
536	黒色土器	無台环	17区		SG3231		(14.1)	7.7	6.0	にぶい黄褐色	回転糸切 →ロクロケズリ	内里
537	黒色土器	無台环	17区		SG3231		(12.2)	(5.6)	4.4	にぶい褐色	ケズリ	内里
538	黒色土器	無台环	17区	620-340	SG3231			9.0 (3.9)		灰黄褐色	ロクロケズリ	内里
539	黒色土器	無台环	17区	620-340	SG3231			9.7 (2.7)		浅黄褐色	ロクロケズリ	内里
540	黒色土器	有台环	17区		SG3231		(13.3)	6.7	5.1	にぶい黄褐色	放射状ナデ	内里
541	黒色土器	有台环	17区	620-340	SG3231			8.8 (2.8)		にぶい黄褐色	ロクロナデ	内里
542	黒色土器	有台环	9区		SG3231			6.9 (1.6)		褐色	回転糸切→ナデ	内里
543	土師器	环	9区	600-320	SG3231		14.7	5.0	5.2	褐色	ケズリ→ナデ	
544	土師器	环	17区		SG3231		(16.7)		(4.0)	にぶい黄褐色	ケズリ→ナデ	
545	土師器	無台环	15区		SG3231		(13.6)	(6.2)	4.5	にぶい黄褐色	回転糸切	灯明器 (外面スス付着、内 面コブ・油煎痕)
546	土師器	甕	17区	620-330	SG3231			(5.7)		灰白色		
547	土師器	甕	17区		SG3231			(7.2)		褐灰色		外面スス付着、内面 茶褐色物質(樹液?)
548	土師器	甕	17区		SG3231			7.5 (4.9)		灰白色	木炭痕	
549	土師器	甕	15区		SG3231			6.0 (1.5)		灰白色	木炭痕	
550	須恵器	無台环	16区	570-360	SG3278		(14.3)	(8.2)	3.7	灰色	ケズリ→ナデ	
551	須恵器	無台环	16区	560-350	SG3278		(13.9)	8.3	3.3	灰白色	回転ヘラ切	
552	須恵器	無台环	10区		SG3278		13.6	8.3	4.1	灰色	回転ヘラ切 →ナデ	
553	須恵器	無台环	16区	560-350	SG3278		(12.3)	(8.1)	4.7	黒色	ナデ	内面自然輪
554	須恵器	有台环	10区		SG3278		(13.8)	(8.4)	4.6	灰色	ロクロケズリ	
555	須恵器	有台环	16区	560-350	SG3278		(12.6)	(6.7)	5.0	灰色		
556	須恵器	有台环	16区	560-360	SG3278		(16.6)	(8.8)	6.9	灰色		縁破、内面凹痕
557	須恵器	有台环	10区		SG3278			7.9 (4.5)		灰白色	回転ヘラ切 →ナデ	
558	須恵器	フラスコ 形甕	16区	560-350	SG3278					灰白色		外面自然輪
559	須恵器	短頸甕	16区	570-360	SG3278		10.6		(16.2)	灰白色		
560	須恵器	短頸甕	16区	570-360	SG3278		(8.8)		(5.6)	灰黄色		

番号	種別	器種	区	グリッド	遺構	出土地点・層位	口径	底径	器高	外面色調	底部形状・調整	備考	
561	須恵器	壺	10区		SG3278		(9.6)	(5.6)	8.0	灰色	ナデ		
562	須恵器	壺	16区		SG3278		(8.7)	(5.6)	8.0	灰白色	ナデ		
563	黒色土器	無台環	10区		SG3278		7.4	(1.9)	8.0	灰白色	ロクロケズリ	内黒	
564	黒色土器	無台環	15区	560-320	SG3278		6.0	(2.6)	7.1	にぶい黄褐色	回転糸切→ナデ	内黒、内面薄減	
565	黒色土器	有台環	16区	560-360	SG3278		7.1	(3.0)	8.0	にぶい黄褐色	ナデ	内黒、内面薄減	
566	黒色土器	高杯	16区	560-360	SG3278			(5.0)	8.0	褐色		内黒、透孔(2方向)	
567	黒色土器	杯	16区	560-360	SG3278			(4.0)	8.0	にぶい黄褐色		内黒、漆容器	
568	土師器	杯	15区		SG3278		16.0		8.0	にぶい黄褐色	ケズリ	内口縁杯	
569	土師器	甕	15区		SG3278		17.7	6.1	14.1	にぶい黄褐色		スズ付尊	
570	土師器	甕	16区	560-350	SG3278			(10.0)	8.0	灰黄褐色		内面コゲ	
571	土師器	甕	16区	560-360	SG3278		(19.5)	(5.5)	8.0	浅黄褐色		ロクロ成形	
572	土師器	甕	16区	560-350	SG3278			8.5	(2.6)	浅黄褐色	本墓前		
573	土師器	甕	16区	560-360	SG3278			(8.8)	(2.7)	にぶい黄褐色	本墓前		
574	土師器	甕?	16区	560-360	SG3278		(27.6)	(8.4)	8.0	にぶい黄褐色		関東系土師器か	
577	須恵器	無台環	7区	480-380	SG3320		13.8	6.2	5.0	にぶい黄褐色	回転糸切	ほぼ完成形、外底面黒書「本」、外側面黒書「本」(正位)	
578	須恵器	無台環	7区	480-380	SG3320		14.8	6.9	4.2	灰白色	回転糸切	外底面黒書「本」	
579	須恵器	無台環	7区	490-380	SG3320		14.6	6.2	4.9	にぶい褐色	回転糸切	外底面黒書「本」	
580	須恵器	無台環	7区	490-380	SG3320		13.1	5.7	4.2	灰黄色	回転糸切	外底面黒書「本」	
581	須恵器	無台環	7区	480-380	SG3320		15.0	6.5	4.4	灰白色	回転糸切	外底面黒書「本」	
582	須恵器	無台環	7区	500-380	SG3320			6.4	(2.3)	灰白色	回転糸切	外底面黒書「本」	
583	須恵器	無台環	7区	480-390	SG3320		13.5	5.6	4.6	にぶい黄褐色	回転糸切	外底面黒書「本」(正位)	
584	須恵器	無台環	7区	480-380	SG3320		14.7	6.0	4.2	灰白色	回転糸切	外底面黒書「□」(正位カ)	
585	須恵器	無台環	7区	480-390 490-380 490-390	SG3320		13.4	7.0	4.1	灰黄色	回転糸切	外底面黒書「耳」	
586	須恵器	有台環	7区	480-380	SG3320		14.2	6.9	6.0	灰白色	回転糸切	焼き香み 外底面黒書「●」	
587	須恵器	壺	7区	480-380	SG3320			(2.9)	8.0	灰色		外底面黒書「□□」 台部欠損	
588	黒色土器	無台環	7区	490-380	SG3320		14.0	7.2	4.3	浅黄褐色	ケズリ	内黒 外底面黒書「丈夫」	
589	黒色土器	無台環	7区	480-380	SG3320		(12.4)	6.8	4.5	灰白色	回転糸切	内黒 外底面黒書「力カ」	
590	黒色土器	無台環	7区	480-390 490-390	SG3320		(13.2)	5.3	4.4	にぶい黄褐色	ケズリ	内黒、外側面黒書「□」(正位カ)	
591	黒色土器	無台環	7区	480-390 490-390	SG3320		(13.6)	6.0	5.2	灰白色	ケズリ	内黒 外底面削書「本」	
592	黒色土器	無台環	7区	480-390	SG3320		13.3	6.0	4.1	浅黄褐色	回転糸切→ケズリ	内黒 外底面削書「本」	
593	黒色土器	無台環	7区	490-380	SG3320		13.4	6.5	4.2	浅黄褐色	ケズリ	内黒 外底面黒書「本」	
594	黒色土器	無台環	7区	480-380	SG3320			6.3	(3.0)	にぶい褐色	回転糸切→ナデ	内黒 外底面黒書「本」	
595	黒色土器	無台環	7区	480-380 490-380	SG3320			5.5	(2.3)	浅黄褐色	ナデ	内黒 外底面黒書「大カ」	
596	黒色土器	無台環	7区	480-380	SG3320			5.8	(2.7)	浅黄褐色	ケズリ	内黒 外底面黒書「□」	
597	黒色土器	無台環	7区	510-390	SG3320			7.1	(2.5)	にぶい黄褐色	ロクロケズリ	内黒、外底面黒書「徳福」	
598	黒色土器	無台環	7区	480-390 490-390	SG3320			5.8	(2.3)	浅黄褐色	回転糸切	内黒 外底面黒書「徳」	
599	黒色土器	有台環	7区	480-380	SG3320			6.9	(5.0)	浅黄褐色	ナデ	内黒 外底面黒書「本」	
600	黒色土器	有台皿	7区	480-380	SG3320		(12.3)	6.6	2.7	浅黄褐色	ロクロナデ	内黒 外底面黒書「本」	
601	土師器	無台環	7区	490-380	SG3320			(5.2)	(2.8)	浅黄褐色	回転糸切	外底面黒書「□」	
602	土師器	無台環	7区	480-380	SG3320			(6.0)	(1.3)	灰色	回転糸切	外底面黒書「□」	
603	須恵器	环蓋	7区	500-390	SG3320		15.1		3.3	灰白色			
604	須恵器	無台環	7区	500-390	SG3320		12.4	8.4	3.1	灰白色	回転ヘラ切→ナデ	完形	
605	須恵器	無台環	7区	500-390	SG3320		(13.8)	(9.4)	3.7	灰白色	回転ヘラ切→ナデ		
606	須恵器	無台環	7区	490-390	SG3320			14.4	9.2	3.7	灰白色	回転ヘラ切→ナデ	
607	須恵器	無台環	7区		SC3320 横出面		14.8	8.3	4.0	灰白色	回転ヘラ切→ナデ		
608	須恵器	無台環	7区	480-390	SG3320		15.5	9.0	4.4	灰白色	回転ヘラ切→ナデ		

番号	種別	器種	区	グリッド	遺構	出土地点・層位	口径	底径	器高	外面色調	底部破・調整	備考
609	須恵器	無台环	7区	500-390	SG3320		13.5	7.8	4.0	灰褐色	回転糸切	内外面に強い擦れ
610	須恵器	無台环	7区	520-390	SG3320		13.2	6.3	3.9	灰白色	回転糸切	完形
611	須恵器	無台环	7区	480-380	SG3320		13.3	7.0	4.0	灰白色	回転糸切	
612	須恵器	無台环	7区	490-390	SG3320		(14.1)	(6.8)	4.7	にぶい褐色	回転糸切	
613	須恵器	無台环	7区	490-390	SG3320		(13.9)	(6.6)	4.6	灰色	回転糸切	内面に火ダスキ 焼き込み
614	須恵器	無台环	7区	490-380	SG3320		(14.7)	7.1	4.0	淡黄色	回転糸切	
615	須恵器	無台环	7区	490-380	SG3320		(14.6)	6.6	4.2	灰白色	回転糸切	
616	須恵器	無台环	7区	490-390	SG3320		(14.7)	6.5	4.3	灰白色	回転糸切	
617	須恵器	無台环	7区	480-380	SG3320		(14.9)	6.1	4.2	灰白色	回転糸切	
618	須恵器	無台环	7区	490-380	SG3320		13.5	6.9	4.0	灰白色	回転糸切	
619	須恵器	無台环	7区	480-380 490-380 490-390	SG3320		14.0	6.5	4.3	灰色	回転糸切	完形 外面に火ダスキ 内面凹状
620	須恵器	無台环	7区	490-390	SG3320		13.4	6.5	3.8	灰色	回転糸切	内外面に強い擦れ
621	須恵器	無台环	7区	490-380	SG3320		14.1	6.4	4.3	灰白色	回転糸切	
622	須恵器	無台环	7区	480-380	SG3320		13.4	6.3	4.2	灰色	回転糸切	
623	須恵器	無台环	7区	490-390	SG3320		13.4	5.6	4.2	灰白色	回転糸切	
624	須恵器	無台环	7区	480-380	SG3320		13.8	6.1	4.1	灰白色	回転糸切	
625	須恵器	無台环	7区	480-380	SG3320		14.1	5.7	4.3	灰白色	回転糸切	→ナデ
626	須恵器	無台环	7区	480-380	SG3320		13.3	6.5	4.7	灰白色	回転糸切	やや焼き込み
627	須恵器	無台环	7区	490-380	SG3320		(12.9)	5.7	4.7	灰白色	回転糸切	
628	須恵器	無台环	7区	500-390	SG3320		(13.8)	5.6	4.7	灰色	回転糸切	
629	須恵器	無台环	7区	490-380	SG3320		13.8	6.5	5.0	灰色	回転糸切	内外面に火ダスキ
630	須恵器	無台环	7区	490-380 490-390	SG3320		13.0	5.5	4.2	灰色	回転糸切	ほぼ完形
631	須恵器	無台环	7区	490-390	SG3320		12.6	5.0	4.2	灰色	回転糸切	内外面に強い擦れ
632	須恵器	無台环	7区	480-380	SG3320		13.3	5.4	4.5	灰色	回転糸切	
633	須恵器	無台环	7区	480-390 490-390	SG3320		13.9	6.2	5.0	にぶい黄褐色	回転糸切	
634	須恵器	無台环	7区	490-390	SG3320		13.7	5.8	5.2	にぶい褐色	回転糸切	
635	須恵器	無台环	7区	490-380	SG3320		(13.8)	(5.7)	4.8	灰黄色	回転糸切	
636	須恵器	無台环	7区	480-390	SG3320		13.8	6.0	4.5	灰白色	回転糸切	
637	須恵器	無台环	7区	490-380	SG3320		13.9	5.8	4.7	灰白色	回転糸切	
638	須恵器	無台环	7区	490-380	SG3320		14.1	6.3	4.7	灰黄色	回転糸切	
639	須恵器	無台环	7区	490-380	SG3320		(14.1)	5.6	4.6	灰白色	回転糸切	
640	須恵器	無台环	7区	490-380	SG3320		(13.8)	5.8	4.9	灰黄色	回転糸切	→ナデ
641	須恵器	無台环	7区	480-380	SG3320		13.9	6.0	4.7	灰色	回転糸切	
642	須恵器	無台环	7区	490-380	SG3320		15.2	6.3	4.9	にぶい黄褐色	回転糸切	
643	須恵器	無台环	7区	480-380	SG3320		14.3	6.4	4.6	灰色	回転糸切	底部切り直し (糸切り痕2つ)
644	須恵器	無台环	7区	480-380	SG3320		(15.1)	6.1	4.9	にぶい褐色	回転糸切	
645	須恵器	無台环	7区	480-380	SG3320		(13.1)	5.7	4.2	灰色	回転糸切	焼き込み、内面凹状
646	須恵器	無台环	7区	490-380	SG3320		(13.8)	5.7	4.4	灰色	回転糸切	
647	須恵器	無台环	7区	490-380	SG3320		14.2	5.6	4.8	灰白色	回転糸切	→ナデ
648	須恵器	無台环	7区	480-380 490-380	SG3320		14.1	5.8	4.6	灰色	回転糸切	
649	須恵器	無台环	7区	490-390	SG3320		(13.2)	5.8	4.5	灰色	回転糸切	
650	須恵器	無台环	7区	490-380	SG3320		(13.9)	6.4	4.6	にぶい褐色	回転糸切	
651	須恵器	無台环	7区	480-390	SG3320		13.2	(5.8)	4.1	灰色	回転糸切	焼き込み
652	須恵器	無台环	7区	480-380	SG3320		14.3	6.5	4.1	灰黄色	回転糸切	
653	須恵器	無台环	7区	480-380	SG3320			5.8	(4.0)	にぶい褐色	回転糸切	
654	須恵器	有台环	7区	480-380	SG3320		12.9	7.2	5.3	灰色	回転糸切	
655	須恵器	有台环	7区	490-380	SG3320		13.3	7.3	5.2	灰色	回転糸切	
656	須恵器	有台环	7区	480-380	SG3320		12.8	6.6	5.0	灰色	回転糸切	
657	須恵器	有台环	7区	480-390	SG3320		15.5	6.8	5.9	灰白色	回転糸切	焼き込み
658	須恵器	有台环	7区	480-380	SG3320		15.1	8.4	6.9	灰白色	回転糸切 →口ナデ	
659	須恵器	双耳环	7区	480-380	SG3320		(11.0)	(6.5)	5.1	灰色		内面凹状
660	須恵器	有台环	7区	480-380	SG3320		(16.6)	7.4	7.5	黄灰色		カキメ
661	須恵器	有台环	7区	480-380	SG3320		(17.1)	7.6	6.7	灰白色		カキメ
662	須恵器	有台环	7区	480-380	SG3320		(16.3)	7.3	6.4	黄灰色		カキメ
663	須恵器	有台皿	7区	480-380 490-380	SG3320		(12.8)	6.5	2.9	にぶい黄褐色	回転糸切 →口ナデ	



番号	種別	器種	区	グリッド	遺構	出土地点・層位	口径	底径	器高	外面色調	底部形状・調整	備考	
664	須恵器	有台皿	7区	490-350	SG3320		12.4	6.9	2.5	灰白色	回転糸切 →ロクロナデ		
665	須恵器	有台皿	7区	490-390	SG3320		11.9	6.3	2.2	灰白色	回転糸切 →ロクロナデ	完形、焼き直み	
666	須恵器	鉢鉢	7区	510-390	SG3320		(15.2)	(11.2)	10.5	灰白色			
667	須恵器	円面碗	7区	500-390	SG3320					碗面径 (38.7)	(4.1)	灰色	円形透孔
668	須恵器	皿	7区	510-390	SG3320			2.4	(6.1)	暗灰色		横割し焼成、体部正 面に消線痕、上縁部 欠損	
669	須恵器	長頸壺	7区	500-390	SG3320			12.5	(28.9)	灰褐色			
670	須恵器	長頸壺	7区	480-390	SG3320				(6.4)	灰色		環状突起	
671	須恵器	長頸壺	7区	500-390	SG3320				(13.4)	灰白色			
672	須恵器	短頸壺	7区	480-380 490-390	SG3320		10.4		(13.6)	黒褐色		胴部に蓋口縁片残存	
673	須恵器	短頸壺	7区	510-390 520-390	SG3320		(11.4)	(16.0)	(15.6)	灰白色			
674	須恵器	短頸壺	7区	480-380	SG3320		(6.6)	(7.2)	(12.4)	オリーブ灰色			
675	須恵器	壺	7区	500-390	SG3320		(12.4)		(10.0)	灰色			
676	須恵器	壺	7区	500-380	SG3320			8.0	(15.3)	灰色	ナデ		
677	須恵器	甕	7区	480-380	SG3320		17.9	(14.7)	31.1	灰色		平底	
678	須恵器	短頸甕	7区	480-390	SG3320		(13.8)		(11.0)	灰オリーブ色			
679	須恵器	甕	7区	510-390	SG3320		44.1		(14.6)	淡黄色		縞線波状文	
680	須恵器	甕	7区	480-380 490-380	SG3320				(9.6)	灰色		縞線波状文	
681	須恵器	甕	7区	480-380 480-390	SG3320				(18.0)	灰赤色		丸底	
682	須恵器	壺	7区	480-380 490-390	SG3320				(9.2)	灰白色		平底	
683	黒色土器	杯	7区	500-390	SG3320				(4.0)	灰黄褐色	ケズリ	内黒	
684	黒色土器	杯	7区		SG3320		15.2	9.4	4.3	浅黄褐色	ケズリ	内黒	
685	黒色土器	無台杯	7区	480-380	SG3320		13.0	6.4	4.5	浅黄褐色	ケズリ	内黒、打明器(口縁 外面スス、内面コガ、 油煎痕)	
686	黒色土器	無台杯	7区	480-380	SG3320		(12.7)	6.6	4.4	にぶい黄褐色	回転糸切 →ケズリ	内黒	
687	黒色土器	無台杯	7区	480-380 490-380	SG3320		(13.5)	6.8	4.0	浅黄褐色	ケズリ	内黒	
688	黒色土器	無台杯	7区	490-390	SG3320		14.1	6.3	3.9	にぶい黄褐色	ケズリ	内黒	
689	黒色土器	無台杯	7区	480-380	SG3320		(13.3)	6.4	4.5	褐色	ナデ	内黒	
690	黒色土器	無台杯	7区	480-380	SG3320		14.6	5.3	5.1	浅黄褐色	ケズリ	内黒	
691	黒色土器	無台杯	7区	480-390 490-380	SG3320		13.4	5.0	4.6	浅黄褐色	ケズリ	内黒	
692	黒色土器	無台杯	7区	480-390 490-390	SG3320		13.2	5.9	4.9	浅黄褐色	回転糸切 →ケズリ	内黒	
693	黒色土器	無台杯	7区	480-380 490-380	SG3320		(13.0)	6.4	4.2	浅黄褐色	回転糸切 →ケズリ	内黒	
694	黒色土器	無台杯	7区	480-380	SG3320		(12.7)	5.2	4.2	褐色	ナデ	内黒	
695	黒色土器	無台杯	7区	480-380	SG3320		12.8	6.2	4.6	にぶい褐色	回転糸切	内黒	
696	黒色土器	無台杯	7区	480-380	SG3320		(13.1)	5.6	4.5	にぶい黄褐色	回転糸切	内黒	
697	黒色土器	無台杯	7区	480-390	SG3320		13.5	5.6	4.5	浅黄褐色	回転糸切	内黒	
698	黒色土器	無台杯	7区	480-380	SG3320		(12.5)	5.1	5.1	浅黄褐色	回転糸切	内黒	
699	黒色土器	無台杯	7区	480-390 490-390	SG3320		12.3	5.1	4.2	にぶい褐色	回転糸切	内黒	
700	黒色土器	無台杯	7区	480-380	SG3320			4.9	(2.9)	浅黄褐色	回転糸切→ナデ	内黒	
701	黒色土器	有台杯	7区	500-390	SG3320		(15.4)	6.9	6.9	褐色	放射状ナデ	内黒 (器内により色抜け)	
702	黒色土器	有台杯	7区	490-380	SG3320		(12.8)	7.2	5.7	浅黄褐色	ナデ	内黒	
703	黒色土器	有台杯	7区	480-380	SG3320			7.2	(5.0)	浅黄褐色	ナデ	内黒	
704	黒色土器	高杯	7区	510-390	SG3320		(19.1)		(7.8)	浅黄褐色		内黒	
705	黒色土器	高杯	7区	510-390	SG3320				(5.7)	にぶい黄褐色		内黒	
706	黒色土器	高杯	7区	500-390	SG3320				(3.3)	にぶい黄褐色		内黒	
707	黒色土器	高杯	7区	500-390	SG3320				(4.6)	にぶい黄褐色		内黒、透孔(3方向)	
708	土師器	杯	7区	490-390	SG3320		(13.5)	8.1	4.3	にぶい黄褐色	木葉痕→ケズリ		
709	土師器	杯	7区	510-390	SG3320		(14.9)	(7.1)	5.1	にぶい黄褐色	木葉痕→ケズリ		
710	土師器	杯	7区	500-390	SG3320		(16.9)	8.9	4.3	褐色	木葉痕→ケズリ		
711	土師器	杯	7区	510-390	SG3320		(15.2)	7.5	4.8	暗灰色	ケズリ		
712	土師器	杯	7区	510-390	SG3320		(15.8)	(8.7)	4.3	褐色	ケズリ		
713	土師器	杯	7区	500-390	SG3320		(15.7)	6.6	5.4	浅黄褐色	ケズリ		

番号	種別	器種	区	グリッド	遺構	出土地点・層位	口径	底径	器高	外面色調	底部直・調整	備考
714	土師器	坏	7区	510-390	SG3320		(15.0)	5.8	5.9	にぶい黄褐色		ケズリ
715	土師器	無台坏	7区	480-390 490-390	SG3320		13.7	5.5	4.4	浅黄褐色		ケズリ
716	土師器	無台坏	7区	490-390	SG3320		13.2	5.9	4.2	浅黄褐色		回転糸切
717	土師器	無台坏	7区	490-380	SG3320		(15.1)	7.2	4.4	暗灰色		回転糸切
718	土師器	無台坏	7区	350-380	SG3320		(14.8)	(7.6)	5.3	浅黄褐色		回転糸切→ナデ
719	土師器	高坏	7区	480-390	SG3320		20.4	(12.0)	13.8	褐色		屈折部
720	土師器	球胴甕	7区	500-390	SG3320		17.8		(14.6)	褐色		
721	土師器	小型甕	7区	480-380 490-380	SG3320		(13.2)	(6.1)	12.8	浅黄褐色		
722	土師器	甕	7区	500-390 510-390	SG3320		21.6		(9.0)	浅黄褐色		
723	土師器	小型甕	7区	480-380	SG3320		(15.5)	(9.4)	14.1	褐色		木炭痕
724	土師器	甕	7区	500-390	SG3320		(14.0)		(14.2)	浅黄褐色		
725	土師器	甕	7区	510-390	SG3320				(11.2)	にぶい褐色		
726	土師器	甕	7区	510-390	SG3320				(13.2)	にぶい褐色		口縁直下に沈線
727	土師器	甕	7区	500-390	SG3320			7.2	(4.1)	にぶい褐色		木炭痕
728	土師器	甕	7区	500-390	SG3320			7.3	(4.4)	にぶい黄褐色		木炭痕
729	須恵器	坏蓋	7区	520-360 520-370	SG3681		14.4	4.1		灰白色		外面黒書「玉耳」
730	須恵器	坏蓋	7区	520-370	SG3681		(16.0)	4.0		灰白色		顔面黒書「由」
731	須恵器	坏蓋	7区	520-360	SG3681			(1.9)		灰白色		外面黒書「王方」
732	須恵器	無台坏	7区	520-360	SG3681		13.3	6.8	3.6	にぶい褐色		回転へら切 ツツテ 内外底面黒書 蓋(一象)
733	須恵器	無台坏	7区	520-350	SG3681		13.0	6.8	3.8	黄灰色		回転糸切 外底面黒書「王」 内底面黒書 内外面に張り附れ
734	須恵器	無台坏	7区	520-370	SG3681		14.2	6.0	4.4	灰白色		回転糸切 内外面に張り附れ
735	須恵器	無台坏	7区	520-360	SG3681		12.9	6.3	3.7	灰白色		回転糸切 外底面黒書「在」
736	須恵器	無台坏	7区	520-360	SG3681		12.9	7.1	3.8	灰白色		回転糸切 外底面黒書「上」
737	須恵器	無台坏	7区	520-380	SG3681		14.3	8.1	3.9	灰白色		回転へら切 ツツテ 外底面黒書「升」
738	須恵器	無台坏	7区	520-360	SG3681		13.6	6.3	4.2	灰白色		回転糸切 外底面黒書「太」
739	須恵器	無台坏	7区	520-350	SG3681		(13.9)	6.3	4.3	灰白色		回転糸切 外底面黒書「生カ」 内面に張り附れ
740	須恵器	無台坏	7区		SG3681		13.9	5.3	4.5	灰白色		回転糸切 外形・焼き赤み 外底面黒書「几カ」
741	須恵器	無台坏	7区		SG3681		13.8	6.3	4.2	灰白色		回転糸切 外底面黒書「(記号)」
742	須恵器	無台坏	7区	520-360	SG3681		13.0	7.4	3.7	灰白色		回転糸切 外底面黒書「奉カ」
743	須恵器	無台坏	7区	520-350 520-360	SG3681		(13.1)	6.9	4.0	灰白色		回転糸切 外底面黒書「本カ」 (一象) 省略
744	須恵器	無台坏	7区	520-360	SG3681			5.9	(3.1)	灰白色		回転糸切 外底面黒書「奉」 (一奉) 省略
745	須恵器	無台坏	7区		SG3681		13.6	5.9	4.7	灰白色		回転糸切 外底面黒書「本」
746	須恵器	無台坏	7区	520-380	SG3681		13.5	6.8	3.8	灰白色		回転糸切 外底面黒書「本」
747	須恵器	無台坏	7区		SG3681		13.6	7.2	3.7	灰白色		回転糸切 外底面黒書「本」
748	須恵器	無台坏	7区	520-370	SG3681		14.2	5.5	4.6	灰白色		回転糸切 外底面黒書「本」
749	須恵器	無台坏	7区	520-360	SG3681		13.6	5.3	3.8	灰白色		回転糸切 外底面黒書「本」
750	須恵器	無台坏	7区	520-350	SG3681		(13.4)	5.4	5.0	褐色		回転糸切 外底面黒書「本」
751	須恵器	無台坏	7区	520-350	SG3681		(13.5)	7.3	3.8	灰白色		回転糸切 外底面黒書「本」
752	須恵器	無台坏	7区	520-370	SG3681		13.8	7.3	4.5	灰白色		回転糸切 ほびて形・焼き赤み 外底面黒書「本」
753	須恵器	無台坏	7区	520-350	SG3681		13.6	6.6	4.2	褐色		回転糸切 外底面黒書「本」
754	須恵器	無台坏	7区	520-350	SG3681		(13.9)	5.6	4.2	灰白色		回転糸切 外底面黒書「本」 漆ハレット (外面にも漆付有)
755	須恵器	無台坏	7区	520-350	SG3681		(12.8)	5.3	4.4	灰白色		回転糸切 外底面黒書「本」
756	須恵器	無台坏	7区	520-360	SG3681		14.3	5.4	5.1	灰白色		回転糸切 外底面黒書「本」
757	須恵器	無台坏	7区	520-380	SG3681		14.1	6.1	4.9	灰白色		回転糸切 外底面黒書「本」
758	須恵器	無台坏	7区	520-370	SG3681		(13.7)	(6.8)	4.4	灰白色		回転糸切 外底面黒書「本」
759	須恵器	無台坏	7区	520-370	SG3681		13.9	6.6	4.0	灰白色		回転糸切 外底面黒書「本」
760	須恵器	無台坏	7区	520-350	SG3681		13.7	6.2	3.7	褐色		回転糸切 外底面黒書「本」
761	須恵器	無台坏	7区	520-360	SG3681		(14.0)	6.9	4.4	灰白色		回転糸切 外底面黒書「本」
762	須恵器	無台坏	7区	520-360	SG3681		(14.5)	(6.6)	4.6	灰白色		回転糸切 外底面黒書「本カ」
763	須恵器	無台坏	7区	520-360	SG3681		(12.7)	(5.5)	4.1	灰白色		回転糸切 外底面黒書「本カ」
764	須恵器	無台坏	5区		SG3681		(15.3)	(5.5)	4.6	灰白色		回転糸切 外底面黒書「本カ」
765	須恵器	無台坏	7区	520-360	SG3681			7.0	(3.4)	黄灰色		回転糸切 外底面黒書「本カ」

番号	種別	機種	区	グリッド	遺構	出土地点・層位	口径	底径	器高	外面色調	底部痕・調整	備考
766	須恵器	無台环	7区	520-360	SG3681		7.6	(2.0)		灰白色	回転糸切	外底面磨書「本」
767	須恵器	無台环	7区	520-370	SG3681		(6.1)	(1.9)		灰白色	回転糸切	外底面磨書「本」
768	須恵器	有台環	7区	520-360	SG3681		(12.9)	7.1	2.8	灰白色	回転糸切→ナデ	外底面磨書「本」
769	須恵器	有台环	7区	520-360	SG3681		(16.3)	7.2	7.2	灰白色	回転糸切→ナデ	外底面磨書「本」
770	須恵器	有台环	7区	520-350 520-380	SG3681		15.3	6.8	7.0	灰白色		外底面磨書「本」
771	須恵器	有台环	7区	520-360	SG3681		(15.9)	(7.0)	7.4	灰白色	ナデ	外底面磨書「本」
772	須恵器	有台环	7区	520-380	SG3681		7.4	(3.6)		灰白色	回転ヘラ切 →ナデ	外底面磨書「#」
773	須恵器	無台环	7区	520-360	SG3681		(6.6)	(2.8)		灰白色	回転糸切	外底面磨書「□」
774	須恵器	無台环	7区	520-390	SG3681		(6.0)	(0.9)		灰白色	回転糸切	外底面磨書「□」
775	須恵器	無台环	7区	520-360	SG3681		(13.9)	6.8	4.4	灰白色	回転糸切	外底面磨書「□」
776	須恵器	無台环	7区	520-370	SG3681		13.6	5.9	4.8	灰白色	回転糸切	外底面磨書「□」
777	須恵器	無台环	7区	520-360	SG3681		(13.0)	(7.2)	4.4	灰白色	回転糸切	外底面磨書「□」
778	須恵器	有台环	5区		SG3681		(2.1)			灰色	回転ヘラ切 →ロクロケズリ	外底面磨書「□」
779	須恵器	环	7区	520-360	SG3681		(3.7)			灰白色		外底面磨書「□」
780	黒色土器	有台环	7区	520-370	SG3681		(16.3)	(6.9)		灰色	回転糸切	内裏、外底面磨書「本」、台部欠損
781	黒色土器	有台环	7区		SG3681		7.1	(2.3)		灰白色	回転糸切	内裏、外底面磨書「本」
782	黒色土器	無台环	7区	520-360	SG3681		12.6	5.6	5.0	浅黄色	回転糸切	内裏、外底面磨書「本」(「本」省略形)
783	黒色土器	無台环	7区	520-360	SG3681		(13.5)	6.2	4.7	浅黄褐色	ケズリ	内裏、外底面磨書「本」
784	黒色土器	無台环			SG3681		(13.2)	6.5	4.6	灰黄色	ケズリ	内裏、外底面磨書「本」
785	黒色土器	無台环	7区	520-360	SG3681		(14.7)	6.0	6.7	黒色	回転糸切 →ナデ	内裏、外底面磨書「本カ」
786	黒色土器	無台环	7区	520-390	SG3681		12.9	5.7	4.8	浅黄褐色	回転糸切	内裏、外底面磨書「本」
787	黒色土器	無台环			SG3681		6.4	(1.9)		褐色	ケズリ	内裏、外底面磨書「本」
788	黒色土器	無台环	7区	520-350	SG3681		5.0	(1.7)		灰白色	回転糸切	内裏、外底面磨書「本」
789	黒色土器	無台环	7区	520-380	SG3681		(9.2)	(2.7)		浅黄褐色	ロクロケズリ	内裏、外底面磨書「本カ」
790	黒色土器	有台环	7区	520-380	SG3681		7.2	(2.5)		にぶい黄褐色	回転糸切 →ロクロナデ	内裏、外底面磨書「本」
791	黒色土器	無台环	7区	520-350	SG3681		(12.6)	5.9	5.0	浅黄褐色	ケズリ	内裏、外底面磨書「身」(横位)
792	黒色土器	無台环	7区	520-380	SG3681		12.6	6.4	4.3	浅黄褐色	回転糸切	内裏、外底面磨書「山人」(正位)
793	黒色土器	無台环	5区		SG3681		(14.0)	7.3	4.1	灰黄色	回転糸切 →ケズリ→ナデ	内裏、外底面磨書「目」
794	黒色土器	無台环		520-340 520-390	SG3681		(5.7)	(2.6)		灰白色	回転糸切→ナデ	内裏、外底面磨書「吉」
795	黒色土器	無台环	7区	520-380	SG3681		(1.4)			にぶい黄褐色	回転ヘラ切 →ナデ	内裏、外底面磨書「午」
796	黒色土器	無台环	7区	520-360	SG3681		(7.1)	(1.4)		にぶい黄褐色	回転糸切	内裏、外底面磨書「□」
797	黒色土器	环	7区	520-380	SG3681		(3.6)			にぶい黄褐色		内裏、外底面磨書「□」
798	土師器	無台环	7区	520-380	SG3681		(11.8)	(6.1)	5.1	浅黄褐色	回転糸切	外底面磨書「本」
799	土師器	無台环	7区	520-350	SG3681		(13.3)	7.2	4.2	灰白色	回転糸切	外底面磨書「本」(「本」省略形カ)
800	土師器	無台环	7区	520-390	SG3681		(6.8)	(3.1)		にぶい黄褐色	回転糸切	外底面磨書「□」
801	土師器	無台环	7区	520-360	SG3681		(6.4)	(1.8)		浅黄褐色	回転糸切	外底面磨書「□」
802	土師器	有台環	7区	520-350	SG3681		(13.9)	7.1	3.6	浅黄褐色	回転糸切→ナデ	外底面磨書「本」
803	須恵器	环蓋	7区	520-370 520-380	SG3681		16.1	3.7		灰白色		
804	須恵器	环蓋	7区	520-380	SG3681		16.5	3.6		灰白色		
805	須恵器	环蓋	7区	520-350	SG3681		(16.3)	(2.6)		灰白色		つまみ欠損
806	須恵器	無台环	7区	520-370 520-380	SG3681		(15.2)	9.0	6.1	灰色	回転ヘラ切 →ナデ	内外面に強い擦れ
807	須恵器	無台环	7区	520-370 520-380	SG3681		(14.4)	9.6	3.9	にぶい赤褐色	ロクロケズリ	
808	須恵器	無台环	7区	520-390	SG3681		(14.2)	9.2	3.7	灰色	回転ヘラ切 →ナデ	
809	須恵器	無台环	7区	520-380	SG3681		13.9	8.8	3.5	灰白色	回転ヘラ切 →ナデ	
810	須恵器	無台环	7区	520-380	SG3681		13.8	8.6	4.0	灰白色	回転ヘラ切 →ナデ	
811	須恵器	無台环	7区	520-370 520-380	SG3681		14.6	8.5	4.1	灰白色	回転ヘラ切 →ナデ	

番号	種別	器種	区	グリッド	遺構	出土地点・層位	口径	底径	器高	外面色調	底部部・調整	備考
812	須恵器	無台环	7区	520-380	SG3681		14.9	9.2	4.1	灰白色	回転ヘラ切 →ナデ	
813	須恵器	無台环	7区	520-370 520-380	SG3681		(14.9)	8.9	4.1	灰白色	回転ヘラ切 →ナデ	
814	須恵器	無台环	7区	520-370 520-380	SG3681		14.2	8.7	3.3	灰白色	回転ヘラ切 →ナデ	
815	須恵器	無台环	7区	520-380	SG3681		14.1	8.4	3.4	灰白色	回転ヘラ切 →ナデ	
816	須恵器	無台环	7区	520-390	SG3681		14.3	8.1	3.5	灰白色	回転ヘラ切 →ナデ	
817	須恵器	無台环	7区	520-380	SG3681		14.8	8.0	4.1	灰白色	回転ヘラ切 →ナデ	外面に擦れ
818	須恵器	無台环	7区	520-370	SG3681		14.8	8.3	3.9	灰白色	回転ヘラ切 →ナデ	
819	須恵器	無台环	7区	520-370 520-380	SG3681		(14.4)	8.9	4.2	灰色	回転ヘラ切 →ナデ	
820	須恵器	無台环	7区	520-360	SG3681		(14.7)	9.7	4.2	浅黄褐色	回転ヘラ切 →ナデ	
821	須恵器	無台环			SG3681		(16.6)	(8.4)	4.7	灰白色	ナデ	
822	須恵器	無台环	7区	520-380	SG3681			9.5	(3.1)	灰色	回転ヘラ切 →ナデ	
823	須恵器	無台环	7区	520-350 520-360	SG3681		(15.0)	7.4	4.0	灰色	回転糸切	焼き跡み 外底面刻書「*」
824	須恵器	無台环	7区	520-370	SG3681		13.8	6.2	4.5	灰色	回転糸切	底面形状凸座
825	須恵器	無台环	7区	520-380	SG3681		13.2	7.0	3.6	灰白色	回転糸切	
826	須恵器	無台环	7区	520-370	SG3681		13.7	7.4	3.7	灰白色	回転糸切	
827	須恵器	無台环	7区	520-360	SG3681		14.7	6.0	4.9	灰白色	回転糸切	ほぼ完形 内底面ラセン状ナデ
828	須恵器	無台环	7区	520-390	SG3681		13.2	7.2	3.7	灰白色	回転糸切	
829	須恵器	無台环	7区	520-370	SG3681		13.5	7.4	3.9	灰白色	回転糸切	
830	須恵器	無台环	7区	520-360	SG3681		13.7	7.4	3.8	灰白色	回転糸切	
831	須恵器	無台环	7区	520-370	SG3681		13.5	7.3	3.7	灰白色	回転糸切	
832	須恵器	無台环	7区	520-360	SG3681		14.0	7.2	3.8	灰白色	回転糸切	
833	須恵器	無台环	7区	520-360	SG3681		(13.6)	6.8	4.0	灰白色	回転糸切	
834	須恵器	無台环	7区	520-370	SG3681		12.7	6.3	3.9	灰色	回転糸切	
835	須恵器	無台环	7区	520-370	SG3681		13.4	6.8	3.6	灰白色	回転糸切	完形
836	須恵器	無台环	7区	520-360	SG3681		(15.1)	7.8	5.1	黄褐色	回転糸切	焼き跡み
837	須恵器	無台环	7区	520-370	SG3681		14.4	6.6	4.3	灰白色	回転糸切	
838	須恵器	無台环	7区	520-360	SG3681		14.0	5.5	3.9	灰色	回転糸切	焼き跡み
839	須恵器	無台环	7区	520-360	SG3681		13.0	6.2	3.6	灰色	回転糸切	完形
840	須恵器	無台环	7区	520-370	SG3681		13.9	6.0	4.1	灰白色	回転糸切	
841	須恵器	無台环	7区	520-370	SG3681		14.6	6.4	4.3	灰色	回転糸切	
842	須恵器	無台环	7区	520-380	SG3681		(14.9)	5.9	4.1	灰白色	回転糸切	
843	須恵器	無台环	7区	520-390	SG3681		14.5	5.5	4.2	灰白色	回転糸切	
844	須恵器	無台环	7区	520-350	SG3681		13.2	5.2	4.1	灰色	回転糸切	やや焼き跡み
845	須恵器	無台环	7区	520-380	SG3681		(14.2)	5.5	(4.2)	灰白色	回転糸切	
846	須恵器	無台环	7区	520-360	SG3681		(13.8)	6.4	4.7	灰黄色	回転糸切	
847	須恵器	無台环	7区	520-360	SG3681		13.9	6.5	4.4	にぶい褐色	回転糸切	
848	須恵器	無台环	7区	520-360	SG3681		12.9	5.9	4.4	灰白色	回転糸切	外面に擦れ
849	須恵器	無台环	7区	520-390	SG3681		14.0	6.7	4.7	灰白色	回転糸切	完形
850	須恵器	無台环	7区	520-360	SG3681		14.3	6.7	4.7	灰白色	回転糸切	
851	須恵器	無台环	7区	520-370	SG3681		13.2	6.4	4.4	灰色	回転糸切	
852	須恵器	無台环	7区	520-360	SG3681		13.7	6.6	4.6	灰色	回転糸切	
853	須恵器	無台环	7区	520-360 520-370	SG3681		14.0	5.8	4.4	灰白色	回転糸切	
854	須恵器	無台环	7区	520-370	SG3681		13.1	6.6	4.5	灰色	回転糸切	ほぼ完形、焼き跡み
855	須恵器	無台环	7区	520-350	SG3681		(14.0)	6.1	4.8	灰色	回転糸切	内外面に火ダヌキ
856	須恵器	無台环	7区	520-360	SG3681		15.3	6.7	5.4	灰白色	回転糸切	やや焼き跡み 内外面に火ダヌキ
857	須恵器	無台环	7区	520-370	SG3681		15.6	6.5	5.9	灰白色	回転糸切	
858	須恵器	無台环	7区	520-380	SG3681		13.1	6.3	4.2	灰白色	回転糸切	
859	須恵器	無台环	7区	520-360	SG3681		14.0	6.9	4.8	灰色	回転糸切	
860	須恵器	無台环	7区	520-350	SG3681		(14.3)	5.8	4.4	灰色	回転糸切	
861	須恵器	無台环	7区	520-360	SG3681		13.3	6.1	4.4	灰白色	回転糸切	やや焼き跡み
862	須恵器	無台环	7区	520-350 520-360	SG3681		(13.3)	5.5	4.2	灰色	回転糸切	
863	須恵器	無台环	7区	520-360	SG3681		14.2	6.3	4.4	灰白色	回転糸切	

番号	種別	機種	区	グリッド	遺構	出土地点・層位	口径	底径	器高	外面色調	底部項・調整	備考
864	須恵器	無台坪	7区	520-360 520-370	SG3681		(13.0)	5.8	4.3	灰色	回転糸切	
865	須恵器	無台坪	7区	520-360 520-370	SG3681		13.4	5.8	4.4	灰白色	回転糸切	
866	須恵器	無台坪	7区	520-370	SG3681		14.3	6.8	4.9	灰色	回転糸切	外面に火ダスキ
867	須恵器	無台坪	7区	520-360	SG3681		13.9	6.1	4.8	灰色	回転糸切	内外面に火ダスキ
868	須恵器	無台坪	7区	520-360	SG3681		13.7	5.8	4.9	灰色	回転糸切	内面に火ダスキ
869	須恵器	無台坪	7区	520-370	SG3681		14.1	7.1	5.2	暗灰色	回転糸切	焼き歪み 外面白熱線・縁灰 内面に火ダスキ
870	須恵器	無台坪	7区	520-350	SG3681		13.9	5.7	4.7	灰色	回転糸切	
871	須恵器	無台坪	7区	520-360	SG3681		13.6	6.1	4.5	灰色	回転糸切	やや焼き歪み
872	須恵器	無台坪	7区	520-370 520-380	SG3681		15.0	6.9	4.9	灰色	回転糸切	焼き歪み 外面に火ダスキ
873	須恵器	無台坪	7区		SG3681		13.8	5.9	4.6	灰色	回転糸切	
874	須恵器	無台坪	7区	520-360	SG3681		(13.3)	5.6	4.4	灰色	回転糸切	
875	須恵器	無台坪	7区	520-360	SG3681		14.6	5.5	4.7	灰白色	回転糸切	
876	須恵器	無台坪	7区		SG3681		14.3	5.7	4.6	灰色	回転糸切	
877	須恵器	無台坪	7区	520-390	SG3681		14.1	5.2	4.6	灰色	回転糸切	
878	須恵器	無台坪	7区	520-360	SG3681		(14.4)	6.2	5.0	灰白色	回転糸切	
879	須恵器	無台坪	7区	520-360	SG3681		13.5	5.7	4.4	灰色	回転糸切	
880	須恵器	無台坪	7区	520-370	SG3681		13.5	5.5	4.4	灰色	回転糸切	
881	須恵器	無台坪	7区	520-360	SG3681		13.3	5.3	4.5	灰色	回転糸切	
882	須恵器	無台坪	7区	520-360	SG3681		13.9	5.5	4.4	灰白色	回転糸切	
883	須恵器	無台坪	7区	520-370	SG3681		13.5	5.6	4.8	灰色	回転糸切	
884	須恵器	無台坪	7区	520-360	SG3681		13.6	5.6	4.9	灰白色	回転糸切	やや焼き歪み
885	須恵器	無台坪	7区	520-370	SG3681		(13.8)	5.6	4.8	灰白色	回転糸切	
886	須恵器	無台坪	7区	520-360	SG3681		(14.1)	(6.4)	3.8	灰白色	回転糸切	
887	須恵器	無台坪	7区	520-350	SG3681		13.1	(4.7)	4.2	灰色	回転糸切	
888	須恵器	有台坪	7区	520-370	SG3681		13.4	7.8	5.5	灰白色	回転ヘラ切 →ロクケズリ	検閲
889	須恵器	有台坪	7区	520-380	SG3681		(14.0)	9.0	7.5	灰色	回転糸切	
890	須恵器	有台坪	7区	520-380	SG3681		(14.9)	10.0	6.8	灰色	回転ヘラ切 →ナデ	内面・外面上平に白 熱線
891	須恵器	有台坪	7区	520-360	SG3681		15.0	6.9	7.5	灰色	回転糸切 →ロクケズリ	内面に火ダスキ
892	須恵器	有台坪	7区	520-380	SG3681		15.7	7.2	7.1	灰色	回転糸切→ナデ	
893	須恵器	有台坪	7区	520-360	SG3681		15.0	7.0	6.3	灰色	ロクロナデ	内面に火ダスキ
894	須恵器	有台坪	7区	520-370	SG3681		15.2	6.9	6.9	灰色	回転糸切→ロク ケズリ→ナデ	
895	須恵器	有台坪	7区	520-360	SG3681		16.3	7.8	6.3	灰白色	回転糸切→ナデ	内外面に火ダスキ
896	須恵器	有台坪	7区	520-350 520-360	SG3681		15.9	7.2	7.6	灰白色	回転糸切 →ロクロナデ	
897	須恵器	有台坪	7区	520-360	SG3681		14.7	6.8	6.8	灰色	ロクロナデ	
898	須恵器	有台坪	7区	520-360	SG3681		14.7	6.6	6.5	灰白色	回転糸切→ナデ	内面に火ダスキ
899	須恵器	有台坪	7区	520-360	SG3681		(13.8)	6.4	6.5	灰白色	回転糸切	内外面に火ダスキ
900	須恵器	有台皿	7区	520-360	SG3681		12.5	6.5	2.8	灰白色	回転糸切→ナデ	
901	須恵器	有台皿	7区	520-360	SG3681		12.0	6.6	2.6	灰白色	回転糸切→ナデ	
902	須恵器	有台皿	7区	520-360	SG3681		12.4	6.5	2.5	灰白色	回転糸切→ナデ	
903	須恵器	有台皿	7区	520-360	SG3681		12.5	6.8	2.7	灰白色	回転糸切→ナデ	
904	須恵器	有台皿	7区	520-350	SG3681		12.6	6.7	2.7	灰白色	回転糸切→ナデ	
905	須恵器	有台皿	7区	520-360	SG3681		(11.9)	5.7	3.2	灰色	回転糸切→ナデ	
906	須恵器	有台皿	7区	520-370	SG3681			6.5	(2.0)	灰白色	回転糸切 →ロクロナデ	
907	須恵器	無台坪	7区	520-360	SG3681		14.3	5.5	4.0	灰白色	回転糸切	内外底面黒線 墨割(墨入)
908	須恵器	環蓋	7区	520-360	SG3681		11.0		2.5	灰白色	転用硯	
909	須恵器	無台坪	7区	520-370 520-380	SG3681		12.7	5.6	4.0	灰白色	回転糸切	転用硯(内底面に墨 痕・磨り痕跡)
910	須恵器	無台坪	7区	520-370	SG3681		13.8	6.0	4.2	灰白色	回転糸切	転用硯(内底面に朱 墨痕・磨り痕跡)
911	須恵器	有台皿	7区	520-350 520-360	SG3681		12.4	6.2	2.4	灰白色	回転糸切→ナデ	転用硯
912	須恵器	環字硯	7区	520-350 520-360	SG3681			(3.3)	灰色		平蓋。三ツか	
913	須恵器	長頸壺			SG3681		(11.0)	9.6	27.1	黄灰色		頸状突起
914	須恵器	長頸壺	7区	520-350	SG3681		(10.8)		(14.4)	灰色		
915	須恵器	長頸壺	7区	520-360	SG3681		(9.5)	(5.3)		黒褐色		
916	須恵器	横瓶	7区	520-390	SG3681				(18.7)	灰色		絞り閉塞

番号	種別	器種	区	グリッド	遺構	出土地点・層位	口径	底径	器高	外面色調	底部面・調整	備考
917	須恵器	甕			SG3681	(18.3)		(26.2)		明紫灰色		
918	須恵器	甕	7区	520-370	SG3681		15.8	(23.4)		灰白色		
919	須恵器	甕	7区	520-370 520-380	SG3681		(22.4)	(35.2)		にぶい黄色		
920	須恵器	甕			SG3681		(21.4)	(38.2)		灰色		
921	須恵器	甕	7区	520-370	SG3681		(27.4)	(25.8)		灰白色		
922	須恵器	甕	7区	520-360	SG3681		(22.5)	(14.0)		灰オリーブ色		
923	須恵器	甕	7区	520-390	SG3681		(21.5)	(11.2)		黄灰色		焼き跡み
924	須恵器	甕	7区	520-360	SG3681		(13.1)	(11.6)		黄灰色		
925	須恵器	甕	7区	520-380	SG3681			8.2	(21.2)	灰色	タタキ	平底
926	須恵器	甕	7区	520-380	SG3681		(41.7)	(14.5)		暗灰色		
927	須恵器	甕	5区		SG3681				(49.1)	黒色		
928	須恵器	甕			SG3681			14.4	(33.9)	灰黄色		平底
929	須恵器	甕	7区	520-370 520-380	SG3681		8.5	(23.9)		灰色		丸底
930	黒色土器	無台环	7区	520-370	SG3681		13.3	5.4	4.9	灰白色	回転糸切	内里、灯明部(口縁部)スズ付着、被熱により色抜け
931	黒色土器	环	7区	520-380	SG3681		(16.9)	(5.2)		灰色		内里
932	黒色土器	有台皿	7区	520-380	SG3681		11.7	6.7	2.7	黒色	ロクロケズリ	内里
933	黒色土器	有台皿	7区	520-360	SG3681		(13.6)	7.0	4.3	浅黄褐色	放射状ナデ	内里、外面赤彩
934	黒色土器	有台皿	7区	520-370	SG3681		(13.1)	(6.2)	3.4	褐色	回転糸切 →ロクロナデ	内里、外面赤彩
935	黒色土器	無台环	7区	520-360	SG3681		14.5	9.0	4.8	浅黄褐色	ロクロケズリ	内里(被熱により一部色抜け)
936	黒色土器	無台环	7区	510-380 520-380	SG3681		14.8	9.9	3.9	浅黄褐色	回転へら切 →ロクロケズリ	内里
937	黒色土器	無台环	7区	520-390	SG3681		13.7	8.6	3.8	浅灰色	ロクロケズリ	内里
938	黒色土器	無台环	7区	520-390	SG3681		(14.8)	9.2	4.6	浅黄褐色	ロクロケズリ	内里
939	黒色土器	無台环	7区	520-380	SG3681		13.4	6.8	4.1	灰黄褐色	ロクロケズリ	内里
940	黒色土器	無台环	7区	520-380	SG3681		12.5	5.7	3.7	浅黄褐色	回転へら切 →ロクロケズリ	内里
941	黒色土器	無台环	7区	520-350	SG3681		12.1	6.1	4.8	灰黄色	回転へら切 →ナデ	内里
942	黒色土器	無台环	7区	520-380	SG3681		15.3	7.9	6.1	にぶい黄褐色	ケズリ	内里
943	黒色土器	無台环	7区	520-380	SG3681		(14.3)	8.6	4.1	にぶい黄褐色	ケズリ	内里
944	黒色土器	無台环	7区	520-370	SG3681		14.5	7.9	4.1	にぶい黄褐色	ケズリ	内里
945	黒色土器	無台环	7区	520-360	SG3681		13.2	6.8	4.4	浅黄褐色	ケズリ	内里
946	黒色土器	無台环	7区	520-350	SG3681		(14.4)	6.9	5.3	浅黄褐色	ケズリ	内里
947	黒色土器	無台环	7区	520-370	SG3681		14.8	6.9	5.3	灰色	ナデ	内里
948	黒色土器	無台环	7区	520-370	SG3681		12.4	6.0	4.7	浅黄褐色	ケズリ	内里
949	黒色土器	無台环	7区	520-390	SG3681		(12.3)	5.3	5.0	浅黄褐色	ナデ	内里
950	黒色土器	無台环	7区	520-390	SG3681		12.5	4.9	4.1	灰黄色	ナデ	内里 外底面線刻「一」
951	黒色土器	無台环	7区		SG3681			5.5	(3.9)	灰黄色	ケズリ	内里
952	黒色土器	無台环	7区	520-380	SG3681			6.9	(1.9)	にぶい黄褐色	回転糸切 →ケズリ	内里
953	黒色土器	無台环	7区	520-380	SG3681		13.6	5.4	4.7	黒褐色	ケズリ	内里、漆痕付着
954	黒色土器	無台环	7区	510-380	SG3681		12.6	6.2	4.0	浅黄褐色	回転糸切	内里、外面に漆膠痕
955	黒色土器	無台环	7区	520-360	SG3681		12.6	5.9	4.5	にぶい黄褐色	回転糸切(磨滅)	内里、外面に油煎痕 灯明部
956	黒色土器	無台环	7区	520-350	SG3681		15.5	6.5	4.6	にぶい黄色	回転糸切	内里
957	黒色土器	無台环	7区	520-380	SG3681		14.0	6.3	4.7	浅黄褐色	回転糸切 →ケズリ	内里
958	黒色土器	無台环	7区	520-380	SG3681		14.6	5.4	4.7	灰白色	回転糸切 →ロクロケズリ	内里
959	黒色土器	無台环	7区	520-380	SG3681		13.3	8.1	4.0	黄灰色	回転糸切→ナデ	内里
960	黒色土器	無台环	7区	520-390	SG3681		(13.1)	6.1	4.5	浅黄褐色	回転糸切→ナデ	内里
961	黒色土器	無台环	7区	520-360	SG3681		(13.0)	5.8	4.4	にぶい黄褐色	回転糸切→ナデ	内里
962	黒色土器	無台环	7区	520-360	SG3681		(13.8)	6.0	5.2	にぶい黄褐色	回転糸切	内里
963	黒色土器	無台环	7区	520-390	SG3681		13.7	6.3	5.2	にぶい黄褐色	回転糸切→ナデ	内里
964	黒色土器	有台环	7区	520-380	SG3681		(14.6)	(6.3)		にぶい黄褐色	回転糸切 →放射状ナデ	内里、台部欠損
965	黒色土器	有台环	5区		SG3681			7.1	(4.9)	にぶい黄褐色	回転へら切 →ロクロケズリ	内里
966	黒色土器	有台环	7区	520-380	SG3681			6.9	(5.9)	浅黄褐色	ナデ	内里
967	黒色土器	有台皿	7区	520-360	SG3681		(12.3)	(6.9)	3.2	にぶい黄褐色	放射状ナデ	内里

番号	種別	器種	区	グリッド	遺構	出土地点・層位	口径	底径	器高	外面色調	底部痕・調整	備考
968	黒色土器	有台皿	7区	520-350	SG3681		(11.4)	5.7	2.8	にぶい黄褐色	ナナデ	内裏
969	黒色土器	有台皿	7区	520-360	SG3681		(12.5)	6.4	3.1	褐色	ロクロナデ	内裏
970	黒色土器	鉢	7区	520-360	SG3681		(14.9)	(5.0)		にぶい黄褐色		内裏
971	土師器	無台杯	7区	520-380	SG3681		13.4	7.4	3.4	灰白色	回転糸切	
972	土師器	無台杯	7区	520-360	SG3681		(13.2)	5.9	4.6	褐色	回転糸切	
973	土師器	無台杯	7区	520-380	SG3681		14.0	5.6	5.3	にぶい褐色	回転糸切	
974	土師器	無台杯	7区	520-370 520-380	SG3681		(13.2)	5.8	5.3	にぶい褐色	回転糸切	
975	土師器	無台杯	7区	520-380	SG3681		(12.1)	(5.1)	5.0	浅黄褐色	回転糸切	
976	土師器	有台皿	7区	520-360	SG3681		(12.8)	6.2	2.9	褐色	回転糸切	
977	土師器	甕	7区	520-370	SG3681				3.1	(4.0)	にぶい黄褐色	
978	土師器	小型甕	7区	520-370	SG3681			6.5	(6.6)	浅黄褐色	木葉痕	
979	土師器	小型甕	7区	520-370	SG3681			6.7	(5.1)	にぶい褐色	ムシロ痕	
980	土師器	小型甕			SG3681			8.7	(2.9)	暗灰黄色	ムシロ痕	
981	土師器	中型甕	7区	520-370	SG3681		(16.9)	(9.5)	20.9	灰黄褐色	ムシロ痕	スス付着 内面にハッチ状コゲ
982	土師器	中型甕	7区	520-380	SG3681		18.2	6.7	19.5	褐色		ロクロ成形 スス付着、口縁内面にバンド状コゲ
983	土師器	球制甕	7区	520-380	SG3681			19.7	(23.6)	浅黄褐色		
984	土師器	甕			SG3681		(25.4)		(21.3)	褐色		
985	土師器	甕	7区	520-360	SG3681		(22.5)		(9.6)	褐色		
986	土師器	甕	5区		SG3681		(22.3)		(13.0)	にぶい黄褐色		ロクロ成形後に内面 カキメ調整
987	土師器	甕	7区	520-390	SG3681				12.0	(6.8)	浅黄褐色	木葉痕
988	土師器	甕	7区	520-360	SG3681				11.5	(11.7)	褐色	
991	須恵器	無台杯	6区	420-370	SG3801		13.8	7.8	4.0	灰色	回転ヘラ切	外底面黒書「大王」 内底面・外面に強い擦れ
992	須恵器	無台杯	6区	390-370 400-370	SG3801		12.9	8.1	3.3	灰白色	回転ヘラ切 →ナデ	外底面黒書 「王(一圓)」
993	須恵器	無台杯	6区	400-370	SG3801		(7.9)	(1.9)		灰白色	回転ヘラ切 →ナデ	外底面黒書「□木カ」
994	須恵器	無台杯	6区	400-370	SG3801		13.9	6.6	4.0	灰白色	回転糸切	外底面黒書「山」
995	須恵器	無台杯	6区	400-370	SG3801			6.9	(3.3)	灰白色	回転糸切→ナデ	外底面黒書「山」
996	須恵器	無台杯	6区	400-370	SG3801			5.7	(1.8)	灰白色	回転糸切	外底面黒書「集」
997	須恵器	無台杯			SG3801		(12.0)	5.4	3.8	灰色	回転糸切	外底面黒書「中」
998	須恵器	無台杯	6区	390-370	SG3801		(14.2)	(7.1)	4.0	灰色	回転糸切	外底面黒書「古」(横 位)、内底面・外面 に強い擦れ
999	須恵器	無台杯	14区	370-380	SG3801		14.1	6.2	5.0	灰色	回転糸切	外底面黒書「奉」
1000	須恵器	無台杯	14区	340-370	SG3801		14.3	6.0	4.5	灰白色	回転糸切	外底面黒書「奉」
1001	須恵器	無台杯	14区	350-370	SG3801			5.8	(1.0)	灰白色	回転糸切	外底面黒書「奉」
1002	須恵器	無台杯	14区	350-370	SG3801			6.8	(2.0)	灰白色	回転糸切	外底面黒書「奉」
1003	須恵器	無台杯	13区		SG3801		13.6	6.2	4.5	灰白色	回転糸切	外底面黒書「在」
1004	須恵器	無台杯	6区	400-370	SG3801		(14.7)	7.0	3.9	灰白色	回転糸切	外底面黒書「在」
1005	須恵器	無台杯	13区		SG3801				(1.1)	灰白色	回転糸切	外底面黒書「在カ」
1006	須恵器	無台杯	6区	400-370	SG3801		13.1	6.3	4.4	黄灰色	回転糸切	外底面黒書「万カ」 内外面に強い擦れ
1007	須恵器	無台杯	6区	410-360	SG3801		13.0	7.3	4.4	灰白色	回転糸切	外底面黒書「□」
1008	須恵器	無台杯	6区	390-370	SG3801		(13.5)	(6.1)	3.9	灰白色	回転糸切	外底面黒書「□」
1009	須恵器	無台杯	6区	410-360	SG3801		(13.7)	(8.0)	3.9	灰白色	回転糸切	外底面黒書
1010	須恵器	無台杯	13区		SG3801				(2.5)	灰白色	回転ヘラ切 →ナデ	外底面黒書「□」
1011	須恵器	無台杯	13区		SG3801				(1.8)	灰白色	回転糸切	外底面黒書「□」
1012	須恵器	無台杯	13区		SG3801				(0.8)	灰白色	回転ヘラ切	外底面黒書「万カ」
1013	須恵器	有台皿	6区	410-360	SG3801		11.7	6.0	2.6	灰色	回転糸切→ナデ	外底面黒書「古」
1014	黒色土器	無台杯	6区	410-360	SG3801		(13.1)	6.5	4.7	にぶい黄褐色	ロクロケズリ	内裏、外底面黒書 「古」
1015	黒色土器	無台杯	6区	390-370	SG3801			6.9	(3.4)	にぶい黄褐色	ケズリ	内裏、外底面黒書 「古」
1016	黒色土器	無台杯	6区	400-370	SG3801			7.4	(2.7)	にぶい黄褐色	回転糸切	内裏、外底面黒書 「古」
1017	黒色土器	無台杯	6区	400-370	SG3801			6.1	(1.2)	にぶい黄褐色	回転糸切	内裏、外底面黒書 「古」
1018	黒色土器	無台杯	6区	400-370	SG3801			(7.8)	(1.0)	灰黄色	回転糸切 →ロクロケズリ	内裏、外底面黒書 「古」
1019	黒色土器	無台杯	6区	410-360	SG3801		(6.9)	(1.6)		浅黄褐色	回転糸切→ナデ	内裏、外底面黒書 「古」

番号	種別	器種	区	グリッド	遺構	出土地点・層位	口径	直径	器高	外面色調	底部色・調整	備考
1020	黒色土器	有台杯	6区	390-370	SG3801			5.8	(3.5)	浅黄褐色	回転糸切→ナデ	内黒 外底面黒書「古」
1021	黒色土器	無台杯	6区	400-370	SG3801		(12.6)	5.9	4.9	にぶい黄褐色	ロクロケズリ	内黒 外底面黒書「本」
1022	黒色土器	無台杯	6区	410-360	SG3801			5.9	(1.5)	浅黄褐色	ロクロケズリ	内黒 外底面黒書「本」
1023	黒色土器	無台杯	6区	400-370	SG3801		13.7	8.2	3.6	浅黄褐色	回転糸切	内黒 外底面黒書「山」
1024	黒色土器	無台杯	6区	410-360	SG3801		(12.6)	(5.0)	4.3	にぶい黄褐色	回転糸切→ケズリ	内黒 外底面黒書「車カ」
1025	黒色土器	無台杯	6区	410-360	SG3801			5.8	(2.3)	にぶい褐色	回転糸切	内黒 外底面黒書「溝」
1026	黒色土器	無台杯	6区	390-370	SG3801			5.7	(1.4)	にぶい黄褐色	ケズリ	内黒 外底面黒書「今カ」
1027	黒色土器	無台杯	6区	400-370	SG3801			8.3	(2.1)	浅黄褐色	ケズリ	内黒 外底面黒書「月カ」
1028	黒色土器	無台杯	6区	400-370	SG3801		(6.8)	(1.2)		浅黄色	回転糸切	内黒 外底面黒書「生カ」
1029	黒色土器	無台杯	6区	360-380	SG3801			7.9	(3.0)	にぶい褐色	回転糸切 →ロクロケズリ	内黒 外底面黒書「王カ」
1030	黒色土器	無台杯	6区	410-370	SG3801		(6.0)	(2.4)		にぶい黄褐色	回転糸切	内黒 外底面黒書「(記号)」
1031	黒色土器	無台杯	6区	400-370	SG3801		(13.4)	7.0	4.6	にぶい黄褐色	ロクロケズリ	内黒 外底面黒書「在」
1032	黒色土器	無台杯			SG3801			7.2	(2.8)	にぶい黄褐色	ロクロケズリ	内黒 外底面黒書「在」
1033	黒色土器	有台杯	6区	410-360	SG3801		13.3	(6.5)		褐色	ロクロケズリ →ナデ	内黒(焼熱により色 抜け)、外無黒書 在」(例位)
1034	黒色土器	有台杯	6区	400-370 410-360	SG3801			8.0	(1.6)	にぶい黄褐色	ロクロケズリ	内黒 外底面黒書「在」
1035	土師器	無台杯	14区	340-360	SG3801			7.5	(1.2)	にぶい褐色	回転ヘラ切	外底面黒書「在倉カ」
1036	須恵器	环蓋	6区		SG3801		(15.0)			灰白色		転用破、内面に黒線
1037	須恵器	环蓋	14区	360-380	SG3801				(2.0)	黄灰色		
1038	須恵器	無台杯	14区	340-360	SG3801		14.7	9.9	3.5	灰色	ロクロケズリ	
1039	須恵器	無台杯	14区	340-370	SG3801		13.6	9.0	3.5	灰色	回転ヘラ切 →ナデ	内面自然釉
1040	須恵器	無台杯	14区	340-370	SG3801		13.7	9.6	3.8	灰白色	回転ヘラ切 →ロクロケズリ	
1041	須恵器	無台杯	14区	340-370	SG3801		(14.0)	9.7	3.7	灰色	回転ヘラ切	
1042	須恵器	無台杯	14区	340-370	SG3801		(15.8)	(10.8)	4.6	灰白色	回転ヘラ切 →ナデ	
1043	須恵器	無台杯			SG3801		(10.7)	(3.0)		灰白色	回転ヘラ切 →ナデ	破断面に漆付着
1044	須恵器	無台杯	6区	400-370	SG3801		13.8	6.6	3.9	にぶい赤褐色	回転ヘラ切 →ナデ	内面に漆埋付着
1045	須恵器	無台杯	6区	400-370	SG3801		13.6	6.5	4.1	灰白色	回転糸切	内面・底面に漆付着
1046	須恵器	無台杯	14区	350-370	SG3801		13.9	7.8	4.0	灰白色	回転ヘラ切 →ナデ	
1047	須恵器	無台杯	6区	400-370	SG3801		(13.7)	8.4	3.8	灰白色	回転ヘラ切 →ナデ	
1048	須恵器	無台杯	6区	400-370	SG3801		13.8	8.5	2.8	灰色	回転ヘラ切 →ナデ	
1049	須恵器	無台杯	6区	400-370	SG3801		14.4	8.6	3.4	にぶい褐色	回転ヘラ切 →ナデ	
1050	須恵器	無台杯	14区	340-360	SG3801		(13.8)	7.8	3.4	灰白色	回転ヘラ切	
1051	須恵器	無台杯	14区	340-360	SG3801		13.7	8.3	3.9	褐色	回転ヘラ切	
1052	須恵器	無台杯	14区	350-370	SG3801		(14.0)	8.8	3.2	灰白色	回転ヘラ切 →ナデ	
1053	須恵器	無台杯			SG3801		14.4	7.0	3.5	灰色	回転ヘラ切 →ロクロケズリ	
1054	須恵器	無台杯	6区	410-360	SG3801		(12.8)	6.3	3.4	灰色	回転ヘラ切 →ナデ	
1055	須恵器	無台杯	6区	400-370	SG3801		13.6	8.0	3.1	灰色	回転ヘラ切	
1056	須恵器	無台杯	14区	340-370	SG3801		13.7	7.7	4.0	灰色	回転ヘラ切	内外面に強い擦れ
1057	須恵器	無台杯	14区	360-380	SG3801		13.8	7.8	3.9	青灰色	回転ヘラ切 →ナデ	完形、焼き跡み 内外面に強い擦れ
1058	須恵器	無台杯			SG3801		13.6	6.4	3.9	灰色	回転ヘラ切 →ナデ	焼き跡み
1059	須恵器	無台杯	6区	390-370	SG3801		13.9	7.5	4.4	灰白色	回転ヘラ切	完形
1060	須恵器	無台杯	12区		SG3801		14.3	7.2	4.2	灰黄色	回転ヘラ切	
1061	須恵器	無台杯	6区	420-360	SG3801		14.7	8.1	4.0	灰白色	回転ヘラ切 →ナデ	内外面に強い擦れ
1062	須恵器	無台杯	14区	360-380	SG3801		(12.8)	(7.5)	3.8	灰色	回転ヘラ切	内外面に強い擦れ



番号	種別	機種	区	グリッド	遺構	出土地点・層位	口径	底径	器高	外面色調	底部境・調整	備考
1063	須恵器	無台坪	14区	340-370	SG3801		(13.0)	(7.5)	3.0	灰色	回転ヘラ切 →ロケゾリナデ	
1064	須恵器	無台坪			SG3801		(13.3)	(6.8)	3.8	灰色	ロケゾリナデ	
1065	須恵器	無台坪			SG3801		(14.2)	(8.2)	3.5	灰白色	回転ヘラ切 →ナデ	内外面に強い擦れ
1066	須恵器	無台坪	14区	340-360	SG3801		(15.0)	8.8	3.9	灰色	回転ヘラ切 →ナデ	
1067	須恵器	無台坪	14区	370-380	SG3801			7.9	(1.8)	灰白色	回転ヘラ切 →ロケゾリナデ	外底面線刻「×」
1068	須恵器	無台坪	14区	340-360	SG3801		14.1	7.9	4.2	灰色	回転糸切	
1069	須恵器	無台坪	6区	410-360 420-360	SG3801		12.8	7.6	4.5	灰白色	回転糸切	内外面に強い擦れ
1070	須恵器	無台坪	14区	360-380	SG3801		13.1	6.7	4.3	灰白色	回転糸切	
1071	須恵器	無台坪	6区	410-360	SG3801		13.6	6.2	4.6	灰白色	回転糸切	内外面に強い擦れ
1072	須恵器	無台坪	14区	360-380	SG3801		13.4	7.2	3.8	灰白色	回転糸切	
1073	須恵器	無台坪	6区	410-360	SG3801		(13.4)	6.8	4.9	灰黄色	回転糸切	
1074	須恵器	無台坪	6区	410-360	SG3801		13.6	6.4	4.7	灰白色	回転糸切	内外面に強い擦れ
1075	須恵器	無台坪	6区	410-360	SG3801		(12.8)	6.5	4.2	明オリープ灰 色	回転糸切	焼き歪み
1076	須恵器	無台坪	14区	340-370	SG3801		13.7	5.8	4.6	灰白色	回転糸切	
1077	須恵器	無台坪	6区	410-360	SG3801		(12.9)	6.0	4.5	灰色	回転糸切	焼き歪み
1078	須恵器	無台坪	6区	410-360 410-370	SG3801		12.7	5.4	4.3	灰色	回転糸切	
1079	須恵器	無台坪	14区	360-380	SG3801		13.6	5.8	4.7	灰白色	回転糸切	
1080	須恵器	無台坪	14区	350-370	SG3801		(14.6)	7.2	4.2	灰白色	回転糸切	
1081	須恵器	無台坪	14区	370-380	SG3801		12.1	5.3	4.2	灰白色	回転糸切	
1082	須恵器	無台坪	14区	360-380	SG3801		13.4	6.5	4.0	灰白色	回転糸切	
1083	須恵器	無台坪	6区	400-370	SG3801		13.8	6.4	4.1	灰白色	回転糸切	内外面に強い擦れ
1084	須恵器	無台坪	14区	340-360	SG3801		13.7	5.3	4.6	灰白色	回転糸切	
1085	須恵器	無台坪	14区	340-370	SG3801		(14.6)	6.0	4.4	浅黄褐色	回転糸切	
1086	須恵器	無台坪	6区	410-360	SG3801		(13.5)	6.0	3.7	灰色	回転糸切	内外面に強い擦れ
1087	須恵器	無台坪			SG3801		(14.9)	(7.4)	4.4	灰白色	回転糸切	内外面に強い擦れ
1088	須恵器	無台坪	14区	350-370	SG3801		(13.7)	(7.5)	4.0	灰白色	回転糸切	
1089	須恵器	無台坪	6区	430-360	SG3801		(13.6)	(5.9)	4.1	灰色	回転糸切	焼き歪み
1090	須恵器	無台坪	14区	360-380	SG3801		(14.5)	(8.0)	4.0	灰白色	回転糸切	内外面に強い擦れ
1091	須恵器	無台坪	14区	340-360	SG3801		(13.0)	6.4	3.6	灰白色	回転糸切	灯罩器
1092	須恵器	有台坪	6区	410-360	SG3801		10.3		(5.6)	灰色	回転糸切	台部欠損
1093	須恵器	有台坪	6区	420-370	SG3801		(14.0)	(9.6)	5.0	黒色	ロケゾリ →ナデ	縁端 内面に強い擦れ
1094	須恵器	有台坪	14区	340-360	SG3801		13.2	8.6	4.3	灰白色	ロケゾリ	
1095	須恵器	有台坪	13区		SG3801		14.8	8.1	5.1	灰白色	回転ヘラ切 →ロケゾリナデ	焼き歪み
1096	須恵器	有台坪	14区	350-370	SG3801		14.0	(9.9)	4.2	灰色	ロケゾリ →ナデ	台部付部に溝状沈線
1097	須恵器	有台坪	6区	400-370	SG3801		13.7	6.6	6.1	灰白色	回転糸切→ナデ	外面に強い擦れ 焼き歪み
1098	須恵器	有台坪	6区	410-360	SG3801		14.9	7.4	6.8	灰白色	回転糸切	焼き歪み
1099	須恵器	有台坪			SG3801		(15.6)	(7.8)	9.0	灰白色	回転糸切	
1100	須恵器	有台坪	6区	390-370	SG3801			(7.2)	(5.4)	灰白色	回転糸切→ナデ	
1101	須恵器	有台坪	6区	400-370	SG3801			6.9	(4.0)	灰色	回転ヘラ切	
1102	須恵器	有台坪	14区	340-370	SG3801			(8.2)	(3.5)	灰白色	回転糸切→ナデ	
1103	須恵器	水皿	6区	410-360	SG3801		(4.3)		(9.0)	灰色		
1104	須恵器	長頸壺			SG3801		(8.8)		(8.0)	灰色		
1105	須恵器	長頸壺	14区	340-370	SG3801			10.0	(15.0)	灰色	ナデ	
1106	須恵器	長頸壺	6区	400-370	SG3801			10.0	(5.1)	灰色	ナデ	
1107	須恵器	長頸壺	14区	370-380	SG3801			9.7	(4.7)	灰色		
1108	須恵器	短頸壺	6区	390-370	SG3801		(9.4)		(7.7)	灰白色		
1109	須恵器	短頸壺	6区	410-360	SG3801		(12.9)		(11.2)	灰色		
1110	須恵器	壺	14区	370-380	SG3801		(12.3)		(13.8)	灰色		
1111	須恵器	壺	6区	400-370	SG3801		(9.2)		(12.8)	灰色	ナデ	内底面カキメ
1112	須恵器	壺	14区	340-370	SG3801			11.2	(6.1)	灰色		
1113	須恵器	横瓶	14区	340-360	SG3801				(20.0)	にぶい・褐色		円蓋閉塞
1114	須恵器	横瓶	14区	340-370	SG3801					暗灰色		
1115	須恵器	横瓶	14区	340-360	SG3801				(14.2)	灰色		円蓋閉塞
1116	須恵器	甕	14区	350-370 360-380	SG3801		(39.2)		(26.1)	灰色		波状沈線

番号	種別	器種	区	グリッド	遺構	出土地点・層位	口径	底径	器高	外面色調	底部・調整	備考
1117	須恵器	甕	14区	350-370	SG3801		(25.8)		(8.6)	灰色		
1118	須恵器	甕	14区	370-380	SG3801		(18.8)	(14.8)		灰白色		接合しないが同一胴体と判断
1119	須恵器	甕	14区	360-380	SG3801		(23.4)	(7.8)		灰黄色		筆描状文
1120	須恵器	甕	14区	350-370	SG3801		(20.2)			灰色		
1121	須恵器	甕	14区	360-380	SG3801				(39.3)	灰色		
1122	須恵器	甕	14区	350-360	SG3801			(15.8)	(15.4)	灰色		平底
1123	須恵器	甕	14区	350-370	SG3801		φ(6)	(34.0)		灰白色		丸底
1124	須恵器	甕	6区	420-370	SG3801				(25.7)	黒色		
1125	黒色土器	有台环	6区	410-360 420-360	SG3801		(15.1)	(6.3)	5.8	黒色	ロクロケズリ →ナデ	内黒
1126	黒色土器	有台环	14区	350-370	SG3801		(11.5)	(6.6)	4.8	黄灰色	放射状ナデ	内黒
1127	黒色土器	有台环	14区	350-370	SG3801			(6.5)	(3.8)	灰色	放射状ナデ	内黒
1128	黒色土器	有台环	14区	360-380	SG3801			8.0	(2.9)	褐色	放射状ナデ →ミカキ	内黒
1129	黒色土器	有台环	14区	340-370	SG3801				(2.0)	暗灰色	ナデ	内黒
1130	黒色土器	环蓋	14区	350-370	SG3801				(2.8)	灰白色		内黒
1131	黒色土器	环蓋			SG3801				(2.8)	浅黄褐色		内黒
1132	黒色土器	环	14区	360-380	SG3801		14.7	3.7	3.4	にぶい黄褐色	ケズリ	内黒
1133	黒色土器	环	14区	340-360	SG3801		15.6	10.6	4.2	にぶい黄褐色	ケズリ	内黒
1134	黒色土器	無台环	6区	420-370	SG3801		15.9	9.9	6.0	にぶい黄褐色	ロクロケズリ	内黒
1135	黒色土器	無台环	6区	420-360	SG3801		(14.0)	8.4	3.5	浅黄褐色	ロクロケズリ	内黒
1136	黒色土器	無台环			SG3801		(15.3)	φ(9)	3.8	浅黄褐色	ロクロケズリ	内黒
1137	黒色土器	無台环			SG3801		13.4	7.6	4.2	浅黄褐色	ロクロケズリ	内黒
1138	黒色土器	無台环	14区	350-370	SG3801		14.2	9.6	3.5	にぶい黄褐色	ロクロケズリ	内黒
1139	黒色土器	無台环	6区	410-360	SG3801		(13.4)	8.1	4.3	にぶい黄褐色	ロクロケズリ	内黒
1140	黒色土器	無台环	6区	390-370	SG3801		(15.7)	7.9	5.6	浅黄褐色	ケズリ	内黒(加熱によりや 灰色抜け)
1141	黒色土器	無台环			SG3801		(13.9)	8.0	3.8	浅黄褐色	回転糸切→ナデ	内黒
1142	黒色土器	無台环	6区	410-360	SG3801		13.0	5.5	4.2	灰黄褐色	回転糸切→ナデ	内黒
1143	黒色土器	無台环	6区	410-360	SG3801		(14.7)	(6.3)	6.3	にぶい褐色	ケズリ	内黒
1144	黒色土器	無台环			SG3801		(14.7)	6.2	5.9	にぶい褐色	ロクロケズリ	内黒
1145	黒色土器	無台环	6区	400-370	SG3801		(13.2)	6.8	3.8	浅黄褐色	ロクロケズリ	内黒(漆膠付着)
1146	黒色土器	無台环			SG3801		14.0	7.4	5.8	浅黄褐色		内黒
1147	黒色土器	無台环			SG3801		(14.0)	6.9	5.1	浅黄褐色	ケズリ	内黒
1148	黒色土器	無台环	6区	410-360	SG3801		(12.7)	(5.9)	4.9	浅黄褐色	ロクロケズリ	内黒(加熱によりや 灰色抜け)
1149	黒色土器	無台环	6区	400-370 410-360	SG3801			8.0	4.5	浅黄褐色	ロクロケズリ	内黒
1150	黒色土器	無台环	14区	340-370	SG3801			9.6	(2.0)	浅黄褐色	ロクロケズリ	内黒
1151	黒色土器	無台环			SG3801			8.3	(2.7)	にぶい褐色	ケズリ	内黒
1152	黒色土器	無台环	6区	400-370	SG3801		12.9	5.0	5.0	にぶい黄褐色	ロクロケズリ	内黒 外底面縦刻「X」
1153	黒色土器	無台环	6区	400-370	SG3801		13.7	6.7	3.9	灰黄色	回転糸切	内黒
1154	黒色土器	無台环	6区	410-360	SG3801		12.7	6.2	4.4	にぶい黄褐色	回転糸切	内黒
1155	黒色土器	無台环	6区	400-360	SG3801		(14.7)	6.7	4.3	淡黄色	回転糸切→ナデ	内黒 (加熱により色抜け)
1156	黒色土器	無台环	14区	350-370	SG3801		(12.7)	4.8	5.3	にぶい黄褐色	回転糸切	内黒
1157	黒色土器	無台环	14区	370-380	SG3801		(13.2)	5.8	4.3	灰白色	回転糸切→ナデ	内黒
1158	黒色土器	無台环	14区	370-380	SG3801		(12.6)	(5.4)	4.7	浅黄褐色	回転糸切	内黒
1159	黒色土器	無台环	6区	410-360	SG3801		(13.2)	(5.2)	4.5	にぶい黄褐色	回転糸切→ナデ	内黒
1160	黒色土器	無台环	14区	360-380	SG3801			7.8	(2.2)	褐色	回転糸切 →ロクロケズリ	内黒
1161	黒色土器	有台环	6区	400-370	SG3801		(13.8)	9.0	4.7	浅黄褐色	ロクロケズリ →ナデ	内黒
1162	黒色土器	有台环	6区	410-360	SG3801			6.6	(4.2)	にぶい褐色	ケズリ→ナデ	内黒
1163	黒色土器	有台环			SG3801			5.7	(4.2)	褐色		内黒
1164	黒色土器	有台环	14区	350-370	SG3801			8.9	(5.1)	灰白色	ロクロナデ	内黒
1165	黒色土器	有台环	6区	400-370	SG3801			7.8	(3.6)	にぶい黄褐色	ロクロケズリ	内黒
1166	黒色土器	有台环	6区	400-370	SG3801			6.6	(3.0)	浅黄褐色	放射状ナデ	内黒
1167	黒色土器	無台皿	6区	410-360	SG3801		14.2	7.5	2.1	浅黄褐色	ロクロケズリ	内黒
1168	黒色土器	無台皿	6区	410-360	SG3801		12.6	7.1	1.9	浅黄褐色	ロクロケズリ	内黒、完形
1169	土師器	环	6区	420-360	SG3801		18.7	10.2	5.2	にぶい褐色	ケズリ	
1170	土師器	环	14区	360-380	SG3801		17.4	12.5	3.9	にぶい褐色	ケズリ	

番号	種別	器種	区	グリッド	遺構	出土地点・層位	口径	底径	器高	外面色調	底部痕・調整	備考
1171	土師器	坯	6区	420-370	SG3801		(18.2)	(9.1)	4.5	にぶい・褐色	ケズリ	
1172	土師器	坯	13区		SG3801		16.6	10.2	5.4	淡褐色	ハケメ	
1173	土師器	坯	6区	420-370	SG3801		(18.6)	10.1	5.1	浅黄褐色	ハケメ→ケズリ	
1174	土師器	坯			SG3801		(16.2)	(8.1)	5.0	にぶい・黄褐色	ケズリ	
1175	土師器	無台坪	6区	400-370	SG3801		14.5	7.2	4.6	浅黄褐色	回転ヘラ切 →ケズリ	
1176	土師器	無台坪	6区	410-360	SG3801		(13.7)	5.5	4.5	暗灰色	回転糸切	
1177	土師器	無台坪	14区	350-370	SG3801		(13.7)	6.0	4.0	浅黄褐色	ナデ	
1178	土師器	無台坪	14区	340-370	SG3801		11.9	5.1	3.6	浅黄褐色	回転糸切	
1179	土師器	無台坪	14区	360-380	SG3801		(11.0)	4.4	3.3	灰白色	回転糸切	
1180	土師器	無台坪	14区	360-370	SG3801		13.1	7.1	3.6	褐色	回転糸切	灯明器
1181	土師器	有台坪	14区	340-360	SG3801		(14.0)		(4.7)	褐色		
1182	土師器	有台坪	14区	350-370	SG3801			7.3	(3.3)	灰白色	放射状ナデ	
1183	土師器	有台坪	14区	340-360	SG3801			6.6	(2.4)	褐色	放射状ナデ	
1184	土師器	高坪	6区	410-360	SG3801			(7.8)	(3.4)	灰白色		透孔(5方向)
1185	土師器	壺	14区	340-360	SG3801	(26.4)			(3.8)	褐色		
1186	土師器	球割費	14区	350-370	SG3801	(23.1)			(16.9)	浅黄褐色		
1187	土師器	球割費	6区	420-360	SG3801	22.9	(9.6)	36.9		浅黄褐色	木葉痕	
1188	土師器	費	14区	350-370	SG3801		(10.6)	(11.6)		にぶい・黄褐色		
1189	土師器	費	14区	360-380	SG3801		10.1	(4.4)		灰黄褐色	木葉痕	
1190	土師器	費	14区	350-370	SG3801		8.4	(5.8)		浅黄褐色	木葉痕	
1191	土師器	費			SG3801		9.1	(7.0)		浅黄褐色	木葉痕	
1192	土師器	費	14区	360-380	SG3801		6.5	(6.0)		にぶい・褐色	木葉痕	内面コゲ
1193	土師器	費			SG3801		(7.8)	(6.6)		にぶい・褐色	ムシロ痕	
1194	土師器	費	14区	340-360	SG3801		12.2	(1.6)		にぶい・黄褐色	ムシロ痕	
1195	土師器	費			SG3801		(10.9)	(4.3)		褐色	ムシロ痕	
1196	土師器	瓶	14区	370-380	SG3801		(4.5)			にぶい・黄褐色		肉状把手
1202	須恵器	費	17区	620-360	SG5816			(7.7)		黄灰色		櫛歯状文
1203	陶器	費	17区	630-350	SG5816			(6.2)		灰白色		須恵器系陶器
1204	陶器	費	18区	650-340	SG5816			(5.3)		灰色		古瀬戸系陶器
1205	陶器	香炉	18区	650-330	SG5816			(2.9)		オリーブ黄色		古瀬戸・内外面灰釉
1206	陶器	鉢	18区	650-320	SG5816			(3.1)		青灰色		成島系・海辰釉
1207	陶器	皿	17区	620-360	SG5816		(8.2)	(1.3)		にぶい・黄褐色		瀬戸美濃(志野) 内面鉄絵 高台内にビン痕 会津本郷、鉄輪
1208	陶器	鉢鉢	17区	630-350	SG5816			(10.0)	(2.7)	暗赤褐色		
1209	磁器	碗	17区	630-350	SG5816	(11.5)			(4.1)	灰白色		肥前
1210	磁器	鉢	17区	630-350	SG5816		15.5	6.9	5.8	灰白色		
1216	須恵器	無台坪	19区	290-400	SG7006		(14.3)	6.6	4.9	灰白色	回転糸切	
1217	須恵器	無台坪	19区		SG7006			(0.8)		褐色	回転糸切	
1218	須恵器	有台坪	19区		SG7006			(1.4)		灰白色	回転糸切	台部欠損
1219	須恵器	長頸壺	19区		SG7006			(5.4)		オリーブ黒色		
1220	須恵器	有台坪	22区	310-340	SG8001		(7.8)	(2.1)		灰色	回転ヘラ切 →ナデ	
1221	須恵器	費	22区	310-350	SG8001			(9.9)		灰色		
1222	須恵器	費	22区	310-350	SG8001			(1.6)		灰色		炭台に転用か
1223	陶器	費	22区	310-340	SG8001			(6.3)		灰白色		須恵器系陶器
1228	黒色土器	無台坪	2区	420-340	SX3056	(13.1)	7.2	4.1		にぶい・褐色	ナデ	内裏 外表面黒書「吉」
1229	黒色土器	有台坪	3区	480-330	SX3080			6.9	(4.8)	にぶい・黄褐色	回転糸切 →ロクロナデ	内裏
1230	須恵器	环蓋	4区	510-330	SX3170	(14.8)		2.5		黄灰色		宝珠形つまみ
1231	須恵器	無台坪	4区	510-330	SX3170	(13.3)	8.8	3.6		褐色	回転ヘラ切	内裏
1232	須恵器	有台皿	4区	510-330	SX3170	(14.2)	6.7	4.2		黄灰色	回転糸切	外表面黒書「本」
1233	黒色土器	环蓋	4区	510-330	SX3170	(13.2)		3.5		にぶい・黄褐色		内裏
1234	黒色土器	环蓋	4区	510-330	SX3170	(15.6)		(2.4)		にぶい・黄褐色		内裏
1235	黒色土器	無台坪	4区	510-330	SX3170		14.7	9.6	3.8	にぶい・黄褐色	ロクロケズリ	内裏
1236	黒色土器	無台坪	4区	510-330	SX3170	(14.3)	(7.9)	3.8		にぶい・黄褐色	ケズリ	内裏 (輪軸により色抜け) 外表面黒書「上」
1237	黒色土器	無台坪	4区	510-330	SX3170		13.5	(7.6)	3.8	にぶい・黄褐色	ケズリ	内裏(輪軸により色 抜け)、灯明器
1238	土師器	坯	4区	510-330	SX3170		13.2	6.1	6.7	にぶい・黄褐色	ケズリ	外面赤彩
1239	土師器	坯	4区	510-330	SX3170		14.3	8.3	4.8	にぶい・黄褐色	木葉痕	

番号	種別	器種	区	グリッド	遺構	出土地点・層位	口径	底径	器高	外面色調	底部部・調整	備考
1240	土師器	環	4区	510-330	SX3170		(15.3)			にぶい黄褐色		
1241	須恵器	無台環	4区	510-330	SX3181		(14.6)	6.5	4.8	灰黄色	回転糸切	
1242	須恵器	無台環	4区	510-330	SX3181				(6.0)	にぶい黄褐色	回転糸切	外底面筆書「□」
1243	須恵器	甕	4区	370-330	SX3181				(39.5)	灰色		
1244	黒色土器	有台皿	4区	510-330	SX3181		(12.6)	6.3	3.7	黒色	ロクロケズリ →ナデ	内黒、底部に油煎痕
1245	黒色土器	無台環	4区	510-330	SX3181		(12.9)	6.4	4.1	にぶい黄褐色	ケズリ	内黒
1246	黒色土器	無台環	4区	500-330	SX3181			6.4	(4.1)	浅黄褐色	ケズリ	内黒
1247	土師器	甕	4区	510-330	SX3181			7.7	(7.3)	褐色	ムシロ痕	
1250	黒色土器	高環	7区	490-350	SX3756		(14.2)	10.0	7.2	にぶい黄褐色		内黒
1251	黒色土器	高環	7区	490-340	SX3756		16.8	(9.9)	8.4	にぶい黄褐色		内黒
1252	土師器	鉢	7区	490-350	SX3756		12.6	6.9	9.7	にぶい褐色		
1253	土師器	鉢	7区	490-350	SX3756		(14.8)	7.1	11.2	にぶい褐色		転用瓶か(底部穿孔)
1254	土師器	球割甕	6区	420-380 430-380	SX4002		(29.0)			にぶい黄褐色		
1255	土師器	長脚甕	6区	430-380	SX4008		(18.9)	(8.1)	(34.5)	にぶい褐色		
1256	土師器	長脚甕	6区	430-380	SX4008		(25.2)		(34.0)	浅黄褐色		
1257	土師器	甕	6区	430-380	SX4008		(23.1)		(8.3)	浅黄褐色		
1258	土師器	甕	6区	430-380	SX4008				(7.1)	灰黄褐色		
1259	土師器	長脚甕	6区	430-380	SX4008				(24.4)	にぶい褐色		
1260	土師器	甕	6区	430-380	SX4008				(13.3)	にぶい黄褐色		
1261	土師器	甕	6区	430-380	SX4008			8.4	(23.0)	にぶい黄褐色	木炭痕	
1262	須恵器	無台環	12区	360-350	SX5125			(6.0)	(2.6)	灰色	回転糸切	内外面に強い擦れ
1263	須恵器	有台皿	12区	360-350	SX5125		(11.8)	6.4	2.5	灰白色	回転糸切→ナデ	
1264	黒色土器	無台環	12区	360-350	SX5125			5.5	(2.7)	浅黄褐色	回転糸切→ナデ	内黒
1265	黒色土器	有台皿	12区	360-350	SX5125			7.3	(2.4)	浅黄褐色	放射状ナデ	内黒、外面赤彩
1266	須恵器	無台環	12区	360-350	SX5127		(14.3)	5.8	4.6	灰色	回転糸切	
1267	須恵器	無台環	12区	360-350	SX5127		(14.0)	(6.5)	5.2	灰色	回転糸切	
1268	黒色土器	環	16区	550-380	SX6188		(15.9)		(3.5)	にぶい黄褐色	ケズリ	内黒
1269	土師器	環	16区	550-380	SX6188			8.1	(2.7)	にぶい黄褐色	ケズリ→ミガキ	
1270	土師器	甕	16区	550-380	SX6188				(22.9)	褐色		
1271	須恵器	無台環	7区			(15.8)	5.7	6.6		灰色	回転糸切	外底面筆書「守カ」
1272	須恵器	無台環	7区	490-390			6.0	(3.5)		浅黄褐色	回転糸切	外底面筆書「徳カ」
1273	須恵器	無台環	10区			(13.9)	5.5	4.7		灰白色	回転糸切	外底面筆書「本」
1274	須恵器	無台環	1区		Ⅲ層		6.0	(2.1)		灰色	回転糸切	外底面筆書「本」
1275	須恵器	環	7区	510-360					(4.2)	にぶい黄褐色		外底面筆書「本」 (正位)
1276	須恵器	無台環	5区		Ⅲ層		5.7	(0.9)		にぶい褐色	回転糸切	外底面筆書「本」 (正位) 倉路形
1277	黒色土器	無台環	4区		Ⅲ層		5.6	(1.8)		灰白色	回転糸切→ナデ	内黒 外底面筆書「本」
1278	須恵器	環蓋	2区		Ⅲ層				(2.0)	灰色		
1279	須恵器	環蓋	7区	530-380					(2.1)	褐色		
1280	須恵器	無台環	5区			16.1	10.3	3.5		灰白色	ロクロケズリ	口縁内面に段
1281	須恵器	無台環	2区		Ⅲ層	(13.2)	(7.9)	3.5		灰色	回転へら切 →ナデ	
1282	須恵器	無台環				16.4	9.7	3.6		暗灰色	回転へら切 →ナデ	焼き跡み
1283	須恵器	無台環	7区	500-350		15.2	7.1	5.3		灰色	回転糸切	内外面に火炙キ
1284	須恵器	無台環	7区	500-390		(14.9)	7.1	4.4		灰白色	回転糸切	
1285	須恵器	無台環	12区	360-330		(12.6)	6.0	4.9		灰白色	回転糸切	
1286	須恵器	無台環	2区		Ⅲ層	(14.8)	5.0	4.0		灰色	回転糸切	焼き跡み
1287	須恵器	内面覗	10区			縦面径 (11.4)		(4.0)		灰白色		方形透孔
1288	須恵器	浄瓶	7区	540-360				(8.9)		灰白色		
1289	須恵器	壺	7区		検出面			(9.2)		灰色		
1290	須恵器	壺	11区	380-340			(12.9)	(7.1)		灰色		
1291	須恵器	壺	7区	490-390			(13.9)	(8.0)		黒色	ロクロケズリ →ナデ	
1292	須恵器	甕	7区			(23.1)		(7.8)		黒色		
1293	須恵器	甕	14区	360-360				(14.4)		灰白色		
1294	須恵器	甕	14区	320-400				(8.0)		灰黄褐色		口頸部内外面に欄間 波状文
1295	須恵器	甕	1区		Ⅲ層			(5.8)		褐色		矢付短タタキ
1296	須恵器	甕	3区		Ⅲ層			(10.2)		灰白色		波状波線

番号	種別	器種	区	グリッド	遺構	出土地点・層位	口径	底径	器高	外面色調	底部痕・調整	備考	
1297	須恵器	費	3区			黒層			(7.3)	灰白色		柳田政丈文	
1298	黒色土器	坏	1区			黒層	(17.4)	(8.5)	4.0	浅黄褐色	ケズリ	内黒	
1299	黒色土器	坏	3区			黒層			(8.6)	(5.0)		にぶい・黄褐色	内黒
1300	黒色土器	無台坏	3区	490-330			(11.2)	7.1	3.8	にぶい・黄褐色	ロクロケズリ	内黒	
1301	黒色土器	無台坏	14区	380-370			(13.7)	6.0	4.4	浅黄褐色	ケズリ	内黒	
1302	土師器	坏	7区	500-350			(14.4)	6.4	4.4	にぶい・黄褐色	ケズリ		
1303	土師器	坏	14区	310-370			(13.1)	(5.5)	4.9	にぶい・褐色	ヘラナデ		
1304	土師器	坏	2区	430-340		黒層	14.4	5.1	5.9	にぶい・黄褐色	ナデ		
1305	土師器	有台坏	14区	360-400			12.9	(5.5)	4.7	灰黄褐色	回転糸切→ナデ		
1306	赤生土器	壺	1区			南東側			(2.5)	にぶい・黄褐色		列点文	
1307	赤生土器	壺	1区			南東側			(1.9)	にぶい・黄褐色		列点文	
1308	赤生土器	壺	1区			南東側			(1.7)	にぶい・黄褐色		列点文(2列)	
1309	土師器	高坏	3区			黒層			(9.9)	(11.3)	褐色	柱状脚(中実) 内外面の増減顕著	
1310	土師器	高坏	2区	410-340 420-340						(8.1)	褐色	加野脚	
1311	土師器	小型器台	2区	430-340			8.5	(10.4)	10.2	にぶい・黄褐色		円形透孔(3方向)	
1312	土師器	小型器台	2区	430-340			8.5	11.3	9.2	にぶい・黄褐色		円形透孔(3方向)	
1313	土師器	小型器台	1区	400-340 410-340					(3.4)	にぶい・黄褐色		円形透孔(5方向)	
1314	土師器	蓋?	7区	490-390					(2.5)	にぶい・褐色		内面赤彩	
1315	土師器	小型鉢	7区				6.8	5.0	6.5	褐色	回転糸切→ナデ	ロクロ成形	
1316	土師器	鉢	3区			黒層	(10.6)	(7.4)	8.7	灰白色			
1317	土師器	壺	11区	380-340					(3.2)	(2.6)	褐色	ケズリ	丸底
1318	土師器	小型費	1区			黒層			(5.4)	明赤褐色		唐寄器	
1319	土師器	球割費	1区	400-340 410-340			(14.7)		(10.1)	黒褐色		「コ」字口縁 スス付着	
1320	土師器	球割費	14区	370-390			(13.2)	3.6	(15.1)	にぶい・褐色		胎土に雲母を多く含む。 スス付着	
1321	土師器	球割費	1区	400-340			14.6		(14.4)	浅黄褐色		スス付着	
1322	土師器	費	14区	360-360			20.1		(26.5)	浅黄褐色			
1323	土師器	費	1区	400-340					9.0	(11.4)	にぶい・褐色		
1324	土師器	費	14区	370-360					9.3	(7.0)	褐色	本葉痕	
1325	土師器	費類	14区	370-370					(3.1)	にぶい・黄褐色		方形把手	
1326	陶器	壺	22区	320-340					(2.7)	黄灰色		瓷器系陶器	
1327	土師質土器	鉢	14区	350-370					(8.1)	にぶい・褐色			
1328	磁器	碗	14区	370-400		鏡状遺構			(2.4)	灰白色		波佐見	

表 18 土製品・木製品・石製品・石器・金属製品観察表

※ 銭貨についての①～⑥の数値は次の計測値を表す。①外縁外径、②外縁内径、③内径外径、④内径内径、⑤外縁厚、⑥文字厚。  
なお、「—」は計測不能を表す。長さ、幅、厚さの単位はミリメートル、重量はグラムである。

番号	種別	器種	区	グリッド	遺構	出土地点・層位	長さ	幅	厚さ	重量	備考
6	石製品	砥石	1区	400-350	ST3006		80.9	20.8	20.3	78.7	凝灰岩
22	石器	台石	7区	530-390	ST3776		150.3	170.3	30.8	145.9	安山岩
54	土製品	紡錘車	6区	420-400 430-400	ST4143		上面 50.6	下面 30.2	30.2	118.5	
83	土製品	紡錘車	14区	300-380	ST5492		上面 40.6	下面 30.3	20.2	50	
141	石製品	砥石	14区	370-370	ST5665	床面	60.3	30.1	10.2	46.4	凝灰岩
142	石器	不定形磨石	14区	370-370	ST5665	床面	110.4	40.5	30.4	330.6	結晶片岩
143	鉄製品	棒状	14区	370-370	ST5665		40.5	10.4	9.0		
162	石製品	板状	16区	550-390 560-390	ST6073		50.4	40.2	7.0	24.4	凝灰岩
176	石製品	砥石	16区	550-380	ST6074		120.1	80.3	40.8	540.5	凝灰岩
192	土製品	不明	16区	550-370	ST6084		20.3	20.6	10.6		
195	石器	不定形磨石	16区	550-370	ST6096	SK6189	70.5	40.8	20.6	157.4	安山岩
207	鉄製品	棒状	14区	320-400 330-400	ST6223		40.1	10.2	7.0		
245	土製品	棒状	14区	350-410	ST6228	SK6295	20.2	10.2	10.0		
246	土製品	焼成粘土塊	14区		ST6228		60.3	30.2	10.6	20.2	
247	土製品	焼成粘土塊	14区		ST6228		40.7	30.2	20.4	22.1	
248	土製品	焼成粘土塊	14区		ST6228		30.1	20.9	10.9	12.8	
249	土製品	焼成粘土塊	14区		ST6228		30.4	20.0	10.4	6.8	
250	鉄製品	刀子	14区	350-410	ST6228	SK6295	70.3	10.1	4.0		
296	石製品	砥石	14区	370-400 370-410	ST6234	覆土	90.5	30.4	20.1	99	凝灰岩
297	石器	不定形磨石	14区	370-400 370-410	ST6234	SK6307	100.5	60.8	50.5	606.5	安山岩
298	鉄製品	刀子	14区	370-400 370-410	ST6234		70.6	10.8	5.0		
299	鉄製品	刀子	14区	370-400 370-410	ST6234		60.8	20.6	6.0		
373	土製品	紡錘車	19区	290-370	SP7050		上面 40.5	下面 30.0	20.2	47.5	
393	石製模造品	有孔円板	4区	510-340	SK3145		20.6	40.4	5.0	8.3	緑色片岩
394	石製模造品	有孔円板	4区	510-340	SK3145		20.4	30.4	5.0	7.4	緑色片岩
436	石製品	瓶底	14区	360-360	SK5280	上層	130.4	80.2	40.9	412.1	凝灰質砂岩
477	銭貨	開元通寶	19区	270-360 280-360	SK7037		① 20.48 ② 20.05	③ 8.25 ④ 7.28	⑤ 1.33 ⑥ 0.85	3.2	付着跡 (478 と跡着)
478	銭貨	開元通寶	19区	270-360 280-360	SK7037		① 20.49 ② 20.10	③ 7.55 ④ 6.70	⑤ 1.28 ⑥ 1.00	3.2	付着跡 (477 と跡着)
479	銭貨	嘉祐通寶	19区	270-360 280-360	SK7037		① 20.42 ② 20.00	③ 8.35 ④ 7.10	⑤ 1.30 ⑥ 1.05	2.3	
480	銭貨	元豊通寶	19区	270-360 280-360	SK7037		① 20.45 ② 19.89	③ 7.90 ④ 6.70	⑤ 1.10 ⑥ 0.75	2.9	
481	銭貨	永樂通寶	19区	270-360 280-360	SK7037		① 20.51 ② 20.10	③ 6.45 ④ 5.60	⑤ 1.85 ⑥ —		付着跡 (482 と跡着)
482	銭貨	天聖元寶	19区	270-360 280-360	SK7037		① 20.42 ② 19.91	③ 7.20 ④ 6.20	⑤ 0.58 ⑥ —		付着跡 (481 と跡着)
483	銭貨	永樂通寶	19区	280-360	SK7039		① 20.52 ② 20.03	③ 6.80 ④ 5.40	⑤ 1.40 ⑥ 0.58	2.4	
484	銭貨	永樂通寶	19区	280-360	SK7039		① 20.45 ② 20.08	③ 7.10 ④ 6.70	⑤ 1.47 ⑥ 0.53		
485	銭貨	宣德通寶	19区	280-360	SK7039		① 20.51 ② 20.11	③ — ④ —	⑤ 1.33 ⑥ 0.75		未接合 2 片
489	鉄製品	棒状	22区	310-350	SK8005	最下層	60.5	10.0	6.0		
499	土製品	上人形	16区	550-370 560-370	SD6093		20.5	10.8	10.0	2.8	内外面赤彩
510	鉄製品	棒状	19区		SD7003		30.4	4.0	5.0		
575	土製品	幅引口			SG3278		40.9	60.1	10.6	72.8	
576	木製品	部材	16区	560-350	SG3278		490.7	30.3	20.0		未取り：板目、住口あり
989	土製品	紡錘車	7区	520-380	SG3681		上面 40.3	下面 30.0	50.1	121.1	
990	石製品	印	7区	520-370	SG3681		30.6	20.7	20.4	16.2	凝灰質砂岩、砥石能用か、 〔記号〕方
1197	土製品	土罨	14区	350-370	SG3801		40.4	20.3	10.9	15.9	
1198	土製品	土罨	14区	370-380	SG3801		20.9	10.9	20.0	7.3	
1199	石製品	砥石			SG3801		30.9	30.8	10.2	23	凝灰質泥岩
1200	石製品	円盤状			SG3801		50.9	50.8	10.3	32.6	凝灰質砂岩

番号	種別	器種	区	グリッド	遺構	出土地点・層位	長さ	幅	厚さ	重量	備考
1201	鉄洋		14区	370-380	SG3801		30.8	50.9	20.1		
1211	木製品	漆器碗	18区		SG5816		残存高 20.4				
1212	木製品	横櫛	18区		SG5816		90.4	40.0	5.0		木取り：榎目
1213	木製品	木椀	17区		SG5816		70.2	10.9	20.1		木取り：榎目
1214	石製品	砥石	18区	650-330	SG5816		80.5	20.3	10.7	55.2	凝灰岩
1215	青銅製品	方形鏡	18区	650-330	SG5816		60.9	60.8	3.0	61.4	木瓜紋
1224	鉄洋		22区	310-340	SG8001		40.5	90.7	20.8		
1225	石器	台石か	22区	310-350	SG8018		120.2	110.6	30.8	585	擦痕、被熱痕・スス付着 安山岩
1226	石器	台石か	22区	310-350	SG8018		90.5	100.6	30.8	405.3	擦痕、被熱痕 安山岩
1227	石器	台石か	22区	310-350	SG8018		70.7	60.0	30.7	141.7	擦痕、被熱痕・スス付着 安山岩
1248	土製品	輪郭口	4区	510-330	SX3181		40.6	50.3	20.5		
1249	土製品	輪郭口	4区	510-330	SX3181		50.9	60.4	30.0		
1329	石器	有茅鏝	22区	310-340			20.9	10.4	6.0	1.4	赤碧玉
1330	石製模造品	有孔門板	4区			扉層	20.7	40.2	6.0	12	凝灰岩
1331	石製模造品	有孔門板	4区			扉層	20.8	30.6	5.0	4.5	緑色片岩
1332	鏡貫	貫水通貫	22区				① 20.41 ② 10.95	③ 6.90 ④ 5.70	⑤ 1.25 ⑥ 0.83	1.7	貫水





## 写真図版

---





3区完掘全景 北から



8・9区完掘全景 北から



6区検出状況 南から



6区完掘全景 南から



7区完掘全景 北から



11～13区・14区東側完掘全景 北から



14区西側完掘全景（左手工事用道路が14区東側）北から



14区東側 南部完掘状況 西から



14区西側 北西部完掘状況 南東から



14区西側 北東部完掘状況 南西から



15区完掘状況 北西から



16区東側完掘状況 北から



16区完掘全景 北西から



17・18区完掘全景 南から



19区完掘全景 東から



21区完掘全景 西から



22区完掘全景 南東から



竪穴建物 ST3003 完掘状況 北から



竪穴建物 ST3003 断面 南東から



竪穴建物 ST3006 東側完掘状況 北東から



竪穴建物 ST3006 西側完掘状況 北西から



竪穴建物 ST3006 断面 東から



竪穴建物 ST3211 南東から



竪穴建物 ST3215 南から



竪穴建物 ST3247 完掘状況 北から



竪穴建物 ST3247 断面 南東から



ST3247 カマド 坏 8 出土状況 北から





竪穴建物 ST3247, 掘立柱建物 SB3294 完掘状況 北から



焼土遺構 SL3262 断面 南から



焼土遺構 SL3262 焼土断面 東から

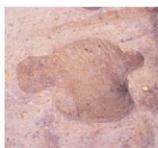

柱穴 SP3290 完掘 西から

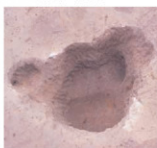

柱穴 SP3248 完掘 東から



柱穴 SP3285 完掘 北から



柱穴 SP3286 完掘 東から



竪穴建物 ST3305 南東から



竪穴建物 ST3315 完掘状況  
南西から



竪穴建物 ST3315 断面  
西から



竪穴建物 ST3317 南西から



竪穴建物 ST3482 北から



竪穴建物 ST3727 西から



竪穴建物 ST3774 完掘状況 北から



竪穴建物 ST3774 断面 南西から



竪穴建物 ST3774 カマド断面 西から



竪穴建物 ST3774 カマド完掘 北から



竪穴建物 ST3776 南西から



竪穴建物 ST3805 完掘状況  
北から



竪穴建物 ST3805 断面  
南西から



竪穴建物 ST3987 完掘状況 北から



竪穴建物 ST3987 断面 北東から



竪穴建物 ST3987 カマド断面 北から



竪穴建物 ST3987 カマド完掘 北から



竪穴建物 ST4000 完掘状況 北から



竪穴建物 ST4000 断面 北東から



竪穴建物 ST4003 完掘状況  
北から



竪穴建物 ST4003 断面  
北から



竪穴建物 ST4010 北から





竖穴建物 ST4143 完壁状況 北から



竖穴建物 ST4143 断面 西から



カマド EL4144 断面 北から



カマド EL4144・4145 完壁状況 北から



竪穴建物 ST4171 完掘状況  
北から



竪穴建物 ST4171 断面  
南から



竪穴建物 ST4171 カマド断面  
北東から



竪穴建物 ST5126 (左奥)。格性不明遺構 SX5125 (手前)・SX5127 (右手) 床面検出状況 北から



竪穴建物 ST5126 断面 北から



竪穴建物 ST5126 カマド断面 東から



竪穴建物 ST5126 カマド周辺遺物出土状況 北から



土坑 SK5360 断面 西から



竪穴建物 ST5126 (右手), 性格不明遺構 SX5125 (手前) 断面 北西から



竪穴建物 ST5126 (中央奥), 性格不明遺構 SX5125 (左奥), 性格不明遺構 SX5127 (手前) 断面 北西から



竪穴建物 ST5350 完掘状況 北西から



竪穴建物 ST5350 断面 南東から



竪穴建物 ST5350 カマド断面 西から



竪穴建物 ST5350 カマド断面 南から



竪穴建物 ST5350 掘方断面 南から



竪穴建物 ST5351 完掘状況 北から



竪穴建物 ST5351 断面 南東から



竪穴建物 ST5351 カマド袖断面 北から



竪穴建物 ST5351 遺物出土状況 北西から



竪穴建物 ST5351 掘方断面 e - e' 東から



竪穴建物 ST5487 完壁状況 北から



竪穴建物 ST5487 断面 北西から



竪穴建物 ST5492 完掘状況 西から



竪穴建物 ST5492 床面検出状況 東から



竪穴建物 ST5631 検出状況 北から



竪穴建物 ST5631 カマド断面 南東から





竪穴建物 ST5638 完壁状況 北から



竪穴建物 ST5638 断面 南東から



カマド EL6406 断面 北から



竪穴建物 ST5638 掘方断面 北西から



竪穴建物 ST5665 完掘状況 北から



竪穴建物 ST5665 断面 北西から



竪穴建物 ST5665 掘方断面 西から



竪穴建物 ST5665 掘方断面 北から



竪穴建物 ST5665 掘方断面 北から



カマド EL5647 断面 北西から



カマド EL5647 断面 北東から



カマド EL5647 縦方断面 西から



カマド EL5668 断面 西から



カマド周辺遺物出土状況 北から



土坑 SK5821 断面 南から



土坑 SK5836・5838 断面 南西から



柱穴 SP5822 断面 南西から



竪穴建物 ST6065 完掘状況 北西から



竪穴建物 ST6065 断面 南西から



竪穴建物 ST6071 検出状況 西から



竪穴建物 ST6071 検土断面 東から



竪穴建物 ST6073 完掘状況 東から



竪穴建物 ST6073 断面 北東から



竪穴建物 ST6073 カマド断面 西から



竪穴建物 ST6074 完掘状況 北から



竪穴建物 ST6074 断面 南東から



竪穴建物 ST6074 罎 166・壺 167 出土状況 東から



竪穴建物 ST6074 カマド断面 西から



竪穴建物 ST6074 カマド遺物出土状況 北から



竪穴建物 ST6084 完壁状況 西から



竪穴建物 ST6084 断面 南東から



竪穴建物 ST6084 カマド断面 東から



竪穴建物 ST6084 カマド断面 北西から



竪穴建物 ST6084 カマド遺物出土状況 北から



竪穴建物 ST6096 完掘状況 北から

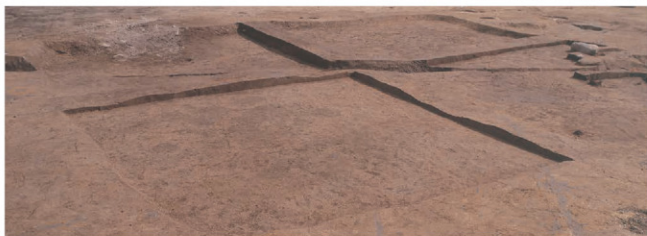

竪穴建物 ST6096 断面 北西から



竪穴建物 ST6096 カマド断面 北から



土坑 SK6190 断面 西から





竪穴建物 ST6222 完備状況 北から



竪穴建物 ST6222 断面 北東から



竪穴建物 ST6222 カマド断面 南東から



ST6222 カマド 竪 200～203 出土状況 北西から



竪穴建物 ST6223 発掘状況 北から



竪穴建物 ST6223 炭化材出土状況 北から



竪穴建物 ST6223 断面 a - a' 南東から



竪穴建物 ST6223 断面 b - b' 北西から



竪穴建物 ST6223 カマド断面 南西から



竪穴建物 ST6223 カマド完備状況 北から



竪穴建物 ST6224 完掘状況 北から



竪穴建物 ST6224 断面 北西から



竪穴建物 ST6224 断面 北東から



竪穴建物 ST6224 カマド断面 北から



竪穴建物 ST6224 カマド断面 南西から



竪穴建物 ST6225 完掘状況 東から



竪穴建物 ST6225 断面 南東から



竪穴建物 ST6226 完掘状況 北から



竪穴建物 ST6226 断面 北西から



ST6226 カマド 坪 229 出土状況 北西から



竪穴建物 ST6228 完掘状況 北から



竪穴建物 ST6228 断面 南東から



竪穴建物 ST6228 カマド断面 北から



土坑 SK6284・6295 断面 南東から



土坑 SK6308 遺物出土状況 南東から



竪穴建物 ST6229 完掘状況 北西から



竪穴建物 ST6229 断面 a - a' 北西から



竪穴建物 ST6229 断面 b - b' 南東から



竪穴建物 ST6229 カマド袖・煙道 西から



竪穴建物 ST6229 カマド火床 断面 南から



竪穴建物 ST6230 完備状況 北西から



竪穴建物 ST6230 断面 北東から



竪穴建物 ST6230 カマド断面 南東から



竪穴建物 ST6230 カマド焼土断面 北西から



ピット SP6263 断面 西から





竪穴建物 ST6231 完備状況 北から



竪穴建物 ST6231 断面 東から



竪穴建物 ST6231 床面検出状況 北から



カマド EL6411 竃 270・271 出土状況 北西から



竪穴建物 ST6233 発掘状況 北から



竪穴建物 ST6233 断面 南東から



竪穴建物 ST6233 カマド付近断面 北東から



竪穴建物 ST6233 カマド付近断面 南東から



竪穴建物 ST6234 完掘状況 北から



竪穴建物 ST6234 断面 北西から



竪穴建物 ST6234 階段断面 南西から



竪穴建物 ST6234 焼土断面 西から



竪穴建物 ST6235 完掘状況 北から



竪穴建物 ST6235 カマド断面 北から



竪穴建物 ST6235 煙道断面 南西から



竪穴建物 ST6239 完掘状況 南から



竪穴建物 ST6239 蓋 303 出土状況 南から



竪穴建物 ST6239 鉢 307 出土状況 南東から



竪穴建物 ST6243 完備状況 北から



竪穴建物 ST6243・6244 断面 北東から



竪穴建物 ST6243 カマド断面 北東から



竪穴建物 ST6243 竪 314 出土状況 北西から



竪穴建物 ST6245 床面検出状況 北から



竪穴建物 ST6245 断面 k - k' 北西から



竪穴建物 ST6245 断面 l - l' 北西から



竪穴建物 ST6245 カマド断面 m - m' 北西から



竪穴建物 ST6245 カマド断面 n - n' 北西から



竪穴建物 ST7000 完掘状況 北から



竪穴建物 ST7000 断面 a - a' 南西から



竪穴建物 ST7000 断面 b - b' 北東から



カマド EL7874 断面 北西から



カマド EL7875 断面 東から



竪穴建物 ST8007・8014 完掘状況 北から



竪穴建物 ST8007 断面 南西から



竪穴建物 ST8014 断面 北西から





写真右：掘立柱建物 SB3647，写真左：掘立柱建物 SB4334 上が北

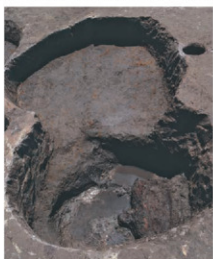
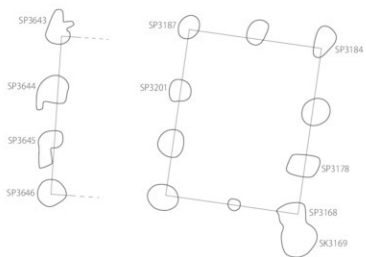

柱穴 SP3168、土坑 SK3169 完掘 北から



柱穴 SP3178 完掘 南から



柱穴 SP3201 完掘 北から



柱穴 SP3184 完掘 北から



掘立柱建物 SB4334 柱穴 (手前が SP3187) 北から



掘立柱建物 SB4334 柱穴 (手前が SP3184) 北から



柱穴 SP3643 北から



柱穴 SP3644 北から



柱穴 SP3645 南から



柱穴 SP3646 南から

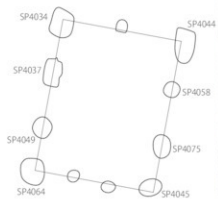

掘立柱建物 SB4332 上が北



柱穴 SP4044 東から



柱穴 SP4064 北から



柱穴 SP4034 西から



柱穴 SP4037 東から



柱穴 SP4045 南から



柱穴 SP4049 東から



柱穴 SP4058 南から



柱穴 SP4075 南から



掘立柱建物 SB4333 上が北

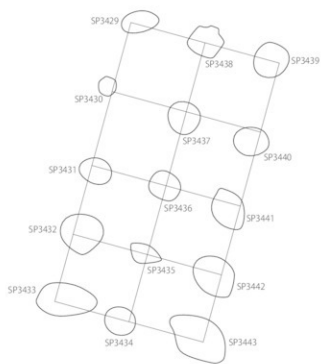



柱穴 SP3429 南から



柱穴 SP3430 南から



柱穴 SP3431 南から

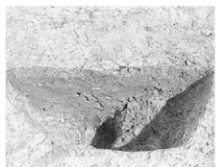

柱穴 SP3432 南から



柱穴 SP3433 南から



柱穴 SP3434 南から



柱穴 SP3435 南から



柱穴 SP3436 南から

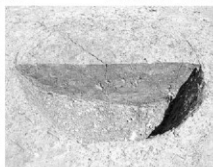

柱穴 SP3437 南から

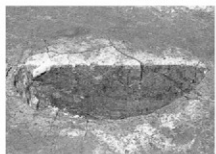

柱穴 SP3438 南から

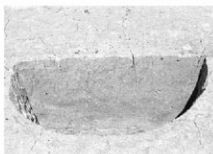

柱穴 SP3439 南から

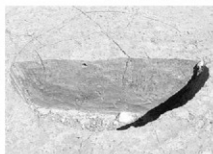

柱穴 SP3440 南から



柱穴 SP3441 南から

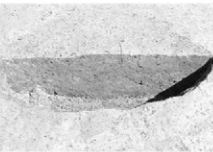

柱穴 SP3442 南から



柱穴 SP3443 南から



掘立柱建物 SB4335 上が北

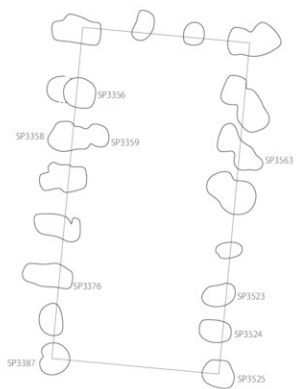



柱穴 SP3356 東から



柱穴 SP3358・3359 南西から



柱穴 SP3376 南東から



柱穴 SP3387 東から



柱穴 SP3523 南から



柱穴 SP3524 南から



柱穴 SP3525 南から



柱穴 SP3563 南から



掘立柱建物 SB6401 北から

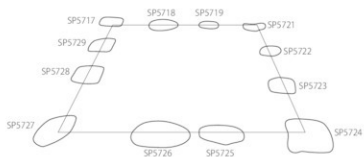

柱穴 SP5717 南から



柱穴 SP5718 北から



柱穴 SP5719 北から



柱穴 SP5721 西から



柱穴 SP5722 西から



柱穴 SP5723 西から



柱穴 SP5724 南西から



柱穴 SP5725 北から



柱穴 SP5726 北から



柱穴 SP5727 北東から



柱穴 SP5728 西から



柱穴 SP5729 西から



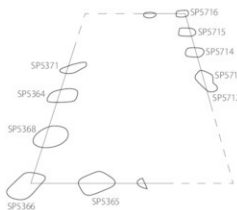

掘立柱建物 S86402 北から



柱穴 SPS364 西から



柱穴 SPS365 南から



柱穴 SPS366 南から



柱穴 SPS368 東から



柱穴 SPS371 西から



柱穴 SPS712・S713 北西から



柱穴 SPS714 西から



柱穴 SPS715 西から



柱穴 SPS716 西から

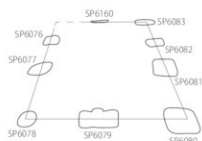

掘立柱建物 SB6403 南から



柱穴 SP6076 西から



柱穴 SP6077 西から



柱穴 SP6078 南から



柱穴 SP6079 南から



柱穴 SP6080 西から



柱穴 SP6081 西から



柱穴 SP6082 西から



柱穴 SP6083 西から



柱穴 SP6160 南から



掘立柱建物 SB7870 北から

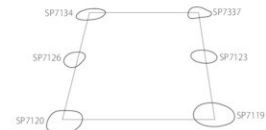

柱穴 SP7119 東から



柱穴 SP7120 東から



柱穴 SP7123 東から



柱穴 SP7126 東から



柱穴 SP7134 東から

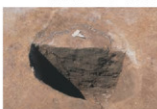

柱穴 SP7337 東から



掘立柱建物 SB7871 北から

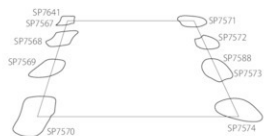

柱穴 SP7567・7641 東から



柱穴 SP7568 東から



柱穴 SP7569 東から



柱穴 SP7570 東から



柱穴 SP7571 西から



柱穴 SP7572 西から



柱穴 SP7573・7588 西から



柱穴 SP7574 西から



焼土遺構 SL3167 西から



焼土遺構 SL3642 竃 384 (左)・385 (右) 出土状況 北から



土坑 SK3011 北から



土坑 SK3012 西から



土坑 SK3025 南から



土坑 SK3035 南から



土坑 SK3064 東から



土坑 SK3065 東から



土坑 SK3069 南から



土坑 SK3070 南から



土坑 SK3075 東から



土坑 SK3076 東から



土坑 SK3138 西から



土坑 SK3140 南から



土坑 SK3141 南から



土坑 SK3142 南から



土坑 SK3143 南から



土坑 SK3144 南から



土坑 SK3145 完掘状況 北から



土坑 SK3145 南から



土坑 SK3146 南から



土坑 SK3164・3165 北から



土坑 SK3182 南から



土坑 SK3237 北から



土坑 SK3242・3243 北から



土坑 SK3269 南から



土坑 SK3303 南から



土坑 SK3324 北東から



土坑 SK3357・3501～3504 南から



土坑 SK3391 南から



土坑 SK3493 東から



土坑 SK3499 南から



土坑 SK3514 西から



土坑 SK3568・3569 南から



土坑 SK3587 南から



土坑 SK3589 西から



土坑 SK3589 遺物出土状況 西から



土坑 SK3648, ビット SP3778 南から



土坑 SK3649 南から



土坑 SK3656 南から



土坑 SK3777 西から



土坑 SK5021 南から



土坑 SK5027・5028・5029 西から

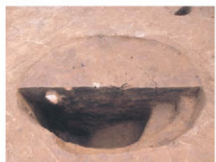

土坑 SKS094 南西から



土坑 SKS099, 柱穴 SP5110 西から



土坑 SKS114, 柱穴 SP5115 南から



土坑 SKS141 西から



土坑 SKS144 南から



土坑 SKS145 西から



土坑 SKS280 北東から



土坑 SKS637 北西から



土坑 SKS312・5314, SP5313 北東から



土坑 SKS663・664 南西から



土坑 SKS744 南東から



土坑 SK6232 東から



SK6232 环 461 ~ 463 出土状況 西から



土坑 SK6246 南から



土坑 SK6273 北東から



土坑 SK6279 南東から



土坑 SK6333 東から



土坑 SK6334 東から



土坑 SK6336 南から



土坑 SK6337 東から



土坑 SK6348 西から



土坑 SK7015 西から



土坑 SK7017 北西から



土坑 SK7019 北西から



土坑 SK7021 東から



土坑 SK7034 北西から



土坑 SK7035 南西から



土坑 SK7036 北西から





土坑 SK7037 北東から



土坑 SK7038 西から



土坑 SK7039, 方形溝 SD7001 東から



土坑 SK7058 南西から



土坑 SK7207 南から



土坑 SK7271 南東から



土坑 SK7317, 溝 SD7318 南から



土坑 SK7336 南から



土坑 SK7515 南から



土坑 SK7720 南から



土坑 SK7720 完掘状況 北から



土坑 SK7857・7858 南西から



土坑 SK8003 東から



土坑 SK8004 南から



土坑 SK8004 西から



土坑 SK8005 北から



土坑 SK8005 北東から



土坑 SK8008・8009, SP810 南西から



土坑 SK8012 西から



土坑 SK8017 南から



溝 SD3244, 柱穴 SP3245 南から



溝 SD3346 南から



区画溝 SD6240 南から



方形溝 SD7001, SK7032 南東から



溝 SD7002・7003 北東から



溝 SD7004, 土坑 7048 北東から



溝 SD7004, 小流路 SG7041, 土坑 SK7147 北東から



溝 SD7005 東から



溝 SD7200 東から



溝 SD7331 南から



溝 SD7373・7374 南から



溝 SD7394 南から



溝 SD7457・7458 西から



溝 SD7475 東から



溝 SD7655 南から



溝 SD7660 北から



溝 SD7767, SK7768, SP7769 南から



溝 SD7820 西から



溝 SD8002 北から



河川SG3231 南西から



河川SG3278 南東から



河川SG3278 北西から



河川SG3320 南西から



河川SG3681 南東から



河川SG3801 南西から



河川 SG3801 東から



小流路 SG7041 西から



小流路 SG7041 南から



小流路 SG7116 北東から



小流路 SG7116 東から



小流路 SG7117, 土坑 SK7312 北東から



小流路 SG7652・7653 南から



河川SG8001 北西から



性格不明遺構 SX3080 南西から



性格不明遺構 SX3170, 土坑 SK3166 北西から



性格不明遺構 SX3181 北から



性格不明遺構 SX3335 東から



性格不明遺構 SX3756 遺物出土状況（全体） 南西から



SX3756 鉢 1252・1253、高環 1250 出土状況 南から



性格不明遺構 SX4008 南から



SX4008 甕 1255・1256・1259～1261 出土状況 南から



性格不明遺構 SX4009 北から



性格不明遺構 SX6335 南東から



性格不明遺構 SX7674 北から



性格不明遺構 SX7502 東から



性格不明遺構 SX7869 南から



竪穴建物 ST3006 (1～6)



竪穴建物 ST3215

竪穴建物 ST3247 を掘り込むピット SP3284





11



13



12



14



15



16

豎穴建物 ST3482 (11 ~ 16)



17



18

豎穴建物 ST3727 (17・18)



竪穴建物 ST3774 (19・20)



竪穴建物 ST3776 (21・22)



竪穴建物 ST3805



竪穴建物 ST3987 (24～28)



竪穴建物 ST4000 (29 ~ 36)



37



38



41



39



40



42

竪穴建物 ST4000 (37~42)



竖穴建物 ST4003 (43 ~ 47)



竖穴建物 ST4010 (48・49)



竖穴建物 ST4143 (50 ~ 54)



竖穴建物 ST5126 (55・56)



竖穴建物 ST5350 (57～64)



竖穴建物 ST5351 (65～68)



竖穴建物 ST5487 (69 ~ 76)



竖穴建物 ST5492 (77 ~ 83)



竪穴建物 ST5631 (84~87)



竪穴建物 ST5638 (88~95)





96



97



98



99



100



101



102



103



104

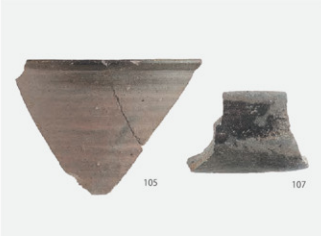

105

107



106



108

109

整穴建物 ST5665 (96 ~ 109)



盤穴建物 ST5665 (110～117)



118



120



121



122



123



124



125



127



126



128

竪穴建物 ST5665 (118～128)



壘穴建物 ST5665 (129 ~ 134)



壁穴建物 ST5665 (135 ~ 143)

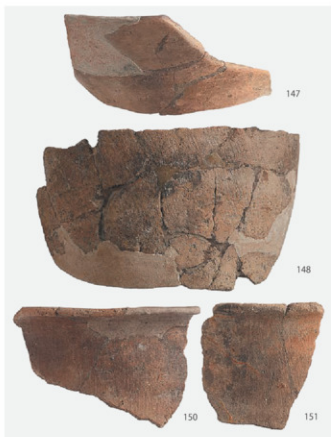

壁穴建物 ST6065(144 ~ 157)



竪穴建物 ST6071 (158・159)



竪穴建物 ST6073 (160～162)



竪穴建物 ST6074 (163～169)



竪穴建物 ST6074 (170 ~ 176)

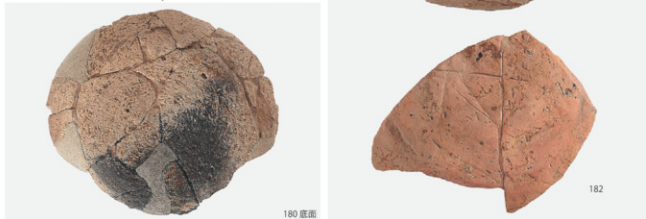
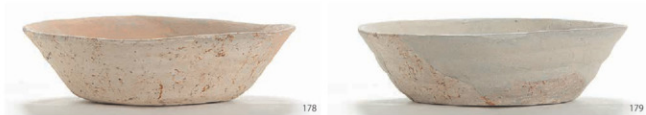

竪穴建物 ST6084 (178 ~ 182)





183



184



185



192

186



187



188



189



190

191

竪穴建物 ST6084 (183 ~ 192)



竪穴建物 ST6096 (193～195)



竪穴建物 ST6096 を掘り込む土坑 SK6190



200



201

竪穴建物 ST6222 (197～201)



202



203

竪穴建物 ST6222 (202・203)



204 上面



204



205



206



207

竪穴建物 ST6223 (204～207)

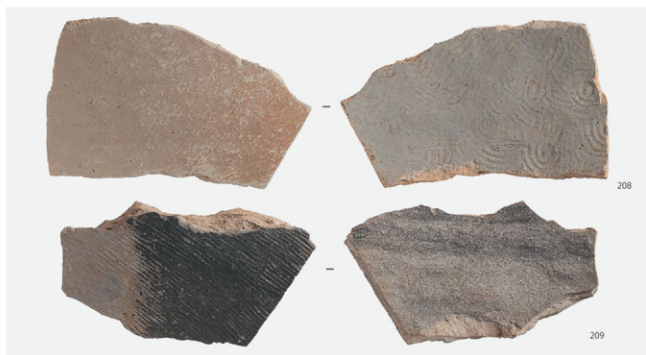

盤穴建物 ST6224 (208 ~ 215)



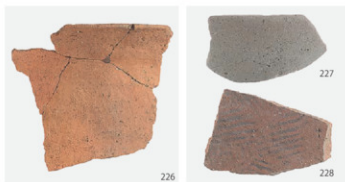

竪穴建物 ST6225



竪穴建物 ST6226 (227 ~ 229)



230



231



232



233



234



235



236

竪穴建物 ST6228 (230 ~ 236)



竪穴建物 ST6228 (237～250)



盤穴建物 ST6229 (251 ~ 260)





竖穴建物 ST6230 (261 ~ 265)



竖穴建物 ST6231 (266 ~ 272)



整穴建物 ST6233 (273 ~ 275)

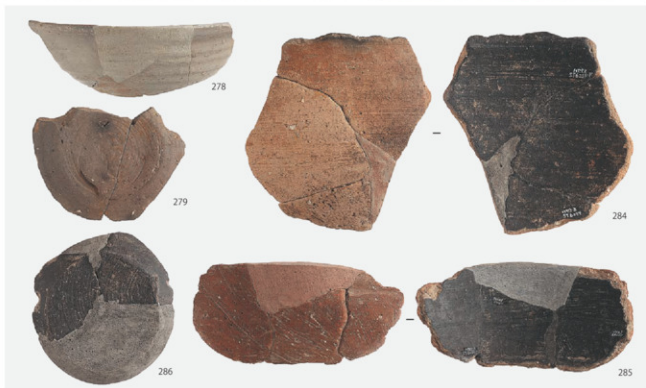
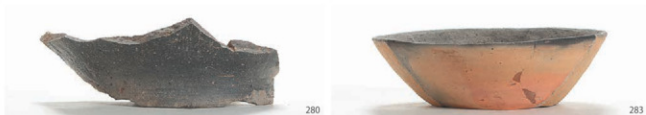

整穴建物 ST6234 (276 ~ 286)



竪穴建物 ST6234 (287 ~ 299)



竪穴建物 ST6235 (300 ~ 302)

竪穴建物 ST6239 (303 ~ 307)



竪穴建物 ST6243 (308 ~ 322)



323

324

325



326

竪穴建物 ST6244 (323 ~ 326)



327



328

329

330

竪穴建物 ST6245 (327 ~ 330)



331



332



333



334



335

336

337

338

339

340

竪穴建物 ST7000 (331 ~ 340)



341



342



343



344



346



345



347



348



349



350

壁穴建物 ST8014 (341 ~ 350)



351 [SP4044]



352 [SP4044]

掘立柱建物 SB4332 (351・352)



353 [SP3432]

掘立柱建物 SB4333



354 [SP3425]



364



355 [SP3836]

掘立柱建物 SB4335 (354・355)



365

ビット SP3347 (364・365)



356 [SP5718]



360 [SP6082]



357 [SP5719]



361 [SP6082]



358 [SP5725]



362 [SP6083]



359 [SP5728]



363 [SP6083]

掘立柱建物 SB6401 (356～359)

掘立柱建物 SB6403 (360～363)



366

ビット SP3349





367

ビット SP3350



368



370

ビット SP3592



369

ビット SP3366 (368・369)



371

ビット SP6157



372

ビット SP6325



373

ビット SP7050



374



375



376



377

焼土遺構 SL3167 (374～377)



378



379



380



381

烧土遺構 SL3167 (378 ~ 381)



382



383

烧土遺構 SL3262 (382・383)



384



385

烧土遺構 SL3642 (384・385)





400  
土坑 SK3212



401  
土坑 SK3357



403  
土坑 SK3531



402  
土坑 SK3528



404  
土坑 SK3555



405



406

土坑 SK3568 (405・406)



407

土坑 SK3579



408



410



412

土坑 SK3587 (408 ~ 412)



409



411



425

土坑 SK3631



413



414



416



415



417 内面



418 内面



418



417



419



420



423



421



422

424

土坑 SK3589 (413 ~ 424)





土坑 SK5637 (438 ~ 445)



土坑 SK5667 (446 ~ 448)

土坑 SK5744 (449 ~ 453)



土坑 SK5805 (454 ~ 456)

土坑 SK6221 (457 · 458)



459



460



461



462



463

土坑 SK6232 (459 ~ 463)



464

土坑 SK6241

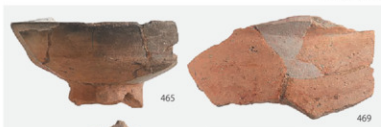

465

469



466

470

土坑 SK6279 (465 ~ 471)



467

471



468

472

土坑 SK6333 (471 · 472)





473



475



474



476

土坑 SK6367 (473・474)

土坑 SK6375 (475・476)



477

478

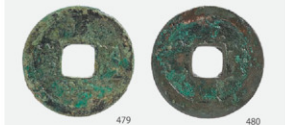

479

480



481

482

土坑 SK7037 (477~482)



486

487

土坑 SK7857 (486・487)



488



489

土坑 SK8005 (488・489)



483

484

485

土坑 SK7039 (483~485)



490

土坑 SK8016







河川SG3231 (523～535)



536



537



538



540



541



543



539



542



544



545



548



546



547

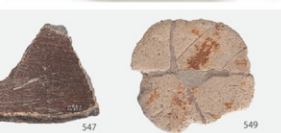

549

河川 SG3231 (536 ~ 549)



河川 SG3278 (550 ~ 562)

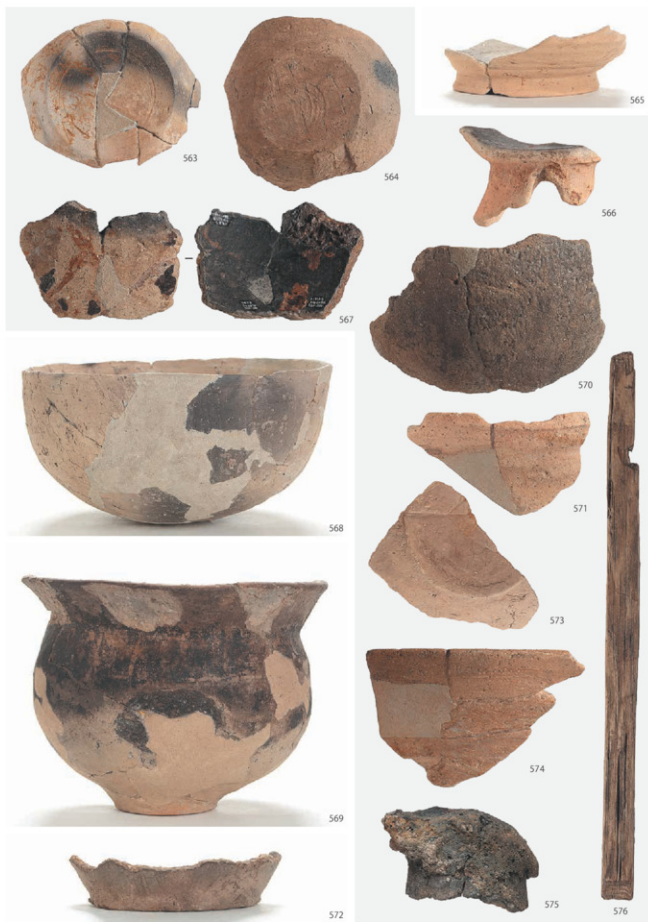

河川 SG3278 (563 ~ 576)

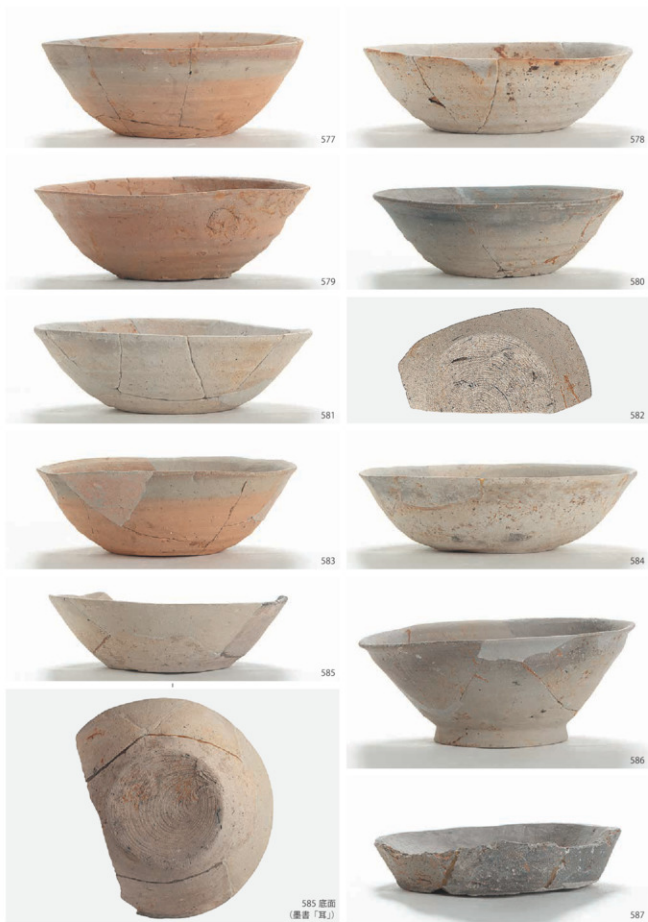

河川SG3320 (577 ~ 587)



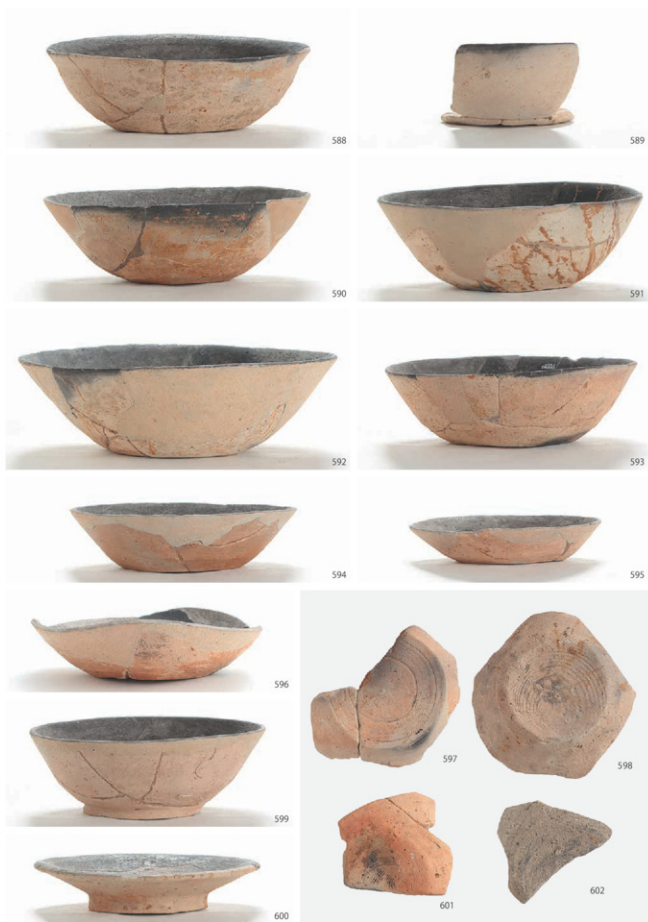

河川 SG3320 (588 ~ 602)



河川SG3320 (603~616)

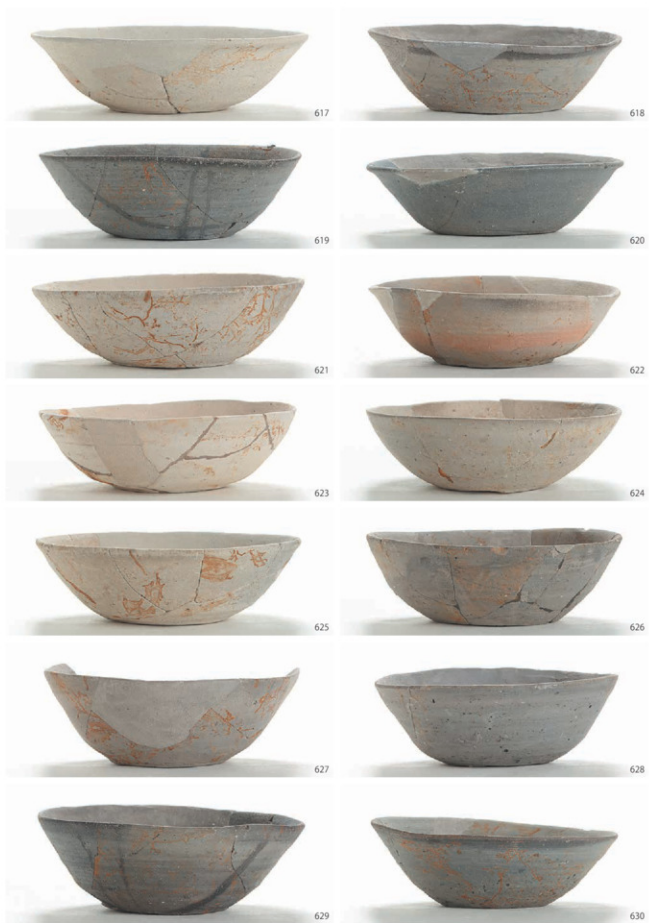

河川 SG3320 (617 ~ 630)

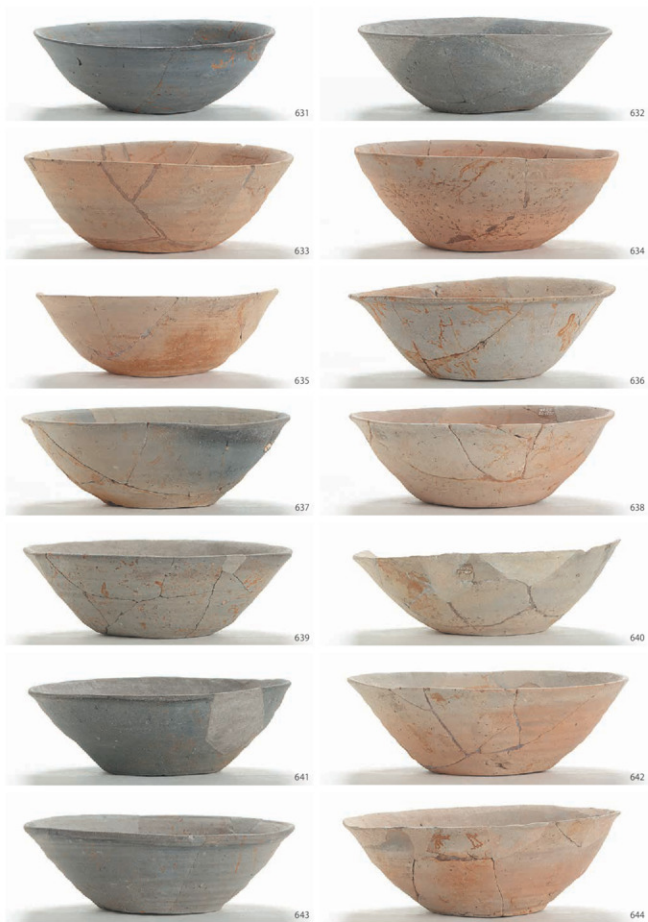

河川SG3320 (631～644)



河川 SG3320 (645 ~ 658)



659



660



661



662



663



664



665



666

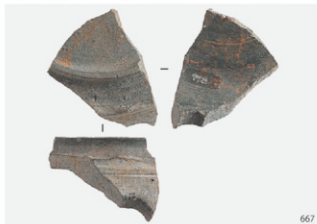

667



668



669

河川SG3320 (659~669)



670



672



671



673



674



675



676



677

河川 SG3320 (670～677)



河川SG3320 (678～690)



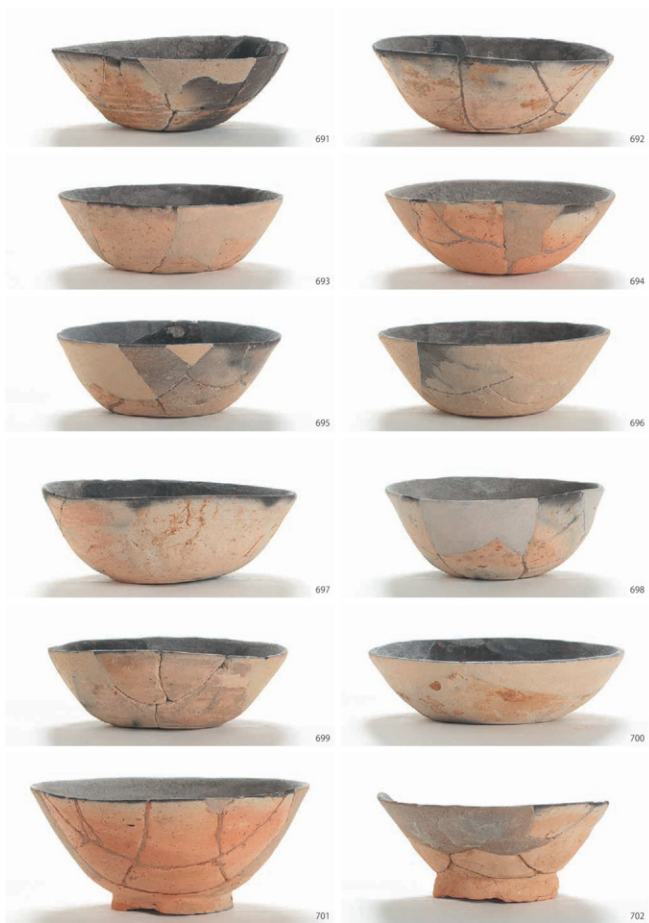

河川 SG3320 (691 ~ 702)



河川SG3320 (703～717)



河川 SG3320 (718 ~ 728)



729 上面  
(墨書「玉井」)



729



730



731



734



735



732



732 底面  
(墨書「樂」)



733



733 底面  
(墨書「王」)



736

河川 SG3681 (729 ~ 736)



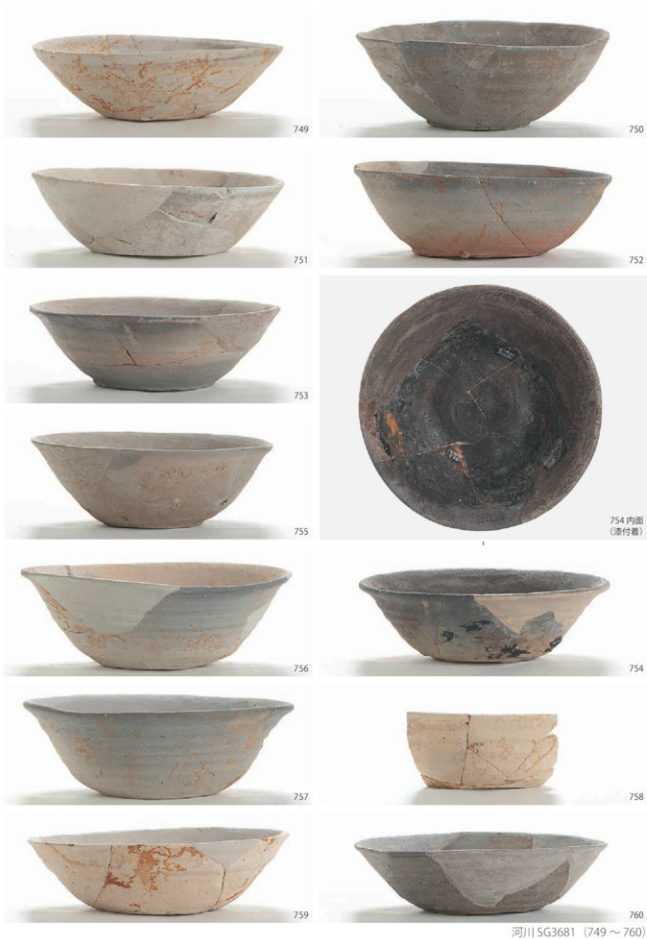



河川 SG3681 (761 ~ 775)



河川 SG3681 (776 ~ 790)





河川 SG3681 (791 ~ 806)



河川SG3681 (807~820)



河川 SG3681 (821 ~ 834)



河川SG3681 (835～848)



河川 SG3681 (849 ~ 862)



河川 SG3681 (863 ~ 876)



河川 SG3681 (877 ~ 890)



河川SG3681 (891~902)







河川SG3681 (913～918)



河川 SG3681 (919 ~ 925)

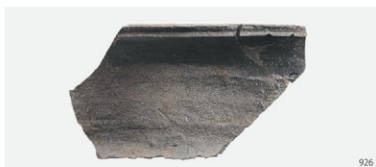

926



928



927



929



930



931



932



933



935



934

河川 SG3681 (926 ~ 935)

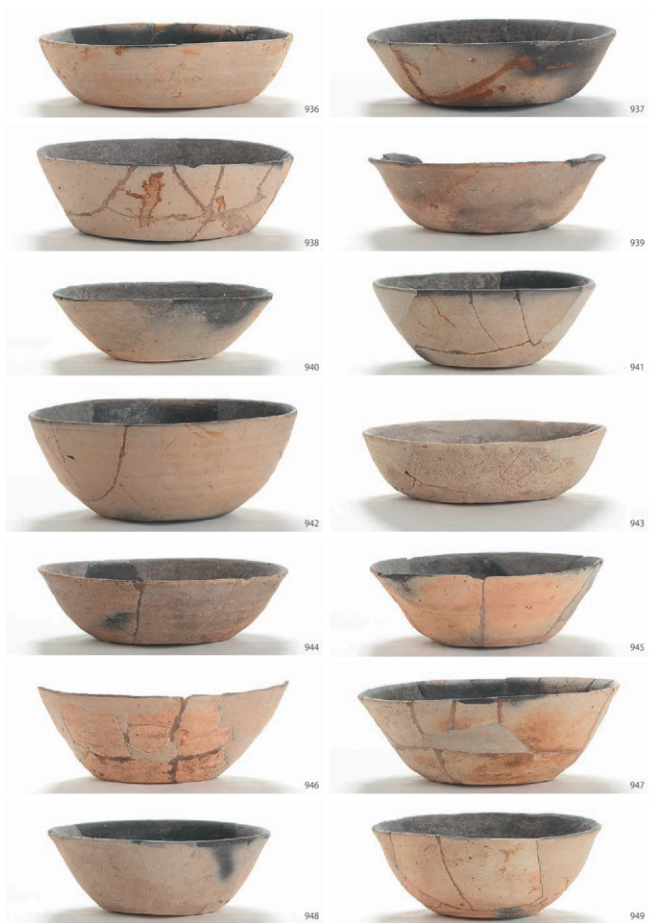

河川 SG3681 (936 ~ 949)

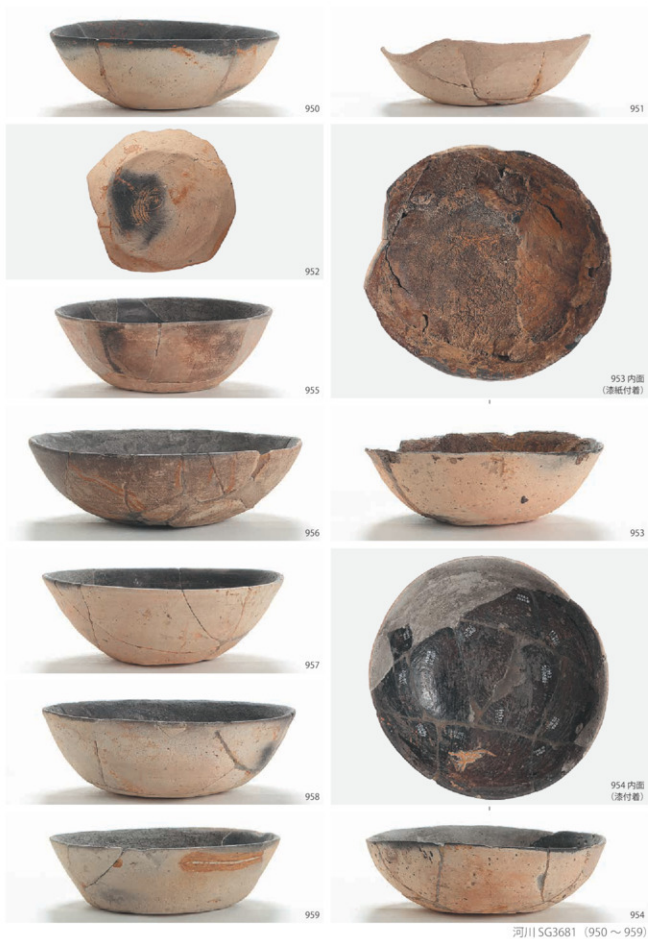



河川 SG3681 (960 ~ 972)



973



974



975



976



977



978



979



980



981



982

河川 SG3681 (973 ~ 982)





983



984



985



986



987



989



988



990



I



990 側面・印面

河川 SG3681 (983 ~ 990)



991

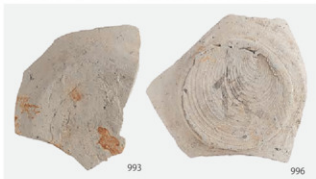

992

991 底面  
(墨書「大王」)

993

996



994



995



997



998



999



1000



1001

1002

河川 SG3801 (991 ~ 1002)



河川 SG3801 (1003 ~ 1020)

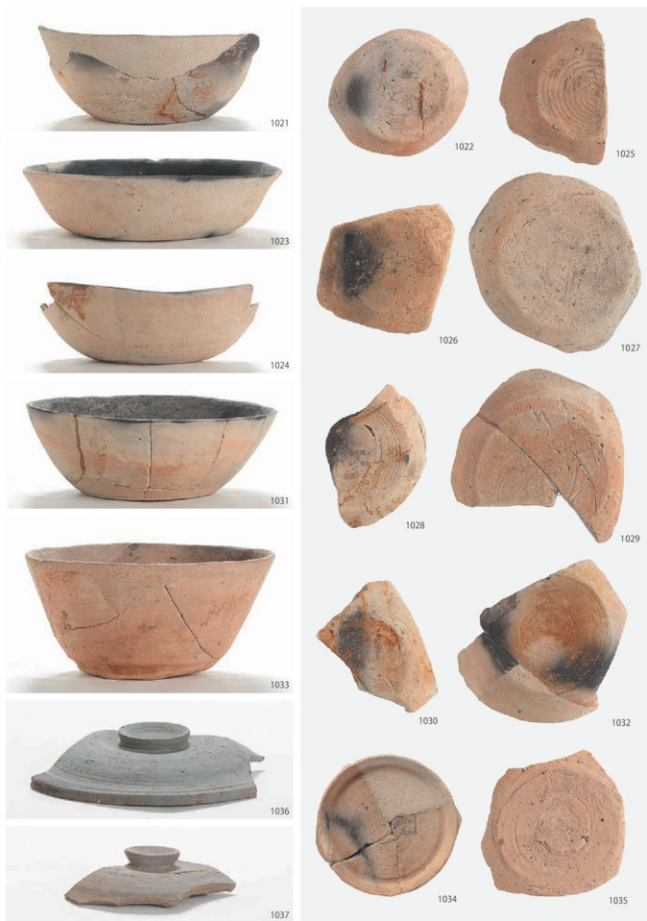

河川 SG3801 (1021 ~ 1037)



河川 SG3801 (1038 ~ 1047)



河川 SG3801 (1048 ~ 1063)



河川 SG3801 (1064 ~ 1077)



1078



1079



1080



1081



1082



1083



1084



1085



1086



1087



1088



1089



1090



1091

河川 SG3801 (1078 ~ 1091)





河川 SG3801 (1092 ~ 1102)



河川 SG3801 (1103 ~ 1112)

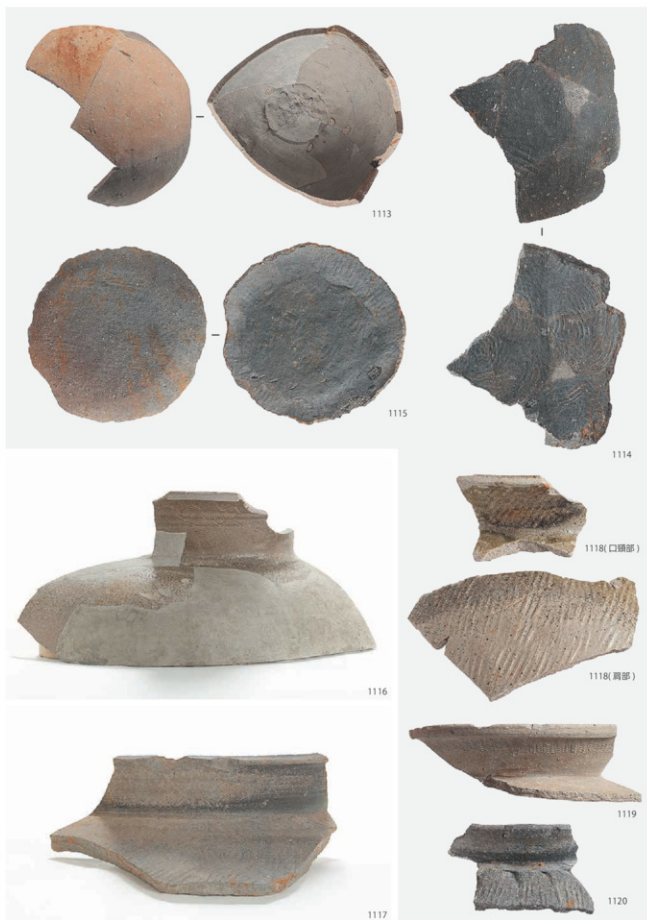

河川 SG3801 (1113 ~ 1120)

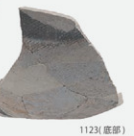
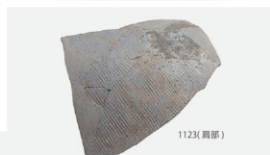

河川 SG3801 (1121 ~ 1129)

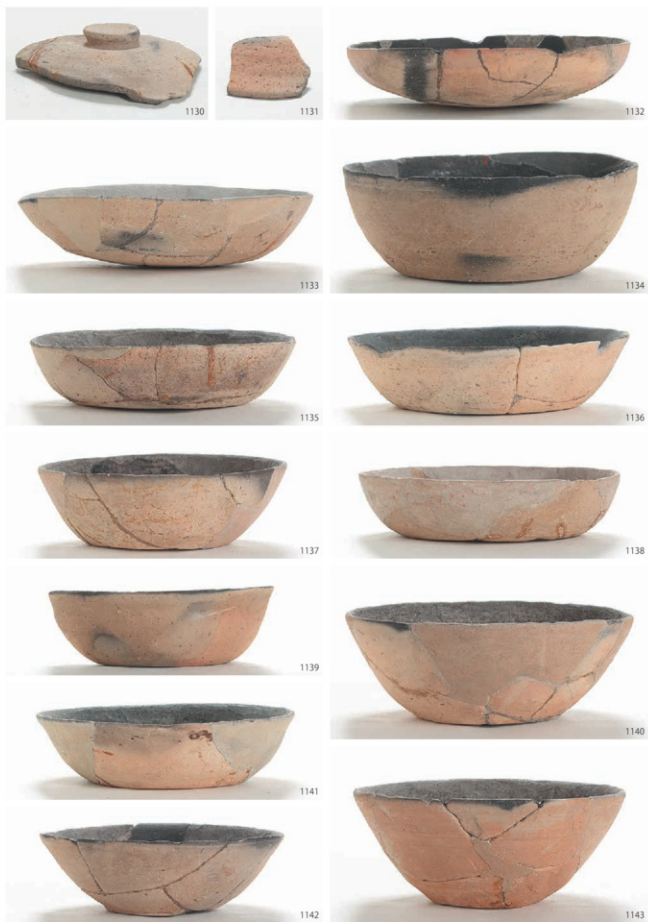

河川 SG3801 (1130 ~ 1143)

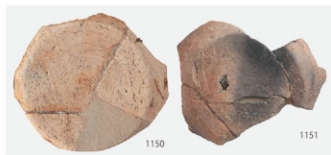

河川 SG3801 (1144 ~ 1154)



河川 SG3801 (1155 ~ 1169)

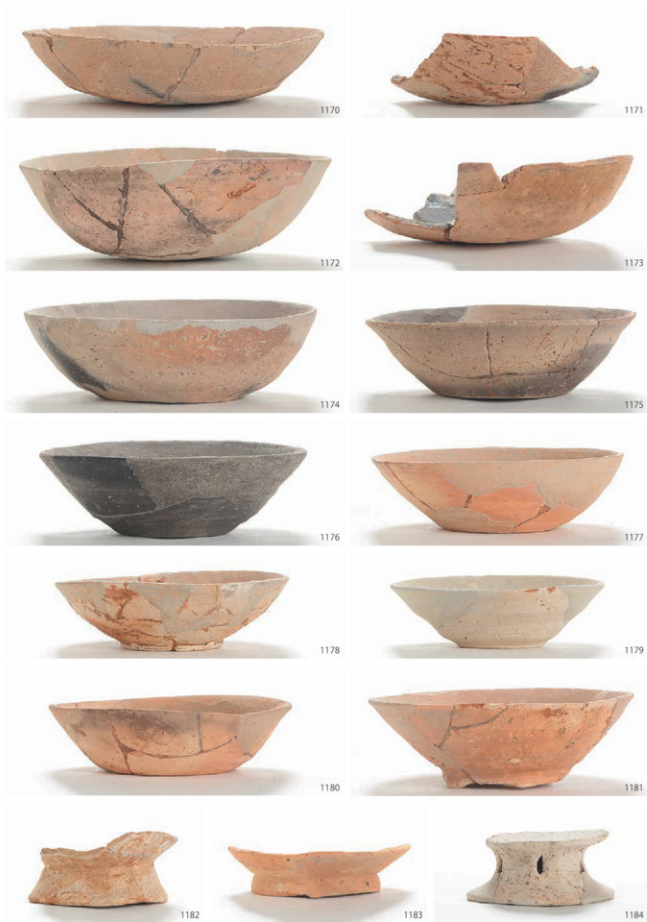

河川 SG3801 (1170 ~ 1184)





河川 SG3801 (1185 ~ 1201)



窪地 SG5816 (1202 ~ 1215)

窪地 SG7006 (1216 ~ 1219)



河川 SG8001 (1220 ~ 1224)

小流路 SG8018 (1225 ~ 1227)



1228

性格不明遺構 SX3056



1229

性格不明遺構 SX3080



1230



1233



1231



1234



1232



1235



1238



1236



1237



1239



1240

性格不明遺構 SX3170 (1230 ~ 1240)



1241



1242



1243



1244



1245



1246



1247

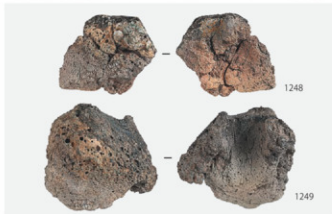

1248

1249

性格不明遺構 SX3181 (1241 ~ 1249)



1250



1251



1252



1253



1253 底面

性格不明遺構 SX3756 (1250 ~ 1253)



1254 (口縁部・肩部)



1254 (体部)

性格不明遺構 SX4002



性格不明遺構 SX4008 (1255 ~ 1261)



性格不明遺構 SX5125 (1262 ~ 1265)



性格不明遺構 SX5127 (1266・1267)



性格不明遺構 SX6188 (1268 ~ 1270)

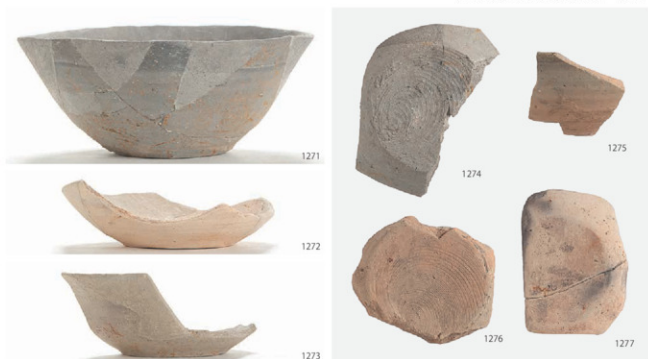

遺構外出土遺物 (墨書土器：1271 ~ 1277)



遺構外出土遺物 (1278～1291)



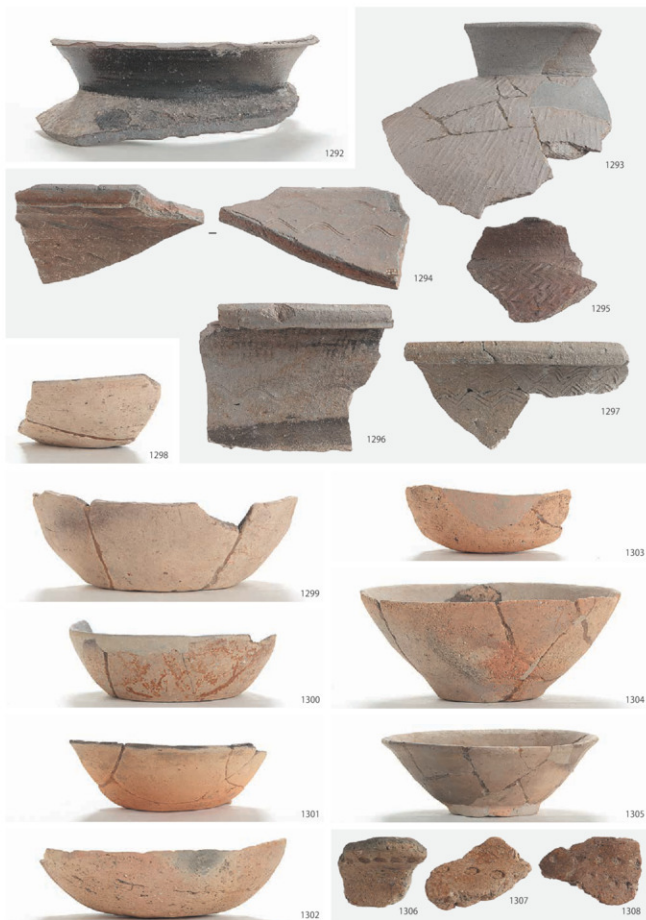

遺構外出土遺物 (1292 ~ 1308)



遺構外出土遺物 (1309 ~ 1319)



遺構外出土遺物 (1320 ~ 1332)

山形県埋蔵文化財センター調査報告書第225集

馳上遺跡第2～4・6次発掘調査報告書

第二分冊 遺物観察表・写真図版編

2017年3月31日発行

発行 公益財団法人 山形県埋蔵文化財センター  
〒999-3246 山形県上山市中山字聖屋敷5608番地  
電話 023-672-5301

印刷 株式会社 アサヒマーケティング  
〒990-2251 山形県山形市立谷川二丁目486-14  
電話 023-686-4331

---

山形県埋蔵文化財センター調査報告書第225集

馳上遺跡第2～4・6次発掘調査報告書

付図1 遺構全体図1 1/300

付図2 遺構全体図2 1/300

付図3 遺構全体図1(遺構名記載あり) 1/300

付図4 遺構全体図2(遺構名記載あり) 1/300

---

Y=6140

Y=61400

Y=61390

Y=61380

Y=61370

Y=61360

Y=61350

Y=61340

Y=61330



0 10m  
1 : 300

X=230270

X=230280

X=230290

X=230300

X=230310

X=230320

X=230330

X=230340

X=230350

X=230360

X=230370

X=230380

X=230390

X=230400

X=230410

X=230420

X=230430

X=230440

X=230270

X=230280

X=230290

X=230300

X=230310

X=230320

X=230330

X=230340

X=230350

X=230360

X=230370

X=230380

X=230390

X=230400

X=230410

X=230420

X=230430

X=230440



付図1 遺構全体図1 1 : 300

Y=6140

Y=61400

Y=61390

Y=61380

Y=61370

Y=61360

Y=61350

Y=61340

Y=61330

Y=61390 Y=61380 Y=61370 Y=61360 Y=61350 Y=61340 Y=61330 Y=61320 Y=61310 Y=61300

X=230480 X=230490 X=230500 X=230510 X=230520 X=230530 X=230540 X=230550 X=230560 X=230570 X=230580 X=230590 X=230600 X=230610 X=230620 X=230630 X=230640 X=230650 X=230660 X=230670



付図2 遺構全体図2 1:300

山形県埋蔵文化財センター調査報告書第225集  
 陸上遺跡第2～4・6次発掘調査報告書  
 2017年3月31日発行  
 公益財団法人 山形県埋蔵文化財センター

Y=61390 Y=61380 Y=61370 Y=61360 Y=61350 Y=61340 Y=61330 Y=61320 Y=61310 Y=61300

Y=61410

Y=61400

Y=61390

Y=61380

Y=61370

Y=61360

Y=61350

Y=61340

Y=61330



0 10m  
1 : 300

X=230270

X=230280

X=230290

X=230300

X=230310

X=230320

X=230330

X=230340

X=230350

X=230360

X=230370

X=230380

X=230390

X=230400

X=230410

X=230420

X=230430

X=230440

X=230270

X=230280

X=230290

X=230300

X=230310

X=230320

X=230330

X=230340

X=230350

X=230360

X=230370

X=230380

X=230390

X=230400

X=230410

X=230420

X=230430

X=230440



付図3 遺構全体図1 1:300  
(遺構名記載あり)

Y=61410

Y=61400

Y=61390

Y=61380

Y=61370

Y=61360

Y=61350

Y=61340

Y=61330





付図4 遺構全体図 1:300  
(遺構名記載あり)

山形県埋蔵文化財センター調査報告書第225集  
 陸上遺跡第2~4・6次発掘調査報告書  
 2017年3月31日発行  
 公益財団法人 山形県埋蔵文化財センター

この PDF データは下記の報告書を底本として作成しました。

閲覧を目的としていますので、詳細な写真や図面が必要な場合は、底本を参照して下さい。

底本は、公益財団法人山形県埋蔵文化財センター、山形県内の市町村教育委員会、図書館、各都道府県の埋蔵文化財センター、考古学を教える大学、国立国会図書館等に所蔵されています。所蔵状況や利用方法は、直接各施設にお問い合わせ下さい。

書名：馳上遺跡第 2～4・6 次発掘調査報告書

発行：公益財団法人山形県埋蔵文化財センター

〒 999-3246

山形県上市市中山字壁屋敷 5608 番地

電話：023-672-5301

URL:<http://www.yamagatamaibun.or.jp/>

mail:[yac@yamagatamaibun.or.jp](mailto:yac@yamagatamaibun.or.jp)

電子版作成日：2017 年 5 月 11 日