

埋蔵文化財 センター

ISSN 0389-3731
 奈良国立文化財研究所
 埋蔵文化財センター
 〒630-8577
 奈良市二条町2-9-1
 TEL 0742 - 34 - 3931
 FAX 0742 - 35 - 1358

2000. 3. 1

96

CAO NEWS

Centre for Archaeological Operations

1998年度 埋蔵文化財関係統計資料

都道府県別埋蔵文化財発掘層等件数
 全国33,518件(1998年度)

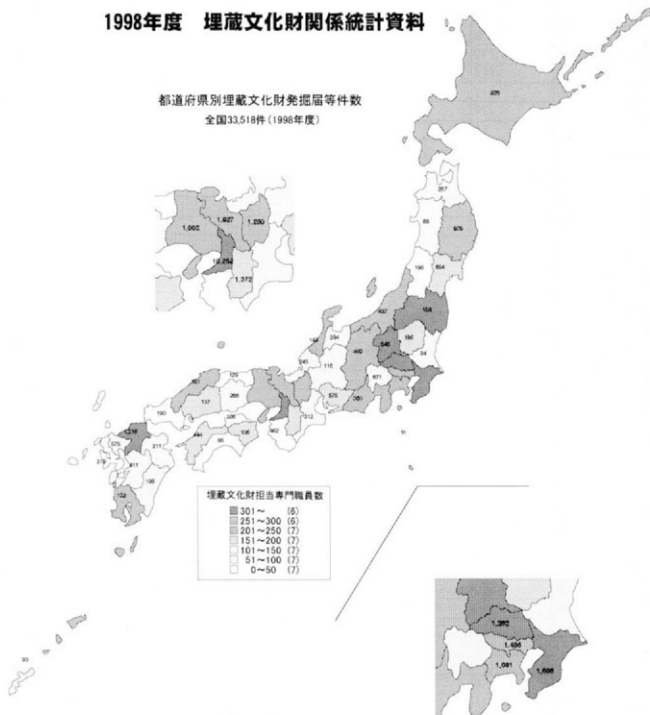

1998年度統計資料

区 都 道 府 県	分 埋 工 事 件 数	蔵 文 化 財 急 急 調 査	発 掘 学 術 調 査	掘 屈 出 等 件 数	件 数 合 計	緊 急 発 掘 調 査 費 用 (千 円)	文 化 財 認 定 件 数
北 海 道	107	111		8	226	5,863,520	115
青 森	148	108		1	257	2,119,319	96
岩 手	757	208		14	979	1,894,981	101
宮 城	587	60		7	654	978,632	77
秋 田	57	30		1	88	1,088,925	48
山 形	129	59		8	196	1,641,638	59
福 島	92	61		5	158	3,677,362	34
茨 城	32	62		0	94	1,939,101	79
栃 木	127	53		6	186	2,088,505	71
群 馬	294	248		4	546	7,030,692	386
埼 玉	875	383		4	1,262	3,746,779	271
千 葉	1,036	650		10	1,696	7,418,742	566
東 京	1,240	216		0	1,456	11,513,940	225
神 奈 川	812	262		7	1,081	5,202,981	253
新 潟	177	258		2	437	3,135,172	197
富 山	279	74		1	354	3,085,457	117
石 川	56	87		0	143	2,694,424	70
福 井	187	57		1	245	832,684	10
山 梨	431	232		8	671	999,835	108
長 野	305	166		19	490	2,589,304	181
岐 阜	70	46		0	116	827,329	46
静 岡	218	132		10	360	3,633,902	159
愛 知	485	85		5	575	2,377,959	100
三 重	223	87		2	312	1,653,278	67
滋 賀	1,039	210		1	1,250	1,622,968	166
京 都	1,643	263		21	1,927	4,561,860	240
大 阪	9,183	1,063		6	10,252	9,044,625	395
兵 庫	703	295		4	1,002	4,863,486	206
奈 良	1,123	217		32	1,372	1,658,982	159
和 歌 山	427	34		1	462	1,105,639	28
鳥 取	68	59		2	129	1,078,302	75
島 根	48	107		6	161	2,801,926	110
岡 山	206	57		3	266	1,149,826	70
広 島	79	52		6	137	1,240,948	81
山 口	145	38		7	190	672,306	32
徳 島	31	72		5	108	2,048,850	38
香 川	37	68		1	106	2,136,598	70
愛 媛	401	36		7	444	1,030,387	42
高 知	57	27		2	86	1,872,890	4
福 岡	888	322		8	1,218	3,671,673	315
佐 賀	510	65		0	575	914,430	50
長 崎	140	77		2	219	314,317	81
熊 本	310	98		3	411	989,661	63
大 分	121	88		2	211	875,321	57
宮 崎	125	66		4	195	1,228,363	60
鹿 児 島	58	64		0	122	2,318,834	50
冲 縄	44	46		3	93	608,316	22
全 国	26,110	7,159		249	33,518	125,844,969	5,850

年度別発掘届等件数の推移

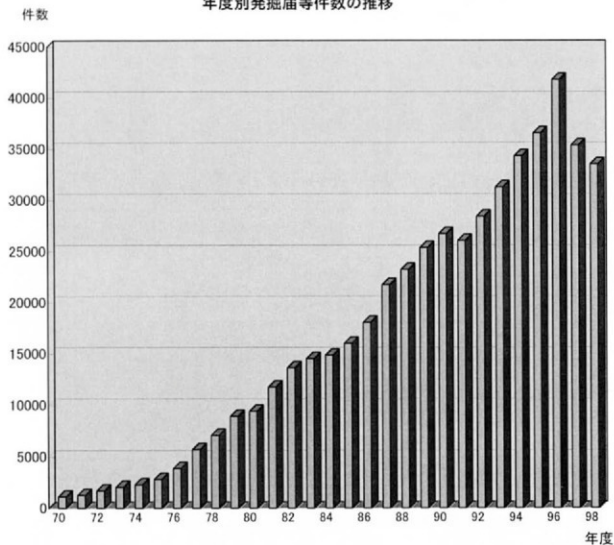

年度別発掘届等件数前年比増加率

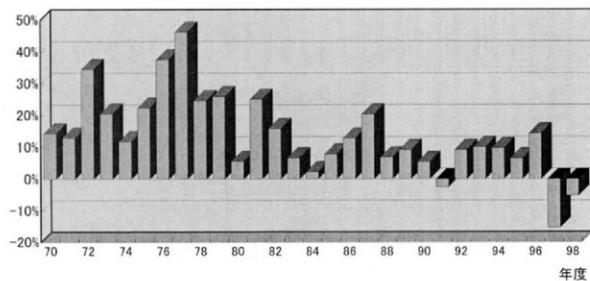

1998年度開発事業にともなう本発掘調査費における
事業別発掘調査費用

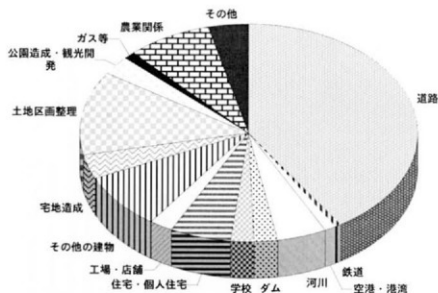

(単位:千円)

道路	48,863,429
鉄道	704,578
空港・港湾	12,625,543
河川	5,728,271
ダム	2,783,851
学校	2,434,119
住宅・個人住宅	7,166,222
工場・店舗	2,697,068
その他の建物	9,735,803
宅地完成	4,499,378
土地区画整理	14,809,042
公園造成・観光開発	3,396,482
ガス等	1,308,933
農業関係	9,500,136
その他	4,820,413

1998年度開発事業にともなう本発掘調査費における
原因者別発掘調査費用

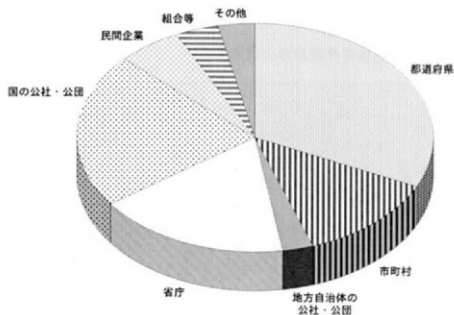

(単位:千円)

都道府県	38,363,058
市町村	15,301,948
地方自治体の公社・公団	3,307,850
省庁	20,786,325
国の公社・公団	26,160,141
民間企業	7,162,320
組合等	4,681,073
その他	3,947,553

埋蔵文化財担当専門職員数

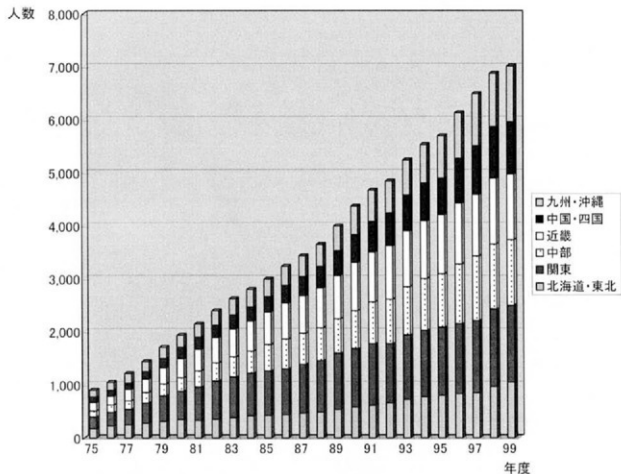

埋蔵文化財担当専門職員数前年比増加率

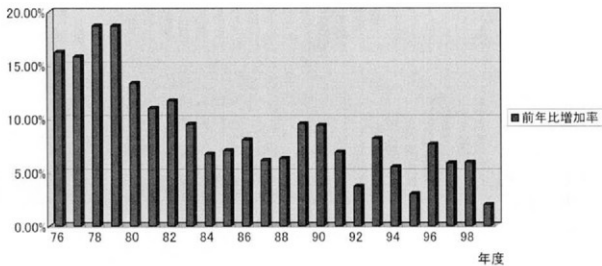

緊急発掘調査費用

金額(単位:千円)

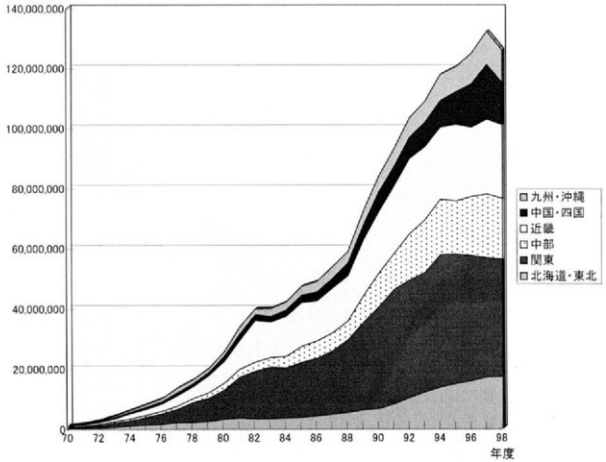

前年比増加率

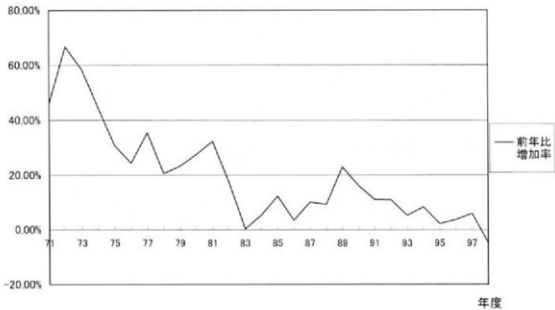

1999年度埋蔵文化財専門職員数

1999年5月1日現在

区 分	都道府県関係職員							市町村関係職員							前年 比 増減	
	本庁		調査組織		関係機関		合計	本庁		調査組織		関係機関		合計		
	正規	嘱託	正規	嘱託	正規	嘱託		正規	嘱託	正規	嘱託	正規	嘱託			
北海道	7	0	53	0	6	0	66	70	30	7	0	40	6	153	219	7
青 森	14	0	33	0	4	0	51	41	7	0	0	8	0	56	107	10
岩 手	7	0	46	14	3	0	70	51	17	14	7	6	0	95	165	13
宮 城	20	0	0	0	12	0	32	68	5	12	6	3	0	94	126	1
秋 田	3	0	29	54	1	0	87	16	4	0	0	5	0	25	112	27
山 形	3	0	33	19	2	0	57	22	6	0	0	0	0	28	85	15
福 島	7	0	64	1	5	0	77	49	9	58	33	3	0	152	229	9
茨 城	6	2	53	0	2	0	63	30	2	11	0	15	0	58	121	6
栃 木	5	0	59	5	4	1	74	37	5	1	0	7	0	50	124	0
群 馬	8	1	104	9	7	0	129	137	9	0	0	8	6	160	289	-1
埼 玉	4	0	51	0	13	0	68	156	7	12	3	20	0	198	266	-7
千 葉	7	0	84	0	22	0	113	90	0	99	1	22	0	212	325	10
東 京	12	0	53	0	0	0	65	64	25	0	0	21	13	123	188	-16
神 奈 川	9	0	40	0	2	0	51	48	6	24	0	7	0	85	136	1
新 潟	8	0	35	15	0	0	58	88	20	3	0	2	0	113	171	12
富 山	5	0	35	3	0	0	43	41	8	9	1	3	0	62	105	7
石 川	7	0	46	7	2	0	62	67	6	10	0	1	0	84	146	13
福 井	3	0	22	14	8	0	47	37	4	0	0	7	0	48	95	4
山 梨	3	0	34	2	0	0	39	41	13	0	0	4	0	58	97	8
長 野	4	0	29	4	5	2	44	90	25	11	13	14	0	153	197	-8
岐 阜	2	0	45	0	1	0	48	36	3	13	4	0	0	56	104	-3
静 岡	7	0	55	0	0	0	62	98	15	0	0	14	3	130	192	-6
愛 知	6	0	42	0	7	0	55	49	3	17	0	8	2	79	134	-18
三 重	3	0	46	5	8	0	62	44	4	5	2	5	0	60	122	2
滋 賀	5	0	37	0	8	0	50	78	8	8	3	6	0	103	153	-4
京 都	8	0	44	0	4	0	56	43	11	92	3	8	1	158	214	-5
大 阪	44	0	66	19	12	0	141	106	22	85	9	18	3	243	384	-2
兵 庫	3	0	52	0	2	0	57	109	7	19	0	8	3	146	203	-17
奈 良	3	0	38	10	0	0	51	40	2	30	3	0	0	75	126	13
和 歌 山	2	0	9	3	0	0	14	10	0	6	0	3	2	21	35	8
鳥 取	3	0	20	0	5	0	28	27	3	8	3	2	0	43	71	-5
島 根	3	0	56	34	3	0	96	68	40	6	5	0	0	119	215	7
岡 山	3	0	56	0	1	1	61	39	1	11	0	2	1	54	115	2
広 島	9	0	30	0	11	1	51	36	13	15	5	5	1	75	126	14
山 口	3	0	25	0	0	0	28	29	12	0	0	5	2	48	76	-25
徳 島	5	0	61	38	4	1	109	14	2	0	0	1	0	17	126	7
香 川	4	0	32	11	5	0	52	17	0	0	0	2	0	19	71	-8
愛 媛	3	0	25	28	5	1	62	32	8	20	5	3	3	71	133	20
高 知	4	0	33	3	2	0	42	4	5	0	0	0	0	9	51	-2
福 岡	22	0	0	0	11	0	33	199	33	20	1	12	5	270	303	11
佐 賀	20	3	0	0	14	0	37	73	2	0	0	0	0	75	112	-1
長 崎	10	3	0	0	6	0	19	38	9	0	0	0	0	47	66	2
熊 本	28	12	0	0	2	0	42	56	9	0	1	0	0	66	108	5
大 分	24	15	0	0	3	1	43	58	17	0	0	2	0	77	120	-1
宮 崎	8	0	37	8	1	0	54	46	11	0	0	0	0	57	111	7
鹿 児 島	5	1	54	7	0	0	67	72	4	0	0	3	0	79	146	11
沖 縄	9	6	0	0	3	0	18	48	22	0	0	2	0	72	90	15
全 国	388	43	1,766	313	216	8	2,734	2,712	474	626	108	305	51	4,276	7,010	138

平成12年度 埋蔵文化財発掘技術者研修課程一覽

奈良国立文化財研究所 埋蔵文化財センター

区 分	一般研修		専 門 研 修							特 別 研 修				
	課 程	一般課程	保存科学課程	文化財写真課程	測量外注管理課程	遺跡環境調査課程	遺跡保存整備課程	寺院遺跡調査課程	報告書作成課程	生産遺跡調査課程	埋蔵文化財基礎課程	信仰関連遺跡調査課程	遺跡地図情報課程	遺跡写真課程
実施期日	6月22日～7月28日	5月18日～6月2日	8月17日～9月20日	9月26日～10月6日	10月17日～10月26日	11月1日～11月29日	12月5日～12月15日	1月10日～1月19日	2月15日～2月27日	6月8日～6月16日	5月9日～5月12日	12月21日～12月26日	1月25日～1月31日	2月6日～2月8日
定 員	24名	16名	16名	16名	16名	16名	24名	24名	24名	30名	30名	30名	16名	30名
対 象	地方公共団体の埋蔵文化財担当職員若しくはこれに準ずる者で、発掘調査の経験が十分でない者	地方公共団体の埋蔵文化財担当職員若しくはこれに準ずる者で、一般研修修了又はそれと同程度の経験を有する者	#	#	#	#	#	#	#	地方公共団体の埋蔵文化財担当の事務系職員若しくはこれに準ずる者	地方公共団体の埋蔵文化財担当職員若しくはこれに準ずる者で、一般研修修了又はそれと同程度の経験を有する者	#	#	#
内 容	遺跡の発掘調査を進めるために必要な基礎的知識と技術の研修	遺物の保存に関する保存科学的な専門的知識と技術の研修	埋蔵文化財の写真撮影等に關して必要な専門的知識と技術の研修	外注管理に必要な測量基礎の実習と仕様書の作成などに必要な専門的知識の研修	遺跡の発掘において、第四紀学の成果を用いて過去の自然環境を推定復元する方法を学ぶ研修	遺跡の保存整備に關して必要な専門的知識と技術の研修	古代寺院の調査研究に關して必要な専門的知識と技術の研修	見やすく読みやすい報告書の作り方と、図録・学術誌編集の基礎に關する研修	生産遺跡の調査法と、その成果をもとにした工房復原の手順・方法を学ぶ研修	埋蔵文化財行政を担当するために必要な遺跡・遺物に關する基礎的知識の研修	考古学から宗教を復原するために必要な専門知識と学術的手続の研修	埋蔵文化財の調査研究へのGISの応用に關する基礎的知識の研修	発掘調査に必要な写真撮影の技術を習得するための研修	写真測量による地形図・遺構図を外注した際の成果品の評価等に必要な基礎的知識の研修
宿泊施設	あり	あり	あり	あり	あり	あり	あり	あり	あり	あり	あり	あり	あり	あり
申込締切	平成12年5月15日	平成12年4月11日	平成12年7月10日	平成12年8月21日	平成12年9月8日	平成12年9月25日	平成12年10月27日	平成12年12月4日	平成13年1月5日	平成12年4月25日	平成12年4月3日	平成12年11月14日	平成12年12月18日	平成12年12月25日

* 研修期日、定員、申込締切は都合により変更することがあります。