

愛知県埋蔵文化財センター調査報告書 第154集

朝日遺跡 VIII

写真図版編

2009

財団法人愛知県教育・スポーツ振興財団
愛知県埋蔵文化財センター

● 04Aa区・南端部の最終加工面



● 04Aa区・南端部の後期竪穴建物SB02.04



● 04Aa区-SB04 遺物出土状況



● 04Aa区-SB07 遺物出土状況





● 04Ab区-SD01·SD02断面写真







● 04Ab区-SD10 木製品出土状況



● 04Ba区-SD01 遺物出土状況















● 04Bc区・南壁断面写真（谷A・堆積中位が朝日M層）



● 04Bc区・南壁断面写真











● 05Aa 区 -110SD (後期北区画外環濠) 遺物出土状況

● 05Ab区・南端での後期北区画限深



● 05Ab区・171SK他 密集する中期の廃棄土坑群



















● 05Cc区-SD01 (後期南区画内環濠)



● 05Cc区-SD01 後期南区画内環濠の取東部

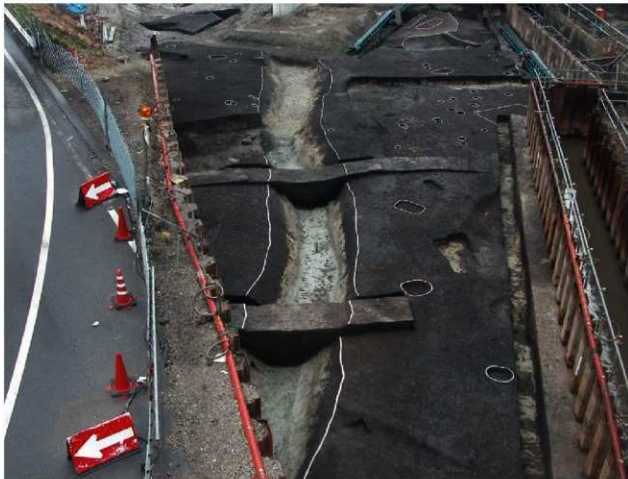





● 05Ce区-014SDでの小型土製品出土状況

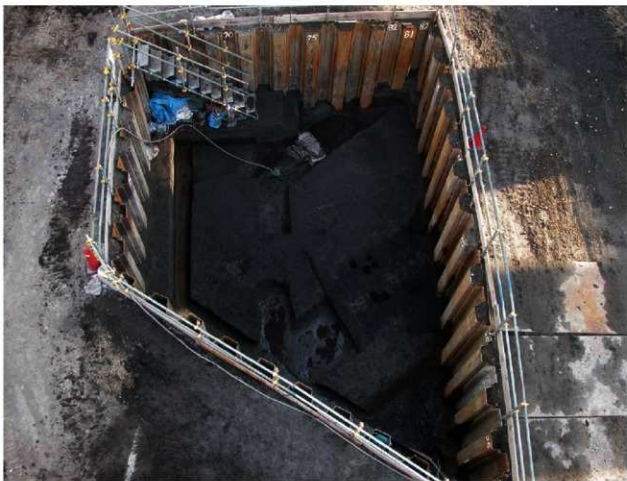
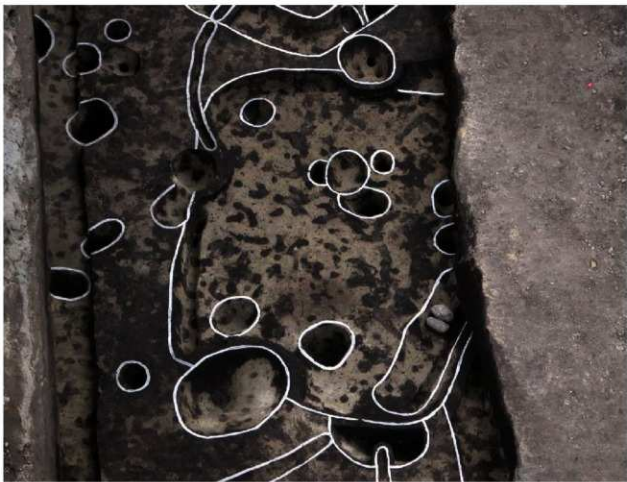





● 05Da区-SB10 南壁に見られる張床面（黄色シルトとの斑土）

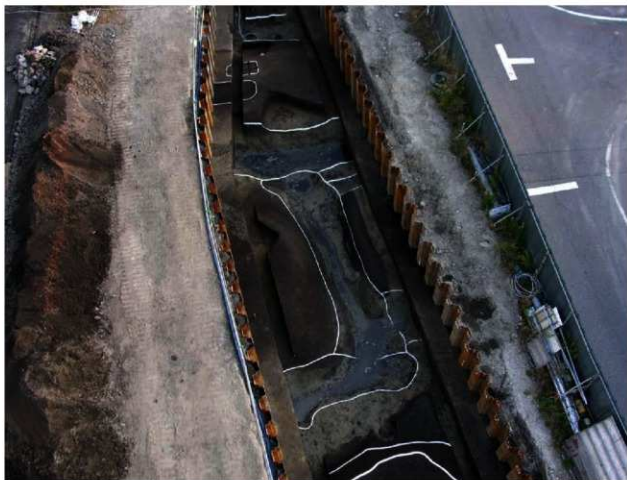





● 05Dd区・方形周溝墓SZ168の盛土状況



● 05Dd区-SZ168



● 05Dd区 - 調査区全景 SZ168 付近の加工面











● 06Bc区-018SZ (SZ415上の土器棺墓群)



● 06Bc区-008SD (北溝陸橋部に設置された壺)





● 06A区 - 全景 加工面 009SD



● 07Bb区 - 北端部 SZ:392



● 07Bb 区-004SK (SZ.394 埋葬主体部)



● 07Bb 区-004SK · 017SK



● 07Bb区・調査区全景の最終加工面



● 07Bb区・SZ.394下に展開する中期前葉の遺構群



● 07D区 - 全景 SZ452 (墳丘中央部は近代の視孔穴)



● 07D区 - SZ452 (弥生後期の機能面)

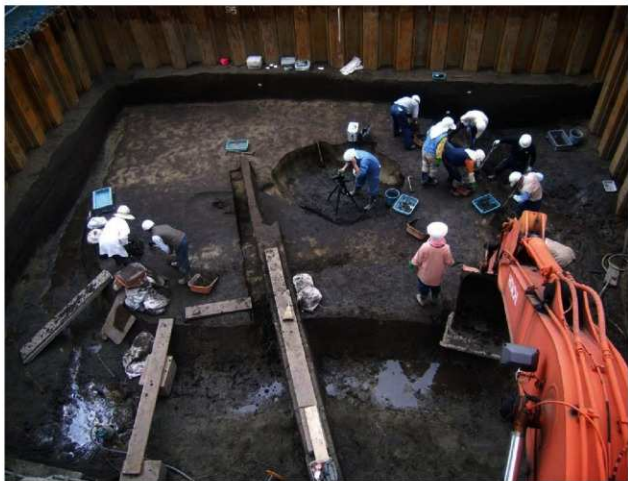

● 現地説明会風景



● 現地説明会風景 (04Ab区)

























198



128



150



129



97



136

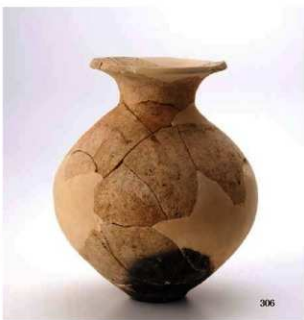















700



926



933



1072



1069



1072









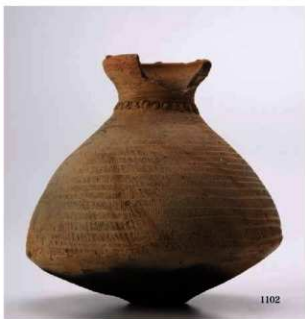













618



1288



1287



1073



1441



1441

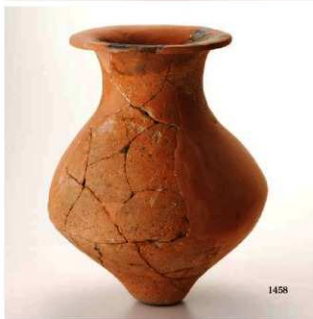



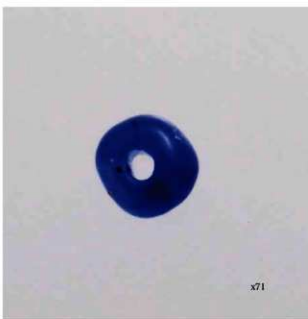
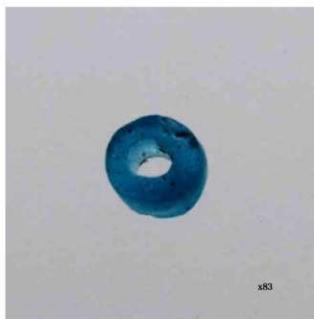
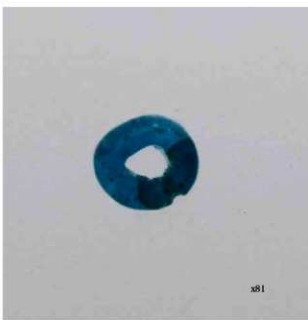



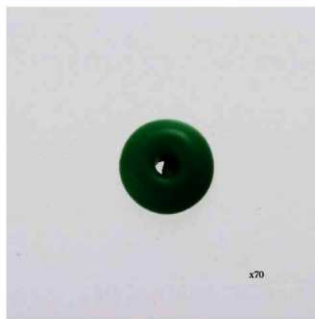
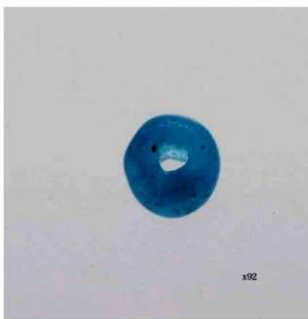
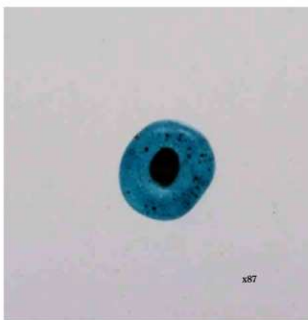

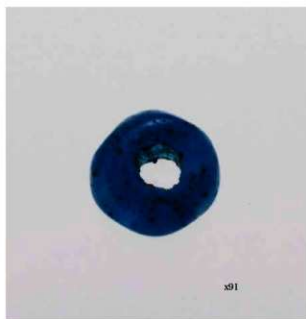
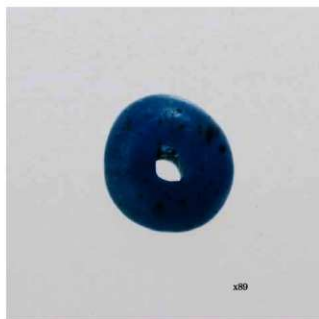









с339



с338



с342



с343



с343



с344





s14



s17



s16



s15



s45



s44



s19



s20



s22



s21





s56



s59



s57



s58



s98



s99



s96



s97



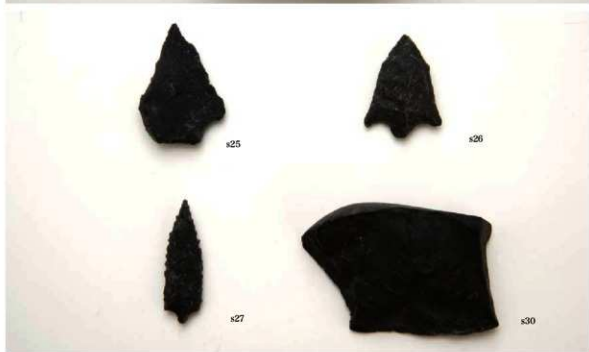







s107



s106



s127

s130

s128

s129











329



37



320

321

322

323

324











s124



s1



s126



s125



s256

















s77



s78



s79



s131



s132



s135



s136



s137



s138



s139



s140



s141



s142





















w19



w5



w20



w5



w17



w4



w4



w10



w115



w100



w110



w90





w72



w48



w68



w327



w300



w143



w133



w219



w149



w141



w139



w179



w203



w179



w205



w100





w299



w299



w204



w232



w242



w243



w244



w266



w345





Web データベースの概要

調査に関わるデータの Web 保存と共有化のためのツール。

システム概要：Linux, Apache, PHP(4.3.8), MySQL(4.0.22)

調査区	調査一覧	調査一覧	調査写真	スタジオ写真	調査区調査	調査区調査	調査区調査
1	07P	連絡：24件	遺物：145件	図録写真：207件	スタジオ写真：15件	調査区調査：1件	
2	07Ba	連絡：8件	遺物：7件	図録写真：25件		調査区調査：1件	
3	07Ba	連絡：79件	遺物：88件	図録写真：340件	スタジオ写真：17件	調査区調査：1件	
4	07Ba	連絡：11件	遺物：18件	図録写真：68件	スタジオ写真：2件	調査区調査：1件	
5	06E	連絡：17件	遺物：166件	図録写真：227件	スタジオ写真：19件	調査区調査：1件	
6	06E4	連絡：4件	遺物：159件	図録写真：211件	スタジオ写真：4件	調査区調査：1件	
7	06E4	連絡：51件	遺物：132件	図録写真：326件	スタジオ写真：17件	調査区調査：1件	
8	06E4	連絡：183件	遺物：251件	図録写真：497件	スタジオ写真：48件	調査区調査：1件	
9	06A	連絡：11件	遺物：151件	図録写真：260件	スタジオ写真：6件	調査区調査：1件	
10	05C4	連絡：90件	遺物：11件	図録写真：92件	スタジオ写真：4件	調査区調査：2件	
11	05C4	連絡：69件	遺物：22件	図録写真：118件	スタジオ写真：3件	調査区調査：1件	
12	05C4	連絡：109件	遺物：113件	図録写真：411件	スタジオ写真：19件	調査区調査：1件	
13	05C4	連絡：89件	遺物：23件	図録写真：74件	スタジオ写真：8件	調査区調査：1件	
14	05C4	連絡：45件	遺物：45件	図録写真：222件	スタジオ写真：10件	調査区調査：1件	遺物調査：1件
15	05C4			図録写真：1件			
16	05C7	連絡：12件	遺物：21件	図録写真：105件	スタジオ写真：2件	調査区調査：1件	
17	05C4	連絡：108件	遺物：66件	図録写真：151件	スタジオ写真：9件	調査区調査：1件	
18	05C4	連絡：64件	遺物：164件	図録写真：456件	スタジオ写真：19件	調査区調査：1件	
19	05C4	連絡：231件	遺物：171件	図録写真：338件	スタジオ写真：22件	調査区調査：1件	遺物調査：1件
20	05C4	連絡：32件	遺物：26件	図録写真：92件	スタジオ写真：19件	調査区調査：1件	
21	05C4	連絡：76件	遺物：52件	図録写真：190件	スタジオ写真：10件	調査区調査：1件	
22	05Ac	連絡：88件	遺物：84件	図録写真：1212件	スタジオ写真：10件	調査区調査：1件	遺物調査：1件
23	05Ac	連絡：1438件	遺物：973件	図録写真：1116件	スタジオ写真：189件	調査区調査：1件	遺物調査：3件
24	05Ac	連絡：215件	遺物：123件	図録写真：204件	スタジオ写真：3件	調査区調査：1件	遺物調査：1件
25	04B	連絡：31件	遺物：62件	図録写真：251件	スタジオ写真：2件	調査区調査：1件	
26	04B	連絡：258件	遺物：318件	図録写真：747件	スタジオ写真：38件	調査区調査：1件	
27	04B	連絡：21件	遺物：60件	図録写真：289件	スタジオ写真：7件	調査区調査：1件	
28	04Ac	連絡：26件	遺物：4件	図録写真：107件	スタジオ写真：4件	調査区調査：1件	
29	04Ac	連絡：28件	遺物：111件	図録写真：258件	スタジオ写真：63件	調査区調査：1件	遺物調査：1件
30	04Ac	連絡：308件	遺物：194件	図録写真：460件	スタジオ写真：42件	調査区調査：1件	
31	000						
		合計：4713件	合計：3766件	合計：8382件	合計：448件	合計：32件	合計：7件
						合計：2件	合計：2件

遺構データ入力

ブラウザ上にて、必要事項の入力を行う。

断面形状やプランは正規化のためラジオボタンとしてある。

作業の効率化をはかるため、CSV ファイルでのアップロードも可能。

項目名がキーとなるため、項目の順序は不問。

遺構一覧

遺構登録

■一括登録詳細ページ

遺跡名	<input type="text"/>
調査区	<input type="text"/>
遺構記号	<input type="text"/> (max:100文字)
グリッド	<input type="text"/> (max:100文字)
地層	<input type="text"/> (max:1000文字)
長軸	<input type="text"/> m
短軸	<input type="text"/> m
深さ	<input type="text"/> m
埋土	<input type="text"/>
時期	<input type="text"/>
備考	<input type="text"/>
断面形状	<input type="radio"/> U形 <input type="radio"/> V形 <input type="radio"/> 矩形 <input type="radio"/> 楕円形 <input type="radio"/> 扇形 <input type="radio"/> その他 <input type="text"/>
プラン	<input type="radio"/> 扇形 <input type="radio"/> 正方形 <input type="radio"/> 長方形 <input type="radio"/> 円形 <input type="radio"/> 楕円形 <input type="radio"/> 矩形 <input type="radio"/> 不定形 <input type="radio"/> その他 <input type="text"/>
検出面	<input type="text"/>

©2018 AsahiD&D

遺構一覧

ファイル読み込み

遺構一括登録の方法

1. エクセルデータを整えます。

項目の行に替える文字は以下の通り。(順不同)

調査区、遺構、グリッド、長軸、短軸、深さ、断面、プラン、埋土、時期、備考、検出面

2. CSV形式で保存。

注意：Macの方のみ、エディターを用いて改行コードをUnix(LF)もしくはWin(CRLF)にしてください。

送信ファイル： ファイルが選択していません

指定されたファイルは送信されていません。

遺物データ入力

ブラウザ上にて、必要事項の入力を行う。

素材選択は、正規化のためラジオボタン。

作業の効率化をはかるため、CSV ファイルでのアップロードも可能。

項目名がキーとなるため、項目の順序は不問。

遺物一覧

遺物登録

■一括登録は別ページ

遺物名	<input type="text"/>	項目
調査区	<input type="text"/>	
遺物No	<input type="text"/>	[num-000]
X	<input type="text"/>	[num-00070.000]
Y	<input type="text"/>	[num-00001.000]
Z	<input type="text"/>	[num-0.000]
グリッド	<input type="text"/>	[num-00000]
遺物	<input type="text"/>	[num-00001 ~ 00010 ~ 000]
種別	<input type="text"/>	
日時	<input type="text"/>	[num-0000-00-00]
時期	<input type="text"/>	
備考	<input type="text"/>	
素材	<input type="radio"/> 土器 <input type="radio"/> 石 <input type="radio"/> 木 <input type="radio"/> 金属 <input type="radio"/> 骨	

©2015 AomV-Gate

遺物一覧

ファイル読み込み

遺物一括登録の方法

1. エクセルデータを整えます。

項目名は以下のものを使用してください。【順不問】
調査区、No、X、Y、Z、グリッド、遺物、種別、日時、時期、備考、素材

「素材」はコードで入力してください。000：土器、002：石、003：木、004：金属、005：骨

2. CSV形式で保存。

注意：Macの方のみ、エディターを用いて改行コードをUnix(LF)もしくはWin(CRLF)にしてください。

送信ファイル： ファイルが読...ていません

指定されたファイルは送信されていません。

遺物データ検索

ブラウザ上にて、必要事項の入力を行う。関連する写真類の数を表示。
結果は、一覧表示および CSV 出力、分布表示（造構図もしくは Gmap）。
データの修正は、誤作動を防ぐため、データの選択の後に別画面での実施。

遺物一覧

遺物検索

遺跡名	<input type="text"/>
調査区	<input type="text"/>
遺物No	<input type="text"/> (max=999)
X	<input type="text"/> (max=96676.900)
Y	<input type="text"/> (max=30061.310)
Z	<input type="text"/> (max=2.200)
グリッド	<input type="text"/> (max=0110)
遺構	<input type="text"/> (max=001 or 01 or 02)
種別	<input type="text"/>
日時	<input type="text"/> (max=2000-11-01)
局所	<input type="text"/> 山中
備考	<input type="text"/>
高村	<input type="radio"/> 土器 <input type="radio"/>

遺物一覧

検索結果

データ追加 データ検索 全登録データ書き出し

データ数は11点です。遺物番号に詳細データがリンクされています。

遺物No	No	種別	遺構	X	Y	Z	グリッド	日時	種別	備考	写真	選択
000a	001	片形石	トレンチ内	-86821.876	-38069.437	1.687	010a	2005-12-18		ハイアロクサスト	2	<input type="checkbox"/>
000b	002	石楯	トレンチ内	-86821.387	-38100.392	1.634	010b	2005-12-18		チャート土	3	<input type="checkbox"/>
000c	013-01	瓦	SR04	-86818.776	-38106.885	3.188	010c	2005-12-16	瓦葺		4	<input type="checkbox"/>
000d	014-04	瓦	SR04	-86818.368	-38106.433	3.163	010d	2005-12-18	瓦葺		4	<input type="checkbox"/>
000e	005	瓦葺	SR04	-86818.414	-38105.867	3.158	010e	2005-01-11	瓦葺		1	<input type="checkbox"/>
000f	010	瓦	トレンチ内	-86822.881	-38104.538	1.686	010f	2005-05-13		瓦葺土	3	<input type="checkbox"/>
				-86818.387	-38106.810	1.684	010g	2006-01-13		ハイアロクサスト	4	<input type="checkbox"/>
				-86821.648	-38101.201	1.654	010h	2006-01-13		チャート土	3	<input type="checkbox"/>
				-86818.890	-38103.877	1.729	010i	2006-01-28		遺物調査 SR04 内蔵	1	<input type="checkbox"/>
				-86818.738	-38106.383	1.326	010j	2006-01-24				<input type="checkbox"/>
				-86821.872	-38066.759	1.377	010k	2006-01-28		調査区 SR04 内蔵		<input type="checkbox"/>

```

ibudata.txt
10. 調査区 No_X, Y, Z, グリッド, 遺構, 種別, 日時, 局所, 備考, 高村, *
3097,050a,0001,-86826.586,-38130.694,2.187,0110a,0055K,遺構石葺,2006-02-03,山中,ハイアロクサスト,000,*
4304,06A,001,-86812.819,-38175.249,1.444,713a,溝トレンチ,瓦葺,2007-01-25,山中,000,*
1833,050a,002,-86877.085,-38164.787,1.861,7110a,0001,瓦葺,000-01-01,山中,000,*
4296,06A,002,-86812.794,-38176.464,1.272,713a,溝トレンチ,瓦葺,2007-01-25,山中,000,*
3115,050a,002a,-86862.978,-38176.484,2.419,6113a,0030K,壁(付物),2006-03-23,山中,000,*
4287,06A,003,-86819.549,-38172.671,1.484,713f,溝トレンチ,瓦葺,2007-01-25,山中,000,*
3128,050a,0017,-86902.051,-38184.832,2.289,612a,0030K,ニコチア土葺,2006-03-27,山中,0030K-H,000,*
3129,050a,0029,-86906.523,-38183.782,2.352,612a,0030K,瓦葺,2006-03-27,山中,0030K-H,000,*
6485,07D,004,-86824.585,-38883.539,1.885,575d,0055K-0045Z,瓦葺,2007-04-11,山中,000と壁合,000,*
3134,050a,0040,-86907.344,-38184.238,2.253,612a,0030K,付物,2006-03-27,山中,0030K-H,000,*
3135,050a,0041,-86907.608,-38185.287,2.222,612a,0030K,瓦葺,2006-03-27,山中,1,0030K-H,000,*
3139,050a,0045,-86907.947,-38194.472,2.197,612b,00310K,瓦葺,2006-03-29,山中,1,00310K-H,000,*
3143,050a,0049,-86908.309,-38175.261,2.338,6118a,00525Q,付物(遺構),2006-03-29,山中,00525Q-Y,000,*
    
```

分布図
高図

2003 April 04a

遺物分布地図



2008 ArcGIS

遺物分布地図



2008 ArcGIS

遺物分布地図

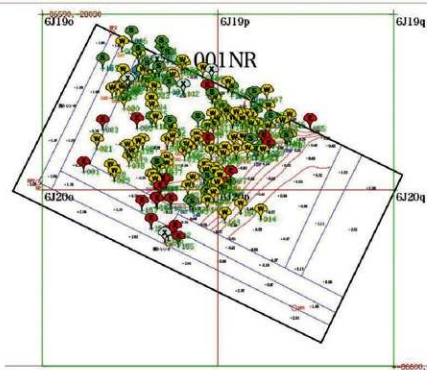

©2011 Auroville

遺物分布地図

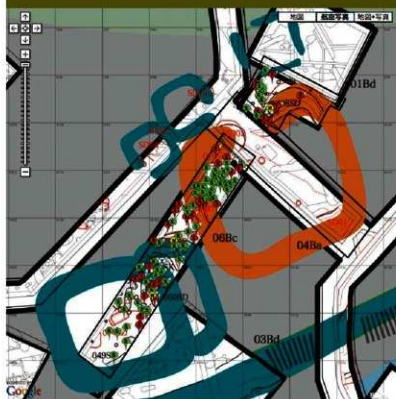

©2011 Auroville

画像データ入力

ブラウザ上にて、必要事項の入力を行う。

画像データは5種類。

調査状況写真、調査区全区、遺構詳細図、遺物実測図、遺物スタジオ写真
調査区全区および遺構詳細図は、座標値登録が必要。

画像の登録

タイトル・所在地の写真ファイル名がタイトルとして登録されます。後の編集で、変更可能です。

調査区:

遺物:

種類:

種類:

04a 調査区-全区, 04a 遺構-詳細図, 04b 遺物-実測図, 04c 遺物-写真, 04a スタジオ写真

内容:

ファイルが選んでいます

2007 April 04a



図面座標の変更

画像データ一覧



ファイル名	1232682096.jpg	
識別名	04a	
最北座標値	<input type="text" value="-86533"/>	(exe:-86878.905)
最南座標値	<input type="text" value="-86550"/>	(exe:-86900.256)
最東座標値	<input type="text" value="28175"/>	(exe:-28061.316)
最西座標値	<input type="text" value="-28185"/>	(exe:-28251.316)
画面上の左上 x座標	<input type="text" value="33"/>	(exe:5)
画面上の左上 y座標	<input type="text" value="13"/>	(exe:8)
画面上の右下 x座標	<input type="text" value="420"/>	(exe:650)
画面上の右下 y座標	<input type="text" value="590"/>	(exe:450)

2007 April 04a

画像検索結果

画像情報検索

データ件数は338です。
34ページ中の1ページ目を表示

サムネイル	区分	調査日	調査	場所	タイトル	概要	訂正	削除
 05Cv0002.jpg	Free	05Cv				05国体中心3区片野付02_N_05CN0019.JPG	<input checked="" type="checkbox"/>	<input type="checkbox"/>
 05Cv0003.jpg	Free	05Cv				05国体中心3区片野付02_S_05CN0015.JPG	<input checked="" type="checkbox"/>	<input type="checkbox"/>
 05Cv0004.jpg	Free	05Cv				05国体中心3区片野付02_S_05CN0024.JPG	<input checked="" type="checkbox"/>	<input type="checkbox"/>
								

画像検索結果

画像情報検索

データ件数は4です。

サムネイル	区分	調査日	調査	場所	タイトル	概要	訂正	削除
 1128_0007.jpg	Patn	0004	001NR	0-107.0w-507		画像：1128新口産0007.jpg	<input checked="" type="checkbox"/>	<input type="checkbox"/>
 1128_0008.jpg	Patn	0004	001NR	0-101.0w-915		画像：1128新口産0008.jpg	<input checked="" type="checkbox"/>	<input type="checkbox"/>
 1020_0005.jpg	Patn	0004	001NR	0-100.0w-106		画像：1020新口産0005.jpg	<input checked="" type="checkbox"/>	<input type="checkbox"/>
 1020_0006.jpg	Patn	0004	001NR	0-100.0w-106		画像：1020新口産0006.jpg	<input checked="" type="checkbox"/>	<input type="checkbox"/>

2005 Aichi-MeTech

ページ番号をクリックしてください。

①

画像詳細画面

画像詳細

画像詳細情報



05Ab0647.jpg

調査区： 05Ab

遺構： 0455K

遺物： d-0855-01

タイトル：

width = 320
height = 240

=内容=
05調査区d-855A区東伴
_455K.DSCN1025.JPG

【閉じる】

2005_Arch06a

画像詳細

画像詳細情報



1214785458.jpg

調査区： 05Aa

遺構： 0001SU

遺物：

タイトル：
001SU-055.jpg

width = 320
height = 240

=内容=
0001SU
土器採集の調査状
況

【閉じる】

2005_Arch06a

遺物詳細

写真など

●遺物詳細データ

遺物No: 085	種別: 高杯脚	日時: 2007-03-01
調査区: 06C	遺構: 004SX	グリッド: 7J16q
X=-86675.037	Y=-28019.248	Z=0.325
時期: 山中		
備考:		

●遺構詳細データ

遺構: 004SX		
長軸: 11.53m	短軸: 5.70m	深さ: 1.35m
プラン:	断面:	
埋土: 西トレンチ、004SXF1セクション副巻棚		
時期: 朝日3〜貝田町1 山中の瓦葺の貝田町+巴+		
備考:		

●写真データ



[写真1] (i173072527.jpg)
遺構: 004SX
遺物番号: d-085
種別: d-085
高杯脚
004SX

●出土地点

下層ファイルのJPGを右クリックして画像を拡大するときは、画像情報から確認図面で、遺構情報を変更すること。

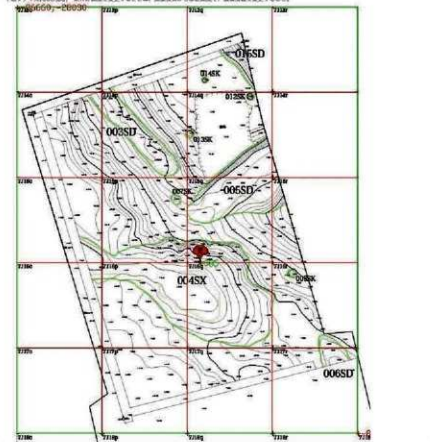

[閉じる]

2011_ArchData

遺物概要

期日遺跡 05Ab区0455SK

●属性
 長軸：7.67 m 短軸：4.82m 深さ：0.19m
 プラン：不整形 断面：直

●関連写真 147枚 : ●関連遺物 54件

●所見

5Ab区のほぼ中央部に存在する弥生後期の不定形土坑で、北区西南角部に所在する。後期北区西内遺跡と後期内野区西端にはさまれた広場状の空間に存在し、その場所はおおよそ内野区西端が透切れ、出入口と想定できる99Ab区に近接する。遺跡H面内の遺物の落ち込みであり、7.67×4.82mで軸長は3.19mほどの長がりに多くの土器が散らつている。土上土層は山中2式3段階前期を中心とするものであり、一部に銅器1式の晩期古銅の遺物群を含む。土器の他に釧骨等も発見できる。なお455SK直置より山中2式中頃の銅杯等出土している。なおおむね山中3式前期段階に多量の土器遺棄（始置）が行われたものと推測したい。X:-86540、Y:-28180、Z:2.06

●関連図面

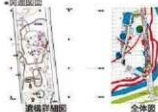

●関連写真

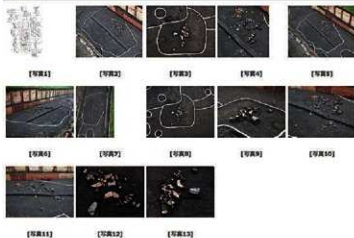

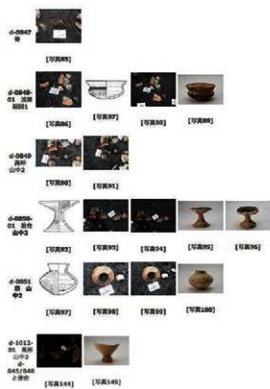

• 原遺跡物分佈図

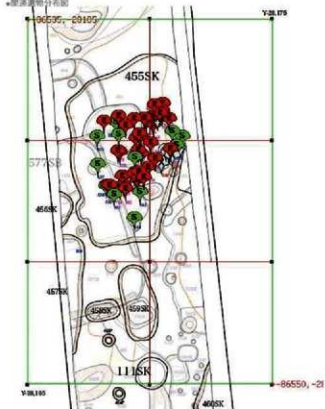

愛知県埋蔵文化財センター調査報告書第154集

朝日遺跡Ⅷ 写真図版編

2009年3月31日

編集・発行 財団法人愛知県教育・スポーツ振興財団
愛知県埋蔵文化財センター

印刷 サンメッセ株式会社