

愛知県埋蔵文化財センター調査報告書 第34集

あさ ひ
朝日遺跡 V
(図版編・索引編)

1994

財団法人 愛知県埋蔵文化財センター

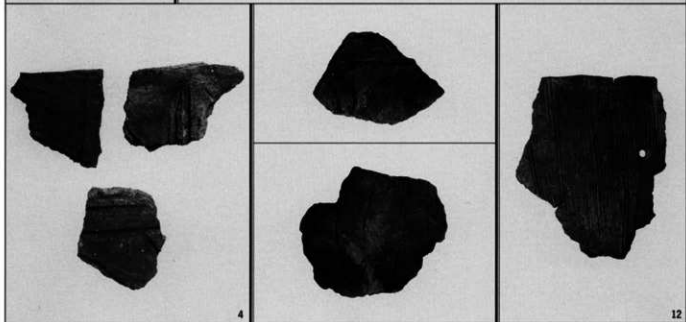
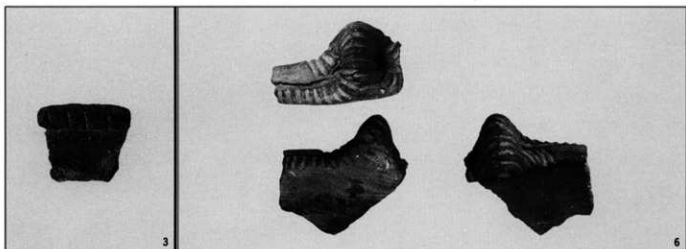



20

17



22



25



26



28



29

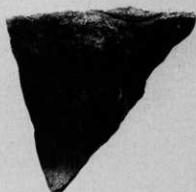

31



32



33



34



38



46



41



43



44



47



48



51



54



53



55



58



56



57



159



164



165



166



171

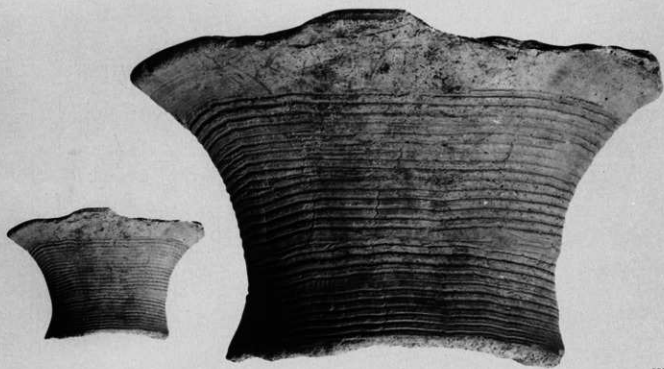

228



224



234



236

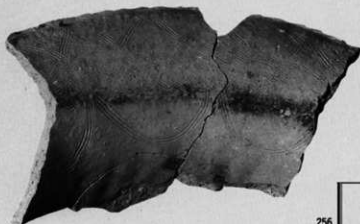

256



251

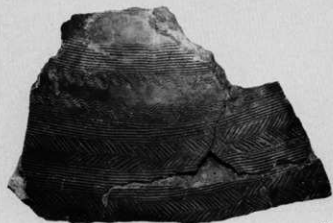

261



266



267



269



288



272



274



264

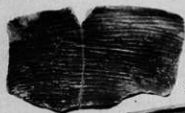

275



277



276



278



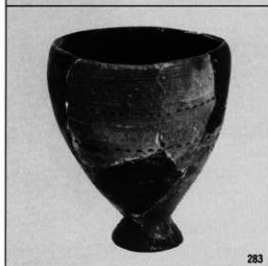
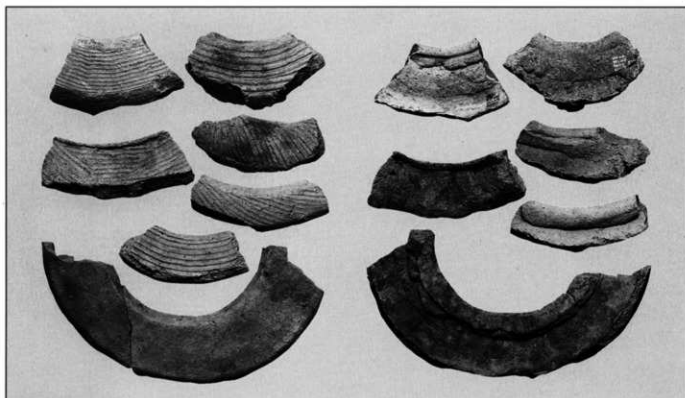

283

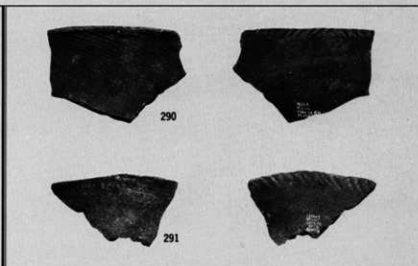

290

291

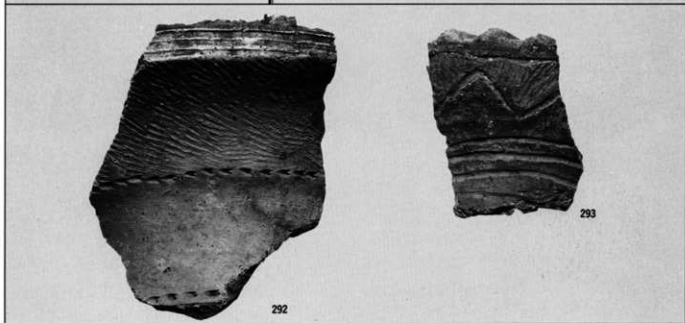

292

293

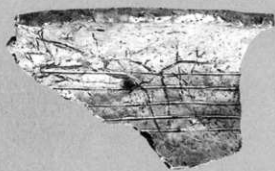

310



321



323



313



326



325



328

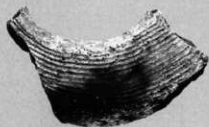

333



447



335



341



339

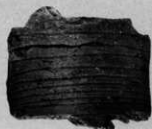

354



355



353



361



360



368



366



374



379



381



380



383



388



389



387



385



446

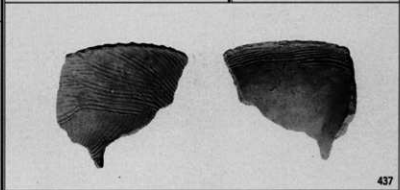
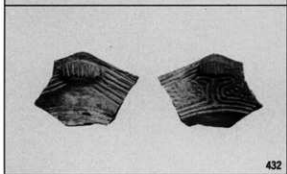
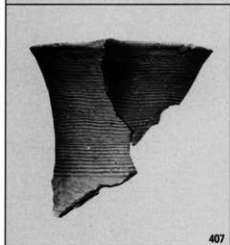
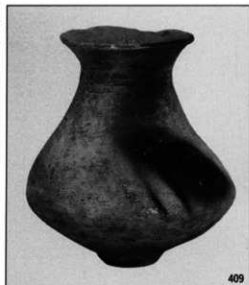

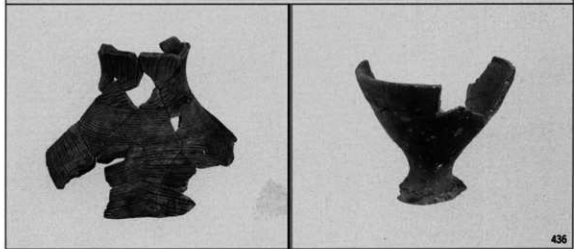
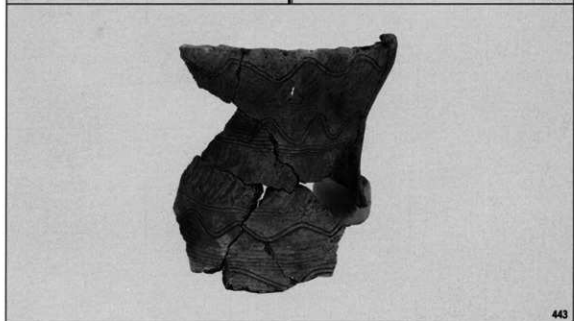
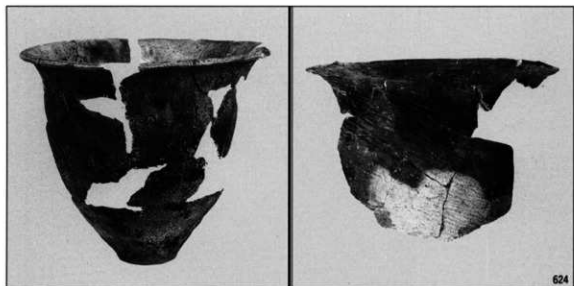

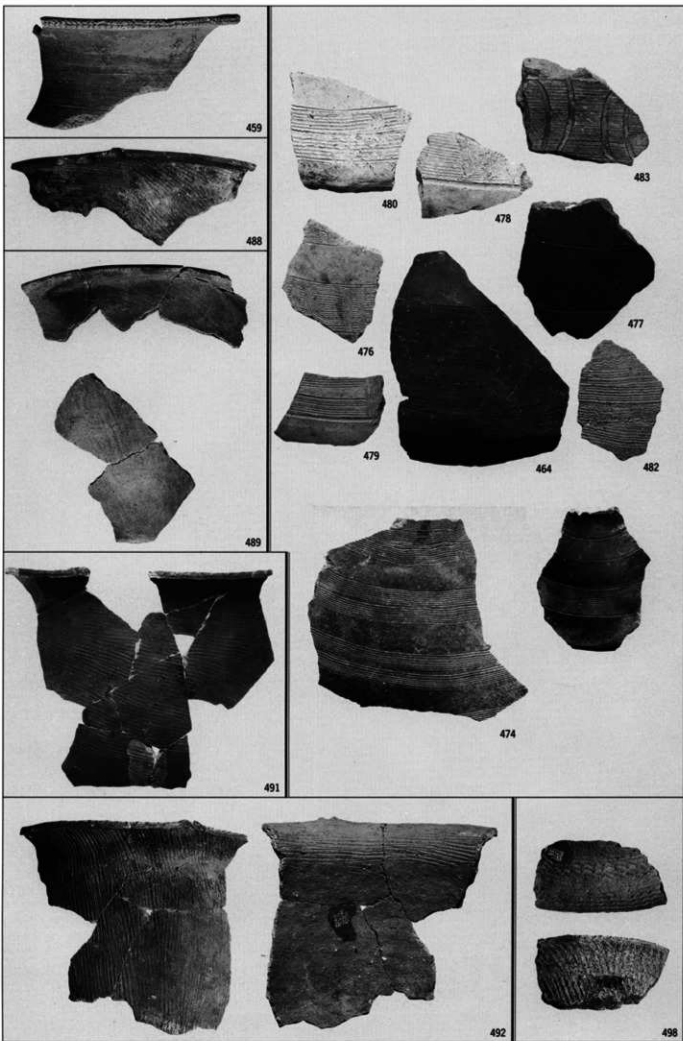



551



531



535



554



528



526



523



522



529



532



530



546



543

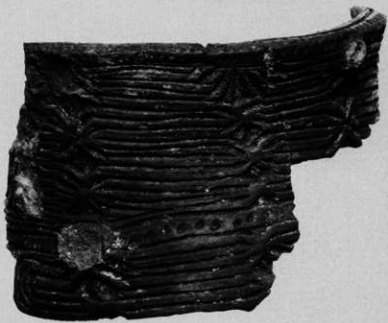

553

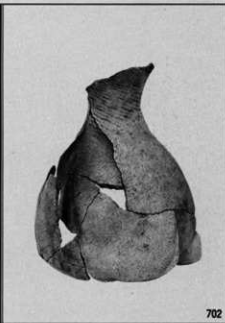
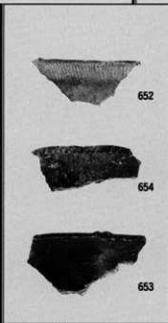
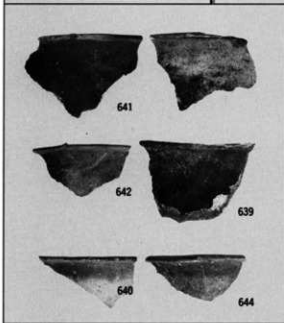
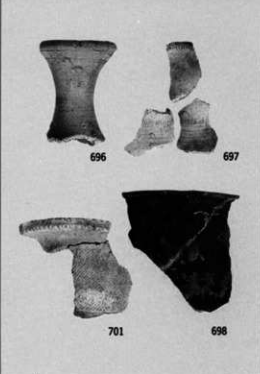
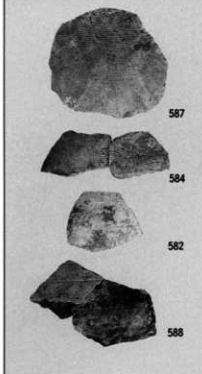



715



716



717



718



722



725



722



728



726



730



732



733



734

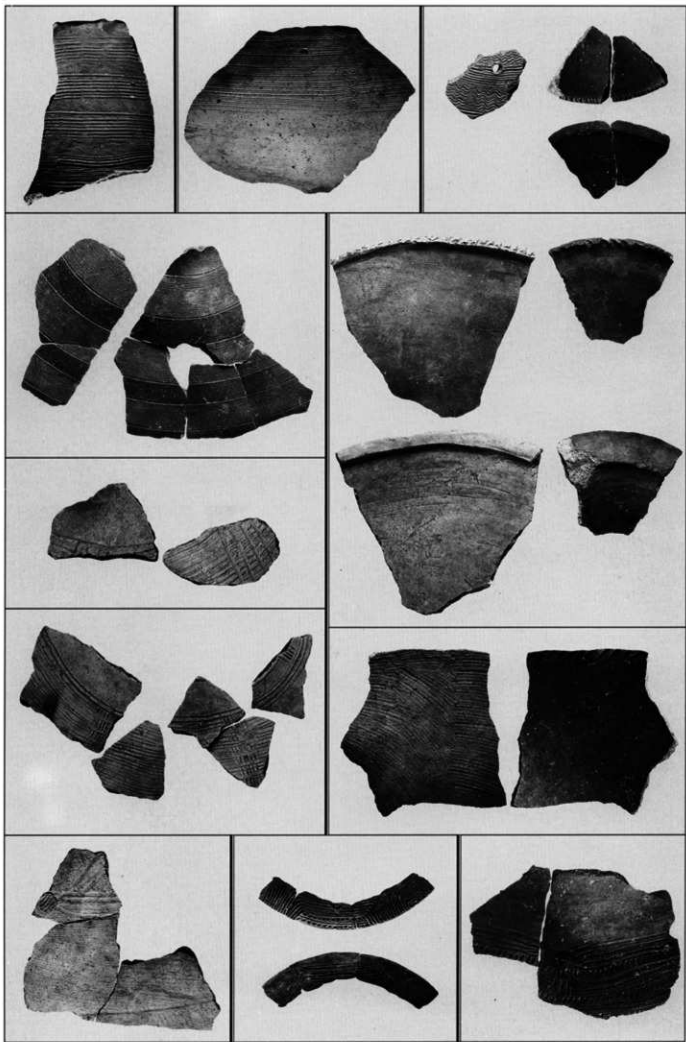



752



753



754



757



760



762



786



788



787



792



801



805



806



807



804



810



824



826



844



847



848



852



849



853

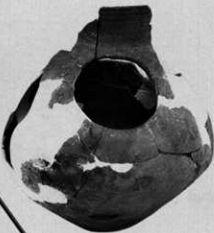

855



851



854



856



861



857



858



859



860



862



865



863



866



864



773



772



774



887



880



886



885



884

877



891



894

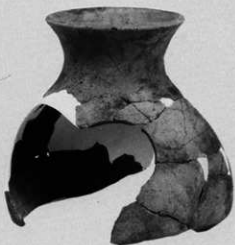

893



902



903



901



898



898



930



935



939



938



940



946

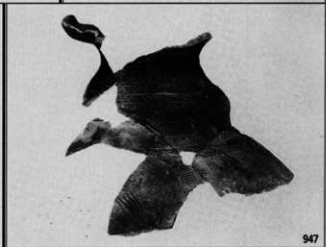

947



213



214



2224



2225



2237



219



218



2220



2223



2221



2222

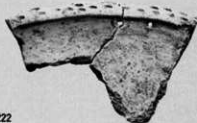

2229



204



2227



2226



2234



2233

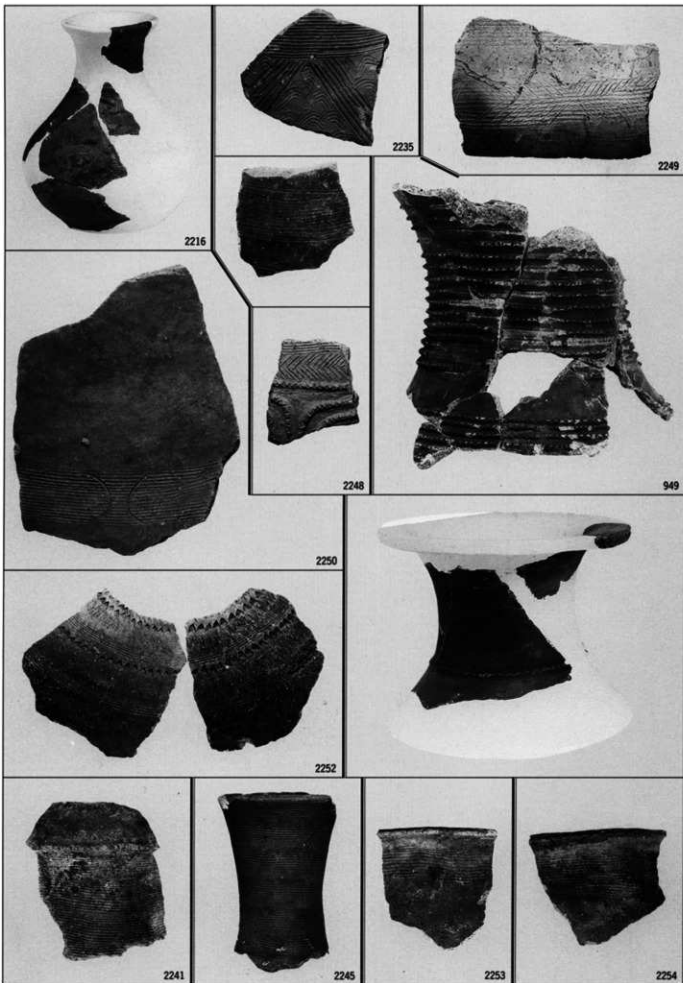

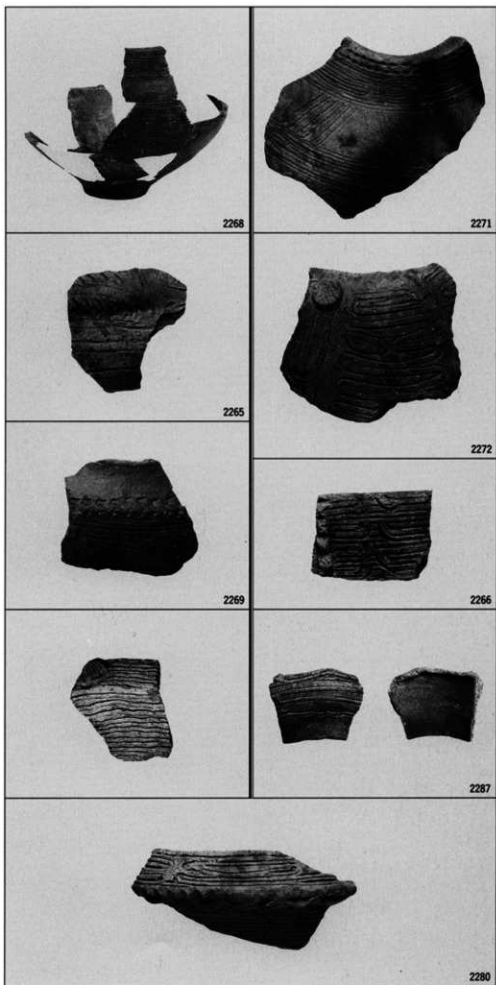



2278



2281



2290

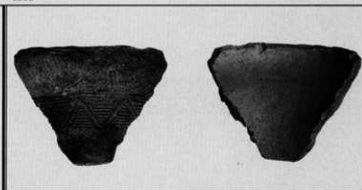

2289

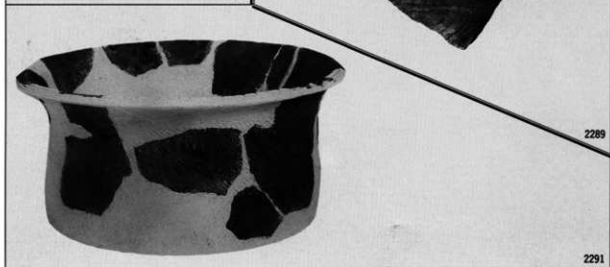

2291

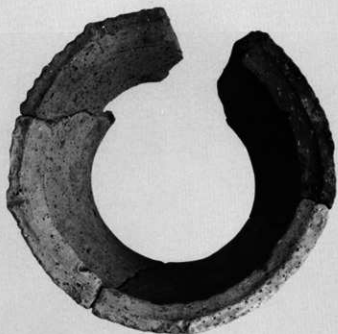

2301



2302



2300



2299



2304



2305



2306



2307



2309



2314



2316



2320



2319



2331



2318



2332



2335



2324



2334



2342



2344



2329



2344



2336



2333



279



2364



2373



2363



2367



2368



2375



2374



2378



2377



2388



2371



2372



2390



2397



2399



2405



2403



2308



2415



2411



2417



2450

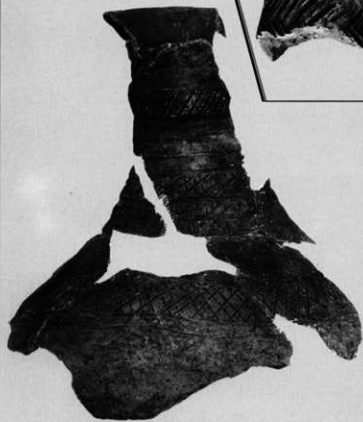

2454



2430

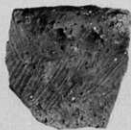

2428



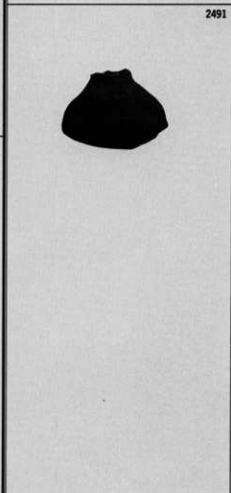
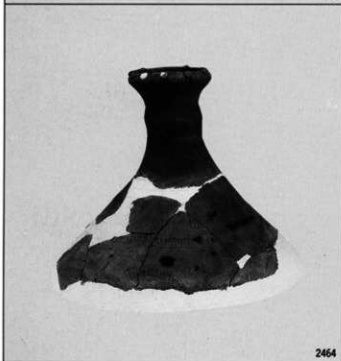
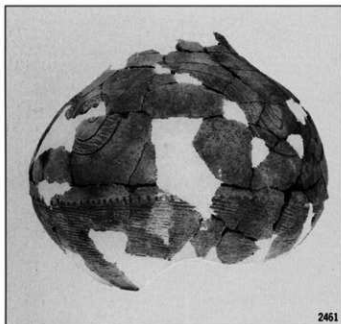



2466

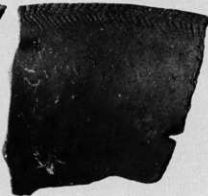
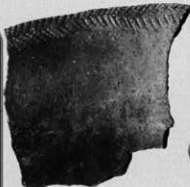

2467



2475

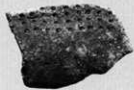

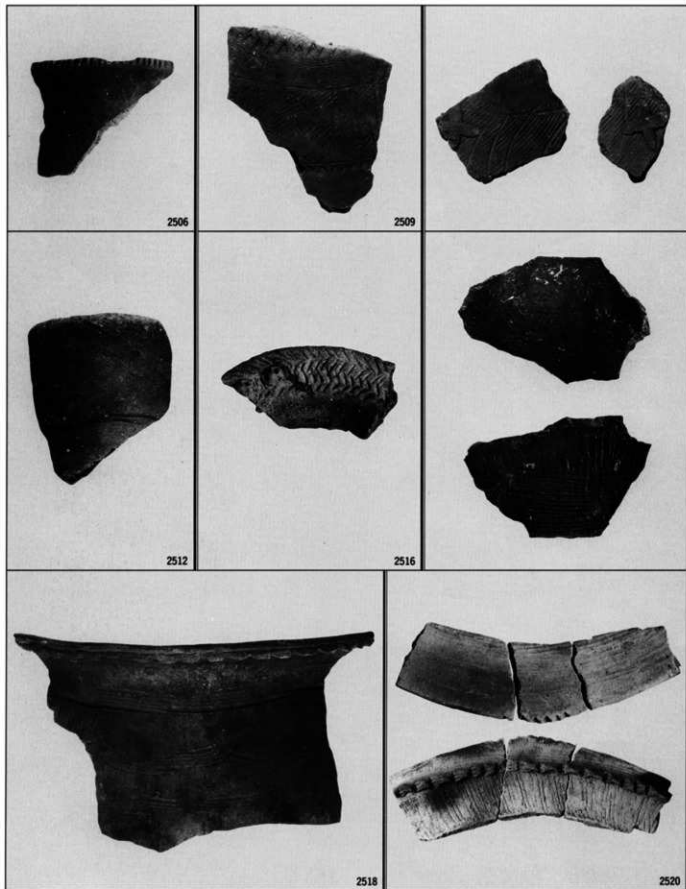



895



2523



2526



2527



2528



2530





2554



2553

2558



2557

2559



2560

2560

2550



2550





958



961

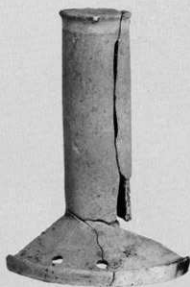

959



960



975



976



977



962



967



968



965



966



964



972



980



978



979



987



989



982



988



983



994



993



997



998



1013



999



1007



1001



1015



1002



1000



1010



1003



1018



1019



1017



1025



1022



1027



1034



1037



1043



1044



1031



1042



1041



1035



1046



1048



1059



1058



1051



1055



1064



1066



1065



1062



1072



1073



1075



1079



1078



1077



1076



1086



1102



1110



1096



1107



1104



1101



1112



1127



1113



1123



1114



1125



1128



1130



1137



1141



1142



1144



1155



1157

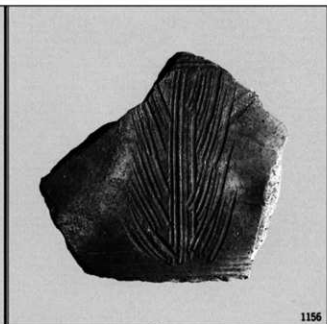

1156

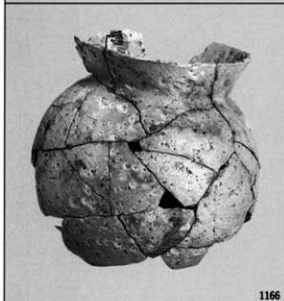

1166



1163



1169



1170



1171



1165



1172



1181



1175



1182



1209



1211



1224



1189



1188



1238



1239



1242



1227



1262



1264



1252



1267



1275



1276



1272



1277



1281



1278



1279



1280



1282



1284



1284



1292



1289



1291



1285



1286



1288



1290



1293



1294



1298



1299



1300



1301



1307



1303



1308



1302



1316



1317



1318



1309



1312



1313



1310



1314



1311



1319



1320



1322



1321



1326



1327



1323



1324



1331



1328



1329



1330



1332

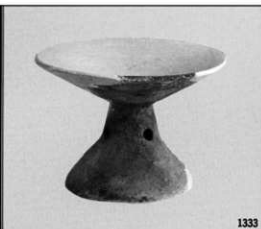

1333



1334



1335



1336



1348



1350

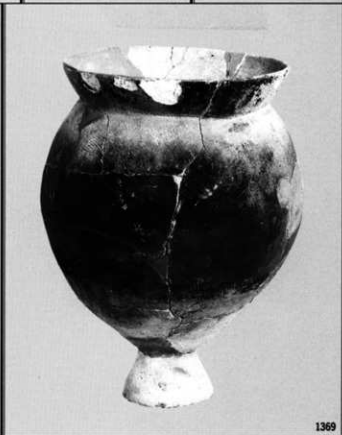
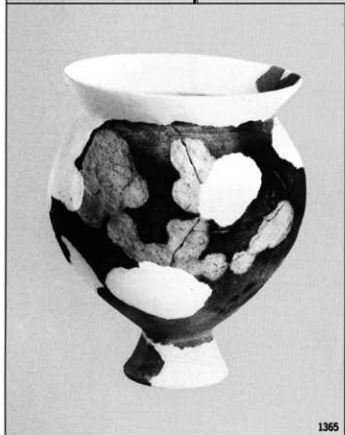
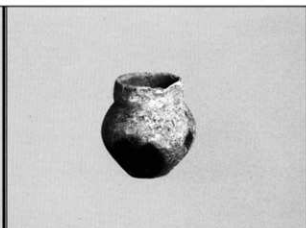

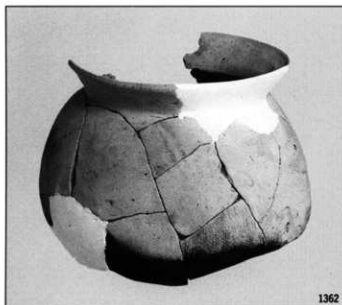

1362



1366



1371



1370



1372

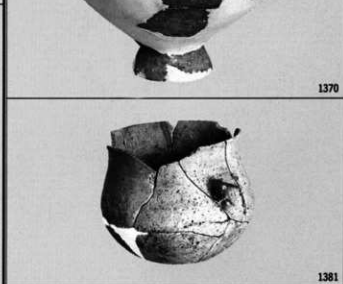

1381



1383



1384



1385



1386



1394



1396



1397

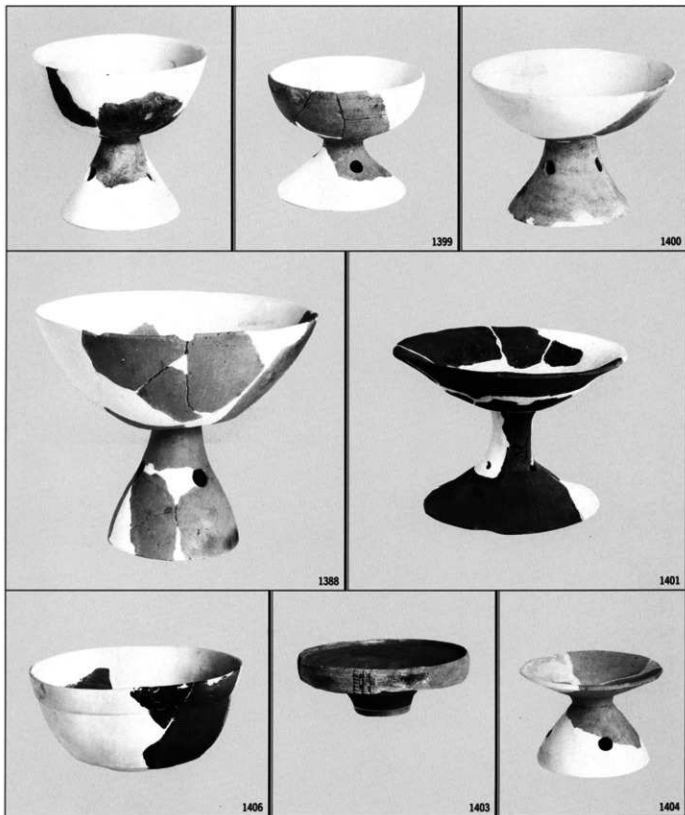



1415



1416



1418



1417



1425



1426



1428



1429



1431



1432



1427



1433



1434



1436



1438



1442



1440



1448



1446



1449



1453



1452



1454



1464



1456



1457



1458



1459



1460



1461



1465



1466



1471



1472



1473



1468



1469



1470



1474



1475



1476



1478



1486



1487



1483



1488



1479



1482

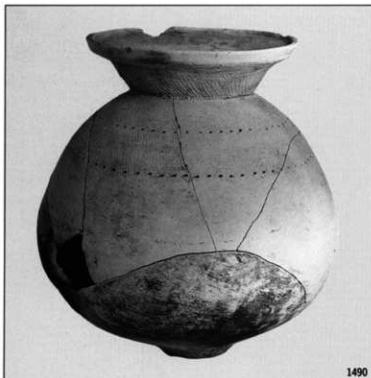

1490



1495



1496



1497



1491



1492



1494



1499



1500



1502



1503



1505



1506



1507



1508



1510



1513



1514



1511



1515



1516



1512



1517



1522



1525



1526



1527



1528



1530



1533



1534



1529



1532



1535



1536



1543



1538



1539



1540



1544



1545



1547



1548

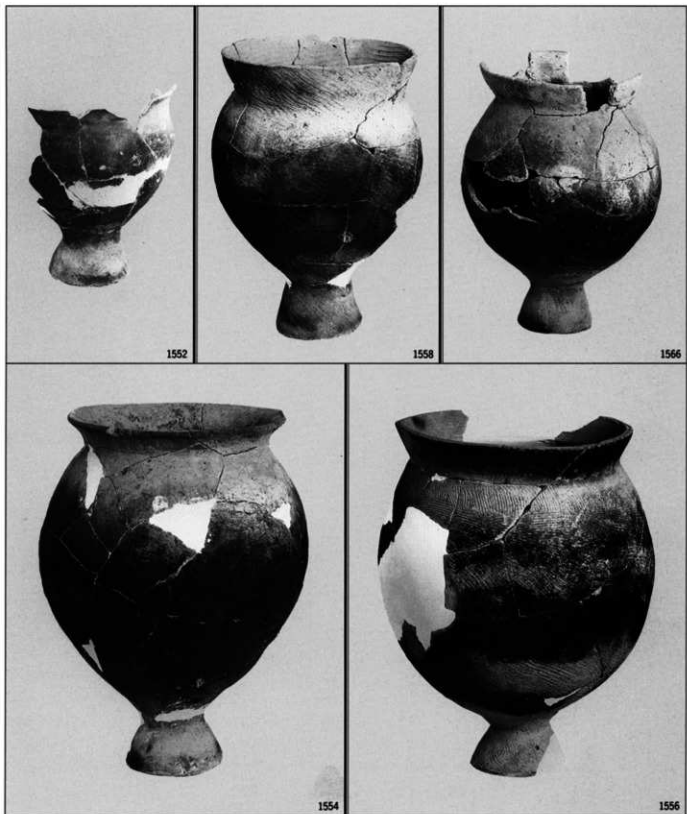



1561



1565



1562



1570



1579



1577



1567



1573



1580



1581



1582



1584



1593



1601



1607



1610

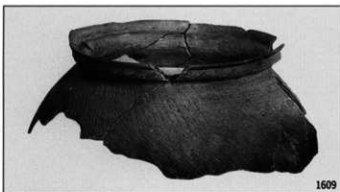

1609



1616



1618



1615



1623



1629



1637



1636



1638



1630



1631



1633



1634



1643





1640

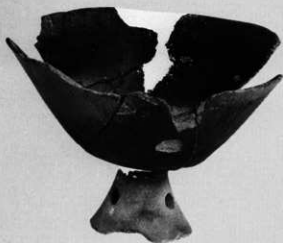

1639



1644



1645



1646



1648



1649



1650



1651



1653



1656



1657



1658



1665



1660



1661

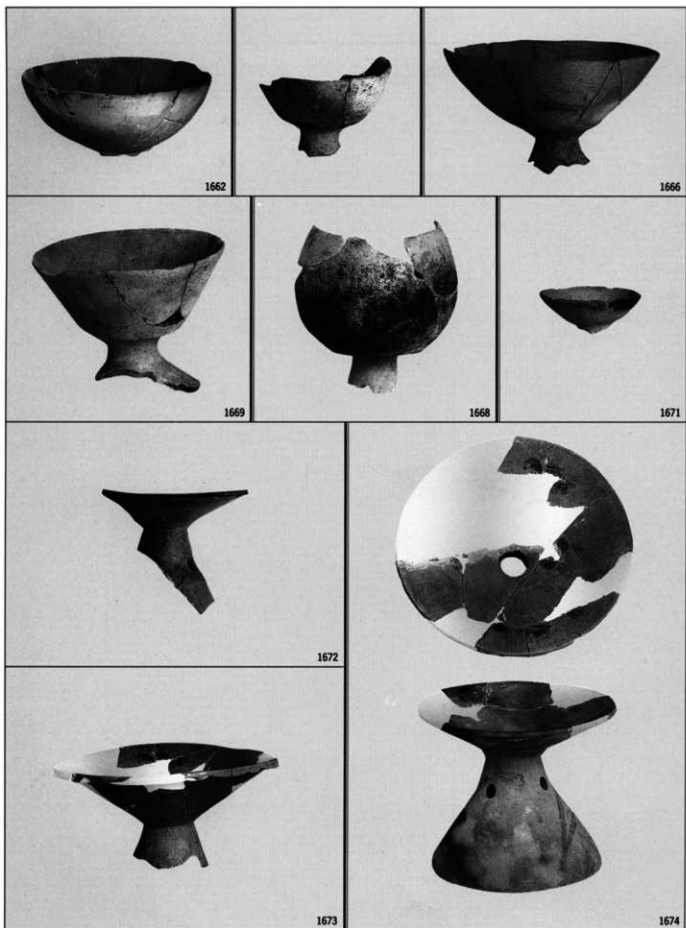



1675



1676



1680



1682



1693



1691



1699



1696



1697



1698



1703



1707



1700



1706



1710



1711



1712



1714



1716



1718



1720



1715



1724



1725



1726



1728



1732



1729



1730



1733



1734



1737



1741



1756

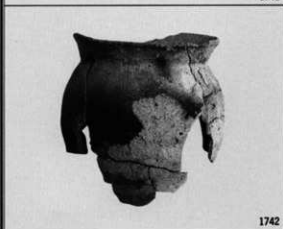

1742



1758



1759



1761



1765



1769



1795



1788



1796



1793



1797



1799



1803



1804



1806



1809



1810



1814



1811



1817



1813



1820



1818



1819



182



1824



1826



1823



1822



1825



1829



1830



1831



1832



1833



1835



1837



1848



1841



1851



1860



1856



1857



1863



1862



1868



1870



1871



1126



1881



1882



1876



1877



1878



1879



1883



1884



1886



1885



1887



1889



1888



1891



1892

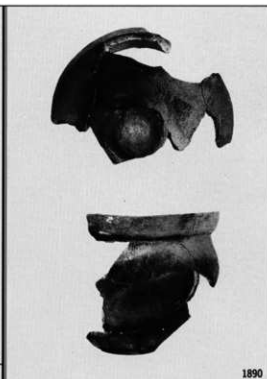

1890

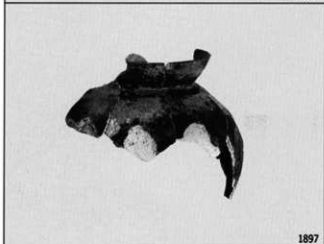

1897



1894



1898



1899



1900



1902



1910



1914



1907



1909



1915



1913



1917



1918



1919



1920



1925



1929



1931



1932



1928

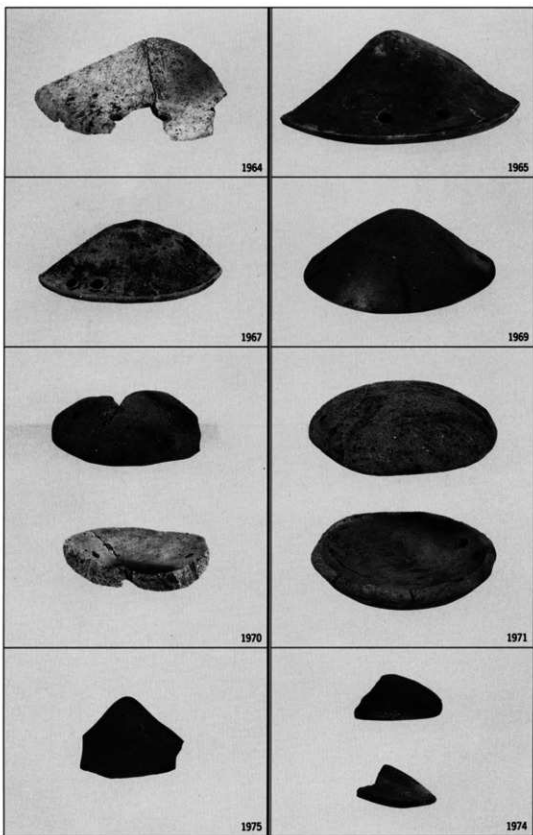



1977



1979



1982



1980



1978



1983



1984



1990



1994

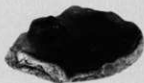

1996



1997



1985



1989



1993



2007



2008

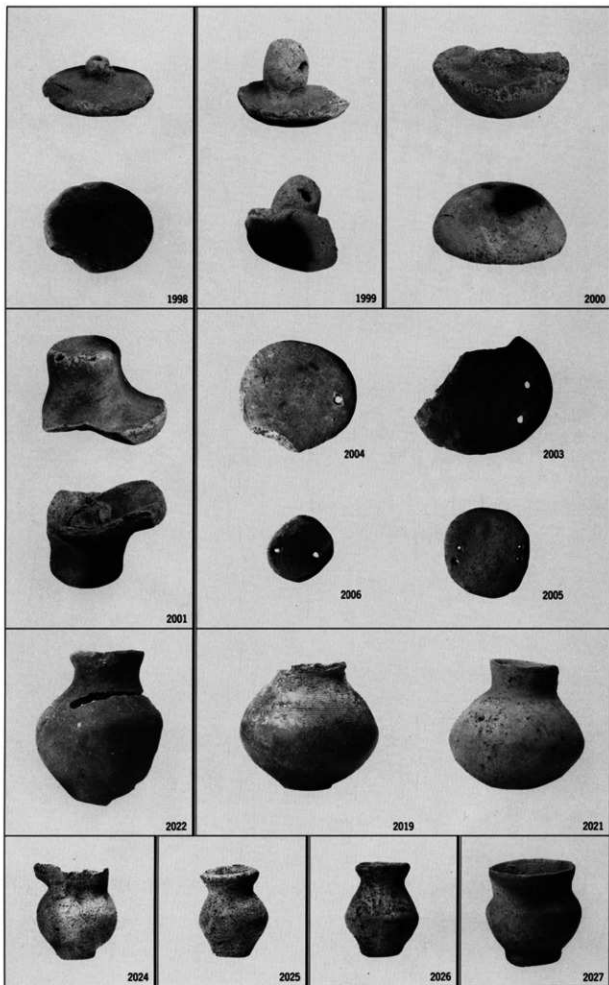

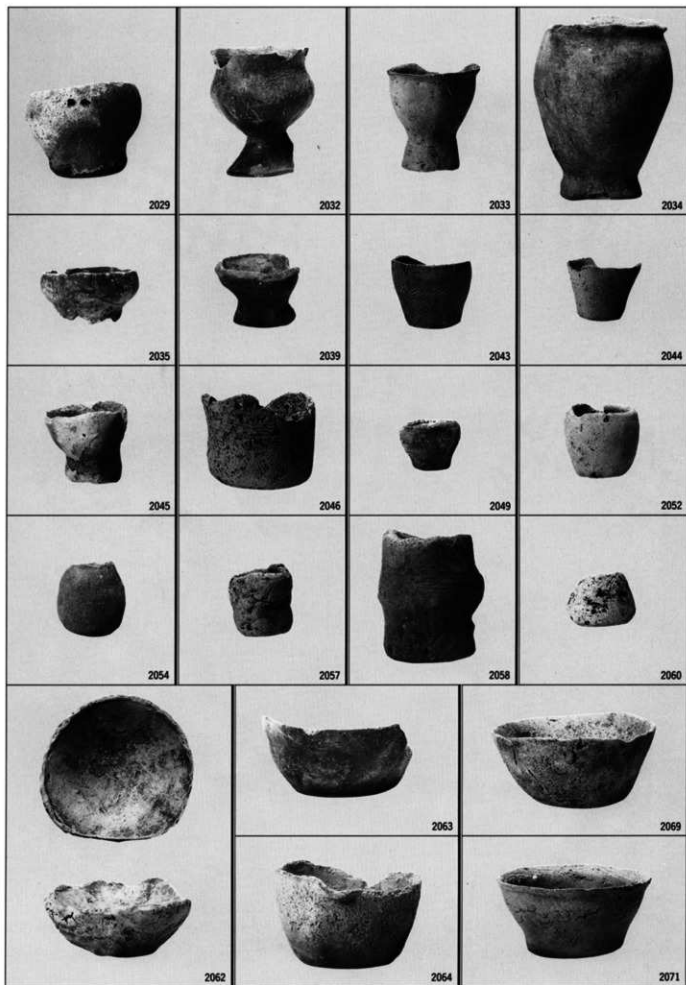



2073



2075



2076



2077



2080



2079



2083



2088



2078

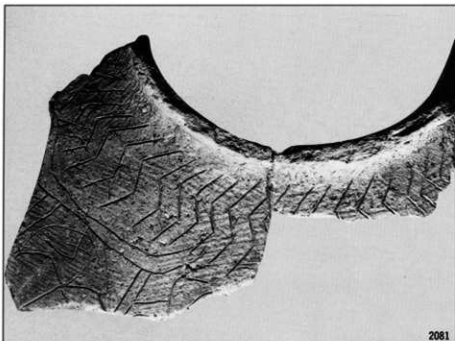

2081



2090

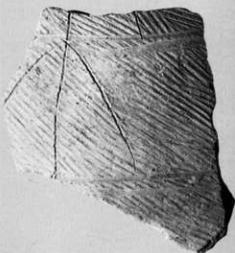

2091

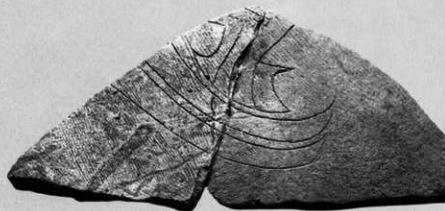

2082



2092



2094



2093



2067





2098



2095



2204



2097



2100

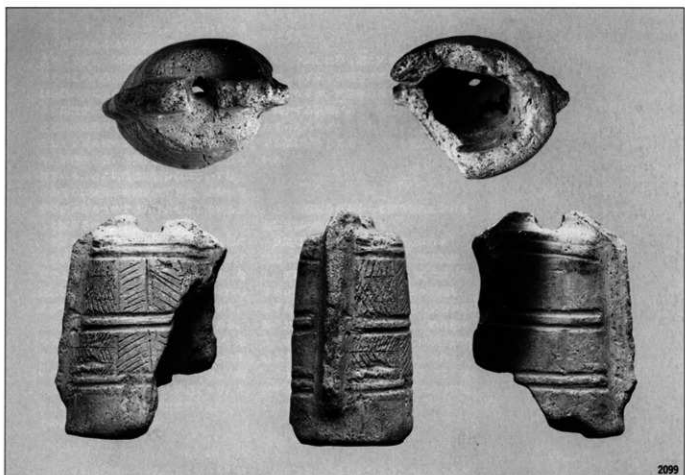

2099

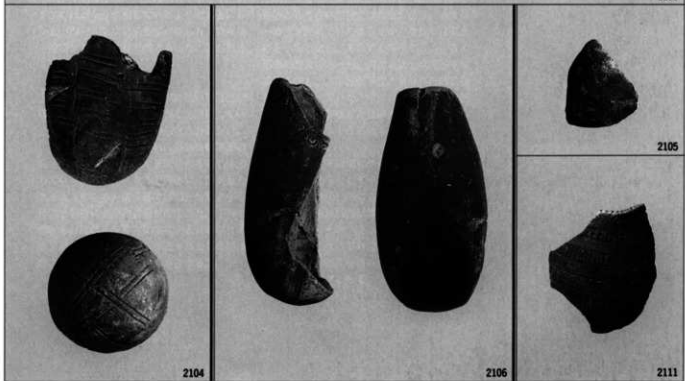

2104

2106

2111

2105

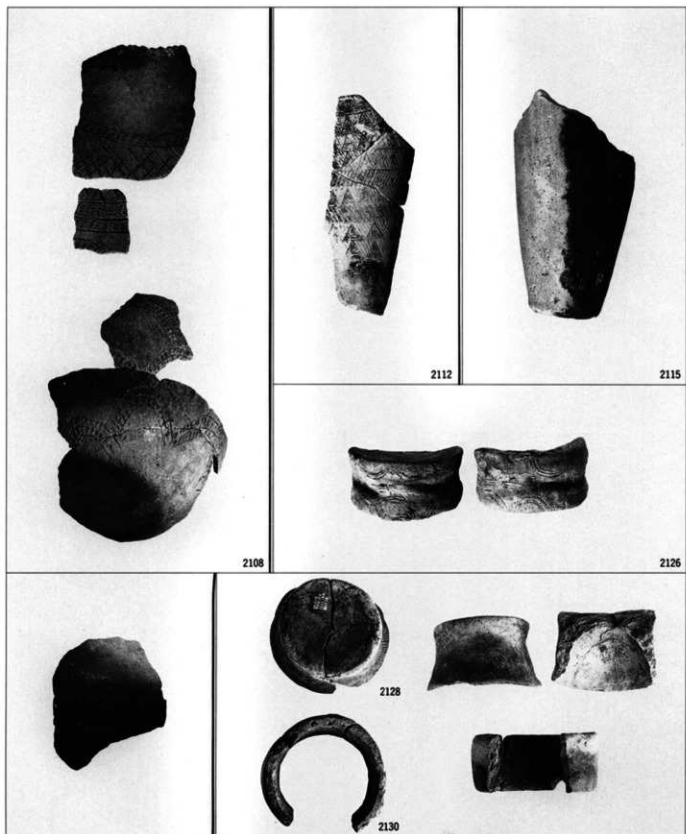

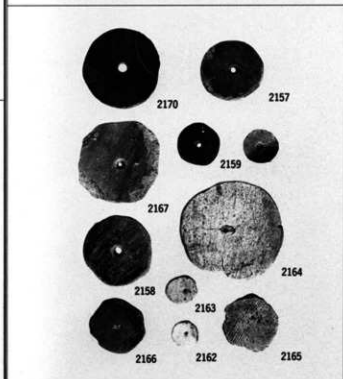
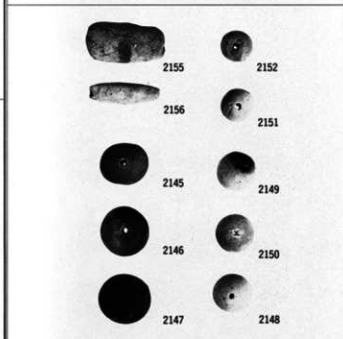
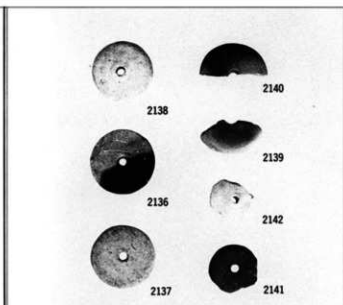
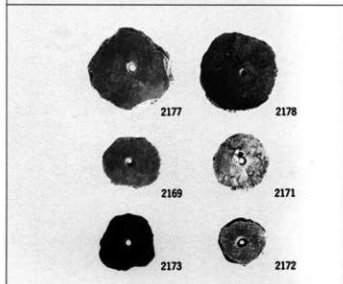
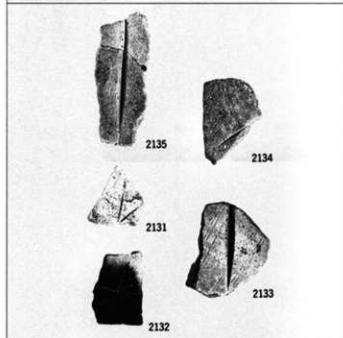
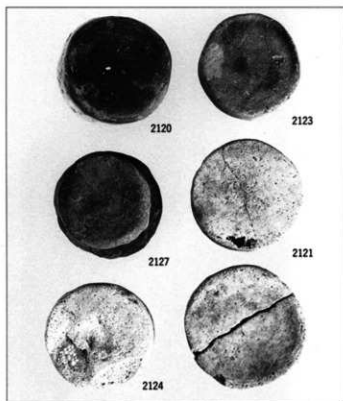

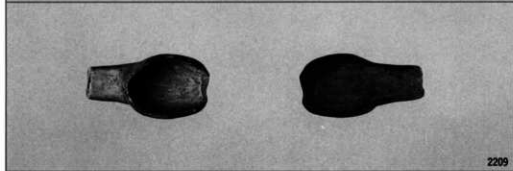
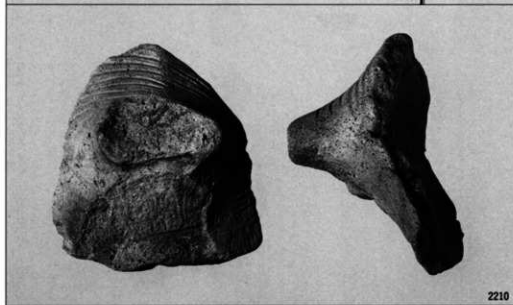
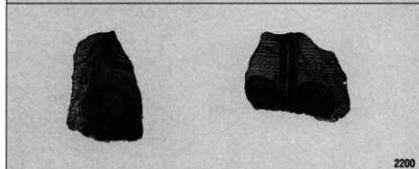
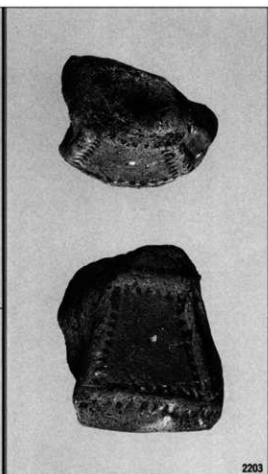



T-26



T-29



T-30



T-31



T-32



T-33



T-34



T-35



T-36



T-37



T-38



T-39



T-40



T-41



T-42



T-43



T-44



T-45

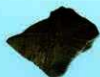

T-46



T-47



T-48



T-49



T-50



T-51



T-52



T-53



T-54



T-55



T-56



T-57



T-58



T-59



T-60



T-61



T-62



T-63



T-64



T-65



T-66



T-67



T-68



T-69



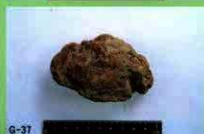



朝日遺跡



祈
る



“境”のまつり



● 銅鐸と環濠と方形周溝墓



戦う

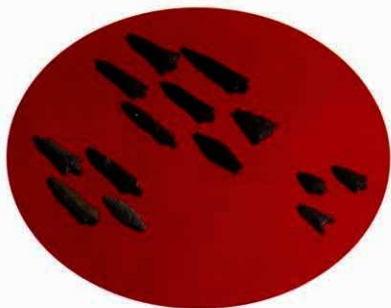





●朝日コレクション

飾る



●鏡と玉



●青い玉



●両刃石斧

●片刃石斧



●斧の柄

作る

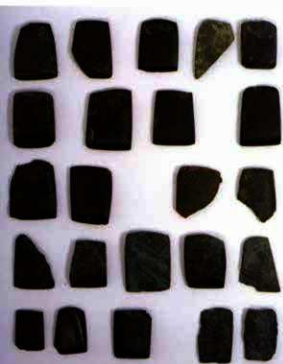

●片刃石斧



●作りかけの鍬



● 鎌



● 鋤



● 田下駄



農作業の道具



● 横槌

● 竖杵



● 穂摘み具



● 穂(根?)刈り具





赤い土器





コブマルエンマコガネ



イガクロツヤマコガネ



オオマクソコガネ

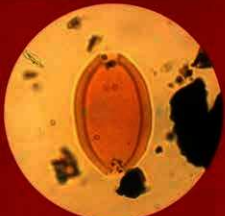

卵(約10μm)



卵(約10μm)

朝日遺跡(弥生時代中期)の埋蔵植物からは、エンマコガネ属、マダコガネ属など多数の都市型生物群集や、食餌性など内物性昆虫など人為性の高いところに生息する都市型昆虫も確認した。

富永宮遺跡の大部分が付帯する野鳥の糞で占められるところ、雑生に該当する昆虫がほとんどないことから、朝日遺跡周辺は森林帯生が残存され、雑食的な環境であったことが考えられる。

同じ埋蔵植物から胡蝶や蠶糸などの寄生生物群が多量に検出され、この頃の遺や環境がかなり汚れていたことが推定される。

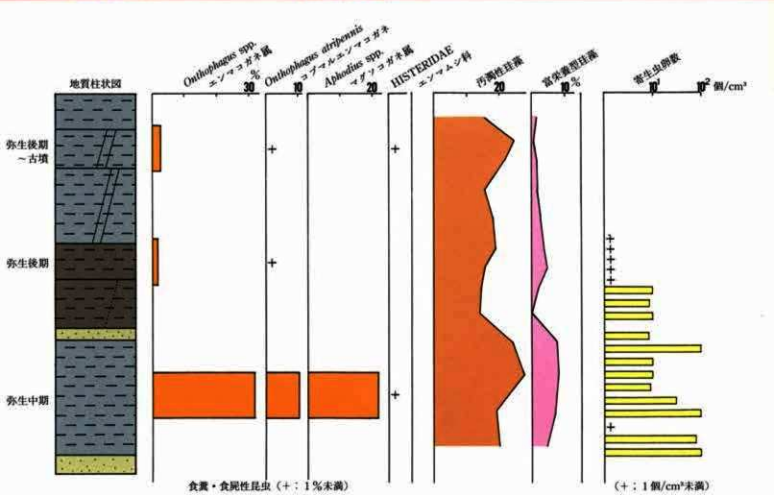

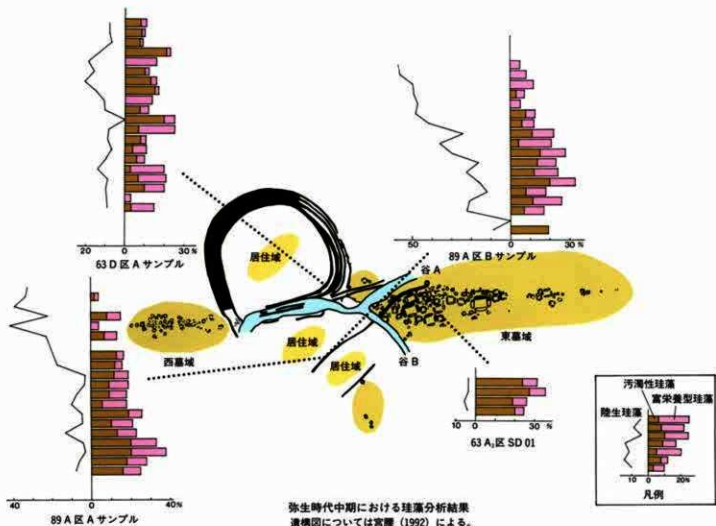

弥生時代中期における珪藻分析結果
遺構図については宮澤 (1992) による。

湖沼堆積物の珪藻や遺構堆積物の珪藻分析では、水田汚濁の進行した河川水や下流などに認められる汚濁性珪藻が多量に、一方、農家や生活排水などの流入する水域に特徴する富栄養型珪藻も多量に認められた。

富栄養型珪藻類に加え、汚濁性珪藻や富栄養型珪藻、帯出虫類の増加などから、弥生時代中期の湖沼の閉鎖化が進行していることが推察され、湖沼汚染が進行し、多量に汚濁性の高い人工環境になったことが明らかになった。

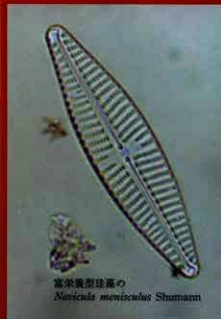
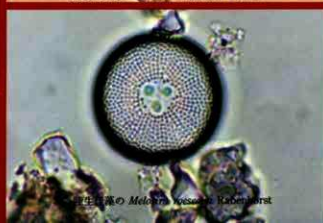

土器・土製品

○番号順 2

石器

環石・紡錘車・有溝砥石他

●調査区順 32

石器

石材別リスト

●調査区順 34

遺構

SD(溝)

○番号順●調査区順 40

SB(竪穴住居)

○調査区順 43

SK(土坑)

●調査区順 48

SZ(方形周溝墓)

○番号順 62

●調査区順 67

中世方形土坑

●調査区順 70

その他

●調査区順 73

写真番号	図版番号	遺物	旧国名	登録番号	新潟県区	出土地点	係1	係2	保存率
	第1図	1 60A	436	60A	ⅣH11s-t	SDⅤa(下層)	15	38.5	
	第1図	2 60A	439	60A	ⅣH12g	SDⅤ-V(下)	[3.8]	[5.2]	
図版1	第1図	3 60A	440, 441	60A	ⅣH10b	SDⅤa(貝層)	[4.3]	[6.3]	1/8以下
	第1図	4 60C	135-1	60B	ⅣG16p	SDⅡb(Ⅱb層)	[5.4]	[4.9]	
図版1	第1図	5 60C	146	60B	SDⅡb(V層)	[7.0]	[6.9]		
	第1図	7 60D	82	60B	SDⅡa-b(最下層)	[22.1]	[12.2]		
	第1図	8 60E	47	60E	検出	[6.1]	[7.8]		
	第1図	9 60E	22	60E	ⅣG17k(砂層)	[3.4]	[4.4]		
	第1図	10 60E	21	60E	ⅣG16l	[4.7]	[4.2]		
図版1	第1図	11 60E	17	60E	ⅣG12m	検出	[6.3]	[4.6]	
	第1図	12 60E	18	60E	ⅣG12k	検出	[10.1]	[8.6]	
	第1図	13 60E	20	60E	ⅣG13l	検出	[4.7]	[5.3]	
	第1図	14 60E	27	60E	ⅣG17l	検出	7.35	19.9	1/8以下
図版1	第2図	15 60E	25	60E	ⅣG15l	検出(貝層-下層)	6.1	29.2	1/8以下
図版2	第2図	16 60E	46	60E	ⅣG15l	検出(A群B群)	35.8	27	
	第2図	17 61A	202	61A	ⅣH11c	検出(砂層)	[5.9]	[5.1]	
	第2図	18 61A	199	61A	ⅣH12i	SDI	[4.4]	[4.9]	
図版2	第2図	19 61A	200	61A	ⅣH11g		[4.7]	[4.7]	
	第2図	20 61A	231	61A	検出(貝層)	[10.4]	[14.5]	1/8以下	
図版2	第2図	21 61A	208	61A	ⅣH11f	検出	14.6	32	
	第2図	22 61A	228	61A	ⅣH11j	検出	30.1	26.6	
図版2	第2図	23 61A	196	61A	検出	27.4	27.4		
	第2図	24 61A	203	61A	ⅣH17h	検出	14.6	24.2	1/2
図版2	第3図	25 61C	41	61C	ⅣH17f	検出	[8.4]	[7.3]	
図版2	第3図	26 61C	40	61C	ⅣH17h	検出	[6.2]	[6.4]	
	第3図	27 61C	42	61C	ⅣH11e	SD02(上)	[4.9]	[4.4]	
図版2	第3図	28 61C	50	61C	SZ118(西溝)	[7.7]	[10.4]		
図版3	第3図	29 61H	185	61H	谷A(最下層)	[4.3]	[5.3]		
	第3図	30 61H	151	61H	ⅣI8m	谷A(後期砂中)	[4.8]	[5.5]	
図版3	第3図	31 61H	183	61H	谷A(最下層)	[10.1]	[10.5]		
図版3	第3図	32 61H	182	61H	谷A(貝層中)	[3.3]	[8.0]		
図版3	第3図	33 61H	184	61H	谷A(最下層)	[3.7]	[6.2]		
図版3	第3図	34 61H	187	61H	ⅣI8-9m	谷A(上部砂質土)	19.6	19.2	
	第3図	35 61H	170	61H	谷A(最下底)	[6.1]	[9.4]		
	第3図	36 61H	156	61H	ⅣI8m	谷A(上部砂層上)	[8.0]	[9.3]	
図版3	第3図	37 61H	155	61H	ⅣI8l	谷A(中期下層)	[5.4]	[6.2]	
	第3図	38 61H	186	61H	ⅣI8m	谷A(最下層)	11.5	26.8	1/8
図版3	第3図	39 61H	159	61H	ⅣI9n	谷A(後期砂中)	5.8	22.2	1/8以下
	第3図	40 61H	158	61H	ⅣI8l	谷A(上層)	5.4	15.2	1/8以下
図版4	第4図	41 61I	149	61H	検出	[11.3]	[16.3]		
	第4図	42 61I	104	61H	ⅣJ7b	検出	[4.2]	[7.1]	
図版4	第4図	43 61I	102	61H	ⅣI7p	検出	4.9	30.6	1/8以下
図版4	第4図	44 61I	100	61H	ⅣI9s	谷A	[5.3]	[6.5]	
	第4図	45 61I	101	61H	ⅣH13p	SDⅤ-V(下層)	4.4	24	1/8以下
図版3	第4図	46 61H	166	61H	ⅣI8m	谷A(上部砂層上)	4.8	26	1/8以下
図版4	第4図	47 61M	55	61M	ⅣJ3p	検出	8.8	26.2	1/8以下
図版4	第4図	48 61M	56	61M	ⅣJ3m	谷A(上層)	[3.6]	[5.8]	
	第4図	49 61M	58	61M	ⅣJ3l	検出	4.5	28.8	1/8以下
図版4	第4図	50 61M	60	61M	ⅣJ5l	検出	5	31	1/8以下
	第4図	51 61N	3	61N	ⅣJ3s	検出	[4.8]	[5.1]	
図版4	第4図	52 61O	2	61N	ⅣA8e	(旧SD11)	[4.5]	[7.6]	
図版5	第4図	53 61O	7	61N	ⅣA8d	検出	[8.2]	[11.8]	
図版5	第4図	54 61O	4	61N	ⅣA11c	(旧SD04)	[3.3]	[4.0]	
図版5	第4図	55 61P	4	61P	ⅣA1p	検出	[7.4]	[8.0]	
図版5	第5図	56 61R	2	61N	ⅣA10l	検出	11	13.5	1/8以下
図版5	第5図	57 63A	3	63A	ⅣA17h	SK01(第Ⅱ層)	20.3	30	
図版5	第5図	58 63A	4	63A	検出	[7.2]	[10.8]		
図版6	第6図	59 56B	163	56B	ⅣI6A15	検出	8.6	36.4	1/8
図版6	第6図	60 56B	201	56B	ⅣI5A24	検出	8.2	21.4	1/8以下
図版6	第6図	61 56B	165	56B	ⅣI4A13	検出	15.6	17.4	1/2
図版6	第6図	62 56B	109	56B	ⅣI5A23	検出	6.8	18	1/2
図版6	第6図	63 56B	199	56B	検出	6.4	17.4		
図版6	第6図	64 56B	58	56B	ⅣI6A20	検出	[8.7]	[7.5]	
図版6	第6図	65 56B	153	56B	ⅣI5A24	検出	[4.6]	[5.5]	
図版6	第6図	66 56B	176	56B	ⅣI6A25	検出	[10.1]	[18.9]	
図版6	第6図	67 56B	249	56B	ⅣI4A13	検出			
図版6	第6図	68 56B	136	56B	ⅣI4A13	検出	[2.8]	[2.3]	
図版6	第6図	69 56B	61	56B	ⅣI5A13	検出	[9.0]	[8.8]	
図版6	第6図	70 56B	104-1	56B	ⅣI5A24	検出	[9.0]	[6.1]	
図版6	第6図	71 56B	104-2	56B	ⅣI5A24	検出	[6.4]	[9.6]	
図版6	第6図	72 56B	130	56B	ⅣI4A13	検出	[4.8]	[4.2]	
図版6	第6図	73 56B	197	56B	検出	[5.8]	[7.4]		
図版6	第6図	74 56B	172	56B	検出	[5.5]	[6.7]		
図版6	第6図	75 56B	196	56B	検出	[8.7]	[6.8]		
図版6	第6図	76 56B	164	56B	ⅣI5A19	検出	12.2	26.6	
図版6	第6図	77 56B	200	56B	ⅣI5A11	検出	13.8	22.8	1/8以下
図版6	第6図	78 56B	156	56B	ⅣI5A11	検出	[6.3]	[5.1]	
図版6	第6図	79 56B	147	56B	ⅣI5A13	検出	[4.2]	[5.2]	
図版6	第6図	80 56B	54	56B	ⅣI5A24	検出	[7.4]	[13.3]	
図版6	第6図	81 56B	59	56B	ⅣI5A11	検出	[5.9]	[8.9]	
図版6	第6図	82 56B	48	56B	ⅣI5A15	検出	[3.8]	[6.2]	
図版6	第6図	83 56B	157	56B	ⅣI5A13-1,4	検出	[3.3]	[5.8]	
図版6	第6図	84 56B	154	56B	ⅣI5A13	検出	[4.0]	[5.0]	
図版6	第6図	85 56B	60	56B	ⅣI6A22	検出	[6.9]	[6.6]	
図版6	第6図	86 56B	159	56B	ⅣI5A23	検出	[5.1]	[7.4]	
図版6	第6図	87 56B	62	56B	ⅣI5A15	検出	[6.3]	[7.7]	

写真番号	図版番号	品名	出土地点	登録番号	新出地点	出土年代	注1	注2	備考
第6区	83	56B 137	56B	IV14A21	検出		[14.2]	[14.7]	
第6区	84	56B 151	56B	IV15A19	検出		[5.7]	[10.2]	
第6区	90	56B 57	56B	IV15A24	検出		[7.3]	[6.4]	
第7区	91	56B 144	56B	IV16A15	検出		[3.4]	[5.9]	
第7区	92	56B 142	56B	IV15A13	検出		[4.1]	[5.6]	
第7区	93	56B 145	56B	IV14A20	検出		[2.8]	[4.6]	
第7区	94	56B 141	56B	IV16A18-19	検出		[2.7]	[5.3]	
第7区	95	56B 114	56B	IV15A22	検出		[5.0]	[5.1]	
第7区	96	56B 134	56B	IV14A13	検出		[9.2]	[4.1]	
第7区	97	56B 174	56B	IV15A15	検出		[12.5]	[11.6]	
第7区	98	56B 112	56B	IV15A15	検出		[4.2]	[8.2]	
第7区	99	56B 150	56B	IV15A15	検出		[7.8]	[6.9]	
第7区	100	56B 53	56B	IV15A13	検出		[4.5]	[5.6]	
第7区	101	56B 49	56B	IV10A15	検出		[3.9]	[4.9]	
第7区	102	56B 52	56B	IV15A13-16	検出		[5.5]	[5.7]	
第7区	103	56B 51	56B	IV15A16	検出		[3.3]	[5.7]	
第7区	104	56B 146	56B	IV15A15	検出		[4.4]	[6.0]	
第7区	105	56A 4	56A	IV18A15	検出		[5.3]	[4.5]	
第7区	106	56B 250	56B	IV15A19	検出				
第7区	107	56B 99	56B	IV15A21	検出				
第7区	108	56B 96	56B	IV15A11	検出		[3.2]	[7.9]	
第7区	109	56A 7	56A	IV18A15	検出		7	29.4	1/8以下
第7区	110	56B 204	56B	IV15A21	検出		18	22	1/3
第7区	111	56B 231	56B	IV15A13-14	検出		[4.9]	[7.3]	
第7区	112	56B 251	56B	IV16A15	検出				
第7区	113	56B 115	56B	IV15A13-14	検出		[5.2]	[3.4]	
第7区	114	56B 125	56B	IV16A15	検出		[5.1]	[5.9]	
第7区	115	56B 95	56B	IV15A21	検出		[9.3]	[7.6]	
第7区	116	56B 202	56B	IV15A21	検出		3.6	8.8	1/2
第7区	117	56B 203	56B	IV16A15	検出		3.2	9.4	1/2
第8区	118	56B 252	56B	IV16A18-19	検出		8	18	
第8区	119	56B 209	56B	IV16A18-19	検出		[5.2]	[7.2]	
第8区	120	56B 208	56B	IV14A12	検出		[3.8]	[8.1]	
第8区	121	56B 210	56B	IV16A15	検出		[3.3]	[6.6]	
第8区	122	56B 206	56B	IV14A25	検出		[5.0]	[7.1]	
第8区	123	56B 207	56B	IV15A22	検出		[2.8]	[3.9]	
第8区	124	56B 232	56B	IV15A13-14	検出		[6.7]	[8.3]	
第8区	125	56B 233	56B	IV15A13	検出		[6.3]	[5.9]	
第8区	126	56B 234	56B	IV15A15	検出		[6.3]	[6.0]	
第8区	127	56B 235	56B	IV15A13	検出		[4.2]	[5.6]	
第8区	128	56B 236	56B	IV15A11	検出		[5.7]	[5.6]	
第8区	129	56B 237	56B	IV16A1	検出		[6.1]	[3.9]	
第8区	130	56B 238	56B	IV15A15	検出		[5.6]	[5.4]	
第8区	131	56B 239	56B	IV15A15	検出		[5.0]	[5.4]	
第8区	132	56B 240	56B	IV15A13-14	検出		[5.5]	[6.6]	
第8区	133	56B 241	56B	IV16A20	検出		[4.5]	[5.4]	
第8区	134	56B 212	56B	IV15A13-14	検出		[5.7]	[10.6]	
第8区	135	56B 213	56B	IV15A13	検出		[4.8]	[8.5]	
第8区	136	56B 215	56B	IV15A21	検出		[4.7]	[6.7]	
第8区	137	56B 216	56B	IV15A15	検出		[5.8]	[10.9]	
第8区	138	56B 217	56B	IV15A13	検出		[5.7]	[10.1]	
第8区	139	56B 218	56B	IV15A11	検出		[4.8]	[6.2]	
第8区	140	56B 214	56B	IV16A14	検出		[3.5]	[6.1]	
第8区	141	56B 181	56B	IV16A15	検出		[5.0]	[4.7]	
第8区	142	56B 180	56B	IV15A15	検出		[7.0]	[10.4]	
第8区	143	56B 171	56B	IV16A25	検出		[4.6]	[7.0]	
第8区	144	56B 19	56B	IV14A16	検出		[3.7]	[4.1]	
第8区	145	56B 21	56B	IV15A23	検出		[2.3]	[4.4]	
第8区	146	56B 28	56B	IV14A13	検出		[5.0]	[5.0]	
第8区	147	56B 17	56B	IV15A12	検出		[4.8]	[4.3]	
第8区	148	56B 11	56B	IV14A20	検出		[2.8]	[2.1]	
第8区	149	56B 211	56B	IV14A22	検出		[3.5]	[2.7]	
第8区	150	56B 187	56B	IV15A15	検出		4.4	12.6	
第8区	151	56B 190	56B	IV15A13	検出		5.4	10.2	
第8区	152	56B 184	56B	IV15A23	検出		5.8	15	
第8区	153	56B 191	56B	IV15A20	検出		5.6	17.8	
第8区	154	56B 186	56B	IV15A23	検出		12.6	20.2	
第8区	155	56B 205	56B	IV14A22	検出		3.2	22.4	
第8区	156	56B 8	56B	IV14A13	検出		[3.3]	[3.6]	
第8区	157	56B 10	56B	IV14A16	検出		3.7	[4.2]	
第8区	158	56B 12	56B	IV14A20	検出		[4.5]	[4.7]	
第9区	159	56B 224	56B	IV16A15	検出		39.8	43.6	
第9区	160	56B 253	56B	IV15A23	検出		15.2	17	
第9区	161	56A 11	56A	IV17A23-D11	(IBSKO10)		14.2	16.8	
第9区	162	56A 12	56A	IV17A23	検出		3.3	29	1/2
第9区	163	56B 223	56B	IV16A15	検出		13.8	24.4	1/3
第9区	164	56B 13	56A	IV17A12	検出		31.2	22.8	
第9区	165	56B 225	56B	IV14A20	検出		35.2	25.4	
第9区	166	56A 14	56A	III18A5-10	検出		22	15	1/2
第9区	167	56B 226	56B	IV15A22	検出		16.8	23.8	1/2
第9区	168	56B 24	56B	IV14A16	検出		[4.2]	[6.1]	
第9区	169	56B 25	56B	IV14A16	検出		[8.5]	[7.3]	
第9区	170	56B 23	56B	IV15A24	検出		[9.4]	[9.1]	
第9区	171	56B 227	56B	IV15A22	検出		31.2	28.8	1/8
第9区	172	56B 45	56B	IV15A15	検出		12	38.8	1/4
第9区	173	56B 222	56B	IV15A15	検出		[10.6]	[13.1]	
第9区	174	56B 254	56B	IV14A22	検出		11	10	
第9区	175	56A 3	56A	IV17A22	検出		[6.1]	[6.5]	

発掘番号	図面番号	遺物	出土地点	発掘層	新出地点	出土状況	目録	目録	検出率
第11回	175	56B 85	56B	W15A15	検出		[5.8]	[10.7]	
第11回	177	56B 220	56B	W15A24	検出		[4.9]	[7.5]	
第11回	178	56B 221	56B	W15A19	検出		[3.7]	[7.1]	
第11回	178	56B 79	56B	W15A13・14	検出		[5.3]	[7.0]	
第11回	180	56B 80	56B	W15A24	検出		[6.4]	[10.2]	
第11回	181	56B 83	56B	W15A22	検出		[5.4]	[8.4]	
第11回	182	56B 74	56B	W15A19	検出		[6.4]	[8.4]	
第12回	183	56C 219	56B	W11A2	検出		[13.5]	[8.0]	
第12回	184	56C 1	56C	W3F19	検出		[10.0]	[18.8]	
第12回	185	60A 259	60A				[5.1]	[5.3]	
第12回	186	60A 258	60A				7.2	15	1/4
第12回	187	60A 257	60A	WH11t	検V		4.8	20	1/8以下
第12回	187	60A 257	60A	WH110d	検出		10	24	1/2
第12回	188	60A 284	60A	WH11d	検出(貝層直上)		[7.8]	[8.8]	
第12回	188	60A 282	60A	WH11t	検V		[11.0]	[9.5]	
第12回	188	60C 70	60B	WHG15t	SD11b(II層)		[8.2]	[8.5]	
第12回	181	60A 283	60A	WH110c	検V(貝層)		[4.0]	[4.3]	
第12回	183	61AB 62	61A	WH110c	検V(砂層)		[9.4]	[5.9]	
第12回	183	61AB 64	61A	WH11k	検出(破砕貝層)		[8.6]	[8.0]	
第12回	184	61AB 61	61A	WH113p	検出		[7.0]	[3.6]	
第12回	185	61C 5	61C	WH116i	検出		[6.9]	[3.5]	
第12回	186	61C 10	61C	WH117f	検V		[8.7]	[5.4]	
第12回	187	61C 4	61C	WH116g	検V		7.4	16.8	1/4
第12回	188	61C 12	61C	WH117f	検V		[5.1]	[7.2]	
第12回	189	61C 9	61C	WH117f	検V		[7.9]	[5.0]	
第12回	201	61C 7	61C	WH117f	検V		[6.0]	[12.9]	
第12回	202	61C 8	61C	WH117f	検V		[8.8]	[9.7]	
第12回	203	61D 99	61D	WH13h	検出		[8.6]	[4.0]	
第12回	203	61D 100	61D	WH12r	検出		[4.7]	[4.0]	
第12回	204	61D 102	61D	WH11	検II				
第12回	205	61H 131	61H	WH18m	谷A		[3.9]	[5.4]	
第12回	205	61I 62	61H	WH19r	谷A(凹層)		5	22	1/8以下
第12回	207	61I 63	61H	WHJ8c	谷A(凹層)		[5.0]	[8.0]	
第12回	208	61J 250	61H	WH14p	検出		[5.3]	[7.2]	
第12回	209	61KL 36	61H	WHJ9c	谷A(旧下-SK06)		[7.6]	[7.9]	
第12回	210	61KL 37	61H	WHJ9f	検出		[12.9]	[9.1]	
第12回	211	61KL 35	61H	WHJ1c	検出		[11.0]	[11.7]	
第12回	212	61O 1	61N	WHAl1e	(HSD07)(下層)		[2.2]	[3.6]	
第12回	213	61M 48	61M	WHJ12n	検II		[6.0]	[5.0]	
第12回	214	61M 49	61M	WHJ8j	検II		[3.3]	[3.8]	
第13回	215	63B 9	63B	SZ160			[8.0]	[10]	1/8以下
第13回	216	63L 44	63L	WHJ18a	検出		[8.8]	[6.4]	
第13回	217	63L 45	63L				[5.5]	[9.6]	
第13回	218	89B 62	89B	K13s SK68	(上層)		[5.6]	[8.9]	
第13回	219	89B 61	89B	K13s SK68	(上層)		[4.7]	[14.0]	
第14回	220	60A 69	60A	SDWa-Nb	(下層)		23	45	1/8以下
第14回	221	60A 85	60A	SDWa-Nb	(下層)		7.5	12	1/4
第14回	222	60A 67	60A	SDWa-Nb	(下層)		8.2	14	1/4
第14回	223	60A 221	60A	WH9f SDWa-Nb	(上部貝層下部)		[4.1]	[5.0]	
第14回	224	60A 173	60A	WH10t SDWa-Nb	(下層)		5.8	42	1/8以下
第14回	225	60A 79	60A	WH110c SDWa-Nb	(下層)		4.8	38	1/4
第14回	226	60A 144	60A	SDWa-Nb	(下層)		8	40.2	
第14回	227	60A 460	60A	WH19g SDWa-Nb	(下層)		5	16	1/4
第14回	228	60A 74	60A	WH110-11a SDWa-Nb	(下層)		8.4	15	1/2
第14回	229	60A 77	60A	WH11s-t SDWa-Nb	(下層)		4	18	1/6
第14回	230	60A 76	60A	WH110c SDWa-Nb	(下層)		8	20	1/3
第14回	231	60A 92	60A	WH110c SDWa-Nb	(下層)		54.4	43.2	
第14回	232	# #	#	#	#		#	#	
第14回	233	60A 80	60A	WH110-11a SDWa-Nb	(下層)		9	26	1/4
第14回	234	60A 81	60A	WH110g SDWa-Nb	(下層)		8.8	33	1/6
第15回	235	60A 153	60A	SDWa-Nb			5.8	12	
第15回	236	60A 68	60A	SDWa-Nb	(下層)		[6.4]	[7.6]	
第15回	237	60A 84	60A	WH11s-t SDWa-Nb	(下層)		4.6	19.2	1/6
第15回	238	60A 85	60A	WH110g SDWa-Nb	(下層)		3.2	23.2	1/8以下
第15回	239	60A 83	60A	WH11s-t SDWa-Nb	(下層)		5	23.6	1/8
第15回	240	60A 458	60A	SDWa-Nb	(下層)		[3.5]	[4.1]	
第15回	241	60A 145	60A	WH110f SDWa-Nb	(上部貝層下部)		9	28	1/3
第15回	242	60A 211	60A	WH115t SDWa-Nb	(上部貝層)		7	20	1/2
第15回	243	60A 215	60A	WH10t SDWa-Nb	(上部貝層)		5.2	14	1/8以下
第15回	244	60A 141	60A	WH110b SDWa-Nb	(下部貝層)		6.6	25.2	1/4
第15回	245	60A 138	60A	WH19f SDWa-Nb			6	20.2	
第15回	246	60A 143	60A	WH110f SDWa-Nb	(貝層下部)		6.6	16	1/3
第15回	247	60A 209	60A	WH110b SDWa-Nb	(貝層)		4.8	20	
第15回	248	60A 139	60A	WH110b SDWa-Nb			6	14	1/8以下
第15回	249	60A 213	60A	WH110f SDWa-Nb	(上層)		3.2	16	1/2
第15回	250	60A 137	60A	WH110b SDWa-Nb			9.6	16.2	1/2
第15回	251	60A 208	60A	WH110c SDWa-Nb	(上部貝層)		13	20	
第15回	252	60A 142	60A	WH110f SDWa-Nb	(中層)		5	20	1/6
第15回	253	60A 216	60A	WH11s-t SDWa-Nb	(最下層)		9.6	24	1/4
第15回	254	60A 210	60A	WH110g SDWa-Nb	(上層)		4.2	33.2	1/6
第16回	255	60A 174	60A	WH11t SDWa-Nb	(上層)		9	50	1/8以下
第16回	256	60A 161	60A	SDWa-Nb	(貝層上部)		11	46.6	1/6
第16回	257	60A 140	60A	WH110b SDWa-Nb	(下部貝層)		6	12	1/8
第16回	258	60A 150	60A	SDWa-Nb	(上層)		11.4	44.8	1/4
第16回	259	60A 146	60A	WH110b SDWa-Nb	(下部貝層)		7	18	1/4
第16回	260	60A 214	60A	WH11t SDWa-Nb	(上層)		6.2	18	1/4
第16回	261	60A 238	60A	WH110g SDWa-Nb	(上層)		[15.6]	[24.0]	
第16回	262	60A 237	60A	WH110f SDWa-Nb	(上部貝層下部)		[8.2]	[8.7]	
第16回	263	60A 124	60A	WH110f SDWa-Nb	(上部貝層下部)		5.6	20	1/8

図号	品名	規格	寸法	重量	材質	出土地	1	2	3
図版6	第16号	264	60A 152	60A	Ⅷ19f	SDⅧa-Ⅷb (上層・貝層下部)	8	20	1/4
図版6	第17号	265	60A 219	60A	Ⅷ110b	SDⅧa-Ⅷb (上層)	10.6	33.6	1/4
図版7	第17号	266	60A 218	60A	Ⅷ110g	SDⅧa-Ⅷb (貝層上部)	17	44	1/6
図版7	第17号	267	60A 220	60A	Ⅷ111b	SDⅧa-Ⅷb (貝層)	[7.1]	[6.2]	
図版8	第17号	268	60A 120	60A	Ⅷ110a	SDⅧa-Ⅷb	[4.2]	4.6	
図版8	第17号	269	60A 123	60A	Ⅷ111d	SDⅧa-Ⅷb	8.6	35.6	1/2
図版8	第17号	270	60A 89	60A	Ⅷ111s	SDⅧa-Ⅷb (上層)	7	34	1/3
図版8	第17号	271	60A 90	60A	Ⅷ110b	SDⅧa-Ⅷb (上層)	[5.6]	[8.4]	
図版8	第17号	272	60A 121	60A	Ⅷ110b	SDⅧa-Ⅷb (下層・貝層)	[6.1]	[10.3]	
図版8	第17号	273	60A 118	60A	Ⅷ19f	SDⅧa-Ⅷb	6.8	13.8	1/4
図版8	第17号	274	60A 217	60A	Ⅷ110c	SDⅧa-Ⅷb (上層・貝層下部)	35.6	26.4	1/4
図版8	第17号	275	60A 147	60A	Ⅷ111g	SDⅧa-Ⅷb (上層・貝層下部)	7	34	1/6
図版8	第17号	276	60A 148	60A	Ⅷ110b	SDⅧa-Ⅷb (貝層下部)	7.6	32	1/4
図版8	第17号	277	60A 149	60A	Ⅷ110f	SDⅧa-Ⅷb (上層・貝層下部)	7	24	1/8
図版8	第17号	278	60A 151	60A	Ⅷ110c	SDⅧa-Ⅷb (上層・貝層下部)	4	30	1/8
図版8	第18号	279	60A 207	60A	Ⅷ11t	SDⅧa-Ⅷb (上層・貝層下部)	12	17.4	1/2
図版8	第18号	280	60A 212	60A	Ⅷ110a	SDⅧa-Ⅷb (上層)	8.4	10	1/3
図版8	第18号	281	60A 166	60A	ⅧH10s-t, ⅧH10a	SDⅧa-Ⅷb (上層・貝層)	23	23.9	1/8以下
図版8	第18号	282	60A 154	60A	ⅧH11s-t	SDⅧa-Ⅷb (上層・貝層)	4	22	1/8
図版9	第18号	283	60A 55	60A	Ⅷ110e	SDⅧa-Ⅷb (上層・貝層)	15	13	1/3
図版9	第18号	284	60A 125	60A	Ⅷ110a	SDⅧa-Ⅷb (上層・貝層)	5.6	13	1/2
図版9	第18号	285	60A 155	60A	Ⅷ110b	SDⅧa-Ⅷb (下層・貝層)	[3.0]	[2.9]	
図版9	第18号	286	60A 157	60A	Ⅷ110b	SDⅧa-Ⅷb (下層・貝層)	[4.1]	[5.7]	
図版9	第18号	287	60A 156	60A	Ⅷ110b	SDⅧa-Ⅷb (下層・貝層)	[3.6]	[5.8]	
図版9	第18号	288	60A 116	60A	Ⅷ110b	SDⅧa-Ⅷb (下層・貝層)	5	30	1/8以下
図版9	第18号	289	60A 136	60A	Ⅷ110b	SDⅧa-Ⅷb (下層・貝層)	[5.3]	[6.6]	
図版9	第18号	290	60A 132	60A	Ⅷ110b	SDⅧa-Ⅷb (下層・貝層)	6	26	1/6
図版9	第18号	291	60A 133	60A	Ⅷ110f	SDⅧa-Ⅷb (上層)	4.4	30	1/8以下
図版9	第18号	292	60A 91	60A	ⅧH11s	SDⅧa-Ⅷb (上層)	10.4	20	1/6
図版9	第18号	293	60A 88	60A	Ⅷ110a	SDⅧa-Ⅷb (上層)	8	12	1/2
図版9	第19号	294	60B 27	60B	ⅧH19b	SDⅧa (下層)	[5.0]	[8.2]	
図版9	第19号	295	60B 25	60B	ⅧH18b	SDⅧa (下層)	4.8	20.8	1/8以下
図版9	第19号	296	60B 24	60B	ⅧH19a	SDⅧa (下層)	7	26	1/8以下
図版9	第19号	297	60B 26	60B	ⅧH19a	SDⅧa (下層)	10	24	
図版9	第19号	298	60B 53	60B	ⅧH18b	SDⅧa (下層)	[4.9]	[9.0]	
図版9	第19号	299	60B 43	60B	ⅧH20a	SDⅧa (下層)	[7.2]	[10.0]	
図版9	第19号	300	60B 41	60B	ⅧH20a	SDⅧa (下層)	[6.1]	[6.3]	
図版9	第19号	301	60B 42	60B	ⅧH18b	SDⅧa (下層)	[7.5]	[10.2]	
図版9	第19号	302	60B 45	60B	ⅧH18b	SDⅧa (下層)	[4.3]	[7.1]	
図版9	第19号	303	60B 44	60B	ⅧH19a	SDⅧa (下層)	[5.0]	[4.3]	
図版9	第19号	304	60B 48	60B	ⅧH19b	SDⅧa (下層)	8.6	23	1/8
図版9	第19号	305	60B 54	60B	ⅧH19a	SDⅧa (下層)	12.4	21	1/6
図版9	第19号	306	60B 50	60B	ⅧH1a	SDⅧa (下層)	5.2	22	1/8
図版14	第19号	307	60B 17	60B	SDⅧa (上層)	12.4	13.6		
図版14	第19号	308	60B 55	60B	ⅧH19c	SDⅧa (上層)	[3.9]	[10.0]	
図版10	第20号	309	61A 89	61A	ⅧH13-14f	SDⅧa (厚層)	17.6	32	1/8
図版10	第20号	310	61A 91	61A	ⅧH14h	SDI (厚層)	10.8	31.8	1/8
図版10	第20号	311	61A 92	61A	ⅧH12n	SDⅧa (最下層)	3	20	1/3
図版10	第20号	312	61A 113	61A	ⅧH13-14h	SDⅧa (厚層)	5.8	26	1/6
図版10	第20号	313	61A 101	61A	ⅧH13-14h	SDⅧa (厚層)	5.4	14	1/8
図版10	第20号	314	61A 110	61A	ⅧH12k	SDⅧa (厚層)	7.6	12.8	1/8以下
図版10	第20号	315	61A 78	61A	ⅧH14g	SDⅧa (厚層青シルト砂)	10	23.8	1/8
図版10	第20号	316	61A 138	61A	ⅧH12k	SDⅧa (厚層)	[5.1]	[8.0]	
図版10	第20号	317	61A 81	61A	ⅧH14g	SDⅧa (厚層)	15	35.8	1/8
図版10	第20号	318	61A 127	61A	ⅧH12-13j	SDⅧa (厚層)	[4.9]	[6.4]	
図版10	第20号	319	61A 93	61A	ⅧH12k	SDⅧa (厚層黒色粘土)	6	19.6	1/6
図版10	第20号	320	61A 125	61A	ⅧH11-12p	SDⅧa (厚層黒色粘質土)	[8.4]	[6.6]	
図版10	第20号	321	61A 114	61A	SDⅧa (厚層黒色粘質土)	17.4	28.2	1/8	
図版10	第20号	322	61A 116	61A	ⅧH14g	SDⅧa (厚層)	8	25.8	1/8
図版10	第20号	323	61A 82	61A	ⅧH14g	SDⅧa (厚層)	14.6	24	1/6
図版10	第20号	324	61A 96	61A	ⅧH12k	SDⅧa (厚層・混貝土層)	5.4	20	1/8
図版10	第21号	325	61A 236	61A	ⅧH12m	SDⅧa (最下層混貝粘土)	6.2	9.4	
図版10	第21号	326	61A 115	61A	ⅧH12k	SDⅧa (厚層)	30	35.4	1/8以下
図版10	第22号	327	61A 119	61A	ⅧH12m	SDⅧa (厚層黒色粘土)	[5.0]	[7.4]	
図版10	第22号	328	61A 102	61A	ⅧH12k	SDⅧa (厚層・混貝土層)	6.2	24.2	1/8以下
図版10	第22号	329	61A 95	61A	ⅧH12k	SDⅧa (厚層)	7.4	35.2	1/8以下
図版10	第22号	330	61A 145-1	61A	ⅧH12k	SDⅧa (厚層・混貝土層)	[10.4]	[17.9]	
図版10	第22号	331	61A 145-2	61A	ⅧH12k	SDⅧa (厚層・混貝土層)	[8.7]	[5.9]	
図版10	第22号	332	61A 77	61A	ⅧH12l	SDⅧa (厚層黒色粘土)	5	35.8	1/6
図版10	第22号	333	61A 104	61A	ⅧH12l	SDⅧa (厚層黒色粘土)	3.2	23.4	1/3
図版10	第22号	334	61A 124	61A	ⅧH12d	SDⅧa (厚層)	3	19.2	1/8
図版10	第22号	335	61A 105	61A	ⅧH13-14g	SDⅧa (厚層)	2.2	21.6	1/4
図版10	第22号	336	61A 135	61A	ⅧH12k	SDⅧa (厚層)	[5.3]	[11.5]	
図版10	第23号	337	61A 100	61A	ⅧH12k	SDⅧa (厚層混貝黒色粘土)	6.2	42.8	1/8以下
図版10	第23号	338	61A 128	61A	ⅧH12m	SDⅧa (厚層混貝黒色粘土)	[5.4]	[5.2]	
図版11	第23号	339	61A 103	61A	ⅧH12l	SDⅧa (厚層)	8	13.6	1/6
図版11	第23号	340	61A 108	61A	ⅧH12	SDⅧa (厚層・混貝土層)	8.4	14.2	1/6
図版11	第23号	341	61A 111	61A	ⅧH12	SDⅧa (厚層)	7.8	14.2	1/4
図版11	第23号	342	61A 126	61A	ⅧH12l	SDⅧa (厚層混貝黒色粘土)	3.6	21.4	1/8以下
図版11	第23号	343	61A 98	61A	ⅧH12m	SDⅧa (厚層)	8.2	24	1/6
図版11	第23号	344	61A 156	61A	ⅧH12m	SDⅧa (厚層混貝黒色粘土)	18.8	32.6	1/4
図版11	第23号	345	61A 139	61A	ⅧH12m	SDⅧa (厚層混貝黒色粘土)	[5.9]	[8.3]	
図版11	第23号	346	61A 140-1	61A	ⅧH12k	SDⅧa (厚層混貝黒色粘土)	[8.1]	[7.2]	
図版11	第23号	347	61A 140-2	61A	ⅧH12k	SDⅧa (厚層混貝黒色粘土)	[3.9]	[7.0]	
図版11	第23号	348	61A 140-3	61A	ⅧH12k	SDⅧa (厚層混貝黒色粘土)	[5.8]	[3.6]	
図版11	第23号	349	61A 140-4	61A	ⅧH12k	SDⅧa (厚層混貝黒色粘土)	[5.6]	[6.9]	
図版11	第23号	350	61A 88	61A	ⅧH12l	SDⅧa (厚層)	10.4	20	1/8以下
図版11	第23号	351	61A 87	61A	ⅧH14g	SDⅧa (厚層)	11.6	47.8	1/8

写真番号	図号番号	品名	出土地点	層	出土数	残存率	
図11	第24	61AB 90	61A	WH12k SDVa (II層混貝黒色粘土)	6.8	31.2	1/6
	第24	61AB 86	61A	WH14 SDVa (II層)	26.4	26.4	1/8
図11	第24	61AB 76	61A	WH12i SDVa (II層混貝黒色粘土)	25.4	25.4	1/2
	第24	61AB 70	61A	WH12 SDVa (II層・混貝土層)	21.9	18	
図11	第24	61AB 148	61A	WH14 SDVa (II層)	[5.9]	[10.0]	
	第24	61AB 122	61A	WH11-12p SDVa (II層混貝黒色土)	15.4	28.2	1/8以下
図11	第24	61AB 142	61A	WH14 SDVa (II層)	[9.1]	[11.6]	
	第24	61AB 94	61A	WH14h SDVa (II層)	5.4	22	1/4
図11	第24	61AB 85	61A	WH14g SDVa (II層)	16.6	25	1/6
	第24	61AB 72	61A	SDVa (I層混黒色土層)	22.7	27.8	
図11	第24	61AB 83	61A	WH13-14h SDVa (II層)	6.2	25.8	1/4
	第24	61AB 141	61A	WH13-14h SDVa (II層)	[4.3]	[5.9]	
図11	第24	61AB 97	61A	WH12l SDVa (II層)	6.2	17.8	1/8以下
	第25	61AB 71	61A	SDVa (I層)	24	26.6	1/2
図11	第25	61AB 84	61A	WH14g SDVa (II層)	10.8	22	1/3
	第25	61AB 99	61A	WH12l SDVa (I層混貝黒色粘土)	7.2	18	1/8以下
図11	第25	61AB 109	61A	WH12l SDVa (I層混貝黒色粘土)	2.6	14	1/3
	第25	61AB 144	61A	WH13-14h SDVa (I層)	[6.6]	[12.3]	
図11	第25	61AB 143	61A	WH11o SDVa (I層)	[5.9]	[53.8]	
	第25	61AB 123	61A	WH11o SDVa (I層・貝層)	[3.8]	[6.4]	
図11	第25	61AB 79	61A	WH12l SDVa (I層)	5.6	24	1/8
	第25	61AB 107	61A	WH12l SDVa (I層混貝黒色粘土)	4	20	1/8以下
図11	第25	61AB 106	61A	WH11-12p SDVa (I層混貝黒色土)	4.6	22.6	1/2
	第25	61AB 131	61A	WH12m SDVa (I層)	[9.3]	[10.8]	
図11	第25	61AB 129	61A	WH12m SDVa (I層)	[5.4]	[5.1]	
	第25	61AB 130	61A	WH11-12p SDVa (I層混貝黒色粘土)	[7.3]	[7.3]	
図12	第26	61C 26	61C	WH18c SDVa (貝層直上)	16.4	24	1/3
	第26	61C 23	61C	WH16d SDVa (中層・貝層)	18	27.2	1/2
図12	第26	61C 19	61C	SDVa (中層・貝層)	9.1	12	1/3
	第26	61C 27	61C	WH16d SDVa (中層・貝層)	11.4	42	1/3
図12	第26	61C 24	61C	WH16f SDVa (中層・下層)	10.8	43.7	
	第26	61C 22	61C	SDVa (上層)	17	24	1/3
図13	第26	61C 25	61C	WH17-18i SDVa (上層)	27.2	32	
	第26	61C 14	61C	WH16f SDVa (上層)	8.2	14	
図12	第26	61C 20	61C	SDVa (中層)	11.8	20.5	
	第26	61C 29	61C	WH17d SDVa (上層)	8.6	15	1/2
図12	第26	61C 30	61C	WH16e SDVa (上層)	10	11.6	1/8以下
	第27	60A' 5	60I	WH11d SD01	[9.4]	[6.3]	
図12	第27	60A' 6	60I	WH120c SD01	[9.0]	[6.3]	
	第27	60A' 11	60I	WH11d SD01	8.8	22	1/6
図12	第27	60A' 8	60I	WH120c SD01	[7.7]	[6.6]	
	第27	60A' 7	60I	WH11d SD01	[7.3]	[7.3]	
図12	第27	60A' 4	60I	WH120 SD01	4.6	16.8	1/8以下
	第27	60A' 3	60I	WH11d SD01	3.2	15.8	1/8以下
図12	第27	60A' 10	60I	WH120c SD01	13.6	32	1/8以下
	第27	60A' 2	60I	WH11d SD01	10	22.4	1/8以下
図14	第27	60A' 1	60I	WH11d SD01	6.8	33	1/4
	第27	60A' 9	60I	WH120c SD01	[4.7]	[3.2]	
図14	第28	60B 51	60B	WH18a SDIII (下層)	9.2	15	1/2
	第28	60C 32	60B	WH18b SDIII (下層)	4	16	1/8
図14	第28	60B 47	60B	SDIII (下層)	5.4	18	1/8以下
	第28	60B 69	60B	WH18a SDIII (下層)	12	36	1/8以下
図14	第28	60B 71	60B	WH18a SDIII (下層)	8.4	12	1/8以下
	第28	60B 2	60B	WH18a SDIII (下層)	15.8	26	
図14	第28	60C 93	60B	WH18c SDIII (下層)	6.4	20	1/8以下
	第28	60B 73	60B	WH18a SDIII (下層)	2.4	25	1/8以下
図14	第28	60C 1	60B	WG20q SDIII (貝層)	25.4	23.6	
	第28	60C 100	60B	WG19r SDIII (貝層)	6	17	1/8以下
図14	第28	60B 78	60B	SDIII (貝層)	15	9	1/3
	第28	60B 82	60B	SDIII (貝層)	10	20	1/4
図14	第28	60B 81	60B	WH17b SDIII (貝層)	9	23	1/3
	第28	60C 14	60B	SDIII (貝層)	14.4	30.4	1/2
図14	第28	60C 104	60B	WG20q SDIII (貝層・貝層)	7	24	1/4
	第28	60B 80	60B	WH17b SDIII (貝層)	5.6	25	1/4
図14	第29	60B 14	60B	WH17b SDIII (貝層)	17.9	22	1/4
	第29	60C 102	60B	WG19r SDIII (貝層)	8	24	1/2
図14	第29	60C 103	60B	WG19r SDIII (貝層)	14	22	1/2以下
	第29	60C 15	60B	SDIII (貝層)	15.6	19.7	1/4
図14	第29	60C 106	60B	WG19q SDIII (貝層)	7.2	22	1/8以下
	第29	60B 83	60B	SDIII (貝層・貝層)	4.6	22.8	1/8以下
図14	第29	60C 22	60B	WG20q SDIII (貝層・貝層)	14.4	36.8	1/8以下
	第29	60C 21	60B	WG19r SDIII (貝層)	11.4	42	
図14	第29	60B 74	60B	WH17b SDIII (貝層)	4	24	1/8
	第29	60C 97	60B	WG19r SDIII (貝層)	6	14	
図14	第29	60C 98	60B	WG19r SDIII (貝層)	4.6	13.8	1/6
	第29	60B 76	60B	WH17b SDIII (貝層)	3	22	1/8以下
図14	第29	60C 101	60B	WG19r SDIII (貝層)	6	26	1/8以下
	第29	60C 86	60B	WG19r SDIII (貝層)	17.4	25	1/3
図14	第29	60B 75	60B	WH17b SDIII (貝層)	5.4	10.6	1/8以下
	第29	60C 91	60B	WG19r SDIII (貝層)	[5.4]	[5.8]	
図10	第30	60B 28	60B	SDIII (上層)	14.5	15.6	
	第30	60B 79	60B	SDIII	15.6	20	1/4
図15	第30	60B 48	60B	WH17b SDIII (上層)	25	25	
	第30	60B 13	60B	WH18a-17b SDIII (上層・貝層)	10.7	12.3	1/2
図14	第30	60C 64	60B	WG19s SDIII (上層)	10	15	1/4
	第30	60C 85	60B	WG19s SDIII (上層)	4.2	16	1/8
図14	第30	60C 63	60B	WG19s SDIII (上層)	6	28	1/3

写真番号	図記番号	遺物	図記市区	発掘番号	新図記市区	出土地点	図1	図2	発行年	
	第30号	440	60B	72	60B	WH18a	SDIII (上層)	11.2	22	1/8
	第30号	441	60C	15	60B	SDIII (上層)		17.7	26	1/8以下
	第30号	442	60C	2	60B	WG20q	SDIII		34	1/6
図記 15	第30号	443	60C	45	60B	WG18-19-20s-t	SDIII		17	1/3
	第30号	444	60C	94	60B	WG19-20s-t	SDIII		16	1/8以下
	第31号	445	61AB	154	61A	WH12j	SDIIb (V層 混貝土層)	12.4	23.2	1/6
図記 13	第31号	446	61AB	68	61A	WH13h	SDIIb (V層)	8.8	14.2	1/8
図記 10	第31号	447	61AB	83	61A	WH13j	SDIIb (IV層 混貝土層)	7.8	24	1/4
	第31号	448	61AB	153	61A	WH13j	SDIIb (IV層 混貝土層)	8	16	1/8
	第31号	449	61AB	152	61A	WH13j	SDIIb (IV層 混貝土層)	10.2	15	1/8以下
	第31号	450	61AB	151	61A	WH13j-14h	SDIIb (I層 暗褐色土)	19	27.6	
	第32号	451	60A	191	60A	WH113e	SDIII (下層)	10	24	1/8
	第32号	452	60A	202	60A	WH113e	SDIII (中層)	4	24	1/3
	第32号	453	60A	203	60A	WH113e	SDIII (下層)	5.6	22	1/4
	第32号	454	60A	199	60A	WH113t	SDIII (中層)	3.2	20	1/6
	第32号	455	60A	205	60A	WH113e	SDIII (中層)	6	28	1/6
	第32号	456	60A	200	60A	WH113e	SDIII (中層)	4.6	16	1/6
	第32号	457	60A	99	60A	WH111e	SDIII (中層)	12.8	16.8	
図記 16	第32号	458	60A	93	60A	SDIII (中層)		8.2	16.2	1/3
	第32号	459	60A	98	60A	WH111e	SDIII (上層)	3.2	9.8	1/6
	第32号	460	60A	197	60A	WH112e	SDIII (中層)	4	15	1/3
	第32号	461	60A	198	60A	WH112e	SDIII (中層)	5	14	1/6
	第32号	462	60A	113	60A	WH112e	SDIII (中層)	8.2	16	1/4
	第32号	463	60A	171	60A	WH112e	SDIII (中層)	12.6	30	1/8
図記 16	第32号	464	60A	170	60A	WH113a	SDIII (中層)	4	17.6	1/6
	第32号	465	60A	196	60A	WH113a	SDIII (中層)	3.6	8.6	1/8
	第32号	466	60A	184	60A	WH112e	SDIII (中層)	[7.6]	[5.9]	
	第32号	467	60A	223	60A	WH111e	SDIII	[6.9]	[5.6]	
	第32号	468	60A	224	60A	WH112e	SDIII (中層)	[5.2]	[4.3]	
	第32号	469	60A	226	60A	WH112e	SDIII (中層)	[4.8]	[4.8]	
	第32号	470	60A	227	60A	WH112e	SDIII (中層)	[4.5]	[5.9]	
	第32号	471	60A	230	60A	WH111e	SDIII (中層)	[7.2]	[3.6]	
	第32号	472	60A	228	60A	WH113a	SDIII (中層)	[3.6]	[5.2]	
図記 16	第32号	473	60A	225	60A	WH113a	SDIII (中層)	[14.4]	[15.8]	
	第32号	474	60A	222	60A	WH113a	SDIII	[5.0]	[3.8]	
図記 16	第32号	475	60A	232	60A	WH112e	SDIII (中層)	[6.9]	[5.3]	
図記 16	第32号	476	60A	234	60A	WH112e	SDIII (中層)	[7.8]	[7.5]	
図記 16	第32号	477	60A	231	60A	WH112e	SDIII (下層)	[4.8]	[6.5]	
図記 16	第32号	478	60A	235	60A	WH112e	SDIII (中層)	[3.8]	[5.1]	
	第32号	479	60A	236	60A	WH112e	SDIII (中層)	[6.4]	[6.8]	
図記 16	第32号	480	60A	233	60A	WH112e	SDIII (中層)	5.4	14	1/6
図記 16	第32号	481	60A	215	60A	WH113a	SDIII (中層下部)	[6.5]	[4.7]	
図記 16	第32号	482	60A	229	60A	WH111e	SDIII (下層)	[13.6]	[12.8]	
図記 16	第33号	483	60A	243	60A	WH111e	SDIII (上層)	[5.6]	[4.3]	
	第33号	484	60A	239	60A	WH111e	SDIII (中層)	[4.2]	[3.8]	
	第33号	485	60A	240	60A	WH111e	SDIII (中層)	[7.7]	[6.7]	
	第33号	486	60A	242	60A	WH111e	SDIII (上層)	6.2	30	1/4
	第33号	487	60A	241	60A	WH110e	SDIII (中層)	25	26	1/6
図記 16	第33号	488	60A	100	60A	WH113a	SDIII	11.2	23	1/3
図記 16	第33号	489	60A	112	60A	WH113e	SDIII	16	24	
図記 16	第33号	490	60A	107	60A	WH113b	SDIII (中層)	15	26	
	第33号	491	60A	105	60A	WH111e	SDIII (中層)	4	19.6	1/6
図記 16	第33号	492	60A	108	60A	WH113b	SDIII (中層)	8.6	18.8	1/3
	第33号	493	60A	110	60A	WH111e	SDIII (上層)	5.6	30	1/6
	第33号	494	60A	106	60A	WH111e	SDIII (中層)	[7.2]	[6.7]	
	第33号	495	60A	201	60A	WH112e	SDIII (中層)	[3.0]	[8.6]	
	第33号	496	60A	131	60A	WH112e	SDIII (中層)	5	24	
図記 16	第33号	497	60A	127	60A	WH111e	SDIII (上層)	[3.8]	[6.4]	
	第33号	498	60A	114	60A	WH112e	SDIII (中層下部)	[4.3]	[4.4]	
	第34号	499	60A	128	60A	WH111e	SDIII (中層)	[2.8]	[4.2]	
図記 16	第34号	500	60A	129	60A	WH112e	SDIII (中層下部)	2.4	18	1/8
	第34号	501	60A	130	60A	WH111e	SDIII (上層)	5.2	6.4	1/8
	第34号	502	60A	193	60A	WH112e	SDIII	6.6	20	1/8
	第34号	503	60A	192	60A	WH111e	SDIII (中層)	26	1/8以下	
	第34号	504	60A	182	60A	WH113f	SDIII	6.6	20	1/8
	第34号	505	60A	194	60A	WH111e	SDIII (中層)	4.8	20	1/6
	第34号	506	60A	114	60A	WH113a	SDIII (中層)	6.6	30	1/8以下
	第34号	507	60A	109	60A	WH111b	SDIII (中層)	7	30	
	第34号	508	60A	195	60A	WH112e	SDIII (中層下部)	[5.7]	[6.6]	
	第34号	509	60A	101	60A	WH111e	SDIII (中層)	11.8	20.5	
	第34号	510	60A	206	60A	WH111e	SDIII (中層)	[6.3]	[7.5]	
	第34号	511	60A	97	60A	SDIII (中層)	[6.7]	[7.3]		
	第34号	512	60A	179	60A	SDIII	6.6	10	1/4	
	第34号	513	60A	186	60A	WH112e	SDIII (中層下部)	[3.0]	[6.0]	
	第34号	514	60A	190	60A	WH112e	SDIII (下層)	[2.5]	[6.0]	
	第34号	515	60A	251	60A	WH113a	SDIII (中層)	[4.3]	[4.2]	
	第34号	516	60A	177	60A	WH112e	SDIII (中層)	4.8	13	1/8
	第34号	517	60A	189	60A	WH113e	SDIII (下層)	[9.0]	[7.7]	
	第34号	518	60A	163	60A	WH113e	SDIII	3.6	23	1/8以下
	第34号	519	60A	249	60A	WH111e	SDIII	[5.7]	[6.9]	
	第34号	520	60A	189	60A	WH113a	SDIII (中層)	[6.7]	[4.4]	
	第34号	521	60A	254	60A	WH113b	SDIII (中層)	[6.7]	[6.1]	
図記 17	第34号	522	60A	178	60A	WH113a	SDIII (中層)	4.8	24	1/6
図記 17	第34号	523	60A	184	60A	WH110e	SDIII (中層)	[6.6]	[5.5]	
	第35号	524	60A	185	60A	WH113a	SDIII (中層)	4.6	20	1/4
	第35号	525	60A	167	60A	WH111e	SDIII (中層)	[6.6]	[5.5]	
図記 17	第35号	526	60A	255	60A	WH111e	SDIII (中層)	[4.1]	[5.5]	
第35号	第35号	527	60A	182	60A	WH111e	SDIII (中層)			

写真番号	図号番号	品物	旧国名	登録番号	新国名	出土地点	図1	図2	線画率	
図版 17	第355	528 60A 188	60A	188	60A	ⅡI12e	SDⅡ	(中層下部)	[5.0]	[8.0]
図版 17	第355	528 60A 180	60A	180	60A	ⅡI11e	SDⅡ	(中層)	[9.0]	[7.4]
図版 17	第355	528 60A 94	60A	94	60A	ⅡI12e	SDⅡ	(下部)	17.6	30
図版 17	第355	528 60A 187	60A	187	60A	ⅡI13a	SDⅡ	(中層)	[8.0]	[6.3]
図版 17	第355	528 60A 117	60A	117	60A	ⅡI12e	SDⅡ	(中層下部)	18	44
図版 17	第355	528 60A 250	60A	250	60A	ⅡI10e	SDⅡ	(中層)	[4.8]	[3.7]
図版 17	第355	528 60A 183	60A	183	60A	ⅡI10e	SDⅡ	(中層)	[5.3]	[7.9]
図版 17	第355	528 60A 252	60A	252	60A	ⅡI12e	SDⅡ	(下部)	[6.4]	[7.2]
図版 17	第355	528 60A 185	60A	185	60A	ⅡI11e	SDⅡ	(中層)	[5.1]	[6.7]
図版 17	第355	528 60A 244	60A	244	60A	ⅡI11e	SDⅡ	(中層)	[5.0]	[3.8]
図版 17	第355	528 60A 104	60A	104	60A	ⅡI12e	SDⅡ	(下部)	[4.2]	[3.5]
図版 17	第355	528 60A 247	60A	247	60A	ⅡI13c	SDⅡ	(下部)	6	26
図版 17	第355	528 60A 246	60A	246	60A	ⅡI13c	SDⅡ	(下部)	[8.5]	[4.9]
図版 17	第355	528 60A 248	60A	248	60A	ⅡI13c	SDⅡ	(下部)	[7.6]	[6.9]
図版 17	第355	528 60A 245	60A	245	60A	ⅡI12e	SDⅡ	(中層)	[11.1]	[10.1]
図版 17	第355	528 60A 119	60A	119	60A	ⅡI12e	SDⅡ	(中層)	[4.8]	[5.5]
図版 17	第355	528 60A 159	60A	159	60A	SDⅡ	(中層)	24	20	
図版 17	第355	528 60A 158	60A	158	60A	ⅡI12e	SDⅡ	(中層下部)	8	26
図版 17	第355	528 60A 285	60A	285	60A	ⅡI11e	SDⅡ	(上部)	5.8	26
図版 17	第355	528 60A 286	60A	286	60A	ⅡH13s	SDⅡ		7	16.6
図版 17	第355	528 60A 256	60A	256	60A	ⅡI13b	SDⅡ	(中層)	8	12
図版 17	第355	528 60A 160	60A	160	60A	ⅡI12e	SDⅡ	(中層下部)	4.4	19.8
図版 17	第355	528 60A 188	60A	188	60A	ⅡI13c	SDⅡ	(表下部)	[3.4]	[3.7]
図版 17	第355	528 60A 172	60A	172	60A	ⅡI13c	SDⅡ	(中層下部)	[3.1]	[5.6]
図版 17	第355	528 60A 176	60A	176	60A	ⅡI13a	SDⅡ	(中層)	8	11
図版 17	第355	528 60C 77	60B	77	60B	ⅡG15t	SDⅡb	(Ⅱb層)	[4.3]	[4.5]
図版 17	第355	528 60B 58	60B	58	60B	ⅡG15a	SDⅡb	(Ⅱb層)	19.6	25.8
図版 17	第355	528 60B 59	60B	59	60B	ⅡG15a	SDⅡb	(Ⅱb層)	8	21
図版 17	第355	528 60D 78	60B	78	60B	ⅡG16o	SDⅡb	(Ⅱb層)	10	24
図版 17	第355	528 60C 76	60B	76	60B	ⅡG15t	SDⅡb	(Ⅱb層)	7.6	26
図版 17	第355	528 60C 80	60B	80	60B	ⅡG15t	SDⅡb	(Ⅱb層)	5.4	23.8
図版 17	第355	528 60C 79	60B	79	60B	ⅡG15t	SDⅡb	(Ⅱb層)	8	20
図版 17	第355	528 60C 75	60B	75	60B	ⅡG15t	SDⅡb	(Ⅱb層)	7.5	20
図版 17	第355	528 60C 122	60B	122	60B	ⅡG15t	SDⅡb	(Ⅱb層)	11.8	18
図版 17	第355	528 60B 89	60B	89	60B	ⅡH15b	SDⅡb	(Ⅱb層)	6	12
図版 17	第355	528 60C 109	60B	109	60B	ⅡG15t	SDⅡb	(Ⅱb層)	[7.8]	[3.5]
図版 17	第355	528 60B 92	60B	92	60B	ⅡH15a	SDⅡb	(Ⅱb層)	12.2	24
図版 17	第355	528 60B 91	60B	91	60B	ⅡH15a	SDⅡb	(Ⅱb層)	[4.2]	[6.0]
図版 17	第355	528 60B 90	60B	90	60B	ⅡH15a	SDⅡb	(Ⅱb層)	[4.6]	[8.0]
図版 17	第355	528 60B 58	60B	58	60B	ⅡH15a	SDⅡb	(Ⅱb層)	[4.2]	[4.6]
図版 17	第355	528 60C 58	60B	58	60B	ⅡG16q	SDⅡb	(Ⅱa層)	7.4	26
図版 17	第355	528 60D 36	60B	36	60B	ⅡG16q	SDⅡb	(Ⅱa層)	5.2	18
図版 17	第355	528 60C 9	60B	9	60B	ⅡG16q	SDⅡb	(Ⅱa層)	5	17
図版 17	第355	528 60B 30	60B	30	60B	ⅡH15a	SDⅡb	(Ⅱa層)	24.7	32.6
図版 17	第355	528 60D 23	60B	23	60B	ⅡG16p	SDⅡb	(Ⅱa層)	5.8	6
図版 17	第355	528 60D 24	60B	24	60B	ⅡG16p	SDⅡb	(Ⅱa層)	5.6	10
図版 17	第355	528 60D 35	60B	35	60B	ⅡG16p	SDⅡb	(Ⅱa層)	3	12
図版 17	第355	528 60C 48	60B	48	60B	ⅡG16s	SDⅡb	(Ⅱa層)	10.4	21.4
図版 17	第355	528 60C 128	60B	128	60B	ⅡG16s	SDⅡb	(Ⅱa層)	9	7
図版 17	第355	528 60C 47	60B	47	60B	ⅡG16p	SDⅡb	(Ⅱa層)	30	25
図版 17	第355	528 60C 72	60B	72	60B	ⅡG15t	SDⅡb	(Ⅱa層)	4	14
図版 17	第355	528 60C 118	60B	118	60B	SDⅡb	(Ⅱa層)	5	14.6	
図版 17	第355	528 60D 41	60B	41	60B	ⅡG16p	SDⅡb	(Ⅱa層)	[5.3]	[2.6]
図版 17	第355	528 60C 120	60B	120	60B	ⅡG16q	SDⅡb	(Ⅱa層)	[6.3]	[7.9]
図版 17	第355	528 60C 116	60B	116	60B	ⅡG16p	SDⅡb	(Ⅱa層)	[3.7]	[3.0]
図版 17	第355	528 60C 117	60B	117	60B	ⅡG16q	SDⅡb	(Ⅱa層)	[5.1]	[13.5]
図版 17	第355	528 60C 119	60B	119	60B	ⅡG16p	SDⅡb	(Ⅱa層)	[5.3]	[4.3]
図版 17	第355	528 60C 115	60B	115	60B	ⅡG15t	SDⅡb	(Ⅱa層)	[3.2]	[6.3]
図版 17	第355	528 60C 114	60B	114	60B	ⅡG15t	SDⅡb	(Ⅱa層)	[12.0]	[12.3]
図版 17	第355	528 60C 16	60B	16	60B	ⅡG16q	SDⅡb	(Ⅱa層)	[6.9]	[13.2]
図版 17	第355	528 60B 77	60B	77	60B	ⅡH15a	SDⅡb	(Ⅱa層)	32.8	35
図版 17	第355	528 60C 99	60B	99	60B	ⅡG16q	SDⅡb	(Ⅱa層)	5	25
図版 17	第355	528 60C 107	60B	107	60B	ⅡG16p	SDⅡb	(Ⅱa層)	6	22
図版 17	第355	528 60C 10	60B	10	60B	SDⅡb	(Ⅱa層)	8.8	22.8	
図版 17	第355	528 60D 12	60B	12	60B	SDⅡb	(Ⅱa層)	15.1	23.1	
図版 17	第355	528 60C 112	60B	112	60B	ⅡG15t	SDⅡb	(Ⅱa層)	15.3	23
図版 17	第355	528 60C 111	60B	111	60B	ⅡG16s	SDⅡb	(Ⅱa層)	9.2	24
図版 17	第355	528 60C 82	60B	82	60B	ⅡG16q	SDⅡb	(Ⅱa層)	6.6	25
図版 17	第355	528 60C 73	60B	73	60B	ⅡG16q	SDⅡb	(Ⅱa層)	3.4	20
図版 17	第355	528 60C 69	60B	69	60B	ⅡG16q	SDⅡb	(Ⅱa層)	2.6	24
図版 17	第355	528 60D 11	60B	11	60B	SDⅡb	(Ⅱa層)	10	9.6	
図版 17	第355	528 60C 81	60B	81	60B	ⅡG15t	SDⅡb	(Ⅱa層)	9.6	11
図版 17	第355	528 60B 60	60B	60	60B	ⅡH15b	SDⅡb	(Ⅱa層)	9	18
図版 17	第355	528 60D 8	60B	8	60B	SDⅡb	(Ⅱa層)	12	14	
図版 17	第355	528 60D 5	60B	5	60B	SDⅡb	(Ⅱa層)	7.5	25.1	
図版 17	第355	528 60B 77	60B	77	60B	ⅡH15a	SDⅡb	(Ⅱa層)	6.8	20.5
図版 17	第355	528 60B 10	60B	10	60B	ⅡG16q	SDⅡb	(Ⅱa層)	7	22
図版 17	第355	528 60B 74	60B	74	60B	ⅡG16q	SDⅡb	(Ⅱa層)	4.8	12
図版 17	第355	528 60B 46	60B	46	60B	ⅡH15a	SDⅡb	(Ⅱa層)	11.1	17.9
図版 17	第355	528 60B 12	60B	12	60B	SDⅡb	(Ⅱa層)	7	32	
図版 17	第355	528 60C 62	60B	62	60B	ⅡG15t	SDⅡb	(Ⅱa層)	6	28
図版 17	第355	528 60D 13	60B	13	60B	ⅡG16p	SDⅡb	(Ⅱa層)	15.2	26.4
図版 17	第355	528 60D 43	60B	43	60B	ⅡG16p	SDⅡb	(Ⅱa層)	8.2	24
図版 17	第355	528 61C 121	60B	121	60B	ⅡG16q	SDⅡb	(Ⅱa層)	[6.5]	[10.1]
図版 17	第355	528 60D 42	60B	42	60B	ⅡG16p	SDⅡb	(Ⅱa層)	[5.2]	[7.1]
図版 17	第355	528 60D 42	60B	42	60B	ⅡG16p	SDⅡb	(Ⅱa層)	[4.7]	[3.8]

図号	品名	規格	数量	単位	材料	寸法	重量	備考
第40	60B	29	60B	WG115a	SDIIb (IIa層)	23	23	1/2
第40	60C	108	60B	WG16q	SDIIb (IIa層)	11	26	1/6
第40	60C	113	60B	WG16q	SDIIb (IIa層)	(7.5)	(3.9)	
第41	60B	39	60B	WG115a	SDIIb	33.2	20.1	
第41	60B	86	60B	WG115a	SDIIb (下層)	25.2	28.1	1/4
第41	60B	34	60B	WG116q	SDIIb	13.4	24	1/3
第41	60C	44	60B	SDIIb		17	23.4	
第41	60C	3	60B	SDIIb (中)		13	20	
第41	60B	40	60B	SDIIb		18.5	31	1/3
第41	60B	11	60B	WG115a	SDIIb (II層)	25.2	39.8	1/2
第42	60C	84	60B	WG16q	SDIIb (Ib層)	6.6	22	1/6
第42	60B	62	60B	WG115a	SDIIb (Ib層)	7.4	20	1/3
第42	60B	61	60B	WG115a	SDIIb (Ib層)	8	19.5	1/4
第42	60B	87	60B	WG115a	SDIIb (Ib層)	2.6	25	1/6
第42	60C	38	60B	WG115s	SDIIb (Ib層)	7	20.8	1/6以下
第42	60C	58	60B	WG16s	SDIIb (Ib層)	7.2	20	1/4
第42	60B	37	60B	WG115a	SDIIb (Ib層)	5.2	12.6	1/6
第42	60C	59	60B	WG16r	SDIIb (Ib層)	8.6	10.4	
第42	60D	28	60B	WG16o	SDIIb (Ib層)	4	15	1/3
第42	60C	60	60B	WG16r	SDIIb (Ib層)	9	20.6	1/6
第42	60C	85	60B	WG16s	SDIIb (Ib層)	9	22	1/3
第42	60B	68	60B	WG116a	SDIIb (Ib層)	5.4	22	1/3
第42	60C	65	60B	WG16r	SDIIb (Ib層)	8.6	34	1/6
第42	60C	37	60B	WG15t	SDIIb (Ib層)	6.6	21.8	
第42	60C	86	60B	WG16t	SDIIb (Ib層)	5.2	25	1/6
第42	60C	88	60B	WG16s	SDIIb (Ib層)	8.2	23.6	1/3
第42	60B	67	60B	WG115a	SDIIb (Ib層)	5	24	1/4
第42	60D	40	60B	WG16p	SDIIb (Ib層)	8.2	25	1/2
第42	60B	66	60B	WG16p	SDIIb (Ib層)	5.8	25.6	1/8
第42	60C	96	60B	WG15t	SDIIb (Ib層)	5.4	24.6	1/6
第43	60C	33	60B	WG15t	SDIIb (Ib層)	9	24	1/3
第43	60B	32	60B	WG115a	SDIIb (Ib層)	11	20.4	1/3
第43	60C	32	60B	WG16q	SDIIb (Ib層)	6	22	1/6
第43	60D	25	60B	WG16p	SDIIb (Ib層)	5.6	18	1/4
第43	60D	27	60B	WG16p	SDIIb (Ib層)	7.6	21.8	1/6
第43	60D	26	60B	WG16p	SDIIb (Ib層)	11.4	20	1/8
第43	60C	55	60B	WG16q	SDIIb (Ib層)	9	22	
第43	60C	56	60B	WG15s	SDIIb (Ib層)	7	22	1/4
第43	60C	54	60B	WG16r	SDIIb (Ib層)	4	25	1/6
第43	60C	57	60B	WG115a	SDIIb (Ib層)	2	10	1/4
第43	60C	57	60B	WG16s	SDIIb (Ib層)	6	23.6	1/2
第43	60C	89	60B	WG16r	SDIIb (Ib層)	8.2	22	1/4
第43	60C	26	60B	WG16p	SDIIb (Ib層)	[5.2]	[4.2]	
第43	60B	35	60B	WG16q	SDIIb (Ib層)	13.6	16	1/4
第43	60C	11	60B	SDIIb (Ib層)		21	25.4	
第44	60C	18	60B	WG15t	SDIIb (Ib層)	5.3	27.8	1/6
第44	60C	27	60B	WG115a	SDIIb (Ib層)	[2.7]	[3.5]	
第44	60C	33	60B	WG16s	SDIIb (Ib層)	[3.8]	[3.8]	
第44	60C	37	60B	WG16p	SDIIb (Ib層)	4.4	24	1/6
第44	60C	29	60B	WG15s	SDIIb (Ib層)	3.4	24	1/6以下
第44	60C	32	60B	WG16p	SDIIb (Ib層)	[3.1]	[3.4]	
第44	60C	31	60B	WG115b	SDIIb (Ib層)	[2.2]	[4.3]	
第44	60C	28	60B	WG16r	SDIIb (Ib層)	3.4	22.4	1/6以下
第44	60C	30	60B	WG16o-p	SDIIb (Ib層)	5.4	26.4	1/8
第44	60C	34	60B	WG16s	SDIIb (Ib層)	4.4	31	1/2
第44	60C	36	60B	WG16r	SDIIb (Ib層)	3.6	22	1/4
第44	60C	35	60B	WG15s	SDIIb (Ib層)	3.6	22	1/6以下
第44	60C	43	60B	WG16r	SDIIb (Ib層)	4	14	1/6以下
第44	60C	41	60B	WG16p	SDIIb (Ib層)	4	13.2	1/4
第44	60C	42	60B	WG16r	SDIIb (Ib層)	5.2	12.8	1/4
第44	60B	19	60B	WG16p	SDIIb (Ib層)	6	10.4	1/6
第44	60C	40	60B	WG16o	SDIIb (Ib層)	7	11	
第44	60B	22	60B	WG16q	SDIIb (Ib層)	8	18	1/8
第44	60B	21	60B	WG16p	SDIIb (Ib層)	8.6	20	1/3
第44	60C	39	60B	WG16p	SDIIb (Ib層)	6.6	6/4	
第44	60C	9	60B	SDIIb (Ib層)		7.8	20	1/3
第45	60B	31	60B	WG115a	SDIIb (Ib層)	3.6	20	1/6
第45	60B	32	60B	WG16r	SDIIb (Ib層)	5	20	1/6
第45	60C	51	60B	WG16r	SDIIb (Ib層)	4	18	1/6
第45	60C	61-1	60B	WG16f	SDIIb (Ib層)	[4.2]	[4.5]	
第45	60C	61-2	60B	WG16f	SDIIb (Ib層)	[2.3]	[4.8]	
第45	60C	38	60B	WG16r	SDIIb (Ib層)	6.2	8.6	1/2
第45	60D	7	60B	SDIIb		14.4	20.4	1/2
第45	60C	46	60B	WG16s	SDIIb	8	7.6	
第45	60C	17	60B	SDIIb (I層)		12.2	22	
第45	60D	6	60B	SDIIb		8	21.3	
第45	60C	24	60B	WG15q	SDIIb (I層)	4.8	28	1/8
第45	60C	23	60B	WG16o	SDIIb (I層)	6	28.2	1/2
第45	60C	124	60B	WG16r	SDIIb (中層)	18.2	33.1	
第45	60D	39	60B	WG16o	SDIIb (I層)	[3.0]	[4.7]	
第46	60D	38	60B	WG16s	SDIIb (Ia層)	10.6	9	1/3
第46	60B	63	60B	WG115b	SDIIb (Ia層)	11	9	1/2
第46	60B	16	60B	WG115a	SDIIb (Ia層)	16.2	23	
第46	60B	64	60B	WG115a	SDIIb (Ia層)	[3.2]	[4.5]	
第46	60B	65	60B	WG115a	SDIIb (Ia層)	4.6	15	1/6
第46	60B	20	60B	WG115b	SDIIb (Ia層)	1.8	17.6	1/2
第46	60D	10	60B	WG16p	SDIIb (Ia層)	23.3	19.1	
第46	60C	110	60B	WG15t	SDIIb (Ia層)	27	26	

国産品番号	国産品番号	品名	日清品名	品名	新国産品	出土層	第1	第2	西暦年
	第46回	60C	50	60B	WG15t SD11b (1a層)		3.6	16	1/8
	第46回	60C	49	60B	WG15t SD11b (1a層)		5	35.6	1/2
	第47回	60G	7	60E	SB02 (上層)		10.1	16.4	1/2
	第47回	60G	9	60E	SB02 (上層)		18.8	28.1	
	第47回	60G	8	60E	SB02 (上層)		13.6	25.1	1/3
	第47回	60G	11	60E	WF16t SB02 (上層)		7	26	1/8以下
	第47回	60G	10	60E	WF16t SB02 (上層)		5	26	1/8
	第47回	60G	4	60E	WG16a SB03		15	20	1/4
	第47回	60G	5	60E	WG16a SB03		10	22	1/8以下
	第47回	60G	6	60E	WG16a SB03		10	22	1/4
	第48回	61G	17	61E	WI13o SD15 (黒色シルト)		(6.0)	(5.3)	
国産20	第48回	61G	21	61E	WI12q SD15 (黒色シルト)		10.6	18	1/4
国産20	第48回	61G	28	61E	WI12q SD15 (黒褐色シルト)		(10.9)	(10.2)	
国産20	第48回	61G	23	61E	WI12q SD15 (黒褐色シルト)		(6.8)	(6.1)	
国産20	第48回	61G	29	61E	WI12q SD15 (黒色シルト)		(4.6)	(4.3)	
	第48回	61G	8	61E	WI12q SD15 (黒褐色シルト)		9.3	34.7	1/8以下
	第48回	61G	12, 13	61E	WI12q SD15 (黒褐色シルトII)		14	24.6	1/3
	第48回	61G	18	61E	WI12q SD15 (黒褐色シルトII)		(6.6)	(7.8)	
国産20	第48回	61G	7	61E	WI12q SD15 (黒色シルト)		16.9	21.7	1/3
	第48回	61G	24	61E	WI13n SD15 (灰褐色シルト)		(4.1)	(5.9)	
	第48回	61G	6	61E	WI12o SD15 (黒褐色シルト)		8.3	21.6	1/3
国産20	第48回	61G	3	61E	SD15 (黒色シルト)		12.1	(7.6)	
国産20	第48回	61G	20	61E	WI12-3p SD15 (黒褐色シルト)		(9.1)	8	23.8
国産20	第48回	61G	19	61E	WI12q SD15 (黒色シルト)		(6.9)	(8.8)	1/4
国産20	第48回	61G	16	61E	WI12q SD15 (黒色シルト)		23.4	15.8	1/3
国産20	第49回	61G	14	61E	WI12q SD15 (黒褐色シルト)		10.4	16.8	1/2
国産20	第49回	61G	22	61E	WI13n SD15 (灰褐色シルト)		4.4	16	1/8
国産20	第49回	61G	27	61E	WI11s SD15 (黒褐色シルト最上層)		(9.5)	(12.0)	
国産20	第49回	61G	26	61E	WI12-3p SD15 (黒褐色シルト)		(8.0)	(18.0)	
国産20	第49回	61G	4	61E	SD15 (黒色シルト)		28.6	31.2	
	第49回	61G	30-1	61E	SD15		7	22.2	
	第49回	61G	30-2	61E	SD15		(7.4)	(8.5)	1/2
国産50	第50回	60D	19	60B	WG17p SK06		2.6	20.2	1/8以下
国産50	第50回	60D	21	60B	WG17p SK06		7.4	12	1/8以下
国産50	第50回	60D	18	60B	WG17p SK06		4	16	1/8以下
国産50	第50回	60D	20	60B	WG17p SK06		4	15.4	1/8以下
国産50	第50回	60D	17	60B	WG17p SK06		9.2	18.6	
国産50	第50回	60D	31	60B	SK06		(2.5)	(4.4)	
国産50	第50回	60D	34	60B	SK06		(3.7)	(5.5)	
国産50	第50回	60D	33	60B	WG17p SK06		(7.5), (6.3)	(8.2), (11.0)	
国産50	第50回	60D	15	60B	WG17p SK06		7.5	23.9	1/8
国産50	第50回	60D	16	60B	WG17p SK06		5.4	19.9	1/8以下
国産50	第50回	60D	22	60B	WG17p SK06		6	19.9	1/8以下
国産50	第50回	60D	29	60B	WG17p SK06		(3.6)	(3.8)	
国産50	第50回	60D	30	60B	SK06		(2.5)	(4.2)	
国産50	第50回	60D	32	60B	WG17p SK06		(5.1)	(4.9)	
国産51	第51回	60F	14	60E	SD06b (下層)		6.5	14.6	
国産22	第51回	60F	7	60E	SD06b (中層)		21	21	
国産22	第51回	60F	6	60E	SD06b (下層)		21	11.2	1/4
国産22	第51回	60F	8	60E	SD06b (中層)		13.5	20.7	1/4
国産51	第51回	60F	23	60E	SD06b (中層)		17.8	21.7	1/2
国産51	第51回	60F	11	60E	SD06b (下層)		10.6	24.4	1/4
国産51	第51回	60F	5	60E	SD06b		27.6	22.3	1/3
国産51	第51回	60F	27	60E	SD06b (下層)		6.9	23.2	1/4
国産51	第51回	60F	19	60E	SD06b (下層)		9.9	23.6	1/3
国産22	第51回	60F	15	60E	WG15e SD06b		12	14.2	1/2
国産22	第51回	60F	16	60E	WG16f SD06b (下層)		17.5	31.8	1/8
	第52回	89B	115	89B	(旧7-SK27)		12.9	11.9	
	第52回	89B	107	89B	(旧7-SK27)		8.35	31	1/8以下
	第52回	89BC	110	89B	WI18k (旧7-SK27)		10.2	9.8	
	第52回	89BC	109	89B	WI18k (旧7-SK27)		(6.2)	(5.5)	
	第52回	89B	100	89B	WI18k (旧7-SK27)		(7.2)	(7.6)	
	第52回	89B	108-1	89B	(旧7-SK27)		10.9	15.7	
	第52回	89B	111	89B	(旧7-SK27)		6.9	32.3	1/6
	第52回	89B	108-2	89B	(旧7-SK27)		(8.4)	(9.7)	
	第52回	89BC	112	89B	WI18k (旧7-SK27)		(8.3)	(4.6)	
国産26	第53回	60F	2	60E	WG17d SZ107-108 (陶溝)		23.8	21.6	1/3
国産26	第53回	60F	3	60E	WG17d SZ107-108 (陶溝)		16.4	14.9	1/2
国産26	第53回	60F	1	60E	WG17d SZ107-108 (陶溝)		32	25	
国産54	第54回	60A	446	60A	(IBSK04-77)		7	6.8	
国産54	第54回	60A	448	60A	(IBSK04-77)		10.8	10.2	
国産54	第54回	60A	449	60A	(IBSK04-77)		9.2	10.6	1/2
国産54	第54回	60A	456	60A	WI13f (IBSK04-77)		(5.7)	(6.3)	
国産54	第54回	60A	452	60A	WI13f (IBSK04-77)		(6.2)	(5.5)	
国産54	第54回	60A	454	60A	WI13f (IBSK04-77)		(7.2)	(8.7)	
国産54	第54回	60A	447	60A	(IBSK04-77)		13.3	16	1/4
国産54	第54回	60A	455	60A	WI13f (IBSK04-77)		(6.9)	(10.9)	
国産54	第54回	60A	450	60A	WI13f (IBSK04-77)		23	38	1/4
国産54	第54回	60A	451	60A	WI13f (IBSK04-77)		(10.6)	(9.2)	
国産54	第54回	60A	453	60A	WI13f (IBSK04-77)		6	25	1/8以下
国産23	第55回	63B	11	63B	WGJ12m SK20		14.8	21.9	
国産23	第55回	63B	14	63B	SK20		8.7	11.5	
国産23	第55回	63B	12	63B	SK20		10.2	8.5	
国産55	第55回	63B	16	63B	WGJ18m SK20		(7.3)	(8.2)	
国産55	第55回	63B	18	63B	WGJ18m SK20		(4.1)	(2.8)	
国産56	第56回	63B	17	63B	WGJ18m SK20		(4.2)	(3.5)	

図号番号	図名番号	品名	図面地区	寸法番号	新製地区	出土地点	層1	層2	残存率
図版 2.3	第56回	752	63B	15	63B	SK20	24	23	
図版 2.3	第56回	753	60A'	18	60I	SK23	8.6	27.4	1/2
図版 2.3	第56回	754	60A'	30	60I	WH119i SK23	(7.9)	(9.4)	
図版 2.3	第56回	755	60A'	20	60I	WH119i SK23	23	(5.0)	
図版 2.3	第56回	756	60A'	29	60I	WH119i SK23	(10.2)	(8.3)	
図版 2.3	第56回	757	60A'	28	60I	WH119i SK23	(14.2)	(10.8)	
図版 2.3	第56回	758	60A'	27	60I	WH119i SK23	12.9	30.2	
図版 2.3	第56回	759	60A'	17	60I	SK23	19.1	24.6	1/6
図版 2.3	第56回	760	60A'	12	60I	SK23	15.8	25.8	
図版 2.3	第57回	801	61AB	44	61A	WH12h SK02	9.8	16	1/8以下
図版 2.3	第57回	802	61AB	52	61A	SK02 (下層)	10	17	1/4
図版 2.3	第57回	803	61AB	47	61A	SK02 (下層)	22.2	27	
図版 2.3	第57回	804	61AB	42	61A	SK02 (下層)	11.5	11.2	
図版 2.3	第57回	805	61AB	34	61A	WH12h SK02 (下層)	9	9	
図版 2.3	第57回	807	61AB	25	61A	SK02 (下層)	11	10	
図版 2.3	第57回	808	61AB	43	61A	SK02 (下層)	5.2	16.4	1/8以下
図版 2.3	第57回	809	61AB	18	61A	SK02 (下層)	7	7	1/8以下
図版 2.3	第57回	810	61AB	45	61A	SK02 (下層)	18.5	24.9	1/2
図版 2.3	第57回	811	61AB	48	61A	SK02 (下層)	13.7	23.8	1/8以下
図版 2.3	第57回	812	61AB	56	61A	SK02 (下層)	5.5	9.6	
図版 2.3	第57回	813	61AB	57	61A	SK02 (下層)	8.3	16.8	
図版 2.3	第57回	814	61AB	58	61A	SK02 (下層)	5.6	8.4	
図版 2.3	第57回	815	61AB	50	61A	SK02 (下層)	4.7	8.4	
図版 2.3	第57回	816	61AB	51	61A	SK02 (下層)	9	13.7	
図版 2.3	第57回	817	61AB	54	61A	SK02 (下層)	(4.1)	(4.5)	
図版 2.3	第57回	818	61AB	39	61A	SK02 (下層)	(3.9)	(6.6)	
図版 2.3	第57回	819	61AB	38	61A	SK02 (下層)	(4.4)	(4.0)	
図版 2.3	第57回	820	61AB	36	61A	SK02 (下層)	(8.4)	(12.5)	
図版 2.3	第57回	821	61AB	37	61A	SK02 (下層)	(9.4)	(5.2)	
図版 2.3	第57回	822	61AB	53	61A	SK02 (下層)	(5.8)	(8.8)	
図版 2.3	第58回	823	61AB	55	61A	SK02 (下層)	(2.9)	(2.4)	
図版 2.3	第58回	824	61A	46	61A	SK02	15.2	21.2	
図版 2.3	第58回	825	61AB	49	61A	SK02 (下層)	3	8	1/3
図版 2.3	第58回	826	61AB	40	61A	WH12h SK02 (下層)	18.7	20.5	1/3
図版 2.3	第58回	827	61AB	27	61A	SK02 (下層)	4.5	15	1/8以下
図版 2.3	第59回	828	89A	27	89A	SK68	4.4	27.6	
図版 2.3	第59回	829	89A	31	89A	SK68	7	27.3	1/3
図版 2.3	第59回	830	89A	25	89A	SK68	29.5	44.9	1/4
図版 2.3	第59回	831	89A	28	89A	SK68	31.2	38.4	1/4
図版 2.3	第59回	832	89A	29	89A	SK68	29.6	36.8	1/3
図版 2.3	第59回	833	89A	26	89A	SK68	30	29	1/2
図版 2.3	第59回	834	89A	30	89A	SK68	12.7	25	1/3
図版 2.3	第60回	835	89A	32	89A	SK68	21	23.4	1/3
図版 2.3	第60回	836	89A	18	89A	SK68	13.1	26	1/3
図版 2.3	第60回	837	89A	22	89A	SK68	7.3	29	1/3
図版 2.3	第60回	838	89A	19	89A	SK68	12.7	15.4	1/2
図版 2.3	第60回	839	89A	23	89A	SK68	22.4	23.5	1/3
図版 2.3	第60回	840	89A	21	89A	SK68	15.2	27.3	1/3
図版 2.3	第60回	841	89A	24	89A	SK68	15.2	23.6	1/6
図版 2.3	第60回	842	89A	29	89A	SK68	13.7	37.6	1/6
図版 2.4	第61回	843	60A	70	60A	SD02 (下層)	10	18	1/8以下
図版 2.4	第61回	844	60A	86	60A	SD02	13.9	12.1	
図版 2.4	第61回	845	60A	72	60A	SD02 (上層)	7	14.6	1/8以下
図版 2.4	第61回	846	60A	71	60A	SD02 (上層)	6	17	1/8以下
図版 2.4	第61回	847	60A	61	60A	SD02	14.8	12	
図版 2.4	第61回	848	60A	128	60A	SD02 (上層)	28.5	24.2	1/2
図版 2.4	第61回	849	60A	59	60A	SD02	12.4	19.4	1/2
図版 2.4	第61回	850	60A	96	60A	SD02 (上層)	15.3	19.3	1/3
図版 2.4	第61回	851	60A	87	60A	SD02	15	18.7	
図版 2.4	第61回	852	60A	3	60A	WH112a SD02	12.4	14.4	
図版 2.4	第61回	853	60A	24	60A	WH112a SD02	15.9	17.2	
図版 2.4	第61回	854	60A	57	60A	WH112a SD02 (上層)	19.8	24.2	1/2
図版 2.4	第61回	855	60A	102	60A	WH112a SD02 (下層)	25.2	23.7	1/4
図版 2.4	第62回	856	60A	75	60A	WH112a SD02 (上層)	15.5	18.1	1/6
図版 2.4	第62回	857	60A	66	60A	WH112a SD02 (上層)	10.8	19.7	1/2
図版 2.4	第62回	858	60A	64	60A	SD02 (下層)	20.8	29	1/2
図版 2.4	第62回	859	60A	78	60A	WH112a SD02 (上層)	14	30.8	1/3
図版 2.5	第62回	860	60A	95	60A	WH112a SD02 (上層)	18.5	21.7	
図版 2.4	第62回	861	60A	25	60A	WH112a SD02 (上層)	11	21.8	1/2
図版 2.5	第62回	862	60A	58	60A	SD02	15	21.4	1/4
図版 2.5	第62回	863	60A	60	60A	SD02 (上層)	20	30	1/4
図版 2.5	第62回	864	60A	62	60A	WH112a SD02	19	26.3	1/3
図版 2.5	第62回	865	60A	73	60A	SD02 (上層)	21.2	21.6	1/2
図版 2.5	第62回	866	60A	63	60A	WH112a SD02	8.6	15.8	
図版 2.5	第63回	867	56A	15	56A	W18A10 SX01	18	33.6	
図版 2.5	第63回	868	56A	16	56A	W18A10 SX01	38	39.6	
図版 2.5	第63回	869	56A	255	56A	W15A19 検出	17.8	11.4	
図版 2.5	第63回	870	56B	228	56B	W14A25 SZ081 (南溝)	15.4	10.8	
図版 2.5	第63回	871	56B	230	56B	W15A16 SZ072 (南溝)	15.4	12.6	
図版 2.5	第63回	872	56B	229	56B	W15A16 検出	15.8	16	
図版 2.5	第63回	873	56A	256	56A	W14A18 検出	14.6	12.8	
図版 2.5	第63回	874	60A	58	60A	検出	23.5	22.8	1/6
図版 2.5	第63回	875	60B	1	60B	WH120a SZ112 (西溝)	13.4	25	1/3
図版 2.5	第63回	876	60B	1	60B	WH119c SZ115 (西溝)	19	16.6	
図版 2.4	第64回	877	60G	49	60E	SX01	54.8	40	
図版 2.4	第64回	878	60F	30	60E	SX02	13.2	31.8	1/4
図版 2.4	第64回	879	60F	29	60E	SX02	34.4	37.5	

図版26	第65図	60G	48-1	60E	WG15c	SZ107	(土器槽)	32.4	28.5	
	第65図	60G	48-2	60E	WG15c	SZ107	(土器槽)	32.4	28.5	1/2
	第65図	61AB	23	61A	SX01		(土器)	26.6	20.8	
	第65図	61AB	67	61A	WH8c	SX01	(土器)	28.5	26.2	1/2
	第65図	61C	1	61C	WH16g	SZ118	(北溝)	24.4	19.6	
	第65図	61C	3	61C	WH17-181	SZ118	(東溝一括)	11.6	20.8	
	第65図	61C	2	61C	WH16h	SZ117	(南溝)	18.2	17.2	
	第65図	61C	6	61C	WH16h	SZ117	(南溝)	16.2	18.6	1/2
	第65図	61C	52	61C	WH17f	SZ115	(北溝)	24.8	19.3	
	第65図	61C	53	61C	SZ115		(土器槽)	33.1	35.8	
	第66図	61D	115	61D	SK60			27.1	28.5	
	第66図	61E	19	61E	SD02			21.6	18.3	
	第66図	61E	20	61E	SD02			10.8	19.4	1/4
	第66図	61F	13	61E	SD02			23	25.6	1/2
	第66図	61E	21	61E	SD02			17.3	13.8	1/3
	第66図	61E	41	61E	SD02			11.1	10	
	第66図	61F	19	61E	WI181	SD02		4.8	13.6	1/8
	第66図	61F	33	61E	SD03			15	20.6	1/2
	第66図	61F	16	61E	SD03			16.9	28.4	
	第66図	#	#	#	#	#	#	#	#	#
	第66図	61F	12	61E	SD04			12.5	14	
	第66図	61F	15	61E	SD04			9.8	14.4	
	第66図	61F	14	61E	SD04			24.5	21.2	
	第66図	61F	17	61E	WI13o	SD04		20	32	
	第66図	61E	40	61E	WI19o	SD04		6.4	21	1/3
	第67図	61M	27	61M	WJ7j	SZ172	(北溝)	16.6	12.6	
	第67図	61M	2	61M	WJ6k	SZ172	(北溝)	15.4	12	
	第67図	61M	42	61M	SZ172		(西溝)	13.8	20.8	1/6
	第67図	61M	26	61M	WJ8j	SZ172	(西溝)	10	10.4	
	第67図	61M	41	61M	SZ172		(西溝)	15	29.6	
	第67図	61M	36	61M	WJ8k	SZ172	(南溝)	24.8	29.6	
	第67図	61M	39	61M	WJ8k	SZ172	(南溝下層)	12.6	18.6	1/3
	第67図	61M	8	61M	WJ7n	SZ175	(南溝)	11.8	11.8	1/4
	第67図	61M	20	61M	SZ172		(南溝)	29.2	35	1/8以下
	第67図	61M	30	61M	SZ172-175		(南溝)	12.6	15	1/8
	第67図	61M	37	61M	SZ172-175		(西溝)	5.6	22.6	1/4
	第67図	61M	34	61M	SZ172-175		(南溝)	17.8	19.8	1/8
	第68図	61M	11	61M	SZ172		(南溝)	18	20.2	1/8
	第68図	61M	35	61M	SZ172		(南溝)	12	19	1/8以下
	第68図	61M	19	61M	SZ172		(南溝)	10.4	14.6	1/2
	第68図	61M	13	61M	SZ172		(南溝)	15	13.4	
	第68図	61M	4	61M	SZ172		(南溝)	16.8	24.4	1/2
	第68図	61M	18	61M	SZ172		(南溝)	5.4	9.6	1/8以下
	第68図	61M	38	61M	SZ172		(南溝)	7.4	8	1/2
	第68図	61M	9	61M	SZ172		(南溝上層)	13	19.4	1/8以下
	第68図	61M	25	61M	WJ7-81	SZ177	(北溝)	7.8	22.8	1/3
	第68図	61M	10	61M	WJ7-81	SZ177	(北溝)	27	22.8	1/3
	第68図	61M	40	61M	WJ9i	SZ177	(北溝下層)	18.2	22.6	1/2
	第68図	61M	8	61M	SZ177		(下層)	16.6	23	1/8以下
	第68図	61M	24	61M	WJ9i	SZ177	(北溝下層)	12.6	21.2	1/8以下
	第68図	61M	7	61M	WJ9i	SZ177	(北溝下層)	17.4	13.6	1/8以下
	第69図	61M	1	61M	WJ13a	SZ185	(東溝最下層)	8.8	8.8	
	第69図	61M	3	61M	WJ11q	SZ184	(墳丘下層)	15.6	16.8	
	第69図	61M	45	61M	WJ11q	SZ184	(墳丘下層)	28.6	25.6	1/2
	第69図	61M	5	61M	WJ13m	SDXIII		15.6	14.2	
	第69図	61M	44	61M	WJ7i	SDXIII	(下層)	21.4	25.2	1/6
	第69図	61P	1	61P	WA11	SZ207	(北溝)	16.4	14.4	
	第69図	61P	2	61P	WA11	SZ207	(北溝)	22.4	20	1/3
	第69図	61P	3	61P			検出	12.8	6.6	1/2
	第69図	61U	3	61T	WC31	SZ303	(東溝下層)	13.3	10.8	1/2
	第69図	61U	2	61T	WC31	SZ303	(東溝下層)	19.4	18.2	1/2
	第69図	61T	1	61T	WB1r	SZ303	(西溝)	20.8	21.2	
	第70図	61G	32	61E	WJ13p		検出	11	17.4	
	第70図	61J	292	61H	WJ13c		検出	18.7	15	1/2
	第70図	61H	124	61H	WJ19k		検出	23.8	21	
	第70図	61H	126	61H	谷A		(南溝)	23.8	28.8	1/4
	第70図	61H	127	61H	谷A		(南溝)	23.8	27.4	1/3
	第70図	61H	135	61H	WJ19k	谷A		20	39	
	第70図	61H	144	61H	谷A		(上層)	18.4	29.2	1/8
	第70図	61I	77	61H	WI10r	谷A		8	10	1/8以下
	第70図	61I	61	61H	WI19r		検出	54	57.6	1/8
	第70図	63B	13	63B	SK47			20.9	20	
	第70図	63B	97	63B	SK19			16.8	24	1/4
	第70図	63G	1	63G	WI13g-h		検出	13.6	17.2	1/3
	第72図	61H	115	61H	谷A		(北溝貝層上)	17.5	17.1	
	第72図	61J	362	61H	検出			21.9	21.9	1/8
	第72図	61X	13	61H	検出			6.7	19.8	1/2
	第72図	63GH	54	63G	WI11h		検出	9	21.9	1/8
	第72図	63DE	18	63D	WI19r		検出	8.5	20	1/8
	第72図	60G?	54	60E			検出	6.17	26.3	
	第72図	63GH	2	63G	検出			20.6	15.8	1/2
	第72図	60F	4	60E	WG13g		(旧SD03と谷Aの合流部)	13.1	17.7	
	第72図	60C	5	60B	WG13r		検出	10.5	24.6	
	第73図	61D	9	61D	WH13i	SZ123	(東溝)	14.8	12	
	第73図	61D	104	61D	WH2i	SZ123	(北溝)	6.5	6.5	1/6
	第73図	61D	48	61D	SZ123		(東溝下層)	27.9	25.9	
	第73図	61D	13	61D	WH2i	SZ123	(東溝)	14.4	13.6	
	第73図	61D	15	61D	WH2h	SZ123	(北溝)	19	18.8	

図号	品名	数量	単位	材料	寸法	重量	備考
図44	第73	61D	31	61D	SZ123	8.2	15.15 1/8以下
図44	第73	61D	14	61D	SZ123 (灰濁)	14.2	15 1/3
図44	第74	61I	124	61H	WH110 SK012	5.6	20.4 1/8
図44	第74	61I	125	61H	WH110 SK012	3.7	21.8 1/8以下
図44	第74	61I	123	61H	SK012	6.3	17.6 1/8以下
図44	第75	63DE	1	63D	桃出(黄土)	27.6	25.6
図44	第75	63DE	32-1, 2	63D	桃二(黄土)	13.8, 3.7	32.6 1/8以下
図43	第76	61D	71	61D	WH11j SDVc (上層)	24.8	26.2 1/8
図43	第76	61D	58	61D	WH11j SDVc (上層)	14	10.9
図43	第76	61D	30	61D	SZ127 (灰濁)	18.5	13.4
図43	第77	61D	53	61D	SDVb	11.5	14.8
図45	第77	61D	49	61D	WH3p SDVb (上層)	24.9	24.2
図45	第77	61D	59	61D	WH4j-k SDVb (上層)	9.5	31.4
図45	第77	61D	54	61D	WH4j-k SDVb (下層)	15.6	13.6
図45	第78	61D	35	61D	K11s SZ162 (下層)	3.2	27.8
図46	第78	61D	36	61D	K13r SZ162	30.3	27.7
図46	第78	61D	60	61D	SZ162 (II)	18.3	6.3
図46	第78	61D	49	61D	K13t SZ162	5	18.8 1/3
図46	第78	61D	55	61D	K12-3s SZ162 (西清)	5	17 1/2
図45	第78	61D	58	61D	SZ162 (西下層)	12.7	13.6 1/2
図45	第78	61D	13	61D	K14t SZ162	22.2	18.1
図45	第78	61D	17	61D	K12t SZ162	13.4	11.6
図45	第78	61D	40	61D	K11-2s SZ162 (北清)	11	6.2
図45	第78	61D	15	61D	K13r SZ162	8.8	12.2
図46	第78	61D	4	61D	K14t SZ162	9.8	13.9
図46	第78	61D	7	61D	K14t SZ162	14.7	18.1
図46	第78	61D	17	61D	SZ162	27.7	23.3
図46	第79	61D	30	61D	K12t SZ162 (灰濁)	6.7	6.8
図46	第79	61D	43	61D	K11s SZ162 (下層)	6.7	20 1/8以下
図46	第79	61D	53	61D	SZ162	9.7	15.8
図46	第79	61D	25	61D	K11s SZ162	11.2	10.2
図46	第79	61D	6	61D	K11-2s SZ162 (北清)	10.2	14.8 1/2
図47	第79	61D	3	61D	K12t SZ162	16.3	17.1
図47	第79	61D	59	61D	SZ162 (灰濁)	21.7	23
図47	第79	61D	26	61D	K14t SZ162	9.6	14.6 1/3
図47	第79	61D	14	61D	K11t SZ162	8.4	13.9 1/3
図47	第79	61D	31	61D	K12t SZ162 (下層)	3.8	24 1/4
図47	第79	61D	44	61D	K13-4t SZ162 (南清)	2.9	4.6
図46	第79	61D	41	61D	K11t SZ162 (北清)	4.1	6.2 1/8以下
図46	第79	61D	46	61D	K12t SZ162 (下層)	12.2	15.3
図46	第79	61D	24, 50	61D	K12t SZ162 (灰濁)	15	25.3
図47	第79	61D	33	61D	K12t SZ162 (灰濁)	17.5	17.8
図47	第79	61D	16	61D	K11t SZ162	21	13.7
図46	第79	61D	56	61D	K12t SZ162 (上層)	6.8	30 1/2
図46	第79	61D	45	61D	K11t SZ162 (北清)	10.8	12
図46	第79	61D	34	61D	K12t SZ162 (上層)	18.6	14.8
図46	第79	61D	54	61D	K11-2s SZ162 (北清)	25.2	25.5 1/2
図47	第79	61D	51	61D	SZ162 (北清一括)	19.8	26.6
図47	第79	61D	42	61D	K13-4t SZ162 (南清)	4.3	13.2 1/6
図48	第80	63B	2	63B	SZ160 (灰濁)	20.4	14.8
図47	第80	63B	1	63B	SZ160 (灰濁)	21.8	22.2 1/6
図47	第80	63B	3	63B	SZ160 (灰濁)	22.5	19.1 1/3
図48	第81	60A	51	60A	WH13t SDV-v (灰下層)	24.2	38
図48	第81	60A	444	60A	WH13d SDV-v		
図48	第81	60A	400	60A	WH13d SDV-v (下層)	[8.2]	[6.7]
図48	第81	60A	443	60A	WH12-13e SDV-v (下層)	6.5	22 1/2
図48	第81	60A	32	60A	SDV-v (灰下層)	8.5	10.8 1/2
図48	第81	60A	4	60A	SDV-v (灰下層)	8.9	13
図48	第81	60A	42	60A	SDV-v (灰下層)	15	21.1
図48	第81	60A	35	60A	SDV-v (灰下層)	8.9	8.8
図48	第81	60A	442	60A	WH13f SDV-v (下)	6.8	25.8
図48	第81	60A	41	60A	SDV-v (下層)	7.4	25
図48	第81	60A	434	60A	SDV-v	6	19
図48	第81	60A	50	60A	WH13d SDV-v	17.8	20
図48	第81	60A	28	60A	SDV-v (灰下層)	11.6	12.1 1/2
図48	第81	60A	30	60A	SDV-v (下)	11.5	14
図48	第81	60A	2	60A	WH13c SDV-v (貝層直上)	18.5	14
図48	第81	60A	43	60A	SDV-v (灰下層)	13	15
図48	第81	60A	47	60A	SDV-v (灰下層)	12.6	10.5
図48	第82	60A	23	60A	WH13b-c SDV-v (上層)	15.7	15.3
図48	第82	60A	40	60A	SDV-v (下)	14.8	17
図48	第82	60A	33	60A	SDV-v (上)	7.3	14.8 1/2
図48	第82	60A	26	60A	WH13a SDV-v (上)	12.5	21.2 1/2
図48	第82	60A	29	60A	SDV-v (上)	12	15.6
図48	第82	60A	38	60A	SDV-v (上)	10.3	17.2
図48	第82	60A	27	60A	SDV-v	14.9	11.6
図48	第82	60A	44	60A	SDV-v (下層)	11.4	10.4
図48	第82	60A	39	60A	SDV-v (上)	8.6	12.4
図49	第82	60A	1	60A	WH13c SDV-v (上層)	21.8	19.8
図49	第83	61F	1	61E	SD23	9.2	8.6
図49	第83	61F	7	61E	WH116o SD23	8.9	20.1 1/8
図49	第83	61F	10	61E	WH116n SD23	3.3	22.7 1/8
図49	第83	61E	49	61E	WH171 SD21	2.8	5
図49	第84	61E	6	61E	SD22 (黄土層)	24.3	30.9
図49	第84	61E	16	61E	WH17n SD22	13.3	24.4 1/3
図49	第84	61E	12	61E	WH14n SD22	14	14.2 1/2
図49	第84	61E	14	61E	WH15n SD22	6.5	13.6 1/3

与真番号	図説番号	遺物	注目品	図録番号	新編品名	出土地点	層	径	高さ	西片率
図録49	第84図	1055	61E	5	61E	SD22		13.3	13.6	1/4
	第84図	1056	61E	13	61E	WI14n SD22		1.8	10	1/4
	第84図	1057	61F	4	61E	WI15m SD22		2.8	19	1/6
図録49	第84図	1058	61E	9	61E	SD22		18.3	15.2	
	第84図	1059	61E	4	61E	SD22		16	17	
図録49	第84図	1060	61F	4	61E	SD22		11.8	12.8	
	第84図	1061	61F	2	61E	SD22		3.9	20.8	1/6
図録50	第84図	1062	61E	8	61E	SD21		15	20.8	
	第84図	1063	61F	6	61E	WI1131 SD21 (砂層)		4.6	26.1	1/8
図録50	第84図	1064	61E	2	61E	SD21		11.8	10.1	
	第84図	1065	61E	7	61E	SD21		12.4	13.8	
図録50	第84図	1066	61E	1	61E	SD21		12.5	9	
	第84図	1067	61E	17	61E	WI181 SD21		3.8	10.2	1/3
図録50	第84図	1068	61F	3	61E	SD21		10	16	1/2
	第84図	1069	61E	11	61E	WI191 SD21		7.2	16.9	1/4
図録50	第84図	1070	61E	3	61E	SD21		11.8	22.2	
	第84図	1071	61E	15	61E	WI181 SD21		6.4	22	1/6
図録50	第85図	1072	89B	73	89B	SDXV-XVI		13	26.4	
	第85図	1073	89B	19	89B	WI120r SDXV-XVI		31	26.8	
図録50	第85図	1074	89B	92	89B	SDXV-XVI		5.9	20	
	第85図	1075	89B	52	89B	SDXV-XVI		22	25.7	
図録51	第85図	1076	89B	119	89B	SDXV-XVI (下層)		6.2	18.8	1/2
	第85図	1077	89B	151	89B	SDXV-XVI		21	19.7	
図録51	第85図	1078	89B	89B	WI120s SDXV-XVI (下部)		15.5	11.2		
	第85図	1079	89B	79	89B	SDXV-XVI (下層)		14.7	12.6	
図録51	第85図	1080	89B	85	89B	WI120r SDXV-XVI (下層)		9.5	9.8	
	第85図	1081	89B	23	89B	WI120s SDXV-XVI (下部)		5.6	5.2	
図録51	第85図	1082	89B	139	89B	SDXV-XVI		8.3	8.6	
	第85図	1083	89B	101	89B	WI120r SDXV-XVI (土器群)		5.1	6.5	
図録51	第85図	1084	89B	93	89B	SDXV-XVI		6.9	5.8	
	第85図	1085	89B	132	89B	SDXV-XVI		15.2	18.8	
図録51	第86図	1086	89B	146	89B	SDXV-XVI		10	9.8	
	第86図	1087	89B	103	89B	SDXV-XVI (土器群)		10.2	20.7	1/8
図録51	第86図	1088	89B	142	89B	WI120o SDXV-XVI (下層)		6.2	21.6	1/8
	第86図	1089	89B	141	89B	WI120o SDXV-XVI (下層)		13.6	19.8	1/4
図録51	第86図	1090	89B	140	89B	WI120o SDXV-XVI (下層)		9.3	19.6	1/4
	第86図	1091	89B	143	89B	WI120q SDXV-XVI (下層)		5.5	20.7	
図録51	第86図	1092	89B	145	89B	WI120r SDXV-XVI (下層)		15.8	14.5	1/4
	第86図	1093	89B	102	89B	WI120s SDXV-XVI		5.7	8	1/3
図録51	第86図	1094	89B	144	89B	WI120o SDXV-XVI (下層)		7.2	25.2	1/8以下
	第86図	1095	89B	22	89B	WI120o SDXV-XVI (下部)		6.8	9.2	
図録51	第86図	1096	89B	118	89B	WI120s SDXV-XVI (北平部土器群)		10.9	15.6	1/4
	第87図	1097	89B	99	89B	SDXV-XVI (下層)		3.2	18	1/8以下
図録51	第87図	1098	89B	84	89B	WI120r SDXV-XVI		5.1	19.6	
	第87図	1099	89B	135	89B	WI120q SDXV-XVI (下層)		6.4	24.2	
図録51	第87図	1100	89B	91	89B	WI120r SDXV-XVI (下層)		3.4	19.1	1/4
	第87図	1101	89B	137	89B	SDXV-XVI		6.3	14.8	
図録51	第87図	1102	89B	138	89B	SDXV-XVI		10.5	12.8	
	第87図	1103	89B	136	89B	SDXV-XVI		10.8	15.6	
図録52	第87図	1104	89B	81	89B	WI120r SDXV-XVI (下層)		18.5	14.2	
	第87図	1105	89B	21	89B	WI120s SDXV-XVI (下部)		13.2	26.4	1/3
図録52	第87図	1106	89B	104	89B	WI120o SDXV-XVI (下層)		18.9	12.4	1/3
	第87図	1107	89B	76	89B	SDXV-XVI		14.7	14.8	
図録52	第87図	1108	89B	134	89B	SDXV-XVI		14.5	11.6	
	第87図	1109	89B	105	89B	WI120s SDXV-XVI		14.5	13.6	
図録51	第87図	1110	89B	78	89B	SDXV-XVI (下層)		22.3	15.6	
	第87図	1111	89B	117	89B	WI120o SDXV-XVI (下層)		4.6	9.7	
図録52	第87図	1112	89B	2	89B	SDXV-XVI (下層)		7.2	13.4	
	第88図	1113	89B	130	89B	SDXV-XVI		19.8	20.2	
図録52	第88図	1114	89B	28	89B	WI120r SDXV-XVI		13.8	14	
	第88図	1115	89B	106	89B	WI120r-s SDXV-XVI (上層)		6.1	13.6	1/6
図録52	第88図	1116	89B	89	89B	SDXV-XVI (上層)		24.2	25	1/3
	第88図	1117	89B	87	89B	WI120p SDXV-XVI (II層)		6	28.8	1/8
図録52	第88図	1118	89B	94	89B	WI120s SDXV-XVI (南平部土器群)		8.8	21	
	第88図	1119	89B	83	89B	WI120s SDXV-XVI (北平部土器群)		14.7	21	
図録52	第88図	1120	89B	86	89B	WI120p SDXV-XVI (II層)		13.8	18.3	
	第88図	1121	89B	82	89B	WI120r SDXV-XVI (土器群上層)		11.1	14	
図録52	第88図	1122	89B	147	89B	WI120r-s SDXV-XVI		12.3	12.3	
	第88図	1123	89B	80	89B	WI120r SDXV-XVI (上層)		16.1	18.2	
図録52	第88図	1124	89B	90	89B	SDXV-XVI (上層)		13.7	13.4	
	第88図	1125	89B	29	89B	WI120q SDXV-XVI		13.7	22	1/4
図録52	第88図	1126	89B	153	89B	WI120o-p SDXV-XVI	[10]	[9.1]		
	第88図	1127	89B	7	89B	WI120r SDXV-XVI		8.8	16.4	
図録53	第89図	1128	63L	9	63L	WIJ19b SDXV-XVI		20.2	31.3	1/4
	第89図	1129	63L	8	63L	WIJ19b SDXV-XVI (IV層)		4.5	18.3	1/8
図録53	第89図	1130	63L	10	63L	WIJ19a SDXV-XVI		8.8	9.5	
	第89図	1131	63L	49	63L	SDXV-XVI (III層)		7.2	15.4	1/3
図録53	第89図	1132	63L	5	63L	SDXV-XVI (III層)		4.2	5.6	
	第89図	1133	63L	16	63L	WIJ19a SDXV-XVI (IV層)		6.9	5.5	
図録53	第89図	1134	63L	35	63L	WIJ19a SDXV-XVI (IV層)		4.9	9.2	1/3
	第89図	1135	63L	21	63L	WIJ19a SDXV-XVI		5.7	12.9	1/8以下
図録53	第89図	1136	63L	42	63L	WIJ19a SDXV-XVI (IV層)		6.3	18	1/8
	第89図	1137	63L	12	63L	WIJ19b SDXV-XVI	(IV層)	11.1	16.3	
図録53	第89図	1138	63L	41	63L	WIJ19a SDXV-XVI		17.3	22.5	1/2
	第89図	1139	63L	8	63L	WIJ19a SDXV-XVI		6.7	18.4	1/3
図録53	第89図	1140	63L	14	63L	WIJ19a SDXV-XVI		15.2	21.8	1/2
	第89図	1141	63L	23	63L	WIJ19a SDXV-XVI		18.4	20.6	
図録53	第89図	1142	63L	3	63L	SDXV-XVI		16.9	15.8	

写真番号	図録番号	遺物	出土地点	数量	新編地区	出土地点	目1	目2	残片率
	第900	1143	63L	40	63L	SDXV-XVI (I層)	2.2	22	1/8以下
図版53	第900	1144	63L	6	63L	WJ19b SDXV-XVI	18	23.6	
	第900	1145	63L	32	63L	SDXV-XVI (II層)	4.5	23	1/8
	第900	1146	63L	30	63L	SDXV-XVI (III層)	5.5	22.4	1/2
	第900	1147	63L	38	63L	WJ19b SDXV-XVI (IV層)	2.8	20.3	
	第900	1148	63L	39	63L	WJ19b SDXV-XVI	3.2	22	1/8
	第900	1149	63L	11	63L	SDXV-XVI (表下層)	4.8	2.3	1/6
	第900	1150	63L	31	63L	WJ19b SDXV-XVI (IV層)	4.2	19.6	1/8
	第900	1151	63L	6	63L	SDXV-XVI	20.6	16	
	第900	1152	63L	33	63L	WJ19b SDXV-XVI (IV層)	14.4	7.8	1/3
	第900	1153	63L	18	63L	WJ19b SDXV-XVI (IV層)	10	6.9	
第900	1154	63L	28	63L	WJ19b SDXV-XVI	8.6	14.6		
第900	1155	63L	15	63L	WJ19a SDXV-XVI (IV層)	20.2	14.6	1/2	
図版53	第900	1156	63L	54	63L	WJ19b SDXV-XVI (IV層)	6.75	6.5	
図版54	第900	1157	63L	2	63L	WJ19d SDXV-XVI	6.8	21.2	
第900	1158	63L	27	63L	SDXV-XVI (I層)	2.9	16	1/2	
第900	1159	63L	25	63L	SDXV-XVI (I層)	3.4	16.8	1/8	
第910	1160	63L	50	63L	SDXVI	4.9	20.4	1/8	
第910	1161	63L	34	63L	WJ20b SDXVI (II層)	4	18.2	1/6	
第910	1162	63L	8	63L	SDXVI	15.3	29	1/3	
第910	1163	63L	17	63L	WJ20b SDXVI (II層)	18.5	14.8		
第910	1164	63L	51	63L	SDXVI (II層)	5.7	11.8	1/6	
第910	1165	63L	7	63L	WJ20b SDXVI (II層)	14	14.8	1/2	
第910	1166	63L	19	63L	WJ20b SDXVI	20.35	18.7		
第910	1167	63L	22	63L	WJ20b SDXVI (II層)	19	18.7	1/2	
第910	1168	63L	43	63L	WJ20b SDXVI (II層)	8.8	13.6	1/4	
第910	1169	63L	36	63L	WJ20b SDXVI (I層)	10.1	10		
第910	1170	63L	13	63L	SDXVI (I層)	8.2	9.1		
第910	1171	63L	20	63L	WJ20b SDXVI (II層)	11.3	12.8		
第920	1172	61A	12	61A	WH11j SDI	13.9	15.4		
第920	1173	61A	19	61A	WH13c SDI (I層)	4.8	24.2	1/8	
第920	1174	61A	22	61A	WH13f SDI (II層)	8.4	11.5		
第920	1175	61A	29	61A	WH10-11m SDI (III層)	9.4	14.4	1/2	
第920	1176	61A	24	61A	WH14c SDI (III層A)	6.7	14.9	1/8	
第920	1177	61A	31	61A	WH12k SDI (IV層)	[5.2]	[4.6]		
第920	1178	61A	28	61A	WH10n SDI (III層)	4.7	19.8	1/8	
第920	1179	61A	20	61A	WH14c SDI (II層)	9.1	24	1/6	
第920	1180	61A	18	61A	WH13e SDI (II層)	6.4	18.2	1/3	
第920	1181	61A	17	61A	SDI (II層)	14.1	13		
第920	1182	61A	15	61A	WH13f SDI (II層)	17.6	21.2		
第920	1183	61A	30	61A	WH12e SDI	4.5	7	1/8	
第920	1184	61A	32	61A	WH13d SDI (IV層)	[6.2]	[7.3]		
第930	1185	63D	27	63D	SD02	6.6	19.8		
第930	1186	63D	29	63D	WI20b SD02 (上層)	4.6	14.2		
第930	1187	63D	26	63D	SD02 (上層)	4.3	13.4		
第930	1188	63D	9	63D	WH20t SD02 (III層)	9.4	9.2		
第930	1189	63D	6	63D	SD02 (上層)	22.3	24		
第930	1190	63D	20	63D	SD02 (西縁貝層)	5.2	20.4	1/8以下	
第930	1191	63D	22	63D	WH20t SD02	8.5	21.8		
第930	1192	63D	25	63D	WI20b SD02 (上層)	4.9	15.2	1/2	
第930	1193	61H	21	61H	WH20t SD02 (上層)	6.7	24.4		
第940	1194	61H	91	61H	SDV-VI (上・下層)	4.5	14	1/3	
第940	1195	61H	103	61H	SDV-VI	4.3	18.7	1/3	
第940	1196	61H	73	61H	SDV-VI (中層)	5.3	15.3		
第940	1197	61H	85	61H	SDV-VI (中層)	13	12		
第940	1198	61H	80	61H	SDV-VI (下層)	6.2	12.8		
第940	1199	61H	113	61H	SDV-VI (下層)	7.7	9	1/3	
第940	1200	61H	100	61H	WI12m SDV-VI	5.3	17.8	1/6	
第940	1201	61H	88	61H	SDV-VI (中層)	6.3	25.2	1/8	
第940	1202	61H	101	61H	SDV-VI	8	21.4	1/8以下	
第940	1203	61H	109	61H	SDV-VI (上層)	5.7	23.2	1/8	
第940	1204	61H	110	61H	SDV-VI (上層)	3.9	16.8	1/8	
第940	1205	61H	86	61H	SDV-VI (中層)	10	15.8		
第940	1206	61H	107	61H	SDV-VI	4.8	22.2	1/8	
第940	1207	61H	93	61H	SDV-VI (上層)	4	19.2	1/6	
第940	1208	61H	108	61H	SDV-VI	4.5	22.8	1/8	
第940	1209	61H	77	61H	SDV-VI (中層)	11.8	10.8		
第940	1210	61H	90	61H	SDV-VI (下層)	4.7	10	1/4	
第940	1211	61H	78	61H	SDV-VI (中層)	7.6	7.5		
第940	1212	61H	97	61H	SDV-VI	5.2	8.2		
第940	1213	61H	111	61H	SDV-VI (下層)	8.5	11.4	1/6	
第940	1214	61H	98	61H	SDV-VI	3	25.6	1/8	
第940	1215	61H	99	61H	SDV-VI	4.1	29.6	1/6	
第940	1216	61H	92	61H	SDV-VI (上層)	6.7	23.8	1/8	
第940	1217	61H	83	61H	SDV-VI (上層)	6.7	19.2	1/6	
第940	1218	61H	114	61H	SDV-VI (上層)	11.4	7	1/8	
第940	1219	61H	81	61H	SDV-VI (上層)	10.6	13		
第940	1220	61H	96	61H	SDV-VI (下層)	3.2	20	1/8以下	
第940	1221	61H	102	61H	SDV-VI (中層)	3.7	25.5		
第940	1222	61H	84	61H	SDV-VI (中層)	3.9	22.4		
第940	1223	61H	105	61H	SDV-VI (上層)	9.2	24	1/4	
第950	1224	61H	78	61H	WI11i SDV-VI	8.6	12		
第950	1225	61H	87	61H	SDV-VI (中層)	2.8	10.4	1/4	
第950	1226	61H	112	61H	WI11k SDV-VI (下層)	4.8	8.4		
第950	1227	61H	188	61H	WI10j SDV-VI (中層)	[7.5]	[2.7]		
第960	1228	61I	15	61I	SDV-VI (上縁部)	5.9	11.4		
第960	1229	61I	11	61I	WI11r SDV-VI (砂層)	4.5	15.2	1/6	
第960	1230	61I	33	61I	WI11r SDV-VI	4.3	16.8		

品名	数量	単位	品名	数量	単位	品名	数量	単位
第96	61I	37	61H	WH111s	SDV-W	5.3	17.1	1/6
第96	61I	39	61H	WH112q	SDV-W	5.2	17.8	1/3
第96	61I	49	61H	WH112r	SDV-W (突出部)	4.4	18	1/4
第96	61I	20	61H	SDV-W		9	20	1/4
第96	61I	51	61H	WH112r	SDV-W (突出部)	7.2	16.2	
第96	61I	46	61H	WH113p	SDV-W (土器群)	17	15.5	1/4
第96	61I	4	61H	WH11s	SDV-W (土器群)	15.7	17	
第96	61I	14	61H	SDV-W		25.6	24.7	
第96	61I	12	61H	SDV-W (土器群)		17.4	13.3	
第96	61I	23	61H	WH111s	SDV-W	6.5	17.4	1/2
第96	61I	27	61H	WH111s	SDV-W (上層)	2.4	8.9	1/3
第96	61I	5	61H	WH111s	SDV-W (土器群)	8.8	10.6	
第96	61I	55	61H	SDV-W		3.9	7.8	
第96	61I	32	61H	WH111s	SDV-W	7.3	8.8	
第96	61I	47	61H	WH112r	SDV-W (突出部)	4.6	9.4	1/3
第96	61I	18	61H	SDV-W		3.8	4.3	
第96	61I	56	61H	WH113p	SDV-W (土器群)	8.7	21.3	1/8
第96	61I	28	61H	WH112s	SDV-W (土器群)	20.4	21.9	1/4
第96	61I	21	61H	SDV-W		11.8	17	1/3
第96	61I	29	61H	WH113p	SDV-W (土器群)	14.8	20.5	1/3
第96	61I	9	61H	WH113p	SDV-W (土器群)	19.3	21.4	
第96	61I	11	61H			26.9	19.7	
第96	61I	1	61H	WH113p	SDV-W (土器群)	14.9	18.9	
第96	61I	50	61H	WH113p	SDV-W (土器群)	17.5	13	1/3
第96	61I	43	61H	WH113p	SDV-W (土器群)	8.8	19.7	1/2
第96	61I	35	61H	WH111s	SDV-W	8	18.3	1/4
第96	61I	26	61H	WH111t	SDV-W	5.2	18.8	1/8
第96	61I	30	61H	WH111-12r	SDV-W (土器群)	4.4	19.2	1/8
第96	61I	48	61H	WH112r	SDV-W (突出部)	2.1	19	
第96	61I	25	61H	WH111t	SDV-W	2.1	20.4	1/8
第96	61I	6	61H	WH112q	SDV-W	2.3	14.9	1/4
第96	61I	6	61H	WH113p	SDV-W (土器群)	7	24.4	
第96	61I	53	61H	WH114q	SDV-W	5.6	21.2	1/4
第96	61I	36	61H	WH111	SDV-W (上層)	5.3	18.6	
第96	61I	44	61H	SDV-W		3.6	17.2	1/8
第96	61I	17	61H	SDV-W		12.7	12	1/8
第96	61I	8	61H	WH111s	SDV-W (土器群)	18.3	14.8	
第96	61I	45	61H	SDV-W (土器群)		13	15	1/4
第96	61I	16	61H	SDV-W (土器群)		6.4	14.2	
第96	61I	34	61H	WH111r	SDV-W	3	14.2	1/2
第96	61I	34	61H	WH113p	SDV-W (土器群)	3.6	14.2	1/4
第96	61I	31	61H	WH111s	SDV-W	6.6	10.8	
第96	61I	54	61H	SDV-W		4.3	11.2	
第96	61I	42	61H	WH113p	SDV-W (土器群)	10.1	25.5	1/4
第96	61I	7	61H	WH113p	SDV-W (土器群)	7.8	19.6	
第96	62I	9	62I	WH115a	SE01 (下層)	28.1	22.9	
第96	62I	8	62I	WH115a	SE01 (下層)	27.3	24.8	
第96	62I	6	62I	WH115a	SE01 (下層)	5.1	15.1	
第96	62I	15	62I	WH115a	SE01 (中層)	11.8	11.2	
第96	62I	14	62I	WH115a	SE01 (中層)	12.2	10.6	
第96	62I	10	62I	WH115a	SE01 (下層)	18.4	17.4	
第96	62I	20	62I	WH115a	SE01 (上-下層)	27	25.4	
第96	62I	7	62I	WH115a	SE01 (上層)	14.2	15.7	
第96	62I	12	62I	WH115a	SE01 (上層)	9.2	13.7	1/3
第96	62I	16	62I	WH115a	SE01 (中層)	6.5	7.6	
第96	62I	3	62I	WH115a	SE01 (上層)	5.9	8.6	
第96	62I	5	62I	WH115a	SE01 (上層)	4.5	9.3	
第96	62I	18	62I	WH115a	SE01 (中層)	3.2	3.9	
第96	62I	13	62I	WH115a	SE01 (中層)	14.3	9.4	
第96	62I	2	62I	WH115a	SE01 (上層)	6	8.9	
第96	62I	19	62I	WH115a	SE01 (中層)	8	14.2	
第96	62I	11	62I	WH115a	SE01 (中層)	7.4	16.8	1/3
第96	62I	17	62I	WH115a	SE01 (上層)	4.9	5.3	
第96	62I	1	62I	WH115a	SE01 (上層)	5	7.4	
第100	60A	34	60A	SD甞 (上)		4.1	15.4	
第100	60A	36	60A	SD甞		18	21	
第100	60A	48	60A	WH113e	SD甞 (中層)	5.8	19.7	
第100	60A	14	60A	WH113f	SD甞 (中層)	18.8	13.6	
第100	60A	15	60A	WH113g	SD甞 (上層)	13	11.8	
第100	60A	18	60A	WH113g	SD甞 (清底)	15.5	13.8	1/8
第100	60A	13	60A	WH113g	SD甞 (清底)	16.9	20.3	
第100	60A	48	60A	WH113e	SD甞	14	19	
第100	60A	19	60A	WH113g	SD甞 (底蓋著)	18	13.8	
第100	60A	46	60A	SD甞 (下層)		16.7	24.3	1/2
第100	60A	37	60A	SD甞 (下層)		7.8	22.2	
第100	60A	45	60A	SD甞 (下)		8.1	24.4	
第100	60A	17	60A	WH112z	SD甞 (最下層)	23	25.2	1/2
第100	60A	16	60A	WH112z	SD甞 (最下層)	20.8	25.4	
第101	61KL	16	61H	SZ156		15.5	27.7	1/2
第101	61KL	20	61H	SZ156		25.2	22.8	
第101	61KL	3	61H	SZ156		24	24.5	
第101	61KL	24	61H	SZ156		18.7	24.9	1/4
第101	61KL	25	61H	SZ156		37.6	19.2	
第101	61KL	2	61H	SZ156		7.4	17.7	
第101	61KL	5	61H	SZ156		5.8	12.3	1/4
第101	61KL	14	61H	SZ156		12	13.3	
第101	61KL	13	61H	SZ156		15	13.4	1/2
第101	61KL	12	61H	SZ156		18.4	16	

図録 G1	第101号	61KL 8	61H	SZ156	19.6	17.3
図録 G1	第102号	61KL 26	61H	SZ156	26.3	21.4
図録 G1	第102号	61KL 1	61H	SZ156	27.8	29
図録 G1	第102号	61KL 4	61H	SZ156	29.1	24.8
図録 G2	第102号	61KL 21	61H	SZ156	58.4	48.6
図録 G2	第102号	61KL 17	61H	SZ156	28.6	22.7
図録 G1	第102号	61KL 7	61H	SZ156	20.8	22.7
図録 G1	第102号	61KL 23	61H	SZ156	4.4	20.6
図録 G1	第102号	61KL 9	61H	SZ156	9	22.6
図録 G2	第103号	61KL 19	61H	SZ156	22	22.8
図録 G2	第103号	61KL 18	61H	SZ156	25.1	24.4
図録 G2	第103号	61KL 15	61H	SZ156	28.2	26.4
図録 G2	第103号	61KL 10	61H	SZ156 (北面上層)	20.9	23.2
図録 G3	第103号	61KL 6	61H	SZ156	14.9	14.6
図録 G3	第103号	61KL 11	61H	SZ156	13.7	18.8
図録 G3	第103号	61KL 22	61H	SZ156	10.9	13.2
図録 G3	第104号	61D 45	61D	WH1q SDK	24.7	24.7
図録 G3	第104号	61D 43	61D	WH3p SDK	25.4	27.8
図録 G3	第104号	61D 50	61D	WH3p SDK	18.6	27.6
図録 G3	第104号	61D 74	61D	WH1q SDK (下層)	6.4	13.7
図録 G3	第104号	61D 94	61D	WH1q SDK (下層)	2.3	17.6
図録 G3	第104号	61D 20	61D	WH1q SDK (中層)	4.5	16.5
図録 G3	第104号	61D 76	61D	WH1q SDK (上層)	12.8	12.6
図録 G3	第104号	61D 83	61D	WH1p SDK (上層)	6.9	15.8
図録 G3	第104号	61D 51	61D	WH1q SDK	5.6	17.6
図録 G4	第104号	61D 37	61D	WH2p SDK (上層)	9.8	25.9
図録 G4	第104号	61D 82	61D	WH2p SDK (上層)	6.4	13.6
図録 G4	第104号	61D 77	61D	WH2p SDK (上層)	6.7	15.2
図録 G4	第104号	61D 44	61D	WH2q SDK (上層)	23.3	24.8
図録 G3	第104号	61D 12	61D	WH1q SDK (中層)	25.4	24.6
図録 G3	第104号	61D 92	61D	SDK	6.7	10.7
図録 G3	第104号	61D 47	61D	WH1q SDK	28.2	26.8
図録 G3	第105号	61D 58	61D	WH20q SDK (下層)	14.1	13
図録 G4	第105号	61D 28	61D	WH1q SDK (上層)	13	9.9
図録 G4	第105号	61D 6	61D	WH1q SDK (下層)	6.6	7.4
図録 G4	第105号	61D 81	61D	WH1q SDK (上層)	6	9.7
図録 G4	第105号	61D 62	61D	WH1q SDK	7.2	10.3
図録 G4	第105号	61D 60	61D	WH1q SDK (上層)	13.3	10.3
図録 G4	第105号	61D 65	61D	WH3p SDK (中層)	4.2	10.9
図録 G4	第105号	61D 66	61D	WH1p SDK (上層)	4.5	8.7
図録 G4	第105号	61D 7	61D	WH20q SDK (上層)	9.3	8.8
図録 G4	第105号	61D 85	61D	WH1q SDK (下層)	9	21.8
図録 G4	第105号	61D 84	61D	WH1q SDK (下層)	9.4	21
図録 G5	第105号	61D 52	61D	WH2p SDK (下層)	21.1	25
図録 G5	第105号	61D 91	61D	WH2p SDK (上層)	11.4	13.5
図録 G4	第105号	61D 55	61D	WH3p SDK (上層)	26.5	21.5
図録 G4	第105号	61D 40	61D	WH20q SDK (中層)	24	24.4
図録 G5	第105号	61D 46	61D	WH1q SDK (上層)	24	21.6
図録 G5	第105号	61D 57	61D	WH3p SDK (上層)	9.8	13.8
図録 G5	第105号	61D 90	61D	WH2p SDK (上層)	7.2	15.3
図録 G4	第105号	61D 41	61D	WH1q SDK (中層)	31.7	23.7
図録 G5	第106号	61D 42	61D	WH3p SDK (上層)	26.5	24.3
図録 G5	第106号	61D 36	61D	WH20q SDK (上層)	14	24.9
図録 G5	第106号	61D 29	61D	WH1q SDK (上層)	18.6	14
図録 G5	第106号	61D 3	61D	WH1q SDK (上層)	20	16
図録 G5	第106号	61D 80	61D	WH1q SDK (上層)	7	18.3
図録 G5	第106号	61D 75	61D	WH2p SDK (上層)	4.7	16.8
図録 G5	第106号	61D 78	61D	WH2p SDK (上層)	2.8	18.2
図録 G5	第106号	61D 69	61D	WH1q SDK (上層)	5.7	23
図録 G5	第106号	61D 64	61D	WH2p SDK (上層)	3.5	16.8
図録 G5	第106号	61D 79	61D	WH3p SDK (上層)	4.4	19.2
図録 G5	第106号	61D 88	61D	WH2p SDK (上層)	4.1	22.8
図録 G5	第107号	61D 61	61D	WH1q SDK (上層)	11.7	15
図録 G5	第107号	61D 93	61D	SDK	11.8	15.4
図録 G6	第107号	61D 37	61D	WH1q SDK (中層)	22.4	23.2
図録 G6	第107号	61D 27	61D	WH1p SDK (上層)	22.9	25.4
図録 G6	第107号	61D 34	61D	WH1q SDK (上層)	25.4	25.8
図録 G6	第107号	61D 18	61D	WH3p SDK (上層)	23.4	23.6
図録 G6	第107号	61D 35	61D	WH1q SDK (上層)	12	22.4
図録 G7	第107号	61D 2	61D	WH1q SDK (上層)	21	24
図録 G7	第107号	61D 22	61D	WH1q SDK (上層)	15.4	15
図録 G7	第107号	61D 38	61D	WH1p SDK (上層)	12.2	24.6
図録 G7	第107号	61D 24	61D	WH1q SDK (上層)	8.7	13.4
図録 G7	第107号	61D 25	61D	WH1q SDK (中層)	19.5	20.1
図録 G6	第108号	61D 23	61D	WH1q SDK (中層)	14.6	15.2
図録 G6	第108号	61D 5	61D	WH3p SDK (上層)	12.6	18.1
図録 G6	第108号	61D 70	61D	WH2p SDK (上層)	6.8	17.8
図録 G6	第108号	61D 4	61D	WH2p SDK (上層)	9.6	12.8
図録 G6	第108号	61D 16	61D	WH1q SDK (上層)	12.3	15.7
図録 G7	第108号	61D 26	61D	WH1q SDK (上層)	10.6	16.8
図録 G7	第108号	61D 21	61D	WH2p SDK (上層)	10.5	14.2
図録 G7	第108号	61D 19	61D	WH1q SDK (上層)	13	19.1
図録 G7	第108号	61D 1	61D	WH1q SDK (上層)	14.2	16.4
図録 G7	第108号	61D 18	61D	WH1p SDK (上層)	14.6	15.2
図録 G7	第108号	61D 8	61D	WH1q SDK (中層)	3.5	15
図録 G7	第108号	61D 10	61D	SDK (上層)	9	13
図録 G7	第108号	61D 17	61D	WH1q SDK (上層)	12.6	12
図録 G7	第108号	61D 11	61D	WH1q SDK (上層)	5	18.8

写真番号	図案番号	器物	旧編品名	数量(器)	新編品名	出土地点	第1	第2	残片率
	第108	947	61D	86	61D	甕H3p SDX	6.2	22.1	1/6
	第108	948	61D	67	61D	甕H1p SDX (上層)	5.5	19.3	1/8
	第108	949	61D	83	61D	甕H1p SDX (上層)	6.4	13.2	1/4
	第108	949	61D	72	61D	甕H2p SDX (上層)	5.7	15.8	1/8以下
	第108	9411	61D	73	61D	甕H2p SDX (上層)	6.7	13.3	1/3
	第108	9412	61D	87	61D	甕H1q SDX (上層)	[4.7]	[6.2]	
	第109	9413	61H	8	61H	SD甕	21.7	23	1/3
	第109	9414	61H	5	61H	SD甕 (中・下層)	13.8	26.6	
図版68	第109	9415	61H	16	61H	SD甕 (中・下層)	26.2	26.2	
図版68	第109	9416	61H	27	61H	SD甕	21.6	18.8	
図版68	第109	9417	61H	33	61H	SD甕 (中・下層)	18.5	19.2	
図版68	第109	9418	61H	34	61H	SD甕	12.2	17.2	
	第109	9419	61H	42	61H	SD甕	17.5	17.7	
	第109	9420	61H	181	61H	SD甕	3	15.4	1/8以下
	第109	9421	61H	180	61H	SD甕 (下層)	3.8	20.4	1/6
	第109	9422	61H	10	61H	SD甕	22.2	22.2	1/3
	第109	9423	61H	20	61H	SD甕	20.6	24.8	
	第109	9424	61H	19	61H	SD甕 (中・下層)	22.5	27.8	1/2
	第110	9425	61H	58	61H	SD甕	14.8	17.8	
図版68	第110	9426	61H	66	61H	SD甕	12.2	15.4	
図版68	第110	9427	61H	52	61H	SD甕	17.9	19.5	
図版68	第110	9428	61H	70	61H	SD甕	11.1	14.4	
図版68	第110	9429	61H	72	61H	SD甕	8.3	11.3	
	第110	9430	61H	25	61H	SD甕	10.7	14.8	
図版68	第110	9431	61H	28	61H	SD甕	15.1	10.9	
図版68	第110	9432	61H	69	61H	SD甕	11.1	13.4	
図版69	第110	9433	61H	13	61H	SD甕	27.4	24	
図版69	第110	9434	61H	47	61H	SD甕	29.4	21.6	
第110	9435	61H	18	61H	SD甕	25	18		
図版69	第110	9436	61H	43	61H	SD甕	19.4	18.2	
第110	9437	61H	45	61H	SD甕	12.8	15.6		
図版69	第110	9438	61H	49	61H	SD甕	25.6	18.6	
	第111	9439	61H	2	61H	SD甕	6.6	19	
図版70	第111	9440	61H	63	61H	SD甕	12.9	13.2	
第111	9441	61H	37	61H	SD甕	10.4	11.9		
図版69	第111	9442	61H	22	61H	SD甕	23.8	22.4	
第111	9443	61H	15	61H	SD甕	26.2	21.2		
第111	9444	61H	40	61H	SD甕	18	21.2	1/3	
第111	9445	61H	1	61H	SD甕	12.2	22.8		
図版70	第111	9446	61H	28	61H	SD甕	24.2	20.8	
第111	9447	61H	35	61H	SD甕	12.2	17.2	1/2	
図版70	第111	9448	61H	65	61H	SD甕	10.5	9.5	
図版70	第111	9449	61H	67	61H	SD甕	15.7	22.7	
第111	9450	61H	12	61H	SD甕	26.4	23.7		
第112	9451	61H	6	61H	SD甕	27.2	21.4	1/2	
図版70	第112	9452	61H	79	61H	SD甕	33.5	28	
図版70	第112	9453	61H	68	61H	SD甕	14.6	14.1	
図版70	第112	9454	61H	48	61H	SD甕	9.5	12.9	
第112	9455	61H	64	61H	SD甕	2.8	16.8		
図版71	第112	9456	61H	14	61H	SD甕	15	15.8	
図版71	第112	9457	61H	38	61H	SD甕	11.5	14.3	
図版71	第112	9458	61H	59	61H	SD甕	13.5	13.2	1/2
図版71	第112	9459	61H	31	61H	SD甕	13	13.8	
図版71	第112	9460	61H	55	61H	SD甕	14.3	17.4	
図版71	第112	9461	61H	46	61H	SD甕	6.2	9.6	1/2
第112	9462	61H	7	61H	SD甕	11.6	23.2	1/4	
第112	9463	61H	29	61H	SD甕	3.2	6.8		
図版70	第112	9464	61H	60	61H	SD甕	4.8	6.8	
図版71	第113	9465	61H	41	61H	SD甕	20	22	
第113	9466	61H	11	61H	SD甕	17.8	21		
第113	9467	61H	4	61H	SD甕	18.7	22.9	1/3	
図版72	第113	9468	61H	24	61H	SD甕	22.5	25.2	
図版72	第113	9469	61H	61	61H	SD甕	19.7	23.8	
図版72	第113	9470	61H	57	61H	SD甕	21.3	23.7	
図版71	第113	9471	61H	53	61H	SD甕	14.1	17.7	
図版71	第113	9472	61H	51	61H	SD甕	13.7	17.6	
第113	9473	61H	36	61H	SD甕	14.2	17.3		
図版72	第113	9474	61H	39	61H	SD甕	17.7	22.3	
図版72	第113	9475	61H	38	61H	SD甕	17.8	21.6	
図版72	第113	9476	61H	23	61H	SD甕	15.9	21.4	
第113	9477	61H	50	61H	SD甕	14.9	18	1/2	
図版73	第114	9478	61H	71	61H	SD甕	13.8	29.6	1/3
図版73	第115	9479	61J	246	61H	SD甕	29.6	28.8	
	第115	9480	61J	180	61H	甕J13s SD甕	7.8	13	1/6
	第115	9481	61J	157	61H	甕J17f SD甕 (下層)	4.8	15.5	1/6
図版73	第115	9482	61J	175	61H	甕J16d SD甕	22.2	26.8	1/8
図版73	第115	9483	61J	228	61H	甕J14p SD甕	16	21.5	
	第115	9484	61J	142	61H	甕J16e SD甕	23.7	25.6	1/8
	第115	9485	61J	116	61H	甕J15c SD甕	18.9	24.4	1/2
図版73	第115	9486	61J	343	61H	甕J16d SD甕	3.6	15	1/8以下
図版73	第115	9487	61J	203	61H	甕J14t SD甕	16.4	14.8	
図版73	第115	9488	61J	213	61H	甕J16e SD甕	12	18.1	
	第115	9489	61J	130	61H	甕J14o SD甕	19.5	22	1/4
図版74	第116	9490	61J	201	61H	甕J14d SD甕	27.5	25.8	
図版74	第116	9491	61J	293	61H	甕J14o SD甕	6.2	16.2	
図版74	第116	9492	61J	206	61H	甕J17f SD甕	15	25.4	
	第116	9493	61J	261	61H	甕J15a SD甕	4.4	15.8	1/3
図版74	第116	9494	61J	260	61H	甕J15d SD甕	5.1	18.8	

写真番号	図版番号	産物	旧国名(区)	旧郡名	新国名(区)	出土地点	図1	図2	備考
図版74	第116回	446	61J	61	61H	SDⅧ(上層)	13.7	14.8	
図版74	第116回	446	61J	82	61H	ⅧJ15a SDⅧ	10	10.5	
図版74	第116回	447	61J	68	61H	ⅧJ14a SDⅧ	18.8	19.2	
第116回	448	61J	202	61H	ⅧJ15a SDⅧ	27.4	28.9	1/4	
図版74	第116回	449	61J	118	61H	ⅧJ17e SDⅧ	7.2	24.6	
第116回	450	61J	115	61H	ⅧJ15c SDⅧ	5.5	20.5		
図版75	第116回	451	61J	87	61H	ⅧJ16d-17e SDⅧ	21.4	21.4	1/8以下
第116回	452	61J	77	61H	ⅧJ16d SDⅧ	14.7	24.6		
図版75	第116回	453	61J	227	61H	SDⅧ	19.3	29.3	
第116回	454	61J	122	61H	ⅧI14q SDⅧ(上層)	17.1	21		
図版75	第117回	455	61J	215	61H	SDⅧ(上層)	28.6	24.5	1/8以下
第117回	456	61J	235	61H	ⅧI14p SDⅧ	[8.9]	[17.8]		
図版75	第117回	457	61J	220	61H	ⅧI14p SDⅧ	12.8	13.4	
第117回	458	61J	259	61H	ⅧJ17e SDⅧ	4.8	17.8		
図版75	第117回	459	61J	14	61H	SDⅧ	11.4	25	
第117回	459	61J	121	61H	ⅧJ16d SDⅧ	8.4	18.2	1/2	
図版76	第117回	461	61J	218	61H	ⅧJ16d SDⅧ	6.5	16	1/2
第117回	462	61J	219	61H	ⅧJ16e SDⅧ	6.5	19.4		
図版76	第117回	463	61J	72	61H	ⅧJ15b SDⅧ	11.6	11.3	
第117回	464	61J	53	61H	ⅧI13s SDⅧ	14.7	13.5		
図版76	第117回	465	61J	57	61H	ⅧJ16d SDⅧ	17.5	16	
第117回	466	61J	28	61H	ⅧI14p SDⅧ	14.8	12.5		
図版76	第117回	467	61J	86	61H	ⅧJ15c SDⅧ	19.6	17.4	
第117回	468	61J	217	61H	ⅧI16p SDⅧ	8.4	8.1		
図版76	第117回	469	61J	90	61H	ⅧJ16a SDⅧ	8.4	8.5	
第117回	470	61J	83	61H	ⅧI14t SDⅧ	8.4	7.7		
図版76	第117回	471	61J	216	61H	ⅧI14t SDⅧ	7.7	7.1	
第117回	472	61J	114	61H	ⅧJ17f SDⅧ	8.9	11.4		
図版76	第117回	473	61J	59	61H	ⅧI14q SDⅧ	8.5	8.4	
第117回	474	61J	190	61H	ⅧJ14a SDⅧ	3.8	7.2	1/2	
図版76	第117回	475	61J	273	61H	ⅧJ16d SDⅧ	16.8	17.2	
第117回	476	61J	47	61H	ⅧJ17f SDⅧ(1層)	13.7	14		
図版76	第118回	477	61J	60	61H	ⅧJ15d SDⅧ	18.3	18.3	
第118回	478	61J	48	61H	ⅧJ14a-15b SDⅧ	11.2	12.2		
図版77	第118回	479	61J	52	61H	ⅧJ15b SDⅧ	17.4	13	
第118回	480	61J	222	61H	ⅧI14p SDⅧ	16.6	14.6		
図版77	第118回	481	61J	120	61H	ⅧI13r SDⅧ	13.1	17.2	
第118回	482	61J	75	61H	ⅧI13r-s SDⅧ	20.2	12		
図版77	第118回	483	61J	221	61H	ⅧJ17f SDⅧ(上層)	13.5	10.7	
第118回	484	61J	119	61H	ⅧJ17f SDⅧ	18	12.5		
図版77	第118回	485	61J	123	61H	ⅧJ17e SDⅧ	10.4	10.4	
第118回	486	61J	89	61H	ⅧI14p SDⅧ	24.1	22.5		
図版77	第118回	487	61J	180	61H	ⅧJ17e SDⅧ	4.7	4.3	
第118回	488	61J	56	61H	ⅧJ15d SDⅧ	12	12.9		
図版78	第118回	489	61J	107	61H	ⅧJ15b SDⅧ	7.3	8.7	1/4
第118回	490	61J	58	61H	ⅧI13s SDⅧ	13.1	14.8		
図版78	第118回	491	61J	154	61H	ⅧJ16d SDⅧ	16.5	26.4	1/8以下
第118回	492	61J	143	61H	SDⅧ	28.2	31.4		
図版77	第118回	493	61J	149	61H	ⅧJ16d SDⅧ	28.5	27.6	
第119回	494	61J	73	61H	ⅧJ14a SDⅧ	23.5	27		
図版78	第119回	495	61J	98	61H	ⅧJ16d SDⅧ	21.3	15.3	
第119回	496	61J	80	61H	ⅧJ17f SDⅧ	18.8	28	1/2	
図版78	第119回	497	61J	79	61H	ⅧJ17f SDⅧ	18.5	21.8	
第119回	498	61J	97	61H	ⅧJ15a SDⅧ	24.4	20.6		
図版78	第119回	499	61J	176	61H	ⅧI13s-14t SDⅧ(上層)	11.4	19.7	
第119回	500	61J	148	61H	ⅧJ17f SDⅧ(上層)	8.5	23.2		
図版79	第119回	501	61J	9	61H	ⅧJ15b SDⅧ	8.6	15.7	1/3
第119回	502	61J	78	61H	ⅧJ15c SDⅧ	17.8	17.7	1/3	
図版79	第119回	503	61J	12	61H	ⅧJ16d SDⅧ	17.8	24.8	1/6
第119回	504	61J	93	61H	ⅧJ17f SDⅧ(下層)	31.2	23.3		
図版79	第120回	505	61J	139	61H	ⅧJ15a SDⅧ	21.3	28.8	1/3
第120回	506	61J	74	61H	ⅧI14t SDⅧ	29.2	22.7		
図版79	第120回	507	61J	144	61H	ⅧJ15c SDⅧ	18.9	27.6	
第120回	508	61J	87	61H	ⅧI14p SDⅧ	24.3	17.8		
図版79	第120回	509	61J	158	61H	ⅧI14r SDⅧ(下層)	3.6	14	1/6
第120回	510	61J	159	61H	ⅧI14q SDⅧ	13.3	24.2	1/3	
図版80	第120回	511	61J	96	61H	ⅧJ15a SDⅧ	21.2	16.3	
第120回	512	61J	85	61H	ⅧI14p SDⅧ	23.8	27.6		
図版80	第120回	513	61J	185	61H	ⅧI14q SDⅧ	7.8	24.2	
第120回	514	61J	76	61H	ⅧJ17f SDⅧ	16.2	15.3		
図版80	第120回	515	61J	71	61H	ⅧI14t SDⅧ	25.4	19.6	
第120回	516	61J	66	61H	ⅧJ15b SDⅧ	23.2	17.6		
図版81	第121回	517	61J	16	61H	ⅧJ17e SDⅧ	18.1	21.6	1/8以下
第121回	518	61J	155	61H	ⅧI13s SDⅧ	16.1	17.9		
図版80	第121回	519	61J	49	61H	ⅧJ15a SDⅧ	12.2	13.9	
第121回	520	61J	140	61H	ⅧI14r SDⅧ	11.2	13		
図版80	第121回	521	61J	193	61H	ⅧJ15a SDⅧ	18.2	15.3	1/8以下
第121回	522	61J	234	61H	ⅧJ15b SDⅧ	23.2	23.9		
図版81	第121回	523	61J	44	61H	ⅧJ16e SDⅧ(下層)	14.8	16.4	
第121回	524	61J	162	61H	ⅧJ14a SDⅧ	14.8	18.3		
図版80	第121回	525	61J	186	61H	ⅧI14r SDⅧ	15	17.7	
第121回	526	61J	192	61H	ⅧJ15a SDⅧ(上層)	8.9	15		
図版80	第121回	527	61J	64	61H	ⅧJ16d SDⅧ	22.6	19.5	
第121回	528	61J	200	61H	ⅧJ15b SDⅧ	10.2	9.8		
図版80	第121回	529	61J	179	61H	SDⅧ	17.2	11.5	
第121回	530	61J	233	61H	SDⅧ	2	16		
図版81	第121回	531	61J	4	61H	ⅧJ14a SDⅧ	15.8	18.5	1/3
第121回	532	61J	62	61H	ⅧJ16d SDⅧ	9.7	16.9		

写真番号	図号番号	遺物	旧国名	旧郡名	新国名	新郡名	出土地点	種1	種2	種3
図版81	第1222	1543	61J	111	61H	甕J16d	SD甕	27.2	23.4	
	第1222	1544	61J	186	61H	甕J14q	SD甕	12	20.2	
	第1222	1545	61J	11	61H	甕J16d	SD甕	4.3	17.6	1/4
	第1222	1546	61J	191	61H	甕J14q	SD甕	11.5	32.8	1/6
	第1222	1547	61J	17	61H	甕J13s	SD甕 (上層)	2.1	23.8	1/2
	第1222	1548	61J	94	61H	甕J14p	SD甕	18.9	21.8	
	第1222	1549	61J	197	61H	甕J13r	SD甕	28	17.6	1/6以下
	第1222	1550	61J	10	61H	甕J14t	SD甕	3.9	17.9	1/6以下
	第1222	1551	61J	19	61H	甕J13r	SD甕	3.3	15.2	1/6以下
	第1222	1552	61J	186	61H	甕J17f	SD甕 (下層)	6.6	20.4	1/6以下
図版81	第1222	1553	61J	13	61H	甕J14t	SD甕	13	15.2	1/3
	第1222	1554	61J	174	61H	甕J15c	SD甕	9.3	14.2	1/2
	第1222	1555	61J	156	61H	甕J14p	SD甕	4.9	22.2	1/6以下
	第1222	1556	61J	147	61H	甕J14q	SD甕	4.8	20.8	1/8
	第1222	1557	61J	187	61H	甕J15b	SD甕	10.8	15.4	1/6以下
	第1222	1558	61J	150	61H	甕J15c	SD甕	3	15.7	1/6以下
	第1222	1559	61J	188	61H	甕J14s	SD甕	9.2	14	1/2
	第1222	1560	61J	195	61H	甕J14a	SD甕	6.2	21.3	1/6以下
	第1222	1561	61J	18	61H	甕J17f	SD甕 (下層)	10.2	19	1/3
	第1222	1562	61J	177	61H	甕J16d	SD甕 (上層)	7.5	23.2	1/2
図版81	第1222	1563	61J	165	61H	甕J14q	SD甕	6.4	38.8	1/6以下
	第1222	1564	61J	81	61H	甕J15a	SD甕	13	17	1/2
	第1233	1565	61J	184	61H	SD甕	4.5	20	1/4	
	第1233	1566	61J	196	61H	甕J14p	SD甕	5.3	30	1/6
	第1233	1567	61J	131	61H	甕J14q	SD甕	24	22.8	
	第1233	1568	61J	189	61H	甕J14t	SD甕	6.4	21.2	1/3
	第1233	1569	61J	137	61H	甕J14a	SD甕	9.3	27.7	
	第1233	1570	61J	110	61H	SD甕	22	23.8		
	第1233	1571	61J	182	61H	SD甕	3.8	19.8	1/2	
	第1233	1572	61J	164	61H	甕J14p	SD甕	3.6	16.8	
図版82	第1233	1573	61J	20	61H	甕J14a	SD甕 (上層)	23.5	30	1/2
	第1233	1574	61J	168	61H	甕J16d	SD甕	7.3	14.5	1/8
	第1233	1575	61J	81	61H	甕J15c	SD甕	10.2	18	
	第1233	1576	61J	85	61H	甕J14p	SD甕	12.3	19.5	
	第1233	1577	61J	198	61H	甕J13s-14q-r	SD甕	9	19.4	1/2
	第1233	1578	61J	92	61H	甕J15c	SD甕	8.7	14.9	
	第1233	1579	61J	3	61H	甕J14p	SD甕	7.2	19.9	
	第1233	1580	61J	27	61H	甕J14q	SD甕	4.5	9.1	
	第1233	1581	61J	70	61H	甕J15a	SD甕	5.7	9.6	
	第1233	1582	61J	132	61H	甕J15a	SD甕 (下層)	4.8	11.2	
図版82	第1233	1583	61J	91	61H	甕J16f	SD甕	5.7	7.3	
	第1233	1584	61J	109	61H	甕J14a	SD甕	5.2	11	
	第1233	1585	61J	108	61H	甕J14a	SD甕 (上層)	3.7	5.8	
	第1243	1586	61J	346	61H	甕J16d	SD甕	11	6.5	
	第1243	1587	61J	342	61H	甕J14t	SD甕	10.5	9	
	第1243	1588	61J	345	61H	甕J15e	SD甕 (上層)	4	15.2	1/3
	第1243	1589	61J	63	61H	甕J15b	SD甕	9.8	14.6	
	第1243	1590	61J	228	61H	SD甕 (下層)	24.7	23.9		
	第1243	1591	61J	22	61H	甕J15a-b	SD甕	21.2	28.2	
	第1243	1592	61J	103	61H	甕J15b	SD甕	16.5	22.1	
図版83	第1243	1593	61J	210	61H	甕J15c	SD甕	18.7	24.8	
	第1243	1594	61J	21	61H	SD甕	22	26.8		
	第1243	1595	61J	54	61H	甕J15b-c	SD甕	20.6	25.4	
	第1243	1596	61J	51	61H	SD甕 (上層)	17.5	20.4		
	第1243	1597	61J	212	61H	SD甕	13.8	15.4		
	第1243	1598	61J	224	61H	甕J16d	SD甕	12.6	15.4	
	第1253	1599	61J	42	61H	甕J15c	SD甕	17	24.4	
	第1253	1600	61J	33	61H	甕J16d	SD甕	13.7	21.3	
	第1253	1601	61J	39	61H	甕J13s-14t	SD甕	10.5	22.6	
	第1253	1602	61J	88	61H	甕J15b	SD甕	10	24.2	1/2
図版83	第1253	1603	61J	29	61H	甕J15c	SD甕	20.4	27.2	
	第1253	1604	61J	211	61H	甕J15a	SD甕	17.1	21.6	
	第1253	1605	61J	35	61H	甕J17e	SD甕	15.5	22.6	
	第1253	1606	61J	95	61H	甕J17f	SD甕	14.6	21.2	
	第1253	1607	61J	296	61H	甕J18f	SD甕 (下層)	7.8	19.8	
	第1253	1608	61J	101	61H	甕J14p	SD甕	14.7	25.5	
	第1253	1609	61J	23	61H	甕J17f	SD甕 (上・下層)	11.8	22.8	
	第1263	1610	61J	104	61H	甕J16e	SD甕	8.5	23.8	
	第1263	1611	61J	230	61H	甕J14t	SD甕	19.7	25.7	
	第1263	1612	61J	99	61H	甕J15a	SD甕	10.2	25	
図版85	第1263	1613	61J	6	61H	甕J15b-c	SD甕	16.2	18.2	
	第1263	1614	61J	50	61H	甕J17e	SD甕	5	21.4	
	第1263	1615	61J	344	61H	甕J14a	SD甕	5.2	17.8	1/8
	第1263	1616	61J	45	61H	甕J17e	SD甕	15.6	16.5	
	第1263	1617	61J	38	61H	甕J15t	SD甕	12.5	17.8	
	第1263	1618	61J	43	61H	甕J15c	SD甕 (上層)	11.1	17.2	
	第1263	1619	61J	207	61H	甕J15c	SD甕	8.7	12	
	第1263	1620	61J	41	61H	甕J15c	SD甕	13.7	17	
	第1263	1621	61J	34	61H	甕J13s	SD甕	11.3	17.2	
	第1263	1622	61J	31	61H	SD甕	7.7	16.8		
図版86	第1263	1623	61J	37	61H	甕J14p	SD甕	5.2	11.2	1/2
	第1263	1624	61J	7	61H	甕J15a	SD甕	9.5	14.8	
	第1263	1625	61J	5	61H	甕J14p	SD甕	8.4	12	
	第1263	1626	61J	102	61H	甕J16e	SD甕	10.6	19.8	
	第1263	1627	61J	105	61H	甕J14p	SD甕	6.8	13	
	第1263	1628	61J	84	61H	甕J14t	SD甕	14.8	14.2	
	第1263	1629	61J	136	61H	甕J14r	SD甕	6.6	11.4	1/2
	第1263	1630	61J	152	61H	甕J16e	SD甕	7.3	10.1	

写真番号	図号番号	産物	旧国名	旧郡名	新国名	新郡名	出土地点	注1	注2	注3
図版86	第126	1171	61J	257	61H	甬川14s	SD甬		3.2	9.6
図版86	第126	1172	61J	32	61H	甬川17f	SD甬(下層)		11.2	17.4
図版86	第126	1173	61J	36	61H	甬川13-14t	SD甬		10.5	19.9
図版86	第126	1174	61J	25	61H	甬川17f	SD甬		15	17.8
図版87	第127	1175	61U	27	61T	SZ301	(北溝)		30.7	26.9
図版87	第127	1176	61T	33	61T	SZ301	(北溝)		27.4	23.5
図版87	第127	1177	61U	100	61T	SZ301	(北溝)		23	34.6
図版87	第127	1178	61U	10	61T	SZ301	(北溝)		3.4	17.2
図版87	第127	1179	61T	20	61T	SZ301	(北溝)		5.1	18.9
図版87	第127	1180	61T	27	61T	SZ301	(北溝)		5.8	20.2
図版87	第127	1181	61U	116	61T	SZ301	(北溝)		4.8	16.9
図版87	第127	1182	61T	28	61T	SZ301	(北溝)		12.3	24.6
図版87	第127	1183	61U	6	61T	SZ301	(北溝)		19.7	27.5
図版87	第127	1184	61U	14	61T	SZ301	(北溝)		10.8	27.6
図版87	第127	1185	61T	17	61T	SZ301	(北溝)		12.8	32.2
図版87	第127	1186	61U	88	61T	SZ301	(北溝)		16.8	22.4
図版87	第128	1187	61U	73	61T	SZ301	(北溝)		4.8	16
図版87	第128	1188	61T	19	61T	SZ301	(北溝)		4.2	16.4
図版87	第128	1189	61U	86	61T	SZ301	(北溝)		4.8	16.6
図版87	第128	1190	61T	99	61T	SZ301	(北溝)		5.2	16.2
図版87	第128	1191	61U	32	61T	SZ301	(北溝)		3.5	16.8
図版87	第128	1192	61U	52	61T	SZ301	(北溝)		5	17.5
図版87	第128	1193	61U	26	61T	SZ301	(北溝)		31.8	28.8
図版87	第128	1194	61U	101	61T	SZ301	(北溝)		12.2	22.5
図版87	第128	1195	61U	72	61T	SZ301	(北溝)		4.8	18.8
図版88	第128	1196	61T	23	61T	甬川2a	SZ301(北溝)		19.4	23.6
図版88	第128	1197	61T	26	61T	甬川3a	SZ301(北溝)		17.2	22.4
図版87	第128	1198	61T	32	61T	SZ301	(北溝)		7.6	16.6
図版87	第128	1199	61T	41	61T	甬川2b	SZ301(北溝)		13	13.6
図版87	第128	1200	61U	115	61T	甬川2f	SZ301(北溝)		6.9	16.6
図版87	第129	1201	61U	117	61T	甬川2e	SZ301(北溝)		13.5	12.6
図版87	第129	1202	61T	96	61T	SZ301	(北溝)		15	14.4
図版87	第129	1203	61U	59	61T	甬川2-d	SZ301(北溝)		12.7	10.9
図版87	第129	1204	61U	86	61T	甬川2-3d	SZ301(北溝)		9.3	11.2
図版87	第129	1205	61T	90	61T	甬川2c	SZ301(北溝)		9.6	17
図版87	第129	1206	61T	38	61T	甬川B2t	SZ301(北溝)		11.6	10.6
図版87	第129	1207	61T	36	61T	甬川2a	SZ301(北溝)		9.8	10.9
図版87	第129	1208	61T	83	61T	SZ301	(北溝)		8.6	10.3
図版87	第129	1209	61T	56	61T	甬川2a	SZ301(北溝)		10.8	23.2
図版87	第129	1210	61U	119	61T	甬川2c	SZ301(北溝)		14	15.5
図版87	第129	1211	61T	42	61T	甬川2b	SZ301(北溝)		15.5	13.7
図版87	第129	1212	61T	60	61T	甬川2a	SZ301(北溝)		16.8	12.9
図版87	第129	1213	61T	89	61T	SZ301	(北溝)		11	10.9
図版87	第129	1214	61T	39	61T	甬川2c	SZ301(北溝)		10.2	11.9
図版89	第129	1215	61T	12	61T	甬川2c	SZ301(北溝)		8.4	9.8
図版89	第129	1216	61T	30	61T	甬川2b	SZ301(北溝)		19.8	19.2
図版89	第129	1217	61T	97	61T	SZ301	(北溝)		21.7	21.5
図版89	第129	1218	61T	37	61T	甬川2c	SZ301(北溝)		7.2	11.5
図版89	第129	1219	61T	34	61T	甬川2a	SZ301(北溝)		6.9	8.7
図版89	第129	1220	61U	89	61T	甬川2a	SZ301(北溝)		7.7	10
図版89	第129	1221	61T	88	61T	甬川2a	SZ301(北溝)		8.5	9.7
図版89	第129	1222	61U	30	61T	甬川2d	SZ301(北溝)		2.3	7.2
図版89	第129	1223	61U	22	61T	甬川2d	SZ301(北溝)		2.2	8.4
図版89	第129	1224	61T	35	61T	甬川2a	SZ301(北溝)		9	12.5
図版89	第129	1225	61T	51	61T	SZ301	(北溝)		6.9	7.3
図版89	第130	1226	61T	47	61T	甬川2b	SZ301(北溝)		18.7	17.9
図版89	第130	1227	61U	95	61T	甬川2d	SZ301(北溝)		5.6	18.6
図版89	第130	1228	61T	43	61T	甬川2a	SZ301(北溝)		13.4	11.5
図版89	第130	1229	61T	45	61T	甬川2b	SZ301(北溝)		27.5	24.4
図版89	第130	1230	61T	45	61T	甬川2b	SZ301(北溝)		25.7	20.7
図版89	第130	1231	61U	70	61T	甬川2d	SZ301(北溝)		7.2	14
図版89	第130	1232	61U	37	61T	甬川2f	SZ301(北溝)		18.4	14
図版90	第130	1233	61U	114	61T	甬川2e	SZ301(北溝)		26.7	21.3
図版90	第130	1234	61U	50	61T	甬川3a	SZ301(北溝)		23	19
図版90	第130	1235	61U	93	61T	甬川2d	SZ301(北溝)		7	11.6
図版90	第130	1236	61U	111	61T	SZ301	(北溝)		15.6	19.2
図版90	第130	1237	61U	120	61T	甬川2d	SZ301(北溝)		11.5	15.4
図版90	第130	1238	61U	10	61T	甬川2d	SZ301(北溝)		20.2	21.6
図版90	第130	1239	61U	1	61T	甬川2d	SZ301(北溝)		13.4	19.6
図版90	第130	1240	61T	24	61T	甬川2a	SZ301(北溝)		6.8	5.3
図版90	第131	1241	61T	48	61T	甬川2a	SZ301(北溝)		26.4	18.7
図版90	第131	1242	61U	62	61T	甬川2d	SZ301(北溝)		15.8	14.6
図版90	第131	1243	61U	41	61T	甬川2e	SZ301(北溝)		10.4	15
図版90	第131	1244	61U	107	61T	甬川2f	SZ301(北溝)		6.8	13.5
図版90	第131	1245	61U	89	61T	甬川2d	SZ301(北溝)		11.5	11.2
図版90	第131	1246	61U	118	61T	甬川2d	SZ301(北溝)		6.5	13.4
図版90	第131	1247	61T	69	61T	甬川2b	SZ301(北溝)		5	16.2
図版90	第131	1248	61U	38	61T	甬川2d	SZ301(北溝)		4	16.2
図版90	第131	1249	61T	82	61T	甬川2d	SZ301(北溝)		5.2	15
図版90	第131	1250	61T	67	61T	甬川2a	SZ301(北溝)		6	14
図版90	第131	1251	61U	43	61T	甬川2c	SZ301(北溝)		9.2	15
図版90	第131	1252	61U	94	61T	甬川2d	SZ301(北溝)		6.8	22.7
図版90	第131	1253	61T	66	61T	甬川2b	SZ301(北溝)		6.8	18.7
図版90	第131	1254	61T	65	61T	甬川2a	SZ301(北溝)		5.3	15.8
図版90	第131	1255	61T	61	61T	SZ301	(北溝)		24.4	15.4
図版90	第131	1256	61T	66	61T	甬川2b	SZ301(北溝)		20.6	17.8
図版90	第131	1257	61T	95	61T	甬川2c	SZ301(北溝下層)		6.4	14.8
図版91	第131	1258	61T	25	61T	甬川2c	SZ301(北溝)		23	20.8

写真番号	図案番号	遺物	旧調査区	登録番号	新調査区	出土地点	径1	径2	残存率
図版91	第1311	1759	61U	61	61T	WC2f SZ301 (北溝)	8.5	19.8	
	第1311	1760	61T	91	61T	WC2a SZ301 (北溝)	10.3	26.4	1/4
図版91	第1311	1761	61T	11	61T	WC3b SZ301 (北溝)	8.2	7.9	1/2
	第1311	1762	61T	60	61T	WC2a SZ301 (北溝)	6.9	7.5	
図版91	第1311	1763	61U	66	61T	WC2d SZ301 (北溝)	6.4	5.8	
	第1311	1764	61T	59	61T	SZ301 (北溝)	6.7	8	
	第1311	1765	61T	4	61T	SZ301 (北溝)	7.7	9	
	第1311	1766	61U	23	61T	WC2d SZ301 (北溝)	4.8	5.2	
	第1311	1767	61T	92	61T	WC2b SZ301 (北溝I層)	5.3	6.1	
	第1311	1768	61T	93	61T	WC2a SZ301 (北溝)	6.4	8	1/2
	第1311	1769	61T	8	61T	WC2a SZ301 (北溝)	7.3	11.8	
	第1322	1770	61T	78	61T	WC3a SZ301 (北溝)	4.2	22	1/2
	第1322	1771	61U	81	61T	WC2d SZ301 (北溝)	6.7	19.4	1/8
	第1322	1772	61T	81	61T	WC2c SZ301 (北溝)	7.7	20.6	1/6
図版91	第1322	1773	61U	44	61T	WC2d SZ301 (北溝)	8	20.7	1/3
	第1322	1774	61T	62	61T	WC2b SZ301 (北溝)	14.8	24.6	
	第1322	1775	61U	75	61T	WC2c SZ301 (北溝)	7	24.6	
	第1322	1776	61U	34	61T	WC2d SZ301 (北溝)	6.4	24.4	1/8
	第1322	1777	61T	72	61T	WC2d SZ301 (北溝)	8.5	23.2	1/3
	第1322	1778	61T	77	61T	WC2b SZ301 (北溝)	7.5	18.3	1/3
	第1322	1779	61T	70	61T	WC2b SZ301 (北溝)	3.8	20.3	1/4
	第1322	1780	61T	76	61T	SZ301 (北溝)	8	22.4	1/3
	第1322	1781	61T	21	61T	SZ301 (北溝)	22.2	32.2	
	第1322	1782	61T	75	61T	SZ301 (北溝)	2.2	13	1/4
	第1322	1783	61T	73	61T	SZ301 (北溝)	2.2	13.3	1/8
	第1322	1784	61U	12	61T	WC2d SZ301 (北溝)	2.2	16.2	1/8以下
	第1322	1785	61U	4	61T	WC2d SZ301 (北溝)	2.1	17.4	1/8以下
	第1322	1786	61U	28	61T	WC2d SZ301 (北溝)	2.7	17.4	1/8
	第1322	1787	61U	25	61T	WC2e SZ301 (北溝)	27.6	22.3	
	図版91	第1322	1788	61U	40	61T	WC2d SZ301 (北溝)	10	15.8
第1322		1789	61U	39	61T	WC2d SZ301 (北溝)	7.6	19.8	1/3
第1322		1790	61U	77	61T	WC2d SZ301 (北溝)	4.4	16	1/3
第1322		1791	61T	69	61T	SZ301 (北溝)	2.8	14.5	1/3
図版91	第1322	1792	61U	67	61T	WC2d SZ301 (北溝)	6.4	27.7	
	第1322	1793	61U	5	61T	WC2d SZ301 (北溝)	6.4	25.4	1/8以下
図版91	第1333	1794	61T	28	61T	SZ301 (北溝)	10.8	23.2	
	第1333	1795	61T	29	61T	WC2c SZ301 (北溝北側溝)	15.8	22.9	
図版91	第1333	1796	61T	16	61T	WC2a SZ301 (北溝)	14.4	20.6	
図版92	第1333	1797	61U	53	61T	WC2d SZ301 (北溝)	15.3	21.4	
	第1333	1798	61T	15	61T	SZ301 (北溝)	16.1	25	1/3
図版92	第1333	1799	61T	5	61T	SZ301 (北溝)	15.8	24.4	
	第1333	1800	61T	54	61T	WC2c SZ301 (北溝)	6.5	20.9	
図版92	第1333	1801	61T	3	61T	SZ301 (北溝)	6.8	20.4	
	第1333	1802	61T	17	61T	SZ301 (北溝)	8.9	20.8	1/3
図版92	第1333	1803	61U	19	61T	WC2d SZ301 (北溝)	13.1	20.8	
	第1333	1804	61T	6	61T	WC2b SZ301 (北溝)	12.4	20.9	
図版92	第1333	1805	61T	13	61T	SZ301 (北溝)	10.9	32.6	1/4
	第1333	1806	61U	121	61T	WC2d SZ301 (北溝)	10.2	27.8	
図版92	第1333	1807	61U	122	61T	WC2d SZ301 (北溝)	8.8	26.8	
	第1333	1808	61T	87	61T	SZ301 (北溝)	6	12.6	
図版92	第1333	1809	61U	31	61T	WC2d SZ301 (北溝)	4.8	15	
図版92	第1344	1810	61T	10	61T	WC2b SZ301 (北溝)	13.4	16.6	
図版92	第1344	1811	61T	18	61T	WC2a SZ301 (北溝)	8.9	12.8	
	第1344	1812	61U	74	61T	WC2g SZ301 (北溝)	7.3	12.4	
図版93	第1344	1813	61U	4	61T	WC2d SZ301 (北溝)	2.1	17.4	1/8以下
図版92	第1344	1814	61U	63	61T	WC2c SZ301 (北溝)	5.4	9.4	
	第1344	1815	61U	7	61T	WC2f SZ301 (北溝)	1.1	20.4	1/8以下
図版93	第1344	1816	61T	86	61T	WC2a SZ301 (北溝)	3.5	10.2	
	第1344	1817	61U	36	61T	WC2f SZ301 (北溝)	4.4	14.6	
図版93	第1344	1818	61U	112	61T	SZ301 (北溝)	8	12.4	
図版93	第1344	1819	61U	91	61T	WC2d SZ301 (北溝)	6.8	11.5	
図版93	第1344	1820	61T	13	61T	WC2d SZ301 (北溝)	12.5	15.8	
	第1344	1821	61U	69	61T	WC2d SZ301 (北溝)	8	10.2	
図版93	第1355	1822	63B	5	63B	SB05	11.4	9.8	
図版93	第1355	1823	63B	7	63B	SB05	8.1	12.2	
図版93	第1355	1824	63B	4	63B	SB05	7.2	12	
図版93	第1355	1825	63B	6	63B	SB05	6.4	17.4	
図版93	第1355	1826	63J	8	63J	SK22	8	15.1	
図版93	第1355	1827	63J	31	63J	SK22	6.3	25.7	1/8以下
	第1355	1828	63J	30	63J	SK22	7.4	13	
図版94	第1366	1829	61J	231	61H	WE118s SB109	21.6	21	
図版94	第1366	1830	61J	1	61H	WE118s SB109	21.2	20.2	
図版94	第1366	1831	61J	2	61H	WE118s SB109	20.8	21.1	
図版94	第1366	1832	61J	249	61H	WE118s SB109	20.6	19.6	
図版94	第1366	1833	63J	32	63J	古埴時代住居	3.7	16.6	1/4
	第1366	1834	63J	2	63J	古埴時代住居	4.9	14.8	
図版94	第1366	1835	63J	16	63J	古埴時代住居	8.2	5.6	
図版94	第1366	1837	63J	1	63J	古埴時代住居	6.8	9.4	
	第1366	1838	63A	1	63A	埴12	20.2	18.4	
図版94	第1377	1839	62B	16	62B	SD01 (下層)	6.6	15.6	1/3
	第1377	1840	62B	17	62B	WE20c SD01 (下層)	4	15.4	1/8以下
	第1377	1841	62B	6	62B	WE20e SD01 (下層)	25.4	26.6	
	第1377	1842	62B	18	62B	SD01 (上層)	19	13.8	
	第1377	1843	62B	20	62B	WE2b SD01 (下層)	7	10.1	
	第1377	1844	62B	21	62B	WE20c SD01 (下層)	5.5	14	1/3
	第1377	1845	62B	19	62B	SD01 (中層)	9.8	10.6	
	第1377	1846	62B	22	62B	WE2b SD01	9	8.2	

写真番号	図版番号	産物	旧調査区	新調査区	出土地点	径1	径2	残存率
図版94	第137回	1847 G2B 15	62B	WE20c	SD01 (中層)	7.7	10.6	
	第137回	1848 G2B 9	62B	WE20e	SD01 (下層)	10.1	9.5	
	第138回	1849 G1J 232	61H	WEJ19c	SZ1001 (周溝)	[6.8]	[8.4]	
図版95	第138回	1850 G1J 351	61H	WEJ19c	SZ1001 (周溝)	4	14.2	1/8以下
	第138回	1851 G1J 352	61H	WEJ19c	SZ1001	33	20.8	
	第138回	1852 G1J 350	61H	WEJ19c	SZ1001 (周溝)	4.5	15.4	1/8
	第138回	1853 G1J 347	61H	WEJ19c	SZ1001 (周溝)	7.5	13.2	
	第138回	1854 G1J 349	61H	WEJ19c	SZ1001 (周溝)	4.8	7.4	1/8以下
図版95	第138回	1855 G1J 348	61H	WEJ19c	SZ1001 (周溝)	6.4	6.2	
	第139回	1856 60A 8	60A	WEI10b	検IV (貝層)	22.6	30.8	
	第139回	1857 61KL 33	61H	検IV		26.8	24.6	
	第139回	1858 61D 156	61D	SZ127 (東溝)		23	23	
	第139回	1859 60D 4	60B	WEG15n	SD1	13.3	33	1/4
図版95	第139回	1860 62A 4	62A	WEB11r	検II (黒褐色土層)	25	22.4	
	第139回	1861 56C 25	56C	WEI15t	検I	6.5	11.6	
図版95	第139回	1862 63L 1	63L	WEI14s	検II	32.4	28.7	
	第139回	1863 61J 268	61H	検IV		28.2	28.3	
図版96	第140回	1864 61KL 114	61H	検IV		8.7	15.5	
	第140回	1865 89A 50	89A	検II		5.8	19.4	
	第140回	1866 60G 3	60E	谷A (西側)		5.2	19.2	
	第140回	1867 61I 122	61H	WEI11o	検出	2.8	29.4	1/8
	第140回	1868 60E 49	60E	WEG14c	谷A	9.2	4.1	1/6
図版96	第140回	1869 61M 12	61M	WEJ13q	(旧SD15) (中層)	19.4	20.4	
	第140回	1870 56C 249	56C	WEI3F 10	検出	12.3	12.3	1/8以下
図版96	第140回	1871 56C 250	56C	WEI3F	検出	7.6	18.6	1/4
	第140回	1872 61J 3	61H	SD層		7.2	19.9	
図版96	第140回	1873 61J 367	61H	検III		5.1	10.8	
	第140回	1874 60F 34	60E	WEG15g	検I	3.4	13.8	1/8以下
	第140回	1875 61I 151	61H	WEI10t	谷A	5.3	18.9	
	第140回	1876 62A 5	62A	SD01		15.1	17.7	
	第140回	1877 61J 236	61H	検出		10.4	11	
図版96	第140回	1878 61M 47	61M	検出	14.9	13.4		
図版96	第140回	1879 61J 287	61H	WEI16r	検出	22.5	17.2	
図版96	第140回	1880 63GH 56	63G	WEI14J	検II	4.8	13.6	
	第140回	1881 63DE 24	63D	WEH19s	SD01 (上層)	[5.2]	[6.3]	
図版96	第140回	1882 63J 33	63J	検出	[6.3]	[6.3]		
図版97	第141回	1883 61C 21	61C	WEH18e	SD層 (上層)	24.2	19.7	
図版97	第141回	1884 61J 239	61H	検IV		11.2	9.6	
図版97	第141回	1885 61KL 50	61H	WEJ6e	検IV	13.8	15.2	
図版97	第141回	1886 89B 1	89B	WEH18n	SK77 (上層)	17.3	17.3	
図版97	第141回	1887 61AB 4	61A	WEH13I	検II	15.5	21.4	1/2
図版97	第141回	1888 61KL 27	61H	検I		24.9	18.3	
図版97	第141回	1889 56C 22	56C	WEI3I20	検出	14	14.9	1/3
図版98	第141回	1890 61J 289	61H	検出		13.2	15.7	
図版98	第141回	1891 61KL 56	61H	検IV		9.7	16	
図版98	第141回	1892 62A 2	62A	SD01 (上層)		23.5	25.2	
	第141回	1893 63B 10	63B	谷A (黄灰色砂層)		6.5	15.8	1/2
図版98	第141回	1894 60F 2	60E	谷A (西側)		5.5	17.6	
	第141回	1895 61KL 116	61H	検II		4.4	14.2	1/6, 1/4
図版98	第141回	1896 63B 26-1,2	63B	WEI16g	(基準直上)	4.4	14.2	1/6, 1/4
	第141回	1897 61A 13	61A	WEH12I	SD層 (1層)	13.5	18.2	1/2
図版98	第142回	1898 63B 8	63B	検I		23.3	23.4	
図版98	第142回	1899 56B 7	56B	WEI15A24	検出	15.7	17.7	
図版99	第142回	1900 61J 238	61H	検V (一括)		16.2	19.8	
	第142回	1901 60C 8	60B	SDI (貝層)		7	25.4	
図版99	第142回	1902 89B 74	89B	WEI17I	SK03	5.2	21.2	
	第142回	1903 60F 36	60E	WEG15g	検出	6.2	22.6	
	第142回	1904 60C 141	60C	WEI12s	検I	2.9	25.8	1/8以下
	第142回	1905 89B 152	89B	WEI19r	検II	7.6	20.7	
	第142回	1906 61J 364-1,2	61H	検II		3.1, 1.1	22.7, 9.2	1/6, 1/8
図版99	第142回	1907 60C 140	60B	WEG11t	検I	11.6	6.4	
	第142回	1908 61KL 118	61H	検II		6.2	8.6	
図版99	第142回	1909 60A 9	60A	WEI10b	検IV (貝層)	9	14.8	1/2
図版99	第142回	1910 61E 27	61E	検I		17.5	23.8	
図版99	第142回	1911 63G 58	63G	検II		11.8	5.6	1/8以下
	第142回	1912 60F 37	60E	WEG13g	(旧SD03と谷Aの合流部)	7	13.7	
図版99	第143回	1913 61AB 7	61A	検I (一括)		22.4	14.9	1/2
図版99	第143回	1914 61J 252	61H	WEJ18b	検III	15.4	20.3	
	第143回	1915 60A 6	60A	WEI14f	検II	11.2	14.8	
図版100	第143回	1916 60E 3	60E	検出		14.1	20.8	
	第143回	1917 61KL 32	61H	検IV		12.4	14.3	1/2
	第143回	1918 89A 9	89A	検II		6.7	8.3	
	第143回	1919 56C 23	56C	WEI4C3-4	検出	6.9	8	1/8
	第143回	1920 89B 77	89B	WEI17m	検II	10.7	10.4	
図版100	第143回	1921 63L 58	63L	SDXV-XVI (II層)		7.4	6.8	
	第143回	1922 63GH 45	63G	WEI16g	検II	5.2	14	1/6
図版100	第143回	1923 63G 59	63G	検II		6.6	26	
	第143回	1924 89B 151	89B	検II		6.6	24	
	第143回	1925 61J 363	61H	WEI12t	検出	7.6	25.4	
	第143回	1926 63GH 53	63G	WEI14h	検II	10.7	16.4	
	第143回	1927 61T 365	61T	検II		6.7	6.8	
図版100	第143回	1928 89A 8	89A	検II		4	8.4	
	第143回	1929 56C 89	56C	WEI4C3-4	検出	12.3	15.4	
図版100	第143回	1930 61KL 63	61H	検III		11.5	10.6	
	第143回	1931 61KL 119	61H	WEI10	検III	5.5	15.6	
図版100	第143回	1932 61KL 48	61H	検III		8.9	14	1/8以下
	第143回	1933 56B 6	56B	検出		10.5	14.1	
第144回	1934 61J 353	61H	SK110		1.7	9	1/4	

写真番号	図号番号	品物	旧国名	登録番号	新国名	出土地点	径I	径II	径III
第144	1935	61J 357	61H	SK110			1.6	7.8	1/3
第144	1936	61J 356	61H	SK115			2.1	9	1/3
第144	1937	61J 355	61H	SK116			2.4	9.8	1/2
第144	1938	61J 358	61H	SK117			2	9.8	1/3
第144	1939	61J 360	61H	SK117			3.4	2.2	
第144	1940	61KL 111	61H	SK133			3.9	10.5	1/3
第144	1941	61KL 112	61H	SK130			3.4	12	1/8以下
第144	1942	61J 359	61H	SK114			5.5	12.3	
第144	1943	63DE 23	63D	SK12			2.7	12.7	
第144	1944	89B 149	89B	SK01			4	13.4	
第144	1945	89B 148	89B	SK01			4.4	13.2	
第144	1946	89B 150	89B	SK99			3	12.4	
第144	1947	61J 354	61H	模I			5.2	15.4	1/2
第144	1948	63B 25	63B	谷A (上層灰色粘土)			5	14.2	
第144	1949	63B 24	63B	谷A (南壁上層粘土層)			4.9	14.8	
第144	1950	61T 104	61T	模出			5.1	14.2	1/4
第144	1951	61AB 229	61A	(旧SK01)			4.5	13.4	
第144	1952	61T 101	61T	模II			4.5	12.7	
第144	1953	61D 152	61D	(旧SK32)			3.5	12.6	
第144	1954	60A 433	60A	(旧SK04)			2	9.6	
第144	1955	61T 102	61T	模出					1/8以下
第144	1956	61T 103	61T	模出					1/8以下
第144	1957	61U 124	61T	模出			6.1	3.9	
第144	1958	62B 12	62B	模I			2.7	4.8	
第144	1959	62B 13	62B	模I			2.7	2.7	
第144	1960	61KL 113	61H	模V			2.1	2.2	
第144	1961	62B 10	62B	模III			1.85	1.8	
第144	1962	62B 11	62B	模III			2.8	2.6	
第144	1963	62B 14	62B	模III			2.8	2.6	
第145	1964	56C 10	56C	模出			3.7	14.4	
第145	1965	63GH 35	63G	模II			4.6	16	
第145	1966	60A 438	60A	模I11c SDIII			2.3	12.2	
第145	1967	61H 150	61H	模I13j			2.8	11.7	
第145	1968	56C 8	56C	模出			2.55	8.2	
第145	1969	61H 20	61H	SDIII			2.9	11.6	
第145	1970	61J 308	61H	模IV			2.9	10.1	
第145	1971	63B 20	63B	区J1e 模II			2.9	11.2	
第145	1972	63G 34	63G	模I7f 模II			3.4	11.6	
第145	1973	56C 24	56C	区F3F14・15 模出			4.1	11.8	
第145	1974	63GH 36	63G	SK037			1.6	10	
第145	1975	61I 94	61H	模I10p 谷A			3.7	8.1	
第145	1976	63GH 37	63G	模出			4.3	9.4	
第145	1977	61D 127	61D	模出			8	16	
第145	1978	61H 152	61H	谷A (後期砂中)			5.6	22.4	
第145	1979	89B 116	89B	模I18q 模II			7.1	17.6	
第145	1980	61J 301	61H	模I14e 模出			5.3	16	
第145	1981	61J 300	61H	模I16a 模III			6.8	16.9	
第145	1982	61X 10	61H	模I13f 模IV			8.1	16	
第145	1983	61KL 73	61H	模VI			6.3	12.5	
第145	1984	61J 304	61H	模I16t 模IV			6.6	17.2	
第145	1985	56C 9	56C	区F3H20			3.1	9.2	
第145	1986	61H 148	61H	模I10j 谷A (前期)			4.6	24.3	1/4
第145	1987	61D 125	61D	模I11r 模II			4.6	7.6	
第145	1988	56C 9	56C	模出			4.9	7.4	
第145	1989	63N 2	63N	模I			2.8	6.8	
第145	1990	61J 305	61H	模出			5.2	14	
第145	1991	61J 306	61H	模I15s 模II			(4.3)	(10)	
第145	1992	61KL 75	61H	模IV			7.2	14.1	
第145	1993	61I 108	61H	谷A (中期)			[11.9]	[18.3]	
第145	1994	89B 113	89B	模I19r 模II			(1.6)	(10.4)	
第145	1995	61H 181	61H	谷A (後期下層)			2.8	15.6	
第145	1996	61H 160	61H	谷A (上層)			2.6	11.6	
第146	1997	60E 14	60E	模I18k 模II			2.9	10.3	
第146	1998	63GH 32	63G	模I16f 模II			3.1	6.5	
第146	1999	63GH 31	63G	模I15g 模I			5.1	6.5	
第146	2000	63J 2	63J	古墳時代住居 P-5 (一括)			4.9	14.8	
第146	2001	63GH 30	63G	模I14f 模II			5.1	8.5	
第146	2002	60B 119	60B	模I18a SDIII (上層)			(6.7)	(9.3)	
第146	2003	60E 30	60E	模I15m 模I			(7.6)	(5.8)	
第146	2004	61AB 213	61A	模出			(6.8)	(6.2)	
第146	2005	60D 58	60B	模I14p 模I			(5.1)	(4.6)	
第146	2006	60C 139	60B	模I18q 模III			(3.7)	(3.3)	
第146	2007	61I 98	61E	模I16r 模出			(5.1)	(4.5)	
第146	2008	61KL 70	61H	模I17-8b SK319			6.26	5.85	
第146	2009	60C 147	60B	模I11r 模II			(2.6)	(10.9)	
第146	2010	61J 366	61H	模I12a 模IV			(2.5)	(6.9)	
第146	2011	61AB 219	61A	模III			(2.5)	(5.3)	
第146	2012	61E 48	61E	模I18j SK07			(3.9)	(8.1)	
第146	2013	61X 14	61H	模I14d 模IV			(1.8)	(6.5)	
第146	2014	60D 68	60B	模I			(1.3)	(4.4)	
第146	2015	60E 45	60E	模I13j 模I			(1)	(4.5)	
第146	2016	56C 19	56C	模出			(2.5)	(3.4)	
第146	2017	56C 20	56C	模出			(1.6)	(3.5)	
第147	2018	89A 10	89A	模I13j 模II			4.4	7	
第147	2019	60D 85	60B	模I12o 模I			7	7.8	
第147	2020	61J 327	61H	模IV			7	8	
第147	2021	56C 11	56C	模出			6.7	7.2	
第147	2022	61AB 210	61A	模I			8.3	7.4	

写真番号	図版番号	遺物	日南地区	発掘番号	新図表区	出土地点	図1	図2	執行率
	第147図	61KL 94	61H			検出		5	5.8
図版104	第147図	61K 93	61H			検出		4.6	4.4
図版104	第147図	56B 3	56B			Ⅱ15A1B 検出		4.7	3.7
図版104	第147図	56B 4	56B			Ⅱ15A1B 検出		4.9	4.4
図版104	第147図	63DE 16	63D			検出		5.1	5
第147図	2027	61J 325	61H			検出		4.8	7.7
図版105	第147図	61D 141	61D			検出		5	5.8
第147図	2028	56C 12	56C			Ⅱ3F10 検出		5	4.5
第147図	2031	61C 45	61C			ⅡH17d 検出		3.6	7.5
図版105	第147図	61A/B 232	61A			ⅡH17m 検1		6.5	5.5
図版105	第147図	63M 7	63M			検1		5.2	4.9
図版105	第147図	63DE 15	63D			検出		9.1	7.1
図版105	第147図	61I 120	61H			谷A		2.7	5.2
第147図	2026	61KL 31	61H			検出		3.6	6
第147図	2027	63DE 30-1,2	63D			検出	4.4, 4.4	13.4, 7.2	
第147図	2028	61KL 95	61H			検出-Ⅱ		2.5	3.2
図版105	第147図	61AB 214	61A			ⅡH12h 検出(貝層)		2.4	5
第147図	2040	56C 16	56C			検出		3.9	6.4
第147図	2042	63J 23	63J			検出		3.4	5.8
第147図	2043	63J 24	63J			検出		3.6	4.3
図版105	第148図	61KL 76	61H			ⅡJ2a 検出		3.1	3.8
図版105	第148図	89A 48	89A			Ⅱ11j 検出		4.1	4.4
図版105	第148図	61I 121	61E			谷A(貝層)		5.2	7.3
図版105	第148図	61F 22	61E			Ⅱ114q 検出		[3.15]	[3.7]
第148図	2047	61J 340	61H			Ⅱ115r 検出		[3.75]	[4.4]
第148図	2048	61I 341	61H			ⅡJ12a 検出		2.7	3.2
図版105	第148図	61D 142	61D			検出		6.8	6.1
第148図	2051	61I 146	61H			ⅡI10s 谷A		4	3.7
第148図	2052	61C 44	61C			ⅡH18d 検出-Ⅱ		3.6	4.2
図版105	第148図	63M 4	63M			検出		4.1	3.6
第148図	2053	61AB 227	61A			ⅡH11m 検出		4	3.7
図版105	第148図	60F 33	60E			検出		4	3.9
第148図	2054	61H 168	61H			谷A(中期貝層上)		5	3.1
第148図	2055	89B 129	89B			Ⅱ118k 検出		3.5	5
図版105	第148図	89A 47	89A			Ⅱ19k 検出		6.8	5.8
図版105	第148図	61AB 215	61A			検出		3.5	4.6
第148図	2056	60D 72	60B			ⅡG12m 検出		2.9	2.2
図版105	第148図	89A 49	89A			Ⅱ11i 検出		2	3.4
第148図	2057	63J 25	63J			検出		3.4	8.1
第148図	2058	61KL 87	61H			検出		4.2	9.4
図版105	第148図	63G 38	63G			ⅡJ2c 検出		5.4	8.4
第148図	2059	61J 312	61H			Ⅱ119s 検出		3.8	6.2
第148図	2060	61J 307	61H			検出		4.2	6.8
第148図	2061	63M 5	63M			検出		4.6	7
第148図	2062	61F 25	61E			Ⅱ113p SD23		3.6	6.9
第148図	2063	61J 311	61H			検出		4.3	8.3
図版105	第148図	61KL 77	61H			Ⅱ14t 検出		3.8	8.5
第148図	2064	61Q 1	61P			検出		4.1	8.4
図版105	第148図	61J 310	61H			検出		4.05	8.6
第148図	2065	61J 309	61H			検出		[7]	[30.1]
図版106	第149図	61I 358	61H			ⅡJ13b-c 検出		[6]	[2]
第149図	2070	60A 457	60A			Ⅱ13e 検出		28.5	51.7
図版106	第149図	61H 147	61H			Ⅱ19k 検出			
	第152図	"	"	"	"	"	"	"	"
図版106	第153図	60A 395	60A			Ⅱ17b 検出	[5.1]	[5.7]	
図版106	第153図	60A 394	60A			Ⅱ11b 検出(貝層)	[2.8]	[3]	
図版107	第153図	63DE 13	63D			SD03(Ⅱ-a-b層)	[7.4]	[10]	
図版107	第153図	63GH 39	63G			検出	15.7	24	
図版107	第153図	56C 13	56C			Ⅱ3F14-15 検出	6.5	8.5	
図版108	第153図	61I 110	61H			Ⅱ110q 谷A	6.2	10	
図版108	第153図	61J 318	61H			Ⅱ111p 検出	[6]	[13]	
図版107	第154図	61J 313	61H			検出	[6.7]	[5.2]	
第154図	2066	61KL 80	61H			ⅡJ2f 検出	[3]	[7.4]	
第154図	2067	89B 121	89B			Ⅱ118n SK77(上層)	[4.3]	[3.3]	
第154図	2068	61J 317	61H			検出	[2]	[3.3]	
図版109	第154図	61J 314	61H			ⅡJ18d 検出	[9.3]	[6.1]	
図版107	第154図	61D 137	61D			ⅡH3J SDVb-wb(上層)	[5.4]	[2.6]	
第154図	2069	61I 109	61H			Ⅱ119s 谷A	5.3	18.8	
図版108	第154図	61D 138	61D			ⅡH20r (ⅡSD61)	[5.1]	[5.4]	
図版108	第154図	63DE 14	63D			Ⅱ11b SD07(貝層)	[7.1]	[5.9]	
図版108	第154図	61D 139	61D			ⅡH2J SK10	[4.6]	[4]	
図版108	第154図	61G 37	61E			Ⅱ11s-2s SD04(反黒色粘土層下層)	[5.4]	[5.5]	
図版108	第154図	89B 120	89B			DX10 SDXⅡ	[7.9]	[8.9]	
図版110	第155図	60E 11	60E			ⅡG12k 検出	6.2	6.2	
第155図	2071	60A 389	60A			SDV-VI	[5.6]	[4.4]	
図版110	第155図	61AB 179	61A			ⅡDX-XI 検出	[6.5]	[8.6]	
図版110	第155図	61KL 110	61H			SDX-XI(中層)	[12.8]	[17]	
第155図	2072	61J 284	61H			ⅡJ19f 検出	6.1	4.7	
図版110	第156図	63GH 20	63G			ⅡJ7j 検出	[6.45]	[5.1]	
第156図	2100	61KL 57	61H			ⅡJ4b 検出	[3.2]	[3.7]	
第156図	2101	60A 286	60A			ⅡI19h 検出	[4.2]	[3.1]	
第156図	2102	60B 120	60B			ⅡH1c 検出	[2.4]	[1.5]	
図版111	第157図	60G 50	60E			ⅡG15i 検出(中部貝層)	[9]	[6.7]	
図版111	第157図	60C 150	60B			ⅡG18t 検出	[4.9]	[4.2]	
図版111	第157図	89A 43	89A			ⅡJ9j SDXI	[4.4]	[11.4]	
第157図	2103	61AB 230	61A			ⅡH13-14j 検出	[7.2]	[7.2]	
図版112	第157図	63G 41-1,2	63G			ⅡJ6j-7g 検出	[5.8]	[13.6]	

写真番号	図説番号	品名	山崎古区	件数番号	新山崎古区	出土地点	図1	図2	図3等
	第157回	61KL 117	61H			甗J3a 椀Ⅶ		4.7	3.9
図説112	第157回	60E 48	60E			甗G18k 椀Ⅰ	[7.5]	[8.3]	[8.3]
図説111	第157回	61I 154	61H			甗J11b 谷A (皿層)	[7.55]	[6.05]	[6.05]
図説112	第158回	63GH 51	63G			甗I5h 椀Ⅱ	[4.4]	[11.4]	[11.4]
	第158回	63GH 52	63G			甗I3h 椀Ⅱ	[2.9]	[3.7]	[3.7]
	第158回	61AB 233	61A			甗H11h 椀Ⅲ (破砕片層)	[4.5]	7.6	7.6
図説112	第158回	63GH 44	63G			甗I6i 椀Ⅱ	12.1	7.65	7.65
	第158回	61K 89	61H			甗J5d 椀Ⅴ (一括)	7.35	5.6	5.7
	第158回	63L 57	63L			甗I15c 椀Ⅰ	6.6		
	第159回	60C 133	60B			甗G15t SDⅡb (Ⅱa層)	[3.45]	[10.4]	[10.4]
	第159回	61G 34	61E			甗I1s SD15 (下層)	[4.2]	[11.1]	[11.1]
図説113	第159回	61C 32	61C			甗H17h 椀Ⅳ	[8.35]	[8.13]	[8.13]
図説113	第159回	60D 53	60B			甗G16p 椀Ⅱ	[8.34]	[8.21]	[8.21]
	第159回	60A 390	60A			甗I13a SDⅢ (中層)	[3.8]	[8.5]	[8.5]
図説113	第159回	60B 123	60B			甗H17b 椀Ⅱ	[4.6]	[7.4]	[7.4]
図説113	第159回	60A 391	60A			甗G19a 椀Ⅱ	[8.11]	[8.4]	[8.4]
	第159回	60C 131	60B			甗G16s SDⅡb	[2.6]		
図説112	第160回	60F 28	60E			甗G15b SD06b (上層)	[8.82]	[8.48]	[8.48]
図説113	第160回	"	"			"	"	"	"
図説113	第160回	61H 145	61H			甗I9J 谷A (上部片層中)	[4.8]	[8]	[8]
図説112	第160回	60B 121	60B			甗H15a SDⅡb (Ⅰa層)	[4.9]	[8.9]	[8.9]
	第160回	60C 132	60B			甗G15t SDⅡb (Ⅱ層)	[3.8]	[8.2]	[8.2]
	第160回	60F 26	60E			甗G15a SD06b (下層)	[4.2]	[9]	[9]
	第160回	60A 393	60A			甗I20d 椀Ⅰ	[4.94]	[4.08]	[4.08]
図説113	第160回	60D 35	60B			甗G14n 椀Ⅰ	[5.59]	[3.77]	[3.77]
図説113	第160回	60D 54	60B			甗G12m 椀Ⅱ	[7.27]	[5.49]	[5.49]
図説113	第160回	60C 134	60B			甗G13s 椀Ⅲ-1	[6.48]	[4.48]	[4.48]
図説113	第160回	60E 12	60E			甗G13l 椀Ⅱ	[10.47]	[4.1]	[4.1]
図説113	第161回	60A 384	60A			甗I20e 椀Ⅱ	[1.1]	[4.75]	[4.75]
図説113	第161回	60A 385	60A			甗I20e 椀Ⅱ	[1.2]	[4.8]	[4.8]
図説113	第161回	61KL 65	61H			甗J14f 椀Ⅰ	[1.4]	[4.7]	[4.7]
図説113	第161回	56B 1	56B			Ⅱ16A24 椀Ⅱ	[1.6]	[2.2]	[2.2]
図説113	第161回	89A 17	89A			甗I10k 椀Ⅱ (旧SK76)	[1.2]	[2.4]	[2.4]
図説113	第161回	60D 49	60B			甗G12m 椀Ⅱ	[0.8]	[3.35]	[3.35]
図説113	第161回	63GH 23	63G			甗I16t 椀Ⅱ	[1.05]	[3.15]	[3.15]
図説113	第161回	61J 299	61H			甗J15a 椀Ⅱ (黒色土直上)	[4.33]	[3.31]	[3.31]
	第161回	60A 387	60A			甗I20e 椀Ⅱ	[4.56]	[4.45]	[4.45]
図説113	第161回	61AB 176	61A			甗H71 椀Ⅲ	[3.59]	[3.5]	[3.5]
図説113	第161回	61AB 175	61A			甗H71 椀Ⅰ	[3.6]	[3.01]	[3.01]
図説113	第161回	61AB 177	61A			甗H71 椀Ⅱ	[3.8]	[3.01]	[3.01]
図説113	第161回	63L 53	63L			ⅡXJ1c 椀Ⅰ	[2.94]	[2.91]	[2.91]
図説113	第161回	63M 1	63M			甗I8b 椀Ⅱ	[2.95]	[2.73]	[2.73]
図説113	第161回	61H 146	61H			甗I11 椀Ⅰ SDV-VI	[2.97]	[2.85]	[2.85]
図説113	第161回	61KL 68	61H			甗J5d 椀Ⅰ	[2.6]	[2.56]	[2.56]
図説113	第161回	61I 91	61E			甗I13t 椀Ⅱ	[2.42]	[2.41]	[2.41]
図説113	第161回	63GH 29	63G			甗I11j 椀Ⅱ	[1.98]	[1.82]	[1.82]
	第161回	56B 2	56B			Ⅱ15A13-14 椀Ⅱ	[3.1]	[4]	[4]
図説113	第161回	61I 90	61H			甗J12b 椀Ⅱ	[5.85]	[2.79]	[2.79]
図説113	第161回	61J 298	61H			椀Ⅱ	[5.33]	[1.66]	[1.66]
図説113	第162回	60A 387	60A			甗H10s-t 椀Ⅰ (貝層)	[4.8]	[4.65]	[4.65]
図説113	第162回	60E 10	60E			甗G14l 谷A	[3.39]	[5.23]	[5.23]
図説113	第162回	61I 87	61H			甗I7n 椀Ⅱ	[3.37]	[3.25]	[3.25]
図説113	第162回	61KL 66	61H			甗J1d 椀Ⅲ	[2.12]	[2.12]	[2.12]
	第162回	89A 44	89A			甗I9J 椀Ⅱ	[3.02]	[2.81]	[2.81]
図説113	第162回	61H 141	61H			甗I6i 椀Ⅱ	[2.69]	[2.66]	[2.66]
図説113	第162回	63GH 25	63G			甗I3g 椀Ⅱ	[2.51]	[2.28]	[2.28]
図説113	第162回	63DE 11	63D			甗I1a SD02 (皿層)	[8.06]	[7.34]	[7.34]
図説113	第162回	61I 86	61H			甗I7p 谷A (Ⅰ層)	[4.36]	[4.17]	[4.17]
図説113	第162回	61E 31	61E			甗I5n 椀Ⅱ	[4.17]	[3.88]	[3.88]
図説113	第162回	61C 31	61C			甗H17-13c 椀Ⅳ	[6.02]	[4.32]	[4.32]
	第162回	60G 47	60E			甗G19a 椀Ⅱ	[4.98]	[4.32]	[4.32]
図説113	第162回	61E 30	61E			ⅡI6n SD22	[4.43]	[3.97]	[3.97]
図説113	第162回	60F 25	60E			甗G15g 椀Ⅲ	[6.13]	[5.83]	[5.83]
図説113	第162回	63A 1	63A			椀Ⅰ (黒色土)	[4.48]	[4.34]	[4.34]
図説113	第162回	63GH 24	63G			甗I4g 椀Ⅱ	[3.82]	[3.57]	[3.57]
図説113	第162回	60B 116	60B			甗H12a 椀Ⅲ-2	[4.64]	[4.35]	[4.35]
	第162回	61KL 87	61H			SZ156 (北西隅)	[]	[]	[]
	第162回	61G 33	61E			甗I1s SD15 (下層)	[4.8]	[4.36]	[4.36]
	第162回	60F 24	60B			甗G16a 谷A (西層)	[5.2]	[4.86]	[4.86]
図説113	第162回	60G 46	60E			甗G15s 椀Ⅲ	[8.34]	[5.91]	[5.91]
図説113	第162回	60E 9	60E			甗G13l 椀Ⅱ	[8.11]	[5.82]	[5.82]
図説163回	第163回	61AB 159	61A			甗H11o SDⅡa (Ⅰ層-貝層)	[4.94]	[4.46]	[4.46]
図説163回	第163回	60C 130	60B			甗G16s (旧SD01) (Ⅰb層)	[3.52]	[3.51]	[3.51]
図説163回	第163回	61I 157	61H			椀Ⅱ	[2.35]	[2.3]	[2.3]
図説163回	第163回	61I 156	61H			甗I8h 椀Ⅱ	[1.8]	[1.75]	[1.75]
図説163回	第163回	61AB 182	61A			甗H13-14h SDⅡa (Ⅳ層)	[8.95]	[8.58]	[8.58]
図説163回	第163回	63GH 81	63G			甗I7e 椀Ⅱ	[3.7]	[3.45]	[3.45]
図説163回	第163回	61AB 235	61A			甗H13l SDⅡb (Ⅱ層)	[3.5]	[4.45]	[4.45]
図説163回	第163回	60A 445	60A			甗I10e 椀Ⅲ	[3.4]	[3.45]	[3.45]
図説163回	第163回	61I 155	61H			甗J9b 谷A	[8.9]	[8.45]	[8.45]
図説163回	第163回	61H 125	61H			甗I8h 谷A (上層)	[7.4]	[8.2]	[8.2]
図説163回	第163回	89A 45	89A			椀Ⅱ	[6.3]	[7.2]	[7.2]
図説163回	第163回	61AB 180	61A			甗H13-14h SDⅡa (Ⅳ層)	[5.16]	[5.1]	[5.1]
図説163回	第163回	61AB 181	61A			甗H4m SDⅢ (皿層黒色粘土)	[5.07]	[4.63]	[4.63]
図説163回	第163回	63GH 80	63G			甗I2e 椀Ⅱ	[3.9]	[4]	[4]
図説163回	第163回	61AB 183	61A			甗H13-14h SDⅡa (Ⅳ層)	[4.31]	[4.16]	[4.16]
図説163回	第163回	61AB 184	61A			甗H13-14h SDⅡa (Ⅳ層)	[3.97]	[3.85]	[3.85]
図説163回	第163回	60B 118	60B			甗H17b SDⅢ (貝層)	[5.05]	[4.94]	[4.94]

写真番号	図面番号	遺物	出土地点	数量	新出地点	出土地点	種別	種目	数量	種目	数量
	第163	61A	185	61A	甕H12i	SDIVa (I層)		[5.48]	[5.22]		
	第163	60G	53	60E	甕G16-17a	検I		[4.5]	[6.1]		
	第163	61I	158	61H	甕I9p	谷A		[5.9]	[5.7]		
図版114	第164	60D	3	60B	甕G11n	検I		[4.2]	[11.9]		
図版114	第164	60D	76	60B	甕G12n	検I		[4.5]	[5.7]		
	第165	60F	145	60B	甕G14q	検II		[4.2]	[3.8]		
	第165	61A	226	60A	甕G19d	検II		[4.66]	[4.48]		
図版114	第165	61A	34	61A	甕H11k	検III (磁粉貝層)		[9.8]	[8.1]		
図版110	第165	89A	34	89A	甕I8i	検II		[5.7]	[7.45]		
	第166	63GH	43	63G	甕I2d	検I		[3.6]	[10.4]		
図版114	第166	89B	124	89B	KI10	検II		3.9	7.05		
	第166	61KL	96	61H	甕J5f	検I		[4.4]	[1.95]		
	第166	89A	46	89A	甕I12k	検I		[3.4]	[2]		
	第166	63M	8	63M	甕I6a	検I		[5.8]	[3.45]		
図版114	第166	61A	178	61A	甕I12p	(旧SX02)		[3.5]	[8.3]		
図版114	第166	63J	29	63J	甕I5p	SBO4b (周溝)		[4.7]	[1.75]		
	第166	61I	145	61H	甕I11o	検出(一括)		[2.2]	[2.7]		
	第166	61A	216	61A	検II			[3]	[2.3]		
	第166	60A	398	60A	甕I10a	検II		[2.7]	[2.1]		
	第166	63M	8	63M	甕I7a	検I		[3.1]	[2.25]		
図版30	第167	60A	54	60A	甕I11e-f	検V		22	20	1/8	
	第167	61KL	34	61H	甕J9c	SB76 (周溝)		11.8	24.4	1/8以下	
	第167	61D	124	61D	SK21			17.4	31	1/8以下	
	第168	61H	129	61H	甕I1a	検IV (混貝層)		[7.4]	[6.9]		
図版29	第168	89B	63	89B	甕I9k	検出		[7.9]	[12.8]		
図版29	第168	89B	63	89B	KI2q	検III		[5.2]	[11.1]		
図版29	第168	61D	150	61D	甕H11	検II		[6.7]	[11.2]		
図版29	第168	89A	3	89A	甕I1m-n	検出		[7.6]	[9.6]		
図版29	第168	61D	101	61D	甕H11	検III		[5.6]	[9.2]		
図版29	第168	61H	128	61H	甕I8s	谷A		[5.7]	[5.6]		
図版29	第169	63G	3	63G	甕I1g	SD101		[10.7]	[12.4]		
図版29	第169	61J	251	61H	甕I16a	検IV		[6.8]	[10.3]		
図版29	第169	60A	288	60A	甕I0b	検V (貝層下部)		[6]	[11.7]		
図版29	第169	60A	289	60A	甕I9e	検V		[8.5]	[10.2]		
	第169	60A	294	60A	甕I10b	検V (貝層下部)					
	第169	61I	66	61H	甕I8t	谷A		[4]	[4.3]		
	第169	61I	64	61H	甕J10b	検出		[5.8]	[5.4]		
図版29	第169	61K	39	61H	甕J20c	検III		[8.2]	[14.4]		
図版29	第169	61A	74	61A	甕H13p	検III (V層)		3.4	24	1/8以下	
図版29	第170	61A	225	61A	検III			[7.6]	[8.3]		
図版30	第170	61D	151	61D	検III			8.2	10.2	1/4	
図版29	第170	61D	105	61D	甕H11	検III		5.2	14.9	1/8以下	
	第170	60A	432	60A	検出			[4.7]	[8]		
	第171	61J	339	61H	甕J17c	検II		7.8	17.8	1/8	
図版30	第171	60D	48	60B	甕G13m	検II		9.2	18.8	1/3	
	第171	61D	126	61D	甕H31	検II		11.4	14.4	1/8以下	
	第171	60B	124	60B	検出			13.6	17.8	1/8以下	
	第171	61X	6	61H	甕J12h	検III		6.6	16	1/8以下	
図版30	第171	61D	114	61D	検III			25.8	20		
図版30	第171	61M	54	61H	甕I5i	検出 (混貝土層下部)		11.8	9		
	第171	61M	54	61H	甕J5k	検出 (黒褐色シルト)		5.4	9.8	1/8以下	
	第171	61H	139-1	61H	甕I8j	谷A (下部)		[14.5]	[10.4]		
図版30	第171	61H	139-2	61H	甕I8j	谷A (下部)		[11.6]	[8.7]	[11.5]	[8.9]
図版30	第171	60A	267	60A	甕H11t	検V		[7.7]	[6.3]		
図版30	第171	60D	44	60B	甕G14n	検II		[9.7]	[14.6]		
図版30	第171	61N	1	61N	甕J5j	検出 (黒褐色シルト)		[17.3]	[13.2]		
	第171	60A	279	60A	甕I10d	検IV (貝層)		[13]	[15.2]		
図版30	第171	60A	271	60A	甕I10b	検IV		[17]	[11.1]		
図版30	第172	61C	25	61C	甕H17f	SZ118 (西溝)		[8.8]	[8.3]		
図版30	第172	61I	68	61H	甕I7o	谷A (II層)		[8.3]	[8.9]		
	第172	60G	17	60E	甕G16a	検II		7.4	17.4	1/8	
	第172	60A	52	60A	甕I12d	検V		9.5	23	1/3	
	第172	61J	279	61H	甕J12c	検III		7	25.8	1/8	
	第173	60A	330	60A	甕H12t	検II		[2.7]	[4.9]		
	第173	60A	336	60A	甕I9f	検IV (貝層)		[5.9]	[3.6]		
	第173	60A	337	60A	甕I9f	検IV (貝層)		[6.1]	[8.1]		
	第173	60A	307	60A	甕I1e-f	検IV (貝層下部)					
	第173	60A	309	60A	甕I9g	検IV					
	第173	60A	306	60A	甕I11c	検IV (貝層IV)					
	第173	60B	102	60B	甕H16a	検II		[6.7]	[6.1]		
図版31	第173	60D	61	60B	甕G14p	SDI (貝層)		[7.1]	[7.1]		
図版31	第173	60D	56	60B	甕G16n	検II		[3.3]	[4.5]		
	第173	60E	16	60E	甕G15i	検II		[6.1]	[5.9]		
図版31	第173	61A	33	61A	検出			17.3	24.4	1/3	
図版31	第173	61D	129	61D	甕H4m	SDV-VI (下層)		[6.5]	[7.7]		
	第173	61D	128	61D	甕H3m	検II		14.6	18.4	1/8以下	
図版31	第173	61D	130	61D	甕H3m	検III		7.2	26	1/8以下	
図版31	第173	61I	97	61E	甕I6n	検出		[8.9]	[10.7]		
	第173	61I	96	61H	甕I8s	谷A (III層)		[6.6]	[8]		
	第173	61I	95	61E	甕I6p	検I		[3.1]	[4]		
	第173	61I	126	61H	甕I10q	谷A		[5.4]	[5.8]		
	第173	61G	35	61E	検IV			4	20	1/8以下	
	第174	60A	403	60A	甕H11t	検V		13.6	20	1/8	
図版32	第174	60A	280	60A	甕I11d	検IV (貝層上部)		14.4	24.2	1/8	
	第174	61D	280	61D	甕I19b	検III		14.2	14.2	1/2	
	第174	61D	132	61D	検出			[6.1]	[12.7]		
図版32	第174	60E	5	60E	甕G14k-1	抗列内		7.1	20.6	1/8	
図版32	第174	60G	30	60E	甕F17t	検I		6.8	14.7	1/4	

写真番号	図案番号	産物	旧産品区	登録番号	新産品区	出土地点	図1	図2	図3等
		第174区	61H	133	61H	甕19j 谷A(上部貝層)	[7.3]	[7.6]	
		第174区	61f	89	61H	甕19j 椀	[3.4]	[6.2]	
		第174区	61C	17	61C	甕H17c 椀Ⅲ	8.8	19	1/2
		第174区	61C	18	61C	甕H17g 椀Ⅲ	8.6	18	1/4
図案31		第174区	61M	51	61M	甕J71 椀Ⅱ	5.4	12.1	1/8以下
		第174区	60D	47	60B	甕G19p 椀Ⅱ	[5.5]	[9]	
図案32		第174区	61A	118	61A	椀Ⅱ	5.2	16	1/8以下
図案32		第175区	61AB	147	61A	SX01, SD02(上部)	21.6	22.6	
図案32		第175区	60G	12	60E	甕F17f 椀Ⅱ	15.6	36.5	1/3
		第175区	61D	116	61D	甕H13b 椀Ⅱ	[5]	[7.1]	
		第175区	60A	323	60A	甕I11b 椀Ⅴ	[5.4]	[7]	
		第175区	60A	345	60A	甕I11b 椀Ⅴ	[6.1]	[5.6]	
		第175区	60E	15	60E	甕G141 椀Ⅲ	[5.2]	[6.2]	
		第175区	60A	365	60A	甕I11d 椀Ⅴ(貝層)	[4.6]	[8.5]	
		第175区	61D	134	61D	甕H11j SDVc(下層)	[3.5]	[4.2]	
		第175区	60G	14	60E	甕G16a 椀Ⅱ	5.6	21.8	1/8以下
図案33		第175区	61H	167	61H	甕I81 谷A(上部砂層)	7.6	15	1/8以下
図案33		第175区	61D	136	61D	甕H31 椀Ⅱ	[6.2]	4.5	
図案33		第175区	61D	111	61D	甕H21 椀Ⅰ	15.9	15.2	
図案33		第175区	61M	52	61M	甕J4m 椀Ⅱ	6	15.9	1/8以下
図案33		第175区	61C	16	61C	甕H18f 椀Ⅲ	6.2	12	1/8
図案33		第175区	63M	1	63M	甕I6-7a 椀Ⅱ	7.6	15.4	1/6
図案33		第175区	61G	9	61E	甕I11q 椀Ⅰ	6.4	14.2	1/8以下
図案33		第175区	61D	109	61D	甕H3n 椀Ⅱ	[4.7]	[6.7]	
図案33		第175区	60E	4	60E	甕G14k 谷A	3.8	10.5	1/8以下
図案33		第175区	61J	303	61H	甕J17e (旧SK07)	4.7	13	1/8
図案33		第175区	60E	29	60E	甕G18m 椀Ⅱ	3.4	12	
図案33		第175区	61J	302	61H	甕J12c 椀Ⅱ	[3.1]	[4.9]	
図案33		第175区	60D	63	60B	甕G15o SDI(貝層)	[6]	[5.4]	
図案33		第175区	60A	373	60A	甕I11e-f 椀Ⅴ	[8.8]	[6.8]	
図案33		第175区	60A	343	60A	甕I11b-c 椀Ⅴ(貝層)	[6.3]	[8.3]	
図案33		第175区	61K	90	61H	甕I2f SK284	[8.2]	[9.3]	
図案33		第177区	60B	8	60B	甕G17t 椀Ⅱ	10.4	15.9	1/8以下
図案34		第177区	60B	7	60B	甕G17t 椀Ⅱ(貝層)	15.2	13.4	1/2
図案34		第177区	60G	51	60E	椀Ⅱ(褐色～褐色)	4.2	16	1/8以下
図案34		第177区	61C	51	61C	甕H17 椀Ⅲ	8.6	19.4	1/8以下
図案34		第177区	61D	153	61D	甕H21 椀Ⅱ	9.6	19.2	1/8以下
図案34		第177区	61I	153	61H	甕I11m SDV-VI	8.6	18	1/8以下
図案34		第177区	61AB	234	61A	甕H12d 椀Ⅱ	[4.5]	[4.8]	
図案34		第177区	60A	346	60A	甕I11b 椀Ⅴ(貝層Ⅲ)			
図案34		第177区	60D	75	60B	甕G16n 椀Ⅱ	[5.5]	[7.1]	
図案34		第177区	60D	74	60B	甕G14n 椀Ⅱ	7.8	20	1/8以下
図案34		第177区	61J	254	61H	甕J17c 椀Ⅱ	[5]	[3.9]	
図案34		第177区	61J	253	61H	甕I17a 椀Ⅱ	[5.5]	[7.2]	
図案34		第177区	60A	319	60A	甕I11d 椀Ⅲ(貝層直上)			
図案34		第177区	60A	338	60A	甕I12b 椀Ⅴ(貝層)	[7.1]	[5.6]	
図案34		第177区	89A	6	89A	甕I101 SDX(貝層)	8	16.8	1/2
図案34		第177区	60D	73	60B	甕G16n 椀Ⅱ	10.4	22.2	1/8以下
図案34		第177区	61I	152	61H	甕J10b 椀Ⅱ	[4.8]	[6]	
図案34		第177区	61D	155	61D	甕H21 椀Ⅲ	[4.7]	[9.3]	
図案34		第177区	60C	148	60B	甕G15a 椀Ⅱ	[3.9]	[8.9]	
図案34		第177区	61D	110	61D	甕H31 椀Ⅱ	8.4	18	1/8以下
図案34		第177区	61D	154	61D	甕H11 椀Ⅰ	17.5	18	1/8以下
図案34		第177区	60C	148	60B	甕G14e 椀Ⅰ	[5.3]	[8]	
図案34		第178区	89B	68	89B	甕I19k SB04	6.3	13	1/4
図案34		第178区	60A	359	60A	甕I10d 椀Ⅴ(貝層)	[3.7]	[3.1]	
図案34		第178区	61KL	115	61H	甕J6d SK309	[2.9]	[3.7]	
図案34		第178区	61M	61	61M	甕J3k 椀Ⅱ	[4.1]	[4.1]	
図案34		第178区	63DE	5	63D	甕I1a SD07(貝層)	[4.1]	[4.8]	
図案34		第178区	61F	23	61E	甕I115m SD22	7	15.2	1/8以下
図案34		第178区	60G	37	60E	甕G18c 椀Ⅲ(破砕貝層)	[7.2]	[10]	
図案34		第179区	61B	205	61A	甕H11 椀Ⅲ	8.8	22	1/8以下
図案34		第179区	66C	7	56C	甕J3125 椀Ⅱ	4	19.9	1/6
図案34		第179区	60D	70	60B	椀Ⅲ	10.8	19	1/8以下
図案34		第179区	60E	6	60E	甕G13e 椀Ⅱ(貝層上部)	[4.5]	[4.2]	
図案34		第179区	60E	6	60E	甕G13e 椀Ⅱ(貝層上部)	[4.1]	[7.5]	
図案34		第179区	60A	296	60A	甕I9g 椀Ⅴ(貝層)	[5.2]	[7.2]	
図案34		第179区	60E	7	60E	甕G13e 椀Ⅱ(貝層上部)	[3.8]	[6.9]	
図案34		第179区	60G	41	60E	甕G17a 椀Ⅱ	[2.7]	[4.5]	
図案34		第179区	63I	48	63I	椀Ⅰ	12	18.6	1/3
図案34		第179区	63D	4	63D	甕I20b SD02(上部)	8	16.2	1/8以下
図案34		第179区	61D	112	61D	甕H4m SZ127	3.4	17.2	1/8以下
図案34		第179区	89B	67	89B	椀Ⅱ	14.7	17.2	1/4
図案34		第180区	60E	43	60E	椀Ⅱ	[5.3]	[5.6]	
図案34		第180区	60E	42	60E	椀Ⅱ	[2.8]	[3.1]	
図案34		第180区	61A	224	61A	椀Ⅱ	[6.6]	[7.7]	
図案36		第180区	61C	48	61C	椀Ⅲ	8.3	10.6	1/3
図案36		第180区	61I	140	61H	谷A(貝層)	[7.4]	[7.5]	
図案36		第180区	61H	176	61H	椀Ⅱ	[10]	[7.7]	
図案36		第181区	61E	24	61E	椀Ⅰ	22	20.4	1/3
図案35		第181区	61J	294	61H	甕J12c 椀Ⅱ	19	25.8	1/4
図案35		第181区	61A	112	61A	甕H8d SX02(上部)	14.5	21.8	
図案35		第181区	61A	11	61A	(旧SD10)(褐色シルト)	20	27.2	
図案35		第181区	61E	26	61E	椀Ⅱ(上部砂質土)	21.7	29.2	1/6
図案35		第181区	61D	120	61D	甕H4m 椀Ⅱ	9.6	8.8	
図案35		第181区	60F	12	60E	甕G15e 椀Ⅲ	18.7	25.6	1/2
図案35		第181区	60D	14	60B	甕G17g (旧SK23)	8.8	22.2	1/8
図案35		第181区	61I	78	61H	甕J11b 谷A(貝層)	[8.4]	[11.8]	

写真番号	図号	品名	旧測区	登録番号	新測区	出土地点	層	出土	保存率
図版36	第181回	2371 61X	4	61H	ⅦJ10i	検Ⅱ	(8.2)	(5.6)	
図版36	第182回	2372 61D	119	61D	ⅦH12k	検Ⅲ	13.8	22.3	1/5
図版35	第182回	2373 60G	3	60E	ⅦG16i	検Ⅱ(貝層上部)	6.6	16.6	1/6
図版35	第182回	2374 61I	92	61E	ⅦJ11b	谷A(皿層)	8.2	22.6	1/以下
図版35	第182回	2375 60A	272	60A	ⅦH10s-t	検Ⅱ(貝層)	9	21.4	1/以下
図版35	第182回	2376 60A	273	60A	ⅦH13-14s	SDV・Ⅶ, SD01	(3.5)	(5.3)	
図版35	第182回	2377 61H	175	61H	Ⅶ18i	谷A(貝層)	21.8	27.2	1/以下
図版35	第182回	2378 261H	177	61H	Ⅶ19i	谷A(貝層)	(7.8)	(10.7)	1/以下
図版35	第182回	2379 61K	107	61H	検Ⅱ	(7.1)	(9.1)		
第182回	2380 61I	144	61H	ⅦJ10b	検Ⅴ	(5.8)	(8.1)		
第182回	2381 60G	15	60E	ⅦG15b	検Ⅱ	7.8	20.6	1/以下	
第182回	2382 60G	21	60E	ⅦG17a	検Ⅱ	8.8	21.2	1/以下	
第182回	2383 60G	20	60E	ⅦG17a	検Ⅰ	6.2	17.8	1/以下	
第182回	2384 60D	45	60B	ⅦG12p	検Ⅲ	14.2	18.8	1/以下	
第182回	2385 60B	95	60B	ⅦH15b	検Ⅱ	(9.2)	(7)		
第182回	2386 60A	270	60A	ⅦI11b	検Ⅲ	(5.2)	(3.6)		
第182回	2387 60B	94	60B	ⅦH17a	検Ⅱ	(8.8)	(6.6)		
第182回	2388 60A	53	60A	検Ⅲ	6.4	24.8			
第183回	2389 61A	68	61A	ⅦH13p	SDⅢ(皿層)	17.2	25.5	1/3	
第183回	2390 89A	35	89A	ⅦH12h	SDX(Ⅰ層)	(5.2)	(7.7)		
第183回	2391 63B	19	63B	ⅦJ17r	検Ⅱ	(11.3)	(6.5)		
第183回	2392 89A	36	89A	ⅦH12h	SDX(Ⅰ層)	(8.2)	(10.9)		
第184回	2393 61I	89	61H	谷A	45.2	53.4			
第185回	2394 61I	87	61H	検Ⅱ	5.6	25.2	1/3		
第185回	2395 63D	2	63D	ⅦH18t	検Ⅱ	(4)	(7.1)		
第185回	2396 61H	116	61H	検Ⅱ	9	21.8			
第185回	2397 61H	142	61H	ⅦH8k	谷A(中期)	3.8	14.2	1/5	
第185回	2398 61I	276	61H	ⅦJ16a	検Ⅱ	7.3	18	1/6	
第185回	2399 60A	282	60A	検Ⅱ	26.5	20			
第186回	2400 61G	40	61E	検Ⅱ	17.4	24.2	1/以下		
第186回	2401 60G	13	60E	ⅦG15c	(旧SK14)	20.6	22.8	1/2	
第187回	2402 60A	329	60A	ⅦI11b	検Ⅱ(貝層)	(4.2)	(5.3)		
第187回	2403 60B	105	60B	ⅦH11a	検Ⅱ	(3)	(4.7)		
第187回	2404 60A	291	60A	ⅦI9e	検Ⅱ(貝層)	7.4	9		
第187回	2405 60G	34	60E	ⅦF16t	検Ⅰ	10	16.4	1/2	
第187回	2406 60C	7	60C	ⅦG20	検Ⅱ	8.4	13.8	1/以下	
第187回	2407 89A	5	89A	ⅦI12i	SK37	2.6	8.9	1/6	
第187回	2408 61F	24	61E	ⅦI15n	検Ⅱ	7	8.1		
第187回	2409 60E	33	60E	ⅦF11s	検Ⅱ	(5.4)	(8.5)		
第187回	2410 61G	38	61E	ⅦI1p	検Ⅱ	(6.3)	(6.9)		
第187回	2411 61E	35	61E	ⅦI7i	SD21	(3.9)	(7.6)		
第187回	2412 63D	17	63D	ⅦI20a	検Ⅱ	8	20	1/以下	
第187回	2413 60G	33	60E	ⅦF15s	検Ⅱ	7.2	13.6	1/以下	
第187回	2414 63J	21	63J	ⅦI10p	検Ⅱ	8.6	9.6	1/以下	
第187回	2415 61A	133	61A	ⅦH10k	検Ⅱ	4.4	10	1/6	
第187回	2416 61I	118	61H	ⅦJ11b	谷A(皿層)	6	11	1/4	
第187回	2417 89B	122	89B	K12r	検Ⅲ	(2.3)	(4.7)		
第187回	2418 60E	37	60E	ⅦG13i	検Ⅱ	8.8	9.2		
第187回	2419 60D	60	60B	ⅦG16n	検Ⅱ	7	7	1/3	
第187回	2420 60E	35	60E	ⅦG17i	SDⅠ	7.2	6.6		
第187回	2421 60G	23	60E	ⅦF16t	検Ⅱ	(3.6)	(4.8)		
第187回	2422 61X	11	61H	ⅦJ10h	(旧SK24)	3.8	9	1/6	
第187回	2423 61K	71	61H	ⅦI2t	検Ⅱ	3.8	2.8	1/以下	
第187回	2424 63G	33	63G	ⅦI4e	検Ⅱ	2.8	9	1/6	
第187回	2425 60A	382	60A	ⅦI20g	検Ⅲ	(3)	(4.3)		
第187回	2426 60A	293	60A	ⅦI12a	検Ⅴ	12.3	7.8	1/2	
第187回	2427 60G	43	60E	ⅦG18c	検Ⅱ	(3.3)	(3.5)		
第187回	2428 60A	383	60A	ⅦI9c	検Ⅴ	(5.9)	(2.5)		
第187回	2429 60A	352	60A	ⅦI12b	検Ⅱ(貝層)	(3.8)	(4.7)		
第187回	2430 61A	180	61A	ⅦH12p	検Ⅱ	4.4	14.4	1/以下	
第188回	2431 60E	34	60E	ⅦG15i	検Ⅱ	7.2	21.8	1/2	
第188回	2432 61D	135	61D	ⅦH1t	P-401	(2.6)	(6.8)		
第188回	2433 60G	18	60E	ⅦG15c	検Ⅱ	(8.6)	(7.4)		
第188回	2434 60G	22	60E	ⅦH18t	検Ⅲ	(5.3)	(5.3)		
第188回	2435 60G	24	60E	ⅦG18b	検Ⅲ	(9.2)	(11)		
第188回	2436 60G	25	60E	ⅦG16a	検Ⅱ	(11)	(7.5)		
第188回	2437 260G	35	60E	ⅦG17a	検Ⅱ	(5.8)	(8)		
第188回	2438 60A	332	60A	ⅦI12b	検Ⅲ	(4.6)	(8.9)		
第188回	2439 61A	195	61A	ⅦH12e	検Ⅲ	(8.9)	(9)		
第189回	2440 60G	36	60E	ⅦG15c	検Ⅱ	(7.6)	(16)		
第189回	2441 60A	344	60A	ⅦI9e	検Ⅱ(貝層)	(5.8)	(6.4)		
第189回	2442 60B	101	60B	ⅦH17a	検Ⅱ	(4.9)	(5.7)		
第189回	2443 60A	299	60A	ⅦI12b	検Ⅱ	(7.9)	(6.5)		
第189回	2444 61A	217	61A	ⅦH8c	SX01	(18)	(25)		
第189回	2445 60G	27	60E	ⅦG15-16a	検Ⅲ	(8.1)(4.8)	(14.6)(8.5)		
第189回	2446 60A	336	60A	ⅦI11b	検Ⅱ(貝層)	(8)	(7.5)		
第189回	2447 60G	26	60E	ⅦG16b	検Ⅲ	(11.2)	(23.9)		
第189回	2448 60A	277	60A	ⅦI10f	検Ⅴ	(5.6)	(8.6)		
第189回	2449 61I	71	61E	ⅦI16p	検Ⅱ	(11.8)	(12.5)		
第189回	2450 60A	290	60A	ⅦI11c	検Ⅱ(貝層)	(12.7)	(8.4)		
第189回	2451 60F	18	60E	検Ⅲ	10.8	13.2	1/4		
第189回	2452 60B	100	60B	ⅦH11c	検Ⅱ	(5.7)	(4.1)		
第190回	2453 61I	119	61H	ⅦJ11b	谷A	6.4	10		
第190回	2454 60B	97	60B	検Ⅱ	(10.9)	(8.6)			
第190回	2455 60A	284	60A	ⅦI10e	検Ⅱ(貝層下部)	(18.1)	(13.7)		
第190回	2456 60A	378	60A	ⅦI10d-e	検Ⅱ(貝層上部)	12	14	1/4	
第190回	2457 61H	122	61H	検Ⅱ	20	24.2			
第190回	2458 60F	20	60E	ⅦG15-16d	検Ⅱ-Ⅲ	(11.5)	(13.2)		

写真番号	図版番号	遺物	出土地区	登録番号	新出地区	出土地点	図1	図2	残存率
	第190回	2458	60A	354	60A	甕I11b 検Ⅲ	[7.1]	[7.3]	
	第190回	2458	61X	1	61H	甕J13e 検V	8.4	13	
	第190回	2460	60A	288	60A	甕I110e 検Ⅳ(貝層)	15	18	
図版38	第190回	2461	60A	353	60A	甕H12t 検V	[4.4]	[5.8]	
	第190回	2462	60A	325	60A	甕H12t 検V	[4.7]	[5.4]	
図版38	第191回	2463	61F	18	61E	(旧SXO1)	31.4	25	
図版38	第191回	2464	60A	375	60A	甕I110c 検Ⅳ(貝層)	[5.1]	[9]	
	第191回	2465	60B	9	60B	甕H19a 検Ⅲ	12.2	17.5	1/4
図版39	第191回	2466	60B	9	60B	甕I16m SB09	22.6	27.3	
図版39	第191回	2467	61E	46	61E	甕I16i 検Ⅲ	23.3	40.3	1/3
	第192回	2468	61E	46	61E	甕I16i 検Ⅲ	[4.3]	[5.9]	
	第192回	2468	61I	135	61E	甕I15s 検Ⅱ	24	11.1	1/2
	第192回	2470	61X	12	61H	甕J11h 検Ⅳ	[7]	[13.2]	
	第192回	2471	61J	337	61H	甕J12a 検Ⅳ	[4]	[5.8]	
	第192回	2472	63GH	48	63G	甕I10j 検Ⅱ	[6.4]	[8.8]	
	第192回	2473	61E	47	61E	甕I10j 検Ⅱ	[3.6]	[8.1]	
	第192回	2474	63B	23	63B	甕J11h 検Ⅲ	[8]	[8.3]	
図版39	第192回	2475	61J	334	61H	甕I17r 検Ⅳ	[3.9]	[4.6]	
	第192回	2476	61J	335	61H	甕J13c 検Ⅱ	[4.7]	[4.8]	
	第192回	2477	61I	134	61H	甕J9a 谷A	[3.1]	[5.6]	
	第192回	2478	63G	6	63G	SB11	16.8	26	
	第192回	2478	60A	11	60A	甕I110e 検V(貝層下部-混貝土層)	24.8	30	1/2
	第192回	2480	60B	93	60B	甕H17a SD1	5.8	8.6	1/8以下
	第193回	2481	61A	157	61A	甕H18d SXO1, SD02	20	25	1/2
	第193回	2482	61C	4	63G	甕I16h 検Ⅲ	[4.3]	[7.6]	
	第193回	2483	60A	377	60A	甕I19e 検V	[8.3]	[18.0]	
	第193回	2484	60B	98	60B	甕H15a 検Ⅱ	11.2	21.4	
	第193回	2485	60A	381	60A	甕I113d 検Ⅳ	[12.6]	[13.6]	
	第193回	2486	60A	278	60A	甕I11e-f 検V	[12.4]	[12.4]	
図版38	第193回	2487	60A	301	60A	甕I110b 検Ⅳ(貝層)	[12.3]	[10.2]	
	第193回	2488	60A	370	60A	検Ⅳ(貝層)	[7.6]	[9.8]	
	第193回	2489	60A	347	60A	甕I19e 検Ⅳ(貝層)	[1.9]	[8.1]	
	第194回	2490	61K	58	61H	甕I14b 検Ⅲ	14.9	23.8	1/2
図版38	第194回	2491	61J	255	61H	甕J14b 検Ⅲ(貝層)	5.4	22.8	
	第194回	2492	61H	138	61H	甕I19j 谷A	[8.6]	[9.8]	
	第194回	2493	61A	B	61A	甕H12h 検Ⅲ	8	11.9	
	第194回	2494	61J	252	61H	検Ⅲ	13	21.6	1/2
	第194回	2495	60A	386	60A	甕I110b 検Ⅲ(貝層上部)	14.2	29	1/3
	第194回	2496	60A	283	60A	検Ⅳ(貝層)	8	10.8	
	第194回	2497	61J	256	61H	甕J13a 検Ⅳ	[5.3]	[4]	
	第194回	2498	61K	58	61H	甕I20t S11t (後期包含層)	[7.7]	[6]	
	第194回	2499	60A	274	60A	甕I113d SDV-Ⅱ	9	21.8	1/8以下
	第194回	2500	61D	148	61D	検Ⅲ	[6.9]	[7.4]	
	第194回	2501	61X	2	61H	甕J11e 検V	[11.7]	[6.7]	
	第195回	2502	60A	275	60A	甕I19c 検V	14	20	
	第195回	2503	61K	97	61H	甕J6f 検Ⅳ	6.8	9.4	
	第195回	2504	61K	L	61H	甕J2d 検V	[6.7]	[10]	
図版40	第195回	2506	60A	356	60A	甕H10t, 甕I110a 検Ⅳ(貝層-下層)	[7.9]	[23]	
	第195回	2506	60A	317	60A	甕I110b 検Ⅳ(貝層I)	[6.5]	[5.5]	
	第195回	2507	61D	117	61D	甕H2m 検Ⅲ	[6.6]	[7.4]	
図版40	第195回	2508	60A	388	60A	甕I110e 検Ⅳ(貝層下部)	6.8	13	1/8
図版40	第195回	2509	60A	276	60A	甕I19f 検V	11.2	25	
図版40	第195回	2510	60A	320	60A	甕I110e 検V(高架直上)	[5.8]	[6.5]	
図版40	第195回	2511	61I	143	61H	検Ⅲ(下層)	[10.2]	[10.1]	
図版40	第195回	2512	60G	16	60E	甕G18b 検Ⅲ	[13.9]	[13.7]	
	第195回	2513	61A	B	61A	検Ⅲ	[7.3]	[5.7]	
	第196回	2514	63B	22	63B	甕J17r 検Ⅱ	5.4	8	1/4
	第196回	2515	61K	72	61H	甕I12m 検Ⅲ	4.6	12.4	1/4
図版40	第196回	2515	61D	133	61D	甕H2m SDV-Ⅱ	6	18	1/6
図版40	第196回	2517	60B	88	60B	甕H18b 検Ⅱ	[5.4]	[5.5]	
図版40	第196回	2518	60C	137	60B	甕G18s 検Ⅱ	6.4	19.9	
図版40	第196回	2518	60A	302	60A	甕H12t 検V	[4.1]	[8.4]	
	第196回	2520	61J	331	61H	検Ⅳ	12.2	26	1/3
	第196回	2521	60G	38	60E	甕G17a 検Ⅲ	4.8	18.8	1/4
	第196回	2522	63L	55	63L	検Ⅲ	5.2	29	1/2
図版41	第196回	2523	61I	129	61H	検Ⅲ	[4.4]	[6.3]	
	第196回	2524	61D	144	61E	SZ126	[5.9]	[7.5]	
	第197回	2525	61E	42	61E	検Ⅲ	11.4	9.8	
図版41	第197回	2526	63J	27	63J	検Ⅲ	3.2	16	1/8以下
図版41	第197回	2527	61E	43	61E	検Ⅲ	4.8	14.2	1/8以下
図版41	第197回	2528	61J	330	61H	検Ⅳ	4.2	9.8	1/4
	第197回	2528	61F	26	61E	検Ⅲ	5.2	13.8	1/2
図版41	第197回	2530	89A	42	89A	SDXI	16.6	17	1/8以下
	第197回	2531	89A	41	89A	SDXI	6.3	14.8	1/2
	第197回	2532	61I	93	61H	甕J19b 検Ⅱ	7.4	9.2	
	第198回	2533	61C	43	61C	甕H16h 検Ⅲ	[4.8]	[7]	
	第198回	2534	61I	107	61H	甕I110p 谷A	[3.9]	[5.6]	
	第198回	2535	61H	162	61H	甕I16m 谷A(貝層中)	[3.5]	[5]	
	第199回	2536	63GH	21	63G	甕I2f 検Ⅱ	[3.4]	[9.7]	
	第199回	2537	61J	289	61H	SDⅡ	[7.7]	[11.8]	
図版42	第199回	2538	61K	59	61H	甕J1c 検Ⅳ	[7]	[17.7]	
	第199回	2538	61J	215	61H	SDⅡ	25.6	24.5	1/8以下
図版42	第199回	2540	60C	4	60B	甕G11s 検Ⅱ	17.5	17.6	
	第199回	2541	61D	123	61D	甕H44k 検Ⅲ(土器群)	7.5	22	
	第199回	2543	61E	22	61E	検Ⅲ	12.5	16.5	
	第199回	2544	61K	L	61H	甕J20f 検Ⅲ	16	14.8	
	第199回	2545	61J	288	61H	甕J16a 検Ⅳ	[3.7]	[5.7]	
	第199回	2546	56C	3	56C	Ⅱ3H15 検Ⅲ	[3.7]	[6.8]	

写真番号	図版番号	遺物	調査区	数量	調査区	出土地点	種1	種2	残存率
第1999	2547	61J	290	61H	WH18t	椀Ⅲ	[4.3]	[7]	
第1999	2548	63D	10	63D	WH18t	椀Ⅲ	7	18	1/8以下
第1999	2549	89A	16	89A	WH110j	SDXⅠ	6.4	24.6	1/8以下
第2000	2550	61A	150	61A	WH11j	椀Ⅲ(破砕貝層)	[3.6]	[4.8]	
第2000	2551	61I	141	61H	椀Ⅲ		5.2	10	1/3
第2000	2552	63M	10	63M	WH4a	椀Ⅱ	5.8	11.9	
第2000	2553	61I	88	61H	WHJ11b	椀Ⅲ	5	12.6	1/3
第2000	2554	61KL	88	61H	WHJ3	椀Ⅲ(黒色土)	4.7	7.8	1/3
第2000	2555	61H	125	61H	谷A	(前期末期)	23.5	21.3	
第2000	2556	61H	117	61H	谷A	(北群末期)	21.4	20.2	
第2000	2557	61H	118	61H	椀Ⅲ		15	20.2	
第2000	2558	61A	155	61A	WH9o	椀Ⅰ	27	22.6	1/2
第2000	2559	61D	147	61D	椀Ⅲ		14.8	19	1/3
第2000	2560	63G	27	63G	WH3d	椀Ⅱ	11.6	22	
第2000	2561	56C	4	56C	IV3G10		6.9	31.8	1/6
第2000	2562	63G	28	63D	WH2e	椀Ⅱ	12.9	44.4	1/4
第2011	2563	62D	1	62D	WH19c	椀Ⅲ	4.7	5.3	1/8以下
第2011	2564	89B	95	89B	WH19p	SK34	6.6	16	1/8以下
第2011	2565	89B	96	89B	DX13	SK69	5	13.9	1/8
第2011	2566	60G	52	60E	(旧SK64)		4.6	16.8	1/8以下
第2011	2567	60E	26	60E	WG13k	椀Ⅱ	5.1	7.2	
第2011	2568	60E	19	60E	WG13k	(旧SD16)	4.8	6.7	
第202	2569	61AB	201	61A	WH13j	SDⅢb(Ⅲ層)	4.8	3.9	
第203	2570	61G	36	61E	WH2p	椀Ⅲ	2.9	5.7	
第204	2571	61I	106	61H	WHJ9a	椀Ⅲ	3.8	3.8	
第204	2572	61I	114	61H	WHJ9a	谷A	5.8	3.9	
第204	2573	61M	57	61M	WHJ4n	椀Ⅲ	3.2	7.5	
第209	2574	60A	419	60A	WH1	SDⅡa・Ⅱb	5.4	8.6	
第209	2575	60A	422	60A	WH10c	SDⅡa・Ⅱb(上層)	3.2	10.4	
第209	2576	60A	420	60A	WH10f	SDⅡa・Ⅱb(上層)	4.4	9.1	
第209	2577	60A	421	60A	WH10c	SDⅡa・Ⅱb(上層)	4.2	9.3	
第209	2578	60A	423	60A	WH10g	SDⅡa・Ⅱb(貝層上部)	2.9	9.2	
第209	2579	60A	424	60A	WH11s	SDⅡa・Ⅱb(上層)	3.1	8.2	
第209	2580	60A	425	60A	WH11s-t	SDⅡa・Ⅱb(表上層)	4.5	13.6	
第213	2581	61C	36	61C	WH17-18c	SDⅡa(下層)	15.2	11.1	
第213	2582	61C	39	61C	WH17-18c	SDⅡa(下層)	9.9	17.3	
第213	2583	61C	37	61C	WH17-18c	SDⅡa(下層)	9.8	9	
第213	2584	61C	36	61C	WH17-18c	SDⅡa(下層)	11.2	11.2	
第213	2585	61C	28	61C	WH16d	SDⅡa	12.8	12.2	
第213	2586	61C	33	61C	WH17c	SDⅡa(上)	8.2	9.8	
第213	2587	61C	34	61C	WH17c	SDⅡa(上)	5.2	7.1	
第213	2588	61C	35	61C	WH18c	SDⅡa(貝層)	15	8	
第214	2589	60B	4	60B	WH18	SDⅡa	23	25.3	
第215	2590	60A	10	60A	WH20g	椀Ⅲ	23.2	28.4	
第215	2591	60G	67	60B	WH20s	SDⅢ(一括)	15.8	21.4	1/3
第216	2592				不明				
第220	2593	61G		61E	SD15				
第221	2594	61AB	192	61A	WH14n	SDⅢ(厚層暗灰色シルト質土)	13.6	8.4	
第221	2595	61AB	188	61A	WH14o	SDⅢ(Ⅲ層・貝層)	12.6	16.6	
第221	2596	61AB	191	61A	WH13p	SDⅢ(Ⅱ層暗褐色土)	3.7	4	
第221	2597	61AB	180	61A	WH14o	SDⅢ(Ⅱ層暗褐色土)	4.35	6.4	
第221	2598	61AB	189	61A	WH14p	SDⅢ(Ⅲ層・貝層)	14.5	15.3	
第221	2599	61AB	193	61A	WH14n	SDⅢ(Ⅱ層暗褐色土)	13.5	4.8	
第221	2600	61AB	194	61A	WH14n	SDⅢ(Ⅲ層暗褐色土混シルトブロック)	7.6	9.2	
第221	2601	61AB	184	61A	WH13p	SDⅢ(Ⅱ層暗褐色粘土層)	5.4	8.5	
第221	2602	61AB	185	61A	WH14n	SDⅢ(Ⅱ層暗褐色土)	6.3	8.9	
第221	2603	61AB	187	61A	WH13-14q	SDⅢ(Ⅰ層暗褐色土)	12.6	14.8	
第221	2604	61AB	182	61A	WH14p	SDⅢ(Ⅰ層暗褐色土)	13.2	12	
第221	2605	61AB	186	61A	WH14n	SDⅢ(Ⅱ層暗褐色粘質土)	2.1	13	
第221	2606	61AB	183	61A	WH13p	SDⅢ(Ⅰ層暗褐色土)	8.3	11	
第226	2607	60G	2	60E	SK27		11	20	
第226	2608	60G	1	60E	(旧SK78)		24.6	18	
第229	2609	60A	459	60A	椀Ⅲ		25.3	19.3	
第230	2610	61AB	5	61A	椀Ⅲ		4.6	8.8	
第232	2611	61KL	41	61H	WH1a	椀Ⅲ	8.5	11.1	
第232	2612	63GH	17	63G	WH13d	椀Ⅱ	8.6	4.7	
第235	2613	61E	34	61E	WH15j	SD21	7.1	9.1	
第239	2614	61C	47-1	61C	WH17e	椀Ⅲ	7.1	7.1	
第239	2615	61C	47-2	61C	WH17e	椀Ⅲ	7.1	7.1	
第239	2616	63M	9	63M	WH111d-12e	椀Ⅲ	8.7	8.2	
第239	2617	61J	336	61H	WH15q	椀Ⅲ	4.4	5.8	
第239	2618	61KL	102	61H	WHJ2e	椀Ⅱ	4.7	6.6	
第239	2619	61H	172	61H	WH19h	谷A	8.8	6.3	
第239	2620	61KL	100	61H	WHJ6a	椀Ⅲ	7.3	8.6	
第239	2621	60A	428	60A	WH19e	椀Ⅲ	4.4	7.7	
第239	2622	60A	431	60A	WH12t	椀Ⅲ	4.1	5.5	
第240	2623	61AB	181	61A	WH14c	SDⅢ(厚層暗灰色シルト質土)	6.6	10.1	
第241	2624	61I	127	61E	WH16o	椀Ⅱ	5.2	4.3	
第241	2625	61H	171	61H	WH11i	谷A(南群中期)	9.5	5.6	
第241	2626	63L	52	63L	WH17t	椀Ⅱ	7.6	17.9	
第242	2627	61AB	166	61A	WH9n	椀Ⅰ	17.3	15.8	
第242	2628	61AB	167	61A	WH14o	椀Ⅲ(黒色土)	21.1	14.8	
第242	2629				不明				
第242	2630	61J	297	61H	WHJ12a	椀Ⅲ	14.2	15.9	
第242	2631	61J	319	61H	WHJ18d	椀Ⅲ	6.9	6.9	1/3
第242	2632	60A	396	60A	WH18i	椀Ⅲ	[8.25]	[6.1]	
第242	2633	61J	324	61H	WH18b	椀Ⅲ	[8.9]	[6.7]	
第242	2634	62D	2	62D	WH18b	SK01	[6.3]	[6.6]	
第242	2635	63GH	40	63G	WH11g	SK032	[5.5]	[5.4]	

環石

調査区	調査地点	出土品名	調査施設名	図号	年代	長さ	幅	厚さ	重量	備考
50A	0855	環H111		環V	環Ⅱ	81	71	38	134	
50B	0110	環H19c	SDFa	SD06 (貝類)	環Ⅱ	86	44	54	376	
50C	1057	環H2a		環Ⅰ-1	環Ⅱ	92	45	33	8	石1912と整合
50D	1224	環G14a-18a	SD1	SD07	環Ⅱ	39	37	32	12	磁石利用
50E	1638			環Ⅰ	環Ⅱ	82	80	32	140	
50F	1697	環G15a		環Ⅰ	環Ⅱ	100	105	39	354	
50G	1732	環G12a		環Ⅱ (NR)	環Ⅱ	76	42	45	182	
50H	2491	環G12a		環Ⅱ	環Ⅱ	85	50	45	202	
50I	0769	環G131		環Ⅱ	環Ⅱ	100	53	31	232	
50J	1714	環G16f	SD06b	SD09	環Ⅱ	88	95	34	316	
50K	2005	環G16g		環Ⅱ	環Ⅱ	73	70	30	234	
51A	0323	環H9b		SD22 (下層)	環Ⅱ	99	49	42	328	未成品
51B	1039	環H13a		環Ⅱ	環Ⅱ	95	44	37	468	未成品
51C	1303	環H101		環Ⅱ	環Ⅱ	90	60	30	328	
51D	1451	環H12p		環IV (砂質土)	環Ⅱ	88	32	40	277	未成品
51E	1640	環H12p		環IV (赤土層)	環Ⅱ	104	49	23	432	石1914と整合
51F	1791	環H10d		環Ⅱ	環Ⅱ	82	61	35	234	未成品
51G	1828	環H8g		環Ⅱ (貝類)	環Ⅱ	80	39	41	120	
51H	1997	環H11a		環Ⅱ (貝類)	環Ⅱ	87	54	25	222	未成品
51I	0248	環H16d		環Ⅱ	環Ⅱ	77	51	39	180	
51J	0249	環H17f		環Ⅱ	環Ⅱ	84	48	28	184	未成品
51K	0120	環H1g	SDIX	SD03 (最下層-シットに黄色ブロック混入)	環Ⅱ	66	50	42	170	
51L	0413	環H2g		環Ⅱ	環Ⅱ	114	90	41	348	
51M	0060	環I5a	SD02-21	SD01	環Ⅱ	111	107	55	868	
51N	0112	環I1c	20g	SD04 (最下層-黒褐色シット)	環Ⅱ-IV	95	65	39	334	未成品
51O	0298	環I1c		SD03	環Ⅱ	73	46	23	233	未成品、石19022と整合
51P	0332	環I71		SD24	環Ⅱ-IV	88	50	45	171	
51Q	0687	環I4a		環Ⅱ	環Ⅱ	87	27	24	95	
51R	0982	環I8f		環Ⅱ	環Ⅱ	100	30	17	34	未成品
51S	1034	環I6p		環Ⅱ	環Ⅱ	84	43	44	308	
51T (石)	0216	環I9a		NR (上層)	環Ⅱ	81	58	55	368	
51U (石)	0242	環I71		NR01	環Ⅱ	86	44	37	390	石1919と整合
51V (石)	0513	環I9a		NR01	環Ⅱ	87	71	38	238	
51W (石)	0540	環I9a		NR01	環Ⅱ	105	55	58	458	未成品
51X (石)	1672	環I31	SDX1	SD01 (中層-黄色土層)	環Ⅱ	85	49	11	58	未成品
51Y	0177	環I11a		環Ⅱ	環Ⅱ	89	43	32	158	
51Z	0286	環I12g		環Ⅱ	環Ⅱ	89	42	33	138	
52A	0020	環A18j	SDXⅡ-XV	SD01 (上層)	環Ⅱ	89	74	39	238	未成品
52B	0037	環A18j	SDXⅡ-XV	SD01 (上層)	環Ⅱ	84	90	28	238	
52C	0084	環I1b		SD07	環Ⅱ	87	72	39	300	
52D	0255	環I5k		環Ⅱ	環Ⅱ	82	47	48	220	未成品
52E	0114	環I101	SDX	SD11-b (8層)	環Ⅱ	85	81	28	236	

紡織車

調査区	調査地点	出土品名	調査施設名	図号	年代	長さ	幅	厚さ	重量	備考
52G	0120	環H171		環Ⅱ	環Ⅱ	37	37	5	10	

紡織車状石製品

調査区	調査地点	出土品名	調査施設名	図号	年代	長さ	幅	厚さ	重量	備考
52H	0136	環H18b		環Ⅱ	環Ⅱ	74	34	17	74	
52I	2741	環H18a	SD8	SD03	環Ⅱ	88	48	45	81	
51A	0218	環H14g	SDFa	SD21 (磁類)	環Ⅱ	99	51	42	248	取り上げNo. 17-48、石19211と整合

有溝砥石

調査区	調査地点	出土品名	調査施設名	図号	年代	長さ	幅	厚さ	重量	備考
52J	0373	環I9a-19g		環V	環Ⅱ	81	45	44	314	A
52K	0374	環I13a		環V	環Ⅱ	41	43	11	A	
52L	0379	環H9b		環Ⅱ	環Ⅱ	46	50	24	118	I
52M	1162	環H91		環Ⅱ	環Ⅱ	70	39	20	220	B
52N	1164	環H111a-c		SD10上貝層	環Ⅱ	39	48	25	9	
52O	1773	環H1111		環V	環Ⅱ	143	134	41	1020	I
52P	1910	環G16a	SD8b	SD02 (B-b層)	環Ⅱ	113	54	41	328	F
52Q	2807	環G16a		環Ⅱ	環Ⅱ	80	72	25	124	X
52R	2709	環H18a	SD8b	SD02 (I-b層)	環Ⅱ	77	66	32	199	I
52S	2794	環G13f		環Ⅱ	環Ⅱ	55	47	19	80	X
52T	2795	環G13a		環Ⅱ	環Ⅱ	81	37	12	76	A
52U	0497	環G14j		NR	環Ⅱ	32	24	21	20	A
52V	1393	環G16c		環Ⅱ	環Ⅱ	80	49	23	42	B
52W	1394	環G16b		環Ⅱ	環Ⅱ	84	70	18	128	A
52X	1395	環G19c		環Ⅱ	環Ⅱ	123	68	27	288	A
52Y	1983	環G16f	SD06b	SD09 (下層河口)	環Ⅱ	40	25	21	34	I
52Z	1987	環G18g		環Ⅱ	環Ⅱ	74	78	18	124	A
52aa	1988	環G12g		環Ⅱ	環Ⅱ	122	80	40	450	B
52ab	1973			SD81	環Ⅱ	109	89	50	446	B、ブタノ底あり
52ac	2039	環G18a		環Ⅱ	環Ⅱ	33	15	12	6	I
52ad	2273	環G19b-c		環Ⅱ	環Ⅱ	75	71	48	245	I
52ae	2288	環G18a	SB03	SB01	環Ⅱ	183	123	118	3210	B
51A	0382	環H11e-12a	SK03	SK21	環Ⅱ	111	61	35	218	A
51B	0741	環H8c	SDX	SD05	環Ⅱ	81	38	21	76	B
51C	0947	環H14h	SD8b	SD19 (1層)	環Ⅱ	100	34	47	352	A
51D	0989	環H13h	SK03	SD11	環Ⅱ	69	69	78	850	A
51E	1007	環H13m		環Ⅱ	環Ⅱ	76	80	27	113	B
51F	1008	環H13p		環Ⅱ	環Ⅱ	87	38	19	35	C
51G	0077	環H11o		環IV (成土層)	環Ⅱ	83	35	12	134	I
51H	1245	環H11m		環Ⅱ	環Ⅱ	44	43	31	108	I
51I	1284	環H13h		環Ⅱ (貝類)	環Ⅱ	85	42	31	340	A
51J	1313	環H12c		環Ⅱ (貝類)	環Ⅱ	85	42	28	84	B
51K	2048	環H11k		環Ⅱ (砂質貝類)	環Ⅱ	87	80	50	406	I
51L	2118	環H11e		環Ⅱ	環Ⅱ	42	38	18	172	I
51C	0033	環H18d	SK01	SK42	環Ⅱ	89	34	31	138	A、石19219と整合
51C	0034	環H16d	SK115	SK05 (北下層)	環Ⅱ	82	46	42	261	A
51C	0123	環H17c-18c	SDFa	SD19 (上層)	環Ⅱ	85	38	18	A	
51C	0154	環H11e		環IV	環Ⅱ	112	43	32	127	B

調査区	発掘地	発掘品名	調査品名	年代	長さ	幅	厚さ	重量	備考	
R1C	0201	埴田17c-18c	焼石	S-Ⅱ	110	78	24	230	1	
R1C	0246	埴田17c	焼石	S-Ⅱ	14	12	18	40	1	
R1D	0478	埴田20c	焼石		21	47	40	36	A	
R1E	0191	埴田18p	SD04	SD04 (黒褐色シルト)	Ⅱb~Ⅳ	47	39	34	90	A
R1E	0235	埴田17a	SD02-21	SD01	~Ⅴ	80	49	28	100	1
R1E	0247	埴田18a	SD01-22	SD02	Ⅴ	115	59	31	118	A
R1E	0618	埴田15k	SK01	SK38		87	82	51	400	B
R1E	0920	埴田11q	焼石		82	58	28	45	1	
R1H(1)	0852	埴田10a	焼石(下層)		36	72	47	682	A	
R1H(2)	1267	埴田11b	焼石		50	50	30	91	1	
R1H(3)	1599	埴田11c	SDX1	SD01(流石砂層)		65	58	38	113	1
R1H(4)	2442	埴田12a	焼石		76	47	38	139	B	
R1H(5)	2692		SDⅡ	SD02		117	58	30	190	B
R1H(6)	2693		SDⅡ	SD02		87	39	34	C	
R1H	0062	埴田18-91	SD08	SD08(下層)	Ⅱb~Ⅳ	49	30	21	44	1
R1H(5)	0108	埴田A71	SZ08	SZ03(灰濁)		44	32	29	44	1
R1H(5)	0109	埴田A81	SZ08	SZ03(灰濁)		51	48	35	140	1
R1P(1)	0167	埴田11	SD12	S-Ⅳ	37	47	38	143	1	
R2B	0066		SK101	Ⅳ	83	70	42	381	1	
R2D	0087	埴田1a	SD07	SD03(貝層)	Ⅳ	49	48	35	112	1
R2A	0072	埴田11b	SDX1	SD11(5層)	Ⅳ	78	48	33	208	C
R2A	0131	埴田111	SDX	SD11(1-b層)	Ⅱ	49	48	35	124	A
R2B	0077	埴田11a	SK01	(Ⅴ層)		71	60	30	101	1
R2B	0222	埴田13a	焼石		52	37	20	48	A	

追加石器

調査区	発掘地	発掘品名	調査品名	年代	長さ	幅	厚さ	重量	備考	
R2A	0096	(R1A21)	(黄灰色土)	磨石のみと石・磁石	71	55	45	105	少々磁石にも見出	
R2A	0091		SZ010	4号層(灰濁中)	109	93	34	835	アサキあり	
R2C	0133			灰石	165	93	70	1979		
R2C	0134	(R2H5)		磨石のみと石・I-A層	113	87	33	314		
R2C	0137	(R2F24)		(黄灰色シルト層上)	46	25	5	2.2	石類転用	
R2A	2448	埴田18a	SK28	短期製片石器(北沢川)	98	130	13	142		
R2B	2794	埴田13f	焼石	青満砥石	57	47	19	50	A類	
R2B	2795	埴田13a	焼石	青満砥石	91	87	12	76	A類	
R2B	2797	埴田13a	焼石-1	磨石のみと石・Ⅴ層	31	40	5	14	D1a+1b+c	
R2B	2801	埴田13a	焼石	磨石	21	31	5	8	中石	
R2B	5202	埴田16a	焼石	両方石片	85	81	17	104		
R1E	1099	埴田16f		片方石片剥成産品	93	43	16	42	磁石-B	
R1E	1100	埴田16a		片方石片	36	38	7	20	焼石-D	
R1E	1101	埴田16p		片方石片	45	35	10	36	焼石-D	
R1E	1102	埴田14q	SD03-22	SD02(下層)	43	28	9	22	焼石-D	
R1E	1103	埴田7b		片方石片	48	32	18	28	焼石-D	
R1E	1104	埴田14q		片方石片	48	31	16	28	焼石-D	
R1E	1105	埴田6b		片方石片	39	26	5	1.2		
R1E	1106	埴田16a		磨石	54	35	3	2.5		
R1E	1107	埴田6a		打製石類	31	35	6	2.3		
R1E	1108	埴田6a		打製石類	30	28	4	1.9		
R1E	1109	埴田16a		焼石	28	14	5	1.7		
R1E	1110	埴田6a		焼石	32	35	4	1.7		
R1E	1111	埴田7a		打製石類	39	26	8	4		
R1E	1112	埴田15a	SD03-22	SD02	石類	27	14	8	5	
R1E	1114			打製石片	49	34	10	70		
R1E	1115	埴田107		短期製片石器	64	84	24	132	IV A a 3	
R1H(1)	2636			片方石片剥成産品	59	34	22	66		
R1H(1)	2637	埴田11b	焼石	片方石片	39	37	20	42	焼石-C	
R1H(1)	2638	埴田19a		片方石片	27	29	9	28		
R1H(1)	2639	埴田10a		片方石片	43	30	10	10	焼石-C	
R1H(1)	2640	埴田18q	N R02 (5層)	短期製片石器	70	43	11	56	焼石-C	
R1H(1)	2641	埴田11a	N R02 (5層)	短期製片石器	39	43	11	30	I A	
R1H(1)	2642	埴田11f	N R02	短期製片石器	33	34	14	42	S	
R1H(1)	2643	埴田19f	N R01	スレーパー	58	36	11	32		
R1H(1)	2644	埴田105b	焼石	磨石のみと石・Ⅴ層	87	58	11	35	A a 1	
R1H(1)	2645	埴田11a	焼石	磨石のみと石・Ⅴ層	41	150	10	76	B a 2+1 b	
R1H(1)	2646	埴田107	N R01	磨石のみと石・Ⅴ層	90	136	14	256	B a 1+c 17	
R1H(1)	2647	埴田18f		両方石片	70	36	28	68		
R1H(1)	2648	埴田11f		磨石	109	88	43	459		
R1H(1)	2649	埴田112a		両方石片	100	58	35	352		
R1H(1)	2650	埴田110a	N R02	両方石片	76	60	27	196		
R1H(1)	2651	埴田110a	N R02	両方石片	67	48	35	189		
R1H(1)	2652	埴田19J	N R	片方石片	81	12	49	88	焼石-I	
R1H(1)	2653	埴田111q	N R01 (砂層)	片方石片	49	18	24	26	焼石-I	
R1H(1)	2654	埴田111a	N R01 (砂層)	片方石片	60	39	11	33	焼石-I	
R1H(1)	2655	埴田111a		磨石	34	19	9	4		
R1H(1)	2657	埴田111p	SK012	SK04	打製石類	28	15	5	2.8	
R1H(1)	2658	埴田111c		打製石類	24	18	7	2.3		
R1H(1)	2659	埴田10b	焼石	打製石類	42	18	8	9		
R1H(1)	2660	埴田111p	焼石	打製石類	30	15	4	1.4		
R1H(1)	2661	埴田111f	焼石(流石層)	打製石類	24	14	5	1.4		
R1H(1)	2662	埴田111c		打製石類	30	17	4	2.2		
R1H(1)	2663	埴田19a	N R02 (5層)	打製石類	23	13	4	1.8		
R1H(1)	2664	埴田19a	N R02 (5層)	打製石類	25	13	4	1.7		
R1H(1)	2665	埴田8b	焼石	打製石類	19	12	4	6.9		
R1H(1)	2666	埴田1121	焼石	石類	28	11	7	1.8		
R1H(1)	2667	埴田8b	焼石	燧石	27	7	1	2.3		
R1H(1)	2668	埴田8b		燧石	21	7	10	2.1	a	
R1H(1)	2669	埴田10a	N R02 (砂層)	碧玉剥成産品	29	24	16	1.3	a	
R1H(1)	2670	埴田111f	焼石	碧玉剥成産品	11	7	9	6.7	a	
R1H(1)	2671	埴田118f	SDⅡ	両方石片	47	36	10	39		
R1H(1)	2672	埴田115b	SD02	磨石	82	48	7	8	その他	
R1H(1)	2673	埴田113a	SD02	スレーパー	48	15	18			
R1H(1)	2674	埴田1131	焼石	スレーパー	36	44	7	19		
R1H(1)	2677	埴田115b	SDⅡ	磨石のみと石・I-A層	105	62	39	375		
R1H(1)	2678	埴田115b	SDⅡ	短期製片石器	88	37	34	149	Ⅱ B a 2	
R1H(1)	2686		SZ156	短期製片石器	37	80	9	30	Ⅱ B b 2	
R1H(1)	2682			有満砥石	113	58	35	189		
R1H(1)	2683			有満砥石	37	37	26	84	C類	
R1H(1)	2694	埴田1141	SDⅡ	打製石片	101	47	15	102		
R1H(1)	2695	埴田113k	焼石	石類	58	44	6	32		
R1P(1)	0253	埴田11	S R02	打製石類	17	14	4			
R1P(2)	0010	埴田24c	SD02	SD02	短期製片石器	44	101	25	158	Ⅱ B b 1

第一号

新築地区別No.

区別

56C 0006

56C 0111 8

60A 1853

60A 1854

60A 2239

60A 1712

60A 2280

60A 2284

60A 2385

60A 2387

60A 2401

60A 2411

60B 0137

60B 1808

60C 0530

60E 2070

60E 2095

60E 2243

60E 2254

60E 2280

61A 0525

61A 0527

61A 1844

61A 1853

61A 1881

61A 1885

61A 1898

61A 1897

61A 1701

61C 0052

61C 0053

61D 0022

61D 0101

61D 0288

61D 0292

61D 0441

61E 0689

61E 0098

61E 0099

61E 0104

61E 0114

61E 0128

61E 0148

61E 0157

61E 0210

61E 0161

61E 0717

61E 0724

61E 0737

61E 1109

61H 0250

61H 0260

61H 0273

61H 0278

61H 0279

61H 0285

61H 0427

61H 0444

61H 0701

61H 0876

61H 0884

61H 0888

61H 0891

61H 0878

61H 1078

61H 1211

61H 1288

61H 1702

61H 1805

61H 1812

61H 1828

61H 1830

61H 1838

61H 1888

61H 1899

61H 1921

61H 1948

61H 1953

61H 1971

61H 1978

61H 1988

61H 2038

61H 2387

61H 2885

61H 0074

61H 0108

61H 0122

61H 0126

61H 0234

61H 0138

61H 0271

61H 0145

61H 0150

61H 0099

61H 0142

61H 0174

61H 0055

61H 0086

62A 0001

62A 0002

62A 0003

62B 0001

62B 0002

62B 0003

62B 0004

62B 0005

62B 0006

62B 0007

62B 0008

62B 0009

62B 0010

62C 0006

62C 0009

62D 0009

62D 0144

63D 0103

63D 0124

63D 0128

63D 0139

63D 0240

63D 0227

63J 0003

63M 0004

63L 0002

63M 0003

63M 0010

63A 0115

63B 1104

63A 0238

63A 0239

63B 0007

63B 0008

63B 0218

63B 0225

63B 0230

63A 0518

63A 0519

63A 0520

63A 0521

63A 0522

63A 0523

63A 0524

63A 0525

63A 0526

63A 0527

63A 0528

63A 0529

63A 0530

63A 0531

63A 0532

63A 0533

63A 0534

63A 0535

63A 0536

63A 0537

63A 0538

63A 0539

63A 0540

63A 0541

63A 0542

63A 0543

63A 0544

63A 0545

63A 0546

63A 0547

63A 0548

63A 0549

63A 0550

63A 0551

63A 0552

63A 0553

63A 0554

63A 0555

63A 0556

63A 0557

63A 0558

63A 0559

63A 0560

63A 0561

63A 0562

63A 0563

63A 0564

63A 0565

63A 0566

63A 0567

63A 0568

63A 0569

63A 0570

63A 0571

63A 0572

63A 0573

63A 0574

63A 0575

63A 0576

63A 0577

63A 0578

63A 0579

63A 0580

63A 0581

63A 0582

63A 0583

63A 0584

63A 0585

63A 0586

63B 0005

63M 0044

「区別」区別

61H 0530

61H 2025

61A 0611

61A 0612

61A 0613

61A 0614

61A 0615

61A 0616

61A 0617

61A 0618

61A 0619

61A 0620

61A 0621

61A 0622

61A 0623

61A 0624

61A 0625

61A 0626

61A 0627

61A 0628

61A 0629

61A 0630

61A 0631

61A 0632

61A 0633

61A 0634

61A 0635

61A 0636

61A 0637

61A 0638

61A 0639

61A 0640

61A 0641

61A 0642

61A 0643

61A 0644

61A 0645

61A 0646

61A 0647

61A 0648

61A 0649

61A 0650

61A 0651

61A 0652

61A 0653

61A 0654

61A 0655

61A 0656

61A 0657

61A 0658

61A 0659

61A 0660

61A 0661

61A 0662

61A 0663

61A 0664

61A 0665

61A 0666

61A 0667

61A 0668

61A 0669

61A 0670

61A 0671

61A 0672

61A 0673

61A 0674

61A 0675

61A 0676

61A 0677

<p> 調査区順 81E 0112 1.02 80E 0749 81A 0323 81A 0339 81A 1540 81A 1828 81E 0125 81D 0413 81E 0232 81H 0242 81H 1872 83M 0177 83D 0084 83E 0377 83D 0255 81H 0960 1.75 81H 1779 1.75 81H 0119 1.54 81H 1719 81A 1815 81A 1882 81A 2085 81A 2220 81C 0133 80A 1808 1.86 80A 1872 1.83 80A 1878 1.83 80E 0885 1.82 80E 2778 1.82 80E 0888 1.82 80E 2054 1.82 81A 0175 1.81 81A 2322 1.81 81A 2328 1.81 80E 0886 1.81 81C 0068 1.82 81C 0238 1.82 81A 2488 1.81 81D 0018 1.82 81D 0274 1.81 81D 0288 1.81 81E 0514 1.76 83B 0088 1.82 83A 0268 1.81 83A 0428 1.81 83B 0138 1.81 83B 0348 1.81 83A 0268 1.81 83B 0138 1.81 83B 0348 1.81 80A 1824 80A 1888 80A 0871 80A 1391 80A 1422 80A 1424 80E 0281 1.81 80B 0338 80B 0422 81H 0731 81E 0732 81E 0733 81E 0734 81E 0897 81E 1042 * 1.81 81E 1058 * 1.81 81E 1081 81E 1088 * 1.81 81E 1074 81E 1107 81E 1108 81E 1111 81H 0289 81H 0281 81H 0285 81H 0288 81H 0328 81H 0329 81H 0423 81H 0435 81H 2810 81H 2857 81H 2858 81H 2881 81H 2882 81H 2885 81H 1827 81H 1982 81H 1148 81H 1151 81H 1153 81H 1188 81H 1173 81H 1174 81H 1175 81H 1177 81H 1189 81H 1193 81H 1194 * 1.81 81H 1200 81H 1201 81H 1205 81H 1212 81H 1240 81H 1415 81H 1416 81H 1417 81H 1882 81H 1892 81H 1938 81H 2015 81H 2808 81H 2813 81H 1588 81H 1801 81H 1816 81H 1818 81H 1073 81H 1477 81H 1575 81H 1827 81H 1828 81H 2170 81H 2242 81H 1821 81H 185 81E 0005 83D 0095 83C 0209 83C 1403 83D 0312 89A 0042 89A 0101 89A 1880 89B 0032 81D 0428 * 1.81 81D 0518 1.82 81E 0248 1.82 81E 0738 1.81 81I 0887 * 1.81 81I 2820 1.82 81X 2132 * 1.82 83L 0087 1.82 83M 0102 1.82 80A 0924 1.70 80A 1471 1.82 80A 1808 1.86 80A 1872 1.83 80A 1878 1.83 80E 2778 1.82 80E 0888 1.82 80E 2054 1.82 81A 0175 1.81 81A 2322 1.81 81A 2328 1.81 80E 0886 1.81 81C 0068 1.82 81C 0238 1.82 81A 2488 1.81 81D 0018 1.82 81D 0274 1.81 81D 0288 1.81 81E 0514 1.76 83B 0088 1.82 83A 0268 1.81 83A 0428 1.81 83B 0138 1.81 83B 0348 1.81 80A 1824 80A 1888 80A 0871 80A 1391 80A 1422 80A 1424 80E 0281 1.81 80B 0338 80B 0422 81H 1820 81H 1824 81H 1829 81H 1830 81H 1832 81H 2019 81H 2020 81H 2028 81H 2029 81H 2037 81H 1870 81H 1871 81H 1910 81H 1924 81H 1940 81H 1942 81H 1943 81H 1951 81H 1984 81H 1989 81H 1997 81H 1999 81H 2004 81H 2005 81H 2009 81H 2010 81H 2017 81H 2019 81H 2027 81H 2215 81H 2026 81H 1809 81H 1810 81H 2388 81H 2399 81H 2399 81H 2399 81H 2893 81H 0072 81H 0073 81H 0075 81H 0078 81H 0079 81H 0081 81H 0085 81H 0087 81H 0123 81H 0124 81H 0125 81H 0127 81H 0128 81H 0130 81H 0131 81H 0132 81H 0133 81H 0138 81H 0148 81H 0152 81H 0158 81H 0184 81H 0180 81H 0188 81H 0190 81H 0192 81H 0219 81H 0220 81H 0238 81H 0240 81H 0241 81H 0242 81H 0243 81H 0245 81H 0246 81H 0247 81H 0248 81H 0249 81H 0250 81H 0251 81H 0252 81H 0253 81H 0254 81H 0255 81H 0256 81H 0257 81H 0258 81H 0259 81H 0260 81H 0261 81H 0262 81H 0263 81H 0264 81H 0265 81H 0266 81H 0267 81H 0268 81H 0269 81H 0270 81H 0271 81H 0272 81H 0273 81H 0274 81H 0275 81H 0276 81H 0277 81H 0278 81H 0279 81H 0280 81H 0281 81H 0282 81H 0283 81H 0284 81H 0285 81H 0286 81H 0287 81H 0288 81H 0289 81H 0290 81H 0291 81H 0292 81H 0293 81H 0294 81H 0295 81H 0296 81H 0297 81H 0298 81H 0299 81H 0300 81H 0301 81H 0302 81H 0303 81H 0304 81H 0305 81H 0306 81H 0307 81H 0308 81H 0309 81H 0310 81H 0311 81H 0312 81H 0313 81H 0314 81H 0315 81H 0316 81H 0317 81H 0318 81H 0319 81H 0320 81H 0321 81H 0322 81H 0323 81H 0324 81H 0325 81H 0326 81H 0327 81H 0328 81H 0329 81H 0330 81H 0331 81H 0332 81H 0333 81H 0334 81H 0335 81H 0336 81H 0337 81H 0338 81H 0339 81H 0340 81H 0341 81H 0342 81H 0343 81H 0344 81H 0345 81H 0346 81H 0347 81H 0348 81H 0349 81H 0350 81H 0351 81H 0352 81H 0353 81H 0354 81H 0355 81H 0356 81H 0357 81H 0358 81H 0359 81H 0360 81H 0361 81H 0362 81H 0363 81H 0364 81H 0365 81H 0366 81H 0367 81H 0368 81H 0369 81H 0370 81H 0371 81H 0372 81H 0373 81H 0374 81H 0375 81H 0376 81H 0377 81H 0378 81H 0379 81H 0380 81H 0381 81H 0382 81H 0383 81H 0384 81H 0385 81H 0386 81H 0387 81H 0388 81H 0389 81H 0390 81H 0391 81H 0392 81H 0393 81H 0394 81H 0395 81H 0396 81H 0397 81H 0398 81H 0399 81H 0400 81H 0401 81H 0402 81H 0403 81H 0404 81H 0405 81H 0406 81H 0407 81H 0408 81H 0409 81H 0410 81H 0411 81H 0412 81H 0413 81H 0414 81H 0415 81H 0416 81H 0417 81H 0418 81H 0419 81H 0420 81H 0421 81H 0422 81H 0423 81H 0424 81H 0425 81H 0426 81H 0427 81H 0428 81H 0429 81H 0430 81H 0431 81H 0432 81H 0433 81H 0434 81H 0435 81H 0436 81H 0437 81H 0438 81H 0439 81H 0440 81H 0441 81H 0442 81H 0443 81H 0444 81H 0445 81H 0446 81H 0447 81H 0448 81H 0449 81H 0450 81H 0451 81H 0452 81H 0453 81H 0454 81H 0455 81H 0456 81H 0457 81H 0458 81H 0459 81H 0460 81H 0461 81H 0462 81H 0463 81H 0464 81H 0465 81H 0466 81H 0467 81H 0468 81H 0469 81H 0470 81H 0471 81H 0472 81H 0473 81H 0474 81H 0475 81H 0476 81H 0477 81H 0478 81H 0479 81H 0480 81H 0481 81H 0482 81H 0483 81H 0484 81H 0485 81H 0486 81H 0487 81H 0488 81H 0489 81H 0490 81H 0491 81H 0492 81H 0493 81H 0494 81H 0495 81H 0496 81H 0497 81H 0498 81H 0499 81H 0500 81H 0501 81H 0502 81H 0503 81H 0504 81H 0505 81H 0506 81H 0507 81H 0508 81H 0509 81H 0510 81H 0511 81H 0512 81H 0513 81H 0514 81H 0515 81H 0516 81H 0517 81H 0518 81H 0519 81H 0520 81H 0521 81H 0522 81H 0523 81H 0524 81H 0525 81H 0526 81H 0527 81H 0528 81H 0529 81H 0530 81H 0531 81H 0532 81H 0533 81H 0534 81H 0535 81H 0536 81H 0537 81H 0538 81H 0539 81H 0540 81H 0541 81H 0542 81H 0543 81H 0544 81H 0545 81H 0546 81H 0547 81H 0548 81H 0549 81H 0550 81H 0551 81H 0552 81H 0553 81H 0554 81H 0555 81H 0556 81H 0557 81H 0558 81H 0559 81H 0560 81H 0561 81H 0562 81H 0563 81H 0564 81H 0565 81H 0566 81H 0567 81H 0568 81H 0569 81H 0570 81H 0571 81H 0572 81H 0573 81H 0574 81H 0575 81H 0576 81H 0577 81H 0578 81H 0579 81H 0580 81H 0581 81H 0582 81H 0583 81H 0584 81H 0585 81H 0586 81H 0587 81H 0588 81H 0589 81H 0590 81H 0591 81H 0592 81H 0593 81H 0594 81H 0595 81H 0596 81H 0597 81H 0598 81H 0599 81H 0600 81H 0601 81H 0602 81H 0603 81H 0604 81H 0605 81H 0606 81H 0607 81H 0608 81H 0609 81H 0610 81H 0611 81H 0612 81H 0613 81H 0614 81H 0615 81H 0616 81H 0617 81H 0618 81H 0619 81H 0620 81H 0621 81H 0622 81H 0623 81H 0624 81H 0625 81H 0626 81H 0627 81H 0628 81H 0629 81H 0630 81H 0631 81H 0632 81H 0633 81H 0634 81H 0635 81H 0636 81H 0637 81H 0638 81H 0639 81H 0640 81H 0641 81H 0642 81H 0643 81H 0644 81H 0645 81H 0646 81H 0647 81H 0648 81H 0649 81H 0650 81H 0651 81H 0652 81H 0653 81H 0654 81H 0655 81H 0656 81H 0657 81H 0658 81H 0659 81H 0660 81H 0661 81H 0662 81H 0663 81H 0664 81H 0665 81H 0666 81H 0667 81H 0668 81H 0669 81H 0670 81H 0671 81H 0672 81H 0673 81H 0674 81H 0675 81H 0676 81H 0677 81H 0678 81H 0679 81H 0680 81H 0681 81H 0682 81H 0683 81H 0684 81H 0685 81H 0686 81H 0687 81H 0688 81H 0689 81H 0690 81H 0691 81H 0692 81H 0693 81H 0694 81H 0695 81H 0696 81H 0697 81H 0698 81H 0699 81H 0700 81H 0701 81H 0702 81H 0703 81H 0704 81H 0705 81H 0706 81H 0707 81H 0708 81H 0709 81H 0710 81H 0711 81H 0712 81H 0713 81H 0714 81H 0715 81H 0716 81H 0717 81H 0718 81H 0719 81H 0720 81H 0721 81H 0722 81H 0723 81H 0724 81H 0725 81H 0726 81H 0727 81H 0728 81H 0729 81H 0730 81H 0731 81H 0732 81H 0733 81H 0734 81H 0735 81H 0736 81H 0737 81H 0738 81H 0739 81H 0740 81H 0741 81H 0742 81H 0743 81H 0744 81H 0745 81H 0746 81H 0747 81H 0748 81H 0749 81H 0750 81H 0751 81H 0752 81H 0753 81H 0754 81H 0755 81H 0756 81H 0757 81H 0758 81H 0759 81H 0760 81H 0761 81H 0762 81H 0763 81H 0764 81H 0765 81H 0766 81H 0767 81H 0768 81H 0769 81H 0770 81H 0771 81H 0772 81H 0773 81H 0774 81H 0775 81H 0776 81H 0777 81H 0778 81H 0779 81H 0780 81H 0781 81H 0782 81H 0783 81H 0784 81H 0785 81H 0786 81H 0787 81H 0788 81H 0789 81H 0790 81H 0791 81H 0792 81H 0793 81H 0794 81H 0795 81H 0796 81H 0797 81H 0798 81H 0799 81H 0800 81H 0801 81H 0802 81H 0803 81H 0804 81H 0805 81H 0806 81H 0807 81H 0808 81H 0809 81H 0810 81H 0811 81H 0812 81H 0813 81H 0814 81H 0815 81H 0816 81H 0817 81H 0818 81H 0819 81H 0820 81H 0821 81H 0822 81H 0823 81H 0824 81H 0825 81H 0826 81H 0827 81H 0828 81H 0829 81H 0830 81H 0831 81H 0832 81H 0833 81H 0834 81H 0835 81H 0836 81H 0837 81H 0838 81H 0839 81H 0840 81H 0841 81H 0842 81H 0843 81H 0844 81H 0845 81H 0846 81H 0847 81H 0848 81H 0849 81H 0850 81H 0851 81H 0852 81H 0853 81H 0854 81H 0855 81H 0856 81H 0857 81H 0858 81H 0859 81H 0860 81H 0861 81H 0862 81H 0863 81H 0864 81H 0865 81H 0866 81H 0867 81H 0868 81H 0869 81H 0870 81H 0871 81H 0872 81H 0873 81H 0874 81H 0875 81H 0876 81H 0877 81H 0878 81H 0879 81H 0880 81H 0881 81H 0882 81H 0883 81H 0884 81H 0885 81H 0886 81H 0887 81H 0888 81H 0889 81H 0890 81H 0891 81H 0892 81H 0893 81H 0894 81H 0895 81H 0896 81H 0897 81H 0898 81H 0899 81H 0900 81H 0901 81H 0902 81H 0903 81H 0904 81H 0905 81H 0906 81H 0907 81H 090</p>
--

80B 0533	80E 1549	81D 0251	81H 0761	80E 1887	81E 0581	81H 1724	81A 122
80B 0538	80E 1987	81D 0264	81H 1109	80E 2224	81E 0682	81H 1740	81A 125
80B 0551	80E 2001	81D 0287	81H 1201	80E 2225	81E 0783	81H 1772	81A 126
80B 0532	80E 2039	81D 0237	81H 0273	80E 2227	81E 0789	81H 1786	81A 127
80B 0800	81A 0383	81D 0338	81H 0102	80E 2358	81E 0811	81H 1974	81A 138
80B 0803	81A 1128	81E 0559	89B 0102	81A 0411	81E 0817	81H 2239	81A 140
80B 0843	81A 1055	81E 0558		81A 0411	81E 0845	81H 2059	81A 141
80B 0849	81A 1067	81E 0284	80B 2703	81A 0501	81E 0819	81H 2146	81A 146
80B 0860	81A 1101	81E 0579	81E 0284	81A 0512	81E 0817	81H 2159	81A 149
80B 0861	81A 1101	81E 0559		81A 0802	81E 1052	81H 2363	81A 161
80B 0868	81A 1128	81E 0745		81A 0730	81E 1059	81H 197	81A 161
80B 0874	81A 1129	81E 0748	81H 0869	81A 0749	81H 0049	81M 161	81A 190
80B 0879	81A 1141	81E 1029		81A 0779	81H 0053	81M 179	81A 259
80B 0929	81A 1447	81H 2519		81A 0819	81H 0056	81M 189	81A 193
80B 0724	81A 1155	81H 0048	80B 1057	81A 0832	81H 0112	81M 226	81A 218
80B 0737	81A 1158	81H 0051	81A 1451	81A 1111	81H 0122	81M 223	81A 223
80B 0740	81A 1192	81H 0342	81A 1791	81A 1042	81H 0128	81M 284	81A 224
80B 0750	81A 1205	81H 0483	81E 0249	81A 1093	81H 0129	81M 0081	81A 226
80B 0751	81A 1205	81H 0539	81E 0882	81A 1111	81H 0121	81P 0089	81A 226
80B 0757	81A 1230	81H 0589	81H 0513	81A 1130	81H 0141	83D 0028	81A 241
80B 0785	81A 1264	81H 1253	81H 0540	81A 1248	81H 0176	83D 0128	81A 252
80B 0794	81A 1374	81H 1374		81A 1352	81H 0187	83D 0140	81A 253
80B 0847	81A 1414	81H 1432		81A 1366	81H 0223	83D 0022	81A 262
80B 0852	81A 1447	81H 2519	80A 0227	81A 1401	81H 0269	83D 0024	81A 265
80B 0928	81A 1477	81H 1848	80A 0841	81A 1452	81H 0376	83D 0028	81A 275
80B 0939	81A 1527	81H 1743	80A 1516	81A 1516	81H 0379	83D 0272	81A 286
80B 0965	81A 1534	81H 2220	80A 0962	81A 1532	81H 0458	83L 0000	81A 298
80B 0976	81A 1544	81H 2459	80A 1398	81A 1550	81H 0484	83L 0040	81A 300
80B 1151	81A 1583	81M 0271	80A 1418	81A 1633	81H 0488	83M 0012	81A 309
80B 1361	81A 1589	81M 0047	80A 1437	81A 1705	81H 0517	83N 0020	81A 321
80B 1364	81A 1607	83D 0043	80A 1482	81A 1706	81H 0520	83N 0020	81A 321
80B 1438	81A 1610	83D 0109	80A 2132	81A 1794	81H 0558	83N 0058	81A 323
80B 1488	81A 1659	83D 0116	80B 0713	81A 1795	81H 0576	83N 0062	81A 324
80B 1598	81A 1677	83D 0139	80B 0888	81A 1820	81H 0576	83N 0062	81A 324
80B 1632	81A 1752	83D 0008	80B 0948	81A 1844	81H 0601	88A 0209	81A 331
80B 1873	81A 1761	83D 0075	80B 1391	81A 2038	81H 0605	88B 0030	81A 338
80B 2137	81A 1774	83M 0041	80B 1333	81A 1958	81H 0629	88B 0059	81A 338
80B 2304	81A 1799	88A 0024	80B 1355	81A 1991	81H 0640	88B 0242	81A 341
80B 2482	81A 1817	88A 0088	80B 1584	81A 2086	81H 0689	88B 0249	81A 343
80B 2487	81A 1833	88A 0089	80B 1584	81A 2086	81H 0689	88B 0249	81A 345
80E 0015	81A 1842	88A 0087	80B 1526	81A 2268	81H 0724	88B 0252	81A 357
80E 0073	81A 1933	88A 0111	80B 1926	81A 2282	81H 0726	81H 358	81A 358
80E 0078	81A 1941	88A 0183	80B 1976	81A 2293	81H 0738	81H 360	81A 362
80E 0120	81A 2023	88A 0207	80E 2138	81A 2300	81H 0741	81A 001	81A 362
80E 0185	81A 2036	88A 0259	80E 2180	81C 0332	81H 0758	81A 004	81A 364
80E 0206	81A 2037	88A 0233	80E 2300	81C 0426	81H 0769	81A 014	81A 367
80E 0247	81A 2142	89B 0115	80E 0338	81C 0442	81H 0784	81A 015	81A 373
80E 0248	81A 2142		80E 0396	81C 0471	81H 0786	81A 017	81A 376
80E 0252	81A 2206	80A 0846	80E 0402	81D 0293	81H 0885	81A 019	81A 382
80E 0278	81A 2264	80A 0846	80E 0404	81D 0293	81H 0885	81A 020	81A 388
80E 0283	81C 0275	80A 1286	80E 0410	81D 0308	81H 1046	81A 021	81A 388
80E 0281	81C 0276	80E 0493	80E 0493	81E 0263	81H 1080	81A 025	81A 403
80E 0301	81C 0302	80B 0824	80E 0732	81E 0304	81H 1361	81A 048	81A 408
80E 0302	81C 0302	80B 0824	80E 0824	81E 0391	81H 1479	81A 052	81A 413
80E 0304	81C 0304	80E 1158	80E 0910	81E 0420	81H 1550	81A 055	81A 416
80E 0306	81C 0432	80E 0282	80E 1359	81E 0445	81H 1476	81A 058	81A 428
80E 0307	81C 0436	80E 0297	80E 1515	81E 0482	81H 1523	81A 078	81A 432
80E 0378	81D 0151	81A 1223	80E 1820	81E 0470	81H 1524	81A 079	81A 435
80E 1315	81D 0151	81E 1417	80E 1884	81E 0473	81H 1880	81A 081	81A 437
80E 1547	81D 0248	81H 0485	80E 1887	81E 0508	81H 1691	81A 085	81A 438
80E 1548	81D 0248	81H 0485	80E 1847	81E 0582	81H 1691	81A 120	81A 441

81A 443
81A 459
81A 467
81A 474
81A 483
81A 486
81A 489

81C 0207

80E 2222
80H 0301

81A 005
81A 006
81A 153
81A 243
81A 337

80B 2399
81A 1062
81A 1259
81A 2124
81H 2208
83M 0031

81A 221
81A 376
81A 501

80A 1299

81H 2004 * 102

85C 0129
85C 0130
80A 0555
80A 2302
80A 2354
80B 0100
80B 0109
80B 2134
80B 2702
00E 2233
81A 0284
81A 1839
81C 0245
81D 0391
81D 0391
81H 0238
81H 0946
81H 1178
83M 0074
89B 0109

80B 1150 1H

81C 0109

81E 0195
81H 2330

81H 1284

81E 8927

89A 0022
80B 0862
80B 0862
80B 2700
80E 0683
80E 2232
81A 0843
81A 1001

81N 0090

80B 1405
80B 1697

●調査区順

調査区	遺構番号	遺構内容	時期	図面番号	本文ページ
60A B E 61A	SD I	60A SD07, 60BCD SD07, 60E SD14, 61AB SD01	V	12,26,27,30, 34,35,37	38,45,46,48, 50,59,60~64
60B E	SD II a	60BCD SD02-B, 60E SD13	II~III a	12,26	42,45,46,48, 50
60B 61A	SD II b	60BCD SD02, 61AB SD20(19)	II	26~28,30,33	42,45,46,65
60A B 61A C	SD III	60A SD06, 60BCD SD03, 61B SD29, 61C SD10, 県 53区旧河道C	II~III a	26~28,30,31, 33~37	38,42,45,46, 49,62,63,65, 72
60A B 61A C	SD IV a	60A SD10, 60BC SD06, 61AB SD21, 61C SD09, 県 58区 SD246	II	28,30,31, 33~37	38,41,45,46, 62,63,65,72, 133
60A	SD IV b	60A SD10	II	35,37,49	38,40,41,45, 46,133
60A 61D H	SD V	60A SD01,03, 61D SD02, 61HI SD01, 県 40,44,54,55区 SD177.51,53区 SD178	V	34~38,49~51	38~40,59, 77~80, 94,96,97
61D	SD V b	61D SD01	V	38	77~79
61C D	SD V c	61C SD06, 61D SD04, 県 52区 SD243	V	30,38	74,77,78
60A 61D H	SD VI	60A SD01,03, 61D SD01, 61HI SD01, 県 40,44,54,55区 SD177.51,53区 SD178	VI	34~38,49~51	38~40, 77~80, 94,96,97
61D	SD VI b	61D SD01	VI	38	77~79,133
60A 61H	SD VII	60A SD04, 61H SD02, 61J SD02, 県 21,(22),40,42区 SD178	V末~VI	37,49~52,54	39,40,94~97
61A C	SD VIII	61A SD02, 61C SD07	VII	30,31	59~61,76,78, 144
61D	SD IX	61D SD03, 県 34,44,45区 SD178	V末~VI	39	77~79
61H 63J 89A	SD X-1	61KL SD01, 63J SD01, 89A SD11a, 県 21,34,37,38,43,44区 SD180(II)	II	43~45,53~55	95~97,102, 137,155~160, 162
61H 63J 89A	SD X-2	61KL SD01, 63J SD01, 89A SD11a, 県 21,34,37,38,43,44区 SD180(II)	III	43~45,53~55	95~98,102, 137,155~160, 162
61H 63J 89A	SD XI	61KL SD01, 63J SD01, 89A SD11b, 県 21,34,37,38,43,44区 SD180(I)	IV	43~45,53~55	95~98,102, 137,162
	SD XII	県 21区 SD177	V	52,54	-
61M1,2 N1 63A2	SD XIII	61M SD01,37, 61N SD03,07, 63A' SD01, 県 6,8,9区旧河道D	II~III	63~67	103,106,108, 109,116,124, 148
61M1,2 N1 63A2	SD XIV	61M SD01,37, 61N SD01, 63A' SD01, 県 6,8,9区旧河道D	V~	63~67	109,116,124
63L 89B	SD XV	63L SD01, 89BC SD01, 県 23区 SD177.(22),29,33区 SD178	V	46~48,58,60	132,133, 137~139
63L 89B	SD XVI	63L SD01, 89BC SD01, 県 23区 SD177.(22),29,33区 SD178	VI	46~48,58,60	132,133, 137~139

●調査区順

調査区	遺構番号	調査区	遺構番号	時期	図面番号	本文ページ
63D1	SD04	63B	SD201	IV	60	124
63D	SD01	63DE	SD01	V	14~16	127
63D	SD02	63DE	SD02	V末~VI	14~16	127,129
63D	SD03	63DE	SD04	V	14,16	127,129
63D	SD04	63DE	SD07	IV	14,16	127
63D	SD05	63DE	SD06	IIIb~IV	16	72,128
63D	SD06	63DE	SD08	II	16	128,129
63D	SD07	63DE	SD03	IIIb~IV	16	128
63J	SD01	63J	SB13	V	45	132
63N	SD01	63N	WI4e,f	-	23,24	-
63N	SD02	63N	SD10	II	24	136
63N	SD03	63N	SD13	II	24	136

調査区	遺構番号	調査区順	遺構番号	本文ページ
60A	SSB01	60A	SSB113	35
60A	SSB02	60A	SSB13	37, 49
60B	SSB01	60B	SSB13	27, 28
60B	SSB02	60B	SSB15	27, 28
60B	SSB03	60B	CSSB12	27, 28
60B	SSB04	60C	SSB11	27, 28
60B	SSB05	60C	CG17	26, 28
60B	SSB06	60C	SSB08	26
60B	SSB07	60C	SSB06	26
60B	SSB08	60C	SSD12	26
60B	SSB09	60C	SSD19	26
60B	SSB10	60D	SSB03	26
60B	SSB11	60D	SSB05	26
60B	SSB12	60D	SSB01	26
60B	SSB13	60B	SSB15	28
60E	SSB01	60G	SSD7	10, 11
60E	SSB02	60G	SSB02	10, 11
60E	SSB03	60G	SSD6	49, 190
60E	SSB04	60G	SSD3	10, 11
60I	SSB01	60A	SSB09	42
60I	SSB02	60A	SSB10	42
60I	SSB03	60A	SSB14	42
60I	SSB04	60A	SSB18	42
60I	SSB05	60A	SSB16	42
60I	SSB06	60A	SSB15	(42)
60I	SSB07	60A	SSB17	42
60I	SSB08	60A	SSB07	41, 42
60I	SSB09	60A	SSB05	41, 42
60I	SSB10	60A	SSB03	41, 42
60I	SSB11	60A	SSB02	(42)
60I	SSB12	60A	SSB05	42
60I	SSB13	60A	SSB04	42
60I	SSB14	60A	SSD13	42
60I	SSB15	60A	SSD15	(42)
60I	SSB16	60A	SSD19	42
60I	SSB17	60A	SSD02	42
61A	SSB01	61A	SSB02	30
61A	SSB02	61A	SSB03	30
61A	SSB03	61A	SSB04	30
61A	SSB04	61A	SSB08	30
61A	SSB05	61A	SSB01	30
61C	SSB01	61C	SSB23	28, 30, 31
61C	SSB02	61C	SSD15	31, 33
61C	SSB03	61C	SSD19	30, 31, 33
61C	SSB04	61C	WH19	30, 31
61D	SSB01	61D	SSD5	31
61D	SSB02	61D	SSD5	31
61D	SSB03	61D	SSB15	38
61D	SSB04	61D	WH3, 4k	38
61D	SSB05	61D	SSD4	38
61D	SSB06	61D	SSB08	38
61D	SSB07	61D	SSB3	38
61D	SSB08	61D	SSB07	38
61D	SSB09	61D	SSB01	38
61D	SSB10	61D	SSB17	38
61D	SSB11	61D	SSB13	38, 39
61D	SSB12	61D	SSB11	39
61D	SSB13	61D	SSB16	38
61D	SSB14	61D	SSB05	39
61D	SSB15	61D	SSB12	39
61D	SSB16	61D	SSD2	39
61D	SSB17	61D	SSD2	39
61D	SSB18	61D	WH1, 2, a(SD21)	39
61D	SSB19	61D	SSD6	39
61D	SSB19 ^a	61D	SSD5	39
61D	SSB19 ^b	61D	SSD8	39
61D	SSB19 ^c	61D	SSB02	39
61D	SSB20	61D	SSB03	39
61D	SSB21	61D	SSB01	39
61D	SSB22	61D	SSB09	38
61E	SSB01	61G	SSB03	22
61E	SSB02	61G	SSB02	22
61E	SSB03	61G	SSB02	22
61E	SSB04	61G	SSB16	22
61E	SSB05	61G	SSB18	22
61E	SSB06	61G	SSB10	22
61E	SSB07	61G	SSB06	22
61E	SSB08	61G	SSB12	22
61E	SSB09	61G	SSB05	22, 50
61E	SSB10	61G	SSB07	93
61E	SSB11	61G	SSB07	22
61E	SSB12	61G	SSB04	22
61E	SSB13	61G	SSB17	22
61E	SSB14	61G	SSB08	22
61H	SSB01	61H	SSD10	49, 50
61H	SSB02	61H	SSD5	49
61H	SSB03	61H	SSD6	49
61H	SSB04	61H	SSD6	49
61H	SSB05	61H	SSD7	49
61H	SSB06	61H	SSD8	49

調査区	遺構番号	本文ページ
61H	SSB007	49
61H	SSB008	49
61H	SSB009	49
61H	SSB110	193
61H	SSB111	49
61H	SSB112	49,50
61H	SSB113	193
61H	SSB114	49
61H	SSB115	49,50
61H	SSB116	193
61H	SSB116a	49,50
61H	SSB116b	49,50
61H	SSB117a	50,51
61H	SSB117b	50,51
61H	SSB118a	50,51
61H	SSB118b	50,51
61H	SSB119	50,51
61H	SSB120	51
61H	SSB222	51,53
61H	SSB223	51,53
61H	SSB224	51
61H	SSB225	53
61H	SSB226	53
61H	SSB227	53
61H	SSB228	53
61H	SSB229	53
61H	SSB300	53
61H	SSB311a	53
61H	SSB311b	51,53
61H	SSB322a	51,53
61H	SSB322b	51,53
61H	SSB333	53
61H	SSB334	53,54
61H	SSB335	100
61H	SSB335a	53
61H	SSB335b	53
61H	SSB336a	53
61H	SSB336b	53
61H	SSB337	53
61H	SSB338a	51,52
61H	SSB338b	52
61H	SSB339	52
61H	SSB441	100,195
61H	SSB442	52
61H	SSB443	100,195
61H	SSB444	51~53
61H	SSB445	51~53
61H	SSB446	51~54
61H	SSB447	195
61H	SSB448	52~54
61H	SSB449	100
61H	SSB450	53,54
61H	SSB451	53,54
61H	SSB452	100,194
61H	SSB453	53
61H	SSB454	53
61H	SSB455	53
61H	SSB456	53
61H	SSB457	53
61H	SSB458	53,54
61H	SSB459	100
61H	SSB460	53,54
61H	SSB461	100,196
61H	SSB462	53
61H	SSB463	55
61H	SSB464	55
61H	SSB465a	100
61H	SSB465b	55
61H	SSB466	54,55
61H	SSB467	53~55
61H	SSB468	54,55
61H	SSB469	53~55
61H	SSB470	100
61H	SSB471	54,55
61H	SSB472	197
61H	SSB473	55
61H	SSB474	100
61H	SSB475	55
61H	SSB476	55
61H	SSB477	55,57
61H	SSB478	55,57
61H	SSB479	55,57
61H	SSB480	55,57
61H	SSB481	55,57
61H	SSB482	55,57
61H	SSB483	55,57
61H	SSB484	55,57
61H	SSB485	56,57
61H	SSB486	57
61H	SSB487	100,198
61H	SSB488	55,57
61H	SSB489	55,57
61H	SSB490	55,57
61H	SSB491	55,57
61H	SSB492	55,57
61H	SSB493	55,57
61H	SSB494	55,57
61H	SSB495	55,57
61H	SSB496	55,57
61H	SSB497	55,57
61H	SSB498	55,57
61H	SSB499	55,57
61H	SSB500	55,57
61H	SSB501	55,57
61H	SSB502	55,57
61H	SSB503	55,57
61H	SSB504	55,57
61H	SSB505	55,57
61H	SSB506	55,57
61H	SSB507	55,57
61H	SSB508	55,57
61H	SSB509	55,57
61H	SSB510	55,57
61H	SSB511	55,57
61H	SSB512	55,57
61H	SSB513	55,57
61H	SSB514	55,57
61H	SSB515	55,57
61H	SSB516	55,57
61H	SSB517	55,57
61H	SSB518	55,57
61H	SSB519	55,57
61H	SSB520	55,57
61H	SSB521	55,57
61H	SSB522	55,57
61H	SSB523	55,57
61H	SSB524	55,57
61H	SSB525	55,57
61H	SSB526	55,57
61H	SSB527	55,57
61H	SSB528	55,57
61H	SSB529	55,57
61H	SSB530	55,57
61H	SSB531	55,57
61H	SSB532	55,57
61H	SSB533	55,57
61H	SSB534	55,57
61H	SSB535	55,57
61H	SSB536	55,57
61H	SSB537	55,57
61H	SSB538	55,57
61H	SSB539	55,57
61H	SSB540	55,57
61H	SSB541	55,57
61H	SSB542	55,57
61H	SSB543	55,57
61H	SSB544	55,57
61H	SSB545	55,57
61H	SSB546	55,57
61H	SSB547	55,57
61H	SSB548	55,57
61H	SSB549	55,57
61H	SSB550	55,57
61H	SSB551	55,57
61H	SSB552	55,57
61H	SSB553	55,57
61H	SSB554	55,57
61H	SSB555	55,57
61H	SSB556	55,57
61H	SSB557	55,57
61H	SSB558	55,57
61H	SSB559	55,57
61H	SSB560	55,57
61H	SSB561	55,57
61H	SSB562	55,57
61H	SSB563	55,57
61H	SSB564	55,57
61H	SSB565	55,57
61H	SSB566	55,57
61H	SSB567	55,57
61H	SSB568	55,57
61H	SSB569	55,57
61H	SSB570	55,57
61H	SSB571	55,57
61H	SSB572	55,57
61H	SSB573	55,57
61H	SSB574	55,57
61H	SSB575	55,57
61H	SSB576	55,57
61H	SSB577	55,57
61H	SSB578	55,57
61H	SSB579	55,57
61H	SSB580	55,57
61H	SSB581	55,57
61H	SSB582	55,57
61H	SSB583	55,57
61H	SSB584	55,57
61H	SSB585	55,57

調査区	遺構番号	遺構名	時期	図面番号	本文ページ
63J	SB04a	63J SD04	Ⅳ	45	132
63J	SB04b	63J SB02	Ⅳ	45	132
63J	SB05	63J SB03	Ⅲb	45	132
63J	SB06	63J SD06	Ⅲ	45	132
63J	SB07	63J SB10	Ⅴ	45	-
63J	SB08	63J SB17	Ⅲb	45	-
63J	SB09	63J SB07	Ⅳ	45	-
63J	SB10	63J SB11	Ⅴ	45	132
63J	SB04a	63J SB06	Ⅴ	45	132
63J	SB04b	63J SB01	Ⅴ	45	132, 203
63J	SB11	63J J古墳時代住居	古墳	-	206
63J	SB12	63J L7, 1SD01	-	48	-
63L	SB01	63L L7, 1SD01	-	48	-
63L	SB02	63L L7, 1SD02	-	48	-
63L	SB03	63L L7, 2SD01	Ⅳ	48	133
63L	SB04a	63L L7, 2SD03	-	48	-
63L	SB04b	63L L7, 2SD05	-	48	-
63L	SB04c	63L L7, 2SD05	-	48	-
63L	SB05	63L L7, 2SD05	-	48	-
63L	SB06a	63L L7, 2SD05	Ⅲb	48	133
63L	SB06b	63L L7, 2SD05	Ⅲb	48	133
63L	SB07	63L L7, 2SD05	Ⅳ	48	133
63L	SB08	63L L7, 2SD05	Ⅳ	48	133
63L	SB09	63L L7, 2SD05	Ⅴ	48	133
63M	SB01	63M SB07	Ⅴ	41	134
63M	SB02	63M SB09	V~Ⅵ	41	134
63M	SB03	63M SB04	V	41	134, 204
63M	SB04	63M SB13	V	41	-
63M	SB05	63M SB01, 1.1SD03	Ⅱ?	41	134
63M	SB06	63M SB06	Ⅱ?	41	134
63M	SB07	63M SB10	Ⅲ?	41	134
63M	SB08	63M SB12	Ⅲ?	41	-
63M	SB09	63M SB08	Ⅱ	41	134
63M	SB10	63M SB05	V~Ⅵ	41	134
63N	SB01	63N SB02	Ⅱ	23	135, 201
63N	SB02	63N SB05	Ⅱ	23	135
63N	SB03	63N SB03	Ⅱ	24	-
63N	SB04	63N SB01	Ⅱ	24	135
89A	SB01	89A SB30	Ⅱ or Ⅲ	43, 44	-
89A	SB02	89A SB41	Ⅳ	44	137
89A	SB03	89A SB16	-	44	137
89A	SB04	89A SB14	-	43~45	-
89A	SB05	89A SB3	Ⅲa	43~45	-
89A	SB06	89A SB38	Ⅲb	43~45	-
89A	SB07	89A SB31	Ⅲa・Ⅳ	43~45	-
89A	SB08	89A SB13	Ⅲ	43, 45	137
89A	SB09	89A SB20	Ⅳ or Ⅴ	43, 45	137
89A	SB10	89A SB22	V	45	-
89A	SB11	89A SB40	Ⅱ・Ⅳ	43, 45	-
89A	SB12	89A SB10	Ⅳ	45	-
89A	SB13	89A SB22	Ⅳ	45	-
89A	SB14	89A SB22	Ⅳ	45	-
89A	SB15	89A SB17	Ⅲb	45	-
89A	SB16	89A SB18	Ⅲb	45	-
89A	SB17	89A SB15	Ⅲa	44, 45	-
89A	SB18	89A SB11	V	44, 45	-
89A	SB19	89A SB12	Ⅲ?	44, 45	137
89A	SB20	89A SB47	Ⅲ?	44, 45	-
89A	SB21	89A SB34	-	44	-
89A	SB22	89A SB19	V	44	-
89A	SB23	89A SB25	V	44	-
89A	SB24	89A SB46	Ⅲb末~Ⅳ	44	-
89A	SB25	89A SB36	Ⅲb	44	-
89A	SB26	89A SB35	Ⅲ	44	-
89A	SB27	89A SB45	Ⅲb末~Ⅳ	44	-
89A	SB28	89A SB26	Ⅲ	44	-
89A	SB29	89A SB37	Ⅲ	44	-
89A	SB30	89A (上面) SB01	古墳	44, 45	-
89B	SB01	89B C7SB02	Ⅱ?	-	149~150, 206
89B	SB02	89B C7SB02	Ⅱ?	46	141
89B	SB03	89B C7SB06	Ⅲ	46	-
89B	SB04	89B C7SB05	Ⅲa	46	141
89B	SB05	89B C7SB03	Ⅳ	46	141
89B	SB06	89B C7SB04	Ⅳ	46, 47	141
89B	SB07	89B C7SB07	Ⅳ	46, 47	141
89B	SB08	89B C7SB08	Ⅲb	47	141
89B	SB09	89B C7SB09	Ⅲb	47	141
89B	SB10	89B C7SB01	Ⅲb	47	141
89B	SB11	89B C7SB05	Ⅲ?	47	141, 205
89B	SB12	89B C7SD01	Ⅱ	47	-
89B	SB13	89B C7SB02	Ⅱ?	47	141
89B	SB14	89B C7SB06	Ⅲb	47	141, 205
89B	SB15	89B C7SB03	Ⅳ	47	141
89B	SB16	89B C7SB27	Ⅳ?	47, 48	141
89B	SB17	89B C7SB01	Ⅳ?	47	141
89B	SB18	89B C7SB02, 19c, a, 20r	Ⅳ?	47, 48	141
89B	SB19	89B C7SB02	Ⅱ	47	141
89B	SB20	89B C7SB05	Ⅱ	47	141
89B	SB21	89B C7SB03	Ⅲa	47	141
89B	SB22	89B C7SB07	Ⅲa	48	141

調査区	遺構番号	遺構位置	時期	図版番号	本文ページ
89B	SB23	89BC ±SB06	Ⅲa	48	141
89B	SB24	89BC ±SB01	-	47,48	-
89B	SB25	89BC ±SB05	Ⅲa	48	141
89D	SB01	89D SB01	-	42	142
89D	SB02	89D SB02	-	42	142

調査区順	遺構番号	遺構名	時期	調査番号	本文ページ
56A	SK001	SK008	-	5	-
56A	SK01	SK64	III b	37, 49	-
60A	SK02	SK62	II a	37, 49	-
60A	SK03	SK85	-	27, 49	-
60B	SK01	SK48	II	27	-
60B	SK02	SK56	II	27	-
60B	SK03	SK36	II~III b	26	-
60B	SK05	SK13	II	26	-
60B	SK06	SK14	III a 殿古	26	43
60B	SK07	SK29	-	26	-
60B	SK08	SK17~18q	-	26	-
60B	SK09	SK27	-	26	-
60B	SK11	SK09	-	26	42
60B	SK12	SK10	III a 殿古	26	-
60B	SK13	SK16	III a 殿古	26	42, 43
60B	SK14	SK26	III b 古	26	-
60B	SK15	SK17~18r	-	28	42
60B	SK16	SK42	-	28	42
60B	SK17	SK52	II~III b	28	42
60B	SK18	SK37	III a 殿古	28	42
60B	SK19	SK10	III a 殿古	28	-
60B	SK20	SK20b	-	28	-
60B	SK22	SK25	-	28	-
60B	SK22	SK07	II	26	43
60E	SK01	SK13	III	10, 11	-
60E	SK02	SK08	III a	10, 11	-
60E	SK03	SK09	III	10, 11	-
60E	SK04	SK07	III	10, 11	-
60E	SK05	SK20	III	10, 11	-
60E	SK06	SK19	III	10, 11	-
60E	SK07	SK24	III	10, 11	-
60E	SK08	SK36	III	11	-
60E	SK09	SK27	III	11	-
60E	SK10	SK26	III b	11	-
60E	SK11	SK27	III	11	-
60E	SK12	SK40	III	11	-
60E	SK13	SK41	III	11	-
60E	SK14	SK42	III a	11	-
60E	SK15	SK44	III	11	-
60E	SK16	SK33	III	11	-
60E	SK17	SK32	III	11	-
60E	SK18	SK35	III a	11	-
60E	SK19	SK44	III	11	-
60E	SK20	SK34	III	11	-
60E	SK22	SK54	III	11	-
60E	SK23	SK39	III	11	-
60E	SK24	SK74	III	11	-
60E	SK25	SK63	II	11	-
60E	SK26	SK56	III	11	-
60E	SK27	SK61	III a	10, 11	50, 53
60E	SK28	SK71	III	10, 11	50
60E	SK29	SK77	III	10, 11	-
60E	SK30	SK67	-	10, 11	-
60E	SK31	SK72	-	10, 11	-
60E	SK32	SK68	III a 殿古	10, 11	-
60E	SK33	SK15a	-	10, 11	-
60E	SK34	SK62	-	10, 11	-
60E	SK35	SK59	-	10, 11	-
60E	SK36	SK60	-	10, 11	50, 53
60E	SK37	SK70	III a	10, 11	49, 50
60E	SK38	SK63	III a	10, 11	-
60E	SK39	SK73	III	10, 11	-
60E	SK40	SK04	-	42	-
60E	SK42	SK05	IV b or V	42	-
60E	SK43	SK09	V 古	42	58
60E	SK44	SK07	-	41, 42	-
60E	SK45	SK34	IV	41, 42	-
60E	SK46	SK33	IV	41, 42	-
60E	SK47	SK16	III b	41, 42	-
60E	SK48	SK12	III	42	-
60E	SK49	SK17	III b	42	-
60E	SK50	SK18	III	42	-
60E	SK51	SK45	II	42	-
60E	SK52	SK38	II~III a 殿古	42	-
60E	SK53	SK19	IV	42	-
60E	SK54	SK67	IV	42	-
60E	SK55	SK66	IV	42	-
60E	SK56	SK58	II	42	-
60E	SK57	SK54	III a	42	-
60E	SK58	SK49	III a	42	-
60E	SK59	SK53	III b	42	-
60E	SK60	SK47	III b	42	-
60E	SK61	SK52	III b	42	-
60E	SK62	SK50	III b 末~IV	42	-
60E	SK63	SK51	IV	42	-
60E	SK64	SK29	III a	42	-

調査区	遺構番号	遺構名称	時期	調査番号	本文ページ
60001	SKK226	600A SKK228	Ⅳ	42	-
60001	SKK227	600A SKK227	V	42	-
60001	SKK228	600A SKK303	Ⅲ a	42	-
60001	SKK229	600A SKK223	Ⅳ	42	-
60001	SKK330	600A SKK224	V	42	-
60001	SKK331	600A SKK225	Ⅳ	42	-
60001	SKK332	600A SKK221	Ⅳ	42	-
60001	SKK333	600A SKK230	Ⅲ a	42	-
6111A	SKK001	611A B SKK022	Ⅲ	32	58
6111A	SKK002	611A SKK009	Ⅲ	30	62, 63
6111A	SKK003	611A SKK221	Ⅳ	30	-
6111A	SKK004	611A SKK227	Ⅱ	27, 30	-
6111A	SKK005	611A SKK122	Ⅱ b	27, 30	-
6111A	SKK007	611A SKK227	Ⅳ	30	-
6111A	SKK008	611A SKK122	Ⅲ b	30	-
6111A	SKK009	611A SKK125	Ⅲ b	30	-
6111A	SKK010	611A SKK303	Ⅲ 末	33	-
6111A	SKK011	611A SKK155	Ⅲ a	33	-
6111A	SKK012	611A SKK331	Ⅲ b	33	-
6111A	SKK013	611B SKK337	Ⅲ b	34	-
6111A	SKK014	611B SKK355	Ⅲ b	34	-
6111A	SKK015	611C SKK442	Ⅱ	28, 30, 31	-
6111A	SKK016	611C SKK441	Ⅱ	28, 30, 31	-
6111A	SKK017	611C SKK440	Ⅲ	30, 31	-
6111A	SKK018	611C SKK448	Ⅲ b	30, 31	-
6111A	SKK019	611C SKK447	Ⅲ	30, 31	-
6111A	SKK020	611C SKK106	Ⅱ ~ V	30, 31	-
6111A	SKK021	611C SKK444	Ⅱ	30, 31	-
6111A	SKK022	611C SKK922	Ⅱ	30, 31, 33	-
6111A	SKK023	611C SKK997	Ⅱ ~ Ⅳ	30, 31, 33	-
6111A	SKK024	611D SKK994	Ⅱ	30, 31, 33	-
6111A	SKK025	611D SKK552	Ⅱ ~ Ⅲ	31	-
6111A	SKK026	611D SKK111	Ⅱ ~ Ⅳ	31	-
6111A	SKK027	611D SKK161	Ⅲ ~ Ⅳ	31	-
6111A	SKK028	611D SKK160	Ⅲ	31	-
6111A	SKK029	611D SKK155	Ⅲ	31, 38	-
6111A	SKK030	611D SKK559	Ⅲ	38	-
6111A	SKK031	611D SKK122	Ⅲ	31, 38	-
6111A	SKK032	611D SKK124	Ⅲ a ~ Ⅳ 古	31, 38	-
6111A	SKK033	611D SKK63	Ⅲ 古 ~ Ⅳ 古	31, 38	-
6111A	SKK034	611D SKK122	Ⅲ	38	-
6111A	SKK035	611D SKK121	Ⅲ	38	-
6111A	SKK036	611D SKK125	Ⅲ	38	-
6111A	SKK037	611D SKK159	Ⅲ	38	-
6111A	SKK038	611D SKK122	Ⅲ ~ Ⅲ b	38	-
6111A	SKK039	611D SKK554	Ⅲ	38	-
6111A	SKK040	611D SKK111	Ⅱ ~ Ⅲ	38	-
6111A	SKK041	611D SKK118	Ⅱ ~ Ⅲ 末	38, 40	-
6111A	SKK042	611D SKK388	Ⅱ ~ Ⅲ a	38	-
6111A	SKK043	611D SKK155	Ⅲ	38	-
6111A	SKK044	611D SKK153	Ⅲ	38	-
6111A	SKK045	611D SKK152	Ⅲ	38	-
6111A	SKK046	611D SKK154	Ⅲ	38	-
6111A	SKK047	611D SKK122	Ⅲ 末	38	-
6111A	SKK048	611D SKK130	Ⅲ 末	38	-
6111A	SKK049	611D SKK132	Ⅲ	38	-
6111A	SKK050	611D SKK126	Ⅲ ~ Ⅳ	38	-
6111A	SKK051	611D SKK127	Ⅲ ~ Ⅳ	38	-
6111A	SKK052	611D SKK136	Ⅲ	38	-
6111A	SKK053	611D SKK135	Ⅲ ~ Ⅲ a	38	-
6111A	SKK054	611D SKK136	Ⅲ	38	-
6111A	SKK055	611D SKK33	Ⅲ	39	-
6111A	SKK056	611D SKK35	Ⅲ	38, 39	-
6111A	SKK057	611D SKK114	Ⅲ ~ Ⅳ	38, 39	-
6111A	SKK058	611D SKK37	Ⅳ	39	-
6111A	SKK059	611D SKK144	Ⅲ a	38, 39	-
6111A	SKK060	611D SKK79	Ⅲ	39	-
6111A	SKK061	611D SKK111	Ⅲ 古	39	-
6111A	SKK062	611D SKK73	Ⅲ 末	39	-
6111A	SKK063	611D SKK78	Ⅲ ~ Ⅳ 古	39	-
6111A	SKK064	611D SKK112	Ⅲ ~ Ⅳ 古	39	-
6111A	SKK065	611D SKK111	Ⅳ	39	-
6111A	SKK066	611D SKK80	Ⅲ ~ Ⅳ ?	38, 39	-
6111A	SKK067	611D SKK75	Ⅲ ~ Ⅲ a	38, 39	-
6111A	SKK068	611D SKK144	Ⅲ ~ Ⅲ ?	39	-
6111A	SKK069	611D SKK165	Ⅲ	39	-
6111A	SKK070	611D SKK111	Ⅲ	39, 40	-
6111A	SKK071	611D SKK143	Ⅲ ~ Ⅳ	39	-
6111A	SKK072	611D SKK143	Ⅲ ~ Ⅳ	39	-
6111A	SKK073	611D SKK66	Ⅲ ~ Ⅳ	39	-
6111A	SKK074	611D SKK66	Ⅲ ~ Ⅳ	39	-
6111A	SKK075	611D SKK144	Ⅲ ~ Ⅳ	39	-
6111A	SKK076	611D SKK60	Ⅲ ~ Ⅳ	39	-

調査区順	遺構番号	遺構名	調査区	時期	調査番号	本文ページ
61D	SK58	61D	61	II	39	-
61D	SK59	61D	SKZ03	-	39	-
61D	SK60	61D	SK622	-	38	-
61E	SK01	61E	SK622	II	18, 19	-
61E	SK02	61E	SK622	II b末	18, 19	-
61E	SK03	61E	SK622	III b	18, 19	-
61E	SK04	61E	SK622	III a	17, 18	-
61E	SK05	61E	SK622	III a	17, 18	-
61E	SK06	61E	SK622	III a	17	-
61E	SK07	61E	SK622	III a末~IV	17, 18	-
61E	SK08	61E	SK622	III a末	17	-
61E	SK09	61E	SK622	III a最古	21	-
61E	SK10	61E	SK622	III a最古	20, 21	-
61E	SK11	61E	SK622	III a最古	21	-
61E	SK12	61E	SK622	III a最古	21	-
61E	SK13	61E	SK622	III a最古	21	-
61E	SK14	61E	SK622	III a最古	21	-
61E	SK15	61E	SK622	III a最古	22	-
61E	SK16	61E	SK622	III a最古	22	-
61E	SK17	61E	SK622	III a最古	22	-
61E	SK18	61E	SK622	III a最古	22	-
61E	SK19	61E	SK622	III a最古	22	-
61E	SK20	61E	SK622	III a最古	22	-
61E	SK21	61E	SK622	III a最古	22	-
61E	SK22	61E	SK622	III a最古	22	-
61E	SK23	61E	SK622	III a最古	22	-
61E	SK24	61E	SK622	III a最古	22	-
61E	SK25	61E	SK622	III a最古	22	-
61E	SK26	61E	SK622	III a最古	17, 18	-
61E	SK27	61E	SK622	III a最古	20, 21	-
61E	SK00	61E	SK622	III a	49	-
61E	SK01	61E	SK622	III a	49	-
61E	SK02	61E	SK622	III a	49	-
61E	SK03	61E	SK622	III a	49	-
61E	SK04	61E	SK622	III a	49	-
61E	SK05	61E	SK622	III a	49	-
61E	SK06	61E	SK622	III a	49	-
61E	SK07	61E	SK622	III a	49	-
61E	SK08	61E	SK622	III a	49	-
61E	SK09	61E	SK622	III a	49	-
61E	SK10	61E	SK622	III a	49, 50	-
61E	SK11	61E	SK622	III a	49, 50	-
61E	SK12	61E	SK622	III a	50, 51	-
61E	SK13	61E	SK622	III a	50, 51	-
61E	SK14	61E	SK622	III a	50, 51	-
61E	SK15	61E	SK622	III a	50, 51	96
61E	SK16	61E	SK622	III a	50, 51	-
61E	SK17	61E	SK622	III a	50, 51	-
61E	SK18	61E	SK622	III a	50, 51	-
61E	SK19	61E	SK622	III a	50, 51	-
61E	SK20	61E	SK622	III a	51	-
61E	SK21	61E	SK622	III a	51	-
61E	SK22	61E	SK622	III a	51	-
61E	SK23	61E	SK622	III a	51, 52	-
61E	SK24	61E	SK622	III a	51, 52	-
61E	SK25	61E	SK622	III a	51, 52	-
61E	SK26	61E	SK622	III a	51, 52	-
61E	SK27	61E	SK622	III a	51, 52	-
61E	SK28	61E	SK622	III a	51, 52	-
61E	SK29	61E	SK622	III a	51	-
61E	SK30	61E	SK622	III a	51	-
61E	SK31	61E	SK622	III a	51, 52	-
61E	SK32	61E	SK622	III a最古	52	-
61E	SK33	61E	SK622	III a最古	52	-
61E	SK34	61E	SK622	III a最古	52	-
61E	SK35	61E	SK622	III a最古	52	-
61E	SK36	61E	SK622	III a最古	52	-
61E	SK37	61E	SK622	III a最古	52	-
61E	SK38	61E	SK622	III a最古	52	-
61E	SK39	61E	SK622	III a最古	52	-
61E	SK40	61E	SK622	III a最古	52	-
61E	SK41	61E	SK622	III a最古	52	-
61E	SK42	61E	SK622	III a最古	52	-
61E	SK43	61E	SK622	III a最古	52, 53	-
61E	SK44	61E	SK622	III a最古	51~53	-
61E	SK45	61E	SK622	III a最古	51~53	-
61E	SK46	61E	SK622	III a最古	51~53	-
61E	SK47	61E	SK622	III a最古	51	-
61E	SK48	61E	SK622	III a最古	51, 53	-
61E	SK49	61E	SK622	III a最古	51, 53	-
61E	SK50	61E	SK622	III a最古	51, 53	-
61E	SK51	61E	SK622	III a最古	51, 53	-
61E	SK52	61E	SK622	III a最古	51, 53	-
61E	SK53	61E	SK622	III a最古	51, 53	-
61E	SK54	61E	SK622	III a最古	51	-
61E	SK55	61E	SK622	III a最古	51	-
61E	SK56	61E	SK622	III a最古	51	-
61E	SK57	61E	SK622	III a最古	51	-
61E	SK58	61E	SK622	III a最古	51	-
61E	SK59	61E	SK622	III a最古	51	-

* SK 26

●調査区順

調査区順	遺構番号	遺構名	調査区	調査番号	本文ページ
61H	001	S	調査区	51	-
61H	006	K	調査区	51	-
61H	011	K	調査区	51	-
61H	016	K	調査区	51	-
61H	021	K	調査区	51	-
61H	026	K	調査区	51	-
61H	031	K	調査区	51	-
61H	036	K	調査区	51	-
61H	041	K	調査区	51	-
61H	046	K	調査区	51	-
61H	051	K	調査区	51	-
61H	056	K	調査区	51	-
61H	061	K	調査区	51	-
61H	066	K	調査区	51	-
61H	071	K	調査区	51	-
61H	076	K	調査区	51	-
61H	081	K	調査区	51	-
61H	086	K	調査区	51	-
61H	091	K	調査区	51	-
61H	096	K	調査区	51	-
61H	101	K	調査区	51	-
61H	106	K	調査区	51	-
61H	111	K	調査区	51	-
61H	116	K	調査区	51	-
61H	121	K	調査区	51	-
61H	126	K	調査区	51	-
61H	131	K	調査区	51	-
61H	136	K	調査区	51	-
61H	141	K	調査区	51	-
61H	146	K	調査区	51	-
61H	151	K	調査区	51	-
61H	156	K	調査区	51	-
61H	161	K	調査区	51	-
61H	166	K	調査区	51	-
61H	171	K	調査区	51	-
61H	176	K	調査区	51	-
61H	181	K	調査区	51	-
61H	186	K	調査区	51	-
61H	191	K	調査区	51	-
61H	196	K	調査区	51	-
61H	201	K	調査区	51	-
61H	206	K	調査区	51	-
61H	211	K	調査区	51	-
61H	216	K	調査区	51	-
61H	221	K	調査区	51	-
61H	226	K	調査区	51	-
61H	231	K	調査区	51	-
61H	236	K	調査区	51	-
61H	241	K	調査区	51	-
61H	246	K	調査区	51	-
61H	251	K	調査区	51	-
61H	256	K	調査区	51	-
61H	261	K	調査区	51	-
61H	266	K	調査区	51	-
61H	271	K	調査区	51	-
61H	276	K	調査区	51	-
61H	281	K	調査区	51	-
61H	286	K	調査区	51	-
61H	291	K	調査区	51	-
61H	296	K	調査区	51	-
61H	301	K	調査区	51	-
61H	306	K	調査区	51	-
61H	311	K	調査区	51	-
61H	316	K	調査区	51	-
61H	321	K	調査区	51	-
61H	326	K	調査区	51	-
61H	331	K	調査区	51	-
61H	336	K	調査区	51	-
61H	341	K	調査区	51	-
61H	346	K	調査区	51	-
61H	351	K	調査区	51	-
61H	356	K	調査区	51	-
61H	361	K	調査区	51	-
61H	366	K	調査区	51	-
61H	371	K	調査区	51	-
61H	376	K	調査区	51	-
61H	381	K	調査区	51	-
61H	386	K	調査区	51	-
61H	391	K	調査区	51	-
61H	396	K	調査区	51	-
61H	401	K	調査区	51	-
61H	406	K	調査区	51	-
61H	411	K	調査区	51	-
61H	416	K	調査区	51	-
61H	421	K	調査区	51	-
61H	426	K	調査区	51	-
61H	431	K	調査区	51	-
61H	436	K	調査区	51	-
61H	441	K	調査区	51	-
61H	446	K	調査区	51	-
61H	451	K	調査区	51	-
61H	456	K	調査区	51	-
61H	461	K	調査区	51	-
61H	466	K	調査区	51	-
61H	471	K	調査区	51	-
61H	476	K	調査区	51	-
61H	481	K	調査区	51	-
61H	486	K	調査区	51	-

SK (土坑)

調査区	遺構番号	遺構旧番	時期	図面番号	本文ページ
63A2	SK04	63A SK04	II	66	-
63B1	SK01	63B SK01	II a~III b?	60	-
63B1	SK02	63B SK02	III a	60	-
63B1	SK03	63B SK03	III a	60	-
63B1	SK04	63B SK04	III a	60	-
63B1	SK05	63B SK05	III a	60	-
63B1	SK06	63B SK06	IV	60	-
63B1	SK07	63B SK07	III a	60	-
63B1	SK08	63B SK08	III a	60	-
63B1	SK09	63B SK09	III a	60	-
63B1	SK10	63B SK10	III a	60	-
63B1	SK11	63B SK11	II	60	-
63B1	SK12	63B SK12	IV	60	-
63B1	SK13	63B SK13	II	60	-
63B1	SK14	63B SK14	II	60	-
63B1	SK15	63B SK15	III a	60	-
63B1	SK16	63B SK16	III a	61	-
63B1	SK17	63B SK17	III a	61	-
63B1	SK18	63B SK18	III a	61	-
63B1	SK19	63B SK19	III a	61	-
63B1	SK21	63B SK21	III b	61	-
63B1	SK22	63B SK22	III b	61	-
63B1	SK23	63B SK23	III a	61	-
63B1	SK24	63B SK24	III b	61	-
63B1	SK25	63B SK25	III a	61	-
63B1	SK26	63B SK26	IV	61	-
63B1	SK27	63B SK27	IV	61	-
63B1	SK28	63B SK28	III a	61	-
63B1	SK29	63B SK29	III b	61	-
63B1	SK30	63B SK30	III a	61	-
63B1	SK31	63B SK31	III b	61	-
63B1	SK32	63B SK32	III a	61	-
63B1	SK33	63B SK33	III a	61	-
63B1	SK34	63B SK34	III a	61	-
63B1	SK35	63B SK35	III a	61	-
63B1	SK36	63B SK36	III a	61	-
63B1	SK37	63B SK37	III a	61	-
63B1	SK38	63B SK38	III a	61	-
63B1	SK39	63B SK39	III a	61	-
63B1	SK40	63B SK40	III a	61	-
63B1	SK41	63B SK41	III a	61	-
63B1	SK42	63B SK42	III a	61	-
63B1	SK43	63B SK43	III a	61	-
63B1	SK44	63B SK44	III a	61	-
63B1	SK45	63B SK45	III a	61	-
63B1	SK46	63B SK46	III a	61	-
63B1	SK47	63B SK47	III b	61	-
63B1	SK48	63B SK48	III a	61	-
63B1	SK49	63B SK49	III a	61	-
63B1	SK50	63B SK50	III a	61	-
63B1	SK51	63B SK51	IV	61	-
63B1	SK52	63B SK52	III a	61	-
63B1	SK53	63B SK53	III a	61	-
63B1	SK54	63B SK54	III a	61	-
63B1	SK55	63B SK55	III a	61	-
63B1	SK56	63B SK56	III a	61	-
63B1	SK57	63B SK57	III a	61	-
63B1	SK58	63B SK58	III a	61	-
63B1	SK59	63B SK59	III a	61	-
63B2	SK60	63B SK60	III a	74	-
63B2	SK61	63B SK61	III a	74	-
63D	SK01	63D SK01	III a	15,16	-
63D	SK02	63D SK02	III a	15,16	-
63D	SK03	63D SK03	III a	15,16	-
63D	SK04	63D SK04	III b	15,16	-
63D	SK05	63D SK05	III a	15,16	-
63D	SK06	63D SK06	上層IV・下層III a	15,16	-
63D	SK07	63D SK07	-	15,16	-
63D	SK08	63D SK08	III a	15,16	-
63D	SK09	63D SK09	III b	15,16	-
63D	SK10	63D SK10	III a	15,16	127
63D	SK11	63D SK11	IV	15,16	-
63D	SK12	63D SK12	III	15,16	-
63D	SK13	63D SK13	III	15,16	-
63D	SK14	63D SK14	III	15,16	-
63D	SK15	63D SK15	III	15,16	-
63D	SK16	63D SK16	III	15,16	-
63D	SK17	63D SK17	III	16	-
63D	SK18	63D SK18	III a	15,16	-
63D	SK19	63D SK19	III	16	-
63D	SK20	63D SK20	III	16	-
63D	SK21	63D SK21	III	16	-
63D	SK22	63D SK22	III	16	-
63D	SK23	63D SK23	III	16	-
63D	SK24	63D SK24	IV	16	-
63D	SK25	63D SK25	III	16	-
63D	SK26	63D SK26	III b	16	-
63D	SK27	63D SK27	III	16	-

調査区順	遺構番号	遺構名	時期	図数番号	本文ページ
63D	SK28	DEH SK 5 6	II	16	-
63D	SK0001	[A]SK 118	IV	41, 42	-
63D	SK0002	[A]SK 116	IV	41, 42	-
63D	SK0003	[A]SK 121	IV	41, 42	-
63D	SK0004	[A]SK 119	III b	41, 42	-
63D	SK0006	[A]SK 122	III b	41, 42	-
63D	SK0007	[A]SK 125	IV	41, 42	-
63D	SK0008	[A]SK 114	IV b・IV	41, 42	-
63D	SK0009	[A]SK 101	III b・IV	41, 42	-
63D	SK0110	[A]SK 113	IV	41, 42	-
63D	SK0111	[A]SK 109	III b	41~43	-
63D	SK0112	[A]SK 106	IV	41, 42	-
63D	SK0113	[A]SK 106	IV	42~43	-
63D	SK0114	[A]SK 110	IV	41~43	-
63D	SK0115	[A]SK 111	III b	41~43	-
63D	SK0116	[A]SK 123	III b末	41~43	-
63D	SK0117	[A]SK 102	IV	41~43	-
63D	SK0118	[A]SK 103	III b	41~43	-
63D	SK0119	[A]SK 126	III a	41~43	-
63D	SK0221	[A]SK 112	III b・IV	41~43	-
63D	SK0222	[B]SK 41	III a	42, 43	-
63D	SK0223	[B]SK 103	II・IV	42, 43	-
63D	SK0224	[B]SK 42	III a	42, 43	-
63D	SK0225	[B]SK 48	III a	42, 43	-
63D	SK0226	[B]SK 49	III a	42, 43	-
63D	SK0227	[B]SK 101	III a	42, 43	-
63D	SK0228	[B]SK 102	III a	42, 43	-
63D	SK0229	[B]SK 106	III a	42, 43	-
63D	SK0331	[B]SK 107	III a	42, 43	-
63D	SK0332	[B]SK 09	III a	42, 43	-
63D	SK0333	[B]SK 112	III a	42, 43	-
63D	SK0334	[C]SK 10	III a	42, 43	-
63D	SK0335	[C]SK 115	IV	42, 43	-
63D	SK0336	[C]SK 116	IV	42, 43	-
63D	SK0337	[C]SK 13	III b末~IV	42, 43	-
63D	SK0338	[C]SK 25	III a・III b	42, 43	-
63D	SK0339	[C]SK 111	IV	42, 43	-
63D	SK0440	[C]SK 102	III b	42, 43	-
63D	SK0441	[C]SK 09	III a	42, 43	-
63D	SK0442	[C]SK 105	IV	42, 43	-
63D	SK0443	[C]SK 24	III a・III b	42, 43	-
63D	SK0444	[C]SK 110	III a	42, 43	-
63D	SK0445	[C]SK 119	III a	42, 43	-
63D	SK0446	[C]SK 118	III a	42, 43	-
63D	SK0447	[C]SK 117	IV	42, 43	-
63D	SK0448	[C]SK 108	IV	42, 43	-
63D	SK0449	[F]SK 123	V	42, 43	-
63D	SK0501	[C, F]SK 101	III b・IV	42, 43	-
63D	SK0505	[F]SK 103	III a・敷古	43	-
63D	SK0502	[F]SK 102	III a	43	-
63D	SK0503	[F]SK 69	III a	43	-
63D	SK0504	[F]SK 115	III a	43	-
63D	SK0505	[F]SK 116	III a	43	-
63D	SK0506	[F]SK 105	III a	43	-
63D	SK0507	[F]SK 118	V	43	-
63D	SK0508	[F]SK 124	IV	43	-
63D	SK0509	[F]SK 108	IV	43	-
63D	SK0601	[F]SK 107	III a	43	-
63D	SK0602	[F]SK 106	III a	43	-
63D	SK0603	[F]SK 117	IV	43	-
63D	SK0604	[F]SK 109	III b	43	-
63D	SK0605	[F]SK 119	IV	43	-
63D	SK0606	[F]SK 110	IV	43	-
63D	SK0607	[F]SK 121	III b	43	-
63D	SK0608	[F]SK 126	IV	43	-
63D	SK0609	[F]SK 113	III b	43	-
63D	SK0700	[F]SK 122	IV	43	-
63D	SK0701	[F]SK 112	IV	43	-
63D	SK0702	[F]SK 111	IV	43	-
63D	SK0703	[I]SK 105	IV	43	-
63D	SK0704	[I]SK 104	IV	43	-
63D	SK0705	[I]SK 106	IV	43	-
63D	SK0706	[I]SK 101	III	43	-
63D	SK0707	[I]SK 103	IV	43	-
63D	SK0708	[I]SK 108	V	43	-
63D	SK0709	[I]SK 110	IV	43	-
63D	SK0800	[I]SK 102	V	43	-
63D	SK0801	[I]SK 107	V	43	-
63D	SK0802	[I]SK 113	V	43	-
63D	SK0803	[I]SK 104	III b末~IV	43	-
63D	SK0804	[J]SK 118	III b末~IV	43	-
63D	SK0805	[H, J]SK 110	III b末~IV	43	-
63D	SK0806	[J]SK 105	V	43	-
63D	SK0807	[J]SK 112	III b	43	-
63D	SK0808	[J]SK 113	III a	43	-

[I]SK 111

[I]SK 111

[I]SK 111

[I]SK 111

調査区	遺構番号	遺構名	時期	調査番号	本文ページ
6330	SK0890	[J]SKK107	III	43	-
6330	SK0901	[J]SKK120	III	43	-
6330	SK0911	[J]SKK101	IV	43	-
6330	SK0922	[J]SKK106	IIIb	43	-
6330	SK0933	[J]SKK101	IV	43	-
6330	SK0944	[J]SKK104	IV	43	-
6330	SK0955	[J]SKK121	V	43	-
6330	SK0966	[H]SKK108	IV	43	-
6330	SK0977	[H]SKK112	IV	43	-
6330	SK0988	[H]SKK101	IV	43	-
6330	SK0999	[H]SKK107	IIIb	43	-
6330	SK1000	[H]SKK115	IIIb	43	-
6330	SK1011	[H]SKK102	IIIb	43	-
6330	SK1022	[H]SKK103	III	43	-
6330	SK1033	[H]SKK111	III	43	-
6330	SK1044	[H]SKK118	IIIb・Ⅲ	43	-
6330	SK1055	[H]SKK116	IV	43	-
6330	SK1066	[H]SKK106	IV	43	-
6330	SK1077	[E]SKK127	IIIa	43	-
6330	SK1088	[E]SKK108	IIIb	43	-
6330	SK1099	[D]SKK37, [E]SKK107	IV	43	-
6330	SK1110	[E]SKK109	IIIa	43	-
6330	SK1111	[E]SKK106	IIIb	43	-
6330	SK1112	[E]SKK111	III	43	-
6330	SK1113	[E]SKK132	IIIa	43	-
6330	SK1114	[E]SKK110	III	43	-
6330	SK1115	[E]SKK113	IIIb	43	-
6330	SK1116	[E]SKK112	IIIa・IIIb	43	-
6330	SK1117	[E]SKK134	III	43	-
6330	SK1118	[E]SKK118	III	43	-
6330	SK1119	[E]SKK128	IIIb	43	-
6330	SK1200	[E]SKK115	II	43	-
6330	SK1211	[E]SKK114	IV	43	-
6330	SK1222	[E]SKK129	IIIa	43	-
6330	SK1233	[E]SKK131	IIIa	43	-
6330	SK1244	[E]SKK105	IIIb	43	-
6330	SK1255	[E]SKK117	IV	43	-
6330	SK1266	[E]SKK119	IIIb	43	-
6330	SK1277	[E]SKK130	IIIa	43	-
6330	SK1288	[E]SKK126, [E]SKK61	IIIa	42, 43	-
6330	SK1299	[E]SKK124	IIIa	43	-
6330	SK1300	[E]SKK122	IIIa	43	-
6330	SK1311	[E]SKK133	IIIa	43	-
6330	SK1322	[E]SKK102	IIIb	43	-
6330	SK1333	[E]SKK101	V	43	-
6330	SK1344	[E]SKK101	IIIb	43	-
6330	SK1355	[E]SKK125	IIIb	43	-
6330	SK1366	[E]SKK121	II	42, 43	-
6330	SK1377	[E]SKK120	IIIa	42, 43	-
6330	SK1388	[D]SKK40	IV	41, 43	-
6330	SK1399	[D]SKK39	II	41, 43	-
6330	SK1410	[D]SKK23	II	41, 43	-
6330	SK1411	[D]SKK102	IIIb	41, 43	-
6330	SK1422	[D]SKK38	IIIa	41, 43	-
6330	SK1433	[D]SKK21	IIIb・IV	41, 43	-
6330	SK1444	[D]SKK29	IIIb・IV	41, 43	-
6330	SK1455	[D]SKK19	IIIb	41, 43	-
6330	SK1466	[D]SKK20	IV	41, 43	-
6330	SK1477	[D]SKK66	II	41, 43	-
6330	SK1488	[D]SKK22	II	41, 43	-
6330	SK1499	[D]SKK18	IV	41, 43	-
6330	SK1500	[D]SKK114	II・IIIb	41, 42	-
6330	SK1511	[D]SKK28	III	41	-
6330	SK1522	[D]SKK33	IIIa	41	-
6330	SK1533	[D]SKK16	IIIa	41	-
6330	SK1544	[D]SKK27	IIIa	41	-
6330	SK1555	[D]SKK113	IV	41	-
6330	SK1566	[D]SKK110	IV	41	-
6330	SK1577	[D]SKK105	IV	41	-
6330	SK1588	[D]SKK107	IV	41	-
6330	SK1599	[D]SKK14	IV or IIIa	41	-
6330	SK1600	[D]SKK34	II or IIIa	41	-
6330	SK1611	[D]SKK30	IIIb	41	-
6330	SK1622	[D]SKK37	IIIb	41, 43	-
6330	SK1633	[G]SKK102	IV	41, 43	-
6330	SK1644	[G]SKK103	V	41, 43	-
6330	SK1655	[G]SKK104	IV	41, 43	-
6330	SK1666	[G]SKK107	IV	41, 43	-
6330	SK1677	[G]SKK105	IV	41, 43	-
6330	SK1688	[J]SKK124	III	41, 43	-
6330	SK1699	[J]SKK125	IV	41, 43	-
6330	SK1700	[G]SKK11	III	41, 43	-
6330	SK1711	[G]SKK111	V	41, 43	-
6330	SK1722	[J]SKK117	IV	41, 43	-
6330	SK1733	[J]SKK116	IV	41, 43	-
6330	SK1744	[J]SKK119	IIIb	41, 43	-
6330	SK1755	[J]SKK103	III	41, 43	-
6330	SK1766	[J]SKK108	IV	41, 43	-
6330	SK1777	[J]SKK114	III	41, 43	-

調査区順	遺構番号	土坑番号	層位	図版番号	本文ページ
63G	SK01	H [J] SK 115	III a	41, 43	-
63G	SK02	SK 37	III a	45	-
63G	SK03	SK 36	III a	45	-
63G	SK04	SK 34	III a	45	-
63G	SK05	SK 33	III a	45	-
63G	SK06	SK 15	V	45	-
63G	SK07	SK 22	VI	45	-
63G	SK08	SK 21	IV	45	-
63G	SK09	SK 16	III a・IV	45	-
63G	SK10	SK 20	III	45	-
63G	SK11	SK 06	VI	45	-
63G	SK12	SK 10	IV	45	-
63G	SK13	SK 09	III	45	-
63G	SK14	SK 11	III a	45	-
63G	SK15	SK 08	VI	45	-
63G	SK16	SK 07	III b	45	-
63G	SK17	SK 20	VI ~ Ⅷ	45	132
63G	SK18	SK 04	VI ~ Ⅷ	45	132
63G	SK19	SK 03	VI	45	132
63G	SK20	SK 12	VI or Ⅷ	45	132
63G	SK21	SK 29	VI or Ⅷ	45	132
63G	SK22	SK 02	VI or Ⅷ	45	132
63G	SK23	SK 01	IV	45	-
63G	SK24	SK 31	IV	45	-
63G	SK25	SK 14	V	45	-
63G	SK26	SK 22	V	45	132
63G	SK27	SK 13	V	45	-
63G	SK28	SK 23	V a	45	-
63G	SK29	SK 19	IV	45	-
63G	SK30	SK 39	V	45	-
63G	SK31	SK 18	V	45	-
63G	SK32	SK 27	III b	45	-
63G	SK33	SK 25	II	45	-
63G	SK34	SK 45	II	45	-
63G	SK35	SK 30	VI	45	-
63G	SK36	SK 38	III a	45	-
63G	SK37	SK 38	III a	45	-
63G	SK38	SK 17	V	45	-
63L	SK01	SK 02	IV	48	-
63L	SK02	SK 01	IV	48	-
63L	SK03	SK 02	VI	48	-
63L	SK04	SK 03	IV	48	-
63L	SK05	SK 04	III a	48	-
63L	SK06	SK 02	II	48	-
63L	SK07	SK 03	II	48	-
63L	SK08	SK 04	II	48	-
63L	SK09	SK 01	III a	48	-
63L	SK10	SK 05	I・III b・IV	48	-
63L	SK11	SK 06	IV	48	-
63L	SK12	SK 06	III a	48	-
63L	SK13	SK 01	V	48	-
63L	SK14	SK 03	III b末	48	-
63L	SK15	SK 02	III b末	48	-
63L	SK16	SK 05	IV	48	-
63L	SK17	SK 03	IV	48	-
63L	SK18	SK 07	III b	48	-
63L	SK19	SK 01	III a	48	-
63L	SK20	SK 01	V	48	-
63L	SK21	SK 06	IV	48	-
63L	SK22	SK 05	III	48	-
63L	SK23	SK 02	II・IV	48	-
63L	SK24	SK 07	III	48	-
63L	SK25	SK 05	IV	48	-
63L	SK26	SK 01	II a	48	133
63L	SK27	SK 02	II	48	-
63L	SK28	SK 01	III a	48	-
63L	SK29	SK 03	III a	48	-
63L	SK30	SK 02	III a	48	-
63L	SK31	SK 01	III b	48	-
63L	SK32	SK 03	III b	48	-
63L	SK33	SK 03	III a	48	-
63L	SK34	SK 04	III a	48	-
63L	SK35	SK 09	IV	48	-
63L	SK36	SK 02	IV	48	-
63L	SK37	SK 01	II・III a・IV	48	-
63L	SK38	SK 01	II ~ III a	48	-
63L	SK39	SK 04	III	48	-
63L	SK40	SK 05	II	48	-
63L	SK41	SK 07	II	48	-
63L	SK42	SK 06	IV	48	-
63L	SK43	SK 01	III a	48	-
63L	SK44	SK 04	III a	48	-
63L	SK45	SK 03	II・IV	48	-
63L	SK46	SK 01	IV	48	-
63L	SK47	SK 06	III b末 ~ IV	48	-
63L	SK48	SK 09	II	48	-
63L	SK49	SK 03	III	48	-
63M	SK01	SK 96	IV	41	134

調査区順	遺構番号	遺構名称	時期	調査番号	本文ページ
89B	SK62	89B C 2SK04	II・IV	48	-
89B	SK63	89B C 2SK08	IV	48	-
89B	SK64	89B C 2SK07	III b末	48	-
89B	SK65	89B C 2SK03	IV	48	-
89B	SK66	89B C 2SK01	IV	48	-
89B	SK67	89B C 2SK10	IV	48	-
89B	SK68	89B C 2SK37	IV (上層)・II (下層)	48	141
89B	SK69	89B C 2SK39	IV	48	-
89B	SK70	89B C 2SK38	IV	48	-
89B	SK71	89B C 2SK26	II	47	-
89B	SK72	89B C 2SK06	III a	47	141
89B	SK73	89B C 2SK13	VI	47, 48	-
89B	SK74	89B C 2SK14	III	47, 48	-
89B	SK75	89B C 2SK15	IV	48	-
89B	SK76	89B C 2SK28	IV	48	-
89B	SK77	89B C 2SK02 上層	IV (上層)	47	138
89B	SK78	89B C 2SK01	VI	47	138

調査区	遺構番号	遺構旧番	時期	図版番号	本文ページ
60H	SSZ0001	60I SZ04	Ⅲ	3	57
60H	SSZ0002	60I SZ03	Ⅲ	2	57
60H	SSZ0003	60I SZ01	Ⅲ	2	57
60H	SSZ0004	60I SZ02	Ⅲ	2	57
	SSZ0005	果 59区 SX123	Ⅱ	4	-
56A	SSZ0007	56A SZ001	Ⅱ	4	-
56A	SSZ0008	56A SZ002	Ⅱ	4	-
	SSZ0009	果 59区 SX124	Ⅱ	4	32
56A	SSZ0010	56A SZ005	Ⅱ	4	-
56A	SSZ0011	56A SZ004	Ⅱ	4	-
56A	SSZ0012	56A SZ006	Ⅱ	4	-
	SSZ0013	果 59,60区 SX125	Ⅱ	4	-
	SSZ0014	果 60区 SX126	Ⅱ	5	-
	SSZ0015	果 60区 SX127	Ⅱ	5	-
56A	SSZ0016	56A SZ008	Ⅱ	4,5	-
56A	SSZ0017	56A SZ010	Ⅱ	5	-
56A	SSZ0018	56A SZ011	Ⅱ	5	-
56A	SSZ0019	56A SZ007	Ⅱ	4	32
56A	SSZ0020	56A SZ009	Ⅱ	4,5	32
56A	SSZ0021	56A SD003, SK003,004	Ⅱ	4	-
56A	SSZ0022	56A SZ012, 果 60区 SX134	Ⅱ	5	-
	SSZ0023	果 59区 SX121	Ⅱ	4	-
	SSZ0024	果 59区 SX122	Ⅱ	4	-
	SSZ0025	果 60区 SX128	Ⅱ	5	-
	SSZ0026	果 60区 SX129	Ⅱ	5	-
56A	SSZ0027	56A SZ013	Ⅱ	5	-
56A	SSZ0028	56A SZ014	Ⅱ	5	32
	SSZ0029	果 60区 SX130	Ⅱ	5	-
	SSZ0030	果 60区 SX131	Ⅱ	5	-
56A	SSZ0031	56A SZ015	Ⅱ	5	-
56A	SSZ0032	56A SZ017	Ⅱ	5	-
	SSZ0033	果 60区 SX132	Ⅱ	5	-
	SSZ0034	果 60区 SK133(D4),SD257,259	Ⅱ	5	-
	SSZ0035	果 60区 SX133	Ⅱ	5	-
	SSZ0036	果 61区 SX135	Ⅱ	6	-
	SSZ0037	果 61区 SX136	Ⅱ	6	-
	SSZ0038	果 61区 SX137	Ⅱ	6	-
56B	SSZ0039	果 61,62区 SX138	Ⅱ	6	-
56B	SSZ0040	56B SZ018	Ⅱ	6	-
56B	SSZ0041	56B SZ019	Ⅱ	6	-
56B	SSZ0042	56B SZ020, 果 61区 SX139	Ⅱ	6	35
	SSZ0043	果 61区 SX140	Ⅲ b末~Ⅳ	6	-
	SSZ0044	果 61区 SX141	Ⅲ	6	-
	SSZ0045	果 61区 SX142	Ⅲ	6	-
	SSZ0046	果 61区 SX148	Ⅲ	6	-
	SSZ0047	果 61区 SX149	Ⅲ	6	-
56B	SSZ0048	56B SZ021	Ⅲ	6	35,36
56B	SSZ0049	56B SZ024	Ⅲ	6	-
56B	SSZ0050	56B SZ022, 果 61区 SX143	Ⅲ	6	-
	SSZ0051	果 61区 SX144	Ⅲ	6	-
	SSZ0052	果 61,62区 SX147	Ⅲ	6	-
	SSZ0053	果 62区 SX156(D3,4),SD283,284	-	6,7	-
	SSZ0054	果 61,62区 SX156	-	6,7	-
	SSZ0055	果 61,62区 SX158	V	6,7	-
56B	SSZ0056	果 62区 SX166	V	7	-
56B	SSZ0057	56B SZ028	-	6	35
56B	SSZ0058	56B SZ025	-	6	-
56B	SSZ0059	56B SZ027	Ⅲ	6	-
56B	SSZ0060	56B SZ026, 果 61,62区 SX146	Ⅲ b末~Ⅳ	6	35
56B	SSZ0061	56B SZ029	Ⅲ	6,7	-
56B	SSZ0062	56B SZ031	Ⅲ	6,7	166
	SSZ0063	果 62区 SX155	Ⅱ	6,7	35,166
	SSZ0064	果 62区 SX157	-	6,7	-
	SSZ0065	果 62区 SD286,287	-	7	-
	SSZ0066	果 62区 SX159	Ⅳ	7	-
	SSZ0067	果 61,62区 SX151	Ⅳ	6,7	-
	SSZ0068	果 62区 SX152	Ⅳ	6,7	-
	SSZ0069	果 62区 SX153	Ⅳ	7	-
56B	SSZ0070	56B SZ030	Ⅲ	6,7	-
56B	SSZ0071	56B Ⅱ 13A1	-	7	-
56B	SSZ0072	果 62区 SX154	-	7	-
56B	SSZ0073	56B SZ033	Ⅲ	7	-
56B	SSZ0074	56B SZ034	Ⅲ	7	-
56B	SSZ0075	56B SZ037, 果 62区 SX160	Ⅲ	7	35
56B	SSZ0076	56B SZ040	Ⅲ	7	-
56B	SSZ0077	56B SZ042	-	7	35
56B	SSZ0078	56B SZ039	Ⅱ	7	-
56B	SSZ0079	56B SZ040	Ⅱ	7	-
56B	SSZ0080	56B SK030, 果 62区 SX161(D2)	-	7	-
56B	SSZ0081	56B SZ038, 果 62区 SX161	Ⅳ	7	-
56B	SSZ0082	56B SZ043	Ⅲ	7,9	-
	SSZ0083	果 62,63区 SX164	Ⅱ	7,9	-
	SSZ0084	果 62区 SX165	Ⅱ	7	-
	SSZ0085	果 62区 SX163	Ⅱ	7	-
	SSZ0086	果 62区 SX162	Ⅱ	7	-
	SSZ0087	果 62,63区 SX183	V	7,9	-
	SSZ0088	果 63区 SX182	Ⅱ	9	-
		果 63区 SX184	V	9	-

調査区	遺構番号	遺構概要	時期	調査番号	本文ページ
	900	63区 SX169	Ⅱ	9	-
	901	63区 SX172	Ⅱ	9	-
	902	63区 SX173	Ⅱ	9	-
	903	63区 SX174	Ⅱ	9	-
	904	63区 SX176	-	9	-
	905	63区 SX178	V	9	-
	906	63区 SX177	-	9	-
	907	63区 SX179	V	9	-
	908	63区 SX180	V	9	-
	909	64区 SX187	-	10	-
	910	64区 SX186	V	10	-
	911	64区 SX188	-	10	-
	912	63,64区 SX185	V	9	-
	913	63,64区 SX189	Ⅱ	10	-
	914	64区 SX192	V	10	-
	915	64区 SX190	Ⅱ	10	-
	916	64区 SX191	Ⅱ	10	-
	917	64区 SX193	Ⅲ	10	-
60E	918	60FG SZO2	Ⅲb	11	50~52
60E	919	60F SZO3	Ⅲb	11	50~52
	920	58区 SX118	Ⅱ	28	-
60B	921	37,58区 SX117	Ⅱ or V	28	-
60B	922	60C SZO2	Ⅱ	28	43,44
	923	60BC SZO1	Ⅱ	28	43,44
	924	37区 SX116	Ⅱ	28,31	-
61A	925	1AB SZO1	Ⅱ	30	59,60
61C	926	61C SZO5	Ⅱ	30,31	59,74,76,144
	927	37区 SX115	Ⅱ	31	59
61A・C	928	61A SD10,61C SD05	Ⅱ	33	59,76
61C	929	61C SZO4	Ⅱ	30,31	75,76
	930	51区 SX109	V	33,38	-
	931	52区 SX110	V~V	33,38	-
	932	52区 SX110	V	33,38	-
61D	933	61D SZO4	Ⅲb末~Ⅱ	31	78
61D	934	61D SZO1, 果 56,57区 SX114	V	31	77,78
	935	50区 SX106	V	39	-
	936	51区 SX108	V	38,39	-
61D	937	61D SZO3, 果 50,51区 SX107	V	39	78~80
61D	938	61D SZO2	V	38,40	77,78
	939	55区 SX113	V	38	-
	940	54,55区 SX112	V	38	-
	941	54区 SX111	V	-	-
	942	果 45,54区 SX105	V	-	-
60A	943	60A SZO1	Ⅱ	-	39~41
	944	78区 SX194	V	15	-
	945	89区 SX197	Ⅱ	-	-
	946	88区 SX196	Ⅱ	-	-
	947	87区 SX195	Ⅱ	-	-
61E	948	61EF SZO1	V	17,18	83,85,93
61E	949	61EF SZO2	Ⅲ	17,18	83,85,93
61E	950	61EF SZO3	V	17,18	83,85,93
61E	951	61EF SZO4	Ⅱ	18,19	83
	952	16区 SX085	Ⅲ	-	-
	953	16区 3号台状遺構	Ⅲb	-	-
	954	16区 2号台状遺構	Ⅲb	-	-
	955	16区 1号台状遺構	Ⅲb	-	-
	956	17区 4号台状遺構	Ⅲb	19	-
61E	957	17区 SX086	Ⅲb	19	-
63N	958	61G SZO5	Ⅲb	21	83
63N	959	63N SZO2	Ⅲ	23	-
63N	960	63N SZO3	Ⅲa	23,24	-
63N	961	63N SZO6	Ⅲa	24	135
63N	962	63N SZO7	Ⅲ	24	-
63N	963	63N SZO8	Ⅲa	24	135
	964	14区 SX084	Ⅱ	-	-
	965	14区 SX198	-	-	-
61H	966	61X 南SZO2	V	58,59	95
61H	967	61X 南SZO1	V	58,59	95
	968	23区 SX178	V	58	-
	969	23区	V	-	-
	970	23区 SD186	-	60	-
63B	971	63B SZO1	Ⅲ	60	124,126,146
	972	24区 SD193	Ⅲ	-	-
89B	973	89BC SZO1	V	48	138~142
	974	28区 SX104	Ⅲ	-	-
	975	27区 SD210	-	-	-
	976	26区 SD206	-	-	-
	977	26区 SD203,205	-	-	-
	978	25区 SX103	Ⅲ	-	-
	979	25区 SX102	Ⅱ	-	-
	980	25区 SX101	-	-	-
	981	25区 SX100	Ⅲ	-	-
	982	25区 SX099	Ⅲ	-	-
61M1	983	61MSZO1a	Ⅲb	63	107,165
61M1	984	61MSZO1b	Ⅱ	63	107,165
61M1	985	61MSZO2a, 果 18,19区 SX096	Ⅱ	63	107
61M1	986	61MSZO2b, 果 18,19区 SX096	Ⅱ	63	106,107
61M1	987	61MSZO3, 果 18区 SX091	Ⅱ	63	106,107
61M1.2	988	61MSZO4	Ⅲ	63,64	106~108

SZ (方形周溝墓)

調査区	遺構番号	遺構概要	時期	図面番号	本文ページ
	S	11区 SX063	-	-	-
	S	11区 SX062	-	-	-
	S	11区 SX061	II	-	-
	S	10,11区 SX060	-	-	-
	S	10区 SD103	-	-	-
	S	10区 SX055	III	-	-
	S	10区 SX053	III	-	-
	S	10区 SX054	III	-	-
	S	10区 SX051	III	-	-
	S	10区 SX052	III	-	-
	S	10区 SX049	-	-	-
	S	10区 SD099	IV	-	-
	S	6区 SX022	III	-	72
61P	Z	61Q SZ08	III a	-	72
	Z	7区 SK041,042	-	-	72
61T1	Z	61T SZ06	III b	-	75
	Z	3区 SX018	III b	-	75
	Z	3区 SK009	III b	-	75
61T1	Z	61T SZ04	III b	-	75
	Z	3区 SX017	III b	-	75
61T1	Z	61T SZ03	III b	-	75
61T1	Z	61T SZ05	III b	-	75
61T1	Z	61T SZ02	III b	-	75
	Z	3区 SX016	III b	-	75
	Z	3区 SX015	III b	-	75
	Z	3区 SD037,038	III b	-	75
61T1	Z	61T SZ07, 3区 SX014	IV	-	75,76
	Z	3区 SX012	III b	-	76
	Z	3区 SX010	III b	-	76
	Z	2区 SX008	III b	-	76
	Z	3区 SX011	III b	-	76
	Z	2,3区 SK009	III b	-	76
	Z	2区 SX007	III b	-	76,77
61T1,2	Z	61T, U SZ01	III b末	-	75,76
	Z	2区 SX006	III b	-	76,77
61T2	Z	61U SZ02	III b	-	76,77
	Z	2区 SD029,032,033	III b	-	117,118
	Z	2区 SD025,027,029	III b	-	77
	Z	61U SZ03, 2区 SX005	III b	-	77
62A	Z	62A2 SZ10	III b	-	78
62A	Z	62A2 SZ09	III b	-	78
62A	Z	62A1 SZ06	III b	-	78
62A	Z	62A1 SZ04	III b	-	78
62A	Z	62A2 SZ05	IV	-	78
62A	Z	62A2 SZ08	III b	-	120
62A	Z	62A1,2 SZ07	III b	-	78
62A	Z	62A1 SZ03	III b	-	78
62A	Z	62A1 SZ02	III b	-	78,79
62A	Z	62A1 SZ01	III b	-	79
	Z	4区 SK020	IV	-	-
	Z	4区 SX019	-	-	-
62B	Z	62B2 SD27,28	III a	-	80
62B	Z	62B2 SD29,30	III a	-	80
62B	Z	62B2 SD38,39	III a	-	80
62B	Z	62B2 SD31,32	III a	-	121
62B	Z	62B2 SD36,42	III a	-	80
62B	Z	62B2 SD33,34,35	III a	-	80
62B	Z	62B1 SD10,11,62B2 SD37	III a	-	121
62B	Z	62B1 SD03,04	III a	-	80,81
62B	Z	62B1 SD09,12	III a	-	81
62B	Z	62B1 SD05,06,09	III a	-	81
62B	Z	62B1 SD07,08	III a	-	81
62B	Z	62B1 SD13,14	III a	-	81
	Z	1区 SX003	-	-	81
	Z	1区 SX004	-	-	81
	Z	1区 SK001	-	-	81
62C	Z	62C SZ02	III b	-	82
62C	Z	62C SD02, SK01,06	III b	-	82
62C	Z	62C SZ01	III b	-	82
62D	Z	62D SZ01	-	-	83
62D	Z	62D SD05,07	-	-	83
61J	Z	61J SZ01	5世紀末	-	144~146,149~150
63G	Z	63GH SD01,02	5世紀後半	-	146,147,149~150

調査区	遺構番号	遺構印号	時期	調査番号	高さ(メートル)
SZ0005	59区	SX123	II	4	-
SZ0008	59区	SX124	II	4	32
SZ0012	59,60区	SX125	II	4	-
SZ0013	60区	SX126	II	5	-
SZ0014	60区	SX127	II	5	-
SZ0022	59区	SX121	II	4	-
SZ0023	59区	SX122	II	4	-
SZ0024	60区	SX128	II	5	-
SZ0025	60区	SX129	II	5	-
SZ0028	60区	SX130	II	5	-
SZ0029	60区	SX131	II	5	-
SZ0032	60区	SX132	II	5	-
SZ0033	60区	SK133(D4),SD257,259	II	5	-
SZ0034	60区	SX133	II	5	-
SZ0035	61区	SX135	II	6	-
SZ0036	61区	SX136	II	6	-
SZ0037	61区	SX137	II	6	-
SZ0038	61,62区	SX138	II	6	-
SZ0042	61区	SX140	II	6	-
SZ0043	61区	SX141	III	6	b末~IV
SZ0044	61区	SX142	II	6	-
SZ0045	61区	SX148	VI	6	-
SZ0046	61区	SX149	VI	6	-
SZ0050	61区	SX144	V	6	-
SZ0051	61,62区	SX147	V	6	-
SZ0052	62区	SX156(D3,4),SD283,284	-	6,7	-
SZ0053	61,62区	SX155	-	6,7	-
SZ0054	61,62区	SX158	V	6,7	-
SZ0055	62区	SX166	V	7	-
SZ0062	62区	SX155	II	6,7	35,166
SZ0063	62区	SX157	-	6,7	-
SZ0064	62区	SD286,287	-	7	-
SZ0065	62区	SX159	IV	7	-
SZ0066	61,62区	SX151	IV	6,7	-
SZ0067	62区	SX152	-	6,7	-
SZ0068	62区	SX153	IV	7	-
SZ0071	62区	SX154	-	7	-
SZ0082	62,63区	SX164	II	7,9	-
SZ0083	62区	SX165	II	7	-
SZ0084	62区	SX163	II	7	-
SZ0085	62区	SX162	V	7	-
SZ0086	62,63区	SX163	V	7,9	-
SZ0087	63区	SX182	II	9	-
SZ0088	63区	SX184	V	9	-
SZ0089	63区	SX169	IV	9	-
SZ0090	63区	SX172	II	9	-
SZ0091	63区	SX173	II	9	-
SZ0092	63区	SX174	II	9	-
SZ0093	63区	SX176	-	9	-
SZ0094	63区	SX178	V	9	-
SZ0095	63区	SX177	V	9	-
SZ0096	63区	SX179	V	9	-
SZ0097	63区	SX180	V	9	-
SZ0098	64区	SX187	-	10	-
SZ0099	64区	SX186	V	10	-
SZ1000	64区	SX188	-	10	-
SZ1001	63,64区	SX185	V	9	-
SZ1002	63,64区	SX189	II	10	-
SZ1003	64区	SX192	II	10	-
SZ1004	64区	SX190	IV	10	-
SZ1005	64区	SX191	IV	10	-
SZ1006	64区	SX193	III	10	-
SZ1009	58区	SX118	IV	28	-
SZ1010	57,58区	SX117	IV or V	28	-
SZ1013	57区	SX116	IV	28,31	-
SZ1016	57区	SX115	IV	31	59
SZ1019	51区	SX109	V	33,38	-
SZ1020	52区	SX110	IV~V	33,38	-
SZ1021	52区	SX110	V	33,38	-
SZ1024	50区	SX106	V	39	-
SZ1025	31区	SX108	V	38,39	-
SZ1028	55区	SX113	V	38	-
SZ1029	54,55区	SX112	V	38	-
SZ1030	54区	SX111	V	-	-
SZ1031	45,54区	SX105	V	-	-
SZ1033	78区	SX194	V	15	-
SZ1034	89区	SX197	IV	-	-
SZ1035	88区	SX196	IV	-	-
SZ1036	87区	SX195	IV	-	-
SZ1041	16区	SX085	III	-	-
SZ1042	16区	3号台状遺構	III b	-	-
SZ1043	16区	2号台状遺構	III b	-	-
SZ1044	16区	1号台状遺構	III b	-	-
SZ1045	17区	4号台状遺構	III b	19	-
SZ1046	17区	SX086	III b	19	-
SZ1053	14区	SX084	IV	-	-
SZ1054	14区	SX198	-	-	-
SZ1057	23区	SX178	-	58	-
SZ1058	23区	SX178	V	-	-

遺構

●調査区順

調査区	遺構番号	遺構名	時期	図面番号	本文ページ
	SZ1159	23区 SD186	-	60	-
	SZ1161	24区 SD193	III	-	-
	SZ1163	28区 SX104	III	-	-
	SZ1164	27区 SD210	-	-	-
	SZ1165	26区 SD206	-	-	-
	SZ1166	26区 SD203, 205	-	-	-
	SZ1167	25区 SK103	III	-	-
	SZ1168	25区 SK102	VI	-	-
	SZ1169	25区 SK101	-	-	-
	SZ1170	25区 SK100	-	-	-
	SZ1171	25区 SK099	III	-	-
	SZ1180	18区 SK090	III a	63	-
	SZ1188	18区 SK094	III a	67	-
	SZ1189	18区 SK092	III a	67	-
	SZ1191	18区 SK087	III a	69	-
	SZ1193	18区 SK093	III a	67	-
	SZ1195	20区 SK098	III a	-	-
	SZ1196	20区 SK097	II	-	-
	SZ1197	12区 SK072	II	-	-
	SZ1198	12区 SK073	II	-	-
	SZ1199	12区 SK071	II or III a	-	-
	SZ2200	12区 SK070	III a	-	-
	SZ2201	12, 13区 SK076	III a	-	-
	SZ2202	13区 SK077	III a	-	-
	SZ2213	9区 SK046	II	69	-
	SZ2214	9区 SK045	II	69	-
	SZ2215	9区 SK044	-	69	-
	SZ2216	8区 SK043	-	69, 70	111
	SZ2219	8区 SK038	II	-	-
	SZ2220	8区 SK037	II	-	-
	SZ2221	6区 SK028	-	71	-
	SZ2222	6区 SK027	-	71	-
	SZ2223	6区 SK025	-	71	-
	SZ2224	6区 SK024	-	71	-
	SZ2225	6区 SK023	-	71, 72	-
	SZ2230	8区 SK040	II	70	-
	SZ2231	8区 SK039	II	70, 71	-
	SZ2232	7, 8区 SK032	II	70, 71	-
	SZ2233	7区 SK031	II	71	-
	SZ2234	7区 SK030	II a	71, 72	-
	SZ2236	7区 SK029	II a	71, 72	-
	SZ2245	7区 SK033	II	71	-
	SZ2246	7区 SK034	IV	71	-
	SZ2247	7区 SK035	IV	71	-
	SZ2250	12区 SK067	II	68	-
	SZ2251	11区 SK058	-	-	-
	SZ2252	12区 SK069	-	-	-
	SZ2253	11, 12区 SK059	-	-	-
	SZ2254	11区 SK057	II	-	164
	SZ2255	10, 11区 SK056	-	-	-
	SZ2256	10, 11区	II	-	-
	SZ2257	13区 SK083	-	-	-
	SZ2258	13区 SK082	IV	-	-
	SZ2259	13区 SK081	III	-	-
	SZ2260	13区 SK079	-	-	-
	SZ2261	13区 SK080	II	-	-
	SZ2262	11区 SK065	-	-	-
	SZ2263	11区 SK066	IV	-	-
	SZ2264	11区 SK064	-	-	-
	SZ2265	11区	-	-	-
	SZ2266	11区 SD108, SK090	-	-	-
	SZ2267	11区 SK063	-	-	-
	SZ2268	11区 SK062	-	-	-
	SZ2269	11区 SK061	II	-	-
	SZ2270	10, 11区 SK060	-	-	-
	SZ2271	10区 SD103	-	-	-
	SZ2272	10区 SK055	III	-	-
	SZ2273	10区 SK053	III	-	-
	SZ2274	10区 SK034	III	-	-
	SZ2275	10区 SK051	III	-	-
	SZ2276	10区 SK052	III	-	-
	SZ2277	10区 SK049	-	-	-
	SZ2278	10区 SD099	IV	-	-
	SZ2279	6区 SK022	III	72	-
	SZ2281	7区 SK041, 042	-	72	-
	SZ2283	3区 SK018	III b	75	-
	SZ2284	3区 SK099	III b	75	-
	SZ2286	3区 SK017	III b	75	-
	SZ2290	3区 SK016	III b	75	-
	SZ2291	3区 SK015	III b	75	-
	SZ2292	3区 SD037, 038	III b	75	-
	SZ2294	3区 SK012	III b	76	-
	SZ2295	3区	III b	76	-
	SZ2296	3区 SK010	III b	76	-
	SZ2297	2区 SK008	III b	76	-
	SZ2298	3区 SK011	III b	76	-
	SZ2299	2, 3区 SK009	III b	76	-
	SZ2300	2区 SK007	III b	76, 77	-
	SZ2302	2区 SK006	III b	76, 77	-

調査区	遺構番号	遺構名	時期	図版番号	本文ページ
	SZ33004	2区 SD029,032,033	Ⅲb	77	-
	SZ33005	2区 SD025,027,029	Ⅲb	77	-
	SZ33177	4区 SX020	Ⅳ	-	-
	SZ33181	4区 SX019	-	-	-
	SZ33331	1区 SX003	-	81	-
	SZ33332	1区 SX004	-	81	-
	SZ33333	1区 SX001	-	81	-
	SZ00006	56A SZ0001	Ⅱ	4	-
	SZ00007	56A SZ0002	Ⅱ	4	-
	SZ00009	56A SZ0005	Ⅱ	4	-
	SZ00101	56A SZ0004	Ⅱ	4	-
	SZ00115	56A SZ0006	Ⅱ	4	-
	SZ00167	56A SZ0010	Ⅱ	4,5	-
	SZ00188	56A SZ0011	Ⅱ	5	-
	SZ00199	56A SZ0007	Ⅱ	4	32
	SZ00201	56A SZ0009	Ⅱ	4,5	32
	SZ00216	56A SZD0003,SK003,004	Ⅱ	4	-
	SZ00222	56A SZ0012,県60区 SX134	Ⅱ	5	-
	SZ00270	56A SZ0013	Ⅱ	5	32
	SZ00301	56A SZ0014	Ⅱ	5	-
	SZ00309	56A SZ0017	Ⅱ	5	-
	SZ00400	56B SZ0018	Ⅱ	6	-
	SZ00417	56B SZ0019	Ⅱ	6	-
	SZ00448	56B SZ020,県61区 SX139	Ⅱ	6	35
	SZ00477	56B SZ021	Ⅱ	6	35,36
	SZ00489	56B SZ022	Ⅲ	6	-
	SZ00559	56B SZ024,県61区 SX143	Ⅲ	6	-
	SZ00567	56B SZ022,28	Ⅲ	6	35
	SZ00578	56B SZ025	Ⅲ	6	-
	SZ00599	56B SZ027	Ⅲ	6	-
	SZ00600	56B SZ026,県61,62区 SX146	Ⅲb末~Ⅳ	6	35
	SZ00611	56B SZ029	Ⅲ	6,7	-
	SZ00619	56B SZ031	Ⅲ	6,7	166
	SZ00699	56B SZ030	Ⅲ	6,7	-
	SZ00723	56B Ⅳ13A1	-	7	-
	SZ00733	56B SZ033	Ⅲ	7	-
	SZ00744	56B SZ034	Ⅲ	7	-
	SZ00755	56B SZ037,県62区 SX160	Ⅲ	7	35
	SZ00766	56B SZ040	Ⅱ	7	-
	SZ00777	56B SZ042	-	7	35
	SZ00788	56B SZ039	Ⅱ	7	-
	SZ00799	56B SZ040	Ⅱ	7	-
	SZ00811	56B SK0030,県62区 SX161(D2)	-	7	-
	SZ00819	56B SZ038,県62区 SX161	Ⅳ	7	-
	SZ00821	56B SZ043	Ⅳ	7,9	-
	SZ00832	60A SZ001	Ⅳ	-	39~41
	SZ00843	60C SZ002	Ⅳ	28	43,44
	SZ00854	60B C SZ001	Ⅳ	28	43,44
	SZ00865	60F F G SZ002	Ⅲb	11	50~52
	SZ00876	60F SZ003	Ⅲb	11	50~52
	SZ00887	60I SZ004	Ⅲ	3	57
	SZ00898	60I SZ003	Ⅲ	2	57
	SZ00909	60I SZ001	Ⅲ	2	57
	SZ00920	60I SZ002	Ⅲ	2	57
	SZ00931	61A B SZ001	Ⅳ	30	59,60
	SZ00942	61A SD10,61C SD05	Ⅳ	33	59,76
	SZ00953	61C SZ005	Ⅳ	30,31	59,74,76,144
	SZ00964	61C SZ004	Ⅳ	30,31	75,76
	SZ00975	61D SZ004	Ⅲb末~Ⅳ	31	78
	SZ00986	61D SZ003,県56,57区 SX114	V	31	77,78
	SZ00997	61D SZ003,県50,51区 SX107	V	39	78~80
	SZ01008	61D SZ002	V	38,40	77,78
	SZ01019	61E F SZ001	V	17,18	83,85,93
	SZ01030	61E F SZ002	Ⅲ	17,18	83,85,93
	SZ01041	61E F SZ003	V	17,18	83,85,93
	SZ01052	61E F SZ004	Ⅲ	18,19	83
	SZ01063	61G SZ005	Ⅲb	21	83
	SZ01074	61X 南SZ002	V	58,59	95
	SZ01085	61X 南SZ001	V	58,59	95
	SZ01096	61J SZ001	5世紀末	59	144~146,149~150
	SZ01107	61M SZ001a	Ⅲb	63	107,165
	SZ01118	61M SZ001b	Ⅲ	63	107,165
	SZ01129	61M SZ002a,県18,19区 SX096	Ⅲ	63	107
	SZ01140	61M SZ002b,県18,19区 SX096	Ⅳ	63	106,107
	SZ01151	61M SZ003,県18区 SX091	Ⅳ	63	106,107
	SZ01162	61M SZ005	Ⅲ	63	106,107
	SZ01173	61M SZ006	Ⅲa	63	106,107
	SZ01184	61M SZ004	Ⅲ	63,64	106~108
	SZ01195	61M SZ008	Ⅲa	64	-
	SZ01206	61M SZ007	Ⅲa	64	-
	SZ01217	61M SD21,26	Ⅲa	64	-
	SZ01228	61M SZ009	Ⅲa	64	-
	SZ01239	61N SZ006	Ⅲa	65	-
	SZ01250	61N SZ004	Ⅲa	65	-
	SZ01261	61N SZ005	Ⅲa	65	-
	SZ01272	61N, O SZ001, 県18区 SX088	Ⅲa	67~69,73	114,115
	SZ01283	61O SD05, 県18区 SX095	Ⅲa	67	114

調査区	遺構番号	遺構名	図面番号	本文ページ
61N	SZ194	61O SZ02	III a	67 114
61N	SZ208	61O.R SZ03, 県 12区 SD114	III a	68,73 114,117,164
61N	SZ206	61N SZ03, 6.1P SZ01, 県 9区 SX048	III a	69 110,111,125
61N	SZ207	61N SZ03, 6.1P SZ01, 県 9区 SX048	IV	69 111
61N	SZ218	61R SZ10	II	70 -
61N	SZ217	61R SZ02	II	68,70,73 -
61N	SZ237	61R SZ01, 県 8区 SX042	II	70 114,115
61N	SZ233	61R SZ01	II	70 -
61N	SZ239	61R SZD18	II	70 -
61N	SZ240	61R SZD10	IV	70,71,73 114,165
61N	SZ241	61R SZD08, 1.5	II	70,73 114,165
61N	SZ242	61R SZD16, 1.7, 3.1	II or III a	70,71 -
61N	SZ243	61R SZ05, 県 7区 SX036	II	70,71 -
61N	SZ244	61R SZ04	II	71,73 148,164
61N	SZ248	61R SZ08	II	71,72 -
61N	SZ249	61R SZ09	II	71~73 -
61P	SZ210	61P SZ11	III a	69 110,111
61P	SZ211	61P SZ10	III a	69 110,111
61P	SZ212	61P SZ02, 県 8,9区 SX047	III a	69 110,111
61P	SZ226	61P SZ03, 県 8区 SX041	III a	70 110
61P	SZ227	61P SZ04	III a	70 110,111
61P	SZ228	61P SZ05	III a	70,71 110,111
61P	SZ235	61P SZD4, 4.5, S.K18, 県 7区 SX048	III a	71 110,111
61P	SZ282	61Q SZ08	III a	71 -
61P	SZ282	61Q SZ06	III a	72 -
61T	SZ285	61T SZ04	III b	75 -
61T	SZ287	61T SZ03	III b	75 -
61T	SZ288	61T SZ05	III b	75 -
61T	SZ289	61T SZ02	III b	75 -
61T	SZ293	61T SZ07, 県 3区 SX014	IV	75,76 -
61T	SZ301	61T SZ01	III b求	75,76 117~119,148,165
61T	SZ303	61U SZ02	III b	76,77 117,118
61T	SZ306	61U SZ03, 県 2区 SX005	III b	77 -
62A	SZ307	62A2 SZ10	III b	78 -
62A	SZ308	62A2 SZ09	III b	78 -
62A	SZ309	62A2 SZ06	III b	78 -
62A	SZ310	62A1 SZ04	III b	78 -
62A	SZ311	62A2 SZ05	IV	78 120
62A	SZ312	62A2 SZ08	III b	78 -
62A	SZ313	62A1, 2 SZ07	III b	78 -
62A	SZ314	62A1 SZ03	III b	78 -
62A	SZ315	62A1 SZ02	III b	78,79 -
62A	SZ316	62A1 SZ01	III b	79 -
62B	SZ319	62B2 SZD27, 2.8	III a	80 -
62B	SZ320	62B2 SZD29, 3.0	III a	80 -
62B	SZ321	62B2 SZD38, 3.9	III a	80 121
62B	SZ322	62B2 SZD31, 3.2	III a	80 -
62B	SZ323	62B2 SZD36, 4.2	III a	80 -
62B	SZ324	62B2 SZD33, 3.4, 3.5	III a	80 121
62B	SZ325	62B1 SZD10, 1.1, 1.6, 2 B2 SD37	III a	80,81 121
62B	SZ326	62B1 SK03, 0.4	-	81 -
62B	SZ327	62B1 SD09, 1.2	-	81 -
62B	SZ328	62B1 SD05, 0.6, 0.9	-	81 -
62B	SZ329	62B1 SD07, 0.8	-	81 -
62B	SZ330	62B1 SD13, 1.4	-	81 -
62C	SZ334	62C SZ02	III b	82 -
62C	SZ335	62C SZD02, SK01, 0.6	III b	82 -
62C	SZ336	62C SZ01	III b	82 -
62D	SZ337	62D SZ01	-	82 -
62D	SZ338	62D SD05, 0.7	-	83 123
63B	SZ160	63B SZ01	III a	60 124,126,146
63B	SZ203	63B SZ02, 県 13区 SX078	III a	74 123
63B	SZ204	63B SZ03	III a	74 125
63B	SZ205	63B SZ04	III a	74 125
63G	SZ100	63G H SZD01, 1.0, 2	5世紀後半	146,147,149~150
63N	SZ148	63N SZ02	III a	23 -
63N	SZ149	63N SZ03	III a	23,24 -
63N	SZ150	63N SZ06	III a	24 135
63N	SZ151	63N SZ07	III	24 -
63N	SZ152	63N SZ08	III a	24 135
89B	SZ162	89B C SZ01	V	48 138~142

6000AA	SKK59	600A	SKK13	151
6000AA	SKK60	600A	SKK12	151
6000AB	SKK61	600A	SKK08	151
6000BB	SKK223	600C	SKK05	151
6000BB	SKK224	600B	SKK04	151
6000BB	SKK225	600B	SKK02	151
6000BI	SKK226	600B	SKK01	151
6000IA	SKK623	600A	SKK02	151
6000IA	SKK630	600A	SKK05	151
6001AA	SKK31	601B	SKK05	151
6001AC	SKK32	601B	SKK04	151
6001CC	SKK227	601C	SKK29	151
6001CC	SKK228	601C	SKK30	151
6001DD	SKK229	601D	SKK23	151
6001DD	SKK334	601D	SKK01	151
6001DD	SKK335	601D	SKK02	151
6001DD	SKK336	601D	SKK03	151
6001DD	SKK337	601D	SKK19	151
6001DD	SKK338	601D	SKK04	151
6001DD	SKK339	601D	SKK05	151
6001DD	SKK400	601D	SKK12	151
6001DD	SKK441	601D	SKK16	151
6001DD	SKK442	601D	SKK18	151
6001DD	SKK443	601D	SKK11	151
6001DD	SKK444	601D	SKK15	151
6001DD	SKK445	601D	SKK14	151
6001DD	SKK446	601D	SKK20	151
6001DD	SKK447	601D	SKK26	151
6001DD	SKK448	601D	SKK25	151
6001DD	SKK499	601D	SKK17	151
6001DD	SKK551	601D	SKK10	151
6001DD	SKK552	601D	SKK31	151
6001DD	SKK553	601D	SKK08	151
6001DD	SKK554	601D	SKK10	151
6001DD	SKK555	601D	SKK09	151
6001EE	SKK001	601E	SKK06	151
6001EE	SKK002	601E	SKK11	151
6001EE	SKK003	601E	SKK11	151
6001EE	SKK004	601E	SKK11	151
6001EE	SKK005	601E	SKK10	151
6001EE	SKK006	601E	SKK02	151
6001EE	SKK007	601E	SKK03	151
6001EE	SKK008	601E	SKK18	151
6001EE	SKK009	601E	SKK19	151
6001EE	SKK110	601E	SKK13	151
6001EE	SKK111	601E	SKK04	151
6001EE	SKK112	601E	SKK05	151
6001EE	SKK113	601E	SKK00	151
6001EE	SKK114	601E	SKK00	151
6001EE	SKK115	601E	SKK07	151
6001EE	SKK116	601E	SKK08	151
6001EE	SKK117	601E	SKK12	151
6001EE	SKK118	601E	SKK10	151
6001EE	SKK119	601E	SKK11	151
6001HH	SKK107	601J	SKK11	151, 152
6001HH	SKK108	601J	SKK10	151, 152
6001HH	SKK109	601J	SKK11	151, 152
6001HH	SKK110	601J	SKK17	151, 152
6001HH	SKK111	601J	SKK18	151, 152
6001HH	SKK112	601J	SKK01	151, 152
6001HH	SKK113	601J	SKK05	151, 152
6001HH	SKK114	601J	SKK12	151, 152
6001HH	SKK115	601J	SKK02	151
6001HH	SKK116	601J	SKK03	151, 152
6001HH	SKK117	601J	SKK04	151, 152
6001HH	SKK118	601J	SKK09	151, 152
6001HH	SKK119	601J	SKK08	151, 152
6001HH	SKK120	601J	SKK06	151, 152
6001HH	SKK121	601J	SKK19	151, 152
6001HH	SKK122	601J	SKK07	151, 152
6001HH	SKK123	601J	SKK13	151
6001HH	SKK124	601K	SKK44	23
6001HH	SKK125	601K	SKK43	39
6001HH	SKK126	601K	SKK41	7
6001HH	SKK127	601K	SKK41	11
6001HH	SKK128	601K	SKK01	151
6001HH	SKK129	601K	SKK02	151
6001HH	SKK130	601K	SKK34	151
6001HH	SKK131	601K	SKK35	151
6001HH	SKK132	601K	SKK36	60
6001HH	SKK133	601K	SKK44	151
6001HH	SKK134	601K	SKK33	151
6001HH	SKK135	601K	SKK04	151
6001HH	SKK137	601K	SKK05	151

調査区	遺構番号	遺構形状	調査番号	図面番号	本文ページ
89B	SK99	89BC	SK03	付図	151,153
89B	SK100	89BC	SK15	付図	151,153
89B	SK101	89BC	SK16	付図	151

遺構

●調査区順

縄文・SA (掘立柱建物)
SH(小穴列)・SE(井戸)

縄文遺構

調査区	遺構番号	遺構旧番	時期	図版番号	本文ページ
63A2	SK01	63A' SK01		66	30
63A2	SK01	63A' SK02		66	30
63A2	SK02	63A' SK01		66	30

SA

調査区	遺構番号	遺構旧番	時期	図版番号	本文ページ
60B	SA01	60C ⅧG 15e(SK54,P.221,226,227)	Ⅲ a最古	27	-
60B	SA02	60D ⅧG 17e	-	26	42,184
60B	SA03	60D ⅧG 18q	Ⅱ?	26	42
60B	SA04	60D ⅧG 19q	Ⅱ?	26	42
61A	SA01	61A B ⅧH 14f,j(P.27)	Ⅱ orⅢ a	33	62,184
61C	SA01	61C ⅧH 17,18f,g(P.37,38,46)	Ⅱ	30	76,184
61D	SA01	61D ⅧH 2,3h,i	Ⅱ orⅢ	31	80,184
61D	SA02	61D ⅧH 2n,m(SK136,P.378,383,385,388,389,603)	Ⅱ orⅢ	38	80
61E	SA01	61G ⅧI 13p(P.41,46,49,71,75)	Ⅱ orⅢ b	22	93,185
61E	SA02	61I P.196,201,207,212,238,241	Ⅱ orⅢ b	22	-
61E	SA03	61I P.170,172,177,179,181,185,189,190,191,221,222,224	Ⅱ orⅢ b	22	185
61E	SA04	61I P.123,126,127,134,144,146	Ⅱ orⅢ b	22	185
61H	SA01	61K L 付SK02,11,17,21, P.1,4,6,20,21,27	V	55,56	186
61N2	SA01	61R ⅧA 8,9i,j	Ⅱ	68	116,186
62E	SA01	62A1 P.39,40,61,62,63,64,66,77	Ⅳ?	78,79	120,187
63A2	SA01	62E P.6,7,8,9,10,11,12	Ⅳ	82	123,187
63G	SA01	63A' P.1,3,5,6,7,10	Ⅳ	66	124,187
63G	SA01	63GH [A]SK106,108,117,124, [D]SK101,111	Ⅳ	41	130,131

SH

調査区	遺構番号	遺構旧番	時期	図版番号	本文ページ
60B	SH01	60B SA01	Ⅱ orⅢ a	28	42
61C	SH01	61C ⅧH 16f,17e,18d,e,19d (P.3,17,23,24,26,32~34,36,396)	-	30,31	76
61D	SH01	61D ⅧH 1k,1,2k,3i,j(P.319,524)	Ⅱ	38	81
61D	SH02	61D ⅧH 11,21,m(P.492,488)	Ⅱ	38	81
61D	SH03	61D ⅧH 21,31,m(P.501~505)	Ⅱ	38	81
61T	SH01	61U ⅧC 3j~3l	Ⅳ	77	117
62H	SH02	61U ⅧC 3m~3p	Ⅳ	77	117
62H	SH01	62H P.6,7,8,9,10	Ⅳ	84	123
62H	SH02	62H P.1,2,3,4,5	Ⅳ	84	123
62H	SH03	62H ⅧG 15,16q,p(P.5,17)	Ⅳ	84	123

SE

調査区	遺構番号	遺構旧番	時期	図版番号	本文ページ
61H	SE01	61I SE02	Ⅳ	50,51	98,99
61H	SE02	61I SE03	Ⅳ	50,51	98,99
61H	SE03	61I SE01	Ⅳ	51	98
61H	SE04	61J SE01	Ⅳ	51	98,99
62C	SE01	62C SE01	-	82	123
62H	SE01	62H SE01	-	84	122,123
62J	SE01	62I SK01	Ⅳ	84	122,123
62J	SE01	62J SK01	Ⅳ?	84	122,123

調査区	遺構番号	遺構内容	時期	図版番号	本文ページ
60A-B	SX1	60A, B, C, D, E, 61A, B 谷A (杭群)	Ⅲb末	12, 26, 27, 29, 32, 34, 35	40, 48, 54, 63, 160~162
61A					
60A	SX01	56A SK006	Ⅱ	4, 5	32, 33
60A	SX01	60A SD11	Ⅲa最古	35	-
60A	SX02	60A Ⅱ19f	-	37, 49	-
60B	SX01	60C D SD24	Ⅱ	26	47, 48
60B	SX02	60B C ⅡG14 s	V前半	27	48
60B	SX03	60D SD02と02-Bの陸橋部	Ⅲ	26	45, 46
60E	SX01	60G ⅡG18c(土器箱)	Ⅲa	11	52, 53
60E	SX02	60F G ⅡG16c, d	Ⅱ	11	52, 53
60E	SX03	60F SD09	Ⅱ・Ⅲa最古~	11, 12	54
60E	SX04	60F 谷A (杭群)	V~	12	54~56
61A	SX01	61A SD05	Ⅲb末	27, 29	64, 65
61A	SX02	61A B SD04	Ⅲb末	27, 29, 32, 34	64~71
61A	SX03	61B SX01	Ⅱ	33	61, 63
61A	SX04	61A 谷A (風石)	Ⅱ以降	27	73
61E	SX01	61E F SK57 (木組)	Ⅲb	21	88~93
61E	SX02	61G SD02	Ⅲb	21	92
61E	SX03	61G SD03	Ⅲb~Ⅳ	21	92
61H	SX01 a	61I (SD01部分)	-	50, 51	94, 96, 97
61H	SX01 b	61I (SD01部分)	-	50, 51	94, 96, 97
61H	SX02	61J ⅡJ 13, 14a, b, c	Ⅲ以前	51, 52	94, 97
61H	SX03	61H 谷A	古墳	50	97, 143
61H	SX04	61H 谷A	古墳	49	143
61M 2	SX01	61M 南区瓜粥式壺(土器箱)	Ⅲb	64	109
61M 2	SX02 a	61M (杭群)	弥生後期後半 ~5c1c	64	103~106, 108
61M 2	SX02 b	61M (杭群)	弥生後期後半 ~5c1c	64	103~106, 108
61T 2 2	SX01	61U SK03 (土器箱)	Ⅲa?	77	119
62A 2 2	SX01	62A ⅡB11p	-	78	-
62A 2 2	SX02	62A ⅡB11~12p	-	78	-
62A 2 2	SX03	62A SB01	-	78	-
63D B1	SX01	63B SD203, SK215	Ⅱ~Ⅲa	60	124
63D	SX01	63D E SK05	V	16	129
63D	SX01	63GH [D, E, G, H]SD101	Ⅱ~V	41, 43	130, 131

愛知県埋蔵文化財センター調査報告書第34集

朝 日 遺 跡 V

(図版編・索引編)

1994年3月31日

編 集 財団法人
発 行 愛知県埋蔵文化財センター
印 刷 株式会社 クイックス