

愛知県埋蔵文化財センター調査報告書 第53集

きよ す じょう か まち い せき
清洲城下町遺跡 IV

(資料編)

1994

財団法人 愛知県埋蔵文化財センター

資料編目次

付 表

A 遺構一覧表	2
B 本文編掲載遺物観察表	32
C 遺物集計表（1～47：付遺物一覧表）	59
D 釈文表（柿経）	102

図 版

1 遺構図版	109
遺構図割付図	110
遺構図（図版1～44）	111
2 写真図版	155
モノクロ写真（遺構）	写真図版1～17
モノクロ写真（遺物）	写真図版18～22
カラー写真（遺構）	写真図版23～31
カラー写真（遺物）	写真図版32～40

付 表

A	遺構一覽表	2
B	本文編掲載遺物觀察表	32
C	遺物集計表	59
D	釈文表(柿經)	102

A 遺 構 一 覧 表

この一覧表は、本書掲載の遺構図に収録された遺構の全てを、地区ごとにまとめたものである。従って、明らかに宿場町期以降に属する遺構についてはこの表中から省略したものがあつたことを明記しておく。

凡 例

- 遺構番号は、本書掲載遺構図の番号である。地区ごとに通番を付けている。
遺構記号は以下の通りである。

NR——自然流路	SD——溝
P——ピット	SE——井戸
SA——欄列	SK——土坑
SB——建物	SX——その他
- グリッドは平面垂直座標慣性系によって100mグリッドと5mグリッドを設定した。グリッドの名称は、上2ケタが100m、下2ケタが5mグリッドを示している。
 - 1ケタ目のローマ数字—— 100mグリッドの南北方向の位置
 - 2ケタ目の大文字のアルファベット—— 100mグリッドの東西方向の位置
 - 3ケタ目の算用数字—— 5mグリッドの南北方向の位置
 - 4ケタ目の小文字のアルファベット—— 5mグリッドの東西方向の位置
- 長軸、短軸、深さは検出された遺構の規模をm単位で計測したものである。
従って、本来の遺構の規模ではない。
数値の前に記された「残」は残存した部分のみの計測値を示している。
また、「*」はセクション図等の補助図面を参考にして算定した数値である。
- 時期は出土遺物等の検討から古代・中世・城下町期・宿場町期に区分した。
また、城下町期は更にⅢ期6段階に細区分した。表記は以下の通りである。

城Ⅰ——	城下町期Ⅰ期
城Ⅰ-1——	城下町期Ⅰ-1期 (15世紀後葉～16世紀初頭)
城Ⅰ-2——	城下町期Ⅰ-2期 (16世紀前葉)
城Ⅱ——	城下町期Ⅱ期
城Ⅱ-1——	城下町期Ⅱ-1期 (16世紀中葉)
城Ⅱ-2——	城下町期Ⅱ-2期 (16世紀後葉～1586)
城Ⅲ——	城下町期Ⅲ期
城Ⅲ-1——	城下町期Ⅲ-1期 (1586～17世紀初頭)
城Ⅲ-2——	城下町期Ⅲ-2期 (17世紀初頭～17世紀前葉)
- 調査区・旧遺構番号は発掘調査当時(年報記載)の番号である。
欠番は出土遺物がない等の理由から調査時点で番号を付けなかったものである。

A 御園地区

造構番号	グリップ	長径(m)	短径(m)	深さ(m)	時期	調査区	旧造構番号	
SR1001	WJ9-12eq, 13-14a	径11.11	径7.70	径-1.64	城山	88A	SR001	
SR1002	WJ3-9eq, 7a	径8.87	径6.90	径-1.98	城山-2	63R	SR002	
SR1003	WJ10a	径1.93	径1.92	径-1.38	城山-2	63R	SR001	
P1001	WJ10a	0.27	径0.24	0.07	-	88A	P001	
P1002	WJ20a	0.33	0.32	0.08	-	63R	P003	
P1003	WJ20a	0.37	0.25	0.11	-	63R	P002	
P1004	WJ10a	0.33	0.30	0.08	-	63R	P020a	
P1005	WJ10a	0.35	0.34	+0.14	-	63R	P008	
P1006	WJ20a	0.26	径0.28	0.00	-	63R	P045	
P1007	WJ20a	0.26	0.24	0.10	城山	63R	SR014	
P1008	WJ20a	0.23	0.20	0.05	-	63R	P012	
P1009	WJ20a	0.35	0.22	0.13	-	63R	P020	
P1010	WJ20a	0.23	0.21	0.10	-	63R	P040	
P1011	WJ20a	0.34	0.32	0.16	-	63R	P042	
P1012	WJ20a	径0.18	径0.16	0.12	-	63R	P043	
P1013	WJ30a	0.39	0.27	0.05	-	63R	P038	
P1014	WJ30a	0.21	0.20	? 城	63R	P037		
P1015	WJ30a	0.39	0.27	0.12	-	63R	P048	
P1016	WJ30a	0.35	0.29	0.14	城山	63R	P015	
P1017	WJ30a	0.38	0.32	0.12	-	63R	P055	
P1018	WJ30a	0.36	0.37	0.15	城	63R	P016	
P1019	WJ30a	0.36	0.30	0.21	城	63R	P023	
P1020	WJ30-6a	0.31	0.28	0.19	-	63R	P047	
P1021	WJ40a	0.21	0.20	?	-	63R	P027a	
P1022	WJ40a	0.39	0.25	0.08	城	63R	P049	
P1023	WJ40a	0.25	0.25	0.03	-	63R	P025	
P1024	WJ40a	0.39	0.35	0.17	城山	63R	P018	
P1025	WJ50a	径0.35	径0.23	0.08	城	63R	P048	
SR1001	WJ17-17a, 15-18a	径3.67	2.43	+0.50	城山	88A	SR002	
SR1002	WJ12-14a, 13-15a	径0.95	径0.95	+1.77	-	88A	SR005	
SR1003	WJ14-15a, 15a	径1.34	1.64	+1.64	城山	88A	SR004	
SR1004	WJ20a	径1.27	0.40	+0.41	城	63R	SR003	
SR1005	WJ20a	径0.15	0.71	0.43	城山-1	63R	SR002	
SR1006	WJ20a	径1.58	1.60	+0.33	城	63R	SR006a	
SR1007	WJ20-6a	径1.77	0.50	0.14	城山	63R	SR006	
SR1008	WJ4-5a	径1.95	径0.97	径0.13	-	63R	SR009a	
SR1009	WJ7-8a	径1.54	径1.48	径-0.63	城山	63R	SR008	
SR1010	WJ30a	1.10	0.99	0.00	-	63R	SR001	
SR1011	WJ30a	径1.25	1.24	0.00	城山	63R	SR002	
SR1012	WJ11-13a	2.08	1.94	1.05	城山	88A	SR018	
SR1013	WJ11-13a	径0.09	径1.38	0.45	城山	88A	SR027	
SR1014	WJ13-14a	径2-3	径1.28	+1.22	城山-2	88A	SR016	
SR1015	WJ13a	1.53	1.27	0.58	-	88A	-	
SR1016	WJ14a	径1.35	0.65	0.17	-	88A	SR025	
SR1017	WJ14a	径0.54	0.48	0.18	-	88A	SR024	
SR1018	WJ14a	径1.89	0.95	0.48	城山-2	88A	SR003	
SR1019	WJ14-15a	径1.19	0.68	0.35	城山	88A	SR013	
SR1020	WJ14-15a	1.46	0.97	0.32	-	88A	SR019	
SR1021	WJ14-15a	径1.30	0.73	0.48	城山	88A	SR022	
SR1022	WJ14-15a	2.59	1.88	0.24	城山	88A	SR018	
SR1023	WJ15a	+1.32	0.23	+0.97	-	88A	SR030	
SR1024	WJ15a	径1.73	径0.30	0.12	城山	88A	P008a	
SR1013	WJ15-18a	2.00	1.54	0.43	城山	88A	SR012	
SR1015	WJ15a	径1.38	0.55	0.29	城山-2	88A	SR001	
SR1016	WJ15a	2.27	1.75	0.41	城山-2	88A	SR017	
SR1017	WJ15a	0.73	0.64	0.20	城山-2	88A	SR020	
SR1018	WJ15-17a, 16a	径-0.11	径1.47	+1.54	城山	88A	SR002	
SR1019	WJ15a	0.51	0.45	0.19	-	88A	-	
SR1020	WJ15a	0.93	0.77	0.33	-	88A	SR005	
SR1021	WJ15a	0.68	径0.43	0.13	城山	88A	SR007	
SR1022	WJ15a	0.84	0.47	0.09	-	88A	P005	
SR1023	WJ15a	0.65	0.57	0.10	-	88A	SR013	
SR1024	WJ15a	0.99	0.89	0.20	城山-2	88A	SR014	
SR1025	WJ16a	径0.56	径0.50	0.06	-	88A	P006	
SR1026	WJ16a	径0.77	径0.52	0.22	城山	88A	P007	
SR1027	WJ16a	径0.96	0.75	0.25	-	88A	P009	
SR1028	WJ16a	0.55	0.41	0.13	-	88A	P002	
SR1029	WJ16a	0.47	0.45	0.13	-	88A	P002	
SR1030	WJ16a	1.08	0.84	0.18	城山	88A	SR004	
SR1031	WJ16a	径1.28	0.62	0.18	城山	88A	SR001	
SR1032	WJ17-17eq	2.10	1.78	0.33	城山-2	-	88A	SR009
SR1033	WJ18a	径0.98	径0.92	径-0.32	-	88A	SR011	
SR1034	WJ18a	径1.87	0.12	0.16	城山-2	88A	SR002	
SR1035	WJ17a	0.90	0.73	0.11	-	88A	SR003	
SR1036	WJ17a	0.90	0.41	0.11	-	88A	P004	
SR1037	WJ17a	1.00	1.01	0.40	城山	88A	SR001	
SR1038	WJ17a	0.43	0.68	0.17	-	88A	SR008	
SR1039	WJ17a	1.18	1.84	0.21	城山	88A	SR008	
SR1040	WJ14-15eq	径2.54	径1.43	0.23	城山	88A	SR031	
SR1041	WJ15-17a, 16a	0.13	径0.15	0.69	中世	88A	SR033	
SR1042	WJ17a	0.69	0.58	0.15	-	63R	SR001	
SR1043	WJ18a	0.43	0.32	0.20	-	63R	P001	
SR1044	WJ18a	径1.61	径0.58	径-0.32	-	63R	SR003	
SR1045	WJ20a	0.50	0.25	+0.09	-	63R	P004	
SR1046	WJ20a	径0.55	0.46	+0.17	-	63R	P005	
SR1047	WJ20a	径0.90	径0.34	径-0.13	中世	63R	SR004	
SR1048	WJ20a, WJ1a	0.47	0.41	+0.17	-	63R	P008	
SR1049	WJ20a	0.77	0.51	+0.17	-	63R	SR002	
SR1050	WJ20a	0.48	0.44	+0.18	-	63R	P008	
SR1051	WJ20a	0.42	0.40	+0.18	-	63R	P007	
SR1052	WJ20a	径0.82	1.50	0.20	城山	63R	SR006	
SR1053	WJ20a, WJ10a	1.18	0.79	0.18	-	63R	SR005	
SR1054	WJ20a, WJ10a	径1.70	0.58	+0.17	-	63R	SR004	
SR1055	WJ20a	径2.21	径0.87	径-0.57	城山	63R	SR001	
SR1056	WJ20a	1.53	0.53	0.22	-	63R	SR007	
SR1057	WJ1-2eq	1.22	0.82	? 中世	-	63R	SR006	
SR1058	WJ10a	0.67	0.40	+0.17	-	63R	SR006	
SR1059	WJ10a	0.95	0.58	? 城山	-	63R	SR015	
SR1060	WJ20a	0.53	0.42	0.25	城山	63R	P011	
SR1061	WJ20a	0.42	0.27	0.09	-	63R	P044	
SR1062	WJ20a	0.40	0.37	0.09	-	63R	P054	
SR1063	WJ20a	径1.39	径1.29	径0.21	-	63R	SR041	
SR1064	WJ20a	0.52	0.44	? 城山-2	-	63R	SR040	
SR1065	WJ20-3a, 3a	径0.63	径1.25	0.40	城山	63R	SR039	
SR1066	WJ20a	0.59	0.44	0.12	-	63R	P013	
SR1067	WJ20-3a	0.45	0.34	0.05	-	63R	P028	
SR1068	WJ20a	0.43	0.43	0.14	-	63R	SR042a	
SR1069	WJ30a	0.56	0.48	0.09	-	63R	SR033	
SR1070	WJ20a	径1.58	径1.78	径-0.24	城山	63R	SR001	
SR1071	WJ20a	0.57	0.53	0.05	城山	63R	SR044a	
SR1072	WJ20a	0.54	0.36	0.05	城山	63R	P026	
SR1073	WJ20a	0.80	0.58	0.13	-	63R	SR037	
SR1074	WJ30a	径0.29	径0.26	0.09	-	63R	P041	
SR1075	WJ30a	0.65	0.50	0.18	城山	63R	SR017	
SR1076	WJ30a	0.88	0.69	0.19	城山	63R	SR016	
SR1077	WJ30a	2.57	1.26	+0.80	城山-1	63R	SR010	
SR1078	WJ30a	2.41	径0.60	径-0.95	城山	63R	SR018a	
SR1079	WJ30a	0.41	0.30	0.06	-	63R	P014	
SR1080	WJ30a	径0.58	径0.37	径0.06	城山	63R	SR022	
SR1081	WJ30a	径0.99	径0.57	0.23	城山	63R	SR045	
SR1082	WJ30a	0.80	0.80	0.10	城山	63R	P020	
SR1083	WJ30-6a	0.53	0.47	0.07	-	63R	SR008	
SR1084	WJ30-6a	径0.40	0.36	0.08	城山-2	63R	P028	
SR1085	WJ30-6a	径0.72	径0.29	径-0.58	城山	63R	SR020	
SR1086	WJ40a	径1.99	径0.88	径0.24	-	63R	SR007	
SR1087	WJ40a	径1.42	径0.77	? 城山	-	63R	SR058	
SR1088	WJ4-5a	径2.04	径2.00	0.23	城山-1	63R	SR049	
SR1089	WJ4-5a	径0.87	径0.61	0.24	城山	63R	SR023a	
SR1090	WJ4-5a	径1.18	径1.17	0.00	城山	63R	SR046	
SR1091	WJ40a	0.05	0.41	0.22	-	63R	SR046	

清洲城下町遺跡Ⅳ

遺跡番号	グリッド	長軸(m)	短軸(m)	深さ(m)	時期	調査区	旧遺跡番号
SK1892	ⅧL4c	ⅧL.99	ⅧL.79	ⅧL.27	Ⅷ	63R	SK047
SK1893	ⅧL4c	ⅧL.44	0.59	0.11	-	63R	PK21
SK1894	ⅧL4c	ⅧL.66	0.58	0.15	Ⅷ	63R	SK025
SK1895	ⅧL4c	ⅧL.77	ⅧL.52	?	ⅧⅠ-2	63R	SK026
SK1896	ⅧL4c	0.42	0.35	0.15	Ⅷ	63R	PK17
SK1897	ⅧL4c	ⅧL.81	ⅧL.79	ⅧL.05	ⅧⅡ	63R	SK030
SK1898	ⅧL4c	ⅧL.85	ⅧL.44	ⅧL.37	ⅧⅡ	63R	SK021
SK1899	ⅧL4c	ⅧL.111	ⅧL.90	ⅧL.10	-	63R	SK027
SK1900	ⅧL4c	0.41	0.40	0.05	-	63R	PK19
SK1901	ⅧL4c	ⅧL.85	ⅧL.45	ⅧL.27	ⅧⅡ-1	63R	SK029
SK1902	ⅧL4c	ⅧL.88	0.67	ⅧL.32	ⅧⅡ	63R	SK028
SK1903	ⅧL4c	ⅧL.67	ⅧL.32	0.13	-	63R	SK024
SK1904	ⅧL4c	ⅧL.48	ⅧL.33	ⅧL.10	Ⅷ	63R	PK24
SK1905	ⅧL4c	ⅧL.54	ⅧL.40	ⅧL.26	Ⅷ	63R	SK027
SK1906	ⅧL4c	ⅧL.19	ⅧL.79	ⅧL.71	ⅧⅡ	63R	SK028
SK1907	ⅧL4c	ⅧL.78	ⅧL.32	-0.27	Ⅷ	63R	SK056
SK1908	ⅧL4-Se	0.82	0.78	0.12	ⅧⅡ-2	63R	SK011
SK1909	ⅧL4-Se	0.66	0.55	0.26	ⅧⅡ-2	63R	SK035
SK1910	ⅧL4-Se	ⅧL.79	ⅧL.34	0.10	Ⅷ	63R	SK055
SK1911	ⅧL5a	ⅧL.49	ⅧL.25	?	-	63R	SK082

遺跡番号	グリッド	長軸(m)	短軸(m)	深さ(m)	時期	調査区	旧遺跡番号
SK112	ⅧL5-Ia	1.05	0.74	0.10	-	63R	SK048
SK113	ⅧL5b	0.84	0.55	?	Ⅷ	63R	SK038
SK114	ⅧL5b	0.61	0.59	0.24	ⅧⅡ	63R	SK063
SK115	ⅧL5b	ⅧL.45	ⅧL.39	0.10	Ⅷ	63R	SK044
SK116	ⅧL5b	0.95	0.30	0.16	ⅧⅡ	63R	SK012
SK117	ⅧL5b	ⅧL.22	ⅧL.56	ⅧL.27	ⅧⅡ	63R	SK037
SK118	ⅧL5c	0.56	0.44	0.12	-	63R	SK082
SK119	ⅧL5c	ⅧL.76	ⅧL.42	ⅧL.15	ⅧⅡ	63R	SK048
SK120	ⅧL5a	1.13	0.95	0.15	ⅧⅠ	63R	SK004a
SK121	ⅧL5a	1.15	0.61	0.04	Ⅷ	63R	SK065
SK122	ⅧL5-7a	0.65	0.52	?	-	63R	SK050
SK123	ⅧL5b	1.25	0.73	0.09	Ⅷ	63R	SK034
SK124	ⅧL5b	ⅧL.34	ⅧL.81	ⅧL.36	ⅧⅡ-2	63R	SK079
SK125	ⅧL5b	ⅧL.49	ⅧL.35	ⅧL.05	-	63R	SK073a
SK126	ⅧL7a	1.95	1.95	0.09	Ⅷ	63R	SK054
SK127	ⅧL7a	0.37	0.60	0.09	-	63R	SK051
SK128	ⅧL7a	0.95	0.62	0.09	Ⅷ	63R	SK052
SK129	ⅧL7-Ia	0.40	0.39	0.04	-	63R	PK33
SK130	ⅧL5a	0.57	0.48	0.09	Ⅷ	63R	SK053
SK3001	ⅧL10a, 11a, 12a	ⅧL.48	0.15	-0.91	ⅧⅡ	63A	SK001

B 本丸地区

遺跡番号	グリッド	長軸(m)	短軸(m)	深さ(m)	時期	調査区	旧遺跡番号
SB001	X18-7a, 7-b, 8-9, 9	ⅧL.20	ⅧL.95	ⅧL.98	ⅧⅠ-2	62A	SB001
SB002	X17-8a, 8-10f, 9-11a	ⅧL.12	ⅧL.72	ⅧL.15	ⅧⅡ-1	62A	SB003
SB003	X18-11a, 11-12f, 12-12f	ⅧL.83	ⅧL.38	ⅧL.44	ⅧⅡ-2	62A	SB002

遺跡番号	グリッド	長軸(m)	短軸(m)	深さ(m)	時期	調査区	旧遺跡番号
SB2004	日Ⅷ-9a, 5-7, 6-8f, 7-10a, 9-10a	ⅧL.83	ⅧL.37	ⅧL.51	ⅧⅡ	62B	SB004
SK001	X111a	ⅧL.15	ⅧL.52	ⅧL.25	62A	-	-
SK001	X111a	ⅧL.65	ⅧL.65	ⅧL.60	62A	SK001	-
SK2002	日Ⅷa	ⅧL.2.80	-	-	62B	砂利敷	-

C 田中町地区

遺跡番号	グリッド	長軸(m)	短軸(m)	深さ(m)	時期	調査区	旧遺跡番号
SK001	日13-4ef	ⅧL.29	ⅧL.90	ⅧL.83	-	62B	SK005
PK001	X220a, T.21d	ⅧL.37	0.31	0.13	-	60A	PK02
PK002	T.20c	0.28	0.28	0.05	-	60A	PK11
PK003	T.22-3c	0.22	0.20	0.06	-	60A	PK05
PK004	T.23b	0.28	0.28	0.17	ⅧⅡ	60A	PK18
PK005	T.23b	0.37	0.29	0.15	-	60A	PK22
PK006	T.23-4b	0.33	0.31	0.15	-	60A	PK25
PK007	T.23-4b	0.33	0.31	0.16	Ⅷ	60A	PK26
PK008	T.23bc	0.36	0.27	0.11	Ⅷ	60A	PK14
PK009	T.23c	0.30	0.24	0.11	-	60A	PK12
PK010	T.23c	0.32	0.27	0.16	Ⅷ	60A	PK07
PK011	T.23c	0.19	0.18	0.12	-	60A	PK08
PK012	T.23c	0.26	0.24	0.12	ⅧⅡ	60A	PK13
PK013	T.23c	0.33	0.27	0.13	ⅧⅡ	60A	PK15
PK014	T.23c	0.27	0.25	0.04	-	60A	PK08
PK015	T.23c	0.35	0.29	0.21	Ⅷ	60A	PK09
PK016	T.23c	0.29	0.31	0.06	Ⅷ	60A	PK16
PK017	T.23c	0.32	0.31	0.10	-	60A	PK04
PK018	T.23c	0.33	0.25	0.10	-	60A	PK28
PK019	T.24a	0.26	0.24	0.08	-	60A	PK00
PK020	T.24b	0.27	0.27	0.12	ⅧⅡ	60A	PK19
PK021	T.24b	0.35	0.28	0.13	-	60A	PK29
PK022	T.24b	ⅧL.27	ⅧL.88	ⅧL.14	ⅧⅡ	60A	PK28
PK023	T.24b	0.30	0.27	0.12	-	60A	PK27
PK024	T.24b	0.29	0.25	0.23	ⅧⅡ	60A	PK13
PK025	T.24b	0.30	0.28	0.11	-	60A	PK16
PK026	T.24b	0.28	0.27	0.14	-	60A	PK26
PK027	T.24b	0.29	0.28	0.12	ⅧⅡ	60A	PK27
PK028	T.24b	ⅧL.25	ⅧL.18	ⅧL.12	ⅧⅡ	60A	PK28
PK029	T.25ab	0.26	0.28	0.12	ⅧⅡ	60A	PK41
PK030	T.23b	0.38	0.36	0.12	-	60A	-
PK031	日13a	0.22	0.18	0.17	-	60B	SK004
PK032	日15f	0.34	0.29	0.25	-	62C	SK001

遺跡番号	グリッド	長軸(m)	短軸(m)	深さ(m)	時期	調査区	旧遺跡番号
PK033	日13f	0.28	0.27	0.13	-	62C	PK04
PK034	日14f	0.20	0.20	0.10	-	62C	PK00
PK035	日14f	0.29	0.27	0.18	-	62C	-
PK036	日15g	0.19	ⅧL.12	?	-	62A	-
SK003	日14f	3.25	-	-	-	62B	-
SK002	日18-8a	4.75	-	-	ⅧⅡ(C4C)	62A	-
SK003	日18-8a	4.95	-	-	ⅧⅡ(C4C)	62A	-
SK001	日13-4b	ⅧL.31	ⅧL.23	ⅧL.31	古代	60A	SK001
SK002	日14-5a	ⅧL.64	ⅧL.17	ⅧL.15	古代	60A	SK002
SK003	日14f	ⅧL.26	ⅧL.68	ⅧL.20	ⅧⅡ	62C	SK001
SK001	X219-20a	ⅧL.87	ⅧL.05	0.27	ⅧⅡ	60A	SK001
SK002	X219-20a	ⅧL.42	ⅧL.79	0.22	ⅧⅡ	60A	SK003
SK003	X220a	ⅧL.82	ⅧL.41	0.23	ⅧⅡ	60A	SK002
SK004a	日1-2nd	ⅧL.74	2.31	-1.47	ⅧⅡ-2	60A	SK004a
SK004b	日2nd	ⅧL.74	2.96	-1.47	ⅧⅡ-1	60A	SK004b
SK005	日14	ⅧL.98	0.69	0.22	ⅧⅡ	60A	SK007
SK006	日2c	ⅧL.88	1.14	0.21	ⅧⅡ	60A	SK006
SK007	日23-4bc	ⅧL.84	ⅧL.40	0.23	ⅧⅡ	60A	SK000
SK008	日15-8f, 125-5a	ⅧL.11	1.23	0.20	Ⅷ	60A	SK000
SK009	日16-7f	ⅧL.03	2.58	0.28	ⅧⅡ	60A	SK009
SK010	日17-20f, 17-19a, 日11f, 2f, 3-4f	ⅧL.04	2.46	ⅧL.79	ⅧⅡ	62C	SK002
SK011	日19-20a, 19-20f, 日12-5f, 1-4g	ⅧL.45	ⅧL.58	ⅧL.67	-	62B	SK004
SK012	日20f, 日11f	ⅧL.64	0.52	0.20	-	62B	SK002
SK013	日13ab	ⅧL.30	1.57	0.49	-	62B	SK013
SK014	日19-20f, 日11-3a, 日1-2f	ⅧL.32	ⅧL.88	-1.54	ⅧⅡ	62C	SK001
SK015	日12-3jk	ⅧL.68	5.90	-1.52	ⅧⅡ	62C	SK007
SK016	日14jk	ⅧL.95	1.92	-1.14	ⅧⅡ-2	62C	SK004
SK017	日14f	ⅧL.48	0.65	-0.83	ⅧⅡ	62C	SK005
SK018	日13-4j	ⅧL.64	0.73	0.16	ⅧⅡ	62C	SK018
SK019	日18f, 8-10ab	ⅧL.29	5.38	0.90	ⅧⅡ	62A	SK004

道構番号	グリッド	長径(m)	短径(m)	深さ(m)	時期	調査区	注目道構番号
SK000	II18-9h	短径:05	0.64	+0.37	期	63A	S0002
SK001	II11-14ef				城I~II-1	62B	S0001
SK001	XJ19e	短径:23	短径:42		城I-2	90A	S2001
SK002	IJ4-5h	短径:09	短径:17		城I	90A	S2002
SK003	IJ5-6a	短径:81	短径:67		城I~2~	90A	S2003
SK004	IJ5ab	短径:2.66	短径:52		中世(3C後半)	90A	S2005
SK005	IJ5c, 3bc	2.43	短径:25		古代(3C後半)	90A	S2004
SK001	XJ20d	0.45	0.42	0.21		90A	P042
SK002	XJ20de	短径:91	短径:32	短径:41	中世	90A	S0001
SK003	XJ20d, IJ14	0.42	0.32	0.11		90A	P043
SK004	IJ14	0.59	0.59	0.34	城	90A	P001
SK005	IJ14	短径:39	短径:34	0.22		90A	P002
SK006	IJ14	短径:53	短径:65	0.18		90A	P004
SK007	IJ2b	短径:47	短径:21	短径:22	城	90A	P017
SK008	IJ2b	短径:73	短径:25	短径:11		90A	P024
SK009	IJ2b	0.52	0.38	0.24	城	90A	P023
SK010	IJ2b	0.82	0.65	0.18	中世	90A	P019
SK011	IJ2bc	0.40	0.30	0.30		90A	P021
SK012	IJ2c	0.57	0.50	0.30	中世	90A	P018
SK013	IJ4b	0.82	0.50	0.27	城II	90A	P031
SK014	IJ4b	0.42	0.48	0.28	中世	90A	P030
SK015	IJ4b	0.40	0.39	0.24	中世	90A	P034
SK016	IJ4b	0.58	0.55	0.20		90A	P032
SK017	IJ4b	短径:84	短径:80	短径:15		90A	S0004
SK018	IJ5-6a	短径:30	短径:51	?	城	90A	S0003
SK019	IJ2b	0.43	0.43	0.32		90A	--
SK020	IJ4b	0.44	0.40	0.13		90A	--
SK021	IJ19i	短径:83	0.48	0.08		93B	S0002
SK022	IJ19j	1.43	1.00	0.08		93B	S0001
SK023	IJ19-20i	1.09	0.84	0.11		93B	S0003
SK024	II13h	1.09	0.65	0.10		93B	S0005

道構番号	グリッド	長径(m)	短径(m)	深さ(m)	時期	調査区	注目道構番号
SK025	II12h	0.62	0.47	0.08		93B	S0006
SK026	II12h	0.81	0.41	0.11		93B	S0009
SK027	II13g	0.92	0.75	0.19		93B	S0009
SK028	II13g	0.51	0.44	0.21		93B	S0007
SK029	II13-4j	短径:71	短径:63	?	城I-1	93C	S0011
SK030	II13-4e	1.58	短径:94	短径:28	城	93C	S0010
SK031	II14j	0.43	0.34	0.16	古代	93C	S0004
SK032	II14j	0.44	0.33	0.12		93C	S0005
SK033	II14j	短径:52	0.86	0.14	城	93C	S0007
SK034	II14j	1.06	0.70	0.37	城	93C	S0006
SK035	II14j	短径:119	短径:32	短径:39	城I-1	93C	S0009
SK036	II14j	短径:98	短径:24	短径:89	城	93C	S0008
SK037	II14-5j	0.78	0.68	0.30	城	93C	S0002
SK038	II14-5j	短径:74	短径:71	短径:59	城I-1	93C	S0003
SK039	II14j	0.45	0.39	0.08	城	93C	P002
SK040	II14j	0.40	短径:23	0.11	城	93C	P001
SK041	II18-9e	0.75	0.55	0.24	中世(14C)	93A	P007
SK042	II18-9e	0.65	0.42	0.44	中世(14C)	93A	P003
SK043	II18g	短径:43	0.40	?		93A	P010
SK044	II18g	0.83	0.57	0.23	中世(14C)	93A	P005
SK045	II18g	0.56	0.56	0.32	中世(14C)	93A	P002
SK046	II18g	0.52	0.43	0.24	中世(14C)	93A	P006
SK047	II18g	0.93	0.65	0.31	中世(14C)	93A	P004
SK048	II18g	0.58	0.52	0.37	中世(14C)	93A	P001
SK049	II18g	0.88	0.45	?	中世(14C)	93A	P009
SK050	II18g	0.52	0.50	?	中世(14C)	93A	P008
SK051	II19-10e	0.40	短径:17	?		93A	P011
SK052	II19h	短径:90	短径:47	短径:22		93A	S0003
SK053	II19h	短径:79	短径:68	短径:69		93A	S0002
SK054	II19-10h	短径:45	短径:80	短径:72	期	93A	S0001
SK061	IJ2-3c	短径:12	短径:51	短径:14	古代(3C)	90A	S0001

D 五条橋地区

道構番号	グリッド	長径(m)	短径(m)	深さ(m)	時期	調査区	注目道構番号
N0001	VF2-14j, 2-12k, 2-10i, 4-14j, 5-9k, 7-10h, 10-13k, 12-16e, 14-10k, 15-18g	--	--	--	城I	93C	N0001, 003
P001	IFC10f	0.32	0.25	0.21	城II	93B	P010
P002	IFC10f	0.37	0.30	0.20	中世	93B	P004
P003	IFC10g	0.35	0.25	0.26	城	93B	P001
P004	IFC10e	0.32	0.20	0.20		93A	P004
P005	IFC10e	0.38	0.24	0.01	?	93A	P002
P006	IFC11f	0.31	0.28	0.20	城	93A	P001
P007	IFC11f	0.29	0.23	0.23		93A	P005
P008	IFC12d	短径:36	0.31	0.20	城	93A	S0007
P009	IFC12d	0.17	0.12	0.08		93A	P011
P010	IFC12d	0.25	0.25	0.14	城	93A	P013
P011	IFC12ef	0.33	0.29	0.08		93A	P009
P012	IFC12f	0.36	0.34	0.36	城	93A	P008
P013	IFC12g	短径:33	短径:20	短径:08		93A	P003
P014	IFC13e	0.18	短径:17	0.12		93A	--
P015	IFC13e	0.24	0.20	0.17	城	93A	P010
P016	IFC14e	短径:32	0.32	0.14	城I	93A	S0118
P017	IFC15d	0.39	0.39	0.10	城	93A	S0129
P018	IFC16b	0.31	0.22	0.13	城	93A	P030
P019	IFC16b	0.27	0.17	0.12		93A	P029b
P020	IFC16b	0.27	0.25	0.17		93A	P024
P021	IFC16e	0.35	0.25	0.33	城	93A	P006
P022	IFC17b	0.39	短径:34	0.25		93A	S0180
P023	IFC17b	0.29	0.25	0.11		93A	S0186
P024	IFC17b	短径:26	短径:29	0.13		93A	S0184
P025	IFC17c	0.35	0.33	0.16		93A	S0179
P026	IFC18a	0.22	0.20	0.09	城II	93A	P034
P027	IFC18a	0.32	0.27	0.19		93A	P030
P028	IFC18a	0.14	0.10	0.07	城	93A	S0230
P029	IFC18a	短径:33	短径:13	短径:11	城	93A	P008

道構番号	グリッド	長径(m)	短径(m)	深さ(m)	時期	調査区	注目道構番号
P030	IFC18a	0.31	0.20	0.11	城	93A	S0139
P031	IFC18-19a	0.38	0.29	0.24	城	93A	S0146
P032	IFC18b	0.20	0.19	0.11		93A	P039
P033	IFC18b	0.20	0.19	0.10		93A	P041
P034	IFC18b	短径:30	短径:27	短径:14		93A	S0246
P035	IFC18b	0.28	0.26	0.12		93A	P040
P036	IFC18b	0.28	0.21	0.06	城	93A	P049
P037	IFC18b	短径:28	短径:19	短径:06	城	93A	P052
P038	IFC18-19b	0.23	0.19	0.11	城	93A	P047
P039	IFC18b	0.35	0.27	0.23		93A	S0071
P040	IFC19b	0.28	0.17	0.10	城	93A	P042
P041	IFC19b	短径:34	短径:14	短径:18		93A	P043
P042	IFC19b	0.34	0.28	0.11	城	93A	P045
P043	IFC19b	0.31	短径:30	0.16	城	93A	P044
P044	IFC19b	短径:29	短径:28	短径:25	城	93A	S0073
P045	IFC19b	短径:29	短径:23	短径:28	城	93A	P058
P046	IFC19b	短径:23	短径:13	短径:22	城	93A	P059
P047	IFC19e	0.34	0.26	0.20	城	93A	P054
P048	VF2L	0.36	0.29	0.07	城	93E	P003
P049	VF2L	0.39	0.32	0.18		93E	P004
P050	IFC21a	0.28	0.28		城	93A	P116
P051	IFC21a	0.28	0.23			93A	P125
P052	IFC21a	0.37	0.23			93A	P125
P053	IFC21a	0.31	0.25			93A	P148
P054	IFC21a	0.34	0.23			93A	P058
P055	IFC21a	0.30	0.25			93A	P059
P056	IFC14e	0.34	0.30			93A	--
P057	IFC14e	0.36	0.23			93A	P127
P058	IFC14e	0.18	0.17			93A	P108
P059	IFC14e	0.30	0.20			93A	P142
P060	IFC14e	0.38	0.35		城	93A	P108
P061	IFC14e	0.19	0.15		期	93A	P141
P062	IFC14e	0.17	0.12			93A	S0080

清洲城下町遺跡Ⅳ

遺跡番号	グリッド	長軸(m)	短軸(m)	深さ(m)	時期	調査区	旧遺跡番号
P083	F714e	0.20	0.23	—	—	S3A	S0806
P084	F714e	0.20	0.20	—	—	S3A	P066
P085	F714e	0.22	0.19	—	—	S3A	P130
P086	F714-15a	0.20	0.20	—	—	S3A	—
P087	F714-15a	0.26	0.24	—	—	S3A	S0804
P088	F715a	0.25	0.23	—	—	S3A	P049
P089	F715r	0.20	0.20	—	—	S3A	P227
P090	F715r	0.27	0.24	—	—	S3A	P129
P091	F715a	0.29	0.22	—	—	S3A	P212
P092	F715a	0.25	0.21	—	—	S3A	P236
P093	F715a	0.26	0.19	—	—	S3A	P235
P094	F715a	0.26	0.25	—	—	S3A	P184
P095	F715a	0.27	0.23	—	—	S3A	P185
P096	F715a	0.20	0.26	—	—	S3A	P349
P097	F715a	0.20	0.11	—	—	S3A	P352
P098	F715a	0.24	0.23	—	—	S3A	P040
P099	F715a	0.18	0.13	—	—	S3A	P039
P100	F715a	0.26	0.23	—	—	S3A	P038
P101	F715-16a	0.20	0.23	—	—	S3A	P037
P102	F715a	0.20	0.10	—	—	S3A	P061
P103	F715a	0.20	0.23	—	—	S3A	P060
P104	F715a	0.20	0.26	—	—	S3A	S0151
P105	F716a	0.22	0.26	—	—	S3A	S0803
P106	F716a	0.20	0.15	—	—	S3A	P073
P107	F716a	0.25	0.23	—	—	S3A	P048
P108	F716a	0.19	0.17	—	—	S3A	P074
P109	F716a	0.23	0.21	—	—	S3A	P048
P110	F716a	0.19	0.20	—	—	S3A	P047
P111	F716a	0.30	0.27	—	—	S3A	P177
P112	F716a	0.21	0.26	—	—	S3A	P123
P113	F716a	0.27	0.29	—	—	S3A	P038
P114	F716a	0.20	0.18	—	—	S3A	P168
P115	F716a	0.21	0.26	—	—	S3A	—
P116	F716a	0.25	0.20	—	—	S3A	P071
P117	F716a	0.27	0.22	—	—	S3A	P022
P118	F716-13a	0.28	0.17	—	—	S3A	P021
P119	F716p	0.27	0.20	—	—	S3A	P182
P120	F716p	0.25	0.19	—	—	S3A	P185
P121	F716p	0.20	0.19	—	—	S3A	P029
P122	F716p	0.25	0.23	—	—	S3A	P178
P123	F716p	0.26	0.20	—	—	S3A	P184
P124	F716a	0.24	0.20	—	—	S3A	P100
P125	F716a	0.22	0.19	—	—	S3A	P160
P126	F716a	0.23	0.24	—	—	S3A	P175
P127	F716a	0.24	0.22	—	—	S3A	P163
P128	F716a	0.23	0.24	—	—	S3A	P160
P129	F716a	0.23	0.24	—	—	S3A	P160
P130	F716a	0.24	0.20	—	—	S3A	P069
P131	F716a	0.24	0.20	—	—	S3A	P066
P132	F716a	0.21	0.20	—	—	S3A	P020
P133	F716a	0.27	0.22	—	—	S3A	P097
P134	F716a	0.19	0.19	—	—	S3A	P016
P135	F716a	0.20	0.18	—	—	S3A	P015
P136	F716a	0.24	0.21	—	—	S3A	P161
P137	F716a	0.29	0.25	—	—	S3A	P013
P138	F716a	0.20	0.20	—	—	S3A	P091
P139	F716a	0.25	0.25	—	—	S3A	—
P140	F716a	0.25	0.20	—	—	S3A	P012
P141	F716a	0.18	0.14	—	—	S3A	P130b
P142	F716a	0.25	0.21	—	—	S3A	P153
P143	F716a	0.26	0.28	—	—	S3A	S0822
P144	F716a	0.22	0.18	—	—	S3A	—
P145	F716a	0.17	0.13	—	—	S3A	—
P146	F716a	0.26	0.24	—	—	S3A	—
P147	F716a	0.27	0.15	—	—	S3A	—
P148	F716a	0.27	0.22	—	—	S3A	P151
P149	F716a	0.20	0.20	—	—	S3A	P150
P150	F716a	0.25	0.15	—	—	S3A	P143
P151	F716a	0.19	0.17	—	—	S3A	P144
P152	F716a	0.15	0.12	—	—	S3A	P145

遺跡番号	グリッド	長軸(m)	短軸(m)	深さ(m)	時期	調査区	旧遺跡番号
P153	F716a	0.15	0.13	—	—	S3A	P146
P154	F716a	0.20	0.28	—	—	S3A	P147
P155	F716a	0.25	0.24	—	—	S3A	P076
P156	F716a	0.26	0.27	—	—	S3A	P148
P157	F716a	0.27	0.23	—	—	S3A	P149b
P158	F716a	0.23	0.19	—	—	S3A	—
P159	F716a	0.20	0.20	—	—	S3A	P033
P160	F716a	0.20	0.22	—	—	S3A	P031
P161	F716a	0.26	0.20	—	—	S3A	P022
P162	F716a	0.21	0.24	—	—	S3A	P022
P163	F716a	0.26	0.24	—	—	S3A	P003
P164	F716a	0.28	0.17	—	—	S3A	P167
P165	F716a	0.18	0.14	—	—	S3A	—
P166	F716a	0.15	0.13	—	—	S3A	—
P167	F716a	0.12	0.08	—	—	S3A	—
P168	F716a	0.17	0.13	—	—	S3A	—
P169	F716a	0.20	0.25	—	—	S3A	—
P170	F716a	0.21	0.22	—	—	S3A	—
P171	F716a	0.20	0.25	0.10	—	S2C	—
P172	F716a	0.20	0.20	0.15	—	S2C	P024
P173	F716a	0.23	0.21	0.04	—	S2C	—
P174	F716a	0.23	0.10	0.09	—	S2C	P029
P175	F716a	0.26	0.17	?	—	S2C	P026
P176	F716a	0.27	0.27	0.09	—	S2D	P012
P177	F716a	0.21	0.25	0.23	—	S2D	—
P178	F716a	0.27	0.22	0.15	—	S2D	—
P179	F716a	0.10	0.12	?	—	S2D	—
P180	F716a	0.17	0.14	?	—	S2D	—
P181	F716a	0.20	0.20	0.15	—	S2D	P005
P182	F716a	0.26	0.23	?	—	S2D	P011
P183	F716a	0.20	0.20	0.30	—	S2C	P008
P184	F716-61	0.20	0.22	0.22	—	S2C	P018
P185	F716a	0.25	0.22	0.21	—	S2C	P067
P186	F716a	0.20	0.24	0.18	—	S2C	P035
P187	F716a	0.20	0.20	0.24	—	S2C	P038
P188	F716a	0.20	0.20	0.20	—	S2C	P017
P189	F716a	0.25	0.24	0.20	—	S2C	P030
P190	F716a	0.27	0.23	?	—	S2C	P039
P191	F717	0.26	0.25	0.04	—	S0D	—
P192	F717	0.20	0.20	0.05	—	S0D	—
P193	F717J	0.20	0.24	0.08	—	S0D	S0014
P194	F717	0.21	0.19	0.11	—	S0D	P062
P195	F717	0.24	0.23	0.18	—	S0D	P064
P196	F717	0.22	0.20	0.15	—	S0D	P063
P197	F717a	0.24	0.23	0.25	—	S0D	P065
P198	F717a	0.24	0.24	0.20	—	S0D	P063
P199	F717a	0.20	0.20	0.18	—	S0D	P040
P200	F717a	0.20	0.20	?	—	S0D	P018
P201	F717a	0.20	0.25	0.32	—	S0D	P041
P202	F717a	0.26	0.20	0.27	—	S0D	P042
P203	F717a	0.24	0.24	0.22	—	S0D	S0010
P204	F717a	0.28	0.25	0.15	—	S0D	P069
P205	F717a	0.20	0.25	0.16	—	S0D	P068
P206	F717a	0.27	0.25	0.18	—	S0D	P048
P207	F717a	0.20	0.20	0.14	—	S0D	P064
P208	F717a	0.20	0.18	?	—	S0D	P022
P209	F717a	0.20	0.15	?	—	S0D	P061
P210	F717a	0.20	0.20	0.15	—	S0D	P062
P211	F717a	0.20	0.20	0.17	—	S0D	—
P212	F717a	0.20	0.15	?	—	S0D	P009
P213	F717a	0.20	0.18	?	—	S0D	P010
P214	F717a	0.20	0.18	?	—	S0D	P011

遺構番号	グロッド	長軸(m)	短軸(m)	深さ(m)	時期	調査区	旧遺構番号	遺構番号	グロッド	長軸(m)	短軸(m)	深さ(m)	時期	調査区	旧遺構番号	
P4203	IFG1f	0.35	0.23	0.22	—	G3B	P037	P4273	IF714p	0.37	0.35	—	—	G3A	P526a	
P4204	IFG1f	0.30	0.23	0.13	■	G3B	P035	P4274	IF714p	0.30	0.29	—	—	G3A	P781	
P4205	IFG1g	0.34	0.27	0.17	—	G3B	P037	P4275	IF714p	0.30	0.29	—	—	G3A	P248	
P4206	IFG1g	0.32	0.28	0.17	■	G3B	P047	P4276	IF714p	0.31	0.29	—	—	G3A	P246	
P4207	IFG1g	0.30	0.27	0.11	■	G3B	P046	P4277	IF714p	0.22	0.22	—	—	G3A	P249	
P4208	IFG1de	0.30	0.30	?	—	G1A	P204	P4278	IF714p	0.18	0.14	—	—	G3A	P250	
P4209	IFG1e	0.31	0.25	0.17	—	G1A	P209	P4279	IF714p	0.30	0.23	—	—	G3A	P224	
P4210	IFG1e	0.30	0.30	0.09	—	G1A	P205	P4280	IF714p	0.37	0.25	—	—	G3A	P219	
P4211	IFG1de	0.35	0.30	0.16	—	G1A	P212	P4281	IF717p	0.34	0.28	—	—	G3A	—	
P4212	IFG1de	0.38	0.23	0.17	■	G1A	P211	P4282	IF717p	0.28	0.15	—	—	G3A	—	
P4213	IFG12-13M	0.34	0.25	0.17	—	G1A	P208	P4283	IF717p	0.21	0.17	—	—	G3A	—	
P4214	IFG12e	0.33	0.32	0.16	—	G1A	P202	P4284	IF717p	0.30	0.23	—	—	G3A	—	
P4215	IFG12e	0.39	0.37	0.11	—	G1A	P162	P4285	IF717p	0.30	0.30	—	—	G3A	—	
P4216	IFG12e	0.18	0.16	0.12	■	G1A	P165	P4286	IF714p	0.29	0.20	—	—	G3A	P398	
P4217	IFG13d	0.33	0.32	0.50?	—	G1A	P169	P4287	IF714p	0.35	0.30	—	—	G3A	P218a	
P4218	IFG13d	0.36	0.26	0.07	—	G1A	P137	P4288	IF714p	0.25	0.14	—	—	G3A	P214	
P4219	IFG13d	0.23	0.22	0.12	—	G1A	P215	P4289	IF714p	0.28	0.20	—	—	G3A	—	
P4220	IFG13de	0.27	0.23	0.19	—	G1A	P213	P4290	IF714p	0.31	0.30	—	—	G3A	P217	
P4221	IFG13e	0.29	0.27	0.15	—	G1A	P164	P4291	IF714p	0.22	0.18	—	—	G3A	—	
P4222	IFG13e	0.24	0.19	0.13	—	G1A	P216	P4292	IF714p	0.29	0.20	—	—	G3A	—	
P4223	IFG13e	0.30	0.28	0.13	—	G1A	P214	P4293	IF714p	0.29	0.23	—	—	G3A	—	
P4224	IFG13e	0.28	0.28	0.10	—	G1A	P207	P4294	IF717-18p	0.24	0.10	—	—	G3A	—	
P4225	IFG14c	0.38	0.27	0.07	—	G1A	P168	P4295	IF717p	0.37	0.28	—	—	G3A	P232	
P4226	IFG14d	0.34	0.28	0.08	—	G3A	P158	P4296	IF718p	0.23	0.13	—	—	G3A	—	
P4227	IFG14d	0.31	0.29	0.11	—	G3A	P169	P4297	IF718p	0.18	0.10	—	—	G3A	P235	
P4228	IFG15c	0.30	0.30	0.23	■	G1A	P147	P4298	IF718p	0.32	0.26	—	—	G3A	P393	
P4229	IFG15c	0.28	0.14	0.13	—	G1A	P144	P4299	IF718p	0.30	0.25	—	—	G3A	P262b	
P4230	IFG15c	0.18	0.15	0.13	—	G1A	P180	P4300	IF718p	0.32	0.28	—	—	G3A	P781	
P4231	IFG15c	0.32	0.21	0.12	—	G1A	P174	P4301	VF14-5p	0.30	0.10	0.22	■	92D	P028	
P4232	IFG15d	0.21	0.18	0.17	—	G1A	P183	P4302	VF14-5p	0.24	0.12	0.09	—	92D	—	
P4233	IFG15d	0.27	0.20	0.11	—	G1A	P176	P4303	VF14p	0.17	0.17	0.05	—	92D	—	
P4234	IFG15d	0.19	0.16	0.08	—	G1A	P177	P4304	VF14p	0.30	0.35	0.11	—	92D	—	
P4235	IFG15-16d	0.30	0.32	0.20	—	G1A	P182	P4305	VF15p	0.29	0.27	0.23	—	92C	P077	
P4236	IFG16b	0.33	0.31	0.18	■ I	G1A	P138	P4306	VF15p	0.34	0.33	0.24	—	92C	P078	
P4237	IFG16c	0.30	0.21	0.16	—	G1A	P178	P4307	VF15p	0.25	0.23	0.12	■	92D	P027	
P4238	IFG16b	0.33	0.29	0.23	■	G1A	P141	P4308	VF16p	0.32	0.30	0.19	—	92C	P073	
P4239	IFG17c	0.32	0.25	0.25	—	G1A	P139	P4309	VF16p	0.24	0.21	0.29	—	92C	P069	
P4240	IFG17c	0.27	0.27	0.14	—	G1A	P125	P4310	VF16p	0.19	0.16	0.30	—	92C	P072	
P4241	IFG18a	0.32	0.30	0.27	0.15	—	G1A	P116	P4311	VF16p	0.24	0.22	0.30	—	92C	P071
P4242	IFG18a	0.28	0.18	0.10	—	G1A	P122	P4312	VF121	0.25	0.23	0.14	—	90C	—	
P4243	IFG18a	0.22	0.18	0.10	—	G1A	P114	P4313	VF141	0.20	0.24	0.21	—	90C	—	
P4244	IFG18a	0.33	0.20	0.20	—	G1A	P111	SM001	IFG18bc	0.30	0.30	—	—	G1A	ビット群	
P4245	IFG18a	0.35	0.24	0.19	—	G1A	P110	SM001	IFG7Jk, 7-81	0.30	0.26	0.56	99	G3B	SM002	
P4246	IFG18b	0.34	0.23	0.15	■	G1A	P113	SM002	IFG7L, 7-81L, 8b	0.32	0.28	0.44	■	G3B	SM004	
P4247	IFG18b	0.29	0.25	0.14	—	G1A	P112	SM003	IFG1J, 8-91, 8b	0.33	0.33	+0.53	99	G3B	SM005	
P4248	IFG18b	0.47	0.34	0.13	■	G1A	P117	SM004	IFG1J, 8-91, 8b	0.33	0.33	0.47	99	G3B	SM003	
P4249	IFG18-19b	0.24	0.23	0.19	—	G1A	P108	SM005	IFG1J	?	0.26	0.78	99	G3B	SM007	
P4250	IFG19b	0.24	0.22	0.10	■	G1A	P106	SM006	IFG18b	0.43	0.39	0.15	■	G3B	SM006	
P4251	IFG19b	0.33	0.24	0.14	—	G1A	P104	SM007	IFG11fg	0.32	0.35	0.49	■	G3B	SM001	
P4252	IFG19bc	0.34	0.24	0.10	—	G1A	P102b	SM008	IFG12def	0.24	0.25	0.27	99	G1A	SM001	
P4253	IFG19c	0.21	0.20	0.08	—	G1A	P101	SM009	IFG12-13a	0.33	0.34	0.21	■	G1A	SM002	
P4254	VF21	0.24	0.24	0.12	■	92E	P009	SM010	IFG12-13a	0.25	0.27	0.29	■	G1A	SM003	
P4255	IF715a	0.20	0.17	—	—	G3A	P346	SM011	IFG13-14a, 13-14d	0.31	0.32	0.46	99	G1A	SM007	
P4256	IF712op	0.36	0.27	—	—	93A	—	SM012	IFG14b, 14-15c	0.35	0.31	0.28	99	G1A	SM008	
P4257	IF712-13r	0.34	0.31	—	—	93A	P372	SM013	IFG14c	0.41	0.40	0.28	99	G1A	SM004	
P4258	IF713p	0.14	0.13	—	—	93A	P293	SM014	IFG18-13c	0.43	0.31	0.29	99	G1A	SM005	
P4259	IF713p	0.35	0.32	—	—	93A	P298	SM015	IFG18a-c	0.35	0.41	0.34	■	G1A	SM008	
P4260	IF713p	0.21	0.16	—	—	93A	P287	SM016	IF713a, 13b	0.36	0.31	0.58	99	92C	SM001	
P4261	IF713r	0.30	0.29	—	—	93A	P345	SM017	IF728a	0.42	0.39	0.19	■	92C	SM002	
P4262	IF713r	0.28	0.21	—	—	93A	P371	SM018	IF728b	0.34	0.22	0.25	■	92C	SM001	
P4263	IF714ew	0.30	0.23	—	—	93A	P277	SM019	IF728c, VF11a	0.37	0.58	0.27	■	92C	SM002	
P4264	IF714e	0.29	0.23	—	—	93A	P369	SM020	VF2p	0.24	0.25	?	—	92C	SM003	
P4265	IF715a	0.23	0.16	—	—	93A	—	SM021	VF5-6p	0.35	0.45	■	—	92C	SM003	
P4266	IF715a	0.38	0.26	—	—	93A	P383	SM022	VF81	0.35	0.28	0.11	—	92C	SM001	
P4267	IF715-16op	0.28	0.22	—	—	93A	—	SM023	VF81p	0.30	0.37	0.44	■	92C	SM005	
P4268	IF715a	0.24	0.18	—	—	93A	—	SM024	VF712a	0.42	0.42	0.47	■	92C	SM001	
P4269	IF715a	0.31	0.29	—	—	93A	—	SM025	VF15-16de	0.47	0.32	0.38	—	92D	SM020b	
P4270	IF715a	0.30	0.25	—	—	93A	P333	SM026	VF16-18e(f), 17-191, 19b	0.41	0.44	1.95	99	G3C	SM007	
P4271	IF715a	0.37	0.33	—	—	93A	P315	SM027	VF16-17b, 171	0.47	0.32	+1.10	99	G3C	SM015	
P4272	IF716p	0.14	0.13	—	—	93A	P283									

清洲城下町遺跡Ⅳ

遺跡番号	グロット	長径(m)	短径(m)	深さ(m)	時期	調査区	記録簿番号
SE0028	VF17j	残1.00	残1.04	<0.89	Ⅲ	33C	SD018
SE0029	VF17j	残1.14	残1.82	<0.80	Ⅲ-Ⅰ	33C	SD011
SE0030	VF18a	残1.79	0.83	<0.28	Ⅲ	33C	SD009
SE0031	VF19-13c, 11-12fg	残1.02	残1.23	残1.99	Ⅲ	61A	SD034
SE0032	VF19-12d	残1.18	0.36	0.25	Ⅲ-Ⅱ-2~	61A	SD031
SE0033	VF19-12ef	残1.33	1.74	1.27	Ⅲ-Ⅰ	61A	SD033
SE0034	VF19-12af	残1.75	0.77	0.43	Ⅲ	61A	SD032
SE0035	VF19-15d	4.54	残1.48	0.34	Ⅲ	61A	SD034
SE0036	VF19a	残1.45	0.39	0.14	Ⅲ	61A	SD032
SE0037	VF19b	残1.53	残1.07	残1.53	Ⅲ	61A	SD033
SE0038	VF9-7a	残1.04	3.07	0.54	Ⅲ	62C	SD007
SE0039	VF9-10a, 11-12f, 11a, 12-14k, 13-14j	残1.44	2.22	1.91	Ⅲ-Ⅰ	62C	SD008
SE0040	VF15-10a, 11g	残1.10	1.93	<0.47	Ⅲ-Ⅱ-Ⅰ-1	62C	SD008
SE0041	VF19-17j	残1.37	3.02	1.18	Ⅲ-Ⅰ	62C	SD013
SE0042	VF19-17j	残1.22	1.87	*1.92	Ⅲ	62C	SD012
SE0043	VF19-18g	*3.20	残1.56	Ⅲ	63B	SD003	
SE0042	VF19-12fg	2.48	2.22	Ⅲ	61A	SD003	
SE0043	VF19-12ef	残1.52	?	Ⅲ-Ⅰ	61A	SD011	
SE0044	VF19-17c	残1.05	残1.37	Ⅲ	61A	SD004	
SE0045	VF19-17c	残1.87	残1.00	Ⅲ	61A	SD007	
SE0046	VF20f	残1.85	残1.07	Ⅲ	62E	SD020	
SE0047	VF14a	残1.54	残1.38	Ⅲ	63A	SD013	
SE0048	VF14-15qa	2.38	2.02	Ⅲ	63A	SD005	
SE0049	VF14a	2.08	1.93	Ⅲ	63A	SD004	
SE0049	VF14a	2.42	2.25	—	63A	SD010	
SE0049	VF14a	2.38	残1.82	Ⅲ	63A	SD008	
SE0049	VF15ap	残1.88	1.88	Ⅲ	63A	SD007	
SE0049	VF15ap	2.24	2.02	Ⅲ	63A	SD006	
SE0049	VF15ap	2.48	残1.10	Ⅲ-Ⅲ	63A	SD003	
SE0049	VF15a	1.98	1.80	Ⅲ	63A	SD002	
SE0049	VF15a	1.84	残1.10	Ⅲ	63C	SD004	
SE0049	VF15a, VF11j	1.78	残1.10	Ⅲ	63C	SD006	
SE0049	VF15a, VF11j	残1.55	残1.08	Ⅲ-Ⅱ	60B	SD002	
SE0049	VF15a, VF11j	残1.81	残1.90	Ⅲ	60B	SD023	
SE0049	VF15a	2.88	2.08	Ⅲ	62C	SD005	
SE0049	VF15a	1.55	1.50	Ⅲ	60B	SD001	
SE0049	VF15a	残1.53	残1.34	Ⅲ	60B	SD003	
SE0049	VF15a	1.74	1.44	Ⅲ	60B	SD014	
SE0049	VF15a	2.27	2.08	Ⅲ	60B	SD004	
SE0049	VF15a	2.72	2.10	Ⅲ	60B	SD003	
SE0049	VF15a	2.29	1.81	Ⅲ	60B	SD005	
SE0049	VF15a, 2ap	2.39	1.94	Ⅲ	60B	SD006	
SE0049	VF15a	残1.16	残1.97	Ⅲ	60B	SD026	
SE0049	VF15a	残1.47	2.52	Ⅲ	60B	SD026	
SE0049	VF15ap	*0.83	1.71	Ⅲ	60B	SD005	
SE0049	VF15a	2.34	2.80	Ⅲ	62D	SD001	
SE0049	VF15ap	残1.27	残1.35	Ⅲ	62D	SD003	
SE0049	VF15a	残1.87	残1.68	Ⅲ	62D	SD002	
SE0049	VF4-5p	1.21	1.19	Ⅲ-Ⅰ	62D	SD009	
SE0049	VF15a	2.18	2.04	Ⅲ	62C	SD001	
SE0049	VF5-6a	残1.81	残1.43	Ⅲ-Ⅱ	62C	SD021	
SE0049	VF5a	残1.80	残1.70	Ⅲ	62C	SD002	
SE0049	VF5-6a	(5.37)	(4.27)	Ⅲ	62C	SD012	
SE0049	VF4-5p	残1.14	残1.96	Ⅲ-Ⅱ	62D	SD007	
SE0049	VF15a, 6-7a	3.88	3.28	Ⅲ	62C	SD004	
SE0049	VF5a	(5.32)	(4.27)	Ⅲ	62C	SD014	
SE0049	VF5a	残1.08	残1.64	Ⅲ	62C	SD012	
SE0049	VF5-6a	残1.54	残1.84	Ⅲ	62C	SD003	
SE0049	VF7a	2.38	2.02	Ⅲ	62C	SD006	
SE0049	VF7a	残1.34	残1.14	Ⅲ	62C	SD011	
SE0049	VF7a	残1.67	2.19	Ⅲ	62C	SD016	
SE0049	VF7-8a, 8b	2.82	1.12	Ⅲ	62C	SD015	
SE0049	VF8a	1.97	1.89	Ⅲ	62C	SD016	
SE0049	VF8-9a, 8b	残1.57	残1.53	Ⅲ	62C	SD018	
SE0049	VF9-9a	3.53	3.41	Ⅲ	62C	SD008	
SE0049	VF9-9a	残1.99	1.88	Ⅲ	62C	SD005	
SE0049	VF9-9a	3.52	残1.07	Ⅲ	62C	SD007	
SE0049	VF9a	残1.74	残1.84	Ⅲ	62C	SD003	
SE0049	VF9-9a, 9b	残1.95	残1.72	Ⅲ-Ⅱ	62C	SD017	

遺跡番号	グロット	長径(m)	短径(m)	深さ(m)	時期	調査区	記録簿番号
SE0055	VF19a	残1.35	残1.82	Ⅲ	62C	SD002	
SE0056	VF19a	2.06	1.99	Ⅲ	62C	SD008	
SE0057	VF9-10a	残1.09	残1.18	Ⅲ	62C	SD019	
SE0058	VF19a	2.11	1.80	Ⅲ	60C	SD001	
SE0059	VF19-11a	3.49	3.25	Ⅲ-Ⅱ	2	60C	SD003
SE0060	VF19a	残1.26	残1.73	Ⅲ	62C	SD005	
SE0061	VF19-11a	1.19	残1.45	Ⅲ	60C	SD004	
SE0062	VF19a	3.83	1.40	Ⅲ	60C	SD002	
SE0063	VF13-14a	2.95	2.03	Ⅲ	60C	SD009	
SE0064	VF13j	2.04	1.93	Ⅲ	60C	SD006	
SE0065	VF14-15j	残1.98	残1.21	Ⅲ	60C	SD007	
SE0066	VF15a	2.87	1.83	Ⅲ	62C	SD001	
SE0067	VF15j	残1.80	残1.29	Ⅲ	60C	SD008	
SE0068	VF15a	1.80	残1.47	—	60C	SD010	
SE0069	VF18a	残1.61	残1.76	Ⅲ	63C	SD009	
SE0070	VF18a	残1.30	残1.83	Ⅲ	63C	SD007	
SE0071	VF18j	残1.28	残1.85	Ⅲ	63C	SD008	
SE0072	VF19-17j	2.81	1.79	Ⅲ	63C	SD002	
SE0073	VF17-18j	3.17	2.81	Ⅲ	63C	SD003	
SE0074	VF18j	残1.27	残1.00	—	62C	SD010	
SE0075	VF18j	残1.99	残1.76	Ⅲ	63C	SD006	
SE0076	VF19a	2.06	1.87	Ⅲ	63C	SD005	
SE0077	VF19j	残1.83	残1.12	Ⅲ	63C	SD004	
SE0078	VF20a	0.48	0.85	Ⅲ-Ⅱ	2	63B	SD003
SE0079	VF20a	残1.33	2.76	Ⅲ-Ⅱ	1~2	63B	SD002
SE0080	VF14-15d	残1.58	残1.52	Ⅲ	61A	SD012	
SE0081	VF14-15d	残1.72	残1.84	Ⅲ-Ⅱ	2	61A	SD009
SE0082	VF14-15d	残1.47	残1.30	Ⅲ	61A	SD005	
SE0083	VF14-15d	残1.33	残1.45	Ⅲ	61A	SD004	
SE0084	VF15c	残1.20	3.79	Ⅲ	61A	SD008	
SE0085	VF13a	0.55	0.31	—	60A	SD017	
SE0086	VF13-14a	2.35	2.04	—	60A	SD014	
SE0087	VF13-14a	2.45	2.33	—	60A	SD016	
SE0088	VF14-15a	2.52	2.40	—	60A	SD011	
SE0089	VF15p	残1.95	残1.38	—	62A	SD018	
SE0090	VF15-16ap	3.00	2.72	—	62A	SD009	
SE0091	VF15-16ap	残1.68	残1.44	Ⅲ	62C	SD011	
SE0092	VF19a	残1.12	残1.69	Ⅲ	60B	SD010	
SE0093	VF4-5op	2.51	残1.82	Ⅲ	62B	SD008	
SE0094	VF9a	残1.70	残1.77	—	62C	SD022	
SE0095	VF19a	残1.19	残1.99	Ⅲ	60C	SD011	
SE0096	VF7j	0.48	0.46	0.18	Ⅲ	63B	PH13
SE0097	VF7-8j	残1.77	残1.72	0.25	Ⅲ	63B	SD007
SE0098	VF7-8j	残1.85	残1.71	0.25	Ⅲ	63B	SD006
SE0099	VF8a	残1.72	残1.46	残1.45	Ⅲ	63B	SD012
SE0100	VF8a	1.08	0.80	0.24	Ⅲ	63B	SD013
SE0101	VF8a	残1.62	残1.26	0.59	Ⅲ	63B	PH14
SE0102	VF8j	残1.57	残1.52	Ⅲ	63B	PH08	
SE0103	VF8j	残1.58	残1.52	残1.17	Ⅲ	63B	PH09
SE0104	VF9-10fg	1.84	0.80	0.50	Ⅲ	63B	SD005
SE0105	VF19a	残1.47	残1.05	? Ⅲ	63B	SD009	
SE0106	VF19a	0.58	0.45	0.21	Ⅲ	63B	PH11
SE0107	VF19a	残1.15	残1.61	残1.67	Ⅲ	63B	SD008
SE0108	VF19-10a	残1.85	残1.77	0.27	Ⅲ	63B	SD010
SE0109	VF19-10a	0.42	0.37	0.15	Ⅲ	63B	PH12
SE0110	VF20a	残1.62	残1.40	0.50	—	63B	—
SE0111	VF20a	残1.34	残1.15	残1.31	—	63B	—
SE0112	VF20-10a	残1.88	残1.90	0.39	Ⅲ	63B	SD011
SE0113	VF20a	残1.24	残1.12	残1.37	—	63B	—
SE0114	VF20-10a, 11af	残1.48	残1.90	0.39	Ⅲ	63B	SD012
SE0115	VF20a	0.78	0.64	0.37	Ⅲ	63B	PH07
SE0116	VF20a	残1.72	残1.68	0.41	—	63B	PH16
SE0117	VF20a	0.63	0.50	0.58	Ⅲ	63B	PH09
SE0118	VF20a	1.82	1.88	<0.21	Ⅲ	63B	SD001
SE0119	VF20a	残1.50	残1.49	0.24	Ⅲ	63B	PH03
SE0120	VF20a	0.78	0.82	0.50	Ⅲ	63B	PH02
SE0121	VF20a	1.68	0.59	2.43	Ⅲ	63B	SD004
SE0122	VF20a	1.42	0.58	0.41	Ⅲ	63B	SD003
SE0123	VF20a	残1.48	残1.30	0.03	—	63B	PH15
SE0124	VF20a	残1.62	残1.55	0.51	Ⅲ	63B	PH05

遺構番号	グリッド	長軸(m)	短軸(m)	深さ(m)	時期	調査区	口遺構番号
50430	FFC19-11g	19.27	19.95	19.02	溝	B20	S0022
50431	FFC11a	19.00	19.68	19.30	---	61A	S0023
50432	FFC11e	19.12	1.08	0.23	溝	61A	S0013
50433	FFC11e	0.72	0.58	0.19	---	61A	S0025
50434	FFC11e	0.80	0.72	0.15	溝B1-2	61A	S0012
50435	FFC11e	0.52	0.46	0.15	---	61A	P004a
50436	FFC11f	19.00	0.53	0.24	溝	61A	S0008a
50437	FFC11f	19.05	19.33	19.05	---	61A	S0027
50438	FFC11f	0.38	0.72	0.25	溝B3	61A	S0019
50439	FFC11f	0.05	19.52	0.19	溝	61A	S0027
50440	FFC11f	19.01	19.40	19.21	溝1	61A	S0006
50441	FFC11f	0.82	0.49	0.21	---	61A	S0005
50442	FFC11f	19.03	?	19.18	---	61A	S0023
50443	FFC11f	1.00	0.48	0.28	溝	61A	S0024a
50444	FFC11f	0.55	0.56	0.28	溝	61A	S0027
50445	FFC11f	0.69	0.58	0.30	溝1	61A	S0030
50446	FFC12d	19.04	19.47	19.46	溝1	61A	S0028
50447	FFC12d	19.02	0.47	0.83	溝	61A	S0038
50448	FFC12d	19.25	19.01	19.06	---	61A	---
50449	FFC12de	0.50	0.49	0.23	溝	61A	S0027
50450	FFC12de	1.01	0.88	0.32	溝1	61A	S0038
50451	FFC12de	0.41	0.34	0.19	---	61A	P012
50452	FFC12-13d, 13e	1.69	0.34	0.27	溝1	61A	S0009
50453	FFC12-13d	1.70	1.36	0.27	溝1	61A	S0003
50454	FFC12e	0.50	0.43	0.19	溝B1	61A	S0036
50455	FFC12e	1.05	0.89	0.25	溝1	61A	S0025
50456	FFC12e	0.78	0.59	0.14	---	61A	S0049
50457	FFC12e	1.65	1.17	0.30	溝1	61A	S0054
50458	FFC12e	1.38	1.05	0.42	溝B1-2	61A	S0058
50459	FFC12e	0.48	0.32	0.32	溝B1-2	61A	P014
50460	FFC12e	1.00	0.42	0.30	溝	61A	S0022
50461	FFC12-13a	1.23	1.77	0.23	溝	61A	S0009b
50462	FFC12-13a	0.73	0.57	0.22	溝1	61A	S0061
50463	FFC12f	0.71	0.55	0.14	溝	61A	S0048
50464	FFC12f	19.04	19.60	19.16	溝B1	61A	S0048
50465	FFC12f	0.40	0.35	0.14	---	61A	P008
50466	FFC12f	0.70	0.60	0.18	---	61A	S0038
50467	FFC12f	2.80	19.20	0.18	溝	61A	S0038a
50468	FFC12f	0.58	0.44	0.09	---	61A	S0045
50469	FFC12f	0.87	0.51	0.23	溝B1-1	61A	S0044
50470	FFC12f	0.77	0.33	0.10	---	61A	S0043
50471	FFC12f	1.04	0.93	0.12	溝	61A	S0040
50472	FFC13e-f	19.03	19.02	19.54	溝B1	61A	S0027
50473	FFC13-14c	19.21	19.80	19.27	溝B1	61A	S0263
50474	FFC13a	0.49	0.43	0.20	---	61A	---
50475	FFC13a	19.04	19.37	19.44	溝	61A	S0265
50476	FFC13a	19.07	19.45	19.30	---	61A	S0018
50477	FFC13a	19.59	19.15	19.10	---	61A	S0001
50478	FFC13a	1.81	19.27	0.32	溝1	61A	S0004
50479	FFC13de	19.00	19.09	19.24	溝1	61A	S0254
50480	FFC13de	0.71	0.55	0.19	溝	61A	S0006
50481	FFC13-14d	19.08	19.86	19.29	溝	61A	S0000
50482	FFC13-14d	1.40	1.21	0.38	溝B1-1	61A	S0006
50483	FFC13a	0.54	0.41	0.17	溝	61A	S0072
50484	FFC13a	1.81	0.77	0.23	溝	61A	S0005
50485	FFC13a	19.31	1.23	0.35	溝1	61A	S0074
50486	FFC13a	19.20	1.09	0.33	溝B1-1	61A	S0075
50487	FFC13a	0.59	0.34	0.25	溝	61A	S0077
50488	FFC13a	0.70	0.59	0.23	溝	61A	S0079
50489	FFC13a	0.79	0.74	0.31	?	61A	S0079
50490	FFC13a	0.49	0.45	0.38	?	61A	S0082
50491	FFC13a	0.58	0.38	0.08	---	61A	S0070
50492	FFC13a	0.40	0.39	0.57	---	61A	S0079
50493	FFC13a	19.44	19.23	19.34	溝	61A	P001
50494	FFC13-14ef	19.53	19.50	19.57	溝	61A	S0253
50495	FFC13f	0.40	0.39	0.18	---	61A	P102a
50496	FFC14bc	19.12	19.05	19.44	溝	61A	S0258
50497	FFC14c	0.97	0.78	0.83	?	61A	S0114
50498	FFC14c	0.77	0.69	0.38	溝	61A	S0240
50499	FFC14c	19.01	0.33	19.21	溝	61A	S0106

遺構番号	グリッド	長軸(m)	短軸(m)	深さ(m)	時期	調査区	口遺構番号
50500	FFC14c	0.83	0.58	0.42	溝B1	61A	S0111
50501	FFC14c	1.45	0.52	0.34	---	61A	S0112
50502	FFC14c	0.53	0.42	0.34	---	61A	S0115
50503	FFC14e-f	3.05	19.50	19.27	溝	61A	S0269
50504	FFC14d	19.06	19.22	0.27	---	61A	---
50505	FFC14d	19.74	19.42	19.19	溝	61A	S0094
50506	FFC14d	19.05	0.42	0.15	溝	61A	S0003
50507	FFC14d	1.32	19.03	0.31	溝B1	61A	S0103
50508	FFC14d	19.01	19.40	19.43	溝	61A	S0259
50509	FFC14d	19.36	19.33	19.33	溝	61A	P040
50510	FFC14d	1.18	0.66	0.87	---	61A	S0262
50511	FFC14d	19.26	19.06	19.40	溝	61A	S0268
50512	FFC14de	1.43	0.93	0.19	---	61A	---
50513	FFC14e	19.56	19.45	19.34	---	61A	S0273
50514	FFC14e	0.72	19.59	19.15	溝	61A	S0100
50515	FFC14e	19.20	19.28	?	---	61A	S0252
50516	FFC14e	19.13	19.01	19.31	溝	61A	S0101
50517	FFC15b	19.13	19.36	19.31	溝	61A	S0150
50518	FFC15bc	19.11	19.47	19.29	溝	61A	S0033
50519	FFC15bc	19.18	0.87	0.16	溝B1	61A	S0018
50520	FFC15d	19.50	19.60	19.61	溝	61A	S0270
50521	FFC15-10b	19.21	19.20	0.62	溝	61A	S0061
50522	FFC15-10b	19.77	0.77	19.22	溝	61A	S0176
50523	FFC15e	1.12	0.99	0.43	溝B1-2	61A	S0125
50524	FFC15e	19.41	19.61	19.60	溝B1-1	61A	S0130
50525	FFC15e	19.05	19.38	19.59	---	61A	S0132
50526	FFC15e-f	1.94	19.67	0.41	溝	61A	S0214a
50527	FFC15-16c	19.59	19.59	19.42	溝	61A	S0133a
50528	FFC15-17c, 18d	19.61	19.61	19.78	溝	61A	S0002
50529	FFC15d	0.89	19.04	0.33	溝B1-2	61A	S0119
50530	FFC15d	0.65	0.50	0.20	溝1	61A	S0121
50531	FFC15d	0.45	0.41	0.36	溝	61A	S0068
50532	FFC15d	1.84	1.54	0.18	溝1	61A	S0130
50533	FFC16b	19.10	19.29	19.63	溝	61A	S0019
50534	FFC16b	19.01	19.57	19.44	溝B1-1	61A	S0011
50535	FFC16b	19.05	19.28	19.06	---	61A	S0150
50536	FFC16b	0.66	0.63	0.29	---	61A	P027
50537	FFC16b	19.01	19.35	19.29	溝B1	61A	S0150
50538	FFC16-17b	19.04	19.46	19.12	溝	61A	S0200
50539	FFC16c	0.54	0.43	0.10	溝B1-1	61A	S0155
50540	FFC16c	19.07	19.53	19.22	---	61A	S0151
50541	FFC16c	19.14	19.02	19.47	溝	61A	S0156
50542	FFC16c	0.80	0.51	0.22	溝	61A	S0163
50543	FFC16c	0.60	0.45	0.22	溝	61A	S0164b
50544	FFC16c	19.42	19.22	19.45	溝B1-2	61A	S0137
50545	FFC16c	19.31	19.63	19.21	溝B1-1	61A	S0144
50546	FFC16c	19.00	19.40	19.30	---	61A	S0166
50547	FFC16c	19.47	19.40	19.23	溝	61A	S0172
50548	FFC16-17c	19.04	19.21	19.40	溝	61A	S0173
50549	FFC16d	19.71	19.40	? ?	溝	61A	S0136b
50550	FFC17a	19.05	19.67	19.47	---	61A	S0008
50551	FFC17ab	1.62	0.89	0.49	溝B1-2	61A	S0205
50552	FFC17ab	0.44	19.41	0.20	---	61A	S0206
50553	FFC17-18a	19.22	19.60	19.63	溝	61A	S0099
50554	FFC17b	19.42	19.42	19.33	---	61A	S0193
50555	FFC17b	19.37	19.34	19.11	---	61A	S0183
50556	FFC17b	19.53	19.25	0.44	溝B1	61A	S0188
50557	FFC17b	0.63	0.40	0.16	溝	61A	S0185
50558	FFC17bc	0.70	19.69	0.30	溝B1-1	61A	S0179
50559	FFC17bc	0.72	0.52	0.17	---	61A	S0182
50560	FFC17c	0.96	0.85	0.63	溝B1-2	61A	S0180
50561	FFC17c	0.98	0.78	0.42	溝	61A	S0121
50562	FFC18a	19.04	19.76	19.63	溝	61A	S0143
50563	FFC18a	0.40	0.31	0.18	溝	61A	S0144
50564	FFC18a	0.61	0.54	0.19	溝1	61A	S0145
50565	FFC18a	0.43	0.31	0.13	---	61A	P026
50566	FFC18a	0.65	0.29	0.30	---	61A	S0211
50567	FFC18a	19.00	19.20	19.40	溝	61A	S0219
50568	FFC18a	19.05	19.20	19.32	溝1	61A	S0216
50569	FFC18a	1.20	0.97	0.58	溝B1-2	61A	S0233

清洲城下町遺跡IV

遺跡番号	グロット	長径(m)	短径(m)	深さ(m)	時期	調査区	記録番号
SK4170	VF16a	縦. 93	横. 70	深. 40	中	ⅡA	SK221
SK4171	VF16a	縦. 78	横. 15	深. 19	—	ⅡA	SK232
SK4172	VF16ab	縦. 28	横. 81	深. 49	Ⅱ-1	ⅡA	SK218
SK4173	VF16ab	1. 02	0. 69	横. 20	Ⅱ-1	ⅡA	SK248
SK4174	VF16-15a	0. 47	0. 30	0. 35	ⅡA	SK247	
SK4175	VF16-15a	1. 23	横. 83	0. 50	—	ⅡA	SK248
SK4176	VF16b	1. 18	横. 71	横. 60	ⅡA	SK224	
SK4177	VF16b	0. 55	0. 43	0. 54	—	ⅡA	SK225
SK4178	VF16b	0. 40	0. 39	0. 46	Ⅱ-1	ⅡA	SK222
SK4179	VF16b	0. 81	0. 72	0. 38	—	ⅡA	SK226
SK4180	VF16b	0. 58	0. 45	0. 19	ⅡA	SK247	
SK4181	VF16b	横. 49	横. 35	横. 12	—	ⅡA	SK242
SK4182	VF16b	1. 25	0. 57	0. 18	—	ⅡA	SK240
SK4183	VF16b	横. 79	横. 48	横. 07	—	ⅡA	SK257
SK4184	VF16b	0. 44	0. 44	0. 28	Ⅱ-1	ⅡA	SK223
SK4185	VF16b	横. 03	横. 50	0. 36	Ⅱ-1	ⅡA	SK230
SK4186	VF16b	横. 41	横. 20	横. 18	ⅡA	SK234	
SK4187	VF16b	横. 41	横. 26	横. 07	—	ⅡA	SK245
SK4188	VF16b	0. 81	0. 38	0. 18	Ⅱ-1	ⅡA	SK244
SK4189	VF16b	0. 56	横. 41	横. 32	Ⅱ-1	ⅡA	SK243
SK4190	VF16b	横. 62	横. 33	横. 24	ⅡA	SK246	
SK4191	VF16b	横. 47	0. 27	0. 27	ⅡA	SK250	
SK4192	VF16b	0. 73	0. 41	0. 68	ⅡA	SK258	
SK4193	VF16b	横. 90	0. 58	横. 12	Ⅱ-1	ⅡA	SK259
SK4194	VF16bc	横. 12	横. 06	横. 58	Ⅱ-1	ⅡA	SK242
SK4195	VF16bc	横. 45	横. 26	0. 38	Ⅱ-1	ⅡA	SK229
SK4196	VF16-15b	横. 84	横. 41	横. 26	Ⅱ-1	ⅡA	SK251
SK4197	VF16-15b	0. 58	横. 52	0. 22	Ⅱ-1	ⅡA	SK260
SK4198	VF16-15bc	横. 75	横. 37	横. 33	Ⅱ-1	ⅡA	SK237
SK4199	VF16c	横. 51	横. 69	0. 15	ⅡA	SK271	
SK4200	VF16c	横. 50	横. 30	横. 28	Ⅱ-1	ⅡA	SK235
SK4201	VF16c	横. 62	横. 35	横. 19	—	ⅡA	—
SK4202	VF16c	0. 53	0. 53	0. 14	Ⅱ-1	ⅡA	SK234
SK4203	VF16c	横. 80	横. 50	横. 26	Ⅱ-1	ⅡA	SK234
SK4204	VF16-15c	横. 80	横. 58	横. 14	ⅡA	SK232b	
SK4205	VF16c	横. 09	横. 27	横. 74	Ⅱ-1	ⅡA	SK240
SK4206	VF16bc	横. 29	横. 25	横. 93	Ⅱ-1	ⅡA	SK264
SK4207	VF16c	横. 69	横. 66	横. 34	Ⅱ-1	ⅡA	SK209
SK4208	VF16c	横. 73	0. 53	0. 12	Ⅱ-1	ⅡA	SK208
SK4209	VF16c	横. 49	横. 24	横. 48	Ⅱ-1	ⅡA	SK241
SK4210	VF16c	1. 09	横. 26	横. 25	Ⅱ-1	ⅡA	SK260
SK4211	VF16c	横. 43	横. 29	横. 32	Ⅱ-1	ⅡA	PO57
SK4212	VF16bc	0. 68	0. 37	0. 42	Ⅱ-1	ⅡA	SK262
SK4213	VF16bc	0. 44	0. 30	0. 14	Ⅱ-1	ⅡA	SK266
SK4214	VF16c	横. 93	横. 74	横. 25	ⅡA	SK204	
SK4215	VF16c	0. 52	0. 43	0. 41	Ⅱ-1	ⅡA	SK294
SK4216	VF16c	0. 67	横. 37	横. 25	ⅡA	SK285	
SK4217	VF16c	横. 25	横. 46	横. 19	ⅡA	SK287	
SK4218	VF16c	横. 87	横. 66	横. 14	中世	ⅡB	SK218
SK4219	VF1-2st	1. 92	1. 06	0. 15	Ⅱ-1	ⅡB	SK219
SK4220	VF16c	0. 47	0. 45	0. 34	Ⅱ-1	ⅡB	SK203
SK4221	VF2a	横. 50	横. 84	横. 34	ⅡA	SK208	
SK4222	VF2a	横. 60	横. 41	横. 18	ⅡA	SK223	
SK4223	VF2-2a	横. 76	横. 82	横. 47	ⅡA	SK209	
SK4224	VF2-2a	1. 01	0. 82	0. 22	ⅡA	SK222	
SK4225	VF2-2st	1. 75	0. 96	0. 14	Ⅱ-1	ⅡB	SK221
SK4226	VF2a	0. 85	0. 84	0. 21	ⅡA	SK202	
SK4227	VF2a	横. 49	0. 42	0. 80	—	ⅡB	PO32
SK4228	VF2a	横. 80	0. 52	0. 12	—	ⅡB	SK205
SK4229	VF2a	横. 62	横. 25	横. 26	—	ⅡB	SK206
SK4230	VF2a	横. 66	横. 34	横. 32	ⅡA	SK204	
SK4231	VF2a	横. 25	横. 13	横. 0. 17	ⅡA	SK204	
SK4232	VF2a	横. 14	横. 18	横. 0. 49	—	ⅡB	SK203
SK4233	VF2a	0. 57	0. 54	0. 21	ⅡA	SK208	
SK4234	VF2a	横. 25	横. 42	横. 0. 46	Ⅱ-1	ⅡB	SK205
SK4235	VF2a	0. 91	0. 80	0. 25	ⅡA	SK203	
SK4236	VF2a	0. 69	0. 60	0. 39	ⅡA	SK202	
SK4237	VF2a	0. 51	0. 41	0. 12	Ⅱ-1	ⅡB	PO31
SK4238	VF2a	横. 14	横. 15	横. 0. 41	—	ⅡB	SK207
SK4239	VF2a	0. 82	0. 55	0. 11	中世	ⅡB	SK211

遺跡番号	グロット	長径(m)	短径(m)	深さ(m)	時期	調査区	記録番号
SK4240	VF2a	横. 72	横. 18	横. 0. 27	—	ⅡB	SK219
SK4241	VF12-13r	0. 59	0. 51	—	ⅡB	ⅡA	SK268
SK4242	VF13a	1. 08	0. 78	—	ⅡA	ⅡA	SK243
SK4243	VF13a	0. 90	0. 55	—	ⅡA	ⅡA	SK241
SK4244	VF13a	0. 68	0. 59	—	ⅡA	SK268	
SK4245	VF13a	0. 68	0. 41	—	ⅡA	PK17	
SK4246	VF13a	0. 73	0. 38	—	ⅡA	SK242	
SK4247	VF13ar	1. 16	0. 95	—	ⅡA	SK274	
SK4248	VF13-14a	2. 05	1. 56	—	ⅡA	—	
SK4249	VF13ar	1. 18	0. 88	—	ⅡA	SK267	
SK4250	VF13ar	1. 33	1. 21	—	ⅡA	SK273	
SK4251	VF13ar	1. 55	1. 09	—	ⅡA	SK249	
SK4252	VF13ar	0. 42	0. 36	—	ⅡA	SK271	
SK4253	VF13ar	1. 08	横. 68	—	ⅡA	SK269	
SK4254	VF13-14a	横. 48	横. 85	—	ⅡA	SK275	
SK4255	VF14a	1. 48	1. 28	—	ⅡA	SK285	
SK4256	VF14a	1. 39	1. 29	—	ⅡA	SK284	
SK4257	VF14-15op	1. 87	1. 43	—	ⅡA	SK280	
SK4258	VF14a, 15no	2. 22	1. 85	—	ⅡA	—	
SK4259	VF14-15a	0. 88	0. 78	—	ⅡA	—	
SK4260	VF14a	横. 95	0. 88	—	ⅡA	—	
SK4261	VF14a	1. 50	横. 1. 59	—	ⅡA	SK288	
SK4262	VF14op	2. 26	1. 91	—	ⅡA	—	
SK4263	VF14ar	2. 32	横. 1. 45	—	ⅡA	SK276	
SK4264	VF14-15a	3. 08	1. 48	—	ⅡA	SK282	
SK4265	VF14ar	横. 03	横. 92	—	ⅡA	SK286	
SK4266	VF14ar	1. 22	0. 88	—	ⅡA	SK277	
SK4267	VF14ar	0. 59	0. 43	—	ⅡA	PK28	
SK4268	VF14ar	0. 78	0. 61	—	ⅡA	PK17	
SK4269	VF14ra	1. 23	0. 56	—	ⅡA	SK248	
SK4270	VF14-15r	横. 30	横. 50	—	ⅡA	PK19	
SK4271	VF14-15r	—	0. 64	0. 58	—	ⅡA	PK18
SK4272	VF14a	横. 68	横. 29	—	ⅡA	SK289	
SK4273	VF14a	0. 45	0. 32	—	ⅡB	SK288	
SK4274	VF14a	0. 68	0. 59	—	ⅡA	SK288	
SK4275	VF14a	0. 55	0. 38	—	ⅡA	SK287	
SK4276	VF14a	0. 41	0. 49	—	ⅡA	PK23	
SK4277	VF14a	0. 59	0. 48	—	ⅡA	PK15	
SK4278	VF14a	0. 49	0. 38	—	ⅡA	PK14	
SK4279	VF14st	0. 58	0. 57	—	ⅡA	SK274	
SK4280	VF14st	0. 72	横. 84	—	ⅡA	PK24	
SK4281	VF14-15a	0. 58	0. 40	—	ⅡA	PK14	
SK4282	VF14-15a	0. 58	0. 37	—	ⅡA	SK283	
SK4283	VF14-15a	横. 71	横. 82	—	ⅡA	SK282	
SK4284	VF14-15a	横. 40	横. 32	—	ⅡA	SK285	
SK4285	VF14a	横. 94	横. 55	—	ⅡA	—	
SK4286	VF14a	0. 41	0. 38	—	ⅡA	PK27	
SK4287	VF15a	横. 63	1. 41	—	ⅡB	SK289	
SK4288	VF15a	0. 73	0. 53	—	ⅡA	SK288	
SK4289	VF15a, 16a	1. 53	1. 80	—	ⅡA	SK284	
SK4290	VF15-16a	横. 28	横. 82	—	ⅡA	SK282	
SK4291	VF15-16a	横. 30	横. 82	—	ⅡA	SK285	
SK4292	VF15a	0. 65	0. 40	—	ⅡA	PK28	
SK4293	VF15a	0. 77	0. 58	—	ⅡA	SK288	
SK4294	VF15a	0. 41	0. 38	—	ⅡA	SK281	
SK4295	VF15a	2. 71	1. 47	—	ⅡA	SK289	
SK4296	VF15ar	横. 84	横. 93	—	ⅡA	SK278	
SK4297	VF15ar	横. 58	1. 95	—	ⅡA	SK283	
SK4298	VF15ar	0. 82	0. 25	—	ⅡA	PK28	
SK4299	VF15ra	横. 69	1. 28	—	ⅡA	SK276	
SK4300	VF15ra	横. 84	横. 26	—	ⅡA	PK28	
SK4301	VF15-16r	0. 82	0. 37	—	ⅡA	SK287	
SK4302	VF15a	0. 53	0. 34	—	ⅡA	PK24	
SK4303	VF15a	0. 53	0. 44	—	ⅡA	PK13	
SK4304	VF15a	0. 72	0. 56	—	ⅡA	PK11	
SK4305	VF15a	0. 58	0. 32	—	ⅡA	PK12	
SK4306	VF15a	横. 51	0. 39	—	ⅡA	PK18	
SK4307	VF15a	0. 44	0. 40	—	ⅡA	PK27	
SK4308	VF15a	0. 73	0. 45	—	ⅡA	SK281	
SK4309	VF15a	0. 47	0. 30	—	ⅡA	PK28	

造構番号	グッド	長軸(m)	短軸(m)	深さ(m)	時期	調査区	注目構造物
SK410	FF15a	0.40	0.34	—	—	93A P108	
SK411	FF15a	0.52	0.38	—	—	93A P108	
SK412	FF15a	0.46	0.33	—	—	93A P107	
SK413	FF15a	0.71	0.51	—	—	93A SK137	
SK414	FF15a	0.66	0.75	—	—	93A SK056	
SK415	FF15a	0.09	0.81	—	—	93A SK055	
SK416	FF15a	0.48	0.39	—	—	93A P150	
SK417	FF15a	0.44	0.26	—	—	93A P251	
SK418	FF15a	0.57	0.32	—	—	93A P042	
SK419	FF15a	0.49	0.46	—	—	93A SK054	
SK420	FF15a	0.50	0.42	—	—	93A P148	
SK421	FF15a	0.46	0.29	—	—	93A P253	
SK422	FF15a	0.55	0.30	—	—	93A SK080	
SK423	FF15a	0.44	0.33	—	—	93A P072	
SK424	FF15a	1.14	0.55	—	—	93A SK179	
SK425	FF15a	0.93	0.43	—	—	93A P176	
SK426	FF15a	0.62	0.49	—	—	93A SK029	
SK427	FF15a	0.81	0.40	—	—	93A SK104	
SK428	FF15a	0.63	0.52	—	—	93A —	
SK429	FF15a	0.67	0.43	—	—	93A SK126	
SK430	FF15a	0.46	0.26	—	—	93A SK028	
SK431	FF15a	0.60	0.34	—	—	93A SK037	
SK432	FF15a	1.11	0.66	—	—	93A SK077	
SK433	FF15a	0.44	0.30	—	—	93A P023	
SK434	FF15a	1.18	0.98	—	—	93A SK138	
SK435	FF15a	0.51	0.30	—	—	93A SK079	
SK436	FF15-17a	0.61	0.43	—	—	93A P181	
SK437	FF15a	0.45	0.42	—	—	93A P024	
SK438	FF15a	0.60	0.34	—	—	93A P026	
SK439	FF15a	0.60	0.32	—	—	93A —	
SK440	FF15a	0.94	0.61	—	—	93A P025	
SK441	FF15a	0.55	0.40	—	—	93A P178	
SK442	FF15a	0.40	0.25	—	—	93A P086	
SK443	FF15a	0.73	0.64	—	—	93A SK100	
SK444	FF15a	0.42	0.33	—	—	93A P124	
SK445	FF15a	0.43	0.42	—	—	93A P075	
SK446	FF15a	0.43	0.35	—	—	93A P089	
SK447	FF15a	0.72	0.60	—	—	93A SK124	
SK448	FF15a	0.75	0.72	—	—	93A SK101	
SK449	FF15a	0.48	0.45	—	—	93A SK133	
SK450	FF15a	0.90	0.77	—	—	93A SK099	
SK451	FF15a	0.70	0.52	—	—	93A SK132	
SK452	FF15a	0.54	0.53	—	—	93A SK131	
SK453	FF15a	0.69	0.58	—	—	93A SK102	
SK454	FF15a	0.60	0.45	—	—	93A SK103	
SK455	FF15-17a	0.58	0.52	—	—	93A P174	
SK456	FF15-17a	0.95	0.56	—	—	93A SK043	
SK457	FF15a	1.17	0.97	—	—	93A SK107	
SK458	FF15a	0.68	0.47	—	—	93A SK109	
SK459	FF15a	1.13	0.93	—	—	93A SK108	
SK460	FF15a	1.18	0.98	—	—	93A SK111	
SK461	FF15a	0.43	0.33	—	—	93A P126a	
SK462	FF15a	0.63	0.32	—	—	93A P155	
SK463	FF15a	0.99	0.78	—	—	93A SK148	
SK464	FF15a	0.68	0.78	—	—	93A SK118	
SK465	FF15a	0.94	0.51	—	—	93A SK124a	
SK466	FF15a	0.09	0.65	—	—	93A SK121	
SK467	FF15a	0.51	0.43	—	—	93A SK125	
SK468	FF15-17a	1.10	0.93	—	—	93A SK045	
SK469	FF15-17a	1.15	0.78	—	—	93A SK188	
SK470	FF15a	1.37	1.14	—	—	93A SK126	
SK471	FF15a	0.73	0.42	—	—	93A SK123	
SK472	FF15a	0.48	0.41	—	—	93A P152	
SK473	FF15a	0.98	0.42	—	—	93A SK122	
SK474	FF15a	0.60	0.58	—	—	93A SK049	
SK475	FF15a	0.70	0.57	—	—	93A SK048	
SK476	FF15a	0.40	0.45	—	—	93A P035	
SK477	FF15a	0.56	0.51	—	—	93A SK089	
SK478	FF15a	0.47	0.43	—	—	93A SK114	
SK479	FF15a	0.69	0.61	—	—	93A SK053	

造構番号	グッド	長軸(m)	短軸(m)	深さ(m)	時期	調査区	注目構造物
SK480	FF15a	0.49	0.28	—	—	93A P038	
SK481	FF15a	0.50	0.39	—	—	93A SK052	
SK482	FF15a	0.62	0.62	0.47	—	93A SK053	
SK483	FF15a	0.80	0.60	—	—	93A SK078	
SK484	FF15a	0.84	0.58	—	—	93A SK170	
SK485	FF15a	0.70	0.54	—	—	93A SK044	
SK486	FF15a	0.49	0.38	—	—	93A P019	
SK487	FF15a	0.69	0.62	—	—	93A SK033	
SK488	FF15a	0.41	0.30	—	—	93A SK034	
SK489	FF15a	0.40	0.32	—	—	93A P017	
SK490	FF15a	0.40	0.38	—	—	93A P014	
SK491	FF15a	1.05	0.80	—	—	93A SK032	
SK492	FF15a	1.00	0.66	—	—	93A SK031	
SK493	FF15a	1.84	0.78	—	—	93A SK029	
SK494	FF15a	0.82	0.71	—	—	93A SK028	
SK495	FF15-18a	0.61	0.43	0.87	—	93A SK030	
SK496	FF15a	0.50	0.41	—	—	93A SK046	
SK497	FF15a	0.59	0.47	—	—	93A SK116	
SK498	FF15a	0.91	0.63	—	—	93A SK128	
SK499	FF15a	0.53	0.41	—	—	93A SK076	
SK500	FF15a	0.52	0.23	—	—	93A SK035	
SK501	FF15a	0.72	0.25	—	—	93A SK027	
SK502	FF15a	0.52	0.48	—	—	93A SK036	
SK503	FF15a	0.82	0.57	—	—	93A SK075	
SK504	FF15a	0.80	0.75	—	—	93A SK117	
SK505	FF15a	0.43	0.43	—	—	93A SK118	
SK506	FF15a	0.43	0.43	—	—	93A SK023	
SK507	FF15a	0.69	0.61	—	—	93A SK120	
SK508	FF15a	0.84	0.81	—	—	93A SK119	
SK509	FF15a	0.49	0.42	—	—	93A SK158	
SK510	FF15a	0.50	0.38	—	—	93A SK152	
SK511	FF15a	0.55	0.32	—	—	93A SK017	
SK512	FF15a	0.42	0.25	—	—	93A SK133	
SK513	FF15a	0.56	0.42	—	—	93A SK154	
SK514	FF15a	0.60	0.36	—	—	93A SK155	
SK515	FF15a	0.43	0.30	—	—	93A P006	
SK516	FF15a	0.59	0.36	—	—	93A SK111	
SK517	FF15a	1.15	0.92	—	—	93A SK016	
SK518	FF15-18a	0.56	0.23	—	—	93A P005	
SK519	FF15-18a	0.41	0.34	—	—	93A P004	
SK520	FF15a	0.50	0.43	—	—	93A P006	
SK521	FF15a	0.63	0.60	—	—	93A —	
SK522	FF15a	0.45	0.69	0.97	—	93A SK012	
SK523	FF15a	0.60	0.28	—	—	93A SK145	
SK524	FF15a	0.62	0.48	—	—	93A SK158	
SK525	FF15a	0.84	0.45	0.80	—	93A SK011	
SK526	FF15a	0.66	0.47	—	—	93A SK010	
SK527	FF15a	0.96	0.47	—	—	93A SK009	
SK528	FF15a	0.63	0.33	0.01	—	93A SK007	
SK529	FF15a	0.62	0.63	0.43	—	93A SK005	
SK530	FF15a	0.89	0.22	—	—	93A SK004	
SK531	FF15a	0.76	0.37	—	—	93A SK003	
SK532	FF15a	0.67	0.60	0.11	—	93A SK002	
SK533	FF15-20a	1.00	0.64	0.25	7	93C SK071	
SK534	FF15-20a	1.72	0.78	0.15	—	93C SK022	
SK535	FF15-20a	0.97	0.82	0.27	—	93C SK023	
SK536	FF15-20a	0.60	0.48	0.17	—	93C P019	
SK537	FF15-20a	0.62	0.95	+1.37	—	93B SK080	
SK538	FF201	0.61	0.69	0.10	—	93C SK056	
SK539	FF201	0.64	0.39	0.20	—	93C SK062	
SK540	FF201a	0.77	0.52	0.18	—	93C SK027	
SK541	FF201a	0.68	0.53	0.28	—	93C SK025	
SK542	FF201a	0.76	0.51	0.51	—	93C SK070	
SK543	FF201a	0.76	0.60	0.14	—	93C SK057	
SK544	FF201a	1.78	1.35	0.21	—	93C SK025	
SK545	FF201, V F11	1.86	1.58	0.35	1	93C SK029	
SK546	FF20a	0.61	0.40	0.24	—	93C SK054	
SK547	FF20a	0.60	0.40	0.11	—	93C —	
SK548	FF20a	0.51	0.38	0.16	—	93C P020a	
SK549	FF20a	0.61	0.61	0.21	—	93C SK054	

遺構番号	グリッド	尺高(m)	短冊(m)	深さ(m)	時期	調査区	目録遺構番号	遺構番号	グリッド	尺高(m)	短冊(m)	深さ(m)	時期	調査区	目録遺構番号
50490	V75p	尺1.23	1.10	0.14	—	920	—	50490	V75p	0.93	0.47	0.02	—	900	—
50491	V75p	尺1.37	尺高.98	尺高.1.23	城	920	SK019	50491	V75p	尺1.72	1.64	7	城Ⅱ-1	900	SK023
50492	V75p	0.90	0.42	0.05	城Ⅱ	920	PK23	50492	V75p	2.01	尺1.12	7	城Ⅱ	900	SK022
50493	V75j	3.36	1.79	0.52	—	900	SK016	50493	V75j	尺1.85	尺1.34	7	城	900	SK001
50494	V75-7	2.18	1.76	0.23	城	900	SK015	50494	V75-10j	尺高.42	1.74	0.30	城Ⅱ	900	SK013
50495	V75i	尺1.34	尺高.84	尺高.43	城	920	SK053	50495	V75p	尺高.64	尺高.25	尺高.42	城Ⅱ	900	PK00
50496	V75-7	尺1.22	尺1.03	尺高.00	城	920	SK052	50496	V75-10h	尺1.32	0.68	尺高.31	城Ⅱ	900	SK014
50497	V75a	尺1.39	尺高.65	0.40	城	920	SK054	50497	V75-10h	尺1.31	尺高.05	0.30	城Ⅱ	900	SK015
50498	V75b	0.88	0.75	0.13	—	920	SK020	50498	V75i	0.83	0.43	0.36	—	920	SK042
50499	V75b	1.94	0.61	0.24	城Ⅱ	920	SK009	50499	V75i	尺高.45	尺高.29	尺高.30	城	920	PK07
50500	V75b	1.19	0.48	0.15	城	920	SK009	50500	V75i	尺高.40	尺高.42	尺高.36	城	920	SK012
50501	V75b	尺高.30	尺高.09	0.20	城Ⅱ	920	SK020	50501	V75b	尺高.01	尺高.50	尺高.23	—	920	PK06
50502	V75b	0.41	0.34	0.32	—	920	PK40	50502	V75b	尺高.70	尺高.30	尺高.20	—	920	—
50503	V75c	0.95	0.82	+0.47	—	920	PK08	50503	V75b	尺高.61	尺高.44	7	—	920	PK03
50504	V75-h	尺高.95	尺高.48	0.34	城Ⅱ	920	SK010	50504	V75b	尺高.47	尺高.32	—	—	920	PK55
50505	V75b_700	尺高.46	1.31	尺高.30	城	920	SK011	50505	V75b	1.20	0.87	0.30	城	920	SK016
50506	V75b	0.88	0.84	+0.32	城Ⅱ	920	PK10	50506	V75b	尺高.00	尺高.52	尺高.30	城	920	SK014
50507	V75c	0.54	0.45	0.15	城	920	PK11	50507	V75b	尺高.60	尺高.31	尺高.63	—	920	PK53
50508	V75b	尺高.78	尺高.60	尺高.15	城Ⅱ	920	PK12	50508	V75b	0.93	0.87	尺高.36	—	920	SK040
50509	V75b	尺高.75	尺高.22	尺高.34	—	920	SK026	50509	V75-10h	1.00	0.84	0.33	城Ⅱ-1	920	SK017
50510	V75b	尺高.65	尺高.43	尺高.37	—	920	SK025	50510	V75-10h	1.06	0.80	0.19	—	920	SK016
50511	V75b	尺高.47	尺高.27	7	城	920	PK13	50511	V75b	0.74	0.68	0.25	城Ⅱ-1	920	PK02
50512	V75-h	1.70	尺高.60	1.21	—	920	SK004_095	50512	V75b	0.66	0.35	0.23	城	920	SK018
50513	V77i	0.53	0.52	0.08	—	900	—	50513	V75b	0.78	尺高.43	尺高.38	城	920	SK016
50514	V77-8j	1.43	1.33	0.53	城	900	SK011	50514	V75b	0.47	尺高.33	0.19	城Ⅱ	920	SK022
50515	V77j	2.80	1.51	0.51	城	900	SK012	50515	V75b	0.51	0.46	0.18	—	920	PK30
50516	V77k	尺高.94	尺高.50	尺高.42	城	920	SK050	50516	V75b	尺高.94	尺高.44	0.29	城Ⅱ	920	SK015
50517	V77i	尺高.75	尺高.14	—	—	920	SK051	50517	V75b	0.99	0.71	0.35	—	920	SK021
50518	V77i	1.08	0.95	0.34	城Ⅱ	920	SK045	50518	V75b	0.92	0.54	0.30	城Ⅱ	920	SK037
50519	V77i	尺高.42	尺高.35	0.34	—	920	PK06	50519	V75b	0.58	0.58	0.30	城	920	PK11
50520	V77-8i	0.78	0.50	0.12	—	920	SK044	50520	V75-10h	尺高.97	尺高.90	尺高.85	城	920	SK019
50521	V77m	0.80	0.78	0.37	—	920	SK034	50521	V75-10h	尺高.28	尺高.95	尺高.1.23	城Ⅱ	920	SK023
50522	V77m	尺高.25	3.22	0.82	城Ⅱ	920	SK000	50522	V77-11j	尺高.60	尺高.97	7	城Ⅱ	900	SK003
50523	V77-n	0.68	0.59	0.43	—	920	SK033	50523	V77k	1.38	1.27	0.26	—	900	—
50524	V77-n	尺高.44	尺高.40	尺高.45	城Ⅱ	920	SK032	50524	V77i	尺高.03	尺高.82	尺高.37	城Ⅱ	920	SK027
50525	V77-nm	2.93	2.30	0.48	城	920	SK037	50525	V77i	0.50	0.42	0.30	城Ⅱ	920	PK11
50526	V77h	0.45	0.45	0.18	—	920	PK44	50526	V77i	0.67	0.60	0.30	城Ⅱ	920	PK00
50527	V77h	0.40	0.40	0.19	—	920	PK45	50527	V77i	尺高.93	尺高.60	+1.29	城Ⅱ	920	SK016
50528	V77h	尺高.95	尺高.40	0.23	城	920	SK013	50528	V77i	0.43	0.37	0.08	—	900	—
50529	V77h	1.51	1.48	0.39	城Ⅱ	920	SK014	50529	V77i	0.98	0.82	0.38	城	900	SK024
50530	V77h	尺高.03	尺高.85	0.35	城Ⅱ	920	SK021	50530	V77i	尺高.71	尺高.23	尺高.22	—	900	—
50531	V77no	2.82	2.30	0.57	城Ⅱ	920	SK008	50531	V77i	尺高.18	尺高.00	尺高.14	城	900	SK034
50532	V77h	0.85	0.80	0.28	城	920	SK030	50532	V77-15h	尺高.15	尺高.05	尺高.35	城	900	SK022
50533	V77h	0.54	0.48	0.36	城	920	PK15	50533	V77j	2.57	2.19	1.38	城Ⅱ	900	SK031
50534	V77h	0.94	尺高.57	0.18	—	900	—	50534	V77j	1.72	1.24	0.58	城	900	SK024
50535	V77h	0.83	0.54	0.26	—	900	—	50535	V77-15h	1.90	0.90	0.52	—	900	—
50536	V77i	1.19	0.58	0.12	城	900	SK000	50536	V77j	0.40	0.36	0.10	—	900	—
50537	V77i	0.80	0.53	0.35	城	900	SK008	50537	V77j	1.08	0.87	0.35	城Ⅱ	900	SK012
50538	V77j	1.80	0.63	0.13	城Ⅱ-1	900	SK009	50538	V77j	1.54	尺高.00	0.28	—	900	—
50539	V77j	0.84	0.43	0.19	城	900	SK005	50539	V77-13i	尺高.11	尺高.29	0.30	—	900	—
50540	V77j	尺高.84	尺高.52	尺高.35	城	920	SK049	50540	V77i	0.41	0.29	0.22	城	900	SK033
50541	V77j	尺高.95	尺高.30	尺高.26	城	920	SK040	50541	V77i	0.94	0.93	0.13	城	900	SK020
50542	V77i	1.05	0.54	0.12	城	920	SK048	50542	V77i	1.02	0.30	0.13	—	900	—
50543	V77i	尺高.54	尺高.35	尺高.27	城Ⅱ	920	SK047	50543	V77i	0.43	0.25	0.20	—	900	—
50544	V77h	0.83	0.52	0.22	—	920	PK00	50544	V77i	0.47	0.40	0.03	—	900	—
50545	V77h	0.43	0.36	0.14	城	920	PK49	50545	V77i	1.11	1.08	0.43	城	900	SK023
50546	V77h	0.45	0.42	0.23	城Ⅱ	920	PK06	50546	V77-15h	0.88	0.49	0.25	—	900	—
50547	V77h	1.30	1.03	0.12	城Ⅱ	920	SK015	50547	V77-15h	0.48	0.29	0.11	—	900	—
50548	V77h	0.80	0.58	0.13	城	920	PK24	50548	V77h	2.11	1.57	0.30	城Ⅱ-2	900	SK025
50549	V77h	0.73	0.68	0.18	—	920	PK25	50549	V77h	1.63	0.82	0.19	城Ⅱ-1	900	SK026
50550	V77h	尺高.56	尺高.30	尺高.0.33	—	920	PK07	50550	V77h	0.70	0.44	0.56	城	900	SK027
50551	V77h	尺高.70	1.50	0.50	城Ⅱ	920	SK002	50551	V77i	0.74	0.89	0.11	城	900	SK028
50552	V77h	0.52	0.37	+0.21	—	920	PK08	50552	V77i	0.40	0.28	0.22	—	900	—
50553	V77h	尺高.53	尺高.39	尺高.24	—	920	PK09	50553	V77i	1.09	0.53	0.10	城Ⅱ-2	900	SK049
50554	V77h	尺高.80	尺高.58	尺高.42	城Ⅱ-1	920	SK024	50554	V77i	1.59	0.94	0.37	城Ⅱ-2	900	SK029
50555	V77-h	尺高.44	尺高.25	尺高.01	—	920	PK04	50555	V77i	0.63	0.45	0.08	—	900	—
50556	V77h	尺高.70	0.68	0.23	—	900	—	50556	V77i	0.48	0.38	0.18	城	900	PK04
50557	V77h	0.75	0.55	0.11	—	900	—	50557	V77-14i	1.28	0.70	0.22	城	900	SK007
50558	V77h	0.72	0.38	7	城	900	SK004	50558	V77i	1.84	1.18	0.19	城Ⅱ	900	SK008
50559	V77h	0.40	0.30	0.08	—	900	—	50559	V77i	尺高.39	尺高.32	尺高.01	—	900	—

選構番号	グリッド	長軸(m)	短軸(m)	高さ(m)	時期	国産記	江産構番号	選構番号	グリッド	長軸(m)	短軸(m)	高さ(m)	時期	国産記	江産構番号
SK670	FG13d	0.30	0.28	0.07	—	61A	SK447	SK690	FG15c	0.81	0.64	0.23	—	61A	SK054
SK671	FG13d	0.30	0.32	0.19	—	61A	SK451	SK691	FG15c	1.31	0.53	0.08	—	61A	SK052
SK672	FG13d	0.91	0.90	0.32	—	61A	SK434	SK692	FG15c	0.48	0.30	0.18	—	61A	PK18
SK673	FG13d	2.02	0.79	0.33	—	61A	SK482	SK693	FG15c	1.18	0.42	0.34	—	61A	SK067
SK674	FG13d	0.58	0.41	0.09	—	61A	PK171	SK694	FG15c	0.72	0.70	0.18	—	61A	PK152
SK675	FG13-14d	0.81	0.71	0.41	—	61A	SK375	SK695	FG15c	0.80	0.75	0.38	—	61A	SK069
SK676	FG13-14d	0.69	0.61	0.35	—	61A	SK391	SK696	FG15c	0.62	0.45	0.34	—	61A	PK181
SK677	FG13e	0.70	0.74	0.13	—	61A	SK452	SK697	FG15d	0.73	0.49	0.10	—	61A	SK099
SK678	FG13e	0.55	0.48	0.22	—	61A	PK181	SK698	FG15d	0.26	0.55	0.30	—	61A	SK095
SK679	FG13e	0.57	0.46	0.18	—	61A	PK189	SK699	FG15d	0.48	0.28	0.08	—	61A	PK175
SK680	FG13e	0.58	0.42	0.16	—	61A	PK170	SK700	FG15-16e	0.72	0.59	0.26	—	61A	SK040
SK681	FG13e	0.70	0.63	0.20	—	61A	SK694	SK701	FG15-16e	0.40	0.35	0.21	—	61A	PK173
SK682	FG13e	0.75	0.57	0.10	—	61A	SK683	SK702	FG15-16e	0.74	0.40	0.27	—	61A	PK179
SK683	FG13e	2.00	1.25	0.41	—	61A	SK461	SK703	FG15d	0.57	0.33	0.21	—	61A	SK688
SK684	FG13e	0.30	0.47	0.29	—	61A	SK474	SK704	FG15d	0.18	0.50	0.14	—	61A	SK089
SK685	FG13e	0.54	0.42	0.19	—	61A	SK695	SK705	FG15d	0.74	0.62	0.34	—	61A	SK040
SK686	FG13e	0.88	0.42	0.24	—	61A	SK689	SK706	FG15d	0.82	0.68	0.22	—	61A	SK688
SK687	FG13e	0.60	0.43	0.15	—	61A	SK491	SK707	FG15d	0.86	0.60	0.25	—	61A	SK053
SK688	FG13e	0.64	0.28	0.05	—	61A	SK473b	SK708	FG15d	0.40	0.34	0.11	—	61A	PK125
SK689	FG13e	0.82	0.71	0.14	—	61A	SK493	SK709	FG15d	0.88	0.75	0.20	—	61A	SK021
SK690	FG13e	0.80	0.82	0.30	—	61A	SK438	SK710	FG15d	0.76	0.66	0.17	—	61A	SK038
SK691	FG13e	0.44	0.23	0.18	—	61A	SK440	SK711	FG15d	1.15	0.43	0.40	—	61A	SK056
SK692	FG13e	0.40	0.32	0.14	—	61A	SK438	SK712	FG15d	0.79	0.60	0.20	—	61A	SK038
SK693	FG13e	0.70	0.30	0.13	—	61A	SK396	SK713	FG15-17b	0.82	0.64	0.25	—	61A	SK041
SK694	FG13e	0.60	0.42	0.05	—	61A	PK187	SK714	FG15-17b	0.60	0.50	?	—	61A	PK127
SK695	FG13e	0.71	0.81	0.24	—	61A	PK186	SK715	FG15e	0.88	0.13	0.08	—	61A	SK082
SK696	FG13e	1.01	0.60	0.22	—	61A	SK396	SK716	FG15e	0.85	0.68	0.16	—	61A	SK041
SK697	FG13-14e	0.70	0.68	0.25	—	61A	SK430	SK717	FG15e	0.69	0.40	0.23	—	61A	SK686
SK698	FG14c	0.78	0.38	0.22	—	61A	SK388	SK718	FG15e	0.42	0.34	0.21	—	61A	PK172
SK699	FG14c	0.76	0.25	0.11	—	61A	SK377	SK719	FG17a	1.25	1.06	0.57	—	61A	SK045
SK700	FG14c	0.61	0.37	0.09	—	61A	SK386	SK720	FG17-18a	0.94	0.71	0.19	—	61A	SK020
SK701	FG14c	0.85	0.61	0.18	—	61A	SK089	SK721	FG17-18a	0.61	0.60	0.34	—	61A	PK128
SK702	FG14c	0.49	0.31	0.21	—	61A	PK143	SK722	FG17b	0.48	0.25	0.08	—	61A	PK130
SK703	FG14c	1.24	0.90	0.82	—	61A	SK01a	SK723	FG17b	0.57	0.21	0.17	—	61A	PK136
SK704	FG14c	0.50	0.39	0.23	—	61A	PK142	SK724	FG17b	0.61	0.61	0.44	—	61A	PK137
SK705	FG14c	0.93	0.50	0.81	—	61A	SK037	SK725	FG17b	1.06	0.45	0.33	—	61A	SK059
SK706	FG14c-d	0.45	0.24	0.19	—	61A	PK154	SK726	FG17b	0.48	0.48	0.25	—	61A	PK133
SK707	FG14c-d	0.60	0.48	0.40	—	61A	SK379	SK727	FG17b	2.53	0.61	0.42	—	61A	SK085
SK708	FG14c-d	0.60	0.42	0.18	—	61A	SK379	SK728	FG17-18b	0.86	0.47	0.23	—	61A	SK017
SK709	FG14c-d	0.91	0.61	0.13	—	61A	SK371	SK729	FG17c	0.65	0.50	0.35	—	61A	PK135
SK710	FG14c-d	0.58	0.40	0.17	—	61A	SK055	SK730	FG17c	0.49	0.43	0.21	—	61A	PK134
SK711	FG14-15c	0.61	0.68	0.22	—	61A	SK358	SK731	FG17c	0.54	0.58	0.08	—	61A	SK025
SK712	FG14-15c	0.81	0.66	0.83	—	61A	SK084	SK732	FG17c	0.39	0.31	0.29	—	61A	PK129
SK713	FG14d	0.74	0.48	0.28	—	61A	SK082	SK733	FG18a	0.88	0.50	0.15	—	61A	SK047
SK714	FG14d	0.97	0.41	0.24	—	61A	SK072	SK734	FG18a	0.66	0.31	0.23	—	61A	SK019
SK715	FG14d	0.48	0.40	0.15	—	61A	PK153	SK735	FG18a	0.42	0.18	0.17	—	61A	PK119
SK716	FG14d	0.51	0.44	0.27	—	61A	PK145	SK736	FG18a	0.61	0.33	0.21	—	61A	PK129
SK717	FG14d	0.72	0.43	0.08	—	61A	PK158	SK737	FG18a	0.36	0.49	0.08	—	61A	SK022
SK718	FG14d	0.90	0.41	0.15	—	61A	SK088	SK738	FG18a	0.97	0.60	0.32	—	61A	SK008
SK719	FG14d	0.88	0.37	0.27	—	61A	SK088	SK739	FG18a	0.52	0.29	0.11	—	61A	PK123
SK720	FG14d	0.47	0.37	0.24	—	61A	SK664	SK740	FG18a	0.48	0.47	0.33	—	61A	SK027
SK721	FG14d	0.60	0.41	0.25	—	61A	SK379	SK741	FG18a	0.68	0.36	0.18	—	61A	SK018
SK722	FG14d	0.91	0.33	0.20	—	61A	SK684	SK742	FG18a	0.50	0.30	0.16	—	61A	PK121
SK723	FG14d	0.61	0.95	0.05	—	61A	SK687	SK743	FG18a	1.07	0.77	0.90	—	61A	SK067
SK724	FG14-15a, 15c	0.81	0.81	0.38	—	61A	SK008	SK744	FG18a	0.22	0.53	0.38	—	61A	SK006
SK725	FG14e	0.57	0.48	0.24	—	61A	PK164	SK745	FG18a	0.66	0.48	0.30	—	61A	SK025
SK726	FG14e	0.44	0.34	0.16	—	61A	PK163	SK746	FG18a	0.55	0.28	0.02	—	61A	SK026
SK727	FG14e	0.60	0.47	0.25	—	61A	SK001	SK747	FG18a	0.60	0.39	0.15	—	61A	SK028
SK728	FG14e	0.81	0.67	0.29	—	61A	SK082	SK748	FG18a	2.05	0.83	0.53	—	61A	SK016
SK729	FG14e	0.62	0.59	0.26	—	61A	PK115	SK749	FG18a-18ab	1.05	0.60	0.52	—	61A	SK011
SK730	FG14e	0.61	0.67	0.28	—	61A	SK030	SK750	FG18a	0.60	0.54	0.26	—	61A	PK118
SK731	FG18c	0.82	0.71	0.51	—	61A	SK043	SK751	FG18b	1.05	0.56	0.53	—	61A	SK032
SK732	FG18-19a, 19c	1.42	0.81	0.27	—	61A	SK042	SK752	FG18b	0.70	0.38	0.22	—	61A	SK013
SK733	FG18e	0.60	0.32	0.18	—	61A	SK049	SK753	FG18b	0.91	0.35	0.41	—	61A	SK021
SK734	FG18e	0.61	0.42	0.08	—	61A	SK051	SK754	FG18b	0.81	0.52	0.15	—	61A	SK024
SK735	FG18e	0.60	0.36	0.20	—	61A	SK036	SK755	FG18b	1.01	0.67	0.30	—	61A	SK065
SK736	FG18e	0.57	0.46	0.18	—	61A	PK147	SK756	FG18b	0.85	0.36	0.10	—	61A	SK084
SK737	FG18e	0.61	0.36	0.15	—	61A	SK01b	SK757	FG18b	0.82	0.64	0.48	—	61A	SK048
SK738	FG18e	0.61	0.61	0.81	—	61A	SK058	SK758	FG18b	0.63	0.33	0.32	—	61A	SK012
SK739	FG18e	0.61	0.41	0.28	—	61A	SK048	SK759	FG18b	0.87	0.47	0.44	—	61A	SK033

清洲城下町遺跡Ⅳ

遺構番号	グリッド	長軸(m)	短軸(m)	深さ(m)	時期	調査区	日誌遺構番号
SK0510	FF18b	1.50	0.44	0.45	Ⅲ	61A	SK033
SK0511	FF18b	FF0.49	FF0.47	FF0.30	—	61A	P131
SK0512	FF18c	1.24	1.07	0.32	Ⅲ	61A	SK039
SK0513	FF18c	FF0.44	2.68	?	Ⅲ	61A	SK034
SK0514	FF18c	0.43	FF0.41	0.20	—	61A	P132
SK0515	FF18c	0.42	0.38	0.15	Ⅲ	61A	P109
SK0516	FF18c	1.15	0.58	0.59	Ⅲ	61A	SK002
SK0517	FF18-19b	FF0.76	0.61	FF0.22	Ⅲ	61A	SK038
SK0518	FF18-19b	FF0.38	FF0.95	0.11	Ⅲ	61A	SK023
SK0519	FF18-19c	0.70	0.70	0.52	Ⅲ	61A	SK014
SK0520	FF18c	0.45	0.43	0.18	Ⅲ	61A	P124
SK0521	FF18c	FF0.41	FF0.33	FF0.18	Ⅲ	61A	SK015
SK0522	FF18c	FF0.70	FF0.51	FF0.31	—	61A	SK001
SK0523	FF18-19c	FF0.40	FF0.26	FF0.35	Ⅲ	61A	SK027
SK0524	FF18b	FF0.41	FF0.30	FF0.07	—	61A	P107
SK0525	FF18b	FF0.42	FF0.37	FF0.09	Ⅲ	61A	P105
SK0526	FF18b	FF0.40	FF0.17	FF0.18	—	61A	P103
SK0527	FF18c	FF0.59	FF0.54	0.57	Ⅲ	61A	SK030
SK0528	VF1-2a	1.66	0.80	0.35	Ⅲ	32E	SK024
SK0529	VF1-2	0.76	0.72	0.33	Ⅲ	32E	SK025
SK0530	VF21	FF0.58	0.45	FF0.43	Ⅲ	32E	SK027
SK0531	VF21	0.72	0.53	0.23	Ⅲ	32E	SK028
SK0532	VF21	1.24	0.50	0.17	Ⅲ	32E	SK028
SK0533	VF21	1.13	0.65	0.12	Ⅲ	32E	SK021
SK0534	VF21	FF0.60	FF0.27	FF0.13	Ⅲ	32E	P006
SK0535	VF21	FF0.86	FF0.73	FF0.58	Ⅲ	32E	SK029
SK0536	VF21	FF0.95	FF0.87	FF0.14	—	32E	—
SK0537	VF21	0.64	FF0.31	FF0.14	Ⅲ	32E	SK030
SK0538	VF21	FF0.49	FF0.34	FF0.43	Ⅲ	32E	P011
SK0539	VF21	FF0.70	FF0.49	FF0.18	—	32E	SK033
SK0540	VF21	FF0.79	FF0.49	FF0.45	Ⅲ	32E	SK032
SK0541	VF21	FF0.61	FF0.47	FF0.24	Ⅲ	32E	P007
SK0542	VF21	FF0.60	0.55	FF0.27	Ⅲ	32E	SK033
SK0543	VF21	FF0.52	FF0.40	FF0.52	Ⅲ	32E	SK038
SK0544	VF21	0.40	0.30	0.36	Ⅲ	32E	P010
SK0545	VF2a	0.83	0.77	0.20	Ⅲ	32E	SK025
SK0546	VF2a	0.76	0.70	0.11	Ⅲ	32E	SK024
SK0547	VF2-4c	FF0.58	FF0.03	FF0.17	Ⅲ	32E	SK028
SK0548	FF12-13a	1.40	0.70	—	—	33A	SK047
SK0549	FF12-13a	FF0.73	FF0.03	—	—	33A	SK044
SK0550	FF12b	0.54	0.46	—	—	33A	P134
SK0551	FF12-13b	1.10	0.83	—	—	33A	SK024
SK0552	FF12a	FF0.07	FF0.80	—	—	33A	SK039
SK0553	FF12-14a	0.58	0.56	—	—	33A	P130
SK0554	FF12a	0.66	0.50	—	—	33A	SK042
SK0555	FF12a	0.76	0.71	—	—	33A	P199
SK0556	FF12a	0.48	0.31	—	—	33A	—
SK0557	FF12a	0.40	0.33	—	—	33A	P290
SK0558	FF12a	0.52	0.46	—	—	33A	P295
SK0559	FF12a	0.53	0.47	—	—	33A	P294
SK0560	FF12a	0.43	0.38	—	—	33A	P286
SK0561	FF12-14a	1.94	0.80	—	—	33A	SK046
SK0562	FF12b	0.66	0.30	—	—	33A	P281
SK0563	FF12b	0.40	0.28	—	—	33A	P372
SK0564	FF14a	0.56	0.42	—	—	33A	—
SK0565	FF14a	0.52	0.46	—	—	33A	P265
SK0566	FF14a	0.40	0.27	—	—	33A	—
SK0567	FF14a	0.73	0.45	—	—	33A	—
SK0568	FF14a	1.51	0.70	—	—	33A	SK045
SK0569	FF14a	0.43	0.31	—	—	33A	P266
SK0570	FF14a	0.42	0.41	—	—	33A	P243
SK0571	FF14a	0.62	0.42	—	—	33A	P242
SK0572	FF14a	0.70	0.59	—	—	33A	SK022
SK0573	FF14a	0.57	0.37	—	—	33A	P240
SK0574	FF14a	0.53	0.36	—	—	33A	P241
SK0575	FF14a	0.64	0.52	—	—	33A	P202
SK0576	FF14a	0.53	0.46	—	—	33A	SK026a
SK0577	FF14a	0.76	0.57	—	—	33A	SK026a
SK0578	FF14a	0.53	0.49	—	—	33A	P175
SK0579	FF14a	1.29	0.64	—	—	33A	SK043

遺構番号	グリッド	長軸(m)	短軸(m)	深さ(m)	時期	調査区	日誌遺構番号
SK0580	FF14a	0.54	0.36	—	—	33A	P215
SK0581	FF14a	0.64	0.50	—	—	33A	P204
SK0582	FF14a	0.54	0.50	—	—	33A	P247
SK0583	FF14a1	FF0.48	FF0.16	—	—	33A	SK040
SK0584	FF14a1	0.74	0.65	—	—	33A	P217
SK0585	FF14L	0.46	0.44	—	—	33A	P233
SK0586	FF14a-15L	0.46	0.45	—	—	33A	P279
SK0587	FF15a	1.97	1.57	—	—	33A	SK029
SK0588	FF15a	0.69	0.55	—	—	33A	P204
SK0589	FF15a	0.48	0.39	—	—	33A	—
SK0590	FF15a	0.52	0.46	—	—	33A	—
SK0591	FF15a	0.51	0.48	—	—	33A	P278
SK0592	FF15a	FF0.85	0.51	—	—	33A	SK021
SK0593	FF15a	0.82	0.77	—	—	33A	—
SK0594	FF15a	1.04	0.85	—	—	33A	SK018
SK0595	FF15a	0.52	0.36	—	—	33A	P222
SK0596	FF15a	0.81	0.37	—	—	33A	P221
SK0597	FF15a	0.58	0.25	—	—	33A	P116
SK0598	FF15a	0.91	0.26	—	—	33A	P318
SK0599	FF15a1	0.69	0.54	—	—	33A	SK025
SK0600	FF15-16a	0.74	0.36	—	—	33A	P239
SK0601	FF15-16a	0.44	0.42	—	—	33A	P267
SK0602	FF15a	1.09	0.88	—	—	33A	SK041
SK0603	FF15a	FF0.56	0.33	—	—	33A	P234
SK0604	FF15a	1.19	1.00	—	—	33A	SK017
SK0605	FF15a	0.91	0.52	—	—	33A	SK018
SK0606	FF15a	0.45	0.18	—	—	33A	P245
SK0607	FF15a	0.54	0.26	—	—	33A	—
SK0608	FF16a	1.35	0.62	—	—	33A	P267
SK0609	FF16a	0.40	0.30	—	—	33A	—
SK0610	FF16a	0.82	0.23	—	—	33A	P286
SK0611	FF16a	0.90	0.58	—	—	33A	P285
SK0612	FF16a	1.00	0.54	—	—	33A	SK0212
SK0613	FF16a	0.83	0.69	—	—	33A	SK0212
SK0614	FF16a	0.94	0.80	—	—	33A	SK021a
SK0615	FF16a	0.60	0.52	—	—	33A	P229
SK0616	FF16a	0.51	0.50	—	—	33A	P223
SK0617	FF16a	1.01	0.87	—	—	33A	SK021a
SK0618	FF17a	FF0.88	FF0.58	—	—	33A	—
SK0619	FF17a	FF0.64	FF0.20	—	—	33A	—
SK0620	FF17a	0.49	0.34	—	—	33A	—
SK0621	FF17a	0.58	0.20	—	—	33A	—
SK0622	FF17a	0.51	0.35	—	—	33A	P194
SK0623	FF17a	0.55	0.45	—	—	33A	P193
SK0624	FF17a	0.77	0.50	—	—	33A	P191
SK0625	FF17a	0.43	0.33	—	—	33A	P195
SK0626	FF17a	—	—	—	—	33A	P179
SK0627	FF17a	0.99	0.70	0.23?	—	33A	SK026
SK0628	FF17a	0.83	0.54	—	—	33A	P178
SK0629	FF17-18a	FF0.40	FF0.36	FF0.68	—	33A	P218
SK0630	FF17a	0.52	0.40	—	—	33A	P223
SK0631	FF17a	0.46	0.46	—	—	33A	—
SK0632	FF17a	1.12	0.80	—	—	33A	SK020
SK0633	FF17a	0.45	0.45	—	—	33A	P225
SK0634	FF17a	0.47	0.32	—	—	33A	P276
SK0635	FF17a	0.85	0.53	—	—	33A	P213
SK0636	FF17a	0.84	0.35	—	—	33A	P220
SK0637	FF17a	1.24	0.75	—	—	33A	—
SK0638	FF17a	0.55	0.45	—	—	33A	P220
SK0639	FF17a	0.55	0.34	—	—	33A	—
SK0640	FF17a	0.40	0.21	—	—	33A	—
SK0641	FF17a	0.58	0.38	—	—	33A	—
SK0642	FF17a	2.15	1.82	—	—	33A	SK048
SK0643	FF17a	1.00	0.50	—	—	33A	SK028
SK0644	FF17-18a	0.42	0.33	—	—	33A	P215
SK0645	FF17-18a	0.56	0.32	—	—	33A	P192
SK0646	FF17a	0.52	0.28	—	—	33A	—
SK0647	FF17a	0.69	0.20	—	—	33A	P229
SK0648	FF17a	0.45	0.35	—	—	33A	P211
SK0649	FF17a	1.48	0.78	—	—	33A	SK009

道標番号	グリップ	長軸(m)	短軸(m)	深さ(m)	時期	調査区	注目道標番号
S0510	FF17r	0.44	0.23	—	—	93A	—
S0511	FF17r	0.50	0.40	—	—	93A	—
S0512	FF17r	0.71	0.65	—	—	93A	P900
S0513	FF17r	0.97	0.95	—	—	93A	SK211
S0514	FF17r	0.40	0.37	—	—	93A	P220
S0515	FF17r	0.43	0.34	—	—	93A	P237
S0516	FF17r	2.53	1.28	—	—	93A	SK231b
S0517	FF17ra	1.52	0.91	—	—	93A	SK210
S0518	FF17ra, 1br	0.2-0.00	0.00	0.54	—	93A	SK249
S0519	FF18a	0.4-0.93	0.00	0.94	—	93A	P200
S05160	FF18a	0.00	0.00	0.43	—	93A	P200
S05161	FF18a	0.58	0.22	—	—	93A	SK207
S05162	FF18a	0.00	0.55	—	—	93A	SK269
S05163	FF18a	0.00	0.52	0.58	—	93A	SK253
S05164	FF18a	0.50	0.00	0.25	—	93A	P206
S05165	FF18r	0.40	0.35	—	—	93A	—
S05166	FF18r	0.00	0.44	0.50	—	93A	SK291
S05167	FF18r	0.81	0.50	—	—	93A	SK255
S05168	FF18r	0.81	0.50	—	—	93A	P382
S05169	VF1a	1.41	0.94	1.05	植	90B	SK052
S05170	VF1a	1.09	1.20	0.15	植1	90B	SK054
S05171	VF1a	1.75	1.45	0.44	植	90B	SK055
S05172	VF2a	0.00	0.00	0.00	55	90B	SK056
S05173	VF2a	0.00	0.00	0.00	植	90B	SK051
S05174	VF3a	0.00	0.00	0.17	?	92D	—
S05175	VF3-6a	0.00	0.00	0.17	?	92D	—
S05176	VF3-6a	0.00	0.00	0.17	?	92D	—
S05177	VF4a	0.00	0.00	0.00	51	92D	—
S05178	VF4a	4.09	3.42	0.71	植	92D	SK079
S05179	VF4a	0.00	0.00	0.00	51	92D	—
S05180	VF4a	2.41	1.74	0.25	植	92D	SK074
S05181	VF4-5a	0.00	0.00	0.28	植	92D	SK078
S05182	VF4a	0.44	0.39	0.24	—	92D	—
S05183	VF4a	0.00	0.00	0.00	51	92D	SK078
S05184	VF4a	0.00	0.00	0.00	51	92D	SK075
S05185	VF4a	0.00	0.00	0.00	51	92D	SK075
S05186	VF5-6a	0.00	0.00	0.00	51	92D	SK075
S05187	VF5-6a	0.00	0.00	0.00	51	92D	SK075
S05188	VF5-6a, 6p	0.00	0.00	0.00	51	92D	SK075
S05189	VF6a	0.00	0.00	0.00	51	92D	SK075
S05190	VF6a	0.85	0.00	0.23	植1	92D	SK077
S05191	VF6a	1.10	1.09	0.37	中植	92C	SK042

道標番号	グリップ	長軸(m)	短軸(m)	深さ(m)	時期	調査区	注目道標番号	
SK0102	VF6a	0.43	0.40	0.22	—	92C	P076	
SK0103	VF6a	0.43	0.28	0.20	—	92C	P074	
SK0104	VF6a	0.43	0.28	0.17	—	92C	P070	
SK0105	VF6a	0.48	0.28	0.23	—	92C	SK001	
SK0106	VF7-7a	0.00	0.00	0.00	51	92C	SK009	
SK0107	VF7-7a	0.43	0.42	0.09	—	92C	P071a	
SK0108	VF7a	0.00	0.00	0.26	—	92C	P002a	
SK0109	VF7a	0.00	0.00	0.27	?	92C	P071b	
SK0200	VF7-9a, 8-9a	0.00	0.45	2.32	+2.59	植1	92C	SK045
SK0201	VF7a	1.50	1.15	0.48	—	92C	SK044	
SK0202	VF11a	0.00	0.57	0.00	—	90C	—	
SK0203	VF12a	1.64	1.26	0.23	—	90C	—	
SK0204	VF13a	0.00	0.00	0.29	—	90C	—	
SK0205	VF13a	1.38	0.97	0.30	—	90C	—	
SK0206	VF14a	0.00	0.68	0.30	—	90C	—	
SK0207	VF15a	0.00	0.97	0.27	—	90C	—	
SK0208	VF15a	0.00	0.47	0.30	—	90C	SK014	
SK0209	VF15a	0.62	0.45	0.18	—	90C	P004	
SK0210	VF15-18a, 18a	3.15	2.00	0.21	—	90C	SK015	
SK0211	VF15-18a	0.00	0.27	0.12	—	90C	P005	
SK0212	VF15a	0.00	0.00	0.13	植	90C	SK013	
SK0213	VF15-18a	0.00	0.22	1.40	植1-2	90C	SK019	
SK0214	VF15a	0.00	0.00	0.00	51	90C	—	
SK0215	VF16a	0.40	0.25	0.11	—	90C	P007	
SK0216	VF16a	+1.21	+0.97	0.20	—	90C	SK018	
SK0217	VF16a	0.72	0.63	0.09	—	90C	SK011	
SK0218	VF16a	0.00	0.30	0.21	—	90C	P008	
SK0219	VF16a	0.00	0.16	0.23	植1-2	90C	SK010	
SK0001	FF01, 8-10a	0.00	0.00	0.00	7	91B	SK003	
SK0002	FF15a	0.00	0.12	2.96	植	91A	SK006	
SK0003	FF15-18a	2.51	0.90	0.00	—	91A	SK001	
SK0004	FF15a, 18a	4.78	0.84	0.00	—	91A	SK002	
SK0005	FF18a	3.90	0.73	0.00	—	91A	SK003	
SK0006	VF7-8a	3.23	0.94	+0.42	植	91C	SK008	
SK0007	VF14-15a	2.58	2.24	1.07	植	90C	SK001	
SK0008	VF17-18a, 17-18a	0.00	0.00	0.44	+1.15	植	90C	SK001
SK0009	VF18, 19-20a	0.00	0.16	0.41	+2.05	植	91C	SK005
SK0010	VF14-15a	0.00	0.01	0.00	0.00	植	91A	SK001
SK0011	FF15a	0.00	0.00	0.00	—	91A	石巻線	
SK0012	FF20a, 17a	0.00	0.02	0.00	—	91C	SK012	
SK0013	FF20a, VF1a	0.00	0.00	0.00	—	91C	本線	
SK0014	FF20a, VF1a	0.00	0.00	0.00	—	91B	本線	

E 本町地区

道標番号	グリップ	長軸(m)	短軸(m)	深さ(m)	時期	調査区	注目道標番号
P0001	WE14a	0.38	0.33	0.18	—	90B	P016
P0002	WE14a	0.38	0.35	0.13	—	90B	P107
P0003	WE14a	0.38	0.38	0.08	—	90B	P103
P0004	WE14a	0.28	0.25	0.15	—	90B	P111
P0005	WE14a	0.00	0.28	0.08	植	91A	P121
P0006	WE14a	0.38	0.38	0.08	—	90B	P118
P0007	WE14a	0.00	0.19	0.19	植	91A	SK037
P0008	WE14a	0.25	0.00	0.18	植	91A	SK035
P0009	WE14a	0.17	0.14	0.00	?	91A	SK034
P0010	WE14a	0.19	0.17	0.20	植	91A	SK047
P0011	WE14a	0.25	0.23	0.20	植	91A	SK046
P0012	WE14a	0.00	0.19	0.00	植	91A	SK047
P0013	WF1a	0.19	0.13	0.18	—	91A	—
P0014	WF1a	0.23	0.20	0.30	植	91A	SK042
P0015	WF1a	0.14	0.13	0.38	植	91A	SK043b
P0016	WF1a	0.24	0.17	0.38	—	91A	—
P0017	WF1a	0.18	0.16	0.38	—	91A	—
P0018	WF1a	0.16	0.16	0.05	植	91A	SK041
P0019	WF1a	0.32	0.27	0.05	—	91A	—
P0020	WF1a	0.31	0.28	0.05	植	91A	SK040
P0021	WF1a	0.18	0.18	0.38	—	91A	—
P0022	WF1a	0.37	0.34	0.08	—	90B	—

道標番号	グリップ	長軸(m)	短軸(m)	深さ(m)	時期	調査区	注目道標番号	
P0023	WE14a	0.27	0.23	0.00	?	—	91A	—
P0024	WF1a	0.31	0.28	0.16	—	90B	P013	
P0025	WF1a	0.35	0.38	0.36	植1-2	90B	P021	
P0026	WF1a	0.38	0.38	0.08	—	90B	—	
P0027	WF1a	0.35	0.28	0.14	—	90B	—	
P0028	WF1a	0.38	0.34	0.12	—	90B	—	
P0029	WF1a	0.35	0.34	0.13	中植	90B	P014	
P0030	WE14a	0.38	0.35	0.09	植	91A	SK032a	
P0031	WE14a	0.31	0.28	0.07	—	91A	—	
P0032	WE14a	0.38	0.29	0.07	植	91A	SK029	
P0033	WE14a	0.39	0.21	0.02	植	91A	SK028	
P0034	WF1a	0.34	0.30	0.14	—	90B	—	
P0035	WF1a	0.38	0.34	0.18	—	90B	—	
P0036	WF1a	0.38	0.38	0.11	—	90B	—	
P0037	WF1a	0.33	0.32	0.12	—	90B	—	
P0038	WF1a	0.32	0.29	0.12	—	90B	—	
P0039	WF1a	0.32	0.28	0.17	—	90B	—	
P0040	WF1a	0.32	0.30	0.07	—	91B	P037	
P0041	WF1a	0.33	0.31	0.08	—	91B	P040	
P0042	WE14a	0.00	0.28	0.17	—	91A	—	
P0043	WE14a	0.38	0.33	0.08	—	91A	—	
P0044	WE14a	0.29	0.25	0.07	—	91A	—	

清洲城下町遺跡Ⅳ

遺構番号	グッド	長軸(m)	短軸(m)	深さ(m)	時期	調査区	注目遺構番号
P0045	WE10a	0.35	0.32	0.15	-	91A	-
P0046	WE10f	0.32	0.29	0.15	-	91B	P0046
P0047	WE10e	0.29	0.37	0.20	Ⅱ	91B	P0049
P0048	WE11r	0.37	0.33	0.05	-	91A	-
P0049	WE12a	0.39	0.26	?	-	91A	-
P0050	WE12b	0.39	0.25	?	-	91A	-
P0051	WE12c	0.39	0.30	?	-	91A	-
P0052	WE12d	0.26	0.21	?	-	91A	-
P0053	WE12r	0.38	0.30	0.04	-	91A	-
P0054	WE13r	0.32	0.23	0.08	-	91A	-
P0055	WE13a	0.29	0.23	0.27	-	90B	-
P0056	WE14t	0.33	0.30	0.15	-	90B	-
P0057	WE14a	0.30	0.30	0.14	-	90B	-
P0058	WE15a	0.33	0.30	0.14	-	90B	-
P0059	WE17a	Ⅱa.25	Ⅱa.25	0.15	-	91A	-
P0060	WE17-15a	0.37	0.30	0.03	-	91A	-
P0061	WE17b	0.20	0.18	?	-	91A	-
P0062	WE18a	0.25	0.23	0.04	-	91A	-
P0063	WE18b	0.22	0.22	0.21	-	91A	-
P0064	WE18c	0.29	0.26	0.44?	-	91A	-
P0065	WE18d	0.35	0.32	0.04	-	91A	SK000
P0066	WE18e	0.25	0.25	0.14	-	91A	-
P0067	WE18r	0.23	0.20	?	-	90B	-
P0068	WE19a	0.34	0.30	0.10	-	90B	-
P0069	WE20a	0.17	0.15	?	-	91A	-
P0070	WE20b	0.37	0.36	0.23	-	91A	-
P0071	WE20c	0.34	0.29	0.24	Ⅱ	91A	SK042
P0072	WE20d	0.25	0.23	?	-	91A	-
P0073	WE20e, WE1o	0.21	0.19	0.22	-	91A	-
P0074	WE20f	0.35	0.32	0.25	Ⅱ	91A	SK050
P0075	WE21r, WE1r	0.36	0.28	?	-	90B	-
P0076	WE1n	0.36	0.33	0.24	-	91A	SK016
P0077	WE1oo	0.36	0.32	0.28	-	91A	-
P0078	WE1o	0.22	0.20	0.18	-	91A	-
P0079	WE1o	0.20	0.24	0.04	-	91A	-
P0080	WE1o	0.21	0.21	0.29	-	91A	-
P0081	WE1o	0.35	0.34	0.09	-	91A	-
P0082	WE1o	0.35	0.24	0.12	-	91A	-
P0083	WE1o	0.30	0.21	0.24	-	91A	-
P0084	WE1q	0.35	0.34	0.15	-	90B	-
P0085	WE1r	0.28	0.23	0.10	-	90B	-
P0086	WE1r	0.31	0.19	0.12	-	90B	-
P0087	WE1r	Ⅱa.25	0.21	0.18	-	90B	-
P0088	WE1r	0.26	0.28	0.19	Ⅱ	90B	P142
P0089	WE1a	0.33	0.31	0.14	-	90B	-
P0090	WE1a	0.32	0.28	0.12	-	90B	-
P0091	WE1a	0.32	0.28	0.12	-	90B	-
P0092	WE1a	0.30	0.29	0.11	-	90B	-
P0093	WE1a	0.30	0.25	0.24	-	90B	-
P0094	WE1a	0.33	0.24	0.06	-	91A	-
P0095	WE1a	0.33	0.31	?	-	91A	-
P0096	WE1a	0.36	0.28	?	-	91A	-
P0097	WE1p	0.31	0.28	0.08	-	90B	-
P0098	WE1p	0.31	0.27	0.12	-	90B	-
P0099	WE1q	0.28	0.22	0.14	-	90B	-
P1000	WE1q	0.26	0.25	0.15	-	90B	-
P1001	WE1q	0.29	0.26	0.08	-	90B	-
P1002	WE1a	0.37	0.24	?	-	91A	-
P1003	WE1r	0.31	0.25	0.16	-	90B	-
P1004	WE1r	0.26	0.25	0.14	-	90B	-
P1005	WE1p	0.30	0.24	0.14	Ⅱ	90B	P140
P1006	WE1p	0.27	0.25	0.09	-	90B	-
P1007	WE1p	0.32	0.27	0.08	-	90B	-
SK001	WE12-12a, 13r	Ⅱa.21?	-	-	-	91A	SK013
SK002	WE18b	Ⅱa.49?	-	-	-	91A	SK013
SK003	WE18e	7.57	-	-	-	91A	SK011
SK004	WE18e	Ⅱa.70	-	-	-	90B	-
SK005	WE2-4st, 5t, WF3-5a	13.36	5.64	-	-	91A	SK014
SK006	WE2-3t, WF2-3a	3.30	2.43	-	-	91A	SK015
SK007	WE3-4t	6.08	2.76	-	-	91A	SK013

遺構番号	グッド	長軸(m)	短軸(m)	深さ(m)	時期	調査区	注目遺構番号
SK004	WE3-8t	4.42	3.32	-	-	91A	SK012
SK005	WE12-14a, 13-14a, 14r	8.54	Ⅱa.82	-	-	91A	SK008
SK006	WE12-14r	8.02	5.18	-	-	91A	SK007
SK007	WE18-17a	7.06	5.94	-	-	91A	SK005
SK008	WE18-18a	8.00	Ⅱa.58	-	-	91A	SK004
SK009	WE18-18b	11.95	6.83	-	-	91A	SK006
SK010	WE19-20a	Ⅱa.54	3.42	+0.85	-	91A	SK003
SK011	WE20a, WE13a	4.21	3.81	-	-	91A	SK012
SK012	WE4a, 5a	5.14	2.80	-	-	91A	SK001
SK013	WF2a, 3-4stef, 5a	11.00	Ⅱa.30	+8.30	-	90E	-
SK014	WE7-8st	4.05	3.68	-	-	91A	SK021
SK015	WE20a, WE18a	6.22	5.73	-	-	91A	SK007
SK016	WE3-8a	8.25	4.62	-	-	91A	SK010
SK017	WF18-19stf, 18t, 20a	Ⅱa.23	Ⅱa.13	Ⅱa.21	Ⅱa.Ⅱ	90C	SK004
SK018	WF1-2stf	-	-	-	-	90E	SK011
SK019	WE4-5t, WF4-5a	Ⅱa.33	0.52	0.11	Ⅱ	91A	SK010
SK020	WF9-9c	Ⅱa.30	0.25	0.06	Ⅱ	91B	SK009
SK021	WF13c	Ⅱa.33	0.20	0.26	-	91B	SK016
SK022	WF13c	Ⅱa.02	0.24	0.25	-	91B	SK015
SK023	WF12-12a	2.58	0.20	0.12	Ⅱ	90B	SK004
SK024	WF12b	Ⅱa.55	0.41	0.09	Ⅱ	91B	SK001
SK025	WF13-14t, WF13-14a	5.29	0.25	0.19	Ⅱ	90B	SK002
SK026	WE15-16a, 16a	Ⅱa.14	0.42	0.23	Ⅱ	91A	SK013
SK027	WE15-16a	4.85	0.25	0.08	Ⅱ	90B	SK005
SK028	WE18-20t	Ⅱa.46	1.48	+0.92	Ⅱ	90B	SK012
SK029	WE18b	Ⅱa.91	1.63	0.23	Ⅱ	91A	SK006
SK030	WE18c	Ⅱa.55	0.47	0.13	Ⅱ	90B	SK001
SK031	WE18d, 5a	Ⅱa.97	0.52	0.12	Ⅱ	91A	SK002
SK032	WE4-5a	3.29	0.25	?	Ⅱ	91A	SK004
SK033	WF1-2	Ⅱa.94	0.66	0.18	Ⅱ	91A	SK007
SK034	WE3-7r, 8-7a	Ⅱa.78	0.24	0.13	-	90B	SK011
SK035	WF1-2c, 2a, 2-2f	Ⅱa.2.63	2.89	1.12	Ⅱ-1	90E	SK015
SK036	WF1-2d	Ⅱa.40	Ⅱa.40	+0.65	Ⅱ-1	90E	SK012
SK037	WF2-3c, 3-3b	Ⅱa.74	2.75	0.37	Ⅱ	90E	SK016
SK038	WE2a	Ⅱa.38	1.12	0.37	Ⅱ-1	91A	SK014
SK039	WE4st, WF4-5a, 5b	Ⅱa.15	Ⅱa.90	Ⅱa.90	Ⅱ-1	90E	SK004
SK040	WE4-5st, 6t, WF5-6a	Ⅱa.28	5.12	+1.36	Ⅱ-1	90E	SK014
SK041	WE4-5st, 6t, 7-7d	-	-	-	-	91A	SK012
SK042	WF4-5a	3.95	1.46	Ⅱa.78	Ⅱ-1	90E	SK015
SK043	WE1st, 7st, WF6a, 7a	Ⅱa.22.54	3.16	0.62	Ⅱ-2	90E	SK016
SK044	WF4-5a	Ⅱa.25	0.97	0.53	Ⅱ	91A	SK021
SK045	WE12-14t, WF10-11a	Ⅱa.60	Ⅱa.72	+1.57	Ⅱ	91B	SK011
SK046	WF7-8st	Ⅱa.65	Ⅱa.73	+0.70	-	90E	SK015
SK047	WE18a	Ⅱa.21	0.75	Ⅱa.23	Ⅱ	91A	SK004
SK048	WE18-21t	Ⅱa.18.35	4.00	2.08	Ⅱ	91B	SK009
SK049	WF9-11t, WF9-10a	12.75	1.36	+0.93	Ⅱ	91B	SK007
SK050	WF6a	Ⅱa.49	Ⅱa.62	Ⅱa.30	-	91B	SK012
SK051	WF9-10a, 11-11b	Ⅱa.22.93	Ⅱa.84	1.10	Ⅱ	91B	SK005
SK052	WE19-10t	Ⅱa.42	Ⅱa.66	Ⅱa.81	-	91B	SK016
SK053	WE18a	Ⅱa.67	Ⅱa.91	0.15	Ⅱ	91A	SK011
SK054	WE19-11t	Ⅱa.04	0.25	+0.20	Ⅱ	91B	SK008
SK055	WE18t	Ⅱa.78	0.32	+0.64	-	91B	SK016
SK056	WE11-12t	Ⅱa.77	1.84	+1.30	-	91B	SK009
SK057	WE13-14t, WF12-14a	Ⅱa.85	Ⅱa.89	+0.89	Ⅱ	90B	SK021
SK058	WE14-15t, WF12-14a	Ⅱa.44	0.40	0.20	-	90B	-
SK059	WE12-14a	Ⅱa.00	0.41	0.18	-	90B	-
SK060	WE12-15a, 12b	Ⅱa.44	0.40	0.24	-	90B	-
SK061	WE12-15a, 11-11b	Ⅱa.53	0.45	0.25	-	90B	-
SK062	WF13a, 12-13b	Ⅱa.63	0.50	0.24	-	90B	-
SK063	WF13b, 12-13b	Ⅱa.41	Ⅱa.97	0.54?	Ⅱ	90B	SK017a
SK064	WE13-14t, WF14a	Ⅱa.93	+1.72	+1.22	Ⅱ	90B	SK023
SK065	WE14-15a, 14-15a, 1-5-10t, 16a, WF15-16a	Ⅱa.92	4.98	+1.19	Ⅱ-1	90B	SK003, SK032
SK066	WE16a	3.14	0.82	0.25	Ⅱ	91A	SK023

清洲城下町遺跡Ⅳ

遺跡番号	グリッド	長軸(m)	短軸(m)	深さ(m)	時期	調査区	遺跡番号
SK016	WE7gr	3.29	1.72	0.56	Ⅱ	900	SK127
SK017	WE7-Bz	1.64	1.18	0.44	Ⅱ	900	SK132
SK018	WE7-Bz	3.13	1.90	0.41	Ⅱ	900	SK158
SK019	WE7-Bop	1.23	0.84	0.25	Ⅱ	900	SK157
SK020	WE7-Bop	1.78	1.00	0.24	—	900	SK145
SK021	WE7-Bp	0.50	0.39	0.20	Ⅱ	900	P139
SK022	WE7-Bp	0.54	0.31	0.17	—	900	—
SK023	WE7-Bp	0.82	0.30	0.09	—	900	—
SK024	WE7-Bp	2.55	0.40	0.18	Ⅱ	900	SK135
SK025	WE7-Bp	0.45	0.34	0.11	—	900	—
SK026	WE7-Bp	0.47	0.40	0.06	Ⅱ	900	P137
SK027	WE7-Bp	1.21	0.34	0.08	—	900	—
SK028	WE7-Bp	0.52	0.35	0.08	—	900	—
SK029	WE7-Bp	0.68	0.50	0.12	—	900	—
SK030	WE7-Bq	1.00	0.47	?	Ⅱ	900	P138
SK031	WE7-Bq	0.98	0.91	0.62	Ⅱ	900	SK145
SK032	WE7-Bq	1.40	0.74	0.47	—	900	—
SK033	WE7-Bgr	1.57	0.30	0.45	Ⅱ	900	SK180
SK034	WE7-Bp	1.83	1.40	0.72	Ⅱ-2	900	SK152
SK035	WE10pq, 11p	2.91	2.08	0.53	Ⅱ	900	SK006

遺跡番号	グリッド	長軸(m)	短軸(m)	深さ(m)	時期	調査区	遺跡番号
SK036	WE11-12p	1.99	1.43	1.05	Ⅱ-2	900	SK005
SK037	WE11a, 12pq	1.23	1.75	0.20	Ⅱ	900	SK007
SK038	WE12p	1.37	1.70	1.24	—	900	—
SK039	WE12p	1.72	1.47	1.44	Ⅱ	900	SK008
SK040	WE12p	1.71	1.38	1.25	—	900	—
SK041	WE12-13pq	1.79	1.38	1.24	Ⅱ	900	SK009
SK042	WE13p	3.68	2.95	0.89	Ⅱ	900	SK004
SK043	WE14oo	3.02	2.47	0.36	Ⅱ-2	900	SK002
SK044	WE14o	3.34	2.36	0.30	Ⅱ-2	900	SK003
SK001	WE16	0.76	0.32	—	—	91A	SK010
SK002	WE17p	0.90	1.71	—	—	91A	石部Ⅰ
SK003	WE17p	4.28	2.68	—	—	91A	石部Ⅱ
SK004	WE18p	1.07	0.35	—	—	91A	石部Ⅲ
SK005	WE18p	1.61	1.16	—	—	900	石部Ⅳ
SK006	WE19	0.80	0.87	0.45	Ⅱ	91A	SK013
SK007	V72a, W71bc	1.04	1.20	1.24	Ⅱ-2～Ⅲ-1	900	SK012
SK008	WE6-7cd	1.67	1.20	1.78	Ⅱ-2～Ⅲ-1	900	SK011
SK009	WE14-15a, WE17-15a, 17-15b	1.74	2.557	0.26	—	900	横江遺跡

F 南部地区

遺跡番号	グリッド	長軸(m)	短軸(m)	深さ(m)	時期	調査区	遺跡番号
F001	WE3a	0.35	0.28	0.06	—	90F	—
F002	WE4a	0.39	0.32	0.18	—	90F	—
F003	WE5a	0.33	0.32	0.14	—	90F	—
F004	WE6a	0.35	0.29	0.13	—	90F	—
F005	WE7a	0.34	0.29	0.11	—	90F	—
F006	DE12c	0.14	0.12	0.01	—	91B	—
F007	DE12c	1.04, 34	1.00, 16	0.05	—	91B	—
F008	DE12c	1.00, 25	1.00, 21	0.04	—	91B	—
F009	DE12c	0.26	0.25	0.04	—	91B	—
F010	DE12d	0.31	0.27	0.03	—	91B	—
F011	DE12d	0.20	0.18	0.07	—	91B	—
F012	DE12d	0.18	0.16	0.07	—	91B	—
F013	DE12d	0.17	0.16	0.05	—	91B	—
F014	DE13c	0.26	0.22	0.12	Ⅱ	91B	SK006
F015	DE13c	0.28	0.20	0.08	Ⅱ	91B	SK083
F016	DE13c	0.29	0.27	0.12	Ⅱ	91B	SK041
F017	DE13c	0.32	0.31	?	—	91B	—
F018	DE13c	0.33	0.32	0.09	Ⅲ	91B	SK183
F019	DE13c	0.38	0.17	0.18	—	91B	—
F020	DE13c-d	0.22	0.20	0.18	—	91B	—
F021	DE13d	0.25	0.21	0.07	—	91B	—
F022	DE13d	0.32	0.30	0.19	Ⅱ	91B	SK082
F023	DE14c	0.22	0.20	?	—	91B	—
F024	DE14c	0.37	0.27	0.04	—	91B	—
F025	DE14c	0.31	0.29	0.09	—	91B	—
F026	DE14c	1.00, 35	1.00, 32	0.10	—	91B	—
F027	DE14c	1.04, 34	1.00, 31	0.10	Ⅱ	91B	SK051
F028	DE14c	0.30	0.28	0.07	—	91B	—
F029	DE14d	0.30	0.27	0.04	—	91B	—
F030	DE14-15c	0.25	0.23	0.15	Ⅱ	91B	SK059
F031	DE14d	0.35	0.33	0.02	—	91B	—
F032	DE15c	0.37	0.36	0.12	Ⅱ	91B	SK091
F033	DE16a	0.27	0.25	0.06	Ⅱ	91B	SK130
F034	DE16a	0.30	0.24	0.24	—	91B	—
F035	DE16a	0.20	0.24	0.27	—	91B	—
F036	DE16a	0.17	0.15	0.11	—	91B	—
F037	DE17a	0.25	0.26	0.06	Ⅱ	91B	SK181a
F038	DE17a	0.30	1.00, 25	0.11	Ⅱ	91B	SK116
F039	DE17a	1.00, 29	1.00, 22	0.09	Ⅱ	91B	SK116
F040	DE17a	0.38	0.30	0.12	—	91B	—
F041	DE17c	1.04, 38	1.00, 17	1.00, 03	Ⅱ	91B	SK123
F042	DE17c	0.27	1.00, 23	0.07	—	91B	—
F043	DE17c	0.24	0.21	0.20	Ⅱ	91B	SK122
F044	DE17c	0.29	0.19	0.14	Ⅱ	91B	SK125

遺跡番号	グリッド	長軸(m)	短軸(m)	深さ(m)	時期	調査区	遺跡番号
F045	DE17c	0.22	0.20	0.10	—	91B	—
F046	DE17c	0.39	0.23	0.22	—	91B	—
F047	DE17c	0.30	0.24	0.09	—	91B	—
F048	DE17c	0.33	0.31	0.07	—	91B	—
F049	DE18a	0.35	0.24	0.10	—	91B	—
F050	DE18a	0.37	0.22	0.07	—	91B	—
F051	DE18a	0.35	0.17	0.01	—	91B	—
F052	DE18a	0.29	0.28	0.05	—	91B	—
F053	DE20a	0.37	0.25	0.10	—	91B	—
F054	DE20a	0.28	0.27	0.05	—	91B	—
F055	DE20a	0.28	0.26	0.09	—	91B	—
F056	DE20a	0.26	0.23	0.10	—	91B	—
F057	DE20a	0.38	0.32	0.19	—	91B	—
F058	XE1a	1.00, 33	1.00, 19	1.00, 04	—	91B	—
F059	XE1a	1.00, 31	1.00, 15	1.00, 04	—	91B	—
F060	XE1b	0.35	0.34	0.11	Ⅱ	91B	SK189
F061	XE2b	1.00, 23	0.30	0.09	—	91B	—
F062	XE2b	1.00, 27	1.00, 17	0.12	—	91B	—
F063	XE2b	0.31	0.30	0.09	—	91B	—
F064	XE3a	0.35	0.25	0.03	—	900	PO03
F065	XE3a	0.27	0.19	0.04	—	900	PO02
F066	XE7a	0.25	0.18	0.03	—	900	PO05
F067	XE7a	0.38	0.33	0.27	—	900	—
F068	XE7a	0.30	0.32	0.05	—	900	PO01
F069	XE10a	0.29	0.25	?	—	91B	—
F070	DE16a	0.24	0.18	0.06	—	91B	—
F071	DE16a	0.39	0.30	0.10	Ⅱ	91B	SK171
F072	DE17c	0.30	0.30	0.10	—	91B	—
F073	DE17-18a	0.31	0.38	0.14	—	91B	—
F074	DE17-18a	0.25	0.25	0.06	Ⅱ	91B	SK190
F075	DE18a	0.25	0.20	?	—	91B	—
F076	DE18a	0.24	0.22	0.11	—	91B	—
F077	DE18a	0.33	0.30	0.13	Ⅱ	91B	SK188
F078	DE19a	0.25	0.22	?	—	91B	—
F079	DE19a	0.28	0.22	0.17	—	91B	—
F080	XE1b	0.34	0.30	0.11	—	91B	—
F081	XE1b	0.20	0.25	0.44	—	91B	—
P001	II01a	0.57	0.30	0.08	—	62P	PH12
P002	II01a	0.29	0.24	0.12	Ⅱ	62P	PH11
P003	II01a	0.32	0.26	0.22	—	62P	PH10
P004	II01a	0.34	0.32	0.25	—	62P	PH09
P005	II02a	0.37	0.32	0.13	—	62P	SM09
P006	II02a	0.31	0.29	0.15	—	62P	SM08
P007	II02a	0.36	0.33	0.19	—	62P	PH07

清洲城下町道路IV

道路番号	グランド	尺幅(m)	短幅(m)	長さ(m)	時期	調査区	旧道路番号
S0308	0101b	0.37	0.64	0.24	-	91C	-
S0309	0101b	0.36	1.50	0.22	-	91C	S0313
S0310	0101b-1lat	0.54	0.64	0.70	城	91C	S0314
S0311	0101e	0.54	0.26	0.18	-	91C	-
S0312	0101-12e	0.21	0.61	0.71	城田	91C	S0319
S0313	0101r	0.44	0.40	0.21	-	91C	-
S0314	0101r	2.23	1.40	0.40	城	91C	S0316
S0315	0101r	0.42	0.30	0.10	-	91C	-
S0316	0101s	0.80	0.26	0.25	-	91C	-
S0317	0101s	0.96	0.81	0.27	-	91C	-
S0318	0101-13q	0.22	0.15	0.53	城1-2	62B	S0311
						91C	-
S0319	0101s	0.51	0.45	0.53	城	91C	S0325
S0320	0101s	0.45	0.29	0.41	-	91C	-
S0321	0101s	0.80	0.55	0.09	-	62B	S0301
S0322	0101q	3.92	0.63	0.61	城	62B	S0310
S0323	0101q	0.53	0.49	+0.54	城	62B	S0309
S0324	0104-15r	0.12	0.21	0.15	-	62B	S0303
S0325	0101e	0.94	0.70	0.13	-	62B	S0304
S0326	0101e	0.70	0.45	?	-	62B	S0302
S0327	0101e	1.32	0.97	0.21	-	62B	S0305
S0328	0104-17a	0.66	0.43	0.77	城1-2	62B	S0308
S0329	0101s	0.78	0.64	0.38	城	62B	S0307
S0330	0101e	0.92	0.70	0.41	-	90Fa	-
S0331	0101e	0.73	0.51	0.31	-	90Fa	-
S0332	0101e	1.15	0.92	0.55	-	90Fa	-
S0333	0101e	0.70	0.51	0.15	-	90Fa	-
S0334	0101e	0.47	0.41	0.09	-	90Fa	-
S0335	0101e	0.45	0.34	0.10	-	90Fa	-
S0336	0101e	0.80	0.63	0.09	-	90Fa	-
S0337	0101e	0.36	0.25	0.24	-	90Fa	-
S0338	0101e	1.77	1.20	0.25	城田	90Fa	S0309
S0339	0101e	0.49	0.41	0.13	-	90Fa	-
S0340	0101e	0.74	0.60	0.13	-	90Fa	-
S0341	0101e	0.63	0.42	?	-	90Fa	-
S0342	0101s	0.24	0.91	0.51	-	90Fa	-
S0343	0101s	0.95	0.97	0.20	-	90Fa	-
S0344	01000q	0.91	0.85	0.18	-	90Fa	-
S0345	01000q、0101e	0.28	0.33	0.24	城田	90Fa	S0301
S0346	01000r	0.48	0.61	0.30	城田	90Fa	S0302
S0347	01000r	0.47	0.28	0.04	-	90Fa	-
S0348	01000r	0.83	0.75	0.37	-	90Fa	-
S0349	0101-2q	2.10	0.40	+0.79	城田	90Fa	S0306
S0350	0102p	1.27	1.28	0.30	城	90Fa	S0306
S0351	0102p	0.68	0.50	0.22	-	90Fa	-
S0352	0102p	0.55	0.54	0.22	城	90Fa	P005
S0353	0102p	0.45	0.41	0.15	城	90Fa	P004
S0354	0102p	1.21	1.00	0.30	城田	90Fa	S0307
S0355	0101-3p	0.60	0.50	0.22	-	90Fa	-
S0356	0102p	3.75	1.37	0.54	城田	90Fa	S0310
S0357	0102p	0.65	0.55	0.15	-	90Fa	-
S0358	0102p	1.83	1.00	0.30	-	90Fa	-
S0359	0102p	0.80	0.55	0.14	-	90Fa	-
S0360	0102p	0.40	0.40	0.12	-	90Fa	-
S0361	0101-2q	0.91	0.75	0.16	-	90Fa	-
S0362	0102r	1.05	0.95	0.21	-	90Fa	-
S0363	0103p	0.74	0.70	0.34	城	90Fa	P006
S0364	0103p	0.98	0.85	+0.50	-	90Fa	-
S0365	0103q	1.06	0.94	0.28	-	90Fa	-
S0366	0103q	2.99	2.01	0.45	-	90Fa	-
S0367	0103q	0.61	0.60	0.09	-	90Fa	-
S0368	0103q	1.41	1.30	0.15	城	90Fa	S0304
S0369	0103q	0.98	0.81	0.25	-	90Fa	-
S0370	0103q	0.67	0.58	0.29	-	90Fa	-
S0371	0103-4q	0.80	0.65	0.22	城	90Fa	P003
S0372	0103q	0.50	0.40	0.21	城	90Fa	P001
S0373	0103q	0.55	0.45	0.21	-	90Fa	P002
S0374	0103q	0.80	0.57	0.21	-	90Fa	-
S0375	0103q	0.74	0.55	0.11	-	90Fa	-
S0376	0103q	0.61	0.59	0.18	-	90Fa	-

道路番号	グランド	尺幅(m)	短幅(m)	長さ(m)	時期	調査区	旧道路番号
S03177	0104r	0.52	0.45	0.22	-	90Fa	-
S03178	0104-sr	0.75	0.58	0.09	-	90Fa	-
S03179	0105q	0.67	0.64	+0.54	-	90Fa	-
S03180	0105q	1.94	0.49	0.23	城	90Fa	P007
S03181	0105r	0.70	0.72	0.29	-	90Fa	-
S03182	0105r	0.87	0.70	0.26	-	90Fa	-
S03183	0105r	1.54	1.21	0.41	-	90Fa	-
S03184	0105p	0.67	0.69	0.13	中費	90Fa	S0303
S03185	0101p	0.91	0.83	0.19	-	90Fa	-
S03186	0101p	0.40	0.30	0.07	-	90Fa	-
S03187	0101p	0.67	0.57	0.09	-	90Fa	-
S03188	0101p	0.64	0.49	0.20	-	90Fa	-
S03189	0101-14p	1.77	1.32	0.43	-	90Fa	-
S03190	0101p	0.62	0.69	0.45	-	90Fa	-
S03191	0101p	0.49	0.69	0.25	中費	90Fa	S0304
S03192	0101p	0.52	0.33	0.36	-	90Fa	-
S03193	0101p	0.44	0.40	0.41	-	90Fa	-
S03194	0101-14q	0.62	0.44	0.28	中費	90Fa	S0305
S03195	0101r	0.40	0.26	0.12	-	90Fa	-
S03196	0101q	1.41	0.84	0.47	城	90Fa	S0302
S03197	0101q	0.72	0.60	0.11	-	90Fa	-
S03198	0101q	0.45	0.28	0.17	-	90Fa	-
S03199	0101q	0.97	0.75	0.38	-	90Fa	-
S03200	0101q	0.90	0.87	0.27	-	90Fa	-
S03201	0101-15p	0.84	0.80	0.44	-	90Fa	-
S03202	0101q	1.90	1.44	0.31	城田	90Fa	S0301
S03203	0101q	0.63	0.61	0.10	中費	90Fa	S0306
S03204	0101q	0.56	0.24	0.21	-	90Fa	-
S03205	0101q	1.18	0.80	0.20	-	90Fa	-
S03206	0101q	0.83	0.72	0.27	-	90Fa	-
S03207	0101q	1.00	0.77	0.18	-	90Fa	-
S03208	0101q	0.67	0.61	?	-	90Fa	-
S03209	0101q	0.78	0.69	0.13	-	90Fa	-
S03210	0101q	0.66	0.34	0.01	-	90Fa	-
S03211	0101q	1.80	0.77	0.28	-	90Fa	-
S03212	0101-4r	1.18	0.91	0.40	中費	90Fa	S0319
S03213	0101-15q	1.54	1.19	0.33	中費	90Fa	S0314
S03214	0101-15q	0.62	0.60	0.12	-	90Fa	-
S03215	0101-15q	0.47	0.34	0.11	-	90Fa	-
S03216	0101p	0.70	0.47	0.13	-	90Fa	-
S03217	0101p	0.87	0.73	0.20	中費	90Fa	S0317
S03218	0101p	0.67	0.40	0.09	-	90Fa	-
S03219	0101p	0.54	0.51	0.19	中費	90Fa	S0316
S03220	0101p	0.99	0.49	0.29	中費	90Fa	S0318
S03221	0101p	0.32	0.30	0.00	-	90Fa	-
S03222	0101p	0.60	0.55	0.21	-	90Fa	-
S03223	0101p	0.93	0.80	0.41	-	90Fa	-
S03224	0101p	0.85	0.79	0.37	中費	90Fa	S0313
S03225	0101p	0.46	0.36	0.07	中費	90Fa	P011
S03226	0101-5e	0.89	0.74	0.20	中費	90Fa	S0312
S03227	0101-5e	0.62	0.65	+0.42	中費	90Fa	S0311
S03228	0101-14q	0.67	0.60	0.24	中費	90Fa	S0304
S03229	0101q	0.82	0.77	0.20	中費	90Fa	S0305
S03230	0101q	0.58	0.44	0.22	中費	90Fa	S0306
S03231	0101q	0.60	0.64	0.14	中費	90Fa	S0307
S03232	0101q	0.69	0.49	0.14	中費	90Fa	S0308
S03233	0101q	1.74	0.94	0.22	中費	90Fa	S0309
S03234	0101q	0.80	0.85	0.21	中費	90Fa	S0310
S03235	0101q	0.78	0.46	+0.21	中費	90Fa	S0311
S03236	0101q	0.77	0.75	0.20	中費	90Fa	S0303
S03237	0101-10q	0.70	0.60	0.20	中費	90Fa	S0302
S03238	0101-15p	0.72	0.63	0.20	中費	90Fa	S0307
S03239	0101p	0.72	0.64	0.20	中費	90Fa	S0304
S03240	0101p	0.52	0.45	0.19	中費	90Fa	S0305
S03241	0101p	0.35	0.42	0.20	中費	90Fa	S0310
S03242	0101p	0.51	0.36	?	中費	90Fa	S0302
S03243	0101-14q	0.70	0.64	0.21	中費	90Fa	S0313
S03244	0101q	0.72	0.58	0.23	中費	90Fa	S0314
S03245	0101q	0.61	0.67	0.22	中費	90Fa	S0305
S03246	0101q	0.66	0.26	0.25	中費	90Fa	S0310

遺構番号	グリッド	長軸(m)	短軸(m)	深さ(m)	時期	調査区	注目構番号
S0247	F014e	0.78	0.52	0.17	中世	90F	S0256
S0248	F014e	0.58	0.45	0.30	中世	90F	S0229
S0249	F014e	0.70	0.70	0.25	中世	90F	S0257
S0250	F014e	0.44	0.50	0.25	中世	90F	S0258
S0251	F014e	0.55	0.20	0.22	中世	90F	S0259
S0252	F014e	0.54	0.64	0.22	中世	90F	S0260
S0253	F014e	0.69	0.71	0.22	中世	90F	S0261
S0254	F014-15a	0.70	0.77	0.21	中世	90F	S0262
S0255	F015a	0.78	0.88	0.25	中世	90F	S0225
S0256	F015a	0.71	0.68	0.22	中世	90F	S0263
S0257	F015a	0.65	0.67	0.26	中世	90F	S0223
S0258	F015a	0.73	0.81	0.25	中世	90F	S0224
S0259	F015a	0.43	0.27	?	中世	90F	S0263
S0260	F014e	0.30	0.55	?	中世	90F	S0241
S0261	F014e	0.50	0.58	0.32	中世	90F	S0242
S0262	F014e	0.70	0.80	0.31	中世	90F	S0243
S0263	F014e	0.82	0.57	0.31	中世	90F	S0244
S0264	F014e	0.70	0.41	0.34	中世	90F	S0245
S0265	F014e	0.60	0.54	0.30	中世	90F	S0246
S0266	F014-15a	0.80	0.43	0.31	中世	90F	S0247
S0267	F015a	0.62	0.57	0.30	中世	90F	S0248
S0268	F015a	0.48	0.53	0.32	中世	90F	S0249
S0269	F015a	0.60	0.53	0.28	中世	90F	S0260
S0270	F015a	0.78	0.56	0.25	中世	90F	S0261
S0271	F015a	0.64	0.57	0.30	中世	90F	S0262
S0272	F015a	0.72	0.68	?	中世	90F	S0264
S0273	F014e	0.22	0.68	?	中世	90F	S0260
S0274	F014e	0.55	0.70	?	中世	90F	S0223
S0275	F014e	0.78	0.80	?	中世	90F	S0234
S0276	F014e	0.82	0.85	?	中世	90F	S0235
S0277	F014e	0.77	0.55	0.43	中世	90F	S0222
S0278	F014-15a	0.71	0.58	0.27	中世	90F	S0238

遺構番号	グリッド	長軸(m)	短軸(m)	深さ(m)	時期	調査区	注目構番号
S0279	F014-15a	0.72	0.55	0.30	中世	90F	S0237
S0280	F015a	0.72	0.83	0.35	中世	90F	S0238
S0281	F015a	0.70	0.81	0.34	中世	90F	S0239
S0282	F015a	0.76	0.87	<0.51	中世	90F	S0241
S0283	F015a	0.94	0.64	0.26	中世	90F	S0266
S0284	F015a	0.80	0.41	?	中世	90F	S0265
S0285	F015a	0.79	0.51	?	中世	90F	S0222
S0286	F014-15a	0.75	0.58	?	中世	90F	S0276
S0287	F015a	0.52	0.47	0.26	中世	90F	S0226
S0288	F015a	0.55	0.17	?	中世	90F	S0281
S0289	F014-15a	0.55	0.52	0.24	中世	90F	S0227
S0290	F015a	0.48	0.40	?	中世	90F	S0279
S0291	F015a	0.61	0.45	?	中世	90F	S0280
S0292	F014e	0.58	0.88	0.48	中世	90F	S0231
S0293	F014e	2.59	1.48	0.26	中世	90F	S0277
S0701	0020a1	0.82	0.75	0.40	—	00F	S0261'
S0702	0020a1	2.20	1.86	0.31	縄文	00F	S0261
S0703	0021	0.60	0.61	0.28	縄	00F	S0262
S0704	0011-13b, 11-12f	0.82	0.83	<0.82	縄土-2	02S	S0201
S0705	0019f	0.80	0.83	0.50	縄土	02S	S0202
S0706	0020a, X14g, 1-2ef	0.80	0.80	0.50	縄土	02S	S0201
S0707	X12-2g	0.82	0.95	0.44	縄土-2	02S	S0204
S0708	X14e1, 5c	0.80	0.82	0.48	縄土	02S	S0203
S0801	0104, 7-10a1, 13-16r	0.47	0.71	0.43	縄土-2	62S	S0201
						630	S0201
S0802	010-12L, 0109-12a	0.34	0.45	0.81	縄土	62S	S0210
						630	S0201
S0803	0104-20rs	11.43	0.25	0.87	縄土	62S	S0202
S0804	0101rs	4.80	0.52	0.80	縄	62S	S0203
S0805	02013-14rs	6.51	4.02	0.32	縄	62S	S0201
S0806	0102a, V01-2a	0.58	0.45	0.83	—	00F	S0201

B 本文編掲載遺物観察表

この一覧表は、本文編掲載の実測図に収録された遺物の全てをまとめたものである。

凡 例

1. 遺物番号は、本文編掲載の実測図の番号である。
2. 遺構番号は本書掲載の遺構図の番号である。
無記入の遺物の出土地点は登録番号の調査区と旧遺構番号で確認できる。
3. 容器についてはその法量をcm単位で表示した。
数値の前に記された「残」は残存した部分のみの計測値を示している。
また、数値の前に記された「推」は復元推定値を示している。
4. 調整痕・使用痕については「内面」と「外面」に区分して表現した。
5. 登録番号は、発掘調査区ごとに遺物の整理番号をつけたものである。
従って、遺物の収納に際してはこの番号によって整理されている。
なお、調査区の次に記されたアルファベットは以下の略号である。

E ----- 陶磁器・土器
W ----- 木製品
S ----- 石製品
M ----- 金属製品
X ----- その他

序號	遺物名稱	產地・材質	器種	口径	器高	器徑	內面	外面	胎土	備考	登錄番号	目録掲載号
1	須臾器	灰帯B	杯	16.0	2.4	2.4	横打	横打、自然未切削	灰褐色		625 E-18	横出
2	須臾器	灰帯B	杯	13.4	2.7	2.7	横打	横打、自然未切削	暗灰色		625 E-17	横出
3	須臾器	灰帯B	杯	14.4	2.4	2.4	横打、'45°斜打'	横打、自然未切削	灰帯一灰褐色		625 E-16	横出
4	須臾器	灰帯A	杯	12.4	4.1	4.1	横打	横打、自然未切削	帯一灰褐色		625 E-19	横出
5	SK3006	須臾器	灰帯B	横18.0	3.0	横12.2	横打、'45°斜打'	横打、自然未切削	灰褐色		625 E-20	SK08
6	須臾器	灰帯B	杯	横14.6	3.5	横10.2	横打	横打、自然未切削	灰褐色		625 E-21	横出
7	須臾器	灰帯B	杯	14.6	3.3	5.3	横打	横打	淡灰褐色		625 E-22	横出
8	須臾器	灰帯B	杯	横14.6	3.0	横 8.8	横打	横打	赤帯一暗灰褐色		625 E-23	横出
9	須臾器	灰帯B	杯	13.8	3.8	10.0	横打	横打、自然未切削	灰帯一灰褐色		625 E-24	横出
10	須臾器	灰帯A	杯	横13.6	3.1	横11.4	横打	横打、自然未切削	暗灰色		625 E-25	横出
11	須臾器	灰帯B	杯	横10.1	4.0	横 7.5	横打	自然焼、横打、自然未切削	暗灰褐色		625 E-26	横出
12	須臾器	灰帯A	杯	11.2	3.1	5.5	横打、'45°斜打'	横打、自然未切削、'45°斜打'	灰一灰褐色		625 E-27	横出
13	SK3004	須臾器	灰帯A	13.6	4.0	5.5	横打	横打、自然未切削	明灰褐色		625 E-28	SK01下層
14	SK3004	須臾器	灰帯D	横18.7	4.0	横11.7	横打	自然焼、横打、自然未切削	灰褐色		625 E-29	SK01
15	須臾器	灰帯	杯	横18.0	3.6	3.9	横打	自然焼、斜打	灰褐色		625 E-30	横出
16	SK3004	須臾器	灰帯	横 7.9	横11.0	横打	横打	横打	灰褐色		625 E-31	SK01下層
17	土師器	灰帯E	杯	横21.0	4.3	4.3	横打	横打、斜打	褐色		625 E-32	横出
18	SK3004	土師器	灰帯C	横17.0	3.2	3.9	横打	横打、斜打	黄白一灰褐色		625 E-33	SK01下層
19	須臾器	灰帯B	杯	16.2	2.9	2.9	横打	横打、自然未切削	灰褐色		625 E-1	横出
20	SK3005	須臾器	灰帯B	横 2.3	横 8.7	横打	横打	横打、自然未切削	灰褐色		625 E-2	SK01
21	須臾器	灰帯	杯	横22.0	3.6	3.3	横打	横打	淡帯一暗褐色		625 E-3	SK01下層
22	須臾器	灰帯A	杯	横 3.7	横14.8	横打	斜打	斜打	赤褐色		625 E-4	横出
23	SK3005	須臾器	灰帯	横 0.9	横 7.6	自然焼	黄土、波状紋、横線紋	黄土、波状紋、横線紋	灰褐色		625 E-5	SK04
24	灰胎内器	灰帯	杯	16.0	5.2	7.4	全面灰胎	横打	白色		90A E-28	横出
25	灰胎内器	灰帯	杯	14.4	2.6	7.4	全面灰胎	横打	白色		90A E-40	横出
26	灰胎内器	灰帯	杯	横14.4	5.2	横 6.0	灰胎、灰胎、灰胎、灰胎	灰胎、自然未切削	灰褐色		90A E-1	SK257
27	灰胎内器	灰帯	杯	18.1	5.3	7.0	灰胎	灰胎、灰胎、自然未切削	灰褐色		90A E-2	SK257
28	灰胎内器	灰帯	杯	15.8	5.0	8.0	灰胎	自然未切削	灰白色		90A E-3	SK257
29	灰胎内器	灰帯	杯	横16.4	5.8	横 7.7	自然未切削	自然未切削	灰褐色		90A E-5	SK257
30	灰胎内器	灰帯	杯	横 2.4	横 6.0	自然未切削	自然未切削	自然未切削	灰褐色		90A E-6	SK257
31	灰胎内器	胎土混	杯	横12.0	3.5	横 6.4	自然未切削	自然未切削	灰褐色		90A E-4	SK257
32	土師器	灰帯	杯	10.5	3.6	4.3	横打	横打、自然未切削	黄白色	口ノコ成形	90A E-8	SK257
33	土師器	灰帯	杯	横 2.4	横 4.6	横打	横打、自然未切削	横打、自然未切削	帯一灰白色	口ノコ成形	90A E-7	SK257
34	土師器	灰帯	杯	25.0	4.0	3.3	横打、斜打、横打、斜打	横打、斜打、横打、斜打	暗灰褐色	'清線空襲'	90A E-9	SK257
35	須臾器	灰帯	杯	横32.0	4.6	横4.6	横打	横打、斜打	灰褐色		90A E-10	SK257
36	SK3004	灰胎内器	灰帯	横 15.0	5.5	7.0	横打、自然焼、横線	横打、斜打、自然未切削	灰褐色	滑滑	90A E-15	SK02
37	SK3004	灰胎内器	灰帯	横 3.9	横 8.4	横打	横打、斜打、自然未切削	横打、斜打、自然未切削	灰褐色	滑滑	90A E-27	SK02
38	SK3004	灰胎内器	灰帯	横 16.0	4.9	6.0	横打、斜打、自然焼、横線	横打、斜打、自然未切削	灰白色	滑滑	90A E-25	SK02
39	SK3004	灰胎内器	灰帯	横18.0	3.9	3.9	横打	横打	灰褐色	滑滑?	90A E-34	SK02
40	SK3004	灰胎内器	灰帯	横14.8	4.5	横 7.8	横打	横打、斜打、自然未切削	灰褐色	滑滑	90A E-18	SK02
41	SK3004	灰胎内器	灰帯	横 3.4	横 7.2	横打、自然焼、横線	横打、斜打、自然未切削	横打、斜打、自然未切削	灰褐色	滑滑	90A E-26	SK02
42	SK3004	灰胎内器	灰帯	横 2.7	横 7.8	横打、自然焼	横打、斜打、自然未切削	横打、斜打、自然未切削	灰白色	横打	90A E-21	SK02
43	SK3004	灰胎内器	灰帯	横 2.0	横 7.0	横打	横打、斜打、自然未切削	横打、斜打、自然未切削	灰褐色	滑滑	90A E-20	SK02
44	SK3004	灰胎内器	灰帯	横 2.8	横 8.0	横打、斜打	横打、斜打、自然未切削	横打、斜打、自然未切削	灰白色	滑滑	90A E-23	SK02
45	SK3004	灰胎内器	灰帯	横14.6	4.7	横 6.2	横打、斜打	横打、斜打、自然未切削	灰白色	滑滑	90A E-16	SK02
46	SK3004	灰胎内器	灰帯	横 5.1	横 6.4	横打	横打、斜打	横打、斜打、自然未切削	灰白色	美濃小瀬戸	90A E-13	SK02
47	SK3004	灰胎内器	灰帯	横 2.2	横 5.5	横打	斜打、自然未切削	斜打、自然未切削	灰褐色	美濃小瀬戸	90A E-12	SK02
48	SK3004	灰胎内器	灰帯	横 3.1	横 5.0	横打	横打、斜打、自然未切削	横打、斜打、自然未切削	灰褐色	滑滑	90A E-32	SK02
49	SK3004	灰胎内器	灰帯	横13.4	5.0	横 5.5	自然焼、横打	横打、斜打、自然未切削	灰白色	横打	90A E-8	SK02
50	SK3004	灰胎内器	灰帯	横 7.6	横 3.8	横 3.0	自然焼	自然未切削、横打、斜打	灰白色	滑滑	90A E-11	SK02
51	SK3004	灰胎内器	灰帯	横 7.6	横 4.2	横 4.2	横打、斜打	横打、斜打、自然未切削	灰白色	横打、美濃	90A E-10	SK02
52	SK3004	灰胎内器	灰帯	横 4.4	横 4.4	横打	横打、自然未切削	横打、自然未切削	灰白色	滑滑	90A E-24	SK02
53	SK3004	灰胎内器	灰帯	横 3.3	横 4.0	横打	横打、自然未切削	横打、自然未切削	暗灰色	滑滑	90A E-22	SK02
54	SK3004	灰胎内器	灰帯	横 2.7	横 5.5	横打	自然未切削	自然未切削	灰白色	滑滑	90A E-9	SK02
55	SK3004	灰胎内器	灰帯	横 4.4	横 2.0	横 5.4	横打、口縁部自然焼	横打、自然未切削、横打、斜打	灰褐色	滑滑	90A E-19	SK02
56	SK3004	灰胎内器	灰帯	横 6.6	横 4.0	横 4.0	横打、自然焼	横打、自然未切削、横打、斜打	灰褐色	滑滑	90A E-23	SK02
57	SK3004	灰胎内器	灰帯	横 7.8	横 4.2	横 4.2	全面自然焼、横打	横打、自然未切削	灰白色	横打	90A E-21	SK02
58	SK3004	灰胎内器	灰帯	横 7.6	横 4.4	横 4.6	横打	横打、自然未切削	灰白色	横打	90A E-2	SK02
59	SK3004	灰胎内器	灰帯	横 7.5	横 4.4	横 4.4	横打、斜打、自然焼	横打、自然未切削、横打、斜打	灰白色	横打	90A E-17	SK02
60	SK3004	灰胎内器	灰帯	横 2.5	横 7.2	横打	横打	横打	灰褐色	滑滑	90A E-28	SK02
61	SK3004	灰胎内器	灰帯	横 1.9	横 7.6	横打	横打	横打	灰白色	滑滑	90A E-26	SK02
62	SK3004	灰胎内器	灰帯	横 2.8	横 8.0	横打	横打、自然未切削	横打、自然未切削	灰褐色	滑滑	90A E-14	SK02
63	SK3004	灰胎内器	灰帯	横 1.9	横 5.8	横打	横打	横打	灰褐色	滑滑	90A E-20	SK02
64	SK3004	土師器	灰帯	横25.0	3.6	1.8	横打、横打	横打、斜打	灰帯一灰褐色	伊勢整陶	90A E-25	SK02
65	SK3004	灰胎内器	灰帯	横 15.2	5.1	横 4.4	横打	横打、斜打、自然未切削	灰褐色	滑滑	90A E-7	SK02下層
66	SK3004	灰胎内器	灰帯	横 7.0	横 1.7	横 1.4	横打	横打、自然未切削、横打、斜打	灰褐色	滑滑、横打、横打、横打	90A E-16	SK02下層
67	SK018	灰胎内器	灰帯	横15.0	5.5	横 6.4	横打	横打、斜打、自然未切削	灰白色	滑滑	91C E-1	SK05下層

清洲城下可遺跡Ⅳ

OSM	遺跡番号	遺地・材質	種類	口径	高さ	底径	内径	外径	粘土	備考	登録番号	国登録番号
84	300018	瓦地持跡	瓦	横14.0	高4.0	底径		横径	灰白-灰褐色	常滑	91C-E-2	S085下層
85	300018	瓦地持跡	瓦		横4.4	底径		横径	灰白色	常滑	91C-E-4	S085下層
70	300018	瓦地持跡	瓦		横2.0	底径		横径	灰白色	常滑	91C-E-7	S085下層
71	300018	瓦地持跡	瓦		横2.3	底径		横径	灰白色	常滑	91C-E-5	S085下層
72	300018	瓦地持跡	瓦		横3.4	底径		横径	灰白色	常滑	91C-E-3	S085下層
73	300018	瓦地持跡	瓦		横7.0	底径		横径	灰白色	常滑	91C-E-6	S085下層
74	300228	瓦地持跡	瓦		横14.0	底径		横径	灰白色	常滑	90F-E-11	SK12
75	300228	瓦地持跡	瓦		横3.0	底径		横径	灰褐色	常滑	90F-E-8	焼出1
76	300228	瓦地持跡	瓦		横1.4	底径		横径	黄白色	常滑	90F-E-12	SK04
77	300228	瓦地持跡	瓦		横6.4	底径		横径	灰褐色	高遠	90F-E-10	焼出1
78	300227	瓦地持跡	瓦		横1.5	底径		横径	灰褐色	高遠	90F-E-9	SK11
79		瓦	平瓦				横径	横径	黄白色		88B-E-42	焼出1
80		瓦	平瓦				横径 1mm 7本	横径	黄白色		81A-E-76	焼出A
81		瓦	平瓦				横径	横径	黄灰色		92C-E-24	710-702
82	207023	須磨瓦	須磨瓦					横径	灰色		82S-E-53	SK01
83	804001	木	木地持跡	横14.0	高9.1	底径		横径	黒色漆、文様赤色漆		900-W-120	旧五条川
84	804001	木	木地持跡	横13.5	高8.0	底径		横径	黒色漆、文様赤色漆、底面付着		900-W-125	旧五条川
85	804001	木	木地持跡	横16.0	高8.0	底径		横径	黒色漆、文様赤色漆		900-W-132	旧五条川
86	804001	木	木地持跡	横15.0	高8.1	底径		横径	黒色漆、文様赤色漆		900-W-122	旧五条川
87	804001	木	木地持跡	横5.4	高8.0	底径		横径	黒色漆、文様赤色漆		900-W-124	旧五条川
88	804001	木	木地持跡	横5.0	高8.0	底径		横径	黒色漆、文様赤色漆		900-W-133	旧五条川
89	804001	土持跡	瓦	13.0	2.0	底径		横径	黄灰色	砂肌	900-E-116	N01 1層
90	804001	土持跡	瓦	11.5	1.0	底径		横径	黄灰色	砂肌	900-E-115	N01 1層
91	804001	土持跡	瓦	6.0	1.2	底径		横径	黄灰色	砂肌	900-E-118	N01 1層
92	804001	土持跡	瓦	6.8	1.4	底径		横径	黄灰色	砂肌	900-E-117	N01 1層
93	804001	木	漆塗下駄					横径	黒色漆		900-W-123	旧五条川
94	804001	木	漆塗下駄					横径	黒色漆		900-W-134	旧五条川
95	804001	木	刀形					横径	黒色漆		900-W-14	旧五条川
96	804001	木	十字形木製品					横径	孔3+横、横孔3+横(縦+横)		900-W-121	旧五条川
97	804001	木	十字形木製品					横径	横孔1+横、孔6+横		900-W-19	旧五条川
98	804001	瀬戸瓦	天目瓦	横12.7	高5.0	底径		横径	灰色	砂肌、錆物	900-E-95	N01 1層
99	804001	瀬戸瓦	天目瓦	横11.0	高4.0	底径		横径	灰色	砂肌、錆物	900-E-98	N01 1層
100	804001	瀬戸瓦	丸瓦	横11.2	高5.0	底径		横径	灰地、黒地	赤褐色-灰色	900-E-99	N01 1層
101	804001	瀬戸瓦	丸瓦	横13.0	高6.7	底径		横径	灰地、黒地	白-灰黄色	900-E-100	N01 1層
102	804001	瀬戸瓦	天目瓦	横11.0	高4.0	底径		横径	灰地、錆物	黄白色	900-E-96	N01 1層
103	804001	木	木地持跡	横9.0	高12.5	底径		横径	黒色漆		900-W-68	旧五条川
104	804001	木	木地持跡	横15.7	高8.2	底径		横径	黒色漆、文様赤色漆		900-W-60	旧五条川
105	804001	木	木地持跡	横14.2	高6.9	底径		横径	黒色漆、文様赤色漆		900-W-72	旧五条川
106	804001	木	木地持跡	横15.0	高7.1	底径		横径	黒色漆、文様赤色漆		900-W-73	旧五条川
107	804001	木	木地持跡	横6.2	高7.0	底径		横径	黒色漆、文様赤色漆		900-W-57	旧五条川
108	804001	木	木地持跡	横4.5	高7.5	底径		横径	黒色漆		900-W-58	旧五条川
109	804001	木	木地持跡	横14.4	高5.0	底径		横径	黒色漆、文様赤色漆、底面付着		900-W-71	旧五条川
110	804001	木	木地持跡	横15.0	高7.0	底径		横径	黒色漆、文様赤色漆、底面付着、赤色漆		900-W-55	旧五条川
111	804001	木	木地持跡	横5.5	高7.0	底径		横径	黒色漆、文様赤色漆		900-W-52	旧五条川
112	804001	木	木地持跡	横13.0	高5.0	底径		横径	黒色漆、文様赤色漆、底面付着(横)		900-W-62	旧五条川
113	804001	木	木地持跡	横15.4	高5.0	底径		横径	黒色漆、文様赤色漆		900-W-54	旧五条川
114	804001	木	木地持跡	横13.0	高7.0	底径		横径	黒色漆、文様赤色漆		900-W-81	旧五条川
115	804001	木	木地持跡	横13.7	高5.0	底径		横径	黒色漆、文様赤色漆、底面付着		900-W-70	旧五条川
116	804001	木	木地持跡	横14.7	高7.0	底径		横径	黒色漆、文様赤色漆		900-W-77	旧五条川
117	804001	木	木地持跡	横6.0	高7.5	底径		横径	黒色漆、文様赤色漆		900-W-75	旧五条川
118	804001	木	木地持跡	横4.0	高7.0	底径		横径	黒色漆、文様赤色漆		900-W-69	旧五条川
119	804001	木	木地持跡	横15.0	高5.4	底径		横径	黒色漆、文様赤色漆		900-W-66	旧五条川
120	804001	木	木地持跡	横7.1	高6.4	底径		横径	赤色漆、底面付着		900-W-64	旧五条川
121	804001	木	木地持跡	横14.0	高5.4	底径		横径	黒色漆、文様赤色漆、底面付着		900-W-78	旧五条川
122	804001	木	木地持跡	横3.0	高7.0	底径		横径	黒色漆、文様赤色漆		900-W-65	旧五条川
123	804001	木	木地持跡	横4.1	高7.0	底径		横径	黒色漆		900-W-59	旧五条川
124	804001	木	木地持跡	横3.5	高7.0	底径		横径	黒色漆		900-W-58	旧五条川
125	804001	木	木地持跡	横13.4	高5.5	底径		横径	黒色漆、文様赤色漆		900-W-53	旧五条川
126	804001	木	木地持跡	横12.0	高4.7	底径		横径	黒色漆、文様赤色漆		900-W-52	旧五条川
127	804001	木	木地持跡	横10.0	高4.5	底径		横径	黒色漆、文様赤色漆		900-W-74	旧五条川
128	804001	木	木地持跡	横8.0	高3.7	底径		横径	黒色漆		900-W-51	旧五条川
129	804001	木	木地持跡	横2.0	高7.0	底径		横径	黒色漆		900-W-67	旧五条川
130	804001	瀬戸瓦	緑地	横6.0	高2.7	底径		横径	灰地、陶板赤切焼	黄白色	900-E-14	N01 1層
131	804001	瀬戸瓦	緑地	横6.0	高2.4	底径		横径	灰地、陶板赤切焼	外4色	900-E-13	N01 1層
132	804001	瀬戸瓦	緑地	横10.1	高2.1	底径		横径	灰地、陶板赤切焼	黄灰-灰褐色	900-E-102	N01 1層
133	804001	瀬戸瓦	香炉	横6.0	高3.0	底径		横径	灰地、陶板赤切焼	灰白色	900-E-97	N01 1層
134	804001	土持跡	瓦	15.4	2.0	底径		横径	以付着、陶板赤切焼	灰黄色	900-E-114	N01 1層

図録 遺物番号	産地・材質	器種	口径	高さ	底径	内面	外面	胎土	備考	登録番号	図録番号	
130	90401	土陶器		11.3	3.8	8.2	横リ、2以付管	灰白色	動物彫形	900 E-113	9001 1層	
131	90401	土陶器		5.7	1.3	4.0	横リ	灰黄色	舟中成形	900 E-112	9001 1層	
132	90401	土陶器		5.4	1.2		横リ	黄褐色	舟中成形	900 E-108	9001 1層	
133	90401	土陶器		12.4	1.2	4.5	横リ	黄白色		900 E-111	9001 1層	
139	90401	木	木知摩器底	径13.7	径 3.0	径 5.9	赤色漆、裏面黒色漆、文飾赤色漆		アノ模刻以磨	900 W-126	旧五条川	
140	90401	木	木知摩器底	径 9.3	径 2.8	径 5.9	赤色漆	黒色漆	広葉樹(散孔材)	900 W-120	旧五条川	
141	90401	木	木知摩器底	径11.9	径 2.4	径 6.6	赤色漆、文飾赤色漆	黒色漆	広葉樹(散孔材)	900 W-128	旧五条川	
142	90401	木	木知摩器底	径 8.0	径 2.0	径 5.4	赤色漆	黒色漆	広葉樹(散孔材)	900 W-129	旧五条川	
143	90401	木	木知摩器底	径 9.4	径 2.4	径 5.9	赤色漆	黒色漆	広葉樹(散孔材)	900 W- 81	旧五条川	
144	90401	木	木知摩器底	径10.0	径 2.6	径 6.4	赤色漆	黒色漆	広葉樹(散孔材)	900 W- 80	旧五条川	
145	90401	江戸美濃	花瓶		径12.5		横リ、底面赤色漆	黄白色		900 E-101	9001 1層	
146	90401	木、竹	榊立	2.4	3.2	2.7			増殖付管、孔3ヶ所	900 W-121	旧五条川	
147	90401	木	新内物焼	径 8.2	4.7	径 8.2			増成1ヶ所	900 W-127	旧五条川	
148	90401	木	折敷漆版							900 W- 76	旧五条川	
149	90401	木	折敷漆版						孔2×4ヶ所(3ヶ所木皮)	900 W- 16	9001	
150	90401	木	折敷漆版						孔4ヶ所	900 W- 5	旧五条川	
151	90401	木	動物彫形底	径13.6	径10.4	径13.6			増成3ヶ所	900 W- 9	旧五条川	
152	90401	江戸美濃	平鉢	径24.4	径 8.5		灰地、裏地	白色		900 E-104	9001 1層	
153	90401	江戸美濃	指鉢	28.8	9.8	9.4	横リ、底面赤色漆	褐色		900 E-107	9001 1層	
154	90401	江戸美濃	指鉢	31.0	11.4	8.3	横リ、底面赤色漆	褐色		900 E-106	9001 1層	
155	90401	土陶器	内耳筒	径22.0	径 8.0		横リ、2以付管	灰黄-黒色		900 E-109	9001 1層	
156	90401	土陶器	鉢	径12.6	径17.1		横リ	横リ、赤、2以付管	灰黄色	900 E-100	9001 1層	
157	90401	木	箸							900 W- 13	旧五条川	
158	90401	木	箸							900 W-139	旧五条川	
159	90401	木	箸							900 W- 11	旧五条川	
160	90401	木	箸							900 W-138	旧五条川	
161	90401	木	切箸							孔1ヶ所	900 W- 82	旧五条川
162	90401	木	切箸							900 W- 9	旧五条川	
163	90401	木	道具彫形?							木釘1ヶ所	900 W- 15	旧五条川
164	90401	木	不明							木釘1ヶ所、孔3ヶ所	900 W- 12	旧五条川
165	90401	木	不明							孔1ヶ所	900 W- 3	旧五条川
166	90401	木	木太は竹							900 W- 21	旧五条川	
167	90401	木	黒漆平?							穴3ヶ所	900 W- 22	横濱
168	90401	木	不明							900 W- 2	旧五条川	
169	90401	木	不明							900 W-126	旧五条川	
170	90401	木	不明							900 W- 17	旧五条川	
171	90401	木	不明							900 W- 6	旧五条川	
172	90401	木	篋?							黒色付管	900 W- 24	旧五条川
173	90401	木	灯明台							900 W- 18	旧五条川	
174	90401	木	灯明台							木釘3ヶ所(木1ヶ所)	900 W- 10	旧五条川
175	90401	木	灯明台							孔1ヶ所	900 W- 4	旧五条川
176	90401	木	不明							900 W- 20	旧五条川	
177	90401	木	不明							孔3ヶ所	900 W- 85	旧五条川
178	90401	木	漆塗下駄							900 W- 83	旧五条川	
179	90401	木	漆塗下駄							900 W- 84	旧五条川	
180	90401	木	漆塗下駄							900 W- 87	旧五条川	
181	90401	木	漆塗下駄							900 W- 86	旧五条川	
182	90401	木	折敷漆版							900 W- 1	旧五条川	
183	90401	木	折敷漆版							900 W-103	旧五条川	
184	90401	木	水櫃(中塚部)							孔1ヶ所	900 W-106	旧五条川
185	90401	木	水櫃(中塚部)							900 W-36	旧五条川	
186	90401	木	水櫃(中塚部)							900 W- 92	旧五条川	
187	90401	木	水櫃(中塚部)							900 W-107	旧五条川	
188	90401	木	水櫃(中塚部)							900 W- 32	旧五条川	
189	90401	木	水櫃(中塚部)							900 W- 96	旧五条川	
190	90401	木	水櫃(中塚部)							900 W-102	旧五条川	
191	90401	木	水櫃(中塚部)							900 W-102	旧五条川	
192	90401	木	水櫃(中塚部)							900 W- 93	旧五条川	
193	90401	木	水櫃(中塚部)							900 W- 34	旧五条川	
194	90401	木	水櫃(中塚部)							900 W- 48	旧五条川	
195	90401	木	水櫃(中塚部)							900 W- 47	旧五条川	
196	90401	木	水櫃(中塚部)							900 W- 90	旧五条川	
197	90401	木	水櫃(中塚部)							900 W-104	旧五条川	
198	90401	木	水櫃(中塚部)							900 W-105	旧五条川	
199	90401	木	水櫃(中塚部)							900 W- 81	旧五条川	
200	90401	木	水櫃(中塚部)							900 W- 95	旧五条川	
201	90401	木	水櫃(中塚部)							900 W- 23	旧五条川	
202	90401	木	水櫃(中塚部)							900 W- 35	旧五条川	
203	90401	木	水櫃(中塚部)							900 W- 34	旧五条川	

清洲城下町遺跡Ⅳ

208	遺跡番号	産地・材質	器種	口径	器高	底径	内面	外面	胎土	備考	登録番号	出土遺跡番号
204	H0001	木	木棺(中塚塚)					黒漆			900-W-09	旧五条川
205	H0001	木	木棺(中塚塚)					黒漆			900-W-08	旧五条川
206	H0001	木	木棺(中塚塚)					黒漆		前掲内府府弘	900-W-42	旧五条川
207	H0001	木	木棺(中塚塚)					阿国ニ黒漆		前掲内府府弘	900-W-41	旧五条川
208	H0001	木	木棺(中塚塚)					阿国ニ黒漆		前掲内府府弘	900-W-43	旧五条川
209	H0001	木	木棺(中塚塚)					黒漆		妙法蓮華経	900-W-37	横波田
210	H0001	木	木棺(中塚塚)					黒漆		妙法蓮華経	900-W-38	旧五条川
211	H0001	木	木棺(中塚塚)					黒漆		妙法蓮華経	900-W-141	横波田
212	H0001	木	木棺(中塚塚)					黒漆		妙法蓮華経	900-W-142	横波田
213	H0001	木	木棺(中塚塚)					黒漆		金剛般若経	900-W-97	旧五条川
214	H0001	木	木棺(中塚塚)					黒漆		金剛般若経	900-W-98	旧五条川
215	H0001	木	木棺(中塚塚)					黒漆		金剛般若経	900-W-99	旧五条川
216	H0001	木	木棺(中塚塚)					黒漆		金剛般若経	900-W-100	旧五条川
217	H0001	木	木棺(中塚塚)					黒漆		金剛般若経	900-W-101	旧五条川
218	H0001	木	木棺(中塚塚)					阿国ニ黒漆			900-W-114	旧五条川
219	H0001	木	木棺(中塚塚)					黒漆			900-W-113	旧五条川
220	H0001	木	木棺(中塚塚)					阿国ニ黒漆			900-W-115	旧五条川
221	H0001	木	木棺(中塚塚)					阿国ニ黒漆			900-W-119	旧五条川
222	H0001	木	木棺(中塚塚)					黒漆			900-W-49	旧五条川
223	H0001	木	木棺(中塚塚)					阿国ニ黒漆			900-W-45	旧五条川
224	H0001	木	木棺(中塚塚)					阿国ニ黒漆			900-W-112	旧五条川
225	H0001	木	木棺(中塚塚)					阿国ニ黒漆			900-W-110	旧五条川
226	H0001	木	木棺(中塚塚)					黒漆			900-W-109	旧五条川
227	H0001	木	木棺					黒漆、刀傷多数			900-W-116	旧五条川
228	H0001	木	木棺					阿国ニ黒漆			900-W-117	旧五条川
229	H0001	木	木棺					黒漆			900-W-26	旧五条川
230	H0001	木	木棺(中塚塚)					黒漆			900-W-31	旧五条川
231	H0001	木	木棺(中塚塚)					阿国ニ黒漆			900-W-111	旧五条川
232	H0001	瀬戸美濃	丸瓶	径11.6	5.1	4.5	灰胎	灰胎、輪付痕	灰黄色		900-E-82	横波田
233	H0001	瀬戸美濃	天目茶碗	径11.6	5.0	4.0	灰胎	灰胎、筋物	灰白色		900-E-66	横波田
234	H0001	瀬戸美濃	天目茶碗	径11.6	5.5	4.2	灰胎	灰胎、筋物	黄白～暗灰色		900-E-63	横波田
235	H0001	瀬戸美濃	台付甕	径10.0	5.1	4.5	灰胎	灰胎、筋胎、口縁赤色切痕	淡褐色		900-E-67	横波田
236	H0001	瀬戸美濃	台付甕	径10.1	5.1	5.2	灰胎	灰胎、筋胎、口縁赤色切痕	淡褐色		900-E-68	横波田
237	H0001	瀬戸美濃	台付甕	径9.8	5.4	5.2	灰胎	灰胎、筋胎、口縁赤色切痕	淡褐色		900-E-69	横波田
238	H0001	木	木函(中塚塚)	径15.2	9.6	7.0	赤色漆	黒色漆、文様赤色漆		神片	900-W-50	横波田
239	H0001	瀬戸美濃	平甕	径16.0	5.0	5.0	灰胎	灰胎、筋胎	白色		900-E-84	横波田
240	H0001	瀬戸美濃	平甕	径15.8	5.3	3.7	灰胎	灰胎	灰黄色		900-E-80	横波田
241	H0001	瀬戸美濃	丸瓶	径8.3	2.5	4.0	灰胎、印花	灰胎	灰色		900-E-58	横波田
242	H0001	瀬戸美濃	丸瓶	径8.2	2.3	2.3	灰胎	灰胎	灰白色		900-E-85	横波田
243	H0001	瀬戸美濃	横切皿	径11.4	2.7	5.6	灰胎	灰胎、輪付痕	灰黄色		900-E-81	横波田
244	H0001	瀬戸美濃	横切皿	径11.1	2.8	4.0	灰胎	灰胎、筋胎	灰白色		900-E-60	横波田
245	H0001	瀬戸美濃	小注	径4.0	2.3	0.0	灰胎	灰胎、筋胎	灰白～灰黄色		900-E-79	横波田
246	H0001	瀬戸美濃	香炉	径11.2	3.7	4.4	灰胎、筋胎	灰胎、筋胎、口縁赤色切痕	灰白色		900-E-59	不明
247	H0001	土師器	皿	径11.2	2.3	5.7	灰胎?	灰胎?, 口縁赤色切痕	黄褐色	凸凹成形	900-E-72	横波田
248	H0001	土師器	皿	径11.9	2.5	5.6	灰胎?	灰胎?, 口縁赤色切痕	灰黄色	凸凹成形	900-E-73	横波田
249	H0001	土師器	皿	径7.7	1.4	5.3	灰胎?, P-4	灰胎?, P-4、口縁赤色切痕	灰黄色	凸凹成形	900-E-74	横波田
250	H0001	土師器	皿	径7.1	1.1	3.0	灰胎?	灰胎?	灰黄色	凸凹成形	900-E-75	横波田
251	H0001	土師器	皿	径5.9	1.1	3.0	灰胎?	灰胎?	灰黄色	凸凹成形	900-E-76	横波田
252	H0001	土師器	皿	径6.2	1.2	5.2	灰胎?, P-4	灰胎?, P-4	灰黄色	凸凹成形	900-E-77	横波田
253	H0001	瀬戸美濃	甕	径15.4	5.8	5.8	灰胎、筋胎	灰胎	灰黄色		900-E-78	横波田
254	H0001	瀬戸美濃	甕	径12.2	5.5	5.0	灰胎	灰胎	灰色		900-E-71	横波田
255	H0001	瀬戸美濃	甕	径11.4	5.7	5.0	灰胎	灰胎	灰色		900-E-70	横波田
256	H0001	瀬戸美濃	甕	径6.2	2.8	5.6	灰胎	灰胎、筋胎	褐色		900-E-85	横波田
257	H0001	瀬戸美濃	平鉢	径26.0	5.5	5.0	灰胎、筋胎	灰胎、筋胎	灰白色		900-E-84	横波田
258	H0001	瀬戸美濃	罌鉢	径15.0	5.9	6.0	灰胎、筋胎	灰胎、筋胎	白色		900-E-83	横波田
259	H0001	瀬戸美濃	罌鉢	径18.2	5.9	6.6	灰胎、筋胎	灰胎、筋胎	灰褐色		900-E-81	横波田
260	H0001	瀬戸美濃	罌鉢	径32.0	5.2	5.2	灰胎、筋胎	灰胎、筋胎	灰白色		900-E-82	横波田
261	H0001	木	漆塗下駄								900-W-135	旧五条川
262	H0001	漆	リンズ								900-W-1	横波田
263	H0001	石	礎				礎付き				900-W-2	横波田
264	H0001	瀬戸美濃	罌	径12.0	15.2	12.3	灰胎	灰胎	灰白色		900-E-86	横波田
265	H0001	土師器	内瓦筒	径18.0	5.0	5.0	灰胎、以付着	灰胎?, 以付着	淡褐色		900-E-87	横波田
266	H0001	土師器	内瓦筒	径15.4	5.0	5.0	灰胎、以付着	灰胎?, 以付着	淡褐色		900-E-88	横波田
267	H0001	土師器	罌	径14.6	5.1	5.6	灰胎?, 以付着	以付着	灰白～灰褐色		900-E-85	横波田
268	H0001	土師器	罌	径12.2	5.1	5.1	灰胎?, 以付着	以付着	灰白色		900-E-90	横波田
269	H0001	土師器	羽付罌	径14.0	5.7	5.3	灰胎?, 以付着	灰胎?, 以付着	淡褐色		900-E-82	横波田
270	H0001	土師器	羽付罌	径17.6	5.9	5.9	灰胎?, 以付着	灰胎?, 以付着	淡褐色		900-E-91	横波田
271	H0001	瀬戸美濃	天目茶碗	径11.4	5.8	4.0	灰胎	灰胎、筋胎	灰色		900-E-11	横波田
272	H0001	瀬戸美濃	天目茶碗	径11.7	5.7	4.2	灰胎	灰胎、筋胎	淡褐色		900-E-13	横波田

図録 番号	遺物番号	産地・材質	器種	口径	高さ	底径	内面	外面	胎土	備考	登録番号	目録番号
272	98A001	瀬戸美濃	天目高瓶	幅11.4	6.5	4.2	鉄胎, 細線あり	鉄胎, 細線あり	黄白色		900 E-24	焼出目
274	98A001	瀬戸美濃	天目高瓶	12.0	5.8	4.4	鉄胎	鉄胎, 細線	黄灰色		900 E-14	焼出目
276	98A001	瀬戸美濃	天目高瓶	幅12.0	5.5	4.0	鉄胎	鉄胎, 細線	白色		900 E-2	焼出目
278	98A001	瀬戸美濃	天目高瓶	幅10.7	7.5	5.2	鉄胎	鉄胎, 細線	灰白色		900 E-5	焼出目
279	98A001	瀬戸美濃	天目高瓶	幅11.7	7.5	5.5	鉄胎	鉄胎, 細線	黄白色		900 E-3	焼出目
279	98A001	瀬戸美濃	丸瓶	幅10.7	7.5	5.2	鉄胎	鉄胎, 細線	白色		900 E-38	焼出目
279	98A001	瀬戸美濃	台付瓶	9.6	6.1	4.3	鉄胎	細胎, 目線未切痕	灰白色		900 E-21	焼出目
280	98A001	瀬戸美濃	丸瓶	幅12.0	6.1	4.6	鉄胎	鉄胎, 薄弁状, 輪弁状	白色		900 E-18	焼出目
281	98A001	中国・青磁	蓮弁高瓶	13.8	4.8	7.2	青磁	青磁, 高弁内縁部	灰色		900 E-128	焼出目
282	98A001	中国・青花	菊1葉	幅14.7	7.2	3.2	青花	青花	白色		900 E-22	焼出目
283	98A001	瀬戸美濃	鉢地皿	10.4	2.9	5.0	鉄胎	鉄胎, 目線未切痕	白色		900 E-8	焼出目
284	98A001	瀬戸美濃	鉢地皿	10.2	2.7	5.2	鉄胎, 蓮華	鉄胎, 蓮華, 目線未切痕	白色		900 E-51	焼出目
285	98A001	瀬戸美濃	鉢地皿	幅 9.1	2.6	4.9	鉄胎	鉄胎, 目線未切痕, 蓮華	灰白色		900 E-17	焼出目
286	98A001	瀬戸美濃	鉢地皿	幅11.2	1.9	4.3	鉄胎	鉄胎, 蓮胎	黄白色		900 E-16	焼出目
287	98A001	瀬戸美濃	鉢地皿	10.5	2.0	4.3	鉄胎, 14弁	鉄胎, 蓮胎	白色		900 E-7	焼出目
288	98A001	瀬戸美濃	碗反皿	8.4	2.2	4.7	鉄胎, 切花	鉄胎, 14弁	灰白色		900 E-6	焼出目
289	98A001	瀬戸美濃	碗反皿	幅 8.5	2.1	4.4	鉄胎, 切花	鉄胎	灰白色		900 E-43	焼出目
290	98A001	瀬戸美濃	碗反皿	11.4	2.7	6.5	鉄胎, 切花	鉄胎, 輪弁状	黄白色		900 E-1	焼出目
291	98A001	瀬戸美濃	碗反皿	10.8	2.8	5.5	鉄胎, 切花	鉄胎, 輪弁状	灰白色		900 E-19	焼出目
292	98A001	瀬戸美濃	丸皿	幅 8.4	2.4	4.2	鉄胎	鉄胎	白色		900 E-27	焼出目
293	98A001	瀬戸美濃	碗蓋皿	幅 6.0	1.9	3.4	鉄胎	鉄胎, 目線未切痕	灰白色		900 E-40	焼出目
294	98A001	瀬戸美濃	碗蓋皿	幅10.2	1.9	4.0	鉄胎	鉄胎, 目線未切痕	7弁4色		900 E-12	焼出目
295	98A001	瀬戸美濃	碗蓋皿	幅10.0	2.5	4.4	鉄胎	鉄胎, 目線未切痕	灰黄色	同心円細線5本	900 E-15	焼出目
296	98A001	瀬戸美濃	皿	7.4	1.1	3.8	鉄胎	鉄胎, 目線未切痕	灰色		900 E-43	焼出目
297	98A001	瀬戸美濃	鉢地皿	12.1	3.2	5.2	鉄胎, 菊目あり	鉄胎, 目線未切痕	灰白色		900 E-18	焼出目
298	98A001	瀬戸美濃	鉢地皿	幅13.6	2.6	7.0	鉄胎, 蓮胎	鉄胎, 蓮胎, 目線未切痕	白色	口縁部ひだあり	900 E-38	焼出目
299	98A001	中国・白磁	朝高白皿	幅 8.0	2.4	4.1	白磁	白磁	白色		900 E-8	焼出目
300	98A001	土師器	皿	11.4	2.5	7.2	焼付	焼付, 目線未切痕	褐色	丸凹成形	900 E-48	焼出目
301	98A001	土師器	皿	幅13.0	2.5	6.2	焼付	焼付, 目線未切痕	白色	丸凹成形	900 E-50	焼出目
302	98A001	土師器	皿	14.1	2.6	6.7	焼付	焼付, 目線未切痕	褐色	丸凹成形	900 E-54	焼出目
303	98A001	土師器	皿	12.0	2.9	7.7	焼付	焼付, 目線未切痕	褐色	丸凹成形	900 E-52	焼出目
304	98A001	土師器	皿	12.4	2.8	8.0	焼付	焼付, 目線未切痕	褐色	丸凹成形	900 E-53	焼出目
305	98A001	土師器	皿	幅18.4	2.4	4.6	焼付	焼付, 目線未切痕	灰黄色	丸凹成形	900 E-15	焼出目
306	98A001	土師器	皿	7.9	1.4	4.8	焼付, 7-8, 目線未切痕, 敷状 正底	焼付, 7-8, 目線未切痕, 敷状 正底	灰黄色	丸凹成形	900 E-56	焼出目
307	98A001	土師器	皿	7.6	1.5	4.7	焼付	焼付	灰黄色	非丸凹成形	900 E-57	焼出目
308	98A001	土師器	皿	8.5	1.1	5.0	焼付	焼付	灰黄色	非丸凹成形	900 E-48	焼出目
309	98A001	瀬戸美濃	茶入	幅 3.1	2.9	2.9	鉄胎, 蓮胎	鉄胎	灰白色		900 E-127	焼出目
310	98A001	瀬戸美濃	茶入	幅 4.0	2.9	4.4	鉄胎	鉄胎	淡褐色		900 E-4	焼出目
311	98A001	中国・青磁	香炉	7.0	5.2	4.2	青磁	青磁-一部蓮胎	灰色	基本手	900 E-35	焼出目
312	98A001	瀬戸美濃	香炉	幅 8.0	4.8	4.8	鉄胎	鉄胎	白色		900 E-42	焼出目
313	98A001	瀬戸美濃	香炉	幅11.4	4.8	4.9	鉄胎, 蓮胎	鉄胎	肉褐色		900 E-144	焼出目
314	98A001	瀬戸美濃	平鉢	8.5	28.8	13.0	鉄胎, 蓮胎	鉄胎, 蓮胎, XX?	黄白色		900 E-126	焼出目
315	98A001	瀬戸美濃	平鉢	幅28.4	7.2	7.2	鉄胎, 蓮胎	鉄胎, 蓮胎, XX付着	黄白色		900 E-23	焼出目
316	98A001	瀬戸美濃	大皿	幅22.0	7.8	3.8	鉄胎	鉄胎	黄褐色		900 E-121	焼出目
317	98A001	常滑	平鉢	幅33.2	7.8	9.5	鉄胎, 切付着	鉄胎, 切付	薄~肉褐色		900 E-140	焼出目
318	98A001	土師器	土師					赤褐色	最大径3.4		900 E-142	焼出目
319	98A001	常滑	土師		6.3			薄灰褐色	最大径3.1		900 E-143	焼出目
320	98A001	石	硝								900 S-9	焼出目
321	98A001	瀬戸美濃	楕鉢	幅27.0	7.8	6.0	鉄胎, 楕目	鉄胎	黄褐色		900 E-39	焼出目
322	98A001	瀬戸美濃	楕鉢	幅28.2	7.8	4.8	鉄胎, 楕目	鉄胎	肉灰色		900 E-21	焼出目
323	98A001	瀬戸美濃	楕鉢	幅28.4	7.8	1.8	鉄胎	鉄胎	黄白色		900 E-26	焼出目
324	98A001	瀬戸美濃	楕鉢	幅28.2	7.8	6.4	鉄胎, 楕目, 底底	鉄胎	灰白色		900 E-27	焼出目
325	98A001	瀬戸美濃	楕鉢	幅21.0	7.8	2.0	鉄胎, 楕目, 底底	鉄胎	白色		900 E-26	焼出目
326	98A001	瀬戸美濃	楕鉢	幅24.0	7.8	5.2	鉄胎, 楕目	鉄胎	黄白色		900 E-20	焼出目
327	98A001	瀬戸美濃	楕鉢	幅26.4	7.8	4.8	鉄胎, 楕目	鉄胎	肉褐色		900 E-32	焼出目
328	98A001	瀬戸美濃	楕鉢	幅28.0	7.8	6.8	鉄胎, 楕目	鉄胎	肉褐色		900 E-34	焼出目
329	98A001	瀬戸美濃	筒形製品	幅33.6	5.7	5.7	鉄胎	鉄胎	黄白色		900 E-36	焼出目
330	98A001	瀬戸美濃	筒形製品	幅30.4	4.8	4.8	鉄胎	鉄胎	黄白色		900 E-135	焼出目
331	98A001	瀬戸美濃	筒形製品	幅22.2	3.8	3.8	鉄胎	鉄胎	黄白色		900 E-128	焼出目
332	98A001	瀬戸美濃	杵	幅18.8	7.8	3.8	鉄胎	鉄胎	黄褐色		900 E-120	焼出目
333	98A001	瀬戸美濃	筒形製品	幅18.4	3.5	3.5	鉄胎	鉄胎	灰白色		900 E-134	焼出目
334	98A001	瀬戸美濃	双丸壺	15.0	7.8	9.5	鉄胎, 蓮胎	鉄胎	黄褐色		900 E-127	焼出目
335	98A001	瀬戸美濃	杵	幅15.5	5.5	5.5	鉄胎, 蓮胎	鉄胎	白色		900 E-123	焼出目
336	98A001	瀬戸美濃	筒形製品	14.0	10.0	11.5	鉄胎, 蓮胎	鉄胎, 蓮胎, 目線未切痕	黄白~灰白色 (厚剥)		900 E-136	焼出目
337	98A001	瀬戸美濃	瓶	幅 4.0	8.1		鉄胎	鉄胎	灰白色		900 E-139	焼出目
338	98A001	瀬戸美濃	瓶	幅 6.3	幅24.0		鉄胎	鉄胎, 目線未切痕	灰白色		900 E-132	焼出目
339	98A001	瀬戸美濃	双耳壺	幅 7.8	7.8		鉄胎	鉄胎	灰色		900 E-141	焼出目
340	98A001	瀬戸美濃	皿	幅23.0	2.7	2.7	鉄胎	鉄胎	黄白色	口縁部細線あり	900 E-145	焼出目
341	98A001	土師器	内耳壺	幅17.2	6.0	6.0	焼付	焼付, 切付着	褐色		900 E-46	焼出目

清洲城下町遺跡Ⅳ

図面	遺構番号	名称・材質	種類	口径	高さ	底径	内面	外面	土質	備考	登録番号	経緯座標番号
342	H0401	瀬戸瓦葺	葺	横13.2	残 5.2		無物	無物	黄白色		900 E-20	焼出し
343	H0401	土間葺	内瓦葺	横23.0	残 8.0		横27.4, 中	横27.4, 22付葺	褐色		900 E-45	焼出し
344	H0401	土間葺	内瓦葺	横23.0	残 8.1		中	横27.4, 22付葺	灰褐色		900 E-47	焼出し
345	H0401	土間葺	浮石葺	横39.4	残 8.8		横27.4, 中	横27.4, 22付葺	灰褐色		900 E-44	焼出し
346	H0401	赤澄	瓦	横42.5	残 8.3		無物, 自然陥	無物	灰白色		900 E-125	焼出し
347	H0401	赤澄	瓦		残 8.0		無物	無物, 自然陥	黒灰色		900 E-121	焼出し
348	H0401	赤澄	瓦		残 8.0		無物	無物	灰褐色		900 E-122	焼出し
349	H0401	赤澄	瓦		残 8.3		無物	無物	赤褐色		900 E-123	焼出し
350	H0401	水	溝倉下敷								900 W-108	焼出し
351	H0401	鉄	刀子								900 M-2	焼出し
352	H0401	銅	鏡貨							水垢遺留	900 M-3	焼出し
353	H0401	銅	鏡貨							開光遺留	900 M-4	焼出し
354	H0401	銅	鏡貨							開光遺留	900 M-5	焼出し
355	H0401	銅	鏡貨							開光遺留	900 M-6	焼出し
356	H0401	銅	鏡貨							純平元裏	900 M-7	焼出し
357	H0401	銅	鏡貨							開光元裏	900 M-8	焼出し
358	H0401	銅	鏡貨							正徳元裏	900 M-9	焼出し
359	H0401	銅	鏡貨							開光遺留	900 M-10	焼出し
360	H0401	石	礎石					備			900 S-7	西側中ノ
361	H0401	石	礎石								900 S-8	焼出し
362	H0401	石	礎石					備			900 S-3	焼出し
363	H0401	石	礎								900 S-6	焼出し
364	H0401	石	礎石								900 S-4	焼出し
365	H0401	石	礎石								900 S-4	焼出し
366	H0401	石	五輪塔							空風輪	900 S-10	埋砂直下
367	H0401	石	散板								900 S-1	焼出し
368	S0403	瀬戸瓦葺	天目茶碗	横11.8	残 4.9		赤物	赤物, 銅物	灰白～淡褐色		91A E-29	S030
369	S0403	瀬戸瓦葺	鉢輪皿	8.2	1.8	4.2	赤物, 中ノ灰	赤物, 陶磁赤切威	黄白色		91A E-27	S030
370	S0403	瀬戸瓦葺	鉢輪皿	横18.2	3.1	横 4.4	赤物	赤物, 陶磁赤切威	黄白色		91A E-28	S030
371	S0403	瀬戸瓦葺	鉢輪皿	12.2	2.9	4.7	赤物, 陶磁	赤物, 陶磁赤切威	淡褐色		91A E-28	S030
372	S0403	土間葺	瓦	横11.2	2.5	5.5	横27.4	赤物, 陶磁赤切威	黄白色	中ノ灰	91A E-20	S030
373	S0403	瀬戸瓦葺	壺形	横18.6	2.9	横 4.8	赤物, 黒色付着物	赤物, 陶磁, 陶磁赤切威	灰～灰褐色		91A E-24	S030
374	S0403	瀬戸瓦葺	壺形	横 2.3	横11.8	赤物		黒物, 陶磁中ノ灰	灰褐色		91A E-26	S030
375	S0403	瀬戸瓦葺	盆	横11.4	残 4.2		赤物	赤物	灰色		91A E-24	S030
376	S0403	瀬戸瓦葺	盆	横13.4	残13.3		赤物	赤物	黄白色		91A E-25	S030
377	S0403	瀬戸瓦葺	内瓦葺	横24.0	残 8.4		赤物	赤物	黄白色		91A E-33	S030
378	S0403	瀬戸瓦葺	内瓦葺	横27.0	残 8.7		赤物	赤物	淡褐色		91A E-38	S030
379	S0403	瀬戸瓦葺	瓦	横21.8	残 6.4		赤物	赤物	灰～白色		91A E-32	S030
380	S0403	瀬戸瓦葺	壺形	横28.2	5.7	横11.2	赤物, 黒目, 黒威	赤物, 陶磁, 陶磁赤切威	淡褐色		91A E-35	S030
381	S0403	瀬戸瓦葺	壺形	横28.2	5.1		赤物, 黒目	赤物	黄白色		91A E-23	S030
382	S0403	中国・青磁	大皿	横25.2	3.3		青磁	青磁	灰褐色	磁磁	91A E-21	S030
383	S0403	赤澄	壺	横11.8	25.8	横14.2	赤物, 横27.4	自然陥, 横27.4	灰褐色		91A E-37	S030
384	S0403	赤澄	壺	横41.8	残 5.6		自然陥, 横27.4, 横27.4	自然陥, 横27.4	黒濁～明褐色		91A E-22	S030
385	S0403	赤澄	平鉢	横47.4	残 5.6		赤物, 横27.4	無物, 横27.4	灰褐色		91A E-36	S030
386	S03029	土間葺	瓦	11.6	2.1	5.4	横27.4	横27.4, 陶磁赤切威	黄褐色	中ノ灰	92C E-13	SK11上層
387	S03029	土間葺	瓦		残 1.4	横 4.8	横27.4	横27.4, 陶磁赤切威, 黒蓋	黄灰色	中ノ灰	92C E-51	SK11
388	S03029	土間葺	瓦	18.2	2.0	4.1	横27.4	横27.4, 陶磁赤切威	淡褐色	中ノ灰	92C E-8	SK11
389	S03029	土間葺	瓦	18.6	1.3	4.8	横27.4	横27.4, 陶磁赤切威	淡褐色	中ノ灰	92C E-7	SK11
390	S03029	土間葺	瓦	18.2	2.5	7.1	横27.4	横27.4, 陶磁赤切威	淡褐色	中ノ灰	92C E-5	SK11上層
391	S03029	土間葺	瓦	13.1	2.2	3.4	横27.4	横27.4, 陶磁赤切威	黄褐色	中ノ灰	92C E-12	SK11上層
392	S03029	土間葺	瓦	7.2	1.9	4.2	横27.4	横27.4, 陶磁赤切威	明褐色	中ノ灰	92C E-10	SK11上層
393	S03029	土間葺	瓦	7.8	1.9	3.6	横27.4	横27.4, 陶磁赤切威	明褐色	中ノ灰	92C E-6	SK11
394	S03029	土間葺	瓦	8.5	1.7	4.5	横27.4	横27.4, 中ノ灰, 陶磁赤切威	明褐色	中ノ灰	92C E-11	SK11上層
395	S03029	土間葺	瓦	8.2	1.4	3.7	横27.4	横27.4, 中ノ灰, 陶磁赤切威	黄灰色	中ノ灰	92C E-5	SK11
396	S03029	土間葺	瓦	7.8	1.3	3.6	横27.4	横27.4, 中ノ灰, 陶磁赤切威	黄灰色	中ノ灰	92C E-4	SK11
397	S03029	土間葺	瓦	8.2	1.1	2.8	横27.4	横27.4, 中ノ灰, 中ノ灰	黄褐色	中ノ灰	92C E-14	SK11
398	S03029	土間葺	瓦	5.8	1.4	3.0	横27.4	横27.4	灰褐色	中ノ灰	92C E-15	SK11
399	S03029	瀬戸瓦葺	水注	4.0	7.8	6.0	赤物	赤物, 陶磁, 陶磁赤切威	黄白色	底層中ノ灰	92C E-2	SK11上層
400	S03029	瀬戸瓦葺	付木欄		残 2.6	4.5	赤物	赤物, 陶磁, 陶磁赤切威	黄白色		92C E-3	SK11
401	S03029	瀬戸瓦葺	花壇	4.5	15.2	7.5	赤物	赤物, 陶磁	黄白色		92C E-1	SK11
402	S03029	鉄	釘								92S M-3	SK11
403	S03029	鉄	釘								92S M-2	SK11
404	S06058	瀬戸瓦葺	天目茶碗	11.4	6.8	4.2	赤物	赤物, 銅物	黄白色		91A E-206	S001
405	S06058	瀬戸瓦葺	天目茶碗	横11.6	8.3	4.5	赤物	赤物, 銅物	黄白色		91A E-207	S001
406	S06058	瀬戸瓦葺	天目茶碗	12.4	6.7	4.5	赤物	赤物, 銅物	灰白色		91A E-208	S001
407	S06058	中国・青花	壺		残 3		青花	青花	白色		91A E-211	S001
408	S06058	中国・青花	観音尊	残 3.5	横 4.6		青花, 黄土陶磁露胎	白色	白色		91A E-210	S001
409	S06058	瀬戸瓦葺	瓦	横 8.8	残 8.0		赤物	灰物, 陶磁赤切威	灰褐色		91A E-213	S001
410	S06058	瀬戸瓦葺	瓦	横11.2	2.5	横 6.0	赤物, 中ノ灰	赤物, 陶磁赤切威	灰褐色		91A E-215	S001
411	S06058	瀬戸瓦葺	壺形	横 8.8	1.9	横 4.2	赤物	赤物, 陶磁赤切威	灰褐色	陶磁赤切威中ノ灰	91A E-204	S001

品目	品目番号	産地・材質	種類	口径	高さ	底径	内径	外径	胎土	備考	登録番号	日誌欄番号
	412	中国・青磁	皿	8.8	2.9	1.2	青磁	青磁、高山焼成陶胎	白色		91A-E-214	SK001
	413	中国・白磁	小杯		9.2	2.2	白磁	白磁、高山焼成陶胎	白色		91A-E-216	SK001
	414	土師器	トリベ	5.4	9.2	2.2	無胎、鉄灰付着	無胎、鉄灰付着	赤褐色～灰白色		91A-E-219	SK001
	415	土師器	トリベ	5.0	1.7	2.0	無胎、鉄灰付着	無胎、鉄灰付着	灰褐色～灰白色		91A-E-218	SK001
	416	瓦器	瓦葺	15.0	4.8	2.0	横丁、ナホ	横丁、ナホ、以付着	灰白～灰褐色		91A-E-209	SK001
	417	瀬戸美濃	平鉢	9.2	6.7	2.0	無胎、露胎	無胎、露胎	淡褐色		91A-E-212	SK001
	418	瀬戸美濃	花瓶?		11.0	3.0	無胎、露胎	無胎、露胎	暗褐色		91A-E-203	SK001
	419	瀬戸美濃	椀形物品	11.5	3.7	2.0	無胎、露胎	無胎、露胎、目能水切痕	黄白色	口縁部露胎	91A-E-205	SK001
	420	瀬戸美濃	膳鉢	9.2	4.5	2.0	無胎、露胎	無胎、露胎	灰黄色		91A-E-224	SK001
	421	瀬戸美濃	膳鉢	9.2	7.7	2.0	無胎、露胎	無胎	淡褐色		91A-E-226	SK001
	422	瀬戸美濃	膳鉢	9.2	4.4	2.0	無胎、露胎	無胎	黄白色		91A-E-221	SK001
	423	瀬戸美濃	膳鉢	9.2	2.7	2.0	無胎、露胎	無胎	黄白色		91A-E-223	SK001
	424	瀬戸美濃	膳鉢	9.2	3.2	2.0	無胎、露胎	無胎	黄～黄褐色		91A-E-225	SK001
	425	瀬戸美濃	膳鉢	9.2	3.1	2.0	無胎	無胎	黄白色		91A-E-222	SK001
	426	瀬戸美濃	水注	9.2	6.9	5.9	無胎	無胎、露胎、目能水切痕	淡褐色		91A-E-202	SK001
	427	瀬戸美濃	茶入	9.2	5.1	1.2	無胎	無胎、露胎、目能水切痕	淡褐～灰褐色		91A-E-201	SK001
	428	鉄	打								91A-E-6	SK001
	429	石	礎				新築「今長寺」				91A-E-25	SK001
	430	瀬戸美濃	陶丸						灰白色	打文部分あり	91A-E-217	SK001
	431	石	基石		9.0						91A-E-5	SK001
	432	石	カマド基石?				露色化(薄しく被物)				91A-E-21	SK001
	433	瀬戸美濃	天目茶碗	11.8	4.2	5.9	無胎	無胎、露胎	灰白色		91A-E-100	SK001
	434	瀬戸美濃	天目茶碗	11.8	6.3	4.2	無胎	無胎、露、露胎	乳白色		91A-E-97	SK001
	435	瀬戸美濃	天目茶碗	12.2	7.0	4.2	無胎	無胎、露胎	乳白色		91A-E-98	SK001
	436	瀬戸美濃	天目茶碗	11.4	6.2	4.3	無胎	無胎、露胎	黄白色		91A-E-99	SK001
	437	瀬戸美濃	天目茶碗	11.8	5.6	4.2	無胎	無胎、露胎	黄灰色		91A-E-96	SK001
	438	瀬戸美濃	天目茶碗	11.5	5.2	4.5	無胎	無胎、露、露胎	乳白色		91A-E-102	SK001
	439	瀬戸美濃	天目茶碗	12.6	4.4	7.0	無胎	無胎、露胎	白色		91A-E-101	SK001
	440	瀬戸美濃	丸皿	10.7	7.3	4.0	無胎	無胎、露胎	黄白色		91A-E-95	SK001
	441	瀬戸美濃	小碗	8.5	2.8	3.2	無胎	無胎、露胎	乳白色		91A-E-105	SK001
	442	瀬戸美濃	小碗	7.2	3.2	3.0	無胎	無胎、露胎	灰白色		91A-E-103	SK001
	443	瀬戸美濃	小碗	8.0	5.1	3.2	無胎	無胎、露胎	灰白色		91A-E-104	SK001
	444	瀬戸美濃	内丸皿	8.6	2.3	4.0	無胎	無胎、露胎	乳白色		91A-E-108	SK001
	445	瀬戸美濃	内丸皿	10.2	2.2	5.9	無胎	無胎、露胎	乳白色		91A-E-109	SK001
	446	瀬戸美濃	内丸皿	9.8	2.2	4.6	無胎	無胎	黄白色		91A-E-122	SK001
	447	瀬戸美濃	内丸皿	10.2	2.4	6.3	無胎	無胎、露胎	黄白色		91A-E-124	SK001
	448	瀬戸美濃	丸皿	7.8	2.0	4.7	無胎、以付着	無胎、露胎	灰黄色		91A-E-110	SK001
	449	瀬戸美濃	丸皿	8.2	1.8	5.1	無胎	無胎、露胎	黄灰色		91A-E-119	SK001
	450	瀬戸美濃	丸皿	8.9	2.2	5.0	無胎	無胎、露胎	淡褐色		91A-E-123	SK001
	451	瀬戸美濃	丸皿	10.2	2.3	5.6	無胎	無胎、露胎	白色		91A-E-111	SK001
	452	瀬戸美濃	丸皿	10.0	2.4	6.2	無胎	無胎、露胎	淡褐色		91A-E-120	SK001
	453	瀬戸美濃	丸皿	8.8	2.5	5.1	無胎、印文	無胎、露胎	乳白色		91A-E-107	SK001
	454	瀬戸美濃	丸皿	11.4	2.6	7.0	無胎	無胎、露胎	灰白色		91A-E-121	SK001
	455	瀬戸美濃	椀	11.8	6.8	2.5	無胎	無胎、露胎	灰白色		91A-E-116	SK001
	456	瀬戸美濃	折縁皿	10.8	2.4	5.6	無胎	無胎、露胎	白色		91A-E-106	SK001
	457	瀬戸美濃	内丸皿	1.2	3.4	6.0	無胎、内丸、露胎	無胎、露胎	黄白色		91A-E-117	SK001
	458	瀬戸美濃	塩尻皿	9.2	2.2	5.2	無胎	無胎、露胎	黄白色		91A-E-126	SK001
	459	中国・青花	皿	10.0	5.8	2.6	青花	青花、高山焼成陶胎	白色		91A-E-116	SK001
	460	瀬戸美濃	椀	8.8	4.5	2.3	無胎、以付着	無胎、目能水切痕	淡褐色	同心円線跡5本	91A-E-114	SK001
	461	瀬戸美濃	椀	10.7	4.0	2.4	無胎	無胎、目能水切痕	淡褐色	同心円線跡6本	91A-E-115	SK001
	462	瀬戸美濃	ハクシ	11.8	6.0	2.5	無胎、以付着	無胎	黄灰～赤灰色		91A-E-113	SK001
	463	瀬戸美濃	丸皿	13.2	6.8	3.3	無胎	無胎	淡褐色		91A-E-112	SK001
	464	土師器	皿	12.2	2.4	6.4	横丁	横丁、目能水切痕、横丁付着	淡褐色	卵形	91A-E-167	SK001
	465	土師器	皿	11.0	2.4	5.0	横丁、ナ	横丁、目能水切痕	淡褐色	卵形	91A-E-166	SK001
	466	土師器	皿	10.7	2.5	4.6	横丁、以、ナ付着	横丁、目能水切痕、横丁付着、以、ナ付着	黄灰～灰黄色	卵形、底面穿孔	91A-E-170	SK001
	467	土師器	皿	7.8	1.8	4.4	横丁	横丁、目能水切痕	黄白色	卵形	91A-E-169	SK001
	468	土師器	皿	7.8	1.1	2.4	横丁	横丁、目能水切痕	黄灰～黄褐色	卵形	91A-E-171	SK001
	469	土師器	皿	8.0	1.8	4.1	横丁	横丁、目能水切痕	黄灰色	卵形	91A-E-172	SK001
	470	土師器	皿	5.7	1.6	4.1	横丁	横丁、以付着	黄褐色	卵形	91A-E-173	SK001
	471	土師器	皿	5.5	0.9	4.0	横丁	横丁、以付着	黄灰～淡褐色	卵形	91A-E-174	SK001
	472	土師器	皿	4.7	0.8	3.0	横丁	横丁	黄灰色	卵形	91A-E-175	SK001
	473	瀬戸美濃	大皿	24.4	6.8	6.5	無胎、露胎	無胎、露胎	淡褐色		91A-E-143	SK001
	474	瀬戸美濃	陶器製品	10.8	8.1	3.6	無胎	無胎、露胎	黄白色	片口あり、口縁部露胎	91A-E-121	SK001
	475	瀬戸美濃	陶器製品	11.4	8.1	12.0	無胎	無胎、目能水切痕、ナ?	黄白色		91A-E-144	SK001
	476	瀬戸美濃	香	8.4	10.4	18.2	無胎	無胎、目能水切痕	黄～灰白色		91A-E-127	SK001
	477	瀬戸美濃	水注	12.2	2.0	2.0	無胎	無胎	淡褐～黄灰色		91A-E-127	SK001
	478	瀬戸美濃	香	8.8	8.7	7.5	無胎	無胎、露胎、目能水切痕	淡褐色		91A-E-126	SK001
	479	瀬戸美濃	大皿	23.0	6.3	12.2	無胎、ナ	無胎、ナ	明褐色		91A-E-134	SK001
	480	瀬戸美濃	膳鉢	9.2	5.7	2.0	無胎、露胎、以付着	無胎	黄白色		91A-E-128	SK001

清洲城下町遺跡Ⅳ

図例	遺跡番号	地号・材質	品類	口径	高さ	底径	内面	外面	胎土	備考	登録番号	取壊番号	
	481	580370	瀬戸瓦溝	埴鉢	径25.0	視 4.8	刷毛、墨目	刷毛	黄白色		91A-E-132	SK03	
	482	580370	瀬戸瓦溝	埴鉢	径24.4	視 4.4	刷毛、墨目	刷毛	淡黄～黄褐色		91A-E-133	SK03	
	483	580370	瀬戸瓦溝	埴鉢	径23.8	視 3.4	刷毛、墨目	刷毛	黄白色		91A-E-130	SK03	
	484	580370	瀬戸瓦溝	埴鉢	径25.0	10.6	3.0	刷毛、墨目、赤成	刷毛、白灰水切痕		91A-E-129	SK03	
	485	580370	瀬戸瓦溝	埴鉢	径11.2	6.2	刷毛	刷毛、露胎、凹線×凹Y	黄灰色		91A-E-125	SK03	
	486	580370	瀬戸瓦溝	甌	視 5.0		刷毛	刷毛	灰青色		91A-E-140	SK03	
	487	580370	瀬戸瓦溝	甌	視 9.8	12.8	刷毛	刷毛、刷毛、凹線×凹Y	黄灰～黄褐色		91A-E-142	SK03	
	488	580370	瀬戸瓦溝	甌	視17.5	8.6	刷毛	刷毛、露胎、凹線×凹Y	黄白色	灰敷らし	91A-E-128	SK03	
	489	580370	瀬戸瓦溝	甌	視18.2		刷毛	刷毛、刷毛	淡青色		91A-E-141	SK03	
	490	580370	土師器	土鈴				包丁	黄褐色		91A-E-136	SK03	
	491	580370	瀬戸瓦溝	陶丸				自然焼	灰白色		91A-E-135	SK03	
	492	580370	瓦	軒平瓦			横丁、凹Y		灰白色	目4類	91A-E-216	SK03	
	493	580370	石	礎石							91A-S-1	SK03	
	494	580370	鉄	釘							91A-W-10	SK03	
	495	580370	鉄	釘							91A-W-9	SK03	
	496	580370	鉄	留金具?							91A-W-7	SK03	
	497	580370	鉄	釦?						磁鉄粉混入	91A-W-5	SK03	
	498	580370	瀬戸瓦溝	靴犬			高胎	刷毛	明褐色		91A-E-126	SK03	
	499	580351	瀬戸瓦溝	天目茶碗	12.0	7.0	4.7	刷毛、露胎、高台付着物	黄白色		91A-E-3	SK17	
	500	580351	瀬戸瓦溝	天目茶碗	12.0	7.0	4.4	刷毛、刷毛、高台部以付着	乳白色		91A-E-2	SK17	
	501	580351	瀬戸瓦溝	天目茶碗	径11.8	視 8.5	刷毛	刷毛、刷毛	白色		91A-E-1	SK17	
	502	580351	瀬戸瓦溝	天目茶碗	11.6	6.5	4.9	刷毛	刷毛、刷毛	乳白色	91A-E-4	SK17	
	503	580351	瀬戸瓦溝	天目茶碗	11.6	5.5	4.5	刷毛	刷毛、露胎	乳白色	91A-E-5	SK17	
	504	580351	瀬戸瓦溝	天目茶碗	11.2	5.3	3.9	刷毛	刷毛、露胎	黄白色	91A-E-6	SK17	
	505	580351	瀬戸瓦溝	天目茶碗	10.7	4.3	刷毛	刷毛、露胎	乳白色		91A-E-7	SK17	
	506	580351	瀬戸瓦溝	小甌	7.1	3.6	2.8	刷毛、露胎	灰青色		91A-E-10	SK17	
	507	580351	瀬戸瓦溝	丸甌	視 1.8	3.5	5.0	刷毛、露胎	乳白色		91A-E-8	SK17	
	508	580351	瀬戸瓦溝	丸甌	径10.0	視 5.9	刷毛	刷毛、露胎	灰白色		91A-E-9	SK17	
	509	580351	瀬戸瓦溝	丸甌	視 1.8	5.0	刷毛	露胎	乳白色		91A-E-20	SK17	
	510	580351	瀬戸瓦溝	香茶碗	視 4.9	5.2	刷毛	刷毛、露胎	灰白色		91A-E-28	SK17	
	511	580351	唐津	甌	視 3.0	3.8	灰胎、胎土目焼	灰胎、露胎、胎土目焼	灰白色		91A-E-80	SK17	
	512	580351	唐津	甌	視 2.1	4.0	灰胎	灰胎、露胎、胎土目焼	赤灰色		91A-E-77	SK17	
	513	580351	中国・青磁	蓮存鉢	径12.2	視 4.9	青磁	青磁	灰白色		91A-E-85	SK17	
	514	580351	中国・青花	碗	径12.2	視 5.1	青花	青花	白色		91A-E-82	SK17	
	515	580351	中国・青花	碗	径10.4	視 4.3	青花	青花	白色		91A-E-88	SK17	
	516	580351	中国・青花	碗	径10.4	5.4	4.2	青花、高台端部露胎	白色		91A-E-84	SK17	
	517	580351	中国・青花	碗	径 3.1	4.8	青花	青花、高台端部露胎	白色		91A-E-80	SK17	
	518	580351	中国・青花	碗	径11.9	6.5	4.0	青花、高台端部露胎	白色		91A-E-80	SK17	
	519	580351	瀬戸瓦溝	内皮皿	10.2	2.6	5.3	灰胎、内皮	黄灰色	一部に胎土敷入り	91A-E-16	SK17	
	520	580351	瀬戸瓦溝	内皮皿	10.0	2.7	4.2	灰胎、胎土	乳白色	口縁部一部欠損	91A-E-12	SK17	
	521	580351	瀬戸瓦溝	内皮皿	9.8	2.2	4.0	灰胎、胎土	黄灰色	口縁部一部欠損	91A-E-14	SK17	
	522	580351	瀬戸瓦溝	内皮皿	7.6	2.1	3.6	灰胎、胎土	灰白色	口縁部一部欠損	91A-E-13	SK17	
	523	580351	瀬戸瓦溝	内皮皿	7.2	1.8	4.0	灰胎、胎土	灰白色		91A-E-19	SK17	
	524	580351	瀬戸瓦溝	折縁皿	10.8	2.6	5.9	灰胎、内皮	灰胎、胎土	黄灰色		91A-E-15	SK17
	525	580351	瀬戸瓦溝	折縁内皮皿	10.0	2.1	5.2	灰胎、内皮	灰胎、胎土	(黄)灰色		91A-E-18	SK17
	526	580351	瀬戸瓦溝	折縁内皮皿	10.0	2.2	5.4	灰胎、内皮	乳白色		91A-E-11	SK17	
	527	580351	瀬戸瓦溝	折縁皿	11.0	2.2	5.8	灰胎、胎土	黄灰色		91A-E-17	SK17	
	528	580351	瀬戸瓦溝	地反皿	11.2	2.2	6.0	長石釉、1.9	黄白色		91A-E-21	SK17	
	529	580351	瀬戸瓦溝	地反皿	12.0	2.6	5.2	長石釉、1.9	黄白色		91A-E-22	SK17	
	530	580351	瀬戸瓦溝	地反皿	12.4	2.6	5.2	長石釉、1.9	黄白色		91A-E-23	SK17	
	531	580351	瀬戸瓦溝	折縁皿	11.2	3.1	5.4	刷毛、灰胎L、1.9	刷毛、胎土		91A-E-27	SK17	
	532	580351	瀬戸瓦溝	甌	10.6	2.6	5.0	刷毛	刷毛、凹線水切痕	赤褐色	同心円露胎5本	91A-E-20	SK17
	533	580351	瀬戸瓦溝	甌	10.8	3	4.6	刷毛	刷毛、凹線水切痕	灰青色	同心円露胎3本	91A-E-21	SK17
	534	580351	瀬戸瓦溝	甌	10.5	2.0	4.5	刷毛	刷毛、凹線水切痕	緑赤褐色	同心円露胎5本	91A-E-32	SK17
	535	580351	瀬戸瓦溝	甌	10.0	2.2	5.0	刷毛	刷毛、凹線水切痕	緑灰色	同心円露胎3本	91A-E-33	SK17
	536	580351	瀬戸瓦溝	甌	11.4	2.9	5.7	刷毛、底面凹付着	黄白色	同心円露胎5本	91A-E-34	SK17	
	537	580351	瀬戸瓦溝	甌	11.0	2.6	5.3	刷毛	刷毛、凹線水切痕	乳白色	同心円露胎5本	91A-E-35	SK17
	538	580351	瀬戸瓦溝	甌	9.8	1.9	5.0	刷毛、底面凹付着	淡青色	同心円露胎2本	91A-E-36	SK17	
	539	580351	瀬戸瓦溝	甌	10.2	2.2	5.0	刷毛	刷毛、凹線水切痕	緑褐色	同心円露胎5本	91A-E-37	SK17
	540	580351	中国・青磁	香茶碗	10.9	3.0	5.4	青磁、高台内露胎	淡青褐色	粗製	91A-E-81	SK17	
	541	580351	中国・白磁	地反皿	径12.4	2.9	視 6.0	白磁、高台端部露胎	灰色	二次の凹に穴を受け	91A-E-87	SK17	
	542	580351	中国・白磁	甌	径11.8	2.5	5.2	白磁、印花	乳白色		91A-E-88	SK17	
	543	580351	中国・青花	皿	径 1.4	5.0	青花	青花、高台端部露胎	白色		91A-E-78	SK17	
	544	580351	中国・青花	皿1類	径 1.6	4.8	青花	青花、高台端部露胎	白色		91A-E-79	SK17	
	545	580351	中国・青花	皿2類	径11.0	2.5	4.4	青花	青花、高台端部露胎	白色		91A-E-82	SK17
	546	580351	中国・青花	皿	径 1.4	4.8	青花	青花、高台端部露胎	白色		91A-E-91	SK17	
	547	580351	中国・青花	皿	径 9.8	2.1	4.8	青花	青花、高台端部露胎	白色		91A-E-83	SK17
	548	580351	中国・青花	皿3類	径12.0	3.5	4.4	青花、内皮	青花、下等露胎、底面露胎	黄白色		91A-E-83	SK17
	549	580351	土師器	皿	7.3	1.5	2.9	磨丁、1.4	黄灰色	凹Y成形	91A-E-162	SK17	
	550	580351	土師器	皿	7.8	1.8	4.0	磨丁、凹線水切痕	暗黄灰色	凹Y成形、火を掛け不安	91A-E-42	SK17	

図録番号	産地・材質	器種	口径	高さ	底径	内面	外面	胎土	備考	登録番号	旧遺物番号
551	500151	土師器	皿	9.2	1.9	横溝、F-A	横溝	暗黄褐色	90%成形	91A-E-176	SK197
552	500151	土師器	皿	10.7	2.5	横溝	横溝、凹貼糸切痕	灰青色	90%成形、火土受け突出	91A-E-41	SK197
553	500151	土師器	皿	11.0	2.5	4横溝	横溝、凹貼糸切痕	暗黄褐色	90%成形	91A-E-28	SK197
554	500151	土師器	皿	11.4	2.9	7横溝、F-A	横溝、F-A、凹貼糸切痕	灰青色	90%成形	91A-E-163	SK197
555	500152	土師器	不明	6.7	8.0	凹貼糸切痕	凹貼糸切痕	灰褐色	90%成形	91A-E-105	SK196
556	500151	土師器	皿	11.0	2.0	横溝	横溝	暗黄褐色	90%成形	91A-E-117	SK197
557	500151	土師器	皿	11.2	2.2	4横溝、F-A付着	横溝、凹貼糸切痕	灰青色	90%成形、内面一部灰色	91A-E-31	SK197
558	500151	土師器	皿	12.4	2.1	7横溝	横溝、凹貼糸切痕	灰白色	90%成形	91A-E-40	SK197
559	500151	土師器	皿	6.4	1.8	4横溝	横溝、凹貼糸切痕	灰褐色	90%成形	91A-E-47	SK197
560	500152	土師器	皿	7.0	2.0	13横溝、F-A付着、V'	横溝、凹貼糸切痕	灰青色	90%成形	91A-E-104	SK196
561	500151	土師器	皿	5.1	1.1	F-A付着	横溝	暗黄褐色	90%成形	91A-E-43	SK197
562	500151	土師器	皿	4.5	1.0	F-A付着	横溝	暗黄褐色	90%成形	91A-E-44	SK197
563	500151	土師器	皿	5.2	1.0	F-A付着	横溝	暗黄褐色	90%成形	91A-E-45	SK197
564	500151	土師器	皿	4.8	1.1	F-A付着	横溝	暗黄褐色	90%成形	91A-E-46	SK197
565	500151	瀬戸美濃	内付	7.2	4.1	横溝	長石釉、露胎、F-A付着	灰白色	91A-E-26	SK197	
566	500151	瀬戸美濃	内付	7.6	4.4	5.1	長石釉、露胎、F-A付着	灰白色	91A-E-24	SK197	
567	500151	瀬戸美濃	内付	7.2	4.2	長石釉	長石釉、露胎	灰白色	平面彫り型	91A-E-25	SK197
568	500151	瀬戸美濃	内付	7.1	7.4	5.2	反胎、露胎	灰褐色	91A-E-29	SK197	
569	500151	市津	内付	7.0	3.4	反胎	反胎	ニ、白、褐色	表面彫り不定形彫、露胎	91A-E-05	SK197
570	500151	瀬戸美濃	内付	11.2	2.2	横溝、F-A付着	長石釉、F-A付着	黄色	表面彫り	91A-E-179	SK197
571	500151	瀬戸美濃	大皿	16.0	2.6	8.0	長石釉、F-A付着	暗灰色	表面彫り、輪花	91A-E-48	SK197
572	500151	瀬戸美濃	大皿	16.4	5.3	横溝	無胎	黄灰色	輪飾	91A-E-51	SK197
573	500151	瀬戸美濃	大皿	17.2	5.9	横溝	黄瀬戸釉、F-A付着、貫文	黄白色	91A-E-50	SK197	
574	500151	瀬戸美濃	大皿	17.0	5.2	横溝	黄瀬戸釉、F-A付着、貫文	黄褐色	91A-E-49	SK197	
575	500151	瀬戸美濃	平鉢	12.0	2.5	無胎	露胎、露胎	灰褐色	口縁上縁に施す模刻	91A-E-06	SK197
576	500151	瀬戸美濃	鉢	12.4	2.6	無胎	露胎	灰褐色	91A-E-08	SK197	
577	500151	瀬戸美濃	鉢	13.0	2.9	4横溝、横目	露胎	灰白色	91A-E-70	SK197	
578	500151	瀬戸美濃	鉢	12.0	2.6	4横溝、横目	露胎	灰白色	91A-E-67	SK197	
579	500151	瀬戸美濃	鉢	13.0	2.2	4横溝、横目	露胎	灰白色	91A-E-68	SK197	
580	500151	瀬戸美濃	鉢	12.4	2.6	4横溝、横目	露胎	灰色	91A-E-71	SK197	
581	500151	瀬戸美濃	鉢	12.4	2.6	4横溝、横目	露胎	灰白色	口縁部縁上縁に施す	91A-E-72	SK197
582	500151	瀬戸美濃	鉢	13.0	2.7	4横溝	露胎	暗灰色	口縁部縁上縁に施す	91A-E-72	SK197
583	500151	瀬戸美濃	鉢	13.0	2.6	4横溝、横目、磨練	露胎、V'、凹貼糸切痕	暗褐色	91A-E-76	SK197	
584	500151	瀬戸美濃	陶器製品	12.0	8.9	11.2	露胎、凹貼糸切痕	白色	91A-E-57	SK197	
585	500151	瀬戸美濃	陶器製品	14.0	8.0	10.0	露胎、凹貼糸切痕	灰褐色	91A-E-56	SK197	
586	500151	瀬戸美濃	陶器製品	14.6	8.5	10.6	露胎、凹貼糸切痕	灰褐色	91A-E-58	SK197	
587	500151	瀬戸美濃	陶器製品	13.8	11.2	11.1	露胎、凹貼糸切痕	灰白色	91A-E-59	SK197	
588	500151	瀬戸美濃	陶器製品	129.0	11.4	18.4	露胎、磨練、磨練	灰白色	口縁部縁上縁に施す、片口あり	91A-E-80	SK197
589	500151	瀬戸美濃	茶入	8.2	5.3	5.4	反胎	灰褐色、露胎、凹貼糸切痕	91A-E-84	SK197	
590	500151	瀬戸美濃	瓶	7.7	8.1	露胎、露胎	露胎、露胎、凹貼糸切痕	灰白色	91A-E-82	SK197	
591	500151	瀬戸美濃	瓶	8.9	11.5	露胎	露胎、露胎、凹貼糸切痕	赤褐色	91A-E-83	SK197	
592	500151	瀬戸美濃	瓶	7.0	8.0	露胎	露胎	赤褐色	口縁部縁上縁に施す、片口あり	91A-E-81	SK197
593	500151	瀬戸美濃	瓶	23.2	34.1	13.2	露胎、露胎	白色	91A-E-55	SK197	
594	500151	常滑	瓶	12.4	15.7	6.2	露胎、露胎	灰褐色	91A-E-161	SK197	
595	500151	瀬戸美濃	花瓶	13.0	15.7	6.2	露胎	黄褐色	91A-E-83	SK197	
596	500151	瀬戸美濃	天目高脚			露胎	露胎、露胎	灰白色	加工円筒	91A-E-54	SK197
597	500151	瀬戸美濃	洗鉢類?			露胎	露胎	灰白色	加工円筒	91A-E-52	SK197
598	500151	瀬戸美濃	洗鉢類?			露胎	露胎	褐色	加工円筒	91A-E-53	SK197
599	500150	常滑	甕	7.6	6.4	露胎	加胎	黄褐色	91A-E-100	SK196	
600	500151	常滑	甕	7.8	6.8	露胎	加胎	灰褐色	91A-E-119	SK197	
601	500151	土師器	内耳瓶	18.0	18.1	横溝、F-A	横溝、凹貼糸切痕、F-A付着	黄褐色	91A-E-158	SK197	
602	500151	土師器	内耳瓶	20.0	18.1	横溝、F-A	横溝、凹貼糸切痕、F-A付着	灰白色	91A-E-155	SK197	
603	500151	土師器	内耳瓶	20.4	12.5	横溝、F-A	横溝、凹貼糸切痕、F-A付着	赤褐色	91A-E-14	SK197	
604	500151	土師器	内耳瓶	22.1	12.0	横溝	横溝、凹貼糸切痕、F-A付着	黄褐色	91A-E-150	SK197	
605	500151	土師器	地持瓶	23.0	7.6	横溝	横溝、凹貼糸切痕、F-A付着	黄褐色	91A-E-147	SK197	
606	500151	土師器	地持瓶	23.0	6.5	横溝	横溝、凹貼糸切痕、F-A付着	黄褐色	91A-E-149	SK197	
607	500151	土師器	地持瓶	30.0	7.0	横溝、F-A付着	横溝、凹貼糸切痕、F-A付着	淡褐色	91A-E-145	SK197	
608	500151	土師器	地持瓶	30.0	6.6	横溝、F-A付着	横溝、凹貼糸切痕、F-A付着	淡褐色	91A-E-146	SK197	
609	500151	土師器	地持瓶	30.0	7.2	F-A付着	横溝、凹貼糸切痕、F-A付着	赤白	91A-E-148	SK197	
610	500151	土師器	壺	12.4	18.2	横溝、F-A	横溝、凹貼糸切痕、F-A付着	灰白色	91A-E-113	SK197	
611	500151	土師器	壺	12.4	15.0	横溝	横溝、凹貼糸切痕、F-A付着	灰褐色	91A-E-132	SK197	
612	500151	土師器	壺	13.4	18.5	横溝、F-A	横溝、凹貼糸切痕、F-A付着	灰白	91A-E-151	SK197	
613	500151	土師器	壺	14.0	4.5	横溝	横溝、凹貼糸切痕	黄褐色	91A-E-157	SK197	
614	500151	土師器	壺	12.4	6.2	横溝、F-A	横溝、凹貼糸切痕、F-A付着	灰褐色	91A-E-156	SK197	
615	500151	土師器	壺	11.2	14.9	横溝、F-A	横溝、凹貼糸切痕、F-A付着	灰白色	91A-E-154	SK197	
616	500151	土師器	惣持瓶	7.8	3.8	横溝	横溝	灰青色	91A-E-146	SK197	
617	500151	石	ハコドコ(砂)	7.8	1.1				91A-E-14	SK197	
618	500151	石	磁石						91A-E-7	SK197	
619	500151	石	磁石						91A-E-2	SK197	
620	500151	石	磁石						91A-E-4	SK197	

清洲城下町遺跡Ⅳ

図記	遺跡番号	地味・材質	形種	口径	高さ	底径	内径	外径	胎土	備考	登録番号	図説番号	
	821	88151	石	素目		径 4.4	楕圓				91A 5- 16	SK197	
	822	88151	石	碓石				楕圓			91A 5- 9	SK197	
	823	88151	石	五輪塔					水蝕		91A 5- 24	SK197	
	824	88151	石	五輪塔					空襲蝕		91A 5- 17	SK197	
	825	88151	鉄	火打金					孔4ヶ所		91A 8- 11	SK197	
	826	88151	鉄	包丁							91A 8- 1	SK197	
	827	88151	銅	管金具							91A 8- 12	SK197	
	828	88151	鉄	管金具							91A 8- 13	SK197	
	829	88151	鉄	釘							91A 8- 8	SK197	
	830	88151	鉄	棒状銅品							91A 8- 2	SK197	
	831	88151	鉄	二股銅用具							91A 8- 3	SK197	
	832	88151	銅	銅金具							91A 8- 4	SK197	
	833	88151	銅	鏡貨					陶光遺裏		91A 8- 15	SK197	
	834	88151	銅	鏡貨					陶光遺裏		91A 8- 20	SK197	
	835	88151	銅	鏡貨					陶光遺裏		91A 8- 21	SK197	
	836	88151	銅	鏡貨					光澤遺裏		91A 8- 18	SK197	
	837	88151	銅	鏡貨					光澤遺裏		91A 8- 18	SK197	
	838	88151	銅	鏡貨					光澤遺裏		91A 8- 17	SK197	
	839	88151	銅	鏡貨					光澤遺裏		91A 8- 19	SK197	
	840	83705	瀬戸瓦葺	天目茶碗	径11.4	高さ 5.4	4.2	鉄胎	鉄胎、露胎	灰白～黄白色	800-E-281	S302	
	841	83705	瀬戸瓦葺	天目茶碗	径12.5	高さ 6.3	4.6	鉄胎	鉄胎、薄・露胎	黄白色	800-E-292	S302	
	842	83705	瀬戸瓦葺	天目茶碗	径11.8	高さ 5.0	4.4	鉄胎	鉄胎、露胎	黄白色	800-E-283	S302	
	843	83705	瀬戸瓦葺	天目茶碗	径11.4	高さ 4.8	4.5	鉄胎	鉄胎、薄・露胎	黄白色	800-E-284	S302	
	844	83705	瀬戸瓦葺	丸瓶	径11.9	高さ 5.9	4.6	鉄胎	鉄胎、露胎	黄白色	800-E-285	S302	
	845	83705	瀬戸瓦葺	丸瓶	径11.4	高さ 5.3		鉄胎	鉄胎	黄白色	800-E-286	S302	
	846	83705	瀬戸瓦葺	丸瓶	径12.2	高さ 5.0		鉄胎	鉄胎	灰白色	800-E-287	S302	
	847	83705	瀬戸瓦葺	丸瓶	径16.8	高さ 6.4	4.5	長石胎	長石胎、露胎	白色	800-E-288	S302	
	848	83705	茶	碗	径10.2	高さ 4.4		黒色胎	黒色胎	褐色色	黒陶	800-E-249	S302
	849	83705	瀬戸瓦葺	丸瓶	径10.4	高さ 5.8	5.0	長石胎	長石胎	白色	800-E-210	S302	
	850	83705	瀬戸瓦葺	磁瓶皿	径11.8	高さ 2.3	4.4	長石胎、ビツ模	長石胎、露胎、1ヶ所	灰～灰白色	800-E-211	S302	
	851	83705	瀬戸瓦葺	丸瓶	径11.8	高さ 7.0	6.4	長石胎、ビツ模	長石胎、露胎、1ヶ所	黄白色	800-E-212	S302	
	852	83705	瀬戸瓦葺	磁瓶皿	径11.6	高さ 2.9	4.4	長石胎	長石胎、露胎、1ヶ所	灰色	800-E-213	S302	
	853	83705	瀬戸瓦葺	磁瓶皿	径12.9	高さ 2.9	4.7	長石胎	長石胎、露胎、1ヶ所	灰白色	800-E-214	S302	
	854	83705	瀬戸瓦葺	丸瓶	径11.4	高さ 7.0	6.4	長石胎、ビツ模	長石胎、露胎、1ヶ所	淡褐色	800-E-215	S302	
	855	83705	瀬戸瓦葺	磁瓶皿	径10.2	高さ 2.4	5.4	鉄胎	鉄胎、輪切模	灰色	800-E-217	S302	
	856	83705	瀬戸瓦葺	折衝皿	径11.0	高さ 2.5	5.0	鉄胎	鉄胎、輪切模	灰白色	外周裏面に横溝	800-E-218	S302
	857	83705	瀬戸瓦葺	折衝皿(虎斑模)	径10.8	高さ 2.1	4.2	鉄胎、内皮	鉄胎、輪切模	灰白色	内皮に心取る	800-E-219	S302
	858	83705	瀬戸瓦葺	折衝皿	径11.4	高さ 2.9	5.0	鉄胎	鉄胎、輪切模	灰～灰褐色	800-E-220	S302	
	859	83705	瀬戸瓦葺	丸瓶	径10.9	高さ 2.0	6.0	鉄胎、輪切模	鉄胎、輪切模	黄白色	800-E-221	S302	
	860	83705	瀬戸瓦葺	磁瓶皿	径9.8	高さ 2.5	5.0	鉄胎	鉄胎、輪切模	灰白色	800-E-222	S302	
	861	83705	瀬戸瓦葺	丸瓶	径10.4	高さ 2.9	4.0	鉄胎、脚部凸部あり	鉄胎、輪切模	黒～黒灰色	800-E-223	S302	
	862	83705	瀬戸瓦葺	丸瓶	径11.4	高さ 2.9	4.7	鉄胎	鉄胎、輪切模	黒灰色	800-E-224	S302	
	863	83705	瀬戸瓦葺	折衝皿	径12.4	高さ 2.3		長石胎	長石胎	黄白色	中国産製白磁の可能性あり、磨蝕	800-E-251	S302
	864	83705	瀬戸瓦葺	磁瓶皿	径10.4	高さ 2.2	5.0	無胎	無胎、脚部凸部あり	淡褐色～黒灰色	同心円状磨蝕2本	800-E-225	S302
	865	83705	瀬戸瓦葺	磁瓶皿	径10.6	高さ 1.9	6.0	無胎	無胎、脚部凸部あり	白色	同心円状磨蝕4本	800-E-226	S302
	866	83705	瀬戸瓦葺	丸瓶	径12.0	高さ 2.5	7.0	長石胎、ビツ模	長石胎、1ヶ所	灰白色	磨蝕	800-E-216	S302
	867	83705	中国・白磁	皿	径 7.1	高さ 6.2		白磁	白磁、高台地輪磨蝕	白色	磨蝕	800-E-253	S302
	868	83705	中国・青花	皿	径 7.1	高さ 6.6		青花	青花、高台地輪磨蝕	白色	磨蝕	800-E-252	S302
	869	83705	土陶器	皿	径10.6	高さ 2.2	5.0	鉄胎?	鉄胎?、脚部凸部あり、磨蝕状痕跡	灰褐色	凹凸感あり	800-E-258	S302
	870	83705	土陶器	皿	径11.6	高さ 2.2	7.0	鉄胎?、P-A	鉄胎?、P-A	黄白色	凹凸感あり	800-E-259	S302
	871	83705	土陶器	皿	径11.0	高さ 2.2	5.7	鉄胎?、以村青	鉄胎?、脚部凸部あり	赤褐色～灰褐色	凹凸感あり	800-E-260	S302
	872	83705	土陶器	皿	径10.4	高さ 2.2	5.2	鉄胎?	鉄胎?、脚部凸部あり	灰白～灰黄色	凹凸感あり	800-E-270	S302
	873	83705	土陶器	皿	径 8.6	高さ 1.8	4.8	鉄胎?	鉄胎?、脚部凸部あり、磨蝕状痕跡	灰黄色	凹凸感あり	800-E-272	S302
	874	83705	土陶器	皿	径10.6	高さ 2.3	4.6	鉄胎?	鉄胎?、脚部凸部あり	灰褐色	凹凸感あり	800-E-269	S302
	875	83705	土陶器	皿	径 8.2	高さ 1.6	5.4	鉄胎?	鉄胎?、脚部凸部あり	灰褐色	凹凸感あり	800-E-262	S302
	876	83705	土陶器	皿	径 8.1	高さ 1.1	4.6	鉄胎?、P-A	鉄胎?、P-A、脚部凸部あり	黒色	凹凸感あり	800-E-261	S302
	877	83705	土陶器	皿	径 8.2	高さ 2.7	4.0	鉄胎?	鉄胎?、脚部凸部あり	黒～黒灰色	凹凸感あり	800-E-263	S302
	878	83705	土陶器	皿	径 8.0	高さ 1.4	5.0	鉄胎?	鉄胎?、脚部凸部あり	淡褐色	凹凸感あり	800-E-267	S302
	879	83705	土陶器	皿	径 8.8	高さ 1.4	5.6	鉄胎?	鉄胎?、脚部凸部あり、磨蝕状痕跡	灰褐色	凹凸感あり	800-E-271	S302
	880	83705	土陶器	皿	径 4.5	高さ 1.3		???	???	淡褐色～黄灰色	凹凸感あり	800-E-265	S302
	881	83705	土陶器	皿	径 4.9	高さ 1.3		???	???	淡褐色～黄灰色	凹凸感あり	800-E-264	S302
	882	83705	土陶器	皿	径 5.0	高さ 1.4		???	???	淡褐色～黄灰色	凹凸感あり	800-E-265	S302
	883	83705	土陶器	皿	径 4.6	高さ 1.2		???	???	淡褐色	凹凸感あり	800-E-266	S302
	884	83705	瀬戸瓦葺	内村	径14.2	高さ 4.0		黄瀬戸胎	黄瀬戸胎	黄白色	凹凸感あり	800-E-227	S302
	885	83705	瀬戸瓦葺	内村	径15.7	高さ 4.6		黄瀬戸胎	黄瀬戸胎	黄白～淡褐色	凹凸感あり	800-E-228	S302
	886	83705	瀬戸瓦葺	内村	径 8.8	高さ 6.7	5.7	長石胎	長石胎、輪切模	黄白色	凹凸感あり	800-E-303	S302
	887	83705	瀬戸瓦葺	香炉	径 7.0	高さ 5.7	5.4	鉄胎	鉄胎	黄白色	凹凸感あり	800-E-229	S302
	888	83705	瀬戸瓦葺	大皿	径28.5	高さ 4.2		鉄胎	鉄胎	黄白色	凹凸感あり	800-E-243	S302
	889	83705	瀬戸瓦葺	大皿	径25.7	高さ 4.9	4.8	無胎	無胎	灰褐色	磨蝕	800-E-242	S302

図録 番号	遺物番号	産地・材質	器種	口径	高さ	底径	内面	外面	胎土	備考	登録番号	注目遺物番号
690	SK7005	唐津	大瓶	幅24.4	残 2.3		灰胎	灰胎	暗褐色~暗灰色		810 E-255	SK02
691	SK7005	唐津	小瓶	4.2	2.4	2.0	灰胎	灰胎、蓋胎	灰~灰褐色		810 E-250	SK02
692	SK7005	瀬戸美濃	小瓶	3.0	3.0	2.0	灰胎	灰胎、蓋胎、口縁赤切傷	白~灰白色		810 E-221	SK02
693	SK7005	瀬戸美濃	水注	2.5	4.3	3.0	灰胎	灰胎、蓋胎、口縁赤切傷	灰白色		810 E-222	SK02
694	SK7005	瀬戸美濃	水注	4.0	5.7	6.0	灰胎	灰胎、蓋胎、口縁赤切傷	灰白色		810 E-223	SK02
695	SK7005	瀬戸美濃	水注	3.0	5.2	4.0	灰胎	灰胎、蓋胎、口縁赤切傷	黄白~灰褐色		810 E-220	SK02
696	SK7005	瀬戸美濃	水注	3.4	6.4	5.0	灰胎	灰胎、蓋胎、口縁赤切傷	灰黄~灰白色		810 E-224	SK02
697	SK7005	唐	水罐	残 2.0	2.0	蓋胎	白化粧、透写胎、線彩		暗褐色		810 E-303	SK02
698	SK7005	瀬戸美濃	水罐?	残 1.2		蓋胎			黄白~白色	鳥形	810 E-248	SK02
699	SK7005	瀬戸美濃	水罐	残 4.5		蓋胎			灰白~白色	動物形	810 E-247	SK02
700	SK7005	瀬戸美濃	膳鉢	幅13.4	残 5.0		線胎、口縁、蓋胎	線胎、口縁	黄白~淡褐色		810 E-245	SK02
701	SK7005	瀬戸美濃	膳鉢	幅20.0	12.1	11.4	線胎、口縁、蓋胎、黄褐色付着物	線胎、蓋胎	灰白~灰白色	底面線痕	810 E-246	SK02
702	SK7005	瀬戸美濃	膳鉢	26.2	11.1	8.0	線胎、口縁、蓋胎	線胎、口縁赤切傷	黄白~灰黄色	二次焼成?大冬受け付	810 E-244	SK02
703	SK7005	瀬戸美濃	飯	18.0	残 4.3		線胎	線胎	淡褐~灰黄色		810 E-241	SK02
704	SK7005	瀬戸美濃	飯	4.0	残 5.2		灰胎	灰胎	灰白色		810 E-240	SK02
705	SK7005	瀬戸美濃	飯	5.1	残 6.1		灰胎	灰胎	灰白色		810 E-238	SK02
706	SK7005	瀬戸美濃	飯	幅15.3	7.5		灰胎	灰胎、口縁/口縁割れ	黄白色		810 E-237	SK02
707	SK7005	瀬戸美濃	飯	幅 4.4	残15.4	幅 8.4	灰胎	灰胎、口縁+口縁	灰黄色	鳩様	810 E-236	SK02
708	SK7005	瀬戸美濃	飯	幅10.0			灰胎	灰胎	淡褐色		810 E-230	SK02
709	SK7005	瀬戸美濃	飯	幅13.4	残 8.4	幅10.4	灰胎	灰胎、口縁+口縁	黄白色	鳩様	810 E-225	SK02
710	SK7005	瀬戸美濃	膳鉢				線胎	線胎	黄白色	加工子罐	810 E-254	SK02
711	SK7005	瀬戸美濃	膳鉢				線胎	線胎	白色	加工子罐	810 E-257	SK02
712	SK7005	土師器	土師				線胎	線胎	黄灰色	加工子罐	810 E-274	SK02
713	SK7005	土師器	土師				線胎	線胎	黄灰色		810 E-273	SK02
714	SK7005	土師器	内耳瓶	22.4	4.0		線胎	線胎	淡褐色		810 E-276	SK02
715	SK7005	土師器	内耳瓶	幅18.0	残 8.0		線胎	線胎	灰白~淡褐色		810 E-281	SK02
716	SK7005	土師器	内耳瓶	幅23.0	残10.0		線胎	線胎	淡褐色		810 E-270	SK02
717	SK7005	土師器	内耳瓶	幅21.0	残 5.7		線胎	線胎	淡褐~灰褐色		810 E-280	SK02
718	SK7005	土師器	内耳瓶	幅21.0	残 5.6		線胎	線胎	淡褐~灰褐色		810 E-284	SK02
719	SK7005	土師器	内耳瓶	幅24.0	残10.4		線胎	線胎	淡褐~黄褐色	今中厚手	810 E-279	SK02
720	SK7005	土師器	内耳瓶	幅25.0	残14.2		線胎	線胎	淡褐~黄褐色		810 E-282	SK02
721	SK7005	瓦葺	鉢	14.4	残17.2		線胎	線胎	灰白~黄白色		810 E-283	SK02
722	SK7005	土師器	鉢	13.0	15.4		線胎	線胎	灰白~灰色		810 E-287	SK02
723	SK7005	土師器	鉢	14.0	残15.7		線胎	線胎	灰黄~灰白色		810 E-286	SK02
724	SK7005	土師器	鉢	13.0	16.0		線胎	線胎	淡褐~灰白色		810 E-285	SK02
725	SK7005	土師器	鉢	13.2	残15.1		線胎	線胎	灰白~淡褐色		810 E-285	SK02
726	SK7005	土師器	火鉢	幅25.0	残 5.2		線胎	線胎	灰黄色	口縁上面灰付着	810 E-275	SK02
727	SK7005	土師器	火鉢	34.0	8.3		線胎	線胎	黄灰~灰白色	口縁上面灰付着	810 E-277	SK02
728	SK7005	石	碓石						薄		810 S- 8	SK02
729	SK7005	石	碓石						薄		810 S- 2	SK02
730	SK7005	石	碓石						薄		810 S- 3	SK02
731	SK7023	瀬戸美濃	天目茶碗	幅11.0	6.0	2.7	灰胎	灰胎、蓋胎	灰色		810 E- 1	SK02
732	SK7023	瀬戸美濃	天目茶碗	幅12.0	残 5.0		灰胎	灰胎、蓋胎、底部灰付着	黄灰~灰色	底部外面線付着	810 E- 2	SK02
733	SK7023	瀬戸美濃	天目茶碗	幅11.0	残 5.4	4.0	灰胎	灰胎、蓋胎、底部灰付着	黄灰~黄灰色	底部外面線付着	810 E- 3	SK02
734	SK7023	瀬戸美濃	天目茶碗	幅12.2	残 5.2		灰胎	灰胎、蓋胎	黄褐色		810 E- 4	SK02
735	SK7023	瀬戸美濃	天目茶碗	11.0	5.9	4.4	灰胎	灰胎、蓋胎	淡褐色		810 E- 5	SK02
736	SK7023	瀬戸美濃	天目茶碗	幅11.4	残 5.4		灰胎	灰胎、蓋胎	黄白色		810 E- 6	SK02
737	SK7023	瀬戸美濃	天目茶碗	12.2	6.1	5.2	灰胎	灰胎、蓋胎、口縁赤付着	灰白~黄灰色		810 E- 7	SK02
738	SK7023	瀬戸美濃	天目茶碗	幅11.0	残 4.4		灰胎	灰胎、蓋胎	黄白色		810 E- 8	SK02
739	SK7023	瀬戸美濃	天目茶碗	幅12.0	残 4.2		灰胎	灰胎、蓋胎	黄灰~灰白色		810 E- 9	SK02
740	SK7023	瀬戸美濃	丸瓶	幅10.4	残 5.3		灰胎	灰胎、蓋胎	白色		810 E- 12	SK02
741	SK7023	瀬戸美濃	天目茶碗	12.0	6.1	5.2	灰胎	灰胎、蓋胎、線胎	黄~黄白色		810 E- 11	SK02
742	SK7023	瀬戸美濃	天目茶碗	幅11.2	6.1	残 4.0	灰胎	灰胎、蓋胎	黄白色		625 E- 21	SK01
743	SK7023	瀬戸美濃	丸瓶	幅10.2	7.1	残 4.4	灰胎	灰胎、蓋胎	灰白色		810 E- 13	SK02
744	SK7023	瀬戸美濃	丸瓶	残 2.5	5.2	蓋胎	灰胎、蓋胎	灰胎、蓋胎	淡赤色		810 E- 14	SK02
745	SK7023	瀬戸美濃	丸瓶	幅11.2	残 6.1		灰石胎	灰石胎	灰白色	線胎	810 E- 76	SK02
746	SK7023	瀬戸美濃	丸瓶	幅11.4	残 5.5		灰石胎	灰石胎	灰白色	線胎	810 E- 78	SK02
747	SK7023	瀬戸美濃	丸瓶	幅11.2	残 5.4		灰石胎	灰石胎、蓋胎	黄色		810 E- 83	SK02
748	SK7023	瀬戸美濃	丸瓶	残 4.0	残 5.2		灰胎	灰胎、蓋胎	黄白色		635 E- 28	SK01
749	SK7023	瀬戸美濃	香茶碗	幅13.0	残 5.0	残12.0	灰胎	灰胎	白色	口縁線	635 E- 45	SK01
750	SK7023	唐	丸瓶	幅10.2	7.0	残 4.2	黒色胎、黒色塗	黒色胎、黒色塗	薄~灰褐色	黒染	635 E- 27	SK01
751	SK7023	瀬戸美濃	小瓶	幅 8.0	残 4.0		灰石胎	灰石胎、蓋胎	灰白色		810 E- 98	SK02
752	SK7023	瀬戸美濃	小瓶	幅 5.0	2.2	残 2.4	灰胎	灰胎、口縁	灰白色		810 E- 25	SK02
753	SK7023	瀬戸美濃	小瓶	幅 6.4	4.0	残 2.8	灰石胎	灰石胎、蓋胎	灰白色		810 E- 97	SK02
754	SK7023	瀬戸美濃	小瓶	幅 7.0	3.7	2.0	灰胎	灰胎、蓋胎	黄白色		810 E- 26	SK02
755	SK7023	瀬戸美濃	丸瓶	幅 3.1	残 4.4		灰石胎	灰石胎、蓋胎、口縁	淡褐色		810 E- 94	SK02
756	SK7023	瀬戸美濃	瓶	幅 1.3	5.2		線胎	線胎、蓋胎	乳白色	加工子罐	810 E- 111	SK02
757	SK7023	中国・青花	碗	幅 1.3	幅 5.0		青花	青花、高台線胎線胎	白色		635 E- 35	SK01
758	SK7023	中国・青花	碗	幅13.0	残 4.1		青花	青花	白色		630 E- 106	SK02

清洲城下町遺跡IV

図説 遺跡番号	所在地・材質	図種	口径	高さ	底径	内面	外面	胎土	備考	登録番号	図説掲載番号
759	107023 唐津	甕	径 1.9	3.9	2.0	灰緑 胎土目肌	灰緑 胎土 裏中に胎土目肌	灰～灰褐色		800-E-102	S002
760	107023 唐津	甕	径 2.1	4.0	2.0	灰緑 胎土目肌	灰緑 胎土	明褐色～赤褐色		800-E-100	S002
761	107023 瀬戸瓦葺	丸瓦	径 10.2	2.3	5.8	灰緑 有段(内皮内作り)	灰緑 胎土目肌	灰白色		800-E-17	S002
762	107023 瀬戸瓦葺	内皮瓦	径 9.8	2.4	5.5	灰緑 内皮	灰緑 胎土目肌	黄白色		800-E-18	S002
763	107023 瀬戸瓦葺	丸瓦	径 10.4	2.3	5.8	灰緑	灰緑 胎土目肌	灰白色		800-E-19	S002
764	107023 瀬戸瓦葺	横瓦	径 10.2	2.2	6.0	灰緑 胎土目肌	灰緑 胎土目肌	灰白色		800-E-20	S002
765	107023 瀬戸瓦葺	横瓦	径 10.0	2.1	5.2	灰緑	灰緑 胎土目肌	灰白色		800-E-21	S002
766	107023 瀬戸瓦葺	横瓦	径 10.4	1.9	5.4	灰緑	灰緑 胎土目肌	灰白色		800-E-22	S002
767	107023 瀬戸瓦葺	丸瓦	径 11.0	2.1	6.4	灰石胎 胎土目肌	灰石胎 胎土目肌	灰白色		800-E-24	S002
768	107023 瀬戸瓦葺	丸瓦	径 11.1	2.1	7.3	灰石胎 ビン肌	灰石胎 胎土目肌	黄白色	胎緑	800-E-05	S002
769	107023 瀬戸瓦葺	折縁瓦	径 11.6	1.7	7.0	灰緑	灰緑	灰白～灰褐色	770と同一個体か	800-E-30	S002
770	107023 瀬戸瓦葺	内皮瓦	径 11.4	1.4	5.4	灰緑 内皮	灰緑 胎土目肌	灰白～灰褐色	769と同一個体か	800-E-31	S002
771	107023 瀬戸瓦葺	折縁内皮瓦葺	径 10.0	1.9	5.4	灰緑 内皮	灰緑 胎土目肌	灰白色		800-E-32	S002
772	107023 瀬戸瓦葺	丸瓦	径 10.4	2.3	6.0	灰緑	灰緑	灰褐色		800-E-33	S002
773	107023 瀬戸瓦葺	丸瓦	径 14.0	2.9	8.0	灰緑 胎土目肌	灰緑 胎土目肌	灰色	825-E-34	S001	
774	107023 瀬戸瓦葺	横瓦葺	径 12.0	2.2	7.0	灰石胎	灰石胎 胎土目肌	灰白色		800-E-71	S002
775	107023 瀬戸瓦葺	横瓦葺	径 12.6	2.5	7.2	灰石胎	灰石胎 胎土目肌	灰白色		800-E-72	S002
776	107023 瀬戸瓦葺	横瓦葺	径 11.8	2.0	6.6	灰石胎 ビン肌	灰石胎 胎土目肌	灰白色		800-E-99	S002
777	107023 瀬戸瓦葺	丸瓦	径 10.4	2.3	6.2	灰石胎 ビン肌	灰石胎 胎土目肌	灰白色		800-E-96	S002
778	107023 瀬戸瓦葺	横瓦葺	径 12.4	2.7	8.2	灰石胎 ビン肌	灰石胎 胎土目肌	黄白色		800-E-73	S002
779	107023 瀬戸瓦葺	横瓦葺	径 13.2	3.0	7.8	灰石胎	灰石胎 胎土目肌	灰白色		800-E-74	S002
780	107023 瀬戸瓦葺	横瓦葺	径 11.0	3.0	6.6	灰石胎	灰石胎	黄白色		800-E-75	S002
781	107023 瀬戸瓦葺	丸瓦	径 11.0	2.4	6.0	灰石胎 胎土目肌	灰石胎 胎土目肌	灰褐色		800-E-77	S002
782	107023 瀬戸瓦葺	丸瓦	径 11.4	2.7	6.2	灰石胎 胎土目肌	灰石胎	灰白色		800-E-80	S002
783	107023 瀬戸瓦葺	横瓦葺	径 10.0	2.1	5.0	無胎	無胎 胎土目肌	暗灰色	同心円状胎緑土本	800-E-36	S002
784	107023 瀬戸瓦葺	横瓦葺	径 10.0	1.8	4.8	無胎	無胎 胎土目肌	暗灰色	同心円状胎緑土本	800-E-37	S002
785	107023 瀬戸瓦葺	横瓦葺	径 10.2	2.3	5.9	無胎	無胎 胎土目肌	暗褐色	同心円状胎緑土本	800-E-38	S002
786	107023 瀬戸瓦葺	横瓦葺	径 10.4	2.2	5.6	無胎 胎土目肌	無胎 胎土目肌	淡褐色	同心円状胎緑土本	800-E-39	S002
787	107023 瀬戸瓦葺	横瓦葺	径 10.8	2.7	5.0	無胎	無胎 胎土目肌	黄白色	同心円状胎緑土本	800-E-40	S002
788	107023 中国・白磁	横瓦葺	径 15.0	2.6	6.0	白磁	白磁	乳白色		800-E-105	S002
789	107023 中国・青花	皿目葺	径 12.6	3.6	7.4	青花	青花 高台塔形胎動	白色	胎緑	825-E-37	S001
790	107023 中国・青花	皿	径 2.1	2.8	2.0	青花	青花	白色		800-E-112	S002
791	107023 中国・青花	皿	径 1.2	2.0	1.0	青花	青花 高台塔形胎動	乳白色		800-E-104	S002
792	107023 中国・青花	皿	径 2.5	2.8	2.0	青花	青花 高台塔形胎動	灰白色		825-E-39	S001
793	107023 中国・青花	皿	径 2.0	2.8	2.0	青花	青花 高台塔形胎動	白色	胎緑	825-E-38	S001
794	107023 瀬戸瓦葺	内村	径 10.8	6.9	6.6	灰石胎	灰石胎	黄白色	胎緑	835-E-46	S001
795	107023 瀬戸瓦葺	内村	径 9.3	7.6	6.6	灰石胎	灰石胎	黄白色	胎緑	800-E-89	S002
796	107023 瀬戸瓦葺	内村	径 1.1	5.5	6.2	灰石胎 胎土目肌	灰石胎 胎土目肌	黄白色	胎緑	800-E-90	S002
797	107023 瀬戸瓦葺	内村	径 10.2	6.3	6.2	灰石胎	灰緑 胎土目肌	黄白色	胎定状	825-E-33	S001
798	107023 唐津	内村	径 2.5	4.8	2.0	灰緑	灰緑 胎土目肌	暗褐色～灰褐色	胎緑	800-E-101	S002
799	107023 瀬戸瓦葺	内村	径 2.0	7.0	7.0	灰石胎 網線胎 布目肌	網線胎 胎土目肌	白色		800-E-81	S002
800	107023 瀬戸瓦葺	内村	径 5.3	7.0	7.0	無胎	網線胎 灰石胎	黄白色	胎緑	800-E-84	S002
801	107023 瀬戸瓦葺	大甕	径 1.6	2.0	1.0	黄瀬戸胎 白皮	黄瀬戸胎	灰～灰褐色		800-E-28	S002
802	107023 朝鮮・白磁	大甕	径 2.6	10.0	10.0	白磁	白磁 胎土目肌	白色		800-E-86	S002
803	107023 瀬戸瓦葺	内村	径 7.6	4.9	2.0	灰石胎 ビン肌	灰石胎	黄白色		800-E-92	S002
804	107023 瀬戸瓦葺	小甕	径 1.2	4.0	4.0	無胎	無胎 胎土目肌	黄褐色		800-E-35	S002
805	107023 瀬戸瓦葺	高木	径 7.0	4.3	3.0	無胎	無胎 胎土目肌	灰褐色		800-E-27	S002
806	107023 唐津	大甕	径 62.8	7.4	20.0	無胎 横溝	無胎 胎土目肌	黄褐色		825-E-23	S001
807	107023 唐津	大甕	径 21.8	4.8	21.4	無胎	無胎 胎土目肌	灰褐色		800-E-29	S002
808	107023 瀬戸瓦葺	大甕	径 30.2	4.6	4.6	無胎	無胎	黄白色		800-E-64	S002
809	107023 瀬戸瓦葺	大甕	径 31.0	4.6	4.6	無胎	無胎	灰～灰白色		800-E-86	S002
810	107023 瀬戸瓦葺	大甕	径 3.1	19.1	6.0	無胎	無胎 高台内底胎動	淡黄～灰褐色		800-E-85	S002
811	107023 瀬戸瓦葺	大甕	径 22.4	3.1	3.1	無胎	無胎(胎土目肌?)	灰白色		825-E-30	S001
812	107023 瀬戸瓦葺	平鉢	径 31.6	6.5	6.5	灰石胎 網線胎	灰石胎	灰白色	胎緑	800-E-70	S002
813	107023 瀬戸瓦葺	平鉢	径 28.4	6.7	6.7	灰石胎	灰石胎	灰白色		800-E-29	S002
814	107023 中国・青花	大甕	径 5.2	13.0	1.0	青花	青花 高台塔形胎動	黄白色	胎緑	835-E-24	S001
815	107023 瀬戸瓦葺	内村	径 21.2	6.7	10.4	黄瀬戸胎 胎土目肌	黄瀬戸胎	淡褐色		810-E-107	S002
816	107023 瀬戸瓦葺	内村	径 17.0	6.8	6.8	灰石胎	灰石胎	黄白色	胎緑	800-E-91	S002
817	107023 瀬戸瓦葺	内村	径 15.0	6.8	6.8	灰石胎	灰石胎 胎土目肌	灰白色	胎緑	800-E-87	S002
818	107023 瀬戸瓦葺	内村	径 14.0	5.9	5.9	灰石胎 胎土目肌	灰石胎 胎土目肌	黄白色	胎緑 胎土目肌	800-E-85	S002
819	107023 瀬戸瓦葺	内村	径 26.1	5.0	14.1	黄瀬戸胎	黄瀬戸胎	黄白色	胎緑	825-E-49	S001
820	107023 瀬戸瓦葺	鉢鉢	径 32.4	3.6	3.6	無胎	無胎	黄灰色		800-E-45	S002
821	107023 瀬戸瓦葺	鉢鉢	径 31.0	3.6	3.6	無胎 横溝	無胎	淡褐色		800-E-46	S002
822	107023 瀬戸瓦葺	鉢鉢	径 31.0	3.6	3.6	無胎 横溝	無胎	淡褐色		800-E-47	S002
823	107023 瀬戸瓦葺	鉢鉢	径 30.0	3.6	3.6	無胎 横溝	無胎	黄白色		800-E-49	S002
824	107023 瀬戸瓦葺	鉢鉢	径 34.2	6.0	6.0	無胎 横溝	無胎	灰白色		800-E-48	S002
825	107023 瀬戸瓦葺	鉢鉢	径 34.2	12.0	11.0	無胎 横溝 胎土目肌	無胎 胎土目肌	黄白色		800-E-51	S002
826	107023 瀬戸瓦葺	鉢鉢	径 35.0	12.1	10.0	無胎 横溝 胎土目肌	無胎 胎土目肌	黄白色		800-E-50	S002
827	107023 唐津	鉢鉢	径 28.0	12.5	15.0	自然胎 胎土目肌	自然胎 胎土目肌	黄褐色～暗褐色		825-E-4	S001
828	107023 瀬戸瓦葺	鉢鉢	径 28.0	4.8	4.8	無胎 横溝	無胎	黄白色		800-E-88	S002

DBID	遺物番号	産地・材質	器種	口径	器高	底径	内径	外径	胎土	備考	登録番号	旧遺物番号
828	SP0023	瀬戸焼	楕形	楕27.6	楕 5.7		焼物、楕目	焼物	黄白色		880 E- 43	5002
829	SP0023	瀬戸焼	楕形	楕23.6	楕 6.1		焼物、楕目	焼物	黄白色		880 E- 41	5002
831	SP0023	瀬戸焼	楕形	楕23.6	楕 5.5		焼物、楕目	焼物	灰白色		880 E- 68	5002
832	SP0023	瀬戸焼	楕形	楕30.0	楕 7.2		焼物、楕目	焼物	黄褐色		880 E- 42	5002
833	SP0023	瀬戸焼	楕形	楕30.8	楕 9.8	楕12.6	焼物、楕目、帯紙	焼物、帯紙、帯紙	黄灰色		880 E- 44	5002
834	SP0023	瀬戸焼	楕形	楕28.5	楕 12.1	楕 18.4	焼物、楕目、帯紙	焼物、帯紙、帯紙	淡黄～黄白色		635 E- 48	5001
835	SP0023	常滑	楕形	楕27.4	楕12.9		焼物、楕目(一歩引)	焼物、楕目、楕目	黄～黄褐色	口縁部自然剥	635 E- 2	5001
836	SP0023	瀬戸焼	陶器製品	楕22.0	楕 5.0		焼物	焼物、片	黄灰色	縁部	880 E- 54	5002
837	SP0023	瀬戸焼	陶器製品	楕14.0	楕14.3		焼物、扁胎	焼物、扁胎	淡褐色	口縁部少し盛り	880 E- 28	5001
838	SP0023	瀬戸焼	陶器製品	楕15.0	楕 12.0		焼物、片	焼物、扁胎、帯紙、帯紙、片	黄褐色		880 E- 57	5002
839	SP0023	常滑	鉢+楕	楕19.0	楕18.0		焼物、片	焼物、片、片、片	明褐色		635 E- 1	5001
840	SP0023	瀬戸焼	円形	楕14.0	楕 5.3		焼物、扁胎	焼物、片、片	灰黄色		880 E- 67	5002
841	SP0023	瀬戸焼	楕	楕 5.5	楕 21.8	楕 8.0	焼物	焼物、扁胎	黄白色		880 E- 318	5002
842	SP0023	瀬戸焼	楕	楕 4.8	楕 21.1		焼物	焼物	淡褐色		880 E- 81	5002
843	SP0023	瀬戸焼	楕	楕 4.4	楕 19.7		焼物	焼物	白色		880 E- 82	5002
844	SP0023	瀬戸焼	楕	楕 5.4	楕 21.1		焼物、扁胎	焼物	黄白色		880 E- 68	5002
845	SP0023	瀬戸焼	楕	楕 6.4	楕 9.6		焼物	焼物、扁胎、帯紙、片	黄白～灰褐色		880 E- 58	5002
846	SP0023	瀬戸焼	楕	楕 5.8	楕 7.4		焼物	焼物、帯紙、帯紙、片	黄白色		880 E- 63	5002
847	SP0023	瀬戸焼	楕	楕 6.8	楕18.8	楕 7.2	焼物、黄色付寄物	焼物、片	淡黄～灰褐色	最大径1.8	635 E- 44	5001
848	SP0023	瀬戸焼	小楕	楕 3.2	楕 8.4	楕 2.3	焼物	焼物、扁胎、帯紙、帯紙	黄白～灰褐色		880 E- 55	5002
849	SP0023	瀬戸焼	水滸	楕 0.8	楕 4.5	楕 2.8	焼物	灰石胎、扁胎、帯紙、帯紙	黄白色	縁部	880 E- 109	5002
850	SP0023	瀬戸焼	水滸	楕 0.6	楕 4.5	楕 2.4	焼物	灰石胎、扁胎、帯紙、帯紙	白色		880 E- 108	5002
851	SP0023	瀬戸焼	楕	楕12.2	楕 7.8		焼物	焼物	淡褐色		880 E- 52	5002
852	SP0023	瀬戸焼	楕	楕10.0	楕 4.3		焼物、扁胎	焼物	淡褐色	口縁部縮減	880 E- 56	5002
853	SP0023	瀬戸焼	楕形製品	楕11.2	楕 6.1		焼物	焼物	暗灰色	縁部	880 E- 53	5002
854	SP0023	常滑	楕	楕28.5	楕 21.8	楕 8.0	焼物、楕目、片	焼物、楕目、片	淡黄～黄褐色	真胎	880 E- 217	5002
855	SP0023	常滑	楕	楕12.2	楕 11.0		焼物、楕目	焼物、自然剥、楕目	淡黄～暗褐色		635 E- 8	5001
856	SP0023	瀬戸焼	水滸	楕 0.4	楕 7.3	楕 5.0		灰石胎	黄白色		880 E- 301	5002
857	SP0023	網	網							現況遺棄	880 M- 1	5002
858	SP0023	常滑	楕	楕28.4	楕 5.3		焼物	焼物	淡褐色	赤物	880 E- 281	5002
859	SP0023	常滑	楕	楕42.6	楕11.0		焼物、楕目	焼物	淡黄～黄褐色	赤物	880 E- 280	5002
860	SP0023	瓦葺	楕	楕25.4	楕 8.4				黄白色		880 E- 311	5002
861	SP0023	瀬戸焼	エゾア？	楕14.0	楕 1.7	楕14.0	焼物、帯紙、帯紙	焼物、帯紙、帯紙	淡褐色		635 E- 48	5001
862	SP0023	瀬戸焼	陶丸						灰白色		880 E- 83	5002
863	SP0023	瀬戸焼	陶丸					一筆文	灰白色		880 E- 82	5002
864	SP0023	瀬戸焼	不明				焼物		灰白色	加工円盤	880 E- 79	5002
865	SP0023	瀬戸焼	楕形				焼物		白色	加工円盤	880 E- 86	5002
866	SP0023	中国・青花	楕				青花		白色	加工円盤	880 E- 103	5002
867	SP0023	瀬戸焼	楕形				焼物、楕目		白色	加工円盤	880 E- 110	5002
868	SP0023	常滑	大形陶器				焼物		黄～褐色	赤物、加工円盤	880 E- 284	5002
869	SP0023	常滑	大形陶器				焼物		淡褐色	赤物、加工円盤	880 E- 286	5002
870	SP0023	常滑	大形陶器				焼物		暗灰色	真胎、加工円盤	880 E- 285	5002
871	SP0023	土師器？	窪口				焼物、片		淡黄～灰白色		635 E- 43	5001
872	SP0023	土師器？	窪口				焼物、片		黄灰色		635 E- 42	5001
873	SP0023	土師器？	トシベ	楕 7.0	楕 2.8		焼物、片		黄灰色		635 E- 41	5001
874	SP0023	石	磁石								880 S- 7	5002
875	SP0023	石	磁								880 S- 5	5002
876	SP0023	石	磁石								880 S- 4	5002
877	SP0023	石	磁石								880 S- 6	5002
878	SK0029	瀬戸焼	天目茶碗	楕11.0	楕 5.4	楕 4.3	焼物、縁付	焼物、縁付	黄白色		610 E- 1	5805
879	SK0029	瀬戸焼	天目茶碗	楕12.0	楕 6.3	楕 4.4	焼物、縁付	焼物、縁付	灰白色		610 E- 2	5805
880	SK0029	瀬戸焼	天目茶碗	楕11.8	楕 6.1	楕 4.4	焼物、片	焼物、縁付	灰白色		610 E- 3	5805
881	SK0029	瀬戸焼	天目茶碗	楕11.4	楕 5.8	楕 4.4	焼物、縁付	焼物、縁付	黄白色		610 E- 4	5805
882	SK0029	瀬戸焼	天目茶碗	楕11.8	楕 5.5	楕 5.0	焼物、縁付	焼物、縁付	灰白色		610 E- 5	5805
883	SK0029	瀬戸焼	天目茶碗	楕10.8	楕 6.0	楕 4.9	焼物	焼物、縁付	黄白色		610 E- 6	5805
884	SK0029	瀬戸焼	天目茶碗	楕11.4	楕 6.1	楕 4.3	焼物	焼物、縁付	灰黄色		610 E- 7	5805
885	SK0029	瀬戸焼	天目茶碗	楕12.8	楕 6.8		焼物、縁付	焼物、縁付	灰白色		610 E- 8	5805
886	SK0029	瀬戸焼	天目茶碗	楕12.6	楕 7.1	楕 4.7	焼物、灰石胎	焼物、縁付、帯紙	灰褐色		610 E- 9	5805
887	SK0029	瀬戸焼	丸碗	楕 9.8	楕 8.0	楕 5.4	焼物	焼物、縁付	黄白色		610 E- 10	5805
888	SK0029	瀬戸焼	丸碗	楕11.3	楕 8.4	楕 4.7	焼物	焼物、縁付	黄白色		610 E- 11	5805
889	SK0029	瀬戸焼	丸碗	楕11.8	楕 7.6	楕 4.6	灰石胎	灰石胎、縁付	黄白色		610 E- 13	5805
890	SK0029	瀬戸焼	丸碗	楕10.8	楕 7.1	楕 4.5	灰石胎	灰石胎、縁付、帯紙、帯紙	灰白色		610 E- 15	5805
891	SK0029	瀬戸焼	丸碗	楕11.2	楕 6.7	楕 5.3	焼物	焼物、片	黄白色		610 E- 18	5805
892	SK0029	瀬戸焼	丸碗	楕 9.8	楕 6.8	楕 3.8	灰石胎、片	灰石胎、縁付	灰白色		610 E- 12	5805
893	SK0029	瀬戸焼	丸碗	楕12.6	楕 8.5	楕 5.4	灰石胎、片	灰石胎、縁付	灰白色		610 E- 17	5805
894	SK0029	瀬戸焼	丸碗	楕11.7	楕 7.1	楕 4.9	灰石胎、片	灰石胎、縁付、帯紙、帯紙	黄白色		610 E- 18	5805
895	SK0029	瀬戸焼	丸碗	楕10.4	楕 7.1	楕 4.7	灰石胎、片	灰石胎	灰白色		610 E- 19	5805
896	SK0029	瀬戸焼	丸碗	楕10.8	楕 8.5	楕 4.4	灰胎	灰胎、縁付	灰褐色		610 E- 20	5805
897	SK0029	瀬戸焼	香茶碗	楕11.5	楕 7.4		焼物	焼物	灰白色	瀬戸風、3割成形	610 E- 76	5805
898	SK0029	瀬戸焼	香茶碗	楕10.8	楕 5.0		焼物	焼物	灰白色	瀬戸風、3割成形	610 E- 77	5805

清洲城下町遺跡Ⅳ

図例	遺跡番号	地役・材質	面積	口径	器高	底径	内面	外面	胎土	備考	登録番号	目録番号		
	898 SK7029	瀬戸瓦葺	丸蓋	楕11.0	5.8	4.0	灰緑	灰緑、磨蝕	黄白色		610 E-47	SK05		
	900 SK7029	磨律	天目高脚	楕11.2	6.2	4.4	灰緑	灰緑、磨蝕、胎土目肌	灰褐色		610 E-166	SK05		
	901 SK7029	瀬戸瓦葺	小甕	楕	4.4	3.1	2.0	磨蝕	黄白色		610 E-57	SK05		
	902 SK7029	瀬戸瓦葺	小甕	楕	6.0	3.7	3.0	長石粒	黄白色		610 E-51	SK05		
	903 SK7029	瀬戸瓦葺	小甕	楕	6.2	2.3	2.0	灰緑	灰白色		610 E-46	SK05		
	904 SK7029	瀬戸瓦葺	小甕	楕	4.4	2.6	1.0	長石粒	黄白色		610 E-52	SK05		
	905 SK7029	中国・青花	磨律	楕	3.0	4.9	青花	青花、高台輪郭磨蝕	灰色	磨蝕	610 E-126	SK05		
	906 SK7029	中国・青花	小甕口蓋	楕	2.0	5.5	青花	青花、高台輪郭磨蝕	白色		610 E-124	SK05		
	907 SK7029	中国・青花	磨律	楕12.5	5.0	4.4	青花	青花、高台内磨蝕	黄白～灰褐色	磨蝕、磨蝕	610 E-120	SK05		
	908 SK7029	中国・青花	磨律	楕	3.4	4.8	青花、印刻	青花、高台輪郭磨蝕	黄白		610 E-125	SK05		
	909 SK7029	中国・青花	磨律	楕	2.1	5.8	青花、輪文	青花、高台内磨蝕	白色～灰褐色	磨蝕	610 E-117	SK05		
	910 SK7029	水	水缸跡器残	楕15.9	楕	8.1	赤色漆	黒色漆、文様赤色漆			610 W-16	SK05		
	911 SK7029	水	水缸跡器残	楕14.0	楕	8.3	赤色漆	黒色漆、文様赤色漆			610 W-11	SK05		
	912 SK7029	水	水缸跡器残	楕	6.2	赤色漆	赤色漆	赤色漆、文様赤色漆			610 W-15	SK05		
	913 SK7029	水	水缸跡器残	楕	5.7	赤色漆	赤色漆	赤色漆、文様赤色漆			610 W-13	SK05		
	914 SK7029	水	水缸跡器残	楕	4.7	赤色漆	赤色漆	赤色漆、文様赤色漆、底面黒色漆、「\」赤色漆			610 W-14	SK05		
	915 SK7029	水	水缸跡器残	楕	5.5	楕	5.5	赤色漆	赤色漆、文様赤色漆		610 W-17	SK05		
	916 SK7029	水	水缸跡器残	楕	4.9	楕	6.1	赤色漆	赤色漆、文様赤色漆、底面「上」赤色漆		610 W-5	SK05		
	917 SK7029	水	水缸跡	楕	3.0	楕	4.4	黒色付着物	黒色付着物		610 W-10	SK05		
	918 SK7029	水	水缸跡器残	楕	6.2	楕	4.0	赤色漆	赤色漆、文様赤色漆、底面黒色漆、「上」赤色漆		610 W-12	SK05		
	919 SK7029	瀬戸瓦葺	磨律	楕11.4	2.1	7.1	長石粒、ビソ模	長石粒、ビソ模	白色		610 E-67	SK05		
	920 SK7029	瀬戸瓦葺	丸蓋	楕12.2	2.9	6.4	長石粒、ビソ模	長石粒、ビソ模	黄白色		610 E-66	SK05		
	921 SK7029	瀬戸瓦葺	磨律	楕11.8	2.6	6.7	長石粒、ビソ模	長石粒、ビソ模	灰褐色		610 E-69	SK05		
	922 SK7029	瀬戸瓦葺	丸蓋	楕11.0	2.3	6.8	長石粒、ビソ模	長石粒、ビソ模	白色		610 E-70	SK05		
	923 SK7029	瀬戸瓦葺	丸蓋	楕10.8	2.0	6.9	長石粒、ビソ模	長石粒、ビソ模	黄白色		610 E-71	SK05		
	924 SK7029	瀬戸瓦葺	丸蓋	楕12.4	2.2	6.7	長石粒、ビソ模	長石粒、ビソ模	黄白色		610 E-72	SK05		
	925 SK7029	瀬戸瓦葺	丸蓋	楕	4.1	5.3	長石粒、口縁部ビソ模	長石粒、ビソ模	黄白色		610 E-73	SK05		
	926 SK7029	瀬戸瓦葺	丸蓋	楕	8.2	1.7	楕	5.0	長石粒	灰褐色	610 E-74	SK05		
	927 SK7029	瀬戸瓦葺	磨律	楕11.8	2.0	7.2	長石粒、ビソ模	長石粒、磨蝕、ビソ模	白色		610 E-55	SK05		
	928 SK7029	瀬戸瓦葺	磨律	楕12.0	2.3	7.2	長石粒、ビソ模	長石粒、磨蝕、ビソ模	黄白色		610 E-57	SK05		
	929 SK7029	磨律	ビソ模	楕13.0	3.4	5.1	灰緑	灰緑、磨蝕	黄褐色		610 E-56	SK05		
	930 SK7029	磨律	ビソ模	楕13.6	3.6	5.4	灰緑、胎土目肌	灰緑、磨蝕	灰褐色		610 E-59	SK05		
	931 SK7029	磨律	ビソ模	楕13.2	3.4	4.9	灰緑	灰緑、磨蝕	灰色		610 E-60	SK05		
	932 SK7029	磨律	ビソ模	楕13.7	3.3	4.9	灰緑	灰緑、磨蝕	灰色		610 E-61	SK05		
	933 SK7029	磨律	ビソ模	楕14.2	3.0	5.0	灰緑	灰緑、磨蝕	灰色		610 E-62	SK05		
	934 SK7029	水	水缸跡器残	楕12.7	2.4	赤色漆	赤色漆	黒色漆、文様赤色漆、底面磨蝕			610 W-19	SK05		
	935 SK7029	瀬戸瓦葺	丸蓋	楕10.8	4.0	楕	4.4	灰緑、胎土目肌	灰白色		610 E-37	補注II		
	936 SK7029	磨律	楕	15.0	3.9	6.0	灰緑、胎土目肌	灰緑、磨蝕、磨蝕	黄白色		610 E-64	SK05		
	937 SK7029	瀬戸瓦葺	内皮	楕10.0	2.1	5.4	灰緑、内皮	灰緑、胎土目肌	黄白色		610 E-36	SK05		
	938 SK7029	瀬戸瓦葺	内皮	楕10.4	2.3	楕	5.7	灰緑、内皮	黄白色		610 E-34	SK05		
	939 SK7029	瀬戸瓦葺	付輪内皮	楕11.0	2.0	楕	6.0	灰緑、胎土目肌	灰白色		610 E-35	SK05		
	940 SK7029	瀬戸瓦葺	内皮	楕10.6	2.2	6.0	灰緑、胎土目肌	灰褐色	灰白色		610 E-38	SK05		
	941 SK7029	瀬戸瓦葺	付輪内皮	楕10.0	2.3	楕	5.4	灰緑、内皮	灰白色		610 E-31	SK05		
	942 SK7029	瀬戸瓦葺	内皮	楕11.2	2.3	楕	7.7	灰緑、内皮	黄白色		610 E-32	SK05下層		
	943 SK7029	瀬戸瓦葺	磨律	楕11.5	2.3	5.0	磨蝕、口縁部ビソ模	磨蝕、口縁部切痕	灰褐色	同心円磨蝕5本	610 E-40	SK05		
	944 SK7029	瀬戸瓦葺	磨律	楕10.9	2.3	5.1	磨蝕	磨蝕、磨蝕、胎土目肌	黄白色	同心円磨蝕4本	610 E-41	SK05		
	945 SK7029	土師器	楕	10.2	2.3	4.7	磨律、3-6	磨律、胎土目肌	灰濁～黄灰色	切吻成形、胎土目肌	610 E-129	SK05		
	946 SK7029	土師器	楕	10.5	2.4	4.5	磨律、3-6	磨律、胎土目肌	黄灰色	切吻成形	610 E-130	SK05		
	947 SK7029	土師器	楕	10.6	2.4	4.9	磨律、3-6	磨律、3-6、胎土目肌	黄灰～黄白色	切吻成形	610 E-131	SK05		
	948 SK7029	土師器	楕	10.8	1.9	4.8	磨律、3-6	磨律、3-6、胎土目肌	黄灰色	切吻成形	610 E-132	SK05		
	949 SK7029	土師器	楕	10.4	2.4	7.0	磨律、3-6	磨律、3-6、胎土目肌	灰濁～灰色	切吻成形	610 E-133	SK05		
	950 SK7029	土師器	楕	5.7	0.5	4.5	磨律	磨律、胎土目肌	灰褐色	切吻成形	610 E-139	SK05		
	951 SK7029	土師器	楕	4.8	0.6	2.2	磨律	磨律、胎土目肌	灰褐色	切吻成形	610 E-140	SK05		
	952 SK7029	土師器	楕	5.7	0.8	3.0	磨律	磨律、胎土目肌	灰褐色	切吻成形	610 E-141	SK05		
	953 SK7029	土師器	楕	6.2	1.0	2.9	磨律	磨律、胎土目肌	灰褐色	切吻成形	610 E-142	SK05		
	954 SK7029	土師器	楕	5.2	1.6	磨律	磨律	磨律、胎土目肌	黄白～黄褐色	非切吻成形	610 E-143	SK05		
	955 SK7029	土師器	楕	4.8	1.1	磨律	磨律	磨律	黄灰色	非切吻成形	610 E-144	SK05		
	956 SK7029	土師器	楕	4.9	1.2	磨律	磨律	磨律	灰褐色	非切吻成形	610 E-145	SK05		
	957 SK7029	水	水缸跡器残	楕13.0	楕	4.3	赤色漆	黒色漆、文様赤色漆、底面「一」赤色漆			610 W-18	SK05		
	958 SK7029	瀬戸瓦葺	付輪	楕17.0	4.0	5.4	灰緑、印文	灰緑、胎土目肌	灰褐色		610 E-39	SK05		
	959 SK7029	瀬戸瓦葺	丸蓋	楕14.6	3.1	6.0	灰緑、輪文、印文	灰緑	灰色		610 E-33	SK05		
	960 SK7029	瀬戸瓦葺	磨律	楕12.2	2.8	7.4	長石粒	長石粒、ビソ模	白色	磨蝕	610 E-75	SK05		
	961 SK7029	中国・青花	風取	楕11.4	2.7	楕	5.5	青花	青花、高台内磨蝕	灰白～灰褐色		610 E-119	SK05	
	962 SK7029	中国・青花	風取	楕	9.2	2.3	楕	3.0	青花	青花、高台内磨蝕	灰白色	磨蝕	610 E-118	SK05
	963 SK7029	中国・青花	風取	楕10.0	2.5	楕	4.2	青花	底面磨蝕	白色		610 E-121	SK05下層	
	964 SK7029	瀬戸瓦葺	丸蓋	楕12.0	2.3	楕	7.0	長石粒	長石粒、ビソ模	黄白色	磨蝕、口縁部2行欠	610 E-54	SK05	

遺物番号	産地・材質	器種	口径	高さ	底径	内面	外面	胎土	備考	登録番号	旧遺物番号
965 SK7021	瀬戸美濃	丸皿	12.8	2.5	7.4	長石釉	長石釉 1f赤	灰白色	磨鉢	610 E- 85	SK05
966 SK7021	中国・青磁	煎茶釜	11.8	2.7	5.2	青磁	青磁 高台内縁胎	灰色	磨鉢 磨鉢文あり	610 E- 58	SK05
967 SK7021	中国・青磁	煎茶釜	11.4	2.2		青磁	青磁	灰黒～褐色		610 E-127	SK05
968 SK7021	中国・白磁	塩尻皿	10.2	2.0	8.6	白磁	白磁 高台縁磨鉢胎	黄白～白色		610 E-116	SK05
969 SK7021	中国・白磁	塩尻皿	10.0	2.0	7.2	白磁	白磁 高台縁磨鉢胎	白色	磨鉢	610 E-122	SK05下層
970 SK7021	中国・白磁	塩尻皿	10.0	2.0	8.2	白磁	白磁 高台縁磨鉢胎	灰白色		610 E-128	SK05
971 SK7021	瀬戸美濃	内付	11.4	2.5	6.9	長石釉 1f赤	長石釉 1f赤	黄白色	内面に磨鉢	610 E- 14	SK05
972 SK7021	瀬戸美濃	内付	12.0	3.9	6.4	長石釉	長石釉 1f赤	黄白色		610 E- 27	SK05下層
973 SK7021	瀬戸美濃	内付	12.0	3.9	6.4	長石釉	長石釉 1f赤	黄白色		610 E- 28	SK05
974 SK7021	瀬戸美濃	内付	10.4	3.5		黄緑釉胎	黄緑釉胎	黄白色		610 E- 78	SK05
975 SK7021	瀬戸美濃	内付	10.6	3.2		黄緑釉胎	黄緑釉胎	黄白色		610 E- 79	SK05
976 SK7021	瀬戸美濃	内付	8.0	3.5	5.1	長石釉	長石釉 1f赤	黄白色		610 E- 58	SK05
977 SK7021	瀬戸美濃	内付	10.7	4.7	6.7	長石釉 1f赤	長石釉 輪付赤	白色		610 E- 14	SK05
978 SK7021	瀬戸美濃	内付		6.1	4.1	長石釉	長石釉	黄白色	一辺に丸 磨鉢	610 E- 22	SK05
979 SK7021	磨鉢			4.1	5.2	長石釉	長石釉	黒灰色	磨鉢	610 E- 162	SK05
980 SK7021	瀬戸美濃	内付	28.0	7.4		長石釉 1f赤	長石釉 輪付赤	黄白色	磨鉢	610 E- 30	SK05
981 SK7021	瀬戸美濃	内付		1.5		磨鉢胎 磨鉢胎	磨鉢胎 磨鉢胎	灰白色	磨鉢 磨鉢	610 E- 81	SK05
982 SK7021	瀬戸美濃	内付	10.4	4.8		黄緑釉胎	黄緑釉胎	黄白～黄白色		610 E- 80	SK05
983 SK7021	瀬戸美濃	内付	15.2	6.0	6.3	黄緑釉胎	黄緑釉胎	白色		610 E- 29	SK05
984 SK7021	瀬戸美濃	香伊	10.1	6.0	8.7	赤釉 磨鉢胎	赤釉 磨鉢胎	黄白色	脚付	610 E- 24	SK05
985 SK7021	瀬戸美濃	香伊	15.2	5.2	6.5	赤釉 磨鉢胎	赤釉 磨鉢胎	灰白色	脚付	610 E- 25	SK05
986 SK7021	瀬戸美濃	香伊	10.4	6.7	7.0	赤釉 磨鉢胎	赤釉 磨鉢胎	灰黒色	脚付	610 E- 26	SK05
987 SK7021	瀬戸美濃	大皿	10.0	5.0		赤釉	赤釉	淡褐色		610 E- 89	SK05
988 SK7021	瀬戸美濃	大皿	10.0	3.5		赤釉	赤釉	黄白色		610 E- 86	SK05下層
989 SK7021	瀬戸美濃	大皿	10.0	3.0		赤釉	赤釉	黄白色		610 E- 85	SK05
990 SK7021	瀬戸美濃	大皿	10.4	5.1	10.3	赤釉 1f赤	赤釉	灰～淡褐色		610 E- 87	SK05
991 SK7021	瀬戸美濃	大皿	10.4	5.2	10.2	赤釉	磨鉢 磨鉢(992X)	灰色		610 E- 42	SK05
992 SK7021	磨鉢	大皿	10.4	3.0	10.4	赤釉	磨鉢 992X	黄白～灰黒色		610 E- 158	SK05
993 SK7021	瀬戸美濃	大皿	10.1	10.1	13.1	赤釉	赤釉	赤褐色		610 E- 181	SK05
994 SK7021	瀬戸美濃	大皿	10.0	2.0	10.4	赤釉	赤釉	褐色		610 E- 180	SK05
995 SK7021	中国・青花	大皿 1皿	10.7	7.4	10.4	青花	青花 高台内縁胎	淡黄～灰色		610 E-123	SK05下層
996 SK7021	水	動物磁	10.4	8.8	10.7	底面不物多数			板状2ヶ所、本釘3ヶ所	610 W- 22	SK05
997 SK7021	水	内付動物磁	10.4	6.0	7.4				板状1ヶ所、本釘3ヶ所、柄の底込みあり	610 W- 23	SK05
998 SK7021	水	内付動物磁	10.6	6.2	7.8				板状1ヶ所、本釘3ヶ所	610 W- 28	SK05
999 SK7021	水	動物磁	10.4	7.0	7.5				板状2ヶ所、本釘5ヶ所	610 W- 25	SK05
1000 SK7021	水	動物磁磁板							孔1ヶ所	61C W- 18	SK05
1001 SK7021	水	動物磁磁板							孔1ヶ所	61C W- 19	SK05
1002 SK7021	水	動物磁磁板							本釘磨	61C W- 24	SK05
1003 SK7021	水	動物磁磁板							板状磨	61C W- 14	SK05
1004 SK7021	水	動物磁磁板							板状磨	61C W- 29	SK05
1005 SK7021	水	動物磁磁板					刀物磁多数		孔1ヶ所	61C W- 27	SK05
1006 SK7021	水	内付磨							孔1磨	61C W- 21	SK05
1007 SK7021	水	内付磨							孔1磨、磨鉢磨	61C W- 17	SK05
1008 SK7021	水	竹敷磁板							本釘磨、発成あり?	61C W- 26	SK05
1009 SK7021	水	道具磨					一級黒色磁付磨		孔1磨	61C W- 16	SK05
1010 SK7021	水	磨鉢					磨鉢赤色釉		磨鉢赤色釉	61C W- 23	SK05
1011 SK7021	水	磨鉢					黒色磁付磨		竹釘1磨、穴2磨	61C W- 24	SK05
1012 SK7021	水	片割磨							穴磨	61C W- 20	SK05
1013 SK7021	水	片割磨								61C W- 12	SK05
1014 SK7021	水	片割磨							Mの庄成	61C W- 4	SK05
1015 SK7021	水	片割磨							Mの庄成	61C W- 35	SK05
1016 SK7021	水	鉢磨磁板							高脚磨成あり	61C W- 34	SK05
1017 SK7021	水	鉢磨磁板							本釘磨	61C W- 6	SK05
1018 SK7021	水	動物磁磁板							磨鉢に本釘2磨	61C W- 11	SK05
1019 SK7021	水	鉢磨磁板							孔磨	61C W- 3	SK05
1020 SK7021	水	鉢磨磁板							磨鉢に竹釘2ヶ所	61C W- 8	SK05
1021 SK7021	水	竹敷磁板							磨鉢に竹釘磨	61C W- 5	SK05
1022 SK7021	瀬戸美濃	磁鉢	10.7	4.5		磨鉢 磁鉢	磨鉢	黄白色	板状1所	610 E-172	SK05
1023 SK7021	瀬戸美濃	磁鉢	10.7	5.7		磨鉢 磁鉢	磨鉢	黄白色		610 E-173	SK05
1024 SK7021	瀬戸美濃	磁鉢	10.7	4.1		磨鉢 磁鉢	磨鉢 磨鉢	黄褐色		610 E-174	SK05
1025 SK7021	瀬戸美濃	磁鉢	10.8	3.2		磨鉢 磁鉢	磨鉢	黄褐色		610 E-175	SK05
1026 SK7021	瀬戸美濃	磁鉢	10.8	3.9		磨鉢 磁鉢	磨鉢	黄白色		610 E-176	SK05
1027 SK7021	瀬戸美濃	磁鉢	10.4	4.6		磨鉢 磁鉢	磨鉢	黄白色		610 E-177	SK05
1028 SK7021	瀬戸美濃	磁鉢	10.4	3.0		磨鉢 磁鉢	磨鉢	黄灰色		610 E-178	SK05
1029 SK7021	瀬戸美濃	磁鉢	10.4	3.0		磨鉢 磁鉢	磨鉢	灰白色		610 E-179	SK05
1030 SK7021	瀬戸美濃	磁鉢	10.2	4.0		磨鉢 磁鉢	磨鉢	黄白色		610 E-180	SK05
1031 SK7021	瀬戸美濃	磁鉢	10.2	3.1		磨鉢 磁鉢	磨鉢	黄白色		610 E-181	SK05
1032 SK7021	瀬戸美濃	磁鉢	10.7	3.6		磨鉢 磁鉢	磨鉢	黄褐色		610 E-182	SK05
1033 SK7021	瀬戸美濃	磁鉢	10.8	11.6		磨鉢 磁鉢	磨鉢	黄褐色		610 E-183	SK05

清洲城下町遺跡Ⅳ

図例	遺構番号	産地・材質	種類	口径	高さ	底径	内面	外面	胎土	備考	登録番号	旧遺構番号
	1034	瀬戸美濃	陶器製品	径11.0	径 7.7		赤胎	赤胎、黒胎	淡褐色	口縁地脚隆起	610 E-08	SK05
	1035	瀬戸美濃	平鉢	径17.0	径 5.2	7.4	白磁胎	赤胎、黒胎	灰濁色		610 E-109	SK05
	1036	瀬戸美濃	花皿	径 4.4	径11.4		赤胎	赤胎、黒胎	灰濁色		610 E-97	SK05
	1037	瀬戸美濃	壺	径 9.6	径 6.7		赤胎	赤胎	灰白色	口縁地脚隆起	610 E-92	SK05
	1038	信楽	陶器製品	径19.2	径 4.4		加胎、黒胎	加胎	灰～淡褐色		610 E-111	SK05
	1039	瀬戸美濃	壺	径19.6	径 4.4		加胎、黒胎	加胎	白色＋黒色		610 E-115	SK05
	1040	瀬戸美濃	壺	径20.0	径 4.0		赤胎	赤胎	灰濁色		610 E-04	SK05
	1041	瀬戸美濃	平鉢	径 7.6	径11.9		赤胎	赤胎、黒胎	黄白色	全体に滲りている	610 E-96	SK05
	1042	瀬戸美濃	花皿?	径 4.4	径10.9		赤胎	赤胎、白磁胎	黄白色		610 E-106	SK05
	1043	瀬戸美濃	花皿	径 8.4	径10.8		赤胎	赤胎	淡褐色		610 E-81	SK05
	1044	瀬戸美濃	壺?	径15.4	径 5.9		赤胎、黒胎	赤胎	淡褐色		610 E-90	SK05 下層
	1045	瀬戸美濃	壺	径 8.0	径 8.0		赤胎	赤胎、黒胎	黄白色		610 E-93	SK05
	1046	瀬戸美濃	壺	径11.1	径 8.2		赤胎、1/4破	赤胎、黒胎、白磁胎	灰濁～黄白色		610 E-94	SK05
	1047	瀬戸美濃	花皿	径 3.1	径11.0		赤胎	赤胎	黄白色		610 E-99	SK05
	1048	瀬戸美濃	陶器製品	径24.4	径 9.1		赤胎	赤胎	灰濁色		610 E-82	SK05
	1049	瀬戸美濃	陶器製品	径 9.2	径21.0		赤胎	赤胎、白磁胎	赤濁～黄褐色	縁部、F# は張り付け	610 E-83	SK05
	1050	瀬戸美濃	壺	径12.0	径12.0		赤胎、2/4付着	加胎、2/4	灰濁褐色		610 E-161	SK05
	1051	瀬戸美濃	壺	径 7.8	径14.8		赤胎、黒胎	赤胎、黒胎	灰白～灰黄色		610 E-98	SK05
	1052	瀬戸美濃	壺	径 5.9	径15.0		赤胎、黒胎	赤胎、黒胎、白磁胎	黄白色		610 E-95	SK05
	1053	瀬戸美濃	壺	径10.0	径11.0		加胎、F#	加胎	灰濁褐色		610 E-112	SK05
	1054	瀬戸美濃	汁次	径 7.0	径 10.0	7.0	長石胎	長石胎、黒胎	黄白色	赤胎	610 E-21	SK05
	1055	瀬戸美濃	茶入	径 2.9	径 4.9		赤胎、黒胎	赤胎、黒胎	灰白～黄白色		610 E-103	SK05
	1056	瀬戸美濃	茶入	径 5.4	径 3.9		赤胎	赤胎	灰濁色		610 E-105	SK05
	1057	瀬戸美濃	茶入	径 5.3	径 4.9		赤胎	赤胎、黒胎、白磁胎	灰色		610 E-48	SK05
	1058	瀬戸美濃	小注	径 4.0	径 4.4		赤胎	赤胎、黒胎、白磁胎	黄灰色		610 E-49	SK05
	1059	瀬戸美濃	茶入	径12.0	径 6.2		赤胎	赤胎、黒胎	黄白～灰濁色		610 E-102	SK05
	1060	瀬戸美濃	小瓶	径 4.5	径 4.7		赤胎、黒胎	赤胎、黒胎	黄白色		610 E-47	SK05
	1061	瀬戸美濃	茶入	径 2.9	径 3.7		赤胎、黒胎	赤胎、黒胎	灰色		610 E-104	SK05
	1062	瀬戸美濃	小瓶	径 1.3	径 4.9		加胎	加胎、2/4	明褐色		610 E-160	SK05 下層
	1063	瀬戸美濃	土師器	径 3.3	径 6.2		加胎	加胎	淡褐色		610 E-110	SK05
	1064	瀬戸美濃	土師器	径 1.9	径 6.3		加胎	加胎、白磁胎	黄灰色	2/4成形	610 E-128	SK05
	1065	瀬戸美濃	壺	径 1.6	径 1.2		加胎	加胎	淡褐色	扁平部	610 E-84	SK05 下層
	1066	瀬戸美濃	壺	径 6.2	径 1.4		長石胎	加胎	灰白色	赤胎	610 E-43	SK05
	1067	瀬戸美濃	内付	径 7.2	径 6.0	4.6	長石胎	長石胎、F#	灰白色	赤胎	610 E-44	SK05
	1068	瀬戸美濃	壺	径 1.5	径11.0		加胎	加胎	黄褐色	横紋状穿孔	610 E-107	SK05
	1069	瀬戸美濃	壺	径 5.0	径 2.4		赤胎	赤胎、2/4付着	灰色		610 E-83	SK05
	1070	瀬戸美濃	土師器	径21.2	径 4.4		F#	加胎、2/4、2/4付着	淡褐色		610 E-150	SK05
	1071	瀬戸美濃	土師器	径 1.3	径 3.3		内面に赤胎/F#	2/4付着	灰褐色		610 E-138	SK05 下層
	1072	瀬戸美濃	土師器	径11.8	径 7.7		F#	加胎、加胎、2/4、2/4付着	淡褐色		610 E-140	SK05 下層
	1073	瀬戸美濃	土師器	径28.0	径 7.2		F#	加胎、加胎、2/4、2/4付着	淡褐色		610 E-149	SK05
	1074	瀬戸美濃	土師器	径36.0	径 8.0		F#	加胎、加胎、2/4、2/4	淡濁～黄白色		610 E-156	SK05
	1075	瀬戸美濃	土師器	径35.0	径 10.8		加胎、2/4、2/4付着	加胎、加胎、2/4	黄白～灰黄色		610 E-155	SK05
	1076	瀬戸美濃	土師器	径36.2	径 6.0		F#	加胎、加胎、2/4、2/4付着	淡褐色		610 E-157	SK05
	1077	瀬戸美濃	釜	径13.2	径16.2		加胎、F#	加胎、加胎、2/4、2/4付着	淡褐色		610 E-154	SK05
	1078	瀬戸美濃	釜	径13.6	径 16.0		加胎、F#	加胎、加胎、2/4、2/4付着	黄白色		610 E-152	SK05
	1079	瀬戸美濃	土師器	径 13.7	径 15.6		加胎、F#	加胎、加胎、2/4、2/4付着	淡褐色		610 E-151	SK05
	1080	瀬戸美濃	土師器	径12.8	径13.8		加胎	加胎、加胎、2/4、2/4付着	黄白色		610 E-153	SK05 下層
	1081	瀬戸美濃	土師器	大のし?			加胎	加胎、2/4、2/4付着	黄白～灰白色	胴部のみ	610 E-158	SK05
	1082	瀬戸美濃	瓦	径 4.5	径 4.6		加胎	加胎、F#	灰濁褐色		610 E-100	SK05
	1083	瀬戸美濃	土師器	頸口			2/4付着	加胎	黄灰色	径1.7 残存長6.2	610 E-163	SK05
	1084	瀬戸美濃	土師器	頸口			2/4付着	加胎	灰濁色		610 E-164	SK05
	1085	瀬戸美濃	土師器	頸口			2/4付着	加胎	灰濁色	胴部付着	610 E-12	SK05
	1086	瀬戸美濃	土師器	頸口			2/4付着	加胎	灰色		610 E-165	SK05
	1087	瀬戸美濃	水	遺構下駄							610 W-25	SK05
	1088	瀬戸美濃	水	遺構下駄				正威、割取			610 W-26	SK05
	1089	瀬戸美濃	水	遺構下駄				割取			610 W-31	SK05
	1090	瀬戸美濃	水	遺構下駄				割取			610 W-31	SK05
	1091	瀬戸美濃	水	割取				赤色と赤色塗布物で装飾			610 W-32	SK05
	1092	瀬戸美濃	水	人形				赤色塗布物で装飾			610 W-27	SK05
	1093	瀬戸美濃	石	礎							610 S-1	SK05
	1094	瀬戸美濃	土師器	土師			加胎	加胎	黄白色		610 E-135	SK05
	1095	瀬戸美濃	土師器	不明	径 2.7	径 1.1			黄白色		610 E-137	SK05
	1096	瀬戸美濃	石	玉							610 S-9	SK05
	1097	瀬戸美濃	石	基石							610 S-1	SK05
	1098	瀬戸美濃	石	基石							610 S-4	SK05
	1099	瀬戸美濃	大形陶器	赤胎			赤胎	赤胎	黄白色	加工戸壁	610 E-124	SK05
	1100	瀬戸美濃	赤濁	大形陶器	加胎		加胎	加胎	黄白色	加工戸壁	610 E-147	SK05
	1101	瀬戸美濃	赤濁	赤濁							610 W-7	SK05

図録 図録番号	産地・材質	器種	口径	器高	底径	内面	外面	胎土	備考	登録番号	目録番号
1180	SK7829	甕	甕底						胎土遺痕	SKC N- 8	SK05
1180	SK7829	甕	甕底						胎土遺痕	SKC N- 4	SK05
1184	SK7829	石	宝蓋印跡						丸輪	SKC S- 7	SK05
1185	SK7829	石	宝蓋印跡						丸輪	SKC S- 8	SK05
1186	SK7829	石	玉輪跡						小輪	SKC S- 14	SK05
1187	SK7829	石	礎石							SKC S- 10	SK05
1188	SK7829	石	礎石				傷			SKC S- 6	SK05
1189	SK7829	石	礎石						瓦底	SKC S- 11	SK05
1110	SK7829	石	礎石							SKC S- 5	SK05
1111	SK7829	石	礎石				傷			SKC S- 16	SK05
1112	SK7829	石	礎石							SKC S- 2	SK05
1113	SK7829	石	石口			磨滅				SKC S- 13	SK05
1114	SK7829	石	石口			磨滅				SKC S- 5	SK05
1115		鉄	鋼製製品							SKC N- 2	147912
1116		鉄	鋳鉄							SKC N- 1	147912
1117		鉄	工具?							SKC N- 3	機出II
1118	SK7829	紙・鉄	刀子			刀銘痕	柄部跡		浮彫文様	SKC N- 1	SK05
1119	SK7829	鉄	管金具							SKC N- 5	SK05
1120	SK7829	鉄	二股鉋突具							SKC N- 4	SK05
1121	SK7829	鉄	釘?							SKC N- 6	SK05
1122	SK0001	瀬戸美濃	天目茶碗	径13.0	径 5.5	鉄胎	鉄胎、磨胎		黄白色	SKC E- 1	SK14
1123	SK0001	瀬戸美濃	天目茶碗	径12.0	径 5.0	鉄胎	鉄胎、磨胎		黄白～白褐色	SKC E- 2	SK14
1124	SK0001	瀬戸美濃	天目茶碗	径11.4	径 4.8	鉄胎	鉄胎、磨胎		黄白色	SKC E- 3	SK14
1125	SK0001	瀬戸美濃	天目茶碗	径12.0	径 6.1	鉄胎	鉄胎、磨胎		白～灰白色	SKC E- 4	SK14
1126	SK0001	瀬戸美濃	天目茶碗	径 8.0	径 4.6	鉄胎	磨胎		黄褐色	SKC E- 6	SK14
1127	SK0001	瀬戸美濃	天目茶碗	径 8.0	径 4.0	鉄胎	磨胎		灰白色	SKC E- 7	SK14
1128	SK0001	瀬戸美濃	丸瓶	径 1.9	径 5.6	鉄胎	鉄胎、輪付痕		灰白色	SKC E- 8	SK14
1129	SK0001	瀬戸美濃	内付?	径 1.6	径 7.0	鉄胎	磨胎		黄白色	SKC E- 15	SK14
1130	SK0001	瀬戸美濃	小甕	径 6.6	径 3.2	鉄胎	鉄胎、磨胎		黄白～黄灰色	SKC E- 9	SK14
1131	SK0001	中国・青磁	甕	径 3.3	径 4.4	磨胎	青磁、灰台燻摩露胎		白色	SKC E- 23	SK11
1132	SK0001	木	木仙指器胎	径 3.1	径 3.1	赤色漆	黒色漆、文様緑色漆		黒色漆	SKC E- 3	SK11
1133	SK0001	木	木仙指器胎	径 4.7	径 7.1	赤色漆	黒色漆、文様緑色漆		黒色漆	SKC E- 2	SK11
1134	SK0001	瀬戸美濃	丸瓶	径 8.0	径 4.8	鉄胎	鉄胎、f-f痕		灰青色	SKC E- 21	SK11
1135	SK0001	瀬戸美濃	丸瓶	径18.6	径 7.1	長石輪、ビツ痕	長石輪、磨胎、ビツ痕		黄白～白色	SKC E- 54	SK11
1136	SK0001	瀬戸美濃	丸瓶	径18.6	径 8.2	長石輪、ビツ痕	長石輪		黄白色	SKC E- 53	SK11
1137	SK0001	瀬戸美濃	壺	径11.4	径 6.8	鉄胎、内穴	鉄胎、輪付痕		灰白色	SKC E- 10	SK14
1138	SK0001	瀬戸美濃	丸瓶	径18.4	径 5.7	鉄胎	鉄胎、輪付痕		灰白色	SKC E- 30	SK11
1139	SK0001	瀬戸美濃	内穴壺	径 8.5	径 6.1	鉄胎、内穴、f-f	鉄胎、輪付痕、f-f		黄白色	SKC E- 29	SK11
1140	SK0001	瀬戸美濃	新橋壺	径18.6	径 5.6	鉄胎、白灰	鉄胎、輪付痕		黄白色	SKC E- 28	SK11
1141	SK0001	瀬戸美濃	丸瓶	径 12.1	径 6.5	長石輪、ビツ痕	長石輪、磨胎		黄白色	SKC E- 55	SK11
1142	SK0001	瀬戸美濃	丸瓶	径 11.2	径 6.4	長石輪、ビツ痕	長石輪、磨胎、f-f痕		白色	SKC E- 34	SK14
1143	SK0001	瀬戸美濃	灯明壺	径 8.7	径 2.7	鉄胎	磨胎		暗灰褐色	SKC E- 50	SK11
1144	SK0001	中国・白磁	新橋白磁	径 1.2	径 3.8	白磁	磨胎、赤文字跡		白色	SKC E- 47	SK14
1145	SK0001	中国・青磁	新橋青磁	径 7.0	径 8.0	青磁	青磁、灰台燻摩露胎		灰色	SKC E- 22	SK11
1146	SK0001	中国・青花	甕	径 1.4	径 8.4	青花	青花、灰台燻摩露胎		白色	SKC E- 59	SK14
1147	SK0001	瀬戸美濃	内付	径 12.4	径 4.2	長石輪	長石輪		黄灰色	SKC E- 16	SK14
1148	SK0001	瀬戸美濃	内付	径 1.3	径 5.2	磨胎	磨胎、磨胎、凹底、赤切肌、磨胎		暗灰褐色	SKC E- 42	SK11
1149	SK0001	瀬戸美濃	内付	径 2.8	径 5.8	長石輪、磨胎	磨胎		黄白色	SKC E- 48	SK11
1150	SK0001	瀬戸美濃	大甕	径 17.1	径 11.6	鉄胎、白灰	鉄胎、磨胎		黄白色	SKC E- 45	SK11
1151	SK0001	瀬戸美濃	内付	径 22.4	径 20.7	長石輪	長石輪		黄白色	SKC E- 47	SK11
1152	SK0001	瀬戸美濃	大甕	径22.0	径 17.8	長石輪	長石輪		白色	SKC E- 37	SK14
1153	SK0001	瀬戸美濃	大甕	径28.0	径 3.4	磨胎	磨胎		灰褐色	SKC E- 28	SK11
1154	SK0001	瀬戸美濃	大甕	径29.4	径 4.6	磨胎	磨胎		灰褐色	SKC E- 26	SK11
1155	SK0001	瀬戸美濃	大甕	径36.4	径 5.0	長石輪	長石輪		白色	SKC E- 52	SK11
1156	SK0001	瀬戸美濃	抹茶	径30.0	径 3.3	磨胎	磨胎		黄褐色	SKC E- 58	SK11
1157	SK0001	瀬戸美濃	抹茶	径30.0	径 3.9	磨胎、目目	磨胎		黄～黄白色	SKC E- 57	SK11
1158	SK0001	瀬戸美濃	抹茶	径27.4	径 2.7	磨胎	磨胎		黄白色	SKC E- 58	SK11
1159	SK0001	瀬戸美濃	抹茶	径28.0	径 3.9	磨胎	磨胎、磨胎		黄白色	SKC E- 61	SK11
1160	SK0001	瀬戸美濃	抹茶	径33.0	径 7.9	磨胎、目目	磨胎		黄～黄褐色	SKC E- 56	SK11
1161	SK0001	瀬戸美濃	抹茶	径33.0	径 7.9	磨胎	磨胎		黄白～白色	SKC E- 60	SK11
1162	SK0001	瀬戸美濃	香炉	径12.4	径 4.4	磨胎、磨胎	磨胎、磨胎		黄白色	SKC E- 41	SK11
1163	SK0001	磨胎	煎	径 1.4	径 9.6	磨胎、磨胎	加胎、磨胎、f-f痕		赤褐色	SKC E- 58	SK14
1164	SK0001	瀬戸美濃	陶製製品	径 18.0	径 5.5	14.2	加胎、磨胎、赤切肌、灰付着		黄白色 (磨胎)	SKC E- 58	SK11
1165	SK0001	瀬戸美濃	甕	径17.0	径 4.3	磨胎	磨胎		灰～黄白色	SKC E- 37	SK11
1166	SK0001	瀬戸美濃	小甕	径 4.4	径 5.2	磨胎	磨胎		黄灰色	SKC E- 53	SK11
1167	SK0001	瀬戸美濃	茶入	径 2.5	径 3.2	磨胎	磨胎、磨胎		明褐色	SKC E- 44	SK11
1168	SK0001	瀬戸美濃	甕	径 8.5	径 1.8	磨胎、凹底、f-f痕	磨胎		黄白色	SKC E- 48	SK11
1169	SK0001	瀬戸美濃	甕	径 1.8	径 2.8	磨胎	長石輪		黄白色	SKC E- 48	SK11
1170	SK0001	木	磨胎	径14.6	径 8.4				木目?+所、木目?+所	SKC E- 4	SK11
1171	SK0001	木	磨胎	径14.6	径 8.4	径15.7			木目?+所、木目?+所	SKC E- 1	SK11

清洲城下町遺跡Ⅳ

図面・遺構番号	遺地・材質	形状	口径	底径	底厚	内面	外面	胎土	備考	発掘番号	出土遺構番号
1172-50001	石	磁石					備		仕上	99E-5-4	S011
1173-50001	石	磁石					備			99E-5-2	S011
1174-50001	石	磁石								63C-5-5	S014
1175-50001	瓦	釘								99E-6-5	S011
1176-50001	瓦	釘								99E-6-4	S011
1177-50001	銅	鎌金具?								99E-6-1	S011
1178-50001	石	石目								63C-5-1	S014
1179-50001	石	石目								63C-5-3	S014
1180-50001	石	石目								63C-5-2	S014
1181-50001	瓦	軒丸瓦						灰白色		63C-E-95	S014
1182-50001	瓦	軒丸瓦						灰白色		63C-E-94	S014
1183-50001	瓦	軒丸瓦						灰白色		63C-E-88	S014
1184-50001	瓦	軒丸瓦						灰白色		63C-E-84	S014
1185-50001	瓦	軒丸瓦						灰白色		63C-E-96	S014
1186-50001	瓦	軒丸瓦						灰白色		63C-E-93	S014
1187-50001	瓦	丸瓦				北*1D、南目	北*9	灰白色	孔あり	63C-E-91	S014
1188	瓦	丸瓦				北*4A、南目	北*9	灰白色		63C-E-90	T5
1189-50001	瓦	軒平瓦						灰白色		63C-E-97	S014
1190-50001	瓦	軒平瓦						灰白色		63C-E-86	S014
1191-50001	瓦	軒平瓦						灰白色		63C-E-89	S014
1192-50001	瓦	敷瓦						灰白色		63C-E-87	S014
1193-50001	瓦	敷瓦						灰白色		63C-E-85	S014
1194-50001	瓦	透瓦瓦						灰白色		63C-E-81	S014
1195-50001	石	五輪塔							空襲跡	63C-5-13	S014
1196	石	五輪塔							空襲跡	63C-5-7	遺跡A
1197-50001	石	五輪塔							空襲跡	63C-5-15	S014
1198	石	五輪塔							空襲跡	63C-5-10	S001
1199-50426	石	五輪塔							空襲跡	63C-5-8	S007
1200-50409	石	五輪塔							空襲?	63C-5-11	S005
1201-50001	石	五輪塔							大輪	63C-5-14	S014
1202-50001	石	五輪塔							小輪	63C-5-8	S014
1203-50001	石	五輪塔							小輪?	63C-5-12	S014
1204-50426	石	五輪塔							小輪?	63C-5-9	S007
1205-50076	瀬戸美濃	向付			径 5.0 6.0	灰胎	灰胎、磨胎	黄白色		51C-E-10	S022
1206	瀬戸美濃	小杯			径 6.5 4.5 2.6	灰胎	灰胎、下平シ	灰褐色		51B-E-7	焼出 I
1207-50301	瀬戸美濃	丸瓶			径 11.5 径 7.5	灰胎、磨胎、SPZ 紋	灰胎、磨胎、SPZ 紋	黄白色		51D-E-4	S001
1208	瀬戸美濃	丸瓶			径 10.7 径 4.1	灰胎	灰胎、磨胎、磨胎、下平シ	灰褐色		51A-E-70	土器石群 A
1209-50410	瀬戸美濃	丸瓶			径 4.8 1.5 3.4	灰胎	灰胎	黄白色	口縁部欠損	51A-E-64	S001
1210-50401	瀬戸美濃	小瓶			径 5.8 2.0 1.6	灰胎	灰胎、磨胎	黄白色		51B-E-2	S002
1211	瀬戸美濃	灯明皿			径 7.0 径 2.6	灰胎	灰胎	灰白色		51B-E-22	焼出 I
1212-50308	瀬戸美濃	内光皿			径 16.0 3.5 6.0	灰胎	灰胎、内光、波紋紋	黄白色		51B-E-17	S020
1213	瀬戸美濃	壺			径 3.4 1.2 1.9	灰胎	灰胎、磨胎、切縁	淡褐色		51A-E-69	焼出 I
1214-50301?	瀬戸美濃	合子蓋			径 4.0 5.0	灰胎	長石陶	黄白色	磨胎	51B-E-16	S0135
1215	瀬戸美濃	壺			径 12.2 4.4 9.5	灰胎	灰胎、磨胎、SPZ 紋	黄白色	磨胎	51A-E-67	焼出 I
1216	瀬戸美濃	壺			径 13.6 6.9 径 6.6	灰胎	灰胎、磨胎、切縁	黄白～赤褐色		51B-E-3	焼出 I
1217	瀬戸美濃	小瓶			径 1.9 4.1 2.4	灰胎?	灰胎、磨胎、磨胎、切縁	黄白色	アタリあり	51B-E-8	焼出 II
1218	瀬戸美濃	小瓶			径 2.4 5.0 3.6	灰胎	灰胎、磨胎、磨胎、切縁	淡褐色		51A-E-68	焼出 I
1219-50713	瀬戸美濃	小瓶			径 7.0	灰胎	灰胎、灰白シ	黄白色		99E-E-219	S001
1220	瀬戸美濃	水筒			径 2.9 2.3 4.6	灰胎	灰胎、磨胎、磨胎、切縁	灰白～黄白色		61C-E-19	焼出 II
1221	瀬戸美濃	水筒			径 1.9 2.7 2.4	灰胎	灰胎、磨胎、磨胎、切縁	灰白色		61A-E-71	焼出 II
1222-50407	瀬戸美濃	小瓶			径 2.6 3.4 3.6	灰胎	灰胎、磨胎、切縁	-		61A-E-72	S0213
1223	瀬戸美濃	茶入			径 3.0 5.6 4.3	灰胎	灰胎、磨胎、磨胎、切縁	灰～淡褐色	内側に片が存在した	51B-E-2	H04
1224	瀬戸美濃	水筒			径 0.4 4.0	灰胎	灰胎、磨胎	黄褐色		61C-E-23	焼出 I
1225-50735	瀬戸美濃	水筒			径 0.4 6.2 5.6	灰胎	灰胎、磨胎、磨胎、切縁	黄白色	磨胎付	51B-E-27	S0370
1226	瀬戸美濃	水筒			径 0.4 6.0	灰胎	灰胎、磨胎	淡褐色	磨胎付	51B-E-18	H04
1227-50717	瀬戸美濃	花瓶			径 7.1 径 25.5 7.6	灰胎、SPZ 紋	灰胎	黄白色	水筒内径形	51B-E-32	S0318
1228	瀬戸美濃	向付			径 11.5 3.6 6.0	灰胎、磨胎、印花、SPZ 紋	黄胎、磨胎、SPZ 紋	黄白色		51C-E-18	焼出 I
1229	瀬戸美濃	向付			径 17.1 3.9 6.1	灰胎	長石陶	白色	磨胎、(灰土群)	99E-E-204	遺跡A
1230	瀬戸美濃	徳鉢			径 14.0 径 3.6	灰胎、磨胎、目	磨胎	白色		61C-E-18	焼出 I
1231-50416	瀬戸美濃	香炉			径 6.0 5.0 径 7.0	灰胎	無胎、SPZ 紋	黄褐色		51C-E-16	S005下層
1232	瀬戸美濃	花瓶			径 15.3	灰胎	磨胎	黄白色		51B-E-31	焼出 I
1233-50727	瀬戸美濃	陶器製品			径 16.7 16.3 径 13.6	灰胎、磨胎	灰胎、磨胎、磨胎、SPZ 紋	灰白色		51B-E-1	S002
1234-50717	瀬戸美濃	瓶			径 3.2 径 9.0	長石陶	長石陶	黄白色	磨胎	51B-E-7	S0118
1235	瀬戸美濃	向付			径 31.5 6.7 径 28.0	灰胎	灰胎	黄白色		99E-E-4	S010
1236-50102	瀬戸美濃	平鉢			径 35.0 11.9 13.0	灰胎	灰胎、磨胎、SPZ 紋	黄褐色		99A-E-1	S004
1237-50102	常滑	徳鉢			径 25.2 14.5 15.7	灰胎、磨胎(一本引)	無胎、磨胎	赤褐色		99A-E-3	S002
1238-50730	常滑	徳鉢			径 22.2 10.3 10.9	灰胎、磨胎(一本引)	無胎、磨胎	赤褐色		51B-E-26	S014
1239-50103	常滑	壺			径 28.4 径 9.5	無胎、磨胎、SPZ 紋	無胎、磨胎、磨胎、SPZ 紋	黄褐色		51B-E-12	S001 遺跡
1240-50103	常滑	陶器製品			径 12.4 径 8.0 径 11.4	無胎、磨胎、SPZ 紋	無胎、磨胎、磨胎、SPZ 紋	赤褐色～灰褐色		51B-E-11	S001 遺跡
1241-50102	常滑	陶器製品			径 12.1 径 6.1 径 7.7	無胎、磨胎、磨胎、SPZ 紋	無胎、磨胎、磨胎、SPZ 紋	灰褐色		51B-E-10	S005

道標番号	道標・村名	種類	口径	高さ	高さ	内面	外面	粘土	備考	登録番号	日誌調査号
1342	高津	陶器製品	径14.0	5.5		無釉、磨沙	自然釉、磨沙、沈線	黒灰色		81C-E-24	SK127
1343	SK006	高津	径	68.0	73.0	21.2	無釉、磨沙	無釉、磨沙	灰褐色	91A-E-254	SK183
1344	SK013	信楽	径	10.2	4.0		自然釉	自然釉	灰白色	800-E-302	SK01
1345	信楽	径	8.5	7.2		無釉、磨沙	自然釉	灰白色	800-E-25	SK113	
1346	信楽	径	径11.0	径4.0		無釉、磨沙	自然釉、磨沙	灰白色	91A-E-248	SK32	
1347	信楽	陶器製品	径17.0	径11.0		無釉	無釉、一部自然釉	灰白～灰色	800-E-35	SK14-9	
1348	SK010	信楽	径15.0	径7.0		無釉、一部自然釉	無釉、一部自然釉、磨沙	灰白・黒灰色	910-E-12	SK180	
1349	SK473	信楽	径30.0	径4.0		無釉、磨沙	無釉、磨沙	灰白色	83C-E-84	SK83	
1350	信楽	径	径14.1		径18.0	無釉、磨沙、磨沙	自然釉、磨沙、磨沙	白色+黒色	91A-E-14	N4902	
1351	信楽	大形陶器				無釉	無釉	灰白色	800-E-8	SK15-9	
1352	信楽	磁鉢	径	6.0	径10.2	無釉、磨目、以付巻、磨成	無釉	黄白色	61A-E-63	SK21V	
1353	信楽	磁鉢	径24.0	径2.7		無釉、磨目	無釉	黄白色	61A-E-82	SK21V	
1354	信楽	磁鉢	径28.2	径3.0		無釉、磨目	無釉	褐色	61C-E-16	SK21V	
1355	信楽	磁鉢	径27.5	径1.0		無釉、磨目、磨成	無釉、磨成	黄白～黄褐色	91A-E-85	土器群	
1356	信楽	大皿	径24.0	径5.2		無釉、一部自然釉	無釉	灰白～黄白色	91A-E-236	SK21V	
1357	赤	鉢	径10.0	径7.0		黒色釉	黒色釉	黒～黒灰色	91B-E-5	SK01	
1358	SK473	赤	径	1.0	5.0	黒色釉	黒色釉	褐色	83C-E-36	SE03	
1359	赤	鉢	径	4.0	4.0	透明釉	透明釉	褐色	82C-E-21	SK21	
1360	SK031	赤	径	2.2	4.7	透明釉	透明釉	赤褐色	61B-E-4	SK06	
1361	SK102	赤	径	5.0	7.2	径4.5	白化剤、透明釉	中間色	630-E-6	SK05	
1362	SK135	赤	径10.2	径4.5		黒色釉	白化剤、透明釉	白褐色	800-E-31	SK24	
1363	SK001	赤	径	9.7	8.8	黒色釉	白化剤、透明釉、緑釉成し、磨沙	褐色	620-E-14	SK01B-群	
1364	赤	鉢	径	1.9	4.5	黒色釉	白化剤、透明釉	黄褐色～黄灰色	800-E-32	赤土	
1365	SK483	赤	径	1.4	5.0	黒色釉	白化剤、透明釉	褐色	900-E-4	SK18	
1366	SK402	赤	径	1.6	4.7	白化剤、透明釉	白化剤、透明釉、褐色付物	灰褐色	910-E-15	SK375	
1367	SK102	赤	水溝	1.0	2.0	3.7	白化剤、透明釉、緑彩	褐色	630-E-4	SK05	
1368	SK014	磁瓶	小瓶	6.0	4.1	3.0	無釉	赤褐色	800-E-30	SK125	
1369	SK040	磁瓶	瓶	径4.4	径1.6		自然釉	自然釉	暗赤褐色	91E-E-170	SK12
1370	磁瓶	瓶	径	5.8	径3.0		無釉	灰褐色	800-E-92	SK21B	
1371	磁瓶	瓶	径	8.6	径3.0		無釉	無釉、自然釉	800-E-1	SK21B-1	
1372	磁瓶	瓶	径	8.4	径4.1		無釉、一部自然釉	暗赤褐色	800-E-88	SK12	
1373	磁瓶	小瓶	径	4.7	4.4		無釉、自然釉、磨沙、△記号	灰色	800-E-6	SK15	
1374	SK012	磁瓶	小瓶	径	3.9	4.0	無釉、停止△記号	黄褐色	91A-E-140	SK215	
1375	SK426	磁瓶	小瓶	径	3.6	4.2	無釉、磨沙	赤褐色	63C-E-35	SK07	
1376	磁瓶	瓶	径	7.8	4.6		無釉、磨沙	暗褐色	910-E-18	SK21B	
1377	SK7019	磁瓶	瓶	径	7.2	5.6	無釉、停止△記号	灰褐色	910-E-8	SK205	
1378	磁瓶	瓶	径	4.0	径3.6		無釉	灰～暗褐色	800-E-93	SK07	
1379	磁瓶	土師				無釉、△記号	赤褐色	800-E-75	SK21B		
1380	磁瓶	陶器製品	径10.0	径8.0		無釉	無釉、磨沙	暗褐色	800-E-85	SK21B	
1381	SK7018	磁瓶	径18.0	径6.5		無釉	無釉、磨沙	暗褐色	610-E-160	SK04	
1382	SK2001	磁瓶	径	5.7	径11.4	無釉、磨沙	無釉、磨沙	暗褐色	620-E-5	SE02	
1383	磁瓶	瓶	径	8.5	径11.0	無釉	無釉、磨沙	灰～灰褐色	91A-E-145	SK21B	
1384	磁瓶	瓶	径18.9			無釉、磨沙	無釉、磨沙、磨沙	黒褐色～赤褐色	61C-E-17	SK21V	
1385	磁瓶	瓶	径20.0	径10.6		無釉、磨沙	無釉、自然釉、磨沙、△記号	黄褐色	800-E-1	赤土	
1386	磁瓶	大皿	径28.0	径		無釉	無釉、一部自然釉	暗褐色	91A-E-237	SK21V	
1387	磁瓶	大皿	径28.0	径4.9	径18.9	無釉、自然釉	無釉、磨沙	黒赤褐色・黒灰色	91A-E-132	SK21V	
1388	磁瓶	大皿	径30.0	径5.4	径14.6	無釉、一部自然釉	無釉	赤褐色	800-E-22	SK21	
1389	磁瓶	大皿	径28.0	径4.4	径28.0	無釉	無釉、磨沙	黒灰色	91A-E-233	SK21V	
1390	磁瓶	大皿	径48.0	径7.0		無釉、一部自然釉	無釉	灰褐色	800-E-18	N490	
1391	磁瓶	磁鉢	径20.0	径6.0		無釉	無釉、一部自然釉	灰～褐色	800-E-18	SK101	
1392	SK065	磁瓶	径31.0	径5.4		無釉、磨目	無釉	暗褐色	800-E-20	SK01	
1393	磁瓶	磁鉢	径33.0	径4.0		無釉、磨目	無釉	灰～赤褐色	91A-E-143	SK07	
1394	磁瓶	磁鉢	径36.4	径4.7		自然釉、無釉	無釉、磨目、磨成	暗褐色	61C-E-8	SK21V	
1395	SK018	磁瓶	径35.0	径8.7		無釉、磨目	無釉	灰～赤褐色	91A-E-144	SK379	
1396	磁瓶	磁鉢	径37.0	径4.5		無釉	無釉	暗褐色	800-E-21	SK21B	
1397	SK2005	磁瓶	径28.0	径11.0		無釉、磨目、磨成	無釉、以付巻	灰褐色	91C-E-13	SK11	
1398	磁瓶	磁鉢	径28.0	径11.1	径13.8	無釉、磨目、磨成	無釉	灰色	91A-E-246	SK32	
1399	磁瓶	磁鉢	径	28.0	径12.0	12.0	無釉、磨沙、磨目	無釉、磨沙	黄褐色	800-E-2	SK21B
1400	SK7012	丹波	大皿	径28.0	径4.5		無釉	灰褐色	800-E-298	SK01	
1401	丹波	瓶	径	8.0	径14.8	無釉、磨沙	無釉、磨沙、磨沙	灰白色	91A-E-238	赤土	
1402	丹波	瓶	径14.5	径14.9		無釉、自然釉、磨沙	無釉、自然釉、磨沙	灰白色	91A-E-155	SK21B	
1403	丹波	瓶	径	5.6	径13.1	無釉	無釉、磨目、磨成	暗灰色	800-E-20	SK16-9	
1404	SK049	丹波	径	18.5	径13.2	無釉、一部自然釉	無釉、一部自然釉	灰白色	800-E-27	SK21	
1405	SK049	丹波	径	11.3	径4.4	2.2	灰釉、磨成	灰褐色	91A-E-226	SK423	
1406	丹波	瓶	径10.0	径8.2	径4.2	灰釉	灰釉、粘土付巻	淡褐色～灰白色	800-E-4	SK21B	
1407	丹波	瓶	径	11.9	径5.0	4.4	灰釉	灰褐色	91A-E-227	SK21B	
1408	SK7047	丹波	小瓶	径	7.0	径4.5	3.0	灰釉、磨成	灰～灰青色	910-E-4	SK196
1409	丹波	小瓶	径	3.0	径3.7	3.7	灰釉、磨成	暗黄灰色	800-E-33	SK21B	
1410	SK001	丹波	瓶	径	10.8	径3.0	4.1	灰釉、磨成	灰白色	630-E-1	SK01

清洲城下町遺跡Ⅱ

図記	遺構番号	地帯・材質	種類	口径	径高	用途	内面	外面	胎土	備考	発祥番号	図説番号	
	1310	滑漆	皿	11.5	3.5	4.3	灰胎、白磁	灰胎、露胎、胎土目肌	露胎黄色		91A E-231	S803	
	1311	滑漆	小口壺	11.6	3.2	5.2	灰胎、胎土目肌	灰胎、露胎、胎土目肌	露胎灰色		91B E-3	S803	
	1312	滑漆	皿	16.4	4.5	5.6	灰石胎	灰石胎、露胎、胎土目肌	黄色	漆跡	91B E-1	S801	
	1313	滑漆	大甕?	19.4	5.3		灰胎	灰胎	露胎灰色	口縁部露胎	91B E-9	90F49	
	1314	朝鮮・白磁	型手鉢	19.2	3.9	4.6	白磁、胎土目肌	白磁、胎土目肌	灰白色		91E E-81	90F49	
	1315	朝鮮	碗	17.2	2.2	5.2	透明胎、胎土目肌	透明胎	灰白色	白化部あり	91D E-169	武土	
	1316	朝鮮	碗	17.6	2.8	5.6	透明胎、胎土目肌	透明胎、胎土目肌	赤褐色～黄褐色		91E E-87	90D11	
	1317	朝鮮・白磁	碗	17.7	2.7	5.6	白磁、胎土目肌	白磁、胎土目肌	黄白色		91E E-86	90D11	
	1318	朝鮮・白磁	碗	17.7	2.8	5.7	白磁、胎土目肌	白磁、胎土目肌	灰白色		91E E-88	S807	
	1319	朝鮮・白磁	碗	7.2	1.7	5.0	白磁、露胎	白磁、高台内露胎	灰褐色		91E E-305	S805	
	1320	朝鮮	鉢	19.2	2.2	7.3	透明胎	透明胎	暗茶褐色	口縁部露胎、漆跡	91E E-80	90D11	
	1321	朝鮮	露胎製品	19.0	6.0		透明胎、露胎	露胎、漆汁	暗褐色～暗褐色		91A E-249	90D15	
	1322	SA604	朝鮮	皿	17.5	3.3	透明胎	透明胎	暗茶褐色		91C E-27	S819	
	1323	朝鮮	皿	17.5	4.5	9.4	透明胎、3C7	外?	黄褐色		91C E-25	90D11	
	1324	朝鮮	皿	17.5	4.6	13.9	透明胎	透明胎	灰白色		91A E-241	S806	
	1325	中国・青磁	蓮弁紋碗	15.8	3.1	5.1	青磁	青磁	灰白色		91G E-40	90F92	
	1326	中国・青磁	碗	11.9	2.9	5.4	青磁	青磁	灰褐色～灰色		91G E-43	S803	
	1327	中国・青磁	碗	11.8	3.1	5.0	青磁、胎土目肌	青磁、高台内露胎	灰白色		91G E-45	S801	
	1328	中国・青磁	碗	12.1	2.8	4.6	青磁	青磁、下部露胎	灰色		91G E-42	S802下層	
	1329	中国・青磁	碗	12.5	2.5	5.2	青磁	青磁、高台内露胎	灰白色		91G E-39	90F92	
	1330	中国・青磁	碗	11.9	2.9	5.0	青磁、内穴	青磁、高台内露胎	灰褐色		91G E-44	S802上層	
	1331	中国・青磁	碗	11.3	2.7	5.5	青磁	青磁	灰～青灰色		91G E-38	90F92	
	1332	中国・青磁	皿	8.8	3.1	4.6	青磁、内穴	青磁、高台内露胎	灰褐色		91G E-47	90D13	
	1333	中国・青磁	皿	10.4	2.8	5.5	青磁、内穴、漆跡	青磁、高台内露胎	灰褐色		91G E-45	90D3、S807	
	1334	中国・青磁	碗	14.2	3.0	5.0	青磁	青磁、高台内露胎	灰白色		91G E-46	90F92	
	1335	中国・青磁	梅花皿	14.2	2.8	5.6	青磁	青磁	灰色		91A E-48	土器部C	
	1336	中国・青磁	不明	11.2	3.2	3.8	青磁	青磁、高台内露胎	灰白色		91B E-25	90F49	
	1337	中国・青磁	蓮弁紋碗	12.3	2.8	6.4	青磁	青磁、高台内露胎	灰白色		91A E-46	90D17	
	1338	中国・青磁	碗	11.2	2.6	5.2	青磁	青磁、高台内露胎	灰褐色		91A E-286	S808	
	1339	中国・青磁	梅花皿	11.2	1.8		青磁	青磁	灰色		91A E-42	90D17	
	1340	中国・青磁	桃紋	11.6	3.1	5.0	青磁	青磁	灰白色		91S E-52	S802	
	1341	中国・青磁	碗	12.4	2.9	6.2	青磁	青磁	灰白色		91B E-1	90D17	
	1342	中国・青磁	皿	2.9	2.9	6.3	青磁	青磁、高台内白磁	白色		91B E-18	90D11	
	1343	中国・青磁	皿	12.0	3.1	4.9	青磁	青磁、高台内露胎	透明色		91A E-287	90D18	
	1344	中国・青磁	皿	4.9	1.6		青磁	青磁	灰色		91A E-280	90D18	
	1345	90401	中国・青磁	11.2	3.4	5.6	青磁	青磁、高台内露胎	灰白色		90B E-5	90D15系列	
	1346	中国・青磁	磁皿	12.2	2.6	6.1	青磁	青磁、高台内露胎	白色		91A E-288	S818	
	1347	中国・青磁	磁皿	11.6	2.8	5.5	青磁	青磁、高台内露胎	白色	漆跡	91A E-289	S819	
	1348	中国・青磁	磁皿	11.2	2.5	6.0	青磁	青磁、高台内露胎	白色		91C E-88	S807	
	1349	中国・青磁	磁皿	11.8	3.3	5.6	青磁	青磁、青化、高台内露胎	白色		91A E-290	90D17	
	1350	中国・青磁	磁皿	11.6	2.3		青磁	青磁	透明色		91B E-47	S819	
	1351	SA601	中国・青磁	磁皿	2.0	2.0	4.6	青磁	青磁	透明色		91B E-4	S802
	1352	中国・青磁	大皿	21.4	2.9	12.0	青磁	青磁、下部露胎	灰白色		91F E-5	90D11	
	1353	中国・青磁	大皿	19.2	3.2	10.0	青磁	青磁、高台内穴/胎土目肌	灰色	漆跡	91C E-25	90D11	
	1354	中国・青磁	大皿	19.2	2.9	10.4	青磁	青磁	灰色		91A E-291	S810	
	1355	中国・白磁	割向台皿	11.3	3.1	4.1	白磁、目肌残存	白磁、露胎、割向、漆跡、赤褐色	乳白色		91A E-40	90D17	
	1356	SA804	中国・白磁	磁灰皿	11.4	3.1	6.0	白磁	白磁、高台内露胎	白～灰白色		91E E-82	S827
	1357	中国・白磁	磁皿	13.8	2.8	6.0	白磁	白磁、高台内露胎	灰白色		91C E-7	90D11	
	1358	中国・白磁	磁皿	12.0	3.3	5.4	白磁	白磁、高台内露胎、高台内青花	白色		91B E-26	S801	
	1359	中国・白磁	皿	8.6	2.5	4.4	白磁、胎土	白磁、下部露胎	黄白色		91C E-2	90F91	
	1360	中国・白磁	皿	9.7	2.2	5.4	白磁、胎土	白磁	白色		91A E-282	90D17	
	1361	中国・白磁	割向台皿	2.2	3.0		白磁、露胎、割向	白磁、露胎、割向	白色		91A E-64	90D15	
	1362	SA805	中国・白磁	碗	2.3	7.0	白磁、内穴	白磁、高台内露胎	灰白色		91A E-285	S802	
	1363	中国・白磁	碗	2.4	8.4	6.4	白磁、胎土目肌	白磁、下部露胎	灰白色		91A E-267	S825	
	1364	中国・白磁	小杯	8.4	3.0	2.5	白磁、胎土	白磁、高台内露胎	白色		91A E-43	90D17	
	1365	中国・白磁	小杯	2.8	2.0	2.6	白磁、胎土	白磁、高台内露胎	白色		90E E-84	90D11	
	1366	中国・白磁	碗	12.6	3.5		白磁	白磁、露胎	白色		90C E-2	90D11	
	1367	中国・白磁	皿	11.6	2.2		白磁	白磁	白～黄白		90E E-83	90D11	
	1368	SA711	中国・白磁	皿	13.2	3.1		白磁	白磁	灰白色		91B E-25	S825
	1369	中国・白磁	皿	13.0	3.9	5.2	白磁、胎土	白磁、下部露胎	白～黄白色		91A E-284	90D18	
	1370	中国・青白磁	小皿	5.0	3.1		青白磁、口光	青白磁	白色		91A E-73	90D17	
	1371	中国・青白磁	小皿	5.8	1.5	3.4	青白磁	青白磁、露胎、赤褐色	灰白～白色		90F E-1	90D11	
	1372	中国・青花	碗1皿	14.0	3.8		青花	青花	白色		91D E-4	90D11	
	1373	SA806	中国・青花	碗1皿	12.6	3.6	青花	青花	白色		91C E-100	S807	
	1374	中国・青花	碗1皿	13.9	3.1	5.9	青花	青花、高台内露胎	白色		90E E-3	90D11	
	1375	中国・青花	碗1皿	13.3	3.5	6.0	青花	青花	白色		91C E-32	90D18	
	1376	中国・青花	碗1皿	2.2	5.5		青花	青花、高台内露胎	黄白色	割胎	91C E-30	90D18	
	1377	SA815	中国・青花	碗1皿	12.8	3.0	青花	青花	白色		91A E-282	S817	

国名	遺物番号	産地・材質	器種	口径	高さ	底径	内面	外面	胎土	備考	登録番号	目録番号
中国	1370	青化	磁器類	径12.0	径 5.4		青化	青化	白色		009 E-48	焼出II
中国	1371	青化	磁器類	径12.0	径 3.6		青化	青化、梅花紋	白色		03C E-48	S007
中国	1380	青化	磁器類	径11.8	径 5.5	5.0	青化	青化	白色		00E E-187	焼出II
中国	1381	青化	磁器類	径11.8	径 5.7	4.4	青化	青化	白色		00B E-49	焼出II
中国	1382	青化	磁器類	径1.6	径 6.4	6.4	青化	青化、高台彫刻裝飾	白色		01C E-4	焼出IV
中国	1383	青化	磁器類		径 1.6	5.3	青化	青化	白色		01A E-293	焼出II
中国	1384	青化	磁器類		径 1.6	5.2	青化	青化	白色		03C E-101	S007
中国	1385	青化	磁器類		径 5.5	4.4	青化、彫刻	青化、高台彫刻裝飾	白色		03B E-6	武士
中国	1388	青化	磁器類	径11.8	径 5.0	4.4	青化	青化	白色		01A E-294	S042
中国	1387	青化	磁器類	径10.4	径 4.1	3.9	青化	青化、高台彫刻裝飾	白色		00B E-58	焼出II
中国	1388	青化	磁器類	径15.4	径 2.3		青化	青化	白色		01A E-58	S035
中国	1388	青化	磁器類	径14.4	径 2.0		青化	青化	白色		00A E-7	S026
中国	1388	青化	磁器類	径15.0	径 3.1		青化	青化	白色		02E E-2	S020
中国	1391	青化	磁器類	径11.0	径 5.0	5.0	青化	青化	白色		01A E-295	S0312
中国	1392	青化	磁器類	径12.0	径 5.4	4.4	青化	青化、下平縁裝飾	乳白色	彫刻	01B E-20	S061
中国	1393	青化	磁器類	径10.0	径 2.0	2.7	青化	青化、高台内彫刻	白色		01B E-36	S032
中国	1394	青化	磁器類	径10.0	径 2.7	4.0	青化	青化	白色		00A E-4	H096
中国	1395	青化	磁器類	径 2.1	径 3.0	3.0	青化、内壳、彫刻	青化、高台彫刻裝飾	白色		01A E-270	焼出II
中国	1396	青化	磁器類	径10.0	径 2.5	3.0	青化	青化、高台内彫刻	白色		03C E-182	S062
中国	1397	青化	磁器類	径 1.5	径 5.0	5.0	青化	青化、高台彫刻裝飾	乳白色		00B E-18	焼出II
中国	1398	青化	磁器類	径 0.6	径 4.1		青化	青化、下平縁裝飾	白色		00F E-2	焼出I
中国	1398	青化	磁器類	径16.4	径 2.4	2.6	青化	青化、高台内彫刻	黄白～淡褐色	彫刻	01A E-41	焼出II
中国	1400	青化	磁器類	径 8.8	径 2.2	径 5.0	青化	青化、高台彫刻裝飾	白色		00C E-6	焼出I
中国	1401	青化	磁器類	径 8.0	径 1.2	径 4.0	青化	青化、高台彫刻裝飾	白色		03B E-7	S033
中国	1402	青化	磁器類	径11.0	径 2.0	2.0	青化	青化、高台彫刻裝飾	白色		01A E-296	S0341
中国	1403	青化	磁器類	径11.0	径 2.4	2.0	青化	青化、高台彫刻裝飾	白色		01A E-81	焼出IV
中国	1404	青化	磁器類	径11.2	径 2.5	2.6	青化	青化、高台彫刻裝飾	白色		01B E-37	焼出I
中国	1405	青化	磁器類	径10.4	径 3.0	2.6	青化	青化、高台彫刻裝飾	白色		01A E-297	S0344
中国	1406	青化	磁器類	径12.0	径 2.6	2.0	青化	青化、高台彫刻裝飾	白色		00B E-51	S016
中国	1407	青化	磁器類	径15.2	径 3.1	径 5.2	青化	青化	白色		03C E-31	焼出I
中国	1408	青化	磁器類	径10.0	径 2.6	5.7	青化	青化、高台彫刻裝飾	白色		00B E-52	S039
中国	1409	青化	磁器類	径12.4	径 3.0	6.0	青化	青化、高台彫刻裝飾	白色		00B E-53	焼出II
中国	1410	青化	磁器類	径12.0	径 2.0	2.0	青化	青化、高台彫刻裝飾	白色		00C E-6	焼出I
中国	1411	青化	磁器類	径14.0	径 1.5	径 6.0	青化	青化、高台彫刻裝飾	白色	漆繪	01C E-1	S001
中国	1412	青化	磁器類	径12.8	径 1.4		青化	青化	白色		01B E-6	焼出I
中国	1413	青化	磁器類	径11.0	径 2.6	6.0	青化	青化、高台彫刻裝飾	白色		00D E-147	焼出I
中国	1414	青化	磁器類	径13.0	径 2.3		青化	青化	白色		03B E-8	S033
中国	1415	青化	磁器類	径10.5	径 2.5	2.0	青化	青化、高台彫刻裝飾	白色		00E E-100	焼出II
中国	1416	青化	磁器類	径 1.5	径 4.0		青化、高台内彫刻	黄白色		03C E-4	焼出I	
中国	1417	青化	磁器類	径 3.0	径 3.4	5.0	青化、彫刻	青化、高台内彫刻	黄白色	彫刻	01A E-249	焼出II
中国	1418	青化	磁器類	径12.4	径 3.6	5.2	青化	青化、高台内彫刻	黄白色		01A E-248	S0187
中国	1419	青化	磁器類	径11.0	径 3.7	5.2	青化	青化、高台内彫刻	黄白色		00C E-7	焼出I
中国	1420	青化	磁器類	1.4	径 5.1		青化	青化、高台内彫刻	黄～黄灰色	彫刻	01A E-171	H093
中国	1421	青化	磁器類	径10.0	径 3.0	径 5.0	青化	青化、高台内彫刻	黄白色		01A E-259	武士
中国	1422	青化	小瓶I類	径 8.0	径 5.0	3.5	青化	青化、高台彫刻裝飾	白色		00A E-2	S004
中国	1423	青化	小瓶I類	径 8.0	径 4.1	3.1	青化	青化、高台彫刻裝飾	白色		00C E-8	焼出I
中国	1424	青化	小瓶II類	径 1.6	径 3.1		青化	青化、高台彫刻裝飾	白色		02C E-29	焼出IV
中国	1425	青化	小瓶III類	径 8.7	径 4.4		青化	青化	白色		03C E-10	S035
中国	1426	青化	大瓶	径 8.0			青化	青化	白色		00C E-3	焼出I
中国	1427	青化	大瓶	径 3.2	径 12.0		青化	青化	黄白色	彫刻	01B E-24	S050
中国	1428	青化	大瓶	径25.0	径 4.4		青化	青化	黄色		01C E-29	焼出III
中国	1429	青化	大瓶	径24.0	径 5.0	9.0	青化	青化	黄色		00C E-8	焼出IV
中国	1430	青化	小瓶I類	径 5.0	径 3.0	2.0	青化	青化	白色		00B E-54	焼出II
中国	1431	青化	小瓶I類	径 4.4	径 3.5		青化	青化	白色		01A E-300	S0472
中国	1432	青化	瓶	径 6.0			白磁、裏彫	青化	白色		00B E-5	S028
中国	1433	青化	砂伊	径 7.0	径 2.8		青化	青化	白色		02D E-6	焼出I
中国	1434	青化	合子器	径 3.0	径 2.5		青化、口縁彫刻裝飾	青化	灰白色		03D E-6	S001
中国	1435	青化	碗	径14.0	径 2.0		白磁	白磁、上給付	白色		03D E-2	S030
中国	1436	青化	碗	径 1.0	径 4.9		白磁、上給付、高台彫刻裝飾	白磁、上給付、高台彫刻裝飾	白色		03D E-5	S027
中国	1436	青化	碗	径11.2	径 5.1	4.2	白磁、上給付	白磁、上給付、高台彫刻裝飾	白色		00F E-5	S001
中国	1437	青化	磁器類	径 4.2	径 1.0	2.4	磁器類	磁器類、彫刻	灰褐色		01A E-261	S039
中国	1438	青化	磁器類	径 4.2	径 1.0	2.2	磁器類	磁器類、彫刻	灰褐色		01A E-262	焼出III
中国	1439	青化	磁器類	径 4.2	径 1.0	2.2	磁器類	磁器類、彫刻	灰褐色		00B E-7	焼出II
中国	1440	青化	磁器類	径 4.2	径 1.0	2.2	磁器類	磁器類、彫刻	灰褐色		00B E-47	焼出II
中国	1441	土師器	甕	径 3.0	径 2.5	1.3	焼付	焼付	黄灰色	非均質成形	01A E-59	焼出IV
中国	1442	土師器	甕	径 2.0	径 0.9		焼付	焼付	褐色	非均質成形	03C E-65	焼出II
中国	1443	土師器	甕	径 1.0	径 1.7	4.4	焼付、割取、半切取、ノド	焼付、割取、半切取、ノド	黄白色	非均質成形	00D E-2	焼出II
中国	1444	土師器	甕	径 15.3	径 2.9	2.0	焼付	焼付、割取、半切取	黄褐色	非均質成形	01A E-250	S0202
中国	1445	土師器	甕	径 4.0	径 2.2	8.8	焼付	焼付、非均質成形	黄白色	非均質成形	00F E-2	焼出I
中国	1446	土師器	甕	径16.6	径 2.7	径 8.0	焼付、口縁彫刻裝飾	焼付、非均質成形	灰～黄灰色	非均質成形	01A E-60	焼出IV

清洲城下町遺跡IV

図説	遺跡番号	地味・材質	器種	口径	器高	底径	内面	外面	胎土	備考	登録番号	国説番号
1447	SR0306	土師器	皿	径17.6	径 1.9		横ナ	横ナ, 凹ナ, 黒灰色	黒灰～黄白色	卵形成形	91A E-274	SK401
1448	NH0301	土師器	皿	5.8	1.3	4.7	横ナ	横ナ, 凹ナ	灰黄色	卵形成形, 厚孔	90B E-3	田代忠河
1449	土師器	色	径 4.2	径 3.0		横ナ	横ナ	黄褐色	卵形成形	91A E-58	横出I	
1450	土師器	色	径 7.1	径 1.5		横ナ	横ナ	淡褐色	卵形成形?	63B E-3	S304	
1451	SR0209	土師器	色	径 1.5	径 4.4		横ナ	横ナ, 凹形未切痕	淡褐色	卵形成形	93C E-49	SR11上層
1452	土師器	黒			2.6	4.6		横ナ, 凹形未切痕	淡褐色	卵形成形	91A E-55	横出IV
1453	土師器	黒			2.8	4.0		凹形未切痕	黄～黄灰色	卵形成形	90B E-1	横出II
1454	SR0402	土師器	皿	径13.5	径 1.7		横ナ	横ナ	黄灰色	卵形成形	91B E-11	SK275
1455	土師器	不明					横ナ	横ナ	淡褐色	長さ3.2 幅3.8 厚1.8	63C E-55	H4902
1456	SR0405	土師器	大のし	径17.0	径 4.8		凹	横ナ, 凹ナ, 凹ナ, 凹ナ, 凹ナ	淡褐～赤褐色		91C E-9	SK24
1457	SR0332	土師器	大のし	径18.7	径 5.2		横ナ, 凹	横ナ, 凹ナ, 凹ナ	淡褐色		90F E-3	SR02
1458	SR0435	土師器	大のし					横ナ	褐色		90F E-7	P-4
1459	SR0253	土師器	大のし	径 8.7		凹, 凹		横ナ, 凹ナ, 凹ナ	淡褐～黒灰色		91A E-258	SR482
1460	SR00617	土師器	内耳鍋	径25.6	径 8.6		横ナ, 凹	横ナ, 凹ナ, 凹ナ	淡褐色		91B E-13	SK195
1461	SR0415	土師器	内耳鍋	径24.6	径 5.1		横ナ	横ナ	淡褐色		91A E-247	SR338
1462	SR02057	土師器	羽付内耳鍋	径25.2	径 6.3		凹	横ナ, 凹ナ	黄灰～淡褐色		89D E-306	SR12
1463	土師器	土師						地味不明	黒灰～淡褐色	長さ3.2 最大径1.0	91A E-4	横土層
1464	土師器	土師						地味不明	灰色	長さ3.5 最大径1.1	91A E-2	横土層
1465	土師器	土師						地味不明	淡褐色	長さ2.8 最大径1.0	91A E-5	横土層
1466	土師器	土師						横ナ	黄褐色	長さ3.2 幅3.4	91A E-54	横出V
1467	土師器	菊池産	径 8.2	径 1.7		横ナ	横ナ	灰白色	手づくね	91A E-257	SK374	
1468	土師器	菊池産	径 7.8	径 1.8		横ナ	横ナ, 凹ナ	淡褐色	手づくね	63E E-20	H491	
1469	土師器	菊池産	8.0	1.9		横ナ	横ナ, 凹ナ	赤褐色	手づくね	62C E-23	横出I	
1470	SR0205	土師器	菊池産	4.8	8.4	5.1		横ナ	淡褐色	手づくね	89E E-300	SR03
1471	SR0001	土師器	菊池産	5.7	8.1	8.2		横ナ	淡褐色	手づくね	63C E-2	SR01
1472	土師器	菊池産	径 5.3	径 8.0		横ナ, 凸目	横ナ	赤白色	手づくね	91D E-9	H4903	
1473	SR0001	土師器	菊池産	径 6.2	径 3.7		横ナ	横ナ	淡褐色	手づくね	63C E-3	SR01
1474	土師器	犬							灰黄色	左前足・右後足欠損	63C E-22	横出II
1475	SR0332	土師器	犬						暗褐色	両耳・右前足・両後足欠損	90F E-6	SR02
1476	土師器	犬							淡褐色	全足欠損	91A E-271	横出IV
1477	土師器	犬						凹ナ	黄・黄褐色	両・両後足欠損	91B E-29	H494
1478	SR0001	土師器	犬						黄褐色	右前足・両後足欠損	62D E-51	SR01
1479	土師器	犬							灰白～赤白色	全足欠損	89E E-29	横出II
1480	SR0001	土師器	犬						黒部による目・耳表面	腹部分の残存	62E E-7	SR01
1481	瀬戸瓦器	犬							黄白色	長さ4.2 高さ4.0 幅4.4	61C E-15	SR01
1482	瀬戸瓦器	犬							黄白色		89E E-76	横出II
1483	土師器	形代					凹ナ	黄白色	残存長さ4.4 幅3.5	93B E-5	横出I	
1484	SR0009	土師器	人形					凹ナ	黄褐色～灰黄色	長さ4.9 残存長さ3.8 幅3.8	63C E-69	SR05
1485	SR0438	土師器	泥苴						灰黄色	穴ナあり	90C E-1	SR02上層
1486	瓦器	桃形薬品	径 7.0	径 2.7	径 5.6		横ナ	横ナ	淡褐色		91B E-2	横出IV
1487	SR0003	瓦器	桃形薬品	径 7.0	径 2.9	径 5.6		横ナ	灰色		91A E-238	SK130
1488	瓦器	蓋						横ナ	黄灰色	ヒコナ	89B E-12	横出II
1489	瓦器	蓋	径 6.7	径 4.6			横ナ	横ナ	黄褐色	ヒコナ	91A E-30	横出IV
1490	瓦器	土師						横ナ	灰青色	最大径1.8 長さ4.5	91B E-21	横出I
1491	SR0177	瓦器	土師			径13.0		横ナ	灰褐色	最大径4.9 長さ6.8	91A E-242	SR206
1492	SR0300	瓦器	桃形薬品	径15.1	径 8.4			凹ナ	灰白色		91A E-256	SK438
1493	SR0227	瓦器	大のし	径12.5	径 6.0			赤褐色の割線	灰色		91A E-259	SK457
1494	SR0227	瓦器	鍋?	径22.6	径 8.1		横ナ, 凹	横ナ, 凹ナ, 凹ナ, 凹ナ	灰～灰白色		91B E-14	SR02
1495	瓦器	鍋伊	径21.5	径 8.2		凹ナ		凹ナ, 溝ナ	赤褐色		91A E-53	H4917
1496	NH0001	瓦器	鍋伊	径23.0	径14.7		凹ナ	凹ナ, 溝ナ	淡褐色		62C E-24	SR04
1497	瓦器	鍋伊	径11.0			横ナ		凹ナ, 凹ナ	灰白～黄白色	脚ナあり	62B E-1	H4902
1498	瓦器	火鉢	径 9.6			横ナ		凹ナ, 凹ナ	黄灰色	平面形方形	91A E-51	横出V
1499	瓦器	火鉢	径 10.7			横ナ		凹ナ	赤灰色	平面形方形	91A E-48	H4923
1500	瓦器	火鉢	径 9.4			横ナ		凹ナ	灰白色	平面形方形	91A E-52	横出I
1501	土師器	銅型						横ナ	黄褐色		90C E-5	横出III
1502	NH0001	土師器	銅型					凹ナ, 凹ナ	淡褐色		90B E-146	横出II
1503	不明・陶器	鍋伊?		径20.0	径13.0		横ナ, 凹ナ, 凹ナ, 凹ナ	横ナ, 凹ナ, 凹ナ, 凹ナ	黄白色	足あり	91E E-28	横出III
1504	不明・陶器	火鉢		径3.0	径11.8	径7.8		横ナ, 凹ナ, 凹ナ, 凹ナ, 凹ナ	淡褐～黄褐色	孔あり	91C E-25	横出III
1505	土師器	皿	径10.0	径 2.0	径 6.6		横ナ, 凹	横ナ, 凹形未切痕	黄褐色		92D E-7	横出III
1506	NH0001	土師器	皿	径 14.0	径 2.8	径 6.4		横ナ	横ナ, 凹形未切痕, 鼻部	黄褐色	62C E-36	SR04
1507	SR0051	土師器	皿	径 1.3	径 7.0			横ナ, 凹形未切痕, 板状凹痕	黄褐色	卵形成形	89B E-5	S023
1508	SR0426	土師器	皿	径 1.2	径 4.8		横ナ, 凹ナ	横ナ, 凹形未切痕, 鼻部(上)	淡褐色	卵形成形	63C E-57	S007
1509	土師器	皿	径 0.6	径 4.1		横ナ	横ナ, 凹形未切痕, 鼻部(下)	暗褐色	卵形成形	62C E-54	横出I	
1510	PR032	土師器	皿	径 2.1			横ナ	横ナ, 鼻部(鼻)	可憐色	卵形成形	62C E-53	SR01
1511	SR0447	土師器	皿	径 0.6	径 8.8		横ナ	凹形未切痕, 鼻部(口)	黄褐色	卵形成形	88B E-11	SR17
1512	NH002	土師器	皿	径 2.4	径 5.2		横ナ, 鼻部	横ナ, 凹形未切痕	黄褐色	卵形成形	63B E-8	NH02
1513	SR0409	土師器	皿	径 0.8				凹形未切痕	灰黄色	卵形成形, 鼻部	91A E-56	SK273

2000	遺物番号	産地・材質	種類	口径	器高	底径	内面	外面	胎土	備考	登録番号	注目番号
1514		土師器	罎		Ⅷ 1.2	5.3	横ノ	横ノ、凹貼糸切痕、墨書「御魂」	灰白色	200成形	880 E-14	S022
1515		土師器	罎	12.0	2.1	5.0	横ノ、墨書	横ノ、凹貼糸切痕	灰褐色	200成形	900 E-1	抽出 I
1516		土師器	罎		Ⅷ 1.1	5.0	横ノ、墨書	横ノ、凹貼糸切痕	灰褐色	200成形	900 E-2	抽出 I
1517	SK7363	瀬戸美濃	天目茶碗	楕11.2	Ⅷ 4.0	5.0	横ノ	横ノ、墨書「可」	暗褐色		880 E-207	S068
1518		瀬戸美濃	天目茶碗	楕11.2	Ⅷ 5.2	5.0	横ノ	横ノ、墨書「妙」	灰白色		818 E-6	S001
1519		瀬戸美濃	茶碗蓋	8.7	1.2	4.2	無胎、P-4	加胎、P-4、凹貼糸切痕、墨書「御天沖徳」	黄白一灰青色	同心器職造本	880 E-13	抽出 II
1520		瀬戸美濃	台付甗	10.0	5.0	5.0	無胎	無胎、凹貼糸切痕、墨書「色」	灰白色		900 E-2	抽出 I
1521		瀬戸美濃	台付甗		Ⅷ 2.1	4.2	無胎	無胎、凹貼糸切痕、墨書「川」	灰白色		820 E-28	
1522		瀬戸美濃	甗				長石胎	無胎、墨書「竹」	黄灰色	加工内面	818 E-33	抽出 I
1523	SD0014	瀬戸美濃	磁碗蓋	楕11.4	3.2	Ⅷ 4.0	長石胎	凹貼、凹貼糸切痕、墨書「川」	灰白色		820 E-56	S001下層
1524		瀬戸美濃	罎		Ⅷ 1.1	Ⅷ 3.0	長石胎	無胎、墨書「十」	灰白色		810 E-21	S009
1525		瀬戸美濃	小甗		Ⅷ 1.1	3.0	長石胎	長石胎、無胎、墨書「〇」	灰白色		880 E-4	抽出 I
1526	SK4122	瀬戸美濃	柿筒甗		Ⅷ 1.4	Ⅷ 4.0	長石胎	無胎、凹貼糸切痕、底縁墨書「音」	黄褐色		81A E-62	SK176
1527		瀬戸美濃	餅形甗		Ⅷ 1.0	5.0	長石胎、P-4	無胎、底縁墨書「〇」	白色		81A E-81	抽出 I
1528		瀬戸美濃	餅形甗		Ⅷ 0.9	5.0	長石胎、輪ノ穴	無胎、墨書	白色		880 E-97	抽出 II
1529	SD0004	瀬戸美濃	餅形甗		Ⅷ 1.1	8.2	長石胎、P-4	長石胎、P-4、底縁墨書「十」	灰白色		810 E-20	S011
1530		瀬戸美濃	罎		Ⅷ 1.3	5.0	無胎、横ノ	横ノ、無胎、墨書	明褐色		880 E-1	抽出 II
1531		瀬戸美濃	天目茶碗	12.4	2.7	4.2	無胎	横ノ、無胎、割線	灰白色		880 E-95	S054
1532		瀬戸美濃	天目茶碗	楕11.4	5.0	4.0	無胎	横ノ、無胎、割線	白色		880 E-36	N/A
1533	SD0048	瀬戸美濃	餅形甗		Ⅷ 1.3	5.4	長石胎、P-4	無胎、割線	灰白色		880 E-34	S030
1534		瀬戸美濃	折輪内光甗	11.0	1.9	5.4	長石胎、内光、割線	長石胎、輪ノ穴	灰褐色		880 E-98	S007
1535		瀬戸美濃	天目茶碗		Ⅷ 1.1	4.2	無胎	無胎、割線	灰褐色	加工内面	810 E-22	抽出 II
1536		瀬戸美濃	甗		Ⅷ 1.0	10.0	無胎	横ノ、無胎、凹貼糸切痕、割線「上」	灰褐色		880 E-94	抽出 II
1537		瀬戸美濃	甗		Ⅷ 2.5	楕14.0	無胎	加胎、凹貼糸切痕、割線「環」	緑灰一灰青色		81A E-57	抽出 II
1538	瓦	軒丸瓦						灰色	I 類		880 E-45	S008
1539	瓦	軒丸瓦						白～外4色	瓦当面に白色付着物		880 E-102	S007
1540	瓦	軒丸瓦						白～灰白色	瓦当面に白色付着物		880 E-101	S001
1541	瓦	軒丸瓦						灰白色	金箔、Ⅱ a 1 層		880 E-43	抽出 II
1542	SK002	瓦	軒丸瓦					灰～白色	Ⅱ a 3 層		81A E-277	SK037
1543	瓦	軒丸瓦					3X 9、墨化	灰褐色	Ⅱ a 3 層		81A E-282	抽出 II
1544	瓦	軒丸瓦						灰白色	Ⅱ a 4 層		880 E-106	抽出 II
1545	瓦	軒丸瓦						灰褐色	Ⅱ a 4 層		880 E-99	抽出 II
1546	SK001	瓦	軒丸瓦				横ノ、3X 9	灰白色	Ⅱ c 層		81A E-285	SK080
1547	瓦	軒丸瓦						白色	瓦当面に漆料塗、IV 類		880 E-105	抽出 II
1548	瓦	軒丸瓦						白色	IV 類		880 E-5	抽出 II
1549	瓦	軒平瓦						白色	Ⅱ b 層		81A E-281	抽出 II
1550	瓦	軒平瓦					3X 9	白色	Ⅱ c 2 層		81A E-280	S010
1551	SK110	瓦	軒平瓦				横ノ、3X 9	白色	Ⅱ c 2 層		81A E-283	SK158
1552	瓦	軒平瓦						灰白色	金箔、Ⅱ c 3 層		820 E-103	S007
1553	瓦	軒平瓦						灰褐色	Ⅱ f 層		81A E-279	抽出 II
1554	SK027	瓦	軒平瓦					灰色	Ⅱ f 層		880 E-98	SK1
1555	SK4010	瓦	軒平瓦					灰白色	金箔、Ⅲ a 類		81A E-74	SK1
1556	瓦	軒平瓦						灰白色	金箔、Ⅲ b 類		880 E-44	抽出 II
1557	瓦	軒平瓦						灰白色	Ⅲ b 類		880 E-106	S006
1558	瓦	軒平瓦						褐色	赤瓦、Ⅲ a 類		81A E-284	抽出 II
1559	瓦	曲瓦						白色	木炭紋		820 E-33	抽出 I
1560	SK2005	瓦	曲瓦				3X 9	灰白色	釘穴あり		880 E-200	SK02
1561	SD0014	瓦	曲瓦				3X 9	白～外4色	釘穴あり		820 E-57	S001上層
1562	瓦	輪巻ノ瓦				3X 9、横目	3X 9	白～黒灰色			900 E-6	履瓦
1563	瓦	輪巻ノ瓦				瓜形瓦、横目	3X 9	白～黒灰色			900 E-4	履瓦
1564	瓦	輪巻ノ瓦				3X 9、市目、横目	3X 9	白～黒灰色			900 E-7	履瓦
1565	瓦	輪巻ノ瓦				3X 9、市目、横目	3X 9	白～黒灰色			900 E-8	履瓦
1566	瓦	丸瓦				2X 4B、39B	3X 9、3X 9 紋	白～黒灰色			900 E-9	履瓦
1567	瓦	丸瓦				2X 4B、横目、39B	3X 9	灰色不明			900 E-10	履瓦
1568	瓦	丸瓦				2X 4B、横目	3X 9	灰白色			900 E-11	履瓦
1569	瓦	平瓦					3X 9	灰褐色			900 E-2	履瓦
1570	瓦	平瓦				3X 9	3X 9	灰白色			900 E-12	履瓦
1571	瓦	平瓦				3X 9	3X 9	灰白色			900 E-14	履瓦
1572	SK4010	瓦	平瓦				3X 9	灰白色			81A E-77	S001
1573	SK4010	瓦	平瓦				3X 9	灰白色			81A E-76	S001
1574	SK4010	瓦	平瓦				3X 9	灰白色			81A E-79	S001
1575	木	木座(中塔部)						墨書			820 W-3	S007
1576	NR4001	木	木座(中塔部)					両面に墨書			820 W-20	N001下層
1577	NR4001	木	木座(中塔部)					両面に墨書			820 W-19	N001下層
1578	木	木座(中塔部)						両面に墨書			820 W-18	N001下層

清洲城下町遺跡Ⅳ

図説	遺跡番号	産地・材質	器種	口径	器高	底径	内径	外面	胎土	施手	発掘番号	旧遺跡番号
1578		木	水櫃(中環部)					陶刷-黒色			82C W- 17	16/P13
1580	80001	木	水櫃(中環部)					陶刷-黒色			82C W- 21	S004
1581	50302	木	水櫃(中環部)					陶刷-黒色			80F W- 1	S011
1582		木	水櫃(中環部)					陶刷-黒色			82C W- 1	
1583	801002	木	木胎漆器碗	横11.9	高 7.0	底 7.0	赤色漆	赤色漆、文様黒色漆			83B W- 4	M02
1584	503001	木	木胎漆器碗	横 7.0	高 5.9		赤色漆	黒色漆、文様赤色漆			82D W- 6	S001
1585	503001	木	木胎漆器碗	横12.0	高 7.2		赤色漆	黒色漆、文様赤色漆			82D W- 3	S001
1586	503001	木	木胎漆器碗	横11.4	高 6.0	底 6.3	赤色漆	黒色漆、文様赤色漆			82D W- 1	S001
1587	503001	木	木胎漆器碗	横 8.7	高 3.3		赤色漆、文様黒色漆・金色付 漆	黒色漆、黒刷赤色漆			82D W- 7	S001
1588	502002	木	木胎漆器組	横13.2	高 3.4	底 5.6	赤色漆	赤色漆、黒刷「工」黒色漆			82C W- 1	S003跡層
1589	503001	木	杵								82D W- 8	S001
1590	503001	木	杵軸								82D W- 9	S001
1591	501003	木	赤かぜ								80A W- 1	S004
1592	804001	木	不明								82C W- 9	S004
1593		木	人形								80F W- 2	
1594	805200	木	工具柄?								82C W- 13	S005
1595	805200	木	獅子様?								82C W- 16	S005
1596	801002	木	鉢縁部破								82B W- 2	M04
1597	5E7010	漆	小札								91B W- 1	S002
1598	5E7010	漆	小札								91B W- 2	S002
1599	5E7010	漆	小札								91B W- 3	S002
1600	5E7010	漆	小札								91B W- 4	S002
1601	5E7010	漆	小札								91B W- 5	S002
1602	5E7010	漆	小札								91B W- 6	S002
1603		石	有孔石製								81A S- 1	横出Ⅴ
1604	504034	石	有孔石製								81B S- 1	S005
1605		石	バンドコ磨								91A S- 15	横出Ⅳ
1606		石	火打石								81B S- 3	横出Ⅲ
1607		石	火打ち石								81B S- 2	横出Ⅱ
1608	5E7010	石	碗								91B S- 1	S002
1609	504010	石	碗								81A S- 2	S003
1610	503253	石	碾石								91A S- 10	S0482
1611	503378	石	碾石								91A S- 11	S0414
1612	503010	石	碾石								91A S- 22	S0303
1613	503048	石	碾石								91A S- 6	S0308
1614	503049	石	碾石								91A S- 8	S0423
1615	503050	石	碾石								91A S- 12	S0301
1616	503378	石	碾石								91A S- 13	S0414
1617	503001	石	五輪塔								82B S- 1	S001
1618		石	五輪塔								82B S- 1	横出Ⅲ
1619	503377	石	五輪塔								91A S- 10	S0308
1620	503015	石	五輪塔								82C S- 1	S003
1621		石	石E1								91A S- 18	S0358
1622	503043	石	石E1								91A S- 23	S0315
1623		鉄	刀								81A W- 11	横出Ⅰ
1624		鉄	首丁								81B W- 1	S001
1625		鉄	工具?								80B W- 5	S023
1626		鉄	小札								81A W- 26	
1627	504210	鉄	小札								81A W- 17	S000
1628	504026	鉄	鏝								83C W- 1	S007
1629		鉄	鏝								83C W- 4	横出Ⅱ
1630		鉄	不明								81D W- 2	S001
1631	504129	鉄	不明								81A W- 23	S0119
1632		鉄	金輪								81A W- 25	横出Ⅳ
1633		鉄	リング								80B W- 2	S0308
1634	504060	鉄	リング								81A W- 4	S0455
1635	504100	鉄	鍔金具								81A W- 24	S0423
1636	508192	鉄	鍔金具								80B W- 1	F125
1637	504120	鉄	釘								81A W- 7	S0270
1638		鉄	毛抜き								81A W- 5	横出Ⅳ
1639	504933	鉄	鏝								81A W- 13	S0459
1640	504010	鉄	工具?								81A W- 18	S001
1641	504015	鉄	刀子								81A W- 8	S006
1642		鉄	火打金								80C W- 3	横出Ⅱ
1643	804001	鉄	鋸歯?								82C W- 1	S004
1644		銅	銅	4.5	2.3	2.2					81A W- 21	横出Ⅳ
1645	503016	銅	沓部脚								82C W- 4	S003
1646		銅	水溝	0.8	1.1	3.4					81A W- 1	横出Ⅱ
1647		銅	水溝	0.8	2.2	4.4					80C W- 1	横出Ⅱ

本文編掲載遺物観察表

DB	遺物番号	産地・材質	器種	口径	器高	器径	内径	外径	胎土	備考	登録番号	田邊博番号
1640	SO4026	銅	分銅								76.7g	63C-N-2 S007
1649		銅	分銅								74.5g	61A-N-22 鏡北IV
1650		銅	分銅								57.8g	鏡北IV
1651		銅	分銅								27.4g	63C-N-2 鏡北I
1652		銅	小物	1.4	1.0	2.1						61B-N-5 鏡北IV
1653	SK7040	銅	灯明台?									61D-N-3 SK12
1654		銅	陶炊器品							表面金色に彩色	62D-N-1 H6/901	
1655		銅	仏像									61A-N-16 鏡北V
1656		銅	佛金具									61A-N-9 鏡北III
1657	SK5001	銅	佛金具									61A-N-20 SK32
1658		銅	鏡									63A-N-1 鏡北II
1659		銅 鉄	刀子				刀部鉄	刀部銅				61A-N-12 鏡北IV
1660		銅	ハノシ									61A-N-10 SK13
1661		銅	ハノシ									61A-N-14 鏡北IV
1662		銅	佛金具									63B-N-3 鏡北II
1663	SK4187	銅	佛金具									61A-N-2 SK16
1664		銅	佛金具									61A-N-19 鏡北IV
1665		銅	佛金具									61A-N-28 鏡北IV
1666		銅	佛金具									61A-N-6 鏡北III
1667		銅	鏡									61A-N-26 鏡北IV
1668		銅	鏡?									63F-N-1 鏡北I
1669		銅	リング									63B-N-4 SK103
1670		銅	リング							表面金色に彩色		61A-N-27 鏡北V
1671	SK4082	銅	鏡									61A-N-29 SK36
1672		銅	鏡									61A-N-30 鏡北V
1673	SK4079	銅	鏡									61A-N-31 SK254
1674		銅	鏡									62C-N-2 H6/97
1675		銅	鏡									63C-N-6 鏡北II
1676		銅	鏡									63B-N-6 鏡北I
1677		銅	鏡									63B-N-1 鏡北I
1678		銅	鏡									61A-N-32 鏡北IV
1679		銅	鏡									61A-N-33 鏡北I
1680		銅	鏡									63F-N-2 鏡北I
1681	SO4026	銅	鏡									63C-N-6 S007
1682		銅	鏡									63C-N-7 鏡北I
1683		銅	鏡									61B-N-2 鏡北IV
1684		銅	鏡									61D-N-5 瓦土
1685		銅	鏡									61A-N-34 鏡北IV
1686		銅	鏡									61D-N-6 H6/91
1687	SK4082	銅	鏡									61A-N-35 SK36
1688		銅	鏡									63C-N-6
1689		銅	鏡									63E-N-7 S007
1690		銅	鏡									63B-N-2 東豊50層
1691		銅	鏡									61C-N-1 鏡北I
1692		銅	鏡									61A-N-22 SK292
1693		銅	鏡									61A-N-36 鏡北IV
1694	SK4196	銅	鏡									61A-N-37 SK251
1695		銅	鏡									62C-N-3 H6/93B
1696		銅	鏡									61A-N-38 鏡北III
1697		銅	鏡									62A-N-1 北原
1698		銅	鏡									61A-N-23 SK301
1699		銅	鏡									61A-N-29 鏡北IV
1700	SK4082	銅	鏡									61A-N-40 SK36
1701		銅	鏡									61A-N-24 鏡北IV
1702	SO6058	銅	鏡									61A-N-25 SO382
1703	SO4026	銅	鏡									63C-N-8 S007 I層
1704	SK3882	銅	鏡									61B-N-3 SK25
1705		銅	鏡									61A-N-41 鏡北I
1706		銅	鏡									63B-N-7 H6/98
1707		銅	鏡									63E-N-8 鏡北II
1708		銅	鏡									61A-N-42 鏡北IV
1709		銅	鏡									63E-N-9 鏡北II
1710		銅	鏡									61A-N-43 鏡北IV
1711		銅	鏡									61B-N-4 鏡北IV
1712		銅	鏡									63B-N-8 鏡北II
1713		銅	鏡									63C-N-9 N001
1714		銅	鏡									61A-N-44 瓦土層
1715		銅	鏡									61A-N-45 鏡北IV
1716		銅	鏡									61D-N-1 H6/9
1717		銅	鏡									63C-N-10 N001

清洲城下町遺跡Ⅳ

図面	遺構番号	形状・材質	種類	口径	径高	取込	内面	外面	粘土	備考	登録番号	取遺構番号
1718	銅	鏡蓋								天龍光鏡	61A-N-45	鏡出蓋
1719	銅	鏡蓋								天龍光鏡	63C-N-11	SR01
1720	銅	鏡蓋								明鏡光鏡	92A-N-2	鏡出II
1721	銅	鏡蓋								明鏡通鏡	89E-N-10	鏡出II
1722	銅	鏡蓋								明鏡通鏡	90B-N-3	鏡出II
1723	銅	鏡蓋								明鏡通鏡	89E-N-11	鏡出II
1724	SR4192	銅	鏡蓋							明鏡通鏡 背文〔半月とノ〕	61A-N-47	SR258
1725	銅	鏡蓋								明鏡光鏡 背文〔=〕	61A-N-48	鏡出I
1726	銅	鏡蓋								明鏡通鏡 背文〔源〕	81C-N-5	鏡出II
1727	銅	鏡蓋								大空通鏡 背文〔申〕	89E-N-12	鏡出II
1728	SR4826	銅	鏡蓋							明鏡通鏡	63C-N-12	SR07
1729	SR4882	銅	鏡蓋							明鏡光鏡	61A-N-49	SR05
1730	SR4878	鉛	玉								63C-N-3	SR05
1731	鉛	鏡蓋等?									89E-N-2	鏡出II

C 遺物集計表 (付 遺物一覽表)

この一覧表は、調査区別に各遺物の出土量を表示したものである。

一部に、数量化(カウント)ができなかった資料(調査区)が存在し、完全とは言えないものがある。なお、数値が記入されていないデータは数量化されなかったデータである。

1	調査区別全遺物出土量一覧表(破片数)	60
2	調査区別陶磁器・土器出土量一覧表 (1)(遺構出土資料:破片数)	61
3	調査区別陶磁器・土器出土量一覧表 (2)(遺構出土資料:口縁部残存率)	61
4	調査区別陶磁器・土器出土量一覧表 (3)(遺構外出土資料:破片数)	62
5	調査区別陶磁器・土器出土量一覧表 (4)(遺構外出土資料:口縁部残存率)	62
6	調査区別瀬戸美濃窯産陶器器種組成表 (1)(遺構出土資料:破片数)	63
7	調査区別瀬戸美濃窯産陶器器種組成表 (2)(遺構出土資料:口縁部残存率)	64
8	調査区別瀬戸美濃窯産陶器器種組成表 (3)(遺構外出土資料:破片数)	65
9	調査区別瀬戸美濃窯産陶器器種組成表 (4)(遺構外出土資料:口縁部残存率)	66
10	調査区別土師器器種組成表 (1)(遺構出土資料:破片数)	67
11	調査区別土師器器種組成表 (2)(遺構出土資料:口縁部残存率)	67
12	調査区別土師器器種組成表 (3)(遺構外出土資料:破片数)	68
13	調査区別土師器器種組成表 (4)(遺構外出土資料:口縁部残存率)	68
14	調査区別常滑・唐津・中国窯産陶磁器出土量一覧表 (1)(遺構出土資料:破片数)	69
15	調査区別常滑・唐津・中国窯産陶磁器出土量一覧表 (2)(遺構出土資料:口縁部残存率)	69
16	調査区別常滑・唐津・中国窯産陶磁器出土量一覧表 (3)(遺構外出土資料:破片数)	69
17	調査区別常滑・唐津・中国窯産陶磁器出土量一覧表 (4)(遺構外出土資料:口縁部残存率)	69
18	調査区別木製品器種組成表 (1)(破片数)	70
19	調査区別木製品器種組成表 (2)(破片数)	71
20	調査区別瓦出土量一覧表 (1)(破片数)	71
21	調査区別瓦出土量一覧表 (2)(重量)	71
22	井戸桶観察表	72
23	調査区別軒瓦組成表(破片数)	73
24	調査区別石製品器種組成表(破片数)	74
25	調査区別鉄製品器種組成表(破片数)	75
26	調査区別銅製品器種組成表(破片数)	76
27	調査区別銭貨器種組成表 (1)	77
28	調査区別銭貨器種組成表 (2)	78
29	調査区別瀬戸美濃窯産挿鉢組成表(口縁部残存率)	78
30	中国窯産青花文様等観察表(遺構出土資料)	79
31	調査区別中国窯産青花文様組成表 (1)(碗Ⅰ類・碗Ⅱ類:破片数)	86
32	調査区別中国窯産青花文様組成表 (2)(碗Ⅲ類:破片数)	87
33	調査区別中国窯産青花文様組成表 (3)(碗Ⅳ類-碗Ⅴ類:破片数)	88
34	調査区別中国窯産青花文様組成表 (4)(碗Ⅵ類-碗Ⅶ類:破片数)	89
35	調査区別中国窯産青花文様組成表 (5)(碗Ⅷ類:破片数)	90
36	調査区別中国窯産青花文様組成表 (6)(皿Ⅰ類:破片数)	91
37	調査区別中国窯産青花文様組成表 (7)(皿Ⅱ類:破片数)	92
38	調査区別中国窯産青花文様組成表 (8)(皿Ⅲ類 (1):破片数)	93
39	調査区別中国窯産青花文様組成表 (9)(皿Ⅳ類 (2):破片数)	94
40	調査区別中国窯産青花文様組成表 (10)(皿Ⅴ類-皿Ⅵ類:破片数)	95
41	調査区別中国窯産青花文様組成表 (11)(皿Ⅶ類:破片数)	96
42	調査区別中国窯産青花文様組成表 (12)(皿Ⅷ類:破片数)	97
43	調査区別中国窯産青花文様組成表 (13)(小碗:破片数)	98
44	調査区別中国窯産青花文様組成表 (14)(大皿:破片数)	98
45	調査区別中国窯産青花文様組成表 (15)(大皿Ⅱ類:破片数)	99
46	調査区別中国窯産青花文様組成表 (16)(小坏:破片数)	99
47	自然遺体一覧表	100

表1 調査区別全遺物出土量一覧表(破片数:空白は未集計のデータである)

調査区	調査区										調査区										合計
	60A	60B	60C	60D	60E	60F	60G	60H	60I	60J	60K	60L	60M	60N	60O	60P	60Q	60R	60S	60T	
調査区別	712	991	109	144	182	202	282	184	0	1149	2063	1837	498	1289	409	2701	1311	3140	8693		
遺物出土量	415	922	5	160	45	121	219	229	1387	7408	1502	4303	2644	608	1364	333	5809	1769	11020		
土器	463	1393	32	133	45	693	102	382	2216	6934	1135	4879	480	971	1656	104	475	91203	27695		
土器	32	13	2	11	35	11	4	27	263	14	116	95	22	18	52	26	13	17	78		
土器	11	15	0	6	5	15	14	4	37	263	116	95	22	18	52	26	13	17	78		
土器	1	12	1	0	2	0	2	0	116	95	22	18	52	26	13	17	78	97	87		
土器	1	1	0	0	0	4	1	3	11	38	6415	20208	3796	1135	2719	777	8631	3028	14276		
土器	2556	4572	600	713	671	4781	700	568	6415	20208	3796	1135	2719	777	8631	3028	14276	134699	134699		
土器	2615	4726	617	1074	753	4916	730	588	6623	23851	4143	1215	2719	777	9648	3270	17626	138953	138953		
土器	35	47	9	3	12	73	0	0	2	237	68	0	0	0	435	32	3266	144	144		
土器	0	0	0	0	0	0	0	0	0	1	0	0	0	0	0	0	4	9	9		
土器	1	0	0	1	2	0	0	0	0	7	12	0	0	0	22	2	26	0	0		
土器	3	11	1	0	2	4	4	23	7	0	0	0	0	59	6	7	59	0	0		
土器	10	60	0	1	6	44	28	1	76	487	31	0	0	107	6	7	155	0	0		
土器	10	9	1	2	7	1	0	13	342	71	0	0	0	113	10	35	84	0	0		
土器	0	0	0	0	0	1	0	0	1	0	0	0	0	0	0	0	0	0	0		
土器	0	0	0	0	0	0	0	0	0	0	0	0	0	0	0	0	0	0	0		
土器	2615	4726	617	1074	753	4916	730	588	6623	23851	4143	1215	2719	777	9648	3270	17626	138953	138953		

調査区	調査区										調査区										合計
	60A	60B	60C	60D	60E	60F	60G	60H	60I	60J	60K	60L	60M	60N	60O	60P	60Q	60R	60S	60T	
調査区別	606	618	91A	898	89C	89P	61C	61D	61E	638	89D	63D	61D	61C	628	90F					
遺物出土量	6643	1220	8972	5726	258	104	3864	969	3229	1713	3242	427	406	472	74	323					
土器	5940	1846	14617	8408	1339	1356	3272	602	6076	1135	4879	480	971	1656	104	475					
土器	145	41	453	186	3	10	77	29	109	17	46	19	13	12	1	7					
土器	8	13	494	22	0	8	11	8	36	6	2	5	3	6	0	1					
土器	1278	282	24336	14342	1320	3779	10386	4049	23953	4184	8856	1056	2308	2146	460	1648					
土器	211	58	712	126	14	215	357														
土器	82	0	30	15	57	31	218	107	181	1	3	48	121	1	0	1					
土器	0	0	11	0	0	0	6	0	599	0	0	0	0	1	0	0					
土器	0	0	3	0	1	1	3	1	8	0	0	1	1	0	0	0					
土器	126	32	213	153	48	20	74	61	64	11	9	3	6	10	2	17					
土器	71	109	1297	262	58	9	172	200	250	2	5	4	0	2	2	16					
土器	129	25	199	128	20	7	27	12	60	2	4	23	2	2	2	3					
土器	8	6	1	3	1	0	1	0	5	0	0	1	0	0	0	0					
土器	1332	3047	28632	14903	1831	3861	10102	4787	25116	4186	8906	1645	2493	2202	474	1692					
土器																					

表8 調査区別瀬戸式美濃産陶器種類組成表(3) (遺構外出土資料:破片数)

地区	柳瀬			赤八			田中町			五ヶ嶽			本町			南郷			合計	
	BOA	GA3	GA2	GA2	GA3	GA3	BOA	GA2	GA2	GA2	GA2	GA2	GA2	GA2	GA2	GA2	GA2	GA2		GA2
調査区	102	184	2	20	7	14	23	183	1072											5024
調査区	132	314	1	25	18	17	42	438	2730											9191
調査区	21	65	0	9	2	3	9	56	342											1228
調査区	73	109	0	30	8	37	41	313	1337											5349
調査区	56	124	0	33	5	37	35	195	1172											3918
調査区	2	4	0	1	0	4	5	11	54											222
調査区	0	3	0	0	0	0	0	0	37											178
調査区	0	2	0	0	0	0	0	1	32											42
調査区	0	2	0	3	0	0	0	7	27											122
調査区	4	9	0	3	0	0	0	6	38											524
調査区	78	162	2	14	6	7	19	164	950											3943
調査区	18	16	0	3	5	3	11	114												708
調査区	0	2	0	0	0	3	0	20	3											39
調査区	0	1	0	0	0	1	5	45												74
調査区	1	8	0	0	1	0	0	5	30											151
調査区	0	0	0	0	0	0	0	0	0											15
調査区	6	6	0	1	0	0	1	35	406											610
調査区	0	4	0	0	0	1	21	143												211
調査区	3	37	0	1	2	0	8	59	305											703
調査区	0	6	0	1	0	0	5	37												89
調査区	7	13	0	0	1	0	1	4												103
調査区	4	13	0	0	0	1	2	6												334
調査区	14	61	0	2	1	7	67	414												1200
調査区	17	22	0	2	1	2	26	108												709
調査区	7	6	0	2	4	0	14	33												139
調査区	7	24	0	1	0	3	2	8												346
調査区	31	52	0	3	6	4	2	43	171											1222
調査区	2	5	0	3	0	0	4	37												101
調査区	14	16	0	1	0	0	0	9												317
調査区	3	17	0	1	0	0	0	23												224
調査区	0	0	0	1	0	0	2	1												4
調査区	1	2	0	0	0	0	2	12												66
調査区	32	80	0	10	4	3	13	135	942											2340
調査区	0	0	0	0	0	0	1	4												7
調査区	3	16	0	7	2	2	1	43	149											209
調査区	9	16	0	0	0	2	2	11												240
調査区	3	20	0	1	0	0	1	1	13											433
調査区	6	18	0	1	0	0	2	10	40											132
調査区	2	10	0	1	0	0	0	14	70											181
調査区	3	22	0	1	0	0	5	22												187
調査区	0	1	0	0	0	1	2	6												21
調査区	0	0	0	0	1	0	0	3	4											19
調査区	0	0	0	1	0	0	0	8	4											27
調査区	1	0	0	0	0	0	0	3												10
調査区	0	1	0	0	0	1	0	3	7											0
調査区	0	1	0	0	0	1	0	3	7											0

表12 調査区別土師器器種組成表(3) (遺構外出土資料：破片数)

調査区	器種	五条溝										本町										合計												
		86A	63B	62A	62B	60A	62D	63A	63B	61A	60B	92C	92E	63C	90C	90D	63C	61B	91A	89B	89C		89F	61C	61D	91B	63B	89D	63D	62D	91C	62B	90F	計
遺構	土師器	0	0	0	0	0	0	0	0	0	0	0	0	0	0	0	0	0	0	0	0	0	0	0	0	0	0	0	0	0	0	0	0	0
	土師器	222	771	29	119	27	589	84	1644	6120																								
	土師器	7	1	0	2	0	0	1	4																									
	土師器	0	1	0	1	0	0	0	1	11																								
小形製品	土師器	231	583	3	6	17	11	17	538	600																								
	土師器	2	1	0	2	0	2	0	2	28																								
	土師器	0	1	0	2	0	1	1	0	0	5																							
不明	土師器	170	674	29	106	27	557	43	1315	5735																								
	土師器	0	16	0	1	0	53	2	49	59																								
	土師器	40	145	1	22	1	131	3	204	1731																								
	土師器	8	37	1	1	0	53	4	23	118																								
	土師器	33	97	0	13	0	32	0	128	414																								
	土師器	12	10	0	11	0	27	0	81	340																								
	土師器	2	13	0	0	0	0	0	3	16																								
	土師器	19	71	0	2	0	1	0	10	33																								
	土師器	2	28	0	0	0	0	1	5	21																								
	土師器	77	66	0	2	2	5	2	87	165																								
土師器	3	7	0	1	0	0	0	13	5																									
土師器	17	38	0	0	0	0	1	13	20																									

表13 調査区別土師器器種組成表(4) (遺構外出土資料：口縁部残存率 片単位)

調査区	器種	五条溝										本町										合計											
		86A	63B	62A	62B	60A	62D	63A	63B	61A	60B	92C	92E	63C	90C	90D	63C	61B	91A	89B	89C		89F	61C	61D	91B	63B	89D	63D	62D	91C	62B	90F
遺構	土師器	0	0	0	0	0	0	0	0	0	0	0	0	0	0	0	0	0	0	0	0	0	0	0	0	0	0	0	0	0	0	0	0
	土師器	153	617	4	62	1	250	11	1339	2607																							
	土師器	1	1	0	0	0	0	0	1	1																							
	土師器	0	0	0	0	0	0	0	0	1																							
小形製品	土師器	60	103	0	3	2	5	4	124	169																							
	土師器	1	0	0	0	0	0	2	12																								
	土師器	0	0	0	0	0	0	0	0	0																							
不明	土師器	98	223	4	24	1	207	11	1324	2209																							
	土師器	0	25	0	1	0	48	1	43	83																							
	土師器	65	123	1	22	1	90	3	228	1853																							
	土師器	26	61	3	1	0	65	5	31	269																							
	土師器	93	394	0	38	0	58	0	215	1208																							
	土師器	25	26	0	34	0	47	0	182	1070																							
	土師器	5	56	0	0	0	0	0	6	44																							
	土師器	65	311	0	4	0	6	0	20	76																							
	土師器	2	18	0	0	0	0	0	3	14																							
	土師器	39	56	0	2	2	5	2	83	131																							
土師器	0	2	0	1	0	0	0	13	5																								
土師器	18	20	0	0	0	0	2	13	9																								

表18 調査区別木製品器種組成表(1) (破片数)

器種	調査区		田中町			五條橋				本町							新屋			計									
	90A	63B	63A	62N	62B	61A	60B	62C	60C	60B	61A	60B	60C	60C	61A	60B	60C	60F	61C		61B	61A	60B	62D	61C	62B	60F	60F	60F
木製器種	3	3	1		20	5	33	98	18	13	1	2									3	15	6					237	
	1		1		2	6		1	1																			2	
																												2	
香合	5	5	0	0	0	20	5	0	36	104	18	13	0	2	3						3	15	6	0	2	16	0	0	209
合計																												1	
木製品	1	2	1	1	2	1	36	32	3	1																		106	
	2	2	1	1	1	8	2	13	1	1	1	2																35	
陶製																												3	
磁製																												2	
石製																												1	
銅製																												4	
鉄製																												2	
金製																												2	
銀製																												4	
合計	0	3	0	0	0	1	3	0	10	1	30	2	1	0	2	0	1	1	3	0	0	0	0	2	0	0	0	60	
銅製	11					1	6	1	5	1	2																	33	
磁製						1	14	2	3	2	1	1																16	
石製			2			1	14	4	1	17	2	1	1															48	
銅製	0	11	0	0	0	1	18	1	0	12	4	22	3	0	1	0	3	0	5	1	0	0	1	0	0	0	0	95	
合計																												1	
銅製						1																						3	
合計	0	0	0	0	0	0	0	0	1	0	0	0	1	0	0	0	1	0	0	0	0	0	0	0	0	0	0	4	
銅製	1					1	1	3	3																			6	
合計	1					2	1	3	3																			11	
銅製	0	0	0	0	0	1	0	0	2	4	0	0	0	0	0	1	0	0	1	1	0	0	0	0	0	0	0	7	
合計	0	0	0	0	0	1	0	0	2	4	0	0	0	0	0	1	0	0	1	1	0	0	0	0	0	0	0	24	
銅製	0	2	0	1	1	1	3	6	3	2	0	1	1	2	6	2	1	1	3	2	0	0	1	2	2	0	0	32	
合計	0	2	0	1	1	1	0	9	2	13	7	2	0	1	1	2	0	1	3	7	2	0	0	1	0	0	0	56	
銅製	1					2	8	61																				78	
合計	1					3	69																					82	
銅製	1					1	14																					17	
合計	1					2	14																					33	
銅製	0	1	0	0	0	1	4	0	8	722	0	0	0	0	0	0	0	1	2	0	0	0	0	0	0	0	0	745	
合計	0	1	0	0	0	1	4	0	8	722	0	0	0	0	0	0	0	1	2	0	0	0	0	0	0	0	0	745	
銅製	1					30	1	30	6	6	13	9	4															81	
合計	1					30	1	30	6	6	13	9	4															81	
銅製	1	6	5	37		25	1	110	303	44	14	9	1	28	2	40	16	11										593	
合計	1	6	5	37		25	1	110	303	44	14	9	1	28	2	40	16	11										593	
銅製	2	6	6	0	0	23	1	0	130	7	237	61	20	0	3	1	41	2	80	30	11	0	0	29	11	0	0	688	
合計	2	6	6	0	0	23	1	0	130	7	237	61	20	0	3	1	41	2	80	30	11	0	0	29	11	0	0	688	

表22 井戸桶観察表

遺構番号	段数	最大径	高さ	厚	枚数	下地	内面	外面	側面	取収	取置	その他・備考	時期	
SR1001	最下段		(41.3)	2.0	14(12)	B2-D			3	4	取	良	側面に格子状キズ	縄文
SR4016	最下段		84.3	2.5	(5)	A-C2		6	4,9	取	不良	欠割	遺	
SR4016	2段目		(64.2)	2.1	(5)	D	6	6	4	取	不良		縄文	
SR4018	最下段	70.1	120.8	2.5	28	E2	2	3	4	取	良	半円桶丸	縄Ⅱ-2	
SR4019	最下段	80.9	159.7	2.8	22	E2	2	3	4	取	良		縄Ⅱ	
SR4019	2段目	78.7	79.5	2.5	22	A	2	9	4	取・証	良	側面にキズ	縄Ⅱ	
SR4022	最下段	63.0	84.1	2.1	14	A	6	10	4	取・証	不良		遺	
SR4024	最下段 (56.8)		84.8	2.0	(15)	C2	6	10	4	取	不良	側・表面キズ	遺	
SR4025	最下段		(41.8)	1.8	(8)	E1		3	4	取・証	良		縄Ⅱ	
SR4026	最下段	67.2	84.1	2.5	18	B3	6	10	4	取・証	不良	側面にキズ	遺	
SR4026	2段目	64.7	70.7	2.0	22	A	10	10	4,8	取・証	不良	側面にキズ	遺	
SR4026	3段目		(39.1)	2.2	(7)	D		6	10	4	取	不良	遺	
SR4027	最下段	90.1	187.0	2.4	20	B1	10	10	10	4	取	不良	側面に穴	遺
SR4027	2段目		(38.7)	2.5	(5)	B1	10	10	10	4	取・証	不良	遺	
SR4028	最下段	62.5	102.4	2.5	16	E2	10	10	10	4	取	良		遺
SR4028	2段目		(49.5)	1.5	(19)	A	10	10	10	4	取・証	良		遺
SR4029	最下段	71.9	121.2	2.6	26	A	9	4	4	取	良	方形丸	縄Ⅱ?	
SR4029	2段目	71.3	(105.8)	2.3	29	E2				4	取	良	縄Ⅱ?	
SR4050	最下段	91.0	187.0	3.2	30	B3	10	10	4	取・証	不良	表面にキズ	縄Ⅱ-2	
SR4061	最下段	61.2	(147.3)	2.2	20	B2	3	3	4	取・証	良	側面に穴	縄Ⅱ	
SR4064	最下段	72.8	72.9	3.0	21	E3			9	4	取・証	不良	側面に穴	遺
SR4069	最下段		128.5	3.1	(1)	B3	6	4	4	取	不良	側面にキズ	遺	
SR4073	最下段		141.5	3.9	23(13)	C1	6	10	4	取	不良	側面にキズ	遺	
SR4074	最下段		(83.2)	3.6	(1)	B3			10	4	取	不良	縄Ⅱ	
SR4076	最下段		89.5	3.2	(1)	E2	10	10	4	取	不良		遺	
SR4077	最下段	94.6	89.3	3.1	21	A		10	4	取	不良	側面にキズ	遺	
SR4081	最下段	77.2	86.2	1.8	22	A			4	取	良		縄Ⅰ-2	
SR4082	最下段	82.0	85.9	1.7	22	C			4	取	良		縄Ⅱ	
SR4091	最下段		(52.8)	1.2	(6)	A	6		4	取・証	良		縄Ⅰ	
SR4092	最下段		(33.8)	1.7	(3)	E3			4	取	良		縄Ⅱ	
SR4095	最下段	65.3	130.5	1.8	24	E1	1,2,3	3	4	取	良	側面に穴・キズ	縄Ⅰ	
SR6002	最下段	66.4	85.4	1.7	24	C1	1	3	4	取	良		縄Ⅱ	
SR6004	最下段		(59.8)	1.3	24(11)	E2			4	取	良		縄Ⅱ-2	
SR6005	最下段	56.9	(68.5)	1.4	22	B2-C1			4	取	良		縄Ⅱ	
SR6006	最下段	80.9	65.1	2.0	30	B3			4,9	取	良		縄Ⅱ	
SR6009	最下段		(76.8)	2.3	(1)	E2			4	取	良		縄Ⅱ-2	
SR6011	最下段	61.9	83.3	1.8	18	E3	2	3	4	取	良		縄Ⅱ?	
SR6013	最下段	62.5	75.8	2.3	20	C1	2	3	4	取	良	内面にキズ点々	縄Ⅱ	
SR6013	最下段		(42.2)	1.3	(1)	D		3	3	取	良		縄Ⅱ	
SR6013	2段目	63.4	75.6	2.0	18	A		3	4	取	良		縄Ⅱ	
SR6014	最下段	71.2	87.2	1.8	22	B3-D	2		4	取	良	側面に格子状キズ	縄Ⅱ	
SR6016	最下段	68.5	138.7	2.1	24	A	2	9	4	取	良	半円桶丸	縄Ⅱ-2	
SR6017	最下段	86.5	(88.4)	2.9	28	E3			4	取	良		縄Ⅰ-2	
SR6018	最下段	64.9	97.7	1.7	27	B3			4	取	良	側面にキズ	縄Ⅱ	
SR6023	最下段		78.0	2.0	22	B2			4	取・証	不良		遺	
SR6027	最下段	70.4	161.0	2.0	22	B2			4	取・証	不良		遺	
SR6028	最下段	66.6	(84.8)	1.7	26	B2			4	取・証	良		遺	
SR6029	最下段		66.5	1.8	32	B2			4	取	良		遺	
SR6033	最下段	68.5	78.4	1.9	20	B2			4	取	良	側面にキズ・点々	縄Ⅱ	
SR6034	最下段	74.3	138.7	2.7	25	E2	1	3	4	取	良		縄Ⅱ-2	
SR6035	最下段		(66.0)	2.4	(5)	D			4	取	良	側面に穴・木釘	縄Ⅱ～Ⅲ	
SR7006	最下段	(45.1)	133.5	2.3	15	E2		1	4	取	良		遺	
SR7011	最下段	66.2	68.0	2.0	22	B2-D	1	1,2,3	4,9	取	良		縄Ⅱ	
SR7016	最下段		(51.8)	2.0	22(14)	B2			取・証	不良		縄Ⅱ		
SR7020	最下段		(60.3)	1.8	20(17)	D	1		取・証	良		縄Ⅱ		
SR8004	最下段	43.7	62.4	1.4	15	B2			取	良		縄Ⅰ-2		

表26 調査区別銅製品器種組成表(鍍片数)

調査区	調査区別銅製品器種組成表(鍍片数)																																		
	本丸	田中町	五条橋	本町																															
調査区	09A	02A	02B	06A	03D	03A	03B	02E	02D	02C	03C	03D	03C	09E	01B	01B	03B	03C	09F	01C	01D	01B	03B	03D	03D	01C	02B	04F4	04F5						
調査区	09A	02A	02B	06A	03D	03A	03B	02E	02D	02C	03C	03D	03C	09E	01B	01B	03B	03C	09F	01C	01D	01B	03B	03D	03D	01C	02B	04F4	04F5						
銅製品	刀剣																																		
	鍍	6	3																																
	刀物・小銅物類	4	6																																
	はばき																																		
	キセル	4	4																																
	箸枝製品	3	1																																
	箸	1	2																																
	かんざし片																																		
	鍍器具																																		
	針																																		
	水筒																																		
	道具																																		
	小銭																																		
	駒・おたま																																		
	客器(片)																																		
	樽(水筒?)																																		
	軒金																																		
	釘																																		
銅貨																																			
五																																			
仏像																																			
四足																																			
鍍片																																			
洋																																			
不明																																			
合計	10	9	1	1	2	7	1	0	13	34	71	0	0	115	10	35	94	136	25	199	126	20	7	27	13	60	2	23	2	2	3	0	1326		
銅製品	鍍銀玉																																		
	仏像																																		
	樽																																		
	四足																																		
	鍍片																																		
	洋																																		
	不明																																		
合計	0	0	0	0	0	0	0	0	0	0	0	0	0	0	0	0	0	1	5	0	1	3	1	0	1	0	3	0	0	0	0	0	18		
不明	不明																																		
	合計	20	49	1	2	8	31	30	1	69	83	102	0	0	222	16	42	250	205	134	1497	363	79	18	200	212	313	4	9	28	6	2	4	14	3

表30 中国産青花文様等観察表（遺構出土資料）

調査区遺構NO.	新遺構NO.	器種	分類	文様	備考	
80A	NR01	NR1001	碗	？ *	***	
	NR01	NR1001	底	III B	b** 漆繪	
	NR01	NR1001	底	III B	b** 漆繪	
	SD04	SD1003	小瓶	I M 1	m0752□ 1422	
	SK32	SK1042	碗	III *	+1252□	
	SK02	SK1042	碗	？ *	+12*	
	SK02	SK1042	小瓶	？ *	+1001	
	SK02	SK1042	底	I A	b**	
	63R	NR01	NR1003	鉢	？ *	***
		SD01	NR1003	碗	？ *	+12*
SD05		NR1002	碗	？ *	***	
SD07			合子			
SK11		SK1109	底	III B	b02*	
SK28		SK1107	碗	？ *	***	
SK28		SK1107	底	I A	b**	
SK70		SK1125	底	III *	+33*	
SK92		SD1002	底	II *	+2800	
90A		SD04	SD3004	碗	？ *	***
63A	SD05	SD3019	底	III B	b**	
	SD04	SD3019	碗	？ J	b**	
62M	SD03	底	II J 2	b**		
63B	P14	SE4008	碗	IV a *	b** 1390	
	SD03	SD4004	碗	？ *	+44*	
	SD03	SD4004	底	II M 1	b1001	
	SD06	SD4006	底	III J	b**	
	SD09		大皿	III *	***	
	SK03	SE4078	底	II J 2	*** 漆繪	
	SK03	SE4078	底	VI J	b**	
	SK02	SE4030	底	I A	b**	
	SK06	SE4003	碗	？ *	***	
	SK22	SE4078	碗	II F	b**	
SK23	SE4787	底	II J 2	b**		
SK01	SE4005	碗	II F	b**		
SK02	SE4901	底	III A	+1101		
SK04		小瓶	III *	***		
61A	P59	F4046	小瓶	？ J	***	
	SD01	SD4008	底	II J 2	b**	
	SD07	SD4011	底	II *	+1001	
	SD01	SE4002	底	II J 2	b**	
	SD04	SE4004	底	III J	+40*	
	SD06	SE4083	底	？ J	***	
	SK028	SK4133	底	I M 1	b1401	
	SK054	SK4057	底	II J	b**	
	SK075	SK4086	底	II J	+2801	
	SK080	SK4210	碗	？ J	b**	
SK080	SK4210	底	II *	+2800		
SK099	SK4153	底	I M 1	b**		
SK173	SK4147	碗	？ *	***		
SK173	SK4147	底	I M 1	b**		
SK174		小瓶	I M 1	b**		
SK176	SK4122	底	I M 1	b**		
SK201	SK4134	碗	I A	***		
SK214	SK4202	碗	？ *	b**		
SK231	SK4170	碗	I *	+1101		
SK234	SK4186	碗	I D	***		
SK269	SK4103	底	II *	+2801		
SK305	SK5005	碗	III *	o** 1388		
SK457		碗	III G 4	b**		
SK473		底	？ J	***		
SK01	SK4010	碗	I D	b**		
SK01	SK4010	底	I A	b1401		
90B	SE01	SE4021	底	III J	b**	
	SE02	SE4018	底	I *	+25*	
	SE02外	SE4018	底	III *	***	
	SE03	SE4023	底	？ *	+1200	
	SE03	SE4023	底	I M 1	b**	
	SE05	SE4030	碗	III *	+31*	
	SE05	SE4030	底	II *	+2800	
	SE06	SE4027	碗	V M 1	b**	
	90B	SE06	SE4027	底	III *	+31□
		SE06	SE4027	底	III *	+31*
SK05		SE4026	碗	？ N	***	
SK05外		SE4026	底	III B	1**	
SK07		SK4498	碗	？ *	+31*	
SK07		SK4498	碗	？ N	b**	
SK07		SK4498	底	？ *	+41*	
SK07		SK4498	碗	？ J	+15*	
SK07		SK4498	碗	？ J	+15□	
SK07		SK4498	底	II M 1	b1**	
SK14	SE4023	底	？ *	+16*		
SK24	SK4481	碗	？ *	？		
SK24	SK4481	碗	？ B	b**		
SK24	SK4481	碗	？ N	b**		
SK28	SK4499	底	元染付			
SK35	SE4028	碗	III *	+23*		
SK36	SE4029	底	III a P 1b**	1389		
SK36	SE4029	底	？ *	***		
SK36	SE4029	底	III P 1	p1**		
SK36外	SE4029	底	？ *	***		
SK36外	SE4029	底	III M 1	u**		
SK52	SK3169	碗	III G 2	***		
SK53	SE4025	碗	V B	1**		
SK53	SE4025	底	元染付	1432		
SK53	SE4025	底	I A	p1101		
92C	SD01	SD4016	底	II J 2	b**	
	SE04	SE4016	底	II J 2	b**	
	SE04	SE4016	底	II J 2	+2801	
	SK20	SK4477	碗	I · II	b**	
	SK26	SK4441	底	I A	b**	
	SK26	SK4441	底	II J 2	b**	
	SK28	SK4432	底	II *	+2701	
	SK30	SK4474	底	I A	b**	
	92D	P04	SK4341	底	II 2	p**
		SE02	SE4033	底	？ *	***
SE03		SE4032	碗	？ M 1	b**	
SK07		SK4530	底	II J 2	+2801	
SK36		SK4506	碗	？ *	***	
SK36		SK4506	碗	？ *	***	
SK36		SK4506	碗	？ J	***	
SK50		SK4505	碗	？ J	***	
SK50		SK4505	碗	？ *	+54□	
SK50		SK4505	底	III U	p1**	
SK76	SK5183	碗	？ J	b**		
92E	SK05	SK4234	底	II *	+2701	
	SK28	SK5045	碗	I · II	b**	
92C	NR01上	NR4001	大皿	III *	***	
	P05	SK4579	碗	？ J 1	b**	
	P05	SK4579	碗	？ J 1	b**	
	P05	SK4579	底	I A	b**	
	P05	SK4579	底	I A	p**	
	P05	SK4579	底	II J 2	b**	
	P05	SK4561	底	II J 2	b2800	
	SD04II	NR4001	碗	？ *	+1101	
	SD04II	NR4001	底	II J	b**	
	SD04II	NR4001	底	II J 2	b**	
SE01	SE4035	底	I A	+1401		
SE01外	SE4035	底	I · II	b**		
SE01内	SE4035	底	I A	b1401		
SE02	SE4037	碗	？ J 1	***		
SE03	SE4043	碗	？ J	+15*		
SE04	SE4040	底	I A	p1101		
SE05	SE4051	碗	I · II	b**		
SE05	SE4051	底	III *	+3152□		
SE07	SE4052	底	II J 2	b**		
SE07	SE4052	底	II J 2	b**		
SE10	SE4046	底	III J	b**		
SE11	SE4045	底	I A	b**		
SE11	SE4045	底	II J	b**		

* 分類・文様の記号は「本文編」第IV章第3節に記載されているとおりである。

清洲城下町道路IV

調査区道標NO.	新道標NO.	道標	分類	文様	備考
62C	SE12	SE4042	直	? *	+*00
	SE12	SE4042	直	I A	+1401
	SE12	SE4042	直	II *	+2701
	SE12	SE4042	直	II J	+2801
	SE12	SE4042	直	II J 2	b**
	SE12	SE4042	直	II J 2	b**
	SE12	SE4042	直	横 ? *	+1201
	SE13	SE4038	直	? *	+1501
	SE13	SE4038	直	II J	p1**
	SE13.148S4038	横	? J	b**	
	SE13.148S4038	横	II H	p1**	
	SE13.148S4038	直	? *	+1501	
	SE13.148S4038	直	II J 2	***	
	SE14	SE4041	横	II G 4	b**
	SE14	SE4041	直	I A	p**
	SE14	SE4041	直	II B	b**
	SE15	SE4047	直	I A	b**
	SE15	SE4047	直	II J 2	b**
	SE18	SE4049	直	II J	b**
	SE18	SE4049	直	II J 2	b**
	SE18	SE4049	直	II J 2	b**
	SE18	SE4049	直	横 ? *	+1200
	SE18	SE4049	直	横 ? *	+*00
	SK21	SK4036	直	I A	b**
	SK14	SK4629	直	II M	b**
	SK22	SK4684	直	II J	+2701
	SK24	SK4654	直	II *	+2801
	SK65	SK5200	直	II S	+13580
	SK02	SK4577	横	II J 1	b**
	SK02	SK4577	直	I A	***
	SK06	SK4006	直	II J 2	b2701
90C	SD03	SD4039	横	? *	***
	SD03	SD4039	横	? N	***
	SD03	SD4039	横	II *	+1252
	SD03	SD4039	横	II K	b**
	SD03	SD4039	横	? *	***
	SD03	SD4039	直	II J	+2701
	SD06	SD4084	直	II *	+31*
90D	SD01	SD4001	直	II *	+2801
	SD01 I	SD4001	直	II J 2	b**
63C	SD01		小开	? N	b**
	SD01		横	? N	b**
	SD01		横	II H	p1**
	SD01		横	II K	b**
	SD01		横	横 ? *	***
	SD01		直	? *	***
	SD01		直	? *	1*
	SD01		直	II J 2	b**
	SD01		直	II B	b**
	SD01		直	II B	b**
	SD01		直	横 II B	1**
	SD01		直	? *	+10*
	SD02		横	? *	b**
	SD02		横	? *	***
	SD02		横	? *	***
	SD02		横	? *	***
	SD02		横	? *	b**
	SD02		横	? B	b**
	SD02		横	? J	b**
	SD02		横	? M 1	b**
	SD02		横	? P 1	***
	SD02		横	? P 1	b**
	SD02		横	I - II	b**
	SD02		横	II K	b**
	SD02		横	II M 1	1**
	SD02		大直	横 ? *	***
	SD02		小开	? *	***
	SD02		直	? *	***
	SD02		直	? *	+10*

調査区道標NO.	新道標NO.	道標	分類	文様	備考
63C	SD02		直	? *	+03*
	SD02		直	? J	***
	SD02		直	? J	***
	SD02		直	I A	b**
	SD02		直	I A	b**
	SD02		直	I B 2	b3101
	SD02		直	II M 1	b**
	SD02		直	II B	1**
	SD02		直	II J	b**
	SD02		直	II J 2	b**
	SD02		直	II J 2	b**
	SD02		直	II J 2	b**
	SD02		直	II *	b**
	SD02		直	II B	b**
	SD02		直	II B	b**
	SD02		直	II J	b**
	SD02		直	II J	b**
	SD02		直	直 I A	b**
	SD02		横	? P 1	b**
	SD02		直	横 II B	1**
	SD02		直	? N	***
	SD02		直	? *	***
	SD02		直	直 M 1	p118*
	SD02		直	横 II *	+0200
	SD03		横	II *	+31*
	SD07	SD4026	横	? *	***
	SD07	SD4026	横	? J	b**
	SD07	SD4026	横	? J	***
	SD07	SD4026	横	? N	***
	SD07	SD4026	横	II G	***
	SD07	SD4026	横	? *	***
	SD07	SD4026	直	? *	+4001
	SD07	SD4026	直	II J	b**
	SD07	SD4026	直	II J	b**
	SD07	SD4026	直	直 J 1	+1501
	SD07 I	SD4026	横	? B	b**
	SD07 I	SD4026	横	II G 4	p4**
	SD07 I	SD4026	横	II H	1**
	SD07 I	SD4026	直	? *	+10*
	SD07 I	SD4026	直	? J	+4001
	SD07 I	SD4026	直	I A	b**
	SD07 I	SD4026	直	I A	m1**
	SD07 I	SD4026	直	II M 1	b**
	SD07 I	SD4026	直	II J	b2701
	SD07 I	SD4026	直	II J	b2701
	SD07 I	SD4026	直	II J 2	b**
	SD07 I	SD4026	直	II *	+3101
	SD07 I	SD4026	直	II *	+3101
	SD07 I	SD4026	直	II B	b**
	SD07 I	SD4026	直	II B	b**
	SD07 II	SD4026	横	? J	***
	SD07 II	SD4026	横	II G 4	***
	SD07 II	SD4026	横	II J 2	b**
	SD07 II	SD4026	横	II *	***
	SD07 II	SD4026	横	? B	b**
	SD07 II	SD4026	横	I C	b**
	SD07 II	SD4026	横	II *	+13590
	SD07 II	SD4026	横	II M 1	1**
	SD07 II	SD4026	横	? *	***
	SD07 II	SD4026	大直	直 I *	***
	SD07 II	SD4026	大直	直 I *	? *
	SD07 II	SD4026	大直	直 I B	***
	SD07 II	SD4026	小横	? P 1	***
	SD07 II	SD4026	直	? *	***
	SD07 II	SD4026	直	? *	***
	SD07 II	SD4026	直	? *	***
	SD07 II	SD4026	直	? J	***
	SD07 II	SD4026	直	? J	***
	SD07 II	SD4026	直	? J	***

調査区	遺物NO.	新遺物NO.	器種	分類	文様	備考
63C	SD07	SD4026	蓋	I A 1	b**	
	SD07	SD4026	蓋	I C 1	b**	
	SD07	SD4028	蓋	I C 1	b2591	
	SD07	SD4026	蓋	B	b1**	
	SD07	SD4026	蓋	B	b**	
	SD07	SD4026	蓋	M 1	b**	
	SD07	SD4026	蓋	?	***	
	SD07	SD4026	蓋	?	***	
	SD07	SD4026	蓋	?	***	
	SD07	SD4026	蓋	?	B b**	
	SD07	SD4026	蓋	?	J b**	
	SD07	SD4026	蓋	?	K b**	
	SD07	SD4026	小坏	?	* +2000	
	SD07	SD4026	蓋	?	***	
	SD07	SD4026	蓋	?	* +05*	
	SD07	SD4026	蓋	?	* +06*	
	SD07	SD4026	蓋	II *	* +2801	
	SD07	SD4026	蓋	III *	* +3152□	
	SD07	SD4026	蓋	?	B 1**	
	SD07	SD4026	蓋	?	P 1 ***	
	SD07	SD4026	蓋	?	K b**	
	SD07	SD4026	蓋	I A	b**	
	SD07	SD4026	蓋	III *	D-29:01	
	SD07	SD4026	蓋	III *	* +2250□	
	SD07	SD4026	蓋	?	***	
	SD07	SD4026	蓋	?	B b**	
	SD07	SD4026	蓋	?	* +4001	
	SD10	SD4028	小坏	?	* +1252	
	SD10	SD4028	小坏	III S 1	b**	
	SD10	SD4028	蓋	II J 2	b**	
	SD11	SD4029	蓋	?	***	
	SD14	SD6001	蓋	I A	***	
	SD14	SD6001	蓋	?	J b10*	
	SD14	SD6001	蓋	III G 4	b**	
	SD14	SD6001	蓋	III G 4	***	
	SD14	SD6001	蓋	?	K b**	
	SD14	SD6001	蓋	?	* +***	
	SD14	SD6001	小瓶	III *	* +4301	
	SD14	SD6001	蓋	?	* +***	
	SD14	SD6001	蓋	III *	* +2801	
	SD14	SD6001	蓋	II J 2	b**	
	SD14	SD6001	蓋	II J 2	b**	
	SD14	SD6001	蓋	J	b**	
	SD03	SD4073	蓋	?	* +***	
	SD03	SD4073	蓋	?	J ***	
	SD04B	SD4077	蓋	?	* +***	
	SD05	SD4076	小坏	?	* +4352	
	SD05	SD4076	小瓶	II *	* +2801	
	SD05	SD4076	蓋	II J 2	b**	
	SD07	SD4070	蓋	?	* +***	
	SD01	SD4070	蓋	I A	b**	
	SK01	SD4070	蓋	II *	* +2801	
	SK01	SD4070	蓋	II J 2	b**	
	SK01	SD4070	蓋	III *	* +3101	
	SK01	SD4070	蓋	III B	b**	
	SK18	SD4070	蓋	?	* +***	
	SK18	SD4070	蓋	III M 1	b**	
	SK20	SD4074	小坏	?	* +4352	
	SK01	SK4008	蓋	?	* +***	
	SK01	SK4008	蓋	?	* +***	
	SK01	SK4008	蓋	I *	* +1101	
	SK02	SK4008	蓋	?	J 1**	
	SK03	SK4008	蓋	I C 1	***	
	SK04	SK4008	蓋	III M 1	b**	
	SK05	SK4009	蓋	?	G b**	
	SK05	SK4009	小瓶	III G	b**	
	SK05	SK4009	蓋	?	J ***	
	SK05	SK4009	蓋	II J 2	b**	
	SK05	SK4009	蓋	?	K ***	

1425

調査区	遺物NO.	新遺物NO.	器種	分類	文様	備考
63C	SK05	SK4009	蓋	?	K ***	
	SK05	SK4009	蓋	?	P 1 ***	
	SK05	SK4009	蓋	III G	***	
	SK05	SK4009	蓋	III G 4	***	
	SK05	SK4009	蓋	?	K b**	
	SK05	SK4009	蓋	?	K b**	
	SK05	SK4009	蓋	III M 1	1**	
	SK05	SK4009	大瓶	III M 1	b**	
	SK05	SK4009	蓋	I A	b**	
	SK05	SK4009	蓋	II J	b2701	
	SK05	SK4009	蓋	II J	b**	
	SK05	SK4009	蓋	II J 2	b**	
	SK05	SK4009	蓋	III B	1**	
	SK05	SK4009	蓋	?	* +***	
	SK05	SK4009	蓋	?	J b**	
	SK05	SK4009	蓋	?	J b**	
	SK05	SK4009	蓋	?	K ***	
	SK05	SK4009	蓋	I - II	b**	
	SK05	SK4009	小坏	?	* +12*	
	SK05	SK4009	小瓶	III S 1	b**	
	SK05	SK4009	蓋	II J 2	b2801	
	SK05	SK4009	蓋	II J 3	r**	
	SK05	SK4009	蓋	?	J b**	
	SK05	SK4009	蓋	III *	* +4352	
	SK05	SK4009	蓋	III B	b**	
	SK05	SK4009	蓋	?	B b**	
	SK05	SK4009	蓋	?	* +40*	
	SK05	SK4009	蓋	II J	b**	
	SK05	SK4009	蓋	II J 2	b**	
89E	PO8		蓋	II J 2	b**	
	P22	SD5285	蓋	III *	* +23*	
	SD01		蓋	?	* +***	
	SD01		蓋	***	***	
	SD01		蓋	III G 4	14300	
	SD02		蓋	?	* +***	
	SD07		蓋	I A	***	
	SD07		蓋	III G 1	b43□	SD6013比検査
	SD07		蓋	III *	* +1001	
	SD07		蓋	?	M 1	
	SD07		并			
	SD07		蓋	?	* +4254□	
	SD07		蓋	?	* +***	
	SD07		蓋	?	* +10*	
	SD07		蓋	?	J p1**	
	SD07		蓋	?	J ***	
	SD07		蓋	?	J ***	
	SD07		蓋	II J	* +2801	
	SD07		蓋	II J 2	b2801	
	SD07		蓋	III B	b**	
	SD07		蓋	III B	b**	
	SD07B		蓋	?	* +40*	
	SD07B		蓋	II J	b**	
	SD07上		蓋	III M 1	1**	
	SD07上		蓋	III B	b**	
	SD11	SD6001	蓋	?	* +***	
	SD11	SD6001	蓋	?	* +***	
	SD11	SD6001	蓋	?	B b**	
	SD11	SD6001	蓋	I C	***	
	SD11	SD6001	蓋	III G 4	***	
	SD11	SD6001	蓋	?	K ***	
	SD11	SD6001	蓋	III M 1	1**	
	SD11	SD6001	小瓶	III *	* +4301	
	SD11	SD6001	小坏	?	* +4301	
	SD11	SD6001	蓋	?	* +44*	
	SD11	SD6001	蓋	?	* +***	
	SD11	SD6001	蓋	?	* +***	
	SD11	SD6001	蓋	?	* +***	
	SD11	SD6001	蓋	II J	* +2701	
	SD11	SD6001	蓋	II J	b**	

清洲城下町遺跡IV

調査区遺跡NO.	調査種NO.	計測	分類	文種	備考
89E	SD11	SD6001	遺	II J 2	b2701
	SD11	SD6001	遺	III	b**
	SD11	SD6001	遺	IV	b**
	SD12	SD6019	遺	I C 1	b**
	SD13	SD6018	遺	III B	b**
	SD14	SD6023	遺	III G	**
	SD14	SD6023	遺	遺蹟 A	b1100
	SE02	SE6010	礎	遺 ? *	+1201
	SE12	SE6010	礎	? J	b**
	SE12	SE6010	礎	? N	**
	SE14	SE6013	礎	I A	**
	SE16	SE6011	礎	? J	b**
	SE16	SE6011	礎	II J	b**
	SK01	SK6001	遺	III B	1**
	SK27	SK6007	遺	? *	**
	SK54	SK6001	遺	I A	b3001
	SK04	SK6001	小礎	II B	b4301
	SK04	SK6001	遺	II *	+2701
	SK04	SK6001	遺	III B	b**
	SK12	SK6007	礎	? P 1	1**
	SK12	SK6007	礎	I C 1	b**
	SK12	SK6007	礎	遺跡 1	p1**
91B	F1	SK6035	遺	? *	**
	P53	SK6338	遺	III J	b**
	SD05	SD6034	遺	I D	b**
	SD05	SD6034	遺	? J	**
	SD05	SD6034	遺	II J 2	b2801
	SD05	SD6034	遺	III B	b**
	SD06	SD6031	礎	IV	**
	SD06	SD6031	礎	IV *	+31*
	SD06	SD6031	礎	? *	+15*
	SD06	SD6031	礎	? *	**
	SD06	SD6031	礎	? M 1	+3035
	SD11	SD6028	礎	II F	b**
	SE04	SE6020	遺	II J 2	B**
	SE05	SE6022	遺	? *	+12*
	SK13	SK6397	遺	III B	b**
	SK19	SK6381	遺	? *	b**
	SK24	SK6381	遺	III B	b**
	SK30	SK6392	遺	III B	b**
	SK30	SK6392	遺	S	uv
	SK36	SK6391	遺	**	+31*
	SK42	SK6393	遺	? *	b**
91A	SD001	SD6001	遺	遺跡 1	1**
	SD006	SD6001	遺	I M 1	**
	SD009	SD6001	遺	? J	**
	SD009	SD6001	遺	III B	b**
	SD009	SD6001	遺	III B	b**
	SD010	SD6001	遺	? *	**
	SD010	SD6001	遺	? *	**
	SD010	SD6001	遺	? *	**
	SD011	SD6001	遺	IV K	**
	SD101	SD6001	遺	III B	b**
	SD102	SD6014	遺	**	+31*
	SD301	SD6088	遺	? P 1	**
	SD301	SD6088	遺	遺 ? *	**
	SD301	SD6088	遺	II J	b**
	SD301	SD6088	遺	遺 ? *	+0200
	SD302	SD6099	遺	? J	**
	SD302	SD6099	遺	I D	b**
	SD303	SD6099	遺	III B	b**
	SD309	SD6052	遺	II J 2	b**
	SD312	SD6023	礎	? *	**
	SD312	SD6023	礎	? Q	1**
	SD312	SD6023	礎	II J 2	b**
	SD312	SD6023	礎	III B	b**
	SK006	SK6006	遺	? *	+1550Q
	SK007	SK6007	遺	? *	**
	SK007	SK6007	遺	? J	**
	SK007	SK6007	遺	? J	**

焼成不具

焼成不具

遺跡 5

SK6390 礎合

調査区遺跡	調査種番号	計測	分類	文種	備考
91A	SK007	SK6007	遺	? *	**
	SK007	SK6007	遺	III	b**
	SK007	SK6007	遺	III *	b**
	SK008	SK6008	遺	? J	p4**
	SK031	SK6031	遺	? *	**
	SK031	SK6031	遺	I M 1	+2501
	SK033	SK6033	遺	III	b**
	SK038	SK6038	遺	I A	**
	SK038	SK6038	遺	III	b**
	SK038	SK6038	遺	大遺	遺 ? *
	SK038	SK6038	遺	大遺	遺 ? *
	SK038	SK6038	遺	? *	+15*Q
	SK038	SK6038	遺	? *	+1532Q
	SK051	SK6051	遺	? *	**
	SK101	SK6101	遺	? *	**
	SK101	SK6101	遺	? *	**
	SK101	SK6101	遺	? *	**
	SK101	SK6101	遺	? *	**
	SK101	SK6101	遺	? *	**
	SK101	SK6101	遺	? N	b**
	SK101	SK6101	遺	遺	+432
	SK101	SK6101	遺	遺	+12*
	SK101	SK6101	遺	遺	+1257Q
	SK101	SK6101	遺	遺	**
	SK101	SK6101	遺	IV	**
	SK101	SK6101	遺	? J	**
	SK101	SK6101	遺	? J	**
	SK101	SK6101	遺	? J	p2**
	SK101	SK6101	遺	II J 2	b**
	SK101	SK6101	遺	II J 2	b**
	SK101	SK6101	遺	III B	b**
	SK101	SK6101	遺	III J	b**
	SK101	SK6101	遺	III J	130*
	SK101	SK6101	遺	III J 1	b**
	SK101	SK6101	遺	III S 1	t**
	SK101	SK6101	遺	III P 2	p2**
	SK102	SK6146	遺	? J	**
	SK102	SK6146	遺	? *	**
	SK102	SK6146	遺	? *	**
	SK102	SK6146	遺	遺	+31*
	SK102	SK6146	遺	遺 III B	b**
	SK103	SK6143	遺	? *	**
	SK108	SK6001	遺	III G	b**
	SK108	SK6001	遺	? *	**
	SK130	SK6003	遺	? S	**
	SK164	SK6164	遺	III S	a15*
	SK185	SK6011	小環	I *	+52
	SK185	SK6011	遺	III J	p1**
	SK197	SK6151	遺	? *	b**
	SK197	SK6151	遺	? *	1**
	SK197	SK6151	遺	? *	b**
	SK197	SK6151	遺	? J	b**
	SK197	SK6151	遺	II F	b**
	SK197	SK6151	遺	遺	+10*
	SK197	SK6151	遺	III G	b**
	SK197	SK6151	遺	III J 1	b0601
	SK197	SK6151	遺	IV K	b**
	SK197	SK6151	遺	IV K	+1201
	SK197	SK6151	遺	III M 1	1**
	SK197	SK6151	遺	III	**
	SK197	SK6151	大遺	? *	**
	SK197	SK6151	小環	II J	b**
	SK197	SK6151	小礎	III G 1	b43*Q
	SK197	SK6151	遺	? *	**Q
	SK197	SK6151	遺	? *	b**
	SK197	SK6151	遺	? *	+38*
	SK197	SK6151	遺	? *	14**
	SK197	SK6151	遺	? *	+4*
	SK197	SK6151	遺	I C 1	+2501

調査区遺跡	新遺構番号	分類	文様	備考
91A	SK197	SK6151	瓦	唐B b12*
SK197	SK6151	瓦	唐B b**	
SK197	SK6151	瓦	唐B b**	
SK197	SK6151	瓦	唐B b**	
SK197	SK6151	瓦	唐B b**	
SK197	SK6151	瓦	唐J 4485□	
SK197	SK6151	瓦	唐J 1**	
SK197	SK6151	瓦	唐J 1 1445□	
SK197	SK6151	瓦	唐VM 1**	
SK197	SK6151	瓦	唐B* b0200	
SK197	SK6151	瓦	唐II B b**	
SK206	SK6177	瓦	? * **	
SK206	SK6177	瓦	? * b**	
SK206	SK6177	瓦	唐瓦P 2+200	
SK206	SK6177	瓦	唐J b**	
SK211	SK6005	瓦	? * **	
SK213	SK6130	瓦	? * **	
SK213	SK6130	瓦	唐S b**	
SK218	SK6010	瓦	唐B ***	
SK219	SK6007	瓦	唐B b**	
SK219	SK6007	瓦	唐II B b**	
SK226	SK6014	瓦	? * **	
SK226	SK6014	瓦	唐B b**	
SK226	SK6014	瓦	唐B b**	
SK303	SK6570	瓦	? * b**	
SK303	SK6570	瓦	唐G ***	
SK303	SK6570	瓦	唐II P 1 b**	
SK303	SK6570	瓦	唐II * 2801	
SK303	SK6570	瓦	唐II J 2 b**	
SK303	SK6570	瓦	唐II J 2 b**	
SK303	SK6570	瓦	唐B b015□	
SK303	SK6570	瓦	唐B b**	
SK303	SK6570	瓦	唐B b**	
SK303	SK6570	瓦	唐B b**	
SK303	SK6570	瓦	唐B b**	
SK303	SK6570	瓦	唐J 1 1**	
SK310	SK6570	瓦	? J ***	
SK317	SK6570	瓦	唐II J 2 ***	
SK323	SK6570	瓦	唐I C 1 ***	
SK336	SK6570	瓦	? * **	
SK341	SK6422	瓦	唐II J 2 b2801	
SK342	SK6422	瓦	唐II J ***	
SK345	SK6530	瓦	唐II J 2 b**	
SK346	SK6005	瓦	唐I A ***	
SK346	SK6005	瓦	唐II J 2 b**	
SK347	SK647	瓦	? * **	
SK347	SK647	瓦	唐IF ***	
SK347	SK647	瓦	唐II S 1 b**	
SK347	SK647	瓦	唐II * +349□	
SK347	SK647	瓦	唐II B b**	
SK356	SK6004	瓦	唐II J b**	
SK363	SK6006	瓦	? * **	
SK363	SK6006	瓦	? J b**	
SK363	SK6006	瓦	唐VM 1 1**	
SK363	SK6006	瓦	唐瓦B 1**	
SK363	SK6058	瓦	唐II S 1 b**	
SK366	SK6026	瓦	唐B b**	
SK367	SK6002	瓦	? * **	
SK367	SK6002	瓦	唐B b**	
SK367	SK6002	瓦	唐B b**	
SK368	SK6001	瓦	唐II S 1 b**	
SK372	SK6599	瓦	? * **	
SK379	SK6549	瓦	? * **	
SK384	SK6353	瓦	唐II P 2 p2**	
SK395	SK6006	瓦	唐B b**	
SK404	SK6030	瓦	唐I A b**	
SK404	SK6030	瓦	唐S ***	
SK408	SK6222	瓦	唐VM 1 b**	
SK410	SK6034	瓦	唐I A ***	

唐瓦

瓦

調査区遺跡	新遺構番号	分類	文様	備考
91A	SK419	SK6457	瓦	唐M 1 b**
SK420	SK6017	瓦	唐I C 1 b**	
SK422	SK6339	瓦	小坏	
SK456	SK6015	瓦	唐K ***	
SK458	SK6012	瓦	唐II J b**	
SK472	SK6026	瓦	? * **	
SK472	SK6026	瓦	唐I - II b**	
SK472	SK6026	瓦	唐II B b**	
SK472	SK6026	瓦	唐II J 2 b**	
SK479	SK6018	瓦	唐瓦? * +1101	
SK482	SK6253	瓦	? * **	
SK482	SK6253	瓦	? B b**	
SK482	SK6253	瓦	唐K b**	
SK482	SK6253	瓦	唐VM 1 12401	
99B	F134	SK6195	瓦	唐VM 1 1**
SD009	SD010	瓦	? * +15+□	
SD010	SD010	瓦	? J ***	
SD010	SD010	瓦	唐B b**	
SD010	SD010	瓦	唐B b1201	
SD011	SD011	瓦	? J ***	
SD011	SD011	瓦	? J ***	
SD012	SD6011	瓦	大瓦 ? * **	
SD013	SD6011	瓦	唐B b**	
SD016	SD016	瓦	? * **	
SD016	SD016	瓦	唐VM 1 1**	
SD016	SD016	瓦	? * **	
SD016	SD016	瓦	? J ***	
SD016	SD016	瓦	? J ***	
SD016	SD016	瓦	唐B b**	
SD016	SD016	瓦	唐S 1 1**	
SD020	SD6035	瓦	唐M 1 a125□	
SD020	SD6035	瓦	唐I A b**	
SD023	SK6051	瓦	唐II J 2 b2701	
SD033	SK6520	瓦	唐M 1 +149□	
SD102	SD102	瓦	唐I D b1201	
SD103	SD103	瓦	? * b**	
SD104	SD104	瓦	唐瓦? * +1201	
SD104	SD104	瓦	唐B b**	
SD106	SD106	瓦	唐II * +2701	
SD106	SD106	瓦	唐II J 2 a2701	
SD108	SD108	瓦	唐瓦B b**	
SD109	SD109	瓦	大瓦 唐I * ***	
SD109	SD109	瓦	唐II J b**	
SD110	SD110	瓦	唐I M 1 +2601	
SD113	SD113	瓦	唐I A b1401	
SD113	SD113	瓦	唐* +33*	
SD114	SD6068	瓦	唐I M 1 +2501	
SD114	SD6068	瓦	唐J 1**	
SD120	SD9086	瓦	唐I D ***	
SE01	SE9009	瓦	? B b**	
SE01	SE9009	瓦	? J ***	
SE01	SE9009	瓦	唐G b**	
SE01	SE9009	瓦	唐VM 1 1**	
SE01	SE9009	瓦	小坏 唐II * b**	
SE01	SE9009	瓦	? * **	
SE01	SE9009	瓦	? * **	
SE01	SE9009	瓦	? * **	
SE01	SE9009	瓦	唐II J b**	
SE01	SE9009	瓦	唐II * +31*	
SE01	SE9009	瓦	唐II B 1**	
SE01	SE9009	瓦	唐II B b**	
SE02	SE9008	瓦	? * **	
SE02	SE9008	瓦	? * **	
SE02	SE9008	瓦	唐B 1**	
SE02	SE9008	瓦	唐B 1**	
SE04	SE9039	瓦	唐I - II b**	
SE08	SE9042	瓦	唐IV ***	
SE08	SE9038	瓦	唐I A +1101	
SE08	SE9038	瓦	唐II J 2 b2801	
SE09	SE9040	瓦	瓦 ? J ***	

遺構番号 1421

清洲城下町遺跡Ⅳ

調査区	遺構	遺構番号	種類	文様	備考	
89B	SK11	SK6035	塀	ⅡM1	+10+	
	SK016		塀	?	***	
	SK018		塀	Ⅱ J	b2800	
	SK018		塀	Ⅱ J 2	***	
	SK018		塀	ⅡM1	b**	
	SK028		塀	ⅡM1	a**	
	SK024		塀	?	***	
	SK028		塀	ⅡM1	p1**	
	SK040		塀	?	O1 b**	
	SK043		塀	Ⅱ J 2	b**	
	SK049	SD6051	塀	ⅡG1	b**	
	SK051	SK6144	塀	Ⅱ J 2	b**	
	SK052		塀	Ⅱ J	+2701	
	SK053		塀	ⅡB	b**	
	SK071		塀	?	J ***	
	SK072	SK6504	塀	Ⅱ J 2	b**	
	SK074		塀	ⅡB	b**	
	SK104		塀	Ⅱ J 2	b**	
	SK104		塀	ⅡB	b**	
	SK116		塀	I A	***	
	SK116		塀	Ⅱ J	b**	
	SK118	SK6579	塀	ⅡS	a**	
	SK123		塀	ⅡK	b**	
	SK132	SK6617	塀	ⅡA	+1101	
	SK133	SK6593	塀	I G	a10101	
	SK133	SK6593	塀	Ⅱ J 2	b2801	
	SK133	SK6593	塀	Ⅱ J 2	b**	
	SK143	SK6560	塀	Ⅱ	+2801	
	SK01		塀	?	***	
	SK01		塀	Ⅱ	+3152□	
	SK04		塀	Ⅱ	+1256□	
	SK04		塀	?	+12*	
	SK02	SK6643	塀	Ⅱ J 2	+2801	
	89C	SD02	SD7002	塀	I A	***
	89F	SD02	SD7002	大塀	?	***
	SD03	SD7003	塀	?	***	
	SD03	SD7005	塀	?	J	
	SD03	SD7005	塀	ⅡB	p1**	
	SK01	SK7002	塀	?	***	
	SK01	SK7002	塀	Ⅱ	b0200	
	SK02	SK7003	塀	Ⅱ J	b**	
	61C	SD01	SD7005	塀	ⅡG4	***
	SD01	SD7005	塀	Ⅱ	○J b**	
	SD01	SD7005	塀	ⅡB	1**	
	SD01	SD7005	塀	***	p1**	
SD11	SD7004	塀	?	J b**		
SD11	SD7004	塀	Ⅱ J 2	b**		
SD11	SD7004	塀	Ⅱ J 2	b**		
SD11	SD7004	塀	ⅡB	b**		
SD11	SD7004	塀	ⅡB	b**		
SD11	SD7004	塀	ⅡJ	b**		
SD11	SD7004	塀	ⅡS	a1**		
SD03	SK7015	塀	ⅡS1	t**		
SK05	SK7029	塀	?	+3101		
SK05	SK7029	塀	?	+1001		
SK05	SK7029	塀	Ⅱ	+314□		
SK05	SK7029	塀	Ⅱ	+1058		
SK05	SK7029	塀	ⅡG4	***		
SK05	SK7029	塀	Ⅱ	○P60100		
SK05	SK7029	大塀	?	***		
SK05	SK7029	大塀	?	***		
SK05	SK7029	大塀	ⅡB	+1501		
SK05	SK7029	小塀	Ⅱ	+48*		
SK05	SK7029	塀	?	+15*		
SK05	SK7029	塀	?	+15*		
SK05	SK7029	塀	Ⅱ J	b**		
SK05	SK7029	塀	Ⅱ J 2	b**		
SK05	SK7029	塀	ⅡB	b1201		

調査区	遺構	遺構番号	種類	文様	備考	
61C	SK05	SK7029	塀	ⅡB1	e3552	
	SK05	SK7029	塀	ⅡB	+1001	
	SK05	SK7029	塀	ⅡA	b1100	
	SK05	SK7029	塀	Ⅱ	b1100	
	SK31	SK7035	塀	?	B b**	
	SK31	SK7035	塀	I · Ⅱ	b**	
	SK31	SK7035	塀	Ⅱ J	b**	
	SK32	SK7034	塀	?	***	
	SK38		塀	S1	t**	
	SK42	SK7026	小塀	?	B b**	
	SK42	SK7026	塀	ⅡB	b**	
	SK44	SK7014	塀	?	***	
	SK44	SK7014	塀	ⅡK	***	
	SK44	SK7014	塀	Ⅱ	***	
	SK44	SK7014	小塀	I +	+3101	
	SK44	SK7014	塀	I A	+1401	
	SK44	SK7014	塀	ⅡB	b**	
	SK44	SK7014	塀	ⅡB	b**	
	SK44	SK7014	塀	ⅡB	b**	
	SK44	SK7014	塀	ⅡB	b**	
	SK44	SK7014	塀	Ⅱ	b0200	
	SK01	SK2001	塀	?	+ b**	
	SK01	SK2001	塀	ⅡM1	1**	
	SK01	SK2001	塀	I C1	b**	
	SK01	SK2001	塀	ⅡB	1**	
	SK01	SK2001	塀	ⅡP2	p2**	
	61D	SD01	SD7005	塀	ⅡM1	1**
	SD01	SD7005	塀	ⅡM1	a**	
	SD02	SD7006	塀	?	***	
	SD02	SD7006	塀	ⅡB	b**	
	SD03	SD7007	塀	?	+1552□	
	SD03	SD7007	塀	Ⅱ	b**	
	SD03	SD7007	塀	Ⅱ	b**	
	SK05		塀	?	+135□	
	SK12	SK7040	塀	?	***	
	SK12	SK7040	塀	ⅡB	1**	
	SK17	SK7039	塀	?	***	
	SK19	SK7038	塀	ⅡB	b12*	
	61B	SD01	SD7016	塀	?	B b**
	SD01	SD7016	塀	?	N b**	
	SD01	SD7016	塀	I +	+1101	
	SD01	SD7016	塀	Ⅱ	+2801	
	SD01	SD7016	塀	ⅡB	b**	
	SD01	SD7016	塀	ⅡJ	u**	
	SD06	SD7017	塀	?	***	
SD01	SK7327	塀	Ⅱ	+33*		
SK002	SK7327	塀	?	+12*		
SK002	SK7327	塀	?	N +31*		
SK002	SK7327	塀	ⅡG4	b**		
SK002	SK7327	塀	ⅡG4	b**		
SK002	SK7327	塀	?	+15*		
SK002	SK7327	塀	?	+40*		
SK002	SK7327	塀	ⅡJ	b**		
SK002	SK7327	塀	ⅡM1	b**		
SK005	SK7242	塀	ⅡG4	b**		
SK007	SK7256	塀	?	***		
SK010	SK7196	塀	Ⅱ	+140□		
SK014	SK7260	塀	ⅡG4	b**		
SK018	SK7167	塀	ⅡS1	a**		
SK050		大塀	Ⅱ	***		
SK066	SK7146	塀	ⅡP2	***		
SK090	SK7161	塀	ⅡG4	b**		
SK091	P7032	塀	ⅡB	b**		
SK092	SK7163	塀	I A	b1401		
SK136	SK7275	塀	?	***		
SK136	SK7275	塀	ⅡB	b**		
SK136	SK7275	塀	ⅡM1	+32*		
SK140	SK7269	塀	Ⅱ	***		
SK170	SK7029	塀	ⅡS1	a**		

1427

調査区遺構	新遺構番号	種類	分類	文様	備考
91b	SK185	SK7300	甕	? *	***
	SK195	SK7060	甕	? *	***
	SK195	SK7060	甕	? *	***
	SK195	SK7060	甕	? *	***
	SK195	SK7060	小坏	円 P 1	b**
	SK195	SK7060	甕	? *	+42+○
	SK195	SK7060	甕	? *	***
	SK195	SK7060	甕	? *	***
	SK195	SK7060	甕	? *	***
	SK196	SK7067	甕	甕 ? *	***
	SK203	SK7347	甕	? *	***
	SK321	SK7328	甕	? J	***
	SK324	SK7330	甕	円 J 3	r2901
	SK347	SK7426	甕	甕 *	+12+
	SK352	SK7418	甕	? B	b**
	SK352	SK7418	甕	円 G 4	b**
	SK352	SK7418	甕	I C 1	b**
	SK374	SK7401	小坏	? *	***
	SK375	SK7402	甕	円 P 2	p2**
	SK381	SK7019	甕	? J	***
	SK381	SK7019	甕	円 J 2	b**
	SK383	SK7018	甕	? *	+12+
	SK383	SK7018	甕	甕 *	b**
	SK383	SK7018	甕	円 J	p341*
	SK01		甕	? J	b**
	SK01		甕	甕	B 11200
	SK01		甕	円 J	+2801
	SK01		甕	円 J 2	e**
	SK01		甕	円 M 1	m3101
63b	SD01	SD7023	甕	? *	*** 加工内装
	SD01	SD7023	甕	? J	***
	SD01	SD7023	甕	円 M 1	l**
	SD01	SD7023	甕	円 B	l**
	SD01	SD7023	甕	円 J	+2801
	SD01	SD7023	甕	甕 *	e**
	SD01	SD7023	甕	円 J	l**
	SD02	SD7013	甕	? *	+31+
	SD01	SD7013	甕	円 *	+2801
	SK06	SK7304	甕	I D	+2101
	SK01	SK7004	甕	? M 1	+10+
	SK01	SK7004	甕	円 S	e**
	SK01	SK7004	甕	甕 ? *	+12+
800	SD01		甕	? J	b**
	SD01		甕	? N	b**
	SD02		甕	? N	b**
	SD02		甕	? N	b**
	SD02		甕	円 K	***
	SD02		甕	甕 *	*** 加工内装
	SD02		大甕	甕 I B	e**
	SD02		甕	? *	+40+
	SD02		甕	? *	+12+
	SD02		甕	? *	***○
	SD02		甕	? *	+40+
	SD02		甕	? *	+12+
	SD03		甕	I M 1	b**
	SD03		甕	I M 1	b**
	SD04		甕	円 J	+2701
	SD10		甕	甕 *	+31+
	SD11		甕	甕 *	+31+
	SK18		甕	? *	+35-□
	SK02		甕	? *	***
	SK02		甕	? N	***
	SK02		甕	? N	b**
	SK02		甕	甕 *	+4381
	SK02		甕	甕 *	+31+
	SK02		甕	円 G 4	p4**
	SK02		小坏	円	***
	SK02		小甕	? P 1	b**

調査区遺構	新遺構番号	種類	分類	文様	備考
890	SK02		小甕	I *	***
	SK02		甕	? *	***○
	SK02		甕	? *	+2801
	SK02		甕	? *	+35+□
	SK02		甕	? J	l**
	SK02		甕	円 J	p4**
	SK02		小坏	? P 1	+43+
630	SD01	SK8001	大甕	甕 ? *	***
	SD01	SK8001	甕	円 M 1	m00+
	SD01	SK8001	甕	? *	+15+
	SD01	SK8001	甕	? *	+1201
	SD01	SK8001	甕	? B	l**
	SD01	SK8001	甕	甕 ? P	2***
	SD01	SK8001	甕	? *	***
	SD01	SK8001	甕	? *	+1201
	SD01	SK8001	甕	? *	***
	SD01	SK8001	甕	? J 1	***
	SD01	SK8001	甕	甕 B	u**
	SD01	SK8001	合子		1434
620	SK03	SK8002	甕	I C 1	+2500
	SK01	SK8001	甕	? J	b**
	SK01	SK8001	甕	? *	+1601
	SK01	SK8001	甕	? *	***
	SK01	SK8001	甕	? *	***
	SK01	SK8001	甕	甕 *	+35+
	SK01	SK8001	甕	V M 1	j**
	SK01	SK8001	大甕	甕 ? *	*** 加工内装
91c	SD01	SD8017	甕	? *	***
	SD01	SD8017	甕	甕 *	+40+○
	SK02	SK8074	甕	甕	D B 0200
	SK03	SK8084	甕	I A	p**
	SK11	SK8005	大甕	甕 I B	W1801
	SK18	SK8084	甕	? *	***
	SK23	SK8090	甕	円 J 3	r2901
90fa	SD11		甕	? *	***
	SD11		甕	円 J	b**
	SK01	SK8145	小坏	? *	+5352
	SK07	SK8154	甕	? *	***
	SK10	SK8156	甕	? *	***

表34 調査区別中国産青花文様組成表(4) (綿紐貫頭・縷紐不明：破片数)

分 類	地 区	關 東 区			五 条 關			本 町			富 野			合 計
		86A 43H	82A 42H	80A 40H	63B 41A	60B 40C	58C 39C	56E 41B	54D 39B	53C 39C	51F 41C	49D 41D	47D 41C	
縷紐 A	b							1						1
	・ 11 01				1									1
	・ *													1
	・ *				1									1
縷紐 B	b													1
	・ 12 00							1						1
縷紐 P 2	b									1				1
	・ 02 *													1
	・ 02 00													1
縷紐 *	b								2					2
	・ 12 00									1				1
	・ 12 01										1			1
	・ *													1
	・ *													1
縷紐 J	・ *										1			1
縷紐 N	b													1
	・ *													1
縷紐 M	・ *													1
縷紐 P 2	・ *													1
縷紐 *	b													1
	・ 11 00													1
	・ 12 01													1
	・ *													1
合 計		1	0	0	0	0	0	0	0	0	0	0	0	0
	・ *								2					2
	・ *									1				1
	・ *								4	0	4	5	1	0
	・ *										6	3	0	0
	・ *											2	0	0
	・ *												0	0
	・ *												0	0
	・ *												0	0
	・ *												0	0
	・ *												0	0
	・ *												0	0
	・ *												0	0

表35 調査区別中国産青花文様組成表(5)(破不明:破片数)

分類	調査区	隣區	本丸		五条堀					清洲										合計																		
			62A 62B	62A 62B	63B 63A	63B 63A	63C 90C	63C 90C	63C 90C	63C 90C	63C 90C	63C 90C	63C 90C	63C 90C	63C 90C	63C 90C	63C 90C	63C 90C	63C 90C		63C 90C																	
7B	b	*			2	7	6	2	1	1	1	1														23												
	1	*				1	2																			3												
7E	*	*																								1												
7E1	*	*																								1												
7E2	*	*																								1												
7E3	*	*																								1												
7J	b	*	1			1	2	3	1	1	6	4	3	2	3	1	1	1								32												
	1	*																								3												
	12	*									1	1														1												
	*	00									1	3	6	5	1	2	1									1												
7J1	b	*				2	3	3	1	1	1	1														26												
	1	*										1	1	1												1												
7K	*	*																								1												
7M1	b	*																								2												
7N	b	*				2	1	5	3	2	1	1	4													19												
	1	*																								1												
	12	0																								1												
	21	*										1	1	3	1											1												
	*	*																								1												
7O	b	*																								1												
7O1	b	*																								1												
7P1	b	*																								9												
	1	*																								1												
	*	*																								6												
7Q	b	*																								6												
	1	*																								1												
7U	P4	*																								1												
7*	b	*				2	1	1	1	1	2	1	2	10	4	1	3									27												
	3	*				1																				1												
	1	*																								1												
	30	01																								2												
	10	*																								1												
	31	01																								1												
	32	01																								1												
	12	*																								4												
	13	0K	1																							1												
	31	01																								1												
	31	*																								2												
	43	06D																								3												
	*	*	3	3																						1												
	*	*	3	4	0	0	1	1	2	0	1	3	7	3	3	6	1	12	10	34	12	1	3	3	10	1	133											
合計			3	4	0	0	1	1	2	0	4	15	8	0	11	1	13	3	2	44	43	2	74	38	10	7	11	1	30	3	7	2	1	1	2	0	0	345

表36 調査区別中国産青花文様組成表(6) (画ノ類：破片数)

分 類	調査区			本 町			原 産			合 計																								
	本 町	田 中 町	五 島 鎮	本 町	田 中 町	五 島 鎮	本 町	田 中 町	五 島 鎮																									
	85A 01Z	05A 02Z	05A 03Z	85A 01Z	05A 02Z	05A 03Z	85A 01Z	05A 02Z	05A 03Z	85P 01C	85P 02C	85P 03C	909A 00Z	909B 00Z	909C 00Z																			
I A						1									1																			
b 11 01					5										5																			
b 14 01					1										1																			
b 14 01												1			1																			
b 25 01					3										3																			
b 25 01															1																			
b 25 01					10										10																			
p 11 01	1														1																			
p 11 01					2										2																			
p 11 01					2										2																			
p 11 01		1													1																			
p 11 01					1										1																			
m1 . . .					6										6																			
m1 . . .															1																			
m1 . . .					1										1																			
m1 . . .					2										2																			
m1 . . .					1										1																			
I B 2 b 31 01															1																			
I C 1 b 25 01															2																			
I C 1 b 25 01															2																			
b 25 01															1																			
b 25 01															1																			
b 25 00					2										2																			
b 25 00					2										2																			
b 25 00															1																			
b 25 00															1																			
IM 1 b 14 01															1																			
IM 1 b 14 01															1																			
IM 1 b 14 01															1																			
b . . .															1																			
b . . .															1																			
b . . .					1										1																			
b . . .					1										1																			
b . . .															1																			
b . . .					1										1																			
b . . .					1										1																			
b . . .					1										1																			
IG m1 01 01															1																			
I J . . . 27 01															1																			
I J . . . 27 01															1																			
I . . . 11 01															1																			
I . . . 11 01															1																			
25 01															1																			
25 01															1																			
25 01															1																			
27 00															1																			
27 00															1																			
合計	2	1	0	0	0	2	23	4	13	0	29	0	18	6	0	11	9	5	3	5	0	10	0	2	0	1	0	0	1	0	0	1	6	133

表37 調査区別中国窯青花文様組成表(7) (圖目録：破片数)

分 類	調査区	隣 国				本 国				東 洋				合 計																							
		80A 63E	82A 62A	82A 62B	80A 62B	80E 61B	81A 80B	80C 64E	81C 61D	81E 61E	82D 61C	82D 61C	82D 61C		82D 61C																						
E J	b 27 01				3					1	1								3																		
	b 28 00																		4																		
	b 28 01																		2																		
	e 11 01									1									1																		
	e 27 01																		1																		
	e 27 01									3	1								13																		
	e 28 00									2	1								4																		
	e 28 01									4	3								18																		
	b *									1	1								63																		
	b *		1							11	1	6							1																		
E J 2	b 27 01																		1																		
	b 27 01																		1																		
	b 28 00																		5																		
	b 28 01																		8																		
	e *																		4																		
	e *																		18																		
	e *																	3																			
	e *																	123																			
	e *																	2																			
	e *																	3																			
E J 3	b 29 01																		1																		
	e *																		6																		
	e *																	6																			
	e *																	3																			
	e *																	8																			
	e *																	3																			
	e *																	8																			
	e *																	3																			
	e *																	3																			
	e *																	1																			
E B	b *																		1																		
	e *																		9																		
	e *																		9																		
	e *																		11																		
	e *																		1																		
	e *																		1																		
	e *																	1																			
	e *																	1																			
	e *																	1																			
	e *																	1																			
E M 1	b 10 01																		1																		
	b 10 01																		7																		
	b *																		1																		
	b *																		1																		
	b *																		1																		
	b *																		1																		
	b *																	1																			
	b *																	1																			
	b *																	1																			
	b *																	1																			
E *	b 10 01																		1																		
	b 10 01																		1																		
	b *																	1																			
	b *																	1																			
	b *																	1																			
	b *																	1																			
	b *																	1																			
	b *																	1																			
	b *																	1																			
	b *																	1																			
合計	0	5	0	3	0	0	0	0	6	40	8	9	8	1	51	2	0	38	43	2	47	36	8	6	15	3	25	6	2	0	1	1	0	1	0	0	371

D 釈文表 (柿経)

この表は、NR4001から出土した柿経の釈文を記載した表である。NR4001から出土した柿経は『妙法蓮華経』、『金剛般若経』、『南無阿彌陀仏』を繰り返したものの三者があるが、ここではこのうち『妙法蓮華経』の出土資料分と、『金剛般若経』の全文を掲載した。

【妙法蓮華経】釈文表の凡例

- 1 釈文は原則として復元したものを提示した。
- 2 釈文中の（ ）は欠損している部分である。
- 3 旧字体・異字体は通常の文字に変換している。
- 4 文末の「 」は経文の所在地を番号で表示したものである。

なお、表示方法は「清洲城下町遺跡Ⅱ」（1992）に記載されている。

【金剛般若経】釈文表の凡例

- 1 釈文は原則として『金剛般若経』の全文を提示した。
- 2 旧字体・異字体は通常の文字に変換している。
- 3 文頭の番号は経文の所在地を番号で表示したものである。

なお、表示方法は、経文のまとまり（段落）の番号と、段落の中での行番号を併記した。

- 4 出土した部分については該当部分を朱書で表示した。

妙法蓮華經

念今者 (世尊現神變相以因緣而有此讚)	11-1-61J	(偉諾弘法中修善護行為大法) 師所具弘道	13-15-39J
(或有人禮拜或復但合掌乃至舉一手或) 復小低頭	11-2-20J	常在大 (兼中欲說我等故因國王大臣婆羅門居士)	13-15-58J
(或脫諸衆生入仏無漏智) 若有聞法者無一不或仏	11-2-21S	及余比 (丘衆請說我樂謂是邪見人談外道論議)	13-15-59J
(諸仏本誓願我所行仏道善) 欲令衆生亦同得此道	11-2-21J	我等敬仏 (故惡忍是諸惡為斯所輕善故等皆是仏)	13-15-60J
或時隨地一尺二尺尺住過遊行威德顯耀)	12-3-24J	如此輕慢 (言皆当忍受之漏劫惡世中多有諸恐怖)	13-15-61J
羊車鹿車 (大牛之車今在門外改等出來)	12-3-27S	国土嚴淨広 (大願比亦有四衆合掌說法)	13-15-188J
善為改等 (造作此車隨堂所業可以運載)	12-3-27J	(即皆信受人知來歸除先修習) 字小乘者如	13-15-18J
(是) 人已曾見過 (去仏恭敬供養亦聞是法)	12-3-38S	父捨大歡喜 (非徒問訊善安穩婦我等惡趣)	16-16-66J
若人有能信故 (所說則為見我亦見於故)	12-3-38J	若故詣 (惟別欲彰法華經須受聞歡喜今当說其福)	16-16-79J
及比丘僧拜請 (菩薩斯法華經為深智說)	12-3-38S	(說壽命長遠深心信解則為見仏) 常在唯聞	16-17-60J
淺聞之迷惑 (不解一切声聞及諸文仏)	12-3-38J	意功遂以是 (清淨善根乃至聞一偈一句通)	16-18-151J
(於) 此經中力所 (不及改會利仏尚於此經)	12-3-387J	達無量無 (辺之義解是義已能演說一句)	16-18-152J
(未能捨復經少時又知子) 意漸已達奉成就	12-4-82J	倘至於一月 (四月乃至一歲諸所說法隨其)	16-18-153J
其中改等 (皆当數數親近而供養之所以者)	13-1-22S	義總皆与実 (相不相違背若說俗間經書也)	16-18-154J
聞解無土聞解 (丈夫天人師仏世尊壽命・* 靈・其仏) [4-9-53/5-13-26/7-23-10J		世語言實生 (兼等皆順正法三千大千世界)	16-18-155J
聞解無 (上土調御丈夫天人師仏世尊壽命・* 靈・其仏) [4-9-53/5-13-26/7-23-10J		六塵衆生 (心之所行心所動作心所欲論辯)	16-18-156J
尊重讚歎 (若有人得見此塔禮拜供養当知)	14-10-72J	感知之難求 (得相離智慧而其意俱清淨也)	16-18-157J
妙法蓮華經見 (宝塔品第十一)	14-11-1J	此是人有所 (思惟顯靈言說皆是仏法無心)	16-18-158J
(彼諸国土皆以鎔製為地宝樹宝衣以) 為莊	14-11-43J	說是法華經於時 (增上憐四衆比丘比丘尼)	17-20-62J
(以大香鬘而飾千皞) 多宝如來及与我身	14-11-127J	(胸多羅三綰三善提不) 退転 (者是) 得火 (勢) 当	17-20-67J
		真觀清淨願広大智慧願 (悲觀及慈) 願常隨常護仰	18-25-112J
		阿鞞一那耶二省那耶三阿那耶四那耶五	18-25-47J

金剛般若經疏釋

- 1-1 如是受國一轉心在舍國國祇樹園
- 2 法園子大比尼教子二百五十人俱隨
- 3 佛世尊其意善安持誠入舍衛大城之
- 4 舍於其城中大舍名曰理至本起佛真
- 5 說以於其舍名曰轉心而受
- 2-1 佛成老母緣在大城中即夜居佛
- 2 刹石阿若憍曇伽舍棄諸敬而白告言
- 3 希聞阿若憍曇伽舍棄諸敬而白告言
- 4 諸君應至佛舍男子善女人為阿若多
- 5 隨三惡門三惡心必云何往云何歸因
- 6 其心必善善哉善哉須善哉如汝所說
- 7 如來應供等正覺應至佛舍行轉心善哉
- 8 今聞佛言三惡心善男子善女人受阿
- 9 若多隨三惡三善心必如是往如是
- 10 隨心其心善哉善哉善哉
- 3-1 弘告須善哉善哉善哉阿若憍此如是佛
- 2 欲其心善一一切眾生之願若佛若若
- 3 佛若若佛若若若若若若若若若若若
- 4 有若若若若若若若若若若若若若若
- 5 人善若若若若若若若若若若若若若
- 6 無若若若若若若若若若若若若若若
- 7 以故須善哉善哉善哉善哉善哉善哉
- 8 相善若若若若若若若若若若若若若
- 4-1 須心須善哉善哉善哉善哉善哉善哉
- 2 若善若若若若若若若若若若若若若
- 3 法中須善哉善哉善哉善哉善哉善哉
- 4 於相若若若若若若若若若若若若若
- 5 佛不可說須善哉善哉善哉善哉善哉
- 6 空不可說須善哉善哉善哉善哉善哉
- 7 方四轉上上轉心可轉心不思佛身
- 8 須善哉善哉善哉善哉善哉善哉善哉
- 9 非不可說須善哉善哉善哉善哉善哉
- 10 住
- 5-1 須善哉善哉善哉善哉善哉善哉善哉
- 2 不思佛身不可以身相得見如來何以
- 3 故如來所說善哉善哉善哉善哉善哉
- 4 則凡所相得見須善哉善哉善哉善哉
- 5 則見與矣

- 6-1 須善哉善哉善哉善哉善哉善哉善哉
- 2 須善哉善哉善哉善哉善哉善哉善哉
- 3 須善哉善哉善哉善哉善哉善哉善哉
- 4 須善哉善哉善哉善哉善哉善哉善哉
- 5 須善哉善哉善哉善哉善哉善哉善哉
- 6 須善哉善哉善哉善哉善哉善哉善哉
- 7 須善哉善哉善哉善哉善哉善哉善哉
- 8 須善哉善哉善哉善哉善哉善哉善哉
- 9 須善哉善哉善哉善哉善哉善哉善哉
- 10 須善哉善哉善哉善哉善哉善哉善哉
- 11 須善哉善哉善哉善哉善哉善哉善哉
- 12 須善哉善哉善哉善哉善哉善哉善哉
- 13 須善哉善哉善哉善哉善哉善哉善哉
- 14 須善哉善哉善哉善哉善哉善哉善哉
- 15 須善哉善哉善哉善哉善哉善哉善哉
- 16 須善哉善哉善哉善哉善哉善哉善哉
- 7-1 須善哉善哉善哉善哉善哉善哉善哉
- 2 須善哉善哉善哉善哉善哉善哉善哉
- 3 須善哉善哉善哉善哉善哉善哉善哉
- 4 須善哉善哉善哉善哉善哉善哉善哉
- 5 須善哉善哉善哉善哉善哉善哉善哉
- 6 須善哉善哉善哉善哉善哉善哉善哉
- 7 須善哉善哉善哉善哉善哉善哉善哉
- 8 須善哉善哉善哉善哉善哉善哉善哉
- 9 須善哉善哉善哉善哉善哉善哉善哉
- 10 須善哉善哉善哉善哉善哉善哉善哉
- 11 須善哉善哉善哉善哉善哉善哉善哉
- 12 須善哉善哉善哉善哉善哉善哉善哉
- 13 須善哉善哉善哉善哉善哉善哉善哉
- 14 須善哉善哉善哉善哉善哉善哉善哉
- 15 須善哉善哉善哉善哉善哉善哉善哉
- 16 須善哉善哉善哉善哉善哉善哉善哉
- 8-1 須善哉善哉善哉善哉善哉善哉善哉
- 2 須善哉善哉善哉善哉善哉善哉善哉
- 3 須善哉善哉善哉善哉善哉善哉善哉
- 4 須善哉善哉善哉善哉善哉善哉善哉
- 5 須善哉善哉善哉善哉善哉善哉善哉
- 6 須善哉善哉善哉善哉善哉善哉善哉
- 7 須善哉善哉善哉善哉善哉善哉善哉
- 8 須善哉善哉善哉善哉善哉善哉善哉
- 9 須善哉善哉善哉善哉善哉善哉善哉
- 10 須善哉善哉善哉善哉善哉善哉善哉
- 11 須善哉善哉善哉善哉善哉善哉善哉
- 12 須善哉善哉善哉善哉善哉善哉善哉
- 13 須善哉善哉善哉善哉善哉善哉善哉
- 14 須善哉善哉善哉善哉善哉善哉善哉
- 15 須善哉善哉善哉善哉善哉善哉善哉
- 16 須善哉善哉善哉善哉善哉善哉善哉
- 9-1 須善哉善哉善哉善哉善哉善哉善哉
- 2 須善哉善哉善哉善哉善哉善哉善哉
- 3 須善哉善哉善哉善哉善哉善哉善哉
- 4 須善哉善哉善哉善哉善哉善哉善哉
- 5 須善哉善哉善哉善哉善哉善哉善哉
- 6 須善哉善哉善哉善哉善哉善哉善哉
- 7 須善哉善哉善哉善哉善哉善哉善哉
- 8 須善哉善哉善哉善哉善哉善哉善哉
- 9 須善哉善哉善哉善哉善哉善哉善哉
- 10 須善哉善哉善哉善哉善哉善哉善哉
- 11 須善哉善哉善哉善哉善哉善哉善哉
- 12 須善哉善哉善哉善哉善哉善哉善哉
- 13 須善哉善哉善哉善哉善哉善哉善哉
- 14 須善哉善哉善哉善哉善哉善哉善哉
- 15 須善哉善哉善哉善哉善哉善哉善哉
- 16 須善哉善哉善哉善哉善哉善哉善哉

- 9 時處處念諸天須善堪能不思世尊言
10 以是因緣名爲不來而實無所住持
11 名聞能令諸善堪於衆云何同體感能
12 作善令善同體感理不須善堪如下
13 如是善堪以故衆有法名同體感也
14 善堪同體感作是念欲得同體感所願
15 爲善衆人衆生善者世尊心說說善堪
16 爲門三人分爲兩第一處第一體形同
17 體形同不作善念我我體同體感生
18 善等心作善念我我體同體感理世尊前
19 不見同體感是則同體感行善以照善
20 同體感所行而名須善堪是則同體感
21 行
10-1 1 仙仙須善堪於衆云何如來善莊嚴
2 仙仙善莊嚴有所得不世尊如來莊嚴
3 仙仙善莊嚴有所得須善堪於衆云何
4 善堪上善莊嚴莊嚴名莊嚴莊嚴須
5 善莊嚴善莊嚴同體感如是莊嚴心
6 不莊嚴莊嚴心不莊嚴莊嚴莊嚴生
7 心不莊嚴莊嚴生其心須善莊嚴印者
8 人身莊嚴莊嚴山莊嚴云何善者大
9 不須善莊嚴善莊嚴善以故仙仙莊嚴
11 身莊嚴莊嚴
11-1 1 須善莊嚴莊嚴中所所妙數如法妙
2 須善莊嚴莊嚴莊嚴莊嚴妙數爲不
3 須善莊嚴莊嚴莊嚴莊嚴莊嚴妙數
4 數莊嚴莊嚴莊嚴莊嚴莊嚴莊嚴妙數
5 有善莊嚴莊嚴莊嚴莊嚴莊嚴莊嚴妙數
6 妙數三千大千世界以用者莊嚴妙數
7 不須善莊嚴莊嚴莊嚴莊嚴莊嚴莊嚴妙數
8 善莊嚴莊嚴莊嚴莊嚴莊嚴莊嚴妙數
9 妙數莊嚴莊嚴莊嚴莊嚴莊嚴莊嚴妙數
12-1 1 須善莊嚴莊嚴莊嚴莊嚴莊嚴莊嚴妙數
2 須善莊嚴莊嚴莊嚴莊嚴莊嚴莊嚴妙數
3 須善莊嚴莊嚴莊嚴莊嚴莊嚴莊嚴妙數
4 須善莊嚴莊嚴莊嚴莊嚴莊嚴莊嚴妙數
5 須善莊嚴莊嚴莊嚴莊嚴莊嚴莊嚴妙數
6 須善莊嚴莊嚴莊嚴莊嚴莊嚴莊嚴妙數
13-1 1 須善莊嚴莊嚴莊嚴莊嚴莊嚴莊嚴妙數
2 須善莊嚴莊嚴莊嚴莊嚴莊嚴莊嚴妙數
3 須善莊嚴莊嚴莊嚴莊嚴莊嚴莊嚴妙數
4 須善莊嚴莊嚴莊嚴莊嚴莊嚴莊嚴妙數
5 須善莊嚴莊嚴莊嚴莊嚴莊嚴莊嚴妙數
6 須善莊嚴莊嚴莊嚴莊嚴莊嚴莊嚴妙數
7 須善莊嚴莊嚴莊嚴莊嚴莊嚴莊嚴妙數
8 須善莊嚴莊嚴莊嚴莊嚴莊嚴莊嚴妙數
9 須善莊嚴莊嚴莊嚴莊嚴莊嚴莊嚴妙數
10 須善莊嚴莊嚴莊嚴莊嚴莊嚴莊嚴妙數
11 須善莊嚴莊嚴莊嚴莊嚴莊嚴莊嚴妙數
12 須善莊嚴莊嚴莊嚴莊嚴莊嚴莊嚴妙數
13 須善莊嚴莊嚴莊嚴莊嚴莊嚴莊嚴妙數
14 須善莊嚴莊嚴莊嚴莊嚴莊嚴莊嚴妙數
15 須善莊嚴莊嚴莊嚴莊嚴莊嚴莊嚴妙數
16 須善莊嚴莊嚴莊嚴莊嚴莊嚴莊嚴妙數
17 須善莊嚴莊嚴莊嚴莊嚴莊嚴莊嚴妙數
18 須善莊嚴莊嚴莊嚴莊嚴莊嚴莊嚴妙數
19 須善莊嚴莊嚴莊嚴莊嚴莊嚴莊嚴妙數
20 須善莊嚴莊嚴莊嚴莊嚴莊嚴莊嚴妙數
21 須善莊嚴莊嚴莊嚴莊嚴莊嚴莊嚴妙數
22 須善莊嚴莊嚴莊嚴莊嚴莊嚴莊嚴妙數
23 須善莊嚴莊嚴莊嚴莊嚴莊嚴莊嚴妙數
24 須善莊嚴莊嚴莊嚴莊嚴莊嚴莊嚴妙數

- 25 相續而生相續者相起故須相續
- 26 離心離一切相離國多羅三三三三三
- 27 心不住住住心不心住住住住
- 28 住不住住住住心住心住住住
- 29 住住住住住住心住住住住住
- 30 住住住住住住心住住住住住
- 31 住住住住住住心住住住住住
- 32 一切住住住住住住住住住住
- 33 住住住住住住住住住住住住
- 34 住住住住住住住住住住住住
- 35 住住住住住住住住住住住住
- 36 住住住住住住住住住住住住
- 37 住住住住住住住住住住住住
- 38 住住住住住住住住住住住住
- 39 住住住住住住住住住住住住
- 40 住住住住住住住住住住住住
- 41 以分也
- 15-1 須知須知須知須知須知須知
- 2 須知須知須知須知須知須知
- 3 須知須知須知須知須知須知
- 4 須知須知須知須知須知須知
- 5 須知須知須知須知須知須知
- 6 須知須知須知須知須知須知
- 7 須知須知須知須知須知須知
- 8 須知須知須知須知須知須知
- 9 須知須知須知須知須知須知
- 10 須知須知須知須知須知須知
- 11 須知須知須知須知須知須知
- 12 須知須知須知須知須知須知
- 13 須知須知須知須知須知須知
- 14 須知須知須知須知須知須知
- 15 須知須知須知須知須知須知
- 16 須知須知須知須知須知須知
- 17 須知須知須知須知須知須知
- 18 須知須知須知須知須知須知
- 15-1 須知須知須知須知須知須知
- 2 須知須知須知須知須知須知
- 3 須知須知須知須知須知須知
- 4 須知須知須知須知須知須知
- 5 須知須知須知須知須知須知

- 6 須知須知須知須知須知須知
- 7 須知須知須知須知須知須知
- 8 須知須知須知須知須知須知
- 9 須知須知須知須知須知須知
- 10 須知須知須知須知須知須知
- 11 須知須知須知須知須知須知
- 12 須知須知須知須知須知須知
- 13 須知須知須知須知須知須知
- 14 須知須知須知須知須知須知
- 17-1 須知須知須知須知須知須知
- 2 須知須知須知須知須知須知
- 3 須知須知須知須知須知須知
- 4 須知須知須知須知須知須知
- 5 須知須知須知須知須知須知
- 6 須知須知須知須知須知須知
- 7 須知須知須知須知須知須知
- 8 須知須知須知須知須知須知
- 9 須知須知須知須知須知須知
- 10 須知須知須知須知須知須知
- 11 須知須知須知須知須知須知
- 12 須知須知須知須知須知須知
- 13 須知須知須知須知須知須知
- 14 須知須知須知須知須知須知
- 15 須知須知須知須知須知須知
- 16 須知須知須知須知須知須知
- 17 須知須知須知須知須知須知
- 18 須知須知須知須知須知須知
- 19 須知須知須知須知須知須知
- 20 須知須知須知須知須知須知
- 21 須知須知須知須知須知須知
- 22 須知須知須知須知須知須知
- 23 須知須知須知須知須知須知
- 24 須知須知須知須知須知須知
- 25 須知須知須知須知須知須知
- 26 須知須知須知須知須知須知
- 27 須知須知須知須知須知須知
- 28 須知須知須知須知須知須知
- 29 須知須知須知須知須知須知
- 30 須知須知須知須知須知須知
- 31 須知須知須知須知須知須知

- 32 故心隨一切法則我與人俱無生滅義
- 33 善現善現若善現作是言善現若莊嚴公
- 34 十善不名善現何以故如其說莊嚴公
- 35 十者即非莊嚴處名莊嚴善現善現若
- 36 善現善現或法者如來若名善現善現
- 18-1 須菩提於意云何如來有十四不可說
- 2 出譬如來有十四須菩提善現善現云何如
- 3 來有十四不可說世尊如來善現善現
- 4 善現善現云何如來有十四不可說世
- 5 尊如來有十四須菩提善現善現云何如來
- 6 善現善現不可說世尊如來善現善現若
- 7 善現善現云何如來有十四不可說世尊
- 8 如來有十四須菩提善現善現云何如中
- 9 所有妙法隨處妙不可說世尊如來說
- 10 妙法須菩提於意云何如一年河中
- 11 所有有如是等恒河阿僧祇劫所有妙
- 12 妙法世界如是事為多不若多世尊公
- 13 須菩提世間所國土中所有眾生若干
- 14 摩訶心如是可知以故如來說摩訶心者
- 15 為我心是名為心所以如是摩訶心者
- 16 去心不可得現在心不可得未來心不
- 17 可得
- 19-1 須菩提於意云何若有人經三十二大
- 2 世界七寶以用希求人以及是因緣得
- 3 獲多不如世尊此人以是因緣得獲
- 4 獲多以智慧無說如來說獲獲多
- 20-1 須菩提於意云何公可以具足色身具
- 2 不也世尊如來不以具足色身具
- 3 何以故如來說具足色身者謂其具足色
- 4 身故名具足色身須菩提於意云何如
- 5 來可以具足用用足不可用世尊如來
- 6 不以具足用用足以故如來說諸
- 7 如來具足用用足是名用用足
- 21-1 須菩提於意云何如來具足用用用所
- 2 用用用用用用用用用用用用用用用
- 3 用用用用用用用用用用用用用用用
- 4 用用用用用用用用用用用用用用用
- 5 用用用用用用用用用用用用用用用
- 6 用用用用用用用用用用用用用用用
- 7 用用用用用用用用用用用用用用用
- 8 用用用用用用用用用用用用用用用
- 9 用用用用用用用用用用用用用用用
- 10 用用用用用用用用用用用用用用用
- 11 用用用用用用用用用用用用用用用
- 12 用用用用用用用用用用用用用用用
- 13 用用用用用用用用用用用用用用用
- 14 用用用用用用用用用用用用用用用
- 15 用用用用用用用用用用用用用用用
- 16 用用用用用用用用用用用用用用用
- 17 用用用用用用用用用用用用用用用
- 18 用用用用用用用用用用用用用用用
- 19 用用用用用用用用用用用用用用用
- 20 用用用用用用用用用用用用用用用
- 21 用用用用用用用用用用用用用用用
- 22 用用用用用用用用用用用用用用用
- 23 用用用用用用用用用用用用用用用
- 24 用用用用用用用用用用用用用用用
- 25 用用用用用用用用用用用用用用用
- 26 用用用用用用用用用用用用用用用
- 27 用用用用用用用用用用用用用用用
- 28 用用用用用用用用用用用用用用用
- 29 用用用用用用用用用用用用用用用
- 30 用用用用用用用用用用用用用用用
- 31 用用用用用用用用用用用用用用用
- 32 用用用用用用用用用用用用用用用
- 33 用用用用用用用用用用用用用用用
- 34 用用用用用用用用用用用用用用用
- 35 用用用用用用用用用用用用用用用
- 36 用用用用用用用用用用用用用用用
- 37 用用用用用用用用用用用用用用用
- 38 用用用用用用用用用用用用用用用
- 39 用用用用用用用用用用用用用用用
- 40 用用用用用用用用用用用用用用用
- 41 用用用用用用用用用用用用用用用
- 42 用用用用用用用用用用用用用用用
- 43 用用用用用用用用用用用用用用用
- 44 用用用用用用用用用用用用用用用
- 45 用用用用用用用用用用用用用用用
- 46 用用用用用用用用用用用用用用用
- 47 用用用用用用用用用用用用用用用
- 48 用用用用用用用用用用用用用用用
- 49 用用用用用用用用用用用用用用用
- 50 用用用用用用用用用用用用用用用
- 51 用用用用用用用用用用用用用用用
- 52 用用用用用用用用用用用用用用用
- 53 用用用用用用用用用用用用用用用
- 54 用用用用用用用用用用用用用用用
- 55 用用用用用用用用用用用用用用用
- 56 用用用用用用用用用用用用用用用
- 57 用用用用用用用用用用用用用用用
- 58 用用用用用用用用用用用用用用用
- 59 用用用用用用用用用用用用用用用
- 60 用用用用用用用用用用用用用用用
- 61 用用用用用用用用用用用用用用用
- 62 用用用用用用用用用用用用用用用
- 63 用用用用用用用用用用用用用用用
- 64 用用用用用用用用用用用用用用用
- 65 用用用用用用用用用用用用用用用
- 66 用用用用用用用用用用用用用用用
- 67 用用用用用用用用用用用用用用用
- 68 用用用用用用用用用用用用用用用
- 69 用用用用用用用用用用用用用用用
- 70 用用用用用用用用用用用用用用用
- 71 用用用用用用用用用用用用用用用
- 72 用用用用用用用用用用用用用用用
- 73 用用用用用用用用用用用用用用用
- 74 用用用用用用用用用用用用用用用
- 75 用用用用用用用用用用用用用用用
- 76 用用用用用用用用用用用用用用用
- 77 用用用用用用用用用用用用用用用
- 78 用用用用用用用用用用用用用用用
- 79 用用用用用用用用用用用用用用用
- 80 用用用用用用用用用用用用用用用
- 81 用用用用用用用用用用用用用用用
- 82 用用用用用用用用用用用用用用用
- 83 用用用用用用用用用用用用用用用
- 84 用用用用用用用用用用用用用用用
- 85 用用用用用用用用用用用用用用用
- 86 用用用用用用用用用用用用用用用
- 87 用用用用用用用用用用用用用用用
- 88 用用用用用用用用用用用用用用用
- 89 用用用用用用用用用用用用用用用
- 90 用用用用用用用用用用用用用用用
- 91 用用用用用用用用用用用用用用用
- 92 用用用用用用用用用用用用用用用
- 93 用用用用用用用用用用用用用用用
- 94 用用用用用用用用用用用用用用用
- 95 用用用用用用用用用用用用用用用
- 96 用用用用用用用用用用用用用用用
- 97 用用用用用用用用用用用用用用用
- 98 用用用用用用用用用用用用用用用
- 99 用用用用用用用用用用用用用用用
- 100 用用用用用用用用用用用用用用用

- 28-1 須菩提若善觀二塵界是妙世界七
 2 至若善若復有人以一妙法無我得成
 3 於此妙善觀動靜無所非功須菩提
 4 能以諸善觀不空理持故須菩提白仏
 5 善世尊云何善觀不空理須菩提善
 6 觀所作諸觀不空理善是故觀不空理
 7 觀
 29-1 須菩提若有人能見若若若若若若
 2 若以是人不得成阿羅漢何以故如來
 3 善觀所說若若若若若若若若若若
 30-1 須菩提若善男子善女人以三十六十
 2 世界淨為微塵空三有是微塵勝摩
 3 為多不取多世尊是以故若若若若若
 4 家有若若若若若若若若若若若若
 5 仏説微塵觀則非微塵觀是名微塵觀
 6 世尊如來所説三十六十世界則非世
 7 界是名世界也以故若若若若若若若
 8 理一合相如來說一合相則非一合相
 9 是名一合相理佛以一合相若若若若
 10 可説但只天之一會善其善
 31-1 須菩提若人能以諸善見人見衆生見
 2 善者見須善觀三有是人解我所
 3 説善不世尊是人解如我所説觀則
 4 以故世尊説若若若若若若若若若
 5 即非我見人見衆生見善者見是名我
 6 見人見衆生見善者見衆生見衆生
 7 多聞三觀三時善心者於一切法正知
 8 是知如說見衆生衆生不生法相須菩
 9 提所言法相善者見衆生見衆生見衆生
 10 法相
 32-1 須菩提若有人以諸善觀觀觀世界
 2 七至持用若若若若若若若若若若
 3 善觀心善觀若若若若若若若若若若
 4 持諸善觀人須善觀持諸善觀云何為入
 5 須説不取於相如不動何以故
 6 一切有爲法 如夢幻泡影
 7 如露亦如電 如響如是觀
 8 仏説世尊已成阿羅漢及諸比丘比丘
 9 比丘善觀善觀善觀一切世間天人則
 10 修隨聞仏所説善觀善觀善觀善觀

- 11 觀善若若若若若
 12 善善
 13 善善善善善善 善善善善善善
 14 名與 伊利底 伊利底 伊利底
 15 社 理命部 理命部 理命部

『金剛經要釋』注釋

『金剛經要釋』の巻首は一行に十五字羅漢するのを著者として行
 われたと考へられ、巻頭式の例定に於ては「一行十五字記羅」
 を用ゐるとは、一語に羅漢が存在してゐる。以下に断片、脱字その
 他の誤謬について記した。

- 8・7 「觀善切刀」の部分は一数字(字体は異なる)。
 12・1 「理」の右側に「一」、「反」の字間に「と」が記される。
 12・1 「反」字は二数字に羅漢してゐる。
 12・4 「人」は脱字。
 14・1 書出し部分の四文字が不足してゐる。
 14・22 「衆」字は一数字欠に羅漢してゐる。
 14・22 「善」は「善」の誤。
 14・26 以下一語「字」字は二数字欠である(後行で一文字異なる)。
 17・1 「善」は「善」の誤。
 17・7 「善善善」は脱字。三字羅漢の「善」十五文字が羅漢する。
 17・11 「三」は脱字。
 17・12 「觀」の右側に「と」が記される。
 20・7 「須見見則非見見善觀相見」は二数字(字体は異なる)。

図 版

- 1 遺構図版 1～44
(S=1:200)
- 2 写真図版 1～40
(モノクロ 1～22)
(カラー 23～40)

遺構図割付図

御園地区



本丸地区



田中町地区



五条橋地区

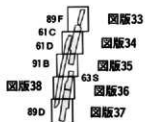

本町地区

南部地区

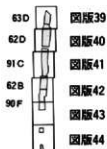



図版 2 御園地区(1) 下面

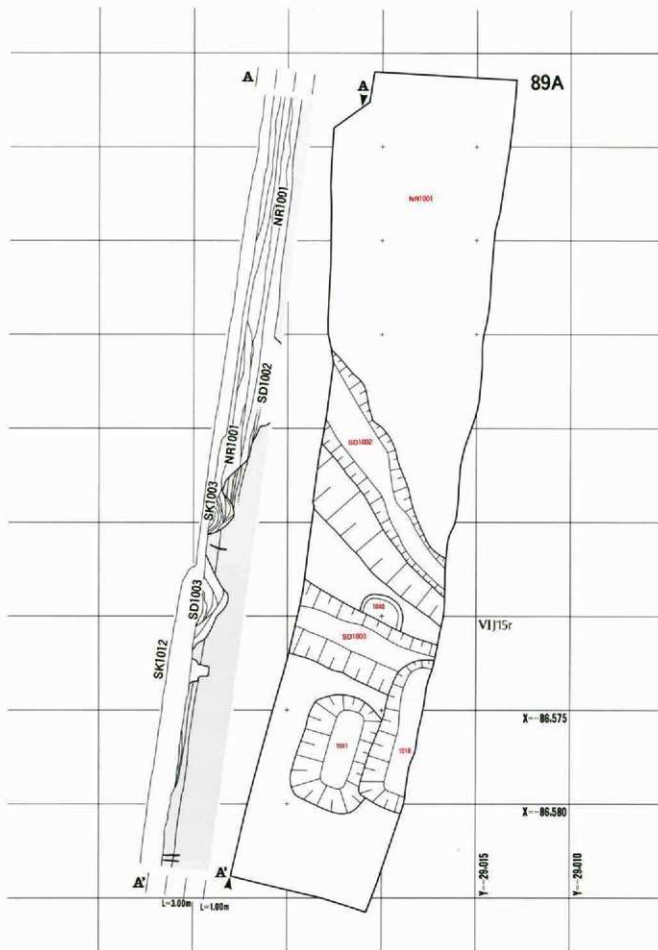

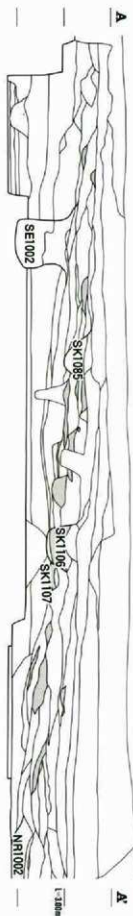
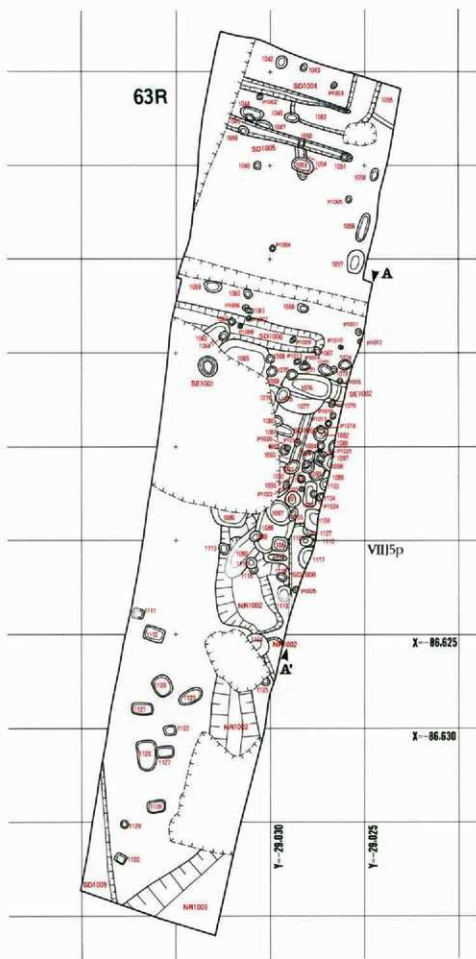

图版 4 本丸地区(1)

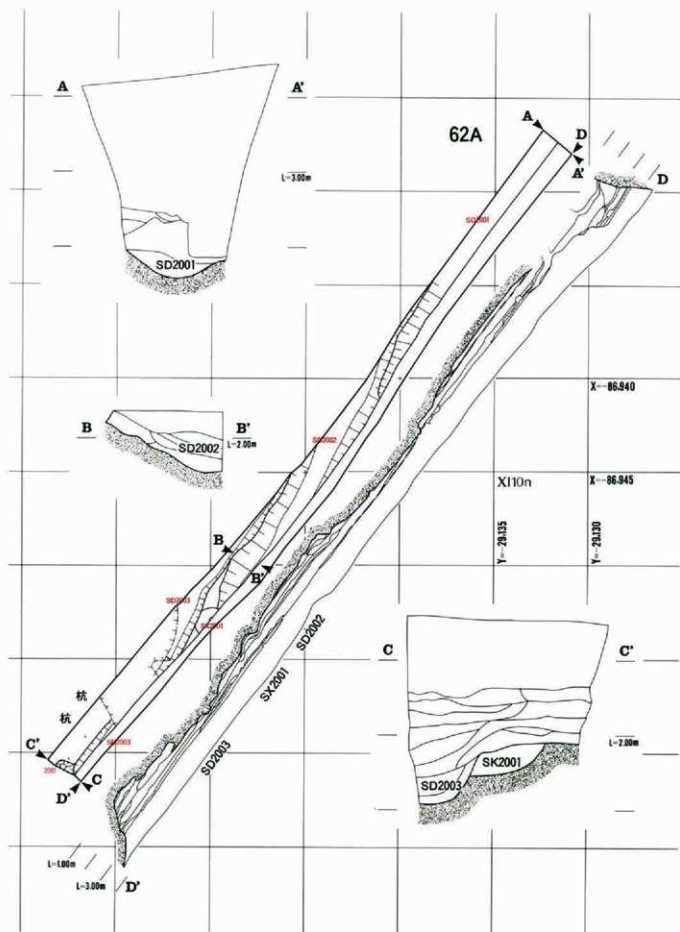

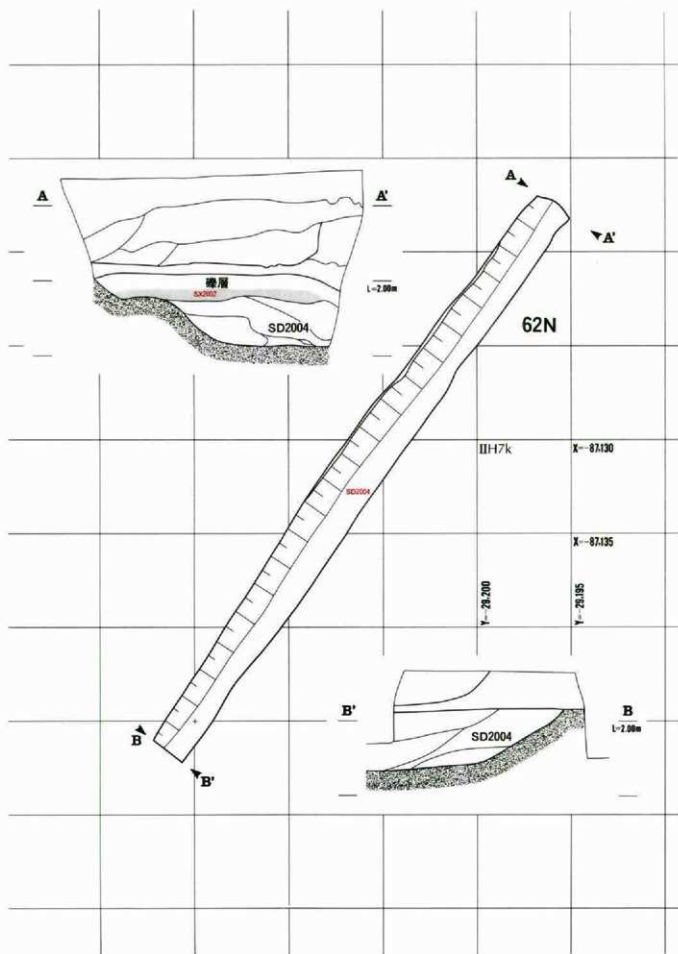

図版6 田中町地区(1) 上面・下面

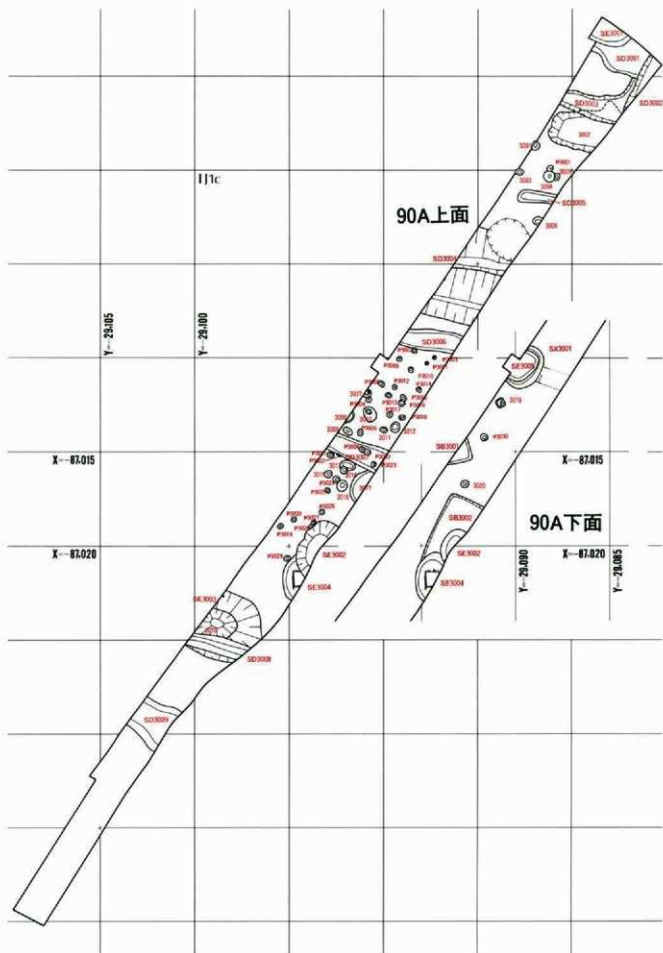

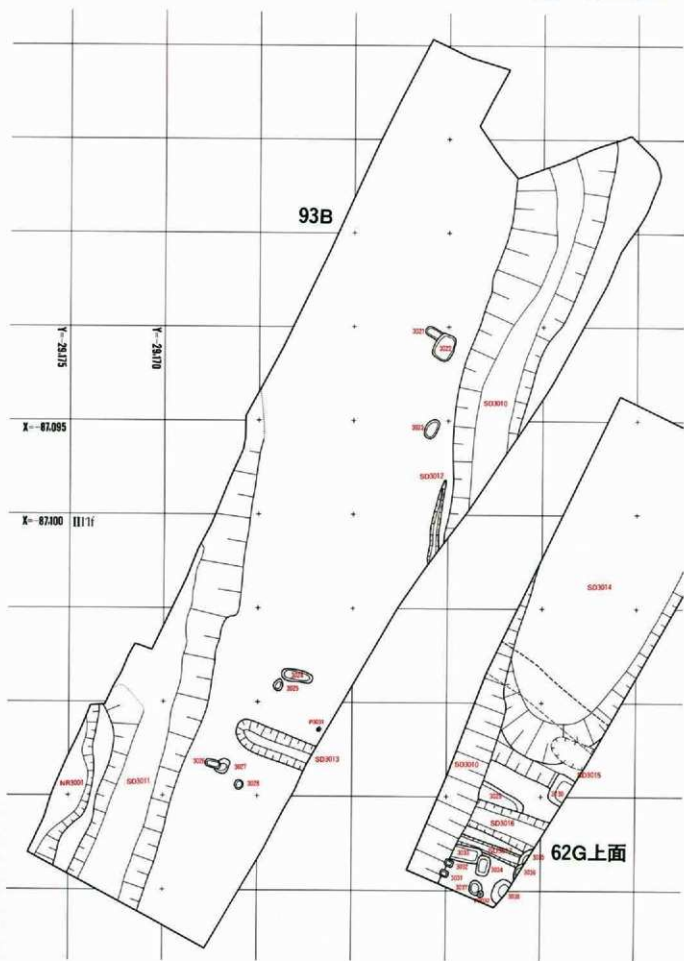

図版 8 田中町地区(3) 上面・下面

62G上面

62G下面

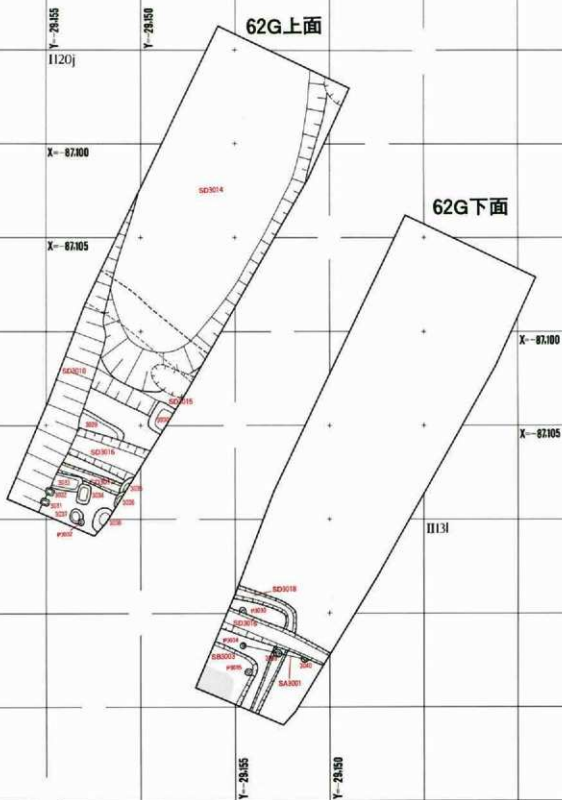

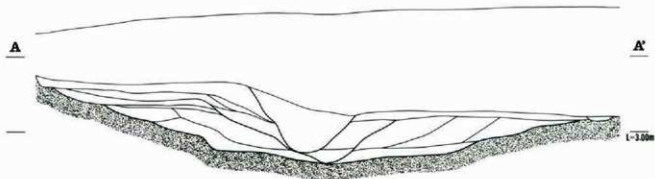
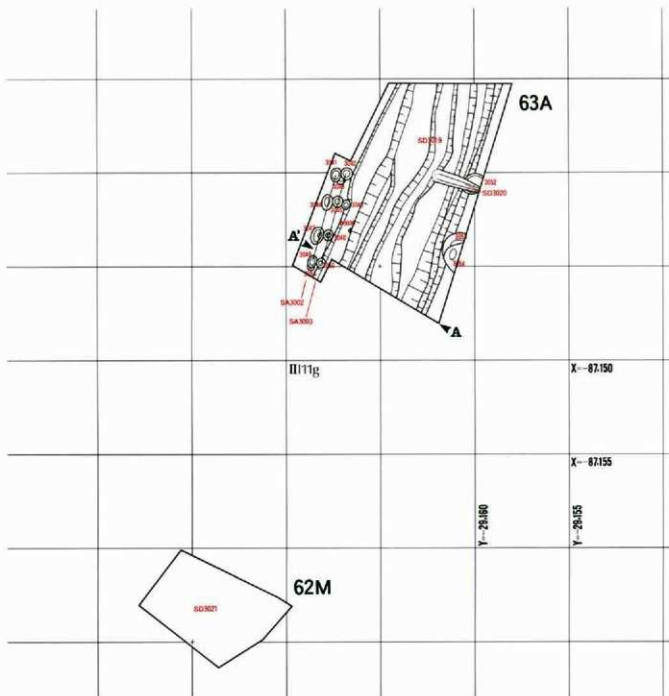

图版10 五条横地区(1) 上面

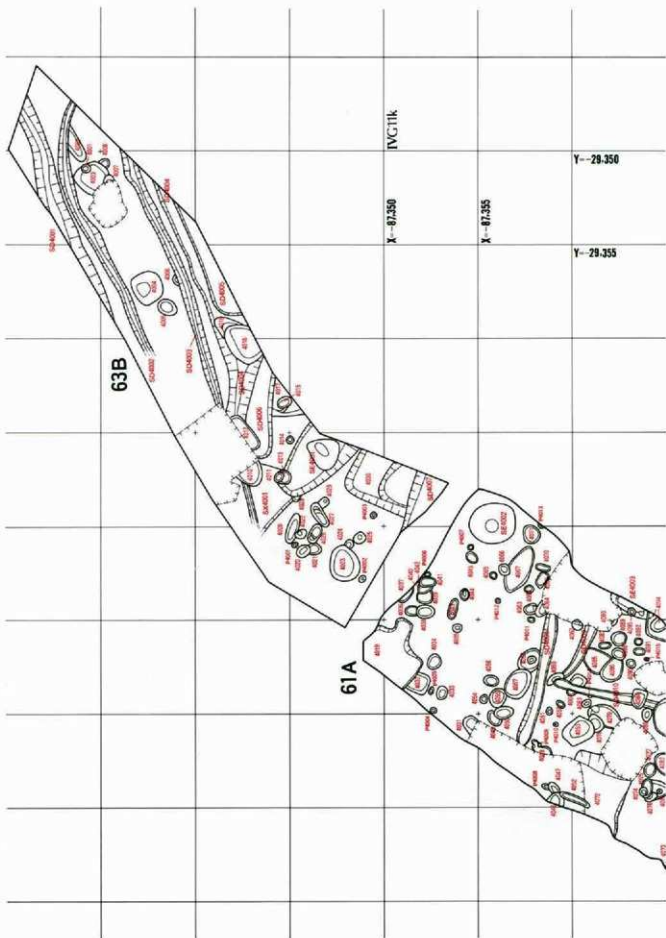

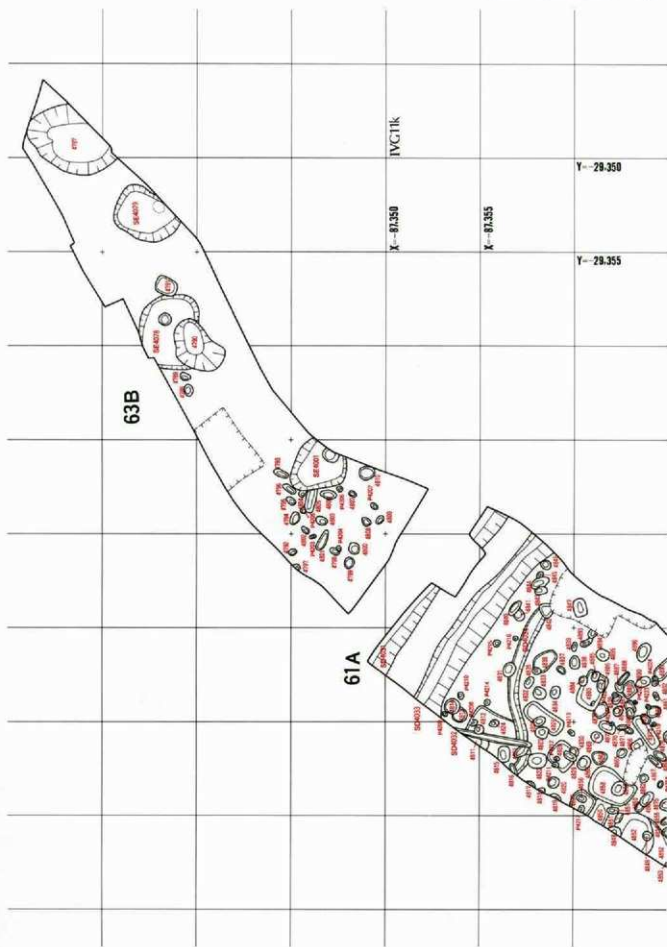

图版12 五条横地区(2) 上面

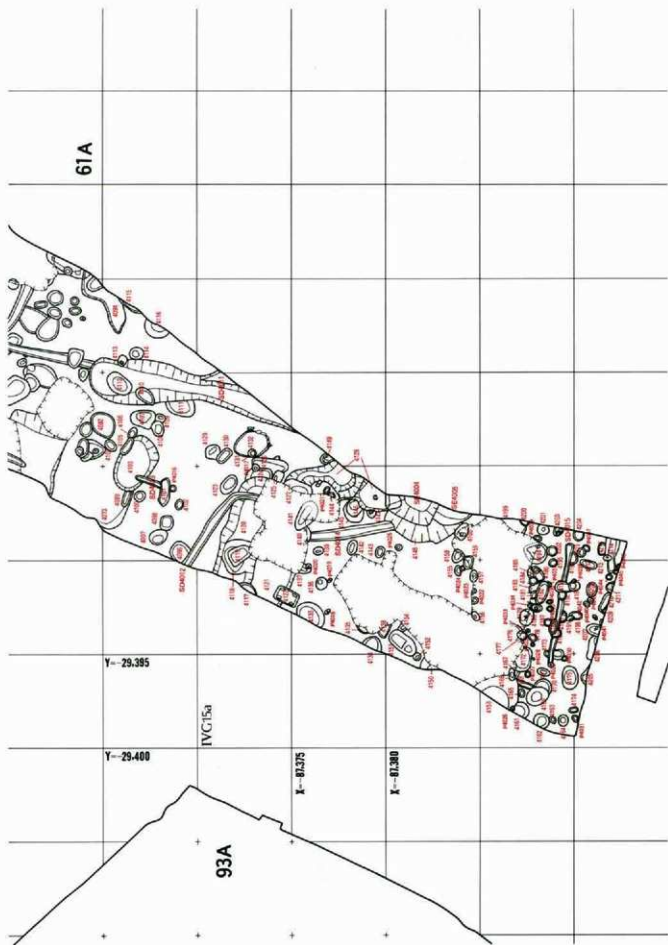

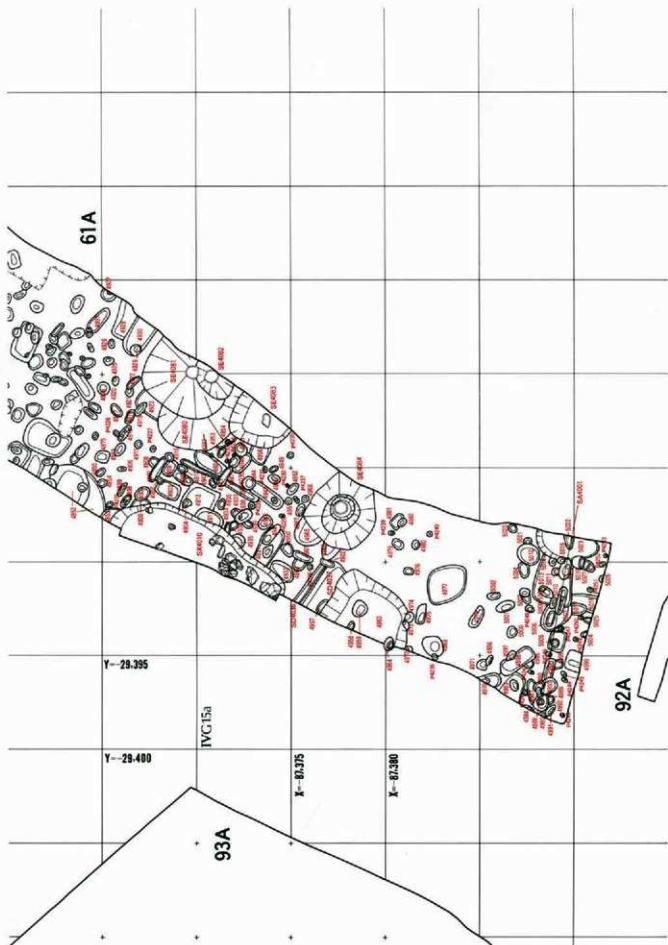

图版14 五条横地区(3) 上面·下面

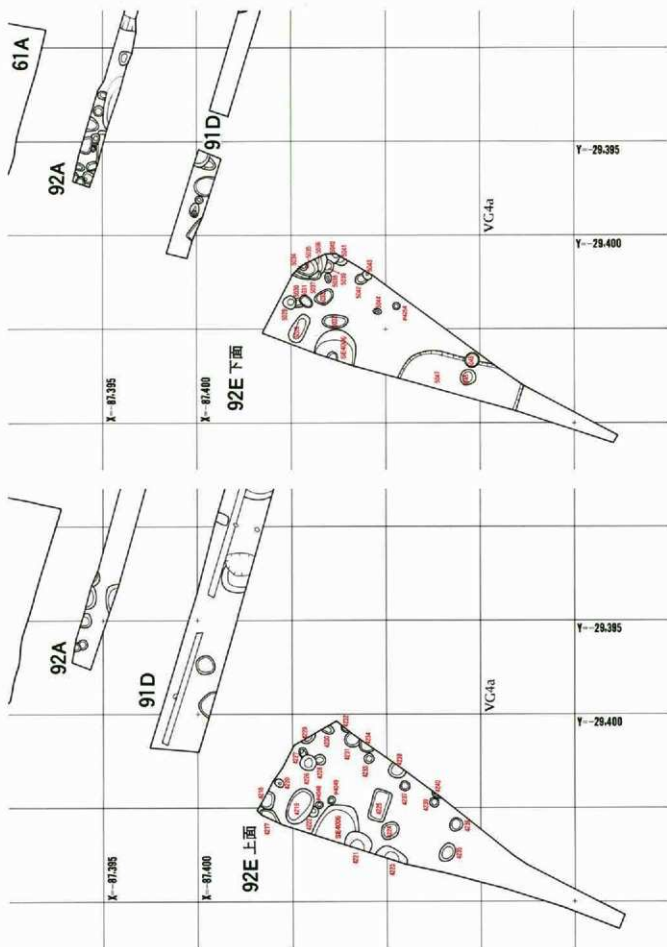

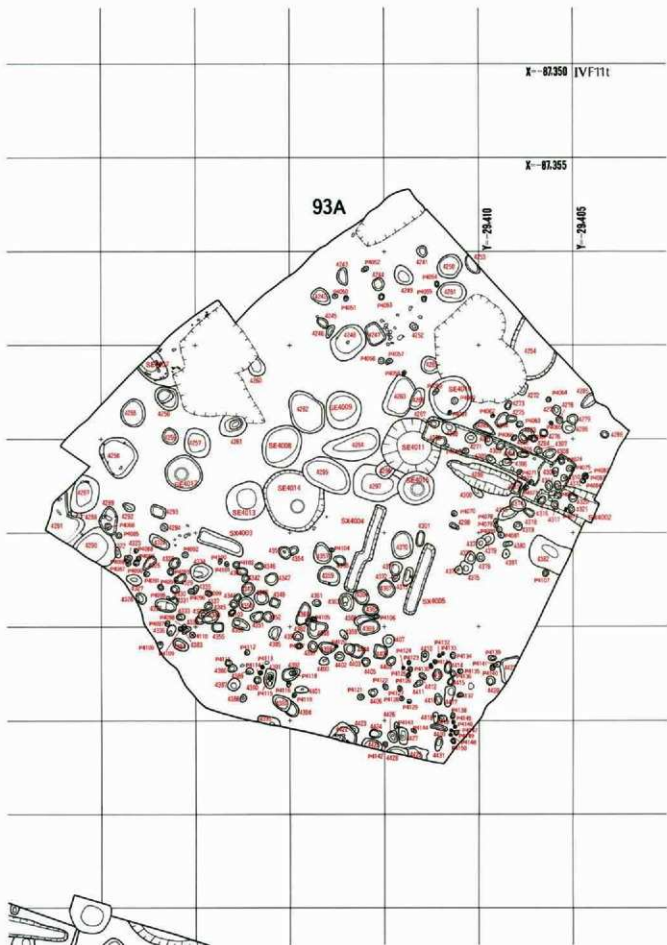



图版18 五条横地区(5) 下面

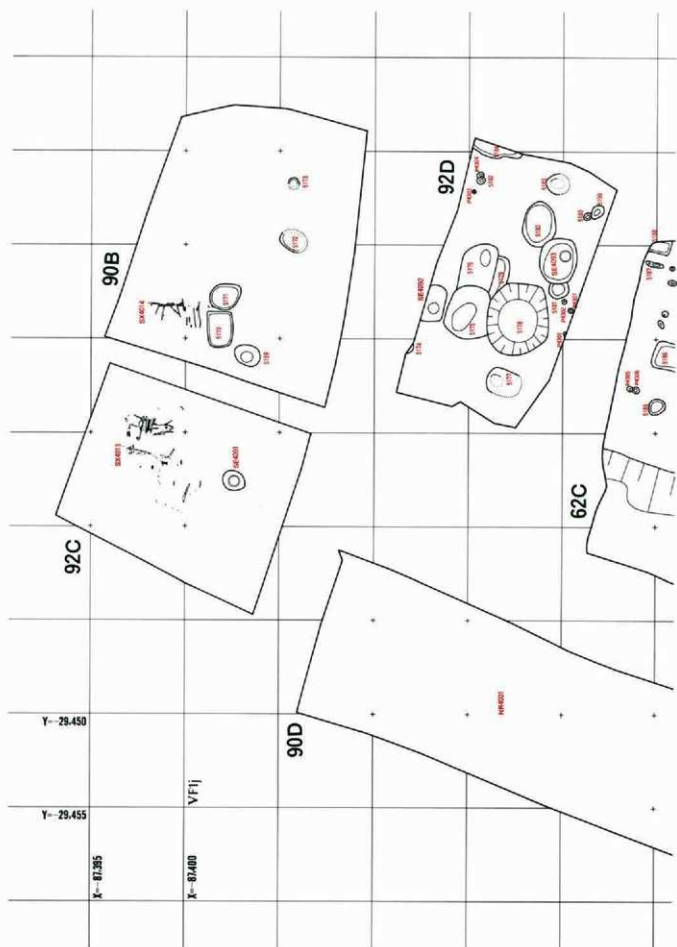

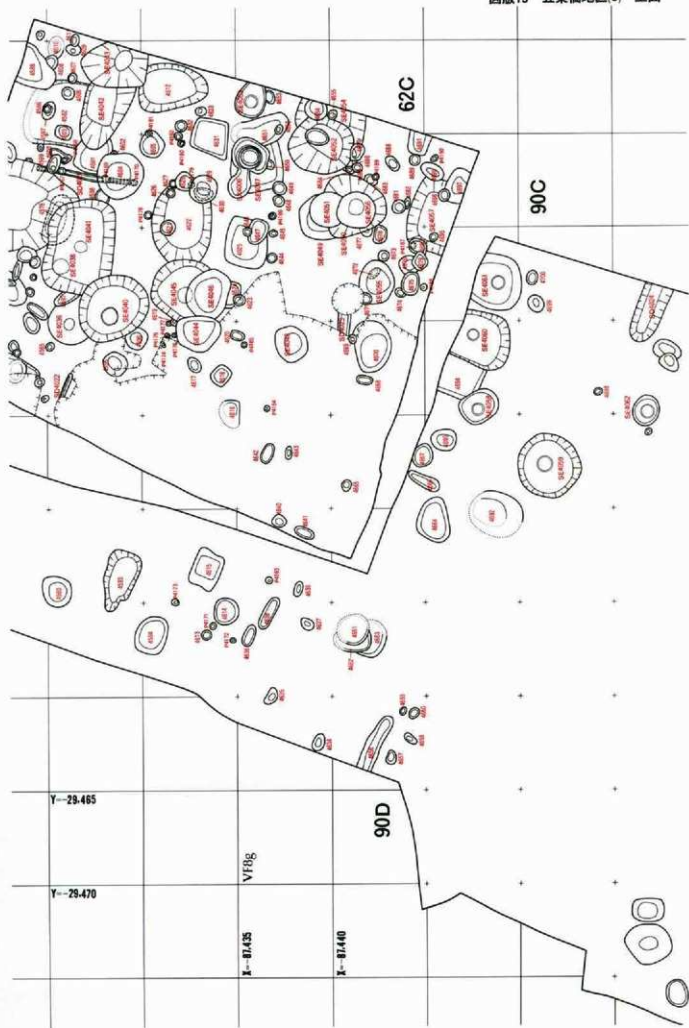

图版20 五条桥地区(6) 下面

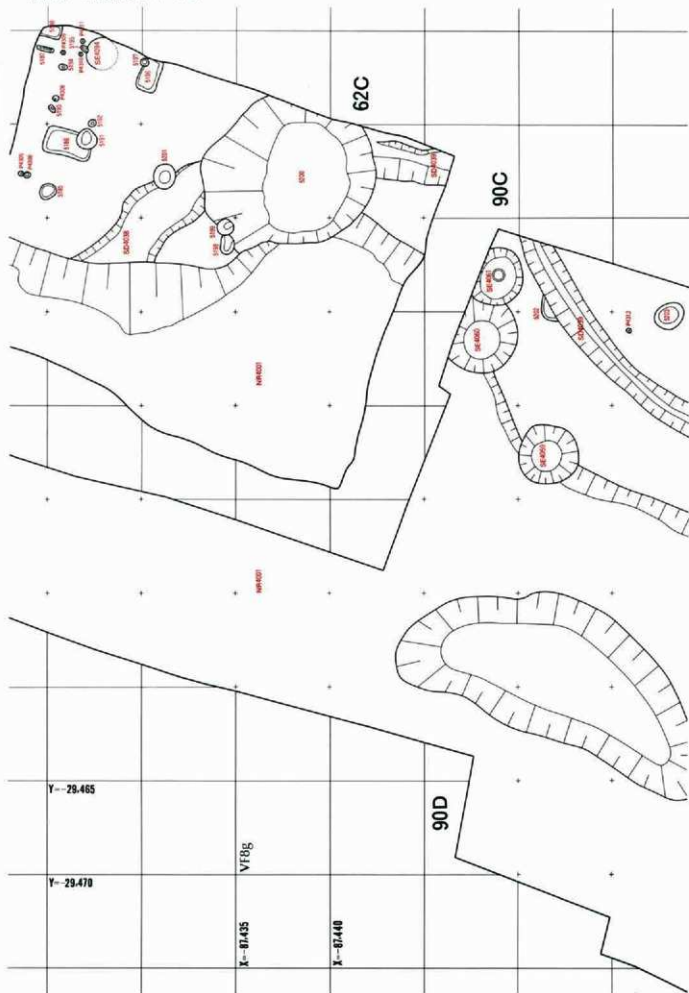

图版21 五条橘地区(7) 上面

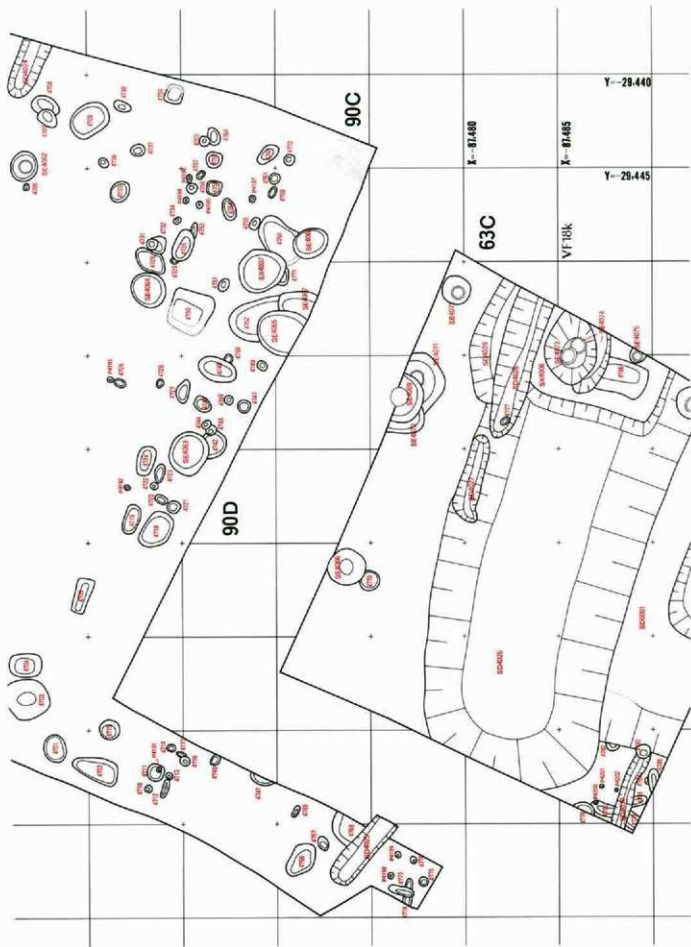

图版22 五条橋地区(7) 下面

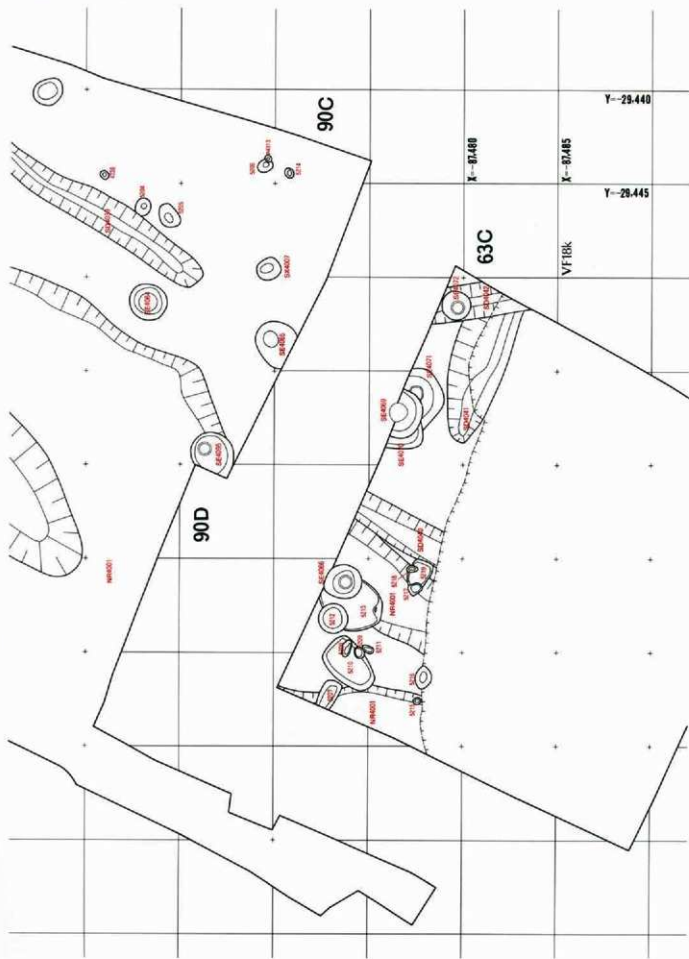

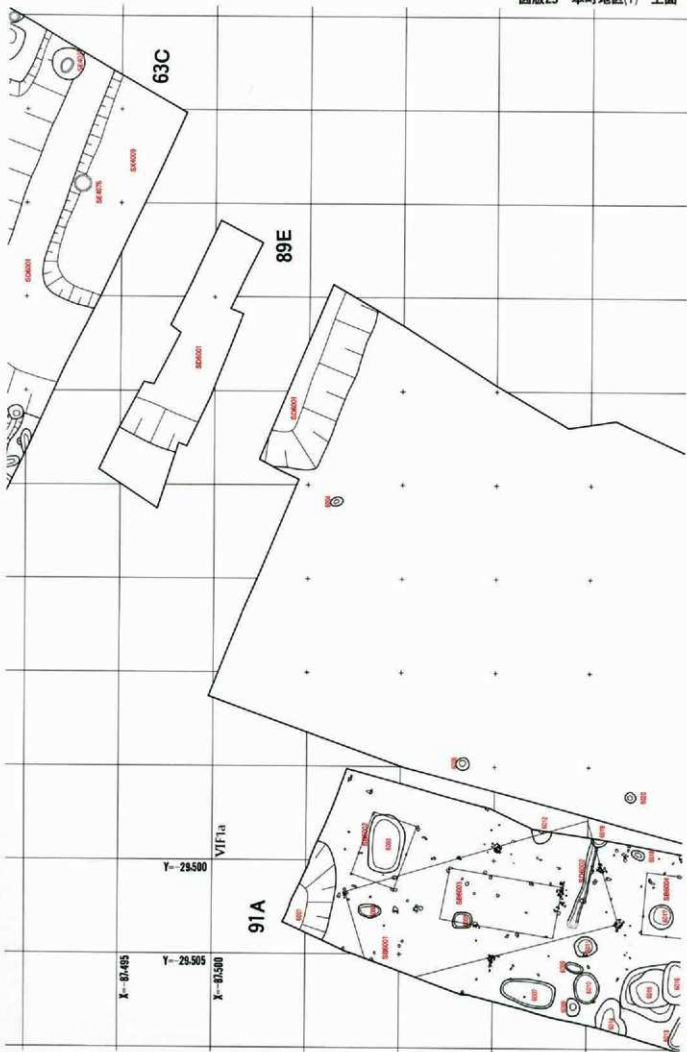

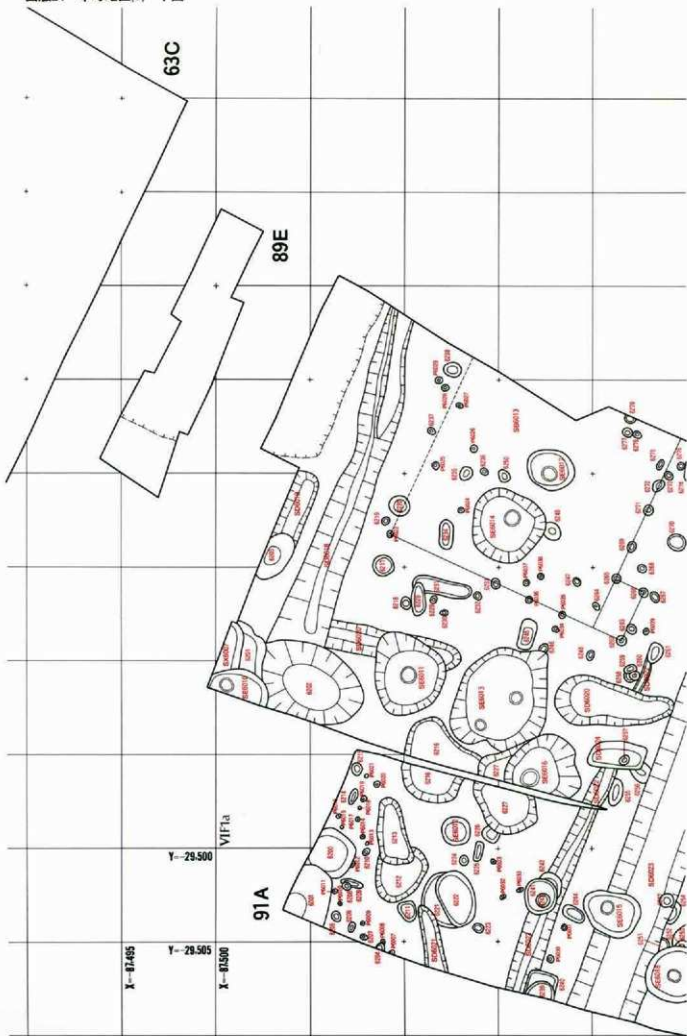

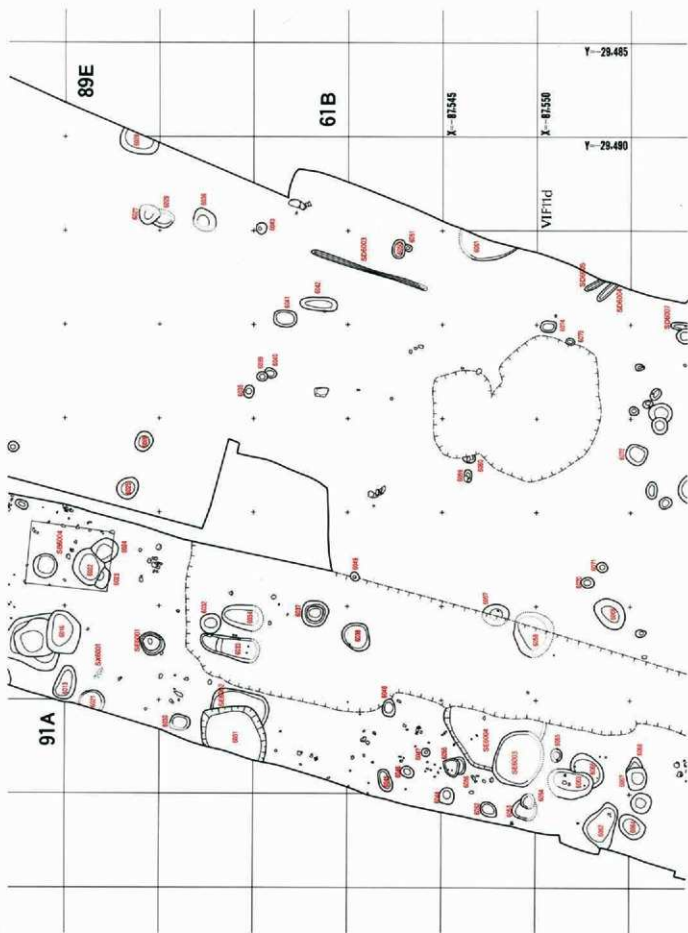

图版26 本町地区(2) 下面

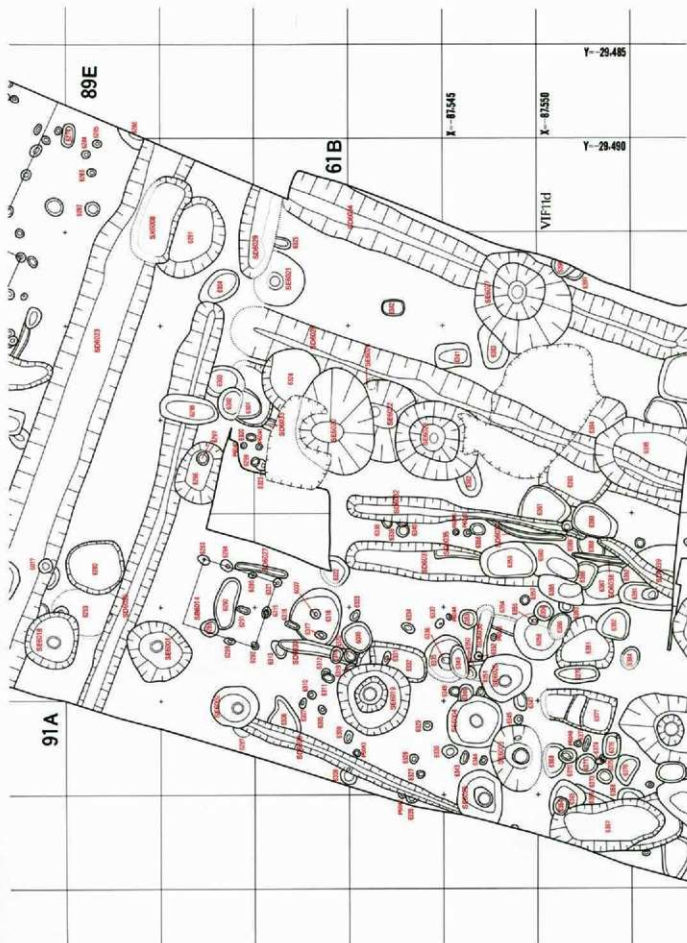

图版27 本町地区(3) 上面

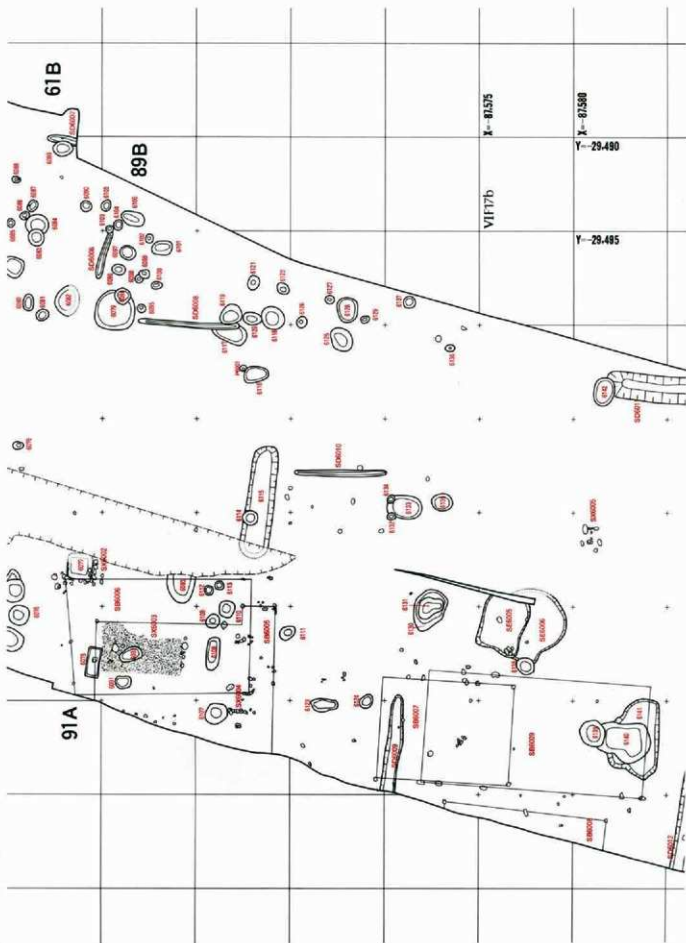

図版28 本町地区(3) 下面

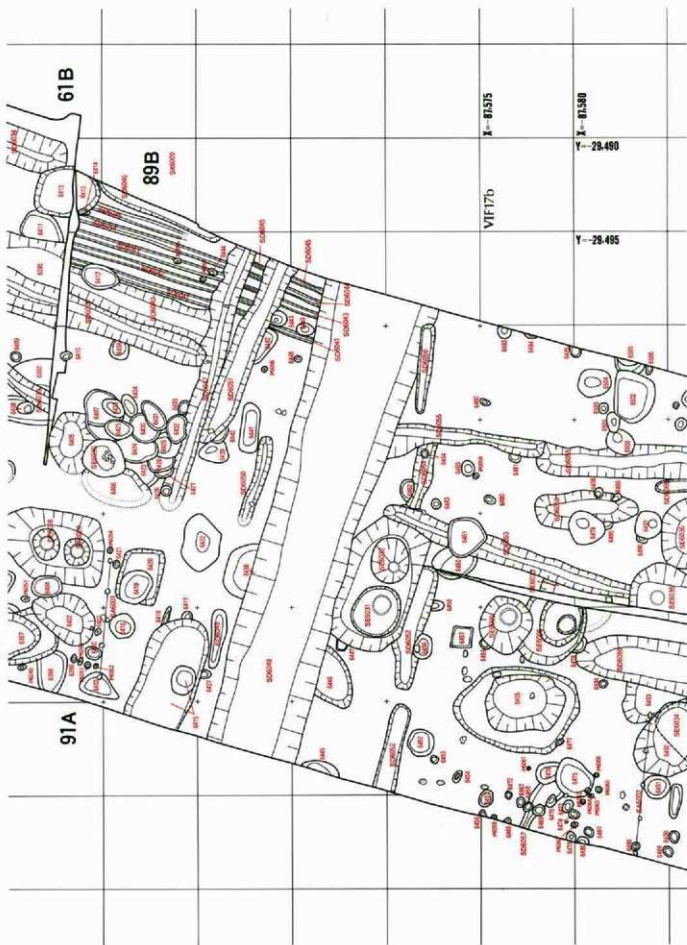

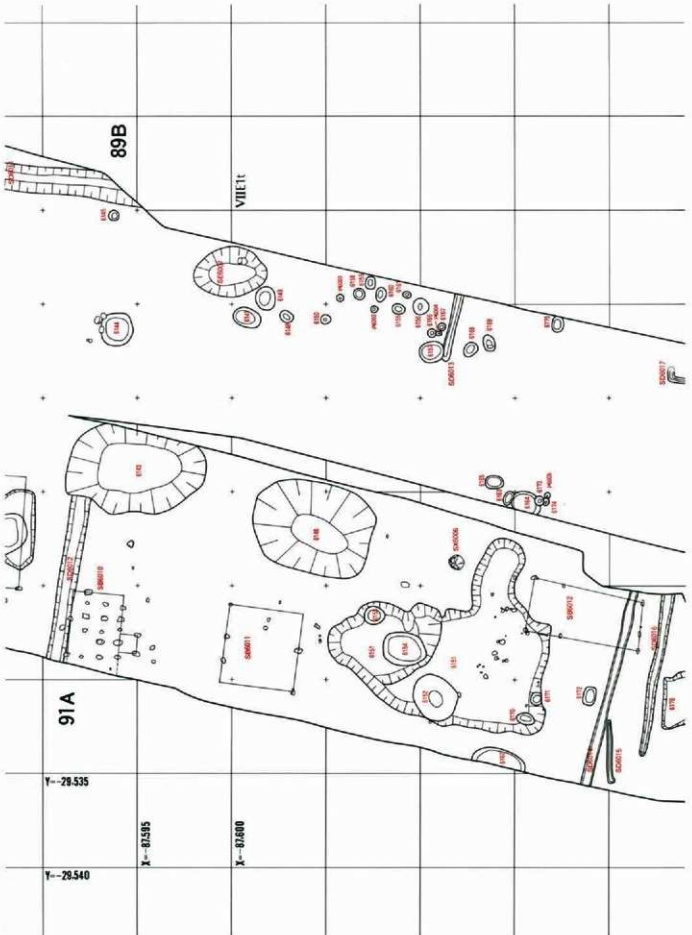

图版30 本町地区(4) 下面





91A

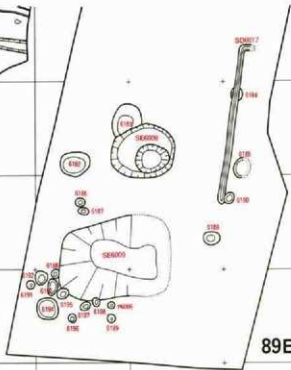

89B

X--87.645

X--87.650

Y--28.540

VIII E11n

Y--28.535

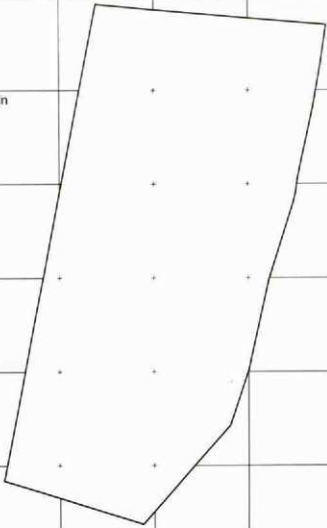

89C

图版32 本町地区(5) 下面



91A

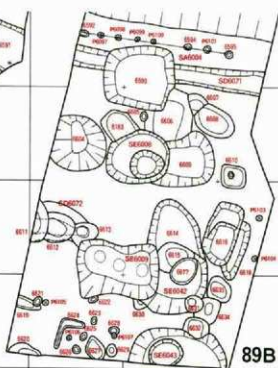

89B

X-87.645

X-87.650

VIII11n

Y-79.540

Y-79.535

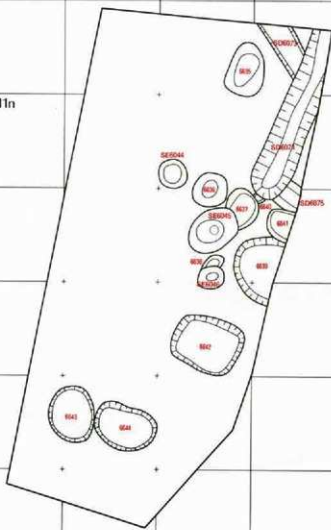

89C

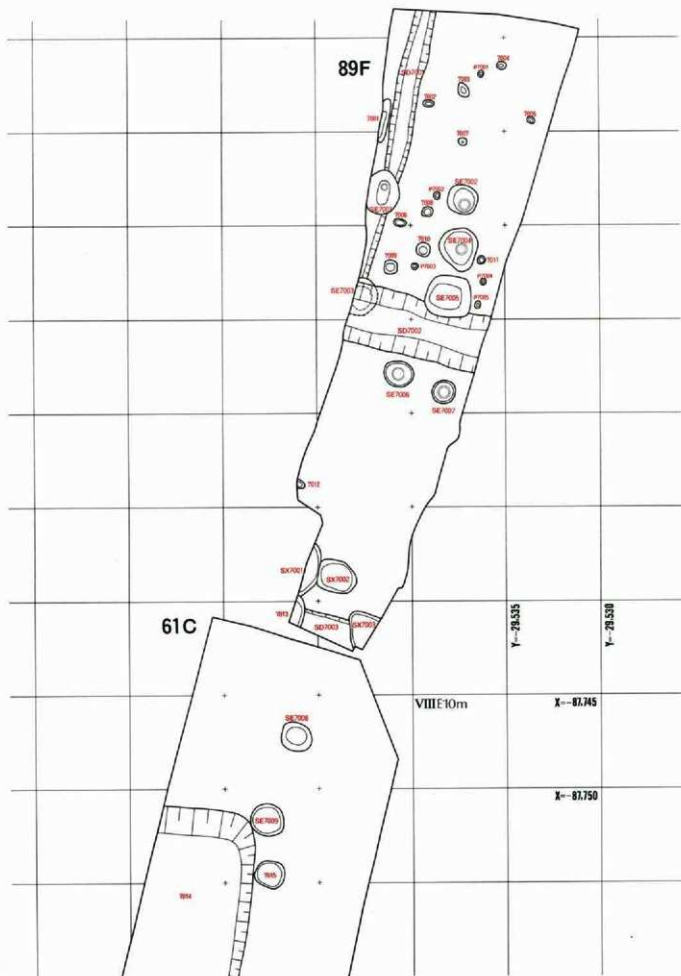

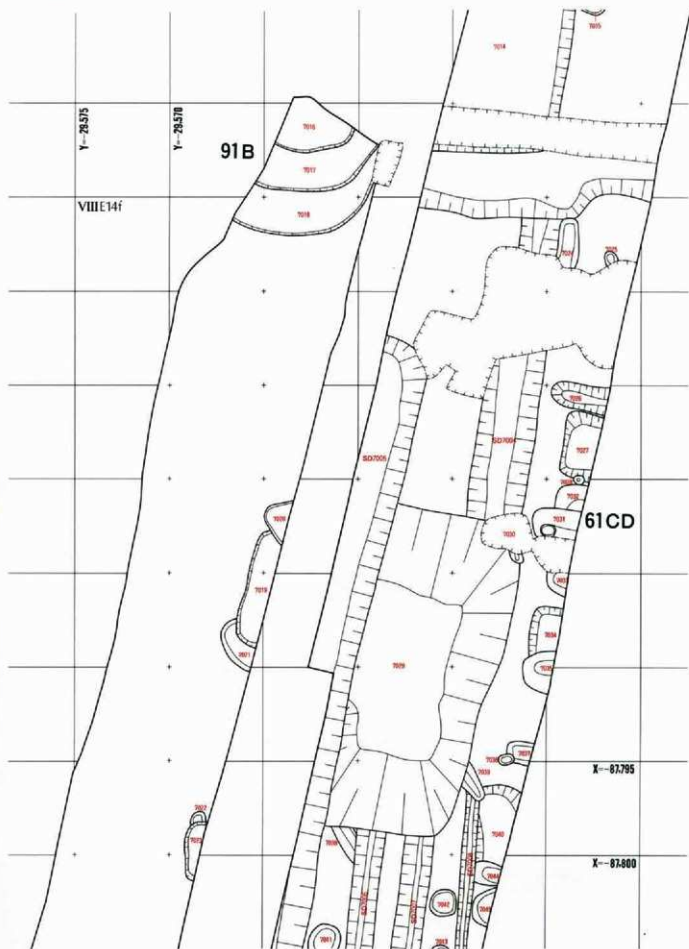

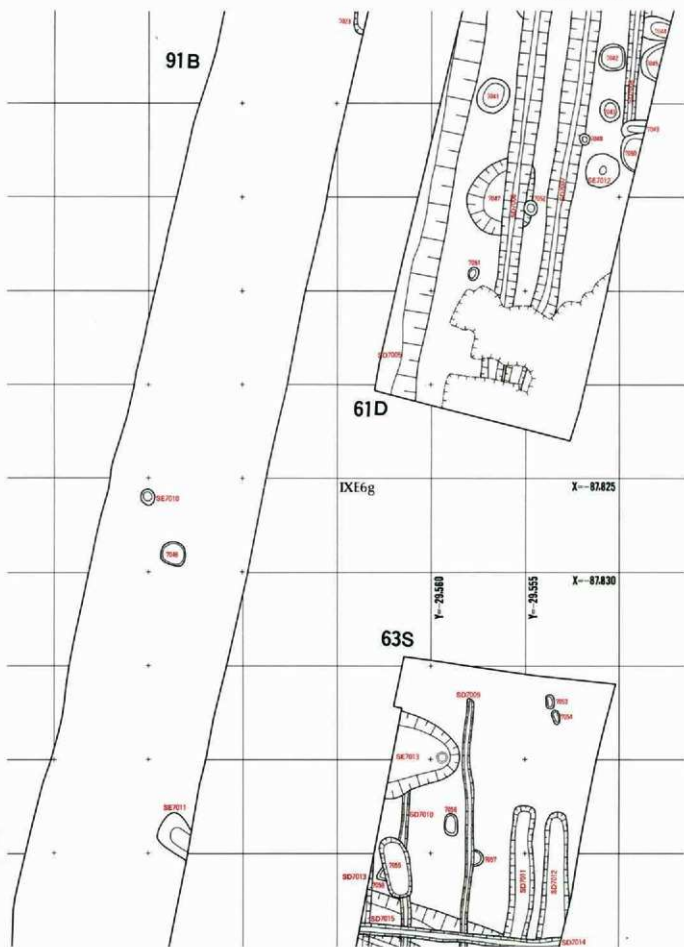

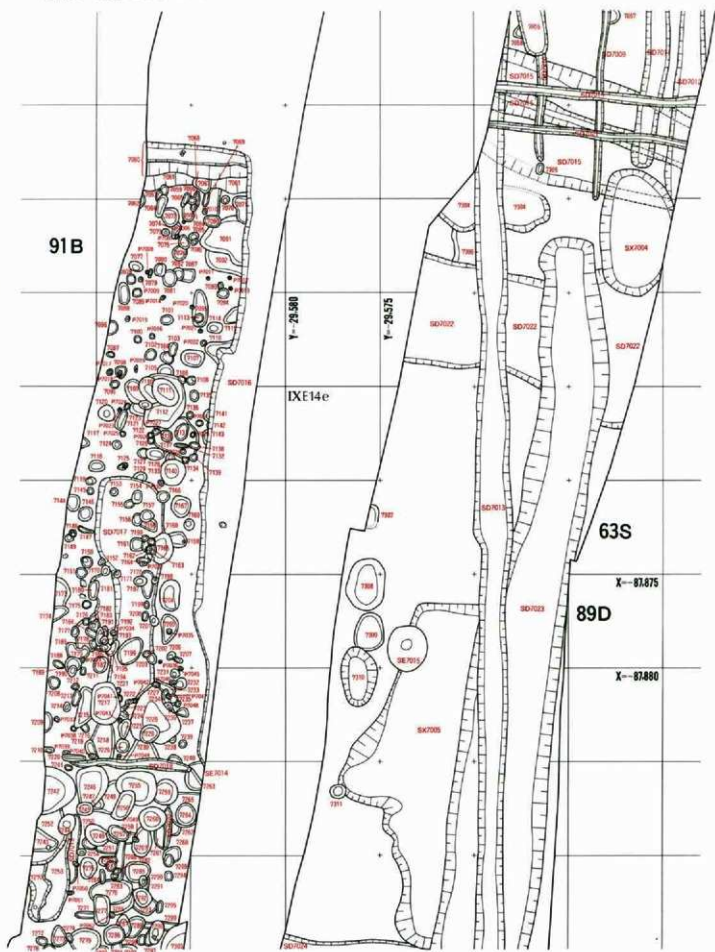

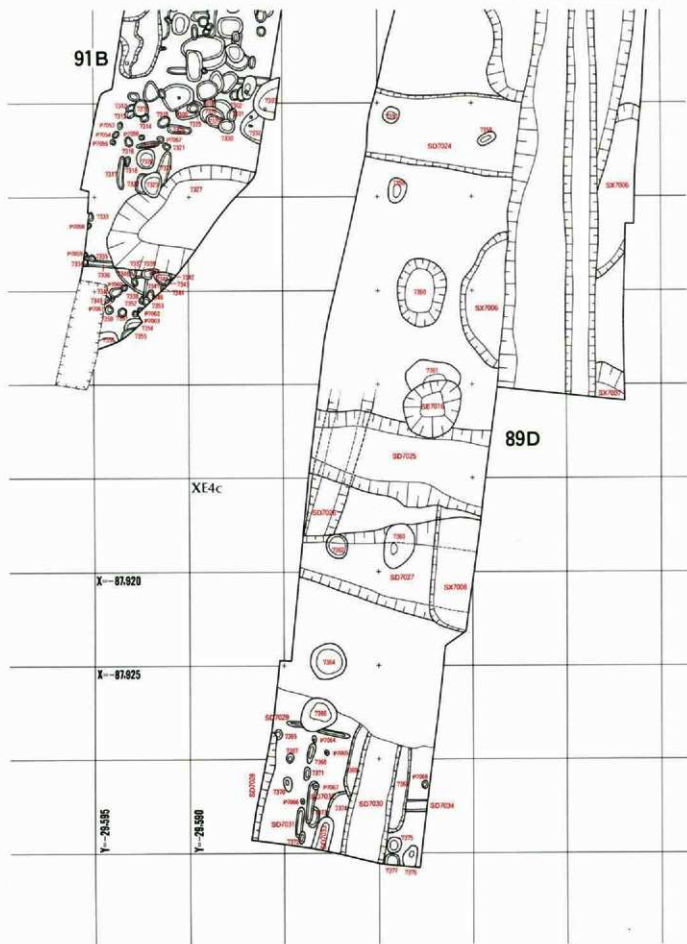

图版38 南部地区(4)·(5) 下面



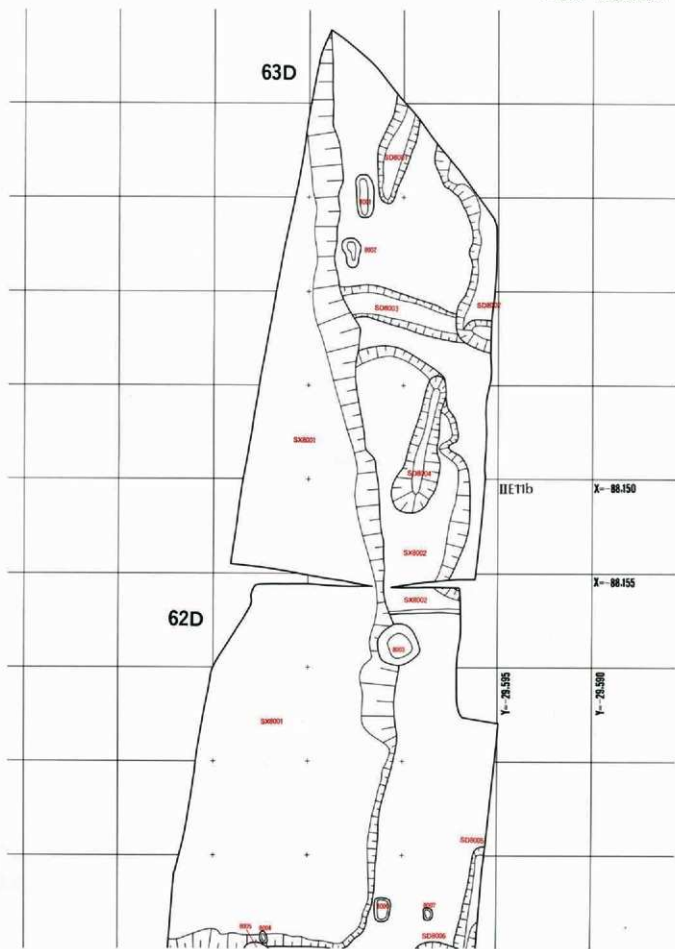

91C

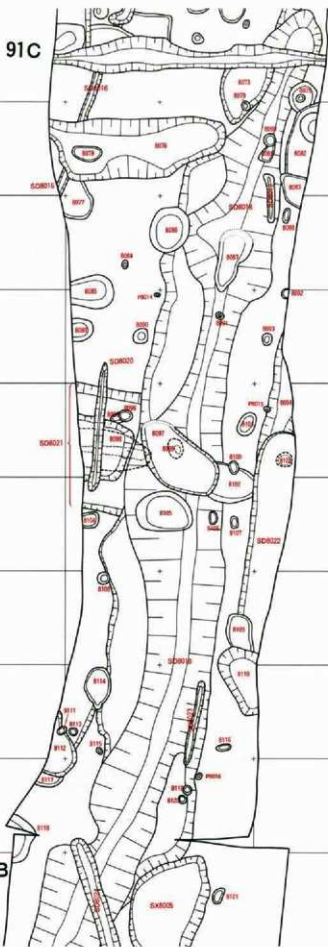

III E9a

X- 88.245

X- 88.250

Y- 28.800

Y- 28.895

62B

图版42 南部地区(9)

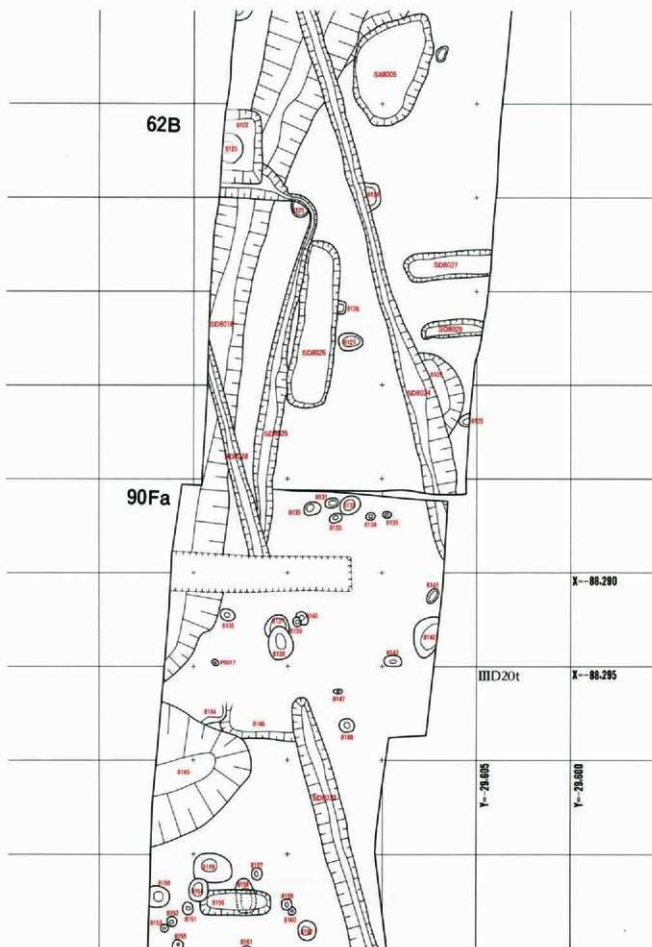

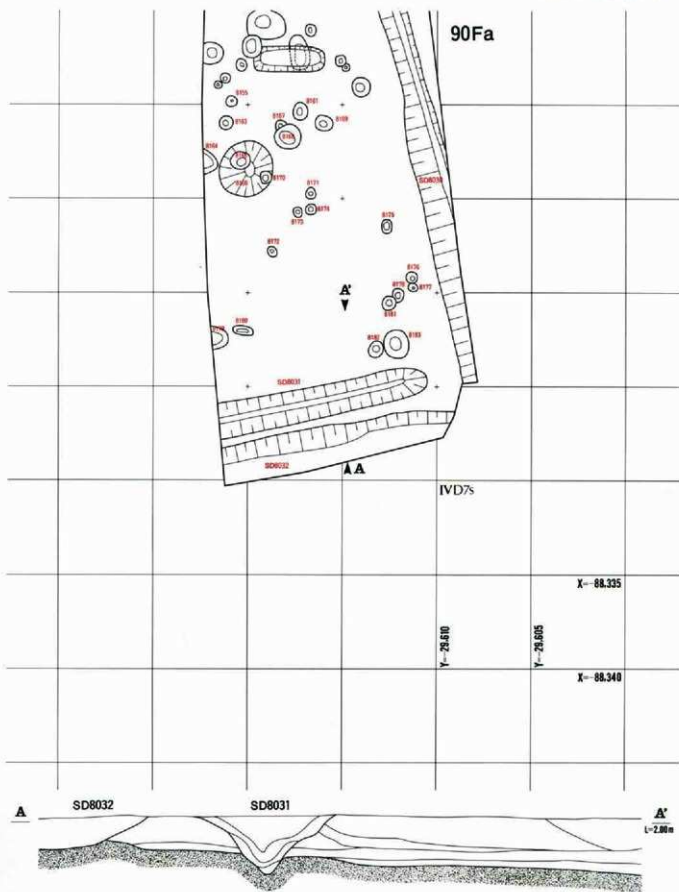

90Fb

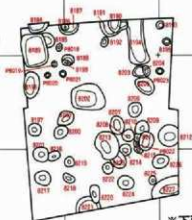

※下面は「本文編」に掲載した。

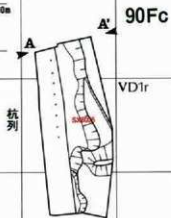

X-88.395

X-88.400

Y-25.610

Y-25.605



89A区全体
(南から)



63A区全体
(南から)



90A区全体
(南から)



63B区全体
(南から)



61A区全体
(南から)

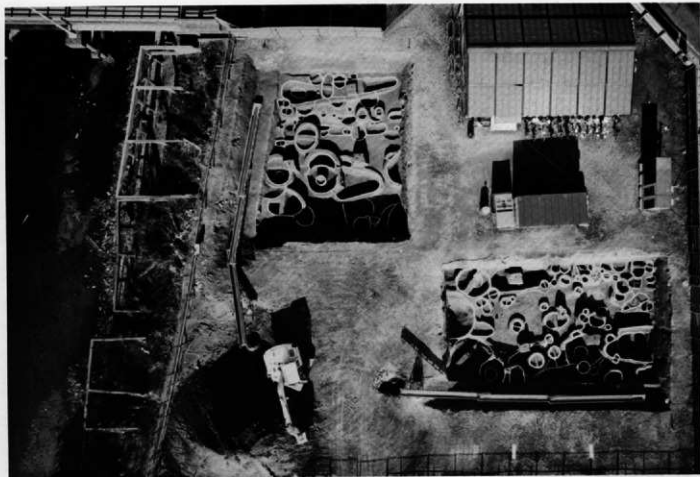

▲92C区・92D区全体
(南から)



◀90B区全体・90D区北端部
(南から)



▼62C区下面全体 (南から)



▲90C区・90D区下面全体
(南から)



89E区下面全体 (南から)



63C区下面全体
(南から)



▲61B区全体
(南から)

写真中の遺構の大半は、宿場町期に属するものであるが、井戸等の一部の遺構に城下町期に属するものがある。

◀89E区下面全体
(南から)





◀91A区
下面全体
(南から)

基本的には城下町期Ⅰ期-Ⅱ-Ⅰ期の遺構が中心である。ただし、城下町期Ⅱ-Ⅱ期以降の井戸等も見られる。



基本的には城下町期Ⅱ-Ⅱ期-Ⅲ期の遺構が中心である。

▶91A区
上面全体
(南から)

89F区全体
(南から)

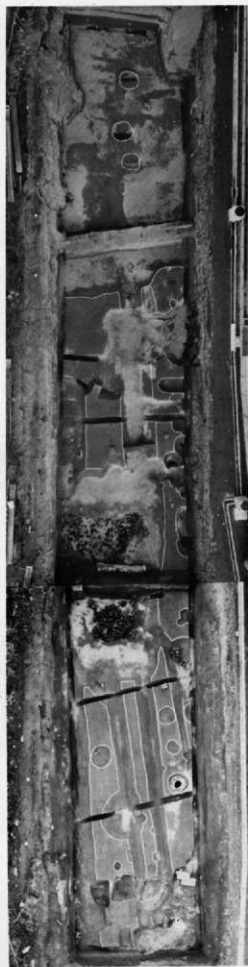

61C区

61D区

61C・D区全体
(南から)

91B区上面南半部 (南から)



63S区全体
(南から)



62B区全体
(南から)

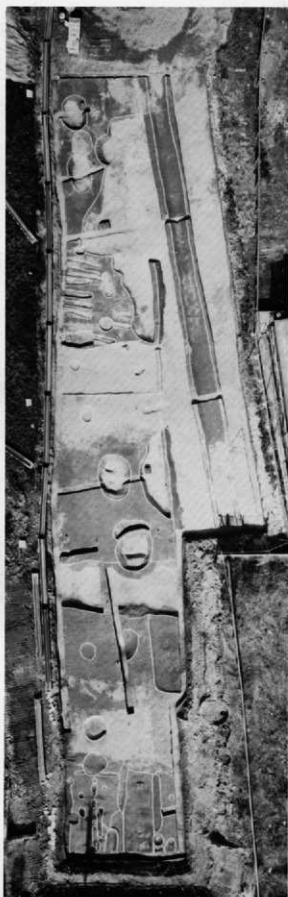

89D区全体
(南から)



62D区全体 (南から)



91C区全体
(南から)



90Fa区全体 (南から)



90Fb区全体
(南から)



須恵器出土状況
(62G区
南から)



SA3001
(62G区
西から)



SB3003
(62G区
南から)

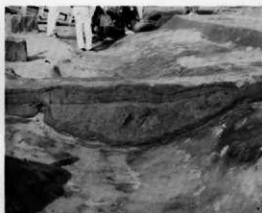

SD8018
(91C区
南から)



SE3004上部
(90A区
西から)



SE3004下部
(90A区
西から)



土坑群
(90Fb区
南から)



土坑群
セクション
(90Fb区
西南から)

SD1003
(89A区)
(東から)



SD3015他
(62G区)
(東から)



SD2004
(62N区)
(南から)



SD4039
(90C区)
(北から)



SD6048
(91A区)
(東から)



SD7002
(89F区)
(西から)



SD7034
(89D区)
(西から)



SD7015
(63S区)
(西から)



SD8005
(62D区)
(南から)



SD8028
(62B区)
(北から)



SE1001
(63R区
南から)



SE4095
(90D区
北から)



SE4078
(63B区
南から)



SE4078
(63B区
南から)



SE4066と
天正地震痕
(63C区
南西から)



SE4066
(63C区
東から)



SE6016
(89E区
東から)

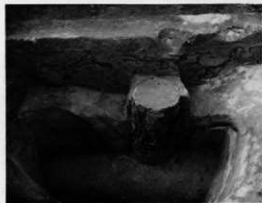

SE6013
(89C区
西から)



SE7006
(89F区
南から)

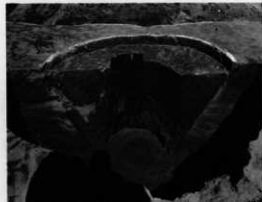

SE7004
(89F区
南から)



SE6002
(91A区)
(西から)SE6018
(91A区)
(東から)SE7012平面
(61D区)
(北から)SE7012断面
(61D区)
(西から)SE7011
(91B区)
(西から)SE7010
(91B区)
(西から)SE8002
(62D区)
(西から)SE8002
(62D区)
(西から)SE8005
(91C区)
(西から)SE8004
(91C区)
(南から)

SB6015
(91A区
北東から)



SB8001
(62D区
北から)



SB6016
(91A区
北東から)



SB6001・
SB6002
(91A区
東から)



SB6005・
SB6006
(91A区
東から)



SX6002
(91A区
北から)



SX6004
(91A区
西から)



SX6002
(91A区
東から)



SA6004他
(91A区
南西から)



SA4001・
SD4015
(61A区
南から)

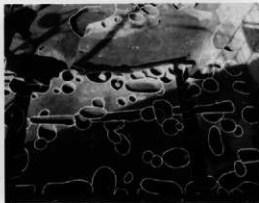

SK3029
土器出土状態
(62G区
南から)



SK3029
土器出土状態
(62G区
西から)



土師器釜
出土状態
(63B区
北から)



SK6168
瓦出土状態
(89B区
東から)



SK6151
(91A区
東から)



SK6570・
SD6068
(91A区
南から)



SK7091
(91B区
東から)



SK7229
出土状態
(91B区
東から)



SK7029
(61D区
北から)



SK7029
(61C区
南から)



SK8076
出土状態
(91C区
東から)



SK8087
骨出土状態
(91C区
東から)



SX8001
出土状態
(62D区
北から)

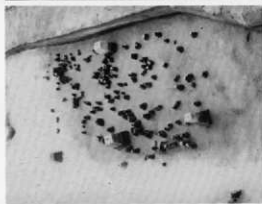

SX8001
骨出土状態
(62D区
南から)



SX7005
出土状態
(89D区
東から)



SD4033
出土状態
(61A区
北から)

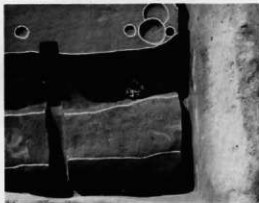

SX6009
竈状遺構
(89B区
南から)



90Fc区全体
(北から)



SX6006
出土状態
(91A区
南西から)



足跡
(91C区SD0018)
(直上北から)



NR4001
上層足跡
(90D区
西から)



SK5200
出土状態
(62C区
西から)



NR4001
出土状態
(92C区
土師器皿)



SK5200
出土状態
(62C区
編物)

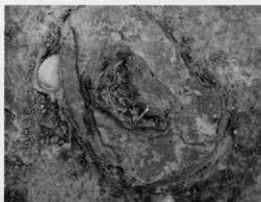

NR4001
出土状態
(62C区
卒塔婆)



NR4001
出土状態
(62C区
編物)



NR4001
出土状態
(62C区
編物)



NR4001
出土状態
(62C区
編物)



SK5200
出土状態
(62C区
編物)



NR4001
出土状態
(62C区
土師器皿)



93A区



26



31

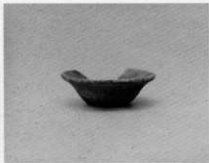

32



36

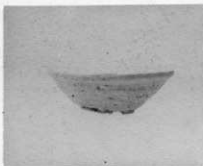

45



57

黒書土器

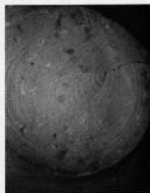

1519

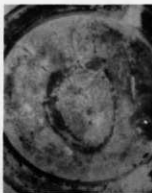

1525

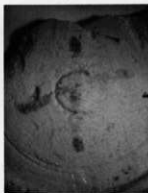

1529



1522



1528



1530



1524



1527

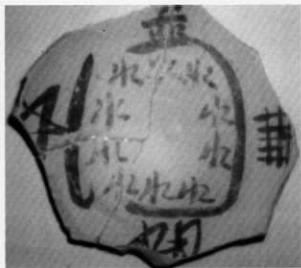

1515



1516



1514

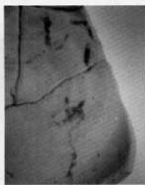

1512



1511

1513
(内面)

1507



1509

1513
(外面)

1510



387

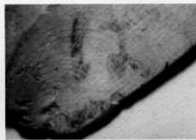

1508

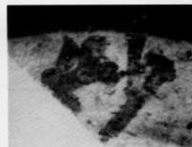

1518



1517

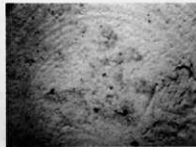

1520



603



1070



1079



1078



606



1072



220



218



219

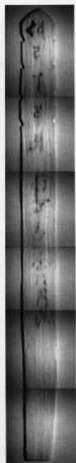

224



221



222



226



230



184

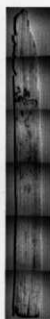

186



231



225



203



197



182



183



215



214



210



211



207



227



228



229



▲89F区から
本丸跡を臨む。
(左側は五条川)

▶清須城本丸跡



▶本丸地区
(62N区)



▼南部地区
(62B区)



▼本町地区
(91A区)





◀ 五条橋地区(1)
シルトや砂の互層 (河畔砂丘の
堆積物) が見られる。
(92E 区)
(西から)



▶ 五条橋地区(2)
(90B 区)
(南から)



SX8001セクション
(62D 区)
(東から)



◀ 確認出土状態
(63C区
東から)

人列は、調査当時の堀の肩の推定ラインを示している。



▶ 中堀セクション
(63C区
東から)



▲石垣 (89E区 東から)



▲石垣と敷石 (89E区 東から)



▲敷石たち割り状態 (89E区 東から)



▲石垣 (89E区 南から)



▲中堀全量 (89E区 東から)

▶旧五条川全体
(90D区
南から)



- ▼ (左上) 木製構築物
SX4014
(90B区 北から)
- (右上) 木製構築物
SX4013
(92C区 東から)
- (左下) 噴砂
(90D区 南から)
- (右下) 噴砂堆積状況
(90D区 北から)





SD1003・NR1001 (89A区 北から)



SD3004 (90A区 西から)



SD7002 (89F区 南から)



SD8024 (62B区 南から)



SD8031・SD8032
(90F区 東から)



礎石建物群 (91A区 北から)



SB6010 (91A区 東から)

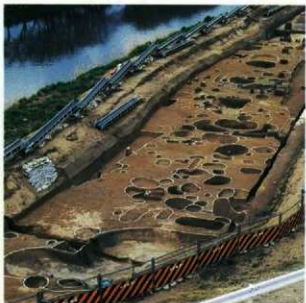

土坑群 (91B区 南から)



SB6010 (91A区 東南から)



区画8010
(91C区)
(北から)



SE4066 (62C区 西から)



SE7004 (南から)



SK6151 (91A区 北から)



五輪塔出土状態 (62M区 南から)



金箔瓦出土状態 (89B区 東から)



焼土出土状態 (61A区 南から)



275



274



271



272



437



436



435



439



440



504



500



499



740



735



737



879



886



884



885



900



237



239



895



889



279



510



891

NR4001



130



290



291



224



132

SK6570



447



456



463

SK6151



520



528



525



531



536

SK7029



924



923



959



819



571



983



568



484



314



588



485



478



488



476



584



585



586



587



246



133



1060



399



145



1066

1067



1054

楽窯産陶器



1267



1263



1257



唐津窯産陶器

1259



979



1313



931

信楽窯産陶器



1245



1248

瓦器



1497

備前窯産陶器

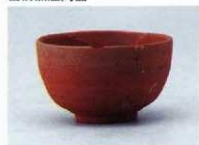

1268



1299

朝鮮窯産陶磁器



1316



1315



1314



936



281



1356



1436



1335



1363



1436



1333



1144



1435



1342



668



1434



1437



1382



1439



1417



105



83



115



112



913



124



139



915



957

愛知県埋蔵文化財センター調査報告書 第53集

清洲城下町遺跡Ⅳ(資料編)

1994年3月31日

編集 財団法人
発行 愛知県埋蔵文化財センター
印刷 東海プリント社
