

鳥取県羽合町



長瀬高浜遺跡発掘調査報告書Ⅵ

寄贈

天神川流域下水道事業に伴う
埋蔵文化財発掘調査報告書

(図録編)

1983

財団法人 鳥取県教育文化財団

遺物説明表目次

S I 141	1	81号墳	67
S I 142	1	85号墳	67
S I 143	2	86号墳	68
S I 144・145	3	87号墳	69
S I 146	5	88号墳	70
S I 147	6	89号墳	70
S I 148	14	S X 83	71
S I 149	16	S X 84	71
S I 150	18	S X 90	71
S I 151	18	S F 74	71
S I 152	19	S F 76	72
S I 153	20	五輪塔石	72
S I 154	24	10 E・黒曜石出土遺構	73
S I 155	29	9 E・S K 05	73
S I 157	31	9 C・S K 01	74
S I 159	31	10 C・S K 02, 03	74
S I 160	34	9 E・S K 02	75
S I 161	34	10 G・S K 20	75
S I 162	35	10 E・貝殻出土遺構	75
S I 163	37	11 C・S K 11	76
S I 164	38	10 D・S K 05, 20, 21	76
S I 165	39	土師器ヒット群	76
S I 166	39	10 A土師群	76
S I 167	39	10 B・S D 05	78
S I 168	39	11 B・S K 01	79
S I 156	40	10 B・S D 02	87
S I 158	42	土器下層	89
S I 169	48	11 A粘土層及びその周辺の遺構	91
S B 37	49	土壘状遺構	92
S B 41	51	L S D	95
6号墳	51	小型丸唇壺高杯群	105
7号墳	51	10 F・S K 03	106
8号墳	53	遺構外出土縄文土器・弥生土器	107
24号墳	58	遺構外遺物について	129

目 次

S I 141	1	S X 84	39
S I 142	1, 11	S X 90	44
S I 143	1, 11	S F 73	45
S I 144	1, 11	S F 74	45, 60
S I 146	2, 12	S F 75	45
S I 147	2, 12~14	S F 76	46, 60
S I 148	2, 14, 15	S X 17	46
S I 149	2, 15	S X 18	46
S I 150	3, 15	S X 19	47
S I 151	3	S X 20	47
S I 152	3, 14, 15	S X 21	47
S I 153	4, 16	S X 22	47
S I 154	4, 16, 17	S X 23	47, 48
S I 155	4, 17, 18	S X 24	48
S I 156	7, 20, 21	S X 25	48
S I 157	4	S X 26	48
S I 158	8, 17, 21	S X 28	49, 50, 68
S I 159	5, 18	S X 29	50
S I 160	5, 18	S X 30	51
S I 161	5, 18	S X 32	51
S I 162	6, 18, 19	10E・黑曜石出土遺構	52, 60
S I 163	6, 19	9E・S K 05	52
S I 164	6, 19	9C・S K 01	52, 60
S I 165	6, 19	10C・S K 02, 03	52, 60, 61
S I 166	6, 19	9E・S K 02	53, 61
S I 167	7, 19	10G・S K 20	53
S I 168	7, 19	10E・貝殻出土遺構	53, 61
S I 169	8, 21, 22	10E・S K 07	54
SB 31	8	11C・S K 11	54, 61
SB 32	8	10D・S K 05	54, 61
SB 33	9	10D・P 1	61
SB 34	9	10D・P 21	61
SB 35	9	10D・P 25	61
SB 36	9	10D・S K 21	55
SB 37	9, 22	10A土器群	55, 61
SB 41	10	SA 01~07	55
SB 43	10	11B・S K 01	55, 56, 61~64
6号墳	23, 40	10B・S D 02, 03	56, 57, 64
7号墳	23~25, 40	土壘下層	64~66
8号墳	25~28, 40, 41	南側粘土層	66
24号墳	28~30, 41~43	遺構外	66, 79, 80
81号墳	30, 31	土壘状遺構	57, 66, 67
85号墳	32, 43	L S D	58, 59, 67~69
86号墳	32~34, 43, 44	小型丸底壺高杯群	59, 70
87号墳	34, 35	10F・S K 03	59
88号墳	35, 36, 44	縄文	70
89号墳	36, 37, 44	貼付	70~73
S X 79	37	弥生	73~76, 78, 79
S X 80	37, 38	土鍾	80
S X 82	38	金層器	80
S X 83	38, 39		

遺物説明表 凡例

遺構通し番号

	形態の特徴	成形手法の特徴	備考
遺物番号 押図番号			

S I 88

Po 18 44	窪。口縁部は短く開く複合口縁。屈曲部の稜は鈍く退化気味。口縁端部上方にカット。頸部は短く、胴部はなだらかな肩をもつ縦長気味の球形。器壁は全体に薄い。	口縁・頸部内外面横にナデる。外面肩部ハケ後ナデ消す。胴部上方横方向のハケ中央部縦方向・横方向のハケ、以下不明。内面胴部上半右方向のヘラ削り、下半右上方方向のヘラ削り、底部指頭圧痕ある。	内外面黄褐色。細砂粒を含む。口径14.8(推定)cm、胴部最大径23.1cm、器高24.9cm (旧15 J・S I 04, 1068)
F 1	鉄鏝。	最大幅2.0cm、厚さ0.2cm、木質部が付着している。	挿図44 (旧15 J, 1116)

注1 遺物番号については下記の記号を便宜上使用了。Po:土器, B:銅製品, C:古銭, D:土製品, F:鉄製品, H:埴輪, J:玉製品, M:鏡, S:石製品, W:木製品。

注2 備考欄には、色調・胎土・口径・胴部最大径・脚径・底径・器高を、()内には旧番号を記載した。胎土については、細砂粒とは砂粒が2mm以内で均一な状態に、小砂粒とは大きさが細砂粒以上で均一な状態に、砂粒とは含まれる砂粒の大きさが不均一な状態に区別した。

注3 鉄・玉・石・銅・土・木製品・古銭・鏡については、形態の特徴に遺物名を、成形手法の特徴に長さ・厚さ・最大幅・最大径・特徴を、備考に挿図番号、()内には旧番号を記載した。

S I 141

Po 1 3	甕。口縁部さらに外反する複合口縁。屈曲部はナゲられるがシャープさを残す。口縁端部は厚めで、端面は凹む。頸部下方に突帯めぐる。	外面ナゲ仕上げ。内面口縁部横ナゲ、頸部ナゲ仕上げ、胴部上右方方向のヘラ削り。	外面乳黄灰色、内面乳灰色。細砂粒含む。口径24.6(推定)cm (旧10F・S I 01, 438)
Po 2 3	甕。口縁部やや内湾して外方にのびる「く」の字状口縁。口縁端部は内傾気味に丸味を持って終る。頸部のくびれ弱く、胴部はやや縦に長い球形。	口縁部内外面横ナゲ、外面頸部胴部上半ナゲ仕上げ。以下密なハケ目調整。内面肩部指によるナゲ、以下上半右方向、左上方方向のヘラ削り。	外面黒灰色、胴部下半スス付着、口縁、肩部に黒斑。内面黒黄灰色。小砂粒少々含む。口径11.5(推定)cm (旧10F・S I 01内 P 3, 454)
Po 3 3	甕。口縁部外反して立ち上がる複合口縁。屈曲部はナゲられ退化気味、屈曲部は弱い。頸部のくびれ丸い。	口縁部内外面横ナゲ、外面肩部ハケ後ナゲる。内面右方向のヘラ削り。	内外面乳灰色。細砂粒含む。口径14.9(推定)cm (旧10F・S I 01, 441)
Po 4 3	高坏。外方に開く浅い坏部をもつ。柱状下半、裾部を欠く。口縁端部カット、柱状部下方に3方透し孔あり。坏底部外面小孔あり。	外面坏部上部横ナゲ。他は磨滅著しく調整下明。内面坏部放射状に近い縦方向のヘラ磨き。内面柱状部上位絞り目あり。	内外面淡赤灰褐色。細砂粒含む。口径16.8cm (旧10F・S I 01, 443)
S 1	撥り石。	長さ11.5cm, 最大幅6.7cm, 厚さ2.2cm	押図3 (旧10F・S I 01, 442)

S I 142

Po 1 5	甕。口縁部外反する複合口縁。屈曲部は横方向に引き出され稜は鋭い。口縁端部はやや平坦、肩部外面に平行線文、刻み目文、波状文みられる。	口縁部内外面横ナゲ、外面上から平行線文、刻み目文、波状文、所々ハケ目も施される。内面右方向のヘラ削り。	外面乳灰色、口縁部一部スス付着。内面淡茶黄色。細砂粒含む。口径16.7(推定)cm (旧10F・S I 02, 485)
Po 2 5	甕。口縁部やや反り気味に外方に開く複合口縁。屈曲部は横方向につまみ出され稜はかなりシャープ、口縁端部は丸味を帯びる。	口縁部内外面横ナゲ、頸部内外面ナゲ、肩部外面ハケ後ナゲる。内面右方向のヘラ削り。	内外面灰褐色。細砂粒含む。口径16.5(推定)cm (旧10F・S I 02, 478)
Po 3 5	甕口縁部破片。口縁部内湾気味に立ち上がり、途中で外反する複合口縁。屈曲部は横方向に引き出され稜はシャープ。口縁端部は内傾し、丸く終る。	口縁部内外面横ナゲ、外面肩部ハケ後ナゲる。内面右方向ヘラ削り。	外面スス付着のため黒褐色、内面灰褐色。細砂粒を含む。口径14.8(推定)cm (旧10F・S I 02, 498)
Po 4 5	コシキ型土器。底部破片。底部端部は丸味を帯びる。突帯めぐる。	内外面ともナゲ仕上げ、内面に一部強いナゲが施される。	内外面灰褐色。石英小砂粒含む。底部口径10.1(推定)cm (旧10F・S I 02, 417)
F 1	鉢。	木質部残る。長さ6.0cm, 最大幅0.9cm, 厚さ0.3cm	押図5 (旧10F・S I 02, 455)
F 2	鉄器。	残存長4.1cm, 最大径0.6cm	// (旧10F・S I 02, 465)
F 3	鉄器。	残存長2.5cm, 最大幅1.1cm, 厚さ0.25cm	// (旧10F・S I 02, 463)
F 4	鉄器。	残存長2.7cm, 幅1.5cm, 厚さ0.3cm	// (旧10F・S I 02, 484)

F	5	刀子。	長さ8.0cm, 最大幅1.6cm, 茎0.8cm, 厚さ刃0.2cm, 茎0.2cm	挿図5 (旧10F・S I 02, 458)
F	6	刀子。	残存長9.6cm, 最大幅1.7cm, 茎0.7cm, 厚さ刃0.2cm, 茎0.2cm	// (旧10F・S I 02, 495)
F	7	鉄鍔。	長さ11.3cm, 最大幅2.1cm, 厚さ0.2cm	// (旧10F・S I 02, 497)
F	8	曲刃鎌。	刃先を欠く。残存長11.1cm, 最大幅2.4cm, 厚さ0.3cm	// (旧10F・S I 02, 496)
F	9	刀子。	長さ12.8cm, 最大幅刃1.8cm, 茎0.8cm, 厚さ刃0.2cm, 茎0.2cm	// (旧10F・S I 02, 457)
S	1	加工石。	長さ4.8cm 擦り痕有り。	// (旧10F・S I 02, 462)
S	2	敲石?	長さ14.0cm 焼けた痕あり。	// (旧10F・S I 02, 541)

S I 143

Po	1	8	寛。口縁部シャープに開く長い複合口縁。口縁部は外方に肥厚し、端面内傾。屈曲部はシャープ、肩部はやや張る。肩部外面に波状文。	口縁部内外面横ナデ、外面肩部上方縦ハケ後ナデ、以下横ハケ目調整、内面肩部右方向のヘラ削り、下方は左上方向の削り。	外面淡褐色。内面明淡褐色。小砂粒含む。口径21.5(推定)cm (旧10F・S I 03, 507)
Po	2	8	短頸壺。口縁部内傾して立ち上がる複合口縁。屈曲部はつまみ出され後はシャープ。口縁端部は内側にカット。頭部のくびれゆるやか。肩部に「ノ」の字状の刻み目めぐる。胴部縦長球形。器壁は胴部で薄い。	口縁・頭部内外面ナデ仕上げ。外面肩部ナデ後刻み目文、胴部中位横ハケ目、下位縦ハケ目、ナデも施される。内面胴部上半右方向、下半左上方向のヘラ削り、底部指頭圧痕。	外面淡褐色。底部スス薄く付着。内面明褐色。小砂粒含む。口径11.1cm, 器高19.5cm (旧10F・S I 03, 532)
Po	3	8	高坏。柱状部を欠く。ゆるやかに開く深い坏部。口縁部は丸い。下位に鈍い段をもつ。裾部は低い所で「ハ」の字状に開く。上方に透し孔あり。	坏部外面縦ヘラ磨き。内面風化著しいが、口縁部付近に横ヘラ磨きを認む。裾部外面ハケ目、内面指頭圧後ハケ目。	外面赤褐色。赤色顔料付着。内面赤褐色。赤色着色。極細砂粒含む。口径16.4cm (旧10F・S I 03, 533)
Po	4	8	低脚坏。内湾気味に開く浅い坏部と「ハ」の字状に開く小さな脚部を持つ。口縁端部、脚端部とも丸く終る。脚部内面にヘラ記号。	坏部外面縦磨き後底部は横磨き、内面ナデか?脚部内外面横ナデ。	内外面明茶褐色。細砂粒含む。口径14.8cm, 脚径4.0cm, 器高3.9(推定)cm (旧10F・S I 03, 510)
Po	5	8	低脚坏脚部。ゆるやかに「ハ」の字状に開く深く大きな脚部、脚端部カット後ナデられ浅い凹面もなす。接合部にヘラ痕めぐる。	脚部外面ナデ、接合部上方に縦磨き少しみえる。内面ナデ仕上げ、坏部内面ヘラ磨き。	内外面淡褐色。細砂粒含む。脚径7.8cm (旧10F・S I 03, 510)
Po	6	8	鉄鉢型土器。口縁部内湾気味に開き、端部で外反する。口縁端部は内側にやや肥厚し、丸味を持って終る。頸部はなめらかで、皿状の体部に続く。	口縁部内外面横ナデ後丁寧な磨き、頭部内外面横磨き。体部外面面取りの削り後横磨き、内面磨き。	内外面明茶褐色。極細砂粒含む。口径14.8(推定)cm (旧10F・S I 03, 512)

Po 1 13	壺。口縁部シャープに外反する複合口縁。口縁端部は角ばる。屈曲部の稜は鋭い。外面肩部に縞掛文めぐる。器壁は胴部中位でうすめ。	口縁部内外面横ナデ。外面頸部から肩部ナデ仕上げ、以下横ハケ目調整、内面頸部ナデる。以下右方向のヘラ削り。	内外面褐色。小砂粒含む。口縁部一部黒斑有。口径21.0cm (旧10G・S I 01, 531)
Po 2 13	壺。口縁部外方へ背り気味に開く複合口縁。屈曲部はナデられるが鋭き残す。口縁端部は内側へやや肥厚し、端面やや丸味を帯びる。頸部短く、肩部は丸い。器壁頸部で厚い。	口縁部内外面横ナデ。頸部内外面ナデ仕上げ。外面肩部ハケ後ナデ、以下ハケ目調整。内面胴部上半右方向、以下左上方向のヘラ削り。	外面淡茶褐色と淡灰褐色、内面淡灰褐色。小砂粒含む。口径21.2 (推定) cm (旧10G・S I 01, 506・512・563)
Po 3 13	壺。口縁部外反する複合口縁。屈曲部の稜はシャープ、口縁端部は外側に肥厚し、丸く終る。頸部内面にヘラ状工具による傷3条。	内外面ナデ仕上げ。	内外面乳白色。細砂粒含む。口径20.8 (推定) cm (旧10G・S I 01, 503)
Po 4 13	壺。口縁部外反する複合口縁、屈曲部はナデられるが稜はシャープさを残す。口縁端部はカットされるが、端面凹む。	内外面ナデ仕上げ、内面胴部下方に右ヘラ削りみられる。	内外面乳灰色。細砂粒含む。口径19.8 (推定) cm (旧10G・S I 01, 505)
Po 5 13	小型丸底壺。口縁部外反する複合口縁。口縁端部丸く終る。屈曲部の稜は鋭さを残す。最大径は口縁部にある。器壁は全体にほとんどムラがない。	口縁・頸部内外面横にナデる。外面胴・底部不整方向のハケ目。内面胴部右方向のヘラ削り。	内面淡赤褐色、外面暗茶褐色。細砂粒含む。口径・最大径9.1cm、器高7.9cm (旧10G・S I 01, 535)
Po 6 13	甕。口縁部外反する複合口縁。口縁端部は上方にカット、屈曲部はシャープ。頸部のくびれ強く、肩部は丸味をもつ。肩部外面に浅い刻み目文。	口縁部内外面横ナデ、外面肩部ナデる。以下ハケ後ナデ。内面頸部直下高い所より右方向、左上方向のヘラ削り。	外面暗灰色。内面暗灰色。小砂粒含む。口径15.6 (推定) cm (旧10G・S I 01, 529)
Po 7 13	甕。口縁部外反気味に立ち上る複合口縁。口縁端部カット。屈曲部の稜は鋭さを残す。頸部短く、肩部はなだらか。胴部下半欠損。	口縁・頸部内外面横にナデる。外面胴部上半不整方向のハケ目。内面胴部上半右方向のヘラ削り。	内面黄灰色。外面淡褐色 (スス付着)。細砂粒含む。口径13.6cm、胴部最大径19.0 (推定) cm (旧10G・S I 01, 532)
Po 8 14	甕。口縁部は外反する複合口縁で口縁端部は凹面をなし、屈曲部の稜は鈍い。胴部は肩の裏らないやや縦長の球形。器壁はうすい。	口縁・頸部内外面横ナデ、胴部ハケ目調整、上位はやや太いハケ後肩部はナデ消される。内面胴部下半左上方向の、上半右方向のヘラ削り、頸部直下は削り後横ナデが認められる。	内外面淡褐色。外面スス付着。外面及び内面胴部に丹痕跡認める。小砂粒を少量含む。口径16.2cm、胴部最大径22.3cm (旧10G・S I 01, 534)
Po 9 14	甕。口縁部外反する複合口縁。屈曲部の稜は丸味を帯びる。口縁端部はカット、肩部外面に3対の刻み目文。	口縁部内外面横ナデ。外面肩部ナデる。胴部中位ハケ後ナデ、以下ハケのナデ消し。内面胴部上半右方向、下半左上方向のヘラ削り。	内外面淡褐色。外面胴部下半スス付着。小砂粒含む。口径14.1cm (旧10G・SW, 409)

Po 10	<p>10 窠。比較的小さな口縁部と大きな胴部を持つ。口縁部外反する複合口縁。屈曲部はナデられ稜はやや丸味を帯びる。口縁端部はやや肥厚し、端面もやや丸味をもつ。頸部短く、胴部は縦長の球形、器壁は薄い。</p>	<p>口縁部内外面横ナデ、外面頸部、肩部ナデ仕上げ。胴部中位横ハケ目、所々縦ハケ交る。以下縦ハケ目、下方にナデ施される。内面頸部ナデ、以下右方向、左上方向のヘラ削り。</p>	<p>外面淡茶黄色。底部付近スス薄く付着。内面赤黄褐色。小砂粒含む。口径19.1(推定)cm (旧10G・S I 01, 499)</p>
Po 11	<p>11 窠。口縁部外反する複合口縁。屈曲部は横方向につまみ出され稜はシャープ、口縁端部はカット気味。肩部外面に刻み目。</p>	<p>口縁部内外面横ナデ、外面肩部上方強い押え後ナデる。以下ハケ目後ナデる。内面右方向のヘラ削り。</p>	<p>外面灰褐色。口縁部、胴部中位スス付着。内面黒灰色と黄灰色。細砂粒含む。口径14.6(推定)cm (旧10G・S I 01, 540)</p>
Po 12	<p>12 窠。強く外反するやや短い複合口縁で口縁端部は水平面をなしわずかに外反する。屈曲部の稜は鈍い。胴部はあまり肩の張らない球形で肩部に横波状文を有す。</p>	<p>口縁頸部内外面横ナデ。外面頸部接合時の指頭圧痕残る。外面ハケ目調整後肩部ハケ目をナデ消す。胴部内面右方向のヘラ削り。</p>	<p>内外面淡黄褐色。小砂粒を比較的多量に含む。口径14.8cm、胴部最大径20.8(推定)cm (旧10G・S I 01, 524, 526)</p>
Po 13	<p>13 窠。外方に反り気味に開く複合口縁。屈曲部はシャープ、内側は強凹む。口縁端部はカット気味。胴部下半を欠くが縦長気味の球形と思われる。</p>	<p>口縁部内外面横ナデ。外面肩部ナデる。以下横ハケ目調整。内面肩部右ヘラ削り後ナデる。以下右方向、左上方向のヘラ削り。</p>	<p>内外面乳灰色。外面胴部下半スス付着。石英小砂粒含む。口径14.2(推定)cm (旧10G・S I 01, 517)</p>
Po 14	<p>14 窠。底部を欠くが、平底と思われる。口縁部外反する複合口縁。口縁端部はカットされる。屈曲部の稜はシャープ。肩部外面に6条の横波平行沈線めぐり、器壁は口縁部、頸部で厚く、胴部下方で薄い。口径が大きく、最大径は口縁部にある。</p>	<p>口縁部内外面横ナデ。外面頸部、肩部ナデ仕上げ。以下横波文、ハケ目調整。内面胴部上半右方向、下半左上方向のヘラ削り。</p>	<p>外面茶褐色。内面淡褐色。小砂粒含む。口径33.5(推定)cm (旧10G・S I 01, 566)</p>
Po 15	<p>15 高坏。口縁部で外方に折り曲げられる浅めの坏部と。細く長い柱状部から高い所で「ハ」の字状に開く裾部をもつ。口縁端部は丸味をもつが、脚端部は角ばる。柱状部下位に3方透し孔。</p>	<p>坏部外面斜めのハケ目をナデ消して、縦方向にヘラ磨き。内面2段の放射状磨き。柱状部外面面取り後横磨き。内面左方向のヘラ削り。裾部外面ナデ、内面ハケ目調整。</p>	<p>内外面茶褐色。外面接合部付近斜磨著しい。細砂粒含む。口径16.7cm、脚径10.8cm、器高12.8cm (旧10G・S W, 211)</p>
Po 16	<p>16 高坏胴部。太い柱状部と、なめらかに「ハ」の字状に開く裾部をもつ。脚端部はカット気味で、下方が肥厚する。</p>	<p>外面細かい縦ハケ目、接合部付近はナデ?内面柱状部上半括るような削り、下半左方向のヘラ削り、裾部ハケ目調整。</p>	<p>内外面淡黄灰色。細砂粒含む。脚径12.8(推定)cm (旧10G・S I 01, 523)</p>
Po 17	<p>17 高坏胴部。太い柱状部と、低い所で「ハ」の字状に開く裾部を持つ。脚端部はカット後ナデられ。端面やや凹む。柱状部下方に3方透し孔。</p>	<p>外面柱状部縦ハケ後縦磨き。裾部縦ハケ目、内面柱状部左下方向のヘラ削り、裾部横ハケ目調整。</p>	<p>内外面淡黄灰色。極細砂粒含む。脚径12.8(推定)cm (旧10G・S I 01, 522)</p>
Po 18	<p>18 高坏胴部。長い柱状部と、低い所で「ハ」の字状に開く裾部をもつ。裾部上方に3方透し孔。脚端部は上下にやや肥厚し、端面カット。</p>	<p>外面柱状部面取り後ハケ目、そしてヘラ磨き、裾部ハケ目調整。内面柱状部削り後ナデる、裾部ハケ目後ナデ。</p>	<p>外面淡灰黄褐色。内面淡灰褐色。脚端部一部黒斑。細砂粒含む。脚径13.0cm (旧10G・S I 01, 527)</p>

Po 19	低脚坏。内湾気味に立ち上る浅い坏部と「ハ」の字状に開くやや大きめな脚部をもつ。口縁端部カットでやや凹みがある。脚端部カット気味で丸く終る。	外面坏部上位横にナデる。中位縦方向を中心としたハケ目。下位ハケ目後ナデ消す。脚部横にナデる。内面坏部上半横方向のヘラ磨き、下半縦ヘラ磨き。脚部横ナデ。	内外面淡赤褐色。細砂粒含む。口径15.4(推定)cm, 脚径6.1cm, 器高6.2cm (旧10G・S I 01, 536)
Po 20	低脚坏。深い塊状の坏部と、大きく「ハ」の字状に開く脚部を持つ。口縁端部は角ばる。脚端部は丸味を帯びる。	坏部外面上位, 下位ハケ後ナデ中位乱雑なハケ目調整, 一部ナデ。内面ヘラ磨き, 脚部内外面ナデ仕上げ。	外面淡灰褐色, 内面暗灰褐色。細砂粒含む。口径15.7cm, 脚径7.0cm, 器高6.8cm (旧10G・S I 01, 500)
Po 21	低脚坏。浅く大きく開く坏部。口縁端部は丸味を帯び, 端面浅く凹む, 底部外面に脚部貼付のためにつくられた凹みめぐる。器壁厚い。	外面縦磨き後所々横磨き, 中位に薄くハケ目残る。内面放射状ヘラ磨き。	外面黄褐色, 内面淡黄褐色。細砂粒含む。口径16.8cm (旧10G・S I 01, 507)
Po 22	鼓形器台。受部内湾気味に立ち上がり, 端部で横方向に折り曲げられる。脚部内湾気味に外方に開き端部で折り曲げられる。口縁部, 脚部とも端部は丸い。筒部上下の稜はシャープ。	外面すべてナデ仕上げ。内面受部幅広いヘラ磨き, 筒部カット後ナデる。脚部左上方向のヘラ削り, 端部はナデ仕上げ。	内外面淡褐色。細砂粒含む。口径18.2cm, 脚径15.8cm, 器高9.3cm (旧10G・S I 01, 514)
Po 23	鼓形器台。受部大きく外反。口縁端部カット, 筒部の稜はやや鈍い。脚部大半欠損。	外面横方向にナデる。内面受部上位小さくムラのない横ヘラ磨き。以下雑な不整方向のヘラ磨き。内面筒部カット。内面脚部左方向, 左斜上方向のヘラ削り。	内外面淡褐色。細砂粒含む。口径18.6(推定)cm (旧10G・S I 01, 502)
Po 24	鉢。口縁部やや内湾して開き, 端部は丸味を持って終る。体部球形。内面体部上方に稜が入る。器壁は厚い。	口縁部内外面横ナデ。体部外面細かいハケ目, 所々ナデのため消される。内面上半ハケ後ナデる。底部細かいハケ目調整。	外面黄灰色, 口縁部一部黒斑, 内面茶黄灰色。細砂粒含む。口径11.9cm, 器高5.5cm (旧10G・S I 01, 525)
F 1	鉄鎌。	最大幅3.8(推定)cm, 厚さ0.2cm	押図10(旧10G・S I 01, 538)
F 2	刀子。鎌を欠く。刀身やや反る。	最大幅1.0cm, 厚さ0.2cm	// (旧10G・S I 01, 539)
D 1	土鋸。	長さ4.8cm, 幅2.8cm, 孔径0.5cm	// (旧10G・S I 01, 215)

S I 146

Po 1	壺。口縁部斜めに開く複合口縁。屈曲部の稜は鋭い。口縁端部は外側に肥厚し, 端面角ばる。肩部外面に波状文, 器壁は肩部で薄い。	口縁部内外面横ナデ。外面胴部ハケ後ナデる。内面高い所より右方向のヘラ削り。	外面暗黄褐色, 内面淡茶褐色。細砂粒含む。口径14.1(推定)cm (旧11F・S I 03, 631)
Po 2	高环坏部。深い塊状を呈し, 口縁端部は丸味をもつ。脚部は円板充填式。内面中位にヘラ状工具による傷跡がめぐる。	坏部外面細かいヘラ磨き, 下方にハケ目残る。内面放射状磨き。	内外面暗黄灰色。細砂粒含む。口径12.7cm (旧11F・S I 03, 630)
Po 3	低脚坏脚部。やや細長い脚部で大きく「ハ」の字状に開く。中位に内側より焼成前の穿孔が1孔施される。	脚部内外面横ナデ。坏部内面ヘラ磨きと思われるが単位不明。	内外面淡黄褐色。細砂粒を比較的多量に含む。脚径6.2cm (旧11F・S I 03, 691)

Po 4 16	鼓形器台破片。筒部の稜は鈍い。筒部は長く、強い横ナデによる稜が入る。	外面受部脚部縦方向のヘラ磨き。筒部横ナデ。内面受部ヘラ削り後ナデ。一部ヘラ磨きが認められる。筒部左方向のヘラ削り後ナデ。脚部左方向の一連のヘラ削り。	外面暗茶褐色。内面褐色。細砂粒。(旧11F・S I 03, 535)
F 1	剣先型鉄製品。	最大幅1.3cm, 厚さ0.2cm	挿図16(旧11F・S I 03, 629)
F 2	板状鉄製品。	最大幅0.8cm, 厚さ0.2cm	// (旧11F・S I 03, 627)
F 3	鉄鏝。	最大幅1.8cm, 厚さ0.2cm	// (旧11F・S I 03, 542)
S 1	凹石。使用による凹面2面。	長径7.8cm, 短径7.2cm, 厚さ5.0cm	// (旧11F・S I 03, 632)

S I 147

Po 1 18	壺。口縁部大きく外反する複合口縁。屈曲部は鋭い。口縁端部はカット気味。頸部長い、肩部外面に凹線文めぐる。	口縁部内外面横ナデ。外面頸部横にナデる、肩部ハケ後凹線文、所々ナデる。以下ハケ目調整。内面頸部絞り後ナデる、胴部右上方向のヘラ削り。	内外面灰褐色。小砂粒含む。口径21.2cm (旧11F・S I 02, 688)
Po 2 18	壺。口縁部大きく外反して開く複合口縁。屈曲部の稜はシャープ。口縁端部はカット気味。頸部長く下方に突帯めぐる。	口縁・頸部ナデ仕上げ、肩部外面ハケ後ナデる。内面上方に指押え痕、以下右方向のヘラ削り。	内外面淡灰褐色。石英小砂粒含む。口径24.3(推定)cm (旧11F・S I 02, 712)
Po 3 18	壺。口縁部破片。大きく外反する複合口縁。屈曲部の稜はシャープ。口縁端部は肥厚し垂れる、頸部外面に木口状の刻み目。	口縁部内外面横ナデ、頸部外面ナデ後下位に刻み目返る。内面絞り後ナデる。	外面赤褐色、内面灰褐色。小砂粒含む。口径26.9(推定)cm (旧11F・S I 02, 525)
Po 4 18	壺。口縁部破片。口縁部やや反り気味に立ち上がる複合口縁、屈曲部はシャープ。口縁端部は丸い。	内外面ともナデ。	内外面黄灰色。細砂粒含む。口径18.6(推定)cm (旧11F・S I 02, 498)
Po 5 21	壺。口縁部欠損。屈曲部の稜は退化気味。頸部長く、肩部ならぬかかで球形の胴部につづく。器壁は頸部・底部で厚い。	外面頸部縦ハケ後横ナデ、肩部胴部不整方向のハケ後ナデ消し、内面頸部横ナデ、胴部上半右方向のヘラ削り、下半左上方向のヘラ削り、内面底部指頭圧痕。	内外面暗茶褐色。外面胴部下半スス付着。細砂粒含む。胴部最大径30.4cm (旧11F・S I 02, 681)
Po 6 21	壺。口縁部大きく外反する複合口縁。屈曲部の稜はシャープ。口縁端部は横方向に折り曲げられ、端部丸味をもつ。頸部直下に突帯めぐる。胴部球形。	口縁部内外面横ナデ。外面頸部ハケ後ナデ、胴部剝離著しいがハケ目が認められる。底部はナデ消しか、内面頸部ナデ、胴部上半右方向、下半左方向のヘラ削り、底部に指頭圧痕残る。	内外面淡灰褐色。小砂粒めだつ。口径25.6cm, 器高36.1(推定)cm (旧11F・S I 02, 646)
Po 7 18	小型丸底壺。口縁部内湾する「く」の字状口縁。口縁端部は尖り気味に丸く終る。胴部半月形、最大径は口縁部。	口縁部内外面ナデ仕上げ、外面ナデる。下方は左方向のヘラ削り痕残る、内面ナデる。浅い指頭圧痕残る。	内外面明褐色。細砂粒含む。口径9.0cm, 胴部最大径6.5cm, 器高5.9(推定)cm (旧11F・S I 02, 532)

Po 8	小型丸底壺。口縁部内湾して立ち上がる長い「く」の字状口縁、口縁端部は尖り気味。胴部は扁平な球形、最大径は口縁部。	外面口縁部～胴部上半ナデ仕上げ、下半ハケ目調整。内面口縁部ナデ、浅く指押え痕残る。胴部左方向のヘラ削り。	内外面淡褐色。細砂粒含む。口径9.3cm、胴部最大径8.5(推定)cm (旧11F・S I 02, 698)
Po 9	小型丸底壺。口縁部破片。外反して立ち上がる長めの複合口縁、屈曲部の稜はシャープ。口縁端部は丸い。	口縁部外面縦磨き、内面ハケ目後ナデる。頸部内外面ナデる。	外面暗褐灰色、一部スス付着。内面淡褐灰色。細砂粒含む。口径9.7(推定)cm (旧11F・S I 02, 502)
Po 10	小型丸底壺。口縁部外反気味に立ち上がる長い複合口縁。屈曲部は鋭い、口縁端部は丸い。頸部のくびれかなり弱い。最大径は口縁部。	外面ハケ後ナデ仕上げ、内面口縁、頸部ナデる。胴部右方向のヘラ削り。	外面暗灰褐色、内面淡灰褐色。細砂粒含む。口径9.8cm、胴部最大径8.2(推定)cm (旧11F・S I 02, 998)
Po 11	小型丸底壺。口縁部外反して立ち上がる複合口縁。屈曲部は厚く、鋭い。口縁端部は外側に肥厚し、丸味を持って終わる。頸部のくびれ弱く、短い胴部に続く。最大径は口縁部。	口縁部内外面横ナデ。外面頸部ナデる。胴部縦ハケ目、内面左方向のヘラ削り後ナデる。	外面淡灰黄褐色、内面淡灰褐色。細砂粒含む。口径12.0cm、胴部最大径9.5(推定)cm
Po 12	小型丸底壺。口縁部シャープにのびる「く」の字状口縁、口縁端部は外側へわずかに肥厚し、丸く終る。胴部ソロバン玉状の球形、胴部外面に刻み目6個、最大径は口縁部。	口縁部外面横ナデ後縦ヘラ磨き、内面横ナデ。肩部外面ナデ、以下ハケ目後ナデる。内面左方向のヘラ削り、浅い指押え残る。	内外面淡赤灰褐色。細砂粒含む。口径10.0cm、器高10.2cm、胴部最大径9.8cm (旧11F・S I 02, 570)
Po 13	壺。口縁部外方に開き端部で内湾気味の「く」の字状口縁。口縁端部丸く終る。胴部扁平な球形。最大径は器高の中心で胴部にある。	外面口縁部ナデ後横磨き、頸部横ナデ、胴部上位ナデ後横磨き、下位ハケ後ナデる。内面口縁部横ナデ、胴部上位右方向のヘラ削り、下位斜め、上から下のヘラ削り。	内外面赤黄褐色。外面底部スス付着。一部小砂粒含む。口径11.2cm、胴部最大径11.5cm、器高11.8cm (旧11F・S I 02, 708)
Po 14	壺。口縁部内湾する「く」の字状口縁。口縁端部はカットされ上方を向く。頸部のくびれ弱い。胴部球形。	口縁部内外面横ナデ。外面頸部肩部横にナデる、以下密なハケ目調整。内面胴部上半右方向、下半左上方向のヘラ削り、底部に指頭圧痕。	内外面淡褐色、胴部下半スス付着。細砂粒含む。口径10.4cm、器高15.5cm (旧11F・S I 02, 664)
Po 15	壺。口縁部内湾して開く「く」の字状口縁。口縁端部はカット、胴部球形、器壁一様。	口縁部内外面横ナデ。外面肩部ハケ後ナデ消し、胴部中位以下細かいハケ目調整。内面胴部右方向、下半左上方向のヘラ削り。	内外面明褐色、胴部外面スス付着。中砂粒含む。口径13.9cm、器高19.6cm (旧11F・S I 02, 667)
Po 16	壺。口縁部内湾する「く」の字状口縁。口縁端部は内に肥厚し、端面カット。肩部外面にヘラ状工具による刻み目有り。	口縁部内外面横ナデ。外面肩部ナデ、以下ハケ目調整。内面胴部上半右方向、下半左上方向のヘラ削り。	内外面茶褐色、外面一部スス付着。小砂粒含む。口径14.1(推定)cm (旧11F・S I 02, 647)
Po 17	壺。口縁部内湾気味に立ち上がる「く」の字状口縁。端部はさらに内湾し丸味をもつ、頸部短く肩部ならぬか。	口縁部内外面横ナデ。外面頸部横ナデ、肩部、胴部縦ハケ後横ハケ。内面頸部ナデ、胴部右方向のヘラ削り。	内面淡赤褐色、外面黒褐色、外面スス付着。口径14.0(推定)cm (旧11F・S I 02, 604)

Po 18 21	瘻。口縁部内湾気味の短い「く」の字状口縁。口縁端部カットされ内側に肥厚する。頸部は短く肩部はなだらか。	口縁・頸部内外面横ナデ。内面胴部右方向のヘラ削り。	内外面淡褐色。細砂粒を含む。口径14.0(推定)cm(旧11F・S I02, 618)
Po 19 21	瘻。口縁部外反する複合口縁。屈曲部の稜は鋭い。口縁端部カット気味。頸部短く球形の胴部につづく。器壁は頸部で厚い。	口縁・頸部内外面横ナデ。外面胴部横方向のハケ目、内面胴部方向不明のヘラ削り後下から上へナデる。	内面黄褐色、外面灰褐色、外面スス付着。細砂粒を含む。口径11.8cm、胴部最大径13.8cm(旧11F・S I02, 745)
Po 20 21	瘻。口縁部外へ開く複合口縁。屈曲部の稜はやや鋭い。口縁端部カット。頸部短く肩部は急な傾斜をし胴部につづく。	口縁・頸部内外面横ナデ。外面胴部不整方向のハケ目、内面胴部右方向のヘラ削り。	内外面淡褐色。砂粒を含む。口径12.8cm(旧11F・S I02, 701)
Po 21 22	瘻。口縁部外方に開く複合口縁。屈曲部の稜はやや鋭い。口縁端部カット。頸部短く肩部やや張る。	口縁・頸部内外面横ナデ。外面胴部横ハケ、内面胴部上半右方向の下半左方向のヘラ削り。	内面淡黄褐色。外面黄褐色。外面スス付着。口径14.7cm(旧11F・S I02, 603)
Po 22 22	瘻。口縁端部でさらに外反する複合口縁。口縁端部は丸味を帯びる。屈曲部の稜は退化気味。肩部外面に軽い波状文。	口縁部内外面横ナデ。外面胴部上半波状文後ナデ仕上げ、以下粗なハケ目調整、内面胴部上半右方向のヘラ削り、下半左上方向のヘラ削り。	内外面淡灰褐色。口縁部一部黒斑。外面胴部下半スス付着。小砂粒含む。口径18.8(推定)cm(旧11F・S E, 651)
Po 23 22	瘻。口縁部シャープに外反する複合口縁。屈曲部の稜はシャープ。口縁端部は角ばり。端面に凹線が入る。胴部は縦長の球形。器壁は口縁部で厚い。	口縁部内外面横ナデ。外面肩部ナデ仕上げ、以下全面ハケ目後ナデる。内面頸部ナデる。以下左方向、左上方向のヘラ削り、胴部下半に指頭圧痕残る。	外面淡赤灰褐色。胴部中位一底部にスス付着。内面淡赤褐色。小砂粒含む。口径15.9cm、器高27.9(推定)cm(旧11F・S I02, 714)
Po 24 22	瘻。口縁部肥厚して立ち上がる複合口縁。屈曲部の稜は退化する。口縁端部は上方にカットされ、凹線が端面に入る。頸部のくびれ強い。胴部は倒卵型で、底部はつぶれ気味。	口縁部内外面横ナデ。外面肩部ナデ仕上げ、胴部中位以下粗いハケ目調整。内面肩部ナデる。深い指押え痕残る。以下胴部右方向のヘラ削り、底部指頭圧痕顕著。	外面明茶褐色。スス付着。内面暗茶褐色。小砂粒含む。口径15.0cm、器高25.1cm(旧11F・S I02, 1102)
Po 25 22	瘻。口縁部外反気味に立ち上がる複合口縁。屈曲部の稜は鋭い。頸部短くなだらかな肩部から長い胴部につづく。底部欠損。	口縁・頸部内外面横ナデ。外面肩部縦ハケ、胴部縦ハケ後横ハケ。内面胴部右・右上方向のヘラ削り。下半はヘラ削り後縦ハケ。	内外面淡褐色。細砂粒を含む。口径24.0cm、胴部最大径30.6cm、器高38.0(推定)cm(旧11F・S I02, 720)
Po 26 22	瘻。口縁部反り気味に開く複合口縁。口縁端部はカットされ鋭い。屈曲部は鋭い。胴部は縦長の球形。器壁は胴部で薄い。	口縁部内外面横ナデ。外面肩部ナデ仕上げ、以下ハケ後ナデる。内面胴部右方向のヘラ削り。下位は左上方向のヘラ削り、浅い指頭圧痕認む。	内外面淡明灰褐色。外面スス付着著しい。小砂粒含む。口径14.6cm、器高26.6(推定)cm(旧11F・S I02, 724)
Po 27 23	瘻。口縁部シャープに外反する複合口縁。屈曲部の稜は鋭い。口縁端部はカット気味。胴部は縦長の球形。器壁は全体に一樣。	口縁部内外面横ナデ。外面肩部ナデる。以下ハケ目調整。内面肩部ナデる。胴部上半右方向、下半左上方向のヘラ削り。	外面淡茶灰褐色。スス付着濃い。内面淡茶褐色。小砂粒含む。口径14.0cm、器高22.1(推定)cm(旧11F・S I02, 724)

Po 28	変。口縁部反り気味に開く複合口縁。屈曲部の稜はシャープ、口縁端部はカット、肩部は張る。胴部扁平な球形、器壁薄い。	口縁部内外面横ナデ。外面肩部ナデる。以下ハケ目調整。内面頸部ナデる。胴部右方向のヘラ削り。	内外面淡褐色、口縁部外面スス附着。小砂粒含む。口径13.7cm (旧11F・S I02, 721)
Po 29	変。口縁部外反して立ち上がる複合口縁。屈曲部の稜は甘い。口縁端部は角ばる。胴部球形。	口縁部内外面横ナデ。外面肩部横にナデる、以下縦ハケ目後横ハケ目。内面胴部上半右方向のヘラ削り、下半削り上げる。	内外面淡褐色。小砂粒含む。胴部下半外面スス附着。口径12.7cm、器高15.9cm (旧11F・S I02, 663)
Po 30	変。口縁部やや外反気味の複合口縁。屈曲部の稜はやや鈍い。口縁端部はカット。	口縁・頸部内外面横ナデ。外面胴部不整方向のハケ目。内面胴部上半右方向のヘラ削り、下半斜上方向のヘラ削り。胴部下半指頭圧痕あり。	内外面淡灰褐色。外面胴部下半スス附着。砂粒含む。口径15.0cm、胴部最大径20.8(推定)cm、器高25.5cm (旧11F・S I02, 700)
Po 31	変。口縁部シャープに外反する複合口縁。口縁端部は内にやや肥厚し、端面カット。屈曲部の稜は甘い。胴部縦長で、底部はすばまる。器壁は胴部で薄い。	口縁部内外面横ナデ。外面肩部縦ハケ、以下細かいハケ目調整。内面胴部上半右上方、下半左上方のヘラ削り、所々指頭圧痕残る。	外面淡灰褐色、胴部スス附着。内面淡褐色。小砂粒含む。口径14.4cm、器高22.1cm (旧11F・S I02, 660)
Po 32	変。口縁部内湾気味に立ち上がり端部で外方に開く複合口縁。口縁端部は凹面をなす。屈曲部の稜は丸味を帯びる。胴部は縦長の球形。器壁薄い、肩部外面に6条の平行線文めぐる。	口縁部内外面横ナデ。外面胴部上方ハケ後ナデ、以下不整方向のハケ目調整、下方はナデが施される。内面胴部上半右方向、下半左上方のヘラ削り、底位に指頭圧痕残る。	内外面黄灰色、外面スス附着。細砂粒含む。口径14.2cm、器高23.9(推定)cm (旧11F・S I02, 707)
Po 33	変。口縁部はやや外反する複合口縁。屈曲部の稜は鋭い。口縁端部はカットされる。なだらかな肩から球形の胴部につづく。	口縁・頸部内外面横にナデる。外面胴部ハケ目。内面胴部上半右方向のヘラ削り、下半左上方のヘラ削り。胴部下位指頭圧痕残る。	内外面黄褐色、外面胴部スス附着。細砂粒を含む。口径13.5cm、胴部最大径18.0cm (旧11F・S I02, 666)
Po 34	変。口縁部反り気味に開く複合口縁。屈曲部は横方向につまみ出され、さらに上方がカットされ鋭い。口縁端部カット後ナデられ窪む。胴部球形。	口縁部内外面横ナデ。外面肩部「ノ」の字文、ナデ。以下ハケ目調整。内面胴部上半右方向、下半左上方のヘラ削り、底部に指頭圧痕。	外面暗褐灰色、一部スス附着。内面淡褐灰色。小砂粒含む。口径14.2cm、器高22.7cm (旧11F・S I02, 718)
Po 35	変。口縁部は外へ開く複合口縁。屈曲部の稜は鋭い。口縁端部はカット気味。なだらかな肩をもつ。	口縁・頸部内外面横にナデる。外面胴部小さいハケ目。内面胴部右方向のヘラ削り。	内外面明褐色、外面うすくスス附着。細砂粒を含む。口径14.6cm、胴部最大径20.3cm (旧11F・S I02, 649)
Po 36	変。口縁部外反する複合口縁。屈曲部はナデられるが、稜はシャープき残す。口縁部に強い横ナデが入り窪む。胴部は縦長の球形、器壁は全体に薄い。	口縁部内外面横ナデ。外面頸部ナデる、以下縦ハケ後横方向のハケ目調整。内面頸部ナデる。胴部上半右上方、下半右方向、底部上方向のヘラ削り。	内外面明茶褐色、外面スス附着。小砂粒含む。口径14.5cm、器高23.4cm (旧11F・S I02, 669)
Po 37	変。口縁部外方へ開く複合口縁。屈曲部の稜はやや鋭い。口縁端部カット、頸部短く肩部やや傾斜し球形の胴部につづく。器壁は口縁部で厚い。	口縁・頸部内外面横ナデ。外面胴部横ハケ後一部ナデ消す、中位は縦ハケあり。内面胴部上半右方向の下半左上方のヘラ削り。	内外面淡黄褐色、外面胴部スス附着。口径14.0(推定)cm、胴部最大径19.4(推定)cm (旧11F・S I02, 597)

Po 38 24	癭。口縁部は外へ開く複合口縁。屈曲部の稜は鋭い。口縁端部はカット気味。なだらかな肩から球形の胴部につづく。外面肩部ヘラ状工具による「ノ」の字状の刻み目あり。	口縁・頸部内外面横にナデる。外面肩部横ナデ、胴部中央ハケ目、底部ハケ目ナデ消し。内面胴部上半右方向のヘラ削り、下半左上方方向のヘラ削り、底部指頭圧痕残る。	内外面淡黄褐色、外面胴部スス付着。細砂粒を含む。口径15.6cm、胴部最大径22.1cm、器高25.1cm (旧11F・S I02, 649)
Po 39 24	癭。口縁部シャープに外反する複合口縁。屈曲部の稜はシャープ。口縁端部は内外に肥厚し、端面に凹線が入る。肩部外面低い所に波状文めぐる。胴部縦長の球形。	口縁部内外面横ナデ。外面肩部ナデ仕上げ、以下ハケ後全面にナデが施される。内面胴部上位右方向、以下左上方方向のヘラ削り、底部に指頭圧痕顕著に残る。	内外面淡褐色。底部外面スス付着。小砂粒含む。口径16.8cm、器高24.5(推定)cm (旧11F・S I02)
Po 40 24	癭。口縁部外反して立ち上がる複合口縁。屈曲部の稜は厚く鋭い。口縁端部は丸味を帯びる。肩部外面に平行線文。器壁胴部が薄い。	口縁部内外面横ナデ。外面肩部ハケ、平行線文後ナデ、以下全面ハケ目調整。内面頸部ナデる、胴部上半右方向、下半左上方方向のヘラ削り。	内外面明褐色、外面肩部以下スス付着。小砂粒含む。口径14.0cm(旧11F・S I02, 704)
Po 41 24	癭。口縁部は外へ開く複合口縁。屈曲部の稜は鋭い。口縁端部はカット気味。なだらかな肩から球形の胴部につづく。	口縁・頸部内外面横にナデる。外面胴部ハケ目、底部ナデ。内面胴部上半右方向のヘラ削り、下半左上方方向のヘラ削り、底部指頭圧痕残る。	内外面淡黄褐色、外面スス付着。細砂粒を含む。口径15.1cm、胴部最大径22.0cm (旧11F・S I02, 703)
Po 42 24	癭。口縁部シャープに開く複合口縁。屈曲部はナデられるが、鋭さを残す。口縁端部は丸い。頸部のくびれ強く胴部は縦長。	口縁部内外面ナデ仕上げ。外面ハケ後全面ナデる。内面頸部ナデ、指押え浅く残る、胴部上半右方向、下半左上方方向のヘラ削り。	内外面淡褐灰色、外面スス付着。小砂粒含む。口径17.1cm (旧11F・S I02, 720)
Po 43 24	癭。口縁部外反する複合口縁。屈曲部の稜はナデられ丸味を持つ。口縁端部はカット気味。胴部は縦長気味の球形、胴部肩部に刻み目10ヶ所有り。	口縁部内外面横ナデ。外面肩部ハケ後ナデる、胴部中位ハケ目調整、以下ハケ目後ナデる。内面胴部上半右方向、以下上方方向のヘラ削り、底部指頭圧痕顕著。	外面黒褐色、全面にスス付着、内面黄灰色。小砂粒含む。口径15.1(推定)cm (旧11F・S I02, 683)
Po 44 25	癭。口縁部外反気味に立ち上がる複合口縁。口縁端部は内外に肥厚し、端面角ばる。屈曲部の稜はシャープ、肩部外面にヘラ状工具による刻み目文9個。器壁は胴部下半で薄い。	口縁部内外面横ナデ。外面肩部ハケ後ナデる、胴部中位以下縦方向のハケ目調整。内面胴部横にナデる。浅い指押え有り、胴部上半右方向、下半左上方方向のヘラ削り、下位に浅い指頭圧痕。	内外面淡褐色。外面全面スス濃く付着。小砂粒含む。口径14.9(推定)cm (旧11F・S I02, 686)
Po 45 25	癭。口縁部やや外方に反り気味に開く複合口縁。口縁端部は外方にカット、屈曲部は横方向につまみ出され稜は鋭い。頸部のくびれは弱く、縦長の胴部に続く。	口縁部内外面横ナデ。外面胴部ハケ目調整、下方スス付着著しく調整不明。内面頸部ナデ仕上げ、胴部高い所から右方向、左上方向のヘラ削り。	外面暗褐色、スス付着、内面茶褐色。小砂粒含む。口径15.4cm (旧11F・S I02, 685)
Po 46 25	癭。口縁部は外へ開く複合口縁。屈曲部の稜は鋭い。口縁端部はカット気味。なだらかな肩から球形の胴部につづく。	口縁・頸部内外面横にナデる。外面胴部上半ハケ目、下半ナデ。内面胴部上半右方向のヘラ削り、下半左上方方向のヘラ削り、下位指頭圧痕残る。	内外面茶褐色、外面スス付着。細砂粒を含む。口径14.5cm、胴部最大径21.0cm (旧11F・S I02, 694)

Po 47 25	高環。やや深めの坏部。口縁端部はカット後ナデられ丸味をもつ。柱状部は細めで、裾部は低い所で「ハ」の字状に開く。脚端部は凹面をなす。柱状部は下方に3方凹し孔。	坏部内外面丁寧な縦へら磨き。柱状部外面縦へら磨き、内面左方向のへら削り。裾部内外面ナデ仕上げ。	内外面淡黄灰色。細砂粒含む。口径16.2cm, 脚径10.6cm, 器高12.2(推定)cm (旧11F, S I 02, 514・515・592・702)
Po 48 25	高環坏部。ゆるやかに開く深めの坏部。口縁端部は丸味を持つ。脚部内板充填式。	外面ハケ目後ナデで横方向に細かく磨く。内面横磨き、底部は放射状磨き。	内外面明褐色。石英小砂粒含む。口径14.8cm (旧11F・S I 02, 648)
Po 49 25	高環。なめらかに開く深めの坏部。口縁端部カット後ナデられ丸く終る。柱状部は長く、低い所で「ハ」の字状に開く裾部を持つ。脚端部カット。	坏部外面ナデ仕上げ、底部にハケ目残る、中位少し磨く、内面縦磨き後横磨き。柱状部外面面取り後ナデ、所々横磨き。一部ハケ目残る、内面上半絞り、下半左方向のへら削り、裾部内外面ナデ。	内外面淡褐色。細砂粒含む。口径16.8cm, 脚径11.6cm, 器高13.3cm (旧11F・S I 02, 661)
Po 50 25	高環坏部。シャープに開く深めの坏部。口縁端部丸い。坏部外面底部に深い小孔。	外面横へら磨き、底位ハケ目残る。内面磨き。	内外面淡褐色。細砂粒含む。口径15.8cm (旧11F・S I 02, 561)
Po 51 25	高環。脚部下部欠損。外方に開く深い坏部。口縁端部カット、坏底部外面浅い小孔あり。	外面坏部横方向のへら磨き後縦方向のへら磨き、脚部面取り後磨き。内面坏部縦へら磨き下位ナデ、脚部左方向のへら削り。	内外面淡褐色。細砂粒を含む。口径16.5cm (旧11F・S I 02, 515)
Po 52 25	高環。外反して開く深めの坏部。口縁端部は横方向につまみ出され、端面横をむく。坏底部外面にシャープな稜が入る。柱状部は小さく裾部は「ハ」の字状に開く。脚端部はカット。	坏部外面上半縦磨き後横磨き、下半縦へら磨き、内面2段の放射状磨き。柱状部外面ナデ後横磨き、上方にハケ目少し残る、内面上半絞り目、下半左方向のへら削り。裾部外面ナデ、内面ハケ後ナデ。	内外面明褐色。細砂粒含む。口径17.5cm, 脚径10.0(推定)cm, 器高12.3(推定)cm (旧11F・S I 02, 682)
Po 53 25	高環坏部。ゆるやかに開き、口縁端部でさらに外反する。口縁端部カット、低位に丸味を帯びた段がある。脚部内板充填式。	外面ハケ後ナデ、丁寧なへら磨き。内面放射状の右回転へら磨き。	内外面明褐色、底部内外面スス付着。細砂粒含む。口径16.1cm (旧11F・S I 02, 564)
Po 54 25	高環坏部。平坦な底部から外反気味に立ち上る深い坏部。口縁端部はさらに外反しカットされる。外面屈曲部に鈍い稜をもつ。坏底部外面に小孔をもつ。	外面横ナデ後磨きの可能性あり。内面坏部縦方向のへら磨き、底部放射状のへら磨き。	内外面淡赤褐色。細砂粒を含む。口径22.8cm (旧11F・S I 02, 585)
Po 55 25	低脚环。坏部破片。大きく開く浅い坏部。口縁端部カット気味。	外面縦磨き、口縁部付近ハケ目少し残る。内面放射状磨き。	内外面赤褐色、内面暗赤褐色。細砂粒含む。口径17.6(推定)cm (旧11F・S I 02, 504)
Po 56 25	高環坏部。平坦な底部から外反気味に立ち上るやや深い坏部。口縁端部はさらに外反し、カット気味ながらも丸い。器壁は全体にやや薄い。坏底部外面に浅い小孔あり。	坏部外面上半横方向のハケ目後ナデ、下半縦方向のハケ目後ナデ。内面上半横方向のハケ目後ナデ、へら磨きの可能性もあり。下半放射状のへら磨き。	内面赤黄褐色、外面暗褐色。細砂粒含む。口径16.3cm (旧11F・S I 02, 607)

Po 57 25	高坏裾部破片。ゆるく「ハ」の字状に開く。端部は凹面、透し孔有。	外面縦ハケ後横ヘラ磨き。内面上方左方向ヘラ削り、中位ハケ目、脚端部ナデる。	外面茶褐色、内面淡褐色。細砂粒含む。脚径11.5(推定)cm(旧11F・S I 02, 511)
Po 58 25	高坏脚部。短い柱状部から「ハ」の字状に大きく開く裾部。脚端部はカット。	外面脚部縦ハケ後横方向のヘラ磨き。内面柱状部左方向のヘラ削り。裾部横ナデ。	内外面淡赤褐色。細砂粒含む。脚径14.9cm(旧11F・S I 02, 621)
Po 59 25	高坏脚部。棒状にのびる柱状部と低い所でゆるやかに「ハ」の字状に開く裾部。脚端部カット後ナデられ端面凹む。	外面柱状部面取り後上位は横磨き、裾部横ナデ。内面柱状部左方向のヘラ削り、裾部ハケ目後端部ナデ。	内外面淡褐色。細砂粒含む。脚径11.0cm(旧11F・S I 02, 676)
Po 60 25	高坏脚部。柱状部から「ハ」の字状に開く脚部。脚端部カット。3方透し孔。	外面柱状部面取り後ナデ。内面柱状部絞り目残るが左方向のヘラ削り。裾部内外面ナデ。	内外面淡橙褐色。細砂粒を含む。脚径11.1cm(旧11F・S I 02, 677)
Po 61 25	高坏脚部破片。太い柱状部から低い所でゆるやかに開く裾部。柱状部上方に透し孔。	柱状部外面ハケ目後ナデ、内面右方向のヘラ削り。裾部外面縦ハケ後ナデる、内面ハケ目後ナデる。	内外面茶褐色。極細砂粒含む。脚径10.5(推定)cm(旧11F・S I 02, 508)
Po 62 25	高坏脚部。長い柱状部からゆるやかに「ハ」の字状に開く裾部を持つ。脚端部はカットされ平坦、柱状部下方に3方透し孔。	外面柱状部面取り磨き後一部横磨き、裾部横磨き。内面柱状部左方向ヘラ削り、裾部ハケ目後ナデる。	内外面淡褐色。細砂粒含む。脚径11.6cm(旧11F・S I 02, 657)
Po 63 25	高坏脚部。やや中ぶくらの柱状部と、低い所で「ハ」の字状に開く裾部を持つ。脚端部は外側に肥厚し、端面カット。	柱状部外面面取り磨き、内面左方向のヘラ削り。裾部外面ナデ、内面ハケ目後ナデ。	内外面淡赤褐色。細砂粒含む。脚径12.9(推定)cm(旧11F・S I 02, 496)
Po 64 25	高坏脚部。長めの柱状部と、ゆるやかに開く「ハ」の字状の裾部をもつ。脚端部はカット気味。	柱状部外面ハケ目後所々横磨き、内面左方向のヘラ削り。裾部内外面ハケ後ナデ。	外面暗灰褐色、内面淡灰褐色。細砂粒含む。脚径11.8cm(旧11F・S I 02, 496・506)
Po 65 26	高坏脚部。柱状部から「ハ」の字状に開く脚部。脚端部カット。裾部内面ヘラ条工具による沈線1条あり。	外面柱状部上位横ヘラ磨き、以下面取磨き後ナデ、裾部ナデる。内面柱状部左方向のヘラ削り、裾部くもの果状ハケ目後ナデる。	内面淡赤黄褐色、外面赤黄褐色。細砂粒含む。脚径8.3cm(旧11F・S I 02, 577)
Po 66 26	低脚坏。内湾して開く深めの坏部。口縁端部カット。脚部は「ハ」の字状に開き、端部は上方向に折り曲げられ、丸味をもって終る。	坏部内外面縦方向のヘラ磨き。脚部内外面横ナデ。外面剥離著しい。	内外面明褐色。細砂粒含む。口径14.0cm、脚径5.3cm、器高5.8(推定)cm(旧11F・S I 02, 574)
Po 67 26	低脚坏。内湾気味に立ち上がる深い坏部と短く「ハ」の字状に開く脚部。口縁端部カット。脚端部カット気味ながら終る。	外面坏部ハケ目後斜めのヘラ磨き、脚部横ナデ。内面坏部上位横方向のヘラ磨き以下斜め方向のヘラ磨き、全面に目のつんだ調整、脚部横ナデ後ヘラ磨き。	内外面淡赤褐色。細砂粒含む。口径12.9(推定)cm、脚径7.2cm、器高7.2cm(旧11F・S I 02, 596)
Po 68 26	低脚坏。やや内湾気味に立ち上がる浅めの坏部と「ハ」の字状に開く脚部。口縁端部丸く終る。脚端部丸味をもつ。	外面坏部ハケ目後上位横磨き。内面坏部縦ヘラ磨き。脚部内外面横ナデ。	内外面淡赤褐色、外面下半暗黄褐色。小砂粒含む。口径12.8cm、器高5.1cm(旧11F・S I 02, 562)

Po 69 26	低脚坏。短く「ハ」の字状に開く脚部。	坏部外面縦方向のヘラ磨き、内面磨きあり。脚部内外面横ナデ。	内面赤褐色、外面赤黄褐色。細砂粒含む。脚径3.4cm (旧11F・S 102, 582)
Po 70 26	低脚坏。坏部大半を欠く。大きく開く坏部と、「ハ」の字状に開く小さな脚部。脚端部丸く、4個ヘラ刻み有。	坏部外面縦方向のヘラ磨き、内面不明。脚部内外面ナデ。接合部外面横ヘラ磨き。	内外面淡褐色。細砂粒含む。脚径4.5cm (旧11F・S 102, 506)
Po 71 26	鼓形器台。小型。受部、脚部とも内湾気味に開き、端部で外方向に折り曲げられる。両端部とも丸く終る。筒部に上下の稜はなくなめらか。脚部内面にヘラ傷一糸。	外面受部縦方向のヘラ磨き、筒部ナデか？内面受部幅広のヘラ磨き、筒部カット後ナデ。脚部左方向のヘラ削り、脚端部横ナデ。	内外面明褐色。細砂粒含む。口径10.4cm, 脚径9.6cm, 器高5.5cm (旧11F・S 102, 662)
Po 72 26	鼓形器台。脚部破片。ゆるやかに開く脚部。脚端部丸い。筒部下方の稜シャープ。	外面ナデ仕上げ。内面筒部カット後ナデ。脚部左方向のヘラ削り、脚端部横ナデ。	内外面淡褐色。細砂粒含む。脚径15.5 (推定) cm (旧11F・S 102, 502)
Po 73 26	鼓形器台受部。鋭く立ち上がる大きめの受部。口縁端部は外方に肥厚し、丸く終る。筒部上方の稜はやや丸い。器壁全体に薄い。	外面ナデ仕上げ。内面右方向のヘラ削り後ナデ。口縁端部は幅広の横磨き。	内外面灰褐色。細砂粒含む。口径21.0 (推定) cm (旧11F・S 102, 498)
Po 74 26	小型器台。内湾気味に開く小さな受部と、内湾してゆるやかに開く脚部。脚端部は内湾する。口縁端部は丸味を持つ。筒部のくびれやや強い。脚部中位に3方透し孔。	外面受部ナデ仕上げ、脚部ハケ後ナデる、最後横磨き、中位に指押え。内面受部ナデ、下方ハケ目薄く残る、筒部カット後ナデ、脚部ハケ後ナデる、下方に浅い指押え痕。	内外面明褐色。細砂粒含む。口径7.2cm, 脚径9.9cm, 器高7.5cm (旧11F・S 102, 675)
Po 75 26	小型器台。受部内湾気味に開き、端部は丸味を持って終る。筒部はゆるやかに内面に小孔ある。脚部はシャープに斜めに開く。端部はカット後ナデられ凹線が入る。脚部中位に3方透し孔。	外面全面ハケ目後ナデ、最後横方向ヘラ磨き。内面受部ナデ、下位にハケ目痕残る、筒部ナデ、脚部縦方向のハケ目、脚端部横ナデ。	内外面暗褐色。極細砂粒含む。口径8.0cm, 脚径10.4cm, 器高8.1 (推定) cm (旧11F・S 102, 679)
Po 76 26	高坏型器台坏部。平坦な底部から外反気味に開く浅い坏部。口縁端部一糸の沈線。屈曲部の稜は鈍い。坏部外面底部小孔あり。	坏部外面横ナデ。内面上半横方向のヘラ磨き、下半縦方向のヘラ磨き。	内面淡黄褐色、外面淡赤黄褐色。細砂粒含む。口径9.8 (推定) cm (旧11F・S 102, 581)
Po 77 26	高坏型器台坏部。坏部浅く口縁部大きく外反する。口縁端部カット。屈曲部の稜は鈍い。坏部外面底部に小孔をもつ。	坏部上位内外面横ナデ。外面坏部下位縦方向のハケ目後ナデ磨し。内面坏部下位ムラのない縦方向のヘラ磨き。	内面赤褐色、外面赤黄褐色。細砂粒含む。口径11.5cm (旧11F・S 102, 565)
Po 78 26	鉢。円形の底部に小さい孔あり。	外面でいいいなナデ、指頭圧痕あり。内面くもの巣状ハケ目。	内外面淡褐色。胎土精良。(旧11F・S 102, 735)
Po 79 26	コシキ型土器。直線的にのびる口縁。口縁端部は凹面をなす。口縁部内外面に横ナデの線が入る。	口縁端部横ナデ。外面ハケ後ナデる。内面細かいハケ目調整。	内外面灰褐色。石英小砂粒含む。口径41.5 (推定) cm (旧11F・S 102, 498)
Po 80 26	弥生登底部。平底から外上方へ伸びる胴部。	外面ナデ。内面上位横ヘラ磨き、下位ナデ。	内外面淡茶褐色。底径9.1 (推定) cm (旧11F・S 102, 519)

Po 81 26	弥生壺底部。平底から強く外上方へのびる胴部。	外面へラ磨き、一部へラ削り痕残る、底部へラ磨き、端部付近ハケ目。内面ナデ。	内外面淡茶褐色。底径8.2(推定) cm (旧11F・S I 02, 519)
Po 82 26	弥生壺底部。平底から外方へのびる胴部。	内外面ナデ。底部外面指頭丘僅みられる。	外面淡灰褐色。内面淡茶褐色。底径8.0(推定) cm (旧11F・S I 02, 519)
F 1	釣針。	最大幅0.5cm	押園27(旧11F・S I 02, 674)
F 2	棒状鉄製品。	最大径1.0cm	〃 (旧11F・S I 02, 524)
F 3	鉄鏃。	最大幅2.2cm, 厚さ0.1cm	〃 (旧11F・S I 02, 723)
F 4	曲刃鏃。	最大幅3.7cm, 厚さ0.4cm	〃 (旧11F・S I 02, 722)
F 5	刀子。	最大幅2.2cm, 厚さ0.2cm	〃 (旧11F・S I 02, 580)
D 1	土玉。孔なし。	径1.6cm	〃 (旧11F・S I 02, 521)
D 2	土玉。〃	径2.35cm	〃 (旧11F・S I 02, 554)
D 3	土玉。〃	径1.9cm	〃 (旧11F・S I 02, 551)
D 4	土玉。〃	径2.2cm	〃 (旧11F・S I 02, 572)
D 5	土玉。〃	径2.0cm	〃 (旧11F・S I 02, 549)
D 6	土玉。〃	径2.2cm	〃 (旧11F・S I 02, 550)

S I 148

Po 1 29	壺。口縁部外反して立ち上がる複合口縁。屈曲部は横方向につまみ出され縁はシャープ。口縁端部は丸い。器壁は頸部で厚い。	口縁部内外面横ナデ。外面頸部ハケ後ナデ、胴部幅広のハケ目調整。内面頸部上方にハケ目残るが全体にナデ仕上げ、胴部右方向のへラ削り。	内外面淡白褐色。小砂粒含む。口径20.7cm (旧10E・S I 01, 614・610)
Po 2 29	長頸壺。口縁部外に開き気味に立ち上がる複合口縁。屈曲部の縁はやや鋭い。胴部は扁平で中位あたりが突起してそこが最大径にあたる。	口縁・頸部内外面横ナデ。外面胴部上位横方向のハケ目後ナデ消し、中位斜方向のハケ目、下位縦方向のハケ目後ナデ消し。内面胴部上半右方向のへラ削り、下半左斜上方向のへラ削り、指頭丘僅有り。	内面黄灰色。外面灰白色、スス付着。細砂粒含む。口径10.5cm, 胴部最大径15.1cm, 器高17.6cm (旧10E・S I 01, 618)
Po 3 29	小型丸底壺。口縁部外反するやや長めの複合口縁。屈曲部はシャープで、口縁端部は丸味をもつ。頸部のくびれ弱く胴部は扁平な球形。最大径は口縁部。	外面口縁部幅広のへラ磨き、以下ナデ仕上げ、内面口縁部横ナデ、胴部左方向のへラ削り。	外面暗茶褐色、スス付着著しい。内面暗茶褐色。極細砂粒含む。口径10.0cm, 胴部最大径9.0cm (旧10E・S I 01, 651)

Po 4	小型丸底壺。口縁部内湾気味に外方に開き、端部で強く外反する。口縁端部は丸い。頸部のくびれ弱く、肩部は高い所で大きく横方向にのびる。最大径は胴部中位。	口縁部内外面横ナデ。外面頸部・肩部ナデ仕上げ、以下ハケ目を所々ナデ消す。内面指ナデ。	外面淡黄灰褐色。内面暗黄灰色。細砂粒含む。口径6.5cm, 胴部最大径9.1(推定)cm (旧10E・S I 01, 634)
Po 5	甕。口縁部外反する複合口縁。屈曲部は横方向につまみ出され、稜はシャープ。頸部のくびれ弱く、縦長の球形を呈す胴部に続く。器壁は胴部で薄い。肩部外面に凹線文。	口縁部内外面横ナデ。外面ハケ目後全面ナデ。内面胴部上半右方向, 下半左上方向のヘラ削り, 下方に指頭圧痕残る。	内外面淡赤褐色。小砂粒含む。口径17.4cm, 器高30.3(推定)cm (旧10E・S I 01, 617)
Po 6	小型甕。口縁部壺状に大きく外反する複合口縁。屈曲部は鋭い。口縁端部はカット後所々ナデる。胴部は扁平な球形。肩部外面に波状文。	外面口縁部縦方向のヘラ磨き, 肩部ナデ・波状文, 胴部中位ハケ目, 以下スス付着濃く調整不明。内面口縁・頸部ナデる, 胴部上より, 右方向, 左方向のヘラ削り, 底部指頭圧痕残る。	内外面淡褐色。細砂粒含む。外面胴部下半スス付着。口径12.2cm, 器高11.4cm(旧10E・S I 01, 619)
Po 7	甕。口縁部シャープに外方に開く複合口縁。口縁端部は先すばまりで、丸く終る。屈曲部の稜は鋭く、頸部のくびれ強い。胴部横長気味の球形、底部を欠く。肩部外面に平行線文。	口縁部内外面横ナデ。外面肩部ハケ後ナデ, 最後平行線文, 以下ハケ目調整。内面胴部右方向のヘラ削り, 底部に浅い指頭圧痕。	外面明褐色, 全面スス付着。内面灰褐色。小砂粒含む。口径14.0(推定)cm (旧10E・S I 01, 604)
Po 8	甕。口縁部外反する短い複合口縁。口縁端部は丸い。屈曲部の稜はシャープ。	口縁部内外面横ナデ。外面ナデ仕上げ。内面頸部ナデ, 以下右方向のヘラ削り。	内外面灰褐色。細砂粒含む。口径12.6(推定)cm (旧10E・S I 01, 635)
Po 9	甕。口縁部外反気味に立ち上がる複合口縁。屈曲部の稜は鋭い。口縁端部カットで外側に肥厚する。	口縁部内外面横ナデ。頸部内外面ナデ。内面肩部右方向のヘラ削り。	内外面黄灰色。細砂粒含む。口径15.1(推定)cm (旧10E・S I 01, 605)
Po 10	甕。口縁部シャープに外反する複合口縁。口縁端部は外方向にナデられ丸い。屈曲部は鋭い。	口縁部内外面横ナデ。外面胴部ナデ仕上げ。内面右方向のヘラ削り。	内外面茶褐色。外面スス付着。小砂粒含む。口径16.6(推定)cm (旧10E・S I 01, 608, P 3, 659)
Po 11	短頸甕。口縁部外方へ反り気味に開く短い複合口縁。口縁端部カット。屈曲部は厚く丸い。頸部のくびれ強い。	口縁部内外面横ナデ。外面ナデ仕上げ, 一部ハケ目残る。内面頸部ナデる, 以下右方向のヘラ削り。	内外面灰褐色。細砂粒含む。口径13.1(推定)cm (旧10E・S I 01, 639)
Po 12	甕。口縁部外に開く複合口縁。屈曲部の稜は鋭さを残す。頸部は短く, などらかな肩をもつ胴部につづく。胴部大半欠損。	口縁・頸部内外面横ナデ。肩部外面横方向のハケ目。内面胴部上位右方向のヘラ削り。	内外面淡赤褐色。外面スス付着。細砂粒含む。口径16.3(推定)cm (旧10E・S I 01, 612)
Po 13	高坏脚部。短い柱状部から大きく「ハ」の字状に開く器部。脚端部角ばるが2条の沈線有り。3方透し孔。	外面柱状部縦方向のハケ目後縦方向のヘラ磨き, 上位横方向のヘラ磨き。内面柱状部右方向を中心とした上下を含むヘラ削り, 裾部ハケ目後ナデ消し。	内外面黄灰色。細砂粒含む。脚径18.2(推定)cm (旧10E・S I 01, 611)

Po 14 29	鼓形器台。受部外反し口縁端部は丸く終る。筒部の稜はやや鋭い。脚部欠損。	外面受部・筒部横ナデ。内面受部横ヘラ磨き、筒部カット後ナデる。脚部上右位、右上方向のヘラ削り。	内外面淡褐色。細砂粒含む。口径19.0(推定)cm(旧10E・S I 01, 636)
Po 15 29	器台か?受部大きく外反し、端部は丸く終る。受部と筒部の境に鈍い稜が入る。筒部はやや長めで、シャープに開く脚部に続くと思われる。	外面2段のヘラ磨き。内面密な横ヘラ磨き。	内外面茶褐色。細砂粒含む。口径10.6cm(旧10E・P 1, 662)
Po 16 29	コシキ型土器。直線的にのびる口縁部破片で、端部外面に強い横ナデによる稜が走る。端面は水平面。薄手ながら大型。	外面ハケ目調整後横ナデにより上位のハケ目を消している。内面左方向のヘラ削り。口縁部内面圧痕を定間隔において認める。	内外面暗茶褐色。小砂粒を少量含む。口径48.8(推定)cm(旧10E・S I 01, 630・657)
Po 17 29	コシキ型土器把手部分破片。胴部取り付け部分に穴を穿ち、把手を差し込んで把手の内側、両側に粘土を補強している。把手は幅が狭い。	把手外面外側、上下面ともヘラ削り。内側しぼり目残るがナデ。把手内面上方向のヘラ削り。破片より胴部縦方向のハケ目調整。	内外面淡褐色。細砂粒を多量に含む。(旧10E・S I 01, 630・654)
F 1	板状鉄製品	最大幅1.0cm, 厚さ0.2cm	挿図29(旧10E・S I 01, 663)
S 1	ノミ状石製品	刃部欠損。全面研磨。	# (旧10E・S I 01, 616)
S 2	施溝軽石	縁刻面は一面、方形に形削りする。	挿図30(旧10E・S I 01, 643)
S 3	施溝軽石	縁刻は全面にある。	# (旧10E・S I 01, 643)
S 4	施溝軽石	扁平な面2面を中心に数条の溝がある。長さ5.3cm	# (旧10E・S I 01, 643)

S I 149

Po 1 31	壺。口縁部直立気味に開く短い複合口縁。屈曲部はつまみ出されるが稜は退化気味。口縁端部は外側に折り垂げられ端面丸い。器壁は厚く、大型である。	内外面ナデ仕上げ。	内外面乳灰色。小砂粒含む。口径40.6(推定)cm(旧9D・S I 01, 90)
Po 2 31	壺。口縁部鋭く斜めに伸びる複合口縁。屈曲部はナデられ稜は退化気味。口縁端部は尖り気味に丸く終る。頸部はやや長く、胴部は大きく横方向に張り出す。	口縁部内外面横ナデ。外面頸部横にナデる。胴部上半ハケのナデ消し、下半斜めハケ目。内面頸部以下全面ナデ仕上げ、肩部底部指押え痕のこる。	外面暗褐色、スス付着。内面黄灰色。小砂粒含む。口径11.9cm, 器高13.9cm(旧9D・S I 01, 79)
Po 3 31	甕。口縁部は厚く、外方に開く「く」の字状口縁。口縁端部は丸く終る。胴部の器壁は薄い。	口縁部内外面横ナデ。外面胴部粗い縦ハケ。内面胴部右ヘラ削り。	内外面褐色。砂粒を含む。口径25.2(推定)cm(旧9D・S I 01, 88)
Po 4 31	甕。口縁部は外方に開く「く」の字状口縁。口縁端部は丸く終る。下がり気味の肩に続く。	口縁部内外面横ナデ。外面胴部粗い縦ハケ。内面胴部右ヘラ削り。	内外面褐色。外面スス付着。砂粒を含む。口径23.4(推定)cm(旧9D・S I 01, 89)

Po 5 33	裏。口縁部は厚く、外方に開く「く」の字状口縁。口縁端部は丸く終る。なだらかな肩を持つ。	口縁部内外面横にナデる。外面頸部横ナデ、以下ハケ目。内面右上へラ削り。	内外面赤褐色。砂粒を含む。口径28.7(推定)cm(旧9D・S 101, 87)
Po 6 33	甕。口縁部斜めに立ち上がる複合口縁。屈曲部の腹はナデられ退化気味。口縁端部は鋭くカットされ端面はやや凹む。頸部のくびれ弱く、胴部は底部の大きな球形、器壁は肩部で厚い。	口縁部内外面横ナデ。外面肩部ハケ後ナデ、胴部中位横ハケ目以下縦ハケ目、下位はナデ消し?内面胴部上位ナデる、以下右方向、左方向のヘラ削り、底部は指押え有り。	外面黄灰色。全面スス付着。内面灰褐色。石英小砂粒多く含む。口径13.8cm、器高22.3(推定)cm(旧9D・S 101, 78)
Po 7 33	高環。やや内湾気味に開く深い環部と柱状部から「ハ」の字状に開く裾部をもつ脚部。口縁端部外へカット。脚端部カット。内面裾部2条のヘラ状工具による沈線。	外面環部縦方向のハケ目後ナデ、下位横へラ磨き、柱状部面取りのミガキ、裾部横へラミガキ。内面環部ハケ目後ナデ、斜横方向に磨く、摩滅する、柱状部絞り目、裾部ナデる。	内外面赤褐色。細砂粒含む。口径16.5cm、脚径7.8cm、器高12.0cm(旧9D・S 101, 83)
Po 8 33	高環。外方に開く浅い環部と柱状部から「ハ」の字状に開く裾部をもつ脚部。口縁端部丸く終る。脚端部カットで角ばる。坏底部外面浅い小孔有り。	外面環部縦方向のハケ目後横にナデる、中位あたり横ナデ顯著、脚部縦方向のハケ目後横方向のヘラ磨きか。内面環部横方向のヘラ磨き、摩滅著しい、脚部上位右方向のヘラケズリ、下位横へラ磨き。	内外面赤褐色。細砂粒含む。口径17.3cm、脚径8.2cm、器高12.1cm(旧9D・S 101, 84)
Po 9 33	高環脚部。上方が先すばまりで中位にゆるやかな高まりを持つ柱状部と、低い所から内湾気味に開く裾部をもつ脚部。脚端部カット気味、接合部に沈線入る。	外面柱状部面取り後ナデ、上方に縦ハケ弱く残る、裾部ナデ、浅い指押え痕残る。内面ナデ、裾部にハケ少々残る、柱状部上方は棒状の工具で左方向へ括る。	内外面茶褐色。細砂粒少々含む。脚径9.9cm(旧9D・S 101, 77)
Po 10 34	高環。内湾気味に開き、端部で少し折り曲げられる深めの環部と、細く器壁の厚い柱状部の低い所より「ハ」の字状に開く裾部をもつ。脚部、口縁端部は丸味をもつ。脚端部カット。	坏部外面横磨き後丹塗、底部ハケ目残る、内面丹塗後暗文的磨き。柱状部外面面取り後横磨き、最後丹塗。内面棒状工具による括り後丹塗。裾部外面ナデ後丹塗。内面ハケ後ナデる、最後丹塗。	外面全面・杯部内面暗赤色。脚部内面赤黄色。極細砂粒含む。口径16.0cm、脚径9.5cm、器高12.3(推定)cm(旧9D・S 101, 81)
Po 11 34	高環。内湾気味に開く環部と器壁の厚い柱状部から「ハ」の字に開く裾部をもつ脚部からなる。口縁端部カット気味で脚端部はカット。	坏部外面横ハケ及び縦ハケ後ナデる。柱状部外面縦へラ磨き、丹塗り仕上げ、内面横、縦方向のヘラ磨き後横ナデ。裾部内面指頭圧後ナデる、全面丹塗り。	外面赤黄褐色。内面赤褐色。極細砂粒。口径16.2cm、脚径9.0cm、器高12.4cm(旧9D・S 101, 82)
Po 12 34	高環坏部。やや山なりの底部から外方に開く浅い環部。口縁端部外にカット。坏底部外面に小孔あり。	外面坏部横ナデ。内面坏部横、斜のヘラ磨き。	内面淡赤黄褐色。外面暗褐色。小砂粒含む。口径18.6cm(旧9D・S 101, 85)
Po 13 34	コシキ型土器。底部はすばまり、体部は外方に開く。横位の把手がつく。底部端面は角ばり気味に丸く終る。	外面幅広い縦ハケ目、把手部に指頭圧痕残る。内面体部上方向のヘラ削り後左方向のヘラ削りか?底部口縁部横ナデ。	外面茶褐色。内面淡黒黄色。小砂粒含む。底径10.2(推定)cm(旧9D・S 101, 87)

Po 14 34	蓋。体部は「ハ」の字状に末広が る。つまみ部はふくらみ、上部は くぼみ、中央に3.5mmの穿孔が施さ れる。	内外面横へら磨き。	内外面赤褐色。黒斑。小砂粒 を含む。口径9.2cm、器高3.4 cm (旧9 D・S I 01, 91)
-------------	---	-----------	--

S I 150

Po 1 36	甕。口縁部外反する複合口縁。屈 曲部の稜は鋭い。口縁端部カット され鋭い。頸部のくびれ強い。胴 部はつぶれ気味の球形。器壁は肩 部で薄い。	口縁部内外面横ナデ。外面肩部 ナデ、以下ハケ目調整、底部ナ デか？内面胴部上半右方向のへ ら削り、下半左上ケズリ後ナデ？ 浅い指頭圧痕有り。	内外面明茶褐色。小砂粒含む。 口径11.9 (推定) cm (旧9 D・ SW, 59)
Po 2 36	甕。口縁部外反する複合口縁。屈 曲部の稜は鋭い。口縁端部はカ ットされ外側を向く。頸部のく びれ強い。	口縁部内外面横ナデ。外面胴部 ハケ後ナデ。内面右方向のへ ら削り。	外面黄灰色。内面暗黄色。小 砂粒含む。口径15.0 (推定) cm (旧9 D・SW, 60)
F 1	刀子	最大幅1.1cm、厚さ0.3cm	挿図36 (旧9 D・SW, 64)
S 1	軟質碧玉	浅い穿孔が2ヶ所にみられる。 淡緑色。	// (旧9 D・SW, 57)

S I 151

Po 1 37	壺。口縁部大きく外反して開く複 合口縁。屈曲部はナデられ稜はや や丸い。口縁端部は横方向につま み出され、端面凹む。	外面ナデ仕上げ。内面上方にハ ケ目痕うすく残る、ナデ仕上げ。	内外面黄茶褐色。細砂粒含む。 口径27.2 (推定) cm (旧9 C・ S I 01, 173)
Po 2 37	長頸壺。口縁部わずかに外湾しな がら直立した複合口縁。屈曲部の 稜はやや鋭い。胴部は扁平な球形。	外面口縁部縦へら磨き、胴部上 半横ハケ、中央斜ハケ、下半ナ デ。内面口頸部ナデ、胴部右へ ら削り、底部指頭圧痕後ナデ。	内外面淡褐色。外面スス付着。 小砂粒を含む。口径9.7cm、胴 部最大径15.0cm、器高18.4cm (旧9 C・S I 01, 171)
Po 3 37	甕。口縁部はやや外方に開く複合 口縁。屈曲部の稜はやや鋭い。頸 部は短い。	口縁部内外面ナデ。外面胴部縦 ハケ後ナデ。内面胴部右へら削 り。	内外面暗褐色。外面スス付着。 小砂粒を含む。口径17.4cm (旧 9 C・S I 01, 174)
Po 4 37	甕。口縁部外反する複合口縁。屈 曲部の稜はシャープ。口縁端部は 凹面をなす。肩部外面に平行線文 めぐる。	口縁部内外面横ナデ。外面肩部 ハケ後ナデ、平行線文、以下ハ ケ目。内面胴部上半右方向、下 半左上方向のへら削り。	内外面乳黄灰色。小砂粒含む。 口径17.0 (推定) cm (旧9 C・ S I 01, 179)
Po 5 37	甕。口縁部は外方に開く複合口縁。 屈曲部の稜はやや鋭い。頸部は短 く、やや肩の張る胴部に続く。外 面肩部に櫛状工具による波状文が みられる。	口縁部内外面ナデ。外面胴部上 位縦ハケ後横ナデ、中位縦ハケ。 内面右へら削り。	内外面褐色。砂粒を含む。口 径14.8cm、胴部最大径24.0cm (旧9 C・S I 01, 174)
Po 6 39	低脚杯。浅い杯部に短く「ハ」の 字状に開く脚部をもつ。口縁端部 はカットされ山方形。	外面杯部上部横へら磨き、下部 横ナデ後全体を縦へら磨き。脚 部ナデ。内面杯部ナデ後縦へら 磨き、脚部ナデ。	内外面淡褐色。小砂粒を含む。 口径22.1cm、脚径5.4cm、器高 6.2cm (旧9 C・S I 01, 175)
Po 7 37	鼓形器台脚部。稜を有し、脚部は 「ハ」の字状にひらき、へら描に よる文様が入る。	外面ナデ。内面受部ナデ、脚部 右へら削り。	内外面淡褐色。砂粒を含む。 脚径19.4 (推定) cm (旧9 C・ S I 01, 181)

Po 8 37	高環形器台。環部は口縁の立ち上りの部分に鈍い稜をもち、口縁は大きく外反し、端部はカットされる。脚部は中央がやや膨らみ「ハ」の字に広がる。3～4方の円形透し孔を有す。	外面縦へら磨き。内面環部横へら磨き、脚部紋り。	内外面淡褐色。小砂粒を含む。口径11.5cm (旧9 C・S 101, 172)
J 1	軟質碧玉製管玉。	径0.6cm、長さ2.43cm、孔径0.22cm	押図39 (旧9 C・NW, 41)

S I 152

Po 1 42	壺。長い頸部から球形の胴部につづく。肩部はなだらか。口縁部欠損。頸部と肩部の境に凸帯巡る。	頸部内外面横ナデ。外面肩部ナデ、胴部不整方向のハケ目。内面胴部上半右方向、下半左方向のへら削り、底部指頭圧痕。	内面淡褐色。外面黄褐色、一部黒色。細砂粒を含む。胴部最大径29.6cm (旧10D・S 101, 805)
Po 2 42	壺。口縁部は短く内傾して立ち上がる複合口縁。屈曲部の稜はやや鋭い。頸部短く肩部なだらか。器壁は厚い。	口縁・頸部内外面横ナデ。外面胴部横方向のハケ目、肩部ナデ。内面胴部右、右上方向のへら削り。	内面黒褐色、外面褐色。細砂粒含む。口径13.5 (推定) cm (旧10D・S 101, 743)
Po 3 42	甕。口縁部やや内湾する「く」の字状口縁。口縁端部カットされ内側に肥厚する。端部凹む。頸部は短く、胴部は球形。器壁は口縁・頸部で厚く胴部は薄い。	口縁・頸部内外面横ナデ。外面肩部横ハケ後ナデ消し、胴部上半横方向、下半縦方向のハケ目。内面胴部上半右方向、下半左斜上方向のへら削り、底部指頭圧痕あり。	内面淡褐色、外面暗褐色。外面全面スス付着。小砂粒含む。口径12.9cm、胴部最大径14.7cm、器高14.2cm (旧10D・S 101, 780)
Po 4 42	甕。口縁部外に開く複合口縁。屈曲部の稜は鋭い。口縁端部カットされ外側に肥厚。端部は凹む。頸部短く、なだらかな肩部をもつ胴部につづく。	口縁・頸部内外面横ナデ。外面肩部縦ハケ後ナデ、胴部上位横ハケ、以下不整方向のハケ目。内面胴部右方向のへら削り。	内外面赤褐色。細砂粒を含む。口径17.3 (推定) cm (旧10D・S 101, 769)
Po 5 42	甕。口縁部外反気味に立ち上がる複合口縁。屈曲部の稜はやや鋭い。なだらかな肩部から球形の胴部につづく。口縁端部カット。	口縁・頸部内外面横にナデる。外面胴部上位縦ハケ後ナデ、以下不整方向のハケ目。内面胴部上半右方向のへら削り、下半左方向のへら削り、底部指頭圧痕。	内外面暗褐色。細砂粒含む。口径10.9cm、胴部最大径11.9cm、器高11.5cm (旧10D・S 101, 804)
Po 6 42	甕。口縁部外に開く複合口縁。屈曲部の稜はやや鋭い。口縁端部カット。頸部短く肩部はなだらか。	口縁・頸部内外面横ナデ。内面胴部右方向のへら削り	内外面赤褐色。細砂粒を含む。口径19.0 (推定) cm (旧10D・S 101, 748)
Po 7 42	甕。口縁部やや外反する複合口縁。屈曲部の稜は鋭い。なだらかな肩部から胴部へと続く。胴部中位あたりがやや突起していてそこが最大径にあたる。胴部から平坦な底部につづく。肩部に8～11条の平行沈線巡る。	口縁・頸部内外面横ナデ。外面胴部上半縦方向を中心とした不整方向のハケ目、下半横方向を中心とした不整方向のハケ目。内面胴部上位右方向のへら削り、以下左斜上方向のへら削り、下位指頭圧痕残る。	外面上半淡褐色、下半スス付着。内面淡褐色。細砂粒含む。口径18.3cm、胴部最大径21.0cm、器高17.4cm (旧10D・S 101, 777)

Po 43	8 高坏脚部。太めの柱状部から「ハ」の字状に開く裾部をもつ脚部。脚端部角ばる。裾部上方に3方透し孔あり。	外面柱状部縦方向のハケ目後ナデ、軽い面取り、裾部縦ハケ後ナデ。内面柱状部右方向のヘラ削り、裾部ナデ。	内外面赤茶褐色。細砂粒含む。脚径11.4cm (旧10D・S I 01, 774)
Po 43	9 低坏脚。深めの坏部に短く「ハ」の字状に開く脚部。口縁端面窪む。脚端部は丸い。	坏部外面縦ハケ後横ヘラ磨き、内面横ハケ後、上位横ヘラ磨き下位縦ヘラ磨き。脚部内外面横ナデ。	内外面淡褐色。細砂粒含む。口径14.2 (推定) cm, 脚径7.3cm, 器高6.2cm (旧10D・S I 01, 771)
Po 43	10 鉢。平らな底部から内湾気味に立ち上がる。口縁部欠損。	外面ナデ調整、磨減顕著。内面密なハケ目調整。	内面赤褐色。外面暗褐色。細砂粒を含む。(旧10D・S I 01, 770)
Po 43	11 小型土器。口縁部内傾して立ち上る複合口縁。屈曲部の稜は鈍い。口縁端部カット。器壁は底部が厚い。頸部2ヶ所穿孔有り。	口縁部内外面ナデ。外面胴部中位横方向のヘラ磨き、下半縦方向のヘラ磨き。内面胴部形状不明ながら磨き痕有り。	内外面暗茶褐色。口径2.6cm, 胴部最大径3.8cm, 器高3.3cm (旧10D・S I 01, 779)
Po 43	12 小型土器。口縁部外反気味に立ち上がる複合口縁。屈曲部の稜はやや鋭い。口縁端部はカット。器壁は頸部が薄い。	口縁部内外面横ナデ。内面頸部、胴部右方向のヘラケズリ。外面頸部横ナデ。	内外面赤茶褐色。極細砂粒を含む。口径5.6 (推定) cm (旧10D・S I 01, 768)
D 1	1 管状土鍾	長さ4.9cm, 径0.8cm	挿図43(旧10D・S I 01, 775)
D 2	2 管状土鍾	長さ5.0cm, 径0.8cm	// (旧10D・S I 01, 776)
S 1	1 軽石	線刻2ヶ所。棒状のもので擦られた深いU字状のくぼみ1ヶ所。	// (旧10D・S I 01, P3, 808)
S 2	2 軽石	擦り面あり。	// (旧10D・S I 01, 772)
F 1	1 刀子か?	最大幅1.7cm, 厚さ0.2cm	// (旧10D・S I 01, 767)

S I 153

Po 46	1 甕。口縁部外反する複合口縁。屈曲部は横方向につまみ出され稜はシャープ。口縁端部は角ばる。胴部外面に凹線文。	口縁部内外面横ナデ。頸部内外面ナデ仕上げ。肩部外面縦ハケ後凹線文、内面右方向のヘラ削り。	内外面黄灰色。小砂粒含む。口径21.6 (推定) cm (旧10C・NW, 337)
Po 46	2 甕。口縁部大きく外反する複合口縁。口縁端部外に肥厚し、端面はカット。稜は下につまみ出されやや鋭い。頸部は長く、肩の張る胴部に続く。	口頸部内外面ナデ。外面胴部横ハケ、内面上半右ヘラ削り、下半右上ヘラ削り。	内外面淡褐色。砂粒を含む。口径20.4cm, 胴部最大径27.5cm (旧10C・S I 01, 790)
Po 46	3 甕。口縁部外反する複合口縁。口縁部は厚く、端部で外に肥厚し、斜めにカットされる。稜は鈍い。胴部は最大径がやや上にあり肩が張る。	口縁部内外面ナデ。外面胴部上半横ハケ、下半斜めハケ後ナデ。内面頸部指頭圧痕残る、胴部上半右ヘラ削り、下半左上ヘラ削り。	内外面褐色。外面スス付着。黒斑。砂粒を含む。口径21.1cm, 胴部最大径28.8cm (旧10C・S I 01, 801)

Po 46	4 長頸壺。口縁部直立気味に立ち上がり、端部で外反する複合口縁。屈曲部の稜はシャープ、頸部は長めで、肩部は横方向に大きく張り出す。器壁薄い。	外面口縁部縦方向の磨き、頸部ナデ、以下斜めハケ目調整。内面口縁部横ナデ、胴部右方向のヘラ削り。	内外面黄灰褐色。細砂粒含む。口径9.8(推定)cm(旧10C・NW, 333)
Po 46	5 小型丸底壺。口縁部内湾して立ち上がる短い「く」の字状口縁。口縁端部は外側に少し肥厚し、内傾して丸く終る。最大径は胴部中位下方にある。	口縁部内外面横ナデ。外面胴部縦ハケ目後横ハケ目。内面胴部右方向のヘラ削り。	内外面淡黒褐色。細砂粒含む。口径7.8cm, 胴部最大径9.6(推定)cm(旧10C・S I01, 810)
Po 46	6 甕。口縁部外反して立ち上がる複合口縁。屈曲部の稜はシャープき残す。口縁端部は外側に肥厚し端面内傾気味。器壁は肩部で厚い。	口縁部内外面横ナデ。外面頸部ナデる、以下縦ハケ、部分的にナデが入る。内面肩部指押え、ナデ、以下左方向のヘラ削り。	内外面乳灰色。細砂粒含む。口径10.3cm(旧10C・S I01, 786)
Po 46	7 小型丸底壺。口縁部外反して立ち上がる短い複合口縁。屈曲部の稜はシャープ、口縁端部は外側に肥厚し、端面丸い。最大径は胴部中位。	口縁部内外面横ナデ。外面胴部ハケ目後ナデ消す。内面肩部指ナデ、胴部中位左方向のヘラ削り、下半ケズリ後ナデる、底部指頭瓦痕。	外面黄灰褐色、黄赤色。内面黄灰褐色。小砂粒含む。口径9.4cm, 器高9.8cm, 胴部最大径11.4cm(旧10C・NW, 524)
Po 46	8 壺。口縁部内湾して立ち上がり端部で外方に折り曲げられる複合口縁。屈曲部の稜はシャープ、口縁端部カット。	口縁部内外面横ナデ。頸部内外面ナデ仕上げ。肩部外面ハケ後ナデ、内面右方向のヘラ削り。	内外面茶褐色。小砂粒含む。口径16.7(推定)cm(旧10C・S I01, 852)
Po 46	9 甕。口縁部内湾して立ち上がり、端部で外反する複合口縁。屈曲部はナデられ稜は甘い。口縁端部は丸い。頸部のくびれ弱く、肩部は張る。肩部外面に5~6条の凹線文。器壁は肩部で薄い。	口縁部内外面横ナデ。頸部内外面ナデ仕上げ。胴部外面上位縦ハケ後ナデ、中位ハケ目調整、下位ハケのナデ消し、内面上半右方向、下半左上方向のヘラ削り。	内外面乳灰色。外面胴部下半スス付着。細砂粒含む。口径12.7(推定)cm(旧10C・S I01, 846)
Po 46	10 甕。口縁部内湾気味に開く「く」の字状口縁。口縁端部は内外に肥厚し、端面カット。頸部のくびれゆるやかにて、球形を帯びる胴部に続く。	口縁部内外面横ナデ。外面肩部上方縦ハケ後ナデ、以下横ハケ後縦ハケ目。内面胴部右方向のヘラ削り。	外面暗褐色、全面スス付着。内面茶褐色。小砂粒含む。口径14.9(推定)cm(旧10C・S I01, 811)
Po 46	11 甕。口縁部内湾気味に開き、端部で内外に肥厚する複合口縁。口縁端部は角ばる。屈曲部の稜はやや丸味をもつ。頸部のくびれ強い。肩部外面に刺突痕6個有る。	口縁部内外面横ナデ。外面肩部ナデ仕上げ、以下横方向のハケ目調整。内面頸部直下ナデ、以下右方向のヘラ削り。	内外面暗褐色。小砂粒含む。口径16.3(推定)cm(旧10C・NW, 331)
Po 46	12 甕。口縁部外反する「く」の字状口縁。口縁端部で内側に肥厚し、端面カット。胴部はあまり張らず最大径は中央やや上。	口縁部内外面ナデ。外面胴部上位横ハケ、中央縦ハケ、下位斜めのハケ。内面胴部以下右上方のヘラケズリ。	内外面褐色、外面スス付着。砂粒を含む。口径26.6cm, 胴部最大径27.0(推定)cm(旧10C・S I01, 808)
Po 47	13 甕。口縁部内湾気味に開く「く」の字状口縁。口縁端部は角ばる。頸部のくびれ弱く、丸味をもつ肩部に続く。肩部外面に刺突痕めぐる。	口縁部内外面横ナデ。外面肩部横ハケ後ナデる、以下ランダムなハケ目調整。内面胴部右方向のヘラ削り。	外面褐色、頸部以外スス付着。内面茶褐色。小砂粒含む。口径17.9(推定)cm(旧10C・S I01, 855)

Po 14	47	変。口縁部外反してのびるやや長めの複合口縁。口縁端部はカット後少しナデられ凹面をなす。屈曲部の稜は鋭い。外面胴部に「ノ」の字状の刻み。	口縁部内外面横ナデ。外面胴部縦ハケ後ナデる。以下横ハケ後下方は縦ハケ目調整。内面胴部右方向のヘラ削り。	内外面黄灰色。小砂粒含む。口径16.2 (推定) cm (旧10C・S I 01, 781)
Po 15	47	変。口縁部外反する複合口縁。屈曲部の稜はナデられ厚い。口縁端部は角ばる。頸部のくびれ強い。胴部縦長の球形。肩部外面にヘラ状工具による波状沈線めぐる。	口縁部内外面横ナデ。外面胴部上半横ハケ後ナデる。以下斜めのハケ目。底部はナデ消し。内面胴部右方向のヘラ削り。低位は左上削り後ナデられる。	内外面淡黒褐色。外面全面スス付着。小砂粒含む。口径16.9cm, 器高28.2 (推定) cm (旧10C・S I 01, 803)
Po 16	47	変。口縁部は外反する複合口縁。屈曲部の稜は退化気味。口縁端部カット気味。頸部は短く、なだらかな肩をもつ胴部に続く。器壁は口縁・頸部でやや厚く、胴部は薄い。	口縁・頸部内外面横ナデ。外面胴部横方向のハケ目後縦方向のハケ目。内面胴部右方向のヘラ削り。胴部左斜上方向のヘラ削り。下半底部を中心として指頭圧痕残る。	内外面淡褐色。外面胴部スス付着。細砂粒。口径11.9cm, 胴部最大径16.7cm, 器高17.6 cm (旧10C・S I 01, 780)
Po 17	47	変。口縁部シャープに外反する複合口縁。口縁端部はカット後ナデられやや丸味をもつ。屈曲部の稜は鋭い。	口縁部内外面横ナデ。胴部外面縦ハケ後ナデる。内面右方向のヘラ削り。	外面茶褐色。内面淡茶褐色。細砂粒含む。口径14.1 (推定) cm (旧10C・S I 01, 846)
Po 18	47	変。口縁部外反する複合口縁。口縁端部は角ばる。屈曲部の稜は鋭い。肩部外面に刻み目めぐる。	口縁部内外面横ナデ。胴部外面ハケ目。肩部上方はナデ消し。内面上から順に右方向ヘラ削り。ナデ左上方向のヘラ削り。	内外面乳灰色。細砂粒含む。口径14.4 (推定) cm (旧10C・S I 01, 765)
Po 19	47	変。口縁部外反する複合口縁。口縁端部欠損。屈曲部の稜は鋭い。頸部のくびれ弱く、肩部は張る。胴部は縦長の球形。器壁は胴部下半で薄い。	口縁部内外面横ナデ。外面頸部・肩部ナデ仕上げ。胴部中位ハケ目調整。以下ハケのナデ消し。内面胴部上半右方向、下半左方向のヘラ削り。下半に浅い指頭圧痕顕著にみえる。	外面乳灰色。内面暗乳灰色。小砂粒含む。胴部最大径22.0 cm (旧10C・NW, 349)
Po 20	47	変。口縁部斜めに立ち上る複合口縁。屈曲部の稜はつまみ出されやや鋭い。口縁端部はわずかに肥厚し、上端は平坦にカットされる。頸部は短く、胴部中央やや上に最大径をもつ。器壁は全体に薄い。	口縁部内外面横ナデ。外面胴部上位ナデ。中位横ハケ。下位ナデ。内面胴部から順に右方向、左方向左上方向のヘラケズリ。底部指頭圧痕有り。	内外面褐色。外面スス多量に付着。砂粒を含む。口径15.7 cm, 胴部最大径21.3cm (旧10C・S I 01, 787)
Po 21	47	高坏。ゆるやかに開く浅い坏部と長く太い柱状部から大きく「ハ」の字状に開く裾部をもつ。口縁端部は丸味を持ち、凹線が入る。脚端部は鋭くカット。	口縁部外面横方向に磨く。底部ハケ目残る。内面放射状磨き。柱状部外面面とり後上半はヘラ磨き。内面左下方向のヘラ削り。上方に絞り目残る。裾部外面ナデ。内面ハケ目後ナデ?	内外面黄灰色。極細砂粒含む。口径16.3cm, 脚径11.3cm, 器高13.1cm (旧10C・S I 01, 770)
Po 22	47	高坏。外方に開く浅い坏部と長い柱状部から「ハ」の字状に開く裾部をもつ脚部。口縁端部はやや丸味をもつ。坏底部外面浅い小孔あり。脚端部は角ばる。裾部内面に2条のヘラ状工具による沈線。	坏部外面縦方向のハケ目後横ナデ。内面縦方向のヘラ磨き。柱状部外面縦方向、ハケ目後横方向のヘラ磨き。内面右方向のヘラ削り。裾部内面らせん状のハケ目後ナデ。	内面黄灰色。外面淡赤褐色。細砂粒。口径16.0cm, 脚径8.3cm, 器高13.5cm (旧10C・S I 01, 327)

Po 23 47	高环。シャープに開く浅い坏部。長い柱状部から低い所でゆるやかに「ハ」の字状に開く裾部を持つ。口縁端部は先すぼまりで丸く終る。脚端部角ばる。脚部は3方透し孔有り。	坏部外面ハケ後ナデ、最後ヘラ磨き、内面ハケ後ナデ、ヘラ磨き。脚部外面ハケ後ナデ、所々磨き。内面左下方向のヘラ削り、脚端部は横ナデ。	内外面明茶褐色。細砂粒含む。口径16.7cm, 脚径15.7cm, 器高13.1(推定)cm (旧10C・S I 01, 774・849)
Po 24 47	高环坏部。外反して開く深い坏部。口縁端部は角ばる。坏部外面底部に刺突孔2個有り。	内外面とも縦方向のヘラ磨き。内面は丁寧なナデか?	内外面淡茶褐色。細砂粒含む。口径11.7cm (旧10C・NW, 359)
Po 25 47	高环坏部。端部で折り曲げられるやや浅めの坏部。口縁端部はカット後ナデられ凹面気味。	内外面ともナデ仕上げ。外面坏底部にハケ目薄くのこる。	内外面暗茶褐色。細砂粒含む。口径16.8cm (旧10C・NW, 357)
Po 26 48	高环。ゆるやかに開き、口縁端部で外方に折り曲げられる浅い坏部。口縁端部角ばる。裾部を欠く。器壁は杯底部で厚い。	坏部外面ハケ後ナデ、最後に幅広い縦磨き、内面研磨的ナデ。柱状部外面縦ハケ、内面右下方のヘラ削り下方はナデか?	内外面黄茶褐色。極細砂粒含む。口径17.0cm (旧10C・NW, 328)
Po 27 48	高环脚部。長い柱状部の低い所から「ハ」の字状に開く裾部を持つ。脚端部はカット後ナデられやや丸い。裾部上方に3方透し孔有り。	柱状部外面ナデ、上方はハケ後ナデ・ヘラ磨き、内面左方向のヘラ削り後ナデる。裾部外面ナデ、内面ハケ後ナデる。	外面暗褐色、内面黄褐色。細砂粒含む。脚径11.5(推定)cm (旧10C・S I 01, 802)
Po 28 48	鼓形器台。受部内湾気味に外方に開き、口縁端部カットしさらに外方に伸びる。筒部は短い。脚部は「ハ」の字状に開き脚端部はカットし、さらに外方向に開く。稜はやや鋭い。	外面横にナデる。内面受部横ヘラ磨き、筒部・脚部右ヘラ削り。	内外面淡褐色。砂粒を含む。口径20.5cm, 脚径24.0cm, 器高11.2cm (旧10C・NW, 354)
Po 29 48	鼓形器台。脚部「ハ」の字状に開き、端部はカットされる。筒部は短く、稜はやや鋭い。	外面横ナデ。内面受部ナデ、筒部・脚部右ヘラ削り後、筒部はナデる。脚端部ナデ。	内外面淡赤褐色。砂粒を含む。脚径20(推定)cm (旧10C・S I 01, 788)
Po 30 49	壺。口縁部斜めに立ち上る複合口縁。屈曲部の稜は鈍い。口縁端部は外に肥厚させ、上端カット。頸部は短く、胴部はなだらかな肩をもつ。器壁は全体に厚い。	口縁部内外面横ナデ。外面胴部上位横ハケ、以下ナデ。内面上位右ヘラ削り、以下左上ヘラ削り。	外面暗褐色。内面褐色。小砂粒を含む。口径15.0cm, 胴部最大径20.8(推定)cm (旧10C・S K 01, 775)
Po 31 49	壺。口縁部内湾する「く」の字状口縁。口縁端部は内外に肥厚し、丸味を持って終る。頸部のくびれ弱い。器壁は胴部中位で薄い。頸部内面にヘラ状工具による傷跡数個有る。	口縁部内外面横ナデ。外面胴部上位総ハケ後ナデる、中位横ハケ後ナデ、以下縦方向のハケ目調整。内面胴部右方向のヘラ削り。	外面赤茶褐色、口縁部脚部スス付着、内面黄茶褐色。小砂粒含む。口径14.5cm (旧10C・S K 01, 850)
Po 32 49	壺。口縁部内湾気味に開く「く」の字状口縁。口縁端部はナデられやや丸味を帯びる。頸部は比較的くびれ、肩部は丸味をもつ。器壁は肩部上方で薄い。	口縁部内外面横ナデ。頸部内外面ナデ仕上げ。胴部外面横ハケ後所々に縦ハケ。内面右方向の強いヘラ削り。	外面スス濃く付着し黒色、内面黄褐色。小砂粒含む。口径14.7(推定)cm (旧10C・S K 01, 778)
F 1	刀子	最大幅1.1cm, 厚さ0.4cm	挿図44 (旧10C・NW, 356)

F	2	鍬先形鉄製品。	最大幅5.4cm, 長さ1.2cm, 厚さ0.15cm	挿図44 (旧10C・S I 01, 848)
F	3	棒状鉄製品。	最大幅0.7cm, 厚さ0.2cm	# (旧10C・NW, 341)
J	1	滑石製異形玉。上部に円孔, 中央に方形孔, 下部に扶部がある。	長さ2.0cm, 幅2.15cm, 厚さ0.28cm	# (旧10C・S I 01, 764)
J	2	碧玉製管玉。	径6.3cm, 孔径2.1cm, 長さ2.4cm, 両面穿孔。	# (旧10C・S I 01, 813)
S	1	砥石。	擦り面1面, 他に2箇所軽い擦り面有る。	挿図49(旧10C・S K01, 777)

S I 154

Po	1 52	壺。口縁部は外へ開く複合口縁。屈曲部の稜は鋭い。口縁端部は丸い。頸部は長く, 肩は良く張る。外面肩部羽状文めぐる。	口縁・頸部内外面横にナデる。外面肩部ハケの後ナデ消し, 胴部ハケ目。内面胴部右方向のヘラ削り, 頸部しばり目残る。	内外面暗褐色, 口縁一部黒斑有。細砂粒を含む。口径19.2cm, 胴部最大径23.6cm (旧10C・S I 02, 721)
Po	2 52	壺。口縁部は外反しながらのびる複合口縁。屈曲部の稜はやや鋭い。口縁端部は丸味をもつ。頸部は長く, 肩はややなだらか。	口縁・肩部内外面横にナデる。外面胴部ハケ後ナデ消し, 中位ハケ。内面胴部右方向のヘラ削り。	内外面淡褐色。細砂粒を含む。口径23.3cm (旧10C・NW, 370)
Po	3 53	壺。口縁部やや内傾気味に立ちあがる複合口縁。頸部上方凸帯めぐる。口縁端部カットされ外側に肥厚する。頸部短く, 肩部なだらか。器壁は全体に厚い。	口縁・頸部内外面横ナデ。外面肩部縦ハケ後ナデ, 胴部横方向のハケ目。内面肩部横ハケ後ナデ, 胴部右方向のヘラ削り。	内面黒褐色, 外面暗褐色。細砂粒を含む。口径39.1(推定)cm, 胴部最大径56.4cm (旧10C・S I 02, 1186)
Po	4 54	壺。口縁部わずかに内傾する複合口縁。口縁端部は肥厚する。稜はやや鋭く, 水平に出る。頸部はやや短く, 肩の張る胴部に続く。肩部に木口による「ノ」の字文がめぐる。	外面口縁部縦ヘラ磨き, 頸部ナデ, 胴部上半横ハケ, 中央縦ハケ。内面口縁部ナデ, 頸部横ヘラ磨き, 胴部上半右ヘラケズリ後横ナデ, 下半左上ヘラ削り。	内外面褐色。内面口縁部に黒色スリップ。砂粒を多く含む。口径34.5cm, 胴部最大径46.6cm (旧10C・S I 02, 939)
Po	5 54	壺。口縁部は外反する複合口縁。屈曲部の稜はやや鋭い。口縁端部丸い。頸部は長い。	口縁・頸部内外面横ナデ。内面胴部右方向のヘラ削り。	内外面淡黄褐色。細砂粒を含む。口径22.2(推定)cm (旧10C・S I 02, 716)
Po	6 54	壺。口縁部は短く直立する複合口縁。屈曲部の稜は小さく鋭い。口縁端部やや丸味をもつ。頸部はやや長く, 肩張る。	口縁部内外面横にナデる。外面頸部縦ハケ目ナデ消し, 胴部ハケ目。内面頸部ナデ, 胴部右方向のヘラ削り。	内外面黄白色。細砂粒を含む。口径12.3cm (旧10C・S I 02, 1223)
Po	7 54	壺。口縁部は外へ開く複合口縁。屈曲部の稜はやや鈍く丸味を帯びる。口縁端部はカットされる。頸部は長く, 肩はなだらか。	口縁部内外面横にナデる。外面頸部・肩部ハケ目後ナデ消し。内面頸部横にナデる, 指押え痕残る, 胴部右方向のヘラ削り。	外面黄褐色, スス附着, 内面褐色。胎土精良。口径20.9cm (旧10C・S I 02, 1136)

Po 8 54	壺。口縁部大きく外反する複合口縁。屈曲部の稜はシャープ。口縁端部はやや外方向に肥厚し、角ばる。頸部は短く、下方に凸帯がめぐる。	外面全面ナデ仕上げ。内面口縁・頸部ナデ仕上げ、胴部左方向のヘラ削り後ナデか？	外面暗灰褐色。スス薄く付着。口縁部一部黒斑。内面暗黄褐色。細砂粒含む。口径21.1(推定)cm(旧10C・S I 02, 1203)
Po 9 54	壺。口縁部はやや内傾する複合口縁。屈曲部の稜は鋭い。口縁端部はカット。頸部は短く、なだらかな肩から球状の胴部につづく。肩部に木口状工具による刻み目巡る。	口縁・頸部内外面横ナデ。外面胴部うすいハケ目。内面胴部上半右方向のヘラ削り、下半左上方向のヘラ削り。	外面茶褐色。胴部スス付着。内面明茶褐色。細砂粒を含む。口径14.6cm、胴部最大径26.2cm(旧10C・S I 02, 1229)
Po 10 54	長頸壺。口縁部外反して立ち上がる長めの口縁。口縁端部外方に肥厚し、端面カットされる。頸部のくびれはかなり弱い。	内外面ともナデ仕上げ。	内外面乳灰色。細砂粒含む。口径15.1(推定)cm(旧10C・S I 02, 1191)
Po 11 54	小型丸底壺。口縁部内湾して立ち上がり、端部で外方にやや肥厚する短い「く」の字状口縁。口縁端部丸い、頸部のくびれ強い。胴部球形、最大径は胴部中位。	口縁部内外面横ナデ。外面胴部上半ハケ後ナデ、下半ハケ目調整。内面胴部上半左方向のヘラ削り、下半ナデる。	内外面黄灰色。細砂粒含む。口径8.2cm、器高8.2cm、胴部最大径9.4(推定)cm(旧10C・S I 02, 1209)
Po 12 54	小型丸底壺。口縁部内湾する短い「く」の字状口縁。口縁端部は内側に肥厚し、丸く終る。最大径は胴部中位。	口縁部内外面横ナデ。外面胴部上半ナデる、以下ハケ目調整。内面胴部右方向のヘラ削り。	内外面暗黄灰色。小砂粒少々含む。口径8.5cm、胴部最大径9.5(推定)cm(旧10C・S I 02, 1244)
Po 13 54	小型丸底壺。口縁部内湾して立ち上がる短い「く」の字状口縁。口縁端部は丸い。胴部はやや扁平な球形、器壁は厚い、最大径は胴部中位。	口縁部内外面横ナデ。外面胴部上半ナデる、下半横方向のハケ目調整。内面胴部左方向のヘラ削り、底部はナデる。	内外面灰褐色。外面胴部中位に黒斑。細砂粒。口径9.4(推定)cm、器高8.9cm、胴部最大径10.2cm(旧10C・S I 02, 1188)
Po 14 54	壺。口縁部は外へ開く「く」の字状口縁。口縁端部はやや肥厚し、カットされる。頸部は短い。	口縁部内外面横にナデる。外面胴部ハケ目。内面胴部右方向のヘラ削り、肩部指頭圧痕残る。	外面褐色。全体にスス付着。内面暗褐色。細砂粒を含む。口径13.8cm、胴部最大径18.0cm(旧10C・S I 02, 1240)
Po 15 54	壺。口縁部は外へ開く「く」の字状口縁。口縁端部はやや肥厚し、カットされる。頸部は短い。	口縁部内外面横にナデる。外面胴部上位横にナデる、中位ハケ目。内面胴部右方向のヘラ削り。	内外面黄褐色。細砂粒を含む。口径13.5cm(旧10C・S I 02, 1207)
Po 16 54	壺。口縁部は外へ開く複合口縁。屈曲部の稜は鋭い。口縁端部はやや丸い。頸部は短く、なだらかな肩から球形の胴部につづく。	口縁部内外面横にナデる。外面胴部ハケ目。内面胴部上位右方向のヘラ削り、中位左方向のヘラ削り、下位左方向のヘラ削り。	内外面淡黄褐色。外面胴部スス付着。細砂粒を含む。口径13.2cm(旧10C・S I 02, 1319)
Po 17 55	壺。口縁部は外へ開く「く」の字状口縁。口縁端部はやや肥厚し、カットされる。頸部は短い。	口縁部内外面横にナデる。外面胴部ハケ目。内面胴部右方向のヘラ削り。	内外面淡褐色。細砂粒を含む。口径13.8cm(旧10C・S I 02, 1248)
Po 18 55	壺。口縁部は外へ開く複合口縁。屈曲部の稜はやや鋭さを欠く。口縁端部は短い。肩部にヘラ状工具による刺突痕残る。	口縁部内外面横にナデる。外面胴部ハケ目残る。内面胴部右方向のヘラ削り。	外面褐色。スス付着。内面淡褐色。細砂粒を含む。口径14.2cm(旧10C・S I 02, 1246)

Po 19 55	寛。口縁部はやや外反する複合口縁。屈曲部の稜はやや鋭さを欠く。口縁端部はやや丸い。頸部は短い。	口縁部内外面横にナデる。外面胴部横にナデる。内面胴部右方向のヘラ削り。	内外面黄白色。細砂粒を含む。口径14.0cm (旧10C・S I 02, 1318)
Po 20 55	寛。口縁部は外へ開く「く」の字状口縁。口縁端部はやや細くなりカットされる。頸部は短い。	口縁部内外面横にナデる。外面肩部は横にナデる、胴部ハケ目。内面胴部右方向のヘラ削り。	内外面褐色。外面スス附着。細砂粒を含む。口径14.0cm (旧10C・S I 02, 1209)
Po 21 55	寛。口縁部は外へ開く複合口縁。屈曲部の稜はやや鋭さを欠く。口縁端部は丸い。なだらかな肩に球形の胴部がつづく。	口縁部内外面横にナデる。外面胴部ハケ目。内面胴部右方向のヘラ削り。	内外面淡黄褐色。細砂粒を含む。口径12.3cm, 胴部最大径14.0cm (旧10C・S I 02, 1187)
Po 22 55	寛。口縁部は外反する複合口縁。屈曲部の稜は鋭い。口縁端部はカットされる。頸部は短く、なだらかな肩より扁平な胴部につづく。	口縁部内外面横にナデる。外面肩部ハケ目巡る、胴部ナデ、一部小さいハケ目残る。内面胴部上位右・左方向のヘラ削り、下位左上方向のヘラ削り、底部指頭圧痕残る。	内外面淡褐色。外面底部スス附着。細砂粒を含む。口径14.9cm, 胴部最大径16.5cm, 器高15.7cm (旧10C・S I 02, 1200)
Po 23 55	寛。口縁部はやや外反する複合口縁。屈曲部の稜は鋭い。口縁端部はカット気味。頸部は短く、球形の胴部につづく。	口縁部内外面横にナデる。外面胴部上半縁ハケの後横にナデる、下半ナデ。内面胴部上半右方向のヘラ削り、下半左上方向のヘラ削り。	外面淡黄褐色。口縁部黒斑あり、胴部下半スス附着、内面黄褐色。細砂粒を含む。口径14.3cm, 胴部最大径21.6cm (旧10C・S I 02, 1222)
Po 24 55	寛。口縁部はやや外へ開く複合口縁。屈曲部の稜は鋭い。口縁端部は外へやが肥厚する。	口縁部内外面横にナデる。外面胴部横にナデる。内面胴部右方向のヘラ削り。	内外面黄褐色。外面スス附着。細砂粒を含む。口径16.8cm (旧10C・S I 02, 715)
Po 25 55	寛。口縁部はやや外反する複合口縁。屈曲部の稜は鋭い。口縁端部は外へつまみ出される。頸部短く、胴部張る。	口縁部内外面横にナデる。外面肩部横ハケと波状文が巡る、胴部うすいハケ目。内面胴部上位右方向のヘラ削り、下位左上方向のヘラ削り。	外面スス大量に附着、内面淡黄褐色。細砂粒を含む。口径14.7cm (旧10C・NW, 369)
Po 26 55	寛。口縁部やや外反する複合口縁。屈曲部の稜は鋭い。口縁端部カットされる。頸部短い。	口縁部内外面横にナデる。外面胴部横にナデる、一部ハケ目残る。内面胴部右方向のヘラ削り。	外面黄褐色。内面淡黄褐色。細砂粒を含む。口径17.1cm (旧10C・S I 02, 1306)
Po 27 55	寛。口縁部は外反する複合口縁。屈曲部の稜は鋭い。口縁端部カット。頸部は短く、なだらかな肩をもつ。肩部に木口状工具による「ノ」の字文あり。平底と思われる。	口縁部内外面横にナデる。外面胴部ハケ目。内面胴部右方向のヘラ削り。	外面黄褐色。全体にスス附着、内面淡褐色。胎土精良。口径22.0cm, 胴部最大径25.1cm (旧10C・S I 02, 1245)
Po 28 55	寛。口縁部はやや内湾気味に外へ開く複合口縁。屈曲部の稜はやや鈍い。口縁端部丸味をもつ。頸部は短く、球形の胴部につづく。	口縁部内外面横にナデる。外面胴部ハケの後ナデ消す、ハケ目一部残る。内面胴部上位右方向のヘラ削り、下位左上方向のヘラ削り。	内外面淡黄褐色。外面一部スス附着。細砂粒を含む。口径15.6cm, 胴部最大径24.1cm (旧10C・S I 02, 1210)
Po 29 56	高坏。狭い底部からシャープに開く口縁部を持つ坏部。口縁端部は先すばまりに丸く終る。柱状部は長く、裾部は低い所で「ハ」の字状に開く。柱状部下方に3方透し孔。	外面密な横へら磨き、所々にハケ目痕認む。内面坏部放射状磨き、柱状部左方向のヘラ削り、絞り目有り、裾部ハケ目後脚端部ナデ。	内外面明茶褐色。細砂粒含む。口径16.2 (推定) cm, 脚径11.7 cm, 器高14.4cm (旧10C・S I 02, 1227)

Po 30 56	高環。環部口縁部外方にまっすくに伸びる。底部は平坦。脚部はやや中央の膨らむ筒部に「ハ」の字に開く裾部をもつ。	外面環部横へら磨き、脚部面取り後横へら磨き、下部ナデ、接合部縦ハケ残る。内面環部横へら磨き後2段の方射状のへら磨き、脚部紋り後左へら削り、裾部ハケ後ナデ。	内外面淡褐色。砂粒を含む。口径15.8cm, 脚径11.2cm, 器高12.5cm (旧10C・S I 02, 1243)
Po 31 56	高環。狭い環底部からシャープに開く口縁部。口縁端部はナデられ丸い。柱状部は長く、裾部は比較的高い所で「ハ」の字状に開く。脚端部カット気味。	環部外面縦後横へら磨き、内面ハケ後放射状磨き。口縁端部横磨き。脚部外面ハケ後横磨き、内面紋り後ナデる。裾部内面指おさえ痕のこる。	外面暗褐色、内面暗黄褐色。極細砂粒含む。口径16.2cm, 脚径12.1cm, 器高11.8cm (旧10C・S I 02, 1216・1218)
Po 32 56	高環環部。やや外反気味に外へ開く環部。口縁端部丸味あり。底部平ら。	外面環部縦ハケ目後縦へら磨き。内面横ナデ後縦へら磨き。	内外面褐色。黒斑あり。胎土精良。口径15.0cm (旧10C・S I 02, 1208)
Po 33 56	高環環部。中央のやや盛り上がり気味の底部から、ゆるやかに開く口縁部を持つ。口縁端部カット。器壁は全体に薄い。	外面縦へら磨き。内面ナデ? 中に浅い指頭圧痕残る。	内外面明黄灰褐色。細砂粒含む。口径16.5cm (旧10C・S I 02, 1215)
Po 34 56	高環環部。狭い環底部からゆるやかに開く浅めの環部。口縁端部カット気味。	外面密な横方向のへら磨き、下方にハケ目薄く残る。内面放射状へら磨き後所々横磨き。	内外面明黄茶褐色。細砂粒含む。口径16.0cm (旧10C・S I 02, 1217)
Po 35 56	高環環部。ゆるやかに開くやや浅めの環部。口縁端部カットされる。環部底部外面に深い小孔。	外面密な横磨き、下方ハケ目少し残る。内面放射状磨き後横磨き。	内外面明茶黄色。極細砂粒含む。口径16.3cm (旧10C・S I 02, 1321)
Po 36 56	高環。内湾気味に立ち上がり、端部で外方に開く深い環部。口縁端部カット、柱状部短い。	環部外面ハケ後ナデる、所々横磨き、内面放射状へら磨き。柱状部外面縦ハケ目、内面ナデ?	内外面淡黄灰色。細砂粒含む。口径13.6(推定)cm (旧10C・S I 02, 1212)
Po 37 56	高環環部。内湾気味に立ち上がり、端部で外反する深い環部。口縁端部丸い。	環部内外面縦へら磨き。柱状部外面縦磨き、内面左方向のへら削り。	外面淡褐色、内面黄灰色。極細砂粒含む。口径12.1(推定)cm (旧10C・S I 02, 714)
Po 38 56	高環環部。やや外反気味に外へ開く環部。口縁端部カット気味。	外面口縁部横にナデる、底部ナデ一部ハケ目あり。内面横ナデ後縦へら磨き。	内外面淡黄褐色。細砂粒を含む。口径22.4cm (旧10C・S I 02, 722)
Po 39 56	高環脚部。長い柱状部と、低い所で「ハ」の字状に開く裾部を持つ。脚端部カット後ナデられ凹む。器壁は柱状部下位で薄い。	外面面取り後ナデ、横へら磨き。内面柱状部左方向のへら削り後ナデか? 裾部ハケ後ナデ、脚端部ナデる、指おさえ痕残る。	内外面黄灰色。極細砂粒含む。脚径11.6cm (旧10C・S I 02, 1196)
Po 40 56	高環脚部。長い柱状部と、低い所でなめらかに開く裾部をもつ。脚端部角ばる。柱状部下方に3方透し孔有る。器壁柱状部で厚い。	外面面取り後ナデ、全面縦かいへら磨き。内面柱状部左方向のへら削り、裾部ハケ後ナデる。	内外面明茶褐色。細砂粒含む。脚径12.5cm (旧10C・S I 02, 1193)
Po 41 56	高環脚部。長い柱状部と低い所で「ハ」の字状に開く裾部を持つ。脚端部カット気味。裾部内面に2条の沈線。	外面柱状部ハケ後ナデ、横磨き以下風化著しい。内面柱状部上半紋り、下半左削り後ナデ、裾部ナデる、指おさえ痕のこる。	内外面乳灰色。細砂粒少々含む。脚径11.1cm (旧10C・S I 02, 718)

Po 42 56	高坏脚部。長い柱状部と、低い所からゆるやかに開く裾部を持つ。脚端部カット気味。裾部内面にヘラ状工具による沈線2条入る。	外面面取り後ナデ、横方向の細かいヘラ磨き、上方ハケ目少し見える。内面柱状部絞り、左方向のヘラ削り後ナデ、裾部ナデ。	内外面乳灰色。極細砂粒含む。脚径11.5cm (旧10C・S I 02, 1307)
Po 43 56	高坏形器台。坏部浅く、口縁部大きく外反する。口縁端部カット、坏底部に鈍い稜、脚部は長く「ハ」の字状に開く。脚端部は凹面をなす。	坏部外面横ヘラ磨き、内面口縁部横ヘラ磨き、底部放射状磨き。脚部外面縦ハケ目、上方はさらに横磨き。内面柱状部左方向ヘラ削り。裾部ハケ目調整。	内外面淡黄灰色。細砂粒含む。口径11.4cm, 脚径10.3cm, 器高10.1cm (旧10C・S I 02, 1317)
Po 44 56	低坏脚。深く大きな坏部に「ハ」の字状に開く大きな脚部をもつ。坏部は内湾気味に大きく開き、端部はカットされる。脚部は平たくひらき、端部は肥厚する。	外面坏部横ヘラ磨き、接合部・脚部ナデ。内面杯部ヘラ磨き、脚部ナデ後中央部ヘラ削り。	内外面淡褐色。砂粒を含む。口径16.8cm, 脚径8.3cm, 器高8.3cm (旧10C・S I 02, 1311)
Po 45 56	低坏脚。やや深く大きな坏部に「ハ」の字状にひらく小さな脚部をもつ。坏部はやや内湾気味に大きくひらき、端部はカット。	外面坏部上部ナデ、下部ハケ目、接合部・脚部ナデ。内面坏部横ヘラ磨き、脚部ナデ。	内外面褐色。内面スス付着。小砂粒を含む。口径14.3cm, 脚径4.2cm, 器高5.1cm (旧10C・S I 02, 1194)
Po 46 56	低坏脚。浅く大きい坏部に「ハ」の字状に広がるやや大きめの脚部をもつ。	坏部内外面横ヘラ磨き、後放射状のヘラ磨き。脚部内外面横ナデ。	内外面淡褐色。砂粒を含む。口径19.7cm, 脚径6.5cm, 器高5.9cm (旧10C・S I 02, 1239)
Po 47 56	鼓形器台。脚部破片。内湾気味に開き、端部で外反し、横方向にのびる脚部。筒部下方の稜シャープ。	外面ナデ。内面筒部カット後ナデ、脚部右下方のヘラ削り、脚端部ナデ。	内外面暗黄灰色。小砂粒少々含む。脚径16.4 (推定) cm (旧10C・S I 02, 1224)
Po 48 56	鼓形器台。脚部破片。シャープに開き、脚端部で外方に肥厚する。脚端面角ばる。筒部下方の稜シャープ。	外面ナデ仕上げ。内面受部ナデ、筒部カット、脚部右方向のヘラ削り、脚端部横ナデ。	内外面暗黄灰色。細砂含む。脚径18.8 (推定) cm (旧10C・S I 02, 1133)
Po 49 56	鉢。口縁部斜めに伸びる先すばまり気味の口縁。口縁端部丸い。頸部のくびれゆるやかで、かなり浅い胴部に続く。	外面口縁部ハケ後ナデ、頸部にハケ目顯著に残る、胴部ナデ。内面口縁部ナデ仕上げ、胴部ハケ後ナデ。	内外面黄灰色、外面一部黒斑。口径15.6 (推定) cm (旧10C・S I 02, 1331)
Po 50 56	鉢。底部逆凹字状。外面は起伏に富む。器壁は厚い。	外面削り後ナデ? 内面ハケ目、所々ナデ。	内外面暗褐色。細砂粒含む。(旧10C・S I 02, 1238)
Po 51 56	コシキ形土器。ややすばまり気味の底部。体部凸帯めぐる。底部端部軽い凹面をなす。小型。	外面ナデ仕上げ。内面体部左下方のヘラ削り、底部口縁部ナデ。	外面乳灰色、内面灰褐色。小砂粒含む。底部口径10.2 (推定) cm (旧10C・S I 02, 1310)
Po 52 51	小型丸底蓋。口縁部外に開く「く」の字状口縁。胴部は扁平な球形、最大径は口縁部。	外面口縁部横ナデ、胴部不整方向のハケ目上方は後ナデ。内面口縁部指押え後ナデ、胴部ナデ、底部指押え。	内面黄灰色、外面赤茶褐色。小砂粒を含む。口径8.9cm, 胴部最大径8.1cm, 器高7.6cm (旧10C・P 30, 1018)
Po 53 51	高坏坏部。外方に開く深めの坏部。口縁端部は丸味をもつ。	坏部外面縦ヘラ磨き、下部はヘラ削り、内面放射状のヘラ磨き、底部横ヘラ磨き。	内外面黄灰色。細砂粒を含む。口径15.5cm (旧10C・NE, P 30, 1017)
F 1	剣先形鉄製品?	最大幅1.5cm, 厚さ0.2cm	押図51 (旧10C・S I 02, 1195)
F 2	棒状鉄製品	最大幅0.5cm, 厚さ0.3cm	// (旧10C・S I 02, 940)

S	1	削器か?	サヌカイト製	押図56(旧10C・S 102, 1131)
S	2	磨石。	最大幅9.8cm	押図57(旧10C・S 102, 1312)
S	3	台石。中央部凹む。	長さ10.5, 幅7.6, 厚さ2.1cm	〃 (旧10C・NW, 362)

S I 155

Po	1	壺。口縁部大きく外反する複合口縁。屈曲部はナデられ稜は丸味をもつ。口縁端部は丸い。頸部長く縦長気味の胴部に続く。肩部外面に8条の平行線文めぐる。器壁は胴部中位で薄く、頸部で厚い。	口縁部内外面横ナデ。外面頸部ナデ、肩部ナデ後平行線文、以下ハケ目調整、下方はナデが施される。内面頸部ナデ、絞り目残る。胴部高い所から右方向のヘラ削り、下方左上方向に削る。	内外面乳黄灰色。小砂粒含む。口径21.1(推定)cm(旧10B・S 101, 791)
Po	2	壺。口縁部外反する複合口縁。屈曲部の稜は横につまみだされやや鋭い。口縁端部カット。頸部は長い。	口縁部内外面横ナデ。頸部外面縦方向のハケ目、内面縦方向のハケ目後ナデ。	内面黄褐色、外面暗黄褐色。細砂粒を含む。口径26.9cm(旧10C・SW, 1083)
Po	3	長頸壺。口縁部などらかに外反しながら長く伸びる複合口縁。屈曲部の稜は横につまみ出され鋭さが残る。	外面口縁部横ナデ後縦方向のヘラ磨き。内面口縁部横ナデ後斜方向のナデ。	内外面淡黄褐色。砂粒を含む。口径10.9cm(旧10B・S 101, 893)
Po	4	甕。口縁部やや内湾気味に短く立ち上る複合口縁。屈曲部の稜は鈍い。頸部短く、器壁は厚い。口縁端部は丸い。	口縁部内外面横ナデ。外面肩部縦方向のハケの後ナデる。内面頸部ナデ、胴部右方向のヘラ削り。	内外面黄褐色。細砂粒を含む。口径14.8cm(旧10B・S 101, 825)
Po	5	甕。口縁部内湾気味に短く立ち上る「く」の字状口縁。口縁端部カットで内側に肥厚する。頸部短く肩はやや急である。	口縁部内外面横ナデ。外面胴部横、斜め方向のハケ目、肩部ナデる。内面頸部ナデ、胴部右方向のヘラ削り。	外面濃褐色、内面暗黄褐色。細砂粒含む。口径15.8cm、胴部最大径21.7(推定)cm(旧10B・S 101, 793)
Po	6	甕。口縁部外方に開く複合口縁。頸部短く変形した胴部につづく。屈曲部の稜はやや鋭い。口縁端部カット気味ながら丸い。	口縁・頸部内外面横ナデ。外面胴部上半横ハケ後縦ハケ後ナデ。内面胴部上半右方向のヘラ削り、下半左斜上方向のヘラ削り、底部指頭痕。	内外面赤褐色、外面胴部スス附着。砂粒を含む。口径15.4(推定)cm、胴部最大径21.8(推定)cm、器高26.7cm(旧10C・SW, 1342)
Po	7	甕。口縁部外方に立ち上る複合口縁。屈曲部の稜は鋭い。頸部短く肩なだらかで球形の胴部につづく。器壁は均一、胴部中位に1cm大の穿孔あり。	口縁・頸部内外面横ナデ。外面胴部上半横ハケ下半縦ハケ一部ナデ消し。内面胴部上半右方向下半左上方のヘラ削り、底部指頭痕。	内面黒褐色、外面褐色、外面スス附着。細砂粒を含む。口径11.5cm、胴部最大径13.5cm、器高12.9cm(旧10C・S E, 889)
Po	8	甕。口縁部外方に立ち上る複合口縁。口縁端部カット。屈曲部の稜はやや鋭い。頸部短く肩部なだらか。やや扁平の球形の胴部、肩部に8~9条の凹線廻りさらに羽状文を施す。	口縁・頸部内外面横ナデ。外面胴部上半横方向のハケ目、下半縦方向のハケ目。内面胴部上半横方向、下半左斜上方向のヘラ削り、底部指頭痕。	内面黄褐色、外面淡黄褐色。スス附着。砂粒を含む。口径14.9(推定)cm、胴部最大径19.8(推定)cm、器高21.8cm(旧10C・SW, 1084)
Po	9	甕。口縁部内傾して短く立ち上る複合口縁。屈曲部の稜はやや鋭い。頸部短く肩部なだらか。	口縁部内外面横ナデ。外面肩部8~9条の平行沈線後ナデ、胴部横ハケ後縦ハケ。内面頸部ナデ、胴部右方向のヘラ削り。	内外面黄褐色。細砂粒を含む。口径10.9cm、胴部最大径19.5cm(旧10B・NE, 559)

Po 10 60	変。口縁部外反気味に立ち上がる複合口縁。屈曲部の稜はやや鋭い。口縁端部カット。頸部短くならかな肩部からさらに球形の胴部へとつづく。	口縁・頸部内外面横ナデ。外面胴部上半横方向のハケ目、下半ナデる。内面胴部上中位右、右上方向のヘラケズリ、下位左上方向のヘラケズリ、底部指頭左痕。	内外面黄褐色。小砂粒を含む。口径15.2cm, 胴部最大径20.8cm, 器高23.0(推定)cm (旧10 C・NW, 1087)
Po 11 60	変。口縁部外反気味に立ち上がる複合口縁。屈曲部の稜はやや鋭い。口縁端部はカットで外側に肥厚。頸部短く球形の胴部につづく。	口縁部内外面横ナデ。外面肩部縦ハケ後ナデ、胴部不整方向のハケ目。内面頸部ナデ、胴部右方向のヘラ削り。	内外面淡黄褐色。細砂粒を含む。口径13.6cm, 胴部最大径18.8cm(旧10B・S I 01, 823)
Po 12 60	変。口縁部外反気味に立ち上がる複合口縁。屈曲部の稜は鋭さを残す。口縁端部カット。肩部外面6~7条の櫛指平行沈線巡る。	口縁・頸部内外面横ナデ。外面胴部不整方向のハケ目。内面胴部ヘラ削り。	内外面黄灰色。細砂粒を含む。口径16.0cm (旧10B・S I 01, 827)
Po 13 60	変。口縁部外に立ち上がる複合口縁。口縁端部カットし内側に肥厚する。屈曲部の稜はやや鋭い。口縁部中位に4mm大の凹線状の凹み巡る。頸部短く球形の胴部につづく。	口縁・頸部内外面横ナデ。外面胴部横方向の目の大きいハケ目。内面胴部上半右方向の、下半左斜上方向のヘラ削り。	内外面淡黄褐色。外面胴部スス付着。細砂粒を含む。口径15.5(推定)cm, 胴部最大径22.2(推定)cm (旧10B・NW, 365)
Po 14 60	高坏脚部。短く「ハ」の字状に開く裾部をもつ脚部。脚端部1条の凹線巡る。	外面縦方向のハケ目後ナデる。内面柱状部右方向のヘラ削り、裾部横ハケ後ナデ。	内外面淡黄褐色。細砂粒を含む。脚径12.1cm (旧10B・S W, 1089)
Po 15 60	低脚坏。浅い坏部をもつ。口縁端部は丸味を帯びる。	外面坏部ナデ後縦方向のヘラ磨き。下位は横方向のヘラ磨き。内面坏部斜方向のヘラ磨き。脚部内外面ナデる。	内外面淡褐色。細砂粒を含む。口径8.6cm(旧10B・S I 01, 788)
Po 16 60	低脚坏。内湾気味に立ちあがるやや深い坏部と「ハ」の字状に開く大きな脚部。坏端部カット気味。脚端部丸く終る。	内外面坏部上半横ナデ。外面坏部縦ハケ後横ハケ。内面坏部放射状のハケ目後ナデ。脚部内外面横ナデ。	内外面淡黄褐色。細砂粒を含む。口径15.6cm, 脚径7.2cm, 器高6.9cm (旧10B・S I 01, 795)
Po 17 60	鼓形器台。受部欠損。筒部短く脚部外反して開く、脚端部端部1条の凹みをもつ。脚部の稜はやや鋭い。	外面横にナデる。内面筒部カット後ナデ、脚部ヘラ削り、脚端部ナデ。	内外面淡黄褐色。砂粒を含む。脚径18.3cm (旧10B・S I 01, 822)
Po 18 60	鼓形器台。受部外反気味に開き、口縁端部はさらに外反し1条の凹みをもつ。受部脚部の稜はやや鋭い。脚部短く外に開き脚端部はカット気味。	外面横にナデる。内面受部横ナデ後ヘラ磨き、筒部カット後ナデる、脚部右方向主体のヘラ削り、脚端部ナデる。	内面淡黄褐色、外面赤黄褐色。細砂粒を含む。口径25.3(推定)cm, 脚径21.8(推定)cm, 器高13.3cm (旧10B・S I 01, 779)
Po 19 60	鼓形器台。受部内湾気味に外方に開き、口縁端部でさらに外方に開く。口縁端部は丸い。脚部短く外反し、脚端部丸い。受部、脚部の稜はやや鋭い。	外面横にナデる。内面受部横ヘラ磨き、筒部のヘラ削り後ナデ、脚部右、斜方向のヘラ削り。	内外面明赤黄褐色。細砂粒を含む。口径16.9cm, 脚径17.3cm, 器高9.5cm(旧10C・S-W, 1073)
Po 20 60	鼓形器台。受部上部欠損。筒部は短い。脚部は短く外反し、脚端部カット。稜は鋭い。	外面横ナデ。内面受部ナデ、筒部ナデ、脚部右方向のヘラケズリ、端部はナデる。	内外面淡黄褐色。砂粒含む。脚径17.5cm (旧10B・N-E, 532)

Po 21 61	鼓形器台。受部外方に開く。口縁端部でさらに開き外にカット。筒部上の稜は鈍い。	外面横にナデる。内面受部ヘラ磨き、筒部ナデる、脚部ヘラ削り。	内外面赤黄褐色。細砂粒を含む。口径18.3(推定)cm (旧10B・S I 01, 778)
Po 22 60	小型器台。外反気味に短く開く坏部と外方に大きく開く脚部。口縁端部丸く、筒部カット。脚端部カット気味。	外面横ヘラ磨き。坏部内外面ハケ目残る。内面坏部横ヘラ磨き、胴部でいねいなナデ。	内外面淡赤黄褐色。細砂粒を含む。口径9.5cm, 脚径12.3cm, 器高8.0cm (旧10B・S E, 892)
Po 23 61	小型器台。外方に大きく開く脚部。脚端部カット。器壁は厚い。	外面脚部ナデ後上位密なヘラ磨きを施す。内面脚部上半ていねいなナデ、下半右斜下方向のハケ目、脚端部カットしてなでる。	内面淡褐色、外面赤黄褐色。細砂粒を含む。脚径11.8cm (旧10B・NW, 313)
Po 24 61	高坏形器台。浅い坏部に外反気味に立ち上がる口縁部。口縁端部カット。屈曲部の稜はやや鋭い。坏部底部小孔あり。脚部下半欠損。	坏部外面上半ナデ、下半ハケ目後縦ヘラ磨き。外面脚部縦ハケ目を残す。内面坏部上位横方向のヘラ磨き、下位放射状のヘラ磨き、脚部上位右上方のヘラ削り以下右方向のヘラ削り。	内外面黄褐色。細砂粒を含む。口径11.9cm (旧10B・S I 01, 792)
F 1	鉦か?先端部に反りが見られない。	残存長15.2cm, 最大幅1.0cm, 厚さ0.5cm	挿図62 (旧10B・NE, 531)
F 2	釣針。逆刺をもたない。	最大幅0.4cm	// (旧10B・S I 01, 339)
S 1	石斧。	表面研磨, 断面カット状。残存長3.9cm	// (旧10B・S I 01, 824)
S 2	敲石。	長さ8.5cm, 敲き面1面	// (旧10B・S I 01, 828)
S 3	石斧?	大部分欠損。残存長7.3cm	// (旧10B・S I 01, 817)
S 4	台石。	中央に使用痕あり。長さ16.2cm, 厚さ4.3cm	// (旧10B・S I 01, 814)

S I 157

Po 1 63	甌。口縁部破片。ゆるやかに起伏しつつ外反する複合口縁。屈曲部の稜はシャープ、口縁端部丸味をもつ。	内外面ともナデ仕上げ。	外面黄褐色、スス薄く付着。内面暗黄灰色。細砂粒含む。口径22.8(推定)cm (旧9D・S K01, 120)
------------	--	-------------	---

S I 159

Po 1 65	甌。口縁部外反してゆるやかに開く複合口縁。口縁端部は内側に鈍い稜をつくり、端部カット、屈曲部はシャープ、肩部外面に浅い「ノ」の字文めぐる。	口縁部内外面横ナデ。外面頸部縦ハケ目、肩部ハケ後ナデる、以下ハケ目調整、所々ナデ?内面頸部ナデ、胴部右方向、左上方向のヘラ削り。	外面黄褐色、内面黒灰色。小砂粒含む。口径22.1cm (旧9C・SW, 82・100)
Po 2 65	甌。口縁部外反する複合口縁。屈曲部の稜は横につまみだされやや鋭い。口縁端部カットされ内外にやや肥厚する。頸部長く肩部なだらか。器壁は口縁・頸部で厚い。	口縁・頸部外面横ナデ。内面口縁部横ナデ、頸部ナデ、胴部右方向のヘラ削り。外面肩部縦ハケ後ナデ、胴部横ハケ後縦ハケ。	内外面淡褐色、口縁部は黒褐色。砂粒を含む。口径23.0(推定)cm (旧9C・SW, 96)

Po 65	3	大型丸底蓋。口縁部シャープに外方にのびる長い「く」の字状口縁。口縁端部は先すばまりに丸く終わる。頸部のくびれ弱く、扁平な球形の胴部に続く。最大径は口縁部。	口縁部内外面ナデ仕上げ。外面胴部中位にハケ目残るが、他所はナデ消し。内面胴部左方向のヘラ削り、底部ナデる。	内外面明黄褐色。細砂粒含む。口径16.2(推定)cm(旧9C・SW, 152)
Po 65	4	変。口縁部内湾して立ち上がる「く」の字状口縁。口縁端部は丸く終わる。頸部のくびれ弱い。器壁は一様。	外面ナデ仕上げ。内面口縁部・頸部横にナデる、胴部右方向のヘラ削り。	外面茶褐色、スス濃く付着、内面明茶褐色。細砂粒含む。口径15.4(推定)cm(旧9C・SW, 87)
Po 65	5	変。口縁部内湾して立ち上がる「く」の字状口縁。口縁端部は丸い。頸部のくびれゆるやかで、下方に鈍い稜が入る。肩部外面刺突文めぐる。	口縁部内外面横ナデ。外面胴部粗い縦ハケ目後横ハケ目。内面胴部右方向のヘラ削り。	内外面淡黄褐色。石英小砂粒含む。口径15.1(推定)cm(旧9C・SW, 102・150)
Po 65	6	変。口縁部内湾気味に開く「く」の字状口縁。口縁端部は内側に肥厚し、鈍い稜をなす。胴部は縦長の球形。肩部外面に刻み目めぐる。	口縁部内外面横ナデ。外面肩部ナデる、以下ハケ目調整、下方はハケをナデ消す。内面胴部右方向のヘラ削り、下方は指押え後左上方向のヘラ削り。	内外面淡黄灰色、外面胴部下半スス付着。細砂粒含む。口径15.0(推定)cm(旧9C・SW, 86)
Po 65	7	変。大型。口縁部直立気味に開く複合口縁。屈曲部の稜はシャープ。口縁端部は外側に肥厚し、端面カット。肩部外面に9本、8本の凹線文めぐる。平底と思われる。	外面口縁部横ナデ、肩部ナデ後凹線文、以下ハケ目調整。内面口縁部幅広の横磨き、頸部ナデ、胴部左方向の削り後ナデる。	外面褐色、口縁部・胴部下半スス付着、内面黄褐色。小砂粒含む。口径30.4(推定)cm(旧9C・SW, 163)
Po 65	8	変。口縁部外反して開く薄い複合口縁。口縁端部カット。屈曲部は鋭い。肩部外面に木口状工具による傷跡浅く残る。	口縁部内外面横ナデ。外面胴部ナケ後ナデる。内面右方向のヘラ削り。	外面暗灰褐色、内面淡褐色。細砂粒含む。口径14.6(推定)cm(旧9C・SW, 160)
Po 65	9	変。口縁部はほぼ直立して立ち上がる複合口縁。屈曲部の稜はやや鈍い。口縁端部は丸く外側に肥厚する。頸部短く肩部から胴部にかけてやや急に傾斜。器壁は口縁・頸部で厚い。外面肩部上位ヘラ描羽状文、下位波状文を施す。	外面口縁部・頸部横ナデ、肩部目の大きい縦ハケ、胴部横ハケ。内面口縁部横ナデ、頸部ナデ、胴部右方向のヘラ削り。	内外面淡黄褐色。砂粒を含む。口径20.2cm(旧9C・SW, 161)
Po 65	10	変。口縁部やや反り気味に開く複合口縁。屈曲部の稜は鋭い。口縁端部は外側に肥厚し、端面カット。器壁薄く、全体に軽い。	口縁部内外面横ナデ。外面胴部横ハケ後下方は縦ハケ目。内面右方向のヘラ削り。	内外面淡黄色。細砂粒多く含む。口径16.2(推定)cm(旧9C・SW, 167)
Po 66	11	変。口縁部外方に開く複合口縁。屈曲部の稜は鋭い。口縁端部はカットで外側にやや肥厚する。頸部は短く胴部はなだらか。肩部に一条の凹線走る。器壁は胴部で薄い。	口縁部内外面横ナデ。内面頸部ナデ、胴部上半右方向、下半左上方向のヘラ削り。外面胴部横ハケ後縦ハケ。	内面淡赤褐色、外面黒褐色、スス付着。細砂粒を含む。口径16.9cm、胴部最大径27.0cm(旧9C・SW, 86)
Po 66	12	変。短く外に立ち上がる複合口縁。屈曲部の稜はやや鋭い。口縁端部カットで内側に肥厚する。頸部短く肩部なだらか。	口縁・頸部内外面横ナデ。外面胴部横ハケ後縦ハケ、一部ナデ消す。内面胴部右方向のヘラ削り。	内面赤黄褐色、外面黄褐色。細砂粒を含む。口径17.9cm、胴部最大径25.6cm(旧9C・SW, 85)

Po 13 66	窪。口縁部外反する複合口縁。口縁端部はカット。屈曲部の稜はつぶされる。頸部のくびれ強い。外面に深い刺突痕めぐる。	口縁部内外面横ナデ。外面胴部ナデ仕上げ、中位にハケ目薄く残る。内面胴部上位ナデ、以下右方向のヘラ削り。	内外面淡褐色。細砂粒含む。口径15.4(推定)cm(旧9C・SW, 149)
Po 14 66	高环坏部。外反気味に開く浅い坏部。口縁端部外にカット。坏底部外面浅い小孔あり。	口縁端部内外面横ナデ。外面坏部横方向の密なヘラ磨き。内面坏部でいいな縦方向のヘラ磨き。	内面黄褐色、外面淡褐色。細砂粒を含む。口径17.1cm(旧9C・SW, 91)
Po 15 66	高环坏部。平坦な底部から外方へ開く坏部。口縁端部カット。器壁は坏部中位が厚い。坏底部外面浅い小孔あり。	口縁端部内外面横ナデ。外面坏部縦方向のハケ目後横方向のヘラ磨き(下位が密な)。内面坏部摩擦著しく調整不明。	内外面淡黄褐色。砂粒を含む。口径15.5cm(旧9C・SW, 88)
Po 16 66	高环坏部。平坦な狭い底部から外方に開く坏部。口縁端部は外反してカット。器壁は口縁端部で薄い。杯底部外面浅い小孔あり。	口縁端部内外面横ナデ。外面坏部ハケ目後ナデ後横方向のヘラ磨き、脚部との接合付近ハケ目残る。内面坏部摩擦減顕著、不明瞭ながらヘラ磨きを施す。	内外面淡黄褐色。細砂粒を含む。口径16.3cm(旧9C・SW, 83)
Po 17 66	高环坏部。平坦な底部から外方に開く浅い坏部。口縁端部カット気味ながら丸い。坏底部外面に浅い小孔あり。	口縁端部内外面横ナデ。外面坏部縦方向のハケ目後横方向のヘラ磨き。内面坏部ヘラ磨き、坏底部風化による摩擦減がみられる。	内面橙黄色、外面赤黄色。細砂粒を含む。口径15.5cm(旧9C・SW, 113)
Po 18 66	高环坏部。平坦な狭い底部から外反して開く坏部。口縁端部カット。器壁は不均一。	外面坏部横方向のヘラ磨き、下位付近に縦ハケ残る。内面坏部不規則なヘラ磨きを施す。	内面淡褐色、外面黒褐色。細砂粒を含む。口径16.7cm(旧9C・SW, 90)
Po 19 66	高环坏部。凹凸のあるやや狭い坏部から外方に開く浅い坏部。口縁端部カット。坏底部外面浅い小孔あり。	口縁端部内外面横ナデ。外面坏部摩擦著しいが横方向のヘラ磨きあり、脚部との接合付近に縦方向のハケ目残る。内面坏部縦方向の丁寧なヘラ磨き。	内外面淡黄褐色。細砂粒を含む。口径16.4cm(旧9C・SE, 89)
Po 20 66	高环脚部。長い柱状部と、高い所からゆるやかに開く裾部を持つ。脚端部凹面をなす。接合部に沈線一乗入る。	外面面取り後密な横磨き、接合部付近にハケ目残る。内面柱状部左下方向のヘラ削り、裾部ハケ目、脚端部ナデ。	外面淡褐色、内面褐色。細砂粒含む。脚径10.3(推定)cm(旧9C・SW, 98)
Po 21 66	高环脚部。長い柱状部と、低い所で「ハ」の字状に開く裾部を持つ。脚端部はカットされ平坦、柱状部下方に3方遺し孔。	外面面取り後横方向のヘラ磨き。内面柱状部左方向のヘラ削り、裾部ハケ、脚端部ナデ。	内外面暗褐色。細砂粒含む。脚径12.3cm(旧9C・SW, 79)
Po 22 66	高环脚部破片。未広がりの柱状部の低い所から「ハ」の字状に開く裾部を持つ。脚端部はカット後ナデられる。裾部内面にヘラ描沈線入る。	柱状部外面横磨き、内面左方向のヘラ削り。裾部外面横にナデる、内面ハケ後ナデ。	内外面淡黄灰色。細砂粒含む。脚径11.3(推定)cm(旧9C・SW, 103)
Po 23 66	高环坏部。平坦な底部から外方へ開く浅い坏部。口縁端部カット。坏底部外面浅い小孔あり。	口縁端部内外面横ナデ。杯部外面ハケ目後ナデ、後横ヘラ磨き。内面不明瞭ながらヘラ磨きあり。	内外面淡黄褐色。細砂粒を含む。口径16.3cm(旧9C・SW, 80)

Po 24 66	高坏坏部。平坦な底部からシャープに開く塊状の坏部。口縁端部は丸く終わる。坏部外面底部に小孔。	外面乱雑な磨き、接合部付近にハケ目残る。内面密な放射状ヘラ磨き。	外面黄褐色、中に黒斑、内面明黄褐色。細砂粒含む。口径16.4cm (旧9 C・S I 02, 185)
Po 25 66	塊。半球形の体部と、起伏の著しい口縁部を持つ。	外面口縁部雑なナデ、体部ヘラ削り。内面ハケ目調整。下位のハケ目は凹線状に入る。	内外面黄灰色。細砂粒含む。口径14.3cm (旧9 C・S W, 84)
S 1	黒曜石製石鏃。	長さ2.9, 幅1.8, 厚さ0.3cm	挿図66(旧9 C・S W, 158)

S I 160

D 1	紡錘車。半片。	径4.9, 厚さ1.3cm	挿図67(旧9 C・S I 03, 195)
D 2	紡錘車。半片。	推定径4.8, 厚さ1.4cm	〃 (〃)
S 1	石斧。小型。	長さ6.2, 最大幅3.0, 厚さ1.2cm	〃 (旧9 C・S W, 108)
S 2	軽石。線刻2面にみられる。		〃 (旧9 C・S I 03, 194)

S I 161

Po 1 68	壺。口縁部は外反して外へ開く複合口縁。屈曲部の稜は鋭く、やや垂下する。口縁端部は丸い。頸部は長く、肩良く張り球形の胴部につづく。	口縁部内外面横にナデる。外面頸部・胴部ハケ目ナデ消す。胴部ハケ目。内面頸部ナデ、胴部上左右方向のヘラ削り、下位左方向のヘラ削り、肩部・胴部上位に指頭圧痕残る。	内外面明褐色。細砂粒を含む。口径18.2, 胴部最大径20.2cm (旧10 C・S E, 1257)
Po 2 68	壺。口縁部はやや外反して長くのびる複合口縁。屈曲部の稜は鋭い。肩部やや張る。胴部にヘラ状工具による刺突痕あり。	外面口縁部横ナデ後縁ヘラ磨き、胴部ハケ目後ナデ消す。内面口縁部横にナデる、胴部不定方向のヘラ削り。	外面明黄褐色、内面黄白色。細砂粒を含む。口径10.6cm (旧10 C・S E, 1262)
Po 3 68	壺。口縁部はやや外へ開く複合口縁。屈曲部の稜は鋭い。頸部は短く、肩は良く張る。	口縁部内外面横にナデる。外面肩部ナデ、胴部中位ハケ目残る。内面胴部右方向のヘラ削り。	内外面淡黄褐色。細砂粒を含む。口径12.7cm, 胴部最大径18.9cm (旧10 C・S E, 1272)
Po 4 68	壺。口縁部はやや外反する複合口縁。屈曲部の稜は鋭い。口縁端部は丸い。頸部は短く、肩はなだらか。	口縁部内外面横にナデる。外面胴部ハケ目。内面胴部上位右方向のヘラ削り、中位右上方向のヘラ削り。	内外面黄白色、外面口縁黒斑残る。細砂粒を含む。口径21.5cm, 胴部最大径25.3cm (旧10 C・S E, 1257)
Po 5 68	壺。口縁部は外へ開く複合口縁。屈曲部の稜は鋭い。口縁端部はやや丸味をもつ。頸部短く、倒卵形の胴部につづく。	口縁部内外面横にナデる。外面胴部ハケ目。内面胴部上半右方向のヘラ削り、下半左上方向のヘラ削り、指頭圧痕残る。	内外面褐色。細砂粒を含む。口径14.6cm, 胴部最大径21.2cm (旧10 C・S E, 1259)
Po 6 71	壺。口縁部はやや外反する複合口縁。屈曲部の稜は鋭い。口縁端部はやや丸味をもつ。頸部は短く、倒卵形の胴部につづく。	口縁部内外面横にナデる。外面胴部ハケ目後ナデ消す。胴部小さいハケ目。内面胴部上半右方向のヘラ削り、下半左上方向のヘラ削り。	内外面褐色、外面スス付着。細砂粒を含む。口径20.0cm, 胴部最大径27.0cm, 器高30.9cm (旧10 C・S E, 1266)

Po 7	甕。口縁部はやや外反する複合口縁。屈曲部の稜は鋭い。口縁端部やや肥厚する。頸部は短い。	口縁部内外面横にナデる。外面胴部横ハケ目。内面胴部右方向のヘラ削り。	内外面褐色。細砂粒を含む。口径16.2cm (旧10C・SE, 1273)
Po 8	壺。口縁部は直立する複合口縁。屈曲部の稜は鋭い。頸部は短く、肩部は良く張る。頸部にヘラ状工具による刻み目あり。	口縁部・頸部内外面横にナデる。外面胴部ハケ目。内面胴部右方向のヘラ削り。	外面褐色、黒斑あり、スス付着。内面明褐色。細砂粒を含む。口径14.6cm, 胴部最大径26.8cm (旧10C・SE, 1274・1280)
Po 9	高环脚部。短い柱状部から「ハ」の字状にのびる脚部。脚端部欠損。三方遺し。	外面柱状部ヘラ磨き、裾部ナデ。内面柱状部右方向のヘラ磨き、裾部ナデ。	外面淡黄褐色、内面黄褐色。胎土精良。(旧10C・SE, 1261)
Po 10	高环脚部。太く長い柱状部からゆるやかに「ハ」の字状に開く脚部。脚端部丸味をもつ。柱状部器壁厚い。	外面大きい縦ハケ目後縦ヘラ磨き、脚端部横ナデ。内面柱状部絞り痕残る、その下指頭圧痕残る、裾部横にナデる。	内外面黄褐色。細砂粒を含む。脚径15.2cm (旧10C・SE, 1255)
Po 11	低脚环脚部。短く「ハ」の字状に開く脚部。脚端部丸い。	外面环底部ハケ目、脚部横ナデ。内面环底部ヘラ磨き、脚部横ナデ。	内外面淡褐色。細砂粒を含む。脚径7cm (旧10C・SE, 1263)
Po 12	低脚环脚部。短く「ハ」の字状に開く脚部。脚端部丸い。	外面环底部縦ナデ、脚部横ナデ。内面环底部横ヘラ磨き、脚部横ナデ。	内外面淡黄褐色。胎土精良。脚径6.9cm (旧10C・SE, 1260)
Po 13	鼓形器台。受部内湾気味に外方に開き、口縁端部はカット気味で外反して外方へのびる。筒部短い。脚部は短く外反し、脚端部はカット気味で外方へ開く。稜はやや鋭い。	外面横にナデる。内面受部左上方向の削り後ヘラ磨き、端部横にナデる。筒部横ナデ、脚部右方向のヘラ削り後ナデ、脚端部横にナデる。	内外面黄白色。細砂粒を含む。口径22.8cm, 脚径19.7cm, 器高12.9cm (旧10C・SE, 1256)
F 1	棒状鉄製品。	最大幅0.6cm, 厚さ0.5cm	挿図71 (旧10C・S I 04, 1269)
F 2	刀子。	最大幅2.0cm, 厚さ0.3cm	// (旧10C・S I 04, 1281)
D 1	土製紡錘車。厚みあり。1/2欠損。丁寧なヘラ磨き。褐色。細砂粒を含む。	径5.0 (推定) cm, 厚さ1.7cm, 孔径0.5 (推定) cm	// (旧10C・SE, 1381)
S 1	石斧。磨製と考えられる。刀部を欠く。基端部磨製。	残存部最大幅5.5cm, 最大厚さ3.8cm	// (旧10C・S I 04, 1610)

S I 162

Po 73	壺。口縁部外反する複合口縁。屈曲部の稜は退化気味。口縁端部丸味をもつ。頸部短く肩部ならぬ。器壁は口縁・頸部でやや厚い。	口縁部内外面横ナデ。外面頸部横ナデ、胴部肩部横ハケ、中位縦ハケ以下横ハケ後ナデ。内面頸部ナデ、胴部上半右、左方向の。下半左上方向のヘラ削り。底部指頭圧痕。	内外面淡黄褐色。細砂粒を含む。口径21.5cm, 胴部最大径28.7cm, 器高33.9cm (旧10B・NE, 801)
-------	---	---	---

Po 2 73	壺。なだらかな肩部から球形の胴部。肩部上位羽状文を施す、下位13条の櫛状沈線巡る。器壁は頸部で厚い。	頸部内外面ナデ。外面胴部横・縦のハケ目。内面胴部上半右方向の下半左方向のヘラ削り。	内面黄褐色、外面淡褐色、胴部外面スス付着。細砂粒を含む。胴部最大径30.0(推定)cm(旧10B・NE, 806)
Po 3 73	壺。頸部からなだらかな肩部へとつづく。屈曲部の稜は退化気味でやや鈍い。肩部に11~12条の櫛状沈線巡り、その両端に羽状文を施す。器壁は厚い。	外面頸部・肩部縦ハケ後ナデ。内面頸部横ナデ、胴部右方向のヘラ削り。	内面赤褐色、外面黄褐色。細砂粒を含む。(旧10C・SE, 1277)
Po 4 73	小型丸底壺。口縁部外反気味に立ち上がる複合口縁。口縁端部カット。頸部短く、扁平な球形の胴部につづく。最大径は胴部中位にある。	口縁・頸部内外面横ナデ。外面胴部ハケ目後中位にヘラ磨き。内面胴部右方向のヘラ削り、底部指頭圧痕。	内外面淡黄褐色。細砂粒含む。口径10.7cm、胴部最大径11.4cm、器高9.8cm(旧10B・NE, 797)
Po 5 73	小型丸底壺。口縁部外反気味に立ち上がる複合口縁。口縁端部カット。頸部短く球形の胴部。器壁はやや厚い。	口縁・頸部内外面横ナデ。外面胴部横方向のハケ目後縦方向のハケ目後ナデ。内面胴部上半右方向のヘラ削り、下半左上方向のヘラ削り、底部指頭圧痕。	内外面淡黄褐色。砂粒を含む。口径9.9cm、胴部最大径11.7cm、器高11.1cm(旧10B・NE, 800)
Po 6 73	壺。口縁部斜めに立ち上がり、口縁端部で外反する複合口縁。屈曲部の稜は鋭い。口縁端部は浅い凹面。器壁は胴部で薄い。	口縁部内外面横ナデ。外面肩部ナデ仕上げ、以下ハケ目調整。内面胴部右方向のヘラ削り。	内外面明茶褐色。細砂粒。口径16.8(推定)cm(旧10C・SE, 1276)
Po 7 73	壺。口縁部外方に立ち上がる複合口縁。屈曲部の稜はやや鋭い。口縁端部がカット。器壁は胴部中位が薄い。	口縁・頸部内外面横ナデ。外面肩部縦ハケ後ナデ消し、胴部横ハケ後縦ハケ。内面胴部左・右方向のヘラ削り。	内面黄褐色、外面淡黄褐色。スス付着。細砂粒を含む。口径15.7(推定)cm、胴部最大径23.0(推定)cm(旧10C・SE, 1275)
Po 8 73	壺。口縁部外反して開く複合口縁。屈曲部は横方向につまみ出され稜はシャープ、口縁端部カット気味。頸部のくびれ弱く、縦長の球形を呈す胴部に続く。	口縁部内外面横ナデ。頸部内外面ナデ。胴部外面ハケ目調整、内面右方向のヘラ削り。	外面黄茶褐色、胴部下半スス付着、内面暗黄灰色。細砂粒含む。口径15.6cm(旧10C・SE, 1276)
Po 9 73	高坏。外側に開く深い坏部と長い柱状部から「ハ」の字状に開く裾部をもつ脚部。口縁端部は丸い。坏底部外面小孔あり。脚部3方透し孔。脚端部カットで角ばる。	坏部内外面放射状のヘラ磨き。脚部外面取り後ナデ、内面左方向のヘラ削り。裾部内外面ナデ。	内面淡黄褐色、外面淡褐色。細砂粒を含む。口径18.7cm、脚径7.5cm、器高12.8cm(旧10B・NE, 799)
Po 10 73	高坏。外方に開く深い坏部。	坏部外面縦方向のハケ目後横ナデ、内面上位縦ハケ後ヘラ磨き、下位ヘラ削り後ヘラ磨き。	内面茶褐色、外面褐色。砂粒を含む。口径13.9cm(旧10C・SE, 1278)
Po 11 74	鼓形器台。外反する脚部。脚端部摩滅著しい。脚部の稜はやや鈍い。受部欠損。	外面横にナデる。内面受部ナデ、筒部ヘラ削り後ナデ、脚部右方向のヘラ削り、下位ナデる。	内外面淡黄褐色。小砂粒を含む。脚径16.8(推定)cm(旧10C・SE, 1268)
F 1	刀子か? 刀部欠損。	最大幅0.9cm、厚さ0.5cm	挿圖74(旧10B・NE, 807)
D 1	土玉。	長さ2.5cm、最大径3.1cm	# (10B・NE, 804)

S	1	石鏡。	長さ2.0, 幅1.5, 厚さ0.25cm	挿図74 (旧10B・NE, 811)
---	---	-----	-----------------------	---------------------

S I 163

Po	1	76	小型丸底甕。口縁部内湾気味にのびる「く」の字状口縁。口縁端部は丸い。頸部のくびれ弱く、胴部は扁平な球形。最大径は胴部中位。	外面口縁部へ胴部上半ナデ仕上げ、下半ハケ後ナデ。内面右方向の削り後ナデ。	内外面淡黄灰色。細砂粒含む。口径7.6 (推定) cm, 器高8.0 cm, 胴部最大径7.9cm (旧10B・NE, 495)
Po	2	76	小型丸底甕。口縁部内湾して開く短い「く」の字状口縁。口縁端部丸い。頸部のくびれ強く、球形の胴部に続く。最大径は胴部中位。	外面口縁部へ胴部上半横ヘラ磨き, 以下ハケ目調整。内面口縁部・肩部ナデ仕上げ, 胴部中位右方向の削り, 以下削り後ナデる。	内外面明茶褐色。細砂粒含む。口径7.5cm, 器高7.9cm, 胴部最大径8.9cm (旧10B・S I 03, 1023)
Po	3	76	甕。口縁部外反する複合口縁。屈曲部はやや下方向につまみ出され後はシャープ。口縁端部は先すばまりに丸く終わる。肩部は斜め下方向にのびる。胴部扁平な球形。器壁は口縁部・肩部で厚い。肩部外面に刻み目めぐる。	外面口縁部縦ヘラ磨き, 胴部横ハケ後ナデ, 中位はさらにヘラ磨き。内面口縁部へ胴部中位ナデ仕上げ, 以下右方向のヘラ削り, 底部に浅い指押え。	内外面褐色, 外面スス濃く付着, 内面底部にこげ痕。細砂粒含む。口径11.2cm, 器高10.1 cm (旧10B・S K01, 985)
Po	4	76	甕。やや縦長の胴部から丸い底部。器壁厚い。	外面荒いハケ。内面胴部右・左のヘラ削り後左ヘラ削り, 底部指押え, ナデ。	内外面褐色, スス付着。砂粒を多く含む。(旧10B・S I 03, 1022)
Po	5	76	甕。口縁部斜めに開く「く」の字状口縁。口縁端部は内側に肥厚し端部丸く終わる。頸部のくびれ弱い。器壁は口縁部で厚い。	口縁部内外面横ナデ。外面肩部ハケをナデ消し, 以下ハケ後ナデる。内面胴部右方向のヘラ削り。	内外面暗灰褐色。外面スス付着。1cm大の小石含む。口径14.3 (推定) cm (旧10B・S I 03, 1021)
Po	6	76	高坏坏部。やや中央が盛り上がる坏底部からシャープに開く浅い坏部。口縁端部は先すばまり, 端部凹む。	外面幅広い横ヘラ磨き, 口縁部にハケ目残る。内面放射状磨き, 口縁部付近に横ハケ目残る。	内外面茶褐色。細砂粒含む。口径17.5 (推定) cm (旧10B・S I 03, 1024)
Po	7	76	高坏坏部破片。平坦な底部からゆるやかに開く口縁部。口縁端部は丸い。	外面ハケ後ナデ, 横ヘラ磨き。内面ハケ後ナデ, 縦横のヘラ磨き。	内外面明黄茶褐色。細砂粒含む。口径18.4 (推定) cm (旧10B・S I 03, 1017)
Po	8	76	高坏坏部。平坦な坏底部からシャープに開く浅い坏部。口縁端部先すばまりに丸く終わる。坏底部外面に深い小孔。	外面幅広い磨き, 下方は強く施される。内面口縁部にハケ目少々残るが全面ヘラ磨き。	外面褐色, 内面明褐色。細砂粒含む。口径17.4cm (旧10B・S I 03, 1020)
Po	9	76	コシキ形土器。わずかにすぼまる胴部の下部に突帯がめぐり底部はすぼまる。下部に把手が2方行, 横位置に付く。	外面胴部縦ハケ, 突帯・底部ナデ。内面右下ヘラ削り。把手部ナデ。把手は胴部に刻み目を入れ, 貼りつける。	外面淡褐色, 黒斑, 内面褐色。砂粒を多量に含む。底径12.5 cm (旧10B・S I 03, 1015)
Po	10	77	コシキ形土器。口縁部が広く, 底部が狭い筒状をなす。上部に1対の把手が縦位置に, 下部には横位置に付く。把手は埋め込み式。底に近い所に方形の突帯がめぐる。	外面口縁部横ハケ, 以下縦ハケ。内面口縁部横ハケ, 胴部上位縦・横のヘラ削り, 下位下へのヘラ削り, 最下位右ヘラ削り, 端部ナデ。把手ナデ仕上げ。	内外面赤褐色, 黒斑。砂粒を含む。口径45.8cm, 底径14.8 cm, 器高66.6cm (旧10B・S I 03, 1016)

Po 11 77	銅の先端部、先のすばまる円筒形。器壁は厚く、先端部はガラス化している。	外面指押え、ナデ。内面削り。	内外面暗褐色。砂粒を含む。長さ16cm、径12cm、孔径2.7cm (旧10B・S I 03, 1027)
F 1	板状鉄製品。	最大幅2.1、厚さ0.4cm	挿図78(旧10B・S I 03, 1028)
J 1	軟質碧玉製管玉未製品。	径5.8、長さ16.7、孔径2.1mm 両面穿孔。	// (旧10B・S I 03, 1013)
J 2	滑石製管玉未製品。	径0.5、長さ1.2cm	// (旧10B・S I 03, 1019)
S 1	砥石。	砥面5面	挿図79(旧10B・S I 03, 1026)
S 2	磨石。敲石としても使用されている。赤色顔料が側面2箇所と裏面に付着。	長さ16.5、最大幅10.0、厚さ0.35cm	// (旧10B・S I 03, 1014)
S 3	石斧。	長さ6.0、幅3.4、厚さ1.1cm	// (旧10B・S I 03, 1029)

S I 164

Po 1 80	甕。口縁部外反して開く複合口縁。口縁端部は外方向に折り曲げられ断面球形を呈する。屈曲部の稜は鋭く、肩部は張る。肩部外面平行線文。	口縁部内外面横ナデ。胴部外面平行線文。内面右方向のヘラ削り。	内外面黄灰色。細砂粒含む。口径17.1(推定)cm (旧10B・S I 04, 1085)
Po 2 81	甕。口縁部外反する長めの複合口縁。屈曲部は横方向につまみ出され稜はシャープ。口縁端部外側に肥厚し、端面カットされ平坦。頸部のくびれ弱く、肩部はシャープに斜下方向にのびる。胴部下方はすばまり気味。器壁薄い。肩部外面に櫛描波状文・平行線文めぐる。	口縁部内外面横ナデ。外面肩部ナデ後櫛描文、胴部中位ス付着著しく調整不明。以下スと鈎離著しいが薄く縦ハケ目認められる。内面胴部右方向のヘラ削り、下方はナデか？	内外面淡黒褐色。外面ス付着。細砂粒含む。口径18.4(推定)cm(旧10B・S I 04, 1046)
Po 3 81	甕。口縁部外方へ開く複合口縁。屈曲部の稜はやや鋭い。口縁端部カット気味。頸部短く、ならかな肩部をもつ胴部につづく。底部欠損。	口縁・頸部内外面横ナデ。外面肩部6~7条の波状文、横線文の沈線走る。胴部上位横方向・斜方向のハケ目、中位以下縦方向のハケ目、胴部全面磨減著しい。胴部中位径1.4cm大の穿孔有り。内面肩部横方向のヘラ削り、胴部上・中位右斜上方向のヘラ削り、下位上方向のヘラ削り、底部付近指頭圧痕。	内外面褐色。小砂粒含む。口径23.9cm。胴部最大径32.0cm (旧10B・S I 04, 1040)
Po 4 80	低脚杯。杯部大半欠損。シャープに「ハ」の字状に開く浅い脚部。杯部内面起伏激しい。	外面ナデ仕上げ。内面杯部右方向のヘラ削り、脚部横ナデ。	内外面淡黄灰色。細砂粒含む。脚径5.0cm (旧10B・S I 04, 1087)
J 1	碧玉製管玉。	径1.24、長さ3.21、孔径0.4cm。 片面穿孔。	挿図80(旧10B・NE, 461)

S I 165

Po 1 83	壺。口縁部外方に反り気味に開く複合口縁。屈曲部の稜は鋭い。口縁端部は丸い。肩部シャープに下方向に続く。肩部外面に8本・10本の凹線文。器壁胴部でかなり薄い。	口縁部内外面横ナデ。胴部外面ナデ後、凹線文・ハケ目。内面右方向のヘラ削り。	外面褐色、スス付着。内面黄褐色。細砂粒含む。口径15.4 (推定) cm (旧10B・S I 05, 1231)
Po 2 83	高坏坏部。大きく開く浅い坏部。口縁端部はカット後ナデられ凹面をなす。	内外面坏部下方に縦ハケ後全面縦方向のヘラ磨き。	内外面暗黄灰色。細砂粒含む。口径29.3 (推定) cm (旧10B・S I 05, 1232)
F 1	鉄鏝か?	最大幅2.0, 厚さ0.5cm	挿図83(旧10B・S I 05, 1175)
S 1	台石。表面中央部に縦横に走る浅い凹みがあり、その周辺は磨かれつやをもつ。	長軸41, 短軸29.6, 厚さ3.7cm	// (//)

S I 166

F 1	鉄鏝。	最大幅2.9, 厚さ0.3cm	挿図85 (旧10B・NE, 1199)
F 2	棒状鉄製品。	径0.4cm	// (旧10B・NE, 809)
J 1	ガラス製小玉。水色。	径0.5, 長さ0.4, 孔径0.2cm	// (旧10B・S I 05, 1172)

S I 167

Po 1 86	壺。口縁部大きく外反する複合口縁。屈曲部の稜はシャープ。口縁端部は丸い。頸部に刻目。	内外面ナデ仕上げ。	外面スス付着のため墨色。内面黄灰色。細砂粒含む。口径21.6 (推定) cm (旧9B・NW, 22)
------------	--	-----------	---

S I 168

Po 1 88	壺。口縁部シャープに開く長めの複合口縁。屈曲部の稜はシャープ。口縁端部は外側に肥厚し、端面丸く終わる。胴部は扁平な球形。最大径は口縁部にある。	口縁部内外面横ナデ。外面肩部縦ハケ後ナデる。胴部中位ハケ目、以下ナデ。内面胴部右方向のヘラ削り。	外面褐色、スス付着。内面暗灰褐色。細砂粒含む。口径15.1 (推定) cm (旧10B・NW, 359)
Po 2 88	鼓形器台。受部破片。内湾気味に開き、端部で外方に折り曲げられる。口縁端部は下方向に肥厚し、端面丸い。	外面ナデ仕上げ。内面口縁部幅広の横磨き、以下丁寧なナデ。	内外面淡黄灰色。細砂粒含む。口径20.7 (推定) cm (旧10B・S I 02, 1207)
F 1	刀子。小型。	長さ6.9, 最大幅0.8, 厚さ0.4cm	挿図88 (旧10B・NW, 270)
S 1	石鏝。黒曜石製。	長さ1.9, 幅1.4, 厚さ0.3cm	// (旧10B・NW, 360)

Po 1 95	壺。頸部はやや内傾気味に長く、段を有した後外反する口縁に続く。口縁端部方形をなし、上下に木口による刻み目がめぐる。頸部上下に段をもつ。	口縁部内外面ハケ後横ヘラ磨き。胴部外面横磨き、内面ハケ目。	内外面赤褐色。砂粒を含む。口径31.7cm (旧10C・SE, 1292)
Po 2 95	壺。口縁部大きく外反し、端部は肥厚する。端面に1条、内側に1条、頸部に2条の沈線あり。	内外面ヘラ磨き。	内外面褐色。砂粒を含む。口径21.8cm (旧10C・SE, 1297)
Po 3 95	壺。口縁部は大きく外反し、端部は方形。頸部に段を持つ。	口縁部内外面横ヘラ磨き。外面胴部横ヘラ磨き、内面ハケ目。	内外面褐色、外面赤色顔料一部塗彩。砂粒を含む。口径18.8cm (旧10C・SK03, 1460)
Po 4 95	壺底部。	外面縦ヘラ磨き。内面横ヘラ磨き。	内外面褐色。砂粒を含む。底径9.2cm (旧10C・S I 03, 1452)
Po 5 95	甕。口縁部外反し、端部は方形。頸部は短く肩は張らず底部になだらかにすぼまる。	内外面ハケ目。	内外面赤褐色。砂粒を多量に含む。口径25.8cm, 最大胴径24.2cm (旧10C・S I 03, 1457)
Po 6 95	甕。口縁部「く」の字状に外反し、方形に終る。肩部はなだらかで胴部下半を欠く。	口縁部内外面横ハケ。胴部内外面ハケ。	内外面褐色、黒斑有。口径27.2cm, 最大胴径24.6cm (旧10C・S I 03, 1471)
Po 7 95	甕。口縁部破片。ゆるやかに「く」の字状に開く口縁部。口縁端部は角ばり、ヘラ状工具による刻み目めぐる。胴部上方に段が残る。	外面ナデ、口縁部下方に浅い指押え痕残る。内面ナデ。	内外面暗褐色。口径28.8 (推定)cm (旧10C・S I 03, 1472)
Po 8 95	甕。口縁部外反し、端部は方形。頸部はわずかにすぼまり、胴部は張らず、底部にむかつてわずかにすぼまる。	内外面ハケ目。	外面黒褐色、スス付着、内面明褐色。砂粒を多く含む。口径27.2cm, 胴部最大径24.4cm (旧10C・S I 03, 1458)
Po 9 95	甕。口縁部「く」の字状に外反し、端部は方形。端面に刻み目がめぐる。	口縁部内外面ナデ。胴部内外面ハケ。	外面墨色、スス付着、内面褐色。砂粒を含む。口径25.0cm (旧10C・S I 03, 1160)
Po 10 95	鉢。体部は大きく内湾し、口縁部は方形に終る。	外面ハケ後ヘラ磨き。内面ヘラ磨き。	内外面褐色。砂粒を含む。口径20.4cm (旧10C・S I 03, 1473)
Po 11 95	弥生土器。底部。やや上底気味。	外面横方向のヘラ磨き。内面ナデ。	内外面褐色。砂粒多く含む。底径9.6 (推定) cm (旧10C・S I 03, 1490)
Po 12 95	弥生土器。底部。	外面縦方向のヘラ磨き。内面ナデ、指頭圧痕残る。	内外面黄灰色。石英小砂粒含む。底径6.1cm (旧10C・SW, 1010)
Po 13 95	甕。底部。	外面縦ハケ。内面ナデ。	内外面褐色。砂粒を多く含む。底径14.5cm (旧10C・S I 03, 1461)

Po 14 95	弥生土器。底部。	内外面ナデ。	内外面明茶褐色。茶色細砂粒多く含む。底径7.8cm(旧10C・S I 03, 1518)
Po 15 95	弥生土器。底部。	外面横方向のヘラ磨き。内面ナデ。	内外面褐色。小砂粒多く含む。底径11.5(推定)cm(旧10C・S I 03, P 19内, 1586)
Po 16 95	手捏ね土器。口縁部やや外反する深い盃形。	内外面ナデ。	内外面赤褐色。砂粒を含む。口径5.5cm, 底径3.3cm, 器高4.2cm(旧10C・S E, 1299)
Po 17 96	弥生土器。壺。直立気味にのび、口縁部で軽く外反する。口縁端面取り。縄目突帯一条めぐる。	外面口縁部ナデ、突帯より下方はヘラ磨き。内面ナデ。	内外面淡黄褐色。小砂粒含む。(旧10C・S I 03, 1471)
Po 18 96	弥生土器。壺破片。肩部に3条のヘラ描沈線。胴部中に区画をもつ木葉文が施される。	外面ヘラ磨き。内面肩部ヘラ磨き、以下ナデ。	内外面淡褐色。小砂粒含む。(旧10C・S I 03, 1472)
Po 19 96	弥生土器。壺破片。斜木葉文が施されている。	外面ヘラ磨き。内面ナデか?	内外面褐色。小砂粒含む。(旧10C・S I 03, 1472)
Po 20 96	弥生土器。壺破片。肩部に無軸羽状文がみられる。頸部下方に3条のヘラ描き沈線がある。上方には削り出しによる段と2条の沈線がある。	外面ヘラ磨き。内面ナデ。	内外面暗褐色。小砂粒含む。(旧10C・S I 03)
Po 21 96	弥生土器。壺破片。重弧文おそろく3重に施されている。沈線2条。	外面ヘラ磨き。内面ナデ。	内外面暗褐色。小砂粒含む(旧10C・S I 03, 1472)
S 1	砥石。砂岩質。	砥面2面	挿図97 (10C・S I 03, 1433)
S 2	〃	砥面4面。	〃 (10C・S I 03, 1539)
S 3	砥石。砥ぎによる線条痕各所にある。緻密で細かい。	砥面4面(裏面はあまり使用されず)	〃 (10C・S I 03, 1456)
S 4	石磯。サヌカイト製。先端部欠損。	最大幅1.6cm, 厚さ0.4cm。	〃 (10C・S I 03, 1437)
S 5	〃	最大幅1.6cm, 厚さ0.3cm。	〃 (10C・S I 03, 1441)
S 6	ノミ状石製品。磨製。	刃部最大幅1.0cm, 厚さ0.2cm。	〃 (10C・S I 03, 1531)
S 7	〃	刃部最大幅1.1cm, 厚さ0.4cm。	〃 (10C・S I 03, P 25, 1545)
S 8	石器?		挿図98 (10C・S I 03, 1438)
S 9	敲石。使用により下端が壊れる。	長さ13.7cm, 最大幅8.1cm, 厚さ5.7cm	〃 (旧10C・S E, 1294)
S 10	敲石。上下端に遺痕残る。	長さ14.1cm, 最大幅6.5cm, 厚さ5.2cm	〃 (旧10C・S E, 1293)

S 11	敲石? 敲面2箇所。擦り面3面ある。	長さ10.5cm, 幅7.3cm, 厚さ4.7cm	挿図98(旧10C・S I 03, 1455)
S 12	乳棒状石斧又は敲石破片。	一部に焼成を認む。	" (旧10C・S I 03内P26, 1537)
S 13	磨製石斧。		" (旧10C・S I 03, 1454)
S 14	石。表面にベンガラ塗彩。	径4.5cm, 厚さ1.8cm。	" (旧10C・S I 03, 1459)
S 27	玉腕錐?	長さ2.0cm, 径0.2cm	挿図104(10C・S I 03, 仮15)
S 28	"	長さ1.6cm, 径0.2cm	" (10C・S I 03, 仮1074)
S 29	"	長さ1.1cm, 径0.15cm	" (10C・S I 03, 仮164)
S 30	"	長さ1.0cm, 径0.2cm	" (10C・S I 03, 仮927)
S 31	"	長さ0.9cm, 径0.2cm	" (10C・S I 03, 仮945)
S 32	"	長さ1.0cm, 径0.2cm	" (10C・S I 03, 仮404)
S 33	"	長さ0.7cm, 径0.2cm	" (10C・S I 03, 仮378)
S 34	"	長さ1.0cm, 径0.2cm	" (10C・S I 03, 仮294)
S 35	"	長さ0.8cm, 径0.2cm	" (10C・S I 03, 仮296)

S I 158

Po 108	弥生土器。甕。肩部削り出しによる段と3条の平行沈線間に「ハ」の字形平行沈線を施す。	外面ヘラ磨き。内面ナデ。	外面暗褐色, 内面淡黄褐色。砂粒を含む。(旧10E・P10)
S 1	石鱗片。サヌカイト製。	残存長1.2cm, 幅1.0cm, 厚さ0.2cm。不整形。	挿図106 (10E・12次, 70)
S 2	サヌカイト。	長さ6.5cm, 幅3.7cm, 厚さ0.6cm	" (10E・8次)
S 3	磨製石斧。	残存長7.7cm, 幅5.7cm	挿図108 (10E・SW, 874)
S 4	砥石片。	砥面2面。残存長6.2cm	" (10E・1次)
J 1	滑石製管玉。黒色。研磨全面。断面円形。	残存長1.5cm	挿図106 (10E・9次, 166)
J 2	勾玉。滑石製。穿孔不完全。扁平。	長さ3.2cm, 幅1.1cm, 厚さ0.3cm	" (10E・7次, 17)

S I 169

Po 1 120	弥生土器。甕。頸部に段をもつ。口縁端部は角ばりやや下方につまみ出す。端部下面の先端部に刻み目ぐる。断面3角形。段部は上から下への縦ハケを入念に施して意図的に作られている。	外面縦ハケ。有段部以下上から下への縦ハケ、段以上斜めのハケの後横方向に近い斜めのハケ。内面斜めのハケ、指圧。	内面淡灰褐色、外面淡褐色、内外面スス付着。胎土石英粒や赤褐色の細砂粒を均一に含む。口径26.6cm、器高26.7cm、底径8.8cm (旧10B・1156)
Po 2 120	弥生土器。壺破片。削り出しによる段とその下方に2条のヘラ描き沈線、さらに下方に有軸羽状文が施される。	外面ヘラ磨き。内面ナデ。	外面明褐色、内面黄褐色。小砂粒含む。(旧10B・S I 06, 1333)
Po 3 120	弥生土器。壺破片。ヘラ描き沈線3条・1条と区画内に斜木葉文が施される。	内外面ヘラ磨き。	外面明黄褐色、内面黄灰褐色。小砂粒含む。(旧10B・S E, 994)
Po 4 120	鉢。口縁部内湾気味に方形に終る。胴部下は強くすばまる。	外面横ヘラ磨き。内面上部横ヘラ磨き、以下斜めヘラ磨き。	内外面赤褐色、黒斑。砂粒を含む。口径25.0cm、胴部最大径25.4cm (旧10B・S I 06, 1326)
D 1	紡錘車。	径5.2cm, 孔径0.7cm, 重さ31g	挿図120 (旧10B・S E, 991)
S 1	サヌカイト。衝縁に研磨有り。	最大幅2.1cm, 厚さ0.2cm	挿図123 (旧10B・S I 06, P 3)
S 2	サヌカイト製石鏡	推定長2.9cm, 幅2cm, 厚さ0.3cm	〃 (10B・S I 06, 1301)
S 3	サヌカイト、楔か?	長さ2cm, 幅2.1cm, 厚さ0.3cm	〃 (10B・S I 06, P 2)
S 4	サヌカイト。	長さ2.7cm, 幅2.1cm, 厚さ0.5cm	〃 (10B・S I 06, P 2)
S 5	サヌカイト、楔か?	長さ3.3cm, 幅2.8cm, 厚さ0.6cm	〃 (10B・S I 06, ベルト)

S I 156

☆数値はmm ☆研磨・穿孔無 — ☆()内数値は現在値

	材質	色調	研磨面	長さ	横断面	径	穿孔(孔径)	備考	(旧番号)
S 36	軟質碧玉	淡緑色	—	67			—	挿図99	(10C・S W, 1559)
S 15	〃	〃	—	59	三角		—	〃	(10C・S W, 1156)
S 16	〃	〃	—	52	菱形		—	〃	(10C・S I 03, 1436)
S 17	〃	〃	—	53	長方形		—	〃	(10C・S I 03, 1427)
S 18	〃	〃	—	31	楕円形		—	〃	(10C・S I 03, 1427)
S 19	〃	〃	—	16	4角形	8	—	〃	(10C・S I 03内P 1, 1568)
S 20	〃	〃	—	19	〃	11	—	〃	(10C・S I 03, 1451)
S 21	〃	〃	—	30	〃		—	〃	(10C・S I 03, 1426)
S 22	〃	〃	—	34	多角形		—	〃	(10C・S I 03, 1426)
S 23	〃	〃	—	30	4角形	11	—	〃	(10C・S I 03, 仮440)
S 24	〃	〃	—	22	〃	9	—	〃	(10B・NW, 838)

S 25	軟質碧玉	淡緑色	—	21	4角形	9	—	挿図99	(10C・S I 03, 1451)
S 26	〃	〃	—	20	〃	7	—	〃	(10B・NW, 838)
J 1	〃	〃	6面	14	5角形	7	—	挿図100	(10C・S I 03内P 1, 1568)
J 2	〃	〃	側面2面	19	4角形	6	—	〃	(10C・S I 03, 1479)
J 3	〃	〃	1面	12	7角形	6	—	〃	(10C・S I 03内P 25, 1592)
J 4	〃	〃	側面全面 切断面1	13	6角形	6	—	〃	(10C・S I 03内P 22, 1589)
J 5	〃	〃	側面全面	16	4角形	6	—	〃	(10C・S I 03, 1553)
J 6	〃	〃	1面	12	〃	12	—	〃	(10C・S I 03, 仮712)
J 7	〃	〃	側面全面	18	〃	8	—	〃	(10C・S I 03内P 10, 1577)
J 8	〃	〃	3面	5	多角形	7	—	〃	(10C・S I 03内P 20, 1587)
J 9	〃	〃	側面全面	3.5	6角形	4	—	〃	(10C・S I 03, 1526)
J 10	〃	〃	〃	9	4角形	8	—	〃	(10C・S I 03内P 30, 1597)
J 11	〃	〃	1面	39	〃	20	—	〃	(10C・S I 03, 仮615)
J 12	〃	〃	全面	18	5角形	7	—	〃	(10C・S I 03, 1554)
J 13	〃	〃	1面	13	4角形	6	—	〃	(10C・S I 03内P 1, 1568)
J 14	〃	〃	2面	18	長方形	4	—	〃	(10C・S I 03内P 26, 1593)
J 15	〃	〃	1面	27	4角形	11	—	〃	(10C・S I 03, 1450)
J 16	〃	〃	側面半面	20	7角形	8	—	〃	(10C・S I 03, 1426)
J 17	〃	〃	全面(?)	7	円形	5	—	挿図101	(10C・S I 03内P 20, 1587)
J 18	〃	〃	全面	7	〃	5	—	〃	輪切り痕残る (10C・S I 03, 1446)
J 19	〃	〃	側面全面	7	8角形	6	—	〃	〃 (10C・S I 03, 1428)
J 20	〃	〃	側面全面 切断面1	8	多角形	5	—	〃	〃 (10C・S I 03, 1534)
J 21	〃	〃	全面	11	6角形	7	—	〃	〃 (10C・S I 03, 1431)
J 22	〃	〃	〃	7	円形	5	—	〃	(10C・S I 03, 1429)
J 23	〃	〃	側面全面 切断面1	11	8角形	7	—	〃	(10C・S I 03, 1535)

J 24	軟質碧玉	淡緑色	全 面	13	円形	6	—	挿図101	(10C・S I 03, 1440)
J 25	〃	〃	〃	13	5角形	5	—	〃	(10C・S I 03, 1487)
J 26	〃	〃	〃	12	円形	6	—	〃	(10C・S I 03, 1514)
J 27	〃	〃	側面全面		8角形	6	—	〃	(10C・S I 03内P 9, 1574)
J 28	〃	〃	〃	16	6角形	5	—	〃	(10C・S I 03, 1555)
J 29	〃	〃	全 面	21	多角形	6	—	〃	(10C・S I 03, 1442)
J 30	〃	〃	側 面	20	7角形	7	—	〃	(10C・S I 03, 1567)
J 31	〃	〃	全 面	22	多角形	6	—	〃	(10C・S I 03, 1426)
J 32	〃	〃	〃	34	円形	6	—	〃	(10C・S E, 1296)
J 33	〃	〃	側面全面	31	7角形	10	—	〃	(10C・S I 03, 1485)
J 34	〃	〃	全 面	8	円形	6	片面 2	挿図102	(10C・S I 03, 1528)
J 35	〃	〃	〃	9	7角形	6	片面 1.5	〃	(10C・S I 03, 1524)
J 36	〃	〃	〃	10	6角形	5	〃 2	〃	(10C・S I 03内P 1, 1566)
J 37	〃	〃	〃	11	7角形	5	〃 2	〃	(10C・S I 03内P 1, 1565)
J 38	〃	〃	〃	10	〃	6	〃 2.5	〃	(10C・S I 03, 1536)
J 39	〃	〃	〃	10	多角形	6	〃 2	〃	(10C・S I 03, 1480)
J 40	〃	〃	〃	11	円形	6	〃 2	〃	(10C・S I 03, 1439)
J 41	〃	〃	〃	13	8角形	7	〃 2	〃	(10C・S I 03, 1439)
J 42	〃	〃	〃	13	円形	7	〃 2	〃	(10C・S I 03, 1507・1529)
J 43	〃	〃	〃	10	多角形	6	〃 2	〃	(10C・S I 03, 1481)
J 44	〃	〃	(全面)	(10)	(多角形)	6	〃 2	〃	(10C・S I 03内P 1, 1550)
J 45	〃	〃	全 面	11	多角形	5	〃 2.5	〃	(10C・S I 03, 1505)
J 46	〃	〃	〃	8	〃	6	〃 2	〃	(10C・S I 03, 1462)
J 47	〃	〃	〃		〃	5	片面? 3	〃	(10C・S I 03内P 1, 1568)
J 48	〃	〃	〃		円形?		片面?	〃	(10C・S I 03内P 1, 1568)
J 49	〃	〃	〃	10	円形	5	両面2, 1.5	〃	(10C・S I 03, 1521)
J 50	〃	〃	〃	7	多角形	5	〃 2, 1	〃	(10C・S I 03, 1479)
J 51	〃	〃	〃	11	(円形)	8	〃 3, 2.5	〃	雑によるリングが認められる。(10C・S I 03, 1546)

J 52	軟質碧玉	淡緑色	全 面	12	多角形	6	両面 2, 2	挿図102	(10C・S I 03, 1445)
J 53	〃	〃	〃	9	〃	5	〃 3, 2	〃	(10C・S I 03, 1447)
J 54	〃	〃	〃	10	〃	5	〃 2, 2	〃	(10C・S I 03内 P 1, 1568)
J 55	〃	〃	〃	8	〃	6	〃 2.5, 2	〃	(10C・S I 03, 1479)
J 56	〃	〃	〃	(9)	〃	5	〃 2, ?	〃	(10C・S I 03内 P 30, 1597)
J 57	〃	〃	1 面	30	長方形	23	—	挿図103	(10C・S I 03内 P 1, 1568)
J 58	〃	〃	平面1面 側縁1面		〃	16	—	〃	(10C・S I 03内 P 1, 1568)
J 59	〃	〃	2 面	36	〃		—	〃	(10C・S I 03, 1432)
J 60	〃	〃	1 面	19	〃	7	—	〃	(10C・S I 03, 仮840)
J 61	〃	〃	全 面	18	〃	10	—	〃	(10C・S I 03内 P 1, 1568)
J 62	〃	〃	平面1面 側面2面	26	〃	14	—	〃	(10C・S I 03内 P 1, 1568)
J 63	〃	〃	表裏2面 側縁1面	15	〃	12	—	〃	(10C・S I 03内 P 24, 1591)
J 64	〃	〃	—	11			1	〃	平面に穿孔1個 (10C・S I 03, 1493)
J 65	〃	〃	側縁全面	18	半円形		1個	〃	表面に2mmの小孔1個 (10C・S I 03, 1525)
J 66	〃	〃	側面1面	26	長方形		1個	〃	表面に1mm位の小孔1個 (10C・S I 03, 1523)
J 67	〃	〃	—	30	多角形		1個	〃	(10B・NW, 838)
J 68	〃	〃	—	91	長方形	28	1個	〃	表面に2mm位の小孔1個 (H10C・S I 03内 P 23, 1590)

S I 158

S 5	軟質碧玉	淡緑色	—	46	3角形	21	—	挿図110	(10E・8次, 61)
S 6	〃	〃	—	24	〃	21	—	〃	(10E・P 5内あみこし)
J 3	〃	〃	側面全面	25	4角形	18	—	〃	(10E・8号墳丘A区, 2)
J 4	〃	〃	1 面	26	〃	15	—	〃	(10E・8号墳丘A区, 3)
J 5	〃	〃	2 面	16	〃	6	—	挿図112	(10E・7次, 5)
J 6	〃	〃	全 面	13	〃	8	—	〃	(10E・10次, 80)

J 7	軟質碧玉	淡緑色	全 面	16	4角形	7	—	挿図112	(10E・2次, 4)
J 8	〃	〃	側面2面	18	〃	6	—	〃	(10E・6次, 92)
J 9	〃	〃	側面全面	13	〃	11	—	〃	(10E・7次, 112)
J 10	〃	〃	全 面	9	〃	4	—	〃	(10E・9次, 17)
J 11	〃	〃	〃	19	〃	10	—	〃	(10E・〃, 6)
J 12	〃	〃	1 面	21	〃	10	—	〃	(10E・3次, 8)
J 13	〃	〃	3 面	18	〃	14	—	〃	(10E・8号墳墳丘下, 852)
J 14	〃	〃	側面2面	24	〃	13	—	〃	(10E・S I 158内P 3内 あみこし)
J 15	〃	〃	5 面	21	〃	12	—	〃	(10E・5次, 121)
J 16	〃	〃	上 面	24	〃	14	—	〃	(10E・3次, 866)
J 17	〃	〃	〃	12	半球形	7	—	〃	(10E・P 3内あみこし)
J 18	〃	淡黒色	全 面	10	多角形	5	—	〃	(10E・8次, 11)
J 19	〃	〃	〃	9	5角形	6	—	〃	(10E・12次, 69)
J 20	〃	淡緑色	〃	10	多角形	6	—	〃	(10E・7次, 3)
J 21	〃	〃	4 面	12	4角形	5	—	〃	(10E・1次, 113)
J 22	〃	〃	全 面	15	多角形	6	—	〃	(10E・SWG, 670)
J 23	〃	〃	側 面	15	3角形	7	—	〃	(10E・P 8内あみこし)
J 24	〃	〃	〃	8	多角形	6	片面	2	挿図114 (10E・4次, 19)
J 25	〃	〃	〃	6	半円形	〃	〃	2	〃 (10E・7次あみこし)
J 26	〃	〃	〃	15	多角形	6	〃	2	〃 (10E・7次, 78) J27 と同一
J 27	〃	〃	全 面	15	〃	6	〃	2	〃 (10E・1次, 855)
J 28	〃	淡褐色	〃	10	〃	5	貫通	2	〃 (10E・7次, 4)
J 29	〃	〃	〃	15	半円形	5	両面	2.5	〃 (10E・4次, 74)
J 30	〃	〃	〃	8	〃	5	〃	2	〃 (10E・74) J31と同一
J 31	〃	〃	〃	8	〃	5	〃	2	〃 (〃)
J 32	〃	〃	〃	7	〃	5	〃	2	〃 (10E・8次, 53) J33 と同一
J 33	〃	〃	〃	7	〃	5	〃	2	〃 (10E・P 3内あみこし)
J 34	〃	〃	〃	41	〃	24	片面	2.5	挿図115 (10E・2次, 858)
J 35	〃	淡緑色	上 面	24	3角形	14	—	〃	(10E・3次, 866)
J 36	〃	〃	側 面	22	〃	11	—	〃	(10E・2次, 87)

J 37	軟質碧玉	淡綠色	全 面	27	3 角形 14	—	挿圖115 (10E・2次, 5)
J 38	"	"	"	24	板状四角形 16	—	" (10E・4次, 71)
J 39	"	"	側 面	45	3 角形 19	—	" (10E・8号墳丘A区, 1)
J 40	"	"	上 面	14	4 角形 11	—	" (10E・6次, 71)
J 41	"	"	側 面	17	3 角形 8	—	" (10E・7次, 107)
J 42	"	"	2 面	22	" 6	—	" (10E・7次, 4)
J 43	"	"	側 面	20	" 7	—	" (10E・8次, 4)
J 44	"	"	上面側面	17	" 8	—	" (10E・7次, 2)
J 45	"	"	2 面	11	" 6	—	" (10E・8次, 161)
J 46	"	"	"	11	" 7	—	" (10E・8次, 168)
J 47	"	"	上 面	6	半円形 6	—	" (10E・9次あみこし)
J 48	"	"	全 面	11	4 角形 7	—	" (10E・1次, 51)
J 49	"	"	2 面	12	3 角形 5	—	" (10E・3次, 23)
J 50	"	"	"	13	" 6	—	" (10E・2次, 96)

S I 169

J 1	軟質碧玉	淡綠色	1 面	50	多角形 27	—	挿圖121 (10B・S I 06, 2次36)
J 2	"	"	側面3面	6	4 角形 8	—	" (10B・S I 06内P 3, 19)
J 3	"	"	1 面	19	" 9	—	" (10B・S I 06内P 2, 13)
J 4	"	"	"	9	" 10	—	" (10B・S I 06, 6次34)
J 5	"	"	側面2面	18	" 9	—	" (10B・S I 06内P 2, 20)
J 6	"	"	"	17	" 6	—	" (10B・S I 06内P 4, 10)
J 7	"	"	"	17	" 7	—	" (10B・S I 06, 1300)
J 8	"	"	全 面	16	3 角形 7	—	" (10B・S I 06, 1301)
J 9	"	薄綠色	側面2面	20	4 角形 8	—	" (10B・S I 06内P 2, 16)
J 10	"	"	側面3面	17	" 7	—	" (10B・S I 06, 1301)
J 11	"	"	側面全面	17	長方形 8	—	" (10B・S I 06内P 3, 18)
J 12	"	"	2 面	23	4 角形 8	—	" (10B・S I 06, 10次掘下)
J 13	"	薄黄綠色	側面3面	14	" 6	—	" (10B・S I 06, 1301)
J 14	"	"	全 面	10	多角形 5	—	挿圖122 (10B・S I 06, ベルト3)

J 15	軟質碧玉	薄黄緑色	全 面	11	多角形	7	—	挿図122	(10B・S I 06内P 2, 15)
J 16	〃	淡黄緑色	一 部	21	〃	6	—	〃	(10B・S I 06, 4次10)
J 17	〃	〃	全 面	(5)	〃	5	—	〃	(10B・S I 06, ベルト3次17)
J 18	〃	〃	〃	(5)	円形?	5	—	〃	(10B・S I 06内P 3, 1)
J 19	〃	〃	〃	(8)	多角形	6	片面 2.5	〃	(10B・S I 06, 8次掘下)
J 20	〃	〃	〃	(8)	〃	4	〃 2	〃	(10B・S I 06, 5次17)
J 21	〃	〃	〃	(6)	円形?	5	〃 (2)	〃	(10B・S I 06, 1302)
J 22	〃	淡 緑 色	〃	14	5角形	5	両面 2, 2.5	〃	(10B・S E G, 1159)
J 23	〃	〃	〃	(9)	多角形	6	〃 2, 2	〃	(10B・S I 06内P 3, 16)
J 24	〃	薄 緑 色	〃	11	円形	5	片面 2	〃	(10B・S I 06, 1次掘下)
J 25	〃	〃	〃	17	多角形	6	〃 2	〃	(10B・S I 06, 4次16)
J 26	〃	〃	〃	(8)	〃	5	〃 (2)	〃	(10B・S I 06, 6次61)
J 27	〃	淡 緑 色	〃	(6)	〃	5	片面 (2)	〃	(10B・S I 06内P 2, 18)
J 28	〃	〃	側縁1面	20	長方形	11	—	〃	(10B・S I 06, 5次70)
J 29	〃	〃	ほぼ全面	21	〃	7	—	〃	(10B・S I 06, 1157)
J 30	〃	〃	一部分	31	〃	7	—	〃	(10B・S I 06, 1158)
J 31	〃	〃	—	17	3角形	10	1個 2	〃	小孔が1個有る (10B・S I 06, 1300)
J 32	〃	〃	側縁1面	21	〃	16	—	挿図123	(10B・S I 06, 1301)
J 33	〃	〃	側縁2面	20	長方形	15	—	〃	(10B・S I 06, 9次掘下)
J 34	〃	〃	〃	11	〃	14	—	〃	(10B・S I 06, 2次139)

S B 37

Po 1 132	甕。口縁部外反して開く厚い「く」の字状口縁。口縁端部は丸く終る。	外面横にナデる。内面口縁部ナデ仕上げ。胴部右方向のヘラ削り。	内外面茶褐色。赤色細砂粒を含む。口径29.4 (推定) cm (旧10C・S B 04内S K 04, 575)
Po 2 132	甕。口縁部反り気味に横方向に開く「く」の字状口縁。口縁部の器壁厚く、端部は丸く終る。	外面横にナデる。内面口縁部ナデ。胴部右方向のヘラ削り。	内外面暗黄灰色。細砂粒。口径25.2 (推定) cm (旧10C・S B 01内S K 04, 582)
Po 3 132	甕。口縁部大きく外方に開く「く」の字状口縁。口縁端部は丸い。	外面横にナデる。内面口縁部横方向にナデる。胴部左方向のヘラ削り。	外面暗褐色。内面褐色。砂粒含む。口径31.1 (推定) cm (旧10C・S B 01内S K 04, 572)

Po 4 132	壺。口縁部を大きく反って横方向にのびる厚い「く」の字状口縁。口縁端部は内側に少し肥厚し、丸く終る。胴部は下方向にのびる。	外面横にナデる。内面口縁部横方向のナデ。胴部右上方向のヘラ削り。	内外面褐色。外面薄くスス付着。石英小砂数多く含む。口径30.6(推定)cm(旧10C・S B01内P 4, 549)
Po 5 132	壺。口縁部外反して開く「く」の字状口縁。口縁端部は丸く終る。	外面横にナデる。内面口縁部横にナデる。胴部右方向のヘラ削り。	内外面黒褐色。赤色砂多く含む。口径32.5(推定)cm(旧10C・S B01内P 4, 549)
Po 6 132	壺。口縁部大きく外反する「く」の字状口縁。口縁端部やや立ち上がり気味に丸く終る。胴部はわずかに膨らみをもちながら直下に入り、丸く平らな底部に続く。	外面口縁部ナデ、胴部上位指押え後ナデ、以下ナデ。内面口縁部横ハケ後ナデ、胴部上位右入りヘラ削り、以下左ヘラ削り。	内外面暗茶褐色。外面・内面の底部スス付着。砂粒を多量に含む。口径22.8cm, 胴部最大径19.8cm, 器高17.5cm(旧10C・S B01内S K04, 564)
Po 7 133	壺。口縁部外反する「く」の字状口縁。口縁端部は肥厚し、端面カット。胴部はわずかにふくらむ。	外面口縁部横ナデ、一部指頭圧痕、胴部縦ハケ後叩き(?)。内面口縁部横ハケ後横ナデ、胴部ナデ。	内外面淡赤褐色。砂粒を含む。口径15.4(推定)cm(旧10C・S B01内P 2, 543, 564)
Po 8 133	壺。口縁部は大きく外方に開く厚めの「く」の字状口縁。口縁端部は丸い。	外面ナデ仕上げ。内面口縁部横にナデる。胴部右方向のヘラ削り。	内外面茶褐色。赤色粒子含む。口径27.8(推定)cm(旧10C・S B01内S K01, 562)
Po 9 133	坏。貼り付け高台をもつ。口縁部は大きく外反する。底部はやや下に下がり気味。	内外面ナデ。	内外面淡褐色。ベンガラを内外に塗彩。外面スス付着。小砂粒をわずかに含む。口径18.1(推定)cm, 底径16.6cm, 器高5.7cm(旧10C・S B01, 546)
Po 10 133	杯。口縁部外反し、端部は肥厚し、丸味をもつ。底部は凹凸がみられる。	内外面ナデ。底部内面に「++」の線刻。	内外面淡褐色にベンガラ塗彩。細砂粒をわずかに含む。口径12.4cm, 底径9.3cm, 器高3.3cm(旧10C・S B01内P 4, 547)
Po 11 133	坏。やや深い坏。口縁部外方に開き、端部は丸く終る。	内外面横ナデ。	内外面淡褐色。ベンガラ塗彩。細砂粒を含む。口径14.0(推定)cm, 底径8.7(推定)cm, 器高4.2cm(旧10C・S B01内S K04, 570)
Po 12 133	坏。やや深い坏。口縁部外方に開き、端部は丸く終る。	外面横ナデ、底部ヘラ切り後ナデ。内面ナデ。	内外面淡褐色。ベンガラ塗彩。細砂粒をわずかに含む。口径13.0cm, 底径8.9cm, 器高4.7cm(旧10C・S B01内S K04, 571)
Po 13 133	坏。やや深い坏。口縁部外反し、端部は肥厚し、丸く終る。	外面横ナデ、底部ヘラ切り、板目痕残り。「大」の墨書有。内面ナデ。	内外面淡褐色。ベンガラ塗彩。細砂粒を含む。口径12.8cm, 底径8.5cm, 器高3.6cm(旧10C・S B01内S K04, 574)
Po 14 133	皿。やや浅い皿で、口縁部内湾しながらやや開く。底部はややもち上り気味。	内外面ナデ。底部に墨書がみられる。	内外面淡褐色。ベンガラ塗彩。細砂粒を含む。口径16.4cm, 器高2.0cm(旧10C・S B01, 573)

Po 15 133	皿。底部がやや丸く、口縁部が外方に開く。口縁端部肥厚し、丸い。	内外面横ナデ。	内外面淡褐色。ベンガラ塗彩。小砂粒を含む。口径15.6(推定)cm(旧10C・S B01内S K04, 580)
Po 16 133	皿。口縁部外方に開き、口縁端部肥厚し、丸く終る。	内外面横ナデ。底部へら切り。	内外面淡褐色。ベンガラ塗彩。細砂粒を含む。口径14.0(推定)cm、器高1.7(推定)cm(旧10C・S B01内S K02, 558)
Po 17 133	蓋のつまみ。	内外面横ナデ。	内外面淡褐色。ベンガラ塗彩。細砂粒を含む。(旧10C・S B01内S K04, 576)
Po 18 133	須恵器蓋。口縁部外反しながら「ハ」の字の口縁端部に鋭く。端面はわずかに凹み、端部は丸い。	内外面横ナデ。外面口縁端部の後の部分まで灰軸、内面灰軸。坏身の剥離痕。	内外面青灰色。砂粒を含む。口径17.2cm(旧10C・S B01内S K04, 577)
Po 19 133	須恵器蓋。口縁部大きく外反する「く」の字口縁。口縁端部に鈍い稜をもつ。	内外面横ナデ。	内外面青灰色。砂粒を含む。口径14.7(推定)cm(旧10C・S B01内S K04, 577)

S B41

Po 1 135	土師質壺。口縁部破片。やや中ぶくらみで直線的に外傾する。	口縁部内外面横ナデ。内面横のへら削り。	内外面淡灰褐色。胎土2mm大の粒子を均一に多数含む。口径30(推定)cm(旧11C・S B01内P, 1042)
Po 2 135	須恵器蓋坏身。やや深い坏で受部はやや斜め上に伸び、立ち上りは内傾する。	口縁部内外面ナデ。外面坏部横ナデ、下部へら削り、内面坏部ナデ。	内外面淡黄灰色。砂粒を含む。口径11.7cm(旧11C・S B01, 1064・1060)
Po 3 135	須恵器蓋坏身。やや浅い坏で受部は斜め上に伸び、立ち上りは外反しながらも内傾する。	内外面ナデ。底部板目痕残る。	内外面青灰色。砂粒を含む。口径13.6cm、底径7.5cm、器高3.2cm(旧11C・S B01, 1061)

6号墳

Po 1 138	須恵器蓋坏身。立ちあがりは短く内傾する。受部は短く上外方へのびる。底部は比較的深く平ら。	内外面回転横ナデ。底部外面回転へら削りの後ナデ。内面不整方向のナデ。	内外面灰色。胎土密。底部外面2条のへら記号有。口径12.5(推定)cm、器高3.9cm(旧9G・SWG, 44)
-------------	--	------------------------------------	--

7号墳

Po 1 140	須恵器長頸壺頸。肩部の外反して長い頸。	内外面回転横ナデ。	内外面青灰色。外面黄緑色自然釉かぶる。胎土やや密、細砂粒を含む。焼成良好。(旧10F・S X07, 321)
Po 2 140	直口壺。口縁部内湾気味に開く長めの「く」の字状口縁。口縁端部はカット気味、頸部のくびれ弱い。肩部外面刺突痕2個。胴部球形。	外面口縁部縦・横のへら磨き、肩部横方向の丁寧なへら磨き、以下ハケ後ナデ。内面口縁部横ナデ、胴部上より右方向、左上方向のへら削り、底部指頭圧痕残る。	内外面淡茶褐色。外面頸部以外スス付着。小砂粒含む。口径12.1cm、器高17.1cm(旧10F・S K04, 540)

Po 3 140	小型丸底蓋。口縁部は短かく内湾気味に立ち上がる「く」の字状口縁。口縁端部はやや角ばる。胴部は平扁な球形。器壁薄い。胴部最大径は中位にある。	口頸部内外面横ナデ。胴部外面上半縦ハケ後横ハケ、下半不定方向のハケ目調整。内面上半右方向のヘラ削り、下半指頭圧痕、一部ハケ目残る。	内外面淡茶褐色、外面スス付着。細砂粒を含む。口径7.8cm、器高8.9cm、胴部最大径9.9cm (旧9F・S X07周溝内, 45)
Po 4 140	壺。口縁部は外へ開く「く」の字状口縁。口縁端部は凹状となり、内に肥厚する。頸部は短く、なだらかな肩から球形の胴部につづく。	口縁・頸部内外面横にナデる。外面胴部ハケ目。内面胴部上半右方向のヘラ削り、下半左上方向のヘラ削り、底部指頭圧痕残る。	内外面褐色、外面スス付着。細砂粒を含む。口径14.0cm、胴部最大径20.0cm、器高23.7cm (旧10F・S K04, 539)
Po 5 142	高环坏部。シャープに開く深めの坏部。口縁端部はカット後ナデられ端面凹む。	外面ナデ後縦磨き、内面口縁部付近細かい磨き、以下研磨的ナデ。	内外面明褐色。細砂粒含む。口径16.0cm (旧10F・S I03, 538)
Po 6 142	高环坏部。柱状部から「ハ」の字状に開く裾部につづく。脚端部角ばる。	外面柱状部面取りのヘラ磨き、裾部下半ナデ。内面柱状部左方向のヘラ削り。裾部ハケ目。	内外面白黄灰色。細砂粒を含む。脚径9.7cm (旧S X07周溝内, 325)
Po 7 142	鼓形器台。内湾気味に外方に開き、口縁端部付近でさらに外反する。端部は丸い。筒部は短い。脚部は下方外にゆるやかに開き、脚端部付近でさらに外反する。端部はやや角ばる。腹は脱い。受部・脚部に3方透し孔あり。	口縁端部内外面横ナデ。外面受部縦ヘラ磨き、筒部ナデ、脚部縦ヘラ磨き、脚部端部ナデ。内面受部横ヘラ磨き後ナデ、筒部ナデ、脚部右方向のヘラ削り。	内外面淡赤褐色。細砂粒を含む。口径11.7(推定)cm、脚径11.2(推定)cm、器高7.3cm (旧S X07周溝内, 329)
Po 8 148	小型鉢。底部から外方に開く口縁部につづく。口縁端部はわずかに直立気味で丸味をもつ。器壁は全体に厚い。	外面粗いハケ、内面指圧痕の後横にナデる。	外面明褐色、内面黄褐色。砂粒を含む。口径6.5(推定)cm、底径2.5cm、器高4.2cm (旧10F・S K01, 232)
Po 9 151	壺。直立気味にたちあがり端部で強い横ナデにより外湾する複合口縁。口唇は中央でやや凹む。	外面縦ハケ後横ハケ、内面横方向のヘラ削り。口縁部及び外面肩部横ナデ。	内外面淡灰褐色。胎土細かく均一。口径22.2cm、器高(11.6)cm (10FNE, SD04, 375)
H 1 142	円筒埴輪。外反気味の口縁部。	外面横ナデ、一部縦ハケ。内面横ナデ、一部横ハケ。	内外面明褐色。細砂粒を含む。(旧10G, 410)
H 2 142	円筒埴輪。	外面横ハケの後一部ナデ。内面ナデ。	内外面明褐色。細砂粒を含む。(旧10F, 328)
F 1	棒状鉄製品。	残存長3.2、幅1.0、厚さ0.3cm	挿図142 (旧10F, 358)
F 2	棒状鉄製品。	残存長3.7、幅0.9、厚さ0.5cm	挿図144 (旧10F, 345)
F 3	鉄鏃。	長さ5.5、幅1.4、厚さ0.3cm	挿図148 (旧10F, 370)
F 4	棒状鉄製品。	残存長4.2、幅0.5、厚さ0.5cm	// (旧10F, 364)
F 5	刀子。	残存長10.4、幅1.7、厚さ0.5、0.1cm	挿図149 (旧10F, 834)
F 6	鉄鏃。	長さ8.6、幅1.9、厚さ0.4cm	// (旧10F, 386)

F 7	鉄鏝。	長さ8.9, 幅1.6, 厚さ0.3cm	挿図149 (旧10 F, 382)
F 8	鉄鏝。	長さ8.0, 幅1.7, 厚さ0.4cm	// (旧10 F, 383)
J 1	管玉未製品。軟質性碧玉。	長さ1.8cm, 二方穿孔。	挿図142 (旧9 F・S X07周溝内, 42)
J 2	管玉未製品。軟質性碧玉。	長さ1.5cm, 二方穿孔。	挿図144 (旧10 F, 404)
J 3	土製勾玉。一部欠損。	径0.8cm	挿図148 (旧10 F, 360)
D 1	土製品。勾玉未製品か?	長さ2.4, 径0.9cm	// (旧10 F, 369)
D 2	土製品。動物を模したものか?		// (旧10 F, 365)
D 3	土製品。	径1.7cm	// (旧10 F, 363)
D 4	土製品。	径1.5cm	// (旧10 F, 362)
D 5	土製品。	指圧痕的ナデの痕がみられる。 径1.1cm	// (旧10 F, 361)
D 6	土製品。	径0.7cm	// (旧10 F, 374)
D 7	土製品。	細い粘土紐を2本縦ぎ指でおさえた痕がみられる。径1.1cm	// (旧10 F, 374)
D 8	棒状土製品。	径0.6cm	// (旧10 F, 374)
D 9	棒状土製品。	径0.5cm	// (旧10 F, 374)
D 10	土製品。	指圧痕的ナデの痕がみられる。	// (旧10 F, 374)
D 11	土製品。		// (旧10 F, 374)
D 12	土製品。	粘土紐を輪状にする。径1.0cm	// (旧10 F, 374)
D 13	棒状土製品。	径0.9cm	// (旧10 F, 366)
D 14	土製品。	径0.3cm	// (旧10 F, 374)
D 15	土製品。	径0.5cm	// (旧10 F, 368)
D 16	土製品。	径1.0cm	// (旧10 F, 367)
D 17	土製品。	径0.4cm	// (旧10 F, 374)
D 18	土玉。	長さ3.3cm, 径3.7cm, 重さ35.9g, 一方穿孔。	挿図149 (旧10 F, 385)

8号墳

Po 157	須恵器蓋坏蓋。口縁部は外方に内湾気味に下り、端部は丸い。天井部はやや深く平ら。	口縁部内外面回転横ナデ。外面回転横ナデ、底部 $\frac{1}{2}$ 前後から右方向の回転ヘラ削り。内面回転横ナデ、天井部ナデ。	外面灰色一部赤褐色、内面灰褐色。胎土やや密、砂粒を含む。口径15.6(推定)cm, 器高4.8cm (旧10D・S X08, 64, 10 F・S X08, 718)
--------	---	--	---

Po 2 157	須惠器蓋环蓋。口縁部は外方に内湾気味に下り、端部は丸い。天井部は浅く平ら。	口縁部内外面回転横ナデ。外面回転横ナデ、天井部 $\frac{1}{2}$ 前後から右方向の回転へラ削り。内面回転横ナデ、天井部ナデ。	内外面灰褐色。胎土密、細砂粒を含む。焼成良好。口径14.5cm、器高3.8cm(旧10E・S W, 715)
Po 3 157	須惠器蓋环蓋。口縁部は外方に内湾気味に下り、端部は丸い。天井部は浅く平ら。	口縁部内外面強い回転横ナデ。外面強い回転横ナデ、天井部ナデ。内面回転横ナデ、天井部ナデ。	外面灰白色、内面青灰色。外面灰軸かかる。胎土やや密、砂粒を含む。焼成良好。口径10.7(推定)cm 器高3.1cm(旧10E・S X08D区, 393)
Po 4 157	須惠器蓋环蓋。口縁部は外方に下り、端部は丸い。内傾するかえりを有し、端部は尖り気味に丸く終わる。天井部は深く丸い、中央部に丸いつまみがつく。器高 $\frac{1}{2}$ 位に4列の刺突文めぐる。	口縁部内外面回転横ナデ。外面回転横ナデ、天井部右方向のへラ削り。内面回転横ナデ、天井部ナデ。	外面青灰色、内面淡褐色。胎土密、細砂粒を含む。焼成良好。口径9.5cm、器高4.2cm(旧10D・S X08, 227)
Po 5 157	須惠器蓋环身。立ちあがりはやや短かく内傾する。口縁端部は丸い。受部はやや短かく端部は丸い。底部は深く平ら。	口縁部内外面回転横ナデ。外面回転横ナデ、底部 $\frac{1}{2}$ 前後から左方向の回転へラ削り。内面回転横ナデ、底部ナデ。	内外面青灰色。胎土密。細砂粒を含む。焼成良好。口径11.8cm、器高4.4cm(旧10E・S X08, 716)
Po 6 157	須惠器蓋环身。立ちあがりはやや短かく内傾する。口縁端部は丸く終わる。受部は横方向のび、端部は丸い。底部はやや浅く平ら。	口縁部内外面回転横ナデ。体部内外面回転横ナデ。底部内外面横ナデ。	内外面青灰色。胎土密、細砂粒を含む。焼成良好。口径11.5cm、器高4.1cm(旧10E・S E, 557)
Po 7 157	須惠器蓋环身。たちあがりはやや短かく直立気味。口縁端部は尖り気味に丸く終わる。受部は短かく端部は丸い。底部は深く平ら。	口縁部内外面回転横ナデ。外面回転横ナデ、底部 $\frac{1}{2}$ 前後に左方向の回転へラ削り。内面回転横ナデ、底部ナデ。	内外面青灰色。胎土密、細砂粒を含む。焼成良好。口径11.9cm、器高3.9cm(旧10E・S X08, 393, 647)
Po 8 157	須惠器蓋环身。たちあがりはやや短かく直立気味。口縁端部尖り気味。受部は横にのび、端部は丸い。底部はやや平ら。	口縁部内外面回転横ナデ。外面回転横ナデ、底部 $\frac{1}{2}$ 前後に右方向の回転へラ削り。内面回転横ナデ、底部ナデ。	内外面灰褐色。胎土密、細砂粒を含む。焼成良好。口径9.4cm、器高3.4cm(旧10E・S W, 389・287・391, 10D・S X08, 74)
Po 9 157	須惠器蓋环身。立ちあがり短かく内傾する。口縁端部は尖り気味に丸く終わる。受部は横方向にやや短かくのび端部は丸い。底部は浅く平ら。	口縁部内外面回転横ナデ。外面回転横ナデ、底部 $\frac{1}{2}$ 前後から左方向の回転へラ削り。内面回転横ナデ、底部ナデ。	内外面淡青灰色。胎土密、細砂粒を含む。焼成良好。口径11.1(推定)cm、器高3.2cm(旧10D・S X08, 64・75)
Po 10 157	須惠器蓋环身。立ちあがり短かく直立気味。口縁端部は尖り気味に丸く終わる。受部は横方向に短かく、端部は丸い。底部は浅く平ら。	口縁部内外面回転横ナデ。外面回転ナデ、底部ナデ。内面回転横ナデ、底部ナデ。	外面灰白色、内面青灰色。胎土やや密、砂粒を含む。焼成良好。口径9.2cm、器高2.5cm(旧10D・S X08, 171・210)
Po 11 157	須惠器無蓋高环。环部は平坦な底部から外方にのびる。口縁端部は丸い。环部中央に1条の凹線走る。脚部の柱状部は長く、裾部は外方へ「ハ」の字状に開く長脚2段透し。透しは長方形2方透し孔。柱状部中央に2条の凹線走る。脚端部は角ばり上下にやや肥厚する。	口縁部内外面回転横ナデ。杯部外面回転横ナデ、底部 $\frac{1}{2}$ 前後に右方向の回転へラ削り、内面回転横ナデ、底部ナデ。脚部外面回転横ナデ、内面上半絞りに未調整、下半回転横ナデ。	内外面黒褐色、灰軸かかる。胎土密、細砂粒を含む。焼成良好。口径11.5(推定)cm、脚径9.8(推定)cm、器高13.5cm(旧10E・S X08, 420・553)

Po 12 157	須惠器高环脚部。柱状部は長く、裾部は外方へ大きくひろがる長脚2段透し。透しは長方形2方透し孔。柱状部中央に2条凹線する。脚端部は角ばり上方向に肥厚する。	脚部内外面回転横ナデ。外面回転横ナデ。内面上半未調整、下半回転横ナデ。	外面灰色一部黒褐色、内面黒褐色、内外面灰釉かかる。胎土密、細砂粒を含む。焼成良好。脚径14.5(推定)cm (旧9 E・S W, 162)
Po 13 157	須惠器高环脚部。脚部は短かく「ハ」の字状に開く、端部は丸く下方にやや肥厚する。	脚部内外面回転横ナデ。	外面黒褐色一部灰色、内面青灰色。内外面灰釉かかる。胎土密、細砂粒を含む。焼成良好。脚径11.2(推定)cm (旧10 E・S X08, 422・403)
Po 14 158	甕。口縁部は外方に開く「く」の字状口縁。口縁端部は尖る。頸部は短かくなだらかな肩部につづく。	口頸部内外面横ナデ。胴部外面肩部横ナデ以下横方向のハケ目調整。内面右上方向のヘラ削り。	内外面淡褐色。砂粒を含む。口径31.7(推定)cm (旧10 E・S E, 556)
Po 15 158	甕。口縁部は外反する「く」の字状口縁。口縁端部は角ばり気味に丸く終わる。なだらかな胴部につづく。	口縁端部横ナデ。口縁部外面ヘラ削り後ナデ、内面ナデ。胴部外面ヘラ削り後ナデ、内面ナデ一部ハケ目残る。	外面淡褐色、内面淡赤褐色。細砂粒を含む。口径24.0(推定)cm (旧10 D・S X08 両溝内, 489)
Po 16 158	甕。口縁部は直立気味に立ちあがる複合口縁。屈曲部の稜は丸く鈍い。口縁端部内外に肥厚し、端面やや凹む。頸部は短かく、扁平な胴部につづく。	口頸部内外面横ナデ。外面胴部上半上位ナデ、下位線ハケ、下半不定方向のハケ後ナデ。内面肩部指頭丘痕以下右方向のヘラ削り。	外面明茶褐色一部黒褐色、内面明茶褐色。細砂粒を含む。口径11.4cm、胴部最大径12.0cm、器高8.3cm (旧10 D・NW, 630)
Po 17 158	高环环部。平坦な底部から外反気味に立ち上がる浅い杯部。口縁端部は丸い。底部外面に浅い小孔あり。	杯部外面上半横ナデ、下半横ヘラ磨き、接合部付近に線ハケ。内面上半横ヘラ磨き、下半縦ヘラ磨き。	内外面赤褐色。細砂粒を含む。口径16.2(推定)cm (旧10 D・N E, 638)
Po 18 161	須惠器蓋环蓋。口縁部はほぼ垂直に下り、端部は丸い。稜はわずかに残る。天井部は高く、やや丸味をもつ。	口縁部内外面回転横ナデ。外面回転横ナデ、天井部 $\frac{1}{2}$ 前後から右方向のヘラ削り。内面回転横ナデ、天井部ナデ。	内外面淡黄褐色。胎土密、細砂粒を含む。焼成良好。口径12.6cm、器高5.7cm (旧10 E・S X08, 701)
Po 19 161	須惠器蓋环蓋。口縁部は内湾しながら垂直気味に下り、端部は丸い。天井部はやや深く平ら。	口縁部内外面回転横ナデ。外面回転横ナデ、天井部 $\frac{1}{2}$ 前後から右方向の回転ヘラ削り。内面回転横ナデ、天井部ナデ。	内外面灰白色。胎土密、細砂粒を含む。焼成良好。口径12.6cm、器高3.8cm (旧10 E・S X08, 687・700)
Po 20 161	須惠器蓋环蓋。口縁部は外方に内湾気味に下り、端部は丸い。天井部はやや深く、丸味をもつ。器壁厚い。	口縁部内外面回転横ナデ。外面回転横ナデ。天井部 $\frac{1}{2}$ 前後から右方向の回転ヘラ削り。内面回転横ナデ、天井部ナデ。	内外面青灰色。胎土やや粗、砂粒を含む。焼成やや良好。口径12.6cm、器高4.3cm (旧10 E・S X08, 695・697)
Po 21 161	須惠器蓋环蓋。口縁部は外方に内湾気味に下り、端部は丸い。天井部はやや深く丸い。	口縁部内外面回転横ナデ。外面回転横ナデ、天井部 $\frac{1}{2}$ 前後からナデ。内面回転横ナデ、天井部ナデ。	内外面灰褐色。胎土密、細砂粒を含む。焼成良好。口径12.6cm、器高3.9cm (旧10 E・S X08, 696)
Po 22 161	須惠器蓋环身。たちあがりはやや短かく直立気味。口縁端部は尖り気味に丸く終わる。受部は短かく端部は丸い。底部は浅く平ら。	口縁部内外面回転横ナデ。外面回転横ナデ。底部 $\frac{1}{2}$ 前後に右方向の回転ヘラ削り。内面回転横ナデ、底部ナデ。	内外面青灰色。胎土密、細砂粒を含む。焼成良好。口径12.9cm、器高3.1cm (旧10 E・S X08, 694・698・422)

Po 23 161	須恵器蓋坯身。立ちあがりはやや短く、直立気味。口縁端部は丸い。受部は短く横にのび端部は丸い。底部は深く平ら。	口縁部内外面回転横ナデ。外面回転横ナデ、底部 $\frac{1}{2}$ 前後から左方向の回転ヘラ削り。内面回転横ナデ、底部ナデ。	内外面青灰色。胎土やや密。砂粒を含む。焼成良好。口径10.6cm, 器高4.4cm (旧10E・S X08, 699)
Po 24 161	須恵器蓋坯蓋。口縁部は外方へ開き気味で、口縁端部は丸い。天井部は比較的高く丸い。	内外面回転横ナデ。外面天井部ヘラおこしの後ナデ。ヘラおこしの際のヘラ痕らしきものがみられる。	外面淡青灰色、内面淡灰色。胎土密。焼成良好。口径12.4 (推定) cm, 器高3.8 (推定) cm (旧10E・S X08, 623・624・625)
Po 25 161	須恵器蓋坯蓋。口縁部は外方へ開き気味で、口縁端部は丸い。天井部は比較的高く平ら。	内外面回転横ナデ。天井部外面ヘラおこしの後ナデ。内面不整方向のナデ。天井部外面に板目の痕らしきものがみられる。	内外面淡黄灰色。胎土密。焼成良好。口径12.4 (推定) cm 器高3.9 (推定) cm (旧10E・S X08, 622)
Po 26 161	須恵器蓋坯身。たちあがりは短く口縁端部は丸い。受部は外上方へのび端部は丸い。底部は比較的浅く平らに近い。	内外面回転横ナデ。外面底部ヘラおこしの後ナデ、ヘラおこしの際のヘラ痕らしきものがみられる。	内外面淡黄灰色。胎土密。焼成良好。口径12.1 (推定) cm 器高3.5 (推定) cm (旧10E・S X08, 621・679)
Po 27 161	須恵器蓋坯蓋。口縁部外方に下り、端部は丸い。内傾する。かえりを有し、端部は尖る。天井部は丸味をもち、中央部に丸いつまみがつく。	口縁部内外面回転横ナデ。外面回転横ナデ、天井部右方向のヘラ削り。内面回転横ナデ、天井部ナデ。	内外面灰色。胎土密、細砂粒を含む。焼成良好。口径8.4cm 器高3.3cm (旧10E・S X08, 692)
Po 28 161	須恵器蓋坯身。立ちあがり短く口縁端部は丸い。口縁端部は尖り気味に丸く終る。受部は横方向に短くのびる。底部浅く平ら。	口縁部内外面回転横ナデ。外面回転横ナデ、底部 $\frac{1}{2}$ 前後から回転ヘラ削り。内面回転横ナデ、底部ナデ。	外面茶褐色に一部黒褐色、内面茶褐色。胎土粗。砂粒を含む。焼成やや不良。口径12.3 cm, 器高4.1cm (旧10E・S X08, 422・438・519・713)
Po 29 161	須恵器蓋坯身。立ちあがりはやや長く内傾する。口縁端部は尖り気味に丸く終る。受部は横方向にのび、端部は丸い。底部はやや深く平ら。	口縁部内外面回転横ナデ。外面回転横ナデ、底部 $\frac{1}{2}$ 前後から左方向の回転ヘラ削り。内面回転横ナデ、底部ナデ。	内外面灰色。胎土密。細砂粒を含む。焼成良好。口径11.5 cm, 器高5.0cm (旧10E・S X08, 462・506・693・713)
Po 30 161	須恵器蓋。頸部は長く外方にのび、口縁部と頸部の接合部に稜をなす。口縁部は外方に開き、端部は面をなしながら丸く終る。	口頸部回転横ナデ。	内外面淡青灰色。胎土やや粗。砂粉を含む。焼成やや良。口径12.7 (推定) cm (旧10E・S X08, 505)
Po 31 163	須恵器蓋坯蓋。口縁部は外方に内湾しながら下り、口縁端部は丸い。天井部は平ら。	口縁部内外面回転横ナデ。外面回転横ナデ、天井部 $\frac{1}{2}$ 前後から右方向の回転ヘラ削り。内面回転横ナデ、天井部ナデ。	内外面青灰色。胎土密。細砂粒を含む。焼成良好。口径13.8cm, 器高4.5cm (旧10E・S K10, 584)
Po 32 163	須恵器蓋坯蓋。口縁部は内湾しながら垂直気味に下り、端部は丸い。稜はわずかに残る。天井部はやや深く平ら。	口縁部内外面回転横ナデ。外面回転横ナデ。天井部 $\frac{1}{2}$ 前後から右方向の回転ヘラ削り。内面回転横ナデ、天井部ナデ。	内外面淡青灰色。胎土密。細砂粒を含む。焼成良好。口径12.9cm, 器高3.8cm (旧10E・S K10, 582)
Po 33 163	須恵器蓋坯身。立ちあがり短く、直立気味。端部は尖り気味に丸く終る。受部は横方向に短くのび、端部は丸い。底部は浅く平ら。	口縁部内外面回転横ナデ。外面回転横ナデ、底部 $\frac{1}{2}$ 前後から左方向のヘラ削り。内面回転横ナデ。底部ナデ。	外面淡灰褐色。内面灰白色。胎土密。細砂粒を含む。焼成良好。口径11.1 (推定) cm, 器高3.3cm (旧10E・S K10, 578, SW, 269)

Po 34 163	須恵器蓋坏身。立ちあがりはやや短く内傾する。口縁端部は丸い。受部は横方向に短くのびる。底部はやや平ら。	口縁部内外面回転横ナデ。外面回転横ナデ、底部 $\frac{1}{2}$ 前後から左方向のへら削り。内面回転横ナデ、底部ナデ。	内外面青灰色。胎土密、細砂粒を含む。焼成良好。口径12.7cm、器高4.0cm (旧10E・SK10, 580)
Po 35 163	須恵器蓋坏身。立ちあがりはやや長く内傾する。口縁端部は薄く丸い。受部は横方向にのび端部は丸い。底部は深くならかな丸味をもつ。	口縁部内外面回転横ナデ。外面回転横ナデ、底部ナデ。内面回転横ナデ、底部ナデ。	内外面青灰色。胎土密、細砂粒を含む。焼成良好。口径10.8cm、器高4.5cm (旧10E・SK10, 577)
Po 36 163	須恵器有蓋高坏。坏部は立ちあがり短く、直立気味。受部は横方向に短くのびる。底部はやや平ら。脚部は長く、裾部は外方に大きく開く長脚2段透し。透しは長方形3方透し孔。脚中央部に3条の凹線めぐる。脚端部は角ばり上半にやや肥厚する。	口縁部内外面回転横ナデ。坏部外面回転横ナデ、底部 $\frac{3}{4}$ 前後から右方向のへら削り、内面回転横ナデ、底部ナデ。脚部外面回転横ナデ、内面上部未調整、以下回転横ナデ。	内外面灰色。胎土やや密、砂粒を含む。焼成良好。口径15.7cm、脚径16.6cm、器高17.9cm (旧10E・SK10, 583)
H 1 161	円筒植輪基部。上部を欠く。	外面縦ハケ目調整以下ナデ、内面縦方向のナデ仕上げ。	内外面赤褐色。細砂粒を含む。底径22.3(推定)cm (旧10E・SX08墳丘, 455)
B 1	金環。耳飾か。	長径1.5cm, 短径1.4cm, 厚さ0.25cm, 重さ0.6g	挿図161(旧10E・SX08, 568)
F 1	鉄鍔。刃部上半欠損。	残存長8.5cm, 最大幅2.1cm, 厚さ0.4cm	挿図158(旧10D・SX08, 180)
F 2	刀子。柄部は鹿角装。	残存長6.6cm, 最大幅1.2cm, 厚さ0.3cm	// (旧SX08D区, 79)
F 3	棒状鉄製品。	残存長4.7cm, 最大幅0.7cm, 厚さ0.6cm	// (旧10D・SX08C区, 139)
F 4	環状鉄製品。	長径3.1cm, 短径2.3cm, 厚さ0.5cm	// (旧10E・SEG, 558)
F 5	鉄剣。上部・下部ともに欠損。	最大幅2.2cm, 厚さ0.5cm	挿図161(旧SX08, 626)
F 6	釣針か。上部欠損。	最大幅0.4cm, 厚さ0.4cm	// (旧10D・SX08, 183)
F 7	棒状鉄製品。	残存長3.3cm, 最大幅0.6cm, 厚さ0.6cm	挿図168(旧10E・SK19, 754)
J 1	棗玉。軟質性碧玉。	長さ0.6cm, 径0.5cm, 重さ0.2g 二方穿孔。	挿図157(旧10E・SW墳丘第2埋葬付近, 714)
J 2	管玉未製品。軟質性碧玉。	長さ1.8cm, 径0.6cm, 二方穿孔。	挿図161(旧10E・SX08第1埋葬, 459)
J 3	小玉。滑石製。黒色。	長さ0.2cm, 径0.4cm, 一方穿孔。 陶切断面切断後磨いた痕が残る。	// (旧10E・チップ群, 854)
J 4	小玉。滑石製。黒灰色。	長さ0.2cm, 径0.4cm, 一方穿孔。 両面切断。	// (旧10E・SX08, 705)

J	5	小玉。滑石製。灰色。	長さ0.2cm, 径0.4cm, 一方穿孔。 両面切断。	押図161 (旧10E・S X 08, 705)
J	6	小玉。滑石製。灰色。	長さ0.2cm, 径0.4cm, 一方穿孔。 両面切断。	＃ (旧10E・S X 08, 705)
J	7	小玉。ガラス製。藍色。	長さ0.2cm, 径0.4cm, 一方穿孔。 両面切断。	＃ (旧10E・S X 08, 705)
J	8	小玉。ガラス製。淡黄緑色。	長さ0.2cm, 径0.4cm, 一方穿孔。 全体に研磨されている。	＃ (旧10E・S X 08, 705)

24号墳

Po	1	須恵器蓋坏蓋。口縁部はやや外傾し、端部は内に段をなす。稜は小さく鋭い。天井部は高く、やや平ら。	口縁部内外面回転横ナデ。外面天井部を右方向の回転へら削り。内面天井部ナデ。	内外面青灰色、外面黄緑色自然釉かぶる。胎土密、細砂粒を含む。焼成良好。口径11.0cm, 器高5.3cm (旧11C・SX 24, 370)
Po	2	須恵器蓋坏蓋。口縁部は直立気味で口縁端部は内傾し平面を成す。天井部は平ら。	外面回転横ナデ。天井部を右回転へら削り。内面回転横ナデ。天井部不整方向のナデ。	内外面灰黄白色。胎土密、砂粒を含む。焼成良好。口径9.9cm, 器高3.3cm (旧11D・S W, 154)
Po	3	須恵器蓋坏蓋。口縁部は直立気味で端部でわずかに外へ開く。稜がわずかに残る。天井部は比較的平らに近い。	外面回転横ナデ。天井部不整方向のへら削り。内面回転横ナデ。天井部不整方向のナデ。	外面灰白色、内面青灰白色。胎土密、砂粒を含む。焼成良好。口径11.4cm, 器高3.4cm (旧11D・S W, 155)
Po	4	須恵器蓋坏蓋。口縁部は外方へ内湾しながら下り、端部は丸い。天井部はやや低く丸い。	内外面回転横ナデ。	内外面淡青灰色。胎土密、細砂粒を含む。焼成良好。口径12.2 (推定)cm, 器高3.6cm (旧11C・S X 24 D区, 662)
Po	5	須恵器蓋坏蓋。口縁部は外方へ内湾気味に下り、端部は丸い。天井部はやや低く丸い。	口縁内外面回転横ナデ。外面回転横ナデ。天井部を前後で左方向のへら削り。内面回転横ナデ。天井部ナデ。	内外面淡青灰色。胎土やや密、砂粒を含む。焼成良好。口径12.4cm, 器高3.3cm (旧11C・S X 24 D区, 618・845・839)
Po	6	須恵器蓋坏蓋。口縁部は内湾し、端部は丸く終る。天井部は丸い。	外面回転横ナデ。天井部へらおこしの後ナデ。内面回転横ナデ。天井部不整方向のナデ。	内外面青灰色。胎土密、砂粒を含む。焼成良好。口径12.1cm, 器高4.7cm (旧11D・NW, 157)
Po	7	須恵器蓋坏蓋。口縁部は外傾し、端部は垂直に下り丸い。天井部は丸い。	口縁部内外面回転横ナデ。外面天井部回転へら削り、へらおこし。内面天井部ナデ。	内外面淡青灰色。胎土密、細砂粒を含む。焼成良好。口径12.7cm, 器高4.2cm (旧11D, 160)
Po	8	須恵器蓋坏蓋。口縁部は内湾気味に外へ開き、端部は垂直気味で丸い。天井部欠損するが高い蓋か？	内外面回転横ナデ。	内外面灰色。胎土密。焼成良好。口径12.2 (推定) cm (旧11C・S X 24, 643・665)
Po	9	須恵器蓋坏身。立ち上りは内傾し端部で直立し薄くなる。受部は外へのびる。底部は丸味をもつ。欠損。	口縁部内外面回転横削り。外面回転横ナデ。底部を左方向の回転へら削り。内面回転横ナデ。底部ナデ。	外面灰色、内面淡青灰色。胎土やや密。焼成良好。口径11.7 (推定)cm, 器高4.3cm (旧11C・S X 24, 842)

Po 10 170	須恵器蓋坏身。立ち上りは短く直立する。口縁端部は丸い。受部は外上方にのび端部丸い。底部はやや平ら。	口縁部内外面回転横ナデ。外面回転横ナデ、底部 $\frac{2}{3}$ 回転ヘラ削り。内面回転横ナデ。	内外面淡青灰色。胎土密、細砂粒を含む。焼成良好。口径12.6cm、器高3.7cm(旧11C・SX24, 179)
Po 11 170	須恵器蓋坏身。立ちあがりは短く直立気味。口縁端部は尖り気味に丸く終わる。受部は短く厚い。底部は平ら。	口縁部内外面回転横ナデ。外面回転横ナデ、底部 $\frac{2}{3}$ 前後に右方向の回転ヘラ削り後一部ナデ。内面回転横ナデ。	内外面青灰色。胎土密、細砂粒を含む。焼成良好。口径12.7(推定)cm、器高4.3cm(旧11C・SX24, 675・800)
Po 12 170	須恵器蓋坏身。立ち上りは内傾しやや外反する。口縁端部は薄くなる。受部は外上方にのび、端部丸い。底部平らで浅い。	内外面回転横ナデ。外面底部 $\frac{1}{2}$ 右方向の回転ヘラ削りのちナデ。内面底部 $\frac{1}{2}$ ナデ。	内外面淡青灰色、淡黄緑色自然釉かぶる。胎土密、細砂粒を含む。焼成良好。口径11.9cm、器高3.6cm(旧11C, 25)
Po 13 170	須恵器蓋坏身。たちあがりは短く内傾し端部は丸い。受部は短く外方にのび、端部は丸い。底部は比較的浅く丸い。	外面 $\frac{1}{2}$ 未満で回転ヘラ削り、その後回転横ナデ。内面回転横ナデ。底部不整方向のナデ。	内外面青灰色。胎土密、砂粒を含む。焼成良好。口径10.1cm、器高3.9cm(旧11D・SW, 156)
Po 14 170	須恵器蓋坏身。立ち上りは短くやや内傾する。口縁端部は薄く丸い。受部は平行で丸い。底部は平ら。	口縁部内外面回転横ナデ。外面回転横ナデ、底部 $\frac{1}{2}$ 左方向の回転ヘラ削り。内面回転横ナデ、底部ナデ。	外面青灰色、内面青灰褐色。細砂粒を含む。焼成良好。口径10.7cm、器高3.2cm(旧11C・SX24, 79・61)
Po 15 170	須恵器蓋坏身。立ちあがりは短く内傾し、端部は丸い。受部は短く上方へのび、端部は丸い。底部は比較的深く丸い。	内外面回転横ナデ。底部外面ヘラおこしの後ナデ、内面不整方向のナデ。	内外面青灰色。胎土密。焼成良好。口径14.0(推定)cm、器高4.5cm(旧11C・SW, 74, SX24, 316)
Po 16 170	須恵器蓋坏身。立ちあがりは短くやや内傾する。口縁端部は尖り気味に丸く終る。受部は横にのび端部は丸い。	口縁部内外面回転横ナデ。外面回転横ナデ、底部 $\frac{2}{3}$ 前後にカキ目調整。内面回転横ナデ。	内外面灰色。胎土密、細砂粒を含む。焼成良好。口径11.7(推定)cm、器高3.0(推定)cm(旧11C・SX24D区, 859)
Po 17 170	須恵器蓋坏身。立ち上りは短く垂直、端部は丸い。受部は短く外へのび、端部は丸い。底部やや丸い。	口縁部内外面回転横ナデ。外面回転横ナデ、底部削りに近いナデ。内面回転横ナデ。	内外面灰色。胎土やや密、小砂粒を含む。焼成良好。口径11.0(推定)cm(旧11C・SX24, 661・666)
Po 18 170	須恵器蓋坏身。立ちあがりは短く内傾する。口縁端部は尖り気味に丸く終る。受部はやや長い。底部は欠損。	口縁部内外面回転横ナデ。胴部内外面回転横ナデ。底部内外面ナデ。	内外面灰色。胎土密、細砂粒を含む。焼成良好。口径10.3(推定)cm、器高3.8(推定)cm(旧11C・SX24, 858)
Po 19 170	須恵器蓋坏身。立ちあがりは短くやや内傾する。口縁端部は丸い。受部は横方向にのび長い。端部は丸い。底部欠損。	口縁部内外面回転横ナデ。外面回転横ナデ、底部 $\frac{2}{3}$ 前後で右方向のヘラ削り。内面回転横ナデ。	内外面青灰色。胎土密、細砂粒を含む。焼成良好。口径13.3(推定)cm(旧11C・SX24, 820)
Po 20 170	須恵器蓋坏身。立ち上りは内傾し端部は垂直で丸い。受部は外へのび丸い。外面底部段があり平らとなる。	外面回転横ナデ、底部ナデ。内面回転横ナデ。	内外面青灰色。胎土やや粗、小砂粒を多数含む。焼成良好。口径12.3(推定)cm、器高3.2(推定)cm(旧11C・SX24, 727)

Po 21 170	須恵器蓋坏身。立ち上りは短くやや内傾し、端部で薄くなる。受部は外上方にのびる。底部はやや丸味をもつ。底部に焼成時の空洞あり。	口縁部内外面回転横ナデ。外面回転横ナデ、底部 $\frac{1}{2}$ 回転ヘラ削り、ヘラおこし。内面回転横ナデ、底部ナデ。	外面暗灰色、白黄色自然釉着。内面灰色。胎土密。焼成良好。口径9.2cm、器高4.1cm (旧11D, 178)
Po 22 171	須恵器蓋坏身。立ち上りは短く、端部は丸い。受部外上方にのび端部は丸い。底部は丸い。 $\frac{1}{2}$ 欠損。	口縁部内外面回転横ナデ。外面回転横ナデ。底部 $\frac{1}{2}$ ヘラ削り後ナデ。内面回転横ナデ、底部ナデ。	外面灰色。内面青灰色。胎土密。焼成良好。口径10.4cm、器高3.6cm (旧11C・S X 24, 856・872)
Po 23 171	須恵器蓋坏身。立ち上りは短く直立気味、口縁端部は丸い。受部は外へのびる。底部はやや丸味をもつ。 $\frac{3}{4}$ 欠損。	口縁部内外面回転横削り。外面回転横ナデ、底部 $\frac{3}{4}$ 左方向の回転ヘラ削り。内面回転横ナデ、底部ナデ。	内外面青灰色。胎土密、細砂粒を含む。焼成良好。口径11.6 (推定) cm (旧11C・S X 24, 890)
Po 24 171	須恵器蓋坏蓋。口縁部はやや外傾し、端部は外へ屈曲する。天井部はやや丸く、低い扁平なつまみがつく。	口縁部内外面回転横ナデ。外面天井部右方向の回転ヘラ削りのち回転横ナデ。つまみナデ。内面天井部叩き痕?	内外面青灰色。外面黄緑色自然釉かぶる。胎土やや密、細砂粒を含む。焼成良好。口径15.0cm、器高5.2cm (旧11C・S X 24, 370)
Po 25 171	須恵器高坏。口縁部は外上方に開き、シャープな二つの稜をもつ。端部は丸い。底部は平ら。方形の四方透しか? 脚部欠損。	内外面回転横ナデ。	内外面黒灰色。胎土密。焼成良好。口径12.2 (推定) cm (旧11C・S X 24, 894・895)
Po 26 171	須恵器高坏坏部。坏部は内湾気味に立ちあがり、口縁端部付近でやや外反する。口縁端部は丸い。	内外面回転横ナデ、底部内面ナデ。	内外面淡褐色。胎土密、細砂粒を含む。焼成良好。口径13.9cm (旧11C・S W, 234, 11D・S X 24, 16)
Po 27 171	須恵器高坏。平坦な底部から外方に立ち上り端部で外反する坏部。2条の突帯が巡り、口縁端部外面に面をなす。脚部は坏部からゆるやかに「ハ」の字状に開く。1条の突帯が巡り、脚端部はやや肥厚し外に凹となる。3方透しか。脚部 $\frac{3}{4}$ 欠損。	外面回転横ナデ。内面坏部口縁回転横ナデ、底部回転横ナデ後ナデ。脚部回転横ナデ。	外面青黒灰色。一部淡黄緑色自然釉かぶる。内面青灰色。胎土密。焼成良好。口径11.7cm、脚径10.7cm、器高12.0cm (旧11C, 247・244・860・963)
Po 28 171	須恵器高坏脚部。脚部は長くゆるやかに「ハ」の字状に開く。端部は角ばる。脚部中央部に2条の凹線めぐる。	脚部外面回転横ナデ、内面下半回転横ナデ、上半灰釉かかり調整不明。	外面青灰色、内面青灰色で一部褐色、灰釉かかる。胎土密、細砂粒を含む。焼成良好。脚径11.5cm (旧S X 24, 872・878)
Po 29 171	須恵器高坏。平坦な底部から内湾気味に立ち上る浅い坏部。口縁端部は丸い。脚部は坏部からゆるやかに「ハ」の字状に開く。脚端部は内外面に肥厚し、内傾する面を成す。2方透し孔。坏部極端に傾く。	外面回転横ナデ、内面坏部口縁回転横ナデ。底部回転横ナデのち横ナデ。脚部回転横ナデ。	内外面青灰色。胎土密、細砂粒を含む。焼成良好。口径15.2cm、脚径12.5cm、器高11.6cm (旧11C・S X 24, 173・244)
Po 30 171	須恵器高坏脚部。脚部は短かく「ハ」の字状に開く。脚端部は角ばり端面はやや凹む。脚部中央に2条の凹線めぐる。2方透し孔有り。	脚部内外面回転横ナデ。	内外面青灰色。胎土密、細砂粒を含む。焼成良好。脚径11.0 (推定) cm (旧11C・S X 24 D区, 846)

Po 31 171	須恵器高坏脚部。脚部は長く「ハ」の字状に開く。端部は角ばる。脚部%前後に凹線めぐる。2方透し孔有り。	脚部内外面回転横ナデ。	内外面濃青灰色、灰釉かかる。胎土密、細砂粒を含む。焼成良好。脚径10.2(推定)cm(旧11C・SX24D区, 848)
Po 32 171	須恵器高坏脚部。脚部はやや長く「ハ」の字状に開く、端部はやや角ばり内外に肥厚する。脚部%前後に1条の凹線めぐる。2方透し孔有り。	内外面回転横ナデ。	外面暗青灰色、内面青灰色、内外面灰釉かかる。胎土密、細砂粒を含む。焼成良好。脚径13.3(推定)cm(旧11C・SX24周溝内, 163)
Po 33 171	須恵器口縁。口縁部は上外方にのび、端部は横につまみ出される。頸部はゆるやかに外反し、頸部と口縁部の境界で稜をなす。稜は鋭い。胴部は扁平な球形をもつ。口縁部に縦方向のへら描き沈線めぐる。頸部上半に縦方向の櫛描き沈線めぐる。中央部に2条の凹線めぐる。胴部中央部に木口状工具による列点文めぐる。その上下に2条づつの凹線めぐる。中央部に円孔を穿つ。	口縁部内外面回転横ナデ。頸部外面下半カキ目調整、内面回転横ナデ。胴部外面回転横ナデ、底部ナデ、内面回転横ナデ。	外面淡青灰色、一部黒褐色、内面淡青灰色。胎土密、細砂粒を含む。口径14.7(推定)cm、胴最大径11.0cm、器高14.3cm(旧11C・SK01, 1020, 11C・SX24, 370・715・872・881)
Po 34 171	提瓶?口縁部は外方に立ち上がる。口縁部と頸部の境界にやや段が残る。	口頸部内外面回転横ナデ。	内外面淡褐色。胎土密、細砂粒を含む。焼成良好。口径5.6(推定)cm(旧11C・SX24, 891)
Po 35 171	須恵器短頸壺。口縁部は短く直立し、端部でやや肥厚する。肩は良く張る。胴部下半欠損。	内外面回転横ナデ。	外面暗灰色、内面灰色。胎土密。焼成良好。口径9.6cm(旧11D, 183)
Po 36 171	須恵器脚付壺。球形状の胴部から下方に「ハ」の字状に開く脚部へつづく。脚端部は丸く内側に肥厚する。1方透し孔。	胴部内外面回転横ナデ。外面一部回転へら削り。脚部内外面回転横ナデ。	内外面灰色。胎土密、砂粒を含む。焼成良好。脚径11.1cm(旧10C・NW, 342)
Po 37 171	須恵器脚付長頸壺。口縁部はやや開き気味に上にのび、端部丸い。胴部は、肩の張った球形。脚部は「ハ」の字状に開き、下位でやや内湾状となる。胴部に2本づつの沈線が2ヶ所あり。	口縁部内外面回転横ナデ。外面胴部上・中位平行叩き後回転横ナデによる半スリケシ。下位左方向の回転へら削り。内面胴部上半回転横ナデ、下半横ナデ、中位に指頭匠痕残る。外面脚部回転横ナデうすいハケ目残る。内面回転横ナデ。	外面淡灰色、濃灰色自然釉一部付着、内面壺部灰白色、脚部灰色。胎土やや密。焼成良好。口径11.4cm、脚径14.6cm、胴部最大径19.0cm、器高27.2cm(旧11C・SX24, 638, 11D, 138)
Po 38 171	須恵器台付壺。「ハ」の字状に開く脚部から胴部へつづく。脚端部は肥厚して終る。	胴部・脚部内外面横ナデ。	内外面黒灰色。胴部・脚部とも内外面灰釉がみられる。胎土密。焼成良好。脚径8.8cm(旧11C・NW, 18)
Po 39 171	須恵器短頸壺。口頸部は短く、ほぼ垂直にのびる。端は丸い。肩部などらかな丸味をもつ。底部は丸底。	口頸部内外面回転横ナデ。外面肩部から胴部中央にかけてカキ目調整、底部外面右方向のへら削り、内面叩き(?)痕残る。	内外面灰褐色、内面淡灰褐色。胎土密、細砂粒を含む。焼成良好。口径6.6(推定)cm、器高6.5cm(旧11C・SX24, 885)

Po 40 171	須恵器高台付蓋坏身。底部は丸みをもつ。外へ開き気味の高台をもつ、端部丸い。口縁部欠損。	外面回転横ナデ、底部ナデ。内面回転横ナデ。	内外面灰色。胎土密。焼成良好。脚径7.0(推定)cm(旧11C・S X24, 944)
Po 41 171	斐。複合口縁。口縁部に柳状工具?による波状文がめぐる。口縁端部はナデによって凹む。稜は短く鈍い。	外面一部横ナデ。内面横ナデ。	内外面淡黄褐色。口縁端部・口縁部内面一部丹塗。砂粒を含む。(旧11C・S X24C区, 614)
Po 42 171	坏。平坦な底部からゆるやかな外方に開く。口縁端部は丸い。底部は平底。	内外面回転横ナデ。底部回転糸切り。	内外面淡赤褐色。細砂粒を含む。口径13.6cm, 器高4.2cm(旧11C・S X24, 879)
Po 43 171	坏。平坦な底部から外方に開く。口縁端部は丸い。底部は平底。器壁やや薄い。	内外面回転横ナデ。底部外面ナデ。	内外面淡褐色。細砂粒を含む。口径12.1(推定)cm, 器高3.0cm(旧11C・S X24周満B区, 635)
Po 44 171	坏。外方に開く坏部。口縁端部は丸い。7条の凹線めぐる。	内外面回転横ナデ。	内外面淡褐色。細砂粒を含む。口径16.5(推定)cm(旧11C・S X24, 820)
Po 45 171	坏。口縁端部わずかに肥厚して丸く終る。	内外面回転横ナデ。	内外面淡黄褐色。細砂粒を含む。口径7.9(推定)cm(旧11C・S X01, 72)
Po 46 171	高台付埴。体部内湾気味。貼付高台。	内外面回転横ナデ。底部不整方向のナデ。	内外面明黄褐色。細砂粒を含む。底径9.2(推定)cm(旧11C・S X01, 72)
Po 47 171	灯明皿。口縁部は外方に短くのびる。口縁端部は丸い。器壁は厚い。	内外面ナデ。底部回転糸切り。	内外面淡褐色。細砂粒を含む。口径8.0cm, 器高1.8cm(旧11C・S X24D区, 716)
Po 48 171	灯明皿。口縁部は内湾気味に外方に短くのびる。口縁端部は丸く終る。底部は平底。	内外面ナデ。底部回転糸切り。	内外面淡褐色。細砂粒を含む。口径9.0(推定)cm, 器高1.4cm(旧11C・S X24, 833)
Po 49 177	須恵器蓋坏身。立ちあがりは長く内傾する。口縁端部は丸い。受部は短く、端部は丸い。底部は平ら。	口縁部内外面回転横ナデ。外面回転横ナデ、底部%前後に左方向のヘラ削り。内面回転横ナデ、底部ナデ。	内外面青灰色。胎土密、細砂粒を含む。焼成良好。口径12.8cm, 器高3.8cm(旧11C・S X24石箱内, 342)
Po 50 177	須恵器蓋坏身。立ち上がりは内傾し口縁端部に丸く直立する。受部は外へ短くのび、端部は丸い。底部やや丸い。	口縁部内外面回転横ナデ。外面回転横ナデ、%回転ヘラ削り。内面回転横ナデ、底部%指ナデ。	内外面淡青灰黄色。胎土密、細砂粒を含む。焼成良好。口径12.4cm, 器高4.3cm(旧11C・S X24, 327)
Po 51 177	須恵器高坏脚部。脚部は短く「ハ」の字状に開く、端部は角ばり上へ肥厚する。	脚部内外面回転横ナデ。	内外面淡灰色。胎土密、細砂粒を含む。焼成良好。脚径10.9(推定)cm(旧11C・S X24石箱内, 342)
Po 52 177	須恵器蓋坏蓋。口縁部は内湾しながら外方へ下り、端部は丸い。天井部はやや平ら。	口縁部内外面回転横ナデ。外面天井部左方向の回転ヘラ削り、ヘラおこし。内面回転横ナデ。	内外面淡青灰白色。胎土粗、小砂粒を含む。焼成良好。口径14.0cm, 器高4.4cm(旧11C・S X24, 646・730・734)

Po 53 178	須恵器蓋環蓋。口縁部は外傾し、端部は垂直に下り丸い。天井部はやや丸味をもつ。	外面回転横ナデ。底部 $\frac{1}{2}$ 左方向の回転ヘラ削り。内面回転横ナデ。	内外面灰色。胎土密、細砂粒を含む。焼成良好。口径13.1cm, 器高4.2cm (旧11C・S X 24, 757)
Po 54 178	須恵器蓋環蓋。口縁部は直立気味で端部は丸い。	外面回転横ナデ。底部 $\frac{1}{2}$ から回転ヘラ削り。内面回転横ナデ。	内外面青灰色。胎土やや密、砂粒を含む。焼成良好。口径14.8cm, 器高3.9(推定)cm (旧11C・S X 24, 600, 第3埋葬, 759, 11C, 610・794・821)
Po 55 178	須恵器蓋環身。立ちあがりは長く内傾する。口縁端部は薄く丸い。受部は横方向にのびる。端部は丸い。底部は深く丸味をもつ。	口縁部内外面回転横ナデ。外面回転横ナデ, 底部 $\frac{1}{2}$ 前後から右方向の回転ヘラ削り。内面回転横ナデ, 底部ナデ。	内外面青灰色。胎土密、細砂粒を含む。焼成良好。口径11.2cm, 器高4.4cm (旧11D・S X 24第3埋葬, 712, 11C・S X 24D区, 718)
Po 56 178	坏。坏部は平坦な底部から上外方に開く。口縁端部は丸い。器壁厚い。底部平底。	口縁部内外面回転横ナデ。坏部内外回転横ナデ。	内外面淡赤褐色。細砂粒を含む。口径14.9(推定)cm (旧11C・S X 24第3埋葬, 743・750・754)
Po 57 178	高台付埴。平底の底部から内湾する体部へつづく。貼付高台。	内外面回転横ナデ。底部回転糸切り。	内外面淡黄褐色。砂粒を含む。底径6.5(推定)cm (旧11C・S X 24第3埋葬, 753)
Po 58 178	羽釜。体部は平坦な底部から直立気味に立ちあがり、口縁部で外反する。口縁端部は丸い。体部上方に断面三角形の突帯めぐる。底部は平底。	口縁部内外面横ナデ。外面体部右方向のヘラ削り, 底部ナデ。内面体部・底部ナデ。	内外面灰褐色。外面一部スス付着。細砂粒を含む。口径23.7(推定)cm, 底径21.3(推定)cm (旧11C・NE, 601・604・656, S X 24第3埋葬763)
Po 59 178	灯皿。口縁部は平坦な底部から上外方に短くのびる。底部は平底。器壁厚い。	口縁部内外面回転横ナデ。底部外面ヘラ切り, 内面ナデ。	内外面淡赤褐色。細砂粒を含む。口径8.3cm, 底径6.1cm, 器高1.3cm (旧11C・S X 24第3埋葬, 980)
Po 60 178	灯皿。口縁部は平坦な底部から上外方に短くのびる。底部は平底。	口縁部内外面回転横ナデ。底部内面ナデ, 外面静止糸切り。	内外面淡赤褐色。細砂粒を含む。口径7.7cm, 底径5.8cm, 器高1.4cm (旧11C・S X 24第3埋葬, 760)
Po 61 180	須恵器蓋環蓋。口縁部は外傾し、端部は丸い。天井部はやや平ら。	口縁部内外面回転横ナデ。外面天井部右方向の回転ヘラ削り, ヘラおこし。内面回転横ナデ。	外面淡青灰色。内面黄白色。胎土やや密、細砂粒を含む。焼成良好。口径15.1cm, 器高4.2cm (旧11C・S X 24B区, 973)
Po 62 180	須恵器蓋環身。立ちあがりは長くやや内傾する。口縁端部は丸い。受部は横にのび短い。端部は丸い。底部は平ら。	口縁部内外面回転横ナデ。外面回転横ナデ, 底部 $\frac{1}{2}$ 前後に左方向の回転ヘラ削り。内面回転横ナデ, 底部ナデ。	内外面黄灰白色。胎土密、細砂粒を含む。焼成良好。口径12.7cm, 器高4.6cm (旧11C・S X 24B区, 974)
Po 63 180	須恵器蓋環身。立ち上りは内傾し口縁端部はやや薄くなる。受部は外上方にのび端部は丸い。底部平ら。	内外面回転横ナデ。外面底部 $\frac{1}{2}$ 回転ヘラ削り。内面底部 $\frac{1}{2}$ 回転横ナデのち横にナデる。	内外面青灰色。胎土密、細砂粒を含む。口径12.8cm, 器高4.3cm (旧11C・S X 24, 892)

Po 185	壺。直立する口縁部からなる複合口縁。口縁端部はカット後わずかに外側へ肥厚する。縁は丸味をもち短い。頸部は短く直立気味をもちならかな肩部へつづく。胴部は縦長の倒卵形を呈する。	口縁・頸部内外面横ナデ。胴部外面上位横ハケ、中位以下縦ハケ、内面上位左方向のヘラ削り、下位右下方向のヘラ削り。	内外面淡黄褐色。内面にススの付着みられる。小砂粒を含む。口径42.1cm、胴部最大径67.6(推定)cm(旧11C・B区, 921)
Po 181	須恵器蓋坏身。たちあがりは短く、内傾する。端部は丸い。受部は短く丸い。底部は浅く平らに近い。	外面回転横ナデ、底部 $\frac{1}{2}$ 前後に右方向の回転ヘラ削り。内面回転横ナデ。	内外面淡青灰色。胎土密、砂粒を含む。焼成良好。口径12.8cm、器高4.0cm(旧10C・SX01, 447)
Po 181	須恵器蓋坏身。たちあがりは短く内傾する。端部は丸い。受部は短く丸い。底部は浅く平らに近い。底部に板目のような痕が残る。	外面回転横ナデ、底部 $\frac{1}{2}$ 前後に右方向の回転ヘラ削り。内面回転横ナデ。	外面淡青灰褐色。内面淡青灰色。胎土密。砂粒を含む。焼成良好。口径12.0cm、器高3.7cm(旧10C・SX01, 446)
Po 186	須恵器蓋坏身。立ち上りは短く内傾し、口縁端部はやや薄くなる。受部は外上方にのび、端部は丸い。底部はやや丸い。	内外面回転横ナデ。外面底部 $\frac{1}{2}$ 右方向の回転ヘラ削り後ナデ、ヘラおこし。内面底部 $\frac{1}{2}$ ナデ。	内外面青灰色。胎土密、細砂粒を含む。焼成良好。口径11.0cm、器高4.0cm(旧11D・SX03, 167)
Po 189	須恵器蓋坏蓋。口縁部は垂直に下り、端部は丸い。天井部は平ら。口縁部の上に木口状工具による「ノ」の字文が巡る。	口縁部内外面回転横ナデ。外面天井部回転ヘラ削り。内面天井部回転横ナデ。	内外面青灰色。胎土密、細砂粒を含む。焼成良好。口径10.8cm、器高4.4cm(旧11C・SX24, 176)
Po 189	須恵器蓋坏蓋。端部強い。横ナデにより外反する。	内外面回転横ナデ。外面天井部回転ヘラ削り。	外面黒灰色、青灰色、内面濃青灰色。口径13.4cm、器高4.0cm(旧11C・SX24, 175)
Po 189	須恵器蓋坏蓋。全体になだらかに丸みをもち、端部はやや内湾する。	内外面回転横ナデ。外面天井部回転ヘラ削り。	外面黒灰色、青灰色、内面濃青灰色。口径13.4cm、器高4.5cm(旧11C・SX24, 172)
Po 189	須恵器蓋坏蓋。口縁部はわずかに内湾し端部は丸く終る。ナデによる稜がわずかに残る。天井部は低く平らに近い。	外面回転横ナデ、天井部は未調整で粘土紐の痕が残る。内面回転横ナデ、ナデの後叩きの施された痕が残る。	内外面灰色。胎土や粗、砂粒を含む。焼成良好。口径14.0cm、器高3.2cm(旧SX24周溝内167・168・169・171, 11C・NW, 257)
Po 189	須恵器蓋坏蓋。口縁部は直立気味で端部は丸い。天井部は比較的高く平らである。	外面回転横ナデ、 $\frac{1}{2}$ から回転ヘラ削り。内面回転横ナデ。	内外面青灰色、外面天井部中央に一部赤色顔料塗影。胎土密、砂粒を含む。焼成良好。口径13.4cm、器高4.1cm(旧SX24周溝168・169, 11C・NW, 257)
Po 189	須恵器蓋坏蓋。口縁内湾し、端部やや尖る。	内外面回転横ナデ。内面底部に叩き痕が残る。	内外面青灰色。小砂粒を均一に含む。口径14.5cm、器高4.8cm(旧11C・SX24, 177)
Po 189	須恵器蓋付蓋。口縁部はやや外傾し、端部は丸い。天井部はやや平ら。	口縁部内外面回転横ナデ。外面天井部右方向の回転ヘラ削り。内面回転横ナデ、底部ナデ。	内外面青灰色。胎土やや粗、小砂粒を含む。焼成良好。口径13.8cm、器高3.9cm(旧11C・SX24, 174)

Po 75 189	須恵器蓋坏身。立ちあがりはやや内傾し、口縁端部は丸い。受部は短い。底部は平ら。	口縁部内外面回転横ナデ。外面灰釉かき調整不明。内面回転横ナデ。	外面褐色、内面淡青灰色。胎土密、砂粒を含む。焼成やや良好。口径13.0cm、器高4.2cm (旧11C・SX24, 164・245・171)
Po 76 189	須恵器蓋坏身。立ち上りは直立気味。口縁端部はやや薄くなる。受部は上外方にのび端部丸い。底部平ら。	口縁部内外面右方向の回転横ナデ。外面回転横ナデ、底部 $\frac{1}{2}$ 回転ヘラ削り後ナデ、ヘラおこし。内面回転横ナデ、底部ナデ。	外面灰色、灰白色自然釉着、内面濃灰色。胎土密、細砂粒を含む。焼成良好。口径11.9cm、器高3.7cm (旧11C・SX24, 166)
Po 77 191	須恵器蓋坏身。立ち上りは直立し、口縁端部は丸い。受部は外へのび端部は丸い。底部はやや平ら。	口縁部内外面回転横ナデ。外面回転横ナデ、底部 $\frac{1}{2}$ 右方向の回転ヘラ削り、ヘラおこし。内面回転横ナデ。	外面青灰色、内面淡青灰色。胎土粗、小砂粒を含む。焼成良好。口径13.2cm、器高4.7cm (旧11C・SX24, 169)
Po 78 191	須恵器蓋坏身。立ち上りは内傾し、口縁端部はやや丸味をもつ。受部は上外方にのび、端部は丸い。底部は平ら。	内外面回転横ナデ。外面底部 $\frac{1}{2}$ 左方向の回転ヘラ削り。	内外面青灰色。胎土密、細砂粒を含む。焼成良好。口径13.3cm、器高4.3cm (旧11C・SX24, 981)
Po 79 191	須恵器蓋坏身。立ち上りはやや内傾し、口縁端部は薄くなる。受部は上外方にのび端部は丸い。底部やや平ら。	口縁部内外面回転横ナデ。外面回転横ナデ、底部 $\frac{1}{2}$ 左方向の回転ヘラ削り、ヘラおこし。内面回転横ナデ。	内外面青灰色、外面黒緑色自然釉かぶる。胎土密、細砂粒を含む。焼成良好。口径12.6cm、器高4.4cm (旧11C・SX24, 174)
Po 80 191	須恵器蓋坏身。たちあがりは短く内傾し、端部は丸い。受部は短く、外方にのび、端部は丸い。底部は比較的浅く、平らである。	内外面回転横ナデ。	内外面黒灰色、外面たちあがり以下底部全面に灰釉がみられる。胎土密、砂粒を含む。焼成良好。口径12.5 (推定)cm、器高3.8cm (旧SX24周溝内, 176, 11C, 81・106)
Po 81 191	須恵器蓋坏身。立ち上りは直立気味、口縁端部丸い。受部は上外方にのび、端部は丸い。底部やや平ら。器形全体にいびつ。	外面回転横ナデ、底部 $\frac{1}{2}$ 左方向の回転ヘラ削り。内面回転横ナデ。	内外面青灰色。胎土やや密、細砂粒を含む。焼成良好。口径11.4cm、器高3.8cm (旧11C・SX24, 171)
Po 82 191	須恵器蓋坏蓋。口縁部はやや外傾し、端部丸い。天井部はやや丸く低い扁平なつまみが付く。	口縁部内外面回転横ナデ。外面天井部左方向のヘラ削り、つまみナデ。内面天井部回転横ナデ。	外面灰色、一部黒灰色、内面濃灰色。胎土やや密、細砂粒を含む。焼成良好。口径14.6cm、器高4.9cm (旧11C・SX24, 170)
Po 83 191	須恵器高坏脚部。長い柱状部から「ハ」の字状に開き、端部で外へのび外上にカットされる。方形の3方透しを2段もつ。中央に沈線が2本走る。	外面回転横ナデ。内面下位回転横ナデ、上位横ナデ。	内外面灰色。胎土密。焼成良好。脚径11.6 (推定)cm (旧11C, 168・816)
Po 84 191	須恵器蓋坏蓋。口縁部は外傾し、端部はやや丸い。天井部はやや丸く扁平なつまみが付く。	口縁部内外面回転横ナデ。外面回転横ナデ、天井部 $\frac{1}{2}$ カキ目が連続して走る、つまみナデ。内面回転横ナデ、天井部円弧叩き、後半スリケン。	外面灰色、内面淡青灰色。胎土密、5mm程度の砂粒を含む。焼成良好。口径16.0cm、器高5.9cm (旧11C・SX24, 163)

Po 85 191	須惠器有蓋高杯。坏部立ち上りは直立気味、口縁端部は丸味をもつ。受部は外上方にのび、端部は丸い。底部やや丸味をもつ。脚部は長く、中央部でやや細くなり、下部で「ハ」の字状に開く。脚端部は外へのび外上にカットされる。2方の方形透しを2段もつ。	外面回転横ナデ、坏部下部と脚部下部にカキ目。内面坏部回転横ナデ、底部内弧叩き後半スリケシ、脚部回転横ナデ。	外面濃灰色、内面坏部灰白色、脚部灰色。胎土やや粗、小砂粒を含む。焼成良好。口径13.7cm、脚15.3cm、器高17.8cm(旧11C・S X24, 162)
B 1	金環。耳飾か。	長径2.9cm、短径2.7cm、厚さ0.8cm、重さ18.7g	挿図179(旧11C・NE, 墳丘南区, 583)
F 1	剣。	残存長6.1cm	挿図173(旧11C, 710)
F 2	刀。	幅2.5cm	”(旧11C, 655)
F 3	刀子。	残存長3.1cm	”(旧11C, 751)
F 4	鉄鏃の茎?		”(旧11C, 725)
F 5	釘。	残存長8.3cm	”(旧11C, 654)
F 6	釘。	残存長7.6cm	”(旧11C, 746)
F 7	釘。	残存長4.3cm	”(旧11C, 649)
F 8	釘。	残存長5.1cm	”(旧11C, 802)
F 9	釘。		”(旧11C, 658)
F 10	釘。	残存長3.3cm	”(旧10C, 888)
F 11	釣針。	長さ3.8cm	”(旧11C, 850)
F 12	釣針。		”(旧11C, 1028)
F 13	板状鉄製品。	幅1.4cm	”(旧11C, 888)
F 14	棒状鉄製品。	幅1.0cm、厚さ0.3cm	”(旧11C, 886)
F 15	鉄鏃?		”(旧11C, 653)
F 16	刀子。茎に木質部残る。	残存長18.2cm、最大幅刃部1.7cm	挿図175(旧11C・S X24第1埋葬, 261)
F 17	釘。	残存長6.1cm	挿図179(旧11C, 713)
F 18	釘。	残存長2.9cm	”(旧11C, 755)
F 19	板状鉄製品。	幅1.8cm、厚さ0.4cm	”(旧11C, 756)
J 1	管玉。硬質性碧玉。	長さ2.6cm、径0.9cm、重さ3.2g 一方穿孔。	挿図177(旧11C・石群内, 341)
J 2	管玉。硬質性碧玉。	長さ2.4cm、径1.0cm、重さ3.4g 一方穿孔。	”(旧11C・NW, 326)

81号墳

Po 1 193	須恵器蓋坏蓋。口縁部は外傾し、 端部は丸い。天井部は浅く平ら。	口縁部内外面回転横ナデ。外面 天井部右方向の回転ヘラ削り。 内面回転横ナデ。	内外面青灰色。胎土やや密。 焼成良好。口径12.8(推定) cm, 器高3.0cm(旧S X81, 36)
Po 2 193	須恵器蓋坏身。立ち上りは内傾し つつ外反し、口縁端部は薄い。受 部は外上方にのび端部は丸い。底 部はやや丸い。	口縁部内外面回転横ナデ。外面 回転横ナデ、底部 $\frac{1}{2}$ 前後に右方 向の回転ヘラ削り後ナデ。内面 回転横ナデ、底部 $\frac{1}{2}$ 前後ナデ。	内外面淡青灰色。胎土やや密。 焼成良好。口径11.9(推定) cm, 器高4.1cm(旧S X81, 33- 34・35)
Po 3 193	須恵器蓋坏身。立ち上りは短くや や内傾し、口縁端部丸い。受部は 短く外上方にのび端部は丸い。底 部は浅くやや平ら。	口縁部内外面回転横ナデ。外面 回転横ナデ、底部 $\frac{1}{2}$ 前後に左方 向の回転ヘラ削り。内面回転横 ナデ、底部 $\frac{1}{2}$ 前後ナデ。	内外面淡青灰色。胎土密、細 砂粒を含む。焼成良好。口径 12.0(推定)cm, 器高3.3cm(旧 S X81, 34・35)
Po 4 193	須恵器蓋坏身。立ち上りは短くや や内傾し、口縁端部丸い。受部は 短く外上方にのび端部は丸い。底 部は浅く平ら。	口縁部内外面回転横ナデ。外面 回転横ナデ、底部 $\frac{1}{2}$ 前後左方向 の回転ヘラ削り。内面回転横ナ デ。	内外面淡青灰色。胎土密。焼 成良好。口径12.2(推定)cm, 器高2.9cm(旧S X81, 34)

85号墳

Po 1 196	甕。「く」の字状口縁。口縁端部は 内外へ肥厚する。なだらかな肩部。	口縁部内外面横ナデ。肩部外面 縦ハケの後ナデ、横ハケ、内面 右方向のヘラ削り。	外面黒褐色。内面褐色。外面 スス付着。砂粒を含む。口径 14.5(推定)cm(旧10D・N W, 424)
Po 2 196	甕。「く」の字状口縁。口縁端部は 内側へ肥厚する。なだらかな肩部。	口縁部内外面横ナデ。肩部外面 横ハケの後斜方向のハケ、内面 右方向のヘラ削り。	内外面黄灰褐色。砂粒を含む。 口径14.1(推定)cm(旧10D・ NW, 225)
Po 3 198	甕。直立気味の複合口縁。口縁端 部はカット。縁は丸く上方へわず かにのびる。なだらかな肩部から 張り気味の胴部へつづく。	口縁部内外面横ナデ。肩部外面 粗いハケの後ナデ、内面右方向 のヘラ削り。	内外面明茶褐色。砂粒を含む。 口径15.1(推定)cm(旧10D・ NW, 508)
Po 4 198	高坏。太い柱状部から「ハ」の字 状に外方へ開く裾部をもつ脚部。 坏部と脚部の接合部に1条の沈線 がめぐる。	坏部内面磨き。外面脚部柱状部 縦へら磨き、裾部横へら磨き。 内面柱状部絞りの後ナデ、裾部 細かいハケの後ナデ。	内外面明黄褐色。細砂粒を含 む。脚径11.5(推定)cm(旧 10D, 568)
Po 5 198	高坏。外方へ開く塊状の浅い坏部 と長い柱状部から「ハ」の字状に 開く裾部からなる脚部。坏部の器 壁は厚い。	坏部外面横の細かいへら磨き、 内面横へら磨きの後縦へら磨き。 脚部外面ハケの後横へら磨き、 面取りの痕がみられる。内面柱 状部絞りの後へら削り、裾部指 頭圧痕の後ナデ、1条のへら痕 がみられる。	内外面明黄褐色。細砂粒を含 む。口径15.2cm, 脚径11.8cm, 器高12.7cm(旧10D・NW, 222・223)
Po 6 198	高坏。太めの柱状部から「ハ」の 字状に開く裾部をもつ脚部。脚端 部は丸い。3方透孔。	外面横へら磨き。内面柱状部左 方向のへら削り、裾部ハケの後 ナデ。	内外面淡黄褐色。砂粒を含む。 脚径11.5(推定)cm(旧10D・ NW, 420)
Po 7 198	高坏。太い柱状部から大きく「ハ」 の字状に開く裾部をもつ脚部。脚 端部はカット。	柱状部外面ナデの後横へら磨き、 内面左方向のへら削り。裾部外 面ナデ、内面ハケの後ナデ。	内外面淡黄灰褐色。砂粒を含 む。脚径12.2(推定)cm(旧 10D・NW, 224)

Po 8 198	高坏。太い柱状部から「ハ」の字状に外方へ開く裾部をもつ脚部。器壁は厚い。	外面細かい横へら磨き。内面柱状部絞り後ナデ、裾部ハケ後ナデ。	内外面明黄褐色。砂粒を含む。脚径11.4cm (旧10D・NW, 223)
Po 9 198	小壺形器台。大きく外方へ開く受部。口縁端部はカットの後丸く終る。稜は短く丸い。	外面横ナデ。内面受部へら磨き、筒部へら削りの後ナデ、脚部左方向のへら削り。	内外面淡黄褐色。砂粒を含む。口径11.2 (推定) cm (旧10D・NW, 422)
S 1	石製品。側面を面とりのりに研磨して12面をなす。両端は平坦でやや丸い感じ。	最大高4.6cm, 最大幅4.2cm, 重量55g	挿図201 (10D・S X85第1埋葬施設ほり方内, 503)

86号墳

Po 1 203	須恵器蓋坏蓋。口縁部はやや外反し、口縁端部はやや平面をなす。稜は鋭い。天井部はやや丸味をもつ。	口縁部内外面回転横ナデ。外面回転横ナデ、天井部は静止へら削り後雑なナデ。内面回転横ナデ、天井部不整方向のナデ。	内外面青灰色。胎土密、細砂粒を含む。焼成良好。口径13.1cm, 器高4.9cm (旧10D・S X86, 684)
Po 2 203	須恵器蓋坏蓋。口縁端部は尖り気味に丸く終る。稜は短く、尖がる。天井部は平ら。	口縁部内外面回転横ナデ。外面体部回転横ナデ、天井部左方向の回転へら削り以下横ナデ。内面回転横ナデ。	内外面青灰色。胎土密、細砂粒を含む。焼成良好。口径11.8cm, 器高4.6cm (旧10D・S X86, 732)
Po 3 203	須恵器蓋坏蓋。口縁部は外下方へのびる。端部は丸味をもつ。底部欠く。	外面回転横ナデ。内面口縁部回転横ナデ、底部ナデ。	内外面青灰色。胎土密、細砂粒を含む。焼成良好。口径12.9 (推定) cm (旧10D・S X86, 734)
Po 4 203	須恵器蓋坏蓋。口縁部・底部を欠く。	外面回転横ナデ。底部に1条の沈線。内面口縁部回転横ナデ、底部ナデ。	内外面青灰色。胎土密、細砂粒を含む。焼成良好 (旧10D・S X86, 734)
Po 5 203	須恵器蓋坏蓋片。口縁部は外下方へのびる。端部は内傾する平面。底部を欠く。	内外面回転横ナデ。	内面青灰色、外面黄灰色、自然釉かぶる。胎土密、細砂粒を含む。焼成良好。口径12.6 (推定) cm (旧10D・S X86, 705)
Po 6 203	須恵器無蓋高坏。坏部は内湾気味に立ちあがり口縁部で外反し端部は丸く終る。坏部内に波状文が入る。その上に2条の突帯、下に1条突帯がめぐる。把手が1対つく。脚部は短く、脚端部は角ばり端面に2条の凹線めぐる。長方形4方透し孔あり。	坏部外面回転横ナデ、底部右方向のへら削り。内面回転横ナデ。脚部内外面回転横ナデ。	内外面青灰色。胎土密、細砂粒を含む。焼成良好。灰軸かかる。口径15.1cm, 脚径10.0cm, 器高12.0cm (旧10D・S X86周溝内, 683)
Po 7 203	須恵器高坏脚。脚部は外反して下り、端部近くで内湾気味に開く。端部は鋭く外方へのびる。長方形の2方透し孔をもつ。	内外面脚部回転横ナデ。	内外面青灰色。胎土密、細砂粒を含む。焼成良好。脚径12.1cm (旧10D・S X86, 733)
Po 8 203	球。体部は中位に最大径を有する球形で底は丸い。体部上半に沈線2条あり。体部中位に円孔透しをもつ。	内外面回転横ナデ。内面底部のみ不定方向のナデ。	外面上半青灰色、下半淡青灰色。内面淡青灰色。胎土密。焼成良好。脚部最大径8.4 (推定) cm (旧10D・S X86, 735-733)

Po 9 203	須臾器蓋胸部。肩部上に段をもつ。	内外面回転横ナデ。	内外面青灰色。外面黄白色自然釉かぶる。胎土密。焼成良好 (旧10D・S X86, 705)
Po 10 203	甕。口縁部は短く直立する複合口縁。屈曲部の稜は鈍い。口縁端部カット。頸部は短く、胴部は扁平な球形。肩部に刺突痕3個ある。	口縁部内外面横にナデる。外面胴部ハケ目。内面肩部ナデる、胴部中央左方向のヘラ削り、指頭痕残る、底部指頭痕残る。	内外面黄褐色。外面スス付着。内面ベンガラ付着。細砂粒を含む。口径9.1cm, 胴部最大径14.2cm, 器高12.4cm (旧10D・S X86, 686)
Po 11 203	壺。内湾しながら立ちあがり、口縁端部は丸く終る。底部は丸底。	外面体部ナデ、底部ヘラ削り。内面上半横ヘラ磨き後ナデ、下半横ヘラ磨き後ナデ。	外面淡赤褐色。内面淡褐色。細砂粒を含む。口径12.2cm, 器高4.7cm (旧10D・S X86周溝内, 685)
Po 12 205	高坏。内湾しながら立ち上る境状の坏部とやや短い柱状部から「ハ」の字状に開く裾部をもつ脚部。口縁端部やや丸味をもつ。脚端部やや角ばる。	坏部外面ハケ目後横にナデる、内面横ナデ後縦磨き。脚部外面柱状部ハケ目後ナデる、裾部ナデる。脚部内面柱状部絞り目残る。裾部ナデる。	内外面黄褐色。細砂粒を含む。口径13.2cm, 脚径9.3cm, 器高9.5cm (旧10D・S X86, 737)
Po 13 205	高坏。平坦な底部から直線的に立ち上る深い坏部とやや短い柱状部から外へ広がる裾部をもつ脚部。外面屈曲部に鈍い稜をもつ。口縁脚端部カット。	坏部内外面ハケ目後ナデる。外面脚部柱状部面取り後ナデ、裾部ナデる。脚部内面小さいヘラ削り、脚端部ナデあり。	内外面黄褐色。胎土精良。口径14.0cm, 脚径10.4cm, 器高13.1cm (旧10D・S X86, 737)
Po 14 205	高坏。平坦な底部から内湾しながら立ち上る境状の坏部とやや短い柱状部から「ハ」の字状に開く裾部をもつ脚部。口縁・脚部端部はカット気味。	坏部外面上位横ナデる、下位ハケ目後ナデる。外面脚部柱状部ハケ目後ヘラ磨き、裾部ナデる。坏部内面ナデ後ヘラ磨き。内面脚部柱状部絞り目残る、裾部ハケ目後ナデる。	内外面淡褐色。細砂粒を含む。口径15.3cm, 脚径9.9cm, 器高11.3cm (旧10D・S X86, 736)
Po 15 207	甕。口縁部はやや内傾する短い複合口縁。屈曲部の稜は鈍く、口縁端部内にカットされる。頸部短くよく張った肩部から球形の胴部につづく。	口縁部内外面横にナデる。外面胴部ハケ目。内面肩部ナデ、指頭痕残る、胴部右、左方向のヘラ削り。	外面褐色。胴部下半スス付着。内面暗黄褐色。小砂粒を含む。口径11.5cm, 胴部最大径22.0cm (旧10D・S X03, 485)
Po 16 209	壺。直立する口縁部からなる複合口縁。口縁端部はカット後外へ肥厚する。口縁部と稜の接合部は刻みをもつ粘土の総目(疑口縁か)がみられる。稜は角ばるがわずかに凹む。頸部は短く、直立気味でよく張る肩部につづく。胴部は倒卵形を呈し、胴部最大径は胴部上位にある。底部は穿孔がみられる。	口縁・頸部横ナデ。胴部内外面不整方向のハケ目。口縁部内面、頸部外面刺刺いじりしい。	外面淡黄褐色。内面淡黄灰色。胴部外面中央部黒斑がみられる。内面スス付着。細砂粒を含む。口径38.9cm, 胴部最大径70.5cm, 器高78.0cm (旧S X86第3埋葬)
F 1	刀子。止め輪・金具がみられる。木質付着。布付着。	長さ11.6cm, 最大幅1.6cm	挿図208 (旧10D・S X86, 71)
87号墳			
Po 1 212	小型丸底甕。口縁部はやや短く、斜めに立ち上がる「く」の字状口縁。口縁端部は丸い。胴部は肩が張る。底部欠損。	口縁・頸部内外面横ナデ。胴部外面ハケ後ナデ、内面右方向のヘラ削り。	外面淡黄褐色。内面淡褐色。細砂粒を含む。口径8.2(推定)cm, 胴最大径9.3(推定)cm (旧9D・S X87, 101)

88号墳

Po 1 214	須恵器蓋坏蓋。口縁部はやや外傾し、端部は平面。稜はわずかに残る。天井部はやや丸味をもつ。	口縁部内外面回転横ナデ。外面天井部左方向の回転ヘラ削り。内面回転横ナデ。	内外面青灰色。胎土密、細砂粒を含む。焼成良好。口径12.3cm、器高4.3cm (旧10B・S X88, 556)
Po 2 214	須恵器蓋坏身。立ち上りは内傾し口縁端部は内傾しわずかに段をなす。受部は外上方向へのび端部やや薄い。底部やや平ら。	口縁部内外面回転横ナデ。外面底部 $\frac{1}{2}$ 前後左方向の回転ヘラ削り。	内外面青灰色。胎土密、焼成良好。口径11.5cm、器高5.3cm (旧10B・S X88, 554)
Po 3 214	須恵器蓋坏身。立ち上りは内傾し端部で外反気味となる。口縁端部は内傾しわずかに段をなす。受部は平行で外へのびる。底部やや丸い。	口縁部内外面回転横ナデ。外面回転横ナデ、底部 $\frac{1}{2}$ 前後左方向の回転ヘラ削り。内面回転横ナデ、底部 $\frac{1}{2}$ 前後ナデ。	内外面青灰色、受部端部に黄灰色自然釉かぶる。胎土密、細砂粒を含む。焼成良好。口径11.0cm、器高4.9cm (旧10B・S X88, 555)
Po 4 214	須恵器甕。口縁部はやや外反し、端部で肥厚し下垂する。肩はなだらか。胴部下半欠損。	口縁部内外面回転横ナデ。外面胴部格子様叩き後半スリケシ。内面胴部上位同心円、円弧叩き後半スリケシ、胴部中位同心円、円弧叩き。	内外面灰色。胎土密。焼成良好。口径16.1cm (旧10B, 777)
Po 5 218	壺。口縁・底部欠損。なだらかな肩から胴長の胴部につづく。	肩部外面横ハケ、内面ナデ。胴部肩部以下外面不定方向のハケ後ナデ、内面上位横ハケ、中位縦ハケ、下位横ハケ。底部縦ハケ一部横ハケ残る。	外面淡褐色、内面黒褐色一部灰白色。細砂粒を含む。(旧10B・NW, 594)
F 1	刀子。茎に木質部が残る。	残存長10.0cm	挿図214 (旧10B, 553)
F 2	刀子。刃部に布付着。茎に木質が残る。	残存長13.1cm, 最大幅刃部1.7cm, 柄部2.1cm	挿図216 (旧10B・S X88, 720)

89号墳

Po 1 221	須恵器蓋坏蓋。口縁部は内湾気味に下ったのち、下外方にのび、端部は丸い。天井部は低く平ら。	口縁部内外面回転横ナデ。外面回転横ナデ、底部 $\frac{1}{2}$ 前後右方向の回転ヘラ削り。内面回転横ナデ、底部 $\frac{1}{2}$ 前後ナデ。	内外面青灰色。胎土やや粗、小砂粒を含む。焼成良好。口径12.0cm、器高3.3cm (旧9B・S X89, 135)
Po 2 223	須恵器蓋坏蓋。口縁部は外傾し、端部は丸い。天井部はやや平ら。	口縁部内外面回転横ナデ。外面回転横ナデ、天井部 $\frac{1}{2}$ 右方向の回転ヘラ削り、ヘラおこし。内面回転横ナデ後横ナデ。	内外面淡青灰色。胎土密。焼成良好。口径14.1cm、器高4.1cm (旧9B・S X89, 168)
Po 3 223	須恵器蓋坏身。立ち上りは長く内傾する。口縁端部は丸い。受部は外上方へのび端部は丸い。底部やや平ら。	口縁部内外面回転横ナデ。外面回転横ナデ、底部 $\frac{1}{2}$ 右方向の回転ヘラ削り。内面回転横ナデ、底部ナデ。	外面灰色、一部黒色自然釉かぶる、内面青灰色。胎土やや密、細砂粒を含む。焼成良好。口径11.4cm、器高5.2cm (旧9B・S X89, 167)
Po 4 223	須恵器長頸壺。口頸部は外反気味にのび、口径は頸部径より大きくなる。口縁端部は丸味をもつ。肩は張り、胴部最大径を胴部上位にもつ。底部欠損。	内外面回転横ナデ。	外面黒灰色、肩部黄灰色自然釉着、内面青灰色。胎土密、細砂粒を含む。焼成良好。口径8.7cm、最大胴径12.8cm (旧9B・S X89, 166)

Po 5 226	甕。胴部上半以外欠損。	頸部内外面横にナデる。外面胴部上半小さいハケ目。内面胴部上半左方向のヘラ削り、一部右方向のヘラ削りあり。	内外面淡褐色、外面スス付着。小砂粒を含む。(旧9B・S・X 89, 138)
Po 6 226	甕。口縁部は短く直立する複合口縁。屈曲部の稜は鈍く、口縁端部は内にやや凹状となる。頸部は短く、肩が良く張り球形の胴部につづく。肩部に木口状工具による無軸羽状文が巡る。	口縁部内外面横にナデる。外面頸部強いナデ、胴部上半ハケ目、下半ナデ。内面頸部横にナデる、肩部に指頭圧痕残る、胴部上半右方向のヘラ削り、下半左方向のヘラ削り、底部指頭圧痕多数残る。	外面淡褐色、胴部上半黒斑あり、下半スス付着。内面淡黄褐色。小砂粒を含む。口径22.1cm、胴部最大径35.8cm、器高40.5cm(旧9B・S・X 89, 139)

S X 83

Po 1 229	須恵器甕。口縁部と頸部の一部が欠く。頸部は外方へ開き、肩部はなだらかで張り気味の胴部へつづく。胴部は縦長の倒卵形を呈す。頸部外面に波状文がみられ、一周するものと思われる。口縁端部、胴部 $\frac{1}{2}$ 欠損。	頸部内外面回転横ナデ。胴部外面平行叩、一部ナデ消す、内面同心円文がみられる。	外面淡青灰色、底部灰白色。内面青灰色。胎土密。焼成良好。胴部最大径64.0(推定)cm(旧10E, 199)
-------------	--	--	--

S X 84

Po 1 233	須恵器壺。なだらかな肩部から胴部へつづく。	肩部内外面回転横ナデ。	内外面青灰色。胎土密。焼成良好。(旧10E, 426・427・428)
Po 2 233	高坏。口縁部は外方へのびる塊状の坏部。口縁端部は丸い。器壁は厚い。	外面斜め方向のハケの後一部磨き。内面横ハケの後放射状の暗文的ヘラ磨き。	内外面淡黄褐色。小砂粒を含む。口径15.7(推定)cm(旧10E・S・X02, 412)
Po 3 233	高坏。太めの柱状部から「ハ」の字状に開く脚部。脚端部はカット。	脚部外面ナデの後一部横ヘラ磨き。内面柱状部横方向のヘラ削り、裾部ハケの後ナデ。	内外面黄褐色。砂粒を含む。底径11.0(推定)cm(旧10E・S・X02, 430)

S X 90

F 1	鹿角装刀子。茎の鹿角部の残りは良好。	残存長17.3cm	挿図234(旧10E・S・K02, 244)
F 2	鉄針?	残存長2.8cm	#(旧10E・S・K02, 245)

<第5節 中世墓> S F 74

F 1 238	刀子。柄部先端尖る。背も湾曲する。目釘穴遺存。	推定全長28cm, 最大幅2.9cm, 推定刃部長18cm, 柄部幅1.6cm	(旧10D・S・F01, 30)
Po 1 239	坏。平坦な底部から内湾気味に開く坏部。口縁端部は丸い。平底。	口縁・坏部内外面回転横ナデ。底部外面回転糸切り後ナデ。	内外面淡褐色、一部黒褐色。細砂粒を含む。口径14.2cm, 底径7.1cm, 器高3.8cm(旧10D・S・F01, 89)
Po 2 239	坏。平坦な底部から外方に開く坏部。口縁端部はやや尖り気味に丸く終る。平底。	口縁・坏部内外面回転横ナデ。底部外面回転糸切り後ナデ。	内外面淡褐色、一部黒褐色。細砂粒を含む。口径14.4cm, 底径7.4cm, 器高4.0cm(旧10D・S・F01, 34)

Po 3 239	灯明皿。平坦な底部から外方に短くのびる。口縁端部は尖り気味に丸く終る。器壁厚い。	内外面横ナデ。底部回転糸切り、後ナデ。	内面褐色。外面淡赤褐色。細砂粒を含む。口径8.2cm, 底径6.0cm, 器高1.3cm (旧10D・SF01, 88)
Po 4 239	灯明皿。口縁部は平坦な底部から外方に短くのびる。口縁端部は丸い。器壁厚い。	内外面横ナデ。底部外面回転糸切り。	内外面淡褐色。一部黒褐色。細砂粒を含む。口径8.0cm, 底径5.2cm, 器高1.4cm (旧10D・SF01, 86)
Po 5 239	灯明皿。口縁部は平坦な底部から外方に短くのびる。口縁端部は尖り気味に丸く終る。器壁厚い。	口縁部内外面横ナデ。底部外面回転糸切り後ナデ。	内外面淡赤褐色。細砂粒を含む。口径8.0cm, 底径6.2cm, 器高1.3cm (旧10D・SF01, 84)
Po 6 239	灯明皿。口縁部は平坦な底部から外方に短くのびる。口縁端部は丸い。器壁厚い。	口縁部内外面横ナデ。底部外面回転糸切り。	内外面褐色。細砂粒を含む。口径7.9cm, 底径5.5cm, 器高1.3cm (旧10D・SF01, 85)
Po 7 239	灯明皿。口縁部は平坦な底部から外方に短くのびる。口縁端部は丸い。器壁厚い。	口縁部内外面横ナデ。底部外面回転糸切り後ナデ。	外面黒褐色。一部淡褐色。内面淡褐色。口径8.4cm, 底径5.4cm, 器高1.2cm (旧10D・SF01, 87)

S F 76

Po 1 242	高台付環。脚はゆるやかに外湾してひろく。環は内湾した後外湾する。	内外面横ナデ。高台底部強い横ナデ。	内外面淡褐色。胎土2mm大の粒子を均一に含む。口径14.2cm, 器高7.0cm, 脚径7.6cm (旧10B・SF01, 697)
Po 2 242	高台付環。大形の端部で外湾する環。	内外面横ナデ。	内外面淡褐色。胎土2mm大の粒子を均一に含む。口径17.4cm, 器高7.3cm, 脚径9.1cm (旧10B・SF01, 697)
Po 3 242	環。底部から口縁部の境界は鋭い。	内外面横ナデ。	内外面褐色。胎土細かく均一。口径10.0cm, 器高3.1cm (旧10B・SF01, 697)
Po 4 242	環。口縁部は外湾した後内湾する。強い横ナデにより器面の凸凹が著しい。	内外面横ナデ。	内外面淡灰褐色。胎土細かく均一。口径12.8cm, 器高3.2cm (10B・SF01, 69)

五輪塔石

C 82 266	風空輪。空輪の先端がわずかにとがる。風輪に比べ空輪が高い。		高さ21.9 (推定) cm, 風輪最大幅17.5cm, 底径13.8cm, 空輪最大幅18.7cm (旧10C, 165)
C 83 266	風空輪。風輪に比べ空輪が高い。風輪の底部が中央部で微かに窪む。		高さ19.5cm, 風輪最大幅15.5cm, 底径13.2cm, 空輪最大幅17.9cm
C 84 266	風空輪。	風輪部にのみの痕跡らしいものがわずかにみられる。	高さ22.0cm, 風輪最大幅19.6cm, 底径13.7cm, 空輪最大幅19.8cm (旧11D, 211)
C 85 266	風空輪。風輪の底部が中央付近でわずかにくぼむ。		高さ19.9cm, 風輪最大幅13.7cm, 底径10.9cm, 空輪最大幅15.2cm (旧10C, 168)

C 86 266	三角形の形を呈し、火輪の代用かとも考えるが不明。		高さ10.3cm, 最大幅21.0cm (旧10E, 561)
C 87 266	水輪。上部中央付近がくぼむ。		高さ14.9cm, 最大幅22.6cm (旧11C, 815)
C 88 266	水輪。上・下部とも中央付近でくぼむ。		高さ13.0cm, 最大幅23.6cm (旧10C, 169)
C 89 266	水輪。下部中央付近がわずかにくぼむ。		高さ11.7cm, 最大幅22.3cm (旧10C, 167)
C 90 266	水輪。上・下部とも中央部付近でわずかにくぼむ。		高さ20.1cm, 最大幅31.8cm 風化が著しい。(旧10C, 166)
C 91 266	水輪。上・下部とも中央付近でわずかにくぼむ。		高さ19.3cm, 最大幅31.4cm 風化が著しい。(旧10E, 300)
C 92 266	水輪。下部の中央が意識的にくぼめられている。		高さ20.5cm, 最大幅30.5cm
C 93 266	地輪。上になる部分の周辺がわずかに削りとられ、中央付近が少し高くなる。底部は平ら。	のみの痕跡らしいものがみられる。	高さ19.3cm, 最大幅25.5cm

10E・黒曜石出土遺構

S 1	黒曜石原石。2回打撃し、割っている。	長さ12.6cm, 幅0.1cm, 厚さ6.2cm, 重さ500g	挿図267 (旧10E, 153)
S 2	黒曜石原石。一部、剥離がみられる。	長さ17.2cm, 幅9.8cm, 厚さ5.3cm, 重さ840g	// (旧10E, 152)
Po 267	弥生土器。壺。肩部有段部の破片。段の下に1条のヘラ描沈線めぐる。	内面ハケ後指圧。外面ナデ。	内外面灰褐色。胎土細かく均一。肩部有段部径22.0cm (旧10E・NE, 154)

9ESK05

Po 270	弥生土器。壺。口縁部。頸部に高さ1.5mmの貼り付け突帯。突帯にはヘラ状工具による器面に対して正面方向からの刻み目がめぐる。口縁端部やや角ばる。	内外面ナデ。沈線。突帯上・下面に沈線状の磨き。	内外面淡赤褐色。胎土細かく均一。口径19.0cm (旧9E, 194・195)
Po 270	弥生土器。肩部に段をもつ壺。ヘラ状工具による細長い鋸歯文が全体にめぐる。横に3条の沈線。		内外面淡灰褐色。胎土細かく均一。(旧9E・SK05, 201)
Po 270	弥生土器。肩部に段をもたない壺。短い羽状文全体にめぐる。縦3条の沈線、横3条の沈線。	外面細かいヘラ磨き。	内外面淡褐色。胎土細かく均一。(旧9E・SK05, 195)
Po 270	弥生土器。壺。頸部に2条のヘラ状工具による沈線を含む。口縁端部は外方に丸い。	内外面斜め方向のハケ。口縁部内外面横ナデ。	内外面暗灰褐色。胎土1mm大の粒子を均一に含む。口径26.6cm (旧9E・SK05, 198)

Po 5 270	弥生土器，底部。底部中央はややもりあがる。	外面ヘラ磨き，ナデ。内面ハケ。	内外面褐色。胎土1mm大の粒子を均一に含む。底径9.0cm (旧9E・SK05, 195)
Po 6 270	弥生土器，底部。高台状に中央がもりあがる。中心部は未調整で高台部内面に指圧痕めぐる。	内面ナデ。外面ハケ後ヘラ削り。	内外面赤褐色。胎土1mm大の粒子を均一に含む。底径7.0cm (旧9E・SK05, 197)
Po 7 270	弥生土器，蓋。口縁部に3条のヘラ状工具による沈線がめぐる。	内外面ナデ。	外面暗褐色，内面淡灰褐色。胎土2mm大の粒子を均一に含む。口径18.9cm (旧9E, 144)

9C SK01

Po 1 271	低脚杯。端部やや外反する。	外面底部横ナデ。杯部上方ハケの後，内外面に放射状のヘラ磨き。	内外面茶褐色。胎土細かく均一。口径15.4cm，器高4.7cm，脚径4.6cm (旧9C・SK01, 66)
-------------	---------------	--------------------------------	--

10C・SK02, 03

Po 1 272	甕。口縁部外反する複合口縁。屈曲部の稜は鋭く，口縁端部カット。頸部は短く，肩は張り胴部最大径は上位にある。肩部はわずかに尖り気味にすばまる。	口縁部内外面横ナデ。頸部内外面ナデ。外面胴部上位ナデ，中位横ナデ，下位縦ハケ後ナデ。内面胴部上位右ヘラ削り，中位左ないし左上ヘラ削り，下位指頭圧痕。	外面褐色，スス付着，内面淡褐色。小砂粒を含む。口径15.6 (推定) cm，胴部最大径19.0 (推定) cm，器高18.0cm (旧10C・SK03, 1169)
Po 2 272	甕。口縁部やや外に開く複合口縁。屈曲部の稜は鋭い。口縁端部カット。肩は張り，肩は底部に向かってすばまる。	口縁・頸部内外面横にナデ。外面胴部縦・斜のハケを施す。内面胴部上半，左右のヘラ削りを施し，以下指頭圧痕後左上のヘラ削り。	外面暗褐色，一部明褐色，スス付着。内面淡褐色。砂粒を含む。口径12.4cm，胴部最大径15.5cm，器高17.2cm (旧10C・SK03, 1168)
Po 3 272	甕。小型。口縁部外反気味に外方に伸び，端部は丸く終る。口縁部外面にわずかな段がみられる。胴部は扁平な球形。最大径は胴部中位にある。	口縁部内外面ナデ。外面胴部上半ナデ，下半ハケ後一部ナデ。内面頸部下指頭圧痕，胴部左ヘラ削り。	外面淡褐色，一部スス付着。内面淡黄褐色。砂粒を含む。口径10.8cm，胴部最大径12.0cm (旧10C・SK03, 1169)
Po 4 272	小形丸底甕。口縁部は外反気味に立ち上る複合口縁。屈曲部の稜はやや鈍い。口縁端部は丸く終る。最大径は口縁部にある。胴部は扁平。	口縁部内外面横ナデ。外面口縁部鋸歯状のヘラ磨き，頸部ナデ，胴部ハケ目。内面頸部ナデ，胴部上位指頭圧痕，中位左ヘラ削り，下位左上ヘラ削り。	外面褐色，一部暗褐色，スス付着。内面褐色。砂粒を含む。口径10.2cm，胴部最大径9.8cm，器高8.5cm (旧10C・SK03, 1170)
Po 5 272	甕。口縁部外反する複合口縁。屈曲部の稜は鋭く，口縁端部カット。頸部は短く，胴部はなだらかな丸味を持ち，器壁はやや薄い。	口縁部内外面横ナデ。頸部内外面ナデ。胴部外面ハケ，内面右ヘラ削り。	外面暗褐色，スス付着。内面赤褐色。小砂粒を含む。口径15.2 (推定) cm，胴部最大径20.3cm (旧10C・SK03, 1171)
Po 6 273	甕。口縁部わずかに外反する複合口縁。屈曲部の稜は鋭く，口縁端部カットされナデられる。頸部は短く，肩部は大きく広がる。	口縁部内外面横ナデ。頸部内外面ナデ。胴部外面横ハケ，内面右ヘラ削り。	内外面暗褐色，外面スス付着。砂粒を含む。口径17.0cm (旧10C・SK03, 1171)
Po 7 273	甕。口縁部外反する複合口縁。屈曲部の稜は鋭く，口縁端部カット。	口縁部内外面横ナデ。頸部内外面ナデ。胴部外面上位ナデ，中央横ハケ，内面右ヘラ削り。	内外面赤褐色，外面スス付着。砂粒を含む。口径15.2 (推定) cm (旧10C・SK03, 1171)

Po 8 273	窠。口縁部外反する複合口縁。屈曲部の稜は鋭く。口縁端部カット。頸部は短く、胴部はなだらかに中央部が膨む。	口縁部内外面横ナデ。頸部内外面ナデる。外面胴部上位縦ハケ、中位横ハケ、下位斜めハケ一部ナデる。内面胴部上半右ヘラ削り、下半左ヘラ削り上げる。	内外面赤褐色、外面一部スス付着。砂粒を含む。口径16.2 (推定) cm, 胴部最大径23.6cm (推定), 器高28.6cm (旧10C・SK03, 1167)
Po 9 273	窠。口縁部外反する複合口縁。屈曲部の稜は鋭く、口縁端部カット。頸部は短く、胴部はなだらかな丸味を持つ。	口縁部内外面横ナデ。頸部内外面ナデる。胴部外面縦ハケ後横ハケ、内面右ヘラ削り。	外面暗褐色、スス付着。内面赤褐色。小砂粒を含む。口径15.0 cm, 胴部最大径21.0cm (旧10C・SK03, 1165)
Po 10 273	窠。やや内傾し、端部で少し外反する複合口縁。稜は水平方向に強くひきだす。端部は平ら。	内面横方向のヘラ削り。外面横ナデ。口縁部内外面横ナデ。	内外面淡灰褐色。胎土細かく均一。口径17.6cm (10C・SK02, 1251)

9 E S K 02

Po 1 274	窠。やや長い複合口縁。端部は丸く肥厚し外反する。肩部に櫛描波状文めぐる。	外面横から斜め方向のハケ。内面横方向のヘラ削り。口縁部内外面ヨコナデ。	内外面淡灰褐色。胎土金色の雲母や2mm大の粒子を含む。口径15.0cm (9E・SK02, 163)
Po 2 274	窠。端部で外反する複合口縁。肩部がややはりだす。肩部にハケ状工具による刺突あり。	外面縦ハケ後横のハケ。内面横のヘラ削り。口縁部内外面横ナデ。	内外面淡灰褐色。胎土金色の雲母片や赤褐色の粒子を含む。口径16.0cm (9E・SK02, 164)
Po 3 274	鼓形器台。やや直立気味の脚部と内湾ぎみに外傾し端部で外反する受部。端部下に強い横ナデ。	口縁・脚部内外面横ナデ。外面横ナデ。内面受部ヘラ磨き。脚部ヘラ削り。	内外面灰褐色。胎土細かく均一。口径24.5cm, 底径21.3cm, 器高14.3cm (9E・SK02, 167)
Po 4 274	低脚坏。塊状の坏部に、外方に開く脚部が付くと思われる。	坏部外面ナデ、底部付近ハケ目が残る。内面丁寧な縦ヘラ磨き。脚部外面ナデ、内面横方向のヘラ磨き。	内外面淡黄褐色。砂粒を含む。(旧9E・SK02, 166)

10 G S K 20

Po 1 276	壺。複合口縁。端部は外面下方にひき出す感じ。稜は横にのびる。頸部にハケ工具による刺突痕返る。	口縁部内外面横ナデ。	内外面淡乳灰褐色。胎土細かく均一。口径27.6cm (10G・SK20, 479)
Po 2 276	窠。ややたれ下る感じの稜をもつ。複合口縁。端部は平らで肥大する。	内面横のヘラ削り。外面ナデ、口縁部内外面横ナデ。	内外面淡灰褐色。胎土細かく均一。口径15.6cm (10G・SK20, 480)

10 E 貝殻出土遺構

Po 1 278	窠。口縁部は内湾気味に外へ開く「く」の字状口縁。口縁端部はやや肥厚し、内側に凹状気味となる。頸部短く球形の胴部につづく。肩部にヘラ状工具による「ノ」の字状痕2個あり。底部欠く。	口縁部内外面横にナデる。外面胴部上半ハケ目、下半ナデる。内面胴部右方向のヘラ削り、下半指頭圧痕残る。	内外面淡黄褐色、外面スス付着。小砂粒を含む。口径15.1 cm, 胴部最大径22.0cm (旧10E, 243)
-------------	--	--	--

11C S K 11

Po 1 280	低脚坏。直線的に外傾する枕状の深い坏部。	内面ヘラ磨き。外面横ナデ。	内外面淡灰褐色。胎土一部に1mm大の粒子を含む。口径16.1cm (11C・SK11, 1021)
-------------	----------------------	---------------	---

10D S K 05・20・21

Po 1 281	須恵器甕。肩片と胴部上半のみ。	外面肩部平行叩き文様のみナデケシ、胴部平行叩き文様のみスリケシ。内面肩部横ナデ、胴部同心円・円弧叩き文様。	内外面青灰色、外面淡黄緑色、自然釉かぶる。胎土密。焼成良好 (旧S X 85, 494・503・496)
Po 2 281	須恵器蓋坏身。立ち上りは内傾し、口縁端部は丸い。受部は外上方向にのび、端部はやや丸い。底部欠損。	内外面回転横ナデ。	内外面青灰色。胎土密。焼成良好。口径11.0(推定)cm (旧10D, 416)

土師器を含む ビット群

10DP1 Po 1 282	坏。強い横ナデにより内湾し外湾する口縁部、端部はやや尖る。	内外面横ナデ。	内外面褐色。胎土細かく均一。口径12.0cm, 器高4.0cm (10D・P 1, 765)
10DP1 Po 2 282	坏。直線的に外傾し、口縁上部で内外面に強い横ナデが入る。底部ヘラ切り後ナデ。	内外面横ナデ。	内外面淡橙色、一部黒斑あり。胎土細かく均一。口径11.4cm, 器高3.7cm (10D・P 1, 765)
10DP1 Po 3 282	高台付坏。外面は強い横ナデにより5条の稜をなす。口縁端部は強い横ナデで外反する。脚端部は外方にやや尖る。	内外面横ナデ。	内外面暗褐色。胎土細かく均一。口径13.9cm, 器高5.5cm, 脚径7.4cm (10D・P 1, 764)
10DP1 Po 4 282	甕。内面直線的に外傾し、口縁部を「く」の字にひきだす。内面の削りは指による。外面スス著しく付着。	内面横方向の指削り。外面ナデ。	内外面暗褐色。胎土1mm大の粒子を均一に含む。口径28.1cm (10D・P 1, 794)
10DP21 Po 1 282	高台付坏。わずかに器面に横ナデによる稜がみえる。脚は外方にややひらく感じ。内外面塗彩。	内外面横ナデ。	内外面淡灰褐色。胎土一部に5mm大の粒子を含む。口径14.0cm, 器高5.25cm, 底径7.6cm (11C, 813)
10DP12 Po 1 282	高台付坏。高台は三角で尖る。内外面塗彩。	内外面横ナデ。	内外面淡橙色。胎土細かく均一。底径8.0cm (10D・P 12, 789)
11DP25 Po 1 282	高台付坏の高台部分。外傾し端部で強いナデにより内湾する脚をもつ。	内外面横ナデ。	内外面淡灰褐色。胎土細かく均一。脚径10.8cm (11D・P 25, 378)

10A 土器群

Po 1 284	甕。口縁部は外へ開く複合口縁。屈曲部の稜は鋭い。口縁端部はやや外へ肥厚しカットされる。頸部は短く、ゆるやかな肩から球形の胴部につづく。	口縁・頸部内外面横にナデる。外面胴部上半ハケ目、下半ハケ目をナデ消す。内面胴部上半右方向のヘラ削り、下半左上方向のヘラ削り。	内外面明褐色。細砂粒を含む。口径16.3cm, 胴部最大径23.0cm, 器高27.9cm (旧10A・S E, 71)
Po 2 284	甕。口縁部は外反気味の複合口縁。屈曲部の稜は鋭い。口縁端部はカット。頸部は短く肩部はなだらか。	口縁・頸部内外面横にナデる。外面胴部うすいハケ目。内面胴部左方向のヘラ削り。	内外面淡褐色。細砂粒を含む。口径13.1cm (旧10A・S E, 80)

Po 3 284	癭。口縁部はやや外反する複合口縁。屈曲部の稜は鋭い。口縁端部は丸い。頸部は短く、球形の胴部につづく。	口縁・頸部内外面横にナデる。外面胴部中央ハケ目、底部ハケ目後ナデ消し。内面胴部上半右方向のヘラ削り、下半右・左上方向のヘラ削り、指頭圧痕残る。	内外面淡黄褐色。細砂粒を含む。口径11.1cm, 胴部最大径14.3cm 1 器高15.0cm (旧10A・S E, 124)
Po 4 284	癭。口縁部は外へ開く複合口縁。屈曲部の稜はやや鋭い。口縁端部はカットされる。頸部は短く、肩部はよく張る。	口縁・頸部内外面横にナデる。外面胴部上半ハケ目。内面胴部上半右方向のヘラ削り。	内外面淡褐色。細砂粒を含む。口径15.1cm (旧10A・S E, 83)
Po 5 284	癭。口縁部は外へ開く複合口縁。屈曲部の稜はやや鋭い。口縁端部は外へつまみ出されカットされる。頸部は短く肩はなだらか。肩部に刻み目あり。	口縁・頸部内外面横にナデる。外面胴部上半ハケ目。内面胴部上半右方向のヘラ削り。	内外面淡黄褐色。細砂粒を含む。口径11.0cm (旧10A・S E, 97)
Po 6 284	台付壺台部。「ハ」の字状に開く台部。台端部カット気味で外へのびる。	外面台部上位縦へら磨き、下位横にナデる。内面底部削り、台部上位ナデ、下位横にナデる。	内外面黄白色。細砂粒を含む。口径10.8cm (旧10A・S E, 104)
Po 7 284	癭。口縁部は内傾する短い複合口縁。屈曲部の稜は鋭い。口縁端部はやや肥厚する。頸部は短く肩よく張る。	口縁・頸部内外面横にナデる。外面胴部うすいハケ目。内面胴部右方向のヘラ削り。	内外面淡黄褐色。細砂粒を含む。口径11.2cm (旧10A・S E, 100)
Po 8 284	癭。内傾する複合口縁。頸部はやや外傾ぎみに直立する。口縁端部は丸く肥厚する。肩部外面にヘラ状工具による絵文様。動物か?	外面ハケ。内面ヘラ削り後底部ナデ。口縁部内外面、肩部外面横ナデ。	内外面淡灰褐色。胎土細かく均一。口径9.1, 器高9.3cm (旧10A・S E, 125)
Po 9 284	癭。口縁部は短く直立する複合口縁。屈曲部の稜は鋭く、やや下垂気味となる。口縁部は内に肥厚し端部はカット気味。肩はよく張り胴部扁平。胴部に穿孔あり。	口縁・頸部内外面横にナデる。外面胴部小さいハケ目。内面胴部上半左方向のヘラ削り、下半左方向のヘラ削り。	内外面黄白色。細砂粒を含む。口径9.5cm, 胴部最大径13.6cm, 器高12.0cm (旧10A・S E, 123)
Po 10 284	癭。口縁部はやや内傾する複合口縁。屈曲部の稜は鋭い。口縁端部カット気味。頸部は短く扁平の胴部につづく。底部は平ら。	口縁・頸・肩部内外面横にナデる。外面胴部下半小さいハケ目、底部ナデ。内面胴部下半左方向のヘラ削り、底部ナデ。	内外面淡黄白色。細砂粒を含む。口径7.5cm, 胴部最大径11.6cm, 器高10.0cm (旧10A・S E, 70)
Po 11 284	癭。口縁部はやや外反する複合口縁。屈曲部の稜は鋭い。口縁端部は丸い。扁平な胴部。最大径を胴部中央にもつ。	口縁・頸部内外面横にナデる。外面胴部ハケ目後ナデ消し。内面胴部右上方向のヘラ削り、底部指頭痕残る。	内外面淡黄褐色。細砂粒を含む。口径10.4cm, 胴部最大径11.8cm (旧10A・S E, 80)
Po 12 284	小型丸底壺。口縁部は外へ開く複合口縁。屈曲部の稜は小さく鋭い。口縁端部は丸い。胴部は扁平。最大径は口縁部にある。	口縁・頸部内外面横にナデる。外面胴部中央ハケ目、底部ナデ。内面胴部中央左方向のヘラ削り、底部ナデ。	内外面淡黄褐色。細砂粒を含む。口径9.7cm, 胴部最大径9.0cm, 器高7.7cm (旧10A・S E, 197)
Po 13 284	小型丸底壺。口縁部を欠くが複合口縁。胴部は扁平。肩部を刻み目が通る。	口縁・頸部内外面横にナデる。外面胴部ハケ目。内面胴部中央強い指横ナデ、下半左方向のヘラ削り、底部ナデ。	内外面淡黄褐色。外面一部黒斑あり。細砂粒を含む。胴部最大径8.8cm (旧10A・S E, 76)

Po 14 284	小型丸底壺。口縁部は外へ開く「く」の字状口縁。口縁端部は丸い。胴部は扁平。最大径は口縁部にある。	口縁・頸部内外面横にナデる。外面胴部うすいハケ目。内面胴部右方向のへら削り、肩部指頭圧痕残る。	内外面淡黄灰色。細砂粒を含む。口径10.0cm, 胴部最大径8.9cm (旧10A・S E, 84)
Po 15 284	小型丸底壺。底部平底。頸部ややすぼみ口縁部が外方にひらいて内湾する。	外面ハケ後へら磨き。内面肩部へら削り後底部ナデ。口縁部内外面横ナデ。	内外面淡灰褐色。胎土一部に2mm大の粒子を含む。口径7.8cm, 器高6.8cm, 底径4.0cm (10A, 94)
Po 16 284	小型丸底壺。口縁部はやや内湾し長くのびる「く」の字状口縁。口縁端部は細くなり丸い。胴部は扁平な球形。頸部は頸肩のほぼ中央に、最大径は口縁部にある。	口縁・頸部内外面横にナデる。外面胴部小さいハケ目。内面胴部中央左方向のへら削り、底部ナデ、指頭圧痕残る。	内外面黄白色。外面黒斑あり。胎土精良。口径9.0cm, 胴部最大径8.4cm (旧10A・N E, 182)
Po 17 284	小型丸底壺。最大径は口縁端部。口縁部と胴部の比は1:1強。口縁は直線的にのび頸部ややすぼむ。	底部外面ハケ、内面へら削り。口縁部内外面横ナデ。外面頸部と内面頸部の一部にへら磨き。	内外面淡橙色。胎土1mm大の粒子を含む。口径10.5cm, 器高9.8cm (10A・S E, 121)
Po 18 284	小型丸底壺。口縁部を欠くが「く」の字状口縁。胴部は扁平。	頸部内外面横にナデる。外面胴部上半横ナデ、下半弱い削り。内面胴部ナデ、上半指押え痕。	外面淡灰褐色。内面褐色。胎土精良。胴部最大径7.4cm (旧10A・S E, 74)
Po 19 284	高坏。外反し外へ開く坏部。口縁端部カット気味。長い柱状部をもつ。裾部欠損。	坏部内外面へら磨き。外面柱状部上位へら磨き、下位ナデ。内面柱状部左方向のへら削り。	内外面淡黄白色。細砂粒を含む。口径16.1cm (旧10A・S E, 102)
Po 20 284	高坏脚部。長い柱状部から「ハ」の字状に開く脚部。脚端部カット気味。裾部内面沈線2本あり。	外面柱状部へら磨き、裾部横にナデる。内面柱状部絞り痕残る、その下左方向のへら削り、裾部ハケ目後ナデ。	内外面淡黄褐色。胎土精良。脚径9.1cm (旧10A・P 5, 95)
Po 21 284	高坏脚部。柱状部で開き気味となり裾部で「ハ」の字状に開く脚部。脚端部カットされる。	外面柱状部横へら磨き、裾部ナデ。内面柱状部上部へら削り工具で押さえる、下部左方向のへら削り、裾部うすいハケ目。	内外面淡黄褐色。外面黒斑一部あり。胎土精良。脚径11.3cm (旧10A・S E, 77)
Po 22 284	高坏脚部。長い柱状部から「ハ」の字に開く裾部をもつ脚部。脚端部はややすぼまりとがり気味。	外面柱状部縦へら磨き、裾部ナデ。内面柱状部削り後ナデ、裾部ナデ、その下うすいハケ目。	内外面淡黄褐色。胎土精良。脚径11.0cm (旧10A・S E, 103)
Po 23 284	高坏形器台。脚裾部をわずかに欠く。口縁部は外湾後ややたちあがる。	外面脚部ハケ後面取りの削り、ナデ、受部稜より下と脚部上部にへら磨き。内面脚部しぼり後へら削り。口縁部内外面横ナデ。	内外面淡茶褐色。胎土細かく均一。口径9.4cm (旧10A・S E, 73)

10B S D 05

Po 1 285	甕。外傾する複合口縁。肩部外面に波状文的ハケ。甕は水平方向に強くひきだす。	内面へら削り。外面ハケ。口縁部内外面横ナデ。	内外面淡灰褐色。胎土細かく均一。口径19.0cm (旧10B・S D 05, 1184)
Po 2 285	甕。外湾する複合口縁。	内面へら削り。口縁部内外面横ナデ。	内外面淡褐色。胎土細かく5mm大の粒子を含む。口径12.5cm (旧10B・S D 05, 1184)

Po 3 285	こしき形土器。口縁端部は丸い。口縁部に1条の突帯と1対の環状把手をもつ。	内外面ハケ、内面不定方向のナデ。口縁部内外面横ナデ。	内外面淡灰褐色。胎土細かく均一。口径11.4cm (旧10B・S D05, 1180)
-------------	--------------------------------------	----------------------------	---

10B S D03

Po 1	低脚環。外方にひらき、端部でわずかに外湾する環部。脚部はやや直立し、外にひらく。	外面縦ハケ。内面環部へラ削り後不定方向のナデ。脚部内面強い指ナデ。内外面横ナデ。	内外面淡灰褐色。胎土2mm大の粒子を均一に含む。口径14.6cm。器高6.4cm(旧10B・S D03, 1186)
Po 2	壺。内外面全体に赤色顔料付着。	外面ハケ後ナデ。内面指削り。	内外面淡灰褐色。胎土細かく均一。最大径12.9cm。
Po 3	高環部。稜をもち端部でやや外反し開く環部。環部底部は放射状、口縁部は下から上に階段状にあがる暗文を丁寧に施す。	外面ハケ後ナデ。内面ハケの後暗文。	内外面赤褐色。胎土細かく均一。口径21.1cm。器高8.7cm(旧10B・S D04, 1177)

11B S K01

Po 1 288	蓋坏蓋。口縁部は屈曲し下垂する。端部は内側に鈍い稜を有し肥厚して丸く終る。天井部はやや高く丸い。中心付近で突する。	天井部外面ナデ後へラ状工具による浅い条痕が入る。内面中心付近ナデ。他は横ナデ。粘土組織残る。	外面自然釉のため暗黄緑色。内面淡青灰色。砂粒を含む。口径13.4cm。器高4.8cm(旧11B・S K01, 674・651他)
Po 2 288	蓋坏蓋。口縁部は外方向に下り、端部細く丸く終る。端部内側に僅かに段を有す。天井部は低く、凹む。天井部と口縁部との境には丸味を持った稜が残る、稜の両側は浅く凹む。	天井部外面%回転へラ削り、内面ナデ後一方方向のナデ。他は横ナデ。	外面暗青灰色、内面青灰色。小砂粒を含む。口径12.6cm。器高3.5cm (旧11B・S K01, 638・647他)
Po 3 288	蓋坏蓋。口縁部は下垂する。端部はやや尖り気味に丸く終る。端部内側は僅かに段を有す。天井部はやや低く丸味をもつ。口縁部と屈曲部の境は僅かに窪み段がつく。	天井部外面%回転へラ削り。内面ナデ後一方方向へのナデ。他は横ナデ。	内外面青灰色。胎土精良。口径12.7cm。器高3.8cm(旧11B・S K01, 648・586他)
Po 4 288	蓋坏蓋。口縁部は下垂し、端部内側に段を有し丸く終る。天井部はやや高く丸味をもつ。天井部と口縁部の境には稜が僅かに残る。	天井部外面%強回転へラ削り、内面不定方向ナデ。他横ナデ。	外面淡青灰色、内面青灰色。砂粒を含む。口径13.0cm。器高4.5cm(旧11B・S K01, 624・684他)
Po 5 288	蓋坏蓋。口縁部は外方向に下り、端部内側に稜を有し丸く終る。天井部はやや高く平らに近いが、中心付近で突する。粘土組織残る。	天井部ナデ後へラ状工具による浅い条痕が多数入る。内面ナデ。他は横ナデ。	内外面紫灰色。外面一部自然釉付着。小砂粒を含む。口径13.5cm。器高4.4cm (旧11B・S K01, 683他)
Po 6 288	蓋坏蓋。口縁部は下垂し、端部は内側に僅かに段を有しとがり気味に細く丸く終る。天井部は低く平らで凹む。	天井部外面ナデ、板目様の痕跡が一部有る。内面ナデ。他は横ナデ。	外面一部黒灰色(自然釉付着、灰釉を付着したと思われる部分有)。外面一部と内面紫灰色。胎土精良。口径14.8cm。器高3.7cm (旧11B・S K01, 645)
Po 7 288	蓋坏蓋。口縁部はやや内傾気味に下り、端部はやや細く丸く終る。天井部はやや低く平ら。天井部と口縁部との境には凹線をめぐらす。	天井部外面回転へラ削りか?内面ナデ。他は横ナデ。	内外面青灰色。天井部外面自然釉のため黄灰色。小砂粒を含む。口径14.8cm。器高4.0cm (旧11B・S K01, 686)

Po 288	8	蓋坏蓋。口縁部は下垂し、端部は丸く終る。天井部はやや高く、段を有し平坦。天井部へラ削り下位に浅い凹みが入る。天井部外面に板目状の痕僅かに有る。	天井部外面へラ起こし後ナデ、内面ナデ。他は横ナデ。	内外面青灰色。砂粒を含む。口径14.2cm, 器高4.2cm(旧11B・S K01, 641)
Po 288	9	蓋坏蓋。口縁部は外方向に下り、端部内側に僅かに段を有し丸く終る。天井部低く平ら。	天井部外面 $\frac{1}{2}$ 回転へラ削り、内面ナデ後一方方向へのナデ。他横ナデ。	内外面青灰色。砂粒を含む。口径12.6(推定)cm, 器高3.6cm(旧11B・S K01, 626・586)
Po 288	10	蓋坏蓋。口縁部は下垂し、端部内側に段を有し丸く終る。天井部はやや高く丸い。天井部内側粘土紐痕跡明瞭に残る。	天井部外面 $\frac{1}{2}$ 回転へラ削り、内側ナデ。他は横ナデ。	内外面淡青灰色。小砂粒～砂粒を含む。口径14.6cm, 器高4.6cm(旧11B・S K01, 684・686他)
Po 288	11	蓋坏蓋。口縁部は下垂し、端部は内側に後を有し丸く終る。天井部はやや低く平ら。	天井部外面 $\frac{1}{2}$ 強回転へラ削り、内面ナデ。他は横ナデ。	内外面淡青灰色。砂粒を含む。口径13.8cm, 器高4.1cm(旧11B・S K01, 667・586他)
Po 288	12	蓋坏蓋。口縁部は下垂し、端部は丸い。端部内側には僅かな凹みを有す。天井部はやや高く丸い。口縁部との境には僅かに稜が残る。	天井部外面 $\frac{1}{2}$ 回転へラ削り、内面一方方向のナデ。他は横ナデ。	内外面淡青灰色。胎土精良。口径12.2cm, 器高4.2cm(旧11B・S K01, 586・642他)
Po 288	13	蓋坏蓋。口縁部外方向に下り、端部は丸く終る。内面端部付近に段的な凹みを有す。天井部と口縁部の境には僅かに稜が残る。天井部外面に2条の沈線。	天井部外面 $\frac{1}{2}$ 回転へラ削り、内面一方方向のナデ。他は横ナデ。	内外面青灰色。細砂粒を含む。口径14.0cm, 器高3.9cm(旧11B・S K01, 680)
Po 288	14	蓋坏蓋。口縁部は外方へ下り、端部は内側に僅かに段を有し肥厚して丸い。天井部はやや低く平ら。	天井部外面ナデ後板目様の痕跡が一部有る、内面ナデ。他は横ナデ。天井部粘土紐痕残る。	内外面淡青灰色。砂粒を含む。口径14.2cm, 器高3.9cm(旧11B・S K01, 669・594他)
Po 288	15	蓋坏蓋。口縁部は下垂し、端部内側に段を有し丸く終る。天井部は高く丸味をもつ。	天井部外面 $\frac{1}{2}$ 強回転へラ削り、内面ナデ、同心円文の圧痕残る。他は横ナデ。	外面一部及び内面灰色。外面自然袖付着のため緑黄色。砂粒(有大粒)を含む。口径13.3cm, 器高5.1cm(旧11B・S K01, 678, 644他)
Po 288	16	蓋坏蓋。口縁部は下垂し、端部は内側に稜を有し丸く終る。天井部は高く丸い。	天井部外面 $\frac{1}{2}$ 手持ちへラ削り、内面ナデ。他は横ナデ。	内外面淡青灰色。砂粒を含む。口径13.6cm, 器高5.0cm(旧11B・S K01, 586・636)
Po 288	17	蓋坏蓋。口縁部外方向に下り、端部内側に稜を持ち丸く終る。天井部は丸くやや高い。天井部と口縁部の境には稜がわずかに残る。天井部歪む。	天井部外面 $\frac{1}{2}$ 回転へラ削り、内面ナデ。他は横ナデ。	内外面青灰色。小砂粒を含む。口径12.6cm, 器高4.1cm(旧11B・S K01, 586他)
Po 288	18	蓋坏蓋。口縁部は端部でさらに外方向に下る。端部は丸く終る。端部内側に僅かに段を有する。天井部は高く丸い。口縁部との境には僅かに段が入るが全体に丸い。	天井部外面 $\frac{1}{2}$ 強回転へラ削り、内面ナデ。他は横ナデ。	外面自然袖付着のため黒灰色。内面暗青灰色。胎土精良。大砂粒含む。口径14.0cm, 器高4.2cm(旧11B・S K01, 612・586)
Po 288	19	蓋坏蓋。口縁部は屈曲して外方向へ下り、端部は内側に稜を有し細く丸く終る。天井部はやや高く平らに近い。	天井部外面 $\frac{1}{2}$ 回転へラ削り、中心付近 $\frac{1}{2}$ へラ切り未調整、内面ナデ。他は横ナデ。	内外面青灰色。胎土精良。口径14.6cm, 器高4.2cm(旧11B・S K01, 691・692・653)

Po 20 288	蓋环蓋。口縁部は端部でさらに外方向に下る。端部は丸く終る。端部内側に僅かな段を有する。天井部は高く丸い。	天井部外面が回転ヘラ削り、内面ナデ。他は横ナデ。	外面自然袖付着のため黒灰色、内面青灰色、外面には土器細片、粘土組織付着。細砂粒を含む。口径13.9cm、器高4.7cm (旧11B・SK01, 610)
Po 21 288	蓋环蓋。口縁部は外方向に下る。端部は丸く終る。端部内側には僅かに段を有す。天井部は低く平ら。口縁部には成形時の歪みがある。	天井部外面が強回転ヘラ削り、内面ナデ。他は横ナデ。外面一部に灰粘が付着したと思われる部分がある。	青灰色。外面一部及び内面僅かに自然袖付着のため黒褐色。砂粒を含む。口径14.2cm、器高3.8cm (旧11B・SK01, 609)
Po 22 288	蓋环蓋。口縁部は屈曲して下垂する。端部はやや尖り気味に丸く終る。口縁屈曲部内側には段を有す。天井部はやや低く平らに近い。ヘラ削りの境が明瞭な線をなす。	天井部外面が弱回転ヘラ削り、内面ナデ。他横ナデ。天井部内面粘土組織残る。	外面自然袖のため黒灰色、一部暗青灰色。内面暗青灰色。胎土精良。口径14.0cm、器高3.7cm (旧11B・SK01, 613・679他)
Po 23 288	蓋环蓋。口縁部は外方向へ下り、端部は丸味をもって終る。端部内側に部分的に段を有す。天井部はやや高く丸い。	天井部外面が弱回転ヘラ削り、内面ナデ。他は横ナデ。	外面黒灰色(自然袖付着)。内面青灰色、一部自然袖のため黒灰色。砂粒を含む。口径13.9cm、器高4.4cm (旧11B・SK01, 608)
Po 24 288	蓋环蓋。口縁部は下垂する。端部はやや尖り気味に丸く終る。端部内側には僅かに段を有する。天井部は低く平らだがやや重む。天井部内面粘土組織残る。	天井部外面が弱回転ヘラ削り、中心部ナデ、内面ナデ後一方方向へのナデ。他は横ナデ。	内外面青灰色。外面僅かに自然袖付着のため暗黄緑色。小砂粒を含む。口径13.8cm、器高3.5cm (旧11B・SK01, 622他)
Po 25 288	蓋环蓋。口縁部は内傾気味に下り端部は丸く肥厚して終る。天井部はやや低く平らに近い。	天井部外面が弱回転ヘラ削り、内面ナデ。他は横ナデ。	内外面青灰色。砂粒(大粒有)を含む。口径13.5cm、器高4.2cm (旧11B・SK01, 622他)
Po 26 288	蓋环蓋。口縁部は下垂し、端部は丸く終る。端部内側に段を有する。天井部は低く、平らに近い。ヘラ削りの境が明瞭な線をなす。	天井部外面が弱回転ヘラ削り、内面ナデ。他横ナデ。	内外面暗青灰色。外面灰粘が付着し黒灰色。胎土精良。口径13.8cm、器高3.4cm (旧11B・SK01, 689)
Po 27 288	蓋环蓋。口縁部は外方へ下る。端部はやや尖り気味に丸く終る。端部内側には僅かに段を有する。天井部はやや低く丸い。	天井部外面が弱回転ヘラ削り、中心部板目痕有り、内面ナデ。他は横ナデ。	外面自然袖付着のため暗青灰色、内面青灰色。砂粒を含む。口径14.1cm、器高4.0cm (旧11B・SK01, 688・700)
Po 28 288	蓋环蓋。口縁部は外方向へ下り、端部は内側に僅かに段を有し肥厚して丸く終る。天井部は低く平らに近い。	天井部外面が弱回転ヘラ削り、内面ナデ。他横ナデ。	外面暗青灰色、内面淡青灰色。砂粒を多く含む。口径13.6cm、器高3.8cm (旧11B・SK01, 660・662)
Po 29 288	蓋环蓋。口縁部僅かに外方向に下り、端部は丸く終る。端部内側に僅かに段を有す。天井部はやや低く平坦。天井部と口縁部の境には僅かに稜が残る。	天井部外面が弱回転ヘラ削り、内面ナデ。他は横ナデ。	内外面青灰色。細砂粒を含む。口径12.4cm、器高3.7cm (旧11B・SK01, 620)
Po 30 288	蓋环蓋。口縁部は内湾気味に下り、端部でやや外反する。端部は丸く内側に一部僅かな段を有する。天井部はやや低く、平らに近いが歪みが見られる。	天井部外面が強回転ヘラ削り、中心付近が強ナデ、内面ナデ後一方方向へのナデ。他は横ナデ。天井部内面に粘土組織みられる。	内外面暗青灰色、外面一部黒灰色。砂粒を多く含む。口径13.3cm、器高3.8cm (旧11B・SK01, 603・605他)

Po 31 288	蓋坏蓋。口縁部は外方向に下り、端部は丸く終る。端部内側に段を有する。天井部は低く平らに近い。	天井部が回転ヘラ削り、内面ナデ。他は横ナデ。	外面天井部付近と内面青灰色、外面口縁部付近自然釉のため黒灰色。砂粒を含む。口径12.6(推定)cm、器高3.4(推定)cm(旧11B・S K01, 604)
Po 32 288	蓋坏蓋。口縁部は外方向に下りながら端部で下垂し丸く終る。端部内側に段をなす。天井部はやや低く平ら。天井部内面粘土痕残る。	天井部中心部付近ヘラ切り未調整?が回転ヘラ削り、内面ナデ。他は横ナデ。	内外面暗青灰色、黒色粒子(自然釉)付着。砂粒を含む。口径13.9(推定)cm、器高3.9cm(旧11B・S K01, 590・666)
Po 33 290	提瓶。口縁部は短く内湾気味に外上方にのびる。端部は角ばり外側に面を有す。頸部は細くやや長い。体部は円形で、前面は僅かにふくらみもち、背面は平らに近い。肩の面側には粘土塊を付着した把手がつく。前面には沈線による3重の円が施される。	口縁部横ナデ。頸部・体部ナデ。体部背面は回転を利用したカキ目調整。	内外面暗青灰色、外面一部淡黄色(自然釉付着)。砂粒を含む。口径4.6cm、胴部最大径10.0cm、器高12.4cm、容量245cc(旧11B・S K01, 659)
Po 34 290	提瓶。口頸部は短く外上方にのびる。端部はやや角ばり、外側に面を有す。体部は円形で、前面は僅かにふくらみもち、背面は平坦。両面間は幅が広い。肩の両側には粘土塊を付着した把手がつく。前面には3重の円形の沈線様の凹みを施したのち、放射状の沈線が3重に鋭いヘラ先で施される。	口頸部横ナデ。肩部ハケ目後ナデ。体側面及び背面はハケ目を施す。他はナデ。	内外面青灰色、外面一部淡黄色(自然釉付着)。砂粒を含む。口径4.2(推定)cm、胴部最大径11.1cm、器高13.1cm、容量360cc(旧11B・S K01, 658)
Po 35 290	提瓶。口頸部はやや長く、外上方に開きながら、端部付近で内湾気味に上方へのびる。端部は丸い。体部は円形で、両面ともふくらみをもつ。肩の両側にはカギ状に屈曲する把手がつく。	口頸部横ナデ。体部両面及び側面は回転を利用したカキ目調整。	外面半面青灰色、半面及び内面淡青灰色。砂粒を含む。口径5.9cm、胴部最大径16.1cm、器高20.3cm(旧11B・S K01, 607)
Po 36 290	甕。口頸部は外反しながら開き、さらに内湾気味に外上方にのびる。口縁部外側には1条の突帯を有し、端部は丸味をもちながらも外側に面を持つ。肩部は張り、なだらかなカーブを描きながら丸底に続く。	口頸部横ナデ。体部外面横方向のハケ目、平行叩き文残る。体部内面同心円叩き文をナデ消す。口縁部内面に「×」状ヘラ記号有り。	内外面淡黄灰色。砂粒を含む。口径18.9(推定)cm、胴部最大径27.1cm、器高27.4cm(旧11B・S K01, 621)
Po 37 290	壺。口縁部は僅に外方に開きながら上方にのび、ややすぼまった後端部で内湾気味に外方に開く。端部は丸い。底部は平坦。	口縁部横ナデ。底部外面回転ヘラ削り、内面ナデ。	内外面青灰色。砂粒を含む。口径11.1cm、器高5.2cm(旧11B・S K01, 600・601)
Po 38 290	壺。口縁部は僅に外方に開きながら上方にのび、端部でさらに直立する。端部は肥厚し丸い。底部は尖り気味で、内面は段をなす。	口縁部横ナデ。底部外面回転ヘラ削り、内面ナデ。	内外面淡青灰色。砂粒を含む。口径9.7cm、器高5.4cm(旧11B・S K01, 620)
Po 39 290	壺。口縁部は外上方に開き、さらに内湾気味にのび端部で僅に直立する。端部は細くなり丸い。	内外面ナデ。粘土紐をつみあげたままの製作途中のものと思われる。高坏脚か?	内外面淡黄褐色。胎土精良。口径14.0(推定)cm(旧11B・S K01, 655・700地)

Po 40 290	土師質, 壺。外湾しつつ外傾する口縁部。端部は角ばりやや上方にひきだす。	外面不定方向のナデ。内面横のヘラ削り。口縁部内外面横ナデ。	内外面淡灰褐色。胎土粗い。口径21.0cm (旧11B・SK01, 657)
Po 41 288	蓋坏身。立ち上りは内傾してのび端部は丸く終る。受部は斜め上方にのび、端部は尖り気味に丸く終る。底部は浅くやや丸い。	底部外面 $\frac{1}{2}$ 強回転ヘラ削り、内面ナデ。他は横ナデ。	内外面青灰色。胎土精良。口径11.2cm, 器高4.0cm (旧11B・SK01, 673・674)
Po 42 288	蓋坏身。立ち上りは内傾し、さらに直立気味に内傾しながらのびる。端部は丸い。受部は水平方向にのび、端部は尖り気味に丸く終る。底部は浅く平坦。	底部外面 $\frac{1}{2}$ 回転ヘラ削り、内面ナデ。他は横ナデ。	内外面青灰色。胎土精良。口径10.8cm, 器高3.4cm (旧11B・SK01, 675・676他)
Po 43 288	蓋坏身。立ち上りは内傾しさらに直立し短い。受部は斜め上方方向にのび、端部丸く終る。底部はやや浅く、丸味をもつ。	底部外面 $\frac{1}{2}$ 強回転ヘラ削り、内面ナデ後一方方向へのナデ。他は横ナデ。	内外面淡青灰色。小砂粒を含む。口径11.9cm, 器高4.1cm (旧11B・SK01, 636・637他)
Po 44 288	蓋坏身。立ち上りは短く内傾する。端部は丸い。受部は水平方向にのび端部丸い。底部は浅く、やや平ら。	底部外面中心部ナデ、 $\frac{1}{2}$ 回転ヘラ削り、内面ナデ。他は横ナデ。	内外面青灰色、受部上面一部淡黄色(自然軸付着)。細砂粒を含む。受部には蓋を重ね焼いたと思われる痕跡有り。口径12.5cm, 器高5.0cm (旧11B・SK01, 635・676他)
Po 45 288	蓋坏身。立ち上りは内傾してのび、端部でさらに内傾する。端部は丸い。受部は斜め上方にのび、端部は上方に肥厚し丸く終る。底部はやや浅く、平坦面を有す。	底部外面 $\frac{1}{2}$ 回転ヘラ削り、内面ナデ。他は横ナデ。	内外面青灰色。胎土精良。口径10.6cm, 器高3.9cm (旧11B・SK01, 639・676他)
Po 46 288	蓋坏身。立ち上りは内傾してのび、端部は丸く終る。受部は斜め上方にのび丸く終る。底部は深く、やや丸味をもちながらも平坦。	底部外面 $\frac{1}{2}$ 回転ヘラ削り、内面不定方向のナデ。他は横ナデ。	内外面青灰色。胎土精良。口径13.8(推定)cm, 器高4.6cm (旧11B・SK01, 682・625他)
Po 47 288	蓋坏身。立ち上がりは内湾気味にのび、端部で尖り気味に丸く終る。受部はやや上方方向にのび、端部は丸く終る。底部は浅く僅かに内側に凹む。	底部外面 $\frac{1}{2}$ 弱回転ヘラ削り、内面ナデ。他は横ナデ。	外面暗青灰色、一部淡黄色(自然軸付着)、粘土細片付着。内面紫灰色。小砂粒を含む。口径12.7cm, 器高4.2cm (旧11B・SK01, 684・686他)
Po 48 288	蓋坏身。短く立ち上りは内傾しさらに上方にのびる。端部はやや尖り気味に丸く終る。受部はやや上方方向にのび、端部丸い。受部の上面には浅い沈線様の凹みが入る。底部やや浅くやや丸味をもつ。	底部外面 $\frac{1}{2}$ 回転ヘラ削り、内面ナデ。他は横ナデ。	内外面淡青灰色。砂粒(大粒)を多く含む。口径12.2cm, 器高4.2cm (旧11B・SK01, 646・684)
Po 49 288	蓋坏身。立ち上りは内傾してのび、端部は丸く終る。受部はやや上方に短くのび、端部上方に肥厚し丸く終る。底部は浅く丸い。	底部外面 $\frac{1}{2}$ 中心部ヘラ切り未調整、 $\frac{1}{2}$ 強回転ヘラ削り、内面一方方向のナデ。他は横ナデ。	内外面淡灰色。胎土精良。口径11.0cm, 器高3.9cm (旧11B・SK01, 623)

Po 50 288	蓋坏身。立ち上りは内傾しさらに短く直立する。端部は丸い。受部はやや上方にのび、端部は丸く終わる。受部端部付近は角ばって凹む。底部はやや深く、中心部は尖り気味。	底部外面 $\frac{1}{2}$ 弱回転ヘラ削り、中心部ナデ。内面ナデ。他は横ナデ。 受部には蓋を重ね焼いたと思われる痕跡有り。	底部外面黒灰色(自然釉付着)、須恵器細片付着。立ち上り及び内面淡青灰色。細砂粒を含む。口径12.0cm, 器高4.7cm (旧11B・S K01, 615)
Po 51 288	蓋坏身。立ち上りは内傾しさらに短く上方にのびる。端部はやや尖り気味に丸く終わる。受部は水平方向にのび尖り気味に丸く終わる。底部はやや浅く、平らに近い。	底部外面自然釉付着が著しく調整不明瞭。受部付近横ナデ。内面ナデ。他は横ナデ。 受部には蓋を重ね焼いたと思われる痕跡あり。	底部外面黒緑色(自然釉付着)、粘土小塊付着。立ち上り及び内面淡青灰色。細砂粒を含む。口径11.8cm, 器高3.8cm (旧11B・S K01, 677)
Po 52 288	蓋坏身。立ち上りは短く内傾し、端部は角ばり気味に丸く終わる。受部は斜め上方にのび、やや尖り気味に丸い。底部はやや浅く平ら。	底部外面 $\frac{1}{2}$ 強回転ヘラ削り、内面ナデ、同心円叩き文残る。他は横ナデ。	内外面青灰色。外面一部淡青灰色(自然釉付着)。小砂粒を含む。口径12.3cm, 器高3.8cm (旧11B・S K01, 685)
Po 53 288	蓋坏身。立ち上りは短く内傾し、端部はやや尖り気味に丸く終わる。受部は斜め上方に短くのび、端部は丸く終わる。底部は深く丸い。	底部外面 $\frac{1}{2}$ 回転ヘラ削り、内面ナデ。他は横ナデ。	外面青緑色(灰釉付着)、内面及び口縁部外面灰色。小砂粒を含む。口径11.5cm, 器高4.9cm (旧11B・S K01, 644他)
Po 54 288	蓋坏身。立ち上りは内傾してのび、丸く終わる。受部は水平にのび、端部は丸い。底部はやや深く平坦。	底部外面平坦面交差状にハケ目を施す。内面ナデ。他は横ナデ。	内外面青灰色。砂粒を含む。口径12.8cm, 器高4.7cm(旧11B・S K01, 630, 586他)
Po 55 288	蓋坏身。立ち上りは薄く、内傾してのび、端部は丸い。受部は水平方向にのび、端部は尖り気味に丸い。底部はやや深く、丸味をもち中心部で平ら。受部と立ち上りの境には浅い沈線が入る。	底部外面 $\frac{1}{2}$ 強ヘラ切り未調整、内面ナデ。	内外面紫灰色。細砂粒を含む。口径12.5cm, 器高4.9cm(旧11B・S K01, 632, 702他)
Po 56 288	蓋坏身。立ち上りは内傾してのび、端部はやや尖り気味に丸く終わる。受部は斜め上方にのび、端部は丸い。底部はやや深く丸味をもつ。	底部外面 $\frac{1}{2}$ 回転ヘラ削り、内面ナデ。他は横ナデ。	内外面青灰色。胎土精良。砂粒を僅かに含む。口径12.7cm, 器高4.2cm (旧11B・S K01, 668)
Po 57 288	蓋坏身。立ち上りは薄く、内傾してのび、端部は丸い。受部はやや上方にのび、端部は丸い。底部はやや浅く、丸い。	底部外面 $\frac{1}{2}$ 強回転ヘラ削り、内面ナデ。他は横ナデ。	内外面青灰色。小砂粒を含む。口径11.3cm, 器高4.1cm(旧11B・S K01, 681)
Po 58 288	蓋坏身。立ち上りは短く内傾し、端部は丸く終わる。受部はやや上方にのび、端部は丸く終わる。底部はやや浅く、丸味をもつ。歪む。	底部外面 $\frac{1}{2}$ 自然釉付着が著しく調整不明。内面ナデ。他は横ナデ。	外面暗青灰色、一部淡黄色(自然釉付着)、須恵器細片付着。内面暗紫灰色。細砂粒を含む。口径11.5cm, 器高4.3cm(旧11B・S K01, 628)
Po 59 288	蓋坏身。立ち上りは内傾しながら上方にのびる。端部はやや尖り気味に丸い。受部は水平にのび、端部は僅かに肥厚し丸い。底部はやや深く平ら。	底部外面 $\frac{1}{2}$ 回転ヘラ削り、内面不定方向のナデ。他は横ナデ。	内外面青灰色、外面一部淡灰色(自然釉付着)。胎土精良。口径11.1cm, 器高4.2cm(旧11B・S K01, 586, 643)

Po 288	蓋坏身。立ち上りは内傾してのび、端部は丸く終わる。受部は水平にのび、端部は肥厚し丸く終わる。底部はやや深く、平らに近い。	底部外面 $\frac{1}{2}$ 強回転ヘラ削り、内面は3方向へのナデ。他は横ナデ。	内外面青灰色。胎土精良。口径11.8cm(推定)、器高43cm(旧11B・SK01, 679, 671)
Po 288	蓋坏身。立ち上りは短く内傾する。端部は尖り気味に丸い。受部はやや上方にのび、端部は肥厚し丸い。底部はやや深く、丸味をもつ。受部の上面にはヘラ状工具による沈線が入る。	底部外面 $\frac{1}{2}$ 強回転ヘラ削り、内面ナデ、一部同心円叩き文残る。他は横ナデ。	内外面青灰色。砂粒を含む。口径11.7cm、器高3.9cm(旧11B・SK01, 602)
Po 288	蓋坏身。立ち上りは薄く内傾してのび、端部は尖り気味に丸く終わる。受部は水平方向にのび、端部は尖り気味に丸い。底部浅く平ら。	底部外面 $\frac{1}{2}$ 回転ヘラ削り、内面不定方向のナデ。他は横ナデ。	内外面黒灰色。砂粒を含む。口径11.1cm、器高3.5cm(旧11B・SK01, 606)
Po 288	蓋坏身。立ち上りは内傾しさらに直立する。端部は丸い。受部は水平方向にのび、端部は肥厚し丸い。底部はやや深く、丸味をもつ。ヘラ削りの境界が明確な段をなす。	底部外面 $\frac{1}{2}$ 回転ヘラ削り、内面ナデ。他は横ナデ。	底部外面淡茶灰色。立ち上り及び内面淡黄灰色。小砂粒を含む。焼成は悪い。口径11.7cm、器高3.9cm(旧11B・SK01, 633)
Po 288	蓋坏身。立ち上りは短く内傾する。端部は尖り気味に丸い。受部はやや上方にのび、端部はやや角ばる。底部は浅く平ら。	底部外面中心部 $\frac{1}{2}$ ナデ、 $\frac{1}{2}$ 回転ヘラ削り、内面ナデ、一部同心円叩き文残る。他は横ナデ。	内外面暗青灰色。受部上面淡黄色(自然袖付着)。砂粒を含む。口径11.6(推定)cm、器高3.4(推定)cm。受部には蓋を重ね焼いたと思われる痕跡有り。(旧11B・SK01, 605)
Po 288	蓋坏身。立ち上りは内傾してのび、端部は丸い。受部はやや上方にのび、端部は僅に肥厚し丸い。底部はやや浅く平ら。	底部外面中心部 $\frac{1}{2}$ ヘラ切り後ナデ、周辺ヘラ削り、内面ナデ、同心円叩き文残る。他は横ナデ。	内外面暗青灰色。砂粒を含む。口径12.6(推定)cm(旧11B・SK01, 719)
Po 289	有蓋高坏。坏部、立ち上りは薄く、内傾してのび、端部は僅かに肥厚して丸い。受部は水平にのび、端部は下方に肥厚して、やや尖り気味に丸い。底部は深く、丸い。脚部はやや内湾気味に外方に開き、端部で僅かに立ち上る。端部はやや角ばり外側に面をなす。	坏底部内面ナデ、一部同心円叩き文が残る。他は横ナデ。	坏底部面及び脚部青灰色、坏底部内面淡青灰色。胎土精良。口径12.4cm、脚径8.7cm、器高8.5cm(旧11B・SK01, 687, 654他)
Po 289	有蓋高坏。坏部、立ち上りは薄く、内傾してのび、端部は丸い。受部は水平にのび、端部は尖り気味に丸い。底部は深く、尖り気味。脚部は内湾気味に大きく外方に開き、端部で僅かに立ち上る。端部は角ばり、外側に面をなす。	坏底部内面ナデ。他は横ナデ。受部には蓋を重ね焼いたと思われる痕跡あり。	坏底部外面及び脚部黒青灰色、淡黄色の斑入り。(自然袖付着)、粘土小塊付着。立ち上り及び坏内面灰色。胎土精良。大砂粒含む。口径12.7cm、脚径9.9cm、器高8.3cm(旧11B・SK01, 652, 653)
Po 289	有蓋高坏。坏部、立ち上りは薄く、内傾してのび、端部は丸い。受部は水平にのび、端部は尖り気味に丸い。底部は深く、丸い。脚部は内湾気味に開き、端部でさらに立つ。端部は角ばり面をなす。	坏底部内面ナデ。他は横ナデ。自然袖付着、内外黒灰色。	坏底部外面及び脚内面淡黄灰色。立ち上り及び坏内面青灰色。自然袖付着。胎土精良。口径12.1cm、脚径9.1cm、器高8.3cm(旧11B・SK01, 690, 700他)

Po 69 289	有蓋高环。坏部，立ち上りは薄く、内傾しさらに上方へのびる。端部はやや尖り気味に丸い。受部は水平にのび、端部は丸い。底部は深く、尖り気味、脚部は内湾気味に外方に開き、端部で僅かに立ち上る。端部はやや丸みをもち、外方に面をなす。	坏底部内面ナデ。他は横ナデ。	坏底部外面及び脚部，立ち上り外面一部黒灰色，一部淡黄色の斑入り。(自然釉附着)立ち上り及び坏部内面青灰色。坏部外面及び脚部内面粘土塊附着。胎土精良。口径12.6cm，脚径9.4cm，器高8.8cm(旧11B・SK01, 692, 653他)
Po 70 289	有蓋高环。坏部，立ち上りは薄く、内傾しさらに上方へのびる。端部は肥厚し丸い。受部は水平方向にのび、尖り気味に丸く終わる。脚部は外方に開き、さらに内湾し外方に開く、端部は丸味をもって角ばり外側に面をなす。	坏底部外面 $\frac{1}{2}$ 弱回転ヘラ削り後横ナデ。内面ナデ。他は横ナデ。底部は深く丸い。	坏底部外面及び脚部黒灰色。淡黄色の斑入り。(自然釉附着)粘土小塊附着。立ち上り及び坏内面青灰色。胎土精良。口径12.3cm，脚径9.4cm，器高8.5cm(旧11B・SK01, 693)
Po 71 289	有蓋高环。坏部，立ち上りは薄く、内傾しさらに上方へのびる。端部はやや尖り気味に丸い。受部はやや上方へのび、端部は丸く終わる。底部は浅く、平ら。脚部はゆるやかに内湾しながら外方に開く。端部は僅かに外方にはり出し、面を有す。坏部と脚部の接合部外面には1条の沈線が入る。	坏底部内面ナデ，粘土紐痕みられる。他は横ナデ。	坏底部外面及び脚部外面一部と内面黒灰色，一部淡黄色の斑入り。(自然釉附着)立ち上り及び坏部内面，脚部外面一部青灰色。胎土精良だが細砂粒を僅かに含む。口径12.3cm，脚径11.5cm，器高8.0cm(旧11B・SK01, 611, 694)
Po 72 289	有蓋高环。坏部，立ち上りはやや内傾しさらに上方に立ち上る。端部は丸い。受部はやや上方へのび、端部は丸い。底部はやや浅く、平らに近い。脚部は内湾気味に大きく外方に開き、さらに端部付近で内湾する。端部は角ばり面をなす。坏部と脚部の接合部外面には1条の沈線が入る。	坏底部内面ナデ。他は横ナデ。	坏底部外面及び脚部黒灰色，坏底部外面と脚部内面淡黄色の斑入り。(自然釉附着)受部外面一部に紺青色の灰釉附着。立ち上り及び坏部内面青灰色。脚部外面粘土塊附着。胎土精良。口径12.6cm，脚径10.1cm，器高8.0cm(旧11B・SK01, 695, 697)
Po 73 289	有蓋高环。坏部，立ち上りは薄く、内傾しさらに上方へのびる。端部はやや尖り気味に丸い。受部はやや上方へのび、端部は尖り気味に丸い。底部はやや浅く、平らに近い。脚部はゆるやかに内湾しながら外方に開く。端部は僅かに外方にはりだし、面を有すが、内側に僅かに段を有す。	坏底部内面ナデ。坏部外面 $\frac{1}{4}$ ヘラ削り。他は横ナデ。	坏底部外面及び脚部，立ち上り外面一部黒灰色，一部淡黄色の斑入り。(自然釉附着)立ち上り及び坏部内面青灰色。坏部外面及び脚部内面粘土塊附着。胎土精良。口径12.3cm，脚径11.8cm，器高8.8cm(旧11B・SK01, 698)
Po 74 289	有蓋高环。坏部，立ち上りは内傾してのび、端部は丸い。受部は水平にのび、端部は丸い。底部は深く、丸い。脚部は外方に大きく開き、端部でさらに開く。端部は角ばり外側に面をなす。	坏底部外面 $\frac{1}{2}$ 強回転ヘラ削り後横ナデ。内面ナデ。他は横ナデ。	坏底部外面及び脚部黒灰色，坏底部外面と脚部内面淡黄色の斑入り。(自然釉附着)粘土小塊附着。立ち上り及び坏内面青灰色。胎土精良。口径12.7cm，脚径9.7cm，器高8.3cm(旧11B・SK01, 700他)
Po 75 289	蓋坏身。立ち上りは内傾しさらに短く直立する。端部は尖り気味に丸い。受部は水平にのび、端部は下方に肥厚しやや尖り気味に丸い。	内外面横ナデ。	内外面暗灰色。砂粒を含む。口径10.7(推定)cm(旧11B・SK01, 611)

Po 292	かまど。約120°の角度でひらく廂をもつ。廂は貼り付ける。口縁部はやや楕円。端部全体にヨコにナデて丸い。底部はでこぼこ。底面にへら状工具をおしあてた線が多数残る。内面7cm以上全体に黒ずむが、それ以外にはほとんど黒ずみはみられない。	外面下から上へのハケ。口縁部ヨコナデ。内面下から上のへら削り。上部7cmぐらいから下から上への指ナデ。その後端部付近斜めハケ。正面部分の内面は指圧著しく残る。正面廂下全体に丁寧なへら削り。廂とりつけ部分は強い指ナデ。	外面赤褐色、内面淡赤褐色。胎土細かく均一。器高32.2cm、底部最大幅41.0cm、口径内法26.6cm(楕円)、廂上部6cm、側面5cmはりだす。
F 1	鉈。	全長17.0cm、厚み0.5cm四方角。	(旧11B・SK01, 733)
F 289	モリ状鉄製品。茎は角柱でレンズ状断面の刃部がつく。	全長7.8cm、刃部最大幅0.6cm。	(旧11B・SK01, 601)
F 3	刀子。(挿図292)	全長23.0cm、刃部長12.7cm。	(旧11B・SK01, 569)

10B S D 02

Po 295	甕。直線的に外傾し端部内面にやや強いナデを施す口縁部。	内面ヨコ方向のへら削り。外面ナデ仕上げ。口縁部内外面ヨコナデ。	内外面淡灰褐色。胎土細かく均一。口径30.2cm(旧10B・SD02, 440)
Po 295	甕。口縁は外傾しさらに外湾、端部内面に強いヨコナデ。外面頸部にスス付着。	外面ナデ。内面ヨコのへら削り。口縁部内外面ヨコナデ。	外面赤褐色、内面黒褐色。胎土細かく均一。口径33.1cm(旧10B・SD02, 443)
Po 295	甕。外湾しつつ外傾する口縁部。胴部はやや中ぶくらみ。	内面ヨコのへら削り。口縁部内外面ヨコナデ。	内外面淡赤褐色。胎土2mm大の粒子を均一に含む。口径27.3cm(旧10B・SD02, 475)
Po 295	皿。口縁部は段をもちながら外傾し、端部は丸味をもつ。黒斑あり。	内外面ヨコナデ。底部へら切り後ナデ。	内外面茶褐色。胎土細かく均一。口径13.5cm、器高3.4cm(旧10B・SD02, 438)
Po 295	皿。口縁部はやや広く外傾し、端部は丸くふくらむ感じ。黒斑あり。	内外面ヨコナデ。底部へら切り後ナデ。	内外面茶褐色。胎土一部に2mm大の粒子を含む。口径13.0cm器高3.5cm(旧10B・SD02, 474)
Po 295	皿。口縁部はやや広く外傾し、端部は丸く尖る。器厚やや薄い感じ。黒斑あり。	内外面ヨコナデ。底部へら切り後ナデ。	内外面茶褐色。胎土細かく均一。口径13.7cm、器高3.3cm(旧10B・SD02, 473)

10B S K 03

Po 297	土質土器、碗。なだらかに内湾する口縁部。上部に強いヨコナデが入り段をなす。	内外面ヨコナデ。	内外面暗褐色。断面乳茶褐色で赤い粒子を含み、一部に1mm大の粒子をもつ。口径15.8cm(10B・SW, SK03, 448)
Po 297	土質土器、環。底部回転(?)糸切り。外面に稜がのこる。	内外面回転ヨコナデ。	外面赤褐色、内面暗褐色。胎土細かく均一。底径6.0cm(旧10B, 431)
Po 297	土鍋状のカメ。やや下ぶくらみ気味の体部。外面スス著しく付着。	内外面全体にハケ。内面ヨコ方向、外面タテの後上、下部にヨコ方向のハケ。	内外面褐色。胎土2mm大の粒子を均一に含む。口径34(推定)cm、器高35(推定)cm(旧10B・SK03, 447・432)

土壘下層 鉄製品

F 1	鉄製紡錘車。重量20g	最大径4.7cm, 孔径0.25, 厚さ0.3cm	挿図297 (10B, 378)
F 2	鉄製紡錘車。重量36g	最大径5.0cm, 孔径0.15cm, 厚さ0.5cm	〃 (10B, 433)
F 3	鉄製紡錘車。重量18g	最大径4.7cm, 孔径0.45cm, 厚さ0.2cm	〃 (10B, 369)
B 1	銚帯金具(銚尾)裏面に3つの突起をもつ。	長さ4.2cm, 幅3.4cm, 厚さ0.6cm	〃 (10B, 370)
F 4	円板形鉄製品。両面がF 1~3と同様だが穿孔はない。	最大径5.1cm, 厚さ0.3cm	〃 (10B, 243)
F 5	円板形鉄製品。不定形。穿孔なし。	最大径6.1cm, 厚さ0.25cm	〃 (10B, 348)
F 6	鉄斧。袋部は丸い。刃部は直角。	全長8.0, 袋部内径2.5cm	〃 (10B, 247)
F 7	鉄斧。袋部は四角。楔形の刃部。	全長7.7cm, 袋部内径2.6×1.4cm	〃 (10B, 263)
F 8	鉄斧。袋部は四角。楔形の刃部。	全長9.5cm, 袋部内径2.3×1.6cm	〃 (10B, 377)
F 9	鉄斧。袋部は四角。楔形の刃部。	全長8.4cm, 袋部内径2.5×1.1cm	〃 (10B, 274)
F 10	不明。舟釘か?先端は角ばりぎみに尖るが、鋭くはない。	全長23.8cm, 幅3.5cm, 厚さ1.3cm	〃 (10B, 219)
F 11	曲刃鎌。取付部が直角に屈曲する。	全長15.9cm, 厚み(背)0.3cm	〃 (10B, 207)
F 12	曲刃鎌。	刃部長6.5cm, 厚み0.2cm	〃 (10B, 621)
F 13	直刃鎌。	刃部長8.5cm, 厚み0.2cm	〃 (10B, 331)
F 14	板状鉄製品。刃部はなく端部は面をなす。馬具か?	最大長9.4cm, 厚み0.5cm	〃 (11B, 421)
F 15	鉄釘か?断面方形。	最大長8.6cm, 厚み0.7cm	〃 (11C, 330)
F 16	不明。先端尖る。断面方形。	最大長12.5cm。	〃 (10B, 279)
F 17	鉤か?湾曲して尖る。柄部は平ら。	最大長23.3cm, 厚さ1.0cm四角。	〃 (9B・9)
F 18	釘か?輪状にまがる。断面方形	先端両方とも尖る。	〃 (10B, 249)
F 19	刃子。切先は鋭く尖る。	全長18.2cm, 刃部長10.1cm	〃 (11B・467)
F 20	釘か?	全長12.4cm	〃 (10B, 246)
F 21	鉄錐。	全長8.5cm, 茎長4.4cm	〃 (10B, 363)
F 22	釣針か?上部断面方形,下部円形。	全長8.5cm	〃 (10B, 326)
F 23	不明。刃状に片面端部尖る。	全長11cm以上	〃 (10B, 325)

土器下層 土師器

Po 1 300	皿。口縁部は外反する。底部との境にヨコナデによる段をなす。	内外面ヨコナデ。	内外面塗彩。胎土細かく均一、口径18.0cm (旧10C, 278)
Po 2 300	皿。底部はややふくらむ。	底部ヘラ削り後ナデ。	全体に塗彩。胎土細かく均一、口径16.2cm、器高2cm(旧10C・NW, 278)
Po 3 300	皿。口縁部は直線的にのびる。	内外面ヨコナデ。	内外面塗彩。胎土細かく均一。口径18.0cm(旧10C, 522)
Po 4 300	高台付坏。高台は外反し端部でふくらむ。坏は底部との境がなだらかに段をなす。	内外面ヨコナデ。外面スス附着?	胎土細かく均一。底径15.6cm(旧10D, 512)
Po 5 300	坏。高台部破片。高台部の上端は高台はりつけの際のヨコナデによりくぼむ。	内外面ヨコナデ。底部調整なし。	内外面淡橙色。胎土細かく均一。底径8.8cm(旧11B・NE, 528)
Po 6 300	高台付坏。4回の強いヨコナデにより器壁外面が襷をなす。	内外面ヨコナデ。	内外面淡灰褐色。外面ほぼ全体に塗彩。内面上部に僅に塗彩残る。一部5mm大の粒子含む。口径13.9cm、器高5.2cm底径8.4cm(旧10D, 9)
Po 7 300	高台付坏。高台端部尖る。	内外面ヨコナデ。	塗彩。胎土細かく均一、底径7.0cm(旧10C・SW, 410)
Po 8 300	高台付坏。高台は低く尖る。坏部の底は丸い。	内外面ヨコナデ。	坏部塗彩。胎土細かく均一。底径6.8cm(旧11B, 489)
Po 9 300	高台付坏。脚は外方にややひらく感じ。	内外面ヨコナデ。	底部外面黒灰色、内面淡灰褐色。内外面塗彩。胎土細かく均一。底径8.4cm(旧11B・478他)
Po 10 300	黒色土器、高台付坏。高台は低く外方にひらく。坏は大きい。	内面丁寧なヘラ磨き。外面ナデ。高台部とりつけにより底面高台際しばむ。	外面、黒斑のある灰褐色、内面黒色。底径10.1cm(旧10C, 1127)
Po 11 300	黒色土器、高台付坏。坏はやや底部角ばり、上方にたちあがる。底部板目状痕跡のこる。	内面丁寧なヘラ磨き。外面ナデ。高台部とりつけ後ハケ状工具でおさえる。	外面黒斑のある灰褐色、内面黒色。底径8.1cm(旧10B, 324)
Po 12 300	黒色土器、高台付坏。高台にやや高く、直立ぎみ。坏底面は丸みをもつ。底面に板目状痕跡あり。	内面丁寧なヘラ磨き。外面ナデ。	外面底部黒褐色、内面黒色。底径8.9cm(旧16B, 612)
Po 13 300	高坏。坏底部平坦。柱状部は縦に面取りを行なう。	坏底部内面丁寧なナデ。柱状部外面縦ヘラ削り。内面ナデ。	外面茶褐色(丹塗り)、内面黄褐色。細砂粒を含む。(旧10C・NW, 283)
Po 14 300	坏。底部との境界に細かい単位のヘラ削り。	内外面ヨコナデ。底部ヘラ削り。	全体に塗彩。胎土細かく均一。底径9.0cm(旧10A, 3)
Po 15 300	坏。底部はやや起伏がある。口縁部は直線的にたちあがり、端部で強く内灣し肥厚する。	内外面ヨコナデ。底部ヘラ切り後ナデ。	内外面淡灰褐色。塗彩粘土細かく均一。口径14.0器高4.3cm、底径8.0cm(10C・SW, 278)

Po 16 300	坏。底部から口縁部にかけてやや膨らむ。底部との境は屈曲する。全体に塗彩。	内外面横ナデ。底部ヘラ削り残る。	胎土細かく均一。口径13.8cm。器高3.3cm。底径9.6cm(旧10C, 278)
Po 17 300	坏。口縁部はうすくなって端部で膨らむ。底部中央付近に墨書あり文字不明。全体に塗彩。	底部ヘラ削り後ナデ。内外面横ナデ。	胎土細かく均一。口径12.6cm。器高3.3cm。底径8.6cm(旧10B・NW, 546)
Po 18 300	坏。底部以外塗彩。境界部分は尖る。	内外面横ナデ。底部ナデ。	胎土細かく均一。口径13.8cm(旧11B, 525)
Po 19 300	碗。直線的に外傾する口縁部。底部ヘラ切り。粘土紐痕残る。内外面朱塗。	内外面横ナデ。底部内面ナデ。	内外面淡灰褐色朱塗。胎土細かく均一。口径12.3cm。器高3.5cm(旧11C・S E, 564)
Po 20 300	坏。底部にヘラ切の段のこる。ナデによる稜強く残る。坏内面・外面塗彩。	内外面横ナデ。	色調淡灰褐色。胎土細かく均一。口径12.6cm。器高3.3cm(旧10C, 1103, 11B, 581)
Po 21 300	碗。直線的に外傾する口縁部。全体に強いヨコナデで多条の稜をなす。内外面朱塗。	内外面横ナデ。底部ナデ。	内外面淡灰褐色。朱塗。胎土細かく均一。口径12.9cm。器高4.1cm(旧10C・NW, 346)
Po 22 300	坏。外面はそれほどでもないが内面にヨコナデによる強い稜が3条みられる。底部ヘラ切りのみ。塗彩なし。	内外面横ナデ。	内外面淡灰色。胎土細かく均一。口径10.2cm。器高3.4cm。底径6.8cm(旧10D・NE, 91)
Po 23 300	坏。底部やや丸みをもつ。口縁部にやや強いヨコナデでくぼむ。円外面塗彩。全体に黒い斑点がみられる。	内外面横ナデ。底部ヘラ削り後ナデ。	横内外面淡灰褐色。胎土細かく均一。口径10.4cm。器高3.3cm。底径7.0cm(旧10B・296)
Po 24 300	坏。口縁部斜め外方に立ち上り、端部でわずかに外反し、肥厚する。底部わずかに凹凸のある平底。底部外面に「大」の墨書。	口縁部内外面ナデ。底部外面 $\frac{1}{2}$ ヘラ起こし、 $\frac{1}{2}$ ナデ。内面ナデ。	内外面明褐色。ベンガラ塗彩。細砂粒をわずかに含む。口径12.2cm。底径8.2cm(旧10B・NW, 906・633)
Po 25 300	坏。口縁部斜め外方に立ち上り、端部でわずかに外反し、肥厚する。底部わずかに凹凸のある平底。底部外面に「□・□」の墨書?	口縁部内外面ナデ。底部外面 $\frac{1}{2}$ ヘラ起こし、 $\frac{3}{4}$ ナデ。内面ナデ。	内外面明褐色。ベンガラ塗彩。細砂粒をわずかに含む。口径13.0cm。底径8.8cm(旧10C・NW, 350)
Po 26 300	坏。底部平らで直線的に外傾する口縁部。底部に「家」の字の墨書あり。中央部に「〇」を描き、その中にも文字を書いている?	底部ヘラ削り後ナデ。内外面横ナデ。全面に塗彩。	胎土細かく均一。底径9.0cm(旧11B・S E, 539)
Po 27 300	坏。外湾してひろがる口縁部。底部は平ら。全体は塗彩。墨書あり文字不明。	内外面横ナデ。底部ヘラ削り残る。	胎土細かく均一。口径13.0cm。器高2.8cm。底径8.6cm(旧10C・S W, 1612)
Po 28 300	坏。高台付。外面上部、内面全体に塗彩。	口縁底部に「山」偏の文字を墨書している。文字不明。	胎土細かく均一。底径8.0cm(旧11B・S E, 539)
Po 29 300	坏。高台部完形。内湾ぎみの高台。坏部の粘土まきの痕跡のこる。	坏部内面粗いナデ。高台部内外面ヨコナデ。	内外面淡灰褐色。胎土細かく均一。器高2.8(推定)cm。底径7.8cm(旧10B, 612)

Po 30 300	甕。口縁はややたれ下り気味から外方にひらく感じ。	内面ヨコのヘラ削り。外面タテハケ。ナデ。	色調外面スス著しく付着。内面赤褐色。口径27.4cm(10B・Pit06, 374)
Po 31 300	甕(土鍋)。口縁はやや内湾ぎみに外傾する。外面全体にスス付着。	内面ナナメ方向のヘラ削り。外面タテの後ヨコのナデ。口縁部内外面ヨコナデ。	色調内面赤褐色。胎土1mm大の粒子を均一に含む。口径18.0cm, 器高11(推定)cm(11B, 507)
Po 32 300	坏。口縁部大きく外反し, 端部はやや肥厚し, 丸く終る。底部外面に「十」の墨書がみられる。	内外面ナデ。	内外面淡褐色。塗彩。細砂粒を含む。口径12.6(推定)cm, 底径8.7(推定)cm, 器高3.1cm(旧10B, 521)
Po 33 300	坏。底部外面に「大」の墨書がみられる。	内外面ナデ。	内外面淡褐色。塗彩。細砂粒を含む。底径7.6(推定)cm(旧10B, 147)
Po 34 300	坏。底部外面に墨書がみられる。「家舌?」	内外面ナデ。	内外面淡褐色。塗彩。細砂粒を含む。底径10(推定)cm(旧10B, 633)
Po 35	坏。底部に「否?」の墨書。	内外面ナデ。底面平坦。	内外面淡褐色, 塗彩。

11A 粘土層及びその周辺の遺構

Po 1 303	須恵器, 甕坏蓋。口縁端部はやや外方にひらく。	内外面ヨコナデ。	色調青灰白色, 胎土2mm大の粒子を均一に含む。口径17.0cm, 器高2.3cm(10B・S D03, 1134)
Po 2 303	須恵器。高台部破片。	内外面ヨコナデ。	色調青灰色。胎土細かく均一。底径8.6cm(10B・S D03, 1133)
Po 3 303	須恵器, 蓋坏身。水平にひきだす稜。たちあがりは内傾し外湾する。端部は角をややなすが丸い。	底部外面回転ヘラ削り。口縁部内外面ヨコナデ。	色調青灰色。胎土一部に3mm大の粒子を含む。口径9.7cm, 器高4.7cm(10B・S D03, 1132)
Po 4 303	白磁, 椀。口縁は段をなした後, 玉縁状に下方におりかえしているが, 不完全である。	ナデによって段をつけた後玉縁化するのに全周しなかった?と思われる。	色調断面灰白色, 胎土黒い粒子を一部含む。(11A・NE, 195)
F 1 303	U字状で両端輪状に湾曲する。馬具(くつわ)か?	幅7.5cm。	押図303(11A・SE, 8)
D 1 303	鈴型か?稜をもち外側に花卉状の模様をもつ。	推定外径径(推定)16cm	”(10A・NE, 50)
C 1	「元豊通宝」	押図303	(11A・NE, P52, 736)
C 2	「 〃 〃 」 磨滅著しい。	〃	(〃 〃 P55, 735)
C 3	「開元通宝」	〃	(11A・SW, 172)
C 4	「〇補〇〇」(通か・禄?)	〃	(9A・SW, 8)
C 5	「〇平〇〇」(「陸平永宝」か?)	〃	(10A・NE, 186)
C 6	「延喜通宝」	〃	(10A, 111)

土壘状遺構

F 1	鉄器。下部欠損。	幅0.8cm, 厚さ0.3cm	押図306 (旧10C, 23)
F 2	鉄釘。断面方形。頭部は平坦になり、鈍角に折れる。	幅0.4cm	" (旧10C, 101)
F 3	鉄釘。頭部は平坦。下端は直角にまがる。	幅0.5cm	" (旧10C, 22)
F 4	鉄釘。断面方形。頭部は直角に曲った平坦な頭をもつ、下部欠損。	幅0.4cm	" (旧10C, 72)
F 5	鉄釘。下端部欠損。	幅0.5cm	" (旧10C, 71)
F 6	鉄釘。断面方形。頭部は直角に折れた平坦な頭を持つ。	幅0.5cm, 厚さ0.4cm	" (旧10C, 98)
F 7	鉄釘。下端部欠損。	幅0.7cm	" (旧10C, 95)
F 8	鉄釘。頭は平坦で直角に折れ曲る。芯も中央で折れ曲る。断面方形。	厚さ0.5cm	" (旧10C, 136)
F 9	鉄釘。断面方形。両端部欠損。	幅0.4cm, 厚さ0.3cm	" (旧10C, 27)
F 10	鉄釘。	長さ3.7cm, 幅0.4cm	" (旧10C, 36)
F 11	鉄釘。断面方形。頭部近くで折れ曲る。下部欠損。	厚さ0.4cm	" (旧10C, 150)
F 12	鉄釘。断面方形。	長さ4.5cm, 幅0.4cm	" (旧10C, 51)
F 13	鉄釘。中央で直角に曲がる。	幅0.5cm	" (旧10C, 54)
F 14	鉄釘。断面菱形。	長さ4.0cm, 幅0.4cm	" (旧10C, 45)
F 15	鉄釘?	幅0.9cm, 厚さ0.7cm	" (旧10C, 43)
F 16	鉄釘。頭部は平坦、下部欠損。	幅0.5cm	" (旧10C, 38)
F 17	鉄釘。下端部欠損。	幅0.4cm	" (旧10C, 41)
F 18	鉄釘。下端部欠損。	幅0.4cm	" (旧10B, 47)
F 19	鉄釘。頭は平坦で折れ曲る。芯は方形。	長さ4.1cm, 厚さ0.4cm	" (旧10C, 66)
F 20	鉄釘。断面方形。下部欠損。頭部は鈍角に曲がる。	幅0.4cm	" (旧10C, 86)
F 21	鉄釘。断面方形。中央で大きく曲り、下端部欠損。	幅0.4cm	" (旧10C, 62)
F 22	鉄釘。断面方形。	長さ3.2cm, 幅0.7cm, 厚さ0.4cm	" (旧10C, 62)
F 23	鉄釘。身は断面方形。中央で大きく曲る。	厚さ0.5cm	" (旧10C, 69)
F 24	鉄釘。下端部欠損。	幅0.5cm	" (旧10C, 68)
F 25	鉄釘。断面方形。下端部欠損。頭部は平坦。	幅0.5cm, 厚さ0.4cm	" (旧10C, 93)

F 26	鉄釘。下端部欠損。	幅0.5cm	挿図306 (旧10C, 91)
F 27	鉄釘。断面方形。	幅0.5cm, 厚さ0.3cm	// (旧10B, 9)
F 28	鉄釘。頭部はT字形をなし、芯は方形、下部で曲がり以下欠損。	幅0.3cm	// (旧10B, 391)
F 29	鉄釘。頭部逆L字形をなし、芯は方形、下端部欠損。	幅0.35cm	// (旧10B, 18)
F 30	鉄釘。下端部欠損。断面方形。	幅0.5cm	// (旧10B, 11)
F 31	鉄釘。	長さ6.0cm, 幅0.6cm, 厚さ0.4cm	// (旧10B, 60)
F 32	鉄釘。断面方形。	幅0.5cm	// (旧10B, 10)
F 33	鉄釘。身は方形。	長さ3.7cm, 厚さ0.4cm	// (旧10B, 71)
F 34	鉄釘。断面長方形。	長さ8.5cm, 厚さ0.4cm×0.7cm	// (旧10B, 262)
F 35	鉄釘? 下端部が曲がる。	長さ6.9cm, 幅0.7cm, 厚さ0.6cm	// (旧10B, 72)
F 36	鉄釘。下端部破損。	幅0.7cm, 厚さ0.6cm	// (旧10B, 56)
F 37	鉄釘。頭部は逆L字形。芯下部欠損。	幅0.7cm, 厚さ0.6cm	// (旧10B, 16)
F 38	鉄釘。両端部欠損。	幅0.5cm, 厚さ0.4cm	// (旧10B, 15)
F 39	鉄釘。下端部破損。	幅0.3cm, 厚さ0.2cm	// (旧10B, 75)
F 40	鉄釘。中央部で大きく曲がり、下端部欠損。	幅0.5cm	// (旧10B, 80)
F 41	鉄釘。頭部はT字形をなし、芯の断面は方形。	長さ6.0cm, 幅0.5cm, 厚さ0.4cm	挿図307 (旧10B, 74)
F 42	鉄釘。下端部欠損。	幅0.8cm, 厚0.5cm	// (旧10B, 87)
F 43	鉄釘。中央部で大きく曲る。	幅0.4cm	// (旧10B, 85)
F 44	鉄釘。断面方形。頭部は平坦で折れ曲る。	長さ7.7cm, 厚さ0.4cm	// (旧10C, 114)
F 45	鉄釘。大きくL字にまがる。	長さ4.5cm	// (旧10B, 182)
F 46	鉄釘。下端部欠損。断面方形。	幅0.4cm, 厚さ0.5cm	// (旧10B, 84)
F 47	錐先か? 断面菱形。先端部欠損。	厚さ0.5cm	// (旧10C, 24)
F 48	爪形鉄器。爪形の板状を呈す。	長さ2.5cm, 幅1.6cm, 厚さ0.4cm	// (旧10B, 69)
F 49	爪形鉄器。方形の板状を呈す。	長さ2.4cm, 幅2.0cm, 厚さ0.3cm	// (旧10B, 49)
F 50	板状鉄器。	長さ4.7cm, 幅1.6cm, 厚さ0.6cm	// (旧10B, 53)
F 51	鉄製金具。板状の金具。	長さ2.5cm, 幅2.2cm, 厚さ0.3cm	// (旧10C, 96)
F 52	釣針か? 先端は反る。断面方形。	長さ3.0cm	// (旧10B, 171)

D 1	土鍾。中ぶくらみ紡錘形の長軸方向に孔。	幅2.5cm, 孔径0.5cm, 重さ(20g)	揮図307 (旧10C, 26)
D 2	土鍾。細長い紡錘形。長軸方向に孔。	幅1.2cm, 孔径0.3cm, 重さ(5g)	〃 (9C, 13)
D 3	土鍾。中ぶくらみ紡錘形。長軸方向に孔。	幅2.1cm, 孔径0.4cm, 重さ(10g)	〃 (10C, 60)
D 4	〃 〃	幅1.6cm, 孔径0.3cm, 重さ(10g)	〃 (10C, 49)
D 5	〃 〃	幅2.1cm, 孔径0.3cm, 重さ(20g)	〃 (10C, 148)
C 1	元豊通宝。		〃 (10B, 88)
C 2	景德元宝。		〃 (10B, 23)
C 3	元聖元宝。		〃 (10B, 80)
C 4	無銘。両面ともに磨減はみられず磨減により文字が消滅したのではない。縁もない。	端面は片面に対してやや斜め。厚さも通常の銅銭より薄い。(0.5mm) 私鑄銭であろう。	〃 (10C, 74)
Po 1 307	陶磁器。茶入れか? 胴部に沈線が1条めぐる。	胎土きわめて緻密。内面ヨコナデ。	色調茶褐色。外面黒褐色(10C, 112)
Po 2 307	青磁。内面底部にスタンプ文をもつ。高台底には軸なし。	青緑色。底部赤褐色。	色調灰白色(9B, 15)
Po 3 307	天目茶碗。口縁破片。口縁端部くぼむ。	口縁端部ヨコナデ。	口径13.2cm, 器高2.0(推定)cm。胎土均一な灰色。口縁端部0.8cm以上茶褐色。以下黒褐色。(10C・S W, 118)
Po 4 307	天目茶碗。口縁破片。口縁端部を内側より上方にひきだす感じ。上端より茶, 黄茶, 黒に色調変化する。	口縁端部ヨコナデ。	口径13.0cm, 器高2.0(推定)cm。胎土青みがかった灰色で, 雲母片らしい黒や輝きのある透明の格子を含む。(10C, 46)
Po 5 307	天目茶碗破片。底部に近いところ。Po 4と同一個体と思われる。		色調, 胎土Po 4と同じ。(10B・N W, 115)
Po 6 307	白磁碗。玉縁口縁。釉は外面玉縁下端より2.3cmまで。内面現存部全体にかかり, 全体にやや茶色はい淡茶灰緑色。口縁は全体に内湾してたちあがる。		口径16.4cm, 器高3.7(推定)cm。胎土淡灰色に黒い砂粒を含む。色調淡茶灰色。(10B・S E, 617)
Po 7 307	青磁。坏。直線的のび, 口縁部でやや内傾する。端部は少し外方にひきだす感じ。	釉はやや淡い緑。釉と素地面との境は赤みがる。	口径16.0cm。器高4.4(推定)cm。色調淡灰白色。胎土均一。(10C, 154, 103, 11A, 191)
Po 8 307	青磁。坏。やや内湾気味にたちあがり強く外湾する口縁部。底部糸切り。瀬戸?	釉はやや深い緑で内面全体と外面は上部。下部はムラにかかる。	口径10.5cm, 器高3.7cm。色調淡灰色。胎土均一。(10C, 92, 11A, 173)
Po 9 307	灰釉陶器? 底部糸切り。	内面には一部緑色の釉, 内外面上部に白い釉がかかる。	底径8.0cm。胎土灰白色均一(11B, 453)

Po 10 307	灰釉陶器?皿。高台は丸い。口縁端部わずかに外反する。	内面全体・外面上端に緑色の釉。	底径6.0cm。胎土灰白色均一(10C・SW, 178)
Po 11 307	火鉢口縁部。口縁端部は波状に削り込まれる。口縁部外面下に2条の凸帯を設け、間に方形の渦状文を施す。	内外面ナデ。	内外面黒灰色。小砂粒を含む。口径43.4cm(旧10B・NWG, 401)
Po 12 307	すり鉢。内面に8条の沈線入る。	色調、青灰褐色。	口径18cm(10C, 247)
Po 13 307	すり鉢。底部。7条以上の沈線を下から上方向に入れる。	外面底部付近削り的なナデ。内面ナデ。	色調淡褐色。黒斑。胎土細かく均一(10B, 55)
Po 14 307	須恵質高台付碗。底部糸切り後高台貼りつけ。脚端部は外方にややそりがあり丸い。	内外面ヨコナデ。	器高2.7(推定)cm, 脚径7.4cm。胎土細かく均一。色調青灰白色(11B, 392)
Po 15 307	黒色土器。碗?内面のみ黒色。口縁はゆるやかに内湾しつつ外傾し、端部近くで外湾する。端部丸い。	内外面ヨコのヘラ磨き。	口径15.0cm, 器高3.3(推定)cm, 色調内面黒色。外面褐色と暗褐色。胎土細かく均一。(9B・SW, 81)
Po 16 307	不明土製品。全体に不整形だが、粘土を円筒状にこねあげ、上部に棒状工具で穿孔し、糸切りしたものと推定する。上端面刺離なし。	全体にナデ。底部糸切り。中央に径1.0cm, 深さ2.2cmの穿孔。	最大径6.8cm, 最大高4.5cm, 底径6.0cm。色調淡乳灰色。胎土茶褐色と黒灰色の細粒を均一に含む。(11C・SE, 595)
Po 17 307	土師質土器。高台付碗の高台部。底部糸切りで脚側面に糸切りの一端的の痕が残る。低脚環状の脚。	内外面ナデ。	器高3.0(推定)cm, 底径5.1(推定)cm。色調淡灰褐色。胎土細かく均一(10B・NW, 148)
Po 18 307	土師質土器。高台付碗高台部。底部糸切りで脚端はやや丸く内湾する。	内外面ナデ。	器高2.4cm, 底径5.0cm。色調淡灰褐色。胎土細かく均一。(10C・SE, 78)
S' 1	石臼。側面に穿孔あり。		挿図307(11B, 397)

第9節 LSD (挿図308~315)

Po 1 308	甕。水平に太くひきだされた稜をもつ複合口縁。端部は平らで中央が窪み。胴部はやや肩がはる。	外面クテハケ後ヨコハケ。肩部と底部付近のハケ目の単位は異なる。内面ヘラ削り。底部・肩部指圧痕。口縁部内外面横ナデ。	口径14.8cm, 器高33.7cm。胎土2mm大の粒子を均一に含む粗い。色調暗褐色。(9G・SW・LSD, 89)
Po 2 308	甕。直立気味の口縁部から大きく屈曲する頭部。なだらかな肩部をもつ胴長気味の体部につづく。口縁端部は肥厚し、外側に面をもつ。全体に器壁厚い。肩部一部に幅の広いハケ目がみられる。	口縁部内外面横ナデ。外面肩部横方向のナデ。胴部上半、幅の広いハケ目。下半幅の狭いハケ目を施した後部分的にナデ消す。内面肩部指押エ後ナデ、胴部上半右方向、下半指押エの後左方向のヘラ削り。	外面淡茶褐色一部黒斑あり。内面暗茶灰色。砂粒を多く含む。口径14.6cm, 胴部最大径24.5cm, 器高27.1cm(旧9G・LSD, 88)
Po 3 309	甕。口縁部は外上方にのびる「く」の字状口縁。端部は丸味をもつ。頭部は直立気味。肩部はやや張り、胴部はやや胴長気味である。	口頸部内外面横ナデ。外面縦方向の粗い叩き目状のハケ目を施す。最大径付近以下ハケ目をナデ消す。内面肩部ナデ。	内外面暗黄褐色。外面肩部以下スス付着。砂粒を含む。口径15.0(推定)cm, 胴部最大径22.0(推定)cm, 器高24.4cm(旧9F・LSD, 28・34)

Po 4 309	変。口縁部は外上方にのびる「く」の字状口縁。端部は内側に僅かに肥厚し面をなす。肩部はやや張る。	口縁部内外面横ナデ。外面肩部横にナデる。胴部ハケ目後横ナデ。内面肩部指オサエ後横にナデ。以下上位右方向、下位左方向へラ削り。	内外面淡褐色。外面スス附着。砂粒を含む。口径15.3cm (旧9 F・LSD, 26, 36)
Po 5 309	変。口縁部は外上方にのびる「く」の字状口縁。口縁端部は内側に肥厚し、面を有す。肩部は良く張り、上位にある最大径からなだらかに底部につづく胴部をもつ。	口頸部内外面横ナデ。外面胴部斜め方向のハケ目後一部ナデ消す。内面頸部一部指オサエ残る。胴部上半右方向、下半左方向のへラ削り。	外面暗黄褐色。肩部付近スス附着。内面淡茶褐色。砂粒を多く含む。赤色粒子含む。口径16.4 (推定) cm、胴部最大径25.9 (推定) cm (旧9 F, 26)
Po 6 309	変。口縁部は外上方へのびる「く」の字状口縁。端部は内外に肥厚し、面を有す。肩部は張り、胴部は最大径からやや直線的にのび、丸底の底部につづく。肩部には刻み目が施される。	口縁部内外面横ナデ。頸部内外面ナデ。外面肩部ハケ目をナデ消す。胴部上位横ハケ目、下位斜めハケ目を施す。胴部内面上半右方向へ、下半左方向のへラ削り。	内外面黄褐色。外面スス附着。砂粒を含む。口径14.2cm、胴部最大径21.6cm、器高22.2cm (旧9 F・LSD, 35)
Po 7 309	変。口縁部は外上方にのびる複合口縁。端部は角ばり外側に面をなす。端部は僅かに立ち上る。胴部は肩がややはり、楕円形に近い形状を呈する。	口縁部内外面横ナデ。外面肩部横ハケ目、上位ナデ消す。胴部縦ハケ目。内面頸部横にナデる。以下胴部内面上半右方向、下半左方向へラ削り。肩部に指頭圧痕みられる。	内外面褐灰色。外面スス附着。砂粒を含む。口径16.0cm、胴部最大径24.7cm (旧9 F, 33, 28)
Po 8 309	変。口縁部は外反しながら上方へのびる複合口縁。屈曲部の稜は小さく、鈍い。端部は角だり外側に面を有す。肩部はなばらかで、胴部最大径以下ゆるやかなカーブを描きながら丸底におれる。器壁は全体に厚い。	口縁部内外面横ナデ。頸部内面ナデ。肩部内外面ナデ。胴部上位横ハケ目、中位不定方向ハケ目、下位縦ハケ目を施す。胴部内面上位右方向へ、下位左方向へラ削り。底部内面指オサエ。	内外面褐灰色。砂粒を含む。口径15.6 (推定) cm、胴部最大径23.7 (推定) cm、器高26.6 (推定) cm (旧9 F, LSD, 36)
Po 9 309	長頸変。口縁部はやや外傾気味にたちあがる。端部はヨコナデにより若干くぼみ丸くおわる。胴部はやや肩がはり四角い感じをうかがわせる。	口縁部内外面ヨコナデ。外面ヨコ方向のハケ。内面ヨコ方向のへラ削り。肩部指圧痕。	口径10.6cm、器高20.0cm。胎土細かく均一、色調内外面灰褐色、黒斑あり。(9 F・NW, 27)
Po 10 309	壺。口縁部は大きく外反しながら上方へのびる複合口縁。端部はさらに外方へのび、丸く終わる。頸部は短く、僅かに偏平気味の球形の胴部をもつ。	口頸部内外面横ナデ。外面肩部ハケ目をナデ消す。胴部上位横ハケ目、下位不定方向のハケ目をナデ消す。内面胴部右方向。へラ削り、底部指オサエ。	内外面暗褐色。小砂粒を含む。口径12.5cm、胴部最大径12.7cm、器高12.8cm (旧9 F・LSD, 33)
Po 11 310	壺。頸部は直立し、口縁部大きくひらく複合口縁。端部は丸い。稜ははりつけ。肩部にハケ目原体による羽状文。	外面ヨコナデ。内面へラ削り。口縁部内外面ヨコナデ。	色調淡灰褐色。胎土細かく均一。口径25.2cm (10E LSD, 205)
Po 12 310	変。口縁部は外上方に短くのびる複合口縁。端部は内側に丸く肥厚し面をなす。屈曲部の稜は僅かに斜め下にのび、やや鋭い。頸部はゆるやかに屈曲する。肩部はなだらかに、楕円形に近い胴部を呈すると思われる。木口状工具による刻め目がめぐる。	口縁部内外面横ナデ。頸部外面横ナデ。外面胴部ハケ目、肩部はナデ消す。内面肩部は横にナデる。胴部上位指オサエ、中位右上方の下位左上方方向のへラ削り。	外面灰褐色。スス附着。内面灰褐色。砂粒を含む。口径13.9 (推定) cm、胴部最大径23.4cm (旧10E・LSD, 137-102)

Po 13 310	壺。外方に開く短い口縁部から太い頸部、肩のやや張る球形に近い胴部をもつ。口縁端部やや角ばり面を有す。屈曲部の稜はやや丸味をもつ。肩部に刺突痕が6個等間隔に巡る。	口縁・頸部内外面横ナデ。外面ハケ目後ナデ消す。内面肩部右方向、胴部以下左上方向のヘラ削り、底部付近指オサエを施す。	内外面淡黄褐色。小砂粒を含む。口径14.2cm、胴部最大径17.2cm、器高18.3cm(旧11F・L S D, 454)
Po 14 310	小型丸底壺。やや扁平な球形の胴部。口縁部を欠く。	外面胴部上位横ナデ。中位横ヘラ磨き、下位ハケ目。内面胴部上位横ナデ、下位右方向のヘラ削り。	内外面淡赤黄褐色。胴部最大径8.9cm(旧11F・L S D, 415)
Po 15 310	甕。内湾気味に外方へ開く「く」の字状口縁部と球形の体部をもつ。口縁端部内側に面をなわずかに段を有す。外面肩部に2本の刻み目を施す。	口縁部、肩部横ナデ。胴部外面不定方向のハケ目、内面右上方向のヘラ削り。底部付近指オサエを施す。	内外面茶褐色。外面スス附着。小砂粒を含むが胎土は精良。口径10.0cm、胴部最大径12.9cm、器高11.7cm(旧11F・L S D, 451)
Po 16	壺口縁。外反する複合口縁。屈曲部の稜は鋭い。口縁端部角ばる。	外面口縁部横にナデる。内面口縁部横ハケ目。	外面淡褐色、内面淡褐色。口径19.2cm(旧11F・L S D, 408)
Po 17 310	壺口縁。やや外反する複合口縁。屈曲部の稜は鋭くやや垂下がる。口縁端部角ばる。	外面口縁部横ナデる。頸部縦ハケ目後横にナデる。内面口縁・頸部横にナデる。	外面淡茶褐色、内面茶褐色。口径29.2cm(旧11F・L S D, 410)
Po 18 311	甕。口縁部は内湾気味に外上方にのびる「く」の字状口縁。口縁端部は僅かに内側に肥厚し、内傾する。肩部は良く張る。	口頸部内外面横ナデ。外面肩部ナデ消し、胴部上半横ハケ、下半縦ハケ、一部ナデ消す。内面肩部指オサエ、以下、上及び左上方ヘラ削り。	内外面淡茶褐色。外面スス附着。小砂粒を含む。口径13.2(推定)cm、胴部最大径23.2(推定)cm(旧11F・L S D, 436)
Po 19 310	甕。口縁部は内湾し短く開く「く」の字状口縁。口縁端部角ばる。頸部短く、肩部やや張る。肩部にヘラ状工具による刻み目あり。	口縁部内外面横にナデる。外面頸部頸横にナデる。胴部ハケ目。内面強くナデる。胴部右方向のヘラ削り、肩部指頭圧痕残る。	内外面茶褐色。口径14.5cm(旧11F・L S D, 378)
Po 20 310	甕。口縁部は内湾気味に短く開く「く」の字状口縁。口縁端部は丸味をもつ。頸部は短く、肩はなだらか。胴部下半欠損。	口縁・頸部内外面横にナデる。外面胴部ハケ目。内面胴部右方向のヘラ削り、肩部指頭圧痕残る。	内外面明褐色。口径15.0cm、胴部最大径20.4cm(旧11F・L S D, 440)
Po 21 310	甕。口縁部は内湾気味に外上方へのびる「く」の字状口縁。口縁端部は内側に肥厚し、内傾する。肩部はなだらかである。	口頸部内外面横ナデ。外面上位強い横ハケ後肩部横にナデ消す。下位不定方向の強いハケ目を施す。内面肩部指オサエ後横にナデる。以下右方向ヘラ削り。	外面灰褐色、全面にスス附着。内面黄褐色。細砂粒を僅かに含む。口径18.8(推定)cm(旧11F・L S D, 420)
Po 22 310	甕。外傾し端部内面をややつまみ出す感じの「く」の字口縁。全体に4本/1cmの粗い単位のハケ。	外面タテハケ。内面ヨコのヘラ削り。肩部内面指圧。口縁部内面ヨコハケ後、内外面ヨコナデ。	口径14.6cm、器高12.0(推定)cm。胎土1mm大の粒子を均一に含む。色調灰褐色(11G S E, 288, 389, 328)
Po 23 310	甕。口縁部外上方にのびる「く」の字状口縁・端部は僅かに内側に肥厚し、丸味のある面を有す。胴部は肩が張り球形に近い。	口縁部内外面横ナデ。外面肩部横にナデる。胴部横方向を主体としたハケ目。内面肩部指オサエ後横にナデる。以下上位右方向ヘラ削り、部分的に指オサエ痕残る。下位左方向ヘラ削り。	外面黄褐色、スス附着。内面茶褐色。砂粒を含む。口径14.8(推定)cm、胴部最大径20.7(推定)cm(旧11G・L S D, 297)

Po 24 311	癭。口縁部は外上方にのびる複合口縁。屈曲部の稜はやや鋭い。口縁端部は内外に僅かに肥厚し、面を有す。頸部は良く屈曲し、胴部は肩部がやや張るが、楕円形状を呈する。	口頸部内外面横ナデ。外面肩部ハケ目をナデ消す。胴部上位縦ハケ目後横ハケ目、下位不定方向のハケ目を施す。内面肩部ナデ、胴部上位横方向及び右上方方向の、中位左上方方向の下位縦方向のヘラ削り。肩部指オサエ。	内外面暗茶褐色。小砂粒を含む。口径17.2cm, 胴部最大径15.7(推定)cm, 器高29.4cm (旧11F, 394, 397)
Po 25 311	癭。口縁部は短く外反気味に開く複合口縁。屈曲部の稜鋭さを欠く。口縁端部は外ヘカット。頸部短くならかな肩部から球形の胴部につづく。	口縁・頸部内外面横にナデる。外面胴部ハケ目。内面胴部上半右方向のヘラ削り、下半左方向のヘラ削り。肩・胴部中位指頭圧痕残る。	内外面茶褐色。口径14.7cm, 胴部最大径24.1cm (旧11F・LSD, 396)
Po 26 311	癭。口縁部は外上方にのびさらに外方にのびる複合口縁。口縁端部は内側に肥厚し、外側に面をなす。屈曲部は丸味をもつ鋭い稜をもつ。肩部はなだらかである。	口縁部内外面横ナデ。外面胴部横ハケ後肩部ナデ消す。内面頸部ナデ。肩部指オサエ後ナデ、以下右方向ヘラ削り。	内外面淡褐色。外面一部スス付着。小砂粒を含む。口径14.0(推定)cm (旧11G・LSD, 251, 259他)
Po 27 311	癭。口縁部外反しながらのびる複合口縁。端部は角ばり外側に面を有す。屈曲部の稜は丸味をもち鈍い。頸部は直立気味。肩部は張りならかなカーブをえがく。	口頸部内外面横ナデ。外面肩部横にナデ、ハケ目を消す。胴部上位横ハケ目、中位縦ハケ目。内面肩部指オサエ後ナデ。胴部右方向ヘラ削り。	内外面淡茶褐色、外面スス付着。砂粒を含む。口径15.6(推定)cm, 胴部最大径22.5(推定)cm (旧11F・LSD, 408)
Po 28 312	癭。口縁部外上方にのびる複合口縁。端部は僅に内外に肥厚し、外側に面を有す。屈曲部の稜はやや下方にのび、鋭い。胴部は肩がなだらかで、球形に近い形状を呈す。外面肩部に棒状工具による刻み目が巡る。稜は貼り付け。	口縁部内外面横ナデ。外面肩部ハケ目をナデ消す。胴部横方向を主体とするハケ目。内面肩部ナデ、以下上位右方向の、下位左上方方向のヘラ削り。肩部一部に指頭圧痕残る。	外面暗茶褐色、スス付着。内面茶褐色。砂粒を含む。口径15.0(推定)cm, 胴部最大径25.3(推定)cm (旧11G・LSD, 298, 276)
Po 29 312	癭。口縁部は短く開く複合口縁。屈曲部の稜は鈍い。口縁端部は丸い。頸部は短く、ならかな肩部から球形の胴部につづく。	口縁・頸部内外面横にナデる。外面胴部ハケ目、内面胴部右方向のヘラ削り。	外面暗褐色、内面暗褐灰色。口径17.0cm, 胴部最大径24.0cm (旧11G・LSD, 300)
Po 30 313	小型丸底壺。口縁部内湾する短い「く」の字状口縁。口縁端部は丸い。胴部は扁平な球形。最大径は胴部中位にある。	口縁部内外面横にナデる。外面胴部上位横にナデる。下位ハケ目後ナデ消しあり。内面胴部左方向のヘラ削り、指頭圧痕残る。	内外面淡赤褐色。口径8.4cm, 胴部最大径9.8cm, 器高8.4cm (旧11G・LSD, 273)
Po 31 313	小型丸底壺。口縁部内湾する短い「く」の字状口縁。口縁端部は丸い。胴部はやや扁平な球形。最大径は胴部中位にある。	口縁部内外面横にナデる。外面胴部ハケ目、中央に横ナデあり。内面胴部上位横ナデ、下位左方向のヘラ削り。	内外面淡褐色。口径8.0cm, 胴部最大径9.4cm, 器高8.7cm (旧11G・LSD, 208)
Po 32 313	癭。口頸部は外上方に長くのびる。端部でさらに外方に広がり、丸く終わる。肩部は張り、半球形の胴部がつづく。口縁部の器壁は厚い。	口頸部内外面横ナデ。外面肩部横にナデる。胴部不定方向のハケ目。内面胴部上半右方向ヘラ削り、下半左方向ヘラ削り後指オサエ。	内外面暗黄灰色。砂粒を含む。口径13.7cm, 胴部最大径15.3cm, 器高16.8cm (旧11G・LSD, 269)

Po 33	窠。口縁部は内湾気味に外方に開く「く」の字状口縁。肩部はやや張りならだらかに胴部につづく。	口縁部内外面横ナデ。外面肩部ナデ、胴部上位斜めから横ハケ中位縦ハケ目、下半横ハケ目。内面頸部以下上位右上方、下位左上方へのヘラ削り、底部付近指圧痕みられる。	内外面暗黄灰色。外面スス付着。砂粒を含む。口径14.2cm、胴部最大径20.2(推定)cm(旧11G・LSD, 271)
Po 34	窠。口縁部はやや内湾気味に外方に開く「く」の字状口縁。端部は内側に面をなし、丸味をもつ。肩部はやや張り。肩部に木口状工具による刻み目が巡る。	口頸部内外面横ナデ。外面肩部横にナデる。胴部下半横ハケ目。内面頸部ナデ、肩部指オサエ後横にナデる。以下右方向へラ削り。	内外面淡灰褐色。外面スス付着。砂粒を含む。口径13.2cm、胴部最大径19.0cm(旧11G・LSD, 232)
Po 35	窠。口縁部は短く外方に開きさらに外上方へのびる複合口縁。口縁端部僅に外傾し、端部は凹線状にくぼむ。肩部は非常にならだか。	口頸部内外面横ナデ。外面胴部横ハケ目後肩部は横にナデ消す。内面肩部指オサエ後横にナデる。以下、右方向へラ削り。	外面淡黄灰色。内面淡灰褐色。細粒を含む。口径22.0(推定)cm(旧11G・LSD, 259, 283他)
Po 36	窠。口縁部は内湾気味に外方に開く「く」の字状口縁。端部は僅に内側に肥厚し、丸味をもちながらも内側に面を有す。頸部は短く良く屈曲する。胴部は球形に近い。	口縁部内外面横ナデ。外面頸部、肩部横にナデる。胴部以下主として横のハケ、内面頸・肩部横のナデ。肩部下上位右、下位左方向へのヘラ削り。	外面黄褐色。スス付着。内面茶褐色。砂粒を含む。口径22.8(推定)cm、胴部最大径20.8cm(旧11G・LSD, 250, 262)
Po 37	窠。口縁部は外上方に開き、端部で僅かに立ち上り、丸く終る。肩部はならだか、胴長気味の胴部。器壁は厚い。	口頸部内外面横ナデ。外面胴部ハケ目をナデ消す。内面頸部下指オサエ、以下右方向へのヘラ削り。	内外面暗灰褐色。砂粒を含む。口径14.9cm、胴部最大径22.8(推定)cm(旧11G・LSD, 252, 250他)
Po 38	窠。口縁部は外上方へのびる複合口縁。屈曲部の稜は小さく、鈍い。口縁端部カットのため外側に面を有す。肩部はならだか、胴部最大径からゆるくカーブしながら底部につづく。器壁は厚い。	口縁部内外面横ナデ。頸部内外面ナデ。外面肩部ハケ目を、ナデ消す。胴部不定方向へのハケ目を施す。内面肩部ナデ、胴部上右上方へ、下位左上方へのヘラ削り。一指指オサエ痕残る。	外面暗茶褐色。スス付着。内面暗黄褐色。砂粒を含む。口径16.0cm、胴部最大径25.9cm(旧11G・LSD, 272)
Po 39	壺。口縁部は内傾しさらに直立する複合口縁。端部は肥厚し面を有す。端部は僅かに外傾する。屈曲部の稜は鈍い。頸部は短く屈曲し外方向へのびる。胴部は肩がやや張り、胴長気味で楕円形状を呈する。肩部に木口状工具による無軸羽状文が巡る。	口頸部内外面横ナデ。外面頸部肩部横にナデる。胴部横ハケ目を主体とした不定方向へのハケ目を施す。内面頸部横にナデる。胴部上位右上方の下位左上方へのヘラ削り。底部付近指圧痕残る。	内外面暗茶褐色。外面スス付着。砂粒を含む。口径15.9(推定)cm、胴部最大径31.5(推定)cm、器高41.2cm(旧11G・LSD, 228)
Po 40	窠。口縁直立する複合口縁。外面スス付着。	外面タテからヨコハケ。内面下部指圧。上部ヨコ方向の線的なヘラ削り。口縁部内外面横ナデ。	色調褐色。胎土細かく均一。口径10.6cm、器高10.3(推定)cm(10G, 355)
Po 41	窠。外傾し端部外面に強いナデの入る複合口縁。肩部にハケ状工具による刺突全体にめぐる。	外面ナデ。内面へラ削り。口縁部内外面ヨコナデ。	口径15.5cm、器高9.3cm。胎土細かく均一。色調内面淡灰褐色。外面スス付着(10G・LSD, 441)
Po 42	小型丸底壺。口縁部内湾する短い「く」の字状口縁。口縁端部は丸い。胴部は扁平な球形。最大径は胴部中位にある。	外面ハケ目後ナデ消しあり。内面口縁・頸部横にナデる。胴部左方向へのヘラ削り、肩部指頭圧痕残る。	内外面淡赤褐色。口径8.4cm、胴部最大径9.7cm(旧10G・LSD, 438)

Po 43 315	小形丸底蓋。口縁部と胴部の比は1:2弱。外傾してやや開く口縁部。端部に強い横ナデめぐる。	内面ヘラ削り。外面横方向のナデ。口縁部内外面横ナデ。	口径8.1cm, 器高8.0cm。胎土細かく均一。外調淡赤褐色。(10G・NE, 218)
Po 44 315	小型丸底蓋。口縁部外へ開く短い「く」の字状口縁。胴部球形。最大径は胴部中位にあり。	口縁部内外面横ナデ。外面胴部ハケ目後ナデあり。内面胴部左方向のヘラ削り。	内外面淡褐色。口径6.7cm, 胴部最大径8.4cm, 器高8.3cm(旧10G・LSD, 353)
Po 45 315	長頸部。直立気味に立ち上る口縁をもつ。口縁端部。胴部下半欠損。	外面口縁・肩部ハケ目後ナデ消しあり。胴部横ハケ目。内面口縁部横ナデ。頸部横ハケ目、指頭尻痕残る。胴部右方向のヘラ削り。	外面暗茶褐色, 内面茶褐色。(旧10G・LSD, 363)
Po 46 316	甕。外傾する「く」の字状口縁。端部は肥厚する。底部付近スス付著著しい。	外面ヨコハケ。内面ヘラ削り。口縁部内外面横ナデ。	口径15.8cm, 器高19.0(推定)cm。胎土3mm大の粒子を多く含む粗い。色調淡灰褐色。外面晴褐色。(10G, 384)
Po 47 316	甕。「く」の字口縁。肩部及び口縁部中央に強いナデ。肩部に刺突痕が7個所全周する。	外面ハケ。内面ヘラ削り。口縁部内外面横ナデ。	口径12.8cm, 器高11.8(推定)cm。胎土2mm大の粒子を均一に含む。色調内面淡灰褐色。外面褐色(10G・380)
Po 48 316	甕。やや内湾ぎみに外傾する「く」の字口縁。口縁部横ナデを広くほどこす。	口縁部内外面横ナデ。肩部内面指尻後横ナデ。内面ヘラ削り。外面縦ハケ後横ハケ。	口径14.7cm, 器高17.0(推定)cm。胎土2mm大の粒子を均一に含む。内面灰褐色(10G・SW, 442)
Po 49 316	壺。口縁部は内傾しながらのび端部で直立する複合口縁。端部は肥厚し面を有す。端部は僅かに外傾する。屈曲部の稜は水平方向にのびる。頸部は短く屈曲する。胴部は肩が張り、楕円に近い形状を呈する。肩部には木口状工具による無輪羽状文がめぐる。	口頸部内外面横ナデ。外面肩部横にナデ。胴部上位横ハケ目、下位縦ハケ目後横ハケ目を施す。内面胴部上半右方向ヘラ削り、肩部付近一部指オサエを施す。下半左上方向ヘラ削り、底部付近指オサエ痕残る。	内外面暗黄褐色。内外面黒色を呈する。小砂粒を含む。口径15.1cm, 胴部最大径28.8cm, 器高35.3cm(旧10G・NW, 266)
Po 50 313	鉢。外方に開く口縁部から境状の体部につづく。底部はやや平底的ですわりが良い。口縁形は三角形状を呈しひびく。口縁端部丸く肥厚し、内側に浅い段を有する部分有る。	口縁部横ナデ。外面体部上半横ナデ, 下半ハケ目後ナデ消し。内面体部上半左方向の幅の狭いヘラ削り, 下半一方方向のヘラ削り。	内外面暗茶褐色。外面スス付著。砂粒を含む。口径15.6cm, 器高6.7cm(旧11G・LSD, 275)
Po 51 312	高环坏部。平坦な底部から垂直に立ち上る深い碗状の坏部。	外面荒いハケ目後ナデ。内面口縁部荒いハケ目後ナデ, 底部ナデ。	外面暗茶褐色。口径10.1cm(旧11G・LSD, 277)
Po 52 310	高环。底部から口縁部外反気味に開く浅い坏部。口縁端部やや角ばる。	坏部横ナデ。外面一部ハケ目残る。内面後放射状のヘラ磨き, 底部付近刺刺著しく詳細不明。	坏部内外面茶褐色(丹塗)。小砂粒を含む。口径18.6cm(旧10E・LSD, 139)
Po 53 310	高环。平坦な底部から直線的な外方へ開く坏部と短い柱撃部から「ハ」の字状に開く外方へ大きくのびる裾部をもつ脚部。外面屈曲部はやや鈍い。口縁端部は丸味をもつ。脚端部角ばる。	外面坏部横ヘラ磨き, 柱状部面取り後ハケ目後横ヘラ磨き, 裾部横ヘラ磨き。内面坏部口縁横ヘラ磨き底部縦ヘラ磨き, 柱状部ヘラ磨き, 裾部ハケ目。	外面赤褐色, 内面暗褐色。口径20.8cm, 脚径15.4cm, 器高11.2cm(旧10E・NW・LSD, 138)

Po 54 310	高坏脚部。長い柱状部から「ハ」の字状に開く裾部をもつ。脚端部カット。裾部内面に二条のヘラ状工具による沈線。	外面柱状部面取り後横ヘラ磨き、裾部ハケ目後横ヘラ磨き。内面柱状部絞り目残り、その下ナデ、裾部ナデ、指頭圧痕残る。	内外面淡褐色。胎土精良。脚径9.8cm (旧10E・NEG・K S D, 133)
Po 55 310	高坏。脚内面に2条のヘラ記号。	外面タテハケ後ココのヘラ磨き。内面杯部ヘラ磨き。脚部ヘラ削り、裾部ナデ。	口径10.5(推定)cm,脚径9.6cm,胎土細かく均一、色調淡褐色 (11F・SE・LSD, 449)
Po 56 312	高坏脚部。長い柱状部から「ハ」の字状に外へのびる裾部をもつ。脚端部角ばる。	外面柱状部面取り後横ヘラ磨き。ハケ目残り、裾部横ヘラ磨き。内面柱状部左方向のヘラ削り、裾部ハケ目。	内外面褐色。脚径11.9cm (旧11G・SEG・LSD, 276)
Po 57 312	高坏。内湾気味に外上方へ開き、端部で外反する浅い坏。口縁端部やや角ばる。坏底部外面に浅い小孔が有る。	坏部内外面横ナデ後外面粗い横ヘラ磨き、底部付近縦ハケ目残る。内面粗い放射状ヘラ磨き後粗い横ヘラ磨き。	内外面淡茶褐色。小砂粒を含む。口径18.2cm (旧11G・L S D, 299, 11F・L S D, 395)
Po 58 312	高坏。外反気味に開く口縁部を持つ浅い坏部。接合部は厚い。口縁端部面をなす。坏底部外面竹管状の凹み有。	外面放射状のハケ目後横ナデ。底部付近荒い細かい単位のヘラ磨き。接合部沈線様のヘラ磨き一条入る。内面横ナデ後放射状の細かい単位のヘラ磨き。底部底辺一方向へのヘラ磨き。	内外面淡茶褐色。小砂粒を含む。赤色粒子がみられる。口径14.2(推定)cm (旧11F・L S D, 459)
Po 59 312	高坏。やや内湾気味に外上方へ開く浅い坏部。口縁端部はやや角ばる。坏底部外面に2個の刺突痕が有る。坏部と脚部をあわせ接合部周辺粘土で補強して接合する。	坏部内外面横ナデ、外面底部付近縦ハケ目残り。後粗い横ヘラ磨き。内面粗い縦ヘラ磨き後粗い横ヘラ磨き。	外面茶褐色。内面淡茶褐色。小砂粒を含む。口径16.5cm(旧11G・L S D, 299)
Po 60 312	高坏脚部。長い柱状部から「ハ」の字状に開き外へのびる裾部をもつ。脚端部角ばる。	外面柱状部縦ヘラ磨き、裾部縦ヘラ磨き後横ナデ。内面柱状部ヘラ磨き後横ナデ。内面柱状部右方向のヘラ削り、裾部ハケ目。	内外面淡褐色。小砂粒を含む。脚径11.6cm (旧11F・NEG, L S D, 443)
Po 61 312	高坏。中腰らみ気味の短かい柱状部から裾部は大きく開く。脚端部は角ばり、内側はややたち上る。	外面柱状部面取りのヘラ磨き後全体に丁寧なナデ。上位細かい単位の横ヘラ磨き。内面上半横方向にナデ、下半絞り目残り。裾部斜め方向のハケ目。	内外面茶褐色。砂粒を含む。赤色粒子存在する。粘質に近い精良な胎土。脚径9.4cm(旧11F・L S D, 459)
Po 62 312	高坏。やや内湾気味に外上方へ開く浅い坏部。口縁端部は角ばる。坏底部外面に小孔が有る。	坏部内外面横ナデ。外面底部付近縦ハケ目残り。後横ヘラ磨き。内面放射状ヘラ磨き。	外面淡黄褐色。内面淡茶褐色。砂粒を含む。口径16.8(推定)cm (旧11F・L S D, 423他)
Po 63 312	高坏。口縁部大きく外方に開く浅い坏部。口縁端部丸味を持つ。接合部差し込み式。	外面放射状のハケ目後横ナデ。後粗い横方向のヘラ磨き。内面丁寧なナデか。	内外面茶褐色。小砂粒を含む。粘質。口径12.0cm (旧11F・L S D, 431)
Po 64 312	高坏。口縁部大きく外方に開く浅い坏部と、柱状部ゆるやかに下方に拡がり裾部でさらに開く脚部。口縁端部は丸味をもち、脚端部は角ばる。坏部と脚部の接合部には1条の沈線が入る。坏底部外面には、脚内面を削る時についたと思われる円錐状の凹み有り。	外面粗い横方向のヘラ磨き。裾端部に横ナデが入る。内面坏部丁寧なナデ。一部僅かにヘラ磨きがみられる。脚部柱状部左方向のヘラ削り。裾部方向ナデ。下方斜めのハケ目を施す。脚部さしこみ式。裾部内面2条のヘラ記号あり。	内外面淡茶褐色。砂粒を含む。口径17.5(推定)cm,器高12.7cm,脚径9.5cm (旧11F・L S D, 430)

Po 65 312	高坏脚部。長い柱状部から「ハ」の字状に開く裾部をもつ。脚端部角ばり外上につまみ出される。	外面柱状部ハケ目横へラ磨き、裾部ナデ。内面柱状部紋目残り、以下左方向のへラ削り、裾部ハケ目。	内外面淡褐色。細砂粒を含む。脚径10.6cm (旧11F・NEG・LSD, 431)
Po 66 312	高坏脚部。長い柱状部から「ハ」の字状に開く裾をもつ。脚端部は角ばる。	外面柱状部面取り後横へラ磨き、ハケ目残る、裾部ナデ。内面柱状部紋目残り、裾部ハケ目。	内外面暗褐色。胎土精良。脚径10.7cm (旧11F・NEG・LSD, 444)
Po 67 312	高坏脚部。長い柱状部。	外面面取り。内面左方向のへラ削り。	内外面暗茶褐色。細砂粒を含む。(旧11F・LSD, 423)
Po 68 312	高坏坏部。外反しながら外へ開く坏部。外面屈曲部の縁はやや鋭い。口縁端部は外へのび丸味をもつ。	外面横ナデ。内面へラ磨き。	内外面明褐色。口径25.3cm (旧11F・LSD, 408)
Po 69 312	高坏。柱状部ゆるやかに外方に拡がり裾部ではさらに内湾気味に開く脚部。脚端部は角ばり、両側のナデのためやや凹む。裾部内面1条のへラ記号入る。	外面柱状部面取り的磨き後ハケ目後丁字ナデ。裾部横ナデ。内面柱状部上方未調整下方左方向へラ削り、裾部横ナデ後横ハケ目。	内外面淡茶褐色。小砂粒を含む。やや粘質。脚径9.9cm (旧11F・LSD, 421)
Po 70 312	高坏脚部。長い柱状部から「ハ」の字状に開く裾部をもつ。脚端部はカットされる。	外面柱状部面取り後横へラ磨き、裾部横へラ磨き、端部縦ハケ目。内面柱状部左方向のへラ削り、裾部横ナデ。	内外面淡褐色。細砂粒を含む。脚径12.0cm (旧11F・NEG・LSD, 437)
Po 71 312	高坏坏部。平坦な底部から外方へ開く坏部。口縁端部丸味をもつ。	外面ハケ目後へラ磨き。内面ハケ目後縦へラ磨き。	内外面明褐色。細砂粒を含む。口径12.6cm (旧11F・SEG・LSD, 457)
Po 72 312	高坏脚部。大きく開く脚部。	全体にナデ。脚内面中央部指圧痕。しほり?	器高(8.5)cm脚径14.6cm。胎土細かく均一。色調淡灰褐色(11F・LSD, 425)
Po 73 312	高坏脚部。やや短い柱状部から「ハ」の字状に開く裾部をもつ。脚端部カットされる。	外面柱状部面取り後ハケ目後ナデ、裾部ナデ。内面柱状部紋目残り、裾部ハケ目後ナデ。	内外面淡褐色。脚土精良。脚径9.8cm (11F・NEG・LSD, 416)
Po 74 313	高坏。平らな底部から外方へ開く口縁部を持つ坏部と、広がり気味の柱状部は裾部でさらに開く脚部をもつ。口縁・脚端部ともに角ばる。坏底部外面には脚内面へラ削り時の余分な粘土が柱状に付着。	坏部横ナデ後、外面荒い斜め方向へラ磨き、内面口縁部荒い、底部放射状のへラ磨き。脚部柱状部外面縦方向へラ磨き、内面左方向へラ削り、裾部横ナデ、内面一部ハケ目残り。接合部外面上方へラ削り。	坏部外面、脚部内外面暗黄褐色、坏内面暗黄褐色。小砂粒を含む。土器細片混入。口径158cm、底径10.2cm、器高11.3cm (旧11F・LSD, 418)
Po 75 313	高坏。直線的に外傾する坏部。	坏から脚部上部の外面クテハケ後ヨコのへラ磨き。脚部ナデ。坏内面ハケの後ナデ。脚部内面ハケ。	口径16.6cm、器高12.3cm、底径10.8cm。胎土1mm大の粒子を均一に含む。色調淡褐色(11F・LSD, 373)
Po 76 313	高坏。外方へ開く浅い坏部と長い柱状部から「ハ」の字状に開く裾部をもつ脚部。口縁・脚端部カット。裾部内面2条の沈線あり。	外面坏部横へラ磨き、柱状部面取り後ハケ目後横へラ磨き、裾部横へラ磨き。内面坏部縦へラ磨き、柱状部紋目残り、裾部ハケ目、指頭圧痕残る。	内外面赤褐色。口径17.6cm、脚径10.4cm、器高11.5cm (旧11F・LSD, 398, 401)

Po 77 313	高环。内湾気味に外上方へ開く浅い坏部。端部でさらに外方へのびる。坏底部外面に深い小孔が有る。	坏部内外面横ナデ後外面粗い横へら磨き。底部付近縦ハケ目残る。内面粗い横へら磨き。	内外面淡茶褐色。砂粒を含む。口径17.2cm (旧11F・LSD, 368)
Po 78 313	高环。外上方へ大きく開く浅い坏部。	坏部内外面横ナデ。外面底部付近縦ハケ目残る。内外面一部横へら磨きが僅かに施される。	内外面淡茶褐色。外面一部淡黄褐色。砂粒を含む。口径17.7cm (旧11F・LSD, 369)
Po 79	高环脚部。	脚筒部内面横のへら削り。内外面横ナデ。	器高6.5(推定)cm,脚径10.8cm。胎土細かく均一。色調淡灰褐色 (11FNE・LSD, 441)
Po 80	高环脚。脚裾内面に2条のへら記号。	外面ナデ後、脚筒部に横のへら磨き。内面脚筒部へら削り。脚裾部ハケ。	器高7.0(推定)cm,脚径10.1cm。胎土細かく均一。色調淡橙褐色 (11F, 293)
Po 81 313	高环脚部。長い柱状部から「ハ」の字状に開く裾部をもつ。脚端部角ばる。	外面柱状部面取り後横へら磨き。裾部ナデ。内面柱状部絞り目残る。裾部ハケ目。	内外面茶褐色。脚径10.4cm(旧11F, NEG・SEG, 391)
Po 82 313	高环脚部。「ハ」の字状に開く裾部。	外面横へら磨き。内面柱状部下右方向のへら磨き。裾部ナデ指頭圧痕残る。	内外面淡褐色。脚径9.9cm(旧11F・NEG・LSD, 385)
Po 83 313	高环脚部。長いやや開き気味の柱状部から「ハ」の字状に開く裾部をもつ。脚端部カット。	外面柱状部面取り後横へら磨き。裾部面取り。内面絞り目残り、以下左方向のへら削り、裾部絞り目残り、以下ナデ。	内外面淡褐色。細砂粒を含む。脚径11.5cm (旧11F・NEG・LSD, 395)
Pn 84 315	高环。平坦な底部から外へ開くやや深い坏部と長い柱状部から「ハ」の字状に開く裾部をもつ。脚端部はやや丸い。脚端部カット。	外面坏部横ナデ、下位ハケ目残る。脚部横ナデ。内面坏部縦へら磨き。柱状部絞り目残る。裾部ハケ目。	内外面明褐色。口径16.2cm,脚径10.2cm。器高12.1cm (旧11G・LSD, 247)
Po 85 315	高环。坏部は内湾気味に外上方へ開き端部付近でさらに外反する。端部はやや角ばり、凹線状のくぼみが一糸入る。脚部はゆるく下方にひろがる柱状部から外方に開く裾部をもつ。脚端部は角ばる。坏底部外面に浅い小孔が有る。	坏部内外面ナデ後外面粗い横へら磨き。底部付近縦へら磨き、内面粗い放射状のへら磨き後横へら磨き。脚部柱状部外面面取りのへら磨き後ナデ、上位横へら磨き、内面下位左方向へら削り、上位は絞り目が残る。裾部内外面横ナデ、外面粗い横へら磨き。	坏部内外面、脚部外面茶褐色(丹塗)。脚部内面淡黄灰色。裾部付近一部丹残る。小砂粒を含む。口径16.7cm,脚径11.6cm,器高12.7cm (旧11G・LSD, 274)
Po 86 315	高环。外方へ開く浅い坏部と長い柱状部からやや水平に外へ開く裾部をもつ脚部。口縁・脚端部角ばる。	外面坏部ナデ、下位ハケ目残る。柱状部面取り、裾部ナデ。内面坏部調整不明、柱状部絞り目裾部ナデ。	内外面明褐色。口径12.9cm,脚径10.1cm,器高11.3cm (旧11G・LSD, 245)
Po 87 315	高环。坏部は内湾気味に外上方へ開き端部で僅かに外反するの浅い。脚部は中ぶくらみでゆるく下方にひろがる柱状部から外方に開く裾部をもつ。脚端部は角ばる。坏底部外面に浅い小孔が有る。	坏部内外面ナデ後外面粗い横へら磨き、内面放射状へら磨き、一部横ハケ目残る。脚部柱状部外面面取りのへら磨き後縦ハケ目後粗い横へら磨き、内面左方向へら削り。裾部内外面横ナデ。内面一部ハケ目残る。	内外面茶褐色。砂粒を含む。口径17.5cm,脚径10.0cm,器高11.8cm (旧11G・LSD, 245)

Po 88 315	高坏脚部。長い柱状部から「ハ」の字状に開く裾部をもつ脚部。脚端部カット。	外面柱状部面取り後横へラ磨き、裾部ナデ。内面柱状部左方向のへラ削り、裾部ナデ。	外面暗黄褐色。内面淡明褐色。脚径10.6cm (旧11G・LSD, 236)
Po 89 315	高坏。内湾気味に外上方へ開き、端部で外反する浅い坏部。口縁端部やや角ばる。坏底部外面に浅い小孔が有る。	坏部内外面横ナデ。外面底部付近縦ハケ目残り。内面粗い暗文的なへラ磨き。	内外面茶褐色(丹塗り)。外面一部暗黄褐色。小砂粒を含む。口径17.5cm (旧11G・LSD, 236)
Po 90 315	高坏。外上方へ開く浅い坏部。口縁端部で僅かに外反する。坏底部外面に小孔が有る。	坏部内外面横ナデ。外面底部付近縦ハケ目残り。後細かい横へラ磨き。内面放射状のへラ磨き。端部横へラ磨き。	外面淡黄褐色。内面淡茶褐色。口径16.6cm (旧11G・LSD)
Po 91 315	高坏脚部。長いやや開き気味の柱状部から「ハ」の字状に開く裾部をもつ。脚端部カットされる。	外面柱状部ハケ目後横へラ磨き、裾部ナデ。内面柱状部紋目目残り、裾部ナデ。	内外面淡褐色。胎土精良。脚径11.2cm (旧11G・SEG・LSD, 225)
Po 92 315	高坏脚部。長い柱状部から「ハ」の字状に開く裾部をもつ。脚端部は角ばる。	外面柱状部ハケ目後面取り後横へラ磨き、裾部横へラ磨き。内面柱状部紋目目残り以下右方向のへラ削り、裾部ハケ目。	内外面明褐色。胎土精良。脚径9.9cm (旧11G・SEG・LSD, 280)
Po 93 315	高坏脚部。長い柱状部から「ハ」の字状に開く裾部をもつ。脚端部カット。	外面面取り後ハケ目後横へラ磨き。内面柱状部紋目目残り、以下左方向のへラ削り、裾部ハケ目、指頭痕残る。	内外面淡褐色。脚径9.6cm (旧11G・SEG・LSD, 264, 224)
Po 94 315	高坏脚部。長い柱状部から「ハ」の字状に開く裾部をもつ。脚端部カット。	外面柱状部面取り後ナデ、裾部ナデ。内面柱状部紋目目残り、以下ナデ、裾部横ナデ、ハケ目残り。	内外面明褐色。脚径9.4cm (旧11G・SEG・LSD, 225)
Po 95 315	高坏脚部。長い柱状部から「ハ」の字状に開く裾部をもつ。脚端部カット。	外面柱状部縦へラ後横へラ磨き、ハケ目残り、裾部ナデ。内面柱状部紋目目残り、裾部ナデ状の磨き。	外面茶褐色。内面暗褐色。脚径10.3cm (旧11G・SEG・LSD, 236)
Po 96 315	高坏脚部。短い柱状部から「ハ」の字状に開く裾部をもつ。脚部部角ばり、一条の沈線巡る。	外面柱状部ハケ目後面取り、裾部横へラ磨き。内面柱状部左方向のへラ削り、裾部ハケ後ナデ。	内外面淡褐色。脚径10.6cm (旧11G・LSD, 288)
Po 97 316	高坏。内湾気味に外上方へ開く浅い坏部。口縁端部は角ばる。坏底部外面に小孔が有る。	坏部内外面横ナデ。外面底部付近縦ハケ目残り。内面横へラ磨き後縦あるいは斜めへラ磨き。	内外面淡茶褐。一部淡黄褐色。砂粒を含む。坏部外面成形時の粘土のヒビ割れ痕残る。砂粒を含む。口径16.6cm (旧10G・LSD, 382)
Po 98 315	高坏。口縁部大きく外方に開く浅い坏部と、柱状部ゆるやかに下方に拡がり裾部でさらに開く脚部。口縁端部は丸味をもつ。脚端部は端面をへラで切断したため角ばる。坏部と脚部の接合部には1条の沈線が入る。柱状部上面には刻み目様の突起が5ヶ所に入る。	坏部外面放射状のハケ目後横ナデ。内面刻離著しく詳細不明だが横ナデ及びナデと思われる。脚部外面柱状部上方縦ハケ目。下面取りのみがき後ナデ、裾部横ナデ。内面柱状部左方向のへラ削り。裾部横ナデ。一部ハケ目残り。脚部さしこみ式。	坏部内外面茶褐色。脚部内外面淡黄褐色。砂粒を含む。やや粘質。口径16.4cm (推定)。脚径9.6cm、器高12.0cm (旧10G・LSD, 376)
Po 99 310	低坏脚。平らな皿状の坏部。脚接合部に刺突をめぐらして接合する。	外面ハケ後ナデ。一部へラ磨き。内面ナデ。	口径16.0cm、器高3.0(推定)cm。胎土細かく均一、色調淡灰褐色 (10W・NE・LSD, 106)

Po 100 316	低脚環。内湾ぎみに外傾する坏部。外湾しつつ外傾する脚部。脚部端部に強いナデ。	脚部内外面ヨコナデ。外面タテからヨコ方向のハケ。内面不定方向のヘラみがき。	口径13.8cm。器高6.1cm。脚径6.8cm。胎土細かく均一、色調淡赤褐色。(10G, 360)
Po 101 316	低脚環。やや外方に開く坏部。	内面ヨコのヘラみがき。外面ヨコのハケ。脚接合部に刺突的なヘラみがき。口径ヨコナデ。	口径14.8cm。器高5.9cm。脚径5.0cm。胎土細かく均一、色調淡橙褐色(10G, 361)
Po 102 313	鼓形器台。受部。受部は外へ開き、口縁端部で外反する。筒部は短い。受部・台部の稜はともにやや鋭い。	外面横ナデ。内面受部上位磨き、下位削り後ナデ。	内面暗淡褐色、内面暗褐色。口径20.2cm (旧11F・LSD, 409)
Po 103 313	鼓形器台。脚部。短く外反し、台端部は肥厚する。台部の稜はやや鈍い。	外面台部横にナデ。内面台部左方向のヘラ削り、右端部ナデ。	内外面淡褐色。台径19.3cm (旧11F・SD01, 409)
Po 104 314	小型器台。外反気味に外方に開く受部と直線的に広がる脚部をもつ。端部はともにやや角ばる。	外面ハケ目後横ヘラ磨き。内面受部ナデ後横ヘラ磨き、台部ハケ目後ナデ。	内外面明褐色。口径9.5cm。台径10.3cm。器高8.2cm (旧11G・LSD, 225)
Po 105 314	高环型器台。口縁部は外反気味に外上方にひらく。屈曲部の稜はやや鈍い。	外面ナデ後口縁部。頸部縦ヘラ磨き。内面横ヘラ磨き。	外面淡黄灰色。内面淡褐色。細砂粒を含む。口径9.2(推定)cm (旧11G・LSD, 225)
Po 106 316	ロート状器台。直線的に大きく開く脚部。	内外面ハケ後全体にナデ。	色調淡橙褐色。胎土細かく均一。現在高5.2cm。底径12.2cm。口径0.9cm (LSD・10G, 450)
Po 107 310	須恵器高台付環。口縁部はやや内湾ぎみに外傾する。外面灰釉付着。	内外面ヨコナデ。坏部底部不定方向のナデ。	口径13.3cm。器高4.7cm。脚径8.8cm。胎土細かく均一、色調青灰色(10E・NW, 19)
Po 108 310	甕。外反する複合口縁。屈曲部の稜は鈍い。口縁部外面帯塗線。(弥生後期)	内面横ヘラ磨き。	内外面茶褐色(丹塗り)。胎土精良。口径8.9(推定)cm (旧11F・LSD, 462)
F 1	曲刃鎌。	最大長10.2cm	挿図310 (11F, 315)

小丸高坏群

Po 1 317	甕。口縁部は直立し端部で横方向にはりだし内側に面をなす。屈曲部の稜は丸味をもち、上側に浅い沈線が入る。頸部は外上方にひらく。肩部は良く張り、胴長の胴部につづく。	口頸部内面横ナデ。外面肩部ハケ目をナデ消す。体部上位横方向のハケ目、以下不定方向のハケ目後ナデ消し。内面肩部指オサエ以下右方向のヘラ削り。	内外面淡茶褐色。外面スス付着。砂粒を含む。口径15.8(推定)cm。胴部最大径25.6(推定)cm (旧11F, 266)
Po 2 317	甕。口縁部は内湾気味に外上方にのび、端部でさらに横方向にのびる。端部丸味をもち、面を有す。肩部はよくはり、胴長の胴部につづく。頸部に段を有す。	口頸部内外面横ナデ。肩部はハケ目をナデ消す。体部上位横の下位斜めのハケ目。内面肩部横方向のナデ、胴部上位指オサエ、下位、上方向あるいは左上方向へのヘラ削り。	内外面黄褐色。外面スス付着。小砂粒を含む。口径13.4(推定)cm。胴部最大径19.7(推定)cm (旧11F, 282)
Po 3 317	高坏。直線的にのび端部でやや外湾する感じの坏部。	外面ハケ後横ナデ。内面放射状のヘラ磨き。	口径17.0cm。器高4.8(推定)cm。胎土細かく均一、色調淡橙褐色(11FSE, 278)

Po 4 317	高环。直線的にのび端部でやや外湾する感じの环部。	外面ハケの後全体に不定方向のナデ。内面环部放射状のヘラ底部に近いところにヨコのヘラ磨き。脚筒部しぼり。	口径17.5cm, 器高7.7(推定)cm。胎土細かく均一, 色調淡橙色(11FSE, 280)
Po 5 317	高环。直線的にのび端部でやや外湾する感じの环部。	外面タテハケ後ヨコナデ。内面鈍著しく不明。	口径17.4cm, 器高4.2(推定)cm。胎土1mm大の粒子を均一に含む。色調淡橙色(11FSE, 279)
Po 6 317	高环。直線的に外傾する环部。脚裾に2条のヘラ記号。	外面ハケ後ヨコの細かいヘラ磨き。环内面放射状から円弧のヘラ磨き。脚内面筒部しぼり。裾部ハケ。	口径16.8cm, 器高11.4cm, 脚径10.1cm。胎土細かく均一, 色調淡橙色(11FSE, 288)
Po 7 317	高环。直線的にのび端部でやや外湾する感じの环部。脚裾はややもろい。内面に2条のヘラ記号。	外面ハケ後細かいヨコのヘラ磨き。内面脚筒部しぼり, ヘラ削り。裾部ハケ。	口径16.7cm, 器高12.8cm, 脚径9.7cm。胎土細かく均一, 色調淡橙色(11FSE, 273)
Po 8 317	高环脚。脚筒を坏に挿入し粘土をはりつけ接合し沈線を施す。	外面ヨコのヘラみがき。内面しぼりの後ヘラ削り。	器高6.7(推定)cm。胎土細かく均一。色調淡橙色(11FSE, 284)
Po 9 317	高环脚。脚裾はややもろい。中央付近に刺突孔。	外面面とりのみがき。内面ヘラ削り。裾部ハケ, 指圧痕。	器高6.8(推定)cm, 脚径10.1cm。胎土1mm大の粒子を均一に含む。色調淡橙色(11FSE, 281)
Po 10 317	小形丸底壺。口縁部と胴部の比は1:3?口縁部はやや内湾する。	外面ハケ後ヨコのヘラ磨き。内面ヘラ削り。内面胴部指圧。口縁部内外面ヨコナデ。	口径8.1cm, 器高7.0(推定)cm。胎土細かく均一, 色調淡橙色(11FSE, 277)
Po 11 317	小形丸底壺。口縁部と胴部の比は1:2強。外傾してやや上に立ちあがる口縁部。	外面ヨコハケ後不定方向のナデ。内面ヘラ削り。口縁部内外面ヨコナデ。	口径8.8cm, 器高8.0cm。胎土細かく均一, 色調淡橙色(11FSE, 276)
Po 12 317	小形丸底壺。口縁部と胴部の比は1:2。口縁部はやや直立気味にたちあがる。	外面ハケ後ヨコのヘラ磨き。内面ヘラ削り。口縁部内外面ヨコナデ。	口径8.4cm, 器高8.2cm。胎土細かく均一, 色調淡橙色(11FSE, 274)
Po 13 317	小形丸底壺。口縁部と胴部の比は1:4弱。最大径は胴部。口縁部はヨコナデにより内傾ぎみ。	外面ハケ後ナデ。内面底部指圧痕, ヘラ削り。口縁部内外面ヨコナデ。	口径8.0cm, 器高7.3cm。胎土細かく均一, 色調淡橙色(11FSE, 275)
Po 14 317	須惠器。口縁部破片。	内外面ヨコナデ。	色調青灰色, 胎土細かく均一。口径15.6cm, 器高1.5(推定)cm。最大径16.3cm(11F・小高群271)

10FSK03

Po 1 319	腕。口縁端部はヨコナデにより内傾する。口唇はやや尖る。	外面ハケ。内面ハケ後ナデ, 上部にヘラ削り。口縁部内外面ヨコナデ。	口径14.2cm, 器高4.5cm。胎土細かく均一, 色調淡橙色(10F・SK03, 411)
F 1 319	鉄製品。両面とも角ばり刃部ではない。三角部の片側がおれ, 反対側はやや尖っている。		全長7.3cm, 厚み0.2cm(10F・SK03, 410)

縄文土器

Po 1 320	深鉢?直立する胴部から外下へ屈曲する頸部をもつ。	外面半截竹管で平行沈線を施す。内面右方りの条痕。	外面黒茶色。内面暗茶褐色。砂粒を含む。(旧13F, 377)
Po 2 320	深鉢。胴部片。	外面摺糸文。結び目の押圧痕らしきもの有。内面ナデ。	内外面茶褐色。外面一部スス付着。小砂粒を含む。(旧14F, 643)
Po 3 320	深鉢。肥厚した口縁部に棒状工具で高状に沈線を施す。	外面スリ消し縄文。内面ナデ。	内外面暗黄灰色。細砂粒含む。(旧1号墳, 石蓋土坑内)
Po 4 320	鉢?口縁端部よりやや下がる屈曲部分に「長細い円形」状の刻目突帯を貼付する。	外面ナデ, 突帯以下へラによる沈線文を施す。内面へラ削り。	内外面暗黄褐色。砂粒を含む。(旧11C, 175)
Po 5 320	鉢?直立する口縁部。	外面及び内面端部付近平行沈線を施す。内面以下ナデ。	内外面暗灰褐色。砂粒を含む。(旧1号墳, 墳丘第2トレ)

刻目突帯文土器

遺物番号	分類	手法の特徴	胎土	色調	構成	出土地点
Po 1 321	A-1 b II	外面突帯部横にナデる。以下条痕。内面条痕。刻み目はO字。	小粒を含む。	外面赤褐色。スス付着。内面黄灰色。	良好	11E, 1084, 1108, 1083
Po 2 321	A-1 b II	外面突帯部ナデ。以下条痕。内面条痕。刻み目は幅の狭いV字。	小砂粒を含む。	淡赤灰色。	良い	11A, 33
Po 3 321	A-1 b II	外面突帯部ナデ。以下条痕。内面条痕。刻み目は斜めD字。	細砂粒を多く含む。	外面暗赤褐色。内面黒褐色, スス。	良い	9 D, 54
Po 4 321	A-1 b II	内外面ナデ。刻み目はV字。	小砂粒を含む。	外面淡茶褐色。内面黄灰色。	良い	20E, 146
Po 5 321	A-1 b II	内外面横にナデる。刻み目はV字。	小砂粒を多く含む。	外面暗褐色。内面茶褐色。	良い	1号墳第3ベルト
Po 6 321	A-1 b II	外面ナデ。内面条痕。刻み目はV字。体部まで施される。	小砂粒を多く含む。	外面茶灰色。内面淡茶灰色。	良い	11D, クロスナ直上
Po 7 321	A-1 b II	外面突帯部横にナデる。以下条痕。内面横にナデる。刻み目は長O字。体部にまで施す。	砂粒を含む。	外面暗灰褐色。内面灰褐色。	良い	10C・S I 02, 1250
Po 8 321	A-2 a I	外面丁寧なナデ。内面ナデ? 刻み目はV字。	砂粒を含む。	暗茶褐色。	良い	9 E, 99
Po 9 321	A-2 a I	外面ナデ。突面上側に沈線が入る。内面ナデ。刻み目はO字。	砂粒を含む。	外面暗黄灰色。内面暗褐灰色。	良い	10E, 159

Po 10 321	A-2 a	I	外面突帯部上下横にナデる。以下斜めハケ目。内面ナデ。刻み目O字。突出面に対して垂直。	小砂粒を多く含む。	茶灰色。	良好	19E, 表砂
Po 11 321	A-2 a	I	外面突帯部横にナデる。以下縦ハケ目。内面ナデ。刻み目はO字。	砂粒を含む。	暗黄灰色。	良好	10C, 730
Po 12 321	A-2 a	I	外面突帯部横にナデる。以下ナデ。内面ナデ。刻み目はO字。	小砂粒を多く含む。	暗黄灰色。	良好	11C, 708
Po 13 321	A-2 a	II	外面突帯部横にナデる。以下ナデ。内面ナデ。刻み目はV字。一部間隔がなくなる。	小砂粒を多く含む。	暗褐色。	良好	20E
Po 14 321	A-2 a	II	外面突帯部横にナデる。突帯直下縦ハケ目。内面口縁端部横にナデる。以下斜めハケ目。刻み目はO字。	細砂粒を含む。	外面茶褐色。 内面暗黄褐色。	良い	11C, 824, 1004
Po 15 321	A-2 a	II	外面突帯上下横にナデる。以下ナデ。内面ナデ。刻み目はO字。	小砂粒を含む。	茶褐色。	悪い	10F・SX 07同溝, 333
Po 16 322	A-2 a	II	外面突帯部上下横にナデる。以下ナデ。内面口縁端部横にナデる。以下ナデ。刻み目小O字。	小砂粒を含む。	暗褐色。	良好	11C, 964
Po 17 322	A-2 a	II	外面横にナデる。内面ナデ。刻み目は一部に施されV字。削り有。	小砂粒を多く含む。	暗黄褐色。	良好	20E, 1319 20F, 92, 197
Po 18 322	A-2 a	III	外面突帯部上下横にナデる。内面ナデ。	砂粒を含む。	淡黄灰色。	良好	10F, 12
Po 19 322	A-2 a	III	外面横にナデる。内面ナデ。	小砂粒を含む。	黄褐色。	良い	10B, 992
Po 20 322	A-2 b	II	外面突帯部横にナデる。以下ナデ。一部ハケ目残る。内面ナデ。刻み目はO字。	砂粒を含む。	淡茶褐色。	良い	11E, 421
Po 21 322	A-2 b	II	外面横にナデる。突帯下側沈線巡る。内面ナデ。刻み目はO字。	砂粒を含む。	黄褐色。	良い	19D, 黒砂 中
Po 22 322	A-2 b	II	外面突帯部上下横にナデる。以下ナデ。内面ナデ。刻み目はO字。	小砂粒を多く含む。	黄灰色。	良い	9F, 40
Po 23 322	A-2 b	III	外面突帯部横にナデる。以下斜めハケ目。内面ナデ。	砂粒を含む。	暗褐色。	良い	20C, 183。 主体部3号
Po 24 322	A-2 b	III	外面横にナデる。内面ナデ。	砂粒を多く含む。	暗黒褐色。	良い	11C, 215
Po 25 322	A-2 d	I	内外面横にナデ。外面一部ヘラ磨き。刻み目はO字。	小砂粒を含む。	外面黄灰色 内面黄褐色	良好	10F, 88

Po 26 322	A-2 d II	外面突帯部横にナデ。以下ナデる。 内面ナデ。 刻み目はV字。部分的に間隔があく。	小砂粒を含む。	暗黄褐色。	良好	SX06
Po 27 322	A-2 d II	外面突帯部上下横にナデる。以下斜めハケ目。口縁端面に1条の沈線。 内面ナデ。 刻み目は小O字。	細砂粒を含む。	暗茶褐色。	良い	12F, 749
Po 28 322	A-2 e II	外面突帯部上下横にナデる。以下ナデ。内面ナデ。 刻み目は小O字。	小砂粒を多く含む。	黄灰色。	良い	9G, LSD, 96
Po 29 322	A-2 e II	外面突帯部上下横にナデる。 内面横にナデる。 刻み目は小O字。	小砂粒を含む。	淡黄褐色。	良い	古墳第2トレンチ
Po 30 322	A-2 f II	外面突帯部上下を横にナデる。 内面横にナデる。 刻み目はO字。木口状工具で施す。	小砂粒を含む。	黄灰色。	良好	10C, 928
Po 31 322	A-3 a II	外面突帯上下横にナデる。以下斜めハケ目。内面ナデ。 刻み目はO字。	小砂粒を含む。	茶褐色。	やや悪い	10D, SX 85周溝口内, 580
Po 32 322	A-3 a III	外面横にナデる。 内面ナデ。	細砂粒を含む。	暗黄褐色。	悪い	10B・SD 05, 1189
Po 33 322	A-3 f II	外面横にナデる。 内面ナデ。 突帯端部に沈線を施した後O字刻目。	小砂粒を含む。	黒黄灰色。	やや悪い	21D, 500
Po 34 322	A-3 f III	外面横にナデる。 内面ナデ。 刻み目は口状。	小砂粒を含む。	暗褐色。	やや悪い	11C, 964
Po 35 322	A-4 a III	外面突帯をナデ後上側をヘラ削り。以下ナデるな斜めハケ。内面ナデ。	小砂粒を含む。	外面黄灰色 内面黄褐色	良い	11E, 1154
Po 36 322	A-4 a III	外面突帯横にナデ後上側を一部削る。 突帯直下斜めハケ目。以下横にナデ。内面斜めハケ目。	小砂粒を多く含む。	黄褐色。	良好	11D, 295, 254
Po 37 322	A-4 e II	外面突帯横にナデた後上面ヘラ磨き?以下ナデ。内面ナデ。 刻み目O字を斜めに施す。	小砂粒を多く含む。	淡黄灰色。	良好	墳丘, クロ砂
Po 38 322	A-4 e III	外面突帯上下横ハケ目, 以下斜めハケ目。内面ナデ。	小砂粒を含む。	黄褐色。	良好	10E, 514
Po 39 322	A-4 f II	外面上位横にナデる。下位ナデ。内面口縁部付近横にナデる。下位ナデ。刻み目はヘラ先でV字。	小砂粒を多く含む。	外面黒褐色 内面暗黄褐色	良い	11C・SX 24, 361
Po 40 322	A-4 f II	外面横にナデる。 内面ナデ, 刻み目はヘラ先でD字。	小砂粒を多く含む。	暗黄褐色。	良い	11C, 915

Po 41 323	A-4 f	II	外面横にナデる。突帯下斜めハケ目。 内面ナデ。 刻み目はD字。	小砂粒を若干含む。	暗黄褐色。	良い	10D, 291
Po 42 323	A-4 f	III	外面斜めハケ目後ナデ。 突帯部分ナデ。 内面ナデ。	小砂粒及び大粒の砂粒を含む。	外面暗褐色 内面暗黄褐色	良い	11D, 230
Po 43 323	A-4 f	III	外面横にナデる。 突帯下部斜めハケ目。 内面ナデ。	小砂粒を多く含む。	黄褐色。	良い	10D, 48
Po 44 323	B-2 a	I	外面、突帯部横にナデる以下縦ハケ目。 内面ナデ。 刻み目は小O字。	砂粒を含む。	暗黄灰色	良い	10C, 985
Po 45 323	B-2 a	I	外面横にナデる。 内面上位ナデ下位斜めハケ目 刻み目は小O字。	細砂粒を含む。	外面暗黄灰色、内面暗黄褐色	良い	10E・SX 08, 721
Po 46 323	B-2 a	I	外面ナデ一部ヘラ磨き有。 内面ナデ。 刻み目はV字、突帯貼り付け後口縁端部を外方に屈曲さす。	砂粒を含む。	黄褐色	良好	10B, 861
Po 47 323	B-2 a	II	外面ナデ。 内面ナデ。 突帯は低く小さい、刻み目はO字。	小砂粒を含む。	暗茶褐色	良い	20C, 40
Po 48 323	B-2 a	II	外面横ヘラ磨き。 外面横ヘラ磨き。 刻み目は指で押圧。	小砂粒を含む。	暗茶褐色	良好	11E, 444
Po 49 323	B-2 a	II	外面：横及び斜めヘラ磨き。 内面：横ヘラ磨き。 刻み目は指で押圧。	小砂粒を多く含む。	黄灰色	良好	10D, 49
Po 50 323	B-2 a	II	外面：ナデ、突帯以下ハケ目？ 内面：横ヘラ磨き。 刻み目はV字。	小砂粒を多く含む。	外面暗灰褐色 内面黄灰色	良好	10C, 1601
Po 51 323	B-2 a	II	外面：ナデ、突帯以下斜めハケ目 内面：口縁部ヘラ磨き、以下ナデ。 口縁端部良く角ばる。刻み目はV字。	小砂粒を多く含む。	暗黄褐色	良好	11E・SI 02, 739
Po 52 323	B-2 a	II	外面：ヘラ磨き。 内面：上部ヘラ磨き。以下ナデ。 頸部外面2条のヘラ描沈線が巡る。 刻み目はV字。	小砂粒を多く含む。	茶褐色。	良好	20E・SI 02, 1543, 20E, 74
Po 53 323	B-2 a	II	外面：ナデ、一部横ヘラ磨き。 内面：横ヘラ磨き。 突帯の貼り付け位置は低い。刻み目はV字。	小砂粒を多く含む。	淡茶灰色	良い	1号墳、主体部周辺
Po 54 323	B-2 a	III	内外面横ヘラ磨き。	小砂粒を含む。	暗黄灰色	良好	21E, 40

Po 55 323	B-2 a	III	内外面横へラ磨き。	小砂粒を含む。	淡黄灰色	良好	10E, 843
Po 56 323	B-2 a	III	内外面ナデ。	小砂粒を含む。	淡茶灰色	やや悪い	11D, 805
Po 57 323	B-2 b	II	内外面ナデ。 刻2目はO字。	小砂粒を多く含む。	暗黄褐色	良い	21E, 36
Po 58 323	B-2 b	II	外面横にナデる。突帯直下1条横にナデる。以下縦ハケ目。内面ナデ。刻み目はV字。	小砂粒を含む。	淡茶灰色	良い	11E, 1024
Po 59 323	B-2 b	II	外面横にナデる。内面ナデ。口縁端部外側に肥厚。刻み目小O字。	小砂粒を含む。	暗黄褐色	やや悪い	10B, 582
Po 60 323	B-2 b	II	内外面ナデ? 刻み目小O字が部分的に入る。	小砂粒を多く含む。	淡茶灰色	悪い	11C・SX 24, 824
Po 61 324	B-2 C	I	内外面ナデ。 口縁端部。胴部の突帯に刻み目を施す。V字。	小砂粒を多く含む。	淡茶灰色	やや悪い	10F・SX 07周溝, 315
Po 62 324	B-2 C	I	内面ナデ。突帯下斜めハケ目。内面ナデ。刻み目はO字。	小砂粒を多く含む。	淡黄灰色。	良い	10F・SK 09, 571
Po 63 324	B-2 C	III	内外面ナデ	小砂粒を多く含む。	淡黄灰色	良い	11C・SX 24, 644
Po 64 324	B-2 d	II	内外面ナデ。 刻み目は大きくO字。	砂粒を含む。	外面暗褐色 内面茶褐色	良い	11C, 960
Po 65 324	B-2 g	II	内外面横にナデる。 刻み目はO字。	小砂粒を多く含む。	暗褐色	やや悪い	火葬基礎下 中
Po 66 324	B-3 a	I	内外面横にナデる。 刻み目はへラ先による小O字。	細砂粒を含む。	暗黄灰色	良い	10C
Po 67 324	B-3 a	I	外面上位横にナデる。下位ナデ。内面口縁部ナデ。以下斜めハケ目。	小砂粒を含む。	外面暗褐色 内面茶褐色	良好	9 G, 22
Po 68 324	B-3 a	II	外面横にナデる。 内面上位横にナデる。下位ナデ。 刻み目はへラ先によるO字。	小砂粒を含む。	茶褐色	良い	10B・SX 88, 668
Po 69 324	B-4 f	II	外面横にナデる。 内面ナデ。 刻み目は突帯下位に浅くV字に施す。	砂粒を含む。	暗褐色	良い	10C, 1030
Po 70	B-4 f	III	突帯部分。外面横にナデる。	砂粒を含む	淡茶褐色	良い	21D, 265

弥生土器

Po 71 324	葦。外反すながら外上方向にのびる口縁部。頸部外面には刻み目を施した断面三角形の突帯がめぐる。	外面口縁部上部ハケ後ナデ。下部横へラ磨き。頸部ナデ?内面横へラ磨き。	内外面暗褐色。小砂粒含む。口径17.1(推定)cm(旧11C, 964)
--------------	--	------------------------------------	--------------------------------------

Po 72 324	甌。外反して開く口縁部。頸部上方に鈍い断面四角形の刻み目突帯めぐる。	内外面横へら磨き。	内外面茶褐色。小砂粒を含む。(旧墳丘C区, 121)
Po 73 324	甌。外反する口縁部から、下方にのびずばる頸部につづく。頸部やや下位に刻み目突帯文を施す。	外面口頸部横にナデる。頸部ナデる内面口縁部横にナデ、一部横ハケみ残る。頸部以下ナデ。	内外面黄褐色。小砂粒を含む。(No不明)
Po 74 325	手づくね土器。壺。肩にやや段をもち、頸部でも段をもつ通常の大きさの壺形土器を模したものと推測する。口縁端部まるい。	頸部以上の有段部は一部の粘土帯を1回まわしたもので、両端部がそのまま残る。	内外面淡橙色。胎土1mm大の粒子を均一に含む。口径8.6cm, 器高12(推定)cm (旧11E, 954)
Po 75 325	壺。肩部有段。タテのへら描文, 3条。口縁端部内面ナデによりくぼみ, 端部角ばる。	内面ハケ後ナデ。外面ナデ。	外面暗褐色, 内面淡橙色。胎土1mm大の粒子を均一に含む。口径15.0cm (旧10E, 708)
Po 76 325	弥生土器。壺。肩部に段をもち。	外面段以下縦の細かいへら磨き。以上一部横のへら磨き, ナデ。内面横のへら磨き, 下部ナデ。	内外面淡褐色。胎土細かく均一。口径14.8cm (旧10E, 189)
Po 77 325	甌。口縁部やや厚く, 外反し, 端面に沈線をめぐらす。頸部に段をもち, 口縁部内面に突帯がめぐる。	外面横へら磨き。内面口縁部横へら磨き。以下ナデ。	内外面暗褐色。砂粒を含む。口径16.4cm (旧9B・NW, 102)
Po 78 325	壺。肩部に扁平な貼り付け突帯。その上下に各々1条のへら描沈線が入るが装飾的。突帯上に竹管?による円形の刺突文めぐる。突帯下に2条からなるAのへら描文。	内外面へら磨き。刺突文はつきさして回転させている。	外面褐色, 内面淡褐色。胎土2mm大の粒子を均一に含む。口径19.8cm (旧11E, 123)
Po 79 325	壺。外反しながら外上方へのびる口縁部。頸部外面には刻み目を施した断面三角形の鈍い稜をもつ突帯がめぐる。	外面横へら磨き。内面ナデ?	内外面淡黄灰色。小砂粒を含む。口径16.2(推定)cm (旧10E, 843)
Po 80 325	壺。外上方向に開く口縁部。頸部外面に刻みを施された扁平な突帯めぐる。口縁端部は丸い。	外面ナデ。内面口縁端部はナデ。以下横へら磨き。	内外面淡褐色。小砂粒を含む。(旧10E・NW, 81)
Po 81 325	壺。外反気味に外上方へのびる口縁部。なだらかな肩部をもつ。頸部外面には断面三角形のやや鈍い稜をもつ突帯がめぐる。	口縁部内外面横へら磨き。外面頸部突帯横ナデ。以下ナデ, 一部横へら磨き残る。内面頸部以下ナデ, 一部横へら磨きが入る。	内外面暗黄褐色。砂粒を含む。口径14.9(推定)cm (旧10E, 381)
Po 82 325	壺。外反してゆるやかに開く口縁部。口縁端部は角ばる。頸部外面に断面三角形の突帯がめぐる。	外面口縁部ナデ, 以下横へら磨き。内面横へら磨き。口縁部に浅い指頭圧痕残る。	小砂粒を含む。口径23(推定)cm (旧10D・S I 01, 740)
Po 83 325	壺。外反して開く口縁部。口縁端部は角ばる。頸部外面に断面三角形のやや扁平な突帯めぐる。	口縁部内外面横ナデ。外面頸部以下ナデ。所々横磨きが認められる。内面頸部上方横へら磨き。以下ハケ目。	小砂粒を含む。口径17.9(推定)cm (旧10D, 47)
Po 84 325	壺。口縁端部は角ばり, 中央に1条沈線。頸部に幅0.7cm, 厚み0.15cmの突帯がつく。断面台形。無文。	外面突帯以下縦の細かいへら磨き。内面横方向のへら磨き。	内外面淡茶褐色。胎土細かく均一。口径15.5cm (旧10C・S I 02, 1604)

Po 85 325	壺。口縁部は大きく外反し、端部は方形に終る。口縁部に鏤孔を4方、4個持つ。頸部に削り出し突帯を2条めぐる。	外面横へら磨き。内面口頸部横へら磨き。以下ナデ。	内外面褐色。砂粒を含む。口径13.0cm (旧10D・S X86, 698)
Po 86 325	壺。口縁部はさらに外反し、端部は丸く肥厚して終る。頸部にへら描沈線1条めぐる。肩部に木葉文施される。	外面へら磨き。内面口縁部横へら磨き。以下ナデ。	内外面淡黄褐色。砂粒を含む。口径15.2 (推定) cm (旧20 F, 363)
Po 87 325	壺。肩部2条のへら描沈線。端部外面丸い。頸は短い。他無文。	内外面へら磨き。	内外面赤褐色。胎土細かく均一。口径13.8cm (旧10 B, 661)
Po 88 325	壺。外反しながら外上方へ開く口縁部。頸部外面に3条のへら描沈線がめぐる。	内外面横へら磨き。	内外面淡茶褐色。砂粒を含む。口径13.2 (推定) cm (旧10 B, 935)
Po 89 325	壺。外上方へ開く頸部からなだらかな肩部へつづく。頸部に1条の横線文、以下斜め平行沈線。	外面頸部以上へら磨き。以下丁寧なナデ。内面頸部以上へら磨き、以下ナデ。	外面淡黄褐色。内面暗茶灰色。小砂粒多く含む。(旧10 F・S D06, 570)
Po 90 325	壺。口縁端部ややふくらむ。頸部に2条の平行沈線。2個の穿孔あり。内外面の一部にスス付着。	外面ナデ。一部に横のへら磨き。内面ナデ。	外面暗褐色。内面淡灰褐色。胎土細かく均一。口径13.0cm (旧11 C, 898)
Po 91 325	壺。外面の一部に赤色顔料が残る。	内外面ナデ。	内外面淡褐色。胎土細かく均一。口径16.0cm (11 F, 177)
Po 92 325	壺。口縁部は大きく外反して、端部は角ばって終る。頸部外面に竹管文?めぐり、その上下にへら描沈線が施される。	外面へら磨き。頸部にハケ目少し残る。内面ナデ。	内外面褐色。小砂粒含む。(旧9 B, 122)
Po 93 325	壺。外反しながら外上方へのびる口縁部。頸部に沈線及びその上面に刻け目を施す。	外面横へら磨きか?内面横へら磨き。	内外面黄褐色。砂粒を含む。口径17.2 (推定) cm (旧11 B, 540)
Po 94 325	壺。口縁部は大きく、丸く外反し、端部は方形に終る。頸部から胴部にかけて大きく「ハ」の字にひろがり、頸部にへらによる刻け目を入れた貼付突帯を施す。肩部には段をもち、段の下に2条のへら描沈線を施す。	口縁部内外面横へら磨き。外面頸部縦へら磨き。胴部横へら磨き。内面横へら磨き。	内外面淡褐色。砂粒を含む。口径14.8cm (旧10 E・S X08, 792)
Po 95 325	壺。口縁欠損。頸部外面にやや扁平な断面三角形の貼り付け突帯がめぐる。肩部外面に削り出し突帯1条めぐる。	外面横へら磨き、頸部上方はナデ?内面ナデ。	内外面褐色。砂粒含む。(旧11 D・NE, 284)
Po 96 325	壺。口縁部外上方向に開き、端部は横方向につまみ出され、丸味をもって終る。頸部外面に刻け目を施された突帯1条めぐる。	外面ナデ。一部にハケ目残る。内面横へら磨き。	外面褐色。内面淡褐色。口径19.1 (推定) cm (旧9 C・S W, 138)

Po 97 325	壺。口縁部外上方向に開き、角ばり気味に終わるが、3ヶ所に山状の高まりがつくられている。頸部外面に断面三角形の浅い刻み目突帯めぐる。口縁部下方に紐孔1個。	外面ヘラ磨き。内面ナデ。	内外面淡黄褐色。砂粒を含む。口径13(推定)cm(旧10C, 1060)
Po 98 325	壺頸部。あるいは肩部か?外面に断面長方形の刻み目を持つ貼付突帯。その中央は沈線が施されている。	外面ヘラ磨き。内面ナデ。所々にハケ目、指頭圧痕のこる。	外面褐色。内面淡褐色。砂粒を含む。(旧10E・S W, 149)
Po 99 325	壺。口縁部大きく斜め横方向に開き、角ばり気味に終わる。「L」の字状の内面突帯が施される。	内外面ナデ。	外面赤褐色。内面淡褐色。砂粒を含む。(旧9B, 128)
Po 100 325	壺。全面に3条の重弧の文様を不規則に施す他、肩部に2条の平行沈線と3条の重弧文、底部に※と○を組み合わせた文様をヘラ描きによって入れる。	内面ハケ後指圧、底部横のヘラ磨き、肩部横のヘラ磨き。外面横のヘラ磨き後施文。	外面淡茶褐色。内面淡灰褐色。胎土石英粒と赤褐色砂粒を均一に含む。現存高13.8cm, 底径9.0cm(旧11C, 144他)
Po 101 325	壺・胴部・肩部段を有し、2条の平行沈線を、下位に2条の重弧文をヘラで施す。	外面ヘラ磨き。内面丁寧なナデ。下位一部ハケ目残る。	内外面暗褐色。細砂粒を含む。胴部最大径21.0(推定)cm(旧10B・P 5, 1218)
Po 102 325	壺。頸部からなだらかに良く張る肩部につづく。肩部には段状の沈線がめぐり、下位に2条の平行沈線、2条の重弧文が巡る。	外面丁寧なナデ。内面ナデ、一部縦ハケ目残る。	内外面暗黄灰色。砂粒を含む。(旧9E, 4, 24)
Po 103 325	壺。肩部に3条のヘラ状工具による沈線がめぐる。	内面ハケ後ナデ。外面ヘラ磨きの後ナデ。	内外面淡灰褐色。胎土2mm大の石英粒を均一に含む。底径7.4cm(旧11E, 1088)
Po 104 325	壺。横に張り出す胴部と、平底の底部をもつ。胴部外面に上から順に刻み目をもつ削り出し突帯、沈線文。ヘラ描斜格子文、貝殻による斜格子文がみられる。	外面ヘラ磨き。内面ナデ。下方にヘラ磨き認む。	外面茶褐色。内面淡灰褐色。砂粒含む。(旧11E・S K04, 905, S K05, 908)
Po 105 325	壺。刻み目突帯が肩部を巡り、さらに縦に施して、区画する。刻み目はハケ目原状。	外面斜めハケ目、突帯にそって横にナデる。内面斜めハケ目。	内外面黄褐色。砂粒を含む。(旧11E, 568, 998, 1019他)
Po 106 325	大形の壺。頸部と肩部に段をもつ。口縁端部にヘラ状工具による浅い刻み目がめぐる。端部やや尖る。粘土紐接合痕明瞭。	内外面ハケ後ヘラ磨き。口縁部横のナデ。	内外面淡橙色。胎土細かく均一。口径31.2(推定)cm, 現在高28cm(旧10D・N E, 636)
Po 107 325	壺口縁部。大きく外反する口縁。内部突帯をもつ。	内外面ヘラ磨き。	内外面淡褐色。砂粒を含む。口径46.9cm(旧10C, 1366)
Po 108 325	甕。大形。口縁部大きく外反する。口縁端部は肥厚し外側に面を有す。頸部に削り出し突帯がめぐる。端面及び突帯上側にヘラ描沈線が1条巡る。	外面丁寧なナデ。内面口縁部横ハケ目、頸部ナデを施す。	内外面黄灰色。小砂粒を含む。口径39.2(推定)cm(旧S X 24・C区周溝内, 884)

Po 109 325	壺。肩部上位に刺突文のめぐる貼付突帯1条。	外面ヘラ磨き。内面ナデ。	内外面褐色。砂粒を含む。(旧11F・SE, 1131)
Po 110 325	無頸壺。口縁部破片。端部やや角ばる。	内面斜め方向のハケ。外面ナデ。	内外面淡灰褐色。胎土石英粒と赤褐色の細粒含む。口径13.2cm (旧11C, 953)
Po 111 325	無頸壺。刻目をもつ突帯を端部にめぐらす。突帯は貼り付け。斜めに浅い刺突を施す。外面に2条のヘラ描沈線めぐる。	口縁内面端部削り後ナデ。内面ナデ。突帯はうすくひきだす。	内外面淡灰褐色。胎土2mm大の粒子を均一に含む。口径26.1cm (旧15H・S106, 1265)
Po 112 325	有蓋無頸壺破片。わずかに内湾する口縁部をもち、ゆるやかにすぼんで平底になると思われる。口縁部の両側に2孔づつ縁孔あり。	内外面ナデ。	内外面黄褐色。細砂粒を含む。口径5.8(推定)cm (旧15I・SE, 232)
Po 113 325	壺。有蓋?口縁下部に2つの孔。口縁は直立してたちあがり、端部尖る。	口縁部内外面ナデ。	内外面淡灰褐色。胎土細かく均一。口径3.6cm (旧15H, 56)
Po 114 326	壺。肩部外面に断面3角形の貼り付け突帯めぐる。	外面ヘラ磨き。内面ナデ。指頭圧痕残る。	内外面淡褐色。外面突帯上下に1条, 下方へ3条の丹塗り。(旧10E, 70)
Po 115 326	壺。外面上から順に2条のヘラ描沈線。区画を持つヘラ描斜木葉文が施される。赤色顔料による縦位の有軸羽状文が施される。又木葉部以外と沈線を塗る。	外面ヘラ磨き。内面ナデ。	内外面淡褐色。外面丹塗り。(旧11E, 1110)
Po 116 326	壺。胴部外面に4条, 3条のヘラ描沈線が施される。	外面ヘラ磨き。内面ナデ。薄いハケ目残る。	内外面暗黄褐色。外面4条沈線下に1条の丹塗り線。小砂粒含む。(旧9D, 5)
Po 117 326	壺。外面上から順に削り出し、沈線、有軸羽状文、沈線施される。	内外面ヘラ磨き。	外面暗茶褐色、内面淡茶褐色。外面文様付近に丹塗り施す。(旧11E・SD01, 578)
Po 118 326	壺。外面に3条のヘラ描沈線、その間に刺突文施される。	外面ヘラ磨き。内面ナデ。	外面茶褐色。沈線丹塗。内面黄褐色。小砂粒含む。(旧20E他)
Po 119 326	壺。外面上位に浅い段、その下ヘラ描沈線2条?	外面ヘラ磨き。内面ナデ。	内外面茶黄褐色。外面突状部、段状部に丹塗り。小砂粒含む。(旧11E, 24)
Po 120 326	壺。外面にヘラ描沈線2条。	外面ヘラ磨き。内面ハケ後ナデ。	内外面褐色。外面突状部に丹塗り。小砂粒含む (旧11D・NE, 238)
Po 121 326	壺。外面に2条のヘラ描沈線めぐる。	外面ヘラ磨き。内面ナデ。	内外面褐色。外面突状部に丹塗り。小砂粒含む (旧10C, 803)
Po 122 326	壺。外面上方に浅い削り出しが施される。	内外面ヘラ磨き?	内外面褐色。外面上方に丹塗り。砂粒含む (旧10B・SD05, 1192)

Po 123 326	壺。外面にヘラ先で区画した後には貝殻腹縁により葉文をつける。	内外面ナデ仕上げ。	外面黒褐色、内面黄褐色。小砂粒を含む。(旧9D, 114)
Po 124 326	壺。外面頸部の貼り付け突帯が剥離。胴部中に貝殻腹縁による3重弧文、その上下にヘラ描沈線施される。	内外面ナデ。	外面暗褐色、内面褐色。外面一部に丹附着?小砂粒含む。(旧10C, 374)
Po 125 326	壺。口縁部外反して上方向に開き、角ばって終わる。外面貝殻腹縁による3条の平行沈線と3重弧文。	外面ナデ。内面ヘラ磨き。	外面黒褐色、内面黄褐色。小砂粒含む。(旧10E, 768)
Po 126 326	壺。外面肩部に貝殻による3重弧文2組、その下方に凹線的沈線3条めぐる。	外面ヘラ磨き。内面ナデ。	内外面褐色。小砂粒含む。(旧10C, 725)
Po 127 326	壺。外面肩部に貝殻腹縁による沈線と4重弧文が施される。	外面ヘラ磨き。内面ハケ目。	内外面茶褐色。小砂粒含む。(旧10B, 583)
Po 128 326	壺。外面に貝殻腹縁による重弧文が施される。	外面ヘラ磨き。内面ハケ目後ナデ?	内外面暗黄褐色。小砂粒含む。(旧11B, 431)
Po 129 326	壺。外面に貝殻による「く」の字文めぐる。	外面ヘラ磨き。内面ナデ。所々ハケ目残る。	内外面暗黄褐色。小砂粒含む。(旧11B, 416)
Po 130 326	壺。突帯に刻み目を施す。突帯下より貝殻腹縁による羽状文。	外面ヘラ磨き。内面ナデ。	内外面暗茶褐色。少量の砂粒を含む。(旧11B・NE, 431)
Po 131 326	壺。肩部に三角形貼り付け突帯で刻みを施す。突帯の上下にヘラ描沈線入る。貝殻腹縁による羽状文。	外面ヘラ磨き。内面ナデ。	(旧10B・S 102, 1206)
Po 132 326	壺。肩部に三角形貼り付け突帯めぐる。突帯下に貝殻腹縁による2条の平行沈線。貝殻腹縁による羽状文入る。	外面丁寧なヘラ磨き。内面ナデ。	内外面淡黄褐色。砂粒粒を含む。(旧17G, 斐箱付近)
Po 133 326	壺。肩部に貝殻腹縁による羽状文。以下6条のヘラ描沈線入る。	外面ヘラ磨き。内面ナデ。	内外面淡褐色。細砂粒を含む。(旧10A・NW, 5)
Po 134 326	壺。肩部に貝殻腹縁による平行文。以下列点文入る。	外面ヘラ磨き。内面ナデ。	外面暗褐色、内面淡黄灰色。小砂粒を含む。(旧10B, 947)
Po 135 326	壺。肩部に削り出し突帯(?)めぐる。直下に貝殻腹縁による4条の平行沈線入る。さらに1.5cm下より貝殻腹縁による3条の平行沈線入る。	外面ヘラ磨き。内面上部横ハケ、指頭旺盛あり。	内外面淡褐色。細砂粒を含む。(旧10F, 396)
Po 136 326	壺。肩部に有軸・5条のヘラ描きの葉文をもつ。その上に1条のヘラ描沈線入る。	内外面ヘラ磨き。	内外面淡褐色。細砂粒を含む。(旧1号墳壇丘C区)
Po 137 326	壺。肩部に有軸・横方向に7条、縦方向上部7条・下部5条のヘラ描葉文をもつ。	内外面ヘラ磨き。	外面茶褐色、内面黄褐色。小砂粒を含む。(旧20D・NW, 259)
Po 138 326	壺。肩部に無軸3条のヘラ描葉文をもつ。その上に1条のヘラ描沈線入る。	外面ヘラ磨き。内面ナデ。	内外面淡黄褐色。小砂粒を含む。(旧19D東側拡大部分)

Po 139 326	壺。肩部に無軸・3条のへら描き葉文が斜め方向に入る。その上に1条のへら描沈線入る。	内外面へら磨き。	外面灰褐色、内面淡黄褐色。細砂粒を含む。(旧1号墳・墳丘C区)
Po 140 326	壺。肩部下に横1本、縦2本の沈線で区画された中に有軸・3条の葉文をもつ木葉文をもつ。	外面横へら磨き、後施文。内面横へら磨き。	外面褐色、スス付着。内面淡褐色。砂粒を含む。(旧10C・SE, 1058)
Po 141 326	壺。肩部上に2条、下に1条の沈線がめぐり、その間に有軸・3条の葉文の木葉文が施される。	外面へら磨き。内面ナデ。	外面黒褐色、スス付着。内面褐色。砂粒を含む。(旧10C, 803)
Po 142 326	壺。肩部の3条の沈線下に縦2条の沈線の区画内に軸・3条、5条木葉文を施す。	外面横へら磨き後施文。内面へら磨き。	内外面明褐色。黒斑有。砂粒を含む。(旧10E・SE, 690, 9E・NW, 155)
Po 143 326	壺。胴部に縦2本、横1本の沈線で区画された中に有軸・4条の木葉文と羽状文が施される。	内外面横へら磨き。	内外面明褐色。砂粒を含む。(旧11E・SK04, 905)
Po 144 326	壺。肩部に段をもち、その下に下弧3重弧文を施す。最大胴径位に横1本、縦2〜3本の沈線で区画された中に有軸・4条の葉文をもつ木葉文を施す。	外面横へら磨き、後施文、後文葉をへら磨きで消す。内面横へら磨き。	内外面淡褐色。砂粒を含む。(旧11E, 457)
Po 145 326	壺。外面へら描沈線、下段杉文、有軸の5条の葉文をもつ木葉文を刻む。	外面へら磨き。内面ナデ。	外面茶褐色、内面淡白黄褐色。小砂粒含む。(旧19E)
Po 146 326	壺。外面に沈線2条、その下に縦位2条の沈線と4条の葉文をもつ木葉文が施される。	外面へら磨き。内面ナデ。	内外面淡茶褐色。小砂粒含む。(旧墳丘西ベルト)
Po 147 326	無頸壺。口縁部に段をもつ。外面に木葉文状のへら描文。	外面へら磨き。内面ナデ。	内外面淡茶褐色。細砂粒含む。口径10.0cm (旧10B, 1181)
Po 148 326	壺。肩部。4条の葉文をもつ木葉文。軸不明。	外面へら磨き。内面ナデ。	外面茶褐色。内面淡茶褐色。小砂粒を含む。(旧1号墳・墳丘C区, 33)
Po 149 326	壺。肩部外面にへら描きによる4条の葉文をもつ木葉文を刻む。	外面へら磨き。内面ナデ。	外面淡褐色、内面黄褐色。小砂粒を含む。(旧1号墳周辺)
Po 150 326	壺。肩部外面削り出しにより段をもつ。その下方に4条葉文から成る木葉文。	外面へら磨き。内面ナデ。	
Po 151 326	壺。肩部の段の上に斜格子文を施し、段以上に横1本、縦3本の沈線で区画された中に有軸・3〜4条の葉文をもつ木葉文を施す。	外面横へら磨き、後施文を施す。内面ハケ後横へら磨き。	外面暗褐色、内面淡褐色。砂粒を含む。(旧11E・389, 11E, 1023)
Po 152 327	壺。肩部外面にへら描沈線2条とその下5条の葉文から成る有軸の木葉文。	外面へら磨き。内面ナデ。	内外面淡茶褐色。小砂粒含む。(旧20E, 土器群)

Po 153 327	壺。肩部外面に2条のヘラ描沈線、その下に5条の葉文をもつ有軸木葉文を刻む。	内外面ヘラ磨き。	外面黒褐色、内面褐色。小砂粒含む。(旧20D・NW, 173)
Po 154 327	壺。肩部に段をもち、その下に2条の沈線が、その間に2列の竹管文が巡る。沈線下に5条の葉文をもつ木葉文を刻む。	外面横ヘラ磨き。内面ナデ。	内外面褐色。砂粒を含む。(旧10号墳, 32)
Po 155 327	壺。外面に1条のヘラ描沈線、その下に5条の葉文をもつ有軸の木葉文を刻む。	内外面ナデ。	内外面暗黄灰色。小砂粒含む。(旧墳丘C区)
Po 156 327	壺。肩部下に5条の葉文をもつ木葉文を施し、下に横2条の沈線をめぐらせ、間に斜格子文を施す。	外面横ヘラ磨き後施文。内面ナデ。	内外面褐色。砂粒を含む。(旧10C・S E, 942)
Po 157 327	壺。胴部最下径位に縦3条の沈線間に5条の葉文をもつ木葉文を施す。	外面ヘラ磨き後施文。内面ハケ後ヘラ磨き。	外面褐色、内面淡褐色。砂粒を含む。(旧9 E, 95)
Po 158 327	壺。肩部に横2条、縦1条の沈線に区画された中に無軸6条の葉文をもつ木葉文を施す。	外面横ヘラ磨き後施文。内面ナデ。	内外面明褐色。砂粒を含む。(旧11E・S E, 536)
Po 159 327	壺。外面に6条の葉文から成る木葉文、その下2条のヘラ描沈線めぐらさる。	内外面ヘラ磨き。	内外面黒褐色。小砂粒含む。(旧20D, 173)
Po 160 327	壺。肩部に「田」の字形に沈線で区切り、各区内に6条の葉文を描いた木葉文を施す。	外面横ヘラ磨き後施文。内面ハケ後横ヘラ磨き。	内外面明褐色。砂粒を含む。(旧11E, 711)
Po 161 327	壺。肩部削り出し突帯の上に縦1条の沈線で区画された中に6条の葉文をもつ木葉文を施す。	外面横ヘラ磨き後施文。内面横ヘラ磨き。	内外面褐色。砂粒を含む。(旧11C・N E, 1008)
Po 162 327	壺。胴部上位から中位にかけて「田」の字形に沈線で区切り、各区内に6条の木葉文を施す。	外面横ヘラ磨き後施文。内面磨き。	内外面褐色。黒斑。砂粒を含む。(旧10F・NW, 206)
Po 163 327	壺。外面胴部上位5条の葉文から成る有軸木葉文。その下に6条の沈線文、その下3重弧文が施される。	外面ヘラ磨き。内面ナデ。	外面赤褐色、内面淡褐色。小砂粒含む。(旧20D, 397・419)
Po 164 327	壺。外面肩部に沈線3条、その下に区画内に6～7の葉文から成る木葉文が刻まれる。	外面ヘラ磨き。内面ナデか。	外面暗黄褐色、内面黒褐色。砂粒含む。(旧20D, 263・306)
Po 165 327	壺。胴部外面区画内に6～7条の葉文から成る木葉文を刻む。	外面ヘラ磨き。内面ナデ、磨きナデ。	外面黒褐色、内面暗灰色。小砂粒含む。(旧21D, 317・417)
Po 166 327	壺。胴部上方区画内に10条の葉文から成る木葉文を施す。	外面横ヘラ磨き。内面ナデ。	外面赤褐色、内面黄褐色。小砂粒含む。(旧11D)
Po 167 327	壺。肩部上位に削り出しによる段がある。以下沈線2条、下側に2条の重弧文をヘラで施す。	外面横ヘラ磨き。内面ナデ。	内外面茶褐色。砂粒・粘土粒子含む。(旧20E, 330・1850)

Po 168 327	壺。小型。肩部2本の沈線間に斜格子文、下側に2条の重弧文をヘラで施す。	外面ヘラ磨き。内面ナデ。	外面淡黄褐色。内面黒褐色。小砂粒含む。胴部最大径9.8(推定)cm(旧10B, 667)
Po 169 327	壺。肩部外面2条のヘラ描沈線が施され、その間に斜格子文が刻まれる。その下2重の重弧文が施される。	外面ヘラ磨き。内面ナデ。	内外面暗茶褐色。小砂粒を含む。(旧1号墳墳丘C区, 102)
Po 170 327	壺。胴部・肩部に断面三角形の突起を持つ。突起の上下に沈線を施し、上側には2条の、下側には1条沈線の下に2重の重弧文を巡らす。	外面ヘラ磨き後沈線を施す。内面ナデ。	内外面暗黄灰色。小砂粒を含む。(旧11E, 697)
Po 171 327	壺。肩部外面にヘラ描沈線が1条、その下2条の重弧文が施される。	外面ヘラ磨き後沈線施文。内面ヘラ磨き。	内外面淡褐色。小砂粒を含む。(旧20D, 587)
Po 172 327	壺。肩部外面上から順に2条のヘラ描沈線、2条のヘラ描重弧文が施される。	外面横ヘラ磨き。内面ナデ。	内外面淡黄灰色。小砂粒を含む。(旧1号墳周辺)
Po 173 327	壺。胴部上半外面上から順に4条の沈線、3条の重弧文がヘラによって施される。	内外面ナデ。	外面暗茶褐色、内面黒褐色。小砂粒含む。(旧1号墳墳丘D区、大型土壇、フタ石下)
Po 174 327	壺。肩部外面縦位のヘラ描沈線2条、その横に3条の重弧文、さらに下方に1条の沈線施される。	内外面ナデ。	内外面暗灰褐色。砂粒・粘土粒子を含む。(旧20E, 1744)
Po 175 327	壺。肩部、ヘラ描3条重弧文。	外面ヘラ磨き。内面ナデ。	外面暗茶褐色、内面黒褐色。砂粒を多く含む。(旧20E, 1105)
Po 176 327	壺。胴部外面上位に3重弧文、その上下に各々1条のヘラ描沈線文が施れる。	外面ヘラ磨き。内面ナデ?	外面黒褐色、内面淡白褐色。小砂粒含む。
Po 177 327	壺。胴部。1条の沈線上側に3条以上の重弧文、下位に鋸歯文的文様をヘラで施す。	内外面ナデ。	内外面淡黄灰色。細砂粒を含む。(旧10C, 1061)
Po 178 327	壺。肩部外面上位に削り出しにより段がつくられる。その下3条の重弧文。下方ヘラ描沈線文?がみられる。	内外面ナデ。	外面淡黄褐色、内面暗灰褐色。砂粒・赤色粒子含む。(旧53年度調査地区)
Po 179 327	壺。肩部外面上方2条のヘラ描沈線、その下3条のヘラ描重弧文が施される。	内外面ナデ。	内外面茶褐色。小砂粒含む。(旧1号墳墳丘C区, 98)
Po 180 327	壺。肩部外面上位に2条のヘラ描沈線、その下3条の重弧文。	内外面ナデ。	内外面暗黄褐色。小砂粒を含む。(旧1号墳墳丘C区, 78)
Po 181 327	壺。肩部外面上位に4重?弧文を施す。	内外面ヘラ磨き。	外面暗褐色、内面黄褐色。砂粒を含む。(旧21D, 317)

Po 182 327	壺。肩部。外面 4 重弧文を施す。	外面ヘラ磨き。内面ナデ。	内外面黒褐色。小砂粒を含む。 (旧19D)
Po 183 327	壺。肩部に 2 条のヘラ描沈線を施し、4 重弧を施す。	内外面ナデ。	内外面淡黄灰色。砂粒を含む。 (旧20E, 1659)
Po 184 327	壺。肩部に 1 条及び縦位にヘラ描沈線を施した後 4 条の重弧文。	内外面ナデ。	外面淡黄褐色。内面暗褐色。砂粒を含む。
Po 185 327	壺。肩部に段がつく。下に 2 本のヘラ描沈線が施される。以下 4 条の重弧文。	外面ヘラ磨き。内面ナデ。	外面茶褐色。内面淡黄灰色。小砂粒を含む。(旧10B, 900)
Po 186 327	壺。肩部に 4 条のヘラ描沈線を施し、下に 5 条重弧文を施す。	内外面ナデ。	内外面暗黄灰色。砂粒を含む。 (旧21D, 264)
Po 187 327	壺。肩部に 3 条 (以上) のヘラ描沈線を施し、下に 5 条の重弧文を施す。	外面ヘラ磨き。内面ナデ。	外面茶褐色。内面淡黄褐色。砂粒を含む。(旧20E, 370)
Po 188 327	壺。肩部に 3 条のヘラ描沈線を施しさらに縦位に 4 条のヘラ描沈線を施し区画し 2 ~ 3 条の重弧文 (?) を施す。	内外面ナデ。	内外面暗茶褐色。小砂粒を含む。(旧21D, 27)
Po 189 327	壺。1 条のヘラ描沈線の上下に 3 条の重弧文を施す。	内外面ナデ。	内外面黄灰色。小砂粒を含む。 (旧20F, 185)
Po 190 327	壺。肩部に段をもち、その上下に 3 重弧文を施す。	外面ヘラ磨き。内面ナデ。	内外面赤褐色。砂粒を含む。 (旧1号墳, C区, 112)
Po 191 327	壺。肩部に沈線を有し、その上下に 5 重弧文を施す。	内外面ヘラ磨き。	外面褐色。内面淡褐色。砂粒を含む。(旧19C, 159)
Po 192 327	壺。肩部に沈線を有し、その上下に 3 重弧文を施す。	内外面ヘラ磨き。	外面褐色。砂粒を含む。(旧1号墳, 65)
Po 193 327	壺。肩部を沈線で区画し、中に木葉文状に 2 本の沈線を対角に入れる。	外面ヘラ磨き。内面ナデ。	外面褐色。内面淡褐色。砂粒を含む。(旧20D, 554)
Po 194 327	壺。肩部を沈線で区画し、中に木葉文状に 3 本の沈線を対角に入れ、その下を 2 条の沈線めぐらし、間に列点文を施す。	外面ヘラ磨き。内面ナデ。	外面明褐色。内面褐色。砂粒を含む。(旧10B, 713)
Po 195 327	壺。肩部を沈線で区画し、中に木葉文状に 1 本の沈線を対角に入れる。	外面ヘラ磨き。内面ナデ。	外面褐色。内面明褐色。砂粒を含む。(旧21D, 263)
Po 196 328	壺。肩部に段を有し、その下にヘラ描沈線が廻る。以下 2 条づつの沈線で区画し、区画内に羽状文を施す。	外面ヘラ磨き。内面ナデ。	外面暗黄褐色。内面淡黄褐色。小砂粒を多く含む。(旧11D, 301)
Po 197 328	壺。肩部に段を有し、その下に 2 条のヘラ描沈線が廻る。沈線間には羽状文を施す。	外面ヘラ磨き。内面ナデ。	外面暗褐色。内面黄灰色。小砂粒を多く含む。(旧11B, 439)

Po 198 328	壺。肩部に削り出し突帯的な段を有し、その上下にへら描沈線が巡る。以下2条づつの沈線で区画し、区画内に羽状文を施す。	外面へら磨き。内面ナデ。	外面暗褐色。内面黄褐色。砂粒を含む。(旧10B・S X 88C区, 695)
Po 199 328	壺。肩部に段を有し、その下に羽状文、その下にへら描沈線。	外面へら磨き、一部斜めハケ目が残る。内面ナデ。	内外面黄灰色。砂粒を含む。(旧11C・S X 24, 928)
Po 200 328	壺。肩部に段を有し、その下に羽状文、2条のへら描沈線を施す。	内外面丁寧なナデ。	内外面淡黄褐色。小砂粒を含む。(旧21E, 115)
Po 201 328	壺。肩部に沈線を有し、その下に有軸羽状文を施す。縦に沈線で区画する。左区画には4条木葉文(?)	外面へら磨き。内面ナデ。	外面赤褐色。内面黄灰色。小砂粒を含む。(旧19E, 黒砂直上)
Po 202 328	壺。肩部に沈線を有し、その下に沈線を施し、さらに羽状文を施す。	内外面ナデ。	外面暗褐色。内面淡黄褐色。小砂粒を含む。(旧10E, 750)
Po 203 328	壺。肩部に3条の沈線を有し、その下に羽状文を施す。	内外面ナデ。	内外面暗黄褐色。小砂粒を含む。(不明)
Po 204 328	壺。肩部に3条の沈線を有し、その下に一部羽状文を施す。	内外面ナデ。	内外面淡黄褐色。小砂粒を多く含む。(旧19E, 61)
Po 205 328	壺。肩部に沈線を有し、その下に有軸羽状文を施す。	外面へら磨き。内面ナデ、一部ハケ目残る。	外面黄褐色。内面淡黄褐色。(旧10C, 957)
Po 206 328	壺。肩部に沈線を有し、その間に羽状文を施す。	内外面へら磨き。	外面褐色。内面淡褐色。小砂粒を含む。(旧21E, 203)
Po 207 328	壺。肩部に沈線を有し、その間に羽状文と縦位の沈線を施す。	内外面へら磨き。	内外面淡褐色。砂粒を含む。(旧11D, 353)
Po 208 328	壺。肩部に沈線を有し、その下に羽状文を巡らす。	外面へら磨き。内面ナデ。	内外面淡褐色。小砂粒を含む。(旧1号墳)
Po 209 328	壺。肩部上に縦・横の沈線を有し、その下に羽状文を巡らす。	外面へら磨き。内面ナデ。	外面褐色。内面灰色。砂粒を含む。(旧10E, 263)
Po 210 328	壺。肩部2条の沈線下に羽状文を施す。	外面へら磨き。内面ナデ。	内外面淡褐色。砂粒を含む。(旧1号墳)
Po 211 328	壺。肩部に沈線を有し、その下に羽状文を施す。	内外面へら磨き。	内外面褐色。黒斑。砂粒を含む。(旧19D)
Po 212 328	壺。肩部に2条の軸をもつ有軸羽状文を施す。	内外面へら磨き。	内外面淡褐色。砂粒を含む。(旧11C, 954)
Po 213 328	短頸壺。頸部に沈線を有し、肩部に重弧文、その下に縦位の羽状文を施す。	内外面へら磨き。	内外面明褐色。砂粒を含む。(旧9B, 77)
Po 214 328	壺。肩部に間隔の広い斜格子文を施す。	内外面へら磨き。	内外面明褐色。砂粒を含む。(旧11D, 330)
Po 215 328	壺。肩部に沈線を有し、その間に斜格子文を施す。	内外面へら磨き。	内外面褐色。砂粒を含む。(旧21E, 264)

Po 216 328	壺。肩部に沈線を有し、2段の斜格子文を施す。	内外面ヘラ磨き。	内外面褐色。砂粒を含む。(旧1号墳)
Po 217 328	壺。肩部は良く張る。削り出し突帯下に沈線有り。突帯上には鋸歯文が、下位は斜格子文が施される。	外面ヘラ磨き。内面ナデ、指オサエ痕残る。	外面暗黄褐色、内面茶褐色。小砂粒を含む。(旧9 E, 94)
Po 218 328	壺。肩部に沈線を有し、その間に縦位の沈線を施す。	内外面ヘラ磨き。	外面明褐色、内面褐色。砂粒を含む。(旧19 E)
Po 219 328	壺。頸部から肩部の平行沈線を縦位の沈線で区切る。	内外面ヘラ磨き。	内外面明褐色。砂粒を含む。(旧1号墳)
Po 220 328	壺。肩部に平行沈線を有し、その下に縦位の沈線を施す。	外面ヘラ磨き。内面ハケ後ヘラ磨き。	内外面明褐色。砂粒を含む。(旧10 E, 765)
Po 221 329	壺。肩部、ヘラ描き沈線による段と沈線間に「ハ」の字形文を施す。	外面ヘラ磨き。内面ナデ。	外面暗茶褐色、内面暗黄灰色。小砂粒を含む。(旧11 E, 421)
Po 222 329	壺。胴部、3条の平行沈線を組み合せた直線文を施す。	内外面ナデ。内面一部指オサエ痕有。	内外面淡黄灰色。砂粒を含む。(旧11 B, 474)
Po 223 329	壺。肩部、ヘラ描沈線による山形文を施す。	内外面ヘラ磨き。	外面褐色、内面明褐色。砂粒を含む。(旧20 E, 1547)
Po 224 329	壺。肩部、ヘラ描沈線による段の下に2条の沈線を施し、その間に縦の沈線をめぐらす。	外面ヘラ磨き。内面ナデ。	外面赤褐色、内面褐色。砂粒を含む。(旧19 D)
Po 225 329	壺。肩部に2段の山形文を施し、その間に3条の平行沈線、下に2条の平行沈線を施す。胴部最大径位に刻み目を施す。	外面ヘラ磨き。内面ナデ。	外面褐色、内面淡褐色。黒斑有。砂粒を含む。(旧10 C・SW, 958)
Po 226 329	壺。肩部1条の平行沈線の上部に2重の同心円文と斜平行線文を施す。	外面ヘラ磨き。内面ナデ。	内外面淡赤褐色。黒斑有。砂粒を含む。(旧1号墳周辺)
Po 227 329	壺。肩部にヘラによる格子文を施す。	内外面縦ヘラ磨き。	内外面淡褐色。砂粒を含む。(旧20 D・NW, 554)
Po 228 329	壺。肩部に縦と横の平行線文を組み合わせ、右側に半円状のヘラ描沈線を施す。	外面ヘラ磨き。内面ハケ後ナデ。	内外面褐色。スス付着。砂粒を含む。(旧10 C・SE, 993)
Po 229 329	壺。肩部にヘラ描沈線による段をもち、下に沈線による流水文的な文様を入れる。	内外面ヘラ磨き。	外面褐色、内面淡褐色。砂粒を含む。(旧10 E)
Po 230 329	壺。肩部、ヘラ描沈線による四角の中を斜格子で埋める。	内外面ヘラ磨き。	外面暗褐色、内面明褐色。外面スス付着。砂粒を含む。(旧9 B・SW, 77)
Po 231 329	壺。口縁部。口縁部は大きく外反し、端部は丸い。頸部に3条のヘラ描沈線を施す。	内外面ヘラ磨き。	内外面淡褐色。砂粒を含む。(旧20 E・SW, 1783)

Po 232 329	壺。口縁部は大きく外反し、頸部に2条のヘラ描沈線間に刺突文を巡らす。	内外面ヘラ磨き。	内外面赤褐色。砂粒を含む。(旧21E・SW, 357)
Po 233 329	壺。口縁部は大きく外反し、端部は方形気味に終る。頸部の沈線と段の間の縦位の刻み目を施す。	内外面ヘラ磨き。	内外面赤褐色。砂粒を含む。(旧1号墳)
Po 234 329	壺。口縁部大きく外反し、端部は方形。頸部に2条のヘラ描き沈線、刺突文を巡らす。	内外面ヘラ磨き。	内外面褐色。砂粒を含む。(旧1号墳、墳丘C区, 5)
Po 235 329	壺。口縁部は直線的に外反し、端面に沈線を施す。頸部に1体2段の突帯を巡らす。	外面ハケ後ヘラ磨き。内面ヘラ磨き。	内外面淡褐色。砂粒を含む。(旧20E)
Po 236 329	壺。肩部、段の下に2条以上の沈線を巡らし、間に2段の刺突文を施す。	外面ヘラ磨き。内面ハケ目。	外面暗褐色、内面淡褐色。砂粒を含む。(旧19E)
Po 237 329	壺。なだらかな肩部。2条の沈線間に縦位2列の刻み目を施す。	内外面ヘラ磨き。	内外面黄褐色。砂粒を含む。(旧11F, 61)
Po 238 329	縄文土器。	外面熱糸文後櫛描き沈線を施す。内面ナデ。	内外面灰褐色。小砂粒を多く含む。(旧15G, 872)
Po 239 330	甕。頸部に段をもつ。段部で粘土紐を接合し成形しているのが明瞭にわかる。口縁部角ばる。	内外面指圧、ナデ。	外面黒褐色、内面淡褐色。胎土石英粒と赤褐色砂粒を均一に含む。口径28.8cm(旧E, 960)
Po 240 330	壺。口縁部大きく外反し、端部はやや角ばる。頸部に段を持ち、肩は張らない。	外面縦ハケ後横ヘラ磨き。内面口縁部横ヘラ磨き、以下斜めハケ目。	内外面淡赤褐色。砂粒を含む。口径22.3cm(旧10C・SK05, 1357)
Po 241 330	甕。外反する口縁部。胴部はなだらかに下方にのび、ややふくらむ。口縁部に刻み目入る。頸部に2条の沈線入る。	口縁部内外面横にナデる。胴部外面ハケ目後一部ナデ消す。内面ナデ、指頭圧痕残る。	外面暗灰褐色、内面暗黄褐色。砂粒を含む。口径17.5(推定)cm(旧11E, 456)
Po 242 330	甕。外反する口縁部から、下方に直線的にのびる胴部につづく。頸部に段を有す。口縁端面、段上側に刻み目を施す。	外面口縁部横ハケ目後ナデ。頸部以下斜めハケ目。胴部横ハケ目。内面口頸部横ナデ、胴部斜めハケ目。	内外面黄褐色。小砂粒を含む。口径26.4(推定)cm(旧9G・LSD, 96)
Po 243 330	甕。外反する口縁部。口縁部は丸い。内側にヘラ状工具による刻み目、外側と頸部に棒状工具による刻み目的列点文をもつ。	口頸部内外面ナデ。	内外面茶褐色。砂粒を含む。口径25.8cm(旧21D, 308)
Po 244 330	甕。外反する口縁部。口縁部は丸味をもちながらも角ばる。外面にはヘラ状工具による刻み目。頸部はやや段をなし、棒状工具に列点文入る。口縁端面に1条の沈線入る。	内外面横にナデる。	内外面淡黄褐色。砂粒を含む。口径30.4(推定)cm(旧19C, 土器群C)

Po 245 330	甕。口縁部はゆるやかに外反する。胴部は直線的にすばまる。頸部に1条の沈線が巡る。	口縁部内外面横にナデる。胴部外面ハケ目、一部ナデ消す。内面ナデか？	内外面暗茶褐色。小砂粒を含む。口径22.1(推定)cm(旧10B, 403)
Po 246 330	甕。口縁部外反し、端部はやや丸く終る。端部に木口状工具による刻み目が施される。やや縦長の胴部はすばまりながら底部に続く。頸部にヘラ描沈線を1条施す。	外面ハケ目。内面単位の大きいハケ目調整。	内外面明赤褐色。黒斑有。砂粒を多量に含む。口径20.0cm, 胴部最大径18.6cm(旧11B・NE, 497)
Po 247 330	甕。外反する口縁部。胴部はなだらかに下方にのび、すばまる。口縁端面に刻目。頸部に2条の沈線。	口縁部内外面横にナデる。一部内面横ハケ目残る。胴部外面ハケ目、一部ナデ消す。内面ナデ、一部ハケ目残る。	内外面茶褐色。砂粒を含む。口径31.8(推定)cm(旧11E, 837)
Po 248 330	甕。外反する口縁部。胴部は下方部にのびる。口縁端部に刻み目。胴部上位に3条のヘラ描沈線の中に棒状工具による刺突文をもつ。胴部中央に2条のヘラ描沈線が入る。その上に3条の「ハ」の字文入る。	口縁部内外面横にナデる。胴部内外面横にナデる。	外面淡褐色一部黒褐色、スス付着、内面淡褐色。口径25.9(推定)cm(旧11B・NE, 715)
Po 249 330	甕。口縁端部上端に外方斜め上からヘラによる刻目。内面に半円の刺突文。頸部外面に2条のヘラ描沈線文、その中に半円～円の刺突文。ヘラ描沈線文の下に4条を基本とする不規則なV字のヘラ描文がめぐる。口縁端部は角ばり中央やや丸みをもつ。	刺突文は半截竹管によるものと推定する。内面ハケ、指頭圧痕残る。外面ナデ。	外面スス付着して黒い。内面淡灰褐色。胎土細かく均一。口径21.8cm(旧11F, 256)
Po 250 330	甕。口縁端部角ばり、刻み目をもつ。2条の平行沈線。頸部に台形の平たい突帯をもち、刺突文をめぐらす。刺突文は半回転している。	内面斜めのハケ、指押え。外面下部下から上の斜めのハケの後突帯以下に上から下の縦ハケ、下部に横のハケ。突帯以上に縦ハケ後、突帯すく上に横のハケ、口縁部横ハケを施す。	外面淡橙色、スス付着、内面淡黄灰色。胎土石英粒と赤褐色の粒子を含む。口径28.0cm(旧10C・S I 04, 1543)
Po 251 330	甕。口縁部はゆるく外反し、胴部はゆるく張り出す。口縁端面にヘラ先による刻み目、頸部及び胴部上位に3条の沈線を施した後縁間に竹管文を施す。	口縁部内外面。外面頸部横にナデる。他はナデ。胴部外面一部ハケ目残る。	内外面暗黄褐色。外面スス付着。小砂粒を含む。口径22.6(推定)cm(旧10F, 32他)
Po 252 330	甕。口縁部外反し、端部は丸く終る。胴部はなだらかにすばまる。口縁端部に木口状工具による刻み目を、頸部下の2条の沈線間にヘラ状工具により刺突文をめぐらす。	口縁部内外面指押え後ナデ。外面胴部上位横ハケ、下位縦ハケ。内面ナデ。	内外面明褐色。砂粒を含む。口径23.6cm, 胴部最大径21.5cm(旧9E・NW, 188)
Po 253 330	甕。口縁部外反し、端部は方形に終る。口縁端部下に木口状工具による刻み目を、頸部下に木口状工具による刻み目を、頸部下に2条のヘラ描沈線を施す。	外面縦ハケ後ナデ。内面指押え後ナデ。	内外面明褐色。外面スス付着。口径28.9cm(旧9E・S K 05, 199)

Po 254 330	変。口縁部はゆるやかに外反する。胴部は直線的にすばまる。	口縁部内外面横にナデる。胴部外面上位ナデ様のハケ目、以下ハケ目。内面丁寧なナデ。	外面暗褐色、スス付着。内面茶褐色。口径26.4 (推定) cm (旧10C, 162)
Po 255 330	変。口縁部外反し、端部は方形に終る。胴部は平底の底部にわずかにふくらみをもちながらすばまる。	外面口縁部ナデ、胴部上位横へラ磨き、以下縦へラ磨き。内面口縁部横へラ磨き、以下ナデ。	内外面淡褐色。黒斑。砂粒を多量に含む。口径20.7cm, 器高14.8cm (旧10G・S E, 238)
Po 256 330	変。口縁部小さく外反し、端部は方形。端面に木口状工具による刻み目がめぐる。底部平底。胴部はややふくらみながら広がる。	口縁部内外面ナデ。外面縦ハケ。内面縦ハケ、一部ナデ。	内外面明褐色。砂粒を含む。口径17.7cm (旧10E, 93)
Po 257 330	変。鉢状の小形のもの。口縁はわずかに外湾する。	内面へラ磨き。外面へラ磨き後口縁部横のナデ。	淡灰褐色。胎土細かく均一。口径16.2cm (旧10G, 98)
Po 258 330	変。口縁部短く外反し、端部はやや方形に終る。胴部は歪。	外面ナデ。内面指押え後ナデ。	内外面褐色、外面スス付着。砂粒を多量に含む。口径18.8cm, 胴部最大径17.3cm (旧11E・S I 02, 739)
Po 259 330	変。肩部に1条のへら状工具による沈線がめぐる。口縁端部は平坦でやや凹む。	内面ハケ後指押え。外面細かい単位の縦ハケ。口縁部内外面ナデ。	外面褐色、内面淡灰褐色。胎土細かく均一。口径23.0cm (旧10F, 79)
Po 260 330	変。口縁端部外面に刻み目。	外面ハケ目。内面ハケ目の後ナデ。	内外面黄褐色。細砂粒を含む。口径25 (推定) cm (旧9C)
Po 261 330	変。口縁部は大きく外湾する。端部は角ばる。内外面ともに無文。	内面ハケ後ナデ。外面へラ磨きか？	内外面淡褐色。外面黒斑有。胎土細かく均一。口径20.6cm (旧9E, 244)
Po 262 330	変。口縁部は内湾気味に立ち上がり、端部は刻み目を持つ断面三角形の突帯が貼り付けされる。	外面縦ハケ目、下方はナデ(?) 内面ハケ後ナデ(?)	内外面淡褐色。小砂粒含む。口径21.8 (推定) cm (旧11C, 964)
Po 263 330	変。口縁部屈曲し外方に短くのびる。胴部は内湾しながら開く。口縁端部に刻目。肩部に3条の沈線、沈線間に列点文を施す。	内外面横にナデる。	内外面暗茶褐色。砂粒を含む。口径19.0 (推定) cm (旧11B, 527, 10C, 993)
Po 264 330	変。外反する口縁部。口縁端部外面に刻み目、肩部にへら描き沈線が通る。	内外面丁寧なナデ。	内外面茶褐色。小砂粒を含む。口径34.0 (推定) cm (旧10C, 1065)
Po 265 331	変。口縁部外上方向に開き、端部は角ばって終る。端面沈線1条入り、その上下に刻み目めぐる。頸部外面に列点文、その下削りにより段ができる。	外面ハケ目、頸部はナデ消し。内面ナデ、下方ハケ目残る。	内外面淡茶褐色。小砂粒含む。(旧21D, 25)
Po 266 331	変。口縁部外方にのび、端部でさらに外反する。端面角ばり沈線1条入る。その上下に刻み目めぐる。以下へら描沈線、列点文、沈線、列点文、沈線が施される。	内外面ナデ。	外面淡褐色。スス付着。内面淡黄褐色。小砂粒含む。(旧19E, 12)

Po 267 331	甕。口縁部上方向に開き、端部は角ばる。端面1条のヘラ描沈線と縦方向に刻み目めぐる。以下3条のヘラ描沈線、その間に2列の棒状工具による列点文施される。	内外面ナデ。	外面暗茶褐色。スス付着。内面暗灰褐色。小砂粒含む。
Po 268 331	甕。口縁部ゆるやかに外方に開き端部は角ばり気味に終わる。口縁端部に刻み目めぐる。以下3条のヘラ描沈線が施される。	内外面ナデ。	外面茶褐色。スス付着。内面褐色。小砂粒含む。(旧20 F, 202)
Po 269 331	甕。口縁部強く横方向に折れ曲げられ、端部やや角ばって終わる。口縁端部下方に刻み目めぐる。胴部2本の沈線、その間に列点文が施される。	内外面ナデ。	内外面暗茶褐色。砂粒含む。(旧20 F, 85)
Po 270 332	壺。底部は上げ底で良く張る胴部につづく。底面には「十」の字の沈線、底部付近外面1条沈線。	胴部内外面ヘラ磨き。底部内外面ナデ。	外面暗褐色。内面淡黄灰褐色。細砂粒を含む。底径7.9cm(旧11 C・S E, 1035)
Po 271 332	壺。底部上げ底。	外面ヘラ磨き。内面ナデ。	外面明褐色。内面黄褐色。細砂粒を含む。底径8.6cm(旧10 B・P 52, 1248)
Po 272 332	壺。底部上げ底。	外面ハケ目の後ナデ。内面横ヘラ磨き。わずかにハケ目が残る。底部ナデ。	外面赤褐色。内面暗黄褐色。砂粒を含む。底径7.1cm(旧11 E, 1080)
Po 273 332	壺。底部わずかに上げ底。	外面斜め方向のヘラ磨き。内面ハケ目の後ヘラ磨き。底部ナデ。	外面赤褐色。内面黄褐色。細砂粒を含む。底径8.7cm(旧11 B・N E, 715)
Po 274 332	壺。底部は角ばる稜をもつ。	外面斜め方向のヘラ磨き。稜の上部ヘラ磨き?内面一部斜め方向のヘラ磨き。	内外面淡灰褐色。胎土3mm大の石英粒を均一に含む。底径8.2cm(旧10 D, 354)
Po 275 332	甕。底部上げ底。	内外面ハケ目の後ナデ。指頭圧痕残る。底部外面ヘラ磨き。	外面淡赤褐色。内面淡黄褐色。砂粒を含む。底径5.7cm(旧11 C, 35)
Po 276 332	底部。中央部ややもりあがり高台状をなす。	屈曲部にヘラ磨き。	内外面淡灰褐色。底部に黒斑。胎土2mm大の粒子を均一に含む。底径3.3cm(旧11 E, 93)
Po 277 332	底部。底の器厚は0.2cmと薄い。	内外面ナデ。	内外面暗赤褐色。細砂粒含む。底径5.6cm(旧10 C, 428)
Po 278 332	甕。平底。底面から内上方に少しのび、次に外上方にのびる。2個の穿孔あり。内面一つになる。	外面縦ヘラ磨き。内面ナデ。	内外面淡赤褐色。砂粒を含む。(旧11 E, 1060)
Po 279 332	甕。平底。外面底部付近にヘラ状工具による沈線を施す。	内外面ヘラ磨き。	内外面黄褐色。内面に黒斑あり。砂粒を含む。底径4.5(推定)cm(旧10 E, 845)

Po 280 332	手づくね土器。底部は内凸。	内外面ナデ。外面底部付近指オサエ痕残る。	外面黄褐色、内面淡黄褐色。小砂粒を含む。底径3.6cm(旧10B, 604)
Po 281 332	手づくね土器。底部は僅かに内凸。端部平坦。	内外面ナデ。外面底部付近指オサエ痕残る。	内外面暗褐色。小砂粒を含む。底径2.3cm(旧20D, 256)
Po 282 332	把手付の鉢。把手の長さ5.7cm、高さ1.2cm。対応する1対のものと推定する。	内面指オサエ、ナデ。外面ハケ。把手とりつけ部分内面に指圧痕著しい。	外面褐色、内面茶褐色。胎土細かく均一。口径17.4cm(旧10C・S I 04, 1163)
Po 283 332	把手付の鉢。把手の長さ5.4cm、高さ1.7cm。対応する1対のものと推定する。	内面指オサエ、ナデ。外面ナデ。把手とりつけ部分の内面に指圧痕著しい。	内面及び外面把手以上淡灰褐色。把手以下黒褐色。胎土石英粒や赤褐色の粒子を均一に含む。口径25.6cm(旧9B, 43)
Po 284 332	鉢。内湾気味に立ち上がり、端部は刻み目のある突帯が横方向に貼り付けされる。	内外面ナデ。	内外面暗褐色。小砂粒含む。口径11.8(推定)cm(旧11C, 547・586)
Po 285 332	鉢。口縁部内湾気味に立ち上る。口縁端部やや角ばる。底部は上げ底。	外面ヘラ磨き。内面ナデ。	外面褐色、内面黄褐色。胎土精良。口径11.2cm、底径5.5cm、器高7.5cm(旧11E, 875)
Po 286 332	蓋形土器。斜め下方に開き、口縁端部付近でさらに外反する。端部は面を有す。端部外面に突帯を貼り付ける。突帯と口縁端部の間に沈線状の凹を有す。	外面ナデ後ヘラ磨き。内面ヘラ磨き、口縁部付近斜めハケ目残る。	内外面暗褐色。内面口縁端部付近スス付着。小砂粒を多く含む。口径28.6(推定)cm(旧1号墳、墳丘C区, 89)
Po 287 332	蓋形土器。外下方にのびる体部は、口縁部でさらに大きく開く。天井部は粘土紐を貼り付けた輪状のつまみをもつ。	外面ナデ、天井部付近一部分下方ヘラ削り。内面ナデ、一部斜めハケ目が残る。	内外面茶褐色。砂粒を含む。口径19.7(推定)cm(旧10D, 362)
Po 288 332	蓋形土器。大に外方に開く口縁部。口縁端部丸く、僅かに1条、沈線状に凹む。	外面横ヘラ磨き。内面ナデ。一部ハケ目が残る。	内外面茶褐色。内面口縁端部付近暗褐色。砂粒、赤色粒子を含む。口径22.2(推定)cm(旧9E, 97)
Po 289 332	蓋。体部大きく「ハ」の字状にひろがる。上部ヘラによる3条の沈線がみられる。文様か(?)口縁部に対になると思われる穿孔が1個みられる。	内外面横ヘラ磨き。	内外面褐色。砂粒を含む。口径16.4cm(旧11E・NE, 977)
Po 290 332	蓋。体部は大きく「ハ」の字に開く。つまみは欠損。端部近くに2個の縦穴。	内外面ヘラ磨き。	内外面黒褐色。砂粒を含む。口径10.4cm(旧10C・NW, 1023)
Po 291 332	蓋。やや内湾する肉厚の体部。2孔1対の縦孔がみられる。	内外面横ヘラ磨き。	内外面褐色。小砂粒を含む。口径11.2cm(旧10C, 1034)
Po 292 332	蓋。つまみ部は高く、先端部は凹む。体部は中央でややもち上り、端部は厚い。	内外面指ナデ。	内外面褐色。小砂粒を含む。口径11.0cm、器高4.5cm(旧10C・SE, 927)

Po 293 332	蓋。平坦な体部に1組2孔の縦孔がみられる。一部欠損しているが、直交に位置する双頭の橋みを有す。	内外面ナデ。	内外面淡灰褐色。小砂粒を含む。口径11.0cm(旧10C, 970)
Po 294 332	蓋。体部は「ハ」の字状に平たく末広がり。つまみはない。全体に厚く、中央に4.5mmの突孔が施されている。	外面縦へら磨き。内面横へら磨き。	内外面淡褐色。小砂粒を含む。底径9.0(推定)cm。器高2.7cm(旧10D, 473)
Po 295 333	甕。口縁端部は内外に肥厚し、端面は3条の凹線が入る。口縁端部下方に刻みめぐる。	内外面ナデ。	内外面淡褐色。砂粒含む。口径21.9(推定)cm(旧15J・SW, 501)
Po 296 333	壺。大きく外方へ開く口縁部は端部で肥厚し下垂する。端面にへら描き格子文を施す。	内外面丁寧なナデ。	外面淡黄灰色。口縁端面及び内面淡茶灰色。小砂粒を含む。口径19.2(推定)cm(旧16L, 108)
Po 297 333	壺。わずかに外方へ開く口縁部。なだらかな肩部につづく。口縁端部は丸みを持ちながらも面を有す。	外面口縁部ナデ, 下位縦ハケ目。内面横ハケ目。頸部以下ナデを施す。	内外面黄褐色。小砂粒を含む。口径12.8(推定)cm(旧10C, 1130)
Po 298 333	壺。口縁部を欠く。シャープに立ち上がる胴部と、上底の底部をもつ。胴部中位に櫛描きの平行線文、波状文めぐる。	内外面縦へら磨き。内面底部は指押え。	外面黄褐色。内面暗黄褐色。小砂粒含む。底径6.2(推定)cm(旧11E, 35)
Po 299 334	壺。頸部から大きく横方向にのび、再び斜め上方へ伸びる口縁部。器壁は口縁部下方で厚い。口縁部外面に櫛描波状文めぐる。	外面ナデか(?)内面口縁部ナデ。頸部左方向のへら削り。	内外面黄茶褐色。小砂粒含む。(旧1号墳表探)
Po 300 334	甕。わずかに外方へ開く口縁部。櫛描波状文、直線文を施した後下部ナデる。	内面横ナデ。	内外面淡黄灰色。小砂粒を含む。(旧21D, 216)
Po 301 334	壺。肩部に数条の凹線をもつ。その下に刺突文が入る。	内外面横にナデる。	内外面淡赤褐色。細砂粒を含む。(旧20D・S 104, 869)
Po 302 335	土製品、装飾具か(?)両面にローマ字の「P」形の文様をレリーフする。スタンプかもしれないが、くぼみは凹線的。弥生(?)	文様は水煙を連想させるが意味不明。上とした方は大きく肥厚する。	内外面褐色。2mm大の粒子を均一に含む。最大径3.7cm, 孔径1.7cm, 最大長5.3cm(旧11C, 711)
Po 303 335	土製品、装飾具か(?)上・下端にへら描き線でごらし、その中に3条からなるV字文をめぐらす。	穿孔貫通する。	内外面褐色。2mm大の粒子を均一に含む。最大径1.7cm, 長さ2.4cm, 孔径0.4cm(旧20E, 711)
Po 304 335	小型壺。口縁部は外反し、なだらかに胴部につづく。胴部最大径は中央よりやや下にある。平底。肩僅かにへら描き沈線が入る。その下に重弧文がめぐる。	口縁部は横にナデる。胴部外面上半縦へら磨き。下半ナデ。内面指頭印痕残る。	外面淡赤褐色。内面淡褐色。細砂粒を含む。(旧9D・SW G, 62)
Po 305 335	円板形土製品。弥生土器の破片を転用して円形にしたものと思われる。	外面へら磨き、裏面ハケ後へら磨き。円板としての調整は特にみられない。	色調茶褐色。小砂粒を含む。(旧20D・NW, 568)

Po 306 335	陶損か?全体に外湾して内湾する。底は尖るか?内はほぼまっすぐおりて底に至る。口縁部に2つ孔がある。その下に一条のヘラによる沈線。(めぐるない)	孔と孔との間隔は孔中心点で1.0cm。孔と孔との際で0.6cm。最大径6.0cm,内径は孔の下付近で4.4cm。底部付近で2.4cm,孔の径は0.4cm。	内外面黒褐色。1mm大の粒子を均一に含む。7.3(現在長)cm,7.6(推定)cm,口径5.8cm(旧9F,SX07周溝東,46)
---------------	---	---	---

遺構外遺物

Po 1 336	壺。大きく外反する複合口縁。口縁端部は凹む。後には下垂する。頸部はふくらみ気味に外反し胴部へつづくと思われる。口縁部・頸部外面に竹管文がめぐる。	外面ハケの後丁寧なナデ。口縁部内面横磨きの後縦磨き。頸部内面ナデ。	内外面淡黄白色。細砂粒を含む。口径18.4(推定)cm(旧10I・S I 04,1881・1998,旧10H・NE,410)
Po 2 336	小型の壺。外方へ開く口縁部と鈍い稜をもつ複合口縁。頸部は短くならかな肩部から張り気味の胴部へつづく。口縁部内外面,胴部外面に爪による「ノ」の字文が施される。	口縁部内外面ナデ。胴部外面ハケ後ナデ,内面指頭圧痕。	内外面褐色。細砂粒を含む。口径4.8cm,器高5.1cm,胴部最大径5.0cm(旧11E・SE,1065)
Po 3 336	壺。ゆるやかに外反する口縁部。口縁端部は肥厚する。外面に半竹管を利用したS字状の文様がみられる。	内外面横ナデ。	内外面淡黄褐色。砂細粒を含む。口径23.6(推定)cm(旧19D,黒灰砂)
Po 4 336	無頸壺。内湾する端状の体部。口縁端部は外へ丸く肥厚する。有軸羽状文・無軸羽状文がめぐる。	外面ナデの後縦・横磨き。内面ナデ。	内外面灰褐色。外反スス付着。細砂粒を含む。口径8.6(推定)cm(旧11E・NE,970)
Po 5 336	壺。外面に竹管文と半竹管文を組み合わせた文様がみられる。	内外面横ナデ。	内外淡黄褐色。砂粒を含む。(旧19D,黒褐色砂)
Po 6 336	壺。外面。6条の凹線間に貝殻腹縁による文様がめぐる。凹線には竹管文がめぐる。	外面ハケ後ナデ。内面右方向のヘラ削り。	内外面黄灰色。小砂粒を含む。(旧10C,307)
Po 7 336	甕。「く」の字状口縁。口縁端部は内側へわずかにつまみだす。	内外面横ナデ。	外面黒灰色。内面黄褐色。外面スス付着。細砂粒を含む。口径14.9(推定)cm(旧13G・S I 05,1519)
Po 8 336	甕。「く」の字状口縁。頸部は外方になだらかに開き。口縁部はわずかに内湾気味に外方へ開く。口縁端部はわずかに内側へはいる。	口縁部内外面横ナデ。頸部外面ハケの後ナデ。内面右方向のヘラ削り。	内外面灰褐色。外面スス付着。細砂粒を含む。口径12.8(推定)cm(旧11C・NE,930)
Po 9 336	甕。「く」の字状口縁。大きく外方へ開く口縁部。口縁端部は外方へわずかに下垂する。	口縁部内外面横ナデ。頸部外面ナデ,内面右方向のヘラ削り。	内外面黄褐色。外面スス付着。細砂粒を含む。口径14.0(推定)cm(旧20F,表砂中)
Po 10 336	高坏。大きく外反する口縁部に稜がつく坏部。坏部の深さは浅い。坏部外面に竹管文がめぐる。	内外面横ナデ。	内外面淡茶褐濁。細砂粒を含む。口径27.4(推定)cm(旧11I・SE,2043)
Po 11 336	高坏。口縁部はゆるやかに外方へ開くカップ状の坏部。脚部は外方へ開く。	坏部外面ハケの後縦磨き,内面ハケの後ナデ。脚部外面ハケの後ナデ,内面削りの後ナデ。	内外面淡黄褐色。細砂粒を含む。口径9.6cm(旧11E,671)

Po 12 336	高坏。大きく「ハ」の字状に開く脚部。脚端部はカット。4方透し孔。3条と5条の間隙間に、ヘラ状工具による鋸歯文がめぐる。	外面ハケの後ヘラ磨き。内面柱状部左方向のヘラ削り、張部ハケの後ナデ。	内外面淡黄褐色。砂粒を含む。底径22.4(推定)cm(旧13E, 333)
Po 13 336	小型高坏。口縁部は内湾する塊状の坏部。脚部は外方へ開く。3方透し孔。	坏部外面ハケの後細い横磨き、内面ナデ。脚部細い横磨き、内面右方向のヘラ削り。	内外面明褐色。細砂粒を含む。(旧12J)
Po 14 336	台付塊。深い塊状の坏部から「ハ」の字に外反する短い脚部。口縁部は逆「く」の字状で、端部は丸みもち波状のゆるやかなカーブをもつ。	坏部・脚部ともに内外面ハケ目、後一部ナデ消し。	内外面淡黄灰色。脚部に一部黒斑がみられる。砂粒を含む。赤い砂粒を含む。口径10.4cm, 脚径10.4cm, 器高9.6cm(旧12E・SK03, 1883)
Po 15 336	台付塊。塊状の坏部に「ハ」の字状に外反する短い脚部。	坏部外面横ナデ、内面ナデの後脚部内外面横ナデ。	外面黄褐色。内面明黄褐色。小砂粒を含む。赤い砂粒を含む。口径12.2cm, 脚径8.4cm, 器高8.0cm(旧21D・NE, 101)
Po 16 336	台付塊。塊状の坏部に「ハ」の字状に外反する短い脚部。	坏部外面横ナデ後横磨き、内面横方向の磨き底部放射状のヘラ磨き。脚部右方向の横ナデ。	内外面明黄褐色。脚部外面スス付着。砂粒を含む。2~3mmの赤い砂粒を含む。口径12.7cm, 脚径7.6cm, 器高7.6cm(旧21D・NE, 99)
Po 17 336	台付塊。塊状の坏部に「ハ」の字状に外反する短い脚部。	坏部外面横ナデの後一部横磨き、内面横ナデの後磨き。脚部内外面右方向のナデ。	外面明黄褐色。内面黄褐色。脚部内面一部黒斑がみられる。砂粒を含む。口径12.5cm, 脚径7.6cm, 器高7.5cm(旧21D・NE, 98)
Po 18 336	台付塊。塊状の坏部に「ハ」の字状に外反する短い脚部。	坏部外面横ナデ後横磨き、内面横ナデの後横磨き底部放射状のヘラ磨き。脚部内外面右方向の横ナデ。	外面黄褐色。内面明黄褐色。砂粒を含む。2~3mmの赤い砂粒を含む。口径12.7cm, 脚径7.8cm, 器高7.8cm(旧21D・NE, 100)
Po 19 336	鉢。口縁部は直立する複合口縁。縁は短く鈍い。胴部はなだらかで張り気味の胴部へつづく。底部は平底。	口縁部・頸部内外面横磨き。胴部外面ハケの後磨き、内面左方向のヘラ削り。	内外面淡黄褐色。外面黒斑みられる。小砂粒を含む。口径8.5(推定)cm, 胴部最大径9.2(推定)cm, 器高8.3(推定)cm(旧9B・NW, 29)
Po 20 336	鉢。口縁部はわずかに内傾する複合口縁。口縁部は短かく、張り気味の胴部へつづく。	口縁部・頸部内外面横ナデ。胴部外面ナデ、内面左方向のヘラ削り。	外面褐色。内面暗褐色。外面スス付着。細砂粒を含む。口径6.5(推定)cm, 胴部最大径9.1(推定)cm(旧20E・NW)
Po 21 336	注口土器。	外面磨き、内面左方向の削り。	内外面黄褐色。内外面一部丹塗が残る。細砂粒を含む。(旧13I・SD02, 545)
Po 22 336	注口土器。	外面面取りの後磨き一部ナデ、内面一部ナデ、一部削り。	内外面茶褐色。小砂粒を含む。(旧11C・SX24周溝内, 637)

Po 23 336	注口土器。注口端部欠損。	外面ハケの後磨き。内面絞り。右方向の削り。	内外面黄灰色。砂粒を含む。(旧10C・S E, 9C・NW, 1352)
Po 24 336	手焙型土器。	内外面ナデ。	内外面黄褐色。砂粒を含む。(旧S X01周辺表探)
Po 25 336	手捏ね土器。塊状を呈す。	内外面指おさえ。	内外面黄灰色。外面一部黒斑がみられる。小砂粒を含む。口径5.1cm, 器高2.9cm (旧20D・NW, 363)
Po 26 336	手捏ね土器。皿状を呈す。	外面指おさえ, 内面ナデ。	内外面黄褐色。小砂粒を含む。口径6.5 (推定) cm, 器高1.9 cm (旧20D・NW, 272)
Po 27 337	須恵器蓋坏壺。口縁部は直立して丸い。天井部は丸い。	内外面横ナデ。天井部外面未調整に近い。内面ナデ。	内外面灰褐色。胎土密。焼成良好。口径11.0cm, 器高3.6cm (旧10H・NW, 81)
Po 28 337	須恵器蓋坏壺。口縁端部は外反する。つまみは粘土紐を丸く貼り付ける。	外面天井部2/3前後へラ削り。肩部以下横ナデ。内面横ナデ。	内外面青灰色。胎土密。細砂粒を含む。口径14.6cm, 器高2.3cm (旧12E, 625)
Po 29 337	須恵器蓋坏身。高台は底部から直立してつく。	内外面横ナデ。底部外面へラ削りの後ナデ。	内外面青灰色。胎土密。焼成良好。脚径11.6 (推定) cm (旧9J・SW)
Po 30 337	須恵器蓋坏身。口縁部は逆「ハ」の字型に開く。高台は底部から「ハ」の字型に外へ開く。高台端部は角ばる。	内外面横ナデ。底部外面回転糸切りの後ナデ消し。	内外面灰褐色。胎土密。長石を比較的多く含む。焼成良好。口径14.3cm, 器高5.3cm, 脚径7.3cm (旧9H・NW, 15)
Po 31 337	須恵器蓋坏身。口縁部は逆「ハ」の字型に開く。高台は底部から「ハ」の字型に外へ開く。高台端部は角ばる。	内外面横ナデ。	内外面灰褐色。胎土密。焼成良好。口径14.4 (推定) cm, 器高5.7 (推定) cm, 脚径5.7 (推定) cm (旧10H・NW, 48)
Po 32 338	須恵器蓋坏身。口縁部はS字状にカーブをえがく。高台は底部から「ハ」の字型に外へ開く。高台端部は凹む。	内外面横ナデ。底部外面へラ削りの後ナデ。	内外面灰褐色。胎土密。焼成良好。口径12.1 (推定) cm, 器高4.5cm, 脚径4.5 (推定) cm (旧10C・NW, 372)
Po 33 338	須恵器蓋坏身。口縁部は逆「ハ」の字型に開く。底部は平底。	内外面横ナデ。底部外面へラ削りの後ナデ。	内外面青灰色。胎土密。焼成良好。口径11.3cm, 器高2.7cm, 底径7.7cm (旧10H・NW, 11)
Po 34 338	須恵器蓋坏身。塊状の坏部で口縁部は直立する。	内外面横ナデ。底部外面へラ削りの後ナデ。坏部らせん状の巻き上げ痕跡あり。	内外面淡灰褐色。胎土密。焼成良好。口径17.7 (推定) cm, 器高5.2 (推定) cm, 脚径9.1 cm (旧S X01, 北トレンチ)
Po 35 337	須恵器長頸壺。丸味をもつ張り気味の肩部。高台は底端部から「ハ」の字状につく。	頸部内外面横ナデ。肩部外面板状工具によるナデ, 内面横ナデ。胴部外面不整方向のナデ, 内面横ナデ。底部内面未調整。	内外面青灰色。胎土緻密。焼成良好。胴部最大径16.9cm, 脚径9.6cm (旧11I・NE, 10, 74, 1075, 1076, 1084, 1115)

Po 36 337	須惠器長頸壺。肩部は角ばる。	内外面横ナデ。	外面暗青灰色。内面褐灰色。胎土密。焼成良好。肩部外面灰釉がかかる。胴部最大径19.9(推定)cm(旧10H, 11, 83, 89)
Po 37 337	須惠器長頸壺。肩部に円盤状の粘土貼り付け。	外面平行叩き後ナデ, 内面縦方向の横ナデ。	内外面青灰色。胎土密。焼成良好。(旧10H・SE, 424)
Po 38 337	須惠器球。扁平な球形の胴部。胴部外面にカキ目が3条めぐる。	外面肩部櫛状工具による刻み目が施される。胴部平行叩の後不整方向のナデ。内面胴部横ナデ。底部つき込み痕あり。	内外面暗青灰色。胎土密。焼成良好。胴部最大径14.6(推定)cm(旧10H・NW, 48, 11H, 106)
H 1 337	円筒壺輪片。外面中央部以上朱塗。高さ0.7cmの突帯がつく。	外面縦ハケ。その後突帯貼り付け。朱塗。内面下から上のヘラ削り。	内外面淡灰褐色。胎土細かく均一。径30.8(推定)cm(旧10B・SW, 390)
C 1	寛永通宝。裏面無文。	挿図337	東側白砂現地表面表探。
D 1 337	土鈴。目・口・角を意識している。	内外面ナデ。	内外面黄灰褐色。黒斑がみられる。細砂粒を含む。重さ約50g(旧19E, 表探)
S 1 337	銅鐸型石製品。軽石で作る。	もち手部分, 下部ともに削り丸味をだす。	最大高2.6cm, 重さ約3.2g(旧11D・SE, 308)

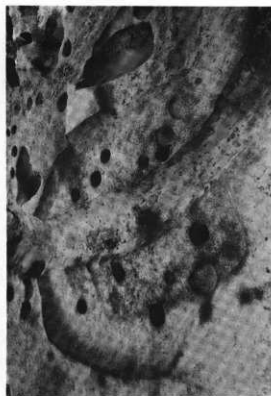

上 SI 143 (北から)
下 SI 144(左), SI 145(右) (南西から)



上 SI 141 (北西から)
下 SI 142 (北から)

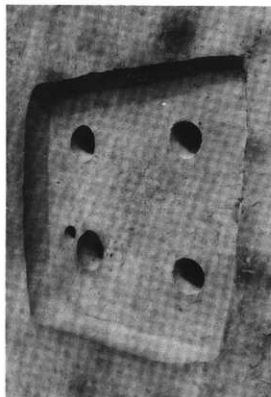

上 SI 148 (北から)
下 SI 149 (西から)



上 SI 146 (東から)
下 SI 147 (東から)

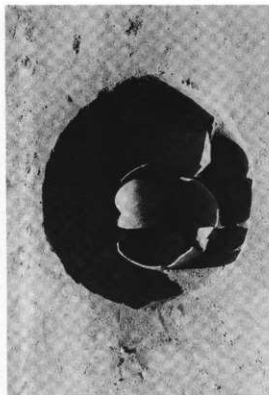

上 SI 152 (南東から)
下 SI 152・P4 内遺物

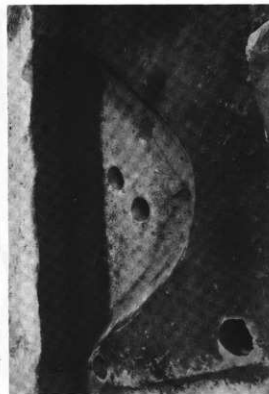
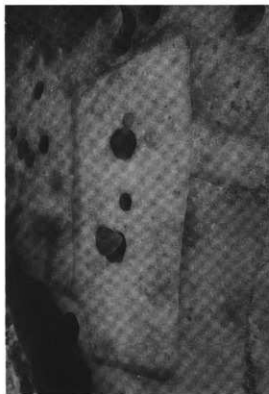

上 SI 150 (北から)
下 SI 151 (西から)

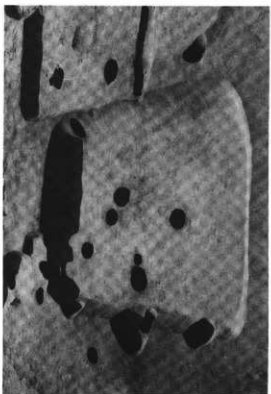
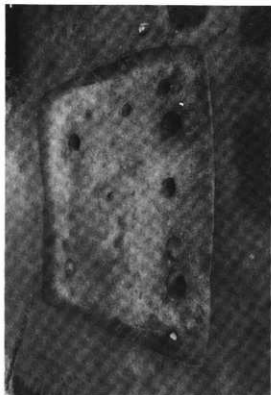

上 SI 155 (西から)
下 SI 157 (西から)

上 SI 153 (南東から)
下 SI 154 (北東から)

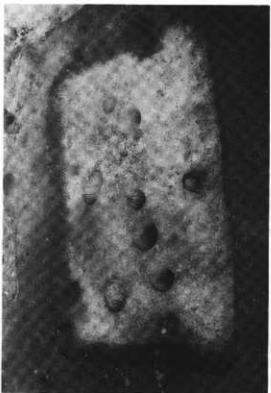
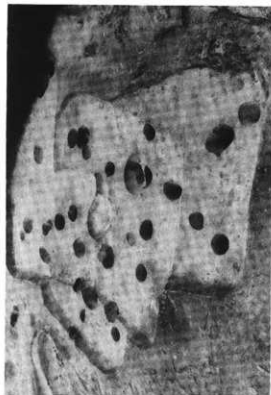

上 SI 159(上), SI 161(中), SI 162(下) (西から)
下 SI 161(西から)

上 SI 159(南東から)
下 SI 160(西から)

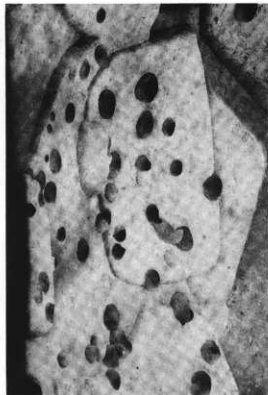
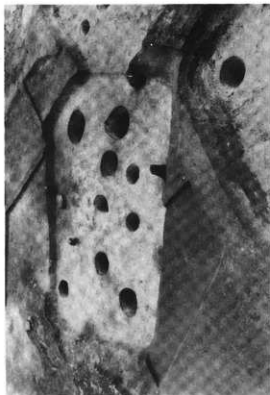

上 SI 165 (西から)
下 SI 165 (中), SI 166 (外), SI 162 (左)
SI 163 (右) (西から)

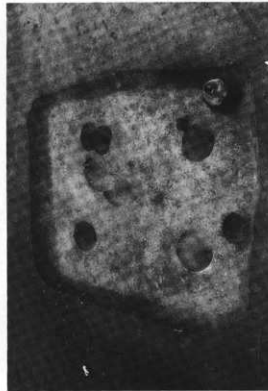

上 SI 163 (南東から)
下 SI 164 (南東から)

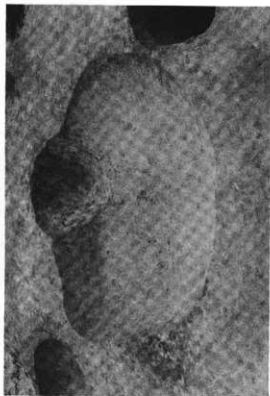

上 SI 156 (南東から)
下 SI 156 内P7 (工作用ビット)

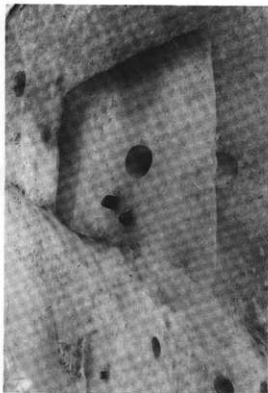

上 SI 167 (西から)
下 SI 168 (東から)

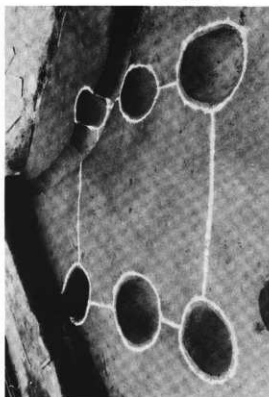
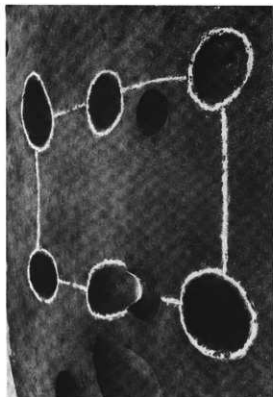

上 SB31
下 SB32

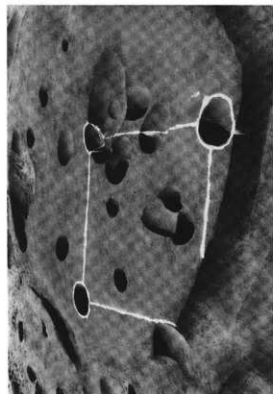

上 SI 158 (北から)
下 SI 169 (南から)

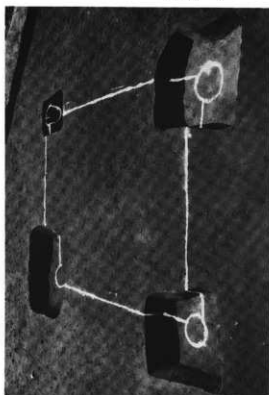

上 SB 36 (東から)
下 SB 37 (北から)

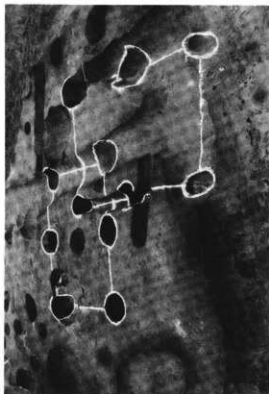

上 SB 33(左), SB 34(右下) (南から)
下 SB 35 (西から)

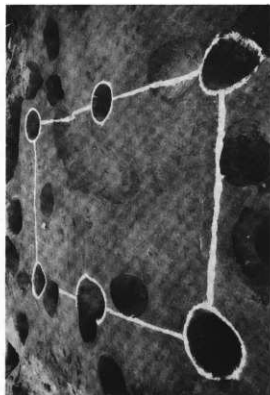
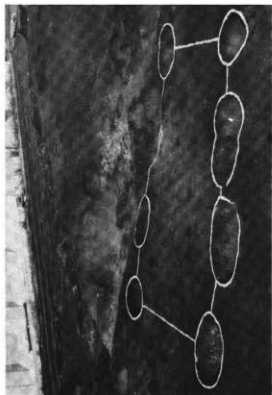

上 SB41 (南から)
下 SB43 (南西から)



1

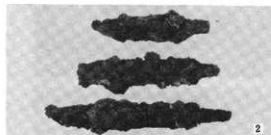

2



3



4



5



1



2



3



4



5



6



7

1. SI 142 (上から) F1, 7, 8
 2. ♡ (♡) F5, 6, 4
 3. SI 143 Po 2
 4. SI 144 Po 1
 5. ♡ Po 2

1. SI 144 Po 5
 2. ♡ Po 10
 3. ♡ Po 15
 4. ♡ Po 20
 5. ♡ Po 22

6. SI 144 Po 24
 7. ♡ F1, F2

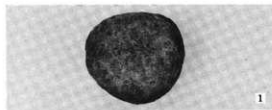

1



2



3



4



5



6



1



2



3



4

- 1. SI 146 S1
- 2. SI 147 P o 6
- 3. " P o 8
- 4. " P o 14
- 5. " P o 15
- 6. " P o 24

- 1. SI 147 P o 25
- 2. " P o 26
- 3. " P o 27
- 4. " P o 30



- 1. SI 147 P o 29
- 2. * P o 31
- 3. * P o 32
- 4. * P o 34
- 5. * P o 36

- 1. SI 147 P o 39
- 2. * P o 42
- 3. * P o 43
- 4. * P o 45



1



2



3



4

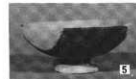

5



6



7



8



1



2



3



4



5



6



7

1. SI 147 P o 46
 2. " P o 47
 3. " P o 49
 4. " P o 52
 5. " P o 66

6. SI 147 P o 68
 7. " P o 71
 8. " P o 74

1. SI 147 P o 75
 2. " F5 F3
 3. SI 148 P o 2
 4. " P o 3

5. SI 148 P o 4
 6. " P o 5
 7. " P o 6



1. SI 148 Po 7 7. SI 149 Po 10
 2. * S2,S4,S3 8. * Po 11
 3. SI 149 Po 2
 4. * Po 6
 5. * Po 7
 6. * Po 8

1. SI 150 Po 1
 2. * Po 2
 3. * Po 6
 4. SI 152 Po 5
 5. * Po 7
 6. * D1·D2



1



1



2



2



3



3



4



4



5



5



6

1. SI 153 Po 3
 2. * Po 15
 3. * Po 7
 4. * Po 16
 5. * Po 19

1. SI 153 Po 20
 2. * Po 21
 3. * Po 22
 4. * F2, F1 (上から)
 5. * S1
 6. SI 154 Po 1

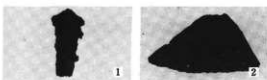

- | | |
|-----------------------------|-----------------------------|
| 1. SI 154 P _o 11 | 6. SI 154 P _o 44 |
| 2. " P _o 13 | 7. " P _o 45 |
| 3. " P _o 28 | 8. " P _o 46 |
| 4. " P _o 31 | 9. " P _o 52 |
| 5. " P _o 43 | |

- | | |
|----------------------------|-----------------------------|
| 1. SI 154 F1 | 6. SI 155 P _o 16 |
| 2. " S2 | 7. " P _o 18 |
| 3. SI 155 P _o 6 | |
| 4. " P _o 7 | |
| 5. " P _o 10 | |



1



2



3



4



5



6



7



1



2



3



3



4



5



6

1. SI 155 F1 6. SI 161 Po 1
 2. * F2 7. * Po 8
 3. SI 159 Po 1
 4. * Po 25
 5. SI 160 D2·D1, S1

1. SI 161 Po 5
 2. * Po 13
 3. * F1, F2(上から)
 4. SI 162 Po 1
 5. * Po 4
 6. * Po 5



1



2



3



4



5



6



7



1



2



3



4



5



6



7



8

1. SI 162 P o 8

2. " P o 9

3. " P o 10

4. SI 163 P o 1

5. " P o 2

6. SI 163 P o 3

7. " P o 9

1. SI 163 P o 11

2. " F 1

3. SI 164 P o 3

4. SI 165 F 1

5. SI 166 F 1

6. SI 168 F 1

7. 左よりSI142J, SI151J, SI153J, J2

8. 左よりSI163J2, SI163J, SI164J, SI166J



1



2



3



4

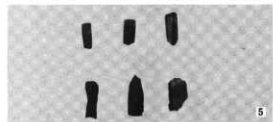

5

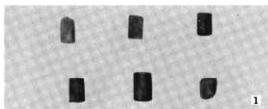

1



2



3



4



5



6

1. SI 156 Po17, Po13 Po21
 2. * Po 2
 3. * S25 · S20
 S24 · S26 · S23
4. SI 156 J12, J15, J7
 J16, J33, J11
 5. SI 156 J25, J4, J5
 J14, J30, J25

1. SI 156 J8, J20, J22
 J18, J21, J19
 2. * J23, J26, J27, J28
 J24, J31, J29, J32
 3. * J37, J34, J38, J41
 J46, J35, J36, J40
4. SI 156 J51, J84, J50, J55
 J53, J56, J52, J49
 5. * S 2
 S 1, S 11
 6. * S 3



1



2



3



4



5



6



7

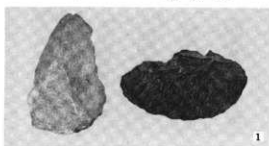

1



2



3



4



5

1. SI 156 S5, S4

2. * S9, S10

3. * メノウ原石

4. SI 158 J2, J34

5. * J15, J12, J16, J13

J8, J5, J11, J10

6. SI 158 J26, J18, J19

J20, J22, J7

7. * J32, J29, J26, J27

1. SI 158 S4, S2

2. SI 169 Po1

3. * Po1

4. * D1

5. * J3, J4, J7, J9

J10, J2, J6, J5

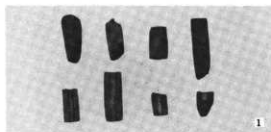

1



2

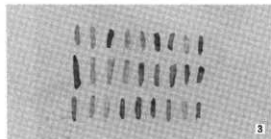

3



4



5



6



1



2



3



4



5

1. SI 169 J8, J13, J15, J16
J24, J25, J20, J19
2. * S4, S3, S1, S5
3. * メノウ針

4. SB 37 P o 6
5. * P o 9
6. * P o 10

1. SB 37 P o 12
2. * P o 13 (底部, 墨書)
3. * *
4. * P o 14 (底部, 墨書)
5. * *

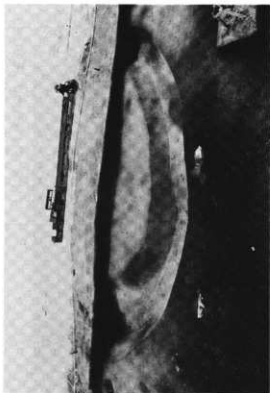

上 7号墳 (西から)
下 7号墳 第1埋葬施設 (蓋石)

上 6号墳 (西から)
下 7号墳 調査前

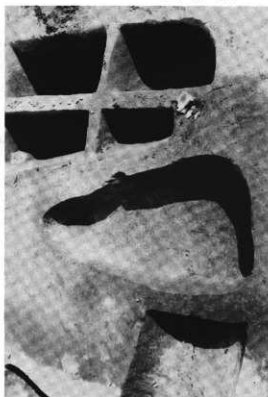

7号墳 第3埋葬施設
上下

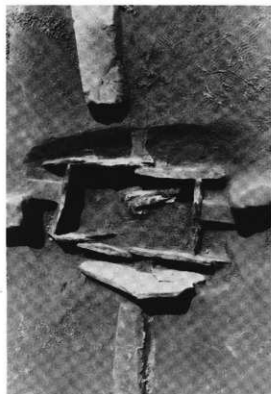

7号墳 第1埋葬施設(蓋石除去)
上下

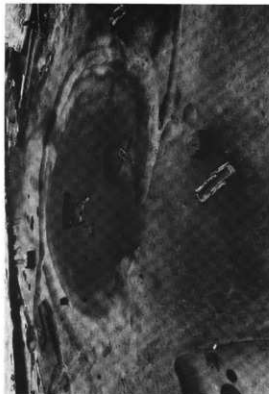

上 8号墳 全景 (西から)
下 第1埋葬施設

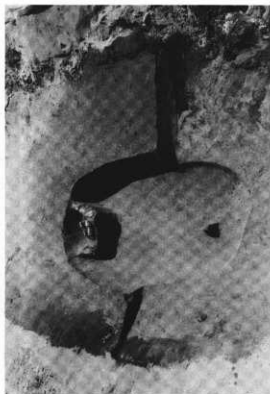

上 7号墳 馬墓1
下 馬墓2

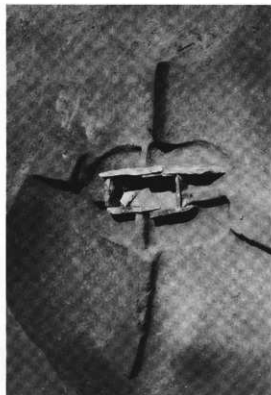

8号墳 第2埋葬施設 (蓋石)
上 下

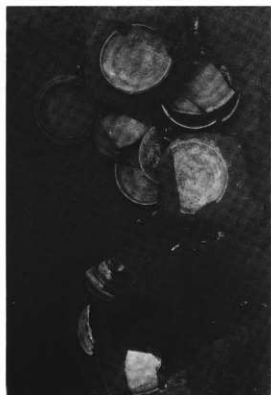

8号墳 第1埋葬施設 供獻土器
上 下

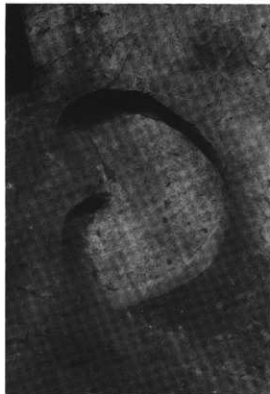

上 8号墳 10ESK10
下

土器出土状況

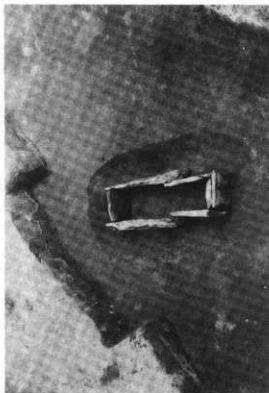
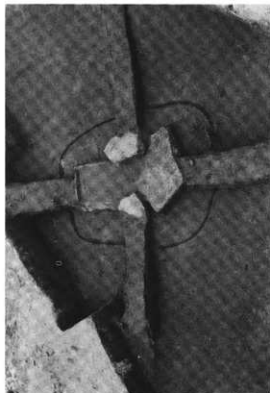

上 8号墳 第3埋葬施設(蓋石)
下

(蓋石除去)



上 8号墳 10ESK19
下 24号墳 (北西から)



上 8号墳 SD01, 02 (東から)
下 SD01, 02, 03 (南から)

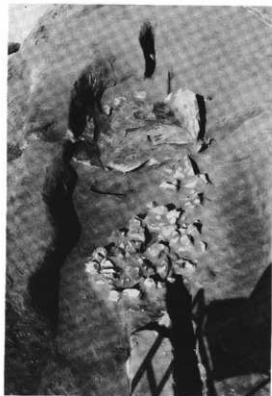

上 24号墳 第3埋葬施設 (蓋石除去)
下 *



上 24号墳 第1埋葬施設 (蓋石)
下 *

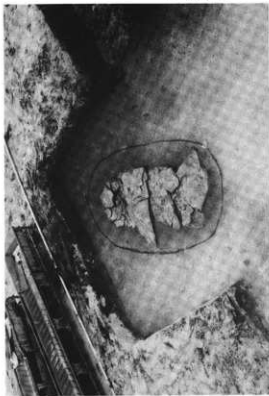
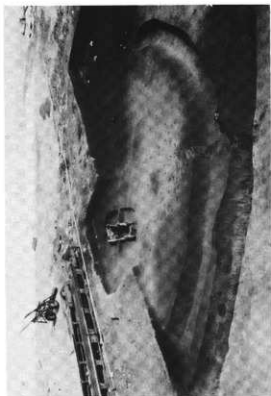

上 81号墳 (北西から) 第1埋葬施設 (蓋石)

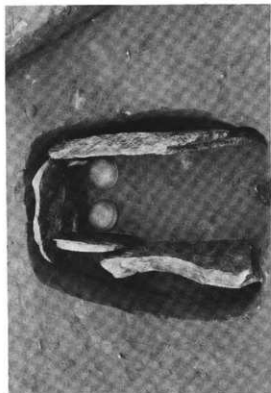

上 24号墳 第5埋葬施設 第6 下

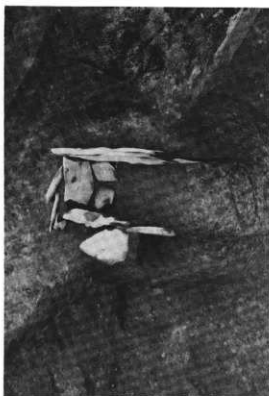
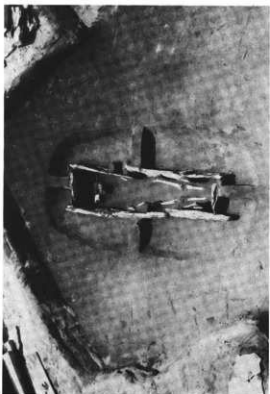

上 81号墳 第2埋葬施設
第3

上 81号墳 第1埋葬施設 (掘り上り)
第2
下

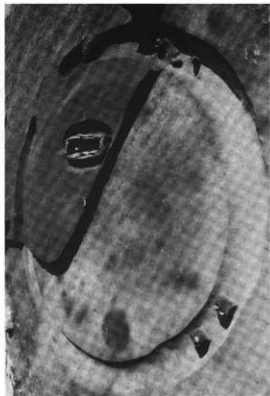

上 85号墳 第1埋葬施設北西小口
下 86号墳 (北西から)



上 85号墳 (西から)
下 第1埋葬施設

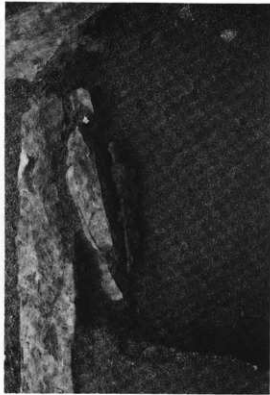
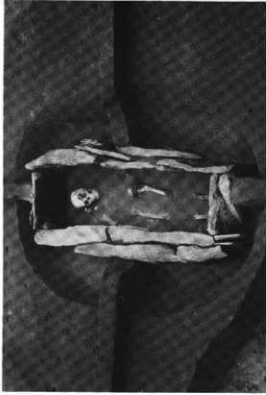

上 86号墳 第2埋葬施設 (南西の個體外, 刀子)

上 86号墳 第1埋葬施設 (蓋石)

下

下

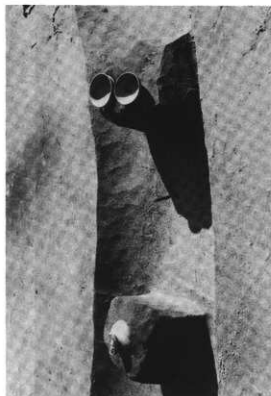

上 86号墳周溝内供献土器
下 87号墳 (西から)



上 86号墳 第3埋葬施設
下

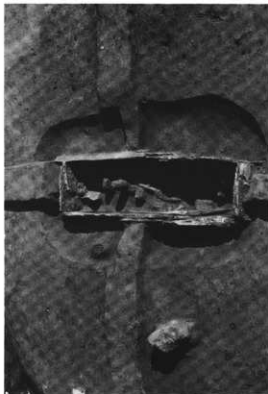

上 88号墳 第1埋葬施設 (蓋石除去)
下 *

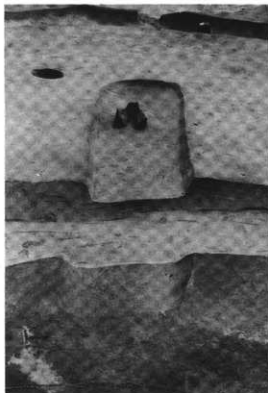

上 87号墳 第1埋葬施設 (蓋石)(東から)
下 88号墳 第1 *

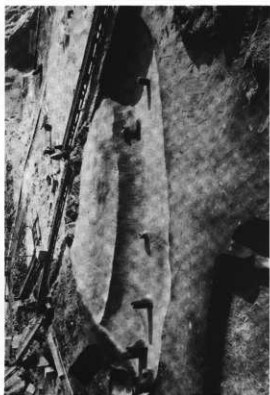
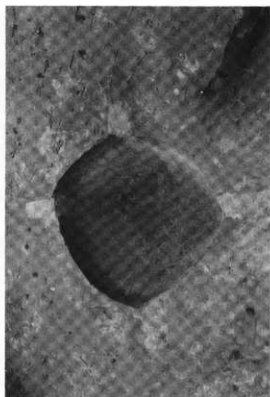

上 89号墳 第1埋葬施設 (蓋石)
下 〃 〃 〃 (蓋石除去)

上 88号墳 供献土器
下 89号墳 (北西から)



上 SX79 (蓋石除去)

下 SX80 (木棺部、北西から)

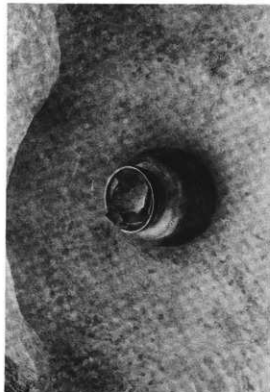

上 89号墳 第3埋葬施設

下 SX79 (蓋石・北西から)

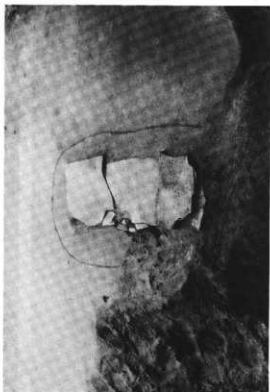



上 SX83 (東から)
下

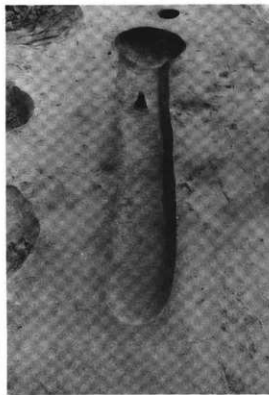
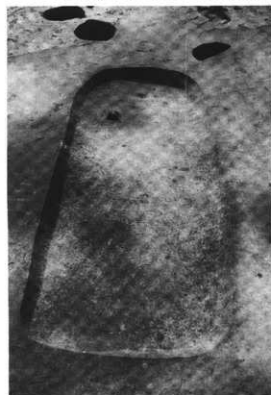

上 SX80 (振り方)
下 SX82 (西から)

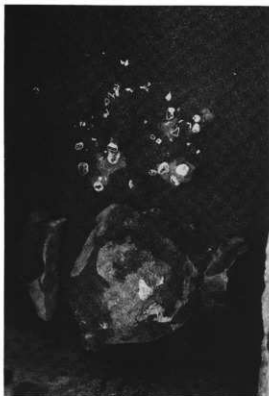
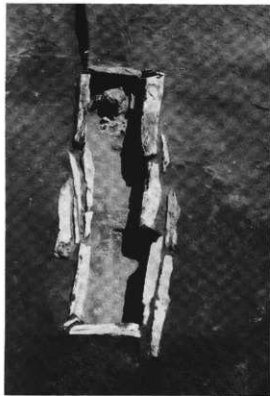

上 SX 84 (蓋石除去)
下 (人骨・掘出土状況)

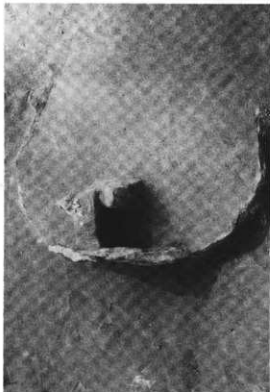

上 SX 83 (人骨出土状況)
下 SX 84 (蓋石・東から)



1. 6号墳P o 1
 2. 7号墳SK 01, F3
 3. * D11, D3
 D9, D7
 D17

4. 7号墳SK 01 D 1, D14
 J3, D15
 D4
 5. * D6, D2
 D13, D5
 D12, D16
 P o 4

1. 7号墳P o 2
 2. * P o 8
 3. * F5
 F8・6・7
 4. * D18
 5. 8号墳F 2, F 1
 F 4

6. 8号墳 P o 2
 7. * P o 4
 8. * P o 5
 9. * P o 6
 10. * P o 7
 11. * P o 8
 12. * P o 9
 13. * P o 10
 14. * P o 16

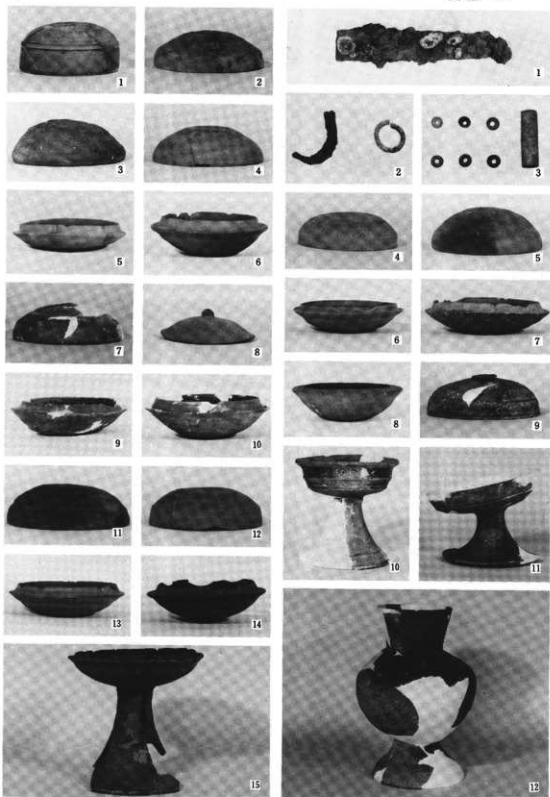

1. 8号墳 P o 18 7. 8号墳 P o 24 13. 8号墳 P o 34
 2. * P o 19 8. * P o 27 14 * P o 35
 3. * P o 20 9. * P o 28 15 * P o 36
 4. * P o 21 10. * P o 29
 5. * P o 22 11. * P o 31
 6. * P o 23 12. * P o 32

1. 8号墳 F 5 7. 24号墳 P o 12
 2. * F 6 B 1 8. * P o 13
 3. * J₁₈-7-5 J₁₅-4-3 J₂ 9. * P o 24
 4. 24号墳 P o 3 10. * P o 27
 5. * P o 6 11. * P o 29
 6. * P o 10 12. * P o 37

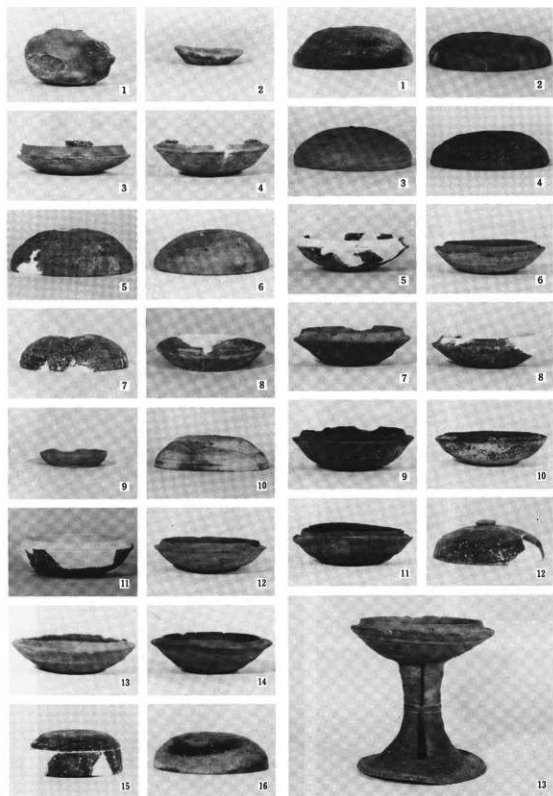

1. 24号墳	Po 39	7. 24号墳	Po 54	13. 24号墳	Po 66
2. *	Po 47	8. *	Po 59	14. *	Po 67
3. *	Po 49	9. *	Po 60	15. *	Po 68
4. *	Po 50	10. *	Po 61	16. *	Po 69
5. *	Po 52	11. *	Po 63		
6. *	Po 53	12. *	Po 65		

1. 24号墳	Po 70	8. 24号墳	Po 78
2. *	Po 73	9. *	Po 79
3. *	Po 72	10. *	Po 80
4. *	Po 74	11. *	Po 81
5. *	Po 75	12. *	Po 82
6. *	Po 76	13. *	Po 85
7. *	Po 77		



1



1



2



2



3



3



4



4



5



5



6



6



7



8



7

1. 24号墳Pο 84
 2. * F9-F6-F5
 3. * F12-F11-F1
 4. * F16
 5. * F18-F17
 6. * B1

7. 24号墳J 1·J 2
 8. 85号墳Pο 5

1. 86号墳 Pο 1
 2. * Pο 2
 3. * Pο 6
 4. * Pο 10
 5. * Pο 11

6. 86号墳 Pο 12
 7. * Pο 13



1



2



3



4



5



6



1

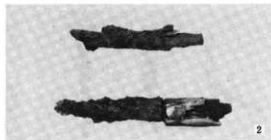

2



3



4



5



6

1. 86号墳 P o 14
 2. * P o 15
 3. * P o 16
 4. * F 1
 5. 88号墳 P o 1
 6. * P o 2

1. 88号墳 P o 3
 2. * F 1, F 2 (上から)
 3. 89号墳 P o 1
 4. * P o 3
 5. * P o 6
 6. SX 90 F 1

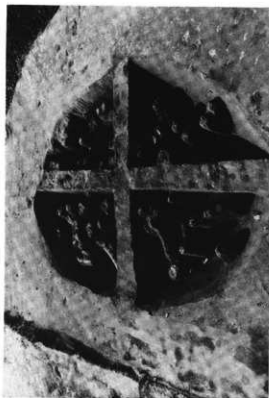

上 SF74 (南東から)
下 SF75 (東から)

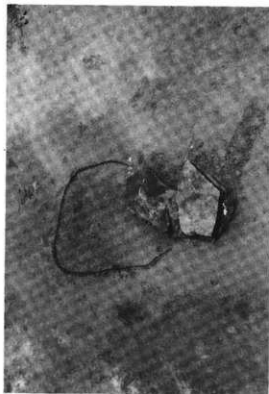

上 SF73 (南から)
下 SF74 (北西から)

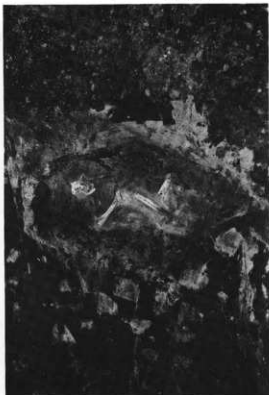

上 SX'18 (南から)
下 SX'19 (南から)



上 SF 76 (南から)
下 SX'17 (東から)

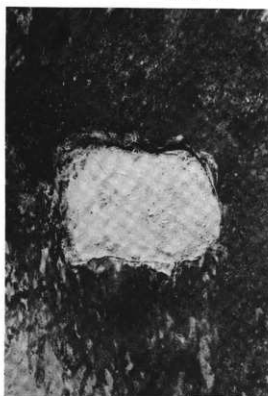

上 SX'22 (南から)
下 SX'23 (南から)



上 SX'20 (南から)
下 SX'21 (南から)



上 SX'25 (南から)

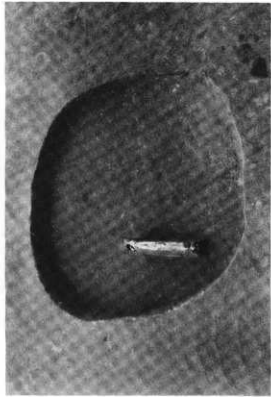

下 SX'26 (東から)



上 SX'23 (南から)



下 SX'24 (東から)



上 S X'28
下



上 S X'28 (南から)
下

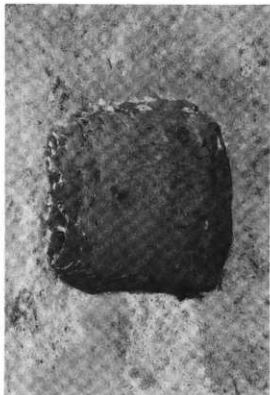

上 S X'28
下 S X'29 (南から)

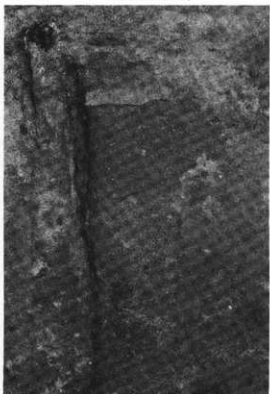

上 S X'28
下 南東杭

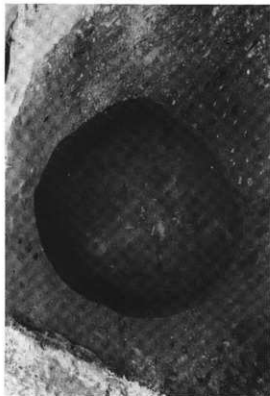

上 SX'32 (南から)
下 SX'33 (西から)



上 SX'30 (南から)
下 SX'32 (西から)

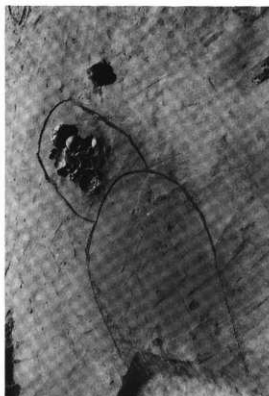
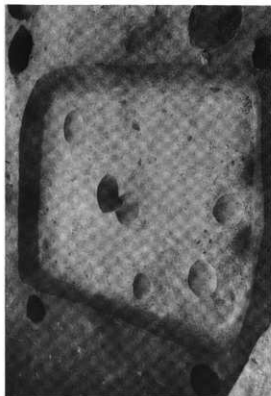

上 9CSK01
下 10CSK02, 03

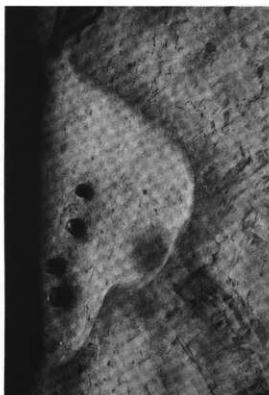

上 黑曜石出土状況
下 9ENWG, SK05

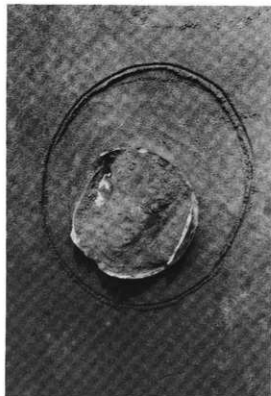

上 10E貝殻出土遺構
下

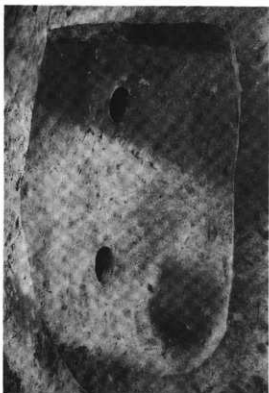

上 9 E S K 02
下 10 G S K 20

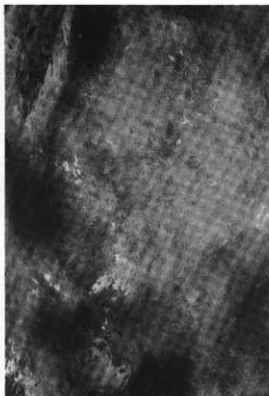

上 10DSK05
下 10DSK05



上 10ESK07
下 11CSK11



上 SA 01~07 (東から)
下 11BSK 01 (南西から)



上 10DSK 21
下 10A土器群

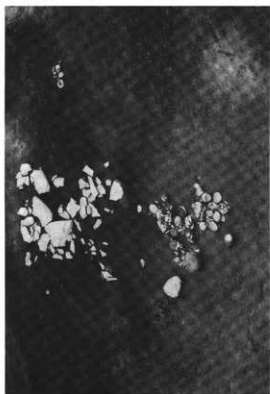
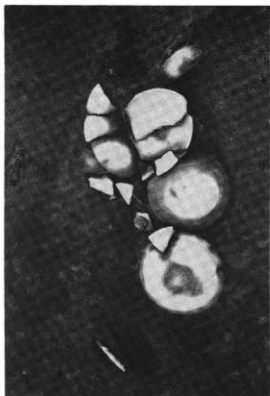

上 11B S K 01 (南東の土器群)
下 10B S D 02, 03

上 11B S K 01 (南西から)
下 (東から)

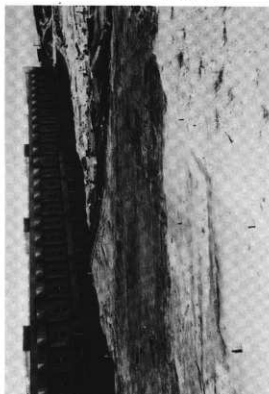

土器状遺構 (東から)
下
ク



上 10BSD02
下 ク SK03



上 LSD 遺物出土状況 (北西部)
下 LSD 遺物出土状況 (北東部)

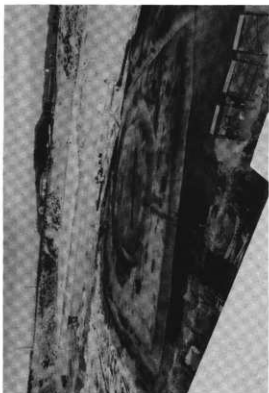

上 LSD 北西より (溝掘り下げ前)
下 LSD 北西より (溝掘り下げ後)



上 LSD (東から)
下 (西から)



上 小型丸底蓋高坏群
下 10F S K 03

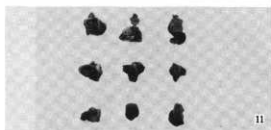
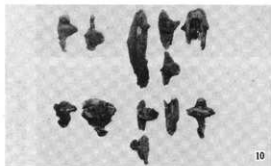
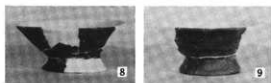
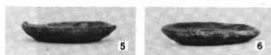
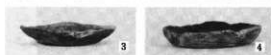
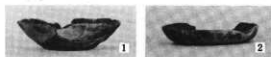

1. SF74 Po 1
2. * Po 3
3. * Po 4
4. * Po 5
5. * Po 6
6. * Po 7
7. SF74 F 1
8. SF76 Po 1
9. * Po 2
10. 9BSX-28 鉄釘
11. *
12. 黒曜石 S2, S1

1. 9CSK01 Po 1
2. 10CSK02,03 Po 1
3. * Po 2
4. * Po 3
5. * Po 4
6. * Po 5
7. 10CSK02,03Po 8



1



2



3



4



5



6



7



8



1



2



3



4



5



6



7

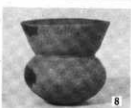

8



9



10



11



12



13



14



15



16



17



18

1. 10CSK02.03 Po 9
 2. 9 ESK02 Po 3
 3. 10E 貝殼
 出土通槽 Po 1
 4. 11CSK 11 Po 1
 5. 10D.P1 Po 2
 6. 10DP1 Po 3
 7. 10DP21 Po 1
 8. 10A 土器群 Po 3

1. 10DP25 Po 1
 2. 10A 土器群 Po 8
 3. * Po 9
 4. * Po 10
 5. * Po 12
 6. * Po 15
 7. * Po 16
 8. 10A 土器群 Po 17
 11BSK01
 9. Po 1
 10. Po 2
 11. Po 3
 12. Po 4
 13. Po 6
 14. Po 7
 15. Po 8
 16. Po 9
 17. Po 10
 18. Po 11

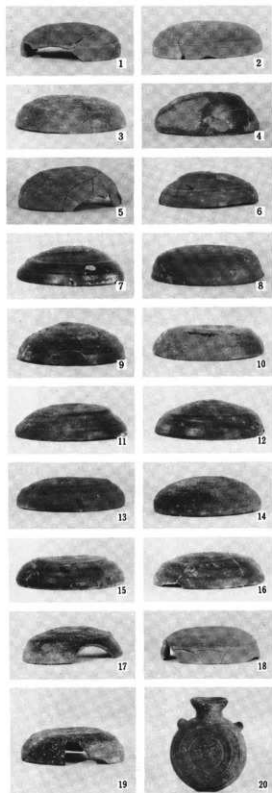

11BSK01

- | | | |
|----------|-----------|-----------|
| 1. Po 12 | 8. Po 19 | 15. Po 26 |
| 2. Po 13 | 9. Po 20 | 16. Po 27 |
| 3. Po 14 | 10. Po 21 | 17. Po 28 |
| 4. Po 15 | 11. Po 22 | 18. Po 29 |
| 5. Po 16 | 12. Po 23 | 19. Po 30 |
| 6. Po 17 | 13. Po 24 | 20. Po 33 |
| 7. Po 18 | 14. Po 25 | |

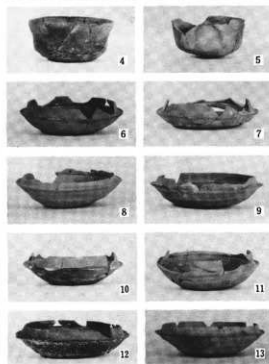
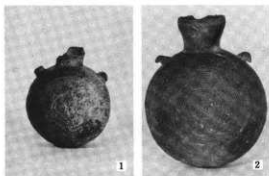

11BSK01

- | | | |
|----------|-----------|-----------|
| 1. Po 34 | 7. Po 42 | 13. Po 48 |
| 2. Po 35 | 8. Po 43 | |
| 3. Po 36 | 9. Po 44 | |
| 4. Po 37 | 10. Po 45 | |
| 5. Po 38 | 11. Po 46 | |
| 6. Po 41 | 12. Po 47 | |

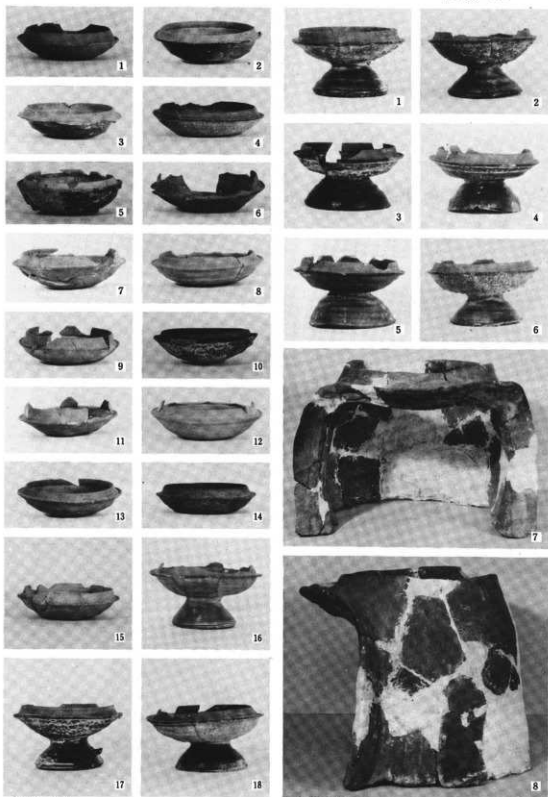

11BSK01

1. Po49 6. Po54 11. Po59 16. Po66
 2. Po50 7. Po55 12. Po60 17. Po67
 3. Po51 8. Po56 13. Po61 18. Po68
 4. Po52 9. Po57 14. Po62
 5. Po53 10. Po58 15. Po63

11BSK01

1. Po69 6. Po74
 2. Po70 7. Po76 (正面)
 3. Po71 8. Po76 (侧面)
 4. Po72
 5. Po73

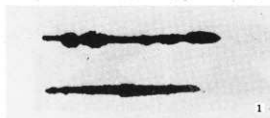

1

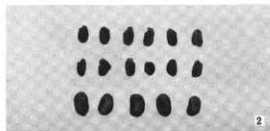

2



3



4



5



6



7



8



9



10



11



1



2

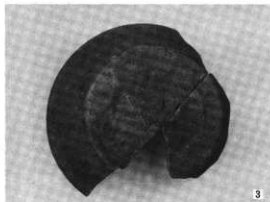

3

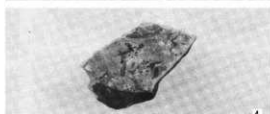

4



15

1. 11BSK01 F1
 2. 10CP4 F3
 3. 10BSD02 P0 3
 4. * P0 4
 5. * P0 5
 6. * P0 6

7. 10BSD03 P0 2
 8. 土壘下層 P0 6
 9. * P0 19
 10. * P0 22
 11. * P0 21

1. 土壘下層 P0 24 (底部墨書)
 2. * P0 25
 3. * (*)
 4. * P0 26 (*)
 5. * P0 32 (*)



1



2



3

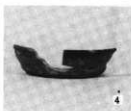

4

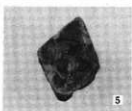

5



6



1



2



3



4



5



6



7

1. 土壘下層 Po 28 (墨書)
 2. * Po 33 (底部墨書)
 3. * Po 34 (*)
 4. * *
 5. * Po 35 (*)
 6. * F2
 F1, F3

1. 土壘下層 F5, F4 6. 土壘下層 F20, F22
 2. * F7, F6 7. * F19
 3. * F8, F9 F23
 4. * F17, F10 (上から)
 5. * F13, F12, F11 (*)



1

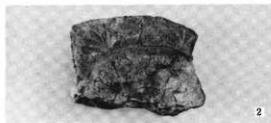

2



3



4



4



5



6



7



8



1



2



3

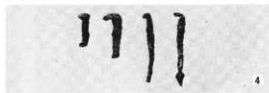

4



5

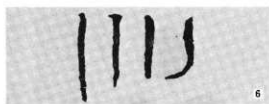

6

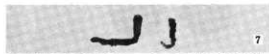

7

- | | |
|-------------|------------|
| 1. 土層下層B1 | 6. 土層Po11 |
| 2. 南側粘土層D1 | 7. ♀ Po10 |
| 3. ♀ F1 | 8. ♀ Po9 |
| 4. ♀ C2, C1 | |
| 5. ♀ C7 | 遺構外 C1 |
| | C4, C5, C6 |

- | | |
|-------------------|-----------------------|
| 1. 土層Po7-Po8-Po8 | 4. F3, F42, F26, F17 |
| Po7-Po8 | 5. F44, F25, F20, F7 |
| 2. 土層Po3-Po4 | 6. F30, F41, F46, F40 |
| 54年度出土 | 7. F45, F52 |
| Po5 | |
| 3. 土層Po6 11A南側粘土層 | |
| Po4 | |



1

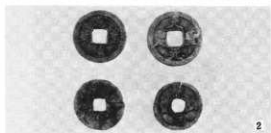

2



3



4



5



1



2



3



4



5

1. 土器 F49, F51, F50 3. LSD Po 1
 F48 4. * Po 2
 2. * C3, C1 5. * Po 3
 C2, C4

1. LSD Po 6
 2. * Po 7
 3. * Po 8
 4. * Po 9
 5. * Po 12



1. LSD Po 13 6. LSD Po 24
 2. * Po 10 7. * Po 29
 3. * Po 15
 4. * Po 19
 5. * Po 22

1. LSD Po 30 6. LSD Po 39
 2. * Po 31
 3. * Po 32
 4. * Po 33
 5. * Po 38



1



2



3



4



5



6



7



1



2



3



4



5



6



7



8



9

1. LSD Po 42 6. LSD Po 49
 2. * Po 43 7. * Po 64
 3. * Po 44
 4. * Po 45
 5. * Po 48

1. LSD Po 50 6. LSD Po 109
 2. * Po 74 7. * F 1
 3. * Po 85 8. 小型丸底壺・高环群 Po 6
 4. * Po 87 9. * Po 7
 5. * Po 100

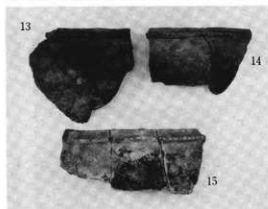
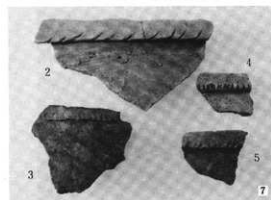
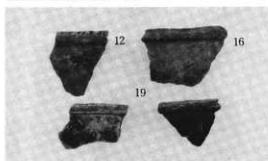

1. 小型丸底壺・高環群 P o 11 4. 繩文土器
 2. " P o 12 5. "
 3. " P o 13 6. 刻目突帶文土器
 7. "

刻目突帶文土器

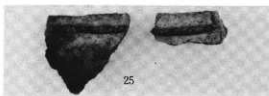
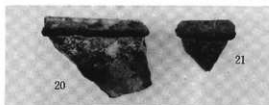

刻目突帯文土器

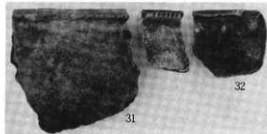
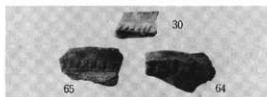

刻目突帯文土器

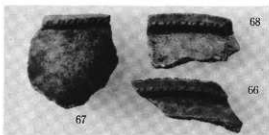
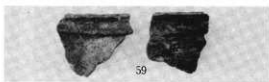
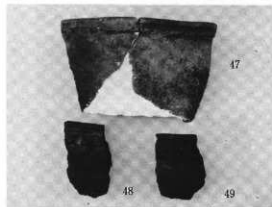
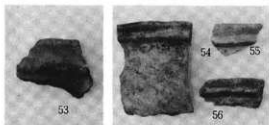
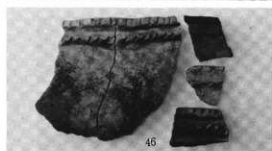
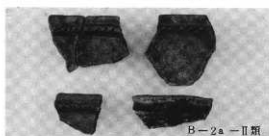

刻目突带文土器

刻目突带文土器

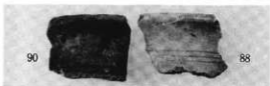
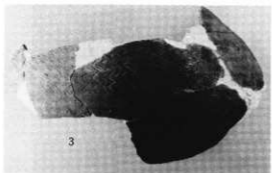
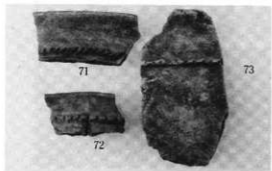
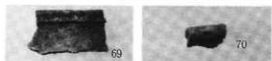
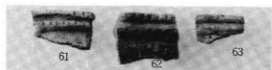

1~3 刻目突带文土器
4~7 弥生土器

弥生土器

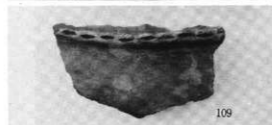
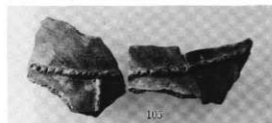

弥生土器

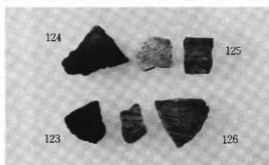
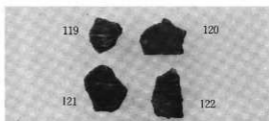
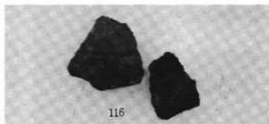
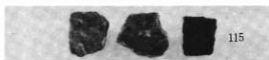

弥生土器

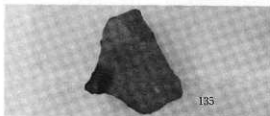

弥生土器

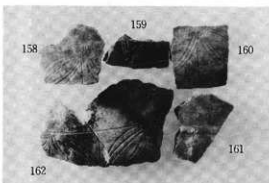
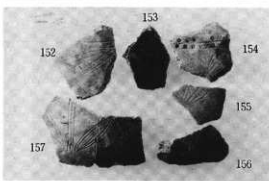
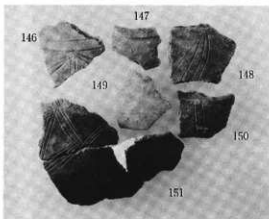

弥生土器

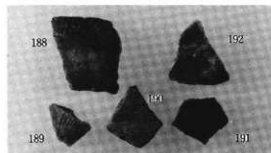

弥生土器

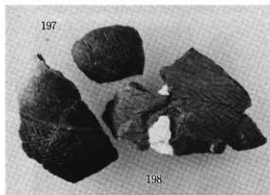
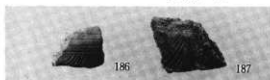

弥生土器

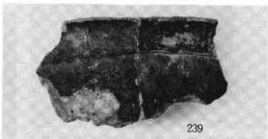
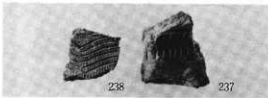
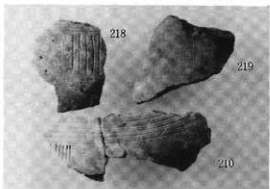
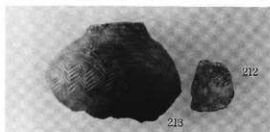

弥生土器

弥生土器
(238のみ縄文土器)

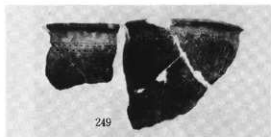
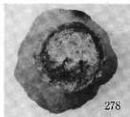
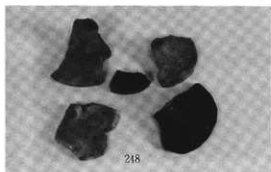

弥生土器

弥生土器

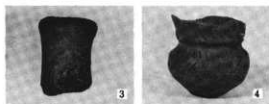
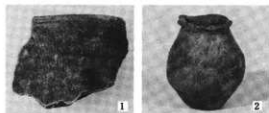

弥生土器

1. Po 297
 2. Po 304
 3. Po 302
 4. Po 12
 5. Po 3
 6. Po 4
 7. Po 1, Po 10
 Po 5, Po 6
 8. Po 12
 9. Po 15
 10. Po 16

遺構外

1. Po 17
 2. Po 18
 3. Po 19
 4. Po 21, Po 22, Po 23
 5. Po 26, Po 25
 6. Po 28
 7. Po 30
 8. Po 35



1



2



3



4



5



6



7



1



2

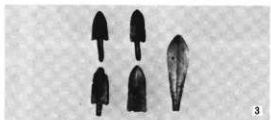

3

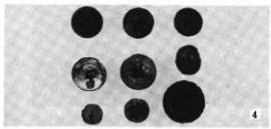

4

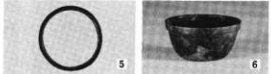

5

6



7



8

遺構外

1. D1 (土鈴)
2. D2, S1

土鍾

3. D1, D5, D4
D2, D3

4. D7, D14, D9
D8, D11
5. D6, D31, D25
6. D10, D13, D18
D16, D17
7. D20, D23, D24
D21, D19

1. 土鍾 D30, D29
D28, D27
2. 銅鍬 B1, B2, B3
B4, B5, B6, B7
3. * B8, B10, B12
B11, B9

4. 青銅鏡 M1, M2, M3
M4, M5, M6
M7, M8, M9
5. 銅製品 B14
6. * B15
7. * B16, B17, B18
8. 釣針 F1, F2, F3, F4

長瀬高浜遺跡発掘調査報告書VI

(図録編)

発行日 1983(昭和58)年8月
発行者 財団法人鳥取県教育文化財団
〒680 鳥取市扇町21
鳥取県社会教育福祉会館内
TEL (0857) 26-0920
印刷 株式会社中央印刷
〒680 鳥取市南栄町34