カニ・クレーン搬入

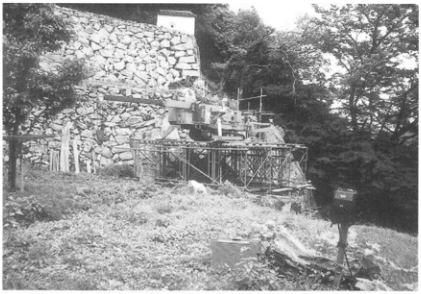

クレーン設置状況

クレーン設置状況

斜面堆積土撤去

土砂撤去状況

土砂撤去及び
岩接着工施工状況

岩接着工施工前状況

岩接着工施工前状況

岩接着工一部施工済状況

岩接着工施工後

岩接着工施工後

岩接着工施工後

石垣下部
調査ボーリング

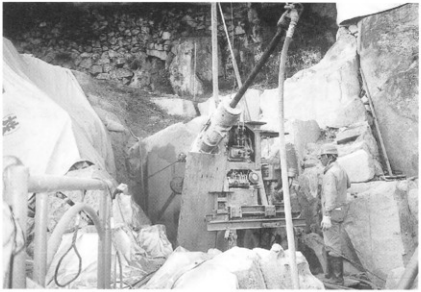

アンカー孔掘削

石垣下部
底面整形

工事経過写真　ボーリング・人工地盤・ルートパイル工2

マイクロパイル保護管挿入
マイクロパイル φ90mm
保護管 φ135mm
L=20m

マイクロパイル及び保護管
挿入状況

上部処理
ゲビンデ切断後補修

工事経過写真　ボーリング・人工地盤・ルートパイル工3

人工地盤配筋状況

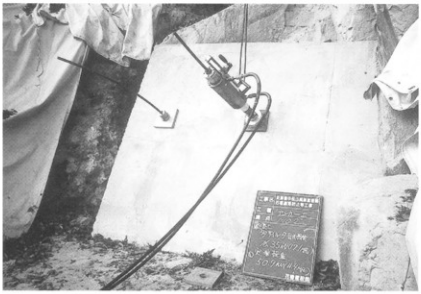

水平アンカー緊張

石垣下部
人工地盤竣工

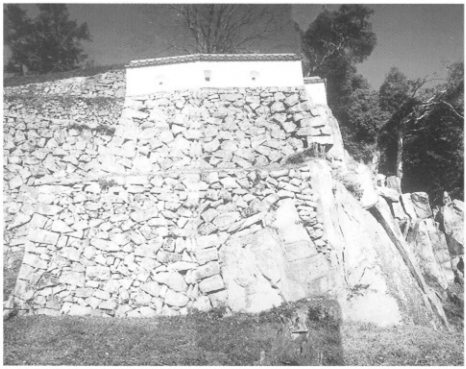

着手前
石垣弛緩状況
（馬廻し石垣南面）

着手前
石垣弛緩状況
（馬廻し石垣東面）

工事経過写真　石垣解体 2

上位から 1 段解体

上位から 5 段解体

上位から 8 段解体

工事経過写真　石垣解体 3

上位から11段解体

上位から14段体完了

解体完了
南から

解体完了

石垣断面

石垣積上げ開始

石垣積上げ
下位から２段完了
南東から

石垣積上げ
下位から３段積上げ

工事経過写真　石垣積上げ 2

下位から 7 段積上げ

下位から14段積上げ

天端石積上げ完了

積上げ完了
南から

積上げ完了
東から

石垣積上げ
土塀基底部積上げ
完了

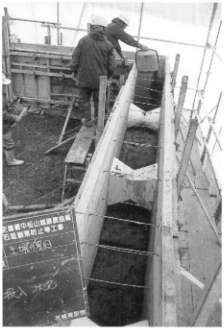

土塀復元
版築土搬入突固め

土塀復元
版築土搬入突固め

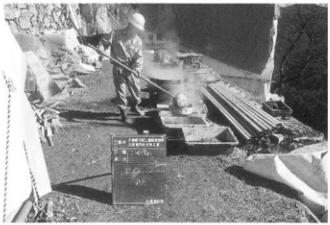

板ノリ抽出

工事経過写真　土塀復元 2

土塀天端
屋根地施工

瓦葺き状況

荒壁完了

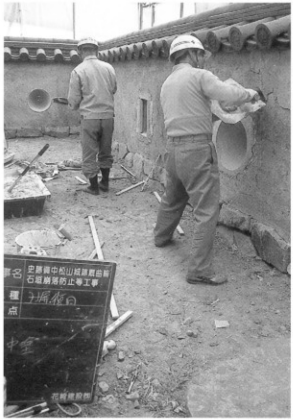
工事名
史蹟備中松山城跡遺跡南
石垣崩落防止等工事
種
子塀復元
点
中堂

土塀中塗り

工事名
史蹟備中松山城跡遺跡南
石垣崩落防止等工事
工　種
子塀復元
測　点
仕上

仕上げ塗り

復旧完了
北西から

復旧完了
南から

復旧完了
南東から

報告書抄録

フリガナ	シセキビッチュウマツヤマジョウアト　イシガキシュウリ・チョウサホウコクショ（ソノイチ）
書名	史跡備中松山城跡　石垣修理・調査報告書（其ノ一）
副書名	小松山城跡　厩曲輪馬廻し石垣保存修理報告
巻次	
シリーズ名	
編著者名	編）森　宏之　著）白石　純・守随治夫・福岡　浩・森　宏之
編集機関	高梁市教育委員会
所在地	〒716-8501　岡山県高梁市松原通2117-1　TEL（0866）21-0288
発行年月日	平成14年3月31日

フリガナ 所収遺跡	フリガナ 所収遺跡	コード 市町村	コード 遺跡番号	北緯	東経	調査期間 (石垣解体)	調査面積	調査原因
ビッチュウマツヤマジョウアト 備中松山城跡 (コマツヤマジョウアト) (小松山城跡)	オカヤマケン 岡山県 タカハシシ 高梁市 ウチサンダ 内山下	33209		34度 48分 18.2秒 (日本測地系) 31度 48分 28.0秒 (世界測地系)	133度 37分 29.8秒 128度 48分 46.2秒	20010616 ～ 20010629	約50㎡	史跡保存整備事業に伴う石垣解体調査

所収遺跡	種別	主な時代	主な遺構	主な遺物	特記事項
小松山城跡	城館	近世	石垣	屋瓦・陶磁器	

史跡備中松山城跡

石垣修理・調査報告書 其ノ一

―― 小松山城跡 殿曲輪馬廻し石垣 ――

発　行　日　　平成14年3月31日

編集・発行　　岡山県高梁市教育委員会
〒716-8501　岡山県高梁市松原通2117－1

印　　刷　　友野印刷株式会社
〒700-0035　岡山市高柳西町1－23

史跡備中松山城跡

石垣修理・調査報告書 其ノ一

―― 小松山城跡 展曲輪馬廻し石垣 ――

岡山県高梁市教育委員会

史跡備中松山城跡

石垣修理・調査報告書 其ノ一

―― 小松山城跡 西曲輪馬廻し石垣 ――

岡山県高梁市教育委員会