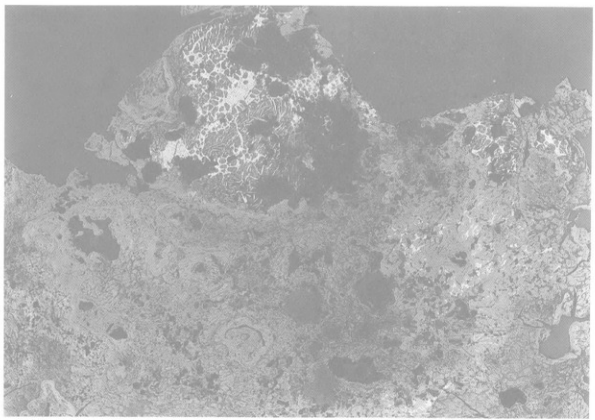

KWT－7×10

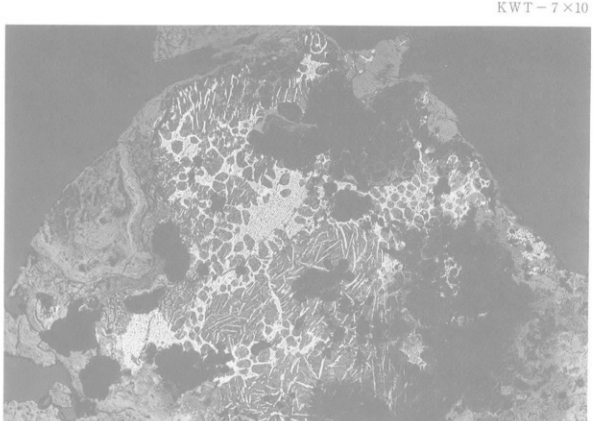

KWT－7×20

写真11　鉄塊系遺物（KWT－7）のマクロ組織　上段：（×10）下段：（×20）

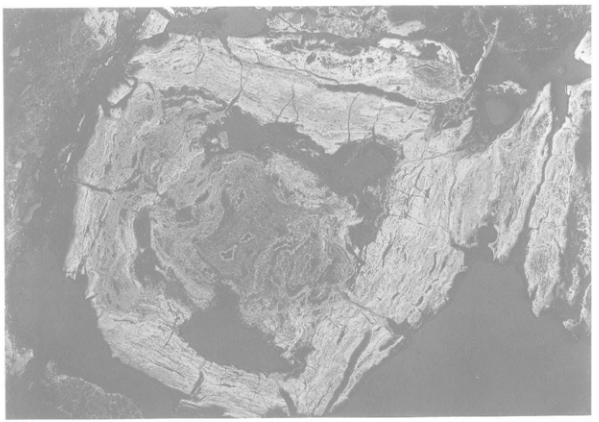

KWT－8 ×20

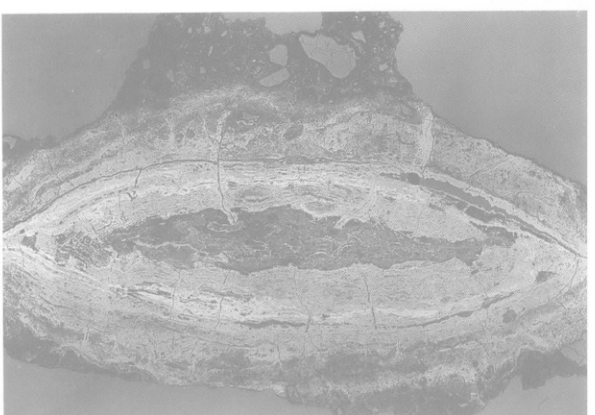

KWT－9 ×10

写真12　上段：棒状鉄片（KWT－8）のマクロ組織（×20）
下段：板状鉄片（KWT－9）のマクロ組織（×10）

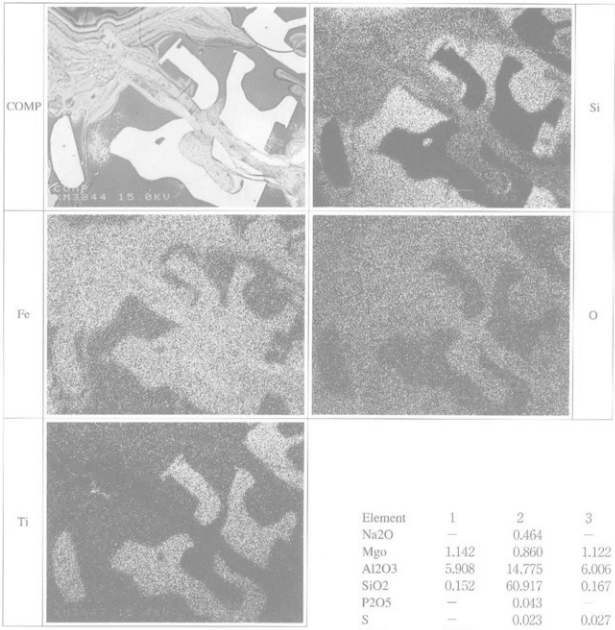

Element	1	2	3
Na2O	—	0.464	—
Mgo	1.142	0.860	1.122
Al2O3	5.908	14.775	6.006
SiO2	0.152	60.917	0.167
P2O5	—	0.043	—
S	—	0.023	0.027
K2O	0.031	3.135	0.014
CaO	0.003	2.791	0.012
TiO2	28.566	3.830	29.378
Cr2O3	2.227	0.063	1.630
NnO	0.744	0.455	0.558
FeO	55.056	16.550	56.448
ZrO2	—	0.009	—
V2O3	8.875	0.178	8.593
Total	102.704	104.087	103.948

写真13　鉄塊系遺物（ＫＷＴ－７）表皮スラグの鉱物相の特性Ｘ線像と定量分析値

第５章　まとめ

第１節　遺構の変遷

(1)弥生時代中期中葉（第221図）

この時期以前では、２区④で混入で縄文時代晩期の遺物がわずかに出土している他は、遺物は出土していない。

この時期の遺構は３区④の比較的標高の高い位置から等高線と同じ方向の溝を１条と、それに取り付く、等高線に直交する溝を１条検出しているだけである。その他ＳＲ02（Ａ）の黒色粘土下砂層からも紛れ込みと考えられる当該期の遺物が多く出土しており、近隣にこの時期の集落があったと考えられる。川津東山田遺跡の北側に隣接する川津一ノ又遺跡Ⅳ区ではこの時期の集落を検出しており、ＳＲ02で出土する土器はここからの流れ込みの可能性もあろう。

(2)弥生時代後期後半～終末期（第221図）

この時期の遺構としては竪穴住居８棟、掘立柱建物４棟、溝13条等を検出している。その他、微高地を囲む自然河川からは当該期の土器が多量に出土している。溝の中には円弧状に回る、竪穴住居の周溝になる可能性がある溝もいくつかある。

遺構はおもに微高地の北側と南側の傾斜地及び段丘１面と２面の境付近の段丘１面側で検出し、その間の空閑地や微高地の中でも平野部との境では検出していない。

ＳＲ01～03の中からはこの時期の土器が多量に出土した。どの流路からも摩滅はほとんど進んでおらず、破片も大きいものが多い。これらの流路、特にＳＲ01・03はこの時期の竪穴住居を壊しており、これらの川はこの時期の集落をかなり破壊して流れたのかもしれない。

南西から北東へ向くＳＲ02の黒色粘土層は、川津一ノ又Ⅲ区・Ⅳ区でも検出している幅広い湿地帯で、川津一ノ又遺跡との境界と思われる。

この時期は川津一ノ又遺跡を始め、近隣では大規模な集落が営まれ始める。一方、山側で隣接する川津東山田遺跡Ⅱ区や川津川西遺跡、川津東山田遺跡Ⅰ区でも段丘２面ではこの時期の集落は確認されず、このあたりが当該期の集落の端であったと思われる。なお、おもにＳＲ02から赤色顔料が付着した大型の鉢や把手付広片口皿が出土している。これらはいずれも塗ったものではなく、内面に付着したもので、大型の鉢は容器として使用したものと思われる。蛍光Ｘ線分析の結果、赤色顔料は水銀朱であることが確認できた。水銀朱が付着する土器は川津一ノ又Ⅳ区で多量に出土しており、川津一ノ又遺跡改修区でも同じく朱付着土器が出土している。この地域では朱を扱っていたものと見られる。

(3)奈良時代（第222図）

次に遺構が確認できるのは８世紀代である。遺構密度は極めて低いが、掘立柱建物３棟、井戸１基、竪穴状遺構１基を検出した。しかしいずれもまとまりを持つものではなく、散在しており、小規模な集落ではなかったと思われる。川津一ノ又遺跡Ⅳ区では７世紀代の大規模な集落が営まれたが、ここでこの時期の遺構は見られない。しかし、奈良時代には川津一ノ又遺跡Ⅲ・Ⅳ区の南端で木樋を伴う水田層が確認され、この遺跡でも同時期と思われる水田層が確認されており、この時期にはこの低地帯に水田

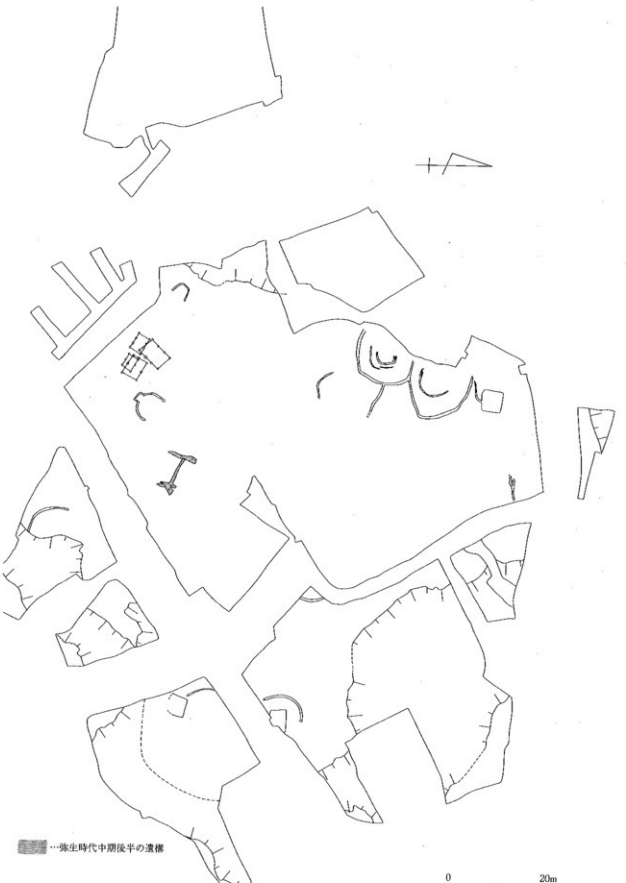

第221図　遺構変遷図(1)（1／800）

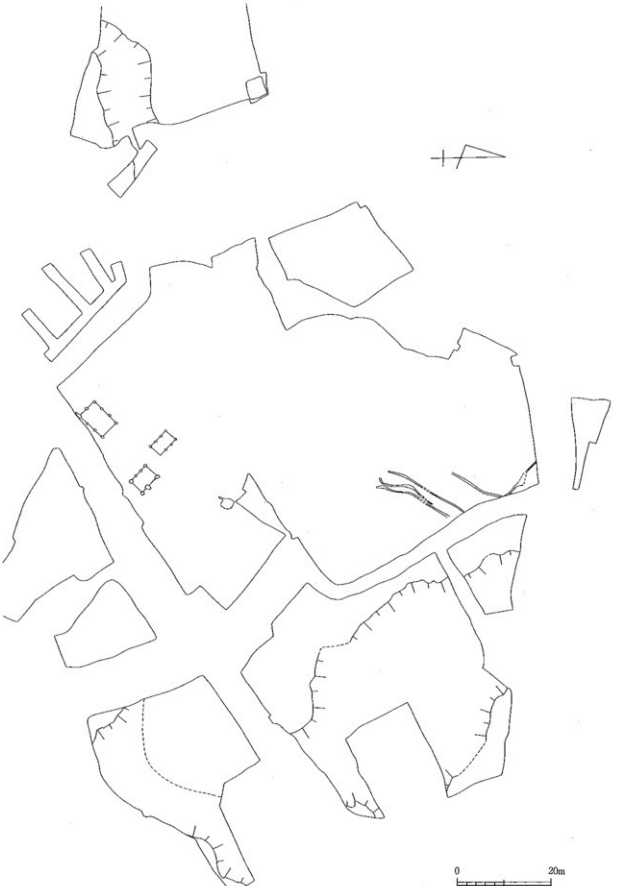

第222図　遺構変遷図(2)（1／800）

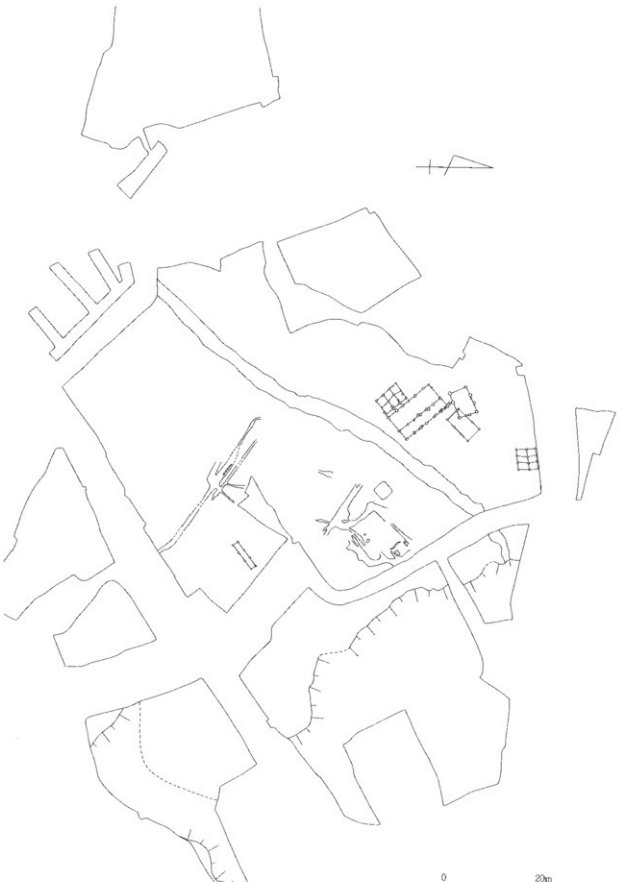

第223図　道構変遷図(3)（1／800）

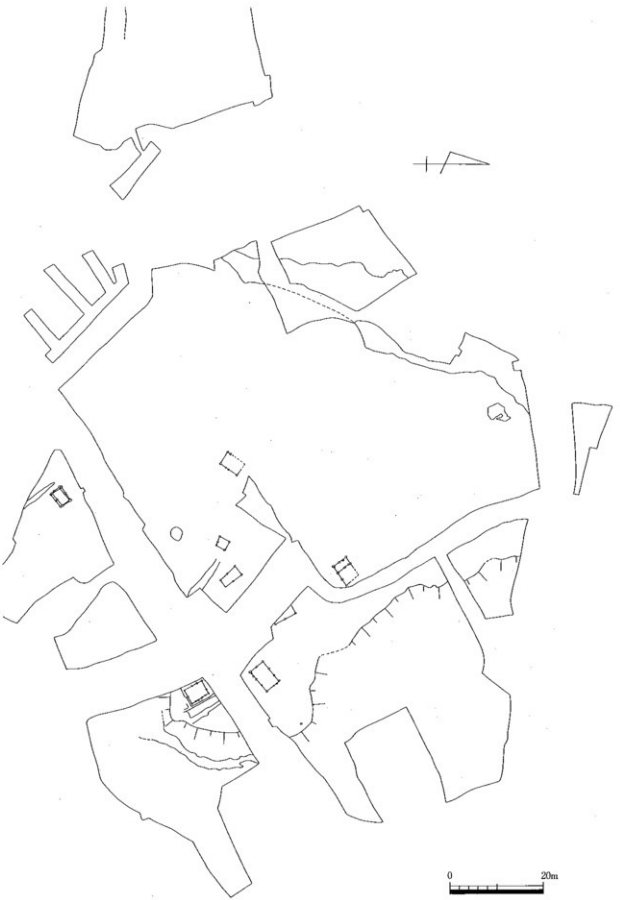

第224図　遺構変遷図(4)（1／800）

層が広がっていたことがわかった。

(4)平安時代（第223図）

この時期は再び遺構が増える時期である。自然河川に挟まれた微高地の中でも、平野に近い遺構は標高の低い場所で多く検出した。掘立柱建物７棟、竪穴住居１棟、溝などがある。この時期には、３区③から３区①にかけて延長距離約90mの溝ＳＤ01が出現する。この溝は幅2.4～4.8m、深さ0.7m前後でＳＲ02（Ｃ）の上層部分で低地帯に吸収されると思われる。この溝の山側の出発点は確認できなかったが、この時期の基幹水路であることは間違いないと思われる。また、３区①では鍛冶に関連するとみられる遺構群を検出した。ここでは集中した一画で幅広く浅い溝で区画され、火床と考えられる焼土坑が３基検出された。区画されたような溝からは鉄滓や鞴の羽口、焼土などが多く出土し、鍛冶を行った後に周囲の溝などに、廃棄物を捨てていた様子が見て取れる。この区画の近くでは、竪穴住居が１棟検出されており、作業小屋のような役目を果したのかも知れない。ここでは精練鍛冶を行っていたことが金属学的分析の結果判明し、貴重な成果となった。

南東側のＳＲ02（Ｂ）の上層部分からは同時期と考えられる墨書土器が４点出土したほか、内面に漆が付着した壺が出土している。墨書土器は一字文字が２点、残りは意味不明のものが１点と蓋のつまみ部分に花柄模様を描いたものが１点出土している。稚拙なものとはいえ、絵画を描いた墨書土器は県下では初めてで、注目される。また、平瓦、丸瓦片がＳＤ01や自然河川などで数多く出土している。その中には２点の軒丸瓦の小片が含まれており、寺院関連の遺跡が近在する可能性もある。その他、３区⑤では水田耕作に伴うと思われる、現地割に沿う溝が検出されている。

また、自然河川からも当該期の土器が数多く出土している。特に、ＳＲ01（Ｃ～Ｅ）では当該期の土器が多量に出土した。これらはあまり摩滅しておらず、付近に遺構があったことが想定できる。

(5)中世（第224図）

再び集落の規模は小さくなる。掘立柱建物９棟、土坑１基、現地割に沿う溝を数条検出したが、遺構密度は低い。遺構は微高地の中でも平野に近い方で検出した。

その他ＳＲ01東側の流路で13世紀代の土器が多量に出土した。これらは摩滅度が少なく、破片も大きい。13世紀頃に土石流が起こり、集落域が一気に流されたとも考えられよう。

第２節　赤色顔料付着土器について

今回の調査ではＳＲ02・03から内面に赤色顔料が付着した大型の鉢や把手付広片口皿が８点出土した。これらの成分を特定し、使用状況などを明らかにするために徳島県立博物館学芸員魚鳥純一氏にお願いして土器片に付着した赤色顔料の同定を目的とした蛍光Ｘ線分析を行った。これらはいずれの破片も肉眼の観察で赤色顔料が付着していることが確認できた。

分析には徳島県立博物館に設置されたエネルギー分散型蛍光Ｘ線分析装置（テクノス製ＴＲＥＸ630Ｌ）を用いて非破壊の定性分析を行った。(1)

分析の結果、全ての土器片の赤色顔料が付着した部分から水銀（Ｈｇ）が検出された。また、1434においては赤色顔料が付着していない、剥離した胎土部分でも測定を行ったが、ここでは水銀は検出され

ず、検出された鉄分のピークの高さは、赤色顔料付着部分と同じ程度であった。このことにより、赤色顔料はHgが主成分である水銀朱（HgS、辰砂）であり、鉄分はベンガラによるものではなく胎土中に含まれるものであることがわかった。

今回出土した器種は大型鉢と把手付広片口皿の２器種である。分析試料は８個体であるが、同一個体と考えられるものも含まれるので、２個体程度少ないと思われる。出土位置は全てＳＲ02とＳＲ03の交わる付近で、おおむね弥生時代後期の堆積層である黒色粘土付近で出土している。土器の時期は弥生時代後期前半～中葉と考えられる。川津一ノ又遺跡Ⅳ区や川津一ノ又遺跡改修区で赤色顔料付着土器が数多く出土しているが、これらは大半が後期終末期のものであり、若干時期がずれる可能性がある。しかし、川津一ノ又遺跡Ⅳ区では後期前半頃の把手付広片口皿が出土しており、この付近ではやや長い期間に渡って似たような行為を繰り返していた可能性があろう。

報告文番号	器　種	出土位置	付着場所	備　考
1018	把手付広片口皿	SR02	内面	Hg検出
1421	鉢	SR03	内面	Hg検出
1434	鉢	SR03	内面	Hg検出、剥離部分ではHg検出せず
1620	鉢	SR03	内面	Hg検出
1705	把手付広片口皿	SR03	内面	Hg検出
未実測	鉢か	SR03	内面	Hg検出
未実測	不明	SR03	内面	Hg検出
未実測	鉢か	SR03	内面	Hg検出

表６　赤色顔料付着土器一覧

(1)　測定の条件は以下のとおり。

Ｘ線管：Mo（モリブデン）／Ｘ線管電圧：500ｋＶ／Ｘ線管電流：0.1ｍＡ

検出器：電子冷却式　Ｓｉ（Ｌｉ）／分析範囲：直径２㎜

測定時間：100秒／測定雰囲気：大気

（なお、この装置は、測定雰囲気が大気に限定されるため、原子番号16（硫黄・Ｓ）以下の軽元素は検出できない。）

(2)　古野徳久　1998「第５章第３節　弥生時代後期の赤色顔料関連土器」『四国横断自動車道建設に伴う埋蔵文化財発掘調査報告第30冊　川津一ノ又遺跡Ⅱ』香川県教育委員会・財団法人香川県埋蔵文化財調査センター

片桐孝浩　1997「第４章４　赤色顔料付着土器について」『中小河川大東川河川改修事業に伴う埋蔵文化財発掘調査報告　川津一ノ又遺跡』香川県教育委員会・財団法人香川県埋蔵文化財調査センター

大久保徹也　1995「第５章第８節　上天神遺跡出土赤色顔料付着資料について」『高松東道路建設に伴う埋蔵文化財発掘調査報告第６冊　上天神遺跡』香川県教育委員会・財団法人香川県埋蔵文化財調査センター・建設省四国地方建設局

出土遺物観察表

挿図番号	図版番号	報告書遺構名	器種	口径	器高	底径	重量	調整	焼成	色調	胎土	残存量	備考
1	20	SH01	弥 小型丸底壷	8.6cm	7.0cm			外:摩滅・ハケ 内:摩滅・ハケ、ナデ	普通	5YR6/6 橙、外面体部一部2.5Y2/1 黒	1mm～3mmの砂粒を含む	完存	
2		SH01	弥 甕	14.0cm				内:ハケ、ヘラけずり	普通	5YR5/6 明赤褐	0.1mm～4mmの砂粒を含む	口縁2/8	
3		SH01	弥 鉢	21.7cm				外:ハケ後横ナデ、指押さえ後ハケ 内:ハケ後横ナデ、ハケ後ヘラミガキ	普通	5YR5/4 にぶい赤褐	0.1mm～4mmの砂粒を含む	口縁1/8	
4		SH01	弥 高坏			10.7cm (脚部)		外:穿孔4ヶ所?、指押さえ・ナデ・摩滅 内:ナデ	普通	7.5YR7/4 にぶい橙	0.1mm～3mmの砂粒を含む	脚部2/8	
5		SH01	弥 鉢	16.0cm				外:摩滅・板ナデ 内:摩滅、ハケ	普通	5YR6/4 にぶい橙	1mm～2mmの砂粒を含む	口縁1/8	
6	20	SH01	弥 鉢	11.2cm	7.0cm	3.1cm		外:タタキ後ナデ、板ナデ 内:指ナデ、板ナデ後ナデ	普通	10YR7/4 にぶい黄橙、外面体部一部2.5Y2/1 黒	0.1mm～7mmの砂粒を含む	ほぼ完存	
7		SH01	弥 壷	21.6cm				外:摩滅 内:摩滅・ハケ	普通	外:10YR8/3 浅黄橙 内:10YR6/4 にぶい黄橙	0.1mm～3mmの砂粒を含む	破片	
8	20	SH01	弥 台付小型丸底壷	10.2cm				外:横ナデ、ハケ後ヘラミガキ 内:横ナデ、ハケ、指ナデ	普通	5YR5/4 にぶい赤褐	0.1mm～1mmの砂粒を含む	口縁3/8	
9		SH01	弥 甕	14.9cm				外:タタキ 内:板ナデ	普通	7.5YR6/4 にぶい橙、外面体部一部2.5Y3/1 黒褐	0.1mm～2mmの砂粒を含む	口縁2/8	
10		SH01	弥 甕			5.1cm		外:摩滅・板ナデ? 内:ナデ	普通	外:2.5YR5/4 にぶい赤褐 内:7.5YR6/4 にぶい橙	0.1mm～3mmの砂粒を含む	破片	
11		SH01	弥 甕or壷			4.7cm		外:ハケ 内:指押さえ後ヘラけずり	普通	外:2.5YR5/6 黄褐 内:5YR5/6 明赤褐	0.5mm～1mmの砂粒を含む	底部完存	
12		SH01	弥 鉢			2.8cm		外:タタキ・指押さえ・摩滅 内:指押さえ、ナデ	普通	5YR5/4 にぶい赤褐	0.1mm～3mmの砂粒を含む	底部1/2	
13		SH01	弥 甑			4.0cm		外:板ナデ後ナデ 内:板ナデ後指ナデ	普通	外:7.5YR5/3 にぶい褐 内:7.5YR6/4 にぶい橙	0.1mm～2mmの砂粒を少量含む	底部4/8	
14		SH02	弥 甕					外:ハケ 内:ナデ	普通	5YR7/8 橙	1mm～5mmの砂粒を含む	破片(頸部2/8)	
15		SH02	弥 甕	15.1cm				外:横ナデ、ハケ後板ナデ・摩滅 内:横ナデ、指押さえ・摩滅	普通	7.5YR6/4 にぶい橙	0.1mm～2mmの砂粒を多く含む 金雲母、角閃石を多く含む	口縁3/8	
16		SH02	弥 壷	22.6cm				外:横ナデ 内:横ナデ・摩滅、指押さえ後ナデ	普通	外:7.5YR7/6 橙 内:10YR8/2 灰白	0.1mm～2mmの砂粒を含む	破片	
17		SH03	弥 甕					外:横ナデ 内:摩滅・指ナデ	普通	10YR7/4 にぶい黄橙	0.1mm～0.5mmの砂粒を含む	破片	
18		SH03	弥 壷					外:横ナデ 内:横ナデ、ハケ	普通	2.5YR6/8 橙	0.1mm～2mmの砂粒を多く含む	破片	
19		SH03	弥 甕	14.8cm				外:横ナデ、タタキ後ハケ 内:横ナデ、板ナデ、指押さえ	普通	5YR6/4 にぶい橙	0.1mm～1mmの砂粒を含む	口縁3/8	
20		SH03	弥 甕	14.7cm				外:横ナデ、ハケ 内:横ナデ、指押さえ後ハケ	普通	外:10YR5/2 灰黄褐 内:7.5YR5/4 にぶい褐	0.1mm～1mmの砂粒を含む 雲母、角閃石を多く含む	口縁1/8	
21		SH03	弥 甕	12.0cm				外:横ナデ、ハケ 内:摩滅、摩滅・ハケ	普通	7.5YR4/3 褐	1mm～2mmの砂粒を含む	口縁1/8	
22		SH03	弥 甕					外:ハケ 内:ハケ	普通	5YR6/6 橙	0.1mm～1mmの砂粒を含む	破片	
23		SH03	弥 甕			5.2cm		外:ハケ 内:ハケ、指ナデ	普通	外:7.5YR7/4 にぶい橙 内:10YR7/3 にぶい黄橙	1mm～4mmの砂粒を含む	底部4/8	
24		SH03	弥 底部			3.9cm		外:指押さえ後ナデ 内:ハケ、ハケ後ナデ	普通	外:7.5YR6/4 にぶい橙 内:10YR4/1 褐灰	0.1mm～4mmの砂粒を多く含む	底部完存	
25		SH03	弥 鉢	14.2cm				外:板ナデ後ナデ 内:ハケ	普通	7.5YR6/4 にぶい橙	0.1mm～0.5mmの砂粒を含む	破片	
26		SH03	弥 鉢	8.8cm	5.0cm	2.2cm		外:タタキ後指ナデ 内:ハケ後指ナデ	普通	5YR6/6 橙	0.1mm～1mmの砂粒を少量含む	2/8	
27		SH04	弥 甕			3.2cm		外:タタキ後ハケ 内:板ナデ後指押さえ	普通	5YR6/8 橙、外面体部一部10YR3/1 黒褐	0.5mm～4mmの砂粒を含む	底部完存	
28		SH04	弥 壷	17.4cm				外:ハケ後ナデ、波状文 内:ハケ後ナデ	普通	5YR5/4 にぶい赤褐	0.1mm～1.5mmの砂粒を含む 角閃石を含む	口縁1/8	
29		SH04	弥 壷					外:摩滅 内:横ナデ	普通	7.5YR6/4 にぶい橙、外面体部一部2.5Y3/1 黒褐	0.1mm～1mmの砂粒を含む 金雲母、角閃石を含む	破片	
30		SH04	弥 甕	15.6cm				外:ハケ 内:ヘラけずり・摩滅	普通	7.5YR4/2 灰褐	0.1mm～5mmの砂粒を含む	口縁2/8	
31		SH04	弥 甕	13.7cm				外:横ナデ 内:横ナデ	普通	7.5YR5/4 にぶい褐	0.1mm～2mmの砂粒を含む 雲母、角閃石を含む	破片	
32		SH04	弥 甕					外:横ナデ、ハケ 内:横ナデ、指押さえ後ナデ	普通	外:7.5YR6/4 にぶい橙 内:10YR7/3 にぶい黄橙	0.1mm～1mmの砂粒(角閃石)を含む 角閃石を含む	破片	
33		SH04	弥 甕			4.8cm		外:ヘラミガキ・摩滅 内:指押さえ・摩滅	普通	外:7.5YR5/3 にぶい褐 内:10YR5/3 にぶい黄褐	0.1mm～1mmの砂粒を含む 金雲母、角閃石を含む	底部4/8	
34		SH04	弥 高坏			16.0cm		外:ヘラミガキ・摩滅 内:摩滅	普通	7.5YR5/4 にぶい褐	0.1mm～1mmの砂粒を含む 金雲母、角閃石を含む	脚部1/8	
35		SH04	弥 鉢	28.6cm				外:横ナデ、タタキ後ハケ 内:摩滅	普通	7.5YR6/4 にぶい橙、外面体部一部2.5Y3/1 黒褐	0.1mm～4mmの砂粒を含む	口縁1/8	
36		SD3201	弥 壷	29.9cm				外:指押さえ後ハケ後ナデ、沈線3条 内:ヘラミガキ・摩滅	普通	2.5YR5/6 明赤褐	0.1mm～2mmの砂粒を含む	口縁1/8	
37	20	SD3201	弥 鉢	15.4cm				外:横ナデ、ハケ 内:横ナデ、板ナデ、指押さえ	普通	10YR7/2 にぶい黄橙	0.1mm～1.5mmの砂粒を含む	口縁5/8	
38		SD3201	弥 壷	14.0cm				外:沈線4条、横ナデ、板ナデ後ハケ、ハケ 内:横ナデ、ハケ後ナデ	普通	10YR7/6 明黄褐	0.1mm～1mmの砂粒を含む	口縁1/8	
39	20	SD3201	弥 壷	9.8cm				外:板ナデ後ハケ 内:指ナデ後ハケ	普通	5YR6/6 橙、体部外一部7.5YR2/1 黒	0.1mm～3mmの砂粒を含む	3/8	

報文番号	図版番号	検出遺構名	器種	口径	器高	底径	重量	調整	焼成	色調	胎土	残存量	備考
40	20	SD3201	弥 壺			7.3cm		外:ハケ後ヘラミガキ，板ナデ 内:指ナデ後ハケ	普通	5YR5/6 明赤褐，外面体部一部2.5Y2/1 黒	0.1mm~3mmの砂粒を含む	体部6/8	
41		SD3201	弥 壺			4.8cm		外:ハケ 内:指押さえ	普通	外:10YR5/3 にぶい黄褐 内:10YR7/2 にぶい黄橙	0.1mm~3.5mmの砂粒を含む	底部完存	
42		SD3201	弥 甕	16.7cm				外:横ナデ，ハケ 内:指ナデ後ハケ	普通	7.5YR7/4 にぶい橙	0.1mm~2mmの砂粒を含む	口縁6/8	
43		SD3201	弥 甕	17.0cm				外:ナデ，ハケ 内:ナデ，ハケ	普通	10YR6/3 にぶい黄褐	0.1mm~1mmの砂粒を含む 金雲母を多く含む	1/8	
44		SD3201	弥 甕	14.2cm				外:横ナデ，指押さえ後板ナデ 内:横ナデ，板ナデ，指押さえ後板ナデ	普通	5YR5/4 にぶい赤褐	0.1mm~3mmの砂粒を含む	口縁2/8	
45	20	SD3201	弥 甕	12.8cm	16.8cm	3.6cm		外:横ナデ，タタキ後ハケ 内:横ナデ，ヘラけずり後ハケ	普通	5YR5/8 明赤褐	0.1mm~2mmの砂粒を含む	3/8	
46		SD3201	弥 甕	14.4cm				外:横ナデ，ハケ後ナデ 内:摩滅・ハケ?，指ナデ，ハケ後指ナデ	普通	外:5YR4/6 赤褐 内:5YR6/4 淡橙	0.1mm~1.5mmの砂粒を含む	口縁2/8	
47		SD3201	弥 甕	13.2cm				外:横ナデ，指押さえ後ハケ 内:横ナデ，ハケ，指押さえ後板ナデ	普通	2.5YR5/8 明赤褐	0.1mm~2mmの砂粒を含む	口縁2/8	
48		SD3201	弥 甕	12.4cm				外:横ナデ，ハケ 内:ハケ後ナデ，ヘラけずり，ハケ	普通	外:5YR5/4 にぶい赤褐 内:2.5Y5/1 黄灰	0.1mm~2mmの砂粒を含む 雲母，角閃石を含む	口縁1/8	
49		SD3201	弥 甕	14.8cm				外:ハケ 内:ハケ	普通	5YR6/8 橙	0.1mm~3mmの砂粒を少量含む	口縁2/8	
50	20	SD3201	弥 甕	12.0cm				外:ハケ後板ナデ 内:ハケ後ヘラけずり	普通	5YR5/6 明赤褐	0.1mm~3mmの砂粒を含む	2/8	
51		SD3201	弥 甕			4.4cm		外:摩滅・ハケ後ナデ 内:板ナデ後指ナデ	普通	外:5YR5/4 にぶい赤褐 内:2.5Y4/1 黄灰	0.1mm~3mmの砂粒を含む	底部完存	
52		SD3201	弥 甕			2.9cm		外:タタキ後ハケ 内:指ナデ後ハケ	普通	5YR6/6 橙，体部外一部2.5Y3/1 黒褐	0.1mm~3mmの砂粒を含む	底部完存	
53		SD3201	弥 高坏					外:ハケ 内:板ナデ後ナデ	普通	7.5YR6/4 にぶい橙	0.1mm~3mmの砂粒を含む	接合部完存	
54		SD3201	弥 台付鉢			7.7cm		外:指押さえ後板ナデ 内:指押さえ後板ナデ	普通	7.5YR8/3 浅黄橙	0.1mm~3mmの砂粒を多く含む	底部完存	
55	21	SD3201	弥 鉢			3.6cm		外:タタキ後ナデ，底部籾痕 内:ハケ	普通	5YR5/6 明赤褐，体部一部5YR2/1 黒褐	0.1mm~2mmの砂粒を含む	底部完存	
56		SD3201	弥 鉢	21.9cm				外:ハケ 内:摩滅・ハケ後ヘラミガキ?	普通	外:2.5Y5/6 黄褐 内:10YR5/3 にぶい黄褐	0.1mm~1mmの砂粒を含む	口縁1/8	
57		SD3201	弥 鉢			5.2cm		外:タタキ後ナデ，板ナデ後ナデ 内:ハケ後ナデ	普通	5YR5/6 明赤褐，底部外側7.5YR2/1 黒	0.1mm~5mmの砂粒を含む	底部完存	
58		SD3201	弥 鉢	16.0cm				外:横ナデ 内:ハケ後ナデ	普通	7.5YR6/4 にぶい橙	0.1mm~2mmの砂粒を含む	破片	
59	21	SD3201	弥 鉢	12.8cm	7.4cm	2.8cm		外:横ナデ，指押さえ後ナデ 内:横ナデ，ハケ?後ナデ	普通	5YR6/6 橙，外面体部一部2.5Y2/1 黒	0.1mm~4mmの砂粒を多く含む	4/8	
60		SD3201	弥 鉢	10.6cm	5.0cm	2.8cm		外:指ナデ，タタキ後指ナデ 内:ハケ後ナデ	普通	7.5YR6/4 にぶい橙	0.1mm~1.5mmの砂粒を含む	5/8	
61		SD3201	弥 鉢			3.1cm		外:板ナデ 内:ハケ	普通	5YR6/6 橙，底部内側10YR2/1 黒	0.1mm~5mmの砂粒を含む	底部完存	
63		SD3204	弥 甕	17.8cm				外:横ナデ，ハケ 内:ハケ	普通	7.5YR7/6 橙，体部内側7.5YR3/1 黒褐	0.1mm~5mmの砂粒を多く含む	口縁1/8	
64		SD3204	弥 甕	15.0cm				外:横ナデ，ハケ 内:横ナデ，ハケ，板ナデ，指押さえ，ハケ後指ナデ	普通	5YR6/6 橙，体部外一部10YR3/1 黒褐	0.1mm~1.5mmの砂粒を含む	口縁1/8	
65		SD3204	弥 甕			3.6cm		外:ハケ 内:摩滅・ハケ	普通	7.5YR6/6 橙	0.1mm~4mmの砂粒を多く含む	底部完存	
66	21	SD3204	弥 甕			3.0cm		外:ハケ?，摩滅 内:指ナデ後ハケ，ナデ	普通	5YR6/6 橙，体部内側10YR2/1 黒 外:7.5YR7/6 橙，内:10YR2/1 黒	0.1mm~2mmの砂粒を含む	体部5/8，底部2/8	
67		SD3204	弥 高坏	20.7cm				外:板ナデ 内:板ナデ	普通	5YR5/6 明赤褐	0.1mm~1mmの砂粒を含む	口縁1/8	
68	21	SD3204	弥 高坏	19.3cm				外:ナデ，板ナデ，ヘラけずり，板ナデ後ナデ 内:ナデ，ヘラミガキ・摩滅	普通	5YR6/6 橙	0.1mm~4mmの砂粒を多く含む	口縁2/8	
69		SD3204	弥 高坏			17.8cm		外:摩滅，穿孔 内:ヘラけずり	普通	5YR6/8 橙	0.1mm~5mmの砂粒を多く含む	脚部1/8	
70		SD3204	弥 高坏			17.3cm		外:指ナデ，横ナデ 内:板ナデ，横ナデ	普通	7.5YR6/6 橙	0.1mm~3mmの砂粒を含む	脚部3/8	
71		SD3204	弥 高坏			12.0cm		外:板ナデ，横ナデ，穿孔 内:板ナデ	普通	2.5YR6/8 橙	0.1~1mmの砂粒を含む	脚部1/8	
72		SD3204	弥 鉢	19.7cm				外:横ナデ，指押さえ後ナデ 内:横ナデ，ナデ	普通	5YR6/6 橙	0.1mm~4mmの砂粒を含む	口縁1/8	
73	21	SD3204	弥 鉢	15.2cm	8.1cm	4.0cm		外:指ナデ後板ナデ 内:指ナデ後ハケ	普通	5YR6/6 橙，底部外面の一部10YR2/1 黒	0.1mm~3mmの砂粒を含む	7/8	
74	21	SD3204	弥 鉢			2.7cm		外:摩滅，底部籾痕 内:ハケ	普通	5YR6/6 橙	0.1mm~5mmの砂粒を含む	底部完存	
76	22	SH06内SK01	弥 壺	13.4cm	25.2cm	6.2cm		外:横ナデ，ハケ・摩滅 内:ハケ後ナデ，指ナデ，ハケ状の工具によるナデ後指ナデ，指ナデ	普通	5YR6/6 橙，外面体部一部2.5Y3/1 黒褐	0.1mm~3mmの砂粒を含む	ほぼ完存	
77		SH06内SK01	弥 壺	18.0cm				外:摩滅・ハケ，斜格子文 内:摩滅	普通	10YR8/3 浅黄橙	0.1mm~3mmの砂粒を少量含む	口縁1/8	
78		SH06内SK01	弥 鉢	27.0cm				外:横ナデ，指押さえ後ハケ 内:摩滅・ハケ後指ナデ	普通	外:2.5Y3/1 黒褐 内:5YR6/6 橙	0.1mm~2mmの砂粒を少量含む	口縁1/8	
79		SH06	弥 壺	16.0cm				外:ヘラ状工具によるナデ，横ナデ 内:横ナデ・摩滅・剥離，指押さえ後ハケ後ナデ	普通	5YR7/6 橙	0.1mm~2mmの砂粒を含む	口縁1/8	
80		SH06	弥 甕	15.1cm				外:横ナデ 内:横ナデ，板ナデ	普通	7.5YR6/4 にぶい橙	0.1mm~2mmの砂粒を少量含む	口縁2/8	

挿図番号	図版番号	報告書遺構名	器種	口径	器高	底径	重量	調整	焼成	色調	胎土	残存量	備考
81		SH06	弥 甕	18.9cm				外:横ナデ, ハケ・摩滅 内:横ナデ, ヘラけずり後ナデ	普通	10YR6/4 にぶい黄橙	0.1mm～3mmの砂粒を含む	破片	
82	22	SH06	弥 甕	13.4cm				外:剥離・ハケ, ハケ後指押さえ 内:ヘラミガキ, 剥離・ハケ, ハケ後指押さえ, ハケ	普通	5YR5/4 にぶい赤褐 5YR5/4 にぶい赤褐, 外面底部5Y3/1 オリーブ黒	0.1mm～4mmの砂粒を含む	口縁3/8 底部ほぼ完存	
83		SH06	弥 高坏	27.6cm				外:摩滅 内:摩滅, ヘラミガキ	普通	5YR7/4 にぶい橙	0.1mm～4mmの砂粒を含む	口縁1/8	
84		SH06	弥 鉢	32.0cm				外:横ナデ, 横ナデ後ナデ 内:横ナデ, 指押さえ, ヘラけずり後ナデ	普通	7.5YR5/4 にぶい赤褐	0.1mm～2mmの砂粒を含む	破片	
85	22	SH06	弥 鉢	12.4cm	10.5cm	2.9cm		外:横ナデ, ハケ後ヘラミガキ 内:横ナデ, ヘラミガキ	やや良	外:2.5Y4/2 暗灰黄 内:2.5Y2/1 黒	0.1mm～1mmの砂粒を少量含む	4/8	
86		SH06	弥 鉢	13.7cm				外:ヘラミガキ 内:ハケ, ナデ後ヘラミガキ	普通	7.5YR5/3 にぶい褐	0.1mm～1mmの砂粒を少量含む	破片	
91	22	SH06	弥 甕	19.2cm		5.5cm		外:ハケ, 綴み目, タタキ後ハケ, 横ナデ 内:横ナデ, ハケ, 板ナデ, 指押さえ, ハケ後指ナデ	普通	外:7.5YR7/4 にぶい橙, 10YR7/4 にぶい黄橙 内:10YR7/3 にぶい黄橙	0.1mm～3mmの砂粒を含む	6/8	
92		SH06	弥 甕	16.0cm				外:横ナデ, ハケ後横ナデ, ハケ 内:ハケ後横ナデ, 摩滅・ハケ	普通	5YR5/6 明赤褐	1mm～4mmの砂粒を含む	口縁1/8	
93	22	SH06	弥 甕	17.8cm				外:横ナデ, ハケ 内:横ナデ, ハケ	普通	5YR5/6 明赤褐	0.1mm～3mmの砂粒を少量含む	口縁完存	
94		SH06	弥 甕	19.5cm				外:横ナデ, ハケ 内:横ナデ, ハケ	普通	10YR6/3 にぶい黄橙	0.1mm～1.5mmの砂粒を少量含む	口縁1/8	
95		SH06	弥 甕	17.5cm				外:横ナデ, ハケ 内:摩滅・ハケ, 板ナデ後ナデ	普通	10YR7/3 にぶい黄橙	0.1mm～5mmの砂粒を含む 金雲母, 角閃石を含む	口縁2/8	
96		SH06	弥 壺			4.4cm		外:ハケ 内:摩滅, 指押さえ	普通	外:5YR6/8 橙 内:7.5YR6/4 にぶい橙	0.1mm～3mmの砂粒を含む	底部完存	
97		SH06	弥 甕	18.6cm				外:横ナデ, ハケ 内:ハケ後ナデ, ハケ後指ナデ	普通	5YR6/4 にぶい赤褐	0.1mm～3mmの砂粒を含む	口縁1/8	
98		SH06	弥 甕	14.6cm				外:ハケ 内:指押さえ	普通	外:7.5YR5/3 にぶい褐 内:2.5Y5/2 暗灰黄	0.1mm～1mmの砂粒を含む 金雲母, 角閃石を含む	体部2/8	
99		SH06	弥 甕	18.6cm				外:タタキ後ハケ 内:ハケ後ヘラけずり	普通	7.5YR5/4 にぶい赤褐	0.1mm～1mmの砂粒を含む	1/8	
100		SH06	弥 甕	15.9cm				外:ハケ 内:ハケ, ヘラけずり	普通	外:5YR5/4 にぶい赤褐 内:2.5Y3/1 黒褐	0.1mm～2mmの砂粒を含む	口縁2/8	
101		SH06	弥 甕	14.8cm				外:ハケ 内:ハケ	普通	7.5YR5/4 にぶい褐	0.1mm～3mmの砂粒を含む	体部2/8	
102	22	SH06	弥 甕	14.3cm				外:横ナデ, タタキ後ハケ 内:ハケ, ナデ, 指押さえ後ハケ	普通	7.5YR5/4 にぶい褐	0.1mm～2.5mmの砂粒を含む	口縁4/8	
103		SH06	弥 甕	14.8cm				外:タタキ 内:ハケ	普通	7.5YR6/4 にぶい橙	0.1mm～1mmの砂粒を含む	口縁1/8	
104		SH06	弥 甕	14.1cm				外:横ナデ, ハケ 内:ハケ後横ナデ, ヘラけずり後ナデ	普通	5YR5/4 にぶい赤褐	0.1mm～3mmの砂粒を含む	口縁2/8	
105	22	SH06	弥 甕	12.0cm				外:ナデ, タタキ後ハケ 内:ハケ, 板ナデ後指押さえ	普通	5YR5/4 にぶい赤褐	0.1mm～1mmの砂粒を少量含む	口縁2/8	
106		SH06	弥 甕					外:横ナデ, ハケ・摩滅 内:横ナデ, ヘラけずり後ハケ後ナデ	普通	7.5YR6/4 にぶい橙	0.1mm～3mmの砂粒を含む	1/8	
107		SH06	弥 甕	14.2cm				外:横ナデ, ハケ 内:ハケ後横ナデ, ハケ後ナデ	普通	5YR5/3 にぶい赤褐	0.1mm～2mmの砂粒を少量含む	口縁2/8	
108		SH06	弥 甕	15.3cm				外:タタキ後横ナデ, タタキ後ハケ 内:横ナデ, ハケ後ナデ	普通	7.5YR6/4 にぶい橙	0.1mm～2mmの砂粒を含む	口縁1/8	
109		SH06	弥 甕	12.4cm				外:横ナデ, 指押さえ後ハケ 内:横ナデ, ハケ, 指押さえ後板ナデ, 指押さえ後ヘラけずり	普通	7.5YR5/4 にぶい赤褐	0.1mm～2mmの砂粒を含む (内面胴部に赤色顔料付着)	口縁2/8	
110		SH06	弥 甕	12.6cm				外:横ナデ, タタキ 内:ハケ, ハケ後指ナデ	普通	5YR5/4 にぶい赤褐	0.1mm～1.5mmの砂粒を含む	口縁1/8	
111		SH06	弥 甕	12.5cm				外:横ナデ, ハケ 内:横ナデ, ハケ後指押さえ	普通	7.5YR5/4 にぶい赤褐	0.1mm～2.5mmの砂粒を含む	口縁1/8	
112		SH06	弥 甕	17.7cm				外:横ナデ, ハケ?・摩滅 内:横ナデ, ヘラけずり	普通	10YR6/3 にぶい黄橙	0.1mm～3mmの砂粒を多く含む	口縁1/8	
113		SH06	弥 甕	13.4cm				外:横ナデ, 指押さえ後ハケ, ナデ 内:横ナデ, 板ナデ, 指押さえ後板ナデ	普通	5YR6/4 にぶい橙	0.1mm～2mmの砂粒を含む	口縁1/8	
114		SH06	弥 甕			3.0cm		外:摩滅 内:摩滅	普通	5YR6/4 にぶい橙	0.1mm～2mmの砂粒を含む	底部5/8	
115		SH06	弥 鉢	38.4cm				外:横ナデ, 指押さえ後板ナデ 内:ハケ後横ナデ, ハケ	普通	7.5YR5/4 にぶい褐, 外面体部一部5Y3/1 オリーブ黒	0.1mm～2mmの砂粒を少量含む	口縁1/8	
116		SH06	弥 鉢	22.2cm				外:ナデ, 指押さえ後ナデ, ハケ 内:ハケ	普通	外:7.5YR5/4 にぶい赤褐 内:2.5Y3/1 黒褐	0.1mm～2mmの砂粒を含む	口縁1/8	
117	22	SH06	弥 鉢	19.5cm	10.8cm	3.1cm		外:横ナデ, タタキ後ハケ 内:横ナデ, ハケ, ハケ後指ナデ	普通	外:7.5YR5/4 にぶい褐 内:5YR5/6 明赤褐	0.1mm～3mmの砂粒を含む	ほぼ完存	
118		SH06	弥 鉢	12.3cm	6.8cm	2.1cm		外:横ナデ, 指ナデ 内:横ナデ, 指押さえ後ハケ	普通	7.5YR6/4にぶい橙, 外面体部一部2.5Y3/1 黒褐	0.1mm～2.5mmの砂粒を含む (内面に赤色顔料あり)	5/8	
119		SH06	弥 高杯					外:摩滅・ハケ後指押さえ 内:ハケ後指押さえ	普通	外:2.5Y3/1 黒褐 内:7.5YR6/4 にぶい橙	0.1mm～3mmの砂粒を少量含む	脚部完存	
120		SH06	弥 製塩土器			3.8cm		外:板ナデ, 指押さえ 内:指ナデ, 指押さえ	普通	10YR7/4 にぶい黄橙	0.1mm～2mmの砂粒を含む	脚部完存	
123		SH07	弥 甕			4.7cm		外:ハケ 内:指押さえ	普通	外:10YR2/1 黒 内:10YR6/4 にぶい黄橙	0.1mm～3mmの砂粒を含む	脚部完存	
124		SH07	弥 甕	16.3cm				外:横ナデ 内:横ナデ, 指押さえ, ヘラミガキ	普通	外:10YR8/3 浅黄橙 内:2.5Y4/1 黄灰	0.1mm～1mmの砂粒を含む	口縁1/8	
125	23	SH07	弥 壺	15.3cm				外:ハケ 内:摩滅	普通	10YR6/4 にぶい黄橙	0.1mm～4mmの砂粒を含む	口縁4/8	

報文番号	図版番号	検出遺構名	器種	口径	器高	底径	重量	調整	焼成	色調	胎土	残存度	備考
126		SH07	弥 甕	43.8cm				外:横ナデ, ナデ 内:摩滅, 指押さえ後ナデ	普通	7.5YR6/4 にぶい橙	0.1mm～4mmの砂粒を含む	破片	
127		SH07	弥 甕	40.6cm				外:ナデ 内:横ナデ, ナデ, 指押さえ	普通	外:7.5YR6/4 にぶい橙 内:10YR7/3 にぶい黄橙	0.1mm～5mmの砂粒を含む 金雲母を少量含む	破片	
128		SH07	弥 甕	14.8cm				外:横ナデ, ハケ 内:ハケ, 指押さえ後ナデ	普通	5YR6/6 橙	0.1mm～2mmの砂粒を含む 金雲母, 角閃石を少量含む	口縁1/8	
129		SH07	弥 甕	16.1cm				外:横ナデ, 摩滅・ハケ? 内:剥離, 剥離・ヘラけずり	普通	5YR6/6 橙	0.1mm～3mmの砂粒を含む	口縁1/8	
130		SH07	弥 壺	15.0cm				外:横ナデ, ハケ 内:横ナデ, 摩滅	普通	5YR5/4 にぶい赤褐	0.1mm～2mmの砂粒を含む	口縁2/8	
131		SH07	弥 甕			2.3cm		外:ハケ 内:ヘラけずり後指ナデ	普通	外:7.5YR5/4 にぶい褐 内:10YR4/1 褐灰	0.1mm～3mmの砂粒をやや多く含む	底部5/8	
132		SH07	弥 甕			7.2cm		外:タタキ後ハケ 内:ヘラけずり後ハケ	普通	外:10YR7/3 にぶい黄橙 内:10YR4/1 褐灰	0.1mm～4mmの砂粒を含む	底部2/8	
133		SH07	弥 甕			2.8cm		外:ナデ 内:ハケ	普通	5YR6/6 橙	0.1mm～2.5mmの砂粒を含む 角閃石含む	底部完存	
134	23	SH07	弥 高坏			17.0cm		外:穿孔4ヶ所, ハケ・指押さえ・摩滅 内:しぼり目・ナデ・摩滅・剥離	普通	10YR6/4 にぶい黄橙	0.1mm～4mmの砂粒を含む	ほぼ完存	
135		SD2201	弥 底部			4.2cm		外:板ナデ 内:指押さえ後板ナデ	普通	外:2.5YR4/4 にぶい赤褐 内:10YR6/4 にぶい黄橙	0.1mm～3.5mmの砂粒を含む 金雲母を含む	底部完存	
136		SD2201	弥 甕	19.8cm				外:横ナデ, ハケ・摩滅 内:ハケ後ナデ	普通	5YR6/4 にぶい橙	0.1mm～5mmの砂粒を含む	口縁1/8	
137		SH06	弥 壺	19.5cm				外:横ナデ, ハケ 内:横ナデ	普通	10YR7/4 にぶい黄橙	0.1mm～2mmの砂粒を含む	口縁1/8	
138		SH06	弥 底部			7.4cm		外:摩滅・板ナデ 内:指ナデ	普通	外:10YR4/1 褐灰 内:10YR7/3 にぶい黄橙	0.1mm～3mmの砂粒を多く含む	底部2/8	
142		SB01	弥 鉢	13.8cm				外:横ナデ, ヘラミガキ 内:横ナデ, ヘラミガキ	普通	7.5YR6/4 にぶい橙	0.1mm～1.5mmの砂粒を少量含む	口縁1/8	
143		SB01	弥 底部			5.7cm		外:板ナデ後ナデ 内:板ナデ後ナデ	普通	7.5YR6/4 にぶい橙	0.1mm～3mmの砂粒を含む	底部完存	
144		SB01	弥 高坏			18.8cm		外:ヘラミガキ, 横ナデ 内:板ナデ後ナデ	普通	7.5YR5/4 にぶい褐	0.1mm～2mmの砂粒を少量含む	脚部1/8	
145		SB01	弥 高坏			22.1cm		外:剥離・ハケ 内:剥離	普通	7.5YR7/6 橙	0.1mm～2.5mmの砂粒を含む	脚部1/8	
146	23	SP3401	弥 小型丸底壺	9.1cm	6.7cm	5.9cm		外:ハケ後指ナデ 内:板ナデ, ハケ後指ナデ	普通	7.5YR6/6 橙	0.1mm～4mmの砂粒を含む	ほぼ完存	
149	23	SP3401	弥 鉢	11.0cm	7.3cm	3.8cm		外:タタキ 内:指ナデ	普通	5YR6/6 橙	1mm～5mmの砂粒を多く含む	ほぼ完存	
150	23	SP3401	弥 鉢	12.4cm	6.9cm	4.0cm		外:指ナデ, 指押さえ 内:指ナデ	普通	10YR6/4 にぶい黄橙	0.1mm～3mmの砂粒を含む	完存	
151		SP3402	弥 壺					外:横ナデ, 斜格子文 内:摩滅・斜格子文	普通	5YR6/4 にぶい橙	0.1mm～2mmの砂粒を含む	破片	
152		SP3403	弥 甕	17.6cm				外:剥離・ハケ? 内:剥離, 板ナデ後ナデ	普通	5YR6/8 橙	0.1mm～6mmの砂粒を含む	破片	
153		SP4101	弥 高坏	25.0cm				外:横ナデ, ヘラミガキ 内:横ナデ, ヘラミガキ	普通	5YR6/8 橙	0.1mm～4mmの砂粒を含む 雲母, 角閃石を多く含む	口縁1/8	
154	23	SD3120	弥 壺	17.4cm	27.3cm	5.9cm		外:横ナデ, ハケ後ヘラミガキ 内:横ナデ, ハケ, 指押さえ, 指ナデ後ハケ	普通	5YR6/6 橙, 底部と体部外一部7.5YR2/1 黒	0.1mm～3mmの砂粒を含む	4/8	
155		SD3120	弥 甕	16.8cm				外:横ナデ, ハケ 内:ハケ後ナデ, ハケ後指押さえ, ヘラけずり	普通	7.5YR6/4 にぶい橙	0.1mm～4mmの砂粒を含む	口縁4/8	
156		SD3401	弥 甕	17.4cm				外:横ナデ, 指押さえ後ハケ 内:横ナデ, 指押さえ後板ナデ	普通	5YR4/3 にぶい赤褐	0.1mm～2.5mmの砂粒を含む	破片	
157		SD3401	弥 高坏	21.3cm				外:摩滅・剥離, ヘラミガキ 内:摩滅・剥離・ヘラミガキ	普通	5YR6/6 橙	0.1mm～3.5mmの砂粒を多く含む 雲母, 角閃石を含む	口縁2/8	
158		SD3402	弥 甕					外:横ナデ 内:横ナデ	普通	外:2.5YR6/6 橙 内:2.5Y4/1 黄灰	0.1mm～3mmの砂粒を含む	口縁破片	
159	23	SD3403	弥 壺			11.4cm		外:ヘラミガキ 内:板ナデ後ナデ	普通	5YR7/6 橙	0.1mm～5mmの砂粒を含む	底部4/8	
160		SD3404	弥 甕			7.1cm		外:板ナデ後ヘラミガキ 内:横ナデ	普通	2.5YR5/6 明赤褐	0.1mm～1.5mmの砂粒を含む	底部3/8	
161		SD3404	弥 鉢	35.0cm				外:ナデ, 斜格子文 内:ナデ	普通	外:7.5YR5/3 にぶい褐 内:2.5YR6/8 橙	0.1mm～1mmの砂粒を含む	破片	
162		SD6201	弥 壺	21.3cm				外:横ナデ, ハケ後ナデ 内:摩滅	普通	10YR7/3 にぶい黄橙	0.1mm～3mmの砂粒を多く含む	口縁1/8	
163		SD6201	弥 甕	15.5cm				外:横ナデ, ハケ 内:横ナデ, ハケ, ヘラけずり後板ナデ	普通	5YR5/6 橙	0.1mm～4mmの砂粒を含む	口縁2/8	
164	23	SD6201	弥 底部			4.3cm		外:ヘラけずり 内:ハケ, 指ナデ	普通	10YR6/4 にぶい黄橙, 体部外一部10YR3/1 黒褐	0.1mm～4mmの砂粒を含む	4/8	
165		SD6201	弥 鉢	8.8cm				外:摩滅・ハケ 内:ナデ	普通	5YR6/6 橙	0.1mm～1mmの砂粒を含む	口縁6/8	
166	24	SD2401	弥 壺	19.1cm				外:横ナデ, ハケ 内:ハケ後横ナデ, ハケ, ヘラけずり後指押さえ, 指ナデ	普通	10YR6/3 にぶい黄橙	0.1mm～4mmの砂粒を含む	3/8	
167	24	SD2401	弥 甕	11.4cm	15.5cm	3.0cm		外:横ナデ, ハケ 内:摩滅・ハケ, ハケ, ヘラけずり後ナデ	普通	7.5YR5/3 にぶい褐, 外面体部一部2.5Y3/1 黒褐	0.1mm～3mmの砂粒を含む	5/8	
168		SD2401	弥 甕	16.5cm				外:横ナデ, タタキ 内:横ナデ, ハケ, 指押さえ後ハケ	普通	10YR6/3 にぶい黄橙	0.1mm～2mmの砂粒を含む	口縁2/8	
169	24	SD2401	弥 鉢	13.1cm	10.6cm	3.1cm		外:摩滅・ナデ 内:板ナデ, 指ナデ	普通	10YR6/2 灰黄褐	0.1mm～4mmの砂粒を含む	ほぼ完存	

図文番号	図版番号	検出遺構名	器種	口径	器高	底径	重量	調整	焼成	色調	胎土	残存量	備考
170	24	SD2403	縄 深鉢	26.6cm				外:板ナデ後ナデ 内:板ナデ後ナデ	普通	2.5Y7/1 灰白	0.1mm~5mmの砂粒を多く含む	口縁1/8	
171	24	SD2403	縄 深鉢					外:剥離・貼付突帯・刻み目 内:剥離・板ナデ	普通	10YR8/2 灰白	0.1mm~4mmの砂粒をやや多く含む	破片	
172	24	SD2403	縄 底部			7.3cm		外:摩滅・指押さえ 内:指ナデ	普通	外:10YR7/3 にぶい黄橙 内:2.5Y6/3 灰黄	0.1mm~3mmの砂粒を多く含む	底部3/8	
173		SD2403	弥 甕	18.9cm				外:横ナデ,ハケ 内:横ナデ,ハケ後ナデ,ハケ	普通	10YR6/3 にぶい黄橙	0.1mm~1mmの砂粒を含む	口縁1/8	
174		SD2403	弥 壺	11.2cm				外:斜格子文,横ナデ 内:横ナデ	普通	2.5Y6/2 灰黄	0.1mm~3mmの砂粒を含む	口縁3/8	
175		SD2403	弥 壺	9.2cm				外:ナデ 内:指押さえ後板ナデ後ナデ,しぼり目	普通	7.5YR6/4 にぶい橙	0.1mm~2.5mmの砂粒を含む 雲母,角閃石を多く含む	口縁7/8	
176		SD2403	弥 壺	8.5cm				外:ハケ,タタキ後ハケ 内:横ナデ,ハケ後指ナデ	普通	外:10YR6/2 灰黄褐 内:2.5Y4/1 黄灰	0.1mm~1mmの砂粒を含む	口縁2/8	
177	24	SD2403	弥 壺	17.9cm	37.3cm	8.8cm		外:刻み目,ハケ,ヘラミガキ 内:横ナデ,板ナデ後指ナデ	普通	2.5Y7/2 灰黄,外面体部一部2.5Y4/1 黄灰	0.1mm~1.5mmの砂粒を含む	6/8	
178	24	SD2403	弥 壺	15.5cm	28.8cm	4.1cm		外:ハケ,ヘラミガキ 内:指押さえ,ヘラけずり	普通	2.5Y6/3 にぶい黄	0.1mm~4mmの砂粒を含む	6/8	
179		SD2403	弥 甕	16.1cm				外:横ナデ,ハケ,ハケ後ヘラミガキ 内:横ナデ,ハケ後指押さえ後ナデ,ヘラけずり	普通	外:10YR4/1 褐灰 内:10YR6/2 灰黄褐	0.1mm~2mmの砂粒を含む 金雲母,角閃石を含む	2/8	
180		SD2403	弥 甕	14.0cm				外:ナデ,ハケ,ヘラけずり後ハケ 内:ハケ,板ナデ,ハケ	普通	2.5Y7/2 灰黄	0.1mm~3mmの砂粒を少量含む	2/8	
181	25	SD2403	弥 甕	13.8cm				外:横ナデ,タタキ後ハケ 内:横ナデ,ハケ,ヘラけずり	普通	2.5Y7/2 灰黄,外面体部一部2.5Y4/1 黄灰	0.1mm~3.5mmの砂粒を含む	口縁7/8	
182	25	SD2403	弥 甕	19.5cm	14.4cm	6.8cm		外:横ナデ,ハケ後ヘラミガキ 内:横ナデ,ハケ,ヘラけずり	普通	2.5Y8/2 灰黄,外面体部一部2.5Y2/1 黒	0.1mm~2mmの砂粒を含む	6/8	
183		SD2403	弥 甕	19.8cm				外:タタキ 内:摩滅・板ナデ,ヘラけずり後指ナデ	普通	外:7.5YR4/2 灰褐 内:7.5YR5/3 にぶい褐	0.1mm~2mmの砂粒を含む 金雲母を含む	口縁1/8	
184		SD2403	弥 甕	15.0cm				外:指押さえ後ナデ,ハケ後ナデ 内:ハケ後ナデ,ハケ後板ナデ,ヘラけずり	普通	2.5Y7/1 灰白	0.1mm~2mmの砂粒を含む	口縁1/8	
185		SD2403	弥 甕	14.9cm				外:指ナデ,タタキ後ハケ,タタキ後板ナデ 内:板ナデ後ナデ,指押さえ後板ナデ	普通	2.5Y5/2 暗灰黄	0.1mm~1.5mmの砂粒を含む	口縁2/8	
186		SD2403	弥 甕	17.0cm				外:摩滅・タタキ後ハケ 内:ハケ,ハケ後指押さえ	普通	外:10YR4/1 褐灰 内:10YR6/2 灰黄褐	1mm~3mmの砂粒を含む	口縁1/8	
187		SD2403	弥 甕	13.8cm				外:横ナデ,タタキ後ハケ 内:横ナデ,板ナデ,ハケ,ヘラけずり	普通	10YR7/3 にぶい黄橙	0.1mm~3mmの砂粒を含む	口縁2/8	
188	25	SD2403	弥 鉢	11.8cm	4.3cm	3.6cm		外:板ナデ後ナデ 内:板ナデ後ナデ	普通	10YR6/3 にぶい黄橙	0.1mm~3.5mmの砂粒を含む	6/8	
189		SD2404	弥 甕	15.8cm				外:ハケ,タタキ後ハケ 内:ハケ,ヘラけずり,板ナデ後ナデ	普通	10YR6/2 灰黄褐	0.1mm~1.5mmの砂粒を含む	口縁2/8	
190		SD2404	弥 鉢	9.3cm	4.3cm			外:横ナデ,指ナデ,ハケ 内:横ナデ,板ナデ	普通	10YR5/2 灰黄褐	0.1mm~2mmの砂粒を含む	3/8	
191		SD2405	弥 甕	13.6cm				外:タタキ 内:摩滅・ナデ,ハケ	普通	外:2.5Y6/2 灰黄 内:5Y6/2 灰オリーブ	0.1mm~4mmの砂粒を含む	口縁2/8	
192		SD2405	弥 鉢	13.7cm				外:横ナデ,指ナデ 内:ハケ,ハケ後板ナデ	普通	10YR6/2 灰黄褐	0.1mm~1.5mmの砂粒を含む	口縁2/8	
193		SB05	土 皿					外:ヘラミガキ 内:ヘラミガキ,暗文	普通	7.5YR7/6 橙	0.1mm~1mmの砂粒を含む	破片	
194		SB05	須 皿	19.3cm				外:回転ナデ,回転ナデ後板ナデ 内:回転ナデ	良	5Y8/1 灰	精緻	破片	
196		SB06	須 高台付杯			10.0cm		外:回転ナデ,貼り付け高台 内:回転ナデ	普通	N5/ 灰	0.1mm~0.5mmの砂粒を含む	底部2/8	
197	25	SE01	土 皿	19.8cm	1.9cm	17.3cm		外:摩滅,ヘラミガキ・摩滅 内:摩滅,ヘラミガキ・摩滅	普通	5YR5/6 明赤褐	0.1mm~1mmの砂粒を含む	口縁1/8	
198	25	SE01	土 皿	24.1cm				外:ヘラミガキ,ハケ後板ナデ後ヘラミガキ 内:暗文	普通	外:5YR5/6 明赤褐 内:2.5Y8/3 淡黄	0.1mm~0.3mmの砂粒を少量含む	2/8	
199	25	SE01	土 皿	16.2cm	2.2cm	14.0cm		外:ナデ,指押さえ後板ナデ 内:暗文	普通	5YR5/6 明赤褐,外面底部5Y4/1 灰	0.1mm~1mmの砂粒を含む	3/8	
200		SE01	土 甕	17.7cm				外:ヘラミガキ,ナデ 内:摩滅	普通	5YR5/6 明赤褐	0.1mm~1mmの砂粒を含む	破片	
201		SE01	土 土釜					外:ナデ,指押さえ後板ナデ後ナデ 内:板ナデ	普通	2.5Y6/2 灰黄	0.1mm~4mmの砂粒を含む	破片	
202		SE01	土 甕	39.0cm				外:横ナデ,ハケ 内:ハケ,板ナデ後ナデ	普通	外:7.5YR6/4 にぶい橙 内:7.5YR7/4 にぶい橙	0.1mm~1.5mmの砂粒を含む	破片	
203		SE01	須 高台付杯			10.4cm		外:回転ナデ,ヘラ切り後ナデ,貼り付け高台 内:回転ナデ	やや不良	5Y7/1 灰白	0.1mm~0.2mmの砂粒を少量含む	底部1/8	
204		SE01	須 皿	15.7cm	2.4cm	12.2cm		外:回転ナデ,回転ヘラけずり? 内:回転ナデ	不良	5Y8/1 灰白	0.1mm~2mmの砂粒を含む	1/8	
205		SE01	須 蓋	14.6cm	3.1cm			外:ヘラけずり,回転ナデ 内:回転ナデ	良	5Y5/1 灰	0.1mm~0.5mmの砂粒を少量含む	2/8	
206		SE01	須 蓋	17.5cm				外:回転ナデ,回転ヘラけずり後ナデ 内:回転ナデ	普通	5Y5/1 灰	0.1mm~2mmの砂粒を含む	1/8	
207		SD3119	弥 甕			5.9cm		外:ハケ 内:ヘラけずり	普通	5YR6/6 明赤褐,外面体部一部2.5Y3/1 黒褐	0.1mm~4mmの砂粒を含む	底部完存	
208	25	SD3119	土 甑			12.8cm		外:ハケ後ナデ,タタキ後ナデ 内:摩滅・指押さえ後ナデ,ハケ	普通	外:7.5YR6/4 にぶい橙 内:5YR5/4 にぶい赤褐,体部の一部7.5YR2/1 黒	0.1mm~2mmの砂粒を少量含む	底部2/8	
210	25	SX01	土 杯	18.0cm	4.3cm	12.3cm		外:板ナデ後ヘラミガキ 内:暗文	普通	7.5YR7/6 橙	0.1mm~1mmの砂粒を少量含む	4/8	

報文番号	図版番号	検出遺構名	器種	口径	器高	底径	重量	調整	焼成	色調	胎土	残存量	備考
211		SX01	土 甕	9.8cm	3.2cm	5.9cm		外:回転ナデ, 回転ヘラ切り 内:回転ナデ	普通	5Y5/1 灰	0.1mm～0.5mmの砂粒を含む	2/8	
212		SX01	土 甕	26.5cm				外:ハケ後横ナデ 内:削痕, 剥離・指ナデ	普通	7.5YR7/4 にぶい橙	0.1mm～6mmの砂粒を多く含む	口縁2/8	
213		SX01	須 杯					外:摩滅, ハケ・摩滅 内:摩滅, 指押さえ後ハケ・剥離・摩滅	普通	外:5YR5/6 明赤褐 内:7.5YR6/6 橙	0.1mm～4mmの砂粒を多く含む	体部2/8	
214		SB09	土 杯	12.2cm				外:回転ナデ 内:回転ナデ	普通	7.5YR4/3 褐	0.1mm～0.3mmの砂粒を少量含む	口縁1/8	
215		SB09	土 杯	13.3cm				外:回転ナデ 内:回転ナデ	普通	5YR6/6 橙	0.1mm～0.5mmの砂粒を少量含む	口縁1/8	
216		SB09	土 杯	14.2cm	3.6cm	6.4cm		外:回転ナデ, ヘラ切り後ナデ 内:回転ナデ	普通	5YR6/6 橙	0.1mm～0.5mmの砂粒を少量含む	2/8	
217		SB09	土 杯			7.2cm		外:回転ナデ, ヘラ切り 内:回転ナデ	普通	2.5YR5/6 明赤褐	0.1mm～0.3mmの砂粒を少量含む	底部2/8	
218		SB09	土 杯			7.5cm		外:回転ナデ, ヘラ切り 内:回転ナデ	普通	7.5YR5/3 にぶい褐	0.1mm～0.5mmの砂粒を少量含む	底部完存	
219		SB09	須 杯			4.9cm		外:回転ナデ, 火ダスキ, ヘラ切り 内:回転ナデ, 火ダスキ	やや良	5Y6/1 灰	0.1mm～0.5mmの砂粒を少量含む	底部	
220		SB09	土 土釜	29.7cm				外:横ナデ, 板ナデ後指押さえ 内:横ナデ	普通	10YR5/2 灰黄褐	0.1mm～2mmの砂粒を含む	破片	
221		SB09	土 杯	14.6cm				外:回転ナデ 内:回転ナデ	普通	2.5YR5/6 明赤褐	0.1mm～1mmの砂粒を少量含む	口縁1/8	
222		SB09	土 杯			6.9cm		外:回転ナデ, ヘラ切り 内:回転ナデ	普通	5YR6/8 橙	0.1mm～0.2mmの砂粒を少量含む	底部2/8	
223		SB09	土 杯			7.0cm		外:回転ナデ・ナデ・摩滅 内:回転ナデ	普通	5YR6/8 橙	0.1mm～0.5mmの砂粒を少量含む	底部1/8	
224		SB09	土 杯					外:回転ナデ 内:回転ナデ	普通	5YR6/6 橙	0.1mm～0.5mmの砂粒を少量含む	破片	
225		SB09	土 杯			7.6cm		外:回転ナデ, ヘラ切り 内:回転ナデ	普通	5YR5/6 明赤褐	0.1mm～0.3mmの砂粒を少量含む	底部2/8	
226		SB09	土 杯					外:回転ナデ・摩滅 内:回転ナデ	普通	10YR7/4 にぶい黄橙	0.1mm～1mmの砂粒を少量含む	1/8	
227		SB11	土 甕					外:ハケ, 横ナデ 内:ハケ	普通	10YR6/3 にぶい黄橙	0.1mm～5mmの砂粒を含む	破片	
228		SB12	土 杯			6.3cm		外:ハケ 内:摩滅	普通	7.5YR7/4 にぶい橙	0.1mm～1mmの砂粒を含む	破片	
229		SB14	土 杯	14.1cm				外:回転ナデ 内:回転ナデ	普通	7.5YR7/6 橙	0.1mm～1mmの砂粒を少量含む	破片	
230		SB14	土 杯	15.2cm	5.6cm	8.1cm		外:横ナデ, 指押さえ 内:横ナデ	普通	7.5YR8/4 浅黄橙	0.1mm～0.5mmの砂粒を含む	5/8	
231		SP3201	須 高台付杯			11.2cm		外:回転ナデ, 回転ヘラ切り, 高台剥離痕 内:回転ナデ	良	N5/ 灰	0.1mm～2mmの砂粒を含む	底部1/8	
232		SP3202	土 杯			7.1cm		外:回転ナデ, ヘラ切り後ナデ 内:回転ナデ	普通	7.5YR7/4 にぶい橙	0.1mm～0.5mmの砂粒を含む	底部2/8	
233		SP3203	土 杯	11.8cm	3.1cm	7.0cm		外:回転ナデ, ヘラ切り後ナデ 内:回転ナデ	普通	7.5YR7/6 橙	0.1mm～0.2mmの砂粒を少量含む	底部2/8	
234		SP3204	須 壺	12.6cm				外:回転ナデ, 自然釉 内:回転ナデ	良	N5/ 灰, (自然釉)2.5GY6/1 灰白	0.1mm以下の砂粒を少量含む	口縁1/8	
235		SP3101	土 土釜	22.6cm				外:横ナデ, 指押さえ後ハケ 内:横ナデ, 板ナデ	普通	7.5YR6/4 にぶい橙	0.1mm～1mmの砂粒を含む	口縁2/8	
236		SD01	土 皿	8.9cm	1.8cm	7.0cm		外:回転ナデ, 回転ヘラ切り後板ナデ 内:回転ナデ	普通	7.5YR8/1 灰白	0.1mm～2mmの砂粒を含む	1/8	
237	25	SD01	土 杯	12.2cm	3.9cm	6.7cm		外:回転ナデ, ヘラ切り 内:回転ナデ	普通	7.5YR8/2 灰白	0.1mm～1.5mmの砂粒を含む	6/8	
238	25	SD01	土 椀			6.7cm		外:ヘラミガキ, 指押さえ後ナデ, ナデ, ヘラ切り後ナデ 内:ヘラミガキ	普通	7.5YR8/1 灰白	0.1mm～2.5mmの砂粒を含む	底部完存	
239		SD01	土 甕	27.6cm				外:横ナデ, ハケ 内:横ナデ, ハケ, 指ナデ	普通	10YR7/3 にぶい黄橙	0.1mm～3mmの砂粒を含む	口縁1/8	
240		SD01	土 土釜					外:ナデ, 指押さえ 内:板ナデ	普通	10YR6/3 にぶい黄橙	0.1mm～2mmの砂粒を含む	破片	
241		SD01	土 土釜					外:ナデ・摩滅・剥離, 指押さえ, 凹線2条 内:摩滅・剥離	普通	7.5YR7/6 にぶい橙	0.1mm～4.5mmの砂粒を多く含む	破片	
242		SD01	須 杯			6.5cm		外:回転ナデ, ヘラ切り 内:回転ナデ	普通	2.5Y7/1 灰白	0.1mm～1mmの砂粒を含む	底部2/8	
243	25	SD01	黒B 椀			5.9cm		外:ヘラミガキ, ヘラ切り後ナデ 内:ヘラミガキ	普通	N2/ 黒	0.1mm～1mmの砂粒を含む	底部6/8	
244	26	SD01	平瓦	10.9cm (現存長)		2.1cm (厚さ)		凸面:縄タタキ目 凹面:布目痕 側面:板ナデ	良	7.5Y5/1 灰	0.1mm～3mmの砂粒を含む	破片	
245		SD01	平瓦	10.3cm (現存長)		2.4cm (厚さ)		凸面:縄タタキ目 凹面:布目圧痕	良	5Y7/1 灰白	0.1mm～2mmの砂粒を含む	破片	
247		SD01	土 杯			6.9cm		外:回転ナデ, ヘラ切り 内:回転ナデ	普通	外:7.5YR6/6 橙 内:10YR8/3 浅黄橙	0.1mm～1mmの砂粒を少量含む	底部2/8	
248	26	SD01	土 杯	12.5cm	3.7cm	6.6cm		外:回転ナデ, ヘラ切り 内:回転ナデ	普通	外:7.5YR7/4 にぶい橙 内:10YR7/2 にぶい黄橙	0.1mm以下の砂粒を含む	6/8	
249		SD01	土 杯	12.4cm	2.8cm	7.9cm		外:回転ナデ, ヘラ切り 内:回転ナデ, 仕上げナデ	普通	10R6/6 赤橙	0.1mm～0.5mmの砂粒を含む	2/8	
250		SD01	土 杯	12.3cm	3.1cm	7.1cm		外:回転ナデ, ヘラ切り後ナデ 内:回転ナデ	普通	7.5YR5/4 にぶい褐	0.1mm～2mmの砂粒を含む	底部2/8	

報文番号	図版番号	報告書遺構名	器種	口径	器高	底径	重量	調整	焼成	色調	胎土	残存量	備考
251	25	SD01	土 杯	11.0cm	2.8cm	6.5cm		外:回転ナデ, ヘラ切り 内:回転ナデ	普通	外:7.5YR8/4 浅黄橙 内:10YR8/2 灰白	0.1mm～1.5mmの砂粒を含む	6/8	
252	26	SD01	土 杯			7.0cm		外:回転ナデ, 回転ヘラ切り後ナデ 内:回転ナデ, 回転ナデ後ナデ	普通	7.5YR7/4 にぶい橙	0.1mm～0.8mmの砂粒を少量含む	4/8	
253		SD01	土 杯			6.4cm		外:回転ナデ, ヘラ切り 内:回転ナデ	普通	外:5YR6/6 橙 内:7.5YR7/4 にぶい橙	0.1mm～1.5mmの砂粒を含む	底部5/8	
254	26	SD01	土 杯			6.9cm		外:回転ナデ, ヘラ切り 内:回転ナデ	普通	7.5YR7/4 にぶい橙	0.1mm～2.5mmの砂粒を含む	底部5/8	
255	25	SD01	土 杯	12.2cm	4.2cm	7.3cm		外:回転ナデ, ヘラ切り 内:回転ナデ	普通	10YR7/2 にぶい黄橙	0.1mm～1mmの砂粒を含む	ほぼ完存	
256		SD01	土 椀			9.2cm		外:回転ナデ, 貼り付け高台 内:回転ナデ	普通	5YR8/6 橙	0.1mm～0.5mmの砂粒を含む	底部1/8	
257	26	SD01	土 甕	31.8cm				外:横ナデ, 指押さえ後ハケ後ナデ 内:ハケ後ナデ, 指押さえ後ハケ後ナデ	普通	外:7.5Y4/2 灰褐 内:5YR5/4 にぶい赤褐	0.1mm～3mmの砂粒を多く含む	口縁2/8	
258		SD01	土 甕	29.6cm				外:横ナデ, 指押さえ後ハケ 内:ハケ, 指押さえ後ナデ	普通	7.5YR5/1 褐灰	0.1mm～2mmの砂粒を含む	口縁1/8	
259		SD01	土 甕					外:横ナデ, 指押さえ後ハケ 内:横ナデ, ハケ後指ナデ, 指押さえ	普通	7.5YR5/2 灰褐	0.1mm～2mmの砂粒を含む	破片	
260		SD01	土 甕	30.0cm				外:横ナデ, ハケ後指押さえ 内:摩滅・ハケ, 摩滅・ナデ	普通	10YR7/2 にぶい黄橙	1mm～5mmの砂粒を多く含む	口縁1/8	
261		SD01	土 土釜	29.8cm				外:横ナデ, 指押さえ後ハケ 内:横ナデ, ハケ, 指押さえ後板ナデ	普通	5YR6/6 橙, 体部外10YR3/1 黒褐	0.1mm～1.5mmの砂粒を含む	口縁破片	
262		SD01	土 土釜	29.0cm				外:横ナデ, 摩滅・ハケ, ハケ後指押さえ 内:ハケ, 摩滅	普通	5YR6/6 橙, 体部外7.5YR5/1 褐灰	0.1mm～2mmの砂粒を含む	口縁1/8	
263	26	SD01	土 土釜	28.7cm				外:横ナデ, 指押さえ後ハケ, 指押さえ, 指押さえ後ハケ 内:横ナデ, 板ナデ後ナデ	普通	7.5YR6/4 にぶい橙	0.1mm～3mmの砂粒を含む	口縁2/8	
264		SD01	土 土釜	28.5cm				外:横ナデ, 指押さえ後ナデ 内:板ナデ後横ナデ, 板ナデ後ナデ	普通	5YR5/3 にぶい赤褐	0.1mm～1mmの砂粒を含む	口縁1/8	
265		SD01	土 土釜	27.2cm				外:横ナデ, ハケ後指押さえ, ハケ後ナデ 内:板ナデ後ナデ	普通	7.5YR6/2 灰褐	0.1mm～2mmの砂粒を含む	口縁1/8	
266		SD01	土 竈					外:ハケ, ナデ 内:ナデ	普通	5YR7/8 橙	0.1mm～3mmの砂粒を含む	破片	
267		SD01	土 竈					外:ハケ, 指ナデ 内:指押さえ	普通	7.5YR7/4 にぶい橙	0.1mm～3mmの砂粒を含む	破片	
268		SD01	土 竈					外:指押さえ後ハケ, ナデ 内:指押さえ後ナデ	普通	外:10YR7/2 にぶい黄橙 内:7.5YR6/1 褐灰	0.1mm～4mmの砂粒を含む	破片	
269		SD01	土 紡錘					外:指押さえ, ナデ, 穿孔 内:指押さえ	普通	5YR6/6 橙	0.1mm～1.5mmの砂粒を多く含む	破片	
270	25	SD01	須 杯			7.4cm		外:回転ナデ, 回転ヘラ切り後板ナデ, 火ダスキ 内:回転ナデ, 火ダスキ	良	2.5Y7/1 灰白	0.1mm～1mmの砂粒を含む	底部ほぼ完存	
271		SD01	土 皿	14.4cm	1.7cm	11.0cm		外:回転ナデ, ヘラ切り 内:回転ナデ	普通	N8/ 灰白	0.1mm～1mmの砂粒を多く含む	1/8	
272		SD01	須 蓋	14.8cm				外:回転ナデ, 重ね焼き痕 内:回転ナデ	良	5PB6/1 青灰, 自然釉7.5Y3/2 オリーブ黒	0.1mm～0.5mmの砂粒を含む	口縁1/8	
273		SD01	須 壺					外:回転ナデ, ヘラけずり 内:回転ナデ	良	5PB6/1 青灰	0.1mm～1.5mmの砂粒を含む	体部2/8	
274	25	SD01	須 壺			7.1cm		外:回転ナデ, 貼り付け高台, 自然釉 内:回転ナデ	良	N6/ 灰	0.1mm～3.5mmの砂粒を含む	3/8	
275		SD01	須 甕	16.0cm				外:回転ナデ, 格子目タタキ後ナデ 内:回転ナデ	普通	N5/ 灰	0.1mm～1mmの砂粒を含む	口縁2/8	
276		SD01	須 甕	28.8cm				外:格子目タタキ後横ナデ 内:横ナデ	普通	N4/ 灰	0.1mm～7mmの砂粒を含む	口縁1/8	
277		SD01	須 甕	23.8cm				外:回転ナデ 内:回転ナデ, 指ナデ	良	外:N4/ 灰 内:N5/ 灰	0.1mm～1mmの砂粒を含む	口縁1/8	
278		SD01	須 瓶類			17.3cm		外:回転ナデ, ヘラ切り 内:指ナデ	普通	5P5/1 青灰, 底部内部5Y7/1 灰白	0.1mm～0.5mmの砂粒を含む	底部1/8	
279		SD01	須 壺			10.4cm		外:回転ナデ, 格子目タタキ 内:回転ナデ, 指ナデ	良	外:2.5Y6/1 黄灰, 自然釉7.5Y2/1 黒 内:5PB7/1 明青灰	0.1mm～2mmの砂粒を含む	底部1/8	
280		SD01	須 盤			9.0cm		外:回転ナデ, ヘラ切り 内:回転ナデ	普通	5PB6/1 青灰	0.1mm～1mmの砂粒を含む	底部2/8	
281	26	SD01	灰A 椀	17.7cm	5.9cm	8.4cm		外:摩滅のため不明, 貼り付け高台 内:摩滅のため不明	普通	外:7.5YR8/4 浅黄橙 内:2.5Y4/1 黄灰	0.1mm～3mmの砂粒を含む	7/8	
282		SD01	灰A 椀			7.8cm		外:摩滅・ナデ, 貼り付け高台 内:摩滅のため不明	普通	外:10YR8/2 灰白 内:7.5YR4/1 褐灰	0.1mm～0.2mmの砂粒を少量含む	底部3/8	
283	25	SD01	緑釉陶器 椀			5.9cm		外:施釉, 削り出し高台 内:施釉, 重ね焼き痕	普通	N7/ 灰白, 釉10Y7/2 灰白	緻密	底部完存	
284	26	SD01	緑釉陶器 椀			8.2cm		外:施釉, ヘラミガキ, 削り出し高台 内:施釉・ヘラミガキ	普通	7.5YR8/6 浅黄橙, 釉5Y5/2 灰オリーブ	0.1mm～0.2mmの砂粒を少量含む	底部2/8	
285	26	SD01	緑釉陶器 椀			6.8cm		外:施釉, 削り出し高台 内:施釉	普通	10YR8/4 浅黄橙, 釉7.5Y8/3 淡黄	0.1mm～0.8mmの砂粒を少量含む	底部1/8	
286		SD01	丸瓦	6.4cm (残存長)		1.8cm (厚さ)		外:板ナデ後ナデ 内:布目痕	普通	10YR7/2 にぶい黄橙	0.1mm～1.5mmの砂粒を含む	破片	
287		SD01	鞴羽口	7.7cm (残存長)	4.5cm (残存幅)	2.3cm (厚さ)		外:指ナデ, 板ナデ	普通	7.5YR6/4 にぶい橙	0.1mm～3mmの砂粒を多く含む	破片	
288		SD01	鞴羽口	4.8cm (残存長)	4.2cm (残存幅)	2.0cm (厚さ)		外:指ナデ	普通	外:7.5YR7/1 明褐灰 内:2.5YR6/6 橙	0.1mm～6mmの砂粒を多く含む 1.4cmの石を含む	破片	
289	26	SD01	鞴羽口			1.8cm (厚さ)		外:指押さえ	普通	外:5Y8/1 灰白 内:7.5YR7/4 にぶい橙	0.1mm～3.5mmの砂粒を含む	破片	

掲載番号	図版番号	報告書遺構名	器種	口径	器高	底径	重量	調整	焼成	色調	胎土	残存量	備考
292		SD01	鉄滓	2.3cm (現存長)	2.6cm (最大幅)	1.9cm (最大厚)	5.60g			10YR4/4 褐			
297		SD01	弥 壺	19.0cm				外:摩滅, 剥離, ハケ・調整 内:摩滅・剥離, 指押さえ	普通	2.5YR5/4 にぶい赤褐	0.1mm~2mmの砂粒を多く含む 雲母, 角閃石を多く含む	頸部1/8	
298		SD01	弥 壺	14.8cm				外:摩滅 内:摩滅	普通	10YR6/3 にぶい黄橙	1mm~4mmの砂粒を多く含む	口縁完存	
299		SD01	弥 甕	14.0cm				外:横ナデ, ハケ 内:横ナデ, ハケ, 板ナデ	普通	7.5YR5/4 にぶい褐	0.1mm~2.5mmの砂粒を含む	口縁2/8	
300		SD01	弥 甕			4.0cm		外:ハケ・摩滅 内:板ナデ, 指ナデ	普通	外:7.5YR3/2 黒褐 内:5YR5/4 にぶい赤褐	0.1mm~3mmの砂粒を含む	底部完存	
301		SD01	土 杯			5.7cm		外:回転ナデ, ヘラ切り 内:回転ナデ	普通	10YR8/3 浅黄橙	0.1mm~0.5mmの砂粒を含む	底部3/8	
302		SD01	土 杯			7.2cm		外:回転ナデ後板ナデ, ナデ, 回転ヘラ切り後ナデ, 板目痕 内:回転ナデ, 回転ナデ後ナデ	普通	2.5YR5/6 明赤褐	0.1mm~0.5mmの砂粒を含む	底部6/8	
303		SD01	土 椀			7.7cm		外:回転ナデ, 貼り付け高台 内:回転ナデ	普通	7.5Y5/3 灰オリーブ	0.1mm~3mmの砂粒を含む	底部3/8	
304		SD01	土 椀			6.7cm		外:回転ナデ, 貼り付け高台 内:回転ナデ	普通	10YR7/3 にぶい黄橙	0.1mm~0.3mmの砂粒を少量含む	底部4/8	
305		SD01	土 椀			7.4cm		外:回転ナデ, ナデ, 貼り付け高台 内:回転ナデ後ナデ	普通	5YR6/6 橙	0.1mm~0.5mmの砂粒を含む	底部4/8	
306		SD01	土 甕	32.4cm				外:横ナデ, ハケ後指押さえ 内:ハケ後ナデ, ナデ	普通	7.5YR7/4 にぶい橙, 体部7.5YR5/2 灰褐	0.1mm~4mmの砂粒を多く含む	口縁2/8	
307	27	SD01	土 甕	28.5cm				外:横ナデ, ハケ 内:ハケ, 板ナデ後ナデ	普通	10YR6/3 にぶい黄橙	0.1mm~5mmの砂粒を含む	頸部3/8	
308		SD01	土 土釜	31.1cm				外:横ナデ 内:横ナデ, 指押さえ後ハケ	普通	10YR6/3 にぶい黄橙	0.1mm~2mmの砂粒を含む	口縁1/8	
309	27	SD01	土 土釜			22.0cm		外:横ナデ, 指押さえ後ハケ, ハケ 内:ハケ後ナデ, 指押さえ後板ナデ	普通	7.5YR5/4 にぶい褐	0.1mm~4mmの砂粒を含む	底部2/8	
310	27	SD01	土 土釜	27.7cm				外:横ナデ, ハケ 内:横ナデ	普通	外:7.5YR5/3 にぶい褐 内:10YR7/3 にぶい黄橙	0.1mm~2mmの砂粒を含む	口縁1/8	
311	27	SD01	土 土釜	23.2cm				外:横ナデ, 指押さえ, 摩滅・ハケ 内:ナデ, 板ナデ後ナデ	普通	10YR5/2 灰黄褐	0.1mm~1.5mmの砂粒を含む	口縁2/8	
312		SD01	土 竈	19.0cm				外:ハケ後ナデ 内:板ナデ後ナデ	普通	外:10YR6/3 にぶい黄橙 内:10YR4/1 褐灰	0.1mm~3mmの砂粒を含む	破片	
313		SD01	土 竈					外:ハケ, 指押さえ 内:板ナデ, 指押さえ	普通	7.5YR6/4 にぶい橙	0.1mm~3mmの砂粒を含む	破片	
314		SD01	土 竈					外:ナデ, ハケ後ナデ, 指ナデ 内:ナデ	普通	10YR6/4 にぶい黄橙	0.1mm~3mmの砂粒を含む	破片	
315		SD01	土 竈					外:ハケ後板ナデ, ナデ 内:板ナデ, ナデ	普通	10YR7/3 にぶい黄橙	0.1mm~5mmの砂粒を含む	破片	
316		SD01	土 竈					外:ナデ, ハケ, ハケ後ナデ 内:ナデ	普通	外:10YR7/2 にぶい黄橙, 一部10YR3/2 黒褐 内:10YR5/2 灰黄褐	0.1mm~1.5mmの砂粒を含む	破片	
317		SD01	土 竈					外:指ナデ, 横ナデ, ハケ, 指押さえ 内:指ナデ, 横ナデ, ハケ, 指押さえ	普通	10YR8/3 浅黄橙	0.1mm~1.5mmの砂粒を含む (内面に煤付着)	破片	
318	27	SD01	須 杯			4.6cm		外:回転ナデ, ヘラ切り, 火ダスキ 内:回転ナデ, 火ダスキ	普通	7.5Y7/1 灰白	0.1mm以下の砂粒を少量含む	底部6/8	
319		SD01	須 杯			6.5cm		外:回転ナデ, ヘラ切り, 火ダスキ 内:回転ナデ	普通	10Y6/1 灰	0.1mm~1mmの砂粒を含む	底部3/8	
320		SD01	須 高台付杯			12.9cm		外:回転ナデ, ヘラ切り, 貼り付け高台 内:回転ナデ	普通	N6/ 灰	0.1mm~1mmの砂粒を含む	底部1/8	
321		SD01	須 壺			8.0cm		外:回転ナデ, ヘラ切り後ナデ 内:回転ナデ	普通	N6/ 灰	0.1mm~1mmの砂粒を含む	底部完存	
322	27	SD01	須 壺			7.6cm		外:回転ナデ, ナデ, へらけずり, 貼り付け高台 内:回転ナデ	普通	N6/ 灰	0.1mm~1mmの砂粒を含む	底部3/8	
323		SD01	須 壺			9.0cm		外:回転ナデ, ナデ, へらけずり, 貼り付け高台, 自然釉 内:ナデ	普通	N6/ 灰, 自然釉7.5Y3/2 オリーブ黒	0.1mm~1mmの砂粒を含む	1/8	
324	27	SD01	須 壺			12.8cm		外:板ナデ, 貼り付け高台, 自然釉 内:回転ナデ	普通	7.5Y5/1 灰, 自然釉2.5GY2/1 黒	0.1mm~0.8mmの砂粒を含む	底部2/8	
325		SD01	須 瓶類			13.0cm		外:格子目タタキ後ナデ, へらけずり後ナデ, 自然釉 内:回転ナデ後指ナデ	良	N7/ 灰白, 自然釉7.5Y7/2 灰白	0.1mm~1.5mmの砂粒を含む	底部2/8	
326	27	SD01	黒A 椀			8.2cm		外:ナデ, 貼り付け高台 内:ヘラミガキ	普通	外:10YR8/2 灰白 内:2.5Y3/2 黒褐	0.1mm~2mmの砂粒を含む	底部3/8	
327		SD01	緑釉陶器 皿	14.6cm	2.6cm	6.2cm		外:施釉, 削り出し高台 内:施釉	普通	5Y8/2 灰白, 釉/2.5Y6/4 にぶい黄	0.1mm~1mmの砂粒を含む	1/8	
328	28	SD01	平瓦	14.3cm (現存長)		1.7cm (厚さ)		凸面:縄目タタキ痕 凹面:布目圧痕 側面:ナデ	普通	10YR8/3 浅黄橙	0.1mm~2mmの砂粒を含む	破片	
329	28	SD01	鞴羽口	8.2cm (現存長)	7.1cm (現存幅)	2.2cm (厚さ)		外:板ナデ後ナデ	普通	2.5Y7/2 灰黄, 溶着部5Y6/4 オリーブ黄	0.1mm~4mmの砂粒を多く含む	破片	
330	28	SD01	鞴羽口	9.3cm (現存長)	6.6cm (現存幅)	2.2cm (厚さ)		外:板ナデ後ナデ	普通	N7/ 灰白, 体部一部2.5YR5/6 明赤褐	1mm~5mmの砂粒を多く含む	破片	
331		SD01	鞴羽口	10.4cm (現存長)	5.9cm (現存幅)	2.6cm (厚さ)		外:板ナデ後ナデ	普通	7.5YR8/2 灰白	0.1mm~3mmの砂粒を含む	破片	
332	28	SD01	鞴羽口	6.3cm (現存長)	7.9cm (現存幅)	2.6cm (厚さ)		外:摩滅 内:摩滅	普通	外:10YR6/1 褐灰, 溶着部N2/ 黒 内:5YR6/6 橙	0.1mm~4mmの砂粒を含む	4/8	
336		SD01	鉄滓	11.3cm (現存長)	9.6cm (最大幅)	4.2cm (最大厚)	349.07g			10YR5/6 黄褐			
337		SD01	椀形鍛冶滓	7.4cm (現存長)	7.6cm (最大幅)	3.9cm (最大厚)	208.54g			2.5Y6/4 にぶい黄			

報文番号	図版番号	報告書遺構名	器種	口径	器高	底径	重量	調整	焼成	色調	胎土	残存量	備考
338	28	SH09	土 甕	25.0cm				外:横ナデ, ハケ 内:横ナデ, ハケ, 指押さえ後板ナデ, 指ナデ	普通	外:2.5Y3/1 黒褐 内:2.5Y6/3 にぶい黄	0.1mm~3mmの砂粒を含む	7/8	
339	28	SP3102	須 杯	12.6cm	3.9cm	7.3cm		外:回転ナデ, ヘラ切り 内:回転ナデ, ヘラ切り, 火ダスキ	やや不良	7.5Y7/1 灰白	0.1mm~2mmの砂粒を少量含む	4/8	
340		SP3102	須 杯	13.4cm	3.8cm	7.4cm		外:回転ナデ, ヘラ切り後ナデ 内:回転ナデ	普通	7.5Y7/1 灰白	0.1mm~2mmの砂粒を少量含む	1/8	
341		SP3102	黒A 椀	12.5cm				外:ナデ・摩滅 内:ナデ・摩滅	普通	外:5Y6/1 灰 内:5Y3/1 オリーブ黒	0.1mm~0.5mmの砂粒を少量含む	口縁1/8	
342		SP3103	須 蓋	11.7cm	2.1cm	8.8cm		外:回転ナデ, ヘラ切り 内:回転ナデ, 火ダスキ	普通	5Y7/1 灰白	0.1mm~1mmの砂粒を少量含む	2/8	
343		SD3106	土 椀			4.5cm		外:回転ナデ, 貼り付け高台 内:ナデ	普通	N8/ 灰白	0.1mm~0.5mmの砂粒を含む	底部2/8	
344		SD3109	土 杯	12.8cm	3.8cm	7.0cm		外:回転ナデ, ヘラ切り 内:回転ナデ	普通	5YR6/6 橙	0.1mm~1mmの砂粒を含む	2/8	
345	28	SD3109	土 杯	12.5cm	3.2cm	7.6cm		外:回転ナデ, ヘラ切り後ナデ 内:回転ナデ	普通	7.5YR7/4 にぶい橙	0.1mm~0.3mmの砂粒を少量含む	3/8	
346	28	SD3109	土 杯	12.3cm	3.1cm	6.4cm		外:回転ナデ, ヘラ切り 内:回転ナデ	普通	外:5YR6/4 にぶい橙 内:7.5YR4/1 褐灰	0.1mm~0.5mmの砂粒を含む	6/8	
347		SD3109	土 杯	13.0cm				外:回転ナデ 内:回転ナデ	普通	5YR7/6 橙	0.1mm~0.5mmの砂粒を含む	口縁1/8	
348	28	SD3109	土 杯	11.8cm	3.0cm	6.0cm		外:回転ナデ, ヘラけずり 内:回転ナデ	普通	5YR6/6 橙	0.1mm~1mmの砂粒を少量含む	底部完存	
349		SD3109	土 杯			6.2cm		外:回転ナデ, ヘラ切り後ナデ 内:回転ナデ, 回転ナデ後ナデ	普通	外:5YR5/6 明赤褐 内:7.5YR8/4 浅黄橙	0.1mm~0.5mmの砂粒を少量含む	底部2/8	
350	29	SD3109	土 杯			4.2cm		外:回転ナデ, ヘラ切り 内:回転ナデ	普通	7.5YR7/4 にぶい橙	0.1mm~0.1mmの砂粒を少量含む	底部4/8	
351		SD3109	土 杯			6.5cm		外:回転ナデ, ヘラ切り 内:回転ナデ	普通	5YR5/8 明赤褐	0.1mm~2mmの砂粒を少量含む	底部4/8	
352		SD3109	土 杯			6.1cm		外:回転ナデ, 回転ヘラ切り後ナデ 内:回転ナデ	普通	5YR6/4 にぶい橙	0.1mm~0.5mmの砂粒を含む	底部3/8	
353		SD3109	土 杯			7.3cm		外:回転ナデ, ヘラ切り後ナデ 内:回転ナデ	普通	5YR6/8 橙	0.1mm~0.2mmの砂粒を少量含む	底部2/8	
354		SD3109	土 杯			6.8cm		外:回転ナデ, ヘラ切り 内:回転ナデ	普通	5YR7/6 橙	0.1mm~1mmの砂粒を少量含む	底部2/8	
355		SD3109	土 杯			6.7cm		外:回転ナデ, 回転ヘラ切り 内:回転ナデ	普通	5YR7/6 橙	0.1mm~1mmの砂粒を含む	底部完存	
356		SD3109	土 杯			7.9cm		外:回転ナデ, ヘラ切り 内:回転ナデ	普通	5YR6/4 にぶい橙	0.1mm~0.8mmの砂粒を含む	底部完存	
357		SD3109	土 杯			8.0cm		外:回転ナデ, ヘラ切り 内:回転ナデ	普通	5YR6/4 にぶい橙	0.1mm~1mmの砂粒を含む	2/8	
358		SD3109	土 杯			8.3cm		外:回転ナデ, ヘラ切り 内:回転ナデ	普通	5YR6/6 橙	0.1mm~1mmの砂粒を含む	1/8	
359		SD3109	土 杯			7.0cm		外:回転ナデ, 回転ヘラ切り後ナデ 内:回転ナデ, 回転ナデ後ナデ	普通	外:5YR6/6 橙 内:5YR7/6 橙	0.1mm~0.5mmの砂粒を少量含む	底部2/8	
360		SD3109	土 杯			6.7cm		外:回転ナデ, 回転ヘラ切り後ナデ 内:回転ナデ後ナデ	普通	5YR6/6 橙	0.1mm~1mmの砂粒を少量含む	底部3/8	
361		SD3109	土 杯			4.4cm		外:回転ナデ, ヘラ切り 内:回転ナデ	普通	5YR5/6 明赤褐	0.1mm~1mmの砂粒を少量含む	底部4/8	
362		SD3109	土 杯			5.8cm		外:回転ナデ, 回転ヘラ切り後ナデ 内:回転ナデ, 回転ナデ後ナデ	普通	外:10YR5/2 灰黄褐 内:7.5YR7/4 にぶい橙	0.1mm~0.5mmの砂粒を少量含む	底部4/8	
363	29	SD3109	土 杯			6.4cm		外:回転ナデ, ヘラ切り 内:回転ナデ	普通	外:10YR8/3 浅黄橙 内:5YR5/6 明赤褐	0.1mm~1mmの砂粒を少量含む	底部ほぼ完存	
364		SD3109	土 杯	14.4cm				外:回転ナデ 内:回転ナデ	普通	5YR6/6 橙	0.1mm~0.2mmの砂粒を少量含む	破片	
365	29	SD3109	土 杯	15.7cm	5.7cm	4.5cm		外:回転ナデ, ヘラ切り 内:回転ナデ	普通	5YR6/8 橙	0.1mm~1mmの砂粒を含む	1/8	
366		SD3109	土 杯			5.6cm		外:回転ナデ, ヘラ切り 内:回転ナデ	普通	5YR6/8 橙	0.1mm~2mmの砂粒を含む	底部3/8	
367		SD3109	土 杯			7.8cm		外:回転ナデ, ヘラ切り後ナデ 内:回転ナデ	普通	7.5YR8/4 浅黄橙	0.1mm~0.3mmの砂粒を含む	底部3/8	
368		SD3109	土 杯			6.2cm		外:回転ナデ, ヘラ切り 内:回転ナデ	普通	2.5YR5/8 明赤褐	0.1mm~0.5mmの砂粒を含む	底部完存	
369		SD3109	土 杯			7.2cm		外:回転ナデ, ヘラ切り 内:回転ナデ	普通	10YR7/3 にぶい黄橙	0.1mm~1mmの砂粒を少量含む	底部2/8	
370		SD3109	土 椀					外:回転ナデ 内:ヘラミガキ	普通	5YR6/8 橙	0.1mm~1mmの砂粒を含む	底部2/8	
371		SD3109	土 椀					外:回転ナデ, ヘラ切り後ナデ 内:回転ナデ	普通	5YR6/6 橙	0.1mm~1.5mmの砂粒を含む	底部破片	
372		SD3109	土 椀			5.8cm		外:回転ナデ, 貼り付け高台 内:回転ナデ	普通	5YR7/6 橙	0.1mm~0.5mmの砂粒を含む	底部2/8	
373		SD3109	土 甕	20.8cm				外:横ナデ, ハケ後横ナデ, 指押さえ後ハケ 内:ハケ, 指ナデ, 板ナデ	普通	7.5YR7/4 にぶい橙	0.1mm~2mmの砂粒を含む	破片	
374		SD3109	土 甕	28.5cm				外:横ナデ, 指押さえ後ハケ 内:横ナデ, ハケ	普通	5YR6/6 橙, 体部外面付着5YR4/1 褐灰	0.1mm~2mmの砂粒を含む	口縁3/8	
375		SD3109	土 甕	20.8cm				外:横ナデ, ハケ後横ナデ, ハケ 内:ハケ後横ナデ, ハケ後ナデ	普通	2.5YR4/4 にぶい赤褐	0.1mm~0.5mmの砂粒を少量含む	口縁1/8	
376		SD3109	土 土釜	25.7cm				外:横ナデ, ハケ 内:横ナデ, 板ナデ, 指押さえ	普通	5YR6/6 橙	0.1mm~0.5mmの砂粒を含む	口縁2/8	

掲載番号	図版番号	出土遺構名	器種	口径	器高	底径	重量	調整	焼成	色調	胎土	残存量	備考
377	29	SD3109	土 土釜	20.2cm				外:横ナデ, 指押さえ, ハケ 内:ハケ, 指ナデ, 指ナデ後ハケ	普通	2.5YR5/8 明赤褐, 体部煤付着7.5YR3/2 黒褐	0.1mm~2mmの砂粒を含む	3/8	
378		SD3109	土 土釜	20.2cm				外:摩滅・ハケ, ハケ後指押さえ, 横ナデ 内:ハケ, 摩滅・ナデ	普通	5YR7/8 橙, 体部煤付着5YR3/1 黒褐	0.1mm~2mmの砂粒を多く含む	口縁1/8	
379		SD3109	土 土釜	26.7cm				外:横ナデ, 指ナデ後ハケ 内:横ナデ, 板ナデ	普通	5YR6/8 橙	0.1mm~2mmの砂粒を含む	口縁1/8	
380		SD3109	土 土釜	30.5cm				外:横ナデ, ハケ後指押さえ 内:横ナデ, 板ナデ	普通	5YR5/6 明赤褐	0.1mm~0.5mmの砂粒を含む	口縁2/8	
381		SD3109	土 土釜	27.0cm				外:ナデ, 指押さえ 内:ナデ, ハケ	普通	7.5YR4/2 灰褐	0.1mm~2mmの砂粒を含む	口縁1/8	
382		SD3109	土 土釜	25.8cm				外:横ナデ, ハケ後横ナデ, 指押さえ 内:ハケ後横ナデ, 板ナデ後ナデ	普通	7.5YR6/4 にぶい橙, 体部煤付着7.5YR3/3 暗褐	0.1mm~0.5mmの砂粒を含む	口縁1/8	
383		SD3109	土 土釜	25.0cm				外:ナデ・指押さえ・摩滅 内:摩滅	普通	5YR6/6 橙, 体部外煤付着5YR3/1 黒褐	0.1mm~1mmの砂粒を含む	口縁1/8	
384		SD3109	土 土釜	21.8cm				外:横ナデ, ハケ後横ナデ, 横ナデ, 指押さえ後ハケ 内:ハケ後ナデ	普通	10YR6/2 灰黄褐, 体部煤付着10YR3/1 黒褐	0.1mm~2mmの砂粒を含む	口縁2/8	
385		SD3109	土 土釜	24.4cm				外:横ナデ, 指押さえ後横ナデ, 指押さえ後ナデ, ハケ後ナデ 内:横ナデ, ナデ	普通	5YR6/6 橙, 体部煤付着5YR3/2 暗赤褐	0.1mm~2mmの砂粒を含む	口縁1/8	
386		SD3109	土 土釜	23.6cm				外:横ナデ, 指ナデ後ハケ 内:横ナデ, 板ナデ後指ナデ	普通	5YR4/2 灰褐	0.1mm~1mmの砂粒を含む	口縁1/8	
387	29	SD3109	土 甕					外:ハケ, ハケ後指ナデ, 横ナデ 内:ハケ後指ナデ	普通	5YR4/4 にぶい赤褐	0.1mm~3mmの砂粒を含む	破片	
388	29	SD3109	土 甕					外:ハケ 内:指ナデ後指ナデ	普通	外:7.5YR5/2 灰褐 内:7.5YR4/2 灰褐	0.1mm~4mmの砂粒を含む	破片	
389		SD3109	土 甕					外:横ナデ, ハケ 内:横ナデ, 指押さえ後ナデ	普通	5YR6/4 にぶい橙	0.1mm~0.5mmの砂粒を少量含む	破片	
390	29	SD3109	須 杯	14.0cm	5.7cm	7.7cm		外:回転ナデ, ヘラ切り後ナデ, 火ダスキ 内:回転ナデ, 火ダスキ	普通	5YR7/4 にぶい橙	0.1mm~0.3mmの砂粒を含む	底部2/8	
391		SD3109	須 杯	14.8cm				外:回転ナデ, 火ダスキ 内:回転ナデ	普通	N6/ 灰	0.1mm~1mmの砂粒を少量含む	口縁1/8	
392		SD3109	須 杯	13.7cm	3.9cm	7.0cm		外:回転ナデ, ヘラ切り 内:回転ナデ	普通	2.5Y8/1 灰白	0.1mm~0.5mmの砂粒を含む	2/8	
393		SD3109	須 杯	13.1cm	3.8cm	6.6cm		外:回転ナデ, ヘラ切り, 火ダスキ 内:回転ナデ, 火ダスキ	普通	5Y7/2 灰白	0.1mm~0.5mmの砂粒を含む	3/8	
394		SD3109	須 杯			6.8cm		外:回転ナデ, ヘラ切り, 火ダスキ 内:回転ナデ	普通	N6/ 灰	0.1mm~1mmの砂粒を含む	2/8	
395	29	SD3109	須 杯			6.7cm		外:回転ナデ, ヘラ切り 内:回転ナデ	普通	N8/ 灰白	0.1mm~2mmの砂粒を含む	底部完存	
396		SD3109	須 杯			6.6cm		外:回転ナデ, 回転ヘラけずり後ナデ 内:回転ナデ	良	5Y7/1 灰白	0.1mm以下の砂粒を含む	底部1/8	
397	29	SD3109	須 高台付杯	10.2cm	8.7cm	6.0cm		外:回転ナデ, 火ダスキ, 貼り付け高台 内:回転ナデ	普通	N5/ 灰, 底部内自然釉7.5Y7/1 灰白	0.1mm~1mmの砂粒を少量含む	2/8	
398		SD3109	須 椀	17.0cm				外:回転ナデ 内:回転ナデ	やや良	2.5Y8/1 灰白	0.1mm~1mmの砂粒を含む	口縁1/8	
399		SD3109	須 甕	23.7cm				外:回転ナデ 内:回転ナデ	普通	N5/ 灰	0.1mm~1mmの砂粒を少量含む	口縁1/8	
400	29	SD3109	須 甕	14.0cm				外:格子目タタキ後回転ナデ, 格子目タタキ 内:回転ナデ	普通	N7/ 灰白	0.1mm~1mmの砂粒を含む	口縁3/8	
401	29	SD3109	須 壺	7.4cm	6.3cm	4.8cm		外:回転ナデ, 貼り付け高台, 回転ヘラ切り後ナデ 内:回転ナデ	良好	N6/ 灰, 自然釉10Y5/1 灰	精良	底部4/8	
402	29	SD3109	須 壺	7.3cm	19.2cm	9.0cm		外:回転ナデ, ヘラけずり後ナデ, ヘラ切り後ナデ 内:回転ナデ	良	N5/ 灰, 自然釉10Y8/1 灰白	0.1mm以下の砂粒を含む	ほぼ完存	
403		SD3109	緑釉陶器 椀	14.0cm				外:ヘラミガキ, 施釉 内:ヘラミガキ, 施釉	良	7.5Y6/1 灰, 釉 10Y5/2 オリーブ灰	0.1mm~0.2mmの砂粒を含む	破片	
404		SD3109	緑釉陶器 椀					外:回転ナデ後ヘラミガキ, 施釉 内:回転ナデ後ヘラミガキ, 施釉	良	7.5Y6/1 灰, 釉 10Y5/2 オリーブ灰	0.1mm~0.5mmの砂粒を少量含む	破片	
405	29	SD3109	黒A 椀			5.7cm		外:回転ナデ, 貼り付け高台 内:ヘラミガキ	普通	外:5YR8/6 橙 内:10YR3/1 黒褐	0.1mm~0.5mmの砂粒を含む	底部完存	
406		SD3109	黒A 椀			7.7cm		外:指ナデ, 貼り付け高台 内:ヘラミガキ	普通	外:10YR6/2 灰黄褐 内:2.5Y2/1 黒	0.1mm~2mmの砂粒を含む	破片	
407		SD3109	平瓦	9.3cm (現存長)	10.3cm (広端幅)	1.6cm (厚さ)		凸面:縄目タタキ痕 凹面:布目圧痕 側面:ナデ 端面:ナデ	普通	7.5YR7/4 にぶい橙	0.1mm~3mmの砂粒を含む	破片	
408	29	SD3109	鞴羽口	9.0cm (現存長)	7.3cm (現存幅)	2.2cm (厚さ)		外:指ナデ?・摩滅 内:ナデ	普通	5YR7/4 にぶい橙, 溶着痕2.5YR5/1 赤灰	0.1mm~0.5mmの砂粒を含む	破片	
409	29	SD3109	鞴羽口	7.0cm (現存長)	5.1cm (現存幅)	2.1cm (厚さ)		外:板ナデ後指ナデ 内:ナデ	普通	7.5YR7/4 にぶい橙	0.1mm~3mmの砂粒を含む	破片	
410		SD3210a	土 杯	13.7cm	3.0cm	6.0cm		外:回転ナデ, ヘラ切り 内:回転ナデ	普通	7.5Y7/1 灰白	0.1mm~0.5mmの砂粒を含む	2/8	
411		SD3210a	土 杯			6.7cm		外:回転ナデ, ヘラ切り後ナデ 内:回転ナデ	普通	外:5YR6/6 橙 内:10YR8/4 浅黄橙	0.1mm~1mmの砂粒を少量含む	底部完存	
412		SD3210a	土 杯			6.0cm		外:回転ナデ, ヘラ切り 内:回転ナデ	普通	7.5YR5/3 にぶい褐	0.1mm~1mmの砂粒を含む	2/8	
413		SD3210a	土 椀			6.8cm		外:回転ナデ, 貼り付け高台 内:回転ナデ	普通	5YR5/4 にぶい赤褐	0.1mm~0.5mmの砂粒を含む	底部2/8	
414		SD3210a	土 甕	26.8cm				外:横ナデ, ハケ 内:摩滅・ハケ, ハケ後ナデ	普通	10YR8/3 浅黄橙, 外面体部一部2.5Y3/1 黒褐	0.1mm~4mmの砂粒を含む	5/8	
415	30	SD3210a	土 土釜	22.6cm				外:横ナデ, 指押さえ, ハケ 内:ハケ, 板ナデ	普通	7.5Y6/3 オリーブ黄	0.1mm~2.5mmの砂粒を含む	口縁1/8	

挿図番号	図版番号	検出遺構名	器種	口径	器高	底径	重量	調整	焼成	色調	胎土	残存量	備考
416		SD3210a	土 甕					外:横ナデ, ハケ, ナデ 内:横ナデ, 指ナデ, 内面上部に煤付着	普通	外:7.5YR6/3 にぶい褐 内:10YR5/1 褐灰	0.1mm~1mmの砂粒を含む	破片	
417		SD3210a	須 杯	15.0cm	5.5cm	8.0cm		外:回転ナデ, ヘラ切り 内:回転ナデ, 火ダスキ	普通	N6/ 灰	0.1mm~1mmの砂粒を含む	1/8	
418		SD3210a	須 杯	14.6cm	5.0cm	7.0cm		外:回転ナデ, ヘラ切り, 火ダスキ 内:回転ナデ	普通	7.5Y7/1 灰白	1mm~3mmの砂粒を少量含む	2/8	
419	30	SD3210a	須 杯			7.2cm		外:回転ナデ, ヘラ切り 内:回転ナデ	普通	5Y8/1 灰白	0.1mm~3mmの砂粒を少量含む	底部完存	
420		SD3210a	須 杯			6.8cm		外:回転ナデ, 火ダスキ, 回転ヘラ切り後ナデ 内:回転ナデ, 火ダスキ	普通	5Y7/1 灰白	0.1mm~1mmの砂粒を少量含む	底部3/8	
421		SD3210a	須 杯			7.0cm		外:回転ナデ, ヘラ切り 内:回転ナデ	普通	5Y7/1 灰白	0.1mm~3mmの砂粒を少量含む	底部2/8	
422		SD3210a	須 杯			10.1cm		外:回転ナデ, ヘラ切り 内:回転ナデ	やや不良	5Y7/1 灰白	0.1mm~1mmの砂粒を含む	底部2/8	
423	30	SD3210a	須 高台付杯			7.1cm		外:回転ナデ, 回転ヘラ切り, 貼り付け高台 内:回転ナデ, 火ダスキ	普通	5Y7/1 灰白	0.1mm~0.5mmの砂粒を含む	底部3/8	
424		SD3210b	土 杯			6.2cm		外:回転ナデ, ヘラ切り 内:回転ナデ	普通	10YR8/1 灰白, 底部一部 5YR6/8 橙	0.1mm~0.5mmの砂粒を含む	底部7/8	
425		SD3210b	土 杯			6.1cm		外:回転ナデ, ヘラ切り後ナデ 内:回転ナデ後ナデ	普通	外:5YR8/4 淡橙 内:5YR6/6 橙	0.1mm~0.5mmの砂粒を少量含む	底部1/8	
426		SD3210b	須 杯	12.5cm				外:回転ナデ 内:回転ナデ	良	2.5Y7/1 灰白	1mm以下の砂粒を含む	口縁破片	
427	30	SD3210b	土 甕					外:横ナデ, 指押さえ後ハケ 内:横ナデ, 指ナデ, 板ナデ	普通	2.5YR6/6 橙	0.1mm~2.5mmの砂粒を含む	破片	
428		SD3214	土 杯			7.2cm		外:回転ナデ, 回転ヘラ切り後板ナデ 内:回転ナデ	普通	5YR6/4 にぶい橙	0.1mm~1mmの砂粒を含む	底部2/8	
429		SD3214	土 高杯					外:横ナデ, 板ナデ後ナデ 内:ナデ, 板ナデ後ナデ	普通	10YR7/4 にぶい黄橙	0.1mm~1mmの砂粒を含む	破片	
430		SD3209	土 杯	13.2cm	3.4cm	7.0cm		外:回転ナデ, ヘラ切り 内:回転ナデ	普通	5YR6/8 橙	0.1mm~0.5mmの砂粒を含む	5/8	
431		SD3209	土 椀			6.3cm		外:回転ナデ・凹線, ナデ, 貼り付け高台 内:ヘラミガキ・黒色・剥離	普通	7.5YR7/4 にぶい橙	0.1mm~0.5mmの砂粒を少量含む 金雲母を含む	底部1/8	
432		SD3209	土 椀			6.8cm		外:回転ナデ, 貼り付け高台 内:回転ナデ	普通	7.5YR7/4 にぶい橙, 底部外面2.5Y3/1 黒褐	0.1mm~5mmの砂粒を含む	底部2/8	
433		SD3209	土 甕	41.7cm				外:横ナデ, 指ナデ後ハケ 内:ハケ後ナデ, 指ナデ後ハケ	普通	7.5YR8/3 浅黄橙	0.1mm~4mmの砂粒をやや多く含む	口縁破片	
434		SD3209	土 甕	18.2cm				外:横ナデ, ハケ, ハケ後ナデ 内:ハケ後ナデ, 指押さえ後ナデ	普通	外:5YR6/4 にぶい橙 内:10YR7/3 にぶい黄橙	0.1mm~4mmの砂粒を多く含む	口縁1/8	
435		SD3209	土 土釜	26.2cm				外:横ナデ, ハケ後指ナデ 内:ハケ, ハケ後ナデ	普通	5YR7/4 にぶい橙, 体部外面7.5YR5/1 褐灰	0.1mm~5mmの砂粒を含む	口縁1/8	
436		SD3209	土 土釜	24.0cm				外:ナデ, ハケ 内:ナデ, ハケ	普通	7.5YR7/4 にぶい橙	0.1mm~2mmの砂粒を含む	口縁1/8	
437		SD3209	土 土釜	28.4cm				外:横ナデ, ハケ後横ナデ 内:ハケ, ナデ	普通	外:5YR4/2 灰褐 内:7.5YR7/3 にぶい橙	0.1mm~3mmの砂粒を含む	破片	
438		SD3209	土 土釜	25.3cm				外:ハケ後ナデ 内:ハケ後ナデ	普通	5YR7/4 にぶい橙	0.1mm~2mmの砂粒を含む	口縁1/8	
439		SD3209	土 土釜	21.8cm				外:横ナデ, ハケ 内:横ナデ後ハケ, 指ナデ	普通	7.5YR8/4 浅黄橙, 体部一部7.5YR4/1 褐灰	0.1mm~4mmの砂粒を含む	破片	
440	30	SD3209	土 鍋の把手					外:ハケ, 指ナデ 内:ナデ	普通	5YR6/8 橙	0.1mm~5mmの砂粒を含む	把手部分	
441		SD3209	土 甕					外:指押さえ後ナデ, ハケ後ナデ, 指ナデ, ハケ 内:指押さえ後ナデ, ナデ	普通	7.5YR8/2 灰白	0.1mm~2.5mmの砂粒を含む	破片	
442		SD3209	土 甕					外:横ナデ, 指押さえ後ハケ 内:横ナデ, ハケ後ナデ	普通	外:10YR7/3 にぶい黄橙 内:7.5YR4/1 褐灰	0.1mm~1.5mmの砂粒を含む	破片	
443		SD3209	土 甕					外:ハケ 内:ナデ	普通	5YR6/6 橙	0.1mm~2mmの砂粒を含む	破片	
444		SD3209	須 杯	15.1cm				外:回転ナデ, 火ダスキ 内:回転ナデ, 火ダスキ	普通	2.5Y7/1 灰白	0.1mm~0.5mmの砂粒を含む	破片	
445	30	SD3209	須 杯	14.4cm	5.0cm	7.0cm		外:回転ナデ, 回転ヘラ切り, 火ダスキ 内:回転ナデ, 火ダスキ	良	5Y7/1 灰白	0.5mm以下の砂粒を含む	1/8	
446	30	SD3209	須 杯	12.0cm	5.7cm	6.6cm		外:回転ナデ, ヘラ切り後ナデ, 火ダスキ 内:回転ナデ	良	N6/ 灰	0.1mm~2mmの砂粒を含む	3/8	
447		SD3209	須 杯	13.5cm				外:回転ナデ 内:回転ナデ	普通	5Y7/1 灰白	0.1mm~2mmの砂粒を含む	口縁2/8	
448		SD3209	須 杯			7.5cm		外:回転ナデ, ヘラ切り 内:回転ナデ	普通	N6/ 灰白, 底部と体部の一部 5Y5/1 灰	0.1mm~1.5mmの砂粒を含む	底部2/8	
449		SD3209	須 杯			8.0cm		外:回転ナデ, 回転ヘラ切り後ナデ 内:回転ナデ, 回転ナデ後ナデ	普通	2.5Y6/1 黄灰	0.1mm~1mmの砂粒を少量含む	底部2/8	
450		SD3209	須 杯			8.5cm		外:回転ナデ, 火ダスキ, ヘラ切り 内:回転ナデ, 火ダスキ	やや良	5Y7/1 灰白	0.1mm~0.5mmの砂粒を含む	底部3/8	
451		SD3209	須 皿			10.2cm		外:回転ナデ, 回転ヘラ切り後板ナデ 内:回転ナデ, 火ダスキ	やや良	5Y8/1 灰白	0.5mm以下の砂粒を含む	底部1/8	
452		SD3209	須 皿			11.0cm		外:回転ナデ, ヘラ切り 内:回転ナデ	普通	5Y8/1 灰白	0.1mmの砂粒を含む	底部2/8	
453		SD3209	須 皿	12.5cm	1.9cm	9.8cm		外:回転ナデ, 火ダスキ, ヘラ切り 内:回転ナデ, 火ダスキ	普通	2.5Y7/1 灰白	0.1mm~0.2mmの砂粒を少量含む	底部2/8	
454	30	SD3209	須 椀			8.3cm		外:回転ナデ, ヘラ切り後ナデ 内:ナデ, 重ね焼き痕	やや良	2.5Y7/1 灰白	0.1mm~1mmの砂粒を含む	底部2/8	

挿図番号	図版番号	報告書遺構名	器種	口径	器高	底径	重量	調整	焼成	色調	胎土	残存量	備考
457		SD3209	鞴羽口	5.4cm (現存長)	5.4cm (現存幅)	2.4cm (厚さ)		外:ナデ 内:ナデ	普通	5YR6/6 橙	0.1mm～5mmの砂粒を含む	破片	
458		SD3501	土 杯			5.6cm		外:回転ナデ, ヘラ切り後ナデ 内:回転ナデ	普通	7.5YR8/4 浅黄橙	0.1mm～1mmの砂粒を多く含む	底部3/8	
459		SD3501	土 土錘					外:横ナデ, 指押さえ後ナデ 内:横ナデ, 板ナデ	普通	10YR6/2 灰黄褐	0.1mm～1.5mmの砂粒を含む	破片	
460		SD3501	須 甕	16.0cm				外:回転ナデ 内:回転ナデ	普通	2.5Y7/1 灰白	0.1mm～2mmの砂粒を含む	破片	
461		SD3501	土 杯			8.0cm		外:回転ナデ, ヘラ切り後ナデ 内:回転ナデ後ナデ	普通	10YR8/1 灰白	0.1mm～0.5mmの砂粒を多く含む	底部2/8	
462		SD3501	土 杯			7.0cm		外:回転ナデ, 摩滅 内:回転ナデ・摩滅	普通	5YR6/6 橙	0.1mm～0.5mmの砂粒を多く含む	底部2/8	
463		SD3303	土 杯			7.0cm		外:回転ナデ, 板ナデ 内:回転ナデ	普通	7.5YR7/6 橙	0.1mm～1mmの砂粒を含む	底部1/8	
464		SD3501	土 杯	13.7cm				外:回転ナデ 内:回転ナデ	普通	10YR8/1 灰白	0.1mm～1.5mmの砂粒を少量含む	破片	
465		SD3401	土 椀					外:ナデ, 貼り付け高台 内:ナデ	普通	10YR8/1 灰白	0.1mm～0.3mmの砂粒を少量含む	破片	
466		SD3504	土 椀	12.7cm				外:回転ナデ 内:回転ナデ	普通	10YR8/2 灰白	0.1mm～1mmの砂粒を含む	口縁1/8	
467		SD3504	土 杯?			8.7cm		外:回転ナデ, ヘラ切り後板目圧痕 内:回転ナデ	普通	10YR8/3 浅黄橙	0.1mm～0.2mmの砂粒を少量含む	底部4/8	
468		SD3505	弥 甕	11.9cm				外:横ナデ, ハケ 内:横ナデ, ヘラミガキ, 横ナデ	普通	10YR7/3 にぶい黄橙	0.1mm～1mmの砂粒を含む	口縁1/8	
469		SB15	土 小皿	8.3cm	1.0cm	6.0cm		外:回転ナデ, ヘラ切り 内:回転ナデ	普通	10YR8/3 浅黄橙	0.1mm～1mmの砂粒をやや多く含む	口縁1/8	
470		SB15	土 杯	11.5cm				外:回転ナデ 内:回転ナデ	普通	10YR8/2 灰白	0.1mm～1mmの砂粒を少量含む	口縁1/8	
471	30	SP2202	土 杯			8.2cm		外:回転ナデ, ヘラ切り 内:回転ナデ	普通	7.5YR8/3 浅黄橙	0.1mm～0.5mmの砂粒を含む	底部2/8	
472	30	SP2201	土 小皿	6.5cm	1.2cm	4.9cm		外:回転ナデ, ヘラ切り 内:回転ナデ	普通	10YR6/2 灰黄褐	0.1mm～1mmの砂粒を含む	座ぼ完存	
473	30	SP2201	土 小皿	7.7cm	1.2cm	6.4cm		外:回転ナデ, 回転ヘラ切り 内:回転ナデ	普通	10YR7/4 にぶい黄橙	0.1mm～0.5mmの砂粒を含む	3/8	
474	30	SP2201	土 杯	11.3cm	3.5cm	6.6cm		外:回転ナデ, 回転ヘラ切り 内:回転ナデ, 仕上げナデ	普通	7.5YR7/4 にぶい橙	0.1mm～0.5mmの砂粒を含む	5/8	
475	30	SP2201	土 椀			7.1cm		外:ナデ, 貼り付け高台 内:ナデ	普通	外:2.5Y7/3 浅黄 内:10YR7/3 にぶい黄橙	0.1mm～1mmの砂粒を含む	底部完存	
476		SP2201	土 土鍋脚部					外:板ナデ後指押さえ後ナデ 内:ハケ後ナデ	普通	2.5Y7/2 灰黄	0.1mm～1.5mmの砂粒を含む	脚部4/8	
477		SP2203	土 杯	11.8cm		7.8cm		外:回転ナデ, ヘラ切り後ナデ 内:回転ナデ	普通	10YR8/3 浅黄橙	0.1mm～1mmの砂粒を含む	2/8	
478		SP3104	土 杯	11.5cm	3.1cm	6.5cm		外:回転ナデ, ヘラ切り 内:回転ナデ後ハケ	普通	10YR7/4 にぶい黄橙	0.1mm～1mmの砂粒を含む	5/8	
479		SP3105	土 杯	11.3cm	2.8cm	8.0cm		外:回転ナデ, ヘラ切り 内:回転ナデ	普通	5YR6/6 橙	0.1mm～1mmの砂粒を含む	2/8	
480		SB16	土 小皿	7.0cm	1.0cm	5.2cm		外:回転ナデ, 回転ヘラ切り 内:回転ナデ, 仕上げナデ	普通	7.5YR8/4 浅黄橙	0.1mm～1mmの砂粒を含む	5/8	
481		SP2204	土 小皿	5.9cm	1.1cm	4.8cm		外:回転ナデ, ヘラ切り 内:回転ナデ	普通	10YR8/3 浅黄橙	0.1mm～0.3mmの砂粒を含む	5/8	
482	31	SP2204	土 小皿	7.5cm	1.1cm	5.0cm		外:回転ナデ, 回転ヘラ切り 内:回転ナデ, 仕上げナデ	普通	7.5YR6/2 灰褐	0.1mm～0.5mmの砂粒を含む	2/8	
483		SP2204	土 杯	11.8cm				外:回転ナデ 内:回転ナデ後ハケ	普通	7.5YR8/4 浅黄橙	0.1mm～1mmの砂粒を含む	破片	
484		SP2204	白磁 碗	11.8cm				外:回転ナデ, 施釉 内:回転ナデ, 施釉	良	5Y7/1 灰白, (釉)7.5Y7/1 灰白	精緻	口縁1/8	
486		SP3501	土 杯	10.4cm	2.1cm	6.8cm		外:回転ナデ, ヘラ切り 内:回転ナデ	普通	2.5Y7/3 浅黄	0.1mm～0.5mmの砂粒を少量含む	1/8	
487		SP3404	土 杯	11.2cm		8.6cm		外:回転ナデ 内:回転ナデ	普通	10YR8/4 浅黄橙	0.1mm～0.3mmの砂粒を少量含む	破片	
488		SP4102	土 土釜					外:摩滅, 指押さえ 内:摩滅・指押さえ	普通	5YR6/6 橙	0.1mm～1mmの砂粒を含む	破片	
489		SP6201	白磁 碗			6.9cm		外:施釉, 削り出し高台 内:施釉	良	5Y7/1 灰白, (釉)5Y6/2 灰オリーブ	0.1mm以下の砂粒を少量含む	底部3/8	
490		SP6202	土 椀			6.7cm		外:横ナデ, 貼り付け高台 内:ナデ	普通	2.5Y8/2 灰白	0.1mm～1mmの砂粒を少量含む	高部完存	
491		SP6203	土 甕	37.0cm				外:ナデ・摩滅 内:板ナデ	普通	外:2.5Y2/1 黒 内:2.5Y6/3 にぶい黄	1mm～4mmの砂粒を含む	口縁破片	
492		5区トレンチ	土 杯			8.3cm		外:回転ナデ, ヘラ切り後ナデ 内:回転ナデ	普通	10YR8/4 浅黄橙	0.1mm～0.7mmの砂粒を含む	底部7/8	
493		5区トレンチ	土 杯					外:摩滅 内:摩滅	普通	10YR8/4 浅黄橙	0.1mm～2mmの砂粒を含む	破片	
494		SK04	土 小皿	7.2cm	1.0cm	5.8cm		外:ナデ, ヘラ切り後ナデ 内:ナデ	普通	10YR8/3 浅黄橙	0.1mm～2mmの砂粒を含む	2/8	
495	31	SK04	土 小皿	6.9cm	1.2cm	4.9cm		外:回転ナデ, ヘラ切り後ナデ 内:回転ナデ	普通	2.5Y8/3 淡黄	0.1mm～2mmの砂粒を含む	7/8	
496	31	SK04	土 小皿	8.6cm	1.0cm	5.3cm		外:回転ナデ, ヘラ切り 内:回転ナデ	普通	2.5Y8/2 灰白	0.1mm～2mmの砂粒を少量含む	完存	

図文番号	図版番号	報告書遺構名	器種	口径	器高	底径	重量	調整	焼成	色調	胎土	残存量	備考
497	31	SK04	土 小皿	8.6cm	0.9cm	5.4cm		外:ナデ、ヘラ切り後ナデ、板目痕 内:ナデ	普通	7.5YR8/4 浅黄橙	0.1mm~1mmの砂粒を含む	完存	
498		SK04	土 小皿	8.4cm	1.1cm	5.0cm		外:ナデ・摩滅 内:摩滅	普通	2.5Y8/2 灰白	0.1mm~1mmの砂粒を含む	2/8	
499		SK04	土 杯	11.3cm	2.6cm	7.2cm		外:回転ナデ、回転ヘラ切り 内:回転ナデ	普通	10YR8/2 灰白	0.1mm~0.5mmの砂粒を含む	底部2/8	
500		SK04	土 杯	10.5cm	3.0cm	6.2cm		外:回転ナデ、ヘラ切り後ナデ 内:回転ナデ	普通	2.5Y8/3 淡黄	0.1mm~0.2mmの砂粒を少量含む	底部2/8	
501		SK04	土 杯			7.4cm		外:回転ナデ、ヘラ切り 内:回転ナデ	普通	10YR8/3 浅黄橙	0.1mm~1mmの砂粒を少量含む	底部2/8	
502		SK04	土 甕					外:横ナデ、ハケ 内:摩滅	普通	7.5YR5/3 にぶい褐	0.1mm~1mmの砂粒を少量含む	口縁破片	
503		SK04	須 壺?			9.1cm		外:回転ナデ、回転ナデ後板ナデ、ナデ、貼り付け高台 内:回転ナデ	良	5PB5/1 青灰	0.1mm~1.0mmの砂粒を含む	底部3/8	
504		SK04	須 捏ね鉢	28.7cm				外:回転ナデ、回転ナデ後板ナデ 内:回転ナデ、ハケ	普通	N5/ 灰	0.1mm~0.2mmの砂粒を少量含む	破片	
505		SX02	土 杯	11.1cm	3.0cm	7.5cm		外:回転ナデ、ヘラ切り後ナデ 内:回転ナデ	普通	2.5YR7/3 淡赤橙	0.1mm~5mmの砂粒を含む	ほぼ完存	
506		SD6202	土 小皿	7.8cm	1.4cm	5.0cm		外:摩滅 内:摩滅	普通	10YR7/4 にぶい黄橙	0.1mm~4mmの砂粒を含む	ほぼ完存	
507		SD6202	土 小皿	9.5cm		6.6cm		外:回転ナデ、ヘラ切り後ナデ 内:回転ナデ	普通	7.5YR8/2 灰白	0.1mm~0.5mmの砂粒を含む	3/8	
508		SD6202	土 椀			6.2cm		外:ナデ、貼り付け高台、ヘラ切り後ナデ 内:回転ナデ後ナデ・摩滅	普通	10YR8/1 灰白	0.1mm~1.5mmの砂粒を含む	底部4/8	
510		SD6103	土 杯			9.0cm		外:回転ナデ、ヘラ切り後ナデ 内:回転ナデ	普通	10YR8/2 灰白	0.1mm~0.5mmの砂粒を含む	底部2/8	
511		SD6103	土 杯			7.5cm		外:回転ナデ、回転ヘラ切り後ナデ 内:回転ナデ	普通	10YR8/1 灰白	0.1mm~1mmの砂粒を含む	底部2/8	
512		SD6103	土 杯	12.7cm	3.1cm	8.6cm		外:回転ナデ、ヘラ切り後板目痕後ナデ 内:回転ナデ	普通	10YR7/2 にぶい黄橙	0.1mm~2mmの砂粒を含む	底部完存	
513		SD6104	弥 甕	14.1cm				外:剥離、ナデ、ハケ 内:剥離	普通	外:5YR6/6 橙 内:10YR6/4 にぶい黄橙	0.1mm~3mmの砂粒を含む	口縁1/8	
514		SD6204	土 椀			6.7cm		外:回転ナデ、貼り付け高台 内:回転ナデ	普通	2.5Y8/1 灰白	0.1mm~0.5mmの砂粒を含む	底部1/8	
515		SD3503	土 杯	8.6cm		5.5cm		外:回転ナデ、ヘラ切り後ナデ 内:回転ナデ	普通	10YR8/2 灰白	0.1mm~1mmの砂粒を含む	口縁1/8	
516		SD3503	土 杯			5.8cm		外:回転ナデ、ヘラ切り 内:回転ナデ	普通	7.5YR8/1 灰白	0.1mm~0.5mmの砂粒を含む	底部3/8	
517		SD3503	土 杯			6.4cm		外:横ナデ、ヘラ記号? 内:ナデ	普通	10YR8/2 灰白	0.1mm~5mmの砂粒を含む	破片	
518		SD3503	土 土釜					外:横ナデ、指押さえ、ハケ? 内:板ナデ後ナデ	普通	10YR8/2 灰白	0.1mm~1mmの砂粒を多く含む 金雲母を含む	破片	
519		SD3503	土 土釜					外:横ナデ、指押さえ後ナデ 内:ハケ後ナデ	普通	7.5YR8/5 浅黄橙	0.1mm~2mmの砂粒を含む 雲母を含む	破片	
520	31	SR01A	土 杯	13.8cm	3.2cm	7.1cm		外:回転ナデ 内:回転ナデ	普通	7.5YR7/8 橙	0.1mm~4mmの砂粒を含む	ほぼ完存	
521		SR01A	土 椀			6.0cm		外:摩滅、貼り付け高台 内:摩滅	普通	7.5YR7/6 橙	0.1mm~1mmの砂粒を含む	底部2/8	
522	31	SR01B	弥 壺	21.7cm				外:斜格子文、ハケ後ヘラミガキ、貼付突帯、刻み目 内:摩滅・板ナデ後ナデ、指ナデ後板ナデ、指ナデ	普通	5YR8/6 橙	0.1mm~2.5mmの砂粒を含む	口縁3/8	
523		SR01B	土 杯	15.0cm	4.3cm	5.9cm		外:回転ナデ、回転ヘラ切り後ナデ 内:回転ナデ	普通	7.5YR6/4 にぶい橙	1mm以下の砂粒を含む	5/8	
524		SR01B	土 杯	15.3cm	4.1cm	7.1cm		外:回転ナデ、ヘラ切り後ナデ、板目痕 内:回転ナデ、回転ナデ後ナデ	普通	5YR5/6 明赤褐	0.1mm~1mmの砂粒を含む	2/8	
525		SR01B	土 土釜	28.2cm				外:横ナデ、指押さえ 内:横ナデ、板ナデ	普通	2.5Y6/2 灰黄	0.1mm~2mmの砂粒を含む	口縁1/8	
526		SR01B	土 土釜	25.4cm				外:横ナデ、指押さえ 内:板ナデ	普通	2.5Y6/3 にぶい黄、内面口縁部2.5Y3/1 黒褐	0.1mm~2mmの砂粒を含む	口縁2/8	
527		SR01B	土 土釜	23.7cm				外:横ナデ、指押さえ後ハケ 内:横ナデ、板ナデ	普通	10YR7/3 にぶい黄橙	0.1mm~1mmの砂粒を含む	口縁2/8	
528		SR01B	土 甕					外:横ナデ、ハケ、指押さえ後ナデ 内:横ナデ、ハケ、ナデ	普通	7.5YR6/4 にぶい橙	0.1mm~1mmの砂粒を含む	破片	
529		SR01B	土 羽釜					外:指押さえ 内:指押さえ	普通	7.5YR7/4 にぶい橙	0.1mm~1mmの砂粒を含む	破片	
530	31	SR01B	丸瓦	18.0cm (現存長)	18.0cm (瓦部長)	12.9cm (瓦部径)		外:板ナデ 内:布目痕	普通	2.5Y7/2 灰黄	0.1mm~4mmの砂粒を含む	破片	
531		SR01C(下層)	弥 甕					外:ハケ後横ナデ、ハケ 内:ハケ後横ナデ、指押さえ、ハケ後指押さえ、ナデ	普通	2.5Y7/3 浅黄、外面体部一部2.5Y2/1 黒	0.1mm~3mmの砂粒を多く含む	体部4/8	
532		SR01C(下層)	弥 甕	12.8cm				外:タタキ、タタキ後ハケ 内:ハケ、指押さえ後ハケ	普通	5YR5/6 橙	0.1mm~3mmの砂粒を含む	口縁2/8	
533		SR01C(下層)	弥 甕	14.7cm				外:ナデ、ハケ・摩滅 内:指ナデ	普通	外:5YR6/6 橙 内10YR4/1 褐灰	0.1mm~6mmの砂粒を含む	3/8	
534		SR01C(下層)	弥 甕	15.0cm				外:横ナデ、ハケ、指押さえ 内:横ナデ、ヘラけずり	普通	5YR6/6 橙、内面体部一部2.5Y3/1 黒褐	0.1mm~3mmの砂粒を含む	3/8	
535		SR01(C)	弥 高坏					外:ハケ、板ナデ、穿孔4ヶ所 内:ヘラけずり、ハケ	普通	5YR6/6 橙	0.1mm~3mmの砂粒を多く含む	脚部5/8	
536		SR01(C)	弥 高坏			10.8cm		外:ヘラミガキ、ハケ 内:指ナデ	普通	7.5YR4/3 褐	0.1mm~3mmの砂粒を含む	底部2/8	

報文番号	図版番号	検出遺構名	器種	口径	器高	底径	重量	調整	焼成	色調	胎土	残存量	備考
537		SR01(C)	弥 ミニチュア壺			3.4cm		外:摩滅 内:板ナデ	普通	外:7.5YR6/4 にぶい橙 内:10YR7/4 にぶい黄橙	0.1mm～3mmの砂粒を含む	底部完存	
538		SR01(C)	弥 片口鉢					外:横ナデ、指ナデ、指押さえ後ハケ 内:ハケ、板ナデ	普通	10YR6/3 にぶい黄橙	0.1mm～6mmの砂粒を多く含む	破片	
539		SR01(C)西側	弥 壺			4.4cm		外:ハケ、摩滅 内:横ナデ、ヘラけずり、板ナデ	普通	7.5YR6/4 にぶい橙	0.1mm～3mmの砂粒を含む	体部4/8	
540		SR01(C)西側	弥 壺	5.7cm				外:横ナデ、ハケ後ヘラミガキ 内:横ナデ、指押さえ後ナデ、しぼり目、板ナデ	普通	7.5YR6/4 にぶい橙	0.1mm～1.5mmの砂粒を含む 雲母、角閃石を含む	口縁7/8	
541	31	SR01(C)西側	弥 壺	19.0cm				外:摩滅・指押さえ後ヘラミガキ、ハケ 内:摩滅、指押さえ後板ナデ、ヘラけずり	普通	10YR6/3 にぶい黄橙、外面体部一部10YR3/1 黒褐	0.1mm～3mmの砂粒を多く含む 雲母含む	体部3/8	
542		SR01(C)西側	弥 壺	24.1cm				外:ナデ、ハケ後ヘラミガキ、摩滅、波状文 内:ナデ、ハケ	普通	7.5YR6/4 にぶい橙	0.1mm～3mmの砂粒を含む	口縁1/8	
543		SR01(C)西側	弥 壺					外:ハケ後板ナデ・摩滅、指押さえ後ハケ 内:指押さえ後板ナデ、指ナデ	普通	5YR6/4 にぶい赤褐	0.1mm～3mmの砂粒を含む	頸部2/8	
544		SR01(C)西側	弥 壺	12.5cm				外:横ナデ、ハケ後ヘラミガキ 内:摩滅、指ナデ	普通	10YR7/3 にぶい黄橙	0.1mm～3mmの砂粒を含む	口縁1/8	
545	31	SR01(C)西側	弥 壺	13.8cm				外:横ナデ、ハケ後横ナデ、ハケ 内:横ナデ、指押さえ後ナデ	普通	7.5YR6/4 にぶい橙	0.1mm～2.5mmの砂粒を多く含む	口縁7/8	
546		SR01(C)西側	弥 甕	10.5cm				外:横ナデ、ハケ後横ナデ、指押さえ後ハケ後ナデ 内:横ナデ、指押さえ後板ナデ、ヘラけずり	普通	10YR7/4 にぶい黄橙	0.1mm～2.5mmの砂粒を多く含む	口縁1/8	
547		SR01(C)西側	弥 甕	15.0cm				外:横ナデ、タタキ後ハケ 内:横ナデ、指押さえ、ハケ、ヘラけずり	普通	10YR6/3 にぶい黄橙	0.1mm～6mmの砂粒を含む	口縁2/8、体部3/8	
548		SR01(C)西側	弥 甕	14.0cm				外:横ナデ、摩滅・ハケ 内:横ナデ、ヘラけずり	普通	7.5YR6/4 にぶい橙	0.1mm～4mmの砂粒を含む	口縁1/8	
549		SR01(C)西側	弥 甕	13.1cm				外:横ナデ、タタキ、摩滅・ハケ？ 内:摩滅・ハケ？、摩滅・ヘラけずり後指ナデ	普通	5YR6/6 橙	0.1mm～2mmの砂粒を含む	口縁ほぼ完存	
550		SR01(C)西側	弥 甕	11.2cm				外:横ナデ、ハケ後板ナデ後ヘラミガキ 内:横ナデ、ハケ、ヘラけずり	普通	外:10YR6/3 にぶい黄橙、外面体部一部2.5Y3/1 黒褐 内:7.5YR6/6 橙	0.1mm～5mmの砂粒を含む	口縁2/8	
551		SR01(C)西側	弥 高坏					外:摩滅 内:摩滅	普通	7.5YR6/4 にぶい橙	0.1mm～3mmの砂粒を含む	2/8	
552		SR01(C)西側	弥 高坏	16.0cm				外:摩滅・指押さえ 内:摩滅・指押さえ	普通	10YR5/4 にぶい黄橙	0.1mm～3mmの砂粒を多く含む	口縁2/8	
553		SR01(C)西側	弥 高坏			13.0cm		外:ヘラミガキ、沈線3条、穿孔4ケ所 内:ナデ？、摩滅・板ナデ後ナデ	普通	7.5YR6/4 にぶい橙	0.1mm～2mmの砂粒を含む 金雲母、角閃石をやや多く含む	脚部2/8	
554		SR01(C)西側	弥 高坏			16.5cm		外:ヘラミガキ・摩滅、ナデ・摩滅、穿孔4ケ所？ 内:ヘラミガキ・摩滅・剥離	普通	5YR7/4 にぶい橙	0.1mm～1.5mmの砂粒を含む	脚部3/8	
555	31	SR01(C)西側	弥 鉢		13.7cm	3.5cm		外:横ナデ、板ナデ後ナデ 内:板ナデ後ナデ、板ナデ後指押さえ、ナデ 歪み著しい、口径通りの回転復元不可能	普通	5YR6/6 橙	0.1mm～3mmの砂粒を多く含む	底部完存、口縁1/8	
556		SR01(C)西側	弥 鉢	10.4cm	7.0cm	3.2cm		外:横ナデ、タタキ、クラック 内:横ナデ、ハケ	普通	外:2.5Y7/2 灰黄 内:2.5Y3/1 黒褐	0.1mm～3.5mmの砂粒を多く含む	底部完存	
557		SR01(C)西側	弥 鉢	13.3cm	6.2cm	3.8cm		外:タタキ 内:ハケ	普通	7.5YR6/4 にぶい橙	0.1mm～4mmの砂粒を含む	3/8	
558	31	SR01(C)西側	弥 鉢	12.8cm	5.1cm	3.7cm		外:指押さえ後板ナデ 内:ハケ	普通	5YR5/4 にぶい赤褐	0.1mm～2mmの砂粒を含む	ほぼ完存	
559		SR01(C)西側	弥 鉢	10.4cm	5.8cm	2.7cm		外:タタキ、ナデ 内:ハケ	普通	10YR7/4 にぶい黄橙、外面体部一部10YR2/1 黒	0.1mm～2mmの砂粒を含む	4/8	
560	31	SR01(C)西側	弥 鉢	6.1cm	7.1cm	3.6cm		外:横ナデ、ハケ後ナデ、指押さえ、ナデ 内:ハケ後ナデ、指押さえ後ナデ	普通	10YR8/3 にぶい黄橙	0.1mm～2.5mmの砂粒を含む	底部完存、口縁4/8	
561		SR01(C)西側	弥 製塩土器			5.8cm		外:ハケ後ナデ、タタキ後指ナデ 内:指ナデ	普通	7.5YR6/4 にぶい橙	0.1mm～4mmの砂粒を含む	脚部3/8	
562		SR01(C)西側	土 土釜	29.3cm				外:横ナデ、指押さえ後ハケ 内:横ナデ、板ナデ	普通	10YR6/4 にぶい黄橙、2.5Y3/1 黒褐	0.1mm～2mmの砂粒を含む	口縁1/8	
563		SR01(C)東側	土 杯	13.2cm	2.8cm	8.8cm		外:回転ナデ、回転ナデ後指押さえ、ヘラ切り 内:回転ナデ	普通	2.5Y7/2 灰黄	0.1mm～1mmの砂粒を含む	2/8	
564		SR01(C)東側	土 杯			8.3cm		外:回転ナデ、ヘラ切り後ナデ、板目痕 内:回転ナデ	普通	10YR7/4 にぶい黄橙	0.1mm～1.5mmの砂粒をやや多く含む	底部6/8	
565		SR01(C)東側	土 椀			6.3cm		外:回転ナデ、ヘラ切り後ナデ、貼り付け高台 内:ナデ	普通	10YR8/4 浅黄橙	0.1mm～2mmの砂粒を含む	底部完存	
566		SR01(C)東側	土 椀			6.8cm		外:ナデ 内:摩滅・ナデ？	普通	2.5Y8/2 灰白	0.1mm～0.5mmの砂粒を含む 金雲母を含む	底部完存	
567		SR01(C)東側	土 土釜	28.9cm				外:横ナデ、指押さえ後ナデ、指押さえ後ハケ・摩滅 内:指押さえ、板ナデ後ナデ	普通	7.5YR6/4 にぶい橙	0.1mm～3.5mmの砂粒を多く含む	口縁1/8	
568		SR01(C)東側	土 土釜	23.4cm				外:横ナデ、指押さえ、ハケ 内:板ナデ	普通	2.5Y7/2 灰黄	0.1mm～5mmの砂粒を含む	口縁1/8	
569		SR01(C)東側	緑釉陶器 碗			7.0cm		外:施釉、削り出し高台 内:施釉、ヘラミガキ	良	2.5Y7/4 浅黄、施釉10Y4/2 オリーブ灰	1mm以下の砂粒をわずかに含む	底部2/8	
570		SR01(C)東側	瓦器 椀	15.0cm				外:横ナデ、指押さえ後ヘラミガキ 内:横ナデ、ヘラミガキ	普通	N4/ 灰	0.1mm～0.5mmの砂粒を含む	口縁2/8	
571		SR01(C)東側	丸瓦	17.7cm (現存長)		1.8cm (厚さ)		外:ヘラけずり後タタキ 内:布目痕 先細り気味の工具？	普通	外:N6/ 灰 内:2.5GY6/1 オリーブ灰	0.1mm～3mmの砂粒を含む	破片	
572		SR01(C)上層	土 土鍋	35.6cm				外:横ナデ、摩滅・ハケ後指押さえ？ 内:ハケ後ナデ、板ナデ後指ナデ	普通	外:5YR5/4 にぶい赤褐 内:5YR7/6 橙	0.1mm～2mmの砂粒を含む	破片	
573		SR01(C)トレンチ	弥 甑			7.2cm		外:ハケ後ヘラミガキ、ナデ 内:ヘラけずり後板ナデ、指ナデ	普通	7.5YR6/4 にぶい橙	0.1mm～1.5mmの砂粒を含む	底部3/8	
574		SR01(C)トレンチ	土 皿	9.8cm	2.4cm	6.4cm		外:回転ナデ、回転ヘラ切り後ナデ 内:回転ナデ	普通	10YR7/3 にぶい黄橙	0.5mm以下の砂粒を含む	3/8	
575	32	SR01(C)西側	弥 壺	19.6cm	37.4cm	9.4cm		外:ヘラミガキ、刻み目 内:剥離、ヘラミガキ、板ナデ	普通	外:10YR5/3 にぶい黄褐 内:10YR7/3 にぶい黄橙	0.1mm～3mmの砂粒を含む	5/8	

報文番号	図版番号	報告書遺構名	器種	口径	器高	底径	重量	調整	焼成	色調	胎土	残存量	備考
576		SR01(D)西側	弥 壺	13.1cm				外:横ナデ, ハケ 内:横ナデ, 板ナデ後ハケ, 指押さえ	普通	5YR5/6 明赤褐	0.1mm～3mmの砂粒を含む	口縁4/8	
577		SR01(D)西側	弥 壺	14.0cm				外:横ナデ, 横ナデ後ハケ, ミガキ 内:横ナデ	普通	5YR5/6 明赤褐	0.1mm～5mmの砂粒を含む 金雲母含む	口縁5/8	
578		SR01(D)西側	弥 壺	14.8cm				外:横ナデ, 指ナデ後ハケ後ナデ, ヘラミガキ 内:横ナデ, 板ナデ後ナデ	普通	10YR6/3 にぶい黄橙	0.1mm～3mmの砂粒を含む	口縁3/8	
579	32	SR01(D)西側	弥 壺					外:ヘラミガキ, 指押さえ後ヘラミガキ 内:ナデ, 指押さえ後ナデ, ヘラけずり後指押さえ後ナデ	普通	外:2.5Y7/3 浅黄 内:2.5Y3/1 黒褐	0.1mm～10mmの砂粒を含む 雲母, 角閃石を含む	体部5/8	
580		SR01(D)西側	弥 壺	36.2cm				外:刻み目, 波状文, ハケ 内:ハケ, ヘラミガキ	普通	5YR6/4 にぶい橙	0.1mm～2mmの砂粒を含む	口縁1/8	
581	32	SR01(D)西側	弥 壺	21.4cm				外:横ナデ, ハケ, ナデ, ハケ・摩滅 内:横ナデ, ハケ, 指押さえ	普通	10YR7/3 にぶい黄橙	0.1mm～3mmの砂粒を含む 雲母, 角閃石を含む	口縁4/8	
582	32	SR01(D)西側	弥 壺	23.4cm				外:ハケ後ヘラミガキ, 山形格子文 内:横ナデ, ハケ, ハケ後指ナデ	普通	5YR5/6 明赤褐, 口縁内一部N6/ 灰	0.1mm～2.5mmの砂粒を含む	口縁2/8	
583		SR01(D)西側	弥 壺	24.0cm				外:ヘラミガキ, 摩滅・ハケ 内:ハケ, 摩滅・ハケ	普通	5YR6/6 橙	0.1mm～6mmの砂粒を多く含む	口縁1/8	
584		SR01(D)西側	弥 甕	23.5cm				外:刻み目, 横ナデ, 板ナデ 内:横ナデ, 板ナデ	普通	外:10YR8/2 灰黄褐 内:2.5YR6/8 橙	0.1mm～3mmの砂粒を含む	口縁1/8	
585		SR01(D)西側	弥 甕	17.7cm				外:横ナデ, タタキ, タタキ後ハケ 内:横ナデ, 指ナデ後ハケ, ナデ, ヘラけずり後ナデ	普通	5YR6/6 橙	0.1mm～3mmの砂粒を含む	口縁2/8	
586		SR01(D)西側	弥 甕	13.1cm				外:タタキ後ナデ, タタキ 内:ハケ, ハケ後指ナデ	普通	5YR6/6 橙	0.1mm～1mmの砂粒を含む	口縁2/8	
587		SR01(D)西側	弥 甕	14.1cm				外:横ナデ, ヘラミガキ 内:横ナデ, 摩滅・ヘラミガキ	普通	2.5YR6/6 橙	0.1mm～4mmの砂粒を多く含む	口縁2/8	
588		SR01(D)西側	弥 甕	17.4cm				外:タタキ後ハケ 内:摩滅・ハケ, ハケ後指押さえ, ヘラけずり後指押さえ	普通	5YR6/6 橙	0.1mm～3mmの砂粒を含む	口縁2/8	
589		SR01(D)西側	弥 甕	14.6cm				外:ナデ, ハケ 内:ハケ, ハケ後板ナデ	普通	5YR6/6 橙	0.1mm～3mmの砂粒を含む	口縁2/8	
590		SR01(D)西側	弥 甕	11.7cm				外:ハケ, 剥離 内:ハケ, 指ナデ後板ナデ後ヘラミガキ, ヘラけずり後ヘラミガキ	普通	5YR4/6 赤褐	0.1mm～2mmの砂粒を含む	破片	
591	32	SR01(D)西側	弥 甕			4.8cm		外:タタキ後ハケ, タタキ後板ナデ 内:指ナデ後板ナデ	普通	外:5YR6/6 橙, 底部7.5YR2/1 黒 内:5YR7/4 にぶい橙	0.1mm～3mmの砂粒を含む	底部完存	
592		SR01(D)西側	弥 高坏	20.4cm				外:横ナデ, 板ナデ後ナデ 内:ヘラミガキ	普通	5YR6/6 橙	0.1mm～3mmの砂粒をやや多く含む 金雲母, 角閃石を含む	口縁1/8	
593		SR01(D)西側	弥 高坏	22.0cm				外:摩滅, ヘラけずり 内:摩滅	普通	5YR6/8 橙	0.1mm～4mmの砂粒を含む 角閃石を多く含む	口縁1/8	
594		SR01(D)西側	弥 高坏	16.7cm				外:ハケ後ナデ 内:ハケ後ナデ	普通	7.5YR7/4 にぶい橙	0.1mm～3mmの砂粒を含む	口縁3/8	
595	32	SR01(D)西側	弥 高坏	16.3cm	10.1cm	12.4cm		外:ハケ後ナデ, ナデ, ハケ 内:ナデ, ヘラミガキ, ヘラけずり	普通	7.5YR6/4 にぶい橙	0.1mm～5mmの砂粒を含む	5/8	
596		SR01(D)西側	弥 高坏					外:ハケ, 穿孔3ヶ所ずつ2段 内:しぼり目, ナデ	普通	5YR5/6 明赤褐	0.1mm～3mmの砂粒を含む	脚部4/8	
597		SR01(D)西側	弥 高坏					外:ハケ後ヘラミガキ, 穿孔4ヶ所(2ヶ所残存) 内:ヘラミガキ, 板ナデ後指ナデ	普通	外:7.5YR7/4 にぶい橙 内:10YR6/1 褐灰	0.1mm～2mmの砂粒を含む	破片(接合部残存)	
598		SR01(D)西側	弥 高坏			16.5cm		外:ハケ後ヘラミガキ, 穿孔3ヶ所 内:ハケ後ヘラミガキ	普通	7.5YR7/4 にぶい橙	0.1mm～1.5mmの砂粒を含む	脚部2/8	
599		SR01(D)西側	弥 高坏			14.0cm		外:ハケ, 横ナデ 内:摩滅・指押さえ, しぼり目	普通	2.5YR5/6 明赤褐	0.1mm～4mmの砂粒を含む	脚部3/8	
600	32	SR01(D)西側	弥 高坏			12.3cm		外:ヘラミガキ, 横ナデ 内:ヘラミガキ, 横ナデ, 指ナデ, 板ナデ	普通	2.5YR6/6 橙	0.1mm～2mmの砂粒を含む	脚部4/8	
601		SR01(D)西側	弥 鉢	19.7cm				外:剥離, 剥離・板ナデ? 内:ハケ, ハケ後ヘラミガキ	普通	2.5YR5/6 明赤褐	0.1mm～3mmの砂粒を含む	口縁2/8	
602	32	SR01(D)西側	弥 鉢					外:ナデ, 摩滅, 貼付突帯, 刻み目 内:ナデ, 沈線4条	普通	7.5YR7/3 にぶい橙	0.1mm～4mmの砂粒を多く含む	口縁1/8	
603		SR01(D)西側	弥 鉢					外:横ナデ, 沈線, 指押さえ後ナデ・摩滅 内:ハケ後横ナデ, ハケ	普通	5YR6/6 橙	0.1mm～6mmの砂粒を含む	破片	
604	33	SR01(D)西側	弥 鉢	16.2cm	9.7cm	6.9cm		外:横ナデ, ハケ後ヘラミガキ 内:ヘラけずり後指ナデ, 横ナデ	普通	外:7.5YR6/4 にぶい橙 内:5YR6/8 橙	0.1mm～3mmの砂粒を含む	6/8	
605		SR01(D)西側	弥 鉢	15.0cm	6.7cm	5.4cm		外:横ナデ, タタキ, ハケ 内:横ナデ, ハケ	普通	5YR6/8 橙	0.1mm～1.5mmの砂粒を含む	5/8	
606		SR01(D)西側	弥 鉢	12.0cm	5.4cm	2.3cm		外:横ナデ, 指ナデ 内:横ナデ, ハケ	普通	外:5YR5/6 橙 内:10YR6/4 にぶい黄橙	0.1mm～3mmの砂粒を含む	6/8	
607	33	SR01(D)西側	弥 鉢			1.1cm		外:ハケ 内:ハケ	普通	7.5YR7/4 にぶい橙, 底部周辺7.5YR2/1 黒	0.1mm～7mmの砂粒を含む	底部完存	
608		SR01(D)西側	土 土錘	28.2cm				外:横ナデ, ハケ後指押さえ 内:横ナデ, 摩滅	普通	10YR7/3 にぶい黄橙, 体部の一部10YR5/2 灰黄褐	0.1mm～4mmの砂粒を多く含む	口縁1/8	
609	33	SR01(D)西側	丸瓦	8.0cm (現存長)		1.9cm (厚さ)		凸面:タタキ後ナデ 凹面:布目痕	普通	表:5Y7/1 灰白 裏:7.5YR7/4 にぶい橙	0.1mm～3mmの砂粒を含む	破片	
610		SR01(D)西側	鞴羽口	8.4cm (現存長)	5.8cm (現存幅)	2.0cm (厚さ)		外:板ナデ後ナデ	普通	外:10YR8/2 灰白 内:2.5YR6/8 橙	0.1mm～1.5mmの砂粒を少量含む	破片	
613		SR01(D)東側	弥 壺	27.1cm				外:波状文, 摩滅・ハケ 内:摩滅・板ナデ後ナデ?	普通	外:5YR6/6 橙 内:7.5YR8/2 灰白	0.1mm～2mmの砂粒を含む	口縁1/8	
614	33	SR01(D)東側	弥 壺	19.7cm				外:竹管文, 波状文, 刻み目, 板ナデ後ナデ 内:板ナデ後ナデ, ヘラミガキ, 横ナデ	普通	5YR6/6 橙	0.1mm～5mmの砂粒を含む	口縁2/8	
615	33	SR01(D)東側	弥 壺					外:横ナデ, ハケ後横ナデ, 貼付突帯, ヘラミガキ 内:横ナデ, 指押さえ後ハケ後横ナデ, 指押さえ・摩滅	普通	7.5YR8/4 浅黄橙	0.1mm～4mmの砂粒を含む 雲母を含む	頸部1/8	
616	33	SR01(D)東側	弥 壺	22.2cm				外:ナデ, ハケ 内:ハケ	普通	7.5YR7/4 にぶい橙	0.1mm～5mmの砂粒を多く含む	口縁4/8	

報文番号	図版番号	出土遺構名	器種	口径	器高	底径	重量	調整	焼成	色調	胎土	残存量	備考
617		SR01(D)東側	弥 壺	6.5cm				外:ナデ、刻み目 内:ナデ	普通	7.5Y5/2 灰オリーブ、頸部内面2.5Y3/1 黒褐	0.1mm～2.5mmの砂粒を含む	口縁3/8	
618		SR01(D)東側	弥 壺	18.4cm				外:横ナデ、刻み目、ハケ、貼り付け圧痕 内:横ナデ、指押さえ	普通	7.5YR7/4 にぶい橙	0.1mm～3mmの砂粒を含む	口縁2/8	
619		SR01(D)東側	弥 壺	10.4cm				外:摩滅・山形文 内:摩滅	普通	7.5YR7/4 にぶい橙	0.1mm～5mmの砂粒を含む	口縁1/8	
620		SR01(D)東側	弥 壺	20.9cm				外:横ナデ、摩滅・ハケ 内:横ナデ、摩滅・ハケ	普通	7.5YR6/3 にぶい褐	0.1mm～4mmの砂粒を少量含む	口縁1/8	
621		SR01(D)東側	弥 壺	19.7cm				外:横ナデ、ハケ後ナデ 内:摩滅、板ナデ後ナデ	普通	7.5YR6/3 にぶい褐	0.1mm～3mmの砂粒を含む	口縁1/8	
622	33	SR01(D)東側	弥 壺	13.2cm				外:摩滅、ハケ 内:摩滅	普通	7.5YR7/4 にぶい橙	0.1mm～3mmの砂粒を含む 雲母を多く含む	口縁部ほぼ完存	
623	34	SR01(D)東側	弥 甕	11.2cm	26.6cm	5.6cm		外:ナデ、ヘラミガキ、ハケ後ヘラミガキ、ヘラミガキ 内:指押さえ、ナデ、しぼり目	普通	10YR7/4 にぶい黄橙、体部外一部10YR2/1 黒	0.1mm～4mmの砂粒を多く含む	ほぼ完存	
624	34	SR01(D)東側	弥 壺					外:ハケ、ハケ後ヘラミガキ 内:指押さえ後板ナデ、指押さえ、指ナデ、ヘラけずり	普通	7.5YR5/3 にぶい褐	0.1mm～2mmの砂粒を含む 角閃石を多く含む	胴部3/8	
625	34	SR01(D)東側	弥 甕	10.4cm				外:指押さえ後ハケ 内:指ナデ後ハケ	普通	2.5YR5/6 明赤褐、体部の一部7.5YR1.7/1 黒	0.1mm～2mmの砂粒を含む	口縁3/8	
626		SR01(D)東側	弥 甕	13.4cm				外:横ナデ、ハケ 内:ハケ後横ナデ	普通	5YR4/6 赤褐	0.1mm～2.5mmの砂粒を含む	口縁3/8	
627		SR01(D)東側	弥 甕	15.4cm				外:横ナデ、指押さえ後ハケ 内:ハケ後ナデ、摩滅・ハケ後横ナデ	普通	5YR6/6 橙、頸部内面10YR6/2 灰黄褐	0.1mm～1.5mmの砂粒を含む	口縁1/8	
628		SR01(D)東側	弥 壺	17.8cm				外:ハケ 内:板ナデ、指ナデ	普通	5YR7/4 淡赤橙	0.1mm～3mmの砂粒を含む	口縁1/8	
629	34	SR01(D)東側	弥 壺	6.5cm	8.5cm	2.3cm		外:横ナデ、横ナデ後ハケ 内:横ナデ、指押さえ後ナデ	普通	10YR6/4 にぶい黄橙	0.1mm～2mmの砂粒を含む 雲母、角閃石を多く含む	2/8	
630	34	SR01(D)東側	弥 [illegible]			13.1cm		外:ヘラミガキ、穿孔2ヶ所 内:ナデ	普通	10YR7/2 にぶい黄橙	0.1mm～1mmの砂粒を多く含む	底部4/8	
631		SR01(D)東側	弥 甕	21.9cm				外:刻み目、ナデ、貼り付け圧痕、ハケ 内:ヘラミガキ	普通	外:5YR6/4 にぶい橙 内:10YR8/3 浅黄橙	0.1mm～2mmの砂粒を含む	口縁1/8	
632		SR01(D)東側	弥 甕	16.2cm				外:ナデ、ハケ、指押さえ 内:ナデ、指ナデ後ハケ	普通	7.5YR5/4 にぶい褐	0.1mm～3mmの砂粒を含む	口縁2/8	
633		SR01(D)東側	弥 甕	18.9cm				外:横ナデ、指押さえ後ハケ 内:横ナデ、ヘラミガキ	普通	7.5YR6/3 にぶい褐	0.1mm～3mmの砂粒を含む	口縁2/8	
634		SR01(D)東側	弥 甕	16.2cm				外:ナデ、タタキ後ハケ 内:ハケ	普通	5YR6/6 橙	0.1mm～2mmの砂粒を含む	口縁1/8	
635		SR01(D)東側	弥 甕	12.0cm				外:横ナデ、ハケ 内:横ナデ、ハケ	普通	5YR5/6 明赤褐	0.1mm～2mmの砂粒を含む	口縁1/8	
636		SR01(D)東側	弥 甕			6.0cm		外:ヘラミガキ、ナデ 内:指ナデ、指押さえ後ナデ	普通	外:7.5YR5/2 灰褐、10YR2/1 黒 内:10YR4/1 褐灰	0.1mm～3mmの砂粒を含む	底部完存	
637		SR01(D)東側	弥 高坏	21.9cm				外:ハケ後横ナデ、ヘラミガキ 内:横ナデ、ヘラミガキ	普通	10YR7/4 にぶい黄橙	0.1mm～5mmの砂粒を含む	口縁1/8	
638		SR01(D)東側	弥 高坏	18.2cm				外:板ナデ、横ナデ 内:横ナデ	普通	10YR5/4 にぶい黄褐	0.1mm～1.5mmの砂粒を含む	口縁2/8	
639		SR01(D)東側	弥 高坏			13.2cm		外:摩滅・ハケ、透かし4ヶ所？ 内:摩滅・ハケ	普通	10YR6/3 にぶい黄橙	0.1mm～2mmの砂粒を含む	脚部2/8	
640		SR01(D)東側	弥 高坏			18.0cm		外:摩滅、穿孔4ヶ所？ 内:ハケ	普通	5YR6/6 橙	0.1mm～2mmの砂粒を含む	脚部3/8	
641		SR01(D)東側	弥 高坏					外:ハケ後ヘラミガキ 内:板ナデ	普通	10YR7/4 にぶい黄橙	0.1mm～2mmの砂粒を含む	破片	
642		SR01(D)東側	弥 台付鉢					外:ヘラミガキ、ハケ 内:指ナデ、板ナデ、ヘラけずり	普通	5YR6/6 橙	0.1mm～2mmの砂粒を含む 金雲母を含む	接合部完存	
643		SR01(D)東側	弥 製塩土器			4.7cm		外:指押さえ後ナデ、ナデ 内:指押さえ後ナデ	普通	5YR5/6 明赤褐	0.1mm～3mmの砂粒を多く含む	底部完存	
644		SR01(D)東側	弥 製塩土器			6.4cm		外:板ナデ、ナデ、指押さえ後ナデ 内:指押さえ後ナデ	普通	5YR6/6 橙	0.1mm～4mmの砂粒を含む	底部完存	
645	34	SR01(D)東側	弥 ミニチュア鉢	8.0cm	5.0cm	3.1cm		外:横ナデ、タタキ後ハケ 内:横ナデ、指押さえ後ハケ	普通	2.5YR5/6 明赤褐、体部の一部7.5YR2/1 黒	0.1mm～1.5mmの砂粒を含む	7/8	
646		SR01(D)東側	弥 ミニチュア鉢			4.2cm		外:板ナデ 内:板ナデ後ナデ	普通	外:10YR6/4 にぶい黄橙 内:5Y3/1 オリーブ黒	0.1mm～4mmの砂粒をやや多く含む	底部完存	
647	34	SR01(D)東側	弥 ミニチュア鉢			1.9cm		外:指押さえ後ハケ 内:指押さえ後板ナデ	普通	10YR4/1 褐灰	0.1mm～2mmの砂粒を含む	底部完存	
648		SR01(D)東側	弥 鉢	14.0cm				外:指ナデ後ハケ 内:横ナデ	普通	7.5YR6/4 にぶい橙	0.1mm～2mmの砂粒を含む	2/8	
649		SR01(D)東側	弥 鉢					外:横ナデ、指押さえ後ハケ 内:横ナデ、ハケ、ヘラけずり後板ナデ	普通	5YR6/6 橙	0.1mm～2.5mmの砂粒を含む	破片	
650	34	SR01(D)東側	弥 片口鉢					外:指押さえ後ハケ 内:指押さえ後ハケ	普通	外:7.5YR4/6 褐 内:10YR6/4 にぶい黄橙	0.1mm～4mmの砂粒を含む	口縁破片	
651		SR01(D)東側	土 小皿	9.6cm	2.0cm	6.2cm		外:回転ナデ、ヘラ切り 内:回転ナデ	普通	10YR8/2 灰白	0.1mm～0.5mmの砂粒を含む	3/8	
652		SR01(D)東側	土 杯	14.5cm	3.7cm	9.6cm		外:回転ナデ、ヘラ切り 内:回転ナデ、歪み著しい	普通	5YR7/3 にぶい橙	0.1mm～0.2mmの砂粒を少量含む	4/8	
653	35	SR01(D)東側	土 杯	14.5cm	3.3cm	7.6cm		外:回転ナデ、ヘラ切り後ナデ 内:回転ナデ	普通	外:7.5YR8/4 浅黄橙 内:10YR8/1 灰白	0.1mm～2mmの砂粒を含む	6/8	
654	35	SR01(D)東側	土 杯	14.6cm	4.3cm	7.3cm		外:回転ナデ、ヘラ切り後ナデ 内:回転ナデ、回転ナデ後ナデ	普通	10YR7/4 にぶい黄橙	0.1mm～2.5mmの砂粒を少量含む	5/8	
655		SR01(D)東側	土 杯	16.6cm	3.5cm	9.7cm		外:回転ナデ、ヘラ切り 内:回転ナデ	普通	5YR8/4 淡橙、内面一部2.5YR7/8 橙	0.1mm～0.3mmの砂粒を含む	2/8	

報文番号	図版番号	検出遺構名	種別	口径	器高	底径	重量	調整	焼成	色調	胎土	残存量	備考
656	35	SR01(D)東側	土 杯	15.5cm	3.8cm	6.7cm		外:回転ナデ, ヘラ切り 内:回転ナデ	普通	5YR7/6 橙	0.1mm~0.5mmの砂粒を含む	5/8	
657	35	SR01(D)東側	土 杯	14.7cm	3.6cm	6.8cm		外:回転ナデ, ヘラ切り・摩滅 内:回転ナデ	やや不良	10YR7/4 にぶい黄橙	0.1mm~2mmの砂粒を含む	底部6/8	
658		SR01(D)東側	土 杯	13.7cm	3.0cm	7.6cm		外:回転ナデ, ヘラ切り・摩滅 内:回転ナデ・摩滅	普通	2.5YR6/8 橙	0.1mm~1mmの砂粒を含む	2/8	
659		SR01(D)東側	土 杯	12.9cm	3.9cm	6.2cm		外:回転ナデ, ヘラ切り 内:回転ナデ	普通	5YR6/6 橙	0.1mm~2mmの砂粒を含む	2/8	
660	35	SR01(D)東側	土 杯	12.1cm	3.9cm	7.2cm		外:回転ナデ, ヘラ切り後ナデ 内:回転ナデ	普通	7.5YR7/6 橙	0.1mm~1.5mmの砂粒を含む	5/8	
661		SR01(D)東側	土 杯			6.7cm		外:回転ナデ後ナデ, ヘラ切り後ナデ 内:回転ナデ後ナデ	普通	5YR6/4 にぶい赤褐	0.1mm~0.5mmの砂粒を少量含む	底部4/8	
662		SR01(D)東側	土 杯			7.5cm		外:回転ナデ, ヘラ切り後ナデ 内:回転ナデ	普通	10YR8/3 浅黄橙	0.1mm~2mmの砂粒を含む また、わずかに4mm大の礫を含む	底部2/8	
663		SR01(D)東側	土 杯			8.0cm		外:回転ナデ, ヘラ切り 内:ナデ	普通	7.5YR5/4 にぶい褐	0.1mm~2mmの砂粒を含む	底部4/8	
664		SR01(D)東側	土 杯			7.6cm		外:回転ナデ, ヘラ切り後ナデ 内:回転ナデ	普通	7.5YR7/4 にぶい橙	0.1mm~4mmの砂粒を含む	底部3/8	
665	35	SR01(D)東側	土 皿	11.1cm				外:回転ナデ, 貼り付け高台 内:回転ナデ	普通	10YR8/2 灰白	0.1mm~1mmの砂粒を含む	口縁4/8	
666		SR01(D)東側	土 皿	17.6cm	1.4cm	14.4cm		外:ヘラミガキ, 回転ナデ 内:回転ナデ	普通	5YR7/4 にぶい橙	0.1mm~0.8mmの砂粒を少量含む	1/8	
667	35	SR01(D)東側	土 椀			6.4cm		外:ヘラミガキ, ナデ 内:摩滅・ヘラミガキ	普通	10YR8/3 浅黄橙	0.1mm~2mmの砂粒を含む	底部残存	
668		SR01(D)東側	土 椀			5.8cm		外:ヘラミガキ, 貼り付け高台 内:ヘラミガキ	普通	5Y8/1 灰白	0.1mm~0.5mmの砂粒を含む	底部残存	
669	35	SR01(D)東側	土 椀			6.5cm		外:回転ナデ, ヘラミガキ 内:回転ナデ, ヘラミガキ	普通	7.5YR8/2 灰白	0.1mm~3mmの砂粒を少量含む	底部3/8	
670		SR01(D)東側	土 椀			8.4cm		外:回転ナデ 内:回転ナデ後ヘラミガキ	普通	10YR7/2 にぶい黄橙	0.1mm~1mmの砂粒を含む	底部3/8	
671		SR01(D)東側	土 椀					外:ヘラミガキ 内:ヘラミガキ	普通	10YR7/4 にぶい黄橙, 内面一部2.5YR7/8 橙	0.1mm~0.2mmの砂粒を含む	破片	
672		SR01(D)東側	土 椀			6.2cm		外:ナデ, 貼り付け高台 内:ハケ	普通	10YR8/2 灰白	0.1mm~1mmの砂粒を含む	底部4/8	
673		SR01(D)東側	土 椀			7.5cm		外:回転ナデ後ナデ, ヘラ切り後ナデ, 貼り付け高台 内:回転ナデ後ナデ	普通	10YR8/1 灰白	0.1mm~1mmの砂粒を含む	底部4/8	
674		SR01(D)東側	土 椀			5.9cm		外:回転ナデ, 貼り付け高台 内:回転ナデ	普通	10YR8/2 灰白	0.1mm~1mmの砂粒を含む	底部4/8	
675		SR01(D)東側	土 椀					外:ナデ, 貼り付け高台 内:ナデ	普通	10YR6/4 にぶい黄橙	0.1mm~3mmの砂粒を含む	破片	
676	35	SR01(D)東側	土 椀			8.4cm		外:回転ナデ, 貼り付け高台 内:回転ナデ	やや不良	7.5YR7/4 にぶい橙, 底部外一部10YR2/1 黒	0.1mm~2mmの砂粒を多く含む	底部4/8	
677	35	SR01(D)東側	土 椀			8.0cm		外:回転ナデ, ナデ, 貼り付け高台 内:ナデ・摩滅	普通	外:2.5YR6/4 にぶい黄 内:10YR5/2 灰黄褐	0.1mm~2mmの砂粒を含む	底部2/8	
678	35	SR01(D)東側	土 椀			5.9cm		外:ヘラミガキ, 横ナデ, 貼り付け高台 内:摩滅・ヘラミガキ?	普通	7.5YR7/4 にぶい橙, 内面一部7.5Y2/1 黒	0.1mm~2mmの砂粒を含む	底部3/8	
679		SR01(D)東側	土 鉢	37.0cm				外:ハケ後指押さえ 内:摩滅・ハケ	普通	7.5YR4/3 褐	0.1mm~4mmの砂粒を含む	口縁1/8	
680		SR01(D)東側	土 甕	41.6cm				外:横ナデ, 指押さえ後ナデ 内:横ナデ	普通	外:10YR3/1 黒褐 内:7.5YR7/4 にぶい橙, 一部10YR5/2 灰黄褐	0.1mm~2mmの砂粒を含む	口縁1/8	
681	35	SR01(D)東側	土 甕	34.2cm				外:指押さえ後ナデ, 指ナデ後板ナデ 内:指押さえ後板ナデ, 指ナデ	普通	外:2.5YR3/1 暗赤灰 内:5YR5/4 にぶい赤褐	0.1mm~3mmの砂粒を多く含む	口縁2/8, 口頸部1/8	
682		SR01(D)東側	土 甕					外:調整・板ナデ後指押さえ 内:板ナデ後ナデ, ハケ後ナデ	普通	外:2.5Y3/1 黒褐 内:2.5Y7/2 灰黄	0.1mm~2mmの砂粒を含む	破片	
683		SR01(D)東側	土 甕					外:ナデ, ハケ 内:ナデ, ハケ	普通	外:7.5YR4/2 灰褐 内:10YR6/3 にぶい黄橙	0.1mm~4mmの砂粒を含む	破片	
684		SR01(D)東側	土 甕	32.4cm				外:ハケ後指ナデ 内:板ナデ	普通	7.5YR4/3 褐	0.1mm~1mmの砂粒を含む	口縁1/8	
685		SR01(D)東側	土 土釜	34.0cm				外:横ナデ, 摩滅・ハケ, ハケ後指押さえ 内:横ナデ, ハケ	普通	外:2.5Y8/6 橙 内:10YR2/1 黒	0.1mm~5mmの砂粒を含む	口縁1/8	
686		SR01(D)東側	土 土釜	33.9cm				外:横ナデ, 指押さえ, ハケ 内:ハケ, 板ナデ後ナデ	普通	5YR7/6 橙, 体部外側7.5YR4/2 灰褐	0.1mm~3mmの砂粒を含む	口縁1/8	
687		SR01(D)東側	土 土釜	27.2cm				外:横ナデ, 指押さえ後ナデ, ハケ後指押さえ 内:ハケ, 指押さえ後ナデ	普通	7.5YR7/4 にぶい橙, 体部7.5YR4/1 褐灰	0.1mm~4mmの砂粒を含む	口縁1/8	
688	35	SR01(D)東側	土 土釜	22.5cm				外:横ナデ, 指押さえ後ハケ 内:横ナデ, ハケ, 板ナデ, 指ナデ後ハケ	普通	外:5YR3/1 黒褐 内:5YR7/4 にぶい橙	0.1mm~1.5mmの砂粒を含む	口縁3/8	
689		SR01(D)東側	土 土釜	28.1cm				外:横ナデ, ハケ後指押さえ, ハケ 内:ハケ後ナデ, 板ナデ後ナデ	普通	5YR5/4 にぶい赤褐, 体部外一部10YR7/3 にぶい黄橙	0.1mm~2.5mmの砂粒をやや多く含む	口縁1/8	
690		SR01(D)東側	土 土釜	29.8cm				外:横ナデ, 指押さえ後ナデ, ハケ 内:横ナデ, ハケ, ハケ後指ナデ	普通	外:10YR5/2 灰黄褐 内:10YR7/2 にぶい黄橙	0.1mm~1.5mmの砂粒を多く含む	口縁1/8	
691		SR01(D)東側	土 土釜	31.6cm				外:横ナデ, 指押さえ後ナデ, ハケ後指押さえ 内:横ナデ?, 板ナデ後ナデ	普通	外:10YR7/3 にぶい黄橙 内:10YR4/1 褐灰	0.1mm~1mmの砂粒を多く含む	口縁1/8	
692		SR01(D)東側	土 土釜	30.6cm				外:ナデ・摩滅 内:板ナデ	普通	外:10YR7/3 にぶい黄橙 内:7.5YR6/6 橙	0.1mm~2mmの砂粒を含む	口縁1/8	
693		SR01(D)東側	土 土釜	29.5cm				外:横ナデ, ハケ後指押さえ 内:ハケ, ハケ後ナデ	普通	7.5YR4/1 褐灰	0.1mm~2mmの砂粒を含む	破片	

報文番号	図版番号	報告書遺構名	種別	口径	器高	底径	重量	調整	焼成	色調	胎土	残存量	備考
694	35	SR01(D)東側	土 土釜	24.8cm				外:横ナデ, 指ナデ後ハケ 内:板ナデ後指押さえ	普通	10YR8/3 浅黄橙, 体部の一部 7.5YR4/1 褐灰	0.1mm～2mmの砂粒を含む	口縁3/8	
695		SR01(D)東側	土 土釜	20.5cm				外:横ナデ, ハケ後指押さえ 内:横ナデ, 磨滅	普通	10YR8/4 浅黄橙, 体部の一部2.5Y5/1 黄灰	0.1mm～4mmの砂粒を多く含む	口縁1/8	
696		SR01(D)東側	土 土釜	25.5cm				外:横ナデ, 指押さえ, ハケ後指押さえ後ナデ 内:ナデ	普通	10YR8/3 浅黄橙, 体部の一部10YR3/1 黒褐	0.1mm～1mmの砂粒を含む	口縁1/8	
697		SR01(D)東側	土 土釜	26.7cm				外:横ナデ, 指押さえ後ハケ 内:横ナデ, 板ナデ	普通	外:10YR6/1 褐灰 内:2.5Y4/1 黄灰	0.1mm～3.5mmの砂粒を含む	口縁2/8	
698		SR01(D)東側	土 土釜	28.5cm				外:ナデ, 指押さえ 内:ナデ	普通	外:7.5YR6/3 にぶい褐 内:10YR7/2 にぶい黄橙	0.1mm～2mmの砂粒を含む	口縁1/8	
699		SR01(D)東側	土 土釜	29.1cm				外:横ナデ, 指押さえ, 指ナデ 内:板ナデ	普通	10YR7/2 にぶい黄橙, 体部10YR4/1 褐灰	0.1mm～1mmの砂粒をやや多く含む	破片	
700	35	SR01(D)東側	土 鍋釜					外:板ナデ後指ナデ, 指ナデ 内:板ナデ後指ナデ	普通	10YR3/1 黒褐	0.1mm～3mmの砂粒を多く含む	底部4/8	
701		SR01(D)東側	土 竈					外:ハケ, ハケ後指ナデ, 横ナデ 内:ナデ	普通	5YR6/6 橙	0.1mm～1mmの砂粒を含む	破片	
702	35	SR01(D)東側	土					外:指押さえ, ハケ 内:ハケ, ナデ	普通	2.5YR6/8 橙	0.1mm～2mmの砂粒を含む	破片	
703	36	SR01(D)東側	須 高台付杯	16.1cm	5.7cm	9.3cm		外:回転ナデ, 貼り付け高台 内:回転ナデ	やや不良	5Y7/1 灰白, 体部外一部5B5/1 青灰	0.1mm～1mmの砂粒を含む	2/8	
704	35	SR01(D)東側	須 高台付杯	15.5cm	5.1cm	9.1cm		外:回転ナデ, ヘラ切り後ナデ, 貼り付け高台, 片口 内:回転ナデ	良	N5/ 灰	0.1mm～1mmの砂粒を含む	3/8	
705	36	SR01(D)東側	須 高台付杯	13.5cm	4.5cm	9.3cm		外:回転ナデ, ヘラ切り後ヘラけずり, 貼り付け高台, 底部ヘラ記号 内:回転ナデ, 仕上げナデ	普通	2.5Y7/1 灰白	0.1mm～2mmの砂粒を含む	6/8	
706		SR01(D)東側	須 皿	12.1cm	1.9cm	9.0cm		外:回転ナデ, ヘラ切り後ナデ 内:回転ナデ	やや良	10YR7/1 灰白	1mm以下の砂粒を含む	口縁1/8	
707		SR01(D)東側	須 椀	13.8cm				外:ヘラミガキ 内:ナデ	普通	10YR8/1 灰白	0.1mm～1mmの砂粒を含む	口縁1/8	
708		SR01(D)東側	須 捏鉢	28.3cm				外:回転ナデ, 回転ナデ後指ナデ 内:回転ナデ	やや良	2.5Y7/1 灰白	0.1mm～4mmの砂粒を含む	破片	
709		SR01(D)東側	須 甕	24.0cm				外:回転ナデ, タタキ後ナデ 内:回転ナデ	良	N5/ 灰	0.1mm～1mmの砂粒を含む	口縁1/8	
710	36	SR01(D)東側	須 壺			12.0cm		外:横ナデ, 格子目タタキ後ナデ, ヘラ切り後ナデ 内:指ナデ	普通	2.5YR6/1 赤灰	0.1mm～3mmの砂粒を含む	底部4/8	
711	36	SR01(D)東側	須 壺			10.4cm		外:回転ナデ, ヘラけずり, ヘラ切り 内:回転ナデ	やや良	5PB5/1 青灰, 自然釉7.5Y2/1 黒	0.1mm～2mmの砂粒を含む	底部6/8	
712	36	SR01(D)東側	黒A 椀	15.4cm	6.2cm	8.0cm		外:ナデ後ヘラミガキ, ヘラけずり後ナデ 内:ナデ後ヘラミガキ	普通	外:10YR7/2 にぶい黄橙 内:2.5Y3/1 黒褐	0.1mm～1mmの砂粒を含む	5/8	
713	36	SR01(D)東側	黒A 椀	15.7cm	6.4cm	5.6cm		外:ヘラミガキ 内:ハケ後ヘラミガキ	やや良	外:10YR7/2 にぶい黄橙 内:2.5Y3/1 黒褐	0.1mm～1mmの砂粒を含む	6/8	
714	36	SR01(D)東側	黒A 椀	14.8cm	5.8cm	6.4cm		外:ヘラミガキ 内:ヘラミガキ	普通	外:10YR8/1 灰白 内:2.5Y3/1 黒褐	0.1mm～1.5mmの砂粒を含む	6/8	
715	36	SR01(D)東側	黒A 椀	16.1cm	6.8cm	6.2cm		外:回転ナデ, ヘラけずり後ナデ, 貼り付け高台 内:ナデ後ヘラミガキ・磨滅	普通	外:10YR8/2 灰白 内:2.5Y3/1 黒褐	0.1mm～2mmの砂粒を含む	6/8	
716	36	SR01(D)東側	黒A 椀	15.5cm	5.5cm	6.3cm		外:ヘラミガキ, ヘラけずり, ナデ 内:ヘラミガキ	普通	外:10YR8/3 浅黄橙 内:10YR2/1 黒	0.1mm～2mmの砂粒を含む	4/8	
717		SR01(D)東側	黒A 椀	16.0cm	5.8cm	7.0cm		外:指押さえ, ナデ後ヘラミガキ, ヘラ切り後ナデ, 貼り付け高台 内:ナデ, ヘラミガキ	普通	外:2.5Y7/2 灰黄 内:2.5Y3/1 黒褐	0.1mm～0.5mmの砂粒を少量含む	底部3/8, 口縁1/8	
718	35	SR01(D)東側	黒A 椀	13.8cm	5.8cm	6.8cm		外:ヘラミガキ, 横ナデ, 貼り付け高台 内:磨滅・ヘラミガキ	普通	外:7.5YR7/6 橙 内:2.5Y2/1 黒	0.1mm～0.5mmの砂粒を含む 金雲母を含む	3/8	
719		SR01(D)東側	黒A 椀			6.3cm		外:回転ナデ, 貼り付け高台 内:ヘラミガキ	普通	外:10YR8/3 浅黄橙 内:2.5Y3/1 黒褐	0.1mm～1mmの砂粒を少量含む	底部6/8	
720		SR01(D)東側	黒A 椀			6.0cm		外:回転ナデ, 貼り付け高台 内:磨滅・ヘラミガキ	普通	外:10YR8/1 灰白 内:2.5Y3/1 黒褐	0.1mm～0.3mmの砂粒を含む 金雲母を含む	底部完存	
721		SR01(D)東側	黒A 椀					外:ヘラミガキ, 高台貼付部にハケ状痕 内:ヘラミガキ	普通	外:10YR7/3 にぶい黄橙 内:2.5Y2/1 黒	0.1mm～0.5mmの砂粒を含む	3/8	
722		SR01(D)東側	黒A 椀			5.8cm		外:回転ナデ, 指押さえ後ナデ, 貼り付け高台 内:ヘラミガキ	普通	外:10YR8/3 浅黄橙 内:2.5Y3/1 黒褐	0.1mm～4mmの砂粒を含む	底部4/8	
723		SR01(D)東側	黒A 椀			6.4cm		外:ヘラミガキ, ヘラけずり, 横ナデ, 貼り付け高台 内:磨滅・ヘラミガキ	普通	外:10YR7/3 にぶい黄橙 内:2.5Y3/1 黒褐	0.1mm～1mmの砂粒を含む 金雲母を含む	底部6/8	
724		SR01(D)東側	黒A 椀			6.3cm		外:ヘラミガキ, ヘラ切り後ナデ, 貼り付け高台 内:ヘラミガキ	普通	外:10YR5/2 灰黄褐 内:2.5Y2/1 黒	0.1mm～0.5mmの砂粒を含む	底部完存	
725		SR01(D)東側	黒A 椀	15.0cm	5.8cm	6.9cm		外:ヘラミガキ, 回転ナデ 内:ヘラミガキ	普通	外:7.5YR8/2 灰白 内:2.5Y3/1 黒褐	0.1mm～1mmの砂粒を含む	2/8	
726	37	SR01(D)東側	瓦器 椀	15.2cm	5.0cm	5.6cm		外:回転ナデ, 指押さえ後ヘラミガキ, 貼り付け高台 内:ヘラミガキ	普通	N3/ 暗灰	0.1mmの砂粒を含む	4/8	
727	37	SR01(D)東側	瓦器 椀	15.8cm	5.4cm	5.8cm		外:指押さえ後ヘラミガキ, 貼り付け高台 内:ヘラミガキ	普通	外:N6/ 灰, N2/ 黒 内:N2/ 黒	0.1mm～5mmの砂粒を多く含む	3/8	
728		SR01(D)東側	瓦器 椀	16.1cm	4.6cm	6.4cm		外:ナデ, 指押さえ, 貼り付け高台 内:ヘラミガキ, 暗文	普通	外:5Y3/1 オリーブ黒 内:5Y7/1 灰白	0.1mm～1mmの砂粒を含む	2/8	
729		SR01(D)東側	瓦器 椀	15.3cm				外:横ナデ, 指押さえ後ヘラミガキ 内:ヘラミガキ	普通	外:N6/灰, N4/ 灰 内:N3/ 暗灰	0.1mm～0.5mmの砂粒を含む	口縁2/8	
730		SR01(D)東側	瓦器 椀	14.8cm				外:ナデ, 横ナデ後ヘラミガキ, 指押さえ後ナデ 内:ナデ, ナデ後ヘラミガキ	普通	10YR1.7/1 黒	0.1mm～3mmの砂粒を含む	口縁1/8	
731		SR01(D)東側	瓦器 椀			5.2cm		外:指ナデ後ヘラミガキ, 貼り付け高台 内:ナデ後ヘラミガキ	良	N3/ 暗灰	0.1mm～2mmの砂粒を少量含む	底部3/8	
732	37	SR01(D)東側	瓦器 捏鉢	29.2cm	9.8cm	12.0cm		外:板ナデ, 格子目タタキ後板ナデ, 回転ヘラけずり後板ナデ, ナデ 内:板ナデ・磨滅	普通	2.5Y7/1 灰白, N3/ 暗灰	0.1mm～2mmの砂粒を含む	口縁4/8, 底部2/8	

報文番号	図版番号	出土遺構名	器種	口径	器高	底径	重量	調整	焼成	色調	胎土	残存量	備考
733		SR01(D)東側	丸瓦	9.9cm (現存長)		1.5cm (厚さ)		凸面:板ナデ　側面:けずり後板ナデ 凹面:布目圧痕	やや不良	10YR8/1 灰白	0.1mm~3mmの砂粒を含む	破片	
734	37	SR01(D)東側	丸瓦	11.2cm (現存長)		2.2cm (厚さ)		外:板ナデ後ナデ 内:布目	普通	10YR8/2 灰白, 外面一部5Y6/1 灰	0.1mm~4mmの砂粒を少量含む	破片	
735		SR01(D)東側	丸瓦	10.4cm (現存長)		1.5cm (厚さ)		外:板ナデ 内:布目痕	やや不良	10YR8/2 灰白	0.1mm~0.3mmの砂粒を少量含む	破片	
736		SR01(D)東側	平瓦	8.2cm (現存長)		1.8cm (厚さ)		凸面:指押さえ後板ナデ　側面:ナデ 凹面:布目圧痕	普通	表:5YR7/6 橙 裏:7.5Y6/1 黄灰	0.1mm~2mmの砂粒を多く含む	破片	
737		SR01(D)東側	平瓦	8.5cm (現存長)		2.0cm (厚さ)		凸面:タタキ後板ナデ　凹面:布目痕　側面:へらけずり	良	7.5Y6/1 灰	0.1mm~4mmの砂粒を含む	破片	
738	37	SR01(D)東側	平瓦	14.2cm (現存長)		1.9cm (厚さ)		凸面:縄タタキ目後板ナデ　凹面:布目圧痕	普通	5Y6/1 灰	0.1mm~4mmの砂粒を含む	破片	
739		SR01(D)東側	平瓦	8.6cm (現存長)		1.6cm (厚さ)		凸面:縄目痕 凹面:布目痕	普通	5Y5/1 灰	0.1mm~3mmの砂粒を多く含む	破片	
740	37	SR01(D)東側	輪羽口	8.0cm (現存長)	4.9cm (現存幅)	2.3cm (厚さ)		外:板ナデ後ナデ	普通	7.5YR7/4 にぶい橙	0.1mm~5mmの砂粒を多く含む	破片	
741		SR01(D)東側	椀形鍛冶滓	9.0cm (現存長)	7.5cm (現存幅)	2.2cm (厚さ)	248.23g			2.5Y4/4 オリーブ褐	0.1mm~3mmの砂粒を含む		
747		SR01(D)上層	弥 壺	20.7cm				外:ハケ, 山形文 内:ハケ, ナデ	普通	7.5YR7/4 にぶい橙	0.1mm~3mmの砂粒を含む	口縁部3/8	
748	38	SR01(D)上層	弥 壺	20.0cm				外:横ナデ, ハケ 内:横ナデ	普通	5YR6/6 橙	0.1mm~3mmの砂粒を含む	口縁ほぼ完存	
749		SR01(D)上層	弥 甕	17.5cm				外:ナデ, ハケ, 刻み目 内:ナデ	普通	5YR5/4 にぶい赤褐	0.1mm~3mmの砂粒を含む	口縁2/8	
750	38	SR01(D)上層	弥 鉢	13.6cm	6.4cm	2.1cm		外:タタキ後ヘラけずり 内:剥離	普通	5YR6/6 橙	0.1mm~4mmの砂粒を多く含む	4/8	
751		SR01(D)上層	土 杯			7.8cm		外:回転ナデ後ナデ, 糸切り 内:回転ナデ後ナデ	普通	2.5Y8/2 灰白	0.1mm~2mmの砂粒を含む	底部2/8	
752	38	SR01(D)上層	土 高台付杯	14.6cm	5.0cm	7.6cm		外:回転ナデ, 摩滅, 剥離, 貼り付け高台 内:回転ナデ・摩滅・剥離	普通	外:2.5YR6/6 橙 内:5YR6/4 にぶい橙	0.1mm~2mmの砂粒を含む	3/8	
753		SR01(D)上層	弥 甕	11.9cm				外:横ナデ, ハケ後横ナデ, 指押さえ後ハケ 内:ハケ, 板ナデ後ナデ	普通	7.5YR5/2 灰褐	0.1mm~0.5mmの砂粒を含む 金雲母を含む	口縁1/8	
754		SR01(D)上層	土 甕	18.4cm				外:横ナデ, ハケ 内:板ナデ後横ナデ, 指押さえ後板ナデ	普通	10YR2/1 黒, 外面体部一部 7.5YR5/3 にぶい褐	0.1mm~5mmの砂粒を多く含む	口縁2/8	
755		SR01(D)上層	土 甕	24.8cm				外:横ナデ, ハケ後指押さえ 内:ハケ	普通	5YR5/4 にぶい赤褐	0.1mm~1mmの砂粒を含む	口縁1/8	
756		SR01(D)上層	土 土釜	25.6cm				外:横ナデ, 横ナデ, 指押さえ後ハケ 内:ハケ, ハケ後ナデ	普通	5YR6/6 橙	0.1mm~3mmの砂粒を含む	口縁1/8	
757		SR01(D)上層	土 土釜	27.6cm				外:横ナデ, 指押さえ後ハケ 内:横ナデ, 板ナデ	普通	10YR4/1 褐灰	0.1mm~2mmの砂粒を含む	口縁1/8	
758		SR01(D)上層	須 杯			8.8cm		外:回転ナデ, ヘラ切り, 火ダスキ 内:回転ナデ	やや不良	5Y7/1 灰白	0.1mm~1mmの砂粒を少量含む	底部2/8	
759	38	SR01(D)上層	須 蓋	14.4cm	2.6cm			外:回転ナデ, 回転ヘラけずり後ナデ, ナデ 内:回転ナデ後ナデ	やや不良	5Y7/1 灰白	0.1mm~2mmの砂粒を含む	3/8	
760	38	SR01(D)上層	黒A 椀			6.1cm		外:ナデ, 貼り付け高台, ヘラけずり 内:ヘラミガキ	普通	外:2.5YR5/6 明赤褐 内:2.5Y3/1 黒褐	0.1mm~1mmの砂粒を含む	底部3/8	
761		SR01(D)上層	白磁 碗	15.3cm				外:施釉 内:施釉	普通	5Y7/1 灰白, 釉5Y6/3 オリーブ黄	緻密(砂粒をほとんど含まない)	口縁1/8	
762	38	SR01(D)上層	輪羽口	8.3cm (現存長)	6.6cm (現存幅)	2.1cm (厚さ)		外:指押さえ後板ナデ	普通	10YR7/4 にぶい黄橙	0.1mm~3.5mmの砂粒を含む	破片	
763		SR01(D)上層	椀形鍛冶滓	5.1cm (現存長)	5.0cm (最大幅)	1.8cm (最大厚)	28.60g			10YR5/6 黄褐			
764		SR01(D)上層	含鉄鉄滓	3.6cm (現存長)	4.8cm (最大幅)	1.7cm (最大厚)	21.09g			10YR5/8 黄褐			
766	38	SR01(D)その他	弥 甕	11.3cm	17.8cm	5.6cm		外:横ナデ, ヘラミガキ・摩滅, 頸部に2ヶ所の穿孔 内:横ナデ, ヘラミガキ	普通	2.5Y7/1 灰白, 体部外一部5Y2/1 黒	0.1mm~3mmの砂粒を含む	7/8	
767		SR01(D)その他	弥 高杯					外:横ナデ 内:摩滅, しぼり目	普通	5YR7/6 橙	0.1mm~5mmの砂粒を含む	破片	
768	38	SR01(D)その他	弥 鉢	16.1cm	7.1cm	2.0cm		外:タタキ, ヘラけずり 内:ハケ	普通	10YR7/3 にぶい黄橙	0.1mm~3mmの砂粒をやや多く含む	6/8	
769		SR01(D)その他	弥 壺	20.2cm				外:横ナデ・剥離 内:横ナデ・剥離	普通	2.5YR5/6 明赤褐	0.1mm~2mmの砂粒を含む 角閃石を多く含む	破片	
770		SR01(E)砂層	弥 甕			6.3cm		外:指押さえ後ヘラミガキ 内:指押さえ	普通	10YR6/2 灰黄褐	0.1mm~4mmの砂粒を多く含む	底部ほぼ完存	
771		SR01(E)砂層	土 小皿	8.1cm	1.5cm	5.7cm		外:回転ナデ, ヘラ切り後板ナデ 内:回転ナデ	普通	7.5YR8/2 灰白	0.1mm~0.5mmの砂粒をやや多く含む	3/8	
772		SR01(E)砂層	土 杯			5.6cm		外:回転ナデ, ヘラ切り 内:回転ナデ	普通	7.5YR6/4 にぶい橙	0.1mm~1mmの砂粒を少量含む	底部ほぼ完存	
773		SR01(E)砂層	土 杯	13.0cm	2.9cm	6.0cm		外:回転ナデ, ヘラ切り 内:回転ナデ	普通	5YR5/4 にぶい赤褐	0.1mm~2mmの砂粒を含む	4/8	
774		SR01(E)砂層	土 杯	13.0cm	3.0cm	7.2cm		外:回転ナデ, ナデ 内:回転ナデ	普通	5YR5/6 明赤褐	0.1mm~1mmの砂粒を含む	底部3/8	
775		SR01(E)砂層	土 杯			7.4cm		外:回転ナデ, ヘラ切り 内:回転ナデ	普通	10YR7/3 にぶい黄橙, 外面体部一部 2.5YR6/8 橙	0.1mm~0.5mmの砂粒を少量含む	底部4/8	
776	38	SR01(E)砂層	土 杯	14.9cm	3.6cm	7.9cm		外:回転ナデ, ヘラ切り後ナデ, 口縁歪み有り 内:回転ナデ	普通	2.5Y8/3 淡黄	0.1mm~1mmの砂粒を含む	4/8	
777	38	SR01(E)砂層	土 椀	15.7cm	3.9cm	6.6cm		外:回転ナデ, 貼り付け高台 内:回転ナデ, 仕上げナデ	普通	5Y8/2 灰白	0.1mm~1.5mmの砂粒を含む	底部完存, 口縁4/8	

報文番号	図版番号	報告書遺構名	器種	口径	器高	底径	重量	調整	焼成	色調	胎土	残存量	備考
776		SR01(E)砂層	土 椀	14.8cm				外:ナデ, ヘラミガキ 内:ヘラミガキ	普通	10Y7/1 灰白	0.1mm～2mmの砂粒を含む	口縁1/8	
779		SR01(E)砂層	土 椀			7.4cm		外:回転ナデ 内:回転ナデ	普通	外:2.5Y5/1 黄灰 内:7.5YR6/4 にぶい橙	0.1mm～2mmの砂粒を含む	底部2/8	
780		SR01(E)砂層	土 椀			6.3cm		外:回転ナデ, ナデ, 貼り付け高台 内:回転ナデ後ナデ	普通	2.5Y8/2 灰白	0.1mm～0.5mmの砂粒を含む	底部4/8	
781		SR01(E)砂層	土 椀			6.6cm		外:回転ナデ, ヘラけずり後ナデ, 貼り付け高台 内:ナデ後ヘラミガキ	普通	5Y8/2 灰白	0.1mm～1mmの砂粒を含む	底部2/8	
782		SR01(E)砂層	土 椀			6.2cm		外:回転ナデ, 貼り付け高台 内:ナデ	普通	5YR6/6 橙	0.5mm以下の砂粒を少量含む	底部4/8	
783		SR01(E)砂層	土 椀			5.2cm		外:回転ナデ, 貼り付け高台 内:回転ナデ	やや不良	外:2.5Y6/1 黄灰 内:2.5Y3/1 黒褐	0.1mm～1mmの砂粒を含む	底部完存	
784	39	SR01(E)砂層	土 甕	38.0cm				外:横ナデ, 指押さえ後ナデ 内:横ナデ, 指押さえ後板ナデ	普通	2.5Y6/2 灰黄	0.1mm～2mmの砂粒を含む	口縁2/8	
785	39	SR01(E)砂層	土 甕	28.6cm				外:横ナデ, ハケ後指押さえ 内:ハケ後横ナデ, ハケ後ナデ	普通	2.5Y7/2 灰黄, 外面体部一部5Y2/1 黒	0.1mm～2.5mmの砂粒を含む	口縁2/8	
786		SR01(E)砂層	土 甕					外:横ナデ, 指押さえ 内:板ナデ後ナデ	普通	10YR8/3 浅黄橙	0.1mm～3mmの砂粒を含む	破片	
787		SR01(E)砂層	土 土釜	35.1cm				外:横ナデ, 指押さえ後ハケ 内:横ナデ, ハケ	普通	外:2.5Y3/1 黒褐 内:10YR6/2 灰黄褐	0.1mm～3.5mmの砂粒を含む	口縁1/8	
788		SR01(E)砂層	土 甕	32.8cm				外:板ナデ, 指押さえ, ナデ, 板ナデ 内:指押さえ後板ナデ, ナデ後ヘラ状工具によるナデ	普通	2.5Y6/2 灰黄	0.1mm～1.5mmの砂粒を多く含む	口縁1/8	
789		SR01(E)砂層	土 土釜	27.8cm				外:ナデ, 指押さえ 内:ナデ	普通	10YR6/3 にぶい黄橙, 外面体部一部2.5Y2/1 黒	0.1mm～3mmの砂粒を含む	口縁1/8	
790		SR01(E)砂層	土 土釜					外:横ナデ, 指押さえ後横ナデ, ハケ後ナデ 内:ハケ, 板ナデ	普通	10YR7/3 にぶい黄橙	0.1mm～3mmの砂粒を含む	体部1/8	
791		SR01(E)砂層	土 土釜	28.6cm				外:横ナデ, 指押さえ後横ナデ, ハケ, 指押さえ 内:横ナデ, ハケ, ハケ後ナデ	普通	7.5YR6/3 にぶい褐	0.1mm～2mmの砂粒を含む	口縁1/8	
792		SR01(E)砂層	土 土釜	30.0cm				外:横ナデ, ハケ後指押さえ 内:板ナデ後ナデ	普通	10YR6/3 にぶい黄橙, 外面体部一部2.5YR6/6 橙	0.1mm～1.5mmの砂粒を多く含む	破片	
793		SR01(E)砂層	土 土釜	29.8cm				外:横ナデ, 指押さえ後ナデ 内:横ナデ, 指押さえ後ナデ	普通	2.5Y7/2 灰黄	0.1mm～2mmの砂粒を含む	口縁1/8	
794	39	SR01(E)砂層	土 竈					外:ハケ, 指ナデ 内:ハケ, ナデ	普通	7.5YR8/4 にぶい橙	0.1mm～4mmの砂粒を含む 金雲母を多く含む	破片	
795		SR01(E)砂層	須 杯			8.2cm		外:回転ナデ, 回転ヘラ切り後ナデ, 火ダスキ 内:回転ナデ, 火ダスキ	やや良	7.5Y7/1 灰白	0.1mm～1mmの砂粒を含む	底部3/8	
796		SR01(E)砂層	須 杯	12.7cm		7.1cm		外:回転ナデ, ヘラ切り 内:回転ナデ, 火ダスキ	良	7.5Y6/1 灰	0.1mm～0.5mmの砂粒を含む	口縁1/8	
797		SR01(E)砂層	須 杯			7.0cm		外:回転ナデ, 回転ヘラ切り, 火ダスキ 内:回転ナデ	普通	5Y7/1 灰白	0.1mm～1mmの砂粒を含む	底部4/8	
798		SR01(E)砂層	須 高台付杯			6.4cm		外:回転ナデ, ヘラ切り後ナデ, 貼り付け高台 内:回転ナデ	普通	2.5Y7/1 灰白	0.1mm～1.5mmの砂粒を含む	底部3/8	
799	39	SR01(E)砂層	須 椀	13.6cm	5.2cm	6.2cm		外:ハケ, ヘラミガキ, 貼り付け高台 内:ハケ, 重ね焼き痕	普通	N3/ 暗灰, 外内面底部N8/ 灰白	0.1mm～1mmの砂粒を含む	底部完存	
800		SR01(E)砂層	須 底部			13.4cm		外:回転ナデ, ヘラ切り後ナデ 内:回転ナデ, 指押さえ後回転ナデ	普通	5Y7/1 灰白	0.1mm～3mmの砂粒を多く含む	底部2/8	
801		SR01(E)砂層	須 壺	10.2cm				外:回転ナデ, タタキ後回転ナデ 内:回転ナデ	良	5P6/1 紫灰, 自然釉N8/ 灰白	0.1mm～3mmの砂粒を含む	口縁2/8	
802		SR01(E)砂層	須 壺	13.3cm				外:回転ナデ 内:回転ナデ, 自然釉	良	N6/ 灰, 自然釉10Y2/1 黒	0.1mm～0.5mmの砂粒を含む	口縁1/8	
803	30	SR01(E)砂層	須 甕	28.3cm				外:横ナデ, 格子目タタキ 内:横ナデ, 青海波文後ナデ	普通	N5/ 灰	0.1mm～2mmの砂粒を含む	口縁5/8	
804		SR01(E)砂層	須 甕					外:回転ナデ後ナデ, 自然釉 内:回転ナデ, 板ナデ後ナデ	良	N6/ 灰, 自然釉7.5Y6/2 灰白	0.1mm～1.5mmの砂粒を少量含む	破片	
805		SR01(E)砂層	黒A 椀			6.8cm		外:ヘラ切り後ナデ, ナデ・摩滅 内:ヘラミガキ	普通	外:2.5Y8/2 灰白 内:N3/ 暗灰	0.1mm～1mmの砂粒を含む	底部4/8	
806		SR01(E)砂層	黒A 椀			5.2cm		外:ナデ, 貼り付け高台 内:ヘラミガキ・摩滅	普通	外:7.5YR8/4 浅黄橙 内:2.5Y2/1 黒	0.1mm～1mmの砂粒を含む	底部1/8	
807	39	SR01(E)砂層	緑釉陶器 椀			6.4cm		外:施釉, ヘラミガキ, 削り出し高台 内:施釉, ヘラミガキ	良	10YR7/3 にぶい黄橙, 施釉部7.5Y6/3 灰オリーブ	1mm以下の砂粒を含む	底部完存	
808		SR01(E)砂層	緑釉陶器 椀			6.3cm		外:ナデ, 施釉 内:ナデ, 削り出し高台	普通	5Y7/1 灰白, 釉10Y8/1 灰白	0.1mm～1mmの砂粒を含む	底部3/8	
809		SR01(E)砂層	灰釉陶器 皿	12.9cm				外:ヘラミガキ, 施釉 内:ヘラミガキ, 施釉	良	7.5Y6/1 灰, 施釉部7.5Y6/3 オリーブ黄	0.1mm程度の砂粒を少量含む	破片	
810	39	SR01(E)砂層	瓦器 小皿	9.2cm	1.8cm	3.6cm		外:指押さえ後ナデ 内:ヘラミガキ	普通	7.5Y6/1 灰, 外面体部一部N4/ 灰	0.1mm～3mmの砂粒を多く含む	2/8	
811		SR01(E)砂層	瓦器 椀	14.8cm	5.0cm	4.2cm		外:横ナデ, 指押さえ後ヘラミガキ, 貼り付け高台 内:横ナデ, ヘラミガキ	普通	N3/ 暗灰	0.1mm～1mmの砂粒を含む	3/8	
812		SR01(E)砂層	瓦器 椀	14.8cm				外:指押さえ後ヘラミガキ 内:ヘラミガキ	普通	N3/ 暗灰	0.1mm～1mmの砂粒を少量含む	口縁1/8	
813		SR01(E)砂層	瓦器 椀	13.9cm	4.4cm	5.0cm		外:横ナデ後ナデ 内:ヘラミガキ	普通	N3/ 暗灰	0.1mm～2mmの砂粒を含む	3/8	
814		SR01(E)砂層	瓦器 椀	14.7cm				外:指押さえ後ヘラミガキ 内:ヘラミガキ	普通	N3/ 暗灰	0.1mm～1.5mmの砂粒を少量含む	口縁2/8	
815		SR01(E)砂層	瓦器 椀			4.2cm		外:指押さえ後ヘラミガキ, 貼り付け高台 内:ヘラミガキ	やや良	N4/ 灰	0.1mm～2mmの砂粒を含む	3/8	
816		SR01(E)砂層	瓦器 椀			4.4cm		外:指押さえ 内:ヘラミガキ	普通	外:N4/ 灰 内:5Y6/1 灰	0.1mm～0.2mmの砂粒を少量含む	底部3/8	

報文番号	図版番号	検出遺構名	器種	口径	器高	底径	重量	調整	焼成	色調	胎土	残存量	備考
817		SR01(E)砂層	瓦器 椀			5.8cm		外:回転ナデ、貼り付け高台 内:ナデ後ヘラミガキ	良	5Y7/1 灰白、底部N3/ 暗灰	0.5mm以下の砂粒を含む	底部3/8	
818		SR01(E)砂層	瓦器 椀	15.9cm				外:指押さえ後ヘラミガキ 内:ヘラミガキ	普通	5Y8/2 灰白	0.1mm～4mmの砂粒を含む	口縁1/8	
819		SR01(E)砂層	瓦器 椀	14.0cm				外:横ナデ、指押さえ後ナデ、指押さえ後ヘラミガキ 内:ヘラミガキ・摩滅・剥離	良	5Y6/1 灰	0.1mm～1mmの砂粒を少量含む	口縁4/8	
820		SR01(E)砂層	瓦器 椀			6.7cm		外:ナデ、指押さえ 内:ヘラミガキ	普通	5Y7/1 灰白、外面体部一部5YR8/2 灰白	0.1mm～1mmの砂粒を含む	底部2/8	
821		SR01(E)砂層	瓦器 椀			4.7cm		外:ヘラミガキ、貼り付け高台 内:ヘラミガキ	普通	外:N7/ 灰白 内:N5/ 灰	0.1mm～2mmの砂粒を含む	底部3/8	
822		SR01(E)砂層	瓦器 椀			4.8cm		外:指押さえ、横ナデ 内:ヘラミガキ	普通	N8/ 灰白	0.1mm～1mmの砂粒を含む	底部完存	
823		SR01(E)砂層	須 鉢底部?			10.8cm		外:板ナデ、板ナデ後指押さえ、剥離・摩滅 内:ナデ	普通	N6/ 灰	0.1mm～2mmの砂粒を多く含む	底部1/8	
824		SR01(E)砂層	白磁 碗			6.8cm		外:削り出し高台 内:施釉	良	N8/ 灰白、釉2.5GY8/1 灰白	砂粒を含まない	底部4/8	
825		SR01(E)砂層	丸瓦	13.3cm (残存長)		1.2cm (厚さ)		凸面:板ナデ後ナデ 凹面:布目痕	やや不良	N8/ 灰	0.1mm～3mmの砂粒を含む	破片	
826	39	SR01(E)砂層	平瓦	19.5cm (残存長)		2.2cm (厚さ)		凸面:縄目圧痕 側面:ヘラけずり 端面:ヘラけずり 凹面:布目圧痕、ヘラけずり、板ナデ	普通	7.5Y6/1 灰白	0.1mm～3mmの砂粒を含む	破片	
827		SR01(E)砂層	鞴羽口	6.6cm (残存長)	4.5cm (残存幅)	1.7cm (厚さ)		外:板ナデ	普通	外:N5/ 灰、溶着部7.5Y2/1 黒 内:7.5YR6/4 にぶい橙	0.1mm～4mmの砂粒を多く含む	破片	
828		SR01(E)上層	土 杯	15.0cm	3.4cm	7.6cm		外:回転ナデ、ヘラ切り・摩滅 内:回転ナデ・摩滅	普通	10YR8/2 灰白	0.1mm～2mmの砂粒を含む	底部2/8	
829		SR01(E)上層	土 土釜	38.0cm				外:ハケ、ハケ後指押さえ 内:ハケ	普通	10YR7/3 にぶい黄橙、外面体部一部10YR4/1 褐灰	0.1mm～1mmの砂粒を含む 金雲母を含む	口縁1/8	
830		SR01(E)上層	土 土釜	29.3cm				外:横ナデ、指押さえ後ハケ 内:横ナデ、板ナデ	普通	10YR6/2 灰黄褐	0.1mm～3mmの砂粒を含む	破片	
831		SR01(E)上層	土 土釜	28.5cm				外:ナデ、指押さえ 内:板ナデ	普通	2.5Y6/3 にぶい黄、内外面体部一部2.5Y2/1 黒	0.1mm～2mmの砂粒を含む	破片	
832	38	SR01(E)上層	土 甕					外:指ナデ、ハケ 内:ハケ	普通	10YR6/3 にぶい黄橙	0.1mm～4mmの砂粒を含む	破片	
833	39	SR01(E)上層	須 壺			7.4cm		外:回転ナデ、ヘラけずり後ナデ、貼り付け高台 内:回転ナデ	普通	N7/ 灰白、自然釉7.5Y7/1 灰白	0.1mm～2mmの砂粒を少量含む	体部完存	
834		SR01(E)上層	須 甕	31.0cm				外:横ナデ、タタキ 内:横ナデ、板ナデ後ナデ	良	N6/ 灰、自然釉7.5Y7/1 灰白	0.1mm～1mmの砂粒を含む	口縁1/8	
835		SR01(E)上層	黒A 椀			7.2cm		外:摩滅・ヘラミガキ、貼り付け高台 内:ヘラミガキ	普通	外:10YR6/4 にぶい黄橙 内:2.5Y2/1 黒	0.1mm～2mmの砂粒を含む	底部3/8	
836	40	SR02(A)黒色粘土下砂層	弥 壺	25.1cm				外:横ナデ、ハケ、刻み目、貼付突帯 内:横ナデ、ヘラミガキ・摩滅	普通	5YR5/4 にぶい赤褐	0.1mm～3.5mmの砂粒を多く含む	口縁4/8	
837		SR02(A)黒色粘土下砂層	弥 壺					外:ナデ後ハケ 内:ナデ、ハケ	普通	外:5YR6/4 にぶい橙 内:10YR7/4 にぶい黄橙	0.1mm～3mmの砂粒を含む	2/8	
838		SR02(A)黒色粘土下砂層	弥 壺	19.3cm				外:指押さえ、横ナデ 内:摩滅・ヘラミガキ?	普通	10YR6/3 にぶい黄橙、外面体部一部2.5Y3/1 黒褐	0.1mm～2mmの砂粒を含む	口縁2/8	
839		SR02(A)黒色粘土下砂層	弥 甕	15.0cm				外:横ナデ、ハケ 内:ハケ	普通	10YR6/3 にぶい黄橙	0.1mm～4mmの砂粒を含む	破片	
840	40	SR02(A)黒色粘土下砂層	弥 甕	12.8cm	20.5cm	5.8cm		外:指ナデ後ハケ、摩滅・ハケ後ヘラミガキ?、ヘラミガキ 内:摩滅・板ナデ後ナデ?、指ナデ、板ナデ後ナデ、ヘラけずり後指ナデ	普通	外:5YR6/6 橙、外面体部10YR3/1 黒褐 内:10YR5/1 褐灰	0.1mm～1.5mmの砂粒を含む	ほぼ完存	
841		SR02(A)黒色粘土下砂層	弥 壺	13.0cm				外:横ナデ、ハケ 内:横ナデ、指ナデ	普通	7.5YR6/4 にぶい橙	0.1mm～4mmの砂粒を含む	破片	
842		SR02(A)黒色粘土下砂層	弥 壺					外:横ナデ、ヘラミガキ・摩滅・剥離 内:横ナデ、指押さえ・ナデ、指押さえ、板ナデ	普通	外:7.5YR7/6 橙 内:10YR7/4 にぶい黄橙	0.1mm～2.5mmの砂粒を多く含む	3/8	
843	40	SR02(A)黒色粘土下砂層	弥 壺					外:摩滅・タタキ後ハケ、ヘラ描き文様 内:剥離・ハケ	普通	10YR5/3 黄褐	0.1mm～4mmの砂粒を含む	破片	
844		SR02(A)黒色粘土下砂層	弥 甕	22.6cm				外:摩滅・刻み目、貼付突帯 内:摩滅	普通	7.5YR6/4 にぶい橙	0.1mm～3.5mmの砂粒を多く含む	口縁1/8	
845	40	SR02(A)黒色粘土下砂層	弥 甕	16.4cm	21.0cm	5.4cm		外:タタキ後ナデ 内:指ナデ、板ナデ	普通	7.5YR6/4 にぶい橙、外面底部体部一部N2/ 黒	0.1mm～5mmの砂粒を含む	ほぼ完存	
846	40	SR02(A)黒色粘土下砂層	弥 甕	17.3cm				外:横ナデ、タタキ後ハケ 内:横ナデ、指押さえ後板ナデ、ハケ	普通	外:10YR6/4 にぶい黄橙 内:2.5Y2/1 黒	0.1mm～5mmの砂粒を含む	2/8	
847	40	SR02(A)黒色粘土下砂層	弥 甕	15.5cm				外:ナデ、ハケ・摩滅、指押さえ後ナデ 内:指押さえ後ナデ、ヘラけずり後ナデ	普通	7.5YR5/4 にぶい褐	0.1mm～3mmの砂粒を多く含む	4/8	
848	40	SR02(A)黒色粘土下砂層	弥 甕	15.1cm	21.1cm	7.5cm		外:横ナデ、指押さえ後板ナデ、板ナデ 内:横ナデ、板ナデ、指ナデ	普通	7.5YR6/4 にぶい橙、外面底部N4/ 灰、内面体部一部7.5YR3/1 黒褐	0.1mm～6mmの砂粒を多く含む	ほぼ完存	
849	40	SR02(A)黒色粘土下砂層	弥 甕	13.0cm				外:横ナデ、板ナデ後ナデ・摩滅、ヘラミガキ、煤付着 内:横ナデ、指押さえ後横ナデ、指押さえ後ナデ、ヘラけずり後ナデ	普通	10YR5/3 にぶい黄褐、外面煤付着部2.5Y2/1 黒	0.1mm～3mmの砂粒を多く含む 雲母、角閃石を多く含む	口縁3/8	
850	41	SR02(A)黒色粘土下砂層	弥 甕	12.7cm	21.2cm	3.9cm		外:横ナデ、タタキ後ハケ 内:横ナデ、ハケ、指押さえ、ヘラけずり後指ナデ	普通	7.5YR6/4 にぶい橙、底部10YR3/1 黒褐	0.1mm～3mmの砂粒を含む	6/8	
851	41	SR02(A)黒色粘土下砂層	弥 甕	13.4cm				外:ハケ、タタキ後ハケ 内:ナデ後ハケ、指ナデ後ヘラけずり	普通	外:10YR6/4 にぶい黄橙 内:7.5YR6/6 橙	0.1mm～3mmの砂粒を含む	4/8	
852		SR02(A)黒色粘土下砂層	弥 甕	13.2cm				外:ハケ 内:ナデ、板ナデ後ナデ、ヘラけずり	普通	7.5YR6/4 にぶい橙、外面体部一部10YR4/1 褐灰	0.1mm～3mmの砂粒を含む	口縁1/8	
853		SR02(A)黒色粘土下砂層	弥 甕	16.4cm				外:横ナデ、ハケ 内:横ナデ、指ナデ、板ナデ	普通	7.5YR5/4 にぶい褐	0.1mm～6mmの砂粒を含む	破片	
854		SR02(A)黒色粘土下砂層	弥 甕	13.8cm				外:横ナデ、ハケ後横ナデ、タタキ後ハケ後ナデ 内:ハケ後横ナデ、ハケ後指押さえ、ナデ	普通	外:10YR6/4 にぶい黄橙 内:7.5YR5/4 にぶい褐	0.1mm～4mmの砂粒を多く含む	口縁2/8	
855		SR02(A)黒色粘土下砂層	弥 甕	18.4cm				外:横ナデ、板ナデ、ハケ後板ナデ 内:横ナデ、指押さえ、ヘラけずり後ナデ	普通	2.5YR6/3 にぶい橙	0.1mm～4mmの砂粒を多く含む	口縁3/8	

報文番号	図版番号	出土遺構名	器種	口径	器高	底径	重量	調整	焼成	色調	胎土	残存度	備考
856		SR02(A)黒色粘土下砂層	弥 甕	15.8cm				外:ナデ、ハケ・摩滅 内:摩滅、ヘラけずり	普通	5YR5/8 明赤褐	0.1mm～3mmの砂粒を含む	4/8	
857		SR02(A)黒色粘土下砂層	弥 甕					外:タタキ後ハケ 内:ハケ、ヘラけずり後指ナデ	普通	外:7.5YR5/4 にぶい褐 内:10YR5/3 にぶい黄褐	0.1mm～3mmの砂粒を含む	体部2/8	
858		SR02(A)黒色粘土下砂層	弥 甕	15.7cm				外:ナデ後ハケ、タタキ後ハケ 内:ハケ	普通	7.5YR6/4 にぶい橙	0.1mm～3mmの砂粒を含む	1/8	
859		SR02(A)黒色粘土下砂層	弥 高坏	35.8cm				外:横ナデ後ヘラミガキ 内:横ナデ後ヘラミガキ	普通	外:2.5Y6/3 にぶい黄 内:2.5Y2/1 黒	0.1mm～2mmの砂粒を含む	破片	
860		SR02(A)黒色粘土下砂層	弥 高坏			16.6cm		外:摩滅・ハケ後ヘラミガキ、穿孔4ヶ所 内:板ナデ後ナデ	普通	10YR7/4 にぶい黄橙	0.1mm～5mmの砂粒を含む	脚部4/8	
861		SR02(A)黒色粘土下砂層	弥 鉢	25.8cm				外:ナデ、タタキ後横ナデ、タタキ後板ナデ後ナデ 内:ハケ、ヘラけずり	普通	外:10YR6/3 にぶい黄橙、一部2.5Y3/1 黒褐 内:7.5YR6/4 にぶい橙	0.1mm～3.5mmの砂粒を多く含む	1/8	
862	41	SR02(A)黒色粘土下砂層	弥 鉢	24.8cm				外:横ナデ、指押さえ、ヘラけずり後ハケ 内:横ナデ、ハケ後ヘラミガキ	普通	10YR6/3 にぶい黄橙、外面煤付着部分2.5Y2/1 黒	0.1mm～4mmの砂粒を含む	口縁4/8	
863	41	SR02(A)黒色粘土下砂層	弥 鉢	22.0cm				外:摩滅・ハケ?、摩滅・ハケ 内:ハケ後ナデ、剥離・指ナデ後板ナデ?、剥離・ヘラけずり	普通	外:5YR5/4 にぶい赤褐、外面体部一部2.5Y2/1 黒 内:10YR5/4 にぶい黄褐	0.1mm～4mmの砂粒を含む 金雲母を含む	口縁4/8	
864		SR02(A)黒色粘土下砂層	弥 鉢	19.8cm				外:板ナデ 内:ハケ	普通	10YR7/3 にぶい黄橙、外面体部一部N2/ 黒	0.1mm～4mmの砂粒を含む	口縁4/8	
865		SR02(A)黒色粘土下砂層	弥 鉢	17.6cm	8.6cm	3.4cm		外:横ナデ、ヘラけずり、タタキ後ハケ、クラック 内:横ナデ、ハケ後指ナデ	普通	10YR6/3 にぶい黄橙、外面体部一部2.5Y3/1 黒褐	0.1mm～2mmの砂粒を含む	4/8	
866		SR02(A)黒色粘土下砂層	弥 鉢	17.9cm	7.4cm	4.0cm		外:ハケ、指ナデ、クラック 内:ハケ、指ナデ	普通	10YR6/3 にぶい黄橙、内面口縁、外面体部一部10YR2/1 黒	0.1mm～2.5mmの砂粒を含む	3/8	
867		SR02(A)黒色粘土下砂層	弥 鉢	11.6cm	4.4cm	2.2cm		外:指ナデ、クラック 内:板ナデ後ハケ	普通	7.5YR6/4 にぶい橙	0.1mm～3mmの砂粒を含む	底部完存	
868	41	SR02(A)黒色粘土下砂層	弥 鉢	11.6cm	7.0cm	3.5cm		外:ナデ、ハケ後ナデ、タタキ後ナデ、ヘラけずり 内:ハケ	普通	10YR6/3 にぶい黄橙	0.1mm～2.5mmの砂粒を多く含む	7/8	
869	41	SR02(A)黒色粘土下砂層	弥 台付鉢			8.3cm		外:摩滅・ヘラミガキ、沈線3条、刻み目 内:摩滅・ハケ後ナデ	普通	2.5Y8/2 灰白	0.1mm～2.5mmの砂粒を含む	底部2/8	
870	41	SR02(A)黒色粘土下砂層	弥 台付壺	9.0cm				外:ハケ 内:ハケ、指ナデ	普通	7.5YR7/4 にぶい橙、外面体部一部10YR3/1 黒褐	0.1mm～2mmの砂粒を含む	口縁4/8	
871	41	SR02(A)黒色粘土下砂層	弥 台付壺	8.7cm				外:ナデ後ヘラミガキ 内:指ナデ後ナデ、指ナデ、横ナデ	普通	7.5YR6/4 にぶい橙	0.1mm～1.5mmの砂粒を含む 金雲母、角閃石を含む	口縁ほぼ完存	
872		SR02(A)黒色粘土下砂層	弥 台付鉢			3.8cm		外:板ナデ、指ナデ、クラック 内:板ナデ、指ナデ	普通	10YR8/3 にぶい黄橙、外面底部2.5Y3/1 黒褐	0.1mm～3.5mmの砂粒を含む	底部完存	
873		SR02(A)黒色粘土下砂層	弥 台付鉢			8.5cm		外:ハケ、ナデ 内:板ナデ後ナデ	普通	7.5YR5/4 にぶい褐	0.1mm～2.5mmの砂粒を含む	底部完存	
874	41	SR02(A)黒色粘土下砂層	土錘	6.4cm (現存長)	5.8cm (現存幅)	3.4cm (厚さ)		外:ナデ 内:ナデ	普通	10YR7/2 にぶい黄橙	0.1mm～4mmの砂粒を多く含む	完存	
876		SR02(A)黒色粘土	弥 壺	27.8cm				外:摩滅 内:摩滅	普通	10YR6/4 にぶい黄橙	0.1mm～4mmの砂粒を含む 金雲母、角閃石を含む	口縁2/8	
877	42	SR02(A)黒色粘土	弥 壺	29.6cm				外:ヘラミガキ、ハケ後ヘラミガキ、竪形浮文4ヶ所 内:ヘラミガキ・剥離、板ナデ、波状文	普通	外:7.5YR5/4 にぶい褐 内:7.5YR6/4 にぶい橙	0.1mm～4mmの砂粒を含む	口縁3/8	
878	42	SR02(A)黒色粘土	弥 壺	27.0cm				外:ハケ、斜格子文、刻み目 内:横ナデ、指押さえ後ハケ	普通	5YR7/8 橙	0.1mm～3mmの砂粒を含む	口縁7/8	
879		SR02(A)黒色粘土	弥 壺	21.5cm				外:横ナデ、刻み目、ハケ 内:指ナデ	普通	7.5YR5/4 にぶい褐	0.1mm～2mmの砂粒を含む	口縁1/8	
880		SR02(A)黒色粘土	弥 壺	20.4cm				外:ナデ、波状文、板ナデ後ナデ 内:摩滅	普通	外:5YR6/6 橙 内:2.5YR5/8 明赤褐	0.1mm～3mmの砂粒を含む	口縁3/8	
881	42	SR02(A)黒色粘土	弥 壺	19.0cm				外:横ナデ、タタキ後ハケ、刻み目 内:横ナデ、板ナデ、ヘラけずり	普通	2.5Y6/3 にぶい黄	0.1mm～3mmの砂粒を含む	口縁完存	
882	42	SR02(A)黒色粘土	弥 甕	21.7cm				外:ハケ、山形文 内:波状文、貼付突帯、刻み目	普通	外:7.5YR5/3 にぶい褐 内:7.5YR6/3 にぶい褐	0.1mm～4mmの砂粒を含む	口縁4/8	
883	42	SR02(A)黒色粘土	弥 壺	17.6cm				外:ハケ後横ナデ、横ナデ、ハケ、ヘラミガキ、刻み目 内:ハケ後ナデ、指ナデ、ハケ後ナデ	普通	外:5YR6/6 橙 内:10YR6/3 にぶい黄橙	0.1mm～2mmの砂粒を含む	口縁3/8	
884		SR02(A)黒色粘土	弥 壺					外:ナデ後ハケ、貼付突帯、刻み目 内:ハケ	普通	外:10YR6/2 灰黄褐 内:10YR3/1 黒褐	0.1mm～4mmの砂粒を含む	3/8	
885	42	SR02(A)黒色粘土	弥 甕	19.0cm				外:横ナデ、ハケ 内:横ナデ、ハケ、指押さえ後板ナデ	普通	外:10YR7/3 にぶい黄橙 内:10YR4/1 褐灰	0.1mm～2.5mmの砂粒を含む	口縁完存	
886	42	SR02(A)黒色粘土	弥 甕	15.2cm				外:横ナデ、ハケ 内:横ナデ、指押さえ後板ナデ	普通	7.5YR6/4 にぶい橙	0.1mm～4mmの砂粒を含む	口縁完存	
887		SR02(A)黒色粘土	弥 甕	10.6cm				外:摩滅・ハケ、貼付突帯、刻み目 内:摩滅・指押さえ	普通	外:2.5YR7/6 橙 内:5YR7/6 橙	0.1mm～3mmの砂粒を含む	口縁3/8	
888	42	SR02(A)黒色粘土	弥 甕	14.7cm				外:横ナデ、ハケ後ヘラミガキ 内:横ナデ、指ナデ、ヘラけずり後板ナデ	普通	5YR7/6 橙、外面体部一部2.5Y3/1 黒褐	0.1mm～2.5mmの砂粒を含む	6/8	
889	43	SR02(A)黒色粘土	弥 甕	12.0cm				外:ナデ 内:横ナデ、指押さえ、ハケ、ヘラけずり	普通	外:10YR6/3 にぶい黄橙、外面体部一部2.5Y3/1 黒褐 内:10YR5/4 にぶい黄褐	0.1mm～5mmの砂粒を含む	4/8	
890	43	SR02(A)黒色粘土	弥 甕	16.0cm	32.1cm	6.1cm		外:横ナデ、横ナデ後板ナデ、ヘラミガキ 内:横ナデ、板ナデ、指ナデ	普通	5YR6/6 橙、外面底部5Y2/1 黒	0.1mm～2mmの砂粒を含む	6/8	
891	43	SR02(A)黒色粘土	弥 壺			6.7cm		外:ヘラミガキ、ハケ後ヘラミガキ 内:剥離・指ナデ、指ナデ	普通	5YR6/6 橙	0.1mm～5mmの砂粒を含む	ほぼ完存	
892		SR02(A)黒色粘土	弥 甕	15.2cm				外:指押さえ後横ナデ、指押さえ後ヘラミガキ 内:剥離、指押さえ	普通	2.5YR6/6 橙	0.1mm～6mmの砂粒を多く含む	2/8	
893	43	SR02(A)黒色粘土	弥 壺			5.7cm		外:摩滅・ハケ 内:指ナデ	普通	10YR7/3 にぶい黄橙	0.1mm～7mmの砂粒を多く含む	底部完存	
894	43	SR02(A)黒色粘土	弥 甕	13.7cm				外:横ナデ、指押さえ後ハケ、ハケ後指押さえ後ナデ 内:ハケ後横ナデ、ハケ後板ナデ後ナデ、指押さえ、ナデ	普通	外:10YR6/4 にぶい黄橙 内:10YR5/1 褐灰	0.1mm～3.5mmの砂粒を含む 金雲母を多く含む	5/8	
895		SR02(A)黒色粘土	弥 甕	16.8cm				外:横ナデ、ハケ 内:ハケ後ナデ	普通	7.5YR7/6 橙	0.1mm～4mmの砂粒を含む	口縁2/8	

挿図番号	図版番号	出土遺構名	器種	口径	器高	底径	重量	調整	焼成	色調	胎土	残存量	備考
896	43	SR02(A)黒色粘土	弥 壺	9.9cm				外:ハケ、ヘラミガキ 内:ナデ、ナデ後指押さえ	普通	5YR6/6 橙	0.1mm～4mmの砂粒を含む	2/8	
897		SR02(A)黒色粘土	弥 壺	16.0cm				外:横ナデ 内:横ナデ	普通	外:7.5YR7/6 橙 内:10YR7/3 にぶい黄橙	0.1mm～2mmの砂粒を含む	破片	
898	43	SR02(A)黒色粘土	弥 壺	15.3cm				外:横ナデ、指押さえ後ナデ、指押さえ後ハケ 内:ハケ後ナデ、指ナデ、ヘラけずり、しぼり目	普通	外:7.5YR6/4 にぶい橙 内:7.5YR1.7/1 黒	0.1mm～1.5mmの砂粒を含む	口縁7/8	
899		SR02(A)黒色粘土	弥 壺	10.2cm				外:ナデ、ハケ・摩滅 内:ハケ後ナデ・指押さえ、摩滅	普通	7.5YR5/4 にぶい褐	0.1mm～3mmの砂粒を多く含む	口縁3/8	
900		SR02(A)黒色粘土	弥 壺	12.8cm				外:ナデ、ヘラミガキ・剥離・摩滅 内:ハケ後ナデ・摩滅・剥離、ハケ、ナデ・摩滅・剥離	普通	7.5YR7/4 にぶい橙	0.1mm～2mmの砂粒を含む	口縁3/8	
901	43	SR02(A)黒色粘土	弥 壺	21.1cm				外:横ナデ(波線)、ハケ 内:横ナデ、指押さえ後ハケ	普通	7.5YR6/4 にぶい橙、外面体部一部N3/ 暗灰	0.1mm～3.5mmの砂粒を含む	口縁6/8	
902		SR02(A)黒色粘土	弥 壺	15.1cm				外:横ナデ、板ナデ、ハケ後ナデ 内:摩滅、ハケ・摩滅、指押さえ、ヘラけずり後指押さえ	普通	7.5YR6/4 にぶい橙	0.1mm～3.5mmの砂粒を多く含む	口縁2/8	
903	44	SR02(A)黒色粘土	弥 壺	12.1cm				外:横ナデ、ハケ、剥離 内:横ナデ、指押さえ	普通	2.5Y6/3 にぶい黄、外面体部一部2.5Y5/1 黄灰	0.1mm～4mmの砂粒を含む	口縁7/8、体部1/8	
904	44	SR02(A)黒色粘土	弥 壺	12.0cm				外:横ナデ、ヘラミガキ 内:横ナデ、指押さえ、ヘラけずり	普通	10YR6/3 にぶい黄橙	0.1mm～5mmの砂粒を多く含む	口縁ほぼ完存	
905		SR02(A)黒色粘土	弥 壺	10.0cm				外:横ナデ、ハケ目・剥離・摩滅 内:横ナデ、板ナデ、ヘラけずり後指押さえ、ナデ・剥離・摩滅	普通	5YR6/8 橙	0.1mm～4mmの砂粒を多く含む	口縁2/8	
906	44	SR02(A)黒色粘土	弥 壺			6.3cm		外:摩滅、ハケ 内:ヘラけずり	普通	外:7.5YR6/4 にぶい橙 内:5YR6/6 橙	0.1mm～6mmの砂粒を含む	底部完存	
907		SR02(A)黒色粘土	弥 壺			5.8cm		外:ハケ後ヘラミガキ・摩滅 内:ヘラけずり後横ナデ	普通	外:7.5YR6/4 にぶい橙、外面体部7.5YR2/1 黒 内:10YR7/3 にぶい黄橙	0.1mm～2.5mmの砂粒を含む	体部4/8	
908		SR02(A)黒色粘土	弥 壺			7.4cm		外:ハケ・摩滅 内:ヘラけずり後指押さえ	普通	5YR5/6 橙、外面体部一部10YR3/1 黒褐	0.1mm～4mmの砂粒を含む	体部3/8	
909		SR02(A)黒色粘土	弥 壺	10.2cm				外:横ナデ、ハケ、指押さえ、ハケ、凹線2条 内:横ナデ、ナデ、指押さえ後ナデ、ハケ、ヘラけずり	普通	7.5YR6/4 にぶい橙	0.1mm～4.5mmの砂粒を含む	口縁2/8	
910		SR02(A)黒色粘土	弥 壺	10.5cm				外:横ナデ、ハケ 内:横ナデ、指押さえ後板ナデ	普通	5YR6/6 橙	0.1mm～4mmの砂粒を含む 雲母を含む	口縁4/8	
911		SR02(A)黒色粘土	弥 壺	14.9cm				外:横ナデ、ハケ 内:ハケ、ナデ	普通	7.5YR7/4 にぶい橙、内面一部5Y3/1 オリーブ黒	0.1mm～2mmの砂粒を含む	口縁6/8	
912		SR02(A)黒色粘土	弥 壺	13.8cm				外:横ナデ、板ナデ 内:横ナデ、ヘラけずり	普通	7.5YR6/4 にぶい橙	0.1mm～4mmの砂粒を含む	口縁5/8	
913	44	SR02(A)黒色粘土	弥 壺	8.2cm	16.5cm	4.3cm		外:ナデ、ハケ後ヘラミガキ 内:ナデ	普通	10YR6/3 にぶい黄橙	0.1mm～2mmの砂粒を含む 雲母、角閃石を含む	ほぼ完存	
914	44	SR02(A)黒色粘土	弥 壺	14.4cm	16.9cm	6.4cm		外:ハケ後ナデ、ハケ 内:ハケ、ヘラけずり	普通	7.5YR6/4 にぶい橙	0.1mm～4mmの砂粒を多く含む 雲母を含む	ほぼ完存	
915	44	SR02(A)黒色粘土	弥 壺			5.8cm		外:ヘラミガキ、指押さえ後ヘラミガキ 内:指押さえ後ヘラミガキ	普通	5YR6/6 橙	0.1mm～5mmの砂粒を多く含む	体部ほぼ完存	
916	44	SR02(A)黒色粘土	弥 壺			4.2cm		外:ハケ後ナデ、板ナデ 内:横ナデ、横ナデ	普通	7.5YR7/4 にぶい橙	0.1mm～2mmの砂粒を含む	体部完存	
917		SR02(A)黒色粘土	弥 小型丸底壺	11.3cm				外:横ナデ、板ナデ 内:横ナデ、板ナデ	普通	7.5YR6/6 橙	0.1mm～3mmの砂粒を含む 金雲母、角閃石を多く含む	2/8	
918		SR02(A)黒色粘土	弥 小型丸底壺			1.4cm		外:ハケ後ヘラミガキ 内:横ナデ	普通	7.5YR6/4 にぶい橙	0.1mm～3.5mmの砂粒を含む	底部完存	
919	44	SR02(A)黒色粘土	弥 甕	15.8cm	31.9cm	6.8cm		外:摩滅、摩滅・ハケ後ヘラミガキ、ヘラミガキ 内:摩滅、指ナデ、ヘラけずり後ナデ	普通	外:5YR7/4 にぶい橙、外面体部一部5Y3/1 オリーブ黒 内:N4/ 灰	0.1mm～3mmの砂粒を多く含む	口縁、底部完存	
920		SR02(A)黒色粘土	弥 甕	18.5cm				外:ハケ後ナデ、ハケ 内:板ナデ後ナデ	普通	7.5YR6/4 にぶい橙	0.1mm～2mmの砂粒を含む	口縁2/8	
921	45	SR02(A)黒色粘土	弥 甕	20.5cm				外:横ナデ、凹線2条、ハケ 内:横ナデ、板ナデ、指押さえ後ハケ	普通	外:7.5YR7/3 にぶい橙 内:7.5YR8/2 灰白	0.1mm～2.5mmの砂粒を含む	口縁2/8	
922	45	SR02(A)黒色粘土	弥 甕	12.7cm				外:ナデ、ヘラミガキ 内:ナデ、ヘラけずり	普通	外:7.5YR6/4 にぶい橙 内:10YR6/3 にぶい黄橙	0.1mm～3mmの砂粒を含む 雲母を含む	4/8	
923		SR02(A)黒色粘土	弥 甕	18.9cm				外:横ナデ、指押さえ後横ナデ、横ナデ、ハケ・摩滅・剥離 内:横ナデ、ヘラけずり後ナデ・摩滅	普通	10YR7/4 にぶい黄橙	0.1mm～4.5mmの砂粒を多く含む	口縁3/8	
924		SR02(A)黒色粘土	弥 甕	25.1cm				外:横ナデ、沈線3条、ハケ 内:横ナデ、ヘラけずり後横ナデ	普通	10YR6/3 にぶい黄橙	0.1mm～4mmの砂粒を含む	口縁1/8	
925	45	SR02(A)黒色粘土	弥 甕			9.6cm		外:タタキ後ハケ 内:指ナデ後ハケ	普通	外:10YR5/2 灰黄褐 内:7.5YR5/4 にぶい褐	0.1mm～5mmの砂粒をやや多く含む	底部5/8	
926	45	SR02(A)黒色粘土	弥 甕	17.4cm				外:横ナデ、ハケ後ヘラミガキ 内:横ナデ、指押さえ、ヘラけずり	普通	外:7.5YR6/3 にぶい褐 内:5YR5/4 にぶい赤褐	0.1mm～3.5mmの砂粒を含む	口縁7/8	
927	45	SR02(A)黒色粘土	弥 甕	15.1cm				外:横ナデ、摩滅・ハケ 内:ハケ後横ナデ、指ナデ、ヘラけずり	普通	5YR6/6 橙	0.1mm～5mmの砂粒をやや多く含む	口縁6/8	
928	45	SR02(A)黒色粘土	弥 甕	16.7cm				外:ナデ、ハケ 内:ハケ、ヘラけずり	普通	外:10YR6/3 にぶい黄橙 内:10YR5/2 灰黄褐	0.1mm～5mmの砂粒を含む	口縁4/8	
929	45	SR02(A)黒色粘土	弥 甕	15.7cm				外:横ナデ、沈線2条、ハケ後板ナデ後ナデ、剥離 内:横ナデ、ヘラけずり後指押さえ、ナデ	普通	5YR6/6 橙	0.1mm～3.5mmの砂粒を含む 雲母を含む	4/8	
930	46	SR02(A)黒色粘土	弥 甕	16.8cm				外:横ナデ、指押さえ後板ナデ後ナデ 内:横ナデ、指押さえ・ナデ、ヘラけずり	普通	7.5YR7/4 にぶい橙	0.1mm～2.5mmの砂粒を含む 雲母を含む	3/8	
931		SR02(A)黒色粘土	弥 甕	14.4cm				外:横ナデ、タタキ・摩滅、タタキ後板ナデ 内:横ナデ、指押さえ後ナデ・摩滅、ヘラけずり後ナデ	普通	5YR6/6 橙、外面・内面体部一部7.5YR2/1 黒	0.1mm～5mmの砂粒を多く含む 雲母、角閃石を含む	口縁破片、体部3/8	
932	46	SR02(A)黒色粘土	弥 甕	16.0cm				外:横ナデ、ハケ 内:横ナデ、指押さえ、ヘラけずり	普通	外:10YR6/3 にぶい黄橙、外面体部一部10YR4/1 褐灰 内:5YR6/6 橙	0.1mm～4mmの砂粒を含む 雲母を含む	4/8	
933	46	SR02(A)黒色粘土	弥 甕	14.6cm				外:横ナデ、ハケ、ナデ・摩滅・剥離 内:横ナデ、指押さえ・ナデ、ヘラけずり	普通	5YR6/6 橙	0.1mm～2.5mmの砂粒を多く含む 雲母を含む	3/8	
934		SR02(A)黒色粘土	弥 甕	14.3cm				外:横ナデ、ハケ 内:横ナデ、ヘラけずり	普通	10YR7/3 にぶい黄橙	0.1mm～4mmの砂粒を含む	口縁1/8	

報文番号	図版番号	出土遺構名	器種	口径	器高	底径	重量	調整	焼成	色調	胎土	残存量	備考
935		SR02(A)黒色粘土	弥 甕	12.4cm				外:横ナデ, 摩滅・タタキ後ハケ？ 内:摩滅, ナデ, ヘラけずり後指ナデ	普通	5YR6/6 橙	0.1mm～5mmの砂粒を含む 金雲母を含む	口縁2/8	
936	46	SR02(A)黒色粘土	弥 甕	14.3cm				外:横ナデ, ナデ後ヘラミガキ 内:横ナデ, 指押さえ後ヘラけずり	普通	5YR6/6 橙, 外面体部一部10YR3/1 黒褐	0.1mm～2mmの砂粒を含む	口縁4/8	
937	46	SR02(A)黒色粘土	弥 甕	16.1cm				外:横ナデ, ハケ 内:横ナデ, 指押さえ, ヘラけずり	普通	外:7.5YR6/6 橙 内:5YR6/6 橙	0.1mm～4mmの砂粒を含む	口縁完存	
938	46	SR02(A)黒色粘土	弥 甕	15.6cm				外:剥離・ハケ 内:ハケ, 指押さえ, ヘラけずり	普通	5YR6/6 橙, 外面体部一部7.5YR2/1 黒	0.1mm～5mmの砂粒を多く含む	口縁6/8	
939		SR02(A)黒色粘土	弥 甕	15.9cm				外:ナデ, ハケ, ハケ後ヘラミガキ 内:ナデ, 板ナデ, ヘラけずり	普通	10YR5/2 灰黄褐, 外面体部10YR3/1 黒褐	0.1mm～3mmの砂粒を含む	2/8	
940	46	SR02(A)黒色粘土	弥 甕	13.2cm				外:横ナデ, タタキ後ハケ 内:横ナデ, 指押さえ後ハケ	普通	外:5YR6/3 にぶい橙, 外面体部一部5Y4/1 灰 内:10YR6/3 にぶい黄橙	0.1mm～3mmの砂粒を含む	4/8	
941		SR02(A)黒色粘土	弥 甕	14.8cm				外:横ナデ, ハケ後ヘラミガキ, ヘラミガキ 内:ハケ後ナデ, ヘラけずり後ハケ, ヘラけずり後ナデ	普通	5YR6/6 橙	0.1mm～4mmの砂粒を含む	口縁2/8	
942	46	SR02(A)黒色粘土	弥 甕	15.8cm				外:横ナデ, ハケ後横ナデ, タタキ後横ナデ, タタキ後ハケ 内:ハケ後横ナデ, ハケ, ヘラけずり後ハケ	普通	5YR5/6 明赤褐	0.1mm～3mmの砂粒を含む	2/8	
943	46	SR02(A)黒色粘土	弥 甕					外:ハケ, ハケ後ナデ 内:ハケ, 指ナデ, ヘラけずり, ハケ	普通	外:10YR6/3 にぶい黄橙 内:10YR4/1 褐灰	0.1mm～4mmの砂粒を含む	体部底部完存	
944	47	SR02(A)黒色粘土	弥 甕	13.5cm	25.4cm	5.7cm		外:横ナデ, 摩滅・ハケ 内:摩滅・指ナデ, ヘラけずり後ナデ	普通	外:7.5YR6/4 にぶい橙 内:5YR5/6 明赤褐	0.1mm～4mmの砂粒を含む	5/8	
945	47	SR02(A)黒色粘土	弥 甕	13.9cm	21.9cm	4.4cm		外:ナデ, ハケ・摩滅 内:ハケ, ヘラけずり	普通	7.5YR8/6 浅黄橙	0.1mm～5mmの砂粒を多く含む	4/8	
946	47	SR02(A)黒色粘土	弥 甕			6.4cm		外:ハケ・摩滅 内:指押さえ, ヘラけずり後ナデ	普通	外:7.5YR5/2 灰褐, 外面底部7.5YR2/1 黒 内:10YR6/2 灰黄褐	0.1mm～5mmの砂粒を含む	3/8	
947		SR02(A)黒色粘土	弥 甕			5.4cm		外:ハケ, ハケ後指押さえ, ナデ 内:ヘラけずり後指押さえ, ナデ	普通	7.5YR6/4 にぶい橙	0.1mm～3mmの砂粒を含む	底部完存	
948		SR02(A)黒色粘土	弥 甕	22.3cm				外:横ナデ, ハケ 内:ハケ後ナデ, 指ナデ後指ナデ	普通	10YR7/4 にぶい黄橙	0.1mm～3mmの砂粒をやや多く含む	破片	
949	47	SR02(A)黒色粘土	弥 甕	14.7cm				外:横ナデ, ハケ 内:横ナデ, ヘラけずり後指押さえ, 板ナデ	普通	7.5YR6/4 にぶい橙	0.1mm～3mmの砂粒を含む	口縁完存	
950		SR02(A)黒色粘土	弥 甕	14.4cm				外:横ナデ, 摩滅・ハケ 内:横ナデ, 摩滅・ハケ, 指押さえ	普通	7.5YR6/4 にぶい橙	0.1mm～4mmの砂粒を多く含む	口縁3/8	
951	47	SR02(A)黒色粘土	弥 甕	13.8cm				外:横ナデ, ハケ 内:ハケ後ナデ, ハケ後ヘラけずり	普通	7.5YR7/4 にぶい橙	0.1mm～4mmの砂粒を含む	口縁5/8	
952		SR02(A)黒色粘土	弥 甕	14.0cm				外:タタキ後ナデ, タタキ 内:ハケ後ナデ, ハケ	普通	10YR6/3 にぶい黄橙	0.1mm～4mmの砂粒を含む	口縁1/8	
953		SR02(A)黒色粘土	弥 甕	15.1cm				外:摩滅・ハケ 内:摩滅・ハケ	普通	10YR7/3 にぶい黄橙	0.1mm～2mmの砂粒を含む	口縁3/8	
954		SR02(A)黒色粘土	弥 甕	14.0cm				外:ハケ, タタキ後ハケ 内:ハケ, 指ナデ後ハケ	普通	5YR6/6 橙	0.1mm～3mmの砂粒を含む	2/8	
955	47	SR02(A)黒色粘土	弥 甕	13.2cm				外:ハケ, タタキ後ハケ 内:ハケ, 指押さえ後ヘラけずり, ハケ	普通	7.5YR5/4 にぶい褐	0.1mm～4mmの砂粒を含む	口縁2/8	
956		SR02(A)黒色粘土	弥 甕	14.8cm				外:ナデ, ハケ 内:ハケ, ハケ後ヘラけずり	普通	外:10YR8/4 浅黄橙, 体部一部10YR4/1 褐灰 内:10YR7/4 にぶい黄橙	0.1mm～1mmの砂粒を含む	口縁2/8	
957		SR02(A)黒色粘土	弥 甕	13.4cm				外:板ナデ後ナデ, ナデ 内:横ナデ, 指押さえ, ナデ, ヘラけずり後ナデ	普通	7.5YR6/4 にぶい橙, 外面体部一部10YR3/1 黒褐	0.1mm～3mmの砂粒を多く含む	口縁完存	
958		SR02(A)黒色粘土	弥 甕	14.2cm				外:横ナデ, タタキ後ハケ 内:横ナデ, ハケ後指ナデ, ヘラけずり	普通	2.5YR6/3 にぶい橙	0.1mm～3mmの砂粒を含む	胴部3/8	
959		SR02(A)黒色粘土	弥 甕	13.8cm				外:横ナデ, ナデ, ハケ 内:横ナデ, 指押さえ後ヘラけずり	普通	7.5YR6/3 にぶい褐	0.1mm～4mmの砂粒を含む	2/8	
960	47	SR02(A)黒色粘土	弥 甕	12.5cm				外:横ナデ, 指押さえ後板ナデ 内:横ナデ, ヘラけずり, 指押さえ後板ナデ	やや不良	7.5YR6/4 にぶい橙	0.1mm～4mmの砂粒を多く含む	口縁3/8	
961		SR02(A)黒色粘土	弥 甕	12.9cm				外:横ナデ, タタキ後ハケ・摩滅 内:摩滅・ヘラけずり後横ナデ, ヘラけずり	普通	10YR6/3 にぶい黄橙	0.1mm～3mmの砂粒を多く含む 雲母, 角閃石を多く含む	口縁2/8	
962		SR02(A)黒色粘土	弥 甕	13.2cm				外:横ナデ, タタキ後ハケ 内:ハケ, 指押さえ後ハケ	普通	外:10YR5/2 灰黄褐 内:10YR6/3 にぶい黄橙	0.1mm～3mmの砂粒を含む	1/8	
963	47	SR02(A)黒色粘土	弥 甕	11.1cm				外:横ナデ, 摩滅・ハケ後ヘラミガキ 内:横ナデ, 摩滅・ヘラけずり	普通	5YR5/6 明赤褐	0.1mm～6mmの砂粒を含む	口縁7/8	
964	48	SR02(A)黒色粘土	弥 甕	13.3cm				外:横ナデ, ハケ 内:横ナデ, ハケ後ヘラけずり	普通	5YR6/6 橙	0.1mm～4mmの砂粒を含む	口縁ほぼ完存	
965	48	SR02(A)黒色粘土	弥 甕	11.8cm	17.0cm	3.8cm		外:横ナデ, タタキ後ハケ 内:横ナデ, ハケ, 指押さえ後板ナデ	普通	2.5Y7/2 灰黄, 外面胴部2.5Y2/1 黒	0.1mm～2mmの砂粒を含む	5/8	
966	48	SR02(A)黒色粘土	弥 甕	11.8cm				外:ナデ, 板ナデ・剥離 内:ナデ, ハケ	普通	外:7.5YR6/4 にぶい橙 内:7.5YR5/3 にぶい褐	0.1mm～2mmの砂粒を含む	口縁1/8 底部なし, 体部完存	
967		SR02(A)黒色粘土	弥 甕			3.5cm		外:板ナデ・摩滅 内:横ナデ, ヘラけずり後板ナデ, 指ナデ	普通	7.5YR7/4 にぶい橙	0.1mm～2mmの砂粒を含む	底部完存	
968	48	SR02(A)黒色粘土	弥 甕	13.4cm				外:ナデ, ハケ・剥離 内:ナデ, 板ナデ	普通	10YR7/4 にぶい黄橙	0.1mm～4mmの砂粒を含む	4/8	
969		SR02(A)黒色粘土	弥 甕			2.6cm		外:ハケ 内:剥離・指押さえ	普通	5YR5/6 明赤褐	0.1mm～2mmの砂粒を含む	体部3/8	
970		SR02(A)黒色粘土	弥 甕			4.6cm		外:タタキ後ハケ, 指押さえ後ハケ 内:摩滅・指ナデ	普通	10YR7/2 にぶい黄橙, 外面底部・体部10YR2/1 黒	0.1mm～2mmの砂粒を多く含む	底部完存	
971	48	SR02(A)黒色粘土	弥 甕	9.5cm	13.4cm	4.3cm		外:横ナデ, 板ナデ, 板ナデ後ハケ 内:横ナデ, ヘラけずり, 摩滅・ヘラけずり	普通	7.5YR6/4 にぶい橙	0.1mm～4mmの砂粒を含む	ほぼ完存	
972		SR02(A)黒色粘土	弥 甕	10.6cm				外:タタキ, 指押さえ後板ナデ 内:横ナデ, ヘラけずり後指押さえ後ナデ	普通	5YR5/6 明赤褐	0.1mm～2mmの砂粒を含む 角閃石を含む, 雲母を多く含む	口縁5/8	
973	48	SR02(A)黒色粘土	弥 壺	10.5cm	12.6cm	4.3cm		外:剥離, タタキ後ハケ？ 内:剥離・指ナデ	普通	5YR6/4 にぶい橙	0.1mm～4mmの砂粒を含む	6/8	

掲載番号	図版番号	報告書遺構名	器種	口径	器高	底径	重量	調整	焼成	色調	胎土	残存量	備考
974	48	SR02(A)黒色粘土	弥 甕	8.8cm	9.9cm	3.3cm		外:タタキ後ハケ 内:摩滅・ハケ、指ナデ	普通	7.5YR7/4 にぶい橙、外面体部一部7.5YR3/1 黒褐	0.1mm~3mmの砂粒をやや多く含む	ほぼ完存	
975	48	SR02(A)黒色粘土	弥 甕	11.8cm				外:横ナデ、指押さえ後ハケ 内:横ナデ、ヘラけずり後指ナデ、ハケ	普通	5YR5/6 明赤褐	0.1mm~4mmの砂粒を含む	口縁5/8	
976	49	SR02(A)黒色粘土	弥 高坏	26.0cm	17.4cm	18.3cm		外:ヘラミガキ後ナデ、ヘラミガキ、ハケ後ヘラミガキ 内:摩滅・ヘラミガキ、ヘラミガキ、ヘラけずり、板ナデ後ナデ	普通	5YR6/6 橙	0.1mm~3mmの砂粒を含む	7/8	
977	49	SR02(A)黒色粘土	弥 高坏	27.3cm				外:横ナデ後ヘラミガキ、ヘラミガキ、穿孔4ヶ所 内:ヘラミガキ、指ナデ	普通	7.5YR7/6 橙、口縁一部2.5Y2/1 黒	0.1mm~3mmの砂粒を含む	5/8	
978	49	SR02(A)黒色粘土	弥 高坏	25.5cm				外:摩滅・ヘラミガキ、指押さえ・板ナデ後ヘラミガキ・摩滅・刺突 内:ヘラミガキ・摩滅	普通	5YR6/4 橙	0.1mm~4.5mmの砂粒を多く含む	杯部7/8	
979		SR02(A)黒色粘土	弥 高坏	25.4cm				外:横ナデ、指ナデ 内:指ナデ、ヘラミガキ	普通	5YR6/6 橙	0.1mm~4mmの砂粒を含む 雲母を含む	口縁3/8	
980	49	SR02(A)黒色粘土	弥 高坏	27.7cm				外:ナデ、板ナデ、摩滅、穿孔 内:ナデ、板ナデ、しぼり目	普通	10YR8/2 灰白、外面口縁一部2.5Y2/1 黒	0.1mm~3mmの砂粒を含む	7/8	
981	48	SR02(A)黒色粘土	弥 高坏			15.7cm		外:ヘラミガキ、穿孔3ヶ所 内:ヘラミガキ、指ナデ・指押さえ、指押さえ後ハケ	普通	5YR5/6 明赤褐	0.1mm~5mmの砂粒を多く含む	脚部5/8	
982	48	SR02(A)黒色粘土	弥 高坏	21.6cm				外:横ナデ、横ナデ後ヘラミガキ、指押さえ後ナデ後ヘラミガキ、板ナデ、しぼり目、ナデ 内:横ナデ後ヘラミガキ、ハケ後ヘラミガキ	普通	外:10YR7/3 にぶい黄橙 内:7.5YR6/4 にぶい橙	0.1mm~3mmの砂粒を含む	杯部ほぼ完存 脚部1/8	
983		SR02(A)黒色粘土	弥 高坏			9.5cm		外:ハケ 内:ハケ、しぼり目	普通	7.5YR6/4 にぶい橙	0.1mm~4mmの砂粒を多く含む	脚部4/8	
984	49	SR02(A)黒色粘土	弥 高坏			15.0cm		外:ヘラミガキ、横ナデ、穿孔4ヶ所 内:指ナデ、板ナデ後ナデ、横ナデ	普通	10YR6/4 にぶい黄橙	0.1mm~3mmの砂粒を含む 雲母を含む	脚部4/8	
985	49	SR02(A)黒色粘土	弥 高坏			11.7cm		外:ヘラミガキ 内:ヘラミガキ、板ナデ後指押さえ	普通	外:10YR7/3 にぶい黄橙 内:7.5YR7/4 にぶい橙	0.1mm~3mmの砂粒を含む	脚部完存	
986		SR02(A)黒色粘土	弥 高坏			17.1cm		外:ハケ、横ナデ、穿孔5~6ヶ所 内:ヘラけずり、指ナデ、板ナデ	普通	5YR6/6 橙	0.1mm~3.5mmの砂粒を多く含む	脚部3/8	
987	49	SR02(A)黒色粘土	弥 高坏			11.0cm		外:ヘラミガキ・一部摩滅、横ナデ、穿孔3ヶ所、2ヶ所 内:指ナデ後ヘラけずり	普通	外:7.5YR7/6 橙 内:10YR8/4 にぶい黄橙	0.1mm~5mmの砂粒を含む	脚部ほぼ完存	
988	50	SR02(A)黒色粘土	弥 高坏			13.8cm		外:ハケ・摩滅、横ナデ 内:指ナデ、板ナデ、横ナデ	普通	外:7.5YR6/4 にぶい橙 内:5YR6/6 橙	0.1mm~4mmの砂粒を含む	脚部完存	
989		SR02(A)黒色粘土	弥 高坏			13.8cm		外:ナデ 内:板ナデ後指押さえ	普通	10YR7/3 にぶい橙、10YR4/1 褐灰	0.1mm~3mmの砂粒を含む	脚部2/8	
990	50	SR02(A)黒色粘土	弥 高坏			10.8cm		外:ヘラミガキ、横ナデ 内:ヘラミガキ、ヘラけずり、指ナデ	普通	5YR6/6 橙	0.1mm~6mmの砂粒をやや多く含む	脚部4/8	
991		SR02(A)黒色粘土	弥 高坏			10.9cm		外:ハケ 内:摩滅・ハケ、板ナデ後ナデ、しぼり目	普通	5YR7/6 橙	0.1mm~3mmの砂粒を含む	脚部7/8	
992		SR02(A)黒色粘土	弥 高坏			9.1cm		外:ハケ、横ナデ 内:板ナデ、横ナデ	普通	7.5YR5/4 にぶい橙、外・内面底部10YR2/1 黒	0.1mm~2mmの砂粒を含む	脚部2/8	
993	50	SR02(A)黒色粘土	弥 高坏	15.8cm	12.0cm	8.7cm		外:板ナデ後ナデ 内:ハケ、指ナデ、しぼり目	普通	7.5YR6/4 にぶい橙	0.1mm~5mmの砂粒を含む	ほぼ完存	
994	50	SR02(A)黒色粘土	弥 高坏	14.0cm	10.3cm	9.1cm		外:ハケ、指押さえ、ナデ 内:ハケ、しぼり目	普通	10YR6/3 にぶい黄橙、脚部内面10YR3/1 黒褐	0.1mm~5mmの砂粒を含む	4/8	
995	50	SR02(A)黒色粘土	弥 鉢	23.5cm	18.6cm	8.5cm		外:横ナデ、指押さえ後ハケ後ナデ 内:横ナデ、指押さえ後ハケ後ヘラミガキ	普通	5YR6/4 にぶい橙、外面体部一部2.5Y3/1 黒褐	0.1mm~3mmの砂粒を含む	4/8	
996		SR02(A)黒色粘土	弥 鉢	26.9cm				外:板ナデ 内:ナデ後ハケ	普通	外:7.5YR6/4 にぶい橙 内:5YR6/6 橙	0.1mm~4mmの砂粒を含む	1/8	
997	50	SR02(A)黒色粘土	弥 甕	22.7cm	17.1cm	4.0cm		外:横ナデ、ヘラけずり後ハケ 内:横ナデ、指押さえ後板ナデ	普通	外:5YR6/6 橙 内:7.5YR6/4 にぶい橙	0.1mm~4mmの砂粒を多く含む	7/8	
998		SR02(A)黒色粘土	弥 鉢	22.2cm	8.9cm	8.3cm		外:横ナデ、指押さえ後ハケ 内:横ナデ、ハケ後ヘラミガキ	普通	5YR6/6 橙、外面底部体部の一部7.5YR2/1 黒	0.1mm~3mmの砂粒を含む	6/8	
999		SR02(A)黒色粘土	弥 鉢	19.7cm				外:ハケ後横ナデ、ハケ 内:横ナデ、摩滅・ハケ	普通	10YR6/3 にぶい黄橙、外面体部一部N3/ 暗灰	0.1mm~2mmの砂粒を含む	口縁2/8	
1000	50	SR02(A)黒色粘土	弥 鉢	16.6cm	10.0cm	10.8cm		外:横ナデ、タタキ後ナデ、板ナデ後ナデ 内:ナデ、ハケ	普通	外:7.5YR6/4 にぶい橙、底部10YR4/1 褐灰 内:10YR6/4 にぶい黄橙、内面一部10YR4/2 灰黄褐	0.1mm~2.5mmの砂粒を含む	ほぼ完存	
1001	50	SR02(A)黒色粘土	弥 鉢	14.7cm	8.8cm	6.3cm		外:指ナデ 内:指ナデ後ハケ後ヘラミガキ	普通	外:7.5YR5/4 にぶい褐 内:10YR6/3 にぶい黄橙、底部2.5Y3/1 黒褐	0.1mm~3mmの砂粒を含む	7/8	
1002	50	SR02(A)黒色粘土	弥 鉢	12.5cm	9.1cm	3.7cm		外:タタキ、板ナデ 内:指押さえ後ハケ	普通	5YR6/4 にぶい橙	0.1mm~4mmの砂粒を含む	ほぼ完存	
1003	50	SR02(A)黒色粘土	弥 鉢	9.8cm	8.0cm	4.0cm		外:板ナデ 内:板ナデ	普通	10YR6/3 にぶい黄橙	0.1mm~3mmの砂粒を含む	5/8	
1004		SR02(A)黒色粘土	弥 鉢	12.4cm	5.3cm	3.5cm		外:ハケ後指押さえ 内:ハケ	普通	5YR6/6 橙	0.1mm~3mmの砂粒を含む	ほぼ完存	
1005	50	SR02(A)黒色粘土	弥 鉢	10.8cm	5.1cm	3.3cm		外:板ナデ後指ナデ、タタキ後板ナデ 内:板ナデ後ナデ	普通	10YR6/3 にぶい黄橙	0.1mm~4mmの砂粒をやや多く含む	ほぼ完存	
1006	51	SR02(A)黒色粘土	弥 鉢	11.2cm	7.2cm	3.2cm		外:横ナデ、板ナデ、指ナデ後ハケ 内:横ナデ、指ナデ、板ナデ	普通	7.5YR6/4 にぶい橙	0.1mm~2.5mmの砂粒を含む	完存	
1007		SR02(A)黒色粘土	弥 鉢	11.0cm	6.5cm			外:ハケ、クラック 内:ハケ	普通	外:2.5Y6/3 にぶい黄、外面底部2.5Y3/1 黒褐 内:10YR7/4 にぶい黄橙	0.1mm~2mmの砂粒を含む	5/8	
1008		SR02(A)黒色粘土	弥 鉢	11.8cm	6.8cm	3.9cm		外:タタキ後ハケ 内:ハケ	普通	10YR7/3 にぶい黄橙	0.1mm~5mmの砂粒を含む	6/8	
1009		SR02(A)黒色粘土	弥 鉢	9.7cm	5.5cm	0.4cm		外:摩滅、指押さえ後板ナデ 内:ハケ・剥離	普通	7.5YR6/4 にぶい橙	0.1mm~3.5mmの砂粒を多く含む 雲母、角閃石を含む	7/8	
1010		SR02(A)黒色粘土	弥 鉢			4.1cm		外:指押さえ後板ナデ、ナデ、底部指頭痕? 内:指押さえ後板ナデ、指押さえ後ナデ	普通	外:10YR6/3 にぶい黄橙、外面体部一部N3/ 暗灰 内7.5YR6/4 にぶい橙	0.1mm~5mmの砂粒を多く含む 雲母、角閃石を含む	底部完存	
1011	51	SR02(A)黒色粘土	弥 台付鉢	10.7cm	9.5cm	6.0cm		外:指押さえ後ナデ、ナデ、しぼり目 内:ハケ後ナデ、ナデ	普通	外:7.5YR7/3 にぶい橙 内:10YR7/2 にぶい黄橙、脚部内面7.5YR8/4 浅黄橙	0.1mm~3.5mmの砂粒を多く含む	4/8	
1012		SR02(A)黒色粘土	弥 台付鉢			5.7cm		外:ハケ 内:ハケ、板ナデ後ナデ	普通	5YR6/6 橙	0.1mm~3mmの砂粒を含む	底部2/8	

報文番号	図版番号	検出遺構名	器種	口径	器高	底径	重量	調整	焼成	色調	胎土	残存量	備考
1013		SR02(A)黒色粘土	弥 片口鉢					外:タタキ後ハケ 内:ハケ	普通	7.5YR6/4 にぶい橙, 内面一部10YR2/1 黒	0.1mm～3mmの砂粒を含む	口縁破片	
1014		SR02(A)黒色粘土	弥 甑			2.4cm		外:タタキ後ハケ, タタキ 内:ハケ後ナデ	普通	外:7.5YR6/4 にぶい橙, 外面一部10YR3/1 黒褐 内10YR3/1 黒褐	0.1mm～2mmの砂粒を含む	底部5/8	
1015		SR02(A)黒色粘土	弥 甑	16.1cm	17.5cm	2.0cm		外:タタキ後ナデ 内:ハケ, へらけずり	普通	7.5YR6/4 にぶい橙, 外面底部2.5Y3/1 黒褐	0.1mm～3mmの砂粒を含む	4/8	
1016	51	SR02(A)黒色粘土	弥 甑	16.6cm	15.3cm	2.6cm		外:指押さえ後へらけずり 内:指押さえ後へらけずり	普通	10YR6/3 にぶい黄橙, 外・内面体部一部2.5Y3/1 黒褐	0.1mm～4mmの砂粒を含む	底部完存	
1017		SR02(A)黒色粘土	弥 甑			4.7cm		外:タタキ後ハケ, 穿孔6ヶ所 内:指ナデ, へらけずり	普通	10YR6/4 にぶい黄橙	0.1mm～6mmの砂粒を含む	底部2/8	
1018	51	SR02(A)黒色粘土	弥 把手付広片口皿					外:横ナデ, ハケ後ナデ, 煤付着 内:ハケ, 横ナデ, へらけずり後ナデ, 赤色顔料付着	普通	外:10YR6/3 にぶい黄橙 内:5YR6/6 橙, 赤色顔料10R5/8 赤	0.1mm～3mmの砂粒を含む 金雲母を含む	破片	
1019	51	SR02(A)黒色粘土	分銅形土製品	6.8cm (現存長)	5.1cm (現存幅)	1.8cm (厚さ)		表:ナデ 裏:ナデ, ハケ後ナデ	普通	7.5YR5/4 にぶい褐	0.1mm～3mmの砂粒を含む	完存	
1020		SR02(A)黒色粘土	緑釉陶器 椀			7.4cm		外:施釉, へらミガキ 内:施釉, へらミガキ	普通	釉:2.5GY7/1 明オリーブ灰 胎:N7/ 灰白	0.1mm～0.5mmの砂粒を少量含む	底部4/8	
1027		SR02(B)黒色粘土	弥 壺			4.2cm		外:タタキ, ハケ・摩滅・剥離 内:指押さえ・ハケ・摩滅・剥離	普通	2.5Y7/3 浅黄	0.1mm～4mmの砂粒を多く含む	4/8	
1028		SR02(B)黒色粘土	弥 甕	13.9cm				外:横ナデ, ハケ 内:指押さえ後へらけずり, 横ナデ	普通	2.5Y6/2 灰黄, 外面体部一部2.5Y5/1 黄灰	0.1mm～4mmの砂粒を含む	口縁3/8	
1029		SR02(B)黒色粘土	弥 甕	15.8cm				外:ハケ後横ナデ, タタキ後ハケ 内:摩滅, へらけずり後指ナデ	普通	外:10YR8/3 浅黄橙 内:5Y4/1 灰	0.1mm～5mmの砂粒を含む	口縁2/8	
1030	51	SR02(B)黒色粘土	弥 甕	15.7cm				外:横ナデ, ハケ後横ナデ, タタキ後指押さえ後ハケ後ナデ 内:ハケ後横ナデ, 板ナデ後指押さえ後ナデ, へらけずり後ナデ	普通	2.5Y6/3 にぶい黄, 内面体部一部2.5Y3/1 黒褐	0.1mm～3mmの砂粒を含む 雲母を少し含む	4/8	
1031		SR02(B)黒色粘土	弥 甕	18.5cm				外:横ナデ, ハケ 内:横ナデ, へらけずり	普通	2.5Y7/3 浅黄	0.1mm～4mmの砂粒を含む	口縁3/8	
1032		SR02(B)黒色粘土	弥 甕	18.8cm				外:摩滅・横ナデ, 摩滅・ハケ 内:摩滅・横ナデ, へらけずり	普通	7.5YR6/3 にぶい褐	0.1mm～4mmの砂粒を多く含む	口縁4/8	
1033		SR02(B)黒色粘土	弥 甕	16.8cm				外:ナデ, 指押さえ, ハケ, へらけずり 内:ナデ, へらけずり	普通	10YR5/2 灰黄褐	0.1mm～3mmの砂粒を含む	3/8	
1034		SR02(B)黒色粘土	弥 甕	13.7cm				外:横ナデ, ナデ・摩滅 内:横ナデ, 指押さえ	普通	7.5YR5/3 にぶい褐	0.1mm～2mmの砂粒を多く含む 雲母, 角閃石を多く含む	口縁2/8	
1035		SR02(B)黒色粘土	弥 甕	10.4cm				外:横ナデ, ハケ後へらミガキ 内:横ナデ, へらけずり後指押さえ	普通	2.5Y6/3 にぶい黄, 外面体部一部2.5Y2/1 黒	0.1mm～3mmの砂粒を含む	口縁3/8	
1036	51	SR02(B)黒色粘土	弥 高坏	28.0cm				外:横ナデ, へらミガキ?・剥離 内:横ナデ, へらミガキ?・剥離	普通	2.5Y6/3 にぶい黄, 内面一部2.5Y3/1 黒褐	0.1mm～4mmの砂粒を含む	口縁6/8	
1037		SR02(B)黒色粘土	弥 高坏					外:へらミガキ, 穿孔3ヶ所 内:指ナデ, へらミガキ	普通	7.5YR6/4 にぶい橙	0.1mm～4mmの砂粒を含む 角閃石を含む	脚部2/8	
1038		SR02(B)黒色粘土	弥 鉢	11.4cm	6.3cm			外:指押さえ・剥離, クラック 内:板ナデ, 指押さえ	普通	10YR6/4 にぶい黄橙, 内面底部5Y3/1 黒褐	0.1mm～2mmの砂粒を含む	6/8	
1039		SR02(B)黒色粘土	弥 甑	19.5cm	13.5cm	4.3cm		外:タタキ後板ナデ 内:指押さえ後板ナデ	普通	2.5Y7/3 浅黄, 外・内面体部一部2.5Y3/1 黒褐	0.1mm～4mmの砂粒を含む	底部完存	
1040		SR02(B)黒色粘土	弥 片口鉢	37.0cm				外:横ナデ, タタキ後ハケ後ナデ 内:板ナデ, ハケ後へらミガキ	普通	2.5Y6/3 にぶい黄	0.1mm～2mmの砂粒を多く含む	口縁1/8	
1041	51	SR02(B)黒色粘土	弥 器種不明					外:ハケ 内:ハケ	普通	2.5Y7/3 浅黄	0.1mm～2mmの砂粒を含む	破片	
1042		SR02(B)黒色粘土	弥 製塩土器			4.2cm		外:タタキ後指押さえ・ナデ, ナデ 内:指押さえ後ナデ	普通	外:2.5YR6/6 橙 内:2.5YR6/1 赤灰	0.1mm～4mmの砂粒を多く含む	脚部完存	
1043	51	SR02(B)黒色粘土	弥 ミニチュア壺	5.0cm	5.6cm	0.5cm		外:ナデ, 指押さえ後ナデ 内:ナデ, 指押さえ後ナデ	普通	2.5Y6/2 灰黄	0.1mm～4.5mmの砂粒を多く含む	完存	
1044		SR02(B)黒色粘土	土 椀					外:回転ナデ, 貼り付け高台 内:回転ナデ	普通	10YR8/3 浅黄橙	0.1mm～1mmの砂粒を少量含む	1/8	
1045		SR02(B)黒色粘土	鞴羽口	9.8cm (現存長)	5.6cm (現存幅)	2.0cm (厚さ)		外:指押さえ後板ナデ	普通	2.5Y6/4 にぶい黄	5mm以下の砂粒を含む	破片	
1046		SR02(C)黒色粘土	弥 壺	23.3cm				外:刻み目, ナデ後へらミガキ 内:ナデ後へらミガキ	普通	2.5Y6/2 灰黄	0.1mm～4mmの砂粒を含む	口縁1/8	
1047	51	SR02(C)黒色粘土	弥 壺	20.8cm				外:ナデ, 指ナデ 内:ナデ, ハケ後へらミガキ	普通	7.5YR6/4 にぶい橙	0.1mm～4mmの砂粒を含む	口縁5/8	
1048		SR02(C)黒色粘土	弥 壺	15.8cm				外:横ナデ, ナデ, 板ナデ後へらミガキ 内:横ナデ, 板ナデ, 板ナデ後指押さえ	普通	10YR7/2 にぶい黄橙	0.1mm～4mmの砂粒を含む	口縁1/8	
1049		SR02(C)黒色粘土	弥 壺	25.6cm				外:横ナデ, ハケ, 変形山形文 内:横ナデ	普通	2.5Y7/3 浅黄	0.1mm～3mmの砂粒を含む	口縁1/8	
1050	52	SR02(C)黒色粘土	弥 甕	16.1cm				外:ハケ後横ナデ, ハケ 内:横ナデ, ハケ後ナデ	普通	2.5Y6/3 にぶい黄	0.1mm～2mmの砂粒を含む	4/8	
1051	52	SR02(C)黒色粘土	弥 甕	21.6cm				外:横ナデ, ハケ, ハケ後へらミガキ, へら描き文様 内:横ナデ, ハケ, 指押さえ後ハケ	普通	2.5Y7/3 浅黄	0.1mm～3.5mmの砂粒を含む	口縁3/8	
1052		SR02(C)黒色粘土	弥 甕	15.8cm				外:摩滅・ハケ, 剥離 内:摩滅・指押さえ	普通	10YR6/4 にぶい黄橙	0.1mm～5mmの砂粒を含む	体部1/8	
1053		SR02(C)黒色粘土	弥 甕	18.0cm				外:横ナデ, タタキ後ハケ 内:横ナデ, ハケ後へらけずり, へらけずり	普通	2.5Y7/2 灰黄, 外面体部一部2.5Y4/1 黄灰	0.1mm～2mmの砂粒を含む	1/8	
1054		SR02(C)黒色粘土	弥 甕	17.2cm				外:横ナデ, タタキ後ハケ 内:ハケ後横ナデ, ナデ, へらけずり	普通	2.5Y6/3 にぶい黄, 外面体部一部2.5Y3/1 黒褐	0.1mm～3mmの砂粒を含む	2/8	
1055		SR02(C)黒色粘土	弥 甕	14.4cm				外:横ナデ, ハケ 内:横ナデ, 指押さえ, へらけずり後指押さえ, へらけずり	普通	外:2.5Y3/1 黒褐 内:2.5Y5/2 暗灰黄	0.1mm～2mmの砂粒を含む 金雲母を含む	口縁1/8	
1056		SR02(C)黒色粘土	弥 甕	16.0cm				外:横ナデ, ハケ 内:ナデ, 指押さえ, へらけずり	普通	10YR6/3 にぶい黄橙	0.1mm～2mmの砂粒を含む	2/8	
1057	52	SR02(C)黒色粘土	弥 甕	17.6cm				外:横ナデ, タタキ後ハケ 内:横ナデ, ハケ, 指ナデ後へらけずり	普通	10YR7/2 にぶい黄橙, 外面体部一部10YR3/1 黒褐	0.1mm～2mmの砂粒を含む	口縁1/8	

挿図番号	図版番号	検出遺構名	器種	口径	器高	底径	重量	調整	焼成	色調	胎土	残存量	備考
1058		SR02(C)黒色粘土	弥 甕	17.1cm				外:横ナデ, タタキ後ハケ 内:横ナデ, ハケ, ヘラけずり	普通	2.5Y6/3 にぶい黄	0.1mm～2mmの砂粒を含む	口縁2/8	
1059	52	SR02(C)黒色粘土	弥 甕	14.4cm				外:横ナデ, タタキ後一部ハケ 内:横ナデ, ハケ後ヘラけずり, 指押さえ, 指ナデ	普通	2.5Y6/3 にぶい黄, 外面底部2.5Y4/2 暗灰黄	0.1mm～3mmの砂粒を多く含む	7/8	
1060	52	SR02(C)黒色粘土	弥 甕	17.0cm	18.6cm	3.0cm		外:ナデ, 板ナデ 内:ハケ	普通	2.5Y6/3 にぶい黄, 外面底部2.5Y4/1 黄灰	0.1mm～4mmの砂粒を含む	4/8	
1061		SR02(C)黒色粘土	弥 甕	14.8cm				外:タタキ後ハケ 内:ヘラけずり後ハケ	普通	2.5Y6/2 灰黄	0.1mm～3mmの砂粒を少量含む	口縁1/8	
1062	52	SR02(C)黒色粘土	弥 甕	13.8cm				外:タタキ後ナデ 内:指押さえ, ヘラけずり, 板ナデ	普通	2.5Y6/2 灰黄	0.1mm～5mmの砂粒を含む	口縁6/8	
1063		SR02(C)黒色粘土	弥 甕	16.7cm				外:ナデ, ハケ 内:ハケ, 指押さえ	普通	2.5Y6/2 灰黄	0.1mm～4mmの砂粒を含む	4/8	
1064		SR02(C)黒色粘土	弥 甕	16.5cm				外:横ナデ, ハケ 内:横ナデ, ハケ後ヘラけずり	普通	7.5YR6/2 灰褐	0.1mm～3mmの砂粒を含む	口縁3/8	
1065	52	SR02(C)黒色粘土	弥 甕	15.4cm				外:ハケ 内:ハケ, ヘラけずり	普通	10YR6/3 にぶい黄橙, 外面体部一部2.5Y2/1 黒	0.1mm～3mmの砂粒を含む	3/8	
1066		SR02(C)黒色粘土	弥 甕	14.4cm				外:タタキ 内:剥離・ハケ	普通	5Y6/2 灰オリーブ	0.1mm～3mmの砂粒を含む	口縁5/8	
1067		SR02(C)黒色粘土	弥 甕	13.1cm				外:タタキ 内:板ナデ後ナデ, ヘラけずり	普通	2.5Y6/3 にぶい黄	0.1mm～3mmの砂粒を含む	口縁2/8	
1068		SR02(C)黒色粘土	弥 甕	12.0cm				外:横ナデ, 指押さえ後ハケ 内:横ナデ, ヘラけずり	普通	10YR6/3 にぶい黄橙	0.1mm～3mmの砂粒を含む	口縁2/8	
1069	52	SR02(C)黒色粘土	弥 甕	14.0cm	14.5cm	4.0cm		外:横ナデ, タタキ後ナデ, タタキ後ハケ 内:ハケ, ヘラけずり	普通	外:7.5YR4/3 褐 内:5YR7/4 にぶい橙	0.1mm～3.5mmの砂粒を含む	4/8	
1070	53	SR02(C)黒色粘土	弥 甕	12.5cm		3.7cm		外:横ナデ, タタキ後ハケ, ハケ 内:ハケ後横ナデ, ヘラけずり	普通	2.5Y3/1 黒褐	0.1mm～7mmの砂粒を多く含む	7/8	
1071	53	SR02(C)黒色粘土	弥 甕	13.0cm				外:横ナデ, タタキ後板ナデ 内:ハケ, ヘラけずり	普通	外:2.5Y3/1 黒褐 内:10YR6/2 灰黄褐	0.1mm～3mmの砂粒を含む	5/8	
1072		SR02(C)黒色粘土	弥 甕	10.6cm				外:ハケ 内:ハケ, ハケ後指ナデ	普通	10YR4/1 褐灰	0.1mm～3mmの砂粒を含む	口縁2/8	
1073	53	SR02(C)黒色粘土	弥 甕	9.0cm				外:タタキ 内:摩滅・ハケ?, ハケ後指ナデ	普通	2.5Y6/2 灰黄	0.1mm～2mmの砂粒を含む	5/8	
1074		SR02(C)黒色粘土	弥 甕			2.8cm		外:指押さえ後板ナデ 内:指押さえ後板ナデ	普通	7.5YR7/4 にぶい橙, 外面底部10YR2/1 黒	0.1mm～3.5mmの砂粒を含む	底部完存	
1075		SR02(C)黒色粘土	弥 甕			3.7cm		外:タタキ後ハケ 内:ヘラけずり, 指押さえ	普通	10YR5/2 灰黄褐	0.1mm～2mmの砂粒を多く含む	底部3/8	
1076		SR02(C)黒色粘土	弥 高坏	24.6cm				外:横ナデ, ヘラけずり後ヘラミガキ 内:摩滅・ヘラミガキ	普通	7.5YR5/4 にぶい褐	0.1mm～1mmの砂粒をやや多く含む 金雲母, 角閃石を含む	口縁3/8	
1077	53	SR02(C)黒色粘土	弥 高坏			17.4cm		外:摩滅, ハケ, 穿孔5ヶ所 内:ヘラけずり	普通	7.5YR7/4 にぶい橙	0.1mm～2mmの砂粒を少量含む 金雲母, 角閃石を含む	脚部ほぼ完存	
1078	53	SR02(C)黒色粘土	弥 高坏	20.2cm				外:ナデ, 指押さえ 内:ナデ, ハケ, しぼり目	普通	10YR6/3 にぶい黄橙	0.1mm～3mmの砂粒を含む	4/8	
1079	53	SR02(C)黒色粘土	弥 鉢	24.0cm	9.0cm	3.9cm		外:タタキ後ハケ 内:ハケ後ヘラミガキ	普通	2.5Y6/3 にぶい黄, 外面体部一部2.5Y3/1 黒褐	0.1mm～2mmの砂粒を含む	ほぼ完存	
1080		SR02(C)黒色粘土	弥 鉢	19.4cm	17.5cm	6.8cm		外:横ナデ, 指押さえ, 板ナデ後ナデ 内:横ナデ, ハケ後ナデ, ヘラけずり後ナデ	普通	10YR6/3 にぶい黄橙	0.1mm～3mmの砂粒を多く含む	底部完存, 口縁3/8	
1081	53	SR02(C)黒色粘土	弥 鉢	16.3cm	7.3cm	6.2cm		外:横ナデ, 指押さえ後ハケ, クラック, 底部ヘラ記号 内:横ナデ, ヘラけずり後ハケ	普通	2.5Y7/3 浅黄, 外面体部一部2.5Y4/1 黄灰	0.1mm～2.5mmの砂粒を含む	7/8	
1082		SR02(C)黒色粘土	弥 鉢	19.2cm				外:ハケ後指ナデ, ヘラけずり 内:摩滅・ハケ?, 指ナデ後ハケ後ヘラミガキ	普通	2.5Y5/2 暗灰黄	0.1mm～2mmの砂粒を含む	口縁3/8	
1083	53	SR02(C)黒色粘土	弥 鉢	15.9cm	5.2cm	3.1cm		外:指押さえ 内:ハケ	普通	2.5Y5/2 暗灰黄	0.1mm～2mmの砂粒を含む	ほぼ完存	
1084		SR02(C)黒色粘土	弥 鉢	15.6cm				外:板ナデ, クラック 内:ハケ	普通	5Y2/1 黒	0.1mm～4mmの砂粒を少量含む	口縁3/8	
1085	53	SR02(C)黒色粘土	弥 鉢			4.9cm		外:タタキ後ナデ 内:指ナデ	普通	10YR5/1 褐灰	0.1mm～5mmの砂粒を含む	3/8	
1086		SR02(C)黒色粘土	弥 鉢					外:タタキ後板ナデ 内:板ナデ後指ナデ	普通	10YR6/3 にぶい黄橙, 外面底部5Y3/1 オリーブ黒	0.1mm～2.5mmの砂粒を含む	底部5/8	
1087		SR02(C)黒色粘土	弥 鉢			3.8cm		外:板ナデ後ナデ, 板ナデ 内:ハケ後ナデ	普通	10YR6/2 灰黄褐, 外・内面一部2.5Y3/1 黒褐	0.1mm～2mmの砂粒を含む	底部完存	
1088		SR02(C)黒色粘土	弥 ミニチュア鉢	7.1cm	5.0cm	5.3cm		外:ハケ, 板ナデ 内:板ナデ　歪み著しい	普通	2.5Y6/2 にぶい黄	0.1mm～3mmの砂粒を多く含む	底部完存	
1089		SR02(C)黒色粘土	弥 片口鉢	23.4cm				外:板ナデ 内:ハケ	普通	10YR6/2 灰黄褐	0.1mm～5mmの砂粒を含む	口縁2/8	
1090		SR02(C)黒色粘土	須 坏	12.6cm	4.4cm	8.3cm		外:回転ナデ, ヘラ切り後ヘラけずり 内:回転ナデ	普通	N6/ 灰	0.1mm～4mmの砂粒を多く含む	4/8	
1091	53	SR02(D)黒色粘土	弥 壺	32.9cm				外:波状文, 横ナデ, 指ナデ後ハケ後ヘラミガキ 内:横ナデ	普通	2.5Y8/2 灰白	0.1mm～2mmの砂粒を含む	口縁ほぼ完存	
1092		SR02(D)黒色粘土	弥 壺	27.3cm				外:横ナデ, ハケ 内:横ナデ, 摩滅・ハケ	普通	外:10YR5/2 灰黄褐 内:2.5YR5/6 明赤褐	0.1mm～2mmの砂粒を含む	口縁2/8	
1093	53	SR02(D)黒色粘土	弥 壺	19.8cm				外:横ナデ, ハケ後ヘラミガキ 内:摩滅・ハケ?, 摩滅	普通	7.5YR7/4 にぶい橙, 内面口縁一部5Y4/1 灰	0.1mm～1.5mmの砂粒を含む	口縁5/8	
1094	54	SR02(D)黒色粘土	弥 壺	17.0cm				外:横ナデ, ハケ 内:横ナデ, ハケ, 指押さえ後板ナデ	普通	外:2.5Y6/3 にぶい黄 内:2.5Y2/1 黒	0.1mm～4mmの砂粒を含む	口縁7/8	
1095		SR02(D)黒色粘土	弥 壺	19.0cm				外:剥離・ハケ 内:剥離・ハケ	普通	10YR5/2 灰黄褐	0.1mm～4mmの砂粒を多く含む	口縁1/8	
1096		SR02(D)黒色粘土	弥 壺					外:摩滅・剥離 内:摩滅・剥離	普通	2.5Y5/1 黄灰	0.1mm～3mmの砂粒を多く含む 雲母, 角閃石を多く含む	口縁1/8	

報文番号	図版番号	出土遺構名	器種	口径	器高	底径	重量	調整	焼成	色調	胎土	残存度	備考
1097	54	SR02(D)黒色粘土	弥 壺			5.6cm		外:ハケ後ヘラミガキ、タタキ後ヘラミガキ 内:ハケ、ハケ後指ナデ、板ナデ後ナデ	普通	10YR6/3 にぶい黄橙、外面体部一部2.5Y2/1 黒	0.1mm~3mmの砂粒を含む	底部完存	
1098	54	SR02(D)黒色粘土	弥 甕	14.0cm	27.0cm	6.0cm		外:ナデ、ハケ、ヘラミガキ 内:ナデ、指押さえ、ヘラけずり	普通	10YR6/3 にぶい黄橙、外面体部一部10YR2/1 黒	0.1mm~3mmの砂粒を含む 雲母、角閃石含む	4/8	
1099		SR02(D)黒色粘土	弥 甕	16.7cm				外:ナデ、ハケ 内:ハケ後ナデ、ハケ後指押さえ、ヘラけずり	普通	2.5Y6/3 にぶい黄	0.1mm~2.5mmの砂粒を多く含む	口縁1/8	
1100	54	SR02(D)黒色粘土	弥 甕	14.4cm				外:横ナデ、ハケ後横ナデ、ハケ 内:ハケ、ヘラけずり後ナデ	普通	外:5YR5/6 明赤褐 内:2.5Y4/1 黄灰	0.1mm~3mmの砂粒を含む	頸部3/8	
1101	54	SR02(D)黒色粘土	弥 甕	17.4cm	20.4cm	4.4cm		外:横ナデ、ハケ 内:ハケ、ハケ後指押さえ、ヘラけずり後ハケ	普通	10YR7/3 にぶい黄橙、内・外面体部一部2.5Y2/1 黒	0.1mm~5mmの砂粒を多く含む	4/8	
1102		SR02(D)黒色粘土	弥 甕	13.8cm				外:横ナデ、ハケ後ナデ 内:横ナデ、指ナデ	普通	10YR5/3 にぶい黄褐、外面体部一部2.5Y5/4 黄褐	0.1mm~4mmの砂粒を含む	2/8	
1103	54	SR02(D)黒色粘土	弥 甕	14.4cm				外:指ナデ、ハケ、剥離・ハケ 内:ハケ、ヘラけずり後指ナデ	普通	10YR6/3 にぶい黄橙	0.1mm~3mmの砂粒を含む	6/8	
1104	54	SR02(D)黒色粘土	弥 甕	15.6cm				外:ナデ、ハケ 内:ハケ、ヘラけずり	普通	外:10YR5/2 灰黄褐 内:7.5YR6/3 にぶい褐	0.1mm~4mmの砂粒を含む	2/8	
1105	54	SR02(D)黒色粘土	弥 甕	14.2cm	20.5cm	4.5cm		外:ハケ、横ナデ 内:ハケ	普通	2.5Y5/3 黄褐、外面体部一部5Y2/1 黒	0.1mm~5mmの砂粒を含む	ほぼ完存	
1106	55	SR02(D)黒色粘土	弥 甕	15.6cm				外:横ナデ、タタキ後ハケ 内:ハケ、ヘラけずり後指ナデ	普通	2.5YR6/4 にぶい橙	0.1mm~3.5mmの砂粒を含む	3/8	
1107	55	SR02(D)黒色粘土	弥 甕	13.8cm				外:指押さえ後ヘラけずり、ハケ 内:ハケ、ヘラけずり、指押さえ後横ナデ	普通	7.5YR5/3 にぶい褐	0.1mm~2mmの砂粒を含む	口縁3/8、体部6/8	
1108		SR02(D)黒色粘土	弥 甕	14.6cm				外:横ナデ、ハケ 内:横ナデ、ハケ、ヘラけずり後指押さえ	普通	2.5Y6/2 灰黄	0.1mm~3mmの砂粒を含む	口縁5/8	
1109		SR02(D)黒色粘土	弥 甕	12.5cm				外:ナデ、指押さえ後ナデ、ハケ 内:ハケ後ナデ、ヘラけずり	普通	7.5YR5/4 黄褐	0.1mm~3mmの砂粒を多く含む	口縁2/8	
1110		SR02(D)黒色粘土	弥 甕	16.9cm				外:指押さえ後ハケ 内:ハケ、ヘラけずり後ハケ	普通	外:7.5YR6/4 にぶい橙 内:10YR6/3 にぶい黄橙	0.1mm~3mmの砂粒を含む	口縁2/8	
1111		SR02(D)黒色粘土	弥 甕	15.1cm				外:横ナデ、ハケ 内:横ナデ、ハケ、ヘラけずり	普通	10YR6/3 にぶい黄橙	0.1mm~3.5mmの砂粒を含む	口縁3/8	
1112		SR02(D)黒色粘土	弥 甕	17.0cm				外:横ナデ、タタキ後ハケ、ハケ 内:摩滅・ハケ、ハケ後ナデ、ヘラけずり	普通	外:2.5Y7/2 灰黄 内:2.5Y4/1 黄灰	0.1mm~4mmの砂粒を含む	口縁2/8	
1113	55	SR02(D)黒色粘土	弥 甕	11.2cm				外:ハケ後ナデ、タタキ後ハケ、摩滅 内:横ナデ、ハケ	普通	7.5YR6/3 にぶい褐	0.1mm~5mmの砂粒を多く含む	口縁4/8	
1114		SR02(D)黒色粘土	弥 甕	12.1cm				外:ハケ 内:ハケ	普通	10YR5/2 灰黄褐	0.1mm~2mmの砂粒を含む	口縁2/8	
1115		SR02(D)黒色粘土	弥 甕	9.9cm				外:摩滅・ハケ 内:ハケ	普通	10YR3/1 黒褐	0.1mm~2mmの砂粒を含む	口縁1/8	
1116		SR02(D)黒色粘土	弥 高坏	20.0cm				外:板ナデ後ナデ、ヘラけずり後ナデ 内:ハケ後ナデ、ハケ後ヘラミガキ	普通	7.5YR6/4 にぶい橙	0.1mm~3mmの砂粒を含む	口縁1/8	
1117	55	SR02(D)黒色粘土	弥 鉢	24.6cm	18.2cm	6.7cm		外:横ナデ、タタキ後ハケ、ヘラけずり後指頭押さえ後ハケ、ハケ 内:ハケ後横ナデ、ハケ、指押さえ、ナデ	普通	10YR6/2 灰黄褐、外面体部一部2.5Y2/1 黒	0.1mm~3mmの砂粒を多く含む	4/8	
1118		SR02(D)黒色粘土	弥 鉢	21.1cm	5.2cm	6.5cm		外:指ナデ、ナデ 内:指ナデ	普通	10YR6/3 にぶい黄橙	0.1mm~3mmの砂粒を含む	4/8	
1119	55	SR02(D)黒色粘土	弥 鉢	19.6cm	6.6cm			外:ハケ、ヘラけずり後指頭押さえ 内:ハケ後ヘラミガキ	普通	10YR6/2 灰黄褐	0.1mm~5mmの砂粒を多く含む	底部完存	
1120	55	SR02(D)黒色粘土	弥 鉢	16.2cm	5.5cm	1.9cm		外:ナデ、タタキ後ナデ、タタキ後ハケ、指押さえ 内:ハケ後ナデ	普通	7.5YR6/4 にぶい橙、外面底部、内面一部10YR3/1 黒褐	0.1mm~5mmの砂粒を含む	5/8	
1121		SR02(D)黒色粘土	弥 鉢	15.4cm				外:横ナデ、ハケ 内:横ナデ、ハケ	普通	10YR6/4 にぶい橙	0.1mm~2.5mmの砂粒を含む	口縁3/8	
1122		SR02(D)黒色粘土	弥 鉢	15.2cm	8.8cm	2.4cm		外:指ナデ後ハケ 内:指ナデ後ハケ	普通	10YR6/3 にぶい黄橙、外面一部10YR3/1 黒褐	0.1mm~2mmの砂粒を含む	5/8	
1123	55	SR02(D)黒色粘土	弥 鉢			3.3cm		外:指押さえ 内:指ナデ	普通	7.5YR6/4 にぶい橙	0.1mm~3mmの砂粒を含む	4/8	
1124	55	SR02(D)黒色粘土	弥 鉢	10.3cm	6.0cm			外:タタキ後ハケ後ナデ 内:ハケ	普通	10YR6/4 にぶい橙	0.1mm~3mmの砂粒を含む	7/8	
1125	55	SR02(D)黒色粘土	弥 鉢	8.2cm	6.4cm	3.0cm		外:横ナデ、板ナデ、タタキ後ハケ 内:横ナデ、ハケ	普通	外:7.5YR6/4 にぶい黄橙 内:10YR6/3 にぶい黄橙、内面一部10YR4/1 褐灰	0.1mm~2mmの砂粒を含む	5/8	
1126	55	SR02(D)黒色粘土	弥 鉢	9.2cm	5.2cm	3.9cm		外:板ナデ後ハケ、ナデ 内:板ナデ	普通	10YR6/4 にぶい橙	0.1mm~2mmの砂粒を含む	ほぼ完存	
1127		SR02(A)上層	弥 壺	10.4cm				外:横ナデ 内:横ナデ、板ナデ	普通	10YR7/3 にぶい黄橙	0.1mm~4mmの砂粒を含む	口縁4/8	
1128		SR02(A)上層	弥 壺	23.1cm				外:横ナデ 内:横ナデ	普通	5YR6/6 橙	0.1mm~3mmの砂粒を含む 金雲母を含む	口縁2/8	
1129		SR02(A)上層	弥 甕	13.9cm				外:横ナデ・ハケ・摩滅・剥離 内:横ナデ、指押さえ・摩滅・剥離	普通	7.5YR7/4 にぶい橙	0.1mm~4mmの砂粒を多く含む 雲母、角閃石を多く含む	口縁2/8	
1130	56	SR02(A)上層	弥 高坏	15.2cm				外:横ナデ、板ナデ 内:横ナデ	普通	7.5YR6/4 にぶい橙	0.1mm~3mmの砂粒を含む 雲母、角閃石を含む	口縁3/8	
1131		SR02(A)上層	土 甕	25.0cm				外:横ナデ後ハケ 内:ハケ、指押さえ	普通	10YR7/3 にぶい黄橙	0.1mm~5mmの砂粒を含む	口縁3/8	
1132		SR02(A)上層	土 土釜	24.5cm				外:横ナデ、指押さえ 内:横ナデ	普通	7.5YR7/6 橙	0.1mm~2mmの砂粒を含む	口縁1/8	
1133	56	SR02(A)上層	須 蓋					外:回転ナデ 内:漆付着、回転ナデ	普通	外:10Y5/1 灰 内:10Y6/1 灰、漆5YR2/1 黒	0.1mm~4mmの砂粒を含む	体部破片	
1134	56	SR02(A)上層	須 壺					外:回転ナデ 内:漆付着、回転ナデ	普通	外:10Y5/1 灰 内:10Y6/1 灰、漆5YR2/1 黒	0.1mm~1mmの砂粒を含む	体部破片	
1135		SR02(A)上層	黒A 椀			6.1cm		外:ナデ、貼り付け高台 内:ヘラミガキ・摩滅	普通	外:5Y8/1 灰白 内:5Y3/1 オリーブ黒	0.1mm~1mmの砂粒を含む	底部完存	

挿図番号	図版番号	出土遺構名	器種	口径	器高	底径	重量	調整	焼成	色調	胎土	残存量	備考
1136	56	SR02(A)上層	軒丸瓦			2.3cm (厚さ)		ナデ, けずり	やや不良	2.5Y8/2 灰白	0.1mm~0.3mmの砂粒を少量含む	破片	
1137	56	SR02(B)第2層	弥 甕	20.3cm				外:摩滅, ハケ後ヘラミガキ 内:ナデ, ナデ後指押さえ, 指押さえ, ヘラけずり	普通	2.5Y6/3 にぶい黄	0.1mm~4mmの砂粒を含む 雲母, 角閃石を含む	口縁6/8	
1138	56	SR02(B)第2層	弥 甕					外:摩滅・横ナデ, 摩滅・ヘラミガキ, 摩滅, ハケ 内:横ナデ, 指押さえ後板ナデ, ヘラけずり	普通	10YR6/3 にぶい黄橙	0.1mm~4mmの砂粒を多く含む 金雲母, 角閃石を含む	体部2/8	
1139		SR02(B)第2層	弥 甕	15.6cm				外:ハケ 内:摩滅・指押さえ, ハケ	普通	10YR6/3 にぶい黄橙, 外面体部一部10YR3/1 黒褐	0.1mm~3mmの砂粒を多く含む 金雲母を含む	口縁1/8	
1140		SR02(B)第2層	弥 甕	26.9cm				外:摩滅, 摩滅・ハケ 内:ハケ, 剥離, 指ナデ	普通	7.5YR6/4 にぶい橙	0.1mm~5mmの砂粒をやや多く含む	口縁2/8	
1141	56	SR02(B)第2層	弥 甕	16.5cm				外:摩滅・指押さえ, ヘラミガキ, 沈線2条, 刺突文 内:ナデ?・摩滅	普通	7.5YR6/4 にぶい橙	0.1mm~4mmの砂粒を多く含む	口縁4/8	
1142	56	SR02(B)第2層	弥 甕	19.1cm				外:ハケ, 厚文? 内:横ナデ, ヘラミガキ	普通	10YR6/4 にぶい黄橙	0.1mm~2mmの砂粒を含む	口縁4/8	
1143		SR02(B)第2層	弥 甕					外:ハケ後ヘラミガキ, 斜格子文 内:指押さえ後ハケ	普通	10YR6/3 にぶい黄橙, 外面体部一部2.5Y2/1 黒	0.1mm~3mmの砂粒を含む	頸部2/8	
1144		SR02(B)第2層	弥 甕			7.9cm		外:ハケ後ヘラミガキ 内:指押さえ後ハケ	普通	10YR6/3 にぶい黄橙, 外面体部一部2.5Y2/1 黒	0.1mm~3mmの砂粒を含む	底部1/8	
1145		SR02(B)第2層	弥 甕	11.8cm				外:横ナデ, ハケ・摩滅 内:横ナデ, 指押さえ後ナデ	普通	10YR6/3 にぶい黄橙	0.1mm~1.5mmの砂粒を含む 角閃石を含む	口縁3/8	
1146		SR02(B)第2層	弥 小型丸底壺			1.3cm		外:ハケ・摩滅 内:指ナデ	普通	2.5Y6/2 灰黄	0.1mm~1.5mmの砂粒を含む	底部4/8	
1147		SR02(B)第2層	弥 甕	17.8cm				外:横ナデ, ハケ後横ナデ, ハケ 内:ハケ後横ナデ, ハケ後ナデ	普通	10YR5/2 灰黄褐	0.1mm~5mmの砂粒を含む	口縁1/8	
1148		SR02(B)第2層	弥 甕	15.2cm				外:タタキ後ハケ 内:板ナデ後ナデ, 指ナデ, ヘラけずり	普通	2.5Y6/2 灰黄	0.1mm~2mmの砂粒を含む	口縁1/8	
1149		SR02(B)第2層	弥 甕	13.8cm				外:横ナデ, ハケ 内:横ナデ, 板ナデ	普通	10YR6/3 にぶい黄橙	0.1mm~2mmの砂粒を含む	口縁1/8	
1150		SR02(B)第2層	弥 甕	26.3cm				外:横ナデ, 摩滅・ハケ後ヘラミガキ? 内:横ナデ, ハケ後指ナデ	普通	外:7.5YR6/4 にぶい橙 内:10YR6/4 にぶい黄橙	0.1mm~1mmの砂粒を含む 金雲母・角閃石を含む	口縁1/8	
1151		SR02(B)第2層	弥 鉢			4.8cm		外:タタキ, ナデ 内:ハケ	普通	2.5Y6/2 灰黄, 外面体部一部2.5Y4/1 黄灰	0.1mm~3mmの砂粒を含む	底部完存	
1152		SR02(B)第2層	弥 高坏			15.5cm		外:板ナデ, ハケ, 横ナデ, 穿孔2ヶ所 内:ヘラけずり	普通	2.5Y6/2 灰黄	0.1mm~2mmの砂粒を含む 角閃石を含む	脚部1/8	
1153	56	SR02(B)第2層	弥 高坏			14.1cm		外:剥離・摩滅, ハケ後板ナデ?, 横ナデ, 穿孔2孔1組6ヶ所 内:ナデ, しぼり目, ハケ, 板ナデ, 横ナデ	普通	2.5YR7/3 淡赤橙	0.1mm~3.5mmの砂粒を含む	脚部4/8	
1154	56	SR02(B)第2層	弥 台付鉢			14.8cm		外:ヘラミガキ, 摩滅・ハケ後ヘラミガキ, 穿孔4ヶ所 内:摩滅・ハケ目	普通	10YR7/3 にぶい黄橙	0.1mm~4mmの砂粒を含む 金雲母, 角閃石を多く含む	脚部完存	
1155	57	SR02(B)第2層	弥 鉢	20.4cm	8.0cm			外:ナデ, ヘラけずり 内:ナデ, 板ナデ後ヘラミガキ	普通	10YR6/3 にぶい黄橙	0.1mm~3mmの砂粒を含む 雲母, 角閃石を含む	7/8	
1156		SR02(B)第2層	弥 鉢	19.3cm				外:横ナデ, 板ナデ 内:ヘラけずり後ナデ, ヘラ状工具の圧痕	普通	外:7.5YR5/3 にぶい褐 内:10YR6/2 灰黄褐	0.1mm~3mmの砂粒を多く含む	口縁1/8	
1157	57	SR02(B)第2層	弥 鉢	9.2cm	4.5cm	2.8cm		外:横ナデ, 指ナデ, クラック 内:横ナデ, ハケ目	普通	2.5Y6/3 にぶい黄	0.1mm~3mmの砂粒を含む	ほぼ完存	
1158		SR02(B)第2層	弥 台付鉢			10.6cm		外:摩滅・ハケ後横ナデ 内:指押さえ後ハケ, 指押さえ後横ナデ	普通	2.5Y7/3 浅黄	0.1mm~5mmの砂粒を含む	底部3/8	
1159		SR02(B)第2層	弥 製塩土器			5.6cm		外:横ナデ, 指押さえ 内:ナデ, しぼり目, 指押さえ	普通	外:10YR7/3 にぶい黄橙 内:10YR5/1 褐灰	0.1mm~3mmの砂粒を含む	底部7/8	
1160	57	SR02(B)第2層	土 皿	22.3cm	2.1cm	20.2cm		外:摩滅・板ナデ, 摩滅 内:ヘラミガキ, ハケ後ヘラミガキ	普通	10YR7/2 にぶい黄橙	0.1mm~1mmの砂粒を含む	2/8	
1161		SR02(B)第2層	土 皿	18.8cm				外:横ナデ, ナデ後ヘラミガキ 内:横ナデ, ナデ後ヘラミガキ	普通	10YR7/4 にぶい黄橙	0.5mm以下の砂粒を含む	口縁破片	
1162		SR02(B)第2層	土 椀			7.9cm		外:ナデ 内:回転ナデ	普通	2.5Y7/2 灰黄	0.1mm以下の砂粒を少量含む	底部ほぼ完存	
1163		SR02(B)第2層	須 杯蓋	10.9cm	3.8cm			外:回転ナデ, ヘラけずり, ヘラ切り後ナデ 内:回転ナデ	良	N5/ 灰	0.1mm~4mmの砂粒を多く含む	5/8	
1164	57	SR02(B)第2層	須 杯			7.0cm		外:回転ナデ, 火ダスキ, ヘラ切り, 墨書 内:回転ナデ, 火ダスキ	普通	5Y7/1 灰白	0.1mm~1mmの砂粒を含む	底部3/8	
1165	57	SR02(B)第2層	須 杯			8.0cm		外:回転ナデ, ナデ, 墨書, 火ダスキ 内:回転ナデ, 火ダスキ	良	5Y6/1 灰	0.1mm~2mmの砂粒を少量含む	底部3/8	
1166		SR02(B)第2層	須 杯			7.3cm		外:回転ナデ, 火ダスキ, ヘラ切り 内:回転ナデ	普通	外:5Y7/1 灰白 内:N5/ 灰	0.1mm以下の砂粒を少量含む	底部2/8	
1167		SR02(B)第2層	須 杯			7.0cm		外:ナデ, ヘラ切り 内:ナデ	普通	N5/ 灰	0.1mm~1mmの砂粒を含む	底部ほぼ完存	
1168	57	SR02(B)第2層	須 皿			14.1cm		外:火ダスキ, 墨書 内:火ダスキ	普通	5Y7/1 灰白	0.1mm~1mmの砂粒を含む	底部5/8	
1169		SR02(B)第2層	須 椀			7.1cm		外:回転ナデ, 貼り付け高台 内:回転ナデ	普通	7.5Y7/1 灰白	0.1mm~0.5mmの砂粒を含む	底部3/8	
1170	57	SR02(B)第2層	須 円面硯	11.8cm				外:回転ナデ, 自然釉, 透かし 内:回転ナデ	普通	外, 自然釉:5Y3/1 オリーブ黒 内:2.5Y4/1 黄灰	0.1mm~3mmの砂粒を含む	口縁2/8	
1171		SR02(B)第2層	須 壺	11.2cm				外:回転ナデ 内:回転ナデ	普通	N4/ 灰	0.1mm~0.5mmの砂粒を含む	口縁3/8	
1172	57	SR02(B)第2層	丸瓦	15.5cm (現存長)		2.3cm (厚さ)		外:縦方向ナデ, 墨書 内:布目	普通	2.5Y7/1 灰白	0.1mm~1mmの砂粒を含む	破片	
1173		SR02(B)第2層	丸瓦	7.5cm (現存長)		2.0cm (厚さ)		外:板ナデ後ナデ, 板ナデ 内:布目痕	普通	5Y7/1 灰白	0.1mm~1.5mmの砂粒を含む	破片	
1174		SR02(B)第2層	磚溝口	7.6cm (現存長)	5.6cm (現存幅)	1.5cm (厚さ)		外:板ナデ後指ナデ 内:ナデ	普通	外:5Y6/2 灰オリーブ 内:10YR7/2 にぶい黄橙	0.1mm~5mmの砂粒を含む	破片	

報文番号	図版番号	報告書遺構名	器種	口径	器高	底径	重量	調整	焼成	色調	胎土	残存量	備考
1175	58	SR02(B)第2層	湖州鏡	5.7cm (現存長)	6.7cm (現存幅)	2.4cm (厚さ)	69.51g			表:5Y6/2 灰オリーブ 裏:2.5Y6/4 にぶい黄	0.1mm~3mmの砂粒を含む		
1176	58	SR02(B)第2層	土 皿	12.0cm	2.4cm	8.0cm		外:回転ナデ、ヘラ切り 内:回転ナデ、底部中心部円盤状に剥離	普通	7.5YR7/4 にぶい橙	0.1mm~0.3mmの砂粒を含む	3/8	
1177		SR02(B)第2層	土 椀			8.0cm		外:回転ナデ、ナデ、貼り付け高台 内:回転ナデ	普通	10YR7/2 にぶい黄橙	0.1mm~1mmの砂粒を含む	底部3/8	
1178		SR02(B)第2層	土 土釜	25.6cm				外:横ナデ、横ナデ後ナデ、ハケ 内:横ナデ、板ナデ	普通	10YR3/1 黒褐	0.1mm~1.5mmの砂粒を含む	口縁1/8	
1179		SR02(B)第2層	土 羽釜	10.4cm				外:指ナデ 内:指ナデ、板ナデ後指ナデ	普通	7.5YR6/3 にぶい褐	0.1mm~1.5mmの砂粒をやや多く含む	破片	
1180	58	SR02(B)第2層	須 壺					外:ヘラけずり、櫛書 内:ナデ	普通	N8/ 灰白	0.1mm~1mmの砂粒を含む	破片	
1181		SR02(B)第2層	須 壺	13.2cm				外:回転ナデ、ヘラけずり 内:回転ナデ	やや良	2.5Y6/1 黄灰	1mm以下の砂粒を含む	口縁1/8	
1182		SR02(B)第2層	須 皿	18.5cm	2.5cm	16.2cm		外:回転ナデ、ヘラ切り 内:回転ナデ	普通	5Y7/1 灰白	0.1mm~2mmの砂粒を含む	底部1/8	
1183		SR02(B)第2層	須 壺	11.0cm				外:ナデ 内:ナデ	普通	N5/ 灰	0.1mm~1mmの砂粒を含む	口縁1/8	
1184		SR02(B)第2層	須 胴部	22.2cm				外:タタキ 内:横ナデ	普通	5Y5/1 灰、外面自然釉5Y5/2 灰オリーブ	0.1mm~5mmの砂粒を含む	破片	
1185		SR02(B)第2層	須 壺			17.2cm		外:回転ナデ後板ナデ後格子目タタキ、削り出し高台 内:回転ナデ、回転ナデ後板ナデ	良	N4/ 灰	0.1mm~0.5mmの砂粒を含む	底部1/8	
1186		SR02(B)第2層	黒A 椀			6.6cm		外:摩滅・ヘラミガキ 内:剥離・摩滅・ヘラミガキ	普通	外:10YR7/3 にぶい黄橙 内:2.5Y3/1 黒褐	0.1mm~1mmの砂粒を含む	底部完存	
1187	58	SR02(B)第2層	鞴羽口	4.4cm (現存長)	5.1cm (現存幅)	2.4cm (厚さ)		外:板ナデ 内:ナデ	普通	外:5Y5/1 灰 内:2.5Y6/3 にぶい黄	0.1mm~3mmの砂粒を含む	破片	
1188		SR02(B)第2層	鉄滓	2.7cm (現存長)	2.0cm (最大幅)	1.5cm (最大厚)	2.75g			5Y3/1 オリーブ黒			
1189		SR02(C)上層	弥 甕	14.3cm				外:タタキ後ハケ 内:ハケ、指ナデ、ハケ	普通	10YR6/3 にぶい黄橙	0.1mm~2mmの砂粒を含む	破片	
1190		SR02(C)上層	弥 甕	12.6cm				外:横ナデ、ナデ、ハケ、指押さえ 内:横ナデ、板ナデ後指押さえ、板ナデ	普通	2.5Y6/2 灰黄、外面体部一部7.5Y2/1 黒	0.1mm~4mmの砂粒を含む	3/8	
1191		SR02(C)上層	弥 鉢	22.2cm	10.8cm	4.5cm		外:タタキ後ナデ 内:ハケ	普通	2.5Y7/2 灰黄、外面体部一部2.5Y2/1 黒	0.1mm~2.5mmの砂粒を含む 金雲母、角閃石を含む	2/8	
1192		SR02(C)上層	土 皿	20.0cm				外:ナデ後ヘラミガキ 内:ナデ後ヘラミガキ	普通	外:10YR5/2 灰黄褐 内:7.5YR5/4 にぶい褐	0.5mm以下の砂粒を含む	口縁1/8	
1193		SR02(A)その他	弥 壺	13.1cm				外:ナデ後ハケ、貼付突帯、圧痕 内:ナデ	普通	外:5YR6/4 にぶい橙 内:10YR6/3 にぶい黄橙	0.1mm~3mmの砂粒を含む	口縁4/8	
1194	58	SR02(A)その他	弥 壺	22.0cm				外:ナデ後ハケ目、ハケ 内:ハケ	普通	7.5YR6/4 にぶい橙	0.1mm~4mmの砂粒を含む	口縁完存	
1195	58	SR02(A)その他	弥 壺					外:摩滅、列点文 内:摩滅	普通	外:7.5YR7/6 橙 内:10YR8/2 灰白	0.1mm~2mmの砂粒を含む	破片	
1196	58	SR02(A)その他	弥 鉢	22.1cm				外:貼付突帯、刻み目、摩滅・板ナデ後ナデ 内:剥離、ナデ	普通	7.5YR8/3 浅黄橙	0.1mm~1.5mmの砂粒をやや多く含む	破片	
1197		SR02(A)その他	弥 鉢	22.8cm				外:横ナデ、ヘラミガキ・剥離 内:横ナデ、ナデ後ヘラミガキ・剥離	普通	外:10YR6/4 にぶい黄橙 内:10YR5/4 にぶい黄褐	0.1mm~4mmの砂粒を含む	口縁1/8	
1198	58	SR02(B)その他	弥 甕	14.5cm	15.4cm	4.0cm		外:タタキ、タタキ後ナデ 内:ハケ、ハケ後ナデ、ヘラけずり後ナデ	普通	2.5Y6/3 にぶい黄、外面底部N2/ 黒	0.1mm~3mmの砂粒を含む	5/8	
1199		SR02(B)その他	須 皿	17.7cm	2.7cm	12.8cm		外:回転ナデ、ヘラ切り 内:回転ナデ、火ダスキ	普通	5Y7/1 灰白	0.1mm~0.5mmの砂粒を少量含む	口縁1/8	
1200		SR02(B)その他	鞴羽口	5.5cm (現存長)	3.4cm (現存幅)	2.0cm (厚さ)		外:指押さえ後板ナデ	普通	外:N6/ 灰 内:10YR7/3 にぶい黄橙	2mm以下の砂粒を含む	破片	
1201		SR03(A)砂礫	弥 壺	10.2cm				外:貼付突帯、刻み目、剥離、板ナデ後ナデ 内:指ナデ	普通	10YR7/4 にぶい黄橙	0.1mm~3mmの砂粒を含む	口縁2/8	
1202		SR03(A)砂礫	弥 壺	12.3cm				外:横ナデ、貼付突帯、刻み目、ナデ 内:横ナデ	普通	5YR4/3 にぶい赤褐	0.1mm~2mmの砂粒を含む	口縁2/8	
1203		SR03(A)砂礫	弥 壺	11.8cm				外:剥離 内:剥離、剥離・指ナデ	普通	2.5Y7/3 浅黄	0.1mm~0.3mmの砂粒を含む 金雲母を含む	口縁3/8	
1204		SR03(A)砂礫	弥 壺	16.0cm				外:ハケ後横ナデ、タタキ後ハケ 内:摩滅、摩滅・ハケ?、指押さえ後ハケ	普通	外:5YR6/6 橙 内:10YR7/4 にぶい黄橙	0.1mm~1.5mmの砂粒を含む	口縁1/8	
1205		SR03(A)砂礫	弥 壺					外:ヘラミガキ 内:ハケ、指押さえ後ナデ	普通	外:2.5Y7/3 浅黄 内:2.5Y4/1 黄灰	0.1mm~4mmの砂粒を含む	3/8	
1206	58	SR03(A)砂礫	弥 壺	24.0cm				外:横ナデ、ハケ・摩滅、刻み目、貼付突帯 内:ハケ・摩滅	普通	2.5YR6/8 橙	0.1mm~2mmの砂粒を多く含む 雲母を含む	口縁5/8	
1207	59	SR03(A)砂礫	弥 壺	26.6cm				外:横ナデ、ハケ 内:摩滅、ハケ後ナデ、ハケ・板ナデ?	普通	5YR5/4 にぶい赤褐	0.1mm~2mmの砂粒を含む	口縁6/8	
1208		SR03(A)砂礫	弥 甕	13.2cm	15.6cm	3.3cm		外:ナデ、タタキ後ハケ、ハケ 内:ナデ、ヘラけずり	普通	外:10YR7/4 にぶい黄橙 内:2.5Y6/3 にぶい黄	0.1mm~5mmの砂粒を含む	2/8	
1209		SR03(A)砂礫	弥 甕	15.4cm				外:横ナデ、ハケ、摩滅 内:横ナデ、剥離、指押さえ	普通	7.5YR5/4 にぶい褐	0.1mm~4mmの砂粒を含む	5/8	
1210		SR03(A)砂礫	弥 甕	17.8cm				外:横ナデ、タタキ後ハケ・摩滅 内:横ナデ後ハケ、ヘラけずり	普通	5YR5/4 にぶい赤褐	0.1mm~4mmの砂粒を含む	口縁2/8	
1211		SR03(A)砂礫	弥 甕	18.2cm				外:摩滅、ハケ 内:ナデ・摩滅、板ナデ	普通	5YR6/6 橙	0.1mm~3mmの砂粒を含む	口縁2/8	
1212		SR03(A)砂礫	弥 高坏			14.6cm		外:ハケ後ヘラミガキ、横ナデ 内:横ナデ、板ナデ	普通	7.5YR6/4 にぶい橙	0.1mm~3mmの砂粒を多く含む	破片(接合部完存)	
1213		SR03(A)砂礫	弥 高坏			15.6cm		外:ハケ、横ナデ 内:ハケ、指ナデ、しぼり目	普通	7.5YR5/4 にぶい褐	0.1mm~4mmの砂粒を含む 雲母を多く含む	脚部4/8	

挿図番号	図版番号	報告書遺構名	器種	口径	器高	底径	重量	調整	焼成	色調	胎土	残存量	備考
1214		SR03(A)砂礫	弥 高坏					外:板ナデ, 穿孔3ヶ所 内:ヘラミガキ, しぼり目, 板ナデ	普通	7.5YR6/3 にぶい褐	0.1mm～3mmの砂粒を含む 雲母を含む	4/8(接合部別)	
1215		SR03(A)砂礫	弥 鉢	21.5cm				外:横ナデ, 磨滅・ハケ 内:磨滅・ハケ, ナデ, ヘラけずり	普通	7.5YR5/3 にぶい褐	0.1mm～1.5mmの砂粒を含む	口縁1/8	
1216	59	SR03(A)砂礫	弥 鉢	16.2cm	7.8cm	4.8cm		外:横ナデ, タタキ後ナデ, クラック 内:横ナデ, 板ナデ後ナデ	普通	5YR8/8 橙	0.1mm～5mmの砂粒を含む	3/8	
1217		SR03(A)砂礫	弥 台付鉢					外:ハケ, 指押さえ 内:ハケ, 指押さえ	普通	5YR5/4 にぶい赤褐	0.1mm～4mmの砂粒を含む	3/8	
1218		SR03(A)砂礫	弥 鉢	14.8cm				外:ヘラミガキ・磨滅, 凹線2条 内:ヘラミガキ	普通	外:7.5YR7/4 にぶい橙 内:7.5YR6/4 にぶい橙	0.1mm～2mmの砂粒を含む	破片	
1219		SR03(A)砂礫	弥 片口鉢					外:横ナデ, ハケ後タタキ? 内:ナデ, ハケ	普通	外:2.5Y2/1 黒 内:10YR6/3 にぶい黄橙	0.1mm～3mmの砂粒を含む	破片	
1220		SR03(A)砂礫	土 杯			6.3cm		外:回転ナデ, ヘラ切り後ナデ, 一部煤付着 内:回転ナデ, 全体に煤付着	普通	7.5YR6/3 にぶい褐	0.1mm～0.2mmの砂粒を少量含む	底部3/8	
1221		SR03(A)砂礫	須 杯			7.0cm		外:回転ナデ, 火ダスキ, ヘラ切り後ナデ 内:回転ナデ	良	N4/ 灰	0.1mm～0.5mmの砂粒を含む	底部3/8	
1222		SR03(A)砂礫	須 甕	24.5cm				外:回転ナデ, タタキ, 自然釉後砂溶着 内:回転ナデ, 押さえの工具痕後ナデ, 自然釉	普通	2.5Y6/2 灰黄, 自然釉5Y5/3 灰オリーブ	0.1mm～5mmの砂粒を含む	口縁1/8	
1224		SR03(C)砂礫	弥 蓋	20.0cm				外:磨滅・板ナデ, 波状文 内:横ナデ	普通	外:7.5YR5/4 にぶい褐 内:2.5YR2/3 極暗赤褐	0.1mm～4mmの砂粒を含む 金雲母を含む	口縁1/8	
1225		SR03(C)砂礫	弥 蓋	11.8cm				外:横ナデ, ハケ, 凹線1条 内:横ナデ, 板ナデ後指押さえ, ナデ	普通	7.5YR8/4 にぶい橙	0.1mm～4mmの砂粒を多く含む 角閃石を少し含む	口縁1/8	
1226		SR03(C)砂礫	弥 甕	16.4cm				外:横ナデ 内:横ナデ, ハケ後ナデ, 指ナデ	普通	2.5Y5/2 暗灰黄	0.1mm～2mmの砂粒を含む	口縁2/8	
1227		SR03(C)砂礫	弥 甕	14.0cm				外:横ナデ, ハケ 内:横ナデ, 指押さえ後ハケ	普通	10YR7/4 にぶい黄橙	0.1mm～2mmの砂粒を含む	口縁3/8	
1228		SR03(C)砂礫	弥 甕	23.0cm				外:横ナデ, ハケ 内:横ナデ, ハケ, 板ナデ後指ナデ	普通	5YR5/4 にぶい赤褐	0.1mm～3mmの砂粒を含む	破片	
1229		SR03(C)砂礫	弥 甕			3.7cm		外:タタキ後ハケ・磨滅 内:指ナデ, ヘラけずり	普通	5YR6/6 橙, 外面体部一部N2/ 黒	0.1mm～3mmの砂粒を含む	3/8	
1230		SR03(C)砂礫	弥 甕	13.0cm				外:剥離・タタキ後ハケ 内:横ナデ, 剥離	普通	2.5Y6/2 灰黄	0.1mm～4mmの砂粒をやや多く含む	口縁3/8	
1231		SR03(C)砂礫	弥 甕	15.2cm				外:横ナデ, ハケ 内:ナデ, 磨滅	普通	2.5YR4/1 赤灰, 外面・口縁一部2.5Y7/2 灰黄	0.1mm～4mmの砂粒を含む	口縁3/8	
1232		SR03(C)砂礫	弥 高坏	28.8cm				外:横ナデ, ヘラミガキ・磨滅 内:横ナデ, ヘラミガキ	普通	10YR6/4 にぶい黄橙	0.1mm～3mmの砂粒を含む 雲母, 角閃石を多く含む	口縁破片	
1233		SR03(C)砂礫	弥 高坏			15.1cm		外:磨滅・ハケ 内:指押さえ, ハケ, しぼり目	普通	7.5YR6/4 にぶい橙	0.1mm～4mmの砂粒を含む	脚部4/8	
1234		SR03(C)砂礫	弥 高坏			18.9cm		外:磨滅・指押さえ, 穿孔4ヶ所 内:指押さえ後ヘラけずり	普通	10YR6/3 にぶい黄橙	0.1mm～4mmの砂粒を多く含む	脚部2/8	
1235		SR03(C)砂礫	弥 鉢					外:横ナデ, 指ナデ後ハケ 内:横ナデ, ハケ	普通	7.5YR6/4 にぶい橙	0.1mm～3mmの砂粒を含む 雲母を多く含む	破片	
1236		SR03(C)砂礫	弥 片口鉢	28.4cm				外:ナデ, ハケ 内:ハケ	普通	10YR8/4 にぶい黄橙	0.1mm～2mmの砂粒を含む	口縁1/8	
1237		SR03(C)砂礫	弥 製塩土器			5.9cm		外:指ナデ, タタキ後指ナデ, 横ナデ 内:指ナデ	普通	7.5YR7/4 にぶい橙, 外面体部・底部一部5Y3/1 オリーブ黒	0.1mm～3mmの砂粒を含む	底部7/8	
1239		SR03(C)黒色粘土下砂層	弥 壺	26.2cm				外:磨滅・指押さえ後ハケ, 凹線4条 内:剥離・横ナデ	普通	外:5YR7/3 にぶい橙 内:2.5Y2/1 黒	0.1mm～3mmの砂粒を多く含む 雲母, 角閃石を多く含む	口縁2/8	
1240		SR03(C)黒色粘土下砂層	弥 壺	25.6cm				外:ナデ後刻み目, 横ナデ, ハケ 内:ハケ, 磨滅	普通	2.5Y7/3 浅黄	2mmまでの砂粒を含む 金雲母, 角閃石を含む	口縁1/8	
1241		SR03(C)黒色粘土下砂層	弥 壺	23.8cm				外:刻み目, 沈線1条, 磨滅・剥離・ハケ? 内:ヘラミガキ・磨滅, 剥離	普通	10YR7/4 にぶい黄橙	0.1mm～3mmの砂粒を多く含む	口縁2/8	
1242		SR03(C)黒色粘土下砂層	弥 壺	26.0cm				外:ハケ後指ナデ 内:ハケ, 板ナデ後指ナデ	普通	7.5YR5/4 にぶい褐	0.1mm～4mmの砂粒を多く含む	口縁1/8	
1243		SR03(C)黒色粘土下砂層	弥 壺					外:横ナデ, ハケ, 竹管文, 半截竹管文 内:横ナデ, ハケ後ヘラミガキ	普通	7.5YR6/4 にぶい橙	0.1mm～1mmの砂粒を含む 金雲母, 角閃石を含む	破片	
1244		SR03(C)黒色粘土下砂層	弥 壺	23.3cm				外:横ナデ後斜格子文, 横ナデ, ヘラミガキ?・磨滅 内:斜格子文, 板ナデ?・磨滅	普通	10YR7/3 にぶい黄橙	0.1mm～3mmの砂粒を含む	口縁1/8	
1245		SR03(C)黒色粘土下砂層	弥 壺	19.7cm				外:ハケ, ハケ後ヘラミガキ 内:ナデ, ハケ	普通	10YR5/3 にぶい黄褐	0.1mm～2mmの砂粒を含む	口縁3/8	
1246		SR03(C)黒色粘土下砂層	弥 壺	21.5cm				外:磨滅, 磨滅・ハケ? 内:磨滅	普通	10YR6/3 にぶい黄橙	0.1mm～3mmの砂粒を含む	口縁1/8	
1247		SR03(C)黒色粘土下砂層	弥 壺	25.4cm				外:横ナデ, ナデ, 竹管文, 山形文 内:横ナデ, ナデ	普通	2.5Y6/3 にぶい黄	0.1mm～2.5mmの砂粒を多く含む 金雲母を含む	破片	
1248	59	SR03(C)黒色粘土下砂層	弥 壺					外:横ナデ, 山形鋸歯文, 凹線2条, 横ナデ, ハケ後ナデ 内:磨滅・剥離, ハケ後ナデ, ナデ	普通	7.5YR8/3 浅黄橙	0.1mm～4mmの砂粒をやや多く含む	口縁6/8	
1249		SR03(C)黒色粘土下砂層	弥 壺					外:ナデ, 波状文, 浮文 内:ナデ	普通	外:5YR6/4 にぶい橙 内:7.5YR4/2 灰褐	0.1mm～2mmの砂粒を含む	破片	
1250		SR03(C)黒色粘土下砂層	弥 壺					外:山形文?, 横ナデ・剥離 内:剥離, 横ナデ, 剥離・ハケ?	普通	7.5YR7/4 にぶい橙	0.1mm～5mmの砂粒を多く含む	口縁6/8	
1251		SR03(C)黒色粘土下砂層	弥 壺					外:ナデ後ハケ, ハケ後ヘラミガキ 内:ヘラミガキ, 板ナデ	普通	外:7.5YR6/3 にぶい褐 内:2.5Y5/2 暗灰黄	0.1mm～1mmの砂粒を含む 雲母を含む, 角閃石を多く含む	頸部2/8	
1252	59	SR03(C)黒色粘土下砂層	弥 壺	17.5cm				外:ハケ・磨滅, 半截竹管文, ナデ 内:横ナデ	普通	7.5YR6/4 にぶい橙	0.1mm～4mmの砂粒を含む 雲母を含む	口縁4/8	
1253		SR03(C)黒色粘土下砂層	弥 壺	18.2cm				外:横ナデ, ハケ後ナデ後工具痕, ハケ後ヘラミガキ, ハケ・剥離 内:横ナデ, 板ナデ	普通	10YR6/4 にぶい黄橙	0.1mm～3mmの砂粒を含む	頸部3/8	
1254		SR03(C)黒色粘土下砂層	弥 壺	18.4cm				外:ハケ, ヘラミガキ 内:ハケ, 板ナデ	普通	10YR6/3 にぶい黄橙	0.1mm～6mmの砂粒を含む	2/8	

報文番号	図版番号	検出遺構名	器種		口径	器高	底径	重量	調整	焼成	色調	胎土	残存量	備考
1255		SR03(C)黒色粘土下砂層	弥	壺	18.3cm				外:横ナデ、ハケ・剥離 内:剥離	普通	10YR6/4 にぶい黄橙	0.1mm～4mmの砂粒を含む	口縁4/8	
1256	59	SR03(C)黒色粘土下砂層	弥	壺	13.6cm				外:ナデ、ハケ 内:ナデ、指押さえ、しぼり目	普通	7.5Y7/3 浅黄	0.1mm～4mmの砂粒を含む	口縁3/8	
1257		SR03(C)黒色粘土下砂層	弥	壺	15.0cm				外:ハケ 内:ナデ、指押さえ	普通	7.5YR5/3 にぶい褐	0.1mm～3mmの砂粒を含む	口縁2/8	
1258		SR03(C)黒色粘土下砂層	弥	壺	14.9cm				外:ナデ、ハケ 内:ヘラミガキ、指押さえ	普通	10YR4/2 灰黄褐	0.1mm～2mmの砂粒を含む	1/8	
1259		SR03(C)黒色粘土下砂層	弥	壺	14.2cm				外:ナデ・摩滅 内:ナデ・摩滅、指押さえ	普通	7.5YR6/3 にぶい褐	0.1mm～2mmの砂粒を含む	口縁3/8	
1260	59	SR03(C)黒色粘土下砂層	弥	壺	19.3cm				外:摩滅・指押さえ後ハケ 内:指押さえ後ナデ、ハケ	普通	7.5YR8/4 浅黄橙、外面体部一部10YR3/1 黒褐	0.1mm～6mmの砂粒を多く含む	口縁5/8	
1261		SR03(C)黒色粘土下砂層	弥	壺	11.3cm				外:ハケ後横ナデ、ハケ 内:ハケ後ナデ、指ナデ	普通	5YR5/4 にぶい赤褐	0.1mm～2mmの砂粒を含む	口縁3/8	
1262		SR03(C)黒色粘土下砂層	弥	壺	9.8cm				外:横ナデ、ハケ後ヘラミガキ 内:横ナデ、ヘラミガキ	普通	外:7.5YR6/6 橙 内:10YR6/4 にぶい黄橙	0.1mm～3mmの砂粒を含む	口縁2/8	
1263	59	SR03(C)黒色粘土下砂層	弥	壺	10.7cm				外:横ナデ、ハケ後ナデ 内:横ナデ、板ナデ、しぼり目、へらけずり	普通	10YR6/3 にぶい黄橙、外面体部2.5Y4/1 黄灰	0.1mm～4mmの砂粒を含む	口縁ほぼ完存	
1264		SR03(C)黒色粘土下砂層	弥	壺	13.5cm				外:横ナデ、ナデ 内:横ナデ、指押さえ後ナデ	普通	10YR7/3 にぶい黄橙	0.1mm～2mmの砂粒を含む	口縁4/8	
1265		SR03(C)黒色粘土下砂層	弥	壺	15.5cm				外:横ナデ、板ナデ後ハケ、板ナデ 内:横ナデ、ハケ、指押さえ後板ナデ	普通	7.5YR6/4 にぶい橙	0.1mm～2mmの砂粒を含む	口縁6/8	
1266		SR03(C)黒色粘土下砂層	弥	壺	12.5cm				外:ナデ 内:ナデ、指押さえ	普通	10YR6/3 にぶい黄橙	0.1mm～3mmの砂粒を含む	口縁完存	
1267		SR03(C)黒色粘土下砂層	弥	壺	25.0cm				外:横ナデ、摩滅・ハケ 内:摩滅・ハケ後ナデ?	普通	10YR6/3 にぶい黄橙、外面体部一部10YR3/1 黒褐	0.1mm～3mmの砂粒を含む	口縁1/8	
1268		SR03(C)黒色粘土下砂層	弥	底部			5.2cm		外:ハケ後指押さえ、ハケ 内:ハケ後ナデ、指押さえ、ナデ	普通	7.5YR6/4 にぶい橙、外面体部一部5Y3/1 オリーブ黒	0.1mm～3mmの砂粒を含む	底部完存	
1269		SR03(C)黒色粘土下砂層	弥	底部			8.6cm		外:ハケ・摩滅 内:へらけずり後指ナデ	普通	外:10YR7/3 にぶい黄橙 内:10YR4/1 褐灰	0.1mm～4mmの砂粒を多く含む	底部完存	
1270		SR03(C)黒色粘土下砂層	弥	甕	27.4cm				外:摩滅、摩滅・ハケ 内:横ナデ、板ナデ、へらけずり	普通	外:10YR7/3 にぶい黄橙 内:2.5Y7/2 灰黄	0.1mm～4mmの砂粒を多く含む	口縁2/8	
1271		SR03(C)黒色粘土下砂層	弥	甕	15.3cm				外:横ナデ・摩滅、剥離、ハケ・摩滅 内:横ナデ・摩滅、へらけずり	普通	2.5Y3/1 黒褐、内面口縁部2.5Y6/3 にぶい黄	0.1mm～3.5mmの砂粒を多く含む	口縁1/8	
1272		SR03(C)黒色粘土下砂層	弥	甕	16.8cm				外:横ナデ、ハケ・摩滅 内:横ナデ、板ナデ、指押さえ後板ナデ	普通	10YR6/3 にぶい黄橙	0.1mm～3mmの砂粒を含む	口縁1/8	
1273		SR03(C)黒色粘土下砂層	弥	甕	17.0cm				外:横ナデ、摩滅・タタキ後ハケ 内:横ナデ、摩滅・ハケ、へらけずり	普通	7.5YR4/4 褐	0.1mm～3mmの砂粒を含む	口縁2/8	
1274		SR03(C)黒色粘土下砂層	弥	甕	17.4cm				外:ナデ、タタキ 内:ナデ、板ナデ、指ナデ	普通	2.5YR5/4 にぶい赤褐、外面体部一部2.5Y2/1 黒	0.1mm～2mmの砂粒を含む	体部2/8	
1275		SR03(C)黒色粘土下砂層	弥	甕	20.6cm				外:横ナデ、タタキ 内:ハケ、板ナデ	普通	外:5YR6/6 橙 内:10YR7/3 にぶい黄橙	0.1mm～3mmの砂粒を含む	口縁2/8	
1276	59	SR03(C)黒色粘土下砂層	弥	甕	19.2cm	19.7cm	6.4cm		外:横ナデ、ハケ・摩滅 内:横ナデ、指押さえ、へらけずり	普通	2.5Y6/3 にぶい黄、内面体部一部2.5Y4/1 黄灰	0.1mm～5mmの砂粒を含む	3/8	
1277		SR03(C)黒色粘土下砂層	弥	甕	22.2cm				外:横ナデ、指押さえ後板ナデ 内:横ナデ、指押さえ後ハケ	普通	外:10YR7/3 にぶい黄橙 内:7.5YR6/4 にぶい橙	0.1mm～5mmの砂粒を多く含む	口縁2/8	
1278		SR03(C)黒色粘土下砂層	弥	甕	16.8cm				外:横ナデ、摩滅・ハケ後ヘラミガキ 内:摩滅・ハケ後ナデ	普通	5YR6/6 橙	0.1mm～3mmの砂粒を含む	口縁1/8	
1279		SR03(C)黒色粘土下砂層	弥	甕	18.0cm				外:ナデ、ヘラミガキ 内:ナデ、ヘラミガキ	普通	外:10YR4/1 褐灰 内:7.5YR5/3 にぶい褐	0.1mm～1mmの砂粒を少量含む	口縁1/8	
1280		SR03(C)黒色粘土下砂層	弥	甕	17.8cm				外:横ナデ、ハケ後ナデ 内:指押さえ後ハケ、板ナデ	普通	10YR6/3 にぶい黄橙	0.1mm～2.5mmの砂粒を含む	口縁3/8	
1281	59	SR03(C)黒色粘土下砂層	弥	甕	15.5cm	27.8cm	5.6cm		外:横ナデ、ハケ・摩滅、指押さえ 内:横ナデ、へらけずり、指押さえ	普通	7.5YR6/6 橙、体部一部7.5YR2/1 黒	0.1mm～4mmの砂粒をやや多く含む	4/8	
1282	60	SR03(C)黒色粘土下砂層	弥	甕	14.9cm	22.7cm	5.5cm		外:ハケ、剥離、剥離・タタキ後ハケ 内:剥離、板ナデ、へらけずり後ナデ	普通	外:2.5Y6/2 灰黄 内:2.5Y4/1 黄灰	0.1mm～3mmの砂粒を含む 雲母を含む	5/8	
1283		SR03(C)黒色粘土下砂層	弥	甕	14.3cm				外:横ナデ、ハケ・摩滅 内:横ナデ、板ナデ後指ナデ	普通	7.5YR5/4 にぶい褐	0.1mm～3mmの砂粒を含む	口縁3/8	
1284		SR03(C)黒色粘土下砂層	弥	甕	13.6cm				外:横ナデ、摩滅・ハケ?、摩滅・ハケ後ヘラミガキ? 内:横ナデ、板ナデ後指押さえ、へらけずり後指ナデ	普通	10YR6/3 にぶい黄橙	0.1mm～0.5mmの砂粒を含む 金雲母、角閃石を含む	口縁1/8	
1285		SR03(C)黒色粘土下砂層	弥	甕	15.5cm				外:横ナデ、摩滅・ハケ 内:横ナデ、指ナデ	普通	10YR6/3 にぶい黄橙	0.1mm～3mmの砂粒をやや多く含む 金雲母、角閃石を含む	口縁1/8	
1286		SR03(C)黒色粘土下砂層	弥	甕	14.4cm				外:横ナデ、板ナデ 内:横ナデ、指押さえ	普通	10YR6/3 にぶい黄橙	0.1mm～5mmの砂粒を含む 雲母、角閃石を含む	口縁ほぼ完存	
1287		SR03(C)黒色粘土下砂層	弥	甕	14.8cm				外:横ナデ、摩滅・ハケ 内:摩滅・ハケ、指ナデ、へらけずり後ナデ	普通	10YR6/3 にぶい黄橙	0.1mm～3mmの砂粒を含む	口縁2/8	
1288		SR03(C)黒色粘土下砂層	弥	甕	16.8cm				外:横ナデ、板ナデ? 内:横ナデ、ハケ、指押さえ後へらけずり	普通	7.5YR6/3 にぶい褐	0.1mm～2mmの砂粒を含む	口縁2/8	
1289		SR03(C)黒色粘土下砂層	弥	甕	13.8cm				外:ナデ、摩滅・ハケ 内:ナデ、摩滅・指ナデ	普通	7.5YR6/6 橙	0.1mm～3mmの砂粒を含む	口縁2/8	
1290		SR03(C)黒色粘土下砂層	弥	甕	14.0cm				外:横ナデ、タタキ後ハケ 内:ハケ後ナデ、ハケ後指ナデ、ハケ後板ナデ後ナデ	普通	5YR6/6 橙、内外面体部一部10YR4/1 褐灰	0.1mm～3mmの砂粒を含む 金雲母を含む	口縁1/8	
1291		SR03(C)黒色粘土下砂層	弥	甕	18.1cm				外:横ナデ、タタキ後ハケ 内:ハケ、指押さえ	普通	7.5YR6/4 にぶい橙	0.1mm～1mmの砂粒を含む	口縁1/8	
1292		SR03(C)黒色粘土下砂層	弥	甕	14.0cm				外:横ナデ、ハケ 内:横ナデ、へらけずり	普通	7.5YR5/4 にぶい褐	0.1mm～2mmの砂粒を含む	口縁1/8	
1293		SR03(C)黒色粘土下砂層	弥	甕	11.7cm				外:横ナデ、板ナデ 内:横ナデ、指押さえ後板ナデ	普通	10YR6/3 にぶい黄橙、内・外面一部2.5Y2/1 黒	0.1mm～3mmの砂粒を含む	口縁5/8	

報文番号	図版番号	報告書遺構名	器種	口径	器高	底径	重量	調整	焼成	色調	胎土	残存量	備考
1294	60	SR03(C)黒色粘土下砂層	弥 壺	5.9cm	10.6cm	2.6cm		外:横ナデ, ハケ 内:指ナデ後ハケ	普通	10YR6/3 にぶい黄橙	0.1mm～2mmの砂粒を含む 金雲母含む	7/8	
1295		SR03(C)黒色粘土下砂層	弥 壺	7.3cm				外:ナデ, タタキ後ハケ後ナデ 内:ナデ, 板ナデ後指押さえ・ナデ	普通	10YR4/2 灰黄褐	0.1mm～2mmの砂粒を含む	3/8	
1296	60	SR03(C)黒色粘土下砂層	弥 壺					外:板ナデ後ナデ 内:指ナデ	普通	2.5Y6/3 にぶい黄	0.1mm～5mmの砂粒をやや多く含む	破片	
1297		SR03(C)黒色粘土下砂層	弥 高坏	32.2cm				外:摩滅・ヘラミガキ?, ヘラけずり 内:摩滅, 摩滅・ヘラミガキ?	普通	10YR5/3 にぶい黄褐	0.1mm～3mmの砂粒を含む 金雲母,角閃石を含む	口縁1/8	
1298		SR03(C)黒色粘土下砂層	弥 高坏					外:ヘラミガキ, 指押さえ後ハケ, ヘラミガキ 内:ヘラミガキ・摩滅, 指押さえ	普通	外:10YR7/4 にぶい黄橙 内:7.5YR5/4 にぶい褐	0.1mm～4mmの砂粒を含む	4/8	
1299		SR03(C)黒色粘土下砂層	弥 高坏	24.8cm				外:指押さえ後ナデ, 指押さえ後板ナデ 内:ハケ, 指押さえ後ハケ後ナデ	普通	7.5YR6/4 にぶい橙, 外面底部5Y3/1 オリーブ黒	0.1mm～4mmの砂粒を含む	口縁1/8	
1300		SR03(C)黒色粘土下砂層	弥 高坏	19.6cm				外:ハケ後横ナデ, 摩滅・ハケ? 内:ハケ後ヘラミガキ, ハケ後ナデ	普通	7.5YR6/4 にぶい橙	0.1mm～2mmの砂粒を含む	口縁3/8	
1301		SR03(C)黒色粘土下砂層	弥 高坏			21.7cm		外:ヘラミガキ, 沈線, 横ナデ 内:ヘラけずり, ヘラミガキ, ハケ後ナデ	普通	10YR7/3 にぶい黄橙, 内面一部N2/ 黒	0.1mm～2mmの砂粒を含む	脚部2/8	
1302		SR03(C)黒色粘土下砂層	弥 高坏			19.4cm		外:ハケ後ヘラミガキ, 穿孔4ヶ所 内:ナデ, ハケ	普通	7.5YR6/4 にぶい橙	0.1mm～2mmの砂粒をやや多く含む	脚部2/8	
1303		SR03(C)黒色粘土下砂層	弥 高坏			12.5cm		外:摩滅・ハケ, 穿孔4ヶ所 内:摩滅・ハケ	普通	7.5YR6/4 にぶい橙	0.1mm～5mmの砂粒を含む	脚部ほぼ完存	
1304		SR03(C)黒色粘土下砂層	弥 高坏			14.0cm		外:ハケ後ヘラミガキ, 横ナデ 内:ヘラけずり後指ナデ, ハケ, 横ナデ	普通	10YR7/3 にぶい黄橙	0.1mm～2mmの砂粒を含む 雲母を含む	脚部5/8	
1305		SR03(C)黒色粘土下砂層	弥 高坏			13.7cm		外:横ナデ, ハケ後ヘラミガキ, 穿孔4ヶ所 内:横ナデ, ヘラけずり, しぼり目	普通	10YR7/3 にぶい黄橙	0.1mm～2.5mmの砂粒を含む	脚部3/8	
1306		SR03(C)黒色粘土下砂層	弥 高坏			14.5cm		外:ハケ, 横ナデ, 穿孔6ヶ所 内:指押さえ, しぼり目, 横ナデ	普通	7.5YR5/3 にぶい褐	0.1mm～3mmの砂粒を含む	脚部3/8	
1307		SR03(C)黒色粘土下砂層	弥 高坏			13.0cm		外:ハケ, 穿孔2ヶ所 内:指押さえ, ハケ	普通	10YR6/3 にぶい黄橙	0.1mm～3mmの砂粒を含む	脚部2/8	
1308		SR03(C)黒色粘土下砂層	弥 高坏			10.0cm		外:横ナデ, ハケ, 指ナデ 内:ナデ	普通	2.5Y6/2 灰黄	0.1mm～3mmの砂粒を含む	脚部2/8	
1309		SR03(C)黒色粘土下砂層	弥 高坏					外:ハケ, 穿孔4ヶ所 内:指押さえ後ヘラけずり, 指押さえ後板ナデ	普通	2.5YR5/6 明赤褐	0.1mm～4mmの砂粒を含む	破片	
1310		SR03(C)黒色粘土下砂層	弥 高坏			11.3cm		外:ハケ後ナデ 内:ヘラけずり, 板ナデ	普通	5YR5/4 にぶい赤褐	0.1mm～2mmの砂粒を含む	脚部4/8	
1311		SR03(C)黒色粘土下砂層	弥 高坏			12.8cm		外:板ナデ?・摩滅 内:ナデ, 指押さえ, しぼり目, 摩滅	普通	10YR7/3 にぶい黄橙	0.1mm～4mmの砂粒を多く含む	脚部1/8 接合部ほぼ完存	
1312		SR03(C)黒色粘土下砂層	弥 高坏			11.2cm		外:剥離 内:剥離, 指押さえ	普通	10YR7/3 にぶい黄橙	0.1mm～6mmの砂粒を多く含む	脚部6/8	
1313		SR03(C)黒色粘土下砂層	弥 高坏					外:ハケ, 穿孔4～7ヶ所(2孔残存) 内:しぼり目, 板ナデ	普通	7.5YR7/4 にぶい橙	0.1mm～2mmの砂粒を含む	破片(接合部完存)	
1314		SR03(C)黒色粘土下砂層	弥 高坏			8.0cm		外:摩滅・指押さえ 内:指押さえ, 板ナデ	普通	7.5YR8/4 にぶい橙	0.1mm～4mmの砂粒を含む	脚部ほぼ完存	
1315	60	SR03(C)黒色粘土下砂層	弥 器台					外:ハケ後ヘラミガキ, ハケ, 穿孔3段6個ずつ? 内:板ナデ, 板ナデ後ナデ	普通	10YR7/4 にぶい黄橙, 外面体部一部2.5Y4/1 黄灰	0.1mm～2mmの砂粒をやや多く含む	脚部3/8	
1316		SR03(C)黒色粘土下砂層	弥 鉢	32.2cm				外:横ナデ, タタキ後ハケ 内:横ナデ, ヘラけずり後指ナデ	普通	2.5Y6/3 にぶい黄	0.1mm～3.5mmの砂粒を含む	口縁2/8	
1317	60	SR03(C)黒色粘土下砂層	弥 鉢	18.8cm	9.5cm	8.0cm		外:剥離, 剥離・ハケ? 内:剥離・ハケ	普通	5YR6/6 橙	0.1mm～3mmの砂粒をやや多く含む	完存	
1318		SR03(C)黒色粘土下砂層	弥 鉢	15.6cm	6.7cm	4.7cm		外:ハケ・摩滅 内:ナデ	普通	7.5YR6/4 にぶい橙	0.1mm～4mmの砂粒を含む 雲母を含む	5/8	
1319		SR03(C)黒色粘土下砂層	弥 鉢			3.7cm		外:板ナデ, ナデ, クラック 内:板ナデ, ナデ	普通	外:5YR6/6 橙 内:10YR6/4 にぶい黄橙	0.1mm～4mmの砂粒を多く含む 雲母を含む	底部完存	
1320		SR03(C)黒色粘土下砂層	弥 台付鉢			4.3cm		外:しぼり目, 板ナデ, 指押さえ 内:板ナデ後指ナデ	普通	7.5YR8/4 にぶい橙	0.1mm～3mmの砂粒を少し含む	3/8	
1321	60	SR03(C)黒色粘土下砂層	弥 鉢	10.7cm	5.4cm	3.8cm		外:摩滅 内:摩滅・ハケ	普通	2.5Y6/3 にぶい黄	0.1mm～3mmの砂粒を含む	5/8	
1322		SR03(C)黒色粘土下砂層	弥 片口鉢					外:横ナデ, ハケ 内:板ナデ, 摩滅	普通	10YR6/3 にぶい黄橙	0.1mm～3mmの砂粒を含む	破片	
1323	60	SR03(C)黒色粘土下砂層	弥 支脚	6.8cm	13.4cm	11.4cm		外:刻み目, 摩滅, 指押さえ, タタキ 内:摩滅, しぼり目, 指押さえ	普通	10YR7/4 にぶい黄橙	0.1mm～3mmの砂粒を含む	7/8	
1324	60	SR03(C)黒色粘土下砂層	弥 支脚	6.4cm	5.2cm	7.3cm		外:摩滅・ナデ 内:指ナデ	普通	10YR4/1 褐灰	0.1mm～2mmの砂粒を含む	2/8	
1325		SR03(C)黒色粘土下砂層	弥 製塩土器			5.9cm		外:タタキ, 指押さえ, ナデ 内:板ナデ, 指ナデ	普通	7.5YR5/4 にぶい橙	0.1mm～2mmの砂粒を含む	底部6/8	
1326		SR03(C)黒色粘土下砂層	弥 製塩土器			3.1cm		外:ハケ後指ナデ, 指ナデ 内:指ナデ	普通	外:10YR6/3 にぶい黄橙 内:7.5YR6/4 にぶい橙	0.1mm～2.5mmの砂粒を含む	底部5/8	
1327		SR03(C)黒色粘土下砂層	弥 製塩土器			4.3cm		外:ヘラけずり, 指ナデ 内:指ナデ	普通	7.5YR5/3 にぶい褐	0.1mm～3mmの砂粒を含む	底部完存	
1328		SR03(C)黒色粘土下砂層	弥 製塩土器			4.4cm		外:摩滅・指押さえ 内:摩滅・指押さえ	普通	7.5YR6/6 橙	0.1mm～3mmの砂粒を多く含む	口縁3/8	
1329	61	SR03(C)黒色粘土下砂層	弥 ミニチュア壺	7.0cm	4.8cm	4.3cm		外:横ナデ, 指押さえ, 貼り付け突帯 内:指押さえ	普通	7.5YR7/4 にぶい橙, 外面底部5Y3/1 オリーブ黒	0.1mm～3mmの砂粒を多く含む	5/8	
1330		SR03(C)黒色粘土下砂層	弥 ミニチュア壺			3.4cm		外:タタキ後指ナデ, タタキ 内:ハケ後指ナデ	普通	2.5Y3/1 黒褐	0.1mm～1mmの砂粒を含む	底部4/8	
1331	61	SR03(C)黒色粘土下砂層	弥 ミニチュア鉢	8.1cm	4.9cm	3.5cm		外:摩滅, 指押さえ 内:摩滅	普通	10YR7/3 にぶい黄橙	0.1mm～3mmの砂粒を多く含む	底部完存	
1332		SR03(C)黒色粘土下砂層	土 杯	12.3cm	3.4cm	6.4cm		外:回転ナデ, ヘラ切り後ナデ 内:回転ナデ	普通	5YR6/4 にぶい橙	0.1mm～0.2mmの砂粒を少し含む	底部2/8	

報告番号	図版番号	検出遺構名	器種	口径	器高	底径	重量	調整	焼成	色調	胎土	残存量	備考
1333		SR03(C)黒色粘土下砂層	土 杯			8.1cm		外:回転ナデ、ヘラ切り 内:回転ナデ	普通	10YR8/4 浅黄橙	0.1mm~1mmの砂粒を含む	底部3/8	
1334	61	SR03(C)黒色粘土下砂層	土 杯			6.0cm		外:回転ナデ、板ナデ 内:回転ナデ	普通	7.5YR7/4 にぶい橙	0.1mm~2.5mmの砂粒を含む	底部3/8	
1335	61	SR03(C)黒色粘土下砂層	須 甕					外:回転ナデ、タタキ後カキ目、タタキ、ヘラ描き 内:回転ナデ、当て具痕	普通	2.5Y6/1 黄灰	3mm以下の砂粒を含む	体部完存	
1349		SR03(D)黒色粘土下砂層	弥 甕					外:ヘラミガキ、摩滅、摩滅・ハケ後ヘラミガキ? 内:板ナデ後ナデ	普通	7.5YR6/4 にぶい橙	0.1mm~5mmの砂粒を含む	口縁2/8	
1350		SR03(D)黒色粘土下砂層	弥 甕	16.7cm				外:ナデ、ハケ 内:ナデ後ハケ、ヘラミガキ・剥離	普通	外:5YR6/4 にぶい橙 内:10YR3/1 黒褐	0.1mm~3mmの砂粒を含む	口縁3/8	
1351	61	SR03(D)黒色粘土下砂層	弥 甕			6.4cm		外:ハケ、回線3条、ハケ工具圧痕 内:摩滅・ヘラけずり、指押さえ後板ナデ	普通	外:7.5YR6/4 にぶい橙 内:10YR3/1 黒褐	0.1mm~3mmの砂粒を含む 雲母を含む	底部完存	
1352	61	SR03(D)黒色粘土下砂層	弥 甕			8.3cm		外:ヘラミガキ・摩滅、貼付突帯 内:板ナデ後指ナデ、ハケ後指ナデ	普通	外:2.5YR5/6 明赤褐、一部7.5YR2/1 黒 内:10YR3/1 黒褐、肩部10YR7/3 にぶい黄橙	0.1mm~5mmの砂粒を含む 角閃石を含む	体部6/8	
1353	61	SR03(D)黒色粘土下砂層	弥 壺	14.4cm				外:ハケ後ヘラミガキ 内:横ナデ、指ナデ、ヘラけずり後ナデ	普通	5YR5/4 にぶい赤褐	0.1mm~4mmの砂粒を含む	口縁完存	
1354	61	SR03(D)黒色粘土下砂層	弥 甕	16.0cm				外:横ナデ、ハケ後横ナデ、ハケ、ハケ後ナデ、刺突文、ハケ・摩滅 内:横ナデ、指押さえ、指押さえ・ナデ、板ナデ	普通	7.5YR6/3 にぶい褐	0.1mm~2.5mmの砂粒を多く含む 雲母を多く含む、角閃石を含む	口縁5/8	
1355		SR03(D)黒色粘土下砂層	弥 甕	17.0cm				外:横ナデ、ハケ後ヘラミガキ 内:横ナデ、板ナデ	普通	7.5YR6/4 にぶい橙	0.1mm~5mmの砂粒を含む	口縁2/8	
1356		SR03(D)黒色粘土下砂層	弥 壺	16.3cm				外:ヘラミガキ・摩滅、ハケ・摩滅 内:摩滅、指押さえ・ナデ、ヘラけずり・摩滅	普通	2.5Y8/2 灰白	0.1mm~3.5mmの砂粒を多く含む	口縁3/8	
1357		SR03(D)黒色粘土下砂層	弥 甕	16.2cm				外:横ナデ、剥離・ハケ? 内:ナデ	普通	10YR7/4 にぶい黄橙	0.1mm~5mmの砂粒を多く含む	頸部完存	
1358		SR03(D)黒色粘土下砂層	弥 甕	14.7cm				外:横ナデ、ハケ・摩滅 内:横ナデ、ハケ	普通	外:10YR7/4 にぶい黄橙 内:10YR4/1 褐灰	0.1mm~4mmの砂粒を含む	口縁3/8	
1359		SR03(D)黒色粘土下砂層	弥 甕	14.3cm				外:横ナデ、摩滅・ハケ 内:ハケ後ナデ、板ナデ後指ナデ	普通	7.5YR5/3 にぶい褐	0.1mm~0.8mmの砂粒を含む 金雲母・角閃石を含む	口縁2/8	
1360		SR03(D)黒色粘土下砂層	弥 壺	11.4cm				外:ナデ後ヘラミガキ 内:ナデ、ハケ	普通	10YR5/2 灰黄褐	0.1mm~2mmの砂粒を含む	口縁2/8	
1361		SR03(D)黒色粘土下砂層	弥 壺	7.9cm				外:ハケ 内:ナデ、板ナデ後ナデ、指押さえ	普通	7.5YR6/4 にぶい橙	0.1mm~2.5mmの砂粒を含む	口縁完存	
1362		SR03(D)黒色粘土下砂層	弥 壺	15.0cm				外:横ナデ、ハケ・摩滅 内:横ナデ、指押さえ後ナデ	普通	10YR8/4 浅黄橙	0.1mm~3mmの砂粒を含む	口縁完存	
1363		SR03(D)黒色粘土下砂層	弥 甕	12.6cm				外:横ナデ 内:横ナデ、板ナデ後指押さえ	普通	7.5YR6/4 にぶい橙	0.1mm~4mmの砂粒を含む	口縁3/8	
1364		SR03(D)黒色粘土下砂層	弥 甕	11.0cm				外:横ナデ、ハケ 内:横ナデ、しぼり目、指押さえ、ヘラけずり	普通	10YR6/3 にぶい黄橙	0.1mm~4mmの砂粒を含む	2/8	
1365		SR03(D)黒色粘土下砂層	弥 甕			7.7cm		外:タタキ後ハケ・摩滅、沈線1条 内:指押さえ後ナデ、ハケ後指ナデ	普通	外:2.5Y7/3 浅黄 内:2.5Y4/1 黄灰	0.1mm~2.5mmの砂粒を多く含む	体部4/8	
1366		SR03(D)黒色粘土下砂層	弥 壺	17.8cm				外:横ナデ、ナデ、歪み著しい 内:横ナデ、指押さえ	普通	外:7.5YR6/4 にぶい橙 内:10YR4/1 褐灰	0.1mm~3mmの砂粒を含む	口縁2/8	
1367	61	SR03(D)黒色粘土下砂層	弥 壺	15.1cm				外:ナデ、摩滅、ヘラけずり 内:ナデ、摩滅	普通	5YR7/6 橙	0.1mm~5mmの砂粒を含む	口縁6/8	
1368		SR03(D)黒色粘土下砂層	弥 甕	11.4cm				外:横ナデ、摩滅・ハケ 内:横ナデ、ヘラけずり後ナデ	普通	外:2.5Y6/3 にぶい黄 内:10YR6/3 にぶい黄橙	0.1mm~4mmの砂粒を含む	口縁3/8	
1369	62	SR03(D)黒色粘土下砂層	弥 壺			4.5cm		外:ハケ・摩滅 内:指ナデ、ヘラけずり	普通	10YR7/4 にぶい黄橙	0.1mm~3.5mmの砂粒をやや多く含む	底部5/8	
1370	62	SR03(D)黒色粘土下砂層	弥 壺	8.6cm	9.2cm	5.4cm		外:横ナデ、摩滅・ヘラミガキ、ヘラミガキ 内:横ナデ、指ナデ	普通	10YR7/3 にぶい黄橙	0.1mm~5mmの砂粒をやや多く含む	7/8	
1371	62	SR03(D)黒色粘土下砂層	弥 壺			8.7cm		外:ハケ、ハケ後ヘラミガキ、指押さえ・ナデ、ナデ 内:ハケ、板ナデ、指押さえ	普通	5YR5/4 にぶい赤褐、内・外面底部10YR3/1 黒褐	0.1mm~3.5mmの砂粒を含む 雲母を含む	3/8	
1372	62	SR03(D)黒色粘土下砂層	弥 壺	8.2cm	15.0cm	3.5cm		外:ヘラミガキ・摩滅、板ナデ?、穿孔1ヶ所 内:ナデ・摩滅、しぼり目、板ナデ?	普通	10YR8/3 浅黄橙	0.1mm~3mmの砂粒を含む	ほぼ完存	
1373	62	SR03(D)黒色粘土下砂層	弥 甕	13.0cm				外:横ナデ、ハケ目、刻み目 内:ナデ	普通	7.5YR5/4 にぶい褐	0.1mm~1.5mmの砂粒を含む 金雲母を含む	口縁6/8	
1374		SR03(D)黒色粘土下砂層	弥 甕	22.0cm				外:横ナデ、ハケ・摩滅 内:横ナデ、板ナデ、指ナデ	普通	外:10YR7/2 にぶい黄橙 内:10YR7/2 にぶい黄橙	0.1mm~4mmの砂粒を含む	口縁2/8	
1375	62	SR03(D)黒色粘土下砂層	弥 甕	19.5cm				外:横ナデ、ハケ 内:横ナデ、ヘラけずり後指ナデ	普通	5YR6/4 にぶい橙	0.1mm~3.5mmの砂粒を含む	口縁完存	
1376		SR03(D)黒色粘土下砂層	弥 甕	14.4cm				外:横ナデ、タタキ後ハケ、ハケ 内:剥離・指ナデ、ヘラけずり後ナデ	普通	7.5YR6/3 にぶい褐	0.1mm~3mmの砂粒を含む 雲母を含む	口縁3/8	
1377		SR03(D)黒色粘土下砂層	弥 甕	16.2cm				外:ハケ後ナデ、ハケ後板ナデ、ハケ後ヘラミガキ 内:板ナデ後ナデ、ヘラけずり後ナデ	普通	5YR5/3 にぶい赤褐、外面体部一部10YR3/1 黒褐	0.1mm~1.5mmの砂粒を含む	口縁2/8	
1378		SR03(D)黒色粘土下砂層	弥 甕	23.0cm				外:横ナデ、ハケ後ナデ 内:ハケ、指押さえ後ヘラけずり	普通	10YR7/4 にぶい黄橙	0.1mm~3mmの砂粒を含む	口縁2/8	
1379		SR03(D)黒色粘土下砂層	弥 甕	15.5cm				外:横ナデ、ハケ 内:横ナデ、板ナデ、指押さえ	普通	10YR7/3 にぶい黄橙、外面体部一部10YR3/1 黒褐	0.1mm~3mmの砂粒を含む	2/8	
1380	62	SR03(D)黒色粘土下砂層	弥 甕	13.3cm	22.8cm	7.6cm		外:ナデ、ハケ 内:ナデ、ハケ、ヘラけずり	普通	外:5YR5/4 にぶい赤褐 内:10YR7/3 にぶい黄橙	0.1mm~4mmの砂粒を含む	4/8	
1381	62	SR03(D)黒色粘土下砂層	弥 甕	12.1cm				外:横ナデ、ハケ 内:横ナデ、指ナデ、ヘラけずり	普通	7.5YR6/3 にぶい褐	0.1mm~3mmの砂粒を含む	3/8	
1382	63	SR03(D)黒色粘土下砂層	弥 甕	9.6cm	12.8cm	5.0cm		外:ナデ、ヘラミガキ・摩滅、穿孔3ヶ所 内:ナデ、板ナデ、ヘラミガキ・摩滅	普通	7.5YR7/4 にぶい橙	0.1mm~1mmの砂粒を含む	3/8	
1383	63	SR03(D)黒色粘土下砂層	弥 蓋	5.8cm		0.4cm (厚さ)		外:ナデ、穴2個×2方向 内:ナデ	普通	5Y6/1 灰	0.1mm~1mmの砂粒を含む 雲母を含む	7/8	
1384	63	SR03(D)黒色粘土下砂層	弥 高坏	29.4cm				外:横ナデ、ヘラミガキ、ハケ、板ナデ 内:横ナデ、ハケ後ヘラミガキ	普通	7.5YR7/6 橙	0.1mm~3mmの砂粒を少量含む	口縁完存	

掲載番号	図版番号	報告書遺構名	種類	口径	器高	底径	重量	調整	焼成	色調	胎土	残存量	備考
1385		SR03(D)黒色粘土下砂層	弥 高坏	26.0cm				外:横ナデ, ヘラミガキ 内:摩滅・ヘラミガキ?, ヘラミガキ	普通	10YR7/2 にぶい黄橙	0.1mm～5mmの砂粒を多く含む	口縁2/8	
1386		SR03(D)黒色粘土下砂層	弥 高坏	12.8cm				外:横ナデ, ヘラミガキ 内:摩滅・ヘラミガキ後横ナデ, 指押さえ後ヘラミガキ	普通	10YR6/3 にぶい黄橙	0.1mm～2mmの砂粒を含む	口縁2/8	
1387		SR03(D)黒色粘土下砂層	弥 高坏	23.0cm				外:横ナデ, ヘラミガキ 内:横ナデ, ヘラミガキ	普通	7.5YR5/3 にぶい褐	1mm以下の砂粒を含む 雲母を含む	口縁2/8	
1388		SR03(D)黒色粘土下砂層	弥 高坏					外:摩滅, ヘラミガキ 内:ヘラミガキ・摩滅, しぼり目, 指押さえ	普通	10YR7/2 にぶい黄橙	0.1mm～4mmの砂粒を含む	5/8	
1389		SR03(D)黒色粘土下砂層	弥 高坏			17.6cm		外:摩滅・ヘラミガキ, ヘラミガキ, 穿孔4ヶ所 内:ハケ後ヘラミガキ, 摩滅, ハケ後ナデ	普通	7.5YR6/4 にぶい橙	0.1mm～1.5mmの砂粒を含む	脚部2/8	
1390		SR03(D)黒色粘土下砂層	弥 高坏			17.0cm		外:ヘラミガキ・摩滅 内:板ナデ後指ナデ	普通	7.5YR6/4 にぶい橙	0.1mm～3mmの砂粒を含む 雲母を含む	脚部ほぼ完存	
1391		SR03(D)黒色粘土下砂層	弥 高坏			13.2cm		外:摩滅, 穿孔上段4ヶ所+下段1ヶ所 内:ナデ, ヘラけずり後ナデ	普通	7.5YR7/4 にぶい橙	0.1mm～4mmの砂粒を多く含む	脚部3/8	
1392		SR03(D)黒色粘土下砂層	弥 高坏			11.1cm		外:ヘラミガキ, 穿孔4ヶ所 内:しぼり目, 板ナデ後ミガキ	普通	10YR4/2 灰黄褐	0.1mm～3mmの砂粒を含む	脚部6/8	
1393		SR03(D)黒色粘土下砂層	弥 高坏			12.3cm		外:指ナデ, 板ナデ・摩滅, 横ナデ 内:指押さえ後ヘラけずり, 横ナデ	普通	10YR7/4 にぶい黄橙	0.1mm～4mmの砂粒をやや多く含む	脚部5/8	
1394		SR03(D)黒色粘土下砂層	弥 高坏			7.3cm		外:指押さえ, ハケ, 工具痕 内:横ナデ, しぼり目, ヘラけずり後指ナデ	普通	10YR7/3 にぶい黄橙	0.1mm～3mmの砂粒を含む	脚部6/8	
1395		SR03(D)黒色粘土下砂層	弥 高坏					外:ヘラミガキ, 穿孔4ヶ所 内:ヘラミガキ, ナデ	普通	10YR6/2 灰黄褐	0.1mm～3mmの砂粒を含む	破片	
1396		SR03(D)黒色粘土下砂層	弥 鉢	27.0cm				外:横ナデ, 凹線3条 内:ハケ	普通	外:5YR5/3 にぶい赤褐 内:2.5Y5/2 暗灰黄	0.1mm～3mmの砂粒を多く含む	破片	
1397		SR03(D)黒色粘土下砂層	弥 鉢	35.4cm				外:横ナデ, 摩滅・ハケ? 内:摩滅・板ナデ?, 板ナデ後ナデ	普通	10YR7/3 にぶい黄橙, 内面体部一部2.5Y2/1 黒	0.1mm～3mmの砂粒を含む	口縁2/8	
1398		SR03(D)黒色粘土下砂層	弥 鉢	34.9cm	15.1cm	7.4cm		外:横ナデ, ハケ後ヘラミガキ, 指押さえ・摩滅・剥離, ヘラけずり後ヘラミガキ 内:ハケ後横ナデ, ハケ後ヘラミガキ, ヘラミガキ・摩滅	普通	10YR6/3 にぶい黄橙, 外面体部一部2.5Y2/1 黒	0.1mm～4mmの砂粒をやや多く含む	2/8	
1399		SR03(D)黒色粘土下砂層	弥 鉢	24.2cm	13.0cm	6.6cm		外:横ナデ, ハケ・摩滅・剥離, ナデ 内:横ナデ, 板ナデ, 指押さえ	普通	7.5YR6/4 にぶい橙, 内面底部2.5Y3/1 黒褐	0.1mm～5mmの砂粒を多く含む	4/8	
1400		SR03(D)黒色粘土下砂層	弥 鉢	23.0cm	10.0cm	4.1cm		外:ハケ, 摩滅, 指押さえ 内:ハケ・摩滅, 剥離・指押さえ	普通	7.5YR6/4 にぶい橙	0.1mm～3mmの砂粒を含む	ほぼ完存	
1401		SR03(D)黒色粘土下砂層	弥 鉢	18.6cm				外:ナデ, ヘラミガキ 内:ナデ, ヘラミガキ	普通	外:10YR7/3 にぶい黄橙 内:7.5YR6/4 にぶい橙	0.1mm～5mmの砂粒を含む	口縁2/8	
1402	63	SR03(D)黒色粘土下砂層	弥 鉢	18.1cm	5.8cm	3.2cm		外:横ナデ, ハケ・摩滅, ヘラけずり 内:横ナデ, ハケ	普通	5YR5/6 明赤褐, 外面体部一部10YR4/1 褐灰	0.1mm～4mmの砂粒を多く含む 雲母を含む	完存	
1403		SR03(D)黒色粘土下砂層	弥 鉢	20.8cm	9.4cm	4.8cm		外:横ナデ, ヘラけずり, ハケ後ヘラミガキ 内:横ナデ, 板ナデ後ヘラミガキ	普通	7.5YR5/4 にぶい褐	0.1mm～2.5mmの砂粒を少量含む	5/8	
1404		SR03(D)黒色粘土下砂層	弥 鉢	19.2cm	10.3cm	6.0cm		外:ヘラミガキ 内:ヘラミガキ	普通	7.5YR6/4 にぶい橙	0.1mm～3mmの砂粒を含む	3/8	
1405	63	SR03(D)黒色粘土下砂層	弥 鉢	18.7cm	9.4cm	5.1cm		外:横ナデ, ヘラミガキ 内:ハケ後ヘラミガキ	普通	10YR7/4 にぶい黄橙, 外面体部一部2.5Y4/1 黄灰	0.1mm～2mmの砂粒を含む 雲母を含む	ほぼ完存	
1406		SR03(D)黒色粘土下砂層	弥 鉢	12.8cm	7.6cm	4.0cm		外:横ナデ, 指押さえ 内:横ナデ後指押さえ	普通	7.5YR7/4 にぶい橙	0.1mm～5mmの砂粒を含む	3/8	
1407	63	SR03(D)黒色粘土下砂層	弥 鉢	13.7cm	5.8cm	4.1cm		外:指押さえ, ナデ 内:指押さえ	普通	10YR6/3 にぶい黄橙	0.1mm～3mmの砂粒を含む 雲母を含む	ほぼ完存	
1408		SR03(D)黒色粘土下砂層	弥 鉢	12.6cm	6.4cm	4.5cm		外:横ナデ, タタキ後ハケ 内:横ナデ, 板ナデ, ナデ	普通	10YR6/4 にぶい黄橙, 外面体部一部5Y3/1 オリーブ黒	0.1mm～3mmの砂粒を含む	完存	
1409		SR03(D)黒色粘土下砂層	弥 鉢			4.3cm		外:ハケ後ナデ 内:板ナデ後指ナデ	普通	7.5YR6/4 にぶい橙, 内・外面体部一部2.5Y3/1 黒褐	0.1mm～1mmの砂粒を含む 金雲母を含む	6/8	
1410		SR03(D)黒色粘土下砂層	弥 鉢	9.7cm	7.6cm	3.4cm		外:板ナデ, ナデ 内:ナデ, 指押さえ	普通	10YR7/3 にぶい黄橙	0.1mm～3mmの砂粒を含む	ほぼ完存	
1411	63	SR03(D)黒色粘土下砂層	弥 鉢	8.8cm	8.5cm	4.0cm		外:ナデ, 指押さえ・ナデ, ナデ 内:ナデ, 指押さえ, 板ナデ	普通	10YR7/3 にぶい黄橙, 外面体部一部5Y3/1 オリーブ黒	0.1mm～2mmの砂粒を含む	5/8	
1412	63	SR03(D)黒色粘土下砂層	弥 鉢	9.3cm	7.9cm	3.5cm		外:ナデ 内:ナデ	普通	7.5YR6/4 にぶい橙	0.1mm～3mmの砂粒をやや多く含む	6/8	
1413	63	SR03(D)黒色粘土下砂層	弥 鉢	8.8cm	7.0cm	3.3cm		外:横ナデ, ハケ・摩滅 内:横ナデ, 板ナデ後指ナデ	普通	7.5YR6/4 にぶい橙	0.1mm～3mmの砂粒を含む	ほぼ完存	
1414	63	SR03(D)黒色粘土下砂層	弥 鉢	6.8cm	5.6cm	3.7cm		外:タタキ後ハケ 内:指ナデ	普通	外:5YR6/4 にぶい橙 内:10YR7/2 にぶい黄橙	0.1mm～2mmの砂粒をやや多く含む	7/8	
1415	63	SR03(D)黒色粘土下砂層	弥 鉢	8.8cm	5.6cm	3.3cm		外:ハケ・摩滅, 指押さえ 内:横ナデ, 指押さえ	普通	10YR7/3 にぶい黄橙	0.1mm～5mmの砂粒を含む	ほぼ完存	
1416	63	SR03(D)黒色粘土下砂層	弥 鉢	8.0cm	6.2cm	5.4cm		外:ナデ・摩滅 内:ナデ, 指押さえ	普通	10YR7/2 にぶい黄橙	0.1mm～5mmの砂粒を含む	3/8	
1417		SR03(D)黒色粘土下砂層	弥 台付鉢			9.9cm		外:ナデ 内:ナデ, 指押さえ, ヘラミガキ	普通	7.5YR5/4 にぶい褐	0.1mm～3mmの砂粒をやや多く含む	脚部5/8	
1418		SR03(D)黒色粘土下砂層	弥 台付鉢			9.4cm		外:指押さえ後タタキ後ハケ, 横ナデ 内:横ナデ, しぼり目, 板ナデ	普通	10YR7/4 にぶい黄橙	0.1mm～2.5mmの砂粒を含む	脚部7/8	
1419		SR03(D)黒色粘土下砂層	弥 台付鉢			7.0cm		外:ヘラけずり後ヘラミガキ, 板ナデ後ヘラミガキ, ハケ 内:板ナデ	普通	7.5YR7/4 にぶい橙	0.1mm～3mmの砂粒を含む	脚部完存	
1420	64	SR03(D)黒色粘土下砂層	弥 鉢					外:指押さえ, 穿孔2ヶ所 内:指押さえ, ナデ	普通	5YR6/4 にぶい赤褐	0.1mm～4mmの砂粒を含む 雲母を含む	破片	
1421	64	SR03(D)黒色粘土下砂層	弥 鉢					外:ヘラミガキ 内:横ナデ, 摩滅・ヘラミガキ, 赤色顔料付着	普通	外:7.5YR6/4 にぶい橙 内:10YR6/3 にぶい黄橙	0.1mm～5mmの砂粒を含む	破片	
1422	64	SR03(D)黒色粘土下砂層	弥 片口鉢	37.1cm	27.6cm	8.1cm		外:摩滅・ハケ 内:摩滅・ハケ後指ナデ	普通	10YR7/3 にぶい黄橙, 外面体部一部2.5Y4/1 黄灰	0.1mm～3mmの砂粒をやや多く含む	5/8	
1423		SR03(D)黒色粘土下砂層	弥 片口鉢	35.2cm				外:ヘラミガキ 内:指押さえ, 板ナデ	普通	5YR6/4 にぶい橙, 内面体部一部2.5Y3/1 黒褐	0.1mm～4mmの砂粒を含む	口縁1/8	

報文番号	図版番号	報告書遺構名	器種	口径	器高	底径	重量	調整	焼成	色調	胎土	残存量	備考
1424		SR03(D)黒色粘土下砂層	弥 片口鉢	20.2cm				外:横ナデ, ハケ 内:ハケ	普通	5YR5/4 にぶい赤褐	0.1mm～2mmの砂粒を含む 金雲母を含む	口縁2/8	
1425	64	SR03(D)黒色粘土下砂層	弥 甑	23.5cm	20.3cm	5.4cm		外:指押さえ後タタキ後ハケ 内:摩滅・ハケ, 指押さえ後へらけずり	普通	10YR7/4 にぶい黄橙, 外面体部一部2.5Y4/1 黄灰	0.1mm～6mmの砂粒を含む	底部6/8	
1426		SR03(D)黒色粘土下砂層	弥 製塩土器			2.6cm		外:板ナデ, 指押さえ 内:ハケ・摩滅	普通	5YR6/4 にぶい橙	0.1mm～2mmの砂粒を含む	底部完存	
1427	64	SR03(D)黒色粘土下砂層	弥 ミニチュア壺	6.3cm				外:ハケ後ナデ, 指ナデ 内:指ナデ	普通	7.5YR6/4 にぶい橙	0.1mm～2mmの砂粒を含む	7/8	
1428	64	SR03(D)黒色粘土下砂層	弥 ミニチュア鉢	7.0cm	4.3cm	4.3cm		外:板ナデ, 指ナデ 内:ハケ後指ナデ	普通	10YR7/4 にぶい黄橙	0.1mm～3mmの砂粒を含む 雲母を含む	完存	
1431	64	SR03(D)灰褐色砂	弥 壺			6.3cm		外:摩滅・ハケ, 摩滅・ヘラミガキ 内:摩滅・指押さえ後ハケ, 指押さえ後へらけずり	普通	外:7.5YR6/4 にぶい橙 内:10YR4/1 褐灰	0.1mm～8mmの砂粒を多く含む 雲母を含む	底部完存	
1432	64	SR03(D)灰褐色砂	弥 壺					外:摩滅・ハケ, 刻み目, 摩滅・ハケ? 内:摩滅・指ナデ後ヘラミガキ?, 剥離・指ナデ	普通	10YR7/2 にぶい黄橙	0.1mm～3mmの砂粒を含む 金雲母, 角閃石含む	頸部2/8	
1433	64	SR03(D)灰褐色砂	弥 甕	16.2cm				外:横ナデ・剥離, 板ナデ・剥離 内:剥離, 指押さえ, ハケ	普通	外:7.5YR6/4 にぶい橙 内:10YR7/3 にぶい黄橙	0.1mm～4mmの砂粒を含む	4/8	
1434	65	SR03(D)灰褐色砂	弥 鉢	35.5cm				外:横ナデ, へらけずり後ハケ後ヘラミガキ 内:ハケ後ナデ, ハケ後ヘラミガキ, 赤色顔料付着	普通	外:7.5YR5/3 にぶい褐 内:10YR3/1 黒褐	0.1mm～3mmの砂粒を含む	口縁1/8	
1435		SR03(D)灰褐色砂	弥 鉢			3.2cm		外:タタキ後ナデ 内:板ナデ後ナデ, 指ナデ	普通	外:10YR6/3 にぶい黄橙 内:2.5Y3/1 黒褐	0.1mm～3mmの砂粒をやや多く含む	底部4/8	
1437		SR03(C)黒色粘土下細砂	弥 壺	38.0cm				外:摩滅・ハケ, 竹管文, 半截竹管文 内:摩滅・ハケ	普通	10YR7/3 にぶい黄橙	0.1mm～2mmの砂粒を含む 金雲母を多く含む	口縁2/8	
1438		SR03(C)黒色粘土下細砂	弥 壺	14.1cm				外:ナデ, ハケ, 波状文 内:ナデ, ナデ後指押さえ, 波状文	普通	10YR7/3 にぶい黄橙	0.1mm～4mmの砂粒を含む	口縁3/8	
1439		SR03(C)黒色粘土下細砂	弥 壺	13.8cm				外:横ナデ, ハケ・摩滅 内:横ナデ, 指押さえ後ナデ	普通	10YR5/4 にぶい黄褐	0.1mm～3mmの砂粒を少し含む 金雲母含む	口縁2/8	
1440		SR03(C)黒色粘土下細砂	弥 壺	8.6cm				外:指押さえ後ハケ 内:ナデ, 指押さえ, ハケ	普通	10YR7/3 にぶい黄橙	0.1mm～2mmの砂粒を含む	口縁5/8	
1441		SR03(C)黒色粘土下細砂	弥 壺	20.6cm				外:剥離, 横ナデ, ヘラミガキ 内:剥離, ハケ, 板ナデ後指ナデ	普通	7.5Y5/3 灰オリーブ	0.1mm～4mmの砂粒をやや多く含む	口縁3/8	
1442		SR03(C)黒色粘土下細砂	弥 壺	17.9cm				外:横ナデ, 摩滅・ハケ?, ハケ 内:摩滅, 摩滅・ハケ後ナデ?, 板ナデ	普通	10YR8/3 にぶい黄橙	0.1mm～1.5mmの砂粒を含む	口縁3/8	
1443		SR03(C)黒色粘土下細砂	弥 壺	10.9cm				外:横ナデ, ハケ 内:横ナデ, ハケ後指ナデ	普通	7.5YR5/4 にぶい褐	0.1mm～1mmの砂粒を含む	口縁2/8	
1444	65	SR03(C)黒色粘土下細砂	弥 甕	17.0cm				外:横ナデ, ハケ, 板ナデ後ヘラミガキ 内:横ナデ, ハケ, ナデ, 指ナデ後へらけずり	普通	外:2.5Y3/1 黒褐 内:7.5YR6/4 にぶい橙	0.1mm～3mmの砂粒を含む	3/8	
1445		SR03(C)黒色粘土下細砂	弥 甕	20.8cm				外:横ナデ, ハケ 内:横ナデ, ハケ, 指押さえ後板ナデ	普通	10YR7/4 にぶい黄橙	0.1mm～3mmの砂粒を含む	口縁2/8	
1446		SR03(C)黒色粘土下細砂	弥 甕	17.6cm				外:横ナデ, 剥離・ハケ 内:横ナデ, 板ナデ, 指押さえ, へらけずり	普通	10YR7/3 にぶい黄橙	0.1mm～4mmの砂粒を含む	口縁2/8	
1447	65	SR03(C)黒色粘土下細砂	弥 甕	32.9cm				外:横ナデ, 指押さえ, ハケ・摩滅 内:指ナデ後ハケ・摩滅	普通	7.5YR6/4 にぶい橙, 外面体部一部2.5Y3/1 黒褐	0.1mm～3mmの砂粒を含む	口縁3/8	
1448		SR03(C)黒色粘土下細砂	弥 甕	14.0cm				外:ハケ, タタキ後ハケ・摩滅 内:ナデ後ヘラミガキ	普通	7.5Y6/3 灰オリーブ	0.1mm～4mmの砂粒をやや多く含む 雲母を含む	口縁1/8	
1449		SR03(C)黒色粘土下細砂	弥 甕	15.5cm				外:ナデ, 摩滅・板ナデ? 内:摩滅, 板ナデ後指ナデ, へらけずり後ナデ	普通	10YR6/3 にぶい黄橙	0.1mm～4mmの砂粒を多く含む	口縁2/8	
1450		SR03(C)黒色粘土下細砂	弥 甕	17.6cm				外:ナデ, ナデ後タタキ 内:ナデ, 指押さえ, へらけずり	普通	2.5Y6/3 にぶい黄	0.1mm～3mmの砂粒をやや多く含む	口縁2/8	
1451		SR03(C)黒色粘土下細砂	弥 甕	16.9cm				外:横ナデ, ハケ後横ナデ, タタキ後ハケ 内:ハケ後横ナデ, ハケ, ハケ後指押さえ	普通	10YR7/3 にぶい黄橙, 内面体部一部2.5Y4/1 黄灰	0.1mm～3mmの砂粒を含む	破片	
1452		SR03(C)黒色粘土下細砂	弥 甕	13.4cm				外:ナデ, ハケ・摩滅 内:ハケ・摩滅	普通	10YR6/3 にぶい黄橙	0.1mm～5mmの砂粒をやや多く含む	2/8	
1453		SR03(C)黒色粘土下細砂	弥 高坏	26.6cm				外:ナデ, ヘラミガキ・摩滅 内:板ナデ後ヘラミガキ, ヘラミガキ	普通	7.5YR6/3 にぶい褐	0.1mm～3mmの砂粒を含む	口縁1/8	
1454		SR03(C)黒色粘土下細砂	弥 高坏	27.8cm				外:剥離, 剥離・ハケ?, 凹線1条 内:剥離・ヘラミガキ?, ハケ	普通	10YR5/2 灰黄褐	0.1mm～4mmの砂粒を含む	口縁2/8	
1455		SR03(C)黒色粘土下細砂	弥 高坏	22.4cm				外:横ナデ, 摩滅 内:横ナデ, 摩滅	普通	7.5YR7/3 にぶい橙	0.1mm～4mmの砂粒を多く含む	口縁1/8	
1456		SR03(C)黒色粘土下細砂	弥 鉢	34.5cm				外:ハケ後ナデ 内:摩滅・ハケ後ナデ?, 板ナデ後ナデ	普通	外:7.5YR6/4 にぶい橙 内:2.5Y6/3 にぶい黄	0.1mm～3mmの砂粒を含む	口縁1/8	
1457		SR03(C)黒色粘土下細砂	弥 鉢			2.4cm		外:板ナデ 内:指押さえ	普通	2.5Y6/2 灰黄	0.1mm～4mmの砂粒を多く含む	ほぼ完存	
1458		SR03(C)黒色粘土下細砂	弥 製塩土器			3.8cm		外:へらけずり, へらけずり後指ナデ 内:指ナデ	普通	5YR5/4 にぶい赤褐	0.1mm～3mmの砂粒を含む	底部完存	
1459		SR03(B)黒色粘土	弥 壺	14.7cm				外:横ナデ, ハケ後板ナデ, 工具圧痕 内:横ナデ, 指押さえ後板ナデ	普通	7.5YR6/4 にぶい橙	0.1mm～2.5mmの砂粒を少量含む	口縁1/8, 頸部完存	
1460		SR03(B)黒色粘土	弥 壺	16.3cm				外:横ナデ, ハケ 内:板ナデ後ナデ, 剥離・指ナデ	普通	5YR6/4 にぶい橙	0.1mm～5mmの砂粒を含む	口縁2/8	
1461	65	SR03(B)黒色粘土	弥 甕	11.5cm				外:ヘラミガキ・摩滅 内:ミガキ・摩滅, 指押さえ, ナデ	普通	10YR5/4 にぶい黄褐	0.1mm～1mmの砂粒を含む 角閃石を含む	口縁ほぼ完存	
1462	65	SR03(B)黒色粘土	弥 甕	13.6cm	38.7cm	7.6cm		外:横ナデ, 剥離, 指押さえ後ハケ?, 剥離・指押さえ後ヘラミガキ 内:横ナデ, 摩滅・指押さえ後へらけずり	普通	10YR7/4 にぶい黄橙	0.1mm～6mmの砂粒を含む	底部完存	
1463	65	SR03(B)黒色粘土	弥 甕	33.6cm				外:横ナデ, ハケ後ヘラミガキ 内:横ナデ, 板ナデ後ヘラミガキ	普通	外:5YR4/4 にぶい赤褐 内:10YR4/2 灰黄褐	0.1mm～3mmの砂粒を含む	口縁2/8	
1464		SR03(B)黒色粘土	弥 甕	30.0cm				外:横ナデ, タタキ, タタキ後板ナデ 内:ハケ後ナデ, 板ナデ後ナデ	普通	10YR6/3 にぶい黄橙	0.1mm～4mmの砂粒を含む	口縁2/8	
1465		SR03(B)黒色粘土	弥 甕	13.6cm				外:横ナデ, ハケ 内:横ナデ, 板ナデ, ハケ?, へらけずり	普通	7.5YR6/4 にぶい橙	0.1mm～4mmの砂粒を含む	口縁2/8	

報文番号	図版番号	報告書遺構名	器種	口径	器高	底径	重量	調整	焼成	色調	胎土	残存量	備考
1466		SR03(B)黒色粘土	弥 甕	15.7cm				外:横ナデ、ハケ後ヘラミガキ 内:横ナデ、指押さえ後板ナデ、ヘラけずり	普通	外:7.5YR5/4 にぶい褐 内:10YR6/4 にぶい黄橙	0.1mm～4mmの砂粒を含む	口縁2/8	
1467		SR03(B)黒色粘土	弥 甕	13.0cm				外:ナデ、タタキ後ハケ・摩滅 内:ナデ、ヘラけずり	普通	5YR5/4 にぶい赤褐	0.1mm～3mmの砂粒を含む	口縁3/8	
1468		SR03(B)黒色粘土	弥 甕	13.2cm				外:横ナデ、摩滅・ハケ?、タタキ後ハケ 内:ハケ後ナデ、ヘラけずり	普通	7.5YR6/4 にぶい橙	0.1mm～2mmの砂粒を含む	口縁6/8	
1469		SR03(B)黒色粘土	弥 高杯	29.5cm				外:横ナデ、ヘラけずり、ハケ後ヘラミガキ 内:ハケ、ハケ後ヘラミガキ	普通	外:10YR7/3 にぶい黄橙 内:5YR5/4 にぶい赤褐	0.1mm～3mmの砂粒を多く含む	坏部3/8	
1470		SR03(B)黒色粘土	弥 高杯	23.4cm				外:剥離、剥離・ヘラミガキ 内:ヘラミガキ、ナデ	普通	7.5YR6/4 にぶい橙	0.1mm～5mmの砂粒を含む	口縁1/8	
1471		SR03(B)黒色粘土	弥 高杯	24.0cm	16.1cm	15.3cm		外:横ナデ、ハケ・剥離 内:剥離、ミガキ・剥離、指押さえ、しぼり目、横ナデ・剥離	普通	7.5YR5/4 にぶい褐	0.1mm～3mmの砂粒を含む	4/8	
1472		SR03(B)黒色粘土	弥 高杯			6.9cm		外:指押さえ後板ナデ、横ナデ 内:板ナデ、しぼり目	普通	7.5YR5/3 にぶい褐	0.1mm～2.5mmの砂粒を含む	脚部4/8	
1473	65	SR03(B)黒色粘土	弥 器台					外:ヘラミガキ、摩滅・ヘラミガキ、穿孔2段6方向ずつ 内:ナデ、板ナデ後ナデ	普通	5YR6/6 橙	0.1mm～4mmの砂粒を含む	破片	
1474		SR03(B)黒色粘土	弥 器台					外:ヘラミガキ・摩滅、穿孔5ヶ所? 内:ハケ	普通	7.5YR5/4 にぶい褐	0.1mm～2.5mmの砂粒を少量含む	破片	
1475		SR03(B)黒色粘土	弥 鉢	15.9cm	10.1cm	5.2cm		外:摩滅・ナデ、摩滅・ヘラけずり 内:摩滅・ナデ	普通	外:7.5YR7/6 橙 内:2.5Y8/3 淡黄	0.1mm～3mmの砂粒を含む	3/8	
1476		SR03(B)黒色粘土	弥 鉢	13.6cm	8.7cm	4.5cm		外:ハケ後ナデ 内:指押さえ後ナデ	普通	10YR7/3 にぶい黄橙、外・内面底部10YR6/1 褐灰	0.1mm～5mmの砂粒を含む	7/8	
1477		SR03(B)黒色粘土	弥 鉢	15.9cm	8.7cm	4.3cm		外:タタキ後ナデ、クラック 内:板ナデ後ナデ	普通	外:7.5YR5/4 にぶい褐 内:10YR6/3 にぶい黄橙	0.1mm～3mmの砂粒を含む	5/8	
1479		SR03(C)黒色粘土	弥 壺	31.6cm				外:山形文、竹管文?、貼付浮文 内:横ナデ	普通	外:2.5Y6/2 灰黄 内:2.5Y4/1 黄灰	0.1mm～3mmの砂粒をやや多く含む 金雲母を含む	口縁1/8	
1480	66	SR03(C)黒色粘土	弥 壺	26.2cm				外:横ナデ、刻み目 内:横ナデ、板ナデ	普通	5YR7/6 橙	0.1mm～4.5mmの砂粒を多く含む	口縁2/8	
1481		SR03(C)黒色粘土	弥 甕	33.0cm				外:横ナデ、竹管文、山形格子文、板ナデ後ナデ 内:横ナデ、凹線3条	普通	5YR6/6 橙	0.1mm～2mmの砂粒を含む	口縁1/8	
1482	66	SR03(C)黒色粘土	弥 甕	16.2cm				外:横ナデ、ハケ・剥離 内:横ナデ、剥離	普通	7.5YR5/4 にぶい褐	0.1mm～3mmの砂粒を含む	口縁6/8	
1483		SR03(C)黒色粘土	弥 甕	28.4cm				外:横ナデ、タタキ後ナデ、竹管文 内:横ナデ、板ナデ	普通	10YR6/3 にぶい黄橙	0.1mm～3mmの砂粒を含む	破片	
1484	66	SR03(C)黒色粘土	弥 甕	18.5cm				外:横ナデ、ハケ 内:横ナデ、指押さえ後ハケ、ナデ	普通	10YR6/3 にぶい黄橙	0.1mm～2.5mmの砂粒を含む	口縁7/8	
1485	66	SR03(C)黒色粘土	弥 壺	12.1cm				外:摩滅、ハケ・摩滅 内:指押さえ後板ナデ・摩滅、ハケ・摩滅	普通	5YR5/4 にぶい赤褐	0.1mm～3mmの砂粒を多く含む	口縁3/8	
1486	66	SR03(C)黒色粘土	弥 壺	19.0cm				外:横ナデ、凹線2条、ヘラミガキ・摩滅 内:横ナデ、板ナデ、ヘラけずり後指ナデ	普通	10YR7/3 にぶい黄橙	0.1mm～3mmの砂粒をやや多く含む	口縁2/8	
1487		SR03(C)黒色粘土	弥 甕	25.8cm				外:ナデ、ハケ、波状文 内:ハケ	普通	10YR7/2 にぶい黄橙、内面口縁一部2.5Y4/1 黄灰	0.1mm～4mmの砂粒を含む	口縁3/8	
1488		SR03(C)黒色粘土	弥 甕	17.2cm				外:横ナデ、波状文、ハケ 内:横ナデ、板ナデ	普通	7.5YR6/4 にぶい橙	0.5mm～3mmの砂粒を含む	口縁2/8	
1489		SR03(C)黒色粘土	弥 甕	14.8cm				外:浮文2個×4ヶ所、波状文、摩滅 内:横ナデ、板ナデ後ナデ	普通	7.5YR5/4 にぶい褐	0.1mm～2.5mmの砂粒を含む	口縁3/8	
1490		SR03(C)黒色粘土	弥 壺	23.9cm				外:剥離 内:剥離	普通	5YR5/4 にぶい赤褐	0.1mm～5mmの砂粒を多く含む 雲母、角閃石を含む	口縁6/8	
1491		SR03(C)黒色粘土	弥 壺	22.3cm				外:横ナデ、ハケ後ナデ・摩滅 内:摩滅、剥離、板ナデ?、指押さえ	普通	10YR7/4 にぶい黄橙	0.1mm～3mmの砂粒を多く含む	口縁1/8	
1492	66	SR03(C)黒色粘土	弥 壺	19.9cm				外:横ナデ、ハケ、ハケ後ヘラミガキ 内:ハケ、ヘラけずり	普通	10YR8/3 浅黄橙	0.1mm～3mmの砂粒を含む	口縁6/8	
1493		SR03(C)黒色粘土	弥 壺	14.0cm				外:摩滅、板ナデ?、ハケ・摩滅 内:指押さえ、ナデ・摩滅	普通	7.5YR6/4 にぶい橙	0.1mm～3mmの砂粒を多く含む	口縁2/8	
1494		SR03(C)黒色粘土	弥 甕	13.7cm				外:横ナデ、ハケ、摩滅・ハケ後ヘラミガキ 内:摩滅、摩滅・板ナデ後ナデ、ヘラけずり後ナデ	普通	外:10YR5/3 にぶい黄褐 内:10YR4/1 褐灰	0.1mm～3mmの砂粒をやや多く含む 金雲母を多く含む	口縁1/8	
1495		SR03(C)黒色粘土	弥 甕	17.6cm				外:摩滅・横ナデ、摩滅・ハケ 内:摩滅・横ナデ	普通	10YR7/3 にぶい黄橙	0.1mm～3mmの砂粒を含む	口縁6/8	
1496		SR03(C)黒色粘土	弥 壺	13.2cm				外:摩滅・横ナデ、摩滅・ハケ 内:摩滅・指押さえ後横ナデ	普通	10YR6/3 にぶい黄橙	0.1mm～3mmの砂粒を含む	口縁5/8	
1497	66	SR03(C)黒色粘土	弥 甕	13.6cm				外:横ナデ、ヘラミガキ 内:ハケ、板ナデ後ナデ	普通	10YR6/3 にぶい黄橙	0.1mm～3mmの砂粒を含む	口縁6/8	
1498		SR03(C)黒色粘土	弥 壺	14.0cm				外:横ナデ、ハケ後ヘラミガキ・摩滅、凹線1条 内:横ナデ、指押さえ後ハケ、ヘラけずり後指ナデ	普通	7.5YR6/4 にぶい橙	0.1mm～3mmの砂粒を多く含む	3/8(胴部ほぼ完存)	
1499	66	SR03(C)黒色粘土	弥 甕	17.8cm				外:横ナデ、ハケ後ヘラミガキ、波状文 内:横ナデ、指ナデ後ハケ、板ナデ	普通	外:7.5YR6/4 にぶい橙 内:2.5Y4/1 黄灰	0.1mm～4mmの砂粒を多く含む	ほぼ完存	
1500		SR03(C)黒色粘土	弥 壺	13.0cm				外:ヘラミガキ 内:ヘラミガキ、指ナデ	普通	10YR7/4 にぶい黄橙	0.1mm～4mmの砂粒をやや多く含む	口縁6/8	
1501		SR03(C)黒色粘土	弥 壺	15.9cm				外:刻み目、ハケ後ヘラミガキ、ヘラミガキ 内:板ナデ後ナデ、板ナデ後指ナデ	普通	10YR7/4 にぶい黄橙	0.1mm～3mmの砂粒を含む	頸部2/8	
1502	66	SR03(C)黒色粘土	弥 壺	14.8cm				外:横ナデ、ヘラミガキ 内:板ナデ、ヘラミガキ、板ナデ後指ナデ、指押さえ	普通	5YR6/6 橙	0.1mm～3mmの砂粒を含む	口縁5/8	
1503	67	SR03(C)黒色粘土	弥 甕	13.0cm		6.0cm		外:剥離・ハケ?、剥離のため不明、摩滅・板ナデ後ナデ 内:剥離・ハケ?、指ナデ、ヘラけずり後ハケ、ヘラけずり後ナデ	普通	外:2.5Y6/3 にぶい黄、10YR6/3 にぶい黄橙 内:2.5Y4/2 暗灰黄、10YR5/2 灰黄褐	0.1mm～3mmの砂粒を含む	6/8	
1504		SR03(C)黒色粘土	弥 甕	11.2cm				外:ヘラミガキ 内:指ナデ後板ナデ、指ナデ、ヘラけずり	普通	10YR6/4 にぶい黄橙	0.1mm～5mmの砂粒を多く含む	口縁ほぼ完存	
1505		SR03(C)黒色粘土	弥 壺	12.9cm				外:横ナデ、ハケ・摩滅 内:横ナデ、指押さえ後ナデ	普通	7.5YR6/4 にぶい橙、外面体部一部2.5Y2/1 黒	0.1mm～3mmの砂粒を含む 雲母を含む	口縁完存	

報文番号	図版番号	出土遺構層名	器種	口径	器高	底径	重量	調整	焼成	色調	胎土	残存量	備考
1506		SR03(C)黒色粘土	弥 壺	12.7cm				外:横ナデ、ハケ・摩滅 内:横ナデ、ナデ	普通	10YR6/3 にぶい黄橙	0.1mm～2mmの砂粒を少量含む	口縁6/8	
1507		SR03(C)黒色粘土	弥 壺	8.7cm				外:指ナデ、板ナデ 内:ナデ後指押さえ、ヘラけずり	普通	外:7.5YR4/6 褐 内:10YR6/4 にぶい黄橙	0.1mm～3mmの砂粒を含む	4/8	
1508		SR03(C)黒色粘土	弥 壺	21.8cm				外:横ナデ、ヘラミガキ 内:横ナデ、板ナデ後指押さえ、ヘラミガキ	普通	外:5YR5/4 にぶい赤褐 内:5YR5/4 にぶい赤褐	0.1mm～2mmの砂粒を含む	1/8	
1509		SR03(C)黒色粘土	弥 壺	17.1cm				外:横ナデ、ハケ後ナデ 内:横ナデ、板ナデ後ナデ、ナデ、ヘラけずり	普通	10YR7/3 にぶい黄橙	0.1mm～3mmの砂粒をやや多く含む	口縁完存	
1510	67	SR03(C)黒色粘土	弥 壺			8.2cm		外:摩滅・ハケ後ヘラミガキ 内:摩滅・指押さえ後ハケ、指押さえ後板ナデ	普通	2.5YR6/2 灰赤	0.1mm～5mmの砂粒を含む	底部完存	
1511		SR03(C)黒色粘土	弥 壺			4.1cm		外:剥離・ヘラミガキ 内:ヘラミガキ	普通	外:7.5YR6/4 にぶい橙 内:10YR4/1 褐灰	0.1mm～2mmの砂粒を含む	底部2/8	
1512	67	SR03(C)黒色粘土	弥 甕	17.8cm	33.2cm	7.8cm		外:横ナデ、ハケ後横ナデ、タタキ後ハケ 内:横ナデ、ヘラけずり後指押さえ後ナデ	普通	外:7.5YR6/4 にぶい橙、体部一部7.5YR4/1 褐灰 内:2.5YR3/1 暗赤灰	0.1mm～6mmの砂粒を多く含む	口縁7/8、体部4/8	
1513	67	SR03(C)黒色粘土	弥 甕	14.6cm				外:横ナデ、ハケ・摩滅 内:横ナデ、指押さえ後ナデ、板ナデ	普通	10YR6/2 灰黄褐、外面体部一部10YR3/1 黒褐	0.1mm～2mmの砂粒を含む 金雲母、角閃石を多く含む	口縁3/8	
1514	67	SR03(C)黒色粘土	弥 甕	13.4cm				外:横ナデ、ハケ・摩滅 内:ハケ後横ナデ・摩滅、ヘラけずり後指押さえ、ナデ	普通	10YR6/3 にぶい黄橙	0.1mm～3mmの砂粒を多く含む 雲母、角閃石を多く含む	口縁4/8	
1515		SR03(C)黒色粘土	弥 甕	17.5cm				外:横ナデ、ハケ後ミガキ・剥離 内:横ナデ、ハケ後指押さえ、ヘラけずり	普通	10YR7/2 にぶい黄橙	0.1mm～3mmの砂粒を含む	3/8	
1516		SR03(C)黒色粘土	弥 甕	16.9cm				外:横ナデ、摩滅・タタキ後板ナデ 内:横ナデ、ヘラけずり	普通	10YR6/2 灰黄褐	0.1mm～5mmの砂粒を多く含む	体部2/8	
1517	67	SR03(C)黒色粘土	弥 甕	18.4cm				外:横ナデ、タタキ後ハケ 内:横ナデ後ハケ、ヘラけずり後ハケ	普通	7.5YR5/4 にぶい褐	0.1mm～4mmの砂粒をやや多く含む	口縁5/8	
1518		SR03(C)黒色粘土	弥 甕	16.8cm				外:横ナデ、タタキ後ハケ・剥離 内:ハケ・剥離、指押さえ、ナデ	普通	7.5YR5/4 にぶい褐	0.1mm～4mmの砂粒を含む 雲母を含む	口縁3/8	
1519		SR03(C)黒色粘土	弥 甕	17.5cm				外:横ナデ、ハケ後ヘラミガキ 内:横ナデ、ヘラけずり後ハケ後ナデ、ヘラけずり後ナデ	普通	外:7.5YR4/4 褐 内:7.5YR5/4 にぶい褐	0.1mm～3mmの砂粒を含む	口縁1/8	
1520		SR03(C)黒色粘土	弥 甕	15.1cm				外:横ナデ、剥離・ハケ、ヘラミガキ 内:横ナデ、ヘラけずり	普通	10YR5/3 にぶい黄褐	0.1mm～5mmの砂粒をやや多く含む	口縁2/8	
1521		SR03(C)黒色粘土	弥 甕	16.8cm				外:横ナデ、ハケ？・摩滅 内:横ナデ、板ナデ・摩滅	普通	7.5YR5/4 にぶい褐、外面体部一部10YR3/1 黒褐	0.1mm～3mmの砂粒を含む	口縁2/8	
1522		SR03(C)黒色粘土	弥 甕	16.0cm				外:摩滅・横ナデ、摩滅・ハケ 内:摩滅・横ナデ、摩滅・指押さえ	普通	7.5YR5/4 にぶい褐	0.1mm～4mmの砂粒を多く含む	口縁1/8	
1523		SR03(C)黒色粘土	弥 甕	15.0cm				外:横ナデ、ハケ後ナデ 内:横ナデ、指押さえ、ヘラけずり後板ナデ	普通	10YR7/4 にぶい黄橙	0.1mm～3mmの砂粒を含む	口縁2/8	
1524		SR03(C)黒色粘土	弥 甕	13.2cm				外:摩滅・ハケ、摩滅 内:横ナデ、板ナデ、ヘラけずり	普通	外:10YR6/4 にぶい黄橙 内:10YR2/1 黒	0.1mm～4mmの砂粒を多く含む	口縁5/8	
1525		SR03(C)黒色粘土	弥 甕	16.9cm				外:ハケ 内:ハケ	普通	外:7.5YR5/4 にぶい褐 内:2.5Y2/1 黒	0.1mm～1mmの砂粒を含む 金雲母を含む	口縁4/8	
1526		SR03(C)黒色粘土	弥 甕	16.9cm				外:横ナデ、タタキ後ハケ後横ナデ、タタキ後ハケ 内:ハケ後横ナデ、ハケ・摩滅	普通	外:5YR5/4 にぶい赤褐 内:10YR6/3 にぶい黄橙	0.1mm～3mmの砂粒を含む	口縁2/8	
1527		SR03(C)黒色粘土	弥 甕	16.7cm				外:ナデ、ハケ 内:ハケ・摩滅、ヘラけずり・摩滅	普通	2.5Y7/3 浅黄	0.1mm～2mmの砂粒を含む	口縁2/8	
1528		SR03(C)黒色粘土	弥 甕			6.6cm		外:ハケ・一部摩滅、板ナデ 内:板ナデ	普通	7.5YR6/4 にぶい橙、外面体部一部2.5Y3/1 黒褐	0.1mm～3mmの砂粒を含む	底部完存	
1529	67	SR03(C)黒色粘土	弥 甕	13.5cm				外:ナデ、ハケ・摩滅 内:横ナデ、ハケ・摩滅、指押さえ	普通	10YR6/2 灰黄褐	0.1mm～3mmの砂粒を含む	4/8	
1530		SR03(C)黒色粘土	弥 甕	13.4cm				外:横ナデ、タタキ後ハケ・剥離 内:ハケ後横ナデ、ハケ後指押さえ、ヘラけずり後ナデ	普通	10YR6/4 にぶい黄橙	0.1mm～2mmの砂粒を含む	口縁2/8	
1531	67	SR03(C)黒色粘土	弥 甕	11.8cm				外:ハケ、タタキ後ハケ 内:摩滅・ハケ、ヘラけずり後指ナデ	普通	7.5YR6/4 にぶい橙	0.1mm～2.5mmの砂粒を含む	口縁5/8	
1532		SR03(C)黒色粘土	弥 甕	12.0cm				外:横ナデ・摩滅、ヘラミガキ・摩滅 内:ハケ後ナデ	普通	外:10YR6/4 にぶい黄橙 内:10YR5/2 灰黄褐	0.1mm～3mmの砂粒を含む	口縁3/8	
1533		SR03(C)黒色粘土	弥 甕	12.6cm				外:横ナデ、摩滅・ハケ 内:摩滅、指ナデ、ヘラけずり後指ナデ	普通	10YR6/3 にぶい黄橙	0.1mm～2mmの砂粒をやや多く含む	口縁5/8	
1534	68	SR03(C)黒色粘土	弥 甕	9.8cm	10.4cm	4.9cm		外:横ナデ、板ナデ？・摩滅 内:摩滅、指押さえ、ヘラけずり	普通	10YR6/4 にぶい黄橙、外面体部一部2.5Y4/1 黄灰	0.1mm～5mmの砂粒を含む	完存	
1535	68	SR03(C)黒色粘土	弥 甕	13.0cm				外:摩滅・タタキ後ハケ 内:ハケ、指押さえ後ヘラけずり後ハケ	普通	2.5Y6/3 にぶい黄	0.1mm～3mmの砂粒を含む	口縁6/8	
1536		SR03(C)黒色粘土	弥 甕	10.6cm				外:横ナデ、ハケ・摩滅 内:横ナデ、指ナデ、板ナデ	普通	2.5Y6/3 にぶい黄	0.1mm～4mmの砂粒を多く含む	口縁5/8	
1537		SR03(C)黒色粘土	弥 甕	17.6cm				外:横ナデ、摩滅 内:横ナデ、ヘラけずり	普通	10YR7/4 にぶい黄橙	0.1mm～5mmの砂粒を多く含む	口縁5/8	
1538		SR03(C)黒色粘土	弥 甕	15.0cm				外:剥離 内:剥離、指押さえ	普通	7.5YR6/3 にぶい褐	0.1mm～4mmの砂粒を含む 金雲母をやや多く含む	口縁3/8	
1539		SR03(C)黒色粘土	弥 甕	10.8cm				外:横ナデ、ハケ後ヘラミガキ 内:板ナデ後横ナデ、ヘラけずり後ナデ	普通	10YR5/4 にぶい黄褐	0.1mm～3mmの砂粒をやや多く含む	口縁2/8	
1540		SR03(C)黒色粘土	弥 甕	14.5cm				外:横ナデ・摩滅 内:横ナデ・摩滅、指押さえ後ヘラけずり	普通	5YR5/4 にぶい赤褐	0.1mm～4mmの砂粒を多く含む	口縁4/8	
1541		SR03(C)黒色粘土	弥 甕					外:指押さえ・摩滅、穿孔1ヶ所 内:摩滅	普通	10YR6/3 にぶい黄橙	0.1mm～4mmの砂粒を含む	破片	
1542		SR03(C)黒色粘土	弥 高坏	35.8cm				外:横ナデ後ヘラミガキ・剥離 内:横ナデ、剥離	普通	7.5YR6/3 にぶい褐、内外面体部一部2.5Y2/1 黒	0.1mm～4mmの砂粒を多く含む	口縁2/8	
1543		SR03(C)黒色粘土	弥 高坏	24.5cm				外:摩滅、ヘラミガキ・摩滅、割線、指押さえ、板ナデ後ヘラミガキ 内:ヘラミガキ・摩滅、摩滅	普通	5YR5/4 にぶい赤褐	0.1mm～5mmの砂粒を多く含む	口縁2/8	
1544		SR03(C)黒色粘土	弥 高坏	26.2cm				外:ナデ、摩滅 内:ナデ、ヘラミガキ	普通	10YR6/4 にぶい黄橙	0.1mm～1mmの砂粒を含む 雲母、角閃石を多く含む	口縁1/8	

報文番号	図版番号	報告書遺構名	器種	口径	器高	底径	重量	調整	焼成	色調	胎土	残存量	備考
1545	68	SR03(C)黒色粘土	弥 高坏	18.3cm	13.6cm	13.4cm		外:摩滅・ヘラミガキ、ハケ後ヘラミガキ、穿孔4ヶ所 内:摩滅・ヘラミガキ、指ナデ、板ナデ後ナデ	普通	7.5YR6/4 にぶい橙	0.1mm～2.5mmの砂粒を含む	6/8	
1546		SR03(C)黒色粘土	弥 高坏	18.7cm	13.8cm	12.7cm		外:横ナデ、ヘラミガキ、ハケ、穿孔4ヶ所 内:ヘラミガキ、しぼり目	普通	10YR6/3 にぶい黄橙	0.1mm～3mmの砂粒を含む 雲母を含む	5/8	
1547		SR03(C)黒色粘土	弥 高坏			11.0cm		外:ハケ後ヘラミガキ、横ナデ、穿孔4ヶ所 内:ヘラけずり後指ナデ、ハケ、横ナデ、ヘラミガキ	普通	10YR8/3 にぶい黄橙	0.1mm～3mmの砂粒をやや多く含む 雲母を含む	脚部5/8	
1548	68	SR03(C)黒色粘土	弥 高坏			12.8cm		外:ヘラミガキ、穿孔2段(上2ヶ所、下4ヶ所) 内:ヘラけずり	普通	7.5YR6/4 にぶい橙	0.1mm～3mmの砂粒を含む	脚部完存	
1549		SR03(C)黒色粘土	弥 高坏			14.9cm		外:摩滅、ハケ・摩滅、横ナデ、穿孔3ヶ所 内:ヘラけずり後指押さえ、ナデ、ヘラけずり後ナデ、横ナデ	普通	10YR6/4 にぶい黄橙	0.1mm～4mmの砂粒を多く含む	脚部7/8	
1550		SR03(C)黒色粘土	弥 高坏			15.2cm		外:ハケ・摩滅、横ナデ 内:ナデ、指押さえ、ヘラけずり後ナデ	普通	2.5Y7/3 浅黄	0.1mm～3mmの砂粒をやや多く含む	脚部7/8	
1551		SR03(C)黒色粘土	弥 高坏					外:指ナデ、摩滅・ヘラミガキ、穿孔4ヶ所 内:摩滅・ヘラけずり	普通	10YR7/3 にぶい黄橙	0.1mm～5mmの砂粒を含む	破片(接合部完存)	
1552		SR03(C)黒色粘土	弥 高坏			12.2cm		外:ハケ後ナデ?、ハケ後ヘラミガキ 内:剥離、ナデ	普通	10YR7/4 にぶい黄橙	0.1mm～3mmの砂粒をやや多く含む	脚部2/8	
1553		SR03(C)黒色粘土	弥 高坏			5.1cm		外:指押さえ後ヘラミガキ 内:指押さえ後板ナデ、ヘラミガキ	普通	7.5YR6/4 にぶい橙、外・内面一部 5Y6/1 灰	0.1mm～2mmの砂粒を含む	脚部完存	
1554		SR03(C)黒色粘土	弥 高坏			10.8cm		外:ハケ後ナデ、指押さえ後ナデ、ハケ、横ナデ 内:ヘラミガキ、板ナデ後ナデ、横ナデ	普通	外:5YR6/6 橙 内:10YR8/3 にぶい黄橙	0.1mm～3mmの砂粒を含む 雲母を多く含む、角閃石を含む	脚部1/8	
1555		SR03(C)黒色粘土	弥 高坏			14.7cm		外:ハケ後ヘラミガキ、ヘラミガキ、摩滅 内:ヘラミガキ、摩滅・板ナデ	普通	10YR6/3 にぶい黄橙	0.1mm～5mmの砂粒を多く含む	脚部4/8	
1556		SR03(C)黒色粘土	弥 鉢	38.2cm				外:摩滅・ハケ 内:摩滅・ハケ	普通	10YR6/3 にぶい黄橙	0.1mm～3mmの砂粒をやや多く含む	口縁1/8	
1557		SR03(C)黒色粘土	弥 鉢	28.8cm				外:摩滅・タタキ後ハケ 内:指押さえ後ハケ	普通	外:7.5YR6/4 にぶい橙 内:10YR8/3 にぶい黄橙	0.1mm～4mmの砂粒を含む	口縁1/8	
1558		SR03(C)黒色粘土	弥 鉢	22.4cm				外:横ナデ、ヘラミガキ 内:横ナデ、板ナデ後ナデ	普通	外:7.5YR5/4 にぶい褐 内:10YR6/4 にぶい黄橙	0.1mm～3mmの砂粒をやや多く含む	口縁2/8	
1559	68	SR03(C)黒色粘土	弥 鉢	20.5cm				外:タタキ後ナデ、タタキ、タタキ後指ナデ 内:剥離、指ナデ後ハケ、ヘラけずり	普通	7.5YR5/3 にぶい褐	0.1mm～3mmの砂粒を含む	5/8	
1560		SR03(C)黒色粘土	弥 鉢	16.8cm	15.0cm	4.5cm		外:タタキ後ナデ 内:板ナデ後指ナデ	普通	10YR7/3 にぶい黄橙、外面底部2.5Y4/1 黄灰	0.1mm～3mmの砂粒を含む	6/8	
1561		SR03(C)黒色粘土	弥 鉢	17.0cm				外:ナデ、タタキ・摩滅 内:ハケ、ヘラけずり、ナデ	普通	7.5YR5/3 にぶい褐	0.1mm～3mmの砂粒を含む	口縁2/8	
1562	68	SR03(C)黒色粘土	弥 鉢	17.4cm	7.1cm	3.1cm		外:ハケ後ナデ、タタキ後ヘラけずり 内:ヘラミガキ	普通	外:10YR6/3 にぶい黄橙、一部2.5Y4/1 黄灰 内:5YR5/4 にぶい赤褐	0.1mm～4mmの砂粒を含む	ほぼ完存	
1563		SR03(C)黒色粘土	弥 鉢	14.8cm	5.7cm	4.4cm		外:横ナデ、タタキ後ナデ、タタキ 内:ハケ	普通	10YR6/3 にぶい黄橙、外面体部一部2.5Y3/1 黒褐	0.1mm～3mmの砂粒を含む	6/8	
1564		SR03(C)黒色粘土	弥 鉢	13.6cm	6.1cm	4.4cm		外:横ナデ、タタキ後ハケ 内:横ナデ、ハケ	普通	7.5YR6/4 にぶい橙、外面体部一部10YR3/1 黒褐	0.1mm～3mmの砂粒を含む	8/8	
1565		SR03(C)黒色粘土	弥 鉢	13.4cm	5.5cm	3.7cm		外:板ナデ 内:ハケ	普通	外:10YR6/4 にぶい黄橙、一部2.5Y4/1 黄灰 内:5YR5/6 明赤褐	0.1mm～2mmの砂粒を含む	4/8	
1566	68	SR03(C)黒色粘土	弥 鉢	10.5cm	6.1cm	4.2cm		外:ナデ、ヘラミガキ・摩滅、指押さえ、ナデ 内:ナデ、ヘラミガキ・摩滅	普通	外:2.5Y7/3 浅黄 内:5YR6/6 橙	0.1mm～5mmの砂粒をやや多く含む	底部完存、口縁3/8	
1567	68	SR03(C)黒色粘土	弥 鉢	8.3cm	6.2cm	3.4cm		外:タタキ後ハケ、タタキ後板ナデ 内:指ナデ	普通	7.5YR5/4 にぶい褐	0.1mm～3mmの砂粒を多く含む	5/8	
1568	68	SR03(C)黒色粘土	弥 ミニチュア鉢	7.0cm	4.9cm	2.1cm		外:タタキ後板ナデ、ナデ 内:板ナデ、摩滅	普通	7.5YR7/4 にぶい橙、外面体部一部5Y3/1 オリーブ黒	2mm以下の砂粒を多く含む	完存	
1569		SR03(C)黒色粘土	弥 鉢	11.0cm				外:横ナデ、タタキ後ナデ、ハケ 内:横ナデ、指ナデ	普通	外:2.5Y6/2 灰黄 内:2.5Y4/1 黄灰	0.1mm～1mmの砂粒を少し含む	口縁2/8	
1570	69	SR03(C)黒色粘土	弥 ミニチュア鉢	11.2cm	13.2cm	3.5cm		外:指押さえ、板ナデ 内:指押さえ	普通	10YR7/2 にぶい黄橙	0.1mm～5mmの砂粒をやや多く含む	6/8	
1571		SR03(C)黒色粘土	弥 台付鉢			8.5cm		外:摩滅・ハケ、タタキ後指ナデ 内:ハケ後ナデ	普通	外:5YR5/4 にぶい赤褐 内:7.5YR6/4 にぶい橙	0.1mm～2mmの砂粒を含む 金雲母含む	底部2/8	
1572		SR03(C)黒色粘土	弥 台付鉢	17.4cm	8.1cm	7.2cm		外:タタキ後指ナデ、クラック 内:板ナデ後ナデ	普通	10YR7/4 にぶい黄橙	0.1mm～5mmの砂粒を多く含む	7/8	
1573		SR03(C)黒色粘土	弥 片口鉢	22.0cm				外:横ナデ、ヘラけずり後指ナデ 内:横ナデ、ヘラミガキ	普通	7.5YR6/4 にぶい橙	0.1mm～3mmの砂粒を含む 雲母を含む	口縁2/8	
1574	69	SR03(C)黒色粘土	弥 鉢の把手					外:指ナデ 内:指ナデ後板ナデ	普通	10YR6/3 にぶい黄橙	0.1mm～3mmの砂粒を含む	把手部分	
1575		SR03(C)黒色粘土	弥 甑			3.0cm		外:摩滅、指押さえ 内:板ナデ、指押さえ	普通	10YR6/3 にぶい黄橙、内面体部一部2.5Y3/1 黒褐	0.1mm～3mmの砂粒を含む	底部完存	
1576	69	SR03(C)黒色粘土	弥 支脚		14.4cm			外:ハケ後指押さえ、ナデ 内:指押さえ、ナデ、しぼり目	普通	7.5YR6/4 にぶい橙	0.1mm～3mmの砂粒を含む	7/8	
1577	69	SR03(C)黒色粘土	弥 支脚	8.2cm				外:横ナデ、摩滅・ハケ 内:横ナデ、指押さえ、しぼり目	普通	外:5YR6/4 にぶい橙 内:2.5Y4/1 黄灰	0.1mm～3mmの砂粒を含む	口縁2/8	
1578		SR03(C)黒色粘土	弥 製塩土器			3.9cm		外:ヘラけずり、指押さえ 内:板ナデ	普通	5YR5/4 にぶい赤褐	0.1mm～2mmの砂粒を含む	底部完存	
1579		SR03(C)黒色粘土	弥 ミニチュア壺	4.7cm				外:タタキ後ハケ、タタキ後指ナデ 内:指ナデ	普通	7.5YR6/4 にぶい橙	0.1mm～0.5mmの砂粒を含む	口縁2/8	
1580	69	SR03(C)黒色粘土	弥 ミニチュア甕	4.4cm	6.3cm	2.9cm		外:ハケ後ヘラミガキ 内:指押さえ、指ナデ	普通	10YR7/3 にぶい黄橙、外面体部一部2.5Y4/1 黄灰	0.1mm～3mmの砂粒を含む	5/8	
1581		SR03(C)黒色粘土	弥 ミニチュア甕	7.6cm	7.4cm	4.3cm		外:ナデ、板ナデ?後指押さえ 内:ナデ、指押さえ後ナデ	普通	10YR6/2 灰黄褐	0.1mm～2mmの砂粒を含む	3/8	
1582	69	SR03(C)黒色粘土	弥 ミニチュア甕	7.2cm	7.8cm	2.3cm		外:タタキ後ハケ 内:指ナデ	普通	10YR6/3 にぶい黄橙	0.1mm～3mmの砂粒を含む	ほぼ完存	
1583		SR03(C)黒色粘土	弥 ミニチュア甕	7.8cm	6.7cm			外:指ナデ、指押さえ?・剥離 内:横ナデ、指ナデ	普通	10YR5/4 にぶい黄橙	0.1mm～2mmの砂粒をやや多く含む	7/8	

報文番号	図版番号	出土遺構名	器種	口径	器高	底径	重量	調整	焼成	色調	胎土	残存量	備考
1584	69	SR03(C)黒色粘土	弥 ミニチュア甕	2.7cm	5.0cm	2.4cm		外:タタキ後板ナデ, 指押さえ後板ナデ 内:指押さえ	普通	10YR6/3 にぶい黄橙	2mmまでの砂粒を含む	6/8	
1585	69	SR03(C)黒色粘土	弥 ミニチュア鉢	3.8cm	2.6cm	1.9cm		外:ナデ 内:ナデ, 指押さえ	普通	10YR5/1 褐灰	0.1mm~1mmの砂粒を含む 雲母を含む	ほぼ完存	
1593	69	SR03(D)黒色粘土	弥 壺	21.7cm				外:山形斜格子文, 横ナデ, ハケ後ヘラミガキ 内:横ナデ後ヘラミガキ, ハケ後ヘラミガキ, 板ナデ後ナデ	普通	外:7.5YR5/4 にぶい褐 内:10YR4/2 灰黄褐	0.1mm~4mmの砂粒を含む 金雲母, 角閃石を多く含む	口縁5/8	
1594	69	SR03(D)黒色粘土	弥 壺	14.2cm				外:横ナデ, 山形格子文, ハケ後横ナデ, ハケ・摩滅 内:横ナデ, ハケ後ナデ, ハケ, 板ナデ	普通	2.5Y7/3 浅黄	0.1mm~3mmの砂粒をやや多く含む 雲母を含む	口縁ほぼ完存	
1595	70	SR03(D)黒色粘土	弥 壺	16.4cm				外:横ナデ, 斜格子文?・摩滅, ハケ・摩滅 内:横ナデ, 板ナデ後横ナデ, ヘラミガキ	普通	7.5YR6/4 にぶい橙	0.1mm~3mmの砂粒を含む 雲母を含む	口縁3/8	
1596		SR03(D)黒色粘土	弥 壺	17.3cm				外:ヘラミガキ, ハケ 内:横ナデ後ヘラミガキ	普通	10YR6/4 にぶい黄橙	0.1mm~1mmの砂粒を含む 雲母, 角閃石を含む	口縁2/8	
1597	70	SR03(D)黒色粘土	弥 壺	20.8cm				外:波状文, ハケ後ヘラミガキ 内:ハケ・摩滅, ナデ後ヘラミガキ	普通	10YR7/4 にぶい黄橙	0.1mm~3mmの砂粒を含む	口縁4/8	
1598		SR03(D)黒色粘土	弥 壺	22.9cm				外:横ナデ,指押さえ後ハケ 内:横ナデ, ハケ・摩滅	普通	7.5YR6/4 にぶい橙	0.1mm~5mmの砂粒を含む 雲母を含む	口縁2/8	
1599		SR03(D)黒色粘土	弥 壺	20.6cm				外:ナデ後ハケ 内:横ナデ	普通	7.5YR7/4 にぶい橙	0.1mm~1mmの砂粒を含む 雲母を含む	口縁3/8	
1600		SR03(D)黒色粘土	弥 壺	13.2cm				外:剥離 内:剥離	普通	外:5YR7/6 橙 内:7.5Y2/1 黒	0.1mm~4mmの砂粒を多く含む	口縁6/8	
1601	70	SR03(D)黒色粘土	弥 壺			4.5cm		外:剥離・ハケ 内:ヘラけずり後横ナデ, ヘラけずり後ハケ	普通	7.5YR6/4 にぶい橙, 外面体部一部2.5Y2/1 黒	0.1mm~3mmの砂粒を多く含む	底部完存	
1602		SR03(D)黒色粘土	弥 壺	12.5cm				外:横ナデ・摩滅 内:横ナデ, 凹線2条, 指押さえ後ナデ	普通	10YR6/3 にぶい黄橙	0.1mm~1mmの砂粒を多く含む 雲母, 角閃石を多く含む	口縁2/8	
1603		SR03(D)黒色粘土	弥 壺			2.2cm		外:ハケ・剥離 内:ハケ	普通	7.5YR6/4 にぶい橙	0.1mm~2mmの砂粒を含む	5/8	
1604	70	SR03(D)黒色粘土	弥 小型丸底壺	7.9cm	6.3cm			外:摩滅 内:摩滅・ハケ後指押さえ	普通	2.5YR6/2 灰褐	0.1mm~2mmの砂粒を含む 雲母, 角閃石を含む	底部完存	
1605	70	SR03(D)黒色粘土	弥 甕	16.0cm				外:横ナデ, 板ナデ, ハケ後ヘラミガキ 内:横ナデ, ナデ, ヘラけずり, ヘラけずり後指押さえ, ナデ	普通	外:7.5YR6/4 にぶい橙 内:10YR4/1 褐灰	0.1mm~5mmの砂粒を多く含む	口縁5/8	
1606	70	SR03(D)黒色粘土	弥 甕	17.0cm				外:横ナデ, タタキ後ハケ 内:ハケ・剥離, 指押さえ, ハケ後指押さえ	普通	2.5Y6/3 にぶい黄	0.1mm~3mmの砂粒を含む	4/8	
1607	70	SR03(D)黒色粘土	弥 甕	17.3cm				外:横ナデ, 板ナデ後ナデ, 板ナデ 内:板ナデ後横ナデ, ヘラけずり後板ナデ	普通	10YR7/3 にぶい黄橙, 内面体部一部10YR5/1 褐灰	0.1mm~5mmの砂粒を多く含む	口縁6/8	
1608		SR03(D)黒色粘土	弥 甕	15.1cm				外:横ナデ・摩滅 内:横ナデ・摩滅, 指押さえ, ヘラけずり	普通	10YR6/3 にぶい黄橙	0.1mm~3mmの砂粒を含む 雲母を含む	2/8	
1609		SR03(D)黒色粘土	弥 甕	15.7cm				外:横ナデ, ハケ, 凹線2条 内:ハケ, 指押さえ, ヘラけずり	普通	7.5YR5/4 にぶい褐	0.1mm~3mmの砂粒を含む	口縁1/8	
1610		SR03(D)黒色粘土	弥 甕	14.0cm				外:横ナデ, 摩滅・ハケ 内:横ナデ, 摩滅・ハケ, ヘラけずり	普通	10YR6/3 にぶい黄橙	0.1mm~3mmの砂粒を含む	口縁2/8	
1611	70	SR03(D)黒色粘土	弥 甕	14.3cm	23.0cm	4.2cm		外:横ナデ, タタキ後ハケ・摩滅 内:横ナデ, 指押さえ, 板ナデ, ヘラけずり	普通	5YR7/6 橙, 内外面体部一部2.5Y2/1 黒	0.1mm~4mmの砂粒を含む	ほぼ完存	
1612	71	SR03(D)黒色粘土	弥 甕	13.4cm	19.5cm	4.9cm		外:タタキ後ナデ, タタキ後ハケ 内:摩滅・ハケ, ハケ後ナデ, ヘラけずり後指ナデ	普通	2.5Y8/2 灰白, 外面体部一部2.5Y4/1 黄灰	0.1mm~2mmの砂粒を含む	6/8	
1613	71	SR03(D)黒色粘土	弥 甕	14.5cm	16.9cm	3.0cm		外:横ナデ, タタキ後板ナデ, 指ナデ 内:横ナデ, ハケ, ヘラけずり	普通	7.5YR6/4 にぶい橙	0.1mm~3mmの砂粒を多く含む	口縁1/8, 底部完存	
1614	71	SR03(D)黒色粘土	弥 甕	13.4cm	21.4cm	5.8cm		外:横ナデ, ハケ, 板ナデ? 内:横ナデ, ハケ, 指押さえ, ヘラけずり後指ナデ	普通	7.5YR6/4 にぶい橙, 外面体部一部10YR3/1 黒褐	0.1mm~3mmの砂粒を含む	7/8	
1615		SR03(D)黒色粘土	弥 甕	15.8cm				外:横ナデ, ハケ, ハケ後ヘラミガキ 内:横ナデ, 板ナデ後指押さえ	普通	10YR4/3 にぶい黄褐	0.1mm~1mmの砂粒を含む 金雲母, 角閃石を多く含む	口縁2/8	
1616		SR03(D)黒色粘土	弥 高坏	25.0cm				外:摩滅 内:摩滅, 板ナデ	普通	7.5YR6/4 にぶい橙	0.1mm~3mmの砂粒を含む	5/8	
1617		SR03(D)黒色粘土	弥 高坏	17.8cm				外:横ナデ, ミガキ・摩滅 内:ヘラミガキ	普通	10YR5/3 にぶい黄褐	0.1mm~2mmの砂粒を含む 雲母, 角閃石を多く含む	口縁1/8	
1618		SR03(D)黒色粘土	弥 高坏					外:ヘラけずり後ヘラミガキ, ヘラけずり後ハケ, 穿孔 内:ヘラミガキ・摩滅, ナデ, 板ナデ後ナデ	普通	2.5YR6/6 橙	0.1mm~3mmの砂粒を含む	破片, 接合部完存	
1619	71	SR03(D)黒色粘土	弥 高坏			11.4cm		外:ヘラミガキ, 横ナデ, 穿孔5ヶ所 内:ヘラけずり, 指押さえ後板ナデ	普通	7.5YR6/4 にぶい橙	0.1mm~3mmの砂粒を含む 金雲母を含む	脚部完存	
1620	71	SR03(D)黒色粘土	弥 鉢	33.2cm	23.1cm	8.2cm		外:摩滅 内:摩滅, 指押さえ後ハケ後板ナデ, 赤色顔料付着	普通	外:7.5YR5/6 明褐 内:2.5Y2/1 黒	0.1mm~5mmの砂粒を多く含む	3/8	
1621		SR03(D)黒色粘土	弥 鉢	12.2cm	5.6cm	4.5cm		外:タタキ後ナデ, 板ナデ 内:摩滅・板ナデ?	普通	外:2.5Y3/1 黒褐 内:10YR6/3 にぶい黄橙	0.1mm~2mmの砂粒を含む	6/8	
1622		SR03(D)黒色粘土	弥 鉢	10.9cm	3.2cm			外:指押さえ, クラック 内:指押さえ・摩滅	普通	10YR7/2 にぶい黄橙	0.1mm~1mmの砂粒を含む	完存	
1623	71	SR03(D)黒色粘土	弥 鉢	10.8cm	2.7cm	7.5cm		外:摩滅, 指押さえ後ハケ?, クラック 内:ハケ	普通	2.5Y7/2 灰黄, 外面底部一部2.5Y4/1 黄灰	0.1mm~3mmの砂粒を含む 雲母を含む	ほぼ完存	
1624		SR03(D)黒色粘土	弥 鉢	9.6cm	8.1cm	3.4cm		外:横ナデ, 指押さえ後ナデ, クラック 内:横ナデ, 板ナデ後指ナデ	普通	5YR6/4 にぶい橙	0.1mm~2.5mmの砂粒を含む	5/8	
1625		SR03(D)黒色粘土	弥 鉢	10.0cm	7.0cm	2.7cm		外:横ナデ, 板ナデ・摩滅 内:横ナデ, 指ナデ・摩滅	普通	7.5YR7/2 明褐灰	0.1mm~3.5mmの砂粒を多く含む	底部完存	
1626	71	SR03(D)黒色粘土	弥 支脚					外:指押さえ 内:指押さえ, しぼり目	普通	10YR4/2 灰黄褐	0.1mm~2mmの砂粒を含む	破片	
1627	88	SR03(D)黒色粘土	弥 ミニチュア甕	7.0cm	7.8cm	2.8cm		外:ハケ, 指押さえ?・摩滅 内:板ナデ?・摩滅, 指押さえ	普通	2.5Y6/2 灰黄, 外面体部一部 2.5Y4/1 黄灰	0.1mm~3mmの砂粒を多く含む	5/8	
1628		SR03(D)黒色粘土	弥 製塩土器			3.6cm		外:ヘラけずり 内:摩滅	普通	5YR6/4 にぶい橙	1.5mm以下の砂粒を含む	底部完存	
1629	71	SR03(D)黒色粘土	弥 甑	18.2cm	15.5cm	1.4cm		外:横ナデ,タタキ後ハケ 内:横ナデ, ハケ後ヘラけずり後指ナデ	普通	7.5YR4/4 褐, 外面体部一部2.5Y2/1 黒	0.1mm~4mmの砂粒を含む	6/8	

報告番号	図版番号	出土遺構層名	器種	口径	器高	底径	重量	調整	焼成	色調	胎土	残存量	備考
1632	72	SR03(C)赤褐色砂層	弥 壺					外:ハケ・摩滅 内:指ナデ、しぼり目、指押さえ、ヘラけずり	普通	10YR6/3 にぶい黄橙、外面体部一部5Y3/1 オリーブ黒	0.1mm~6mmの砂粒を含む 雲母を多く含む	体部4/8	
1633	72	SR03(C)赤褐色砂層	弥 壺	10.6cm				外:横ナデ、ヘラミガキ 内:横ナデ、ナデ、ヘラミガキ	普通	5YR6/6 橙	0.1mm~3mmの砂粒を含む	口縁5/8	
1634	72	SR03(C)赤褐色砂層	弥 壺	7.9cm	8.0cm	2.9cm		外:ナデ、ハケ・摩滅 内:指押さえ	普通	10YR7/3 にぶい黄橙	0.1mm~3mmの砂粒を含む	完存	
1635		SR03(C)赤褐色砂層	弥 甕	15.3cm				外:横ナデ、板ナデ、タタキ後ハケ 内:横ナデ、板ナデ後指ナデ	普通	10YR2/1 黒	0.1mm~3mmの砂粒を含む	口縁3/8	
1636		SR03(C)赤褐色砂層	弥 甕	16.4cm				外:摩滅・横ナデ、ナデ、ヘラミガキ 内:横ナデ、指押さえ後ハケ後横ナデ、ヘラけずり後横ナデ	普通	10YR6/1 褐灰	0.1mm~2mmの砂粒を少量含む	口縁1/8	
1637		SR03(C)赤褐色砂層	弥 高坏	16.4cm	10.8cm	9.4cm		外:横ナデ、ハケ、指押さえ後板ナデ 内:横ナデ、摩滅、ヘラけずり、指押さえ、しぼり目	普通	10YR6/3 にぶい黄橙	0.1mm~4mmの砂粒を含む 金雲母を含む	脚部完存、杯部破片	
1638		SR03(C)赤褐色砂層	弥 高坏			15.0cm		外:ハケ、穿孔4ヶ所 内:指押さえ、板ナデ・摩滅	普通	外:10YR8/4 浅黄橙 内:2.5Y6/2 灰黄	0.1mm~3mmの砂粒をやや多く含む	脚部完存	
1639	72	SR03(C)赤褐色砂層	弥 高坏			14.4cm		外:ハケ後ヘラミガキ、穿孔3ヶ所 内:ヘラミガキ、ヘラけずり、ナデ	普通	7.5YR6/4 にぶい橙	0.1mm~3mmの砂粒を含む	脚部完存	
1640	72	SR03(C)赤褐色砂層	弥 ミニチュア壺			3.8cm		外:指押さえ後ナデ、板ナデ、ナデ 内:指押さえ	普通	10YR7/2 にぶい黄橙、外面体部一部5Y2/1 黒	0.1mm~2mmの砂粒をやや多く含む	底部完存	
1641	72	SR03(C)赤褐色砂層	弥 台状土器	26.2cm				外:摩滅・ヘラミガキ、板ナデ 内:指ナデ、指押さえ、板ナデ	普通	外:5YR5/4 にぶい赤褐 内:10YR4/2 灰黄褐	0.1mm~4mmの砂粒を含む	口縁5/8	
1642	72	SR03(C)暗灰色粘土	弥 壺	23.3cm				外:ハケ、沈線4条、刻み目 内:ハケ、指押さえ後ハケ、しぼり目	普通	外:7.5YR6/4 にぶい橙 内:2.5Y5/2 暗灰黄	0.1mm~5mmの砂粒を含む	口縁2/8	
1643		SR03(C)暗灰色粘土	弥 壺	17.1cm				外:ハケ後ナデ 内:ハケ後ナデ	普通	5YR6/6 橙	0.1mm~0.3mmの砂粒を含む	口縁2/8	
1644	72	SR03(C)暗灰色粘土	弥 壺	13.0cm				外:ヘラミガキ、摩滅 内:摩滅・横ナデ、指押さえ後ヘラけずり	普通	外:10YR7/4 にぶい黄橙 内:10YR7/4 にぶい黄橙、一部2.5Y4/1 黄灰	0.1mm~5mmの砂粒を多く含む	口縁5/8	
1645		SR03(C)暗灰色粘土	弥 壺	11.0cm				外:ハケ、ヘラミガキ 内:ヘラミガキ	普通	7.5YR6/4 にぶい橙	0.1mm~3mmの砂粒を含む	口縁3/8	
1646		SR03(C)暗灰色粘土	弥 壺	15.0cm				外:横ナデ後指押さえ 内:横ナデ・摩滅	普通	7.5YR5/4 にぶい褐	0.1mm~3mmの砂粒を含む	口縁3/8	
1647		SR03(C)暗灰色粘土	弥 壺	14.0cm				外:横ナデ、ハケ後ヘラミガキ 内:ハケ、指押さえ後板ナデ	普通	2.5Y6/3 にぶい黄	0.1mm~2mmの砂粒を含む	口縁2/8	
1648		SR03(C)暗灰色粘土	弥 壺	17.2cm				外:横ナデ、ハケ・摩滅 内:横ナデ、指押さえ	普通	外:10YR7/3 にぶい黄橙 内:10YR6/3 にぶい黄橙	0.1mm~4mmの砂粒をやや多く含む	口縁2/8	
1649		SR03(C)暗灰色粘土	弥 壺					外:摩滅、ヘラミガキ 内:指ナデ、ヘラけずり	普通	10YR6/3 にぶい黄橙	0.1mm~1mmの砂粒をやや多く含む 金雲母、角閃石を含む	破片	
1650		SR03(C)暗灰色粘土	弥 壺					外:ハケ後ナデ・摩滅 内:指ナデ、しぼり目	普通	10YR6/2 灰黄褐	0.1mm~2.5mmの砂粒を含む	体部3/8	
1651	73	SR03(C)暗灰色粘土	弥 小型丸底壺	10.0cm	7.8cm	2.9cm		外:ハケ 内:板ナデ後ナデ	普通	7.5YR6/4 にぶい橙、外面底部10YR3/1 黒褐	0.1mm~1.5mmの砂粒を含む	7/8	
1652		SR03(C)暗灰色粘土	弥 甕			8.9cm		外:板ナデ、ハケ 内:板ナデ、指押さえ	普通	2.5Y7/3 浅黄	0.1mm~3mmの砂粒を含む	底部4/8	
1653	73	SR03(C)暗灰色粘土	弥 甕	17.3cm	27.1cm	4.0cm		外:ハケ後横ナデ、摩滅・タタキ後ハケ 内:摩滅・ハケ?、摩滅・板ナデ後ナデ?	普通	5YR7/6 橙、内・外面体部一部10YR3/1 黒褐	0.1mm~3mmの砂粒を含む	6/8	
1654		SR03(C)暗灰色粘土	弥 甕	14.6cm				外:横ナデ、摩滅・ハケ 内:剥離・ハケ?、剥離・板ナデ後ナデ	普通	外:10YR6/3 にぶい黄橙 内:10YR6/1 褐灰	0.1mm~3mmの砂粒を含む	口縁	
1655		SR03(C)暗灰色粘土	弥 甕	15.2cm				外:横ナデ、ハケ 内:横ナデ、ヘラけずり	普通	7.5YR6/4 にぶい橙	0.1mm~3mmの砂粒を含む	口縁4/8	
1656		SR03(C)暗灰色粘土	弥 甕	14.0cm				外:横ナデ、指ナデ、ハケ 内:ヘラけずり後指ナデ	普通	外:10YR6/4 にぶい黄橙 内:7.5YR6/4 にぶい橙	0.1mm~2mmの砂粒を含む	頸部3/8	
1657		SR03(C)暗灰色粘土	弥 甕	18.7cm				外:ナデ、ハケ・摩滅 内:ナデ、ハケ、ヘラけずり	普通	10YR7/3 にぶい黄橙	0.1mm~3mmの砂粒を含む	口縁2/8	
1658		SR03(C)暗灰色粘土	弥 甕	13.5cm				外:横ナデ、板ナデ 内:横ナデ、ヘラけずり	普通	外:10YR6/3 にぶい黄橙 内:2.5Y3/1 黒褐	0.1mm~3mmの砂粒を含む 金雲母、角閃石を含む	2/8	
1659		SR03(C)暗灰色粘土	弥 甕	14.6cm				外:横ナデ、ハケ・摩滅 内:ハケ、ヘラけずり後板ナデ	普通	10YR6/4 にぶい黄橙	0.1mm~4.5mmの砂粒を含む	口縁2/8	
1660		SR03(C)暗灰色粘土	弥 甕	11.0cm				外:横ナデ、板ナデ後ナデ 内:横ナデ、板ナデ後ナデ	普通	外:7.5YR6/4 にぶい橙 内:2.5Y6/2 灰黄	0.1mm~4mmの砂粒を含む	口縁2/8	
1661		SR03(C)暗灰色粘土	弥 甕	10.2cm				外:横ナデ、ハケ・摩滅 内:横ナデ、指ナデ、板ナデ	普通	7.5YR6/4 にぶい橙	0.1mm~2mmの砂粒を含む	口縁2/8	
1662	73	SR03(C)暗灰色粘土	弥 甕	11.4cm	7.8cm	3.8cm		外:摩滅、タタキ後ハケ、摩滅・板ナデ? 内:摩滅、板ナデ後指ナデ、指ナデ	普通	7.5YR6/4 にぶい橙、外面体部一部 10YR4/1 褐灰	0.1mm~2mmの砂粒を含む	ほぼ完存	
1663		SR03(C)暗灰色粘土	弥 甕	13.2cm				外:摩滅・指押さえ 内:指押さえ後ハケ	普通	外:7.5YR6/4 にぶい橙 内:10YR6/4 にぶい黄橙	0.1mm~4mmの砂粒を含む	口縁2/8	
1664		SR03(C)暗灰色粘土	弥 甕			4.8cm		外:指押さえ後ハケ、指ナデ 内:ハケ	普通	外:10YR6/4 にぶい黄橙、体部一部2.5Y3/1 黒褐 内:5YR4/6 赤褐	0.1mm~4mmの砂粒を含む	底部完存	
1665		SR03(C)暗灰色粘土	弥 甕			3.8cm		外:タタキ後ハケ、指押さえ 内:ヘラけずり、ハケ後横ナデ	普通	7.5YR6/3 にぶい褐	0.1mm~2.5mmの砂粒を少量含む	底部完存	
1666		SR03(C)暗灰色粘土	弥 高坏	29.5cm				外:ヘラミガキ、摩滅 内:摩滅、ヘラミガキ・摩滅	普通	7.5YR6/4 にぶい橙	0.1mm~3mmの砂粒を含む	破片	
1667	73	SR03(C)暗灰色粘土	弥 高坏	23.7cm				外:横ナデ、ヘラミガキ・剥離 内:横ナデ後ヘラミガキ	普通	10YR5/4 にぶい黄褐	0.1mm~3mmの砂粒を含む 金雲母、角閃石を含む	口縁4/8	
1668		SR03(C)暗灰色粘土	弥 高坏	22.9cm				外:摩滅 内:摩滅	普通	7.5YR5/4 にぶい褐	0.1mm~3mmの砂粒を含む 雲母含む	口縁6/8	
1669		SR03(C)暗灰色粘土	弥 高坏					外:ヘラミガキ 内:ヘラミガキ、板ナデ	普通	7.5YR5/4 にぶい褐	0.1mm~2mmの砂粒を含む 雲母、角閃石を含む	3/8	
1670	73	SR03(C)暗灰色粘土	弥 高坏	14.8cm				外:ヘラミガキ(4分割)、ヘラけずり後ヘラミガキ、穿孔3ヶ所 内:ヘラミガキ(4分割)、ヘラけずり後ナデ	普通	10YR6/3 にぶい黄橙	0.1mm~2mmの砂粒を含む 金雲母、角閃石を含む	5/8	

報文番号	図版番号	報告書遺構名	器種	口径	器高	底径	重量	調整	焼成	色調	胎土	残存量	備考
1671		SR03(C)暗灰色粘土	弥 高坏	15.6cm				外:摩滅・ハケ 内:摩滅・ハケ後ナデ, ハケ	普通	10YR6/4 にぶい黄橙	0.1mm~2mmの砂粒を含む	口縁4/8	
1672	73	SR03(C)暗灰色粘土	弥 高坏			15.6cm		外:ヘラミガキ, 穿孔4ヶ所 内:摩滅・ヘラミガキ, ヘラけずり, 板ナデ	普通	7.5YR6/4 にぶい橙	0.1mm~3mmの砂粒を含む	脚部4/8	
1673	73	SR03(C)暗灰色粘土	弥 高坏					外:ハケ・摩滅, 穿孔13孔(上段5孔, 下段8孔) 内:しぼり目, 板ナデ後指押さえ, ハケ	普通	10YR8/3 にぶい黄橙	0.1mm~4mmの砂粒を含む	脚部7/8	
1674		SR03(C)暗灰色粘土	弥 高坏			10.3cm		外:摩滅, ヘラミガキ・摩滅, ナデ, 穿孔4ヶ所 内:ヘラけずり, ナデ	普通	7.5YR6/6 橙	0.1mm~5mmの砂粒を多く含む 雲母を多く含む	脚部3/8	
1675		SR03(C)暗灰色粘土	弥 高坏			11.3cm		外:ハケ, ナデ, 横ナデ, 穿孔 内:横ナデ, 板ナデ	普通	7.5YR6/4 にぶい橙	0.1mm~3mmの砂粒を含む 雲母を含む	脚部完存	
1676		SR03(C)暗灰色粘土	弥 器台			33.9cm		外:ヘラミガキ, 横ナデ, 穿孔7ヶ所 内:ハケ後ナデ, ヘラミガキ	普通	7.5YR6/4 にぶい橙	0.1mm~3mmの砂粒をやや多く含む	基部5/8	
1677		SR03(C)暗灰色粘土	弥 鉢	42.6cm				外:横ナデ, ハケ後ナデ, ハケ 内:摩滅・ハケ, ハケ	普通	外:7.5YR6/4 にぶい橙 内:10YR7/3 にぶい黄橙	0.1mm~4mmの砂粒を含む	口縁1/8	
1678		SR03(C)暗灰色粘土	弥 鉢	8.6cm	12.2cm	1.9cm		外:剥離, 指押さえ後板ナデ 内:摩滅・指押さえ	普通	7.5YR5/4 にぶい褐	0.1mm~4mmの砂粒を含む	底部ほぼ完存	
1679		SR03(C)暗灰色粘土	弥 鉢	12.1cm	7.4cm	3.4cm		外:指押さえ, 板ナデ, クラック 内:ハケ, 指ナデ	普通	2.5Y5/4 黄褐	0.1mm~3mmの砂粒を含む 金雲母, 角閃石を含む	ほぼ完存	
1680	73	SR03(C)暗灰色粘土	弥 鉢	5.3cm	5.1cm	1.6cm		外:指押さえ 内:指押さえ	普通	10YR6/4 にぶい黄橙, 外面体部一部10YR3/1 黒褐	0.1mm~3mmの砂粒を含む	ほぼ完存	
1684		SR03(D)暗灰色粘土	弥 壺	17.1cm				外:摩滅・剥離, 横ナデ 内:横ナデ・摩滅, ハケ後ナデ・摩滅	普通	10YR7/3 にぶい黄橙	0.1mm~2.5mmの砂粒を多く含む 雲母, 角閃石を含む	口縁3/8	
1685	74	SR03(D)暗灰色粘土	弥 壺	24.4cm				外:横ナデ, ハケ 内:横ナデ, ハケ, 指ナデ	普通	2.5Y7/3 浅黄, 外面体部一部2.5Y3/1 黒褐	0.1mm~2mmの砂粒を含む	4/8	
1686		SR03(D)暗灰色粘土	弥 壺	18.4cm				外:ナデ, ナデ後ハケ 内:ナデ後ハケ	普通	7.5YR6/4 にぶい橙	0.1mm~2mmの砂粒を含む	口縁2/8	
1687	74	SR03(D)暗灰色粘土	弥 甕	13.3cm				外:ナデ 内:ナデ, 指押さえ	普通	外:10YR7/2 にぶい黄橙, 一部7.5YR7/4 にぶい橙 内:10YR7/3 にぶい黄橙	0.1mm~5mmの砂粒を含む	口縁ほぼ完存	
1688	74	SR03(D)暗灰色粘土	弥 甕	7.2cm	11.1cm	3.5cm		外:横ナデ, 板ナデ, ヘラミガキ・摩滅 内:板ナデ, ヘラけずり, 指ナデ	普通	7.5YR6/4 にぶい橙, 外面体部一部10YR4/1 褐灰	0.1mm~4mmの砂粒を含む	3/8	
1689		SR03(D)暗灰色粘土	弥 甕	16.5cm	33.4cm	5.5cm		外:横ナデ, タタキ後ハケ・摩滅 内:横ナデ, ハケ後指ナデ, ヘラけずり	普通	5YR5/4 にぶい赤褐, 外面底部2.5Y3/1 黒褐	0.1mm~3mmの砂粒を含む	4/8	
1690		SR03(D)暗灰色粘土	弥 甕	15.9cm				外:摩滅, タタキ後ハケ 内:摩滅, 指押さえ・摩滅	普通	5YR5/4 にぶい赤褐	0.1mm~4mmの砂粒を含む	3/8	
1691		SR03(D)暗灰色粘土	弥 甕			2.1cm		外:ナデ, 指押さえ後ナデ, タタキ後ナデ 内:板ナデ後ナデ, 指押さえ	普通	10YR5/3 にぶい黄褐, 外面底部2.5Y5/6 黄褐	0.1mm~4mmの砂粒を多く含む	底部完存, 体部3/8	
1692		SR03(D)暗灰色粘土	弥 甕	12.7cm				外:ナデ, ハケ 内:ナデ, ヘラけずり	普通	7.5YR6/4 にぶい橙	0.1mm~4mmの砂粒を含む	3/8	
1693		SR03(D)暗灰色粘土	弥 甕	12.7cm				外:横ナデ, タタキ後ハケ, ナデ 内:横ナデ, ヘラけずり後指ナデ	普通	10YR7/3 にぶい黄橙	0.1mm~3.5mmの砂粒を含む	体部3/8	
1694		SR03(D)暗灰色粘土	弥 高坏					外:剥離, 摩滅, 穿孔4ヶ所 内:指押さえ・ナデ, 摩滅・剥離・ハケ目	普通	外:5YR6/6 橙 内:2.5Y8/2 灰白	0.1mm~2.5mmの砂粒を多く含む	脚部2/8	
1695		SR03(D)暗灰色粘土	弥 高坏					外:ヘラミガキ, 穿孔2ヶ所 内:ヘラけずり	普通	2.5Y3/1 黒褐	0.1mm~2mmの砂粒を含む 金雲母を含む	破片	
1696	74	SR03(D)暗灰色粘土	弥 ミニチュア台付鉢	5.0cm	3.4cm	3.2cm		外:指ナデ後ハケ 内:指ナデ	普通	外:2.5Y4/1 黄灰 内:10YR7/4 にぶい黄橙	0.1mm~4mmの砂粒を含む	ほぼ完存	
1697	74	SR03(D)暗灰色粘土	紡錘車		5.5cm (残存幅)	1.0cm (厚さ)		表:指押さえ 裏:指ナデ	普通	10YR6/3 にぶい黄橙	0.1mm~4mmの砂粒を含む	ほぼ完存	
1698		SR03(D)暗灰色粘土	土 小皿	7.0cm	1.3cm	5.7cm		外:ナデ, ヘラ切り 内:ナデ	普通	2.5Y8/2 灰白	0.1mm~1mmの砂粒を含む	2/8	
1699		SR03(D)暗灰色粘土	平瓦	8.8cm (残存長)		2.2cm (厚さ)		凸面:タタキ　側面:ヘラけずり, 一部布目かぶる 凹面:布目圧痕	普通	5Y6/1 灰	0.1mm~2mmの砂粒を含む		
1702	74	SR03(C)暗褐灰色砂混粘土	弥 甕	16.3cm				外:横ナデ, ヘラミガキ・摩滅 内:横ナデ, 指押さえ後板ナデ, ヘラけずり後指ナデ	普通	7.5YR7/4 にぶい橙, 外面体部一部2.5Y4/1 黄灰	0.1mm~2.5mmの砂粒を含む	頸部7/8	
1703		SR03(D)暗褐灰色砂混粘土	弥 甕	17.2cm				外:横ナデ, ハケ 内:ハケ・摩滅, 指押さえ	普通	5YR6/4 にぶい橙	0.1mm~3mmの砂粒を含む	口縁完存	
1704		SR03(D)暗褐灰色砂混粘土	弥 高坏			10.0cm		外:摩滅・ハケ後ナデ 内:ヘラミガキ?, ナデ, ハケ後ナデ	普通	10YR7/3 にぶい黄橙	0.1mm~4mmの砂粒を含む	脚部2/8	
1705	74	SR03(D)暗褐灰色砂混粘土	弥 把手付広口皿					外:指ナデ, タタキ後ナデ 内:板ナデ後ナデ後ヘラミガキ, 赤色顔料付着	普通	7.5YR6/4 にぶい橙	0.1mm~2mmの砂粒を含む	破片	
1706		SR03(C)灰色砂質土	弥 甕					外:タタキ, タタキ後板ナデ, 穿孔1ヶ所 内:ハケ後ナデ	普通	外:2.5Y6/3 にぶい黄 内:2.5Y3/1 黒褐	0.1mm~3mmの砂粒をやや多く含む	破片	
1707		SR03(C)灰色砂質土	土 小皿	9.1cm	2.1cm	6.0cm		外:回転ナデ, ヘラ切り後ナデ 内:回転ナデ	普通	2.5Y7/2 灰黄	0.1mm~1mmの砂粒を含む	2/8	
1708	74	SR03(C)灰色砂質土	土 椀			8.0cm		外:ナデ・摩滅, 底部中心に穿孔1ヶ所 内:ナデ・摩滅	普通	7.5YR8/3 浅黄	0.1mm~2mmの砂粒を含む	底部ほぼ完存	
1709		SR03(C)灰色砂質土	土 椀			7.5cm		外:ヘラミガキ, 貼り付け高台 内:ヘラミガキ	良	5Y8/1 灰白	0.1mm~3mmの砂粒を含む	底部2/8	
1710		SR03(C)灰色砂質土	土 甕	31.0cm				外:ハケ, 指押さえ後ハケ 内:横ナデ, 指ナデ	普通	2.5Y5/2 暗灰黄	0.1mm~3mmの砂粒を含む	口縁1/8	
1711	74	SR03(C)灰色砂質土	灰釉陶器 碗	17.3cm				外:回転ナデ, 灰釉 内:回転ナデ, 灰釉	良	2.5Y7/1 灰白, 灰釉5Y8/1 灰白	0.1mm~0.3mmの砂粒を含む	破片	
1714		SR03(C)西側流路	弥 壺	10.7cm				外:摩滅, ヘラミガキ?, 摩滅・ハケ 内:摩滅・ナデ?	普通	外:7.5YR6/4 にぶい橙 内:10YR7/4 にぶい黄橙	0.1mm~2mmの砂粒を含む	口縁1/8	
1715		SR03(C)西側流路	弥 壺	16.7cm				外:半截竹管文, 剥離, ハケ・剥離 内:剥離, 剥離・ハケ?, 摩滅	普通	5YR7/6 橙	0.1mm~3mmの砂粒を含む	口縁6/8	
1716		SR03(C)西側流路	弥 壺	14.6cm				外:摩滅・指押さえ 内:板ナデ, 指押さえ後板ナデ	普通	10YR6/3 にぶい黄橙, 内面体部一部2.5Y3/1 黒褐	0.1mm~5mmの砂粒を含む	口縁1/8	

報文番号	図版番号	報告書遺構名	器種	口径	器高	底径	重量	調整	焼成	色調	胎土	残存量	備考
1717		SR03(C)西側流路	弥 壺	10.8cm				外:横ナデ, タタキ 内:横ナデ, ハケ, 板ナデ	普通	外:10YR7/4 にぶい黄橙 内:2.5Y7/3 浅黄	0.1mm～1mmの砂粒を含む	口縁2/8	
1718	75	SR03(C)西側流路	弥 壺	14.7cm				外:横ナデ, ハケ後ヘラミガキ, ヘラ描き文様 内:ナデ, 板ナデ後指押さえ	普通	10YR6/3 にぶい黄橙	0.1mm～3mmの砂粒を含む	頸部2/8	
1719		SR03(C)西側流路	弥 壺					外:ナデ, ハケ 内:指押さえ後ハケ・摩滅, 指押さえ後ナデ・摩滅	普通	10YR5/4 にぶい黄褐	0.1mm～2mmの砂粒を多く含む 雲母, 角閃石を多く含む	頸部2/8	
1720		SR03(C)西側流路	弥 甕	13.9cm				外:横ナデ, ハケ 内:横ナデ, 指押さえ	普通	10YR6/3 にぶい黄橙	0.1mm～2mmの砂粒を含む 雲母, 角閃石を含む	2/8	
1721		SR03(C)西側流路	弥 甕	15.6cm				外:横ナデ, ハケ後ナデ, ハケ 内:ハケ後ナデ, ヘラけずり	普通	7.5YR6/4 にぶい橙	0.1mm～3mmの砂粒を含む	口縁1/8	
1722		SR03(C)西側流路	弥 高杯			17.7cm		外:摩滅・指押さえ後板ナデ, 穿孔6ヶ所 内:ヘラけずり後指ナデ, 摩滅・指押さえ	普通	5YR5/4 にぶい赤褐	0.1mm～4mmの砂粒を多く含む	脚部5/8	
1723		SR03(C)西側流路	弥 高杯					外:ハケ, 穿孔3ヶ所 内:しぼり目, ナデ	普通	7.5YR6/4 にぶい橙	0.1mm～3mmの砂粒を含む	脚部3/8	
1724	75	SR03(C)西側流路	弥 鉢	20.0cm	6.1cm			外:ヘラけずり後指ナデ, ヘラけずり 内:ハケ後ナデ, ハケ	普通	10YR6/3 にぶい黄橙	0.1mm～5mmの砂粒を含む	6/8	
1725		SR03(C)西側流路	弥 鉢	11.2cm	6.9cm	2.5cm		外:タタキ後ナデ 内:指押さえ後板ナデ	普通	外:10YR6/3 にぶい黄橙 内:7.5YR5/4 にぶい褐	0.1mm～6mmの砂粒を多く含む	底部完存	
1726		SR03(C)西側流路	弥 鉢	36.4cm				外:横ナデ, 指押さえ後ハケ 内:横ナデ, ハケ	普通	外:7.5YR6/4 にぶい橙 内:10YR6/3 にぶい黄橙	0.1mm～4mmの砂粒を多く含む	口縁1/8	
1727		SR03(C)西側流路	土 杯	10.3cm	2.2cm	6.1cm		外:回転ナデ, ヘラ切り 内:回転ナデ, 仕上げナデ	普通	2.5Y7/3 浅黄	0.1mm～1.5mmの砂粒を少し含む	2/8	
1728		SR03(C)西側流路	土 杯	13.1cm	2.8cm	6.6cm		外:回転ナデ, 回転ヘラけずり後ナデ 内:回転ナデ, 回転ナデ後ナデ	普通	10YR8/3 浅黄橙	0.1mm～2mmの砂粒を含む	口縁2/8, 底部1/8	
1729		SR03(C)西側流路	土 杯	15.4cm	5.4cm	7.8cm		外:回転ナデ, ヘラ切り 内:回転ナデ	普通	10YR7/2 にぶい黄橙	0.1mm～0.8mmの砂粒を少し含む	2/8	
1730	75	SR03(C)西側流路	土 杯	16.1cm	5.8cm	7.9cm		外:回転ナデ, ヘラ切り 内:回転ナデ	普通	5YR7/4 にぶい橙	0.1mm～1mmの砂粒を含む	4/8	
1731		SR03(C)西側流路	土 皿	15.1cm		12.0cm		外:摩滅・ヘラミガキ 内:摩滅・ヘラミガキ	普通	10YR7/4 にぶい黄橙	0.1mm～0.3mmの砂粒を含む 金雲母含む	2/8	
1732		SR03(C)西側流路	土 椀			6.4cm		外:ヘラミガキ, 貼り付け高台 内:ヘラミガキ	普通	2.5Y8/2 灰白	0.1mm～1mmの砂粒を含む	底部4/8	
1733		SR03(C)西側流路	土 椀			6.4cm		外:回転ナデ, ヘラミガキ, 貼り付け高台 内:回転ナデ	普通	2.5Y8/2 灰白	0.1mm～1mmの砂粒を含む	底部完存	
1734		SR03(C)西側流路	土 甕	35.1cm				外:横ナデ, ハケ後指押さえ 内:板ナデ後ナデ?, 摩滅・ハケ後ナデ	普通	外:10YR3/1 黒褐 内:10YR6/6 明黄褐	0.1mm～3mmの砂粒を含む	口縁2/8	
1735		SR03(C)西側流路	土 甕	23.0cm				外:横ナデ, 指押さえ後ハケ, 煤付着 内:横ナデ, 板ナデ	普通	外:2.5Y2/1 黒 内:2.5Y3/1 黒褐	0.1mm～7mmの砂粒を含む	口縁1/8	
1736		SR03(C)西側流路	土 土釜	30.3cm				外:横ナデ, ハケ後指押さえ, ハケ 内:板ナデ後ナデ	普通	2.5Y6/3 にぶい黄	0.1mm～1mmの砂粒を含む 金雲母,角閃石を含む	口縁1/8	
1737		SR03(C)西側流路	土 土釜	24.8cm				外:横ナデ, 指押さえ後ハケ 内:板ナデ	普通	2.5Y7/3 浅黄	0.1mm～3mmの砂粒を含む	口縁2/8	
1738		SR03(C)西側流路	須 壺	4.1cm				外:回転ナデ, 自然釉 内:回転ナデ	良	N4/ 灰, 自然釉7.5Y8/1 灰白	0.1mm～1mmの砂粒を含む	口縁5/8	
1739		SR03(C)西側流路	須 甕	33.0cm				外:回転ナデ, 自然釉 内:回転ナデ, 自然釉	普通	N7/ 灰白, 自然釉2.5GY7/1 明オリーブ灰	0.1mm～3mmの砂粒を含む	破片	
1740		SR03(C)西側流路	須 甕	25.5cm				外:横ナデ, タタキ 内:横ナデ, 指ナデ	普通	N2/ 黒	0.1mm～2mmの砂粒を含む	口縁1/8	
1741	75	SR03(C)西側流路	須 甕			18.5cm		外:タタキ, 回転ナデ, ヘラけずり 内:当て具痕後ナデ, 指ナデ, 回転ナデ	良	7.5Y6/1 灰, 内面自然釉7.5Y8/1 灰白	0.1mm～3mmの砂粒を含む	底部1/8	
1742		SR03(C)西側流路	須 鉢	32.1cm		12.6cm		外:回転ナデ, ヘラ切り後ナデ 内:回転ナデ	普通	5Y6/3 オリーブ黄	0.1mm～2mmの砂粒を含む	破片	
1743		SR03(C)西側流路	黒A 椀			6.8cm		外:ヘラミガキ, 貼り付け高台 内:ヘラミガキ	普通	外:2.5Y7/2 灰黄 内:5Y3/1 オリーブ黒	0.1mm～1mmの砂粒を含む	底部3/8	
1744	75	SR03(C)西側流路	軒丸瓦					ヘラけずり後ナデ	やや不良	10YR7/2 にぶい黄橙	0.1mm～2mmの砂粒を含む	破片	
1745		SR03(C)西側流路	平瓦	13.7cm (現存長)		1.7cm (厚さ)		凸面:格子目タタキ　側面:けずり後ナデ 凹面:布目圧痕　端面:板ナデ	普通	2.5Y7/3 浅黄	0.1mm～2mmの砂粒を少量含む	破片	
1746		SR03(C)西側流路	平瓦	6.1cm (現存長)		1.7cm (厚さ)		凸面:タタキ　端面:ヘラけずり 凹面:布目圧痕	普通	5Y5/1 灰	0.1mm～2mmの砂粒を含む	破片	
1747		SR03(C)西側流路	平瓦	11.6cm (現存長)		2.0cm (厚さ)		凸面:タタキ　側面:ヘラけずり 凹面:布目圧痕　端面:ヘラけずり	良	5Y7/1 灰白	0.1mm～3mmの砂粒を含む	破片	
1748		SR03(C)西側流路	平瓦	8.6cm (現存長)		2.3cm (厚さ)		凸面:タタキ後ナデ, ヘラけずり　側面:板ナデ 凹面:布目圧痕	普通	5Y7/2 灰白	0.1mm～1mmの砂粒を含む	破片	
1752		SR03(D)西側流路	弥 壺	10.8cm				外:文様 内:指ナデ	普通	10YR6/4 にぶい黄橙	0.1mm～1mmの砂粒を含む	破片	
1753		SR03(D)西側流路	弥 壺	17.4cm				外:横ナデ, 竹管文 内:横ナデ	普通	10YR6/4 にぶい黄橙	0.1mm～2mmの砂粒を含む 雲母, 角閃石を多く含む	口縁1/8	
1754	75	SR03(D)西側流路	弥 壺	27.8cm				外:横ナデ, ハケ, 貼付突帯 内:横ナデ, ハケ, 板ナデ	普通	10YR7/4 にぶい黄橙, 口縁一部2.5Y3/1 黒褐	0.1mm～3mmの砂粒を含む	口縁6/8	
1755		SR03(D)西側流路	弥 壺	19.5cm				外:横ナデ, ハケ後ミガキ 内:横ナデ, ハケ後ミガキ	普通	10YR7/3 にぶい黄橙	0.1mm～4mmの砂粒を含む	口縁2/8	
1756		SR03(D)西側流路	弥 壺	18.3cm				外:摩滅, ヘラミガキ・摩滅 内:摩滅, ナデ後指押さえ	普通	10YR7/2 にぶい黄橙	0.1mm～3mmの砂粒を含む 金雲母を多く含む	口縁2/8	
1757		SR03(D)西側流路	弥 壺	15.6cm				外:板ナデ, 板ナデ後ナデ, ヘラミガキ 内:ハケ後ナデ, ヘラミガキ, 指押さえ	普通	10YR7/3 にぶい黄橙, 内面一部2.5Y4/1 黄灰	0.1mm～5mmの砂粒を多く含む 雲母を多く含む, 角閃石を含む	口縁1/8	
1758		SR03(D)西側流路	弥 壺	13.0cm				外:横ナデ, ハケ 内:横ナデ, ハケ後ナデ, 指ナデ	普通	10YR6/2 灰黄褐	0.1mm～4mmの砂粒を含む	口縁2/8	

報文番号	図版番号	出土遺構名	器種	口径	器高	底径	重量	調整	焼成	色調	胎土	残存量	備考
1759		SR03(D)西側流路	弥 壺	13.3cm				外:横ナデ、ヘラミガキ 内:横ナデ、指押さえ後板ナデ	普通	2.5Y7/3 浅黄	0.1mm～3mmの砂粒を含む	口縁1/8	
1760		SR03(D)西側流路	弥 壺			4.1cm		外:タタキ後ハケ・摩滅 内:ハケ後指ナデ	普通	2.5Y6/4 にぶい黄	0.1mm～4mmの砂粒を含む	底部完存	
1761		SR03(D)西側流路	弥 甕	31.8cm				外:斜格子文、横ナデ、貼付突帯 内:横ナデ、ヘラミガキ	普通	2.5Y8/3 淡黄	0.1mm～1mmの砂粒をわずかに含む	口縁1/8	
1762		SR03(D)西側流路	弥 甕	24.5cm				外:横ナデ、ハケ 内:ハケ、板ナデ	普通	5YR6/6 橙	0.1mm～3mmの砂粒を含む	口縁1/8	
1763		SR03(D)西側流路	弥 甕	16.3cm				外:指押さえ、ナデ?・摩滅・剥離 内:横ナデ、ヘラけずり	普通	10YR7/4 にぶい黄橙、内面体部10YR4/1 褐灰	0.1mm～4mmの砂粒を多く含む	口縁4/8	
1764		SR03(D)西側流路	弥 甕	16.1cm				外:横ナデ、ハケ 内:横ナデ、ハケ、指ナデ	普通	2.5Y8/2 灰白	0.1mm～1.5mmの砂粒を含む	口縁1/8	
1765		SR03(D)西側流路	弥 甕	12.8cm				外:横ナデ、ハケ 内:ハケ、横ナデ、ヘラけずり	普通	2.5Y8/3 淡黄	0.1mm～3.5mmの砂粒を含む	口縁1/8	
1766		SR03(D)西側流路	弥 甕	13.0cm				外:横ナデ、指押さえ後ハケ、ヘラミガキ 内:横ナデ、指押さえ後ヘラけずり、ハケ	普通	2.5Y7/3 浅黄、外面体部一部5Y3/1 オリーブ黒	0.1mm～2mmの砂粒を含む	2/8	
1767		SR03(D)西側流路	弥 甕	14.7cm				外:横ナデ、摩滅・タタキ後ハケ 内:ハケ後ナデ、板ナデ後ナデ	普通	10YR7/2 にぶい黄橙	0.1mm～3mmの砂粒を含む	口縁1/8	
1768		SR03(D)西側流路	弥 甕	14.0cm				外:タタキ後ハケ 内:摩滅・ハケ、指ナデ、ヘラけずり後ナデ	普通	10YR7/4 にぶい黄橙	0.1mm～2mmの砂粒を含む	口縁1/8	
1769	75	SR03(D)西側流路	弥 甕			5.5cm		外:ヘラミガキ 内:ナデ、指押さえ	普通	2.5Y7/2 灰黄	0.1mm～2mmの砂粒をわずかに含む	3/8	
1770		SR03(D)西側流路	弥 底部			3.4cm		外:ハケ 内:指押さえ後ヘラけずり	普通	10YR6/3 にぶい黄橙	0.1mm～4mmの砂粒を多く含む	底部完存	
1771		SR03(D)西側流路	弥 高杯			13.5cm		外:ヘラミガキ・摩滅 内:摩滅、ナデ後ハケ	普通	2.5Y6/3 にぶい黄	0.1mm～4mmの砂粒を含む	脚部4/8	
1772		SR03(D)西側流路	弥 高杯			12.1cm		外:剥離 内:剥離、指押さえ、しぼり目	普通	2.5Y7/2 灰黄	0.1mm～4mmの砂粒を含む	脚部2/8	
1773		SR03(D)西側流路	弥 高杯			8.6cm		外:摩滅、ハケ、穿孔1ヶ所残存 内:摩滅、ナデ	普通	7.5YR6/4 にぶい橙、脚部内面10YR8/3 浅黄橙	0.1mm～2.5mmの砂粒を多く含む	脚部1/8	
1774		SR03(D)西側流路	弥 高杯			10.6cm		外:指押さえ、ハケ、穿孔2ヶ所残存 内:ナデ	普通	7.5YR7/4 にぶい橙	0.1mm～3mmの砂粒を含む	脚部1/8	
1775		SR03(D)西側流路	弥 高杯					外:摩滅、穿孔5ヶ所 内:摩滅、指押さえ	普通	7.5YR8/3 浅黄橙	0.1mm～3mmの砂粒を含む	脚部3/8	
1776		SR03(D)西側流路	弥 台付鉢			8.4cm		外:指押さえ・摩滅 内:指押さえ	普通	5YR6/6 橙	0.1mm～3mmの砂粒を含む	脚部4/8	
1777		SR03(D)西側流路	弥 鉢	25.1cm				外:刻み目、ヘラミガキ 内:ヘラミガキ	普通	10YR6/3 にぶい黄橙	0.1mm～3mmの砂粒を含む	2/8	
1778	76	SR03(D)西側流路	弥 片口鉢	27.9cm	10.2cm	7.8cm		外:横ナデ、摩滅・ハケ、摩滅 内:横ナデ、ハケ、ハケ後ヘラミガキ、ナデ	普通	5YR7/4 にぶい橙、外面体部一部2.5Y2/1 黒	0.1mm～4mmの砂粒をやや多く含む	7/8	
1779	76	SR03(D)西側流路	弥 鉢	19.6cm	6.5cm	4.8cm		外:ハケ後ヘラミガキ、ヘラミガキ 内:摩滅・ヘラミガキ	普通	10YR8/3 浅黄橙、外面体部一部2.5Y2/1 黒	0.1mm～3mmの砂粒を含む	4/8	
1780		SR03(D)西側流路	弥 鉢	13.9cm	7.8cm	1.6cm		外:ナデ、指押さえ後ハケ、ハケ後ナデ、クラック 内:ハケ、ナデ	普通	7.5YR8/3 浅黄橙	0.1mm～3mmの砂粒を多く含む	完存	
1781	76	SR03(D)西側流路	弥 甑			1.0cm		外:タタキ 内:板ナデ後ナデ	普通	7.5Y6/3 オリーブ黄、外面体部一部2.5Y4/1 黄灰	0.1mm～3mmの砂粒を含む	底部完存	
1782		SR03(D)西側流路	弥 甑			3.6cm		外:タタキ後ナデ、板ナデ 内:板ナデ	普通	2.5Y7/3 浅黄、外面体部一部2.5Y2/1 黒	0.1mm～3mmの砂粒を含む	底部完存	
1783		SR03(D)西側流路	韓 鉢					外:刻み目、ナデ 内:刻み目、指ナデ、ナデ	普通	7.5YR8/3 浅黄橙	0.1mm～3mmの砂粒を含む	破片	
1795		SR03(D)支流	土 小皿	7.7cm	1.5cm	5.8cm		外:回転ナデ後ナデ、ヘラ切り後ナデ 内:回転ナデ後ナデ	普通	10YR8/2 灰白	0.1mm～2mmの砂粒を多く含む	4/8	
1796		SR03(D)支流	土 杯	10.0cm		5.9cm		外:回転ナデ、ヘラ切り後ナデ 内:回転ナデ	普通	10YR8/3 浅黄橙	0.1mm～1.5mmの砂粒を含む	破片	
1797		SR03(D)支流	土 椀	16.5cm				外:横ナデ 内:横ナデ	普通	2.5Y8/2 灰白	1mm以下の砂粒を含む	口縁1/8	
1798		SR03(D)支流	土 土釜					外:横ナデ、指押さえ 内:板ナデ後ナデ	普通	7.5YR7/6 橙	0.1mm～1mmの砂粒を含む	破片	
1799		SR03(D)支流	平瓦	7.8cm (現存長)	5.1cm (広端幅)	1.9cm (厚さ)		凸面:タタキ 凹面:布目圧痕 側面:ヘラけずり	普通	2.5Y8/1 灰白	3mm以下の砂粒を含む	破片	
1800		SR03(A・B)上層	弥 壺	23.8cm				外:横ナデ、刻み目、ハケ 内:刻み目、ナデ	普通	2.5Y5/2 暗灰黄	0.1mm～3mmの砂粒を含む	口縁4/8	
1801		SR03(A・B)上層	弥 壺	16.1cm				外:ナデ 内:ナデ	普通	2.5Y7/3 浅黄	0.1mm～2mmの砂粒を含む	口縁2/8	
1802		SR03(A・B)上層	弥 壺	16.1cm				外:摩滅、貼付突帯、刻み目 内:摩滅	普通	10YR7/3 にぶい黄橙	0.1mm～2mmの砂粒を含む	口縁2/8	
1803		SR03(A・B)上層	弥 壺	12.3cm				外:貼付突帯、刻み目、ハケ 内:ハケ後ナデ、指ナデ	普通	外:7.5YR4/2 灰褐 内:2.5Y6/3 にぶい黄	0.1mm～3mmの砂粒を含む	口縁3/8	
1804	76	SR03(A・B)上層	弥 壺	15.4cm	29.6cm	5.3cm		外:横ナデ、ハケ、摩滅、ヘラミガキ、刻み目、ナデ 内:横ナデ、ハケ後ナデ後ヘラミガキ、ナデ	普通	外:2.5YR5/6 黄褐 内:7.5YR2/1 黒	0.1mm～2mmの砂粒を多く含む	口縁2/8、底部完存	
1805		SR03(A・B)上層	弥 壺	29.9cm				外:ナデ、ハケ 内:ナデ、ヘラミガキ	普通	5YR6/6 橙	0.1mm～3mmの砂粒を含む	口縁1/8	
1806		SR03(A・B)上層	弥 壺	23.7cm				外:横ナデ、ハケ後ヘラミガキ 内:摩滅・ハケ?、板ナデ後ナデ	普通	10YR6/3 にぶい黄橙、外面体部一部2.5Y3/1 黒褐	0.1mm～1.5mmの砂粒を含む	口縁2/8	
1807		SR03(A・B)上層	弥 壺	14.7cm				外:横ナデ、ハケ後ナデ 内:ハケ、ヘラミガキ	普通	外:10YR5/2 灰黄褐 内:10YR6/3 にぶい黄橙	0.1mm～1.5mmの砂粒を少し含む	頸部2/8	
1808		SR03(A・B)上層	弥 壺	23.5cm				外:ナデ、ヘラミガキ 内:ナデ、指押さえ後ナデ	普通	7.5YR6/4 にぶい橙	0.1mm～4mmの砂粒を含む	2/8	

報文番号	図版番号	出土遺構層名	器種	口径	器高	底径	重量	調整	焼成	色調	胎土	残存量	備考
1809		SR03(A・B)上層	弥 高坏			9.4cm		外:ヘラミガキ、横ナデ 内:ヘラミガキ、ハケ、しぼり目	普通	10YR6/4 にぶい黄橙	0.1mm～2mmの砂粒を含む	脚部3/8	
1810		SR03(A・B)上層	弥 鉢			3.5cm		外:ハケ、ナデ 内:ヘラミガキ	普通	5YR6/6 橙	0.1mm～3mmの砂粒を含む	底部完存	
1811		SR03(A・B)上層	弥 甑			5.4cm		外:剥離・板ナデ? 内:剥離	普通	5YR5/6 明赤褐	0.1mm～2mmの砂粒を含む	底部完存	
1812	76	SR03(A・B)上層	土 杯	10.9cm	2.8cm	6.4cm		外:回転ナデ、ヘラ切り 内:回転ナデ	普通	7.5YR7/4 にぶい橙	0.1mm～1mmの砂粒を含む	6/8	
1813		SR03(A・B)上層	土 杯	10.6cm	3.4cm	6.4cm		外:回転ナデ、ヘラ切り後ナデ 内:回転ナデ	普通	10YR7/3 にぶい黄橙	0.1mm～0.3mmの砂粒を少量含む	3/8	
1814		SR03(A・B)上層	土 杯	10.4cm	2.5cm	6.3cm		外:回転ナデ、ヘラ切り 内:回転ナデ	普通	7.5YR7/4 にぶい橙	0.1mm～1mmの砂粒を含む	底部完存	
1815		SR03(A・B)上層	土 杯	14.9cm	5.0cm	7.6cm		外:回転ナデ、ヘラ切り 内:回転ナデ	普通	外:5YR6/4 淡橙 内:5YR7/6 橙	0.1mm～0.5mmの砂粒を含む	2/8	
1816		SR03(A・B)上層	土 杯			7.3cm		外:回転ナデ、ヘラ切り後ナデ 内:回転ナデ	普通	外:2.5YR6/6 橙 内:5YR6/6 橙	0.1mm～0.3mmの砂粒を含む	底部ほぼ完存	
1817		SR03(A・B)上層	土 椀			9.5cm		外:ナデ 内:ナデ	普通	7.5YR7/4 にぶい橙	0.1mm～0.5mmの砂粒を含む	底部3/8	
1818		SR03(A・B)上層	土 椀			5.5cm		外:ナデ、貼り付け高台 内:ナデ	普通	2.5Y8/2 灰白	0.1mm～0.5mmの砂粒を含む	底部5/8	
1819		SR03(A・B)上層	土 土釜	28.8cm				外:横ナデ、指ナデ 内:横ナデ、板ナデ後ナデ	普通	外:7.5YR7/3 にぶい橙 内:10YR8/2 灰白	0.1mm～3mmの砂粒を含む	破片	
1820	76	SR03(A・B)上層	土 土釜	23.8cm				外:横ナデ、指押さえ、指押さえ後ハケ 内:ナデ	普通	2.5Y7/2 灰黄	0.1mm～1mmの砂粒を多く含む	口縁3/8	
1821	76	SR03(A・B)上層	須 杯身	11.8cm	4.0cm			外:回転ナデ、ヘラけずり 内:回転ナデ	普通	N5/ 灰	0.1mm～1mmの砂粒を少量含む	4/8	
1822	76	SR03(A・B)上層	須 蓋	3.9cm (つまみ径)				外:回転ナデ 内:回転ナデ	良	N6/ 灰	0.1mm～1mmの砂粒を含む	破片 (つまみ部ほぼ完存)	
1823		SR03(A・B)上層	須 甕	28.7cm				外:横ナデ 内:横ナデ	普通	外:5R5/1 赤灰 内:5Y6/1 灰	0.1mm～1mmの砂粒をわずかに含む	破片	
1824		SR03(A・B)上層	黒A 椀			8.0cm		外:ナデ、貼り付け高台 内:ヘラミガキ、摩滅	普通	外:10YR8/4 浅黄橙 内:5Y3/1 オリーブ黒	0.1mm～1mmの砂粒を含む	底部4/8	
1825		SR03(A・B)上層	黒A 椀			7.6cm		外:摩滅 内:摩滅	普通	外:7.5YR8/4 浅黄橙 内:5Y3/1 オリーブ黒	0.1mm～0.3mmの砂粒を少量含む	底部5/8	
1826		SR03(A・B)上層	黒B 椀	11.8cm	4.6cm	5.8cm		外:ヘラミガキ 内:ヘラミガキ、摩滅	普通	2.5Y3/1 黒褐	0.1mm～1mmの砂粒をわずかに含む	3/8	
1827		SR03(A・B)上層	丸瓦	9.4cm (現存長)		1.6cm (厚さ)		凸面:タタキ 凹面:布目圧痕	普通	10GY4/1 暗緑灰	0.1mm～2mmの砂粒を含む		
1828		SR03(A・B)上層	平瓦	現存長 15.2cm		厚さ 2.2cm		凸面:タタキ 端面:ヘラけずり 凹面:布目圧痕	普通	7.5Y5/1 灰	0.1mm～2mmの砂粒を含む		
1829		SR03(A・B)上層	土 小皿	6.6cm	1.4cm	4.4cm		外:回転ナデ、糸切り、爆付着 内:回転ナデ	普通	2.5Y8/2 灰白	0.1mm～1mmの砂粒を多く含む	完存	
1830		SR03(C)上層	弥 甕	14.0cm				外:横ナデ、摩滅・ハケ後ヘラミガキ 内:横ナデ、摩滅・ヘラけずり	普通	10YR6/3 にぶい黄橙、外面体部10YR4/1 褐灰	0.1mm～4mmの砂粒を多く含む	口縁2/8	
1831	77	SR03(C)上層	弥 器台					外:ヘラけずり後ヘラミガキ、穿孔2孔2対? 内:ヘラけずり、板ナデ、指ナデ	普通	10YR7/3 にぶい黄橙	0.1mm～3.5mmの砂粒を含む	破片	
1832		SR03(C)上層	土 杯	12.7cm	3.4cm	7.9cm		外:回転ナデ、ヘラ切り後ナデ 内:回転ナデ	普通	10YR8/2 灰白	0.1mm～0.5mmの砂粒を少量含む	底部4/8	
1833	77	SR03(C)上層	土 杯	12.3cm		7.2cm		外:回転ナデ、ヘラ切り後板目痕 内:回転ナデ	普通	2.5Y8/2 灰白	0.1mm～0.5mmの砂粒を含む	6/8	
1834		SR03(C)上層	土 杯	11.8cm	3.3cm	8.3cm		外:回転ナデ、回転ヘラ切り後板ナデ 内:回転ナデ	普通	10YR8/1 灰白	1mm以下の砂粒を含む	3/8	
1835		SR03(C)上層	土 杯	10.4cm	2.9cm	6.4cm		外:回転ナデ、回転ヘラ切り 内:回転ナデ、回転ナデ後ナデ	普通	5YR6/6 橙	0.1mm～0.5mmの砂粒を含む	底部完存	
1836		SR03(C)上層	土 杯	10.3cm	2.9cm	7.0cm		外:回転ナデ、ヘラ切り 内:回転ナデ	普通	外:10YR8/2 灰白 内:2.5Y5/1 黄灰	0.1mm～0.5mmの砂粒を含む	3/8	
1837		SR03(C)上層	土 椀	15.9cm	5.6cm	6.5cm		外:回転ナデ、指押さえ・摩滅 内:回転ナデ・摩滅	普通	2.5Y8/2 灰白	0.1mm～1mmの砂粒を含む	4/8	
1838		SR03(C)上層	土 椀	15.9cm				外:回転ナデ 内:ヘラミガキ	普通	5Y8/1 灰白	0.1mm～1mmの砂粒を少量含む	1/8	
1839		SR03(C)上層	土 椀			6.7cm		外:ヘラミガキ、ヘラけずり後ナデ 内:ヘラミガキ・摩滅	普通	5Y8/1 灰白	1mm以下の砂粒を含む	底部5/8	
1840		SR03(C)上層	土 椀			6.2cm		外:回転ナデ、貼り付け高台 内:回転ナデ	普通	10YR8/3 浅黄橙	0.1mm～4mmの砂粒を少量含む	底部2/8	
1841	77	SR03(C)上層	土 甕	33.3cm				外:横ナデ、指押さえ後ナデ 内:横ナデ、板ナデ後ナデ・摩滅	普通	2.5Y6/3 にぶい黄	0.1mm～2mmの砂粒を多く含む	口縁2/8	
1842		SR03(C)上層	土 土釜	33.2cm				外:横ナデ、指押さえ 内:横ナデ、指ナデ	普通	2.5Y7/2 灰黄	0.1mm～3.5mmの砂粒を含む	口縁1/8	
1843		SR03(C)上層	土 土釜	26.5cm				外:横ナデ、指押さえ後ハケ 内:横ナデ、指ナデ	普通	外:2.5Y7/2 灰黄 内:2.5Y4/1 黄灰	0.1mm～2mmの砂粒を含む	口縁2/8	
1844		SR03(C)上層	須 甕	33.0cm				外:回転ナデ、自然釉 内:回転ナデ	普通	N7/ 灰白、自然釉2.5GY4/1 暗オリーブ灰	0.1mm～1mmの砂粒を含む	口縁1/8	
1845		SR03(C)上層	須 こね鉢	25.0cm				外:回転ナデ、板ナデ後指押さえ 内:回転ナデ	普通	N7/ 灰白	0.1mm～1mmの砂粒を含む	口縁1/8	
1846		SR03(C)上層	黒A 椀			12.5cm		外:摩滅、貼り付け高台 内:摩滅・ヘラミガキ	普通	外:2.5Y8/2 灰白 内:5Y2/1 黒	0.1mm～2mmの砂粒を含む	底部3/8	
1847	77	SR03(C)上層	黒B 椀	15.1cm	5.3cm	5.9cm		外:横ナデ、指押さえ後ヘラミガキ 内:横ナデ、ナデ・摩滅	普通	5Y3/1 オリーブ黒	0.1mm～2.5mmの砂粒を含む	底部完存	

図文番号	図版番号	報告書遺構名	器種	口径	器高	底径	重量	調整	焼成	色調	胎土	残存量	備考
1848		SR03(C)上層	須 椀	13.5cm	4.4cm	4.6cm		外:ナデ,貼り付け高台 内:ナデ・摩滅	普通	2.5Y3/1 黒褐,外面体部一部5Y8/1 灰白	0.1mm～1mmの砂粒を含む	口縁2/8	
1849		SR03(C)上層	須 椀	13.5cm	4.1cm	6.0cm		外:回転ナデ,回転ナデ後ナデ,貼り付け高台,ヘラ切り後ナデ 内:横ナデ	普通	N8/ 灰白,口縁部N3/ 暗灰	0.1mm～3mmの砂粒を含む	2/8	
1850		SR03(C)上層	青磁 碗	12.4cm				外:劃蓮弁,施釉 内:回転ナデ,施釉	普通	N8/ 灰白,釉5GY6/1 オリーブ灰	0.1mm～1mmの砂粒を含む	2/8	
1851		SR03(C)上層	白磁 鉢			7.7cm		外:施釉,削り出し高台 内:施釉	良	5Y8/1 灰白,釉7.5Y8/1 灰白	0.5mm以下の砂粒をわずかに含む	底部2/8	
1852		SR03(C)上層	平瓦	9.3cm (残存長)		1.7cm (厚さ)		凸面:格子目タタキ　側面:布目圧痕,けずり 凹面:布目圧痕	普通	5Y6/1 灰	0.1mm～1mmの砂粒を含む	破片	
1859		SR03(D)上層	弥 壺	18.8cm				外:横ナデ,ハケ・摩滅 内:横ナデ,ハケ,横ナデ後ヘラけずり	普通	7.5YR5/4 にぶい褐	0.1mm～3mmの砂粒を含む	口縁3/8	
1860		SR03(D)上層	土 杯	11.7cm	3.1cm	4.8cm		外:回転ナデ,ヘラ切り 内:回転ナデ	普通	10YR8/4 浅黄橙	0.1mm～2mmの砂粒を含む	7/8	
1861		SR03(D)上層	土 椀			6.5cm		外:ヘラミガキ,横ナデ 内:ヘラミガキ	普通	2.5Y8/2 灰白	0.1mm～0.2mmの砂粒をわずかに含む	底部完存	
1862		SR03(D)上層	土 土釜	28.8cm				外:横ナデ,指押さえ,ハケ後指押さえ 内:横ナデ後ナデ	普通	2.5Y8/2 灰白	0.1mm～1mmの砂粒を多く含む	破片	
1863		SR03(D)上層	土 土釜	25.6cm				外:横ナデ,指押さえ 内:横ナデ	普通	2.5Y6/2 灰黄	0.1mm～1mmの砂粒を含む	口縁1/8	
1864		SR03(D)上層	須 椀			5.6cm		外:回転ヘラけずり,貼り付け高台 内:回転ナデ後ヘラミガキ	普通	N6/ 灰	0.1mm～0.5mmの砂粒を含む	底部2/8	
1865		SR03(D)上層	白磁 碗	17.7cm				外:施釉 内:施釉	普通	10Y8/1 灰白,釉7.5Y7/3 浅黄	砂粒を含まない	口縁1/8	
1867		SR03その他	弥 壺	30.2cm				外:摩滅・ハケ 内:摩滅・ハケ	普通	10YR7/3 にぶい黄橙	0.1mm～5mmの砂粒を含む 金雲母を含む	口縁3/8	
1868		SR03その他	弥 壺	27.0cm				外:竹管文,斜格子文 内:剥離,指ナデ	普通	7.5YR8/4 浅黄橙	0.1mm～2mmの砂粒をやや多く含む	口縁1/8	
1869		SR03その他	弥 壺					外:横ナデ,波状文 内:横ナデ	普通	7.5YR6/4 にぶい橙	0.1mm～2mmの砂粒を含む	破片	
1870		SR03その他	弥 壺					外:ハケ・摩滅,貼付突帯,刻み目 内:摩滅	普通	7.5YR7/4 にぶい橙	0.1mm～3mmの砂粒を含む	頸部4/8	
1871		SR03その他	弥 壺	12.2cm				外:ハケ,指ナデ,貼付突帯,刻み目 内:横ナデ,剥離	普通	10YR6/3 にぶい黄橙	0.1mm～4mmの砂粒を含む	口縁2/8	
1872	77	SR03その他	弥 壺	15.5cm				外:横ナデ,ハケ・摩滅 内:横ナデ,ハケ後指ナデ	普通	10YR6/3 にぶい黄橙,外面体部一部10YR4/1 褐灰	0.1mm～4.8mmの砂粒を多く含む	口縁5/8	
1873		SR03その他	弥 壺	18.8cm				外:横ナデ,ハケ 内:ハケ,指押さえ	普通	外:10YR7/4 にぶい黄橙 内:2.5Y4/1 黄灰	0.1mm～2mmの砂粒を含む	口縁2/8	
1874		SR03その他	弥 壺	17.0cm				外:横ナデ,ハケ 内:摩滅・ハケ,摩滅・ハケ後ナデ?,ナデ	普通	外:5YR6/4 にぶい赤褐 内:10YR6/3 にぶい黄橙	0.1mm～3mmの砂粒を含む	口縁3/8	
1875	77	SR03その他	弥 壺			8.2cm		外:指ナデ,摩滅 内:指押さえ後板ナデ,指押さえ,指ナデ	普通	外:7.5YR6/3 にぶい褐 内:10YR3/1 黒褐	0.1mm～4mmの砂粒を含む	6/8	
1876		SR03その他	弥 壺					外:ハケ・摩滅 内:摩滅,ヘラけずり	普通	2.5Y6/3 にぶい黄	0.1mm～5mmの砂粒を含む	頸部4/8	
1877	77	SR03その他	弥 器台			8.1cm		外:ヘラミガキ 内:ヘラミガキ,ナデ	普通	2.5Y7/3 浅黄	0.1mm～1mmの砂粒をやや少し含む	底部4/8	
1878		SR03その他	弥 壺	18.8cm				外:刻み目,貼付突帯,摩滅 内:摩滅	普通	10YR7/4 にぶい黄橙	0.1mm～4mmの砂粒を含む	口縁2/8	
1879		SR03その他	弥 壺	16.2cm				外:横ナデ,ハケ・摩滅 内:横ナデ,指ナデ・摩滅	普通	10YR6/3 にぶい黄橙	0.1mm～3mmの砂粒を含む	口縁3/8	
1880	77	SR03その他	弥 壺	26.2cm	38.3cm	8.5cm		外:摩滅・ハケ,タタキ後ハケ 内:剥離,摩滅・指ナデ,摩滅・ハケ後ナデ	普通	7.5YR6/4 にぶい橙	0.1mm～3mmの砂粒を含む	6/8	
1881		SR03その他	弥 高坏	21.3cm				外:ナデ,板ナデ後ナデ 内:摩滅・板ナデ後ナデ?	普通	外:7.5YR6/4 にぶい橙 内:2.5Y6/3 にぶい黄	0.1mm～5mmの砂粒を含む	口縁1/8	
1882		SR03その他	弥 高坏	22.7cm				外:ヘラミガキ・摩滅 内:ナデ,ヘラミガキ	普通	7.5YR6/4 にぶい橙	0.1mm～5mmの砂粒を含む	体部3/8	
1883	78	SR03その他	弥 高坏	15.0cm	11.0cm	6.0cm		外:摩滅・ヘラミガキ?,ハケ後ヘラミガキ 内:摩滅・ヘラミガキ?,ナデ	普通	2.5Y7/3 浅黄	0.1mm～2mmの砂粒を含む	6/8	
1884		SR03その他	弥 高坏			13.7cm		外:ハケ?,ヘラミガキ,ハケ後ヘラミガキ,穿孔4孔 内:ヘラミガキ?,ヘラけずり,ナデ	普通	10YR7/3 にぶい黄橙	0.1mm～3mmの砂粒を含む	脚部1/8	
1885		SR03その他	弥 高坏			14.3cm		外:ヘラミガキ,穿孔3孔 内:しぼり目,板ナデ	普通	2.5Y7/3 浅黄	0.1mm～4mmの砂粒を含む	脚部ほぼ完存	
1886		SR03その他	弥 高坏					外:板ナデ・摩滅 内:指押さえ後ハケ,板ナデ	普通	外:7.5YR8/3 浅黄橙 内:2.5Y4/1 黄灰	0.1mm～4mmの砂粒を含む	破片(接合部完存)	
1887		SR03その他	弥 高坏			6.2cm		外:ナデ,指ナデ 内:指押さえ,ナデ	普通	2.5Y8/3 淡黄	0.1mm～1mmの砂粒を含む	脚部ほぼ完存	
1888		SR03その他	弥 鉢					外:ナデ,刻み目,斜格子文,貼付浮文,穿孔1ヶ所 内:ヘラミガキ	普通	10YR6/3 にぶい黄橙	0.1mm～2mmの砂粒を含む 雲母を含む	破片	
1889	78	SR03その他	弥 鉢	37.4cm	20.6cm	6.0cm		外:横ナデ,ハケ・摩滅,ヘラミガキ 内:ハケ・摩滅,ヘラミガキ・摩滅,指押さえ	普通	10YR6/4 にぶい黄橙,外面体部一部5Y3/1 オリーブ黒	0.1mm～5mmの砂粒を含む	3/8	
1890		SR03その他	弥 鉢	31.8cm				外:タタキ後ハケ 内:ハケ,ハケ後ヘラミガキ	普通	5YR5/4 にぶい赤褐	0.1mm～3mmの砂粒を含む	口縁1/8	
1891		SR03その他	弥 鉢	20.1cm				外:ヘラミガキ 内:板ナデ	普通	10YR6/3 にぶい黄橙	0.1mm～2mmの砂粒を含む 雲母を含む	2/8	
1892		SR03その他	弥 鉢	12.0cm	8.0cm	4.0cm		外:ハケ・摩滅,指押さえ 内:ハケ後指押さえ,指ナデ	普通	2.5Y7/3 浅黄	0.1mm～4mmの砂粒を含む	3/8	
1893		SR03その他	弥 甑			2.6cm		外:摩滅 内:板ナデ・摩滅,指押さえ	普通	5YR7/4 にぶい橙	0.1mm～4mmの砂粒をやや多く含む	2/8	

本文番号	図版番号	検出遺構名	器種	口径	器高	底径	重量	調整	焼成	色調	胎土	残存量	備考
1894		SR03その他	弥 ミニチュア壺			3.7cm		外:摩滅・ナデ? 内:摩滅・指ナデ	普通	5YR6/6 橙	0.1mm～6mmの砂粒をやや多く含む	底部5/8	
1895	78	SR03その他	弥 ミニチュア鉢	3.9cm	4.8cm	3.6cm		外:指ナデ 内:指ナデ	普通	10YR7/2 にぶい黄橙	0.1mm～1.5mmの砂粒を含む	完存	
1896	78	SR03その他	須 椀	14.1cm	4.9cm	7.5cm		外:回転ナデ、ヘラ切り後ナデ、火ダスキ 内:回転ナデ	普通	5Y6/1 灰	0.1mm～0.8mmの砂粒を含む	3/8	
1897		SR03その他	緑釉陶器 椀	11.9cm				外:回転ナデ、施釉 内:回転ナデ、施釉	普通	10YR8/3 浅黄橙、釉7.5Y4/3 暗オリーブ	0.1mm～1mmの砂粒を少量含む	2/8	
1907		3区①包含層	土 杯	15.5cm	5.1cm	7.3cm		外:回転ナデ、ヘラ切り後ナデ 内:回転ナデ	普通	2.5Y8/2 灰白	0.1mm～1mmの砂粒を含む	3/8	
1908		3区①包含層	土 杯	13.4cm	2.9cm	8.2cm		外:回転ナデ、ヘラ切り後ナデ 内:回転ナデ	普通	7.5YR7/4 にぶい橙	0.1mm～0.8mmの砂粒を少量含む	3/8	
1909		3区①包含層	土 杯			6.0cm		外:回転ナデ、ヘラ切り後ナデ 内:回転ナデ	普通	7.5YR6/4 にぶい橙	0.1mm～0.2mmの砂粒を少量含む	底部3/8	
1910		3区①包含層	土 椀			7.5cm		外:ナデ 内:ナデ	普通	7.5YR6/6 橙	0.1mm～0.2mmの砂粒を含む 金雲母を含む	底部2/8	
1911		3区①包含層	土 甕	26.5cm				外:横ナデ、ハケ後横ナデ、ハケ後指押さえ 内:板ナデ後ナデ	普通	10YR5/2 灰黄褐	0.1mm以下の砂粒を少量含む	口縁1/8	
1912		3区①包含層	土 土釜	22.7cm				外:横ナデ、指押さえ、ハケ 内:横ナデ、板ナデ、ハケ	普通	外:10YR4/2 褐灰 内:10YR7/2 にぶい黄橙	0.1mm～3mmの砂粒を含む	2/8	
1913		3区①包含層	土 蛸壺	9.7cm				外:横ナデ、ナデ 内:ナデ、板ナデ	普通	7.5YR6/4 にぶい橙	0.1mm～5mmの砂粒を含む	2/8	
1914		3区①包含層	須 杯	12.9cm	3.3cm	7.3cm		外:回転ナデ、火ダスキ、ヘラ切り 内:回転ナデ	普通	5Y7/1 灰白	0.1mm～0.5mmの砂粒を含む	2/8	
1915		3区①包含層	須 甕	27.8cm				外:横ナデ、格子目タタキ 内:指押さえ後横ナデ、青海波紋当て具痕後ナデ	普通	5Y4/1 灰	0.1mm～3mmの砂粒を含む	口縁3/8	
1916		3区①包含層	黒B 椀			7.6cm		外:摩滅 内:剥離	普通	5Y3/1 オリーブ黒	0.1mm～0.5mmの砂粒を含む 金雲母を含む	底部3/8	
1917		3区①包含層	緑釉陶器 皿	14.1cm				外:ヘラミガキ、ヘラけずり後ヘラミガキ、施釉 内:ヘラミガキ後施釉	普通	10YR6/1 褐灰、釉10Y5/2 オリーブ灰	0.1mm～0.3mmの砂粒を少量含む	口縁1/8	
1918		3区①包含層	青磁 碗			6.1cm		外:施釉、削り出し高台 内:施釉、見込みに「金玉満堂」の刻印	普通	5Y8/1 灰白、釉7.5Y7/2 灰白	砂粒を含まない	底部完存	
1919		3区①包含層	丸瓦	9.3cm (残存長)		1.5cm (厚さ)		外:板ナデ後ヘラミガキ 内:布目痕	普通	5Y8/1 灰白	0.1mm～1.5mmの砂粒を含む	破片	
1920		3区①包含層	平瓦	10.7cm (残存長)	4.7cm (残存幅)	1.5cm (厚さ)		凸面:タタキ 側面:板ナデ 凹面:布目痕	やや不良	2.5Y8/2 灰白	0.1mm～1mmの砂粒を少量含む	破片	
1921	78	3区①包含層	鞴羽口	8.5cm (残存長)	6.8cm (残存幅)	1.9cm (厚さ)		外:指押さえ後板ナデ 内:ナデ	普通	10YR6/4 にぶい黄橙、一部10YR5/1 褐灰、溶着部2.5Y3/1 黒褐	0.1mm～2.5mmの砂粒を多く含む	破片	
1922		3区①包含層	鞴羽口	8.3cm (残存長)	5.0cm (残存幅)	2.2cm (厚さ)		外:指押さえ後板ナデ 内:板ナデ	普通	2.5Y6/3 にぶい黄、一部2.5Y8/1 黄灰	0.1mm～4mmの砂粒を含む	破片	
1928	78	3区②包含層	弥 壺	22.4cm				外:貼付浮文+刻み目3ヶ所、波状文、摩滅・ハケ 内:摩滅、指押さえ	普通	5YR7/8 橙	0.1mm～4mmの砂粒を含む	口縁完存	
1929		3区②包含層	弥 壺	17.5cm				外:摩滅、ハケ・摩滅 内:板ナデ・摩滅	普通	外:7.5YR6/4 にぶい橙 内:10YR7/4 にぶい黄橙	0.1mm～3mmの砂粒を含む	口縁3/8	
1930		3区②包含層	弥 甕	12.8cm				外:摩滅、タタキ後ナデ・摩滅 内:横ナデ、板ナデ後ナデ・摩滅	普通	10YR6/4 にぶい黄橙	0.1mm～2mmの砂粒を含む 雲母、角閃石(1mm大)を多く含む	口縁3/8	
1932		3区④包含層	弥 甕					外:ナデ、ハケ、摩滅 内:ヘラミガキ、ヘラけずり	普通	5YR6/6 橙	0.1mm～5mmの砂粒を含む	口縁4/8	
1933		3区④包含層	弥 鉢	12.5cm	6.6cm	2.5cm		外:指ナデ、タタキ後指押さえ後ハケ 内:横ナデ後ハケ	普通	5YR5/4 にぶい赤褐、内・外面体部一部2.5Y3/1 黒褐	0.1mm～5mmの砂粒を含む	5/8	
1934		3区④包含層	弥 鉢	12.4cm	9.3cm	3.5cm		外:タタキ後横ナデ 内:板ナデ後ナデ	普通	7.5YR6/4 にぶい橙	0.1mm～3mmの砂粒を含む	5/8	
1935		3区④包含層	土 椀	12.2cm	6.0cm	7.0cm		外:回転ナデ、ヘラ切り後ナデ 内:回転ナデ	普通	10YR8/4 浅黄橙	0.1mm～2mmの砂粒を含む	底部完存	
1936		3区④包含層	土 杯	14.6cm				外:回転ナデ 内:回転ナデ	普通	5Y8/2 灰白	0.1mm～1mmの砂粒を含む	破片	

報文番号	図版番号	報告書遺構名	器種	現存長	最大幅	最大厚	重量	形態		備考
62	79	SD3201	スクレイパー	9.7cm	6.8cm	1.2cm	115.48g	上端部と刃部につぶれ、刃部に磨滅有り	サヌカイト	
75	79	SD3204	石庖丁	9.5cm	4.7cm	1.1cm	55.78g	刃部磨滅、上端部と抉り部分につぶれ	サヌカイト	
87		SH06	スクレイパー	4.9cm	6.9cm	0.5cm	17.46g		サヌカイト	
88		SH06	スクレイパー	5.1cm	4.3cm	1.0cm	16.31g		サヌカイト	
89		SH06	スクレイパー	4.5cm	4.4cm	1.0cm	29.32g	刃部につぶれ、両面に磨滅有り	サヌカイト	
90	79	SH06	スクレイパー	5.5cm	2.0cm	0.7cm	10.23g	擦痕・磨滅痕有り、刃部両面に磨滅有り、裏面に剥痕	サヌカイト	
121		SH06	スクレイパー	5.3cm	4.8cm	0.8cm	20.01g		サヌカイト	
122	90	SH06	石鏃	2.8cm	1.7cm	0.4cm	2.05g	先端部欠損	サヌカイト	
139		SH08	スクレイパー	6.3cm	2.6cm	1.1cm	14.00g		サヌカイト	
140		SH08	スクレイパー	4.3cm	3.9cm	0.7cm	13.43g		サヌカイト	
141	90	SH08	石鏃	3.1cm	2.3cm	0.4cm	1.73g	基部欠損	サヌカイト	
146	79	SB01	石斧	12.9cm	8.2cm	3.0cm	391.01g	磨滅、右側辺から刃縁にかけてつぶれ、表面に自然面を残す	サヌカイト	
147		SB02	スクレイパー	5.9cm	3.3cm	0.9cm	21.11g		サヌカイト	
195	80	SB05	敲石	15.9cm	7.9cm	6.1cm	835.14g	敲打痕、表面に擦痕有り	砂岩	
209		SD3119	スクレイパー	8.1cm	5.1cm	0.9cm	68.03g	表面に自然面を残す	サヌカイト	
246	80	SD01	磨製石斧	9.2cm	5.0cm	1.5cm	152.86g	側面に敲打痕、両面に擦痕有り	片麻岩	
293		SD01	スクレイパー	6.0cm	7.0cm	1.0cm	43.98g	風化している	サヌカイト	
294		SD01	スクレイパー	4.8cm	2.8cm	0.6cm	8.44g	風化が著しい	サヌカイト	
295		SD01	スクレイパー	6.5cm	4.4cm	1.1cm	25.08g		サヌカイト	
296		SD01	スクレイパー	3.0cm	3.1cm	0.7cm	6.75g		サヌカイト	
333	80	SD01	スクレイパー	5.2cm	4.3cm	1.0cm	25.08g	両面体部に磨滅有り	サヌカイト	
334	80	SD01	石斧	7.7cm	7.4cm	3.1cm	256.21g	磨滅、側辺から刃縁にかけてつぶれ、裏面に自然面を残す	サヌカイト	
335	81	SD01	石斧	6.6cm	6.0cm	2.0cm	112.53g	側辺、刃縁につぶれ、表面に擦痕有り	サヌカイト	
456	81	SD3209	石庖丁	7.3cm	4.5cm	1.0cm	44.82g	刃部、上端部、抉り部分につぶれ、裏面刃部付近に磨滅有り	サヌカイト	
457	81	SD3209	石庖丁	6.0cm	3.4cm	1.0cm	24.74g	刃部、上端部、抉り部分につぶれ、両面体部一部に磨滅有り	サヌカイト	
485	90	SB18	石鏃	3.0cm	2.1cm	0.5cm	2.50g	風化している、先端部、基部欠損	サヌカイト	
509		SD6202	石庖丁	3.9cm	6.3cm	0.9cm	28.53g	刃部、上端部抉り部分につぶれ	サヌカイト	

報文番号	図版番号	報告書遺構名	器種	現存長	最大幅	最大厚	重量	調整		備考
611		SR01(D)西側	楔形石器	8.2cm	4.4cm	0.9cm	27.88g	刃部と上端部の一部につぶれ	サヌカイト	
612	91	SR01(D)西側	石匙	3.4cm	4.9cm	0.8cm	12.13g	刃部欠損，磨滅有り	サヌカイト	
742	82	SR01(D)東側	スクレイパー	4.3cm	6.6cm	0.9cm	40.71g	上端部，刃部につぶれ	サヌカイト	
743		SR01(D)東側	石鏃T	3.8cm	5.1cm	0.7cm	13.67g		サヌカイト	
744		SR01(D)東側	石鏃T	4.8cm	4.5cm	0.8cm	19.17g		サヌカイト	
745	81	SR01(D)東側	石斧	8.4cm	5.4cm	2.0cm	106.44g	両側辺につぶれ，両面体部に磨滅有り，裏面に自然面を残す	サヌカイト	
765		SR01(D)上層	石鏃T	9.9cm	4.6cm	1.1cm	63.44g	抉り部分につぶれ有り，刃部の一部に磨滅有り	サヌカイト	
875		SR02(A)黒色粘土下砂層	スクレイパー	5.0cm	3.8cm	0.6cm	15.14g		サヌカイト	
1021	82	SR02(A)黒色粘土	スクレイパー	7.8cm	4.7cm	1.5cm	70.69g	上端部，刃部につぶれ	サヌカイト	
1022	82	SR02(A)黒色粘土	楔形石器	4.6cm	4.4cm	1.4cm	28.23g	上端部につぶれ，両面に磨滅有り	サヌカイト	
1023		SR02(A)黒色粘土	スクレイパー	6.1cm	5.1cm	0.6cm	20.37g		サヌカイト	
1024	82	SR02(A)黒色粘土	石鏃T	7.0cm	4.3cm	0.7cm	29.14g	磨滅有り	サヌカイト	
1025	91	SR02(A)黒色粘土	石匙	3.5cm	4.3cm	0.5cm	8.45g	風化している，両面に磨滅有り	サヌカイト	
1026	82	SR02(A)黒色粘土	砥石	7.9cm	4.2cm	3.0cm	160.45g	表面に磨滅有り，一部敲打痕，表・裏面に擦痕	流紋岩	
1223	84	SR03(A)砂礫	石鏃T	9.9cm	5.0cm	1.2cm	58.62g	上端部，抉り部分につぶれ，両面体部と刃部に磨滅有り	サヌカイト	
1238	84	SR03(C)砂礫	石鏃T	13.2cm	4.6cm	0.9cm	73.32g	上端部，抉り部分につぶれ，裏面刃部付近に磨滅有り	サヌカイト	
1336		SR03(C)黒色粘土下砂層	スクレイパー	9.4cm	4.8cm	0.7cm	37.77g		サヌカイト	
1337		SR03(C)黒色粘土下砂層	楔形石器	5.0cm	4.7cm	0.9cm	24.03g	上端部につぶれ，両面に磨滅有り	サヌカイト	
1338		SR03(C)黒色粘土下砂層	スクレイパー	5.6cm	3.3cm	0.9cm	15.57g	風化が著しい	サヌカイト	
1339		SR03(C)黒色粘土下砂層	スクレイパー	7.6cm	3.7cm	0.9cm	19.34g		サヌカイト	
1340	83	SR03(C)黒色粘土下砂層	スクレイパー	6.4cm	5.2cm	0.6cm	25.73g		サヌカイト	
1341	85	SR03(C)黒色粘土下砂層	石鏃T	9.1cm	4.0cm	0.6cm	35.80g	磨滅有り，上端部，刃部一部，抉り部分につぶれ	サヌカイト	
1342	84	SR03(C)黒色粘土下砂層	石鏃T	8.8cm	5.0cm	1.1cm	55.55g	表面刃部の一部に磨滅有り，抉り付近につぶれ	サヌカイト	
1343	83	SR03(C)黒色粘土下砂層	石鏃T(未製品)	7.5cm	6.1cm	1.8cm	81.70g	磨滅有り，上端部，抉り部分につぶれ	サヌカイト	
1344	84	SR03(C)黒色粘土下砂層	石鏃T	6.9cm	4.4cm	1.0cm	34.52g	刃部・抉り部分に磨滅有り，上端部，抉り部分につぶれ	サヌカイト	
1345	84	SR03(C)黒色粘土下砂層	石鏃T	6.8cm	5.2cm	1.1cm	43.68g	刃部と体部の一部に磨滅有り，上端部につぶれ	サヌカイト	
1346	84	SR03(C)黒色粘土下砂層	石鏃T	5.9cm	4.9cm	1.1cm	33.41g	上端部，抉り部分につぶれ	サヌカイト	
1347		SR03(C)黒色粘土下砂層	石斧	10.3cm	4.4cm	0.9cm	45.58g	磨滅有り，側面につぶれ	サヌカイト	

報文番号	図版番号	報告書遺構名	器種	現存長	最大幅	最大厚	重量	諸特徴		備考
1348	83	SR03(C)黒色粘土下砂層	叩石, 磨石	12.2cm	8.8cm	3.0cm	419.46g	風化している, 敲打痕有り	安山岩	
1429	84	SR03(D)黒色粘土下砂層	石磨丁	4.8cm	4.5cm	0.8cm	23.13g	刃部に磨滅有り, 抉り部分につぶれ	サヌカイト	
1430	90	SR03(D)黒色粘土下砂層	石鏃	4.8cm	2.9cm	0.4cm	7.42g		サヌカイト	
1436	83	SR03(D)灰褐色砂	スクレイパー	8.7cm	5.9cm	1.1cm	87.53g	磨滅有り, 上端部, 側面につぶれ	サヌカイト	
1478		SR03(B)黒色粘土	スクレイパー	6.6cm	5.4cm	1.2cm	62.32g	磨滅有り, 上端部, 刃部一部につぶれ	サヌカイト	
1586		SR03(C)黒色粘土	スクレイパー	6.2cm	4.6cm	0.9cm	22.07g		サヌカイト	
1587		SR03(C)黒色粘土	スクレイパー	4.6cm	4.2cm	0.5cm	11.98g	磨滅有り	サヌカイト	
1588	85	SR03(C)黒色粘土	石磨丁	6.7cm	4.4cm	0.8cm	24.36g	上端部, 抉り部分につぶれ	サヌカイト	
1589		SR03(C)黒色粘土	石磨丁	8.0cm	4.3cm	1.3cm	50.78g	上端部, 抉り部分につぶれ	サヌカイト	
1590	85	SR03(C)黒色粘土	石磨丁	10.0cm	5.1cm	1.1cm	83.86g	上端部, 抉り部分につぶれ, 刃部, 抉り部分に磨滅有り	サヌカイト	
1591	91	SR03(C)黒色粘土	石匙	8.2cm	3.8cm	0.6cm	27.11g	少し風化している	サヌカイト	
1592	86	SR03(C)黒色粘土	叩き石	7.3cm	4.7cm	4.0cm	206.15g	敲打痕有り	花崗岩	
1630		SR03(D)黒色粘土	石斧	5.3cm	5.2cm	1.2cm	38.76g	刃縁一部につぶれ, 両面一部に磨滅有り	サヌカイト	
1631	86	SR03(D)黒色粘土	鎌状剥片	5.8cm	2.5cm	0.9cm	9.50g	風化が著しい	サヌカイト	
1681		SR03(C)暗灰色粘土	スクレイパー	5.5cm	3.5cm	0.8cm	21.58g	上端部, 右側辺, 刃部につぶれ, 裏面体部一部に磨滅有り	サヌカイト	
1682		SR03(C)暗灰色粘土	石磨丁(?)	4.0cm	4.7cm	0.5cm	15.56g	上端部・抉り部分につぶれ, 表面に磨滅有り, 裏面に自然面を残す	サヌカイト	
1683	85	SR03(C)暗灰色粘土	石磨丁	7.2cm	3.4cm	1.0cm	27.43g	上端部, 刃部, 抉り部分につぶれ, 両面体部に磨滅有り	サヌカイト	
1700	86	SR03(D)暗灰色粘土	スクレイパー	10.7cm	4.8cm	0.9cm	54.14g	上端部につぶれ	サヌカイト	
1701	85	SR03(D)暗灰色粘土	石磨丁	10.0cm	4.7cm	0.9cm	46.50g	両面に磨滅有り	サヌカイト	
1712		SR03(C)灰色砂質土	スクレイパー	7.7cm	3.7cm	0.8cm	18.65g	表面刃部に磨滅有り, 風化が著しい	サヌカイト	
1713	90	SR03(C)灰色砂質土	石鏃	2.4cm	2.4cm	0.5cm	3.14g	風化が著しい	サヌカイト	
1749	87	SR03(C)西側流路	楔形石器	4.7cm	4.3cm	1.2cm	24.15g	両面に磨滅有り	サヌカイト	
1750	87	SR03(C)西側流路	スクレイパー	7.3cm	4.0cm	1.1cm	35.74g	右側辺から刃縁にかけてつぶれ, 両面に磨滅有り	サヌカイト	
1751	87	SR03(C)西側流路	石斧	5.4cm	4.4cm	1.5cm	45.33g	両側辺につぶれ, 両面に磨滅有り	サヌカイト	
1784	86	SR03(D)西側流路	スクレイパー	8.8cm	4.0cm	1.2cm	38.10g		サヌカイト	
1785	86	SR03(D)西側流路	スクレイパー	8.7cm	4.7cm	0.7cm	33.07g		サヌカイト	
1786	86	SR03(D)西側流路	スクレイパー	8.3cm	5.1cm	1.0cm	63.65g	刃部, 上端部一部につぶれ	サヌカイト	

報文番号	図版番号	報告書遺構名	器種	現存長	最大幅	最大厚	重量	調整		備考
1787	86	SR03(D)西側流路	スクレイパー	6.8cm	6.3cm	1.1cm	58.82g	上端部につぶれ，磨滅有り	サヌカイト	
1788		SR03(D)西側流路	スクレイパー	4.0cm	5.6cm	1.4cm	26.01g	表面，裏面一部に磨滅有り	サヌカイト	
1789	87	SR03(D)西側流路	石斧	5.9cm	9.2cm	1.8cm	91.49g	裏面刃部に磨滅有り	サヌカイト	
1790	87	SR03(D)西側流路	石斧	8.5cm	6.8cm	1.7cm	133.04g	両側辺につぶれ，表面一部に磨滅有り	サヌカイト	
1791	88	SR03(D)西側流路	石斧	7.5cm	5.3cm	1.2cm	55.11g	両側辺一部につぶれ，両面一部に磨滅有り，裏面に擦痕	サヌカイト	
1792	88	SR03(D)西側流路	石斧	10.8cm	4.8cm	2.2cm	130.54g	左側辺一部と刃部につぶれ，両面体部に磨滅有り，表面に擦痕	サヌカイト	
1793	88	SR03(D)西側流路	大型蛤刃石斧	10.9cm	7.6cm	4.3cm	669.51g	敲打痕有り	閃緑岩	
1794	88	SR03(D)西側流路	砥石	4.7cm	6.0cm		81.68g	風化している，擦痕有り，3面は割れている	流紋岩	
1853		SR03(C)上層	スクレイパー	9.8cm	6.2cm	1.1cm	82.95g		サヌカイト	
1854		SR03(C)上層	スクレイパー	8.7cm	5.7cm	0.6cm	37.23g		サヌカイト	
1855		SR03(C)上層	スクレイパー	5.0cm	5.7cm	0.8cm	30.01g	風化している	サヌカイト	
1856		SR03(C)上層	石匙丁	3.7cm	4.0cm	0.4cm	9.05g	抉り部分につぶれ	サヌカイト	
1857	90	SR03(C)上層	石鏃	3.5cm	1.8cm	0.5cm	2.70g	先端部欠損	サヌカイト	
1858	88	SR03(C)上層	砥石	7.5cm	5.1cm	3.2cm	224.19g	3面に擦痕有り	砂岩	
1866	89	SR03(D)上層	砥石	6.8cm	4.2cm	3.0cm	130.89g	使用痕有り	流紋岩	
1898	89	SR03その他	スクレイパー	9.1cm	5.5cm	0.7cm	49.49g		サヌカイト	
1899	86	SR03その他	スクレイパー	6.5cm	4.3cm	1.0cm	35.65g	上端部につぶれ	サヌカイト	
1900	85	SR03その他	石匙丁	4.3cm	5.3cm	0.9cm	33.29g	上端部，抉り部分につぶれ，抉り部分，裏面刃部に磨滅有り	サヌカイト	
1901		SR03その他	石匙丁	4.6cm	2.8cm	0.7cm	11.46g		サヌカイト	
1902	85	SR03その他	石匙丁	4.3cm	5.8cm	0.7cm	22.04g	風化が著しい	サヌカイト	
1903	91	SR03その他	石匙	4.0cm	5.3cm	0.5cm	11.17g	両面に磨滅有り，風化している	サヌカイト	
1904	90	SR03その他	石鏃	3.1cm	2.8cm	0.6cm	6.07g	先端部欠損	サヌカイト	
1905	90	SR03その他	石鏃	1.9cm	1.7cm	0.3cm	0.98g	風化気味	サヌカイト	
1923		3区①包含層	スクレイパー	10.4cm	4.4cm	0.7cm	38.46g	表面刃部に磨滅有り	サヌカイト	
1924		3区①包含層	スクレイパー	5.6cm	6.4cm	1.8cm	51.28g	刃部，右側辺につぶれ，裏面一部に磨滅有り	サヌカイト	
1925	91	3区①包含層	石匙	5.4cm	6.1cm	0.7cm	16.87g	風化気味	サヌカイト	
1926	90	3区①包含層	縦長剥片	5.3cm	1.9cm	0.8cm	7.43g		サヌカイト	
1927	89	3区①包含層	石錘	20.3cm	14.5cm	4.0cm	948.04g	表面に擦痕有り，裏面に自然面を残す	サヌカイト	

報文番号	図版番号	報告書遺構名	器種	現存長	最大幅	最大厚	重量	調整		備考
1931		3区㉔包含層	楔形石器	5.1cm	4.8cm	0.9cm	34.69g	両面体部一部に磨滅有り	サヌカイト	
1937	90	3区④包含層	石斧	11.8cm	4.9cm	2.1cm	139.58g	両側辺，刃縁につぶれ，表面体部一部に磨滅有り，裏面に自然面を残す	サヌカイト	
1938	90	3区④包含層	石鏃	2.3cm	2.2cm	0.6cm	2.33g		サヌカイト	
1939	90	3区④包含層	石鏃	1.6cm	1.3cm	0.4cm	0.63g		サヌカイト	
0290		SD01	鉄器	3.0cm	2.2cm	0.6cm	5.13g			
0291		SD01	鉄器	5.2cm	1.9cm		11.10g			
0746	37	SR01(D)東側	砥	16.9cm	2.5cm	1.5cm	113.72g			
1906	78	SR03その他	鉄製品 ？	3.3cm	3.2cm	1.0cm	12.81g			

図　版

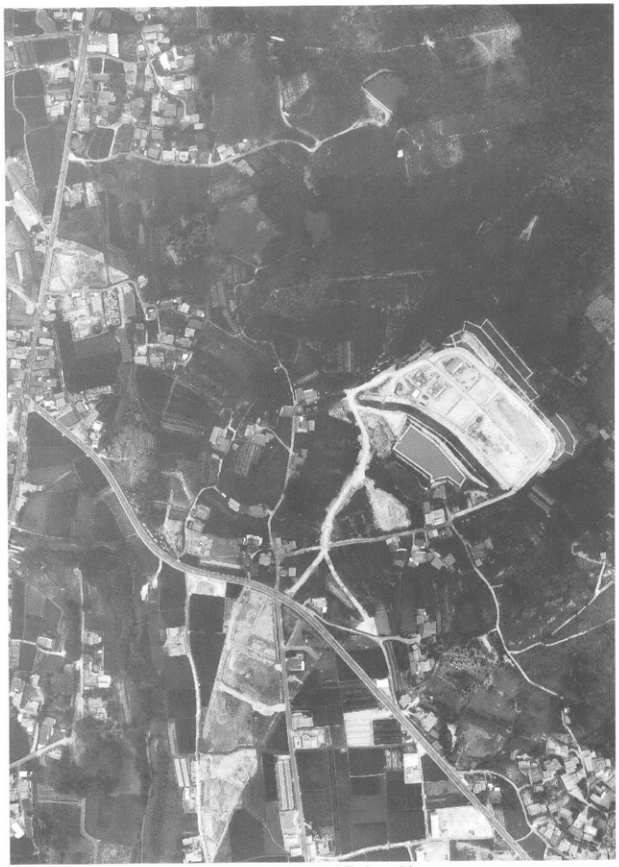

川津東山田遺跡Ⅰ区遠景（下が北）

図版 2

1 区②、2 区②（△地）・③、3 区①航測写真（左が北）

2 区⑵航測写真（下が北）

図版 4

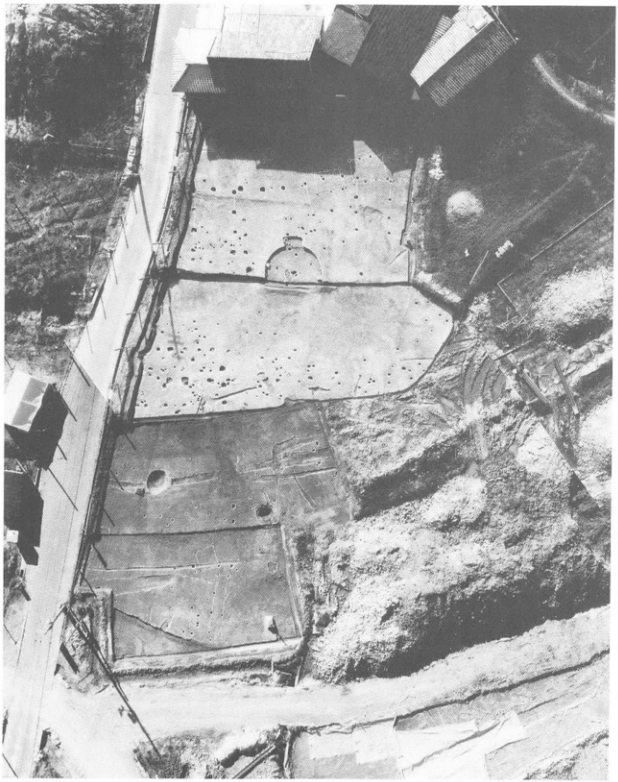

3 区④・⑤航測写真（下が北）

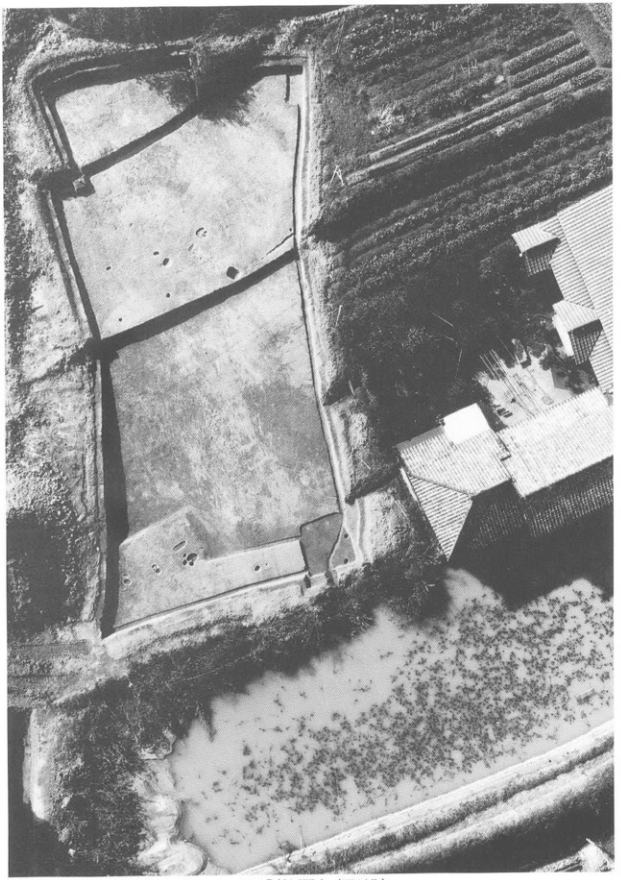

4区①航測写真（下が北）

図版 6

6 区②航測写真（左が北）

(1)　2区②（南部）全景（南から）

(2)　3区①全景（南から）

図版 8

(1)　3区③全景（東から）

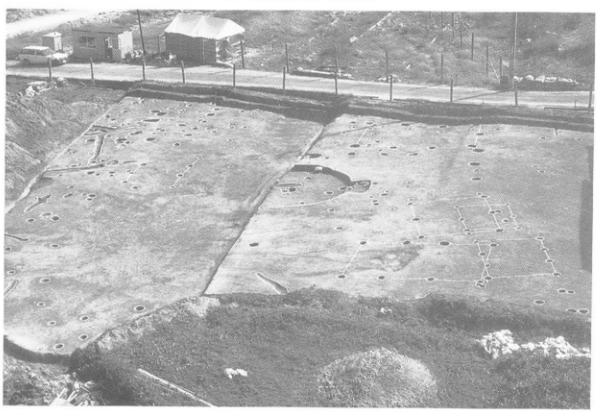

(2)　3区④全景（北西から）

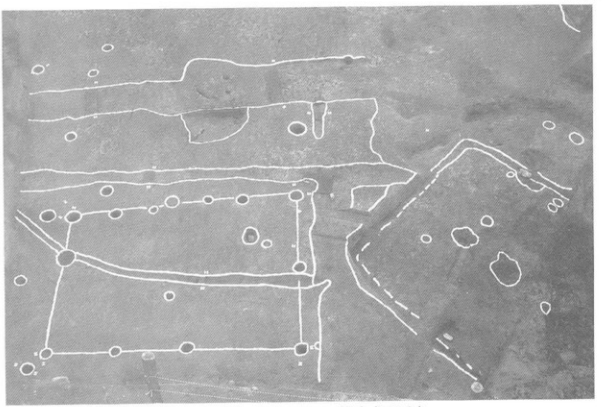

(1)　6区①ＳＢ22・ＳＨ08付近（西から）

(2)　6区②（西半部）全景（東から）

図版10

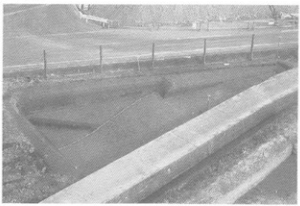

(1)　1区②（△地）全景（南から）

(2)　2区②（△地）全景（南東から）

(3)　2区③全景（南西から）

(4)　2区④全景（西から）

(5)　2区②（東部）全景（南西から）

(6)　4区③全景（北東から）

(7)　6区①北半全景（西から）

(1)　6区②北半全景（北西から）

(5)　7区ﾄﾚﾝﾁ（南東から）

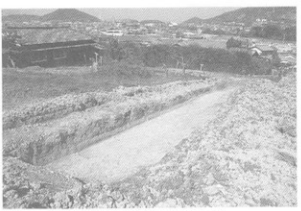

(2)　5区南ﾄﾚﾝﾁ（西から）

(6)　4区①調査風景（東から）

(3)　5区北ﾄﾚﾝﾁ（西から）

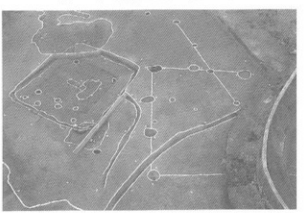

(7)1区②ＳＨ01･02、ＳＢ10･12付近（南西から）

(4)　7区全景（南西から）

図版12

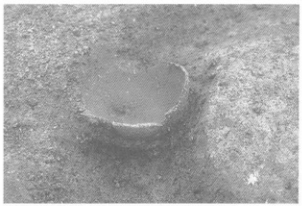

(1) ＳＨ01壁溝北西角土器出土状況（南から）

(2) ＳＨ01内ＳＫ01土器出土状況（西から）

(3) ＳＨ03・04全景（北東から）

(4) ＳＨ03全景（北西から）

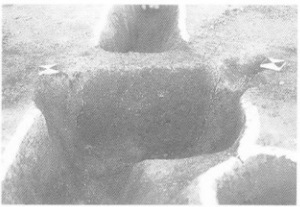

(5) ＳＤ3201④断面（西から）

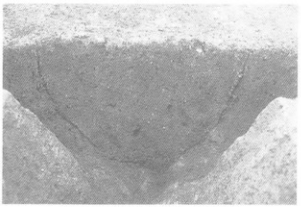

(6) ＳＤ3201②断面（南から）

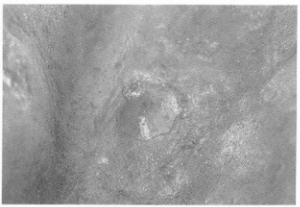

(7) ＳＤ3201土器出土状況（南から）

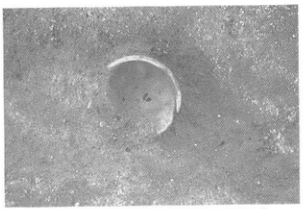

(1)　ＳＤ3201土器出土状況（北東から）

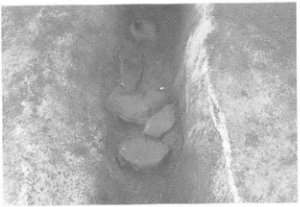

(2)　ＳＤ3201土器出土状況（北から）

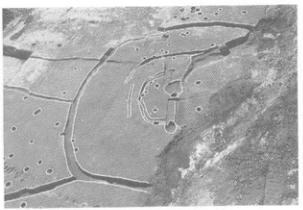

(3)　ＳＨ04全景（北から）

(4)　ＳＨ04内ＳＫ01（北から）

(5)　ＳＤ3204断面

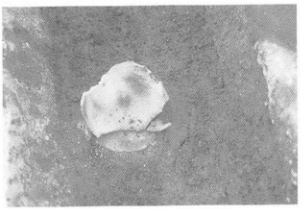

(6)　ＳＤ3204土器出土状況

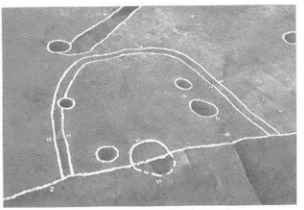

(7)　ＳＨ05全景（南東から）

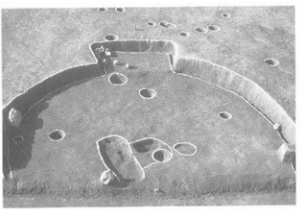

(8)　ＳＨ06全景（北東から）

図版14

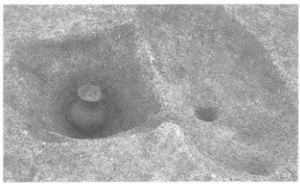

(1)　ＳＨ06内ＳＫ01（南西から）

(2)　ＳＨ06内ＳＫ01（西から）

(3)　ＳＨ06上面土器集中部（北西から）

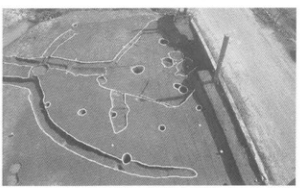

(4)　ＳＨ07全景（西から）

(5)　ＳＨ07内ＳＫ01断面（北東から）

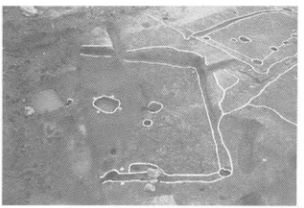

(6)　ＳＨ08全景（東から）

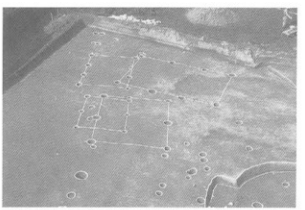

(7)　ＳＢ01・02・03・04全景（南東から）

(8)　ＳＰ3401土器出土状況（南から）

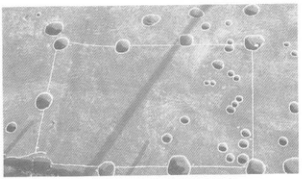

(1) ＳＢ05全景（南東から）

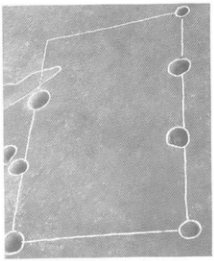

(2) ＳＢ06全景（北西から）

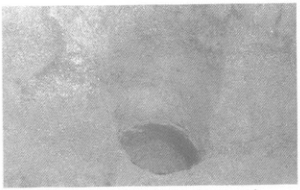

(3) ＳＥ01曲物出土状況（北西から）

(4) ＳＥ01曲物出土状況（北西から）

(5) ＳＤ3103断面（北から）

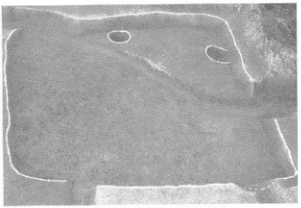

(6) ＳＸ01全景（南から）

(7) ＳＢ11全景（南西から）

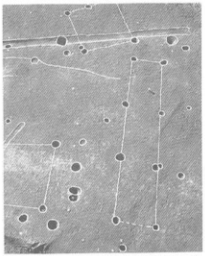

(8) ＳＢ13・18全景（北東から）

図版16

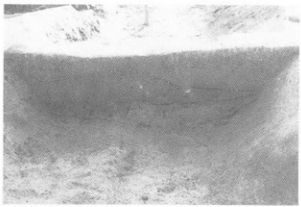

(1) ＳＤ01Ａ断面（東から）

(5) ＳＫ01断面（北東から）

(2) ＳＤ01Ｂ②断面（北東から）

(6) ＳＫ02断面（西から）

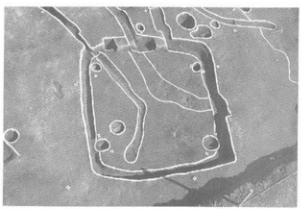

(3) ＳＨ09全景（南西から）

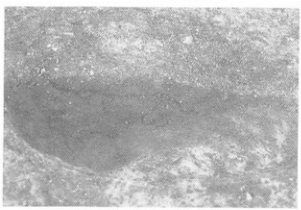

(7) ＳＫ03断面（南から）

(4) ＳＨ09土器出土状況

(8) ＳＤ3106断面（南西から）

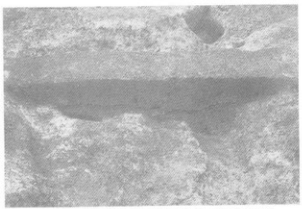

(1)　ＳＤ3109a断面（南西部）（南東から）

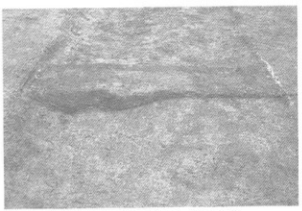

(2)　ＳＤ3209a断面（北から）

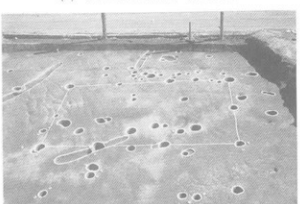

(3)　ＳＢ15全景（北西から）

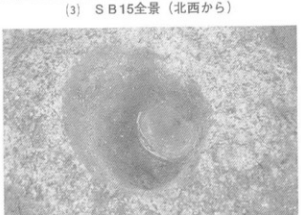

(4)　ＳＰ2201土器出土状況

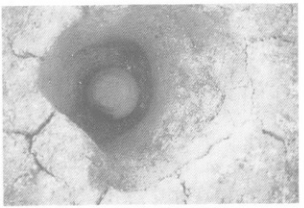

(5)　ＳＢ16土器出土状況

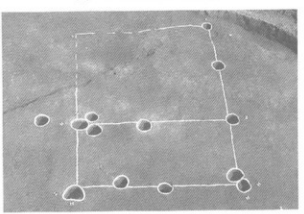

(6)　ＳＢ17全景（南西から）

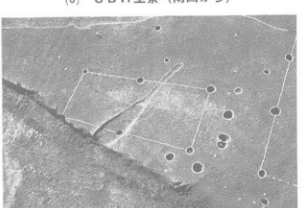

(7)　ＳＢ19全景（北東から）

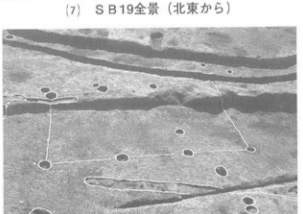

(8)　ＳＢ21全景（北東から）

図版18

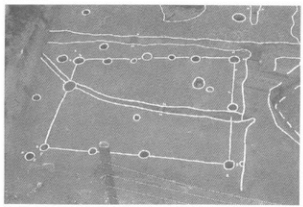

〔1〕 ＳＢ22全景（南西から）

〔2〕 ＳＫ04断面（南から）

〔3〕 ＳＲ01B断面（南西から）

〔4〕 ＳＲ01B土器出土状況

〔5〕 ＳＲ01C断面（西から）

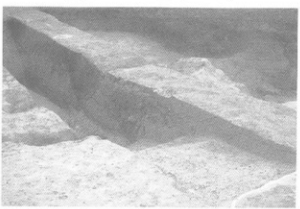

〔6〕 ＳＲ01C断面（南西から）

〔7〕 ＳＲ01D断面

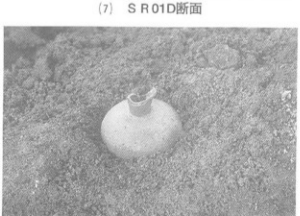

〔8〕 ＳＲ01E土器出土状況

(1) ＳＲ02断面（南から）

(5) ＳＲ03C断面（北から）

(2) ＳＲ02断面（北東から）

(6) ＳＲ03D断面（西から）

(3) ＳＲ02断面（南から）

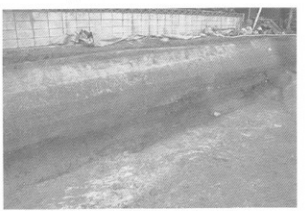

(7) ＳＲ03D断面（南東から）

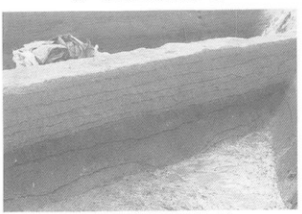

(4) ＳＲ02断面（北西から）

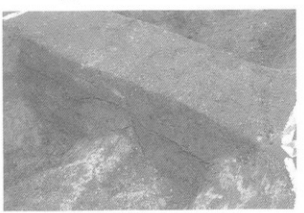

(8) ＳＲ03D断面（北東から）

図版20

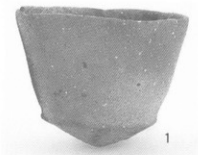

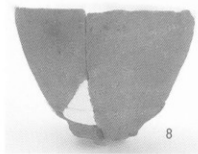

(1)　SH01出土土器

(2)　SD3201出土土器①