1

2

3

4

5

（2～5は復元図前）

図版59　続縄文土器

図版70　第Ⅰ群土器（1：基Ⅵ層P₀₂　2：基Ⅵ層P₀₂　3：基Ⅵ層P₀₁　4：X層P₀₈　5：基Ⅵ層P₀₄）
第Ⅱ群土器（6：10溝P₀₂₈　7：10溝P₀₁₁　8：A溝P₀₁₂　9：基Ⅴ層P₀₃）

1：10溝P020

2：A溝P013

図版71　第Ⅱ群土器

1 ：40住P₀₁

2 ：40住P₀₁₁

3 ：40住P₀₁₃

4 ：40住P₀₂

5 ：40住P₀₁₅

6 ：40住P₀₃

7 ：40住P₀₄

図版72　第Ⅲ群土器

1：40住P64

2：40住P63

3：40住P65

4：40住P66

図版73　第Ⅲ群土器

1：40住P_{08}

2：40住P_{09}

図版74　第Ⅲ群土器

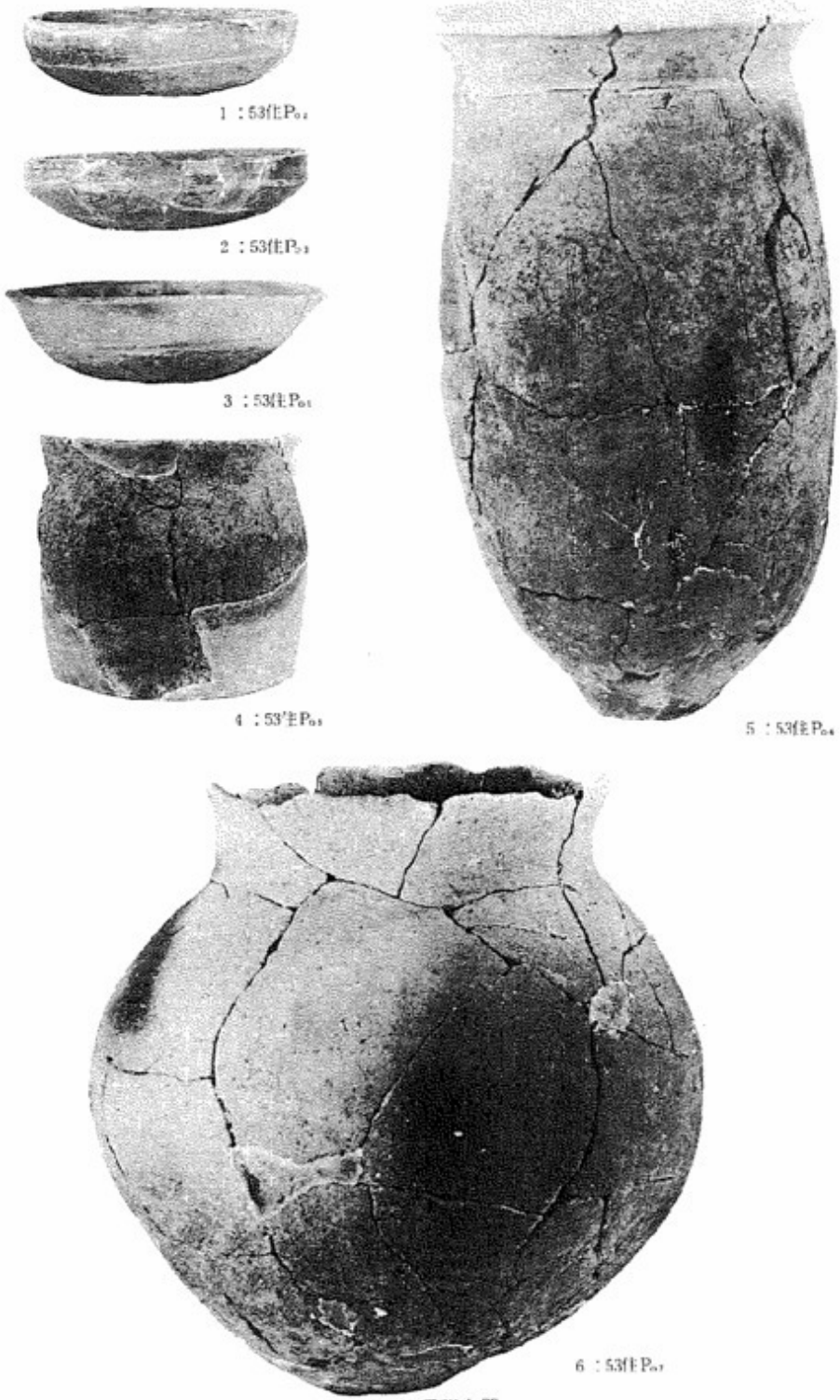

図版75　第Ⅲ群土器

1：42住P₀₃

2：42住P₀₁

3：42住P₀₂

4：42住P₀₄

5：42住P₀₇

6：42住P₀₅

7：42住P₀₇

8：42住P₀₉

9：42住P₀₁₀

10：42住P₀₁₁

11：42住P₀₁₈

図版76　第Ⅳ群土器

1：42住P9

2：42住P10

3：42住P014

4：42住P11

図版77　第Ⅳ群土器

1 ：73住P$_{04}$

2 ：73住P$_{01}$

3 ：73住P$_{14}$

4 ：73住P$_{13}$

5 ：73住P$_{19}$

6 ：73住P$_{18}$

図版78　第Ⅳ群土器

1 ：73住P$_{19}$

2 ：73住P$_{67}$

3 ：73住P$_{68}$

4 ：73住P$_{69}$

図版79　第Ⅳ群土器

1 ：73住P₁₁

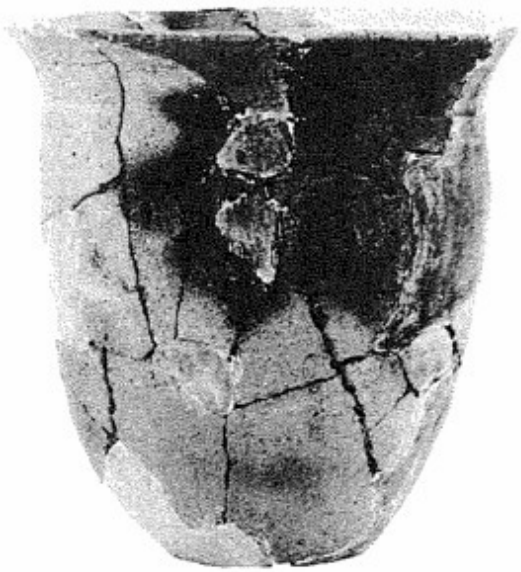

3 ：73住P₁₄

2 ：73住P₁₃

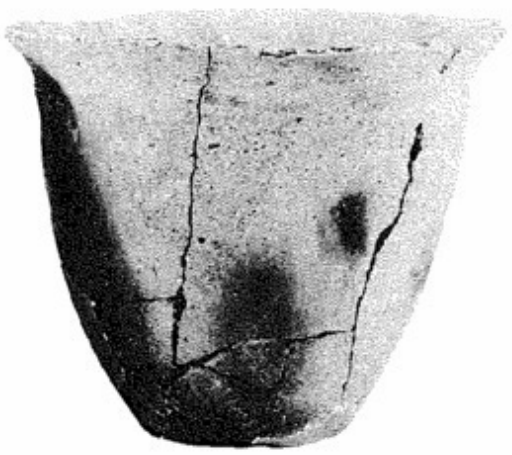

4 ：73住P₁₅

図版80　第Ⅳ群土器

1 ：73住P_{08}

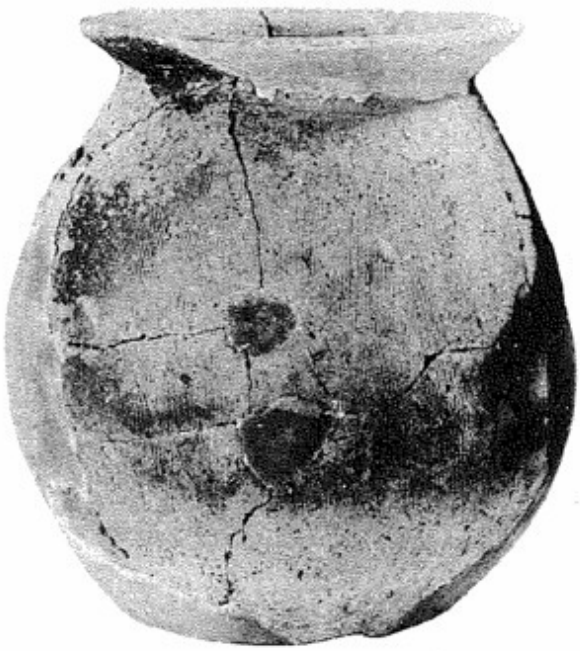

2 ：73住P_{018}

図版81　第Ⅳ群土器

1 ：37住P₀₄

3 ：30住P₀₃

4 ：30住P₀₄

5 ：30住P₀₁

2 ：37住P₀₁

6 ：37住P₀₇

図版82　第Ⅳ群土器

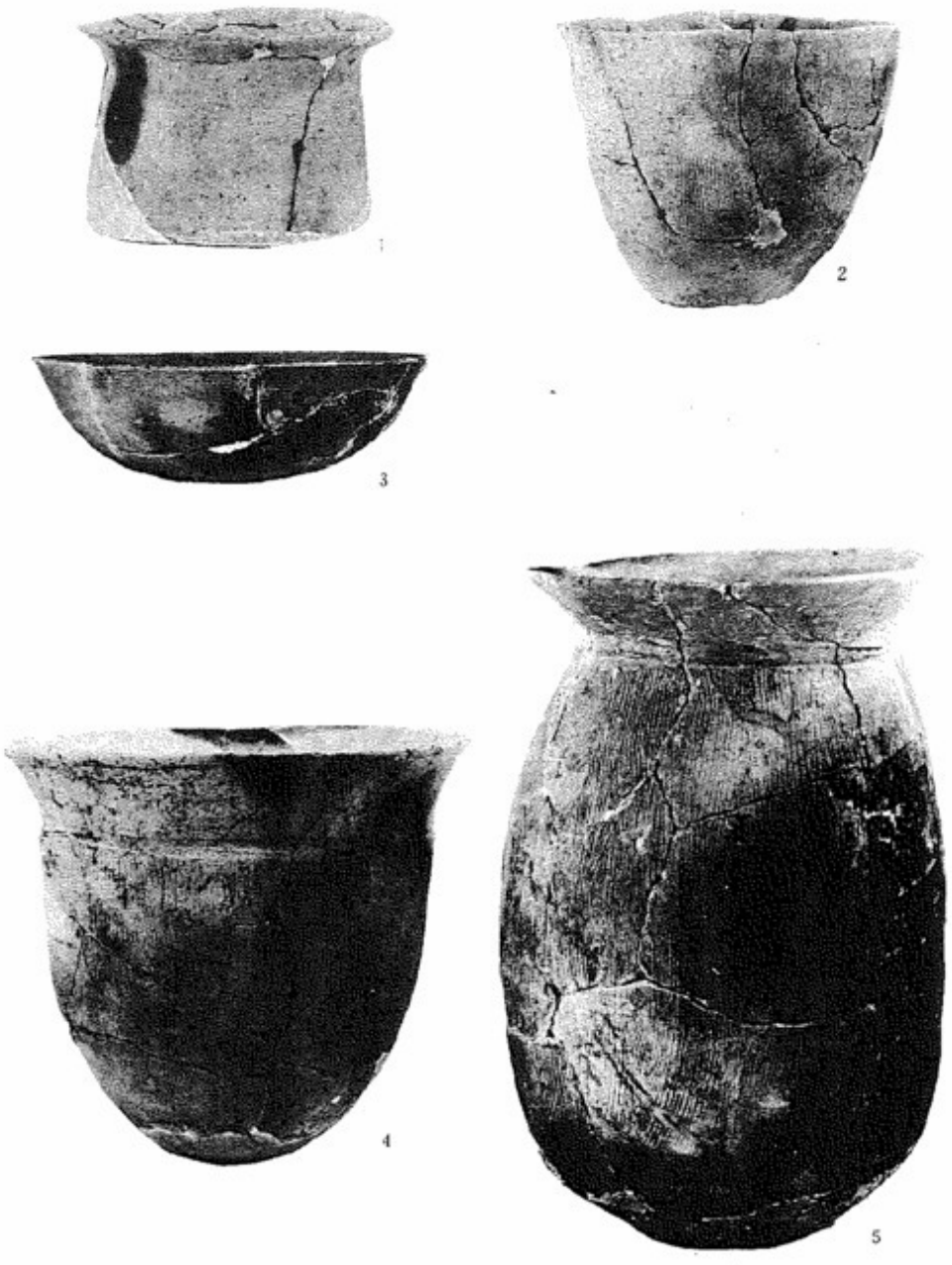

図版83　第Ⅲ～Ⅳ群土器（1：43住P$_{54}$　2：43住P$_{52}$　3：43住P$_{51}$）
第Ⅳ～Ⅴ群土器（4：105住P$_{92}$　5：105住P$_{91}$）

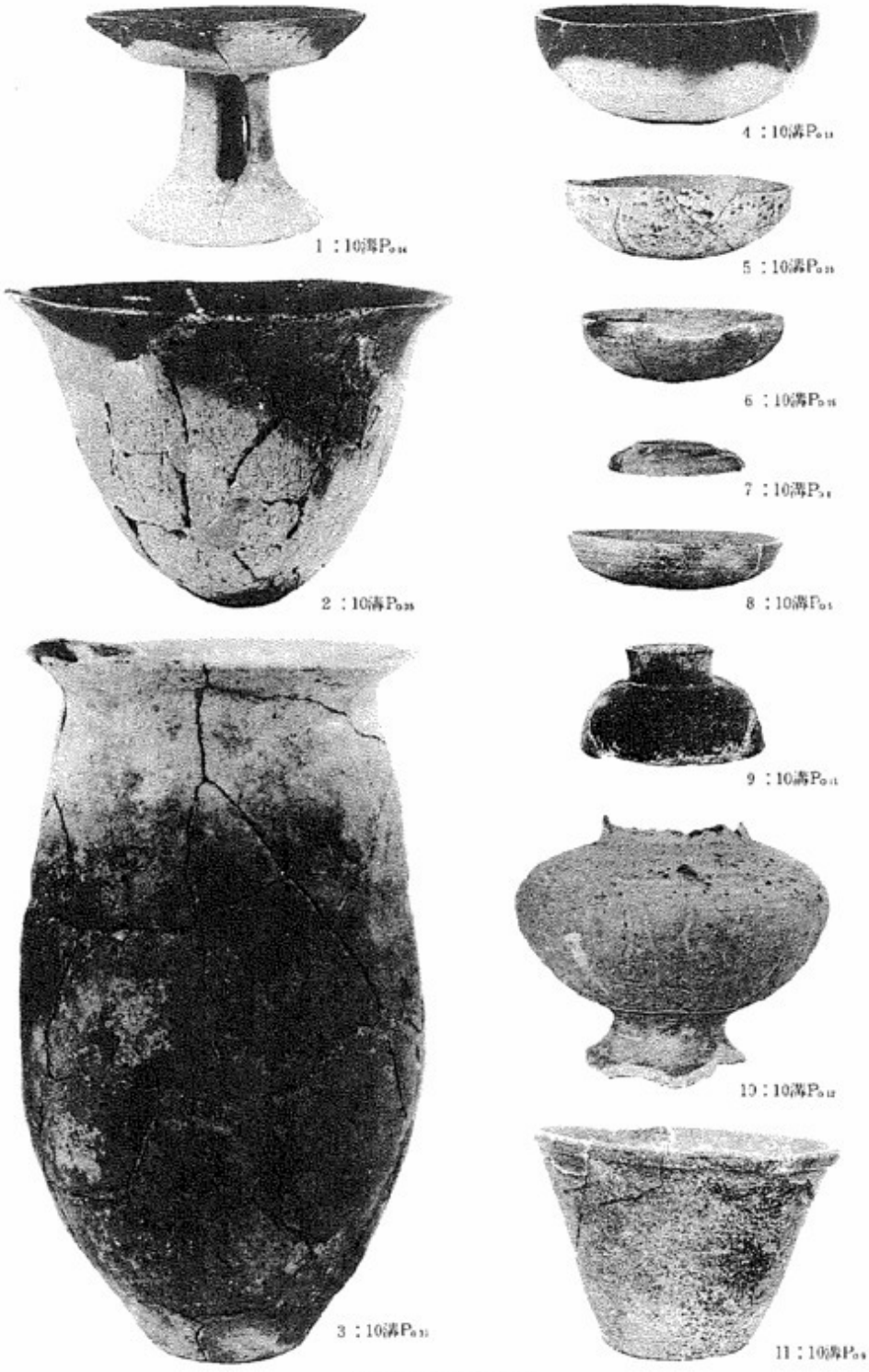
1：10溝P
2：10溝P
3：10溝P
4：10溝P
5：10溝P
6：10溝P
7：10溝P
8：10溝P
9：10溝P
10：10溝P
11：10溝P

図版84　第Ⅴ群土器

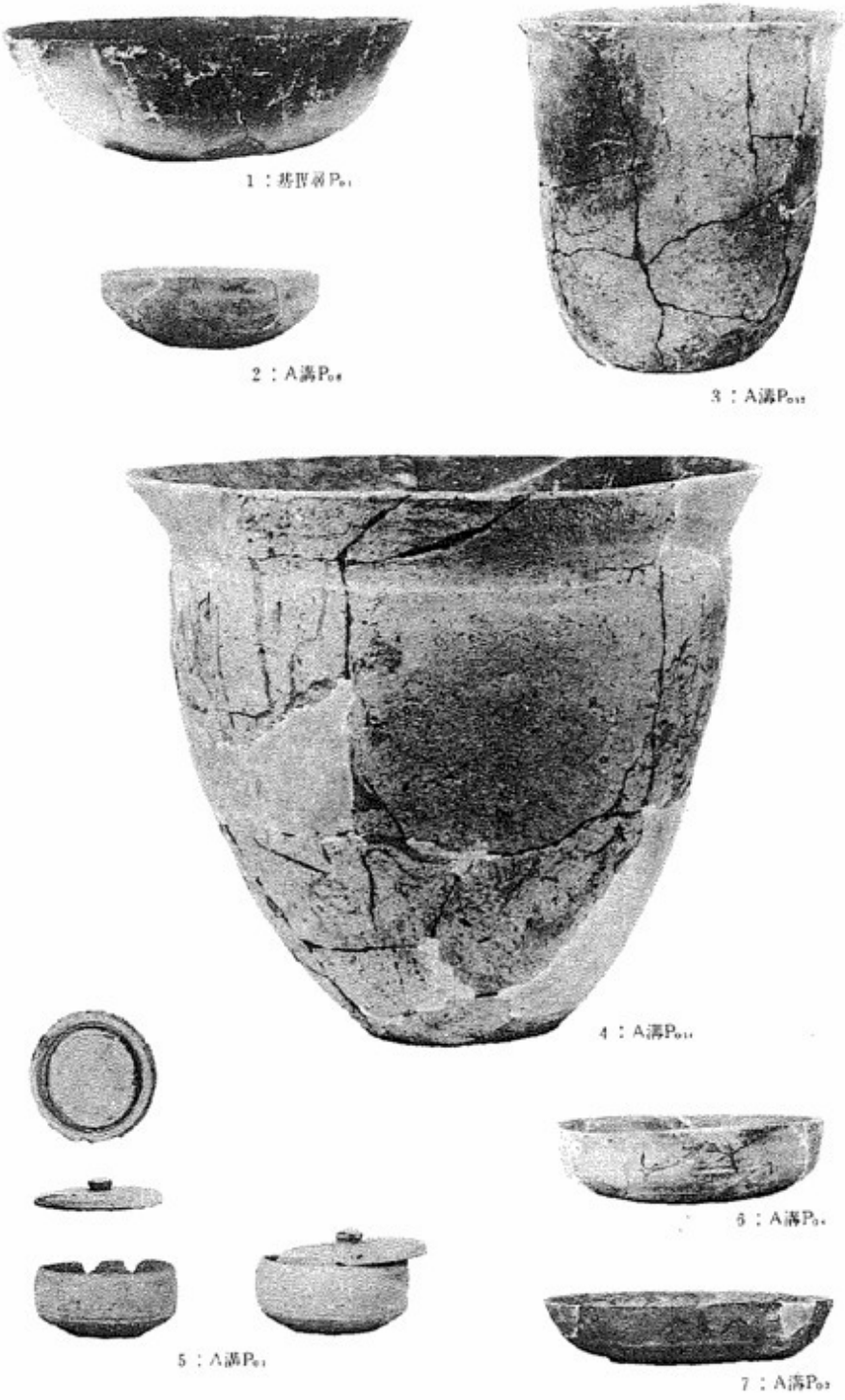
1：基Ⅳ層P_{01}
2：A溝P_{08}
3：A溝P_{012}
4：A溝P_{011}
5：A溝P_{01}
6：A溝P_{04}
7：A溝P_{02}

図版85　第Ⅴ群土器

1：基Ⅳ層P₀₄

2：A溝P₀₄

3：A溝P₀₂

4：A溝P₀₁

図版86　第Ⅴ群土器

図版87　第Ⅴ～Ⅵ群土器（1：64住P$_{51}$　2：64住P$_{52}$　3：64住P$_{53}$）
第Ⅵ群土器（4：62住P$_{54}$　5：62住P$_{55}$　6：62住P$_{57}$）
第Ⅵ～Ⅶ群土器（7：17住T$_{04}$　8：90住P$_{51}$　9：90住P$_{52}$　10：90住P$_{57}$　11：90住P$_{53}$）

1：58住P_{02}

2：58住P_{03}

3：58住P_{04}

4：58住P_{06}

5：58住P_{08}

6：58住P_{08}

7：58住P_{07}

8：58住P_{09}

9：58住P_{01}

10：58住P_{010}

11：58住P_{012}

図版88　第Ⅶ群土器

1 ：89住P011

2 ：89住P012

3 ：89住P01

4 ：89住P04

5 ：89住P02

6 ：89住P07

7 ：89住P013

8 ：89住P011

図版89　第Ⅷ A群土器

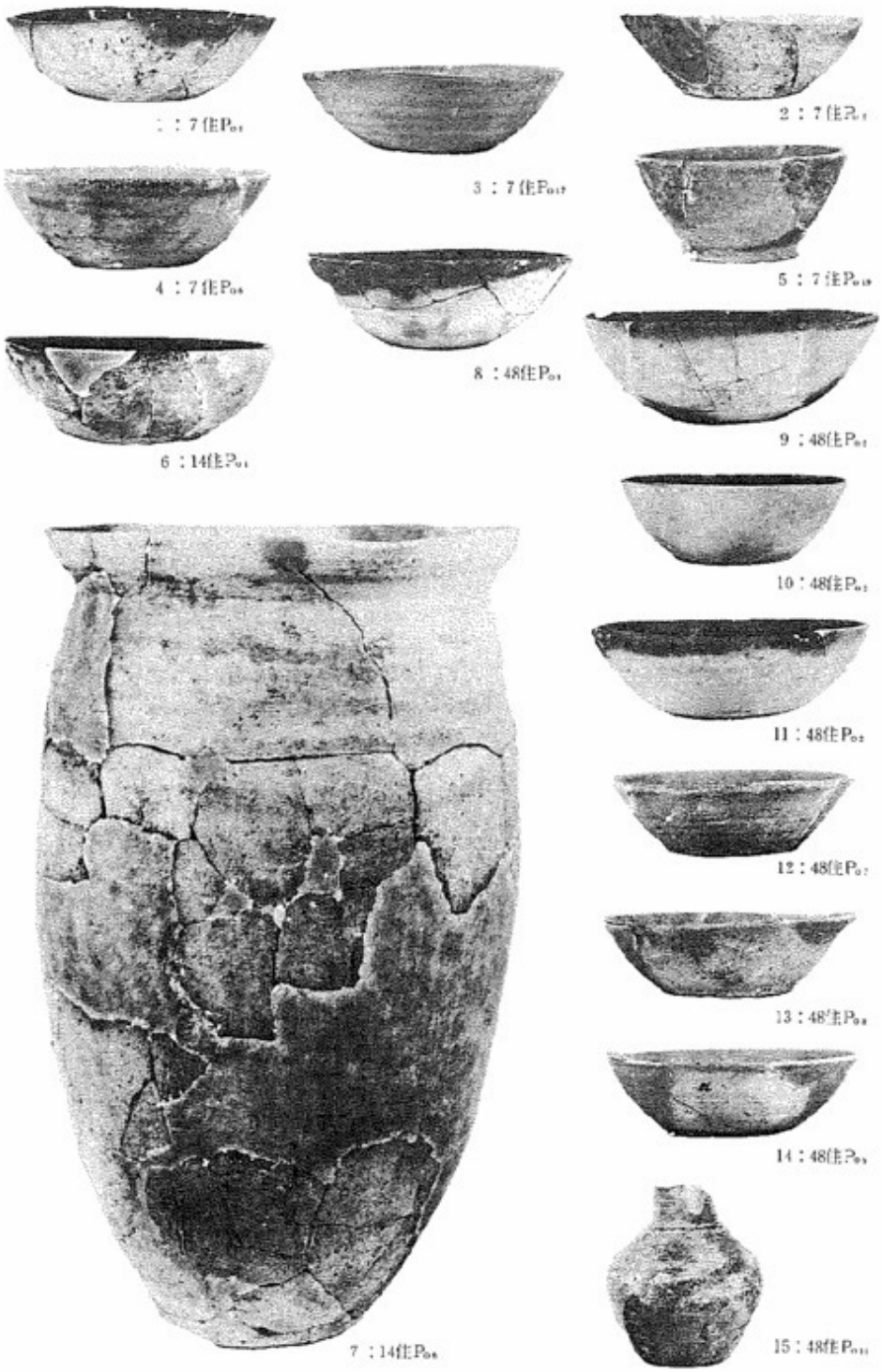
1：7住P₀₁
2：7住P₀₂
3：7住P₀₁₇
4：7住P₀₄
5：7住P₀₁₀
6：14住P₀₁
7：14住P₀₈
8：48住P₀₃
9：48住P₀₁
10：48住P₀₂
11：48住P₀₂
12：48住P₀₇
13：48住P₀₈
14：48住P₀₉
15：48住P₀₁₁

図版90　第Ⅶ A群土器

1

2

3

4

5

6

7

8

9

10

11

12

13

14

15

図版91　第Ⅶ B群土器　1：6住P$_{01}$　2：6住P$_{011}$　3：6住P$_{01}$
4：6住P$_{04}$　5：6住P$_{014}$　6：6住P$_{01}$
7：6住P$_{04}$　8：6住P$_{013}$　9：6住P$_{012}$
10：6住P$_{04}$

第Ⅶ C群土器　11：50住P$_{04}$　12：50住P$_{01}$
13：50住P$_{03}$　14：50住P$_{014}$
15：50住P$_{03}$

1 ：23住P₀₄

2 ：23住P₀₁

3 ：23住P₀₃

5 ：26住P₀₂

8 ：26住P₀₇

9 ：27住P₀₅

11 ：27住P₀₈

4 ：23住P₀₇

6 ：26住P₀₃

7 ：26住P₀₁₁

10：27住P₀₉

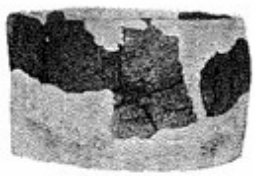

12：27住P₀₁₀

図版92　第Ⅲ C群土器

1 : P07

2 : P08

3 : P09

4 : P024

5 : P025

6 : P01

7 : P03

8 : P02

9 : P04

10 : P023

11 : P013

12 : P017

図版93　第Ⅷ C群土器（第９号溝内第１号土壙）

1：P_{O20}

2：P_{O18}

3：P_{O22}

4：P_{O12}

5：P_{O11}

6：P_{O29}

7：P_{O21}

8：P_{O14}

9：P_{O12}

10：P_{O18}

11：P_{O24}

12：P_{O10}

13：P_{O15}

図版94　第Ⅷ C群土器（第9号溝内第1号土壙）

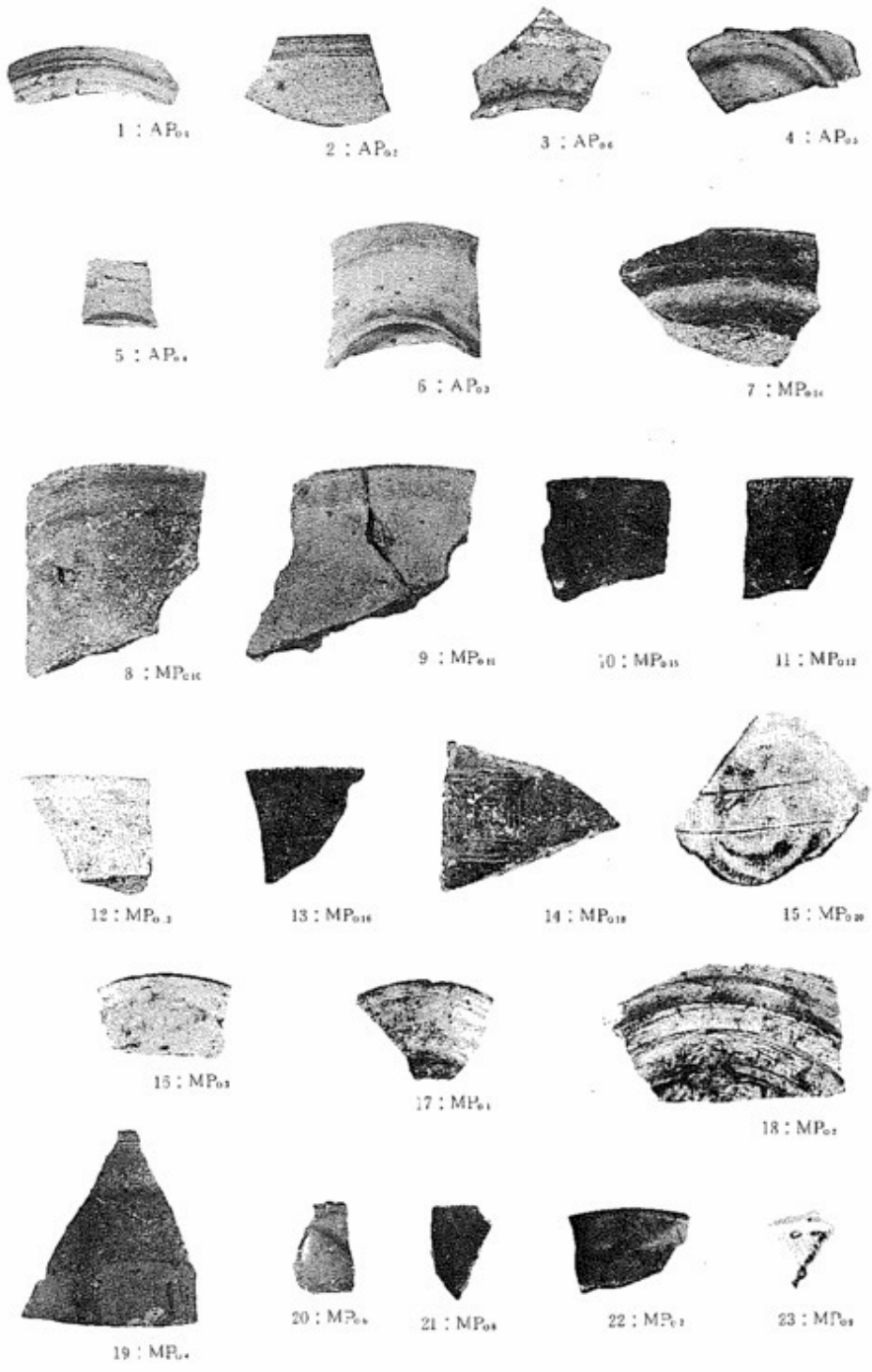
1 : AP01
2 : AP02
3 : AP04
4 : AP03
5 : AP06
6 : AP09
7 : MP016
8 : MP014
9 : MP011
10 : MP015
11 : MP012
12 : MP013
13 : MP018
14 : MP019
15 : MP020
16 : MP03
17 : MP01
18 : MP02
19 : MP04
20 : MP05
21 : MP08
22 : MP07
23 : MP08

図版95 陶 磁 器

1：硯－5

2：硯－6

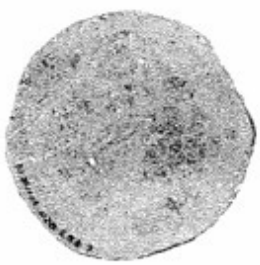

3：硯－7

4：硯－1

5：硯－4

図版96　円面硯・転用硯

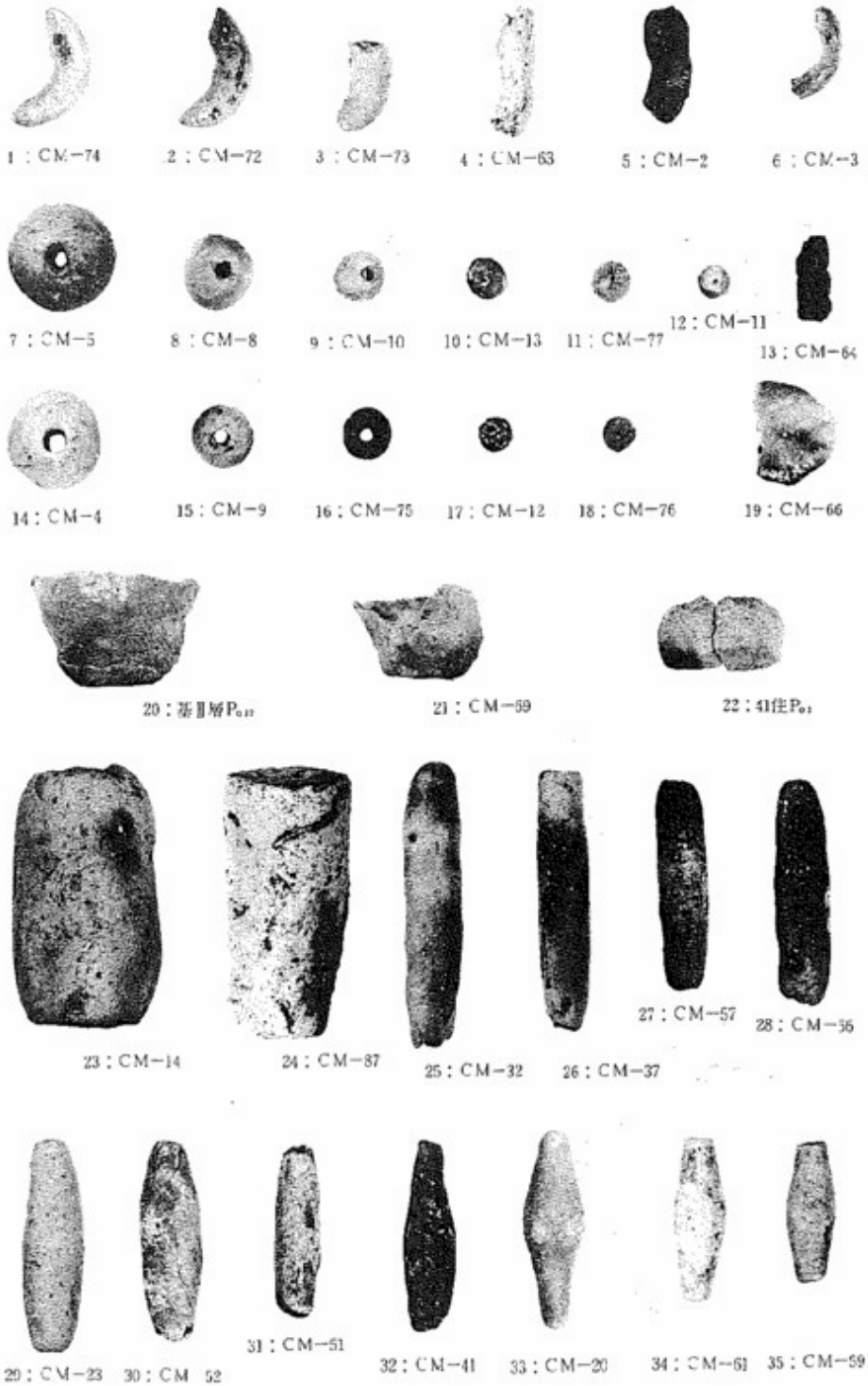
1：CM−74
2：CM−72
3：CM−73
4：CM−63
5：CM−2
6：CM−3
7：CM−5
8：CM−8
9：CM−10
10：CM−13
11：CM−77
12：CM−11
13：CM−64
14：CM−4
15：CM−9
16：CM−75
17：CM−12
18：CM−76
19：CM−66
20：基Ⅱ層P
21：CM−59
22：41住P
23：CM−14
24：CM−87
25：CM−32
26：CM−37
27：CM−57
28：CM−56
29：CM−23
30：CM 52
31：CM−51
32：CM−41
33：CM−20
34：CM−61
35：CM−59

図版97 土 製 品

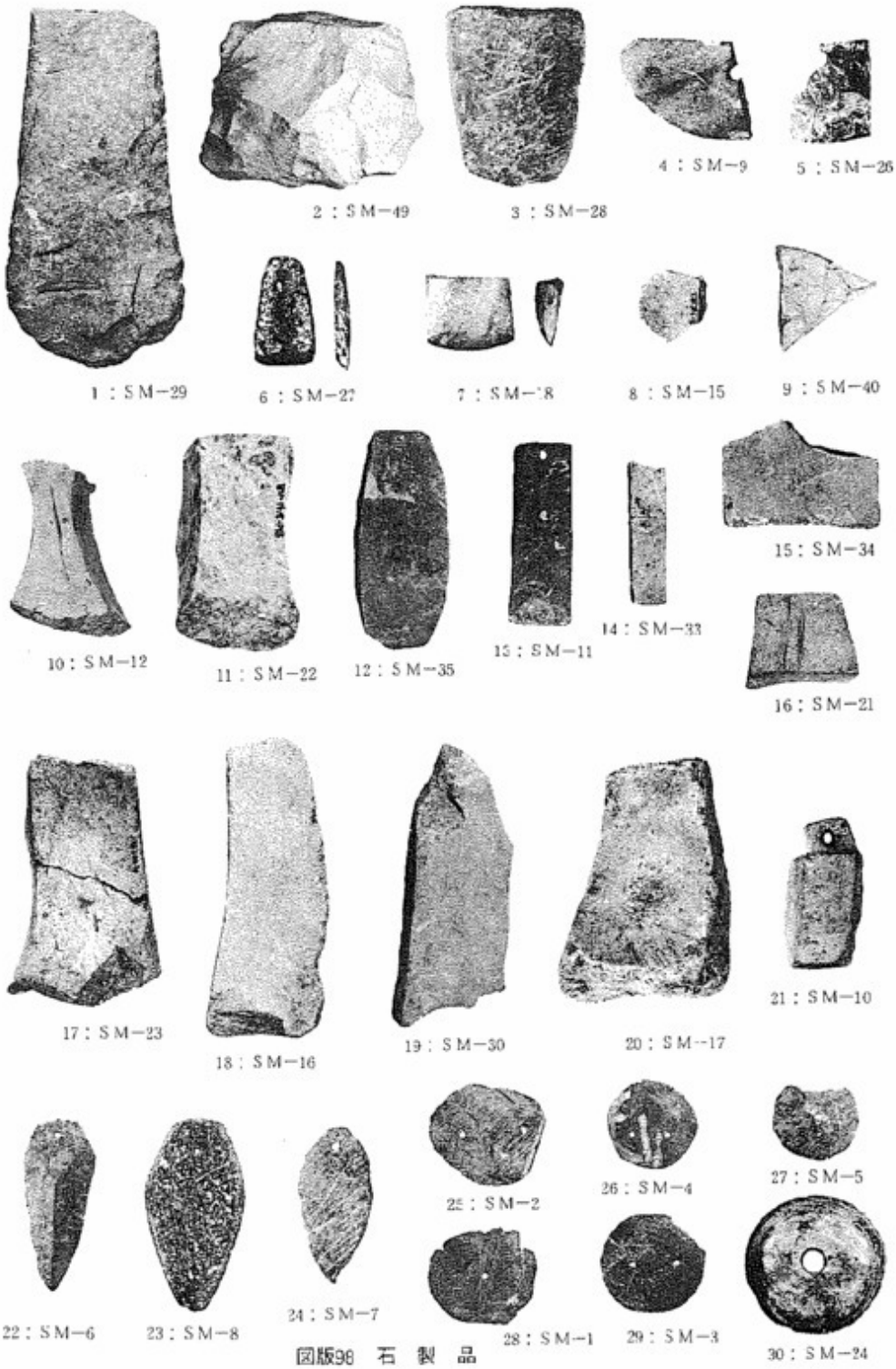
1：SM−29
2：SM−49
3：SM−28
4：SM−9
5：SM−26
6：SM−27
7：SM−18
8：SM−15
9：SM−40
10：SM−12
11：SM−22
12：SM−35
13：SM−11
14：SM−33
15：SM−34
16：SM−21
17：SM−23
18：SM−16
19：SM−30
20：SM−17
21：SM−10
22：SM−6
23：SM−8
24：SM−7
25：SM−2
26：SM−4
27：SM−5
28：SM−1
29：SM−3
30：SM−24

図版98　石　製　品

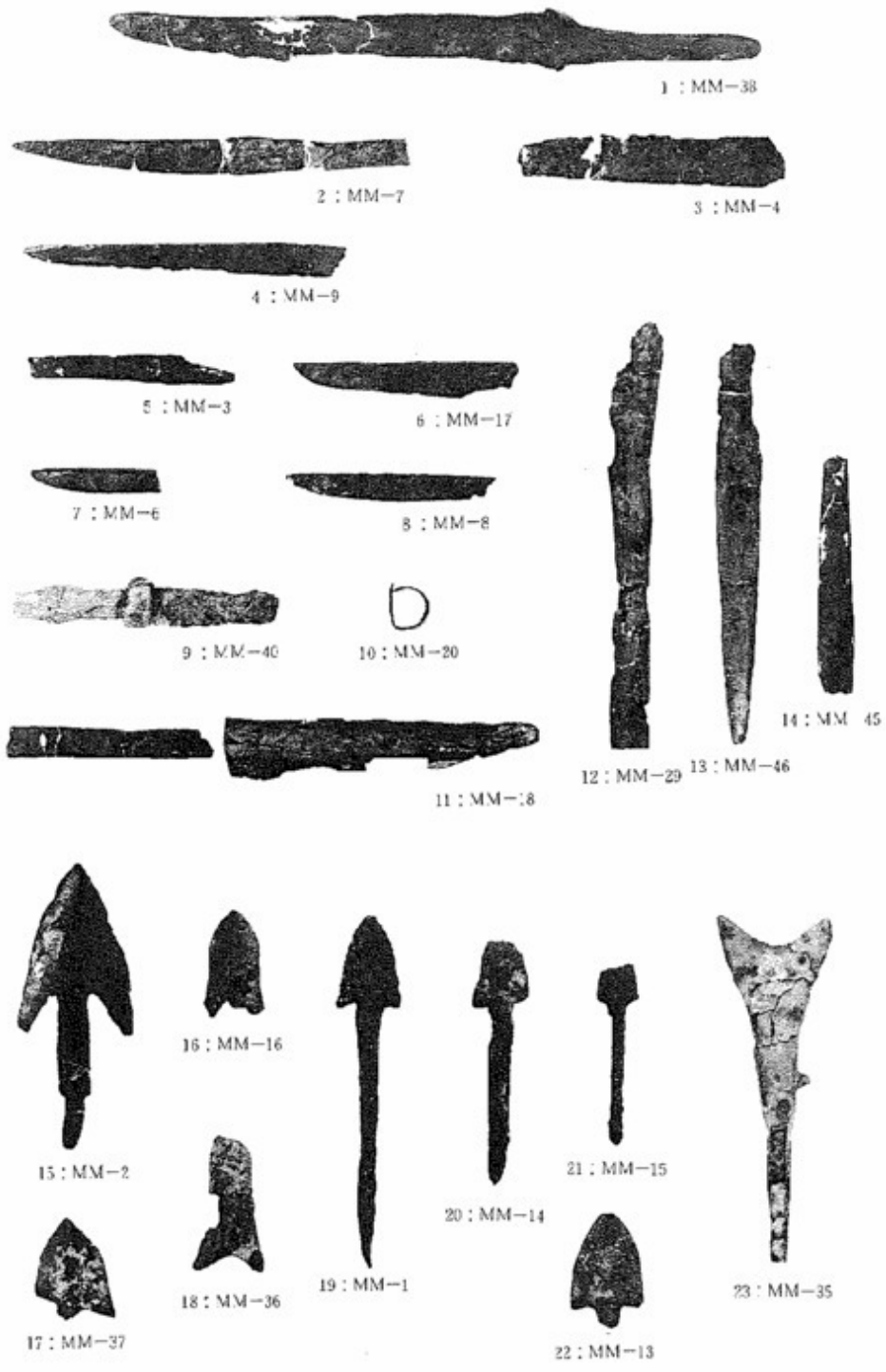
1 : MM−38
2 : MM−7
3 : MM−4
4 : MM−9
5 : MM−3
6 : MM−17
7 : MM−6
8 : MM−8
9 : MM−40
10 : MM−20
11 : MM−18
12 : MM−29
13 : MM−46
14 : MM 45
15 : MM−2
16 : MM−16
17 : MM−37
18 : MM−36
19 : MM−1
20 : MM−14
21 : MM−15
22 : MM−13
23 : MM−35

図版99　鉄　製　品

1 : MM－24

2 : MM－23

3 : MM－26

4 : MM－27

5 : MM－30

6 : MM－25

7 : MM－34

8 : MM－33

9 : MM－43

10 : MM－32

11 : MM－31

12 : MM－44

13 : MM－19

14 : MM－10

15 : MM－42

16 : MM－41

図版100　鉄　製　品

1 : MM−11

2 : MM−28

3 : MM−12

図版101　鉄　製　品

2：坏（盤）

3：横槌

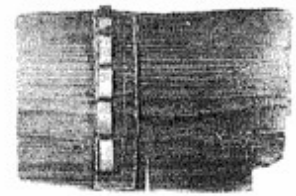

5：曲物側板

4：不明木製品

6：曲物底板

1：独楽

7：横笛

図版102　植物製品