



1  
(1 : 16)



(1 : 8)



aの右側



bの裏



cの裏



dの右側

d c (1:10)

d

dの裏



e

eの裏

eの右側



eの下面  
接写 (1:4)



6  
(1:3)



(1:2)



3  
(1:4)



4  
(1:4)



5  
(1:4)

2  
(1:4)



7  
(1 : 6)



7  
(1 : 3)



8  
(1 : 3)



9  
(1 : 6)



10  
(1 : 6)



11  
(1 : 3)



12  
(1 : 6)

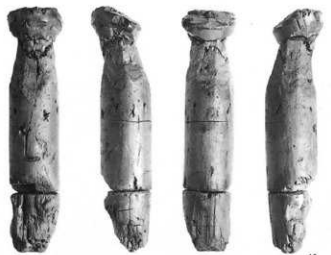

10  
(1 : 3)



11  
(1 : 3)



12  
(1 : 12)

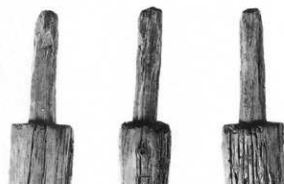

13  
(1 : 3)



14  
(1 : 3)



15  
(1 : 3)



16  
(1 : 12)

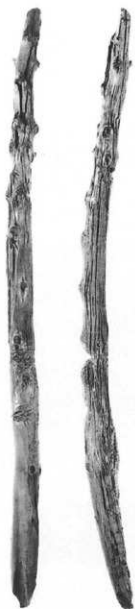

14  
(1 : 12)



14  
(1 : 3)



18  
(1 : 12)



18  
(1 : 3)



18  
(1 : 6)



21  
(1 : 6)



20  
(1 : 6)



17  
(1 : 6)

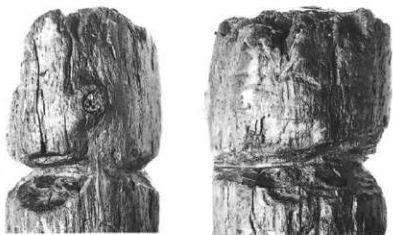

17  
(1 : 3)



26  
(1 : 6)



25  
(1 : 3)



25  
(1 : 6)



18  
(1 : 6)

22  
(1:6)22  
(1:3)24  
(1:6)24  
(1:3)23  
(1:6)30  
(1:6)34  
(1:6)33  
(1:6)





27  
(1 : 6)



28  
(1 : 6)



29  
(1 : 6)



30  
(1 : 6)



(1 : 6)



(1 : 3)



33  
(1 : 3)



34  
(1 : 6)



36  
(1 : 6)



38  
(1 : 6)



40  
(1 : 6)



41  
(1 : 10)



37  
(1 : 6)



42  
(1 : 6)



40  
(1 : 6)



48  
(1 : 6)



46  
(1 : 3)



43  
(1 : 6)



47  
(1 : 6)



48  
(1 : 8)



51  
(1 : 6)



(1 : 3)



43  
(1 : 6)



44  
(1 : 6)



44  
(1 : 3)



48  
(1 : 4)



(1 : 6)



48  
(1 : 3)



50  
(1 : 6)

51  
(1 : 6)52  
(1 : 6)53  
(1 : 3)54  
(1 : 3)55  
(1 : 3)56  
(1 : 3)



54  
(1 : 6)



54  
(1 : 3)



55  
(1 : 3)



55  
(1 : 6)



56  
(1 : 3)



56  
(1 : 6)



57  
(1 : 3)



57  
(1 : 6)





長野県埋蔵文化財センター発掘調査報告書 45

上信越自動車道埋蔵文化財発掘調査報告書 11

—長野市内その9—

春山遺跡・春山B遺跡

発行 1999 (平成11) 年11月30日発行  
発行者 日本道路公団  
長野県教育委員会  
長野県埋蔵文化財センター  
〒387-0007 長野県更埴市屋代清水260-6  
TEL 026-274-3891 FAX 026-274-3892  
印刷 第一法規出版株式会社



