



1
(1 : 16)



(1 : 8)



aの右側



bの裏



cの裏



dの右側

d c (1:10)



eの裏



eの右側



eの下面
接写 (1:4)



6
(1:3)



(1:2)



3
(1:4)



4
(1:4)



5
(1:4)

2
(1:4)



7
(1 : 6)



7
(1 : 3)



8
(1 : 3)



9
(1 : 6)



9
(1 : 6)



9
(1 : 3)



12
(1 : 6)

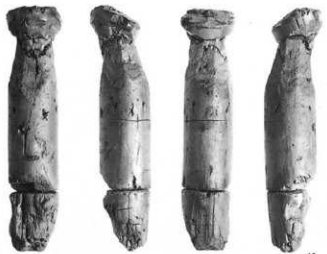

10
(1 : 3)



11
(1 : 3)



12
(1 : 12)

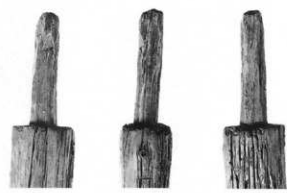

13
(1 : 3)



14
(1 : 3)



15
(1 : 3)



16
(1 : 12)

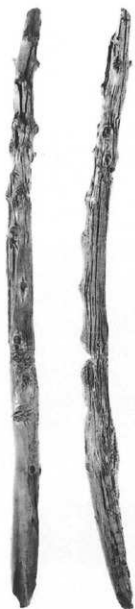

14
(1 : 12)



14
(1 : 3)



18
(1 : 12)



18
(1 : 3)



18
(1 : 6)



21
(1 : 6)



20
(1 : 6)



17
(1 : 6)



17
(1 : 3)

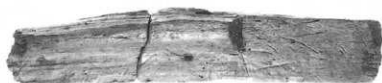

26
(1 : 6)



25
(1 : 3)



25
(1 : 6)



18
(1 : 6)

22
(1:6)22
(1:3)24
(1:6)24
(1:3)23
(1:6)30
(1:6)34
(1:6)33
(1:6)



27
(1 : 6)



28
(1 : 6)



35
(1 : 6)



(1 : 6)



(1 : 3)



29
(1 : 6)



36
(1 : 3)



30
(1 : 6)



38
(1 : 6)



32
(1 : 6)



31
(1 : 6)



41
(1 : 10)



37
(1 : 6)



42
(1 : 6)



40
(1 : 6)



48
(1 : 6)



46
(1 : 3)



45
(1 : 6)



47
(1 : 6)



48
(1 : 8)



51
(1 : 6)



(1 : 3)



43
(1 : 6)



44
(1 : 6)



44
(1 : 3)



48
(1 : 4)



(1 : 6)



48
(1 : 3)

50
(1 : 6)

51
(1 : 6)52
(1 : 6)53
(1 : 3)54
(1 : 3)55
(1 : 3)56
(1 : 3)



54
(1 : 6)



54
(1 : 3)



55
(1 : 3)



55
(1 : 6)



56
(1 : 3)



56
(1 : 6)



57
(1 : 3)



57
(1 : 6)



報告書抄録

書名	上信越自動車道埋蔵文化財発掘調査報告書 11
副書名	春山・春山B遺跡
巻次	長野市内その9
シリーズ名・番号	長野県埋蔵文化財センター発掘調査報告書 45
編者	臼居直之
編集・発行機関	財団法人 長野県文化振興事業団 長野県埋蔵文化財センター
所在地	〒387-0007 長野県更埭市屋代清水260-6 TEL026-274-3891 FAX026-274-3892
発行年月日	1999年11月30日

所収遺跡名	春山・春山B遺跡	長野県埋蔵文化財センター遺跡記号	BHA/BHA-B
遺跡所在地	長野県長野市若穂線内	長野県市町村コード	20201
遺跡位置	北緯 36°36'30" 東経138°15'45" 標高 339.00~341.00m		
発掘調査期間	1990年4月14日~同年12月27日、1992年2月24日~9月12日		
調査面積	25,800㎡		
発掘調査原因	上信越自動車道建設に伴う発掘調査		
主な検出遺構と時代・時期	集落跡 縄文晩期…土坑18・遺物集中 弥生中期…竪穴住居12・掘立柱建物8・溝10・土坑49・遺物集中3 弥生後期…竪穴住居35・掘立柱建物2・溝37・土坑(井戸・墓など)58 ・遺物集中55・周溝墓14 古墳前期…周溝墓1 古墳後期…溝2 平安…溝・遺物集中 水田跡 弥生後期/近世		
主な出土遺物と時代時期	縄文晩期…土器・石器・獣骨 弥生中期…土器・石器・鉄斧・管玉・獣骨 弥生後期…土器・石器・木器・銅鏡・管玉・ガラス小玉・布・人骨・獣骨 古墳前・後期…土器 平安…土器・須恵器 近世…陶磁器・木器		

長野県埋蔵文化財センター発掘調査報告書 45

上信越自動車道埋蔵文化財発掘調査報告書 11

—長野市内その9—

春山遺跡・春山B遺跡

発行 1999 (平成11) 年11月30日発行
発行者 日本道路公団
長野県教育委員会
長野県埋蔵文化財センター
〒387-0007 長野県更埴市屋代清水260-6
TEL 026-274-3891 FAX 026-274-3892
印刷 第一法規出版株式会社

