



SK486 (西から)



左, SK486歯列出土
状況 (南から)

右, SK486人骨脚部
出土状況(東から)



左, SK51検出状況
(北から)

右, SK51完掘
(西から)

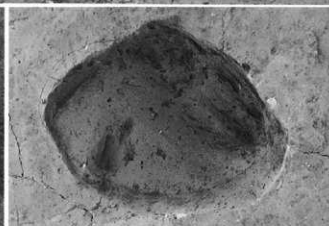

左, SK52 (上から)

右, SK52断面
(西から)





右上, SK53 (東から)

左中, SK53断面

(西から)

左下, SK53底面

(東から)

右上, SK171 (西から)

右中, SK171断面

(北から)

右下, SK171底面

(西から)



SK308 (南から)

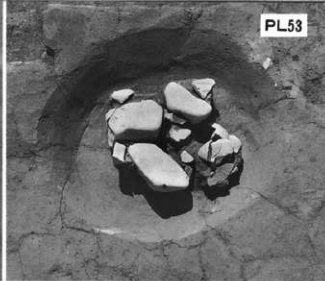

左, SK330 (南から)
右, SK331 (南から)



SK371 (南から)

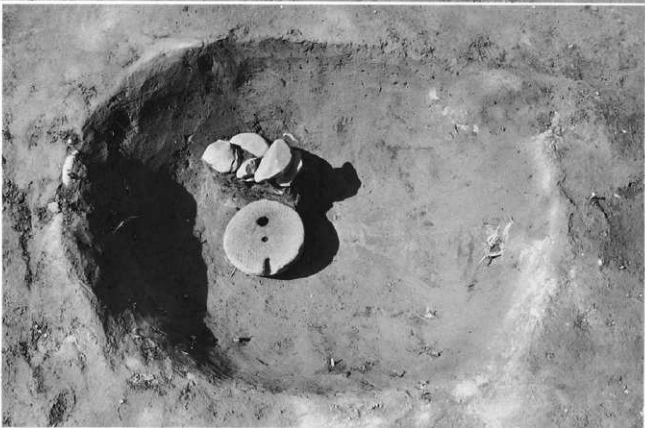

SK372 (南から)

PL54

中世の遺構



左, SK390 (南から)
右, SK392 (北から)

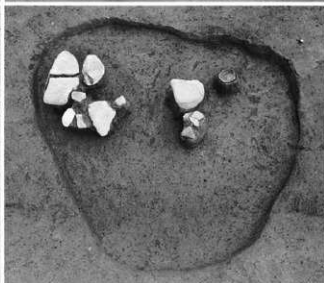
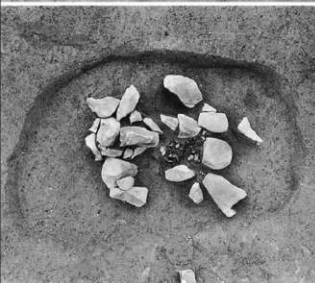

左, SK460 (西から)
右, SK482 (南から)



左, SK483 (南から)
右, SK484 (西から)



左, SK492 (東から)
右, SK492内耳土器
出土状況
(南西から)

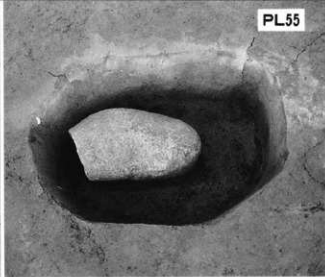

左, SK629 (西から)
右, SK652 (西から)



左, SK552 (南から)
右, SK553 (北から)

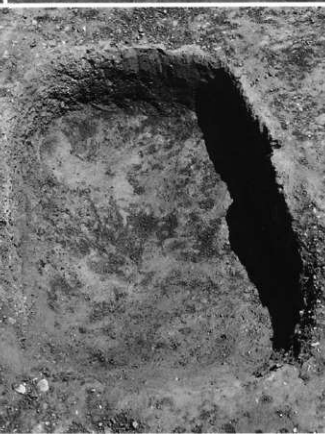

左, SK636検出状況
(東から)
右, SK636完掘
(西から)



左. SK347(北から)

右. SK599(南から)



SK559(西から)

SD6~9、16
(東から)

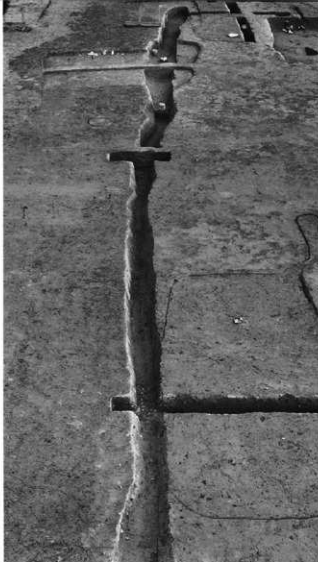

左.SD5(西から)
右.SD13(東から)

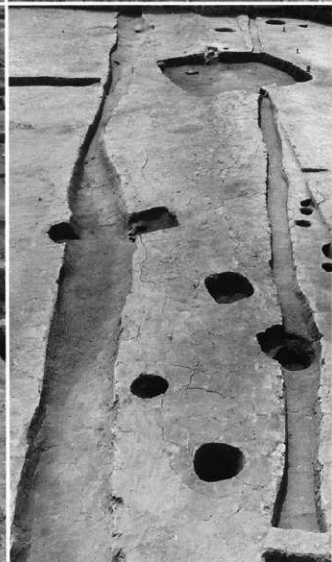

左.SD524(東から)
右.SD534、533
(東から)

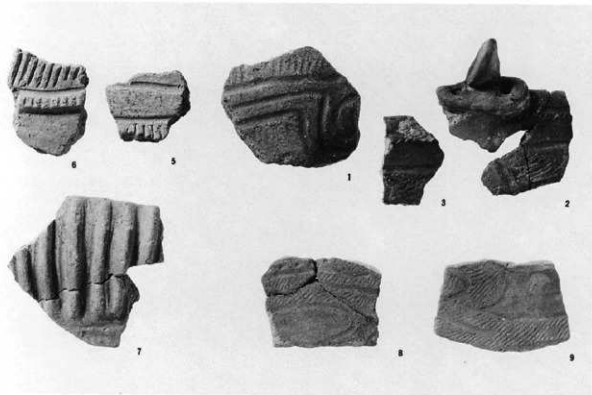

1、SF501出土土器
 2-3、SF502出土土器
 5-7、南部A区出土土器
 8-9、北部D区出土土器

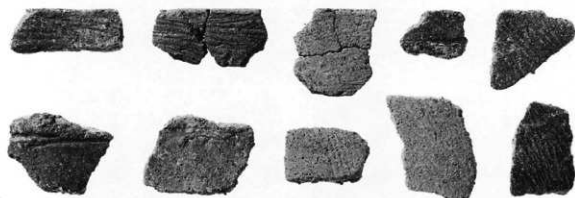

北部E区



1-5、南部A区
 6-8、南部C区



SB1

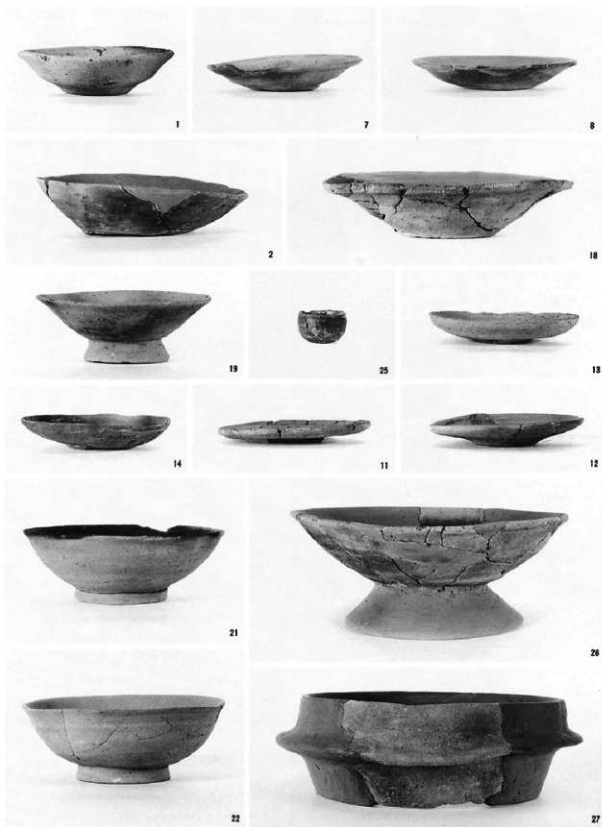

SB2

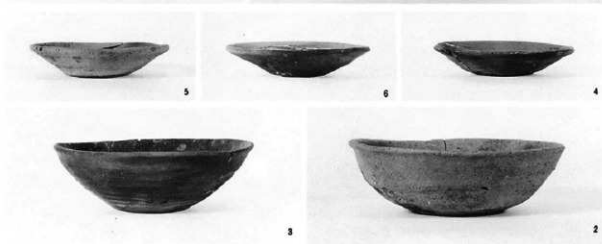

SB 2



1



7



8



9



10



21



18



11



12



17



16



24

SB2



SB37



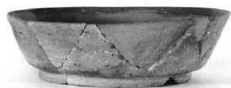

35



39

SB37



28



38



33



37

SB55

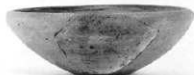

7



1

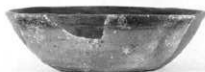

2



5



SB68



1



2



3



10



4



5



6



7

SB79



1



2



3

SB96



7



8

SB96



4



5



1



6



9



13



15



14



11



10



12

SB116



1



2

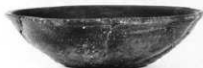

4



5



3



6

SB116



9

SB129



2



6



7



23



22



16



17



12



14



51



40

SB129



30



28



40



3



4



6



17



15



18



9



21



8



22

SB131

SB136



SB142

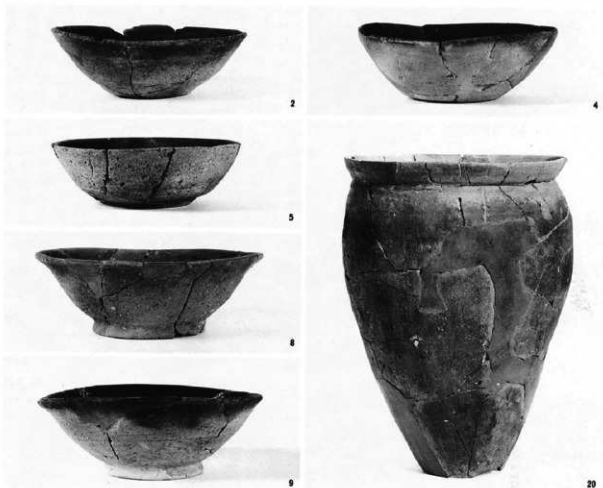



10



12

SB142



14



15



1



5

SB155



6



12



10



14



17



11



31

SB155



9



28



27



29

SB156



1

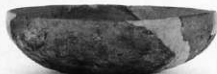

3



2



1

SB164

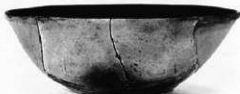

6



2



3



5



7



9

SB164



11



12



1



2

SB175



3



4



5



8



16



18

SBI75



19



21

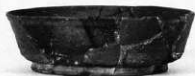

22



23



12



15



9



31



24



25



27

SBI76



11



16



7



8



9



20



SB176

17



19



15



16



1



4



5



6



7



10

SB184

SB184



11



12



13



20



23



16



17



18



29

SB192



29



1



28



27



2



4



6



3



5



7

SB192



8



12



17



9



13



18



10



14



35



11



16



34



31



32



33



37



36



38



43



39



44



47



45



48

SB199



SB209



5



6



1



2



3



14



7



15



9



16



10



11



20



12



13



14

SB220



15

SB523



8



2



6



3

SB529



1



2



3



10



9



12



11



17

SB529



13



14



18



16



20

SB537



1



2



3



6



7



9



16



19

SB537



12



11



18



19



21



22



23



20

SB540



2



4



13



7



8



11



15



21

SB550



1



11



2



14



5



8



7



9



6



12



13



4

SB550



SB555



SB555



10



17



12



22



14



19



21



20



28



27



30



31



29



32



33



34

SB555



36



47



48



37



2



50



46

SB559



1



3



4



20



5

SB530 (左)

SB556 (右)



15



22



1



2



3



4



9



1



2



11



19



11



7



8



3



7



6



4



17

SB591

SB598

SB598



12



13



28



27



22



26

SB606



2



8



11



15



3



6



12

SB626



6



2



27



12



9



19



29



34



40

SB637



SB617



NR 4



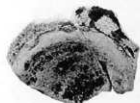

須恵器

- 1 : 「美濃国」刻印土器
北部D区遺構外

緑釉陶器

- 2 : SB14
3 : SB528
4 : SB605
5 : SB578
6 : SB173
7 : 南部A・B区遺構外
8 : SB528
9 : 北部E区遺構外
10 : SB533
11 : SB537
12 : SB589
13 : 南部A・B区遺構外
14 : SB170
15 : SB136
16 : 南部A・B区遺構外
(1-1:1, 2-3-1:2.5
4-16-1:1.5)

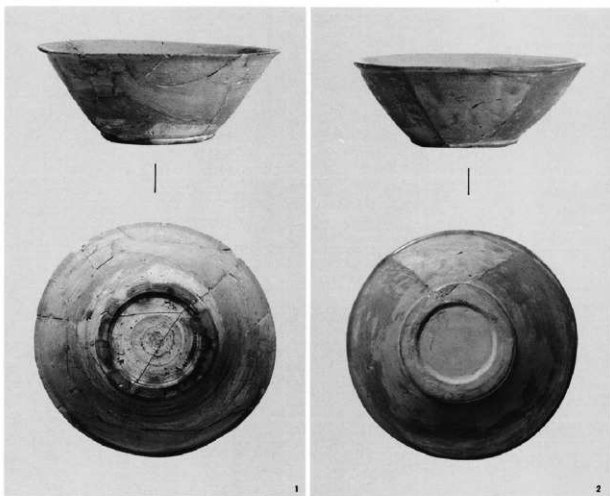

越州窯系青磁椀

1 : SB117

2 : SB143

須恵器

3 : SB589

(1・2-1:2, 3-1:2)

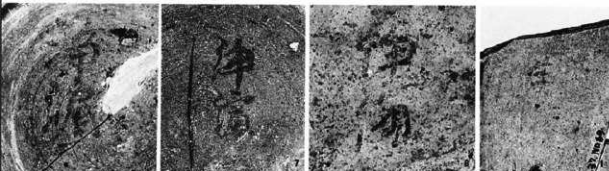

6~8「淨濱」

1「生」



26・36「 \square 」

28「乙」

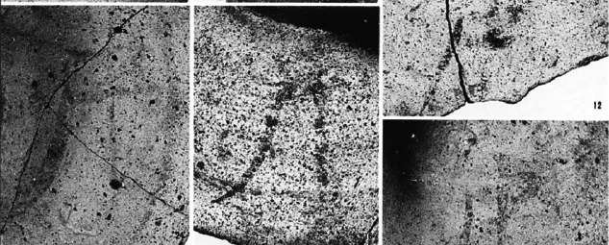

12・13・16・24「尸」

12

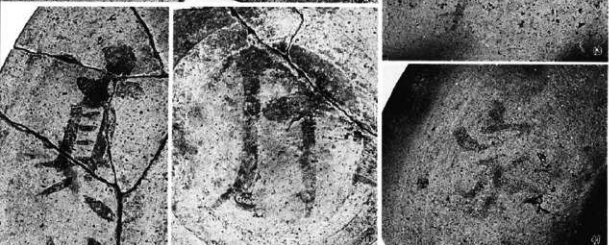

11「 \square (月または尸)」

41「家」



47「 \square 」

3「 \square 」

54「 \square 」

54



1 : SB547
(1 : 3)
6 : SB540
15 : SB 2

1



6



15

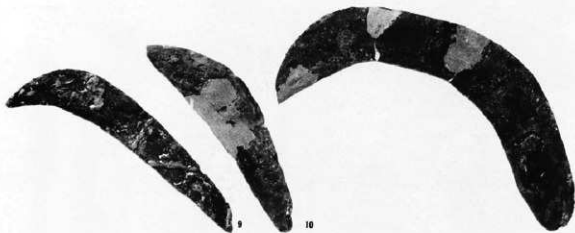

9 : SB151
10 : SB145
11 : SB123

9

10

11



19



44



20



47



46



33



38



48

19 : SB551
20 : SB637
33 : SB92
38 : SB168
44 : SB 4
46 : SB93
47 : SB171
48 : SB153

53 : SB91
(1 : 3)



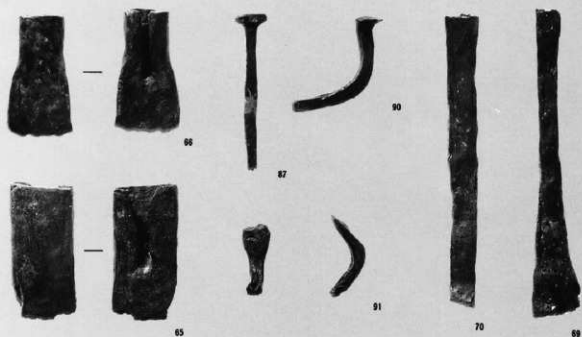

65 : SB 80
 66 : SB 528
 69 : SB 145
 70 : SB 117
 87 : SB 215
 90 : SB 101
 91 : SB 586

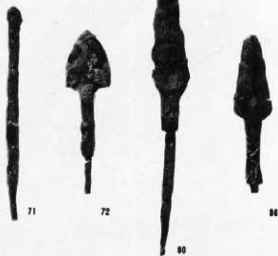

68 : SB 14
 71 : SB 176
 72 : SB 530
 80 : SB 26
 86 : SB 194

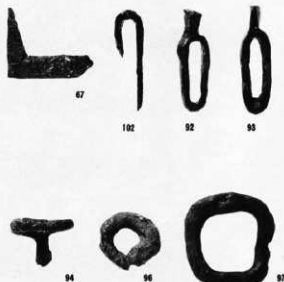

55 : SB 637
 57 : SB 605
 67 : SB 2
 92 : SB 168
 93 : SB 168
 94 : SB 144
 96 : SB 100
 97 : SB 605
 102 : SB181

銅製品 (2 : 3)

- 111 : SB91
 112 : SB522
 113 : SB544
 117 : SB93
 121 : SB138
 121 : SB138



111



112



117



113



121

石製品

- 1 : SB606 (1 : 6)
 2 : SB 68 (1 : 4)
 3 : SB214 (1 : 4)
 4 : SB 23 (1 : 4)



1



4



2



3



8



9



15



13



14

- 8 : SB 37 (1 : 3)
 9 : SB143 (1 : 3)
 13 : SB136 (1 : 3)
 14 : SB 37 (1 : 3)
 15 : SB199 (1 : 3)

- 12 : SB 14 (1 : 3)
 17 : SB153 (1 : 3)
 23 : SB540 (1 : 3)
 25 : SB136 (1 : 2)
 27 : SB126 (1 : 2)
 28 : SB 30 (2 : 3)



12



17



23



25



27



28

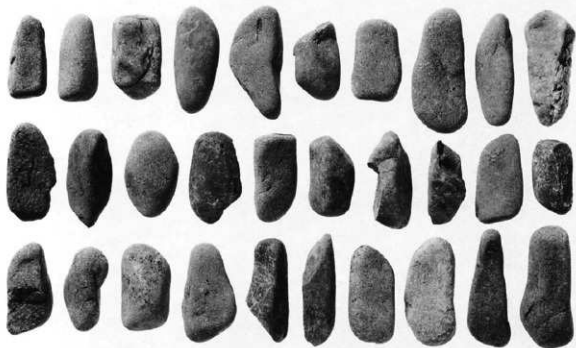

SB71出土石錘



SB160出土石錘

- 1 : SB 24
2 : SB627
3 : SB156

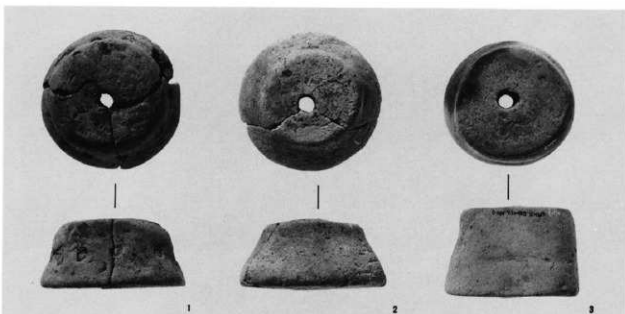

- 5 : SB206
6 : SB175
9 : SB176
11 : SB 68

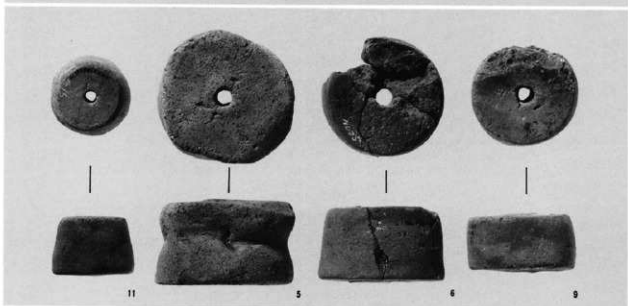

- 14 : SB582
15 : SB164
16 : SB129
17 : SB542
18 : SB202
19 : SB202



- 12 : SB165
13 : SB624
20 : SB202
21 : SB595





15



16

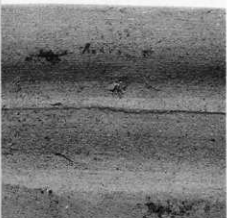

SK347 (15・16)



19



36



SK636 (19)



SK482 (26)

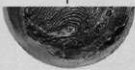

SD524 (36)

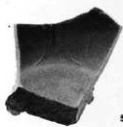

5



10



7



6



8

SB631 (5~10)



9



32



33



34

北部E区 (32~34)

128 : SB631 (1 : 2)

122 : SB631 (1 : 2)



128



122

134 : SB631 (1 : 1)

137 : SB139 (1 : 1)



134



137

36 : SK372 (1 : 4)

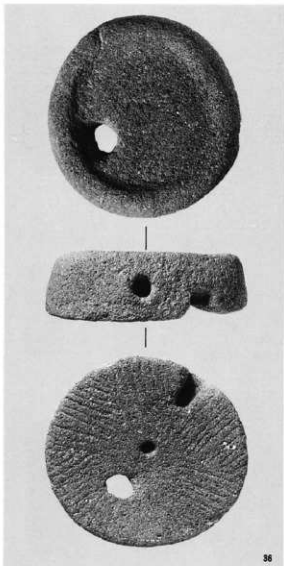

36

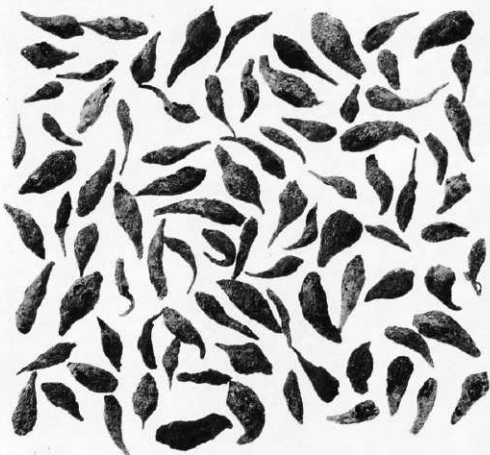

ほどいも (1 : 2)



SK17出土石鏢 (1:4)



左. SK599出土石鏢
(1:4)

右. 石鏢巻紐痕跡

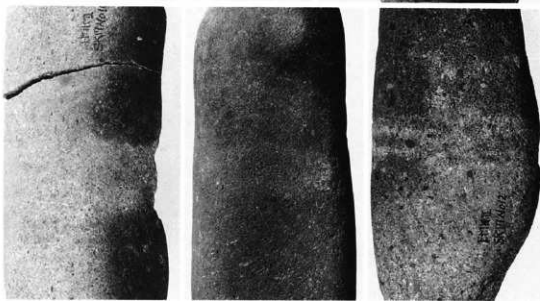

石鏢巻紐痕跡

勸長野県埋蔵文化財センター発掘調査報告書 7

中央自動車道長野線埋蔵文化財発掘調査報告書 7

—松本市内その4—

南 栗 遺 跡

図 版 編

発行 平成 2 年 3 月 31 日 発行
発行者 日本道路公団名古屋建設局
長野県教育委員会
勸長野県埋蔵文化財センター
印刷 第一法規出版株式会社

