左 SK2071坑底部
石敷(南より)
右 SK2138(南より)

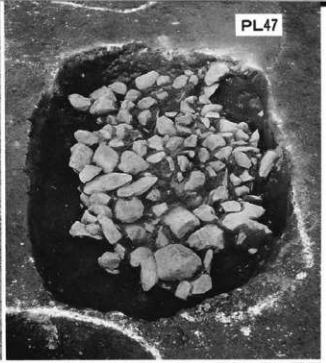

左 SK2480ほか
(南より)
右 SK2480(南より)

SK2463(南より)

中世遺構(北部・北端

SB190(西より)

SK2769(西より)

SN12(北より)

中世水田址

PL49

SL12
（上空東より）

SD62・SL15
（北東より）

SL19（南西より）

PL50

# 河川の土層断面

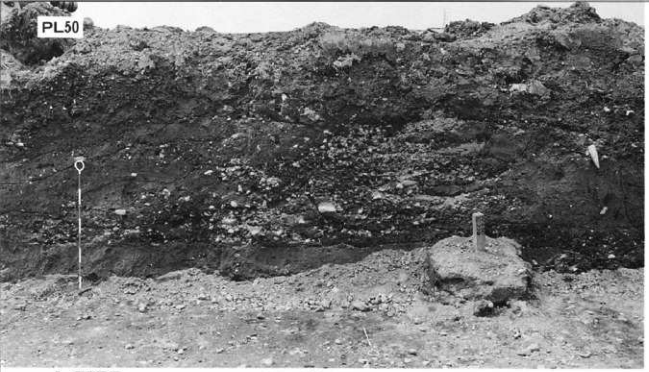

横堀 NR 3
土層断面(北より)

宮沢土層断面
(西より)

久保川土層断面
(西より)

SB2出土土器

1

4

6

10

12

15

14

16

17

18

19

21

23

24

25

30

# 古代土器

SB2出土土器

28

29

31

32

左 SB2出土土器
右 SB4出土土器

40

2

SB6出土土器

1

2

3

4

5

SB8出土土器

3

5

8

7

14

10

17

SB25出土土器

1

2

3

4

5

6

7

8

9

10

SB25出土土器

11

13

15

16

22

23

24

25

左 SB26出土土器
右・下 SB29出土土器

7

1


4


2


7


6


9

SB30出土土器

1

8


2


9


3


10


12

# 古代土器

左 SB30出土土器
右 SB32出土土器

11

18

25

SB31出土土器

1

4

6

5

SB33出土土器

1

2

5

6

SB35出土土器

2

3

4

7

SB35出土土器

8

9

10

11

12

13

15

16

17

18

19

20

SB37出土土器

5

7

11

12

13

SB37出土土器

14

15

SB51出土土器

9

3

13

15

左 SB51出土土器
右 SB40出土土器

12

10

SB61出土土器

1

3

2

4

6

13

10

11

15

17

SB83出土土器

1

2

3

4

5

7


6

SB83出土土器

9

10

左 SB83出土土器
右 SB64出土土器

12

5

13

SB84出土土器

1

2

4

6

10

12

SB89出土土器

6

7

SB96出土土器

4

9

5

11

6

7

8

13

SB102出土土器

13

14

SB105出土土器

1

9

6

13

SB107出土土器

1

2

3

5

6

7

8

9

10

11

SB111出土土器

4

5

6

7

12

16

SB111出土土器

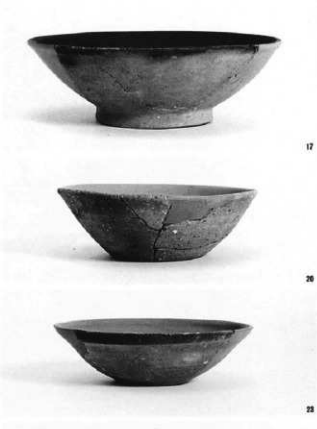
17

18

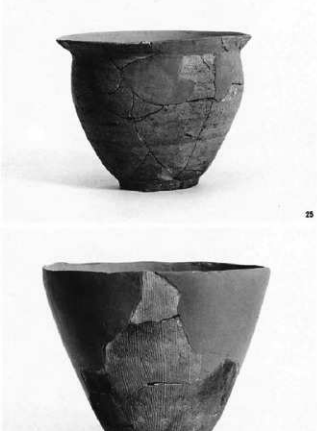
19

20

23

24


25


28


35


31

SB119出土土器


2


3

SB119出土土器

4

5

SB122出土土器

1

3

4

5

12

15

19

22

23

24

35

40

SB147出土土器

3

4

7

11

8

13

19

20

25

27

29

30

34

40

21

45

SB146出土土器

5

6

左 SB146出土土器
右 SB148出土土器

2

5

SB148出土土器

11

12

SB151出土土器

5

13

16

17

SB151出土土器

18

20

21

22

25

44

SB153出土土器

1

2

3

5

6

9

10

15

22

23

SB153出土土器

24

27

28

29

30

31

32

33

44

45

左 SB153出土土器
右 SB152出土土器

39

2

SB167出土土器

1

3

4

5

6

7

8

12

13

18

16

15

19

20

22

2

SB167出土土器

24

25

31

32

33

34

36

SB169出土土器

1

2

3

4

5

6

7

9

緑釉陶器
1．SB30
2．SB151
3．SB168

輸入陶磁器
4．SB172
5．SB172
6．SB172
7．SD23
8．SB174
9．SK1263
10．NR 8
11．北端Ⅱ地区南
12．北部Ⅱ地区
13．北端Ⅰ地区南

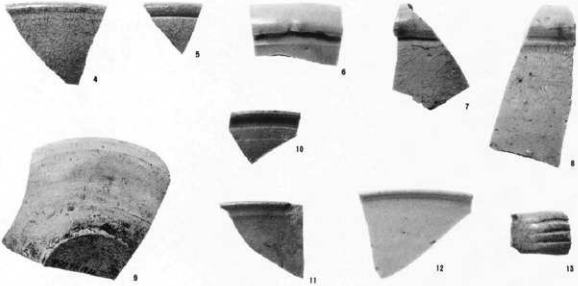

14．SB100

ヘラ書須恵器
15．SB53
16．SB53

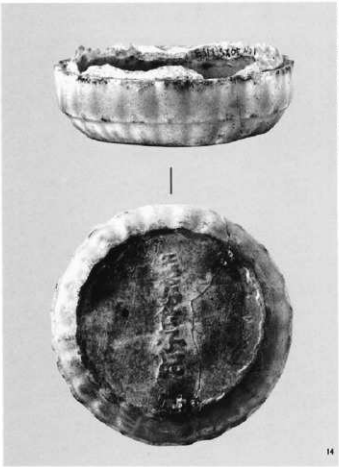

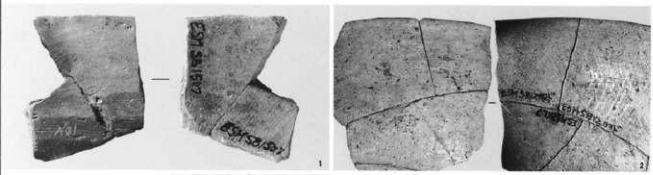

暗文土器
1．SB49
2．SB128

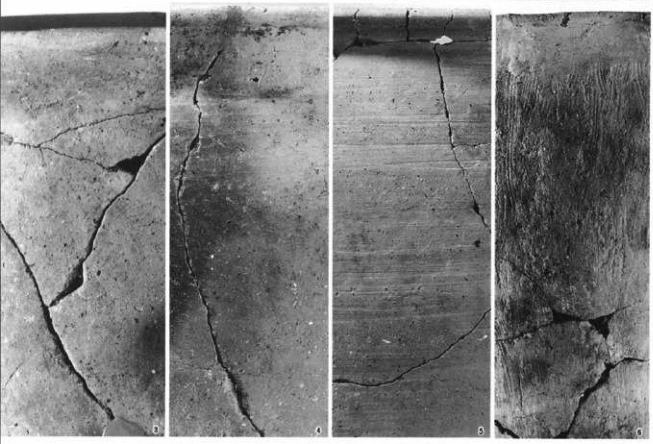

土師器甕の調整
3．甕A　2期　SB25
4．甕F　1期　SB148
5．甕D　2期　SB25
6．甕B　1期　SB146
7．甕B　5期　SB155
8．甕B　6期　SB22
9．甕B　7期　SB111
10．甕B　8期　SB37

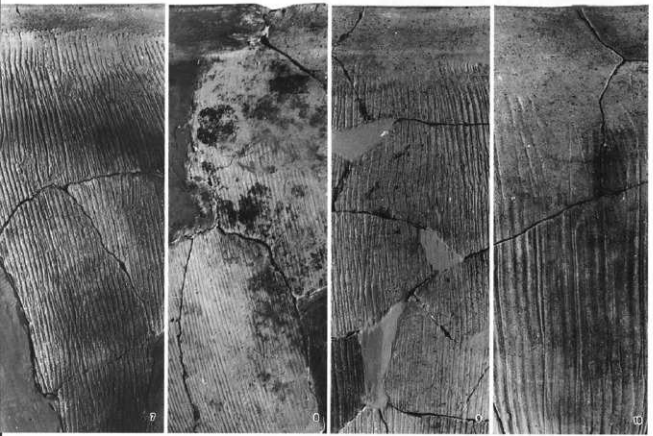

47・48・55
79・85・99「東」

59「菟」

4「□」

83・84・90「秋」
20「里」

13・14「里□」
24「田人」
21「今」

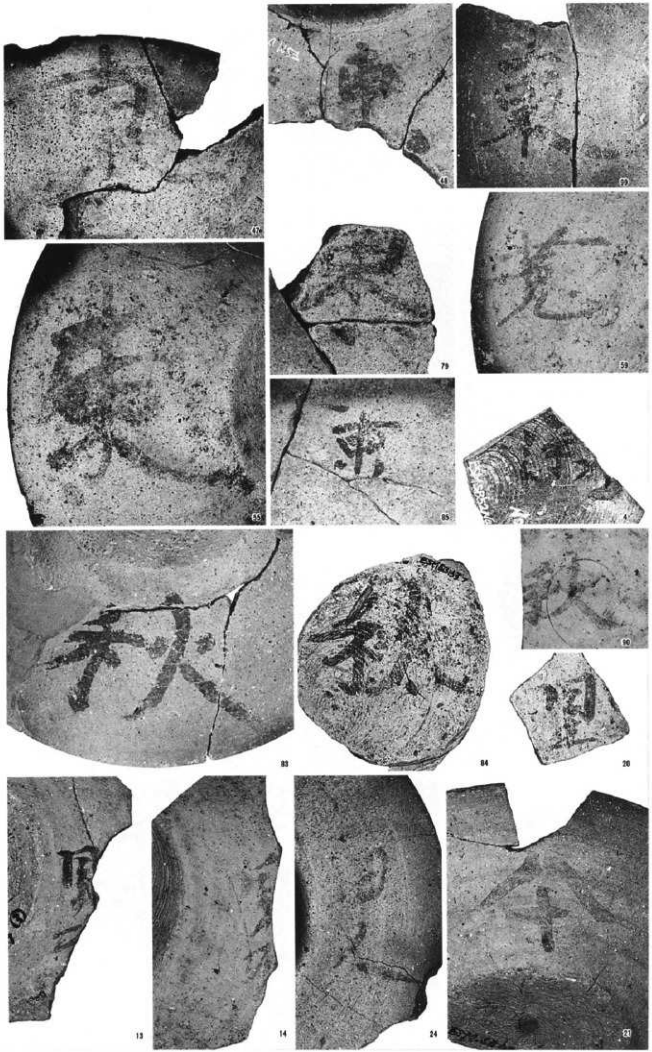

30

30「倉」
37「口」

33

33「金」

40

40「庄」

37

43

43「奈」
80「一」
109「田中」

80

102

102「寺」

109

93「之」

108「川」

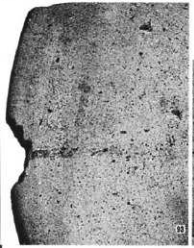

93

108

1. SB57
2. SB62
(1:3)

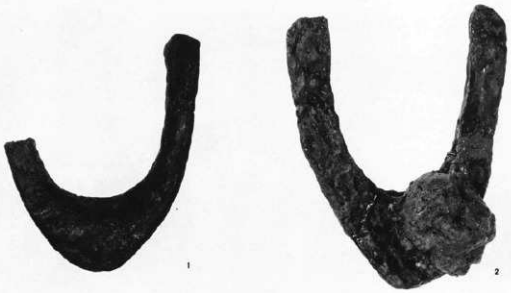


12. SB119
4. SB8
14. SB128
15·16. SB151
20. SK1969
8. SB84
6. SB61
18. ST58

11. SB97
(1:3)
15. SB33
7. SB83
17. SB176

24. SB175
25. SB 8
32. SB65
36. SB121
39. SB145

48. SB151
54. SB109
56. SB176
53. SB168
52. SB106
50. SB97
49. SB 2
64. SB57
63. SB 2
65. SB141
66. SB105

60, 北部II東
58, SB147
71-78, SK291
67, SB62
69, SB128
73, SB148
96, SB88
100, SB129
97, SB173
94, SB552
(1:2)

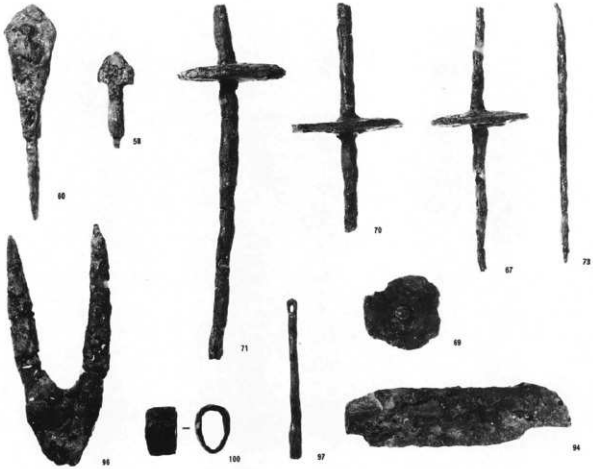


鉄滓
上 SB123
下 SB99
右 SK1172
(1:3)

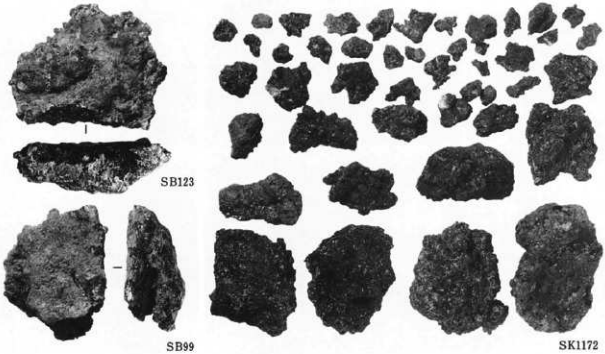


砥石
1. SB20
2. SB29
3. SB32
4. SB34
5. SB60
7. SB97
(1:3)

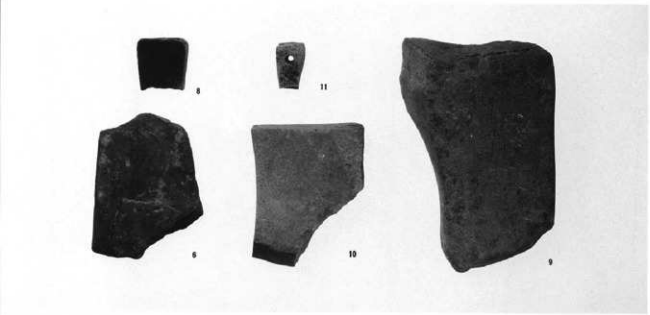


砥石
8．SB111
11．SB128
6．SB84
10．SB125
9．SB114
（1：3）

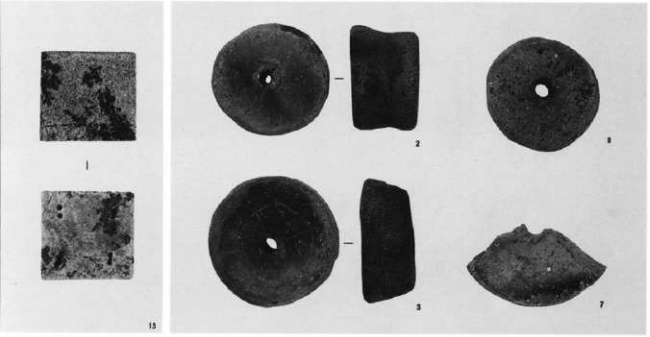


巡方
15．SB34
（2：3）

土製紡錘車
2．SB57
3．SB57
8．北部II西
7．北部II

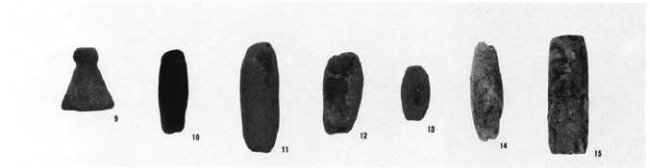


土錘
9．SB57
10．SB2
11．SB25
12．SB51
13．SB151
14．北部I
15．中部II・III

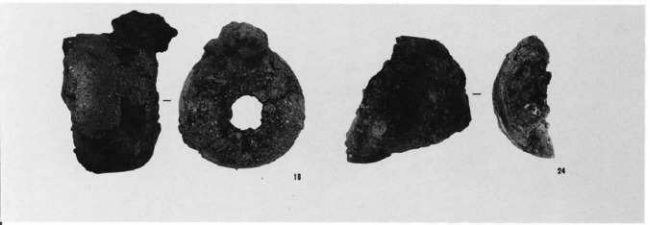


鏃羽口
18．SB106
24．SK426

3．SD64土師器皿
5・6．SK2769内耳鍋

3

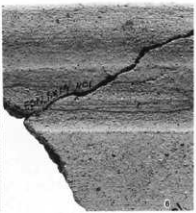

4．SK2079土師器皿

4

7．北端Ⅱ北
土師質擂鉢
右　内面擂り目

9．SK1975天目茶碗
右　内面付着の漆器

9

16．SK2770大窯期丸皿

16

8．SK2432天目茶碗
14．北端Ⅰ東大窯期丸皿
15．SK2769大窯期丸皿

8

14

10．SK2091古瀬戸卸皿
13．SK2521古瀬戸水注

15

10

13

3・4・7・9・15下（2：5）
5・6・7右（1：1）
他（1：2）

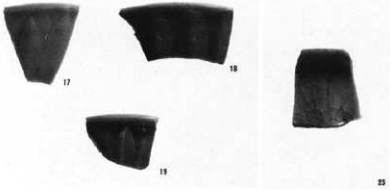

17. SK1775青磁碗
18. SK2480青磁碗
19. 中部Ⅰ 青磁碗
23. SK2496青磁碗
25. 北端Ⅱ北
高麗青磁梅瓶

30. SK1800常滑系甕
右 同ヘラ書き

SK1800常滑系甕

30右 (1:1)
17~25 (1:2)
30・31 (1:4)

103. SK2344
104. SK1580
106. 北部II東
107. SK1973
110. SK2127
109. SK1785
113. SK2483
114. SK2643
118. SK2134
119. SK2643
117. 北部II
127. SK2288
149. SK2643
121. SK1877
131. SK1977
144. SK2539
141. SK2226
148. SK2554

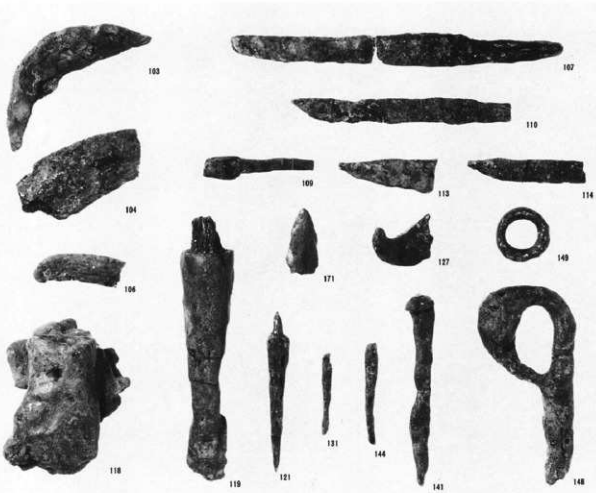


153. SK2145
154. SK2247
155. SK2267
156-157. SK2305
158. SK2316
159. SK2323
160-161. SK2509
162-172. SK2534
173. SK2535
174. SK27 2612
175-176. SK2640

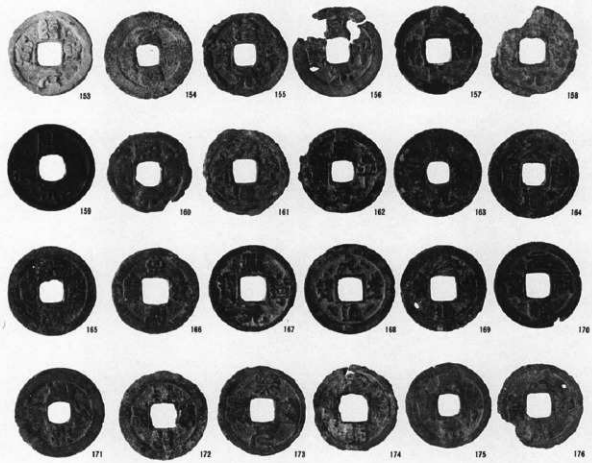

中世石製品

16. SK1553
17. SK1805
18. SK1870
19. SK1873
20. SK1946
21. SK2006
22. SK2283
23. SK2331
24. SK2339
25. SK2417
26. SK2435
28. SK2464
29. SK2467
30. SK2521
27. SK2436
31. SK2521
32. SK2527
34. SK2708
35. 北部II東
33. SK2640

36. SK2130
37·38. SB190

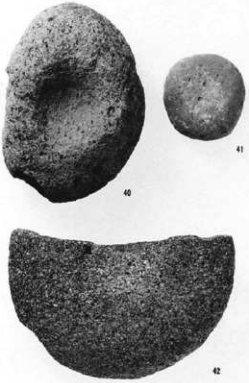

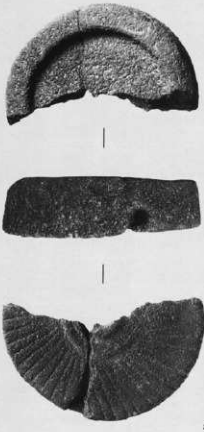

39. SK2649·2681
（1：6）
40. 検出面
41. 中部I東
42. 北部I
（1：3）

㈶長野県埋蔵文化財センター発掘調査報告書　9

# 中央自動車道長野線埋蔵文化財発掘調査報告書　9

—松本市内その6—

## 三の宮遺跡

### 図版編

発行　平成2年3月31日発行
発行者　日本道路公団名古屋建設局
長野県教育委員会
㈶長野県埋蔵文化財センター
印刷　信毎書籍印刷株式会社