

愛知県埋蔵文化財センター調査報告書 第83集

あ さ ひ
朝 日 遺 跡 VI

—新資料館地点の調査—

図版

2000

財団法人愛知県教育サービスセンター
愛知県埋蔵文化財センター



98-1 (外面)



98-2 (内面)



99



172-1 (外面)



149



172-2 (内面)



238



252

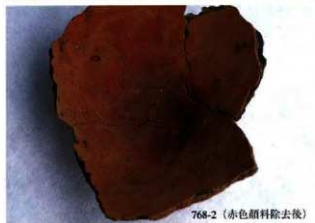

赤彩土器（2）および赤色顔料容器



1940・1941 (1)



1940・1941 (2)



1940 (上面)



1940・1941 (3)



1941



SD101 北西隅セクション (南東から)



SD101 | F8~10r セクション (北西から)



SD106 セクション (北から)



SD106 | F19r土器・貝類出土状況 (北東から)



3号人骨 (南から)



3号・4号人骨セクション (南東から)



2号人骨（北から）



14号人骨検出状況（南から）



15号人骨 (北から)



15号人骨 (西から)



95 調査区第1面南部 (東から)



95 調査区第1面北部 (東から)



96 調査区第2面南部 (東から)



96 調査区第2面北部 (南東から)



96 調査区第2面全景 (北から)



96 調査区第1・2面全景 (北から)



96 調査区第1・2面北部 (西から)



96 調査区第1・2面南部 (北西から)



SK24 馬骨出土状態 (北西から)



SK24. 馬骨出土状態 (北から)



SK15 セクション (西から)



2023 出土状態 (北東から)



2022 出土状態 (北東から)



2022 出土状態 (南東から)



玉類 16 出土状態 (東から)



玉類 16 出土状態 (北東から)



95 調査区第3面 (北から)



95 調査区第3面 (北から)



95 調査区第3面 (東から)



96 調査区第3面 (北から)



96 調査区第3面 (西から)



96 調査区第3面 (西から)



96 調査図版第3番北東部 (北から)



SK67 土器出土状態 (北東から)



SK61～64 検出状況 (東から)



SK53 (東から)



SK56 (西から)



SK59 (南西から)



SK65 (南から)



SK57 (南から)



SK61 人骨出土状態 (西から)



SK61 ~ 64 (西から)



SK61 人骨出土状態 (北から)



SZ339 土器出土状態 (北東から)



SZ339 土器出土状態 (北西から)



SZ339 土器出土状態 (北東から)



SZ339 土器出土状態 (北から)



SZ340 土器出土状態 (南から)



SZ340 土器出土状態 (南から)



SZ342 土器出土状態 (北東から)



SZ342 土器出土状態 (北東から)



SZ344 土器出土状態 (北から)



SZ345 土器出土状態 (北から)



SZ346 土器出土状態 (北東から)



SZ346 土器出土状態 (北から)



SZ347 土器出土状態 (南から)

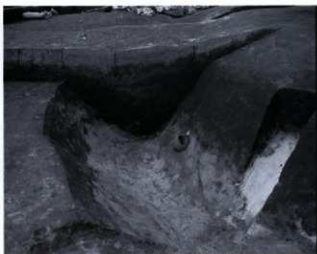

SZ348 土器出土状態 (東から)

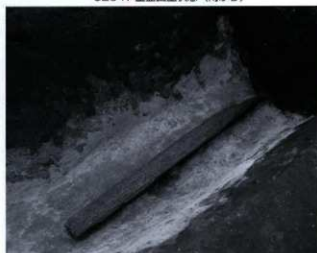

SZ348 木器出土状態 (北から)



SZ348 土器出土状態 (南から)



SZ350 土器出土状態 (西から)



SZ350 土器出土状態 (西から)

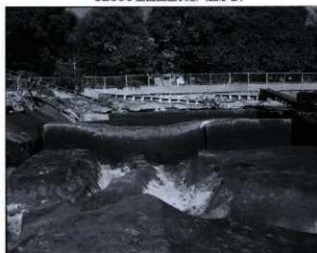

SZ343-347 間セクション (南から)



SZ347-346 間セクション (西から)



96 調査区第4面北部 (北から)



95 調査区第4面北部 (北から)



95 調査区第4面南部 (東から)



95 調査区第4面北部 (東から)



96 調査区第4面南部 (西から)



96 調査区第4面北部 (西から)



95 調査区第5面北部（東から）



95 調査区第5面北部・SB06（北から）



96 調査区第5面中央部（東から）



95 調査区第5面南部（東から）



96 調査区第5面（北から）



96 調査区南部（西から）



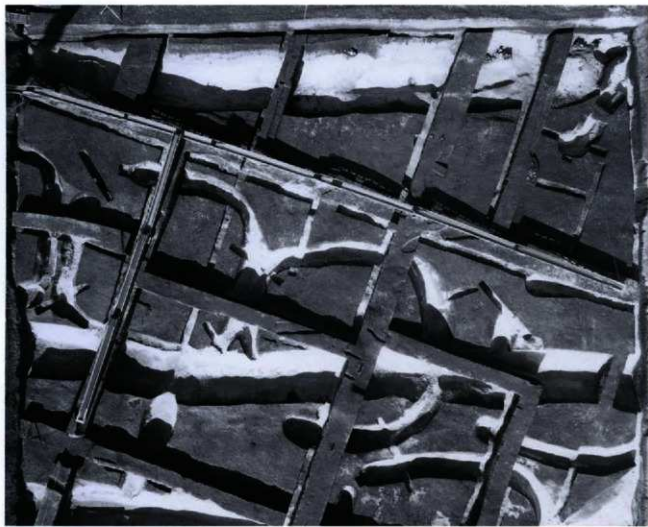





96 調査区第5面



SD101 検出状況 (南東から)



SD101 北西隅セクション (南から)



SD101 北西隅具層 (南から)



SD101 SX04 (東から)



SK126 焼土面検出状況 (北西から)



SA01 (北から)



SD102 貝層検出状況 (南東から)



SD102 土器 (823) 出土状態 (東から)



SD102 南北 (1 F2t) セクション (西から)



SD106 貝層検出状況 (南から)



SD106 南北セクション (南東から)



SD106 貝層・土器出土状態 (南東から)



SD106 貝層・土器出土状態 (北東から)



SD106 貝層・土器出土状態 (東から)



SD104 貝層検出状況 (北西から)



SD104と盛土 (I F17P) セクション (北西から)



SD31 貝層検出状況 (西から)



SD31 セクション (南から)



SD32 土器出土状態 (西から)



SD32 土器出土状態 (南西から)



SD32 土器出土状態 (南から)



SD108 土器出土状態 (南西から)



SD05 土器出土状態 (南東から)



SD08 土器出土状態 (南西から)



SD13 上層土器出土状態 (東から)



SD13 下層土器出土状態 (西から)



SX01 土器出土状態 (西から)



SK80~82 土器出土状態 (西から)



SK80 (東から)



SK80 (南から)



SK81 (南西から)



SK81 石鎌出土状態 (南西から)



SK82 (北西から)



SK82 (北から)



SZ351 土器出土状態 (西から)



SZ351 セクション (南西から)



SZ353 土器出土状態 (北から)



SZ356・357 土器出土状態 (南東から)



SZ360 土器出土状態 (東から)



SK113 (北西から)



SK113 (東から)



SK113 上位土器取りはずし後 (南東から)



SK114 (東から)



SK89 貝層・土器出土状態 (北西から)



SB07 土器出土状態 (南西から)



SD39 土器出土状態 (北から)



SK99 土器出土状態 (北から)



SK87 土器出土状態 (東から)



SK100 土器出土状態 (西から)



SK125 (北から)

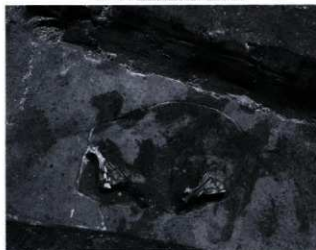

SK127 肩甲骨出土状態



SK128 肩甲骨出土状態 (北東から)



1号人骨 (西から)



1号人骨 (南から)



1号人骨土壌セクション (南西から)



2号人骨 (南から)



2号人骨 (西から)



2号人骨 (北から)



3～5号人骨検出状況 (南から)



3号人骨 (東から)



3・4号人骨土壌(南東から)



6号人骨(北から)



4号人骨(西から)



4号人骨(南から)



5号人骨(北から)



5号人骨(西から)



7号人骨(北西から)



7号人骨(南西から)



9号人骨 (南西から)



9号人骨 (北東から)



10号人骨 (北東から)



12号人骨 (東から)



12号人骨 (北から)



12号人骨頭部 (北から)



8号人骨 (北西から)



8号人骨 (南西から)



13～15号人骨検出状況（北西から）



13号人骨（南東から）



13号人骨（南西から）



14号人骨（南から）



14号人骨（東から）



14号人骨（西から）



15号人骨（南から）



15号人骨（西から）



16号人骨 (南西から)



16号人骨土壙(北西から)



20号人骨 (南西から)



20号人骨 (南東から)



20号人骨 (北西から)



20号人骨 (南西から)



18号人骨 (北西から)



18号人骨 (南西から)



17号人骨 (東から)



19号人骨発出状況 (西から)



19号人骨 (南東から)



19号人骨 (南西から)



21号人骨発出状況 (東から)



21号人骨 (北西から)



22号人骨 (南から)



22号人骨 (西から)

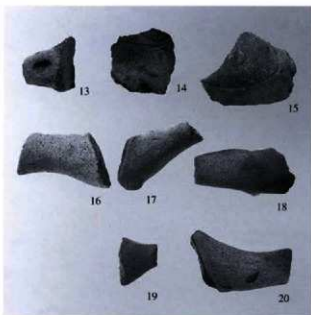

縄文土器

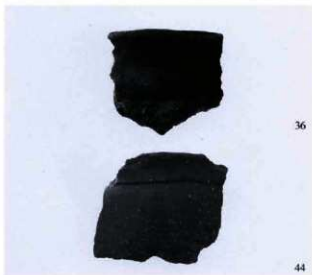



124外面



124内面



104

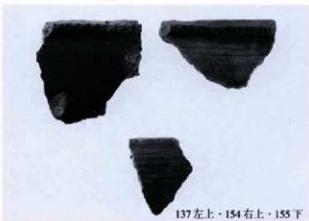

137左上・154右上・155下



139



111右・152左



133左・260右



170







465



488



472



497



481



501



510



522左上・2095右上・2096下



511



527



515

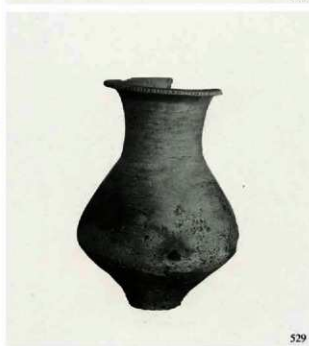

529



516



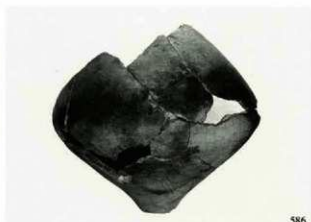
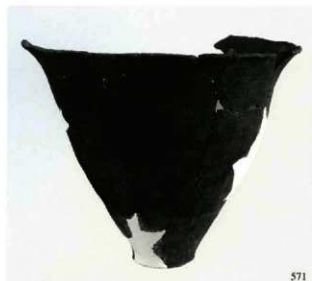







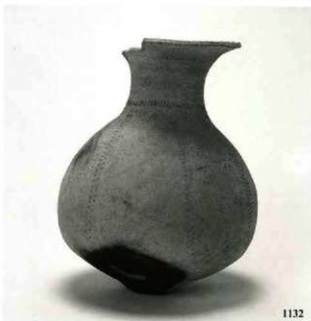



1151

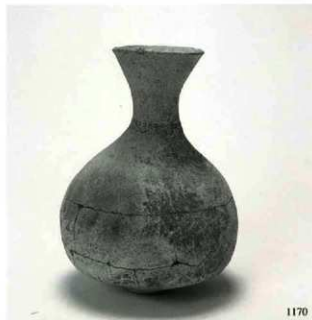

1170



1227



1189



1190





1368



1382



1370



1420

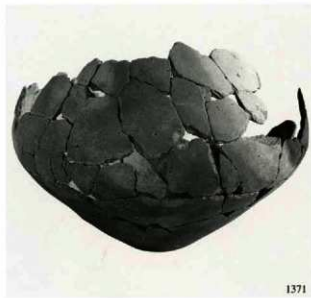

1371



1429



1430



1459



1445



1465



1449



1466



1458



1475

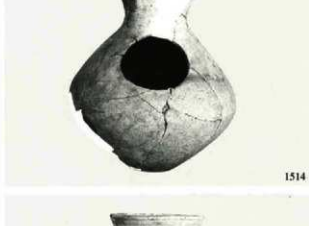
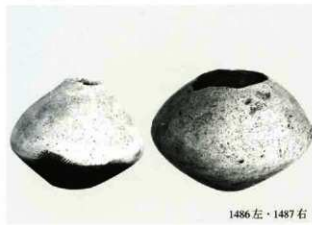

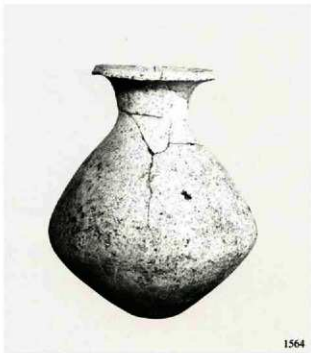



1560



1573



1567



1574

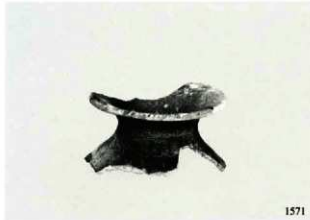

1571



1579



1572



1590



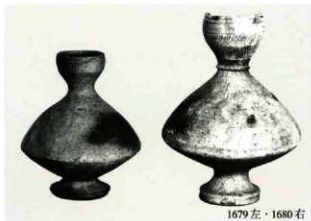



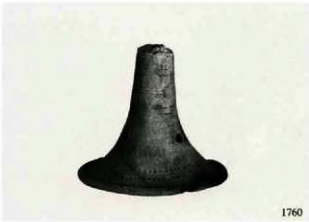

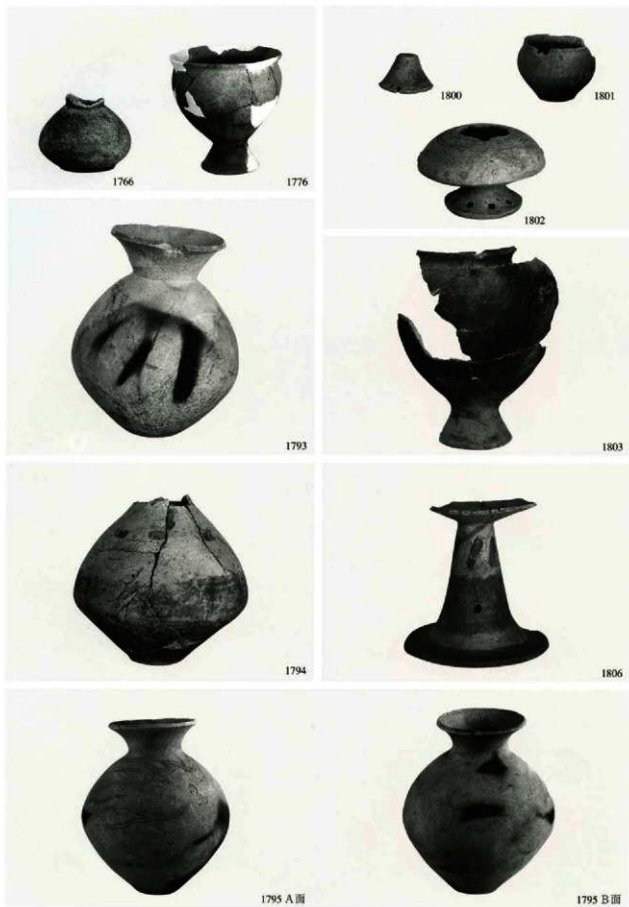

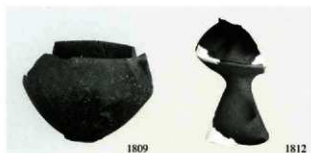



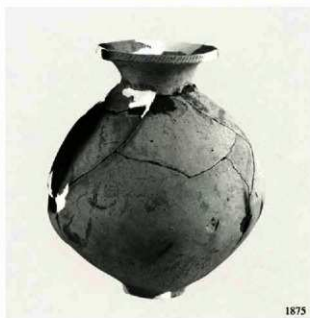

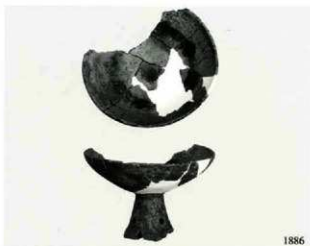

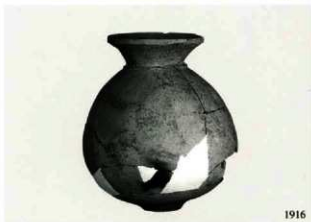

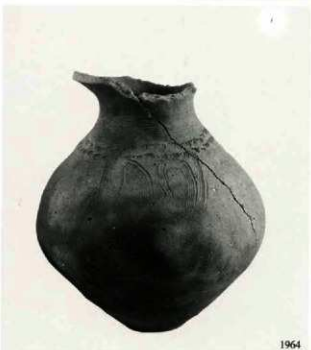
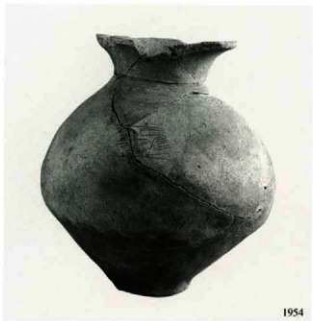





2014



2030



2022



2033



2035



2023



2040

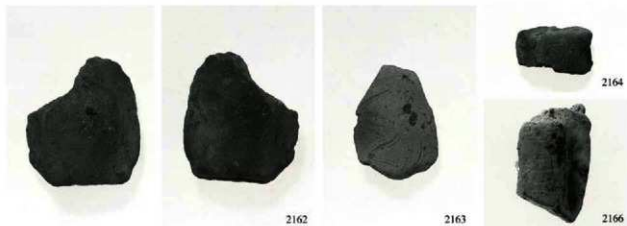

銅鐺形土製品



2165-1：上面
2165-2・2165-4：側面
2165-3：下面

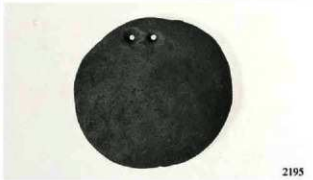
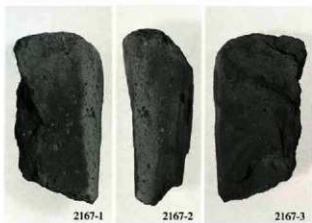
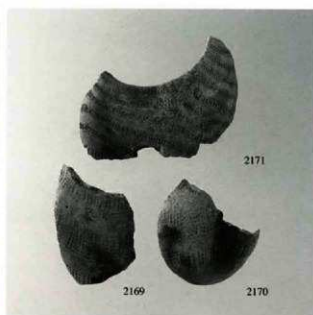

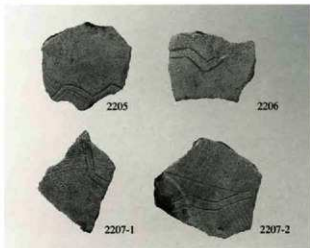

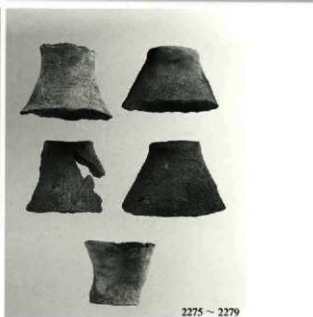

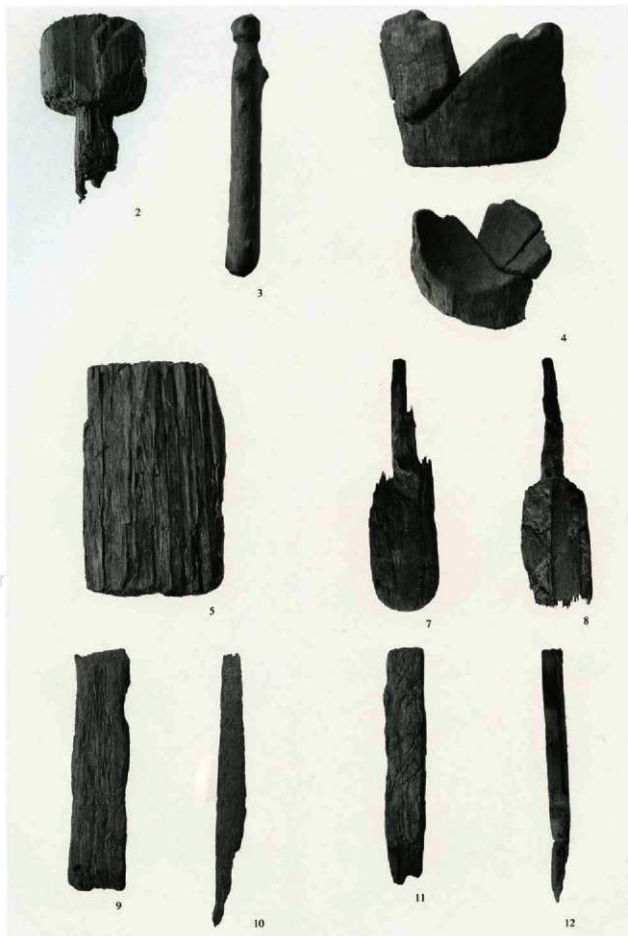

木製品

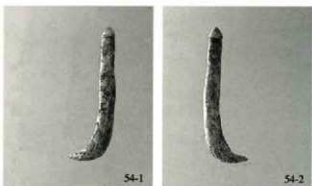
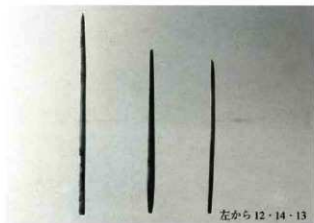
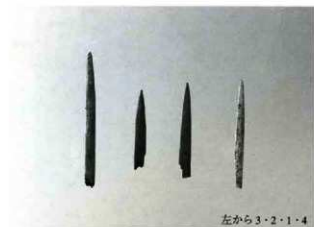

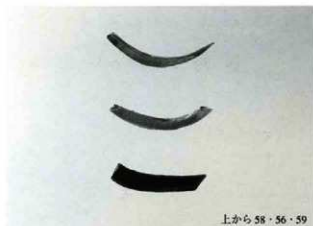

上から 58・56・59



左から 75・76・73



61



68

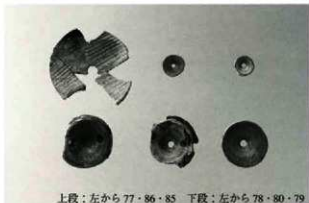

上段：左から 77・86・85 下段：左から 78・80・79

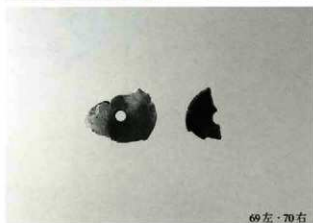

69 左・70 右

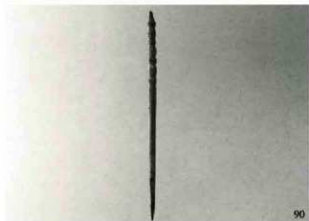

90

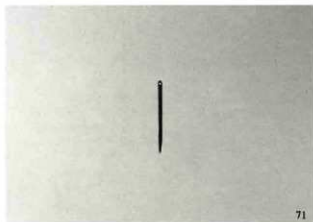

71



94

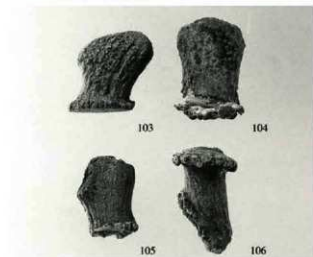

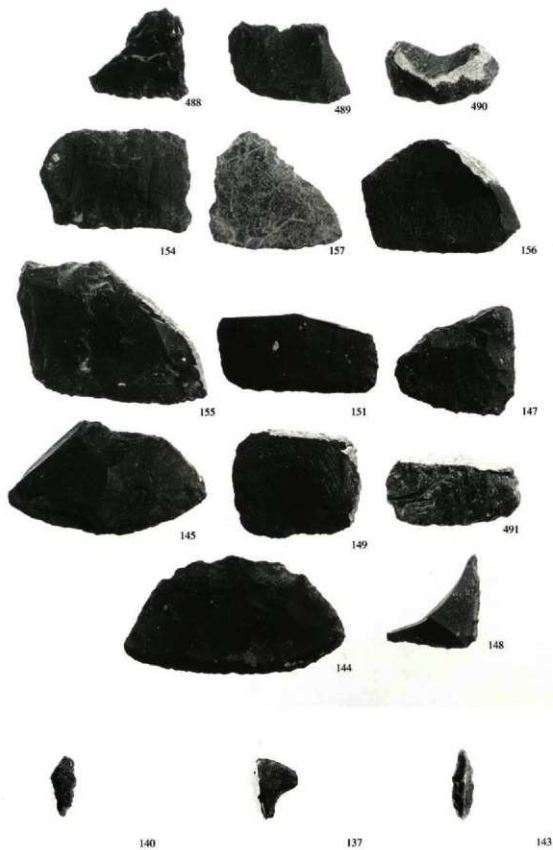

スクレーパー・石錘

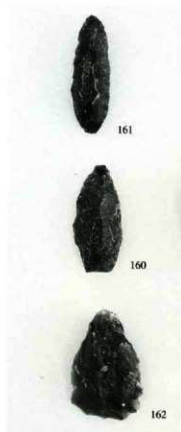

中形及び大形尖頭器



187



189



190



石斧各種



219-1



219-2



219-3



226-1



226-2



209



205



204



197

磨製石斧

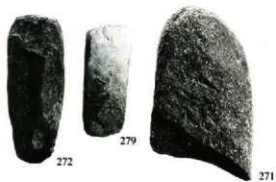
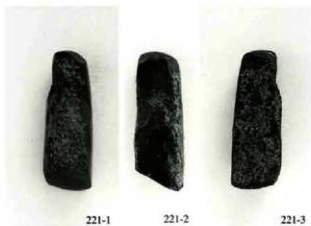



381-1



384-1



381-2



384-2



383-1



383-2



396-1



396-2



301



310



306



309



494



321



316



495



324



319



496



498



313



326

環石・調整具・石錘・紡錘車

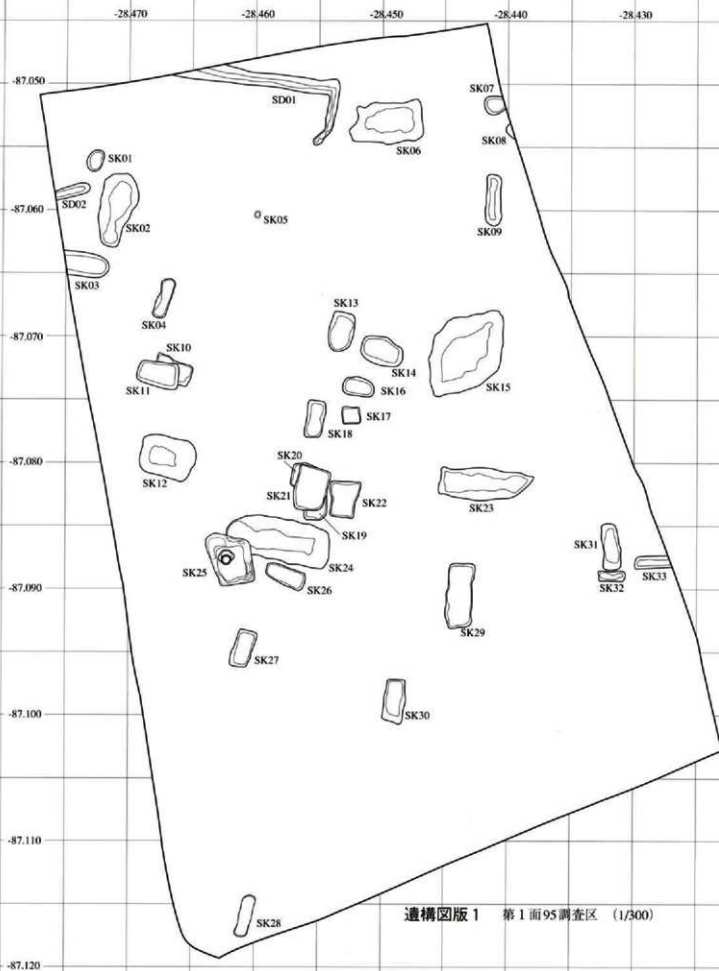

遺構図版 1 第1面95調査区 (1/300)

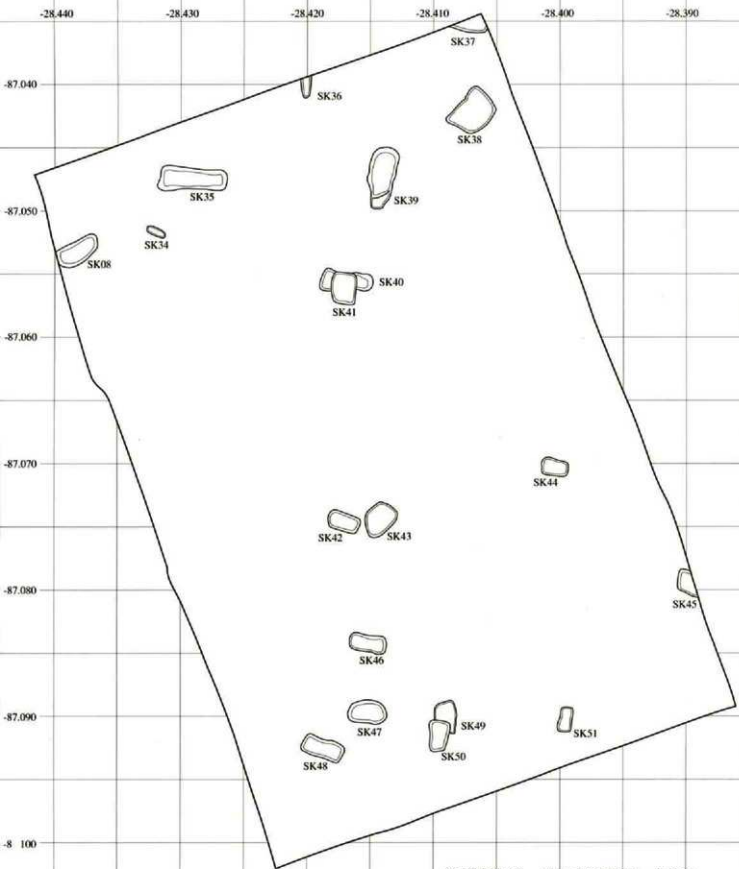

遺構図版 2 第1面96調査区 (1/300)



遺構図版 3 第1面95・96調査区 (1/600)

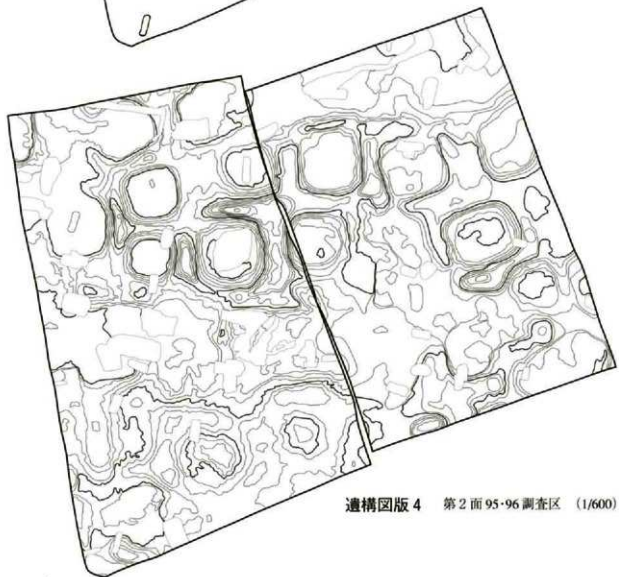

遺構図版 4 第2面95・96調査区 (1/600)

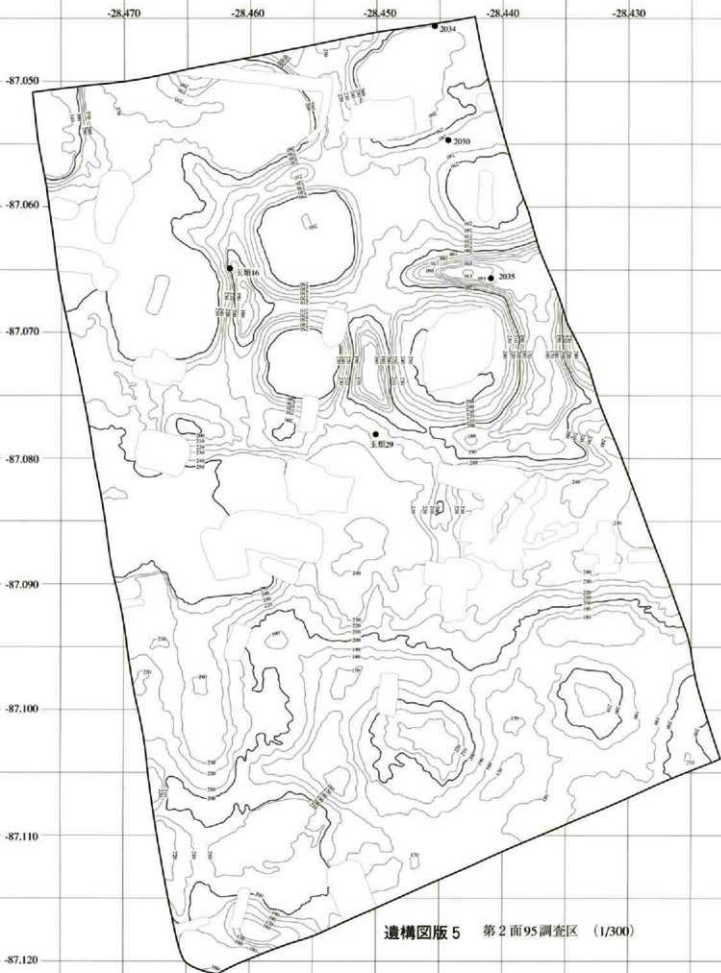

遺構図版 5 第2面95調査区 (1/300)

-28.440

-28.430

-28.420

-28.410

-28.400

-28.390

-87.040

-87.050

-87.060

-87.070

-87.080

-87.090

-87.100

-87.110

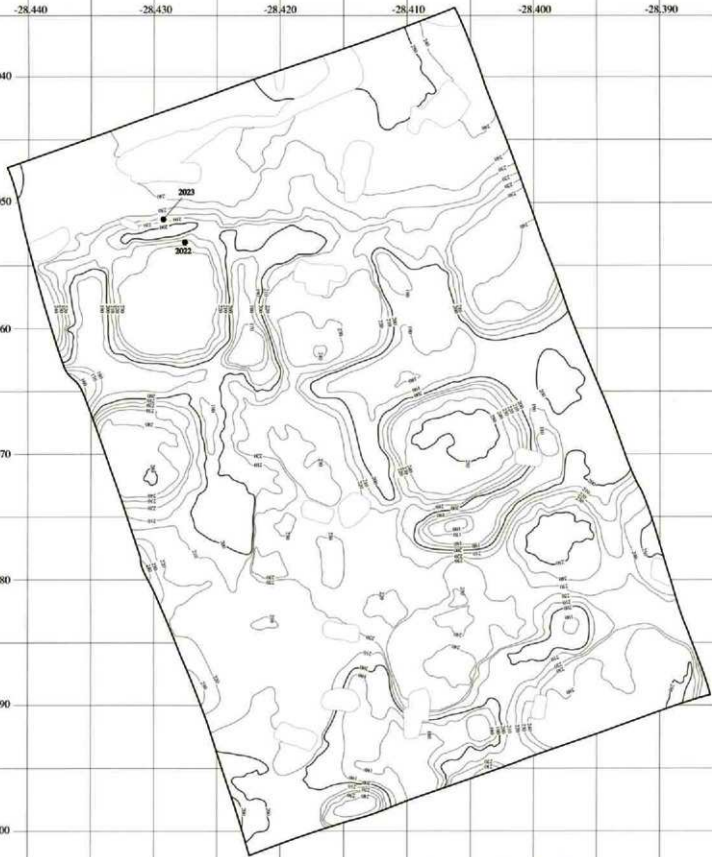

遺構図版 6 第2面96調査区 (1/300)

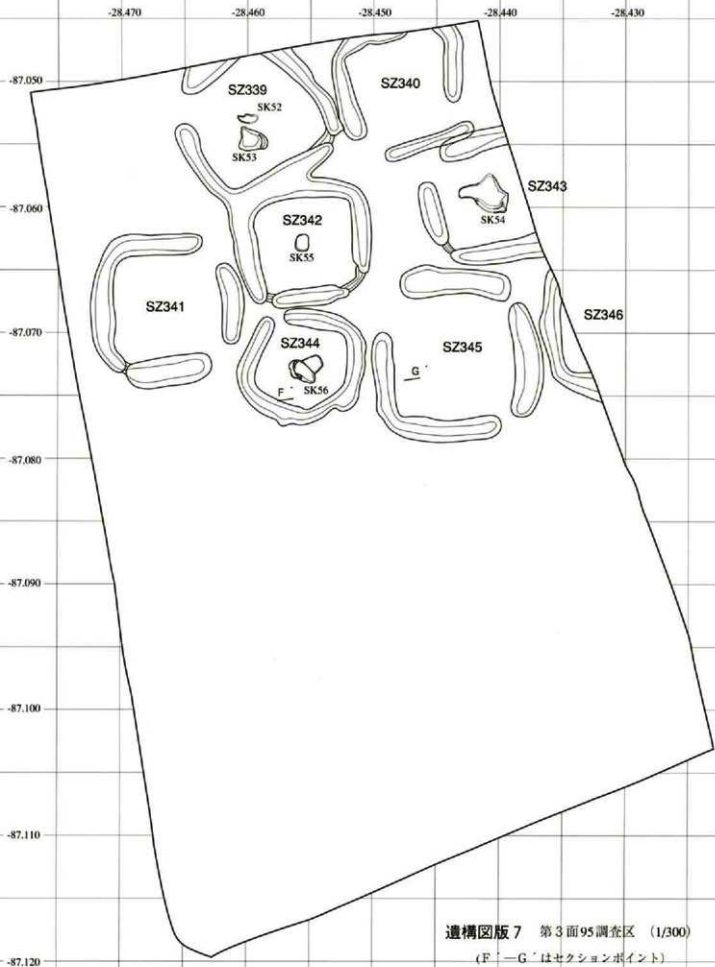

遺構図版7 第3面95調査区 (1/300)

(F・Gはセクションポイント)

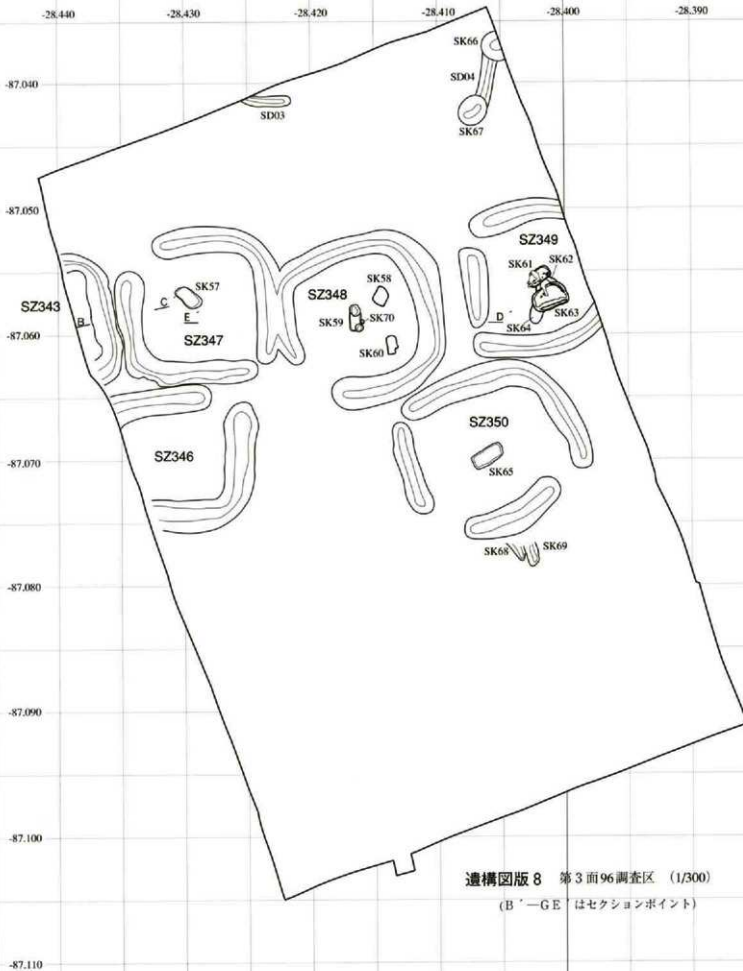

遺構図版 8 第3面96調査区 (1/300)

(B・C・D・Eはセクションポイント)

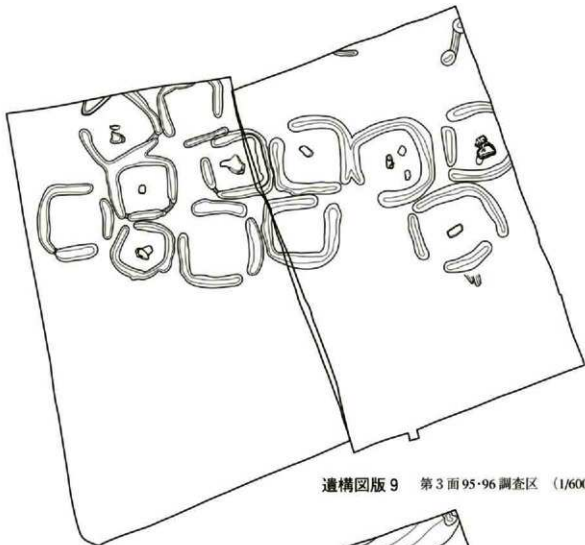

遺構図版9 第3面95・96調査区 (1/600)

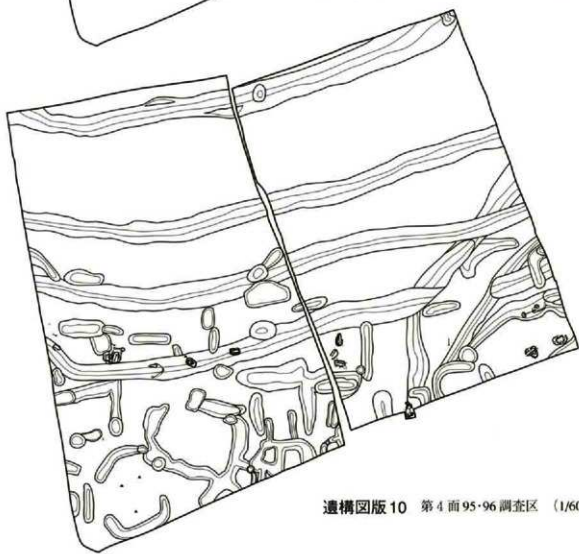

遺構図版10 第4面95・96調査区 (1/600)

-28.470 -28.460 -28.450 -28.440 -28.430

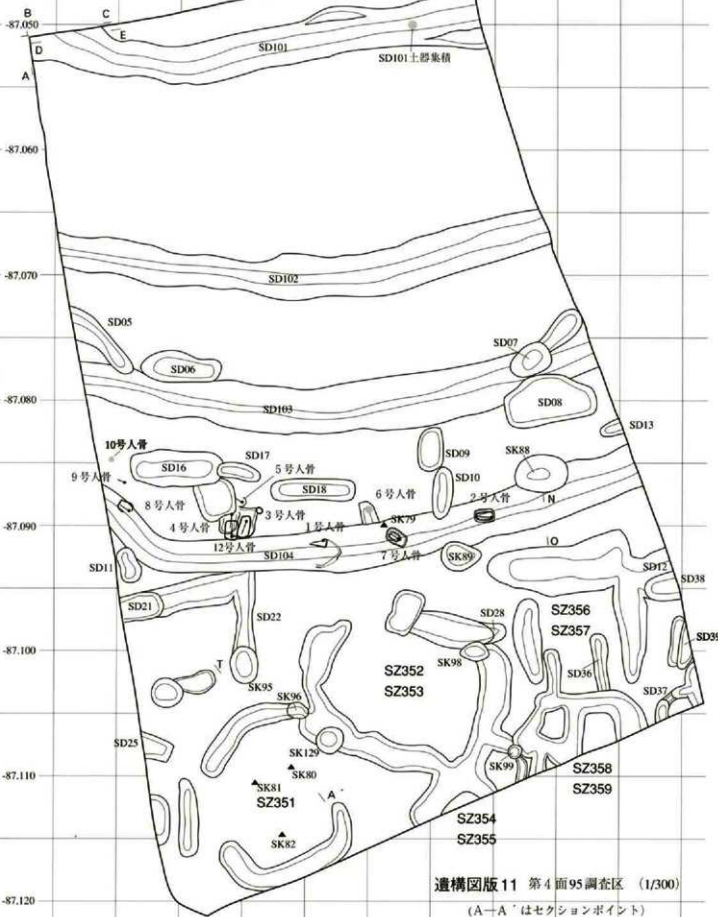

遺構図版 11 第4面95調査区 (1/300)

(A-A'はセクションポイント)

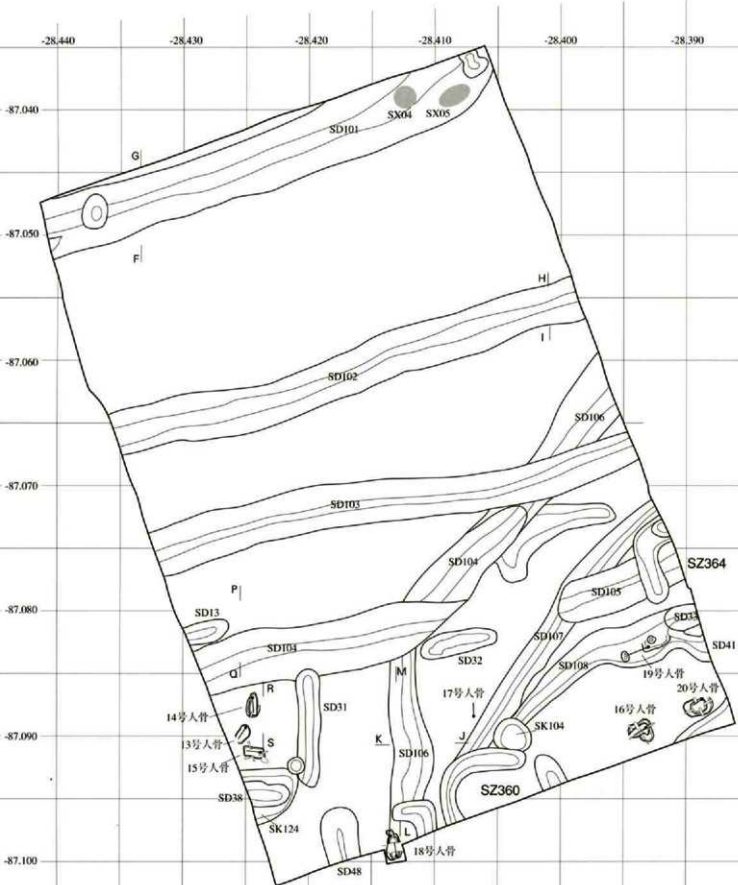

遺構図版12 第4面96調査区 (1/300)

(F-Sはセクションポイント)

遺構図版13 第5面95調査区 (1/200)

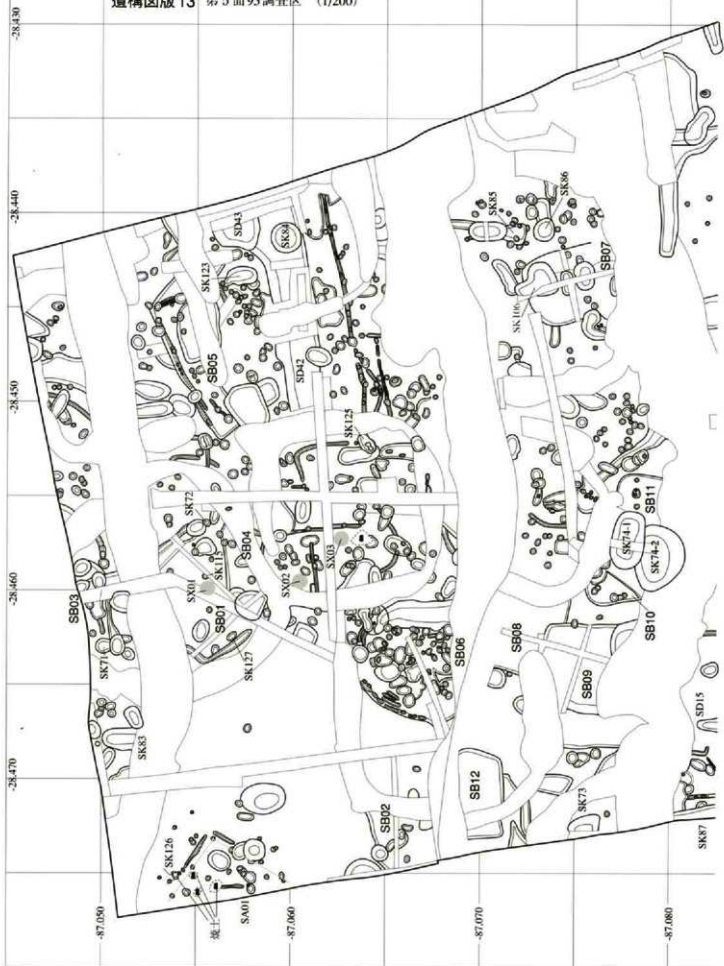



遺構図版 14 第 5 面 95 調査区 (1/200)

-87.090

-87.100

-87.110

-87.120

遺構図版15 第5面95調査区 (1/200)

-28.390

-28.400

-28.410

-28.420

-28.430

-28.440

-87.040

-87.050

-87.060



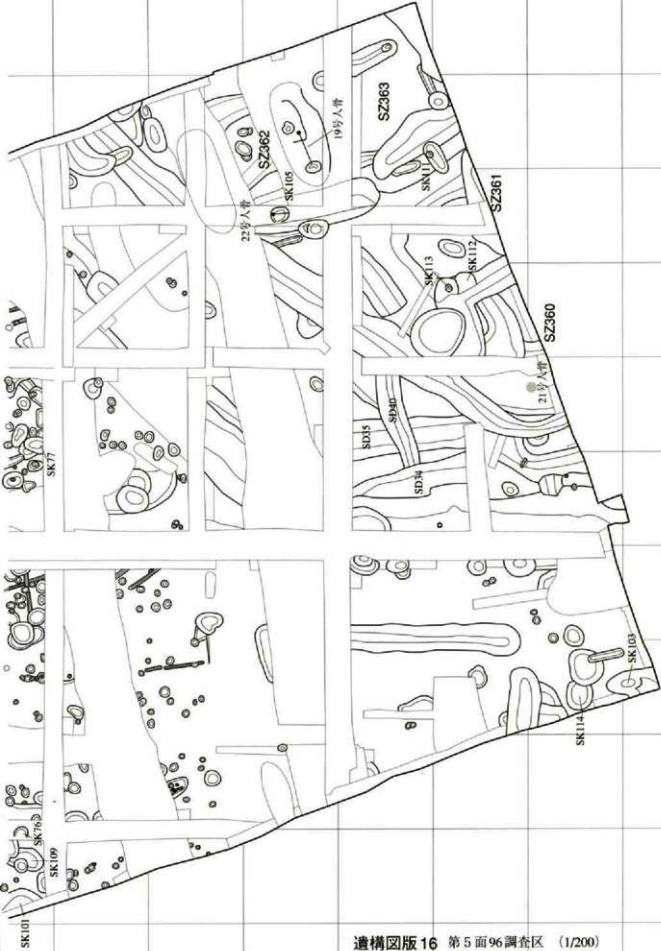

遺構図版 16 第 5 面 96 調査区 (1/200)

-87.070

-87.080

-87.090

-87.100

遺物一覧表(1)

(番号の 後は96調査区)

区	番号	グロット	遺物番号	旧遺物番号	口径	底径	器高	残存率	備考
1	1	I P96	灰Ⅱ	灰Ⅱ	縦6.7	横7.2	厚0.8	1/1	写真1
1	2	I P100	灰Ⅱ(骨)	灰Ⅱ(骨)	縦5.4	横7.2	厚0.7	1/1	写真1
1	3	I P114	SK161	SK161	縦5.5	横5.9	厚0.6	1/1	写真1
1	4	I P12g	灰Ⅱ	灰Ⅱ	(16.1)	-	(7.0)	1/6	写真1
1	5	I P12g	灰Ⅱ	灰Ⅱ	(35.0)	-	(13.5)	1/6	写真1
1	6	I P11f	灰Ⅱ	-	-	-	(4.6)	1/8以下	写真1
1	7	-	西トレンチ	西トレンチ	(22.0)	-	(2.1)	1/8以下	写真1
1	8	I P106	SD103 上層2	SD113 上層2	縦7.9	横6.7	厚1.4	1/1	写真1
1	9	II P3	SK759	SK759 東西ベルト	縦4.0	横5.2	厚0.8	1/1	写真1
1	10	I P11g	灰Ⅱ	灰Ⅱ	縦3.4	横3.0	厚1.4	1/1	写真1
1	11	I P106	SD103 上層2	SD113 上層2	縦3.8	横2.4	厚2.0	1/1	写真1
1	12	I P106-196a	SD106 貝層	SD106 貝層	縦3.5	横3.3	厚1.9	1/1	写真1
2	13	I P13f	灰Ⅱ	灰Ⅱ	縦5.5	横5.5	厚0.6	1/1	写真1
2	14	I P20g	SD21 下層1	SD96 下層1	縦5.6	横7.5	厚0.7	1/1	写真1
2	15	I P106-196c	灰Ⅱ	灰Ⅱ	縦2.7	横3.6	厚2.6	1/1	写真1
2	16	I P17f	SD103 下層5	SD113 下層5	縦7.0	横3.1	厚3.0	1/1	写真1
2	17	I P17g-18g	SD16 上層3	SD99 上層3	縦7.2	横2.6	厚2.9	1/1	写真1
2	18	I G17b	灰Ⅴ	灰Ⅴ	縦3.2	横7.5	厚3.4	1/1	写真1
2	19	I P11f	灰Ⅱ	灰Ⅱ	縦2.8	横3.6	厚2.3	1/1	写真1
2	20	II P1b	トレンチ14下	トレンチ14下	縦3.5	横7.8	厚3.4	1/1	写真1
2	21	I P108	SK55	SK55	縦5.1	横10.1	厚0.8	1/1	写真1
2	22	I P17j	灰Ⅱ	灰Ⅱ	縦3.6	横4.3	厚0.9	1/1	写真1
2	23	I P100	灰Ⅱ	灰Ⅱ	縦2.3	横2.7	厚0.6	1/1	写真1
2	24	I P11f	灰Ⅱ	灰Ⅱ	縦3.4	横3.6	厚0.5	1/1	写真1
2	25	I P14d	黒褐色粘土	黒褐色粘土	縦5.8	横7.4	厚0.8	1/1	写真1
2	26	I P13i	灰Ⅰ	灰Ⅰ	縦3.3	横2.5	厚0.7	1/1	写真1
2	27	I P106	トレンチ35下	トレンチ35下	縦3.1	横3.7	厚0.7	1/1	写真1
2	28	I P11i	SD101 下層5	SD101 下層5	縦4.3	横4.6	厚0.5	1/1	写真1
3	29	I P15i	SB07	SB07	(17.0)	-	(12.0)	2/5	写真2
3	30	I P16i	SB07	SB07	-	10.6	(12.1)	7/8	写真2
3	31	I P15i	SB07	SB07	(11.7)	-	(7.0)	2/5	写真2
3	32	I P15i	SB07	SB07	(14.3)	-	(5.6)	1/4	写真2
3	33	I P15i	SB07	SB07	(15.6)	-	(6.0)	1/8以下	写真2
3	34	I P15k	SB07	SB07	10.2	10.0	1.8	1/1	写真2
3	35	I P10k	SB07	SB07	縦2.1	横5.0	厚0.8	1/1	写真2
3	36	I P15i	SB07	SB07	(19.1)	-	(8.2)	1/4	写真2
3	37	I P15i	SB07	SB07	(29.1)	-	(6.3)	1/8以下	写真2
3	38	I P15i	SB07	SB07	(26.4)	-	(8.2)	1/5	写真2
3	39	I P15k	SB07	SB07	-	107.3	(6.7)	5/6	写真2
3	40	I P16k	SB07	SB07	(19.6)	-	(3.0)	1/8以下	写真2
3	41	I P15k	SB07	SB07	(21.6)	-	(3.9)	1/8以下	写真2
3	42	I P15i	SB07	SB07	(25.8)	-	(3.3)	1/8	写真2
3	43	I P15k	SB07	SB07	(29.9)	-	(5.8)	1/8以下	写真2
3	44	I P15i	SB07	SB07	(22.0)	-	(9.2)	1/3	写真2
3	45	I P15i-16d	SB07	SB07 南北ベルト	(29.7)	(7.1)	(28.5)	1/5	写真2
3	46	I P10e	SK116	SK70	(13.2)	-	(19.1)	1/4	写真2
3	47	I P10e	SK116	SK70	-	(10.8)	(8.3)	1/6	写真2
3	48	I P10e	SK116	SK70	縦8.7	横7.5	厚0.8	1/1	写真2
4	49	I P11a	SK118	SK238	16.9	-	(10.6)	2/3	
4	50	I P11a	SK118	SK238	10.0	-	(5.0)	1/1	
4	51	I P11a	SK118	SK238	15.1	-	(6.9)	3/4	
4	52	I P11a	SK118	SK238	(14.6)	-	(4.0)	1/5	
4	53	I P11a	SK118	SK238	15.9	-	(8.0)	1/8	
4	54	I P11a	SK118	SK238	-	-	(13.5)	1/6	56と同一個体?
4	55	I P11a	SK118	SK238	-	-	(10.1)	1/8	
4	56	I P11a	SK118	SK238	-	(0.6)	(7.7)	1/1	54と同一個体?
4	57	I P11a	SK118	SK238	-	(8.5)	(2.4)	1/2	底部外面へワ比線2条
4	58	I P11a	SK118	SK238	-	(8.1)	(4.0)	3/4	
4	59	I P11a	SK118	SK238	-	(8.6)	(2.5)	4/5	

遺物一覧表(2)

(番号の 1 は96調査区)

図	番号	グリッド	遺物番号	旧遺物番号	口徑	底徑	器高	残存率	備考
4	60	I F11a	SK118	SK238	-	径5(4)	(3.7)	1/4	
4	61	I F11a	SK118	SK238	13.6	4.3	9.9	1/1	
4	62	I F11a	SK118	SK238	23.0	-	(8.0)	18以下	
4	63	I F11a	SK118	SK238	-	(7.3)	(5.1)	1/2	
4	64	I F11a	SK118	SK238	-	7.2	(5.0)	1/3	
4	65	I F11a	SK118	SK238	-	(8.0)	(5.7)	18以下	
4	66	I F11a	SK118	SK238	-	6.5	(4.1)	1/2	
4	67	I F11a	SK118	SK238	-	(5.8)	(4.2)	1/2	
4	68	I F11a	SK118	SK238	-	5.5	(5.6)	1/2	
4	69	I F11a	SK118	SK238	-	6.8	(3.8)	1/2	
4	70	I F10c	SK117	SK80	-	-	(4.5)	1/8	
4	71	I F10c	SK117	SK80	径10.3	径11.0	厚0.9	1/1	
4	72	I F10c	SK117	SK80	径6.7	径7.2	厚0.7	1/1	
4	73	I F10c	SK117	SK80	径4.8	径3.8	厚0.9	1/1	
4	74	I F10c	SK117	SK80	径10.5	径9.2	厚0.6	1/1	
4	75	I F13a	SK122	SK138	(20.0)	-	(7.0)	1/8	
4	76	I F13a	SK122	SK138	-	-	(6.8)	1/8	
5	77	I F12m	SD43 下層	SD174 下層	13.3	径0.8	2.9	1/1	
5	78	I F12i	SD43	SD174	11.6	径0	2.2	1/1	
5	79	I F12m	SD42 下層	SD170 下層	(10.6)	径0	(3.0)	1/3	赤影 G-07
5	80	I F12i	SD43	SD174	4.6	3.2	2.5	1/1	
5	81	I F12m	SD43	SD174 東ベルト	(16.9)	-	(6.9)	1/6	赤影・黒影
5	82	I F12m	SD43	SD174 東ベルト	20.6	-	(10.5)	1/1	赤影
5	83	I F12m	SD43	SD174 東ベルト	(12.9)	-	(5.7)	1/3	
5	84	I F13m	SD42 SD43 1層	SD170 SD171 1層	14.0	-	(5.3)	1/1	
5	85	I F12k	SD42 2層	SD170 2層	16.4	-	(8.5)	1/2	
5	86	I F13m	SD42 SD43 1層	SD170 SD171 1層	(15.0)	-	(10.0)	2/5	
5	87	I F12i	SD42	SD170	(19.0)	-	(12.0)	1/3	
5	88	I F12a	SD43	SD43 トレンヂヤ5	25.1	-	(9.8)	1/2	
5	89	I F13m	SD42 SD43	SD170 SD171	(20.7)	-	(15.0)	1/4	
5	90	I F12i	SD43 2層	SD174 2層	(20.0)	(7.0)	23.5	1/2	
5	91	I F13m	SD42 1層	SD170 1層	(22.4)	-	(5.0)	18以下	写真2
6	92	I P9c	SD45 2層	SD35 2層	(13.9)	径1.5	4.0	1/4	
6	93	I F10c	SD45	SD35	8.6	径1.0	2.6	1/1	写真2
6	94	I F10c	SD45	SD35 後重	-	径5.9	(5.9)	3/4	赤影
6	95	I P9c	SD45 2層	SD35 2層	-	径6.7	(8.1)	4/5	
6	96	I F10c	SD45 2層	SD35 2層	(22.2)	-	(9.0)	1/3	97と同一個体
6	97	I F10c	SD45 2層	SD35 2層	-	-	(7.8)	1/4	96と同一個体
6	98	I P9c	SD45 2層	SD35 2層	径1.3	径8.5	厚0.7	1/1	赤影 G-05 カラー写真
6	99	I F10c	SD45 2層	SD35 2層	-	-	(2.8)	1/4	赤影 G-02 カラー写真
6	100	I P9c	SD45 3層	SD35 3層	(12.5)	5.1	10.7	2/3	写真2
6	101	I F10c	SD45 1層	SD35 1層	(15.2)	-	(7.0)	1/3	
6	102	I F10c	SD45 1層	SD35 1層	(14.4)	-	(5.4)	1/2	
6	103	I P9c	SD45 1層	SD35 1層	(24.4)	6.8	(25.0)	2/3	96-587(口)と96-588(底)
6	104	I P9c・10c	SD45 1層	SD35 1層	(17.6)	(7.0)	(19.5)	1/2	96-611(底)と96-612(口) T-26(96-612) 写真3
7	105	I F19k	SD44	SD216	(11.6)	径0	3.2	1/1	
7	106	I F19k	SD44	SD216	(10.0)	径1.7	2.7	1/2	
7	107	I F19k	SD44	SD216	-	-	(13.9)	18以下	
7	108	I F12a	SK120	SK109	(14.7)	径(2.7)	3.3	1/2	
7	109	I F12a	SK121	SK119	径4.8	径4.0	厚0.8	1/1	赤影
7	110	I F12a	SK121	SK119	径4.8	径4.0	厚0.6	1/1	
7	111	I F13m	SD46	SD44	径4.4	径5.5	厚0.9	1/1	写真3
7	112	I F12a	SK119	SK105	径0.0	径7.4	厚0.8	1/1	
7	113	I F12i	SK123	SK400	16.8	-	(25.0)θ	1/6	
7	114	I F19k	SK90	SD218	-	-	(10.5)	1/5	
7	115	I F12b	SK115	SK503	(10.1)	-	(2.4)	18以下	
8	116	I F12f	後重 砂層	後重 砂層	5.6	径0.5	1.2	1/1	
8	117	I F14f	SD102 下層6	SD102 下層6	(14.8)	径 -	(1.7)	18以下	

遺物一覧表(3)

(番号の 後は96調査区)

図	番号	グリッド	遺跡番号	旧遺跡番号	口径	底径	器高	残存率	備考
8	118	ⅡF4c-4q	SZ354南溝 上層	SD62 上層	(14.2)	底0.3	2.6	1/5	
8	119	ⅠF12g	検遺	検遺	12.3	底0.4	(2.5)	1/2	
8	120	ⅠF15	SD102	SD102	(7.5)	-	(1.3)	1/5	
8	121	ⅠF14j	SD102 下層4	SD102 下層4	(14.5)	底-	(1.5)	10以下	赤影
8	122	ⅠF11i	検遺	検遺	(16.4)	底(4.5)	6.8	1/4	
8	123	ⅠF12j	検遺	検遺	-	3.0	(4.2)	4/5	
8	124	ⅡF3	SZ10	SZ10東西ベルト	(15.9)	-	(4.5)	1/5	写真3
8	125	ⅠF15k	検遺	検遺	(15.7)	-	(8.1)	1/5	
8	126	ⅠF13i	検遺	検遺	(15.8)	-	(4.6)	1/4	
8	127	ⅠF6r	SD101	SD101 東トレンチ	-	-	(13.3)	1/8	
8	128	ⅡF1g	検遺	検遺	-	7.4	(17.2)	4/5	
8	129	ⅠF10i	SK25	SK25	-	(3.0)	(7.5)	1/2	
8	130	ⅠF12b	検遺	検遺	(5.0)	3.0	10.3	3/4	
8	131	ⅠF10i	SD100 上層1	SD100 上層1	底3.8	底4.1	厚0.7	1/1	
8	132	ⅠF16a	SK73	SK73	底8.5	底5.9	厚0.6	1/1	
8	133	ⅠF11g	検1	検1	底3.0	底5.4	厚0.4	1/1	写真3
8	134	ⅠF12b	検遺	検遺	底4.9	底5.2	厚0.6	1/1	
8	135	ⅠF13i	検遺	検遺	底6.0	底5.8	厚0.5	1/1	
9	136	ⅠF11c-11f	検	SD101 北トレンチ	(37.4)	-	(13.0)	1/6	
9	137	ⅠF12f-13f	SK12	SK12	(17.7)	-	(7.1)	10以下	中世土壌 写真3
9	138	ⅠF12g	検遺	検遺	12.6	5.2	12.6	1/1	
9	139	ⅠF11j	検	SD101 トレンチ9	(24.0)	-	(11.2)	1/2	写真3
9	140	ⅠF17a	検正	検正	4.6	(9.3)	5.8	1/2	近世外面木炭痕
9	141	ⅡF1g	SD24 上層・下層	SD66 上層・下層	10.8	3.2	6.1	1/2	
9	142	ⅠF10i	検遺	検遺	15.4	6.0	10.0	2/3	
10	143	ⅠF10e	検遺	検遺	10.3	10.0	1.3	2/3	
10	144	ⅠF10a	検1	検1	-	104.6	(4.0)	2/3	
10	145	ⅠG15b	検V	検V	-	(3.5)	(4.5)	1/1	
10	146	ⅠF17r	検V	検V	-	7.8	(5.0)	3/5	
10	147	ⅠF14c-15aベ	検V	検V	-	(12.2)	(7.0)	1/2	
10	148	ⅠF10-11aベ	検V	検V	(21.8)	-	(3.4)	1/5	
10	149	ⅠF9s	検V	検V	-	-	(11.0)	1/3	G-03 カラー写真
10	150	ⅠF15r	検遺	検遺	-	4.8	(12.5)	1/1	
10	151	ⅠF13a	検遺	検遺	底6.1	底6.0	厚0.7	1/1	
10	152	ⅠF11a	検遺	検遺	底5.6	底5.3	厚0.7	1/1	写真3
10	153	ⅠG16b	検遺	検遺	-	9.0	(26.7)	1/2	
10	154	ⅠF11a	検遺	検遺	(17.0)	-	(5.0)	1/6	写真3
10	155	ⅠF11b-cベ	検V	検V	(16.8)	-	(5.8)	10以下	写真3
10	156	ⅠF9q	SD01	SD01	(20.2)	-	(5.1)	10以下	1000と同一個体 赤影
10	157	ⅠF10i	検遺	検遺	(28.6)	-	(6.3)	10以下	
10	158	ⅠF9q	検遺	検遺	(26.2)	-	(9.3)	1/8	
10	159	ⅠF6r	トレンチ105	トレンチ105	底3.5	底4.9	厚0.6	1/1	
11	160	ⅠF11g	SD101 下層4	SD101 下層4	(13.0)	底2.2	2.6	2/5	
11	161	ⅠF11i	SD101 下層4	SD101 下層4	11.7	底0.5	2.3	1/2	
11	162	ⅠF11i	SD101 下層4	SD101 下層4	11.1	底0.7	2.9	5/6	
11	163	ⅠF11k	SD101 下層4	SD101 下層4	-	底2.0	(2.9)	1/1	
11	164	ⅠF11j	SD101 最下層	SD101 最下層	-	-	(3.7)	1/4	
11	165	ⅠF11h	SD101 最下層	SD101 最下層	-	-	(3.5)	1/5	
11	166	ⅠF11j	SD101 最下層	SD101 最下層	(18.6)	-	(3.6)	1/5	
11	167	ⅠF11i	SD101 下層4	SD101 下層4	(23.1)	-	(8.2)	1/3	
11	168	ⅠF11i	SD101 最下層	SD101 最下層	(30.8)	-	(4.0)	1/8	赤影
11	169	ⅠF11g	SD101 下層4	SD101 下層4	(20.0)	-	(9.0)	1/4	
11	170	ⅠF11i	SD101 下層5	SD101 下層5	19.0	7.0	30.7	3/5	T-24 写真3
11	171	ⅠF11f	SD101 下層4	SD101 下層4	(18.8)	-	(20.3)	2/5	95-739(口)と95-736
11	172	ⅠF11h	SD101 下層	SD101 下層	-	7.2	16.0	1/1	G-04 赤影 カラー写真
12	173	ⅠF11h	SD101 最下層6	SD101 最下層6	(33.6)	-	(7.3)	1/6	172と同一個体
12	174	ⅠF11h	SD101 最下層6	SD101 最下層6	-	-	(10.5)	1/6	173と同一個体
12	175	ⅠF11g	SD101 下層4	SD101 下層4	21.4	-	(32.5)	1/2	T-19
12	176	ⅠF11h	SD101 下層5	SD101 下層5	(38.2)	-	(10.0)	1/8	T-21

遺物一覧表(4)

(番号の は96調査区)

図	番号	グリッド	遺物番号	旧遺物番号	口径	底径	器高	残存率	備考
13	177	I F11h	SD101 下層5-最下層	SD101 下層5-最下層	(30.2)	-	(16.2)	1/3	
13	178	I F10k	SD101 下層5	SD101 下層5	(31.2)	-	(4.5)	100%	
13	179	I F11h	SD101 下層5	SD101 下層5	(34.4)	-	(8.5)	1/4	
13	180	I F10k	SD101 下層5	SD101 下層5	(42.0)	-	(4.2)	100%	
13	181	I F11j	SD101 下層5	SD101 下層5	(4.8)	3.0	3.2	2/3	
13	182	I F11f	SD101 下層4	SD101 下層4	-	106(6.2)	(4.0)	1/4	
13	183	I F11k	SD101 下層5	SD101 下層5	-	6.0	(2.2)	7/8	
13	184	I F11j	SD101 下層4	SD101 下層4	-	(6.5)	(4.1)	1/3	
13	185	I F11i	SD101 最下層	SD101 最下層	-	106(6.0)	(7.1)	4/5	
13	186	I F11k	SD101 下層5	SD101 下層5	(28.0)	-	(3.3)	100%	
13	187	I F11i	SD101 下層5	SD101 下層5	(25.1)	-	(6.1)	1/3	
13	188	I F10k-11j	SD101 下層5	SD101 下層5	(25.4)	-	(11.1)	1/6	
13	189	I F11g	SD101 下層4-下層5	SD101 下層4-下層5	(24.0)	-	(14.5)	2/5	
13	190	I F11k	SD101 下層4	SD101 下層4	(24.4)	-	(9.2)	1/3	
13	191	I F11j	SD101 下層4	SD101 下層4	(28.6)	-	(10.2)	100%	
13	192	I F11f-11j I F11g<c	SD101 下層4-下層貝層	SD101 下層4-下層貝層 トレンチヤ	(24.8)	9.7	37.9	1/3	
14	193	I F11h	SD101 下層4	SD101 下層4	(31.0)	-	(17.0)	1/5	
14	194	I F11i	SD101 下層4	SD101 下層4	(25.8)	-	(26.4)	1/3	T-17
14	195	I F11k	SD101 下層4	SD101 下層4	(40.2)	-	(24.5)	1/4	
14	196	I F11g	SD101 下層4	SD101 下層4	(23.0)	-	(10.0)	1/4	
14	197	I F11i	SD101 下層5	SD101 下層5	(22.2)	(5.2)	22.4	1/2	T-12
14	198	I F11i	SD101 下層4	SD101 下層4	(24.4)	-	(12.0)	1/5	
14	199	I F11i	SD101 下層4	SD101 下層4	(22.8)	-	(12.0)	1/2	
14	200	I F11k	SD101 下層4-下層5	SD101 下層4-下層5	(23.8)	-	(13.7)	1/5	
14	201	I F11i	SD101 最下層	SD101 最下層	(13.0)	-	(5.4)	1/8	
14	202	I F11i	SD101 下層4	SD101 下層4	(10.4)	-	(7.0)	1/8	T-04
15	203	I F11g	SD101 下層4	SD101 下層4	(14.0)	-	(5.5)	1/4	
15	204	I F11i	SD101 下層4	SD101 下層4	(28.4)	-	(4.1)	100%	
15	205	I F11j	SD101 下層4	SD101 下層4	(31.1)	-	(5.0)	100%	
15	206	I F11i	SD101 下層4	SD101 下層4	(29.2)	-	(11.0)	1/6	
15	207	I F11g	SD101 上層3-下層4	SD101 上層3-下層4	(27.0)	-	(9.5)	1/3	T-32
15	208	I F10k	SD101 下層4	SD101 下層4	(31.5)	-	(9.0)	100%	
16	209	I F11f	SD101 上層1-貝層2	SD101 上層1-貝層2	(21.5)	-	(7.4)	1/4	
16	210	I F11f	SD101 貝層14-貝層23	SD101 貝層14-貝層23	(20.0)	-	(7.0)	1/4	
16	211	I F11f	SD101 貝層21	SD101 貝層21	(15.3)	-	(18.2)	1/4	
16	212	I F11f	SD101 貝層	SD101 貝層	(25.6)	-	(21.7)	3/5	
16	213	I F11f	SD101 下層4-貝層15	SD101 下層4-貝層15	-	(6.4)	(29.0)	3/5	95-650と95-651(既)
16	214	I F11g<c	SD101 下層貝層	SD101 下層貝層	-	10.5	(18.0)	1/4	
17	215	I F11g<c	SD101 上層貝層	SD101 上層貝層	(43.2)	-	(28.0)	1/5	
17	216	I F11f	SD101 貝層15	SD101 貝層15	(32.2)	-	(39.2)	1/4	95-669(1)と95-670
18	217	I F11f	SD101 貝層21	SD101 貝層21	(18.8)	-	(4.6)	1/6	
18	218	I F11c-11f	SD101 貝層	SD101 貝層 北トレンチ	(25.8)	-	(13.8)	1/3	
18	219	I F11f	SD101 貝層15	SD101 貝層15	(23.5)	-	(7.7)	1/4	T-13
18	220	I F11f	SD101 貝層15	SD101 貝層15	(23.6)	-	(9.9)	1/6	
18	221	I F10f	SD101 貝層10	SD101 貝層10	(29.3)	-	(11.0)	100%	
18	222	I F11f	SD101 貝層13-貝層16	SD101 貝層13-貝層16	(33.4)	-	(9.5)	1/6	
18	223	I F11i	SD101 貝層14	SD101 貝層14	(14.0)	-	(4.8)	1/8	
18	224	I F11g<c	SD101 下層貝層	SD101 下層貝層	-	6.6	(12.5)	2/3	
18	225	I F11f	SD101 貝層5	SD101 貝層5	(30.0)	7.0	(30.0)	1/4	
19	226	I F11f	SD101 貝層15	SD101 貝層15	-	-	(45.5)	1/8	
20	227	I F10i	SD101 上層3	SD101 上層3	(22.8)	-	(13.5)	1/2	
20	228	I F11f	SD101 上層1	SD101 上層1	(26.9)	-	(7.0)	1/5	
20	229	I F11g	SD101 上層1	SD101 上層1	(29.0)	-	(18.5)	1/8	
20	230	I F11i	SD101 上層2	SD101 上層2	(6.3)	101.2	2.5	1/2	
20	231	I F11i	SD101 上層2	SD101 上層2	(32.0)	(7.5)	(29.0)	1/3	T-31
20	232	I F11g<c	SD101 上層1	SD101 上層1	(12.6)	-	(3.7)	100%	
20	233	I F11j	SD101 上層3	SD101 上層3	(22.2)	(5.8)	23.8	3/4	
20	234	I F11g<c	SD101 上層	SD101 上層	(26.0)	(7.0)	(27.2)	3/5	95-617(1)と95-618(既)

遺物一覧表(5)

(番号の は96調査区)

図	番号	グロット	遺構番号	旧遺構番号	口径	底径	器高	残存率	備考
21	235	IFBr	SD101 SX04	SD101 SX01	37.8	-	33.0	1/3以下	
21	236	IFBr	SD101 SX04	SD101 SX01	18.8	-	(10.0)	2/5	
21	237	IFBr	SD101 SX04	SD101 SX01	(24.6)	-	(12.4)	1/3	
21	238	IFBs	SD101 SX05	SD101 SX02	幅5.9	幅6.5	厚0.9	1/1	赤彩 G-06 カラー写真
22	239	IF10a^C	SD101 3期	SD101 3期	(12.9)	幅2.0	(3.2)	1/2	
22	240	IF10a^B	SD101 3期	SD101 3期	9.2	幅0.4	2.2	3/4	
22	241	IFBr	SD101 3期	SD101 3期	(11.1)	幅0.7	1.7	1/4	
22	242	IFBr	SD101 3期	SD101 3期	-	幅(1.7)	(2.5)	1/8	
22	243	IFBr	SD101 3期	SD101 3期	-	幅1.3	(2.2)	4/5	
22	244	IF10a^C	SD101 3期	SD101 3期	-	幅(1.0)	(1.9)	1/6	
22	245	IFBr	SD101 3期	SD101 3期	-	幅2.3	(3.2)	1/4	
22	246	IF10a^C	SD101 3期	SD101 3期	16.2	-	(4.8)	1/6	
22	247	IF10a^B	SD101 3期	SD101 3期	(20.6)	-	(9.5)	1/3	
22	248	IF10a	SD101 3期	SD101 3期	19.6	-	(9.3)	1/6	T-18
22	249	IF10a	SD101 3期	SD101 3期	-	-	(10.7)	1/8	
22	250	IF10a^C	SD101 3期	SD101 3期	20.9	-	(12.0)	1/8	
22	251	IFBr	SD101 3期	SD101 3期	-	-	16.7)	1/3以下	
22	252	IF10a	SD101 2期-3期	SD101 2期-3期	(8.0)	-	(3.0)	1/4	赤彩 G-01 カラー写真
22	253	IF10a	SD101 3期	SD101 3期	9.6	5.6	12.4	1/1	
22	254	IF10a	SD101 3期	SD101 3期	-	(8.8)	(3.6)	1/3	
22	255	IFBs	SD101 3期	SD101 3期	25.2	-	(7.6)	1/3	赤彩
22	256	IF10a^C	SD101 3期	SD101 3期	(24.2)	-	(22.5)	1/4	96-508(口)と96-509
22	257	IF10a^C	SD101 3期	SD101 3期	(8.2)	-	(7.5)	1/3	赤彩
22	258	IFBr^C	SD101 3期	SD101 3期	18.4	-	(4.8)	1/8	
22	259	IF10a^C	SD101 3期	SD101 3期	幅7.8	幅4.9	厚0.7	1/1	赤彩
22	260	IFBr	SD101 3期	SD101 3期	幅2.3	幅4.4	厚0.7	1/1	生駒西蔵遺 写真3
23	261	IF10a IF10a^C	SD101 3期	SD101 3期	(20.4)	(7.6)	26.7	3/5	T-23 写真4
23	262	IF10a	SD101 3期	SD101 3期	15.4	-	(14.9)	2/3	写真4
23	263	IF10a^C	SD101 3期	SD101 3期	13.8	-	(16.9)	1/8	
23	264	IFBr	SD101 3期	SD101 3期	-	-	(12.2)	2/5	
23	265	IFBr	SD101 3期	SD101 3期	-	-	(22.6)	1/5	赤彩
23	266	IFBr	SD101 3期	SD101 3期	-	-	(8.2)	1/6	
23	267	IFBr	SD101 3期	SD101 3期	-	-	(11.0)	1/3以下	
23	268	IFBs	SD101 3期	SD101 3期	-	-	(4.9)	1/3以下	
23	269	IFBr	SD101 3期	SD101 3期	-	-	(4.3)	1/3以下	赤彩
23	270	IFBs	SD101 3期	SD101 3期	-	-	(10.6)	1/6	赤彩
23	271	IF10a	SD101 3期	SD101 3期	-	(8.8)	(7.0)	1/1	
23	272	IF10a	SD101 3期	SD101 3期	-	-	(4.1)	1/6	赤彩
23	273	IF10a	SD101 3期	SD101 3期	-	-	幅5.5	厚0.6	1/1
23	274	IF10a	SD103 1期	SD103 1期	幅13.0	幅8.5	厚0.7	1/1	
24	275	IFBs	SD101 3期	SD101 3期	-	-	(13.8)	1/8	
24	276	IFBr	SD101 3期	SD101 3期	-	-	(19.8)	1/5	
24	277	IF10a^C	SD101 3期	SD101 3期	21.7	-	(4.5)	1/8	写真4
24	278	IF10a^C	SD101 3期	SD101 3期	(23.5)	-	(4.5)	1/3	
24	279	IF10a	SD101 3期	SD101 3期	(18.1)	(6.6)	10.8	1/2	
24	280	IF10a	SD101 2期-3期	SD101 2期-3期	33.0	-	(7.8)	1/3以下	
24	281	IF10a	SD101 3期	SD101 3期	幅5.1	幅6.0	厚0.8	1/1	
24	282	IFBs	SD101 3期	SD101 3期	4.2	1.9	2.9	1/1	
24	283	IF10a	SD101 3期	SD101 3期	-	幅4.4	(7.6)	1/2	
24	284	IF10a	SD101 3期	SD101 3期	-	幅4.4	(3.2)	4/5	
24	285	IF10a-10a IF10a^C	SD101 2期-3期	SD101 2期-3期	(31.2)	-	(10.0)	1/6	
24	286	IF10a^C	SD101 3期	SD101 3期	(16.3)	(7.0)	(17.3)	1/2	
24	287	IFBr	SD101 3期	SD101 3期	(23.0)	(6.5)	22.5	1/2	写真4
24	288	IF10a	SD101 3期	SD101 3期	(10.0)	-	(4.5)	1/5	
24	289	IFBr	SD101 3期	SD101 3期	21.4	-	(10.7)	2/3	
25	290	IF10a^C	SD101 3期	SD101 3期	(40.3)	-	(25.7)	1/8	
25	291	IF10a	SD101 3期	SD101 3期	29.4	-	(13.1)	1/8	T-11
25	292	IF10a^C	SD101 3期	SD101 3期	(30.0)	-	(5.0)	1/8	

遺物一覧表(6)

(番号の は96調査区)

図	番号	グリット	遺物番号	旧遺物番号	口径	底径	器高	残存率	備考
25	293	I F10a	SD101 3層	SD101 3層	127.0	-	(8.3)	1/6	
25	294	I F10a	SD101 3層	SD101 3層	12.6	-	(10.9)	2/3	T-27 銅板無紋五土器
25	295	I P9q+r	SD101 3層	SD101 3層	幅6.7	横10.0	厚0.8	1/1	
25	296	I F8c	SD101 3層	SD101 3層	-	-	(3.4)	1/8	
25	297	I F9r	SD101 3層	SD101 3層	30.8	-	(12.3)	1/4	写真4
25	298	I P9q+r	SD101 3層	SD101 3層	-	-	(11.9)	1/3	
25	299	I F10a	SD101 2層-3層	SD101 2層-3層	21.4	-	(22.0)	1/5	
25	300	I F10a	SD101 3層	SD101 3層	(31.4)	-	(7.2)	1/5	
25	301	I F9r	SD101 3層	SD101 3層	26.0	8.2	32.9	2/3	T-28 写真4
26	302	I F10a	SD101 2層貝層	SD101 2層貝層	11.4	径2.2	2.9	3/5	
26	303	I F10a	SD101 2層貝層	SD101 2層貝層	(12.4)	径1.5	(4.0)	1/3	
26	304	I F9g	SD101 2層	SD101 2層	(11.7)	径-	(3.0)	1/5	
26	305	I F10p	SD101 2層	SD101 2層	(12.0)	径0.6)	2.5	3/5	
26	306	I F10a	SD101 2層	SD101 2層	3.4	径0.2	0.5	1/1	
26	307	I F9r	SD101 2層	SD101 2層	(10.8)	径0.7	(2.0)	2/3	T-08
26	308	I F10a+11m	SD101 2層	SD101 2層	(15.4)	-	(13.0)	1/6	
26	309	I F10a	SD101 2層	SD101 2層	(19.5)	-	(6.8)	1/3	
26	310	I F10a+11m	SD101 2層	SD101 2層	(12.8)	-	(19.4)	1/4	
26	311	I F9q	SD101 2層	SD101 2層	-	-	(8.1)	1/8	
26	312	I F10a	SD101 2層	SD101 2層	24.4	-	(9.8)	1/6	
26	313	I P9q+r	SD101 2層	SD101 2層	21.4	-	(19.0)	1/2	赤彩・黒彩 写真4
26	314	I F9r	SD101 2層	SD101 2層	-	-	(10.0)	1/2	
26	315	I P9q+r	SD101 2層	SD101 2層	-	-	(10.5)	1/3	赤彩
26	316	I F10a	SD101 2層	SD101 2層	-	-	(6.5)	1/8	
26	317	I F10a	SD101 2層	SD101 2層	-	-	(6.7)	1/6	黒彩
26	318	I F10a	SD101 2層	SD101 2層	-	-	(6.5)	1/8	
27	319	I F10a	SD101 2層	SD101 2層	幅5.4	横8.4	厚0.9	1/1	赤彩
27	320	I F10a	SD101 2層	SD101 2層	幅7.7	横7.4	厚0.8	1/1	
27	321	I F10p	SD101 2層	SD101 2層	幅6.2	横7.0	厚1.0	1/1	
27	322	I F10a+11m	SD101 2層	SD101 2層	幅4.3	横4.6	厚0.9	1/1	
27	323	I P9p	SD101 2層	SD101 2層	-	6.5	(13.6)	1/2	
27	324	I F8q	SD101 2層	SD101 2層	-	(7.0)	(4.5)	1/5	
27	325	I F9r	SD101 2層	SD101 2層	-	-	(8.8)	1/4	
27	326	I F11a	SD101 2層	SD101 2層	幅9.0	横6.2	厚0.9	1/1	
27	327	I F10a	SD101 2層貝層	SD101 2層貝層	25.1	-	(3.9)	1/6以下	
27	328	I F10a<	SD101 2層	SD101 2層	-	-	(7.8)	1/8	
27	329	I F10a	SD101 2層	SD101 2層	幅4.3	横4.9	厚0.8	1/1	
27	330	I F10a	SD101 2層貝層	SD101 2層貝層	幅5.9	横5.7	厚0.8	1/1	
27	331	I P9a	SD101 2層	SD101 2層	幅5.3	横7.1	厚0.6	1/1	
27	332	I F10a	SD101 2層	SD101 2層	幅10.0	横9.5	厚0.7	1/1	
27	333	I P9a	SD101 2層	SD101 2層	幅9.8	横10.9	厚0.5	1/1	
27	334	I F10a	SD101 2層	SD101 2層	幅10.5	横9.2	厚0.6	1/1	
27	335	I F10a	SD101 2層	SD101 2層	(38.0)	-	(27.7)	3/5	T-22 写真5
28	336	I F8q	SD101 2層	SD101 2層	(86.4)	-	(6.0)	1/6以下	
28	337	I F9r<	SD101 2層	SD101 2層	(49.6)	-	(17.0)	1/4	
28	338	I F9r	SD101 2層	SD101 2層	8.2	6.1	6.3	2/5	
28	339	I F9r	SD101 2層	SD101 2層	(16.6)	-	(4.7)	1/6以下	赤彩
28	340	I F10a	SD101 2層	SD101 2層	幅3.6	横3.3	厚0.7	1/1	
28	341	I F10a+11m	SD101 2層	SD101 2層	(22.7)	-	(6.3)	1/6以下	
28	342	I P9q+r<	SD101 2層	SD101 2層	幅6.5	横8.9	厚0.5	1/1	
28	343	I F10a+11m	SD101 2層	SD101 2層	17.6	-	(7.0)	1/6	
28	344	I F10a+11m	SD101 2層	SD101 2層	24.1	-	(7.8)	1/6	
28	345	I P9p	SD101 2層	SD101 2層	(22.4)	-	(6.3)	1/6以下	
28	346	I F9r	SD101 2層	SD101 2層	(24.0)	-	(12.0)	1/6以下	
28	347	I F10a	SD101 2層	SD101 2層	(25.8)	-	(8.9)	1/6	
28	348	I F10a	SD101 2層	SD101 2層	24.0	-	(10.5)	1/5	
28	349	I F10a	SD101 2層	SD101 2層	(23.2)	-	(12.0)	1/4	
28	350	I F9r	SD101 2層	SD101 2層	29.5	-	(10.8)	1/6	
29	351	I F10a	SD101 2層	SD101 2層	(28.0)	-	(7.5)	1/5	

遺物一覧表(7)

(番号の 96調査区)

図	番号	グリッド	遺構番号	目録番号	口径	底径	器高	残存率	備考
29	352	I F0r	SD101 2層	SD101 2層	(27.6)	-	(12.5)	1/4	T-16
29	353	I F0p	SD101 2層	SD101 2層	(17.2)	-	(7.0)	1/3	
29	354	I F10m	SD101 2層	SD101 2層	(26.4)	-	(7.0)	1/5	T-34
29	355	I F10m-11m	SD101 2層	SD101 2層	(24.4)	-	(13.4)	1/4	
29	356	I F10o	SD101 2層	SD101 2層	-	(5.0)	(3.0)	1/2	
29	357	I F10o	SD101 2層	SD101 2層	径5.8	径4.9	径0.6	1/1	
29	358	I F10o	SD101 2層	SD101 2層	(22.0)	-	(4.7)	1/8	
29	359	I F10m	SD101 2層	SD101 2層	(13.4)	-	(5.7)	1/8	
29	360	I F10o-p	SD101 2層	SD101 2層	(13.3)	-	(18.2)	3/5	T-01 写真5
29	361	I F10o	SD101 2層	SD101 2層	(11.8)	-	(7.3)	1/4	T-02
29	362	I F1r	SD101 2層	SD101 2層	(12.0)	-	(4.6)	1/1	T-05
29	363	I F10o	SD101 2層	SD101 2層	-	8.8	(14.0)	2/3	
29	364	I F10o	SD101 2層	SD101 2層	(49.0)	-	(16.0)	1/8	
30	365	I F0q-9q I F0q-r	SD101 2層	SD101 2層	(15.0)	-	(11.4)	2/5	96-653(口)と96-654
30	366	I F0r	SD101 2層	SD101 2層	(13.0)	-	(8.3)	1/2	
30	367	I F0q	SD101 2層	SD101 2層	-	8.8	(13.2)	1/2	
30	368	I F0p	SD101 2層	SD101 2層	22.6	-	(8.0)	1/5	
30	369	I F0q	SD101 2層	SD101 2層	(25.0)	-	(9.8)	1/6	
30	370	I F0p	SD101 2層	SD101 2層	(29.0)	-	(9.0)	1/6	
30	371	I F0q-r	SD101 2層	SD101 2層	(23.0)	-	(9.6)	1/4	
30	372	I F0q-r	SD101 2層	SD101 2層	(26.4)	-	(8.0)	1/5	
30	373	I F0q	SD101 2層	SD101 2層	28.8	-	(14.6)	1/6	
30	374	I F0r-r	SD101 2層	SD101 2層	(19.2)	-	(15.1)	1/4	
30	375	I F10o	SD101 2層	SD101 2層	(32.0)	-	(16.5)	1/4	
31	376	I F0q	SD101 1層	SD101 1層	10.1	径0.8	2.6	1/1	
31	377	I F0q	SD101 1層	SD101 1層	8.0	径0	0.7	4/5	
31	378	I F10o-p	SD101 1層	SD101 1層	(12.6)	径-	(1.2)	1/8	
31	379	I F10o	SD101 1層	SD101 1層	9.9	径0	1.1	3/4	
31	380	I F10m	SD101 1層	SD101 1層	(15.9)	-	(6.7)	1/6	
31	381	I F10o	SD101 1層-2層	SD101 1層-2層	(20.5)	-	(9.5)	2/5	
31	382	I F10o	SD101 1層-2層	SD101 1層-2層	(22.5)	-	(10.8)	1/4	
31	383	I F0r-9q	SD101 1層-2層	SD101 1層-2層	-	-	(8.0)	1/4	
31	384	I F0r	SD101 1層	SD101 1層	-	6.8	(10.2)	1/1	
31	385	I F10m	SD101 1層	SD101 1層	径4.8	径3.2	径0.7	1/1	
31	386	I F10m	SD101 1層	SD101 1層	径5.4	径4.7	径0.9	1/1	
31	387	I F10m	SD101 1層	SD101 1層	径5.8	径4.8	径0.9	1/1	
31	388	I F10m	SD101 1層	SD101 1層	径7.6	径9.2	径0.9	1/1	
31	389	I F10o I F0p-r	SD101 1層	SD101 1層	(28.4)	-	(22.4)	1/3	96-580(口)と96-581 T-20 写真5
31	390	I F0q-r	SD101 1層	SD101 1層	(10.0)	-	(5.5)	1/6	
32	391	I F0q	SD101 1層	SD101 1層	(32.0)	-	(10.0)	1/5	
32	392	I F10o-p	SD101 1層	SD101 1層	-	径(8.3)	(4.8)	3/4	
32	393	I F10o-11i	SD101 1層-2層 ↑AS95 東トレンチ下	SD101 1層-2層 ↑AS95 東トレンチ下	(21.4)	-	(10.4)	2/3	
32	394	I F10m-11m	SD101 1層	SD101 1層	(24.0)	-	(12.5)	1/8	
32	395	I F0q-r	SD101 1層	SD101 1層	(34.1)	-	(22.8)	1/2	
32	396	I F10o	SD101 1層	SD101 1層	(24.4)	-	(5.2)	1/8	T-15
32	397	I F10m	SD101 1層	SD101 1層	(26.4)	-	(8.0)	1/4	
32	398	I F0r	SD101 1層	SD101 1層	(22.4)	-	(5.5)	1/6	
32	399	I F0o	SD101 1層	SD101 1層	(24.0)	-	(9.9)	1/3	T-14
32	400	I F0p	SD101 1層	SD101 1層	(22.6)	-	(16.0)	1/4	
32	401	I F0r	SD101 1層	SD101 1層	(24.2)	-	(12.0)	1/5	T-29
32	402	I F10m-11m	SD101 1層	SD101 1層	(28.7)	-	(17.3)	1/2	
32	403	I F0q-9r I F0q-r	SD101 1層	SD101 1層	(10.4)	-	(6.1)	1/6	
33	404	I F10o-p	SD101 1層	SD101 1層	(20.6)	-	(8.8)	1/3	
33	405	I F10o	SD101 1層	SD101 1層	(18.4)	-	(11.8)	1/3	
33	406	I F0p	SD101 1層	SD101 1層	(15.6)	-	(11.2)	1/3	
33	407	I F10o	SD101 1層	SD101 1層	(13.0)	-	(10.0)	4/5	

遺物一覧表(8)

(番号の は96調査区)

区	番号	グリッド	遺物番号	目録番号	口径	底径	器高	残存率	備考
33	408	1F10a	SD101 1層	SD101 1層	(12.9)	-	(7.1)	13	
33	409	1F9a-10a	SD101 1層-2層	SD101 1層-2層	(17.0)	-	(7.0)	13	T-33
33	410	1F10m	SD101 1層	SD101 1層	-	-	(11.0)	13	
33	411	1F10a-p/c	SD101 1層	SD101 1層	-	K.7	(14.6)	13	
33	412	1F10m	SD101 1層	SD101 1層	-	-	(25.8)	15	
33	413	1F10-11m/c	SD101 1層	SD101 1層	(12.9)	6.5	(22.0)	18	
33	414	1F8a	SD101 1層	SD101 1層	(13.4)	-	(2.7)	16	
33	415	1F9q	SD101 1層	SD101 1層	(13.6)	-	(2.8)	16	
34	416	1F9q	SD101 1層	SD101 1層	-	-	(25.8)	18以下	
34	417	1F10m	SD101 1層	SD101 1層	-	-	(16.7)	16	
34	418	1F9p	SD101 1層	SD101 1層	-	-	(43.4)	16	
35	419	1F10a	SD101 1層	SD101 1層	(27.6)	-	(16.6)	14	
35	420	1F9q-8r	SD101 1層	SD101 1層	(27.0)	-	(11.0)	12	
35	421	1F9p	SD101 1層	SD101 1層	(27.8)	-	(15.2)	18	
35	422	1F9q-8r	SD101 1層	SD101 1層	-	6.6	(20.8)	11	
35	423	1F9q-p/c	SD101 1層	SD101 1層	26.4	-	(17.0)	14	T-30
35	424	1F10m	SD101 1層	SD101 1層	(30.6)	-	(7.9)	18	
35	425	1F10a	SD101 1層	SD101 1層	(31.2)	-	(6.2)	15	
35	426	1F10a-p/c	SD101 1層	SD101 1層	(28.8)	-	(10.5)	13	
35	427	1F10a	SD101 1層	SD101 1層	(28.8)	-	(8.0)	15	
35	428	1F9q-p/c	SD101 1層	SD101 1層	(28.6)	-	(17.5)	12	
35	429	1F9a-p/c-9a-p/c	SD101 1層	SD101 1層	(28.8)	-	(21.6)	12	96-60区(T)と96-61区
36	430	1F11f	SD101	SD101 東トレンチA	10.5	10.6	2.0	38	写真5
36	431	1F10f	SD101	SD101 東トレンチA	(12.6)	10.8	3.0	14	
36	432	1F9q	SD101	SD101 トレンチ101	(12.8)	10.3	(3.2)	12	
36	433	1F11e-11f	SD101	SD101 北トレンチ	6.0	10	(1.3)	11	
36	434	1F8a	SD101	SD101 トレンチ105 黒色シムルト	(17.2)	10	(8.9)	18	
36	435	1F10a	SD101	SD101 北トレンチ	(19.8)	-	(5.0)	12	436と同一個体
36	436	1F10a	SD101	SD101 北トレンチ	-	-	(15.8)	16	435と同一個体
36	437	1F11f	SD101	SD101	(8.2)	(9.0)	23.4	13	T-25 写真5
36	438	1F11f	SD101	SD101	-	6.0	(9.3)	11	
36	439	1F9q	SD101	SD101 トレンチ101	10.9	10.6	10.0	11	
36	440	1F9q-p/c	SD101	SD101	(31.0)	-	(3.5)	15	
36	441	1F8a	SD101	SD101	30.2	-	(13.0)	16	
36	442	1F10f	SD101	SD101 東トレンチ下	(18.3)	-	(2.2)	18	
36	443	1F11e-11f	SD101	SD101 北トレンチ	(37.5)	-	(7.8)	18以下	
36	444	1F11m	SD101	SD101 西トレンチ	(21.6)	-	(8.2)	16	
36	445	1F9a	SD101	SD101 横1	(14.8)	-	(3.5)	16	T-05
36	446	1F10f	SD101	SD101 東トレンチ	-	7.9	(16.8)	12	
37	447	1F11f	SD101	SD101 北トレンチ	(30.6)	-	(24.6)	25	
37	448	1F10f	SD101	SD101 東トレンチ	(22.2)	-	(8.9)	12	
37	449	1F11f	SD101	SD101 東トレンチ下	(44.4)	-	(10.6)	14	
37	450	1F10q-p/c	SD101	SD101 横1	(12.6)	-	(4.9)	25	T-07
37	451	1F10a	SD101	SD101 横1	(16.2)	-	(3.5)	18	
37	452	1F11f	SD101	SD101 横1	(11.0)	-	(6.2)	18	T-10
38	453	1F14a-14f	SD102 下層5	SD102 下層5	(16.0)	-	(5.4)	11	
38	454	1F14a-14f	SD102 下層5	SD102 下層5	(15.2)	-	(6.3)	13	
38	455	1F14a-14f	SD102 下層5	SD102 下層5	(16.8)	-	(7.5)	15	
38	456	1F15a	SD102 下層4	SD102 下層4	(14.8)	-	(7.6)	12	
38	457	1F14a-14f	SD102 下層6	SD102 下層6	(16.0)	-	(6.6)	15	
38	458	1F14a	SD102 下層5	SD102 下層5	(14.8)	-	(12.6)	13	
38	459	1F14f	SD102 下層4	SD102 下層4	(18.1)	-	(14.1)	14	
38	460	1F14f	SD102 下層5	SD102 下層5	(23.6)	-	(12.8)	12	
38	461	1F14a-14f	SD102 下層5	SD102 下層5	(24.6)	-	(7.8)	38	
38	462	1F14f	SD102 下層5	SD102 下層5	19.5	-	(8.7)	45	
38	463	1F14f	SD102 下層6	SD102 下層6	(39.7)	-	(7.2)	16	
38	464	1F14f	SD102 下層6	SD102 下層6	(22.2)	-	(1.8)	13	
38	465	1F15a	SD102 下層6-下層7	SD102 下層6-下層7	(17.2)	6.6	30.8	25	写真6

遺物一覧表(9)

(番号の は96調査区)

図	番号	グリッド	遺構番号	旧遺構番号	C1径	底径	部高	残存率	備考
38	466	F14d	SD102 下層5	SD102 下層5	-	-	(4.6)	1/6	
39	467	F14d	SD102 下層6	SD102 下層6	(16.8)	-	(29.6)	1/2	
39	468	F14d	SD102 下層7	SD102 下層7	縦5.0	横6.2	厚0.7	1/1	
39	469	F14d	SD102 下層6	SD102 下層6	-	5.0	(24.8)	1/1	
39	470	F14d	SD102 下層6	SD102 下層6	-	(9.2)	(5.8)	1/5	
39	471	F14d	SD102 下層6	SD102 下層6	-	5.9	(13.4)	2/3	
39	472	F14d	SD102 下層5	SD102 下層5	-	-	(20.8)	3/5	非鉄 写真6
39	473	F14d-14d	SD102 下層5	SD102 下層5	(16.4)	-	(19.1)	1/4	
39	474	F14d	SD102 下層4	SD102 下層4	(14.0)	-	(6.8)	1/2	
40	475	F14d	SD102 下層5	SD102 下層5	(25.6)	-	(7.7)	1/3	
40	476	F14d-14d	SD102 下層5・下層6	SD102 下層5・下層6	(29.0)	-	(8.3)	1/6	
40	477	F13b-15j	SD102 上層2・下層6	SD102 上層2・下層6	(12.6)	-	(12.4)	3/5	
40	478	F14d	SD102 下層4	SD102 下層4	(22.2)	-	(5.4)	1/5	
40	479	F14d	SD102 下層5・下層6	SD102 下層5・下層6	23.3	6.1	(23.4)	5/6	95-61(1)と95-61(2)区
40	480	F14d	SD102 下層3・下層5・下層6	SD102 下層3・下層5・下層6	(48.0)	-	(16.9)	1/3	
40	481	F14d-14d	SD102 下層6	SD102 下層6	(63.4)	7.4	29.8	1/3	T-45 写真6
41	482	F14d	SD102 上層2	SD102 上層2	10.7	-	(7.9)	1/1	
41	483	F14d	SD102 上層1	SD102 上層1	10.0	-	(7.9)	1/1	
41	484	F13f	SD102 上層1	SD102 上層1	-	-	(3.6)	1/5	
41	485	F13d	SD102 上層1	SD102 上層1	(17.0)	-	(9.0)	1/8	
41	486	F14d	SD102	SD102	(26.4)	-	(10.0)	1/3	T-35
41	487	F13b	SD102 下層14	SD102 下層14	-	-	(8.2)	1/8以下	
41	488	F14f	SD102	SD102	-	3.9	(15.3)	1/1	写真6
41	489	F14f	SD102 上層1	SD102 上層1	-	(8.1)	(22.2)	1/2	
41	490	F14d	SD102 上層2	SD102 上層2	(11.6)	-	(15.9)	1/4	
41	491	F14d	SD102 下層	SD102 下層	(39.8)	-	(19.2)	1/6	
41	492	F13j	SD102	SD102	21.6	6.3	26.0	1/1	
42	493	F14g	SD102 上層1	SD102 上層1	(30.1)	-	(21.9)	1/4	
42	494	F14d	SD102 上層3	SD102 上層3	(26.3)	-	(13.8)	1/2	
42	495	F14d	SD102 上層3	SD102 上層3	(31.0)	-	(8.4)	1/4	
43	496	F131a-12a F122a-b	SD102 2層2層-2層3層	SD102 2層2層-2層3層 北トレンチ 具層	-	(11.8)	(42.6)	1/4	
43	497	F12a-1 G12a	SD102 2層3層-2層具層	SD102 2層3層-2層具層	55.7	-	(44.5)	7/8	T-47 写真6
44	498	F12a	SD102 3層	SD102 3層	(20.4)	-	(10.4)	1/2	
44	499	F12b	SD102 3層	SD102 3層	-	-	(12.5)	1/5	
44	500	F12b	SD102 3層	SD102 3層	20.2	-	(9.7)	1/1	
44	501	F12a	SD102 3層	SD102 3層	59.0	-	(48.2)	5/8	T-46-T-39 写真6
45	502	F122a-b	SD102 3層	SD102 3層	(27.0)	-	(18.5)	7/8	
45	503	F12b	SD102 3層	SD102 3層	(28.0)	-	(11.0)	1/3	
45	504	F12a	SD102 3層	SD102 3層	(27.0)	-	(19.1)	3/4	
45	505	F12a	SD102 3層	SD102 3層	(27.5)	-	(21.6)	2/3	
46	506	F131a	SD102 2層具層	SD102 2層具層	(21.0)	-	(5.0)	1/8	
46	507	F122a	SD102 2層具層	SD102 2層具層	(15.9)	-	(12.7)	1/3	
46	508	F12b	SD102 2層具層	SD102 2層具層	-	-	(14.0)	1/2	
46	509	F131b	SD102 2層具層	SD102 2層具層	-	8.5	(4.8)	2/3	
46	510	F131b-12c-1 G13a -12a-1 G12a-b	SD102 2層具層-2層	SD102 2層具層-2層 北トレンチ 具層	-	10.2	(43.5)	2/5	写真7
46	511	F131a	SD102 2層具層	SD102 2層具層	26.8	-	(15.6)	4/5	写真7
46	512	F131b	SD102 2層具層	SD102 2層具層	27.6	-	(15.2)	3/5	
47	513	F131b	SD102 2層具層	SD102 2層具層	(35.4)	-	(28.5)	2/5	T-43
47	514	F14d	SD102 2層具層	SD102 2層具層	(27.0)	6.0	25.0	2/3	
47	515	F12b	SD102 2層具層	SD102 2層具層	(36.5)	8.8	29.5	3/4	T-44 写真7
47	516	F131a-12a	SD102 2層具層	SD102 2層具層 北トレンチ 具層	(41.2)	8.0	29.7	1/4	写真7
48	517	F122a-b	SD102 2層	SD102 2層	-	-	(9.7)	7/8	
48	518	F122a-b	SD102 2層	SD102 2層	-	-	(12.3)	2/5	
48	519	F131b	SD102	SD102 西壁トレンチ	16.9	-	(15.7)	1/3	
48	520	F122a-1 G12a	SD102 1層-2層具層	SD102 1層-2層具層	-	-	(23.5)	1/3	
48	521	F122b	SD102 2層	SD102 2層	(28.4)	-	(9.0)	1/3	

遺物一覧表(10)

(番号の 1は96調査区)

図	番号	グリッド	遺物番号	旧遺物番号	口径	底径	器高	残存率	備考
48	522	1F11s	SD102 1層	SD102 1層	(27.6)	-	(5.4)	1/8	写真7
48	523	1F13a	SD102	SD102 横V	(15.2)	-	(1.7)	1/8	
48	524	1F12t	SD102	SD102 横V	(12.0)	-	(6.2)	1/8	
49	525	1F19c	SD106 3層	SD14 3層	(23.6)	-	(14.8)	4/5	写真7
49	526	1F19c	SD106 3層	SD14 3層	(17.8)	-	(7.3)	1/2	
49	527	1F18r	SD106 3層	SD14 3層	38.2	-	(30.3)	4/5	
49	528	1F16t	SD106 3層	SD14 3層	-	7.0	(21.5)	2/5	
50	529	1F19r	SD106 2層	SD14 2層	16.1	6.8	29.7	1/3	写真7
50	530	1F19r	SD106 2層	SD14 2層	(13.2)	-	(27.8)	1/4	
50	531	1F19r	SD106 2層	SD14 2層	-	7.7	(22.6)	4/5	
50	532	1F18r	SD106 3層	SD14 3層	(30.0)	(7.0)	28.0	1/3	
50	533	1F19c	SD106 3層	SD14 3層	32.2	7.0	32.6	3/5	
51	534	1F19r	SD106 貝層直下	SD14 貝層直下	17.4	6.1	30.0	1/3	写真8
51	535	1F20r	SD106 貝層直下	SD14 貝層直下	-	6.0	(31.5)	2/3	
51	536	1F20r	SD106 貝層直下	SD14 貝層直下	10.8	-	(16.3)	3/4	96-446(口)と96-448(底) 写真8
51	537	1F19r	SD106 2層-貝層直下	SD14 2層-貝層直下	22.5	8.5	(36.4)	7/8	
51	538	1F20r	SD106 貝層直下	SD14 貝層直下	21.3	5.8	13.8	3/4	
51	539	1F19r	SD106 貝層直下	SD14 貝層直下	(25.4)	-	(12.0)	1/3以下	
52	540	1F19qr	SD106 貝層	SD14 貝層	22.0	-	(11.7)	1/2	
52	541	1F18r	SD106 貝層下層	SD14 貝層下層	24.8	-	(11.0)	1/1	写真8
52	542	1F18r	SD106 貝層	SD14 貝層トレンチ	23.0	-	(14.0)	1/1	
52	543	1F19r	SD106 貝層	SD14 貝層トレンチ	15.7	-	(9.8)	3/4	
52	544	1F18r	SD106 貝層下層	SD14 貝層下層	16.8	7.1	30.8	1/1	
52	545	1F18r-19r 1F18qr	SD106 貝層下層-2層-1層貝層	SD14 貝層下層-2層-1層貝層	-	-	(21.0)	1/3	
52	546	1F20qr	SD106 貝層2層	SD14 貝層2層	(10.0)	-	(13.0)	1/2	
52	547	1F19r	SD106 貝層	SD14 貝層トレンチ	(12.0)	-	(6.3)	1/5	
52	548	1F19qr	SD106 貝層2層	SD14 貝層2層	-	4.9	(10.0)	7/8	
52	549	1F18qr	SD106 貝層	SD14 貝層	-	6.0	(25.2)	1/3	
53	550	1F19qr	SD106 貝層2層	SD14 貝層2層	(13.3)	4.2	18.1	1/2	
53	551	1F19r	SD106 2層貝層	SD14 2層貝層	(24.4)	5.8	(22.8)	1/5	
53	552	1F18q 1F18qr	SD106 貝層	SD14 貝層 トレンチ101	(26.2)	-	(10.0)	1/2	
53	553	1F18qr	SD106 貝層	SD14 貝層	(27.8)	-	(16.4)	1/3	
53	554	1F18qr	SD106 貝層	SD14 貝層	(26.4)	(5.6)	25.0	1/2	
53	555	1F19r	SD106 貝層2層	SD14 貝層2層	(29.8)	7.0	28.7	1/3	
54	556	1F18r	SD106 1層貝層	SD14 1層貝層	(15.8)	-	(6.4)	3/4	
54	557	1F18r	SD106 1層貝層	SD14 1層貝層	(28.2)	-	(11.3)	1/4	
54	558	1F18r	SD106 1層貝層	SD14 1層貝層	(29.2)	-	(10.8)	1/5	
54	559	1F19qr	SD106 1層	SD14 1層	(13.0)	-	(12.0)	1/5	
54	560	1F19r	SD106 1層貝層	SD14 1層貝層	(23.9)	-	(15.0)	1/5	
54	561	1F19r	SD106 1層貝層	SD14 1層貝層	-	-	(25.3)	1/4	
54	562	1F18r	SD106 1層貝層	SD14 1層貝層	(28.2)	-	(16.5)	1/3	
54	563	1F20r 1F20qr	SD106 1層貝層-貝層2層	SD14 1層貝層-貝層2層	24.5	-	(11.3)	1/2	
55	564	1F18r	SD106 1層貝層	SD14 1層貝層	48.6	8.0	42.0	1/2	写真8
55	565	1F18r	SD106 1層貝層	SD14 1層貝層	(10.0)	-	(14.3)	1/2	
55	566	1F19r	SD106 1層貝層	SD14 1層貝層	(18.8)	-	(10.2)	1/2	
55	567	1F19c	SD106 貝層	SD14 貝層	15.9	-	(11.4)	5/6	
55	568	1F18r	SD106 1層貝層	SD14 1層貝層	(23.5)	-	(32.0)	2/3	
56	569	1F18r	SD106 1層貝層	SD14 1層貝層	(26.0)	-	(20.0)	1/2	
56	570	1F18r	SD106 1層貝層	SD14 1層貝層	(28.0)	-	(16.3)	1/3	写真9
56	571	1F20qr	SD106 貝層2層	SD14 貝層2層	(33.2)	7.8	27.3	1/3	
56	572	1F18r	SD106 1層貝層	SD14 1層貝層	(22.0)	-	(15.4)	2/3	
56	573	1F19r	SD106 貝層2層	SD14 貝層2層	-	8.0	(9.8)	2/3	
57	574	1F19r	SD106	SD14	16.2	7.0	29.6	1/1	写真9
57	575	1F14t	SD106	SD14 トレンチ11	34.0	7.4	36.8	1/1	
57	576	1F16c	SD106	SD14	10.4	-	(28.8)	3/5	579と同一個体? 578と同一個体?
57	577	1F16c	SD106	SD14	11.7	-	(20.2)	1/2	
57	578	1F16c	SD106	SD14	(11.4)	-	(4.7)	1/3	
57	579	1F16c	SD106	SD14	-	-	(18.0)	1/2	

遺物一覧表 (11)

(番号の は96調査区)

図	番号	グリッド	遺構番号	調査番号	口径	底径	深高	残存率	備考
57	580	1 F16a	SD106	SD14	-	5.8	(13.8)	2/5	
57	581	1 F15	SD106	SD14	(15.4)	-	(2.2)	1/6	
58	582	1 F17-18a	SD105 3層	SD104 3層	6.6	-	(8.8)	7/8	
58	583	1 F17c	SD105 3層	SD104 3層	(17.3)	-	(6.4)	1/4	
58	584	1 F17c	SD105 3層	SD104 3層	32.1	-	(18.0)	2/5	
58	585	1 F16a	SD105 3層	SD104 3層	(20.0)	-	(27.4)	1/6	96-262(正)と96-263
58	586	1 F16c-1 G16a	SD105 1層-2層-3層	SD104 1層-2層-3層	-	6.0	(28.0)	2/5	写真9
58	587	1 F17a-17p	SD105 3層	SD104 3層	-	(5.2)	(14.2)	2/3	
58	588	1 F17-18a	SD105 2層-3層	SD104 2層-3層	18.8	-	(26.2)	3/5	
58	589	1 F17c	SD105 3層	SD104 3層	17.0	6.0	(16.9)	1/1	
59	590	1 F17c	SD105 3層	SD104 3層	-	-	(19.7)	1/5	
59	591	1 F17c	SD105 3層	SD104 3層	(30.3)	(8.0)	28.6	2/5	写真9
59	592	1 G16b	SD105 3層	SD104 3層	(21.6)	-	(7.0)	1/2	
59	593	1 F17-18a	SD105 3層	SD104 3層	(21.8)	-	(13.8)	3/5	
59	594	1 F17a-17p	SD105 3層-4層	SD104 3層-4層	(34.4)	-	(5.0)	1/4	
59	595	1 F17c	SD105 3層	SD104 3層	12.4	94.0	19.3	7/8	写真9
59	596	1 F17c	SD105 3層	SD104 3層	-	9.8	(7.5)	7/8	
59	597	1 F17-18a	SD105 3層	SD104 3層	(11.4)	-	(3.3)	1/1	
60	598	1 F17c	SD105 2層	SD104 2層	(17.0)	6.6	26.9	3/5	T-36 写真9
60	599	1 F16c	SD105 2層	SD104 2層	(16.2)	7.0	(29.5)	2/3	
60	600	1 F17-18a	SD105 2層-3層	SD104 2層-3層	23.0	-	(14.0)	7/8	
60	601	1 F17a-17p	SD105 貝層(2層)	SD104 貝層(2層)	-	5.0	(30.0)	1/2	
60	602	1 F17c	SD105 2層	SD104 2層	(15.6)	6.6	26.9	5/6	写真10
60	603	1 F17a	SD105 2層	SD104 2層	(15.2)	-	(4.5)	1/8	
60	604	1 F17c	SD105 2層	SD104 2層	(21.4)	-	(3.4)	1/5	
61	605	1 F17c	SD105 1層	SD104 1層	23.0	-	(9.1)	1/1	
61	606	1 F17a-17p	SD105 2層貝層	SD104 2層貝層	(23.2)	-	(13.2)	1/2	
61	607	1 F17p	SD105 1層-貝層-2層貝層	SD104 1層-貝層-2層貝層	-	7.8	(59.6)	1/2	写真10
62	608	1 G16b	SD105 2層	SD104 2層	(20.2)	6.8	34.4	3/4	T-37 写真10
62	609	1 F17c	SD105 2層	SD104 2層	(22.2)	9.2	39.5	2/3	写真10
62	610	1 G16a	SD105 2層	SD104 2層	29.2	-	(14.7)	2/3	
62	611	1 F17p	SD105 2層貝層	SD104 2層貝層	厚1.4	厚15.7	厚1.4	1/1	
62	612	1 F16c-17a	SD105 2層	SD104 2層	(14.6)	6.2	31.5	1/3	
62	613	1 F17p	SD105 2層貝層	SD104 2層貝層	-	-	(10.3)	1/2	
63	614	1 F17p	SD105 2層貝層	SD104 2層貝層	-	-	(23.0)	4/5	写真10
63	615	1 G16-17a	SD105 2層	SD104 2層	-	-	(11.3)	1/8	
63	616	1 G16b	SD105 2層	SD104 2層	(25.2)	-	(8.9)	1/8以下	
63	617	1 F17a	SD105 2層	SD104 2層	底8.8	壁9.0	厚0.7	1/1	
63	618	1 F17p	SD105 2層貝層	SD104 2層貝層	(9.8)	-	(7.0)	2/3	
63	619	1 F17-18a	SD105 2層貝層	SD104 2層貝層	(8.6)	-	(8.0)	1/4	
63	620	1 F16c-17a	SD105 2層	SD104 2層	35.2	6.8	27.8	4/5	写真10
63	621	1 F17-18a	SD105 2層貝層	SD104 2層貝層	(24.0)	-	(17.2)	1/4	
63	622	1 G16a	SD105 2層	SD104 2層	(11.2)	-	(8.9)	1/8	
63	623	1 G16b	SD105 2層	SD104 2層	(28.9)	-	(5.2)	1/8以下	
63	624	1 F16c	SD105 2層	SD104 2層	-	-	(17.0)	1/6	
64	625	1 F17-18a	SD105 2層貝層	SD104 2層貝層	(17.0)	-	(9.0)	1/4	
64	626	1 F17-18a	SD105 2層貝層	SD104 2層貝層	(22.0)	-	(6.6)	1/4	
64	627	1 F17p	SD105 2層貝層	SD104 2層貝層	(29.2)	-	(12.0)	1/3	
64	628	1 F16c	SD105 2層	SD104 2層	(29.0)	6.0	29.5	3/4	T-38
64	629	1 F17-18a	SD105 2層貝層	SD104 2層貝層	(32.6)	-	(6.0)	1/5	
64	630	1 F17-18a	SD105 2層貝層	SD104 2層貝層	(28.8)	-	(8.6)	1/4	
64	631	1 F17p	SD105 2層	SD104 2層	(30.4)	-	(10.2)	1/6	
64	632	1 F16c	SD105 2層	SD104 2層	(22.6)	(5.4)	24.9	1/2	
64	633	1 F17c	SD105 2層	SD104 2層	(28.2)	-	(23.0)	1/2	写真10
64	634	1 F17c	SD105 2層	SD104 2層	(27.2)	-	(2.5)	1/5	
64	635	1 F17-18a	SD105 2層貝層	SD104 2層貝層	(27.0)	-	(6.0)	1/8以下	

遺物一覧表 (12)

(番号の 96 調査区)

区	番号	グリッド	遺物番号	目録番号	口径	底径	器高	残存率	備考
64	636	1F17r	SD105 2層	SD104 2層	-	6.3	(5.3)	45	
65	637	1G16a<	SD105 2層	SD104 2層	(22.0)	-	(7.0)	18	
65	638	1F17a	SD105 2層 貝層	SD104 2層 貝層	(21.3)	-	(10.9)	13	
65	639	1F17a	SD105 2層 貝層	SD104 2層 貝層	(24.4)	(5.2)	22.2	35	
65	640	1F10a	SD105 2層	SD104 2層	(26.4)	-	(10.0)	14	
65	641	1G16a<	SD105 2層	SD104 2層	(21.0)	-	(7.5)	18以下	
65	642	1F10a	SD105 2層	SD104 2層	(26.2)	-	(5.2)	14	
65	643	1F17a<>	SD105 2層	SD104 2層	(29.4)	-	(5.0)	18以下	
65	644	1G16a<	SD105 2層	SD104 2層	(27.4)	(6.0)	23.5	16	T-42
65	645	1F17p	SD105 2層 貝層	SD104 2層 貝層	26.5	(7.2)	24.5	23	写真10
65	646	1F17-18a<	SD105 2層 貝層	SD104 2層 貝層	(37.2)	-	(15.7)	15	
66	647	1G16a	SD105 1層	SD104 1層	(14.2)	-	(5.0)	15	
66	648	1F17q	SD105 1層	SD104 1層	(14.9)	-	(6.5)	23	
66	649	1F17q	SD105 0層	SD104 0層	17.0	-	(7.1)	12	
66	650	1F17r	SD105 1層	SD104 1層	(16.2)	-	(8.0)	12	
66	651	1G16a	SD105 1層	SD104 1層	(16.0)	-	(8.3)	13	
66	652	1G16a	SD105 1層	SD104 1層	(17.8)	-	(5.1)	14	
66	653	1F17r	SD105 1層	SD104 1層	-	-	(15.0)	14	
66	654	1G16a	SD105 1層	SD104 1層	5.4	-	(5.0)	11	
66	655	1G16b	SD105 1層	SD104 トレンチ2E	(11.7)	-	(6.5)	18	
66	656	1F17a	SD105 1層	SD104 1層	-	4.1	(3.9)	35	67aと同一個体?
66	657	1G16b	SD105 1層	SD104 1層	(32.0)	-	(4.3)	18以下	
66	658	1F17r	SD105 1層	SD104 1層	(35.6)	-	(4.5)	15	
66	659	1F17q	SD105 1層	SD104 1層	(12.0)	-	(4.3)	18以下	
66	660	1F17a	SD105 1層	SD104 1層	8.4	-	(8.5)	11	
66	661	1F17a	SD105 1層	SD104 1層	17.8	-	(2.4)	16	
66	662	1F17-18a<	SD105 1層	SD104 1層	(9.0)	-	(11.0)	13	
66	663	1F17a	SD105 1層	SD104 1層	-	-	(20.0)	12	
66	664	1F17q	SD105 0層	SD104 0層	-	10.81	(7.3)	25	
66	665	1F17q	SD105 0層	SD104 0層	-	5.6	(2.0)	12	
67	666	1F17p	SD105 1層	SD104 1層	11.4	-	(11.0)	78	
67	667	1G16a<	SD105 1層	SD104 1層	(10.0)	-	(7.0)	23	
67	668	1F17i	SD105 1層	SD104 1層	(10.9)	-	(4.3)	13	
67	669	1F17q<>	SD105 1層	SD104 1層	-	-	(5.6)	13	
67	670	1F17a	SD105 1層	SD104 1層	-	-	(10.9)	14	
67	671	1F17a	SD105 1層	SD104 1層	-	-	(12.4)	23	656と同一個体?
67	672	1F17a	SD105 1層	SD104 1層	-	5.5	(11.7)	12	
67	673	1F17r	SD105 1層	SD104 1層	-	-	(11.0)	14	
67	674	1G16a	SD105 1層	SD104 1層	10.6	6.7	31.5	56	写真11
67	675	1F17i	SD105 1層	SD104 1層	(14.4)	5.6	7.2	13	
67	676	1F17q	SD105 0層	SD104 0層	(11.8)	-	(6.5)	14	
67	677	1G16a	SD105 1層	SD104 1層	(17.8)	-	(7.1)	18	
68	678	1G16a	SD105 1層-2層	SD104 1層-2層	(17.0)	-	(23.0)	13	
68	679	1F17r	SD105 1層	SD104 1層	(21.6)	-	(5.8)	18以下	
68	680	1F17i	SD105 1層	SD104 1層	(22.5)	-	(6.0)	18以下	
68	681	1F16a-17a	SD105 1層	SD104 1層 機V	(24.6)	-	(10.0)	14	
68	682	1G16a	SD105 1層	SD104 1層	-	-	(8.8)	78	
68	683	1F17q	SD105 0層	SD104 0層	-	-	(10.2)	56	
68	684	1G16a<	SD105 1層	SD104 1層	-	11.0	(6.0)	78	
68	685	1G16a	SD105 1層	SD104 1層	(32.0)	-	(6.5)	14	
68	686	1G16b	SD105 1層	SD104 1層	(27.4)	-	(5.5)	23	
68	687	1F17r	SD105 1層	SD104 1層	26.0	-	(11.8)	35	
68	688	1F17q	SD105 0層	SD104 0層	(24.0)	5.3	19.8	45	写真11
69	689	1F17q<>	SD105 1層	SD104 1層	(30.0)	-	(14.5)	13	T-40
69	690	1G16a<	SD105 1層	SD104 1層	(24.4)	-	(3.0)	14	
69	691	1G16a<	SD105 1層	SD104 1層	(28.6)	-	(38.3)	13	
69	692	1F17i	SD105 1層	SD104 1層	(21.6)	-	(11.3)	13	
69	693	1F17a	SD105 1層	SD104 1層	(17.6)	-	(15.5)	35	
69	694	1G16a	SD105 1層	SD104 1層	(20.0)	-	(6.5)	14	

遺物一覧表(13)

(番号の は96調査区)

図	番号	グリッド	遺物番号	旧遺物番号	口径	底径	器高	残存率	備考
69	695	I F17r	SD105 1層	SD104 1層	17.7	-	(17.8)	45	
69	696	I F17r 18c~b	SD105 1層	SD104 1層	(19.4)	-	(5.1)	壊以下	
69	697	I G16a~b	SD105 1層	SD104 1層	(24.0)	-	(7.0)	18	
69	698	I F17r	SD105 1層	SD104 1層	(20.8)	-	(8.0)	14	
69	699	I F17r	SD105 1層	SD104 1層	(25.0)	-	(9.8)	15	
70	700	I F17p	SD105 1層	SD104 1層	(35.8)	-	(20.5)	23	写真11
70	701	I F17p	SD105 1層-2層貝層	SD104 1層-2層貝層	(32.8)	-	(6.1)	14	
70	702	I F17a	SD105 1層	SD104 1層	(21.3)	-	(7.0)	18	
70	703	I F17a	SD105 4層	SD104 4層	(32.4)	-	(14.6)	25	
70	704	I F17c	SD105 1層	SD104 1層	(28.0)	6.4	(25.8)	12	96-172(白)と96-173(黄) 底部外面布目肌
70	705	I F17q~r~s	SD105 1層-2層	SD104 1層-2層	(38.0)	-	(26.2)	78	T-41
71	706	I F18a	SD40 1層貝層	SD75 1層貝層	(14.9)	6.4	(34.0)	13	
71	707	I F18a	SD40 貝層直上	SD75 貝層直上	(19.0)	-	(12.0)	12	
71	708	I F18a	SD40 直上	SD75 直上	(20.6)	-	(4.5)	12	
71	709	I F18a	SD40 1層	SD75 1層	28.8	-	(14.5)	15	
71	710	I F18a	SD40 1層	SD75 1層	(9.4)	-	(11.0)	11	
71	711	I F18a	SD40 貝層直上	SD75 貝層直上	(9.3)	-	(7.4)	78	
71	712	I F18a	SD40 貝層直上	SD75 貝層直上	-	(6.2)	(28.7)	11	赤彩
71	713	I F18a	SD40 1層貝層	SD75 1層貝層	-	(9.3)	(6.5)	13	
71	714	I F18a	SD40 貝層直上	SD75 貝層直上	(21.0)	-	(8.4)	18	
71	715	I F18a	SD40 貝層直上	SD75 貝層直上	(24.0)	-	(11.0)	16	
71	716	I F18a	SD40 1層貝層	SD75 1層貝層	(28.7)	(7.7)	25.6	13	底部外面布目肌
71	717	I F18a	SD40 貝層直上	SD75 貝層直上	(26.9)	-	(5.8)	16	
72	718	I F14a	SK110	SK440	(15.9)	-	(5.9)	14	
72	719	I F14a	SK110	SK440	-	(7.9)	(21.4)	18	
72	720	I F14a	SK110	SK440	(21.8)	-	(8.7)	23	
72	721	I F14a	SK110	SK440	(25.0)	-	(11.0)	35	
72	722	I F14a	SK110	SK440	(23.0)	-	(9.6)	14	
72	723	I F14a	SK110	SK440	(21.6)	-	(11.0)	16	
72	724	I F14a	SK110	SK440	(22.0)	-	(8.2)	18	
72	725	I F14a	SK110	SK440	(29.0)	-	(16.0)	16	
73	726	II F1p	SD39 上層	SD80 上層	13.6	6.0	29.1	11	
73	727	II F1p	SD39 上層	SD80 上層	-	7.6	(9.8)	78	
73	728	I F20a	SD38 上層	SD87 上層	(24.8)	-	(15.0)	14	
73	729	I F20a	SD38 上層	SD87 上層	(25.4)	-	(20.0)	18	
73	730	II F1a	SD36 最下層	SD92 最下層	8.3	5.2	23.2	78	
73	731	II F1a	SD37 下層	SD94 下層	-	(5.8)	(20.3)	35	
73	732	I F15f	SK106	SK626	-	-	(15.3)	14	赤彩
73	733	I F15f	SK106	SK626	(12.8)	-	(16.5)	12	
73	734	I F15f	SK106	SK626	(23.4)	5.3	15.8	38	底部外面リング状に準拠
74	735	I G17c	SD11 1層	SD16 1層	(19.1)	5.8	34.6	12	
74	736	I F12p	SK107	SK613	(27.8)	-	(8.5)	16	
74	737	I F11a	SK108	SK308	-	-	(8.0)	18	
74	738	I F11a	SK108	SK308	(17.4)	-	(5.9)	18	
74	739	I F14a	SK109	SK363	(38.8)	-	(8.0)	45	
74	740	I G15b	SD107 2層	SD68 2層	(22.9)	-	(7.9)	12	
74	741	I G15b	SD107 2層	SD68 2層	(19.0)	-	(9.0)	18	
74	742	I F19f	SK112	SK396	8.8	4.7	18.6	11	
74	743	I F14a	SK109	SK363	9.5	-	(4.5)	11	
74	744	I F14a	SK109	SK363	(19.2)	-	(4.4)	14	
74	745	I G19b	SK114	SK391	(27.0)	-	(15.5)	15	
74	746	I G18b	SK114	SK391	-	7.2	(27.8)	11	写真11
75	747	I F20p	SK111	SK369	-	6.4	(31.0)	25	
75	748	I F18f	SK113	SK394	-	9.4	(13.5)	11	
75	749	I F19f	SK113	SK394	-	(6.8)	(30.5)	23	
76	750	I F11f	灰II	灰II	(23.5)	-	(24.0)	13	
76	751	I F19b-20b	灰III	灰III	(35.6)	-	(27.0)	12	
77	752	I F16j	SD103	SD113 トレンチ30	(28.8)	-	(14.4)	45	

遺物一覧表 (14)

(番号の は96調査区)

区	番号	アソット	遺物番号	旧遺物番号	口径	底径	器高	残存率	備考
77	753	I F10a	横置	横置	(24.8)	-	(12.8)	1/3	
77	754	I F20k	横置	横置	(15.2)	-	(34.5)	1/8	
77	755	I F8a	横置	横置	88.7	88.2	厚0.6	1/1	
77	756	I F12g	SB01	SB01	-	-	(7.0)	18以下	
77	757	I F16j-17j	トレンナ30下層	トレンナ30下層	63.8	67.4	厚0.7	1/1	
77	758	I F17f	横置	横置	(10.0)	-	(4.4)	1/4	
77	759	I F11f	横置	横置	(29.6)	-	(7.9)	1/4	
78	760	I F8a	横V	横V	(34.1)	-	(3.6)	18以下	
78	761	I F19p	横置 横V	横置 横V	(45.2)	-	(62.5)	3/5	写真11
79	762	I F19p	人骨15付近	人骨15付近	(22.3)	-	(11.4)	1/4	
79	763	I G17b	横V	横V	(13.2)	-	(6.4)	1/4	
79	764	I F19p	人骨15付近	人骨15付近	(11.5)	-	(4.4)	1/6	
79	765	I F19p	人骨15付近	人骨15付近	-	-	(8.4)	1/3	
79	766	I F12s	SK26	SK26	-	-	(5.4)	1/5	
79	767	I F12s	横I	横I	(13.5)	-	(6.2)	1/6	
79	768	I F17s	横V	横V	-	6.4	(16.4)	1/3	赤色顔料含む G-08 カラー写真
79	769	I F16c	SK18	SK18	-	10.0	(51.8)	2/3	
80	770	I F10-11mベ	横置	横置	(26.5)	-	(5.3)	18以下	
80	771	I G14a	横V	横V	(15.7)	-	(12.2)	1/4	
80	772	I F10a	トレンナ104	トレンナ104	-	(5.8)	(3.3)	1/2	写真11
80	773	I F10a	横V	横V	(24.4)	-	(4.7)	18以下	
80	774	I F11j	SK90	SK90	-	(25.2)	(12.0)	2/3	写真11
81	775	I F17k	SD103	SD113 南壁	-	9.6	(14.0)	3/4	
81	776	I F17j	SD103	SD113	22.4	-	(11.8)	3/4	
81	777	I F17k	SD103	SD113 南壁	-	7.4	(7.6)	2/3	
81	778	I F16h	SD103	SD113	-	13.7	(14.0)	2/8	モミ痕あり
81	779	I F17g	SD103	SD113	-	5.1	(16.2)	2/3	
81	780	I F17j	SD103	SD113	(14.2)	-	(7.4)	1/3	
81	781	I F17k	SD103	SD113	-	(3.4)	(3.2)	1/3	
81	782	I F16h-17h	SD103 下層3	SD113 下層3	16.6	5.4	17.9	2/3	
81	783	I F17j	SD103	SD113	(12.6)	-	(7.0)	1/3	
81	784	I F17i	SD103 上層1	SD113 上層1	(9.2)	-	(6.5)	2/3	
81	785	I F17g	SD103 上層	SD113 上層	(17.9)	-	(17.0)	1/3	
81	786	I F17i	SD103 上層1	SD113 上層1	-	6.1	(17.3)	2/3	
81	787	I F16g	SD103 上層1	SD113 上層1	(15.8)	-	(9.0)	3/5	
81	788	I F17g	SD103 上層1	SD113 上層1	-	5.8	(18.7)	2/3	
81	789	I F17g	SD103 上層1	SD113 上層1	(21.9)	-	(14.6)	1/2	
82	790	I F16j-17j	SD103 上層2	SD113 上層2	(18.6)	6.4	36.2	3/5	写真12
82	791	I F16j-17j	SD103 上層2	SD113 上層2	-	6.4	(19.3)	1/4	
82	792	I F16i	SD103 上層1・上層2	SD113 上層1・上層2	-	-	(9.3)	2/3	
82	793	I F16j-17j	SD103 上層2	SD113 上層2	(15.9)	-	(26.7)	4/5	
82	794	I F16j-17j	SD103 上層2・下層4	SD113 上層2・下層4	(8.8)	-	(9.9)	1/2	
82	795	I F16g-17g	SD103 下層1	SD113 下層1	9.2	-	(11.3)	1/1	
82	796	I F16f	SD103 上層2	SD120 上層2	(5.8)	(2.8)	3.9	2/5	
82	797	I F16g-17g	SD103 上層3	SD113 上層3	(11.9)	-	(11.0)	4/5	
82	798	I F17h	SD103 上層4	SD113 上層4	-	6.6	(13.5)	1/1	
82	799	I F17j	SD103 上層5	SD113 上層5	(37.0)	-	(19.0)	1/2	
83	800	I F17i	SD103 上層2・上層3・下層4	SD113 上層2・上層3・下層4	(24.5)	-	(18.5)	3/5	
83	801	I F17g	SD103 上層2	SD113 上層2	19.0	5.7	26.5	3/4	
83	802	I F16f	SD103 上層2	SD113 上層2	(22.8)	-	(15.1)	2/3	
83	803	I F16j-17j	SD103 上層2	SD113 上層2	(33.2)	-	(23.0)	18以下	
83	804	I F17i	SD103 上層3	SD113 上層3	(18.6)	-	(19.3)	2/5	
83	805	I F17i	SD103 上層2	SD113 上層2	(28.7)	-	(24.5)	1/4	
83	806	I F16f	SD103 上層3	SD113 上層3	20.0	-	(12.0)	2/3	
83	807	I F17k	SD103 上層3	SD113 上層3	(13.8)	-	(6.2)	1/5	
83	808	I F16h	SD103 上層2・上層3	SD113 上層2・上層3	(15.4)	-	(10.5)	3/5	
83	809	I F16h	SD103 上層3	SD113 上層3	24.9	-	(11.5)	2/8	
83	810	I F16h	SD103 上層3	SD113 上層3	19.1	6.1	23.0	4/5	

遺物一覧表 (15)

(番号の は96調査区)

図	番号	アット	遺物番号	旧遺物番号	口径	底径	高さ	残存率	備考
84	811	↑F17g	SD003 下層4	SD113 下層4	(12.0)	-	(64.0)	1/2	
84	812	↑F17g	SD003 下層4	SD113 下層4	(20.8)	-	(5.1)	1/2	
84	813	↑F17k	SD003 下層4	SD113 下層4	(21.8)	-	(8.5)	3/5	
84	814	↑F17k	SD003 下層4	SD113 下層4	(12.8)	-	(4.5)	1/6	
84	815	↑F10k	SD003 下層4	SD113 下層4	(24.0)	-	(0.0)	1/6	
84	816	↑F17j	SD003 下層4	SD113 下層4	(7.2)	-	(17.4)	3/5	
84	817	↑F10k	SD003 下層4	SD113 下層4	(14.4)	(5.6)	8.6	1/4	
84	818	↑F17g	SD003 下層4	SD113 下層4	(23.1)	-	(8.8)	1/8	
84	819	↑F10g-17j	SD003 下層4	SD113 下層4	27.6	-	(14.0)	3/5	
84	820	↑F10f	SD003 下層4	SD120 下層4	(34.8)	-	(3.0)	1/8以下	
84	821	↑F10f	SD003 下層4	SD113 下層4	(27.8)	-	(10.9)	1/2	
84	822	↑F10k	SD003 下層4	SD113 下層4	(23.6)	-	(6.5)	1/8以下	
84	823	↑F17g	SD003 下層4	SD113 下層4	23.8	-	(21.5)	1/5	
84	824	↑F10f-16m	SD003 下層4	SD113 下層4	(27.8)	-	(17.0)	2/3	
84	825	↑F16g-17g	SD003 下層4	SD113 下層4	25.0	-	(16.8)	1/2	
85	826	↑F17k	SD003 下層5	SD113 下層5	18.7	5.1	23.2	1/1	底部外周木炭痕 写真12
85	827	↑F10g-17j	SD003 下層5	SD113 下層5	(12.0)	-	(10.5)	1/3	
85	828	↑F16g-17g	SD003 下層5	SD113 下層5	(20.8)	-	(10.2)	1/2	
85	829	↑F16g-17g	SD003 下層5	SD113 下層5	(27.2)	-	(15.0)	1/2	
85	830	↑F17g	SD003 下層5	SD113 下層5	20.9	-	(20.5)	3/4	
85	831	↑F10g	SD003 下層5	SD113 下層5	-	5.2	(6.0)	1/8	
85	832	↑F10k	SD003 下層5	SD113 下層5	23.8	-	(12.7)	1/2	
85	833	↑F17j	SD003 下層5	SD113 下層5	(20.0)	-	(17.8)	1/5	T-48 写真12
85	834	↑F17k	SD003 下層5	SD113 下層5	(11.6)	-	(9.3)	1/4	
85	835	↑F17j	SD003 下層5	SD113 下層5	(27.8)	-	(8.0)	1/3	
85	836	↑F17k	SD003 下層5	SD113 下層5	(25.8)	-	(14.5)	1/5	
86	837	↑F16g-17g	SD003 下層6・下層7	SD113 下層6・下層7	-	7.0	(33.5)	3/5	
86	838	↑F16g	SD003 下層7	SD113 下層7	(27.0)	-	(13.0)	1/5	
86	839	↑F10k	SD003 最下層一括	SD113 最下層一括	(28.0)	-	(20.0)	1/4	
86	840	↑F10k	SD003 最下層一括	SD113 最下層一括	(12.1)	-	(13.8)	5/6	
86	841	↑F10k	SD003 最下層一括	SD113 最下層一括	-	-	(18.8)	4/5	
86	842	↑F10k	SD003 最下層一括	SD113 最下層一括	(28.6)	(5.8)	35.0	1/4	
86	843	↑F10k	SD003 最下層一括	SD113 最下層一括	17.3	(5.6)	19.2	2/3	写真12
87	844	↑G14-15a<C	SD003 2層	SD003 2層	(19.6)	-	(9.3)	1/2	
87	845	↑F15p	SD003 1層	SD003 1層	(11.0)	-	(8.0)	1/6	
87	846	↑F15-16a<C	SD003	SD003	7.4	-	(10.1)	1/1	
87	847	↑G14a	SD003 1層	SD003 1層	-	8.0	(23.0)	3/4	
87	848	↑F14a	SD003 1層	SD003 1層	(14.6)	-	(3.7)	1/6	
87	849	↑G14a	SD003 1層	SD003 1層	(28.9)	-	(15.8)	1/4	
87	850	↑F15r	SD003	SD003	(30.2)	-	(4.0)	1/8以下	
87	851	↑F15r-16a	SD003	SD003<ベクトル>	(31.5)	-	(6.2)	1/8以下	
87	852	↑F15p	SD003 1層	SD003 1層	(24.4)	-	(17.9)	1/4	
87	853	↑G14a	SD003 1層	SD003 1層	(26.0)	-	(13.5)	1/3	
87	854	↑F14a	SD003 1層	SD003 1層	(29.2)	-	(9.4)	2/5	
87	855	↑G14a	SD003 1層	SD003 1層	-	(9.0)	(4.9)	1/4	
87	856	↑G14a	SD003 1層	SD003 1層	-	6.8	(5.5)	1/2	
87	857	↑F15a	SD003 1層	SD003 1層	-	6.3	(5.1)	3/4	
88	858	↑F15g	SD003 2層	SD003 2層	(19.0)	-	(12.0)	1/3	899と同一個体か
88	859	↑F15g	SD003 2層	SD003 2層	-	6.4	(4.0)	2/5	858と同一個体か
88	860	↑F15a	SD003 3層	SD003 3層	-	(8.6)	(5.0)	7/8	
88	861	↑F15g	SD003 3層	SD003 3層	(13.9)	-	(4.8)	1/8	
88	862	↑F15g+e<C	SD003 4層	SD003 4層	-	8.6	(4.0)	2/3	
89	863	↑F18i	SD004 上層1	SD006 上層1	(18.0)	-	(5.7)	1/3	
89	864	↑F18a	SD004 上層1	SD006 上層1	11.3	-	(15.4)	2/3	
89	865	↑F18i	SD004 上層1・上層2	SD006 上層1・上層2	-	-	(9.0)	1/3	
89	866	↑F19k	SD004	SD006 検査	-	-	(14.8)	2/3	
89	867	↑F19j	SD004 上層1	SD006 上層1	14.5	-	(13.0)	3/4	
89	868	↑F18i	SD004 上層1・上層2	SD006 上層1・上層2	(16.9)	-	(13.0)	1/5	
89	869	↑F18g	SD004	SD023	-	(5.7)	(18.4)	1/3	

遺物一覧表(16)

(番号の は96調査区)

区	番号	グリット	遺物番号	旧遺物番号	口徑	底徑	器高	残存率	備考
89	870	ⅠF19g	SD104 上層	SD123 上層	-	-	(8.5)	1/5	
89	871	ⅠF18f	SD104 上層-貝層2	SD106 上層-貝層2	-	5.2	(13.8)	2/3	
89	872	ⅠF18f	SD104 上層1-上層2	SD106 上層1-上層2	(14.2)	-	(6.3)	1/2	
89	873	ⅠF19k	SD104 上層1	SD106 上層1	(16.0)	-	(5.0)	1/6	
89	874	ⅠF18f	SD104 上層	SD106 上層	-	10.2	(7.7)	7/8	
89	875	ⅠF19g	SD104 東上層1-東上層2	SD51 東上層1-東上層2	-	9.5	(7.4)	7/8	
89	876	ⅠF18a	SD104	SD96	18.9	5.6	15.2	4/5	
89	877	ⅠF18f	SD104 上層1	SD106 上層1	1.6	-	(2.2)	4/5	
89	878	ⅠF18a	SD104 上層1	SD96 上層1	(11.9)	(5.6)	18.9	2/5	
90	879	ⅠF18f	SD104 上層1-上層2	SD106 上層1-上層2	(21.6)	-	(7.4)	1/4	
90	880	ⅠF18a	SD104	SD106	24.5	-	(7.6)	1/2	
90	881	ⅠF18a	SD104	SD96	(20.2)	-	(7.8)	1/4	
90	882	ⅠF18a	SD104	SD96	-	4.8	(19.2)	1/1	
90	883	ⅠF19g	SD104	SD51 北壁	5.6	-	(7.0)	1/1	
90	884	ⅠF14k-19k	SD104 上層1	SD106 上層1	14.1	-	(14.6)	7/8	
90	885	ⅠF18a	SD104	SD96	9.8	-	(10.9)	1/1	
90	886	ⅠF18a	SD104 上層1	SD96 上層1	(13.8)	-	(24.6)	1/3	
90	887	ⅠF18a	SD104	SD96	-	-	(28.0)	3/4	
90	888	ⅠF19k	SD115 上層1	SD115 上層1	-	1.9	(2.8)	1/1	本群
90	889	ⅠF19k	SD115 上層1-上層2	SD115 上層1-上層2	(28.5)	-	(28.3)	3/5	
91	890	ⅠF19g	SD104 上層	SD51 上層	(26.8)	-	(18.6)	1/5	
91	891	ⅠF19g	SD104 東上層一括	SD51 東上層一括	(19.6)	-	(6.0)	1/4	
91	892	ⅠF19g	SD104 東上層一括	SD51 東上層一括	(30.8)	-	(11.0)	1/4	
91	893	ⅠF19g	SD104 東上層一括	SD51 東上層一括	-	6.8	(31.8)	1/3	
91	894	ⅠF18f	SD104 上層1	SD106 上層1	17.1	-	(11.3)	1/1	
91	895	ⅠF19g	SD104	SD51 北壁	(26.4)	-	(18.1)	1/6	
91	896	ⅠF19k	SD104 上層1	SD106 上層1	(23.4)	-	(6.4)	1/4	
91	897	ⅠF19k	SD104 上層	SD106 上層	(23.3)	-	(12.3)	1/3以下	
91	898	ⅠF18a	SD104	SD106	(27.6)	-	(5.7)	1/5	
92	899	ⅠF17a	SD104 上層1	SD96 上層1	(22.2)	6.0	23.8	1/2	
92	900	ⅠF18a	SD104	SD106	(23.8)	-	(16.2)	3/5	
92	901	ⅠF18a	SD104	SD96	(20.9)	-	(20.7)	1/4	
92	902	ⅠF18f	SD104 上層1-上層2	SD106 上層1-上層2	(21.0)	-	(12.0)	2/3	
92	903	ⅠF19k	SD104 上層1	SD106 上層1	(20.9)	-	(12.0)	1/2	
92	904	ⅠF18f	SD104 貝層-上層1	SD106 上層1-貝層-上層1	(31.4)	(7.0)	31.8	2/3	
92	905	ⅠF17a-17b -18a-18b-18c	SD104 上層1-上層2-上層3	SD96 上層1-上層2-上層3	(31.9)	-	(34.3)	2/3	
92	906	ⅠF18a	SD104 上層	SD96 上層	-	(9.2)	(5.0)	3/4	
93	907	ⅠF19k	SD104 上層2	SD106 上層2	(14.0)	(11.2)	31.3	3/5	
93	908	ⅠF18a	SD104 上層2	SD96 上層2	(21.4)	-	(14.8)	1/3	
93	909	ⅠF18a	SD104 上層3	SD96 上層3	(20.2)	-	(9.2)	1/4	
93	910	ⅠF19k	SD104 上層2-一括	SD106 上層2-一括	19.4	-	(11.9)	1/1	
93	911	ⅠF18f	SD104 上層3-貝層	SD106 上層3-貝層	(23.4)	-	(11.2)	2/3	
93	912	ⅠF18k	SD104 上層3	SD106 上層3	11.6	-	(7.0)	1/1	
93	913	ⅠF18a	SD104 上層3	SD96 上層3	(11.8)	-	(3.0)	1/8	
93	914	ⅠF19k	SD104 上層2	SD106 上層2	(11.2)	-	(6.0)	1/4	
93	915	ⅠF18a	SD104 上層2	SD96 上層2	(9.8)	-	(10.4)	7/8	
93	916	ⅠF18a	SD104 上層3	SD96 上層3	(9.4)	-	(8.9)	3/4	
93	917	ⅠF19k	SD104 上層2	SD106 上層2	8.4	-	(11.2)	2/5	
93	918	ⅠF18a	SD104 上層2	SD96 上層2	(10.0)	-	(13.1)	3/4	
93	919	ⅠF18a	SD104 上層2	SD96 上層2	6.5	-	(11.5)	3/5	
93	920	ⅠF18a	SD104 上層3	SD96 上層3	7.2	-	(12.2)	4/5	
93	921	ⅠF19k	SD104 上層2	SD106 上層2	(11.0)	-	(13.5)	3/4	
93	922	ⅠF18a	SD104 上層3	SD96 上層3	-	(5.9)	(11.0)	2/3	底層外周本堂根のろすナ
93	923	ⅠF19k	SD104 上層2	SD106 上層2	-	-	(12.8)	1/2	
93	924	ⅠF19k	SD104 上層2	SD106 上層2	-	3.0	(1.5)	1/1	
93	925	ⅠF19k	SD104 上層3	SD106 上層3	-	(7.8)	(4.8)	1/4	
93	926	ⅠF19k	SD104 上層3	SD106 上層3	(18.0)	-	(5.0)	1/6	
93	927	ⅠF18a	SD104 上層2	SD96 上層2	(23.0)	-	(5.6)	1/8	

遺物一覧表 (17)

(番号の 後は96調査区)

区	番号	グロット	遺物番号	旧遺物番号	口徑	底徑	器高	残存率	備考
94	928	I F18a	SD104 上層3	SD96 上層3	26.2	-	(22.4)	1/2	
94	929	I F19b	SD104 上層2	SD106 上層2	(32.8)	-	(28.5)	1/3	
94	930	I F18a	SD104 上層2	SD96 上層2	(19.8)	-	(14.5)	1/4	
94	931	I F19b	SD104 上層2	SD106 上層2	(20.0)	-	(8.0)	1/3	
94	932	I F19b	SD104 上層3	SD106 上層3	(21.6)	-	(19.3)	1/3	
94	933	I F19b	SD104 上層3	SD106 上層3	26.5	-	(10.0)	3/4	
94	934	I F18a	SD104 上層2	SD96 上層2	-	5.4	(5.3)	2/3	
94	935	I F12a	SD104 上層3	SD96 上層3	-	(3.8)	(3.8)	4/5	
94	936	I F18a	SD104 上層3	SD96 上層3	-	8.5	(4.3)	1/1	
94	937	I F18a	SD104 上層2	SD96 上層2	-	8.6	(6.5)	2/3	
94	938	I F18b	SD104 上層3	SD106 上層3	-	7.8	(10.0)	5/6	
95	939	I F18a-18a	SD104 貝層	SD106-ベクト貝層	(18.0)	-	(8.0)	1/2	
95	940	I F19b	SD104 貝層	SD106-ベクト貝層	-	4.6	(11.5)	5/6	
95	941	I F19b	SD104 貝層1+上層3	SD106 貝層1+上層3	(13.4)	-	(5.0)	2/3	
95	942	I F18a	SD104 貝層	SD106 貝層	18.4	-	(21.5)	2/5	
95	943	I F18a-18a	SD104 貝層2+上層2+上層3	SD106 貝層2+上層2+上層3	8.6	-	(27.3)	3/5	
95	944	I F18a-18a	SD104 貝層	SD106-ベクト貝層	-	5.2	(11.4)	2/3	
95	945	I F18a-18a	SD104 貝層	SD106-ベクト貝層	-	6.0	(17.0)	2/3	
95	946	I F18b	SD104 貝層1+上層2	SD106 貝層1+上層2	-	(11.0)	(7.7)	1/2	
95	947	I F18a	SD104 貝層2	SD106 貝層2	(26.8)	-	(8.0)	1/4	
95	948	I F19b	SD104 貝層	SD106-ベクト貝層	30.2	(8.0)	27.0	3/5	
95	949	I F18a	SD104 貝層2+上層3	SD106 貝層2+上層3	(23.9)	(6.9)	29.4	3/4	写真12
95	950	I F18a	SD104 貝層1	SD106 貝層1	-	2.5	(2.3)	1/1	
96	951	I F18a	SD104 貝層a	SD96 貝層a	10.3	5.0	16.1	1/1	
96	952	I F18a	SD104 貝層a	SD96 貝層a	(11.8)	4.5	14.4	1/1	
96	953	I F18a	SD104 貝層a	SD96 貝層a	17.2	-	(7.9)	1/5	
96	954	I F18a	SD104 貝層a+上層	SD96 貝層a+上層	8.6	-	(9.3)	2/5	
96	955	I F18a	SD104 貝層a+上層	SD96 貝層a+上層	9.7	5.3	29.5	3/5	写真12
96	956	I F18a	SD104 貝層a上位	SD96 貝層a上位	-	-	(7.2)	1/1	
96	957	I F18a	SD104 貝層a+上層	SD96 貝層a+上層	(18.0)	-	(16.0)	1/3	
96	958	I F18a	SD104 貝層a	SD96 貝層a	(18.9)	-	(9.0)	1/4	
96	959	I F18a	SD104-b 上層1+上層2+貝層a	SD96-b 上層1+上層2+貝層a	(21.2)	6.4	26.0	2/3	
96	960	I F18a-18a	SD104 貝層a+上層	SD96 貝層a+上層	(22.4)	-	(5.0)	1/3	
96	961	I F18a	SD104 貝層a+1層	SD96 貝層a+1層	(22.3)	-	(18.8)	1/5	
97	962	I F18b	SD104 下層4+貝層b	SD106 下層4+貝層b	11.0	-	(5.6)	1/1	
97	963	I F19g	SD104 下層4+貝層	SD123 下層4+貝層	-	3.5	(8.0)	1/2	
97	964	I F18a	SD104 下層4+貝層	SD96 下層4+貝層	11.3	-	(7.3)	4/5	
97	965	I F18a	SD104 下層	SD96 下層	-	5.6	(15.4)	1/3	底部外面科粒リンク状に 摩滅
97	966	I F19g	SD104 下層	SD51 下層	(21.6)	-	(16.2)	1/6	T-50
97	967	I F19b	SD104 下層5	SD106 下層5	-	6.0	(5.0)	2/3	
97	968	I F18a	SD104 下層4	SD96 下層4	27.0	(5.0)	(25.2)	3/4	95-342(口)と95-399(底)
97	969	I F19b	SD104 下層6	SD106 下層6	(18.2)	(6.8)	(29.0)	1/2	
97	970	I F17-18a^v	SD105 1層	SD104 1層	(22.6)	-	(15.0)	1/3	96-259(口)と96-260
98	971		SD108 1層	SD18 1層	12.8	6.9	27.2	1/1	
98	972	I G17b	SD108 1層	SD18 1層	-	4.1	(9.6)	1/1	
98	973	I G18a	SD108 1層	SD18 1層	-	6.9	(20.6)	1/1	
98	974		SD108 1層	SD18 1層	11.9	-	(16.3)	2/3	
98	975	I G17b	SD108 1層	SD18 1層	-	5.6	(15.3)	3/5	
98	976	I G17b	SD108 1層	SD18 1層	(10.8)	-	(27.3)	1/3	
98	977	I G17b	SD108 1層	SD18 1層	-	6.5	(8.3)	1/2	
98	978	I F16a- ^{v<sup>v</sup>}	SD108 1層	SD18 1層	-	6.2	(15.0)	2/5	
98	979	I G18a	SD108 2層	SD18 2層	9.0	-	(9.6)	4/5	
98	980	I G18a	SD108 2層貝層	SD18 2層貝層	11.8	-	(14.0)	7/8	
98	981	I G18a	SD108 2層	SD18 2層	-	-	(9.0)	1/2	
98	982	I G17b	SD108 2層	SD18 2層	13.0	4.7	20.1	7/8	写真12
98	983	I G17-18a^v	SD108 2層	SD18 2層	-	(8.0)	(21.0)	2/5	
98	984	I G18a	SD108 2層	SD18 2層	(9.2)	-	(7.9)	1/6	
99	985	I G17b	SD108 1層	SD18 1層	27.4	-	(22.7)	3/4	

遺物一覧表 (18)

(番号の 後は96調査区)

図	番号	グリッド	遺構番号	旧遺構番号	口径	底径	器高	残存率	備考
99	986	I G17b	SD108 1層	SD18 1層	(22.0)	-	(6.0)	1/6	
99	987	I F17-18a<C	SD108 1層	SD18 1層	-	8.0	(19.0)	1/4	
99	988	I G17b	SD108 1層	SD18 1層	26.7	-	(28.2)	3/5	
99	989	I G19b-19c	SD108 1層	SD18 1層	(27.5)	8.0	24.2	1/2	底部外面車目取 写真12
99	990	I F17-18a<C	SD108 1層	SD18 1層	(24.4)	-	(9.5)	1/4	
99	991	I G17a	SD108 1層	SD18 1層	-	11.5	(9.7)	1/1	
99	992	I G18a	SD108 2層	SD18 2層	(12.8)	-	(8.0)	1/6	
99	993	I G17-18a<C	SD108 2層	SD18 2層	-	(8.0)	(7.0)	2/5	
100	994	I G18a	SD108 1層貝層	SD18 1層貝層	(14.4)	-	(7.9)	1/3	
100	995	I F18c	SD108 1層貝層	SD18 1層貝層	32.4	-	(5.0)	1/5	
100	996	I G18a<C	SD108 貝層	SD18 貝層	(11.6)	-	(13.0)	7/8	
100	997	I G18a	SD108 1層貝層	SD18 1層貝層	6.2	-	(14.3)	5/6	
100	998	I G17c	SD108 1層・2層貝層	SD18 1層・2層貝層	-	5.7	(15.5)	2/3	
100	999	I F18c	SD108 1層貝層	SD18 1層貝層	(16.4)	-	(5.8)	1/6	
100	1000	I F18c	SD108 1層貝層	SD18 1層貝層	(13.4)	-	(4.9)	1/4	
100	1001	I F18c	SD108 1層貝層	SD18 1層貝層	-	-	(9.8)	1/5	
100	1002	I F18c I F17-18a<C I G17-18a<C	SD108 1層・1層貝層	SD18 1層・1層貝層	(23.7)	-	(9.0)	1/4	
100	1003	I G17a	SD108 貝層	SD18 貝層	25.0	-	(26.8)	7/8	
100	1004	I F18c	SD108 1層貝層	SD18 1層貝層	-	(8.0)	(4.9)	2/3	
100	1005	I F18c	SD108 1層貝層	SD18 1層貝層	-	8.6	(5.2)	3/4	
100	1006	I F18c	SD108 1層貝層	SD18 1層貝層	(10.8)	-	(4.1)	1/6	
100	1007	I F17a	SD108 1層貝層	SD18 1層貝層	-	14.4	(11.7)	1/1	
100	1008	I F18c	SD108 1層貝層	SD18 1層貝層	(26.0)	-	(3.5)	18以下	15bSD101(中野)と同一個体? 赤彩
100	1009	I F18c	SD108 1層貝層	SD18 1層貝層	(18.6)	-	(6.7)	1/6	
101	1010	I F18c	SD108 2層貝層	SD18 2層貝層	12.8	-	(4.5)	7/8	
101	1011	I G17a	SD108 2層貝層土器群	SD18 2層貝層土器群	(30.0)	-	(5.0)	1/3	
101	1012	I F18c	SD108 2層貝層	SD18 2層貝層	(21.0)	-	(14.8)	2/3	
101	1013	I G17-18a<C	SD10 2層貝層	SD10 2層貝層	(10.4)	-	(10.8)	5/6	
101	1014	I F18c	SD108 2層貝層	SD18 2層貝層	8.9	-	(7.6)	7/8	
101	1015	I G18a	SD108 2層貝層	SD18 2層貝層	(11.4)	-	(8.8)	5/6	
101	1016	I G18a	SD108 2層貝層	SD18 2層貝層	10.0	-	(12.0)	4/5	
101	1017	I G18a	SD108 2層貝層	SD18 2層貝層	9.2	-	(15.0)	3/5	
101	1018	I G17a	SD108 2層貝層	SD18 2層貝層	-	-	(10.4)	1/2	
101	1019	I G17a	SD108 2層貝層土器群	SD18 2層貝層土器群	-	5.5	(18.0)	7/8	
101	1020	I G17b	SD108 2層貝層	SD18 2層貝層	-	7.6	(34.5)	7/8	
101	1021	I G18a	SD108 2層貝層	SD18 2層貝層	-	-	(17.6)	2/3	底部外面本数取? 写真13
101	1022	I F18c	SD108 2層貝層	SD18 2層貝層	(19.6)	-	(5.5)	1/8	
101	1023	I G17a	SD108 2層貝層	SD18 2層貝層	(30.9)	-	(18.5)	1/3	写真13
101	1024	I G18a	SD108 2層貝層	SD18 2層貝層	(9.1)	-	(5.1)	1/6	
101	1025	I G17a<C	SD108 貝層	SD18 貝層	(18.0)	-	(7.5)	1/2	
101	1026	I F18c	SD108 2層貝層	SD18 2層貝層	-	(9.6)	(6.7)	7/8	
102	1027	I G17a	SD108 2層貝層	SD18 2層貝層	(18.8)	-	(18.8)	1/1	
102	1028	I G18a	SD108 2層貝層	SD18 2層貝層	(22.0)	-	(5.9)	1/6	
102	1029	I G18a	SD108 1層貝層・2層貝層	SD18 1層貝層・2層貝層	(36.5)	-	(17.0)	1/5	
102	1030	I G18a I G17-18a<C	SD108 2層貝層	SD18 2層貝層	(39.0)	-	(19.5)	1/4	
102	1031	I G17b-17c	SD108 1層・2層貝層	SD18 1層・2層貝層	(22.6)	-	(10.0)	1/4	
102	1032	I G17-18a<C	SD108 2層貝層	SD18 2層貝層	(14.0)	-	(11.7)	2/3	
102	1033	I G17-18a<C	SD108 2層貝層	SD18 2層貝層	(23.3)	-	(6.9)	1/5	
102	1034	I G18a	SD108 2層貝層	SD18 2層貝層	(16.0)	-	(5.0)	1/4	
102	1035	I G18a	SD108 2層貝層	SD18 2層貝層	(23.6)	-	(15.5)	1/8	
102	1036	I G17a	SD108 2層貝層土器群	SD18 2層貝層土器群	(22.4)	5.2	21.1	7/8	
103	1037	I G17-18a<C	SD108 2層貝層	SD18 2層貝層	(32.0)	-	(15.0)	18以下	
103	1038	I G18a	SD108 2層貝層	SD18 2層貝層	(28.0)	-	(15.0)	1/3	1039と同一個体
103	1039	I G18a	SD108 2層貝層	SD18 2層貝層	-	(7.6)	(12.0)	1/4	1038と同一個体 底部外面車目取
103	1040	I G17a	SD108 2層貝層	SD18 2層貝層	-	107.1	(7.4)	1/1	

遺物一覧表 (19)

(番号の 96 調査区)

区	番号	グロット	遺物番号	旧遺物番号	口径	底径	器高	残存率	備考
103	1041	I G17a-17c	SD108 2層目層	SD18 2層目層	-	6.3	(3.3)	3/4	写真13
103	1042	I G17a-18a	SD108 2層目層	SD18 2層目層	-	6.7	(5.7)	7/8	
103	1043	I G17-18a-b	SD108 2層目層	SD18 2層目層	-	5.8	(5.0)	2/3	
103	1044	I G17a-18a-b	SD108 2層目層	SD18 2層目層	-	(8.3)	(6.5)	1/1	
103	1045	I G17b	SD108 3層	SD18 3層	8.4	5.9	28.1	1/1	
103	1046	I G17a-b	SD108 3層目層下	SD18 3層目層下	(10.0)	-	(16.5)	7/8	
103	1047	I G17b	SD108 3層	SD18 3層	-	7.9	(4.8)	1/1	
103	1048	I G17b	SD108 3層	SD18 3層	-	8.8	(6.0)	7/8	
103	1049	I G18a-b	SD108 3層目層下	SD18 3層目層下	-	5.3	(3.7)	1/1	
104	1050	I G17b	SD33 0層	SD15 0層	28.4	-	(9.5)	2/3	
104	1051	I G17b	SD33 0層	SD15 0層	(11.0)	-	(8.8)	3/4	
104	1052	I G17b	SD33 0層	SD15 0層	(9.6)	-	(17.3)	2/3	
104	1053	I G17b	SD33 2層	SD15 2層	(20.6)	-	(8.5)	2/3	
104	1054	I G17b	SD33 1層	SD15 1層	(20.0)	-	(10.5)	1/3	
104	1055	I G17b	SD33	SD15 0層	(20.6)	-	(18.2)	1/3	
104	1056	I G17c	SD33 0層	SD15 0層	12.0	5.6	13.0	4/5	
104	1057	I F17c	SD14	SD109	-	5.1	(23.7)	7/8	
104	1058	I F10b	SD17	SD19	14.3	-	(10.8)	1/2	
104	1059	I F19g	SD17	SD19	(18.9)	-	(7.5)	1/2	
104	1060	I F10b	SD17 上層	SD19 上層	(9.0)	5.2	24.5	7/8	
105	1123	I F20g	SD21 下層2	SD09 下層2	29.9	106.1	厚1.4	1/1	
106	1061	I F10b	SD16 上層1	SD09 上層1	(20.2)	-	(9.7)	1/2	
106	1062	I F19g	SD16 上層1	SD09 上層1	14.1	-	(11.5)	7/8	
106	1063	I F19g	SD16	SD09	15.1	-	(6.1)	7/8	
106	1064	I F19g	SD16	SD09	(18.4)	-	(4.3)	1/5	
106	1065	I F19g	SD16 下層2	SD09 下層2	(17.2)	-	(5.0)	1/2	
106	1066	I F19g	SD16	SD09	9.8	-	(10.8)	2/3	
106	1067	I F19g	SD16	SD09	(9.2)	-	(15.5)	2/3	
106	1068	I F19g	SD16	SD09	-	4.8	(17.0)	5/6	
106	1069	I F17g-18g	SD16 最下層	SD09 最下層	-	6.4	(16.8)	2/3	
106	1070	I F19g	SD16 上層	SD09 上層	-	5.1	(18.0)	1/1	
106	1071	I F19g	SD16 上層1	SD09 上層1	-	(6.4)	(22.0)	1/2	
106	1072	I F19g	SD16	SD09	-	6.3	(26.2)	7/8	
106	1073	I F19g	SD16	SD09	-	(11.0)	(2.5)	1/4	
106	1074	I F17g-18g	SD16 上層1	SD09 上層1	(4.6)	(4.6)	5.1	1/3	
106	1075	I F17g-18g	SD16 上層3	SD09 上層3	(21.8)	-	(4.0)	18以下	
107	1076	I F17g	SD16 上層1	SD09 上層1	(25.3)	-	(23.9)	1/6	
107	1077	I F19g	SD16 下層2	SD09 下層2	(15.8)	-	(7.2)	1/4	
107	1078	I F10b	SD16 上層2	SD09 上層2	(20.2)	-	(13.0)	1/6	
107	1079	I F19g	SD16 上層1	SD09 上層1	15.2	4.4	16.8	7/8	
107	1080	I F19g-18b	SD16	SD09 ベルト	(22.8)	-	(15.3)	3/5	
107	1081	I F17g-18g	SD16 上層1	SD09 上層1	(25.0)	-	(29.0)	2/3	
107	1082	I F19g	SD16	SD09	(22.0)	-	(15.0)	2/3	
107	1083	I F19g-18b	SD16	SD09 ベルト	18.2	-	(10.0)	3/5	
107	1084	I F17g-18g-18b	SD16 下層1	SD09 下層1+ベルト	(25.2)	-	(17.0)	1/6	
107	1085	I F19g	SD16 上層1	SD09 上層1	(27.6)	-	(17.3)	2/5	
107	1086	I F19g	SD16	SD09	(27.0)	-	(11.5)	1/3	
107	1087	I F19g-18b	SD16	SD09 ベルト	-	7.0	(3.8)	1/1	
107	1088	I F17g-18g	SD16 上層1	SD09 上層1	(30.2)	(8.0)	29.5	1/4	
108	1089	I F17g	SD15	SD190	-	3.6	(14.3)	7/8	
108	1090	I F17g-18g	SD15	SD190	(6.3)	-	(4.9)	1/6	
108	1091	I F19g	SD15 上層	SD190 上層	-	8.3	(5.4)	1/1	
108	1092	I F19g	SD15	SD190	-	10.0	(6.0)	1/1	
108	1093	I F19g	SD15	SD190	(20.0)	8.6	21.0	1/1	
108	1094	I F19g	SD18 下層1	SD114 下層1	(13.4)	-	(19.1)	3/4	
108	1095	I F19g	SD18 上層1	SD114 上層1	(19.6)	-	(18.0)	1/3	
108	1096	I F19g	SD18	SD114 ベルト	-	-	(10.0)	1/4	
108	1097	I F19g	SD18	SD114	(17.8)	-	(8.5)	1/3	
108	1098	I F19g	SD18 下層(貝層含む)	SD114 下層(貝層含む)	11.0	-	(20.5)	3/4	

遺物一覧表 (20)

(番号の は96調査区)

区	番号	グリッド	遺物番号	旧遺物番号	口径	底径	器高	残存率	備考
108	1009	I F18j	SD18	SD114	9.6	-	(15.5)	3/4	
108	1000	I F18j	SD18	SD114	10.6	-	(13.7)	1/1	
108	1001	I F18j	SD18	SD114-ベルト	-	-	(22.0)	1/3	赤影
108	1002	I F18j	SD18 下層	SD118 下層	-	-	(12.2)	1/8	
109	1003	I F18j	SD18	SD114	-	7.2	(26.8)	1/4	
109	1004	I F18j	SD18	SD114-ベルト	-	6.3	(29.5)	3/4	
109	1005	I F18j	SD18	SD114-ベルト	(14.8)	-	(12.2)	1/3	
109	1006	I F18j	SD18 上層2	SD114 上層2	27.3	-	(26.5)	2/3	
109	1007	I F18j	SD18	SD114	21.8	(6.0)	25.2	3/5	
109	1008	I F18j	SD18	SD114	(24.2)	-	(11.1)	2/3	
109	1009	I F18j	SD18 上層2	SD114 上層2	(25.6)	-	(6.7)	18以下	
109	1010	I F18j	SD18 下層1	SD114 下層1	(28.8)	-	(8.4)	18以下	
110	1111	I F18k	SD19 貝層	SD196 貝層	(13.3)	-	(12.3)	2/3	
110	1112	I F18k	SD19	SD196	(19.0)	-	(16.4)	2/3	
110	1113	I F18k	SD19	SD196	(20.5)	5.2	25.0	2/3	
110	1114	I F18k	SD20 貝層	SD197 貝層	(19.4)	-	(10.0)	2/5	
110	1115	I F18k	SD20 貝層	SD197 貝層	7.8	-	(8.5)	7/8	
110	1116	I F18k	SD20	SD197	-	5.0	(18.0)	1/1	押形銀3条
110	1117	I F18k	SD20	SD197	20.3	-	(14.9)	1/3	
110	1118	I F18k	SD20	SD197	18.1	6.5	17.2	7/8	
110	1119	I F18k	SD20	SD197	(11.8)	6.4	(6.7)	7/8	
110	1120	I F18k	SD20	SD197	-	(12.2)	(8.5)	2/3	
110	1121	I F18k-20	SD23	SD207	(22.6)	5.3	23.4	1/3	
110	1122	I F18k-20	SD23	SD207	17.0	5.9	21.4	4/6	
111	1124	I F20g	SD21	SD90	(19.8)	-	(11.3)	2/3	
111	1125	I F20g	SD21	SD90	-	5.0	(19.5)	1/1	
111	1126	I F20g	SD21	SD90	-	6.0	(15.4)	1/2	
111	1127	I F20g	SD21 上層1	SD90 上層1	-	-	(22.9)	1/6	
111	1128	I F20g	SD21 下層2	SD90 下層2	(7.4)	14.6	(28.3)	7/8	95-108X(口)と95-1086(底)赤影
111	1129	I F20g	SD21 下層3-下層4	SD90 下層3-下層4	(6.4)	-	(7.8)	1/6	
111	1130	I F20g	SD21	SD90	8.0	5.9	10.7	1/1	
111	1131	I F20g	SD21 上層2	SD90 上層2	164.4	185.1	161.3	1/1	赤影
111	1132	II F2g	SD25	SD72	(16.0)	5.8	28.8	7/8	近郊外周木葉前のちみナデ写真13
111	1133	II F1g	SD24 下層	SD86 下層	6.5	-	(8.3)	7/8	
111	1134	II F2g	SD24	SD86 西トレンテ	8.4	5.2	26.3	1/1	写真13
111	1135	II F2g	SD24	SD86 西トレンテ	9.5	5.0	14.5	4/5	
112	1136	I F20k-20	SD22 上層	SD112 上層	-	18(3.9)	(4.6)	1/1	
112	1137	II F1k	SK85	SD98	9.1	-	(11.6)	3/4	
112	1138	II F1k	SK85	SD98	4.5	4.3	15.9	7/8	
112	1139	I F19k	SK91	SD122	18.6	-	(14.4)	7/8	
112	1140	I F20k	SK91 下層4	SD122 下層4	(11.4)	-	(7.0)	1/4	
112	1141	I F20k	SK91 下層4	SD122 下層4	(38.0)	-	(4.5)	18以下	
112	1142	I F19k	SK90	SD218	(19.8)	-	(11.7)	5/8	
112	1143	I F19k	SK90 貝層1	SD218 貝層1	9.3	-	(10.3)	1/1	
112	1144	I F19k	SK90	SD218	(10.8)	-	(13.4)	7/8	
112	1145	I F19k	SK90 貝層2	SD218 貝層2	-	-	(11.9)	2/5	
112	1146	I F19k-19(19k)	SK90 貝層1	SD218 貝層1	-	7.6	(31.0)	3/5	
112	1147	I F19k	SK90 貝層1	SD218 貝層1	-	5.2	(4.5)	4/5	
112	1148	I F19k-19	SK90	SD218	(21.2)	-	(10.3)	1/5	1149と同一個体
112	1149	I F19k-19	SK90	SD218	-	(6.0)	(11.0)	1/3	1148と同一個体 底部外周赤影
112	1150	I F19k-19	SK90	SD218	(30.0)	-	(10.5)	1/4	
113	1151	I F19k-19	SK90	SD218	(21.4)	-	(19.1)	1/2	写真14
113	1152	I F19k-19	SK90 貝層	SD218 貝層	(22.0)	6.0	(27.7)	1/1	95-907(口)と95-906(底) 底部外周リング状に赤影
113	1153	I F19k	SK90	SD218	(30.0)	-	(21.6)	1/5	
113	1154	I F19k	SK90 貝層1	SD218 貝層1	(30.8)	-	(26.0)	1/2	

遺物一覧表 (21)

(番号の は96調査区)

区	番号	グリット	遺構番号	旧遺構番号	口径	底径	器高	残存率	備考
113	1155	F196	SK90	SD218	25.0	6.8	33.3	1/2	
113	1156	F196-19	SK90	SD218	20.6	5.4	(11.5)	3/5	
113	1157	F196-19	SK90	SD218	-	6.0	(22.0)	2/5	底部外面本業痕
113	1158	F196-19	SK90	SD218	-	6.0	(10.2)	3/5	
114	1159	F199	SK89	SD121	(22.3)	-	(3.6)	1/6以下	
114	1160	F199	SK89 上層1	SD121 上層1	12.0	-	(22.9)	1/4	
114	1161	F199	SK89 上層2・貝層	SD121 上層2・貝層	-	-	(23.4)	3/4	
114	1162	F199	SK89 上層1・上層2・貝層	SD121 上層1・上層2・貝層	(9.2)	-	(4.9)	3/5	
114	1163	F199	SK89 上層2・貝層	SD121 上層2・貝層	(13.0)	6.6	(30.4)	3/5	95-K70(北)と95-K80(口) 底部外面リング状に摩耗
114	1164	F199	SK89 上層貝層	SD121 上層貝層	(22.3)	5.8	21.4	1/5	
114	1165	F199	SK89 貝層中	SD121 貝層中	(11.6)	5.6	24.8	7/8	
114	1166	F199	SK89	SD121	(11.0)	6.0	17.5	7/8	
114	1167	F199	SK89	SD121	-	(5.2)	(14.8)	7/8	
114	1168	F199	SK89	SD121	(9.8)	5.2	22.5	7/8	底部外面本業痕
114	1169	F199	SK89	SD121	(19.1)	-	(11.9)	4/5	
115	1170	F198	SD10 上層	SD100 上層	10.1	5.6	29.0	1/1	写真14
115	1171	F198	SD10 上層	SD100 上層	-	6.2	(26.2)	1/3	
115	1172	F196	SD27	SD227	-	5.0	(14.0)	2/3	
115	1173	F198a	SK88 貝層	SD97 貝層	(20.0)	-	(14.0)	3/5	
115	1174	F198a	SK88	SD97	(22.0)	-	(20.2)	1/2	
115	1175	F198a	SK88 貝層	SD97 貝層	-	(7.2)	(36.3)	2/5	
115	1176	F198a	SK88	SD97	(8.8)	5.5	(24.8)	1/3	
115	1177	F198a	SK88 最下層	SD97 最下層	(16.2)	-	(4.9)	1/5	
116	1178	F199	SK124 1層貝層	SD20 1層貝層	(20.2)	-	(11.9)	1/4	
116	1179	F199	SK124 1層	SD20 1層	-	-	(12.5)	4/5	
116	1180	F199	SK124 2層貝層	SD20 2層貝層	10.1	(5.2)	(27.7)	2/5	
116	1181	F199-18q	SD31 1層貝層	SD22 1層貝層	(23.8)	-	(5.1)	1/8	赤彩
116	1182	F199-18q	SD31 1層貝層	SD22 1層貝層	-	(11.7)	(1.8)	1/6	
116	1183	F198	SD31 2層貝層	SD22 2層貝層	-	6.5	(32.2)	2/3	
116	1184	F199-19q	SD31 貝層1~8層	SD22 貝層1~8層	(18.3)	-	(5.0)	1/8	1185と同一個体
116	1185	F199-19q	SD31	SD22	-	5.2	(12.0)	4/5	1184と同一個体
116	1186	F199-18q	SD31 1層・貝層2層	SD22 1層・貝層2層	(13.0)	(5.0)	25.0	2/3	
116	1187	F196-バ	SD34 2層	SD74 2層	-	4.7	(14.2)	1/1	
116	1188	F196 F197-バ	SD35 1層	SD76 1層	13.4	-	(8.3)	1/1	
117	1189	F197s	SD32 1層	SD17 1層	23.2	5.0	25.6	1/1	赤彩? 写真14
117	1190	F197s	SD32 1層	SD17 1層	16.2	-	(29.3)	3/4	写真14
117	1191	F197s	SD32 1層	SD17 1層	-	-	(11.8)	1/1	
117	1192	F197s	SD32 1層	SD17 1層	18.8	-	(13.2)	4/5	
117	1193	F197s	SD32	SD17	(19.0)	-	(9.0)	1/6	
117	1194	F197s	SD32 2層	SD17 2層	(39.0)	-	(5.1)	1/3	
117	1195	F197s	SD32 2層・3層	SD17 2層・3層	(29.2)	-	(12.0)	1/3	
117	1196	F197s	SD32 2層貝層	SD17 2層貝層	(13.4)	-	(8.0)	2/3	
117	1197	F197s	SD32 2層貝層	SD17 2層貝層	-	-	(22.4)	1/2	
118	1198	F191g	SK83 上層一括	SK128 上層一括	(18.2)	-	(10.4)	1/2	
118	1199	F191g	SK83	SK128	-	-	(12.0)	5/6	
118	1200	F191g	SK83 上層一括	SK128 上層一括	11.0	-	(8.0)	7/8	
118	1201	F191g	SK83 上層一括	SK128 上層一括	(10.8)	-	(13.0)	5/6	
118	1202	F191g	SK83 上層一括	SK128 上層一括	(23.7)	6.2	27.2	7/8	
118	1203	F193a	SD42 SD43 1層	SD170 SD171 1層	(16.8)	-	(3.1)	1/6	
118	1204	F193a	SD42 1層 SD43	SD170 1層 SD171	(13.3)	-	(18.6)	1/2	
118	1205	F193i	SD42 1層	SD170 1層	-	-	(10.0)	5/6	
118	1206	F192a	SD42 1層	SD170 1層	14.9	-	(16.7)	1/2	
118	1207	F193i	SD42 1層 SK84	SD170 1層 SK488	(19.2)	(5.2)	(22.0)	1/4	
118	1208	F193i	SD42	SD170	(26.0)	-	(12.1)	1/3	
118	1209	F193i	SK85	SK514	10.0	5.9	21.0	2/3	底部外面本業痕
118	1210	F192g-20k	SK97	SK729	(6.3)	(5.0)	20.0	1/2	
118	1211	F192g	SK92	SK715	21.0	-	(17.3)	7/8	
119	1212	F193i	SK86	SK529	28.7	-	(54.3)	1/4	

遺物一覧表 (22)

(番号の 96 調査区)

区	番号	アロット	遺物番号	旧遺物番号	口径	底径	器高	残存率	備考
119	1213	I F15	SK86	SK529	(9.2)	(5.0)	(31.3)	1/1	95-1026(1)と95-1027(底) 赤彩
119	1214	I F15	SK86	SK529	9.5	-	(25.8)	1/4	赤彩
119	1215	I F15	SK86	SK529	10.0	-	(22.5)	2/3	赤彩
119	1216	I F15	SK86	SK529	9.2	-	(14.4)	5/6	赤彩
119	1217	I F15	SK86	SK529	11.0	-	(15.0)	3/8	
119	1218	I F15	SK86	SK529	(26.4)	-	(5.0)	1/6	
119	1219	I F15	SK86	SK529	(10.7)	-	(12.5)	1/4	
120	1220	I F15	SK86	SK529	(10.8)	-	(5.2)	1/3	
120	1221	I F15	SK86	SK529	(16.6)	-	(6.0)	1/5	
120	1222	I F15	SK86	SK529	-	(6.0)	(26.0)	1/3	赤彩
120	1223	II F1b	SK93	SK114	14.4	5.2	11.2	1/1	
120	1224	II F1b	SK94	SK728	8.6	5.9	13.4	7/8	
120	1225	I F17f	SK87	SK508	10.1	5.4	21.6	1/1	
120	1226	I F17f	SK87	SK508	-	6.1	(14.6)	1/1	
120	1227	I F17f	SK87	SK508	(18.4)	6.4	36.2	7/8	
120	1228	I F17f	SK87	SK508	11.2	(14.5)	(30.0)	4/5	底部外面本費直 写真14
120	1229	I F17f	SK87	SK508	(6.8)	5.4	19.5	7/8	
121	1230	I F11s	SK100	SK313	(10.8)	-	(6.4)	1/3	
121	1231	I F11s	SK100	SK313	(17.3)	-	(5.9)	1/2	
121	1232	I F11s	SK100	SK313	(12.3)	-	(6.4)	2/3	
121	1233	I F11s	SK100	SK313	18.2	-	(12.6)	1/2	
121	1234	I F11s	SK100	SK313	(40.0)	-	(19.2)	1/6	
121	1235	I F11s	SK100	SK313	16.0	-	(7.8)	2/3	
121	1236	I F11s	SK100	SK313	9.6	-	(10.8)	4/5	
121	1237	I F11s	SK100	SK313	(8.8)	-	(12.2)	1/4	
121	1238	I F11s	SK100	SK313	8.8	-	(13.6)	2/3	
121	1239	I F11s	SK100	SK313	9.4	-	(12.4)	1/3	
121	1240	I F11s	SK100	SK313	(10.5)	-	(8.0)	1/2	
121	1241	I F11s	SK100	SK313	9.4	-	(10.6)	2/3	
121	1242	I F11s	SK100	SK313	7.4	-	(5.4)	4/5	
121	1243	I F11s	SK100	SK313	8.8	-	(13.1)	1/3	
121	1244	I F11s	SK100	SK313	7.4	-	(11.7)	1/1	
121	1245	I F11s	SK100	SK313	9.7	-	(12.5)	1/3	
121	1246	I F11s	SK100	SK313	-	(5.6)	(4.4)	1/2	
121	1247	I F14e	SK101	SK356	(21.0)	-	(6.0)	1/6	
121	1248	I F14e	SK101	SK356	(21.6)	-	(14.6)	1/4	
121	1249	I F14e	SK101	SK356	(16.8)	-	(11.8)	1/4	
121	1250	I F14e	SK101	SK356	(21.2)	-	(11.6)	1/8	
122	1251	I F13g	SK102	SK424	-	(6.8)	(7.4)	1/2	
122	1252	I F13g	SK102	SK424	(25.8)	-	(4.4)	1/6	
122	1253	I F13g	SK102	SK424	(40.4)	-	(16.5)	1/8	
122	1254	II F1a	SK103	SK566	(27.0)	-	(15.7)	2/3	
122	1255	II F1a	SK103	SK566	(22.1)	-	(6.5)	1/6	
122	1256	II F1p	SK103	SK566	(6.6)	11.0	2.5	3/4	
122	1257	II F1p	SK103	SK566	(27.2)	-	(24.6)	3/8	
122	1258	I G17a	SK105	SK602	32.0	-	(31.3)	2/3	
123	1259	I F13i	SX03	SX14	25.8	-	(28.0)	2/3	
123	1260	I F13i	SX03	SX14	(16.2)	(6.2)	23.0	1/2	
123	1261	I F13i	SX03	SX14	26.3	-	(21.8)	2/3	
123	1262	I F13i	SX03	SX14	(54.0)	-	(52.5)	2/5	
124	1263	II F2b	SZ351北溝	SD68-b	-	(4.6)	(9.0)	1/2	
124	1264	II F2b	SZ351北溝	SD68-b	-	5.4	(14.9)	1/3	
124	1265	II F2b	SZ351北溝	SD68-b	-	-	(26.2)	3/5	
124	1266	II F1g	SD24上層	SD86上層	(12.6)	-	(3.2)	1/3	
124	1267	II F2F-2b	SZ351北溝 最下層	SD68-b 最下層	11.2	6.3	31.1	7/8	写真15
124	1268	II F4i	SZ351南溝 最下層	SD62最下層	-	-	(10.5)	2/3	
124	1269	II F4i	SD26	SD237	(10.7)	-	(12.3)	2/3	
124	1270	II F4g	SD26	SD237	26.1	-	(15.6)	4/5	

遺物一覧表 (23)

(番号の 96 調査区)

図	番号	グリッド	遺構番号	旧遺構番号	口徑	底径	器高	残存率	備考
	124	1271	II F0k	SZ37 下層	SD77 下層	(16.5)	8.2	11.6	5/6
	124	1272	II F0k	SZ354-355北溝 最下層	SD66 最下層	-	3.9	(10.1)	1/1
	125	1273	II F1j	SZ352-353西溝 下層	SD67 下層	27.4	-	(12.2)	4/5
	125	1274	I F20i	SZ352-353西溝 下層	SD67 下層	(18.8)	-	(13.0)	1/6
	125	1275	I F20i	SZ352-353西溝	SD67	6.4	-	(10.3)	7/8
	125	1276	II F1j	SZ352-353西溝	SD67	-	7.0	(14.4)	1/3
	125	1277	II F2k	SZ352-353南溝 下層	SD55 下層	10.4	4.3	13.0	7/8
	125	1278	II F2k	SZ352-353南溝 下層	SD55 下層	17.2	-	(16.0)	2/3
	125	1279	II F2k	SZ352-353南溝 下層	SD55 下層	5.2	4.2	13.5	1/1
	125	1280	II F2k	SZ352-353南溝 上層2	SD55 上層2	(5.0)	-	(15.7)	1/3
	125	1281	II F2k	SZ352-353南溝	SD55 ベルト	8.3	-	(11.3)	1/1
	125	1282	I F20i	SZ352-353北溝 最下層	SD63 最下層	-	11.2	(9.0)	7/8
	125	1283	I F20i	SZ352-353北溝 下層	SD63 下層	-	(6.0)	(24.2)	1/2
	126	1284	I F19a-20a	SZ356-357北溝	SD81 ベルト	-	6.6	(16.0)	5/8
	126	1285	I F19a-20a	SZ356-357北溝	SD81 ベルト	10.2	-	(10.1)	7/8
	126	1286	I F19a	SZ356-357北溝	SD81	-	-	(19.5)	1/2
	126	1287	I F19a-20a	SZ356-357北溝	SD81 ベルト	-	5.8	(14.0)	3/5
	126	1288	I F19a	SZ356-357北溝	SD81	-	2.5	(2.0)	1/3
	126	1289	I F19a-20a	SZ356-357北溝 上層3	SD105 上層3	(20.0)	-	(39.0)	1/4
	126	1290	I F19a	SZ356-357北溝 上層3	SD81 上層3	33.9	-	(19.6)	1/4
	126	1291	I F19a	SZ356-357北溝 上層4	SD81 上層4	(15.8)	-	(4.8)	1/5
	126	1292	I F19a	SZ356-357北溝 上層	SD81 上層	-	-	(7.4)	1/2
	126	1293	I F19a	SZ356-357北溝 上層2	SD81 上層2	(15.7)	6.0	26.4	3/5
	127	1294	I F19a	SZ356-357北溝 下層1	SD81 下層1	(13.2)	-	(12.5)	2/3
	127	1295	I F19a	SZ356-357北溝 下層	SD81 下層	(6.1)	4.5	4.7	1/2
	127	1296	I F19a	SZ356-357北溝 下層1	SD81 下層1	-	(3.9)	(3.8)	7/8
	127	1297	I F20a	SZ356-357北溝 下層	SD105 下層	(17.4)	-	(10.7)	1/4
	127	1298	I F19a	SZ356-357北溝 下層	SD81 下層	(30.6)	-	(11.3)	1/5
	127	1299	I F19a	SZ356-357北溝 下層	SD81 下層	8.5	-	(9.4)	7/8
	127	1300	I F19a	SZ356-357北溝 下層4	SD81 下層4	9.5	-	(10.8)	5/6
	127	1301	I F19a	SZ356-357北溝 下層	SD81 下層	(16.8)	-	(5.6)	1/2
	127	1302	I F19a	SZ356-357北溝 下層	SD81 下層	(15.3)	-	(10.8)	2/3
	127	1303	I F19a-20a	SZ356-357北溝	SD81 ベルト	(10.5)	-	(25.0)	2/3
	127	1304	I F19a	SZ356-357北溝 最下層	SD81 最下層	14.0	-	(7.4)	2/3
	127	1305	I F19a	SZ356-357北溝 最下層	SD81 最下層	(8.7)	-	(9.8)	7/8
	127	1306	I F19a	SZ356-357北溝 最下層	SD81 最下層	(10.2)	-	(9.3)	1/2
	127	1307	I F19a	SZ356-357北溝 最下層	SD81 最下層	(10.6)	-	(6.0)	1/2
	127	1308	I F19a	SZ356-357北溝 最下層	SD81 最下層	-	4.5	(16.6)	5/6
	127	1309	I F19a	SZ356-357北溝 最下層	SD81 最下層	-	3.5	(8.1)	1/1
	127	1310	I F19a	SZ356-357北溝 下層1・下層4 ・最下層	SD81 下層1・下層4 ・最下層	(23.4)	-	(14.6)	2/5
	127	1311	I F19a	SZ356-357北溝 最下層	SD81 最下層	22.0	-	(13.0)	1/2
	127	1312	I F19a	SZ356-357北溝 最下層	SD81 最下層	-	5.1	(9.5)	2/3
	128	1313	I F19a	SZ356-357北溝	SD81	11.0	6.7	28.6	1/1
	128	1314	I F19a	SZ356-357北溝	SD81	-	5.4	(17.5)	7/8
	128	1315	I F19a	SZ356-357北溝	SD81	-	5.0	(16.8)	1/1
	128	1316	I F19a	SZ356-357北溝 下層4	SD81 下層4	(24.8)	7.0	22.2	3/5
	128	1317	I F19a-19a	SZ356-357北溝 下層・最下層	SD81 下層・最下層	-	7.0	(25.4)	2/5
	128	1318	I F19a	SZ356-357北溝	SD81	(19.6)	11.4	14.7	2/3
	128	1319	I F20a	SZ356-357西溝 下層	SD75 下層	(4.9)	3.6	(13.8)	1/2
	128	1320	I F20a	SZ356-357西溝 最下層	SD75 最下層	(20.0)	-	(11.6)	3/5
	128	1321	I F20a	SZ356-357西溝 最下層	SD75 最下層	(19.9)	-	(14.0)	1/4
	129	1322	I F20a	SZ356-357東溝	SD82	(11.3)	-	(5.3)	1/6
	129	1323	II F1a	SZ356-357東溝	SD82	9.6	-	(11.5)	7/8
	129	1324	I F20a	SZ356-357東溝	SD82	(9.6)	(6.0)	12.2	1/3以下
	129	1325	II F1a	SZ356-357東溝 下層2・最下層	SD82 下層2・最下層	(18.1)	-	(11.8)	3/4
	129	1326	II F1a	SZ356-357東溝 下層1	SD82 下層1	22.0	-	(8.5)	1/8
	129	1327	II F1a	SZ356-357東溝 下層2	SD82 下層2	(24.6)	5.4	26.0	1/2
	129	1328	II F1a	SZ356-357東溝 最下層	SD82 最下層	-	-	(14.9)	1/5

築部外面木敷板

遺物一覧表 (24)

(番号の 96調査区)

図	番号	グリッド	遺物番号	B1遺物番号	口径	底径	器高	残存率	備考
129	1329	I F20a	SZ356-357北溝 下層	SD82 下層	22.6	-	(15.0)	1/1	
129	1330	II F1a	SZ358-359北溝	SD69	(9.4)	-	(9.0)	2/3	
129	1331	II F2a	SZ359 下層	SD86c 下層	(19.8)	-	(14.2)	3/4	
129	1332	II F2a	SD70 上層	SD70 上層	(16.0)	-	(3.0)	1/6	
129	1333	II F2a	SD70 上層	SD70 上層	-	-	(7.5)	1/2	
129	1334	II F2a	SD70 上層	SD70 上層	(15.4)	-	(10.0)	1/2	
129	1335	II F2a	SD70 下層	SD70 下層	(6.6)	-	(14.6)	1/2	
130	1336	I F20a	SD28 下層	SD91 下層	(8.5)	-	(9.9)	5/8	
130	1337	I F20a	SD28 最下層	SD91 最下層	16.6	5.8	18.4	5/8	
130	1338	I F20a	SD28 最下層	SD91 最下層	25.9	6.4	33.3	3/4	
130	1339	II F1a	SD29	SD228	7.3	5.1	22.0	1/1	写真15
130	1340	II F1a	SK98	SK763	(10.4)	6.2	(25.0)	1/2	
130	1341	II F2a	SK99	SK111	-	4.5	(15.4)	7/8	
130	1342	II F2a	SK99	SK111	(14.6)	-	(28.6)	7/8	写真15
131	1343	II F2a	SZ358 下層	SD83b 下層	-	5.9	(17.2)	5/6	
131	1344	II F2a	SZ358 下層	SD83b 下層	(27.0)	6.1	(32.2)	2/5	95-307(口)と95-315(底) 写真15
131	1345	I F19a	SZ360北溝 2層	SD82 2層	(5.8)	(5.8)	24.3	7/8	写真15
131	1346	I F19a	SZ360北溝 2層	SD82 2層	-	5.5	(13.4)	1/1	
131	1347	I F20a	SZ361南溝 3層	SD64 3層	11.2	5.6	9.1	1/1	
131	1348	I G18a	SZ361北溝 1層	SD80 1層	(21.8)	(6.4)	22.1	1/3	
131	1349	I G18a	SZ363西溝 1層	SD79 1層	-	-	(31.6)	1/5	
131	1350	I G17-18a-c	SZ363北溝 1層	SD78 1層	(20.1)	-	(7.5)	2/3	
132	1351	I G16	SZ364南溝 0層	SD11 0層	(21.6)	-	(11.9)	1/2	
132	1352	I G15b	SZ364北-西溝	SD67	(8.0)	(4.7)	7.0	7/8	
132	1353	I G15b	SZ364北-西溝	SD67	(17.0)	-	(21.3)	1/2	
132	1354	I G15b	SZ364北-西溝	SD67	18.5	-	(15.1)	5/8	
132	1355	I F19a	SK104	SK586	14.0	5.7	28.8	1/1	底部外面本葉痕 写真15
132	1356	I F19a	SK104	SK586	13.2	5.7	25.7	1/1	写真15
132	1357	I F19a	SK104 1層	SK586 1層	(9.7)	-	(4.6)	1/5	
132	1358	I F19a	SK104	SK586	-	-	(8.5)	3/4	
132	1359	I F19a	SK104	SK586	-	8.0	(4.1)	1/1	
132	1360	I F19a	SK104	SK586	-	7.9	(8.2)	1/1	
132	1361	I F19a	SK104	SK586	-	5.8	(4.5)	1/1	
132	1362	I F19a	SK104	SK586	-	7.0	(4.4)	1/1	
132	1363	I F19a	SK104	SK586	-	(10.9)	(9.4)	2/3	
132	1364	I F19a	SK104	SK586	-	6.8	(4.2)	1/8	
132	1365	I F19a	SK104	SK586	-	5.8	(5.4)	2/3	
132	1366	I F19a	SK104	SK586	(19.6)	-	(9.0)	1/5	
132	1367	I F19a	SK104	SK586	(24.4)	-	(22.3)	1/2	
133	1368	II F2a	SK80 土器箱	SK109 土器箱	19.0	8.5	33.5	7/8	写真16
133	1369	II F4a	SK82	SK106	-	-	(29.4)	1/5	
133	1370	II F4a	SK82	SK106	-	8.8	(36.5)	3/5	写真16
134	1371	II F3a	SK81	SK108	-	8.2	(35.5)	2/3	写真16
134	1372	I F18a	SK79	SK118	-	(8.0)	(40.6)	1/8以下	
134	1373	II F2a	SK78一括	SK110一括	-	-	(44.3)	1/2	
135	箱-1				6.1	4.0	14.6	1/1	
135	箱-2				14.2	5.8	25.1	1/1	
156	1402	I F19b	検Ⅱ	検Ⅱ	箱6.1	箱0.8	箱0.7	1/1	
137	1374	I F11k	SD101土器一括 上層3・下層4	SD101土器一括 上層3・下層4	(24.9)	-	(37.1)	3/5	
137	1375	I F11k	SD101 上層3	SD101 上層3	(35.0)	-	(10.8)	1/5	
137	1376	I F11k	SD101土器一括 上層3・下層4	SD101土器一括 上層3・下層4	(20.0)	-	(17.0)	1/3	
137	1377	I F11k	SD101土器一括 上層3・下層4	SD101土器一括 上層3・下層4	(9.8)	-	(15.2)	2/3	
137	1378	I F11k	SD101 上層2・上層3・下層4	SD101 上層2・上層3・下層4	(10.2)	-	(7.2)	1/3	95-658(口)と95-660
137	1379	I F8a	トレンチ50 下	トレンチ50 下	-	-	(15.0)	1/6	
137	1380	I F11g	SD101 上層2	SD101 上層2	15.2	-	(11.0)	4/5	
137	1381	I F18b	トレンチ99 上層	トレンチ99 上層	-	-	(11.5)	1/4	
137	1382	I F14-15a-c	検Ⅴ マウンド	検Ⅴ マウンド	-	7.0	(31.2)	2/3	写真16
138	1383	II F2g-2h	SD37	SD37	(13.8)	-	(15.0)	2/3	

遺物一覧表 (25)

(番号の は96調査区)

図	番号	グリッド	遺構番号	旧遺構番号	口径	底径	器高	残存率	備考
138	1384	I G1a~c	灰V	灰V	(7.0)	-	(7.9)	2/3	
138	1385	I F1f	SK117	SK117	(8.2)	4.2	22.7	1/1	
138	1386	I F1f	SK117	SK117	-	5.5	(11.6)	1/1	
138	1387	I F1Sq~c	灰層	灰層	-	4.5	(9.4)	7/8	
138	1388	I F6c	東トレンチ	東トレンチ	-	4.8	(8.3)	1/1	
138	1389	I F12a~*12p	灰層 検出	灰層 検出	(19.0)	-	(9.5)	1/4	
138	1390	II F1f	灰層	灰層	(12.5)	-	(12.0)	1/4	
138	1391	I F1f	SK120	SK120	-	5.2	(13.3)	3/4	
138	1392	I F1f	灰層	灰層	(24.6)	-	(10.0)	1/2	
138	1393	I F1Sq~c	灰V	灰V	-	8.2	(11.8)	2/3	
138	1394	II F6c	灰層	灰層	(11.0)	5.0	6.0	1/1	
138	1395	I F1f	灰層	灰層	(28.1)	-	(13.5)	1/8以下	底部外面木敷痕のちナシ
138	1396	I F1f	灰土	灰土	(22.4)	5.6	20.5	1/3	底部外面木敷痕
138	1397	I F1f	灰層	灰層	(13.7)	(5.8)	12.4	1/1	
138	1398	I F1f	灰層	灰層	18.3	4.4	14.2	2/3	
138	1399	I F12p~c	灰V	灰V	-	(7.0)	(6.9)	1/1	
138	1400	I F1f	灰層	灰層	(18.8)	-	(7.4)	1/6	
138	1401	I F1f	灰層	灰層	(8.1)	(3.9)	6.6	1/4	
139	1403	I F1f	灰層	灰層	21.5	6.5	24.0	2/3	
139	1404	I F12k	灰層	灰層	18.6	5.1	7.1	2/3	
139	1405	I F15m	SZ08 SZ346	SZ08 SD08-a	(32.0)	8.0	(34.2)	1/8以下	95-100(1)と95-100(2)
139	1406	I F13g	SZ10 SZ348 南1層	SZ10 SD06 南1層	(28.1)	-	(22.9)	1/4	
139	1407	I F16m	SK57	SK57	(29.8)	(7.8)	26.5	1/2	底部外面布目痕
139	1408	I F13g	SZ10 SZ348 南1層・北2層	SZ10 SD06 北1層・北2層	(30.2)	(8.3)	28.2	1/3	底部外面布目痕
140	1409	I F16g	SD05 上層4	SD116 上層4	13.0	-	(11.5)	3/4	
140	1410	I F15f	SD05 上層	SD116 上層	(24.6)	-	(11.5)	3/5	
140	1411	I F16g	SD05 上層4	SD116 上層4	24.2	-	(2.6)	3/5	
140	1412	I F15f	SD05 下層4	SD116 下層4	24.0	-	(22.3)	2/3	
140	1413	I F15f	SD05	SD40 SD116	-	8.0	(14.8)	2/3	
140	1414	I F15f	SD05 土器一括	SD116土器一括	-	6.0	(19.6)	3/5	
140	1415	I F15f	SD05 上層3・下層4	SD116 上層3・下層4	-	-	(24.5)	4/5	
140	1416	I F15f	SD05 土器一括	SD116土器一括	-	6.0	(19.5)	1/1	
140	1417	I F15f	SD05	SD40 SD116	SDR7	横10.4	19.0	7/1	
140	1418	I F16f	SD05 下層4	SD116 下層4	-	8.2	(2.8)	1/1	
140	1419	I F15f	SD05 下層4	SD116 下層4	-	3.8	(4.2)	2/3	
141	1420	I F15f	SD05 上層	SD116 上層	28.0	-	(21.6)	7/8	写真16
141	1421	I F16f	SD05	SD116	(8.2)	-	(7.8)	1/2	
141	1422	I F16f	SD05 上層3	SD116 上層3	-	8.6	(14.0)	1/1	
141	1423	I F15f	SD05 下層4	SD116 下層4	(7.0)	-	(5.8)	1/3	
141	1424	I F15f	SD05 下層4	SD116 下層4	-	-	(13.0)	1/2	
141	1425	I F15f	SD05 上層	SD116 上層	(23.6)	-	(8.8)	1/3	
141	1426	I F15f	SD05 上層	SD116 上層	(13.6)	-	(5.8)	1/3	
141	1427	I F15f	SD05 下層4	SD116 下層4	(25.4)	(6.8)	11.4	1/3	
141	1428	I F15f	SD05 土器一括	SD116土器一括	31.0	15.1	20.9	3/4	
141	1429	I F15f	SD05 下層4	SD116 下層4	26.4	(13.8)	19.1	5/6	写真16
141	1430	I F15f	SD05 下層4	SD116 下層4	26.9	13.9	19.3	2/3	写真17
142	1431	I F15f	SD05 土器一括	SD116土器一括	(26.2)	-	(28.6)	2/5	
142	1432	I F15f	SD05 上層	SD116 上層	11.6	4.9	(13.6)	3/5	
142	1433	I F15f	SD05 上層	SD116 上層	18.7	-	(7.2)	4/5	
142	1434	I F15f	SD05 下層4	SD116 下層4	(23.0)	-	(22.5)	7/8	
142	1435	I F15f	SD05 下層4	SD116 下層4	20.0	-	(12.6)	4/5	
142	1436	I F15f	SD05 土器一括	SD116土器一括	(30.5)	9.8	22.5	1/2	
143	1437	I F16m	SD07 上層	SDR3 上層	(27.4)	-	(7.0)	1/5	
143	1438	I F16m	SD07 下層	SDR3 下層	(24.3)	-	(3.0)	1/6	
143	1439	I F16m	SD07 下層	SDR3 下層	(25.2)	-	(4.0)	1/8	
143	1440	I F16m	SD07 上層	SDR3 上層	4.4	-	(4.8)	5/6	
143	1441	I F15a~16a	SD07 上層1	SDR3 上層1	8.2	-	(6.1)	1/1	
143	1442	I F16m	SD07 SU	SDR3 SU	8.8	-	(10.9)	1/1	
143	1443	I F16m	SD07 貝層	SDR3 貝層	8.0	-	(8.5)	4/5	

遺物一覧表(26)

(番号の 1 は 96 調査区)

区	番号	グリット	遺物番号	旧遺物番号	口径	底径	器高	残存率	備考
143	1444	I F16m	SD07 下層	SD83 下層	(11.6)	-	(4.6)	1/4	
143	1445	I F16m	SD07	SD83	9.5	5.9	27.5	1/1	写真17
143	1446	I F16m	SD07 SU	SD83 SU	22.4	-	(13.9)	1/2	
143	1447	I F16m	SD07 SU	SD83 SU	-	-	(21.5)	1/2	
143	1448	I F16m	SD07 貝層	SD83 貝層	(10.0)	-	(10.5)	1/2	
143	1449	I F16m	SD07	SD83	13.8	6.0	31.4	3/4	底部外面本裏面のちナデ 写真17
143	1450	I F16m	SD07 下層	SD83 下層	(9.2)	-	(11.5)	1/1	
144	1451	I F16m	SD07 下層	SD83 下層	(7.9)	-	(7.2)	1/4	
144	1452	I F17n	SD07	SD83	4.6	4.4	7.5	1/1	赤色顔料含む G-09 カラー写真
144	1453	I F16m	SD07	SD83	-	4.7	(8.1)	1/1	
144	1454	I F16m	SD07 上層	SD83 上層	(19.4)	-	(8.1)	1/5	
144	1455	I F16m	SD07 上層	SD83 上層	-	11.2	(7.7)	1/2	
144	1456	I F16m	SD07 上層2	SD83 上層2	-	(11.7)	(8.2)	1/2	
144	1457	I F16m	SD07 SU	SD83 SU	-	-	(11.6)	1/1	
144	1458	I F16m	SD07 貝層	SD83 貝層	24.4	14.4	17.5	5/6	写真17
145	1459	I F16m	SD07 上層	SD83 上層	26.0	(8.0)	30.5	7/8	写真17
145	1460	I F16m	SD07 下層	SD83 下層	(18.6)	-	(22.2)	1/4	
145	1461	I F16m	SD07 下層	SD83 下層	(11.9)	-	(5.3)	1/1	
145	1462	I F17n	SD07 最下層	SD83 最下層	(21.3)	-	(9.2)	1/4	
145	1463	I F16m	SD07 SU	SD83 SU	(16.3)	-	(11.6)	1/2	
145	1464	I F16m	SD07 貝層	SD83 貝層	21.6	-	(6.4)	1/4	
145	1465	I F16m	SD07 貝層	SD83 貝層	20.4	(7.8)	28.5	3/4	写真17
145	1466	I F16m	SD07 上層1	SD83 上層1	18.3	5.3	33.2	3/5	写真17
145	1467	I F16m	SD07 上層2	SD83 上層2	(15.0)	-	(8.4)	1/4	
146	1468	I F16m	SD07 SU	SD83 SU	20.0	-	(18.7)	3/4	
146	1469	I F16m	SD07 SU	SD83 SU	14.7	-	(10.2)	3/5	
146	1470	I F16m	SD07 SU	SD83 SU	19.8	-	(15.2)	3/4	
146	1471	I F16m	SD07 SU	SD83 SU	26.2	-	(24.0)	7/8	
146	1472	I F16m	SD07 貝層	SD83 貝層	(28.2)	-	(9.2)	1/1	
146	1473	I F16m	SD07 貝層	SD83 貝層	-	6.8	(19.8)	1/1	
146	1474	I F16m	SD07 貝層	SD83 貝層	(18.5)	-	(32.7)	1/1	
146	1475	I F16m	SD07 下層	SD83 下層	(25.8)	6.4	28.5	1/2	写真17
146	1476	I F16m	SD07 下層	SD83 下層	(19.3)	-	(18.5)	3/5	
146	1477	I F16m	SD07 下層 SU	SD83 下層 SU	(15.6)	6.7	18.1	2/3	写真18
147	1478	I F17n	SD08	SD93	(27.8)	-	(10.8)	1/4	
147	1479	I F17n	SD08 上層3	SD93 上層3	(17.2)	-	(21.2)	4/5	
147	1480	I F17n	SD08 上層4	SD93 上層4	(28.2)	-	(9.1)	1/1	
147	1481	I F17n	SD08	SD93	(30.6)	-	(12.6)	1/4	
147	1482	I F17n	SD08 上層3	SD93 上層3	-	5.4	(17.1)	2/3	
147	1483	I F17n	SD08 貝層一括	SD93 貝層一括	(13.8)	-	(13.2)	1/1	
147	1484	I F17n	SD08 貝層	SD93 貝層	10.9	-	(11.0)	1/1	
147	1485	I F17n	SD08	SD93	-	5.4	(14.5)	1/1	
147	1486	I F17n	SD08	SD93	-	5.2	(14.1)	1/1	写真18
147	1487	I F17n	SD08 貝層一括	SD93 貝層一括	-	5.0	(14.5)	1/1	写真18
147	1488	I F17n	SD08	SD93	(13.8)	-	(11.3)	1/4	1489 と同一個体
147	1489	I F17n	SD08 下層5	SD93 下層5	-	6.0	(9.4)	4/5	底部外面本裏面のちナデ 1488 と同一個体
148	1490	I F17n	SD08 上層3	SD93 上層3	(9.8)	-	(8.0)	2/5	
148	1491	I F17m	SD08	SD93	(10.8)	-	(9.8)	1/1	
148	1492	I F17m	SD08	SD93	-	3.3	(8.6)	1/1	
148	1493	I F17n	SD08 貝層	SD93 貝層	4.3, 3	-	2.8	3/4	
148	1494	I F17m	SD08 上層1	SD93 上層1	-	(10.8)	(6.0)	1/4	
148	1495	I F17n	SD08 上層3	SD93 上層3	-	(18.2)	(6.4)	1/8以下	
148	1496	I F17n	SD08 上層3	SD93 上層3	17.4	-	(12.0)	1/2	
148	1497	I F17n	SD08 上層3	SD93 上層3	20.9	5.9	26.7	7/8	写真18
148	1498	I F17n	SD08 上層3	SD93 上層3	16.8	(5.6)	22.0	5/6	写真18
148	1499	I F17n	SD08 上層3	SD93 上層3	(23.3)	-	(18.4)	1/2	

遺物一覧表 (27)

(番号の 1 は96調査区)

図	番号	グラフィック	遺物番号	川遺物番号	口径	底径	器高	残存率	備考
149	1500	↑ F17a	SD08	SD93	(21.2)	(6.0)	25.0	3/4	
149	1501	↑ F17a	SD08 上層3	SD93 上層3	22.4	60.0	26.6	1/1	写真18
149	1502	↑ F17a	SD08	SD93	13.4	6.6	28.0	7/8	写真18
149	1503	↑ F17a	SD08 下層5	SD93 下層5	24.4	6.8	29.7	3/5	写真18
149	1504	↑ F17a	SD08 貝層	SD93 貝層	(32.8)	-	(7.5)	1/6	
149	1505	↑ F17a	SD08 貝層-上層4	SD93 貝層-上層4	29.8	-	(32.5)	3/5	
149	1506	↑ F17a	SD08 下層4	SD93 下層4	-	9.2	(6.2)	3/4	
150	1507	↑ F16g-16h	SD06 上層	SD49 上層	(26.0)	-	(3.0)	1/5	
150	1508	↑ F16g	SD06 下層土器一括	SD49 下層土器一括	21.1	-	(11.0)	3/5	
150	1509	↑ F16h	SD06	SD49	7.6	-	(7.0)	1/1	
150	1510	↑ F16h	SD06	SD49	(9.6)	-	(7.0)	1/6	
150	1511	↑ F16g	SD06	SD49	-	7.4	(14.7)	1/8	
150	1512	↑ F16g-16h	SD06 上層-下層土器一括	SD49 上層-下層土器一括 +北壁	(10.6)	-	(6.4)	2/3	
150	1513	↑ F16g	SD06 下層土器一括	SD49 下層土器一括	9.8	5.2	18.5	5/6	写真18
150	1514	↑ F16h-18g	SZ06 SZ344 下層土器一括 SD06	SZ06 SZ44 下層土器一括 SD49	12.5	5.8	24.4	3/4	写真18
150	1515	↑ F16g	SD06 下層土器一括	SD49 下層土器一括	12.5	7.4	28.7	5/6	写真18
150	1516	↑ F16g	SD06 下層土器一括	SD49 下層土器一括	10.8	6.0	26.2	7/8	写真19
150	1517	↑ F16g-16h	SD06 上層	SD49 上層	(28.8)	-	(8.0)	1/5	
150	1518	↑ F16h	SD06	SD49	(22.8)	-	(5.1)	1/4	
150	1519	↑ F16h	SD06	SD49	(22.8)	-	(5.0)	10以下	
150	1520	↑ F16g	SD06	SD49	-	9.6	(11.0)	3/4	写真19
150	1521	↑ F16g	SD06	SD49	-	12.1	(10.6)	7/8	
151	1522	↑ F16g-16h	SD06 下層土器一括	SD49 下層土器一括	(18.5)	5.7	24.2	4/5	
151	1523	↑ F16g	SD06 下層土器一括	SD49 下層土器一括	(19.4)	-	(18.2)	3/5	
151	1524	↑ F16g	SD06 下層土器一括	SD49 下層土器一括	17.5	5.0	20.5	1/1	写真19
151	1525	↑ F16g	SD06 下層土器一括	SD49 下層土器一括	21.8	-	(11.9)	1/2	
151	1526	↑ F16g	SD06 下層土器一括	SD49 下層土器一括	(26.4)	-	(29.7)	1/2	
151	1527	↑ F16g	SD06 下層土器一括	SD49 下層土器一括	(24.9)	-	(32.6)	1/3	
152	1528	↑ F16g-16h	SD06 上層-下層	SD49 上層-下層	13.0	-	(8.9)	3/4	写真19
152	1529	↑ F16g-16h	SD06	SD49 北壁	(27.2)	-	(5.6)	10以下	
152	1530	↑ F16g-16h	SD06 上層	SD49 上層	19.8	-	(22.6)	2/3	
152	1531	↑ F16g-16h	SD06 上層	SD49 上層	(19.2)	6.7	26.4	3/4	
152	1532	↑ F16g	SD06 下層	SD49 下層	(16.4)	-	(8.4)	1/3	
152	1533	↑ F16g	SD06 下層	SD49 下層	17.3	-	(11.3)	1/2	
152	1534	↑ F16g-16h	SD06 下層	SD49 下層	(18.3)	-	(16.2)	2/3	
152	1535	↑ F16g-16h	SD06 最下層	SD49 最下層	(24.9)	-	(14.0)	2/5	
152	1536	↑ F16g-16h	SD06 最下層	SD49 最下層	(21.4)	(8.8)	29.7	3/4	
153	1537	↑ F17i	SD09	SD109	(13.0)	-	(8.9)	5/8	
153	1538	↑ F17i	SD09	SD109	(31.5)	-	(4.8)	10以下	
153	1539	↑ F17i	SD09	SD109	-	9.0	(31.5)	3/5	底部外面本葉面 写真19
153	1540	↑ F17i	SD09	SK678	-	5.2	(23.7)	1/3	
153	1541	↑ F17i	SD09	SK678	(34.2)	-	(6.0)	1/8	
153	1542	↑ F17i	SD09	SK678	(12.6)	-	(17.9)	1/3	
153	1543	↑ F17i	SD09	SK678	11.6	5.4	27.2	1/1	底部外面本葉面
154	1544	↑ F17i	SD09	SK678	(23.2)	-	(42.0)	3/5	
154	1545	↑ F17i	SD09	SK678	9.4	-	(8.5)	1/8	
154	1546	↑ F17i	SD09	SK678	-	6.4	(16.3)	1/1	
154	1547	↑ F17i	SD09	SK678	-	(17.4)	(12.3)	1/3	
154	1548	↑ F17i	SD09	SK678	-	4.1	(19.6)	7/8	
154	1549	↑ F17i	SD09	SK678	-	4.6	(12.1)	1/1	
154	1550	↑ F17i	SD09	SD109	(26.4)	(8.5)	32.6	1/3	底部外面本葉面
154	1551	↑ F17i	SD09	SK678	-	-	(25.3)	1/4	
155	1552	↑ F17i	SD09	SD109	(49.8)	-	(3.1)	10以下	
155	1553	↑ F17i	SD09	SK678	23.4	6.8	22.3	3/5	底部外面本葉面
155	1554	↑ F17i	SD09	SD109	(17.6)	-	(10.0)	1/4	
155	1555	↑ F17i	SD09	SK678	(21.6)	-	(7.0)	1/4	
155	1556	↑ F17i	SD09	SD109	(21.8)	-	(16.6)	1/3	

遺物一覧表 (28)

(番号の 96 調査区)

区	番号	グリッド	遺物番号	旧遺物番号	口径	底径	器高	残存率	備考
155	1557	1F17i	SD09	SD109	(23.3)	-	(7.7)	103	
155	1558	1F17i	SD09	SD109	(21.7)	-	(9.9)	105	
155	1559	1F17i	SD09	SD109	21.4	5.5	26.8	102	
155	1560	1F17i	SD09	SK678	(18.9)	-	(19.5)	203	写真20
155	1561	1F17i	SD09	SK678	20.3	6.1	24.3	78	写真19
155	1562	1F17i	SD09	SK678	10.3	4.7	11.8	304	
156	1563	1F17o	SD13 SU	SD10 SU	(29.7)	-	(2.2)	100以下	
156	1564	1F17o	SD13	SD10	15.0	6.4	32.4	101	写真19
156	1565	1F17o	SD13	SD10	15.4	13.2	32.6	101	写真19
156	1566	1F17o	SD13	SD10	11.8	5.5	23.6	58	
156	1567	1F17o	SD13	SD10	11.8	6.2	25.9	78	写真20
156	1568	1F17o	SD13	SD10	-	(5.9)	(22.5)	78	
156	1569	1F17o	SD13	SD10	-	(7.0)	(16.1)	203	
156	1570	1F17o	SD13	SD10	(12.0)	6.0	22.1	56	
157	1571	1F17o	SD13	SD10	18.3	-	(10.3)	56	写真20
157	1572	1F17o	SD13	SD10	7.1	4.8	19.9	101	写真20
157	1573	1F17o	SD13	SD10	9.4	5.7	27.3	101	写真20
157	1574	1F17o	SD13 1層	SD10 1層	(7.8)	7.8	25.0	78	写真20
157	1575	1F17o	SD13 1層	SD10 1層	(6.4)	-	(5.2)	203	
157	1576	1F17o	SD13 3層	SD10 3層	(9.7)	-	(7.0)	105	
157	1577	1F17o	SD13 SU	SD10 SU	-	-	(16.5)	103	
157	1578	1G18a	SD10 1層貝層	SD10 1層貝層	(9.7)	-	(6.0)	203	
157	1579	1F17o	SD13 1層	SD10 1層	29.8	12.4	47.5	304	写真20
157	1580	1F17o	SD13 1層	SD10 1層	-	(7.2)	(6.0)	104	
157	1581	1F17o	SD13 1層	SD10 1層	(18.0)	-	(17.4)	105	
157	1582	1F17o	SD13 1層-2層	SD10 1層-2層	(30.4)	-	(19.2)	105	
158	1583	1F17o	SD13	SD10	(16.8)	-	(11.3)	104	
158	1584	1F17o	SD13 SU	SD10 SU	(18.0)	-	(6.0)	103	
158	1585	1F17o	SD13 3層	SD10 3層	-	6.0	(6.2)	203	
158	1586	1F17o	SD13 SU	SD10 SU	(26.4)	-	(4.0)	100以下	
158	1587	1F17o	SD13 SU	SD10 SU	(20.6)	-	(4.5)	106	
158	1588	1F17o	SD13	SD10	-	6.4	(4.4)	101	
158	1589	1F17o	SD13 2層	SD10 2層	-	(8.5)	(11.1)	103	
158	1590	1F17o	SD13	SD10	(19.3)	6.0	27.1	203	写真20
158	1591	1F17o	SD13 2層土器群	SD10 2層土器群	11.9	5.4	22.0	101	写真21
158	1592	1F17o	SD13 2層土器群	SD10 2層土器群	16.7	6.7	29.5	78	写真21
158	1593	1F17o	SD13	SD10	8.6	4.8	26.4	101	写真21
158	1594	1F17o	SD13 2層土器群	SD10 2層土器群	10.0	5.6	15.4	78	写真21
158	1595	1F17o	SD13	SD10	(24.0)	-	(11.4)	205	
159	1596	1F16i	SK74-2	SX16-2	18.5	-	(7.0)	101	
159	1597	1F16i	SK74	SX16	(14.5)	-	(6.3)	103	
159	1598	1F16i	SK74	SX16	7.5	-	(7.1)	104	
159	1599	1F16i	SK74	SX16	7.0	-	(6.1)	104	
159	1600	1F16i	SK74	SX16	(9.3)	-	(6.0)	104	
159	1601	1F16i	SK74-1	SX16-1	-	7.0	(17.0)	102	
159	1602	1F16i	SK74-1	SX16-1	-	(6.2)	(13.0)	103	
159	1603	1F16i	SK74	SX16	-	4.9	(13.4)	101	
159	1604	1F16i	SK74-1	SX16-1	-	8.8	(11.0)	304	
159	1605	1F16i	SK74-1	SX16-1	22.0	64.0	45.6	203	
159	1606	1F11k	SK74	SX16	縦3.2	横4.1	厚0.8	101	95-744 a
159	1606	1F11k	SK74	SX16	縦8.0	横6.1	厚0.7	101	95-744 b
159	1606	1F11k	SK74	SX16	縦5.7	横8.8	厚0.7	101	95-744 c
159	1606	1F11k	SK74	SX16	縦3.5	横4.2	厚0.5	101	95-744 d
159	1606	1F11k	SK74	SX16	縦3.3	横6.1	厚0.7	101	95-744 e
159	1606	1F11k	SK74	SX16	縦3.6	横4.2	厚0.8	101	95-744 f
159	1606	1F11k	SK74	SX16	縦5.2	横2.9	厚0.7	101	95-744 g
160	1607	1F16i	SK74	SX16	(18.0)	-	(5.9)	104	
160	1608	1F16i	SK74	SX16	-	(12.8)	(11.0)	102	
160	1609	1F16i	SK74-2	SX16-2	-	10.0	(8.0)	101	

遺物一覧表 (29)

(番号の は96調査区)

区	番号	グリッド	遺構番号	旧遺構番号	口径	底径	器高	残存率	備考
100	1610	F106	SK74	SX16	(22.7)	-	(9.0)	1/5	
100	1611	F106	SK74	SX16	(21.6)	-	(10.0)	1/6	
100	1612	F106	SK74	SX16	-	7.6	(7.0)	3/4	
100	1613	F106	SK74	SX16	17.9	-	(5.3)	1/4	
100	1614	F106	SK74	SX16	20.0	-	(15.0)	1/1	写真21
100	1615	F106	SK74-2	SX16-2	23.6	(7.4)	29.5	5/6	写真21
100	1616	F106	SK74	SX16	(19.0)	-	(20.0)	1/4	
100	1617	F106	SK74	SX16	(17.0)	-	(4.0)	1/4	
100	1618	F106	SK74-1	SX16-1	22.8	-	(20.0)	1/2	
100	1619	F106	SK74-2	SX16-2	(18.0)	-	(16.0)	2/3	
100	1620	F106	SK74	SX16	(22.2)	-	(16.1)	1/8	
100	1621	F106	SK74	SX16	(17.2)	-	(18.8)	1/6	
161	1622	F121	SX02	SX13	21.6	-	(12.4)	1/4	
161	1623	F121	SX02	SX13	(27.1)	-	(6.5)	3/4	
161	1624	F121	SX02	SX13	(26.2)	-	(21.2)	1/3	
161	1625	F121	SX01	SX11	27.7	-	(13.2)	3/4	
161	1626	F121	SX01	SX11	(22.0)	-	(16.5)	3/4	
161	1627	F121	SX01	SX11	-	4.1	(9.8)	1/1	
161	1628	F121	SX01	SX11	-	(8.0)	(12.2)	1/2	
161	1629	F121	SX01	SX11	-	13.2	(22.5)	3/4	
161	1630	F121	SX01	SX11	-	(12.4)	(3.0)	1/6	
161	1631	F121	SX01	SX11	14.7	11.3	19.1	3/4	写真21
162	1632	F121	SX01	SX11	25.2	9.9	35.2	3/4	写真21
162	1633	F121	SX01	SX11	19.7	8.8	25.7	3/4	写真22
162	1634	F121	SX01	SX11	11.5	4.2	12.5	3/4	
162	1635	F121	SX01	SX11	-	7.6	(4.0)	1/1	
162	1636	F121	SX01	SX11	10.7	5.6	12.8	4/5	写真22
162	1637	F121	SX01	SX11	-	6.1	(18.2)	2/3	
162	1638	F121	SX01	SX11	17.8	8.5	23.2	7/8	
162	1639	F121	SX01	SX11	(14.0)	-	(20.0)	3/5	
162	1640	F121	SX01	SX11	(15.8)	(8.6)	24.9	1/2	写真22
162	1641	F121	SX01	SX11	(19.2)	-	(21.2)	1/4	
163	1642	F109g	SD17	SD17	-	-	(8.5)	4/5	
163	1643	F109	SD10 最下層6	SD10 最下層6	(10.4)	-	(10.9)	1/2	
163	1644	F109	SD10	SD10	(3.4)	-	(3.7)	1/3	
163	1645	F109	SD10	SD10	(13.0)	-	(9.3)	1/3	
163	1646	F109	SD10 上層2	SD10 上層2	(16.9)	-	(11.5)	2/5	
163	1647	F109	SD10 上層1	SD10 上層1	(11.4)	-	(12.0)	1/4	
163	1648	F109	SD10 上層2	SD10 上層2	(16.0)	-	(11.3)	1/3	
163	1649	F120a	SD12 上層	SD10 上層	(12.1)	-	(13.5)	1/4	
163	1650	F120a	SD12 上層	SD10 上層	(33.6)	-	(5.0)	1/6以下	
163	1651	F120a	SD12 上層	SD10 上層	(24.8)	-	(4.7)	1/6以下	
163	1652	F120a	SD12 上層	SD10 上層	(18.5)	-	(5.1)	1/4	
163	1653	F109a	SD12 最下層4	SD10 最下層4	(17.6)	-	(8.8)	1/6	
163	1654	F121	SB01	SB01	(17.2)	-	(6.4)	1/4	
163	1655	F121	SK72	SK225	(13.8)	(4.8)	14.7	2/5	
163	1656	F121	SK72	SK225	(14.2)	-	(8.3)	1/4	
163	1657	F121	SK72	SK225	(22.0)	-	(24.2)	1/4	
164	1658	F14f	SB02	SB02	(17.4)	6.5	21.3	1/2	
164	1659	F14f	SB02	SB02	(7.0)	5.0	17.1	1/1	
164	1660	F14g	SB02	SB02	16.7	-	(9.7)	3/4	
164	1661	F14g	SB01 SB02	SB01 SB02	30.7	-	(24.6)	1/4	
164	1662	F14g	SB02	SB02	-	-	(14.0)	3/4	
164	1663	F14g	SB02	SB02	-	7.7	(22.0)	2/3	
164	1664	F11h	SB03 土器一括	SB03 土器一括	10.1	-	(12.7)	1/2	
164	1665	F11h	SB03	SB03	14.4	-	(12.0)	2/3	
164	1666	F11h	SB03 土器一括	SB03 土器一括	(14.8)	-	(9.9)	1/4	
164	1667	F11h	SB03 土器一括	SB03 土器一括	(20.6)	-	(15.8)	1/2	
164	1668	F109	SB03	SB03	(34.0)	-	(11.0)	1/4	

遺物一覧表 (30)

(番号の は 96調査区)

区	番号	グリッド	遺物番号	目録番号	口径	底径	器高	残存率	備考
165	1669	I F16g-16h	SZ03 SZ341 下層	SZ03 SD48 下層	(7.5)	-	(20.0)	1/2	
165	1670	I F16g-16h	SZ03 SZ341 下層	SZ03 SD48 下層	(11.8)	-	(15.0)	1/2	
165	1671	I F16g-16h	SZ03 SZ341 下層-最下層	SZ03 SD48 下層-最下層	21.0	7.0	27.5	1/1	
165	1672	I F16g-16h	SZ03 SZ341 下層	SZ03 SD48 下層	22.0	-	(21.3)	3/4	
165	1673	I F16g-16h	SZ03 SZ341 最下層	SZ03 SD48 最下層	(22.3)	-	(26.5)	3/5	
165	1674	I F16g-16h	SZ03 SZ341 最下層	SZ03 SD48 最下層	-	6.7	(5.7)	2/3	
165	1675	I F11h	SK71	SK142	-	6.2	(31.0)	1/1	
165	1676	I F11h	SK71 上位	SK142 上位	(21.6)	-	(23.5)	1/5	
166	1677	I F18f	SK75	SK679	-	(19.2)	(9.9)	1/2	
166	1678	I F18f	SK75	SK679	6.4	7.5	19.3	1/1	
166	1679	I F18f	SK75	SK679	(13.0)	-	(29.0)	2/5	写真22
166	1680	I F18f	SK75	SK679	(7.9)	8.2	25.2	5/6	写真22
166	1681	I F18f	SK75	SK679	(7.0)	-	(9.5)	1/6	
166	1682	I F18f	SK75	SK679	18.4	6.2	24.7	7/8	
166	1683	I F18f	SK75	SK679	19.2	-	(10.8)	5/6	
166	1684	I F16f	SK73	SK507	-	4.2	(17.5)	7/8	
167	1685	I F14a	SK74	SK436	-	-	(17.5)	1/1	
167	1686	I F14a	SK76	SK667	(24.4)	-	(3.0)	1/2	
167	1687	I F14a	SK76	SK667	-	-	(18.3)	1/4	
167	1688	I F14a	SK76	SK667	(20.4)	(6.0)	23.4	1/2	
167	1689	I F14a	SK76	SK667	(21.1)	-	(16.6)	1/2	
168	1690	I F14-15g-p	検査	検査	(10.9)	-	(4.8)	1/1	
168	1691	I F11k	検査	検査	(10.8)	-	(6.6)	1/4	
168	1692	I F17j	検査	検査	5.5	4.2	8.0	4/5	
168	1693	I F11h	SD101 上層	SD101 上層	-	-	(14.2)	1/1	
168	1694	I F14-15a-p	検V	検V	-	(3.0)	(5.9)	1/1	
168	1695	I F15a-p	SZ08 SZ346 南2層	SZ08 SD08 南2層	-	-	(13.5)	1/2	
168	1696	I F14-15a I F14-15a-p	SZ08 SZ346 東2層	SZ08 SD08 東2層 トレンチ16-17-104	23.9	10.5	48.3	2/3	写真22
169	1697	I F16f	検査	検査	8.5	7.4	17.5	3/4	写真22
169	1698	I F17e	検V	検V	-	-	(15.4)	3/5	写真22
169	1699	I F14f	灰白色シスト	灰白色シスト	(19.5)	-	(1.4)	1/1以下	
169	1700	I F18f	検査	検査	(22.6)	-	(2.2)	1/1以下	
169	1701	I F13m	西壁トレンチ	西壁トレンチ	-	7.3	(3.2)	1/1	
169	1702	I F13j	検査	検査	-	(7.2)	(3.3)	1/5	
169	1703	I F16q-p	検査	検査	-	(7.2)	(2.9)	2/5	
169	1704	I F12a	検V マウンド	検V マウンド	-	(10.0)	(4.0)	1/4	
169	1705	I F15q-p	検査	検査	11.4	6.1	29.0	7/8	
169	1706	I F17j-18j	検査	検査	(15.0)	6.5	32.5	1/2	底部外面木炭痕
169	1707	I F18f	SK25西平上層	SK25西平上層	13.4	6.2	29.8	1/2	底部外面木炭痕
169	1708	I F17e	検査	検査	-	(5.4)	(22.4)	5/8	
170	1709	I F14f	SD102 下層3	SD102 下層3	19.0	5.0	25.7	1/2	
170	1710	I F17a	SD13 1層	SD10 1層	(20.3)	5.5	(24.8)	2/3	
170	1711	I F13g-13h	トレンチ6下	トレンチ6下	(21.0)	5.8	23.6	2/3	
170	1712	I F11q	検V	検V	25.2	8.2	(30.6)	2/3	
170	1713	F18f	SD101 2層	SD101 2層	(19.6)	-	(7.4)	1/2	
170	1714	I G13b	東トレンチ	東トレンチ	15.5	7.4	20.1	4/5	
170	1715	I F12p	検査	検査	(24.2)	-	(5.9)	1/6	
170	1716	I F9c	検V	検V	(21.5)	-	(3.2)	1/8	
170	1717	I F12a	検査	検査	(29.9)	-	(3.8)	1/1以下	
170	1718	I F11f	検査	検査	(28.8)	-	(7.5)	1/1以下	
170	1719	I F11c	検V	検V	(16.6)	-	(4.7)	1/1以下	
170	1720	I F14a	検査	検査	(20.8)	-	(14.8)	2/3	
171	1721	I F12a-p	検V	検V	(28.5)	15.2	21.9	2/3	
171	1722	I F18f	SK25	SK25	-	(15.8)	(9.3)	2/3	
171	1723	F18f	SD101 1層	SD101 1層	(26.0)	(10.5)	(18.2)	1/3	
171	1724	I F11f	検査	検査	-	(15.2)	(11.0)	1/8	
171	1725	I F16g	検Ⅱ 検査	検Ⅱ 検査	-	15.1	(15.6)	2/3	
171	1726	I F11h	SD101 上層	SD101 上層	-	(9.0)	(4.1)	1/6	

遺物一覧表 (31)

(番号の 1 は96調査区)

図	番号	グリッド	遺構番号	川遺構番号	口徑	底径	器高	残存率	備考
171	1727	1 G14a	検Ⅱ	検Ⅱ	-	(16.3)	(3.1)	10以下	
171	1728	1 F12f	検Ⅱ	検Ⅱ	-	(15.0)	(3.0)	1/5	
171	1729	1 F10g	検Ⅱ	検Ⅱ	-	(15.3)	(4.9)	1/6	
171	1730	1 F10g・10k	6号入骨	6号入骨	-	3.0	(4.0)	1/1	
171	1731	1 F14a・ア	検Ⅲ	検Ⅲ	(8.0)	(4.0)	7.1	1/2	
171	1732	1 F14g	トレンチ5	トレンチ5	(12.4)	-	(8.0)	1/6	
172	1733	1 F10h	SZ01 SZ339 上層	SZ01 SD43 上層	(23.6)	-	(9.2)	1/4	
172	1734	1 F11j	SZ01 SZ339 灰白色シルト?	SZ01 SD43 灰白色シルト?	8.8	3.2	11.7	7/8	赤彩 写真23
172	1735	1 F11j	SZ01 SZ339 上層	SZ01 SD43 上層	(18.2)	-	(4.9)	1/3	赤彩
172	1736	1 F10h	SZ01 SZ339	SZ01 SD43	(23.8)	-	(4.5)	1/4	赤彩
172	1737	1 F12g・12h	SZ01 SZ339 下層	SZ01 SD43 下層	19.0	14.0	36.4	7/8	赤彩 G-10 写真23
172	1738	1 F12b	SZ01 SZ339 下層	SZ01 SD43 下層	14.8	5.7	24.8	7/8	写真23
172	1739	1 F11g	SZ01 SZ339 下層	SZ01 SD43 下層 トレンチ9	14.1	10.8	24.3	2/3	赤彩 写真23
172	1740	1 F12g・12h	SZ01 SZ339 上層	SZ01 SD43 上層	-	5.7	(26.0)	7/8	写真23
172	1741	1 F12i	SZ01 SZ339 下層	SZ01 SD43 下層	13.2	4.2	24.2	7/8	赤彩 写真23
172	1742	1 F12b	SZ01 SZ339 下層	SZ01 SD43 下層	12.6	6.0	23.7	7/8	写真23
173	1743	1 F12i	SZ01 SZ339 上層	SZ01 SD43 上層	(20.1)	-	(3.1)	1/8	
173	1744	1 F12j	SZ01 SZ339 上層	SZ01 SD43 上層	(22.8)	-	(2.5)	10以下	
173	1745	1 F12b	SZ01 SZ339 上層	SZ01 SD43 上層	(31.4)	(19.8)	22.7	3/5	赤彩
173	1746	1 F12g	SZ01 SZ339	SZ01 SD43	-	(13.2)	(11.5)	2/3	
173	1747	1 F12i	SZ01 SZ339	SZ01 SD43	-	(15.2)	(3.0)	2/4	写真23
173	1748	1 F12b	SZ01 SZ339 上層	SZ01 SD43 上層	11.6	9.0	16.0	2/5	
173	1749	1 F12i	SZ01 SZ342 下層 SZ339 上層・下層	SZ01 SD42 下層 SD43 上層・下層	-	11.8	(14.5)	3/4	写真24
173	1750	1 F12i	SZ01 SZ339 西上層・下層	SZ01 SD43 西上層・下層	-	-	(8.6)	1/2	
173	1751	1 F12i	SZ01 SZ342 下層 SZ339 西上層・下層	SZ01 SD42 下層 SD43 西上層・下層	(10.1)	(9.3)	15.0	2/5	写真24
173	1752	1 F12i	SZ01 SZ339 上層・下層 ・最下層4	SZ01 SD43 上層・下層 ・最下層4	(9.6)	8.8	(13.6)	1/1	95-57(13)と95-55(6)
173	1753	1 F12i	SZ01 SZ339 下層	SZ01 SD43 下層	(9.8)	-	(3.7)	10以下	
173	1754	1 F12i	SZ01 SZ339 下層	SZ01 SD43 下層	(10.8)	-	(3.7)	10以下	
173	1755	1 F12i	SZ01 SZ339 下層	SZ01 SD43 下層	(9.4)	11.4	18.8	3/4	写真24
173	1756	1 F12i	SZ01 SZ339 西上層・下層	SZ01 SD43 西上層・下層	9.4	10.2	18.1	3/4	写真24
173	1757	1 F12i	SZ01 SZ339 下層	SZ01 SD43 下層	(10.3)	11.9	19.2	2/3	写真24
173	1758	1 F12i	SZ01 SZ339 下層	SZ01 SD43 下層	(26.4)	-	(3.9)	7/8	
173	1759	1 F12i	SZ01 SZ339 下層	SZ01 SD43 下層	(18.8)	(15.3)	16.4	4/5	写真24
173	1760	1 F12i	SZ01 SZ339	SZ01 SD43	-	15.0	(12.6)	7/8	写真24
173	1761	1 F12i	SZ01 SZ339 下層	SZ01 SD43 下層	-	(10.8)	(10.7)	2/3	
173	1762	1 F12i	SZ01 SZ339 西上層・下層	SZ01 SD43 西上層・下層	-	(15.6)	(16.0)	7/8	
173	1763	1 F12i	SZ01 SZ339 下層	SZ01 SD43 下層	-	15.1	(15.4)	3/4	
174	1764	1 F12i	SZ01 SZ339 下層	SZ01 SD43 下層	-	9.6	(17.8)	1/1	写真24
174	1765	1 F12i	SZ01 SZ339 下層	SZ01 SD43 下層	8.7	-	(3.2)	1/2	
174	1766	1 F12b	SZ01 SZ339 下層	SZ01 SD43 下層	-	5.4	(10.8)	1/1	写真25
174	1767	1 F12b	SZ01 SZ339 下層	SZ01 SD43 下層	(16.2)	-	(3.1)	10以下	
174	1768	1 F12g・12h・12j	SZ01 SZ339	SZ01 SD43	8.2	4.4	6.9	2/5	
174	1769	1 F12b・13h	SZ01 SZ339	SZ01 SD43 検Ⅱ	(16.4)	-	(3.4)	1/6	赤彩
174	1770	1 F12i	SZ01 SZ339 最下層4	SZ01 SD43 最下層4	-	(8.3)	(4.1)	3/5	
174	1771	1 F11h	SZ01 SZ339	SZ01 SD43	-	(8.0)	(7.0)	1/6	
174	1772	1 F12i	SZ01 SZ339 上層1	SZ01 SD43 上層1	1.4	2.8	3.8	1/2	
174	1773	1 F12j	SZ01 SZ339	SZ01 SD43	-	(1.6)	(2.9)	1/2	
174	1774	1 F12i	SZ01 SZ339 下層	SZ01 SD43 下層	13.6	7.0	15.7	2/3	
174	1775	1 F12g・12h	SZ01 SZ339	SZ01 SD43	10.5	-	(12.0)	7/8	
174	1776	1 F12b	SZ01 SZ339 下層	SZ01 SD43 下層	13.5	7.3	14.8	2/3	写真25
174	1777	1 F12b	SZ01 SZ339 上層・下層	SZ01 SD43 上層・下層	(18.2)	10.0	24.0	1/2	
174	1778	1 F11g・11j	SD101 上層3	SD101 上層3 検Ⅱ	(28.7)	-	(2.5)	10以下	赤彩
174	1779	1 F12j・ベ	SZ01 SZ339 灰白色シルト	SZ01 SD43 灰白色シルト	-	(8.0)	(4.1)	1/3	赤彩
174	1780	1 F10f・10g・11f・11g	SZ01 SZ339	SZ01 SD43 北トレンチ	5.8	2.8	4.0	1/1	

遺物一覧表 (32)

(番号の は96調査区)

図	番号	グリッド	産物番号	旧産物番号	口徑	底徑	器高	残存率	備考
174	1781	I F12j	SZ01 SZ339	SZ01 SD43 横Ⅱ	-	7.5	(4.2)	1/1	
174	1782	I F12b	SZ01	SZ01 横Ⅱ	(18.0)	-	(4.3)	1/4	
174	1783	I F11j	SD101 上層3	SD101 上層3	-	(8.0)	(13.0)	1/1	
174	1784	I F11i	SZ02 SD101 上層1 SZ340	SZ02 SD101 上層1 SD128	(12.7)	6.1	23.8	7/8	
174	1785	I F10k-10l	SZ02 SZ340 灰白色シレット	SZ02 SD60 灰白色シレット	(28.5)	-	(3.8)	1/2	
174	1786	I F11i	SD101 上層3	SD101 上層3	(27.5)	-	(4.1)	18以下	
174	1787	I F11i	横Ⅱ	横Ⅱ	(29.3)	-	(5.3)	18以下	赤彩
174	1788	I F10i	SZ02 SD101 上層1 SZ340	SZ02 SD101 上層1 SD128	(6.2)	-	(3.9)	18以下	
174	1789	I F10i	SZ02 SZ340	SZ02 SD128 SD164 トレンチ21	-	9.0	(8.5)	3/4	
174	1790	I F10i	SZ02 SZ340	SZ02 SD128 SD164 トレンチ21	-	-	(9.5)	3/4	赤彩
174	1791	I F10i	SZ02	SZ02 東トレンチ	-	-	(13.6)	2/3	赤彩
175	1792	I F12k	SZ02 SZ340	SZ02 SD165	-	5.0	(25.0)	1/1	
175	1793	I F10i	SZ02 SZ340	SZ02 SD128	12.7	5.0	24.5	1/1	写真25
175	1794	I F11j	SZ02 SZ340	SZ02 SD164	-	(5.6)	(19.1)	5/6	赤彩 写真25
175	1795	I F11j	SZ02 SZ340	SZ02 SD164	12.3	5.8	26.4	1/1	写真25
175	1796	I F12k	SZ02 SZ340	SZ02 SD165	-	-	(15.4)	4/5	
175	1797	I F12k	SZ02 SZ340	SZ02 SD165	-	6.0	(15.8)	5/6	
175	1798	I F10i	SZ02 SZ340	SZ02 SD60	(17.0)	-	(5.3)	3/5	赤彩
175	1799	I F10i	SZ02 SZ340	SZ02 SD60	(36.6)	-	(15.0)	1/2	
175	1800	I F11j	SZ02 SZ340	SZ02 SD164 トレンチ9	(7.0)	面(2.0)	3.5	1/3	写真25
175	1801	I F11j	SZ02 SZ340 土器下	SZ02 SD164 土器下	7.5	4.1	6.9	4/5	写真25
175	1802	I F12k	SZ02 SZ340	SZ02 SD165	-	8.0	(9.3)	1/1	写真25
176	1803	I F10i	SZ02 SZ340	SZ02 SD60 北トレンチ	(23.7)	8.6	26.4	1/4	写真25
176	1804	I F10k	SZ02 SZ340	SZ02 SD60 北トレンチ	23.8	-	(6.3)	7/8	
176	1805	I F11i	SZ02 SZ340	SZ02 SD165	25.1	-	(4.3)	1/3	赤彩
176	1806	I F12k	SZ02 SZ340	SZ02 SD165	-	19.6	(19.1)	7/8	赤彩 写真25
176	1807	I F11i	SZ02 SZ340	SZ02 SD165	(11.8)	-	(3.8)	1/5	
176	1808	I F12k	SZ02 SZ340	SZ02 SD165	-	8.2	(6.0)	1/1	
176	1809	I F12k	SZ02 SZ340	SZ02 SD165	12.4	4.1	10.2	3/4	写真26
176	1810	I F14g-16h	SZ03 SZ341 最下層	SZ03 SD48 最下層	(10.4)	(6.7)	4.2	1/4	
176	1811	I F15f	SZ03 SZ341 下層	SZ03 SD46 下層	-	4.1	(4.7)	2/3	
176	1812	I F14h	SZ03 SZ341 下層	SZ03 SD47 下層	(7.2)	11.6	20.5	3/4	写真26
176	1813	I F14f	SZ03 SZ341 下層	SZ03 SD46 下層	(24.0)	-	(6.5)	1/5	
176	1814	I F15g	SZ03 SZ341	SZ03 SD46	14.1	9.0	(11.7)	1/1	
176	1815	I F15g	SZ03	SZ03 横Ⅱ	(20.5)	-	(3.1)	18以下	
176	1816	I F13g	SZ03 SZ341	SZ03 SD45 横Ⅱ	13.3	(7.1)	23.0	2/3	
177	1817	I F14f	SZ03 SZ341 上層	SZ03 SD46 上層	(18.0)	-	(26.0)	4/5	1819と同一個体 写真26
177	1818	I F14f	SZ03 SZ341 上層	SZ03 SD46 上層	-	15.5	(7.5)	1/1	1817と同一個体
177	1819	I F14f	SZ03 SZ341 上層	SZ03 SD46 上層	(38.4)	-	(20.8)	4/5	写真26
177	1820	I F14f	SZ03 SZ341 上層・下層 ・最下層	SZ03 SD46 上層・下層 ・最下層	(16.0)	-	(18.5)	1/2	
177	1821	I F13g-14f-14h -15f-16f	SZ03 SZ341 最下層	SZ03 SD45 壁 SD46 最下層 SD47 最下層	30.9	-	(29.5)	2/3	写真26
178	1822	I F13j	SZ04 SZ342 上層	SZ04 SD41 上層	17.6	-	(11.5)	3/5	写真26
178	1823	I F12j	SZ04 SZ342	SZ04 SD41	9.9	-	(4.0)	1/1	赤彩
178	1824	I F12j	SZ04 SZ342	SZ04 SD41	(26.0)	-	(27.5)	2/3	写真26
178	1825	I F14j	SZ04 SZ342	SZ04 SD42	-	6.2	(22.6)	3/4	写真26
178	1826	I F13j	SZ04 SZ342 上層	SZ04 SD41 上層	15.4	6.4	27.9	7/8	写真26
178	1827	I F13j	SZ04 SZ342 最下層	SZ04 SD41 最下層	-	7.0	(33.0)	7/8	写真27
178	1828	I F13j	SZ04 SZ342 最下層	SZ04 SD42 最下層	8.3	6.1	15.5	1/1	写真27
178	1829	I F14j	SZ04 SZ342	SZ04 SD45	7.3	5.8	15.2	1/1	写真27
179	1830	I F13j	SZ04 SZ342 上層	SZ04 SD41 上層	23.5	-	(6.9)	3/5	赤彩
179	1831	I F13j	SZ04 SZ342 上層	SZ04 SD41 上層	(13.9)	-	(5.0)	1/6	赤彩
179	1832	I F13j	SZ04 SZ342 上層・下層	SZ04 SD41 上層・下層	(16.6)	-	(3.7)	1/4	
179	1833	I F13j	SZ04 SZ342 上層・下層	SZ04 SD41 上層・下層	-	(8.2)	(8.1)	1/2	
179	1834	I F14j	SZ04 SZ342 上層1	SZ04 SD42 上層1	1.6	-	2.1	1/1	
179	1835	I F13j	SZ04 SZ342 上層	SZ04 SD41 上層	12.6	4.4	12.2	1/2	写真27

遺物一覧表 (33)

(番号の 後は96調査区)

図	番号	グリッド	遺構番号	旧遺構番号	口径	底径	器高	残存率	備考
179	1836	I F13j	S204 SZ342 上層	S204 SD41 上層	18.9	16.1	14.0	3/4	赤彩 写真27
179	1837	I F13j	S204 SZ342 下層	S204 SD41 下層	12.6	9.0	14.8	3/8	赤彩 写真27
179	1838	I F13j	S204 SZ342 上層	S204 SD41 上層	-	-	(15.0)	1/5	
179	1839	I F13j	S204 SZ342 最下層	S204 SD41 最下層	18.1	-	(22.1)	1/1	写真27
179	1840	I F13j	S204 SZ342	S204 SD41 トレンチ2下	10.5	-	(12.4)	2/3	写真27
179	1841	I F13j/ベ	S204	S204 横置	-	-	(6.5)	1/3	
179	1842	I F14b	S204 SZ342 SZ341 灰色粘土	S204 SD42 SD47 灰色粘土	-	(15.2)	(12.6)	4/5	赤彩
179	1843	I F13j	S204 SZ342	S204 SD41 トレンチ2下	(8.4)	5.6	11.3	2/3	写真28
180	1844	I F11m	S205 SZ343 北2層	S205 SD04 北2層	10.6	6.4	19.4	3/8	写真28
180	1845	I F13m	S205 SZ343 下層	S205 SD53 下層	14.6	6.8	26.7	1/1	写真28
180	1846	I F13j	S205 SZ343 最下層	S205 SD53 最下層	18.1	7.5	31.2	3/8	写真28
180	1847	I F12z	S205 SZ343 下層2	S205 SD59 下層2	(21.6)	-	(18.0)	1/2	
180	1848	I F13m	S205 SZ343 最下層	S205 SD53 最下層	11.0	-	(6.0)	2/3	
180	1849	I F12z	S205 SZ343	S205 SD59	12.6	5.8	14.0	1/1	赤彩 写真28
180	1850	I F12z	S205 SZ343 上層・下層1	S205 SD59 上層・下層1	7.5	9.4	16.7	3/8	赤彩 写真28
180	1851	I F12z	S205 主体部 SK97	S205 主体部 SK97	18.0	-	(3.8)	100%下	赤彩
180	1852	I F12z	S205 主体部 SK97	S205 主体部 SK97	(14.7)	-	(5.8)	100%下	赤彩 カラー写真
181	1853	I F12z	S205 SZ343 上層・下層1 -最3層	S205 SD09 上層・下層1 -最3層	(11.6)	(10.6)	14.6	2/3	赤彩 写真28
181	1854	I F12z	S205 SZ343 1層-第1下層	S205 SD09 1層-第1下層	10.4	-	(9.8)	4/5	
181	1855	I F13a	S212 SZ350 北2層	S212 SD09 北2層	(12.0)	-	(7.0)	2/5	赤彩
181	1856	I F13m	S205 SZ343 下層1	S205 SD53 下層1	(13.1)	-	(2.2)	100%下	赤彩
181	1857	I F12z	S205 SZ343 下層	S205 SD09 下層	(10.2)	-	(2.7)	100%下	赤彩
181	1858	I F12z	S205 SZ343 上層1	S205 SD09 上層1	(24.0)	-	(3.0)	1/5	赤彩
181	1859	I F12z	S205 SZ343 上層	S205 SD09 上層	(22.9)	-	(4.2)	1/8	赤彩
181	1860	I F12z	S205 SZ343 上層	S205 SD09 上層	(32.1)	-	(4.6)	100%下	赤彩
181	1861	I F12z	S205 SZ343 下層	S205 SD09 下層	(25.5)	-	(2.9)	100%下	赤彩
181	1862	I F11i	S205 SZ343	S205 SD09 東トレンチ	(23.9)	-	(4.2)	1/8	赤彩?
181	1863	I F11i	S205 SZ343	S205 SD09 横置	-	-	(11.7)	4/5	
181	1864	I F12z	S205	S205 横置	-	11.5	(9.8)	3/8	
181	1865	I F12m	S205 SZ343	S205 SD04 横置	(12.7)	-	(4.0)	1/6	赤彩
181	1866	I F12m	S205 SZ343	S205 SD04 横置	-	(7.5)	(4.9)	3/4	
181	1867	I F13m	S205 SZ343	S205 SD53 横置	-	7.2	(4.0)	2/3	赤彩
181	1868	I F12z	S205	S205 横置	-	(8.5)	(6.9)	2/3	
181	1869	I F15h	S206 SZ344 上層 黒褐色砂	S206 SD44 上層 黒褐色砂	9.5	7.3	20.3	3/4	赤彩
181	1870	I F16j	S206 SZ344 上層	S206 SD44 上層	28.8	-	(20.0)	2/5	
181	1871	I F16i	S206 SZ344 上層	S206 SD44 上層	13.0	7.0	(9.2)	1/1	95-120m山と95-130(L) 赤彩
181	1872	I F15j-15k	S206 SZ344 SZ345	S206 SD44 SD50 トレンチ3f	(11.5)	10.6	18.3	1/2	赤彩 写真28
181	1873	I F16j	S206 SZ344 最下層	S206 SD44 最下層	13.4	-	(18.0)	4/5	
182	1874	I F15m	S207 SZ345 下層	S207 SD52 下層	16.2	7.1	28.0	5/8	赤彩 写真28
182	1875	I F15m	S207 SZ345 下層	S207 SD52 下層	15.0	8.0	32.7	5/6	写真28
182	1876	I F16k-16l	S207 SZ345 下層	S207 SD58 下層	18.4	7.6	30.8	4/5	写真28
182	1877	I F16k-16l	S207 SZ345 下層	S207 SD58 下層	(16.5)	-	(5.5)	1/3	
182	1878	I F16k-16l	S207 SZ345 下層	S207 SD58 下層	(15.7)	6.2	27.8	3/5	写真29
182	1879	I F15k	S207 SZ345 最下層	S207 SD50 最下層	12.0	8.8	29.5	3/5	写真29
182	1880	I F16l	S207 SZ345 下層	S207 SD58 下層	-	5.6	(17.7)	1/1	赤彩
182	1881	I F15k	S207 SZ345 最下層	S207 SD50 最下層	13.4	-	(24.9)	3/5	
183	1882	I F15m	S207 SZ345 最下層	S207 SD52 最下層	7.2	4.1	10.6	1/1	写真29
183	1883	I F14k	S207 SZ345 最下層	S207 SD56 最下層	10.2	6.3	18.5	5/6	底部外面未塗装 写真29
183	1884	I F12i	S207 SZ345 下層	S207 SD59 下層	(25.7)	-	(2.9)	1/8	
183	1885	I F16i	S207 SZ345 下層	S207 SD58 下層	-	-	(8.7)	1/1	赤彩
183	1886	I F14m	S207 SZ345 下層	S207 SD52 下層	17.2	-	(10.5)	3/8	赤彩 写真29
183	1887	I F16l	S207 SZ345 下層1 SD103 上層3	S207 SD58 下層1 SD113 上層3 トレンチ3c	8.3	-	(6.9)	3/4	赤彩

遺物一覧表 (34)

(番号のは96調査区)

図	番号	グリッド	遺物番号	旧遺物番号	口径	縦径	器高	残存率	備考
183	1888	I F16f	SZ07 SZ345 上層1・下層 ・最下層	SZ07 SD58 上層1・下層 ・最下層	-	10.1	(7.5)	34	赤影
183	1889	I F16k	SZ07 SZ345	SZ07 SD50	-	(1.7)	(2.6)	23	
183	1890	I F14i	SZ07 SZ345 下層	SZ07 SD56 下層	-	-	(7.8)	34	
183	1891	I F14m	SZ07 SZ345 最下層	SZ07 SD52 最下層	(17.0)	-	(2.9)	100以下	
183	1892	I F14n	SZ07 SZ345 下層	SZ07 SD52 下層	-	-	(9.3)	14	
183	1893	I F16f	SZ07 SZ345 上層2・下層1	SZ07 SD58 上層2・下層1	(21.2)	-	(21.5)	16	
183	1894	I F16f	SZ07 SZ345	SZ07 SD58	(17.7)	-	(11.2)	13	
183	1895	I F16k	SZ07 SZ345	SZ07 SD50	(22.0)	-	(5.3)	16	
183	1896	I F16k	SZ07 SZ345 上層	SZ07 SD58 上層	-	(2.6)	(7.0)	13	
183	1897	I F14i	SZ07 SZ343 SZ345 灰色粘土	SZ07 SD53 SD56 灰色粘土	(8.7)	9.1	17.6	70	赤影 写真29
183	1898	I F16m	SZ07 SZ345 灰色粘土	SZ07 SD52 灰色粘土	-	-	(11.2)	70	赤影 写真29
183	1899	I F16f・17i	SZ07	SZ07 横溝土器群	8.8	4.6	10.8	70	
183	1900	I F15m	SZ07 SZ08 灰白色シルト	SZ07 SZ08 灰白色シルト	-	4.6	(4.5)	34	
184	1901	I F14・15a・b	SZ08 SZ346 東2層	SZ08 SD08 東2層	(10.5)	7.2	24.3	34	写真29
184	1902	I F14・15a・b	SZ08 SZ346 東2層	SZ08 SD08 東2層	(19.6)	-	(12.4)	25	
184	1903	I F14a I F14・15a・b	SZ08 SZ346 東2層・東3層	SZ08 SD08 東2層・東3層	20.7	7.3	36.5	11	写真29
184	1904	I F15a	SZ08 SZ346 南2層	SZ08 SD08 南2層	11.6	7.0	15.5	11	写真30
184	1905	I F16a	SZ08 SZ346 南2層	SZ08 SD08 南2層	18.8	-	(12.7)	14	写真30
184	1906	I F15a I F15a・b I F15a・c	SZ08 SZ346 南1層・南2層	SZ08 SD08 南1層・南2層 トレンチ16	10.9	-	(24.5)	35	
184	1907	I F14a	SZ08 SZ346 東3層	SZ08 SD08 東3層	-	5.2	(11.1)	23	
184	1908	I F14a	SZ08 SZ346 東3層	SZ08 SD08 東3層	18.6	9.1	35.3	12	写真30
184	1909	I F15a	SZ08 SZ346 南3層	SZ08 SD08 南3層	(13.1)	6.9	27.3	23	
185	1910	I F14m	SZ08 SZ346 下層・最下層	SZ08 SD06a 下層・最下層	16.4	7.8	29.0	23	
185	1911	I F14a I F14・15a・p・c	SZ08 SZ346 東1層・東2層	SZ08 SD08 東1層・東2層	(9.4)	(11.8)	(19.6)	13	赤影
185	1912	I F13a・14a	SZ08 SZ346 北2層 灰白色シルト	SZ08 SD08 北2層 灰白色シルト	(7.1)	5.2	(9.0)	23	
185	1913	I F15a	SZ08 SZ346 南1層	SZ08 SD08 南1層	-	5.2	(4.2)	23	
185	1914	I F14・15a・p・c	SZ08 SZ346 東3層	SZ08 SD08 東3層	-	4.8	(5.3)	45	
185	1915	I F14m	SZ08	SZ08 横溝	(32.2)	-	(5.0)	10	
185	1916	I F13a・a・b	SZ08 SZ346 1層	SZ08 SD08 1層	14.2	6.8	26.6	45	写真30
185	1917	I F13m	SZ05 SZ08 SZ09 SZ343 SZ347 SZ346	SZ05 SZ08 SZ09 SD04 SD05 SD08 横1	-	-	(7.0)	11	
185	1918	I F13a	SZ08 SZ09 SZ347 南 SZ346 北	SZ08 SZ09 SD05 南 SD08 北 横1	-	(10.4)	(3.0)	16	
185	1919	I F13a	SZ08 SZ09 SZ347 南 SZ346 北	SZ08 SZ09 SD05 南 SD08 北 横1	-	(13.7)	(2.3)	10	赤影
185	1920	I F13a	SZ08 SZ09 SZ347 南 SZ346 北	SZ08 SZ09 SD05 南 SD08 北 横1	(8.4)	-	(3.0)	16	
185	1921	I F13a	横1	横1	-	-	(12.5)	13	赤影
185	1922	I F12p	SZ09 SZ10 SZ347 東 SZ348 西	SZ09 SZ10 SD05 東 SD06 西 トレンチ2	-	(10.8)	(6.7)	56	
185	1923	I F11p	横溝	横溝	-	(13.5)	(8.5)	34	
185	1924	I F13a	SZ10 SZ12 SZ348 南 SZ350 北	SZ10 SZ13 SD06 南 SD09 北 横1	-	-	(6.7)	35	
186	1925	I F12a	SZ09 SZ347 西2層	SZ09 SD05 西2層	(3.0)	-	(7.0)	11	写真30
186	1926	I F12a	SZ09 SZ347 西2層	SZ09 SD05 西2層	-	-	(11.0)	45	
186	1927	I F11a	SZ09 SZ347 北2層	SZ09 SD05 北2層	-	5.1	(13.2)	11	赤影
186	1928	I F12a・12a	SZ09 SZ347 東溝2層・東3層	SZ09 SD05 東溝2層・東3層	(9.4)	5.7	19.0	70	写真30
186	1929	I F11a	SZ09 SZ347 北2層	SZ09 SD05 北2層	(12.0)	6.5	22.8	70	写真30
186	1930	I F12p	SZ09 SZ347 東3層	SZ09 SD05 東3層	(12.7)	-	(4.8)	14	
186	1931	I F12p	SZ09 SZ347 東1層・3層	SZ09 SD05 東1層・3層	10.8	7.2	34.4	23	モリ圧痕
186	1932	I F12p	SZ09 SZ347 東3層	SZ09 SD05 東3層	(17.8)	4.8	(28.8)	25	
186	1933	I F13a	SZ09 SZ347 南1層	SZ09 SD05 南1層	(28.0)	-	(3.9)	13	赤影 写真30
186	1934	I F12p	SZ09 SZ347 東3層	SZ09 SD05 東3層	(13.0)	-	(6.0)	14	

遺物一覧表 (35)

(番号の 後 は 96 調査区)

図	番号	グリッド	遺構番号	旧遺構番号	口径	底径	器高	残存率	備考
186	1935	I F13o	S209 SZ347 南2層・3層	S209 SD05 南2層・3層	(11.7)	-	(14.8)	45	96-16(13)F96-844 赤彩
186	1936	I F13o	S209 SZ347 南2層	S209 SD05 南2層	(13.8)	(7.4)	10.0	3/4	赤彩 写真30
186	1937	I F12a	S209 SZ347 南2層	S209 SD05 南2層	(9.3)	-	(6.0)	1/3	
186	1938	I F12a	S209 SZ347 南3層	S209 SD05 南3層	-	3.4	(2.1)	1/1	
186	1939	I F13o	S209 SZ347 南1層	S209 SD05 南1層	(15.8)	-	(3.4)	1/6	
187	1940	I F12m・12n	S209 SZ343 東1層・東2層	S209 SD04 東1層・東2層 検1	(9.2)	頂3.6	(2.6)	1/5	G-11 カラー写真
187	1941	I F12a	S209 SZ347	S209 SD05 トレンチ6	(7.6)	9.1	6.5	3/4	内外面赤彩 カラー写真
187	1942	I F12m・12n I F12a・b	SZ343 東1層 SZ347 西1層・1層	SD04 東1層 SD05 西1層・1層 検置	-	6.0	(16.0)	4/5	赤彩
187	1943	I F11m	検置	検置	(20.6)	-	(5.2)	1/4	
187	1944	I F11m・12m・12n	S209 SZ343 東1層 SZ347 西1層	S209 SD04 東1層 SD05 西1層 検置	(27.4)	-	(6.0)	1/2	
187	1945	I F11m・12m・12n	SZ05 S209 SZ343 東 SZ347 西	SZ05 S209 SD04 東 SD05 西 検置 検1	(17.2)	-	(2.7)	1/4	赤彩
187	1946	I F12m	SZ05 S209 SZ343 東 SZ347 西	SZ05 S209 SD04 東 SD05 西 検1	(9.0)	-	(3.9)	1/4	赤彩
188	1947	I F12a	SZ10 SZ348 東2層	SZ10 SD06 東2層	10.6	9.3	16.9	1/1	写真30
188	1948	I F13q・r・b	SZ10 SZ348 東2層	SZ10 SD06 南2層	-	8.2	(6.5)	7/8	
188	1949	I F13q・r・b	SZ10 SZ348 東2層	SZ10 SD06 南2層	9.0	4.9	21.7	7/8	
188	1950	I F13p	SZ10 SZ348 南西角2層	SZ10 SD06 南西角2層	18.0	8.3	33.0	5/6	写真30
188	1951	I F12a	SZ10 SZ348 東2層	SZ10 SD06 東2層	-	6.6	(24.3)	4/5	写真31
188	1952	I F13q・r・b	SZ10 SZ348 南2層	SZ10 SD06 南2層	9.6	7.4	20.6	1/1	
188	1953	I F13a	SZ10 SZ348 南3層	SZ10 SD06 南3層	-	6.9	(17.0)	1/1	
188	1954	I F13a	SZ10 SZ348 南3層	SZ10 SD06 南3層	-	6.5	(21.1)	4/5	写真31
189	1955	I F12a	SZ11 SZ349 西	SZ11 SD07 西	-	7.6	(27.6)	4/5	写真31
189	1956	I F12a	SZ11 SZ349 南2層	SZ11 SD07 南2層	18.4	7.7	30.2	1/2	赤彩 写真31
189	1957	I F10a	SZ11 SZ349 北	SZ11 SD07 北 検1	(15.6)	-	(4.9)	3/5	赤彩
189	1958	I F12a	SZ11 SZ349 南2層・西3層	SZ11 SD07 南2層・西3層	-	-	(15.2)	3/5	
189	1959	I F12a	SZ11 SZ349 西1層	SZ11 SD07 西1層	-	-	(3.8)	1/8	
189	1960	I F11a I F10・11a・b	SZ11 SZ349 北2層	SZ11 SD07 北2層 トレンチ302	(22.8)	-	(7.0)	1/2	赤彩
189	1961	I F13a I F13a・r・b	SZ11 SZ349 南1層	SZ11 SD07 南1層 検置	(7.2)	-	(6.5)	1/3	赤彩
189	1962	I F10a	検1	検1	-	6.0	(5.6)	2/3	
190	1963	I F13a・16a	SZ12 SZ350 南1層・2層	SZ12 SD09 南1層・2層 検置	(28.4)	-	(33.9)	1/6	
190	1964	I F16a	SZ12 SZ350 南1層	SZ12 SD09 南1層	(12.8)	5.4	25.5	7/8	写真31
190	1965	I F13a	SZ12 SZ350 南1層・南2層 ・南3層	SZ12 SD09 南1層・南2層 ・南3層	-	6.6	(26.3)	1/3	
190	1966	I F13a・14a	SZ12 SZ350 北2層・3層	SZ12 SD09 北2層・3層	(14.8)	6.7	30.6	2/3	
190	1967	I G15a	SD10a 1層	SD14 1層	29.4	-	(10.0)	2/3	
190	1968	I F13a	SZ12 SZ350 東	SZ12 SD09 東	(9.6)	-	(6.2)	1/4	赤彩
190	1969	I F15a	SZ12 SZ350 南2層	SZ12 SD09 南2層	-	13.4	(7.0)	1/1	赤彩 写真31
190	1970	I F15a	検1	検1	-	(12.0)	(5.0)	1/5	赤彩
190	1971	I F16a	SZ12 SZ350 南	SZ12 SD09 南 トレンチ14	-	9.5	(5.0)	7/8	
190	1972	I F13a・16a・b	SZ12 SZ350 南2層	SZ12 SD09 南2層	10.5	(5.6)	7.4	7/8	
190	1973	I F14a	SZ12 SZ350 西1層	SZ12 SD09 西1層	-	4.4	(3.2)	1/3	
190	1974	I F16a	SZ12 SZ350 南1層	SZ12 SD09 南1層	(9.2)	-	(6.3)	1/3	
190	1975	I G15a	SZ12 SZ350 灰白色シムト	SZ12 SD09 灰白色シムト	6.8	2.8	13.6	7/8	赤彩 写真31
190	1976	I G15b	検置	検置	(14.0)	-	(19.0)	5/8	
191	1977	I F8a	SK66-b	SD10-b	-	-	(9.0)	1/2	
191	1978	I F8a	SK66-b	SD10-b	10.7	3.8	15.3	5/6	
191	1979	I F8a	SK66-b 1層	SD10-b 1層	(17.6)	-	(13.7)	1/3	
191	1980	I F8a	SD13-b	SD10-b	(20.8)	-	(24.5)	1/3	
191	1981	I F9a	SD04	SD29 検置	(25.6)	-	(3.3)	1/6	
191	1982	I F9a	SD04	SD29	-	10.0	(6.6)	3/4	
191	1983	I F9a	SK67	SK37	18.5	6.2	28.8	1/1	赤彩? 写真32
191	1984	I F9a	SK67	SK37	8.7	4.0	12.2	1/1	写真32
191	1985	I F16a	検置	検置	24.2	-	(10.7)	1/1	

遺物一覧表 (36)

(番号の 1 は 96 調査区)

区	番号	グリット	遺構番号	旧遺構番号	口径	底径	器高	残存率	備考
191	1986	I F16r	灰皿	灰皿	26.3	-	(19.1)	1/1	
191	1987	I F16n	SK68	SK727	14.0	(7.4)	29.4	4/5	
192	1988	I F9p	SD03	SD32	17.2	6.1	28.2	1/1	赤彩 写真32
192	1989	I F9p	SD03	SD32	(17.5)	7.0	29.8	3/4	写真32
192	1990	I F9p	SD03	SD32	-	7.4	(23.0)	4/5	
192	1991	I F9p	SD03	SD32	(13.4)	6.6	23.5	4/5	写真32
192	1992	I F9p	SD03	SD32	-	7.6	(22.2)	4/5	写真32
192	1993	I F9p	SD03	SD32	7.4	3.7	9.1	1/1	写真32
192	1994	I F9p	SD03	SD32	8.4	4.1	14.7	4/5	写真32
192	1995	I F9p	SD03	SD32	(9.8)	-	(12.5)	2/3	
193	1996	I F9p	灰皿	灰皿	-	7.0	(22.5)	4/5	
193	1997	I F9p	灰皿	灰皿	(14.4)	-	(13.2)	1/2	赤彩
193	1998	I F9p	灰皿	灰皿	-	-	(15.2)	3/4	赤彩
193	1999	I F17n	灰皿	灰皿	-	(12.2)	(7.8)	1/4	
193	2000	I F17j	灰皿	灰皿	-	(9.0)	(5.8)	1/4	
193	2001	I F11m	SK04	SK04	(24.8)	-	(5.7)	1/6	
193	2002	I F9n	灰皿	灰皿	-	-	(9.4)	7/8	赤彩
193	2003	I F20i	灰皿	灰皿	-	9.8	(7.4)	2/3	
193	2004	I F15q	灰皿	灰皿	-	7.5	(5.5)	3/4	
193	2005	I F17r	灰白色シルト	灰白色シルト	-	4.0	14.4	1/2	
193	2006	I F13q	灰V	灰V	(23.8)	-	(1.7)	18以下	
194	2007	II F4n	トレンチ38 壁	トレンチ38 壁	(22.0)	-	(9.2)	1/3	
194	2008	I F20h	灰白色シルト	灰白色シルト	-	-	(4.1)	1/1	
194	2009	I F16a-104	SZ07 SZ345	SZ07 SZ345 壁	-	-	(6.6)	1/2	
194	2010	I F12q ¹	灰V	灰V	-	5.9	(2.1)	2/3	
194	2011	I F9p	灰皿	灰皿	-	4.1	(2.8)	1/1	
194	2012	I F12n	灰白色シルト	灰白色シルト	-	2.3	(5.4)	2/3	
194	2013	I F9p	灰皿	灰皿	-	(4.0)	(1.4)	1/2	
194	2014	I F19g	SD104	SD51	(7.4)	-	(10.0)	5/6	写真33
194	2015	I F13j	灰色粘土	灰色粘土	-	1.7	(9.3)	1/1	
194	2016	I F17n	東トレンチ	東トレンチ	(9.5)	-	(9.0)	1/5	
194	2017		表土	表土	-	3.8	(11.5)	1/1	
194	2018	I G10b	灰皿	灰皿	(19.4)	-	(12.4)	1/5	
194	2019	II F1g	灰皿	灰皿	(15.3)	-	(4.0)	18以下	
194	2020	I G10b	灰皿	灰皿	(18.3)	-	(1.9)	18以下	
194	2021	I G13b	灰皿	灰皿	-	9.6	(6.0)	1/1	
195	2022	I F11o	灰白色シルト	灰白色シルト	(19.7)	10.3	31.8	2/3	写真33
195	2023	I F11o	灰白色シルト	灰白色シルト	15.4	-	(25.7)	3/5	写真33
195	2024	I F18i	灰皿一括	灰皿一括	-	7.2	(9.7)	4/5	
195	2025	I F14o	灰皿	灰皿	-	-	(3.8)	1/2	
195	2026	I F13o	灰皿	灰皿	-	-	(4.4)	4/5	
195	2027	I F13m	灰皿	灰皿	(20.2)	-	(8.4)	1/4	
195	2028	I F10o	SK02西半	SK02西半	(23.1)	-	(2.6)	18以下	
195	2029	I F11o	灰皿	灰皿	(21.4)	-	(2.1)	18以下	
195	2030	I F11i	灰白色シルト	灰白色シルト	(15.4)	4.0	22.6	1/3	写真33
195	2031	I F13m	灰皿	灰皿	(22.7)	-	(1.1)	18以下	
195	2032	I F12g	灰皿	灰皿	(24.5)	-	(1.4)	18以下	
195	2033	I F17n	SD39	SD39	(15.6)	(9.2)	(11.0)	1/6	写真33
195	2034	I F10k	北トレンチ	北トレンチ	16.4	9.2	10.9	1/3	
195	2035	I F14i	灰色粘土	灰色粘土	-	(11.8)	(9.3)	2/3	写真33
195	2036	I F15b	灰白色シルト	灰白色シルト	-	-	(6.5)	1/1	
195	2037	I F12g	灰皿	灰皿	-	(12.7)	(1.9)	18以下	
195	2038	I F10j	灰白色シルト	灰白色シルト	-	(8.3)	(3.8)	1/3	
196	2039	I F12q	灰皿	灰皿	(20.4)	-	(3.8)	18以下	
196	2040	I F11j	灰白色シルト	灰白色シルト	-	-	(11.8)	1/4	写真33
196	2041	I F11g	灰皿	灰皿	(13.4)	III	(4.7)	1/5	
196	2042	I F11h	灰皿	灰皿	-	III	(3.0)	1/1	
196	2043	I F13m	灰皿	灰皿	(14.1)	-	(3.7)	18以下	
196	2044	I F12g	灰皿	灰皿	-	-	(2.4)	18以下	

遺物一覧表 (37)

(番号の は96調査区)

回	番号	アフリット	遺構番号	旧遺構番号	口徑	底径	器高	残存率	備考
196	2045	I F11g	様Ⅰ	様Ⅰ	(11.7)	-	(3.5)	10以下	
196	2046	I F11g	様Ⅰ	様Ⅰ	-	-	(5.0)	10以下	
196	2047	I F10k	SK25 中世以降	SK25 中世以降	(10.5)	-	(6.1)	10以下	
196	2048	I F11f	様Ⅱ	様Ⅱ	(8.1)	-	(1.9)	10以下	
196	2049	I F11g	トレンチ8	トレンチ8	-	(8.4)	(1.1)	10以下	
196	2050	I F11g	様Ⅰ	様Ⅰ	-	(9.0)	(1.0)	10以下	
196	2051	I F10h	灰白色シルト	灰白色シルト	(48.0)	-	(3.0)	10以下	
197	2052	I F17i	SK23 中世以降	SK23 中世以降	(13.6)	頂 -	(2.2)	15	
197	2053	I F13p	様Ⅱ	様Ⅱ	(12.2)	-	(2.5)	10以下	
197	2054	I F15m	灰白色シルト	灰白色シルト	-	(8.2)	(1.5)	15	
197	2055	I F11i	様Ⅱ	様Ⅱ	-	(6.2)	(1.1)	10	
198	2056	I F15i	SD102 最下層8	SD102 最下層8	(8.0)	-	(4.2)	10	
198	2057	I F19c	様Ⅲ	様Ⅲ	(14.0)	-	(2.8)	10	
198	2058	I F10-11a^b	様Ⅲ	様Ⅲ	(12.0)	-	(6.4)	10	T-06
198	2059	I F15k-15l	SK15	SK96 南西ベルト	(24.0)	-	(4.2)	10	
198	2060	I F16c	SZ12 SZ350 西2層	SZ12 SD09 西2層	(11.4)	-	(2.9)	10	
198	2061	I F18-19a^b	様Ⅲ 灰褐色砂	様Ⅲ 灰褐色砂	(10.4)	-	(1.4)	10	
198	2062	I F10p	様Ⅲ	様Ⅲ	(11.2)	-	(2.7)	14	
198	2063	I F10i	様Ⅳ	様Ⅳ	(11.0)	-	(0.4)	18	
198	2064	I F18i	SD17	SD119	(11.0)	-	(3.5)	10	
198	2065	I F12q	様Ⅳ	様Ⅳ	(13.0)	-	(5.2)	14	
198	2066	I F19k	SD20 貝層	SD197 貝層	(13.0)	-	(5.5)	10	内面赤彩
198	2067	I F16j-17j	SD105 下層4	SD113 下層4	(12.0)	-	8.3	12	
198	2068		西トレンチ	西トレンチ	(12.0)	-	(5.5)	16	T-09
198	2069	I F12i	SD43	SD171 SD174 トレンチ50 F	(17.2)	-	(3.2)	10以下	
199	2070	I F12c	様Ⅳ	様Ⅳ	83.9	84.6	95.0	1/1	
199	2071	I F19g	SD104	SD51 北壁	84.3	87.8	95.6	1/1	
199	2072	I F10k	SD101 上層1	SD101 上層1	82.7	83.3	95.6	1/1	
199	2073	I F19h	様Ⅲ	様Ⅲ	83.3	85.7	95.5	1/1	
199	2074	I F13a^b	様Ⅲ	様Ⅲ	83.2	84.0	95.6	1/1	
199	2075	I F19a-20a	SD12 貝層2	SD119 貝層2	83.6	86.8	95.7	1/1	
199	2076	I F17i	SD103 下層4	SD113 下層4	85.0	88.7	95.7	1/1	
199	2077	I F16a	SD104 上層-貝層a	SD96 上層-貝層a	82.3	89.8	95.5	1/1	
199	2078	I F16a	SD07 最下層	SD03 最下層	83.1	82.8	95.6	1/1	
199	2079	I F19k	トレンチ4下	トレンチ4下	85.2	85.7	95.9	1/1	
199	2080	I F11c	様Ⅲ	様Ⅲ	84.0	87.0	95.5	1/1	
199	2081	I F12c	様Ⅲ	様Ⅲ	84.0	84.5	95.5	1/1	
199	2082	I F19c	様Ⅲ	様Ⅲ	82.1	81.8	95.5	1/1	
199	2083	I F16c	様Ⅲ	様Ⅲ	85.8	87.4	95.7	1/1	
199	2084	I F16a	SD104b 最下層4-貝層	SD96b 最下層4-貝層	87.0	88.7	95.1	1/1	
199	2085	I F19c	SK104 1層	SK56 1層	83.8	85.0	95.6	1/1	
200	2086	I F19p	様Ⅲ	様Ⅲ	86.4	85.3	95.1	1/1	
200	2087	I F19c	SD28 1層	SD28 1層	84.5	84.4	95.5	1/1	
200	2088	I F11a	トレンチ5	トレンチ5	86.0	88.0	95.6	1/1	
200	2089	I F17-18a^b	SD105 2層貝層	SD104 2層貝層	84.3	85.4	95.6	1/1	
200	2090	I F12b	様Ⅲ	様Ⅲ	5.1	-	(3.0)	10以下	
200	2091	I F13i	様Ⅲ	様Ⅲ	83.8	82.1	95.4	1/1	
200	2092	I F10-11a^b	様Ⅲ	様Ⅲ	(22.6)	-	(9.2)	10	T-49
200	2093	I G13a	SZ349 西	SD07 西	-	-	(7.7)	14	
200	2094	I F20g	様Ⅲ	様Ⅲ	-	-	(14.9)	10	
200	2095	I F11c	様Ⅲ	様Ⅲ	(8.4)	-	(5.9)	10以下	赤彩 写真7
200	2096	I F12m^b	様Ⅲ	様Ⅲ	83.7	86.3	95.9	1/1	写真7
200	2097	I F10f	様Ⅲ	様Ⅲ	85.4	88.8	95.6	1/1	
201	2100	I F12i	様Ⅲ マウンド	様Ⅲ マウンド	84.4	85.0	95.5	1/1	
201	2099	I G16b	灰白色シルト	灰白色シルト	(11.6)	-	(3.0)	10以下	
201	2100	I F10i	様Ⅲ	様Ⅲ	-	-	(8.3)	25	
201	2101	I F10i-11i	東壁崩落	東壁崩落	87.1	86.7	95.6	1/1	
201	2102	I F10a	様Ⅲ	様Ⅲ	-	-	(7.6)	14	

遺物一覧表 (38)

(番号の は 96 調査区)

区	番号	グリット	遺構番号	旧遺構番号	口径	底径	器高	残存率	備考
201	2103	I G15s	検V	検V	縦6.0	横13.0	厚0.6	1/1	
201	2104	I F18k	検蓋	検蓋	(15.4)	-	(4.6)	18以下	
201	2105	I F19e	SZ356-357北溝 上層	SD81 上層	(16.0)	-	(3.6)	1/6	
201	2106	I F18k	検蓋	検蓋	(19.0)	-	(5.0)	1/6	
201	2107	I P9p	検蓋	検蓋	-	-	(7.8)	1/6	
201	2108	I F15q^α	検V	検V	-	-	(9.5)	1/3	
201	2109	I F17k	検蓋	検蓋	縦9.0	横8.8	厚0.6	1/1	
201	2110	I F18k	検蓋	検蓋	-	-	(6.6)	1/5	
201	2111	I F15a^α	SD103	SD103	(19.6)	-	(1.8)	18以下	
201	2112	I F6e	検蓋	検蓋	-	-	(4.4)	1/1	
202	2113	I F18b-19b	検蓋	検蓋	縦6.2	横5.8	厚0.7	1/1	
202	2114	I G14a	検V	検V	縦9.4 5.5	横6.0	厚0.8	1/1	
202	2115	I F19j	検蓋	検蓋	-	-	(23.4)	1/8	
202	2116	I F11k	SK74	SX16	縦11.2	横8.9	厚0.6	1/1	
202	2117	I F17r	検V	検V	縦8.3	横10.6	厚0.6	1/1	
202	2118	I F18k	検蓋	検蓋	-	-	(5.5)	1/6	
202	2119	I G16b	検蓋	検蓋	縦7.1	横8.4	厚0.5	1/1	
202	2120	I F18i	検蓋	検蓋	縦5.9	横6.8	厚0.7	1/1	
202	2121	I F13j	検蓋	検蓋	縦3.9	横7.5	厚0.5	1/1	
202	2122	I F14q	検V	検V	縦8.4	横14.4	厚0.8	1/1	
202	2123	I F16e	検V	検V	縦3.3	横3.5	厚0.5	1/1	
202	2124	I F16g-18h	SD16	SD99	縦5.6	横6.7	厚0.6	1/1	
203	2125	I F18i	検蓋	検蓋	縦6.3	横10.0	厚0.7	1/1	
203	2126	I F16f	検蓋	検蓋	縦5.5	横6.3	厚0.8	1/1	
203	2127	I F16e	検V	検V	縦6.0	横6.7	厚0.8	1/1	
203	2128	I F12a	検V マウンド	検V マウンド	(20.8)	-	(7.2)	1/8	
203	2129	I F13b-14b	検蓋	検蓋	(71.2)	-	(6.4)	18以下	
203	2130	I F16q^α	検蓋	検蓋	(25.4)	-	(1.3)	18以下	
203	2131	I F19j	検蓋	検蓋	(26.0)	-	(8.5)	1/6	
203	2132	I G17a	検蓋	検蓋	縦10.2	横10.5	厚0.7	1/1	
203	2133	I G18c	検瓦	検瓦	(23.0)	-	(3.8)	18以下	
203	2134	I F17g	検瓦	検瓦	(20.4)	-	(5.4)	18以下	
204	2135	I F18g	検蓋	検蓋	7.4	-	(12.6)	1/3	矢作川流域産
204	2136	I P20g	検蓋	検蓋	(13.1)	-	(11.5)	1/3	
204	2137	I F19k	検蓋	検蓋	(11.0)	-	(12.3)	1/3	
204	2138	I F10-11p^α	検瓦	検瓦	8.8	-	(5.1)	1/5	
204	2139	II F1i	検蓋	検蓋	(24.2)	-	(4.0)	18以下	
205	2140	II F1j	トレンチ14下	トレンチ14下	(4.0)	2.9	(8.0)	3/5	
205	2141	I F17a	検蓋	検蓋	-	(3.9)	(5.4)	1/3	
205	2142	I F15e	検蓋	検蓋	-	-	(4.8)	1/1	
205	2143	I P20k	検蓋	検蓋	3.7	-	(2.9)	1/1	
205	2144	I F12f	検蓋	検蓋	-	(4.9)	(2.4)	1/2	
205	2145	I F19k	昭栄色シルト 灰色シルト	昭栄色シルト 灰色シルト	1.4	1.4	3.7	1/1	
205	2146	I F18i	検蓋	検蓋	2.2	3.2	4.8	1/1	
205	2147	I F12e	検瓦	検瓦	2.1	3.0	4.2	1/1	
205	2148	I F12j	検蓋	検蓋	(2.2)	4.4	4.5	4/5	
205	2149	I P20g	検蓋	検蓋	-	2.1	(1.5)	2/3	
205	2150	I F17j	検蓋	検蓋	-	(4.9)	(5.5)	7/8	
205	2151	I F12i	検蓋	検蓋	3.9	-	(5.0)	1/1	
205	2152	I F16-17p^α	検蓋	検蓋	-	2.5	(4.9)	2/3	
205	2153	I F11i	東トレンチ	東トレンチ	-	3.7	(6.7)	2/3	
205	2154	I G17a	検蓋	検蓋	2.4	3.2	3.8	1/1	
205	2155	I F10k	検瓦	検瓦	4.1	4.0	3.3	2/3	
205	2156	I F18e	検蓋	検蓋	(4.6)	4.2	4.5	1/3	
205	2157	I F13b-14b	検蓋	検蓋	(6.2)	(4.5)	4.3	1/3	
205	2158	I F17i	検蓋	検蓋	(4.1)	(4.0)	3.5	1/1	
205	2159	I F13a^α	検瓦	検瓦	(3.3)	(2.6)	2.7	2/3	
205	2160	I F15e	トレンチ16	トレンチ16	3.1	3.0	4.3	1/1	

特殊土器・土製品

遺物一覧表 (39)

(番号の 後は96調査区)

図	番号	グリット	遺物番号	旧遺物番号	口径	底径	器高	残存率	備考
206	2161	I F17q	椀蓋	椀蓋	径5.1	径4.6	厚2.3	1/1	写真34
206	2162	I F13r	椀V マウンド	椀V マウンド	径4.3	径3.5	厚1.4	1/1	写真34
206	2163	I F17q	椀蓋	椀蓋	径2.0	径2.1	厚1.1	1/1	写真34
206	2164	I F11p	トレンチ102	トレンチ102	径5.1	径5.1	厚3.5	1/1	写真34
206	2165	I F11s	椀V	椀V	径4.1	径2.2	厚0.6	1/1	写真34
206	2166	I F13l	椀蓋	椀蓋	径6.6	径3.5	厚2.3	1/1	写真35
207	2167	I F15e	SD05のフ	SD116のフ 西トレンチ貝層内	径5.7	径3.8	厚3.0	1/1	写真35
207	2168	I F16e-16a-17e-17s	椀蓋	椀蓋	径8.4	径5.8	厚0.7	1/1	写真35
207	2169	I F17q?	椀V	椀V	径7.9	径7.3	厚0.7	1/1	写真35
207	2170	I F1s	SD101 1層	SD101 1層	径2.2	径4.1	厚2.1	1/1	96-719
207	2171	I F15t	椀I	椀I	径7.1	径5.2	厚0.7	1/1	
207	2172	I F14r- I G17a	椀V 椀V マウンド	椀V 椀V マウンド	径8.1	径7.9	厚2.7	1/1	写真35
207	2173	I F19q	椀蓋	椀蓋	径2.8	径3.9	厚1.3	1/1	
207	2174	I F11i	椀II	椀II	径2.3	径1.5	厚1.7	1/1	
207	2175	I F16a	灰白色シルト	灰白色シルト	径1.3	径1.2	厚1.0	1/1	
208	2176	I F15i	SK15	SK96	径5.2	径3.5	厚2.8	1/1	写真35
208	2177	I F20m	SD54 上層	SD54 上層	径3.0	径11.6	-	1/1	写真35
208	2178	I F18i	椀蓋	椀蓋	径7.8	径7.0	厚0.7	1/1	
208	2179	I F11j	SD101 上層2	SD101 上層2	径6.8	径1.4	厚1.5	1/1	
208	2180	I G17a	トレンチ34	トレンチ34	径4.1	径0.9	厚1.3	1/1	
208	2181	I F10e	SK02 東平	SK02 東平	径3.5	径2.4	厚2.2	1/1	
208	2182	I F11q+ハベ	椀蓋	椀蓋	径5.6	径11.1	厚0.6	1/1	
208	2183	I F16e	椀蓋	椀蓋	径9.4	径3.3	厚3.2	1/1	
208	2184	I F11e	SD101 貝層	SD101 サンプリング貝層2	径2.3	径0.6	厚0.7	1/1	
208	2185	I F13l	椀蓋	椀蓋	径2.7	径1.7	厚0.8	1/1	
208	2186	I F14j	SZ42	SD42 内層	径3.5	径2.1	厚1.5	1/1	
208	2187	I F18j	SD18	SD114	径2.6	径4.1	厚0.6	1/1	
208	2188	I F17i	椀II	椀蓋	径6.7	径4.6	厚1.7	1/1	
209	2189	I F14k	SD102	SD102	径9.8	径9.6	厚4.1	1/1	写真35
209	2190	I F14q-17j	トレンチ30下	トレンチ30下	径7.5	径7.8	厚1.5	1/1	95-775
209	2191	I F19k	椀蓋	椀蓋	径5.5	径5.5	厚1.0	1/1	
209	2192	I F19p	椀蓋	椀蓋	径4.1	径4.5	厚1.1	1/1	
209	2193	I F19q	椀蓋	椀蓋	径3.8	径3.7	厚0.8	1/1	
209	2194	I F17-18aトレベル	SD105 1層	SD104 1層	径6.1	径6.5	厚1.4	1/1	写真35
209	2195	I F12g	椀蓋	椀蓋	径4.8	径4.8	厚1.5	1/1	写真36
209	2196	I F12g	椀蓋 マウンド	椀蓋 マウンド	径3.0	径3.1	厚1.1	1/1	
209	2197	I F19q	SD104 東下層	SD51 東下層	径2.5	径5.0	厚1.1	1/1	写真36
209	2198	I F15h	椀II 椀蓋	椀II 椀蓋	径6.8	径 -	径2.9	1/1	

遺物一覧表 (40)

絵画・記号

(番号の は96調査区)

図	番号	グリッド	遺構番号	B1遺構番号	口径	底径	器高	残存率	備考
210	2199	I F19a	SZ356-357北溝 上層	SD01 上層	縦7.1	横9.8	厚1.1	1/1	写真36
210	2200	I F19a	SD101 2層	SD101 2層	縦10.0	横11.8	厚6.7	1/1	写真36
210	2201	I F11b	SZ339 上層	SD43 上層	縦3.6	横3.5	厚0.8	1/1	
210	2202	I F20g	横II	横II	縦2.3	横3.5	厚0.7	1/1	写真36
210	2203	I F14d	トレンチ3下	トレンチ3下	縦5.7	横5.3	厚0.8	1/1	
210	2204	I F15f	SD05 上層	SD116 上層	縦5.8	横5.8	厚0.6	1/1	写真36
210	2205	I F15f	SD05 上層	SD116 上層	縦4.3	横5.7	厚0.7	1/1	写真36
210	2206	I F15f	SZ341 上層	SD46 上層	縦6.1 内8	横4.4 内7	厚0.6 内5	1/1	写真36
210	2207	I F17a	横V	横V	(17.0)	-	(2.6)	1/5	
210	2208	I F15i	横II	横II	縦3.6	横6.8	厚0.6	1/1	
210	2209	I F15i	横II	横II	縦5.9	横5.0	厚0.5	1/1	
211	2210	I F17c	横II	横II	縦6.8	横5.5	厚0.7	1/1	
211	2211	I F18g	横II	横II	縦3.8	横2.7	厚0.6	1/1	
211	2212	I F16b	横II	横II	縦3.8	横6.0	厚0.7	1/1	
211	2213	I F17c	横II	横II	縦3.5	横5.1	厚0.8	1/1	写真36
211	2214	I F11i	横IV マウンド	横IV マウンド	縦8.6	横6.1	厚0.8	1/1	写真36
211	2215	I F10f	横II	横II	縦2.1	横3.2	厚0.9	1/1	
211	2216	I Q10a/b	横II 茶褐色砂	横II 茶褐色砂	縦7.1	横6.1	厚0.7	1/1	
211	2217	I F15a	横I	横I	縦4.2	横7.2	厚0.9	1/1	

遺物一覧表 (41)

研磨痕土器

(番号の は96調査区)

図	番号	グリッド	遺構番号	B1遺構番号	口径	底径	器高	残存率	備考
212	2218	I F15k	横II	横II	縦2.9	横1.9	厚0.7	1/1	
212	2219	I F17i	SD103 上層1	SD113 上層1	縦6.4	横6.6	厚0.4	1/1	
212	2220	I F19i	横II	横II	縦3.1	横4.3	厚0.7	1/1	
212	2221	I F15j	SD102 上層2	SD102 上層2	縦5.5	横4.7	厚1.2	1/1	
212	2222	I F12k	トレンチ1下	トレンチ1下	縦3.7	横6.0	厚1.1	1/1	
212	2223	I F14c	横V マウンド	横V マウンド	縦5.5	横4.7	厚1.7	1/1	
212	2224	I F10h	横II	横II	縦5.1	横5.5	厚1.0	1/1	
212	2225	I F16m	トレンチ42下 黒色砂	トレンチ42下 黒色砂	縦3.2	横2.9	厚1.2	1/1	
212	2226	I F11h	SD101 上層	SD101 上層	縦5.6	横3.2	厚0.8	1/1	
212	2227	I F13m	SZ343 東3	SD04 東3	縦5.5	横4.5	厚0.8	1/1	
212	2228	I F13r	トレンチ27	トレンチ27	縦7.6	横9.7	厚0.8	1/1	
212	2229	I F15a	横II	横II	縦8.8	横8.5	厚1.1	1/1	
212	2230	I F12k	SZ343	SD64 東	縦3.6	横5.8	厚0.8	1/1	
212	2231	I F14g	横II	横II	縦3.0	横3.6	厚0.8	1/1	
212	2232	I F12i	横IV マウンド	横IV マウンド	縦5.5	横4.8	厚1.1	1/1	
212	2233	I F13g	横II	横II	縦4.4	横4.2	厚0.8	1/1	
212	2234	I F16a	SD07 上層	SD83 上層	-	(5.2)	(7.8)	2/5	写真37
212	2235	I F11k	横II	横II	-	(5.0)	10.8	1/5	写真37

台盤状土製品

遺物一覧表 (42)

(番号の は 96 調査区)

図	番号	グリッド	発掘番号	製造番号	上径	下径	器高	残存率	備考
213	2236	1 F17c	トレンチ104	トレンチ104	(9.7)	(10.1)	1.7	1/1	
213	2237	1 F18b	SD103 最下層一括	SD113 最下層一括	6.7	6.5	2.7	1/1	
213	2238	1 F16c-17)	SD103 上層3	SD113 上層3	7.4	6.0	2.7	1/1	
213	2239	1 F17a	検蓋	検蓋	5.4	6.2	4.1	1/3	
213	2240	1 F14a	検V マウンド	検V マウンド	(6.4)	(6.7)	3.4	1/2	
213	2241	1 F18g-18h	SD16	SD099 ベルト	7.1	7.1	3.6	3/5	
213	2242	1 F16q	検VI	検VI	6.3	6.2	3.4	1/1	
213	2243	1 F19k	SD104 上層3	SD106 上層3	4.8	4.9	3.7	1/2	
213	2244	1 F17b-18f	SD103 上層2	SD113 上層2 検蓋	(7.6)	(7.2)	5.2	1/3	
213	2245	1 F15f-16f-17 F1h	S807	S807 南北ベルト 検蓋	6.1	6.9	4.3	4/5	
213	2246	1 F19k	トレンチ53 下	トレンチ53 下	(6.3)	(6.6)	4.8	1/4	
213	2247	1 F13c	検V マウンド	検V マウンド	(8.4)	(9.6)	6.9	1/5	
213	2248	1 F17p 1 F18-19c	検I 検蓋	検I 検蓋	(9.3)	(8.0)	5.4	1/2	写真37
213	2249	1 F18j	検蓋 検蓋	検蓋 検蓋 南北ベルト	6.5	7.4	3.4	1/1	写真37
213	2250	1 F12	SZ05 遺SZ343 主体部SK98	SZ05 遺SD59 主体部SK98	(7.4)	(7.7)	3.8	1/3	
213	2251	1 F17c	検V	検V	-	(7.0)	(4.8)	1/5	写真37
213	2252	1 F19k	SD104 上層1	SD106 上層1	(6.8)	(6.4)	3.4	1/4	
213	2253	1 F18j	検蓋 南北ベルト	検蓋 南北ベルト	(6.7)	(6.2)	3.5	1/4	
213	2254	1 F19j	SD115SD104cウ	SD115SD104cウ トレンチ22 上層2	(7.6)	(7.7)	3.6	1/4	
213	2255	1 F18j	検蓋	検蓋	(5.0)	(6.7)	4.2	1/5	
213	2256	1 G18a	トレンチ20	トレンチ20	(8.0)	(7.3)	4.4	1/4	
213	2257	1 G16b-c	検蓋	検蓋	7.0	8.2	4.3	4/5	
213	2258	1 F16j	SZ06 SD344 上層	SZ06 SD44 上層	(9.4)	(7.4)	5.0	1/5	
213	2259	1 F17q	検蓋	検蓋	(7.4)	(7.6)	3.7	1/2	
214	2260	1 F19g	SD104	SD61 北壁	(8.5)	(10.8)	3.9	1/4	
214	2261	1 F18m	検蓋	検蓋	(6.2)	(8.8)	4.2	1/3	
214	2262	1 F17b	検蓋	検蓋	(8.9)	(10.0)	4.9	1/4	
214	2263	1 F15b	SD102 上層3	SD102 上層3	8.1	10.4	4.9	1/2	
214	2264	1 F18i-18j	SK75	SK679 検蓋	(8.7)	(8.0)	5.2	1/5	
214	2265	1 F19p-19q	検I	検I	(6.7)	(10.2)	5.3	1/3	
214	2266	1 F14f	SD102 上層1	SD102 上層1	(7.4)	(9.0)	5.5	1/5	
214	2267	1 F14d	検蓋	検蓋	(5.3)	(7.7)	5.1	1/4	
214	2268	1 G18a	トレンチ20 貝層	トレンチ20 貝層	6.4	6.5	4.3	4/5	
214	2269	1 F17f	検蓋	検蓋	(5.7)	(8.1)	6.2	1/6	
214	2270	1 F17b-18i	検蓋	検蓋	(6.1)	-	(7.5)	1/5	
214	2271	1 F17i	検蓋	検蓋	(9.5)	-	(7.5)	1/5	
214	2272	1 F19k-20k	トレンチ86 上層1 検蓋	トレンチ86 上層1 検蓋	(9.2)	(9.0)	2.3	1/5	
214	2273	1 F16b	検蓋	検蓋	5.0	4.9	1.3	1/1	
214	2274	1 G16a	検V	検V	5.2	10.9	7.6	1/1	写真37
214	2275	1 G16a	検蓋	検蓋	(8.5)	(9.5)	7.0	1/2	写真37
214	2276	1 F13c-1c	SZ12 SZ350 北2層	SZ12 SD09 北2層	(6.1)	(14.7)	7.2	1/5	写真37
214	2277	1 F13c	SZ11 SZ349 南1層	SZ11 SD07 南1層	(5.4)	(12.3)	7.5	1/2	写真37
214	2278	1 F12p	検VI	検VI	5.8	11.0	6.3	1/1	写真37

遺物一覧表(43)

加工円盤(1)

(番号の は96調査区)

図	番号	グリット	遺物番号	旧遺物番号	縦	横	厚	残存率	備考
215	2279	I P9c	東トレンチ	東トレンチ	3.8	3.5	0.6	1/1	
215	2280	I P16j	灰白色シルト	灰白色シルト	3.8	2.8	0.7	1/1	艶点(高)
215	2281	I P16k	検Ⅱ	検Ⅱ	4.1	3.8	0.6	1/1	曇
215	2282	I P14a	SZ346北1層	SD08北1層	3.6	2.2	0.6	1/1	
215	2283	I P14m	SZ346上層	SD66-a上層	4.7	2.6	0.6	1/1	艶点(高)
215	2284	I P14j	SZ339	SD43ベルト	4.0	3.8	0.7	1/1	
215	2285	I P20j	検Ⅱ	検Ⅱ	3.4	3.7	0.7	1/1	曇
215	2286	I P17s	検Ⅱ	検Ⅱ	2.6	2.5	0.7	1/1	曇(継断面)
215	2287	I P17s	検Ⅱ	検Ⅱ	3.9	3.9	1.0	1/1	
215	2288	I P18h	トレンチ100上層2	トレンチ100上層2	3.5	3.4	0.7	1/1	曇
215	2289	I P17i	検Ⅴ	検Ⅴ	4.2	4.5	0.9	1/1	
215	2290	I P10j	SD101上層2	SD101上層2	6.2	6.2	0.8	1/1	曇(朝日)
215	2291	I P19p-20p	SK1242層(具層)	SD202層(具層)	5.2	4.8	0.6	1/1	
215	2292	I P16k	SZ345上層	SD50上層	4.2	4.4	0.9	1/1	
215	2293	I P16e	検Ⅱ	検Ⅱ	2.8	2.6	0.6	1/1	
215	2294	I P10e	検Ⅴ	検Ⅴ	5.0	5.0	1.0	1/1	
215	2295	I P19p	SK1241層	SD201層	5.4	5.5	0.7	1/1	
215	2296	I P20q	SD213層	SD233層	4.8	4.3	0.7	1/1	
215	2297	I P12a-e-p	検Ⅲ	検Ⅲ	4.5	4.7	0.8	1/1	
215	2298	I P9c	検Ⅴ	検Ⅴ	5.9	5.8	0.7	1/1	
215	2299	I P19e-19s	トレンチ41	トレンチ41	6.1	6.3	0.9	1/1	
215	2300	I P12i	SK237	SK237	7.7	6.9	0.6	1/1	曇
215	2301	I P14e	検Ⅱ	検Ⅱ	5.0	6.4	1.2	1/1	
215	2302	I G18a	灰白色シルト	灰白色シルト	3.4	3.5	0.7	1/1	
215	2303	I P17a-17p	検Ⅱベルト	検Ⅱベルト	4.3	4.6	0.7	1/1	
215	2304	II F7j	SK82土器楕	SK106土器楕	4.4	4.4	0.7	1/1	曇
215	2305	I P18i	検Ⅱ	検Ⅱ	3.4	3.6	0.6	1/1	
215	2306	I P10e	SD1011層	SD1011層	3.7	4.0	1.4	1/1	
215	2307	I P19k	トレンチ102	トレンチ102	4.3	4.0	1.0	1/1	
215	2308	I G17a-18a	SD1083層	SD183層	3.3	4.0	0.7	1/1	
215	2309	I P15q	検Ⅱ	検Ⅱ	4.0	3.9	0.6	1/1	
215	2310	I P14-15a-p	検Ⅱ	検Ⅱ	2.7	2.8	1.0	1/1	
216	2311	I P17a	SD09	SD09	7.8	8.3	1.2	1/1	曇(I-Ⅱ)
216	2312	I P12r	検Ⅴマウンド	検Ⅴマウンド	6.7	7.3	0.8	1/1	
216	2313	I P11h	SB01	SB01	8.1	7.8	1.4	1/1	曇
216	2314	I G16b	検Ⅱ	検Ⅱ	7.2	7.5	0.7	1/1	
216	2315	I P19e	トレンチ41具層	トレンチ41具層	3.5	5.1	0.5	1/1	
216	2316	I P19e	SK34	SK34	6.8	6.6	0.7	1/1	艶点(高)
216	2317	I P20k	SZ352-353北溝下層	SD63下層	6.5	6.6	0.8	1/1	曇
216	2318	II P1m	SZ358-359北溝最下層	SD69最下層	7.1	6.3	0.6	1/1	曇
216	2319	I G16b	検Ⅱ	検Ⅱ	7.1	6.7	0.9	1/1	
216	2320	I P18i	SD191層	SD191層	5.7	6.9	0.8	1/1	
216	2321	I P19m	SZ356-357西溝	SD75	6.2	6.5	0.8	1/1	曇
216	2322	II P1j	SK96下層	SD66-b下層	6.4	6.5	0.9	1/1	曇(継断面)
216	2323	I P16m	SD07上層2	SD83上層2	6.4	6.8	1.0	1/1	曇
216	2324	II F2i	SD78	SD78	6.5	6.7	0.7	1/1	曇
216	2325	I P17q	SD1053層	SD1043層	6.2	6.1	0.6	1/1	
216	2326	I P12i	SD1022層	SD1022層	5.7	5.5	1.1	1/1	
216	2327	I P11p	検Ⅴ	検Ⅴ	6.4	6.0	0.7	1/1	
216	2328	I P14j	SZ339	SD43ベルト	5.3	6.7	0.6	1/1	
216	2329	II F2i-2m	SD54最下層	SD54最下層	5.4	6.0	0.6	1/1	曇 継断面(具田町)
216	2330	I P11r	SD1022層(具層)	SD1022層(具層)	7.1	5.7	0.6	1/1	
216	2331	I P20q	SD232層	SD232層	6.2	5.6	0.7	1/1	
216	2332	I P20g	SD21下層1	SD90下層1	5.8	6.2	1.0	1/1	曇
216	2333	I P20g	SD21下層1	SD90下層1	5.9	5.2	0.9	1/1	曇
216	2334	I P19r	SD1012層	SD1012層	5.4	5.1	0.7	1/1	
216	2335	I G19a	赤褐色砂	赤褐色砂	5.3	5.3	0.9	1/1	
216	2336	I P19e	SD24北	SD24北	5.5	5.4	0.8	1/1	
216	2337	II F2k	SZ352-353南溝上層	SD55上層	5.3	5.5	0.7	1/1	曇?

加工円盤(2)

遺物一覧表(44)

(番号の 後は96調査区)

図	番号	グロット	遺構番号	田遺構番号	縦	横	厚	残存率	備考
217	2338	I F17a	SD08 最下層	SD05 最下層	5.6	6.5	0.7	1/1	遺
217	2339	I F16c	SD101 1層	SD101 1層	5.2	5.4	0.8	1/1	
217	2340	I F18c	SD19 1層	SD19 1層	5.5	5.9	0.9	1/1	
217	2341	I F16m	SD07 下層	SD03 下層	5.0	5.8	0.9	1/1	敷高載)
217	2342	I F20g	SD21 上層1	SD09 上層1	3.8	5.1	0.8	1/1	遺
217	2343	I F19k	検瓦	検瓦	5.8	4.5	0.6	1/1	
217	2344	I F10m	SD101 2層	SD101 2層	5.3	4.7	0.8	1/1	
217	2345	I F13q	検瓦マウンド	検瓦マウンド	5.4	5.4	0.9	1/1	
217	2346	I F17e	検V	検V	4.9	5.1	0.7	1/1	
217	2347	I F16c^B	SD101 1層	SD101 1層	5.0	4.9	0.7	1/1	
217	2348	I F18c	SD19 1層	SD19 1層	5.2	4.7	0.6	1/1	
217	2349	II F21	SD78	SD78	4.7	5.1	0.6	1/1	
217	2350	I F10m	SD101 2層(貝層)	SD101 2層(貝層)	5.1	4.7	0.7	1/1	
217	2351	I F14c	検瓦マウンド	検瓦マウンド	4.2	4.2	3.8	1/1	
217	2352	I F10k	SZ339	SD43 壁	3.9	4.7	0.6	1/1	壁
217	2353	I F10k	東壁トレンチ	東壁トレンチ	4.4	4.4	0.9	1/1	
217	2354	I F10a	SD101 上層	SD101 上層	4.5	4.6	0.7	1/1	
217	2355	II F11-m	SD54	SD54	4.5	4.2	0.8	1/1	壁
217	2356	I F16m	SD07 下層	SD03 下層	4.7	4.5	0.7	1/1	
217	2357	I F10a	SD101 上層	SD101 上層	4.0	4.3	0.7	1/1	
217	2358	I F10k	SK51 東半	SK51 東半	4.3	4.6	0.8	1/1	遺
217	2359	I F10m	SD54 上層	SD54 上層	4.6	4.6	0.7	1/1	壁
217	2360	I F13b	SZ342 上層	SD42 上層	4.4	4.1	0.7	1/1	壁
217	2361	I F17i	SK45 東半	SK45 東半	4.4	4.1	0.6	1/1	壁?
217	2362	I F11k	SK01	SK01	4.3	4.1	0.9	1/1	遺
217	2363	I G18a	SD19 1層	SD19 1層	4.1	3.9	0.7	1/1	
217	2364	I F19q	SD21 2層	SD21 2層	3.9	4.1	0.7	1/1	
217	2365	I F14-15q^B	検V	検V	3.8	3.7	0.7	1/1	
217	2366	II F2b	SD61 最下層	SD61 最下層	3.7	3.9	0.7	1/1	
217	2367	II F2b	SD61 壁	SD61 壁	3.8	3.9	0.7	1/1	遺
217	2368	I F14q	トレンチ101	トレンチ101	3.9	3.9	0.7	1/1	
217	2369	I F10p	検瓦	検瓦	3.2	3.2	1.1	1/1	
217	2370	I F19c	SK56	SK56	3.0	3.1	0.7	1/1	
217	2371	I G16b	トレンチ21	トレンチ21	3.1	3.2	0.6	1/1	
217	2372	I F19k	人骨7	人骨7	3.2	3.2	0.7	1/1	
217	2373	I F10c	検V	検V	2.4	2.5	0.6	1/1	

遺物一覧表 (45)

土錫

(番号の は 96 調査区)

国	番号	グリット	遺物番号	旧遺物番号	種	横	孔径	重量	残存率	備考
218	2374	I F10m	SD101 2層(竹)	SD101 2層(竹)	3.6	3.5	0.9	36.0	2/3	I-Ⅱ
218	2375	I F8r	SD101 3層	SD101 3層	3.7	3.2	0.7	36.1	1/1	I-Ⅱ
218	2376	I F13q	横置	横置	4.6	4.5	0.6	92.6	1/1	
218	2377	I F9r	横置	横置	4.3	4.6	0.6	94.2	1/1	
218	2378	I F10+11m+P	SD101 1層	SD101 1層	3.9	3.7	0.7	49.7	1/1	I-Ⅲ
218	2379	I F12t	横V マウンド	横V マウンド	1.8	2.1	0.3	7.5	3/4	
218	2380	I F13p	横V マウンド	横V マウンド	2.6	2.9	0.3	22.0	1/1	
218	2381	I F15g	SZ341	SD101 ベルト	3.8	4.5	0.5	35.9	2/3	
218	2382	I F6s	SD101 2層	SD101 2層	3.7	3.6	0.9	50.4	1/1	I-Ⅲ
218	2383	I F9q	SD101 2層	SD101 2層	6.5	3.6	1.0	97.5	1/1	I-Ⅱ
218	2384	I F11h	SD101 下層5-最下層	SD101 下層5-最下層	5.6	3.0	0.7	59.7	1/1	I
218	2385	I F9q	トレンチ102	トレンチ102	4.1	2.7	0.8	30.3	3/4	
218	2386	I F19f	トレンチ66	トレンチ66	3.9	3.5	0.5	19.4	1/2	
218	2387	I F12t	横V マウンド	横V マウンド	2.4	3.5	0.8	21.5	1/5	
218	2388	II F11	横置	横置	2.6	2.9	0.7	17.7	1/1	
218	2389	I F10q+r+P	横置	横置	4.3	3.2	0.9	27.1	1/6	
218	2390	I F10h	SK02西半部	SK02西半部	4.9	3.2	0.5	61.3	1/2	中世
218	2391	I F13f	SK02	SK02	4.8	0.9	0.4	3.5	1/1	中世
218	2392	I F12f	SK12	SK12	4.9	0.9	0.4	4.8	1/1	中世
218	2393	I F12f	SK12	SK12	3.6	0.8	0.4	2.0	1/1	中世
218	2394	I F11h	横1	横1	3.1	0.9	0.4	2.2	1/1	
218	2395	I F12f	横置	横置	2.5	0.8	0.9	3.5	1/1	

遺物一覧表 (46)

中世以降の遺物

(番号の は 96 調査区)

国	番号	グリット	遺物番号	旧遺物番号	種	横	孔径	重量	残存率	備考		
219	2396	F17g	SK11	SK07	中世1層	-	-	15.7	SK17	高古銅器(土)類		
219	2401	F17g	SK13	SK05	中世1層	-	15.40	15.21	SK	高古銅器(土)類		
219	2398	F17g	SK14	SK10	中世1層	-	15.40	2.80	SK	高古銅器(土)類		
219	2399	F17g	SK14	SK10	中世1層	-	14.10	14.17	SK	高古銅器(土)類		
219	2400	F17f	SK02	SK12	中世1層	11.80	16.20	8.7	SK	高古銅器(土)類		
219	2401	F17f	SK02	SK12	中世1層	11.80	-	13.81	SK	高古銅器(土)類		
219	2402	F17f	SK02	SK12	中世1層	-	6.6	12.61	SK	高古銅器(土)類		
219	2403	F17f	SK02	SK12	中世1層	-	6.6	11.61	SK	高古銅器(土)類		
219	2404	F17g	SK04	SK124	中世1層	11.82	-	14.61	SK	高古銅器(土)類		
219	2405	F17g	SK04	SK124	中世1層	11.84	-	13.71	SK	高古銅器(土)類		
219	2406	F17g	SK04	SK124	中世1層	-	15.60	16.01	SK	高古銅器(土)類		
219	2407	F17g	SK04	SK124	中世1層	8.4	-	5.5	2.6	SK	高古銅器(土)類	
219	2408	F17g	SK23	SK23	中世1層	11.6	-	6.6	1.5	SK	高古銅器(土)類	
219	2409	F17g	SK23	SK23(半)	中世1層	8.3	-	3.5	2.6	SK	高古銅器(土)類	
219	2410	F17g	SK19	SK14	中世1層	8.4	-	5.6	1.8	SK	高古銅器(土)類	
219	2411	F17g	SK02	SK106	中世2層	17.60	-	11.51	1.5	SK	高古銅器(土)類	
219	2412	F17g	SK02	SK106	中世2層	19.60	-	11.41	1.6	SK	高古銅器(土)類	
219	2413	F17g	SK02	SK106	中世2層	16.60	-	11.41	1.6	SK	高古銅器(土)類	
219	2414	F17g	SK12	SK106(土)層	中世2層	11.20	6.3	2.3	3.4	SK	高古銅器(土)類	
219	2415	F17g	SK12	SK07	中世1層	-	15.40	17.51	1.5	SK	高古銅器(土)類	
219	2416	F17g	SK12	SK07	中世1層	-	11.40	11.51	1.5	SK	高古銅器(土)類	
219	2417	F17g	SK15	SK07	中世1層	-	15.60	11.40	1.5	SK	高古銅器(土)類	
219	2418	F17g	SK23	SK23(半)	中世1層	-	11.60	16.17	1.5	SK	高古銅器(土)類	
219	2419	F17f	SK23	SK23(半)	中世1層	11.51	-	11.40	1.5	SK	高古銅器(土)類	
219	2420	F17g	SK24	SK23	中世1層	11.80	-	15.40	1.6	SK	高古銅器(土)類	
219	2421	F17g	SK24	SK25	中世1層	-	12.60	1.6	SK	高古銅器(土)類		
219	2422	F17g	SK24	SK23	中世1層	-	15.60	16.17	1.5	SK	高古銅器(土)類	
219	2423	F17g	SK25	SK26(半)	中世1層	-	13.60	16.17	1.5	SK	高古銅器(土)類	
219	2424	F17g	SK25	SK26(半)	中世1層	-	11.60	16.17	1.5	SK	高古銅器(土)類	
219	2425	F17g	SK25	SK26(半)	中世1層	-	11.60	16.17	1.5	SK	高古銅器(土)類	
219	2426	F17g	SK04	SK09	中世1層	-	5.6	16.17	1.5	SK	高古銅器(土)類	
219	2427	F17g	SK04	SK09	中世1層	-	4.2	11.60	1.5	SK	高古銅器(土)類	
219	2428	F17g	SK04	SK09	中世1層	11.70	16.21	2.1	1.6	SK	高古銅器(土)類	
219	2429	F17g	SK04	SK09	中世1層	11.80	-	15.40	1.5	SK	高古銅器(土)類	
219	2430	F17g	SK15	SK06	中世1層	-	3.6	17.40	1.6	SK	高古銅器(土)類	
219	2431	F17g	SK15	SK06(半)	中世1層	-	17.01	17.16	1.6	SK	高古銅器(土)類	
219	2432	F17g	SK15	SK06	中世1層	11.70	-	2.6	1.6	SK	高古銅器(土)類	
219	2433	F17g	SK15	SK06	中世1層	11.71	-	16.61	2.6	1.6	SK	高古銅器(土)類
219	2434	F17g	SK15	SK06	中世1層	-	11.61	17.16	1.6	SK	高古銅器(土)類	
219	4-1	F20h	SK30	SK75	中世1層	-	17.20	18.17	1.7	SK	高古銅器(土)類	

石鍾

遺物一覧表 (49)

図	登録 No.	整理 No.	調査 区	グリッド	瓦遺構	瓦遺構	時期	全長	幅	厚	重	備考	石種	写真
19	122	7	95	F15b	SZ345 上層	SD00 上層		23	10	7	1.4		下呂石	
19	123	6	95	F15b-15	SZ344	SD44		22	12	5	1.5		下呂石	
19	124	20	95	F15c	SK100 北東	SK100 北東		24	21	6	3		下呂石	
19	125	22	95	F15d	SK101 西	SK101 西		18	7	4	0.6		下呂石	
19	126	17	95	F15e	SK15 南西	SK06 南西		29	8	3	1.1		下呂石	
19	127	11	95	F15f	SD100 上層2	SD001 上層2	-E	30	14	3	1.8		下呂石	
19	128	9	95	F15g	SD100 上層2-貝層2	SD001 上層2-貝層2	-E	44	17	9	7.1		下呂石	
19	129	5	95	F15g-15b	SZ339	SD43		41	15	12	6.9		下呂石	
19	130	8	95	F15g-18g	SD16 上層1	SD09 上層1		39	12	9	4.2		下呂石	
19	131	4	95	F15j	SZ339 上層	SD43 上層		24	14	7	2.1		チャート	
19	132	15	95	F20a	SK91 上層2	SD422 上層2		22	10	4	1.2		チャート	
19	133	13	95	F15j	SD100 7層5	SD113 7層5	-V	29	13	6	2.4		チャート	
19	134	12	95	F15k	SD100 上層1 No.445	SD113 上層1 No.445	-V	41	12	7	3.5		チャート	
19	135	19	95	F15l	SK06 上層南東	SK06 上層南東		24	7	3	0.7		サヌカイト	
19	136	18	95	F15l-13h	SK07	SK07		29	10	5	1.6		サヌカイト	
19	137	10	95	F15f	SD100 貝層21	SD001 貝層21	-E	43	30	10	10.3		サヌカイト	○
19	138	3	95	F15m-13h	SZ342 上層	SD42 上層		25	14	6	2.4		凝岩	
19	139	2	95	F15j	SZ342 上層 No.36	SD41 上層 No.36		37	14	10	4.6		凝岩	
19	140	5	96	G100b	SK34	SK34		22	10	3	1		下呂石	○
19	141	2	96	F15n	SZ349 西1層	SK07 西1層		32	23	10	4.8		下呂石	
19	142	4	96	F15o	SK23 南西	SK23 南西		26	13	9	1.6		下呂石	
19	143	5	96	F15p	SD100 3層	SD001 3層	E	52	16	12	8.4		チャート	○

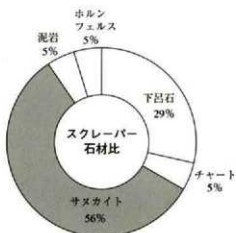
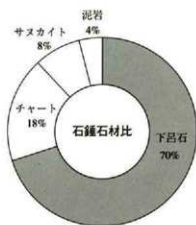

石鍾 (1)

遺物一覧表 (50)

図	登録 No.	整理 No.	調査 区	グリッド	瓦遺構	瓦遺構	時期	全長	幅	厚	重	備考	石種	写真
20	144	7	95	F15n	残口	残口		46	13	10	41		サヌカイト	○
20	145	3	95	F15j	SZ340 7層	SD00 7層		41	24	15	49		サヌカイト	○
20	146	8	95	F15m	残口	残口	-V	35	49	5	8		サヌカイト	○
20	147	4	95	F15f	SD011 貝層23	SD001 貝層23	-E	42	45	8	15		サヌカイト	○
20	148	9	95	F10k-10d	北トレンナ下	北トレンナ下		29	47	10	6		サヌカイト	○
20	149	6	95	F15j	残口	残口		48	41	11	27		サヌカイト	○
20	150	1	95	F15k	SZ345 壁	SD06 壁		26	73	7	16		サヌカイト	○
20	151	5	95	F15k	SK24	SK24	-V	30	39	9	22		サヌカイト	○
20	152	2	95	F14d	SZ345 7層1	SD09 7層1		39	43	10	19		チャート	
20	153	2	95	F15k	SK100 北東	SK100 北東		41	22	9	5.6		下呂石	
21	154	5	96	F15q	残V	残V	-V	38	56	11	31		サヌカイト	○
21	155	7	96	F15q	灰白色シルト	灰白色シルト		52	66	13	53		サヌカイト	○

遺物一覧表 (51)

石錐 (2)

図	登録 No.	整理 No.	調査 区	グロッド	新遺物	旧遺物	時期	全長	幅	厚	重	備考	石材	写真
21	156	4	96	1 F10a	SD001 2層	SD104 2層	-Ⅱ	43	58	9	22		ヤヌキイト	○
21	157	3	96	1 F13a-Ur	SZ348 表1層	SD006 表1層		46	47	9	15		ホムンフェ	○
	488	8	96	1 F10g	横石	横石		55	36	7	9		横石	○
	489	10	95	1 F13a	西トレンチ	西トレンチ		54	44	4	8		下段石	○
	490	2	96	1 F12a	SD06 表1層	SD06 表1層		18	43	10	9		下段石	○
	491	15	95	1 F11j	横石	横石		28	50	10	15		下段石	○

遺物一覧表 (52)

打製尖頭器

図	登録 No.	整理 No.	調査 区	グロッド	新遺物	旧遺物	時期	全長	幅	厚	重	備考	石材	写真
22	158	1	96	1 F10p	横石	横石		45	30	9	18	両端折れ 磨石磨製	ヤヌキイト	○
22	159	2	96	1 F12a	横石	横石	-Ⅴ	44	19	8	8		横石	○
22	160	2	95	1 F13k	横石	横石		45	21	10	10	両端折れ 磨石磨製につぶれ ほきA打ちかけ	下段石	○
22	161	3	95	1 F12a	横石	横石	-Ⅴ+	50	17	12	10	両端折れ 磨石磨製	下段石	○
22	162	1	95	1 F11j	SD103 上層1	SD113 上層1	-Ⅴ	45	34	12	19		ヤヌキイト	○

遺物一覧表 (53)

打製石斧

図	登録 No.	整理 No.	調査 区	グロッド	新遺物	旧遺物	時期	全長	幅	厚	重	備考	石材	写真
23	163	3	96	1 F10a	SD011 1層	SD011 1層	-Ⅱ	100	23	11	33		ホムンフェ	
23	164	5	96	1 F10a	横石	横石		70	68	24	149		ホムン	
23	165	8	96	1 F10b	トレンチ14	トレンチ14		99	55	11	80		ホムン	
23	166	1	96	1 F10c	SD04	SD04		55	47	19	40		貫石本	
23	167	7	96	1 F12a	横石	横石	-Ⅴ	114	55	17	143		ホムン	
23	168	2	96	1 F10c	SD04 北	SD04 北		75	41	11	50		ホムン	
24	169	2	95		SD14	SD149	-Ⅴ	102	31	12	41		ホムン	
24	170	1	95	1 F10g	SD004 上層1	SD125 上層1	-Ⅴ	55	60	17	66		ホムン	
24	171	3	95	1 F17b-10	横石	横石		80	61	19	94		ホムン	
24	172	6	96	1 F14a	横石	横石		174	126	15	408		砥石片	

遺物一覧表 (54)

磨製石錐

図	登録 No.	整理 No.	調査 区	グロッド	新遺物	旧遺物	時期	全長	幅	厚	重	備考	石材	写真
25	173	4	95	1 F14c	SD102 No.440	SD102 No.440		29	15	3	1	27		横石
25	174	6	95	1 F10g	灰白色シロト	灰白色シロト		39	19	6	4.3	—	横石	
25	175	1	95	1 F12j	SZ342 上層 No.30	SD42 上層 No.30		46	15	4	2.9	48		チャート
25	176	5	95	1 F20b	横石 No.706	横石 No.706	-Ⅴ	46	20	4	4.8	60		横石製石
25	177	3	95	1 F20a	SZ306-357 表層 下層	SD62 下層		43	26	4	4.2	70		横石
25	178	2	95	1 F15a	SZ345	SD62		52	37	9	15.1	—	和成石	ハイアロ

磨製大形尖頭器

遺物一覧表 (55)

図	登録 No.	整理 No.	調査 区	アフリカ	製造地	旧遺構	時期	全長	幅	厚	重	備考	石材	写真
26	179	2	95	I F14c	SD002 上層3	SD002 上層3		96	49	21	157		塩基性岩	○
26	180	1	95	I F20-2a	SZ00 SDSA 東西	SZ00 SDSA 東西		145	33	15	35		頁岩	○
26	181	6	95	I F11a	SD001 上層2	SD001 上層2		92	60	12	64	右面研ぎすれて高みり 溝172と177	サメキイト	○
26	182	4	95	I F19c	畑草 貝層	畑草 貝層		136	136	15	30	溝173と177	サメキイト	○
26	183	7	95		西トロンチ 貝層	西トロンチ 貝層		180	151	13	26	研ぎ面が一部に浅く 威風堂再調査が?	サメキイト	○
	492	5	95	I F10c	SD114 上層2	SD114 上層2		139	100	18	45		塩基性岩	○

石庵丁

遺物一覧表 (56)

図	登録 No.	整理 No.	調査 区	アフリカ	製造地	旧遺構	時期	全長	幅	厚	重	備考	石材	写真
27	184	1	95	I F14c	SZ00	SD4		157	123	16	175	大型	紅麻片岩	
27	185	4	95	I F20g	SD21 No.300	SD00 No.300		86	92	8	51		結晶片岩	
27	186	3	95	I F19c	SZ356-037北溝 上層3	SD81 上層3		82	67	14	63		泥岩	
27	187	5	96	I F15c-17c	SD005 1層 No.0078	SD004 1層 No.1008	- Ⅱ	160	107	10	117		北沢あり大型	○
27	188	16	96	I F13p	畑草 貝土	畑草 貝土	- V	174	66	6	30	大型	頁岩	
27	189	9	96	I F16c	畑草	畑草		147	93	8	40		ホルン	○
27	190	15	96	I F15c	畑草	畑草	- V	142	80	9	43		ホルン	○
27	191	6	96	I F12b	畑草 No.777	畑草 No.777	- V	41	27	5	15		頁岩	
27	192	1	96	I F12c	SZ049 西2層	SD07 西2層		136	73	7	25		ホルン	
27	193	11	96	I F12c	畑草	畑草	- V	63	33	6	13		凝結片岩	

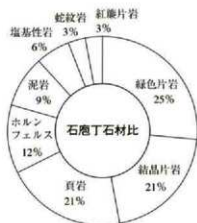

遺物一覧表 (57)

両刃石斧

図	登録 No.	発見 No.	調査 区	アウダ	非遺物番号	遺物番号	時期	全長	幅	厚	重	a1	a2	a	刃角	備考	石種	写真
28	194	71	95	1F13	複製 No.617	複製 No.617	-V	*180	80	*43	664	-	-	-	-	-	ハイアロ	
28	195	75	95	1F16	複製	複製		103	47	40	206	-	-	-	-	-	ハイアロ	
28	196	100	95	1F18	17)16東西 No.715	17)16東西 No.715		85	66	39	330	-	-	60	75		ハイアロ	
28	197	58	95	1F17	複製 No.613	複製 No.613		87	77	45	444	-	-	63	76	刃部凹	ハイアロ	○
29	198	37	96	1F17a-17b	複製	複製	-V	94	82	49	588	-	-	81	78		塩基性岩	
29	199	19	96	1F15	SD103 2層 No.867	SD103 2層 No.867		103	58	34	219	-	-	-	74		ハイアロ	
29	200	51	96	1F16	複製	複製											塩基性岩	
29	201	9	96	1F16	SD106 3層 No.1073	SD114 3層 No.875		108	63	40	362	-	-	-	-		ハイアロ	
29	202	80	96	1G15b	SZ364北東0層 No.879	SD114 0層 No.879		55	90	20	102	-	-	-	90	扇形両刃	濃緑斑紋岩	
29	203	67	96	1G16a	トレンチ2a	トレンチ2a		54	50	20	51	-	-	-	83	刃部凹	ハイアロ	○
30	204	18	95	1F17c	SD08 1層2	SD09 1層2		137	61	48	632	40	21	-	-		ハイアロ	○
30	205	30	95	1F19a-20a	SD12 1層2	SD110 1層2		141	63	40	570	35	23	-	-		ハイアロ	○
30	206	111	95	1F13b	複製	複製		76	39	28	11	25	-	-	-		泥岩	
30	207	180	95	1F16	複製	複製	-V	106	53	32	238	31	-	-	-		砂岩	
30	208	96	95	1F17	トレンチ803 上層	トレンチ803 上層		117	605	29	404	-	-	-	-		ハイアロ	
30	209	16	95	1F19b	SZ296-351北東 No.324	SD01 No.324		115	66	35	432	-	-	-	-		ハイアロ	○
31	210	15	96	1F19c	SD101 2層	SD101 2層	-II	101	56	37	328	-	-	-	-		塩基性岩	
31	211	46	96	1F12a	複製アウダ	複製アウダ											ハイアロ	
31	212	89	95	1F14	トレンチ3下	トレンチ3下		*180	180	37	348	-	-	-	-		ハイアロ	
31	213	12	96	1F19d	SD101 1層	SD101 1層	-V	95	51	43	350	33	25	-	-		塩基性岩	
31	214	56	96	1F11a	複製	複製											ハイアロ	
42	292	113	95	1F14	SD102 7層?	SD102 7層?	II	71	49	17	43	-	-	-	-	濃緑斑紋 緑片岩	塩基性岩	



遺物一覧表 (58)

柱状片刃

図	登録 No.	発見 No.	調査 区	アウダ	非遺物番号	遺物番号	時期	全長	幅	厚	重	a1	a2	a	刃角	備考	石種	写真	
34	239	8	95	1F11	SD101 1層3 No.423	SD101 1層3 No.423	-II	136	48	27	266	-	-	-	-	再生品	ハイアロ	○	
34	220	10	95	1F14	SD102 7層4	SD101 7層4	-II	65	38	54	231	-	-	-	-	盗入	ハイアロ		
34	221	9	95	1F18	SD101 7層5	SD101 7層5	I	96	34	35	189	-	-	-	-	再生品	塩基性岩	○	
34	222	2	95	1F16	SZ541層	SD17 層		49	33	34	99	26	28	-	-	-	濃緑斑紋岩		
34	223	20	95	1F19	北西砂岩	北西砂岩	-V	80	39	34	117	-	-	-	-	-	ハイアロ		
34	224	4	95	1F13	SD05	SD116		38	29	18	24	-	-	-	-	-	凝灰岩		
34	225	9	96	1F19b	複製	複製	-V	83	38	37	232	-	-	-	-	-	ハイアロ		
35	226	19	95	1F19g	複製 No.618	複製 No.618		93	37	47	256	-	-	-	67	67	塩基性岩	○	
35	227	1	96	1F15	SZ548 層2	SD106 層2		54	28	36	84	-	-	-	74	74	塩基性岩		
35	228	12	96	1F19	複製	複製	-V	57	33	34	81	-	-	-	74	再生品	塩基性岩		
35	229	7	96	1F16	複製 No.824	複製 No.824	-V	50	15	16	22	-	-	13.4	14.3	81	盗入	泥岩	
35	230	14	95	1F13	複製	複製		49	10	13	14	-	-	9.3	-	-	ハイアロ		
35	231	11	95	1F18	SK15	SK16		40	9	11	8	-	-	9	10	81	ハイアロ		
35	232	10	96	1G16a	複製 No.798	複製 No.798	-V	61	12	10	18	9	8.3	9.9	10	36	再生品	ハイアロ	
35	233	3	95	1F16	SZ543 層下層	SD09 層下層		36	14	10	12	13.6	8.7	10	9	67	再生品	塩基性岩	
35	234	16	96	1F19	SD101 2層 No.1037	SD14 2層 No.1037	-V	45	12	8	5	9.6	1.9	7.4	8	35	小型	塩基性岩	
35	235	5	96	1F16	複製 No.783	複製 No.783	-II	48	15	7	9	10.9	5.7	5.2	3	48	再生品?	ハイアロ	
35	236	16	96	1F16	複製	複製		33	17	11	11	-	-	-	-	-	再生品	ハイアロ	

扁平片刃

遺物一覧表 (59)

図	登録 No.	整理 No.	調査 日	プロット	所在地	品名	時期	長さ	幅	厚	重	g1	g2	g3	g4	g5	備考	石材	写真
36	237	35	95	I F11s	横置 No.964	横置 No.964	-V	104	65	21	261	-	-	-	-	-	再生品	ハイアロ	○
36	238	29	96	I G16a	トレンナ21	トレンナ21		61	71	19	156	-	9.4	-	-	-	再生品	ハイアロ	○
36	239	44	95	I F11s	横置 No.929	横置 No.929		75	52	14	114	-	8.6	6.9	-	71	再生品	ハイアロ	
36	240	6	95	I F19e	SZ556-357遺跡 No.334	SD01 No.325		59	47	17	76	-	-	-	-	-	再生品	ハイアロ	
36	241	16	96	I F12a	横置 No.1043	横置 No.1043	-V	73	40	11	41	30.5	10.7	9.4	8	66	再生品	ハイアロ	○
36	242	4	96	I F13g 13c	SD102 1号	SD102 1号		80	42	16	86	-	-	4.8	3	75	再生品	塩基性岩	○
36	243	20	95	I F15f	SD05 1号	SD118 1号	00	58	47	22	71	-	-	-	-	-	再生品	ハイアロ	
36	244	21	95	I F11t	SE340	SD169		75	50	21	138	-	-	-	-	-	再生品	塩基性岩	
37	245	32	96	I F12a	横1 No.730	横1 No.730		58	39	40	44	26.5	-	5.9	3	60	再生品	ハイアロ	
37	246	35	95	I F17g	横置	横置		36	24	5	9	16	2.5	3.6	4	50	繰り返し切り	塩基性岩	
37	247	3	96	I 94g	SD101 1号 No.963	SD101 1号 No.963	-V	41	31	7	19	-	3.3	4.1	3	53	再生品	ハイアロ	○
37	248	15	95	I F11h	SD101 7号4	SD101 7号4	I	30	33	8	22	-	3.0	4.4	4	44	塩基性岩		
37	249	4	95	I F12j	SZ339 1号 No.66	SD43 1号 No.66		32	28	8	14	-	5.2	4.1	4	64	再生品	ハイアロ	
37	250	36	96	×	表置	表置		43	34	7	20	-	-	4.1	4	53	塩基性岩		
37	251	10	96	I F10e	横置	横置	-V	35	32	7	15	30.7	4.3	3.4	4	49	再生品	ハイアロ	○
37	252	5	95	I F12g	横1 No.736	横1 No.736		25	20	4	4	-	2.1	2.7	2	70	再生品	ハイアロ	○
37	253	7	96	I F13g	横置	横置	-V	45	32	6	22	16.5	5.3	3.8	-	67	再生品	ハイアロ	○
37	254	26	95	I F19a	空白シート No.343	空白シート No.343		60	32	6	25	20	-	5.5	3	61	再生品	ハイアロ	○
37	255	13	96	I G16a	横置 No.797	横置 No.797	-V	49	35	10	32	-	5.7	-	-	57	再生品	ハイアロ	
37	256	1	96	I 94g	SD03	SD03		45	30	9	25	28.3	4.1	6.4	5	70	再生品	ハイアロ	
37	257	22	95	I F13p	空白シート No.343	空白シート No.343		61	38	12	47	30.2	3.7	-	6	63	再生品	燧石	
37	258	28	96	I G16b	トレンナ21	トレンナ21 No.774		43	34	10	21	-	-	-	-	-	再生品	ハイアロ	
37	259	43	95	I F18b	横置 No.318	横置 No.318		36	26	6	14	-	-	4.6	3	52	再生品	ハイアロ	
37	260	23	96	I F18a	空白シート	空白シート		51	32	10	28	-	-	4.5	-	71	再生品	ハイアロ	
37	261	6	96	I F19g	横置	横置		40	34	6	22	26.4	5.7	3	5	38	再生品	ハイアロ	
38	262	25	95	I F15f	SK100 底	SK100 底	-V	43	33	10	22	22.3	5	3.7	6	65	再生品	塩基性岩	
38	263	18	96	I F12a	横置	横置	-V	49	46	16	67	-	-	8.8	9	71	再生品	ハイアロ	
38	264	12	95	I F17g	横置 No.63	横置 No.63		50	31	18	46	-	-	-	-	30	再生品	ハイアロ	
38	265	34	95	I F17g	横置	横置		33	37	12	26	-	-	-	-	62	再生品	ハイアロ	
38	266	27	96	I F12c	トレンナ6	トレンナ6		46	27	10	18	-	-	8.8	9	42	再生品	下呂石	○
38	267	23	95	I F16a	SK25 底	SK25 底		27	18	6	4	-	1.3	-	-	67	再生品	ハイアロ	
38	268	17	96	I F16b	横置	横置	-V	37	60	18	34	-	-	-	-	-	繰り返し切り	塩基性岩	
38	269	46	95	I F16a	空白シート25	空白シート25		34	28	9	17	25	7.1	4.8	6	58	繰り返し切り	塩基性岩	○
38	270	39	96	I F13s	横置 No.385	横置 No.385	-V	35	17	7	7	-	-	-	3	63	繰り返し切り	塩基性岩	○

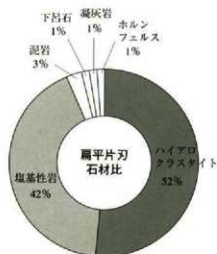
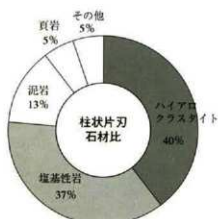

遺物一覧表 (60)

石斧未成品Ⅱ類

図	登録 No.	整理 No.	調査 区	アリアド	新遺構	旧遺構	時期	全長	幅	厚	重	備考	石材	写真
32	215	14	93	1 F17b	横置	横置		99	42	35	242		ハイアロ	
33	216	20	93	1 F18a	トレンチ91上層1	トレンチ91上層1		105	59	36	320	未成石1類	ハイアロ	
33	217	21	93	1 F18a	トレンチ903	トレンチ903		109	44	32	123	未成石2類	塩基性岩	○
33	218	18	93	1 F18b	灰色粘土16	灰色粘土16		125	90	46	404	未成石3類	砂岩	
39	271	4	96	1 F19a-11a	SD101 1層	SD101 1層	1-2層	*113	*74	*33	558	自然片岩	塩基性岩	○
39	272	11	96	1 F19c	横置	横置	-V	113	43	24	168	扁平片岩	塩基性岩	○
39	273	5	93	1 F19a	SD101 下層 No.499	SD101 下層 No.499	1-1層	57	42	20	45	扁平片岩	ハイアロ	
39	274	16	96	1 F19b	灰白色シスト	灰白色シスト		36	33	42	22	扁平片岩	ハイアロ	
39	275	9	96	1 F19bq(11q)	横置	横置		37	33	12	19	扁平片岩	ハイアロ	
39	276	19	93	1 F19c-14a	灰色粘土19-24	灰色粘土19-24		64	29	16	33	扁平片岩	ハイアロ	
39	277	6	96	1 F19b	横置	横置		54	35	11	38	扁平片岩	ハイアロ	○
39	278	3	93	1 F19b	SK119	SK119	-V	41	30	24	43	未成石1類?	ハイアロ	
39	279	19	96	1 F19b	東横トレンチ	東横トレンチ		35	34	19	89	扁平片岩	頁岩	○
39	280	17	96	1 F19d	灰白色シスト	灰白色シスト		69	50	15	76	扁平片岩	ハイアロ	
39	281	5	96	1 F19a	横置	横置		49	43	18	61	扁平片岩	ハイアロ	
41	291	15	96	1 F19b	灰白色シスト	灰白色シスト		152	37	37	410	未成石1類?	ハイアロ	
493	22	96	1 F19a	トレンチ904	トレンチ904		53	44	13	41			ハイアロ	○

遺物一覧表 (61)

石斧未成品Ⅰ類

図	登録 No.	整理 No.	調査 区	アリアド	新遺構	旧遺構	時期	全長	幅	厚	重	備考	石材	写真
40	282	2	93	1 F19a	SD101 下層4	SD101 下層4	I	98	79	30	314	扁平片岩	ハイアロ	○
40	283	10	93	1 F19g	横置	横置		60	38	19	62	扁平片岩	塩基性岩	
40	284	18	96	1 F19b	暗灰色砂	暗灰色砂		71	41	16	72	扁平片岩	砂岩	
40	285	4	96	1 F19a	横置	横置		49	42	17	32	未成石1類? (扁平片岩)	チャート	
40	286	13	93	1 F19g	横置	横置		53	32	17	37	扁平片岩	塩基性岩	
40	287	3	96	1 F19b	横置	横置		105	40	28	179	粗粒片岩	塩基性岩	
40	288	5	96	1 G03b	横置	横置	-V	97	38	33	184	粗粒片岩	泥岩	
40	289	5	93	1 F20a	横置	横置		33	23	13	23	未成石1類? (粗粒片岩)	チャート	
40	290	4	93	1 F19a	横置	横置		3.5	3.5	19	61	未成石1類?	ハイアロ	
43	293	6	96	1 F19a-15a	横置	横置	-V	37	62	36	318	未成石1類?片岩?	粗粒砂	
43	294	6	93	1 F20g	西トレンチア	西トレンチア		116	75	63	462	粗石?	ハイアロ	

遺物一覧表 (62)

その他

図	登録 No.	整理 No.	調査 区	アリアド	新遺構	旧遺構	時期	全長	幅	厚	重	備考	石材	写真
44	295	1	96	1 F19a	SD101 2層 No.566	SD101 2層 No.566		161	83	25	446	両面使用 有角石器?	塩基性岩	○
44	296	22	93	1 F19b	灰色粘土 No.19	灰色粘土 No.19		32	7	5	2.3		塩基性岩	
44	297	11	93	1 F19b	横置	横置		28	23	10	35		ハイアロ	
44	298	12	93	1 F19g	トレンチ94下	トレンチ94下		75	24	21	37	麻生田大塚遺跡群13類B	塩基性岩	
44	299	7	93	1 F17b-18b	横置 東西	横置 東西		72	52	22	128	両石	ハイアロ	
44	300	1	96	1 F19a	横置	横置		89	54	22	94		砂岩	

遺物一覧表 (63)

縄文斧

図	登録 No.	整理 No.	調査 区	アリアド	新遺構	旧遺構	時期	全長	幅	厚	重	備考	石材	写真
50	327	3	93	1 F19g-19b	トレンチ902上層	トレンチ902上層		56	41	12	37		粗粒砂	
50	328	2	93	1 F19b	横置	横置		149	49	25	80		安山岩	

遺物一覧表 (64)

石棒

図	登録 No.	整理 No.	調査 区	アリアド	新遺構	旧遺構	時期	全長	幅	厚	重	備考	石材	写真
51	329	1	93	1 F19a	SZ356-357北溝上層3	SD1 上層3		62	56	28	83		塩基性岩	
51	330	2	93	1 F19b	SD102 上層2 No.469	SD102 上層2 No.469		67	19	9	13		泥岩	

環石

遺物一覧表 (65)

図	登録 No.	整理 No.	調査 日	グリッド	発露機	出土機	時期	全長	幅	厚	重	備考	石材	写真
45	304	3	95	1F19a	SD08 下層 トレンテ10 下	SD09 下層 トレンテ10 下		94	43	35	303		花崗岩	○
45	302	4	95	1F20	SD006,219	SD006,215	-B	68	46	48	214		安山岩	
45	303	1	95	1F20	SZ352-353北溝 最下層 No.154	SD03最下層 No.154		98	46	47	242		花崗岩	
45	304	2	95	1F20a	SD18 下層1	SD07 下層1		90	45	46	184		砂岩	
45	305	5	95	1F17	検2	検2		96	48	52	284		安山岩	
45	306	1	96	1F13g	SD002 3層 No.953	SD102 3層 No.953	-B	94	51	34	266		砂岩	○
46	307	3	96	1F14a	SK100	SK356	-B	83	45	35	178		安山岩	
46	308	4	96	1F14a	トレンテ104	トレンテ104		82	45	35	168		砂岩	
46	309	7	95	1F14g-14h	トレンテ3,ア	トレンテ3 下		92	90	27	370		砂岩	○
46	310	2	96	1F17g-17h	SD100 3層	SD104 3層	-B	115	49	32	558		安山岩	○

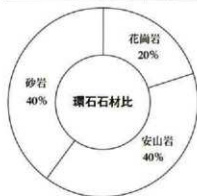

石錘

遺物一覧表 (66)

図	登録 No.	整理 No.	調査 日	グリッド	発露機	出土機	時期	全長	幅	厚	重	d	e	f	備考	石材	写真	
47	311	4	95	1F18a-19a	SD104 上層1	SD106 上層1		46	39	6	11	40	4	—	短冊目	花崗岩		
47	312	11	95		SD104 目録a	SD06 目録a		34	30	8	4	8	28	—	打ち欠き サンブロンズ	砂岩		
47	313	1	95	1F19b	SD104 最上層3	SD01 最上層1		55	43	14	43	52	18	16		打ち欠き	ホルン	○
47	314	3	95	1F14b	SD102 上層1	SD102 上層1		63	55	33	182	62	33	17		打ち欠き	ホルン	
47	315	10	95	1F12g	検3	検3		96	52	28	230	87	35	17		打ち欠き	安山岩	
47	316	5	95	1F22	SD208	SD208	-B	110	46	31	336	107	21	15		打ち欠き	濃緑成状岩	○
47	317	2	95	1F20a	SZ352-353北溝 最	SD63 最		77	55	32	182	75	34	30		打ち欠き	安山岩	
47	318	8	95	1F19a	検3 No.717	検3 No.717		77	54	30	186	76	23	19		打ち欠き	濃緑成状岩	
47	319	1	96	1F13	SZ330 上2	SD09 上2		103	63	27	236	96	52	28		打ち欠き	ホルン	○
48	320	4	96	1F17a	検3	検3	-V	101	104	27	324	67	75	62		打ち欠き	安山岩	
48	321	5	96	1F12a	検3 No.1045	検3 No.1045	-V	67	90	37	490	62	25	22		細打	凝灰質岩	○
48	322	7	95	1F12	検3	検3		67	87	54	444	63	27	21		細打	安山岩	
48	323	9	95	1F13a	東西検査 No.713	東西検査 No.713	-V	52	82	52	330	46	21	14		細打	濃緑成状岩	
48	324	6	95	1F15	SK1 No.627	SK108 No.627		68	74	61	430	63	21	16		細打	砂岩	○
48	325	2	96	1F14g	検3	検3		63	69	54	240	62	18	14		細打	安山岩	
48	326	7	96	1F12a	検3 No.989	検3 No.989	-V	62	77	53	300	53	22	16		細打	砂岩	○

紡錘車

遺物一覧表 (67)

図	登録 No.	整理 No.	調査 日	グリッド	発露機	出土機	時期	全長	幅	厚	重	備考	石材	写真
49	326	2	95	1F15g	SZ344 最	SD44 最		48	47	8	23		濃緑成状岩	○

遺物一覧表 (68)

粗製剥片石器 (1)

図	登録 No.	発祥 No.	調査 区	アソビ	新遺構	旧遺構	時期	長さ	幅	厚	重	片角	備考	石種	写真	
52	331	11	95	F90k	SD001上層1	SD001上層1		83	113	32	308	64	1A	チャート		
52	332	14	95	F90h	SD001上層2	SD001上層2		81	123	28	326	68.88	2A	砂岩		
52	333	13	95	F91g	SD001上層2	SD001上層2	-B	73	96	26	262	34	1C5c	砂岩		
52	334	17	95	F91g	SD001上層2	SD001上層2	-B	53	77	12	89	57.64	1Aa	ホルン		
52	335	16	95	F91g	SD001上層2	SD001上層2	-B	71	115	31	286	86	1A	濃褐色砂岩		
52	336	3	95	F91h	SD001	SD001		38	105	20	68		北沢	ホルン		
53	337	5	95	F91h	SD001最下層	SD001最下層	I	103	81	24	234		北沢	濃褐色砂岩		
53	338	25	96	F94g	SD001 1層	SD001 1層	-V	102	110	20	248	84.90	1Aa	濃褐色砂岩		
53	339	16	96	F95b	SD001 1層	SD001 1層	-E	102	111	22	270	105	1D2c	安山岩		
53	340	13	95	F91f	SD001 1層13・1層14	SD001 1層13・1層14	-E	91	72	24	212		北沢	砂岩		
53	341	7	95	F91f	SD001 1層23	SD001 1層23	-E	58	63	12	52		北沢	ホルン		
54	342	20	95	F91h	SD001 7層4	SD001 7層4	I	84	118	24	216	80.60	1C9	砂岩		
54	343	19	95	F91g	SD001 7層4	SD001 7層4	I	100	80	26	250	30.57	1Bf	濃褐色砂岩		
54	344	18	95	F91g	SD001 7層4	SD001 7層4	I	75	74	21	130	40.71	1Bb	砂岩		
54	345	21	95	F91b	SD001 7層5	SD001 7層5	I	75	81	17	132	75.98	1Bf	濃褐色砂岩		
54	346	4	95	F91b	SD001 7層5	SD001 7層5	I	90	133	20	432		北沢	砂岩		
55	347	6	95	F91f	SD001 1層21	SD001 1層21	-E	96	87	20	326			ホルン		
55	348	30	95	F91f	SD001 1層14・1層23	SD001 1層14・1層23	-E	83	112	29	360	82.98	1Bf	安山岩		
55	349	23	95	F94g	SD002 1層1	SD002 1層1	-B	48	102	26	136	56.70	2D2	チャート		
55	350	25	95	F94k	SD002 7層6	SD002 7層6	-B	94	98	17	200	64.79	2A	ホルン		
55	351	24	95	F95k	SD002 7層6	SD002 7層6	-B	102	124	21	324	59.79	2A	濃褐色砂岩		
56	352	9	95	F95g・F7g	SD003 最下層	SD115 最下層	-V	42	37	13	26		北沢	ホルン		
56	353	10	95	F95g	SD003 最下層	SD120 最下層	-V	39	48	21	92		北沢	ホルン		
56	354	56	96	F95p	SD003 3層	SD103 3層	-V	67	105	14	134	88	1C5c	濃褐色砂岩		
56	355	10	95	F95b	SD004 1層	SD06 1層		60	85	14	98	84	2A	安山岩		
56	356	8	95	F95b	SD004 上層1・上層2	SD106 上層1・上層2	-V	84	67	22	110		岩部経年劣化	砂岩		
57	357	3	95	F91g	SZ341 下層	SZ46 下層		106	130	32	512	86.110	1A	砂岩		
57	358	30	95	F91g	トレンチ6下	トレンチ6下		98	114	25	330	84.92	1Ba	濃褐色砂岩		
57	359	39	95	F91g	砂岩	砂岩		90	115	17	232	105.440	1A	安山岩		
57	360	37	95	F91g	トレンチ63 下層	トレンチ63 下層		73	86	30	220	80.94	1Aa	砂岩		
57	361	47	95	F91h	砂岩	砂岩	-V	34	114	12	52	34.54	1C6e	ホルン		
57	362	35	95	F91g	層1	層1		61	62	18	66	32.82	1C5a	濃褐色砂岩		
57	363	35	95	F95b	トレンチ68	トレンチ68		60	76	11	54	40.55	1Aa	安山岩		
58	364	56	95	F95b	トレンチ61 下層1	トレンチ61 下層1		63	117	23	234	53.90	1D5c	濃褐色砂岩		
58	365	1	95	F91g・11b	SZ339 最下層	SZ43 最下層		75	99	15	164	110.142	1A	砂岩		
58	366	44	95	F91g	砂岩	砂岩		64	91	15	124	102.113	1A	安山岩		
58	367	41	95	F92k	砂岩	砂岩	-V	51	90	16	130	100.186	1Aa	砂岩		
58	368	58	95	Vite-11f	北トレンチ	北トレンチ		52	76	15	63	90	1Aa	濃褐色砂岩		
58	369	2	95	F91j	SZ339	SZ43		83	54	18	85	82.100	1C9b	安山岩		
58	370	2	95	F91j	SZ352・SX内溝	SZ67		91	46	20	96		北沢	ホルン		
58	371	12	95					90	47	22	107		北沢	砂岩		
58	372	17	95	F91d	砂岩	砂岩	-V	64	107	29	284	87.123	2C2f	ホルン		
59	373	62	96	F91z	砂岩	砂岩	-V	84	98	28	270	68.122	1C2f	砂岩		
59	374	6	96	F91z	砂岩	砂岩		62	100	18	134		北沢	砂岩		
59	375	30	96	F95b	トレンチ805	トレンチ805		73	106	21	179	130	1Bf	安山岩		
59	376	8	96	F91a・15k	砂岩	砂岩		30	99	18	158		北沢	安山岩		
59	377	49	96	F91b	砂岩	砂岩	-V	91	85	18	158	60	1Bf	濃褐色砂岩		
59	378	57	96	F91b	砂岩	砂岩	-V	66	110	19	165	82.88	1Aa	安山岩		
59	379	56	96	F91b	砂岩	砂岩	-V	100	116	28	400	109.106	1C7c	砂岩		
60	380	1	96	F95b・18b	SD01	SZ01		149	117	46	701	72.65	1C5c	砂岩		
60	381	35	96	F91z	砂岩	砂岩		115	167	37	642	52.96	1Aa	安山岩	○	
60	382	45	96	F91z	層1	層1		76	86	13	91	66.80	1Aa	濃褐色砂岩		
60	383	7	96	F95b	砂岩	砂岩		81	103	16	170		北沢	安山岩	○	
60	384	9	96	F91a	SZ346 最下層	SZ08 最下層		90	110	26	230	66.70	1Ba	砂岩	○	
61	385	34	95	F91j	SK85	SK54	-V	55	150	29	270	62.72	1Aa	濃褐色砂岩		
61	386	1	95	F95g	SD004 東上層一層	SD01 東上層一層		81	71	27	178		北沢	濃褐色砂岩		
61	387	54	95	F91h	トレンチ21 下	トレンチ21 下		70	70	16	84	77.88	1Ba	濃褐色砂岩		
61	388	52	95	F91h	トレンチ21 下	トレンチ21 下		59	95	22	132	75.90	1Aa	濃褐色砂岩		
61	389	51	95	F91g	トレンチ8下	トレンチ8下					30	101	86.111	1Aa	濃褐色砂岩	
61	390	61	95		東トレンチ	東トレンチ		54	92	14	76	54.60	2C6f	砂岩		
61	391	46	95	F91j	砂岩	砂岩	-V	87	111	25	308	82.420	2C7c	ホルン		
61	392	48	95	F95b	灰白色シールド	灰白色シールド		44	56	14	36	66.84	1C7b	ホルン		

粗製剥片石器(2)

遺物一覧表(69)

81	303	11	95	I F10a	SK57	SK57		48	65	10	34		北沢	カレン	
81	304	49	95	I F10c-D	灰白色シルト 南北	灰白色シルト 南北		97	51	14	54	64-94	北沢	表岩	
81	303	9	96	I F10	横岩	横岩	-V	102	65	14	121		北沢	砂岩	
82	306	70	96	I G10a	多期色砂	多期色砂		119	98	25	336	99-114	I Ae	濃緑流紋岩	□
82	307	4	96	I F17c	横1 No.753	横1 No.753		82	130	24	296		北沢	砂岩	
82	308	79	96	I P0c-10a	トレンチ10a	トレンチ10a		74	80	22	218	60-68	II C2a	砂岩	
82	309	41	96	I F13g	SK273	SK273		53	86	16	88	44-60	II Ae	表岩	
82	400	58	96	I F12g	横岩	横岩	-V	58	89	10	60	39-50	I C2	表岩	
82	401	59	96	I F12g	横岩	横岩	-V	53	108	25	124	83-110	II C3a	カレン	
82	402	86	96	I F13a	SD05北4	SD05北4		42	34	14	36			表岩	
82	403	87	96	I F14g	横岩 黄土	横岩 黄土	-V	72	90	22	84			表山岩	

粗製剥片石器(3) 光沢あり

遺物一覧表(70)

整理No.	調査区	グリッド	田遺物	時期	全長	幅	厚さ	備考	重さ	石材
1	95	I F19g	SD51東上層一括		81	71	27		178	濃緑流紋岩
2	95	I F1j	SD67		91	46	20		96	カレンフェルス
3	95	I F11i	SD101ベ		38	103	20		68	カレンフェルス
4	95	I F11h	SD101下層5	I	90	133	28		432	砂岩
5	95	I F11i	SD101最下層	I	103	81	24		234	濃緑流紋岩
13	95	I F11f	SD101具層13,14	~II	91	72	24		212	砂岩
6	95	I F11f	SD101具層21	~II	90	87	29		326	カレンフェルス
7	95	I F11f	SD101具層23	~II	58	63	12		52	カレンフェルス
8	95	I F18i	SD106上層1,2	~V	84	67	22		110	砂岩
9	95	I F16,17g	SD113最下層	~V	42	37	13		26	カレンフェルス
10	95	I F16g	SD120最下層	~V	59	68	21		92	カレンフェルス
11	95		SK57		48	65	10		34	カレンフェルス
12	95		ワードなし		90	47	22		107	砂岩
1	96	I P9p	SD101 1層	~I	27	23	8	6		塩基性岩
2	96	I P9c, sベ	SD101 1層	~II	32	57	10	18		砂岩
3	96	I F15e	SD103 2層	~V	70	44	16	64		濃緑流紋岩
4	96	I F17c	横1 No.753		82	130	24	296		砂岩
5	96	I F18i	横岩	~V	58	91	14	114		安山岩
6	96	I F13q	横Vマ		62	101	18	154		砂岩
7	96	I F8c	横V		81	103	16	170		安山岩
8	96	I F14, 15eベ	横Vマ		70	99	18	158		安山岩
9	96	I F10i	横岩	~V	102	65	14	121		砂岩

遺物一覧表 (71)

粗製剥片石器 (4) 光沢なし

登録No	調査区	グリッド	出土層	時期	長さ	幅	厚さ	重量	片角	備考	石材
1	95	IF11g,h	SD43最下層		75	99	15	164	110-142	I Af	砂岩
2	95	IF12j	SD43へ		83	54	18	85	82-100	I C3b	安山岩
3	95	IF13g	SD46下層		106	131	32	512	86-110	I Af	砂岩
70	95	IF16g,h	SD49上層		120	53	18	128			砂岩
4	95	IF16k,j	SD58層		62	61	18	54	89	I C3c	濃緑流紋岩
5	95	IF20i	SD63上層1		65	54	12	67	69	I C4a	濃緑流紋岩
6	95	IF1m	SD69上層		58	72	11	56	75	II D3a	砂岩
7	95	IF19m	SD81下層4		58	47	21	61	65-72	II Aa	砂岩
8	95	IF16n	SD83上層		69	105	16	143	120-154	I Af	安山岩
9	95	IF16m	SD83上層		52	63	13	33	55	II Ae	安山岩
10	95	IF18n	SD96舞臺		60	85	14	98	84	II Aa	安山岩
11	95	IF10k	SD101上層1		83	113	32	330	64	I A	チャート
12	95	IF11g	SD101上層1		88	60	24	137	114	I Ac	濃緑流紋岩
59	95	IF11k	SD101上層1		123	148	37	768	84-102	I D1a	砂岩
13	95	IF11g	SD101上層2	~IV	73	96	28	262	74	I C3c	砂岩
14	95	IF10i	SD101上層2		81	123	28	326	68-80	II Af	砂岩
15	95	IF11g	SD101上層2	~IV	75	108	25	256	52-70	I Bf	濃緑流紋岩
16	95	IF11g<c	SD101上層2	~IV	71	115	31	256	56	I A	濃緑流紋岩
17	95	IF11g<c	SD101上層2	~IV	53	77	12	69	57-64	I Ac	ホルン
68	95	IF11i	SD101上層3		66	65	25	170			濃緑流紋岩
18	95	IF11g	SD101下層4	I	75	74	21	130	40-71	II Bb	砂岩
19	95	IF11g	SD101下層4	I	100	80	26	250	30-57	II Bf	濃緑流紋岩
20	95	IF11i	SD101下層4	I	84	118	24	216	40-60	I C3f	砂岩
62	95	IF11k	SD101下層4一 根(種子)	~IV	81	57	20	104			砂岩
21	95	IF11h	SD101下層5	I	75	81	17	132	75-98	I Bf	濃緑流紋岩
60	95	IF11f	SD101貝層 14,23	~II	83	112	29	360	82-98	I Bf	安山岩
22	95	欠番									
23	95	IF14g	SD102上層1		48	102	26	136	56-70	II D2	チャート
24	95	IF15k	SD102下層6	~IV	102	124	21	324	58-79	I Aa	濃緑流紋岩
25	95	IF14k	SD102下層6	~IV	94	98	17	200	64-79	II Af	ホルンフェルス
26	95	IF15i	SD102下層7	~II	47	50	12	31	59-83	I Ba	安山岩
27	95	IF19i	SD106上層2	~V	58	70	15	61	67	I Bc	濃緑流紋岩
28	95	IF16l,m	SD113上層2	~V	48	73	16	59	54-90	I Bc	安山岩
29	95	IF16k	SD113上層3	~V	62	108	13	107	33-45	I Ae	ホルンフェルス
30	95	IF18j	SD114上層1	~V	80	88	10	73	40-45	III C3e	濃緑流紋岩
31	95		SK07 2層へ		37	46	12	26	46-52	I Ae	濃緑流紋岩
32	95		SK26へ		57	82	18	65	46-56	II D3e	濃緑流紋岩
33	95		SK26南半		74	68	25	114	56	II Ae	安山岩
34	95	IF15l	SK514	~V	55	150	29	270	62-72	I Ac	濃緑流紋岩
35	95	IF11g	様I		61	62	18	66	52-82	I C2a	濃緑流紋岩
36	95	IF17h	様I		28	76	12	29	72	I Bb	砂岩
37	95	IF16f	様II	~V	64	107	29	284	87-123	IVC2f	ホルンフェルス
38	95	IF17i	様II	~V	91	74	34	282	72-100	I C4f	ホルンフェルス
67	95	IF11f	様II		84	66	21	146			濃緑流紋岩
69	95	IF17h	様II No49		126	96	27	370			濃緑流紋岩
39	95	IF17g	様III		90	115	17	232	105-140	I Af	安山岩
40	95	IF18g	様III		67	73	26	119	62-75	I C3a	濃緑流紋岩
41	95	IF2k	様III	~V	61	90	16	130	100-146	I Ac	砂岩
42	95	IF17g	様III		87	120	13	120	50	I Ae	ホルンフェルス
43	95	IF16k	様III	~V	61	86	28	103	61-72	I C3e	砂岩
44	95	IF11g	様III		64	91	15	124	102-113	I Af	安山岩
65	95	IF18k	様III		85	124	36	370			凝灰質砂岩
45	95	IF13k	様III No551	~V	108	143	24	420	90	I D4f	結晶片岩
46	95	IF13i	様III	~V	87	111	25	304	82-120	III C7f	ホルンフェルス
47	95	IF13j	様III	~V	54	114	12	52	34-54	I C6e	ホルンフェルス
74	95	IF16,17i	様III土器群		87	71	22	178			安山岩
71	95	IF17,18j	東西へ様III		82	57	31	188			濃緑流紋岩
48	95	IF18o	灰白色シルト		44	56	14	36	66-84	I C7b	ホルンフェルス
49	95	IF18j	灰白色シルト南 北へ		57	51	14	54	64-94	III Ad	泥岩

粗製剥片石器(5) 光沢なし

遺物一覧表(72)

登録No	調査区	グリッド	出土構	時期	全高	幅	厚さ	長さ	重量	備考	石材
49	95	I F18j	灰白色シルト層北へ		57	51	14	54	64-94	ⅡAd	泥岩
50	95	I F11g	T8下		98	114	25	330	84-92	I 8a	濃黄流紋岩
51	95	I F11g	T8下				20	101	86-111	I Ac	濃黄流紋岩
64	95	I F11j	T9		71	85	40	296			砂岩
72	95	I F19n	T13下		86	58	20	114			濃黄流紋岩
73	95	I F10i	T21下		106	87	21	266			凝灰質砂岩
52	95	I F10i	T21下		59	95	22	132	75-90	I Aa	濃黄流紋岩
53	95	I F10i	T21下		92	145	27	472	53-70	I Ae	ホルンフェルス
54	95	I F10i	T21下		70	70	16	84	77-88	I 8a	濃黄流紋岩
55	95	I F18n	T68		60	76	11	54	40-56	I Aa	安山岩
56	95	I F19n	T81下層1		63	117	21	234	53-90	I D7a	濃黄流紋岩
57	95	I F18j	T93下層		75	86	30	220	80-94	I Aa	砂岩
58	95	I F11e,f	北T		52	76	15	63	90	I Ab	濃黄流紋岩
66	95	I F11e,f	北T		97	87	37	512			濃黄流紋岩
61	95		東T		54	92	14	76	54-60	ⅡC6f	砂岩
63	95	I F11i	東T		71	61	23	132			砂岩
1	96	I F9,10o	SD01		149	117	46	704	72-86	I C3a	砂岩
2	96	I F9q	SD01		42	64	15	48	38	I Ae	砂岩
3	96	I F12m	SD04東2層		53	99	20	136	82	ⅢC3	珪化木
4	96	I F13n	SD05東2		55	62	13	56	40	I D7e	砂岩
5	96	I F13o	SD05東3		69	69	26	166	62-89	I 8a	泥岩
86	96	I F11o	SD05北4		42	74	14	36			泥岩
6	96	I F11q	SD06北3		142	100	35	590	41-52	I C4e	濃黄流紋岩
7	96	I F13p	SD06西1層		60	80	14	82	63-93	I Bf	濃黄流紋岩
8	96	I F13t	SD07南1		72	67	14	68	75	ⅢD3	砂質凝灰岩
9	96	I F14o	SD08東2層		90	110	26	230	48-70	I 8a	砂岩
10	96	I F15o	SD08東2層		82	68	24	107	37	ⅢBe	ホルンフェルス
11	96	I F17r	SD14 3層	~Ⅱ	51	96	18	100	26-54	I C3e	ホルンフェルス
12	96	I G17b,c	SD18 2層(具)		67	75	16	86	38	I Ae	濃黄流紋岩
13	96	I G18a	SD19 1層		70	83	16	113	45-50	I C2e	砂岩
14	96	I F9r	SD35 2層		78	49	21	94	55	I Af	濃黄流紋岩
15	96	I F9o	SD101 1層	~Ⅱ	30	74	11	37	60-91	ⅢD4	ホルンフェルス
16	96	I F10o	SD101 1層	~Ⅱ	102	111	22	270	105	I D2c	安山岩
17	96	I F10o	SD101 1層	~Ⅱ	85	70	12	86	66-88	ⅢAd	ホルンフェルス
18	96	I F8s	SD101 1層		78	90	24	179	92-102	I Af	濃黄流紋岩
19	96	I F9r,s,p	SD101 1層	~Ⅱ	48	65	13	33	40-56	I 8e	濃黄流紋岩
20	96	I F9r,s,p	SD101 1層	~Ⅱ	65	79	23	132	72-94	I Bf	安山岩
21	96	I F9q	SD101 1層	~V	35	59	11	27	58-68	I D3b	砂岩
22	96	I F9q,r,p	SD101 1層	~Ⅱ	86	68	22	198	102-124	I C4f	濃黄流紋岩
23	96	I F9o,p,p	SD101 1層	~Ⅳ	57	78	12	69	79-95	ⅢAa	ホルンフェルス
24	96	I F8s	SD101 1層		47	63	10	51	88	ⅡC7a	濃黄流紋岩
25	96	I F9q	SD101 1層	~V	102	110	20	248	84-90	I Aa	濃黄流紋岩
84	96	I F10,11m	SD101 1層		76	111	32	358	84-101	I C2f	砂岩
26	96	I F9p	SD101 2層	~Ⅱ	98	96	28	304	93	I C3a	砂岩
27	96	I F9o,p,p	SD101 2層	~Ⅱ	74	94	27	234	120	I 8c	砂岩
28	96	I F10n	SD101 2層	~Ⅱ	120	101	38	518	96-120	I C3a	濃黄流紋岩
29	96	I F9q,r,p	SD101 2層	~Ⅱ	101	85	28	284	69-82	I Aa	濃黄流紋岩
30	96	I F10m	SD101 2層	~Ⅱ	107	88	33	342	96-114	I 8c	砂岩
31	96	I F9q	SD101 2層	~Ⅱ	87	130	34	430	90-112	I Ab	濃黄流紋岩
32	96	I F10o	SD101 2層	~Ⅱ	51	69	15	72	67-108	ⅢC2a	砂岩
33	96	I F9q	SD101 3層	Ⅱ	87	109	51	322	67-80	ⅢC3b	濃黄流紋岩

遺物一覧表(73)

粗製剥片石器(6) 光沢なし

登録No	調査区	グリッド	出土層	時期	全長	幅	厚さ	重さ	刃角	備考	石材
34	96	IF8r	SD101-SK01	I	145	114	33	604	112	I Aa	安山岩
35	96	IF13q	SD102 1層		45	75	13	37	53-80	IVC7a	砂岩
36	96	IF13p	SD103 3層	~V	67	105	14	134	80	I C7c	濃緑流紋岩
35	96	IF14t	SD103 3層	~V	93	87	26	250	81-94	I Af	砂岩
37	96	IF12n	SK121	~V	55	76	14	55	62-85	III C4d	砂岩
38	96	IF12n	SK121	~V	84	74	18	97	72	I C3d	砂岩
39	96	IF13n	SK138	I	57	82	18	87	57-74	II D3e	砂岩
40	96		SK179		78	51	17	113	70-77	I C4c	ホルンフェルス
41	96	IF12q	SK273		53	106	16	88	44-60	III Ae	泥岩
42	96		SK332	~	42	85	13	45	49-53	III D3e	ホルンフェルス
43	96	IF9s,t	S803		53	65	19	76	64-112	II C6f	ホルンフェルス
44	96	IF12n	横I		51	78	19	87	75	I C3a	濃緑流紋岩
45	96	IF12o	横I		76	86	15	94	66-80	I Ae	濃緑流紋岩
46	96	IF18q	横II		46	51	15	32	47-60	I Ae	ホルンフェルス
47	96	IF17s	横III	~V	95	84	31	288	55-61	I D3e	濃緑流紋岩
48	96	IF17r	横III	~V	72	73	20	100	70	I C3f	砂岩
49	96	IG17b	横III	~V	91	85	18	158	60	I Bf	濃緑流紋岩
50	96	IF19q	横III		61	92	30	138	70-76	III C3e	砂岩
51	96	IF17r	横III	~V	67	80	19	106	58-63	III C2	濃緑流紋岩
52	96	IF15r	横IV	~V	26	68	8	17	51-74	I Ba	濃緑流紋岩
53	96	IF12n	横Vマ	~V	101	109	22	260	64-108	I C3a	安山岩
54	96	IF17r	横V	~V	72	77	19	95	83-105	I Bf	濃緑流紋岩
55	96	IF17o	横V		115	167	37	942	52-96	I Aa	安山岩
56	96	IF15s	横Vマ	~V	100	116	28	400	101-106	I C7a	砂岩
57	96	IF13n	横Vマ	~V	66	110	19	165	82-88	I Aa	安山岩
58	96	IF12pベ	横VI	~V	58	89	10	60	39-50	I C2	泥岩
59	96	IF12pベ	横VI	~V	53	110	25	124	82-110	III C3a	ホルンフェルス
60	96	IF10o	横VI	~V	70	78	25	109	48-75	III D3	砂岩
61	96	IF13s	横VI		53	55	12	46		I Bb	ホルンフェルス
62	96	IF12pベ	横VI	~V	84	98	28	270	68-122	I C2f	砂岩
63	96	IF11t	横VI	~V	80	65	14	112	59-88	I D4	濃緑流紋岩
64	96	IF11qrベ	横VI	~V	62	93	35	222	51	III D2	砂岩
65	96	IF10,11ベ	横VI		65	60	24	102	57-62	I Ac	濃緑流紋岩
66	96	IF18b	横VI	~V	51	77	15	66	38-43	I C2c	安山岩
67	96	IF14n	横VI	~V	47	76	29	102	82-100	I	安山岩
67	96	IF16p	横VI泥土	~V	72	50	22	84			安山岩
68	96	IF19r	灰白色シルト		66	89	29	208	62	I Ba	濃緑流紋岩
69	96	IF11o	灰白色シルト		68	108	34	260	54-89	I C2	砂岩
70	96	IF18a	茶褐色砂		118	98	25	336	98-114	I Ac	濃緑流紋岩
71	96	IF12n	T5		73	85	22	181	86-120	I Ba	砂岩
72	96	IG16a	T20		73	86	43	210	69-75	I Bb	濃緑流紋岩
73	96	IG16a	T21		59	71	16	91	72-78	I D3b	濃緑流紋岩
74	96	IG16b	T21		61	54	15	49	75-84	III Aa	安山岩
75	96	IF9q	T101		64	86	18	130	95-106	I Af	砂岩
76	96	IF11t	T102		124	66	35	360	80-110	I Bf	砂岩
77	96	IF18t	T103		58	98	25	140	56-106	III Ba	濃緑流紋岩
78	96	IF11o	T104		75	91	37	264	84-91	I D3a	濃緑流紋岩

粗製剥片石器 (7) 光沢なし

遺物一覧表 (74)

登録No	調査区	グリッド	旧遺構	時期	全長	幅	厚さ	重さ	刃角	備考	石材
79	96	1F8o	T104		74	101	22	218	60-68	I C2a	砂岩
80	96	1F10y	T105		73	106	21	179	130	I Bf	安山岩
81	96	1F8q,r	北T		38	48	11	29	44	I D2	ホルンフェルス
82	96	1F16n	西壁7		67	78	17	113	91-102	I C6f	砂岩
83	96		カードなし		113	94	25	232	82	I C2a	濃褐色砂岩

砥石

遺物一覧表 (75)

図	登録No	調査区	グリッド	旧遺構	時期	全長	幅	厚さ	重さ	備考	石材	写真
63	484	35	35	1F13	SD10	SD10		243	197	75	4600	凝灰岩砂岩
63	487	47	36	1F10a	SD101 3層 No.975	SD101 3層 No.975		168	90	48	934	凝灰岩
64	486	1009	36	1F10	SD101 3層	SD101 3層		106	84	39	474	凝灰岩砂岩
64	487	45	35	1F14b	SD102	SD102		92	67	47	386	砂岩
64	486	1009	35	1F14a, 14f	SD102 下層1	SD102 下層1		60	30	45	170	凝灰岩
64	489	1010	36	1F12c	SD102 2層	SD102 2層		97	68	47	386	砂岩凝灰岩
65	419	44	36	1F15g, 15h	SD103 3層	SD103 3層		173	142	49	1322	砂岩
65	413	48	35	1F15f	SD103 1層	SD103 1層		47	43	16	29	砂岩凝灰岩
65	412	49	35	1F19c	SD104 1層1	SD106 1層1		54	61	16	66	凝灰岩砂岩
65	413	50	35	1F19b	SD104 1層2	SD106 1層2		65	63	37	290	凝灰岩砂岩
65	414	1014	35	1F17b	SD103 下層5	SD113 下層5		154	132	113	3200	砂岩
65	415	63	35	1F17f	SD103 下層4	SD113 下層4		71	41	31	124	河原凝灰岩
65	416	37	35	1F16d	SD103 1層1	SD113 1層1		89	39	18	49	凝灰岩
66	417	1017	35	1F14g	S005 No.472	S005 No.472		196	65	63	499	砂岩凝灰岩
66	418	67	35	1F14h	SX15 No.006	SX15 No.006		130	157	76	1443	砂岩凝灰岩
67	419	88	35	1F14k	SX15 No.007	SX15 No.007		133	122	46	772	砂岩
67	420	18	35	1F19e	SZ356-357北流下層	S010 下層		118	65	20	133	砂岩凝灰岩
67	423	1006	35	1F17a	S008 下層	S003 下層		66	58	35	111	砂岩凝灰岩
67	422	1004	35	1F18a	SD104 1層3	SD06 1層3		80	44	39	151	凝灰岩砂岩
67	423	1002	35	1F17a	S008 下層5	S003 下層5		82	60	32	204	砂岩凝灰岩
67	424	1012	35	1F17a	SD107 下層2	SD107 下層2		33	39	12	30	凝灰岩
68	425	1005	36	1F14c	SZ349 3層	S008 3層		102	53	42	248	凝灰岩砂岩
68	425	1006	36	1F14e	SZ346 北1層	S008 北1層		125	92	76	968	凝灰岩砂岩
68	426	1004	36	1F14d	SZ346 南1層	S008 南1層		100	74	64	389	凝灰岩砂岩
68	427	105	35	1F12j, 14j	横石	横石		71	39	24	97	河原凝灰岩
68	428	1020	35	1F12b	横石	横石		75	30	41	244	砂岩
68	429	103	36	1G19a	赤壁トレンチ	赤壁トレンチ		62	47	33	100	砂岩凝灰岩
68	430	200	35	2F2a	南トレンチア	南トレンチア		62	53	39	186	凝灰岩砂岩
69	431	105	36	1F15c	トレンチ13	トレンチ13		198	146	47	1170	北沢
69	432	138	36	1F13m	横V	横V		115	95	82	734	凝灰岩砂岩
69	433	1009	36	1F14a	トレンチ12	トレンチ12		71	37	41	165	砂岩凝灰岩
70	434	130	36	1G29a	横石	横石		135	86	71	1360	北沢
70	435	1010	36	1F14a, 14b	横石	横石		125	79	55	440	凝灰岩砂岩
70	436	170	35	1F12b	横石	横石		127	44	30	143	凝灰岩
70	437	1024	35	1F12b	横石	横石		38	65	28	149	砂岩凝灰岩

調整具

遺物一覧表 (76)

図	登録No	調査区	グリッド	旧遺構	時期	全長	幅	厚さ	重さ	備考	石材	写真	
494	18	38		1F17b	横石	横石		36	35	52	242	濃褐色砂岩	○
495	10	39		1F19q, 20q	SD110 3層2	SD110 3層2		66	63	49	280	安山岩	○
496	3	35		1F18f	SD106 1層2	SD106 1層2		51	49	46	184	泥岩	○
497	7	35		1F19e	SD106 1層1	SD106 1層1		50	52	50	194	泥岩	○

遺物一覧表 (77)

凹石

図	足跡 No.	巻紐 No.	調査 区	ブリード	非遺物	石遺物	時期	全長	幅	厚	重	備考	石種	写真
71	438	183	96	1F9g	SD001 190	SD001 190	- V	95	57	35	360	その他	安山岩	
71	439	184	96	1F9g	SD001 190	SD001 190	- Ⅱ	78	61	26	407	その他	花崗岩	
71	440	179	96	1F90a	SD001 190	SD001 190	- Ⅱ	60	54	43	186	その他	流紋流紋岩	
71	441	180	96	1F9g+9	SD001 190	SD001 190	- V	138	83	60	1087	その他	流紋流紋岩	
71	442	183	96	1F9	SD001 190	SD001 190	- Ⅱ	99	99	71	308	その他	流紋流紋岩	
72	443	76	96	1F90p	SD001 290	SD001 290	- Ⅱ	128	79	50	754	棒	流紋流紋岩	
72	444	169	96	1F90a	SD001 290	SD001 290	- Ⅱ	164	92	72	1445	その他	流紋流紋岩	
72	445	185	96	1F90p	SD001 290	SD001 290	- Ⅱ	77	71	44	402	その他	流紋流紋岩	
72	446	5	96	1F9	SD001 290	SD001 290	- Ⅱ	100	87	71	830	丸	アフライト	
72	447	14	96	1F90a	SD001 290	SD001 290	- Ⅱ	88	66	31	428	楕円	流紋流紋岩	
72	448	137	96	1F90a	SD001 290	SD001 290	- Ⅱ	127	106	35	1295	丸扁平	砂岩	
73	449	18	96	1F9	SD001 390	SD001 390	Ⅰ	107	78	35	608	楕円	流紋流紋岩	
73	450	191	96	1F90a	SD001 390	SD001 390	Ⅰ	41	33	44	120	その他	安山岩	
73	451	138	96	1F9+9a	SD001 390	SD001 390	Ⅰ	92	36	45	494	丸扁平	流紋流紋岩	
73	452	17	96	1F9g+9	SD001 390	SD001 390	Ⅰ	109	84	70	936	楕円	流紋流紋岩	
73	453	77	96	1F9+9a	SD001 390	SD001 390	Ⅰ	130	83	41	622	棒	流紋流紋岩	
73	454	18	96	1F9g	SD001 390	SD001 390	Ⅰ	90	63	35	438	楕円	流紋流紋岩	
73	455	16	96	1F9g	SD001 390	SD001 390	Ⅰ	84	65	42	344	楕円	安山岩	
74	456	43	96	1F9	SD001-SX04 No.21	SD001-SX01 No.21	Ⅰ	128	106	107	4080	楕円	流紋流紋岩	
74	457	231	96	1F9	SD001-SX04 No.22	SD001-SX01 No.22	Ⅰ	230	138	127	6735	丸	流紋流紋岩	
74	458	256	96	1F9	SD001-SX05 No.3	SD001-SX02 No.3	Ⅰ	111	119	75	2075	丸	砂岩	
74	459	230	96	1F9	SD001-SX05 No.8	SD001-SX02 No.8	Ⅰ	231	141	60	2900	丸	流紋流紋岩	
75	460	32	96	1F90a+19a	SD001 190	SD001 190	- Ⅱ可	113	113	81	1080	丸	砂岩	
75	461	55	96	1F90a	SD001 290	SD001 290	- Ⅱ	100	60	60	408	丸	凝灰質砂岩	
75	462	34	96	1F9	SD001 290	SD001 290	- Ⅱ	99	36	26	265	丸	安山岩	
75	463	36	96	1F90a	SD001 290	SD001 290	- Ⅱ	100	80	47	566	丸	凝灰質砂岩	
76	464	39	96	1F9	SD001 390	SD001 390	- Ⅱ	76	68	38	278	丸	砂質凝灰岩	
76	465	38	96	1F9+9a	SD001 390	SD001 390	Ⅰ	88	81	62	268	丸	砂岩	
76	466	78	96	1F9+9	SD001 390	SD001 390	Ⅰ	93	83	25	186	棒	砂岩	
76	467	40	96	1F9	SD001 390	SD001 390	- Ⅱ	232	93	88	2360	丸	凝灰質砂岩	
76	468	41	96	1F9a+9	SD001 390	SD001 390	Ⅰ	114	97	93	1280	丸	砂岩	
77	469	192	96	1F12a	SD002 290	SD002 290	08	82	55	56	368	その他	安山岩	
77	470	79	96	1F13a	SD002 390	SD002 390	- Ⅱ	100	66	46	416	棒	流紋流紋岩	
77	471	80	96	1G14a	SD003 490 No.990	SD003 490 No.990	- V	134	94	62	1370	棒	流紋流紋岩	
78	472	81	96	1F15p	SD003 490	SD003 490	- V	105	68	62	671	棒	花崗岩	
78	473	83	96	1F16a	SD003 390	SD003 390	- V	129	67	40	556	棒	安山岩	
78	474	82	96	1F15p	SD003 290	SD003 290	- V	109	58	35	560	棒	流紋流紋岩	
78	475	227	96	1F15a+15b	SD003 490	SD003 490	- V	125	134	96	2245	丸	流紋流紋岩	
79	476	228	96	1F17a	SD004 490	SD004 490	125	119	99	2892	丸	流紋流紋岩		
79	477	85	96	1F17a	SD005 490	SD005 490	- Ⅱ	93	37	35	238	棒	凝灰	
79	478	233	96	1F17a	SD005 490	SD005 490	- Ⅱ	184	96	80	2142	丸	砂岩	
79	479	180	96	1F17a	SD005 490	SD005 490	- Ⅱ	119	69	26	406	丸扁平	安山岩	
79	480	84	96	1F17a	SD005 490	SD005 490	- Ⅱ	129	71	43	605	棒	流紋流紋岩	
80	481	87	96	1F16a	SD005 290	SD004 290	- Ⅱ	176	79	50	6070	棒	流紋流紋岩	
80	482	193	96	1F17a	SD005 290	SD004 290	- Ⅱ	123	102	52	778	その他	砂岩	
80	483	199	96	1F17p+19p	SD005 290日曜	SD004 290日曜	- Ⅱ	136	113	54	1035	丸扁平	アフライト	
80	484	229	96	1G16a	SD005 290	SD004 290	- Ⅱ	239	128	108	5860	丸	流紋流紋岩	
81	485	194	96	1F17a	SD005 390	SD005 390	- Ⅱ	63	36	47	238	その他	砂岩	
81	486	86	96	1F17p+19p	SD005 390	SD004 390	- Ⅱ	170	80	58	1332	棒	流紋流紋岩	
81	487	29	93	1F18a	SD004 日曜	SD006 日曜		86	40	44	119	丸	凝灰質砂岩	

*石器は遺物一覧表(83)(84)に続く

木器

遺物一覧表 (78)

(番号の は96調査区)

国	番号	グリット	遺構番号	旧遺構番号	長軸	短軸	厚	残存率	備考
219	1	1F20k	SK30前半上層	SK76前半上層	5.1	3.2	0.3	1/1	国219中世以降の遺物
1	2	1F18a	SD104 最下層	SD06 最下層	(9.9)	6.1	3.6	1/1	写真
1	3	1F14a	SD103 3層	SD103 3層	27.8	3.0	2.8	1/1	写真
1	4	1F19e	SD106 3層	SD14 3層	□(16.2)	底(9.0)	高(8.5)	1/1	写真
1	5	1F15j	SD102 最下層	SD102 最下層	22.2	12.5	2.1	1/1	写真
1	6	1F13a	SD102 3層	SD102 3層	13.6	3.6	3.5	1/1	
1	7	1F14d	SD102 下層8	SD102 下層8	(31.8)	8.4	1.7	1/1	写真
1	8	1F14d	SD102 下層8	SD102 下層8	(31.3)	8.6	1.4	1/1	写真
2	9	1F19h	SD103 最下層	SD113 最下層	54.6	11.9	4.3	1/1	写真
2	10	1F11q	SZ348 北3	SD06 北3	(217.2)	15.5	2.3	1/1	写真
2	11	1F20k	SK30	SK76	(84.5)	2.8	2.8	1/1	
2	12	1F13p	SZ348 南西角2層	SD06 南西角2層	(42.3)	6.8	1.7	1/1	写真
2	13	1F17b	トレンチ104 1層	トレンチ104 1層	(32.5)	2.6	1.6	1/1	写真

玉類

遺物一覧表 (79)

(番号の は96調査区)

国	番号	グリット	遺構番号	旧遺構番号	長軸	短軸	孔径	色調	備考
1	1		SD108 1層	SD18 ベルト目層 サンプリング	2.02	1.13	(0.33)	暗緑色	
1	2	1F13h	枚置 No.548	枚置 No.548	2.5	0.85	0.22	暗緑色	
1	3	1F11h	枚置	枚置	2.83	0.53	0.23	暗灰オリーブ	
1	4	1F12h	SZ339 下層	SD43 下層	(0.85)	0.62	0.25	暗緑色	
1	5	1F17q-p	枚置	枚置	1.32	0.43	0.15	暗緑色	
1	6	1G12a-b	SD102 1層	SD102 1層	(0.85)	0.37	0.18	灰緑色	
1	7		SK53 南東	SK101 南東	0.8	0.32	(0.05)	淡灰緑色	
1	8	1F14q	枚置 No.793	枚置 No.793	0.55	0.28	(0.15)	暗緑色	
1	9	1F16e	灰白色シルト No.742	灰白色シルト No.742	0.55	0.23	0.12	暗緑色	
1	10	1F15k-1	SK15 南西	SK96 南西	(0.78)	0.43	0.15	暗青緑色	
1	11	1F19q-r	SD106 1層	SD14 1層サンプリング	0.8	0.35	(0.2)	灰緑色	
1	12	1F18k	枚置	枚置	0.75	0.35	(0.18)	暗灰緑色	
1	13	1F14j	SD102 下層4	SD102 下層4	0.85	0.3	0.18	淡灰緑色	
1	14	1F12b	トレンチ54	トレンチ54	0.62	0.25	0.12	暗灰緑色	
1	15	1F15k	SZ345 No.26	SZ07 No.26	1.18	0.25	0.1	暗緑色	
1	16	1F14b	灰色粘土 No.20	灰色粘土 No.20	3.4	1.45	-	灰緑色	
1	17	1F11b	枚置	枚置	0.38	0.38	0.18	青色	
1	18		SK09	SK07	0.43	0.35	(0.2)	青色	
1	19	1F12f	枚置	枚置	0.38	0.25	0.13	青色	
1	20		SK98 北西北上層	SK98 北西北ベルト上層	0.4	0.23	0.2	青色	
1	21	1F10h	灰白色シルト No.15	灰白色シルト No.15	0.35	0.18	0.13	青色	
1	22	1F11-12b	枚置	枚置	0.33	0.2	0.12	青色	
1	23		SK53	SK101	0.28	0.25	0.13	青色	
1	24	1F14e	枚置(トレンチ7)	枚置(トレンチ7)	0.25	0.15	0.08	藍色	
1	25	1F11i	枚置 No.770	枚置 No.770	0.93	0.58	-	淡緑色	
1	26	1F14j	灰青色シルト No.43	灰青色シルト No.43	2.4	1.13	-	淡緑色	
1	27	1F18h	SD17 1層上 No.439	SD119 1層上 No.439	3.35	1.13	-	灰オリーブ	
1	28	1F17k	SD103 No.451	SD113No.451	2.8	1.15	-	暗緑色	
1	29	1F16e	灰白色シルト No.17	灰白色シルト No.17	2.1	0.75	-	オリーブ灰色	

遺物一覧表(80)

骨角器(1)

(番号の 1は96調査区)

区	番号	アリット	遺物番号	収蔵番号	長軸	短軸	厚	残存率	備考
1	1	I F11g	SD101 下層4(貝層)	SD101 下層4(貝層)	(6.1)	0.8	0.5	1/1	写真
1	2	I F11f	SD101 10層	SD101 10層	(7.3)	0.9	0.4	1/1	写真
1	3	I F19c	トレンチ12下	トレンチ12下	(8.3)	0.5	0.5	1/1	写真
1	4	I F16a・17f	トレンチ30上層	トレンチ30上層	(10.3)	0.8	0.5	1/1	写真
1	5	I F19j	トレンチ72上層	トレンチ72上層	(6.1)	0.7	0.4	1/1	
1	6	I G18a	トレンチ103 貝層	トレンチ103 貝層	(7.2)	0.6	0.4	1/1	
1	7	I F17b・17m	SK691	SK691	(3.7)	(0.7)	0.6	1/1	
1	8	I F19h	SD104 上層1	SD106 上層1	(8.8)	0.6	0.4	1/1	
1	9	I F17k	SD103	SD113 溝壁	(6.9)	0.6	0.5	1/1	
1	10	I G12a	SD102 貝層	SD102 貝層	(5.0)	0.4	0.3	1/1	
1	11	I F19g	SD104 上層1	SD106 上層1	(9.1)	0.4	0.4	1/1	
1	12	I F19j	SD104 上層1	SD106 上層1	17.1	0.6	0.5	1/1	写真
1	13	I F19k	SD104 上層2	SD106 上層2	(13.0)	0.4	0.5	1/1	写真
1	14	I F18a	SD104 下層	SD96 下層	(13.9)	0.6	0.6	1/1	写真
2	15	I F18d	SD104 貝層6	SD106 貝層6	(10.5)	0.7	0.6	1/1	
2	16	I F19e	トレンチ78 貝層	トレンチ78 貝層	(8.3)	0.7	0.4	1/1	
2	17	I F19e	トレンチ78 貝層	トレンチ78 貝層	(7.1)	0.6	0.4	1/1	
2	18	I F18m	SD104 貝層1	SD106 貝層1	(8.1)	0.6	0.5	1/1	
2	19	I F17a・18a	東トレンチ	東トレンチ	(5.1)	0.6	0.5	1/1	
2	20	I F18r	SD106 貝層	SD14 トレンチ貝層	(5.9)	0.5	0.5	1/1	
2	21	I F19k	SD104 上層2	SD106 上層2	(4.2)	0.4	0.4	1/1	
2	22	I F19j	トレンチ72 上層	トレンチ72 上層	(6.5)	1.5	0.4	1/1	
2	23	I F19j	SD104 上層1	SD106 上層1	(7.1)	0.6	0.3	1/1	
2	24	I F19j	トレンチ72 下層	トレンチ72 下層	(6.6)	0.6	0.4	1/1	
2	25	I F17a	SD105 1層	SD104 1層	(10.4)	0.7	0.4	1/1	
2	26	I F11a	検V	検V	(3.5)	0.9	0.5	1/1	写真
2	27	I F11a	灰白色シルト	灰白色シルト	(3.3)	1.0	0.5	1/1	写真
2	28	I F18a	SD104	SD106	(5.8)	1.1	0.8	1/1	
2	29	I F11a	SZ347 北1層	SD05 北1層	(6.0)	1.2	0.6	1/1	写真
2	30	I F19k	検Ⅲ 貝層	検Ⅲ 貝層	4.8	0.5	0.4	1/1	写真
2	31	I G17b	SD108 1層	SD18 1層	3.4	0.4	0.3	1/1	写真
2	32	I F19j	トレンチ43 下 上層2	トレンチ43 下 上層2	4.1	0.4	0.3	1/1	写真
2	33	I F19j	SD104	SD106	4.0	0.8	0.4	1/1	
2	34	I F12f	検Ⅲ	検Ⅲ	3.6	0.7	0.3	1/1	写真
2	35	I F13a・13a	検Ⅲ	検Ⅲ	(3.1)	1.0	0.5	1/1	写真
2	36	I F17m・18a	SD104 上層2	SD96 上層2	(3.5)	0.9	0.8	1/1	写真
3	37	I G12a	検V	検V	9.2	3.5	0.8	1/1	写真
3	38	I F17i	トレンチ105	トレンチ105	8.0	3.2	0.8	1/1	写真
3	39	I F12a	検Ⅲ	検Ⅲ	16.4	1.8	1.7	1/1	写真
3	40	I F11b	SD101 下層5	SD101 下層5	8.5	2.3	(1.5)	1/1	写真
3	41	I F9r	SD101 2層	SD101 2層	(6.1)	2.6	2.0	1/1	
3	42	I F19g	検Ⅱ	検Ⅱ	(2.7)	0.5	0.2	1/1	写真
3	43	I F18m・19m	SD104 上層1	SD106 上層1	1.2	0.4	0.3	1/1	写真
4	44	I F18r	SD34	SD74	(13.5)	2.1	0.5	1/1	
4	45	I F11f	SD101 下層4	SD101 下層4	10.6	2.2	0.4	1/1	
4	46	I F18i	検Ⅲ	検Ⅲ	9.2	3.6	0.4	1/1	
4	47	I F17i	SD103 上層3	SD113 上層3	(7.8)	1.8	0.5	1/1	
4	48	I F12i	検V	検V	(7.7)	2.2	0.3	1/1	
4	49	I F12b	SB01	SB01	(4.1)	1.3	0.4	1/1	
4	50	I F17k	SD113 下層5	SD113 下層5	(5.6)	0.9	0.4	1/1	
4	51	I F18q・18r	検V	検V	(5.3)	1.3	0.5	1/1	
4	52	I F17i・18f	トレンチ97 下層	トレンチ97 下層	4.4	2.2	0.3	1/1	
4	53	I F16i	SK74-1	SX16-1	7.0	1.5	0.5	1/1	
5	54	I F16g・17g	SD103 下層2	SD113 下層2	7.7	0.7	1.1	1/1	写真
5	55	I F18b	西トレンチ下	西トレンチ下	3.6	0.8	0.7	1/1	写真
5	56	I F16f・16m	検Ⅲ 土器群	検Ⅲ 土器群	5.5	0.6	0.2	1/1	写真
5	57	I G16a	トレンチ21	トレンチ21	3.7	0.6	0.1	1/1	
5	58	I F15m	SD07 貝層	SD83 貝層	5.7	0.6	0.1	1/1	写真
5	59		SD104 貝層b	SD106 貝層b	5.0	1.1	1.0	1/1	写真

骨角器(2)

遺物一覧表(81)

(番号の は96調査区)

図	番号	グロット	遺物番号	出遺標番号	長径	短径	厚	戒存率	備考
5	60	I P9q	SD101 1層	SD101 1層	3.5	1.5	0.3	/I/	
5	61	I F14m	SD102	SD102	(7.2)	1.0	0.3	/I/	写真
5	62	I G17b	SD108 2層(貝層下段)	SD18 2層(貝層下段)	3.6	1.5	0.2	/I/	写真
5	63	I G17a	SD105 1層	SD104 1層	1.9	1.6	0.3	/I/	
5	64	I F11e	検瓦	検瓦	3.3	0.5	0.5	/I/	写真
5	65	I F20p	SK124 1層	SD20 1層	3.2	0.8	0.6	/I/	写真
5	66	I F11f	SD101 貝層21	SD101 貝層21	(3.0)	1.2	0.2	/I/	写真
5	67	I F17g・18g	SD16 最下層	SD99 最下層	(3.3)	1.2	0.2	/I/	
5	68	I F11g	SD101 1層1	SD101 1層1	6.9	1.5	0.2	/I/	写真
5	69	I F11s	検V	検V	(3.9)	(2.8)	0.6	/I/	写真
5	70	I F12s	検N	検N	(2.8)	1.4	0.7	/I/	写真
5	71	I G12a	SD102 貝層	SD102 貝層	1.9	0.2	0.2	/I/	写真
5	72	I F11g	検I	検I	(4.7)	3.0	2.0	/I/	
6	73	I F11f	SD101 貝層13・貝層16	SD101 貝層13・貝層16	(6.7)	1.5	0.3	/I/	写真
6	74	I F12s	トレンチ104	トレンチ104	2.2	1.8	0.2	/I/	
6	75	I F11g	検I	検I	(3.1)	0.7	0.5	/I/	写真
6	76		SD101 貝層2	SD101 貝層2	2.6	0.3	0.3	/I/	写真
6	77	I F16f	SZ345 下層1	SD58 下層1	4.7	(3.5)	0.4	/I/	写真
6	78	I F17r・18r	検V	検V	2.8	(2.5)	0.6	/I/	写真
6	79	I F16f	SD05 上層2	SD116 上層2	(2.8)	(2.2)	1.2	/I/	写真
6	80	I F19k	SD104 上層2(貝層d)	SD106 上層2(貝層d)	2.6	2.5	1.0	/I/	写真
6	81	I F19k	トレンチ4 下	トレンチ4 下	(2.4)	2.3	0.8	/I/	
6	82	I F16f	SD10 上層1	SD100 上層1	3.0	2.7	1.0	/I/	
6	83	I F19k	検II	検II	(2.0)	(1.9)	0.9	/I/	
6	84	I F10p	検瓦	検瓦	(2.0)	(1.1)	0.8	/I/	
6	85	I F18m・19m	SD104 上層1	SD106 上層1	1.1	1.1	0.7	/I/	写真
6	86	I F11m	SZ343 北2層	SD04 北2層	1.3	1.2	0.5	/I/	写真
6	87	I F18f	検II	検II	(1.5)	(1.5)	0.8	/I/	
6	88	I F17b・18b	SD16 下層	SD99 下層	1.0	0.9	0.7	/I/	
6	89		SD106 東西貝層	SD14 東西貝層	(0.4)	(0.4)	0.2	/I/	
6	90	I F15k	SD102 貝層	SD102 貝層	16.4	0.6	0.4	/I/	写真
6	91	I G12a	SD102 貝層	SD102 貝層	(6.2)	0.5	0.3	/I/	
6	92	I F19k	SD104 上層1	SD106 上層1	(5.9)	1.7	1.0	/I/	写真
6	93	I F11f	SD101 貝層14・貝層23	SD101 貝層14・貝層23	(7.4)	1.6	1.6	/I/	写真
7	94	I F15f	SD05 下層4	SD116 下層4	17.3	1.8	3.8	/I/	写真
7	95	I F18b	トレンチ100 上層2	トレンチ100 上層2	3.1	2.7	1.6	/I/	
7	96	I F17j	SD103 下層4	SD113 下層4	3.8	2.0	1.7	/I/	
7	97	I F17r・18r	SD106 1層	SD14 1層	4.1	(1.5)	1.7	/I/	
7	98	I F1e	検III	検III	20.2	1.1	0.5	/I/	写真
7	99	I F11k	SD101 下層4	SD101 下層4	8.6	2.0	0.4	/I/	
7	100	I F11f	検II	検II	7.2	0.8	0.4	/I/	
7	101	I F11k	SD101 下層4	SD101 下層4	4.6	1.3	0.3	/I/	
7	102	I F19r	トレンチ41 貝層下	トレンチ41 貝層下	6.5	1.0	0.3	/I/	
8	103	I F19p	SD101 3層	SD101 3層	(6.8)	4.6	2.3	/I/	写真
8	104	I F18m	SK88 貝層	SD97 貝層	7.6	4.5	2.9	/I/	写真
8	105	I F11f	SD101 下層4	SD101 下層4	6.0	3.5	2.1	/I/	写真
8	106	I F12n	SZ347 西3層	SD05 西3層	8.3	3.2	3.0	/I/	写真
8	107	I F12n	SK641	SK641	(7.5)	3.0	2.0	/I/	写真
8	108	I F13q・13r	SD102 2層	SD102 2層	(8.2)	4.1	1.0	/I/	写真
9	109	I F17p	検V	検V	(4.5)	3.7	0.5	/I/	写真
9	110	I F16b・17b	SD103 下層4	SD113 下層4	(6.9)	3.3	2.2	/I/	写真
9	111				(10.1)	4.1	(1.7)	/I/	写真
9	112	I F17j	SD103 下層4	SD113 下層4	14.2	2.6	1.9	/I/	写真
9	113	I F18g	SD15 下層	SD190 下層	17.6	3.5	0.6	/I/	写真
9	114	I F14s・15s	検V	検V	(115.2)	2.6	2.3	/I/	
10	115	I F18q・18r	検V	検V	8.5	1.9	1.4	/I/	
10	116	I F19e	SD101 3層	SD101 3層	8.3	1.3	1.0	/I/	
10	117	I F19g	SD104 下層	SD81 下層	(4.9)	0.9	0.9	/I/	
10	118	I F16g	SD05 上層1	SD116 上層1	(14.4)	2.8	2.8	/I/	

遺物一覧表 (82)

骨角器 (3)

(番号の 96調査区)

図	番号	グリッド	遺構番号	旧遺構番号	長軸	短軸	厚	残存中	備考
10	119	I F13o	検V	検V	6.7	3.9	1.1	01	
10	120	I F14d	SD102 下層5	SD102 下層5	8.9	2.1	0.9	01	写真
10	121	I F11a	トレンチ5(南)	トレンチ5(南)	4.7	2.1	0.7	01	
10	122	I F14g	検Ⅲ	検Ⅲ	3.7	1.0	0.8	01	
10	123	I F15o	SD306 山1層	SD08 山1層	(4.1)	1.2	0.4	01	写真
10	124	I F14j	SD102 下層4	SD102 下層4	(8.2)	1.8	0.5	01	写真
10	125	I F12o	検Ⅴ	検Ⅴ	4.2	1.1	0.1	01	写真
10	126	I F19q	SD101 1層	SD101 1層	(14.0)	3.4	2.0	01	

遺物一覧表 (83)

石器 U F (95調査区)

図版No.	登録No.	グリッド	新遺構	旧遺構	時期	全長	幅	厚さ	重さ	備考	石材
	1	I F15h,i		SD102下層5		41	58	7	16		ホルン
	2	I F16k		SD113下層5		30	31	11	11		下呂石
	3	I F16f		SD120		57	72	17	6		砂岩
	4	I F19g		SD123上層3		35	46	8	13		下呂石
	5			SK02		20	38	9	8		下呂石
	6			SK26		27	29	6	4		下呂石
	7	I F13m		検Ⅰ		42	17	7	6		下呂石
	8	I F12g		検Ⅰ		25	23	8	5		下呂石
	9	I F15i		検Ⅲ		17	16	2	1		下呂石
	10	I F13h		検Ⅲ		56	86	12	44		下呂石
	11	II F1j		検Ⅲ		27	46	11	12		下呂石
	12	I F12g		検Ⅲ		22	25	8	4		下呂石
	13	I F11g		検Ⅲ		21	38	9	7		下呂石
	14	I F13h		検Ⅲ		60	38	28	69		砂岩
	15	I F12e		西T		21	27	3	4		下呂石
	16	I F14g		T8下		31	30	13	15		下呂石
	17			T13下		30	53	20	16		下呂石
	18	I F20g		T52下		42	28	4	8		サヌカイト
	19			T101上層2		24	29	11	6		下呂石
	20	I F10j		SK157		37	31	5	7		下呂石
	21	I F17h		検Ⅱ		31	22	8	5		下呂石

図版No.	登録No.	グリッド	新遺構	旧遺構	時期	全長	幅	厚さ	重さ	備考	石材
	1	I F10r		SD02		40	23	9	7		下呂石
	2	I F9s		SD03		18	19	7	3		下呂石
	3	I F12m		SD04東2層		15	35	10	6		下呂石
	4	I F13m		SD04東1		34	29	8	8		下呂石
	5	I F12n		SD05西1		30	20	9	6		下呂石
	6	I F13o		SD05南2層		24	44	10	4		ホルン
	7	I F12n		SD05西溝2層		35	32	7	8		下呂石
	8	I F12rべ		SD06東1層		23	42	13	12		下呂石
	9	I F14s		SD09北2		33	27	10	9		下呂石
	10	I F19s		SD24		41	39	11	18		下呂石
	11	I F8r,sべ		SD101 1層		38	13	9	5		下呂石
	12	I F9r,sべ		SD101 1層		35	20	8	6		下呂石
	13	I F10n		SD101 2層		22	35	8	4		下呂石
	14	I F8q		SD101 2層		28	36	14	17		下呂石
	15	I F8s		SD101 2層		41	35	11	13		下呂石
	16	I F8q,rべ		SD101 3層		47	26	15	19		下呂石
	17	I F9r		SD101 3層		20	38	9	8		下呂石
	18	I F8r		SD101 3層		42	30	13	16		下呂石
	19	I F9r		SD101 3層		41	16	8	5		下呂石
	20	I F15o		SD103 1層		32	36	8	11		下呂石
	21	I F17r		SD104 1層		37	40	9	11		下呂石
	22			SK23北東下層		40	37	14	23		安山岩
	23			SK153		28	46	12	12		下呂石
	24	I F10n		検I		26	38	8	8		下呂石
	25	I F15r		検I		37	22	14	13		下呂石
	26	I F10r		検J		21	30	7	7		下呂石
	27	I F14p		検III		38	23	9	8		下呂石
	28	I F20rマ		検III		32	29	12	13		下呂石
	29	I F14c		検III		27	19	5	3		下呂石
	30	I F17i		検III		32	33	8	9		下呂石
	31	I F17i		検III		22	52	11	16		下呂石
	32	I F9s		検III		31	30	9	11		下呂石
	33	I F14s		検IVマ		29	26	7	7		下呂石
	34	I F13r		検IVマ		28	49	14	18		チャート
	35	I G14a		検V		29	23	10	9		下呂石
	36	I F11p		検V		27	25	10	7		下呂石
	37	I F10t		検V		23	38	14	13		下呂石
	38	I F14o		検VI		41	34	12	18		下呂石
	39	I F10p		検VI		41	38	8	13		チャート
	40	I F10m		検VI		41	23	8	9		下呂石
	41	I F10n		灰白色シルト		33	43	8	11		安山岩
	42	I G17b		灰白色シルト		48	70	9	29		安山岩
	43	I F16r		灰白色シルト		17	20	6	2		下呂石
	44	I F14p		灰白色シルト		14	21	6	2		下呂石
	45	I F16t		灰白色シルト		17	22	6	3		下呂石
	46	I G15b		灰白色シルト		28	46	7	12		下呂石
	47	I G19a		茶褐色砂		33	48	6	11		下呂石
	48	I F9p		T2		26	40	8	8		下呂石
	49	I F12r		T10		30	24	11	10		下呂石
	50	I F15p		T17		46	35	8	12		下呂石
	51	I G18o		T20貝層		38	23	9	10		下呂石
	52	I F11n		T102		26	19	7	4		下呂石
	53	I G18n		T103貝層下		43	64	22	65		下呂石
	54	I F11o		T104		39	66	10	27		下呂石
	55	I F19o,p		15号人骨南西土 坑上層		25	41	11	13		下呂石

遺構一覧表(1)

SK (土坑)

単位はcm

番号	グリップ	調査区	旧番号	長径	短径	深さ	時期	備考
01	I F12f	95	124-a	238	165	25	中世以降	
02	I F12f	95	12	594	270	38	中世以降	
03	I F13f	95	02	(314)	193	36	中世以降	
04	I F14g	95	17	323	102	14	中世以降	
05	I F13i	95	13	56	55	7	中世以降	
06	I F11k	95	01	580	327	38	中世以降	
07	I F11l	95	90	150	(88)	21	中世以降	
	I F11l	96	04					
08	I F11l	95	91		50	12	中世以降	
09	I F12l	95	97	406	115	30	中世以降	
10	I F15g	95	04	300	173	27	中世以降	
11	I F15g	95	03	324	197	20	中世以降	
12	I F16g	95	07	432	314	98	中世以降	
13	I F14j	95	05	312	194	23	中世以降	
14	I F15j	95	10	340	226	36	中世以降	
15	I F15l	95	96	836	550	107	中世以降	
16	I F15j	95	09	252	148	27	中世以降	
17	I F16j	95	08	139	128	31	中世以降	
18	I F16i	95	06	290	136	71	中世以降	
19	I F17i	95	24	422	159	27	中世以降	
20	I F17i	95	89	(204)	193	18	中世以降	
21	I F17i	95	23	350	261	46	中世以降	
22	I F17j	95	37	287	211	17	中世以降	
23	I F17i	95	45	732	265	40	中世以降	
24	I F18a	95	25	825	340	62	中世以降	馬骨
25	I F18h	95	26	426	312	72	中世以降	
26	I F18h	95	29	328	135	13	中世以降	
27	I F19h	95	34	298	147	61	中世以降	
28	II F4h	95	74	341	102	34	中世以降	
29	I F19l	95	56	508	207	17	中世以降	
30	I F20k	95	76	335	167	72	中世以降	
31	I F18n	95	92	367	136	54	中世以降	
32	I F18n	95	71	114	81	20	中世以降	
33	I F18n	95	72	52	102	34	中世以降	
34	I F11n	96	03	160	58	6	中世以降	
35	I F10o	96	02	535	167	41	中世以降	
36	I F9q	96	01	(105)	77	10	中世以降	
37	I F18s	96	17a	(142)	(91)	11	中世以降	
38	I F9s	96	SD03	345	270	14	中世以降	
39	I F10r	96	SD02	502	208	25	中世以降	
40	I F12q	96	07	416	164	34	中世以降	
41	I F12q	96	06	247	203	30	中世以降	
42	I F15q	96	05	260	141	38	中世以降	
43	I F15r	96	09	286	207	15	中世以降	
44	I F15t	96	10	213	128	42	中世以降	
45	I G16b	96	34	(147)	170	20	中世以降	

単位はcm

S K (土坑)

遺構一覧表(2)

番号	グリップ	調査区	旧番号	長径	短径	深さ	時期	備考
46	I F 17q	96	17b	294	128	24	中世以降	
47	I F 18q	96	16	308	182	40	中世以降	
48	I F 19q	96	15	337	145	24	中世以降	
49	I F 19s	96	14	260	174	16	中世以降	
50	I F 19s	96	13	246	147	32	中世以降	
51	I G 19a	96	12	197	108	26	中世以降	
52	I F 11h	95	102	(122)	65	14	Ⅳ・Ⅴ期	
53	I F 11i	95	101	208	187	22	Ⅳ・Ⅴ期	ガラス玉・管玉
54	I F 12i	95	98	389	(288)	29	Ⅳ・Ⅴ期	
55	I F 13i	95	99	136	102	5	Ⅳ・Ⅴ期	
56	I F 15i	95	100	262	196	28	Ⅳ・Ⅴ期	
57	I F 12o	96	29	208	70	20	Ⅳ・Ⅴ期	
58	I F 12r	96	33	143	113	8	Ⅳ・Ⅴ期	
59	I F 12q	96	27	212	92	10	Ⅳ・Ⅴ期	
60	I F 13r	96	39	75	40	6	Ⅳ・Ⅴ期	
61	I F 12t	96	26	201	(102)	20	Ⅳ・Ⅴ期	人骨
62	I F 12t	96	25	166	(80)	35	Ⅳ・Ⅴ期	
63	I F 12t	96	23	290	(160)	29	Ⅳ・Ⅴ期	人骨
64	I F 12t	96	24	(104)	102	15	Ⅳ・Ⅴ期	
65	I F 14c	96	22	259	130	16	Ⅳ・Ⅴ期	
66	I F 8s	96	SD10b	145		68	Ⅳ・Ⅴ期	
67	I F 9s	96	37	254	198	115	Ⅳ・Ⅴ期	
68	I F 16a	96	727	157	80	27	Ⅳ・Ⅴ期	
69	I F 16a	96	603	(170)	98	34	Ⅳ・Ⅴ期	
70	I F 12q	96	32	36	24	5	Ⅳ・Ⅴ期	
71	I F 11h	95	142	55	(48)	64	Ⅵ期	
72	I F 12i	95	225	44	36	31	Ⅵ期	
73	I F 16f	95	507	165	87	58	Ⅵ期	
74-1	I F 16i	95	SX16-1	308	172	47	Ⅵ期	
74-2	I F 16i	95	SX16-2	349	280	51	Ⅵ期	
75	I F 18i	95	679	(154)	(90)	12	Ⅵ期	
76	I F 14n	96	667	141	(94)	54	Ⅵ期	
77	I F 14s	96	436	(103)	90	56	Ⅵ期	
78	I F 18k	95	110	217	204	73	Ⅳ・Ⅴ期	土器棺
79	I F 18k	95	118				Ⅵ期	土器棺
80	Ⅱ F 2i	95	109	60	(33)	26	Ⅵ期	土器棺
81	Ⅱ F 3i	95	108	82	(40)	25	Ⅵ期	土器棺
82	Ⅱ F 3i	95	106	(51)	(23)	15	Ⅵ期	土器棺
83	I F 11g	95	128	(200)	118	55	Ⅳ・Ⅴ期	
84	I F 12i	95	488	163	160	22	Ⅳ・Ⅴ期	
85	I F 15i	95	514	(105)	112	22	Ⅳ・Ⅴ期	
86	I F 15i	95	529	134	114	55	Ⅳ・Ⅴ期	
87	I F 17f	95	508	(35)	52	11	Ⅳ・Ⅴ期	
88	I F 15q	95	SD97		62	146	Ⅳ・Ⅴ期	
89	I F 12q	95	SD121	312	241	106	Ⅳ・Ⅴ期	
90	I F 15q	95	SD218		179	32	Ⅳ・Ⅴ期	

遺構一覧表(3)

S K (土坑)

単位はcm

番号	グリッド	調査区	旧番号	長径	短径	深さ	時期	備考
91	I F 20k	95	SD122	(345)	227	38	Ⅳ・Ⅴ期	
92	I F 20g	95	715	(190)	(184)	30	Ⅳ・Ⅴ期	
93	Ⅱ F 1g	95	114	(278)	234	40	Ⅳ・Ⅴ期	
94	Ⅱ F 1h	95	728	114	83	29	Ⅳ・Ⅴ期	
95	Ⅱ F 1i	95	SD98	(240)	219	88	Ⅳ・Ⅴ期	
96	Ⅱ F 1j	95	SD86-2	145		62	Ⅳ・Ⅴ期	
97	I F 20j	95	729	146	135	28	Ⅳ・Ⅴ期	
98	I F 12l	95	98	389	(288)	29	Ⅳ・Ⅴ期	
99	Ⅱ F 2m	95	111	117	107	41	Ⅳ・Ⅴ期	
100	I F 11s	96	313	(161)	(87)	25	Ⅳ・Ⅴ期	
101	I F 14n	96	356	225	89	39	Ⅳ・Ⅴ期	
102	I F 13q	96	424	(124)	111	57	Ⅳ・Ⅴ期	
103	Ⅱ F 1p	96	566	187	115	71	Ⅳ・Ⅴ期	
104	I F 19t	96	586	308	262	81	Ⅳ・Ⅴ期	
105	I G17a	96	602	(197)	(178)	53	Ⅳ・Ⅴ期	
106	I F 15l	95	626	132	64	39	Ⅱ・Ⅲ期	
107	I F 12p	96	613	85	67	62	Ⅱ・Ⅲ期	
108	I F 11s	96	308	225	178	64	Ⅱ・Ⅲ期	
109	I F 14n	96	363	(181)	107	38	Ⅱ・Ⅲ期	
110	I F 14s	96	440	295	98	54	Ⅱ・Ⅲ期	
111	I G19b	96	591	188	87	51	Ⅱ・Ⅲ期	土器棺
112	I F 19t	96	596	(105)	(103)		Ⅱ・Ⅲ期	
113	I F 19t	96	594	42	35	13	Ⅱ・Ⅲ期	土器棺
114	I F 20p	96	569	(144)	138	27	Ⅱ・Ⅲ期	
115	I F 12h	95	503	31	28	23	Ⅰ期	
116	I F 11r	96	70	89	76	75	Ⅰ期	
117	I F 10t	96	80	(267)	(136)	76	Ⅰ期	
118	I F 11n	96	238	(290)	260	48	Ⅰ期	
119	I F 12n	96	105	(25)	29	22	Ⅰ期	
120	I F 12n	96	109	43	38	34	Ⅰ期	
121	I F 12n	96	119	88	(40)	32	Ⅰ期	
122	I F 13n	96	138	(87)	(41)	33	Ⅰ期	
123	I F 12l	95	400	195	97	41	Ⅰ期	
124	Ⅱ F 2j	96	SD20	(450)	405	10	Ⅳ・Ⅴ期	
125	I F 13j	95	125	130	70	30	Ⅳ・Ⅴ期	粘土
126	I F 12f	95	123	117	(91)	13	Ⅰ期	焼土
127	I F 12h	95	220	61	39	8		屑甲骨
128	I F 12o	96	199	75	43	29		屑甲骨
129	Ⅱ F 2j	95	110b	217	204	73	Ⅳ期	

単位はcm

S K (埋葬人骨土城)

遺構一覧表(4)

番号	グリッド	調査区	旧番号	長径	短径	深さ	時期	備考
1	I F 19j	95	人骨1		64	10		
2	I F 18l	95	人骨2	134	64	10		
3	I F 19h	95	人骨3	172	88	10		
4	I F 18h	95	人骨4		135	10		
5	I F 18h	95	人骨5		60			
6	I F 18k	95	人骨6		130	90		
7	I F 19j	95	人骨7	100	58	8		
8	I F 18g	95	人骨8	115	87	6		
12	I F 19h	95	人骨12	151	100	5		
13	I F 18o	96	人骨13		87	8		
14	I F 18p	96	人骨14	180	60	12		
15	I F 19p	96	人骨15	163	74	4		
16	I G 18b	96	人骨16	(180)	74	10		
18	I F 19r	96	人骨18	(178)	75	10		
19	I G 17b	96	人骨19	230	100	15		
			人骨19		60	20		
20	I G 18c	96	人骨20	(127)	102	8		
22	I G 17a	96	人骨21	96	81	8		

単位はcm

S B (竪穴住居)

遺構一覧表(5)

番号	グリッド	調査区	旧番号	長径	短径	深さ	時期	備考
01	I F 10・11h・i	95	01	600680		12	Ⅵ期	
02	I F 13・14f・g	95	02			20	Ⅵ期	
03	I F 10・11h・i	95	03		600?	23	Ⅵ期	
04	I F 12h・l	95	04			8	Ⅵ期	
05	I F 11・12j・k	95	05	850		20	Ⅵ期	
06	I F 13・14g・h・l	95	06	500680		30	I期?	
07	I F 15・16k・l	95	07		390	1020	I期?	
08	I F 15h	95	08			6	I期?	
09	I F 15・16h	95	09			16	Ⅵ期?	
10	I F 16h・l	95	10			10	I期?	
11	I F 16i・j	95	11			4	I期?	
12	I F 14・15f・g	95	12		480	10	Ⅵ期	
13	I F 10p	96	01		340?	10		
14	I F 10p	96	02		330	18		
15	I F 9s・t	96	03		270	25		
16	I F 11m	96	04			6	Ⅵ期?	
17	I F 11m・n	96	05			7		

遺構一覧表(6)

SD(溝)

単位はcm

番号	調査区	旧番号	径	深さ	時期	備考
01	95	01	100	60	中世以降	
02	95	SK104	97	29	中世以降	
03	96	32	70	70	VII・VIII期	
04	96	29	120	70	VII・VIII期	
05	95	40・1116	140~200	40	VI期	
06	95	49	250~300	80~100	VI期	
07	95	83	300		VI期	
08	95	93	200	160	VI期	
09	95	109・SK678	350	100	VI期	
10	95	100・118	160	110	VI期	
11	95	117	165	95	VI期	
12	95	110		100	VI期	
13	96	10	150	100	VI期	
14	95	189	70	28	IV・V期	
15	95	190	75	38	IV・V期	
16	95	99	250	110	IV・V期	
17	95	119	350	110	IV・V期	
18	95	114	170	70	IV・V期	
19	95	196	230	13	IV・V期	
20	95	197	170	8	IV・V期	
21	95	90	230	80	IV・V期	
22	95	112	120	63	IV・V期	
23	95	207		20	IV・V期	
24	95	86	160	34	IV・V期	
25	95	72	180	50	IV・V期	
26	95	237	180	35	IV・V期	
27	95	77		32	IV・V期	
28	95	91	130	70	IV・V期	
29	95	228	90	20	IV・V期	
30	95	77	90	15	IV・V期	
31	96	22	170	100	IV・V期	
32	96	17	180	60	IV・V期	
33	96	15	150~200	100	IV・V期	
34	96	74		60	IV・V期	
35	96	76・77	200	70	IV・V期	
36	95	92	120	64	II・III期	
37	95	94	90	64	II・III期	
38	95	87	110	55	II・III期	
39	95	80	125	46	II・III期	
40	96	75	100~130	40~60	II・III期	
41	96	16	220	80	II・III期	
42	95	170	200~250	40	I期	
	96	42・43・85			I期	
43	95	171・174	250	32	I期	
44	95	216	130	25	I期	
45	96	35	180~200	30~40	I期	
46	96	44	20	30	I期	
47	95	215	230	20	IV・V期	
48	96	23	300	50	IV・V期	
101	95	101	250~450	60~140	I~II期	
	96	101				
102	95	102	300~350	70~120	II・III期	
	96	102				
103	95	113	350~400	120~150	IV・V期	
	96	103				
104	95	51・96・106・123	300~350	100~120	IV・V期	
	96	104				
105	96	104	300~350	100~120	II・III期	
106	96	14	300~350	70~160	II・III期	
107	96	68	150~220	30~90	II・III期?	
108	96	18	250~300	80~100	IV・V期	

単位はcm S Z (方形周溝墓) 遺構一覧表 (7)

番号	調査区	旧番号	長径	短径	時期	備考
339	95	SD43			Ⅴ・Ⅵ期	
340	95	SD60・128・164・165・SK436			Ⅴ・Ⅵ期	
341	95	SD45・46・47・48			Ⅴ・Ⅵ期	
342	95	SD41			Ⅴ・Ⅵ期	
343	95	SD53・59・64・156			Ⅴ・Ⅵ期	
	96	SD04				
344	95	SD44・145・163			Ⅴ・Ⅵ期	
345	95	SD50・52・56・58			Ⅴ・Ⅵ期	
346	95	SD68a			Ⅴ・Ⅵ期	
	96	SD08				
347	96	SD05			Ⅴ・Ⅵ期	
348	96	SD06			Ⅴ・Ⅵ期	
349	96	SD07			Ⅴ・Ⅵ期	
350	96	SD09			Ⅴ・Ⅵ期	
351	95	SD57・62・65・68b・71・73			Ⅵ期	
352	95	SD54・55・63・67	1270	900	Ⅳ・Ⅴ期	
353	95	SD54・55・63・67	1270	900	Ⅵ期	
354	95	SD66・74		440	Ⅳ・Ⅴ期	
355	95	SD66・74		440	Ⅵ期	
356	95	SD69・75・81・82・105・228	940	730	Ⅳ・Ⅴ期	
357	95	SD69・75・81・82・105	940	730	Ⅵ期	
358	95	SD69・70・83b		340	Ⅳ・Ⅴ期	
359	95	SD68c・69・70		640	Ⅵ期	
360	96	SD28・82		780	Ⅳ・Ⅴ期	
361	96	SD28・80・84・95・SK595	1170	1160	Ⅵ期	
362	96	SK41・735			Ⅳ・Ⅴ期	
363	96	SD25・78・79		480	Ⅳ・Ⅴ期	
364	96	SD11・67		250	Ⅳ・Ⅴ期	

単位はcm S X (不明) 遺構一覧表 (8)

番号	グリッド	調査区	旧番号	時期	備考
01	I F 12i	95	SX11・12	Ⅵ期	土器集積
02	I F 13i	95	SX13	Ⅵ期	土器集積
03	I F 13i	95	SX14	Ⅳ・Ⅴ期	土器集積
04	I F 8r	96	SX01	I期	SD101底面
05	I F 8s	96	SX02	I期	SD101底面

単位はcm S A (掘立柱建物)・その他 遺構一覧表 (9)

番号	グリッド	調査区	旧番号	時期	備考
SA01	I F 11・12e・f	95	SK179・188・191・192・195・208	I期	掘立柱建物
			SD129・130		
SD101土器集積	I F 11k	95	SD101土器一括上層3・下層4	Ⅳ・Ⅴ期	土器集積、土坑?

報告書抄録

フリガナ	アサヒイセキ							
書名	朝日遺跡VI—新資料館地点の調査—							
副書名	図版編							
巻次								
シリーズ名	愛知県埋蔵文化財センター調査報告書							
シリーズ番号	第83集							
編著者名	宮腰健司・水井宏幸・石黒立人・鈴木正貴・鬼頭剛・堀木真美子・田中禎子 渡辺誠・森勇一・多賀谷昭・山田博之・新美倫子・石黒直隆・薬科哲男 榎宜田佳男・吉田広・原田幹・野口哲也・藤山誠一・永草康次・尾崎和美							
編集機関	財団法人愛知県教育サービスセンター 愛知県埋蔵文化財センター							
所在地	〒498-0017 愛知県海部郡弥富町大字前ヶ須新田字野方802-24							
発行年	西暦2000年8月							
フリガナ 所収遺跡名	フリガナ 所在地	コード		北緯	東経	調査期間	調査面積	調査原因
		市町村	遺跡番号	° ° °	° ° °		m ²	
アサヒ 朝日	ニシカスガイ ンキヨスチョウ 西春日井郡 清洲町大字 朝日	21	21002	35° 13' 15"	136° 51' 30"	1995年 10月 1996年 12月	5547m ²	愛知県貝 殻山貝塚 新資料館 建設に伴 う事前調 査
所収遺跡名	種別	主な時代	主な遺構	主な遺物		特記事項		
朝日	集落 墓	弥生 古墳 室町～江戸	環濠 区画溝 竪穴住居 埋葬人骨 貝層	土器 土製品 石鎌・磨製石斧 粗製剥片石器 骨角器 木器 須恵器・土師器 勾玉		朝鮮系無文土器 合子型土器 銅鐸型土製品		

愛知県埋蔵文化財センター調査報告書第83集

朝日遺跡Ⅵ

—新資料館地点の調査—

図版

2000年8月31日

編集

(財)愛知県教育サービスセンター

発行

愛知県埋蔵文化財センター

印刷

株式会社 クイックス
