奈良県磯城郡田原本町

唐古・鍵遺跡 I

― 範囲確認調査 ―

写真図版編

2007年3月
田原本町教育委員会

図 版 目 次

図版1　南地区（第61次調査　遺構1）
1.遺跡全景
2.調査区全景
図版2　南地区（第61次調査　遺構2）
1.弥生時代下層遺構 完掘状況
2.弥生時代下層遺構 完掘状況
3.弥生時代上層遺構 完掘状況
4.弥生時代上層遺構 完掘状況
図版3　南地区（第61次調査　遺構3）
1.弥生時代下層遺構 南半 完掘状況
2.SK-151・SD-152 土層断面
3.SK-151 第1層 臼玉 出土状況
図版4　南地区（第61次調査　遺構4）
1.SK-152 土層断面
2.SK-152 第2層 出土状況
3.SK-153 土層断面
図版5　南地区（第61次調査　遺構5）
1.SK-153 第2層 出土状況
2.SD-201A 完掘状況
3.SD-201B 完掘状況
図版6　南地区（第61次調査　遺構6）
1.弥生時代下層遺構 北半 完掘状況
2.SD-151A 完掘状況
3.SD-151BN・151BS 完掘状況
図版7　南地区（第61次調査　遺構7）
1.SD-151BN 第8層 出土状況
2.SD-151BN 第8層 出土状況
図版8　南地区（第61次調査　遺構8）
1.SD-151CN 完掘状況
2.SD-151CS 完掘状況
3.SD-151CS 第7層 出土状況
図版9　南地区（第61次調査　遺構9）
1.SD-151 完掘状況
2.SD-151 完掘状況
3.SD-151 土層断面
図版10　南地区（第61次調査　遺構10）
1.SK-108 完掘状況
2.SK-108 上層 完掘状況
3.SK-108 上層 第1層 出土状況
図版11　南地区（第61次調査　遺構11）
1.SK-115 完掘状況
2.SK-118 完掘状況
3.SK-118 第6層 出土状況
図版12　南地区（第61次調査　遺構12）
1.SK-129 土層断面
2.SK-140 完掘状況
3.SK-142 第4層 出土状況
図版13　南地区（第61次調査　遺構13）
1.SD-107 完掘状況
2.SD-103B・108 完掘状況
3.SD-103B・108 完掘状況
図版14　南地区（第61次調査　遺構14）
1.SD-105B・106B 完掘状況
2.SD-105B・106B 土層断面
図版15　南地区（第61次調査　遺構15）
1.SD-106B 完掘状況
2.SD-105B 完掘状況
3.SD-105B 第6層 白礫 出土状況
図版16　南地区（第61次調査　遺構16）
1.SD-109 完掘状況
2.SD-113 完掘状況
3.SD-115 完掘状況
図版17　南地区（第61次調査　遺構17）
1.SB-101 完掘状況
2.Pit-1180
3.Pit-1199
4.Pit-1187
5.Pit-1200
図版18　南地区（第61次調査　遺構18）
1.SK-124 完掘状況・Pit-1153 土層断面
2.SK-116 完掘状況
3.SD-114 完掘状況
図版19　南地区（第61次調査　遺構19）
1.SK-117・123 完掘状況
2.SK-117 第1層 出土状況
3.SK-117 第1層 出土状況
図版20　南地区（第61次調査　遺構20）
1.SK-106 完掘状況
2.SK-106 第4層 出土状況
3.SK-106 第3層 出土状況
図版21　南地区（第61次調査　遺構21）
1.SK-126 完掘状況
2.SK-127 完掘状況
3.SK-131 第2層 出土状況
図版22　南地区（第61次調査　遺構22）
1.SK-136 完掘状況
2.SK-137 完掘状況
3.SK-138 完掘状況
図版23　南地区（第61次調査　遺構23）
1.SD-101B・102B 完掘状況
2.SD-101B・102B 土層断面
図版24　南地区（第61次調査　遺構24）

1.S D-101B 完掘状況
2.S D-101B 土層断面
図版25 南地区（第61次調査 遺構25）
1.S D-102B 完掘状況
2.S D-102B 土層断面
図版26 南地区（第61次調査 遺構26）
1.S D-101B・102B 第5層 出土状況
2.S D-101B・102B 第4層 出土状況
3.S D-101B・102B 第4層 出土状況
図版27 南地区（第61次調査 遺構27）
1.S D-101B 第6層 鋳型外枠 出土状況
2.S D-101B 第4層 出土状況
3.S D-101B 第4層 鋳型外枠 出土状況
図版28 南地区（第61次調査 遺構28）
1.S D-102B 第5層 出土状況
2.S D-102B 第5層 鋳型外枠 出土状況
3.S D-102B 第5層 鋳型外枠 出土状況
図版29 南地区（第61次調査 遺構29）
1.S D-104・107 完掘状況
2.S D-104 完掘状況
3.S D-104 第2層 出土状況
図版30 南地区（第61次調査 遺構30）
1.S B-102 完掘状況
2.Pit-120 土層断面
3.Pit-133 土層断面
図版31 南地区（第61次調査 遺構31）
1～6.Pit-134 調査状況
7・8.Pit-177 調査状況
図版32 南地区（第61次調査 遺構32）
1～4.Pit-177 調査状況
5～8.Pit-244 調査状況
図版33 南地区（第61次調査 遺構33）
1.調査区南半 柱穴群 完掘状況
2.調査区南半 柱穴群 完掘状況
3.調査区南半 柱穴群 完掘状況
図版34 南地区（第61次調査 遺構34）
1.Pit-182 礎板 検出状況
2.Pit-182 出土状況
3.Pit-187 礎板 検出状況
図版35 南地区（第61次調査 遺構35）
1.Pit-202 柱根 検出状況
2.Pit-203 下位礎板 検出状況
3.Pit-203 上位礎板 検出状況
図版36 南地区（第61次調査 遺構36）
1.S X-101 検出状況
2.S X-102 検出状況
3.S X-102 検出状況
図版37 南地区（第61次調査 遺構37）
1.S K-103 完掘状況
2.S K-105 完掘状況
3.S K-109・110・113・114 完掘状況
図版38 南地区（第61次調査 遺構38）
1.S K-107 完掘状況
2.S K-107 第5層 出土状況
図版39 南地区（第61次調査 遺構39）
1.S K-107 第5層 出土状況
2.S K-107 第4（下）層 出土状況
3.S K-107 第4（下）層 出土状況
図版40 南地区（第61次調査 遺構40）
1.S D-101・102 完掘状況
2.S D-101・102 完掘状況
3.S D-101・102 検出状況
図版41 南地区（第61次調査 遺構41）
1.S D-103 完掘状況
2.S D-103 完掘状況
3.S T-101 完掘状況
図版42 南地区（第61次調査 遺構42）
1.S D-105 完掘状況
2.S D-106 完掘状況
3.落ち込みⅠ・Ⅱ 完掘状況
図版43 南地区（第65次調査 遺構1）
1.遺跡全景
2.調査区全景
図版44 南地区（第65次調査 遺構2）
1.弥生時代下層遺構 完掘状況
2.弥生時代上層遺構 完掘状況
図版45 南地区（第65次調査 遺構3）
1.弥生時代下層遺構 完掘状況
2.弥生時代下層遺構 完掘状況
3.弥生時代上層遺構 検出状況
図版46 南地区（第65次調査 遺構4）
1.S K-201 完掘状況
2.S K-202 完掘状況
3.S D-201 完掘状況
図版47 南地区（第65次調査 遺構5）
1.S D-202E 土層断面
2.S D-202E 第6（下）層 出土状況
3.S D-151S 土層断面
図版48 南地区（第65次調査 遺構6）
1.S D-151N 土層断面
2.Pit-201 土層断面
3.Pit-202 土層断面
図版49 南地区（第65次調査 遺構7）
1.調査区東側 弥生時代中期中葉遺構集中区 完掘状況
2.調査区東側 弥生時代中期中葉遺構集中区 完掘状況
図版50 南地区（第65次調査 遺構8）
1.S K-110 完掘状況
2.S K-110 土層断面

3.S K-112 完掘状況

図版 51　南地区（第 65 次調査　遺構 9）
1.S K-112 土層断面
2.S K-122 第 1 層 出土状況
3.S K-127 土層断面

図版 52　南地区（第 65 次調査　遺構 10）
1.S K-130 土層断面
2.S K-135 完掘状況
3.S K-135 土層断面

図版 53　南地区（第 65 次調査　遺構 11）
1.S K-137 完掘状況
2.S K-140 土層断面
3.S D-121・S K-141 完掘状況

図版 54　南地区（第 65 次調査　遺構 12）
1.S K-141 完掘状況
2.S K-141 第 3 層 出土状況
3.S K-141 土層断面

図版 55　南地区（第 65 次調査　遺構 13）
1.S K-142・143 完掘状況
2.S K-142・143 土層断面
3.S K-143 第 2 層 出土状況

図版 56　南地区（第 65 次調査　遺構 14）
1.S K-160 完掘状況
2.S K-160 第 4 層 出土状況
3.S K-165 完掘状況

図版 57　南地区（第 65 次調査　遺構 15）
1.S K-177 完掘状況
2.S D-112・113 完掘状況
3.S D-114 完掘状況

図版 58　南地区（第 65 次調査　遺構 16）
1.S D-105・105B 完掘状況
2.S D-105・105B・118 完掘状況
3.S D-105・105B・118 完掘状況

図版 59　南地区（第 65 次調査　遺構 17）
1.S D-105・118・121 完掘状況
2.S D-105・118 完掘状況
3.S D-105 第 3 層 出土状況

図版 60　南地区（第 65 次調査　遺構 18）
1.S D-105 第 3 層 出土状況
2.S D-105・105B 土層断面
3.S D-116・117 完掘状況

図版 61　南地区（第 65 次調査　遺構 19）
1.S D-116・117 土層断面
2.S D-118・127 検出状況
3.S D-118 土層断面

図版 62　南地区（第 65 次調査　遺構 20）
1.S B-101 完掘状況
2.S B-101 検出状況

図版 63　南地区（第 65 次調査　遺構 21）
1.S B-101 検出状況
2.S B-101 検出状況

図版 64　南地区（第 65 次調査　遺構 22）
1.S D-124 完掘状況
2.S D-124・125 完掘状況
3.S B-101 北東部舗装 検出状況

図版 65　南地区（第 65 次調査　遺構 23）
1.S B-101 北東部舗装 検出状況
2.S K-136 完掘状況
3.S K-136 土層断面

図版 66　南地区（第 65 次調査　遺構 24）
1.Pit-107B 土層断面
2.Pit-108B 土層断面
3.Pit-153B 土層断面

図版 67　南地区（第 65 次調査　遺構 25）
1.Pit-171B 礎板 検出状況
2.Pit-1105B 礎板 検出状況
3.Pit-1058 出土状況

図版 68　南地区（第 65 次調査　遺構 26）
1.調査区西側 弥生時代中期後葉遺構集中区 完掘状況
2.調査区西側 弥生時代中期後葉遺構集中区 完掘状況

図版 69　南地区（第 65 次調査　遺構 27）
1.S K-107 完掘状況
2.S K-107 第 1 層 出土状況
3.S K-108 土層断面

図版 70　南地区（第 65 次調査　遺構 28）
1.S K-109 完掘状況
2.S K-109 第 3 層 出土状況
3.S K-109 第 1 層 出土状況

図版 71　南地区（第 65 次調査　遺構 29）
1.S K-113 完掘状況
2.S K-114 完掘状況
3.S K-114 第 1 層 出土状況

図版 72　南地区（第 65 次調査　遺構 30）
1.S K-117 完掘状況
2.S K-118 完掘状況
3.S K-118 土層断面

図版 73　南地区（第 65 次調査　遺構 31）
1.S K-123 第 2 層 出土状況
2.S K-124 土層断面
3.S K-126 周辺

図版 74　南地区（第 65 次調査　遺構 32）
1.S K-128 土層断面
2.S K-131 完掘状況
3.S K-131 土層断面

図版 75　南地区（第 65 次調査　遺構 33）
1.S K-132 土層断面
2.S K-148・149 完掘状況
3.S K-148・149 検出状況

図版 76　南地区（第 65 次調査　遺構 34）
1.北拡張 土坑群 完掘状況
2.北拡張 土坑群 完掘状況
3.S K-163 第 1 層 出土状況
図版 77　南地区（第 65 次調査　遺構 35）
1.S K-165 第 1 層 出土状況
2.S K-167 第 1 層 出土状況
3.S K-174 完掘状況
図版 78　南地区（第 65 次調査　遺構 36）
1.S D-106・107 完掘状況
2.S D-106・107 完掘状況
3.S D-106・107 土層断面
図版 79　南地区（第 65 次調査　遺構 37）
1.S D-108 完掘状況
2.S D-108 第 1 層 出土状況
3.S D-108 土層断面
図版 80　南地区（第 65 次調査　遺構 38）
1.S D 109 完掘状況
2.S D-109 第 1 層 出土状況
3.S D-110・111・115 完掘状況
図版 81　南地区（第 65 次調査　遺構 39）
1.Pit-106 出土状況
2.Pit-108・109 出土状況
3.Pit-182 出土状況
図版 82　南地区（第 65 次調査　遺構 40）
1.S X-103 完掘状況
2.S X-103 植内 完掘状況
3.S X-103 検出状況
図版 83　南地区（第 65 次調査　遺構 41）
1.S K-106 完掘状況
2.S K-106 第 3 層 送風管 出土状況
3.S K-106 第 3 層 送風管 出土状況
図版 84　南地区（第 65 次調査　遺構 42）
1.S K-105 完掘状況
2.S K-105 第 4 層 出土状況
3.S K-105 第 4 層 送風管 出土状況
図版 85　南地区（第 65 次調査　遺構 43）
1.S K-105 第 4 層 鋳型外枠 出土状況
2.S K-105 第 3 層 出土状況
3.S K-105 第 1・2 層 出土状況
図版 86　南地区（第 65 次調査　遺構 44）
1.S K-105・115 完掘状況
2.S K-115 土層断面・第 5 層 出土状況
図版 87　南地区（第 65 次調査　遺構 45）
1.S K-115 第 5 層 鋳型外枠 出土状況
2.S K-115 第 5 層 下骨 出土状況
3.S K-115 第 4 層 下骨 出土状況
図版 88　南地区（第 65 次調査　遺構 46）
1.S K-131 完掘状況
2.S K-134 第 7 層 出土状況
図版 89　南地区（第 65 次調査　遺構 47）
1.S K-134 第 5（下）層下位 出土状況
2.S K-134 第 5（下）層上位 出土状況
図版 90　南地区（第 65 次調査　遺構 48）
1.S K-134 第 3 層 出土状況
2.S K-134 第 2 層下位 出土状況
3.S K-134 第 2 層上位 出土状況
図版 91　南地区（第 65 次調査　遺構 49）
1.S K-150 完掘状況
2.S K-150 第 2 層 出土状況
3.S K-150 第 1 層 出土状況
図版 92　南地区（第 65 次調査　遺構 50）
1.S K-145 完掘状況
2.S K-155 完掘状況
3.S K-156 完掘状況
図版 93　南地区（第 65 次調査　遺構 51）
1.S K-157 完掘状況
2.S K-157 第 1 層 出土状況
3.S K-157 第 1 層 送風管 出土状況
図版 94　南地区（第 65 次調査　遺構 52）
1.S K-175 完掘状況
2.S K-175 土層断面
3.S D-104 第 1 層 鋳型外枠 出土状況
図版 95　南地区（第 65 次調査　遺構 53）
1.S D-123 完掘状況
2.S D-123 第 1 層 出土状況
3.S D-123 第 1 層 出土状況
図版 96　南地区（第 65 次調査　遺構 54）
1.S D-123 第 1 層 鋳型外枠 出土状況
2.Pit-101 出土状況
3.Pit-2121 鋳型外枠 出土状況
図版 97　南地区（第 65 次調査　遺構 55）
1.Pit-2122 出土状況
2.Pit-2173 出土状況
3.Pit-151B 出土状況
図版 98　南地区（第 65 次調査　遺構 56）
1.S X-104 完掘状況
2.S X-104 検出状況
図版 99　南地区（第 65 次調査　遺構 57）
1.S X-104 全景
2.S X-104 焼土面
3.S X-104 土層断面
図版 100　南地区（第 65 次調査　遺構 58）
1.S K-101 完掘状況
2.S K-101 土層断面
3.S K-125 完掘状況
図版 101　南地区（第 65 次調査　遺構 59）
1.S K-146 完掘状況
2.Pit-107 出土状況
3.Pit-107 出土状況

図版 102　南地区（第 65 次調査　遺構 60）
1.S T-101 完掘状況
2.S T-101 第 1 層 出土状況
図版 103　南地区（第 65 次調査　遺構 61）
1.S T-101 第 1 層 出土状況
2.S T-101（S D-101N・E）第 1 層 出土状況
3.S T-101（S D-101W・S）第 1 層 出土状況
図版 104　南地区（第 65 次調査　遺構 62）
1.S T-101（S D-101W）土層断面
2.S T-101（S D-101N）土層断面
3.S T-102（S D-102）第 1 層 出土状況
図版 105　南地区（第 65 次調査　遺構 63）
1.S T-102（S D-102）第 1 層 出土状況
2.S T-102（S D-102）第 1 層 出土状況
3.S T-102（S D-102）第 1（下）層 出土状況
図版 106　南地区（第 65 次調査　遺構 64）
1.S X-101・102 完掘状況
2.S X-101・102 検出状況
図版 107　南地区（第 65 次調査　遺構 65）
1.S X-101 柏内 完掘状況
2.S X-102 柏内 完掘状況
3.S X-101・102 完掘状況
図版 108　南地区（第 65 次調査　遺構 66）
1.S K-158 完掘状況
2.S K-158 第 5 層 出土状況
図版 109　南地区（第 69 次調査　遺構 1）
1.調査区全景
図版 110　南地区（第 69 次調査　遺構 2）
1.弥生時代遺構 完掘状況
2.弥生時代遺構 完掘状況
図版 111　南地区（第 69 次調査　遺構 3）
1.S K-118 土層断面
2.S K-1131 完掘状況
3.S K-1131 第 1 層 出土状況
図版 112　南地区（第 69 次調査　遺構 4）
1.S D-1110 完掘状況
2.S D-1110 土層断面
3.S D-1110 検出状況
図版 113　南地区（第 69 次調査　遺構 5）
1.S R-1201 検出状況
2.S R-1201 土層断面
3.S K-1110 完掘状況
図版 114　南地区（第 69 次調査　遺構 6）
1.S K-1130 完掘状況
2.S K-1130 集水施設（木製臼）検出状況
図版 115　南地区（第 69 次調査　遺構 7）
1.S K-1130 集水施設 検出状況
2.S K 1130 集水施設 検出状況
図版 116　南地区（第 69 次調査　遺構 8）
1.S K-1130 集水施設 検出状況
2.S K-1130 集水施設・周辺木材 検出状況
図版 117　地区（第 69 次調査　遺構 9）
1.S K-1130 木製臼 検出状況
2.S K-1130 木製臼 検出状況
3.S K-1130 木製臼 検出状況
図版 118　南地区（第 69 次調査　遺構 10）
1.S K-1130 大菱・支持木材
2.S K-1130 支持木材
3.S K-1130 支持木材
図版 119　南地区（第 69 次調査　遺構 11）
1.S K-1130 第 5（下）層下位 出土状況
2.S K-1130 第 5（下）層上位 出土状況
3.S K-1130 第 4 層 出土状況
図版 120　南地区（第 69 次調査　遺構 12）
1.S K-1137 完掘状況
2.S K-1137 第 10 層 出土状況
図版 121　南地区（第 69 次調査　遺構 13）
1.S K-1137 第 7 層 出土状況
2.S K-1137 初層 検出状況
3.S K-1137 初層断面
図版 122　南地区（第 69 次調査　遺構 14）
1.S K-1134 完掘状況
2.S K-1141 完掘状況
3.S K-1149 完掘状況
図版 123　南地区（第 69 次調査　遺構 15）
1.S D 1130 完掘状況
2.S D-1130 北半 完掘状況
3.S D-1130 南半 完掘状況
図版 124　南地区（第 69 次調査　遺構 16）
1.S D-1134・1135 完掘状況
2.S D-1134・1135 検出状況
3.S K-1146・柱穴群 完掘状況
図版 125　南地区（第 69 次調査　遺構 17）
1.S K-1102 完掘状況
2.S K-1102 第 6 層 出土状況
3.S K-1102 検出状況
図版 126　南地区（第 69 次調査　遺構 18）
1.S K-1124 完掘状況
2.S K-1126・1136 完掘状況
3.S K-1126・1136 土層断面
図版 127　南地区（第 69 次調査　遺構 19）
1.S K-1140 完掘状況
2.S K-1140 十層断面
3.S K-1140 検出状況
図版 128　南地区（第 69 次調査　遺構 20）
1.S D-1109C 完掘状況
2.S D-1109C 第 6 層 出土状況
図版 129　南地区（第 69 次調査　遺構 21）
1.S D-1109C 完掘状況
2.S D-1109C 上層断面

3.SD-1109C 第6層 出土状況
図版 130 南地区（第69次調査 遺構22）
1.SD-1101B・1104B 完掘状況
2.SD-1101B・1104B 完掘状況
図版 131 南地区（第69次調査 遺構23）
1.SD-1101B・1104B 完掘状況
2.SD-1101B 完掘状況
3.SD-1104B 完掘状況
図版 132 南地区（第69次調査 遺構24）
1.SD-1101B・1104BとSD-1109Cの合流部
2.SD-1101B・1104Bの北端
3.SD-1101B アゼD 土層断面
図版 133 南地区（第69次調査 遺構25）
1.SD-1104B アゼD 土層断面
2.SD-1101B 第5層 出土状況
3.SD-1104B 第4層 出土状況
図版 134 南地区（第69次調査 遺構26）
1.SD-1122・1125 完掘状況
2.SD-1122・1125 完掘状況
3.SD-1122 第1層下位 出土状況
図版 135 南地区（第69次調査 遺構27）
1.SD-1122 第1層 出土状況
2.SD-1122 土層断面
3.SD-1125 土層断面
図版 136 南地区（第69次調査 遺構28）
1.SK-1106 完掘状況
2.SK-1133 完掘状況
3.SK-1135 完掘状況
図版 137 南地区（第69次調査 遺構29）
1.SK-1129 出土状況
2.SK-1129 出土状況 近景
3.SK-1129 土層断面
図版 138 南地区（第69次調査 遺構30）
1.SD-1103 完掘状況
2.SD-1103 第3層 出土状況
3.SD-1103 第2層 出土状況
図版 139 南地区（第69次調査 遺構31）
1.SK-1103 完掘状況
2.SK-1103 第4層 出土状況
3.SK-1103 土層断面
図版 140 南地区（第69次調査 遺構32）
1.SD-1101 完掘状況
2.SD-1101 第1層 出土状況
3.SD-1101 第1層 出土状況 近景
図版 141 南地区（第69次調査 遺構33）
1.SD-1104 北部 検出状況
2.SD-1104 南部 検出状況
3.SD-1104 第2層 出土状況
図版 142 南地区（第69次調査 遺構34）
1.SK-1101 完掘状況
2.SK-1101 第1層 出土状況
3.SK-1101 第1層 出土状況 近景
図版 143 南地区（第69次調査 遺構35）
1.SK-1104 第1層 出土状況
2.SK-1109 完掘状況
3.SK-1116 検出状況
図版 144 南地区（第69次調査 遺構36）
1.SK-1112・1114 完掘状況
2.SK-1112・1114 第6層 出土状況
図版 145 南地区（第69次調査 遺構37）
1.SK-1112・1114 完掘状況
2.SK-1112・1114 第5層 出土状況
3.SK-1114 土層断面
図版 146 南地区（第69次調査 遺構38）
1.SK-1115 完掘状況
2.SK-1115 第3（下）層 出土状況
3.SK-1115 第2層 出土状況
図版 147 南地区（第69次調査 遺構39）
1.SK-1121 完掘状況
2.SK-1128 完掘状況
3.SK-1128 第2層 出土状況
図版 148 南地区（第69次調査 遺構40）
1.SD-1109B 第5（下）層 出土状況
2.SD-1109B 第5（下）層 出土状況
図版 149 南地区（第69次調査 遺構41）
1.SD-1109B 第5層 出土状況
2.SD-1109B 第5層 出土状況
図版 150 南地区（第69次調査 遺構42）
1.SD-1109B 第5層 出土状況 近景
2.SD-1109B 第5層 出土状況 近景
3.SD-1109B 第5層 出土状況 近景
図版 151 南地区（第69次調査 遺構43）
1.SD-1102B 土層断面
2.SD-1102 第2（下）層 出土状況
3.SD-1102 第2（下）層 出土状況
図版 152 南地区（第69次調査 遺構44）
1.SX-1101 完掘状況
2.SX-1101 土器棺 検出状況
3.SX-1101 検出状況
図版 153 南地区（第69次調査 遺構45）
1.SK-1123 土層断面
2.SK-1125 完掘状況
3.SD-1109 完掘状況
図版 154 南地区（第69次調査 遺構46）
1.SD-1109 第4層 出土状況
2.SD-1106 完掘状況
3.SD-1106 第2層 出土状況
図版 155 東地区（第75次調査 遺構1）
1.調査区全景
図版 156 東地区（第75次調査 遺構2）

1. 調査区全景 弥生時代遺構
2. 調査区全景 古墳時代遺構

図版 157 東地区（第 75 次調査　遺構 3）
1. S D-101C 完掘状況
2. S D-101C 第 8 層 出土状況
3. S D-101C 十層断面

図版 158 東地区（第 75 次調査　遺構 4）
1. S D-107・108・109 完掘状況
2. S D-108 十層断面
3. S D-109 土層断面

図版 159 東地区（第 75 次調査　遺構 5）
1. S R-101 上層断面
2. S R-101 土層断面
3. S X-101 検出状況

図版 160 東地区（第 75 次調査　遺構 6）
1. S D-101B 完掘状況
2. S D-101B 十層断面
3. S D-101B 検出状況

図版 161 東地区（第 75 次調査　遺構 7）
1. S D-101B 第 6 層 出土状況
2. S D-101B 第 6 層 出土状況
3. S D-101B 第 5 層 出土状況

図版 162 東地区（第 75 次調査　遺構 8）
1. S D-101 完掘状況
2. S D-101 十層断面
3. S D-101 検出状況

図版 163 東地区（第 75 次調査　遺構 9）
1. S D-101 第 3 層 出土状況
2. S D-101 第 3 層 出土状況
3. S D-101 第 3 層 出土状況

図版 164 東地区（第 75 次調査　遺構 10）
1. S D-103・104・105・106 完掘状況
2. S D-103・106 完掘状況
3. S D-104・105 完掘状況

図版 165 東地区（第 78 次調査　遺構 1）
1. 調査区全景 弥生時代遺構
2. 調査区全景 古墳時代遺構
3. 弥生時代遺構 完掘状況
4. 古墳時代遺構 完掘状況

図版 166 東地区（第 78 次調査　遺構 2）
1. S D-109C 完掘状況
2. S D-109C 完掘状況
3. S D-109 十層断面

図版 167 東地区（第 78 次調査　遺構 3）
1. S R-101 土層断面
2. S R-101 上層断面
3. S R-101 土層断面

図版 168 東地区（第 78 次調査　遺構 4）
1. S K-102 完掘状況
2. S K-102 第 3 層下位 出土状況
3. S K-102 第 3 層上位 出土状況

図版 169 東地区（第 78 次調査　遺構 5）
1. S K-102 第 2 層 出土状況
2. S K-103 土層断面
3. S K-103 第 4 層 出土状況

図版 170 東地区（第 78 次調査　遺構 6）
1. S D-109B 完掘状況
2. S D-109B 第 4 層 出土状況
3. S D-109B 第 1 層 出土状況

図版 171 東地区（第 78 次調査　遺構 7）
1. S D-108 完掘状況
2. S D-108 土層断面
3. S D-108 第 3 層 出土状況

図版 172 東地区（第 78 次調査　遺構 8）
1. S D-106 完掘状況
2. S D-106 上層 完掘状況
3. S D-106 上層 出土状況

図版 173 東地区（第 78 次調査　遺構 9）
1. S D-103 完掘状況
2. S D-104 完掘状況
3. S D-105 完掘状況

図版 174 東地区（第 78 次調査　遺構 10）
1. S D-109 完掘状況
2. S D 101 完掘状況
3. S D-102 完掘状況

図版 175 西地区（第 79 次調査　遺構 1）
1. 調査区全景
2. 調査区全景

図版 176 西地区（第 79 次調査　遺構 2）
1. 弥生時代遺構 完掘状況
2. 弥生時代遺構 完掘状況

図版 177 西地区（第 79 次調査　遺構 3）
1. S K-125 完掘状況
2. S K-127 完掘状況
3. S D-118 完掘状況

図版 178 西地区（第 79 次調査　遺構 4）
1. S D-102 完掘状況
2. S D-102 第 6 層 出土状況

図版 179 西地区（第 79 次調査　遺構 5）
1. S D-102 第 6 層 出土状況
2. S D-102 土層断面
3. S D-102E 完掘状況

図版 180 西地区（第 79 次調査　遺構 6）
1. S K-101 完掘状況
2. S K-101 第 6 層 出土状況
3. S K-101 第 5 層 出土状況

図版 181 西地区（第 79 次調査　遺構 7）
1. S K-113 完掘状況
2. S K-113 第 2 層 出土状況
3. S K-114 完掘状況

図版 182　西地区（第 79 次調査　遺構 8）
1.S K-118 完掘状況
2.S K-118 第 4 層 出土状況
3.S K-122 完掘状況
図版 183　西地区（第 79 次調査　遺構 9）
1.S K-132 完掘状況
2.S K-133 完掘状況
3.S K-133 土層断面
図版 184　西地区（第 79 次調査　遺構 10）
1.S D-101D 完掘状況
2.S D-101 土層断面
図版 185　西地区（第 79 次調査　遺構 11）
1.S D-101C 完掘状況
2.S D 101C 第 10 層 出土状況
図版 186　西地区（第 79 次調査　遺構 12）
1.S D-103 完掘状況
2.S D-103 土層断面
3.S D-104 第 2 層 出土状況
図版 187　西地区（第 79 次調査　遺構 13）
1.S D-111 完掘状況
2.S D-119･120 完掘状況
3.S D-119･120 土層断面
図版 188　西地区（第 79 次調査　遺構 14）
1.S B-101 完掘状況
2.S K-115 土層断面
3.S K-110 土層断面
図版 189　西地区（第 79 次調査　遺構 15）
1.S K-123･126･134 完掘状況
2.S K-123･126･134 検出状況
3.S K-123 土層断面
図版 190　西地区（第 79 次調査　遺構 16）
1.S K-126 土層断面
2.S X-101 完掘状況
3.S X-101 検出状況
図版 191　西地区（第 79 次調査　遺構 17）
1.S X-102 完掘状況
2.S X-102 土層断面
3.S X-102 検出状況
図版 192　西地区（第 79 次調査　遺構 18）
1.S K-111･130 完掘状況
2.S K-111 第 6（下）層 出土状況
3.S K-111 土層断面
図版 193　西地区（第 79 次調査　遺構 19）
1.S K-130 第 5 層 出土状況
2.S K-130 第 5 層 出土状況
3.S K-130 土層断面
図版 194　西地区（第 79 次調査　遺構 20）
1.S D-101B 完掘状況
2.S D-101B 第 7（下）層 出土状況
3.S D-101B 第 6 層 出土状況
図版 195　西地区（第 79 次調査　遺構 21）
1.S D-112･113 完掘状況
2.S D-112･113 検出状況
3.S D-115 土層断面
図版 196　西地区（第 79 次調査　遺構 22）
1.S K-102 完掘状況
2.S K-102 第 4 層 出土状況
3.S K-102 第 1 層 出土状況
図版 197　西地区（第 79 次調査　遺構 23）
1.S K-104 完掘状況
2.S K-104 第 3 層 出土状況
3.S K-104 第 2 層 出土状況
図版 198　西地区（第 79 次調査　遺構 24）
1.S K-106 完掘状況
2.S K-106 第 5 層 出土状況
3.S D-101 完掘状況
図版 199　西地区（第 79 次調査　遺構 25）
1.S K-120 第 6 層 出土状況
2.S K-120 第 5 層 出土状況
図版 200　西地区（第 79 次調査　遺構 26）
1.S K-120 完掘状況
2.S K-120 第 3 層 出土状況
3.S K-120 土層断面
図版 201　西地区（第 79 次調査　遺構 27）
1.S K-105 完掘状況
2.S K-105 第 4 層 出土状況
3.S D-117 完掘状況
図版 202　西地区（第 79 次調査　遺構 28）
1.S K-108 完掘状況
2.S K-109 完掘状況
3.S K-109 第 3 層 出土状況
図版 203　西地区（第 80 次調査　遺構 1）
1.遺跡全景
2.調査区全景
図版 204　西地区（第 80 次調査　遺構 2）
1.S D-106 完掘状況
2.S D-106 完掘状況
図版 205　西地区（第 80 次調査　遺構 3）
1.S D-106 完掘状況
2.S D-106 土層断面
3.S D-106 土層断面
図版 206　西地区（第 80 次調査　遺構 4）
1.S D-101B 完掘状況
2.S D-101B 完掘状況
図版 207　西地区（第 80 次調査　遺構 5）
1.S D-101B 第 11 層 出土状況
2.S D-101B 土層断面
3.S D-101B 土層断面
図版 208　西地区（第 80 次調査　遺構 6）
1.S D-101 完掘状況

2.SD-101 完掘状況
図版 209 西地区（第80次調査 遺構7）
1.SD-101 第1(下)層 出土状況
2.SD-101 第1(下)層 出土状況
3.SD-101 第1(下)層 出土状況
図版 210 西地区（第80次調査 遺構8）
1.SD-101 第1層 出土状況
2.SD-101 第1層 出土状況
3.SD-101 検出状況
図版 211 西地区（第80次調査 遺構9）
1.SK-101・102・SD-102 完掘状況
2.SD-102 第1層 出土状況
3.SD-102 土層断面
図版 212 西地区（第80次調査 遺構10）
1.SD-103・104 完掘状況
2.SD-105 完掘状況
3.SD-105 検出状況
図版 213 西地区（第84次調査 遺構1）
1.調査区全景
2.調査区全景
図版 214 西地区（第84次調査 遺構2）
1.弥生時代遺構 完掘状況
2.弥生時代遺構 検出状況
図版 215 西地区（第84次調査 遺構3）
1.SD-110・111 完掘状況
2.SD-113 検出状況
3.SD-112 第2層 出土状況
図版 216 西地区（第84次調査 遺構4）
1.Pit-104 検出状況
2.Pit-104 検出状況
3.Pit-111 土層断面
図版 217 西地区（第84次調査 遺構5）
1.SK-103 完掘状況
2.SK-103 土層断面
図版 218 西地区（第84次調査 遺構6）
1.SK-104 完掘状況
2.SK-104 第2層 出土状況
図版 219 西地区（第84次調査 遺構7）
1.SK-105 完掘状況
2.SK-108 完掘状況
3.Pit-110 検出状況
図版 220 西地区（第84次調査 遺構8）
1.SK-101 完掘状況
2.SK-101 第4層 出土状況
3.SK-101 第2層下位 出土状況
図版 221 西地区（第84次調査 遺構9）
1.SK-101 第2層上位 出土状況
2.SK-101 第1層 出土状況
3.SK-110 完掘状況
図版 222 西地区（第84次調査 遺構10）
1.ST-101 完掘状況
2.ST-101 完掘状況
図版 223 西地区（第84次調査 遺構11）
1.ST-101 第2層 出土状況
2.ST-101 第2層 出土状況
3.ST-101 第2層 出土状況
図版 224 西地区（第84次調査 遺構12）
1.ST-102 完掘状況
2.ST-102 第2層 出土状況
3.ST-103 完掘状況
図版 225 西地区（第89次調査 遺構1）
1.調査区全景
2.調査区全景
図版 226 西地区（第89次調査 遺構2）
1.弥生時代遺構 完掘状況
2.弥生時代遺構 完掘状況
図版 227 西地区（第89次調査 遺構3）
1.SK-1201 出土状況
2.SX-1201 検出状況
3.SX-1202 第3層 出土状況
図版 228 西地区（第89次調査 遺構4）
1.SD-1115 検出状況
2.SD-1115 土層断面
3.SD-1115A・B 土層断面
図版 229 西地区（第89次調査 遺構5）
1.SD-1110・1111・1117 完掘状況
2.SD-1110・1111・1117 完掘状況
3.SD-1110(右)・1117(左) 土層断面
図版 230 西地区（第89次調査 遺構6）
1.大型建物 検出状況
2.Pit-1250 土層断面
3.Pit-1250 土層断面
図版 231 西地区（第89次調査 遺構7）
1.SK-1112 完掘状況
2.SK-1112 第5層 下骨 出土状況
3.SK-1113・1114・1115 検出状況
図版 232 西地区（第89次調査 遺構8）
1.SK-1117 完掘状況
2.SK-1117 土層断面
3.SK-1129 完掘状況
図版 233 西地区（第89次調査 遺構9）
1.SK-1131・1132・1133 検出状況
2.SK-1131 土層断面
3.SK-1132 土層断面
図版 234 西地区（第89次調査 遺構10）
1.SK-1133 土層断面
2.SK-1136 完掘状況
3.SK-1136 土層断面
図版 235 西地区（第89次調査 遺構11）
1.SD-1114C・D 完掘状況

2.SD-1114C・D 土層断面
図版 236 西地区（第 89 次調査　遺構 12）
1.SK-1120 完掘状況
2.SK-1120 第 8 層 出土状況
図版 237 西地区（第 89 次調査　遺構 13）
1.SK 1120 第 7 層下位 出土状況
2.SK-1120 第 7 層上位 出土状況
3.SK-1120 第 2 層 出土状況
図版 238 西地区（第 89 次調査　遺構 14）
1.SK-1126 完掘状況
2.SK-1126 第 3 層 出土状況
3.SK-1126 検出状況
図版 239 西地区（第 89 次調査　遺構 15）
1.SK-1135 完掘状況
2.SK-1135 第 2 層 出土状況
3.SD-1116 完掘状況
図版 240 西地区（第 89 次調査　遺構 16）
1.SD-1114B 完掘状況
2.SD-1114B 第 5 層 出土状況
図版 241 西地区（第 89 次調査　遺構 17）
1.SD-1114 完掘状況
2.SD-1114 第 2 層 出土状況
図版 242 西地区（第 89 次調査　遺構 18）
1.SD-1114 第 1 層 出土状況
2.SD-1114 第 1 層 出土状況
3.SK-1123 第 1 層 出土状況
図版 243 西地区（第 93 次調査　遺構 1）
1.調査区全景
2.調査区全景
図版 244 西地区（第 93 次調査　遺構 2）
1.弥生時代下層遺構 完掘状況
2.弥生時代下層遺構 完掘状況
図版 245 西地区（第 93 次調査　遺構 3）
1.弥生時代下層遺構 完掘状況
2.弥生時代下層遺構 検出状況
3.弥生時代下層遺構 検出状況
図版 246 西地区（第 93 次調査　遺構 4）
1.SK-2203 完掘状況
2.SK-2203 第 1 層 出土状況
3.SK 2202 完掘状況
図版 247 西地区（第 93 次調査　遺構 5）
1.SK-2202 第 4 層 出土状況
2.SK-2202 第 2 層 出土状況
3.SK-2202 第 1 層 出土状況
図版 248 西地区（第 93 次調査　遺構 6）
1.SK-2206 完掘状況
2.SK-2206 土層断面
3.SK-2206 検出状況
図版 249 西地区（第 93 次調査　遺構 7）
1.SK-2105 完掘状況
2.SD-2104 完掘状況
3.SK-2105・SD-2104 検出状況
図版 250 西地区（第 93 次調査　遺構 8）
1.SK 2104 完掘状況
2.SK-2107 完掘状況
3.SK-2120・2121 完掘状況
図版 251 西地区（第 93 次調査　遺構 9）
1.SK-2120 上層 完掘状況
2.SK-2120 土層断面
3.SK-2120 第 1 層 出土状況
図版 252 西地区（第 93 次調査　遺構 10）
1.SB-1201 全景
2.SB-1201 全景
図版 253 西地区（第 93 次調査　遺構 11）
1.東側柱列
2.東側柱列
図版 254 西地区（第 93 次調査　遺構 12）
1.Pit-1201E 土層断面
2.Pit-1201E 検出状況
3.Pit-1202E 掘削状況
図版 255 西地区（第 93 次調査　遺構 13）
1.Pit-1210E 掘削状況
2.Pit-1202E・1210E 検出状況
3.Pit-1203E 土層断面
図版 256 西地区（第 93 次調査　遺構 14）
1.Pit-1203E 検出状況
2.Pit-1211E 掘削状況
3.Pit-1204E 掘削状況
図版 257 西地区（第 93 次調査　遺構 15）
1.Pit-1204E 土層断面
2.Pit-1204E 検出状況
3.Pit-1205E 土層断面
図版 258 西地区（第 93 次調査　遺構 16）
1.Pit-1212E 掘削状況
2.Pit-1205E・1212E 検出状況
3.Pit-1206E 土層断面
図版 259 西地区（第 93 次調査　遺構 17）
1.Pit-1206E・1212E 検出状況
2.Pit-1207E 土層断面
3.Pit-1207E 検出状況
図版 260 西地区（第 93 次調査　遺構 18）
1.棟通り柱列
2.棟通り柱列
図版 261 西地区（第 93 次調査　遺構 19）
1.Pit-1201C 掘削状況
2.Pit-1201C 検出状況
3.Pit-1202C 掘削状況
図版 262 西地区（第 93 次調査　遺構 20）
1.Pit-1202C 土層断面
2.Pit-1203C 掘削状況

3.Pit-1203C 検出状況
図版 263 西地区（第93次調査　遺構21）
1.Pit-1204C 掘削状況
2.Pit-1204C 検出状況
3.Pit-1205C 掘削状況
図版 264 西地区（第93次調査　遺構22）
1.Pit-1205C 検出状況
2.Pit-1206C 掘削状況
3.Pit-1206C 検出状況
図版 265 西地区（第93次調査　遺構23）
1.西側柱列
2.西側柱列
図版 266 西地区（第93次調査　遺構24）
1.Pit-1201W 柱根 検出状況
2.Pit-1201W 柱根 検出状況
図版 267 西地区（第93次調査　遺構25）
1.Pit-1201W 完掘状況
2.Pit-1201W 土層断面
3.Pit-1201W 検出状況
図版 268 西地区（第93次調査　遺構26）
1.Pit-1202W 掘削状況
2.Pit-1202W 土層断面
3.Pit-1203W 土層断面
図版 269 西地区（第93次調査　遺構27）
1.Pit-1203W 検出状況
2.Pit-1204W 掘削状況
3.Pit-1204W 検出状況
図版 270 西地区（第93次調査　遺構28）
1.Pit-1205W 掘削状況
2.Pit-1205W 検出状況
3.Pit-1206W 掘削状況
図版 271 西地区（第93次調査　遺構29）
1.Pit-1206W 検出状況
2.Pit-1207W 完掘状況
3.Pit-1207W 検出状況
図版 272 西地区（第93次調査　遺構30）
1.Pit-1251 掘削状況
2.Pit-1252 掘削状況
3.Pit-110 掘削状況
図版 273 西地区（第93次調査　遺構31）
1.弥生時代上層遺構 完掘状況
2.弥生時代上層遺構 検出状況
図版 274 西地区（第93次調査　遺構32）
1.弥生時代上層遺構 完掘状況
2.弥生時代上層遺構 完掘状況
3.弥生時代上層遺構 検出状況
図版 275 西地区（第93次調査　遺構33）
1.S K-2112 完掘状況
2.S K-1128 完掘状況
3.S K-1128 第1層 出土状況
図版 276 西地区（第93次調査　遺構34）
1.S K-2116 完掘状況
2.S K-2116 第1層 出土状況
3.S K-2116 土層断面
図版 277 西地区（第93次調査　遺構35）
1.S X-2104 完掘状況
2.S X-2108 完掘状況
3.Pit-2163 土層断面
図版 278 西地区（第93次調査　遺構36）
1.S D-2101・2104 完掘状況
2.S D-2101・2104 完掘状況
図版 279 西地区（第93次調査　遺構37）
1.S D-2101 第1層 出土状況
2.S D-2101・2104 土層断面
3.S D-2101・2104 土層断面
図版 280 西地区（第93次調査　遺構38）
1.S K-2115 完掘状況
2.S K-2115 土層断面
3.S K-2118 完掘状況
図版 281 西地区（第93次調査　遺構39）
1.S K-2118 第1層 出土状況
2.S K-2122 完掘状況
3.S K-2122 第5層 出土状況
図版 282 西地区（第93次調査　遺構40）
1.S K-2102 完掘状況
2.S K-2102 第1層 出土状況
3.S K-2102 第1層 出土状況
図版 283 西地区（第93次調査　遺構41）
1.S K-2103 第1層 出土状況
2.S K-2106 完掘状況
3.S K-2109 完掘状況
図版 284 西地区（第93次調査　遺構42）
1.S K-2111 完掘状況
2.S K-2111 第5層 出土状況
3.S K-2111 第4(下)層 出土状況
図版 285 西地区（第93次調査　遺構43）
1.S K-2111 第4層下位 出土状況
2.S K-2111 第4層上位 出土状況
3.S K-2111 第3(下)層 出土状況
図版 286 西地区（第93次調査　遺構44）
1.S K-2114 完掘状況
2.S K-2101・S X-2101 検出状況
3.S K-2101 第1層 出土状況
図版 287 西地区（第93次調査　遺構45）
1.S X-2101 第1層 出土状況
2.S K-1122 完掘状況
3.S K-1122 第1層 出土状況
図版 288 西地区（第93次調査　遺構46）
1.S K-2124 第1層 出土状況
2.S D-2102 完掘状況

3.SD-2102 第1層 出土状況
図版 289 西地区（第93次調査 遺構47）
1.SX-1101・1102 完掘状況
2.SX-1101・1102 柱根 検出状況
3.SX-1101 土層断面
図版 290 西地区（第93次調査 遺構48）
1.SK-2113 完掘状況
2.SK-2113 検出状況
3.SD-50N 完掘状況
図版 291 中央区（第98次調査 遺構1）
1.調査区全景
図版 292 中央区（第98次調査 遺構2）
1.第Ⅰ調査区 弥生時代遺構 完掘状況
図版 293 中央区（第98次調査 遺構3）
1.第Ⅰ調査区 弥生時代遺構 完掘状況
2.第Ⅰ調査区 弥生時代遺構 検出状況
図版 294 中央区（第98次調査 遺構4）
1.SK-201 掘削状況
2.SK-201 第3層 出土状況
3.SK-201 土層断面
図版 295 中央区（第98次調査 遺構5）
1.SX-201・SK-210 掘削状況
2.SX-201 出土状況
3.SK-208・210 土層断面
図版 296 中央区（第98次調査 遺構6）
1.SK-101 完掘状況
2.SK-101 第1（下）層 出土状況
3.SK-101 第1層 出土状況
図版 297 中央区（第98次調査 遺構7）
1.SK-131・134 完掘状況
2.SK-116 完掘状況
3.SK-132 完掘状況
図版 298 中央区（第98次調査 遺構8）
1.SD-101C 完掘状況
2.SD-101B 完掘状況
図版 299 中央区（第98次調査 遺構9）
1.SK-105・SD-103・104 完掘状況
2.SD-102 掘削状況
3.SD-102 第4層 出土状況
図版 300 中央区（第98次調査 遺構10）
1.SK-103 完掘状況
2.SK-113・114・115・128・134・135 完掘状況
3.SK-121 掘削状況
図版 301 中央区（第98次調査 遺構11）
1.SK-117 完掘状況
2.SK-117 第2層 出土状況
3.SK-117 第1層 出土状況
図版 302 中央区（第98次調査 遺構12）
1.SK-124 掘削状況
2.SK-128 完掘状況
3.SK-139 完掘状況
図版 303 中央区（第98次調査 遺構13）
1.SB-101 完掘状況
2.Pit-105
3.Pit-106
4.Pit-107
5.Pit-109
図版 304 中央区（第98次調査 遺構14）
1.SD-101 完掘状況
2.SD-101 第1層 出土状況
3.SD-101 土層断面
図版 305 中央区（第98次調査 遺構15）
1.SK-106 完掘状況
2.SX-101 完掘状況
3.SX-101 検出状況
図版 306 中央区（第98次調査 遺構16）
1.第Ⅱ調査区 土層断面
2.第Ⅲ調査区 完掘状況
3.第Ⅲ調査区 土層断面

図版 307 遺物1（土器 南地区1：第61次調査）
図版 308 遺物2（土器 南地区2：第61次調査）
図版 309 遺物3（土器 南地区3：第61次調査）
図版 310 遺物4（土器 南地区4：第65次調査）
図版 311 遺物5（土器 南地区5：第65次調査）
図版 312 遺物6（土器 南地区6：第65次調査）
図版 313 遺物7（土器 南地区7：第65次調査）
図版 314 遺物8（土器 南地区8：第65次調査）
図版 315 遺物9（土器 南地区9：第65次調査）
図版 316 遺物10（土器 南地区10：第65次調査）
図版 317 遺物11（土器 南地区11：第69次調査）
図版 318 遺物12（土器 南地区12：第69次調査）
図版 319 遺物13（土器 南地区13：第69次調査）
図版 320 遺物14（土器 東環濠1：第75次調査）
図版 321 遺物15（土器 東環濠2：第75次調査）
図版 322 遺物16（土器 東環濠3：第75・78次調査）
図版 323 遺物17（土器 西地区1：第79次調査）
図版 324 遺物18（土器 西地区2：第79次調査）
図版 325 遺物19（土器 西地区3：第79次調査）
図版 326 遺物20（土器 西地区4：第79次調査）
図版 327 遺物21（土器 西地区5：第80次調査）
図版 328 遺物22（土器 西地区6：第80次調査）
図版 329 遺物23（土器 西地区7：第93次調査）
図版 330 遺物24（土器 西地区8：第93次調査）
図版 331 遺物25（土器 西地区9：第93次調査）
図版 332 遺物26（土器 西地区10：第93次調査）
図版 333 遺物27（土器 西地区11：第93次調査）
図版 334 遺物28（土器 西地区12：第93次調査）
図版 335 遺物29（木器 南地区1：斧柄・鍬）
図版 336 遺物30（木器 南地区2：鍬）

図版 337　遺物 31（木器　南地区 3：鍬）
図版 338　遺物 32（木器　南地区 4：鍬）
図版 339　遺物 33（木器　南地区 5：泥除）
図版 340　遺物 34（木器　南地区 6：鎧・鋤の柄）
図版 341　遺物 35（木器　南地区 7：鋤・用途不明品）
図版 342　遺物 36（木器　南地区 8：臼・竪杵）
図版 343　遺物 37（木器　南地区 9：横槌・梗摘具・木錘・弓）
図版 344　遺物 38（木器　南地区 10：膏・アカ取り）
図版 345　遺物 39（木器　南地区 11：匙・高杯・槽）
図版 346　遺物 40（木器　南地区 12：合子）
図版 347　遺物 41（木器　南地区 13：部材・火鑽臼・柱）
図版 348　遺物 42（木器　南地区 14：梯子・用途不明品）
図版 349　遺物 43（木器　南地区 15：用途不明品）
図版 350　遺物 44（木器　南地区 16：用途不明品）
図版 351　遺物 45（木器　南地区 17：用途不明品）
図版 352　遺物 46（木器　東環濠 1：鍬・用途不明品）
図版 353　遺物 47（木器　西地区 1：斧柄・鍬）
図版 354　遺物 48（木器　西地区 2：泥除・鍬曲柄・横槌・木錘）
図版 355　遺物 49（木器　西地区 3：梗摘具・糸巻具・刀剣鞘・暦）
図版 356　遺物 50（木器　西地区 4：石戈柄）
図版 357　遺物 51（木器　西地区 5：縦杵子・不明容器・合子）
図版 358　遺物 52（木器　西地区 6：高杯・蓋）
図版 359　遺物 53（木器　西地区 7：蓋・部材・不明建築材・板材）
図版 360　遺物 54（木器　西地区 8：柱）
図版 361　遺物 55（木器　西地区 9：柱）
図版 362　遺物 56（木器　西地区 10：杭）
図版 363　遺物 57（木器　西地区 11：用途不明品・垂材）
図版 364　遺物 58（木器　西地区 12：籠屑物）
図版 365　遺物 59（木器　中央区 1：斧柄・鍬・弓・盾・栓・不明建築材）
図版 366　遺物 60（木器　中央区 2：高杯・合子）
図版 367　遺物 61（木器　中央区 3：用途不明品）
図版 368　遺物 62（木器　中央区 4：不明建築材・柱）
図版 369　遺物 63（石器　南地区 1：打製石器）
図版 370　遺物 64（石器　南地区 2：打製石器）
図版 371　遺物 65（石器　南地区 3：打製石器）
図版 372　遺物 66（石器　南地区 4：打製石器）
図版 373　遺物 67（石器　南地区 5：打製石器）
図版 374　遺物 68（石器　南地区 6：磨製石器）
図版 375　遺物 69（石器　南地区 7：磨製石器）
図版 376　遺物 70（石器　南地区 8：磨製石器）
図版 377　遺物 71（石器　南地区 9：磨製石器）
図版 378　遺物 72（石器　南地区 10：磨製石器）
図版 379　遺物 73（石器　南地区 11：磨製石器）
図版 380　遺物 74（石器　南地区 12：磨製石器・石製品）
図版 381　遺物 75（石器　南地区 13：石製品）
図版 382　遺物 76（石器　南地区 14：砥石）
図版 383　遺物 77（石器　南地区 15：砥石）
図版 384　遺物 78（石器　南地区 16：砥石）
図版 385　遺物 79（石器　南地区 17：砥石）
図版 386　遺物 80（石器　南地区 18：砥石）
図版 387　遺物 81（石器　南地区 19：礫石器）
図版 388　遺物 82（石器　南地区 20：礫石器）
図版 389　遺物 83（石器　南地区 21：礫石器）
図版 390　遺物 84（石器　南地区 22：礫石器）
図版 391　遺物 85（石器　南地区 23：礫石器）
図版 392　遺物 86（石器　南地区 24：礫石器）
図版 393　遺物 87（石器　南地区 25：礫石器）
図版 394　遺物 88（石器　南地区 26：礫石器）
図版 395　遺物 89（石器　東環濠 1：打製石器・磨製石器・礫石器）
図版 396　遺物 90（石器　西地区 1：打製石器）
図版 397　遺物 91（石器　西地区 2：打製石器）
図版 398　遺物 92（石器　西地区 3：打製石器）
図版 399　遺物 93（石器　西地区 4：打製石器）
図版 400　遺物 94（石器　西地区 5：打製石器）
図版 401　遺物 95（石器　西地区 6：磨製石器）
図版 402　遺物 96（石器　西地区 7：磨製石器）
図版 403　遺物 97（石器　西地区 8：磨製石器）
図版 404　遺物 98（石器　西地区 9：磨製石器）
図版 405　遺物 99（石器　西地区 10：磨製石器）
図版 406　遺物 100（石器　西地区 11：磨製石器）
図版 407　遺物 101（石器　西地区 12：石製品）
図版 408　遺物 102（石器　西地区 13：砥石）
図版 409　遺物 103（石器　西地区 14：砥石）
図版 410　遺物 104（石器　西地区 15：礫石器）
図版 411　遺物 105（石器　西地区 16：礫石器）
図版 412　遺物 106（石器　西地区 17：礫石器）
図版 413　遺物 107（石器　西地区 18：礫石器）
図版 414　遺物 108（石器　西地区 19：礫石器）
図版 415　遺物 109（石器　中央区 1：打製石器）
図版 416　遺物 110（石器　中央区 2：打製石器）
図版 417　遺物 111（石器　中央区 3：打製石器）
図版 418　遺物 112（石器　中央区 4：打製石器）
図版 419　遺物 113（石器　中央区 5：磨製石器）
図版 420　遺物 114（石器　中央区 6：磨製石器）
図版 421　遺物 115（石器　中央区 7：磨製石器・石製品）
図版 422　遺物 116（石器　中央区 8：磨製石器・砥石）
図版 423　遺物 117（石器　中央区 9：礫石器）

遺 構 写 真

図版1　南地区（第61次調査　遺構1）

1．遺跡全景（南から）

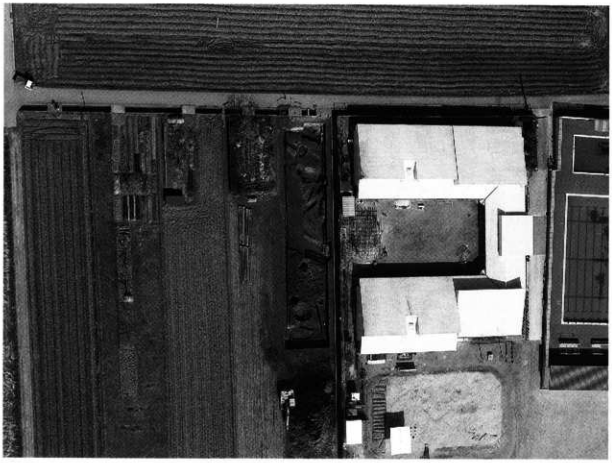

2．調査区全景（上が北）

図版2　南地区（第61次調査　遺構2）

1．弥生時代下層遺構　完掘状況（北から）

2．弥生時代下層遺構　完掘状況（南から）

3．弥生時代上層遺構　完掘状況（北から）

4．弥生時代上層遺構　完掘状況（南から）

図版3　南地区（第61次調査　遺構3）

1．弥生時代下層遺構 南半
完掘状況（南から）

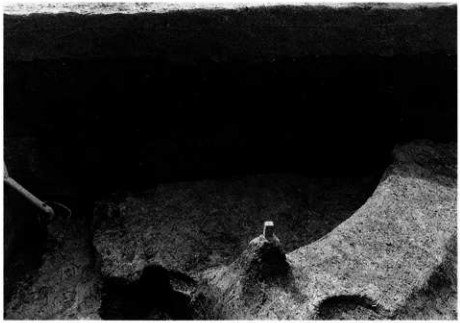

2．SK-151・SD-152
土層断面（南壁）

3．SK-151 第1層
管玉 出土状況（北から）

図版4　南地区（第61次調査　遺構4）

1．SK-152 土層断面
（南壁）

2．SK-152 第2層
出土状況（南から）

3．SK-153 土層断面
（東壁）

図版5　南地区（第61次調査　遺構5）

1．SK-153 第2層
出土状況（西から）

2．SD-201A 完掘状況
（南から）

3．SD-201B 完掘状況
（南から）

図版6　南地区（第61次調査　遺構6）

1．弥生時代下層遺構 北半
完掘状況（北から）

2．SD-151A 完掘状況
（西から）

3．SD-151BN・151BS
完掘状況（東から）

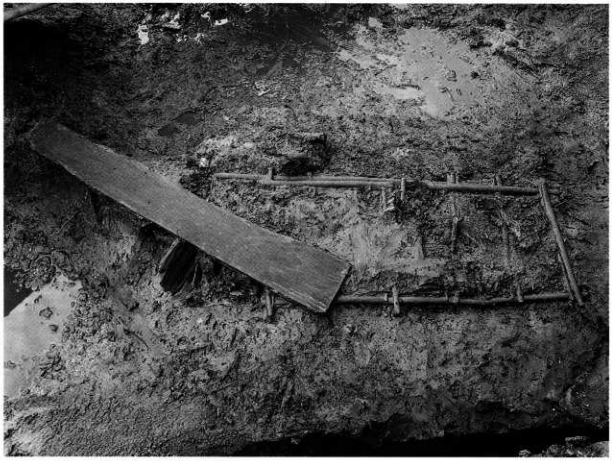

1．SD-151BN 第8層 出土状況（東から）

2．SD-151BN 第8層 出土状況（南から）

図版8　南地区（第61次調査　遺構8）

1. SD-151CN 完掘状況
（東から）

2. SD-151CS 完掘状況
（東から）

3. SD-151CS 第7層
出土状況（東から）

図版9　南地区（第61次調査　遺構9）

1．SD-151 完掘状況
（北から）

2．SD-151 完掘状況
（南から）

3．SD-151 土層断面
（西壁）

1．ＳＫ-108 完掘状況
（北西から）

2．ＳＫ-108上層 完掘状況
（北東から）

3．ＳＫ-108上層 第１層
出土状況（南東から）

1．SK-115 完掘状況
（北東から）

2．SK-118 完掘状況
（北から）

3．SK-118 第6層
出土状況（北から）

図版12　南地区（第61次調査　遺構12）

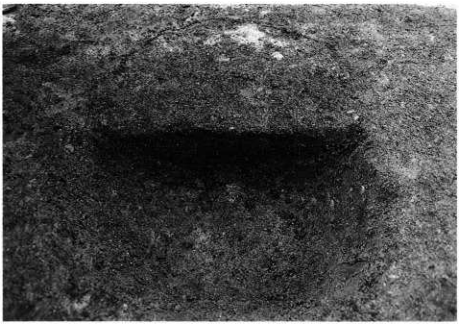

1．ＳＫ-129 土層断面
（南東から）

2．ＳＫ-140 完掘状況
（西から）

3．ＳＫ-142 第４層
出土状況（東から）

図版13　南地区（第61次調査　遺構13）

1．ＳＤ-107 完掘状況
（南から）

2．ＳＤ-103Ｂ・108
完掘状況（北から）

3．ＳＤ-103Ｂ・108
完掘状況（南東から）

1．SD-105B・106B 完掘状況（西から）

2．SD-105B・106B 土層断面（西壁）

1．SD-106B　完掘状況
（東から）

2．SD-105B　完掘状況
（西から）

3．SD-105B　第6層
白礫　出土状況（西から）

1．SD-109 完掘状況
（北西から）

2．SD-113 完掘状況
（北東から）

3．SD-115 完掘状況
（北から）

1．ＳＢ-101 **完掘状況**（西から）

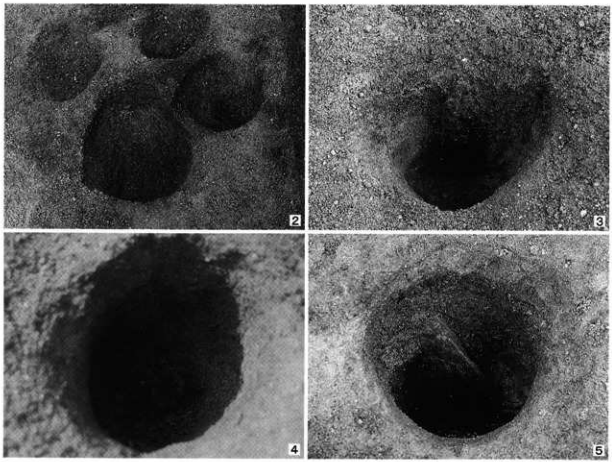

2．Ｐｉｔ-1180（東から）　3．Ｐｉｔ-1199（北西から）　4．Ｐｉｔ-1187（北から）　5．Ｐｉｔ-1200（西から）

図版18　南地区（第61次調査　遺構18）

1．ＳＫ-124 完掘状況
Ｐｉｔ-1153 土層断面
（南から）

2．ＳＫ-116 完掘状況
（南から）

3．ＳＤ-114 完掘状況
（東から）

1．SK-117・123
完掘状況（西から）

2．SK-117 第1層
出土状況（西から）

3．SK-117 第1層
出土状況（南西から）

図版20　南地区（第61次調査　遺構20）

1．SK-106 完掘状況
（東から）

2．SK-106 第4層
出土状況（南から）

3．SK-106 第3層
出土状況（東から）

1．ＳＫ-126 完掘状況
（西から）

2．ＳＫ-127 完掘状況
（南西から）

3．ＳＫ-131 第２層
出土状況（北西から）

1．SK-136 完掘状況
（南から）

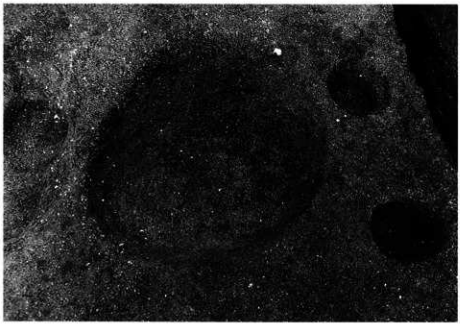

2．SK-137 完掘状況
（南から）

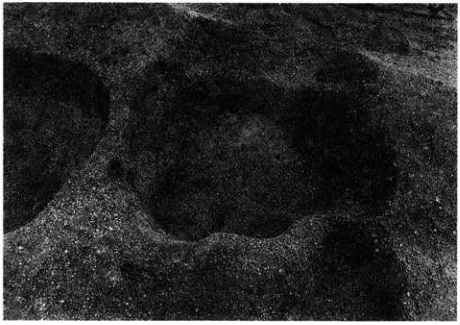

3．SK-138 完掘状況
（北から）

1．SD-101B・102B 完掘状況（東から）

2．SD-101B・102B 土層断面（西壁）

1．SD-101B 完掘状況（西から）

2．SD-101B 土層断面（西壁）