

川辺遺跡発掘調査報告書

— 一般国道24号和歌山バイパス建設に伴う遺跡発掘調査 —

(図 版)

1995年 3月

(財)和歌山県文化財センター

写 真 目 次

- | | |
|--|--|
| <p>P L 1. I 区上面全景 (南から)
I 区全景 (南から部分)</p> <p>P L 2. I 区上面(部分) 全景(北から)
I 区上面(部分) 全景(南から)</p> <p>P L 3. I 区上面 S X322 (北から)
I 区上面 S X322 (土器残存状況)</p> <p>P L 4. I 区上面 S X328 (南から)
I 区上面 S X329 (南から)</p> <p>P L 5. I 区下面全景 (南から)
I 区下面 (全景一部) (南から)</p> <p>P L 6. I 区下面 (南から)
I 区下面 S I 85 (西から)</p> <p>P L 7. I 区下面 S I 91 (西から)
I 区下面 S I 91 (カマド)</p> <p>P L 8. I 区下面 S I 92 (北から)
I 区下面 S I 92 (南から)</p> <p>P L 9. I 区下面 S B72 (南から)
I 区下面 S B81 (東から)</p> <p>P L 10. I 区下面 S D46 (北から)
I 区下面 S D46 (土器出土状況)</p> <p>P L 11. II 区上面全景 (部分)
II 区上面全景 (部分南から)</p> <p>P L 12. II 区上面 S D484 (東から)
II 区上面 S D484</p> <p>P L 13. II 区下面全景 (部分南から)
II 区下面全景 (北から)</p> <p>P L 14. II 区下面 S E43 (土器出土状況)
II 区下面 S E43 (土器出土状況)</p> <p>P L 15. II 区下面 S D154
II 区下面 S D154 (東から)</p> <p>P L 16. II 区下面 S D45 (北から)
II 区下面 S D45 (断面)</p> <p>P L 17. III 区全景 (南から)
III 区全景 (北から)</p> <p>P L 18. III 区 S B41 (南から)
III 区 S D237 (西端)</p> | <p>P L 19. III 区 S D237 (遺物出土状況)
III 区 S D237 (遺物出土状況)</p> <p>P L 20. III 区 S D238 (北から)
III 区 S D238 (東から)</p> <p>P L 21. III 区 S D238 (遺物出土状況)
III 区 S D238 (遺物出土状況)</p> <p>P L 22. III 区 S D55 (断面)
III 区 S D55 (石包丁)</p> <p>P L 23. IV 区上面全景 (北から)
IV 区上面全景 (南から)</p> <p>P L 24. IV 区上面 S D162 (西から)
IV 区上面 S D162 (遺物出土状況)</p> <p>P L 25. IV 区下面全景 (北から)
IV 区下面全景 (南から)</p> <p>P L 26. IV 区下面 S I 01 (北から)
IV 区下面 S I 01 (北から)</p> <p>P L 27. IV 区下面 S I 02 (東から)
IV 区下面 S I 02 (北から)</p> <p>P L 28. V 区上面全景 (東から)
V 区上面 S D01 (南から)</p> <p>P L 29. V 区下面全景 (東から)
V 区下面全景 (西から)</p> <p>P L 30. VI 区上面全景 (南から)
VI 区上面 S B01 (南から)</p> <p>P L 31. VI 区上面 S E01 (上部)
VI 区上面 S E01 (下部)</p> <p>P L 32. VI 区上面 S K21
VI 区上面 S K23</p> <p>P L 33. VI 区上面 S G01 (西から)
VI 区上面 S G01 (北から)</p> <p>P L 34. VI 区中面全景 (西から)
VI 区中面全景 (東から)</p> <p>P L 35. VI 区中面 S E101 (南から)
VI 区中面 S E101</p> <p>P L 36. VI 区下面西端
VI 区下面 S E102</p> |
|--|--|

P L 37. VI区下面 S E103, 104
 VI区下面 S E104 (井戸枠)
 P L 38. VII区上面全景 (東から)
 VII区上面東端 (北から)
 P L 39. VII区上面 S E01
 VII区下面全景 (東から)
 P L 40. VII区下面全景 (西から)
 VII区下面 S E01 (東から)
 P L 41. VII区下面 S K103
 VII区下面 S K108
 P L 42. VII区下面 S K108 (東から)
 VII区下面 S K117 (西から)
 P L 43. VII区下面 S W101
 VII区下面 S W101
 P L 44. VII区下面 S W101
 VII区下面 S W101
 P L 45. VIII区上面全景 (西から)
 VIII区上面全景 (東から)
 P L 46. VIII区上面東側 (西から)
 VIII区上面東側 (西から)
 P L 47. VIII区上面 (東から)
 VIII区上面 (北から)
 P L 48. VIII区上面 S D508 (西から)
 VIII区上面 S D512
 P L 49. VIII区上面 S X501~505
 VIII区上面 S X501・502
 P L 50. VIII区上面 S X501・502
 VIII区上面 S X501
 P L 51. VIII区上面 S X502
 VIII区上面 S X503・504(西から)
 P L 52. VIII区上面 S X505 (東から)
 VIII区上面 S X505
 P L 53. VIII区下面 (東から)
 VIII区下面 (西から)
 P L 54. VIII区下面 (西から)
 VIII区下面 S D1001~1004
 (南から)

P L 55. IX区上面全景 (西から)
 IX区上面全景 (東から)
 P L 56. IX区上面北東部 (西から)
 IX区上面 S I 01 (南から)
 P L 57. IX区上面 S I 01 (東から)
 IX区上面 S B01 (東から)
 P L 58. IX区上面 S B02
 IX区上面 S B03
 P L 59. IX区上面 S B04 (北から)
 IX区上面 S E01
 P L 60. IX区上面 S D03 (土馬)
 IX区上面 S X01
 P L 61. I 区上面 S E303
 S X304・308・315
 ・322・333
 P L 62. I 区上面 S K333
 S D356・359
 I 区下面 S I 89・90・91・92
 S B71
 P L 63. I 区下面 S B71
 S E95
 S X182
 S K97・98・99・209
 P L 64. I 区下面 S K98・99・106・108
 S K109・499
 P L 65. I 区下面 S K103・105
 S K106・108
 P L 66. I 区下面 S K105・114
 II区下面 S D44
 P L 67. I 区下面 S D44・46
 P L 68. I 区下面 S D46・121・123・
 134・154
 II区上面 S D484・490
 II区下面 S K220
 P L 69. II区下面 S D45・151
 S E43
 P L 70. II区下面 S D45
 P L 71. II区下面 S D45

P L 72. II区下面 S D 45
P L 73. II区下面 S D 45
I · II区包含層
P L 74. I · II区包含層
P L 75. III区 S D 237
P L 76. III区 S D 238
P L 77. III区 S D 238
IV区上面 S D 162
P L 78. VI区上面 S K 13 · 22
P L 79. VI区上面 S K 13 · 21 · 23
P L 80. VI区上面 S K 21 · 23
P L 81. VI区上面 S K 21 · 23
P L 82. VI区上面 S D 09
P L 83. VI区上面 S D 09
VI区中面 S D 101
P L 84. VI区下面 S E 104
P L 85. VI区上面 S E 01
VI区中面 S E 101
VI区下面 S E 104
P L 86. VI区包含層
VI区上面 S D 09
VII区下面 S K 103
P L 87. VII区下面 S K 103 · 105
S K 108 · 167
P L 88. VII区下面 S K 105 · 108
VIII区上面 S D 02
IX区包含層
P L 89. VIII区上面 S D 512
VIII区下面 S D 1006 · 1012
IX区下面 S D 03
P L 90. VI区包含層
VII区 S W 101
VIII区 S X 01
VIII区上面 S X 501 · 502 · 503
P L 91. VI区包含層、VII区 S W 101
VIII区 S X 504
P L 92. 縄文土器
P L 93. 縄文土器

P L 94. 縄文土器
P L 95. 縄文土器
P L 96. 縄文土器
P L 97. 縄文土器
P L 98. 縄文土器
P L 99. 縄文土器
P L 100. 縄文土器
P L 101. 縄文土器
P L 102. 縄文土器
P L 103. 縄文土器 · 石器
P L 104. 石器類
P L 105. 銅器 · 鉄器類
VI区 S D 101 · S E 01
VII区 S K 103
VIII区 S D 09
P L 106. 花粉化石
P L 107. 花粉化石
P L 108. 植物珪酸体



I 区上面全景（南から） 2 - 5



I 全景（南から部分） 55 - 6

I 区上面 (部分)
全景 (北から)
55-22



I 区上面 (部分)
全景 (南から)
55-24



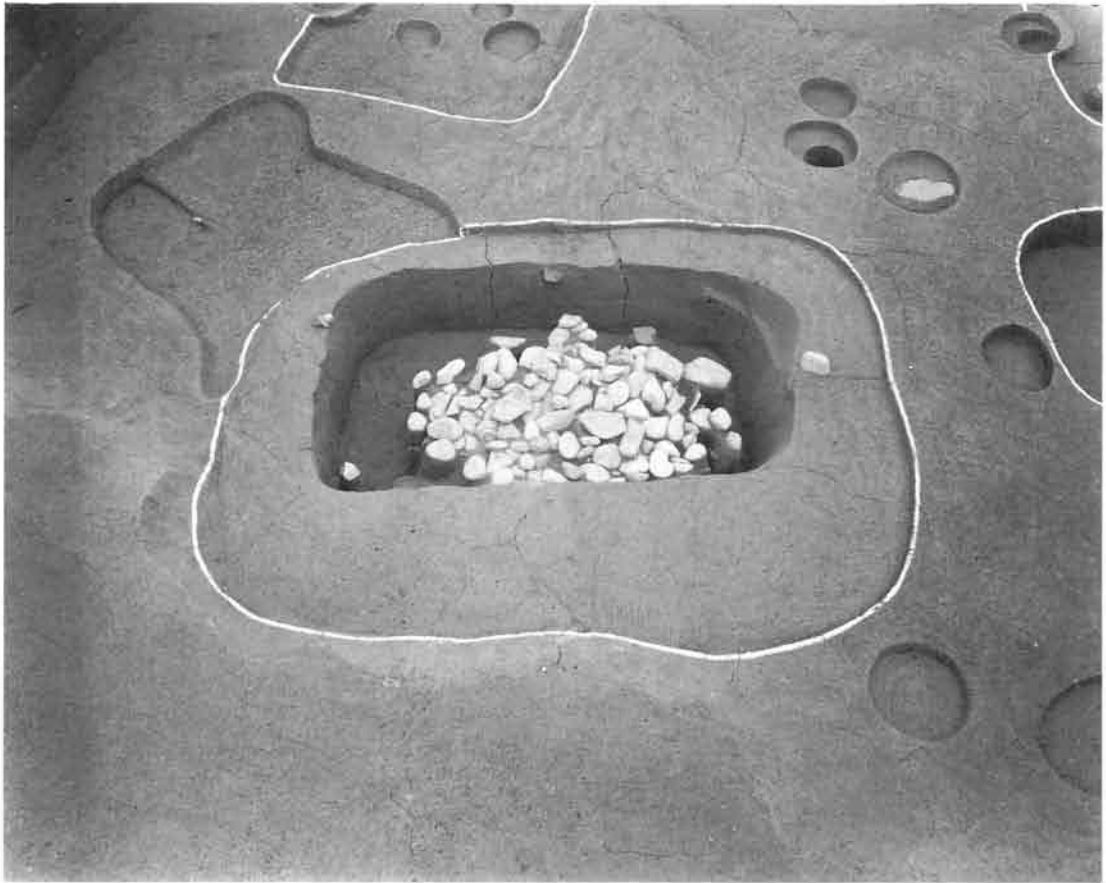

I 区上面SX322 (北から) 55-34

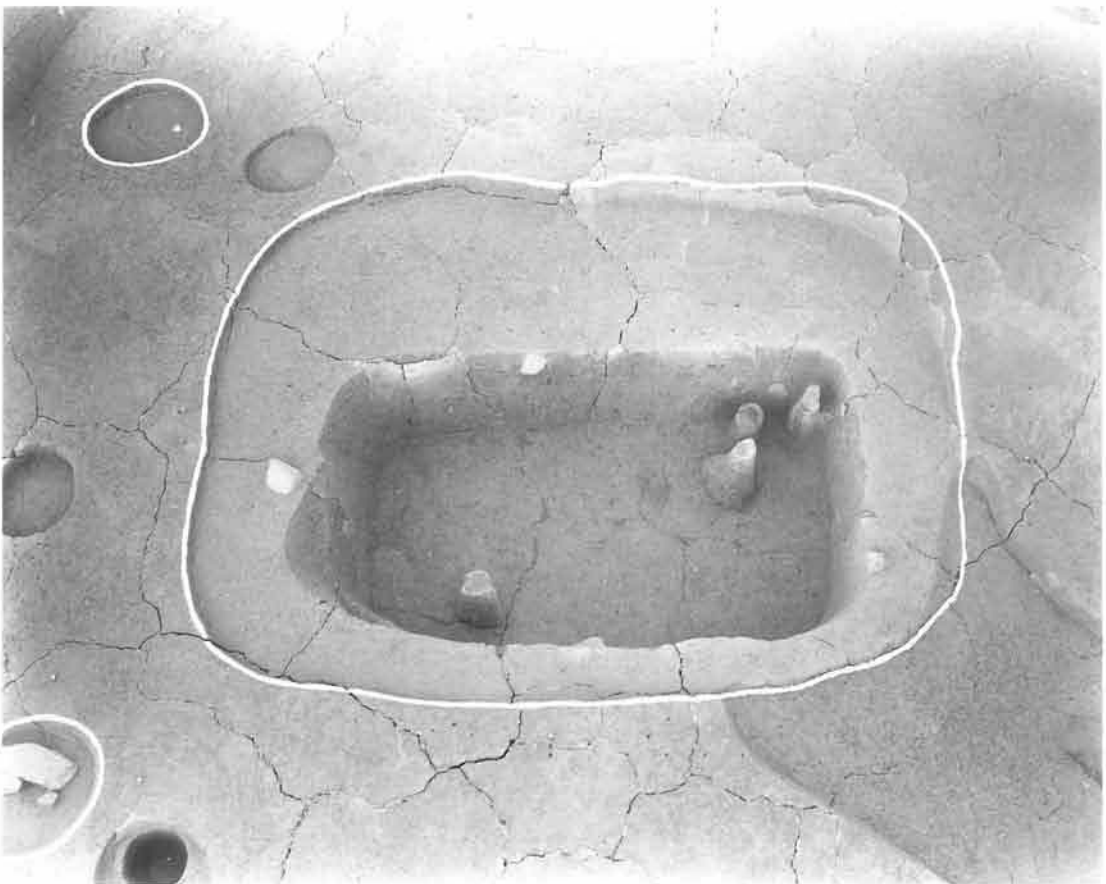

I 上面SX322土器の残存 (南から) 55-42



I 区上面SX328 (南から) 2-48



I 区上面SX329 (南から) 2-51

I 区下面 (全景)
(南から)
54-3

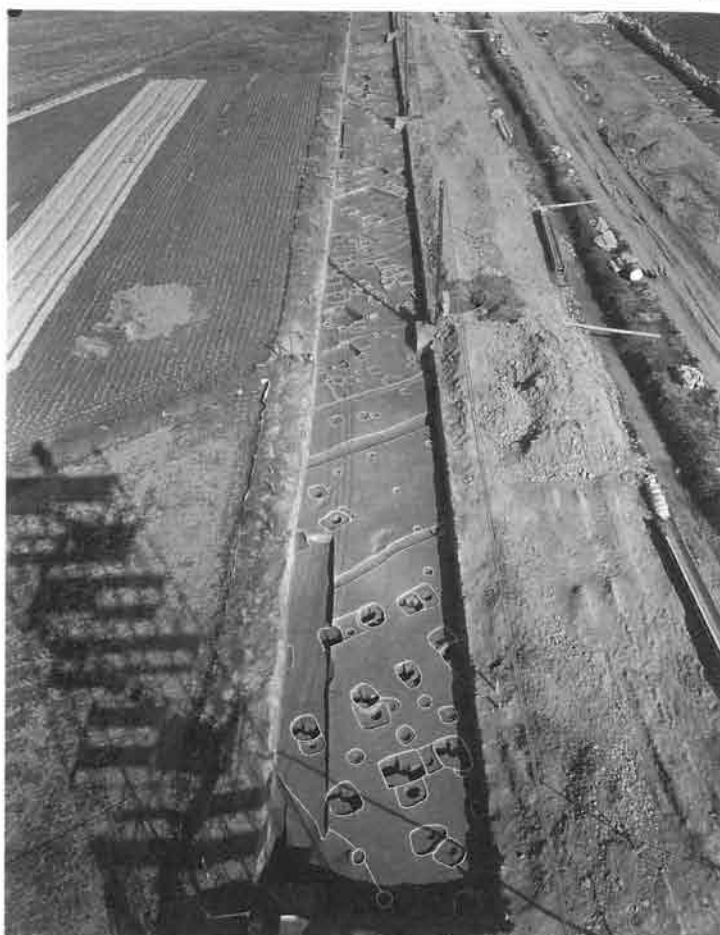

I 区下面 (全景一部)
(南から)
60-1





I 区下面 (南から)
SI85とSB73
60-11



I 区下面SI85 (西から) 60-14



I 区下面SI91 (西から) 4-44



I 区下面SI91カマド 4-48



I 区下面SI92 (北から) 4-59

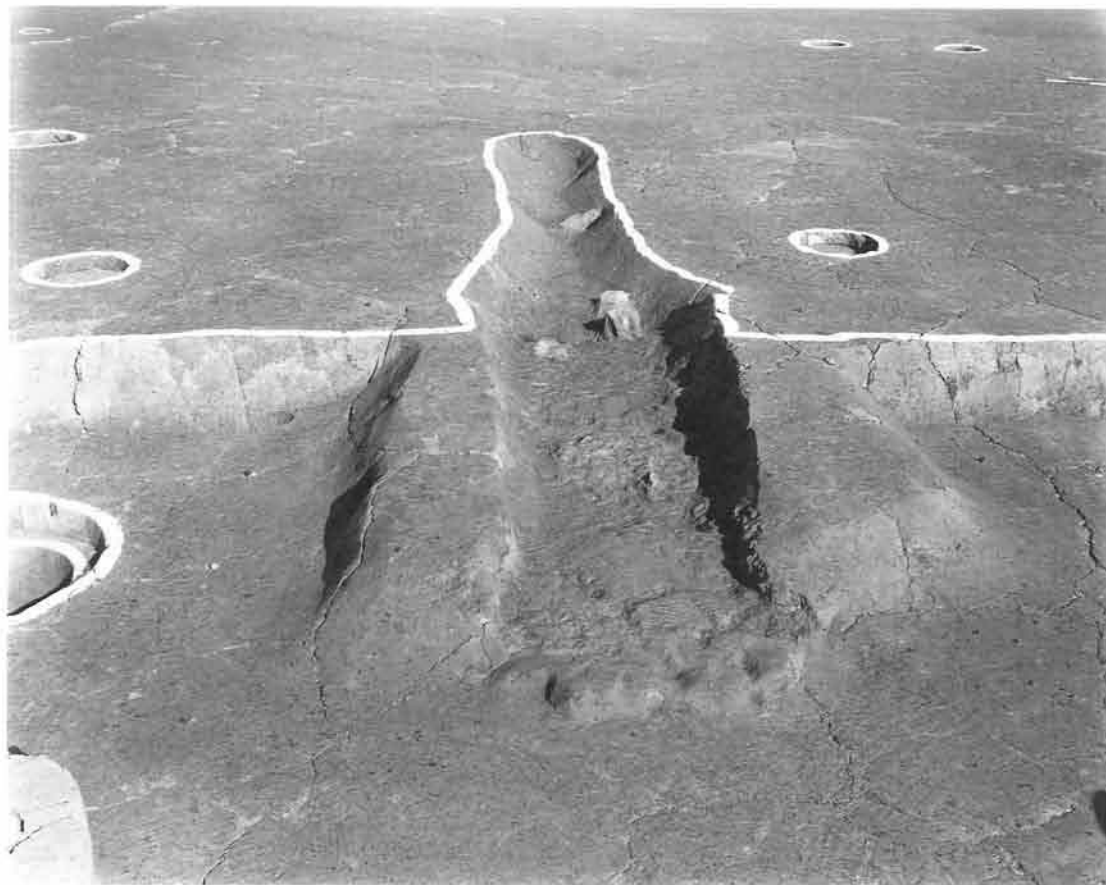

I 区下面SI92 (南から) 4-58



I 区下面SB72 (南から) 3-22



I 区下面SB81 (東から) 3-25

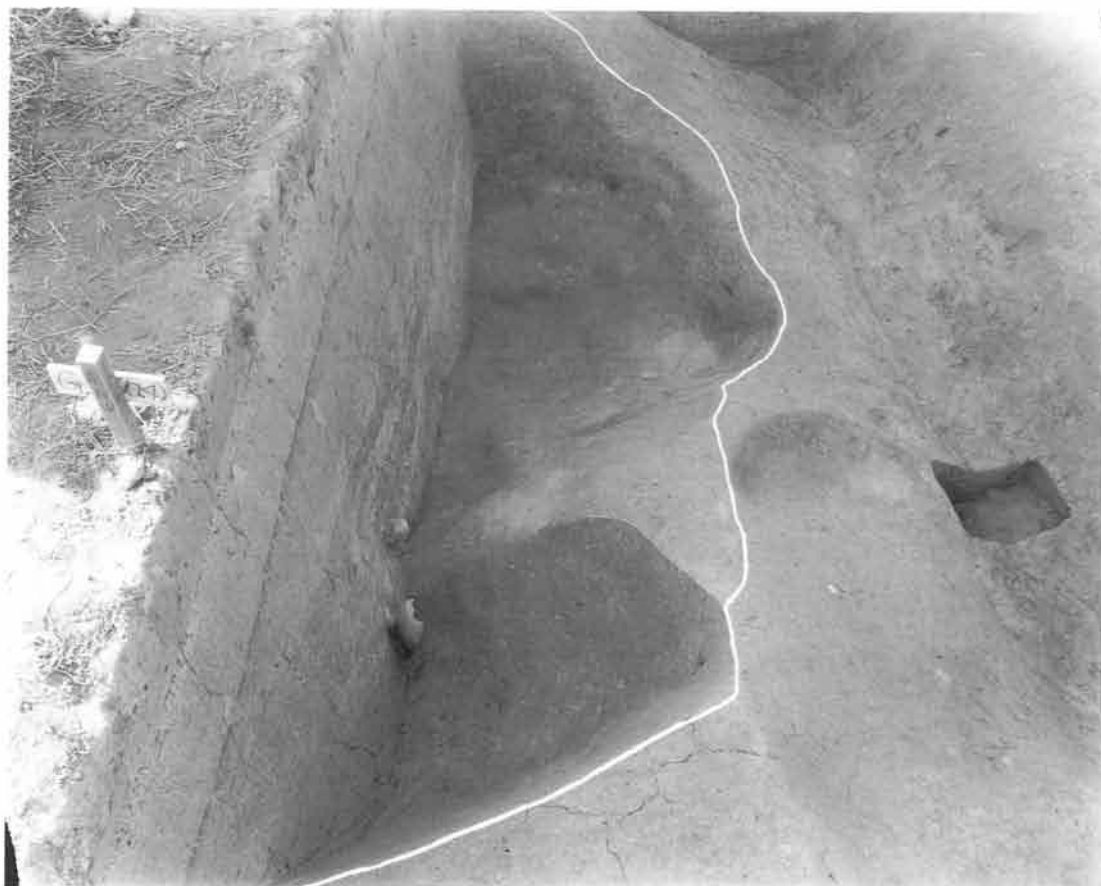

I区下面SD46（北から） 64-16

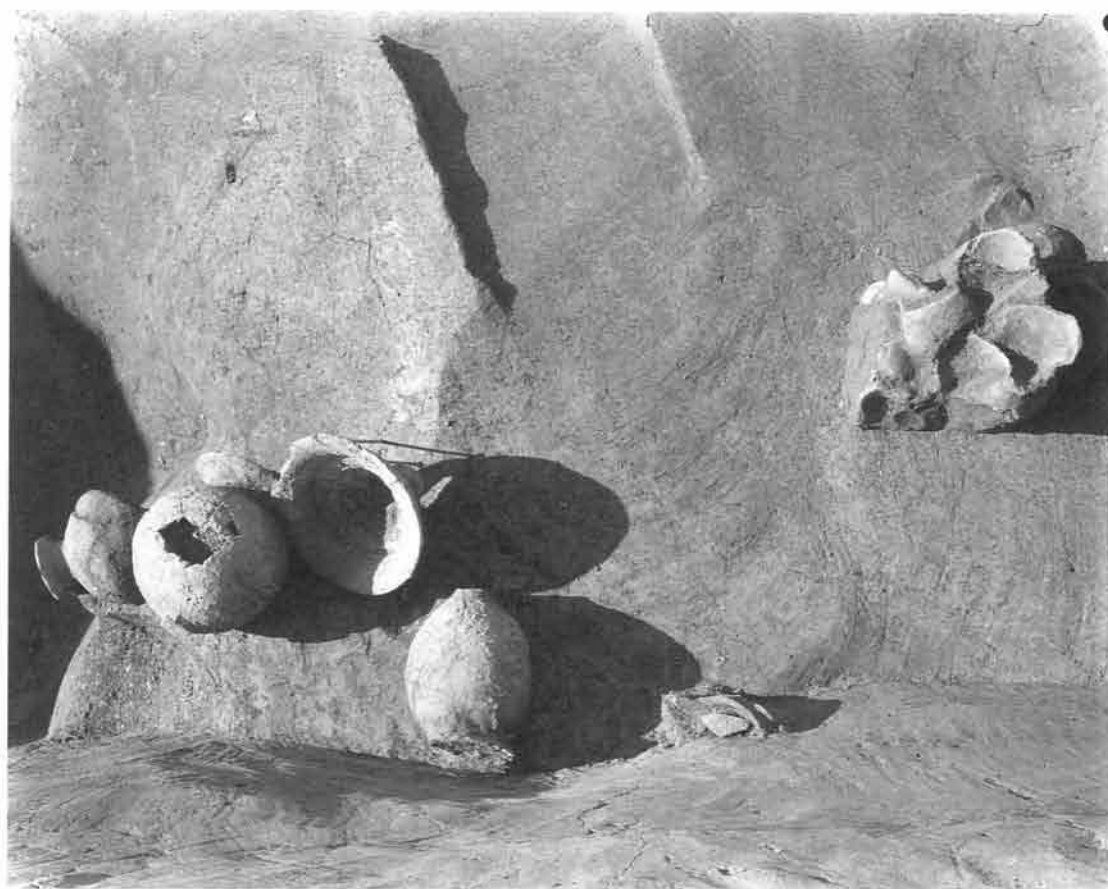

I区下面SD46土器出土状況 64-19



Ⅱ区上面 全景（部分） 6-10



Ⅱ区上面全景
（部分南より）
66-21



Ⅱ区上面SD484（東から） 7-16



Ⅱ区上面SD484 7-20



Ⅱ区下面全景（部分南から） 8－2

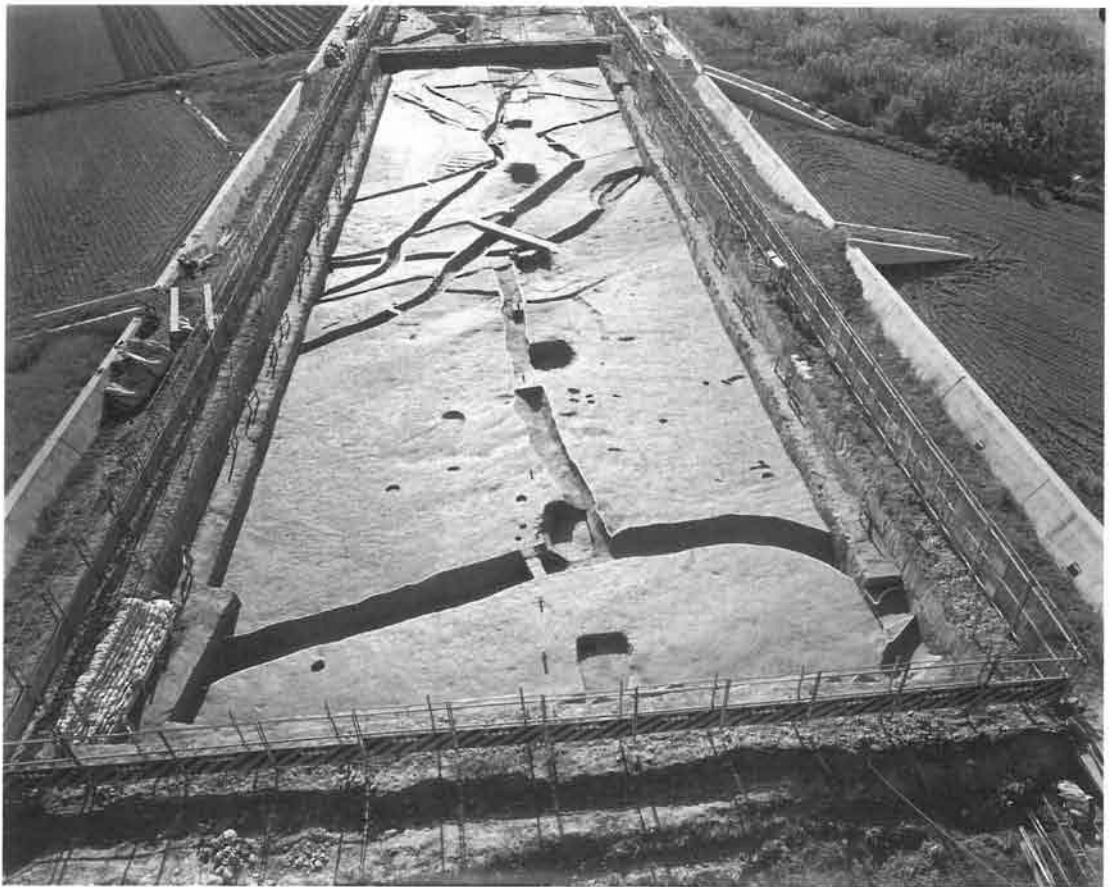

Ⅱ区下面全景（北から） 6－2

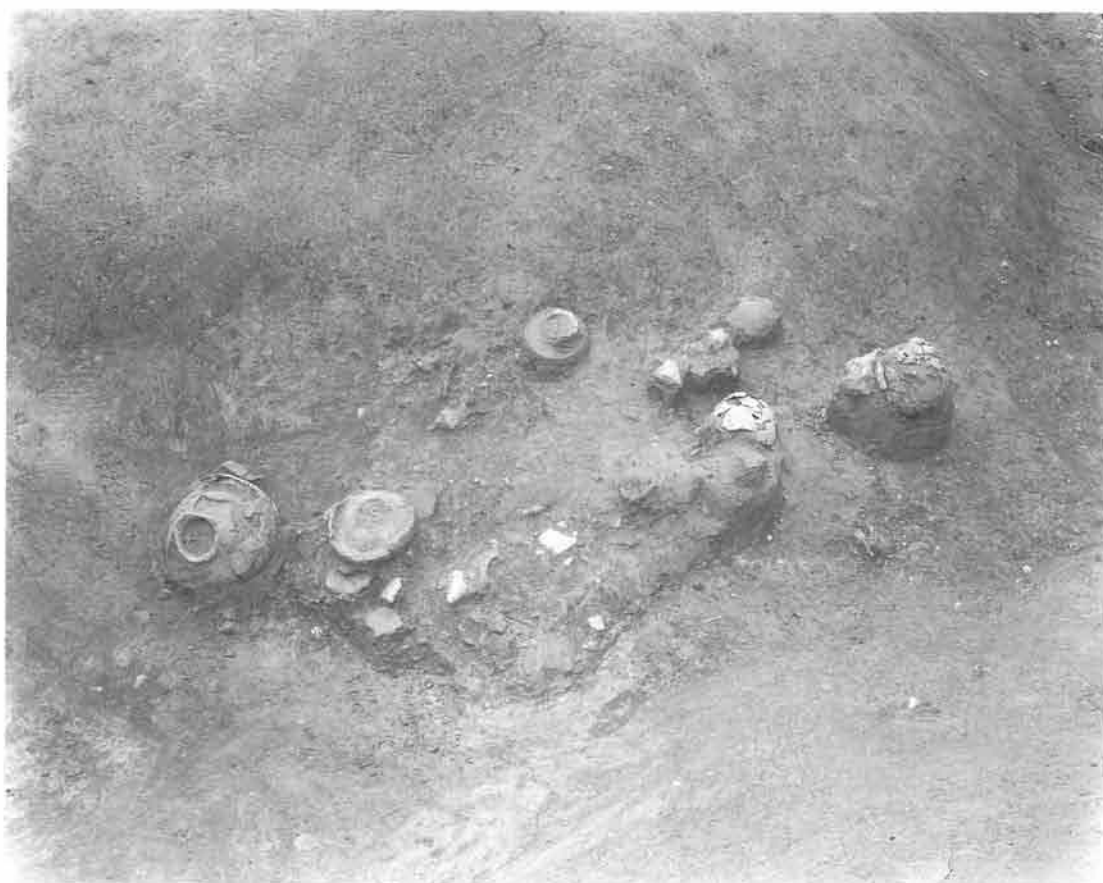

II区下面SE43土器出土状況 64-6



II区下面SE43土器出土状況 64-25



Ⅱ区下面SD154 65-16



Ⅱ区下面SD154 (東から) 6-16

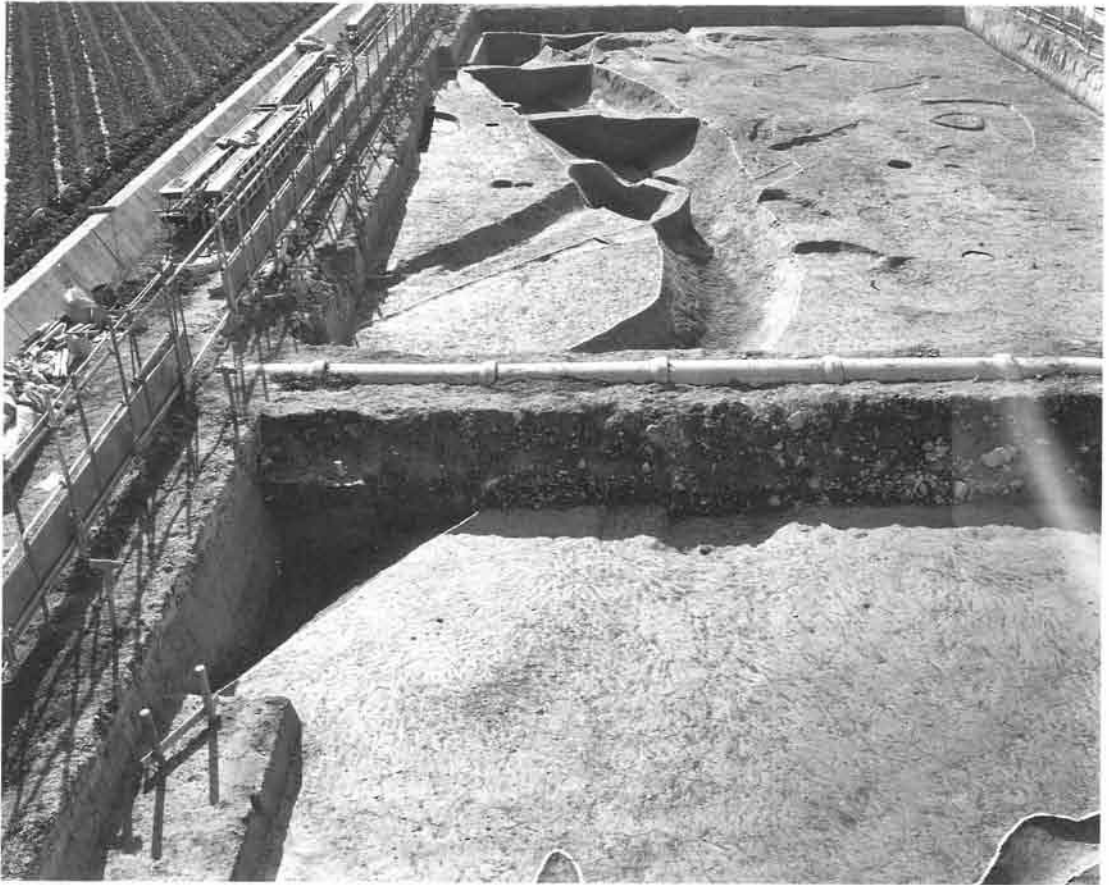

Ⅱ区下面SD45（北から） 8-30



Ⅱ区下面SD45断面 8-37



Ⅲ区全景（南から）10-10



Ⅲ区全景（北から）10-14



Ⅲ区SB41（南から）10-46



Ⅲ区SD237（西端）17-54

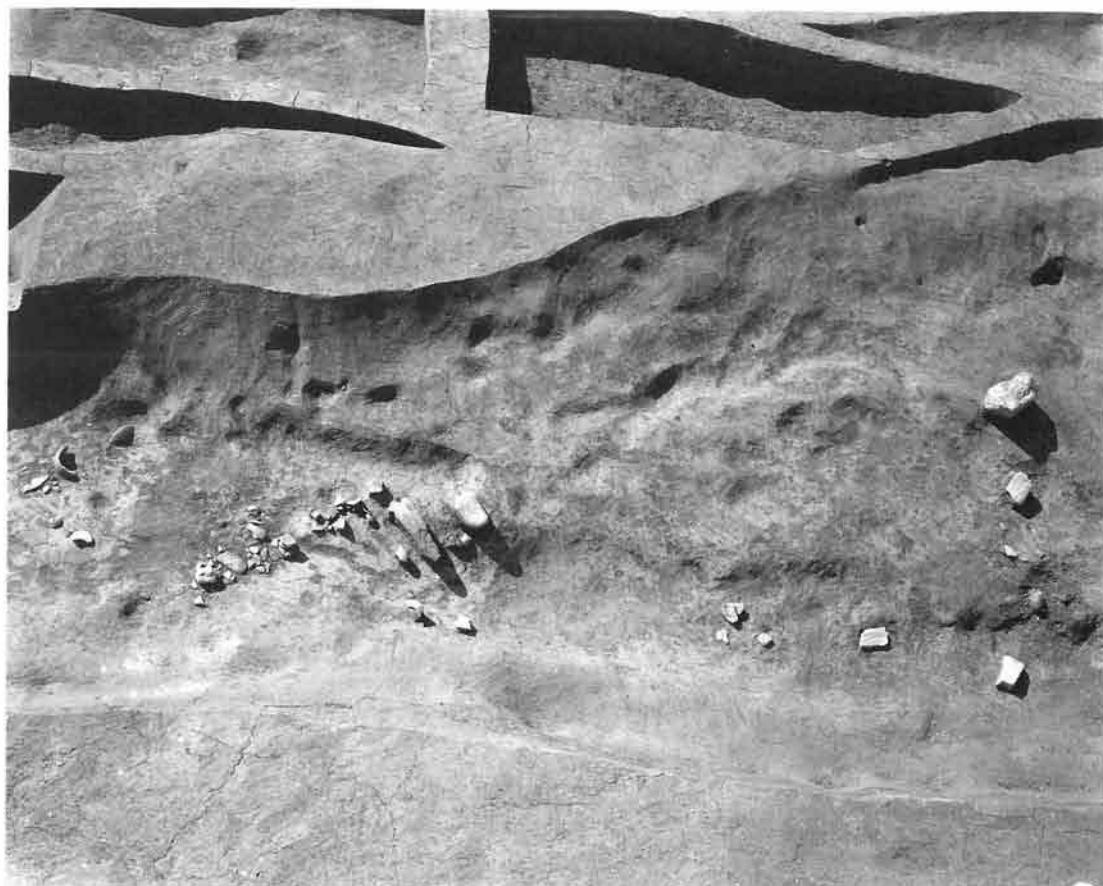

Ⅲ区SD237遺物出土状況 15-2



Ⅲ区SD237遺物出土状況 15-34



Ⅲ区SD238（北から）16-2



Ⅲ区SD238（東から）17-58



Ⅲ区SD238遺物出土状況 16-30



Ⅲ区SD238遺物出土状況 16-36

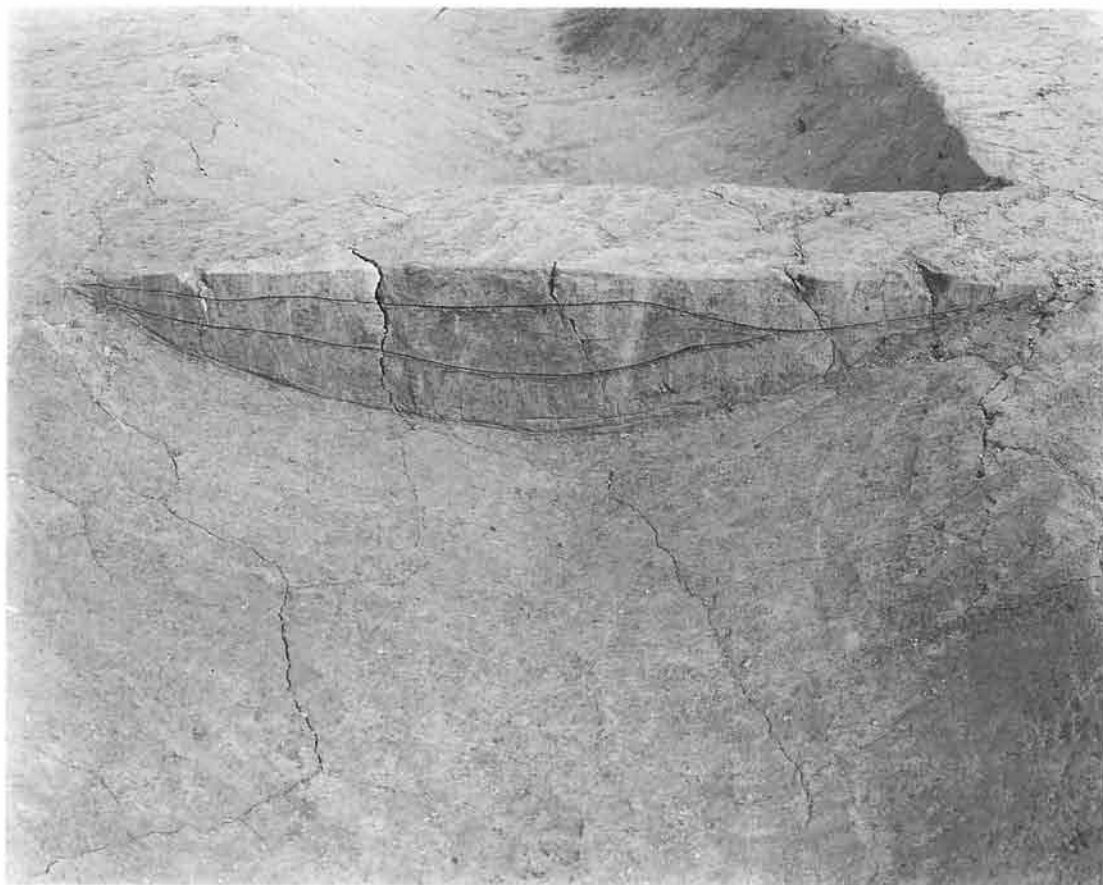

Ⅲ区SD55断面 17-18

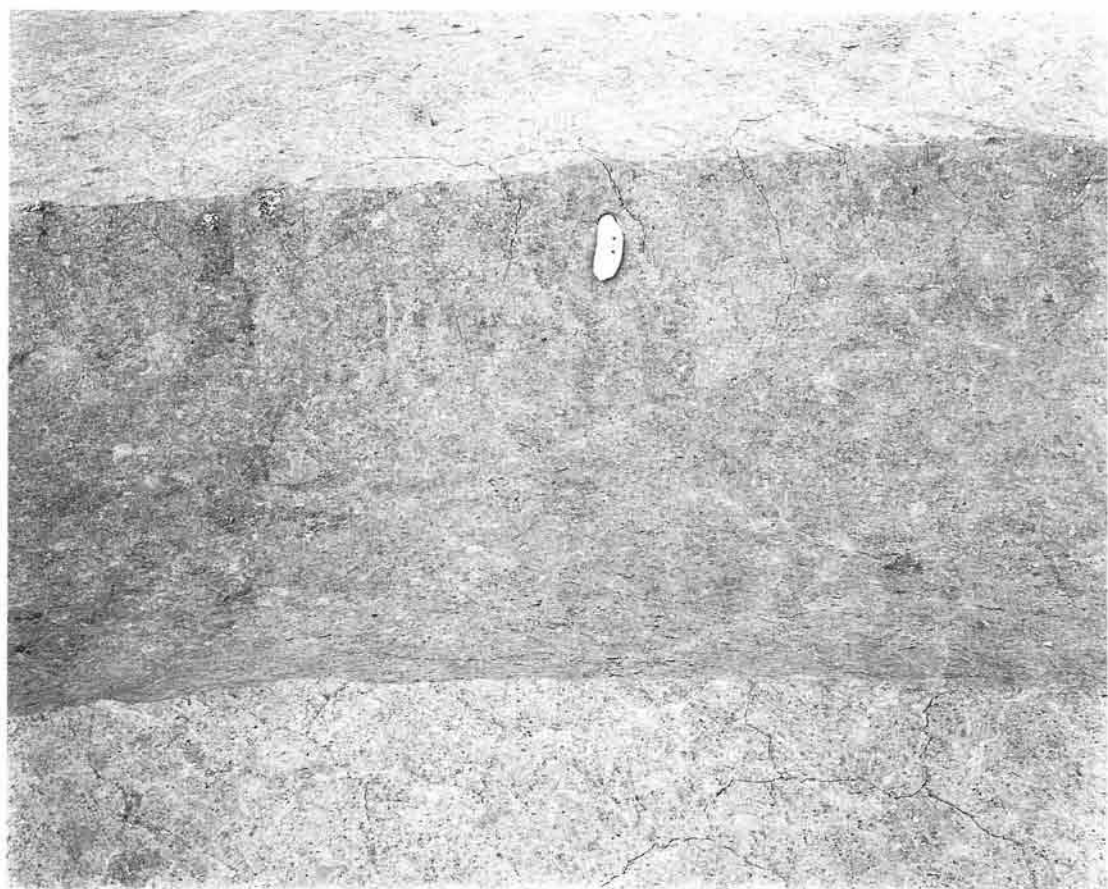

Ⅲ区SD55石包丁出土状況 17-26



Ⅳ区上面全景（北から） 73- 2



Ⅳ区上面全景（南から） 73- 6



Ⅳ区上面SD162（西から） 73-20

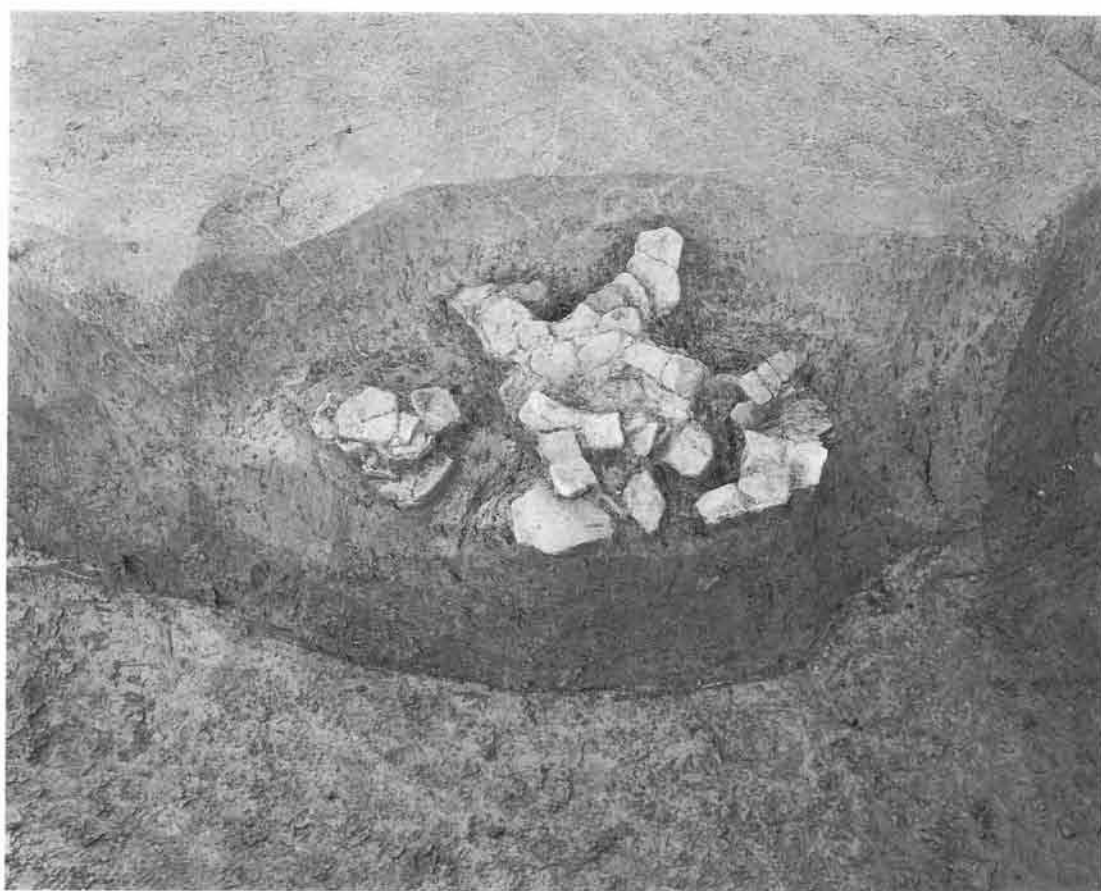

Ⅳ区上面SD162遺物出土状況 73-22



Ⅳ区下面全景（北から）70-1

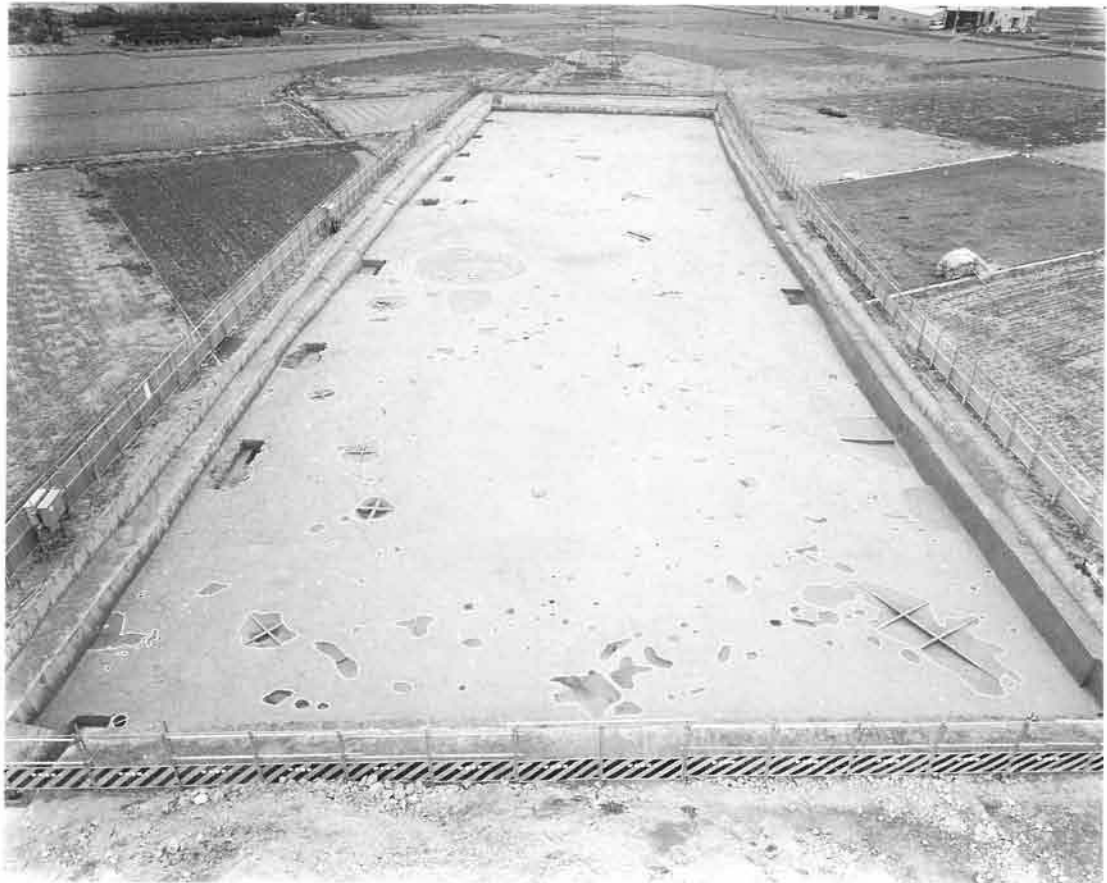

Ⅳ区下面全景（南から）70-5

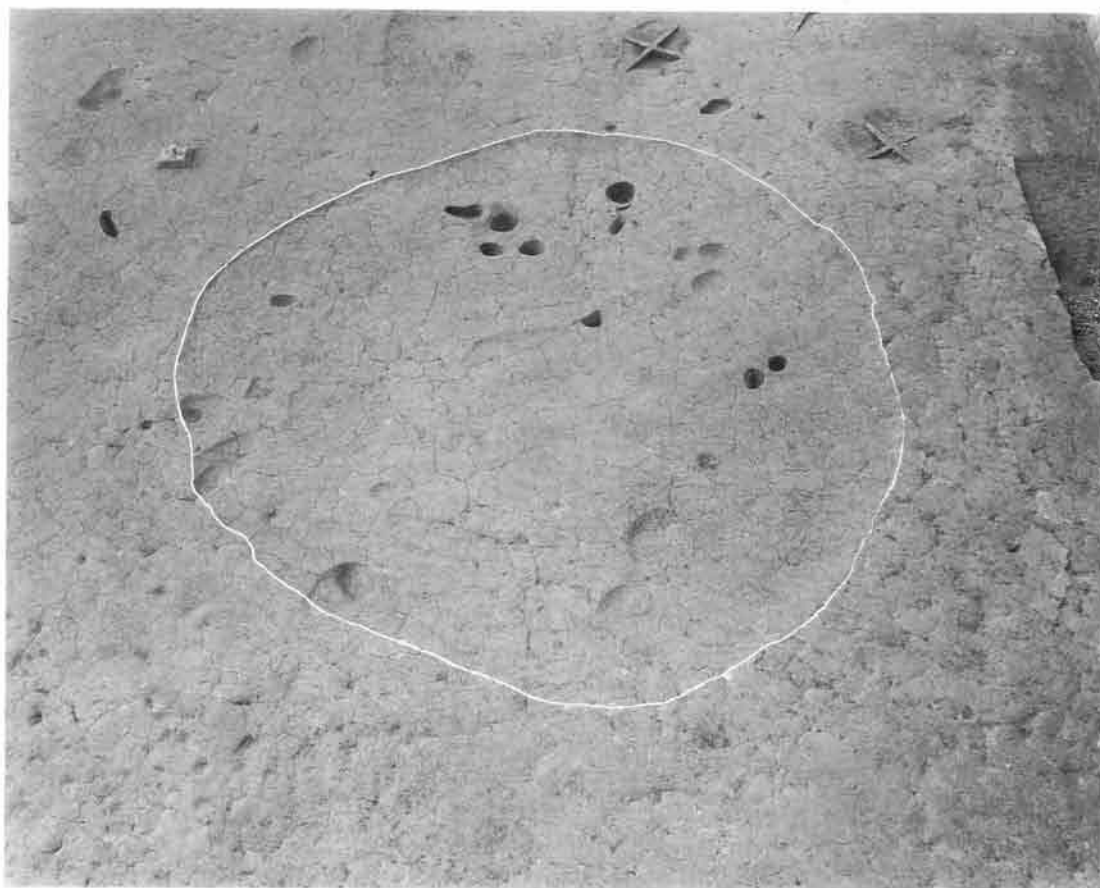

IV区下面SI01 (北から) 70-30

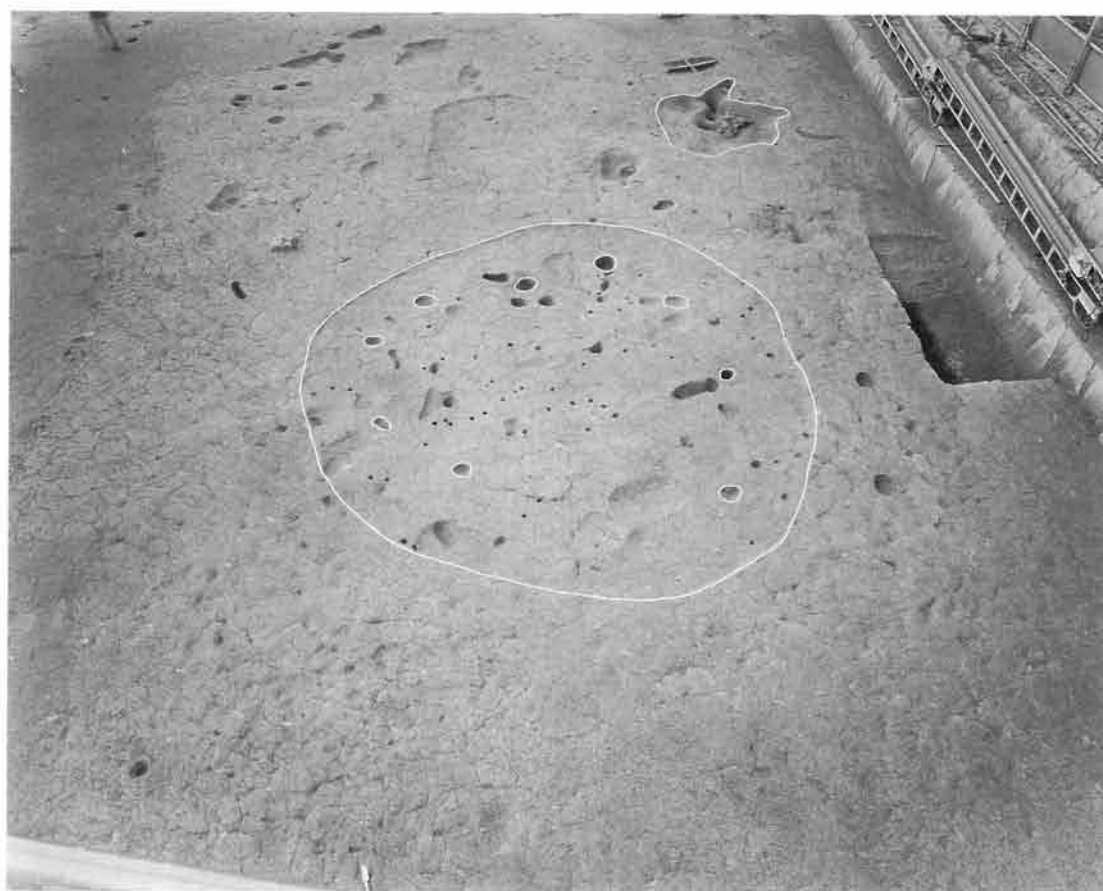

IV区下面SI01 (北から) 70-39



IV区下面SI02（東から）70-20



IV区下面SI02（北から）70-25



V区上面全景（東から）75-2

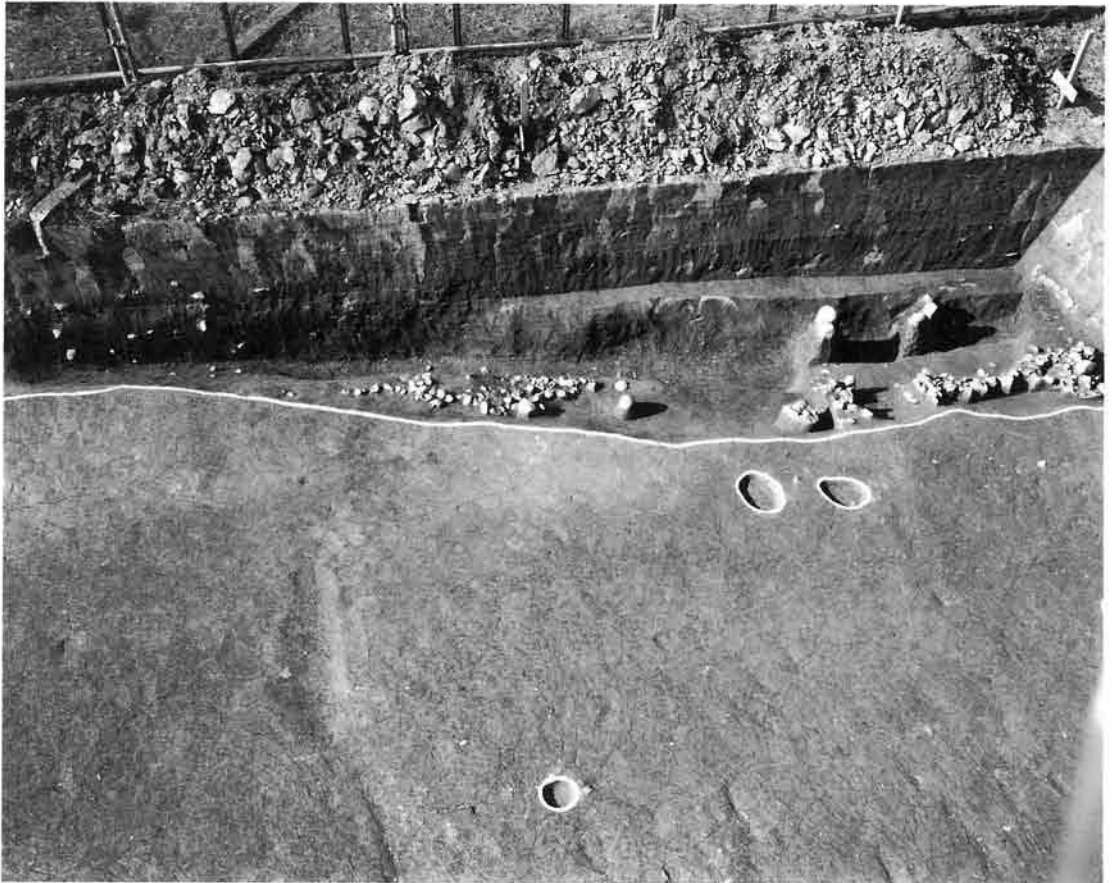

V区上面SD01（南から）75-4



V区下面全景（東から）75-5



V区下面全景（西から）75-6



VI区上面北東部全景（南から）76-1



VI区上面SB01（南から）76-4



VI区上面SE01上部石組 76-8



VI区上面SE01下部井筒 76-9

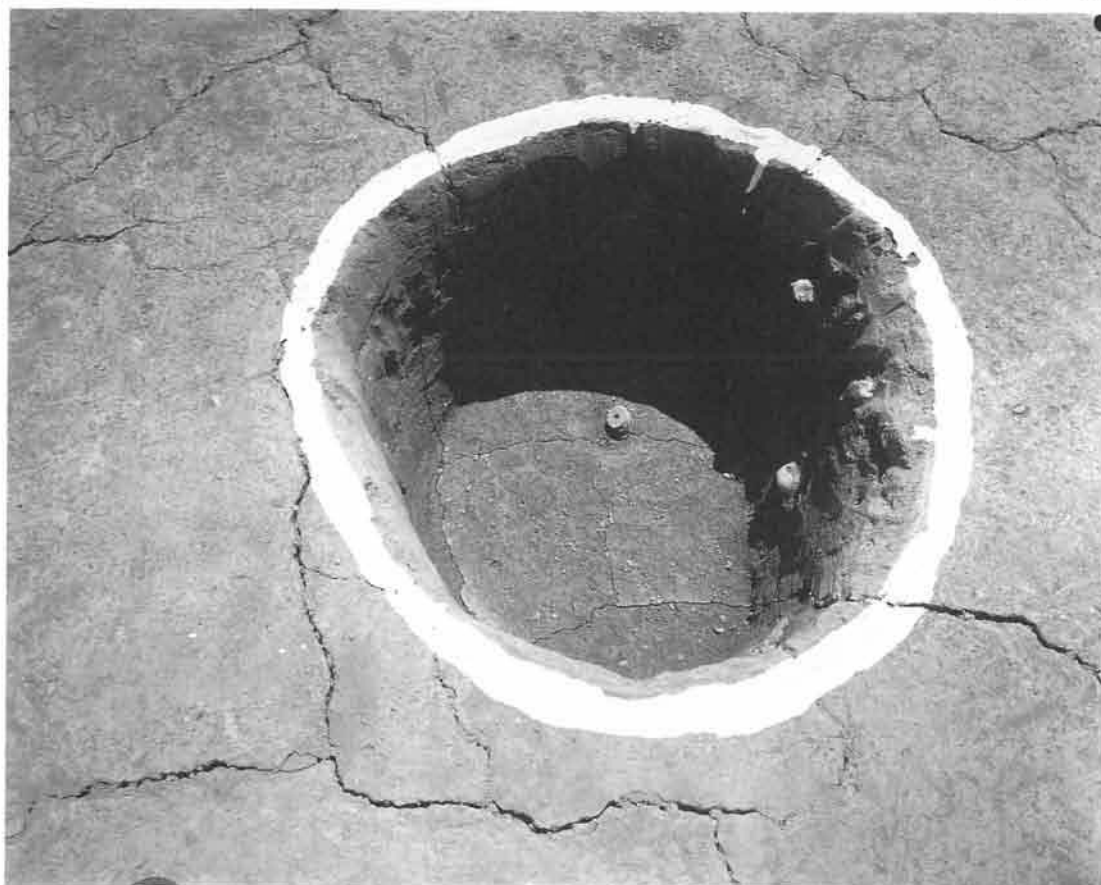

VI区上面SK21 76-11

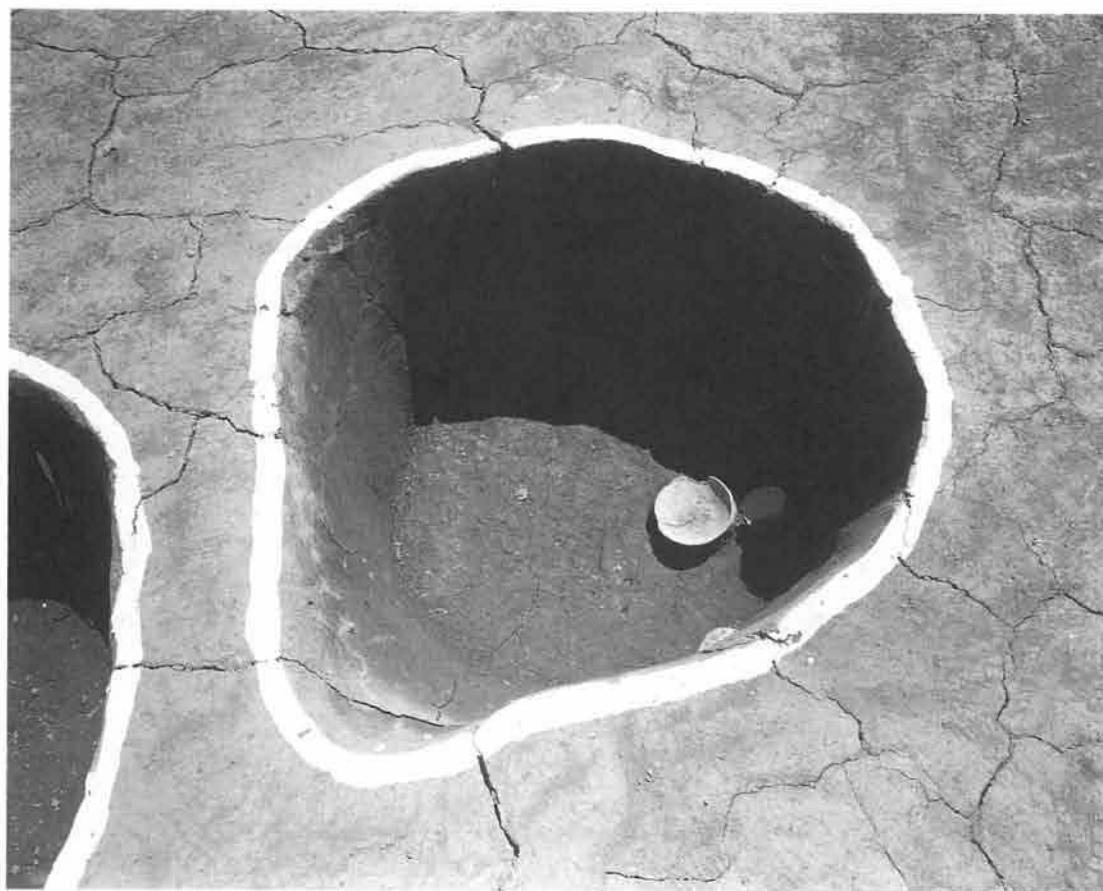

VI区上面SK23 76-12



Ⅵ区上面SG01遺物出土状況（西から）76-13



Ⅵ区上面SG01土器（北から）76-16



Ⅵ区中面全景（西から）76-25



Ⅵ区中面全景（東から）76-29



Ⅵ区中面SE101（南東から）76-59



Ⅵ区中面SE101 76-41



VI区下面（西端）76—61



VI区下面SE102 76—39

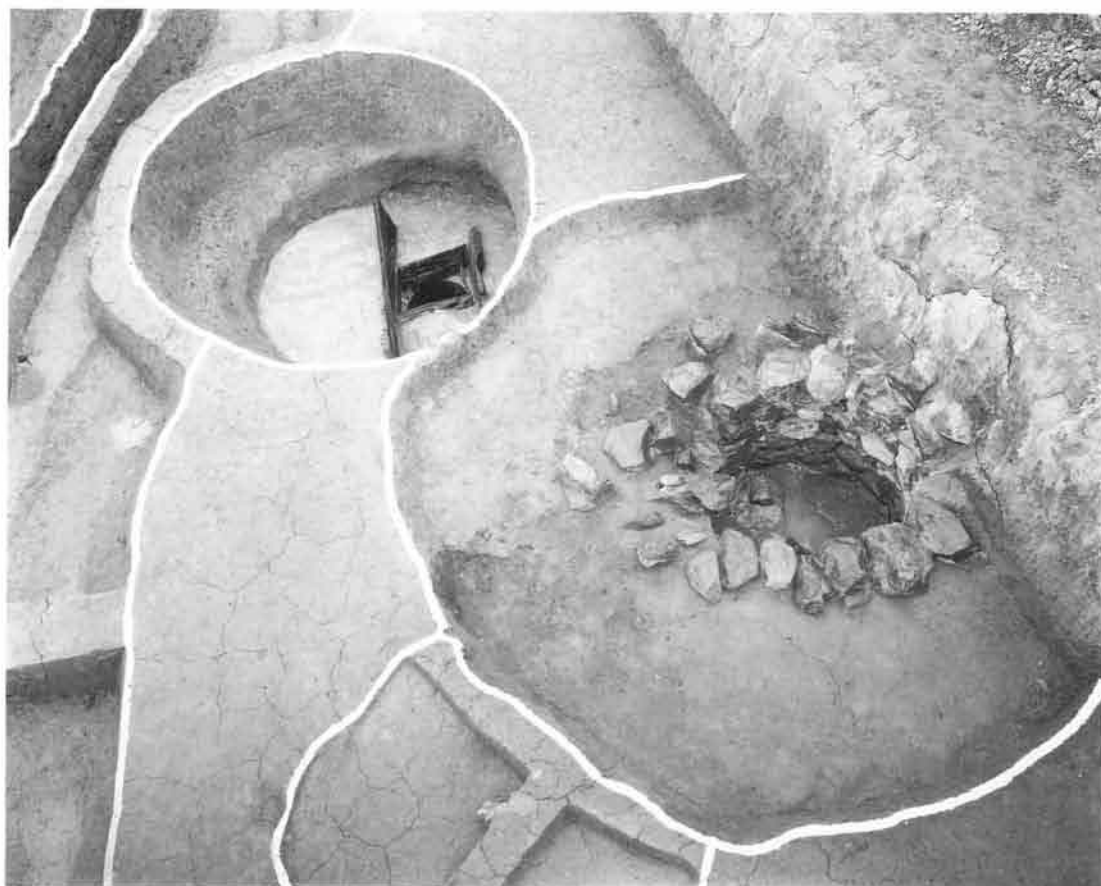

Ⅵ区下面SE103・104（東から） 76-43



Ⅵ区下面SE104（井戸枠） 76-45



Ⅶ区上面全景（東から）77-5

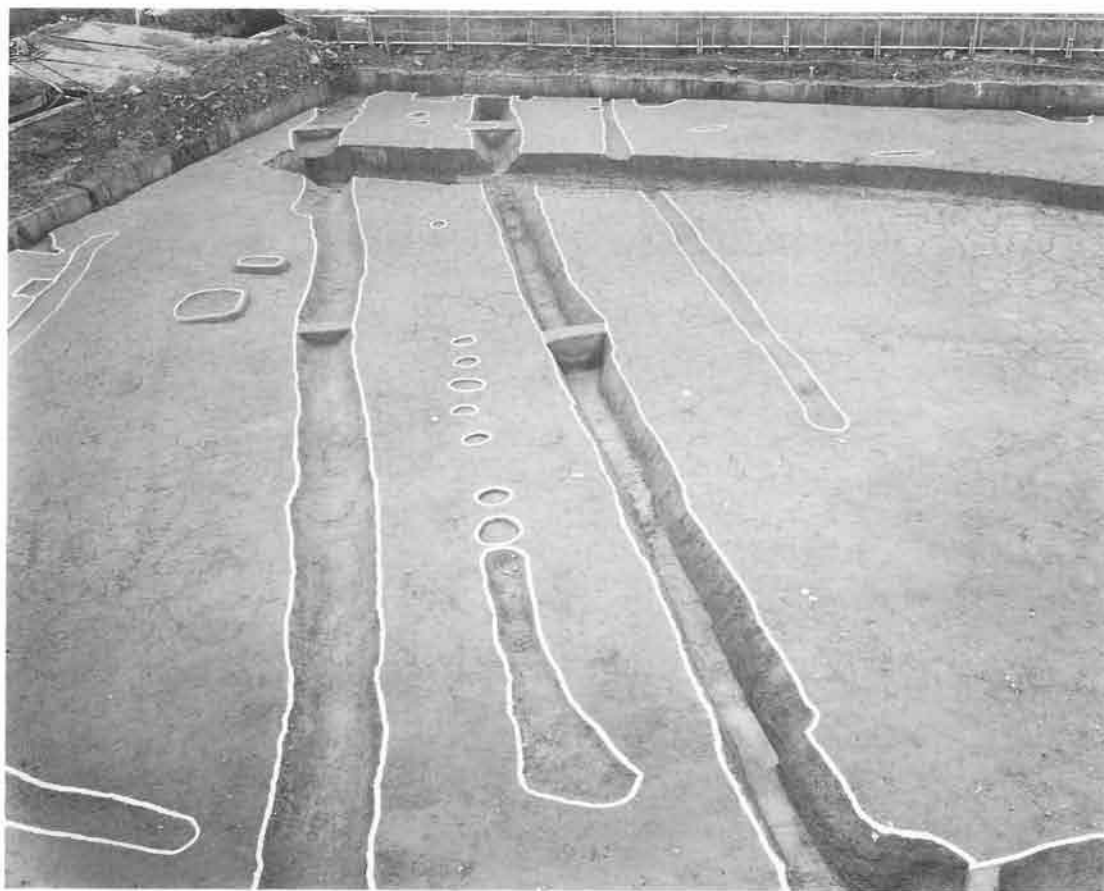

Ⅶ区上面東端（北から）77-6

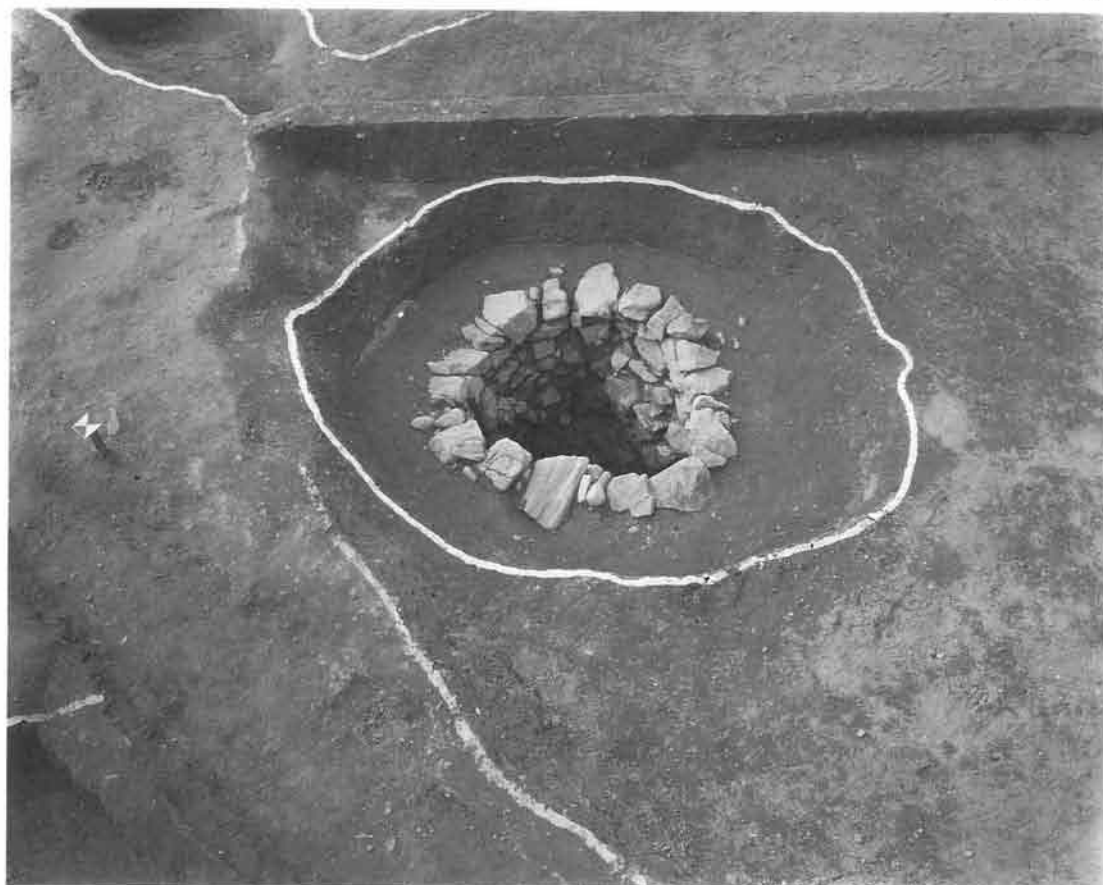

Ⅶ区上面SE01 77-32



Ⅶ区下面全景（東から）77-11



Ⅶ区下面全景（西から）77-12

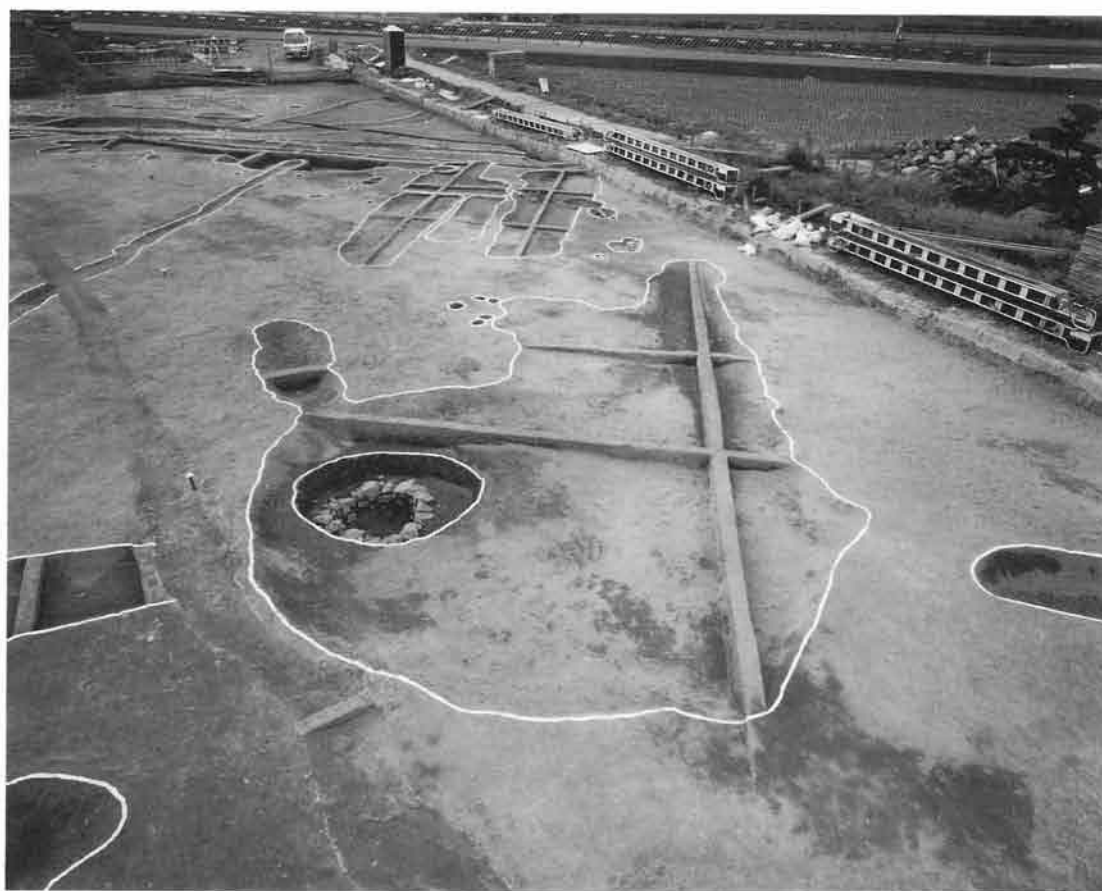

Ⅶ区下面・SE01（東から）77-34

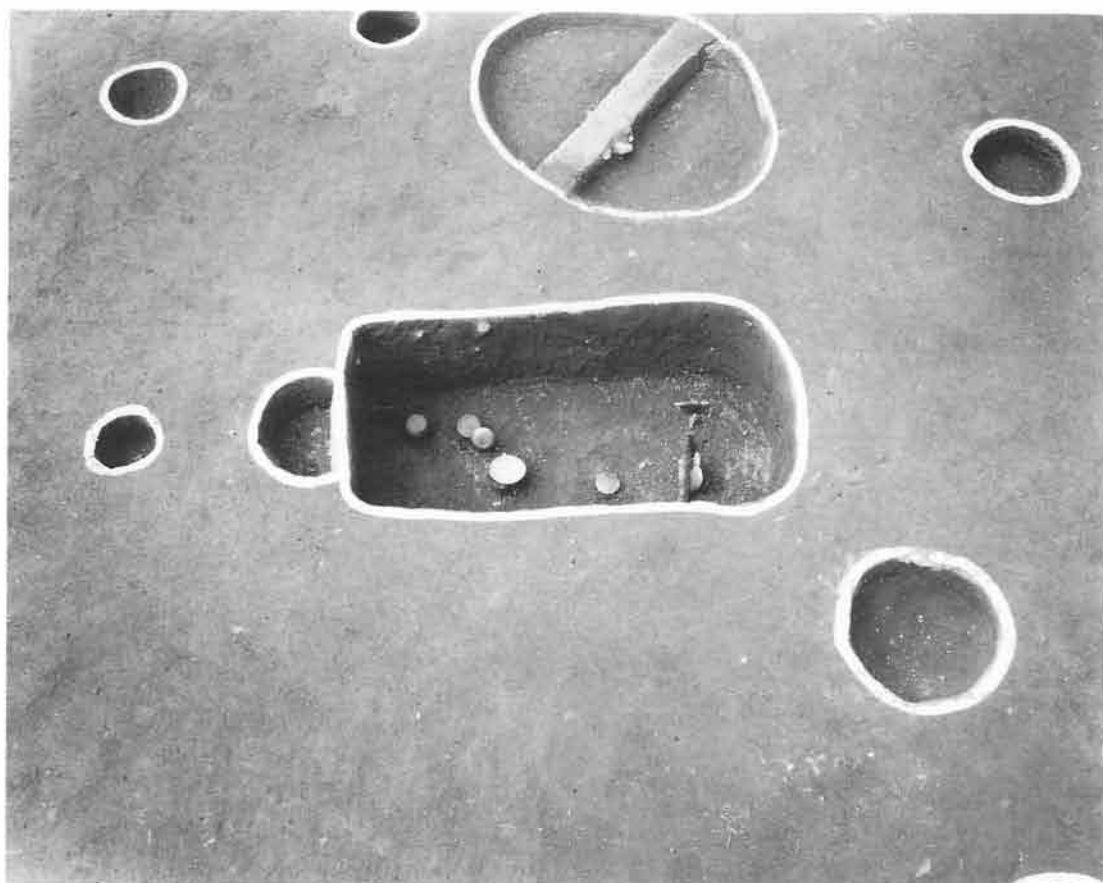

Ⅶ区下面SK103（東から） 77-50



Ⅶ区下面SK108 77-39

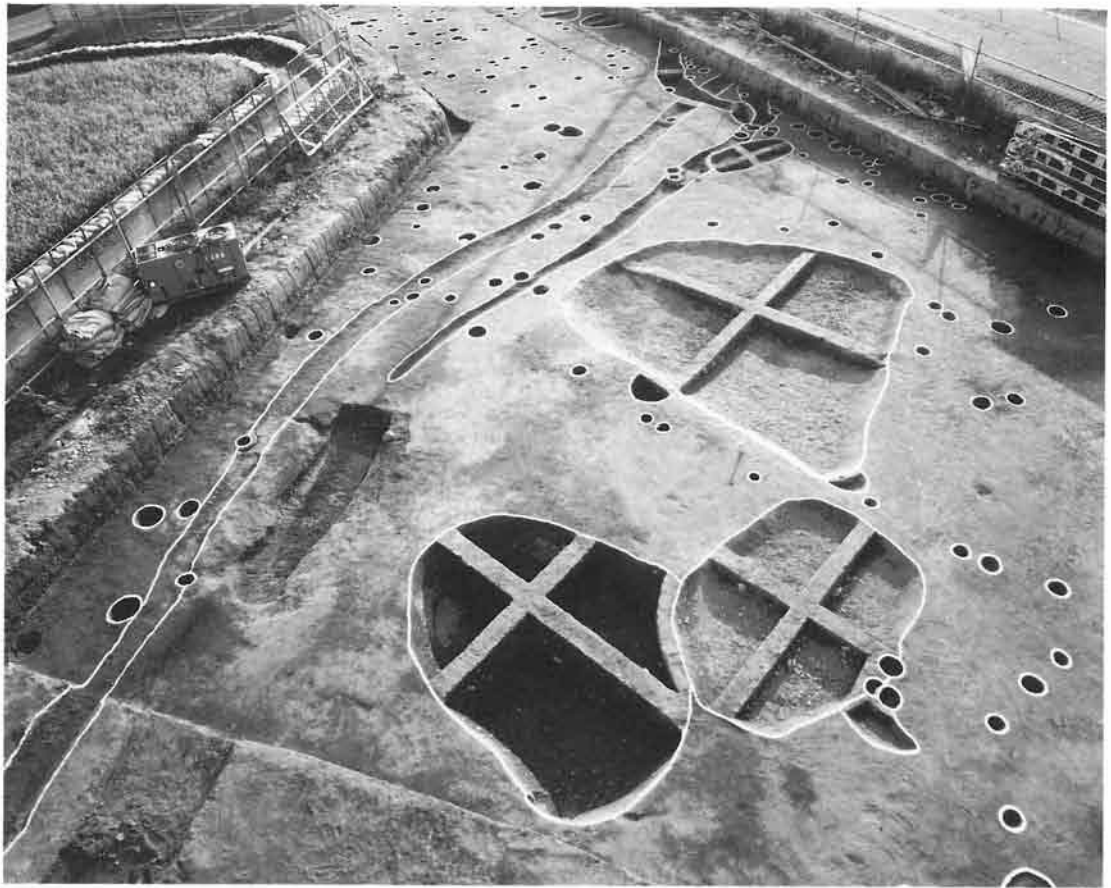

Ⅶ区下面SK108（東から）77-23

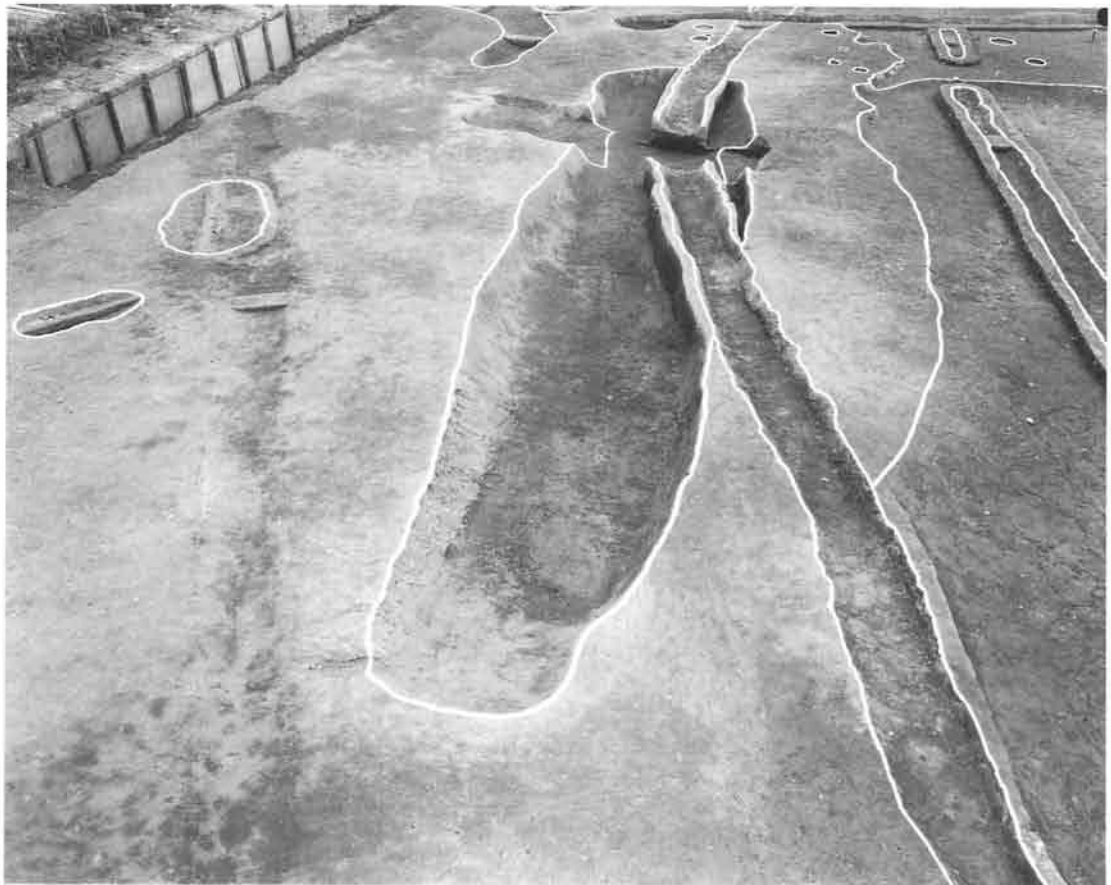

Ⅶ区下面SK117（西から）77-45

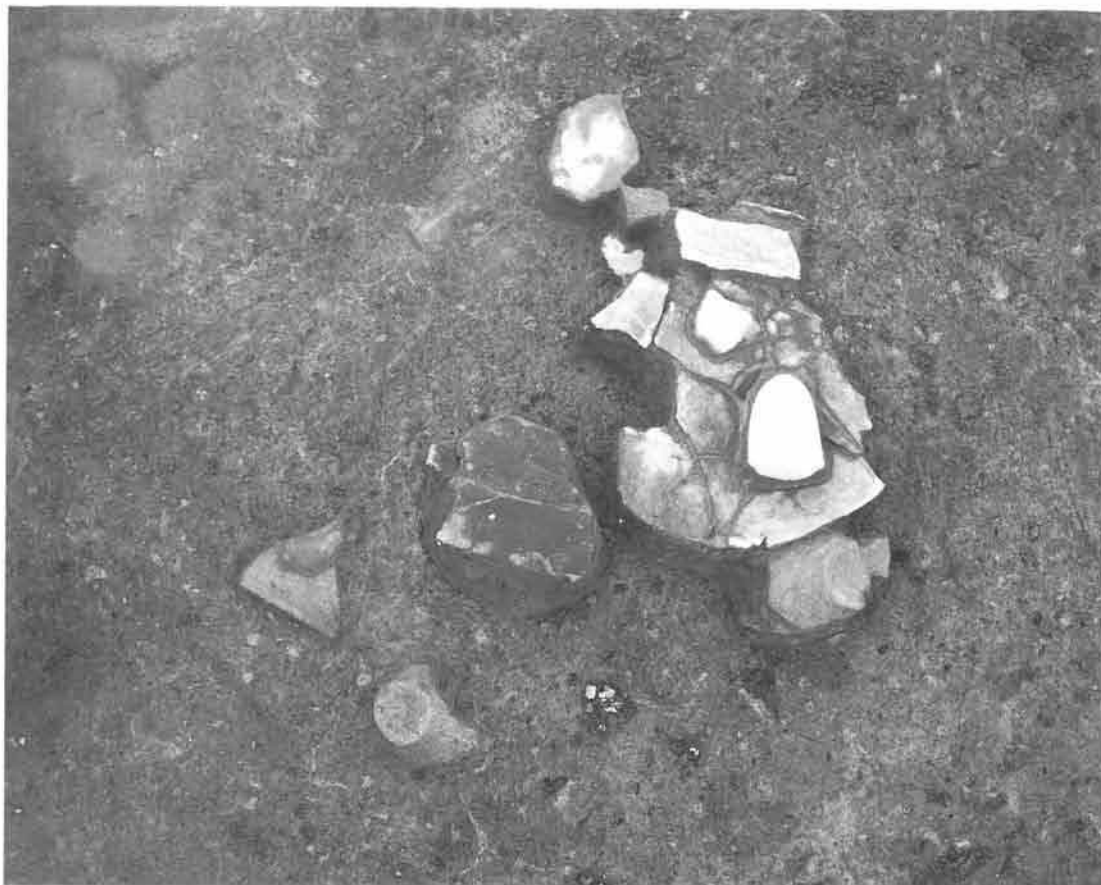

Ⅶ区下面SW101 77-62

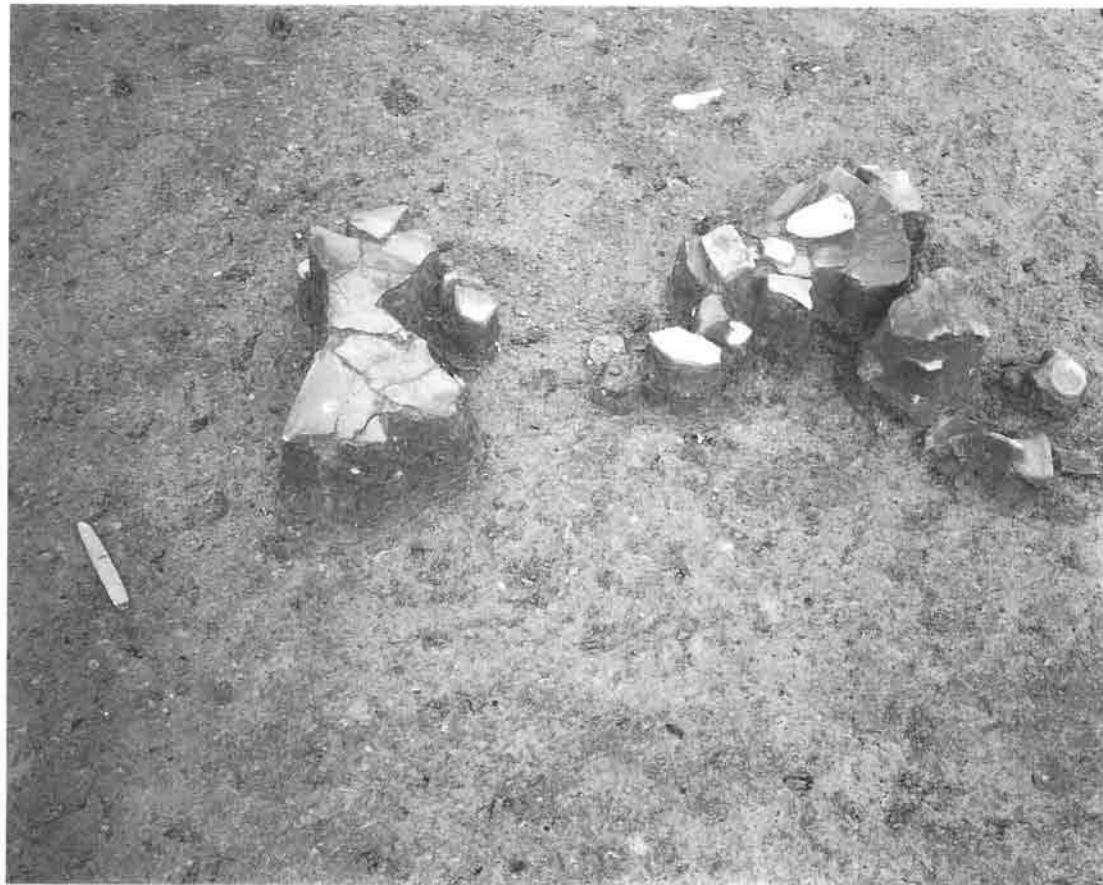

Ⅶ区下面SW101 77-63

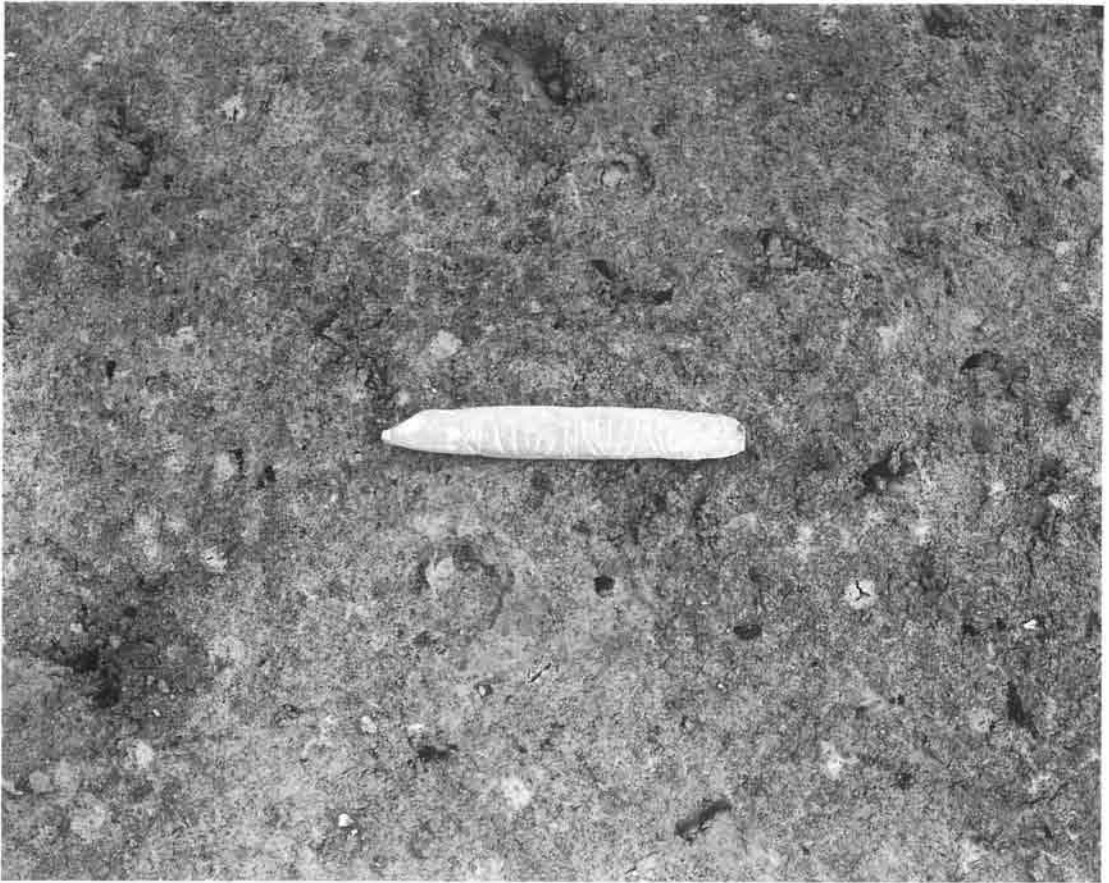

Ⅶ区下面SW101石劍出土狀況 77—66

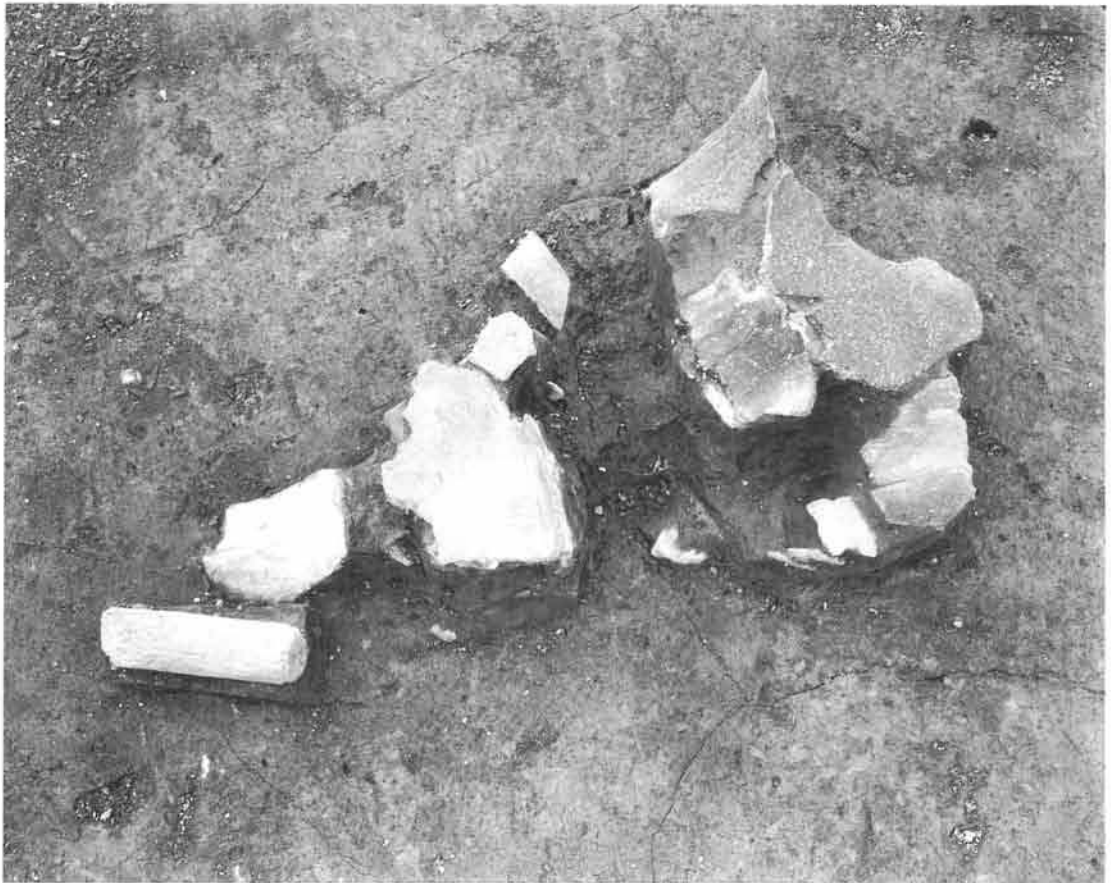

Ⅶ区下面SW101 77—67



VIII上面全景（西から）78-1



VIII区上面全景（東から）78-2



Ⅷ区上面東側（西から）

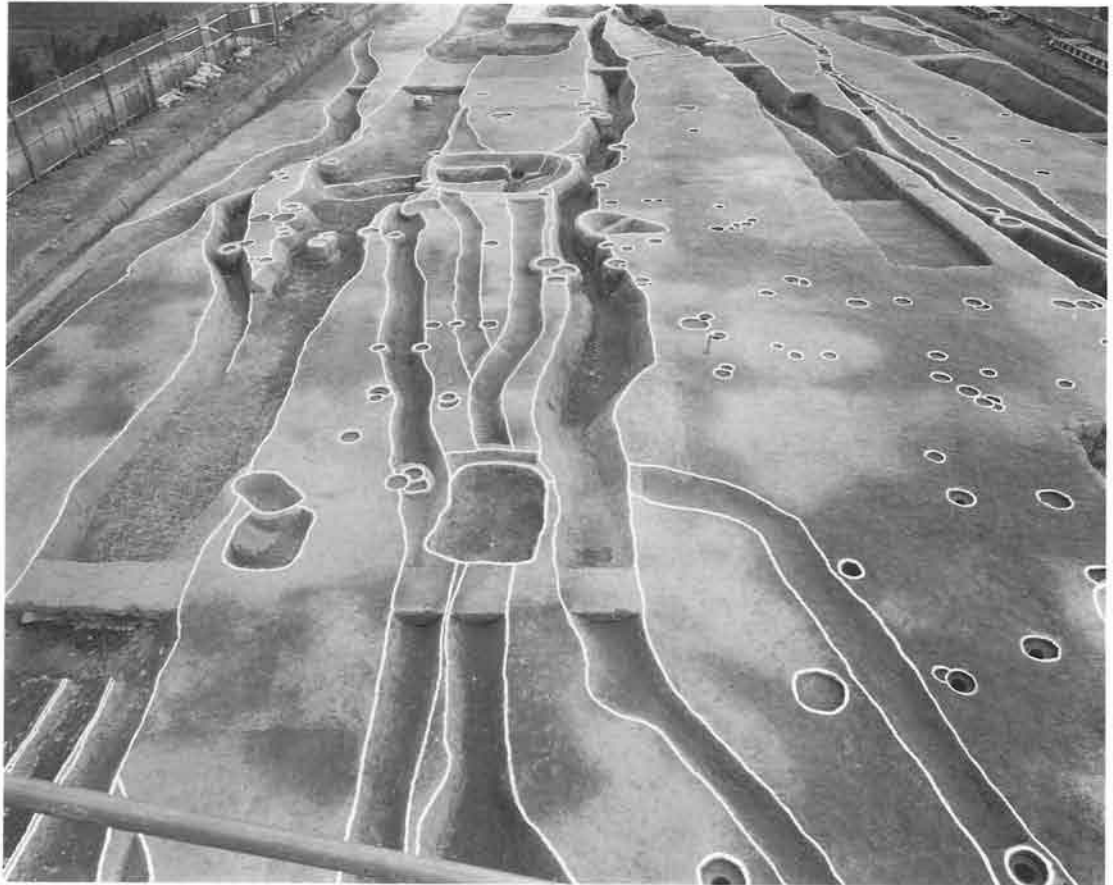

Ⅷ区上面東側（西から）78-8

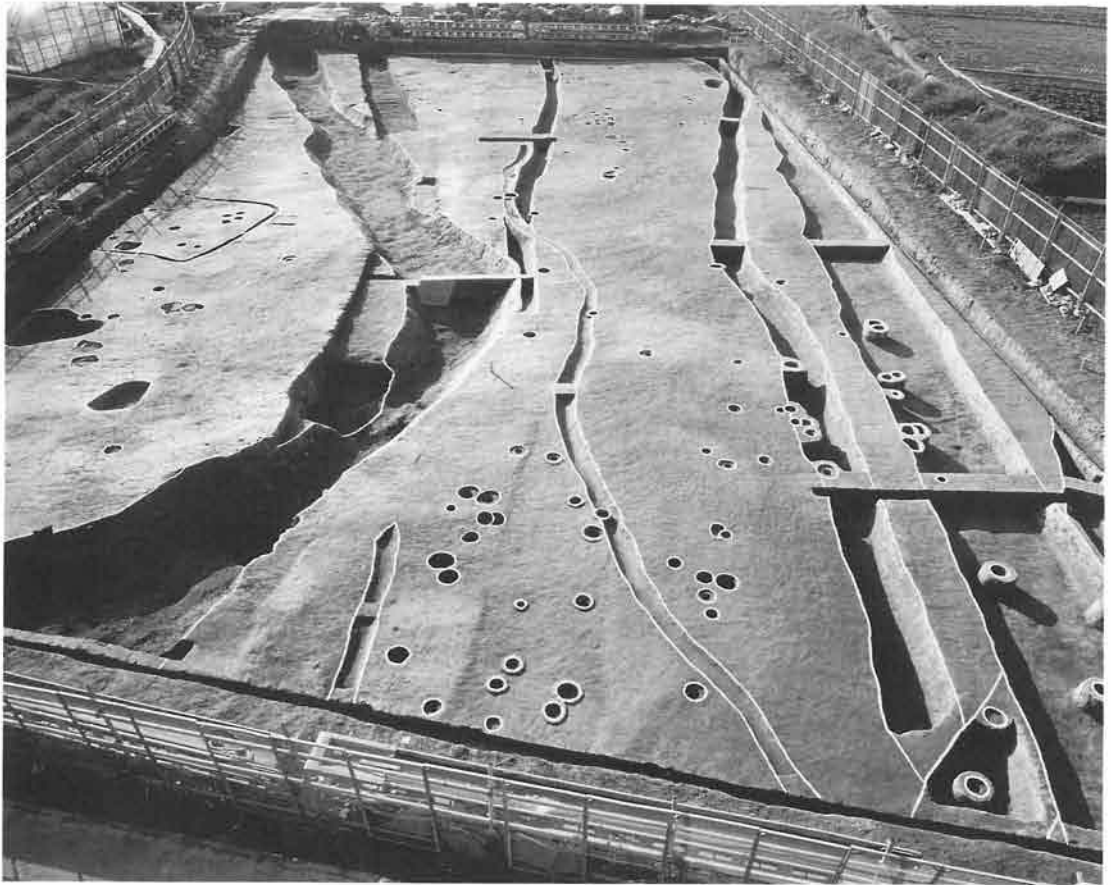

Ⅷ区上面（東から）78-11

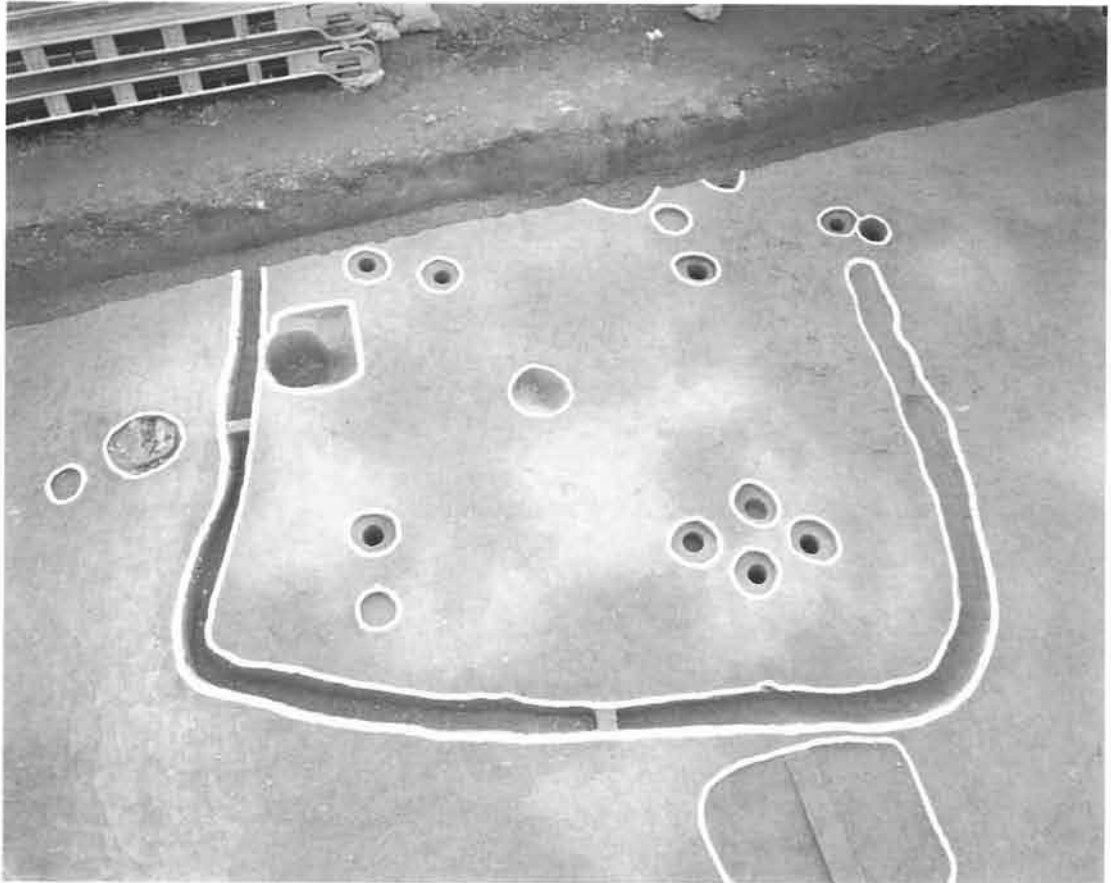

Ⅷ区上面（北から）78-21



Ⅷ区上面SD508（西から）78-23



Ⅷ区上面SD512 78-25

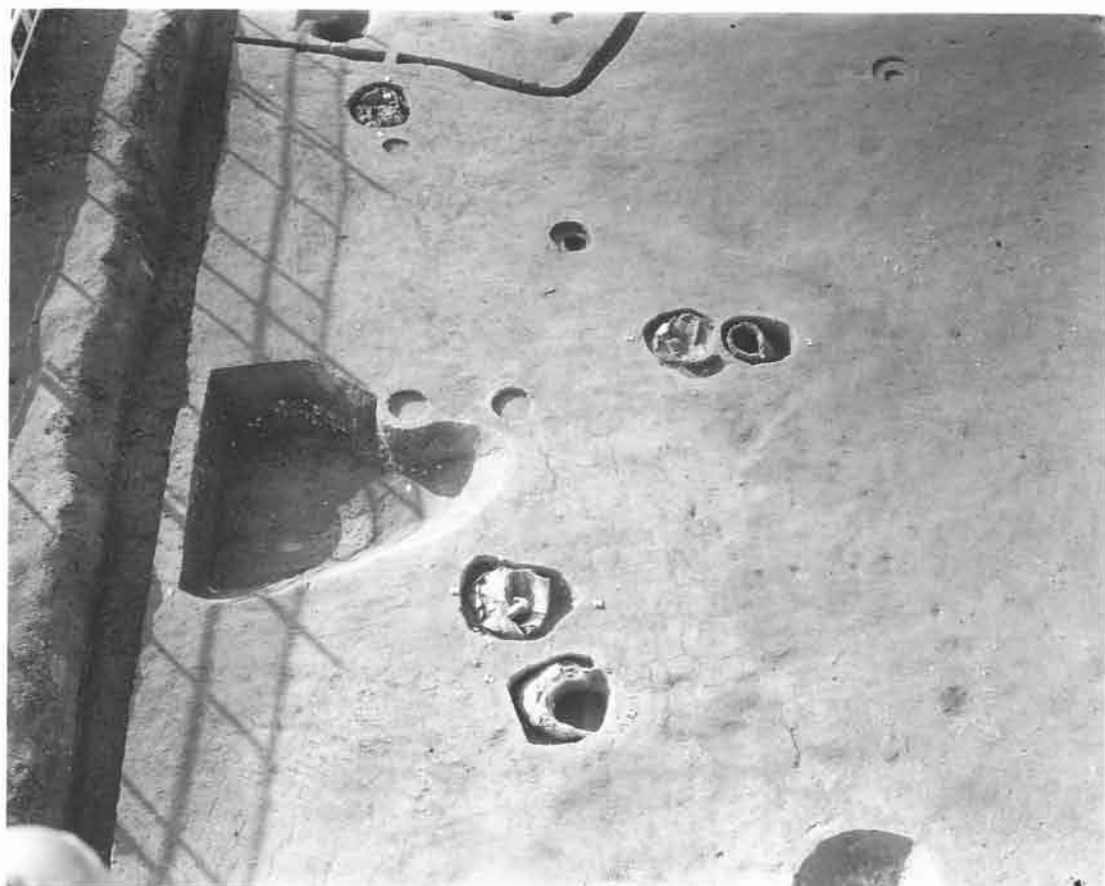

VIII区上面SX501~505 (東から) 78-37

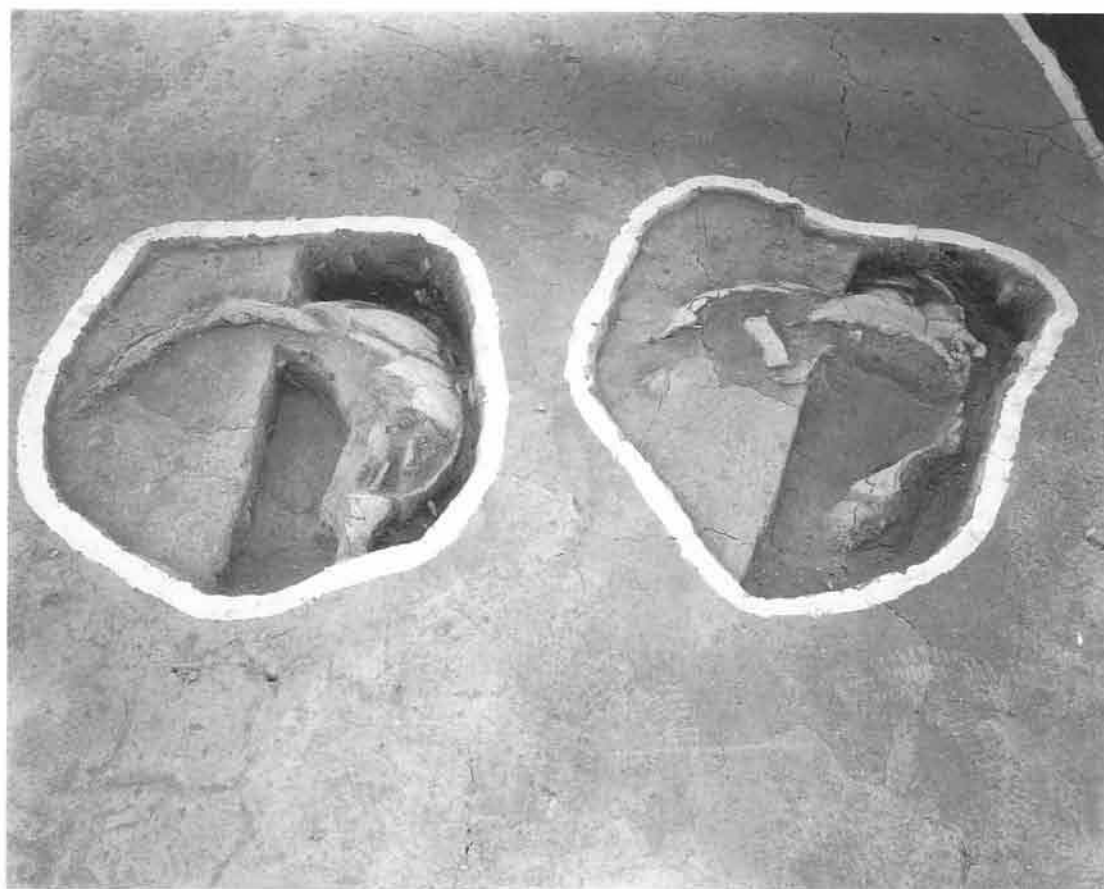

VIII区上面SX501・502 78-49



Ⅷ区上面SX501・502 78—51



Ⅷ区上面SX501 78—56



Ⅷ区上面SX502 78-58

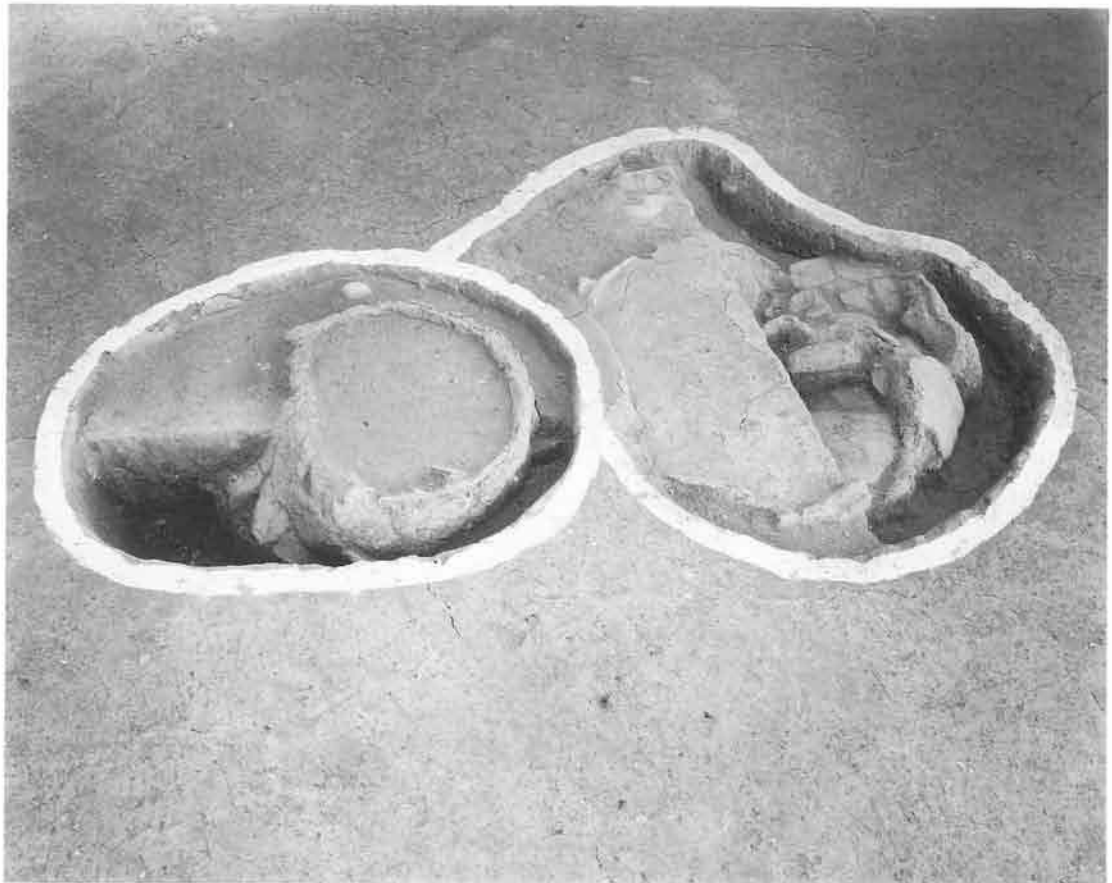

Ⅷ区上面SX503・504（西から）78-60

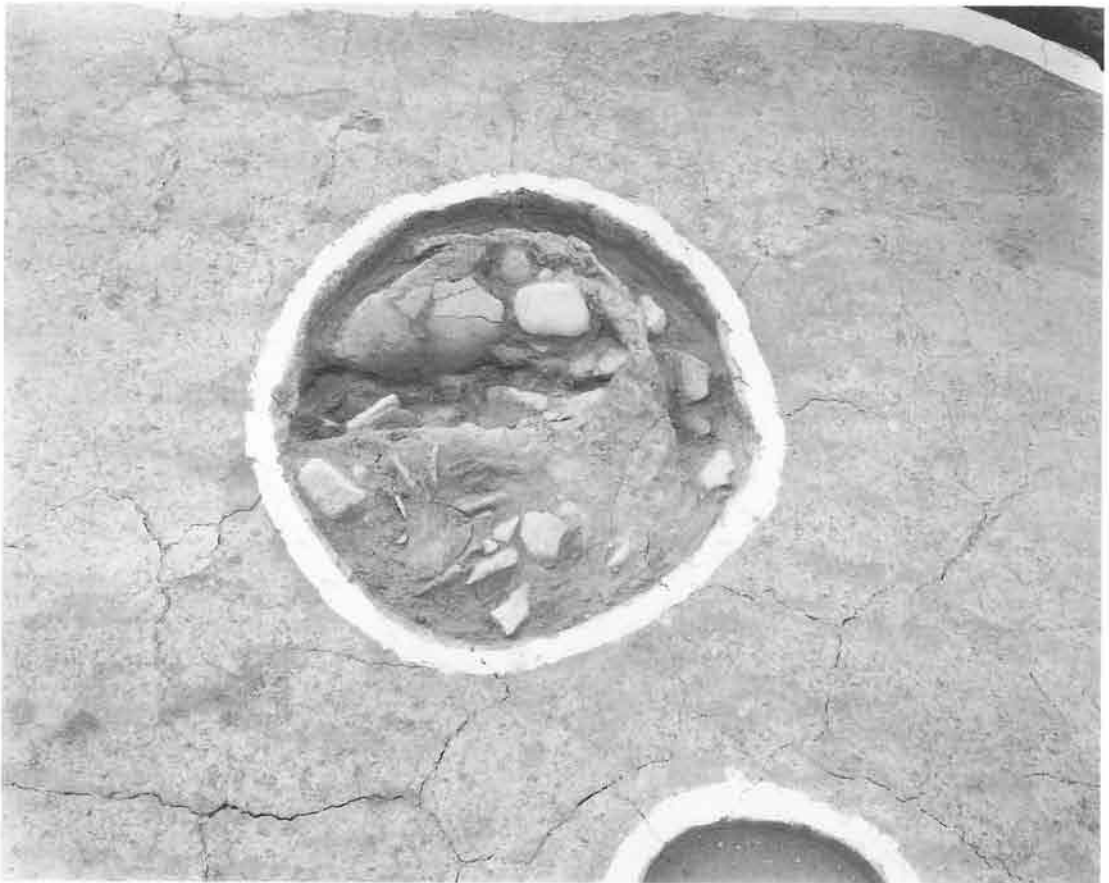

Ⅷ区上面SX505 (東から) 78-71



Ⅷ区上面SX505 78-75



Ⅷ区下面（東から）78-31



Ⅷ区下面（西から）78-32

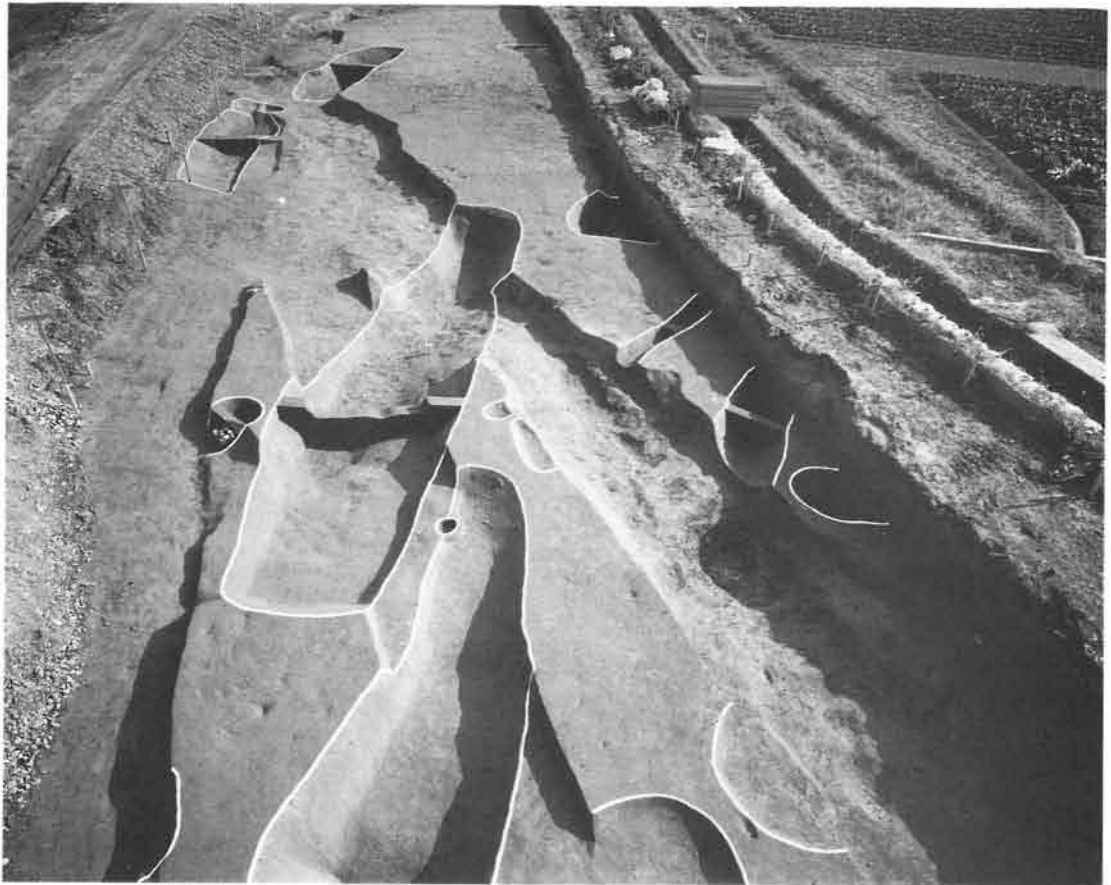

VIII区下面（西から）78-33

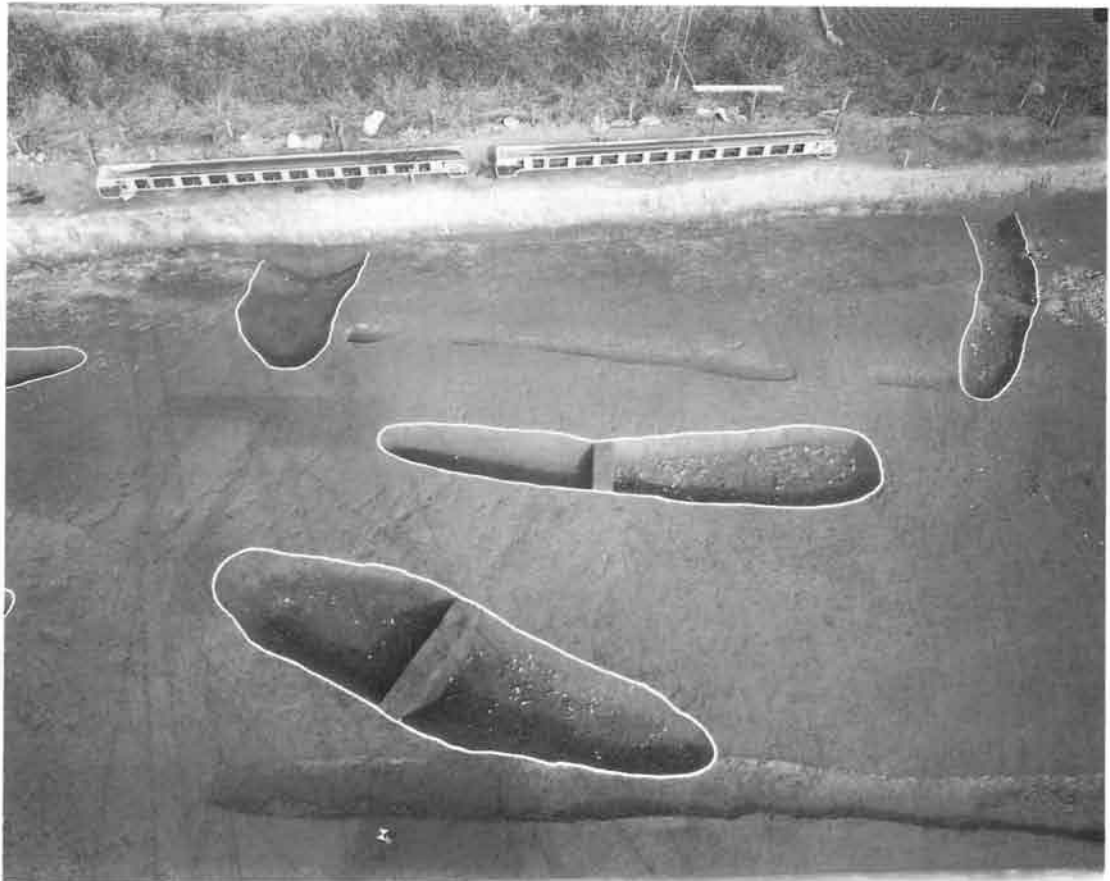

VIII区下面SD1001~1004（南から）78-81



Ⅸ区上面全景（西から）79-1



Ⅸ区上面全景（東から）79-3

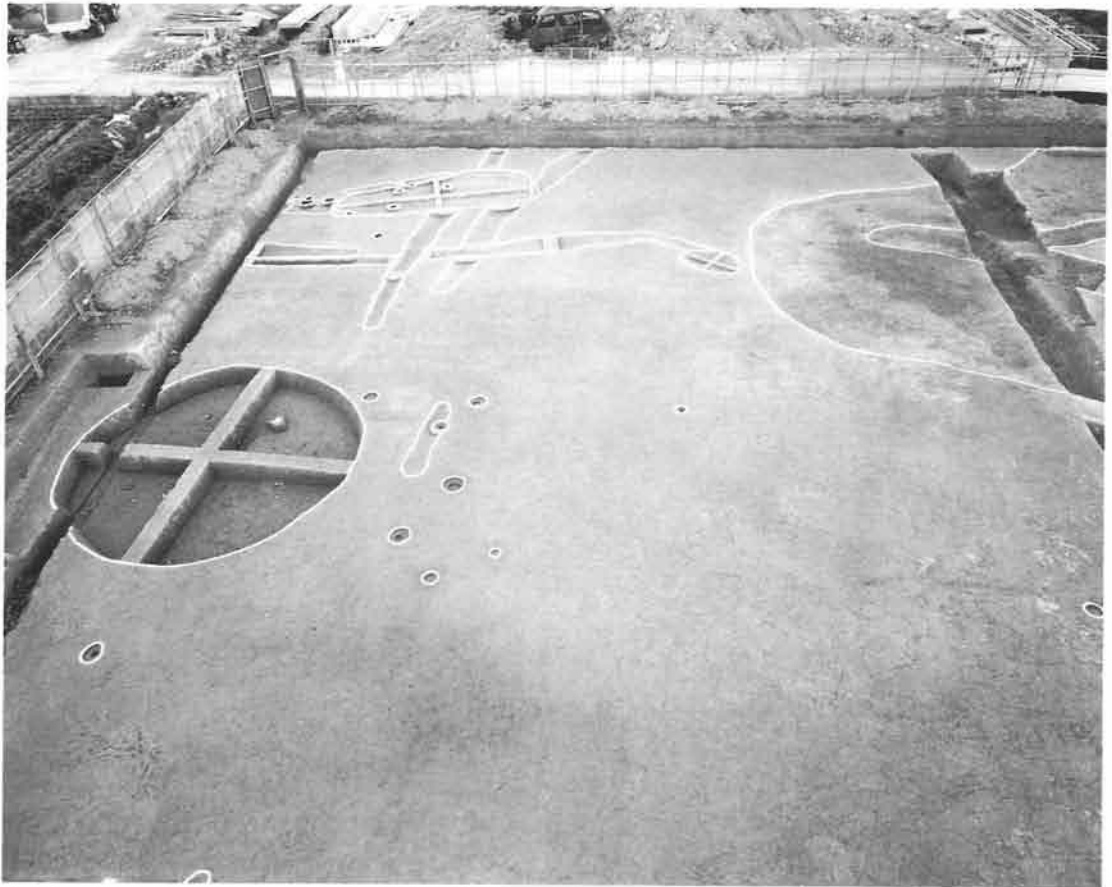

Ⅸ区上面北東部（西から）79-5

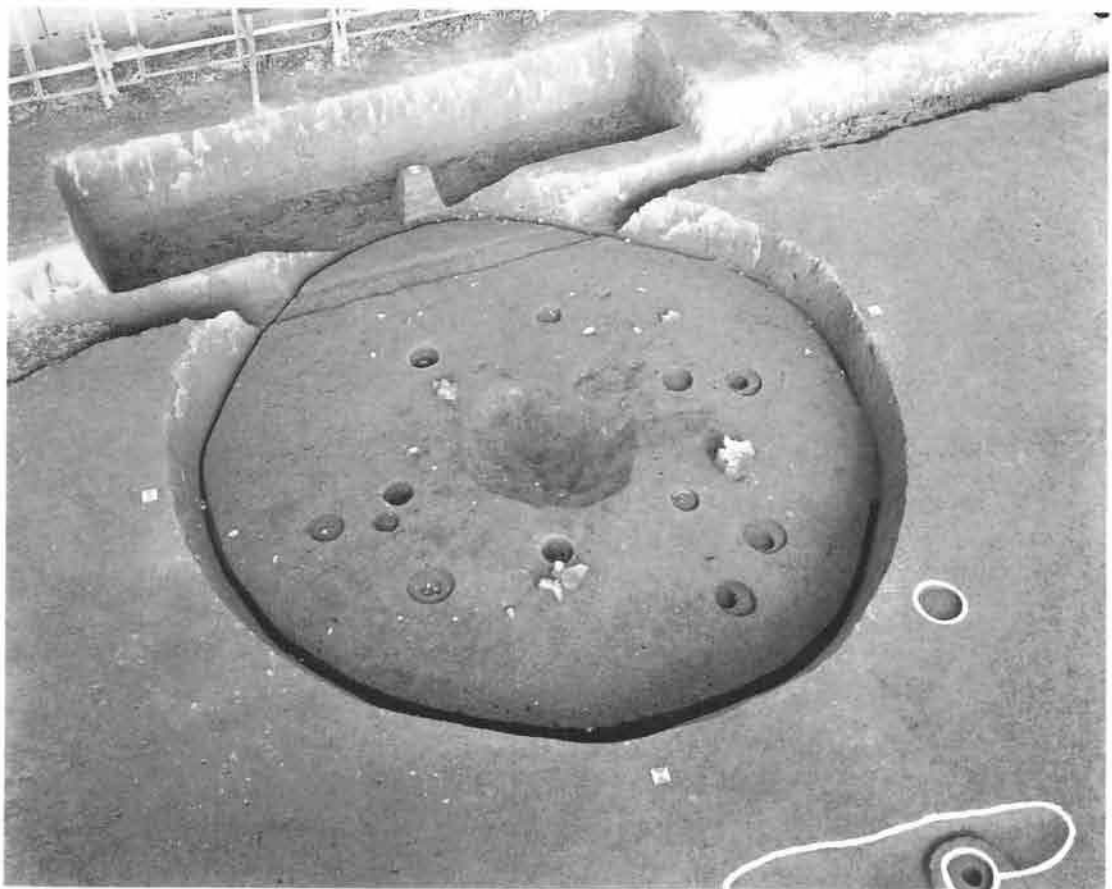

Ⅸ区上面SI01（南から）79-7

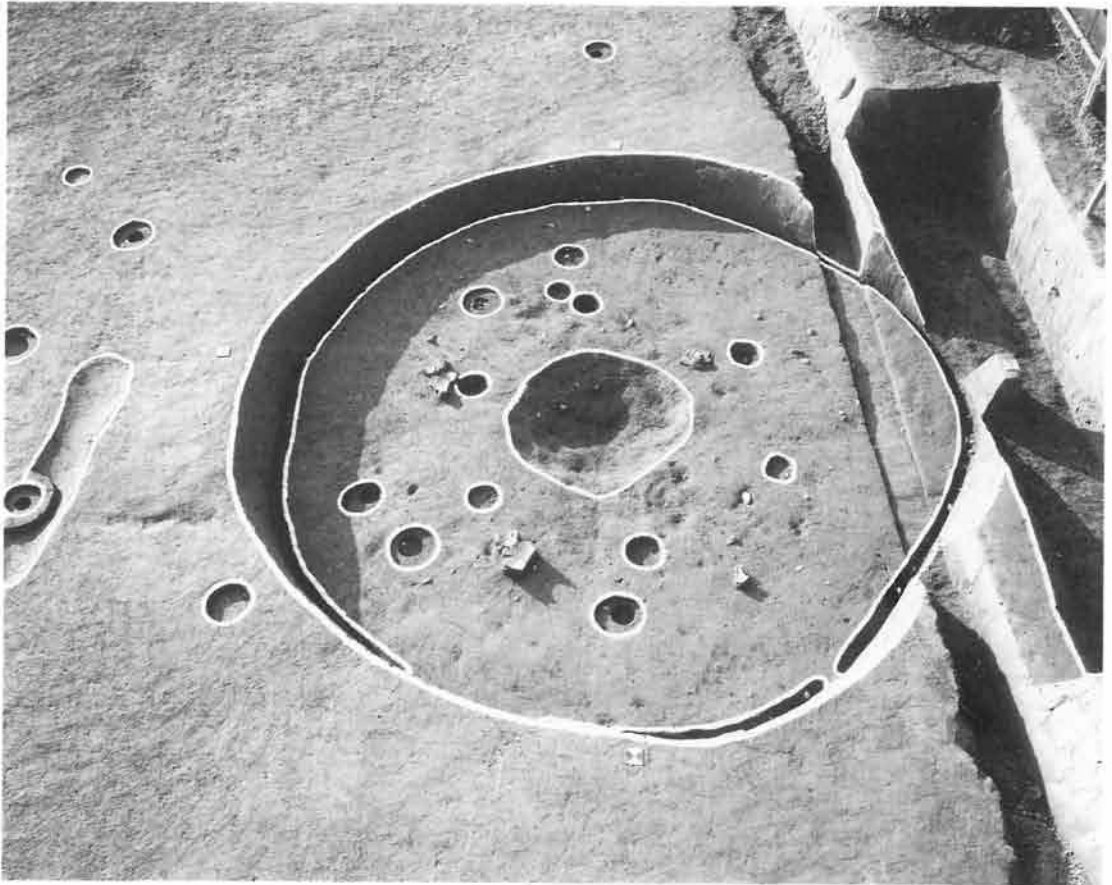

IX区上面SI01（東から）79-9

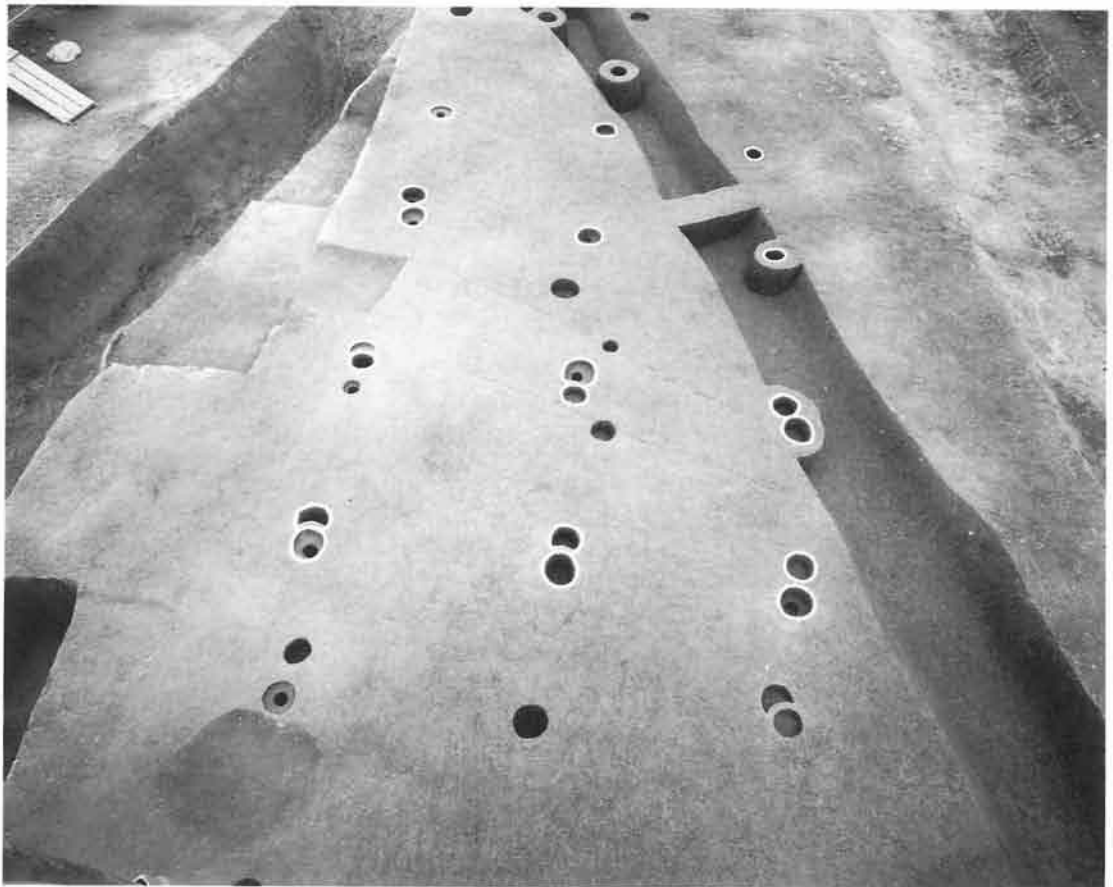

IX区上面SB01（東から）79-14

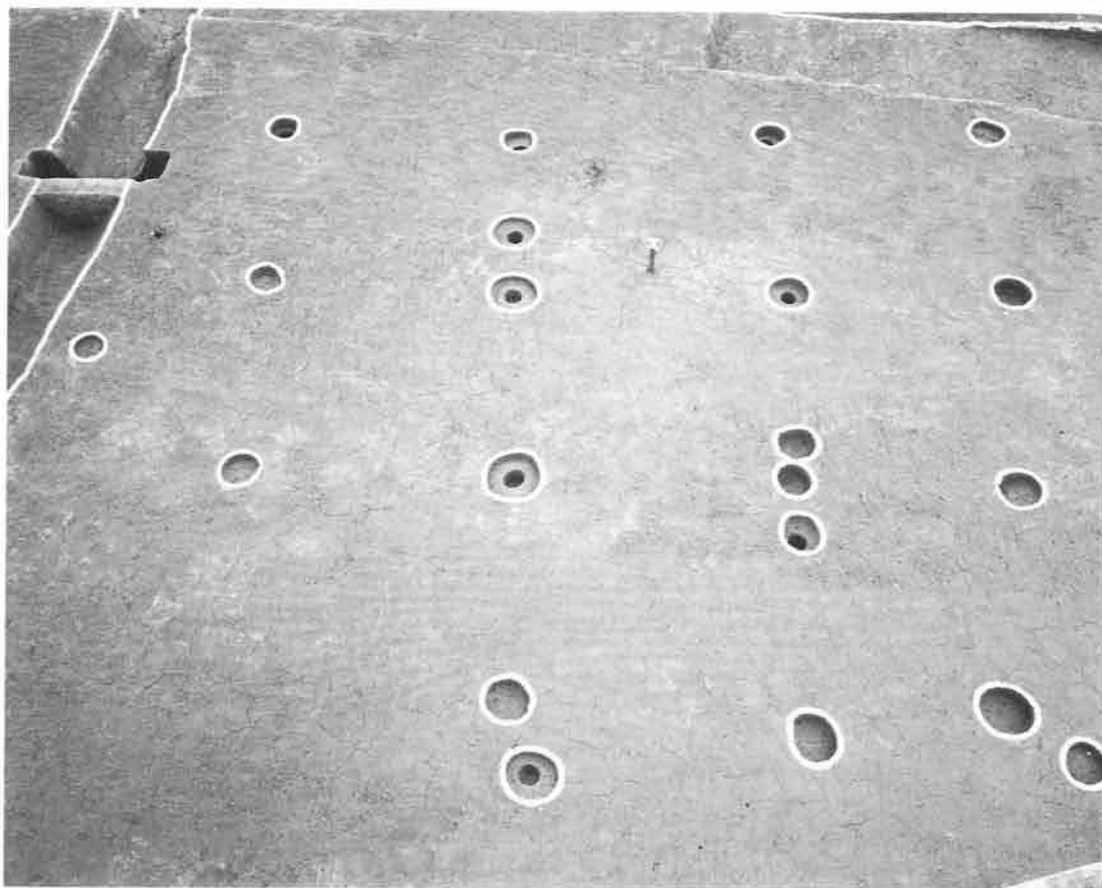

IX区上面SB02 79-17

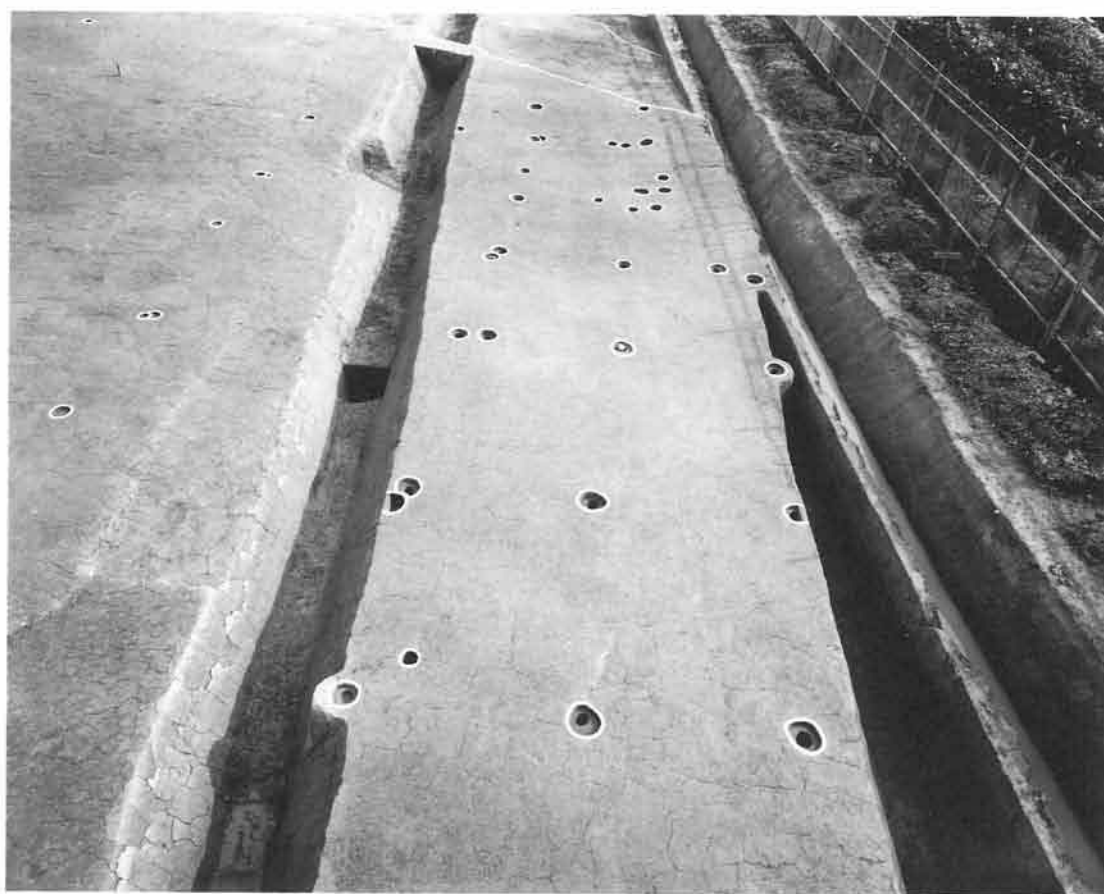

IX区上面SB03 79-21

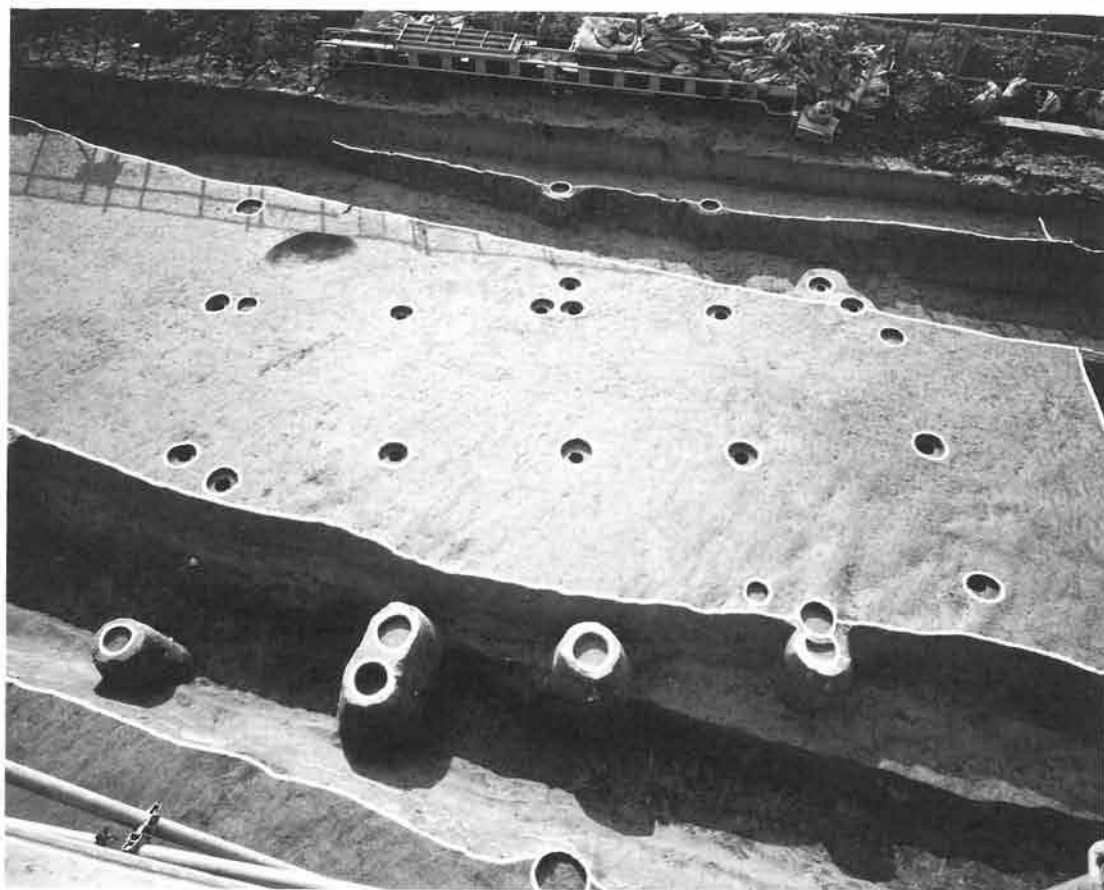

Ⅸ区上面SB04（北から） 79-22



Ⅸ区上面SE01 79-25



Ⅸ区上面SD03 (土馬) 79-26

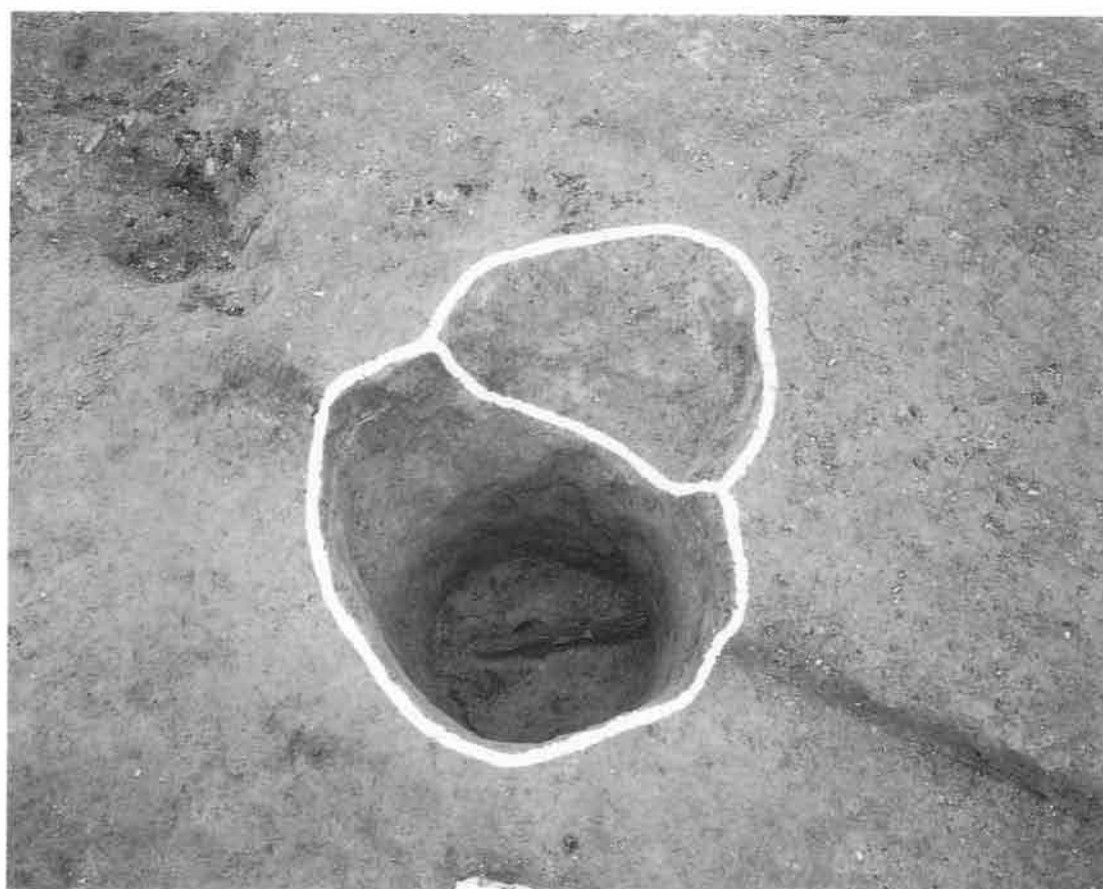

Ⅸ区上面SX01 79-30



19



3



4



5



20



21



24



36



10



35

I 区上面SE303、SX304・308・315・322・333



38



37



18



30



64



57



58



63



80



81

I 区上面SK333、SD356・359、I 区下面SI89・90・91・92、SB71

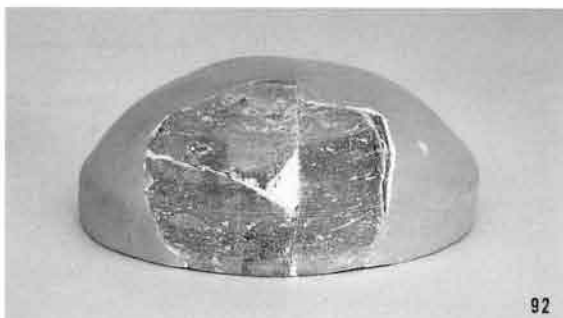
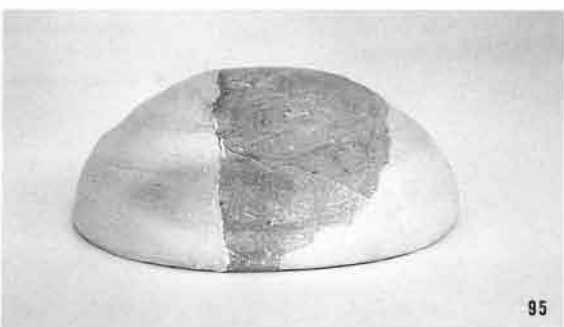
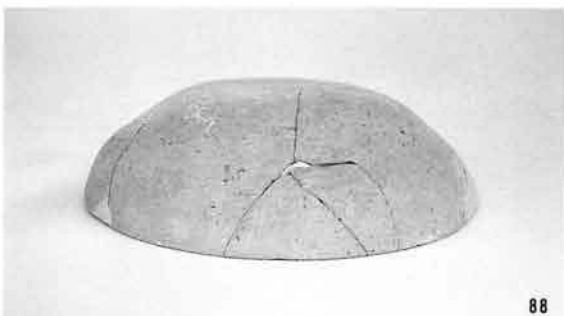



I 区下面SK98・99・106・108・109・499



I 区下面SK103・105・106・108



103



102



618



132



134



137



189



200

I 区下面SK105・114、II 区下面SD44



187



2123



217



219



214



218



2010



212



47



46



45



48



205



159



167



206

I 区下面SD46・121・123・134・154、II 区上面SD484・490、II 区下面SK220



203



196



224



223



284



256

Ⅱ区下面SD45・151、SE43



257



262



335



317



320



236



280



336

II区下面SD45



229



334

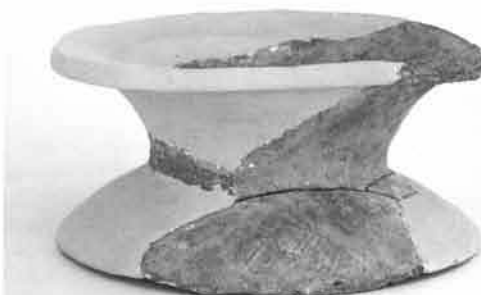

230



319



226



228



318



279

II区下面SD45



2011



283



308



281



282



314



227

II区下面SD45



313



235

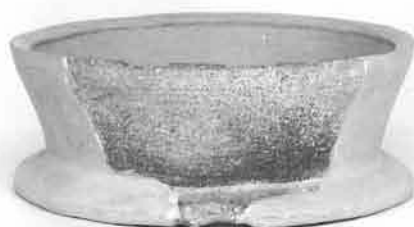

523



522



513



538



516



506

II区下面SD45、I・II区包含層

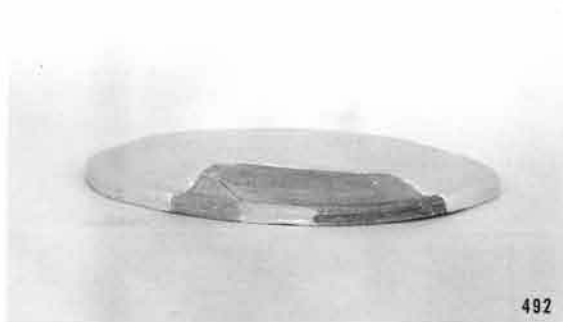

492



537



520

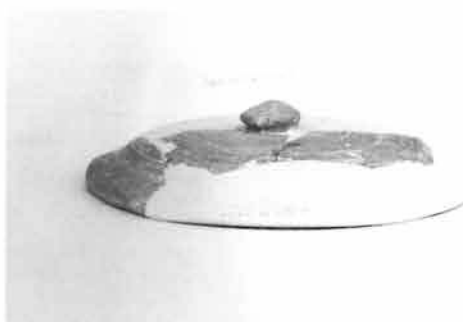

524



543



533



541



536



519



532



425



426



419



420



422



410



421



407



402



404

III区SD237



438



443



2134



440



441



444



364



355



357



358



363



347



345

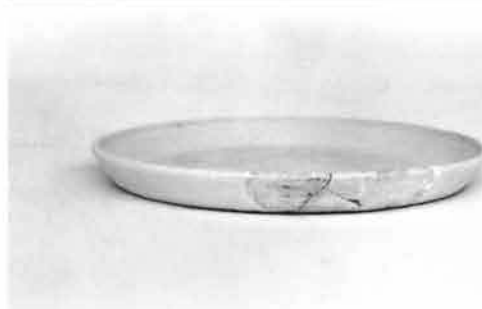

620



439

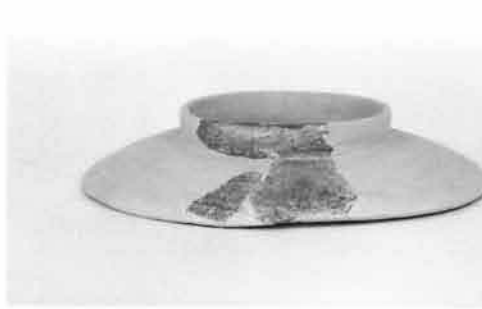

356



342



477



348



349

Ⅲ区SD238、Ⅳ区上面SD162



2073



2070



747



750



749



2071



748



746



710



709



711



2074



734



743



723-1



723-2



718



741



724



754



752



753



757



2077



720



726



735



733



751



731



728



758



755



756



744



715



730



713



732



740

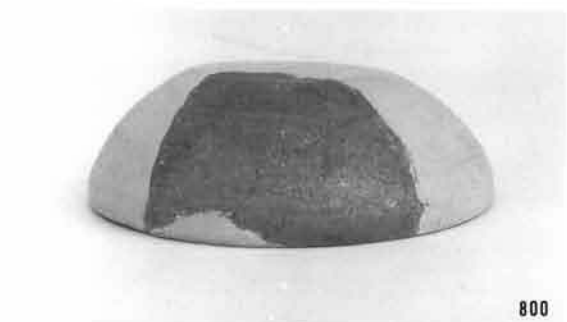

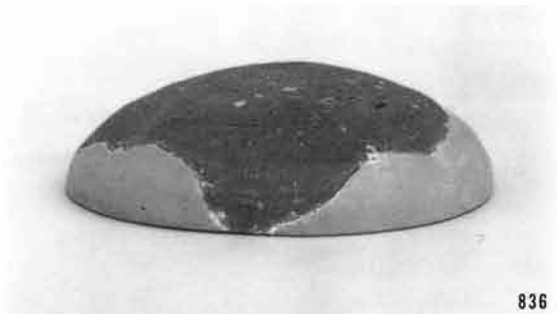

Ⅵ区上面SD09、Ⅵ区中面SD101



939



935



946



934



945



936



944



937



933



940

VI区下面SE104



2025



2023

2026

Ⅵ区上面SE01、Ⅵ区中面SE101、Ⅵ区下面SE104



VI区包含層、VI区上面SD09、VII区下面SK103





959



965



1038



1027



1060



1036



1037



1067



1025

Ⅶ区下面SK105・108、Ⅷ区上面SD02、Ⅸ区包含層



1057

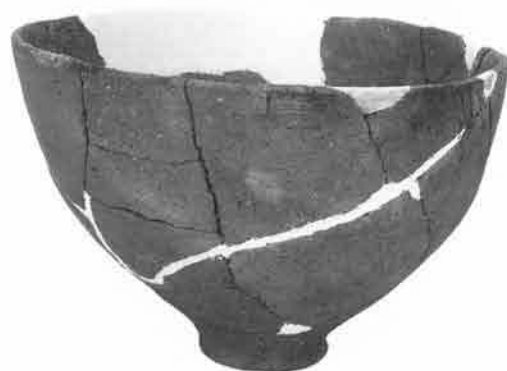

1056



2013-1



2008



2013-2



2013-3

Ⅷ区上面SD512、Ⅷ区下面SD1006・1012、Ⅸ区下面SD03



1295



1308



1255



1266



1256



1393

VI区包含層、VII区SW101、VIII区SX01、VIII区上面SX501・502・503



1247



1251



1258



1361

Ⅵ区包含層、Ⅶ区SW101、Ⅷ区SX504

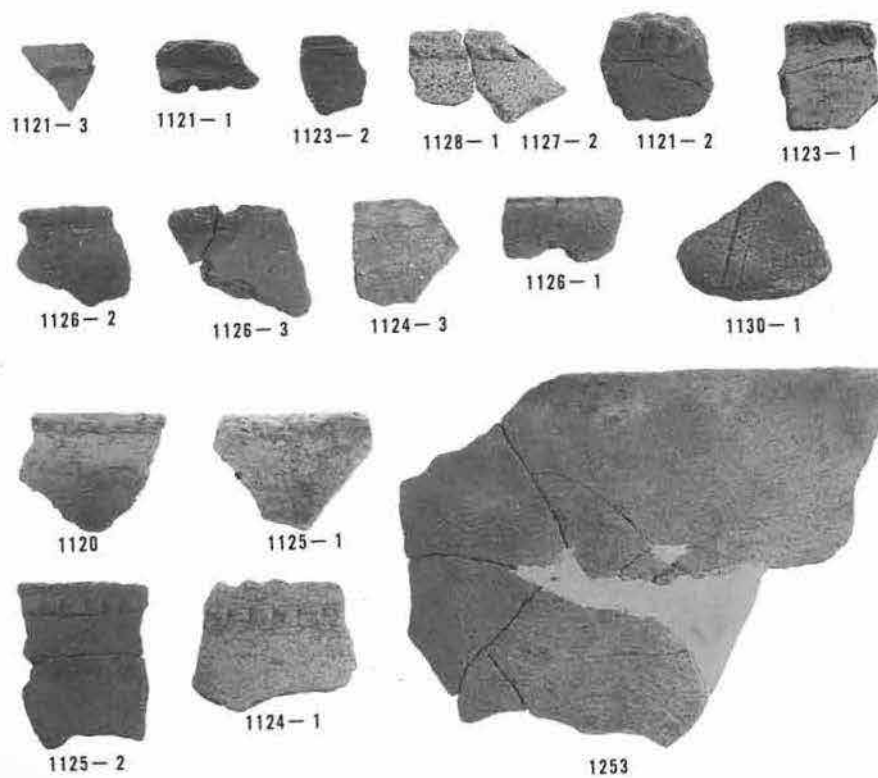
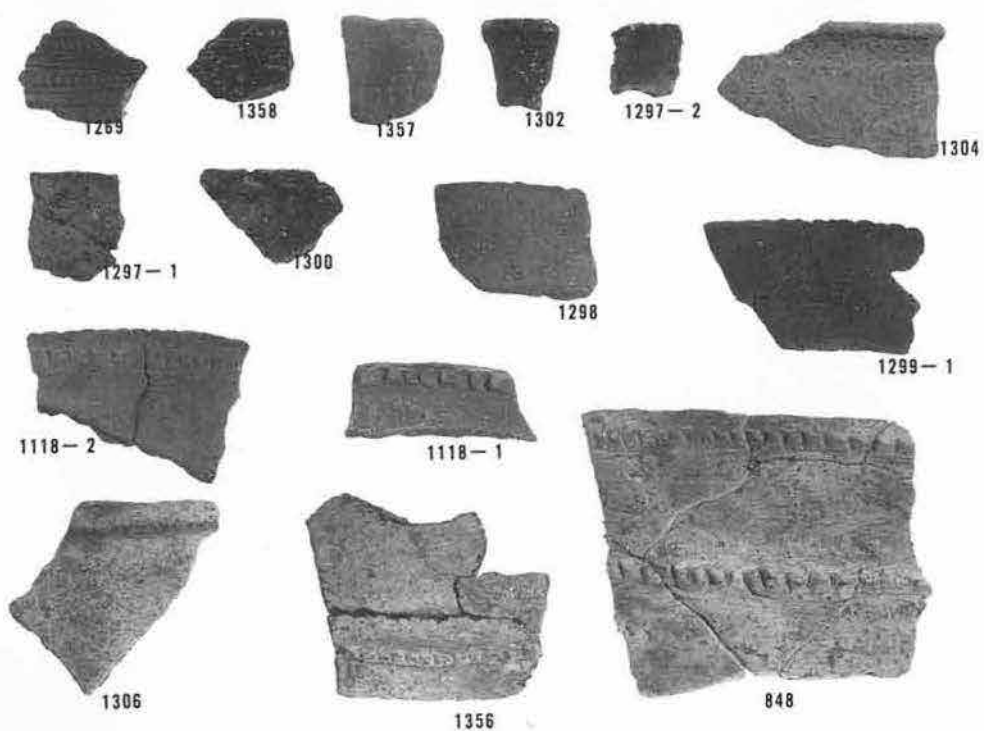

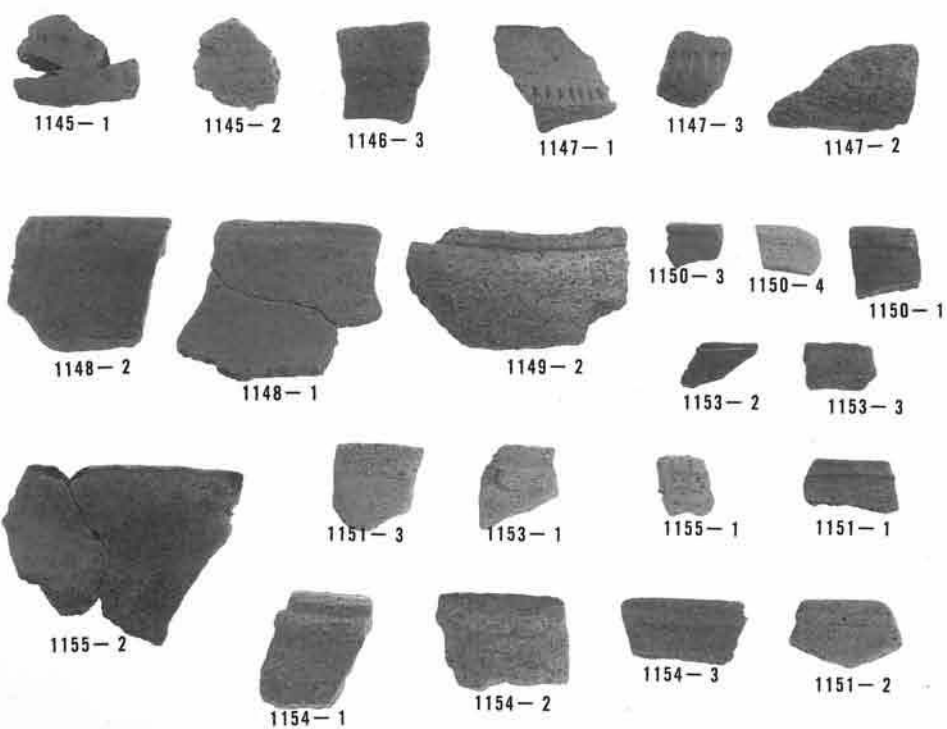
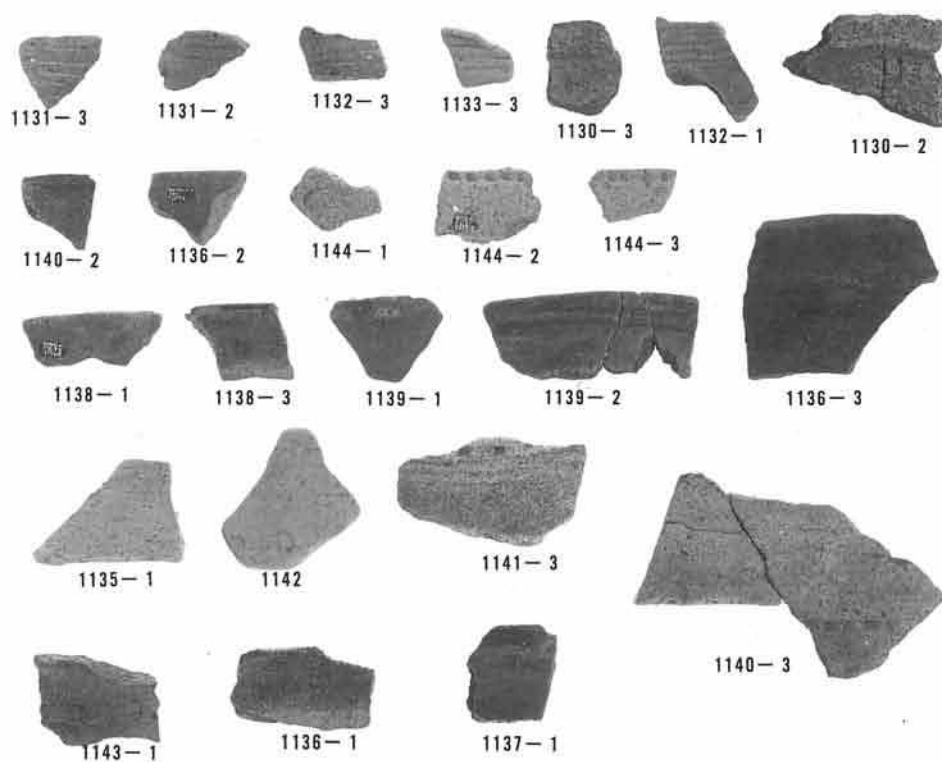

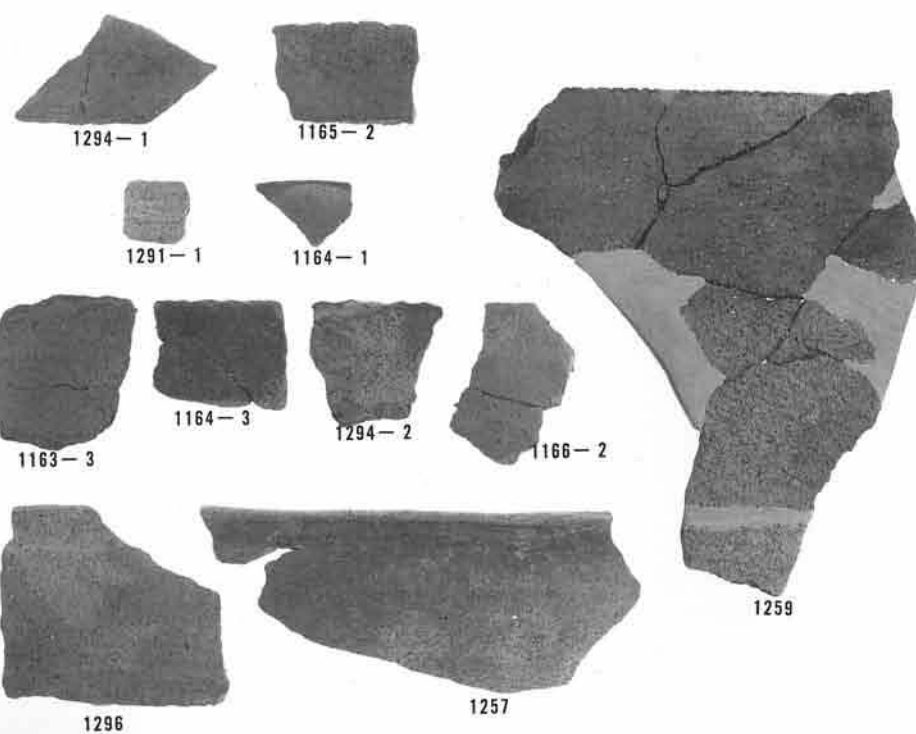
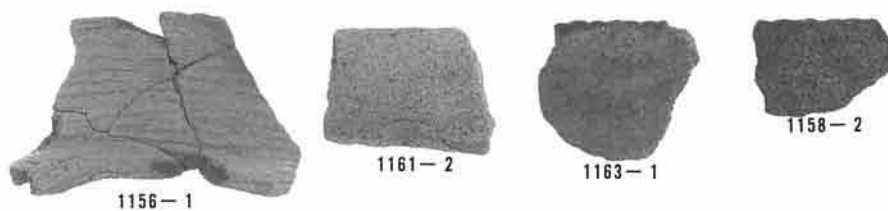
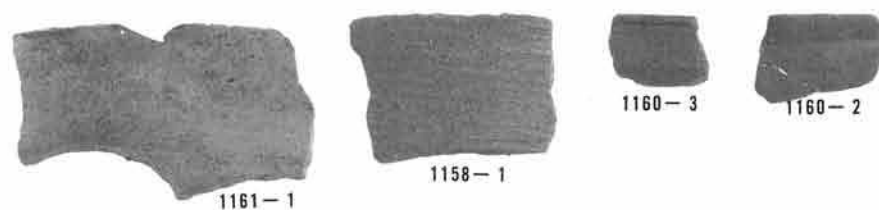

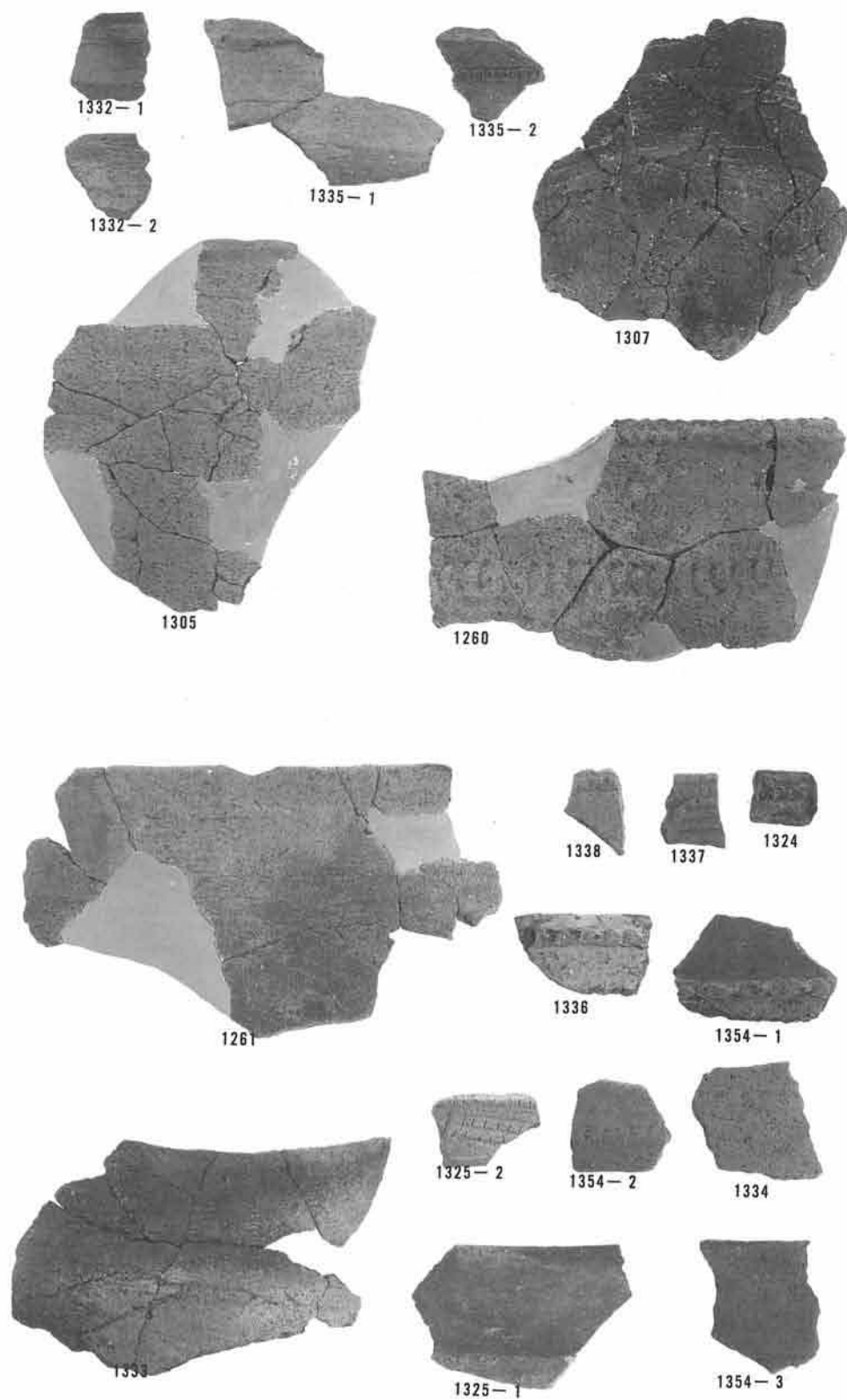

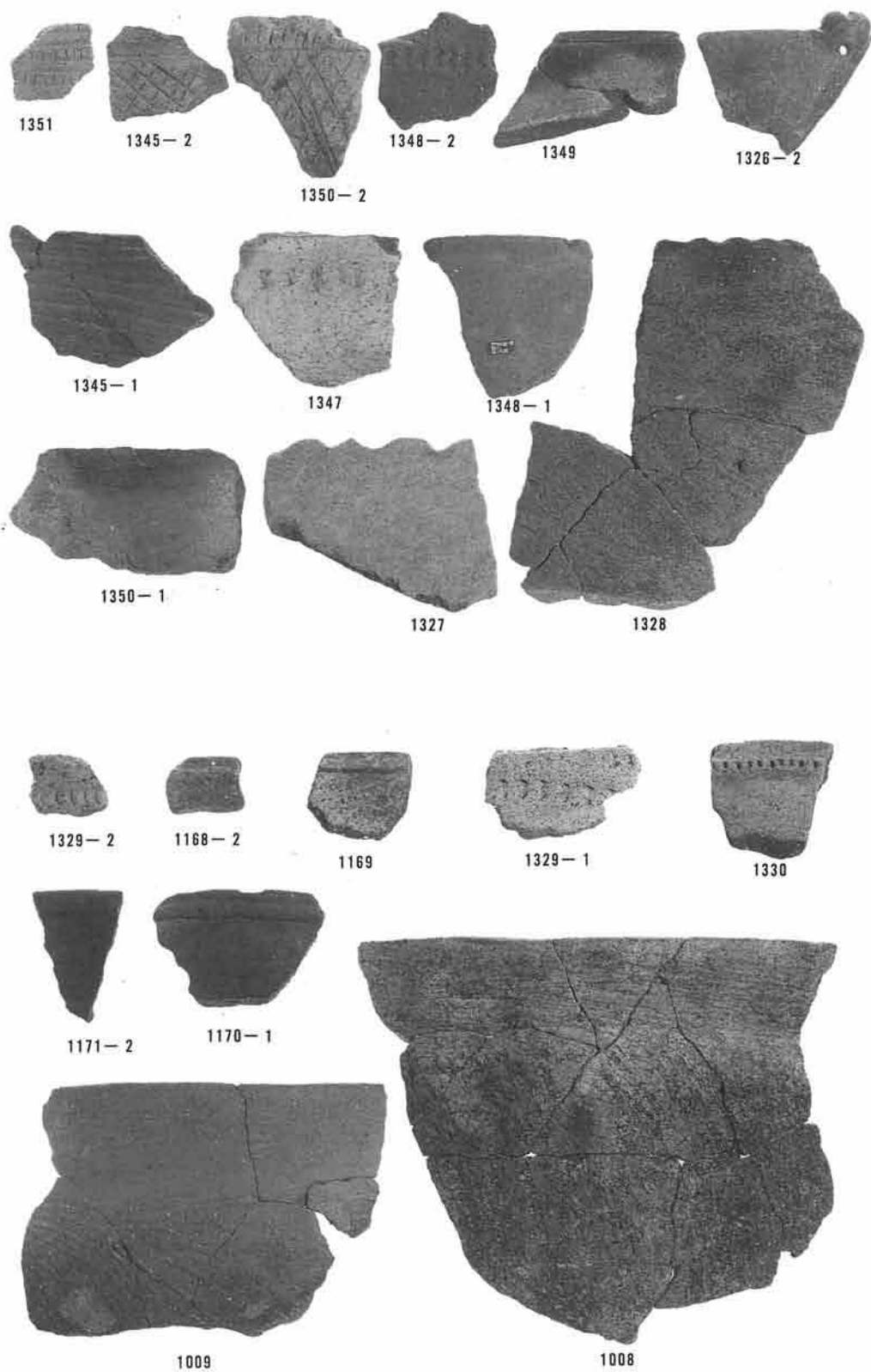

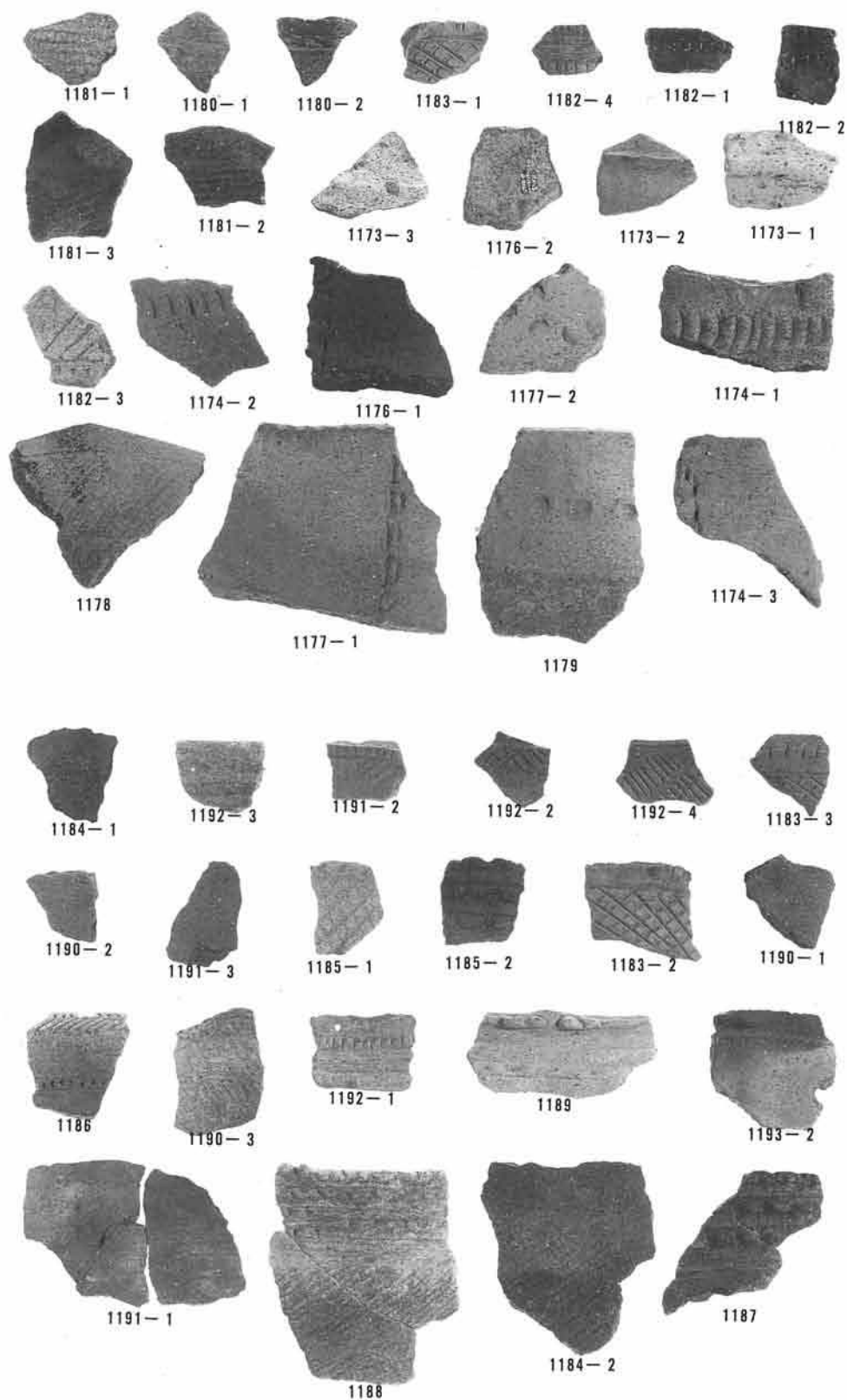

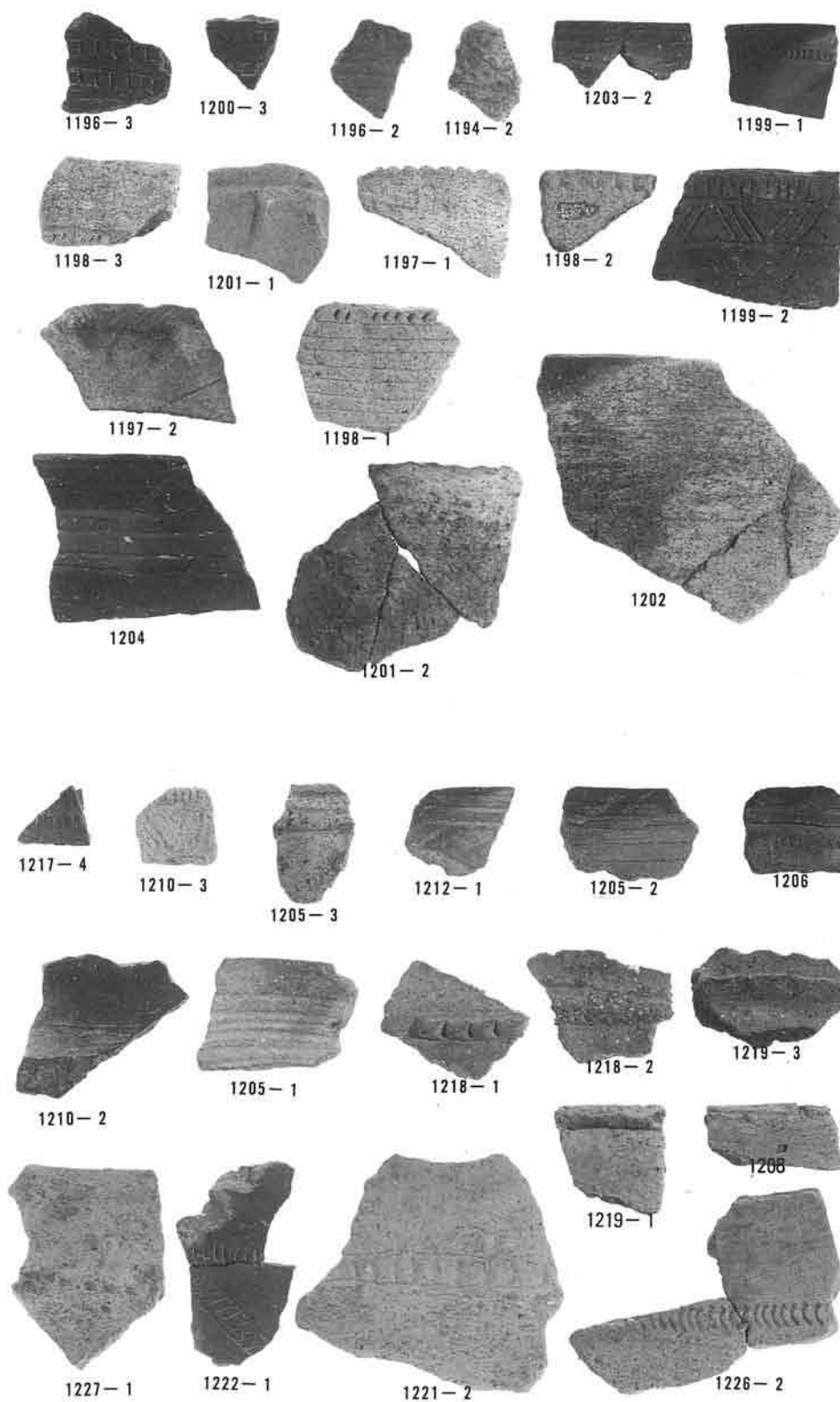

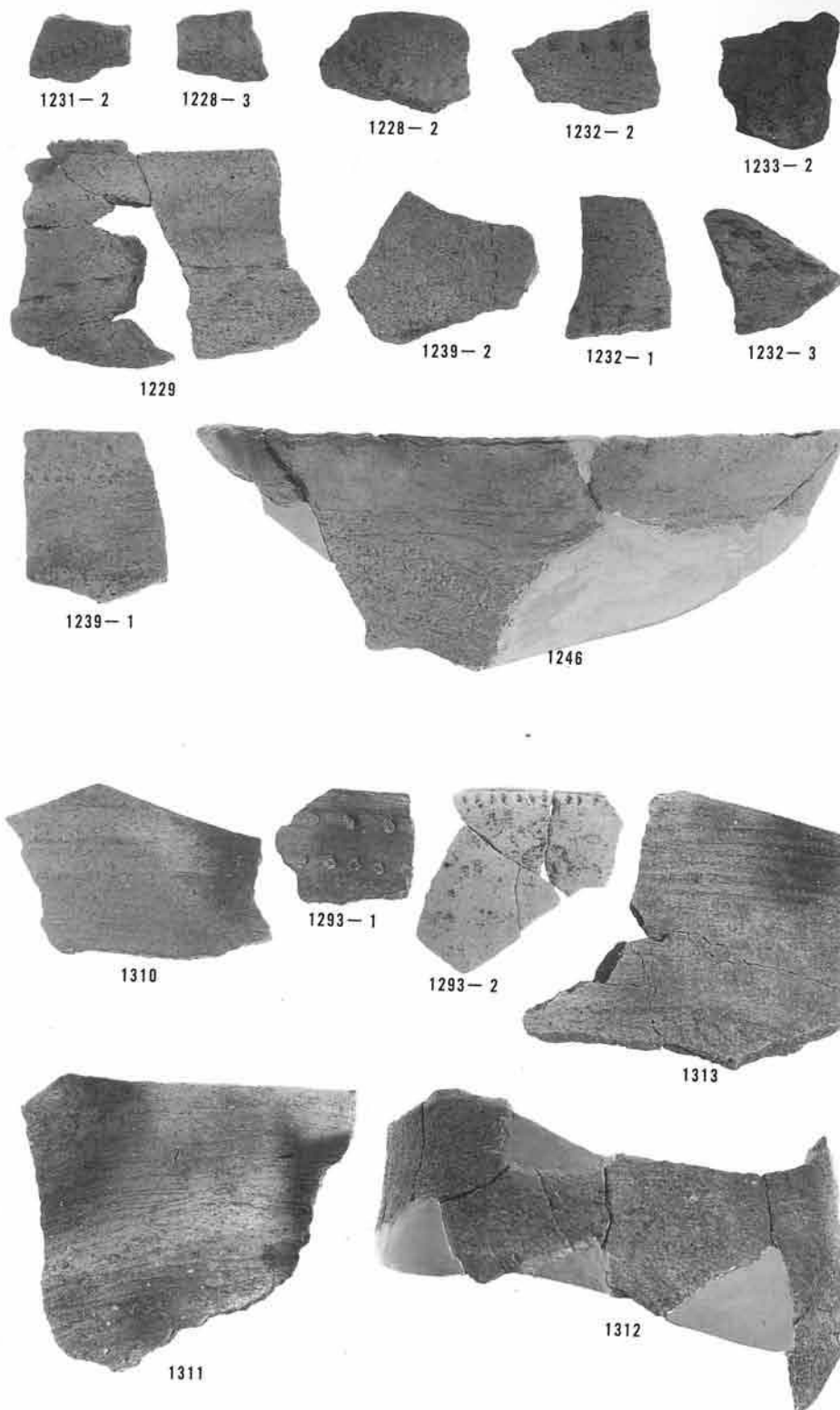

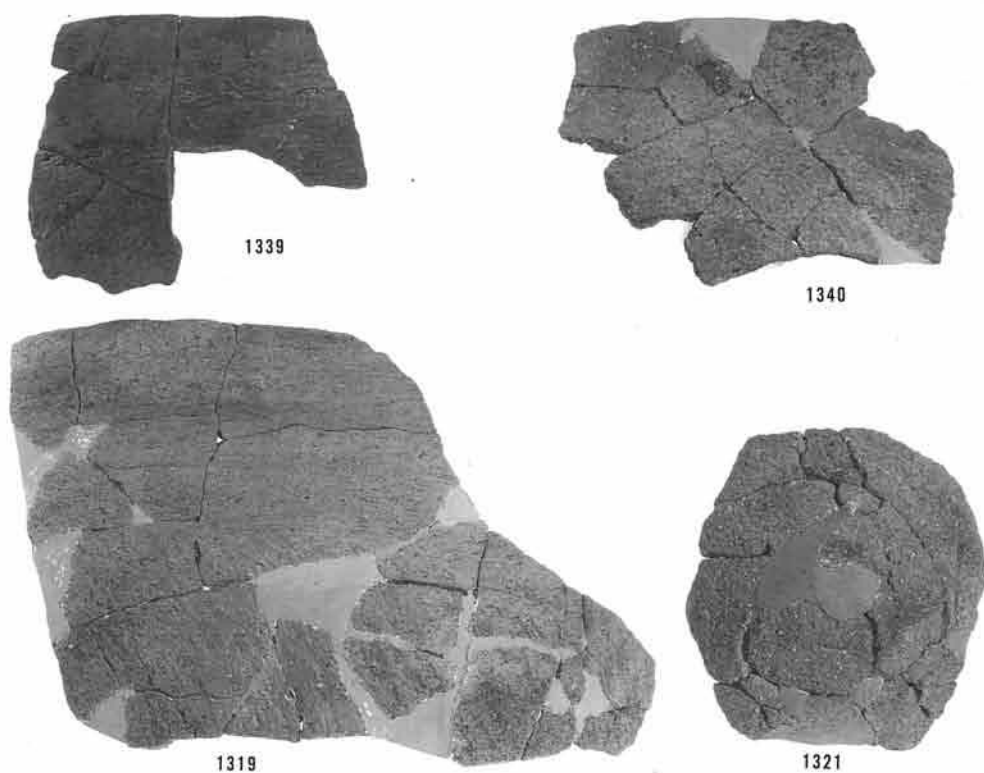
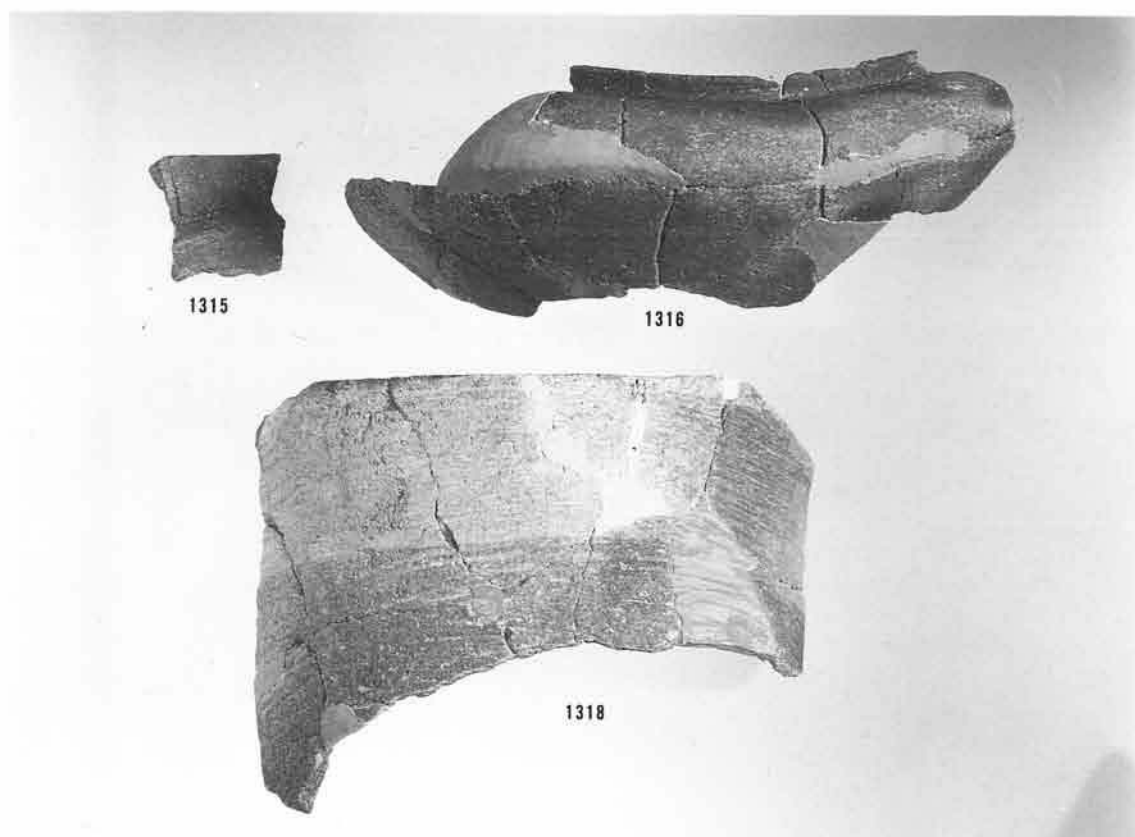

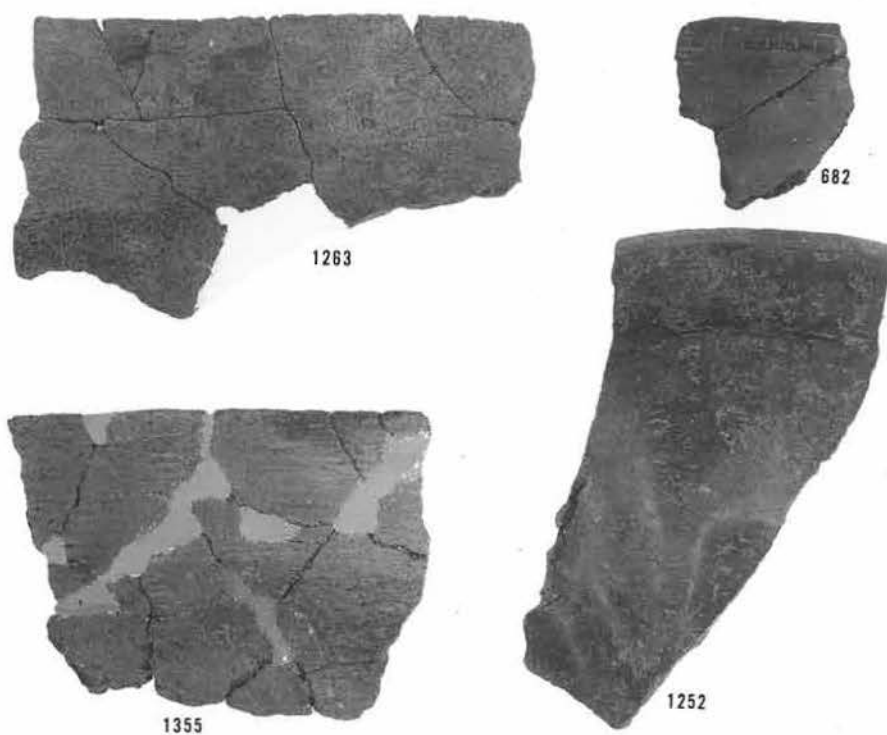
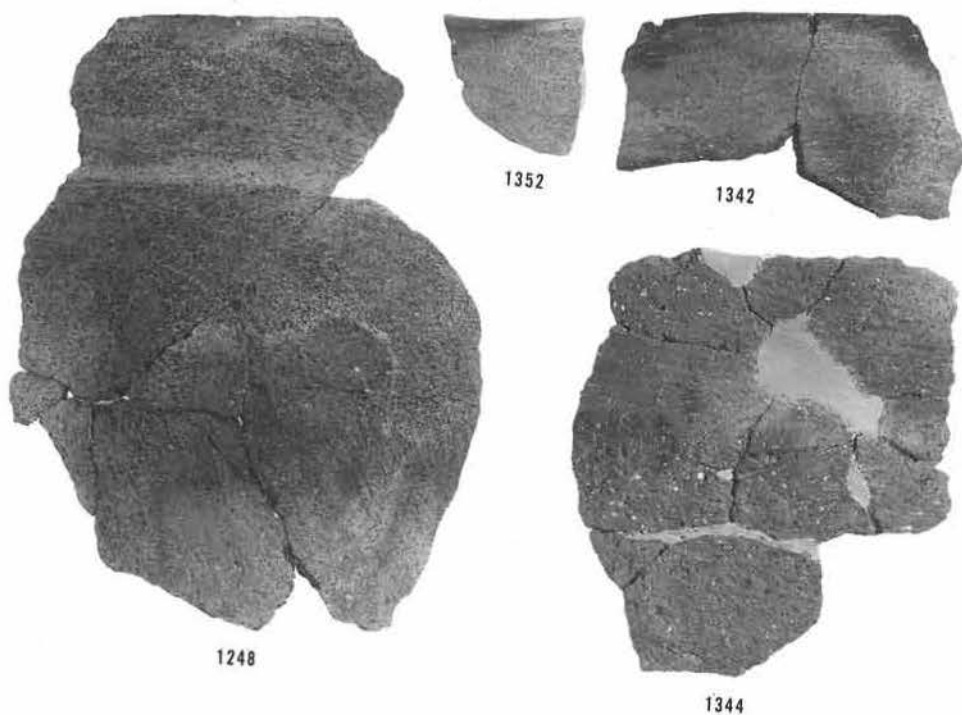

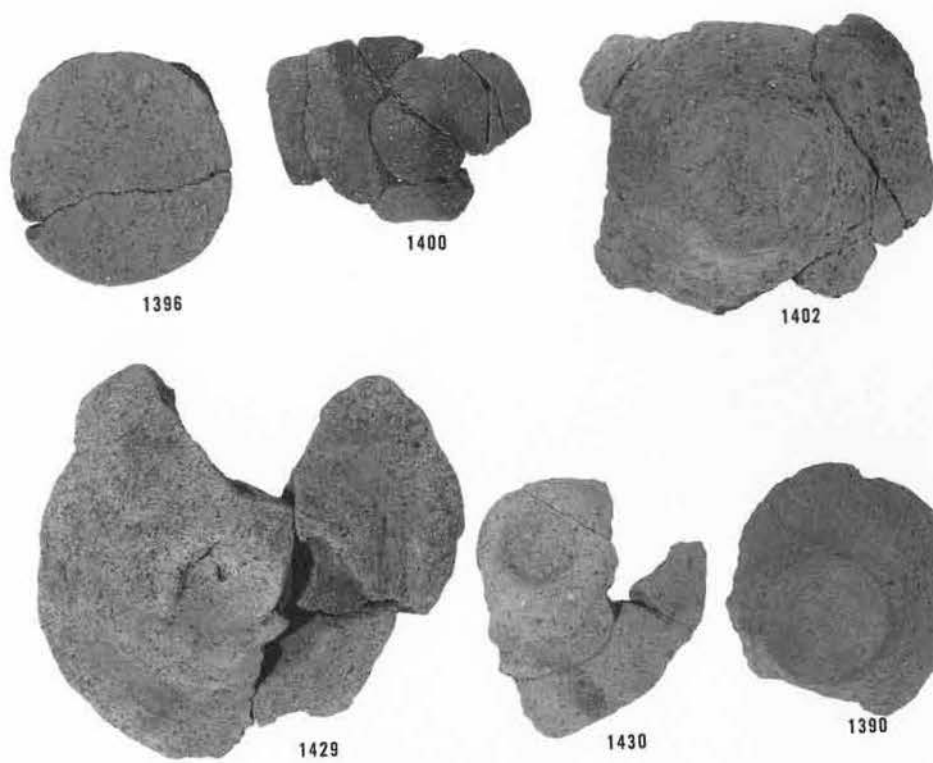
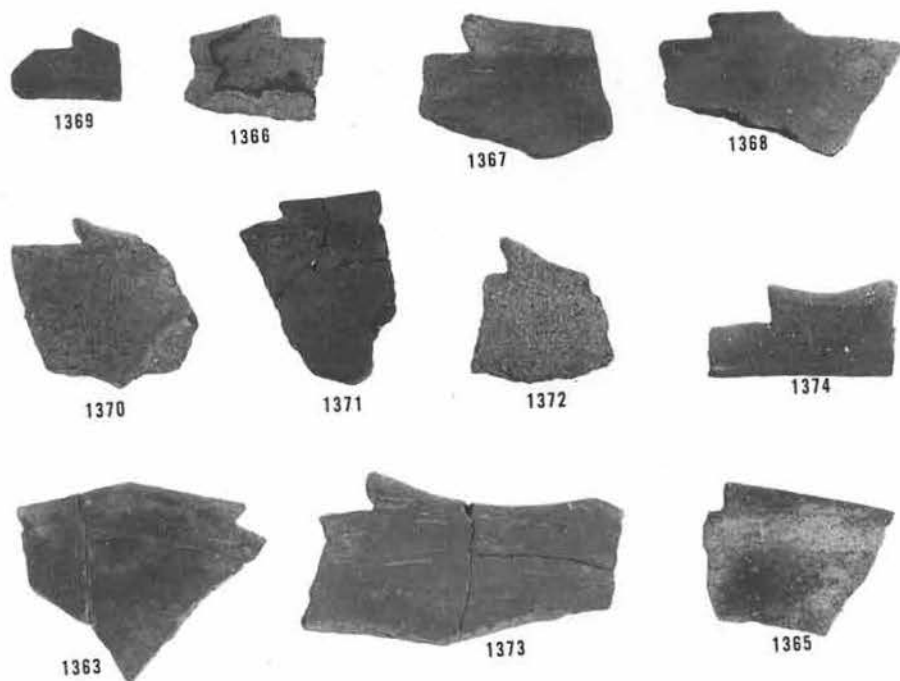

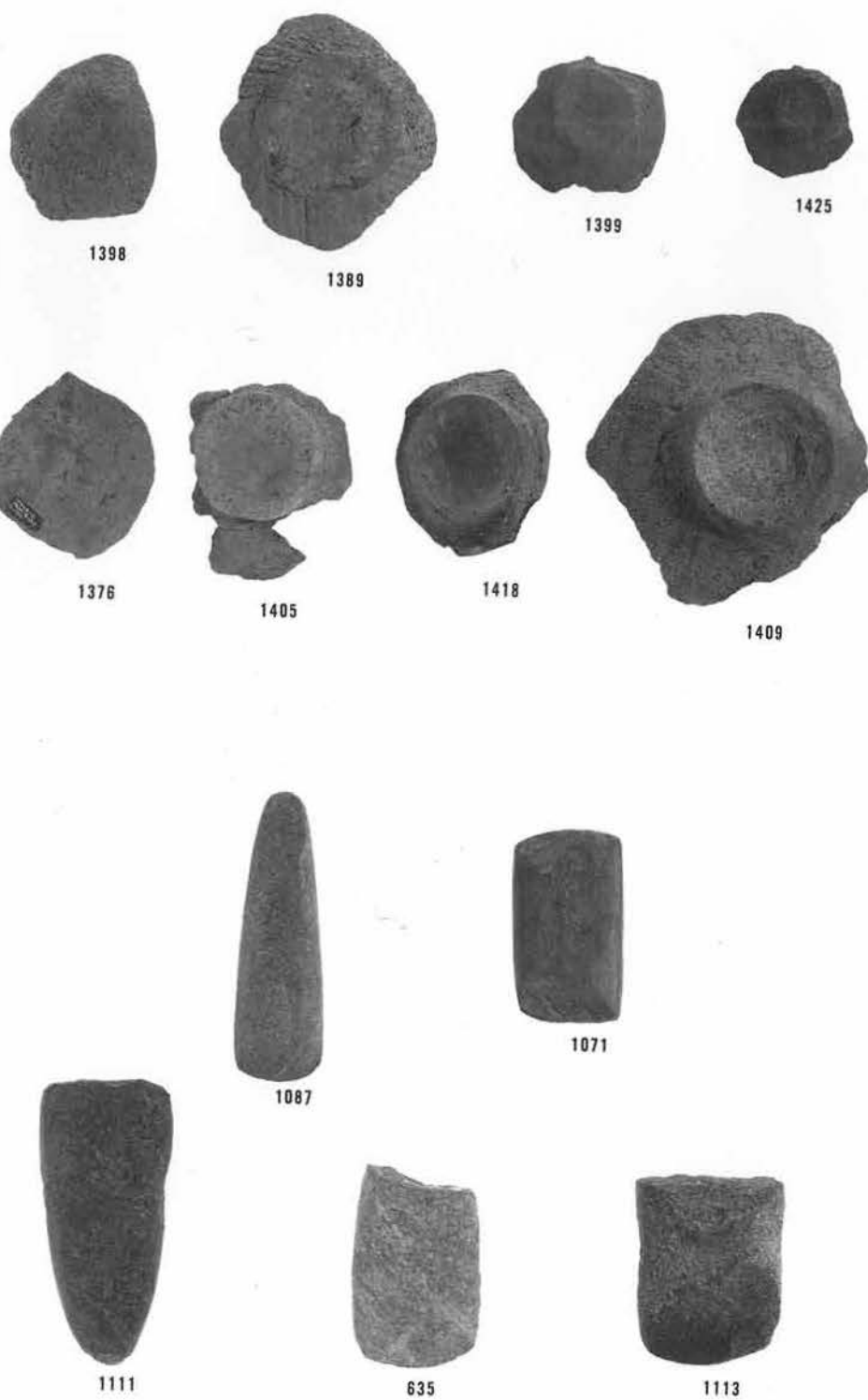

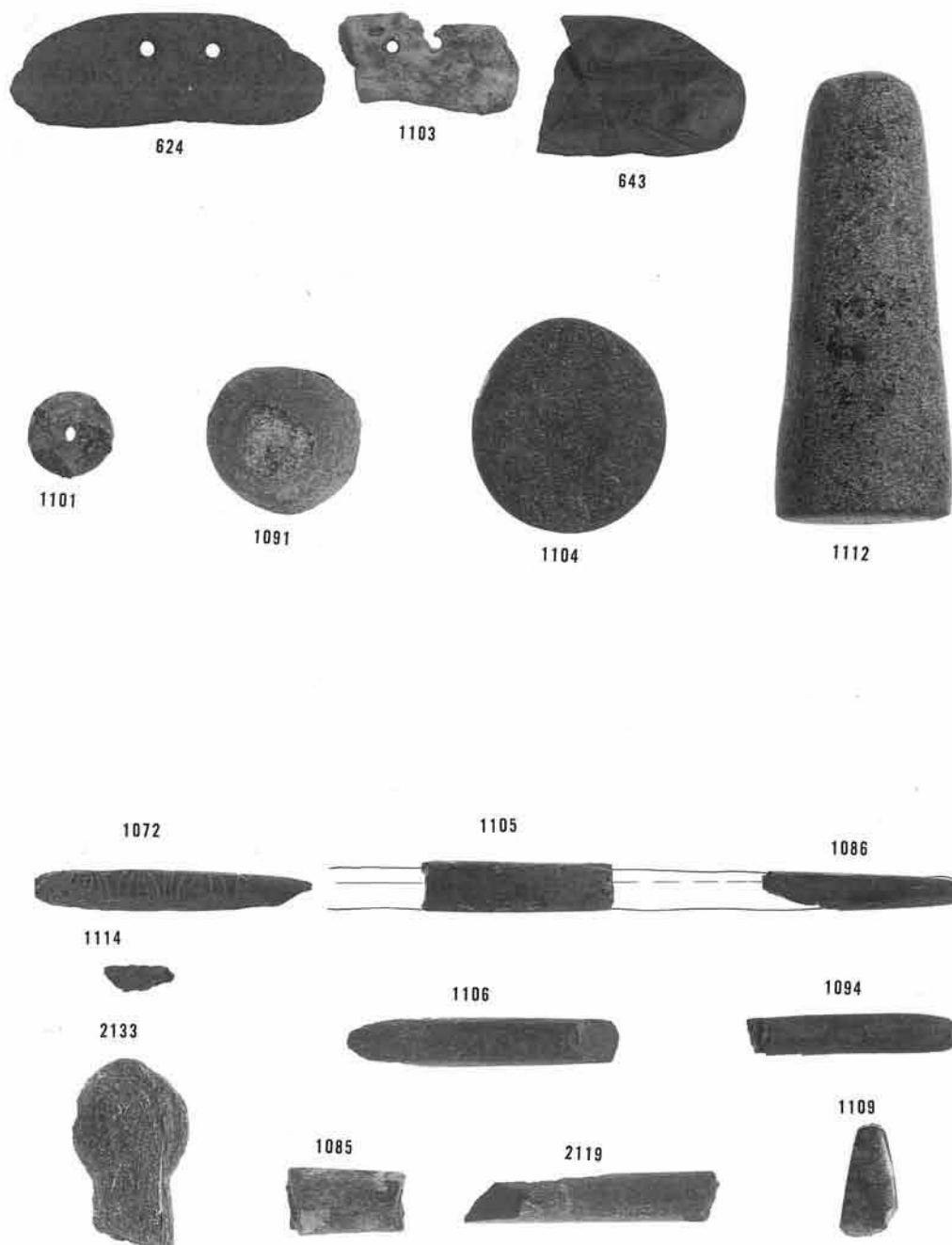

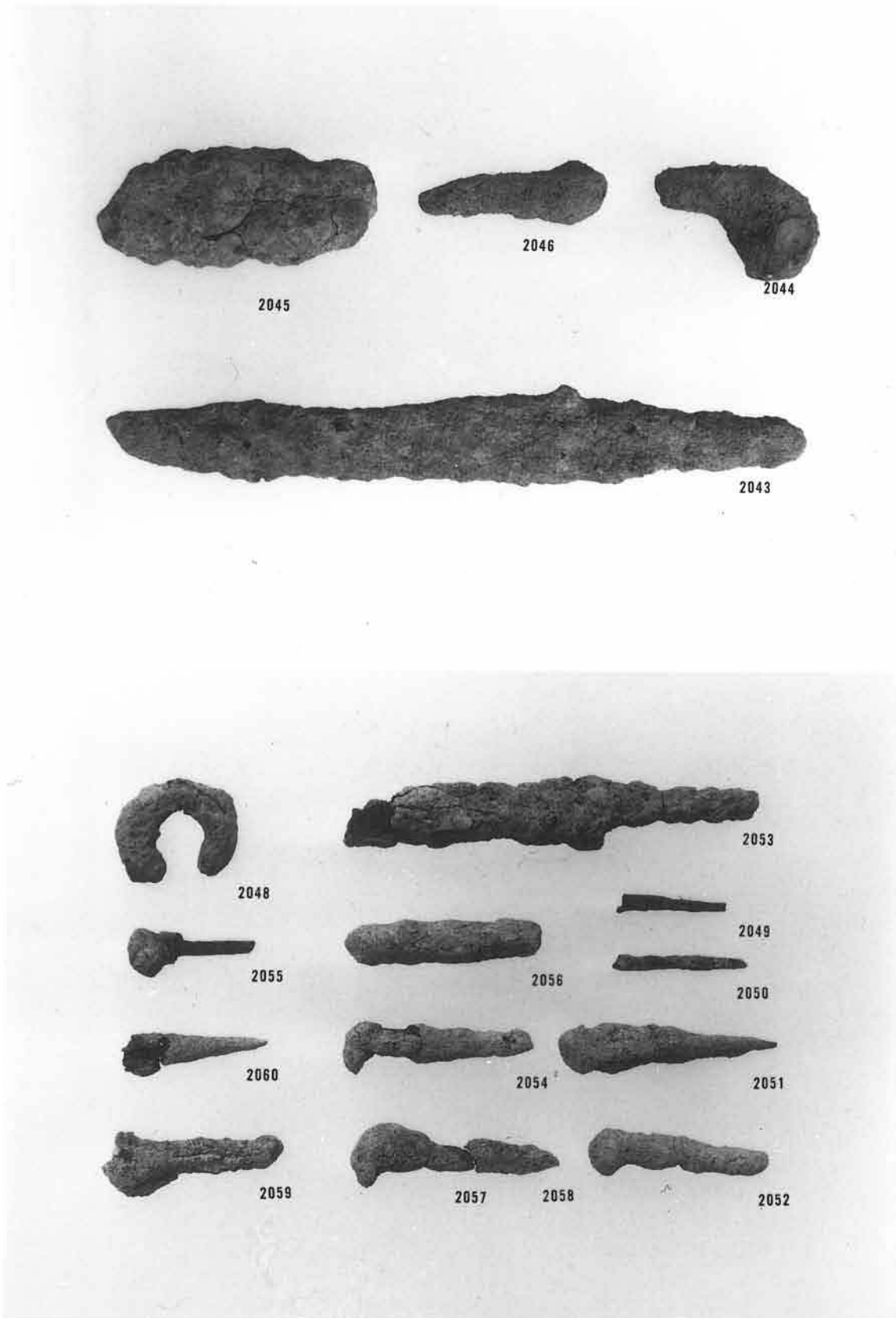

銅器・鉄器類 VI区SD101・SE01、VII区SK103、VIII区SD-09

花粉化石

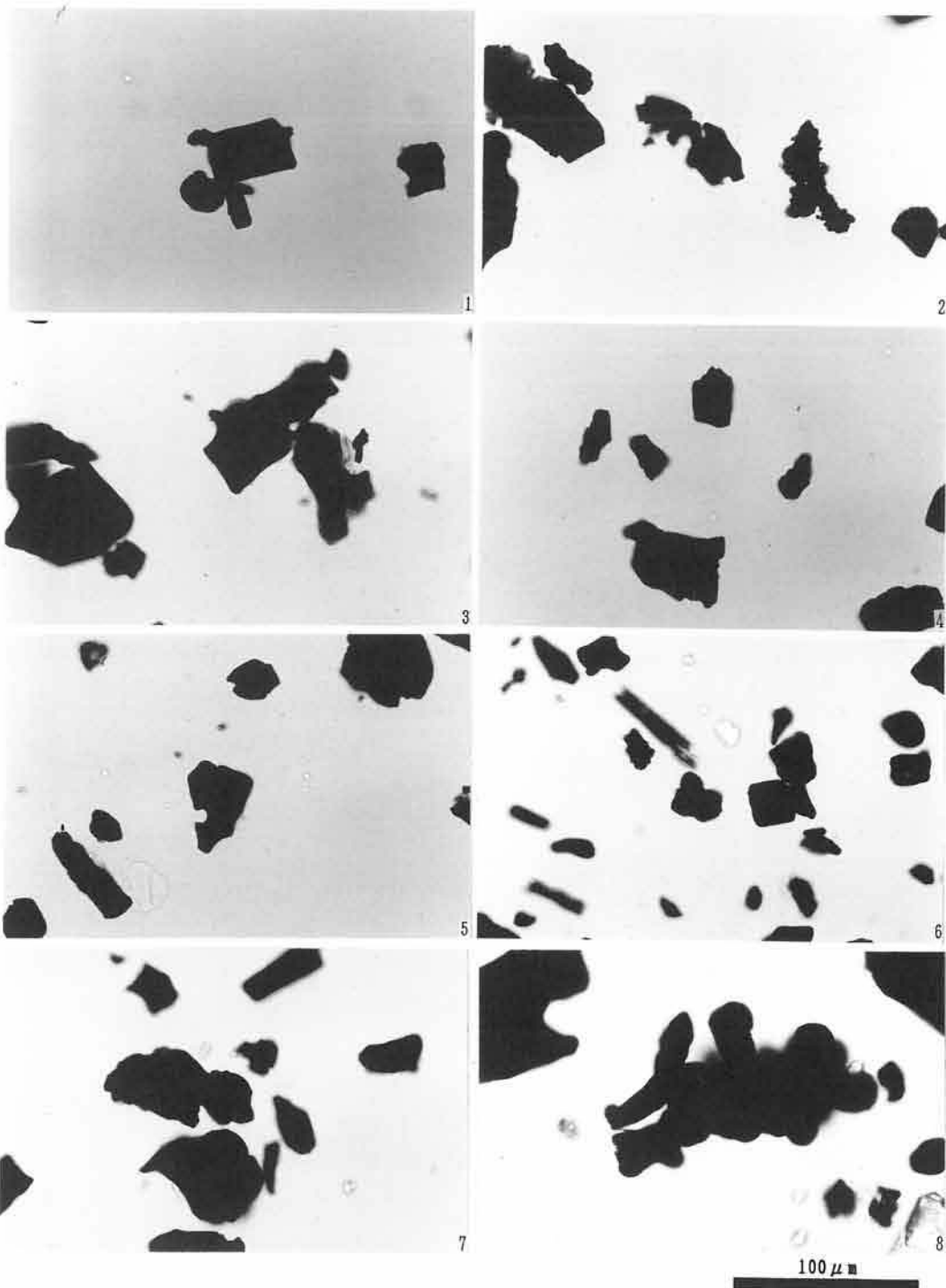

1. 状況写真 (試料番号①) 2. 状況写真 (試料番号②) 3. 状況写真 (試料番号③) 4. 状況写真 (試料番号④)
5. 状況写真 (試料番号⑤) 6. 状況写真 (試料番号⑥) 7. 状況写真 (試料番号⑦) 8. 状況写真 (試料番号⑧)

花粉化石

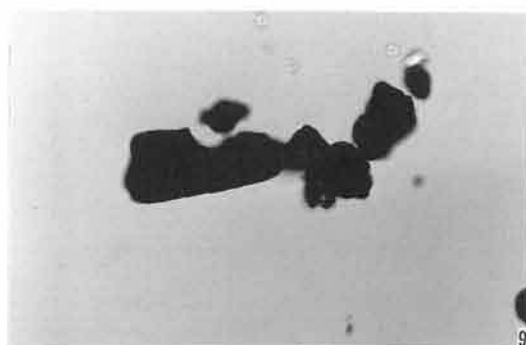

9



10



11



12



13

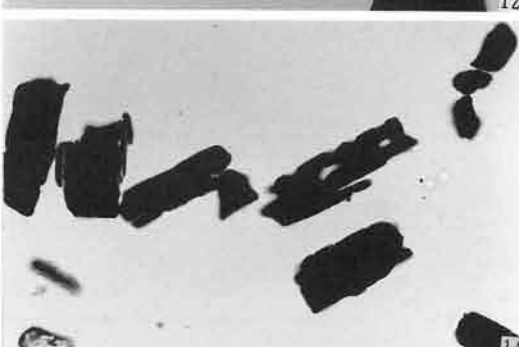

14

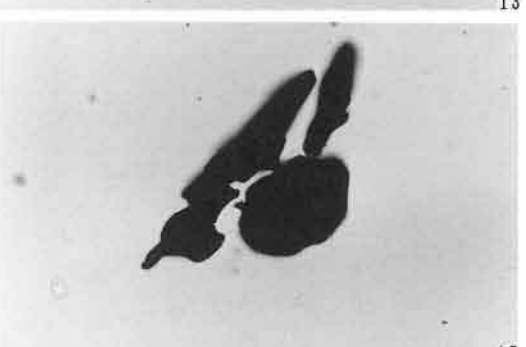

15

9. 状況写真 (試料番号⑨) 10. 状況写真 (試料番号⑩)
 11. 状況写真 (試料番号⑪) 12. 状況写真 (試料番号⑫)
 13. 状況写真 (試料番号⑬) 14. 状況写真 (試料番号⑭)
 15. 状況写真 (試料番号⑮)

100 μ m



植物珪酸体

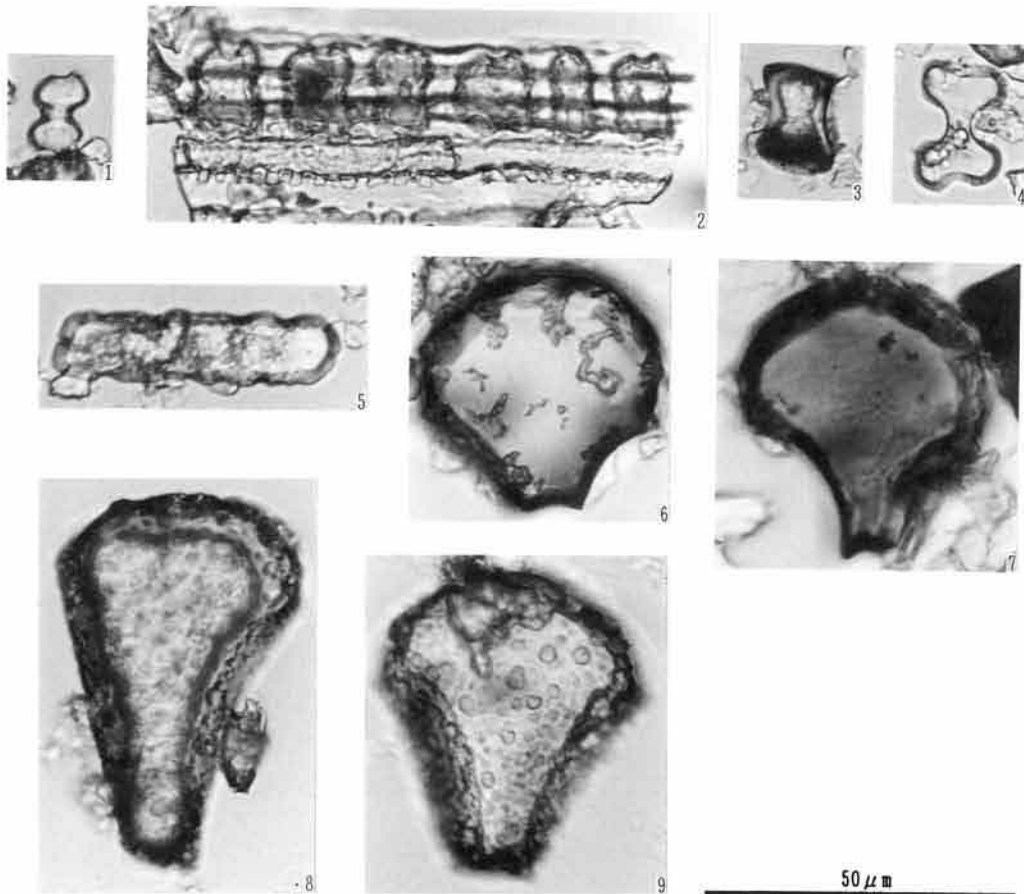

1. イネ属短細胞珪酸体 (試料番号①)
3. タケ亜科短細胞珪酸体 (試料番号③)
5. イチゴツナギ亜科短細胞珪酸体 (試料番号③)
7. イネ属機動細胞珪酸体 (試料番号⑭)
9. タケ亜科機動細胞珪酸体 (試料番号⑦)

2. イネ属短細胞珪酸体列 (試料番号①)
4. ススキ属短細胞珪酸体 (試料番号⑦)
6. イネ属機動細胞珪酸体 (試料番号①)
8. ウンクサ属機動細胞珪酸体 (試料番号⑦)

川辺遺跡発掘調査報告書

—一般国道24号和歌山バイパス建設
に伴う発掘調査—

平成 7 年 3 月

編 集 (財)和歌山県文化財センター
発行・印刷 西岡総合印刷株式会社
