

遺構名	R 番号	種類	器 種	法量 (cm)() は復元					成形	調整及び装飾		焼成	胎土 (石材)	色調	備考
				口径 / 最大長	器高 / 最大幅	底径 / 最大厚	孔径	重量 (g)		外面	内面				
NS J 4 S004 P1	626	円盤状 土製品	—	6.9	—	0.7	—	—	ロクロ	—	—	良好	赤色粒子 (多)、白色 粒子、黒色粒子、結晶 片岩	橙褐色	
NS J 4 S222 A-12	627	土師器	甕	—	3.5+	—	—	—	ロクロ	ナデ、ヨコナデ、ヘラ切り	摩滅著しい	良好	石英、長石、角閃石、 黒色粒子、白色粒子、 結晶片岩	(外) 暗灰茶色 (内) 淡黄茶色	
NS J 4 S004	628	土師質土器	坏	—	1.5+	—	—	—	ロクロ	ナデ、底部・ロクロ切り離 し	ヨコナデ	良好	雲母、赤色粒子、白色 粒子	淡黄白色	
NS J 4 S784	629	土師器	坏	—	2.2+	—	—	—	ロクロ	ナデ	ナデ	良好	白色粒子、黒色粒子、 雲母、角閃石	(外) 赤褐色 (内) 茶褐色	
NS J 4 S756	630	土師器	蓋	—	1.3+	—	—	—	ロクロ	ナデ (丹塗り ?)	ナデ	良好	赤色粒子、白色粒子、 黒色粒子、石英、角閃 石、雲母	橙褐色	
NS J 4 S786	631	土師器	坏	—	3.05+	—	—	—	ロクロ	ヨコナデ	ヨコナデ	良好	赤色粒子、白色粒子、 黒色粒子、角閃石、雲 母	橙褐色	
NS J 4 S790	632	土師器	蓋	—	8.0+	—	—	—	ロクロ	ナデ	ナデ	良好	赤色粒子、白色粒子、 黒色粒子、角閃石、雲 母	橙褐色	
NS J 4 S067 C-14	633	土師質土器	坏	—	1.0+	—	—	—	ロクロ	ナデ、底部・回転糸切り後 ナデ	ナデ	良好	角閃石、黒色粒子、白 色粒子	(外) 黒灰褐色 (内) 浅黄色	
NS J 4 S777	634	土師器	坏	—	1.9+	—	—	—	ロクロ	ヨコナデ、ヘラ切り	ナデ	良好	角閃石、雲母、白色粒 子、黒色粒子、赤色粒 子	浅黄色	
NS J 4 S786	635	土師器	坏	—	2.4+	—	—	—	ロクロ	ヨコナデ、ナデ	ヨコナデ	良好	赤色粒子、白色粒子、 黒色粒子、角閃石、雲 母、結晶片岩	黄褐色	
NS J 4 包含層	636	土師器	坏	—	2.85+	—	—	—	ロクロ	ナデ、底部・回転ヘラズ リ後ナデ	ナデ	良好	赤色粒子、白色粒子、 黒色粒子、角閃石、雲 母、金雲母	橙褐色	
NS J 4 S017 B-17	637	土師質土器	坏	—	1.2+	—	—	—	ロクロ	ナデ、底部・回転糸切り後 ナデ	ヨコナデ	良好	黒色粒子、石英、長 石、角閃石、白色粒子	(外) 橙茶色 (内) 浅黄色	
NS J 4 S717	638	土師器	坏	—	2.6+	—	—	—	ロクロ	ナデ	丁寧なナデ	良好	石英、長石、雲母、黒 色粒子	(外) 浅黄白色 (内) 暗黒灰色	
NS J 4 S209 A-13	639	土師器	坏	13.4	3.3	7.2	—	—	ロクロ	ナデ、ナデ後回転ヘラミ ガキ、底部・回転ヘラ切 り	ナデ後回転ヘラミガ キ	良好	白色粒子、黒色粒子、 赤色粒子、角閃石、雲 母、結晶片岩、金雲母	橙褐色	
NS J 4 S056 B-15	640	土師器 or 土師質土器	坏	—	2.8+	—	—	—	ロクロ	ナデ	ナデ	良好	石英、長石、雲母、角 閃石、黒色粒子、赤色 粒子、白色粒子	浅黄色	時期: 古代 or 中 世
NS J 4 S208 B-13	641	土師器	蓋	—	0.8+	—	—	—	ロクロ	回転ヘラズリ、ヨコナ デ、ナデ	ナデ	良好	黒色粒子、石英、長 石、白色粒子	淡橙黄色	
NS J 4 S211 B-13	642	土師器	蓋	(13.6)	1.65	(10.5)	—	—	ロクロ	回転ヘラズリ後ナデ、ヨ コナデ、ヘラ切り後ナデ	ナデ、ヨコナデ	良好	白色粒子、黒色粒子、 赤色粒子、石英、雲 母、金雲母	橙褐色	反転復元
NS J 4 S017 B-17	643	土師器	甕	—	5.2+	—	—	—	粘土積み 上げ	ナデ、ハケ	ナデ	良好	白色粒子、黒色粒子、 石英、結晶片岩、長 石、角閃石、赤色粒 子、雲母、金雲母	(外) 灰黄褐色 (内) 黄褐色	
NS J 4 S005	644	土師質土器	碗	—	2.45+	—	—	—	ロクロ	ナデ	ナデ	良好	白色粒子、黒色粒子、 角閃石、雲母、金雲母	(外) 橙褐色 (内) 橙黒褐色	時期: 古代 or 中 世
NS J 4 S222 A-12	645	土師器	坏	—	1.3+	—	—	—	ロクロ	ナデ、底部・回転ヘラ切 り後ナデ	ナデ	良好	黒色粒子、角閃石、赤 色粒子	浅黄色	
NS J 4 S054 C-15	646	須恵器	蓋	—	0.8+	—	—	—	ロクロ	回転ヘラズリ	不定方向ナデ、ナデ	良好	石英、長石、白色粒 子、黒色粒子	灰白色	
NS J 4 Sl-a レキ層	647	磁器	染付皿	—	1.3+	(5.8)	—	—	ロクロ	施釉、無釉	施釉	良好	緻密	(全体) 白灰色 (釉色) 透明 (模様) 青色	時期: 近世、反転 復元
NS J 4 S206 A-13	648	土師器	蓋	—	1.7+	—	—	—	ロクロ	回転ヘラズリ、ヨコナデ	摩滅著しい	良好	白色粒子、黒色粒子	明橙茶色	
NS J 4 S091 A-14	649	土師器	碗	—	1.4+	—	—	—	ロクロ	回転ヘラミガキ、ヘラ切 り、ヨコナデ	ナデ	良好	白色粒子、黒色粒子	橙褐色	
NS J 4 S009 D-9	650	備前焼	播鉢	—	4.2+	10.4	—	—	ロクロ	ヨコナデ、ナデ後ユビオサ エ、底部・糸切り後ナデ	播目	良好	赤色粒子、白色粒子、 黒色粒子、結晶片岩	赤橙褐色	時期: 近世
NS J 4 S241 B-12	651	土師器	坏	—	1.5+	—	—	—	ロクロ	ヨコナデ、底部・回転ヘラ ズリ	ヨコナデ	良好	石英、長石、白色粒 子、黒色粒子	橙褐色	ロクロ左回り
NS J 4 S037 B-15	652	弥生土器	甕	—	2.2+	—	—	—	粘土積み 上げ	不定方向ナデ	ユビオサエ後ナデ	良好	石英、長石、角閃石、 雲母、黒色粒子、白色 粒子	(外) 淡茶灰黒色 (内) 浅黄淡橙色	
NS J 4 S235 B-11	653	須恵器	甕	8.3	4.3+	—	—	—	ロクロ	ヘラ切り後ナデ、ナデ、ヨ コナデ	ヨコナデ、ナデ	良好	白色粒子、黒色粒子、 雲母	暗青灰色	
NS J 4 S211 B-13	654	土師器	坏	—	3.1	—	—	—	ロクロ	ナデ後回転ヘラミガキ、 底部・回転ヘラ切り後ナ デ	ヨコナデ	良好	赤色粒子、白色粒子、 黒色粒子、角閃石、雲 母	赤褐色	
NS J 4 S400 1層	655	緑釉陶器	皿	—	1.6+	(6.2)	—	—	ロクロ	施釉、沈線、無釉	施釉	良好	緻密	淡緑灰色	反転復元
NS J 4 S226 A-12	656	土師器	坏	—	1.0+	—	—	—	ロクロ	ヨコナデ、底部・回転糸切 り後ナデ	ナデ	良好	石英、角閃石、黒色粒 子	橙茶色	
NS J 4 S297 A-10	657	瓦質土器	火鉢	—	6.2+	—	—	—	粘土積み 上げ	工具により沈線を入れる、 ナデ	ナデ	良好	白色粒子、黒色粒子、 角閃石、雲母	暗灰色	
NS J 4 S211 B-13	658	土師器	碗	—	2.1+	(9.0)	—	—	ロクロ	ヨコナデ、ナデ	ナデ	良好	白色粒子、黒色粒子、 赤色粒子、雲母	橙褐色	反転復元
NS J 4 S031 C-16	659	土師器	坏	—	3.1+	—	—	—	ロクロ	ナデ (丹塗り 有り)	ナデ	良好	白色粒子、黒色粒子、 雲母	橙褐色	
NS J 4 S067 C-14	660	土師器	甕	—	3.65+	—	—	—	粘土積み 上げ	ナデ、ハケ	ユビオサエ後ナデ	良好	白色粒子、黒色粒子、 角閃石、雲母	赤褐色	

遺構名	R 番号	種類	器 種	法量 (cm)() は復元					成形	調整及び装飾		焼成	胎土 (石材)	色 調	備 考
				口径 / 最大長	器高 / 最大幅	底径 / 最大厚	孔径	重量 (g)		外面	内面				
NS J 4 S097 A-14	661	土師器	坏	—	2.2+	—	—	—	ロクロ	ナデ、回転ヘラケズリ後ナデ	ナデ、ヨコナデ	良好	白色粒子、黒色粒子、雲母	明橙黄色	
NS J 4 S430 C-5	662	土師質土器	坏	—	3.7+	—	—	—	ロクロ	不定方向ナデ、ナデ	ヨコナデ	良好	黒色粒子、白色粒子、石英、長石、結晶片岩	(外) 浅黄色 (内) 明橙色	
NS J 4 S571 B-7	663	土師質土器	坏	—	0.8+	(3.3)	—	—	ロクロ	ナデ、底部・回転糸切り後ナデ	ナデ	良好	赤色粒子、白色粒子、黒色粒子、結晶片岩、雲母	黄褐色	反転復元
NS J 4 S017 B-17	664	土師器	移動式カマドの底部	—	7.2+	—	—	—	ロクロ	ナデ? (摩滅著しい)	胴体との接合部、ナデ後一部工具痕あり	良好	白色粒子、黒色粒子、結晶片岩、石英、角閃石、雲母	橙褐色	時期: 古代～中世
NS J 4 S440 C-5 床面	665	土師質土器	坏	11.9	3.0	7.1	—	—	ロクロ	ナデ、不定方向ナデ、底部・回転糸切り後ナデ	不定方向ナデ	良好	石英、長石、結晶片岩、赤色粒子、黒色粒子、雲母、白色粒子	淡黄白色	
NS J 4 S557 C-10	666	土師質土器	坏	(10.3)	1.8	(7.0)	—	—	ロクロ	ヨコナデ、底部・回転糸切り後丁寧なナデ	ヨコナデ、ナデ	良好	赤色粒子、白色粒子、黒色粒子、石英、結晶片岩、雲母、金雲母	橙褐色	反転復元
NS J 4 S455 D-4	667	土師質土器	坏	—	2.2+	(5.6)	—	—	ロクロ	工具ナデ、ナデ、沈線、底部:ロクロ切り離し後ナデ	ナデ	良好	白色粒子、黒色粒子、角閃石、雲母、金雲母	橙褐色	反転復元
NS J 4 S040	668	景德鎮窯	染付皿	(13.7)	2.8	(8.0)	—	—	ロクロ	施釉、無釉	施釉	良好	緻密	(全体) 白色 (釉色) 透明 (模様) 青色	反転復元
NS J 4 S004	669	土師質土器	坏	—	1.6+	—	—	—	ロクロ	ヨコナデ、底部:ロクロ切り離し後ナデ	不定方向ナデ	良好	赤色粒子、黒色粒子、雲母、石英、白色粒子	浅黄色	
NS J 4 S030	670	土師器	蓋	—	0.8+	—	—	—	ロクロ	ナデ	ナデ	良好	結晶片岩、白色粒子、黒色粒子	橙茶色	
NS J 4 S557 C-10	671	須恵器	高坏	(19.0)	5.0+	—	—	—	ロクロ	ナデ、ヨコナデ、沈線、ハケメ	ナデ、ヨコナデ	良好	白色粒子、黒色粒子	白灰色	反転復元
NS J 4 S001-a レキ層	672	土師質土器	坏	—	2.5+	—	—	—	ロクロ	ナデ、底部・回転糸切り後ナデ	ナデ	良好	雲母、結晶片岩、赤色粒子、白色粒子	浅黄白色	
NS J 4 S001-d	673	瓦質土器	鍋	—	2.0+	—	—	—	粘土積み上げ	ナデ、底部・回転ヘラケズリ後ナデ	ナデ	良好	黒色粒子、雲母、白色粒子、石英	暗灰黒色	底部片
NS J 4 S001-a レキ層	674	陶器	碗	—	3.7+	5.0	—	—	ロクロ	施釉、無釉	施釉	良好	緻密	(全体) 白黄色 (釉色) 薄黄色	時期: 近世
NS J 4 S001-a レキ層	675	備前焼	播鉢	—	7.5+	—	—	—	ロクロ	施釉、ヨコナデ	施釉、播り目痕	良好	石英、長石、結晶片岩、黒色粒子	(外) 赤茶褐色 (内) 灰白黄色	
NS J 4 S403 B-7	676	土師器	高坏	—	7.7+	—	—	—	ロクロ	工具ナデ、ユビオサエ後ナデ、ナデ、接合部	ナデ	良好	赤色粒子、白色粒子、黒色粒子、雲母	橙褐色	
NS J 4 S001-d Pl	677	陶器	皿	(12.0)	3.75	(4.9)	—	—	ロクロ	緑灰釉、白濁釉、無釉	緑灰釉、無釉、施釉	良好	緻密	(全体) 白色 (釉色) 緑灰色、白濁色	内野山窯産、反転復元
NS J 4 S001-a レキ層	678	陶器	碗	—	2.8+	4.8	—	—	ロクロ	施釉、無釉	施釉	良好	緻密	浅黄色	
NS J 4 S759	679	須恵器	蓋	—	0.8+	—	—	—	ロクロ	ナデ	ヨコナデ	良好	石英、雲母、黒色粒子、白色粒子	灰黒色	
NS J 4 S004	680	土師器	高坏	—	5.6+	—	—	—	ロクロ	ナデ	ナデ	良好	赤色粒子、白色粒子、黒色粒子、角閃石、雲母、金雲母	橙褐色	
NS J 4 S001-d	681	瓦質土器	茶釜	—	7.3+	—	—	—	ロクロ	ナデ、ヨコナデ、ヘラ切り、回転ヘラケズリ、スス付着	ヨコナデ	良好	石英、長石、黒色粒子、雲母、角閃石、白色粒子	淡灰色	時期: 近世
NS J 4 S097 A-14	682	土師質土器	輪の羽口	—	—	—	—	—	ロクロ	—	—	良好	白色粒子、血書片岩、雲母	灰黄褐色	時期: 古代 or 中世
NS J 4 S001-d 一括	683	陶器	染付碗	—	4.7+	(5.1)	—	—	ロクロ	施釉、無釉	施釉	良好	緻密	(全体) 灰白色 (釉色) 緑灰色 (模様) オリーブ灰色	時期: 近世、反転復元
NS J 4 S001-a レキ層	684	青磁	碗	—	3.6+	—	—	—	ロクロ	施釉、無釉	施釉、釉だまり	良好	緻密	暗緑褐色	龍泉窯系青磁
NS J 4 S026	685	弥生土器	複合口緑壺	—	1.7+	—	—	—	粘土積み上げ	波状文あり、ナデ後ハケメ	摩滅著しい	良好	角閃石、石英、長石、結晶片岩、黒色粒子、白色粒子	(外) 浅黄色 (内) 橙茶色	時期: 弥生後期
NS J 4 S001-a 一括	686	肥前系磁器	碗	—	3.5+	3.7	—	—	ロクロ	施釉、無釉	施釉	良好	緻密	(全体) 白色 (釉色) 透明 (模様) 暗緑色	時期: 近世
NS J 4 S100	687	土師器	高坏	—	7.3+	—	—	—	粘土積み上げ	ヨコナデ、ナデ	ヨコ方向にケズリ痕あり	良好	石英、長石、雲母、結晶片岩、白色粒子、黒色粒子	明橙茶色	
NS J 4 S001-a 一括	688	肥前系磁器	碗	9.5	5.45	4.1	—	—	ロクロ	施釉、無釉	施釉	良好	緻密	(全体) 白色 (釉色) 透明 (模様) 暗緑灰色	時期: 近世
NS J 4 S001-a レキ層	689	唐津陶器	碗	—	3.4+	(4.7)	—	—	ロクロ	施釉、無釉	施釉	良好	緻密	(全体) 赤褐色 (釉色) 透明 (模様) 白色	時期: 近世、反転復元
NS J 4 S001-d	690	肥前系磁器	碗	(11.0)	4.8+	—	—	—	ロクロ	施釉	施釉	良好	緻密	暗白色	時期: 近世、反転復元
NS J 4 S367 B-7	691	石製品	—	2.6	—	0.6	0.30	—	—	—	—	—	—	青灰色	
NS J 4 S001-d 溝底部	692	石製品	砥石	9.5	4.9	1.3	—	—	ロクロ	—	—	—	頁岩	薄灰色	
NS J 4 S001-d	693	陶器	播鉢	—	3.8+	—	—	—	ロクロ	ナデ、回転ヨコナデ	工具による沈線、ナデ	良好	白色粒子	明橙茶色	時期: 近世
NS J 4 S001-a レキ層	694	唐津陶器	皿	—	1.7+	4.4	—	—	ロクロ	釉だれ、無釉	施釉、胎土め	良好	緻密	(全体) 灰白色 (釉色) オリーブ灰色 (模様) 黒褐色	時期: 近世
NS J 4 S001-d 溝底部	695	陶胎染付	碗	(10.6)	7.5	4.8	—	—	ロクロ	施釉、無釉	施釉	良好	緻密	(全体) 灰白色 (釉色) 明緑灰色 (模様) 暗緑灰色	時期: 近世、反転復元

遺構名	R 番号	種類	器 種	法量 (cm)() は復元					成形	調整及び装飾		焼成	胎土 (石材)	色調	備考
				口径 / 最大長	器高 / 最大幅	底径 / 最大厚	孔径	重量 (g)		外面	内面				
NS J 4 S001-a レキ層	696	磁器	染付皿	—	28+	—	—	—	ロクロ	施釉、無釉	施釉	良好	緻密	(全体) 白灰色 (釉色) 透明 (模様) 青色	時期:近世
NS J 4 S001-d 溝底部	697	陶胎染付	碗	(10.7)	7.45	(5.3)	—	—	ロクロ	施釉、無釉	施釉	良好	緻密	暗緑色	時期:近世、反転復元
NS J 4 S001-d	698	土師質土器	大甕	—	9.6+	—	—	—	ロクロ	摩滅著しい	摩滅著しい、ヨコナデ	良好	赤色粒子、白色粒子、 黒色粒子、黒曜石、角 閃石、雲母、金雲母	明黄褐色	時期:近世
NS J 4 S976 E-3	699	黒色土器 A 類	坏	(15.6)	5.3+	—	—	—	ロクロ	ナデ、ナデ後回転ヘラミ ガキ	ナデ後回転ヘラミガ キ	良好	角閃石、石英、長石、 雲母	(外) 暗灰茶色 (内) 黒淡灰褐色	反転復元
NS J 4 S001-d	700	瓦質土器	火鉢	—	4.05+	—	—	—	ロクロ	雷文、ナデ	ヨコナデ	良好	白色粒子、黒色粒子、 雲母、角閃石	(外) 暗灰色 (内) 灰色	時期:中世 or 近 世
NS J 4 S976 E-3	701	土師器	鉢	—	9.5+	—	—	—	ロクロ	丁寧なナデ、ヘラ切り	丁寧なナデ	良好	黒色粒子、赤色粒子、 石英、長石、角閃石、 白色粒子	(外) 橙茶色 (内) 淡黄茶灰色	ロクロ方向左
NS J 4 S906 D-2	702	土師器	坏	(16.0)	4.5	—	—	—	ロクロ	ヘラ切り後ナデ、ナデ	丁寧なナデ	良好	石英、長石、角閃石、 雲母、白色粒子、黒色 粒子	浅黄色	反転復元
NS J 4 S912 C-4	703	土師器	甕	(16.8)	8.0+	—	—	—	粘土積み 上げ	ナデ、ヨコナデ	ヨコナデ、ナデ後ミガ キ	良好	石英、長石、角閃石、 白色粒子、黒色粒子、 雲母	黄褐色	反転復元
NS J 4 S939 D-2	704	土師器	甕	—	6.3+	—	—	—	粘土積み 上げ	ナデ、ハケ?	ヨコナデ、ヨコナデ後 ユビオサエ	良好	赤色粒子、白色粒子、 黒色粒子、角閃石、石 英、結晶片岩、雲母	黄褐色	
NS J 4 S939 D-2	705	土師器	盤	—	2.3+	—	—	—	ロクロ	ナデ	ヨコナデ	良好	赤色粒子、白色粒子、 黒色粒子	橙褐色	
NS J 4 S950 b D-4	706	土師器	坏	14.5	4.0	10.4	—	—	ロクロ	ナデ、不定方向ナデ、底 部・回転ヘラ切り後ナデ	ナデ	良好	石英、長石、黒色粒 子、雲母、角閃石、白 色粒子	浅黄色	完形品
NS J 4 S976 E-3	707	瓦質土器	火鉢	—	9.7+	—	—	—	粘土積み 上げ	ナデ後ミガキ、沈線、ナデ	ナデ、ハケ、ヨコナデ 後ナデ	良好	白色粒子、角閃石、黒 色粒子、雲母、赤色粒 子、石英	(外) 薄茶色 (内) 黒色	
NS J 4 S976 E-3	708	土師器	碗	—	2.2+	(11.8)	—	—	ロクロ	ナデ、ヨコナデ、ヘラ切り 難し	ヨコナデ、ナデ	良好	赤色粒子、白色粒子、 黒色粒子、長石、雲母	黄褐色	反転復元
NS J 4 S932 d — 4	709	土師器	坏	—	1.7+	—	—	—	ロクロ	ナデ	丁寧なナデ	良好	石英、長石、黒色粒 子、白色粒子	(外) 浅黄褐色 (内) 橙茶色	
NS J 4 S902 D-4	710	土師器	蓋	—	1.0+	—	—	—	ロクロ	ナデ、ヨコナデ	ナデ	良好	石英、長石、黒色粒 子、白色粒子、赤色粒 子	橙茶色	
NS J 4 S901 D-3	711	土師質土器	碗	—	2.25+	—	—	—	ロクロ	ナデ、ヨコナデ	ナデ	良好	赤色粒子、白色粒子、 黒色粒子、角閃石、雲 母	橙褐色	
NS J 4 S901 D-3	712	土師器	黒色土器 A 類	—	1.0+	(6.2)	—	—	ロクロ	ナデ	丁寧なナデ	良好	石英、長石、黒色粒 子、白色粒子、角閃 石、赤色粒子	(外) 浅黄色 (内) 灰黒褐色	反転復元
NS J 4 S911 D-3	713	土師器	坏	—	2.9+	—	—	—	ロクロ	ナデ、ヨコナデ	不定方向ナデ	良好	石英、長石、角閃石、 白色粒子、黒色粒子、 雲母	暗赤茶褐色	
NS J 4 S973 C-5	714	須恵器	蓋	(10.3)	2.35+	—	—	—	ロクロ	回転ヘラケズリ、ナデ、回 転ナデ	不定方向ナデ、ナデ	良好	白色粒子	青灰色	反転復元
NS J 4 S895	715	土師器	坏	(12.4)	3.2+	—	—	—	ロクロ	ナデ、ヨコナデ	ナデ	良好	白色粒子、長石、結晶 片岩、黒色粒子	淡灰色	反転復元
NS J 4 S270 A-12	716	土師器	蓋	—	1.2+	—	—	—	ロクロ	摩滅著しい	摩滅著しい	良好	石英、長石、黒色粒 子、白色粒子、結晶片 岩	淡黄色	
NS J 4 S903 D-4	717	土師器	蓋	—	0.8+	—	—	—	ロクロ	ナデ、ヘラ切り	摩滅著しい、ナデ	良好	赤色粒子、石英、長 石、黒色粒子、白色粒 子	浅黄色	
NS J 4 S903 D-4	718	土師器	坏	—	1.3+	—	—	—	ロクロ	ナデ、底部・回転ヘラ切り 後ナデ	ナデ	良好	赤色粒子 (多)、白色 粒子、黒色粒子、石 英、角閃石、雲母、金 雲母、長石	橙褐色	
NS J 4 S801 C-5	719	土師器	坏	—	1.8+	5.3	—	—	ロクロ	ナデ、回転ヘラ切り後ナ デ	丁寧なナデ	良好	雲母、角閃石、石英、 長石、白色粒子、黒色 粒子、赤色粒子	(外) 淡茶灰黒色 (内) 浅黄色	
NS J 4 S873 D-2	720	土師器	坏	(15.4)	3.8	(10.2)	—	—	ロクロ	ヨコナデ及び不定方向ナ デ、底部・回転ヘラ切り後 ナデ	ヨコナデ、ナデ	良好	赤色粒子、白色粒子、 黒色粒子、角閃石、石 英、結晶片岩、雲母	橙褐色	反転復元
NS J 4 S209 A-13	721	土師器	蓋	—	1.3+	—	—	—	ロクロ	ナデ、底部・回転ヘラ切り 後ナデ	ナデ	良好	白色粒子、黒色粒子、 結晶片岩、赤色粒子、 長石、雲母、石英	黄褐色	
NS J 4 S895	722	土師器	坏	(15.3)	3.2	(10.0)	—	—	ロクロ	ヨコナデ、底部・回転ヘラ 切り後ナデ	ヨコナデ、ナデ	良好	赤色粒子、白色粒子、 黒色粒子、角閃石、長 石、雲母、金雲母	橙褐色	反転復元
NS J 4 S200 C-10	723	土師器	蓋	—	1.5+	—	—	—	ロクロ	ナデ	ヨコナデ	良好	石英、長石、結晶片 岩、黒色粒子	橙茶色	
NS J 4 S251 A-12	724	土師器	蓋	—	1.2+	—	—	—	ロクロ	ナデ	ナデ	良好	長石、白色粒子、黒色 粒子、赤色粒子	淡黄茶色	
NS J 4 S270 A-12	725	須恵器	盤	(16.0)	1.8+	—	—	—	ロクロ	ヨコナデ	ヘラ切り、ヨコナデ	やや 不良	長石、白色粒子、黒色 粒子	明灰白色	反転復元
NS J 4 S835 D-4	726	土師器	坏	—	1.4+	—	—	—	ロクロ	ナデ	ナデ	良好	角閃石、長石、白色粒 子、黒色粒子	浅黄色	
NS J 4 S245 A-17	727	土師器	甕	—	4.75+	—	—	—	粘土積み 上げ	ヘラ切り後ナデ、摩滅著 しい	ナデ、摩滅著しい	良好	白色粒子、黒色粒子、 石英、結晶片岩、長 石、角閃石、雲母	赤褐色	
NS J 4 S245 A-12	728	土師器	坏 or 盤	—	1.3+	—	—	—	ロクロ	ヨコナデ、回転ヘラ切り後 ナデ	ナデ	良好	赤色粒子 (多)、白色 粒子、黒色粒子、角閃 石、雲母	橙褐色	口縁に沈線あり

遺構名	R 番号	種類	器 種	法量 (cm)() は復元					成形	調整及び装飾		焼成	胎土 (石材)	色 調	備 考
				口径 / 最大長	器高 / 最大幅	底径 / 最大厚	孔径	重量 (g)		外面	内面				
NS J 4 S270 A-12	729	土師器	坏	—	12+	—	—	—	ロクロ	ナデ、回転ヘラ切り後ナデ	ナデ	良好	赤色粒子、黒色粒子	黄褐色	
NS J 4 S840 D-4	730	土師器	碗	—	2.4+	(8.4)	—	—	ロクロ	ナデ、回転ヘラケズリ後ナデ後高台貼り付け	ナデ	良好	角閃石、長石、白色粒子、黒色粒子	淡黄色	反転復元
NS J 4 S270 A-12	731	土師器	坏	—	2.5+	—	—	—	ロクロ	ヨコナデ	ナデ、ヨコナデ	良好	白色粒子、黒色粒子、赤色粒子、角閃石、雲母、金雲母	橙褐色	口縁に沈線あり
NS J 4 S618 C-6	732	土師器	坏	—	2.6+	—	—	—	ロクロ	ヨコナデ	ヨコナデ	良好	赤色粒子、白色粒子、黒色粒子、角閃石、雲母	橙褐色	
NS J 4 S222 A-12	733	土師器	蓋	—	1.1+	—	—	—	ロクロ	ナデ、ヘラ切り	ナデ	良好	白色粒子、赤色粒子、黒色粒子、結晶片岩、雲母	橙褐色	
NS J 4 S270 A-12	734	土師器	坏	—	1.0+	—	—	—	ロクロ	ナデ、底部・回転ヘラ切り後ナデ	ナデ	良好	石英、長石、結晶片岩、白色粒子	(外) 橙茶色 (内) 暗灰茶色	
NS J 4 S801	735	土師質土器	土錘	5.1	1.3	0.5	—	—	手捏ね	ナデ	—	良好	黒色粒子、白色粒子、長石、雲母	淡黄白灰色	管状土錘
NS J 4 S935 D-2	736	須恵器	碗	—	1.6+	(9.1)	—	—	ロクロ	ヨコナデ、ヘラ切り後ナデ	ナデ	良好	白色粒子、雲母	薄橙色	底面にヘラ記号ありか？反転復元
NS J 4 S946 D-2	737	土師器	坏	—	0.9+	—	—	—	ロクロ	ナデ、底部・ロクロ切り離し後ナデ	ナデ	良好	赤色粒子、白色粒子、黒色粒子、雲母	橙褐色	
NS J 4 S935 D-2	738	土師器	坏	—	2.6+	—	—	—	ロクロ	ナデ、ヨコナデ	ヨコナデ	良好	石英、長石、角閃石、黒色粒子、結晶片岩、白色粒子	赤茶橙褐色	
NS J 4 S937 D-2	739	土師器	坏	—	3.7+	—	—	—	ロクロ	ナデ	ナデ	良好	石英、長石、角閃石、黒色粒子、白色粒子、赤色粒子	薄黄色	
NS J 4 S936 D-2	740	須恵器	甕 or 壺	—	4.9+	—	—	—	ロクロ	ヘラ切り、ナデ、ヨコナデ	ナデ、ヨコナデ	やや不良	白色粒子、黒色粒子、角閃石、雲母、金雲母	(外) 暗橙褐色 (内) 明橙褐色	
NS J 4 S906 S935	741	土師器	坏	—	3.55+	—	—	—	ロクロ	ヨコナデ、ロクロ切り離し後ナデ	ナデ、ヨコナデ	良好	赤色粒子、白色粒子、黒色粒子、雲母、長石	橙褐色	口縁に沈線あり、内面に丹塗り？
NS J 4 S935 D-2	742	土師器	甕	(16.4)	5.3+	—	—	—	ロクロ	ナデ、丁寧なナデ	ナデ	良好	石英、長石、結晶片岩、角閃石	(外) 淡黄褐色 (内) 淡灰黒色	反転復元
NS J 4 S938 D-2	743	土師器	坏	—	2.7+	—	—	—	ロクロ	ヨコナデ	ナデ、ヨコナデ	良好	赤色粒子、白色粒子、黒色粒子、石英、角閃石、長石、雲母	橙褐色	時期:古代、口縁に沈線あり
NS J 4 S937 D-2	744	土師器	坏	—	3.05+	—	—	—	ロクロ	ナデ	ナデ	良好	赤色粒子、白色粒子、黒色粒子	橙褐色	
NS J 4 S936 D-2	745	土師器	坏	—	1.0+	—	—	—	ロクロ	ナデ、ヨコナデ、底部・回転ヘラケズリ後ナデ	ヨコナデ、ナデ	良好	白色粒子、黒色粒子	(外) 浅黄色 (内) 淡橙黄色	
NS J 4 S897 D-3	746	土師器	蓋	—	1.0+	—	—	—	ロクロ	回転ヘラケズリ後ナデ、ヨコナデ、ヘラ切り	ナデ	良好	石英、長石、角閃石、黒色粒子、白色粒子、赤色粒子	明橙茶色	
NS J 4 S935 D-2	747	土師器	坏	—	2.7+	—	—	—	ロクロ	ヨコナデ	ナデ、ヨコナデ	良好	黒色粒子、白色粒子、結晶片岩、雲母	黄褐色	口縁に沈線あり
NS J 4 S950 b D-4	748	土師器	碗	—	1.5+	—	—	—	ロクロ	ナデ	ナデ	良好	白色粒子、黒色粒子、結晶片岩	橙褐色	
NS J 4 S840 D-4	749	土師器	蓋	—	0.8+	—	—	—	ロクロ	ナデ	丁寧なナデ	良好	長石、石英、黒色粒子、白色粒子、赤色粒子	(外) 浅黄色 (内) 淡橙黄色	
NS J 4 S894 E-2	750	土師器	甕	—	3.4+	—	—	—	ロクロ	ヨコナデ	ヘラ切り、ヨコナデ	良好	石英、長石、結晶片岩、白色粒子、角閃石、黒色粒子	橙茶色	
NS J 4 S888 D-2	751	土師器	坏	—	1.9+	—	—	—	ロクロ	ナデ、底部・ロクロ切り離し後ナデ	ヨコナデ、ナデ	良好	白色粒子、黒色粒子、角閃石、雲母	橙褐色	
NS J 4 S935 D-2	752	土師器	坏	—	2.4+	—	—	—	ロクロ	ヨコナデ	ナデ、ヨコナデ	良好	白色粒子、黒色粒子、雲母	橙褐色	口縁に沈線あり
NS J 4 包含層 D-3	753	土師器	碗	—	2.1+	(8.0)	—	—	ロクロ	ヨコナデ、ナデ、回転ヘラケズリ後ナデ	ナデ	良好	角閃石、石英、長石、黒色粒子、白色粒子、結晶片岩	浅黄色	反転復元
NS J 4 S222 A-12	754	土師器	坏	—	1.1+	—	—	—	ロクロ	ナデ、底部・ロクロ切り離し後ナデ	ナデ	良好	白色粒子、黒色粒子	黄褐色	
NS J 4 S247 A-12	755	土師器	蓋	—	1.4+	—	—	—	ロクロ	ナデ	ヨコナデ、摩滅著しい	良好	白色粒子、黒色粒子	黄褐色	
NS J 4 S943 D-2	756	土師器	土錘	3.8	1.2	0.5	—	—	手捏ね	ナデ	—	良好	長石、石英、角閃石、結晶片岩、白色粒子、黒色粒子	浅黄色	管状土錘
NS J 4 S893 D-3	757	黒色土器 A 類	坏	—	3.2+	—	—	—	ロクロ	ヨコナデ、摩滅著しい	ナデ、丁寧なナデ	良好	雲母、長石、黒色粒子、白色粒子	(外) 浅黄色 (内) 暗灰黒褐色	
NS J 4 S876 D-2	758	土師器	坏	—	3.3+	—	—	—	ロクロ	ナデ	ナデ	良好	白色粒子、黒色粒子、赤色粒子、長石、雲母	橙褐色	
NS J 4 S222 A-2	759	土師器	坏	—	1.65+	—	—	—	ロクロ	ナデ、底部・回転ヘラケズリ後ナデ	ナデ	良好	赤色粒子、白色粒子、黒色粒子、雲母	黄褐色	
NS J 4 S236 B-11	760	土師器	坏	—	3.1+	—	—	—	ロクロ	ナデ	ナデ	良好	赤色粒子、白色粒子、黒色粒子	黄褐色	
NS J 4 S890 D-3	761	土師器	蓋	—	0.8+	—	—	—	ロクロ	ヘラケズリ後ナデ、ナデ	ナデ	良好	白色粒子、黒色粒子、角閃石、長石、赤色粒子	橙褐色	
NS J 4 S813 D-2	762	白磁	碗	—	2.55+	(6.5)	—	—	ロクロ	施釉、ヨコナデ、ロクロ切り離し後ナデ、無釉	施釉 (節日文あり?)	良好	緻密	(全体) 灰白色 (内) オリーブ灰色	
NS J 4 S968 C-5	763	土師器	坏	—	2.6+	—	—	—	ロクロ	ヨコナデ	ヘラ切り、ナデ	良好	白色粒子、黒色粒子	浅黄褐色	
NS J 4 S840 D-4	764	土師器	甕	—	2.1+	—	—	—	ロクロ	ナデ	ヘラ切り、摩滅著しい	良好	石英、長石、結晶片岩、雲母、黒色粒子、白色粒子	暗赤茶褐色	

遺構名	R 番号	種類	器 種	法量 (cm)() は復元					成形	調整及び装飾		焼成	胎土 (石材)	色調	備考
				口径 / 最大長	器高 / 最大幅	底径 / 最大厚	孔径	重量 (g)		外面	内面				
NS J 4 S906 D-2	765	土師器	甕	—	4.8+	—	—	—	ロクロ	ナデ、工具ナデ後ナデ	ナデ	良好	赤色粒子、白色粒子、黒色粒子、角閃石、石英、結晶片岩、雲母、長石、金雲母	橙褐色	
NS J 4 S840 D-4	766	土師質土器	坏	—	1.5+	—	—	—	ロクロ	丁寧なナデ、底部・回転系切り後ナデ	ナデ	良好	白色粒子、黒色粒子、赤色粒子	(外) 暗灰白色 (内) 浅黄白色	
NS J 4 S896 D-4	767	土師器	蓋	—	1.0+	—	—	—	ロクロ	回転ヘラケズリ後ナデ、沈線、ヘラ切り	ナデ、ヨコナデ	良好	角閃石、雲母、白色粒子、黒色粒子、結晶片岩、長石	橙茶色	
NS J 4 S918 D-2	768	土師器	蓋	—	1.1+	—	—	—	ロクロ	ナデ	ナデ	良好	白色粒子、黒色粒子、雲母	橙褐色	
NS J 4 S932 D-2	769	土師器	坏	—	2.0+	—	—	—	ロクロ	ナデ、底部・ロクロ切り離し後ナデ	ナデ	良好	白色粒子、黒色粒子、雲母	橙褐色	
NS J 4 S894 E-2	770	須恵器	甕	—	7.3+	—	—	—	ロクロ	ヘラ切り、ヨコナデ、ナデ、摩滅著しい	ヨコナデ	良好	石英、長石、角閃石、結晶片岩、白色粒子、黒色粒子	淡橙茶色	
NS J 4 S901 D-3	771	土師器	土鍾	3.0+	1.4	0.5	—	—	手捏ね	ナデ	—	良好	赤色粒子、白色粒子、黒色粒子、角閃石、雲母、結晶片岩	黄褐色	管状土鍾
NS J 4 S894 E-2	772	土師器	坏	—	3.3+	—	—	—	ロクロ	ナデ、底部・ロクロ切り離し後ナデ	ナデ	良好	赤色粒子、白色粒子、黒色粒子、角閃石、雲母	橙褐色	
NS J 4 S874	773	土師器	蓋	—	0.9+	—	—	—	ロクロ	回転ヘラ切り後ナデ	ナデ	良好	角閃石、長石、白色粒子、黒色粒子	(外) 黄橙色 (内) 橙茶色	
NS J 4 S874	774	土師器	坏	—	3.9+	—	—	—	ロクロ	ナデ、ヨコナデ	ナデ	良好	長石、石英、角閃石、黒色粒子、白色粒子	橙茶色	
NS J 4 S881	775	土師器	坏	—	1.9+	—	—	—	ロクロ	ナデ、沈線、底部・回転ヘラ切り後ナデ	摩滅著しい	良好	白色粒子、黒色粒子、結晶片岩、雲母	橙褐色	
NS J 4 S810 D-4	776	土師器	蓋	—	1.3+	—	—	—	ロクロ	ナデ、ヨコナデ	ナデ	良好	白色粒子、黒色粒子、角閃石、雲母、赤色粒子	橙褐色	
NS J 4 S950 b D-4	777	土師器	甕	—	4.6+	—	—	—	ロクロ	ナデ、ハケ後ナデ	ナデ	良好	赤色粒子、白色粒子、黒色粒子、角閃石、雲母、結晶片岩、石英	黄褐色	
NS J 4 S932、938 D-2	778	土師器	坏	—	2.4+	9.0	—	—	ロクロ	ナデ、底部・回転ヘラ切り後ナデ	丁寧なナデ	良好	長石、石英、角閃石、黒色粒子、白色粒子	黒淡茶褐色	
NS J 4 S975 D-4	779	土師器	坏	14.8	4.05	7.0	—	—	ロクロ	ナデ、底部・回転ヘラ切り後ナデ	ナデ	良好	黒色粒子、白色粒子、雲母	黄褐色	
NS J 4 S810 D-4	780	須恵器	高坏	—	1.5+	—	—	—	ロクロ	ナデ	ナデ	不良	長石、石英、白色粒子	灰黒褐色	坏部
NS J 4 S442 C-5	781	土師質土器	坏	—	1.1+	—	—	—	ロクロ	ナデ、底部・回転系切り後ナデ	ナデ	良好	雲母、石英、黒色粒子、赤色粒子	浅黄褐色	
NS J 4 S247 A-12	782	土師器	土鍾	4.5	1.5	—	0.40	—	手捏ね	ナデ	—	良好	長石、石英、角閃石、結晶片岩、雲母、黒色粒子	橙茶色	
NS J 4 S955 D-2	783	土師器	土鍾	3.2	1.2	—	0.50	—	手捏ね	ナデ	—	良好	石英、長石、黒色粒子、赤色粒子	浅黄色	
NS J 4 S815 D-4	784	土師器	甕	—	10.0+	—	—	—	粘土積み上げ	ヨコナデ、ナデ後ハケ	ナデ、ナデ後ケズリ	良好	白色粒子、黒色粒子、石英、長石	黄褐色	
NS J 4 近世包含層	785	土師質土器	甕	—	5.1+	24.0	—	—	粘土積み上げ	ナデ	ナデ	良好	赤色粒子、白色粒子、黒色粒子、結晶片岩、角閃石、雲母、石英	黄褐色	時期: 近世
NS J 4 S426 C-5	786	土師器	坏	(10.7)	4.0	(6.8)	—	—	ロクロ	ナデ、底部・回転系切り後ナデ	ナデ	良好	赤色粒子、白色粒子、黒色粒子、雲母	橙褐色	反転復元
NS J 4 S1808	787	土師器	坏	—	1.7+	—	—	—	ロクロ	ナデ、底部・ロクロ切り離し後ナデ	ナデ	良好	赤色粒子、白色粒子、黒色粒子、角閃石、雲母、結晶片岩、金雲母	橙褐色	
NS J 4 S1888	788	須恵器	坏	—	4.5+	—	—	—	ロクロ	ナデ、ヨコナデ	ナデ、ヨコナデ	良好	角閃石、長石、石英、黒色粒子	橙茶色	
NS J 4 S1872	789	須恵器	坏	—	3.2+	—	—	—	ロクロ	ナデ、ヨコナデ	ナデ、ヨコナデ	良好	白色粒子、黒色粒子	暗灰白色	
NS J 4 S1819	790	土師器	坏	—	2.0+	—	—	—	ロクロ	ナデ、ヨコナデ	ナデ、ヨコナデ	良好	角閃石、白色粒子、黒色粒子	橙茶色	
NS J 4 S1805	791	土師器	坏	—	1.2	—	—	—	ロクロ	回転ヘラ切り後ナデ、ナデ、摩滅著しい	ナデ、摩滅著しい	良好	白色粒子、黒色粒子、石英	橙黄色	
NS J 4 包含層 D-2	792	土師器	甕	(19.6)	26.5+	—	—	—	粘土積み上げ	ナデ、ヨコナデ、ユビオサエ後工具ナデ後ナデ (スス付着)	ヨコナデ、ナデ、ケズリ後ユビオサエ後ナデ	良好	赤色粒子、白色粒子、黒色粒子、石英、結晶片岩、角閃石、雲母	(外) 橙黒褐色 (内) 橙褐色	スス付着、反転復元
NS J 4 S1664	793	土師器	甕	—	4.9+	—	—	—	ロクロ	ヘラ切り、摩滅著しい	ナデ	良好	石英、長石、黒色粒子、白色粒子	(外) 明灰茶黄色 (内) 暗灰黒褐色	
NS J 4 S1655 D-7	794	土師器	坏	—	2.9+	—	—	—	ロクロ	ナデ	ナデ	良好	角閃石、石英、長石、雲母	(外) 橙黄褐色 (内) 橙褐色	
NS J 4 S1847	795	土師質土器	坏	10.0	2.8	5.2	—	—	ロクロ	ヨコナデ、ナデ、底部・回転系切り後ナデ	ヨコナデ、ナデ	良好	赤色粒子、白色粒子、黒色粒子、角閃石	薄橙黄色	
NS J 4 S1833	796	土師器	坏	(15.0)	4.5+	—	—	—	ロクロ	ナデ、ヨコナデ	丁寧なナデ	良好	長石、角閃石、石英、白色粒子、黒色粒子、赤色粒子	淡黄色	反転復元
NS J 4 S1847	797	土師器	甕	—	3.2+	—	—	—	粘土積み上げ	ナデ、ヨコナデ後ユビオサエ	ヨコナデ、ナデ	良好	白色粒子、黒色粒子、石英、雲母、結晶片岩	赤褐色	
NS J 4 S1833	798	土師器	坏	(14.0)	4.0+	—	—	—	ロクロ	ヨコナデ、ナデ後ミガキ	ナデ	良好	石英、長石、角閃石、白色粒子、黒色粒子、赤色粒子	橙黄褐色	内面ミガキ有り、反転復元
NS J 4 S1818	799	土師器	坏	—	1.4+	(9.0)	—	—	ロクロ	工具ナデ、底部・回転ヘラ切り後ナデ	不定方向ナデ	良好	角閃石、白色粒子、黒色粒子、長石	(外) 灰茶淡褐色 (内) 浅黄色	反転復元
NS J 4 S1664	800	土師器	坏	—	4.4+	—	—	—	ロクロ	ナデ	ヨコナデ	良好	黒色粒子、白色粒子	浅黄色	
NS J 4 S1890 C-8	801	土師器	坏	13.4	3.7	5.0	—	—	ロクロ	回転ヘラミガキ後ナデ、ヘラ切り、底部・ヘラ切り後回転ヘラミガキ後ナデ	ヨコナデ、ナデ	良好	赤色粒子、白色粒子、黒色粒子、石英、結晶片岩、角閃石、雲母	橙褐色	ほぼ完形品

遺構名	R 番号	種類	器 種	法量 (cm)() は復元					成形	調整及び装飾		焼成	胎土 (石材)	色調	備考
				口径 / 最大長	器高 / 最大幅	底径 / 最大厚	孔径	重量 (g)		外面	内面				
NS J 4 S1847	802	土師質土器	坏	(10.8)	2.6	(6.0)	—	—	ロクロ	ヨコナデ、ナデ、底部:回転糸切り後ナデ	ヨコナデ、不定方向ナデ	良好	白色粒子、黒色粒子、赤色粒子、雲母	黄褐色	反転復元
NS J 4 S1847一括	803	土師質土器	坏	(7.8)	1.9	(4.2)	—	—	ロクロ	ヨコナデ、底部:回転糸切り後ナデ	ヨコナデ、ナデ	良好	白色粒子、黒色粒子、角閃石	薄黄白色	反転復元
NS J 4 S1648	804	土師器	坏	—	4.2+	—	—	—	ロクロ	ヨコナデ、ナデ	ヨコナデ、ナデ	良好	長石、石英、黒色粒子、赤色粒子	浅黄褐色	
NS J 4 S1818	805	土師器	壺	(12.6)	3.9+	—	—	—	ロクロ	ナデ、ヨコナデ	ナデ	良好	長石、石英、白色粒子、黒色粒子	(外) 浅褐色 (内) 暗灰茶色	反転復元
NS J 4 S1847 P2	806	土師質土器	坏	(9.3)	2.5	5.3	—	—	ロクロ	ヨコナデ	ヨコナデ	良好	赤色粒子、黒色粒子、白色粒子、雲母	黄褐色	反転復元
NS J 4 S1847	807	土師質土器	坏	(8.4)	1.75	(5.9)	—	—	ロクロ	ヨコナデ、底部:回転糸切り	ヨコナデ、ナデ	良好	赤色粒子、黒色粒子、角閃石、雲母	暗橙褐色	反転復元
NS J 4 S1631	808	土師器	坏	—	3.5+	—	—	—	ロクロ	ナデ	ヘラ切り、丁寧なナデ	良好	白色粒子、黒色粒子、赤色粒子	薄黄白色	
NS J 4 S1835	809	土師器	蓋	—	1.0+	—	—	—	ロクロ	回転ヘラミガキ、ナデ後ミガキ	ナデ	良好	長石、石英、黒色粒子	橙褐色	回転方向右回り
NS J 4 S1835	810	須恵器	坏	—	2.3+	—	—	—	ロクロ	ヨコナデ、ナデ、底部:ロクロ切り離し後ナデ	ナデ	不良	白色粒子、石英、黒色粒子、雲母	(外) 灰白色 (内) 薄灰色	
NS J 4 S1835	811	土師器	高台付き坏	—	3.25	—	—	—	ロクロ	ナデ、沈線	ヨコナデ、ナデ	良好	白色粒子、黒色粒子、角閃石、長石、赤色粒子、石英、雲母	橙褐色	
NS J 4 S1695	812	土師器	坏	—	4.0+	—	—	—	ロクロ	丁寧なナデ	ヘラ切り、丁寧なナデ	良好	白色粒子、黒色粒子、赤色粒子	(外) 淡黒灰色 (内) 浅黄褐色	
NS J 4 S1655 D-7	813	須恵器	坏	—	1.3+	—	—	—	ロクロ	ヨコナデ	ヨコナデ、ナデ	良好	白色粒子	暗灰褐色	
NS J 4 S1655 D-7	814	須恵器	蓋	(12.0)	2.7+	—	—	—	ロクロ	回転ヘラケズリ後不定方向ナデ、ナデ	ユビオサエ後ナデ、ナデ、ヨコナデ	不良	白色粒子、黒色粒子、雲母	灰白色	ロクロ方向右回り、反転復元
NS J 4 S1695	815	土師器	甕	—	6.0+	—	—	—	ロクロ	不定方向ナデ	ヘラ切り、ナデ	良好	長石、石英、黒色粒子	浅黄褐色	
NS J 4 S1693	816	土師器	壺	—	5.4+	—	—	—	ロクロ	ヨコナデ、ナデ	ナデ	良好	長石、石英、角閃石、黒色粒子	浅黄白色	
NS J 4 S1697	817	土師器	甕	—	5.85+	—	—	—	粘土積み上げ	ナデ	ナデ	良好	赤色粒子、石英、結晶片岩、長石	橙褐色	
NS J 4 S1819	818	黒色土器 A 類	碗	—	1.6+	—	—	—	ロクロ	ナデ、ヨコナデ	ナデ	良好	結晶片岩、石英	(外) 淡橙白色 (内) 灰黒褐色	
NS J 4 S1839	819	土師器	壺	—	3.1+	—	—	—	粘土積み上げ	ナデ、ヘラ切り後ナデ	ナデ	良好	石英	橙褐色	
NS J 4 S1819	820	白磁	碗	—	2.4+	—	—	—	ロクロ	透明釉施軸	透明釉施軸	良好	緻密	透明釉	
NS J 4 S1629	821	土師器	坏	—	2.0+	—	—	—	ロクロ	回転ヘラミガキ	回転ヘラミガキ	良好	赤色粒子 (微量)、石英 (微量)、白色粒子 (微量)	橙褐色	
NS J 4 S1835	822	須恵器	碗	—	3.4+	(9.3)	—	—	ロクロ	回転ナデ、ヨコナデ、ロクロ切り離し後ナデ後工具痕	回転ナデ	良好	砂粒緻密	(外) 暗灰褐色 (内) 青灰色	反転復元
NS J 4 S905 D-3	823	土師器	坏	(13.0)	3.1	(9.0)	—	—	ロクロ	ナデ、ロクロ切り離し後ナデ	ナデ	良好	赤色粒子 (微量)、石英、長石、角閃石、結晶片岩	橙褐色	反転復元
NS J 4 S1835	824	須恵器	高台付き坏	—	1.2+	(10.4)	—	—	ロクロ	ロクロ切り離し後ナデ、高台貼り付け後ヨコナデ	回転ナデ	良	砂粒 (緻密)	(外) 暗灰褐色 (内) 淡灰褐色	反転復元
NS J 4 S1648	825	須恵器	坏身	—	2.55+	—	—	—	ロクロ	回転ナデ、ヘラケズリ後ナデ	回転ナデ	良好	砂粒 (緻密)	暗褐色	ヘラ記号あり
NS J 4 S1694	826	黒色土器 A 類	碗	—	1.8+	—	—	—	ロクロ	ヨコナデ、ロクロ切り離し後ナデ	ナデ	良	赤色粒子、石英、白色粒子、結晶片岩	(外) 淡橙褐色 (内) 暗灰褐色	
NS J 4 S1828	827	土師器	坏	—	1.2+	—	—	—	ロクロ	ヨコナデ、ヘラ切り離し後ナデ	ナデ	良好	赤色粒子、石英、黒色粒子	(外) 淡橙褐色 (内) 橙褐色	
NS J 4 S1619	828	土師器	甕	—	8.6+	—	—	—	粘土積み上げ	ナデ、把手取り付け後ナデ	ケズリ後ナデ	良	石英、黒色粒子	淡橙褐色	
NS J 4 S1694	829	土師器	坏	—	0.6+	3.8+	—	—	ロクロ	ヨコナデ、ロクロ切り離し後ナデ	ナデ	良好	赤色粒子、石英、黒色粒子	(外) 淡橙褐色 (内) 淡灰褐色	時期: 古代もしくは中世
NS J 4 S903 D-4	830	土師器	坏	—	1.3+	1.9+	—	—	ロクロ	ナデ、ロクロ切り離し後ナデ	ナデ	良好	赤色粒子、黒色粒子、石英	橙褐色	
NS J 4 S1844	831	土師質土器	坏	—	1.4+	2.3+	—	—	ロクロ	ナデ、糸切り離し後ナデ	ナデ	良好	赤色粒子、長石、角閃石	橙褐色	
NS J 4 S1857	832	須恵器	蓋	—	3.3+	—	—	—	ロクロ	ナデ、工具ナデ	ナデ	良好	緻密	灰黒褐色	
NS J 4 S1664	833	須恵器	甕	—	5.0+	1.5+	—	—	ロクロ	ナデ、切り離し未調整	ナデ	良好	緻密、石英	暗灰褐色	
NS J 4 S1697	834	土師器	鉢	—	10.5+	—	—	—	粘土積み上げ	ナデ、ヨコナデ、ナデ後縦方向の工具ナデ、ナデ後工具ナデ	口縁部ユビオサエ後ナデ、胴部ナデ後横方向の工具ナデ、ナデ後工具ナデ	良	石英、長石	(外) 淡橙褐色 (内) 暗橙褐色	
NS J 4 S1693	835	土師器	坏	—	3.9+	—	—	—	粘土積み上げ	ナデ後手持ちヘラケズリ、ナデ	一部ユビオサエ後ナデ	良好	赤色粒子、石英、長石、角閃石	橙褐色	内底部黒斑あり
NS J 4 S1697	836	須恵器	蓋	(2.1)	1.45+	—	—	—	ロクロ	回転ヘラケズリ、ナデ	ヨコナデ	良好	密	青灰褐色	反転復元
NS J 4 中世造成土	837	土師質土器	釜	—	3.25+	—	—	—	粘土積み上げ	ナデ、ヘラ切り後ナデ	ナデ	良好	赤色粒子、石英、黒色粒子	淡橙褐色	
NS J 4 S1693	838	土師器	坏	—	2.4+	(9.8)	—	—	ロクロ	回転ヘラケズリ後ナデ後ミガキ、ナデ後ミガキ	ナデ及び一部工具ナデ	良好	石英、赤色粒子 (微量)、長石	橙褐色	反転復元
NS J 4 S835 D-4	839	須恵器	蓋	(5.8)	1.4+	—	—	—	ロクロ	ヨコナデ	回転ナデ、(工具使用)	良好	石英	(外) 暗灰褐色、淡灰褐色 (内) 淡灰褐色	反転復元
NS J 4 S1697	840	土師器	円筒埴輪	—	4.8+	—	—	—	ロクロ	貼り付け後ナデ、ナデ	ヨコナデ	良	赤色粒子、石英、黒色粒子	(外) 淡橙褐色 (内) 橙褐色	胴部に円形の透かしがつけられる。器種は不明だが埴輪の破片が考えられる。
NS J 4 S911	841	須恵器	坏	—	5.0+	0.5+	—	—	ロクロ	タタキ後ナデ、ナデ	ナデ後放射状の文様痕あり	良好	密	青灰色	

遺構名	R 番号	種類	器 種	法量 (cm)() は復元					成形	調整及び装飾		焼成	胎土 (石材)	色調	備考
				口径 / 最大長	器高 / 最大幅	底径 / 最大厚	孔径	重量 (g)		外面	内面				
NS J 4 S1-a 検出面	842	石製品	砥石	—	5.1	125+	—	—	—	加工痕あり	加工痕あり	—	頁岩	淡緑灰褐色	全面に痕跡あり
NS J 4 S1a 礫層	843	土師質土器	燭台	—	4.4	(8.4)	—	—	手握ね	ナデ	ナデ	良好	赤色粒子、結晶片岩	淡橙茶白色	上面に穿孔部確認できず、反転復元
NS J 4 S019 礫層一括	844	備前焼	甕	—	9.3+	—	—	—	ロクロ	ナデ、ヨコナデ、貼り付け後工具オサエ	ナデ、ヨコナデ	良好	白色粒子、緻密	暗赤褐色	
NS J 4 S881	845	石製品	硯	—	7.0+	2.2	—	—	—	加工痕あり	加工痕あり	—	安山岩	淡灰青褐色	
NS J 4 S810 D-4	846	土師器	土鍾	7.7+	—	1.3	0.55	—	手握ね	ナデ	ナデ	良好	角閃石	灰褐色	管状土鍾
NS J 4 C D-4 造成土下層、NS J - 4 S825 D-4	847	弥生土器	甕	—	5.4+	5.2	—	—	粘土積み上げ	ナデ後ハケ、ヨコナデ	ナデ、ナデ後ユビオサエ	良	石英、赤色粒子、長石、黒色粒子	(外) 明橙褐色 (内) 淡橙褐色	
NS J 4 S1833	848	土師器	高坏	—	9.7+	4.5+	—	—	粘土積み上げ	ヘラ状工具による面取り後ナデ	—	良	赤色粒子、石英、角閃石	暗橙褐色	
NS J 4 S403 B-7	849	不明鉄器	—	3.5+	3.0+	1.5+	—	—	—	—	—	—	—	—	内面に朱が付着している。
NS J 4 S1695	850	鉄製品	鐵 (羽子板状)	6.4+	2.2	1.4	—	—	—	—	—	—	—	—	時期: 古墳から弥生
NS J 4 S560 E-6	851	石製品	スクレイパー	6.6	4.7	1.0	—	—	—	—	—	—	金山産サマサイト	—	
NS J 4 S1695	852	土師器	坏	(22.3)	2.5	(18.2)	—	—	ロクロ	ナデ、ヨコナデ、回転ヘラケズリ後ナデ	ナデ後暗文	良好	赤色粒子、石英、角閃石	明橙褐色	内面に暗文あり、反転復元
NS J 4 S1923	853	黒色土器 A 類	碗	—	22.5+	—	—	—	ロクロ	ナデ、ヨコナデ、ヘラ切り後ナデ	ナデ後ミガキ、ナデ	良好	長石、角閃石、赤色粒子	(外) 明褐色 (内) 灰黒褐色	
NS J 4 S1251-b	854	黒色土器 A 類	碗	—	1.4+	—	—	—	ロクロ	ナデ、ヨコナデ	ナデ	良好	長石、黒色粒子、角閃石、	(外) 明褐色 (内) 灰黒褐色	
NS J 4 S1912	855	土師質土器	皿	(4.1)	1.3	(3.2)	—	—	ロクロ	ナデ、ロクロ切り離し後ナデ	ナデ	良好	赤色粒子、黒色粒子、石英	明橙褐色	反転復元
NS J 4 S1243	856	須恵器	蓋	(12.4)	1.5+	—	—	—	ロクロ	ナデ、回転ヘラケズリ	ナデ、工具ナデ	良好	白色粒子、石英 (密)	暗灰褐色	ロクロ方向右、反転復元
NS J 4 S1280	857	土師器	蓋	—	1.3	—	—	—	ロクロ	ナデ、ヨコナデ	ナデ	良好	赤色粒子、石英、長石	淡橙褐色	
NS J 4 S544	858	土師器	碗	—	1.8+	—	—	—	ロクロ	ナデ、ヨコナデ	ナデ	良好	赤色粒子、石英、長石	淡橙褐色	
NS J 4 S1281-a	859	土師質土器	坏	—	3.2	1.8+	—	—	ロクロ	ヨコナデ、糸切り離し後ナデ	ナデ	良好	赤色粒子、石英、長石	(外) 明橙褐色 (内) 暗橙褐色	
NS J 4 S1913	860	土師器	坏	—	1.8+	(11.4)	—	—	ロクロ	ナデ後ミガキ、ロクロ切り離し後ミガキ	ナデ後回転ヘラミガキ	良好	石英、赤色粒子、黒色粒子	明褐色	反転復元
NS J 4 S1958	861	土師器	盤	—	1.4	3.0+	—	—	ロクロ	ナデ、ヨコナデ	回転ヘラミガキ、ナデ	良好	赤色粒子、石英、長石	明橙褐色	
NS J 4 S1963	862	土師器	坏	—	3.3+	—	—	—	ロクロ	ナデ後回転ヘラミガキ、ナデ	ナデ後回転ヘラミガキ、ナデ	良好	角閃石、白色粒子、長石	橙褐色	
NS J 4 S1903	863	土師器	坏	—	2.0+	2.0+	—	—	ロクロ	ナデ、ロクロ切り離し後ナデ、ヨコナデ	ナデ	良好	赤色粒子、石英、角閃石、長石	(外) 明橙褐色 (内) 橙褐色	中世の可能性もあり
NS J 4 S1246	864	土師器	坏	—	1.2+	2.0+	—	—	ロクロ	ナデ、回転ヘラケズリ後ナデ、ヨコナデ	ナデ後回転ヘラミガキ	良好	石英、長石、赤色粒子	(外) 淡橙褐色 (内) 暗灰褐色	
NS J 4 S1913	865	須恵器	碗	—	1.3+	(6.3)	—	—	ロクロ	ナデ、ロクロ切り離し後ナデ、高台貼り付け後ナデ	ナデ後ヘラミガキ	不良	密	淡橙褐色→灰青色	反転復元
NS J 4 S1247	866	土師質	坏	—	2.8+	(7.0)	—	—	ロクロ	ナデ、ヨコナデ	ナデ、ヨコナデ、ユビオサエ後ナデ	良好	角閃石、石英、赤色粒子、結晶片岩	(外) 淡灰褐色 (内) 灰褐色	反転復元
NS J 4 S1242	867	須恵器	蓋	(7.8)	1.4+	—	—	—	ロクロ	ナデ、回転ヘラ切り離し後ナデ	ナデ、回転ナデ	不良	赤色粒子、黒色粒子、長石、石英	淡橙褐色	反転復元
NS J 4 S1243	868	土師器	甕	—	7.15+	—	—	—	粘土積み上げ	ナデ、ナデ後工具ナデ	ナデ	やや良	石英 (多)、角閃石	(外) 明橙褐色・淡橙褐色 (内) 淡橙灰褐・灰褐色	
NS J 4 S1920	869	須恵器	碗	—	1.3+	4.1+	—	—	ロクロ	ナデ、ヨコナデ	ナデ	不良	密	淡橙褐色	
NS J 4 S1250	870	黒色土器 A 類	碗	—	1.75+	3.5+	—	—	ロクロ	高台貼り付け後ナデ、ロクロ切り離し後ナデ、ヨコナデ	ナデ	良好	角閃石、長石、白色粒子	(外) 橙褐色 (内) 灰黒褐色	
NS J 4 S1929	871	土師器	高台付き坏	—	1.8+	—	—	—	ロクロ	高台貼り付け後ナデ、ロクロ切り離し後ナデ、ナデ	ナデ	良好	赤色粒子、角閃石、白色粒子	淡橙褐色	
NS J 4 S1244	872	土師器	蓋	—	1.3+	—	—	—	ロクロ	回転ヘラケズリ、ナデ	ナデ、ヨコナデ	良好	石英、白色粒子、長石、角閃石	明橙褐色	ロクロ方向右
NS J 4 S1217	873	土師器	坏	—	1.2+	2.0+	—	—	ロクロ	ナデ、ヘラ切り離し後ナデ、ヨコナデ	ナデ	良	長石、白色粒子	(外) 明橙褐色 (内) 暗橙褐色	円盤状高台
NS J 4 S1243	874	土師器	鉢	—	13.6+	—	—	—	粘土積み上げ	ナデ、ヨコナデ	ナデ、ヨコナデ	良	赤色粒子、角閃石、長石、石英	明橙褐色	
NS J 4 S1952	875	土師器	坏	—	3.3	(8.4)	—	—	ロクロ	ナデ、ヘラ切り離し後ナデ (工具痕あり)、ヨコナデ	ナデ、ヨコナデ	良好	赤色粒子、角閃石、石英、長石、白色粒子	橙褐色	反転復元
NS J 4 S1268 JD-5	876	土師器	壺 or 甕	—	6.8+	—	—	—	粘土積み上げ	ナデ、ユビオサエ	ナデ	良好	赤色粒子、角閃石 (多)、石英、長石	橙褐色	
NS J 4 S1841	877	須恵器	盤	—	1.3+	(19.0)	—	—	ロクロ	ナデ、ロクロ切り離し後ナデ	ナデ	良	黒色粒子、石英	淡灰褐色	反転復元
NS J 4 S1734	878	須恵器	高台付き坏	—	2.6+	(10.6)	—	—	ロクロ	ナデ、ヨコナデ、高台貼り付け後ナデ、ヘラ切り離し	ヨコナデ	良好	石英、黒色粒子	暗灰褐色	反転復元
NS J 4 S1451	879	緑釉陶器	皿	(13.0)	2.0+	—	—	—	ロクロ	ナデ後施釉	ナデ後施釉	良好	緻密	(全体) 淡青灰色 (釉色) 淡緑色	反転復元
NS J 4 S1464	880	須恵器	高台付き坏	—	4.3+	—	—	—	ロクロ	ヨコナデ、ナデ	ヨコナデ	良好	密	青灰色	
NS J 4 S1952	881	須恵器	高台付き坏	—	2.8+	(8.4)	—	—	ロクロ	ヨコナデ、高台貼り付け後ナデ、ヘラ切り離し後ナデ	ヨコナデ、ナデ	良	石英、黒色粒子	淡灰茶褐色	反転復元
NS J 4 S1929	882	土師質土器	坏	(11.9)	3.1	(6.2)	—	—	ロクロ	ヨコナデ後工具ナデ、糸切り離し後ナデ	ヨコナデ後工具ナデ (工具痕あり)、ナデ	良好	赤色粒子、石英	橙褐色	
NS J 4 S1948	883	土師器	坏	—	2.8	4.0+	—	—	ロクロ	ヨコナデ、ナデ、ロクロ切り離し後ナデ	ヨコナデ、ナデ	良好	石英、角閃石、赤色粒子 (微量)	暗橙褐色	

遺構名	R 番号	種類	器 種	法量 (cm)() は復元					成形	調整及び装飾		焼成	胎土 (石材)	色 調	備 考
				口径 / 最大長	器高 / 最大幅	底径 / 最大厚	孔径	重量 (g)		外面	内面				
NS J 4 S1734	884	土師器	坏	—	16+	29+	—	—	ロクロ	ナデ、ナデ後回転ヘラミガキ、ロクロ切り離し後ナデ後回転ヘラミガキ	ナデ後回転ヘラミガキ	良好	赤色粒子、長石、角閃石	明橙褐色	
NS J 4 S1497	885	土師器	坏	—	3.2	1.9+	—	—	ロクロ	ナデ後ミガキ、ロクロ切り離し後ナデ、ナデ	ナデ	良好	石英、長石、赤色粒子	明橙褐色	
NS J 4 S1428	886	土師器	碗	(16.0)	3.3+	—	—	—	ロクロ	ヨコナデ、ナデ	ヨコナデ、ナデ	良好	石英、長石、赤色粒子、黒色粒子	(外) 淡橙褐色 (内) 明橙褐色	反転復元
NS J 4 S1497	887	土師器	坏	—	4.95+	—	—	—	粘土積み上げ	ナデ	ナデ	良	赤色粒子、石英、長石	(外) 淡橙褐色・明橙褐色 (内) 淡橙褐色	
NS J 4 S1499	888	青磁	碗	—	3.0+	1.2+	—	—	ロクロ	露胎	露胎 (重ね焼跡?)	良好	密	(全体) 白灰色	越州窯系
NS J 4 S1948	889	土師器	鉢	—	7.5+	—	—	—	粘土積み上げ	ヨコナデ、ナデ	ヨコナデ、ユビオサエ後ナデ	良好	白色粒子、角閃石、長石、赤色粒子 (微量)	橙褐色	
NS J 4 S1462	890	土師質土器	坏	—	1.9+	(8.4)	—	—	ロクロ	ロクロ切り離し後ナデ、ナデ	ヨコナデ、ナデ	良	赤色粒子、黒色粒子	(外) 灰茶褐色 (内) 淡橙灰褐色	反転復元
NS J 4 S1432	891	土師器	高坏	—	7.9+	10.1	—	—	粘土積み上げ	ナデ後縦方向ミガキ、ナデ	ナデ	良	赤色粒子、石英 (多)、長石、角閃石	明橙褐色	脚 部 に 穿 孔 3 つあり
NS J 4 S1433	892	土師器	甕	(19.0)	6.8+	—	—	—	粘土積み上げ	ナデ、ヨコナデ	ナデ、ユビオサエ後ナデ	良好	石英、結晶片岩、赤色粒子、白色粒子	橙褐色	時期:古墳、反転復元
NS J 4 S1497	893	土師器	坏	—	3.2+	—	—	—	ロクロ	ナデ	ナデ	良好	赤色粒子、黒色粒子	淡橙褐色	
NS J 4 S1428	894	須恵器	高台付き坏	—	1.75+	—	—	—	ロクロ	ロクロ切り離し後高台付け後ナデ、ナデ、ヨコナデ	ナデ	良好	緻密、石英、白色粒子、長石、角閃石	灰青白色	
NS J 4 S1495	895	土師器	坏	—	2.2+	(9.4)	—	—	ロクロ	ロクロ切り離し後ナデ、ナデ	ヨコナデ、ナデ	良好	黒色粒子、石英、角閃石、赤色粒子 (微量)	(外) 明橙褐色 (内) 淡橙褐色	反転復元
NS J 4 S1464	896	土師器	坏	—	1.4+	2.2+	—	—	ロクロ	糸切り離し後ナデ、糸切り未調整、ナデ	ヨコナデ、ナデ	良	赤色粒子	淡灰橙褐色	
NS J 4 S1472	897	土師器	高台付き坏	—	1.6+	(13.6)	—	—	ロクロ	ロクロ切り離し後ナデ、高台貼り付け後ナデ、ナデ	ヨコナデ、ナデ	良	石英、角閃石	淡橙褐色	反転復元
NS J 4 S1464	898	土師器	坏	—	3.1	2.4+	—	—	ロクロ	ロクロ切り離し後ナデ、回転ヨコナデ	ナデ	良	赤色粒子、黒色粒子、石英	橙白色	
NS J 4 S1483	899	土師器	坏	—	1.7+	5.6+	—	—	ロクロ	ロクロ切り離し後ナデ、ナデ	ナデ	良好	赤色粒子、角閃石、黒色粒子、石英	橙褐色	
NS J 4 S1495	900	土師器	坏	—	3.9+	—	—	—	ロクロ	ナデ後ヘラミガキ、ナデ	ナデ後回転ヘラミガキ、ヨコナデ	良好	赤色粒子、長石、石英、角閃石	明橙褐色	
NS J 4 S1472	901	須恵器	蓋	2.3+ 天井部 径	1.4+	—	—	—	ロクロ	ヨコナデ、ナデ	ヨコナデ、貼り付け後ナデ、ナデ	良	石英、黒色粒子、密	淡灰褐色	沈線あり
NS J 4 S1703	902	土師器	盤	(24.6)	3.5+	—	—	—	ロクロ	ナデ	ナデ	良好	石英、長石、赤色粒子	明橙褐色	都城系、沈線あり、反転復元
NS J 4 S1421	903	土師質土器	坏	—	1.5+	(7.2)	—	—	ロクロ	ロクロ切り離し後ナデ、ナデ	ナデ	良好	赤色粒子、石英、角閃石	淡橙褐色	反転復元
NS J 4 S1484 S1488	904	土師器	高坏	—	8.1+	(11.5)	—	—	粘土積み上げ	ナデ、ヘラ状工具による面取り後ナデ、ヨコナデ	ナデ、ケズリ	良好	赤色粒子、石英、角閃石	明橙褐色	反転復元
NS J 4 S1411	905	須恵器	蓋	抓径 3.1	1.5+	—	—	—	ロクロ	ナデ	ナデ	良	密	青灰色	
NS J 4 S1401	906	土師器	鉢	11.6	5.8	2.2	—	—	粘土積み上げ	ナデ、ヨコナデ、ユビオサエ後ナデ	ナデ、ユビオサエ後ナデ	良好	石英、赤色粒子、白色粒子、角閃石	淡橙褐色	底部内面にヘラ記号あり
NS J 4 S1484	907	須恵器	盤	—	2.7+	(15.6)	—	—	ロクロ	ナデ、ロクロ切り離し後ナデ	ナデ	良	黒色粒子	淡灰褐色	反転復元
NS J 4 S1703 D-7 P-3	908	土師器	盤	(19.2)	2.7	(11.2)	—	—	ロクロ	ロクロ切り離し後ナデ、ナデ	ナデ	良好	石英、黒色粒子、赤色粒子	(外) 淡橙褐色～ 橙褐色 (内) 橙褐色	都城系、反転復元
NS J 4 S1488S1484	909	弥生土器	甕の底部	—	4.6+	(4.4)	—	—	粘土積み上げ	ナデ	ナデ	良好	石英、赤色粒子、角閃石、白色粒子	(外) 橙褐色 (内) 灰褐色	反転復元
NS J 4 S840 D4,S1029 D4	910	土師器	蓋	(18.8)	2.6+	—	—	—	ロクロ	回転ヘラケズリ後回転ヘラミガキ、ヨコナデ、ナデ	ナデ、沈線、ナデ後ヘラミガキ、ヨコナデ	良	石英、角閃石、長石	(外) 明橙褐色 (内) 淡橙褐色	
NS J 4 S1555	911	土師器	坏	(13.8)	3.3	(5.8)	—	—	ロクロ	ナデ、ロクロ切り離し後ナデ	ナデ、	良好	赤色粒子 (多)、石英、角閃石	(外) 明橙褐色 (内) 淡橙褐色	全体的に器面摩滅
NS J 4 S1550 P-1	912	土師質土器	坏	10.4	2.7	5.8	—	—	ロクロ	糸切り離し後ナデ、ヨコナデ、ナデ	ナデ、ヨコナデ、ユビオサエ後ナデ	良好	赤色粒子、角閃石、結晶片岩	橙褐色～灰褐色	完形品
NS J 4 S1534	913	土師器	坏	(9.2)	3.7	—	—	—	粘土積み上げ	ナデ	ナデ	良好	赤色粒子、結晶片岩、角閃石、石英	明橙褐色	反転復元
NS J 4 S1401	914	土師器	坏	(16.0)	4.3	(9.4)	—	—	ロクロ	ナデ	ナデ	良好	石英、角閃石、長石	明橙褐色	内部に放射状暗文あり、反転復元
NS J 4 S1539	915	土師器	高坏	—	6.9+	(14.6)	0.70	—	粘土積み上げ	ナデ、ハケ後ナデ	ナデ、ハケ後ナデ、ナデ	良	赤色粒子、石英、長石、角閃石	明橙褐色	穿孔あり (孔径 0.7)、反転復元
NS J 4 S1530	916	土師器	坏	—	2.6+	—	—	—	ロクロ	ナデ、高台貼り付け後ナデ	ナデ	良好	赤色粒子、角閃石、石英、白色粒子	橙褐色	
NS J 4 S1550 P-2	917	土師質土器	坏	10.3	2.6	5.95	—	—	ロクロ	糸切り離し後ナデ、ヨコナデ、ナデ	ナデ	良好	赤色粒子、角閃石、結晶片岩、黒色粒子	橙褐色	ほぼ完形品
NS J 4 S1545	918	須恵器	甕	—	15.0+	—	—	—	粘土積み上げ	タタキ後オサエ、タタキ後ナデ	同心円状オサエ	良好	石英、黒色粒子	灰褐色	
NS J 4 S1534	919	石製品	石臼	—	5.0	—	—	—	—	—	—	—	石英、長石	(底) 暗灰褐色 (上) 灰褐色	
NS J 4 S1585	920	陶器	皿	—	2.7+	—	—	—	ロクロ	施釉、露胎	施釉	良好	緻密	(全体) 白灰色 (釉色) 淡緑茶色	唐津系陶器、口縁部に紋様あり
NS J 4 S1703 D-7 P-10	921	須恵器	高坏	(12.0)	10.1	(10.1)	—	—	ロクロ	工具ナデ、ナデ	ナデ	良好	緻密	青灰色	反転復元
NS J 4 S1300	922	土師器	高坏	—	8.3+	6.9+	—	—	粘土積み上げ	ハケ後ナデ、ナデ、ヘラ状工具による面取り後ナデ	ナデ、ケズリ横方向	良	石英 (多)、角閃石、長石	淡橙褐色、明橙褐色	内面器面剥離
NS J 4 S1189	923	土師器	坏	(12.4)	3.8	(5.5)	—	—	粘土積み上げ	ナデ、手持ちヘラケズリ後ナデ	ユビオサエ後ナデ、ナデ	良	角閃石、石英、黒色粒子	(外) 淡橙褐色 (内) 明橙褐色	反転復元
NS J 4 S1300	924	須恵器	高台付き坏	—	3.8+	(10.8)	—	—	ロクロ	ロクロ切り離し後ナデ、ナデ	ナデ、ヨコナデ、ユビオサエ後ナデ	良	密	(外) 濃青灰色～ 濃灰色 (内) 青灰色	R 929 と同一個体か?

遺構名	R 番号	種類	器 種	法量 (cm)() は復元					成形	調整及び装飾		焼成	胎土 (石材)	色調	備考
				口径 / 最大長	器高 / 最大幅	底径 / 最大厚	孔径	重量 (g)		外面	内面				
NS J 4 S1328	925	土師質土器	皿	(7.0)	2.2	(4.3)	—	—	ロクロ	ロクロ切り離し後ナデ、ナデ	ナデ	良好	赤色粒子 (多量)、角閃石、黒色粒子、石英	橙褐色	反転復元
NS J 4 S1392	926	須恵器	蓋	(10.0)	1.85+	(12.4) 受部径	—	—	ロクロ	回転ヘラケズリ後ヨコナデ、ヨコナデ、ナデ	ヨコナデ、ナデ、	良好	石英、黒色粒子、長石	灰褐色	反転復元
NS J 4 S1391	927	須恵器	蓋	2.3+ 天井部径	1.6+	—	—	—	ロクロ	回転ヘラケズリ後ナデ、ナデ、ヨコナデ	ナデ、ヨコナデ	不良	石英、黒色粒子	(外) 淡灰橙褐色 (内) 橙褐色	
NS J 4 S1385	928	土師質土器	皿	(8.2)	2.0	4.5	—	—	ロクロ	糸切り離し後ナデ、ナデ、ヨコナデ	ナデ、回転ナデ	良好	赤色粒子、石英、結晶片岩	橙褐色	
NS J 4 S1303	929	須恵器	高台付き坏	—	2.0+	(10.8)	—	—	ロクロ	ロクロ切り離し後ナデ、ナデ、ヨコナデ	ナデ (工具痕あり)	良	密	(外) 濃青灰色 (内) 青灰色	R 924 と 同一 体 か ? (S 1300 と S 1304 と関連)、反転復元
NS J 4 S1300	930	土師器	甌 or 鉢	(22.5)	9.2+	—	—	—	粘土積み上げ	ナデ、工具痕らしきミガキ痕あり	ナデ (口縁部 : ヘラ面取り)	良好	石英	淡茶褐色	反転復元
NS J 4 S1385	931	土師質土器	皿	(7.0)	2.1	4.4	—	—	ロクロ	ロクロ切り離し後ナデ、ナデ	ナデ	良好	赤色粒子、結晶片岩、石英	橙褐色	反転復元
NS J 4 S1358	932	土師器	壺	—	6.8+	—	—	—	粘土積み上げ	ナデ、ハケ後ナデ	ナデ、器面剥離	良	赤色粒子、石英 (多)、長石	淡橙褐色	内面器面剥離
NS J 4 S1392	933	土師器	小形丸底壺	—	7.5+	0.8	—	—	粘土積み上げ	ヨコナデ、手持ちヘラケズリ後ナデ、ナデ	ナデ、工具ナデ	良	石英、赤色粒子、角閃石	(外) 黒茶褐色 (内) 茶褐色	内面コビオサエ
NS J 4 S1394	934	須恵器	蓋	—	1.6+	—	—	—	ロクロ	ヨコナデ、ナデ	ナデ、ヨコナデ	良	黒色粒子	灰褐色	
NS J 4 S1304	935	弥生土器	壺 or 甕	—	5.3+	(1.8)	—	—	粘土積み上げ	ハケ後ナデ、ナデ	ナデ、器面剥離	良好	角閃石、赤色粒子、石英、黒色粒子	濃橙褐色	内面器面剥離、反転復元
NS J 4 S1303	936	須恵器	椀	(9.6)	4.85+	—	—	—	ロクロ	ナデ、ヨコナデ	ナデ	良好	緻密	(外) 暗青灰色 (内) 青灰色	反転復元
NS J 4 S1331	937	須恵器	高台付き坏	—	1.75+	(10.2)	—	—	ロクロ	ロクロ切り離し後ナデ、ナデ	ナデ	良	密	青灰色	反転復元
NS J 4 S1358	938	土師器	壺	(14.6)	6.0+	—	—	—	粘土積み上げ	ナデ	ナデ	良好	石英、赤色粒子、白色粒子、角閃石	(外) 橙褐色 (内) 茶褐色	反転復元
NS J 4 S1385	939	土師質土器	坏	11.6	3.05	6.8	—	—	ロクロ	糸切り離し後ナデ、ナデ	ナデ	良好	石英、赤色粒子、黒色粒子、結晶片岩	橙褐色	ほぼ完形品
NS J 4 S1394	940	土師器	高台付き坏	—	1.45+	(8.8)	—	—	ロクロ	ナデ	ナデ	良好	石英、長石、角閃石、赤色粒子	(外) 暗橙褐色 (内) 淡橙褐色	反転復元
NS J 4 S1391	941	土師器	壺	—	5.9+	—	—	—	粘土積み上げ	ナデ、工具ケズリ後ナデ、ハケ後ナデ	ナデ、工具ケズリ後ナデ	良	長石、角閃石、石英	暗橙褐色	
NS J 4 S1391	942	須恵器	甕の肩部	—	3.6+	—	—	—	粘土積み上げ	格子目状タタキ後自然軸かかる	ナデ、同心円文オサエ	良好	密	青灰色	
NS J 4 S1392	943	黒色土器 A 類	椀	(15.2)	4.5+	—	—	—	ロクロ	ナデ、ヨコナデ	ナデ後ヘラミガキ	良好	白色粒子、石英、角閃石、赤色粒子	(外) 淡褐色 ~ 淡灰色 (内) 暗灰色	反転復元
NS J 4 S1391	944	土師器	複合口縁壺	(15.6)	7.6+	—	—	—	粘土積み上げ	ナデ、ハケ後ナデ	ナデ	良	石英、長石、角閃石、赤色粒子	淡橙褐色	反転復元
NS J 4 S1303	945	土製品	—	—	3.3+	—	—	—	粘土積み上げ	ナデ、沈線、輪状刺突文	ナデ	良	赤色粒子、石英、角閃石	暗橙褐色	
NS J 4 S1385	946	土師質土器	坏	11.5	3.2	6.0	—	—	ロクロ	ヨコナデ、ナデ、糸切り離し後ナデ	ナデ	良好	石英、赤色粒子 (多)、角閃石	淡橙褐色	
NS J 4 S1300 D-5 S 1303 D-5	947	土師器	甌	—	6.0+	(31.6)	—	—	粘土積み上げ	ナデ、コビオサエ後ナデ、甌把手部	ナデ、コビオサエ後工具ケズリ後ナデ	良	石英 (多)、長石	(外) 橙褐色 (内) 淡橙褐色、黒褐色	反転復元
NS J 4 S1118	948	土師器	甕	(13.2)	6.1+	—	—	—	粘土積み上げ	ナデ	ナデ	良好	石英、赤色粒子、黒色粒子、結晶片岩、角閃石	暗橙褐色	反転復元
NS J 4 S1385	949	土師質土器	坏	(11.6)	2.9	7.2	—	—	ロクロ	糸切り離し後ナデ、ナデ	ナデ	良好	赤色粒子、角閃石、結晶片岩	淡橙褐色	底部に焼成前穿孔ありか? 反転復元
NS J 4 S1181	950	須恵器	蓋	(16.8) 受部径	2.7+	—	—	—	ロクロ	回転ヘラケズリ後ナデ、ナデ	ナデ、ヨコナデ、沈線	不良	石英、角閃石	(外) 淡橙褐色 (内) 橙灰褐色	ロクロ方向右、反転復元
NS J 4 S1192	951	須恵器	蓋	(15.6)	1.55+	—	—	—	ロクロ	回転ヘラケズリ後ナデ、ヨコナデ、ナデ	ヨコナデ、ナデ	良	石英	(外) 灰褐色 (内) 灰褐色、淡灰褐色	反転復元
NS J 4 S1094	952	土師器	椀	椀	1.6+	—	—	—	ロクロ	ナデ	ナデ	良好	赤色粒子、角閃石、白色粒子	(外) 淡灰褐色 (内) 橙褐色	
NS J 4 S1107	953	青磁	碗	—	2.1+	(7.9)	—	—	ロクロ	施釉、露胎、高台置付	施釉	良好	緻密	(全体) 暗灰色 (釉色) 暗緑色	越州窯系見込みに目跡あり、反転復元
NS J 4 S2280 F-6	954	須恵器	蓋	(12.0)	2.6+	—	—	—	ロクロ	ナデ	ナデ	良好	密	淡青灰色	反転復元
NS J 4 S2257	955	土師器	高坏脚部	—	8.3+	—	—	—	粘土積み上げ	ナデ	ナデ	良好	石英、赤色粒子、白色粒子、角閃石、結晶片岩、長石	橙褐色	
NS J 4 S1193	956	土師器	坏?	(13.0)	3.4+	—	—	—	ロクロ	ナデ、	ヨコナデ	良	赤色粒子、長石、石英	橙褐色	反転復元
NS J 4 S1139	957	須恵器	高台付き坏	(6.2)	2.2+	—	—	—	ロクロ	工具ナデ高台貼り付け後ナデ、糸切り離し後ナデ	工具ナデ、工具ナデ後ナデ	良	石英	淡灰褐色	反転復元
NS J 4 S1098	958	瓦質土器	釜	(24.4) 鈐部外径	6.0+	—	—	—	粘土積み上げ	ナデ、ナデ (丁寧)	ナデ	良	角閃石、長石、黒色粒子	淡橙褐色	反転復元
NS J 4 S1098	959	瓦質土器	火鉢	—	6.9+	—	—	—	粘土積み上げ	ナデ、雷文	ナデ	良好	赤色粒子、砂粒	(外) 灰色 (内) 暗灰色	雷文スタンプ
NS J 4 S1143	960	土師器	坏	—	1.6+	(7.1)	—	—	ロクロ	ナデ、ロクロ切り離し後ナデ	ナデ	良	赤色粒子、石英	橙褐色	反転復元
NS J 4 S1192	961	土師器	坏	(19.0)	2.7+	(11.0)	—	—	ロクロ	器面摩滅	器面摩滅	良	石英 (多)、赤色粒子、長石、角閃石	(外) 明橙褐色 (内) 淡橙褐色	反転復元
NS J 4 S2294	962	土師器	鉢	—	5.3+	(22.2)	—	—	粘土積み上げ	ナデ	ナデ	良好	石英、赤色粒子、結晶片岩	橙褐色	反転復元

遺構名	R 番号	種類	器 種	法量 (cm)() は復元					成形	調整及び装飾		焼成	胎土 (石材)	色 調	備 考
				口径 / 最大長	器高 / 最大幅	底径 / 最大厚	孔 径	重量 (g)		外面	内面				
NS J 4 S2258	963	弥生土器	甕の底部	—	5.5+	4.85	—	—	粘土積み上げ	ナデ	ナデ	良好	石英、結晶片岩、角閃石、赤色粒子、	橙褐色	
NS J 4 S2294	964	須恵器	蓋	(10.2)	1.5+	—	—	—	ロクロ	ナデ	ナデ	良好	密	青灰色	反転復元
NS J 4 S2250	965	土師器	坏	—	2.3+	(8.6)	—	—	ロクロ	ミガキ	ミガキ	良好	赤色粒子 (多量)、石英、長石	橙褐色	反転復元
NS J 4 S1098	966	土師質土器	鍋	—	2.6+	—	—	—	粘土積み上げ	ヨコナデ、ナデ	ハケメ後ナデ	良	石英、赤色粒子	淡橙白色	
NS J 4 S1070 C-5	967	土師器	鉢	—	6.3+	(4.8)	—	—	粘土積み上げ	ハケ後ナデ、工具ナデ	ナデ	良	赤色粒子、黒色粒子、石英	(外) 黒褐色、淡橙褐色 (内) 淡橙褐色	外面に黒斑あり、内面に器面摩滅あり、反転復元
NS J 4 S1096	968	弥生土器	壺の底部	—	3.8+	6.0	—	—	粘土積み上げ	ナデ	ナデ後工具オサエ	良好	赤色粒子、石英、角閃石	橙褐色	底部にへら記号あり
NS J 4 S2257	969	土師器	蓋	—	0.9+	—	—	—	ロクロ	ナデ	ナデ	良好	白色粒子、石英、角閃石、結晶片岩	橙褐色	
NS J 4 S2294	970	土師器	坏	—	1.4+	(9.0)	—	—	ロクロ	ナデ、ロクロ切り離し後ナデ	ナデ	良	赤色粒子、石英、角閃石、長石	(外) 橙褐色 (内) 淡橙褐色、橙褐色	反転復元
NS J 4 S2267	971	土師器	小形丸底壺	(8.4)	8.0+	—	—	—	粘土積み上げ	ヨコナデ、ナデ	ヨコナデ後工具ナデ	良好	石英 (大)、長石、赤色粒子	明橙褐色	外面に黒斑あり、外面に器面摩滅あり、反転復元
NS J 4 S1391	972	土師器	高环脚部	—	3.0+	—	—	—	粘土積み上げ	ヨコナデ、ハケナデ後ナデ	ナデ	良	石英、角閃石、赤色粒子、結晶片岩	橙褐色	
NS J 4 S2250	973	土師器	甕	—	7.4+	—	—	—	粘土積み上げ	ハケ	工具ナデ	良	赤色粒子、石英、結晶片岩、角閃石	(外) 暗橙褐色 (内) 橙褐色	
NS J 4 S1029 D-4	974	土師器	盤	(16.4)	2.7	(12.4)	—	—	ロクロ	ナデ、ロクロ切り離し後ナデ	ナデ	不良	石英、角閃石、赤色粒子	(外) 淡灰橙褐色 (内) 灰橙褐色	外面に黒斑あり、反転復元
NS J 4 S2200 P-3	975	須恵器	柑	6.1	7.6	3.2	—	—	ロクロ	ヨコナデ、回転ナデ、手持ちへらケズリ後ナデ、ロクロ切り離し後回転へらケズリ	ヨコナデ、ユビオサエ後不定方向ナデ	良好	石英 (少)、角閃石	(外) 暗灰褐色 (内) 灰褐色	一部反転復元、ロクロ右回り、自然釉かかる
NS J 4 S2258	976	土師器	甕	—	8.8+	—	—	—	粘土積み上げ	ナデ	ナデ後ユビオサエ後ナデ、ナデ	良好	赤色粒子、石英、白色粒子、結晶片岩、角閃石	橙褐色	
NS J 4 S1097	977	土師質土器	坏	—	1.6+	(6.4)	—	—	ロクロ	ロクロ切り離し後ナデ、ヨコナデ	ナデ	良好	赤色粒子 (微量)、石英、角閃石	橙褐色	底部に意図的に穿孔の跡か？反転復元
NS J 4 S815 D-4	978	土師器	高环	27.0	9.1+	—	—	—	粘土積み上げ	ナデ、工具調整後丁寧なナデ	ナデ、丁寧なナデ、沈線	良	石英、角閃石、長石、結晶片岩、赤色粒子	橙褐色	
NS J 4 S1118	979	土師器	甕	—	9.9+	—	—	—	粘土積み上げ	ミガキ後ナデ、ヨコナデ、工具ナデ後ナデ	ケズリ後ナデ	良	赤色粒子 (大)、石英、金雲母、角閃石	(外) 明橙褐色 (内) 暗橙褐色	反転復元、外面に意図的な剥離あり
NS J 4 S1010	980	土師器	土鍾	4.8	—	1.15	0.55	—	手捏ね	ナデ		良好	石英、白色粒子、赤色粒子、角閃石、長石	淡橙褐色～橙褐色	管状土鍾
NS J 4 S2362	981	須恵器	蓋	(16.1)	1.7+	—	—	—	ロクロ	ナデ	ナデ	良好	密	(外) 青灰褐色 (内) 青灰色	反転復元
NS J 4 S2362	982	土師器	坏	—	1.6+	—	—	—	ロクロ	回転へらミガキ後ナデ	ナデ	良	赤色粒子、石英、長石	(外) 淡橙褐色 (内) 橙褐色	ロクロ方向右
NS J 4 S1672	983	土師器	坏	(12.7)	3.7	6.8	—	—	ロクロ	回転へらミガキ後ナデ、ロクロ切り離し後回転へらケズリ後回転へらミガキ	ヨコナデ、へらミガキ後ナデ	良好	石英、長石、角閃石	明橙褐色	ロクロ方向右、反転復元
NS J 4 S2307	984	土師器	坏	—	1.1+	(10.8)	—	—	ロクロ	ナデ、ロクロ切り離し後ナデ	丁寧ナデ	良	石英、赤色粒子、長石、角閃石	明橙褐色	外面が全体的に摩滅、反転復元
NS J 4 S2380	985	須恵器	高台付き坏	—	1.8+	(15.6)	—	—	ロクロ	ナデ、高台貼り付け後ナデ、沈線、ロクロ切り離し後ナデ	不定方向ナデ	不良	石英、長石、角閃石	(外) 暗灰褐色 (内) 灰橙褐色	反転復元
NS J 4 S1682	986	土師器	高台付き坏	—	1.8+	(11.0)	—	—	ロクロ	ヨコナデ、ナデ	ナデ	良好	角閃石、石英、結晶片岩、白色粒子	橙褐色 (ピンク色)	反転復元
NS J 4 S1651	987	土師器	高环の脚部	—	8.1+	—	—	—	ロクロ	工具ナデ後ナデ	横方向ケズリ	良好	赤色粒子、角閃石、石英、長石	橙褐色	
NS J 4 S1671	988	土師質土器	坏	—	1.6+	(7.8)	—	—	ロクロ	ロクロ切り離し後ナデ、ナデ	ナデ	良好	石英、赤色粒子、角閃石、長石	淡橙褐色	反転復元
NS J 4 S1660 下層	989	土師器	碗	(15.0)	4.3+	—	—	—	ロクロ	ナデ、ナデ後丹塗り	ナデ、ヨコナデ	良好	石英、赤色粒子、結晶片岩、金雲母	淡橙褐色	外面に丹塗りあり、反転復元
NS J 4 S1660 下層	990	土師器	甕	(19.1)	8.3+	—	—	—	粘土積み上げ	ナデ、工具ナデ後ナデ、ユビオサエ後ナデ	工具ナデ後ナデ、ナデ	良好	石英、角閃石、赤色粒子	(外) 明橙褐色、橙褐色 (内) 橙褐色	反転復元
NS J 4 S2304	991	土師器	高环	7.2+	2.4+	—	—	—	粘土積み上げ	へらケズリ後ナデ、ナデ	丁寧なナデ	良	石英 (大) 赤色粒子、長石、角閃石	(外) 明橙褐色 (内) 淡橙褐色	
NS J 4 S1659	992	灰釉陶器	碗	—	4.4+	—	—	—	ロクロ	施釉、露胎、回転ナデ	施釉	良好	緻密	(全体) 灰淡色 (釉色) 灰色	
NS J 4 S2346	993	土師器	坏	—	1.1+	(9.2)	—	—	ロクロ	ロクロ切り離し後ナデ、ナデ	ナデ	良	赤色粒子、角閃石、結晶片岩、長石	淡橙褐色	反転復元
NS J 4 S2304	994	土師器	高环	—	4.8+	—	—	—	粘土積み上げ	へら状工具による面取り後ミガキ	不定方向ケズリ後ナデ	良好	長石、石英、赤色粒子	(外) 橙茶褐色 (内) 茶褐色	
NS J 4 S2350	995	土師器	鉢	(17.9)	6.4+	—	—	—	粘土積み上げ	ナデ後ハケ、ナデ	ナデ	良好	角閃石、石英、赤色粒子	(外) 橙褐色 (内) 明橙褐色	反転復元
NS J 4 S1659	996	土師器	甕	—	7.4+	—	—	—	粘土積み上げ	ナデ、ユビオサエ後ナデ、把手貼付け後ナデ	工具ケズリ後ナデ	良	石英 (大)、長石、角閃石	(外) 淡橙褐色 (内) 灰褐色	
NS J 4 S1666	997	土師器	鉢 or 坏	—	3.1+	(14.0)	—	—	ロクロ	回転へら切り離し後ナデ、ナデ	ナデ	良好	石英、長石、赤色粒子	淡橙褐色	反転復元
NS J 4 S1686	998	土師器	高台付き坏	—	1.85+	(9.8)	—	—	ロクロ	高台貼り付け後ナデ、ナデ	ナデ	良好	石英、白色粒子、赤色粒子、角閃石、結晶片岩	橙褐色	反転復元
NS J 4 S1654	999	土師器	碗	(12.8)	4.55+	—	—	—	粘土積み上げ	ナデ	不定方向ナデ	良	角閃石 (多量)、石英、結晶片岩、赤色粒子 (微量)	淡橙褐色	反転復元

遺構名	R 番号	種類	器 種	法量 (cm)() は復元					成形	調整及び装飾		焼成	胎土 (石材)	色 調	備 考
				口径 / 最大長	器高 / 最大幅	底径 / 最大厚	孔径	重量 (g)		外面	内面				
NS J 4 S1660 下層	1000	土師器	甕	(18.3)	5.9+	—	—	—	粘土積み 上げ	ナデ、ヨコナデ、工具痕あ り	ナデ	良好	結晶片岩、長石、石 英、角閃石、赤色粒子 (微量)	橙褐色	反転復元
NS J 4 S1039 C-5	1001	土師質土器	坏	(10.8)	2.6	(5.4)	—	—	ロクロ	糸切り離し後ナデ、ナデ	ナデ	良好	赤色粒子、石英、結晶 片岩、角閃石 (微量)	橙褐色	反転復元
NS J 4 S1630	1002	土師器	台付き鉢	(22.4)	10.7+	—	1.10	—	粘土積み 上げ	ヨコナデ、器面摩滅	ヨコナデ、丁寧ナデ	良	石英 (大)、赤色粒子、 長石	(外) 橙褐色 (内) 淡橙褐色	体部に穿孔あり (孔径 1.1)、器面 摩滅、粒子の所 よりひび割れあ り、反転復元
NS J 4 S1667	1003	須恵器	蓋	(21.2)	1.2+	—	—	—	ロクロ	ヨコナデ、回転ヘラケズリ 後ナデ	ヨコナデ、ナデ、沈線	良	石英、長石	(外) 灰褐色 (内) 淡橙褐色、灰 褐色	反転復元
NS J 4 S1042 C-5	1004	土師質土器	坏	—	1.9+	(6.2)	—	—	ロクロ	ロクロ離し後ナデ、ナデ、 ヨコナデ	ナデ	良好	赤色粒子、長石、白色 粒子	橙褐色	反転復元
NS J 4 S1003	1005	土師器	高環の 坏部	—	2.7+	(6.2)	—	—	ロクロ	ロクロ離し後ナデ、ナデ、 ヨコナデ	ナデ	良好	石英、赤色粒子、角閃 石、長石	橙褐色	反転復元
NS J 4 S1003	1006	土師器	高環の 脚部	(15.8)	1.5+	—	—	—	ロクロ	ナデ	ナデ	良	赤色粒子、石英、黒色 粒子	淡橙褐色	外面に丹塗りあ り、反転復元
NS J 4 S1620C-7、 S2475C-7	1007	土師器	甕	(25.4)	9.3+	—	—	—	粘土積み 上げ	ヨコナデ、ナデ	ナデ、ナデ後ハケ	良	石英 (大)、赤色粒 子、長石	(外) 橙褐色、淡橙 褐色 (内) 淡橙褐色	S1620C-7、 S2475C-7 と 接 合、反転復元
NS J 4 S1682	1008	土師器	蓋	(10.8)	1.25	—	—	—	ロクロ	ナデ	ナデ	良好	赤色粒子、角閃石長 石、白色粒子	橙褐色	反転復元
NS J 4 S1052 D-5	1009	土師質土器	坏	(12.7)	3.05	(7.4)	—	—	ロクロ	糸切り離し後ナデ、ナデ、 ヨコナデ	ナデ	良好	赤色粒子、角閃石、結 晶片岩、黒色粒子、長 石	淡橙褐色	反転復元
NS J 4 S1034	1010	土師器	鉢	—	2.3+	—	—	—	粘土積み 上げ	器面摩滅、ナデ	ナデ	良好	石英、角閃石、長石、	橙褐色	全体的に器面 摩滅
NS J 4 S1034	1011	瓦質土器	鍋	—	8.8+	—	—	—	粘土積み 上げ	ナデ後不定方向ミガキ	ミガキ後ナデ	良	石英、長石、赤色粒子	(外) 灰褐色、淡橙 褐色 (内) 淡橙褐色	
NS J 4 S1660	1012	土師器	甕	16.9	5.5+	—	—	—	粘土積み 上げ	ナデ、ユビオサエ後ナデ	工具ナデ後ナデ、ナ デ	良	赤色粒子、石英	(外) 明橙褐色 (内) 暗橙褐色	内面に黒斑あり
NS J 4 S1670	1013	土師質土器	坏	—	1.3+	(6.2)	—	—	ロクロ	ロクロ離し後ナデ、ナデ	ナデ	良好	赤色粒子 (微量)、長 石 (微量)、角閃石 (微 量)	淡橙褐色	反転復元
NS J 4 S1669	1014	青花	皿	—	1.1+	—	—	—	ロクロ	施釉	施釉	良好	緻密	(全体) 淡茶白色 (釉色) 青白色	景徳鎮窯系
NS J 4 S1034	1015	須恵器	甕	(23.7)	6.0+	—	—	—	粘土積み 上げ	ヨコナデ、ナデ、沈線	ナデ	良好	黒色粒子、石英	(外) 明灰褐色 (内) 明灰褐色	内面に自然釉あ り、反転復元
NS J 4 S1660 下層	1016	須恵器	甕	—	6.2+	—	—	—	ロクロ	タタキ後工具ナデ	同心円文オサエ	良好	緻密	淡褐色	
NS J 4 S2224	1017	土師器	坏	(12.2)	3.8+	—	—	—	ロクロ	工具ナデ、ナデ	ナデ	良好	黒色粒子、赤色粒子、 長石、角閃石、結晶片 岩	橙褐色	反転復元
NS J 4 S2200 P-7	1018	須恵器	蓋	(8.0) 天井径	3.1+	—	—	—	ロクロ	ヨコナデ、ナデ	ナデ	良好	白色粒子、黒色粒子、 結晶片岩	青灰色	反転復元
NS J 4 S2200	1019	土師器	坏	(13.0)	5.3	(6.0)	—	—	粘土積み 上げ	手持ちヘラケズリ後ナ デ、ロクロ切り離し後不 定方向ナデ	ヨコナデ、ナデ	良	石 英、 赤 色 粒 子 (大)、長石、角閃石	(外) 橙褐色 (内) 淡橙褐色	底部に黒斑あ り、反転復元
NS J 4 S2526	1020	土師器	甕	—	4.3+	—	—	—	粘土積み 上げ	ナデ、ナデ後ハケ	器面摩滅	良	石英 (大)、赤色粒子、 長石	(外) 暗橙褐色、橙 褐色 (内) 暗橙褐色	器面摩滅著しい
NS J 4 S2200 P-2	1021	土師器	甕	(23.8)	8.1+	—	—	—	粘土積み 上げ	ナデ	ナデ、工具痕あり	良好	石英、結晶片岩、長 石、赤色粒子、金雲母	橙褐色	反転復元
NS J 4 S2080	1022	黒色土器 A 類	碗	—	1.5+	—	—	—	ロクロ	ナデ	ナデ	良好	角閃石、白色粒子、結 晶片岩	淡橙褐色	
NS J 4 S2529	1023	土師器	高環	(21.3)	13.3	11.7	0.50	—	粘土積み 上げ	坏部ナデ、脚部ナデ	坏部ナデ後ミガキ、脚 部器面摩滅	良好	石英 (多)、赤色粒子、 角閃石	(外) 明橙褐色 (内) 淡橙褐色	脚 部 に 穿 孔 4 箇所あり、反転 復元
NS J 4 S2510	1024	須恵器	盤	—	2.5+	—	—	—	ロクロ	ヨコナデ、ナデ	ヨコナデ、ナデ	良	黒色粒子	(外) 灰褐色 (内) 暗灰褐色、灰 褐色	
NS J 4 S2248	1025	須恵器	坏	—	4.95+	—	—	—	ロクロ	回転ヨコナデ、ナデ、糸切 り未調整	器面摩滅	良	石英、黒色粒子	灰褐色	
NS J 4 S2510	1026	土師器	高環	—	7.9+	(13.4)	0.70	—	粘土積み 上げ	ナデ	ナデ	良	石英 (大)、赤色粒 子、角閃石	(外) 黒灰褐色 (内) 灰褐色	脚 部 に 穿 孔 4 箇所あり、内外 面に黒斑あり、 一部反転復元
NS J 4 S2524 D-6	1027	土師器	蓋	—	1.3+	—	—	—	ロクロ	ナデ	ナデ	良好	赤色粒子、白色粒子、 結晶片岩、石英	淡橙褐色	
NS J 4 S2212 E-5	1028	須恵器	蓋	(15.0)	1.5+	—	—	—	ロクロ	ナデ	ナデ	良好	密	暗青灰色	反転復元
NS J 4 S2510	1029	須恵器	蓋	—	2.1+	—	—	—	ロクロ	回転ヘラケズリ、ナデ、ヨ コナデ	ナデ、沈線	不良	石英、黒色粒子	淡橙褐色	
NS J 4 S2509	1030	須恵器	蓋	—	1.0+	—	—	—	ロクロ	ナデ、ヨコナデ	ナデ、沈線	良好	密、石英	暗灰色	
NS J 4 S2509	1031	須恵器	蓋	—	1.15+	—	—	—	ロクロ	ナデ、ヨコナデ、沈線	ナデ、沈線	良	密、石英	灰褐色	
NS J 4 S2509	1032	土師器	蓋	—	1.6+	—	—	—	ロクロ	ヨコナデ、ナデ後ヘラミガ キ	ナデ、ヨコナデ	良	角閃石、長石、石英	暗橙茶褐色	
NS J 4 S2200	1033	石製品	砥石	8.8	9.8	3.0	—	—		—	—		砂岩	淡黄土色	砂岩
NS J 4 S2079	1034	須恵器	蓋	—	1.5+	—	—	—	ロクロ	ナデ	ナデ	良好	密 石英、白色粒子、 長石	青灰色	
NS J 4 S2525	1035	土師器	坏	—	4.1+	—	—	—	ロクロ	ナデ後ヘラミガキ	ナデ	良好	赤色粒子、白色粒子、 長石、石英	橙褐色	
NS J 4 S2297	1036	土師器	高環の 坏部	(18.8)	4.15+	—	—	—	粘土積み 上げ	ハケ後ナデ、ナデ	ナデ	良好	石英、赤色粒子、角閃 石、長石、結晶片岩	橙褐色	反転復元

遺構名	R 番号	種類	器 種	法量 (cm)() は復元					成形	調整及び装飾		焼成	胎土 (石材)	色 調	備 考
				口径 / 最大長	器高 / 最大幅	底径 / 最大厚	孔径	重量 (g)		外面	内面				
NS J 4 S2519 D-6	1037	土師器	甕	(17.5)	21.4	2.1	—	—	粘土積み上げ	ナデ後ハケ	ナデ後ハケ、器面摩減	良好	石英 (多)、赤色粒子、角四石、長石	(外) 淡橙褐色 (内) 橙褐色	外面に黒斑あり、反転復元
NS J 4 S2223	1038	土師器	高環	—	2.5+	(16.0)	0.80	—	粘土積み上げ	ナデ、工具ケズリ後ナデ、	丁寧なナデ	良	赤色粒子 (大)、石英 (多)、角四石、金雲母	(内) 暗橙褐色 (内) 橙褐色	脚部に穿孔あり (孔径 0.8)、反転復元
NS J 4 S2350	1039	弥生土器	甕	—	6.8+	1.85	—	—	粘土積み上げ	ハケ後状工具オサエ後ナデ	ナデ、ユビオサエ	良好	石英、白色粒子、黒色粒子、結晶片岩、角四石、赤色粒子	橙褐色	
NS J 4 S2297	1040	石製品	砥石	5.9	4.7	4.4	—	—	—	—	—		天草石	淡黄褐色	
NS J 4 S2249	1041	土師器	高環	—	3.8+	—	—	—	粘土積み上げ	丁寧なナデ	ナデ後ミガキ	良	石英、赤色粒子 (大)、黒色粒子	(外) 暗橙褐色 (内) 橙褐色	外面に黒斑あり
NS J 4 S2249	1042	土師器	甕	—	8.2+	—	—	—	粘土積み上げ	ヨコナデ、ナデ後ハケ	工具ナデ、ナデ	良	石英、黒色粒子	(外) 淡橙褐色 (内) 暗橙褐色	外面に黒斑あり
NS J 4 S2529	1043	土師器	高環	(26.4)	5.5+	—	—	—	粘土積み上げ	ナデ後ミガキ、ナデ後不定方向ミガキ	丁寧なナデ、ナデ後ミガキ沈線	良好	赤色粒子 (多)、石英、黒色粒子	橙褐色	内外面に黒斑あり、反転復元
NS J 4 S2366 C-9、S2367	1044	土師器	甕	—	6.8+	—	—	—	粘土積み上げ	ナデ後ハケ、ナデ	ナデ、ナデ後ハケ	良	赤色粒子、石英、黒色粒子	橙褐色	S2366 C-9、S2367 と接合
NS J 4 S2137	1045	須恵器	高環	—	4.8+	(5.5+)	—	—	ロクロ	ヨコナデ	ヨコナデ	良好	黒色粒子、石英	灰褐色	反転復元
NS J 4 S2158	1046	土師器	環	—	1.4+	(7.6)	母	—	ロクロ	ロクロ離し後ナデ、ナデ	ナデ	良好	石英、角四石、赤色粒子、雲母	(外) 淡橙褐色 (内) 橙褐色	反転復元
NS J 4 S2188 C-10 S2151	1047	土師質土器	環	(9.6)	2.0+	—	—	—	ロクロ	ナデ	ナデ	良好	角四石、赤色粒子、長石	橙褐色	反転復元
NS J 4 S2423	1048	土師器	環	—	1.4+	—	—	—	ロクロ	ヘラ切り離し後ナデ、ナデ	ヨコナデ、ヨコナデ	良好	長石、角四石、石英、赤色粒子	(外) 橙褐色 (内) 明橙褐色	
NS J 4 S2350	1049	土師器	甕	(12.5)	13.3+	—	—	—	粘土積み上げ	工具ナデ後ハケ、ナデ後ハケ	丁寧なナデ	良	石英 (多)、長石、角四石、赤色粒子	(外) 暗橙褐色 (内) 橙褐色	外面に黒斑あり、反転復元
NS J 4 S2137	1050	須恵器	蓋	(8.3)	1.9+	—	—	—	ロクロ	ナデ	ナデ、ヘラナデ	良	密 黒色粒子	(外) 青灰色 (内) 青褐色	二次焼成を受ける、反転復元
NS J 4 S2137	1051	土師器	甕	(15.6)	3.4+	—	—	—	粘土積み上げ	ナデ	ナデ	良	角四石、石英、結晶片岩、長石、赤色粒子	橙褐色	反転復元
NS J 4 S2465	1052	須恵器	碗	(15.4)	4.1	(9.9)	—	—	ロクロ	ヨコナデ、ナデ、沈線	ヨコナデ、ナデ	良好	石英、黒色粒子	(外) 暗灰褐色 (内) 灰褐色	反転復元
NS J 4 S2465	1053	須恵器	蓋	(8.6) 天井部径	2.5+	—	—	—	ロクロ	回転ヘラケズリ	ヨコナデ	良好	石英、黒色粒子	暗灰褐色	ロクロ右方向、反転復元
NS J 4 S2200P-5	1054	土師器	環	—	3.6+	(10.0)	—	—	ロクロ	ロクロ離し後ナデ後ヘラケズリ、ナデ	ナデ	良好	石英、赤色粒子、結晶片岩、角四石、金雲母	橙褐色	反転復元
NS J 4 S2022	1055	土師器	環	(15.8)	4.8+	—	—	—	ロクロ	ヨコナデ、ナデ	ヨコナデ、ナデ	良好	石英、長石、赤色粒子、角四石、金雲母	橙褐色	外面に煤?、反転復元
NS J 4 S2443	1056	須恵器	高台付き環	(11.9)	4.6	(6.1)	—	—	ロクロ	ヘラ切り離し後ナデ、ヨコナデ、貼り付け後ナデ	ヨコナデ	良好	石英、密	灰褐色	反転復元
NS J 4 S2443	1057	土師器	高台付き環	—	1.8+	(8.9)	—	—	ロクロ	ナデ、沈線貼付け後ナデ、ロクロ切り離し後ナデ	ナデ後ミガキ	良	石英、長石、角四石、赤色粒子	(外) 橙褐色 (内) 淡橙褐色	反転復元
NS J 4 S2479	1058	土師器	環	—	3.25+	(13.3)	—	—	ロクロ	ナデ	ナデ	良好	石英、赤色粒子、長石、角四石、金雲母	橙褐色	内外面に丹塗あり、反転復元
NS J 4 S2525	1059	土師器	環	(17.6)	3.45+	—	—	—	ロクロ	ヨコナデ、ナデ	ヨコナデ	良好	長石、赤色粒子、角四石、結晶片岩	橙褐色	反転復元
NS J T-369	1060	土師器	壺形埴輪	—	6.9+	(5.0)	—	—	粘土積み上げ	ユビオサエ後ナデ	ユビオサエ後ナデ	良好	石英、結晶片岩、長石、角四石	(外) 赤褐色 (内) 黄褐色	反転復元
NS J T-369	1061	土師器	壺形埴輪	—	4.9+	(6.4)	—	—	粘土積み上げ	ナデ、器壁剥離	ユビオサエ後ナデ	良好	石英、結晶片岩、長石、角四石	(外) 明赤褐色 (内) 暗褐色	反転復元
NS J T-369	1062	土師器	壺形埴輪	—	11.7+	(6.0)	—	—	粘土積み上げ	ユビオサエ後ナデ	ナデ	良好	石英、結晶片岩	(外) 明赤褐色 (内) 赤褐色	底部に穿孔、反転復元
NS J T-369	1063	土製品	器種不明	(4.0) +	—	1.7	—	—	手捏ね	ナデ	ナデ	良好	石英、結晶片岩	赤黄褐色	穿孔2箇所以上、反転復元
NS J T-369	1064	土師器	高環	—	8.0+	—	—	—	粘土積み上げ	工具ナデ後ナデ	ケズリ後ナデ	良好	白色粒子、長石、角四石	明赤褐色	
NS J T-369	1065	土師器	高環	—	8.6+	—	—	—	粘土積み上げ	摩減著しい	工具ナデ	良好	石英、結晶片岩、赤色粒	暗赤褐色～淡赤褐色	
NS J T-369	1066	土師器	高環	—	5.4+	—	—	—	粘土積み上げ	ハケメ後ナデ	ハケメ後ナデ	良好	石英、結晶片岩、角四石	淡橙褐色	
NS J T-369	1067	土師器	甕	—	5.1+	—	—	—	粘土積み上げ	ヨコナデ、ナデ	ハケメ	良好	石英、結晶片岩	(外) 淡橙褐色 (内) 暗橙褐色	
NS J T-380	1068	土師質土器	碗	11.6	3.8	5.0	—	—	粘土積み上げ	ヨコナデ、ナデ	ナデ	良好	長石	明褐色	吉備系土師器 碗
NS J T-380	1069	土師質土器	小皿	7.3	1.3	5.3	—	—	ロクロ	ヨコナデ	ヨコナデ	良好	石英、角四石、赤色粒子	赤褐色～淡赤褐色	完形品
NS J T-380	1070	土師質土器	小皿	7.5	1.5	6.6	—	—	ロクロ	ヨコナデ	ヨコナデ、ナデ	良好	石英	暗赤褐色	
NS J T-380	1071	土師質土器	小皿	7.2	1.4	6.2	—	—	ロクロ	ヨコナデ	ヨコナデ	良好	石英、角四石、赤色粒	暗赤褐色	完形品
NS J T-380	1072	土師質土器	小皿	7.7	1.3	6.1	—	—	ロクロ	ヨコナデ	ヨコナデ	良好	石英、角四石、赤色粒	暗赤褐色	完形品
NS J T-380	1073	白磁	碗	—	2.3+	—	—	—	ロクロ	施釉	施釉	良好	緻密	白灰色	
NS J T-383	1074	土師質土器	鍋	—	3.0+	—	—	—	粘土積み上げ	ヨコナデ、ナデ	ナデ、ハケ	良好	石英、角四石	(外) 淡茶褐色 (内) 暗赤褐色	
NS J T-390	1075	瓦質土器	鉢	—	5.2+	—	—	—	ロクロ	ヨコナデ、ナデ、ユビオサエ	ナデ、ハケ	良好	石英	暗灰褐色	
NS J T-441	1076	白磁	碗	—	4.0+	—	—	—	ロクロ	施釉	施釉、沈線	良好	緻密	白灰色	
NS J T-441	1077	青磁	碗	—	4.3+	—	—	—	ロクロ	施釉	施釉、櫛描文	良好	緻密	淡オリーブ色	同安窯系青磁
NS J T-449	1078	縄文土器	深鉢	—	4.0+	—	—	—	粘土積み上げ	ヘラナデ	ヘラナデ	良好	石英、雲母	暗黒褐色	
NS J T-449	1079	縄文土器	浅鉢	—	4.2+	—	—	—	粘土積み上げ	ミガキ	ミガキ	良好	石英、角四石	暗赤褐色～暗黒褐色	
NS J T-449	1080	縄文土器	深鉢	—	13.5+	—	—	—	粘土積み上げ	条痕→ナデ→沈線・刺突	ヘラナデ	良好	石英、角四石	(外) 暗茶褐色 (内) 暗褐色	コウゴ-松式土器
NS J T-454	1081	瓦質土器	甕	—	3.6+	—	—	—	粘土積み上げ	ヨコナデ、ナデ、ユビオサエ	ヨコナデ、ハケ	良好	石英、赤色粒	暗灰褐色	

遺構名	R 番号	種類	器 種	法量 (cm)() は復元					成形	調整及び装飾		焼成	胎土 (石材)	色調	備考
				口径 / 最大長	器高 / 最大幅	底径 / 最大厚	孔径	重量 (g)		外面	内面				
NS J T-454	1082	土師質土器	小皿	(8.8)	1.7	(8.8)	—	—	ロクロ	ヨコナデ	ナデ	良好	石英、赤色粒	淡赤褐色	反転復元
NS J T-454	1083	瓦質土器	鉢鉢	(28.8)	6.6+	—	—	—	粘土積み上げ	ナデ、ユビオサエ	ヨコナデ、ナデ	良好	石英、角閃石	(外) 淡灰褐色 (内) 暗褐色	反転復元
NS J T-462	1084	土師質土器	釜	(20.2)	3.0+	—	—	—	粘土積み上げ	ヨコナデ、ナデ	ヨコナデ、ハケ	良好	石英、角閃石、金雲母	(外) 暗黒褐色 (内) 暗茶褐色	罅部から下煤付着、反転復元
NS J T-480	1085	須恵器	鉢	—	2.5+	—	—	—	ロクロ	回転ヨコナデ	ナデ		緻密	(外) 暗灰褐色～灰褐色 (内) 灰褐色	
NS J T-480	1086	土師器	蓋	—	1.7+	—	—	—	ロクロ	回転ナデ	ナデ	良好	赤色粒	淡赤褐色	
NS J T-480	1087	土師器	坏	—	2.0+	(5.0)	—	—	ロクロ	回転利用ナデ、ヨコナデ、回転ヘラ切り離し	ナデ	良好	赤色粒、砂粒 (少量)	淡赤褐色	反転復元
NS J T-480	1088	土師器	坏	(13.2)	3.3	(7.6)	—	—	ロクロ	回転ナデ	回転ナデ、ナデ	良好	石英、角閃石、赤色粒	(外) 暗赤褐色 (内) 淡赤褐色	反転復元
NS J T-480	1089	土師器	坏	(11.4)	1.4	8.2	—	—	ロクロ	回転ナデ	ナデ	良好	赤色粒、長石	暗赤褐色	反転復元
NS J T-480	1090	須恵器	皿	(14.8)	2.0	(10.3)	—	—	ロクロ	回転ナデ	ナデ	良好	緻密	暗青灰色	反転復元
NS J T-508	1091	土師器	甕	(19.6)	5.2+	—	—	—	粘土積み上げ	ヨコナデ、ハケ	ヘラナデ	良好	石英、角閃石、白色粒子	(外) 暗赤褐色 (内) 暗橙褐色	企救型甕、反転復元
NS J T-510	1092	土師器	甕	(24.2)	14.5+	—	—	—	粘土積み上げ	ヨコナデ、叩き後ナデ	ナデ、ユビオサエ	良好	石英、角閃石、赤色粒	(外) 暗茶褐色 (内) 明褐色	反転復元
NS J T-361	1093	土師器	壺形埴輪	(18.0)	7.6+	—	—	—	粘土積み上げ	摩滅著しい	摩滅著しい	良好	石英、結晶片岩、赤色粒、角閃石	褐褐色	反転復元
NS J T-361	1094	土師器	小形丸底壺	—	4.7+	—	—	—	手捏ね	ナデ	ナデ	良好	結晶片岩、赤色粒、角閃石、長石	黄褐色	反転復元
NS J 4 S2443	1095	土師器	高坏	(22.6)	4.1+	—	—	—	粘土積み上げ	ナデ、丁寧なナデ	丁寧なナデ	良	角閃石、赤色粒子、石英、黒色粒子	(外) 橙褐色 (内) 淡橙褐色	反転復元
NS J 4 S2443	1096	土師器	盤	(26.0)	3.3+	—	—	—	ロクロ	ナデ、丁寧なナデ後ミガキ、ナデ後ミガキ	手持ちミガキ後手持ちミガキ	良好	石英、赤色粒子	明橙褐色	反転復元
NS J 4 S2435	1097	土師器	坏	—	1.1+	—	—	—	ロクロ	ロクロ切り離し後ナデ、ナデ	回転ヘラミガキ	良好	角閃石、結晶片岩、石英、長石、赤色粒子	(外) 橙褐色 (内) 暗褐色	ロクロ方向右
NS J 4 S2447	1098	須恵器	蓋	(11.7)	2.0+	—	—	—	ロクロ	ナデ	ナデ	良好	密	青灰色～青褐色	沈線あり、反転復元
NS J 4 S2443	1099	須恵器	壺	—	6.7+	—	—	—	ロクロ	ヨコナデ、ナデ、回転ヘラケズリ	工具ナデ	良好	石英 (大)	灰褐色	ロクロ方向右
NS J 4 S2443	1100	土師器	椀	—	3.8+	—	—	—	ロクロ	ナデ、器面摩滅	器面摩滅	良	赤色粒子、長石、石英	橙褐色	内外面とも器面摩滅
NS J 4 S2443	1101	土師器	蓋	—	1.0+	—	—	—	ロクロ	器面摩滅、ナデ後ミガキ	器面摩滅	良	赤色粒子、石英	橙褐色	内外面とも器面摩滅
NS J 4 S2443	1102	須恵器	蓋	—	2.0	—	—	—	ロクロ	ナデ	ヨコナデ、沈線、ナデ	不良	石英	(外) 灰褐色 (内) 淡灰褐色	
NS J 4 S2401	1103	土師器	甕	(12.6)	7.05+	—	—	—	粘土積み上げ	ナデ、ヨコナデ	ナデ	良好	石英、結晶片岩、角閃石、赤色粒子	橙褐色	反転復元
NS J 4 S2463	1104	土師器	高坏	—	6.0+	—	—	—	粘土積み上げ	ナデ	ナデ	良好	石英、赤色粒子、角閃石、長石	橙褐色	
NS J 4 S2431	1105	土師器	椀	(22.8)	3.45+	(19.3)	—	—	ロクロ	ナデ、沈線、ミガキ後丁寧なナデ	ナデ、沈線、丁寧なナデ、器面剥離	良好	石英 (多)、黒色粒子、赤色粒子	(外) 明橙褐色 (内) 暗橙褐色	器面剥離、反転復元
NS J 4 S2442	1106	土師器	甕	(17.9)	4.7+	—	—	—	粘土積み上げ	ナデ、器面剥離	ヨコナデ、黒斑あり	良	赤色粒子 (大)、石英 (多)、結晶片岩	(外) 橙褐色 (内) 明橙褐色	外面に器面剥離、内面に黒斑あり、反転復元
NS J 4 S2484	1107	土師器	鉢	(12.0)	5.9+	—	—	—	粘土積み上げ	ナデ	ヘラミガキ後ナデ、ナデ	良	石英、角閃石、結晶片岩、長石	(外) 橙褐色 (内) 灰褐色	反転復元
NS J 4 S2484	1108	土師器	椀	(14.6)	4.8+	—	—	—	粘土積み上げ	ヘラ状工具によるナデ、ナデ	ナデ	良好	角閃石、長石、石英、結晶片岩	淡橙褐色	内部に付着物あり、反転復元
NS J 4 S2472	1109	土師器	甕	(16.1)	3.8+				粘土積み上げ	ナデ、ヨコナデ	ヨコナデ後ミガキ、ナデ、ケズリ	良好	角閃石、石英、長石	(外) 明橙褐色 (内) 明橙褐色、橙褐色	反転復元
NS J 4 S2472	1110	土師器	甕	—	2.7+	—	—	—	粘土積み上げ	ナデ、工具ナデ	丁寧なナデ、ヨコナデ、ナデ、黒斑あり	良	角閃石、長石、石英	淡橙褐色	内面、口縁部に黒斑あり、反転復元
NS J 4 S2471	1111	土師器	高台付き坏 (托)	10.0	2.25+	(6.4)	—	—	粘土積み上げ	ヘラ状工具によるナデ、ナデ	回転ナデ後工具ナデ後ナデ、ナデ	良	赤色粒子	淡橙褐色	高台裏と内部底にヘラ状の押え、反転復元
NS J 4 S2471	1112	土師器	坏	—	2.8+	(7.8)	—	—	ロクロ	ヘラ切り離し後ナデ、ナデ	ナデ	良好	赤色粒子、石英、結晶片岩、黒色粒子、角閃石	橙褐色	反転復元
NS J 4 S2471	1113	須恵器	坏	(11.8)	3.4+	—	—	—	ロクロ	回転ナデ、ナデ	ナデ、ハケ状工具痕あり	良好	密	青灰色	ハケ状工具痕あり、反転復元
NS J 4 S2471	1114	土師器	坏	(12.6)	4.2+	(8.4)	—	—	ロクロ	ナデ	ハケ	良好	赤色粒子、角閃石、石英、結晶片岩、長石	淡茶褐色	底部表面剥離、反転復元
NS J 4 S2137	1115	土師器	甕 把手	—	6.0+	把手最大幅 4.3	—	—	粘土積み上げ	ユビオサエ後ナデ、工具ナデ、把手貼りつけ後ナデ	ユビオサエのちナデ、はめ込み跡	良好	石英 (大) 赤色粒子、長石	橙褐色	
NS J 4 S2472	1116	土師器	甕	—	1.8+	3.4	—	—	粘土積み上げ	ナデ、ヨコナデ、不定方向ナデ、黒斑あり	不定方向ヘラケズリ後ナデ	良	石英 (大)、結晶片岩、角閃石、赤色粒子 (大)	(外) 暗橙褐色、橙褐色 (内) 橙褐色	一部反転復元、底部に黒斑あり
NS J 4 S2465	1117	土師器	甕	—	4.0+	—	—	—	粘土積み上げ	ナデ、器面剥離	器面剥離	良	黒色粒子、石英、結晶片岩、角閃石、赤色粒子	淡橙褐色	内外面、器面摩滅
NS J 4 S2465	1118	土師器	甕 把手	—	5.0+	把手最大幅 3.9	—	—	粘土積み上げ	ユビオサエ後ナデ、工具ナデ、ナデ	ナデ	良好	石英 (多) 角閃石、赤色粒子、黒色粒子	(外) 明橙褐色 (内) 灰褐色、橙褐色	黒斑あり、全体的に器面摩滅
NS J 4 S2475	1119	土師器	鉢	(9.8)	4.1+	—	—	—	ロクロ	ナデ	ナデ	良好	赤色粒子、石英、角閃石、白色粒子、長石、結晶片岩	淡橙褐色	反転復元
NS J 4 S2451	1120	須恵器	蓋	(11.6)	2.1+	—	—	—	ロクロ	回転ヘラケズリ後ナデ、ナデ	ナデ	良	密	青灰色	反転復元

遺構名	R 番号	種類	器 種	法量 (cm)() は復元					成形	調整及び装飾		焼成	胎土 (石材)	色 調	備 考
				口径 / 最大長	器高 / 最大幅	底径 / 最大厚	孔径	重量 (g)		外面	内面				
NS J 4 S2498	1121	土師器	蓋	—	1.45+	—	—	—	ロクロ	ナデ後回転ヘラミガキ、ナデ	ナデ、ヨコナデ	良好	赤色粒子、白色粒子、長石	橙褐色	
NS J 4 S2497	1122	土師器	坏	—	1.1+	(8.2)	—	—	ロクロ	ロクロ切り離し後ナデ、ナデ	ナデ	良好	赤色粒子、石英、結晶片岩、白色粒子、角閃石	橙褐色～淡橙褐色	反転復元
NS J 4 S2475 C-7 S1631 C-7	1123	土師器	甌	—	17.0+	—	—	—	粘土積み上げ	ナデ、器面摩減、把手跡	工具ナデ、丁寧なナデ	良	赤色粒子、石英 (大)	(外) 明橙褐色 (内) 橙褐色	外面に器面摩減
NS J 4 S2151 C-10	1124	土師質土器	坏	(11.2)	2.4	(5.6)	—	—	ロクロ	ナデ、沈線、ロクロ切り離し後ナデ	ナデ	良好	赤色粒子 (多)、石英、黒色粒子	淡橙褐色	反転復元
NS J 4 S2151 C-10	1125	土師質土器	坏	(9.8)	2.3	(4.0)	—	—	ロクロ	ナデ、工具ナデ後ナデ、糸切り未調整、ロクロ切り離し後ナデ	ナデ	良好	赤色粒子 (多)、黒色粒子、石英	淡橙褐色	反転復元
NS J 4 S2469	1126	土師器	坏	—	3.1+	—	—	—	ロクロ	回転ヘラミガキ、器面摩減	器面剥離、ナデ、器面摩減	良	石英、赤色粒子	明橙褐色～橙褐色	全体的に器面摩減、器面剥離内外面に一部丹を塗布
NS J 4 S2425	1127	土師器	坏	—	1.7+	—	—	—	ロクロ	ナデ	ナデ	良好	赤色粒子、石英、角閃石、長石、結晶片岩	橙褐色	
NS J 4 S2425	1128	土師器	蓋	—	1.25+	—	—	—	ロクロ	ナデ	ナデ	良好	赤色粒子、角閃石、石英、長石	橙褐色	
NS J 4 S2425	1129	土師器	坏	—	1.9+	—	—	—	ロクロ	ナデ	ナデ	良好	赤色粒子、石英、長石、角閃石	淡橙褐色	
NS J 4 S2488	1130	土師器	坏	—	3.4+	—	—	—	ロクロ	ナデ	ナデ	良好	角閃石、黒色粒子、結晶片岩	濃橙褐色	
NS J 4 S2188	1131	土師質土器	坏	—	1.4+	(7.2)	—	—	ロクロ	ナデ、糸切り離し後ナデ	ナデ	良	赤色粒子、石英	橙褐色	反転復元
NS J 4 S2188	1132	土師質土器	坏	—	1.5+	(7.6)	—	—	ロクロ	ナデ、ロクロ切り離し後ナデ	ナデ	良好	赤色粒子 (多)、石英、黒色粒子	橙褐色	反転復元
NS J 4 東西溝	1133	須恵器	高台付き坏	—	3.3+	(6.8)	—	—	ロクロ	ヨコナデ、工具ナデ貼り付け後ナデ、自然軸あり	ヨコナデ、不定方向ヨコナデ	良好	石英、黒色粒子、密	(外) 淡灰褐色 (内) 灰褐色	外面・底部に自然軸あり、反転復元
NS J 4 東西溝	1134	須恵器	蓋	(10.0)	4.6	(7.8) 天井径	—	—	ロクロ	不定方向ヘラケズリ後ナデ、ヨコナデ、沈線、ナデ	ナデ、ヨコナデ、自然軸	良	石英 (大、多)、黒色粒子、密	灰褐色	内面に自然軸ありロクロ右方向、反転復元
NS J 4 東西溝 D-7	1135	須恵器	碗	—	3.2+	7.7	—	—	ロクロ	回転ヘラケズリ、ナデ、ロクロ切り離し後ナデ、	ナデ	良好	緻密	青灰色	
NS J 4 東西溝	1136	須恵器	碗	(13.0)	3.6+	(9.0)	—	—	ロクロ	ナデ、ロクロ切り離し後回転ヘラケズリ	ナデ	良好	密	暗灰白色	反転復元
NS J 4 東西溝	1137	須恵器	蓋	(9.4)	4.1+	(5.0) 天井径	—	—	ロクロ	ナデ、ヨコナデ、沈線、回転ヘラケズリ	ナデ自然軸	やや不良	石英 (大、多)、黒色粒子、密	(外) 灰褐色 (内) 淡橙灰褐色	口縁部に自然軸あり、反転復元
NS J 4 東西溝	1138	土師器	甕	(19.2)	8.0+	—	—	—	粘土積み上げ	ナデ、ヨコナデ、ユビオサエ、工具ナデ後ナデ	ヨコナデ、不定方向工具ナデ	良好	石英、角閃石、赤色粒子	淡橙褐色	反転復元
NS J 4 東西溝	1139	須恵器	坏	(10.8)	3.5+	(5.8)	—	—	ロクロ	ナデ、ロクロ切り離し後ナデ	ナデ	良好	緻密	青灰色	反転復元
NS J 4 東西溝 D-7	1140	土師器	坏 or 鉢	—	1.7+	8.0	—	—	ロクロ	ナデ	ヘラ状工具によるナデ	良好	赤色粒子、石英、角閃石、長石	橙褐色	
NS J 4 東西溝	1141	須恵器	甕	—	6.9+	—	—	—	ロクロ	ナデ	ナデ	良好	密 石英	淡灰褐色	
NS J 4 東西溝	1142	土師器	坏	—	1.55+	(8.8)	—	—	ロクロ	ナデ、ロクロ切り離し後ナデ	ナデ	良	赤色粒子、結晶片岩、角閃石、白色粒子	茶褐色	反転復元
NS J 4 東西溝	1143	土師器	甕	(15.8)	8.7+	—	—	—	粘土積み上げ	ナデ、工具ナデ、ユビオサエ、工具ナデ後ナデ、黒斑あり、	丁寧なナデ、ハケ後不定方向ナデ	良	石英 (大)、赤色粒子、黒色粒子	淡橙褐色	口縁部に黒斑あり、反転復元
NS J 4 東西溝	1144	須恵器	高坏の脚	—	2.4+	(10.8)	—	—	ロクロ	ヨコナデ、	ナデ、沈線、ヨコナデ	良好	密	灰褐色	反転復元
NS J 4 東西溝	1145	須恵器	蓋	—	2.5+	(6.6) 天井径	—	—	ロクロ	回転ヘラケズリ後ナデ、ヨコナデ、ナデ	ナデ、貼付けの後ナデ、ヨコナデ	良好	密、石英	灰褐色	反転復元
NS J 4 東西溝	1146	土師器	坏	—	1.3+	(13.4)	—	—	ロクロ	ヨコナデ、ヘラ切り離し後回転ヘラケズリ後丁寧なナデ	丁寧なナデ	良好	赤色粒子、石英	橙褐色	反転復元
NS J 4 東西溝	1147	土師器	坏	—	1.9+	(10.0)	—	—	ロクロ	ナデ、ロクロ切り離し後ナデ	ナデ	良好	角閃石、赤色粒子、黒色粒子、長石	橙褐色	反転復元
NS J 4 東西溝	1148	土師器	碗	—	1.7+	(10.0)	—	—	ロクロ	ナデ	ナデ	良好	赤色粒子 (微量)、角閃石、石英	淡橙茶白色	反転復元
NS J 4 東西溝	1149	土師器	坏	(13.1)	3.1	(9.2)	—	—	ロクロ	ヨコナデ、ロクロ切り離し後ナデ、器面摩減、丹塗り	ナデ、ヨコナデ、丹塗り	良	赤色粒子 (多)、石英、角閃石	明橙褐色、灰茶褐色	内外面に丹塗りあり、反転復元
NS J 4 東西溝	1150	須恵器	高坏の脚	—	4.1+	9.5	—	—	粘土積み上げ	工具ナデ、沈線、ナデ、ヨコナデ	ナデ、沈線	良	黒色粒子、角閃石、石英	淡灰褐色	
NS J 4 中世包含層	1151	土師質土器	燭台	—	2.85+	6.6	—	—	ロクロ	ナデ、糸切り離し後ナデ	ナデ	良好	赤色粒子、結晶片岩	橙褐色	内面底部に穿孔あり
NS J 4 東西溝	1152	土師器	坏	(15.6)	3.55+	—	—	—	ロクロ	ナデ	ナデ	良好	赤色粒子、石英、角閃石	橙褐色	反転復元
NS J 4 東西溝	1153	土師器	高坏の脚	—	6.6+	(10.1)	—	—	粘土積み上げ	工具ナデ後ナデ、器面剥離、工具ナデ、ナデ	器面剥離、工具横方向ケズリ	良	赤色粒子、石英	(外) 明橙褐色 (内) 暗橙褐色	一部反転復元、内外面に器面剥離
NS J 4 東西溝	1154	土師器	坏	(17.6)	4.5+	—	—	—	ロクロ	ナデ、ヨコナデ、丹塗り	器面摩減	良	石英 (多)、赤色粒子	(外) 明橙褐色 (内) 明橙褐色、淡橙褐色	外面に丹塗りあり、内面、器面摩減、反転復元
NS J 4 東西溝	1155	土師器	坏	(13.5)	3.8+	—	—	—	ロクロ	ナデ	ナデ	良好	赤色粒子 (多量)、石英、結晶片岩、長石	橙褐色	反転復元
NS J 4 東西溝	1156	須恵器	甕	—	7.4+	—	—	—	タタキ	ナデ後タタキ	同心円文オサエ、ナデ	良好	密	青茶灰色	
NS J 4 東西溝	1157	須恵器	甕	(24.9)	4.75+	—	—	—	ロクロ	ナデ	工具ナデ、ナデ	良好	密	(外) 茶褐色 (内) 青褐色	反転復元
NS J 4 東西溝	1158	土師器	坏	(10.8)	4.0+	—	—	—	ロクロ	ナデ	ナデ	良好	石英、赤色粒子、角閃石、長石、結晶片岩	淡橙褐色	反転復元
NS J 4 東西溝	1159	土師器	小型丸底壺	(11.6)	9.1+	—	—	—	粘土積み上げ	ナデ、ヨコナデ後ミガキ、ナデ後ミガキ後ハケ、ナデ後不定方向ミガキ	ヨコナデ、ナデ、丁寧なナデ	良好	赤色粒子 (大)、石英	暗橙褐色	反転復元

遺構名	R 番号	種類	器 種	法量 (cm)() は復元					成形	調整及び装飾		焼成	胎土 (石 材)	色 調	備 考
				口径 / 最大長	器高 / 最大幅	底径 / 最大厚	孔径	重量 (g)		外面	内面				
NSJ 4 東西溝	1160	土師器	坏	(172)	33+	—	—	—	ロクロ	ナデ、ナデ後暗文	ナデ、ナデ後暗文	良好	赤色粒子、石英	橙褐色	放射状暗文あり、反転復元
NSJ 4 東西溝	1161	土師器	甕	(306)	81+	—	—	—	粘土積み上げ	ナデ、丁寧なナデ、器面剥離	ナデ、ヨコナデ、黒斑	良	石英 (多量、大) 結晶片岩	(外) 明橙褐色 (内) 暗橙褐色	器面剥離、反転復元
NSJ 4 東西溝	1162	土師器	坏	(124)	1.4	(7.6)	—	—	ロクロ	ナデ、ヨコナデ、ヘラ切り離し後ナデ	丁寧なナデ、器面剥離	良	角閃石、石英、赤色粒子、黒色粒子	淡橙褐色	器面剥離、反転復元
NSJ 4 東西溝	1163	須恵器	蓋	(10.0)	3.1	—	—	—	ロクロ	ナデ、回転ヘラケズリ後ナデ	ナデ	良	蜜 石英、角閃石	灰褐色	反転復元
NSJ 4 東西溝	1164	須恵器	高台付き坏	—	16+	(8.6)	—	—	ロクロ	ナデ	ナデ	良好	緻密	(外) 暗青灰色 (内) 青灰色	反転復元
NSJ 5 東西溝	1165	土師器	坏	—	21+	—	—	—	ロクロ	ナデ、手持ちヘラケズリ、	丁寧なナデ、器面摩減	良	石英、赤色粒子、角閃石	橙褐色	
NSJ 4 東西溝	1166	須恵器	甕	(30.4)	158+	—	—	—	粘土積み上げ	ナデ、格子目タキ後横方向工具ナデ	ナデ、同心円状オサエ	不良	赤色粒子、やや密	淡橙灰褐色	NSJ - 4 s 1695、s 1664 と接合、第 2 検出面、反転復元
NSJ 4 D-5	1167	土師器	坏	(14.0)	3.0	(7.2)	—	—	ロクロ	ナデ、ロクロ切り離し後ナデ	ナデ	良好	赤色粒子 (多量)、角閃石、白色粒子、石英	橙褐色	反転復元
NSJ 4 D-5	1168	土師器	碗	(12.0)	4.9+	—	—	—	ロクロ	ナデ	ナデ	良好	角閃石、石英、結晶片岩	(外) 橙茶褐色 (内) 灰茶褐色	反転復元
NSJ 4	1169	須恵器	高坏	—	40+	8.6	—	—	粘土積み上げ	工具ナデ後丁寧なナデ、ヨコナデ、ナデ	ナデ、ヨコナデ、ケズリ	不良	赤色粒子、密	淡茶灰褐色	一部反転復元
NSJ 4	1170	土師器	坏	(13.8)	2.7	(7.0)	—	—	ロクロ	ナデ、回転ヘラケズリ、器面摩減	ナデ、器面摩減	良	石英、赤色粒子	淡橙褐色	底部に丹塗りあり、反転復元
NSJ 4 D-5	1171	須恵器	碗	—	275+	(8.2)	—	—	ロクロ	ナデ	ナデ	不良	密	青灰色	反転復元
NSJ 4 4E P-1	1172	須恵器	坏	—	2.4+	(9.2)	—	—	ロクロ	ナデ	ナデ	良好	密	(外) 青茶灰色 (内) 青灰色	底面に直線状の墨書、ヘラ記号あり、側面に墨書付着、反転復元
NSJ 4 9-10C	1173	須恵器	碗	(16.2)	6.1+	(8.8)	—	—	ロクロ	ナデ、工具ナデ	ナデ	良好	緻密	(外) 青灰褐色 (内) 灰褐色	反転復元
NSJ 4 9-10C	1174	須恵器	蓋	(12.0)	1.45+	—	—	—	ロクロ	回転ヘラケズリ、ナデ	ナデ	良好	密	暗青灰色	反転復元
NSJ 4	1175	須恵器	埴	(8.6)	4.8	(4.7)	—	—	ロクロ	ナデ、沈線、ロクロ切り離し後ナデ	ヨコナデ、ナデ	良好	密、黒色粒子、石英	淡灰褐色	反転復元
NSJ 4	1176	土師器	土鍾	6.1	2.0	—	—	—	手握ね	—	—	良	—	淡橙褐色	管状土鍾
NSJ 4	1177	須恵器	坏	(15.6)	4.5+	—	—	—	ロクロ	ナデ、ヨコナデ	ナデ、ヨコナデ	良好	石英、密	灰褐色	反転復元
NSJ 4	1178	須恵器	甕	—	6.0+	—	—	—	粘土積み上げ	ナデ後櫛描波状文、ナデ、工具ナデ後櫛描波状文	ナデ、ヨコナデ	良好	石英、密	(外) 暗灰褐色 (内) 灰褐色	
NSJ 4	1179	須恵器	鉢	(22.4)	8.8+	—	—	—	粘土積み上げ	ナデ、コビオサエ後横方向工具ナデ	ヨコナデ	良	石英、黒色粒子	(外) 灰褐色 (内) 淡灰褐色	金属器模倣?、反転復元
NSJ 4 9-10C	1180	須恵器	高台付き坏	—	5.1+	(9.9)	—	—	ロクロ	ヨコナデ、ナデ、貼り付け後ナデ	ヨコナデ、不定方向ナデ	良好	石英、黒色粒子、密	(外) 暗灰褐色 (内) 灰褐色	反転復元
NSJ 4 B D 8	1181	須恵器	高坏の脚部	(7.9)	6.6	—	—	—	粘土積み上げ	ヨコナデ、ナデ	ヨコナデ	良好	石英 (大) 黒色粒子	暗灰色	一部反転復元
NSJ 4 B D 8	1182	土師器	土鍾	5.1	1.5	—	—	—	手握ね	ナデ	—	良	石英、黒色粒子、赤色粒子	明橙褐色～淡橙褐色	管状土鍾
NSJ 4 9-10C	1183	土師器	碗	—	1.6+	(10.0)	—	—	ロクロ	ナデ	ナデ	良好	赤色粒子、長石	(外) 淡青灰色 (内) 淡橙灰色	反転復元
NSJ 4 9-10C	1184	須恵器	瓶	(12.0)	3.15+	—	—	—	ロクロ	ヘラ状工具ナデ、ナデ	ナデ、同心円文オサエ	良好	緻密	暗青灰色	反転復元
NSJ 4 B D 8	1185	須恵器	高台付き坏	—	1.65+	(6.4)	—	—	ロクロ	ナデ、貼り付け後ナデ	ヨコナデ	良	石英、黒色粒子、やや密	淡灰褐色	反転復元
NSJ 4 S840 D-4, C D - 4 造成土	1186	土師器	坏	(12.9)	3.6	4.7	—	—	ロクロ	回転ヘラミガキ、器面剥離、回転ヘラケズリ後回転ヘラミガキ	ナデ後丁寧なミガキ	良好	石英、角閃石、赤色粒子	(外) 明橙褐色 (内) 淡橙褐色	ロクロ方向右、器面剥離、NSJ - 4 - S 840、D - 4, C D - 4 造成土と接合、反転復元
NSJ 4 9-10C	1187	土師器	甕	(21.8)	3.15+	—	—	—	粘土積み上げ	ナデ、ヨコナデ	ナデ、ヨコナデ	良好	石英、角閃石、長石、結晶片岩	橙褐色	企救型甕、反転復元
NSJ 4 9-10C	1188	須恵器	脚部	—	2.1+	—	—	—	ロクロ	ナデ	ナデ	良	緻密	(外) 青白色 (内) 茶白色	
NSJ 4 中世造成土	1189	土師器	鉢	—	4.6+	—	—	—	粘土積み上げ	ナデ、丁寧なナデ	器面摩減	良	石英、黒色粒子、赤色粒子、長石、角閃石	(外) 淡橙褐色 (内) 暗橙褐色	
NSJ 4 中世造成土	1190	須恵器	高坏	(9.3)	6.1	(8.8)	—	—	ロクロ	ヨコナデ、沈線、ナデ	ナデ、沈線、工具ケズリ	良好	石英、密	(外) 暗灰褐色、淡灰色 (内) 暗灰色、白淡灰色	内外面に自然釉あり、一部反転復元
NSJ 4 D,E-8-9	1191	備前焼	德利	—	10.0+	—	—	—	ロクロ	ナデ	回転ナデ	良好	緻密	茶褐色	表面に自然釉あり (淡黄茶色)
NSJ 4 D,F-3-5	1192	土師器	坏	(16.2)	3.3	(10.0)	—	—	ロクロ	ヨコナデ、ロクロ切り離し後ナデ	ナデ	良好	角閃石、結晶片岩、長石、石英、赤色粒子 (微量)	橙褐色	反転復元
NSJ 4 D,F-3-5	1193	須恵器	碗	—	1.6+	(7.7)	—	—	ロクロ	ナデ	ナデ	良好	緻密	青灰色	反転復元
NSJ 4 D,F-3-5	1194	土師器	高坏の坏部	(14.4)	4.9+	—	—	—	ロクロ	ナデ	ナデ	良好	角閃石、石英、結晶片岩、赤色粒子	橙褐色～灰褐色	反転復元
NSJ 4	1195	須恵器	甕	—	10.2+	—	—	—	粘土積み上げ	ナデ後櫛描波状文、沈線、工具ナデ	工具ナデ後ヨコナデ	良好	石英、黒色粒子	灰褐色	
NSJ 4	1196	須恵器	鉢の胴部	—	9.9+	—	—	—	粘土積み上げ	ヨコ方向工具ナデ、沈線、コビオサエ後ヨコ方向工具ナデ後ナメ方向工具ナデ	ヨコナデ	良	石英、長石、黒色粒子	(外) 灰褐色 (内) 淡灰褐色	
NSJ 4 D,F-3-5	1197	土師器	碗	—	2.6+	(5.8)	—	—	ロクロ	ナデ	ナデ	良好	角閃石、赤色粒子 (微量)、結晶片岩	淡橙褐色	丹塗りあり、反転復元

遺構名	R 番号	種類	器 種	法量 (cm)() は復元					成形	調整及び装飾		焼成	胎土 (石材)	色 調	備 考
				口径 / 最大長	器高 / 最大幅	底径 / 最大厚	孔径	重量 (g)		外面	内面				
NSJ 4 中世造成土	1198	土師器	碗	—	1.8+	(7.7)	—	—	ロクロ	ナデ	ナデ	良好	角四石、石英、長石、赤色粒子	淡橙褐色	丹塗りあり、反転復元
NSJ 4 中世造成土	1199	土師質土器	环	—	0.9+	(6.8)	—	—	ロクロ	糸切り離し後ナデ、ナデ	ナデ	良好	赤色粒子、結晶片岩、長石	橙褐色	反転復元
NSJ 4 中世造成土	1200	瓦器	碗	(13.8)	2.7+	—	—	—	ロクロ	ナデ	ナデ	良好	緻密	灰色～暗灰色	反転復元
NSJ 4 中世造成土	1201	土師器	高台付き环	—	1.9+	(9.7)	—	—	ロクロ	ナデ、沈線、器面摩滅、貼付後ナデ	ナデ	良	赤色粒子、石英、角四石	(外) 橙褐色 (内) 淡橙褐色	器面摩滅あり、反転復元
NSJ 4 中世造成土	1202	須恵器	高台付き环	—	3.1+	(7.5)	—	—	ロクロ	ヨコナデ、貼り付け後ナデ	器面剥離、ヨコナデ	良好	石英、黒色粒子	淡灰褐色	器面摩滅あり、反転復元
NSJ 4 中世造成土	1203	青磁	盤	—	4.1+	(10.4)	—	—	ロクロ	施釉、無釉 (外底部のみ)	施釉	良好	緻密	(外) 緑灰色、明茶褐色 (内) 緑灰色	龍泉窯系青磁、反転復元
NSJ 4 中世造成土	1204	土師質土器	皿	(9.6)	1.6	(6.8)	—	—	ロクロ	ナデ、ロクロ切り離し後ナデ	ナデ	良	赤色粒子、黒色粒子、石英	淡橙褐色	反転復元
NSJ 4 中世造成土	1205	青磁	碗	—	2.65+	—	—	—	ロクロ	施釉、雷文帯	施釉	良好	緻密	(全体) 淡灰褐色 (釉色) 洗緑色	龍泉窯系青磁 外面に雷文帯あり
NSJ 4 中世造成土	1206	土師質土器	环	(10.6)	3.35+	(7.2)	—	—	ロクロ	ロクロ切り離し後ナデ	ナデ	良好	石英、赤色粒子、長石、角四石、結晶片岩	橙褐色	反転復元
NSJ 4 中世造成土	1207	土師質土器	环	(10.3)	1.9	(6.6)	—	—	ロクロ	ナデ、糸切り未調整、糸切り離し後ナデ	ナデ	良	赤色粒子、石英、長石	淡橙褐色	反転復元
NSJ 4 D、F-3-5	1208	土師器	甕	—	6.3+	—	—	—	粘土積み上げ	ヨコナデ、横方向工具ナデ、器面摩滅	器面摩滅、丁寧なナデ、器面剥離	良	石英、角四石、黒色粒子、赤色粒子、結晶片岩	(外) 淡橙褐色 (内) 暗橙灰褐色	
NSJ 4 中世造成土	1209	土師質土器	环	—	1.15+	(5.6)	—	—	ロクロ	ロクロ切り離し後ナデ、ナデ	ナデ	良好	赤色粒子、長石	橙褐色	反転復元
NSJ 4 中世造成土	1210	青磁	碗	(17.0)	4.1+	—	—	—	ロクロ	施釉	施釉	良好	緻密	(全体) 青灰色 (釉色) 濃緑色	龍泉窯系青磁
NSJ 4 中世造成土	1211	土師質土器	环	—	2.0+	(5.6)	—	—	ロクロ	ロクロ切り離し後ナデ、ナデ	ナデ	良好	赤色粒子、結晶片岩	橙褐色	反転復元
NSJ 4 中世造成土	1212	土師質土器	环	—	1.6+	(5.6)	—	—	ロクロ	糸切り離し後ナデ、ナデ	ナデ	良	結晶片岩、角四石	(外) 淡橙褐色 (内) 灰色	反転復元
NSJ 4 中世造成土	1213	土師質土器	环	—	1.4+	(6.4)	—	—	ロクロ	ナデ、糸切り未調整、糸切り離し後ナデ	ナデ	良	赤色粒子、角四石、石英、黒色粒子	淡橙褐色	反転復元
NSJ 4 中世造成土	1214	土師質土器	鍋	—	2.5+	—	—	—	粘土積み上げ	ナデ、ヨコナデ	ナデ	良好	角四石、石英、赤色粒子、結晶片岩	(外) 暗橙褐色 (内) 明橙褐色	
NSJ 4 中世造成土	1215	土師質土器	甕	—	3.0+	—	—	—	粘土積み上げ	器面摩滅	ナデ、コビオサエ後ナデ	良	石英 (大、多)、黒色粒子、角四石	(外) 明橙褐色 (内) 暗橙褐色	外面に器面摩滅あり
NSJ 4 中世造成土	1216	青磁	碗	—	2.9+	—	—	—	ロクロ	施釉 (蓮弁文)	施釉 (蓮弁文)	良好	緻密	緑茶褐色	龍泉窯系青磁、外面に蓮弁文あり
NSJ 4 D、F-3-5	1217	白磁	碗	—	2.9+	—	—	—	ロクロ	施釉	施釉、口縁部無釉	良好	緻密	(外) 白灰色 (内) 淡橙白色、白灰色	
NSJ 4 D、F-3-5	1218	須恵器	蓋	—	0.95+	—	—	—	ロクロ	つまみ貼付跡、回転ヘラケズリ後ナデ	不定方向ヨコナデ	良好	黒色粒子、石英	灰褐色	天井部にヘラ記号あり、ロクロ右
NSJ 4 中世造成土	1219	白磁	皿	(12.2)	1.5+	—	—	—	ロクロ	施釉	施釉	良好	緻密	(全体) 灰色 (釉色) 淡灰色	反転復元
NSJ 4 中世造成土	1220	須恵器	甕	(23.9)	4.0+	—	—	—	粘土積み上げ	ナデ	ナデ	良好	石英、黒色粒子	(外) 灰色 (内) 淡灰色	口縁部 or 脚どちらとも可能性あり、反転復元
NSJ 4 中世造成土	1221	青磁	碗	—	3.8+	—	—	—	ロクロ	施釉	施釉	良好	緻密	(全体) 淡灰褐色 (釉色) 洗緑色	龍泉窯系青磁
NSJ 4 中世造成土	1222	土師器	盤	(14.4)	1.3	(11.6)	—	—	ロクロ	ナデ、ヨコナデ、回転ヘラケズリ後ナデ・ミガキ	ナデ	良好	赤色粒子、角四石、白色粒子	橙褐色	反転復元
NSJ 4 D、F-3-5	1223	須恵器	蓋	—	2.2+	—	—	—	ロクロ	回転ヘラケズリ、ヨコナデ	不定方向ヨコナデ、ヨコナデ	良好	石英、黒色粒子	灰褐色	
NSJ 4 C-6 検出面	1224	土師質土器	环	11.2	2.8	6.4	—	—	ロクロ	不定方向ヨコナデ、ナデ、糸切り未調整	ナデ	良	赤色粒子、黒色粒子、石英	橙褐色、淡橙褐色	
NSJ 4 中世造成土	1225	瓦質土器	鉢	—	3.9+	—	—	—	粘土積み上げ	ナデ	ナデ	良	緻密	淡青灰色	
NSJ 4 中世造成土	1226	土師器	盤	(21.7)	2.1	(17.6)	—	—	ロクロ	ヘラ状工具による不定方向のナデ、ナデ	ナデ	良	石英、赤色粒子、結晶片岩	淡青橙褐色	反転復元
NSJ 4 中世造成土	1227	土師器	环	(18.0)	4.2+	—	—	—	ロクロ	ナデ	ナデ	良好	赤色粒子、黒色粒子、白色粒子、角四石、石英	明橙褐色	意図的に底部の一部を欠く、反転復元
NSJ 4 中世造成土	1228	須恵器	蓋	(8.1) 天井径	4.05+	—	—	—	ロクロ	ロクロ切り離し後ナデ、ナデ	ナデ	良好	緻密	暗青灰色	反転復元
NSJ 4 中世造成土	1229	備前焼	播鉢	—	4.15+	—	—	—	ロクロ	ナデ	ナデ	良好	緻密	茶褐色	
NSJ 4 中世造成土	1230	黒色土器 A 類	碗	—	1.85+	(7.1)	—	—	ロクロ	ナデ	ナデ	良好	結晶片岩、角四石、赤色粒子、石英、長石	(外) 橙褐色 (内) 暗灰色	反転復元
NSJ 4 中世造成土	1231	須恵器	甕	—	8.2+	—	—	—	粘土積み上げ	器面剥離、横方向工具ナデ	円形状あて具痕	良	角四石、赤色粒子、石英	白灰褐色	
NSJ 4 中世造成土	1232	土師器	盤	—	6.8+	—	—	—	粘土積み上げ	ナデ後工具ナデ、ヘラ記号あり	丁寧なナデ、丹塗り有り	良	赤色粒子 (大)、石英 (大)、長石、黒色粒子	(外) 淡橙褐色 (内) 明橙褐色	
NSJ 4 D-7 一括	1233	石製	紡錘車	—	4.2	1.7	0.80	—	ミガキあり	—	—		結晶片岩	—	中央に穿孔あり
NSJ 4 D-7 一括	1234	土師器	土錘	6.85	1.4	—	0.60	—	手捏ね	ナデ	ナデ	良	角四石、石英	淡橙褐色	管状土錘
NSJ 4 中世造成土	1235	土師器	蓋	(13.8)	1.35+	—	—	—	ロクロ	ナデ	ナデ	良好	石英、角四石、赤色粒子 (微量)	淡橙褐色	外面に丹塗り、反転復元
NSJ 4 中世造成土	1236	土師器	高環の環部	(13.6)	7.05+	—	—	—	ロクロ	ナデ、意図的打ち欠きあり	ナデ	良好	角四石、赤色粒子、長石、結晶片岩、石英	橙褐色	反転復元

遺構名	R 番号	種類	器 種	法量 (cm)() は復元					成形	調整及び装飾		焼成	胎土 (石材)	色調	備考
				口径 / 最大長	器高 / 最大幅	底径 / 最大厚	孔径	重量 (g)		外面	内面				
NSJ 4 中世造成土	1237	瓦質土器	丸瓦	82+	53+	6.8+ 器高	—	—	タタキ	ナデ	ナデ、布目圧痕	良好	石英、赤色粒子、黒色粒子	灰白色	
NSJ 4 中世造成土	1238	瓦質土器	丸瓦	14.5+	11.2+	4.6+ 器高	—	—	タタキ	ナデ	ナデ、貼り付後ナデ	良	石英、赤色粒子、黒色粒子	灰白色	
NSJ 4 中世造成土	1239	瓦質土器	火鉢	—	5.0+	—	—	—		ナデ	ナデ	良	長石、赤色粒子、石英	灰褐色	外面に菊花文あり
NSJ 4 中世造成土	1240	土師器	蓋	—	1.0+	—	—	—	ロクロ	ナデ	ナデ	良好	結晶片岩、角閃石、赤色粒子	(外) 橙褐色 (内) 淡橙褐色	
NSJ 4 中世造成土	1241	瓦質土器	火鉢	—	6.8+	—	—	—	粘土積み上げ	ナデ、沈線、一条突帯、雷紋帯、二条突帯、ナデ	ハケ後ナデ	良	角閃石、石英	黒茶褐色	突帯、雷紋帯あり
NSJ 4 中世造成土	1242	緑釉陶器	皿	—	1.05+	—	—	—	ロクロ	施釉	施釉	良	緻密	明緑色	
NSJ 4 中世造成土	1243	青磁	盤	—	1.5+	—	—	—	ロクロ	施釉	施釉、文様あり	良好	緻密	淡青色	龍泉窯系青磁
NSJ 4 中世造成土	1244	瓦質土器	丸瓦	7.8+	7.0+	4.6+ 器高	—	—	タタキ	ナデ後工具タタキ	ナデ、縦方向工具ナデ	良好	黒色粒子、赤色粒子、石英	灰白色	
NSJ 4 東西溝	1245	土製品	壁土	6.8	6.1	3.1	—	—	粘土積み上げ	ナデ	ナデ	—	赤色粒子、結晶片岩、石英	淡橙褐色	二次被熱受ける
NSJ 4 S-1265 E-5 P-76	1246	土師質土器	皿	8.4	2.0	4.4	—	—	ロクロ	糸切り離し後ナデ、ナデ	ナデ	良好	赤色粒子、石英、長石、結晶片岩	橙褐色	完形品
NSJ 4 S-1265 P-91	1247	土師質土器	坏	12.6	3.0	6.3	—	—	ロクロ	ナデ、ヨコナデ、糸切り未調整、糸切り離し後ナデ	ナデ	良	赤色粒子、角閃石、石英、黒色粒子	橙褐色	
NSJ 4 S-1265 P-55	1248	土師質土器	皿	8.1	1.8	5.0	—	—	ロクロ	ナデ、ヨコナデ、糸切り未調整、糸切り離し後ナデ	ヨコナデ、ナデ	良	赤色粒子、黒色粒子、石英	橙褐色	
NSJ 4 S-1265 E-5 P-58	1249	土師質土器	皿	8.6	2.0	5.0	—	—	ロクロ	糸切り離し後ナデ、ナデ	回転利用のナデ、ナデ	良好	赤色粒子、結晶片岩、角閃石	橙褐色	ほぼ完形品
NSJ 4 S-1265 E-5 P-56	1250	土師質土器	皿	(8.2)	1.95	5.2	—	—	ロクロ	糸切り離し後ナデ、ナデ、ヨコナデ	ナデ	良好	赤色粒子、結晶片岩、角閃石	橙褐色	反転復元
NSJ 4 S-1265 P-40	1251	土師質土器	坏	11.7	2.9	6.8	—	—	ロクロ	糸切り離し後ナデ、ナデ	不定方向のナデ、ナデ	良好	褐色粒子、石英、結晶片岩	黄褐色	ほぼ完形品
NSJ 4 S-1265 P-27	1252	土師質土器	坏	(12.2)	3.1	(6.2)	—	—	ロクロ	糸切り離し後ナデ、ナデ、ヨコナデ	ナデ	良好	赤色粒子、結晶片岩、白色粒子	黄褐色	反転復元
NSJ 4 S-1265 P-70	1253	土師質土器	皿	8.9	1.9	5.0	—	—	ロクロ	糸切り離し後ナデ、ナデ	不定方向のナデ、ナデ	良好	褐色粒子、結晶片岩、角閃石	黄褐色	
NSJ 4 S-1265 P-59	1254	土師質土器	皿	8.8	1.8	5.0	—	—	ロクロ	糸切り離し後ナデ、ナデ、ヨコナデ	不定方向のナデ、ナデ	良好	赤色粒子 (多)、石英、結晶片岩	黄褐色	
NSJ 4 S-1265 P-12	1255	土師質土器	坏	12.7	3.1	7.0	—	—	ロクロ	糸切り離し後ナデ、ナデ	不定方向のナデ、ナデ	良好	褐色粒子、結晶片岩、角閃石	黄褐色	
NSJ 4 S-1265 P-35	1256	土師質土器	坏	12.6	3.1	6.7	—	—	ロクロ	糸切り離し後ナデ、ナデ	不定方向のナデ、ナデ	良好	赤褐色粒子、長石、結晶片岩	黄褐色	ほぼ完形品
NSJ 4 S-1265 P-33	1257	土師質土器	坏	11.9	3.1	6.4	—	—	ロクロ	糸切り離し後ナデ、ナデ	ナデ	良好	赤色粒子、結晶片岩、角閃石	黄褐色	
NSJ 4 S-1265 P-28	1258	土師質土器	坏	12.9	3.1	7.2	—	—	ロクロ	糸切り離し後ナデ、ナデ	不定方向のナデ、ナデ	良好	赤色粒子、結晶片岩、石英	黄褐色	ほぼ完形品
NSJ 4 S-1265 P60-1	1259	土師質土器	皿	(8.0)	(2.0)	(4.0)	—	—	ロクロ	糸切り離し後ナデ、ナデ	不定方向のナデ、ナデ	良好	赤色粒子、石英、結晶片岩	黄褐色	反転復元
NSJ 4 S-1265 P60-2	1260	土師質土器	皿	(7.8)	(1.8)	(4.4)	—	—	ロクロ	糸切り離し後ナデ、ナデ	ナデ	良好	赤色粒子、白色粒子	黄褐色	反転復元
NSJ 4 S-1265 P-92	1261	土師質土器	皿	(8.4)	(1.8)	(4.4)	—	—	ロクロ	糸切り離し後ナデ、ナデ	ナデ	良好	赤色粒子、長石	黄褐色	反転復元
NSJ 4 S-1265 P-53	1262	土師質土器	皿	(8.0)	(1.9)	(4.6)	—	—	ロクロ	糸切り離し後ナデ、ナデ	ナデ	良好	赤色粒子、長石、白色粒子	黄褐色	反転復元
NSJ 4 S-1265 E-5 P-47	1263	土師質土器	皿	8.95	1.9	5.0	—	—	ロクロ	糸切り離し後ナデ、ナデ	ナデ	良好	赤色粒子、石英、結晶片岩	淡橙褐色	ほぼ完形品
NSJ 4 S-1265 E-5 P-52	1264	土師質土器	皿	8.7	1.9	5.5	—	—	ロクロ	糸切り離し後ナデ、ナデ	ナデ	良好	赤色粒子、結晶片岩、石英、長石	淡橙褐色	ほぼ完形品
NSJ 4 S-1265 E-5 P-34 P-54	1265	土師質土器	皿	8.5	2.0	4.8	—	—	ロクロ	糸切り離し、ナデ	ナデ	良好	赤色粒子、結晶片岩、黒色粒子	淡橙褐色	ほぼ完形品
NSJ 4 S-1265 E-5 P-50	1266	土師質土器	皿	8.7	2.1	5.1	—	—	ロクロ	糸切り離し、ナデ、ヨコナデ	ナデ、回転利用のナデ	良好	赤色粒子、黒色粒子、角閃石、石英	淡橙褐色	ほぼ完形品
NSJ 4 S-1265 P-31	1267	土師質土器	坏	12.1	3.0	5.7	—	—	ロクロ	ナデ、ヨコナデ、糸切り離し後ナデ	ナデ	良	赤色粒子、角閃石、黒色粒子、石英	橙褐色	
NSJ 4 S-1265 P-8	1268	土師質土器	坏	12.5	2.9	6.8	—	—	ロクロ	ナデ、糸切り未調整、糸切り離し後ナデ	ナデ	良	赤色粒子、結晶片岩、角閃石、石英、黒色粒子	橙褐色	
NSJ 4 S-1265 P-10	1269	土師質土器	坏	12.0	3.4	6.2	—	—	ロクロ	ナデ、ヨコナデ、糸切り離し後ナデ	ナデ	良	赤色粒子結晶片岩、黒色粒子、角閃石	淡橙褐色	一部反転復元
NSJ 4 S-1265 P-35	1270	土師質土器	坏	(12.3)	3.1	(6.3)	—	—	ロクロ	ナデ、ヨコナデ、糸切り離し後ナデ	ナデ	良	赤色粒子、結晶片岩、石英、黒色粒子	淡橙褐色	反転復元
NSJ 4 S-1265 P-34 P-38	1271	土師質土器	坏	12.8	3.2	6.6	—	—	ロクロ	ナデ、ヨコナデ、糸切り離し後ナデ	ナデ	良好	赤色粒子、石英、黒色粒子	淡橙褐色	ロクロ右
NSJ 4 S-1265 P-11	1272	土師質土器	坏	12.2	2.8	6.7	—	—	ロクロ	ナデ、ヨコナデ、糸切り離し後ナデ	ナデ	良好	赤色粒子、石英、角閃石、黒色粒子	淡橙褐色	
NSJ 4 S-1265 E-5 P-37	1273	土師質土器	坏	12.0	3.2	5.8	—	—	ロクロ	糸切り離し後ナデ、ナデ	ナデ	良好	赤色粒子、石英、結晶片岩、長石、角閃石	黄褐色	
NSJ 4 S-1265 E-5 P-44	1274	土師質土器	皿	8.0	1.9	5.0	—	—	ロクロ	糸切り離し (一部ナデ)、ナデ	ナデ	良好	赤色粒子、結晶片岩、角閃石、長石、石英	橙褐色	ほぼ完形品
NSJ 4 S-1265 E-5 P-51	1275	土師質土器	皿	9.0	1.9	(5.0)	—	—	ロクロ	ロクロ切り離し後ナデ、ナデ	ナデ	良好	赤色粒子、結晶片岩、石英	黄褐色	反転復元
NSJ 4 S-1265 E-5 P-85	1276	土師質土器	皿	(8.6)	2.0	(4.9)	—	—	ロクロ	糸切り離し後ナデ、ナデ	ナデ	良好	赤色粒子、角閃石、石英、結晶片岩	淡橙褐色	反転復元
NSJ 4 S-1265 P-13	1277	土師質土器	坏	12.2	3.0	6.9	—	—	ロクロ	ナデ、ヨコナデ、糸切り未調整、糸切り離し後ナデ	不定方向ナデ、ナデ、器面剥離	良	赤色粒子、黒色粒子、石英	暗橙褐色	一部反転復元
NSJ 4 S-1265 P-1	1278	土師質土器	坏	12.8	3.3	7.4	—	—	ロクロ	ナデ、ヨコナデ、糸切り未調整、糸切り離し後ナデ	ナデ	良好	赤色粒子、黒色粒子、角閃石、石英	淡橙褐色	

遺構名	R 番号	種類	器 種	法量 (cm)() は復元					成形	調整及び装飾		焼成	胎土 (石材)	色 調	備 考
				口径 / 最大長	器高 / 最大幅	底径 / 最大厚	孔 徑	重量 (g)		外面	内面				
NS J 4 S-1265 E-5 P-72	1279	土師質土器	皿	—	1.5+	5.4	—	—	ロクロ	糸切り離し後ナデ、ナデ	ナデ	良好	赤色粒子、石英、結晶片岩	淡橙褐色	
NS J 4 S-1265 E-5 P-7	1280	土師質土器	坏	(11.7)	2.95	6.8	—	—	ロクロ	ロクロ切り離し後ナデ、ナデ	ナデ	良好	赤色粒子、結晶片岩、角閃石、石英	黄褐色	反転復元
NS J 4 S-1265 P-5	1281	土師質土器	坏	12.0	3.0	6.5	—	—	ロクロ	ナデ、糸切り離し後ナデ	ナデ	良好	赤色粒子、角閃石、石英、黒色粒子	淡橙褐色	一部反転復元
NS J 4 S-1265 P-4	1282	土師質土器	坏	11.9	3.3	6.8	—	—	ロクロ	ナデ、ヨコナデ、糸切り未調整、糸切り離し後ナデ	ナデ、ヨコナデ	良	赤色粒子、黒色粒子、石英 (大)、結晶片岩	淡橙褐色	
NS J 4 S-1265 P-15	1283	土師質土器	坏	(12.2)	3.2	(7.0)	—	—	ロクロ	ナデ、ヨコナデ、糸切り離し後ナデ	不定方向のナデ、ナデ	良好	赤色粒子、石英、角閃石、黒色粒子	淡橙褐色	反転復元
NS J 4 S-1265 P-39	1284	土師質土器	坏	11.7	3.3	6.3	—	—	ロクロ	糸切り離し後ナデ、ナデ	ナデ	良好	赤色粒子、石英 (大)、黒色粒子、結晶片岩	淡橙褐色	
NS J 4 S-1265 E-5 P-45	1285	土師質土器	皿	8.3	2.0	4.7	—	—	ロクロ	糸切り離し後ナデ、ナデ	ナデ	良好	赤色粒子、石英、角閃石、結晶片岩	黄褐色	
NS J 4 S-1265 E-5 P-69	1286	土師質土器	皿	8.45	1.8	4.75	—	—	ロクロ	糸切り離し、ナデ	ナデ	良好	赤色粒子、結晶片岩、石英	黄褐色	
NS J 4 S-1265 E-5 P-2	1287	土師質土器	坏	12.6	3.4	7.0	—	—	ロクロ	糸切り離し後ナデ、ナデ	不定方向のナデ、ナデ	良好	赤色粒子、結晶片岩	黄褐色	
NS J 4 S-1265 E-5 P-9	1288	土師質土器	坏	12.5	3.0	6.6	—	—	ロクロ	糸切り離し後ナデ、ナデ	不定方向のナデ、ナデ	良好	赤色粒子、角閃石、石英、結晶片岩	淡橙黄色	
NS J 4 S-1265 P-38	1289	土師質土器	坏	12.2	3.1	(6.4)	—	—	ロクロ	糸切り離し後ナデ、ナデ	ナデ	良好	赤色粒子、石英、結晶片岩 (大)、角閃石	淡橙褐色	反転復元
NS J 4 S-1265 P-16	1290	土師質土器	坏	12.6	3.3	6.4	—	—	ロクロ	ナデ、ヨコナデ、糸切り未調整、糸切り離し後ナデ	ナデ	良好	赤色粒子、石英、結晶片岩、黒色粒子	淡橙褐色	
NS J 4 S-1265 P-36	1291	土師質土器	坏	12.4	3.3	6.4	—	—	ロクロ	糸切り離し後ナデ、ナデ	ナデ	良好	赤色粒子、角閃石、石英、黒色粒子	淡橙褐色	
NS J 4 S-1265 P-3	1292	土師質土器	坏	(13.2)	3.15	(6.6)	—	—	ロクロ	ナデ、ヨコナデ、糸切り未調整、糸切り離し後ナデ	ナデ、ヨコナデ	良好	赤色粒子、石英、結晶片岩、角閃石、黒色粒子	淡橙褐色	反転復元
NS J 4 S-1265 E-5 P-49	1293	土師質土器	皿	(8.8)	2.05	(5.0)	—	—	ロクロ	糸切り離し後ナデ、ナデ	ナデ	良好	赤色粒子、結晶片岩、石英	黄褐色	反転復元
NS J 4 S-1265 E-5 P-14	1294	土師質土器	坏	12.65	2.9	6.7	—	—	ロクロ	糸切り離し後ナデ、ナデ	ナデ	良好	赤色粒子、結晶片岩、石英、角閃石	黄褐色	
NS J 4 S-1265 E-5 P-64	1295	土師質土器	皿	8.6	1.85	5.1	—	—	ロクロ	糸切り離し後ナデ、不定方向のナデ、ナデ	不定方向のナデ、ナデ	良好	赤色粒子、石英、結晶片岩、金雲母	黄褐色	
NS J 4 S-1265 E-5 P-6	1296	土師質土器	坏	11.9	2.8	7.05	—	—	ロクロ	糸切り離し後ナデ、ナデ	不定方向のナデ、ナデ	良好	赤色粒子 (少量)、石英、角閃石、結晶片岩	黄褐色	
NS J 4 S-1265 P-84	1297	土師質土器	皿	8.3	2.2	4.9	—	—	ロクロ	ナデ、ヨコナデ、糸切り離し後ナデ	ナデ	良好	赤色粒子、石英、黒色粒子	淡橙褐色	ほぼ完形品
NS J 4 S-1265 P-80	1298	土師質土器	皿	8.9	1.95	5.5	—	—	ロクロ	ナデ、不定方向ナデ、糸切り離し後ナデ	ナデ	良好	赤色粒子、石英、角閃石	淡橙褐色	
NS J 4 S-1265 P-83	1299	土師質土器	皿	8.8	1.8	4.5	—	—	ロクロ	ナデ、不定方向ナデ、糸切り離し後ナデ	ナデ、ヨコナデ	良好	赤色粒子長石、角閃石、石英	淡橙褐色	
NS J 4 S-1265 P-90	1300	土師質土器	皿	(8.8)	2.2	(5.0)	—	—	ロクロ	ナデ、ヨコナデ、糸切り離し後ナデ	ナデ	良	赤色粒子、黒色粒子、石英 (大)	淡橙褐色	反転復元
NS J 4 S-1265 E-5 P-57	1301	土師質土器	皿	(8.8)	1.6	5.2	—	—	ロクロ	糸切り離し後ナデ、不定方向のナデ、ナデ	ナデ	良好	赤色粒子、結晶片岩、石英、角閃石	橙褐色	反転復元
NS J 4 S-1265 E-5 P-75	1302	土師質土器	皿	8.4	2.2	4.7	—	—	ロクロ	糸切り離し後ナデ、ナデ	ナデ	良好	赤色粒子、角閃石、石英、結晶片岩	黄褐色	
NS J 4 S-1265 E-5 P-71	1303	土師質土器	皿	(8.9)	1.7	(5.2)	—	—	ロクロ	糸切り離し後ナデ、ナデ	ナデ	良好	赤色粒子、石英、結晶片岩、角閃石	黄褐色	反転復元
NS J 4 S-1265 E-5 P-78	1304	土師質土器	皿	(8.1)	1.9	(5.2)	—	—	ロクロ	糸切り離し後ナデ、ナデ	不定方向のナデ、ナデ	良好	赤色粒子、石英、結晶片岩	黄褐色	反転復元
NS J 4 S-1265 P-77	1305	土師質土器	皿	8.5	2.2	4.6	—	—	ロクロ	ナデ、不定方向ナデ、糸切り離し後ナデ	ナデ	良好	赤色粒子、石英、黒色粒子	淡橙褐色	
NS J 4 S-1265 P-30	1306	土師質土器	坏	12.2	3.0	6.4	—	—	ロクロ	ナデ、ヨコナデ、糸切り離し後ナデ	ナデ	良好	赤色粒子、石英、黒色粒子	淡橙褐色	
NS J 4 S-1265 一括	1307	土師質土器	坏	(13.0)	2.7	(7.5)	—	—	ロクロ	ナデ、糸切り未調整、糸切り離し後ナデ	ナデ	良好	赤色粒子、石英、黒色粒子	淡橙褐色	反転復元
NS J 4 S-1265 P-23	1308	土師質土器	坏	12.7	2.8	6.4	—	—	ロクロ	ナデ、ヨコナデ、糸切り離し後ナデ	ナデ	良好	赤色粒子、石英、黒色粒子	淡橙褐色	
NS J 4 S-1265 E-5 P-89	1309	土師質土器	皿	(8.3)	1.9	(5.0)	—	—	ロクロ	糸切り離し後ナデ、ナデ	ナデ	良好	赤色粒子、石英、結晶片岩、角閃石	黄褐色	反転復元
NS J 4 S-1265 E-5 P-32	1310	土師質土器	坏	(11.8)	2.8	6.4	—	—	ロクロ	糸切り離し後ナデ、ナデ	ナデ	良好	赤色粒子、結晶片岩、角閃石、石英	淡橙褐色	反転復元
NS J 4 S-1265 P-65	1311	土師質土器	皿	(8.0)	1.75	4.4	—	—	ロクロ	ナデ、ヨコナデ、糸切り離し後ナデ	ナデ、ヨコナデ	良好	赤色粒子、石英、黒色粒子	淡橙褐色	一部反転復元
NS J 4 S-1265	1312	土師質土器	坏	(11.9)	2.9	6.2	—	—	ロクロ	ナデ、ヨコナデ、糸切り離し後ナデ	ナデ	良好	赤色粒子、石英 (大)、黒色粒子	淡橙褐色	一部反転復元
NS J 4 S-1265 E-5 P-48	1313	土師質土器	皿	(8.7)	1.9	4.9	—	—	ロクロ	糸切り離し後ナデ、不定方向のナデ、ナデ	不定方向のナデ、ナデ	良好	赤色粒子、石英、結晶片岩、角閃石	黄褐色	反転復元
NS J 4 S-1265 E-5 P-18	1314	土師質土器	坏	(12.8)	3.0	(6.4)	—	—	ロクロ	糸切り離し後ナデ、ナデ	ナデ	良好	赤色粒子、石英、結晶片岩、角閃石	淡黄褐色	反転復元
NS J 4 S-1265 E-5 P-46	1315	土師質土器	皿	(8.2)	1.6	(5.0)	—	—	ロクロ	糸切り離し後ナデ、ナデ	不定方向のナデ、ナデ	良好	赤色粒子、石英、結晶片岩、角閃石	(外) 淡橙褐色 (内) 黄褐色	反転復元
NS J 4 S-1265 E-5 P-41	1316	土師質土器	坏	(11.95)	2.95	6.15	—	—	ロクロ	糸切り離し後ナデ、不定方向のナデ、ナデ	不定方向のナデ、ナデ	良好	赤色粒子、石英、結晶片岩、角閃石、金雲母	黄褐色	反転復元
NS J 4 S-1265	1317	土師質土器	坏	(12.6)	2.8	(6.8)	—	—	ロクロ	ナデ、糸切り未調整、糸切り離し後ナデ	ナデ	良好	赤色粒子、結晶片岩、黒色粒子、石英	淡橙褐色	反転復元
NS J 4 S-1265	1318	土師質土器	坏	(11.6)	3.0	(6.8)	—	—	ロクロ	ナデ、糸切り離し後ナデ	ナデ、ヨコナデ	良好	赤色粒子、石英、黒色粒子	淡橙褐色	反転復元
NS J 4 S-1035	1319	土師器	甕	(14.8)	21.0	(0.8)	—	—	粘土積み上げ	ナデ、ナデ後回転ヘラミガキ、ナデ後ハケ後ミガキ	沈線、丁寧なヨコナデ、ナデ、工具ナデ	良好	赤色粒子、石英、黒色粒子、長石	(外) 暗茶褐色 (内) 明茶褐色	反転復元

遺構名	R 番号	種類	器 種	法量 (cm)() は復元					成形	調整及び装飾		焼成	胎土 (石材)	色調	備考
				口径 / 最大長	器高 / 最大幅	底径 / 最大厚	孔径	重量 (g)		外面	内面				
NS J 4 S-1265 P-66	1320	土師質土器	皿	(8.6)	1.4	(5.4)	—	—	ロクロ	ナデ、ヨコナデ、糸切り離し後ナデ	ナデ	良	赤色粒子 (大)、結晶片岩、石英、長石	橙褐色	反転復元
NS J 4 S-1035	1321	土師器	甕	16.4	25.0	2.5	—	—	粘土積み上げ	ハケ後丁寧なナデ、一部工具ナデ	ナデ不定方向のヘラケズリ、ヨコナデ	良好	赤色粒子、石英、結晶片岩、角閃石	(外) 暗茶褐色 (内) 黒褐色	
NS J 4 S-1265 E-5 P-82	1322	土師質土器	坏	(12.0)	2.9	(6.0)	—	—	ロクロ	糸切り離し後ナデ、ナデ	不定方向のナデ、ナデ	良好	赤色粒子、結晶片岩、角閃石、石英	黄褐色	反転復元
NS J 4 S-1035	1323	土師器	甕	(16.4)	28.8	—	—	—	粘土積み上げ	ナデ、丁寧なナデ、ナデ後ハケ、黒斑有り	ナデ、ナデ後ハケのちユビオサエ、ナデ	良好	赤色粒子、角閃石、黒色粒子	淡茶褐色	黒斑あり、一部反転復元
NS J 4 S-1265 P-66	1324	土師質土器	皿	8.5	1.9	4.4	—	—	ロクロ	ナデ、ヨコナデ、糸切り離し後ナデ	ナデ	良	赤色粒子、黒色粒子、石英	橙褐色	
NS J 8 S-30 D-5 P-28	1325	土師器	坏	—	1.1+	4.0+	—	—	ロクロ	ロクロ切り離し後回転ヘラケズリ、回転ヘラケズリ	不定方向のナデ、ナデ	良好	赤色粒子、角閃石、結晶片岩、石英	茶褐色	ロクロ回転方向左
NS J 8 S-30 D-5 P-33	1326	土師器	坏	—	2.55+	(9.0)	—	—	ロクロ	ロクロ切り離し後回転ヘラケズリ、不定方向のナデ	不定方向のナデ、ナデ	良好	赤色粒子、結晶片岩、角閃石	黄褐色	反転復元
NS J 8 S-30 P-17	1327	土師器	坏	(13.0)	4.5	(5.0)	—	—	ロクロ	ナデ、沈線、ヨコナデ後底部方向にナデヘラ切り離し後ナデ	ナデ、ヨコナデ、不定方向ナデ、黒斑あり	良好	赤色粒子、石英、角閃石	(外) 暗橙褐色 (内) 淡橙褐色、暗橙褐色	黒斑あり、反転復元
NS J 8 S-30 D-5 P-34	1328	土師器	坏	(13.0)	3.5	9.8	—	—	ロクロ	ヘラ切り離し後ナデ、不定方向のナデ	不定方向のナデ、ナデ	良好	赤色粒子、石英、結晶片岩、角閃石、長石	(外) 茶褐色～黒褐色 (内) 淡茶褐色	外面にスス付着、反転復元
NS J 8 S-30 D-5 P-26	1329	土師器	坏	(16.0)	3.5+	—	—	—	ロクロ	ナデ後回転ヘラケズリ摩滅	ナデ	良好	赤色粒子、石英、角閃石、結晶片岩、長石	(外) 淡橙褐色 (内) 黄褐色	反転復元
NS J 8 S-30 P-5	1330	土師器	坏	(14.0)	3.1	(4.4)	—	—	ロクロ	ナデ、ナデ後回転ヘラミガキ、丹塗り、ロクロ切り離し後ナデ	ナデ、ナデ後ミガキ、丹塗り	良好	石英、赤色粒子	赤茶褐色～暗灰褐色	丹塗り (内外あり)、反転復元
NS J 8 S-30 P-12	1331	土師器	高台付き坏	—	2.5+	(6.2)	—	—	ロクロ	ナデ後回転ヘラミガキ、ヨコナデ、ナデ、黒斑あり、ロクロ切り離し後回転ヘラケズリ後ナデ	丁寧なナデ、黒斑あり	良好	石英、赤色粒子、角閃石	(外) 暗茶褐色～橙褐色 (内) 橙褐色～淡橙褐色	反転復元
NS J 8 S-30 D-5 P-4	1332	土師器	椀	—	2.2+	8.1	—	—	ロクロ	ナデ	不定方向のナデ	良好	赤色粒子、結晶片岩、角閃石、石英、長石	(外) 橙褐色 (内) 淡茶褐色	
NS J 8 S-30 D-5 P-8	1333	土師器	坏	—	2.1+	(8.8)	—	—	ロクロ	ロクロ切り離し後ナデ、不定方向のナデ	不定方向のナデ、ナデ	良好	赤色粒子、石英、結晶片岩	淡橙白色	反転復元
NS J 8 S-30 P-1	1334	土師器	坏	—	4.0	—	—	—	ロクロ	ナデ、沈線、ヨコナデ	丁寧な回転ヨコナデ、不定方向ナデ	良好	赤色粒子、石英、角閃石	淡橙褐色	
NS J 8 S-30 P-6	1335	土師器	鉢	(22.6)	8.6+	(18.8)	—	—	粘土積み上げ	ナデ、ヨコナデ、ナデ後ハケ後ナデ、ハケ後ナデ 黒斑有り	ナデ	良	赤色粒子、石英、長石、角閃石	(外) 明橙褐色、暗橙褐色 (内) 淡橙褐色	片口あり、黒斑あり、一部反転復元
NS J 8 S-45	1336	土師器	皿	—	1.05+	(10.0)	—	—	ロクロ	ロクロ切り離し後回転ヘラケズリ	不定方向のナデ、ナデ	良好	赤色粒子、石英	茶褐色	反転復元
NS J 8 S-30 D-5 P-31	1337	縄文土器	浅鉢	—	6.9+	—	—	—	粘土積み上げ	ナデ、条痕文	ナデ	良好	角閃石、石英、白色粒子	灰褐色	
NS J 8 S-30 D-5 P-35	1338	須恵器	甕	(27.8) 胴部	16.45+	—	—	—	粘土積み上げ	ナデ	ナデ	良	角閃石、石英、赤色粒子 (微量)	淡黄茶色	反転復元
NS J 8 S-12 D-3	1339	土師器	坏	—	1.2+	(8.5)	—	—	ロクロ	ロクロ切り離し後ナデ、ナデ	回転ヘラミガキ、ナデ	良好	角閃石、石英、赤色粒子、結晶片岩	橙褐色	反転復元
NS J 8 S-17 D-4 P-3	1340	縄文土器	深鉢	—	3.55+	(9.6)	—	—	粘土積み上げ	ナデ	ナデ	良好	結晶片岩、石英、角閃石	淡黄茶色	反転復元
NS J 8 S-30 P-2	1341	土師器	甕の把手	—	12.3+	—	—	—	粘土積み上げ	ナデ後カキメ、把手取り付け後ナデ	工具によるナデ	良好	赤色粒子、石英、角閃石、黒色粒子	橙褐色	
NS J 8 S-24	1342	縄文土器	深鉢	—	1.6+	(8.0)	—	—	粘土積み上げ	器面摩滅	丁寧なナデ	良	石英 (多)、赤色粒子、黒色粒子、結晶片岩	(外) 橙褐色 (内) 淡橙褐色	反転復元
NS J 8 S-26	1343	縄文土器	浅鉢	—	4.3+	—	—	—	粘土積み上げ	沈線、ナデ、器面摩滅	器面摩滅	良	角閃石、石英	(外) 淡橙褐色 (内) 淡白橙褐色	
NS J 8 S-30、S30-P 5	1344	土師器	甕	—	11.6+	—	—	—	粘土積み上げ	ナデ後カキメ、部分的にナデ、ナデ後カキメ、ナデ底部に、黒斑あり	ヨコナデ、ナデ、工具によるナデ、底部に黒斑あり	良好	黒色粒子、角閃石、石英、赤色粒子	(外) 橙褐色 (内) 暗橙褐色	NS J 8 S 30、S 3 0 P 5 と接合
NS J 8 S-33 D-3	1345	土師器	坏	(14.0)	4.1+	—	—	—	ロクロ	ナデ	不定方向のナデ、ナデ	良好	赤色粒子、角閃石、石英、結晶片岩	淡茶白色	反転復元
NS J 8 S-39	1346	土師器	坏	—	1.4+	(6.2)	—	—	ロクロ	回転切り離し後ナデ、ナデ	丁寧なナデ	良好	赤色粒子、角閃石、黒色粒子、石英	(外) 暗橙褐色 (内) 明茶褐色、明橙褐色	反転復元
NS J 8 S-39	1347	土師器	甕	—	3.7+	—	—	—	粘土積み上げ	ナデ、ナデ後ハケ	ナデ、ヨコナデ	良好	赤色粒子、石英、角閃石	(外) 淡橙褐色 (内) 淡灰褐色	企救型
NS J 8 S-25	1348	土師器	蓋	11.3 天井径	2.0	14.2 受け部径	—	—	ロクロ	ナデ後回転ヘラミガキ、ヨコナデ、ナデ、黒斑あり	ナデ後回転ヘラミガキ、ナデ、黒斑あり	良好	赤色粒子、角閃石、石英、黒色粒子	(外) 明橙褐色 (内) 暗橙褐色	ロクロ右
NS J 8 S-20 下層	1349	土師器	坏	—	2.45+	—	—	—	ロクロ	ナデ	ナデ後回転ヘラミガキ、ナデ	良好	赤色粒子 (微量)、角閃石 (微量)	橙褐色	
NS J 8 S-20 下層	1350	黒色土器 A 類	椀	—	1.7+	(10.0)	—	—	ロクロ	ロクロ切り離し後ナデ、ナデ	ナデ	良好	長石 (微量)、角閃石 (微量)	(外) 橙褐色 (内) 黒色	反転復元
NS J 4 S-1265 P-29	1351	土師質土器	坏	12.5	3.3	6.7	—	—	ロクロ	ヨコナデ、糸切り離し	ヨコナデ	良好	雲母、赤色粒子、石英	淡橙白色	
NS J 4 S-1265 P-26	1352	土師質土器	坏	12.4	2.9	6.7	—	—	ロクロ	ヨコナデ、糸切り離し	ヨコナデ	良好	雲母、赤色粒子、石英、長石	淡橙白色	
NS J 4 S-1265 P-20	1353	土師質土器	坏	12.0	3.5	6.1	—	—	ロクロ	ヨコナデ、糸切り離し	ヨコナデ	良好	雲母、赤色粒子、石英	淡橙白色	
NS J 4 S-1265 P-25	1354	土師質土器	坏	12.6	2.9	6.7	—	—	ロクロ	ヨコナデ、糸切り離し	ヨコナデ	良好	雲母、赤色粒子、石英、白色粒子	淡橙白色	
NS J 4 S-1265 P-19	1355	土師質土器	坏	12.6	3.0	6.3	—	—	ロクロ	ヨコナデ、糸切り離し	ヨコナデ	良好	雲母、赤色粒子、石英、長石	黄白色	
NS J 4 S-1265 P-17	1356	土師質土器	坏	12.8	2.9	6.5	—	—	ロクロ	ヨコナデ、糸切り離し	ヨコナデ	良好	雲母、赤色粒子、白色粒子、石英	橙白色	
NS J 4 S-1265 P-24	1357	土師質土器	坏	12.6	3.1	6.1	—	—	ロクロ	ヨコナデ、糸切り離し	ヨコナデ	良好	雲母、赤色粒子、白色粒子、石英	淡橙白色	

遺構名	R 番号	種類	器 種	法量 (cm)() は復元					成形	調整及び装飾		焼成	胎土 (石材)	色調	備考
				口径 / 最大長	器高 / 最大幅	底径 / 最大厚	孔径	重量 (g)		外面	内面				
NS J 4 S-1265 P-86	1358	土師質土器	皿	8.4	2.1	4.5	—	—	ロクロ	ヨコナデ、糸切り離し	ヨコナデ	良好	赤色粒子、黒色粒子、石英	橙褐色	
NS J 4 S-1265 P-73	1359	土師質土器	皿	8.7	1.9	4.7	—	—	ロクロ	ヨコナデ、糸切り離し	ヨコナデ	良好	赤色粒子、白色粒子、雲母	橙白色	
NS J 4 S-1265 P-67	1360	土師質土器	皿	8.3	2.0	4.3	—	—	ロクロ	ヨコナデ、糸切り離し	ヨコナデ	良好	赤色粒子、黒色粒子、雲母	橙白色	
NS J 4 S-1265 P-74	1361	土師質土器	皿	8.5	1.8	4.7	—	—	ロクロ	ヨコナデ、糸切り離し	ヨコナデ	良好	角閃石、長石、赤色粒子、黒色粒子	橙白色	
NS J 4 S-1265 P-62	1362	土師質土器	皿	8.6	1.8	5.2	—	—	ロクロ	ヨコナデ、糸切り離し	ヨコナデ	良好	赤色粒子、黒色粒子、石英	橙褐色	
NS J 4 S-1265 P-81	1363	土師質土器	皿	8.4	1.8	5.0	—	—	ロクロ	ヨコナデ、糸切り離し	ヨコナデ	良好	赤色粒子、黒色粒子	橙褐色	
NS J 4 S-1265 P-63	1364	土師質土器	皿	8.8	2.2	4.3	—	—	ロクロ	ヨコナデ、糸切り離し	ヨコナデ	良好	角閃石、赤色粒子、白色粒子	橙白褐色	
NS J 4 S-1265 P-61	1365	土師質土器	皿	8.8	2.3	5.2	—	—	ロクロ	ヨコナデ、糸切り離し	ヨコナデ	良好	角閃石、赤色粒子、石英	橙白褐色	
NS J 4 S-1265 P-88	1366	土師質土器	皿	8.4	2.1	4.2	—	—	ロクロ	ヨコナデ、糸切り離し	ヨコナデ	良好	角閃石、石英、赤色粒子	橙白褐色	
NS J 4 S-1265 P-22	1367	土師質土器	坏	(12.1)	2.9	6.6	—	—	ロクロ	ナデ、ヨコナデ、糸切り未調整、糸切り離し後ナデ	ナデ	良好	赤色粒子、石英、黒色粒子	(外) 淡橙褐色 (内) 明橙褐色、淡橙褐色	一部反転復元
NS J 8 S-20	1368	土師器	坏	(14.4)	3.2	(9.5)	—	—	ロクロ	ロクロ切り離し後ナデ、ナデ	ナデ	良好	赤色粒子、石英、角閃石	(外) 灰褐色 (内) 淡橙灰色	反転復元
NS J 8 S-20 下層	1369	土師器	甌	—	6.4+	—	—	—	粘土積み上げ	不定方向のナデ、ナデ	不定方向のナデ、ナデ	良好	黒色粒子、角閃石、長石、赤色粒子 (微量)、結晶片岩	(外) 淡橙灰色 (内) にぶい橙色	
NS J 8 S-31	1370	土師器	甌の底部	—	3.5	—	—	—	粘土積み上げ	ナデ、ヨコナデ	丁寧なヨコナデ、ナデ	良好	石英、黒色粒子、角閃石	暗橙褐色	
NS J 8 S-31	1371	土師器	坏	(7.6)	1.05+	—	—	—	ロクロ	ナデ後回転ヘラミガキ	ナデ	良好	赤色粒子、石英、角閃石	橙褐色	反転復元
NS J 8 S-20 下層	1372	土師器	円筒埴輪 or 甌	—	10.5+	—	—	—	粘土積み上げ	ナデ後ハケメ、ナデ、指オサエ	ナデ、指オサエ	良好	石英、赤色粒子 (微量)、結晶片岩	橙茶色	
NS J 8 S-1 F-2 包含層検出面 P-3	1373	土師器	坏	(12.0)	2.5	(8.0)	—	—	ロクロ	ロクロ切り離し後ナデ、ナデ、ヘラ記号あり	ナデ	良好	赤色粒子、石英	(外) 灰色～灰褐色 (内) 灰褐色	ヘラ記号あり、反転復元
NS J 8 S-26	1374	土師器	坏	—	2.9+	—	—	—	ロクロ	ナデ	不定方向のナデ、ヘラミガキ後ナデ、ナデ	良好	赤色粒子、角閃石、石英、結晶片岩	(外) 橙褐色 (内) 橙茶色	
NS J 8 S-1 P-32	1375	黒色土器 A 類	碗	—	2.9+	8.3	—	—	ロクロ	ロクロ切り離し後ナデ、ナデ	不定方向のナデ	良好	角閃石、結晶片岩、石英、赤色粒子 (微量)	(外) 橙褐色 (内) 黒色	
NS J 8 S-1 包含層 P-50	1376	土師器	甕	(19.2)	10.0+	—	—	—	粘土積み上げ	ナデ、丁寧なナデ、沈線、ナデ後ハケ	ナデ、ヨコナデ、黒斑あり	良	石英 (大)、赤色粒子、角閃石、結晶片岩	(外) 淡灰橙褐色 (内) 暗茶褐色	黒斑あり、反転復元
NS J 8 S-1 包含層 P-39	1377	須恵器	坏?	—	2.3+	7.0	—	—	ロクロ	ヨコナデ、沈線、ナデ、回転ヘラ切り後ナデ	ヨコナデ	良好	赤色粒子、石英、角閃石	淡灰褐色	ロクロ右
NS J 8 S-1 包含層 P-34	1378	土師器	高台付き坏	—	1.85+	(8.8)	—	—	ロクロ	ナデ、沈線、丹塗りあり	ナデ、黒斑あり	良	黒色粒子、石英、角閃石	(外) 明橙色～淡橙褐色 (内) 明橙色～淡橙褐色、灰褐色	反転復元
NS J 8 S-1 上層	1379	黒色土器 A 類	高台付き坏	—	2.0+	(10.1)	—	—	ロクロ	ナデ	ナデ後不定方向ミガキ	良好	黒色粒子、石英、角閃石、赤色粒子	(外) 赤茶褐色 (内) 黒褐色	反転復元
NS J 8 S-1 包含層 D-4 上層 P-40	1380	土師器	坏	—	1.7+	(9.1)	—	—	ロクロ	ロクロ切り離し後ナデ、ナデ	ナデ	良好	角閃石、赤色粒子、石英、結晶片岩	(外) 淡橙茶色 (内) 淡橙茶色～褐色	反転復元
NS J 8 S-1 D-5 包含層検出面 P-31	1381	黒色土器 A 類	碗	—	2.6+	7.8	—	—	ロクロ	ロクロ切り離し後ナデ、ナデ	不定方向のナデ後ヘラミガキ?	良好	長石、角閃石、石英、黒色粒子	(外) 淡朱茶色 (内) 黒色	
NS J 8 S-1 上層	1382	黒色土器 A 類	高台付き坏	—	2.3+	(7.7)	—	—	ロクロ	ナデ	ナデ後丁寧なミガキ	良好	石英 (多)、角閃石、赤色粒子、結晶片岩	(外) 淡橙褐色 (内) 黒色	
NS J 8 S-1	1383	緑釉陶器	皿	—	0.3+	—	—	—	ロクロ	施釉、施釉剥離、器面剥離	施釉、施釉剥離	良好	密	(外) 緑灰色 (内) 緑灰色～淡橙褐色	
NS J 8 包含層 CD-4～6 検出面	1384	緑釉陶器	皿	—	1.4+	4.3 高台付根部分	—	—	ロクロ	施釉、糸切り離し、ナデ	施釉、ナデ	良好	密、角閃石	(全体) 淡灰色 (釉色) 深緑色	
NS J 8 包含層 CD-4～6 検出面	1385	黒色土器 A 類	坏	(14.0)	4.3+	—	—	—	ロクロ	ナデ、ヨコナデ	ナデ、ヘラミガキ	良好	角閃石、長石、結晶片岩	(外) 茶褐色 (内) 黒色	反転復元
NS J 8 S-1 包含層 F-3 下層 P-48	1386	土製品	紡錘車	—	5.4	1.0	1.10	—	手捏ね	ナデ	ナデ	良好	角閃石、長石、石英、赤色粒子 (微量)	淡茶色	
NS J 8 S-1 P-3 包含層検出面 P-28	1387	緑釉陶器	皿	—	2.2+	—	—	—	ロクロ	施釉、ナデ、工具ナデ	施釉、ナデ	良好	石英	(全体) 淡茶色 (釉色) 外面一緑色、内面一薄緑色	
NS J 8 S-1 上層	1388	土師器	碗	—	2.7+	(6.7)	—	—	ロクロ	ナデ、糸切り離し後ナデ	ヨコナデ	良	石英、黒色粒子 白色の胎土	白色	白色研磨土師器とよばれるものか、反転復元
NS J 8 S-1 上層	1389	土師器	甕	—	5.8+	—	—	—	粘土積み上げ	ナデ、工具ナデ、ナデ後ハケ	ナデ	良	石英、長石	暗茶褐色	
NS J 8 S-1 上層	1390	黒色土器 A 類	高台付き坏	—	2.1	(7.2)	—	—	ロクロ	ヨコナデ、ナデ	ナデ後不定方向ナデ	良好	赤色粒子、長石、黒色粒子	(外) 淡橙褐色 (内) 黒色	反転復元
NS J 8 S-1 上層	1391	土師器	坏	—	1.8+	(6.2)	—	—	ロクロ	ナデ、沈線、ロクロ切り離し後ナデ	ナデ	良	赤色粒子、石英、黒色粒子、長石	橙褐色	反転復元
NS J 8 S-1 F-2 包含層検出面 P-6	1392	瓦器	碗	—	2.5+	(6.6)	—	—	ロクロ	ロクロ切り離し後ナデ、ナデ	ナデ	良好	石英、砂粒	暗灰色	反転復元

遺構名	R 番号	種類	器 種	法量 (cm)() は復元					成形	調整及び装飾		焼成	胎土 (石材)	色調	備考
				口径 / 最大長	器高 / 最大幅	底径 / 最大厚	孔径	重量 (g)		外面	内面				
NSJ 8 C D 4.5 包含層下層 検出面	1393	緑釉陶器	碗 or 皿	—	19+	(6.0)	—	—	ロクロ	施釉、ナデ、ロクロ切り離し後回転ヘラケズリ	施釉	良好	緻密	(全体) 明茶褐色 (釉色) 深緑色	反転復元
NSJ 8 検出面	1394	土師器	坏	—	16+	5.7	—	—	ロクロ	ナデ、ロクロ切り離し後ナデ	ナデ	良好	赤色粒子、石英 (多)、結晶片岩 (大)、黒色粒子		
NSJ 8 検出面	1395	黒色土器 A 類	高台付き坏	—	195+	(5.4)	—	—	ロクロ	ナデ	ナデ後不定方向ミガキ	良好	黒色粒子、石英、赤色粒子	(外) 明橙褐色 (内) 黒色	反転復元
NSJ 8 S 1 C -5 包含層検出面 P-30	1396	土師器	坏	—	20+	(9.3)	—	—	ロクロ	ロクロ切り離し後ナデ、ナデ	ナデ	良	石英、角閃石、結晶片岩、赤色粒子 (微量)	(外) 淡橙灰茶色 (内) 橙灰色～灰色	反転復元
NSJ 8 S 1 F 2 包含層検出面 P-2	1397	土師器	坏	—	095+	4.3	—	—	ロクロ	不定方向のナデ、ロクロ切り離し後工具状圧痕	ナデ	良好	赤色粒子、長石、角閃石、石英、金雲母	(外) 暗橙褐色 (内) 淡橙褐色	
NSJ 8 S 1 包含層 P-38	1398	土師器	把手付鉢	99 把手部	42+ 把手部	—	—	—	粘土積み上げ	ナデ後ユビオサエ、ナデ、工具ナデ、煤痕あり	ヨコナデ	良	赤色粒子 (大)、石英、角閃石、結晶片岩	(外) 淡橙褐色、黒色 (内) 淡橙褐色	すず痕あり
NSJ 8 検出面	1399	土師器	器種不明	—	42+	—	—	—	粘土積み上げ	ヨコナデ、丁寧なナデ	ナデ、丁寧なナデ	良	赤色粒子、石英、角閃石、黒色粒子	(外) 淡橙褐色 (内) 橙褐色、暗橙褐色	複合口縁壺?
NSJ 8 黒色包含層	1400	土師器	坏	(14.0)	29+	—	—	—	ロクロ	ナデ	ナデ、ヘラミガキ後ナデ	良好	角閃石、赤色粒子、長石	(外) 暗橙褐色 (内) 黄褐色	反転復元
NSJ 8 黒色包含層	1401	土師器	坏	(11.7)	23+	—	—	—	ロクロ	ナデ後ヘラミガキ、ナデ	ヘラミガキ後不定方向のナデ	良好	赤色粒子、長石、石英 (いずれも微量)	暗橙褐色	反転復元
NSJ 8 検出面	1402	土師器	坏	—	13+	8.3+	—	—	ロクロ	ナデ、ヘラキリ離し後ナデ	ヨコナデ、付着物あり	良好	赤色粒子、石英、黒色粒子	(外) 橙褐色 (内) 暗橙褐色	付着物あり
NSJ 8 検出面	1403	土師器	坏	—	19+	(7.4)	—	—	ロクロ	ナデ、ロクロ切り離し後ナデ	ナデ	良	赤色粒子、石英、黒色粒子	淡白橙褐色	反転復元
NSJ 8 S 1 E 3 包含層検出面 P-26	1404	土師器	釜	—	50+	—	—	—	粘土積み上げ	ナデ	ナデ	良好	石英、角閃石、結晶片岩、長石、赤色粒子 (微量)	(外) 橙茶褐色 (内) 暗橙褐色	
NSJ 8 黒色包含層	1405	土師器	坏	—	13+	8.2	—	—	ロクロ	ロクロ切り離し後ナデ、ナデ	不定方向のナデ	良好	赤色粒子 (微量)	(外) 灰褐色 (内) 灰橙褐色	
NSJ 8 検出面	1406	土師器	坏	—	24+	5.3	—	—	ロクロ	ナデ、ヘラ切り離し後ナデ、板状圧痕あり	ナデ	良	石英、赤色粒子、結晶片岩、角閃石	(外) 橙褐色 (内) 淡橙褐色	一部反転復元、板状圧痕あり
NSJ 8 検出面	1407	土師器	高台付き坏	—	16+	(7.7)	—	—	ロクロ	ナデ、高台貼り付け後ナデ	ナデ	良	赤色粒子、石英	(外) 淡橙褐色、高台部橙褐色 (内) 淡橙褐色	反転復元
NSJ 8 S 1 下層	1408	土師器	坏	(14.0)	305+	—	—	—	ロクロ	不定方向のナデ、ナデ	ナデ	良好	赤色粒子、石英、角閃石、長石	(外) 淡橙褐色 (内) 暗橙褐色～淡橙褐色	反転復元
NSJ 8 S 1 下層	1409	須恵器	碗	—	18+	(9.8)	—	—	ロクロ	ナデ	ナデ	良	密	青灰褐色	反転復元
NSJ 8 S 1 下層	1410	緑釉陶器	皿	—	16+	—	—	—	ロクロ	施釉	施釉	良好	緻密	(全体) 淡褐色 (釉色) 深緑色	防長産
NSJ 8 S 1 包含層 D 5 上層 P-36	1411	須恵器	甕	(16.0)	53+	—	—	—	粘土積み上げ	ナデ、平行タタキ痕、工具状ナデ、自然釉	ナデ、工具オサエ痕?	良好	白色粒子、黒色粒子	(外) 灰色～暗灰色 (内) 暗灰色	亀山産? 反転復元
NSJ 8 検出面	1412	土師器	坏	—	15+	(8.6)	—	—	ロクロ	ナデ、ロクロ切り離し後ナデ	ナデ	良	石英、赤色粒子、角閃石、黒色粒子	淡橙灰褐色	内外面に丹塗りあり、反転復元
NSJ 8 検出面	1413	土師器	坏	—	16+	(6.6)	—	—	ロクロ	ナデ、ロクロ切り離し後ナデ、板状圧痕あり	ナデ	良	赤色粒子、結晶片岩、石英、角閃石	淡橙褐色	反転復元
NSJ 8 S 1 下層	1414	土師器	高台付き坏	—	19+	(8.0)	—	—	ロクロ	丁寧なナデ、高台貼付後ナデ	丁寧なナデ	良好	石英、角閃石、黒色粒子	淡橙褐色	丹塗りあり、反転復元
NSJ 8 S 1 下層	1415	土師器	坏	(12.8)	3.7	(7.2)			ロクロ	ナデ、ロクロ切り離し後丁寧なナデ、ヨコナデ、黒斑あり	ヨコナデ、不定方向ナデ	良好	赤色粒子、石英、黒色粒子	(外) 暗橙褐色 (内) 暗橙褐色、橙褐色	反転復元
NSJ 8 S 1 下層	1416	土師器	蓋	(16.0)	25+	—	—	—	ロクロ	ナデ、回転ヘラケズリ	ナデ	良好	赤色粒子、長石、角閃石	黄褐色	反転復元
NSJ 8 S 1 下層	1417	土師器	坏	(14.0)	32+	—	—	—	ロクロ	ナデ	ナデ、ヘラミガキ後ナデ	良好	結晶片岩、赤色粒子、長石、角閃石	黄褐色	反転復元
NSJ 8 S 1 下層	1418	土師器	甕把手部	53+	64+	3.6	—	—	粘土積み上げ	工具ナデ	ナデ	良	赤色粒子、角閃石、石英、黒色粒子	(外) 橙褐色 (内) 淡橙褐色	
NSJ 8 S 1 下層	1419	土師器	甕	(10.2)	34+	—	—	—	粘土積み上げ	ナデ、ヨコナデ	ヨコナデ、ナデ、煤付着	良好	石英、角閃石、赤色粒子	(外) 明橙褐色 (内) 明橙褐色、暗橙褐色	反転復元
NSJ 8 S 1 下層	1420	縄文土器	深鉢	—	73+	—	—	—	粘土積み上げ	丁寧なナデ、ユビオサエ後丁寧なナデ、沈線	丁寧なナデ、ナデ後ヘラミガキ	良	角閃石、長石、石英	淡茶褐色	
NSJ 8 S 1 下層	1421	須恵器	碗	—	17+	(12.0)	—	—	ロクロ	ナデ、ナデ後回転ヘラケズリ	不定方向のナデ (ハケ状工具のナデ痕あり)	良	密	青灰褐色	反転復元
NSJ 8 黒色包含層	1422	土師器	甕	(25.0)	34+	—	—	—	粘土積み上げ	ナデ	ナデ	良好	石英、角閃石、長石、結晶片岩、砂粒	(外) 橙褐色 (内) 橙褐色～茶褐色	企数型、反転復元
NSJ 8 S 1 下層	1423	土師器	蓋	(13.9)	21+	—	—	—	ロクロ	回転ヘラケズリ後回転ヘラミガキ、ナデ	ナデ、回転ヘラミガキ	良好	赤色粒子、長石、結晶片岩、角閃石	橙褐色	反転復元
NSJ 8 S 1 下層	1424	土師器	蓋	(14.0)	20+	—	—	—	ロクロ	回転ヘラケズリ、ナデ	ナデ	良好	角閃石、長石	灰黒色	反転復元
NSJ 6 S 1 上層	1425	土師質土器	小皿	7.3	1.4	4.4	—	—	ロクロ	ナデ、糸切り離し後ナデ	ナデ	良	赤色粒子、石英、結晶片岩、黒色粒子	橙褐色	一部反転復元
NSJ 6 S 1 上層	1426	土師質土器	小皿	(7.1)	1.1	(5.8)	—	—	ロクロ	ナデ、ロクロ切り離し後ナデ	ナデ	良	赤色粒子、石英、黒色粒子	淡橙褐色	反転復元
NSJ 6 S 1 上層	1427	土師質土器	土錘	5.1	1.3	—	0.50		手握ね	ナデ	—	良好	赤色粒子、黒色粒子、石英	淡橙褐色	管状土錘
NSJ 6 S 1 上層	1428	土師質土器	釜	—	42+	—	—	—	粘土積み上げ	ナデ	ナデ後ハケ、黒斑あり	良	石英、赤色粒子、黒色粒子	(外) 橙褐色 (内) 暗橙褐色	
NSJ 6 S 1 上層	1429	土師質土器	鍋	—	35+	—	—	—	粘土積み上げ	ナデ	ナデ	良	赤色粒子、石英、長石	橙褐色	

遺構名	R 番号	種類	器 種	法量 (cm)() は復元					成形	調整及び装飾		焼成	胎土 (石材)	色 調	備 考
				口径 / 最大長	器高 / 最大幅	底径 / 最大厚	孔径	重量 (g)		外面	内面				
NSJ 6 S-1 上層	1430	土師質土器	銅	—	2.6+	—	—	—	粘土積み上げ	ナデ	ナデ後ハケ、ナデ	良好	赤色粒子 (多)、黒色粒子、角閃石	橙褐色	
NSJ 6 S-1 上層	1431	土師質土器	土鍾	4.5	0.9	—	0.40	—	手捏ね	ナデ	—	良好	赤色粒子 (微量)	黄褐色	管状土鍾
NSJ 6 S-1 上層	1432	土師質土器	鉢?	—	2.4+	—	—	—	粘土積み上げ	ナデ	ナデ	良好	赤色粒子 (微量)、角閃石	(外) 灰褐色 (内) 橙褐色	
NSJ 6 S-1 上層	1433	土師質土器	坏	—	1.9+	(10.4)	—	—	ロクロ	ヨコナデ、糸切り離し後ナデ	ヨコナデ、ユビオサエ後ヨコナデ、黒斑あり	良好	石英、黒色粒子、角閃石、結晶片岩	(外) 茶褐色 (内) 暗茶褐色	反転復元
NSJ 6 S-1 上層	1434	土師器	釜	—	3.4+	—	—	—	粘土積み上げ	ナデ	ヨコナデ、ナデ	良好	赤色粒子、石英、角閃石	淡橙褐色	
NSJ 6 S-1 上層	1435	須恵質土器	鉢	—	4.2+	—	—	—	粘土積み上げ	ヨコナデ、ナデ、	ヨコナデ、不定方向ナデ	良好	石英、黒色粒子	淡灰褐色	東播系須恵器
NSJ 6 S-1 上層	1436	須恵質土器	鉢	—	3.4+	—	—	—	粘土積み上げ	ナデ	ヨコナデ、ナデ後スリメ	良	石英、黒色粒子	淡灰褐色	東播系須恵器
NSJ 6 S-1 上層	1437	土師質土器	土鍾	5.4	1.2	—	0.55	—	手捏ね	ナデ	—	良好	—	淡赤褐色	管状土鍾
NSJ 6 S-1 上層	1438	土師器	碗	—	1.05+	(5.2)	—	—	ロクロ	ナデ	不定方向のナデ	良	褐色粒子 (少量)、石英	(外) 黄褐色 (内) 灰黄褐色	黒色土器Aの可能性あり、反転復元
NSJ 6 S-1 上層	1439	瓦質土器	鍋	—	3.1+	—	—	—	粘土積み上げ	ナデ	ナデ、ナデ後ハケ	良	石英、赤色粒子、角閃石	灰褐色	
NSJ 6 S-1 上層	1440	備前焼	播鉢	—	7.0+	—	—	—	粘土積み上げ	ナデ、ヨコナデ	ナデ、ナデ後自然釉	良	赤色粒子、石英、黒色粒子、結晶片岩	緑茶灰褐色	口縁部及び内面に自然釉あり
NSJ 6 S-1 上層	1441	瓦器	碗	—	2.0+	—	—	—	ロクロ	不定方向のナデ	ナデ後ヘラミガキ	良好	—	灰褐色	和泉型?
NSJ 6 S-1 上層	1442	瓦質土器	鉢?	—	3.4+	—	—	—	ロクロ	ナデ、ナデ後ハケ状工具によるナデ	ナデ、ナデ後ハケ状工具によるナデ	良好	角閃石 (微量)	灰褐色	
NSJ 6 S-1 R-5 下層	1443	瓦質土器	鍋	—	2.0+	—	—	—	粘土積み上げ	ナデ	ナデ、ナデ後ハケメ、不定方向のナデ	不良	赤色粒子、石英、結晶片岩、角閃石	灰褐色	
NSJ 6 S-1 R-5 下層	1444	土師質土器	小皿	(9.2)	1.5	(8.8)	—	—	ロクロ	糸切り離し後ナデ、ナデ	ナデ	良好	赤色粒子 (少量)	橙褐色	反転復元
NSJ 6 S-1 上層	1445	白磁	碗	—	2.4+	—	—	—	ロクロ	無釉、施釉	無釉、施釉	良好	密	淡茶褐色、白灰緑色	口剥け
NSJ 6 S-1 上層	1446	黒曜石	剥片	3.7	2.8	1.45+	—	—	—	—	—	—	姫島産黒曜石	黒色、灰色	姫島産
NSJ 6 S-1 R-5 下層	1447	土師質土器	皿	(8.1)	1.5	(8.0)	—	—	ロクロ	ロクロ切り離し後ナデ、ナデ	ナデ	良好	結晶片岩、石英、赤色粒子、長石	(外) 赤褐色～灰色 (内) 灰色～淡灰褐色	反転復元
NSJ 6 S-1 R-5 下層	1448	土師質土器	坏	—	1.8+	(6.4)	—	—	ロクロ	不定方向のナデ、ナデ	不定方向のナデ、ナデ	良好	褐色粒子、石英	(外) 淡赤褐色 (内) 淡灰褐色	円盤高台、反転復元
NSJ 6 S-1 中層	1449	土師質土器	小皿	(8.4)	1.6	(7.7)	0.10	—	ロクロ	ナデ、ヨコナデ、糸切り離し後ナデ、	ナデ	良好	赤色粒子、石英	橙褐色	底部に穿孔あり、反転復元
NSJ 6 S-1 中層	1450	黒曜石	剥片	4.1	2.8	1.1	—	—	—	—	—	—	姫島産黒曜石	黒色、灰色	姫島産
NSJ 6 S-1 R-5 下層	1451	土師質土器	坏	—	2.85	—	—	—	ロクロ	不定方向のナデ、ナデ	ナデ	良好	赤色粒子、石英、長石、結晶片岩	黄褐色	
NSJ 6 S-1 R-5 下層	1452	青磁	碗	—	2.7+	—	—	—	ロクロ	施釉	施釉	良好	密	(全体) 灰色 (釉色) 青灰緑色	龍泉窯系青磁
NSJ 6 S-1 中層	1453	瓦質土器	鍋	—	5.3+	—	—	—	粘土積み上げ	ナデ、ナデ後ユビオサエ	ナデ後ハケ、ナデ	良好	角閃石、黒色粒子、石英	灰褐色	
NSJ 6 S-1 中層	1454	白磁	碗	—	2.15+	—	—	—	ロクロ	施釉	施釉、釉溜り	良	密	白黄土色	沈線あり、貫入が著しい
NSJ 6 S-1 P-1	1455	白磁	碗	—	1.9+	5.2	—	—	ロクロ	施釉、高台の底無釉	施釉	良	密	白青色	重ね焼き跡あり、朝鮮産白磁
NSJ 6 S-1 P-3	1456	土師質土器	坏	(15.6)	3.1+	—	—	—	ロクロ	ナデ、ヘラ状工具後ナデ	ナデ、ユビオサエ後ナデ	良	赤色粒子、結晶片岩、石英	橙褐色	反転復元
NSJ 6 S-1 R-5 検出面	1457	土師質土器	碗	—	2.2+	6.4	—	—	ロクロ	糸切り離し後ナデ	ナデ	良好	褐色粒子、石英、結晶片岩	淡橙灰褐色	円盤高台
NSJ 6 S-1 P-7	1458	土師質土器	小皿	—	2.05+	(10.0)	—	—	ロクロ	ロクロ切り離し後ナデ、ナデ	ナデ	良好	赤色粒子、角閃石、結晶片岩	橙褐色	反転復元
NSJ 6 S-5 R-6 淡灰褐色土 (包含層)	1459	土師質土器	土鍾	4.8	1.2	—	0.30	—	手捏ね	ナデ	—	良好	褐色粒子、石英、長石	淡黄褐色～淡赤褐色	管状土鍾
NSJ 6 S-5 R-6 淡灰褐色土 (包含層)	1460	土師質土器	土鍾	5.0	1.0	—	0.30	—	手捏ね	ナデ	—	良好	長石 (微量)、角閃石 (微量)	淡黄褐色	管状土鍾
NSJ 6 S-1 P 6	1461	土製品	壁土	23.5+	9.2	3.7	—	—	粘土積み上げ	ヘラ状工具後ユビオサエ、ナデ、沈線	ナデ、ナデ後ユビオサエ	良	結晶片岩 (大)、石英、角閃石	淡橙白色	
NSJ 6 S-3 埋土	1462	土師質土器	坏	—	3.7+	—	—	—	ロクロ	ナデ、糸切り未調整	ナデ	良好	赤色粒子、石英、角閃石	(外) 橙褐色 (内) 橙褐色、淡橙褐色	
NSJ 6 S-3 埋土	1463	土製品	壁土	3.5	4.4	2.4	—	—	粘土積み上げ	ナデ	ナデ	良	石英、赤色粒子、角閃石、結晶片岩 (多)	淡橙褐色	間渡痕2条あり、周囲に破損中心面なす
NSJ 6 S-3 埋土	1464	瓦器	碗	—	1.5+	—	—	—	ロクロ	ナデ、高台貼り付け後ナデ	ナデ	良好	石英、黒色粒子	(外) 淡灰褐色 (内) 黒灰褐色	
NSJ 6 S-3 埋土	1465	白磁	碗	—	2.5+	—	—	—	ロクロ	施釉	施釉、無釉	良	緻密	(外) 白色 (内) 白色、淡橙褐色	
NSJ 6 S-5 R-6 淡灰褐色土 (包含層)	1466	鉄製品	釘	4.8	1.2	—	—	—	—	—	—	—	—	赤茶色	
NSJ 6 S-5 R-6 淡灰褐色土 (包含層)	1467	備前焼	壺	—	4.5+	—	—	—	ロクロ	ナデ、沈線	不定方向のナデ、ヨコナデ	良好	緻密	(外) 黄褐色 (内) 黒褐色	
NSJ 6 S-5 R-6 淡灰褐色土 (包含層)	1468	土師質土器	鍋	—	3.0+	—	—	—	粘土積み上げ	ナデ、ハケ状工具によるナデ後ナデ	ナデ	良好	赤色粒子、角閃石、長石	(外) 黒橙褐色 (内) 橙褐色	

遺構名	R 番号	種類	器 種	法量 (cm)() は復元					成形	調整及び装飾		焼成	胎土 (石材)	色調	備考
				口径 / 最大長	器高 / 最大幅	底径 / 最大厚	孔径	重量 (g)		外面	内面				
NSJ 6 S-5 R-6 淡灰褐色土 (包含層)	1469	須恵質土器	鉢	—	4.5+	—	—	—	手握ね	ナデ、ナデ後工具痕	ナデ、ナデ後ハケメ	良好	角閃石、長石、石英	灰褐色	
NSJ 6 S-5 R-6 淡灰褐色土 (包含層)	1470	土製品	壁土	4.8	3.9	3.05	—	—	粘土積み上げ	ナデ	ナデ	良好	赤色粒子、角閃石、長石、結晶片岩	淡灰褐色	
NSJ 6 S-5 R-6 淡灰褐色土 (包含層)	1471	土師質土器	坏	—	1.9+	(9.6)	—	—	ロクロ	ナデ	ナデ	良	石英、結晶片岩、長石、赤色粒子、砂粒	(外) 黄褐色 (内) 灰色～橙褐色	反転復元
NSJ 6 S-5 R-6 淡灰褐色土 (包含層)	1472	瓦質土器	鍋	—	3.4+	—	—	—	粘土積み上げ	ナデ	ハケ状工具によるナデ	良	角閃石、石英、結晶片岩、褐色粒子	(外) 暗橙灰褐色 (内) 橙灰褐色	
NSJ 6 S-5 R-6 淡灰褐色土 (包含層)	1473	須恵質土器	碗	—	1.1+	(5.2)	—	—	ロクロ	ナデ、糸切り離し後ナデ	ナデ	良好	石英、赤色粒子 (微量)	灰褐色	円盤高台
NSJ 6 S-7	1474	土師質土器	小皿	(8.6)	1.6	(7.6)	—	—	ロクロ	ナデ、糸切り離し後ナデ	ナデ	良好	赤色粒子 (多)、結晶片岩、石英	淡橙褐色	反転復元
NSJ 6 S-7	1475	青磁	碗	—	2.1+	—	—	—	ロクロ	施釉、蓮弁文あり	施釉	良	緻密	緑灰褐色	龍泉窯系青磁
NSJ 6 S-7	1476	土師質土器	小皿?	(11.6)	2.4+	(10.2)	—	—	ロクロ	ナデ、糸切り離し後ナデ	ナデ	良	赤色粒子、石英、結晶片岩	橙褐色	反転復元
NSJ 6 S-13 埋土	1477	鉄製品	釘	3.8	0.7	0.8	—	—	—	—	—	—	—	赤茶色	
NSJ 6 S-13 埋土	1478	瓦器	碗	—	2.8+	—	—	—	粘土積み上げ	ナデ	丁寧なナデ	良	石英、角閃石	灰褐色	和泉型瓦器?
NSJ 6 S-18 P-3	1479	土師質土器	坏	(14.8)	3.0	(10.6)	—	—	ロクロ	ロクロ切り離し後ナデ、ナデ	ナデ	良好	赤色粒子、長石、結晶片岩、角閃石	橙褐色	反転復元
NSJ 6 S-18 P-3	1480	土師質土器	坏	—	2.4+	(7.8)	—	—	ロクロ	糸切り離し後ナデ、ナデ	ナデ	良好	赤色粒子、石英、角閃石、結晶片岩	橙褐色	反転復元
NSJ 6 S-18	1481	青磁	碗	(16.8)	3.2+	—	—	—	ロクロ	施釉、蓮弁紋あり	施釉	良好	緻密	緑青色	龍泉窯系青磁、反転復元
NSJ 6 S-23 埋土	1482	土師質土器	鍋	—	5.2+	—	—	—	粘土積み上げ	丁寧なナデ後ハケ、ユビオサエ後丁寧なナデ	ナデ、ナデ後ハケ、ヨコナデ	良	角閃石、長石	(外) 暗茶褐色 (内) 橙褐色	
NSJ 6 S-39 R-18 検出面	1483	土師質土器	小皿	(8.0)	1.25	(7.0)	—	—	ロクロ	糸切り離し後ナデ、ナデ、ヨコナデ	ナデ	良好	赤色粒子、石英、角閃石、長石、結晶片岩	橙褐色	反転復元
NSJ 6 S-41 埋土	1484	土師質土器	小皿	8.3	1.7	6.4	—	—	ロクロ	糸切り離し後ナデ、ナデ	ナデ、不定方向のナデ	良好	結晶片岩、角閃石、長石、石英	(外) 黄褐色 (内) 橙黄褐色	ほぼ完形品
NSJ 6 S-29 P-1	1485	石製品	不明	10.5	5.0	1.3	—	—	—	—	—		結晶片岩	黒銀色	ヒモなどを引っ掛けたような痕跡
NSJ 6 S-29 埋土	1486	土師質土器	坏	—	1.1+	—	—	—	ロクロ	ナデ、糸切り離し後ナデ	ナデ	良好	石英、赤色粒子	(外) 橙褐色 (内) 淡橙褐色	
NSJ 6 S-29 埋土	1487	土師質土器	坏	—	1.2+	(7.0)	—	—	ロクロ	ナデ、ロクロ切り離し後ナデ	ナデ	良好	赤色粒子、結晶片岩	橙褐色	反転復元
NSJ 6 S-41 埋土	1488	土師質土器	坏	(7.2)	1.3	(6.0)	—	—	ロクロ	ロクロ切り離し後ナデ、ナデ	ナデ	良好	結晶片岩、角閃石、長石、石英	橙褐色	反転復元
NSJ 6 S-10 P-11	1489	土師質土器	坏	(13.2)	3.7	(9.6)	—	—	ロクロ	糸切り離し後ナデ、ヨコナデ	ナデ	良好	石英、結晶片岩、赤色粒子	橙褐色	反転復元
NSJ 6 S-10 P-9	1490	土師質土器	坏	—	1.4+	(9.8)	—	—	ロクロ	ナデ、糸切り離し後ナデ	ナデ	良好	赤色粒子、角閃石、結晶片岩 (大)、黒色粒子、石英	(外) 橙褐色 (内) 橙褐色、明橙褐色	内面に器面剥離あり、反転復元
NSJ 6 S-10 P-19	1491	土師質土器	坏	12.9	3.6	9.5	—	—	ロクロ	ヨコナデ、ナデ、糸切り未調整、糸切り離し後ナデ	丁寧なナデ、ヨコナデ、ナデ	良好	赤色粒子、長石、石英、結晶片岩	(外) 橙褐色 (内) 淡橙褐色	完形品
NSJ 6 S-10 P-13	1492	土師質土器	坏	(13.4)	3.4	9.3	—	—	ロクロ	糸切り離し後ナデ、ナデ	ナデ	良好	赤色粒子、石英、結晶片岩、角閃石	淡橙褐色	反転復元
NSJ 6 S-10 P-12	1493	土師質土器	坏	12.8	3.7	9.1	—	—	ロクロ	糸切り離し後ナデ、ナデ	ナデ	良好	褐色粒子、石英、結晶片岩	淡橙褐色	底部に板状圧痕あり
NSJ 6 S-10 P-15	1494	土師質土器	坏	—	2.4+	(9.6)	—	—	ロクロ	ロクロ切り離し後ナデ、ナデ	ナデ	良好	褐色粒子、結晶片岩、石英、長石	橙褐色	反転復元
NSJ 6 S-10 P-16	1495	土師質土器	坏	(14.0)	3.1	(9.8)	—	—	ロクロ	糸切り離し後ナデ、ナデ	ナデ	良好	結晶片岩、赤色粒子	茶褐色	反転復元
NSJ 6 S-10 P-20	1496	土師質土器	坏	(13.6)	3.5	9.0	—	—	ロクロ	ナデ、糸切り未調整、糸切り離し後ナデ	丁寧なナデ、ユビオサエ後ナデ、ナデ	良好	赤色粒子 (大)、石英、長石、角閃石	明橙褐色	一部反転復元
NSJ 6 S-10 P-17	1497	土師質土器	坏	12.8	3.6	8.1	—	—	ロクロ	ナデ、ヨコナデ、糸切り離し後ナデ	丁寧なナデ、ナデ	良好	赤色粒子 (大)、長石、石英	橙褐色	
NSJ 6 S-10 P-23	1498	土師質土器	坏	(13.2)	3.7	9.5	—	—	ロクロ	ナデ、糸切り離し後ナデ	ナデ	良好	赤色粒子、石英 (大)、結晶片岩	(外) 明橙褐色 淡橙褐色 (内) 淡茶褐色	一部反転復元
NSJ 6 S-10 埋土	1499	土師質土器	坏	(12.6)	3.6	(9.8)	—	—	ロクロ	ヨコナデ、ナデ、糸切り未調整、糸切り離し後ナデ	丁寧なナデ、ナデ	良好	赤色粒子、石英、黒色粒子	橙褐色	反転復元
NSJ 6 S-10 P-26	1500	土師質土器	坏	(12.3)	3.3	(8.8)	—	—	ロクロ	糸切り離し後ナデ、ナデ	ナデ	良好	角閃石、結晶片岩、褐色粒子、長石	茶褐色	反転復元
NSJ 6 S-10 P-27	1501	土師質土器	坏	12.85	3.4	9.0	—	—	ロクロ	糸切り離し後ナデ、ナデ、ヨコナデ	ナデ、ナデ後ユビオサエ	良好	結晶片岩、赤色粒子、黒色粒子、角閃石	橙褐色	
NSJ 6 S-10	1502	鉄製品	釘	5.9	1.0	0.95	—	—	—	—	—	—	—	赤茶色	
NSJ 6 S-41	1503	鉄製品	釘	8.5	1.5	1.7	—	—	—	—	—	—	—	赤茶色	
NSJ 6 S-10 P-24	1504	土師質土器	坏	12.6	3.7	9.7	—	—	ロクロ	糸切り離し後ナデ、ナデ	ナデ	良好	褐色粒子、結晶片岩、石英、角閃石	明橙褐色	ほぼ完形品
NSJ 6 S-10 R-5 埋土	1505	土師質土器	坏	(8.9)	1.5	(7.4)	—	—	ロクロ	糸切り離し後ナデ、ナデ	ナデ	良好	褐色粒子、角閃石、長石、石英	淡茶褐色	反転復元
NSJ 6 S-47 Q-19 検出面	1506	瓦質土器	鍋	—	3.5+	—	—	—	粘土積み上げ	ハケメ、ナデ	ハケメ、ナデ後ハケメ	良	赤色粒子、石英、結晶片岩、角閃石	(外) 淡茶褐色 (内) 灰茶褐色	
NSJ 6 S-57 S-9 P-1	1507	縄文土器	深鉢	—	4.0+	8.2	—	—	粘土積み上げ	ナデ、ナデ後工具ナデ	ナデ	良	角閃石、長石、結晶片岩、石英	(外) 橙茶褐色 (内) 茶褐色	底部に工具痕あり
NSJ 6 S-67 S-16 埋土	1508	土師器	碗	—	1.5+	7.0	—	—	ロクロ	ナデ、ロクロ切り離し後ナデ	ナデ	良好	赤色粒子、石英	淡橙灰色	円盤高台
NSJ 6 S-71 R-17 埋土	1509	黒色土器 A 類	碗	—	2.1+	(7.0)	—	—	ロクロ	ナデ、糸切り離し後ナデ	ナデ	良好	褐色粒子、石英、結晶片岩	(外) 淡橙灰色 (内) 暗灰色	円盤高台、反転復元

遺構名	R 番号	種類	器 種	法量 (cm)() は復元					成形	調整及び装飾		焼成	胎土（石材）	色 調	備 考
				口径 / 最大長	器高 / 最大幅	底径 / 最大厚	孔径	重量 (g)		外面	内面				
NSJ 6 S-54 埋土	1510	瓦質土器	鉢	—	4.4+	—	—	—	粘土積み上げ	ナデ	ナデ	良好	石英、結晶片岩	(外) 灰色 (内) 淡灰色～灰色	
NSJ 6 S-54 埋土	1511	瓦質土器	鉢	—	5.2+	—	—	—	粘土積み上げ	ナデ、ナデ後ユビオサエ	ナデ	良好	結晶片岩、石英、長石	(外) 灰褐色 (内) 淡灰褐色	
NSJ 6 S-78 R-16 埋土	1512	土師質土器	鍋	—	3.35+	—	—	—	粘土積み上げ	ナデ、器面剥離	ナデ	良好	角閃石、結晶片岩	(外) 茶褐色 (内) 黄褐色	
NSJ 6 S-35 P-7	1513	土師質土器	坏	(11.7)	3.6	10.1	—	—	ロクロ	糸切り離し後ナデ、ナデ	ナデ	良好	赤色粒子、石英、長石	(外) 灰橙白色 (内) 橙灰白色	反転復元
NSJ 6 S-35 P-1	1514	土師質土器	坏	(12.9)	3.2	9.0	—	—	ロクロ	糸切り離し後ナデ、ナデ	ナデ	良好	石英、赤色粒子、結晶片岩、角閃石	橙褐色	反転復元
NSJ 6 S-35 P-2	1515	土師質土器	坏	12.5	2.95	10.0	—	—	ロクロ	糸切り離し後ナデ、ナデ、ヨコナデ	ナデ	良好	赤色粒子、石英、結晶片岩、角閃石、長石	橙褐色	ほぼ完形品
NSJ 6 S-35 P-3	1516	瓦質土器	鍋	(17.8)	8.3	—	—	—	粘土積み上げ	ヨコナデ、ユビオサエ後ナデ、不定方向工具ナデ	ナデ、ナデ後ハケ	良	黒色粒子、長石	(外) 黒茶色 (内) 淡灰褐色、灰茶褐色	外面、全体的にスス痕有、内面底部にスス痕あり、反転復元
NSJ 6 S-35 P-3	1517	土師質土器	坏	—	1.4+	—	—	—	ロクロ	糸切り離し後ナデ、ナデ	ナデ、丹塗りあり	良好	石英、赤色粒子、結晶片岩	(外) 橙褐色 (内) 橙褐色、暗橙褐色	内面に丹塗りあり
NSJ 6 S-35	1518	鉄製品	釘?	3.8	1.5	1.3	—	—	—	—	—	—	—	橙褐色	
NSJ 6 S-35 P-4	1519	土師質土器	坏	12.2	3.35	8.6	—	—	ロクロ	ロクロ切り離し後ナデ、ナデ	ナデ	良好	長石、角閃石、結晶片岩	橙色	完形品
NSJ 6 S-35 P-9	1520	土師質土器	坏	12.6	3.5	8.4	—	—	ロクロ	糸切り離し後ナデ、ナデ、ヨコナデ	ナデ、ヨコナデ	良好	結晶片岩、角閃石、長石、石英	灰茶白色	
NSJ 6 S-35 P-10	1521	土師質土器	坏	12.5	3.8	8.3	—	—	ロクロ	ロクロ切り離し後ナデ、ナデ	ナデ	良好	石英、角閃石、長石、褐色粒子、結晶片岩	(外) 橙茶色 (内) 橙褐色	
NSJ 6 S-35 上層	1522	土師質土器	小皿	(9.4)	1.5	(8.6)	—	—	ロクロ	ロクロ切り離し後ナデ、ナデ	ナデ、ヨコナデ	良好	褐色粒子、石英、結晶片岩、角閃石	(外) 黄褐色 (内) 灰橙黄褐色	反転復元
NSJ 6 S-35 上層	1523	土師質土器	坏	—	2.15+	(10.7)	—	—	ロクロ	糸切り離し後ナデ、ナデ	ナデ	良好	褐色粒子、結晶片岩、石英、長石	橙黄褐色	反転復元
NSJ 6 S-35 上層	1524	土師質土器	小皿	(8.4)	1.4	(7.4)	—	—	ロクロ	ロクロ切り離し後ナデ、ナデ	ナデ	良好	褐色粒子、長石、角閃石、結晶片岩、石英	黄褐色	反転復元
NSJ 6 S-35 上層	1525	土師質土器	小皿	(9.4)	1.2	(8.5)	—	—	ロクロ	ロクロ切り離し後ナデ、ナデ	ナデ	良好	褐色粒子、長石、石英、結晶片岩	黄褐色	反転復元
NSJ 6 S-35 下層	1526	土師質土器	坏	—	2.25+	(9.4)	—	—	ロクロ	糸切り離し後ナデ、ナデ	ナデ	良好	褐色粒子、石英、長石、結晶片岩	明橙茶色	反転復元
NSJ 6 S-35 上層	1527	鉄製品	刀子?	4.7	1.5	0.7	—	—	—	—	—	—	—	(外) 明茶褐色 (内) 茶褐色	
NSJ 6 S-35 上層	1528	土製品	ファイゴの羽口	4.1	3.6	—	—	—	—	—	—	—	—	(外) 黒茶褐色 (内) 淡橙褐色、茶褐色	鉄滓付着
NSJ 6 S-35 下層	1529	土製品	ファイゴの羽口?	3.8	4.8	—	—	—	—	—	—	—	—	(外) 黒茶褐色、暗赤紫色 (内) 赤紫色、淡橙褐色	鉄滓付着
NSJ 6 S-79 埋土	1530	土師器	鉢?	—	5.25+	—	—	—	粘土積み上げ	ナデ、ナデ後ヘラミガキ	ナデ、ナデ後ヘラミガキ	良好	角閃石、長石、結晶片岩	黄茶色	器種、時期不明
NSJ 6 S-15 P-2	1531	土師質土器	小皿	7.8	1.5	6.5	—	—	ロクロ	糸切り離し後ナデ、ナデ、糸切り未調整	ナデ	良好	褐色粒子、石英、角閃石、長石、結晶片岩	黄橙褐色	
NSJ 6 S-15 P-7	1532	土師質土器	坏	12.2	3.6	8.6	—	—	ロクロ	ナデ、ヨコナデ、糸切り未調整、糸切り離し後ナデ	ナデ	良好	赤色粒子（大）、石英、結晶片岩、黒色粒子	淡橙褐色、橙褐色	完形品
NSJ 6 S-15 P-8	1533	土師質土器	小皿	(7.8)	1.4	(7.3)	—	—	ロクロ	ナデ、糸切り離し後ナデ	ナデ	良好	赤色粒子、黒色粒子、石英	(外) 橙褐色、淡灰褐色 (内) 橙褐色	反転復元
NSJ 6 S-15 P-5	1534	土師質土器	坏	12.0	3.35	9.9	—	—	ロクロ	糸切り離し後ナデ、ナデ、糸切り未調整	ナデ、ヨコナデ	良好	石英、赤色粒子、結晶片岩	(外) 黄褐色 (内) 黄茶色	
NSJ 6 S-15 P-9	1535	土師質土器	坏	(11.6)	3.5+	9.0	—	—	ロクロ	糸切り離し後ナデ、ナデ、糸切り未調整	ナデ	良好	赤色粒子、結晶片岩、石英、長石	(外) 淡橙褐色 (内) 黄橙褐色	反転復元
NSJ 6 S-15 P-13	1536	土師質土器	坏	11.3	3.25	8.6	—	—	ロクロ	ナデ、ヨコナデ、糸切り離し後ナデ	ナデ	良好	赤色粒子、結晶片岩、石英（大）、石英、長石	(外) 淡橙褐色 (内) 橙褐色、淡橙褐色	
NSJ 6 S-15 P-15	1537	土師質土器	坏	(12.0)	2.7	(9.5)	—	—	ロクロ	ナデ、ヨコナデ、糸切り離し後ナデ	ナデ、工具ナデ	良好	赤色粒子（大）、結晶片岩、石英、角閃石	(外) 橙褐色 (内) 淡橙褐色	反転復元
NSJ 6 S-15 P-10	1538	土師質土器	坏	(11.5)	3.35	(10.0)	—	—	ロクロ	糸切り離し後ナデ、ヨコナデ、糸切り未調整	ナデ、円底部に波状痕あり	良好	褐色粒子、石英、長石、結晶片岩	橙褐色	胴部に意図的に欠いた痕あり、反転復元
NSJ 6 S-15 P-12	1539	土師質土器	坏	(12.6)	2.75	(10.2)	—	—	ロクロ	糸切り離し後ナデ、ナデ、糸切り未調整	ナデ	良好	赤色粒子、石英、結晶片岩、長石	黄褐色	反転復元
NSJ 6 S-15 P-17	1540	土師質土器	坏	—	1.55	8.6	—	—	ロクロ	ナデ、糸切り未調整、糸切り離し後ナデ	ナデ	良好	赤色粒子、石英、長石	暗橙褐色、橙褐色	
NSJ 6 S-15 P-21	1541	土師質土器	皿	7.3	1.4	6.3	—	—	ロクロ	ナデ、ヨコナデ、糸切り離し後部分ナデ	ヨコナデ	良好	赤色粒子、石英、長石	明橙褐色	
NSJ 6 S-15 P-16	1542	土師質土器	坏	(12.2)	3.2	9.1	—	—	ロクロ	ヨコナデ、糸切り離し後ナデ、ナデ、糸切り未調整	ナデ	良好	褐色粒子、石英、結晶片岩、角閃石、長石	(外) 橙褐色～黄褐色 (内) 黄褐色	反転復元
NSJ 6 S-15 上層	1543	土師質土器	坏	(11.5)	2.8	(8.4)	—	—	ロクロ	糸切り離し後ナデ、ナデ	ナデ	良好	褐色粒子、結晶片岩、石英、角閃石、長石	(外) 橙褐色～黄褐色 (内) 橙褐色	反転復元
NSJ 6 S-15 P-23	1544	土師質土器	坏	(11.9)	3.4	(10.8)	—	—	ロクロ	ナデ、糸切り未調整、糸切り離し後ナデ	ナデ	良好	赤色粒子、石英、黒色粒子	橙褐色	反転復元
NSJ 6 S-15 P-25	1545	土師質土器	坏	—	1.8+	9.4	—	—	ロクロ	ナデ、糸切り離し後ナデ	ナデ	良好	赤色粒子、石英、結晶片岩（多）、黒色粒子	橙褐色	一部反転復元
NSJ 6 S-15 上層	1546	土師質土器	坏	—	1.9+	(10.0)	—	—	ロクロ	糸切り離し後ナデ、ナデ	ナデ	良好	赤色粒子、長石、結晶片岩	(外) 黄褐色 (内) 灰褐色	反転復元

遺構名	R 番号	種類	器 種	法量 (cm)() は復元					成形	調整及び装飾		焼成	胎土 (石材)	色調	備考
				口径 / 最大長	器高 / 最大幅	底径 / 最大厚	孔径	重量 (g)		外面	内面				
NSJ 6 S-15 上層	1547	土師質土器	小皿	(7.2)	1.35	5.95	—	—	ロクロ	糸切り離し後ナデ、ナデ	ナデ	良好	褐色粒子、長石、結晶片岩	橙褐色	反転復元
NSJ 6 S-15 P-26	1548	土師質土器	坏	(11.5)	3.1	(8.9)	—	—	ロクロ	ナデ、ヨコナデ、糸切り未調整、糸切り離し後ナデ	ナデ	良好	赤色粒子、石英、結晶片岩、黒色粒子	橙褐色	反転復元
NSJ 6 S-15 上層	1549	土製品	フイゴの羽口	8.2+	7.5	3.3+	3.50	—	—	ナデ	ナデ	—	石英、結晶片岩	淡橙褐色、茶褐色	鉄滓付着
NSJ 6 S-15 上層	1550	土師質土器	小皿	7.8	1.2	6.8	—	—	ロクロ	糸切り離し後ナデ、ナデ、糸切り未調整	ナデ	良好	褐色粒子、結晶片岩、長石、石英	黄褐色	ほぼ完形
NSJ 6 S-15 上層	1551	土師質土器	小皿	(7.9)	0.95	(7.4)	—	—	ロクロ	糸切り離し後ナデ、ナデ、糸切り未調整	ナデ	良好	赤色粒子、結晶片岩、長石	淡橙褐色	反転復元
NSJ 6 S-15 上層	1552	土師質土器	坏	(12.0)	2.7	9.5	—	—	ロクロ	糸切り離し後ナデ、ナデ	ナデ、ヨコナデ	良好	結晶片岩、石英、長石、赤色粒子	(外) 黄褐色 (内) 橙褐色	反転復元
NSJ 6 S-15 上層	1553	土師質土器	小皿	(7.5)	1.3	(6.4)	—	—	ロクロ	糸切り離し後ナデ、ナデ	ナデ	良好	赤色粒子、石英、長石、結晶片岩	黄褐色	反転復元
NSJ 6 S-15 下層	1554	土師質土器	坏	(11.9)	3.1	8.1	—	—	ロクロ	ナデ、糸切り未調整、糸切り離し後ナデ	ナデ、工具痕後ナデ	良好	赤色粒子、角閃石、石英	橙褐色	一部反転復元
NSJ 6 S-500 P 1	1555	瓦質土器	鉢	—	11.0+	—	—	—	粘土積み上げ	ヨコナデ、ナデ後ハケ、ハケ後ユビオサエ	ナデ後ハケ	良好	石英、角閃石、長石	灰褐色	
NSJ 6 S-15 上層	1556	土師質土器	坏	—	1.3+	(9.0)	—	—	ロクロ	糸切り離し後ナデ、不定方向のナデ	ナデ	良好	褐色粒子、石英、角閃石、結晶片岩	灰褐色	反転復元
NSJ 6 S-15 上層	1557	土師質土器	坏	(12.2)	2.8	(9.6)	—	—	ロクロ	ロクロ切り離し後ナデ、ナデ	ナデ	良好	赤色粒子、結晶片岩、石英、長石	(外) 黄褐色 (内) 明橙茶色	反転復元
NSJ 6 S-15 上層	1558	土師質土器	小皿	(8.2)	1.05	(7.6)	—	—	ロクロ	ロクロ切り離し後ナデ、ナデ	ナデ	良好	赤色粒子、石英、結晶片岩、長石	黄橙褐色	反転復元
NSJ 6 S-500 G -12 上層	1559	瓦質土器	鍋	—	2.1+	—	—	—	ロクロ	工具ナデ、ナデ	工具ナデ、ナデ	良	褐色粒子、角閃石、長石	(外) 灰褐色 (内) 暗灰褐色	
NSJ 6 S-500 G -12 上層	1560	備前焼	甕 or 甕	—	5.6+	—	—	—	粘土積み上げ	工具ナデ	ナデ	良	結晶片岩、石英	灰褐色	
NSJ 6 S-500 G -12 上層	1561	土師質土器	土鍾	4.0	0.95	—	0.30	—	手握ね	ナデ	—	良好	石英、角閃石、褐色粒子	淡黄褐色	管状土鍾
NSJ 6 S-500 G -12 上層	1562	磁器	碗?	—	2.2+	(7.1)	—	—	ロクロ	ナデ	ナデ、施釉	良	密	(全体) 淡灰色 (釉色) 透明色	産地不明、反転復元
NSJ 6 S-500 G -12 上層	1563	土師質土器	土鍾	4.0	0.9	—	0.40	—	手握ね	ナデ	—	良好	石英、角閃石	黄褐色	管状土鍾
NSJ 6 S-500 G -12 上層	1564	瓦器	碗	—	2.5+	—	—	—	ロクロ	ナデ、ヨコナデ	ナデ後ミガキ	良好	密	灰褐色	
NSJ 6 S-500 G -12 上層	1565	土師質土器	鍋	(34.2)	3.5+	—	—	—	粘土積み上げ	ナデ、ハケメ	ナデ後工具ナデ	良好	褐色粒子、石英、角閃石、長石、結晶片岩	黄橙褐色	反転復元
NSJ 6 S-500 G -12 上層	1566	土師質土器	小皿	(7.6)	1.25	(7.6)	—	—	ロクロ	ロクロ切り離し後ナデ、ナデ	ナデ	良好	褐色粒子、石英、結晶片岩、長石	黄橙褐色	反転復元
NSJ 6 S-500 G -12 上層	1567	瓦質土器	鍋	(37.5)	6.6+	—	—	—	粘土積み上げ	ナデ、ユビオサエ	ナデ後工具ナデ	良	赤色粒子、角閃石、石英、結晶片岩	(外) 灰褐色 (内) 灰橙褐色	反転復元
NSJ 6 S-500 G -12 上層	1568	土師質土器	土鍾	4.7	1.0	—	0.30	—	手握ね	ナデ	—	良好	角閃石、石英	黄褐色	管状土鍾
NSJ 6 S-500 G -12 上層	1569	土師質土器	坏	—	2.0+	(10.0)	—	—	ロクロ	糸切り離し後ナデ、ナデ	ナデ	良好	褐色粒子、石英、結晶片岩、長石	橙褐色	反転復元
NSJ 6 S-500 G -12 上層	1570	土師質土器	鉢	—	11.0+	—	—	—	粘土積み上げ	ナデ	ナデ	良	石英、結晶片岩、角閃石、長石	(外) 灰褐色 (内) 黄灰褐色	
NSJ 6 S-500 P-2	1571	瓦質土器	鍋	(28.4)	8.5+	—	—	—	粘土積み上げ	ナデ、ユビオサエ後ナデ	ナデ後ハケ	良好	石英、赤色粒子、黒色粒子	(外) 暗灰褐色 (内) 淡灰褐色	反転復元
NSJ 6 S-500 P-2	1572	須恵質土器	鉢	—	7.0+	—	—	—	粘土積み上げ	ナデ	ナデ	良好	黒色粒子、石英、結晶片岩	灰褐色	
NSJ 6 S-500 P-3	1573	白磁	碗	—	2.2+	7.9	—	—	ロクロ	施釉、露胎、回転ヘラケズリ後回転ヘラミガキ	沈線、施釉、氷裂あり	良好	緻密	(外) 白黄土色、淡白橙色 (内) 白黄土色	
NSJ 6 S-500	1574	土師質土器	坏	—	3.0+	(9.2)	—	—	ロクロ	ナデ、糸切り離し後ナデ	ナデ	良好	赤色粒子、石英、結晶片岩	橙褐色	反転復元
NSJ 6 S-500	1575	土師質土器	皿	(7.2)	1.2	(5.6)	—	—	ロクロ	ナデ、ロクロ切り離し後ナデ	ナデ	良好	赤色粒子、石英、黒色粒子	橙褐色	反転復元
NSJ 6 S-500	1576	瓦質土器	鍋	—	5.0+	—	—	—	粘土積み上げ	ヨコナデ、ナデ後ユビオサエ	ヨコナデ、ヨコナデ後ハケ	良好	黒色粒子、石英、結晶片岩	淡灰褐色	
NSJ 6 S-500	1577	瓦器	碗	—	1.7+	—	—	—	ロクロ	ナデ	ナデ	良好	石英 (密)	(外) 暗灰色 (内) 暗灰色、淡灰色	
NSJ 6 S-500	1578	陶器	甕	—	6.5+	—	—	—	粘土積み上げ	ナデ、ヨコナデ、タタキ後ナデ	ヨコナデ、ユビオサエ後ナデ、ナデ	良好	石英、結晶片岩、黒色粒子	(外) 茶褐色 (内) 暗灰色	産地不明
NSJ 6 S-500	1579	瓦質土器	鉢	—	4.0+	—	—	—	粘土積み上げ	ナデ、ナデ後ハケ、工具ケズリ後ハケ	ナデ、ナデ後ハケ	良	石英、結晶片岩、赤色粒子、黒色粒子、角閃石	灰橙褐色	
NSJ 6 S-500	1580	須恵質土器	甕	—	6.8+	—	—	—	粘土積み上げ	ナデ後格子目タタキ	ナデ後ハケ	良好	黒色粒子、石英	(外) 暗灰色 (内) 淡灰色	亀山産?
NSJ 6 S-500	1581	土師質土器	鍋	—	2.8+	—	—	—	粘土積み上げ	ナデ、ナデ後ハケ、ナデ後ハケ後ユビオサエ、ヨコナデ、	ナデ、ナデ後ハケ	良	赤色粒子、石英、黒色粒子	橙褐色	外面に器面剥離あり
NSJ 6 S-500	1582	須恵質土器	鉢	—	3.2+	—	—	—	粘土積み上げ	ナデ、ヨコナデ	ヨコナデ	良好	石英、結晶片岩、黒色粒子	淡灰褐色	
NSJ 6 S-500 上層	1583	青磁	碗	—	2.4+	—	—	—	ロクロ	施釉	施釉	良好	緻密	緑黄色	龍泉窯系青磁外面に蓮弁文あり
NSJ 6 S-500 上層	1584	瀬戸焼	卸し皿	(12.2)	1.7+	(8.4)	—	—	ロクロ	施釉、ヨコナデ、ヨコナデ後ユビオサエ、糸切り離し後工具ナデ	カキメ後施釉、重ね焼き痕	良好	赤色粒子、石英、密	(外) 淡橙白色、赤褐色 (内) 白黄緑褐色	重ね焼き跡あり、反転復元
NSJ 6 S-500 上層	1585	白磁	碗	—	4.4+	—	—	—	ロクロ	施釉	施釉、釉溜り	良好	緻密	乳白色	内面に釉溜りあり
NSJ 6 S-500 上層	1586	縄文土器	浅鉢	—	2.2+	4.2	—	—	粘土積み上げ	丁寧なナデ後ミガキ、丁寧なナデ、器面摩滅	ユビオサエ後丁寧なナデ	良好	石英、結晶片岩、角閃石 (多) 赤色粒子	(外) 明橙褐色 (内) 暗橙褐色	外面に器面剥離あり

遺構名	R 番号	種類	器 種	法量 (cm)() は復元					成形	調整及び装飾		焼成	胎土 (石材)	色 調	備 考
				口径 / 最大長	器高 / 最大幅	底径 / 最大厚	孔径	重量 (g)		外面	内面				
NSJ 6 S-500 上層	1587	縄文土器	浅鉢	—	2.5+	(4.6)	—	—	粘土積み上げ	丁寧なナデ、器面摩滅	丁寧なナデ	良好	石英、結晶片岩、角閃石 (多) 赤色粒子	(外) 明橙褐色 (内) 暗茶褐色	外面に器面摩滅あり、反転復元
NSJ 6 S-500 上層	1588	須恵質土器	甕	—	5.8+	—	—	—	粘土積み上げ	ヨコナデ、ナデ	ヨコナデ	良好	石英、黒色粒子、結晶片岩	淡灰褐色	亀山産?
NSJ 6 S-500 上層	1589	備前焼	甕	—	4.6+	—	—	—	粘土積み上げ	ナデ後カマ印、ナデ、ヨコナデ	ヨコナデ後工具ナデ	良好	石英、黒色粒子、結晶片岩	(外) 灰茶色 (内) 暗灰茶色	
NSJ 6 S-500 上層	1590	縄文土器	浅鉢	—	4.1+	—	—	—	粘土積み上げ	ナデ、器面摩滅	ナデ、丁寧なナデ、黒斑あり	良好	石英、角閃石、黒色粒子、長石、雲母	(外) 暗茶褐色 (内) 黒色褐、淡茶褐色	外面に器面摩滅あり、内面に黒斑あり
NSJ 6 S-500 上層	1591	縄文土器	浅鉢	—	4.4+	—	—	—	粘土積み上げ	ナデ、丁寧なナデ	ヨコナデ、丁寧なナデ	良好	石英 (多)、角閃石、黒色粒子、長石	(外) 暗茶褐色、茶褐色 (内) 暗茶褐色	
NSJ 6 S-500 上層	1592	瓦質土器	鍋	—	2.5+	—	—	—	粘土積み上げ	ヨコナデ、ナデ	ヨコナデ、ナデ	良好	石英、黒色粒子、角閃石、赤色粒子	(外) 暗茶褐色 (内) 灰茶褐色	
NSJ 6 S-500 上層	1593	土師質土器	坏	(12.4)	2.6	(10.1)	—	—	ロクロ	ナデ、ロクロ切り離し後ナデ	ナデ	良好	赤色粒子 (多)、石英、結晶片岩	淡橙灰褐色	反転復元
NSJ 6 S-500 上層	1594	瓦質土器	鍋	—	4.1+	—	—	—	粘土積み上げ	ナデ、ナデ後ハケ	ナデ、ヨコナデ	良好	石英、角閃石、結晶片岩	(外) 淡灰茶褐色 (内) 淡灰褐色	
NSJ 6 S-500 上層	1595	瓦器	碗	—	2.4+	—	—	—	ロクロ	ナデ	ナデ	良好	石英、角閃石	灰褐色、淡灰褐色	
NSJ 6 S-500 G-12	1596	土師質土器	小皿	(7.7)	1.2	(7.6)	—	—	ロクロ	ロクロ切り離し後ナデ、ナデ	ナデ	良好	褐色粒子、石英、結晶片岩、長石	黄褐色	反転復元
NSJ 6 S-500 G-12	1597	瓦質土器	甕	—	2.9+	—	—	—	粘土積み上げ	ナデ、ヨコナデ	ナデ	良	褐色粒子、石英、結晶片岩、長石	灰褐色	
NSJ 6 S-500 G-12	1598	土師質土器	小皿	(8.8)	1.6	(7.8)	—	—	ロクロ	ロクロ切り離し後ナデ、ナデ	ナデ	良好	赤色粒子、石英、結晶片岩	(外) 黄橙褐色 (内) 橙褐色	反転復元
NSJ 6 S-500 G-12	1599	土師質土器	土鍾	2.9+	0.9	—	0.35	—	手捏ね	ナデ		良好	長石、角閃石	黄橙褐色	管状土鍾
NSJ 6 S-500 G-12	1600	土師質土器	坏	(15.0)	4.0	(10.4)	—	—	ロクロ	糸切り離し、ナデ	ナデ	良好	石英、角閃石、長石、結晶片岩	(外) 暗橙褐色 (内) 橙褐色	反転復元
NSJ 6 S-500 G-12	1601	土師質土器	鉢 or 鍋	—	2.5+	—	—	—	粘土積み上げ	ナデ、ヘラ状工具ナデ	ナデ	良好	長石、角閃石、石英、結晶片岩	(外) 暗橙褐色 (内) 橙褐色	
NSJ 6 S-500 G-12	1602	須恵質土器	鉢	—	3.6+	(9.4)	—	—	ロクロ	糸切り離し後ナデ、ナデ	ナデ	良	密	灰褐色	反転復元
NSJ 6 S-500 G-12	1603	土師質土器	鍋	—	6.9+	—	—	—	粘土積み上げ	ナデ、ナデ後ハケメ、ユビオサエ	ナデ、ナデ後ハケメ	良	褐色粒子、石英、結晶片岩	(外) 灰褐色 (内) 明橙褐色	
NSJ 6 S-500 G-12	1604	土師質土器	小皿	(6.3)	1.3	(6.2)	—	—	ロクロ	ロクロ切り離し後ナデ、ナデ	ナデ	良好	赤色粒子、結晶片岩、石英、長石	黄褐色	反転復元
NSJ 6 S-500 G-12	1605	瓦質土器	鍋	—	4.0+	—	—	—	粘土積み上げ	ナデ	ナデ、ナデ後ハケメ	良	結晶片岩、長石、角閃石、石英	(外) 淡灰茶褐色 (内) 淡灰褐色	
NSJ 6 S-500 G-12	1606	瓦質土器	鍋	—	6.9+	—	—	—	粘土積み上げ	ナデ、ユビオサエ	ナデ	良	石英、結晶片岩、角閃石	(外) 暗灰褐色 (内) 淡灰褐色	
NSJ 6 S-500 G-12	1607	土師質土器	坏	(13.6)	2.55	(12.0)	—	—	ロクロ	ロクロ切り離し後ナデ、ナデ	ナデ	良好	褐色粒子、赤色粒子、石英、結晶片岩	(外) 淡橙褐色 (内) 橙褐色	反転復元
NSJ 6 S-500 G-12	1608	須恵質	鉢	—	3.3+	—	—	—	ロクロ	ナデ	ナデ	良好	密	(外) 暗灰色 (内) 灰色	
NSJ 6 S-500 G-12	1609	土師質土器	鍋	—	5.9+	—	—	—	粘土積み上げ	ナデ、ナデ後ハケメ、ユビオサエ	ナデ、ハケ後ナデ	良	赤色粒子、石英、結晶片岩	(外) 暗灰褐色 (内) 明橙褐色	
NSJ 6 S-500	1610	須恵質土器	皿	(5.2)	1.6+	(3.1)	—	—	ロクロ	ナデ、ヨコナデ、ヨコナデ後不定方向工具ナデ、ロクロ切り離し後丁寧なナデ	ナデ、ヨコナデ	良好	石英、黒色粒子	(外) 淡灰褐色 (内) 淡灰褐色、茶褐色	産地不明、反転復元
NSJ 6 S-500	1611	須恵器	鉢 or 壺	—	3.2+	—	—	—	粘土積み上げ	ナデ後ハケ、工具ナデ、タタキ後ナデ	ナデ後ハケ	良好	結晶片岩、石英、黒色粒子	灰褐色	
NSJ 6 S-500	1612	瓦質土器	鉢	(28.4)	11.8+	(12.0)	—	—	粘土積み上げ	ヨコナデ、ハケ後ナデ、ハケ後ユビオサエ	ナデ後ハケ	良好	石英、黒色粒子	灰褐色	反転復元
NSJ 6 S-500 G-12 ~ 14	1613	土師質土器	土鍾	3.0+	1.0	—	0.45	—	手捏ね	ナデ		良好	石英、角閃石	黄褐色	管状土鍾
NSJ 6 S-500 G-12 ~ 14	1614	須恵質土器	鉢	—	4.3+	—	—	—	ロクロ	ナデ	ナデ	良好	密	(外) 暗灰色 (内) 灰色	
NSJ 6 S-500	1615	土師質土器	鍋	(22.1)	11.4	(7.5)	—	—	粘土積み上げ	ナデ後ハケ、ナデ、ユビオサエ後ナデ、ユビオサエ後ナデ後ハケ	ヨコナデ、ナデ後ハケ	良好	赤色粒子、石英、角閃石	(外) 淡橙褐色、暗茶色 (内) 淡橙褐色	内外面にスミ付着、反転復元
NSJ 6 S-500 検出面	1616	瓦質土器	鉢	—	5.6+	—	—	—	粘土積み上げ	ヨコナデ、ナデ	ナデ	良	黒色粒子、石英、角閃石、結晶片岩	(外) 淡茶灰色 (内) 淡茶色	
NSJ 6 S-500 検出面	1617	土師質土器	鍋	—	3.0+	—	—	—	粘土積み上げ	ナデ、器面摩滅	ナデ、ハケ後ヨコナデ	良好	石英 (多)、長石、赤色粒子	(外) 暗橙褐色、暗茶褐色 (内) 橙褐色	外面に器面摩滅
NSJ 6 S-500 検出面	1618	瓦質土器	鍋	—	3.0+	—	—	—	粘土積み上げ	ナデ、工具ナデ	ナデ、ハケ後ナデ	良好	赤色粒子、石英、角閃石、黒色粒子、結晶片岩	(外) 灰橙褐色 (内) 淡灰橙褐色	
NSJ 6 S-500 検出面	1619	瓦質土器	鉢	—	5.5+	—	—	—	粘土積み上げ	ナデ、ナデ後ハケ後ユビオサエ	ユビオサエ後丁寧なナデ	良好	赤色粒子、角閃石、黒色粒子	橙褐色	
NSJ 6 S-500 検出面	1620	土師器	鉢	—	5.5+	—	—	—	粘土積み上げ	丁寧なナデ、丁寧なナデ後ミガキ	丁寧なナデ後ミガキ	良好	角閃石、結晶片岩、石英	(外) 橙褐色 (内) 淡橙褐色	外面に器面摩滅
NSJ 6 S-500 検出面	1621	須恵質土器	鉢	(26.8)	4.4+	—	—	—	粘土積み上げ	ナデ、ヨコナデ	ナデ、ヨコナデ	良好	石英、黒色粒子、結晶片岩	(外) 暗灰褐色、灰褐色 (内) 灰褐色	反転復元
NSJ 6 S-500 I-17.18 南北ベルト 2 層	1622	土師質土器	小皿	—	1.45+	6.8	—	—	ロクロ	ロクロ切り離し後ナデ、ナデ	ナデ	良好	褐色粒子、結晶片岩、石英	(外) 黄橙褐色 (内) 橙褐色	
NSJ 6 S-580 J-21 P-1	1623	須恵質土器	鉢	(17.0)	6.35	(9.0)	—	—	ロクロ	ナデ、ヨコナデ、糸切り離し後ナデ	ナデ	良好	密	灰褐色	反転復元
NSJ 6 S-580 J-21 P-4	1624	土師質土器	小皿	—	1.2+	(6.8)	—	—	ロクロ	糸切り離し後ナデ、ナデ	ナデ	良好	褐色粒子、結晶片岩、角閃石	橙灰褐色	反転復元

遺構名	R 番号	種類	器 種	法量 (cm)() は復元					成形	調整及び装飾		焼成	胎土 (石材)	色調	備考
				口径 / 最大長	器高 / 最大幅	底径 / 最大厚	孔径	重量 (g)		外面	内面				
NSJ 6 S-580 J-21 P-5	1625	土師質土器	坏	—	21+	(92)	—	—	ロクロ	ロクロ切り離し後ナデ、ナデ	ナデ	良好	褐色粒子、石英、角閃石、結晶片岩	(外) 橙褐色 (内) 暗橙褐色	反転復元
NSJ 6 S-580 J-21 P-18	1626	土師質土器	坏	(114)	3.1	(9.0)	—	—	ロクロ	ロクロ切り離し後ナデ、ナデ	ナデ	良好	褐色粒子、結晶片岩、石英、長石	橙褐色	反転復元
NSJ 6 S-580 J-21	1627	土師質土器	坏	(148)	3.1	(12.0)	—	—	ロクロ	糸切り離し後ナデ、ナデ	ナデ	良好	褐色粒子、石英、結晶片岩、角閃石	橙褐色	反転復元
NSJ 6 S-580 J-21	1628	土師質土器	坏	—	15+	(12.2)	—	—	ロクロ	ロクロ切り離し後ナデ、ナデ	ナデ	良好	褐色粒子、結晶片岩、石英	(外) 淡灰褐色 (内) 淡黄褐色	反転復元
NSJ 6 S-580 J-21	1629	土師質土器	坏	(12.0)	3.45	(7.7)	—	—	ロクロ	ロクロ切り離し、ナデ、ナデ (工具ナデ痕あり)	ナデ	良好	石英、結晶片岩、褐色粒子、長石	(外) 黄橙褐色 (内) 灰橙褐色	反転復元
NSJ 6 S-580 J-21	1630	土師質土器	坏	(14.3)	3.4	(11.6)	—	—	ロクロ	ロクロ切り離し後ナデ、ナデ	ナデ	良好	褐色粒子、石英、長石、結晶片岩	(外) 黄橙褐色 (内) 橙褐色	反転復元
NSJ 6 S-580 J-21	1631	土師質土器	小皿	(8.9)	1.4	(8.0)	—	—	ロクロ	糸切り離し後ナデ、ナデ、糸切り未調整	ナデ	良好	褐色粒子、結晶片岩、石英	橙褐色	反転復元
NSJ 6 S-505	1632	瓦器	碗	—	11+	—	—	—	ロクロ	ナデ、高台貼付け後ナデ	ナデ	良	黒色粒子、石英	(外) 淡灰褐色、暗灰褐色 (内) 淡灰褐色	
NSJ 6 S-505	1633	土師質土器	土鍾	5.7+	2.4	—	—	—	手捏ね	ナデ		良好	赤色粒子、石英、黒色粒子	淡橙褐色	管状土鍾
NSJ 6 S-505	1634	土師質土器	坏	—	0.9+	3.9	—	—	ロクロ	ナデ、糸切り離し後ナデ		良好	赤色粒子、石英	淡橙褐色	
NSJ 6 S-505	1635	土師質土器	坏	—	2.1+	—	—	—	ロクロ	ナデ	ナデ	良好	赤色粒子、石英、長石	茶褐色、淡橙褐色	
NSJ 6 S-505	1636	瓦質土器	風炉	(312)	5.7+	—	—	—	粘土積み上げ	ナデ、スタンプ文	ナデ	良好	石英 (多) 結晶片岩、角閃石	暗灰色	反転復元
NSJ 6 S-505 P 1	1637	滑石製品	温石	8.1+	6.8	1.9	0.80	—	—	スリ目 (ミガキ) 痕あり	黒斑あり	良好	滑石製	(外) 淡桃銀褐色 (内) 桃銀褐色、黒銀色	石鍋再加工、スリ目 (ミガキ) 痕あり
NSJ 6 S-507	1638	土師器	甕	(21.6)	3.3+	—	—	—	粘土積み上げ	ナデ、丁寧なナデ	ナデ	良好	石英 (多)、角閃石 (多) 結晶片岩、黒色粒子	(外) 黄橙褐色、黒色 (内) 淡黄橙褐色、黒色	口縁部にスス痕あり、反転復元
NSJ 6 S-513	1639	土師質土器	小皿	7.6	1.3	6.4	—	—	ロクロ	ナデ、糸切り離し後ナデ	ナデ	良好	赤色粒子、石英 (大)、黒色粒子	(外) 淡橙褐色 (内) 暗橙褐色	ほぼ完形品
NSJ 6 S-515	1640	瓦器	碗	—	1.3+	(6.0)	—	—	ロクロ	貼り付け後ナデ、ナデ	ナデ	良好	赤色粒子、黒色粒子、結晶片岩	(外) 淡灰褐色 (内) 淡橙白褐色	
NSJ 6 S-520 P-1	1641	瓦質土器	鉢	—	5.2+	—	—	—	粘土積み上げ	ナデ後ハケ、ユビオサエ後ナデ	ナデ後ハケ、ナデ	良好	黒色粒子、石英、結晶片岩	淡灰褐色	
NSJ 6 S-520 一括	1642	土師質土器	坏	(12.0)	3.6	(9.6)	—	—	ロクロ	ナデ、ヨコナデ、糸切り離し後ナデ	ナデ	良好	赤色粒子、石英	(外) 淡橙褐色 (内) 淡橙褐色、白橙褐色	反転復元
NSJ 6 S-525 P-25	1643	須恵器	鉢	—	5.0+	—	—	—	粘土積み上げ	施釉、ヨコナデ	工具ナデ、後ナデ	良好	石英、結晶片岩	(外) 淡灰褐色、黒色 (内) 淡灰褐色	東播系須恵器
NSJ 6 S-537	1644	青磁	碗	—	2.4+	—	—	—	ロクロ	施釉	施釉、口縁端部に圈線 2 条	良好	緻密	緑黄土色	同安溪系青磁
NSJ 6 S-520	1645	縄文土器	深鉢	—	5.3+	—	—	—	粘土積み上げ	ナデ	ナデ、沈線	良好	石英、角閃石、結晶片岩	茶褐色	波状口縁
NSJ 6 S-522	1646	土師質土器	小皿	—	1.0+	4.2	—	—	ロクロ	糸切り離し後ナデ、ナデ、糸切り未調整	ナデ	良好	結晶片岩、長石	橙褐色	
NSJ 6 S-540 P-1	1647	土師質土器	坏	13.8	2.8+	7.1	—	—	ロクロ	ナデ、糸切り未調整、糸切り離し後ナデ	ナデ	良好	赤色粒子、石英、結晶片岩 (大)	橙褐色	
NSJ 6 S-550	1648	青磁	碗	—	1.5+	4.5	—	—	ロクロ	施釉、重ね焼跡、工具ナデ	施釉、重ね焼跡	良	緻密	(外) 緑灰白褐色、茶褐色 (内) 緑灰白色	龍泉窯系青磁?
NSJ 6 S-550	1649	備前焼	甕	—	6.6+	—	—	—	粘土積み上げ	ヨコナデ	ヨコナデ	良好	石英、黒色粒子、赤色粒子	(外) 黒紫褐色 (内) 茶紫褐色	
NSJ 6 S-550	1650	瓦質土器	鍋	—	4.8+	—	—	—	粘土積み上げ	ナデ後ユビオサエ	ナデ	良好	結晶片岩、長石	(外) 暗灰褐色 (内) 灰褐色	
NSJ 6 S-550	1651	備前焼	甕	—	5.4+	—	—	—	粘土積み上げ	ヨコナデ	ヨコナデ	良好	石英、白色粒子	(外) 暗灰白色 (内) 暗灰白色	
NSJ 6 S-560	1652	備前焼	播鉢	—	8.5+	—	—	—	ロクロ	ヨコナデ	ヨコナデ、播目 3 条あり	良好	石英、赤色粒子、黒色粒子、白色粒子	(外) 暗赤褐色 (内) 暗灰白色	
NSJ 6 S-560	1653	瓦質土器	鉢	—	3.6+	—	—	—	ロクロ	ヨコナデ、ナデ、ユビオサエ痕	ヨコナデ	良好	赤色粒子、雲母、石英	(外) 灰白色 (内) 灰白色	
NSJ 6 S-732	1654	土師器	坏	(11.2)	3.4	(8.4)	—	—	ロクロ	ナデ、ヨコナデ、回転糸切り離し	ヨコナデ	良好	石英、雲母	(外) 橙茶色 (内) 橙茶色	反転復元
NSJ 6 S-883	1655	土師質土器	燭台?	—	4.2+	8.1	—	—	ロクロ	ナデ、ヨコナデ、回転糸切り離し	—	良好	石英、赤色粒子、結晶片岩 少量含む	(外) 橙褐色 (内) 橙褐色	
NSJ 6 S-550	1656	備前焼	甕	—	7.2+	—	—	—	粘土積み上げ	ヨコナデ	ナデ	良好	緻密	(外) 暗赤褐色～暗灰褐色 (内) 暗灰褐色	自然釉かかる
NSJ 6 S-560	1657	土師質土器	鍋	—	3.5+	—	—	—	ロクロ	ヨコナデ、ナデ	ヨコナデ、ハケメ	良好	赤色粒子、石英、雲母、黒色粒子	(外) 浅黄色 (内) 浅黄色	
NSJ 6 S-580	1658	土師質土器	坏	(8.3)	2.3	4.2	—	—	ロクロ	回転ナデ、糸切り未調整、糸切り離し後ナデ	回転ナデ、不明瞭	良好	赤色粒子、角閃石、石英少量含む	(外) 橙褐色 (内) 橙褐色～淡橙褐色	
NSJ 6 S-580	1659	白磁	皿	—	3.2+	—	—	—	ロクロ	回転ナデ	回転ナデ、沈線	良好	緻密	(外) 白灰色 (内) 白灰色 素地: 灰褐色	口禿げ、釉薬厚めにかかる、貫入認められない
NSJ 6 S-860	1660	土師質土器	小皿	(8.8)	1.6+	(7.8)	—	—	ロクロ	ヨコナデ、回転糸切り	ヨコナデ	良好	石英、雲母、赤色粒子	(外) 浅黄色、暗灰色 (内) 浅黄色	反転復元
NSJ 6 S-580	1661	土師質土器	小皿	(8.8)	1.4+	(6.2)	—	—	ロクロ	糸切り離し後ナデ、回転ナデ	回転ナデ、ナデ	良好	石英、赤色粒子 少量含む	(外) 橙褐色 (内) 橙褐色～淡橙褐色	反転復元

遺構名	R 番号	種類	器 種	法量 (cm)() は復元					成形	調整及び装飾		焼成	胎土 (石材)	色 調	備 考
				口径 / 最大長	器高 / 最大幅	底径 / 最大厚	孔 径	重量 (g)		外面	内面				
NSJ 6 S-580	1662	土師質土器	小皿	8.5	1.4	7.2	—	—	ロクロ	糸切り離し後ナデ、回転ナデ、糸切り未調整	回転ナデ、ナデ	良好	赤色粒子、石英、少量含む	(外) 橙褐色 (内) 橙褐色	
NSJ 6 S-580	1663	土師質土器	坏	(11.2)	3.2+	(9.2)	—	—	ロクロ	工具痕、ヨコナデ、ナデ	ヨコナデ	良好	長石、石英、角閃石、雲母、赤色粒子	(外) 浅黄褐色 (内) 浅黄褐色	反転復元
NSJ 6 S-535	1664	土師質土器	坏	(13.4)	3.3	(9.8)	—	—	ロクロ	糸切り離し後ナデ、不明瞭	不明瞭	良好	赤色粒子、石英少量含む	(外) 淡橙褐色 (内) 淡橙褐色	反転復元
NSJ 6 S-551	1665	土師質土器	小皿	(9.6)	1.8	(5.6)	—	—	ロクロ	回転ナデ、糸切り離し後ナデ	ナデ、一定方向ナデ、ナデ	良好	石英、長石、赤色粒子、微量含む	(外) 橙褐色 (内) 橙褐色	反転復元 体部体部の境一方向ナデ
NSJ 6 S-555	1666	土師質土器	小皿	(7.4)	1.5+	(3.7)	—	—	ロクロ	ヨコナデ、ナデ、回転糸切り	ナデ、ヨコナデ	良好	石英、角閃石、雲母、赤色粒子	(外) 明褐色 (内) 明褐色	反転復元
NSJ 6 S-555	1667	陶器	碗	—	2.2+	—	—	—	ロクロ	回転ナデ	回転ナデ	良好	緻密	(外) 暗茶褐色～暗黒褐色 (内) 暗茶褐色～暗黒褐色	天目碗 (建窯?)、素地:明褐色、貫入認められない
NSJ 6 S-555	1668	陶器	甕	—	5.9+	—	—	—	ロクロ	回転ナデ	回転ナデ	良好	緻密	(外) 暗赤褐色 (内) 暗赤褐色	常滑焼 素地:淡灰褐色
NSJ 6 S-560	1669	瓦質土器	鍋	—	3.2+	—	—	—	ロクロ	ヨコナデ、ハケメ	ヨコナデ、ハケメ	良好	石英、角閃石、長石、赤色粒子	(外) 淡橙色、暗灰色 (内) 淡橙色	
NSJ 6 S-555	1670	瓦質土器	鉢	—	4.5+	—	—	—	ロクロ	ナデ	ナデ	良好	石英、角閃石	(外) 暗灰白色 (内) 暗灰白色	
NSJ 6 S-555	1671	陶器	鉢	—	4.7+	—	—	—	ロクロ	ナデ、ヨコナデ	ハケメ、ナデ	良好	石英、赤色粒子、黒色粒子	(外) 暗灰黒色 (内) 暗灰黒色	産地不明、素地:暗橙褐色
NSJ 6 S-555	1672	青磁	碗	—	4.8+	—	—	—	ロクロ	回転ナデ	回転ナデ	良好	緻密	(外) 暗緑灰白色 (内) 暗緑灰白色	龍泉窯系青磁
NSJ 6 S-560	1673	黒色土器 A 類	坏	—	1.6+	(6.6)	—	—	ロクロ	ヨコナデ、回転糸切り後ナデ	ヨコナデ、不明瞭	良好	雲母、赤色粒子、石英	(外) 黄褐色 (内) 灰黒褐色	反転復元
NSJ 6 S-560	1674	肥前系磁器	碗	—	2.1+	—	—	—	ロクロ	回転ナデ	回転ナデ	良好	緻密	(外) 白淡色 (内) 白淡色	素地:白灰色
NSJ 6 S-560	1675	肥前系磁器	坏	(9.2)	2.6+	—	—	—	ロクロ	回転ナデ	回転ナデ	良好	緻密	(外) 淡緑灰白色 (内) 淡緑灰白色	反転復元
NSJ 6 S-580	1676	土師質土器	小皿	(6.9)	0.9+	(6.4)	—	—	ロクロ	ナデ、回転糸切り後ナデ	ナデ	良好	石英、雲母、黒色粒子、赤色粒子	(外) 浅黄色 (内) 浅黄色	反転復元
NSJ 6 S-580	1677	土師器	土錘	4.5	1.0+	—	0.35	—	手捏ね	工具ナデ	—	良好	雲母、角閃石、石英、黒色粒子	(外) 茶褐色 (内) 茶褐色	摩滅著しい
NSJ 6 S-580	1678	土師質土器	小皿	(9.4)	1.1	(8.2)	—	—	ロクロ	回転糸切り後ナデ、不明瞭	ナデ、不明瞭	良好	赤色粒子、石英少量含む	(外) 橙褐色 (内) 橙褐色	反転復元
NSJ 6 S-590	1679	白磁	皿	—	2.4+	—	—	—	ロクロ	回転ナデ	回転ナデ	良好	緻密	(外) 白灰色 (内) 白灰色	口弁げ、釉薬厚めにかかる、貫入認められない、素地:灰褐色
NSJ 6 S-590	1680	青磁	碗	—	2.9+	—	—	—	ロクロ	ヘラ状工具施文	無文	良好	緻密	(外) 淡緑色 (内) 淡緑色	龍泉窯系青磁碗 素地:淡灰白色
NSJ 6 S-590	1681	備前焼	播鉢	—	4.4+	—	—	—	ロクロ	回転ナデ、自然軸かかる	回転ナデ、播目7条	良好	緻密	(外) 暗灰褐色～灰褐色 (内) 灰褐色	備前焼 播目7条 素地:灰橙褐色
NSJ 6 S-590	1682	白磁	碗	—	3.5+	—	—	—	ロクロ	回転ナデ、無文	回転ナデ、圈線、見込み化文?	良好	緻密	(外) 暗灰茶色 (内) 暗灰茶色	外 部 体 部 下 半 露 胎、素 地: 灰 白 色
NSJ 6 S-590	1683	土師質土器	土錘	5.0	1.3+	—	0.35	—	手捏ね	指押さえ痕あり	—	良好	石英、黒色粒子	(外) 浅黄色 (内) 浅黄色	
NSJ 6 S-590	1684	土師質土器	土錘	5.1	1.1+	—	0.25	—	手捏ね	指押さえ痕あり	—	良好	石英	(外) 淡灰黄色 (内) 淡灰黄色	末製品、部分的に丹付着
NSJ 6 S-590	1685	土師質土器	土錘	4.8	2.6+	—	1.40	—	手捏ね	指押さえ痕あり、タデナデ	—	良好	石英、雲母	(外) 淡橙褐色 (内) 淡橙褐色	黒斑あり
NSJ 6 S-603	1686	青花	碗	(7.6)	1.7+	—	—	—	ロクロ	施釉	施釉、圈線、無文	良好	緻密	(外) 淡白色 (内) 淡白色	景德鎮窯系、断面丹付着 素地:灰白色、
NSJ 6 S-655	1687	土師質土器	小皿	(10.3)	1.8	(9.6)	—	—	ロクロ	回転糸切り後ナデ、回転ナデ	回転ナデ	良好	石英、赤色粒子少量含む	(外) 橙褐色 (内) 橙褐色	反転復元
NSJ 6 S-674	1688	縄文土器	深鉢	—	4.9+	—	—	—	粘土積み上げ	不明瞭	ナデ、沈線、指押さえ	良好	石英、角閃石を多く含む	(外) 黄灰色 (内) 暗褐色	外面摩滅著しい
NSJ 6 S-692	1689	瓦質土器	鍋	—	3.6+	—	—	—	ロクロ	ヨコナデ	ヨコナデ	良好	雲母、角閃石、石英少量含む	(外) 淡橙茶白灰色 (内) 淡橙茶白灰色	
NSJ 6 S-700	1690	土師質土器	坏	—	1.2+	—	—	—	ロクロ	回転糸切り後ナデ	ヨコナデ、ナデ	良好	石英、角閃石、雲母	(外) 明橙黄色 (内) 明橙黄色	
NSJ 6 S-655	1691	瓦質土器	鉢	—	8.3+	—	—	—	ロクロ	ヨコナデ、ナデ	工具ナデ	良好	角閃石、石英、長石	(外) 暗灰褐色 (内) 暗灰褐色	断面:明橙褐色
NSJ 6 S-700	1692	瓦器	碗	—	2.1+	(6.8)	—	—	ロクロ	回転糸切り後ナデ、回転ナデ	ナデ	良好	石英、赤色粒子少量含む	(外) 淡黄白灰色 (内) 淡黄白灰色	反転復元
NSJ 6 S-700	1693	土師質土器	小皿	(8.0)	1.3	(8.0)	—	—	ロクロ	回転糸切り後ナデ、回転ナデ	ナデ	良好	赤色粒子、石英	(外) 橙褐色 (内) 橙褐色	反転復元
NSJ 6 S-707	1694	土師質土器	小皿	(9.4)	1.7+	(7.0)	—	—	ロクロ	回転糸切り後ナデ、ヨコナデ	回転ナデ、ヨコナデ	良好	雲母、角閃石、石英、黒色粒子	(外) 明橙黄色 (内) 明橙黄色	反転復元
NSJ 6 S-707	1695	土師質土器	坏	(8.0)	1.6	(4.8)	—	—	ロクロ	回転糸切り後ナデ、回転ナデ	回転ナデ	良好	石英、赤色粒子少量含む	(外) 橙褐色 (内) 橙褐色	反転復元
NSJ 6 S-707	1696	土師質土器	小皿	(11.0)	1.9+	(7.2)	—	—	ロクロ	ヨコナデ、ナデ、回転糸切り後ナデ	ヨコナデ	良好	雲母、角閃石、石英、長石	(外) 浅黄色 (内) 浅黄色	反転復元
NSJ 6 S-707	1697	土師質土器	坏	(12.4)	2.5+	(7.1)	—	—	ロクロ	回転ヨコナデ、回転糸切り離し	ナデ、ヨコナデ	良好	雲母、黒色粒子、石英、赤色粒子	(外) 浅黄褐色 (内) 浅黄褐色	反転復元

遺構名	R 番号	種類	器 種	法量 (cm)() は復元					成形	調整及び装飾		焼成	胎土 (土材)	色調	備考
				口径 / 最大長	器高 / 最大幅	底径 / 最大厚	孔径	重量 (g)		外面	内面				
NSJ 6 S-707	1698	青磁	碗	—	5.4+	—	—	—	ロクロ	施釉、蓮弁文	施釉	良好	石英、赤色粒子少量含む	(外) 暗緑茶灰色 (内) 暗緑茶灰色	龍泉窯系青磁碗 貫入認められない、線描き蓮弁、素地:白淡灰色
NSJ 6 S-711	1699	土師質土器	坏	(123)	3.8+	(8.4)	—	—	ロクロ	ナデ、ヨコナデ、回転糸切り後ナデ	ナデ、ヨコナデ	良好	石英、雲母、赤色粒子	(外) 浅黄褐色 (内) 浅黄褐色	反転復元
NSJ 6 S-717	1700	土師質土器	土鉢	4.1	1.0+	—	0.40	—	手捏ね	工具痕?あり	—	良好	雲母、石英、黒色粒子	(外) 浅黄色 (内) 浅黄色	管状土鉢
NSJ 6 S-717	1701	鉄製品	鉄釘?	4.7+	1.6+	—	—	—	手捏ね	—	—	良好	石英、雲母	(外) 暗茶褐色 (内) 暗茶褐色	摩滅著しい
NSJ 6 S-718	1702	瓦質土器	鍋	—	5.7+	—	—	—	ロクロ	ナデ、指押さえ	ハケ後ナデ、指押さえ	良好	赤色粒子、石英、少量含む	(外) 淡黄白灰色 (内) 淡黄白灰色	断面:橙褐色
NSJ 6 S-718	1703	須恵質土器	鉢	—	3.5+	—	—	—	ロクロ	ナデ、ヨコナデ	ナデ	良好	石英、雲母、黒色粒子	(外) 暗黒褐色、暗灰色 (内) 暗灰茶色	東播系須恵器
NSJ 6 S-718	1704	瓦質土器	鍋	—	2.2+	—	—	—	ロクロ	ヨコナデ、ナデ	ヨコナデ	良好	雲母、黒色粒子、角閃石	(外) 黒灰褐色 (内) 淡橙褐色	断面:橙茶色
NSJ 6 S-718	1705	土師質土器	坏	(112)	3.7	(7.6)	—	—	ロクロ	回転糸切り後ナデ、回転ナデ	回転ナデ	良好	石英、赤色粒子少量含む	(外) 橙褐色 (内) 橙褐色	反転復元
NSJ 6 S-860	1706	青磁	碗	—	4.0+	—	—	—	ロクロ	施釉、蓮弁文、回転ナデ	施釉、無文	良好	緻密	(外) 淡緑色 (内) 淡緑色	龍泉窯系青磁碗 貫入認められない、素地:淡灰白色 釉厚めにかかる
NSJ 6 S-880	1707	瓦質土器	鉢	—	7.0+	—	—	—	ロクロ	ナデ、指押さえ痕?あり、タテナデ	ヨコナデ	良好	石英、角閃石、長石	(外) 暗灰色 (内) 暗灰色	断面:浅黄色
NSJ 6 I 区 表土	1708	土師質土器	小皿	8.0	1.7	6.5	—	—	ロクロ	回転糸切り後ナデ、回転ナデ、糸切り未調整	回転ナデ	良好	石英、長石、	(外) 橙褐色 (内) 橙褐色	完形品
NSJ 6 I 区 西側拡張区	1709	土師質土器	小皿	7.4	1.1+	7.0	—	—	ロクロ	ヨコナデ、回転糸切り後ナデ	ナデ、ヨコナデ	良好	雲母、角閃石、石英	(外) 淡黄褐色 (内) 淡黄褐色	完形品
NSJ 6 I 区 表探	1710	土師質土器	小皿	(8.0)	1.2	(6.4)	—	—	ロクロ	回転糸切り後ナデ、回転ナデ	回転ナデ、ナデ、見込み指ナデ	良好	石英、長石、赤色粒子少量含む	(外) 橙褐色 (内) 橙褐色	反転復元、糸切り未調整
NSJ 6 I 区 西側拡張区	1711	土師質土器	小皿	6.8	1.2+	6.2	—	—	ロクロ	ヨコナデ、回転糸切り離し	ナデ、ヨコナデ	良好	石英、雲母、長石	(外) 灰茶褐色 (内) 暗灰褐色	反転復元
NSJ 6 II 区	1712	土師質土器	小皿	(8.4)	1.4+	(6.2)	—	—	ロクロ	ナデ、回転糸切り離し	ヨコナデ、不定ナデ	良好	雲母、長石、石英、赤色粒子	(外) 淡褐色 (内) 淡褐色	反転復元
NSJ 6 S-950	1713	土師質土器	小皿	6.8	1.5+	6.4	—	—	ロクロ	ナデ、ヨコナデ、回転糸切り後ナデ	回転ナデ	良好	石英、長石、雲母、黒色粒子	(外) 浅黄色 (内) 浅黄色	
NSJ 6 I 区 西側拡張区	1714	土師質土器	小皿	(9.2)	1.5	(8.4)	—	—	ロクロ	回転糸切り後ナデ、ナデ、糸切り未調整	ナデ	良好	石英、長石、赤色粒子少量含む	(外) 橙褐色 (内) 橙褐色	反転復元
NSJ 6 I 区	1715	備前焼	播鉢	—	3.9+	—	—	—	ロクロ	回転ナデ、ヨコナデ	回転ナデ	良好	石英、雲母	(外) 暗灰黒色 (内) 暗灰茶色	断面:暗茶褐色
NS J 7 I 区	1716	土師質土器	鍋	—	4.3+	—	—	—	ロクロ	ヨコナデ、ナデ	ハケメ、ナデ	良好	長石、石英	(外) 浅黄褐色 (内) 暗黒褐色	内面漆?付着
NSJ 6 III 区 S-938	1717	土師器	皿	(9.4)	1.8+	—	—	—	ロクロ	ナデ	ナデ	良好	石英、赤色粒子少量含む	(外) 淡橙灰白色 ~暗灰茶色 (内) 淡橙灰白色 ~暗灰茶色	京都系土師器、反転復元
NSJ 6 I 区	1718	土師質土器	小皿	(8.8)	1.0+	(8.0)	—	—	ロクロ	ヨコナデ、ナデ、回転糸切り後ナデ	ヨコナデ	良好	石英、長石、角閃石、黒色粒子	(外) 淡橙色 (内) 淡橙色	摩滅著しい 反転復元
NSJ 6 I 区	1719	土師質土器	小皿	(8.0)	1.3+	(5.8)	—	—	ロクロ	ナデ、回転糸切り後ナデ	ナデ	良好	雲母、石英、赤色粒子、黒色粒子	(外) 橙褐色 (内) 橙褐色	摩滅著しい 反転復元
NSJ 6 I 区 表土	1720	青磁	碗	—	4.2+	—	—	—	ロクロ	施釉、蓮弁文、回転ナデ	施釉、無文	良好	緻密	(外) 淡緑色 (内) 淡緑色	龍泉窯系青磁碗 貫入認められない、素地:淡灰白色 釉厚めにかかる 鍋連弁
NSJ 6 I 区 表探	1721	瓦質土器	甕	—	4.1+	—	—	—	ロクロ	ナデ	ナデ	良好	石英、赤色粒子少量含む	(外) 暗灰褐色 (内) 暗灰褐色	断面:橙褐色
NSJ 6 I 区	1722	備前焼	甕	—	5.5+	—	—	—	粘土積み上げ	ナデ、ヨコナデ	ヨコナデ	良好	石英、長石、黒色粒子	(外) 暗灰白色 (内) 暗灰白色	
NSJ 6 I 区 西側拡張区	1723	土師質土器	坏	(12.0)	3.5	(10.0)	—	—	ロクロ	回転糸切り後ナデ、ナデ	ナデ	良好	石英、赤色粒子少量含む	(外) 赤褐色 (内) 赤褐色	反転復元
NSJ 6 S-1078	1724	土師器	坏	(9.6)	3.9+	—	—	—	ロクロ	ナデ	ナデ	良好	石英、長石、赤色粒子少量含む	(外) 淡橙灰褐色 (内) 淡橙灰褐色	反転復元
NSJ 6 S-1009	1725	縄文土器	深鉢	—	3.3+	—	—	—	手捏ね	条痕→ナデ	条痕	良好	長石、石英、雲母?を少量含む	(外) 暗橙茶褐色 (内) 明橙茶褐色	
NSJ 6 I 区 表探	1726	青磁	碗	—	3.7+	—	—	—	ロクロ	施釉、蓮弁文、回転ナデ	施釉、無文	良好	—	(外) 暗オリーブ色 (内) 暗オリーブ色	龍泉窯系青磁碗 貫入認められない、素地:淡灰白色 釉厚めにかかる
NSJ 6 I 区 西側拡張区	1727	土師質土器	小皿	(6.8)	0.9+	(6.4)	—	—	ロクロ	ナデ、ヨコナデ、回転糸切り後ナデ	ナデ、ヨコナデ	良好	雲母、石英、黒色粒子、赤色粒子	(外) 浅黄色 (内) 浅黄色	反転復元
NSJ 6 S-938	1728	土師質土器	鍋	—	4.0+	—	—	—	ロクロ	ナデ、ヨコナデ、ハケ後ナデ	ナデ、ヨコナデ、ハケのちナデ	良好	雲母、石英、角閃石、黒色粒子	(外) 橙茶色 (内) 橙茶色	断面:浅黄色
NSJ 6 I 区 西側拡張区	1729	土師質土器	小皿	(7.8)	0.9+	(7.0)	—	—	ロクロ	ナデ、ヨコナデ、回転糸切り離し	回転ナデ	良好	石英、雲母、赤色粒子	(外) 淡橙褐色 (内) 淡橙褐色	反転復元
NSJ 6 I 区 R-4	1730	須恵質土器	鉢	—	4.5+	—	—	—	ロクロ	ヨコナデ、ナデ	ヨコナデ、ナデ	良好	石英、雲母	(外) 灰白色 (内) 灰白色	東播系須恵器
NSJ 6 I 区 R-4	1731	土師質土器	坏	(11.0)	3.2	(9.0)	—	—	ロクロ	回転糸切り後ナデ、ナデ、糸切り未調整	ナデ	良好	石英、赤色粒子、長石少量含む	(外) 淡橙褐色 (内) 淡橙褐色	反転復元

遺構名	R 番号	種類	器 種	法量 (cm)() は復元					成形	調整及び装飾		焼成	胎土 (石材)	色調	備考
				口径 / 最大長	器高 / 最大幅	底径 / 最大厚	孔径	重量 (g)		外面	内面				
NSJ 6 I 区 R-4	1732	瓦質土器	甕	—	5.4+	—	—	—	ロクロ	ナデ、ヨコナデ	ナデ、ヨコナデ	良好	石英、黒色粒子	(外) 暗灰黒褐色 (内) 暗灰黒褐色 ～灰褐色	断面:白灰色
NSJ 6 I 区 表土	1733	土師質土器	焙烙	—	4.4+	—	—	—	ロクロ	ナデ	回転ナデ	良好	石英、赤色粒子少量 含む	(外) 灰茶淡褐色 (内) 灰茶淡褐色	近世
NSJ 6 S-1077	1734	土師質土器	土鍾	4.7	1.2	—	0.30	—	手捏ね	ナデ	—	良好	雲母、黒色粒子、石英	(外) 浅黄色 (内) 浅黄色	管状土鍾
NSJ 6 I 区 表探	1735	土師質土器	土鍾	4.6	1.3	—	0.30	—	手捏ね	ナデ	—	良好	石英、角閃石、長石	(外) 浅黄色 (内) 浅黄色	管状土鍾
NSJ 6 I 区 表土	1736	瓦質土器	風炉?	—	6.8+	—	—	—	ロクロ	ヘラミガキ	ナデ、ヘラミガキ、不明瞭	良好	石英、赤色粒子少量 含む	(外) 暗灰白色 (内) 暗灰白色	菊花文連続スタン プ、断面:灰褐色
NSJ 6 I 区 表探	1737	土師質土器	燭台?	(7.4)	2.2	(6.2)	—	—	ロクロ	回転糸切り後ナデ、ナデ	ナデ	良好	石英、赤色粒子少量 含む	(外) 橙褐色 (内) 橙褐色	反転復元
NSJ 6 S-1090	1738	青磁	碗	—	3.4+	—	—	—	ロクロ	施釉、ナデ	施釉、ヨコナデ	良好	致密	(外) 淡緑褐色 (内) 淡緑褐色	龍泉窯系青磁 碗 釉厚めにか かる
NSJ 6 I 区 西側拡張区	1739	土師質土器	鍋	—	4.2+	—	—	—	ロクロ	不明瞭、ナデ?	不明瞭、ナデ?	良好	石英、黒色粒子	(外) 橙褐色 (内) 橙褐色	摩滅著しい
NSJ 6 I 区 西側拡張区	1740	土師質土器	坏	(12.5)	3.8+	10.9	—	—	ロクロ	ヨコナデ、糸切り未調整、 回転糸切り後ナデ	ナデ、ヨコナデ	良好	雲母、石英、長石、角 閃石	(外) 淡橙褐色 (内) 淡橙褐色	
NSJ 6 S-1078	1741	青磁	碗	—	2.8+	—	—	—	ロクロ	施釉、回転ナデ、無文	施釉、回転ナデ、花文	良好	—	(外) 暗オリーブ色 (内) 暗オリーブ色	龍泉窯系青磁 碗 釉厚めにか かる 貫入認め られない 素地: 淡灰白色
NSJ 6 I 区 R-4	1742	瓦器	碗	—	1.3+	(4.8)	—	—	ロクロ	ナデ	ナデ	良好	石英、赤色粒子少量 含む	(外) 暗灰白色 (内) 暗灰茶色	反転復元
NSJ 6 I 区 R-4	1743	石製品	砥石	8.3	4.3	3.6	—	—	—	—	—	—	頁岩	(外) 淡橙白色 (内) 淡橙白色	摩滅著しい
NSJ 6 I 区 R-4	1744	土製品	壁土	7.0	7.0	2.7	—	—	手捏ね	(工具) ナデ	—	良好	長石、赤色粒子少量 含む	(外) 橙褐色 (内) 橙褐色	木舞痕残る
NSJ 6 I 区 R-4	1745	縄文土器	深鉢	—	3.9+	(8.6)	—	—	ロクロ	ナデ	ナデ	良好	石英、長石、結晶片岩 多く含む	(外) 橙茶色 (内) 暗灰茶色	反転復元
NSJ 6 S-1028	1746	鉄製品	不明	18.0+	1.5+	—	—	—	—	—	—	—	雲母、石英	(外) 橙黄褐色 (内) 橙黄褐色	劣化著しい、束 か?
NSJ 6 S -900	1747	土師質土器	燭台	7.4+	4.5	9.2	—	—	ロクロ	回転糸切り後ナデ、回転 ナデ、ナデ	—	良好	石英、赤色粒子少量 含む	(外) 橙褐色 (内) 橙褐色	
NS J 6 S-900	1748	瓦質土器	鉢	—	6.6+	—	—	—	ロクロ	ヨコナデ、指押さえ後ナデ	回転ナデ、ヨコナデ	良好	石英、長石、角閃石、 雲母	(外) 暗灰黒褐色 (内) 暗灰黒褐色	断面:灰褐色～ 橙褐色
NS J 6 S -900	1749	瓦質土器	釜	—	2.9+	—	—	—	手捏ね	ナデ	ヨコナデ	良好	石英、赤色粒子少量 含む	(外) 淡橙灰茶褐 色 (内) 淡橙茶褐色	
NS J 6 S-900	1750	瓦質土器	鍋	—	7.0+	—	—	—	ロクロ	ナデ、スス付着	ハケ後ナデ	良好	雲母、石英、長石、角 閃石	(外) 暗灰黒褐色 (内) 暗灰茶色	断面:灰褐色 多 量のスス付着
NS J 6 S-900	1751	瓦質土器	鍋	—	4.9+	—	—	—	ロクロ	ナデ、ヨコナデ	ハケのちナデ	良好	石英、角閃石、雲母、 黒色粒子	(外) 淡灰茶褐色 (内) 橙茶白色	断面:橙褐色
NS J 6 S-900	1752	瓦質土器	小皿	—	0.7+	—	—	—	ロクロ	回転糸切り後ナデ、ナデ	ナデ	良好	石英、赤色粒子少量 含む	(外) 橙褐色 (内) 橙褐色	
NS J 6 S -900	1753	瓦質土器	皿	(13.0)	2.7	(10.0)	—	—	ロクロ	回転糸切り後ナデ、回転 ナデ	回転ナデ	良好	石英、赤色粒子少量 含む	(外) 橙褐色 (内) 橙褐色	反転復元
NS J 6 S -900	1754	陶器	鉢	14.4+	4.2+	8.4	—	—	ロクロ	回転糸切り後ナデ、ナデ	ヘラ状工具ナデ	良好	緻密	(外) 暗橙茶褐色 (内) 暗橙褐色	備前焼 素地:赤 褐色
NS J 6 S-900	1755	瓦質土器	鍋	(29.0)	6.3+	—	—	—	ロクロ	ユビオサエのちナデ	ナデ後ハケメ	良好	石英、長石、黒色粒 子、雲母	(外) 淡灰白色 (内) 淡灰白色	反転復元
NS J 6 S -900	1756	土師質土器	小皿	(9.0)	1.2	(7.4)	—	—	ロクロ	回転糸切り後ナデ、ナデ	ナデ	良好	石英、赤色粒子少量 含む	(外) 明橙褐色 (内) 明橙褐色	断面:淡灰橙褐 色 反転復元
NS J 6 S -900	1757	土師質土器	小皿	7.4	1.1	6.0	—	—	ロクロ	回転糸切り後ナデ、ナデ	ナデ	良好	石英、赤色粒子少量 含む	(外) 橙褐色 (内) 橙褐色	
NS J 6 S-900	1758	土師質土器	坏	(11.8)	4.7+	(8.8)	—	—	ロクロ	ナデ、ヨコナデ、糸切り未 調整	ナデ、ヨコナデ	良好	石英、角閃石、雲母、 黒色粒子	(外) 赤茶灰褐色 (内) 赤茶灰褐色	反転復元
NS J 6 S -900	1759	土師質土器	坏	—	1.8+	(12.0)	—	—	ロクロ	ナデ、回転糸切り後ナデ	ナデ、不定方向ナデ	良好	石英、赤色粒子少量 含む	(外) 橙褐色 (内) 橙褐色	反転復元
NS J 6 S-900	1760	瓦質土器	鍋	(30.4)	9.5+	—	—	—	ロクロ	工具ナデ、指押さえ後ナ デ	ナデ後ハケメ	良好	石英、長石、角閃石、 結晶片岩	(外) 暗灰黒色 (内) 灰白色～浅 黄色	断面:橙褐色 反 転復元
NS J 6 S -900	1761	青磁	碗	—	3.4+	(6.0)	—	—	ロクロ	施釉、無文	施釉、幾何学文	良好	緻密	(外) 暗オリーブ色 (内) 暗オリーブ色	龍泉窯系青磁 碗 釉厚めにか かる 内面貫入 素地:灰白色 反 転復元
NS J 6 S -900	1762	青磁	皿	(10.8)	2.0	(5.8)	—	—	ロクロ	施釉、無文	施釉、ヘラ文、櫛描文	良好	緻密	(外) 暗オリーブ色 (内) 暗オリーブ色	同安窯系青磁、 外面底部、露胎 貫入認められず 反転復元
NS J 6 S -900	1763	瓦質土器	鉢	—	8.5+	—	—	—	手捏ね?	ナデ、指押さえ	ナデ	良好	石英、赤色粒子少量 含む	(外) 暗橙茶灰褐 色 (内) 暗橙茶灰褐 色	片口、断面:黄橙 色
NS J 6 S-900	1764	陶器	甕	—	8.8+	—	—	—	ロクロ	ナデ (格子目状工具痕あ り)	ナデ、ヨコナデ	良好	石英、雲母、黒色粒 子、白色粒子	(外) 淡黄茶色 (内) 淡茶灰黒色	常滑焼
NS J 6 S-900	1765	土師質土器	碗	—	2.1+	5.4	—	—	ロクロ	ナデ、高台貼り付け	ナデ	良好	石英、長石、黒色粒子	(外) 浅黄色 (内) 浅黄色	摩滅著しい
NSJ 6 S-900	1766	陶器	甕	—	11.1+	—	—	—	ロクロ	ナデ (格子目状工具工具 痕あり)	回転ナデ	良好	石英、雲母、結晶片 岩、黒色粒子	(外) 暗茶灰色 (内) 暗灰茶色	常滑焼

遺構名	R 番号	種類	器 種	法量 (cm)() は復元					成形	調整及び装飾		焼成	胎土 (石材)	色調	備考
				口径 / 最大長	器高 / 最大幅	底径 / 最大厚	孔径	重量 (g)		外面	内面				
NSJ 9 S-015 土器溜	1767	瓦器	小皿	(10.8)	1.4	(7.8)	—	—	ロクロ	ナデ、回転糸切り後ナデ	ナデ	良好	石英	(外) 灰茶褐色 (内) 灰茶褐色	反転復元
NSJ 9 S-015 土器溜	1768	瓦器	小皿	(8.4)	1.6	(4.2)	—	—	ロクロ	回転糸切り後ナデ、ナデ	ナデ	良好	石英、赤色粒子少量含む	(外) 淡灰白色 (内) 淡灰白色	反転復元
NSJ 9 S-015 土器溜	1769	土師質土器	小皿	(9.4)	1.2	(7.0)	—	—	ロクロ	回転糸切り後ナデ、ナデ	ナデ	良好	石英、赤色粒子少量含む	(外) 淡橙褐色 (内) 淡橙褐色	反転復元
NSJ 9 S-015 中層	1770	土師質土器	小皿	8.8	1.5	6.4	—	—	ロクロ	回転糸切り後ナデ、ナデ、板状圧痕	ナデ	良好	石英、赤色粒子、長石	(外) 橙褐色 (内) 橙褐色	
NSJ 9 S-015 上層	1771	瓦質土器	鉢	—	3.4+	—	—	—	ロクロ	回転ナデ	ヨコナデ、粘土積み上げ痕	良好	石英、黒色粒子、雲母	(外) 灰白色 (内) 灰白色	
NSJ 9 S-015 上層	1772	瓦質土器	鉢	—	2.7+	—	—	—	ロクロ	ナデ、回転ナデ	回転ナデ	良好	石英、黒色粒子、雲母	(外) 灰白色 (内) 灰白色	
NSJ 9 S-015 中層	1773	土師質土器	小皿	(13.0)	1.7	(11.0)	—	—	ロクロ	回転糸切り後ナデ	ナデ	良好	石英少量含む	(外) 橙褐色 (内) 橙褐色	反転復元
NSJ 9 S-015 中層	1774	土師質土器	小皿	(7.2)	1.7	(6.2)	—	—	ロクロ	回転糸切り後ナデ、ナデ	ナデ	良好	石英、赤色粒子少量含む	(外) 橙褐色 (内) 橙褐色	反転復元
NSJ 9 S-015 土器溜	1775	土師質土器	坏	—	(4.1)	—	—	—	ロクロ	ナデ	ナデ	良好	石英、雲母、結晶片岩、黒色粒子	(外) 浅黄色 (内) 浅黄色	反転復元
NSJ 9 S-015 中層	1776	土師質土器	小皿	(9.2)	1.1+	(6.5)	—	—	ロクロ	ナデ、回転糸切り後ナデ	ナデ	良好	石英、長石、雲母、黒色粒子	(外) 浅黄白色 (内) 浅黄白色	反転復元
NSJ 9 S-015 土器溜	1777	土師質土器	小皿	(9.0)	1.3	(6.8)	—	—	ロクロ	回転糸切り後ナデ、ナデ	ナデ	良好	石英、赤色粒子少量含む	(外) 淡橙褐色 (内) 淡橙褐色	反転復元
NSJ 9 S-015 中層	1778	土師質土器	小皿	(9.4)	1.0	(7.6)	—	—	ロクロ	回転糸切り後ナデ、ナデ	ナデ	良好	石英、赤色粒子少量含む	(外) 淡橙褐色 (内) 淡橙褐色	反転復元
NSJ 9 S-015 中層	1779	須恵質土器	鉢	—	5.8+	—	—	—	ロクロ	回転ナデ、ナデ	回転ナデ	良好	石英、雲母、赤色粒子	(外) 灰白色 (内) 灰白色	
NSJ 9 S-015	1780	須恵質土器	鉢	—	4.1+	—	—	—	ロクロ	ナデ、回転ナデ	回転ナデ	良好	石英、雲母	(外) 灰白色 (内) 灰白色	
NSJ 9 S-015 土器溜	1781	土師質土器	小皿	(10.4)	1.5	(8.2)	—	—	ロクロ	回転糸切り後ナデ、ナデ	ナデ	良好	石英、赤色粒子少量含む	(外) 淡橙褐色 (内) 淡橙褐色	反転復元
NSJ 9 S-015 中層	1782	土師質土器	小皿	(10.0)	1.4	(8.0)	—	—	ロクロ	ナデ、回転糸切り後ナデ	ナデ	良好	石英、赤色粒子少量含む	(外) 淡橙褐色 (内) 淡橙褐色	反転復元
NSJ 9 S-015 上層	1783	土師質土器	鍋	—	4.1+	—	—	—	ロクロ	ナデ、ヨコナデ	ヨコナデ	良好	石英、長石、角閃石、結晶片岩	(外) 暗茶灰褐色 (内) 淡黄茶色	
NSJ 9 S-015 上層	1784	土師質土器	鍋	—	4.0+	—	—	—	ロクロ	ナデ、ヨコナデ	ナデ	良好	角閃石、長石、石英、雲母	(外) 暗茶灰褐色 (内) 暗茶灰褐色	
NSJ 9 S-015 土器溜	1785	土師質土器	小皿	(8.8)	1.5	(6.4)	—	—	ロクロ	ナデ、回転糸切り後ナデ	ナデ	良好	石英、赤色粒子少量含む	(外) 橙褐色 (内) 橙褐色	反転復元
NSJ 9 S-015 中層	1786	土師質土器	坏	—	1.6+	(8.4)	—	—	ロクロ	回転糸切り後ナデ、ナデ	ナデ	良好	石英、赤色粒子少量含む	(外) 淡橙灰白色 (内) 淡橙灰白色	反転復元
NSJ 9 S-015 中層	1787	白磁	碗	—	2.0+	(6.8)	—	—	ロクロ	無釉、施釉、高台貼り付け	無釉、施釉	良好	緻密	(外) 淡灰白色 (内) 淡灰白色	反転復元
NSJ 9 S-015 中層	1788	白磁	碗	—	1.3+	6.4	—	—	ロクロ	無釉、高台貼り付け	無釉、施釉	良好	緻密	(外) 淡灰白色 (内) 淡灰白色	反転復元
NSJ 9 S-015 土器溜	1789	土師質土器	燭台	—	3.7	5.8	—	—	ロクロ	回転糸切り後ナデ、ナデ	—	良好	石英、赤色粒子少量含む	(外) 橙褐色 (内) 橙褐色	上面から底部に穿孔あり
NSJ 9 S-015 中層	1790	土師質土器	燭台?	—	4.6	6.0	—	—	ロクロ	回転糸切り後ナデ、回転ナデ	—	良好	石英、赤色粒子少量含む	(外) 橙褐色 (内) 橙褐色	
NSJ 9 S-015 中層	1791	瓦器	碗	—	1.9+	(8.4)	—	—	粘土積み上げ	回転糸切り後ナデ、ナデ、貼り付け高台	ナデ	良好	石英	(外) 淡白灰色 (内) 淡白灰色	反転復元
NSJ 9 S-015 上層	1792	土師質土器	碗	—	3.5	(7.0)	—	—	ロクロ	ナデ、ナデのちへラミガキ、ロクロ糸切り離し、貼り付け高台	ナデ	良好	石英、赤色粒子少量含む	(外) 淡灰茶白色 (内) 淡灰茶白色	反転復元
NSJ 9 S-015 4 層	1793	土師質土器	坏	(13.6)	3.2	(10.0)	—	—	ロクロ	回転糸切り後ナデ、ナデ	回転ナデ	良好	石英、雲母、赤色粒子	(外) 浅黄色 (内) 浅黄色	反転復元
NSJ 9 S-015 中層	1794	瓦器	碗	—	3.5+	5.8	—	—	ロクロ	回転ナデ、ロクロ切り離し後ナデ、板状圧痕	ナデ、へラミガキ	良好	石英、白色粒子	(外) 灰白色 (内) 灰白色	反転復元
NSJ 9 S-015 土器溜	1795	須恵質土器	鉢	—	2.5+	6.4	—	—	ロクロ	ナデ、ロクロ切り離し痕	ナデ	良好	石英、赤色粒子少量含む	(外) 灰茶白色 (内) 灰茶白色	東播系須恵器、内面：使用痕あり
NSJ 9 S-015 上層	1796	瓦器	小皿	(7.6)	2.8	(4.0)	—	—	ロクロ	ナデ、回転糸切り後ナデ、板状圧痕、糸切り未調整	ナデ	良好	石英、赤色粒子少量含む	(外) 灰茶白色 (内) 灰茶白色	反転復元
NSJ 9 S-015 中層	1797	瓦器	碗	—	3.3+	(6.6)	—	—	ロクロ	ヨコナデ、指押さえあり、高台貼り付け、ナデ	ナデ	良好	石英、結晶片岩、黒色粒子	(外) 灰白色 (内) 浅黄白色	反転復元
NSJ 9 S-015	1798	瓦器	碗	—	2.0+	—	—	—	ロクロ	ナデ、高台貼り付け	ナデのちへラミガキ	良好	石英	(外) 灰白色 (内) 浅黄白色	
NSJ 9 S-015 中層	1799	瓦器	碗	—	2.5+	—	—	—	ロクロ	ナデ、ヨコナデ	ナデのちへラミガキ	良好	石英	(外) 灰白色 (内) 灰白色	
NSJ 9 S-015 中層	1800	白磁	碗	—	1.6+	—	—	—	ロクロ	施釉	施釉	良好	緻密	(外) 淡白色 (内) 淡白色	
NSJ 9 S-015 中層	1801	土師質土器	釜	—	2.5+	—	—	—	ロクロ	ナデ、ヨコナデ	ヨコナデ	良好	石英、長石、角閃石、雲母	(外) 橙茶色 (内) 橙茶色	
NSJ 9 S-015 土器溜	1802	土師質土器	煮炊具の脚	4.5+	—	2.2+	—	—	手握ね	へラ状工具ナデ	—	良好	石英、長石	(外) 淡灰褐色 (内) —	
NSJ 9 S-015 上層	1803	白磁	碗	—	2.1+	—	—	—	ロクロ	施釉、釉溜まり	施釉	良好	緻密	(外) 淡緑灰白色 (内) 淡緑灰白色	
NSJ 9 S-015 土器溜	1804	瓦器	碗	—	5.3+	—	—	—	ロクロ	へラミガキ、回転ナデ	へラのちへラミガキ	良好	雲母、石英、結晶片岩	(外) 暗灰白色 (内) 暗灰白色	
NSJ 9 S-015 最下層	1805	青磁	碗	7.0+	1.5+	(5.2)	—	—	ロクロ	ナデ、無釉	ナデ、施釉	良好	緻密	(外) 濃オリーブ (内) 淡灰茶白色	同安窯系青磁、意図的に打ち欠き、見込み、貫入認められる、反転復元
NSJ 9 S-015 土器溜	1806	瓦器	碗	9.0+	2.0+	(5.4)	—	—	ロクロ	ナデ、回転ナデ	回転ナデ	良好	石英、赤色粒子少量含む	(外) 灰白色 (内) 淡灰白色	反転復元

遺構名	R 番号	種類	器 種	法量 (cm)() は復元					成形	調整及び装飾		焼成	胎土 (石材)	色 調	備 考
				口径 / 最大長	器高 / 最大幅	底径 / 最大厚	孔径	重量 (g)		外面	内面				
NSJ 9 S-015 上層	1807	白磁	碗	—	2.1+	—	—	—	ロクロ	施釉	施釉	良好	緻密	(外) 白淡灰色 (内) 白淡灰色	
NSJ 9 S-015 4層	1808	土師質土器	小皿	8.8	1.2+	6.0	—	—	ロクロ	ナデ、回転糸切り後ナデ、 板状庄痕	回転ナデのち不定方向ナデ	良好	石英、角閃石、結晶片岩	(外) 暗灰橙茶色 (内) 暗灰橙茶色	一部反転復元
NSJ 9 S-015 4層	1809	青磁	碗	—	4.4+	—	—	—	ロクロ	ナデ、施釉、櫛目文	無文、施釉	良好	緻密	(外) 暗オリーブ色 (内) 暗オリーブ色	龍泉窯系青磁碗 貫入認められず 素地:淡灰白色
NSJ 9 S-015 中層	1810	白磁	皿	—	2.8+	—	—	—	ロクロ	施釉 (厚め)	施釉 (厚め)、無釉	良好	緻密	(外) 灰白色 (内) 灰白色	沈線、貫入認められる、素地:白灰褐色
NSJ 9 S-015 中層	1811	土師質土器	燭台?	—	4.7+	7.0	—	—	ロクロ	ナデ、回転ナデ、回転糸切り後ナデ	—	良好	石英、長石、角閃石、雲母、結晶片岩	(外) 橙褐色 (内) 橙褐色	反転復元
NSJ 9 S-015 4層	1812	白磁	碗	—	4.9+	6.4	—	—	ロクロ	施釉、高台貼り付け、無釉	施釉、櫛目文あり	良好	緻密	(外) 淡黄白色 (内) 淡黄白色	櫛目文
NSJ 9 S-015 中層	1813	青磁	碗	—	3.3+	—	—	—	ロクロ	施釉、櫛目文	施釉	良好	緻密	(外) 淡緑黄色 (内) 淡緑黄色	龍泉窯系青磁碗 素地:淡灰白色、貫入著しい
NSJ 9 S-015 上層	1814	白磁	碗	—	2.3+	(5.4)	—	—	ロクロ	ナデ、無釉	施釉	良好	緻密	(外) 淡灰白色 (内) 淡灰白色	外面に工具痕あり、内面:釉はわず箇所あり 反転復元
NSJ 9 S-015 土器溜	1815	瓦器	碗	—	1.9+	(6.0)	—	—	粘土積み上げ	ナデ、ロクロ切り離し後ナデ	ナデ、見込みヘラミガキ	良好	石英、赤色粒子少量含む	(外) 淡灰橙茶色 (内) 淡灰橙茶色	和泉型瓦器碗 反転復元
NSJ 9 S-015 土器溜	1816	瓦器	碗	—	4.3+	—	—	—	ロクロ	ナデ	ヘラミガキ	良好	石英、赤色粒子少量含む	(外) 暗灰白色～淡灰白色 (内) 暗灰白色～淡灰白色	
NSJ 9 S-015 中層	1817	青磁	碗	—	2.2+	—	—	—	ロクロ	施釉、櫛目文	施釉	良好	緻密	(外) 暗緑褐色 (内) 暗緑褐色	同安窯系青磁
NSJ 9 S-015 中層	1818	青磁	碗	—	3.0+	—	—	—	ロクロ	施釉	施釉	良好	緻密	(外) 暗緑褐色 (内) 暗緑褐色	同安窯系青磁
NSJ 9 S-80	1819	土師質土器	碗	—	3.0+	(7.4)	—	—	ロクロ	ナデ、ヨコナデ	ナデ、ナデのちヘラミガキ、ヘラミガキ不明瞭	不良	石英、赤色粒子、結晶片岩、少量含む	(外) 淡黄橙白色 (内) 淡黄橙白色	反転復元、貼付け高台、瓦器未焼成
NSJ 9 S-80 褐色層一括	1820	土師質土器	坏	(12.3)	3.7	(8.4)	—	—	ロクロ	回転ナデ、回転糸切り離し?	回転ナデ、ナデ	良好	石英、赤色粒子、結晶片岩少量含む	(外) 淡黄橙白色 (内) 淡黄橙白色	反転復元
NSJ 9 S-80 褐色層一括	1821	須恵質土器	鉢	—	2.2+	—	—	—	ロクロ	ヨコナデ	ナデ	良好	石英、雲母	(外) 暗灰白色 (内) 暗灰白色	東播系須恵器
NSJ 9 S-80 褐色層一括	1822	鉄製品	鉄釘	5.5+	1.2	1.0	—	—	—	—	—	—	—	(外) 淡橙茶褐色	石英、雲母、結晶片岩、付着、劣化著しい
NSJ 9 S-80 褐色層一括	1823	瓦器	碗	—	2.0+	—	—	—	ロクロ	ナデ	ナデのちヘラミガキ	良好	砂粒微量含む	(外) 暗灰橙褐色 (内) 暗灰橙白色	和泉型
NSJ 9 S-80 褐色層一括	1824	土師質土器	碗	—	2.5+	(6.6)	—	—	ロクロ	ナデ、ヨコナデ	ナデ	良好	石英、赤色粒子少量含む	(外) 淡黄橙白色 (内) 淡黄橙白色	反転復元
NSJ 9 S-80 褐色層一括	1825	須恵質土器	鉢	—	3.4+	—	—	—	ロクロ	回転ナデ	回転ナデ	良好	石英、長石、黒色粒子	(外) 暗灰白色 (内) 白灰色	東播系須恵器
NSJ 9 S-80 褐色層一括	1826	土師質土器	坏	(12.8)	2.5	(10.0)	—	—	ロクロ	ナデ、回転糸切り後ナデ	摩滅著しい	良好	石英、雲母、赤色粒子	(外) 浅黄橙白色 (内) 浅黄橙白色	反転復元
NSJ 9 S-80 褐色層一括	1827	鉄製品	鉄釘	4.5+	1.6	1.0	—	—	ロクロ	—	—	—	—	(外) 暗灰橙褐色	石英、結晶片岩付着、劣化著しい
NSJ 9 S-80 褐色層一括	1828	鉄製品	鉄釘	2.6+	1.1	1.1	—	—	ロクロ	—	—	—	—	(外) 暗橙灰茶褐色	石英、結晶片岩付着、劣化著しい
NSJ 9 S-80 褐色層一括	1829	陶器	甕	—	16.0+	—	—	—	ロクロ	ナデのち平行タタキ	ナデのちユビオサエ	良好	石英、黒色粒子	(外) 淡灰白色 (内) 淡灰白色	常滑焼
NSJ 9 S-80 褐色層一括	1830	須恵器	鉢	—	2.2+	—	—	—	ロクロ	ナデ、回転ナデ	回転ナデ	良好	石英、長石、雲母、黒色粒子、赤色粒子	(外) 暗灰黒色 (内) 淡灰白色	東播系須恵器
NSJ 9 S-80 最下層	1831	土師質土器	坏	(11.2)	3.1	(7.0)	—	—	ロクロ	ナデ、回転糸切り後ナデ	ナデ	良好	石英、雲母、角閃石、赤色粒子	(外) 浅黄橙白色 (内) 浅黄橙白色	反転復元
NSJ 9 S-80 最下層	1832	瓦器	碗	14.2	5.5	6.6	—	—	ロクロ	回転ナデ、ヨコナデ、ナデ、 ナデ後ユビオサエ	ナデ、ヘラミガキ不明瞭	不良	石英、結晶片岩、赤色粒子、少量含む	(外) 淡橙褐色～暗灰褐色 (内) 暗橙褐色	焼成不良、ヘラミガキ不明瞭、貼付け高台、反転復元
NSJ 9 S-80 最下層	1833	土師質土器	小皿	(9.4)	1.4	(6.0)	—	—	ロクロ	回転ナデ、糸切り未調整、 回転糸切り離し	不定ナデ、回転ナデ	良好	石英、赤色粒子、結晶片岩、少量含む	(外) 淡黄橙褐色 (内) 明橙褐色	反転復元
NSJ 9 S-80 最下層	1834	須恵質土器	鉢	—	7.1+	(8.0)	—	—	ロクロ	回転ロクロナデ、回転糸切り離し	回転ロクロナデ、回転ナデ	良好	石英、長石、結晶片岩、白色粒子	(外) 暗灰黒色 (内) 暗灰黒色	反転復元 内面使用痕あり
NSJ 9 S-80 最下層	1835	瓦質土器	鍋	(29.4)	5.0+	—	—	—	粘土積み上げ	ナデ、ユビオサエ、ヨコナデ、 粘土接合痕	ナデ、横方向ハケメ	良好	石英、雲母、少量含む	(外) 暗灰褐色 (内) 暗灰褐色～暗灰白色	山城系。反転復元
NSJ 9 S-80 最下層	1836	瓦質土器	鍋	(28.8)	4.4+	—	—	—	粘土積み上げ	ヨコナデ、ナデ、ユビオサエ、 煤付着	不明瞭、ナデ	良好	石英、雲母少量含む	(外) 暗褐色～暗灰褐色 (内) 暗灰褐色	山城系。煤付着、反転復元、外面剥離が見られる
NSJ 9 S-80 最下層	1837	土師質土器	坏	(15.0)	3.0	(10.4)	—	—	ロクロ	ナデ、糸切り未調整、回転 糸切り後ナデ	回転ナデ、ロクロ痕の ちナデ	良好	石英、雲母、長石、少量の赤色粒子	(外) 暗褐色 (内) 暗褐色	反転復元
NSJ 9 S-80 最下層	1838	土師質土器	小皿	8.8	1.4	6.6	—	—	ロクロ	ナデ、回転糸切り後ナデ	回転ナデ、ロクロ痕ナ デ消し	良好	石英、長石、雲母、少量の赤色粒子	(外) 浅黄白色 (内) 浅黄白色	ほぼ完形品
NSJ 9 S-80 最下層	1839	土師質土器	小皿	(8.0)	1.5	(6.0)	—	—	ロクロ	ナデ、回転糸切り後ナデ	ナデ	良好	石英、長石、雲母、角閃石、少量の赤色粒子	(外) 暗橙褐色 (内) 暗橙褐色	反転復元
NSJ 9 S-80 最下層	1840	土師質土器	碗	—	1.5+	(6.6)	—	—	ロクロ	ナデ、高台貼り付け、ヨコ ナデ	ナデ	良好	石英、結晶片岩、長石	(外) 淡黄白色 (内) 淡黄白色	反転復元

遺構名	R 番号	種類	器 種	法量 (cm)() は復元					成形	調整及び装飾		焼成	胎土 (石材)	色調	備考
				口径 / 最大長	器高 / 最大幅	底径 / 最大厚	孔径	重量 (g)		外面	内面				
NSJ 9 S-80 最下層	1841	瓦器	椀	(166)	5.2	(2.0)	—	—	ロクロ	ナデ、高台貼付け部分割離	ナデ後ヘラミガキ	良好	石英、赤色粒子少量含む	(外) 淡灰白色～灰褐色 (内) 淡灰白色～灰褐色	反転復元、外面底部「×」の銭刻あり
NSJ 9 S-80 最下層	1842	土師質土器	鍋	—	2.1+	—	—	—	ロクロ	ナデ、丁寧なナデ	丁寧なナデ	良好	石英、長石、角閃石、雲母	(外) 暗橙褐色 (内) 橙褐色	
NSJ 9 S-80 最下層	1843	土師質土器	鍋	—	3.1+	—	—	—	粘土積み上げ	ナデ、縦方向のハケメ	ヨコ方向のハケメ	良好	石英、長石	(外) 暗灰白色 (内) 黄白色	瀬戸内系? 外面煤付着
NSJ 9 S-80 最下層	1844	瓦器	椀	(17.6)	5.0+	—	—	—	ロクロ	ナデ	ナデ、ヘラミガキ不明瞭	良好	石英、赤色粒子、少量、微量の金雲母	(外) 暗灰褐色～灰褐色 (内) 暗灰褐色～灰褐色	反転復元
NSJ 9 S-80 最下層	1845	瓦器	椀	(16.8)	3.2+	—	—	—	ロクロ	ナデのちヘラミガキ	ナデ	不良	石英、赤色粒子	(外) 暗灰褐色～橙褐色 (内) 橙褐色	反転復元、内外面ヘラミガキ不明瞭
NSJ 9 S-80 最下層、黒褐色	1846	須恵質土器	鉢	—	5.8+	—	—	—	ロクロ	ナデ、回転ナデ	回転ナデ	良好	石英、長石	(外) 灰白色 (内) 灰白色	東播系須恵器
NSJ 9 S-80 最下層	1847	土師質土器	鍋	(26.0)	11.6+	—	—	—	粘土積み上げ	ヨコナデ、タテ方向タタキ、ナデ、ユビオサエ	ヨコナデ、タテ方向ハケ	良好	石英微量、砂粒あまり含まない	(外) 明茶褐色 (内) 明褐色	瀬戸内系? 外面体部煤付着
NSJ 9 S-80 最下層	1848	土師質土器	鍋	(41.4)	6.5+	—	—	—	粘土積み上げ	ナデ、ユビオサエ、ヨコナデ	ナデ、ヨコナデ	良好	石英、赤色粒子、雲母、結晶片岩、角閃石少量含む	(外) 暗橙褐色 (内) 橙褐色	反転復元、外面煤付着
NSJ 9 S-80 最下層	1849	須恵質土器	鉢	(28.0)	4.2+	—	—	—	ロクロ	回転ナデ、ナデ	回転ナデ	良好	石英、長石、黒色粒子	(外) 暗灰褐色 (内) 暗灰色	東播系須恵器、反転復元
NSJ 9 S-80 最下層	1850	須恵質土器	鉢	—	4.0+	—	—	—	ロクロ	回転ナデ	回転ナデ	良好	石英、長石	(外) 暗灰白色 (内) 暗灰白色	東播系須恵器
NSJ 9 S-80 最下層	1851	土師質土器	坏	—	1.9+	—	—	—	ロクロ	ナデ、糸切り未調整、回転糸切り後ナデ	ナデ、回転ナデ、ロクロ痕明瞭に残る	良好	石英、長石、雲母、角閃石、赤色粒子	(外) 淡橙色 (内) 淡橙色	
NSJ 9 S-80 最下層	1852	青磁	皿	—	1.7+	—	—	—	ロクロ	施釉、無文	施釉、無文	良好	緻密	(外) 淡オリーブ色 (内) 淡オリーブ色	同安窯青磁? 貫入認められない素地: 灰褐色 水裂見られる
NSJ 9 S-80 最下層	1853	白磁	碗	—	5.7+	—	—	—	ロクロ	施釉、無文	施釉、無文	良好	緻密	(外) 淡オリーブ色 (内) 淡オリーブ色	貫入認められない素地: 灰褐色 沈線 外面体部下半路体 水裂
NSJ 9 S-80 最下層	1854	青磁	皿	—	1.2+	—	—	—	ロクロ	施釉、無文 無釉	施釉、櫛目文 ヘラによる文様	良好	緻密	(外) 淡オリーブ (内) 淡オリーブ	同安窯系青磁、貫入著しい 釉厚めにかかる素地: 灰白色
NSJ 9 S-80 最下層	1855	青磁	皿	—	1.1+	—	—	—	ロクロ	施釉、ナデ、回転ヘラズリ 無文	施釉、櫛目文 ヘラによる文様	良好	緻密	(外) 淡オリーブ (内) 淡オリーブ	同安窯系青磁、貫入認められる 釉厚めにかかる素地: 灰白色
NSJ 9 S-80 最下層	1856	須恵質土器	鉢	—	2.3+	—	—	—	ロクロ	ナデ、回転ナデ	回転ナデ	良好	石英、黒色粒子	(外) 灰白色 (内) 灰白色	東播系須恵器
NSJ 9 S-80 最下層	1857	青磁	碗	—	5.4+	—	—	—	ロクロ	施釉、無文	施釉、花文	良好	—	(外) 淡緑褐色 (内) 淡緑褐色	龍泉窯系青磁 内外面貫入認められる
NSJ 9 S-80 最下層	1858	青磁	皿	(10.2)	2.1	(5.8)	—	—	ロクロ	施釉、回転ヘラズリ、無文	施釉、櫛目文、ヘラによる文様	良好	緻密	(外) 淡オリーブ (内) 淡オリーブ	同安窯系青磁、貫入著しい 外底部一部露胎 素地: 灰褐色 釉薬集めにかかる
NSJ 9 S-80 最下層	1859	白磁	碗	(16.5)	6.4	6.0	—	—	ロクロ	施釉、露体 高台貼り付け、ロクロ切り離し	施釉	良好	緻密	(外) 白灰色 (内) 白灰色	一部反転復元、素地: 灰白色、水裂認められる
NSJ 9 S-80 黒褐色層一括	1860	土師質土器	鍋	(41.0)	9.3+	—	—	—	粘土積み上げ	ヨコナデ、ナデ、ユビオサエ	ヨコナデ、横方向ハケメ、ユビオサエ	良好	石英、雲母、長石、角閃石、赤色粒子、少量含む	(外) 暗灰橙褐色 (内) 暗橙褐色	反転復元
NSJ 9 S-80 黒褐色粘層	1861	須恵質土器	甕	—	25.7+	—	—	—	ロクロ	格子目タタキ痕あり	ヘラ状工具によるナデ、ユビオサエ痕あり	良好	石英、長石	(外) 暗灰褐色 (内) 暗褐色	東播系須恵器、内外面に煤付着
NSJ 9 S-110 P-16	1862	白磁	碗	—	2.5+	—	—	—	ロクロ	施釉、無文	施釉、無文	良好	緻密	(外) 灰白色 (内) 灰白色	釉薬厚めにかかる貫入認められず 素地: 灰白色
NSJ 9 S-110 P-10	1863	青磁	碗	—	4.2+	—	—	—	ロクロ	施釉、無文	施釉、櫛目文、ヘラ描き文	良好	緻密	(外) 暗オリーブ (内) 暗オリーブ	龍泉窯系青磁 貫入認められる 釉薬厚めにかかる 素地: 灰白色
NSJ 9 S-110 1層	1864	瓦器	椀	—	2.3+	—	—	—	粘土積み上げ	ナデ、ヨコナデ	ナデのちヘラミガキ	良好	石英少量含む	(外) 淡灰褐色 (内) 淡灰褐色	和泉型瓦器
NSJ 9 S-110 1層	1865	瓦器	椀	(13.4)	4.1+	—	—	—	粘土積み上げ	ナデ、ユビオサエ	ナデ	良好	石英、長石少量含む	(外) 暗灰褐色 (内) 暗灰褐色	和泉型瓦器、摩滅著しい
NSJ 9 S-110 1層	1866	白磁	碗	—	1.9+	—	—	—	ロクロ	施釉、釉溜まりあり 露胎	施釉、釉溜まりあり、沈線あり	良好	緻密	(外) 白淡灰色 (内) 白淡灰色	素地: 灰白色
NSJ 9 S-110 1層	1867	白磁	碗	—	3.9+	—	—	—	ロクロ	施釉、釉溜まりあり	施釉、釉溜まりあり、沈線あり	良好	緻密	(外) 灰白色 (内) 灰白色	外面水裂認められる
NSJ 9 S-110 1層	1868	土師質土器	釜	—	3.4+	—	—	—	ロクロ	ヨコナデ	摩滅著しい	良好	緻密	(外) 灰白色 (内) 灰白色	
NSJ 9 S-110 P-15	1869	瓦器	椀	(14.0)	6.8	6.50	—	—	ロクロ	ナデ、回転ナデ、ヨコナデ、高台貼り付け	ナデ	良好	石英、雲母	(外) 白灰褐色 (内) 灰褐色	一部反転復元 内外面ヘラミガキ不明瞭
NSJ 9 S-110 P-17	1870	瓦器	椀	(15.0)	6.0	7.0	—	—	ロクロ	ヘラミガキ不明瞭、ヨコナデ、ナデ	ヘラミガキ (見込同心円)	不良	石英、長石、角閃石、赤色粒子少量含む	(外) 暗灰褐色 (内) 暗灰白褐色	一部反転復元 貼り付け高台

遺構名	R 番号	種類	器 種	法量 (cm)() は復元					成形	調整及び装飾		焼成	胎土 (石材)	色調	備考
				口径 / 最大長	器高 / 最大幅	底径 / 最大厚	孔径	重量 (g)		外面	内面				
NSJ 9S-110 P-18	1871	土師質土器	銅	—	2.3+	—	—	—	ロクロ	ヨコナデ	ナデ	良好	石英、長石、角閃石		
NSJ 9S-110 P-11	1872	常滑焼	甕	—	11.5+	—	—	—	粘土積み上げ	工具ナデ、平行タタキ	ユビオサエ、接合痕、工具ナデ	良好	石英少量含む 緻密	(外) 淡灰褐色～暗灰褐色 (内) 淡灰褐色	自然釉内外面ともに付着
NSJ 9S-70 P-7	1873	瓦器	碗	(15.6)	4.7	(5.0)	—	—	粘土積み上げ	ナデ、ユビオサエ、ヨコナデ	ヘラミガキ不明瞭	良好	石英、少量含む	(外) 暗灰褐色 (内) 暗灰褐色	和泉型瓦器碗、貼り付け高台、反転復元
NSJ 9S-70 埋土	1874	土師器	甕	—	4.1+	—	—	—	粘土積み上げ	ナデ	ヨコナデ	良好	石英、長石、角閃石、金雲母、少量含む	(外) 暗茶褐色 (内) 橙褐色～暗黒褐色	
NSJ 9S-70 P-19	1875	瓦器	碗	(14.6)	5.1	6.6	—	—	ロクロ	ナデ、ヨコナデ 渦状ヘラミガキ	ヘラミガキ	良好	石英、角閃石、少量含む	(外) 暗灰褐色～白褐色 (内) 暗灰褐色～白褐色	一部反転復元
NSJ 9S-70 P-2	1876	瓦器	小皿	(10.6)	1.6	(7.2)	—	—	ロクロ	ナデ、回転系切り離し後ナデ	ヘラミガキ	良好	石英、角閃石、少量含む	(外) 淡灰褐色 (内) 淡灰褐色	反転復元
NSJ 9S-70 P-12	1877	土師質土器	环	—	3.8+	—	—	—	ロクロ	ナデ、ヨコナデ、ロクロナデ	ナデ	良好	石英、長石、雲母、黒色粒子	(外) 浅黄白色 (内) 浅黄白色	
NSJ 9S-70 P-1	1878	土師質土器	环	(14.2)	3.1	9.5	—	—	ロクロ	ナデ、ヨコナデ、回転系切り後ナデ	ナデ、ロクロナデ	良好	石英、長石、雲母	(外) 浅黄白色 (内) 浅黄白色	一部反転復元
NSJ 9S-70 P-5	1879	土師質土器	环	14.0	3.0	9.8	—	—	ロクロ	回転ナデ、ナデ	不定ナデ、ナデ、回転ナデ	良好	石英、赤色粒子、角閃石、少量含む	(外) 橙褐色 (内) 橙褐色	
NSJ 9S-70 P-15	1880	土師質土器	小皿	9.0	1.5	6.6	—	—	ロクロ	回転ナデ、ナデ	ヨコナデ、回転ナデ	良好	石英、赤色粒子少量含む	(外) 橙褐色 (内) 橙褐色	一部反転復元
NSJ 9S-70 埋土	1881	土師質土器	小皿	—	1.4+	—	—	—	ロクロ	ナデ、回転系切り後ナデ	ナデ	良好	石英、長石、角閃石、雲母	(外) 橙褐色 (内) 橙褐色	
NSJ 9S-71 埋土	1882	土師質土器	小皿	(13.4)	2.9	(9.0)	—	—	ロクロ	ナデ、ロクロナデ、回転系切り後ナデ	ヨコナデ、ナデ	良好	石英、雲母	(外) 浅黄褐色 (内) 浅黄褐色	反転復元
NSJ 9S-70 埋土	1883	青磁	碗	—	3.1+	—	—	—	ロクロ	施釉、剥離	施釉	良好	—	(外) 明茶黄褐色 (内) 明茶黄褐色	二次被熱、沈線
NSJ 9S-70 埋土	1884	青磁	碗	—	2.0	—	—	—	ロクロ	施釉、櫛目文	施釉、ヘラによる線文	良好	—	(外) 暗オリーブ色 (内) 暗オリーブ色	同安窯系青磁、貫入著しい
NSJ 9S-70 P-8	1885	土師質土器	环	(13.3)	3.0	10.6	—	—	ロクロ	回転系切り離し後ナデ、ナデ	ロクロ痕のちナデ、ナデ、糸切り未調整	良好	石英、赤色粒子、少量含む 長石、結晶片岩	(外) 橙褐色 (内) 橙褐色	一部反転復元
NSJ 9S-70 埋土	1886	白磁	碗	—	3.4	(7.0)	—	—	ロクロ	ナデ、露胎、ヘラ状工具痕	施釉、沈澱線、回転ヘラケズリ	良好	—	(外) 淡灰白色 (内) 淡灰白色	外部に工具痕有り、削りだし高台。素地：灰白色
NSJ 9S-130 C-4	1887	土師質土器	小皿	8.0	1.2	6.4	—	—	ロクロ	ナデ、回転系切り後ナデ	ナデ	良好	石英雲母、少量の赤色粒子	(外) 浅黄白色 (内) 浅黄白色	
NSJ 9S-130 C-4	1888	土師質土器	小皿	(7.6)	1.5	(6.4)	—	—	ロクロ	ナデ、回転系切り後ナデ	ナデ	良好	石英、長石、結晶片岩	(外) 浅黄色 (内) 浅黄色	反転復元
NSJ 9S-130 P-1	1889	黒色土器 A 類	碗	—	3.0+	(6.0)	—	—	ロクロ	ナデ、ヨコナデ	ヘラミガキ	良好	石英、角閃石、少量含む	(外) 淡橙灰色 (内) 暗灰黒褐色	反転復元、貼り付け高台
NSJ 9S-130 P-2	1890	土師質土器	小皿	8.8	1.5	6.8	—	—	ロクロ	回転系切り離し後ナデ、ナデ	ナデ	良好	石英、赤色粒子、角閃石少量含む	(外) 橙褐色 (内) 橙褐色	完形品
NSJ 9S-130 C-4	1891	土師質土器	环	(14.6)	3.1	(10.8)	—	—	ロクロ	ナデ、回転系切り離し	回転ナデ	良好	石英、長石、赤色粒子	(外) 橙褐色 (内) 橙褐色	反転復元
NSJ 9S-130 C-3.4	1892	土師質土器	小皿	(7.8)	1.3	(5.8)	—	—	ロクロ	ナデ、糸切り未調整、回転系切り離し	回転ナデ、不定ナデ	良好	石英、長石、角閃石、雲母、結晶片岩	(外) 浅黄白色 (内) 浅黄白色	反転復元
NSJ 9S-130 P-11	1893	瓦器	小皿	9.0	2.5	3.5	—	—	ロクロ	ナデ、回転系切り後ナデ	ヘラミガキ不明瞭	良	石英、長石、結晶片岩	(外) 暗灰白色 (内) 白灰色	板状正痕付く完形品
NSJ 9S-130 P-10	1894	瓦器	碗	—	1.6+	(7.6)	—	—	ロクロ	ヨコナデ、高台貼り付け、回転系切り後ナデ	ヘラミガキ不明瞭	良	石英、長石、雲母、結晶片岩	(外) 灰褐色 (内) 灰白褐色	反転復元
NSJ 9S-130 P-4	1895	須恵質土器?	鉢	—	5.0+	(13.2)	—	—	ロクロ	回転ナデ、ナデ	回転ナデ、ナデ	良好	石英少量含む	(外) 淡灰白色 (内) 淡灰白色	産地不明、内面使用痕あり、反転復元
NSJ 9S-130 P-9	1896	青磁	碗	15.2	6.2	50.0	—	—	ロクロ	施釉、ヨコナデ、無文、露胎、回転ヘラケズリ	施釉、無文	良好	—	(外) 暗オリーブ色 (内) 暗オリーブ色	龍泉窯青磁碗 貫入著しい、釉薬厚めにかかる素地：灰白色 曇つけ高台裏露胎
NSJ 9S-130 P-9	1897	須恵質土器	鉢	—	3.0+	—	—	—	ロクロ	回転ナデ、回転系切り後ナデ	回転ナデ、ナデ、ロクロ痕有り	良好	石英、雲母、長石	(外) 灰褐色 (内) 灰褐色	東播系須恵器、反転復元
NSJ 9S-130 P-8	1898	須恵質土器	甕	(30.4)	7.0+	—	—	—	粘土積み上げ	タタキ後ヨコナデ、ヨコナデ、格子目	ヨコナデ、ヨコナデ後線刻、ユビオサエ	良好	石英、角閃石少量含む	(外) 暗灰褐色 (内) 暗灰褐色	東播系須恵土器、口縁部内面に線刻あり
NSJ 9S-130 P-13	1899	瓦器	碗	—	3.5+	—	—	—	粘土積み上げ	ヨコナデ、ナデ、ユビオサエ、	ヘラミガキ	良好	砂粒をあまり含まない	(外) 暗灰褐色 (内) 暗灰褐色	和泉型瓦器
NSJ 9S-130 P-7	1900	瓦器	碗	(14.4)	4.5	(2.8)	—	—	粘土積み上げ	ヨコナデ、ナデ、ユビオサエ	ヘラミガキ	良好	砂粒をあまり含まない	(外) 暗灰褐色 (内) 暗灰褐色	和泉型瓦器、反転復元
NSJ 9S-130 P-3	1901	土師質土器	銅	(35.0)	5.4	—	—	—	ロクロ	ヨコナデ、ナデ、ユビ押さえ	ヨコナデ、横方向ハム	良好	石英、長石、少量含む	(外) 暗茶褐色 (内) 暗赤褐色	反転復元
NSJ 9S-130 C-4	1902	瓦器	碗	—	3.2+	6.0	—	—	ロクロ	ヨコナデ、ナデ、高台貼り付け、ナデ	ヘラミガキ不明瞭	良好	石英、雲母	(外) 白灰色 (内) 白灰色	一部反転復元
NSJ 9S-130 C-4 検出面	1903	瓦器	碗	—	7.1+	—	—	—	粘土積み上げ	ヨコナデ、ナデ、ユビオサエ	ヘラミガキ	良好	雲母少量含む	(外) 暗灰褐色 (内) 淡灰褐色	和泉型瓦器
NSJ 9S-130 C-4 区検出面	1904	瓦器	碗	—	1.3+	(6.4)	—	—	粘土積み上げ	ヨコナデ、ナデ、ユビオサエ	ヘラミガキ	良好	砂粒をあまり含まない	(外) 灰褐色 (内) 灰褐色	和泉型瓦器、反転復元
NSJ 9S-130 C-4 検出面	1905	瓦器	皿	—	1.7+	(6.2)	—	—	粘土積み上げ	ナデ、ヨコナデ	ヘラミガキ	良好	砂粒をあまり含まない	(外) 暗灰褐色 (内) 暗灰褐色	和泉型瓦器、反転復元
NSJ 9S-130 C-4 区検出面	1906	瓦器	小皿	(10.0)	2.3+	—	—	—	粘土積み上げ	ナデ、ヨコナデ、ヘラミガキ	ユビオサエ	良好	砂粒をあまり含まない	(外) 暗灰褐色 (内) 暗灰褐色	和泉型瓦器、反転復元

遺構名	R 番号	種類	器 種	法量 (cm)() は復元					成形	調整及び装飾		焼成	胎土 (石材)	色調	備考
				口径 / 最大長	器高 / 最大幅	底径 / 最大厚	孔径	重量 (g)		外面	内面				
NS J 9 S-130 C-4 区	1907	瓦器	小皿	(8.4)	1.1	6.3	—	—	ロクロ	回転ナデ、糸切り離し後ナデ	ヘラミガキ	良好	砂粒をあまり含まない	(外) 暗灰褐色 (内) 暗灰褐色	反転復元
NS J 9 S-130 C-4 検出面	1908	瓦器	碗	(14.8)	4.8	—	—	—	ロクロ	ヨコナデ、ヘラミガキ、ナデ	ヨコナデ、板状工具ナデ、ヘラミガキ	良好	砂粒をあまり含まない 長石微量	(外) 淡灰褐色 (内) 淡灰褐色	反転復元
NS J 9 S-130 C-4 区	1909	瓦器	碗	(14.0)	4.9+	—	—	—	粘土積み上げ	ヨコナデ、ナデ、ユビオサエ	ヨコナデ、横方向ヘラミガキ	良好	砂粒をあまり含まない	(外) 暗灰褐色 (内) 暗灰褐色	和泉型瓦器、反転復元
NS J 9 S-130 C-4 検出面	1910	瓦器	小皿	(8.8)	1.4	(6.0)	—	—	ロクロ	ヘラミガキ不明瞭、糸切り未調整、糸切り離し後ナデ	ヘラミガキ不明瞭	良好	石英、少量含む	(外) 暗灰褐色 (内) 暗灰褐色	反転復元
NS J 9 S-130 C-4 検出面	1911	瓦器	碗	—	3.3+	(7.0)	—	—	ロクロ	ヨコナデ、ナデ、ナデ?	ヘラミガキ不明瞭	良好	石英、角閃石、結晶片岩、少量含む	(外) 暗灰褐色 (内) 暗灰褐色	貼り付け 高台 反転復元
NS J 9 S-130 C-4	1912	瓦器	小皿	(9.4)	1.1	(5.5)	—	—	ロクロ	ナデ、回転糸切り後ナデ	ヘラミガキ不明瞭	良	石英、雲母、少量の赤色粒子	(外) 白灰褐色 (内) 暗灰白褐色	反転復元
NS J 9 S-130 B-4.5	1913	土師質土器	碗	—	1.9+	(6.6)	—	—	ロクロ	回転ナデ、ヨコナデ、高台貼り付け、摩滅著しい	摩滅著しい	良	石英、長石、角閃石、雲母、少量の赤色粒子	(外) 浅黄橙灰白色 (内) 浅黄白色	反転復元
NS J 9 S-130 C-3.4	1914	黒色土器 A 類	碗	—	1.0+	4.8	—	—	ロクロ	ナデ、ヨコナデ	ヘラミガキ	良好	石英、角閃石、少量含む	(外) 淡橙褐色 (内) 暗灰褐色	
NS J 9 S-130 C-4 検出面	1915	瓦器	三脚付羽釜の脚?	—	4.5+	—	—	—	手捏ね	ナデ		良好	石英、長石、少量含む	(内) 暗灰褐色～灰白色	畿内系? 摩滅著しい
NS J 9 S-130 C-4 検出面	1916	瓦器	碗	(15.6)	4.5	4.0	—	—	粘土積み上げ	ヨコナデ、ナデ、ユビオサエ	ヘラミガキ	良好	石英、雲母少量含む	(外) 暗灰褐色 (内) 暗灰褐色	和泉型瓦器、反転復元
NS J 9 S-130 C-3.4	1917	土師質土器	鍋	(33.0)	3.3+	—	—	—	粘土積み上げ	ナデ、ヨコナデ、ナデ	ナデ、ヨコナデ	良好	石英、長石、角閃石、雲母	(内) 淡橙灰褐色 (外) 暗灰茶褐色	反転復元
NS J 9 S-130 C-4 検出面	1918	白磁	碗	(16.8)	4.5+	—	—	—	ロクロ	施釉、露胎	施釉、沈線、沈圈線	良好	緻密	(外) 淡緑色 (内) 淡緑色	貫入認められず、内外面に水裂あり。素地: 灰白色、反転復元
NS J 9 S-130 C-4 検出面	1919	白磁	碗	16.6	3.3+	—	—	—	ロクロ	施釉、無文	施釉、無文	良好	緻密	(外) 白灰色 (内) 白灰色	貫入認められない、釉薬厚めにかかる 内外面に水裂 素地: 白灰色
NS J 9 S-130 C-5	1920	須恵質土器	鉢	—	3.2+	—	—	—	ロクロ	ナデ、回転ナデ	回転ナデ	良好	石英、長石、雲母、黒色粒子	(外) 灰白褐色 (内) 灰白褐色	東播系須恵器
NS J 9 S-130 C-4	1921	土師質土器	土鍾	5.5	1.2	—	—	—	手捏ね	ナデ	—	良好	石英、長石、角閃石	(外) 浅黄黒色	
NS J 9 S-130 C-3 検出面	1922	白磁	碗	(16.6)	4.0+	—	—	—	ロクロ	施釉、無文	施釉、無文	良好	緻密	(外) 白灰色 (内) 白灰色	釉薬厚めにかかる 貫入認められず 素地: 灰白色 内外面に水裂 内面沈線、櫛描文、反転復元
NS J 9 S-130 C-3 検出面	1923	白磁	碗	(16.6)	5.0+	—	—	—	ロクロ	施釉、無文	施釉、無文、沈線	良好	緻密	(外) 淡緑色 (内) 淡緑色	貫入認められない、内外面に水裂、素地: 白灰色、反転復元
NS J 9 S-130 C-3	1924	白磁	皿	(9.2)	2.1+	—	—	—	ロクロ	施釉、無釉	施釉、無釉、沈潜	良好	緻密	(外) 白褐色 (内) 白褐色	反転復元、素地: 白灰色
NS J 9 S-130 C-4	1925	土師質土器	羽釜	—	4.0+	—	—	—	粘土積み上げ	摩滅著しい	摩滅著しい	良	石英、長石、角閃石	(外) 橙茶褐色 (内) 橙茶褐色	貼り付け痕あり
NS J 9 S-130 検出面	1926	青磁	碗	—	3.2+	—	—	—	ロクロ	施釉、櫛描文、露胎	施釉、櫛目文、ヘラ描文	良好	緻密	(外) 暗オリーブ色 (内) 暗オリーブ色	同安窯系青磁 貫入認められず 釉薬厚めにかかる 素地: 灰白色
NS J 9 S-130 C-4 検出面	1927	青磁	碗	—	3.3+	—	—	—	ロクロ	施釉、櫛描文	施釉、櫛目文、ヘラ描文	良好	緻密	(外) 暗褐色 (内) 暗褐色	同安窯系青磁 貫入認められず、釉薬厚めにかかる 素地: 白灰色
NS J 9 S-130 C-3.4	1928	白磁	皿	—	1.2+	—	—	—	ロクロ	回転ナデ、ナデ、高台露胎	無釉、施釉	良好	緻密	(外) 白褐色 (内) 白褐色	反転復元、外面に蛇の目釉剥ぎ
NS J 9 S-130 C-4	1929	白磁	碗	—	2.3+	—	—	—	ロクロ	施釉。高台露胎、回転ヘラケズリ	施釉、貫入見られる	良好	緻密	(外) 白褐色 (内) 白褐色	素地: 灰白色
NS J 9 S-130 C-3 検出面	1930	青磁	皿	(10.4)	2.4	5.0	—	—	ロクロ	施釉、無文、露胎、回転ヘラケズリ	施釉、櫛目文ヘラ描文	良好	緻密	(外) 淡オリーブ色 (内) 淡オリーブ色	同安窯系青磁 貫入認められる 釉薬厚めにかかる 素地: 白灰色 反転復元
NS J 9 S-145 P6	1931	瓦器	碗	—	2.1+	5.8	—	—	ロクロ	ヨコナデ、ヘラミガキ、ナデ	ヘラミガキ	良好	石英、角閃石、少量含む	(外) 暗灰褐色 (内) 暗灰褐色～白灰色	
NS J 9 S-145 P14 P18	1932	瓦器	碗	—	4.3+	(7.2)	—	—	ロクロ	ヨコナデ、ナデ、ヘラミガキ	ヘラミガキ	良好	石英少量含む	(外) 暗灰褐色 (内) 暗灰褐色～暗褐色	反転復元
NS J 9 S-1 45 P22	1933	瓦器	小皿	8.6	1.9	5.6	—	—	ロクロ	糸切り離し後ナデ、摩滅著しい	摩滅著しい	良好	結晶片岩、赤色粒子、石英少量含む	(外) 灰白色 (内) 灰白色	ほぼ完形品
NS J 9 S-145 P23	1934	瓦器	小皿	9.0	1.9	7.0	—	—	ロクロ	回転ナデ、糸切り離し後ナデ	体部不明瞭 内底部ヘラミガキ	不良	石英微量含む	(外) 暗褐色 (内) 明褐色～暗灰褐色	
NS J 9 S-145 P33	1935	土師質土器	碗	—	2.3+	7.7	—	—	ロクロ	ヨコナデ、ナデ、糸切り離し?	ヘラミガキ不明瞭	良好	石英、微量含む	(外) 暗黄褐色 (内) 暗褐色	内底部 渦上ヘラミガキ
NS J 9 S-145 P29	1936	土師質土器	碗	—	4.0+	(6.8)	—	—	ロクロ	ユビオサエ、ヨコナデ、ナデ、貼り付け高台	ヘラミガキ不明瞭	良好	石英少量含む	(外) 淡橙褐色 (内) 淡橙褐色	反転復元
NS J 9 S-130 C-12	1937	土師質土器	小皿	8.0	1.3	7.0	—	—	ロクロ	ナデ、回転糸切り後ナデ	不定ナデ、ナデ	良好	石英、赤色粒子、結晶片岩少量含む	(外) 橙褐色 (内) 橙褐色	完形品

遺構名	R 番号	種類	器 種	法量 (cm)() は復元					成形	調整及び装飾		焼成	胎土 (石材)	色 調	備 考
				口径 / 最大長	器高 / 最大幅	底径 / 最大厚	孔径	重量 (g)		外面	内面				
NSJ 9S-145 P68	1938	土師質土器	小皿	(8.6)	1.3	(6.6)	—	—	ロクロ	ナデ、回転糸切り後ナデ	ナデ	良好	石英、長石、雲母、黒色粒子	(外) 橙褐色 (内) 橙褐色	反転復元
NSJ 9S-145 P27	1939	土師質土器	坏	(13.8)	3.1	(8.4)	—	—	ロクロ	ナデ、ロクロ、ナデ、回転糸切り離し	ヨコナデ、ナデ	良好	石英、長石、角閃石、金雲母、少量の赤色粒子	(外) 浅黄白色 (内) 浅黄白色	反転復元
NSJ 9S-145 P9	1940	白磁	碗	(16.0)	6.3	(8.8)	—	—	ロクロ	施釉、無文、露胎、回転ヘラケズリ	施釉、蛇の目軸剥ぎ	良好	緻密	(外) 淡緑色 (内) 淡灰白色	削りだし高台、反転復元 素地：灰白色 貫入認められる 沈線、沈圈線 氷裂
NSJ 9S-145 P28	1941	白磁	碗	—	2.1+	(7.8)	—	—	ロクロ	施釉、無文	ナデ、露胎、無文	良好	緻密	(外) 淡灰白色 (内) 淡灰白色	内面、氷裂、貫入認められず、素地：白灰色 削りだし高台、反転復元
NSJ 9S-145 P54	1942	瓦器	小皿	(9.6)	1.8	(6.1)	—	—	手捏ね	ヨコナデ、ナデ、ユビオサエ	ヨコナデ、ヘラミガキ	良好	砂粒をあまり含まない	(外) 淡灰褐色 (内) 暗灰褐色	和泉型瓦器、反転復元
NSJ 9S-145 P39	1943	瓦器	小皿	(9.6)	2.1	(5.2)	—	—	ロクロ	ヨコナデ、ナデ、糸切り離し後ナデ、ヘラミガキ	ナデ、ヘラミガキ不明瞭	良好	石英、長石、金雲母少量含む	(外) 暗灰褐色 (内) 暗灰褐色	反転復元
NSJ 9S-145 P12	1944	土師質土器	坏	14.2	2.3	9.0	—	—	ロクロ	ナデ、糸切り未調整、回転糸切り後ナデ	ナデ	良好	石英、長石、角閃石、雲母、赤色粒子、結晶片岩	(外) 浅黄橙褐色 (内) 浅黄橙褐色	
NSJ 9S-145 P33	1945	瓦器	碗	—	3.0+	(6.2)	—	—	ロクロ	ナデ、ヨコナデ、貼り付け高台	ヘラミガキ不明瞭	良好	石英、結晶片岩、少量含む	(外) 灰白色 (内) 暗灰白褐色	反転復元
NSJ 9S-145 P8	1946	須恵質土器	鉢	—	4.9+	—	—	—	ロクロ	回転ナデ、ナデ	回転ナデ	良好	石英、結晶片岩少量含む	(外) 灰褐色 (内) 灰褐色	東播系須恵器、片口あり
NSJ 9S-145 P10	1947	須恵質土器	甕	(23.6)	3.8+	—	—	—	ロクロ	ヨコナデ、平行タタキ	ヨコナデ、ナデ	良好	石英、黒色粒子	(外) 明橙褐色 (内) 白灰褐色	反転復元
NSJ 9S-145 P19	1948	土師質土器	小皿	(9.0)	1.5	6.6	—	—	ロクロ	ナデ、回転糸切り後ナデ	ナデ、不定ナデ	良好	石英、雲母	(外) 浅黄白褐色 (内) 浅黄白褐色	一部反転復元
NSJ 9S-145 P57	1949	土師質土器	小皿	8.6	1.4	7.4	—	—	ロクロ	ナデ、ヨコナデ、回転糸切り後ナデ	ヨコナデ、ナデ	良好	石英、長石、雲母、結晶片岩、少量の赤色粒子	(外) 浅黄橙褐色 (内) 浅黄橙褐色	ほぼ完形品
NSJ 9S-145 P87	1950	土師質土器	坏	14.4	4.1	10.2	—	—	ロクロ	ナデ、回転ナデ	回転ナデ、ナデ	良好	石英、赤色粒子、結晶片岩少量含む	(外) 淡橙褐色 (内) 淡橙褐色	
NSJ 9S-145 P49	1951	土師質土器	小皿	8.8	1.8	7.4	—	—	ロクロ	回転ナデ、回転糸切り後ナデ、糸切り未調整	回転ナデ、ナデ	良好	石英、赤色粒子、結晶片岩少量含む	(外) 淡橙褐色 (内) 橙褐色	ほぼ完形品
NSJ 9S-145 P83	1952	瓦器	碗	—	3.6+	(7.2)	—	—	ロクロ	回転ナデ、高台貼り付け、回転糸切り後ナデ	ナデ	良好	石英、長石、雲母、角閃石	(外) 暗灰褐色 (内) 灰白褐色	一部反転復元
NSJ 9S-145 P58	1953	瓦器	高台付き皿	10.0	3.0	5.4	—	—	ロクロ	ナデ、回転ナデ、高台貼り付け、回転糸切り後ナデ	ナデ	良好	石英、雲母	(外) 灰白褐色 (内) 灰白褐色	ヘラミガキ不明瞭
NSJ 9S-145 P47	1954	土師質土器	小皿	8.5	1.9	7.2	—	—	ロクロ	回転ナデ、回転糸切り離し後ナデ	回転ナデ、ナデ	良好	石英、赤色粒子、結晶片岩少量含む	(外) 淡橙褐色 (内) 淡橙褐色	
NSJ 9S-145 P58	1955	土師質土器	坏	14.5	1.5	10.4	—	—	ロクロ	回転ナデ、回転糸切り離し	ナデ、回転ナデ	良好	石英、赤色粒子、結晶片岩少量含む	(外) 浅橙褐色 (内) 浅黄褐色	一部反転復元
NSJ 9S-145 P91	1956	白磁	碗	—	4.5+	7.0	—	—	ロクロ	施釉、回転ナデ、回転ヘラ削り、無文	施釉、無文、沈圈線	良好	緻密	(外) 白灰色 (内) 白灰色	氷裂見られる、体部下半露胎、素地：灰白色 削りだし高台
NSJ 9S-145 P97	1957	青磁	碗	—	3.5+	—	—	—	ロクロ	施釉、櫛目文	施釉、櫛目文	良好	緻密	(外) 暗オリーブ色 (内) 暗オリーブ色	同安窯系青磁、貫入著しい、施釉厚めにかかる素地：灰白色
NSJ 9S-145 P40	1958	白磁	碗	13.8	6.3	7.0	—	—	ロクロ	施釉、無文、回転ナデ、回転ヘラケズリ	施釉、無文、釉溜り	良好	緻密	(外) 淡緑色～灰白色 (内) 淡緑色	貫入認められず、氷裂、外体部下半露胎、削りだし高台、素地：白灰色
NSJ 9S-145 P51	1959	土師質土器	坏	(14.7)	3.4	(10.0)	—	—	ロクロ	回転ナデ、回転糸切り離し	回転ナデ、ロクロ痕ナデナデ消し	良好	石英、赤色粒子、結晶片岩少量含む	(外) 浅黄褐色 (内) 浅黄褐色	反転復元
NSJ 9S-145 P45	1960	瓦器	碗	16.2	5.8	6.8	—	—	ロクロ	ナデ、ロクロナデ 高台貼り付け、ナデ	ナデ	良好	石英、長石、雲母	(外) 灰白色 (内) 灰白色	内面、ミガキ不明瞭
NSJ 9S-145 P127	1961	土師質土器	小皿	(8.2)	1.2	(7.0)	—	—	ロクロ	ナデ、回転糸切り後ナデ	ナデ	良好	石英、長石、雲母、少量の赤色粒子	(外) 橙褐色 (内) 橙褐色	反転復元
NSJ 9S-145 P124	1962	土師質土器	小皿	(8.5)	0.9	(7.0)	—	—	ロクロ	ナデ、ヨコナデ、回転糸切り後ナデ	ヨコナデ、ナデ、不定ナデ	良好	石英、長石、雲母、黒色粒子、少量の赤色粒子	(外) 橙褐色 (内) 橙褐色	反転復元
NSJ 9S-145 P7	1963	瓦器	碗	(14.8)	5.5	5.8	—	—	ロクロ	ナデ、ヨコナデ、ヘラミガキ	ヘラミガキ	良好	石英、長石、結晶片岩、多く含む	(外) 暗灰褐色 (内) 暗灰褐色	内底部溝状ヘラミガキ、反転復元
NSJ 9S-145 P34	1964	瓦器	小皿	9.4	2.3	6.6	—	—	ロクロ	回転ナデ、糸切り離しヘラミガキ	ナデ、ヘラミガキ	良好	砂粒をあまり含まない	(外) 暗灰褐色 (内) 暗灰褐色～白灰色	
NSJ 9S-145 P48	1965	土製品	フイゴの羽口?	6.6+	6.5	2.8+	—	—	ロクロ	—	—	—	—	(外) 橙褐色 (内) 暗褐色	フイゴ羽口?
NSJ 9S-145 P96	1966	青白磁	合子	—	1.3+	—	—	—	ロクロ	型による蓮弁を隔刻	体部下半露胎	良好	緻密	(外) 青白色 (内) 淡青白色	合子の身。内外面貫入著しい。
NSJ 9S-145 P81	1967	瓦器	碗	—	5.2+	—	—	—	粘土横み上げ	ヨコナデ、ナデ、指オサエ	ヘラミガキ	良好	砂粒をあまり含まない	(外) 暗灰褐色 (内) 暗灰褐色	和泉型
NSJ 9S-145 P116	1968	土師質土器	小皿	8.2	1.5	6.6	—	—	ロクロ	ナデ、回転糸切り離し、糸切り未調整	ナデ	良好	石英、赤色粒子、結晶片岩少量含む	(外) 淡橙褐色 (内) 淡橙褐色	
NSJ 9S-145 P140	1969	土師質土器	小皿	8.7	1.8	7.0	—	—	ロクロ	回転ナデ、回転糸切り離し後ナデ	回転ナデ、ナデ	良好	石英、赤色粒子、結晶片岩、長石含む	(外) 橙褐色 (内) 橙褐色	ほぼ完形品
NSJ 9S-145 P121	1970	土師質土器	小皿	(8.2)	1.7	(7.0)	—	—	ロクロ	ナデ、回転糸切り後ナデ	ナデ、不定ナデ	良好	石英、雲母、長石、少量の赤色粒子	(外) 浅黄橙褐色 (内) 浅黄橙褐色	反転復元
NSJ 9S-145 P136	1971	土師質土器	坏	(15.2)	3.1	(10.0)	—	—	ロクロ	ナデ、回転ナデ	ナデ、回転ナデ	良好	石英、長石、雲母、結晶片岩、赤色粒子	(外) 灰褐色 (内) 灰褐色	反転復元

遺構名	R 番号	種類	器 種	法量 (cm)() は復元					成形	調整及び装飾		焼成	胎土 (石材)	色調	備考
				口径 / 最大長	器高 / 最大幅	底径 / 最大厚	孔径	重量 (g)		外面	内面				
NSJ 9S-145 P137	1972	土師質土器	小皿	8.7	1.9	7.0	—	—	ロクロ	回転ナデ、回転糸切り離し後ナデ	回転ナデ、ナデ	良好	石英、赤色粒子、金雲母。結晶片岩少量含む	(外) 橙褐色 (内) 橙褐色	底中心部一部欠損
NSJ 9S-145 P123	1973	土師質土器	小皿	9.1	1.3	7.6	—	—	ロクロ	ナデ、回転糸切り離し後ナデ	ナデ	良好	石英、結晶片岩、赤色粒子、少量含む	(外) 浅橙茶褐色 (内) 浅橙茶褐色	
NSJ 9S-145 P100 埋土	1974	白磁	碗	(17.0)	7.1	(6.2)	—	—	ロクロ	施釉、回転ナデ、回転ヘラケズリ、無文	施釉、無文、沈圈線	良好	緻密	(外) 淡緑色 (内) 淡緑色	反転復元、削りだし高台、水裂、釉薬厚めにかかる。素地：灰白色、底部下半露胎、貫入認められない
NSJ 9S-145 P101	1975	白磁	碗	—	26+	—	—	—	ロクロ	施釉、無文	施釉、櫛描文	良好	緻密	(外) 淡灰白色 (内) 淡灰白色	貫入認められず、内外面水裂、素地：灰白色
NSJ 9S-145 P139	1976	土師質土器	小皿	(8.0)	1.3	(6.0)	—	—	ロクロ	ナデ、回転糸切り後ナデ	ヨコナデ、不定ナデ	良好	石英、長石、角閃石、雲母	(外) 白灰褐色 (内) 白灰褐色	反転復元
NSJ 9S-145 P122	1977	土師質土器	小皿	8.0	1.6	7.0	—	—	ロクロ	ナデ、回転糸切り後ナデ	ナデ	良好	石英、長石、雲母、結晶片岩少量の赤色粒子	(外) 橙褐色 (内) 浅黄橙黒色	ほぼ完形品
NSJ 9S-145 埋土	1978	白磁	碗	—	35+	—	—	—	ロクロ	施釉、無文、露胎、回転ナデ、釉溜り	施釉、無文	良好	緻密	(外) 淡緑色～灰白色 (内) 淡緑色	貫入認められず、釉薬厚めにかかる。内外面水裂、素地：灰白色
NSJ 9S-145 埋土	1979	白磁	碗	—	23+	(6.2)	—	—	ロクロ	回転ナデ、ナデ、回転ヘラ削り、露胎、削り出し高台、ヘラによる沈線	施釉、蛇の目軸剥ぎ	良好	緻密	(外) 淡緑色～灰白色 (内) 灰橙白褐色	釉薬厚めにかかる。内面水裂、貫入認められず、素地：灰白色 反転復元
NSJ 9S-145 埋土	1980	土師質土器	坏	(13.8)	2.8	(10.0)	—	—	ロクロ	ナデ	ナデ	良好	石英、雲母、結晶片岩	(外) 浅黄褐色 (内) 浅着褐色	反転復元
NSJ 9S-145 埋土	1981	土師質土器	釜	—	30+	—	—	—	粘土積み上げ	ナデ、ヨコナデ	ヨコナデ	良好	石英、角閃石、金雲母、長石	(外) 橙茶褐色 (内) 橙茶褐色	
NSJ 9S-145 P111	1982	瓦器	碗	15.2	5.8	5.1	—	—	ロクロ	ヨコナデ、ナデ、ヘラミガキ	ヘラミガキ	良好	砂粒をあまり含まない	(外) 灰白色 (内) 灰白色～暗灰褐色	調整不明瞭、内底部渦状ヘラミガキ
NSJ 9S-145 埋土	1983	土師質土器	小皿	(7.8)	0.9	(6.8)	—	—	ロクロ	ナデ、回転糸切り後ナデ	ナデ	良好	石英、長石、雲母、結晶片岩	(外) 浅着橙褐色 (内) 明橙褐色	反転復元
NSJ 9S-145 埋土	1984	土師質土器	小皿	8.8	1.5	7.0	—	—	ロクロ	ナデ	回転ナデ、ナデ	良好	石英、長石、雲母、少量の赤色粒子	(外) 暗灰茶褐色 (内) 暗灰茶褐色	ほぼ完形品
NSJ 9S-145 埋土	1985	土師質土器	小皿	8.2	1.2	7.0	—	—	ロクロ	回転ナデ、回転糸切り離し後ナデ	ナデ	良好	石英、赤色粒子、少量含む	(外) 橙褐色 (内) 淡橙褐色	ほぼ完形品
NSJ 9S-145 埋土	1986	土師質土器	小皿	8.9	1.5	7.4	—	—	ロクロ	回転ナデ、不明瞭	ナデ、回転ナデ	良好	石英、赤色粒子、結晶片岩少量含む	(外) 橙褐色 (内) 橙褐色	ほぼ完形品
NSJ 9S-145 埋土	1987	土師質土器	小皿	(8.6)	1.7	(7.0)	—	—	ロクロ	不明瞭	ナデ、回転ナデ	良好	石英、長石、赤色粒子、結晶片岩少量含む	(外) 浅橙褐色 (内) 浅橙褐色	反転復元
NSJ 9S-145 埋土	1988	土師質土器	小皿	8.0	1.6	(7.0)	—	—	ロクロ	回転ナデ、糸切り未調整、回転糸切り離し後ナデ	ナデ、回転ナデ	良好	石英、結晶片岩少量含む	(外) 淡橙褐色 (内) 淡橙褐色	反転復元
NSJ 9S-145 埋土	1989	土師質土器	小皿	(8.4)	1.6	(6.5)	—	—	ロクロ	回転糸切り後ナデ、ナデ	ナデ、不定ナデ	良好	石英、長石、雲母、少量の赤色粒子	(外) 浅黄橙褐色 (内) 浅黄橙褐色	反転復元
NSJ 9S-145 埋土	1990	土師質土器	小皿	—	20+	—	—	—	ロクロ	ナデ、ヨコナデ	ヨコナデ	良好	石英、長石、角閃石、金雲母、雲母、黒色粒子	(外) 橙茶褐色 (内) 橙茶褐色	貼り付け痕あり
NSJ 9S-145 埋土	1991	鉄製品	鉄釘?	5.9+	1.9	10.0	—	—	—	—	—	—	—	(外) 暗橙茶褐色	上端欠損、劣化著しい
NSJ 9S-145 埋土	1992	須恵質土器	鉢	—	20+	—	—	—	ロクロ	回転ナデ、ナデ	回転ナデ	良好	石英、少量含む	(外) 暗灰褐色 (内) 暗灰褐色	東播系須恵器
NSJ 9S-145 埋土	1993	瓦器	小皿	(8.2)	1.1	(5.0)	—	—	ロクロ	ナデ、回転ナデ、回転糸切り後ナデ	ナデ	良	石英、長石、雲母、角閃石	(外) 灰白褐色 (内) 灰白褐色	反転復元
NSJ 9S-145 埋土	1994	土師質土器	鍋	—	24+	—	—	—	粘土積み上げ	ナデ	摩滅著しい	良	石英、長石、角閃石、黒曜石	(外) 灰茶褐色 (内) 浅黄白褐色	
NSJ 9S-145 P 105	1995	瓦器	小皿	(9.4)	1.7+	—	—	—	粘土積み上げ	ヨコナデ、ナデ、指オサエ	ヨコナデ、ヘラミガキ	良好	石英微量含む	(外) 暗灰褐色 (内) 灰褐色	和泉型瓦器
NSJ 9S-145 埋土	1996	瓦器	碗	—	26+	—	—	—	粘土積み上げ	ヨコナデ、ナデ、指オサエ	ナデ、ヘラミガキ	良好	石英、雲母微量含む	(外) 暗灰褐色 (内) 灰褐色	和泉型瓦器
NSJ 9S-145 P 117	1997	瓦器	小皿	9.4	2.2	5.5	—	—	粘土積み上げ	ヨコナデ、ナデ、指オサエ	ヨコナデ、ヘラミガキ	良好	砂粒をあまり含まない	(外) 灰褐色 (内) 淡灰褐色	和泉型瓦器、完形品
NSJ 9S-145 P 138	1998	瓦器	小皿	8.6	1.6	6.5	—	—	ロクロ	回転ナデ、糸切り離し後ナデ	回転ナデ	良好	石英、長石、微量含む	(外) 淡灰褐色～暗灰褐色 (内) 暗灰褐色～灰褐色	完形品
NSJ 9S-145 埋土	1999	瓦器	碗	(14.4)	4.6+	—	—	—	粘土積み上げ	ヨコナデ、ナデ、指オサエ	ナデ、ヘラミガキ	良好	砂粒をあまり含まない	(外) 淡灰褐色 (内) 灰褐色	和泉型瓦器、反転復元
NSJ 9S-145 埋土	2000	瓦器	高台付き皿	9.4	3.1	(5.0)	—	—	ロクロ?	調整不明瞭	調整不明瞭、ヘラミガキ	不良	石英、雲母、結晶片岩微量含む	(外) 橙褐色～灰褐色 (内) 暗灰褐色	反転復元
NSJ 9S-145 埋土	2001	瓦器	碗	—	31+	(3.8)	—	—	粘土積み上げ	ナデ、指オサエ、ヨコナデ、ヘラミガキ	ナデ、ヘラミガキ	良好	石英微量含む	(外) 淡灰褐色 (内) 淡灰褐色	和泉型瓦器
NSJ 9S-145 埋土	2002	瓦器	碗	(16.0)	4.5+	—	—	—	ロクロ?	ヨコナデ、ナデ、指オサエ	調整不明瞭、ヘラミガキ	不良	石英、赤色粒子、角閃石少量含む	(外) 暗茶褐色 (内) 淡灰褐色	在地産? 反転復元
NSJ 9S-145 埋土	2003	瓦器	碗	(15.6)	5.3	4.8	—	—	ロクロ?	回転ナデ? ヨコナデ、ヘラミガキ	ナデ、ヘラミガキ	良好	長石、砂粒を微量含む	(外) 灰褐色 (内) 暗灰褐色	反転復元
NSJ 9S-145 埋土	2004	土師質土器	鍋	—	14+	—	—	—	粘土積み上げ	ヨコナデ、ナデ、指オサエ	ヨコナデ、横方向ハケメ	良好	石英、角閃石、砂粒を少量含む	(外) 暗茶褐色 (内) 暗茶褐色	
NSJ 9S-145 埋土	2005	土製品	不明	6.9+	5.8+	3.3	—	—	—	—	—	—	—	(外) 赤褐色 (内) 黒褐色	鉄滓付着

遺構名	R 番号	種類	器 種	法量 (cm)() は復元					成形	調整及び装飾		焼成	胎土 (石材)	色 調	備 考
				口径 / 最大長	器高 / 最大幅	底径 / 最大厚	孔径	重量 (g)		外面	内面				
NSJ 9S-120 P 5	2006	土師質土器	小皿	(8.4)	1.1	(6.4)	—	—	ロクロ	ナデ、ヨコナデ、回転糸切り後ナデ	ナデ、ヨコナデ、不定ナデ	良好	石英、長石、雲母、赤色粒子	(外) 橙褐色 (内) 浅黄灰褐色	反転復元
NSJ 9S-120 P 3	2007	土師質土器	小皿	(8.3)	1.2	(6.6)	—	—	ロクロ	ナデ、ヨコナデ、ナデ	ナデ、ヨコナデ、不定ナデ	良好	石英、長石、雲母、赤色粒子、黒色粒子	(外) 浅黄橙白色 (内) 浅黄白褐色	反転復元
NSJ 9S-115 P 6	2008	土師質土器	小皿	(7.0)	1.4	(5.6)	—	—	ロクロ	不明瞭	回転ナデ、不明瞭	良好	石英、赤色粒子、結晶片岩、少量含む	(外) 浅橙褐色 (内) 浅橙褐色	反転復元
NSJ 9S-115 P 12	2009	土師質土器	小皿	(9.8)	1.6	(7.4)	—	—	ロクロ	回転ナデ、回転糸切り離し後ナデ	ナデ	良好	石英、赤色粒子、結晶片岩、少量含む	(外) 淡橙褐色 (内) 淡橙褐色	反転復元
NSJ 9S-115 P-17	2010	白磁	皿	(9.8)	2.5	5.0	—	—	ロクロ	施釉、回転ナデ、ナデ、回転ヘラ削り、無文	施釉、蛇の目釉剥ぎ、無文、闊線	良好	緻密	(外) 淡緑色～灰白色 (内) 淡緑色～灰白色	貫入著しい、内外面水裂、外下半部露胎、素地：灰白色、一部反転復元
NSJ 9S-115 土器溜	2011	土師質土器	小皿	(8.0)	1.3	(6.4)	—	—	ロクロ	回転ナデ、回転糸切り離し後ナデ	ナデ、回転ナデ	良好	石英、赤色粒子、結晶片岩少量含む	(外) 橙褐色 (内) 橙褐色	反転復元
NSJ 9S-115 P 4	2012	土師質土器	小皿	(8.0)	1.2	(6.0)	—	—	ロクロ	ナデ、回転ナデ	回転ナデ、ナデ	良好	石英、雲母、赤色粒子	(外) 浅黄橙褐色 (内) 浅黄橙褐色	反転復元
NSJ 9S-115 P 16	2013	土師質土器	环	(14.0)	2.8	(9.4)	—	—	ロクロ	ナデ、回転ナデ	回転ナデ、ナデ	良好	石英、長石、雲母、黒色粒子、少量の赤色粒子	(外) 浅黄褐色 (内) 浅黄褐色	反転復元
NSJ 9S-115 土器溜	2014	土師質土器	小皿	(9.2)	1.5	(6.6)	—	—	ロクロ	回転ナデ、糸切り未調整、回転糸切り離し後ナデ	不明瞭	良好	石英、赤色粒子、結晶片岩少量含む	(外) 淡橙褐色 (内) 暗橙茶褐色	反転復元
NSJ 9S-115 土器溜	2015	土師質土器	鍋	—	1.8+	—	—	—	粘土積み上げ	摩滅著しい	摩滅著しい	良好	石英、長石、少量含む	(外) 橙茶褐色 (内) 橙茶褐色	
NSJ 9S-115 土器溜	2016	土師質土器	小皿	(8.2)	1.3	(5.4)	—	—	ロクロ	ナデ、回転糸切り離し後ナデ	回転ナデ、ナデ、不定ナデ	良好	石英、長石、雲母、黒色粒子、少量の赤色粒子	(外) 浅黄橙褐色 (内) 浅黄等褐色	反転復元
NSJ 9S-115 土器溜	2017	土師質土器	环	(12.2)	2.6	(6.4)	—	—	ロクロ	ナデ、回転糸切り後ナデ	ヨコナデ、ナデ	良好	石英、長石、金雲母、黒色粒子、少量の赤色粒子	(外) 浅黄橙褐色 (内) 浅黄橙褐色	反転復元
NSJ 9S-115 埋土	2018	瓦器	碗	—	4.2+	—	—	—	ロクロ	ナデ、ヘラミガキ不明瞭	ナデ、ヘラミガキ不明瞭	良好	石英、雲母、長石、赤色粒子	(外) 灰白色 (内) 灰白色	
NSJ 9S-115 埋土	2019	鉄製品	鉄釘	4.1+	8.0	6.0	—	—	—	—	—	—	石英、長石、雲母、黒色粒子	(外) 暗茶褐色	劣化著しい、上端欠損
NSJ 9S-115 埋土	2020	鉄製品	鉄滓	—	3.0	—	—	—	—	—	—	—	—	(外) 暗灰茶褐色	結晶片岩、石英付着
NSJ 9S-115 埋土	2021	土師質土器	环	—	2.7+	—	—	—	ロクロ	回転ナデ	回転ナデ、ナデ	良好	石英、赤色粒子、少量含む	(外) 浅黄褐色 (内) 浅黄褐色	
NSJ 9S-120 P6	2022	土師質土器	环	—	1.5+	(9.4)	—	—	ロクロ	回転糸切り離し後ナデ、糸切り未調整、回転ナデ	回転ナデ、ナデ	良好	石英、赤色粒子、結晶片岩少量含む	(外) 橙褐色～灰褐色 (内) 橙褐色	反転復元
NSJ 9S-120 P 7	2023	土師質土器	小皿	(9.0)	1.0	(7.0)	—	—	ロクロ	回転ナデ、回転糸切り離し後ナデ	回転ナデ、ナデ	良好	石英、赤色粒子、結晶片岩少量含む	(外) 浅橙茶褐色 (内) 浅橙茶褐色	反転復元
NSJ 9S-120 P 24	2024	土師質土器	小皿	8.4	1.1	6.4	—	—	ロクロ	ナデ、回転糸切り後ナデ	回転ナデ	良好	石英、長石、雲母、黒色粒子、少量の赤色粒子	(外) 浅黄灰褐色 (内) 浅黄灰褐色	
NSJ 9S-120 P 8	2025	瓦器	碗	—	4.3+	6.0	—	—	ロクロ	ナデ、高台貼り付け、ナデ、ミガキ不明瞭	ナデ、ミガキ不明瞭	良好	石英、雲母、黒色粒子	(外) 白灰褐色 (内) 灰褐色	一部反転復元
NSJ 9S-120 P 18	2026	土師質土器	环	(13.4)	3.9	9.2	—	—	ロクロ	回転糸切り離し後ナデ、糸切り未調整、回転ナデ	回転ナデ、ナデ	良好	石英、赤色粒子、結晶片岩少量含む	(外) 橙褐色 (内) 橙褐色	一部反転復元
NSJ 9S-120 P 14	2027	瓦器	碗	(15.6)	6.7	(6.2)	—	—	ロクロ	ナデ、ロクロナデ、高台貼り付け	ヨコナデ、ナデ	良好	石英、長石、雲母、黒色粒子	(外) 浅黄白褐色 (内) 浅黄白褐色	反転復元
NSJ 9S-120 P 13	2028	瓦器	碗	—	2.4	(6.0)	—	—	ロクロ?	不明瞭、ヘラミガキ、ヨコナデ	不明瞭、ヘラミガキ、ヨコナデ	やや良好	砂粒をあまり含まない	(外) 灰褐色 (内) 灰褐色～灰白色	反転復元
NSJ 9S-120 P 26	2029	瓦器	碗	—	1.3+	5.4	—	—	ロクロ	ヨコナデ、ナデ、ヘラミガキ	不明瞭	やや良好	雲母、角閃石を少量含む	(外) 暗灰褐色 (内) 暗褐色	内底部溝状ヘラミガキ
NSJ 9S-120 P 19	2030	黒色土器 A 類	碗	—	1.8+	(6.6)	—	—	ロクロ	ナデ、ヘラミガキ、ヨコナデ	ナデ、ヘラミガキ	良好	石英、雲母、微量含む	(外) 黄褐色 (内) 淡灰黒褐色	反転復元
NSJ 9S-120 P 17	2031	瓦器	碗	—	3.0+	6.4	—	—	ロクロ	ヨコナデ、ナデ、ヘラミガキ	ナデ、ヘラミガキ	良好	石英、雲母微量含む	(外) 灰褐色 (内) 灰褐色	
NSJ 9S-120 P 35	2032	瓦器	小皿	8.8	1.4	7.8	—	—	ロクロ	糸切り離し後ナデ、ナデ、回転ナデ	回転ナデ、ヘラミガキ	良好	石英、雲母、微量含む	(外) 灰茶褐色 (内) 灰白色	完形品
NSJ 9S-120 P 13	2033	瓦器	碗	(16.0)	4.7+	—	—	—	ロクロ?	ヨコナデ、ヘラミガキ	ナデ、ヘラミガキ	良好	石英少量含む	(外) 灰黒褐色 (内) 暗灰褐色	反転復元
NSJ 9S-120 上層	2034	鉄器	鉄釘	6.0+	1.5	1.3	—	—	—	—	—	—	—	(外) 暗赤褐色	上端欠損、劣化著しい
NSJ 9S-120 P34	2035	青磁	碗	(12.8)	4.0+	—	—	—	ロクロ	施釉、無文	施釉、ヘラ、櫛描文	良好	緻密	(外) 暗オリーブ色 (内) 暗オリーブ色	龍泉窯系青磁貫入著しい、素地：茶灰色、反転復元
NSJ 9S-120 P2	2036	白磁	四耳壺?の把手	2.3+	1.1	0.4	—	—	手づくね	5条の沈線隔刻	—	良好	—	(外) 白灰色	釉薬厚めにかかる、素地：白灰色
NSJ 9S-120 上層	2037	土師質土器	环	—	2.1+	9.0	—	—	ロクロ	回転ナデ、回転糸切り離し後ナデ	ナデ、回転ナデ	良好	石英、黒色粒子、結晶片岩、少量含む	(外) 橙褐色 (内) 暗灰橙褐色	ロクロ痕ナデ消し
NSJ 9S-120 上層	2038	瓦器	碗	(14.6)	5.0+	—	—	—	ロクロ	不明瞭	不明瞭、ヘラミガキ	良好	石英、結晶片岩、少量含む	(外) 暗灰褐色 (内) 暗灰褐色	反転復元
NSJ 9S-120 上層	2039	土師質土器	鍋	—	3.1+	—	—	—	粘土積み上げ	ナデ、ヨコナデ、工具痕あり	ヨコナデ	良好	石英、長石、角閃石、黒色粒子	(外) 暗灰黒褐色 (内) 暗灰茶褐色	口縁部外面ヘラ状工具痕か。
NSJ 9S-120 上層	2040	瓦器	碗	—	2.5+	(6.0)	—	—	ロクロ	ナデ、ヨコナデ、高台貼り付け、ナデ	ナデ	良好	石英、長石、雲母	(外) 暗灰褐色 (内) 暗灰褐色	反転復元 高台裏「×」線刻あり
NSJ 9S-120 検出面	2041	瓦器	碗	—	3.0+	—	—	—	粘土積み上げ	ナデ、指押さえ	ナデ、ヘラミガキ	良好	石英、雲母、微量含む	(外) 暗灰褐色 (内) 暗灰褐色	和泉型瓦器
NSJ 9S-120 上層	2042	土師質土器	碗	—	1.5+	(6.8)	—	—	ロクロ	ナデ、ヨコナデ	不明瞭、ヘラミガキ	良好	石英、微量含む	(外) 暗褐色 (内) 暗褐色	外底部「×」?線痕

遺構名	R 番号	種類	器 種	法量 (cm)() は復元					成形	調整及び装飾		焼成	胎土 (石材)	色調	備考
				口径 / 最大長	器高 / 最大幅	底径 / 最大厚	孔径	重量 (g)		外面	内面				
NSJ 9 S-120 上層	2043	瓦器	碗	(152)	4.5+	—	—	—	ロクロ	回転ナデ、ナデ	ヘラミガキ	良好	石英、結晶片岩少量含む	(外) 淡灰橙褐色 (内) 淡灰茶褐色	反転復元
NSJ 9 S-120 上層	2044	須恵質土器	鉢	—	3.0+	—	—	—	ロクロ	回転ナデ、	回転ナデ	良好	石英、結晶片岩少量含む	(外) 暗灰褐色 (内) 暗灰褐色	東播系須恵器 体部自然釉かかる
NSJ 9 S-120 上層	2045	土師質土器	小皿	(9.6)	1.5	(4.0)	—	—	ロクロ	ナデ、ヨコナデ、糸切り未調整、糸切り難し後ナデ	ヨコナデ、不定ナデ	良好	石英、長石、雲母、黒色粒子	(外) 橙褐色 (内) 浅黄橙褐色	瓦器未製品? 反転復元
NSJ 9 S-120 上層	2046	土師質土器	小皿	(8.1)	1.4	(6.0)	—	—	ロクロ	ナデ、回転ナデ、回転糸切り難し	ナデ、ロクロナデ消し	良好	石英、長石、雲母、黒色粒子	(外) 橙褐色 (内) 橙褐色	反転復元
NSJ 9 S-120 上層	2047	土製品	土鍾	4.0	1.0	—	0.40	—	手づくね	ヘラ状工具によるナデ	—	良好	石英、長石、雲母、黒色粒子	(外) 浅黄灰褐色	完形品
NSJ 9 S-120 上層	2048	土製品	壁土	4.8+	4.0+	2.6+	—	—	粘土積み上げ	ナデ	ナデ	—	石英、長石、雲母、結晶片岩	(外) 浅黄褐色	劣化著しい、破砕している
NSJ 9 S-120 上層	2049	青白磁	合子の身	—	1.1+	—	—	—	ロクロ	施釉、ヘラによる蓮弁施文?	ナデ、露胎、無文	良好	緻密	(外) 淡白緑色 (内) 灰白色	素地: 灰白色。 体部内面露胎
NSJ 9 S-120 上層	2050	土製品	土壁	4.8+	3.6+	2.8+	—	—	粘土積み上げ	ナデ	ナデ	—	石英、長石、結晶片岩微量含む	(外) 浅黄色～橙褐色	破砕している。 面をなす
NSJ 9 S-120 下層	2051	土師質土器	土鍾	3.3	1.5	1.0	0.40	—	手づくね	工具によるヘラ状ナデ	—	良好	石英、赤色粒子少量含む	(外) 淡橙褐色	完形品
NSJ 9 S-120 検出面	2052	白磁	碗	—	2.4+	—	—	—	ロクロ	施釉、無文、沈線	施釉、無文	良好	緻密	(外) 白灰色 (内) 白灰色	貫入認められず、氷裂、釉薬厚めにかかる。素地: 白灰色
NSJ 9 S-120 検出面	2053	土師質土器	碗	—	1.8+	(6.0)	—	—	ロクロ	ナデ、高台貼り付け、摩滅著しい	ナデ	良好	石英、雲母、赤色粒子、黒色粒子	(外) 浅黄橙褐色 (内) 浅黄灰褐色	反転復元
NSJ 9 S-120 検出面	2054	白磁	碗	—	3.8+	—	—	—	ロクロ	施釉、無釉	施釉	良好	緻密	(外) 白褐色 (内) 白褐色	外面、貫入著しい、氷裂、無釉面: 浅黄灰褐色
NSJ 9 S-125 検出面	2055	土師質土器	鍋	(34.0)	6.7+	—	—	—	粘土積み上げ	ヨコナデ	ヨコナデ、ナデ	良好	石英、長石、赤色粒子、金雲母、角閃石	(外) 暗黒茶褐色 (内) 橙褐色	反転復元
NSJ 9 S-125 P 3	2056	土師質土器	坏	(12.6)	2.9	(8.0)	—	—	ロクロ	ナデ、ロクロナデ、	ヨコナデ、ナデ	良好	石英、長石、赤色粒子、雲母、角閃石	(外) 浅黄白橙褐色 (内) 浅黄白橙褐色	反転復元、内面底部、ロクロ痕ナデ消し
NSJ 9 S-125 P 9	2057	瓦器	碗	(15.8)	6.5	7.2	—	—	ロクロ	ナデ、指オサエ、ヨコナデ、	不明瞭、ヘラミガキ	良好	石英微量含む	(外) 暗灰褐色 (内) 灰白色	反転復元
NSJ 9 S-125 P 23	2058	瓦器	碗	(16.2)	5.8	6.2	—	—	ロクロ	回転ナデ、ヨコナデ、糸切り難し後ナデ	ヨコナデ、ナデ、ヘラミガキ	良好	砂粒を微量含む	(外) 灰白色～灰褐色 (内) 灰白色～灰褐色	反転復元
NSJ 9 S-125 P 15	2059	青磁	皿	(11.2)	2.0	(5.8)	—	—	ロクロ	底部露胎、無文	見込み櫛描き、ヘラ描き施文	良好	緻密	(外) 淡緑色 (内) 淡緑色	同安窯系青磁内面のみ貫入認められる。反転復元
NSJ 9 S-125 P 20	2060	青磁	碗	—	4.8+	—	—	—	ロクロ	櫛描、ヘラ描施文	櫛描、ヘラ描施文	良好	緻密	(外) 暗オリーブ色 (内) 暗オリーブ色	同安窯系青磁体部下半露胎
NSJ 9 S-125 P 10	2061	土師質土器	坏	(14.0)	3.2	(9.8)	—	—	ロクロ	ナデ、ヨコナデ、回転糸切り後ナデ	不明瞭、ナデ	良好	石英、雲母、長石、角閃石、血色片岩、赤色・黒色粒子	(外) 橙灰褐色 (内) 橙褐色	反転復元
NSJ 9 S-125 P 6	2062	青磁	碗	(16.0)	5.3+	—	—	—	ロクロ	施釉、無文、体部下半露胎、釉溜まり	施釉、無文、沈圈線	良好	緻密	(外) 淡緑色 (内) 淡緑色	貫入認められず、素地: 灰白色、反転復元、二次被熱
NSJ 9 S-125 P 14	2063	青磁	碗	—	3.3+	5.4	—	—	ロクロ	施釉、無文、ナデ、回転ヘラ削り	施釉、ヘラによる線文	良好	緻密	(外) 暗オリーブ色 (内) 暗オリーブ色	貫入認められず、釉薬厚めにかかる、素地: 灰白色
NSJ 9 S-125 P 22	2064	土師質土器	坏	(13.6)	3.1	(9.2)	—	—	ロクロ	回転ナデ、回転糸切り難し後ナデ	回転ナデ、ナデ	良好	石英、赤色粒子、結晶片岩、長石、角閃石少量含む	(外) 暗橙褐色 (内) 暗橙褐色	反転復元
NSJ 9 S-125 P 26	2065	青磁	碗	—	1.3+	5.6	—	—	ロクロ	施釉、ヨコナデ、回転ヘラ削り、無文	施釉、無文	良好	緻密	(外) 暗オリーブ色 (内) 暗オリーブ色	貫入著しい、外底部露胎、素地: 灰白色、釉薬厚めにかかる
NSJ 9 S-125 P 6	2066	土師質土器	小皿	(8.6)	1.2	(6.6)	—	—	ロクロ	ナデ、不明瞭	ヨコナデ、ナデ	良好	石英、長石、雲母、黒色粒子、赤色粒子	(外) 浅黄橙褐色 (内) 浅黄橙褐色	反転復元
NSJ 9 S-125 P 33	2067	土師質土器	坏	(12.7)	3.0	(9.0)	—	—	ロクロ	ナデ、ロクロナデ、回転糸切り難し	ヨコナデ、ナデ	良好	石英、長石、雲母、角閃石、赤色粒子	(外) 橙褐色 (内) 橙褐色	反転復元
NSJ 9 S-125 P 30	2068	土師質土器	燭台?	—	3.2+	8.2	—	—	ロクロ	ヨコナデ、ナデ	—	良好	石英、赤色粒子、少量含む	(外) 明橙褐色	一部反転復元
NSJ 9 S-125 P 36	2069	白磁	碗	—	2.3+	(6.4)	—	—	ロクロ	回転ナデ、ヨコナデ、回転ヘラ削り	施釉、無文、沈圈線	良好	緻密	(外) 淡緑色 (内) 淡緑色	貫入認められず、内面氷裂、素地: 白灰色、外面露胎、反転復元
NSJ 9 S-125 P 21	2070	土師質土器	坏	—	1.0+	9.0	—	—	ロクロ	ナデ、糸切り未調整、回転糸切り後ナデ	ナデ、不定ナデ	良好	石英、長石、雲母、角閃石、結晶片岩、少量の赤色粒子	(外) 橙灰白褐色 (内) 浅黄橙褐色	
NSJ 9 S-125 埋土	2071	瓦器	碗	(14.4)	4.8+	—	—	—	ロクロ	ナデ	ナデ、ミガキ不明瞭	良好	石英、長石、角閃石、雲母、黒色粒子	(外) 灰褐色 (内) 白灰褐色	反転復元
NSJ 9 S-125 埋土	2072	瓦器	碗	—	1.3+	(7.0)	—	—	ロクロ	ナデ、ヨコナデ	不明瞭	良好	石英、雲母、微量含む	(外) 暗灰褐色 (内) 暗灰褐色	外面底部に「×」線刻あり、反転復元
NSJ 9 S-125 埋土	2073	土師質土器	燭台?	—	2.5+	3.4	—	—	ロクロ	ナデ、ヨコナデ	—	良好	石英、赤色粒子少量含む	(外) 淡橙褐色 (内) 淡橙褐色	
NSJ 9 S-125 埋土	2074	瓦器	碗	—	3.0+	6.6	—	—	ロクロ	不明瞭、ヨコナデ、ナデ	ヘラミガキ不明瞭	良好	石英、結晶片岩少量含む	(外) 暗灰黒褐色 (内) 暗灰褐色～灰褐色	一部反転復元

遺構名	R 番号	種類	器 種	法量 (cm)() は復元					成形	調整及び装飾		焼成	胎土 (石材)	色 調	備 考
				口径 / 最大長	器高 / 最大幅	底径 / 最大厚	孔径	重量 (g)		外面	内面				
NSJ 9S-125 埋土	2075	土師質土器	小皿	(8.8)	1.2	(7.2)	—	—	ロクロ	ナデ、摩減著しい	摩減著しい	良好	石英、長石、雲母、黒色粒子	(外) 浅黄橙褐色 (内) 浅黄褐色	反転復元
NSJ 9S-125 埋土	2076	土師質土器	碗	(14.8)	5.2	(5.8)	—	—	ロクロ	ナデ、ロクロナデ、高台貼り付け	ナデ	良好	石英、長石、角閃石、雲母、結晶片岩	(外) 明褐色 (内) 明褐色～灰黒褐色	吉備系土師器碗、反転復元
NSJ 9S-125 埋土	2077	鉄製品	鉄釘	6.4+	1.4	1.3	—	—	—	—	—	—	—	(外) 茶橙褐色	劣化著しいが、下部は一部良好に遺存する。断面方形
NSJ 9S-125 埋土	2078	土師質土器	小皿	8.9	1.2	6.4	—	—	ロクロ	回転ナデ、回転系切り離し後ナデ、糸切り未調整	ナデ	良好	石英、赤色粒子少量含む	(外) 橙褐色 (内) 橙褐色	
NSJ 9S-125 H 3.4 検出面	2079	土師質土器	釜	—	2.7+	—	—	—	粘土積み上げ	ヨコナデ、ナデ	ナデ、ハケメ痕あり	良好	石英、長石、角閃石、結晶片岩	(外) 浅黄褐色 (内) 暗灰黒褐色	
NSJ 9S-125 H 3.4 検出面	2080	白磁	碗	—	1.5+	—	—	—	ロクロ	施釉	施釉	良好	緻密	(外) 白褐色 (内) 白褐色	
NSJ 9S-125 H 3.4 検出面	2081	青磁	碗	—	2.0+	—	—	—	ロクロ	施釉、無文	施釉、無文	良好	緻密	(外) 暗オリーブ色 (内) 暗オリーブ色	龍泉窯系青磁、貫入認められる。素地:灰白色
NSJ 9S-125 H 3.4 検出面	2082	青磁	碗	—	3.0+	—	—	—	ロクロ	施釉、無文	施釉、無文、沈線	良好	緻密	(外) 暗黄緑色 (内) 暗黄緑色	同安窯系青磁、貫入著しい、釉葉厚めにかかる。素地:灰白色氷裂
NSJ 9S-125 埋土	2083	青磁	碗	—	4.2+	—	—	—	ロクロ	回転ナデ、櫛描施文	回転ナデ、櫛描施文、ヘラ描施文	良好	緻密	(外) 暗緑色 (内) 暗緑色	同安窯系青磁、貫入著しい
NSJ 9S-125 埋土	2084	青磁	皿	(8.4)	2.3	3.6	—	—	ロクロ	回転ナデ、無文、高台裏一部露胎	回転ナデ、ヘラ描施文	良好	緻密	(外) 暗オリーブ色 (内) 暗オリーブ色	龍泉窯系青磁、貫入認められる、見込み花文、釉葉厚めにかかる。素地:灰白色氷裂
NSJ 9S-125 H 3.4 検出面	2085	瓦器	碗	—	2.8+	4.0	—	—	粘土積み上げ	ナデ、指押さえ、ヨコナデ	ナデ、ヘラミガキ	良好	砂粒をあまり含まない	(外) 灰褐色 (内) 灰褐色	和泉型瓦器
NSJ 9S-125 H 3.4 検出面	2086	瓦器	碗	(15.8)	4.9	—	—	—	ロクロ?	ヨコナデ、ナデ、ヘラミガキ	ナデ、ヘラミガキ	良好	石英、微量含む	(外) 暗灰褐色 (内) 暗灰褐色	在地産?反転復元
NSJ 9S-125 H 3.4 検出面	2087	瓦器	碗	—	3.8+	—	—	—	粘土積み上げ	ヨコナデ、ナデ、ヘラミガキ	ナデ、ヘラミガキ	良好	石英、雲母微量含む	(外) 灰茶褐色 (内) 暗灰褐色	和泉型瓦器
NSJ 9S-125 H 3.4 検出面	2088	青磁	碗	—	3.5+	—	—	—	ロクロ	施釉、櫛目文	施釉、櫛描文、沈園線、ヘラ櫛描文	良好	緻密	(外) 暗オリーブ色 (内) 暗オリーブ色	同安窯系青磁、貫入認められず、釉葉厚めにかかる。素地:灰白色氷裂
NSJ 9S-125 H 3.4 検出面	2089	白磁	碗	—	2.2+	—	—	—	ロクロ	施釉、無文、釉溜り	施釉、無文	良好	緻密	(外) 淡灰白色 (内) 淡灰白色	貫入認められず、氷裂。素地:白灰色
NSJ 9S-125 G 3.4	2090	土師質土器	鍋	—	6.8+	—	—	—	粘土積み上げ	ヨコナデ、ハケ後ナデ、指押さえ	ヨコナデ、ハケメ	良好	石英、長石、赤色粒子、金雲母少量含む	(外) 茶橙褐色 (内) 橙褐色	体部下半煤付着
NSJ 9S-125 H 3.4 検出面	2091	土師質土器	鍋	—	2.45	—	—	—	粘土積み上げ	ヨコナデ、ナデ	ヨコナデ、ナデ	良好	石英、長石、赤色粒子、少量含む	(外) 暗茶刻褐色 (内) 暗橙褐色	外面煤付着
NSJ 9S-125 H 3.4 検出面	2092	土師質土器	鍋	—	2.4+	—	—	—	粘土積み上げ	ヨコナデ、不明瞭	不明瞭	良好	石英、金雲母少量含む	(外) 暗茶褐色 (内) 暗黒褐色	
NSJ 9S-125 H 3.4 検出面	2093	青磁	碗	—	3.7+	—	—	—	ロクロ	櫛描施文	櫛描施文、ヘラ描施文	良好	緻密	(外) 黄緑褐色 (内) 黄緑褐色	同安窯系青磁、貫入認められる
NSJ 9S-125 G 3. H 3	2094	瓦器	碗	(15.8)	4.1	(3.8)	—	—	粘土積み上げ	ヨコナデ、ナデ、指押さえ	ヨコナデ、ナデ、ヘラミガキ	良好	砂粒をあまり含まない	(外) 暗灰褐色～淡灰褐色 (内) 淡灰褐色	和泉型瓦器、反転復元
NSJ 9S-130 C -3.4 検出面	2095	白磁	皿	—	3.1+	—	—	—	ロクロ	施釉、無文	施釉	良好	緻密	(外) 淡緑白褐色 (内) 淡緑白褐色	内面に貫入あり、素地:灰白色
NSJ 9S-130 C -3.4 検出面	2096	土師質土器	釜	—	3.0+	—	—	—	粘土積み上げ	ヨコナデ、不明瞭、ヨコナデ	ヨコナデ	良好	石英、長石、角閃石、黒色粒子	(外) 赤褐色 (内) 赤褐色	
NSJ 9S-130 C -3.4 検出面	2097	青磁	碗	—	3.0+	—	—	—	ロクロ	施釉、無文、釉溜り	施釉、ヘラ描施文	良好	緻密	(外) 暗オリーブ色 (内) 暗オリーブ色	龍泉窯系青磁、貫入認められず、釉葉厚めにかかる。素地:灰白色
NSJ 9S-130 C -3.4 検出面	2098	青磁	碗	—	2.8+	—	—	—	ロクロ	施釉、ヘラ描施文	施釉、櫛描文	良好	緻密	(外) 淡黄緑色 (内) 淡黄緑色	同安窯系青磁、貫入認められる。素地:灰白色、氷裂
NSJ 9S-130 C -3.4 検出面	2099	常滑焼	甕	—	5.8+	—	—	—	粘土積み上げ	ナデ、回転ナデ	ナデ、回転ナデ	良好	石英、赤色粒子、黒色粒子、長石	(外) 灰白褐色 (内) 白灰褐色	
NSJ 9S-130 C -3.4 検出面	2100	瓦器	小皿	9.0	2.4	6.0	—	—	ロクロ	ナデ、回転系切り離し後ナデ	ロクロ、ナデ	良好	石英、長石、角閃石、雲母	(外) 暗灰黒褐色 (内) 灰白褐色	ほぼ完形品
NSJ 9S-135 P 4	2101	須恵質土器	鉢	—	3.5+	—	—	—	ロクロ	ロクロナデ、ナデ	ロクロ、ナデ	良好	石英、長石、黒色粒子	(外) 暗灰褐色 (内) 暗灰褐色	東播系須恵器内面使用痕あり
NSJ 9S-135 P 6	2102	瓦器	小皿	(9.0)	1.5	(6.0)	—	—	ロクロ	ナデ、ヨコナデ、回転系切り後ナデ	ナデ	良好	石英、長石、雲母、角閃石、少量の黒色粒子	(外) 暗灰黒褐色 (内) 暗灰黒褐色	反転復元、内外面重ね焼き痕あり
NSJ 9S-135 P 7	2103	白磁	碗	—	3.3+	(6.4)	—	—	ロクロ	施釉、ヨコナデ、回転ヘラ削り、無文、体部下半露胎	施釉、櫛描文	良好	緻密	(外) 白淡灰色 (内) 白淡灰色	貫入著しい、氷裂。素地:灰白色見込櫛描文、反転復元
NSJ 9S-135 P 9	2104	土師質土器	小皿	(9.4)	1.3	6.8	—	—	ロクロ	回転ナデ、回転系切り離し後ナデ、板状圧痕残る	回転ナデ、ナデ	良好	石英、赤色粒子、結晶片岩、少量含む	(外) 橙褐色 (内) 橙褐色	反転復元、板状圧痕残る
NSJ 9S-135 P 10	2105	土師質土器	小皿	9.0	1.5	6.8	—	—	ロクロ	回転ナデ、回転系切り離し後ナデ	回転ナデ、ナデ	良好	石英、赤色粒子、結晶片岩、長石、少量含む	(外) 暗橙褐色 (内) 橙褐色	内面底部ロクロ痕残る

遺構名	R 番号	種類	器 種	法量 (cm)() は復元					成形	調整及び装飾		焼成	胎土 (石材)	色調	備考
				口径 / 最大長	器高 / 最大幅	底径 / 最大厚	孔径	重量 (g)		外面	内面				
NSJ 9 S-135 P 12	2106	土師質土器	小皿	9.0	1.1	7.0	—	—	ロクロ	ナデ、回転糸切り後ナデ	ナデ、不定ナデ	良好	石英、長石、角閃石、雲母、赤色、黒色粒子	(外) 浅黄橙褐色 (内) 浅黄橙褐色	
NSJ 9 S-135 P 13	2107	土師質土器	坏	(13.8)	3.2	(9.0)	—	—	ロクロ	ナデ、ヨコナデ、回転糸切り後ナデ	ナデ、ロクロナデ	良好	石英、長石、角閃石、雲母、赤色粒子、黒色粒子	(外) 橙褐色 (内) 橙褐色	反転復元
NSJ 9 S-135 P 19	2108	白磁	碗	(16.0)	5.8+	—	—	—	ロクロ	施釉、無文、釉溜り、体部下半露胎	施釉、無文、沈線、沈圈線	良好	緻密	(外) 白淡灰色 (内) 白淡灰色	同安窯系青磁、貫入認められず、氷裂素地：白褐色、反転復元
NSJ 9 S-135 P 19	2109	須恵器	甕	—	7.5+	—	—	—	粘土積み上げ	ヨコナデ	回転ナデ	良好	石英、長石、黒色粒子、白色粒子	(外) 灰褐色 (内) 灰褐色	
NSJ 9 S-135 P 15	2110	土師質土器	小皿	9.0	2.5	7.8	—	—	ロクロ	回転ナデ、糸切り難し、ナデ	ナデ?、ヘラミガキ	良好	結晶片岩、赤色粒子、微量含む	(外) 明橙白灰色 (内) 明橙白灰色	ほぼ完形品、瓦器の未製品か
NSJ 9 S-135 P 3	2111	瓦器	碗	(16.3)	5.5	6.7	—	—	ロクロ?	ヨコナデ、ナデ、指押さえ、ヘラミガキ	ヨコナデ、ヘラミガキ、ナデ?コデ当て痕	良好	石英、角閃石、砂流少量含む	(外) 暗灰褐色 (内) 暗灰褐色	反転復元
NSJ 9 S-135 P 14	2112	青磁	碗	(17.0)	5.3	(4.6)	—	—	ロクロ	回転ナデ、櫛描施文	回転ナデ、櫛へら描施文	良好	—	(外) 淡黄緑色 (内) 淡黄緑色	同安窯系青磁、貫入認められる。素地：灰白色、反転復元
NSJ 9 S-140 P 2	2113	白磁	碗	16.3	5.5	6.2	—	—	ロクロ	施釉、無文、体部下半露胎、回転ナデ、ヨコナデ、回転へらケズリ、ヘラによる施文	施釉、無文、沈圈線、蛇の目釉剥ぎ	良好	—	(外) 白淡灰色 (内) 白淡灰色	貫入著しい、氷裂、素地：白灰色見込み蛇の目釉剥ぎ
NSJ 9 S-135 P 3	2114	土師質土器	小皿	(7.0)	1.1	(6.6)	—	—	ロクロ	回転ナデ、回転糸切り後難し後ナデ	ナデ、回転ナデ	良好	石英、赤色粒子、結晶片岩少量含む	(外) 橙褐色 (内) 橙褐色	反転復元
NSJ 9 S-140 P 7	2115	土師質土器	小皿	7.2	1.2	6.0	—	—	ロクロ	不明瞭	不明瞭、回転糸切り後ナデ	良好	石英、長石、黒色粒子	(外) 浅黄橙褐色 (内) 浅黄褐色	
NSJ 9 S-140 P 7	2116	土師質土器	小皿	7.2	1.2	6.0	—	—	ロクロ	不明瞭	不明瞭	良好	石英、長石、角閃石、黒色粒子	(外) 浅黄橙褐色 (内) 浅黄緑色	ロクロ痕 (見込み) ナデ消しか?
NSJ 9 S-140 P 18	2117	土師質土器	小皿	7.2	1.2	6.0	—	—	ロクロ	ナデ、回転糸切り後ナデ	ヨコナデ、ナデ	良好	石英、長石、雲母、赤色粒子	(外) 浅黄白褐色 (内) 浅黄白褐色	ほぼ完形品 糸切り未調整痕あり
NSJ 9 S-140 P 19	2118	土師質土器	小皿	(8.6)	1.0	(7.6)	—	—	ロクロ	ナデ、ヨコナデ、回転糸切り後ナデ	不明瞭	良好	石英、長石、雲母、黒色粒子、少量の赤色粒子	(外) 橙褐色 (内) 橙褐色	反転復元
NSJ 9 S-140 P 25	2119	土師質土器	坏	15.8	3.5	11.0	—	—	ロクロ	ナデ、回転ロクロナデ、回転糸切り後ナデ	ヨコナデ、ナデ、ロクロ痕ナデ消し	良好	石英、赤色粒子、結晶片岩、少量含む	(外) 橙褐色 (内) 橙褐色	
NSJ 9 S-140 P 26	2120	土師質土器	坏	(14.2)	3.4	9.8	—	—	ロクロ	不明瞭、回転糸切り後ナデ	回転ナデ、ナデ、ロクロ痕ナデ消し	良好	石英、赤色粒子、結晶片岩、少量含む	(外) 橙褐色 (内) 橙褐色	一部反転復元
NSJ 9 S-140 P 16	2121	土師質土器	碗	—	1.9+	(6.4)	—	—	ロクロ	ナデ、ヨコナデ、ヘラミガキ	不明瞭	良好	石英、赤色粒子少量含む	(外) 暗褐色 (内) 明褐色	反転復元
NSJ 9 S-140 P 24	2122	青白磁	合子の身	(4.8)	2.2	(4.0)	—	—	ロクロ	ヨコナデ、ナデ、	ヨコナデ、ナデ	良好	緻密	(外) 青白色 (内) 青白色	連弁隔刻、口縁部・体部下半露胎 反転復元
NSJ 9 S-140 P 30	2123	瓦器	高台付き皿	9.4	2.6	5.2	—	—	ロクロ	回転ナデ、ヨコナデ、糸切り後ナデ	不明瞭	良好	石英、結晶片岩、少量含む	(外) 灰白色 (内) 灰白色	完形品
NSJ 9 S-140 P 10	2124	瓦器	高台付き皿	8.7	3.1	4.5	—	—	ロクロ	回転ナデ、ヨコナデ、糸切り後ナデ	不明瞭、ヘラミガキ	良好	石英、長石微量含む	(外) 暗灰褐色 (内) 暗灰褐色～暗赤褐色	ほぼ完形品、内面重ね焼き痕あり
NSJ 9 S-140 P 1	2125	瓦器	碗	(15.2)	4.8	(4.6)	—	—	粘土積み上げ	ヨコナデ、ナデ、指オサエ、ヘラミガキ	ヘラミガキ	良好	石英微量含む	(外) 暗灰褐色～灰褐色 (内) 暗灰褐色	和泉型瓦器 反転復元
NSJ 9 S-140 P61	2126	瓦器	碗	(15.6)	3.3+	—	—	—	粘土積み上げ?	ヨコナデ、ナデ	ナデ?ヘラミガキ	良好	砂粒をあまり含まない	(外) 灰褐色 (内) 灰褐色	和泉型瓦器? 反転復元
NSJ 9 S-140 P 43	2127	瓦器	碗	—	3.7+	—	—	—	粘土積み上げ?	ヨコナデ、ナデ、指オサエ、ヘラミガキ	ヘラミガキ	良好	石英、雲母微量含む	(外) 暗灰褐色 (内) 暗灰褐色	和泉型瓦器?
NSJ 9 S-140 P 33	2128	土師質土器	鍋	(35.0)	4.3+	—	—	—	粘土積み上げ	ヨコナデ、ナデ	ヨコナデ、ナデ	良好	石英、長石、角閃石、黒曜石、雲母	(外) 暗茶褐色 (内) 暗茶褐色～暗橙褐色	煤付着 反転復元
NSJ 9 S-140 P 29	2129	土師質土器	小皿	(8.8)	1.4	(7.6)	—	—	ロクロ	ナデ、回転糸切り後ナデ	ナデ	良好	石英、雲母、長石を含み、赤色粒子は微量	(外) 浅黄橙褐色 (内) 浅黄橙褐色	反転復元
NSJ 9 S-140 P 34	2130	土師質土器	小皿	8.2	1.3	6.5	—	—	ロクロ	回転ナデ、回転糸切り後ナデ	回転ナデ、一定方向ナデ	良好	石英、雲母、長石、黒色粒子を含み、赤色粒子は微量	(外) 橙褐色 (内) 橙褐色	
NSJ 9 S-140 P 35	2131	土師質土器	小皿	8.8	1.4	7.0	—	—	ロクロ	回転ナデ、回転糸切り後ナデ	回転ナデ、底部ナデ	良好	石英、赤色粒子、結晶片岩少量含む	(外) 浅橙褐色 (内) 浅橙褐色	ほぼ完形品
NSJ 9 S-140 P 36	2132	土師質土器	小皿	7.9	1.3	6.4	—	—	ロクロ	回転ナデ、回転糸切り	回転ナデ、底部ナデ	良好	石英、長石、雲母、赤色粒子、結晶片岩少量含む	(外) 淡橙褐色 (内) 淡橙褐色	ほぼ完形品
NSJ 9 S-140 P 40	2133	土師質土器	小皿	7.8	1.5	6.2	—	—	ロクロ	回転ナデ、回転糸切り後ナデ	回転ナデ、底部ナデ	良好	石英、赤色粒子、結晶片岩少量含む	(外) 明褐色 (内) 明褐色	
NSJ 9 S-140 P 41	2134	土師質土器	小皿	(8.8)	1.7	(7.6)	—	—	ロクロ	回転ナデ、回転糸切り後ナデ	回転ナデ	良好	石英、赤色粒子、結晶片岩少量含む	(外) 浅橙褐色 (内) 浅橙褐色	反転復元
NSJ 9 S-140 P 42	2135	土師質土器	坏	(13.7)	3.5	(10.0)	—	—	ロクロ	回転ナデ、回転糸切り後ナデ	回転ナデ、底部不明瞭	良好	石英、赤色粒子、雲母少量含む	(外) 淡橙褐色 (内) 淡橙褐色	反転復元
NSJ 9 S-140 P 44	2136	土師質土器	小皿	8.0	1.5	7.0	—	—	ロクロ	不明瞭	回転ナデ、底部ナデ	良好	石英、赤色粒子少量含む	(外) 淡橙褐色 (内) 淡橙褐色	ほぼ完形品、底部ロクロ痕ナデ消し
NSJ 9 S-140 P 45	2137	土師質土器	小皿	8.3	1.4	7.0	—	—	ロクロ	回転ナデ、回転糸切り後ナデ	回転ナデ、底部ナデ	良好	石英、長石、雲母、赤色粒子少量含む	(外) 橙褐色 (内) 橙褐色	
NSJ 9 S-140 P 46	2138	土師質土器	小皿	(7.8)	1.4	(7.0)	—	—	ロクロ	回転ナデ、回転糸切り後ナデ	不明瞭	良好	石英、赤色粒子少量含む	(外) 淡橙褐色 (内) 淡橙褐色	反転復元
NSJ 9 S-140 P 47	2139	土師質土器	小皿	(7.7)	1.3	(6.6)	—	—	ロクロ	回転ナデ、回転糸切り	回転ナデ、底部ナデ	良好	石英、雲母、長石、黒色粒子、角閃石	(外) 灰白褐色 (内) 明褐色	反転復元

遺構名	R 番号	種類	器 種	法量 (cm)() は復元					成形	調整及び装飾		焼成	胎土 (石材)	色 調	備 考
				口径 / 最大長	器高 / 最大幅	底径 / 最大厚	孔徑	重量 (g)		外面	内面				
NSJ 9S-140 P 48	2140	土師質土器	小皿	(7.6)	12	(6.6)	—	—	ロクロ	回転ナデ、回転系切り後ナデ	ナデ	良好	石英、雲母、長石、黒色粒子、角閃石を含み、赤色粒子は微量	(外) 暗灰褐色～ (内) 橙褐色	反転復元
NSJ 9S-140 P 5 4	2141	瓦器	碗	(15.2)	5.1	(7.8)	—	—	ロクロ	ヨコナデ、ナデ	不明瞭、底部ロクロ痕ナデ消し	良好	砂粒をあまり含まない	(外) 暗灰褐色 (内) 灰褐色	反転復元
NSJ 9S-140 P 5 4	2142	瓦器	碗	(17.0)	5.6	7.0	—	—	ロクロ	ヨコナデ、ナデ	不明瞭、底部ロクロ痕ナデ消し	良好	石英、長石微量含む	(外) 暗灰褐色 (内) 灰褐色	反転復元
NSJ 9S-140 P 55	2143	瓦器	碗	(14.8)	4.15+	—	—	—	粘土積み上げ	ヨコナデ、ナデ、指オサエ	ナデ、ヘラミガキ	良好	石英、雲母微量含む	(外) 暗灰褐色～ (内) 灰褐色	和泉型瓦器 反転復元
NSJ 9S-140 P 7 1	2144	瓦器	碗	(16.2)	4.85+	—	—	—	ロクロ?	ヨコナデ、ナデ	ナデ、ヘラミガキ	良好	石英微量含む	(外) 淡灰褐色 (内) 灰褐色	在地産? 反転復元
NSJ 9S-140 P 5 1	2145	土師質土器	小皿	9.0	2.1	7.2	—	—	ロクロ	回転ナデ、回転系切り後ナデ	回転ナデ、底部ナデ	良好	石英、長石、赤色粒子少量含む	(外) 明橙褐色 (内) 明橙褐色	底部ロクロ痕ナデ消し
NSJ 9S-140 P 5 2	2146	土師質土器	小皿	8.0	1.6	6.4	—	—	ロクロ	回転ナデ、回転系切り	不明瞭	良好	石英、長石、赤色粒子少量含む	(外) 淡橙褐色 (内) 淡橙褐色	
NSJ 9S-140 P 5 6	2147	土師質土器	小皿	8.6	1.5	7.0	—	—	ロクロ	回転ナデ、回転系切り	ナデ、底部不定方向ナデ	良好	石英、長石、雲母、黒色粒子少量含む	(外) 橙褐色 (内) 橙褐色	
NSJ 9S-140 P 6 2	2148	土師質土器	環	14.0	3.1	9.5	—	—	ロクロ	回転ナデ、回転系切り	ナデ、底部不定方向ナデ	良好	石英、長石、雲母、黒色粒子少量含む	(外) 橙褐色 (内) 橙褐色	
NSJ 9S-140 P 7	2149	土師質土器	環	(16.4)	3.1	(11.2)	—	—	ロクロ	回転ナデ、回転系切り後ナデ	不明瞭	良好	石英、長石、赤色粒子少量含む	(外) 明橙褐色 (内) 明橙褐色	反転復元
NSJ 9S-140 P 6 4	2150	土師質土器	小皿	(7.2)	1.4	(6.0)	—	—	ロクロ	回転ナデ、回転系切り後ナデ	不明瞭	良好	石英、長石、赤色粒子少量含む	(外) 暗赤褐色 (内) 暗赤褐色	底部ロクロ痕ナデ消し 反転復元
NSJ 9S-140 P 6 6	2151	土師質土器	環	(14.2)	3.1	(9.6)	—	—	ロクロ	ナデ、回転系切り後ナデ	回転ナデ、底部ナデ	良好	石英、長石、雲母、結晶片岩、黒色粒子少量含む	(外) 橙褐色 (内) 橙褐色	反転復元
NSJ 9S-140 P 6 8	2152	土師質土器	小皿	8.8	1.4	7.0	—	—	ロクロ	回転ナデ、回転系切り後ナデ	ナデ、底部不定方向ナデ	良好	石英、長石、雲母、結晶片岩、黒色粒子少量含む	(外) 橙褐色 (内) 浅橙褐色	
NSJ 9S-140 P 7 0	2153	土師質土器	小皿	(8.4)	1.5	(7.4)	—	—	ロクロ	回転ナデ、回転系切り後ナデ	回転ナデ、底部ナデ	良好	石英、赤色粒子少量含む	(外) 明褐色 (内) 淡赤褐色	反転復元
NSJ 9S-140 P 7 6	2154	土師質土器	小皿	8.6	1.3	6.8	—	—	ロクロ	回転ナデ、回転系切り後ナデ	回転ナデ、ナデ	良好	石英、長石、赤色粒子、雲母少量含む	(外) 明褐色 (内) 明褐色	
NSJ 9S-140 P 7 5	2155	土師質土器	小皿	8.3	1.6	6.8	—	—	ロクロ	回転ナデ、回転系切り後ナデ	不明瞭	良好	石英、赤色粒子少量含む	(外) 明黄褐色 (内) 暗黄褐色	底部ロクロ痕ナデ消し
NSJ 9S-140 P 7 9	2156	土師質土器	小皿	7.8	1.1	5.5	—	—	ロクロ?	ヨコナデ、ナデ	ヨコナデ、ナデ	良好	石英、赤色粒子、雲母少量含む	(外) 暗黄褐色 (内) 暗黄褐色	完形品、底部ロクロ痕ナデ消し
NSJ 9S-140 P 7 8	2157	土師質土器	小皿	7.8	1.2	5.5	—	—	ロクロ	回転ナデ、回転系切り後ナデ	回転ナデ、ナデ	良好	石英、長石、赤色粒子、雲母少量含む	(外) 暗赤褐色 (内) 暗赤褐色	底部ロクロ痕ナデ消し
NSJ 9S-140 P 7 4	2158	土師質土器	小皿	7.9	1.3	6.1	—	—	ロクロ	回転ナデ、ナデ	回転ナデ、ナデ	良好	石英、長石、赤色粒子、雲母少量含む	(外) 暗茶褐色 (内) 暗赤褐色～ 暗茶褐色	
NSJ 9S-140 P 7	2159	土師質土器	小皿	8.6	1.3	7.0	—	—	ロクロ	不明瞭 回転系切り	不明瞭	良好	赤色粒、砂粒微量含む	(外) 明褐色 (内) 明褐色	
NSJ 9S-140 P 9 3	2160	土師質土器	小皿	8.4	1.1	6.8	—	—	ロクロ	回転ナデ、回転系切り後ナデ	回転ナデ、ナデ	良好	石英、雲母微量含む	(外) 明褐色 (内) 明褐色	ほぼ完形品 底部板状圧痕残る
NSJ 9S-140 P 9 7	2161	土師質土器	釜	—	6.7+	—	—	—	粘土積み上げ	ヨコナデ、不明瞭	ヨコナデ、ナデ、指オサエ	良好	石英、角閃石を多く含む	(外) 暗赤褐色 (内) 暗橙褐色	
NSJ 9S-140 P 8 0	2162	土師質土器	環	14.8	3.4	10.0	—	—	ロクロ	回転ナデ、回転系切り後ナデ	不明瞭	良好	石英、長石、赤色粒子少量含む	(外) 淡橙茶褐色 (内) 淡橙茶褐色	
NSJ 9S-140 P 8 2	2163	土師質土器	環	14.8	3.7	10.0	—	—	ロクロ	回転ナデ、回転系切り後ナデ	回転ナデ、ナデ	良好	石英、長石、赤色粒子少量含む	(外) 橙褐色 (内) 橙褐色	
NSJ 9S-140 P 8 3	2164	土師質土器	小皿	8.8	1.6	7.5	—	—	ロクロ	回転ナデ、ナデ	回転ナデ、ナデ	良好	石英、長石、雲母、黒色粒子少量含む	(外) 暗灰褐色～ 浅黄白色 (内) 浅黄褐色～ 灰褐色	ほぼ完形品
NSJ 9S-140 P 8 6	2165	土師質土器	小皿	9.3	1.4	7.7	—	—	ロクロ	回転ナデ、ナデ	回転ナデ、底部不定方向ナデ	良好	石英、長石、雲母、黒色粒子少量含む	(外) 浅橙褐色 (内) 橙褐色	ほぼ完形品 底部板状圧痕残る
NSJ 9S-140 P 8 7	2166	土師質土器	小皿	(9.0)	1.5	(7.6)	—	—	ロクロ	回転ナデ、回転系切り後ナデ	不明瞭	良好	石英、長石、赤色粒子、雲母少量含む	(外) 淡橙褐色 (内) 淡橙褐色	反転復元
NSJ 9S-140 P 8 8	2167	土師質土器	小皿	9.0	1.4	7.0	—	—	ロクロ	回転ナデ、回転系切り後ナデ	回転ナデ、底部不定方向ナデ	良好	石英、長石、赤色粒子少量含む	(外) 橙褐色 (内) 橙褐色	
NSJ 9S-140 P 8 9	2168	土師質土器	小皿	8.0	1.5	7.0	—	—	ロクロ	回転ナデ、ナデ	回転ナデ、ナデ	良好	石英、長石、雲母、結晶片岩を含み、赤色粒子微量含む	(外) 浅黄橙褐色 (内) 浅黄橙褐色	ほぼ完形品 底部ロクロ痕ナデ消し
NSJ 9S-140 P 1 0 1	2169	土師質土器	小皿	8.0	1.1	5.5	—	—	ロクロ	ナデ	ヨコナデ、ナデ	良好	石英、長石、雲母、黒色粒子少量含む	(外) 暗茶灰褐色 (内) 暗橙褐色	完形品
NSJ 9S-140 P 1 0 2	2170	土師質土器	小皿	7.8	1.4	6.0	—	—	ロクロ	回転ナデ、回転系切り後ナデ	回転ナデ、底部不定方向ナデ	良好	石英、長石、雲母、黒色粒子少量含む	(外) 浅黄橙褐色 (内) 浅黄橙褐色	
NSJ 9S-140 P 1 0 4	2171	土師質土器	小皿	(7.4)	1.2	(6.0)	—	—	ロクロ	ナデ、回転系切り後ナデ	ナデ	良好	石英、長石、黒色粒子少量含む	(外) 浅黄白褐色 (内) 浅黄白褐色	反転復元
NSJ 9S-140 P 1 0 9	2172	土師質土器	小皿	8.2	1.1	6.0	—	—	ロクロ	回転ナデ、回転系切り後ナデ	回転ナデ、底部不定方向ナデ	良好	石英、長石、雲母、結晶片岩少量含む	(外) 灰褐色 (内) 灰褐色	
NSJ 9S-140 P 1 1 0	2173	土師質土器	小皿	8.8	1.4	6.0	—	—	ロクロ	回転ナデ、回転系切り後ナデ	回転ナデ	良好	石英、長石、雲母、黒色粒子少量含む	(外) 橙褐色 (内) 橙褐色	完形品
NSJ 9S-140 P 1 1 1	2174	土師質土器	小皿	8.0	1.4	7.0	—	—	ロクロ	回転ナデ、回転系切り後ナデ	回転ナデ、ナデ	良好	石英、長石、赤色粒子少量含む	(外) 淡橙褐色 (内) 淡橙褐色	
NSJ 9S-140 P 1 1 4	2175	白磁	碗	(16.0)	6.2	5.6	—	—	ロクロ	全面施釉、底部回転ヘラ削り	全面施釉、沈圈線、沈線	良好	緻密	(外) 淡灰白色～ 白灰色 (内) 淡灰白色	素地白灰色 貫入認められない 外面体部下 露胎 反転復元
NSJ 9S-140 P 1 1 5	2176	土師質土器	小皿	7.8	1.2	6.0	—	—	ロクロ	回転ナデ、回転系切り後ナデ	回転ナデ、ナデ	良好	石英、赤色粒子少量含む	(外) 橙褐色 (内) 橙褐色	

遺構名	R 番号	種類	器 種	法量 (cm)() は復元					成形	調整及び装飾		焼成	胎土 (石材)	色調	備考
				口径 / 最大長	器高 / 最大幅	底径 / 最大厚	孔径	重量 (g)		外面	内面				
NSJ 9 S-140 埋土	2177	土師質土器	小皿	8.2	1.4	6.6	—	—	ロクロ	回転ナデ、回転糸切り後ナデ	回転ナデ、ナデ	良好	石英、長石、赤色粒子少量含む	(外) 橙褐色 (内) 橙褐色	
NSJ 9 S-140 埋土	2178	土師質土器	鍋	(35.6)	9.8+	—	—	—	粘土積み上げ	ヨコナデ、ナデ、指オサエ	ヨコナデ、ナデ、ハケメ	良好	石英少量含む	(外) 暗茶黒褐色 (内) 淡赤褐色	外面体部煤付着 反転復元
NSJ 9 S-140 埋土	2179	瓦器	椀	—	1.4+	6.6	—	—	ロクロ	ヨコナデ、ナデ	ナデ、ヘラミガキ	良好	石英、雲母少量含む	(外) 暗灰黒褐色 (内) 暗灰黒褐色	
NSJ 9 S-140 埋土	2180	瓦器	椀	(16.0)	4.2+	—	—	—	ロクロ?	ヨコナデ、ナデ	ナデ、ヘラミガキ	良好	石英微量含む	(外) 暗灰褐色～ 灰褐色 (内) 暗灰褐色	在地産? 反転復元
NSJ 9 S-140 埋土	2181	土師質土器	坏	(13.8)	3.7+	—	—	—	ロクロ	回転ナデ、糸切り未調整	不明瞭	良好	石英少量含む	(外) 淡黄褐色 (内) 淡黄褐色	反転復元
NSJ 9 S-140 埋土	2182	土師質土器	坏	—	1.6+	(9.0)	—	—	ロクロ	回転ナデ、回転糸切り後ナデ	不明瞭	良好	石英、長石、雲母少量含む	(外) 橙褐色 (内) 橙褐色	反転復元
NSJ 9 S-140 埋土	2183	土師質土器	小皿	(10.2)	1.5	(7.6)	—	—	ロクロ	回転ナデ、回転糸切り後ナデ	回転ナデ、ナデ	良好	石英、長石、雲母、角閃石、黒色粒子少量含む	(外) 浅黄緑褐色 (内) 橙褐色	反転復元
NSJ 9 S-140 埋土	2184	土師質土器	釜	—	2.5+	—	—	—	粘土積み上げ	ヨコナデ、ナデ	ヨコナデ	良好	石英、長石、金雲母、角閃石少量含む	(外) 暗茶灰褐色 (内) 暗茶灰褐色	罅部から下煤付着
NSJ 9 S-140 下層	2185	土師質土器	土鍾	4.6	1.2	1.0	—	—	手づくね	ナデ	ナデ	良好	石英、長石、雲母、黒色粒子少量含む	(外) 明褐色 (内) 明褐色	管状土鍾
NSJ 9 S-140 下層	2186	土師質土器	鍋	—	3.1+	—	—	—	粘土積み上げ	ヨコナデ、ナデ	ヨコナデ、ナデ	良好	石英、長石、金雲母、角閃石少量含む	(外) 暗茶灰褐色 (内) 赤茶褐色	外面煤付着
NSJ 9 S-140 下層	2187	土師質土器	小皿	(10.0)	0.9	(8.2)	—	—	ロクロ	不明瞭	ナデ	良好	石英、赤色粒子少量含む	(外) 淡黄褐色 (内) 淡黄褐色	反転復元
NSJ 9 S-140 下層	2188	土師質土器	小皿	(8.0)	1.5	(6.2)	—	—	ロクロ	回転ナデ、回転糸切り後ナデ	回転ナデ、ナデ	良好	石英、長石、赤色粒子少量含む	(外) 淡黄褐色 (内) 淡黄褐色	反転復元
NSJ 9 S-135 埋土	2189	土師質土器	小皿	(7.9)	0.8	(6.0)	—	—	ロクロ	回転糸切り後ナデ	不明瞭	良好	石英、赤色粒子少量含む	(外) 淡赤褐色 (内) 淡赤褐色	反転復元
NSJ 9 S-135 埋土	2190	土師質土器	坏	(11.6)	2.8	(8.8)	—	—	ロクロ	回転ナデ、回転糸切り後ナデ	ナデ	良好	石英、長石、赤色粒子少量含む	(外) 橙褐色 (内) 橙褐色	反転復元
NSJ 9 S-13 埋土	2191	土師質土器	小皿	(8.4)	1.2	6.0	—	—	ロクロ	回転ナデ、回転糸切り後ナデ	ナデ、底部不定方向ナデ	良好	石英、長石、雲母、結晶片岩、赤色粒子少量含む	(外) 淡橙褐色 (内) 淡橙褐色	反転復元
NSJ 9 S-135 埋土	2192	土師質土器	坏	(11.4)	2.5	(7.2)	—	—	ロクロ	回転ナデ、回転糸切り後ナデ	回転ナデ	良好	石英、長石、雲母、結晶片岩、赤色粒子少量含む	(外) 浅黄褐色 (内) 浅黄褐色	反転復元
NSJ 9 S-140 埋土	2193	土師質土器	小皿	(8.7)	1.4	(7.0)	—	—	ロクロ	回転糸切り後ナデ	ナデ	良好	石英、赤色粒子少量含む	(外) 淡橙褐色 (内) 淡橙褐色	反転復元
NSJ 9 S-135 埋土	2194	土師質土器	小皿	(8.4)	1.0	6.0	—	—	ロクロ	回転ナデ、回転糸切り後ナデ	不明瞭	良好	石英、長石、赤色粒子少量含む	(外) 淡橙褐色 (内) 淡橙褐色	反転復元
NSJ 9 S-135 埋土	2195	土師質土器	小皿	(7.8)	1.3	(6.1)	—	—	ロクロ	回転ナデ、回転糸切り後ナデ	ナデ	良好	石英、長石、赤色粒子少量含む	(外) 橙褐色 (内) 橙褐色	反転復元
NSJ 9 S-135 埋土	2196	瓦器	椀	(15.2)	5.0+	—	—	—	粘土積み上げ	ヨコナデ、ユビオサエ	ヘラミガキ	良好	石英、長石微量含む	(外) 暗灰黒褐色 (内) 暗灰黒褐色	和泉型瓦器 反転復元
NSJ 9 S-135 埋土	2197	白磁	碗	(14.0)	4.4+	—	—	—	ロクロ	施釉、無文	施釉、沈線、釉溜り	良好	緻密	(外) 淡灰白色 (内) 淡灰白色	水裂見られる、素地: 灰白色 反転復元
NSJ 9 S-135 埋土	2198	白磁	碗	(16.0)	4.9+	—	—	—	ロクロ	施釉、無文、釉溜り	施釉、釉溜り	良好	緻密	(外) 淡白灰色 (内) 淡白灰色	水裂見られる、素地: 灰白色、外面体部下半露胎 反転復元
NSJ 9 S-135 埋土	2199	土師質土器	小皿	(9.8)	1.2	(7.2)	—	—	ロクロ	回転ナデ、回転糸切り後ナデ	ナデ、底部不定方向ナデ	良好	石英、長石、雲母少量含む	(外) 浅黄白褐色 (内) 灰白色	反転復元
NSJ 9 S-135 埋土	2200	瓦器	椀	—	4.7+	—	—	—	ロクロ	不明瞭	不明瞭	良好	石英、長石、雲母、結晶片岩少量含む	(外) 灰褐色 (内) 灰褐色	
NSJ 9 S-135 埋土	2201	瓦器	椀	—	4.6+	—	—	—	粘土積み上げ	ヨコナデ、ユビオサエ	ヘラミガキ	良好	石英、長石少量含む	(外) 灰褐色～白 灰褐色 (内) 灰褐色～白 灰褐色	和泉型瓦器
NSJ 9 S-135 埋土	2202	瓦器	椀	—	4.0+	—	—	—	ロクロ	ヨコナデ、ナデ	不明瞭	良好	石英、長石、雲母少量含む	(外) 灰褐色～白 灰褐色 (内) 白灰褐色	
NSJ 9 S-135 F 4 検出面	2203	土師質土器	小皿	8.2	1.0	6.2	—	—	ロクロ	不明瞭、回転糸切り後ナデ	ナデ	良好	石英、長石、雲母、黒色粒子、赤色粒子少量含む	(外) 淡橙褐色 (内) 淡橙褐色	
NSJ 9 S-135 F 4 検出面	2204	瓦器	小皿	8.8	1.8	7.0	—	—	ロクロ	回転ナデ、回転糸切り後ナデ	不明瞭	不良	石英、長石、雲母、結晶片岩少量含む	(外) 灰褐色 (内) 白灰褐色	
NSJ 9 S-135 F 4 検出面	2205	白磁	碗	(14.8)	4.4+	—	—	—	ロクロ	回転ナデ、体部下半露胎	全面施釉、無文	良好	緻密	(外) 淡灰白色 (内) 淡灰白色	貫入著しい、素地: 灰白色 反転復元
NSJ 9 S-135 F 4 検出面	2206	瓦器	高台付き皿	(9.4)	2.4	(5.4)	—	—	ロクロ	回転ナデ、ユビオサエ、回転糸切り後ナデ	不明瞭	良好	石英、赤色粒子、金雲母、結晶片岩少量含む	(外) 暗灰褐色 (内) 暗灰黒褐色	反転復元
NSJ 9 S-135 F 4 検出面	2207	青磁	皿	(9.6)	1.7	4.8	—	—	ロクロ	全面施釉、底部回転ヘラ削り	全面施釉、ヘラ・櫛描施文	良好	緻密	(外) 暗オリーブ色 (内) 暗オリーブ色	同安窯系青磁、貫入著しい、素地: 灰白色 反転復元
NSJ 9 S-135 F 4 検出面	2208	瓦器	小皿	9.6	2.2	6.5	—	—	ロクロ	不明瞭、回転糸切り後ナデ	不明瞭、ヘラミガキ	良好	石英、雲母微量含む	(外) 暗灰褐色 (内) 暗灰褐色	
NSJ 9 S-135 F 4 検出面	2209	青磁	皿	—	0.5+	5.4	—	—	ロクロ	底部回転ヘラ削り、底部露胎、無文	全面施釉、ヘラ・櫛描施文	良好	緻密	(外) 淡オリーブ色 (内) 淡オリーブ色	同安窯系青磁、素地: 灰白色
NSJ 9 S-135 検出面	2210	白磁	高台付き皿	(9.2)	2.1	(4.4)	—	—	ロクロ	回転ナデ、回転ヘラケズリ、体部下半露胎	沈線、蛇の目釉剥ぎ	良好	緻密	(外) 淡灰白色～ 灰白色 (内) 淡灰白色～ 灰白色	貫入・水裂認められる、素地: 灰白色 反転復元

遺構名	R 番号	種類	器 種	法量 (cm)() は復元					成形	調整及び装飾		焼成	胎土 (石材)	色 調	備 考
				口径 / 最大長	器高 / 最大幅	底径 / 最大厚	孔径	重量 (g)		外面	内面				
NSJ 9S-135 検出面	2211	白磁	高台付き皿	(9.2)	2.0	(4.2)	—	—	ロクロ	回転ナデ、回転ヘラケズリ、体部下半露胎	沈線、蛇の目釉剥ぎ	良好	緻密	(外) 淡灰白色～灰白色 (内) 淡灰白色～灰白色	貫入・氷裂認められる、素地:灰白色 反転復元
NSJ 9S-135 検出面	2212	瓦器	碗	—	2.2+	(6.6)	—	—	ロクロ	ヨコナデ	不明瞭	良好	石英、長石少量含む	(外) 灰褐色～灰白褐色 (内) 灰褐色～灰白褐色	反転復元
NSJ 9S-135 検出面	2213	瓦器	碗	—	2.2+	(7.0)	—	—	ロクロ	不明瞭、ヨコナデ	不明瞭	良好	石英、長石少量含む	(外) 暗灰黒褐色 (内) 暗灰黒褐色	反転復元
NSJ 9S-135 F4 検出面	2214	瓦器	小皿	(9.8)	2.0	7.0	—	—	ロクロ	回転ナデ、回転系切り後ナデ	不明瞭、内面底部ロクロ痕ナデ消し	良好	石英、雲母微量含む	(外) 暗灰黒褐色 (内) 暗灰白色	反転復元
NSJ 9S-135 検出面	2215	瓦器	小皿	(9.6)	2.0	(7.8)	—	—	ロクロ	不明瞭、ナデ	不明瞭、ヘラミガキ	良好	石英微量含む	(外) 灰褐色 (内) 暗灰黒褐色～灰褐色	反転復元
NSJ 9S-135 検出面	2216	青磁	碗	(17.2)	6.0+	—	—	—	ロクロ	回転ナデ、全面施釉	ヘラ描施文	良好	緻密	(外) 暗緑色 (内) 暗緑色	龍泉窯系青磁素地:淡灰色、貫入著しい 反転復元
NSJ 9S-135 検出面	2217	青磁	碗	—	4.7+	—	—	—	ロクロ	口縁部露胎、櫛描施文	口縁部露胎、ヘラ・櫛描施文	良好	緻密	(外) 暗緑色 (内) 暗緑色	同安窯系青磁、素地:暗灰白色
NSJ 9S-135 検出面	2218	土師器?	移動式甕	—	4.1+	—	—	—	粘土積み上げ	ヨコナデ、ナデ	ヨコナデ、ナデ	良好	石英、金雲母多く含む	(外) 暗赤褐色～暗茶褐色 (内) 暗茶褐色	
NSJ 9S-135 検出面	2219	須恵質土器	鉢	—	3.4+	—	—	—	ロクロ	回転ナデ	回転ナデ	良好	石英、長石少量含む	(外) 灰褐色 (内) 灰褐色	東播系須恵器
NSJ 9S-150 P1	2220	土師質土器	小皿	(8.7)	1.7	(7.0)	—	—	ロクロ	回転ナデ、回転系切り後ナデ	ナデ	良好	石英、長石、雲母、金雲母、黒色粒子、赤色粒子少量含む	(外) 橙褐色 (内) 浅黄白褐色	反転復元
NSJ 9S-150 P2	2221	土師質土器	小皿	8.6	1.3	6.6	—	—	ロクロ	回転ナデ、回転系切り後ナデ	回転ナデ	良好	石英、赤色粒子、雲母、長石、少量含む	(外) 淡橙褐色 (内) 淡橙褐色	
NSJ 9S-15 0 P3	2222	土師質土器	坏	(13.0)	3.3	(8.4)	—	—	ロクロ	不明瞭、回転系切り後ナデ、系切り未調整	回転ナデ、ナデ	良好	石英、長石、赤色粒子少量含む	(外) 淡橙白褐色 (内) 淡橙黄褐色	反転復元
NSJ 9S-15 0 P6	2223	土師質土器	坏	(14.8)	3.3	(8.2)	—	—	ロクロ	ナデ	ヨコナデ、ナデ、ロクロナデ	良好	石英、長石、雲母、角閃石、結晶片岩、赤色粒子	(外) 淡橙褐色 (内) 淡橙褐色	反転復元
NSJ 9S-150 P10	2224	瓦器	碗	—	3.8+	—	—	—	ロクロ	ナデ、不明瞭	ロクロナデ	良好	石英、長石、雲母、黒色粒子、少量の赤色粒子	(外) 灰褐色 (内) 灰褐色	
NSJ 9S-150 P11	2225	土師質土器	小皿	9.0	1.5	8.0	—	—	ロクロ	ナデ、系切り未調整、回転系切り後ナデ	不明瞭	良好	石英、長石、赤色粒子少量含む	(外) 明橙褐色 (内) 明橙褐色	
NSJ 9S-150 埋土	2226	土師質土器	鍋	—	1.5+	—	—	—	粘土積み上げ	不明瞭	ハケメ、ヨコナデ	良好	石英、長石、雲母、少量含む	(外) 暗橙茶褐色 (内) 淡橙褐色	
NSJ 9S-150 埋土	2227	白磁	碗	—	3.6+	—	—	—	ロクロ	施釉、無文	施釉、無文、沈線、沈面線	良好	緻密	(外) 淡灰白色 (内) 淡灰白色	貫入認められず。氷裂、素地:灰白色
NSJ 9S-150 埋土	2228	土師質土器	鍋	—	3.0+	—	—	—	粘土積み上げ	ナデ、ヨコナデ	ナデ、ヨコナデ	良好	石英、赤色粒子、角閃石、雲母、長石、結晶片岩少量含む	(外) 暗橙茶褐色 (内) 淡橙白褐色	外面煤付着
NSJ 9S-150 埋土	2229	土師質土器	碗	(14.6)	5.3	(7.6)	—	—	ロクロ	ナデ、ヨコナデ、不明瞭、高台貼り付け	不明瞭	良	石英、黒色粒子	(外) 浅黄白褐色 (内) 浅黄白褐色	反転復元
NSJ 9S-155 埋土	2230	土師質土器	鍋	—	4.9+	—	—	—	粘土積み上げ	ナデ、ヨコナデ、不明瞭	ヨコナデ、ナデ	良	石英、長石、禁雲母、黒曜石	(外) 暗茶褐色～暗灰褐色 (内) 淡茶褐色	外面、煤付着
NSJ 9S-155 埋土	2231	瓦器	碗	—	2.2+	(6.0)	—	—	ロクロ	不明瞭、ヨコナデ、貼り付け高台	不明瞭	良好	石英、長石、少量含む	(外) 暗灰褐色 (内) 暗灰茶褐色	反転復元
NSJ 9S-155 埋土	2232	須恵質土器	鉢	—	2.3+	—	—	—	ロクロ	ヨコナデ	ヨコナデ	良好	石英、赤色粒子、長石、少量含む	(外) 暗灰褐色 (内) 暗灰茶褐色	自然釉かかる
NSJ 9S-155 1層	2233	白磁	碗	(16.4)	3.0+	—	—	—	ロクロ	施釉、無文	施釉、無文、沈線	良好	緻密	(外) 淡灰白色 (内) 淡灰白色	内面貫入著しい、素地:灰白色 氷裂、反転復元
NSJ 9S-155 1層	2234	土師質土器	小皿	(7.4)	1.6	(6.6)	—	—	ロクロ	回転ナデ、系切り未調整、回転系切り離し後ナデ	回転ナデ、ナデ	良好	石英、長石、赤色粒子、少量含む	(外) 明橙褐色 (内) 明橙白褐色	反転復元
NSJ 9S-155 1層	2235	須恵質土器	鉢	—	1.2+	—	—	—	ロクロ	系切り未調整、回転系切り離し後ナデ	ナデ	良好	石英、長石、少量含む	(外) 淡灰褐色 (内) 淡灰褐色	東播系須恵器内面使用痕あり
NSJ 9S-155 1層	2236	土師質土器	坏	(12.2)	3.6	(7.0)	—	—	ロクロ	回転ナデ、系切り未調整、回転系切り離し後ナデ	回転ナデ、ナデ	良好	石英、長石、赤色粒子、結晶片岩、雲母、少量含む	(外) 橙褐色 (内) 橙褐色	反転復元
NSJ 9S-155 1層	2237	青磁	皿	—	1.5+	—	—	—	ロクロ	底部露胎、無文	全面施釉、ヘラ・櫛描施文	良好	緻密	(外) 暗緑色 (内) 淡緑色	同安窯系青磁素地:暗灰褐色
NSJ 9S-155 1層	2238	瓦器	碗	—	1.9+	—	—	—	ロクロ	ナデ、ヨコナデ	ナデ、ヘラミガキ	良好	砂粒をあまり含まない	(外) 淡灰褐色 (内) 灰褐色	
NSJ 9S-155 1層	2239	瓦器	碗	—	1.3+	4.4	—	—	粘土積み上げ	ヨコナデ、ナデ、ユビオサエ	ナデ、ヘラミガキ	良好	石英、雲母少量含む	(外) 暗灰黒褐色 (内) 暗灰黒褐色	和泉型瓦器、外面底部「×」線刻あり
NSJ 9S-155 2層	2240	土師質土器	小皿	(8.2)	1.3	7.0	—	—	ロクロ	不明瞭、回転系切り後ナデ	不明瞭	良好	石英、長石、結晶片岩、赤色粒子少量含む	(外) 淡赤褐色 (内) 淡赤褐色	一部反転復元
NSJ 9S-160 埋土	2241	土師質土器	小皿	(8.2)	1.1	6.6	—	—	ロクロ	回転ナデ、回転系切り後ナデ、系切り未調整	回転ナデ、ナデ	良好	石英、長石、赤色粒子、雲母少量含む	(外) 淡橙褐色 (内) 淡橙褐色	一部反転復元
NSJ 9S-160 埋土	2242	土師質土器	小皿	(9.8)	1.6	(6.8)	—	—	ロクロ	回転ナデ、系切り離し後ナデ	回転ナデ、不定方向ナデ	良好	石英、雲母、少量含む	(外) 橙褐色 (内) 暗橙褐色	板状圧痕のこる 反転復元
NSJ 9S-160 埋土	2243	土師質土器	小皿	(8.4)	1.1	(7.0)	—	—	ロクロ	回転ナデ、系切り離し後ナデ	不明瞭	良好	石英、微量含む	(外) 橙褐色 (内) 橙褐色	反転復元
NSJ 9S-160 埋土	2244	土師質土器	小皿	(9.6)	1.4	(8.2)	—	—	ロクロ	回転系切り離し後ナデ、回転ナデ	回転ナデ、ナデ	良好	石英、長石、赤色粒子少量含む	(外) 暗橙褐色 (内) 暗橙灰茶褐色	反転復元

遺構名	R 番号	種類	器 種	法量 (cm)() は復元					成形	調整及び装飾		焼成	胎土 (石材)	色調	備考
				口径 / 最大長	器高 / 最大幅	底径 / 最大厚	孔径	重量 (g)		外面	内面				
NSJ 9S-160 埋土	2245	土師質土器	坏	—	15+	(11.4)	—	—	ロクロ	回転ナデ、回転糸切り後 ナデ、糸切り未調整	回転ナデ、ナデ	良好	石英、長石、赤色粒子 少量含む	(外) 明橙褐色 (内) 淡黄褐色	反転復元 内底 部ロクロ痕ナデ 消し
NSJ 9S-160 埋土	2246	土師質土器	小皿	(8.1)	1.1	(7.4)	—	—	ロクロ	ナデ、回転切り離し後ナ デ	ナデ、不定ナデ	良好	石英、長石、雲母、赤 色粒子	(外) 浅黄白褐色 (内) 浅黄白褐色	反転復元
NSJ 9S-160 埋土	2247	土師質土器	小皿	(8.6)	1.2	(7.0)	—	—	ロクロ	ナデ、ヨコナデ、回転糸切 り後ナデ	ヨコナデ、一方向ナデ	良好	石英、長石、角閃石、 雲母、黒色、赤色粒子	(外) 淡橙褐色 (内) 淡橙褐色	反転復元
NSJ 9S-160 埋土	2248	土師質土器	小皿	8.3	1.6	7.4	—	—	ロクロ	回転ナデ、回転糸切り離 し後ナデ	ナデ、回転ナデ	良好	石英、長石、赤色粒子 少量含む	(外) 淡橙黄褐色 (内) 淡橙黄褐色	
NSJ 9S-160 埋土	2249	土師質土器	小皿	(8.6)	1.6	(7.6)	—	—	ロクロ	回転ナデ、回転糸切り離 し後ナデ	ナデ、回転ナデ	良好	石英、長石、赤色粒子 少量含む	(外) 橙褐色 (内) 淡橙褐色	反転復元
NSJ 9S-160 埋土	2250	土師質土器	坏	(12.0)	3.3	(9.0)	—	—	ロクロ	回転ナデ、不明瞭	回転ナデ、ナデ	良好	石英、長石、赤色粒子 少量含む	(外) 橙褐色 (内) 橙褐色	反転復元
NSJ 9S-160	2251	土師質土器	小皿	8.8	1.3	7.4	—	—	ロクロ	回転ナデ、回転糸切り離 し後ナデ、糸切り未調整	不明瞭	良好	石英、長石、赤色粒 子、雲母、少量含む	(外) 淡橙黄褐色 (内) 浅黄白褐色	ほぼ完形品
NSJ 9S-160	2252	土師質土器	小皿	8.6	1.4	7.0	—	—	ロクロ	回転ナデ、回転糸切り離 し後ナデ	ナデ、回転ナデ	良好	石英、長石、赤色粒子 少量含む	(外) 浅黄茶褐色 (内) 橙褐色	板状圧痕のこる
NSJ 9S-160 埋土	2253	土師質土器	小皿	(8.8)	1.1	(7.4)	—	—	ロクロ	ナデ、回転糸切り離し後 ナデ	ヨコナデ	良好	石英、長石、雲母、黒 色粒子、少量の赤色 粒子	(外) 橙褐色 (内) 暗茶褐色	反転復元
NSJ 9S-160 埋土	2254	常滑焼	甕	—	43+	—	—	—	粘土積み 上げ	タタキ痕	ヨコナデ	不良	石英、長石、雲母、赤 色粒子	(外) 暗茶灰褐色 (内) 淡赤褐色	
NSJ 9S-160 埋土	2255	白磁	碗	—	14+	—	—	—	ロクロ	全面施釉、櫛描施文	全面施釉	良好	緻密	(外) 白灰色 (内) 白灰色	素地: 白灰色
NSJ 9S-160 埋土	2256	青磁	皿?	—	20+	—	—	—	ロクロ	無文、全面施釉	ヘラ描施文、全面施 釉	良好	緻密	(外) オリーブ色 (内) オリーブ色	龍泉窯系青磁 貫入著しい 素 地: 灰白色
NSJ 9S-160 埋土	2257	土師質土器	鍋	—	28+	—	—	—	粘土積み 上げ	ヨコナデ、ナデ	ヨコナデ、ナデ	良好	石英、角閃石、多く含 む	(外) 暗黒茶褐色 (内) 暗赤褐色	外面煤付着
NSJ 9S-160 埋土	2258	土師質土器	鍋	—	60+	—	—	—	粘土積み 上げ	ヨコナデ、ナデ、ユビオサ エ	ヨコナデ、ハケメ	良好	石英、角閃石少量含 む	(外) 暗赤褐色 (内) 淡橙褐色	
NSJ 9S-160 埋土	2259	土師質土器	釜	—	60+	—	—	—	粘土積み 上げ	ヨコナデ、ナデ	ナデ	良好	石英、金雲母、少量含 む	(外) 暗赤褐色～ 暗黒褐色 (内) 暗赤褐色	鋳部下 煤付着
NSJ 9S-165 C4	2260	黒色土器 A 類	碗	—	42+	—	—	—	ロクロ	回転ナデ、ヘラミガキ	ナデ、ヘラミガキ	良好	石英、雲母、微量含む	(外) 明褐色 (内) 暗黒褐色	古代?
NSJ 9S-165 C-4.5	2261	瓦器	小皿	(8.6)	2.1	(4.5)	—	—	ロクロ	ナデ、ヨコナデ、回転糸切 り後ナデ	ヨコナデ、ナデ	良好	石英、長石	(外) 白灰褐色 (内) 白灰褐色	反転復元
NSJ 9S-165 C-4.5	2262	土師質土器	坏	(14.0)	3.5	(10.0)	—	—	ロクロ	ナデ、ヨコナデ、糸切り未 調整、回転糸切り後ナデ	不明瞭	良好	石英、長石、黒色粒子 少量含む	(外) 白灰褐色～ 浅橙褐色 (内) 浅黄橙褐色	反転復元
NSJ 9S-165 C4C5	2263	瓦器	碗	—	14+	(7.0)	—	—	ロクロ	ヨコナデ、不明瞭、貼り付 け高台	ヘラミガキ不明瞭	良好	石英、赤色粒子、雲 母、少量含む	(外) 灰褐色～白 灰褐色 (内) 暗灰黒褐色	反転復元
NSJ 9S-165 C4C5	2264	黒色土器 A 類	碗	—	24+	(8.0)	—	—	ロクロ	ヨコナデ、回転ヘラ切り離 し後ナデ	ヘラミガキ不明瞭	良好	石英、長石、赤色粒 子、結晶片岩少量含 む	(外) 暗茶褐色 (内) 暗黒褐色	反転復元
NSJ 9S-165 C4C5	2265	土師質土器	釜	—	20+	—	—	—	粘土積み 上げ	ヨコナデ、ナデ	ヨコナデ	良好	石英、赤色粒子、結晶 片岩、長石、禁雲母、 少量含む	(外) 橙赤褐色 (内) 橙赤褐色	鋳部から下煤付 着
NSJ 9S-165 C4C5	2266	土師器	坏	—	20+	6.0	—	—	ロクロ	回転ナデ、回転ヘラ切り 後ナデ	回転ナデ	良好	石英、長石、赤色粒子 少量含む	(外) 淡橙褐色 (内) 淡橙褐色	円盤高台
NSJ 9S-165 C4C5	2267	土師器	坏	—	20+	—	—	—	ロクロ	回転ヘラ切り離し後ナ デ、回転ナデ、ヘラ切り未 調整	回転ナデ	良好	石英、赤色粒子長石、 少量含む	(外) 浅橙黄褐色 (内) 浅黄褐色	円盤高台
NSJ 9S-165 C4	2268	土師器	碗	—	40+	8.6	—	—	ロクロ	不明瞭、ヨコナデ、回転 ヘラ切り離し後ナデ	不明瞭	良好	石英、長石、赤色粒 子、少量含む	(外) 橙褐色 (内) 淡橙褐色	反転復元
NSJ 9S-165 C4C5	2269	土師器	甕	—	51+	—	—	—	粘土積み 上げ	ヨコナデ、ユビオサエ、ハ ケメ	ヨコナデ	良好	石英、砂粒少量含む	(外) 橙褐色 (内) 明黄褐色	
NSJ 9S-165 C4C5	2270	土師器	甕	—	56+	—	—	—	粘土積み 上げ	ヨコナデ、ナデ	ヨコナデ、ナデ	良好	石英、微量含む	(外) 暗茶褐色 (内) 暗灰茶褐色	
NSJ 9S-165 C4C5	2271	土師器	鉢	—	55+	—	—	—	粘土積み 上げ	ヨコナデ、不明瞭	ヨコナデ、ナデ	良好	石英、微量含む	(外) 淡赤褐色 (内) 明灰褐色	
NSJ 9S-165 C4C5	2272	土師器	甕	—	42+	—	—	—	粘土積み 上げ	ヨコナデ、ナデ	ヨコナデ、ナデ、ユビ オサエ	良好	石英、長石、微量含む	(外) 暗赤褐色 (内) 暗茶褐色	
NSJ 9S-165	2273	黒色土器 A 類	碗?	—	56+	—	—	—	ロクロ	回転ナデ、ヘラミガキ	回転ナデ、ヘラミガキ	良好	石英、微量含む	(外) 暗灰黄褐色 (内) 暗黒褐色	
NSJ 9S-40 埋土	2274	黒色土器 A 類	碗?	—	11+	(8.4)	—	—	ロクロ	ヨコナデ、不明瞭	緻密なヘラミガキ	良好	砂粒微量含む	(外) 淡黄橙褐色 (内) 暗黒褐色	反転復元
NSJ 9S-40 P5	2275	土師器	皿	11.8	2.7	7.3	—	—	ロクロ	回転ナデ、回転ヘラ切り 離し後ナデ	回転ナデ、ナデ	良好	石英、長石、角閃石、 結晶片岩少量含む	(外) 赤褐色 (内) 暗赤褐色	完形品 円盤高 台
NSJ 9S-40 P6	2276	土師器	坏	14.2	5.4	6.8	—	—	ロクロ	回転ヘラ切り離し後ナ デ、回転ナデ?	回転ナデ?	良好	石英、赤色粒子微量 含む	(外) 赤褐色 (内) 赤褐色	円盤高台?
NSJ 9S-40 埋土	2277	黒色土器 A 類	碗	—	37+	—	—	—	ロクロ	ヨコナデ、不明瞭	ヘラミガキ、(緻密)	良好	石英、長石、赤色粒 子、雲母少量含む	(外) 淡橙褐色～ 黒褐色 (内) 暗灰黒褐色	
NSJ 9S-40 埋土	2278	鉄製品	鉄釘	42+	1.3	1.1	—	—	—	—	—	—	—	(外) 淡橙茶褐色	石英、長石、赤色 粒子付着
NSJ 9S-45 P1	2279	土師器	坏	(10.4)	2.9	5.8	—	—	ロクロ	回転ナデ、回転ヘラ切り 離し後ナデ、板状圧痕残 る?	回転ナデ、不定ナデ	良好	石英、長石、赤色粒 子、結晶片岩、雲母、 少量含む	(外) 淡橙白褐色 (内) 淡橙白褐色	一部反転復元 ロクロ痕ナデ消 し
NSJ 9S-45 P5	2280	黒色土器 A 類	碗	(14.0)	42+	—	—	—	ロクロ	ヨコナデ	ヘラミガキ	良好	石英、長石、赤色粒 子、結晶片岩、少量含 む	(外) 淡橙白褐色 (内) 暗黒褐色	反転復元

遺構名	R 番号	種類	器 種	法量 (cm)() は復元					成形	調整及び装飾		焼成	胎土 (石材)	色 調	備 考
				口径 / 最大長	器高 / 最大幅	底径 / 最大厚	孔径	重量 (g)		外面	内面				
NSJ 9 S-45 検出面	2281	土師器	甕	(20.0)	8.5+	—	—	—	粘土積み 上げ	ヨコナデ、不明瞭	不明瞭	良好	石英、長石、赤色粒 子、結晶片岩、雲母、 少量含む	(外) 橙褐色 (内) 暗茶褐色	反転復元
NSJ 9 S-45 P3	2282	黒色土器 A 類	椀?	—	2.0+	—	—	—	ロクロ	不明瞭、回転ヘラ切り後 ナデ?	ヘラミガキ緻密	良好	石英、長石、微量含む	(外) 明褐色 (内) 黒褐色	高台部分欠損
NSJ 9 S-045 P8	2283	黒色土器 A 類	椀?	(12.4)	5.6+	—	—	—	ロクロ	回転ナデ、不明瞭、回転ヘ ラケズリ	緻密なヘラミガキ、離 し後ナデ	良好	石英、角閃石少量含 む	(外) 明褐色～黒 褐色 (内) 黒褐色	高台部分欠損、 反転復元
NSJ 9 S-45 埋土	2284	土師器	椀	—	2.5+	—	—	—	ロクロ	ナデ、ヨコナデ、貼り付け 高台	ナデ	良好	石英、長石、赤色粒 子少量含む	(外) 淡橙茶褐色 (内) 淡橙茶褐色	
NSJ 9 S-45 埋土	2285	土師器	坏	(12.8)	3.2+	—	—	—	ロクロ	回転ナデ	不明瞭	良好	石英、長石、赤色粒 子少量含む	(外) 淡橙褐色 (内) 淡橙褐色	反転復元
NSJ 9 S-45 P2	2286	黒色土器 A 類	椀	—	1.0	—	—	—	ロクロ	回転ナデ、回転ヘラ切り 離し	ヘラミガキ	良好	石英、長石、少量含む	(外) 暗赤褐色 (内) 黒褐色	高台部分欠損 拓 本あり
NSJ 9 S-55 P13	2287	黒色土器 A 類	坏	—	1.2+	0.8	—	—	ロクロ	回転ナデ、回転ヘラ切り 離し後ナデ	ヘラミガキ	良好	石英、角閃石微量含 む	(外) 暗橙褐色 (内) 黒褐色	円盤高台
NSJ 9 S-55 P1	2288	土師器	坏	—	2.2+	7.5	—	—	ロクロ	ヨコナデ、回転ヘラ切り後 ナデ	回転ナデ	良好	石英、長石、角閃石、 黒色、赤色粒子	(外) 浅黄灰褐色 ～橙褐色 (内) 浅黄褐色～ 橙褐色	一部反転復元 円盤高台
NSJ 9 S-55 P8	2289	土師器	坏	(11.7)	3.1	(7.5)	—	—	ロクロ	ナデ、回転ナデ、回転ヘラ 切り後ナデ	回転ナデ	良好	石英、長石、雲母、角 閃石、結晶片岩	(外) 明茶褐色～ 明灰褐色 (内) 暗灰黒褐色 ～灰褐色	反転復元
NSJ 9 S-55 P14	2290	黒色土器 A 類	坏	—	1.6+	7.0	—	—	ロクロ	回転ヘラ切り離し後ナ デ、ヨコナデ、ヘラ切り未 調整	ヘラミガキ	良好	石英、長石、赤色粒 子、雲母、少量含む	(外) 淡橙黄白褐 色 (内) 暗黒褐色	円盤高台
NSJ 9 S-55 P18	2291	土師器	坏	—	2.0+	7.0	—	—	ロクロ	ヨコナデ、ヘラ切り味調 整、回転ヘラ切り離し後 ナデ	回転ナデ、ナデ	良好	石英、長石、赤色粒 子少量含む	(外) 橙褐色 (内) 橙褐色	円盤高台
NSJ 9 S-55 P10	2292	土師器	坏	—	2.4+	7.0	—	—	ロクロ	回転ナデ、回転ヘラ切り 離し後ナデ	ナデ	良好	石英、長石、雲母、赤 色粒子少量含む	(外) 暗橙茶褐色 (内) 橙褐色	円盤高台、反転 復元
NSJ 9 S-55 P12	2293	黒色土器 A 類	椀?	—	3.8+	—	—	—	ロクロ	ナデ、回転ナデ	ヘラミガキ	良好	石英、長石、角閃石、 黒色粒子	(外) 浅黄褐色 (内) 暗黒褐色	
NSJ 9 S-55 P 16	2294	黒色土器 A 類	椀?	—	4.9+	—	—	—	ロクロ	ナデ、不明瞭	ヘラミガキ	良好	石英、長石、角閃石、 黒曜石、赤色粒子	(外) 浅黄等褐色 (内) 暗黒褐色	
NSJ 9 S-55 P15	2295	土師器	坏	(14.4)	4.9+	—	—	—	ロクロ	ナデ、丁寧なロクロナデ	回転ナデ	良好	石英、長石、角閃石、 黒色粒子	(外) 暗灰褐色 (内) 暗灰褐色	反転復元
NSJ 9 S-65 埋土	2296	備前焼	播鉢	—	1.7+	—	—	—	ロクロ	ユビオサエ痕あり、ナデ	ナデ、回転ナデ、スリ メ4条	良好	石英、雲母、角閃石、 長石、黒色粒子	(外) 白灰褐色 (内) 白灰褐色	
NSJ 9 S-65 D3 P1	2297	土師質土器	坏	(10.2)	3.9	6.4	—	—	ロクロ	回転ナデ、糸切り未調整、 回転糸切り離し後ナデ	不明瞭	良好	石英、赤色粒子少量 含む	(外) 淡橙白褐色 (内) 淡橙白褐色	一部反転復元
NSJ 9 S-65 D3 P 2	2298	備前焼	壺	(10.4)	4.2+	—	—	—	ロクロ	ヨコナデ	ヨコナデ	良好	白色、黒色粒子少量 含む	(外) 暗赤茶褐色 (内) 暗赤茶褐色	反転復元
NSJ 9 S-65 埋土	2299	青磁	碗	—	1.8+	—	—	—	ロクロ	全面施釉、櫛描施文	全面施釉、櫛、ヘラ描 施文	良好	緻密	(外) 暗緑色 (内) 暗緑色	同安窯青磁 内 面貫入認められ る 素地:灰白色
NSJ 9 S-65 埋土	2300	瓦質土器	甕	—	6.5+	—	—	—	粘土積み 上げ	ヨコナデ、縦方向ハケメ	ヨコナデ、ヨコナデ方 向ハケメ	良好	砂粒微量含む	(外) 灰褐色 (内) 灰褐色	
NSJ 9 S-60 C3	2301	土師器	坏	—	1.3+	—	—	—	ロクロ	ヨコナデ、回転ヘラケズリ 後ナデ	ヨコナデ、ナデ	良好	石英、長石、角閃石、 雲母	(外) 浅黄橙褐色 (内) 浅黄褐色～ 灰褐色	円盤高台
NSJ 9 S-60 埋土 C6	2302	土師器	椀	—	1.7+	—	—	—	ロクロ	ヨコナデ、高台貼り付け	不明瞭	良好	石英、長石、角閃石、 雲母	(外) 浅黄褐色 (内) 浅黄褐色	
NSJ 9 S-65	2303	瓦質土器	茶釜	(16.8)	5.35+	—	—	—	粘土積み 上げ	ヨコナデ、ナデ	ヨコナデ、ナデ、ヘラ 状工具ナデ	良好	石英、長石少量含む	(外) 暗灰褐色 (内) 暗灰褐色～ 淡灰褐色	環状把手が付 く、反転復元
NSJ 9 S-65 埋土	2304	瓦器	椀	—	3.1+	—	—	—	ロクロ	ナデ、不明瞭	不明瞭	良好	石英、雲母	(外) 暗灰褐色 (内) 暗灰褐色	
NSJ 9 S-65 埋土	2305	瓦器	椀	—	1.3+	(5.6)	—	—	ロクロ	ヨコナデ、高台貼付、回転 ヘラ切り後ナデ	不明瞭	良好	石英、長石、雲母、黒 色粒子	(外) 暗灰褐色 (内) 暗灰褐色	反転復元
NSJ 9 S-65 P1	2306	黒陶陶器	碗	—	1.5+	3.4	—	—	ロクロ	回転ヘラケズリ、ヨコナデ	施釉、無文	良好	緻密	(外) 灰白褐色 (内) 黒褐色	中国産天目碗 貫入認められる 素地:青灰色
NSJ 9 S-30 埋土	2307	土師質土器	坏	(14.2)	3.2	(10.4)	—	—	ロクロ	不明瞭	回転ナデ、ナデ	良好	石英、赤色粒子、結晶 片岩少量含む	(外) 橙褐色 (内) 橙褐色	反転復元
NSJ 9 S-30 埋土	2308	土師質土器	小皿	(8.4)	1.7	(7.0)	—	—	ロクロ	不明瞭、糸切り未調整、回 転糸切り離し後ナデ	ナデ、回転ナデ	良好	石英、赤色粒子、長 石、結晶片岩、少量含 む	(外) 橙白褐色 (内) 橙白褐色	反転復元
NSJ 9 S-30 埋土	2309	瓦器	椀	—	1.4+	(6.4)	—	—	ロクロ	ヨコナデ	不明瞭	良好	石英、長石、少量含む	(外) 淡白灰色 (内) 暗灰褐色～ 淡白灰色	内面重ね焼き痕 あり 反転復元
NSJ 9 S-30 埋土	2310	瓦器	椀	—	4.1+	—	—	—	ロクロ	ナデ、ヨコナデ	不明瞭、ミガキあり	やや 良好	石英、長石、雲母	(外) 白黒色～灰 白褐色 (内) 灰白褐色	
NSJ 9 S-85 埋土	2311	土師器	小皿	—	1.5	—	—	—	ロクロ	ナデ	摩滅著しい	良好	石英、長石、雲母、黒 色粒子	(外) 浅黄橙褐色 (内) 浅黄橙褐色	
NSJ 9 S-30 埋土	2312	黒色土器 A 類	坏	—	1.4+	—	—	—	ロクロ	不明瞭	ヘラミガキ	良好	砂粒微量含む	(外) 暗黄褐色 (内) 黒褐色	外面底部に「×」 線刻あり
NSJ 9 S-85 埋土	2313	土師質 土器?	椀	—	1.8+	(6.8)	—	—	ロクロ	不明瞭、ヨコナデ、高台貼 り付け	不明瞭	良好	石英、長石、赤色粒 子少量含む	(外) 淡橙白褐色 (内) 淡灰黒褐色	外面底部にヘラ 線刻あり 反転 復元
NSJ 9 S-85 埋土	2314	瓦器	椀	—	1.7+	(6.2)	—	—	ロクロ	不明瞭、ヨコナデ	不明瞭、ヘラミガキ	良好	石英、長石、少量含む	(外) 淡灰白褐色 (内) 淡灰白褐色	反転復元
NSJ 9 S-85 埋土	2315	土師質土器	坏	—	1.3+	—	—	—	ロクロ	摩滅著しい、糸切り未調 整	摩滅著しい	良好	石英、長石、雲母、黒 色、赤色粒子、結晶片 岩	(外) 浅黄橙褐色 (内) 浅黄橙褐色	

遺構名	R 番号	種類	器 種	法量 (cm)() は復元					成形	調整及び装飾		焼成	胎土 (石材)	色調	備考
				口径 / 最大長	器高 / 最大幅	底径 / 最大厚	孔径	重量 (g)		外面	内面				
NSJ 9S-85 埋土	2316	白磁	壺	(10.4)	1.6+	—	—	—	ロクロ	施釉、ロクロナデ	施釉	良好	緻密	(外) 淡白褐色 (内) 淡白褐色	軸厚めにかかる部分あり。(外面) 反転復元
NSJ 9S-86 E-7 P1	2317	瓦器	碗	(14.2)	4.2+	—	—	—	ロクロ	コビオサエ、ナデ	ヘラミガキ、ナデ	良好	石英、長石、少量含む	(外) 暗灰褐色 (内) 淡黄灰白褐色	反転復元
NSJ 9S-97 埋土	2318	白磁	碗	—	1.3+	(7.0)	—	—	ロクロ	施釉、無文、体部下露胎、ヘラによる線文	施釉、無文、沈線	良好	緻密	(外) 淡白灰色 (内) 淡白灰褐色	貫入認められず、内面氷裂、素地：白灰色、反転復元
NSJ 9S-98 埋土	2319	土師質土器	坏	—	2.7+	5.6	—	—	ロクロ	摩滅著しい	摩滅著しい	良好	石英、長石、雲母、禁雲母、黒色粒子、少量の赤色粒子	(外) 浅黄橙褐色 (内) 浅黄橙褐色	円盤高台
NSJ 9S-100	2320	土師質土器	小皿	(8.0)	1.3	(6.0)	—	—	ロクロ	ナデ、不明瞭	不明瞭	良好	石英、長石、雲母	(外) 浅黄橙褐色 (内) 橙褐色	反転復元
NSJ 9S-106 埋土	2321	瓦器	碗	—	2.1+	(5.0)	—	—	ロクロ	不明瞭	不明瞭	良好	石英、長石、雲母、少量含む	(外) 暗灰褐色 (内) 暗灰褐色	反転復元
NSJ 9S-103 埋土	2322	瓦器	碗	(16.3)	4.5+	—	—	—	ロクロ	ヨコナデ	ヘラミガキ不明瞭	良好	石英、長石、少量含む	(外) 淡灰白褐色 (内) 淡白灰褐色	反転復元
NSJ 9S-100 埋土	2323	白磁	碗	—	3.0	—	—	—	ロクロ	施釉、無文、釉溜り	施釉、無文、沈線	良好	緻密	(外) 淡灰白褐色 (内) 淡灰白褐色	貫入認められず、素地：灰白色氷裂、釉薬厚めにかかる
NSJ 9S-100 埋土	2324	土師質土器	土鍾	5.2+	1.2	1.2	0.30	—	手づくね	不明瞭	—	良好	石英、赤色粒子、長石、少量含む	(外) 橙褐色	管状土鍾
NSJ 9S-100 埋土	2325	鉄製品	不明	6.5+	1.9	0.7	—	—	—	—	—	—	—	(外) 暗橙茶褐色	石英、長石、付着、劣化著しい
NSJ 9S-100 埋土	2326	白磁	碗	—	2.0+	—	—	—	ロクロ	施釉、無文	施釉、無文、沈線	良好	緻密	(外) 淡白灰色 (内) 淡白灰色	貫入認められず。氷裂、素地：白灰色
NSJ 9S-100 埋土	2327	須恵質土器	鉢	—	1.9+	—	—	—	ロクロ	ヨコナデ	ヨコナデ	良好	石英、長石、雲母、少量含む	(外) 暗灰白褐色 (内) 暗灰白褐色	東播系須恵器
NSJ 9S-105 埋土	2328	瓦器	碗	—	2.5+	—	—	—	粘土積み上げ	コビオサエ	ヘラミガキ	良好	石英、長石、少量含む	(外) 暗灰黒褐色 (内) 暗灰黒褐色	和泉窯型瓦器
NSJ 9S-105 埋土	2329	土師質土器	鍋	—	2.4+	—	—	—	粘土積み上げ	摩滅著しい	摩滅著しい	良	石英、長石、角閃石、禁雲母、黒色粒子	(外) 浅黄橙褐色 (内) 浅黄橙褐色	
NSJ 9S-105 P1	2330	土師質土器	坏?	—	3.6+	(9.0)	—	—	ロクロ	摩滅著しい	摩滅著しい	良	石英、長石、雲母、黒色粒子、赤色粒子	(外) 橙褐色 (内) 橙褐色	円盤高台 反転復元
NSJ 9S-105 一括	2331	瓦器	碗	(10.0)	5.0	(7.0)	—	—	ロクロ	不明瞭、ヨコナデ、ナデ	不明瞭、ヨコナデ、ナデ	良好	石英、金雲母、少量含む	(外) 灰褐色 (内) 淡灰褐色	反転復元
NSJ 9S-108 P1	2332	土師質土器	小皿	8.2	1.5	6.4	—	—	ロクロ	不明瞭、糸切り未調整	不明瞭	良好	石英、長石、赤色粒子少量含む	(外) 橙褐色 (内) 橙褐色	完形品
NSJ 9S-108 P2	2333	土師質土器	坏	(13.6)	3.8	(10.0)	—	—	ロクロ	回転ナデ、回転糸切り難し後ナデ、糸切り未調整	回転ナデ	良好	石英、長石、雲母、赤色粒子、少量含む	(外) 明橙褐色 (内) 明橙褐色	反転復元
NSJ 9S-109 埋土	2334	瓦器	碗	—	2.2+	(5.0)	—	—	ロクロ	不明瞭、ヨコナデ、貼り付け高台	ヘラミガキ	良好	石英、長石、少量含む	(外) 暗灰黒褐色 (内) 暗灰黒褐色	反転復元
NSJ 9S-109 埋土	2335	瓦器	碗	—	1.7+	—	—	—	粘土積み上げ	ヘラミガキ不明瞭	ヘラミガキ	良好	石英、長石、少量含む	(外) 暗黒灰褐色 (内) 暗黒灰褐色	和泉型瓦器
NSJ 9S-109 埋土	2336	土師質土器	釜	—	3.4+	—	—	—	粘土積み上げ	ヨコナデ、ナデ	ナデ、横方向ハケメ	良好	石英、角閃石少量含む	(外) 暗黒茶褐色 (内) 暗茶褐色	外面煤付着
NSJ 9S-109 埋土	2337	土師質土器	鍋	—	2.5+	—	—	—	粘土積み上げ	ヨコナデ	ヨコナデ	良好	石英、角閃石少量含む	(外) 黄褐色 (内) 黄褐色	
NSJ 9S-111 埋土	2338	瓦器	小皿	(9.8)	1.1	(7.0)	—	—	ロクロ	ヨコナデ、回転糸切り難し後ナデ、糸切り未調整	不明瞭	良好	石英、長石、少量含む	(外) 淡灰黒褐色 (内) 淡灰黒褐色	反転復元
NSJ 9S-112 埋土	2339	土師質土器	坏	(14.4)	3.8	(10.0)	—	—	ロクロ	不明瞭、回転糸切り難し後ナデ	不明瞭	良好	石英、長石、赤色粒子少量含む	(外) 明橙褐色 (内) 明橙褐色	反転復元
NSJ 9S-111 埋土	2340	土師質土器	小皿	(6.8)	1.1	(5.0)	—	—	ロクロ	不明瞭	不明瞭	良好	石英、長石、赤色粒子少量含む	(外) 浅黄褐色 (内) 浅黄褐色	反転復元
NSJ 9S-111 埋土	2341	瓦器	碗	—	4.0+	—	—	—	粘土積み上げ	コビオサエ、ナデ、ヨコナデ	ヘラミガキ	良好	石英、長石少量含む	(外) 淡灰黒褐色 (内) 淡灰黒褐色	和泉型瓦器
NSJ 9S-112 埋土	2342	土師質土器	小皿	(8.0)	1.7+	(6.0)	—	—	ロクロ	ナデ、回転糸切り後ナデ	ナデ	良好	石英、長石、角閃石、雲母、黒色粒子、少量の赤色粒子	(外) 橙褐色 (内) 橙褐色	反転復元
NSJ 9S-123 P1	2343	土師質土器	鍋	—	3.0+	—	—	—	粘土積み上げ	ナデ、ヨコナデ	ヨコナデ	良好	石英、長石、角閃石、黒曜石、雲母、黒色粒子	(外) 暗灰茶褐色 (内) 明茶褐色	外面煤付着
NSJ 9S-259 (H4) 埋土	2344	土師質土器	小皿	(10.2)	1.4	(8.4)	—	—	ロクロ	不明瞭	不明瞭	良好	石英、長石、雲母、赤色粒子少量含む	(外) 淡橙褐色 (内) 淡橙褐色	反転復元
NSJ 9S-264 (G4) 埋土	2345	土師質土器	坏	—	2.3+	(10.0)	—	—	ロクロ	回転ナデ、糸切り未調整、回転糸切り難し後ナデ	回転ナデ	良好	石英、長石、赤色粒子、少量含む	(外) 浅黄褐色 (内) 橙褐色	反転復元
NSJ 9S-279 (G4) 埋土	2346	白磁	碗	—	2.9+	—	—	—	ロクロ	施釉、無文、釉溜り	施釉、無文	良好	緻密	(外) 淡灰白色 (内) 淡灰白色	貫入認められず、素地：灰白色氷裂
NSJ 9S-400 P1	2347	土師質土器	坏	(15.0)	2.8	(10.8)	—	—	ロクロ	不明瞭	不明瞭	良好	石英、長石、赤色粒子、少量含む	(外) 橙褐色 (内) 橙褐色	反転復元
NSJ 9S-400 P1	2348	土師質土器	坏	(15.8)	2.8	(10.0)	—	—	ロクロ	ナデ、回転糸切り後ナデ、	ナデ、ロクロナデ	良好	石英、長石、赤色粒子、結晶片岩	(外) 橙褐色 (内) 橙褐色	反転復元 ロクロ痕ナデ消し?
NSJ 9S-400 P3	2349	土師質土器	坏	—	3.0+	—	—	—	ロクロ	ナデ、ロクロナデ、糸切り未調整、回転糸切り難し後ナデ	不明瞭	良好	石英、長石、雲母、黒色粒子	(外) 淡橙褐色 (内) 淡橙褐色	
NSJ 9S-403 P1	2350	瓦器	碗	(18.6)	4.5+	—	—	—	ロクロ	ヨコナデ	ヘラミガキ不明瞭	不良	石英、長石、少量含む	(外) 淡橙黄褐色 (内) 暗灰褐色～淡橙褐色	反転復元 内面煤付着 外面土師質
NSJ 9S-410	2351	瓦器	碗	(18.8)	4.3+	—	—	—	ロクロ	不明瞭	ヘラミガキ不明瞭	良好	石英、長石少量含む	(外) 淡灰白褐色 (内) 暗灰褐色～暗灰白褐色	反転復元

遺構名	R 番号	種類	器 種	法量 (cm)() は復元					成形	調整及び装飾		焼成	胎土 (石材)	色 調	備 考
				口径 / 最大長	器高 / 最大幅	底径 / 最大厚	孔径	重量 (g)		外面	内面				
NSJ 9S-410 埋土	2352	土師質土器	鍋	(39.8)	120+	—	—	—	粘土積み上げ	ヨコナデ、縦方向ハケメ後ナデ ユビオサエ	ヨコナデ、横方向ハケメ	良好	石英、角閃石、長石、少量含む	(外) 暗赤褐色～暗茶褐色 (内) 暗橙褐色	外面 体部 煤付着
NSJ 9S-410 埋土	2353	瓦器	碗	—	1.3+	(8.6)	—	—	ロクロ	ヨコナデ、貼り付け高台	ヘラミガキ不明瞭	良好	石英、長石少量含む	(外) 淡灰白褐色 (内) 淡白灰褐色	反転復元
NSJ 9S-410 埋土	2354	土師質土器	小皿	(9.6)	1.2	(8.0)	—	—	ロクロ	不明瞭	回転ナデ、ナデ	良好	石英、長石、赤色粒子少量含む	(外) 橙褐色 (内) 橙褐色	反転復元
NSJ 9S-415 P1	2355	土師質土器	小皿	(9.0)	1.8	(7.0)	—	—	ロクロ	ナデ、不明瞭	不明瞭	良好	石英、長石、雲母、黒色粒子、赤色粒子	(外) 橙褐色 (内) 橙褐色	反転復元
NSJ 9S-418 埋土	2356	土師器	甕	—	6.9+	—	—	—	粘土積み上げ	ナデ、不明瞭、ユビ押さえ痕あり	ヨコナデ、不明瞭	良好	石英、長石、角閃石、雲母、黒色粒子	(外) 暗灰褐色～暗茶褐色 (内) 暗灰黒褐色	
NSJ 9S-424 B5 埋土	2357	白磁	小壺	—	1.3+	(3.0)	—	—	ロクロ	施釉、無文、底部露胎、ヨコナデ、回転ヘラケズリ、釉溜まり	回転ナデ、露胎	良好	緻密	(外) 淡白灰色 (内) 灰白色	貫入認められる。釉薬厚めにかかる。素地: 灰白色 反転復元
NSJ 9S-427 B4	2358	土師器	甕	—	6.0+	—	—	—	粘土積み上げ	ナデ、ヨコナデ	ヨコナデ、ナデ	良好	石英、長石、雲母、結晶片岩少量含む	(外) 暗黒褐色 (内) 暗橙茶褐色	
NSJ 9S-434 埋土	2359	黒色土器 A 類	碗	—	2.3+	(8.8)	—	—	ロクロ	ヨコナデ、貼り付け高台	ヘラミガキ	良好	石英、長石、少量含む	(外) 淡橙褐色 (内) 灰黒褐色	反転復元
NSJ 9S-448 埋土	2360	土師質土器	土錘	5.3	1.1	0.9	0.4	—	手づくね	摩滅著しい	—	良好	石英、長石、赤色粒子少量含む	(外) 淡橙褐色	完形品
NSJ 9S-474 埋土	2361	土師質土器	小皿	(9.4)	1.1	(6.2)	—	—	ロクロ	ナデ、不明瞭	ナデ、不定ナデ	良好	石英、長石、角閃石、黒色粒子、赤色粒子	(外) 浅黄橙褐色 (内) 明橙褐色	反転復元
NSJ 9S-477 C4 埋土	2362	黒色土器 A 類	环	—	1.9+	(7.0)	—	—	ロクロ	回転ナデ、糸切り未調整、回転ヘラ切り	回転ナデ、ヘラミガキ	良好	石英、長石、角閃石、金雲母	(外) 暗茶褐色～暗灰茶褐色 (内) 暗黒褐色	反転復元
NSJ 9S-505 P1	2363	土師質土器	环	—	1.6+	6.8	—	—	ロクロ	ナデ、糸切り未調整、不明瞭	不明瞭	良好	石英、長石、雲母、黒色粒子、赤色粒子	(外) 明橙褐色 (内) 明橙褐色	
NSJ 9S-516 埋土	2364	須恵質土器	甕	—	5.9+	—	—	—	粘土積み上げ	ナデ、不明瞭	ヨコナデ、不明瞭	不良	石英、長石、雲母	(外) 灰白褐色 (内) 灰白褐色	産地不明
NSJ 9S-500 埋土	2365	土製品	壁土	10.8+	9.9+	2.9	—	—	粘土積み上げ	ナデ	ナデ	—	長石、砂粒多く含む	(外) 橙褐色 (内) 橙褐色	スサ混入。木舞痕 2 条認められる
NSJ 9S-500 埋土	2366	土製品	壁土	9.1+	6.3+	3.0	—	—	粘土積み上げ	ナデ	ナデ	—	長石、砂粒多く含む	(外) 橙褐色 (内) 橙褐色	木舞痕 たて 1 条、横 2 条残る
NSJ 9S-512 F-3 埋土	2367	石製品	砥石	8.5+	4.1	2.7	—	—	—	—	—	—	頁岩	(外) 浅黄茶褐色	4 面磨痕見られ、うち 2 面使用痕見られる
NSJ 9S-516 埋土	2368	土師質土器	小皿	(8.2)	1.3	(6.6)	—	—	ロクロ	不明瞭	不明瞭	良好	石英、長石、赤色粒子、少量含む	(外) 浅黄橙褐色 (内) 浅黄橙褐色	反転復元
NSJ 9S-527 埋土	2369	土師質土器	小皿	(8.4)	1.3	(6.4)	—	—	ロクロ	ナデ	不明瞭、不定ナデ	良好	石英、長石、雲母、黒色粒子	(外) 明橙褐色 (内) 明橙褐色	反転復元
NSJ 9S-537 埋土	2370	土師質土器	小皿	(7.2)	1.0	(5.6)	—	—	ロクロ	ナデ、摩滅著しい	摩滅著しい	良好	石英、長石、雲母、黒色粒子	(外) 橙褐色 (内) 橙褐色	反転復元
NSJ 9S-544 埋土	2371	白磁	碗	—	3.3+	—	—	—	ロクロ	施釉、無文	施釉、ヘラ施文、沈線	良好	緻密	(外) 淡灰白褐色 (内) 淡灰白褐色	貫入認められる。釉薬薄めにかかる。素地: 灰白色
NSJ 9S-559 埋土	2372	瓦器	碗	—	3.5+	—	—	—	粘土積み上げ	ユビ押さえ、ナデ、ヨコナデ	ヘラミガキ、ヨコナデ	良好	石英、長石、少量含む	(外) 暗灰黒褐色 (内) 暗灰黒褐色	和泉型瓦器
NSJ 9S-563 D2 埋土	2373	青磁	碗	—	2.7+	—	—	—	ロクロ	施釉、無文	施釉、無文、沈線	良好	緻密	(外) 淡黄緑色 (内) 淡黄緑色	同安窯系青磁か、貫入認められる。氷裂、素地: 灰白色
NSJ 9S-563 埋土	2374	瓦器	碗	—	3.9+	—	—	—	ロクロ	不明瞭	不明瞭	良好	石英、長石、少量含む	(外) 暗灰黒褐色 (内) 暗灰黒褐色	
NSJ 9S-574 埋土	2375	瓦器	碗	—	1.8+	—	—	—	ロクロ	不明瞭、高台貼り付け	不明瞭	不良	石英、長石、結晶片岩	(外) 浅黄褐色～灰褐色 (内) 灰白褐色	反転復元
NSJ 9S-578 埋土	2376	土師質土器	小皿	(8.1)	0.9	(6.2)	—	—	ロクロ	ナデ、不明瞭	不明瞭	良好	石英、長石	(外) 明褐色 (内) 明褐色	反転復元
NSJ 9S-593 埋土	2377	須恵質土器	鉢	—	4.5+	—	—	—	ロクロ	回転ナデ、ナデ、ユビ押さえ痕あり、回転ナデ	回転ナデ、ナデ、回転ナデ	良好	石英、長石、黒色粒子	(外) 灰褐色 (内) 淡灰褐色	東播系須恵器
NSJ 9S-596 埋土	2378	瓦器	碗	—	4.6+	—	—	—	ロクロ	不明瞭、高台貼り付け	不明瞭	不良	石英、長石、雲母、黒色・赤色粒子	(外) 灰褐色 (内) 浅黄橙褐色	
NSJ 9S-526 埋土	2379	瀬戸焼	瓶?	—	4.5+	—	—	—	粘土積み上げ	自然釉かかる。貫入みられる	ナデ、ヨコナデ、ユビオサエ	良好	石英、黒色粒子、少量含む	(外) 暗緑褐色 (内) 淡灰褐色	
NSJ 9S-593 埋土	2380	土製品	壁土	4.9+	4.5+	1.8	—	—	ロクロ	—	—	—	砂粒を多く含む	(外) 橙褐色	破砕。木舞痕が見られる
NSJ 9S-608 埋土	2381	土製品	フイゴ羽口?	6.3+	4.4+	2.7+	—	—	手づくね	ナデ	ヘラ状工具ナデ	良好	石英、赤色粒子、長石少量含む	(外) 黄橙褐色 (内) 橙褐色	
NSJ 9S-636 埋土	2382	瓦器	碗	—	1.5+	7.2	—	—	ロクロ	ヨコナデ、ナデ	ヘラミガキ	良好	石英、雲母微量含む	(外) 暗灰褐色 (内) 淡灰褐色	
NSJ 9S-612 埋土	2383	鉄製品	鉄釘	8.0+	2.6	1.7	—	—	—	—	—	—	—	(外) 橙茶褐色	石英、長石、付着、劣化著しい
NSJ 9S-614 埋土	2384	土師質土器	小皿	(8.4)	1.3	(6.6)	—	—	ロクロ	ヨコナデ、回転糸切り離した後ナデ	不明瞭	良好	石英、長石、赤色粒子少量含む	(外) 橙褐色 (内) 淡橙褐色	底部糸切り未調整痕あり 反転復元
NSJ 9A4 検出面	2385	黒色土器 A 類	环	—	1.6+	7.2	—	—	ロクロ	回転ナデ、回転ヘラ切り離した後ナデ	ヘラミガキ	良好	石英、角閃石、赤色粒子多く含む	(外) 赤褐色 (内) 淡黒褐色	円盤高台
NSJ 9D-4 検出面	2386	黒色土器 A 類	环	—	0.8+	6.2	—	—	ロクロ	回転ナデ、回転ヘラ切離し	ヘラミガキ	良好	石英、砂粒少量含む	(外) 明褐色 (内) 黒褐色	
NSJ 9C-3 検出面	2387	土師質土器	小皿	(8.8)	1.4	(7.6)	—	—	ロクロ	不明瞭、糸切り未調整	不明瞭	良好	石英、長石、赤色粒子、少量含む	(外) 橙褐色 (内) 橙褐色	反転復元

遺構名	R 番号	種類	器 種	法量 (cm)() は復元					成形	調整及び装飾		焼成	胎土 (石材)	色調	備考
				口径 / 最大長	器高 / 最大幅	底径 / 最大厚	孔径	重量 (g)		外面	内面				
NSJ 9C4 検出面	2388	青磁	碗	—	4.0+	—	—	—	ロクロ	施釉、ヘラによる線文	施釉、無文、釉溜まり	良好	緻密	(外) 淡黄緑色 (内) 淡黄緑色	同安窯系青磁 内面貫入認められず 素地: 灰白色
NSJ 9E3 検出面	2389	青磁	小皿	—	1.2+	—	—	—	ロクロ	施釉、底部露胎、無文	施釉、櫛描き文、ヘラによる文様	良好	緻密	(外) 淡黄緑色 (内) 淡黄緑色	同安窯系青磁、 貫入著しい、素地: 白灰色、釉葉薄めにかかる
NSJ 9F4.5 検出面	2390	白磁	碗	—	4.5+	—	—	—	ロクロ	施釉、無文、釉溜まり	施釉、無文	良好	緻密	(外) 淡白灰色 (内) 淡白灰色	貫入認められず、水裂、素地: 白灰色 釉葉薄めにかかる
NSJ 9F4 検出面	2391	青磁	皿	—	2.0+	—	—	—	ロクロ	施釉、無文、釉溜まり、ヨコナデ、下半露胎	施釉、櫛描文	良好	緻密	(外) 暗オリーブ色 (内) 暗オリーブ色～灰褐色	同安窯系青磁、 貫入認められず。水裂、素地: 淡黄白色～淡灰白色 釉葉薄めにかかる
NSJ 9F4.5 検出面	2392	白磁	碗	—	5.5+	—	—	—	ロクロ	施釉、無文、体部下半露胎	施釉、無文、沈圈線、釉溜まり	良好	緻密	(外) 浅黄緑色 (内) 浅黄緑色	貫入認められず。水裂、素地: 淡黄白色～淡灰白色 釉葉薄めにかかる
NSJ 9F4 検出面	2393	瓦器	椀	—	1.4+	(4.8)	—	—	粘土積み上げ	ナデ、コビ押さえ、ヨコナデ	ヘラミガキ	良好	砂粒をあまりふくまない	(外) 暗灰黒褐色 (内) 淡灰褐色	和泉型瓦器 反転復元
NSJ 9F4 検出面	2394	瓦器	椀	—	4.1+	—	—	—	粘土積み上げ	ヨコナデ、ナデ、コビ押さえ	ヘラミガキ	良好	砂粒をあまりふくまない	(外) 淡灰褐色 (内) 淡灰褐色	和泉型瓦器
NSJ 9F4 検出面	2395	青磁	碗	—	最大径 (7.8) 3.5+	—	—	—	ロクロ	ヘラ描施文	全面施釉	良好	緻密	(外) 暗緑色 (内) 暗緑色	同安窯系青磁 釉厚めにかかる
NSJ 9 表土	2396	瓦器	椀	(17.6)	4.0+	—	—	—	ロクロ	不明瞭	不明瞭	良好	石英、長石、少量含む	(外) 暗灰黒褐色 (内) 暗灰黒褐色～暗灰白褐色	反転復元
NSJ 9 表土	2397	瓦器	椀	(14.0)	4.0+	—	—	—	ロクロ	不明瞭	ヘラミガキ、摩滅著しい	良好	石英、長石、少量含む	(外) 暗灰黒褐色 (内) 暗灰黒褐色	反転復元
NSJ 9 表土	2398	須恵質土器	鉢	—	3.6+	—	—	—	ロクロ	回転ナデ、ヨコナデ	回転ナデ	良好	石英、長石、雲母、黒色粒子	(外) 暗灰褐色 (内) 灰褐色	東播系須恵器
NSJ 9 表土	2399	土師質土器	椀	—	3.6+	—	—	—	ロクロ	ナデ、不明瞭、ヘラミガキ	ヨコナデ、ヘラミガキ	不良	石英、長石、雲母、黒色粒子	(外) 明褐色 (内) 明褐色～灰褐色	反転復元
NSJ 9 表土	2400	瓦器	椀	—	3.2+	(8.0)	—	—	ロクロ	不明瞭	ヘラミガキ	良好	石英、長石、少量含む	(外) 暗灰黒褐色 (内) 暗灰黒褐色	底部ヘラによる「×」線刻 反転復元
NSJ 9 表土	2401	白磁	碗	—	2.6+	(6.8)	—	—	ロクロ	施釉、無文、ヨコナデ、回転ヘラケズリ	施釉、無文、蛇の目釉剥ぎ	良好	緻密	(外) 淡白灰褐色 (内) 淡白灰褐色	貫入認められず、水裂、素地: 灰白色 釉葉薄めにかかる 高台露胎、反転復元
NSJ 9G3-H3 検出面	2402	瓦器	椀	—	4.3+	—	—	—	粘土積み上げ	ナデ、コビ押さえ、ヨコナデ	ヘラミガキ	良好	砂粒をあまりふくまない	(外) 淡灰褐色 (内) 暗灰褐色	和泉型瓦器
NSJ 9 表土	2403	土師質土器	鍋	—	7.0+	—	—	—	粘土積み上げ	ヨコナデ、ナデ、コビ押さえ	ハケメ	良好	石英、角閃石、砂粒を多く含む	(外) 暗茶褐色 (内) 暗橙褐色	
NSJ 9 表土	2404	青磁	碗	—	2.0+	—	—	—	ロクロ	施釉、ヘラ描き施文	施釉	良好	緻密	(外) 暗緑茶褐色 (内) 暗緑茶褐色	同安窯系青磁 内面貫入著しい
NSJ 9 表土	2405	土師質土器	鍋	—	5.0+	—	—	—	ロクロ	ナデ、ヨコナデ	ハケメあり、ヨコナデ	良好	石英、長石、金雲母、角閃石	(外) 暗茶褐色 (内) 灰茶褐色	
NSJ 9 表土	2406	青磁	碗	—	1.5+	—	—	—	ロクロ	施釉、ヘラによる線文	施釉、無文	良好	緻密	(外) 淡黄緑色 (内) 淡黄緑色	同安窯系青磁 素地: 灰白色 水裂 貫入著しい
NSJ 9 表土	2407	白磁	碗	(14.4)	6.0	(5.0)	—	—	ロクロ	施文、無文、下半露胎、ヨコナデ、回転ヘラケズリ、釉溜まり	施釉、無文、沈圈線	良好	緻密	(外) 淡黄緑色 (内) 淡黄緑色	貫入認められず、素地: 灰白色 水裂 反転復元
NSJ 9 表土	2408	青磁	碗	—	3.7+	—	—	—	ロクロ	全面施釉、櫛による施文	全面施釉、櫛、ヘラによる施文	良好	緻密	(外) 暗オリーブ色 (内) 暗オリーブ色	同安窯系青磁 貫入著しい
NSJ 6 S-510 P-31	2409	土師質土器	小皿	(8.2)	1.7+ α	(6.8)	—	—	ロクロ	ナデ、ヨコナデ、回転糸切り後ナデ	ヨコナデ	良好	石英、雲母、黒色粒子	(外) 橙茶色 (内) 橙茶色	反転復元
NSJ 6 S-510 P-46	2410	土師質土器	小皿	(8.0)	1.5+ α	6.2	—	—	ロクロ	ナデ、回転糸切り後ナデ	ナデ	良好	石英、長石、角閃石、雲母	(外) 浅黄色 (内) 浅黄色	反転復元
NSJ 6 S-510 P-35	2411	土師質土器	坏	12.8	4.0	9.0	—	—	ロクロ	ナデ、回転糸切り後ナデ、糸切り未調整	ナデ	良好	石英、赤色粒子少量含む	(外) 橙褐色 (内) 橙褐色	ほぼ完形品
NSJ 6 S-510 P-33	2412	土師質土器	坏	14.0	4.0	9.8	—	—	ロクロ	ナデ、回転糸切り後ナデ	ナデ	良好	石英、赤色粒子、雲母、結晶片岩、少量含む	(外) 橙褐色 (内) 橙褐色～淡橙褐色	ほぼ完形品
NSJ 6 S-510	2413	土師質土器	小皿	(8.2)	1.4	(7.0)	—	—	ロクロ	ナデ、ロクロ切り離し後ナデ	ナデ	良好	石英、赤色粒子少量含む	(外) 暗橙褐色 (内) 暗橙褐色	反転復元
NSJ 6 S-510	2414	土師質土器	小皿	8.2	1.6	7.0	—	—	ロクロ	ナデ、ロクロ切り離し後ナデ	ナデ	良好	石英、赤色粒子少量含む	(外) 橙褐色 (内) 橙褐色	
NSJ 6 S-510 P-25	2415	土師質土器	坏	(12.0)	3.9+ α	(8.4)	—	—	ロクロ	ロクロナデ、回転糸切り離し	ナデ、ヨコナデ	良好	石英、長石、角閃石、黒色粒子	(外) 明橙褐色 (内) 明橙褐色	反転復元
NSJ 6 S-510 P-45	2416	土師質土器	坏	(12.5)	3.6+ α	(9.5)	—	—	ロクロ	ナデ、回転糸切り離し	ヨコナデ	良好	石英、雲母、黒色粒子	(外) 浅黄色 (内) 浅黄色	反転復元

遺構名	R 番号	種類	器 種	法量 (cm)() は復元					成形	調整及び装飾		焼成	胎土 (石材)	色 調	備 考
				口径 / 最大長	器高 / 最大幅	底径 / 最大厚	孔徑	重量 (g)		外面	内面				
NS J 6 S-510 P-30	2417	土師質土器	坏	(12.6)	3.7	(8.0)	—	—	ロクロ	ナデ、回転系切り後ナデ	ナデ、不定ナデ	良好	石英、赤色粒子、少量含む	(外) 橙褐色 (内) 橙褐色	反転復元
NS J 6 S-510	2418	土師質土器	坏	(13.2)	3.5	(6.0)	—	—	ロクロ	ナデ、ロクロ切り離し後ナデ	ナデ、不足ナデ	良好	石英、赤色粒子、少量含む	(外) 橙褐色 (内) 橙褐色	反転復元
NS J 6 S-510	2419	土師質土器	坏	(12.0)	3.8	8.0	—	—	ロクロ	ナデ、回転系切り後ナデ	ナデ、不定ナデ	良好	石英、赤色粒子、結晶片岩少量含む	(外) 橙褐色 (内) 橙褐色	反転復元
NS J 6 S-510 P-39	2420	土師質土器	坏	(12.6)	3.8	8.5	—	—	ロクロ	ナデ、回転系切り後ナデ	ナデ、不定ナデ	良好	石英、赤色粒子、結晶片岩少量含む	(外) 橙褐色 (内) 橙褐色	反転復元
NS J 6 S-510 P-27	2421	土師質土器	坏	(12.9)	3.8	8.0	—	—	ロクロ	ナデ、回転系切り後ナデ	ナデ	良好	石英、赤色粒子、雲母、角閃石、結晶片岩	(外) 浅黄褐色 (内) 浅黄褐色	反転復元
NS J 6 S-510 P-26	2422	土師質土器	坏	13.1	3.9	9.3	—	—	ロクロ	ナデ、糸切り未調整、回転系切り後ナデ	ナデ	良好	石英、雲母、角閃石	(外) 明橙茶色 (内) 明橙茶色	反転復元
NS J 6 S-510	2423	土師質土器	坏	—	3.5+ α	8.7	—	—	ロクロ	ナデ、回転系切り後ナデ	ナデ、不定ナデ	良好	石英、赤色粒子、結晶片岩少量含む	(外) 橙褐色 (内) 橙褐色	反転復元
NS J 6 S-510	2424	土師質土器	坏	12.7	4.5	8.6	—	—	ロクロ	ナデ、回転系切り後ナデ、糸切り未調整	ナデ、不定ナデ	良好	石英、赤色粒子、結晶片岩少量含む	(外) 橙褐色 (内) 橙褐色	
NS J 6 S-510 P-37	2425	土師質土器	坏	13.0	3.5	9.0	—	—	ロクロ	ナデ、回転ナデ	ナデ、回転系切り後ナデ	良好	石英、長石、雲母、結晶片岩、赤色粒子	(外) 浅黄褐色 (内) 浅黄褐色	
NS J 6 S-510 P-32	2426	鉄器	釘?	6.3	1.6+ α	—	—	—	—	—	—	良	長石、石英、雲母、結晶片岩	(外) 明橙褐色	摩滅著しい
NS J 6 S-510 P-38	2427	土師質土器	坏	12.4	3.4	8.0	—	—	ロクロ	ナデ、ヨコナデ、回転系切り後ナデ	ヨコナデ、ナデ	良好	石英、長石、雲母、角閃石、黒色粒子	(外) 浅黄褐色 (内) 浅黄褐色	一部反転復元
NS J 6 S-510	2428	土師質土器	坏	(13.0)	4.4	9.0	—	—	ロクロ	ナデ、回転系切り後ナデ	ナデ	良好	石英、赤色粒子、結晶片岩、少量含む	(外) 橙褐色 (内) 橙褐色	反転復元
NS J 6 S-510	2429	土師質土器	小皿	(8.0)	1.7	(7.0)	—	—	ロクロ	ナデ、回転系切り後ナデ、糸切り未調整	ナデ	良好	石英、赤色粒子、結晶片岩、少量含む	(外) 橙褐色 (内) 橙褐色	反転復元
NS J 6 S-510	2430	土師質土器	小皿	(9.6)	1.5	(7.8)	—	—	ロクロ	ナデ、回転系切り後ナデ	ナデ	良好	石英、赤色粒子、結晶片岩、長石、少量含む	(外) 橙褐色 (内) 橙褐色	反転復元
NS J 6 S-510 P-257	2431	土師質土器	小皿	(7.8)	1.6+ α	(6.8)	—	—	ロクロ	ナデ、ヨコナデ、回転系切り後ナデ	ナデ	良好	石英、雲母、黒色粒子、赤色粒子	(外) 浅黄色 (内) 浅黄色	反転復元
NS J 6 S-510 P-281	2432	土師質土器	小皿	(7.8)	1.6+ α	(6.4)	—	—	ロクロ	ナデ、ヨコナデ、回転系切り後ナデ	ナデ	良好	石英、長石、角閃石、赤色粒子、黒色粒子	(外) 浅黄褐色 (内) 浅黄褐色	反転復元
NS J 6 S-510 P-265	2433	土師質土器	坏	—	2.5+ α	8.0	—	—	ロクロ	ナデ、回転系切り後ナデ、糸切り未調整	ナデ、不定ナデ	良好	石英、赤色粒子、結晶片岩、少量含む	(外) 橙褐色 (内) 橙褐色	反転復元
NS J 6 S-510 P-271	2434	土師質土器	坏	—	3.8+ α	8.0	—	—	ロクロ	ナデ、回転系切り後ナデ、糸切り未調整	ナデ、不定ナデ	良好	石英、赤色粒子、結晶片岩、少量含む	(外) 橙褐色 (内) 橙褐色	反転復元
NS J 6 S-510 P-258	2435	土師質土器	小皿	(8.0)	1.2+ α	(7.1)	—	—	ロクロ	ナデ、回転系切り後ナデ	ナデ	良好	石英、長石、雲母、赤色粒子、結晶片岩	(外) 浅黄褐色 (内) 浅黄褐色	反転復元
NS J 6 S-510 P-270	2436	土師質土器	小皿	(8.9)	1.3+ α	(7.6)	—	—	ロクロ	ナデ、回転系切り後ナデ	ナデ	良好	石英、長石、雲母、赤色粒子、結晶片岩	(外) 浅黄灰白色 (内) 浅黄灰白色	反転復元
NS J 6 S-510 P-274	2437	土師質土器	坏	(12.8)	3.7	9.2	—	—	ロクロ	ナデ、回転系切り後ナデ、不定ナデ	ナデ	良好	石英、赤色粒子、結晶片岩、少量含む	(外) 橙褐色 (内) 淡橙褐色	ほぼ完形品
NS J 6 S-510 P-268	2438	土師質土器	坏	(13.4)	3.7	9.0	—	—	ロクロ	ナデ、回転系切り後ナデ、不定ナデ	ナデ	良好	石英、赤色粒子、結晶片岩、少量含む	(外) 橙褐色 (内) 橙褐色	反転復元
NS J 6 S-510 P-280	2439	土師質土器	小皿	8.4	1.5	7.2	—	—	ロクロ	ナデ、回転系切り後ナデ	ナデ、不定ナデ	良好	石英、赤色粒子、結晶片岩、少量含む	(内) 橙褐色 (外) 橙褐色	ほぼ完形品
NS J 6 S-510 P-260	2440	土師質土器	小皿	7.6	1.5	6.7	—	—	ロクロ	ナデ、回転系切り後ナデ	ナデ、不定ナデ	良好	石英、赤色粒子、結晶片岩、少量含む	(外) 橙褐色 (内) 橙褐色	
NS J 6 S-510 P-262	2441	土師質土器	小皿	(7.8)	1.7+ α	(6.5)	—	—	ロクロ	ナデ、回転系切り後ナデ	ナデ	良好	石英、雲母、長石、赤色粒子、黒色粒子	(外) 浅黄褐色 (内) 浅黄褐色	反転復元
NS J 6 S-510 P-258	2442	土師質土器	小皿	(8.7)	1.5+ α	(7.8)	—	—	ロクロ	ナデ、回転系切り後ナデ	ナデ	良好	石英、雲母、結晶片岩、赤色粒子、黒色粒子	(外) 浅黄褐色 (内) 浅黄褐色	反転復元
NS J 6 S-510 P-262	2443	土師質土器	小皿	7.8	1.6	7.2	—	—	ロクロ	ナデ、回転系切り後ナデ、板状圧痕	ナデ、不定ナデ	良好	石英、赤色粒子、結晶片岩、少量含む	(外) 橙褐色 (内) 橙褐色	
NS J 6 S-510 P-261	2444	土師質土器	坏	(12.0)	3.5	(8.0)	—	—	ロクロ	ナデ、回転系切り後ナデ、糸切り未調整	ナデ	良好	石英、赤色粒子、結晶片岩、少量含む	(外) 橙褐色 (内) 橙褐色	反転復元
NS J 6 S-510 P-259	2445	土師質土器	小皿	(8.1)	1.5+ α	(7.2)	—	—	ロクロ	ナデ、回転系切り後ナデ	回転ナデ	良好	石英、長石、雲母、赤色粒子、黒色粒子	(外) 浅黄褐色 (内) 浅黄褐色	反転復元
NS J 6 S-510 P-276	2446	土師質土器	坏	(14.3)	3.5	(10.8)	—	—	ロクロ	ナデ、回転ロクロナデ、回転系切り離し	ナデ	良好	石英、長石、雲母、角閃石、黒色粒子	(外) 明橙茶色 (内) 明橙茶色	反転復元
NS J 6 S-510 P-269	2447	土師質土器	小皿	(8.1)	1.6+ α	6.8	—	—	ロクロ	ナデ、回転ナデ、回転系切り後ナデ	回転ナデ	良好	石英、長石、雲母、角閃石、赤色粒子	(外) 浅黄色 (内) 浅黄色	

遺構名	R 番号	種類	器 種	法量 (cm)() は復元					成形	調整及び装飾		焼成	胎土 (石材)	色調	備考
				口径 / 最大長	器高 / 最大幅	底径 / 最大厚	孔径	重量 (g)		外面	内面				
NS J 6 S-510 P-259	2448	土師質土器	小皿	8.0	1.6	6.6	—	—	ロクロ	ナデ、回転ナデ、回転糸切り後ナデ	回転ナデ	良好	石英、長石、雲母、角閃石、赤色粒子	(外) 浅黄色 (内) 浅黄色	
NS J 6 S-510 P-283	2449	土師質土器	小皿	(8.0)	1.8	(7.0)	—	—	ロクロ	ナデ、回転糸切り後ナデ	ナデ、不定ナデ	良好	石英、赤色粒子、結晶片岩少量含む	(外) 淡橙褐色 (内) 淡橙褐色～灰黒褐色	反転復元
NS J 6 S-510 P-238	2450	土師質土器	坏	—	1.7+ α	(10.0)	—	—	ロクロ	ナデ、回転糸切り後ナデ、糸切り未調整	ナデ、不定ナデ	良好	石英、長石、赤色粒子、結晶片岩少量含む	(外) 橙褐色 (内) 橙褐色	反転復元
NS J 6 S-510 P-285	2451	土師質土器	小皿	7.9	1.8	6.2	—	—	ロクロ	ナデ	ナデ、回転ナデ、回転糸切り後ナデ	良好	石英、長石、雲母、角閃石、赤色粒子	(外) 浅黄褐色 (内) 浅黄褐色	
NS J 6 S-510 P-305	2452	土師質土器	小皿	(7.9)	1.4+ α	(6.6)	—	—	ロクロ	ナデ、ヨコナデ、回転糸切り後ナデ	ナデ	良好	石英、長石、雲母、角閃石、黒色粒子	(外) 浅黄褐色 (内) 浅黄褐色	反転復元
NS J 6 S-510 P-273	2453	土師質土器	小皿	(8.6)	1.5	(7.0)	—	—	ロクロ	ナデ、回転糸切り後ナデ	回転ナデ、不定ナデ	良好	石英、長石、赤色粒子、黒色粒子、結晶片岩	(外) 橙褐色 (内) 橙褐色	反転復元
NS J 6 S-510 P-266	2454	土師質土器	小皿	(8.4)	1.5	(7.0)	—	—	ロクロ	回転ナデ、回転糸切り後ナデ	ナデ	良好	石英、長石、赤色粒子、黒色粒子、結晶片岩	(外) 橙褐色 (内) 暗橙茶褐色	反転復元
NS J 6 S-510 P-308	2455	土師質土器	小皿	(7.0)	1.5+ α	(7.4)	—	—	ロクロ	ナデ、回転糸切り後ナデ	ナデ	良好	石英、雲母、赤色粒子、結晶片岩	(外) 浅黄褐色 (内) 浅黄褐色	反転復元
NS J 6 S-510 P-291	2456	土師質土器	小皿	(8.3)	1.7+ α	(7.4)	—	—	ロクロ	ナデ、回転糸切り後ナデ	ナデ	良好	石英、雲母、結晶片岩、赤色粒子	(外) 浅黄褐色 (内) 浅黄褐色	反転復元
NS J 6 S-510 P-300	2457	土師質土器	小皿	8.2	1.8	6.8	—	—	ロクロ	ナデ、回転糸切り後ナデ	ナデ、不定ナデ	良好	石英、長石、赤色粒子、結晶片岩、少量含む	(外) 淡黄白色 (内) 淡黄白色	
NS J 6 S-510 P-307	2458	土師質土器	小皿	(8.5)	1.8	(7.0)	—	—	ロクロ	ナデ、回転糸切り後ナデ	ナデ、不定ナデ	良好	石英、赤色粒子、結晶片岩少量含む	(外) 橙褐色 (内) 橙褐色	反転復元
NS J 6 S-510 P-286	2459	土師質土器	小皿	(7.6)	1.6+ α	(6.4)	—	—	ロクロ	ナデ、ヨコナデ、糸切り未調整、糸切り後ナデ	ナデ	良好	石英、長石、角閃石、雲母、赤色粒子	(外) 橙茶色 (内) 橙茶色	反転復元
NS J 6 S-510 P-292	2460	土師質土器	小皿	(7.8)	1.4+ α	(6.2)	—	—	ロクロ	ナデ、ヨコナデ、回転糸切り後ナデ	ナデ	良好	石英、長石、角閃石、雲母	(外) 橙茶色 (内) 橙茶色	反転復元
NS J 6 S-510 P-304	2461	土師質土器	小皿	(9.2)	1.8	(7.0)	—	—	ロクロ	ナデ、回転糸切り後ナデ、糸切り未調整	ナデ、不定ナデ	良好	石英、赤色粒子、結晶片岩少量含む	(外) 橙褐色 (内) 橙褐色	反転復元
NS J 6 S-510 P-301	2462	土師質土器	小皿	—	1.2+ α	6.0	—	—	ロクロ	回転ナデ、回転糸切り後ナデ	ナデ	良好	石英、長石、赤色粒子、結晶片岩少量含む	(外) 橙褐色 (内) 橙褐色	反転復元
NS J 6 S-510 P-46	2463	土師質土器	小皿	(6.8)	1.4+ α	(6.2)	—	—	ロクロ	ナデ、ヨコナデ、回転糸切り後ナデ	ナデ	良好	石英、長石、雲母、赤色粒子	(外) 浅黄色 (内) 浅黄色	反転復元
NS J 6 S-510 P-298	2464	土師質土器	小皿	(8.1)	1.6+ α	(6.6)	—	—	ロクロ	ナデ、回転糸切り後ナデ	ナデ	良好	石英、雲母、結晶片岩、赤色粒子	(外) 浅黄褐色 (内) 浅黄褐色	反転復元
NS J 6 S-510 P-54	2465	土師質土器	小皿	7.8	1.3	7.0	—	—	ロクロ	ナデ、ヨコナデ、回転糸切り後ナデ	ナデ	良好	石英、雲母、結晶片岩、赤色粒子	(外) 浅黄色 (内) 浅黄色	
NS J 6 S-510 P-56	2466	土師質土器	小皿	8.6	1.7	7.5	—	—	ロクロ	ナデ、回転ナデ、回転糸切り後ナデ	ナデ	良好	石英、雲母、赤色粒子	(外) 橙茶褐色 (内) 橙茶褐色	
NS J 6 S-510 P-299	2467	土師質土器	小皿	(7.6)	1.5	(6.6)	—	—	ロクロ	ナデ、ロクロ切り離し後ナデのち板状圧痕	回転ナデ、不定ナデ	良好	石英、赤色粒子、結晶片岩、少量含む	(外) 淡橙褐色 (内) 淡橙褐色～浅黄色	反転復元
NS J 6 S-510 P-56	2468	土師質土器	小皿	8.5	1.7	7.6	—	—	ロクロ	回転ナデ、回転糸切り後ナデ	回転ナデ、不定ナデ	良好	石英、赤色粒子、結晶片岩、少量含む	(外) 橙褐色 (内) 橙褐色～浅黄色、灰褐色	ほぼ完形品
NS J 6 S-510 P-291	2469	土師質土器	小皿	(6.7)	1.5+ α	(6.0)	—	—	ロクロ	ナデ、回転糸切り後ナデ	ヨコナデ	良好	石英、雲母、角閃石、赤色粒子	(外) 浅黄褐色 (内) 浅黄褐色	反転復元
NS J 6 S-510 P-287	2470	土師質土器	坏	(11.8)	4.1	(9.4)	—	—	ロクロ	ナデ、回転ナデ、回転糸切り離し	ナデ	良好	石英、雲母、角閃石、赤色粒子	(外) 明橙茶色 (内) 明橙茶色	反転復元
NS J 6 S-510 P-292	2471	土師質土器	小皿	(8.4)	1.8	(7.0)	—	—	ロクロ	回転ナデ、回転糸切り後ナデ	回転ナデ、不定ナデ	良好	石英、赤色粒子、結晶片岩、少量含む	(外) 橙褐色 (内) 橙褐色	反転復元
NS J 6 S-510 P-289	2472	土師質土器	小皿	8.4	1.9	7.2	—	—	ロクロ	回転ナデ、回転糸切り後ナデ	回転ナデ、不定ナデ	良好	石英、赤色粒子、結晶片岩、少量含む	(外) 淡橙褐色 (内) 淡橙褐色	ほぼ完形品
NS J 6 S-510 P-49	2473	土師質土器	小皿	(8.0)	1.3+ α	(7.1)	—	—	ロクロ	ナデ、回転糸切り後ナデ	ナデ	良好	石英、雲母、黒色粒子、赤色粒子	(外) 浅黄褐色 (内) 浅黄褐色	反転復元
NS J 6 S-510 P-50	2474	土師質土器	小皿	7.8	1.6	6.3	—	—	ロクロ	ナデ、回転糸切り離し	ナデ	良好	石英、長石、雲母、赤色粒子	(外) 浅黄色 (内) 浅黄色	一部反転復元
NS J 6 S-510 P-51	2475	土師質土器	坏	13.1	4.0	9.0	—	—	ロクロ	回転ナデ、回転糸切り後ナデ、糸切り未調整	回転ナデ、不定ナデ	良好	石英、長石、赤色粒子、結晶片岩少量含む	(外) 橙褐色 (内) 橙褐色	完形品
NS J 6 S-510 P-60	2476	土師質土器	坏	13.1	4.1	(9.0)	—	—	ロクロ	回転ナデ、回転糸切り後ナデ、糸切り未調整	回転ナデ	良好	石英、赤色粒子、少量含む	(外) 橙褐色 (内) 橙褐色	反転復元

遺構名	R 番号	種類	器 種	法量 (cm)() は復元					成形	調整及び装飾		焼成	胎土 (石材)	色 調	備 考
				口径 / 最大長	器高 / 最大幅	底径 / 最大厚	孔径	重量 (g)		外面	内面				
NS J 6 S-510 P-49	2477	土師質土器	小皿	(6.9)	1.6+ α	(6.2)	—	—	ロクロ	ナデ、ヨコナデ、回転糸切り後ナデ	ヨコナデ	良好	石英、長石、雲母、赤色粒子	(外) 浅黄色 (内) 浅黄色	反転復元
NS J 6 S-510 P-58	2478	土師質土器	坏	13.2	3.0	8.7	—	—	ロクロ	ナデ、回転糸切り後ナデ	回転ナデ、不定ナデ	良好	石英、雲母、赤色粒子	(外) 浅黄褐色 (内) 浅黄褐色	一部反転復元
NS J 6 S-510 P-59	2479	土師質土器	小皿	(9.5)	1.7	(8.0)	—	—	ロクロ	回転ナデ、ロクロ切り離し後ナデ	回転ナデ	良好	石英、赤色粒子、結晶片岩少量含む	(外) 橙褐色 (内) 橙褐色	反転復元
NS J 6 S-510 P-293	2480	土師質土器	小皿	(9.2)	1.5	(8.0)	—	—	ロクロ	回転ナデ、ロクロ切り離し後ナデ	回転ナデ、不定ナデ	良好	石英、長石、赤色粒子、結晶片岩少量含む	(外) 暗橙褐色 (内) 橙褐色	反転復元
NS J 6 S-50 P-61	2481	土師質土器	坏	12.6	3.7	8.0	—	—	ロクロ	ナデ、回転糸切り後ナデ	回転ナデ、不定ナデ	良好	石英、赤色粒子、結晶片岩、少量含む	(外) 淡橙褐色 (内) 淡橙褐色	
NS J 6 S-510 P-68	2482	土師質土器	坏	12.6	4.1	8.6	—	—	ロクロ	回転ナデ、回転糸切り後ナデ	回転ナデ、不定ナデ	良好	石英、赤色粒子、結晶片岩、少量含む	(外) 橙褐色 (内) 橙褐色	
NS J 6 S-510 P-65	2483	土師質土器	小皿	(7.3)	1.5+ α	(6.4)	—	—	ロクロ	ナデ、回転糸切り後ナデ	ナデ	良好	石英、雲母、角閃石、結晶片岩	(外) 浅黄色 (内) 浅黄色	反転復元
NS J 6 S-510 P-73	2484	土師質土器	小皿	(8.9)	1.4+ α	(6.4)	—	—	ロクロ	ナデ、ヨコナデ、回転糸切り後ナデ	ナデ、ヨコナデ	良好	石英、長石、雲母、赤色粒子、結晶片岩	(外) 浅黄色 (内) 浅黄色	一部反転復元
NS J 6 S-510 P-55	2485	土師質土器	坏	(12.5)	4.2	9.2	—	—	ロクロ	回転ナデ、回転糸切り後ナデ	回転ナデ、不定ナデ	良好	石英、赤色粒子、結晶片岩、少量含む	(外) 橙褐色 (内) 橙褐色	反転復元
NS J 6 S-510 P-52	2486	土師質土器	坏	12.4	4.3	9.0	—	—	ロクロ	回転ナデ、ロクロ切り離し後ナデ、板状圧痕あり	ナデ	良好	石英、赤色粒子、結晶片岩、少量含む	(外) 暗橙褐色 (内) 暗橙褐色	ほぼ完形品
NS J 6 S-510 P-76	2487	土師質土器	小皿	7.6	1.5	6.6	—	—	ロクロ	回転ナデ、ロクロ切り離し後ナデ	ナデ	良好	石英、赤色粒子、結晶片岩、少量含む	(外) 暗橙褐色 (内) 暗橙褐色	ほぼ完形品
NS J 6 S-510 P-89	2488	土師質土器	小皿	(7.8)	1.4	6.6	—	—	ロクロ	回転ナデ、回転糸切り後ナデ	ナデ	良好	石英、赤色粒子、結晶片岩、少量含む	(外) 暗橙褐色 (内) 暗橙褐色	一部反転復元
NS J 6 S-510 P-48	2489	土師質土器	小皿	(6.9)	1.2+ α	(5.8)	—	—	ロクロ	ナデ、回転糸切り後ナデ	ヨコナデ	良好	石英、雲母、赤色粒子、結晶片岩	(外) 浅黄灰黑色 (内) 浅黄色	反転復元
NS J 6 S-510 P-89	2490	土師質土器	小皿	(8.7)	1.6+ α	(7.5)	—	—	ロクロ	ナデ、回転ナデ、回転糸切り後ナデ	回転ナデ	良好	石英、長石、雲母、赤色粒子、結晶片岩	(外) 浅黄灰黑色 (内) 浅黄灰黑色	
NS J 6 S-510 P-85	2491	土師質土器	小皿	(7.9)	1.6+ α	(6.5)	—	—	ロクロ	ナデ、回転糸切り後ナデ	回転ナデ	良好	石英、長石、雲母、角閃石、黒色粒子	(外) 浅黄褐色 (内) 明橙茶色	反転復元
NS J 6 S-510 P-80	2492	土師質土器	小皿	(7.6)	1.5+ α	(7.2)	—	—	ロクロ	ナデ、ヨコナデ、回転糸切り後ナデ	不定ナデ、回転ナデ	良好	石英、雲母、角閃石、赤色粒子、結晶片岩	(外) 浅黄褐色 (内) 浅黄色	
NS J 6 S-510 P-48	2493	土師質土器	坏	12.6	4.3	9.4	—	—	ロクロ	回転ナデ、回転糸切り後ナデのち板状圧痕	回転ナデ、ナデ	良好	石英、赤色粒子、結晶片岩、少量含む	(外) 橙褐色 (内) 橙褐色	
NS J 6 S-510 P-72	2494	土師質土器	坏	13.2	4.2	9.0	—	—	ロクロ	回転ナデ、回転糸切り後ナデ	ナデ、回転ナデ	良好	赤色粒子、石英、結晶片岩、少量含む	(外) 橙褐色 (内) 橙褐色	
NS J 6 S-510 P-79	2495	土師質土器	坏	(13.6)	3.8	(9.6)	—	—	ロクロ	ナデ、回転糸切り後ナデ	ナデ	良好	石英、長石、雲母、角閃石、結晶片岩、赤色粒子	(外) 暗灰白色 (内) 浅黄色	反転復元
NS J 6 S-510 P-62	2496	土師質土器	坏	(12.5)	3.8	(9.0)	—	—	ロクロ	ナデ、回転糸切り後ナデ	ナデ	良好	石英、長石、雲母、角閃石、赤色粒子	(外) 橙茶色 (内) 橙茶色	反転復元
NS J 6 S-510 P-72	2497	土師質土器	坏	12.3	3.7	9.4	—	—	ロクロ	回転ナデ、回転糸切り後ナデ	回転ナデ、不定ナデ	良好	結晶片岩、長石、赤色粒子少量含む	(外) 淡橙褐色 (内) 淡橙褐色	
NS J 6 S-510 P-66	2498	土師質土器	坏	12.7	3.9	9.0	—	—	ロクロ	回転ナデ、回転糸切り後ナデ	回転ナデ、不定ナデ	良好	石英、赤色粒子、結晶片岩少量含む	(外) 淡橙褐色 (内) 淡橙褐色	
NS J 6 S-510 P-69	2499	土師質土器	坏	(13.0)	3.9	(9.0)	—	—	ロクロ	回転ナデ、ナデ、回転糸切り後ナデ	回転ナデ、ナデ	良好	石英、長石、角閃石、雲母、結晶片岩	(外) 淡橙灰茶色 (内) 淡橙灰茶色	反転復元
NS J 6 S-510 P-84	2500	土師質土器	小皿	(7.7)	1.5+ α	(6.9)	—	—	ロクロ	ナデ、回転ナデ、回転糸切り後ナデ	回転ナデ、ナデ	良好	石英、長石、角閃石、雲母、結晶片岩	(外) 淡橙灰茶色 (内) 淡橙灰茶色	反転復元
NS J 6 S-510 P-69	2501	土師質土器	坏	(12.0)	3.7	9.4	—	—	ロクロ	回転ナデ、回転糸切り後ナデ	ナデ、不定ナデ	良好	石英、赤色粒子、結晶片岩	(外) 淡橙褐色 (内) 淡橙褐色	一部反転復元
NS J 6 S-510 P-67	2502	土師質土器	坏	13.2	4.0	9.4	—	—	ロクロ	回転ナデ、回転糸切り後ナデ	ナデ、不定ナデ	良好	石英、赤色粒子、結晶片岩少量含む	(外) 橙褐色 (内) 橙褐色	
NS J 6 S-510 P-65	2503	土師質土器	坏	12.4	4.1	9.0	—	—	ロクロ	回転ナデ、回転糸切り後ナデ	ナデ	良好	石英、赤色粒子、結晶片岩少量含む	(外) 明橙褐色 (内) 明橙褐色	
NS J 6 S-510 P-50	2504	土師質土器	坏	12.7	3.4	8.3	—	—	ロクロ	ナデ、回転ナデ、回転糸切り後ナデ	回転ナデ、不定ナデ、ナデ	良好	石英、長石、雲母、赤色粒子、結晶片岩	(外) 橙茶色 (内) 浅黄色	一部反転復元
NS J 6 S-510 P-64	2505	土師質土器	坏	—	2.9+ α	8.5	—	—	ロクロ	ヨコナデ、糸切り未調整、回転糸切り後ナデ	回転ナデ、不定ナデ、ナデ	良好	石英、長石、雲母、赤色粒子、結晶片岩	(外) 浅黄褐色 (内) 浅黄褐色	反転復元

遺構名	R 番号	種類	器 種	法量 (cm)() は復元					成形	調整及び装飾		焼成	胎土 (石材)	色調	備考
				口径 / 最大長	器高 / 最大幅	底径 / 最大厚	孔径	重量 (g)		外面	内面				
NS J 6 S-510 P-77	2506	土師質土器	坏	(121)	3.9	8.4	—	—	ロクロ	回転糸切り後ナデ、回転ナデ、糸切り未調整	回転ナデ、不定ナデ、ナデ	良好	石英、赤色粒子少量含む	(外) 橙褐色 (内) 橙褐色	一部反転復元
NS J 6 S-510 P-125	2507	土師質土器	坏	12.5	4.0	9.0	—	—	ロクロ	回転ナデ、回転糸切り後ナデ	回転ナデ、不定ナデ、ナデ	良好	石英、赤色粒子、結晶片岩 少量含む	(外) 淡橙褐色～ 浅黄色 (内) 淡橙褐色～ 浅黄色	ほぼ完形品
NS J 6 S-510 P-124	2508	土師質土器	小皿	8.3	1.7	7.0	—	—	ロクロ	回転ナデ、回転糸切り後ナデ	ナデ、不定ナデ	良好	石英、長石、赤色粒子、結晶片岩、少量含む	(外) 橙褐色 (内) 橙褐色	完形品
NS J 6 S-510 P-1	2509	土師質土器	坏	(12.5)	3.4	9.0	—	—	ロクロ	ナデ、回転糸切り後ナデ、板状圧痕	ナデ、不定ナデ	良好	石英、長石、赤色粒子、角閃石、結晶片岩	(外) 浅黄褐色 (内) 浅黄褐色	一部反転復元
NS J 6 S-510 P-10	2510	土師質土器	坏	(11.8)	3.8	8.5	—	—	ロクロ	ナデ、ヨコナデ、回転糸切り後ナデ	ヨコナデ、不定ナデ	良好	石英、長石、赤色粒子、角閃石、結晶片岩	(外) 浅黄褐色 (内) 浅黄褐色	一部反転復元
NS J 6 S-510 P- 9	2511	土師質土器	坏	12.6	4.1	9.0	—	—	ロクロ	回転ナデ、回転糸切り後ナデ、糸切り未調整	回転ナデ、ナデ	良好	石英、赤色粒子、結晶片岩	(外) 橙褐色～淡 橙褐色 (内) 橙褐色～淡 橙褐色	ほぼ完形品
NS J 6 S-510 P-8	2512	土師質土器	坏	(12.6)	4.7	9.0	—	—	ロクロ	回転ナデ、回転糸切り後ナデ	回転ナデ、ナデ	良好	石英、長石、赤色粒子、結晶片岩	(外) 橙褐色 (内) 橙褐色	一部反転復元
NS J 6 S-510 P-2	2513	土師質土器	坏	(12.8)	3.8	(9.5)	—	—	ロクロ	ナデ、回転糸切り後ナデ	ナデ、ヨコナデ、不定ナデ	良好	石英、雲母、赤色粒子、結晶片岩	(外) 浅黄色 (内) 浅黄色	一部反転復元
NS J 6 S-510 P-137	2514	土師質土器	坏	(12.7)	3.9	(10.0)	—	—	ロクロ	ナデ、ヨコナデ、回転糸切り後ナデのち板状圧痕	ナデ、不定ナデ	良好	石英、長石、角閃石、雲母、赤色粒子、結晶片岩	(外) 淡橙白色 (内) 淡橙白色	反転復元
NS J 6 S-510 P-22	2515	土師質土器	小皿	8.1	2.1	7.0	—	—	ロクロ	回転ナデ、回転糸切り後ナデ	不定ナデ、ナデ、回転ナデ	良好	石英、長石、赤色粒子、結晶片岩	(外) 橙褐色 (内) 橙褐色	ロクロ右周り
NS J 6 S-510 P- 141	2516	土師質土器	小皿	8.1	1.6	6.0	—	—	ロクロ	回転ナデ、回転糸切り後ナデ	ナデ	良好	石英、赤色粒子、結晶片岩、長石	(外) 橙褐色 (内) 橙褐色	ほぼ完形品
NS J 6 S-510 P-20	2517	土師質土器	坏	13.2	4.0	9.8	—	—	ロクロ	ナデ、回転ロクロナデ、回転糸切り離し	ヨコナデ、ナデ	良好	石英、長石、角閃石、雲母、赤色粒子	(外) 浅黄褐色 (内) 淡橙茶色	
NS J 6 S-510 P-142	2518	土師質土器	坏	(13.2)	3.6	9.5	—	—	ロクロ	ナデ、ヨコナデ、回転糸切り離し	回転ナデ、ナデ、不定ナデ	良好	石英、長石、角閃石、赤色粒子、雲母	(外) 浅黄褐色 (内) 浅黄褐色	一部反転復元
NS J 6 1区 S-010 P-2 1	2519	土師質土器	坏	(13.1)	3.7	9.0	—	—	ロクロ	回転ナデ、回転糸切り後ナデ	ナデ、回転ナデ、不定ナデ	良好	石英、長石、赤色粒子、結晶片岩少量含む	(外) 暗橙褐色～ 灰褐色 (内) 暗橙褐色～ 灰褐色	一部反転復元
NS J 6 S-510 P-15	2520	土師質土器	小皿	8.2	1.5	7.4	—	—	ロクロ	ナデ、回転糸切り後ナデ	回転ナデ、ナデ、不定ナデ	良好	石英、赤色粒子、結晶片岩少量含む	(外) 淡橙褐色 (内) 淡橙褐色	完形品
NS J 6 S-510 P-6	2521	土師質土器	小皿	8.4	1.8	7.4	—	—	ロクロ	回転ナデ、回転糸切り後ナデ	回転ナデ、ナデ、不定ナデ	良好	石英、赤色粒子、結晶片岩少量含む	(外) 淡橙褐色 (内) 淡橙褐色	ほぼ完形品
NS J 6 S-510 P-127	2522	土師質土器	小皿	8.2	1.4	6.7	—	—	ロクロ	ナデ、回転ナデ、回転糸切り後ナデ	回転ナデ、ナデ	良好	石英、長石、角閃石、赤色粒子、結晶片岩	(外) 浅黄色 (内) 浅黄色	
NS J 6 S-510 P-16	2523	土師質土器	小皿	(7.6)	1.3	(6.6)	—	—	ロクロ	ナデ、ヨコナデ、回転糸切り後ナデ	ナデ	良好	石英、長石、雲母、赤色粒子、角閃石、結晶片岩	(外) 浅黄色 (内) 浅黄色	反転復元、ロクロ回転右回り
NS J 6 S-510 P-136	2524	土師質土器	小皿	8.8	1.9	8.0	—	—	ロクロ	回転ナデ、回転糸切り後ナデ	回転ナデ、不定ナデ	良好	石英、赤色粒子、結晶片岩少量含む	(外) 淡橙褐色 (内) 淡橙褐色	
NS J 6 S-510 P-136	2525	土師質土器	坏	12.8	3.9	8.6	—	—	ロクロ	回転ナデ、回転糸切り後ナデ、糸切り未調整	不定ナデ、回転ナデ、ナデ	良好	石英、赤色粒子、結晶片岩少量含む	(外) 橙褐色 (内) 橙褐色	
NS J 6 S-510 P-134	2526	土師質土器	小皿	(8.0)	1.4	(6.0)	—	—	ロクロ	ナデ、ヨコナデ、回転糸切り離し	ナデ	良好	石英、長石、角閃石、雲母、結晶片岩	(外) 浅黄褐色 (内) 浅黄褐色	
NS J 6 S-510 P-135	2527	土師質土器	坏	(13.6)	3.5	(9.3)	—	—	ロクロ	ナデ、ヨコナデ、回転糸切り後ナデ	ナデ、回転ナデ	良好	石英、長石、角閃石、雲母	(外) 橙茶色 (内) 橙茶色	反転復元
NS J 6 S-510 P-13	2528	土師質土器	小皿	8.8	1.8	7.4	—	—	ロクロ	回転ナデ、回転糸切り後ナデ	ナデ、不定ナデ	良好	石英、赤色粒子、結晶片岩、長石	(外) 淡橙黄褐色 (内) 淡橙黄褐色	完形品
NS J 6 S-510 P-144	2529	土師質土器	小皿	8.2	1.8	7.0	—	—	ロクロ	回転ナデ、回転糸切り後ナデ	ナデ、不定ナデ、回転ナデ	良好	石英、長石、赤色粒子、結晶片岩少量含む	(外) 浅黄色 (内) 浅黄色	完形品
NS J 6 S-510 P-129	2530	土師質土器	小皿	(8.1)	1.6	(6.8)	—	—	ロクロ	ナデ、ヨコナデ、回転糸切り後ナデ	ナデ	良好	石英、長石、雲母、赤色粒子、結晶片岩	(外) 浅黄褐色 (内) 浅黄褐色	反転復元
NS J 6 S-510 P-129	2531	土師質土器	坏	(12.0)	4.0	(8.5)	—	—	ロクロ	ナデ、回転切り離し	ナデ、不定ナデ	良好	石英、長石、雲母、角閃石、赤色粒子、結晶片岩	(外) 橙茶色 (内) 橙茶色	反転復元
NS J 6 S-510 P-18	2532	土師質土器	小皿	(8.4)	1.5	7.7	—	—	ロクロ	回転ナデ、回転糸切り後ナデ	回転ナデ、不定ナデ、ナデ	良好	石英、赤色粒子、結晶片岩	(外) 淡橙褐色 (内) 橙褐色	一部反転復元
NS J 6 S-510 P-14	2533	土師質土器	坏	(12.7)	4.0	9.4	—	—	ロクロ	ナデ、ロクロ切り離し後ナデ	回転ナデ、不定ナデ、ナデ	良好	石英、赤色粒子、結晶片岩	(外) 暗橙褐色 (内) 橙褐色	一部反転復元

遺構名	R 番号	種類	器 種	法量 (cm)() は復元					成形	調整及び装飾		焼成	胎土 (石材)	色調	備考
				口径 / 最大長	器高 / 最大幅	底径 / 最大厚	孔径	重量 (g)		外面	内面				
NS J 6 S-510 P-17	2534	土師質土器	坏	(12.0)	4.9	8.0	—	—	ロクロ	ナデ、ヨコナデ、糸切り未調整、糸切り後ナデ	ナデ、不定ナデ	良好	石英、雲母、角閃石、赤色粒子、結晶片岩	(外) 浅黄橙褐色 (内) 浅黄橙褐色	一部反転復元
NS J 6 S-510 P-132	2535	土師質土器	坏	11.7	3.7	8.0	—	—	ロクロ	ナデ、ヨコナデ、回転糸切り後ナデ	ヨコナデ、ナデ	良好	石英、雲母、赤色粒子、結晶片岩	(外) 浅黄褐色 (内) 浅黄褐色	一部反転復元
NS J 6 S-510 P-153	2536	土師質土器	坏	12.6	3.8	9.0	—	—	ロクロ	回転ナデ、回転糸切り後ナデ	不定ナデ、ナデ、回転ナデ	良好	石英、赤色粒子、結晶片岩少量含む	(外) 橙褐色 (内) 橙褐色～淡橙褐色	ほぼ完形品
NS J 6 S-510 P-165	2537	土師質土器	坏	12.7	4.1	8.4	—	—	ロクロ	回転ナデ、回転糸切り後ナデ	ナデ、回転ナデ	良好	石英、赤色粒子、結晶片岩少量含む	(外) 淡橙褐色 (内) 浅黄色	
NS J 6 S-510 P-184	2538	土師質土器	小皿	7.7	1.5	7.0	—	—	ロクロ	ナデ、ヨコナデ、回転糸切り後ナデ	回転ナデ、不定ナデ	良好	石英、雲母、赤色粒子、結晶片岩	(外) 浅黄茶色 (内) 浅黄茶灰色	反転復元
NS J 6 S-510 P-195	2539	土師質土器	小皿	(8.4)	1.7	(7.4)	—	—	ロクロ	ナデ、ヨコナデ、回転糸切り後ナデ	ナデ、不定ナデ	良好	石英、長石、赤色粒子、結晶片岩	(外) 浅黄橙褐色 (内) 浅黄褐色	反転復元
NS J 6 S-510 P-196	2540	土師質土器	小皿	(7.5)	1.7	(6.8)	—	—	ロクロ	ナデ、ヨコナデ、回転糸切り後ナデ	ヨコナデ、ナデ	良好	石英、雲母、赤色粒子、結晶片岩	(外) 浅黄橙褐色 (内) 浅黄褐色	反転復元
NS J 6 S-510 P-186	2541	土師質土器	小皿	(6.5)	1.6	(5.8)	—	—	ロクロ	ナデ、ヨコナデ、回転糸切り後ナデ	ナデ	良好	石英、長石、雲母、角閃石、赤色粒子	(外) 浅橙褐色 (内) 浅橙褐色	反転復元
NS J 6 S-510 P-178	2542	土師質土器	小皿	(7.8)	1.6	(7.0)	—	—	ロクロ	ナデ、回転糸切り後ナデ	ヨコナデ、ナデ	良好	石英、雲母、結晶片岩	(外) 浅黄橙褐色 (内) 浅黄褐色	反転復元
NS J 6 S-510 P-184	2543	土師質土器	小皿	(7.9)	1.5	(6.8)	—	—	ロクロ	ナデ、回転糸切り後ナデ	ヨコナデ、ナデ	良好	石英、雲母、赤色粒子	(外) 浅黄橙褐色 (内) 浅黄褐色	反転復元
NS J 6 S-510 P-160	2544	土師質土器	坏	12.8	4.1	8.8	—	—	ロクロ	回転ナデ、回転糸切り後ナデ	不定ナデ、ナデ、回転ナデ	良好	石英、結晶片岩、赤色粒子	(外) 橙褐色 (内) 橙褐色	ほぼ完形品
NS J 6 S-510 P-168	2545	土師質土器	坏	(13.8)	3.8	9.0	—	—	ロクロ	回転ナデ、回転糸切り後ナデ	不定ナデ、回転ナデ	良好	石英、赤色粒子、結晶片岩少量含む	(外) 橙褐色 (内) 橙褐色	一部反転復元
NS J 6 S-510 P-154	2546	土師質土器	小皿	8.5	1.1	6.8	—	—	ロクロ	ナデ、ヨコナデ、回転糸切り後ナデ	ナデ	良好	石英、長石、雲母、角閃石、少量の赤色粒子	(外) 橙茶色 (内) 橙茶色	
NS J 6 S-510 P-199	2547	土師質土器	小皿	7.7	1.4	6.2	—	—	ロクロ	ナデ、ヨコナデ、回転糸切り後ナデ	ナデ、不定ナデ	良好	石英、長石、雲母、角閃石、赤色粒子	(外) 橙茶色 (内) 橙茶色	
NS J 6 S-510 P-173	2548	土師質土器	小皿	8.8	1.8	7.6	—	—	ロクロ	回転ナデ、回転糸切り後ナデ	回転ナデ、ナデ、不定ナデ	良好	石英、赤色粒子、結晶片岩、少量含む	(外) 暗橙茶灰色 (内) 暗橙茶灰色	ほぼ完形品
NS J 6 S-510 P-155	2549	土師質土器	小皿	8.9	1.5	7.0	—	—	ロクロ	回転ナデ、回転糸切り後ナデ	回転ナデ、ナデ	良好	石英、結晶片岩、少量含む、赤色粒子微量含む	(外) 橙褐色 (内) 橙褐色	完形品
NS J 6 S-510 P-190	2550	土師質土器	小皿	8.0	1.4	7.0	—	—	ロクロ	ナデ、ヨコナデ、回転糸切り後ナデ	ナデ、不定ナデ	良好	石英、長石、雲母、少量の赤色粒子	(外) 浅黄褐色 (内) 浅黄褐色	
NS J 6 S-510 P-185	2551	土師質土器	小皿	(7.8)	1.6	6.6	—	—	ロクロ	ナデ、回転ナデ、回転糸切り後ナデ	ナデ	良好	石英、長石、角閃石、少量の赤色粒子、結晶片岩	(外) 浅黄灰色 (内) 浅黄灰色	一部反転復元
NS J 6 S-510 P-163	2552	土師質土器	小皿	8.5	1.5	7.4	—	—	ロクロ	回転ナデ、回転糸切り後ナデ	回転ナデ、ナデ、不定ナデ	良好	石英、長石、赤色粒子、結晶片岩少量含む	(外) 淡橙褐色 (内) 淡橙褐色	ほぼ完形品
NS J 6 S-510 P-162	2553	土師質土器	坏	12.7	3.5	9.0	—	—	ロクロ	回転ナデ、回転糸切り後ナデ	不定ナデ、ナデ、回転ナデ	良好	石英、赤色粒子、結晶片岩少量含む	(外) 淡橙黄褐色 (内) 暗橙褐色	ほぼ完形品
NS J 6 S-510 P-24	2554	土師質土器	小皿	7.8	1.2	7.0	—	—	ロクロ	ナデ、ヨコナデ、回転糸切り後ナデ	ナデ、不定ナデ	良好	石英、長石、雲母、赤色粒子、結晶片岩	(外) 浅黄褐色 (内) 浅黄褐色	
NS J 6 S-510 P-175	2555	土師質土器	小皿	(8.4)	1.6	7.5	—	—	ロクロ	ナデ、ヨコナデ、回転糸切り後ナデ	ナデ、不定ナデ	良好	石英、長石、角閃石、赤色粒子、結晶片岩	(外) 浅黄橙褐色 (内) 浅黄橙褐色	
NS J 6 S-510 P-197	2556	土師質土器	坏	12.9	3.8	9.0	—	—	ロクロ	回転ナデ、回転糸切り後ナデ	回転ナデ、ナデ	良好	石英、赤色粒子、結晶片岩少量含む	(外) 橙褐色 (内) 橙褐色	
NS J 6 S-510 P-149	2557	土師質土器	坏	(12.4)	4.3	9.0	—	—	ロクロ	回転ナデ、回転糸切り後ナデ	回転ナデ、ナデ、不定ナデ	良好	石英、赤色粒子、結晶片岩少量含む	(外) 淡橙黄褐色 (内) 淡橙黄褐色	一部反転復元
NS J 6 S-510 P-198	2558	土師質土器	小皿	7.8	1.8	6.8	—	—	ロクロ	回転ナデ、回転糸切り後ナデ	ナデ、回転ナデ、不定ナデ	良好	石英、赤色粒子、結晶片岩少量含む	(外) 橙褐色 (内) 橙褐色	
NS J 6 S-510 P-197	2559	土師質土器	小皿	8.0	1.7	7.4	—	—	ロクロ	回転ナデ、回転糸切り後ナデ	ナデ、不定ナデ、回転ナデ	良好	石英、赤色粒子、結晶片岩少量含む	(外) 橙褐色 (内) 橙褐色	
NS J 6 S-510 P-179	2560	土師質土器	坏	(13.0)	3.8	9.0	—	—	ロクロ	回転ナデ、ロクロ切り離し後ナデ	回転ナデ、ナデ、不定ナデ	良好	石英、赤色粒子、結晶片岩少量含む	(外) 明橙褐色 (内) 明橙褐色	反転復元
NS J 6 S-510 P-103	2561	土師質土器	坏	12.8	4.0	9.4	—	—	ロクロ	回転ナデ、回転糸切り後ナデ	回転ナデ、ナデ、不定ナデ	良好	石英、赤色粒子、結晶片岩少量含む	(外) 暗橙褐色 (内) 橙褐色	ほぼ完形品
NS J 6 S-510 P-107	2562	土師質土器	坏	12.2	3.9	8.4	—	—	ロクロ	回転ナデ、回転糸切り後ナデ	回転ナデ、ナデ、不定ナデ	良好	石英、赤色粒子、結晶片岩少量含む	(外) 橙褐色 (内) 明橙褐色	

遺構名	R 番号	種類	器 種	法量 (cm)() は復元					成形	調整及び装飾		焼成	胎土 (石材)	色調	備考
				口径 / 最大長	器高 / 最大幅	底径 / 最大厚	孔径	重量 (g)		外面	内面				
NS J 6 S-510 P-110	2563	土師質土器	坏	13.2	4.0	9.0	—	—	ロクロ	回転ナデ、回転糸切り後 ナデ、糸切り未調整	回転ナデ、ナデ、不定 ナデ	良好	石英、赤色粒子、結晶 片岩少量含む	(外) 淡橙褐色 (内) 淡橙褐色	
NS J 6 P-510 P-100	2564	土師質土器	坏	12.4	3.7	9.4	—	—	ロクロ	回転ナデ、回転糸切り後 ナデ、糸切り未調整	回転ナデ、ナデ、不定 ナデ	良好	石英、赤色粒子、結 晶片岩少量含む	(外) 淡橙褐色 (内) 淡橙褐色	
NS J 6 S-510 P-97	2565	土師質土器	小皿	(8.3)	1.4	7.0	—	—	ロクロ	ナデ、ヨコナデ、回転糸切 り後ナデ	ナデ	良好	石英、長石、雲母、角 閃石、少量の赤色粒 子	(外) 橙茶色 (内) 橙茶色	
NS J 6 S-510 P-122	2566	土師質土器	小皿	(8.2)	1.5	(7.0)	—	—	ロクロ	ナデ、ヨコナデ、回転糸切 り後ナデ	ナデ、不定ナデ	良好	石英、長石、雲母、角 閃石、赤色粒子、結晶 片岩	(外) 浅黄灰色 (内) 浅黄色	反転復元
NS J 6 S-510 P-113	2567	土師質土器	坏	12.5	3.9	9.0	—	—	ロクロ	回転ナデ、回転糸切り後 ナデ	回転ナデ、ナデ、不定 ナデ	良好	石英、赤色粒子、結晶 片岩少量含む	(外) 淡橙褐色～ 灰褐色 (内) 淡橙灰褐色	
NS J 6 S-510 P-107	2568	土師質土器	坏	12.6	4.1	9.0	—	—	ロクロ	回転ナデ、回転糸切り後 ナデ	回転ナデ、不定ナデ、 ナデ	良好	石英、赤色粒子、結晶 片岩、少量含む	(外) 橙褐色 (内) 橙褐色	一部反転復元 ロクロ回転右回 り
NS J 6 S-510 P-119	2569	土師質土器	小皿	(8.0)	1.3	(7.0)	—	—	ロクロ	ナデ、回転ナデ、回転糸切 り後ナデ	ナデ	良好	石英、長石、角閃石、 赤色粒子	(外) 橙茶色 (内) 橙茶色	反転復元
NS J 6 S-510 P-118	2570	土師質土器	坏	(12.8)	3.7	(8.2)	—	—	ロクロ	ナデ、糸切り未調整、回転 糸切り後ナデ	ナデ、不定ナデ	良好	石英、長石、雲母、赤 色粒子、結晶片岩	(外) 浅黄色 (内) 浅黄色	反転復元
NS J 6 S-510 P-116	2571	土師質土器	小皿	8.2	1.8	7.0	—	—	ロクロ	回転ナデ、ロクロ切り離し 後ナデ、板状圧痕	回転ナデ、ナデ、不定 ナデ	良好	石英、結晶片岩、赤色 粒子少量含む	(外) 橙褐色 (内) 橙灰褐色	やや完形品
NS J 6 S-510 P-121	2572	土師質土器	小皿	8.2	1.4	6.3	—	—	ロクロ	回転ナデ、回転糸切り後 ナデ	回転ナデ、ナデ、不定 ナデ	良好	石英、赤色粒子、結晶 片岩少量含む	(外) 橙褐色 (内) 橙褐色	完形品
NS J 6 S-510 P-108	2573	土師質土器	小皿	8.0	1.5	7.0	—	—	ロクロ	回転ナデ、ロクロ切り離し 後ナデ	回転ナデ、ナデ	良好	石英、赤色粒子、結晶 片岩少量含む	(外) 橙褐色 (内) 橙褐色	ほぼ完形品
NS J 6 S-510 P-90	2574	土師質土器	小皿	8.1	1.4	7.4	—	—	ロクロ	回転ナデ、回転糸切り後 ナデ	回転ナデ、不定ナデ、 ナデ	良好	石英、赤色粒子、結晶 片岩少量含む	(外) 暗橙灰褐色 (内) 暗橙灰褐色	ほぼ完形品
NS J 6 S-510 P-94	2575	土師質土器	小皿	8.3	1.7	7.2	—	—	ロクロ	回転ナデ、回転糸切り後 ナデ、板状圧痕	回転ナデ、不定ナデ、 ナデ	良好	石英、赤色粒子、結晶 片岩、少量含む	(外) 淡橙灰褐色 (内) 淡橙灰褐色	
NS J 6 S-510 P-112	2576	土師質土器	小皿	8.3	1.5	7.2	—	—	ロクロ	回転ナデ、回転糸切り後 ナデ	ナデ、回転ナデ	良好	石英、赤色粒子、結晶 片岩少量含む	(外) 橙褐色 (内) 橙褐色	ほぼ完形品
NS J 6 S-510 P-99	2577	土師質土器	小皿	8.5	1.8	7.0	—	—	ロクロ	ナデ、ヨコナデ、回転糸切 り後ナデ	ナデ、不定ナデ	良好	石英、長石、赤色粒 子、雲母、黒色粒子	(外) 浅黄橙茶色 (内) 浅黄橙茶色	一部反転復元
NS J 6 S-510 P-106	2578	土師質土器	坏	(13.4)	3.0	(9.6)	—	—	ロクロ	ナデ、回転糸切り後ナデ	ナデ、不定ナデ	良好	石英、長石、角閃石、 雲母、黒色粒子	(外) 橙茶色 (内) 橙茶色	一部反転復元
NS J 6 S-510 P-223	2579	土師質土器	小皿	8.4	1.5	7.1	—	—	ロクロ	回転ナデ、ロクロ切り離し 後ナデ	回転ナデ、ナデ、不定 ナデ	良好	石英、赤色粒子、結晶 片岩少量含む	(外) 橙褐色 (内) 橙褐色	ほぼ完形品
NS J 6 S-510 P-224	2580	土師質土器	小皿	8.4	1.5	7.0	—	—	ロクロ	回転ナデ、回転糸切り後 ナデ	回転ナデ、ナデ、不定 ナデ	良好	石英、赤色粒子、結晶 片岩少量含む	(外) 橙褐色 (内) 橙褐色	完形品
NS J 6 S-510 P-232	2581	土師質土器	小皿	8.3	1.5	6.8	—	—	ロクロ	回転ナデ、回転糸切り後 ナデ	ナデ	良好	石英、赤色粒子、結晶 片岩少量含む	(外) 橙褐色 (内) 橙褐色	口縁部摩滅著し い 完形品
NS J 6 S-510 P-231	2582	土師質土器	小皿	8.6	1.6	7.6	—	—	ロクロ	回転ナデ、ロクロ切り離し 後ナデ	回転ナデ、ナデ、不定 ナデ	良好	石英、赤色粒子、結晶 片岩少量含む	(外) : 橙灰褐色 (内) : 橙灰褐色	完形品
NS J 6 S-510 P-231	2583	土師質土器	小皿	(8.0)	1.6	(7.0)	—	—	ロクロ	ナデ、ヨコナデ、回転糸切 り後ナデ	ナデ、不定ナデ	良好	石英、雲母、赤色粒子 結晶片岩	(外) 浅黄褐色 (内) 淡橙色	反転復元
NS J 6 S-510 P-234	2584	土師質土器	小皿	(7.4)	1.8	(6.6)	—	—	ロクロ	ナデ、回転糸切り後ナデ	ナデ、回転ナデ、不定 ナデ	良好	石英、長石、雲母、赤 色粒子、結晶片岩	(外) 浅黄褐色 (内) 橙茶色	反転復元
NS J 6 S-510 P-250	2585	土師質土器	小皿	7.9	1.5	7.0	—	—	ロクロ	回転ナデ、回転糸切り後 ナデ	回転ナデ、ナデ、不定 ナデ	良好	石英、赤色粒子、結晶 片岩	(外) 橙褐色 (内) 橙褐色	完形品
NS J 6 S-510 P-226	2586	土師質土器	小皿	8.3	1.5	7.0	—	—	ロクロ	回転ナデ、ロクロ切り離し 後ナデ	回転ナデ、ナデ、不定 ナデ	良好	石英、赤色粒子、結晶 片岩	(外) 橙褐色 (内) 橙褐色	ほぼ完形品
NS J 6 S-510 P-228	2587	土師質土器	小皿	(7.1)	1.3	(6.7)	—	—	ロクロ	ナデ、ヨコナデ、回転糸切 り後ナデ	回転ナデ、ナデ	良好	石英、長石、雲母、角 閃石、 少量の赤色 粒子	(外) 浅黄褐色 (内) 浅黄褐色	
NS J 6 S-510 P-230	2588	土師質土器	坏	(12.2)	3.6	(9.0)	—	—	ロクロ	ナデ、回転糸切り後ナデ	回転ナデ	良好	石英、長石、雲母、角 閃石、赤色粒子	(外) 浅黄褐色 (内) 浅黄褐色	反転復元
NS J 6 S-510 P-251	2589	土師質土器	小皿	7.8	1.7	7.0	—	—	ロクロ	回転ナデ、ロクロ切り離し 後ナデ	回転ナデ、ナデ、不定 ナデ	良好	石英、赤色粒子、結晶 片岩	(外) 橙褐色 (内) 橙褐色	ほぼ完形品
NS J 6 S-510 P-225	2590	土師質土器	小皿	9.2	1.6	7.6	—	—	ロクロ	回転ナデ、ロクロ切り離し 後ナデ	ナデ	良好	石英、赤色粒子、結晶 片岩	(外) 明橙褐色 (内) 明橙褐色	ほぼ完形品

遺構名	R 番号	種類	器 種	法量 (cm)() は復元					成形	調整及び装飾		焼成	胎土 (石材)	色調	備考
				口径 / 最大長	器高 / 最大幅	底径 / 最大厚	孔径	重量 (g)		外面	内面				
NSJ 6 S-510 P-248	2591	土師質土器	小皿	(7.0)	1.6	(6.0)	—	—	ロクロ	ナデ、回転糸切り後ナデ	回転ナデ、ナデ、不定ナデ	良好	石英、長石、雲母、少量の赤色粒子、結晶片岩	(外) 浅黄橙色 (内) 浅黄橙色	反転復元
NSJ 6 S-510 P-235	2592	土師質土器	坏	(12.4)	3.3	(8.0)	—	—	ロクロ	ナデ、回転糸切り後ナデ	ヨコナデ、ナデ、不定ナデ	良好	石英、長石、雲母、赤色粒子	(外) 浅黄橙色 (内) 浅黄橙色	反転復元
NSJ 6 S-510 P-222	2593	土師質土器	小皿	8.7	1.2	7.0	—	—	ロクロ	ナデ、回転糸切り	ナデ	良好	石英、長石、赤色粒子、結晶片岩少量含む	(外) 橙褐色 (内) 橙褐色	完形品
NSJ 6 S-510 P-252	2594	土師質土器	小皿	8.3	1.7	6.6	—	—	ロクロ	回転ナデ、回転糸切り	ナデ	良好	石英、赤色粒子、結晶片岩少量含む	(外) 橙褐色 (内) 橙褐色	
NSJ 6 S-510 P-246	2595	土師質土器	小皿	8.8	1.5	7.0	—	—	ロクロ	ナデ、ヨコナデ、回転糸切り後ナデ	回転ナデ、ナデ、不定ナデ	良好	石英、長石、角閃石、少量の赤色粒子	(外) 橙茶色 (内) 橙茶色	反転復元
NSJ 6 S-510 P-227	2596	土師質土器	坏	(12.4)	3.7	(9.0)	—	—	ロクロ	ナデ、回転糸切り後ナデ	ヨコナデ、ナデ	良好	石英、長石、角閃石、少量の赤色粒子	(外) 浅黄橙色 (内) 浅黄橙色	反転復元
NSJ 6 S-510 P-240	2597	土師質土器	小皿	(7.2)	1.7	(6.0)	—	—	ロクロ	ナデ、回転糸切り後ナデ	ヨコナデ、ナデ	良好	石英、長石、角閃石、少量の赤色粒子	(外) 浅黄橙色 (内) 橙茶色	反転復元
NSJ 6 S-510 P-255	2598	土師質土器	小皿	(8.2)	1.8	(7.0)	—	—	ロクロ	ナデ、ヨコナデ、回転糸切り後ナデ	ヨコナデ、ナデ	良好	石英、長石、雲母、赤色粒子	(外) 浅黄色 (内) 浅黄色	
NSJ 6 S-510 P-246	2599	土師質土器	小皿	8.0	1.2	6.6	—	—	ロクロ	回転ナデ、ロクロ切り離し後ナデ	ナデ	良好	石英、赤色粒子、結晶片岩、少量含む	(外) 橙褐色 (内) 浅黄褐色	反転復元
NSJ 6 S-510 P-224	2600	土師質土器	小皿	8.2	1.4	7.0	—	—	ロクロ	回転ナデ、ロクロ切り離し後ナデ	回転ナデ、不定ナデ、ナデ	良好	石英、赤色粒子、結晶片岩少量含む	(外) 橙褐色～黄褐色 (内) 橙褐色	
NSJ 6 S-510 P-249	2601	土師質土器	坏	(12.2)	3.8	(9.2)	—	—	ロクロ	ナデ、回転ナデ、回転糸切り後ナデ	回転ナデ	良好	石英、長石、雲母、角閃石、少量の赤色粒子	(外) 橙茶色 (内) 橙茶色	反転復元
NSJ 6 S-510 P-243	2602	土師質土器	坏	(12.6)	3.5	8.9	—	—	ロクロ	ナデ、回転糸切り後ナデ	ナデ	良好	石英、雲母、角閃石、赤色粒子	(外) 浅黄色 (内) 浅黄褐色	反転復元
NSJ 6 S-510 P-208	2603	土師質土器	小皿	(8.8)	1.7	(8.0)	—	—	ロクロ	ナデ、ヨコナデ、回転糸切り後ナデ	回転ナデ	良好	石英、雲母、少量の赤色粒子	(外) 浅黄灰色 (内) 浅黄色	反転復元
NSJ 6 S-510 P-209	2604	土師質土器	小皿	(7.4)	1.4	(6.4)	—	—	ロクロ	ナデ、ヨコナデ、回転糸切り離し	ナデ	良好	石英、長石、雲母、角閃石	(外) 橙茶色 (内) 橙茶色	反転復元
NSJ 6 S-510 P-203	2605	土師質土器	坏	12.8	3.7	8.6	—	—	ロクロ	回転ナデ、回転糸切り後ナデ、糸切り未調整	回転ナデ、ナデ、不定ナデ	良好	石英、赤色粒子、結晶片岩少量含む	(外) 明橙褐色 (内) 明橙褐色	
NSJ 6 S-510 P-205	2606	土師質土器	坏	12.7	3.9	9.0	—	—	ロクロ	回転ナデ、回転糸切り後ナデ、糸切り未調整	不定ナデ、ナデ、回転ナデ	良好	石英、赤色粒子、結晶片岩少量含む	(外) 橙褐色 (内) 橙褐色～淡黄褐色	完形品
NSJ 6 S-510 P-209	2607	土師質土器	小皿	(7.6)	1.5	(6.8)	—	—	ロクロ	ナデ、回転糸切り後ナデ	ナデ	良好	石英、雲母、赤色粒子	(外) 淡橙色 (内) 淡橙色	反転復元
NSJ 6 S-510 P-204	2608	土師質土器	小皿	(9.2)	1.2	(8.6)	—	—	ロクロ	ナデ、回転ナデ、回転糸切り後ナデ	ナデ	良好	石英、雲母、赤色粒子	(外) 浅黄褐色 (内) 淡橙色	反転復元
NSJ 6 S-510 P-202	2609	土師質土器	坏	—	3.3+ α	(6.2)	—	—	ロクロ	ヨコナデ、回転糸切り後ナデ	ナデ	良好	石英、長石、角閃石、赤色粒子、雲母	(外) 淡橙色 (内) 淡橙色	反転復元
NSJ 6 S-510 P-220	2610	土師質土器	小皿	(7.1)	1.3	(6.2)	—	—	ロクロ	ナデ、摩滅著しい、回転糸切り後ナデ	ナデ、ヨコナデ、不定ナデ	良好	石英、長石、雲母、赤色粒子、結晶片岩	(外) 浅黄白色 (内) 浅黄白色	反転復元
NSJ 6 S-510 P-207	2611	土師質土器	小皿	8.0	1.5+ α	7.0	—	—	ロクロ	ナデ、ヨコナデ、回転糸切り後ナデ	ナデ、ヨコナデ	良好	石英、長石、角閃石、雲母	(外) 淡橙色 (内) 淡橙色	
NSJ 6 S-510 P-206	2612	土師質土器	小皿	7.7	1.5	7.4	—	—	ロクロ	ナデ、ヨコナデ、回転糸切り後ナデ	ヨコナデ、ナデ	良好	石英、長石、角閃石、雲母、少量の赤色粒子	(外) 橙茶色 (内) 橙茶色	
NSJ 6 S-510 P-215	2613	土師質土器	小皿	7.8	1.5	6.5	—	—	ロクロ	回転糸切り後ナデ、回転ナデ	不定ナデ、ナデ、回転ナデ	良好	石英、赤色粒子、結晶片岩少量含む	(外) 淡橙黄褐色 (内) 淡橙黄褐色	完形品
NSJ 6 S-510 P-211	2614	土師質土器	小皿	8.2	1.6	7.0	—	—	ロクロ	回転ナデ、回転糸切り後ナデ	不定ナデ、ナデ、回転ナデ	良好	石英、赤色粒子、結晶片岩少量含む	(内) 淡黄橙褐色 (内) 淡橙褐色	ほぼ完形品 ロクロ右回り
NSJ 6 S-510 P-217	2615	土師質土器	小皿	8.0	1.4	6.2	—	—	ロクロ	回転ナデ、回転糸切り後ナデ	不定ナデ、ナデ、回転ナデ	良好	石英、赤色粒子、結晶片岩少量含む	(外) 淡黄橙褐色 (内) 淡黄橙褐色	ほぼ完形品
NSJ 6 S-510 P-204	2616	土師質土器	小皿	7.6	1.6	6.4	—	—	ロクロ	回転ナデ、回転糸切り後ナデ	不定ナデ、ナデ、回転ナデ	良好	石英、赤色粒子、結晶片岩少量含む	(外) 橙褐色 (内) 橙褐色	
NSJ 6 S-510 P-213	2617	土師質土器	小皿	7.8	1.5	6.6	—	—	ロクロ	回転ナデ、回転糸切り後ナデ	不定ナデ、ナデ、回転ナデ	良好	石英、赤色粒子、結晶片岩、少量含む	(外) 淡橙褐色 (内) 淡橙褐色	ほぼ完形品
NSJ 6 S-510 P-212	2618	土師質土器	小皿	7.6	2.1	6.8	—	—	ロクロ	回転ナデ、回転糸切り後ナデ	不定ナデ、ナデ、回転ナデ	良好	石英、赤色粒子、結晶片岩少量含む	(外) 淡黄橙褐色 (内) 淡黄橙褐色	

遺構名	R 番号	種類	器 種	法量 (cm)() は復元					成形	調整及び装飾		焼成	胎土 (石材)	色調	備考
				口径 / 最大長	器高 / 最大幅	底径 / 最大厚	孔径	重量 (g)		外面	内面				
NS J 6 S-510 P-201	2619	土師質土器	坏	(118)	3.7	7.9	—	—	ロクロ	回転糸切り後ナデ、回転ナデ、糸切り未調整	不定ナデ、ナデ、回転ナデ	良好	石英、結晶片岩、赤色粒子	(外) 橙褐色 (内) 橙褐色	一部反転復元
NS J 6 S-510 P-200	2620	土師質土器	坏	13.0	3.7	9.0	—	—	ロクロ	ロクロ切り離し後ナデ、回転ナデ	不定ナデ、ナデ、回転ナデ	良好	石英、赤色粒子、結晶片岩少量含む	(外) 淡橙褐色 (内) 淡橙褐色	
NS J 6 S-510 P-208	2621	土師質土器	坏	(132)	3.2	(9.4)	—	—	ロクロ	ナデ、回転ナデ、回転糸切り後ナデ	回転ナデ、ナデ、不定ナデ	良好	石英、長石、雲母、結晶片岩、赤色粒子	(外) 浅黄褐色 (内) 浅黄褐色	反転復元
NS J 6 S-510 P-219	2622	土師質土器	小皿	8.4	1.6	7.0	—	—	ロクロ	ナデ、ヨコナデ、回転糸切り後ナデ	ヨコナデ、ナデ	良好	石英、長石、雲母、結晶片岩、赤色粒子	(外) 浅黄白色 (内) 浅黄白色	一部反転復元
NS J 6 S-510 P-206	2623	土師質土器	坏	12.6	3.8	8.8	—	—	ロクロ	回転ナデ、回転糸切り後ナデ	ナデ、不定ナデ、回転ナデ	良好	石英、赤色粒子、雲母、結晶片岩、少量含む	(外) 橙褐色 (内) 橙褐色	
NS J 6 S-510 P-208	2624	土師質土器	坏	(122)	3.3	8.6	—	—	ロクロ	回転ナデ、回転糸切り後ナデ	不定ナデ、ナデ、回転ナデ	良好	石英、赤色粒子、結晶片岩少量含む	(外) 淡橙茶褐色 (内) 淡橙茶褐色	一部反転復元 ロクロ右回り
NS J 6 S-510 P-209	2625	土師質土器	坏	(132)	3.8	(9.2)	—	—	ロクロ	ロクロなどで、ナデ、回転糸切り後ナデ	回転ナデ、ナデ、不定ナデ	良好	石英、雲母、角閃石、赤色粒子、結晶片岩	(外) 浅黄褐色 (内) 浅黄褐色	反転復元
NS J 6 S-510 上層	2626	土師質土器	小皿	(7.7)	1.4	(6.8)	—	—	ロクロ	ナデ、回転糸切り後ナデ、	回転ナデ、ナデ	良好	石英、長石、雲母、少量の赤色粒子	(外) 浅黄褐色 (内) 浅黄褐色	反転復元
NS J 6 S-510 上層	2627	土師質土器	坏	(13.4)	4.0	(9.5)	—	—	ロクロ	ナデ、回転糸切り後ナデ	ナデ	良好	石英、長石、角閃石、雲母、結晶片岩	(外) 浅黄褐色 (内) 浅黄褐色	反転復元
NS J 6 S-510 上層	2628	土師質土器	小皿	8.0	1.4	7.0	—	—	ロクロ	回転糸切り後ナデ、ナデ	ナデ、不定ナデ	良好	石英、赤色粒子、結晶片岩、微量含む	(外) 淡黄茶褐色 (内) 淡黄茶褐色	
NS J 6 S-510 上層	2629	土師質土器	小皿	8.5	1.7	8.0	—	—	ロクロ	回転糸切り後ナデ、回転ナデ	ナデ	良好	石英、赤色粒子、結晶片岩	(外) 橙褐色 (内) 橙褐色	
NS J 6 S-510 上層	2630	土師質土器	小皿	(7.4)	1.4	(6.4)	—	—	ロクロ	ナデ、ヨコナデ、回転糸切り後ナデ	ナデ、不定ナデ	良好	石英、長石、雲母、赤色粒子	(外) 橙茶色 (内) 橙茶色	反転復元
NS J 6 S-510 上層	2631	土師質土器	小皿	(7.0)	1.4	(6.0)	—	—	ロクロ	ナデ、回転糸切り後ナデ	ナデ、不定ナデ	良好	石英、長石、角閃石、雲母、少量の赤色粒子	(外) 浅黄橙白色 (内) 浅黄褐色	反転復元
NS J 6 S-510 上層	2632	土師質土器	小皿	(8.2)	1.5	(7.2)	—	—	ロクロ	ナデ、回転糸切り後ナデ	ヨコナデ、不定ナデ	良好	石英、長石、雲母、結晶片岩、少量の赤色粒子	(外) 橙茶色 (内) 橙茶色	反転復元
NS J 6 S-510 上層	2633	土師質土器	小皿	(7.4)	1.6	(6.4)	—	—	ロクロ	ナデ、回転糸切り後ナデ	ナデ	良好	石英、長石、角閃石、雲母	(外) 浅黄褐色 (内) 浅黄褐色	反転復元
NS J 6 S-510 上層	2634	土師質土器	小皿	(7.5)	1.5	(6.6)	—	—	ロクロ	ナデ、ヨコナデ、回転糸切り後ナデ	ヨコナデ、ナデ、不定ナデ	良好	石英、長石、雲母、結晶片岩、少量の赤色粒子	(外) 浅黄褐色 (内) 浅黄褐色	反転復元
NS J 6 S-510 上層	2635	土師質土器	小皿	7.5	1.6	6.5	—	—	ロクロ	ナデ、回転ナデ、回転糸切り後ナデ	ヨコナデ、不定ナデ	良好	石英、雲母、少量の赤色粒子	(外) 浅黄褐色 (内) 淡褐色	
NS J 6 S-510 上層	2636	土師質土器	坏	—	1.3+ α	(9.0)	—	—	ロクロ	回転糸切り後ナデ、ナデ	不定ナデ、ナデ	良好	石英、結晶片岩、少量含む、赤色粒子微量含む	(外) 暗橙茶褐色 (内) 暗橙茶褐色	反転復元
NS J 6 S-510 上層	2637	土師質土器	小皿	(8.8)	1.5	(7.0)	—	—	ロクロ	回転糸切り後ナデ、回転ナデ	ナデ	良好	石英、赤色粒子、微量含む	(外) 橙褐色 (内) 橙褐色	反転復元
NS J 6 S-510 中層	2638	土師質土器	小皿	(8.4)	1.4	(7.6)	—	—	ロクロ	回転糸切り後ナデ、ナデ、ヨコナデ	ナデ、不定ナデ	良好	石英、雲母、結晶片岩	(外) 橙茶色 (内) 橙茶色	反転復元
NS J 6 S-510 中層	2639	土師質土器	小皿	(6.8)	1.5	(6.0)	—	—	ロクロ	回転糸切り後ナデ、ナデ	ナデ	良好	石英、雲母、結晶片岩	(外) 浅黄褐色 (内) 浅黄褐色	反転復元
NS J 6 S-510 中層	2640	土師質土器	小皿	(7.8)	1.9	(6.6)	—	—	ロクロ	回転糸切り後ナデ、ナデ	回転ナデ、ナデ	良好	石英、赤色粒子、少量含む	(外) 暗橙茶褐色 (内) 暗橙茶褐色	反転復元
NS J 6 S-510 中層	2641	土師質土器	小皿	(6.9)	1.4	(6.0)	—	—	ロクロ	回転糸切り後ナデ、回転ナデ	回転ナデ、ナデ、不定ナデ	良好	石英、赤色粒子、結晶片岩少量含む	(外) 暗橙茶褐色 (内) 暗橙茶褐色	反転復元
NS J 6 S-510 中層	2642	土師質土器	小皿	(7.2)	1.4	(6.0)	—	—	ロクロ	ナデ、ヨコナデ、回転糸切り後ナデ	不定方向のナデ	良好	石英、長石、雲母	(外) 浅灰褐色 (内) 淡灰褐色	反転復元
NS J 6 S-510 中層	2643	土師質土器	擂鉢	—	3.5+ α	—	—	—	ロクロ	ナデ、糸切り後ナデ	ナデ	良好	石英、長石、角閃石、赤色粒子	(外) 淡黄褐色 (内) 浅黄白色	
NS J 6 S-510 中層	2644	土師質土器	小皿	(9.2)	1.8	(8.2)	—	—	ロクロ	回転糸切り後ナデ、回転ナデ	ナデ	良好	石英、赤色粒子、結晶片岩、少量含む	(外) 暗黄橙褐色 (内) 暗黄橙褐色	反転復元
NS J 6 S-510 中層	2645	土師質土器	坏	(13.0)	3.5	(9.2)	—	—	ロクロ	回転糸切り後ナデ、回転ナデ、糸切り未調整	ナデ	良好	石英、赤色粒子、結晶片岩少量含む	(外) 明橙褐色 (内) 明橙褐色	反転復元
NS J 6 S-510 中層	2646	土師質土器	小皿	(9.3)	1.3	(8.6)	—	—	ロクロ	ナデ、ヨコナデ、回転糸切り後ナデ	ナデ、不定ナデ	良好	石英、長石、雲母、赤色粒子	(外) 淡茶灰黒褐色 (内) 橙茶色	反転復元
NS J 6 S-510 中層	2647	土師質土器	小皿	8.2	1.4	7.2	—	—	ロクロ	ナデ、ヨコナデ、回転糸切り後ナデ	ナデ	良好	石英、長石、角閃石、雲母、結晶片岩	(外) 橙茶色 (内) 橙茶色	

遺構名	R 番号	種類	器 種	法量 (cm)() は復元					成形	調整及び装飾		焼成	胎土（石材）	色調	備考
				口径 / 最大長	器高 / 最大幅	底径 / 最大厚	孔径	重量 (g)		外面	内面				
NSJ 6 S-510 中層	2648	土製品	土錘	4.6	1.2	—	—	—	手捏ね	ナデ	—	良好	石英、雲母	(外) 灰黒色	
NSJ 6 S-510 下層	2649	土師質土器	小皿	(9.0)	1.9	(8.0)	—	—	ロクロ	回転糸切り後ナデ、回転ナデ	ナデ	良好	石英、赤色粒子、結晶片岩少量含む	(外) 橙褐色 (内) 橙褐色	反転復元
NSJ 6 S-510 下層	2650	土師質土器	小皿	7.8	1.5	6.0	—	—	ロクロ	ナデ、回転ナデ、回転糸切り離し	ヨコナデ、不定ナデ	良好	石英、長石、雲母、少量の赤色粒子	(外) 浅黄褐色 (内) 浅黄褐色	
NSJ 6 S-510 下層	2651	土師質土器	坏	(13.2)	3.3	(10.0)	—	—	ロクロ	ナデ、回転糸切り後ナデ	ヨコナデ、不定ナデ、ナデ	良好	石英、長石、雲母、少量の赤色粒子	(外) 橙茶色 (内) 橙茶色	反転復元
NSJ 6 S-510 下層	2652	土師質土器	小皿	8.0	1.5	6.0	—	—	ロクロ	回転ナデ、回転糸切り後ナデ	ナデ	良好	石英、雲母、結晶片岩少量含む	(外) 暗橙褐色 (内) 暗橙褐色	ほぼ完形品
NSJ 6 S-510 下層	2653	土師質土器	小皿	8.2	1.9	7.2	—	—	ロクロ	回転ナデ、回転糸切り後ナデ	不定ナデ、ナデ、回転ナデ	良好	石英、赤色粒子、結晶片岩少量含む	(外) 橙褐色 (内) 橙褐色	ほぼ完形品
NSJ 6 S-510 下層	2654	土師質土器	小皿	8.2	1.3	6.4	—	—	ロクロ	回転ナデ、回転糸切り後ナデ	ナデ	良好	石英、結晶片岩、微量の赤色粒子	(外) 橙褐色 (内) 橙褐色	ほぼ完形品
NSJ 6 S-510 下層	2655	土師質土器	小皿	8.2	1.6	6.8	—	—	ロクロ	回転ナデ、回転糸切り後ナデ	ナデ	良好	石英、雲母、赤色粒子結晶片岩少量含む	(外) 橙褐色 (内) 橙褐色	反転復元
NSJ 6 S-510 下層	2656	土師質土器	小皿	(7.4)	1.5	(6.4)	—	—	ロクロ	回転糸切り後ナデ、ナデ	ヨコナデ、ナデ	良好	石英、長石、雲母、結晶片岩、赤色粒子	(外) 淡橙色 (内) 淡橙色	反転復元
NSJ 6 S-510 下層	2657	土師質土器	坏	—	3.1+ α	(8.4)	—	—	ロクロ	ヨコナデ、回転糸切り後ナデ	ヨコナデ、ナデ、不定ナデ	良好	石英、長石、角閃石、雲母、赤色粒子	(外) 浅黄褐色 (内) 浅黄褐色	反転復元
NSJ 6 S-510 下層	2658	土師質土器	坏	(11.2)	3.8	(8.2)	—	—	ロクロ	回転ナデ、回転糸切り後ナデ	ナデ	良好	石英、赤色粒子、結晶片岩少量含む	(外) 橙褐色 (内) 橙褐色	反転復元
NSJ 6 S-510 下層	2659	土師質土器	坏	(12.3)	3.7	(9.0)	—	—	ロクロ	回転糸切り後ナデ、回転ナデ、糸切り未調整	回転ナデ、ナデ、不定ナデ	良好	石英、赤色粒子、結晶片岩少量含む	(外) 明橙褐色 (内) 明橙褐色	反転復元
NSJ 6 S-510 下層	2660	土師質土器	小皿	(7.5)	1.4	(5.8)	—	—	ロクロ	ナデ、ヨコナデ、糸切り未調整、糸切り後ナデ	ヨコナデ、不定ナデ	良好	石英、長石、角閃石、雲母、少量の赤色粒子	(外) 橙茶色 (内) 橙茶色	反転復元
NSJ 6 S-510 下層	2661	土師質土器	小皿	(7.4)	1.5	(6.4)	—	—	ロクロ	ナデ、回転糸切り後ナデ、回転ナデ	ヨコナデ、ナデ	良好	石英、長石、雲母、少量の赤色粒子、結晶片岩	(外) 淡橙色 (内) 淡橙色	反転復元
NSJ 6 S-510 下層	2662	土師質土器	小皿	(6.8)	1.4	(6.2)	—	—	ロクロ	ナデ、ヨコナデ、回転糸切り後ナデ	ナデ	良好	石英、雲母、赤色粒子、結晶片岩	(外) 浅黄褐色 (内) 淡橙色	反転復元
NSJ 6 S-510 下層	2663	土師質土器	小皿	(7.1)	1.7	(6.4)	—	—	ロクロ	ナデ、回転糸切り後ナデ	ナデ	良好	石英、長石、雲母、結晶片岩、赤色粒子	(外) 浅黄褐色 (内) 浅黄褐色	反転復元
NSJ 6 S-510 下層	2664	土師質土器	小皿	7.6	1.3	6.6	—	—	ロクロ	ナデ、回転ナデ、回転糸切り後ナデ	ナデ	良好	石英、雲母、少量の赤色粒子	(外) 浅黄白色 (内) 浅黄白色	一部反転復元
NSJ 11 S-4	2665	瓦質土器	甕	—	3.0+	—	—	—	粘土積み上げ	ヨコナデ	摩滅著しい、ヨコナデ	不良	石英、長石、角閃石、黒色粒子	(外) 明橙褐色～暗茶褐色 (内) 明橙褐色～暗茶褐色	
NSJ 11 S-5	2666	土師質土器	鍋	—	3.2+	—	—	—	粘土積み上げ	ナデ、ヨコナデ	ヨコナデ	良好	石英、長石、金雲母、角閃石	(外) 暗黒褐色 (内) 暗茶褐色	外面煤付着
NSJ 11 S-5	2667	土師器?	坏	—	3.8+	—	—	—	ロクロ	ナデ、回転ナデ	ヨコナデ	良好	石英、長石、雲母、角閃石	(外) 暗灰茶褐色 (内) 暗灰茶褐色	
NSJ 11 S-8	2668	瓦質土器	播鉢	—	2.8+	—	—	—	粘土積み上げ	ナデ	ナデ	良好	石英、長石、雲母、黒色粒子	(外) 白灰褐色 (内) 白灰褐色	播り目 5 条 1 単位
NSJ 11 S-10	2669	瓦器	皿	—	1.9+	—	—	—	粘土積み上げ	ヨコナデ、ナデ	ヘラミガキ	良好	石英、長石、少量含む	(外) 暗灰茶褐色 (内) 暗灰黒褐色	和泉型瓦器
NSJ 11 S-11	2670	土師器	蓋	—	1.7+	—	—	—	ロクロ	ヨコナデ	ヨコナデ	良好	石英、白色粒子、少量含む	(外) 橙褐色 (内) 橙褐色	
NSJ 11 S-22	2671	白磁	碗	—	1.5+	—	—	—	ロクロ	施釉、無文	施釉、無文、沈線	良好	緻密	(外) 淡灰白色 (内) 淡灰白色	貫入認められる。氷裂、素地：白灰色 釉薬厚めにかかる
NSJ 11 S-13	2672	土師質土器	坏	—	2.7+	—	—	—	ロクロ	回転ナデ	回転ナデ	良好	石英、長石、雲母、少量含む	(外) 暗橙褐色 (内) 暗橙褐色	
NSJ 11 S-13	2673	土師質土器	鍋	(32.0)	8.3+	—	—	—	粘土積み上げ	ヨコナデ、ナデ、ユビ押さえ	ハケメ	良好	石英、角閃石少量含む	(外) 暗茶黒褐色 (内) 暗茶褐色	
NSJ 10 S-1	2674	土師器	高環の坏部	最大径 8.0	2.6+	—	—	—	粘土積み上げ	ヨコナデ	ヨコナデ、ナデ	良好	石英、長石、角閃石、結晶片岩黒色粒子	(外) 明橙茶褐色 (内) 浅黄褐色～灰褐色	反転復元
NSJ 10 S-001	2675	土師器	高環の脚部	—	6.8+	最大径 5.0	—	—	粘土積み上げ	丁寧なナデ	ナデ	良好	石英、長石、雲母、角閃石、黒色粒子、結晶片岩	(外) 暗橙茶褐色 (内) 暗橙茶褐色	反転復元
NSJ 10 S-12 P3	2676	瓦器	碗	—	3.0+	—	—	—	ロクロ	不明瞭、高台貼り付け、ナデ	不明瞭	良好	石英、長石、黒色粒子	(外) 白灰褐色 (内) 白灰褐色	
NSJ 10 S-7	2677	瓦器	皿	—	1.3+	—	—	—	粘土積み上げ	ヨコナデ	ヨコナデ	良好	石英、長石、少量含む	(外) 暗灰褐色 (内) 暗灰褐色	和泉型瓦器

遺構名	R 番号	種類	器 種	法量 (cm)() は復元					成形	調整及び装飾		焼成	胎土 (石材)	色調	備考
				口径 / 最大長	器高 / 最大幅	底径 / 最大厚	孔径	重量 (g)		外面	内面				
NSJ 10 S-12	2678	白磁	碗	—	3.0+	—	—	—	ロクロ	施釉、無文、下半露胎	施釉、沈線	良好	緻密	(外) 淡黄緑色 (内) 淡黄緑色	見込みに櫛描 施文? 貫入認め られず。氷裂、 榆葉厚みにかか る。素地: 灰白 色
NSJ 10 S-13	2679	弥生土器	甕	—	4.2+	—	—	—	粘土積み 上げ	不明瞭	ヨコナデ	良好	石英、長石、雲母少量 含む	(外) 暗橙茶褐色 (内) 暗茶灰褐色	摩滅著しい
NSJ 10 S-13 一括	2680	弥生土器	甕の脚部	—	3.2+	7.0	—	—	粘土積み 上げ	ヨコナデ、ナデ	—	良	石英、長石、角閃石、 黒色粒子	(外) 暗茶褐色 (内) 暗赤褐色	
NSJ 10 S-16	2681	土師器	坏	—	3.3+	—	—	—	ロクロ	不明瞭	回転ナデ、ナデ、ヘラ ミガキ	良好	石英、雲母、黒色粒子	(外) 明橙褐色 (内) 明橙褐色	
NSJ 13 S-5 P19	2682	青磁	碗	(128)	5.3	(3.4)	—	—	ロクロ	鋸蓮弁文 (片切彫)、施釉	施釉	良好	緻密	(外) オリーブ色 (内) オリーブ色	反転復元、龍泉 窯系青磁
NSJ 13 S-5 P6	2683	土師質土器	坏	—	1.4+	8.4	—	—	ロクロ	ヨコナデ、糸切り後ナデ	ヨコナデ、ヨコナデ後 ナデ	良好	石英、赤色・白色粒子	(外) 橙褐色 (内) 淡黄褐色	反転復元
NSJ 13 S-5 P4	2684	土師質土器	坏	—	2.4+	(8.9)	—	—	ロクロ	ヨコナデ、回転糸切り後 ナデ	ヨコナデ、ナデ	良好	雲母、石英、白色粒 子	(外) 橙褐色 (内) 橙褐色	反転復元
NSJ 13 S-5 P2	2685	土師質土器	坏	—	1.3+	(9.3)	—	—	ロクロ	ヨコナデ、回転糸切り後 ナデ	ヨコナデ、ナデ	良好	雲母、石英、白色・赤 色粒子	(外) 暗橙褐色 (内) 暗橙褐色	反転復元
NSJ 13 S-005 P1	2686	土師質土器	小皿	7.5	1.4	5.7	—	—	ロクロ	ヨコナデ、糸切り後ナデ	ヨコナデ、ナデ	良好	石英、砂粒	(外) 橙褐色 (内) 橙褐色	
NSJ 13 S-5 P10	2687	土師質土器	坏	(11.7)	3.6	(8.6)	—	—	ロクロ	回転ナデ、糸切り離し後 ナデ	回転ナデ、ナデ	良好	石英、角閃石、白色・ 赤色粒子	(外) 橙褐色 (内) 淡黄褐色	反転復元
NSJ 13 S-5	2688	土師質土器	坏	(11.8)	3.3	8.8	—	—	ロクロ	ヨコナデ、糸切り後ナデ	ヨコナデ、ナデ、ユビ オサエ後ナデ	良好	石英、角閃石、白色・ 赤色粒子	(外) 橙褐色 (内) 明橙褐色	反転復元
NSJ 13 S-5 P7	2689	土師質土器	坏	(13.9)	3.2	(8.9)	—	—	ロクロ	ヨコナデ、ナデ、回転糸切 り後ナデ	ヨコナデ、ヨコナデ後 ナデ	良好	石英、雲母、白色粒子	(外) 橙褐色 (内) 明橙褐色	反転復元
NSJ 13 S-5	2690	土師質土器	坏	12.3	3.3	8.6	—	—	ロクロ	ヨコナデ、ナデ、回転糸切 り後ナデ	ヨコナデ、ナデ	良好	石英、雲母、白色粒子	(外) 橙褐色 (内) 明橙褐色	
NSJ 13 S-5 P13	2691	土師器	坏	12.2	3.5	8.4	—	—	ロクロ	ヨコナデ、ナデ、回転糸切 り後ナデ	ヨコナデ、ナデ	良好	石英、角閃石、白色・ 赤色粒子	(外) 橙褐色 (内) 橙黄褐色	
NSJ 13 S-5 P12	2692	土師質土器	坏	—	2.8+	7.9	—	—	ロクロ	ヨコナデ、回転糸切り後 ナデ	ヨコナデ、ヨコナデ後 ナデ	良好	石英、雲母、白色・赤 色粒子	(外) 橙褐色 (内) 橙褐色	反転復元
NSJ 13 S-5	2693	土師質土器	小皿	7.9	1.3	5.8	—	—	ロクロ	ヨコナデ、回転糸切り後 ナデ	ヨコナデ、ナデ	良好	石英、雲母	(外) 橙褐色 (内) 橙褐色	
NSJ 13 S-5 P20	2694	白磁	碗	—	1.7+	—	—	—	ロクロ	施釉	施釉	良好	緻密	(外) 淡灰緑色 (内) 淡灰緑色	
NSJ 13 S-5 P17	2695	土師器	甕	—	1.6+	—	—	—	粘土積み 上げ	ナデ、ヨコナデ	ナデ	良好	石英、角閃石、赤色粒 子	(外) 橙黄褐色 (内) 淡黄褐色	
NSJ 13 S-5 P16	2696	土師質土器	坏	—	1.1+	(6.5)	—	—	ロクロ	ヨコナデ、回転糸切り後 ナデ	ヨコナデ後ナデ?	良好	石英、雲母、白色粒子	(外) 橙褐色 (内) 淡黄褐色	反転復元
NSJ 13 S-5 P22	2697	土師質土器	坏	(10.8)	2.6	(6.8)	—	—	ロクロ	ヨコナデ、ナデ、回転糸切 り後ナデ?	ヨコナデ、ナデ	良好	石英、長石、角閃石、 赤色粒子	(外) 橙褐色 (内) 橙褐色	反転復元
NSJ 13 S-5 P24	2698	土師質土器	坏	—	1.5+	8.8	—	—	ロクロ	回転糸切り後ナデ	ヨコナデ、ヨコナデ後 ナデ、回転ナデ	良好	石英、雲母、角閃石	(外) 橙褐色 (内) 橙褐色	反転復元
NSJ 13 S-5 P21	2699	土師質土器	坏	12.6	3.5	8.9	—	—	ロクロ	ヨコナデ、ナデ、回転糸切 り後ナデ	ヨコナデ、ナデ、ヨコ ナデ後ナデ	良好	石英、角閃石、白色・ 赤色粒子	(外) 淡橙褐色 (内) 橙褐色	
NSJ 13 S-5 P25	2700	土師質土器	坏	12.8	3.7	8.9	—	—	ロクロ	ヨコナデ、ナデ、回転糸切 り後ナデ	ヨコナデ、ナデ	良好	石英、雲母、角閃石、 白色・赤色粒子	(外) 暗橙褐色 (内) 暗橙褐色	
NSJ 13 S-5 P23	2701	土師質土器	坏	(12.8)	3.3	8.4	—	—	ロクロ	ヨコナデ、ナデ、回転糸切 り後一部ナデ	ヨコナデ、ナデ	良好	石英、雲母、長石、赤 色粒子	(外) 橙褐色 (内) 橙褐色	反転復元
NSJ 13 S-5 P26	2702	土師質土器	小皿	7.9	2.2	5.4	—	—	ロクロ	ナデ、ヨコナデ後ナデ、回 転糸切り後ナデ	ヨコナデ、ナデ	良好	石英、雲母、長石、角 閃石、赤色粒子	(外) 橙褐色 (内) 橙褐色	
NSJ 13 S-5 埋土	2703	土製品	土鍾	3.2+ α	1.1	—	0.40	—	手握ね	ヘラ状工具によるナデ	—	良好	石英、雲母、角閃石、 長石	(外) 淡灰黄褐色 (内) 灰黒色	
NSJ 13 S-5 P23 埋土	2704	土師質土器	坏	(11.7)	3.8	(9.0)	—	—	ロクロ	ヨコナデ、回転糸切り後 ナデ	ヨコナデ、ナデ、ヨコ ナデ後ナデ	良好	石英、雲母、白色・赤 色粒子	(外) 橙褐色 (内) 橙褐色	反転復元
NSJ 13 S-5 埋土	2705	土師質土器	小皿	(8.6)	1.7	(6.7)	—	—	ロクロ	ヨコナデ、回転糸切り後 ナデ	ナデ、ヨコナデ後ナデ	良好	石英、雲母、角閃石	(外) 橙褐色 (内) 橙褐色	反転復元
NSJ 13 S001 埋土	2706	鉄製品	鉄釘	(5.8)	(0.7)	—	—	—	—	—	—	—	—	(外) 赤褐色	
NSJ 13 S001 埋土	2707	土師質土器	坏	—	2.5	—	—	—	ロクロ	ヨコナデ後ナデ、ナデ	ヨコナデ後ナデ、ナデ	良好	石英、雲母、白色・赤 色粒子	(外) 淡橙褐色 (内) 淡橙褐色	
NSJ 13 S-003	2708	土師質土器	甕	—	3.2+	—	—	—	粘土積み 上げ	ユビオサエ、ナデ	ヨコナデ、ナデ	良好	石英、雲母、白色粒子	(外) 橙褐色 (内) 橙褐色	
NSJ 13 S-003	2709	土師質土器	坏	—	1.0+	(8.8)	—	—	ロクロ	ヨコナデ、回転糸切り後 ナデ	ヨコナデ、ナデ	良好	石英、雲母、白色粒子	(外) 淡橙褐色 (内) 淡黄褐色	反転復元
NSJ 13 S-003	2710	青磁	碗	—	2.4+	—	—	—	ロクロ	施釉 (鋸蓮弁) 高台下 部露胎 (ヘラケズリ)	施釉	良好	緻密	(外) 暗オリーブ色 (内) 暗オリーブ色	龍泉窯系青磁、 素地: 灰白色
NSJ 13 S-019 E・F-8・9	2711	青磁	碗	—	2.7+	—	—	—	ロクロ	施釉 (沈線)	施釉 (沈線)	良好	緻密	(外) 緑青色 (内) 緑青色	龍泉窯系青磁、 素地: 白灰色
NSJ 13 S-019 K・J-11・12	2712	瓦質土器	火鉢	—	4.9+	—	—	—	粘土積み 上げ	ヨコナデ、ヨコナデ後 ナデ	ヨコナデ、工具による ヨコナデ、ヨコナデ後 ミガキ	良好	石英、雲母、白色・赤 色粒子	(外) 淡灰白褐色 (内) 淡灰白褐色	菊花文スタンプ あり
NSJ 13 S-019 K・J-11・12	2713	白磁	皿	(11.4)	2.9	(6.2)	—	—	ロクロ	施釉	施釉	良好	緻密	(外) 白灰色 (内) 白灰色	反転復元、素地: 白灰色
NSJ 13 S-009 K・J-11・12	2714	白磁	碗	—	1.1+	—	—	—	ロクロ	施釉	施釉	良好	緻密	(外) 灰白色 (内) 灰白色	素地: 白灰色
NSJ 13 S-019 K・J-11・12	2715	土師質土器	土鍾	4.0+	1.3	—	0.40	—	手握ね	工具によるナデ	—	良好	石英、雲母、白色粒子	(外) 橙褐色 (黒斑)	

遺構名	R 番号	種類	器 種	法量 (cm)() は復元					成形	調整及び装飾		焼成	胎土 (石材)	色調	備考
				口径 / 最大長	器高 / 最大幅	底径 / 最大厚	孔径	重量 (g)		外面	内面				
NSJ 13 S-019 K・J-11・12	2716	土師質土器	土鍾	5.9	2.6	—	1.10	—	手捏ね	工具によるナデ、ナデ	—	良好	石英、雲母、白色・赤色粒子	(外) 淡橙黄褐色	粘土接合痕あり
NSJ 13 S-019 K・J-11・12	2717	土師質土器	土鍾	5.0	1.0	—	0.30	—	手捏ね	ヘラ状工具によるナデ	—	良好	石英、雲母、白色粒子	(外) 淡黄褐色	
NSJ 13 S-020 埋土	2718	瓦器	碗	—	21+	—	—	—	粘土積み上げ	ヨコナデ	ナデ	良好	石英、角閃石、白色粒子	(外) 灰黒色 (内) 灰白褐色	
NSJ 13 S-020	2719	土師質土器	鍋	—	2.3+	—	—	—	粘土積み上げ	ヨコナデ	調整不明瞭	良好	石英、雲母、角閃石	(外) 淡黄褐色 (内) 淡黄褐色	
NSJ 13 S-020 埋土	2720	土師質土器	土鍾	4.2+	1.1	—	0.30	—	手捏ね	ナデ	—	良好	石英、角閃石、白色粒子	(外) 淡黄灰褐色 (内) 黒斑	管状土鍾
NSJ 13 S-020 埋土	2721	瓦質土器	鉢	—	3.8+	—	—	—	粘土積み上げ	摩滅により調整不明	摩滅により調整不明	やや不良	石英、雲母、白色粒子	(外) 灰褐色 (内) 淡灰褐色	
NSJ 13 S-020	2722	青磁	碗	—	2.3+	—	—	—	ロクロ	施釉	施釉 (ヘラ描文)	良好	緻密	(外) 暗オリーブ色 (内) 暗オリーブ色	同安窯系青磁、素地: 灰褐色
NSJ 13 S-022 E-8	2723	土師質土器	坏	—	1.5+	8.6	—	—	ロクロ	ヨコナデ、ナデ	ヨコナデ、ナデ	良好	石英、長石、白色・赤色粒子	(外) 淡橙褐色 (内) 橙黄褐色	反転復元
NSJ 13 S-022 D・E-8	2724	瓦質土器	播鉢	—	5.7+	—	—	—	ロクロ	ユビオサエ、ナデ	ハケメ、カキメ	良好	石英、雲母、白色粒子	(外) 灰白色 (内) 灰白色	
NSJ 13 S-024 F・G—9・10	2725	瓦質土器	鍋	—	3.8+	—	—	—	粘土積み上げ	ヨコナデ、ナデ	ヨコナデ、ナデ	良好	石英、雲母、角閃石、白色・赤色粒子	(外) 灰橙色 (内) 橙褐色	
NSJ 13 S-024 F・G—9・10	2726	瓦質土器	釜	—	4.4+	—	—	—	粘土積み上げ	ヨコナデ、ナデ	ハケメ、ナデ、ユビオサエ後ナデ	良好	石英、角閃石、長石	(外) 淡橙灰色 (黒斑) (内) 淡灰白褐色	
NSJ 13 S-024 F・G—9・10	2727	瓦質土器	鍋	—	2.5+	—	—	—	粘土積み上げ	ヨコナデ、ナデ	ヨコナデ、ナデ	良好	石英、角閃石、白色・赤色粒子	(外) 灰褐色 (内) 淡灰褐色	
NSJ 13 S-024 F・G—9・10	2728	瓦質土器	火鉢	—	7.8+	—	—	—	粘土積み上げ	ヨコナデ、ナデ、工具によるヨコナデ、ヨコナデ後ナデ、菊花文、スタンプ	ヨコナデ、工具によるヨコナデ、ヨコナデ後ナデ	良好	石英、雲母、角閃石、白色・赤色粒子	(外) 灰褐色 (内) 灰褐色	菊花文スタンプあり
NSJ 13 S-024 F・G—9・10	2729	青磁	碗	—	3.3+	—	—	—	ロクロ	施釉 (櫛描文)	施釉 (櫛描文、沈線)	良好	緻密	(外) 暗オリーブ色 (内) 暗オリーブ色	同安窯系青磁、素地: 灰白色
NSJ 13 S-024 F・G—9・10	2730	青磁	碗	—	3.7+	—	—	—	ロクロ	施釉 (蓮弁隔刻)	施釉	良好	緻密	(外) 暗オリーブ色 (内) 暗オリーブ色	素地: 灰白色
NSJ 13 S-024 F・G—9・10	2731	土製品	土鍾	4.5	1.1	—	0.30	—	手捏ね	ヘラ状工具によるナデ	—	良好	石英、雲母、白色粒子	(外) 淡明褐色 (黒斑)	完形品
NSJ 13 S-030 P1・2	2732	瓦質土器	鉢	—	—	17.9	—	—	ロクロ	ハケメ、ナデ、指頭圧痕、ヨコナデ、板目痕	ハケメ、ハケメ後ナデ	良好	石英、雲母、角閃石、小石、白色粒子	(外) 灰黒色 (内) 灰黒色	反転復元
NSJ 13 S-035	2733	土師器	土鍾	4.2	1.1	—	0.30	—	手捏ね	ヘラ状工具によるナデ	—	良好	石英、雲母、角閃石	(外) 橙褐色 (黒斑)～黒	管状土鍾
NSJ 13 S-043	2734	土師器	坏	—	4.1	—	—	—	ロクロ	ヨコナデ、ナデ	ヨコナデ、ナデ	良好	石英、白色・赤色粒子	(外) 淡橙褐色 (内) 淡橙褐色	
NSJ 13 S-048 埋土	2735	瓦質土器	甕	—	4.6+	—	—	—	粘土積み上げ	ヨコナデ、ナデ、ハケメ後ナデ	ハケメ	良好	石英、雲母、長石、角閃石、白色粒子	(外) 灰褐色 (内) 灰褐色	
NSJ 13 S-048 埋土	2736	鉄製品	刀子	4.2+	1.5+	0.5	—	—	—	—	—	良好	—	—	
NSJ 13 S-050 P2	2737	土師質土器	坏	—	2.4+	(10.2)	—	—	ロクロ	ナデ、回転系切り後ナデ	ナデ、ユビオサエ	良好	石英、雲母、白色・赤色粒子	(外) 橙褐色 (内) 橙褐色	反転復元
NSJ 13 S-050	2738	土師質土器	坏	—	2.3+	(8.6)	—	—	ロクロ	ナデ、回転系切り後ナデ	ナデ、ユビオサエ	良好	石英、雲母、角閃石、白色・赤色粒子	(外) 橙褐色 (内) 橙褐色	反転復元
NSJ 13 S-050 P1	2739	瓦質土器	甕	—	4.2+	—	—	—	粘土積み上げ	ヨコナデ	ヨコナデ	良好	石英、雲母、角閃石、白色粒子	(外) 灰黒褐色 (内) 灰白褐色	
NSJ 13 S-050 2層	2740	土師質土器	坏	(12.5)	3.1	(8.4)	—	—	ロクロ	ヨコナデ、ナデ、回転系切り後ナデ	ナデ、ヨコナデ後ナデ	良好	石英、雲母、角閃石、白色・赤色粒子	(外) 橙褐色 (内) 淡橙褐色	反転復元
NSJ 13 S-050 2層	2741	青磁	碗	(16.0)	5.0+	—	—	—	ロクロ	施釉	施釉	良好	緻密	(外) 暗オリーブ色 (内) 暗オリーブ色	反転復元、素地: 灰白色、龍泉窯系青磁
NSJ 13 S-085	2742	瓦質土器	鉢	—	5.8+	—	—	—	粘土積み上げ	ヨコナデ、ユビオサエ後ナデ	ナデ、ハケメ	良好	石英、雲母、角閃石、白色・赤色粒子	(外) 灰褐色 (内) 灰褐色	
NSJ 13 S-106	2743	土師器	坏	(13.2)	3.5	(8.6)	—	—	ロクロ	ナデ、回転系切り後ナデ	ナデ、ヨコナデ	良好	石英、雲母、角閃石、白色・赤色粒子	(外) 橙褐色 (内) 淡橙褐色	反転復元
NSJ 13 S-114	2744	青磁	碗	—	1.8+	—	—	—	ロクロ	施釉	施釉	良好	緻密	(外) 暗オリーブ色 (内) 暗オリーブ色	素地: 灰色
NSJ 13 S-164	2745	土師器	土鍾	7.3	2.7	—	1.70	—	手捏ね	ヘラ状工具によるナデ	—	良好	石英、雲母、白色・赤色粒子	(外) 橙黄褐色	管状土鍾
NSJ 13 S-177 暗灰褐色土	2746	土師器	甕	—	2.7+	—	—	—	粘土積み上げ	ヨコナデ、工具によるヨコナデ	ヨコナデ、ナデ	良好	石英、雲母、長石、角閃石	(外) 灰褐色 (内) 淡黄灰褐色	企句型甕
NSJ 13 S-010 東カベ9層	2747	土師質土器	坏?	—	1.5+	—	—	—	ロクロ	ナデ、回転系切り後ナデ	ナデ	良好	石英、角閃石、赤色粒子、小石	(外) 淡橙褐色 (内) 淡灰橙褐色	反転復元
NSJ 13 S-010 西カベ9層	2748	土師質土器	坏	—	2.0+	(8.0)	—	—	ロクロ	ヨコナデ、回転系切り後ナデ	ヨコナデ後ナデ	良好	石英、白色・赤色粒子	(外) 淡灰白褐色 (内) 黒灰色	反転復元
NSJ 13 S-010 西カベ9層	2749	黒色土器 A 類	碗	—	2.4+ α	(7.2)	—	—	ロクロ	ヨコナデ、ヨコナデ後ナデ、ヘラケズリ、ヘラケズリ後ナデ	工具によるミガキ	良好	石英、雲母、角閃石	(外) 淡橙褐色 (内) 黒色	反転復元
NSJ 13 S-010 西カベ9層	2750	土師質土器	坏	(16.4)	3.4+	—	—	—	ロクロ	ヨコナデ、回転ナデ	ヨコナデ	良好	石英、雲母、角閃石、赤色粒子	(外) 淡灰白褐色 (内) 淡灰白褐色	反転復元

遺構名	R 番号	種類	器 種	法量 (cm)() は復元					成形	調整及び装飾		焼成	胎土 (石材)	色調	備考
				口径 / 最大長	器高 / 最大幅	底径 / 最大厚	孔径	重量 (g)		外面	内面				
NSJ 13 S-010 東カベ5層	2751	土師器	坏	—	3.9+	—	—	—	ロクロ	ヘラケズリ後ナデ	ヨコナデ、ヨコナデ後ナデ	良好	石英、雲母、角閃石、白色・赤色粒子	(外) 赤褐色 (内) 赤褐色	
NSJ 13 S-010 東カベ5層	2752	須恵器	蓋	(14.4)	1.0+ α	—	—	—	ロクロ	ヘラケズリ後ナデ、ヨコナデ	ヨコナデ後ナデ	良好	緻密 (白色粒子)	(外) 灰青色 (内) 灰褐色	反転復元、転用硯
NSJ 13 S-010 東カベ7層	2753	弥生土器	深鉢	—	3.0+	—	—	—	粘土積み上げ	ナデ、突帯貼付のヨコナデ、刻目突帯	ナデ	良好	石英、白色粒子	(外) 淡黄褐色 (内) 淡黄褐色	
NSJ 13 S-010 東カベ6・7・8層	2754	青白磁	梅瓶	—	2.7+	—	—	—	ロクロ	施釉	施釉	良好	緻密	(外) 淡青白色 (内) 淡青灰色	景徳鎮? 素地: 灰白色
NSJ 13 S-010 西カベ5層	2755	須恵器	高台付き坏	(13.6)	4.0	(10.0)	—	—	ロクロ	ヨコナデ後ナデ、高台調整のヨコナデ、回転ヘラケズリ後ナデ	ヨコナデ後ナデ、ナデ	やや不良	緻密 (石英、白色粒子)	(外) 灰褐色 (内) 灰褐色	反転復元
NSJ 13 S-010 西カベ5・7層	2756	土師器	土鍾	5.4	1.4	—	0.50	—	手捏ね	ヘラ状工具によるナデ	—	良好	石英、雲母、白色・赤色粒子	(外) 淡灰黄褐色 (黒曜)	管状土鍾
NSJ 13 S-010 西カベ5・7層	2757	瓦質土器	甕	—	3.7+	—	—	—	粘土積み上げ	ユビオサエ後ナデ、ヨコナデ後ナデ、ナデ	ナデ	良好	石英、白色・赤色粒子	(外) 灰橙褐色 (内) 灰橙褐色	
NSJ 13 S-010 東カベ4層	2758	須恵器	高台付き坏	16.8	6.0	12.0	—	—	ロクロ	ヨコナデ、回転ヘラケズリ後ナデ、ヘラケズリ後ナデ	ヨコナデ後ナデ	やや不良	緻密 (石英、雲母、角閃石、白色粒子)	(外) 赤灰褐色 (内) 赤灰褐色	反転復元
NSJ 13 S-010 東カベ3層	2759	青磁	碗	—	2.7+	—	—	—	ロクロ	施釉 (沈線)	施釉 (草花文)	良好	緻密	(外) 淡オリーブ色 (内) 淡オリーブ色	龍泉窯系 素地: 青磁、素地: 灰白色
NSJ 13 S-010 トレンチ一括	2760	瓦器	碗	—	2.2+	(7.0)	—	—	ロクロ	ヨコナデ、ナデ	ヨコナデ後ナデ、ナデ	良好	石英、雲母、白色粒子	(外) 灰黒色 (一部黄灰褐色) (内) 灰黒色	反転復元
NSJ 13 S-010 検出面	2761	青磁	碗	—	2.4+ α	(6.0)	—	—	ロクロ	施釉	施釉	良好	緻密	(外) 淡緑灰色 (内) 淡緑灰色	反転復元、素地: 淡青色、内外面 目跡残る、越州窯系青磁
NSJ 12 S-001	2762	瓦質土器	鍋	—	5.5+	—	—	—	粘土積み上げ	ユビオサエ後ナデ、ヨコナデ、工具によるヨコナデ	ヨコナデ後ナデ、粗いハケ	良好	石英、雲母、角閃石、白色・赤色粒子	(外) 灰橙褐色 (内) 灰橙褐色	
NSJ 12 S-001 灰褐色土	2763	瓦質土器	播鉢	(27.6)	8.7+	—	—	—	粘土積み上げ	ユビオサエ後ナデ、ヨコナデ後ナデ	ナデ、カキメ	良好	雲母、白色・赤色粒子	(外) 淡灰褐色 (内) 淡灰黒褐色	反転復元、内面 5 条単位の播目
NSJ 12 S-001 B3	2764	青磁	碗	(16.4)	4.2+	—	—	—	ロクロ	施釉	施釉 (ヘラによる花文)	良好	緻密	(外) オリーブ色 (内) オリーブ色	龍泉窯系青磁、反転復元、素地: 灰白色
NSJ 12 S-001 B3	2765	瓦器	碗	—	2.5+	—	—	—	ロクロ	ヨコナデ後ナデ	ヨコナデ後ナデ	良好	石英、雲母、白色粒子	(外) 灰白褐色 (内) 淡灰褐色	
NSJ 12 S-001 灰褐色土	2766	青磁	碗	—	4.0+	—	—	—	ロクロ	施釉 (鎗蓮弁文)	施釉	良好	緻密	(外) 暗オリーブ色 (内) 暗オリーブ色	龍泉窯系青磁、素地: 灰白色
NSJ 12 S-001 B2・B3	2767	青磁	皿	—	1.0+ α	5.1	—	—	ロクロ	施釉、底部露胎	施釉 (櫛描文)	良好	緻密	(外) 黄オリーブ色 (内) 黄オリーブ色	反転復元、素地: 灰白色
NSJ 12 S-001 A3	2768	瓦器	碗	—	1.7+	(6.2)	—	—	ロクロ	ヨコナデ、ナデ	ナデ	不良	緻密 (白色粒子)	(外) 淡灰褐色 (内) 淡灰黒褐色	反転復元
NSJ 12 S-001	2769	白磁	皿	—	1.6+	(5.2)	—	—	ロクロ	施釉、底部釉剥ぎ	施釉	良好	緻密	(外) 灰緑色 (内) 灰緑色	反転復元、素地: 灰白色
NSJ 12 S-001 灰褐色土	2770	製塩土器	鉢	—	5.8+	—	—	—	手捏ね	ユビオサエ後ナデ	ナデアゲ	良好	石英、雲母、角閃石、長石	(外) 灰茶褐色 (内) 橙黄褐色	
NSJ 12 S-001 B3	2771	瓦質土器	甕	(28.0)	—	—	—	—	粘土積み上げ	ヨコナデ	ヨコナデ後ナデ	良好	石英、雲母、角閃石	(外) 灰黒色 (内) 灰黒褐色	反転復元
NSJ 12 S-001 灰褐色土	2772	石製品	石鍾	9.8	8.6	1.2	—	—	—	—	—	—	—	—	
NSJ 12 S-002 B4 灰黒褐色土 (上層)	2773	白磁	壺蓋	(5.4)	2.1+	—	—	—	ロクロ	施釉	露胎	良好	緻密	(外) 灰緑色 (内) 灰白褐色	反転復元、素地: 灰白色
NSJ 12 S-001 灰褐色土	2774	鉄製品	鐵?	6.2	2.6	0.6	—	—	—	—	—	良好	—	(外) 赤黄褐色	
NSJ 12 S-002	2775	鉄製品	釘	4.1	1.0	0.6	—	—	—	—	—	良好	—	(外) 赤褐色	
NSJ 12 S-002 D6 灰黒褐色土	2776	鉄製品	釘?	7.0	2.9	1.7	—	—	—	—	—	良好	—	(外) 赤褐色	
NSJ 12 S-002 D6 灰黒褐色土	2777	瓦質土器	釜	—	5.5+	—	—	—	粘土積み上げ	ユビオサエ、ハケメ、ナデ、ユビオサエ後ヨコナデ、ヨコナデ	粗いハケメ後ナデ	良好	石英、雲母、角閃石、白色粒子	(外) 黒灰褐色 (内) 淡黒灰褐色	
NSJ 12 S-002 B4 灰黒褐色土 (上層)	2778	製塩土器	鉢	—	3.9+	—	—	—	手捏ね	ユビオサエ後ナデ、ナデ	ユビオサエ後ナデ	良好	石英、雲母、白色粒子	(外) 橙褐色 (内) 橙灰褐色	
NSJ 12 S-002 上層	2779	土師器	甕	(21.8)	6.9+	—	—	—	粘土積み上げ	ヨコナデ後ナデ、粗いハケメ	ヨコナデ後ナデ	良好	石英、雲母、角閃石、白色粒子	(外) 黒赤褐色 (内) 黒赤褐色	反転復元、企救型甕
NSJ12 S-002 C3 灰黒褐色土	2780	旧石器	剥片	4.6	4.3	1.1	—	—	—	—	—	—	流紋岩	明褐色	加工痕あり
NSJ 12 S-002 D6 灰黒褐色土	2781	土師質土器	小皿	(8.4)	1.4	(6.8)	—	—	ロクロ	ヨコナデ、回転系切り後ナデ	ヨコナデ後ナデ、回転ナデ後ナデ	良好	石英、雲母、赤色粒子	(外) 淡橙褐色 (内) 淡橙褐色	反転復元

遺構名	R 番号	種類	器 種	法量 (cm)() は復元					成形	調整及び装飾		焼成	胎土 (石材)	色 調	備 考
				口径 / 最大長	器高 / 最大幅	底径 / 最大厚	孔径	重量 (g)		外面	内面				
NSJ 12 S-002 C3 上層	2782	製塩土器	深鉢	—	4.2+	—	—	—	手捏ね	ナデ、ユビオサエ後ナデ	ユビオサエ後ナデ	良好	石英、雲母、角閃石、長石	(外) 橙赤褐色 (内) 橙褐色	
NSJ 12 S-002 D6 灰黒褐色土	2783	青磁	碗	—	1.8+	4.6	—	—	ロクロ	高台露胎	施釉	良好	緻密	(外) 白灰色 (内) 淡オリーブ色	素地・白色、同安 窯系青磁
NSJ 12 S-002 C2 灰黒褐色土	2784	土師器	甌	(25.4)	6.2+	—	—	—	粘土積み上げ	ヨコナデ後ナデ、ヨコナデ	ヨコナデ後ナデ	良好	石英、雲母、角閃石、白色粒子	(外) 淡灰褐色 (内) 淡灰褐色	反転復元
NSJ 12 S-002	2785	製塩土器	鉢	—	3.1+	—	—	—	手捏ね	ヨコナデ、ユビオサエ後ナデ	ユビオサエ	良好	石英、白色粒子	(外) 淡橙灰褐色 (内) 橙褐色	
NSJ 12 S-002	2786	製塩土器	鉢?	—	4.8+	—	—	—	手捏ね	調整不明瞭	布目痕	良好	石英、白色・赤色粒子	(外) 橙黄褐色 (内) 橙黄褐色	布目痕残る
NSJ 12 S-004 B3	2787	須恵質土器	鉢	—	4.2+	—	—	—	ロクロ	ユビオサエ後ヨコナデ、ヨコナデ	ヨコナデ後ナデ	良好	石英、角閃石、白色粒子	(外) 灰白色 (一部灰黒色) (内) 灰白色	東播系須恵器
NSJ 12 S-002 D1 下層	2788	土師器	甌	—	8.1+ α	—	—	—	粘土積み上げ	ヨコナデ、ナデ	ヨコナデ後ナデ	良好	石英、雲母、角閃石、白色・赤色粒子	(外) 灰橙褐色 (内) 灰橙褐色	
NSJ 12 S-002 D4 下層	2789	土師器	土鍾	5.2	1.8	—	0.60	—	手捏ね	ヘラ状工具によるナデ、ナデ	—	良好	石英、雲母、角閃石、白色・赤色粒子	(外) 灰褐色 (黒斑) (内) 淡灰褐色	ほぼ完形品、管状土鍾
NSJ 12 S-002 C5 下層	2790	製塩土器	鉢	—	—	—	—	—	手捏ね	調整不明瞭	調整不明瞭	良好	石英、角閃石、長石、白色・赤色粒子	(外) 淡橙灰褐色 (内) 淡灰褐色	反転復元、丸底
NSJ 12 S-002 C5 下層	2791	土師器	土鍾	5.1	2.0	—	0.50	—	手捏ね	ヘラ状工具によるナデ、ナデ	—	良好	石英、雲母、白色粒子	(外) 淡灰黄褐色 (黒斑) (内) 淡灰褐色	管状土鍾
NSJ 12 S-002 D5 下層	2792	土師器	甌	—	6.2+	—	—	—	粘土積み上げ	ヘラケズリ後ナデ	ヨコナデ後ナデ	良好	石英、雲母、白色・赤色粒子	(外) 橙灰褐色 (内) 茶灰褐色	
NSJ 12 S-002 C5 下層	2793	鉄製品	刀子	5.5+	1.4	—	—	—	—	—	—	良好	—	(外) 赤褐色	
NSJ 12 S-002 C5 下層	2794	鉄製品	釘	4.7+	1.0	—	—	—	—	—	—	良好	—	(外) 赤褐色	
NSJ 12 S-003 D3	2795	土師器	甌	—	11.0+	(17.1)	—	—	粘土積み上げ	ヨコナデ後ナデ	ヨコナデ後ナデ、ヨコナデ後ナデ (ミガキ) ユビオサエ後ヨコナデ、ナデ (ミガキ)	良好	石英、雲母、白色・赤色粒子	(外) 淡橙黄褐色 (内) 橙灰褐色	反転復元
NSJ 12 S-003	2796	石製品	砥石	17.4	10.2	4.0	—	—	—	—	—	—	—	—	摩滅著しい
NSJ 12 S-003 C6	2797	土師器	甕	—	4.5+	(16.3)	—	—	粘土積み上げ	ヘラ状工具によるケズリ後ナデ、ナデ	ヨコナデ、ナデ、ユビオサエ後ナデ	良好	石英、雲母、角閃石、白色粒子	(外) 灰黄褐色 (内) 灰黄褐色	反転復元
NSJ 12 S-003	2798	土師器	甕?	41.1	13.5+	—	—	—	粘土積み上げ	ヘラケズリ後ヨコナデ、ヨコナデ後ナデ、ハケ	ヨコナデ後ナデ、ユビオサエ後ヨコナデ、ナデ	良好	石英、雲母、角閃石、長石、白色・赤色粒子	(外) 灰黄褐色 (内) 淡黄褐色	反転復元
NSJ 12 S-006 埋土	2799	土師器	甕	—	7.5+	—	—	—	粘土積み上げ	ユビオサエ、ハケ、ナデ、ヨコナデ	ヨコナデ後ナデ、ユビオサエ後ヨコナデ、ナデ	良好	石英、雲母、角閃石、長石、白色・赤色粒子	(外) 橙灰褐色 (内) 橙黄褐色	
NSJ 12 S-006 下層	2800	製塩土器	鉢	—	4.8+	—	—	—	手捏ね	調整不明瞭	調整不明瞭	良好	石英、白色粒子	(外) 淡黄褐色 (内) 淡橙灰褐色	
NSJ 12 S-006 P1	2801	土師器	甕	(24.0)	9.5+	—	—	—	粘土積み上げ	板目状工具によるハケム、ヨコナデ後ナデ	ユビオサエ後ヨコナデ、ナデ、ユビオサエ、粗いハケム	良好	石英、雲母、角閃石、白色・赤色粒子	(外) 赤灰褐色 (内) 赤灰褐色	反転復元、企救型甕
NSJ 12 S-015 F3	2802	土師質土器	环	(11.1)	1.5	(7.4)	—	—	ロクロ	ヨコナデ後ナデ、回転糸切り後ナデ	ナデ、ヨコナデ後ナデ	良好	石英、白色・赤色粒子	(外) 淡橙灰褐色 (内) 淡橙灰褐色	反転復元、口縁部一部黒斑
NSJ 12 S-003 P1	2803	土師器	碗	16.8	6.3	8.4	—	—	ロクロ	回転ヘラケズリ、ヨコナデ後回転ヘラミガキ	ヨコナデ後回転ヘラミガキ、横方向のナデ後回転ヘラミガキ	良好	石英、雲母、角閃石、白色粒子	(外) 赤橙褐色 (内) 赤橙褐色	反転復元
NSJ 12 S-003 P7	2804	土師器	蓋	(14.8)	2.3	—	—	—	ロクロ	ヘラケズリ後ヨコナデ、ナデ	ヨコナデ後ナデ	良好	石英、雲母、角閃石、白色粒子	(外) 赤橙褐色 (内) 橙黄褐色	反転復元
NSJ 12 S-003 P10	2805	土師器	环	(15.4)	3.3	(9.8)	—	—	ロクロ	回転ヘラケズリ後ナデ、ヨコナデ後ナデ	ヨコナデ後ナデ、ナデ	良好	石英、雲母、角閃石、長石、白色・赤色粒子	(外) 橙褐色 (内) 黒灰橙褐色	反転復元
NSJ 12 S-003 P11	2806	土師器	环	(14.0)	3.5	(6.0)	—	—	ロクロ	回転ヘラケズリ後ナデ、ヨコナデ後ナデ、回転ヘラミガキ	ヨコナデ後ナデ	良好	石英、雲母、白色・赤色粒子	(外) 黒灰褐色 (内) 黒灰褐色	反転復元
NSJ 12 S-003 P29	2807	須恵器	环	(13.6)	3.8	(7.4)	—	—	ロクロ	ヨコナデ後ナデ、回転ヘラケズリ後ナデ	ヨコナデ後ナデ、ヨコナデ	やや不良	石英、雲母、白色粒子	(外) 灰白色 (内) 灰白色	反転復元
NSJ 12 S-003 P31	2808	土師器	碗	(11.5)	4.1	(6.8)	—	—	ロクロ	ヨコナデ後ナデ、ヨコナデ	ヨコナデ後ナデ	不良	石英、雲母、角閃石、白色粒子	(外) 橙褐色 (内) 赤橙褐色	反転復元
NSJ 12 S-003 D5	2809	土師器	环	(14.9)	3.2	(10.0)	—	—	ロクロ	ヨコナデ後ナデ、回転ヘラケズリ後ナデ	ヨコナデ後ナデ、ナデ	良好	石英、雲母、白色粒子	(外) 橙褐色 (内) 淡橙褐色	反転復元
NSJ 12 S-003 P6	2810	土師器	环	(12.2)	3.7	6.4	—	—	ロクロ	回転ヘラケズリ後ナデ、ヘラケズリ後ナデ	ヨコナデ、ナデ、ユビオサエ後ナデ	やや不良	石英、雲母、角閃石、白色・赤色粒子	(外) 淡橙灰褐色 (内) 淡橙灰褐色	反転復元
NSJ 12 S-002 D1 下層	2811	土師器	蓋	13.2	3.0	—	—	—	ロクロ	回転ナデ、回転ヘラケズリ後ナデ、ヨコナデ	ヨコナデ後ナデ	良好	石英、角閃石、白色粒子	(外) 橙褐色 (内) 橙褐色	
NSJ 12 S-003 B3	2812	土師器	环	12.5	3.8	7.6	—	—	ロクロ	回転ヘラケズリ後ナデ、ヨコナデ後ナデ、ヨコナデ後ヘラミガキ	ヨコナデ後ナデ、ナデ	良好	石英、雲母、角閃石、白色粒子	(外) 橙褐色 (内) 橙褐色	
NSJ 12 S-002 D6 下層	2813	土師器	环	13.2	4.5	7.9	—	—	ロクロ	回転ヘラケズリ後ナデ	ヨコナデ、ナデ、ヨコナデ後ナデ	良好	石英、雲母、角閃石、白色粒子	(外) 淡橙灰褐色 (内) 黒灰橙褐色	反転復元
NSJ 12 S-003 D6	2814	土師器	环	(12.4)	4.0	(7.6)	—	—	ロクロ	回転ヘラケズリ後ナデ	回転ナデ後ナデ、ヨコナデ後ナデ	良好	石英、雲母、角閃石、白色・赤色粒子	(外) 淡橙褐色 (内) 淡橙褐色	反転復元
NSJ 12 S-002 B6 灰黒褐色土	2815	須恵器	蓋?	15.5	2.1	12.0	—	—	ロクロ	回転ヘラ切り後ナデ、回転ナデ後ナデ	回転ナデ後ナデ、ヨコナデ後ナデ、ナデ	良好	石英、長石、白色粒子	(外) 灰青色 (内) 灰褐色	
NSJ 12 S-003 D6	2816	土師器	环	—	2.8	—	—	—	ロクロ	回転ヘラケズリ後ナデ、ヨコナデ後ヘラミガキ	ヨコナデ後ナデ、ナデ	良好	石英、雲母、白色粒子	(外) 淡灰褐色 (内) 淡灰褐色	
NSJ 12 S-003 D6	2817	土師器	环	(12.4)	3.5	7.1	—	—	ロクロ	回転ヘラケズリ後ナデ、ヨコナデ後ナデ	ヨコナデ後ナデ、ナデ	良好	石英、雲母、角閃石、白色・赤色粒子	(外) 暗橙褐色 (内) 橙褐色	反転復元

遺構名	R 番号	種類	器 種	法量 (cm)() は復元					成形	調整及び装飾		焼成	胎土 (石材)	色調	備考
				口径 / 最大長	器高 / 最大幅	底径 / 最大厚	孔徑	重量 (g)		外面	内面				
NSJ 12 S-003 P30	2818	須恵器	環	(127)	3.9	7.1	—	—	ロクロ	回転ヘラケズリ後ナデ、ヨコナデ後ナデ	ヨコナデ後ナデ、回転ナデ後ナデ	良好	石英、雲母、白色粒子	(外) 淡灰褐色 (内) 淡灰褐色	反転復元
NSJ 12 S-002 D6 灰黒褐色土	2819	土師器	蓋	—	—	—	—	—	ロクロ	ヨコナデ後ナデ、回転ヘラケズリ後ナデ	ナデ	良好	石英、雲母、角閃石、白色・赤色粒子	(外) 赤褐色 (内) 橙灰褐色	反転復元
NSJ 12 S-002 D5	2820	土師器	環	—	4.0+	(12.2)	—	—	ロクロ	回転ヘラケズリ後ナデ、回転ヘラケズリ後ヘラミガキ	回転ヘラミガキ	良好	石英、雲母、白色・赤色粒子	(外) 赤褐色 (内) 赤褐色	反転復元
NSJ 12 S-002 C3 灰黒褐色土	2821	土師器	環	(10.8)	2.5	(7.4)	—	—	ロクロ	回転ヘラ切り後ナデ、回転ヘラケズリ、ヨコナデ後ナデ	ヨコナデ後ナデ、回転ナデ後ナデ	良好	石英、雲母、角閃石、白色粒子	(外) 黄灰褐色 (内) 黄灰褐色	反転復元
NSJ 12 S-002 D2 下層	2822	土師器	環	(13.6)	3.1	(4.8)	—	—	ロクロ	回転ヘラケズリ後ナデ、ヨコナデ後ナデ、ヨコナデ	ヨコナデ後ナデ、ナデ	良好	石英、雲母、角閃石、白色粒子	(外) 赤褐色 (内) 赤褐色	反転復元
NSJ 12 S-003 P20	2823	土師器	碗	(17.4)	5.3	(7.1)	—	—	ロクロ	回転ヘラケズリ後ナデ、ヨコナデ	ヨコナデ後ヘラミガキ、ナデ	良好	石英、雲母、角閃石、白色・赤色粒子	(外) 橙赤褐色 (内) 橙赤褐色	反転復元
NSJ 12 S-003 P21	2824	土師器	蓋	(12.5)	2.3	—	—	—	ロクロ	回転ナデ、回転ヘラケズリ後回転ヘラミガキ、ヨコナデ後回転ヘラミガキ	ヨコナデ後ナデ、ヨコナデ後ナデ、回転ヘラミガキ	良好	石英、雲母、角閃石、白色・赤色粒子	(外) 赤褐色 (内) 赤褐色	反転復元
NSJ 12 S-002 D5 下層	2825	土師器	環	13.4	3.8	8.7	—	—	ロクロ	回転ヘラケズリ後ナデ	ヨコナデ後ナデ、ナデ	良好	石英、雲母、角閃石、白色・赤色粒子	(外) 橙褐色 (内) 橙褐色	
NSJ 12 S-002 D5 下層	2826	土師器	環	(12.8)	3.2	(6.2)	—	—	ロクロ	回転ヘラケズリ後ナデ、ヨコナデ後回転ヘラミガキ	ヨコナデ後回転ヘラミガキ	良好	石英、雲母、白色・赤色粒子	(外) 橙褐色 (内) 橙褐色	反転復元
NSJ 12 S-002 D5	2827	土師器	皿?	—	2.6	—	—	—	ロクロ	ヨコナデ後ナデ、ヨコナデ後ヘラミガキ、ナデ	ヨコナデ後ヘラミガキ、回転ヘラミガキ	良好	石英、雲母、白色・赤色粒子	(外) 淡橙褐色 (内) 淡橙褐色	
NSJ 12 S-006 P8	2828	土師器	環	(14.0)	3.7	6.4	—	—	ロクロ	回転ヘラケズリ後ナデ、回転ヘラケズリ後回転ヘラミガキ	ヨコナデ後ナデ、ナデ後ヘラミガキ	良好	石英、雲母、角閃石、白色・赤色粒子	(外) 橙赤褐色 (内) 橙赤褐色	反転復元
NSJ 12 S-006 P10	2829	土師器	環	(13.4)	3.3	6.2	—	—	ロクロ	回転ヘラケズリ後ナデ	ヨコナデ後ナデ、ナデ	良好	石英、白色・赤色粒子	(外) 黒灰橙褐色 (内) 橙黄褐色	反転復元
NSJ 12 S-006 P12	2830	土師器	環	(13.4)	3.3	7.4	—	—	ロクロ	回転ヘラケズリ後ナデ	ヨコナデ後ナデ、ナデ	良好	石英、雲母、白色・赤色粒子	(外) 灰橙褐色 (内) 橙褐色	反転復元
NSJ7 S001 C-5 区 検出面	2831	土師器	甕	—	4.3+	—	—	—	粘土積み上げ	ヘラ状工具ナデ、不明瞭	不明瞭	良好	石英・角閃石・長石	(外) 白灰～赤褐色 (内) 白灰色	企救型甕
NSJ7 S001 C-5 区 検出面	2832	須恵器	甕	—	2.5+	—	—	—	粘土積み上げ	ヨコナデ、ハケメ	ヨコナデ	良好	砂粒	(外) 淡灰褐色 (内) 淡灰褐色	
NSJ7 S001 2 区上層	2833	土師器	甕	(13.2)	4.8+	—	—	—	粘土積み上げ	ヨコナデ、ハケメ	不明瞭	良好	石英・長石・結晶片岩	(外) 暗赤褐色 (内) 淡赤褐色	反転復元
NSJ7 S001 11 区上層	2834	土師器	甕	—	3.5+	—	—	—	粘土積み上げ	ヨコナデ、ナデ	ヨコナデ、ナデ	良好	石英・長石・結晶片岩	(外) 淡橙褐色 (内) 淡橙茶褐色	企救型甕
NSJ7 S001 6 区上層	2835	縄文土器	深鉢	—	1.8+	(9.2)	—	—	粘土積み上げ	ヨコナデ、ナデ	ナデ、ユビオサエ	良好	石英・角閃石・長石	(外) 暗赤褐色 (内) 淡黒褐色	反転復元
NSJ7 S001 6 区上層	2836	縄文土器	深鉢	—	1.9+	(8.4)	—	—	粘土積み上げ	ヨコナデ、不明瞭	ナデ、ユビオサエ	良好	石英・角閃石・長石	(外) 暗赤褐色 (内) 暗赤褐色	反転復元
NSJ7 S001 6 区上層	2837	縄文土器	深鉢	—	1.5+	(9.2)	—	—	粘土積み上げ	ヨコナデ、ナデ	ナデ、ユビオサエ	良好	石英・角閃石・砂粒	(外) 暗赤褐色 (内) 暗黒褐色	反転復元、R 2837 と同一個体か
NSJ7 S001 6 区上層	2838	縄文土器	深鉢	—	1.6+	(8.4)	—	—	粘土積み上げ	ヨコナデ、ナデ	ナデ、ユビオサエ	良好	石英・角閃石・砂粒を少量含む	(外) 暗赤褐色 (内) 暗黒褐色	反転復元
NSJ7 S001 6 区上層	2839	縄文土器	浅鉢	(18.8)	2.2+	—	—	—	粘土積み上げ	ヨコナデ、ナデ	ヨコナデ、ナデ	良好	石英・角閃石・砂粒	(外) 暗灰茶褐色 (内) 暗茶褐色	反転復元
NSJ7 S001 5 区上層	2840	土師器	環	—	4.3+	—	—	—	ロクロ	回転ナデ	回転ナデ、ナデ	良好	石英・赤色粒・結晶片岩	(外) 淡赤褐色 (内) 暗赤褐色	
NSJ7 S001 5 区上層	2841	土師器	高台付き環	—	1.3+	(7.8)	—	—	ロクロ	回転ナデ、ヨコナデ	不明瞭	良好	石英、長石、角閃石	(外) 暗赤褐色 (内) 暗赤褐色	反転復元
NSJ7 S001 5 区上層	2842	土師器	環	—	2.5+	—	—	—	ロクロ	回転ナデ	回転ナデ	良好	石英・赤色粒・砂粒を少量含む	(外) 赤褐色 (内) 淡赤褐色	
NSJ7 S001 2 区上層	2843	土師器	環	—	3.7+	—	—	—	ロクロ	不明瞭	不明瞭	良好	石英・赤色粒・長石を少量含む	(外) 淡赤褐色 (内) 淡赤褐色	
NSJ7 S001 5 区上層	2844	須恵器	円面硯	—	2.9+	—	—	—	ロクロ	回転ナデ	回転ナデ	良好	砂粒をあまり含まない	(外) 青灰色 (内) 青灰色	
NSJ7 S001 9 区上層	2845	土師器	蓋	—	1.5+	—	—	—	ロクロ	回転ナデ	回転ナデ	良好	石英・角閃石・長石を少量含む	(外) 暗赤褐色 (内) 暗赤褐色	
NSJ7 S001 11 区上層	2846	土師器	甕	—	4.2+	—	—	—	粘土積み上げ	不明瞭	不明瞭	良好	石英・砂粒を微量含む	(外) 暗赤褐色 (内) 淡赤褐色	
NSJ7 S001 11 区上層	2847	黒色土器 A 類	碗?	—	0.6+	(6.4)	—	—	ロクロ	ヨコナデ	不明瞭	良好	石英・赤色粒を微量含む	(外) 淡赤褐色～黒褐色 (内) 黒褐色	反転復元
NSJ7 S001 9 区上層	2848	土師器	甕	—	4.8+	—	—	—	粘土積み上げ	ヨコナデ、ハケメ	ナデ、板状工具ナデ	良好	石英・砂粒を微量含む	(外) 淡赤褐色 (内) 暗赤褐色	
NSJ7 S001 9 区上層	2849	土師器	蓋	(11.2)	2.7+	—	—	—	ロクロ	回転ナデ	回転ナデ	良好	石英・角閃石・砂粒を少量含む	(外) 赤褐色 (内) 赤褐色	反転復元
NSJ7 S001 6 区上層	2850	土師器	甕	—	2.3+	—	—	—	粘土積み上げ	ヨコナデ	ヨコナデ	良好	石英・角閃石・砂粒を少量含む	(外) 赤褐色 (内) 赤褐色	
NSJ7 S001 6 区上層	2851	土師器	環	—	2.4+	—	—	—	ロクロ	回転ナデ	回転ナデ	良好	石英・赤色粒・砂粒を少量含む	(外) 淡赤褐色 (内) 暗茶褐色	
NSJ7 S001 6 区上層	2852	土師器	環	—	2.6+	—	—	—	ロクロ	回転ナデ、ナデ	回転ナデ	良好	石英・長石・砂粒を少量含む	(外) 暗赤褐色 (内) 暗赤褐色	

遺構名	R 番号	種類	器 種	法量 (cm)() は復元					成形	調整及び装飾		焼成	胎土 (石材)	色 調	備 考
				口径 / 最大長	器高 / 最大幅	底径 / 最大厚	孔 径	重量 (g)		外面	内面				
NSJ7 S001 8 区上層	2853	土師器	土 鍾	3.6	1.1	1.1	—	—	手づくね	ヘラ状工具ナデ	—	良好	石英・砂粒を微量含む	(外) 暗褐色	管状土鍾
NSJ7 S001 2 区上層	2854	須恵器	甕	—	10.5+	—	—	—	粘土積み上げ	平行叩き後ヨコ方向カキメ	同心円叩き後ナデ	良好	砂粒をあまり含まない	(外) 暗青灰色 (内) 暗青灰色	
NSJ7 S001 9 区下層	2855	土師器	高台付き环	—	1.1+	(6.4)	—	—	ロクロ	回転ナデ、回転ヘラ切り離し	不明瞭	良好	赤色粒・結晶片岩・砂粒を少量含む	(外) 暗赤褐色 (内) 淡赤褐色	
NSJ7 S001 1 区下層	2856	土師器	蓋	(11.2)	2.0	—	—	—	ロクロ	回転ナデ、回転ヘラケズリ	回転ナデ、ナデ	良好	石英・赤色粒・砂粒を少量含む	(外) 暗赤褐色 (内) 暗赤褐色	反転復元
NSJ7 S001 9 区下層	2857	土師器	蓋	—	2.1+	—	—	—	ロクロ	回転ナデ	回転ナデ、回転ヘラミガキ	良好	石英・赤色粒・砂粒を少量含む	(外) 赤褐色 (内) 赤褐色	
NSJ7 S001 9 区下層	2858	土師器	甕	(14.4)	5.0+	—	—	—	粘土積み上げ	ヨコナデ、ハケメ	ヨコナデ、板状工具ナデ	良好	石英・長石を多く含む	(外) 暗赤褐色 (内) 暗赤褐色～暗茶褐色	反転復元
NSJ7 S001 5 区下層	2859	土師器	环	—	3.2+	—	—	—	ロクロ	不明瞭	回転ナデ	良好	石英・角閃石を微量含む	(外) 淡赤褐色 (内) 淡赤褐色	
NSJ7 S001 9 区下層	2860	須恵器	甕	—	2.8+	—	—	—	粘土積み上げ	ヨコナデ	ヨコナデ	良好	砂粒をあまり含まない	(外) 暗青灰色 (内) 淡青灰色	
NSJ7 S001 9 区下層	2861	土師器?	鉢?	—	3.4	—	—	—	粘土積み上げ	不明瞭	不明瞭	良好	石英・角閃石・長石を少量含む	(外) 暗黄褐色 (内) 暗黄褐色	
NSJ7 S001 9 区下層	2862	須恵器	甕	—	2.6+	—	—	—	粘土積み上げ	ヨコナデ	ヨコナデ	良好	砂粒をあまり含まない	(外) 青灰色 (内) 青灰色	
NSJ7 S001 1 区下層	2863	縄文土器	深鉢	(胴部) (29.0)	8.3+ α	—	—	—	粘土積み上げ	条痕→ナデ	条痕→ナデ	良好	石英・長石、角閃石	(外) 暗茶褐色 (内) 暗黒褐色	
NSJ7 S001 6 区上層	2864	土製品	壁土	7.5+	4.7+	2.9+	—	—	粘土積み上げ	ナデ	ナデ	—	長石・結晶片岩	(外) 暗赤褐色 (内) 暗赤褐色	二次被熱受ける、間渡痕が認められる
NSJ7 S001 9 区上層	2865	土製品	壁土	10.0+	9.6+	3.3+	—	—	粘土積み上げ	ナデ	ナデ	—	長石・結晶片岩	(外) 暗赤褐色 (内) 暗赤褐色	二次被熱受ける、木舞痕が2ヶ所認められる
NSJ7 S001 9 区上層	2866	土製品	壁土	6.9+	4.4+	2.8+	—	—	粘土積み上げ	ナデ	ナデ	—	石英・長石・角閃石	(外) 赤褐色 (内) 赤褐色	二次被熱受ける、木舞痕が認められる
NSJ7 S001 9 区上層	2867	土製品	壁土	7.6+	5.2+	3.6+	—	—	粘土積み上げ	ナデ	ナデ	—	石英・長石・角閃石・赤色粒	(外) 暗赤褐色 (内) 暗赤褐色	二次被熱受ける、間渡痕が認められる
NSJ7 S001 9 区下層	2868	土製品	壁土	8.5+	4.7+	2.3+	—	—	粘土積み上げ	ナデ	ナデ	—	石英・長石・結晶片岩	(外) 橙褐色 (内) 橙褐色	二次被熱受ける、間渡痕が認められる
NSJ7 S001 P5	2869	土製品	壁土	5.6+	6.0+	4.6+	—	—	粘土積み上げ	ナデ	ナデ	—	石英・長石・赤色粒	(外) 淡赤褐色 (内) 淡赤褐色	二次被熱受ける、木舞痕が認められる
NSJ7 S001 P35	2870	土製品	壁土	5.2+	6.5+	2.8+	—	—	粘土積み上げ	ナデ	ナデ	—	石英・長石・赤色粒	(外) 暗赤褐色 (内) 暗赤褐色	二次被熱受ける、間渡痕が認められる
NSJ7 S001 9 区下層	2871	土製品	壁土	9.2+	5.9+	5.0+	—	—	粘土積み上げ	ナデ	ナデ	—	石英・長石	(外) 淡灰褐色～淡赤褐色 (内) 淡赤褐色	二次被熱受ける
NSJ7 S001 P10	2872	土製品	壁土	5.6+	5.1+	2.7+	—	—	粘土積み上げ	ナデ	ナデ	—	石英・長石・赤色粒	(外) 淡赤褐色 (内) 淡赤褐色	二次被熱受ける
NSJ7 S001 P36	2873	土製品	壁土	5.2+	4.8+	5.0+	—	—	粘土積み上げ	ナデ	ナデ	—	石英・赤色粒	(外) 淡赤褐色 (内) 淡赤褐色	二次被熱受ける
NSJ7 S001 P4	2874	土製品	壁土	4.5+	2.9+	3.3+	—	—	粘土積み上げ	ナデ	ナデ	—	石英・赤色粒	(外) 淡赤褐色 (内) 淡赤褐色	二次被熱受ける、間渡痕が認められる
NSJ7 S001 P9	2875	土師器	甕	—	4.2+	—	—	—	粘土積み上げ	ヨコナデ	ヨコナデ、ヘラ状工具ナデ	良好	石英・赤色粒・結晶片岩を多く含む	(外) 暗赤褐色 (内) 暗赤褐色	企救型甕
NSJ7 S001 P26	2876	土師器	蓋	—	1.8+	—	—	—	ロクロ	ヨコナデ	ヨコナデ	良好	石英・長石・角閃石・赤色粒を少量含む	(外) 赤褐色～明褐色 (内) 明褐色	
NSJ 4 S 336	2877	陶器 (唐津焼)	皿	11.8	3.1	3.6	—	—	ロクロ	施釉 (一部露胎)	施釉、砂目止め	良好	緻密	(釉色) 青緑色 (胎土) 赤褐色	重ね焼き痕は内外面にあり。
NSJ7 S001 P 7	2878	土師器	碗 / 鉢?	(22.8)	7.4+	—	—	—	ロクロ	回転ナデ	回転ヘラミガキ	良好	石英・長石・赤色粒を少量含む	(外) 淡橙褐色 (内) 暗橙褐色	内外面丹塗り反転復元
NSJ7 S001 P24	2879	石製品	石鍾?	10.2	9.3	1.3	—	—	—	—	—	良好	結晶片岩	—	
NSJ7 S001 P25	2880	石製品	石鍾?	10.5	8.4	1.0	—	—	—	—	—	良好	結晶片岩	—	
NSJ7 S001 P23	2881	石製品	石鍾?	9.1	8.4	1.7	—	—	—	—	—	良好	結晶片岩	—	両面に被熱の痕跡が認められる
NSJ7 S001 5 区上層	2882	土師器	环	—	3.2+	—	—	—	ロクロ	回転ナデ	回転ナデ	良好	石英・角閃石・砂粒を少量含む	(外) 淡赤褐色 (内) 暗赤褐色	
NSJ7 S001 P16	2883	土師器	皿	—	1.7	—	—	—	ロクロ	回転ナデ	不明瞭	良好	石英・角閃石・赤色粒を少量含む	(外) 淡赤褐色 (内) 淡赤褐色	
NSJ7 S005 4 区上層	2884	縄文土器	深鉢	—	8.4+	—	—	—	粘土積み上げ	ヨコナデ、条痕→ナデ	不明瞭	良好	石英・角閃石・長石を少量含む	(外) 暗茶褐色 (内) 暗褐色	
NSJ7 S005 2 区上層	2885	土師器	甕	—	3.5+	—	—	—	粘土積み上げ	ヨコナデ、ハケメ	ナデ、ユビオサエ	良好	石英・角閃石・砂粒を少量含む	(外) 淡赤褐色 (内) 暗灰褐色	
NSJ7 S005 3 区上層	2886	黒色土器 A 類	碗	—	3.5+	—	—	—	ロクロ	不明瞭	ヘラミガキ	良好	石英・角閃石・砂粒を少量含む	(外) 赤褐色 (内) 黒褐色	
NSJ7 S005 4 区上層	2887	土師器	环	12.8	4.0	7.2	—	—	ロクロ	回転ナデ、回転ヘラ切り離し後ナデ	回転ナデ	良好	石英・長石・赤色粒を少量含む	(外) 淡赤褐色 (内) 淡赤褐色	
NSJ7 S005 5 区上層	2888	土師器	环	—	1.2+	(6.8)	—	—	ロクロ	回転ナデ、回転ヘラ切り離し後ナデ	ナデ、ロクロ痕ナデ消し	良好	石英・長石・赤色粒・砂粒を少量含む	(外) 暗褐色～赤褐色 (内) 明褐色	円盤状高台反転復元
NSJ7 S005 P1	2889	土師器	环	13.2	3.5+	6.6	—	—	ロクロ	回転ナデ、ヘラケズリ、回転ヘラ切り離し後ナデ	回転ナデ	良好	石英・長石・赤色粒・砂粒を少量含む	(外) 暗赤褐色 (内) 暗赤褐色～暗灰褐色	

遺構名	R 番号	種類	器 種	法量 (cm)()は復元					成形	調整及び装飾		焼成	胎土 (石材)	色調	備考
				口径/ 最大長	器高/ 最大幅	底径/ 最大厚	孔徑	重量 (g)		外面	内面				
NSJ7 S005 4区上層	2890	土師器	甕	—	2.1+	—	—	—	粘土積み 上げ	ヨコナデ、ナデ	ヨコナデ、ナデ	良好	石英・角閃石・長石を 少量含む	(外) 暗赤褐色 (内) 暗赤褐色～ 暗灰褐色	
NSJ7	2891	縄文土器	深鉢	—	2.4+	7.4	—	—	粘土積み 上げ	不明瞭	ナデ	良好	石英・角閃石・砂粒を 多く含む	(外) 暗橙褐色 (内) 暗灰褐色	
NSJ7	2892	縄文土器	深鉢	—	5.4+	—	—	—	粘土積み 上げ	ナデ→条痕	不明瞭	良好	石英・角閃石・砂粒を 多く含む	(外) 淡赤褐色 (内) 暗褐色	
NSJ7 S020	2893	縄文土器	深鉢	—	2.0+	(8.4)	—	—	粘土積み 上げ	ナデ→条痕	不定方向ナデ	良好	雲母・角閃石・砂粒を 少量含む	(外) 暗赤褐色 (内) 暗赤褐色	反転復元
NSJ7 S020	2894	縄文土器	浅鉢	—	2.4+	—	—	—	粘土積み 上げ	ヨコナデ、ナデ	不明瞭	良好	石英・長石・赤色粒・ 結晶片岩を少量含む	(外) 暗赤褐色 (内) 暗灰褐色	
NSJ7 S020	2895	縄文土器	浅鉢	(20.8)	4.8 +	—	—	—	粘土積み 上げ	沈線、ヘラミガキ	ヨコナデ、ヘラミガキ	良好	石英・長石・角閃石・ 砂粒を少量含む	(外) 暗赤褐色 (内) 暗黒褐色～ 暗茶褐色	反転復元
NSJ7 S020	2896	土師器	坏	—	2.7+	—	—	—	ロクロ	回転ナデ	回転ナデ	良好	石英・角閃石を少量 含む	(外) 暗茶褐色 (内) 暗褐色	
NSJ7 S020	2897	土師器	坏	—	2.2+	—	—	—	ロクロ	回転ナデ	回転ナデ	良好	石英・角閃石を少量 含む	(外) 暗赤褐色 (内) 暗灰褐色	
NSJ7 S020	2898	土師器	坏	—	3.2+	—	—	—	ロクロ	回転ナデ	回転ナデ	良好	石英・砂粒を微量含 む	(外) 暗赤褐色 (内) 暗茶褐色	
NSJ7 S020	2899	土師器	坏	—	1.0+	—	—	—	ロクロ	ヨコナデ、回転ヘラ切り離 し後ナデ	ナデ	良好	雲母・角閃石・赤色粒 を少量含む	(外) 暗赤褐色 (内) 暗茶褐色	円盤状高台 反 転復元
NSJ7 S020	2900	土師器	坏	—	1.0+	(9.2)	—	—	ロクロ	回転ナデ、回転ヘラ切り 離し後ナデ	ナデ	良好	角閃石・砂粒を微量 含む	(外) 暗赤褐色 (内) 暗赤褐色	反転復元
NSJ7 S020	2901	土師器	鉢?	—	4.4+	—	—	—	ロクロ	ヘラミガキ	ヨコナデ、ナデ、ユビ オサエ	良好	石英・長石・角閃石・ 赤色粒を微量含む	(外) 淡橙褐色 (内) 暗橙褐色	
NSJ7 S020	2902	須恵器	壺/甕	—	8.9+	—	—	—	粘土積み 上げ	ヨコナデ	ヨコナデ	良好	砂粒をあまり含まな い	(外) 青灰色 (内) 淡青灰色	自然軸かかる
NSJ7 S020	2903	土師器	土鍾	6.8	1.9	2.0	—	—	手握ね	ナデ	—	良好	長石・結晶片岩を少 量含む	(外) 暗赤褐色～ 暗灰褐色	完形品
NSJ7 S030	2904	縄文土器	深鉢	—	5.4+	—	—	—	粘土積み 上げ	条痕→ナデ	不明瞭	良好	石英・長石・角閃石・ 砂粒を少量含む	(外) 暗茶褐色 (内) 明褐色	
NSJ7 S030	2905	縄文土器	深鉢	—	3.5+	—	—	—	粘土積み 上げ	条痕	ナデ	良好	石英・砂粒を少量含 む	(外) 淡灰黒褐色 (内) 淡灰黒褐色	
NSJ7 S030	2906	須恵器	甕	—	11.3+	—	—	—	粘土積み 上げ	格子目叩き	同心円叩き	良好	砂粒をあまり含まな い	(外) 暗灰褐色 (内) 暗灰叩き	
NSJ7 S030	2907	土師器	蓋	—	1.0+	—	—	—	ロクロ	不明瞭	不明瞭	良好	石英・赤色粒を少量 含む	(外) 赤褐色 (内) 赤褐色	
NSJ7 S010 上層	2908	土師器	坏	(13.0)	4.6+	—	—	—	ロクロ	回転ナデ	回転ナデ、ナデ	良好	石英・長石・赤色粒を 少量含む	(外) 赤褐色～ 淡赤褐色 (内) 赤褐色～ 淡赤褐色	反転復元
NSJ7 S010 下層	2909	土師器	甕	—	3.6+	—	—	—	粘土積み 上げ	ハケメ	ナデ	良好	石英・角閃石を少量 含む	(外) 暗赤褐色 (内) 暗茶褐色	
NSJ7 S010 下層	2910	土師器	坏	(14.8)	3.9+	—	—	—	ロクロ	回転ナデ	回転ナデ	良好	石英・長石・砂粒を少 量含む	(外) 暗赤褐色 (内) 暗赤褐色	反転復元
NSJ7 S010 下層	2911	土師器	蓋	—	0.5+	—	—	—	ロクロ	回転ナデ、回転ヘラ切り 離し後ナデ	ナデ	良好	石英・赤色粒・長石を 少量含む	(外) 赤褐色 (内) 赤褐色	
NSJ7 S010 下層	2912	土師器	坏	—	2.8+	—	—	—	ロクロ	回転ナデ	回転ナデ	良好	長石・赤色粒を微量 含む	(外) 淡赤褐色 (内) 淡赤褐色	
NSJ7 S030	2913	土師器	蓋	—	1.5+	—	—	—	ロクロ	回転ナデ、ナデ	回転ナデ、ナデ	良好	石英・角閃石・砂粒を 少量含む	(外) 暗黒褐色 (内) 淡黒褐色	
NSJ7 S030	2914	須恵器	瓶?	—	5.4+	—	—	—	粘土積み 上げ	ヘラケズリ	不定方向ナデ	良好	砂粒を微量含む	(外) 暗灰褐色 (内) 淡青灰色	
NSJ7 S030	2915	縄文土器	深鉢	—	4.6+	—	—	—	粘土積み 上げ	ナデ→条痕	ナデ	良好	石英・長石・角閃石・ 砂粒を少量含む	(外) 暗赤褐色 (内) 暗茶褐色	
NSJ7 S008 柱痕	2916	土師器	蓋	(16.0)	1.7+	—	—	—	ロクロ	回転ナデ、ナデ	回転ナデ、ナデ	良好	石英・長石・赤色粒を 少量含む	(外) 淡赤褐色 (内) 淡赤褐色	反転復元
NSJ7 S014	2917	陶器	碗	—	1.6+	4.5	—	—	ロクロ	高台露胎	全面施釉	良好	—	(外) 濃緑色 (内) 濃緑色	京焼風陶器 素 地白灰色貫入 著しい
NSJ7 S014	2918	陶器	碗	—	3.1+	4.8	—	—	ロクロ	畳付露胎、一筆描き	全面施釉	良好	—	(外) 暗灰褐色 (内) 暗灰褐色	素地赤茶色 貫 入著しい
NSJ7 S014	2919	陶器	碗	—	2.5+	4.2	—	—	ロクロ	畳付露胎、一筆描き	全面施釉	良好	—	(外) 青灰色 (内) 青灰色	素地白灰色 関 西系陶器?
NSJ7 S014	2920	縄文土器	深鉢	—	4.5+	—	—	—	粘土積み 上げ	ナデ、沈線	ナデ	良好	石英・長石・砂粒を少 量含む	(外) 暗赤褐色 (内) 暗灰褐色	外面棒状工具 で施文
NSJ7 S014	2921	須恵器	甕	—	4.1+	—	—	—	粘土積み 上げ	ヨコナデ、ナデ	ヨコナデ、ナデ	良好	砂粒をあまり含まな い	(外) 淡灰褐色 (内) 暗灰褐色	
NSJ7 S014	2922	土師器	坏	—	2.9+	—	—	—	ロクロ	回転ナデ	回転ナデ	良好	石英・長石・砂粒を少 量含む	(外) 淡黄褐色 (内) 淡黄褐色	
NSJ7 S014	2923	黒色土器 A 類	椀?	—	3.0+	—	—	—	ロクロ	回転ナデ	ヘラミガキ	良好	石英・長石・角閃石・ 赤色粒を微量含む	(外) 赤褐色 (内) 黒褐色	
NSJ7 S012	2924	陶器	碗	(20.0)	5.0+	—	—	—	ロクロ	口縁部露胎、刷毛目装飾	口縁部露胎	良好	—	(外) 淡緑灰色 (内) 淡緑灰色	素地白褐色 反 転復元
NSJ7 S012	2925	土師器	坏	—	1.3+	—	—	—	ロクロ	回転ヘラミガキ	回転ヘラミガキ、ナデ	良好	石英・砂粒を微量含 む	(外) 暗赤褐色 (内) 淡赤褐色	
NSJ7 S018 検出面	2926	土師器	甕	—	4.4+	—	—	—	粘土積み 上げ	ヨコナデ	不明瞭	良好	石英・長石・砂粒を少 量含む	(外) 淡黄褐色 (内) 淡黄褐色	
NSJ7 S022	2927	土師器	甕	—	5.0+	—	—	—	粘土積み 上げ	ハケメ	ハケメ、ナデ	良好	石英・長石・角閃石を 少量含む	(外) 暗黒茶褐色 (内) 暗茶褐色	
NSJ7 S026	2928	土師器	坏	—	2.7+	—	—	—	ロクロ	回転ナデ	不明瞭	良好	石英・角閃石・赤色粒 を少量含む	(外) 暗赤褐色 (内) 暗赤褐色	
NSJ7 S026	2929	土師器	高台付き坏	—	1.3+	(9.8)	—	—	ロクロ	回転ナデ、回転ヘラ切り 難し	ナデ	良好	石英・長石・赤色粒・ 砂粒を少量含む	(外) 淡赤褐色 (内) 赤褐色	反転復元

遺構名	R 番号	種類	器 種	法量 (cm)() は復元					成形	調整及び装飾		焼成	胎土 (石材)	色 調	備 考
				口径 / 最大長	器高 / 最大幅	底径 / 最大厚	孔径	重量 (g)		外面	内面				
NSJ7 S023	2930	土師器	坏	—	2.9+	—	—	—	ロクロ	回転ナデ	回転ナデ、ナデ	良好	石英・角閃石・赤色粒を少量含む	(外) 赤褐色 (内) 赤褐色	
NSJ7 S023	2931	土師器	甌	—	4.2+	—	—	—	粘土積み上げ	ヨコナデ	ヨコナデ、ユビオサエ	良好	石英・砂粒を微量含む	(外) 赤褐色 (内) 黒褐色	
NSJ7 S026	2932	土師器	坏	—	3.3+	—	—	—	ロクロ	回転ナデ	回転ナデ	良好	石英・長石・赤色粒を少量含む	(外) 赤褐色 (内) 赤褐色	
NSJ7 S027 掘方	2933	須恵器	甕	—	10.8+	—	—	—	粘土積み上げ	格子目叩き	同心円叩き	良好	砂粒をあまり含まない	(外) 淡灰褐色 (内) 淡灰褐色	
NSJ7 S028 柱痕	2934	土師器	土鍾	5.2	1.5	1.1	—	—	手捏ね	ナデ	—	良好	石英・長石・砂粒を少量含む	(外) 暗黄褐色～暗茶褐色	完形品
NSJ7 S033	2935	土師器	坏	(13.2)	3.5	(8.4)	—	—	ロクロ	回転ナデ、回転ヘラ切り 離し後ナデ	回転ナデ、ナデ	良好	石英・角閃石・赤色粒を少量含む	(外) 暗赤褐色 (内) 淡赤褐色	反転復元
NSJ7 S033	2936	須恵器	甕	—	7.6+	—	—	—	粘土積み上げ	格子目叩き	同心円叩き	良好	砂粒をあまり含まない	(外) 暗青灰色 (内) 淡青灰色	
NSJ7 S034	2937	須恵器	甕	—	4.7+	—	—	—	粘土積み上げ	ヨコナデ、櫛描波状文	ヨコナデ	良好	砂粒をあまり含まない	(外) 淡灰褐色 (内) 暗灰褐色	
NSJ7 S034	2938	土師器	土鍾	3.1	1.2	1.2	—	—	手捏ね	ナデ	—	良好	石英・赤色粒・結晶片岩を少量含む	(外) 暗橙褐色	完形品
NSJ7 S040	2939	土師器	蓋	(17.4)	2.0	—	—	—	ロクロ	回転ナデ、回転ヘラ切り 離し後ナデ	回転ナデ、ナデ	良好	石英・長石・角閃石を少量含む	(外) 暗赤褐色 (内) 暗赤褐色	反転復元
NSJ7 S040	2940	土師器	坏	—	1.9+	—	—	—	ロクロ	回転ナデ	回転ナデ	良好	石英・赤色粒・砂粒を微量含む	(外) 暗赤褐色 (内) 暗赤褐色	
NSJ7 S040	2941	土師器	坏	—	3.0+	—	—	—	ロクロ	回転ナデ	回転ナデ	良好	石英・赤色粒・砂粒を少量含む	(外) 赤褐色 (内) 淡黄褐色	
NSJ7 S040	2942	土師器	坏	—	3.9+	—	—	—	ロクロ	回転ナデ	回転ナデ、ナデ	良好	石英・赤色粒・砂粒を少量含む	(外) 淡赤褐色 (内) 淡赤褐色	
NSJ7 S047	2943	黒色土器 A 類	碗	—	6.6+	—	—	—	ロクロ	回転ヘラミガキ	ヘラミガキ	良好	石英・赤色粒・長石を少量含む	(外) 暗赤褐色 (内) 暗黒褐色	
NSJ7 S049	2944	黒色土器 A 類	坏?	—	1.5+	—	—	—	ロクロ	ヨコナデ	ヘラミガキ	良好	石英・角閃石・赤色粒を少量含む	(外) 淡赤褐色 (内) 暗黒褐色	円盤状高台か
NSJ7 S051	2945	土師器	甌	—	5.3+	—	—	—	粘土積み上げ	ヨコナデ	ナデ	良好	石英・角閃石・砂粒を少量含む	(外) 淡赤褐色 (内) 淡赤褐色	
NSJ7 S059 掘方	2946	縄文土器?	深鉢?	—	7.2+	—	—	—	粘土積み上げ	板状ナデ、ナデ	ナデ、ユビオサエ	良好	石英・赤色粒・結晶片岩を多く含む	(外) 暗茶褐色 (内) 暗赤褐色	
NSJ7 S061 掘方	2947	土師器	坏	—	2.0+	—	—	—	ロクロ	回転ナデ	回転ナデ	良好	石英・角閃石・赤色粒を少量含む	(外) 淡赤褐色 (内) 淡赤褐色	
NSJ7 S067	2948	土師器	蓋	—	1.3+	—	—	—	ロクロ	不明瞭	回転ヘラミガキ	良好	石英・角閃石・砂粒を少量含む	(外) 赤褐色 (内) 赤褐色	
NSJ7 S071	2949	土師器	甕	(14.0)	4.3+	—	—	—	粘土積み上げ	ヨコナデ、ハケメ	ヨコナデ、ユビオサエ	良好	石英・角閃石・砂粒を少量含む	(外) 淡赤褐色 (内) 暗灰褐色～暗褐色	反転復元
NSJ7 S071	2950	土師器	皿	(11.2)	1.5	(7.3)	—	—	ロクロ	回転ナデ	不明瞭	良好	石英・長石・角閃石を少量含む	(外) 暗茶褐色 (内) 暗茶褐色	反転復元
NSJ7 S034	2951	須恵器	碗?	—	4.5+	—	—	—	ロクロ	回転ナデ、ヨコナデ	回転ナデ	良好	砂粒をあまり含まない	(外) 暗青灰色 (内) 暗青灰色	
NSJ7 S034	2952	土師器	碗?	—	1.6+	(7.6)	—	—	ロクロ	ヨコナデ	不明瞭	良好	石英・赤色粒を多く含む	(外) 暗赤褐色 (内) 淡赤褐色	反転復元
NSJ7 D7 検出面	2953	縄文土器	深鉢	—	7.8+	—	—	—	粘土積み上げ	不明瞭	ナデ→条痕	良好	石英・角閃石・赤色粒を少量含む	(外) 淡橙褐色 (内) 暗橙褐色	
NSJ7 S034	2954	縄文土器	浅鉢	—	6.0+	—	—	—	粘土積み上げ	不明瞭	不明瞭	良好	石英・赤色粒・結晶片岩・長石を少量含む	(外) 暗赤褐色 (内) 暗赤褐色	
NSJ7 D7 検出面	2955	須恵器	高台付き坏	—	1.3+	(10.0)	—	—	ロクロ	回転ナデ、回転ヘラ切り 離し	回転ナデ、不定方向ナデ	良好	砂粒をあまり含まない	(外) 淡青灰色 (内) 淡青灰色	
NSJ7 暗灰褐色土	2956	縄文土器	浅鉢	—	5.8+	—	—	—	粘土積み上げ	ヨコナデ、沈線 5 条	板状工具ナデ	良好	石英・角閃石・金雲母を多く含む	(外) 暗黒褐色～暗赤褐色 (内) 暗灰褐色	
NSJ7 暗灰褐色土	2957	土師器	甕	(13.6)	3.5+	—	—	—	粘土積み上げ	ヨコナデ、ハケメ	ヨコナデ、ユビオサエ	良好	石英・結晶片岩・長石を少量含む	(外) 暗赤褐色 (内) 暗赤褐色	反転復元
NSJ7 暗灰褐色土	2958	須恵器	甕	(17.6)	3.1+	—	—	—	粘土積み上げ	ナデ	板状工具ナデ	良好	砂粒をあまり含まない	(外) 淡灰褐色 (内) 淡灰褐色	反転復元
NSJ7	2959	土師器	蓋	—	1.7+	—	—	—	ロクロ	不明瞭	不明瞭	良好	石英・角閃石・赤色粒を少量含む	(外) 赤褐色 (内) 赤褐色	
NSJ7 表採	2960	土師器	坏?	—	1.2+	(9.2)	—	—	ロクロ	回転ヘラ切り離し	回転ナデ	良好	石英・赤色粒を少量含む	(外) 赤褐色 (内) 赤褐色	反転復元
NSJ7 表採	2961	黒色土器 A 類	碗	—	1.4+	(4.8)	—	—	ロクロ?	ヨコナデ、ナデ	ヘラミガキ	良好	石英・長石少量含む	(外) 明褐色 (内) 黒褐色	反転復元
NSJ7 表採	2962	黒色土器 A 類	碗	—	1.6+	—	—	—	ロクロ	ヨコナデ、ナデ	不定方向ヘラミガキ	良好	石英・赤色粒を少量含む	(外) 赤褐色 (内) 黒褐色	
NSJ7 表採	2963	縄文土器	深鉢	—	14.6+	—	—	—	粘土積み上げ	ナデ→ヘラミガキ	ナデ→ヘラミガキ	良好	石英・角閃石を少量含む	(外) 明褐色 (内) 暗褐色	
NSJ7 表採	2964	縄文土器	浅鉢	—	4.2+	—	—	—	粘土積み上げ	沈線 4 条	ナデ→ヘラミガキ	良好	石英・長石少量含む	(外) 暗赤褐色 (内) 赤褐色	
NSJ7 S015	2965	須恵器	甕	(43.6)	13.5+	—	—	—	粘土積み上げ	ヨコナデ、平行タタキのち ナデ、櫛描波状文、沈線	ヨコナデ、同心円タタキ	良好	砂粒微量含む	(外) 灰褐色 (内) 淡灰褐色	反転復元
NSJ7 S014	2966	縄文土器	浅鉢	—	5.2+	—	—	—	粘土積み上げ	ナデ、沈線 2 条	ナデ、板状工具ナデ	良好	石英・角閃石を少量含む	(外) 暗赤褐色 (内) 暗橙褐色	
NSJ 12 S-003 D3	2967	須恵器	長頸壺	—	—	(10.3)	—	—	ロクロ	回転ヘラケズリ後ナデ、 回転ヘラケズリ後ヨコナデ	ヨコナデ後ナデ、ヨコナデ	良好	石英、雲母、白色粒子 (緻密)	(外) 黒灰色 (内) 灰黒褐色	反転復元
NSJ 12 S-003 P18	2968	須恵器	壺	—	5.3+ α	(14.6)	—	—	粘土積み上げ	ヘラケズリ後ナデ、回転 ヘラケズリ後ヨコナデ、ヨコナデ	ヨコナデ後ナデ、回転ナデ	良好	石英、雲母、白色粒子 (緻密)	(外) 黒灰色 (内) 青灰褐色	反転復元
NSJ 12 S-004 C4 灰黒褐色土	2969	須恵器	壺	—	6.2+ α	(12.0)	—	—	粘土積み上げ	ヘラケズリ後ナデ、回転 ヘラケズリ後ヨコナデ	ヨコナデ、ナデ	良好	石英、雲母、白色・赤色粒子	(外) 黒灰色 (内) 灰青褐色	反転復元

遺構名	R 番号	種類	器 種	法量 (cm)() は復元					成形	調整及び装飾		焼成	胎土 (石材)	色調	備考
				口径 / 最大長	器高 / 最大幅	底径 / 最大厚	孔径	重量 (g)		外面	内面				
NSJ 12 S-006 下層	2970	須恵器	甕?	—	(19.6)	10.7+	—	—	粘土積み上げ	ヨコナデ後ナデ、ヨコナデ	ヨコナデ後ナデ、ヨコナデ	良好	石英、雲母、白色粒子	(外) 淡灰白褐色 (内) 淡灰白褐色	反転復元
NSJ 12 S-002 D5 下層	2971	須恵器	甕	—	12.5+	—	—	—	粘土積み上げ	平行タタキ	格子目タタキ、ユビナデ	やや不良	石英、白色・赤色粒子	(外) 灰青褐色 (内) 灰橙褐色	一部反転復元
NSJ 12 S-003 P3	2972	須恵器	甕	18.2	19.3+	—	—	—	粘土積み上げ	格子目タタキ、ヨコナデ、ユビオサエ後ナデ	同心円タタキ、ヨコナデ後ナデ	良好	石英、雲母、白色粒子	(外) 灰青色 (内) 黒灰色	反転復元、R2974 と 同一個体
NSJ 12 S-002 C5 下層	2973	土師器	甕	—	4.4+	—	—	—	粘土積み上げ	工具によるタタキ後ナデ、ヨコナデ後ナデ	工具によるオサエ後ナデ、ヨコナデ後ナデ	良好	石英、雲母、角閃石、白色・赤色粒子	(外) 橙褐色 (内) 灰黄褐色	反転復元
NSJ 12 S-003	2974	須恵器	甕	—	—	—	—	—	粘土積み上げ	格子目タタキ	同心円タタキ	良好	石英、雲母、白色粒子	(外) 黒灰色 (内) 灰青色	反転復元、R2972 と 同一個体
NSJ 12 S-003 他	2975	土師器	移動式竈	31.4	45.6	42.8	—	—	粘土積み上げ	ハケ、ヨコナデ後ナデ、ヨコナデ	ヨコナデ後ナデ、ユビオサエ後ナデ	良好	石英、雲母、角閃石、長石、赤色粒子	(外) 橙褐色 (内) 橙赤褐色	
NSJ 12 S-002 D5 下層	2976	土師器	甌	33.4	29.5+	—	—	—	粘土積み上げ	ヨコナデ後ナデ、ユビオサエ後ナデ	ヨコナデ、ヨコナデ後ナデ、ナデアゲ、ユビオサエ後ナデ	良好	石英、雲母、白色・赤色粒子	(外) 黄灰褐色 (内) 灰褐色	
NSJ 10	2977	縄文土器	鉢	38.8	34.5+	—	—	—	粘土積み上げ	条痕文	条痕文、一部赤色顔料あり	良好	結晶片岩、石英、角閃石	(外) 黄褐色 (内) 褐茶色	反転復元
NSJ 10 S-012	2978	銅製品	鏡	10.0	—	0.5	0.35	—	—	—	—	—	—	(外) 深緑褐色	湖州鏡、鏡背に「湖□(石カ)□□□(二カ)□□□(照カ)□(子カ)」あり、完形品。
NSJ 10 S-012	2979	青銅製品	鈴	2.9	1.9	2.0	0.3	—	—	—	—	—	—	(外) 緑色	内部に玉か棒の破片あり
NSJ 10 S-012	2980	青銅製品	鈴	2.4+	2.10	2.00	(0.25)	—	—	—	—	—	—	(外) 緑色	内部に玉か棒状のものあり
NSJ 6 S-525 J-19 P11	2981	備前焼	甕	(50.0)	18.4+ α	—	—	—	粘土積み上げ	ヨコナデ、ヘラ状工具ナデ	ヨコナデ、ヘラ状工具ナデ	良好	白色、黒色粒子	(外) 暗青灰色 (内) 暗青灰色	
NSJ 6 S-525 J-19 P31,32,33	2982	備前焼	甕	—	—	—	—	—	粘土積み上げ	ヘラ状工具ナデ	ヘラ状工具ナデ	良好	白色、黒色粒子	(外) 灰褐色 (内) 暗青灰色	
NSJ6 Ⅷ区 S-001 P2	2983	土師質土器	坏	(12.0)	3.5	9.4	—	—	ロクロ	不明瞭、糸切り離し後ナデ	不明瞭、不定方向ナデ	良好	赤色粒、石英、	(外) 黄橙褐色 (内) 黄橙褐色	板状圧痕残る
NSJ6 Ⅷ区 S-001 P1	2984	土師質土器	坏	(12.8)	3.3	8.6	—	—	ロクロ	回転ナデ、糸切り離し	回転ナデ、ナデ	良好	石英、赤色粒	(外) 橙褐色 (内) 橙褐色	
NSJ6 Ⅷ区 S-001 P5	2985	土師質土器	坏	—	3.4+ α	9.2	—	—	ロクロ	不明瞭、糸切り離し後ナデ	不明瞭、一定方向ナデ	良好	石英、赤色粒	(外) 暗橙褐色 (内) 暗橙褐色	
NSJ6 Ⅷ区 検出面	2986	土師質土器	坏	—	1.9+ α	9.8	—	—	ロクロ	回転ナデ、糸切り離し	回転ナデ	良好	石英、赤色粒	(外) 橙褐色 (内) 橙褐色	
NSJ6 Ⅷ区 S-002	2987	青磁	皿	—	1.6+ α	—	—	—	ロクロ	無文	無文	良好		(外) 暗オリーブ色 (内) 暗オリーブ色	龍泉窯系青磁、貫入認められる。素地:明褐色
NSJ6 Ⅷ区 S-002	2988	土師質土器	土鍾	4.5	0.7	0.8	—	—	手づくね	ナデ	—	良好	砂粒	(外) 橙褐色 (内) 灰褐色	完成品
NSJ6 Ⅷ区 検出面	2989	白磁	皿	—	0.5	—	—	—	ロクロ	無文、全面施釉	無文、部分的露胎	良好	緻密	(外) 灰白色 (内) 灰白色	口禿げ皿
NSJ6 I区 拡張部分	2990	土師質土器	坏	11.9	3.2	10.6			ロクロ	回転ナデ、糸切り離し	回転ナデ、ナデ	良好	石英、赤色粒	(外) 橙褐色 (内) 橙褐色	
NSJ7 S045P1	2991	土製品	壁土	16+	10.5+	—	—	—	粘土積み上げ	ナデ	ナデ	—	石英・赤色粒	(外) 暗赤褐色 (内) 暗赤褐色	二次被熱を受ける。木舞痕が認められる
NSJ7 S058P4	2992	土製品	壁土	18.5+	12.6+	—	—	—	粘土積み上げ	ナデ	ナデ	—	石英・長石	(外) 淡橙褐色 (内) 暗橙褐色	二次被熱を受ける。木舞痕が2条認められる
NSJ7 S035	2993	土製品	壁土	12.3+	5.6+	—	—	—	粘土積み上げ	ナデ	ナデ	—	石英・砂粒	(外) 橙褐色 (内) 暗橙褐色	二次被熱を受ける
NSJ7 S077	2994	土製品	壁土	6.7+	5.5+	—	—	—	粘土積み上げ	ナデ	ナデ	—	石英・長石	(外) 淡橙褐色 (内) 淡橙褐色	二次被熱を受ける
NSJ7 S077	2995	土製品	壁土	7.6+	5.4+	—	—	—	粘土積み上げ	ナデ	ナデ	—	石英・長石	(外) 橙褐色 (内) 暗灰褐色	二面の平坦面をもつ。コーナー部分、二次被熱を受ける
NSJ9 S-015 5層	2996	陶器	甕	(46.8)	3.5+ α	—	—	—	粘土積み上げ	ヨコナデ、施釉	ヨコナデ、施釉	良好	緻密	(外) 暗緑黒褐色 (内) 暗緑黒褐色	渥美焼甕、素地:黄褐色
NSJ9 S-015 P1	2997	陶器	甕	—	5.1+ α	—	—	—	粘土積み上げ	全面施釉	自然釉がまだらにかかる	良好	緻密	(外) 暗茶緑褐色 (内) 暗橙褐色	渥美焼甕、素地:灰褐色
NSJ9 S-040 P2	2998	黒色土器 A 類	椀	(16.2)	5.2	(8.6)	—	—	ロクロ	ヨコナデ、横方向ヘラミガキ	体部横方向ヘラミガキ、底部一定方向ヘラミガキ	良好	石英、橙色粒子、長石	(外) 黒褐～淡褐色 (内) 黒褐色	外面重ね焼き痕有り、畿内系(河内型)黒色土器、反転復元
NSJ9 S-080 最下層黒褐色	2999	常滑焼	甕	—	16.9+ α	—	—	—	粘土積み上げ	ナデ、平行タタキ	ユビオサエ、ヨコナデ、ナデ	良好	白色粒子	(外) 暗灰褐色～暗茶褐色 (内) 灰褐色	

遺構名	R 番号	種類	器 種	法量 (cm)() は復元					成形	調整及び装飾		焼成	胎土 (石材)	色 調	備 考
				口径 / 最大長	器高 / 最大幅	底径 / 最大厚	孔径	重量 (g)		外面	内面				
NSJ9 S-080 最下層	3000	常滑焼	甕	(46.0)	11.3+ α	—	—	—	粘土積み上げ	ヨコナデ、ナデ、ユビオサエ	ヨコナデ、ナデ、ユビオサエ	良好	緻密	(外) 暗灰褐色 (内) 暗灰褐色	反転復元
NSJ9 S-008 最下層	3001	青磁	碗	16.6	6.9	6.4	—	—	ロクロ	畳付・高台裏露胎、無文	全面施釉、見込「河濱遺範」銘有り	良好	緻密	(外) 暗黄緑色 (内) 暗黄緑色	龍泉窯系青磁、貫入著しい、素地:明褐色
NSJ9 S-080 最下層	3002	青磁	碗	16.4	6.9	5.7	—	—	ロクロ	畳付・高台裏露胎、無文	全面施釉、ヘラ・櫛描施文	良好	緻密	(外) 淡オリーブ色 (内) 淡オリーブ色	龍泉窯系青磁、完形品、素地:暗灰褐色
NSJ9 S-080 最下層	3003	青磁	碗	—	5.9+ α	5.6	—	—	ロクロ	櫛・ヘラ描施文	櫛・ヘラ描施文	良好	緻密	(外) 暗黄緑色 (内) 暗黄緑色	龍泉窯系青磁、外面底部露胎
NSJ9 S-080 褐色層一括	3004	陶器	瓶?	—	4.5+ α	—	—	—	ロクロ?	全面施釉	全面施釉	良好	白色粒子	(外) 暗赤褐色 (内) 暗赤褐色	ロクロ痕外面に残る
NSJ9 S-080 褐色層一括	3005	青磁	碗	—	2.3+ α	—	—	—	ロクロ	ヘラ描施文、全面施釉	無文、全面施釉	良好	緻密	(外) オリーブ色 (内) オリーブ色	龍泉窯系青磁
NSJ9 S-120 P32	3006	白磁	四耳壺	(18.4)	11.0+ α	—	—	—	ロクロ	耳一ヶ所付く、全面施釉	全面施釉	良好	緻密	(外) 白灰色 (内) 白灰色～黄白色	外面軸だまり認められる。素地:白灰色、反転復元
NSJ9 S-125 P28.29	3007	瓦器	碗	(16.6)	4.2	(6.2)	—	—	手づくね	ヨコナデ、ナデ、ユビオサエ	ヘラミガキ	良好	砂粒	(外) 暗灰黒褐色～灰褐色 (内) 暗灰褐色	和泉型瓦器、反転復元
NSJ9 S-125 P17 他	3008	瓦器	碗	15.6	6.9	6.4	—	—	ロクロ	ヨコナデ、糸切り離し後ナデ	ナデ、ヘラミガキ	良好	石英、砂粒	(外) 暗灰褐色～灰白色 (内) 灰白色	東国東型瓦器碗
NSJ9 S-125 P1	3009	瓦器	碗	15.4	6.2	6.0	—	—	ロクロ	ヨコナデ、ナデ、ユビオサエ	ナデ、ヘラミガキ	良好	砂粒	(外) 暗灰褐色～灰白色 (内) 暗灰褐色	
NSJ9 P2	3010	土師質土器	燭台?	12.8+ α	4.5+ α	9.8	—	—	ロクロ	調整不明瞭、糸切り離し後ナデ	調整不明瞭	良好	石英、赤色粒	(外) 淡黒褐色 (内) 淡灰褐色	
NSJ9 S-125 P4	3011	土師質土器	燭台	—	5.7+ α	6.4	—	—	ロクロ?	不明瞭	不明瞭	良好	石英、砂粒	(外) 淡赤褐色 (内) 淡赤褐色	内面底部穿孔有り
NSJ9 S-125 P32	3012	黒釉陶器	碗	(10.9)	5.6+ α	—	—	—	ロクロ	体部下半露胎	全面施釉	良好	緻密	(外) 暗灰褐色～暗黒褐色 (内) 暗灰褐色～暗黒褐色	建窯産、素地:灰褐色、S-080 最下層と接合、反転復元
NSJ9 S-125 P31	3013	須恵質土器	捏鉢	(29.6)	10.5	(8.8)	—	—	ロクロ	回転ナデ、糸切り離し後ナデ	回転ナデ	良好	石英、砂粒	(外) 淡灰黒褐色～灰褐色 (内) 淡灰褐色	東播形須恵器、体部内面使用痕残る、反転復元
NSJ9 S-125 P12 他	3014	陶器	盤	(34.2)	7.7+ α	—	—	—	ロクロ	ヨコナデ、不定方向ナデ	ヨコナデ	良好	緻密、白色粒子	(外) 口縁部:灰褐色 体部:暗赤茶色 (内) 淡灰褐色 施釉:黄褐色	内面鉄絵、磁甕窯系、反転復元
NSJ9 S-125 P11	3015	陶器	盤	—	0.5	—	—	—	ロクロ	ナデ?	施釉、鉄絵	良好	緻密、白色粒子	(外) 赤灰色 (内) 暗黄褐色	磁甕窯系
NSJ9 S-100 埋土	3016	陶器	盤	—	1.6+ α	—	—	—	ロクロ	ヨコナデ	ヨコナデ	良好	緻密、白色粒子	(外) 暗灰茶褐色 (内) 暗灰茶褐色	磁甕窯系
NSJ9 S-130 P6	3017	土師質土器	坏	—	1.9+ α	6.0	—	—	ロクロ	糸切り離し後ナデ、ナデ	不明瞭	良好	石英、赤色粒	(外) 暗赤褐色 (内) 明褐色	円盤高台
NSJ9 S-135 P18	3018	青磁	皿	(9.6)	2.3	(4.0)	—	—	ロクロ	底部露胎、施釉	施釉、見込花文	良好	緻密	(外) 白灰～緑灰白色 (内) 暗灰白色	龍泉? 素地:明褐色、水裂認められる。反転復元
NSJ9 S-135 P16	3019	瓦器	小皿	9.5	1.8	3.9	—	—	ロクロ	ナデ、不明瞭	不明瞭	良好	石英、砂粒	(外) 暗灰黒褐色～灰褐色 (内) 暗灰黒褐色～灰白色	
NSJ9 S-135 P17	3020	青磁	碗	16.2	6.6	4.7	—	—	ロクロ	櫛描文	櫛描文、ヘラ描文	良好	緻密	(外) 黄緑色 (内) 暗黄緑色	同安窯系青磁、外面体部下半露胎、貫入認められない
NSJ9 S-135 P16	3021	青磁	皿	11.0	2.4	5.9	—	—	ロクロ	底部露胎	見込櫛・ヘラ描施文	良好	緻密	(外) 淡オリーブ色 (内) 淡オリーブ色	同安窯系青磁、貫入認められる。
NSJ9 S-140 P90	3022	土師質土器	小皿	8.3	1.6	7.2	—	—	ロクロ	糸切り離し後ナデ	不明瞭	良好	石英、赤色粒	(外) 赤褐色 (内) 赤褐色	ほぼ完形品
NSJ9 S-140 P39	3023	土師質土器	皿	9.2	1.2	8.0	—	—	ロクロ	回転ナデ、糸切り離し	回転ナデ、ナデ	良好	石英、赤色粒、結晶片岩	(外) 赤褐色 (内) 赤褐色	ほぼ完形品、板状圧痕残る
NSJ9 S-140 P92	3024	土師質土器	坏	15.0	3.9	10.9	—	—	ロクロ	回転ナデ、糸切り離し	不明瞭	良好	砂粒	(外) 明褐色 (内) 明褐色	板状圧痕残る
NSJ9 S-140 P38	3025	瓦器	小皿	8.8	1.9	4.3	—	—	手づくね	ヨコナデ、ナデ、ユビオサエ	不明瞭、ヘラミガキ	良好	砂粒	(外) 灰白色～暗灰 (内) 明褐色	和泉型瓦器
NSJ9 S-140 P53	3026	瓦器	小皿	9.5	2.3	5.4	—	—	ロクロ	ヨコナデ、ナデ、糸切り離し後ナデ	ヘラミガキ	良好	砂粒	(外) 暗灰褐色 (内) 暗灰褐色	

遺構名	R 番号	種類	器 種	法量 (cm)() は復元					成形	調整及び装飾		焼成	胎土 (石材)	色調	備考
				口径 / 最大長	器高 / 最大幅	底径 / 最大厚	孔径	重量 (g)		外面	内面				
NSJ9 S-140 P32	3027	瓦器	小皿	9.2	1.7	3.6	—	—	手づくね	ヨコナデ、ナデ、ユビオサエ	ヘラミガキ	良好	石英	(外) 淡灰褐色 (内) 淡灰褐色	和泉型瓦器、完形品
NSJ9 S-140 P50	3028	瓦器	高台付き皿	8.9	2.9	4.9	—	—	ロクロ	ヨコナデ、ナデ	ヨコナデ、ナデ	良好	石英、砂粒	(外) 灰褐色 (内) 暗灰褐色～灰褐色	
NSJ9 S-140 P31	3029	瓦器	高台付き皿	8.5	2.6	5.4	—	—	ロクロ	ヨコナデ、糸切り離し後ナデ	不明瞭	良好	砂粒	(外) 暗灰黒褐色 (内) 灰黒褐色	
NSJ9 S-140 P57	3030	瓦器	碗	16.7	6.6	5.6	—	—	ロクロ	ヨコナデ、ヘラミガキ、ナデ、ユビオサエ	ナデ、ヘラミガキ	良好	石英、砂粒	(外) 暗灰褐色 (内) 灰黒褐色～灰白色	
NSJ9 S-140 P37	3031	白磁	碗	16.6	6.3	6.2	—	—	ロクロ	無文	沈線	良好	緻密	(外) 淡灰白色 (内) 暗灰白色	高台・高台裏露胎、素地: 灰褐色、氷裂、貫入認められない
NSJ9 S-109 P1	3032	青磁	皿	(10.0)	2.3	(4.2)	—	—	ロクロ	外面底部露胎	見込櫛・ヘラ描施文	良好	緻密	(外) 暗黄緑色 (内) 暗黄緑色	同安窯系青磁、素地: 暗褐色、貫入認められる、反転復元
NSJ9 S-510 C-4 P1	3033	土師質土器	小皿	8.2	1.6	7.0	—	—	ロクロ	回転ナデ、糸切り離し後ナデ	不明瞭	良好	緻密	(外) 赤褐色 (内) 赤褐色	ほぼ完形品
NSJT 111 SE01	3034	備前焼	甕	—	17.7+	(39.20)	—	—	粘土積み上げ	回転ナデ	回転ナデ	良好	白色粒子少量含む	(外) 淡赤褐色 (内) 暗赤褐色	反転復元
NSJT 111 SE01	3035	備前焼	甕	—	14.4+	(28.8)	—	—	粘土積み上げ	回転ナデ、板状工具ナデ	回転ナデ	良好	白色粒子少量含む	(外) 暗赤褐色 (内) 暗灰褐色	反転復元
NSJ4 S1695	3036	須恵器	甕	—	22.6 + α	—	—	—	粘土積み上げ	格子目状タタキのちナデ、工具ナデ	同心円文のちナデ、工具ナデ	良好	緻密	(外) 青灰色 (内) 灰色	
NSJ4 S1695	3037	須恵器	甕	—	8.6 + α	—	—	—	粘土積み上げ	格子目状タタキのちナデ	同心円文のち工具ナデ	良好	緻密	(外) 青灰色 (内) 灰色	
NSJ4 S1695	3038	須恵器	甕	—	5.6 + α	—	—	—	ロクロ	ナデ、沈線、櫛描波状文	ナデ	良好	緻密	(外) 灰茶色 (内) 灰色	
NSJ10 S012	3039	鉄器	紡錘車? 鋤杖?	4.2+ α	4.4	—	0.60	—	—	—	—	—	—	—	
NSJ3 S 001	3040	縄文土器	深鉢	—	21 + α	9.4	—	—	粘土積み上げ	条痕文、ナデ	条痕文、ナデ	良好	結晶片岩、石英	(外) 橙赤色 (内) 褐黒褐色	

写真図版

写真図版 1



第1地点 近景



第1地点 SK010 出土状況



第1地点 北壁土層断面（自然流路立ち上がり）



第1地点 自然流路（板材出土状況）



第2地点 SK015 出土状況（杭は現代）



第2地点 SP012 柱木出土状況



第3地点 SK001 土層断面



第3地点 SK002 出土状況

写真図版 2



第 3 地点 SK004 出土状況



第 3 地点 ベルト土層断面 (A-B)



第 4 地点 近景



第 4 地点 土層断面 (A-B)



第 4 地点 SK006 出土状況



第 4 地点 SH1035 完掘状況



第 4 地点 SK1695 出土状況



第 4 地点 SK1029 出土状況

写真図版 3



第 4 地点 SD2200 出土状況



第 4 地点 SX001 出土状況



第 6 地点 SK010 遺物出土状況



第 6 地点 SK015 遺物出土状況



第 6 地点 SK510 完掘状況



第 6 地点 SK515 下層検出状況



第 6 地点 SK525 検出状況



第 6 地点 SK707 遺物出土状況

写真図版 4



第 6 地点 SD500 完掘状況



第 6 地点 SD555・SF1000 完掘状況



第 7 地点 SX001 検出状況



第 7 地点 SX001・005 完掘状況



第 7 地点 SD020 完掘状況



第 7 地点 SP077 検出状況



第 8 地点 近景



第 8 地点 SP025 (SB004) 出土状況

写真図版 5



第 8 地点 SK040 出土状況



第 8 地点 SK030 土層及び出土状況



第 9 地点 SK065 検出状況



第 9 地点 SK115 土器破砕状況



第 9 地点 SK125 検出状況



第 9 地点 SK135 遺物出土状況



第 9 地点 SK140 上層検出状況



第 9 地点 SK145 遺物出土状況

写真図版 6



第 9 地点 SD070 検出状況



第 9 地点 SE015 完掘状況



第 9 地点 SE080 検出状況



第 9 地点 調査区近景



第 10 地点 調査区全景



第 10 地点 SK011 出土状況



第 10 地点 SH001 出土状況



第 10 地点 ST012 出土状況

写真図版 7



第 11 地点 SP013 出土状況



第 11 地点 遺構完掘状況



第 12 地点 集石 1 検出状況



第 12 地点 集石遺構近景



第 12 地点 SX003 遺物出土状況



第 12 地点 調査区近景



第 13 地点 SK005 上層検出状況



第 13 地点 SK005 上層出土状況

写真図版 8



第 13 地点 SK001 完掘状況



第 13 地点 SD001 土層断面



第 13 地点 SD010 周辺完掘状況



第 13 地点 調査区近景



字「光蓮寺」周辺所在の宝篋印塔



字「光蓮寺」周辺所在の無縫塔の竿片



NSJ9 2006.09.30 現地説明会風景



第 7・8 地点作業員と調査員

写真図版 9



NSJ 1 SD015 361



NSJ 1 SR 354



NSJ 1 SR 350



NSJT207 S1 327



NSJ 1 SR 371



NSJ 1 SR 337



NSJ 1 SD015 321



NSJ 1 SD015 368



NSJ 1 SD015 358



NSJ 2 SK015 386



NSJ 2 包含層 387



NSJ 2 SK015 390



NSJ 3 SK001 3044



NSJ 3 SK001 3044 上から



NSJ 3 SB001 444

写真図版 10



NSJ 3 SK002 484



NSJ 3 SK002 484 上から



NSJ 3 包含層 461 ~ 463、452



NSJ 3 ピット 446・447



NSJ 3 SK004 436・449



NSJ 3 SX100 392



NSJ 3 SX100 445



NSJ 4 S1107・1499
888・953 表



NSJ 4 S1107・1499
888・953 裏



NSJ 4 S1703 908



NSJ 4 S400・1451・中世造成土
655・879・1242 表



NSJ 4 S400・1451・中世造成土
655・879・1242 裏



NSJ 4 S1890 801



NSJ 4 S1703 921



NSJ 4 S2529 1023

写真図版 11



NSJ 4 S2443 1056



NSJ 4 S2471 1111



NSJ 4 S2471 1113



NSJ 4 S840・1209 910・974



NSJ 4 SK004 592



NSJ 4 SK005 591



NSJ 4 SK005 500



NSJ 4 SK1265 1246・1354



NSJ 4 SK1265 銭09



NSJ 4 SK1265 銭08



NSJ 4 S1096 968



NSJ 5 S009 171



NSJ 6 SP018 1481



NSJ 6 SD001 1440 表



NSJ 6 SD001 1440 裏

写真図版 12



NSJ 6 SD001 1461



NSJ 6 SD555 668



NSJ 6 SK010 1491



NSJ 6 SK035 1519



NSJ 6 SK035 1521



NSJ 6 SK015 1531



NSJ 6 SK015 1549 表



NSJ 6 SK015 1549 裏



NSJ 6 SK510 2571・2580



NSJ 6 SK510 2486・2517



NSJ 6 SK510 2486 上から



NSJ 6 SE580 1623



NSJ 7 SP015 2965



NSJ 7 SX001 2844



NSJ 7 SX001 2865

写真図版 13



NSJ 7 SX001 2869



NSJ 7 SX001 2881



NSJ 7 SX001 2994



NSJ 7 SD020 2895



NSJ 7 SX005 889



NSJ 7 S014 2920



NSJ 8 S001・包含層
1383・1384・
1387・1393・1410 表



NSJ 8 S001・包含層
1383・1384・
1387・1393・1410 裏



NSJ 8 S025 1348



NSJ 8 SD020 1368



NSJ 8 SK030 1335



NSJ 8 SK030 1327



NSJ 9 SK040 2998



NSJ 9 SK120 3006



NSJ 9 SK125 3008

写真図版 14



NSJ 9 SK125 2058



NSJ 9 SK125 3011



NSJ 9 SK125 3014 表



NSJ 9 SK125 3014 裏



NSJ 9 SK125 3015



NSJ 9 SK125 3007



NSJ 9 SK125 3012



NSJ 9 SK140 2156・3023



NSJ 9 SK140 3024



NSJ 9 SK140 3026



NSJ 9 SK140 3028・3029



NSJ 9 SK140 2142



NSJ 9 SK140 3030



NSJ 9 SK140 3031



NSJ 9 SK145 1997

写真図版 15



NSJ 9 SE015 2996



NSJ 9 SE080 3002



NSJ 9 SE080 3002 上から



NSJ10 SK011 2997



NSJ10 ST012 2978 表



NSJ10 ST012 2978 裏



NSJ10 ST012 2979・2980



NSJ10 ST012 3039



NSJ10 ST012 2678



NSJ11 SP008 2668



NSJ11 SP004 2665



NSJ11 SP013 2673



NSJ12 SX002 2773



NSJ12 SX002 2815



NSJ12 SX003 2823

写真図版 16



NSJ12 SX003 2818



NSJ12 SX003 2975 正面から



NSJ12 SX003 2975 横から



NSJ13 SD010 2760



NSJ13 SD010 2761



NSJ13 SK005 2702



NSJ13 SK005 2699



NSJ13 SK005 2700



NSJ13 SK005 2682

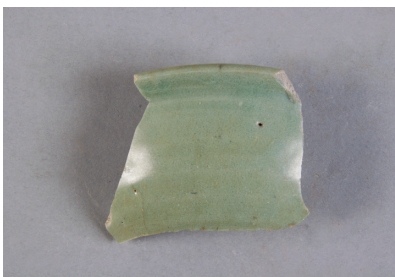

NSJ13 SK005 2741



NSJ13 SK024 2728



NSJ13 SX019 2713



NSJT449 1080



NSJT380 1068



NSJT111 SE001 3034・3035

報 告 書 抄 録

ふ り が な	にゅうがわさかのいちじょうりあと／にゅういせきぐん							
書 名	丹生川坂ノ市条跡／丹生遺跡群							
副 書 名	経営体育成基盤整備事業に伴う発掘調査報告書							
巻 次								
シ リ ー ズ 名	大分市埋蔵文化財発掘調査報告書							
シ リ ー ズ 番 号	第86巻							
編 集 者 名	五十川 雄也 山本 哲也							
編 集 機 関	大分市教育委員会							
所 在 地	〒870-8504 大分市荷揚町2番31号 TEL(097)534-6111							
発 行 年 月 日	西暦2009年3月13日							
ふ り が な 所 収 遺 跡 名	所 在 地	コ ー ド		北 緯	東 経	調 査 期 間	調査面積	調査原因
		市町村	遺跡番号					
にゅうがわさかのいちじょうりあと 丹生川坂ノ市条里跡	大分市大字丹川	44201	231	33° 12′00″	131° 41′50″	2005.01.21～2008.01.31	12,500㎡	圃場整備
にゅういせきぐん 丹生遺跡群	大分市大字丹生	44201	188	33° 13′00″	131° 39′51″	2006.01.10～2008.01.31	800㎡	圃場整備
所 収 遺 跡 名	種別	主な時代	主 な 遺 構		主 な 遺 物			特記事項
丹生川坂ノ市条里跡(NSJ1)	条里跡	弥生	自然流路・溝・土坑		弥生土器・木製品			灌漑水路か。
丹生川坂ノ市条里跡(NSJ2)	条里跡	弥生・古代	掘立柱建物跡・溝・土坑		弥生土器・土師器			
丹生川坂ノ市条里跡(NSJ3)	条里跡	縄文・中世	掘立柱建物跡・土坑・埋甕		縄文土器・土師質土器・貿易陶磁器			
丹生川坂ノ市条里跡(NSJ4)	条里跡	古墳・古代・中世・近世	堅穴建物跡・掘立柱建物跡・柵跡・溝・土坑・ビツ・造成土		土師質土器・貿易陶磁器・土師器・須恵器・緑釉陶器・灰釉陶器・染付・有機物・越州窯系青磁・銭貨			銭貨とかいわけ埋納土坑、古代掘立柱建物跡
丹生川坂ノ市条里跡(NSJ5)	条里跡	中世	掘立柱建物跡		土師質土器			
丹生川坂ノ市条里跡(NSJ6)	条里跡	中世	掘立柱建物跡・溝・土坑・道路状遺構・埋め甕・廃棄土坑・井戸・墓		土師質土器・壁土・貿易陶磁器			大量かいわけ廃棄土坑
丹生遺跡群(NSJ7)	包蔵地	古代	掘立柱建物跡・石敷き・溝・土坑		須恵器・緑釉陶器・越州窯系青磁・土師器			石敷き遺構
丹生川坂ノ市条里跡(NSJ8)	条里跡	古代	掘立柱建物跡・土坑・溝・自然流路		土師器・石製紡錘車・緑釉陶器・須恵器			
丹生川坂ノ市条里跡(NSJ9)	条里跡	古代・中世・近世	掘立柱建物跡・土坑・井戸・溝・土坑墓		土師質土器・土師器・瓦器・貿易陶磁器・常滑焼・渥美焼・土製鍋・東播系須恵器・吉備系土師器椀・黒色・土器			12～13世紀の有力者屋敷跡
丹生川坂ノ市条里跡(NSJ10)	条里跡	弥生・中世	堅穴建物跡・中世土壇墓		弥生土器・湖州鏡・銅製鈴・白磁片・瓦器片			墓から鈴出土
丹生川坂ノ市条里跡(NS11)	条里跡	中世	掘立柱建物跡		土師質土器			
丹生遺跡群(NSJ12)	包蔵地	古代・中世	遺物包含層・掘立柱建物跡・集石		土師器・須恵器・土製品・鉄製品・移動式竈			
丹生川坂ノ市条里跡(NSJ13)	条里跡	中世	掘立柱建物跡・土坑・溝		土師質土器・貿易陶磁器			
要 約	今回の調査は圃場整備に伴う試掘・確認調査と本発掘調査である。試掘・確認調査は開発面積約42㍓で行った。本調査は第1～13地点まで行い、本調査対象面積は約14000㎡である。調査はまず、効率的な調査を行う必要があったため、荘園集落遺跡調査を実施し、本調査地の絞り込みを図った。調査では、縄文時代から近世にいたるまでの遺構・遺物を確認した。縄文時代は後期コウゴロ松式～黒川期の包含層、晩期～弥生時代早期にかけての埋め甕遺構3基を確認した。弥生時代中期～後期は円形堅穴建物跡を第10地点で確認した。第1地点では弥生時代終末期の水田耕作に伴うものであろう溝跡や祭祀跡を確認した。古墳時代は第4地点で堅穴建物跡のほか、埋甕として利用した丹の貯蔵施設を確認した。また野間古墳群第7・8号墳に確認調査のトレンチをいれ、壺形埴輪片などが出土した。古代は、方形掘り方の柱穴をもつ建物跡を第4・8地点で確認し、第7地点では祭祀の場と想定される石敷き遺構が発見された。これら施設は海部郡もしくは丹生郷の中心的施設と推定される。鎌倉時代は第9・10地点で荘官クラスの屋敷跡と思われる遺構・遺物を確認した。渥美焼や瀬戸内系、畿内系の鍋などのほか、貿易陶磁器、かわらけ、瓦器など多量に出土している。室町時代になると大友氏11代当主大友親著の墓が丹川地区に存在することと大友親著の菩提寺である大恵寺の字名が墓地に隣接する。第6地点の調査でSK510の大量かいわけ廃棄土坑が確認でき、周辺の遺構群も含めて、大友親著の時代と重複していることから、関連性は高いと思われる。戦国時代は第4地点などで、地鎮行為と思われる銭貨とかいわけ埋納土坑などが出土し、銭貨には葉や紙などが巻かれていたことがわかっている。近世に入っても、第4・地点で集落跡を確認している。今回の調査では、発掘調査の成果と荘園集落遺跡調査を行うことで、効率的な調査といままであまり知らなかった丹生・丹川地区の歴史がわかってきたことは十分な成果をあげたといえる。							

丹生川坂ノ市条里跡
丹 生 遺 跡 群

－経営体育成基盤整備事業(丹川地区)に伴う発掘調査報告書－

2009年3月13日

発行 大分市教育委員会
大分市荷揚町2-31

新著