

余市町 フゴッペ貝塚

—北後志東部地区広域営農団地農道整備事業用地内埋蔵文化財発掘調査報告書—

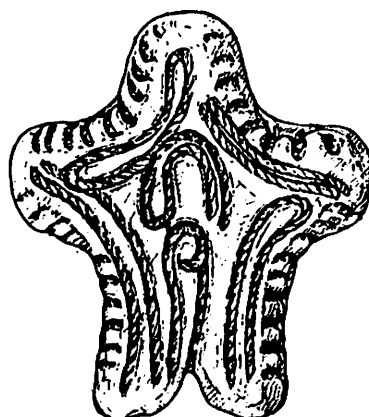

写真図版編

平成元・2年度

財団法人 北海道埋蔵文化財センター

余市町 フゴッペ貝塚

—北後志東部地区広域営農団地農道整備事業用地内埋蔵文化財発掘調査報告書—

第2分冊

写真図版

平成元・2年度

財団法人 北海道埋蔵文化財センター

図版目次

図版 1 遺跡の遠景・近景

- 1 遺跡遠景（南東から 後方シリバ岬）
- 2 遺跡近景（南東から）

図版 2 調査の状況(1)

- 1 発掘区設定（西から）
- 2 25%調査（南西から）

図版 3 調査の状況(2)

- 1 C地区南側包含層調査（南から）
- 2 C地区遺構調査（北東から）
- 3 C地区北側包含層調査（東から）

図版 4 A地区南側調査の状況

- 1 25%調査（南東から）
- 2 全景（南東から）

図版 5 A地区北側調査の状況

- 1 包含層調査（南から）
- 2 包含層調査（東から）
- 3 全景（南から）

図版 6 A地区II群土壙(1)

- 1 FP-1 遺物（東から）
- 2 FP-1 全景（東から）
- 3 FP-2 遺物・土層断面（南東から）
- 4 FP-4 全景（東から）
- 5 FP-3 遺物（東から）
- 6 FP-3 全景（東から）

図版 7 A地区II群土壙(2)

- 1 FP-5 遺物（南から）
- 2 FP-7 遺物・土層断面（南西から）
- 3 FP-6 遺物（南から）
- 4 FP-6 全景（南から）
- 5 FP-8 遺物・土層断面（西から）
- 6 FP-8 遺物（北から）

図版 8 A地区II群土壙(3)

- 1 FP-9 遺物（南東から）
- 2 FP-10 遺物（北東から）
- 3 FP-11 土層断面（北から）
- 4 FP-11 遺物（北から）
- 5 FP-12 遺物（北東から）

図版 9 A地区II群土壙(4)

- 1 FP-13 遺物（北から）
- 2 FP-17 遺物（南から）
- 3 FP-18 遺物（南から）
- 4 FP-19 遺物（南から）
- 5 FP-51 土層断面（西から）
- 6 FP-52 全景（西から）

図版 10 A地区II群土壙(5)

- 1 FP-53 遺物（東から）

- 2 FP-54 遺物（東から）

- 3 FP-55 遺物（西から）

- 4 FP-56 土層断面（西から）

- 5 FP-56 全景（西から）

図版 11 A地区II群土壙(6)

- 1 FP-57 遺物（西から）

- 2 FP-58 遺物（西から）

- 3 FP-59 遺物（西から）

- 4 FP-60 全景（東から）

- 5 FP-61 遺物（西から）

- 6 FP-62 遺物（西から）

図版 12 A地区II群土壙(7)

- 1 FP-63 土層断面（西から）

- 2 FP-63 遺物（西から）

- 3 FP-64 土層断面（西から）

- 4 FP-64 遺物（西から）

- 5 FP-65 全景（北東から）

- 6 FP-66 遺物（東から）

図版 13 A地区II群土壙(8)

- 1 FP-67 土層断面（南から）

- 2 FP-68 遺物（南から）

- 3 FP-69 全景（南から）

- 4 FP-81 遺物（南東から）

- 5 FP-82 遺物（北から）

- 6 FP-82 全景（西から）

図版 14 A地区II群土壙(9)

- 1 FP-83 遺物（北西から）

- 2 FP-83 全景（北西から）

- 3 FP-84 土層断面（南から）

- 4 FP-86 全景（南から）

- 5 FP-87 土層断面（西から）

- 6 FP-88 全景（南から）

図版 15 A地区II群土壙(10)

- 1 FP-89 土層断面（南西から）

- 2 FP-90 遺物（西から）

- 3 FP-91 遺物（南から）

- 4 FP-92 遺物（南から）

- 5 FP-92 全景（南から）

図版 16 B地区調査の状況

- 1 調査状況（東から）

- 2 調査状況（南から）

- 3 全景（西から）

図版 17 C地区南側調査の状況(1)

- 1 25%調査（南西から）

2 西側氾濫原付近の調査(南から)

図版 18 C地区南側調査の状況(2)

1 旧河道部(北東から)

2 沖積低地全景(西から)

図版 19 C地区北側調査の状況(1)

1 旧河道部(南西から)

2 旧河道部・沖積低地(西から)

図版 20 C地区北側調査の状況(2)

1 沖積低地(西から)

2 沖積低地(北から)

図版 21 C地区調査の状況(1)

1 遺構調査(東から)

2 遺構調査(南西から)

3 遺構調査(西から)

図版 22 C地区調査の状況(2)

1 沖積低地遺構調査(西から)

2 沖積低地全景(西から)

図版 23 C地区住居跡(1)・FH-1

1 全景(北東から)

2 HP-5 全景(南から)

3 HP-7 遺物(南から)

4 HP-9 遺物(南東から)

5 HP-11 断面(南西から)

図版 24 C地区住居跡(2)・FH-2

1 床面の遺物(北から)

2 土層断面(西から)

3 調査(北から)

4 床面の土器(北から)

図版 25 C地区住居跡(3)・FH-3

1 覆土の遺物(南から)

2 覆土の遺物(北から)

3 覆土の遺物(南西から)

4 土層断面(北東から)

5 全景(北から)

図版 26 C地区住居跡(4)・FH-4・7

1 覆土の遺物・土層断面(南西から)

2 全景(南西から)

図版 27 C地区住居跡(5)・FH-5・6

1 FH-5・6 土層断面(北西から)

2 FH-6 遺物(北西から)

3 FH-5・6 全景(北西から)

図版 28 C地区住居跡(6)・FH-8

1 遺物・土層断面(東から)

2 全景(西から)

図版 29 C地区住居跡(7)・FH-9・10・11

1 FH-9・10・11 全景(北から)

2 FH-9 遺物(北から)

3 FH-11 遺物・土層断面(北東から)

4 FH-11 全景(北から)

図版 30 C地区住居跡(8)・FH-12(1)

1 確認(東から)

2 覆土の遺物(東から)

図版 31 C地区住居跡(9)・FH-12(2)

1 調査(東から)

2 覆土の遺物(東から)

図版 32 C地区住居跡(10)・FH-12(3)

1 覆土の土器(南から)

2 土層の断面(北から)

3 覆土の遺物(南から)

図版 33 C地区住居跡(11)・FH-12(4)

1 覆土の石鏃(北東から)

2 覆土の土器(東から)

3 覆土の土器(南から)

4 土層断面(東から)

5 HP-14 覆土の土器(南西から)

6 床面の小ビット(南から)

図版 34 C地区住居跡(12)・FH-14・15

1 調査(南から)

2 覆土の遺物・土層断面(南から)

3 全景(南から)

図版 35 C地区住居跡(13)・FH-16(1)

1 覆土の遺物(西から)

2 全景(西から)

図版 36 C地区住居跡(14)・FH-16(2)

1 調査(西から)

2 土層断面(南東から)

3 覆土の遺物(G)(南から)

図版 37 C地区住居跡(15)・FH-16(3)

1 覆土の石皿・石冠(A)(西から)

2 覆土・床面の遺物(B)(北から)

3 覆土の遺物(D)(東から)

4 覆土の遺物(F)(南から)

5 覆土の遺物(H)(南西から)

6 覆土の遺物(C)(北から)

図版 38 C地区住居跡(16)・FH-16(4)

1 床面出土の土偶・石冠(A)(北西から)

2 床面の焼土(B)(北から)

3 脂肪酸分析の石冠(A)(北西から)

4 HP-2 土層断面(北から)

5 HP-3 土層断面(南西から)

6 HF-1 断面(南東から)

図版 39 C地区住居跡(17)・FH-17・18

1 FH-17・18・19 調査(南から)

2 FH-17 遺物(西から)

3 FH-18 土層断面(南から)

4 FH-18 覆土遺物(南から)

- 5 FH-18 全景 (西から)
- 図版 40 C 地区住居跡(18)・FH-19
 - 1 覆土・床面の遺物 (西から)
 - 2 全景 (東から)
- 図版 41 C 地区住居跡(19)・FH-20
 - 1 覆土・床面の遺物 (北から)
 - 2 全景 (南から)
 - 3 土層断面 (南東から)
 - 4 覆土の袂状耳飾 (南西から)
- 図版 42 C 地区住居跡(20)・FH-21
 - 1 覆土・床面の遺物 (南から)
 - 2 全景 (南から)
- 図版 43 C 地区住居跡(21)・FH-22・26
 - 1 FH-22・26 全景 (南から)
 - 2 FH-22 覆土の遺物 (北東から)
- 図版 44 C 地区住居跡(22)・FH-23
 - 1 覆土の遺物 (西から)
 - 2 全景 (左側はFH-24) (東から)
- 図版 45 C 地区住居跡(23)・FH-24
 - 1 全景 (北から)
 - 2 覆土の遺物 (南から)
 - 3 覆土の遺物 (東から)
 - 4 床面の柱穴 (北から)
 - 5 床面の柱穴 (北から)
- 図版 46 C 地区住居跡(24)・FH-25
 - 1 覆土の遺物 (南西から)
 - 2 全景 (北西から)
- 図版 47 C 地区住居跡(25)・FH-27
 - 1 覆土の遺物 (北から)
 - 2 全景 (北から)
- 図版 48 C 地区住居跡(26)・FH-28
 - 1 覆土の遺物 (北東から)
 - 2 全景 (南から)
 - 3 HF-4 断面 (南東から)
 - 4 FH-1~5 (南から)
- 図版 49 C 地区住居跡(27)・FH-29(1)
 - 1 覆土・床面の遺物 (南東から)
 - 2 全景 (北から)
- 図版 50 C 地区住居跡(28)・FH-29(2)
 - 1 土層断面 (西から)
 - 2 炭化材調査 (南東から)
 - 3 炭化材 (北西から)
- 図版 51 C 地区住居跡(29)・FH-30
 - 1 土層断面 (南東から)
 - 2 全景 (東から)
- 図版 52 C 地区住居跡(30)・FH-31・32
 - 1 FH-31 全景 (南西から)
 - 2 FH-32 全景 (北東から)
- 3 FH-32 土層断面 (北から)
- 図版 53 C 地区住居跡(31)・FH-33
 - 1 覆土の遺物 (南から)
 - 2 全景 (北から)
- 図版 54 C 地区住居跡(32)・FH-34
 - 1 土層断面 (西から)
 - 2 覆土の遺物 (西から)
- 図版 55 C 地区住居跡(33)・FH-35
 - 1 土層断面 (東から)
 - 2 覆土の遺物・調査 (北から)
 - 3 覆土の遺物・土層断面 (南から)
- 図版 56 C 地区住居跡(34)・FH-36・39
 - 1 FH-36・39 覆土の遺物 (南東から)
 - 2 FH-36, HF-1 断面 (北から)
 - 3 FH-36, HF-2 全景 (西から)
 - 4 FH-36 覆土の遺物・土層断面 (西から)
 - 5 FH-36, HP-20 遺物 (南西から)
- 図版 57 C 地区住居跡(35)・FH-37
 - 1 覆土の遺物 (西から)
 - 2 全景 (西から)
- 図版 58 C 地区住居跡(36)・FH-38・40
 - 1 FH-38 はか調査 (北から)
 - 2 FH-40 土層断面・全景 (南から)
- 図版 59 C 地区 I 群 1 類土墳 (墓) (1)
 - 1 FP-104 土層断面 (南西から)
 - 2 FP-110 全景 (西から)
 - 3 FP-114 土層断面 (北東から)
 - 4 FP-114 全景 (東から)
 - 5 FP-116 土層断面 (西から)
 - 6 FP-116 全景 (西から)
- 図版 60 C 地区 I 群 1 類土墳 (墓) (2)
 - 1 FP-123 全景 (南から)
 - 2 FP-124 土層断面 (西から)
 - 3 FP-124 全景 (南から)
 - 4 FP-128 土層断面 (西から)
 - 5 FP-128 全景 (東から)
- 図版 61 C 地区 I 群 1 類土墳 (墓) (3)
 - 1 FP-130 土層断面 (南西から)
 - 2 FP-130 全景 (東から)
 - 3 FP-130 垂飾 (南西から)
 - 4 FP-139 全景 (北から)
 - 5 FP-141 土層断面 (北から)
 - 6 FP-141 全景 (北から)
- 図版 62 C 地区 I 群 1 類土墳 (墓) (4)
 - 1 FP-145 土層断面 (南から)
 - 2 FP-145 覆土の遺物 (東から)
 - 3 FP-146 覆土の遺物 (東から)
 - 4 FP-149 覆土の遺物 (南西から)

- 5 FP-147 土層断面 (南から)
- 6 FP-147 覆土の遺物 (北から)

図版 63 C地区I群2類土壙(1)

- 1 FP-14 遺物 (南から)
- 2 FP-14 全景 (南から)
- 3 FP-20 遺物 (南西から)
- 4 FP-21 遺物 (北西から)
- 5 FP-22 遺物 (北西から)

図版 64 C地区I群2類土壙(2)

- 1 FP-23 土層断面 (北から)
- 2 FP-23 遺物 (北から)
- 3 FP-24 遺物 (北から)
- 4 FP-25 遺物 (北から)
- 5 FP-26 遺物 (南西から)
- 6 FP-31 遺物 (北西から)

図版 65 C地区I群2類土壙(3)

- 1 FP-32 遺物 (南から)
- 2 FP-36 全景 (南から)
- 3 FP-37 土層断面 (南西から)
- 4 FP-40 全景 (南西から)
- 5 FP-41 遺物 (東から)
- 6 FP-42 遺物 (南西から)

図版 66 C地区I群2類土壙(4)

- 1 FP-43 遺物 (西から)
- 2 FP-44 土層断面 (北から)
- 3 FP-45 遺物 (北西から)
- 4 FP-46 遺物 (西から)
- 5 FP-47 遺物 (南から)

図版 67 C地区I群2類土壙(5)

- 1 FP-48 遺物 (南から)
- 2 FP-49 遺物 (南から)
- 3 FP-50 遺物(1) (西から)
- 4 FP-50 遺物(2) (南西から)
- 5 FP-70 遺物 (南から)
- 6 FP-71 遺物 (南から)

図版 68 C地区I群2類土壙(6)

- 1 FP-72 土層断面 (西から)
- 2 FP-73 遺物 (北西から)
- 3 FP-74 遺物 (南西から)
- 4 FP-76 土層断面 (西から)
- 5 FP-77 遺物 (北西から)
- 6 FP-78 遺物・土層断面 (北から)

図版 69 C地区I群2類土壙(7)

- 1 FP-79 遺物 (南東から)
- 2 FP-80 遺物 (南西から)
- 3 FP-93 遺物 (北から)
- 4 FP-93 全景 (北から)
- 5 FP-94 遺物 (南から)

- 6 FP-95 遺物 (南から)

図版 70 C地区I群2類土壙(8)

- 1 FP-96 遺物 (南西から)
- 2 FP-97 遺物 (南西から)
- 3 FP-98 遺物 (南西から)
- 4 FP-99 遺物 (北西から)
- 5 FP-100 遺物 (北から)
- 6 FP-101 遺物 (南から)

図版 71 C地区I群2類土壙(9)

- 1 FP-102 遺物 (南東から)
- 2 FP-103 遺物 (南から)
- 3 FP-107 遺物 (南西から)
- 4 FP-105・106 遺物 (北から)

図版 72 C地区I群2類土壙(10)

- 1 FP-108 遺物 (南から)
- 2 FP-109 遺物(1) (南から)
- 3 FP-109 土層断面
- 4 FP-111 遺物 (南から)

図版 73 C地区I群2類土壙(11)

- 1 FP-112 遺物 (南から)
- 2 FP-113 遺物 (北から)
- 3 FP-117 遺物 (東から)
- 4 FP-118 遺物 (南西から)
- 5 FP-119 遺物 (南から)

図版 74 C地区I群2類土壙(12)

- 1 FP-120・121 遺物・土層断面 (北西から)
- 2 FP-122 遺物 (西から)
- 3 FP-125 遺物・土層断面 (南西から)
- 4 FP-126 遺物 (南東から)
- 5 FP-127 全景 (南西から)

図版 75 C地区I群2類土壙(13)

- 1 FP-129 遺物 (北から)
- 2 FP-129 全景 (北から)
- 3 FP-131 土層断面 (東から)
- 4 FP-132 遺物 (東から)
- 5 FP-133・134 遺物 (東から)

図版 76 C地区I群2類土壙(14)

- 1 FP-135 全景 (南から)
- 2 FP-136 遺物 (東から)
- 3 FP-137 全景 (西から)
- 4 FP-138 土層断面 (南から)
- 5 FP-140 遺物 (東から)

図版 77 C地区I群2類土壙(15)

- 1 FP-142 全景 (西から)
- 2 FP-143 遺物 (南西から)
- 3 FP-144 土層断面 (北から)
- 4 FP-148 土層断面 (南から)
- 5 FP-150 土層断面 (南から)

- 6 FP-151 全景 (南から)

図版 78 C地区II群土壌(1)

- 1 FP-15 遺物 (南から)
- 2 FP-16 土層断面 (北から)
- 3 FP-27 遺物 (北から)
- 4 FP-28 土層断面 (南から)
- 5 FP-29 遺物 (東から)
- 6 FP-30 遺物 (南から)

図版 79 C地区II群土壌(2)

- 1 FP-33 全景 (南から)
- 2 FP-34 全景 (北から)
- 3 FP-35 全景 (北から)
- 4 FP-38 遺物 (東から)
- 5 FP-39 全景 (東から)
- 6 FP-75 遺物 (東から)

図版 80 旧河道土層断面ほか

- 1 旧河道東西(Q-22・23)土層断面 (北から)
- 2 旧河道南西(K-20~F-20)土層断面(東から)
- 3 早期の土器 (南から)

図版 81 貝塚(1)

- 1 貝層上面(1) (西から)
- 2 貝層上面(2) (西から)
- 3 貝層上面(3) (西から)
- 4 貝層断面 (南西から)

図版 82 貝塚(2)

- 1 調査(1) (南から)
- 2 調査(2) (東から)

図版 83 貝塚(3)

- 1 FSb-1 断面 (南西から)
- 2 FF-22 断面 (南から)
- 3 FF-22・FSb-3 断面 (北から)

図版 84 貝塚(4)

- 1 FSb-2 断面 (西から)
- 2 FSb-3 (北西から)
- 3 FSb-4 上面 (南から)

図版 85 貝塚(5)

- 1 銚頭 (南から)
- 2 釣針未成品 (南から)
- 3 獣骨 (南西から)
- 4 獣骨 (南から)
- 5 獣骨 (西から)
- 6 獣骨 (南西から)
- 7 獣骨 (南から)
- 8 獣骨 (西から)

図版 86 貝塚(6)

- 1 獣骨 (南から)
- 2 獣骨 (鹿角・鳥骨) (南から)
- 3 魚骨 (ヒラメ下顎骨) (西から)

- 4 魚骨 (ヒラメ椎骨ほか) (北から)

図版 87 貝塚(7)

- 1 獣骨 (キツネ上・下顎骨) (南西から)
- 2 魚骨 (ヒラメ歯骨・椎骨) (南から)

図版 88 住居跡の復元土器(1)

- 1 FH-2 の土器 (図Ⅲ-51-1)
- 2 FH-3 の土器 (図Ⅲ-55-3)
- 3 FH-3 の土器 (図Ⅲ-55-2)
- 4 FH-3 の土器 (図Ⅲ-55-1)
- 5 FH-4 の土器 (図Ⅲ-60-1)
- 6 FH-4 の土器 (図Ⅲ-60-2)

図版 89 住居跡の復元土器(2)

- 1 FH-12 の土器 (図Ⅲ-79-1)
- 2 FH-12 の土器 (図Ⅲ-79-2)
- 3 FH-12 の土器 (図Ⅲ-79-3)
- 4 FH-12 の土器 (図Ⅲ-79-4)
- 5 FH-12 の土器 (図Ⅲ-79-5)
- 6 FH-12 の土器 (図Ⅲ-79-6)

図版 90 住居跡の復元土器(3)

- 1 FH-12 の土器 (図Ⅲ-79-7)
- 2 FH-12 の土器 (図Ⅲ-79-8)
- 3 FH-12 の土器 (図Ⅲ-79-9)
- 4 FH-12 の土器 (図Ⅲ-79-10)
- 5 FH-12 の土器 (図Ⅲ-79-11)
- 6 FH-12 の土器 (図Ⅲ-80-12)

図版 91 住居跡の復元土器(4)

- 1 FH-12 の土器 (図Ⅲ-80-13)
- 2 FH-12 の土器 (図Ⅲ-80-14)
- 3 FH-12 の土器 (図Ⅲ-80-15)
- 4 FH-12 の土器 (図Ⅲ-80-16)
- 5 FH-12 の土器 (図Ⅲ-80-17)
- 6 FH-12 の土器 (図Ⅲ-80-18)

図版 92 住居跡の復元土器(5)

- 1 FH-12 の土器 (図Ⅲ-80-19)
- 2 FH-12 の土器 (図Ⅲ-81-20)
- 3 FH-12 の土器 (図Ⅲ-81-21)
- 4 FH-12 の土器 (図Ⅲ-81-22)
- 5 FH-12 の土器 (図Ⅲ-81-23)
- 6 FH-12 の土器 (図Ⅲ-81-24)

図版 93 住居跡の復元土器(6)

- 1 FH-12 の土器 (図Ⅲ-81-25)
- 2 FH-12 の土器 (図Ⅲ-81-26)
- 3 FH-12 の土器 (図Ⅲ-82-27)
- 4 FH-12 の土器 (図Ⅲ-82-28)
- 5 FH-12 の土器 (図Ⅲ-82-29)
- 6 FH-12 の土器 (図Ⅲ-82-30)

図版 94 住居跡の復元土器(7)

- 1 FH-12 の土器 (図Ⅲ-82-31)

- 2 FH-12 の土器 (図Ⅲ-82-32)
- 3 FH-12 の土器 (図Ⅲ-82-33)
- 4 FH-12 の土器 (図Ⅲ-82-36)
- 5 FH-14 の土器 (図Ⅲ-101-1)
- 6 FH-15 の土器 (図Ⅲ-103-57)

図版 95 住居跡の復元土器(8)

- 1 FH-16 の土器 (図Ⅲ-111-1)
- 2 FH-16 の土器 (図Ⅲ-111-2)
- 3 FH-16 の土器 (図Ⅲ-111-3)
- 4 FH-16 の土器 (図Ⅲ-111-4)
- 5 FH-16 の土器 (図Ⅲ-111-5)
- 6 FH-16 の土器 (図Ⅲ-111-6)

図版 96 住居跡の復元土器(9)

- 1 FH-16 の土器 (図Ⅲ-111-7)
- 2 FH-16 の土器 (図Ⅲ-111-9)
- 3 FH-16 の土器 (図Ⅲ-112-12)
- 4 FH-19 の土器 (図Ⅲ-130-1)
- 5 FH-24 の土器 (図Ⅲ-150-1)
- 6 FH-25 の土器 (図Ⅲ-150-1)

図版 97 住居跡の復元土器(10)

- 1 FH-25 の土器 (図Ⅲ-150-2)
- 2 FH-27 の土器 (図Ⅲ-155-1)
- 3 FH-29 の土器 (図Ⅲ-167-1)
- 4 FH-29 の土器 (図Ⅲ-167-2)
- 5 FH-33 の土器 (図Ⅲ-180-1)
- 1 FH-38 の土器 (図Ⅲ-197-1)

図版 98 住居跡の復元土器(11)・土壇の復元土器(1)

- 1 FH-38 の土器 (図Ⅲ-197-2)
- 2 FH-39 の土器 (図Ⅲ-203-1)
- 3 FP-2 の土器 (図Ⅲ-24-5)
- 4 FP-5 の土器 (図Ⅲ-25-9)
- 5 FP-6 の土器 (図Ⅲ-25-22)
- 6 FP-9 の土器 (図Ⅲ-26-35)
- 7 FP-82 の土器 (図Ⅲ-29-97)

図版 99 土壇の復元土器(2)

- 1 FP-25 の土器 (図Ⅲ-262-41)
- 2 FP-25 の土器 (図Ⅲ-262-42)
- 3 FP-26 の土器 (図Ⅲ-263-55)
- 4 FP-47 の土器 (図Ⅲ-267-112)
- 5 FP-71 の土器 (図Ⅲ-269-146)
- 6 FP-110 の土器 (図Ⅲ-215-7)

図版 100 土壇の復元土器(3)

- 1 FP-111 の土器 (図Ⅲ-277-295)
- 2 FP-112 の土器 (図Ⅲ-278-304)
- 3 FP-119 の土器 (図Ⅲ-280-325)
- 4 FP-125 の土器 (図Ⅲ-281-354)
- 5 FP-125 の土器 (図Ⅲ-281-356)
- 6 FP-126 の土器 (図Ⅲ-282-362)

図版 101 貝塚の復元土器・包含層の復元土器(1)

- 1 貝塚の土器 (図Ⅲ-298-1)
- 2 包含層の土器 (図Ⅲ-34-1)
- 3 包含層の土器 (図Ⅲ-34-2)
- 4 包含層の土器 (図Ⅲ-316-1)
- 5 包含層の土器 (図Ⅲ-316-2)
- 6 包含層の土器 (図Ⅲ-316-3)

図版 102 包含層の復元土器(2)

- 1 包含層の土器 (図Ⅲ-316-5)
- 2 包含層の土器 (図Ⅲ-316-6)
- 3 包含層の土器 (図Ⅲ-316-7)
- 4 包含層の土器 (図Ⅲ-317-8)
- 5 包含層の土器 (図Ⅲ-317-9)
- 6 包含層の土器 (図Ⅲ-317-10)

図版 103 包含層の復元土器(3)

- 1 包含層の土器 (図Ⅲ-317-11)
- 2 包含層の土器 (図Ⅲ-317-12)
- 3 包含層の土器 (図Ⅲ-317-13)
- 4 包含層の土器 (図Ⅲ-317-14)
- 5 包含層の土器 (図Ⅲ-318-15)
- 6 包含層の土器 (図Ⅲ-318-16)

図版 104 包含層の復元土器(4)

- 1 包含層の土器 (図Ⅲ-318-17)
- 2 包含層の土器 (図Ⅲ-318-18)
- 3 包含層の土器 (図Ⅲ-318-19)
- 4 包含層の土器 (図Ⅲ-318-20)
- 5 包含層の土器 (図Ⅲ-318-21)
- 6 包含層の土器 (図Ⅲ-318-22)

図版 105 包含層の復元土器(5)

- 1 包含層の土器 (図Ⅲ-319-23)
- 2 包含層の土器 (図Ⅲ-319-24)
- 3 包含層の土器 (図Ⅲ-319-25)
- 4 包含層の土器 (図Ⅲ-319-26)
- 5 包含層の土器 (図Ⅲ-319-27)
- 6 包含層の土器 (図Ⅲ-319-28)

図版 106 包含層の復元土器(6)

- 1 包含層の土器 (図Ⅲ-320-36)
- 2 包含層の土器 (図Ⅲ-320-37)
- 3 包含層の土器 (図Ⅲ-320-38)
- 4 包含層の土器 (図Ⅲ-320-39)
- 5 包含層の土器 (図Ⅲ-320-40)
- 6 包含層の土器 (図Ⅲ-320-41)

図版 107 包含層の復元土器(7)

- 1 包含層の土器 (図Ⅲ-320-42)
- 2 包含層の土器 (図Ⅲ-320-43)
- 3 包含層の土器 (図Ⅲ-321-44)
- 4 包含層の土器 (図Ⅲ-321-45)
- 5 包含層の土器 (図Ⅲ-321-46)

6 包含層の土器 (図Ⅲ-321-47)

図版 108 包含層の復元土器(8)

1 包含層の土器 (図Ⅲ-321-48)

2 包含層の土器 (図Ⅲ-321-49)

3 包含層の土器 (図Ⅲ-321-50)

4 包含層の土器 (図Ⅲ-321-51)

5 包含層の土器 (図Ⅲ-322-52)

6 包含層の土器 (図Ⅲ-322-53)

図版 109 包含層の復元土器(9)

1 包含層の土器 (図Ⅲ-322-54)

2 包含層の土器 (図Ⅲ-322-55)

3 包含層の土器 (図Ⅲ-322-56)

4 包含層の土器 (図Ⅲ-322-57)

5 包含層の土器 (図Ⅲ-322-59)

6 包含層の土器 (図Ⅲ-322-60)

図版 110 包含層の復元土器(10)

1 包含層の土器 (図Ⅲ-322-61)

2 包含層の土器 (図Ⅲ-322-62)

3 包含層の土器 (図Ⅲ-322-63)

4 包含層の土器 (図Ⅲ-322-64)

5 包含層の土器 (図Ⅲ-322-65)

6 包含層の土器 (図Ⅲ-322-66)

図版 111 土器の展開写真(1)

1 FH-2 の土器 (図Ⅲ-51-1)

2 FH-4 の土器 (図Ⅲ-60-1)

3 FH-12 の土器 (図Ⅲ-79-4)

図版 112 土器の展開写真(2)

1 FH-12 の土器 (図Ⅲ-79-9)

2 FH-12 の土器 (図Ⅲ-79-11)

3 FH-12 の土器 (図Ⅲ-80-12)

図版 113 土器の展開写真(3)

1 FH-12 の土器 (図Ⅲ-80-14)

2 FH-12 の土器 (図Ⅲ-80-15)

3 FH-12 の土器 (図Ⅲ-80-19)

図版 114 土器の展開写真(4)

1 FH-12 の土器 (図Ⅲ-81-20)

2 FH-12 の土器 (図Ⅲ-81-21)

3 FH-15 の土器 (図Ⅲ-103-57)

図版 115 土器の展開写真(5)

1 FH-16 の土器 (図Ⅲ-111-1)

2 FH-24 の土器 (図Ⅲ-146-1)

3 FH-25 の土器 (図Ⅲ-150-1)

図版 116 土器の展開写真(6)

1 FH-25 の土器 (図Ⅲ-150-2)

2 FH-38 の土器 (図Ⅲ-197-2)

3 FP-26 の土器 (図Ⅲ-263-55)

図版 117 土器の展開写真(7)

1 FP-110 の土器 (図Ⅲ-215-7)

2 FP-112 の土器 (図Ⅲ-278-304)

3 FP-119 の土器 (図Ⅲ-280-325)

図版 118 土器の展開写真(8)

1 FP-125 の土器 (図Ⅲ-281-354)

2 包含層の土器 (図Ⅲ-317-9)

3 包含層の土器 (図Ⅲ-317-13)

図版 119 土器の展開写真(9)

1 包含層の土器 (図Ⅲ-317-14)

2 包含層の土器 (図Ⅲ-318-18)

3 包含層の土器 (図Ⅲ-320-39)

図版 120 土器の展開写真(10)

1 包含層の土器 (図Ⅲ-320-41)

2 包含層の土器 (図Ⅲ-321-46)

3 包含層の土器 (図Ⅲ-321-49)

図版 121 土器の口頸部文様拡大写真(1)

1 縄線文の土器 (図Ⅲ-111-1)

2 波状縄線文+刺突文の土器 (図Ⅲ-317-9)

3 菱目状縄線文+刺突文の土器 (図Ⅲ-79-4)

4 多段弧状縄線文+刺突文の土器 (図Ⅲ-51-1)

5 多段弧状縄線文+刺突文の土器 (図Ⅲ-317-14)

6 縄線文の土器 (図Ⅲ-79-9)

7 縄線文+刺突文の土器 (図Ⅲ-281-354)

8 縄線文+押引文の土器 (図Ⅲ-80-19)

9 縄線文の土器 (図Ⅲ-80-12)

10 縄線文の土器 (図Ⅲ-79-11)

図版 122 土器の口頸部文様拡大写真(2)

1 縄線文の土器 (図Ⅲ-80-15)

2 縄線文の土器 (図Ⅲ-80-14)

3 絡条体圧痕文の土器 (図Ⅲ-105-57)

4 絡条体圧痕文の土器 (図Ⅲ-81-21)

5 絡条体圧痕文+刺突文の土器 (図Ⅲ-60-1)

6 絡条体圧痕文+押引文の土器 (図Ⅲ-263-55)

7 鋸歯状絡条体圧痕文の土器 (図Ⅲ-111-4)

8 絡条体圧痕文の土器 (図Ⅲ-81-20)

9 刺突文の土器 (図Ⅲ-317-13)

10 円形刺突文+貼付帯の土器 (図Ⅲ-280-325)

図版 123 住居跡の拓本土器(1)

FH-12 の土器(1) (1/3)

図版 124 住居跡の拓本土器(2)

FH-12 の土器(2) (1/3)

図版 125 住居跡の拓本土器(3)

FH-12 の土器(3) (1/3)

図版 126 住居跡の拓本土器(4)

FH-12 の土器(4) (1/3)

図版 127 住居跡の拓本土器(5)

FH-16 の土器(1) (1/3)

図版 128 住居跡の拓本土器(6)

FH-16 の土器(2) (1/3)

図版 129 貝塚の拓本土器(1)
貝塚の土器(1) (1/3)
図版 130 貝塚の拓本土器(2)・
包含層の拓本土器(1)
1 貝塚の土器(2) (1/3)
2 A地区包含層の土器(1) (1/3)
図版 131 包含層の拓本土器(2)
A地区包含層の土器(2) (1/3)
図版 132 包含層の拓本土器(3)
A地区包含層の土器(3) (1/3)
図版 133 包含層の拓本土器(4)
A地区包含層の土器(4) (1/3)
図版 134 包含層の拓本土器(5)
C地区包含層の土器(1) (1/3)
図版 135 包含層の拓本土器(6)
C地区包含層の土器(2) (1/3)
図版 136 包含層の拓本土器(7)
C地区包含層の土器(3) (1/3)
図版 137 包含層の拓本土器(8)
C地区包含層の土器(4) (1/3)
図版 138 包含層の拓本土器(9)
C地区包含層の土器(5) (1/3)
図版 139 包含層の拓本土器(10)
C地区包含層の土器(6) (1/3)
図版 140 包含層の拓本土器(11)
C地区包含層の土器(7) (1/3)
図版 141 包含層の拓本土器(12)
C地区包含層の土器(8) (1/3)
図版 142 包含層の拓本土器(13)
C地区包含層の土器(9) (1/3)
図版 143 包含層の拓本土器(14)
C地区包含層の土器(10) (1/3)
図版 144 包含層の拓本土器(15)
C地区包含層の土器(11) (1/3)
図版 145 包含層の拓本土器(16)
C地区包含層の土器(12) (1/3)
図版 146 包含層の拓本土器(17)
C地区包含層の土器(13) (1/3)
図版 147 包含層の拓本土器(18)
C地区包含層の土器(14) (1/3)
図版 148 包含層の拓本土器(19)
C地区包含層の土器(15) (1/3)
図版 149 包含層の拓本土器(20)
C地区包含層の土器(16) (1/3)
図版 150 包含層の拓本土器(21)
C地区包含層の土器(17) (1/3)
図版 151 包含層の拓本土器(22)
C地区包含層の土器(18) (1/3)

図版 152 包含層の拓本土器(23)
C地区包含層の土器(19) (1/3)
図版 153 包含層の拓本土器(24)
C地区包含層の土器(20) (1/3)
図版 154 包含層の拓本土器(25)
C地区包含層の土器(21) (1/3)
図版 155 住居跡の石器(1)
FH-12の石器(1) (1/2)
図版 156 住居跡の石器(2)
FH-12の石器(2) (1/2)
図版 157 住居跡の石器(3)
FH-12の石器(3) (1/2)
図版 158 住居跡の石器(4)
FH-12の石器(4) (1/2)
図版 159 住居跡の石器(5)
FH-12の石器(5) (1/2・1/6)
図版 160 住居跡の石器(6)
FH-16の石器(1) (1/2)
図版 161 住居跡の石器(7)
FH-16の石器(2) (1/2)
図版 162 住居跡の石器(8)
FH-16の石器(3) (1/2)
図版 163 住居跡の石器(9)
FH-16の石器(4) (1/2)
図版 164 住居跡の石器(10)
FH-16の石器(5) (1/2)
図版 165 貝塚の石器(1)
貝塚の石器(1) (1/2)
図版 166 貝塚の石器(2)
貝塚の石器(2) (1/2)
図版 167 貝塚の石器(3)
貝塚の石器(3) (1/2・1/6)
図版 168 包含層の石器(1)
A地区包含層の石器(1) (1/2)
図版 169 包含層の石器(2)
A地区包含層の石器(2) (1/2・1/2)
図版 170 包含層の石器(3)
A地区包含層の石器(3) (1/2・1/6)
図版 171 包含層の石器(4)
C地区包含層の石器(1) (1/2)
図版 172 包含層の石器(5)
C地区包含層の石器(2) (1/2)
図版 173 包含層の石器(6)
C地区包含層の石器(3) (1/2・1/2)
図版 174 包含層の石器(7)
C地区包含層の石器(4) (1/2)
図版 175 包含層の石器(8)
C地区包含層の石器(5) (1/2・1/6)

図版 176 包含層の石器(9)

C地区包含層の石器(6)($\frac{1}{6}$)

図版 177 遺構・包含層の土製品(1)

土製品(1)($\frac{1}{1}$ ・ $\frac{1}{2}$)

図版 178 遺構・包含層の土製品(2)

土製品(2)($\frac{1}{2}$)

図版 179 遺構・包含層の土製品(3)

土製品(3)($\frac{1}{2}$)

図版 180 遺構・包含層の土製品(4)

土製品(4)($\frac{1}{2}$)

図版 181 遺構・包含層の石製品

石製品($\frac{1}{1}$ ・ $\frac{1}{3}$)

図版 182 貝塚・住居跡の骨角器

骨角器($\frac{1}{1}$)

図版 183 貝塚の動物遺存体(1)

貝類ほか(1)

図版 184 貝塚の動物遺存体(2)

貝類ほか(2)

図版 185 貝塚の動物遺存体(3)

魚骨(1)

図版 186 貝塚の動物遺存体(4)

魚骨(2)

図版 187 貝塚の動物遺存体(5)

魚骨(3)

図版 188 貝塚の動物遺存体(6)

鳥獣骨

図版 189 包含層の陶磁器(1)

包含層の陶磁器(1)($\frac{1}{3}$)

図版 190 包含層の陶磁器(2)・包含層の金属製品

陶磁器(2)・金属製品($\frac{1}{3}$)



1 遺跡遠景（南東から 後方シリバ岬）



2 遺跡近景（南東から）

図版 2 調査の状況(1)



1 発掘区設定 (西から)



2 25%調査 (南西から)



1 C地区南側包含層調査(南から)



2 C地区遺構調査(北東から)



3 C地区北側包含層調査(東から)



1 25%調査（南東から）

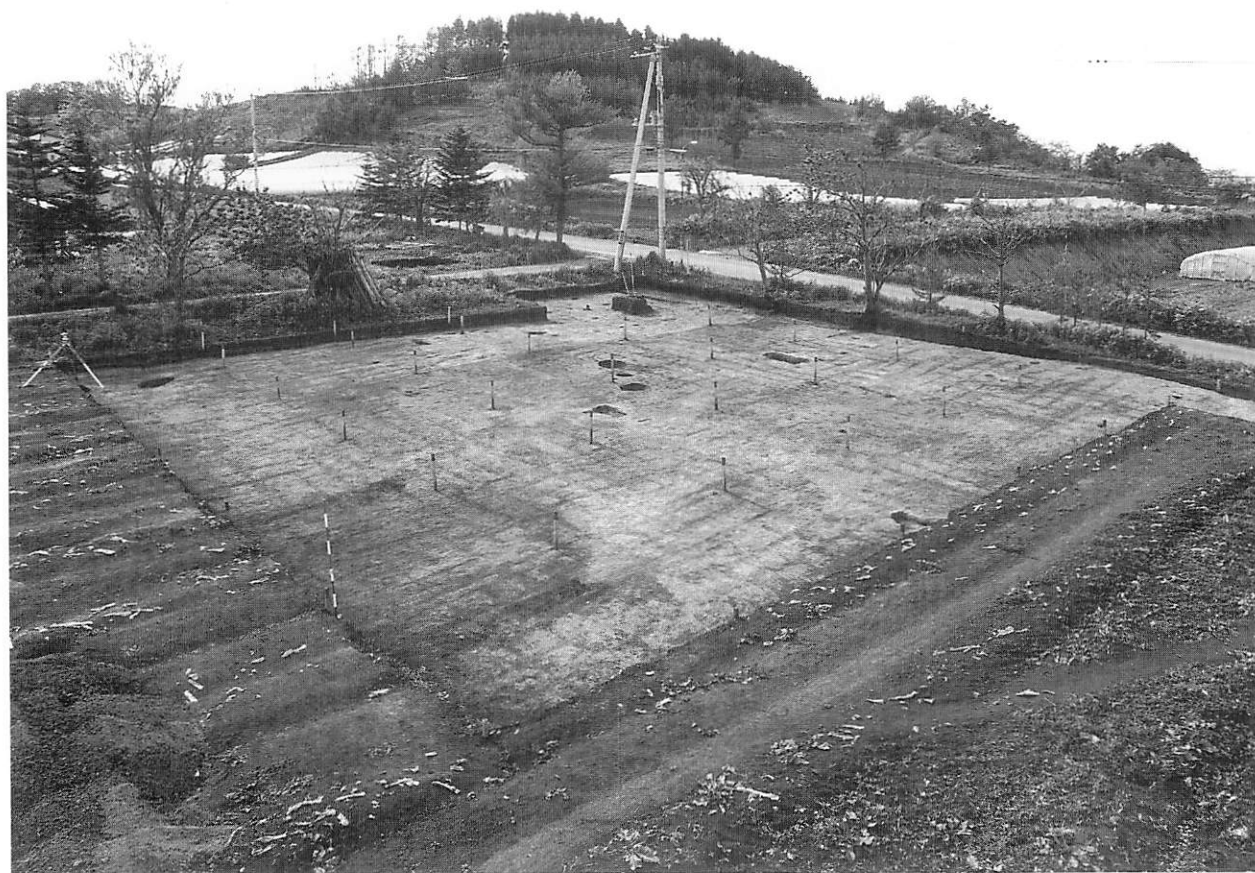

2 全景（南東から）



1 包含層調査（南から）



2 包含層調査（東から）



3 全景（南から）

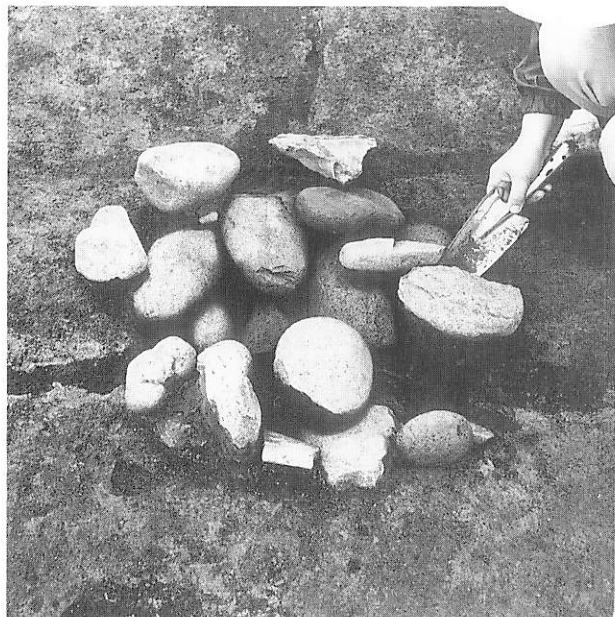

1 FP-1 遺物 (東から)



2 FP-1 全景 (東から)



3 FP-2 遺物・土層断面 (南東から)



4 FP-4 全景 (東から)



5 FP-3 遺物 (東から)

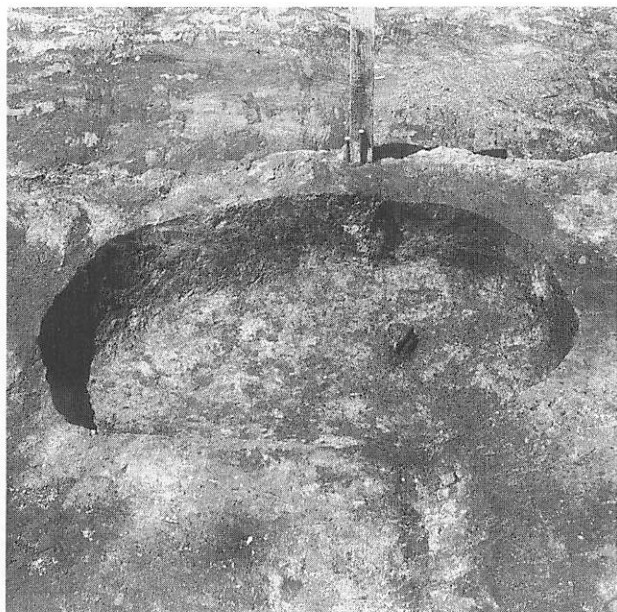

6 FP-3 全景 (東から)



1 FP-5 遺物 (南から)

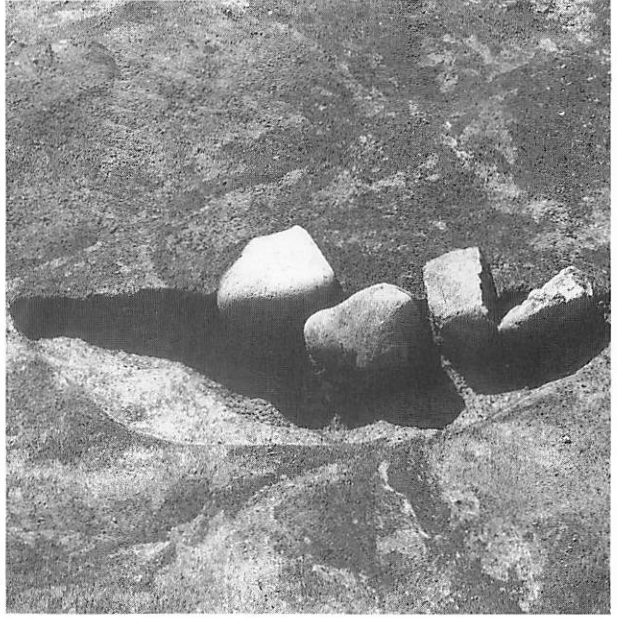

2 FP-7 遺物・土層断面 (南西から)



3 FP-6 遺物 (南から)



4 FP-6 全景 (南から)



5 FP-8 遺物・土層断面 (西から)

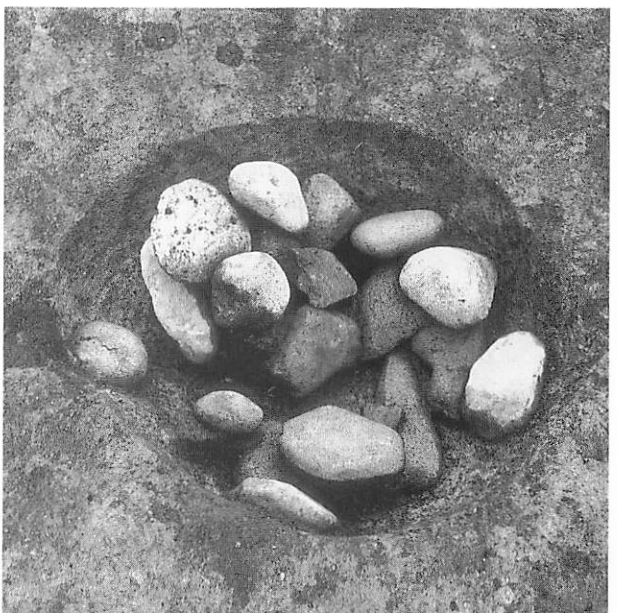

6 FP-8 遺物 (北から)



1 FP-9 遺物 (南東から)



2 FP-10 遺物 (北東から)

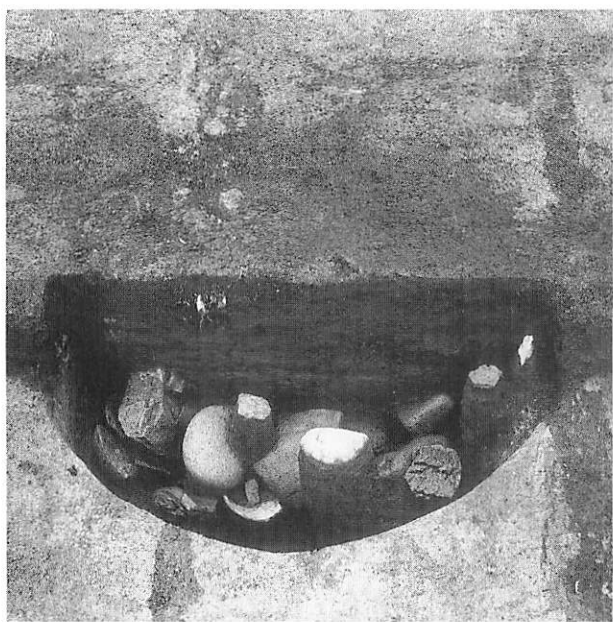

3 FP-11 土層断面 (北から)

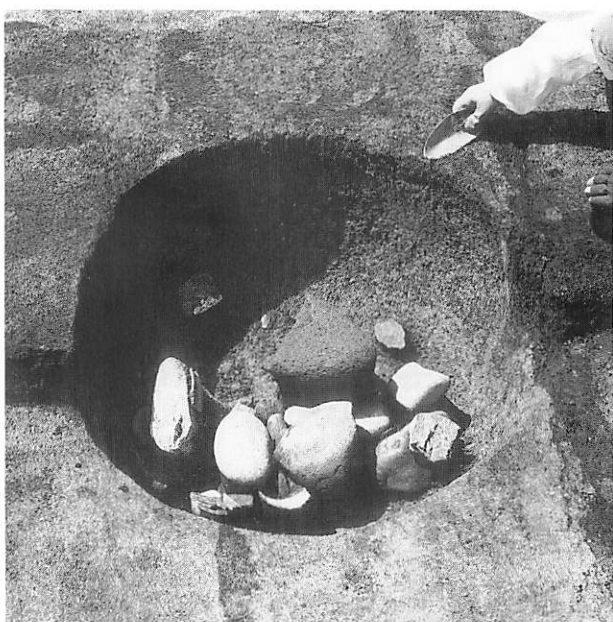

4 FP-11 遺物 (北から)

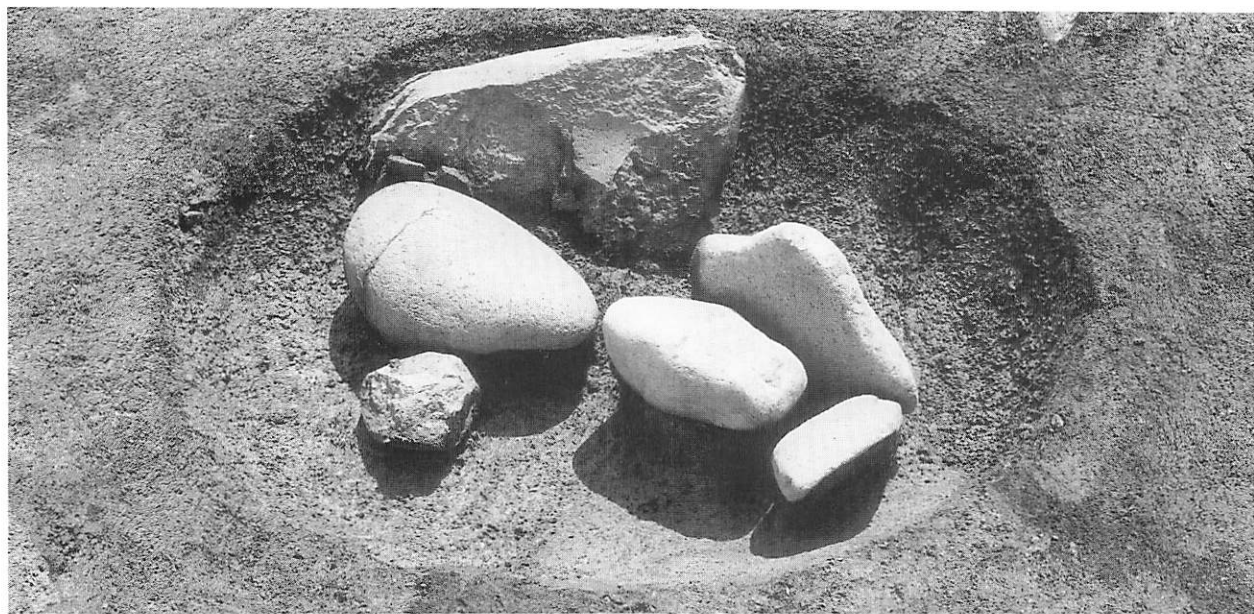

5 FP-12 遺物 (北東から)



1 FP-13 遺物 (北から)

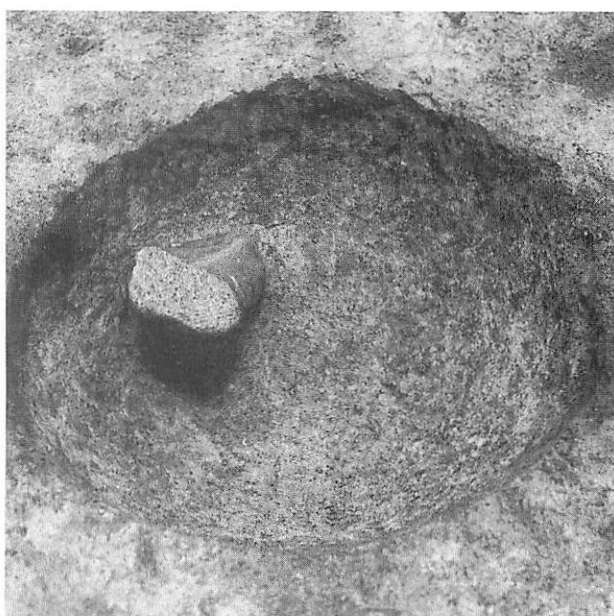

2 FP-17 遺物 (南から)



3 FP-18 遺物 (南から)

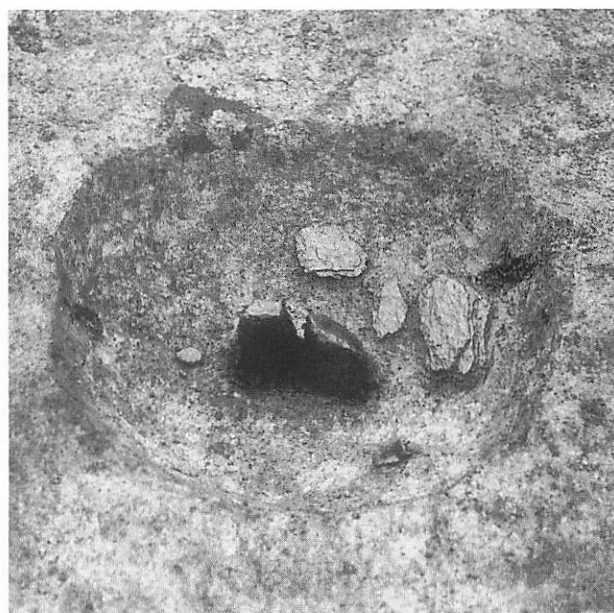

4 FP-19 遺物 (南から)

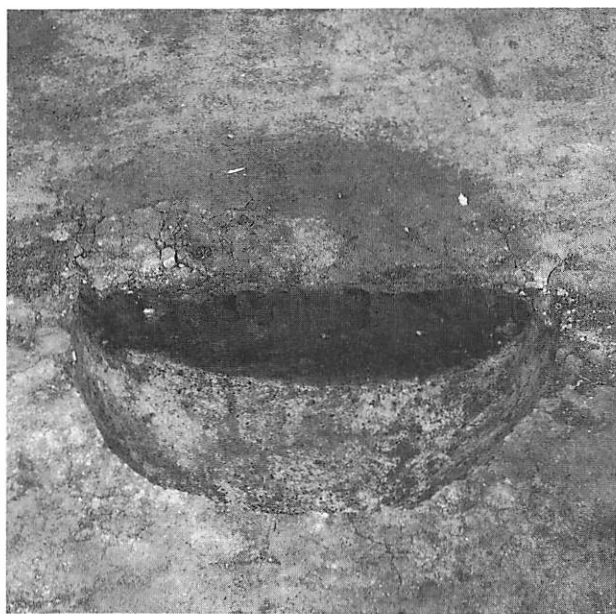

5 FP-51 土層断面 (西から)

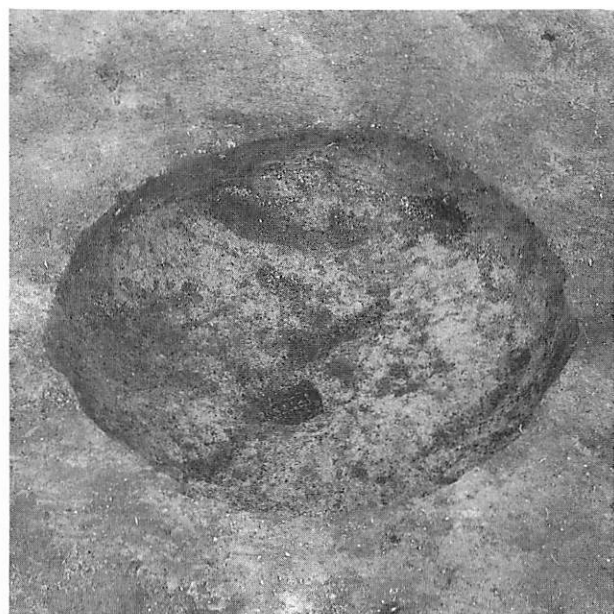

6 FP-52 全景 (西から)

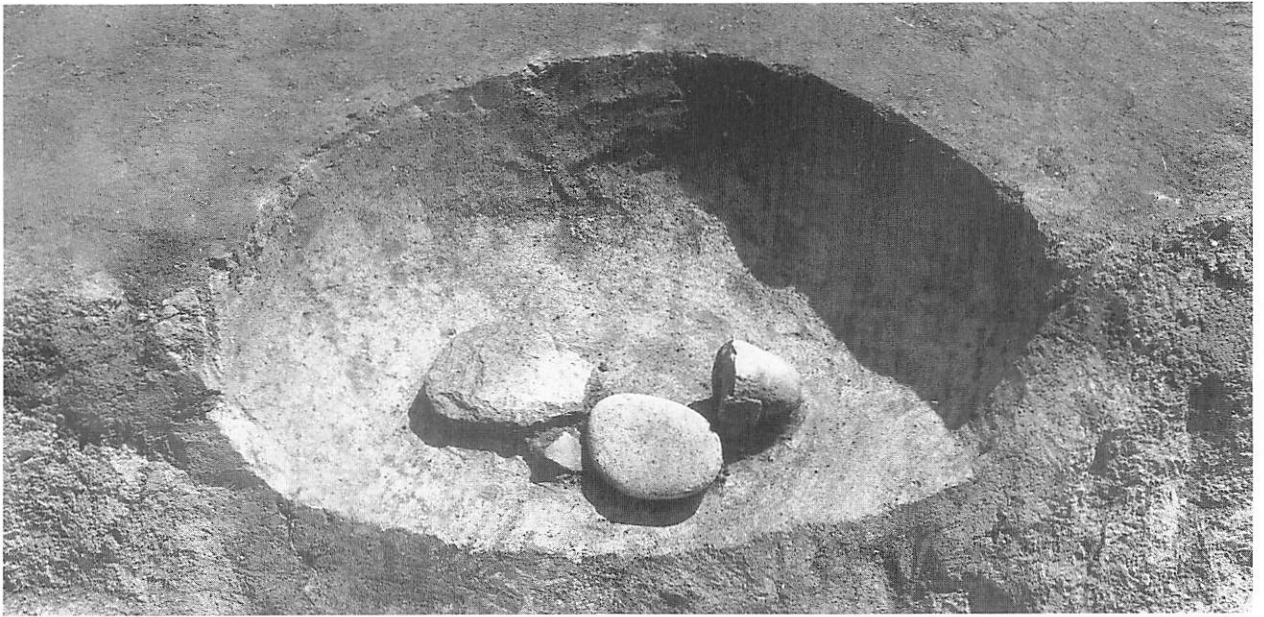

1 FP-53 遺物 (東から)



2 FP-54 遺物 (東から)



3 FP-55 遺物 (西から)

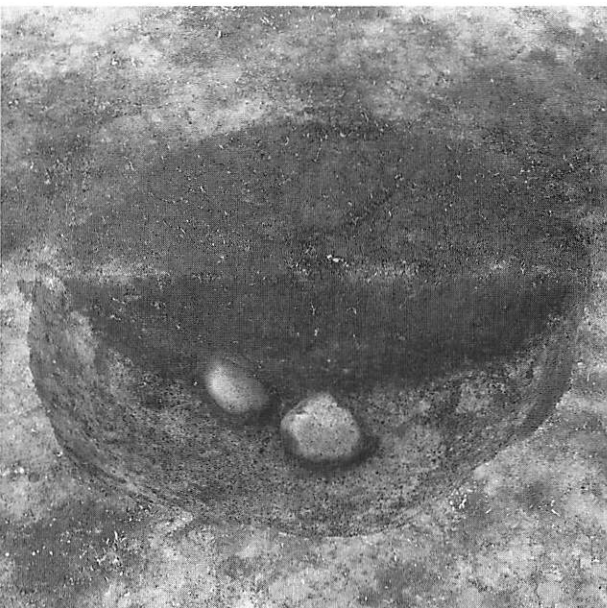

4 FP-56 土層断面 (西から)

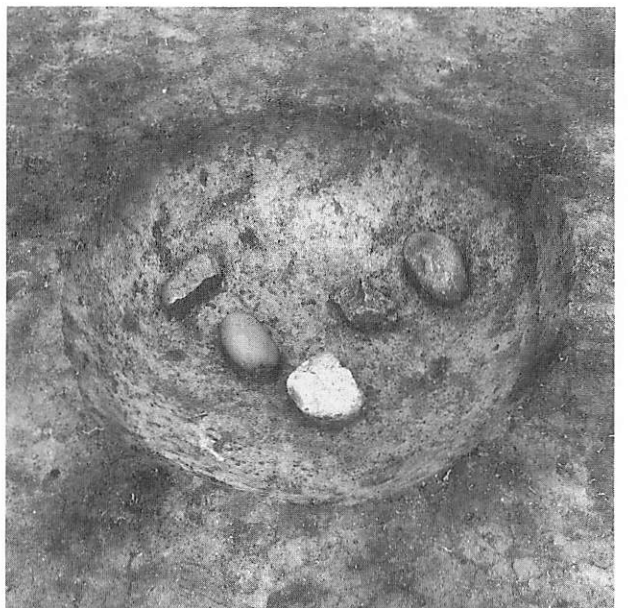

5 FP-56 全景 (西から)

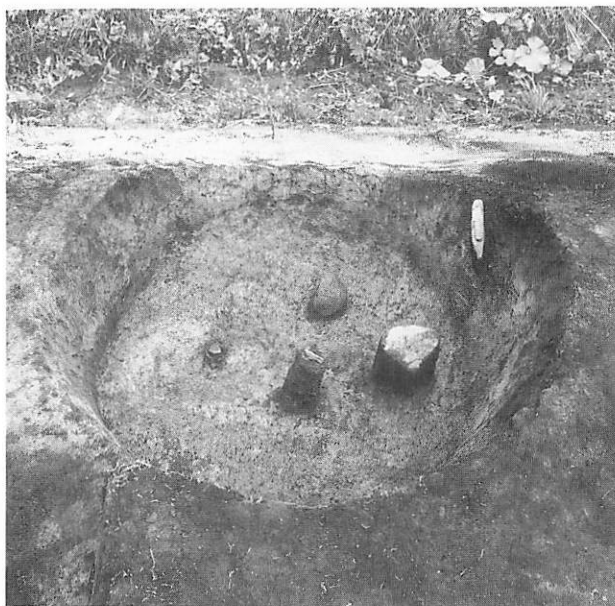

1 FP-57 遺物 (西から)



2 FP-58 遺物 (西から)



3 FP-59 遺物 (西から)

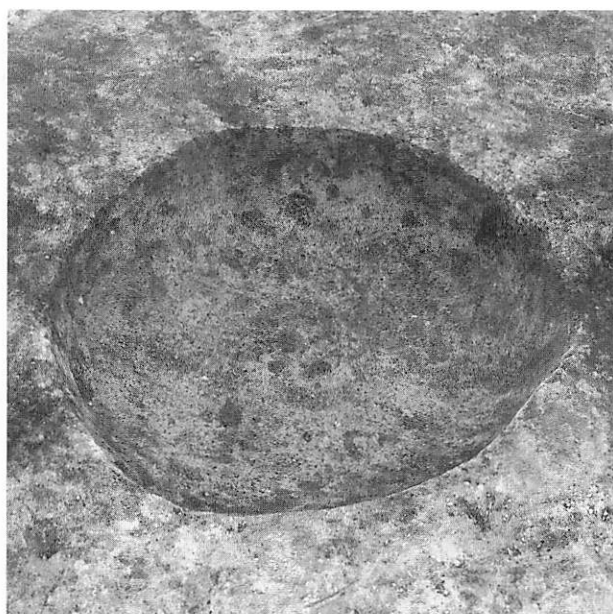

4 FP-60 全景 (東から)

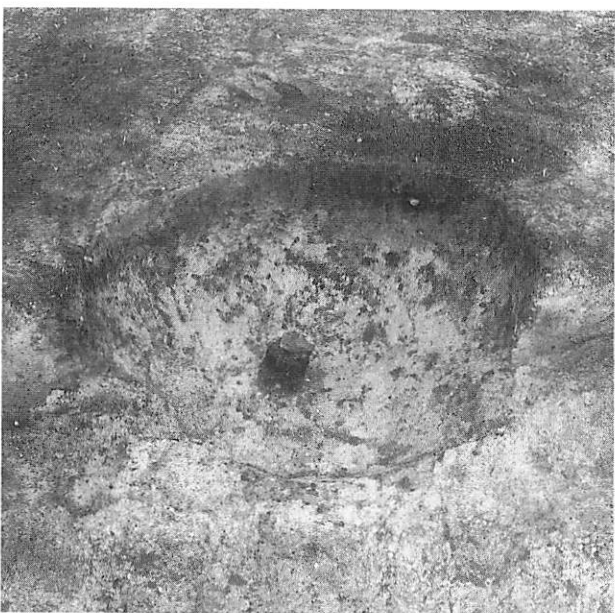

5 FP-61 遺物 (西から)

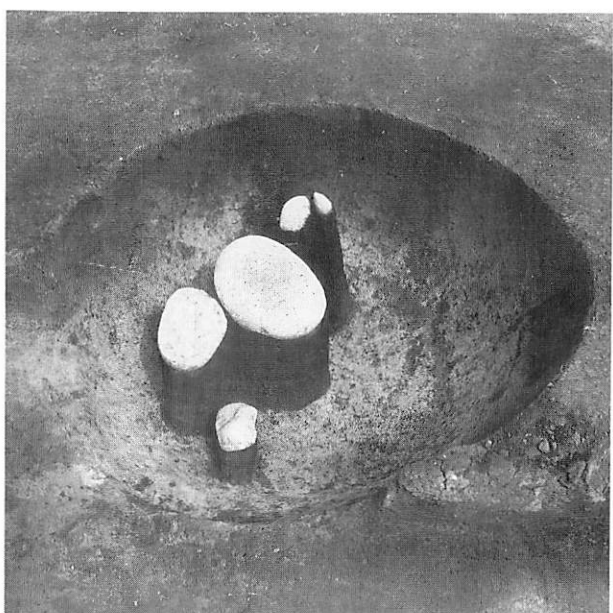

6 FP-62 遺物 (西から)

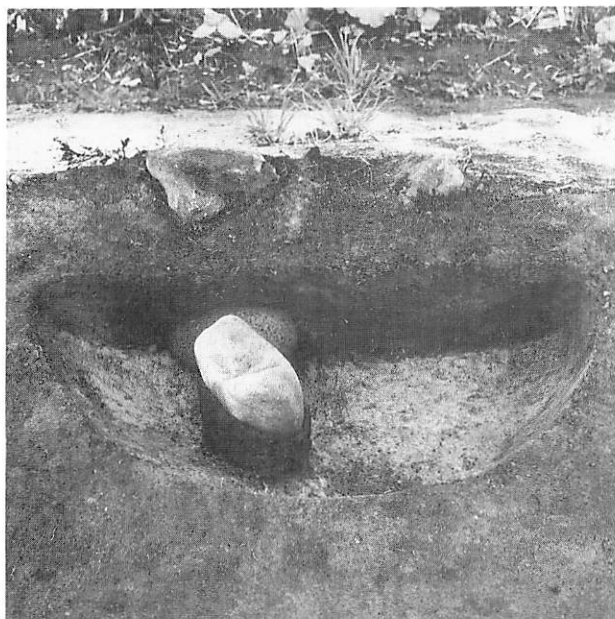

1 FP-63 土層断面 (西から)



2 FP-63 遺物 (西から)

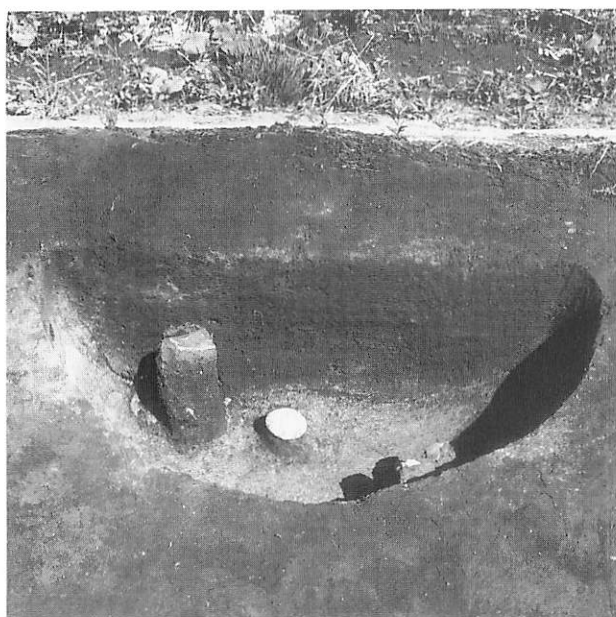

3 FP-64 土層断面 (西から)

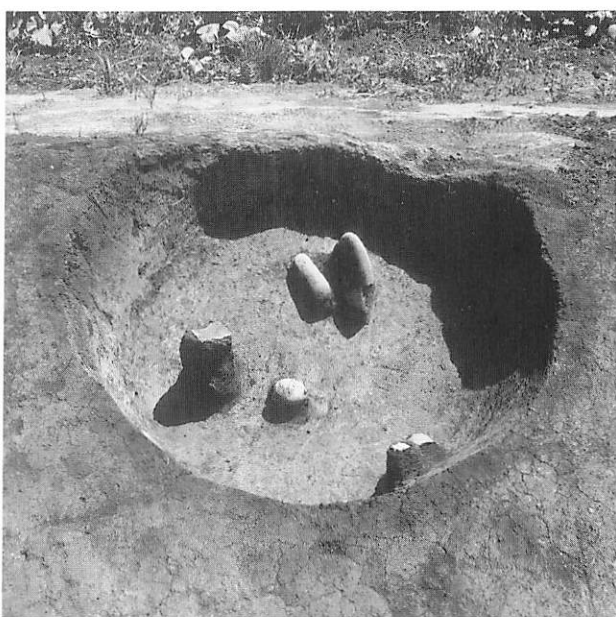

4 FP-64 遺物 (西から)

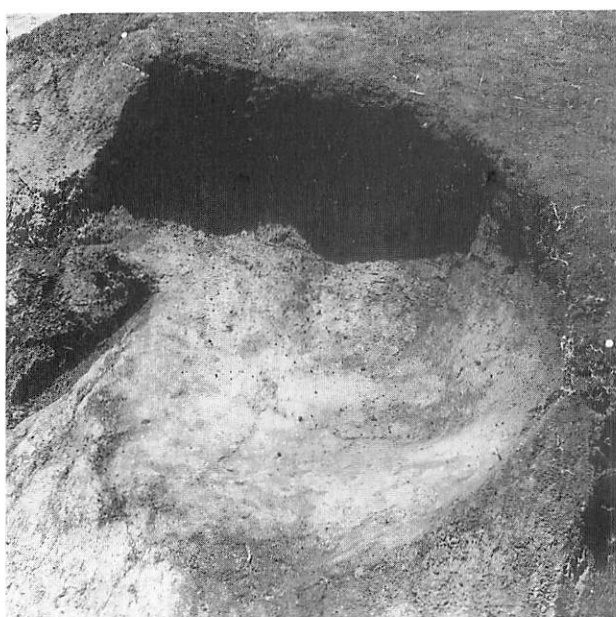

5 FP-65 全景 (北東から)

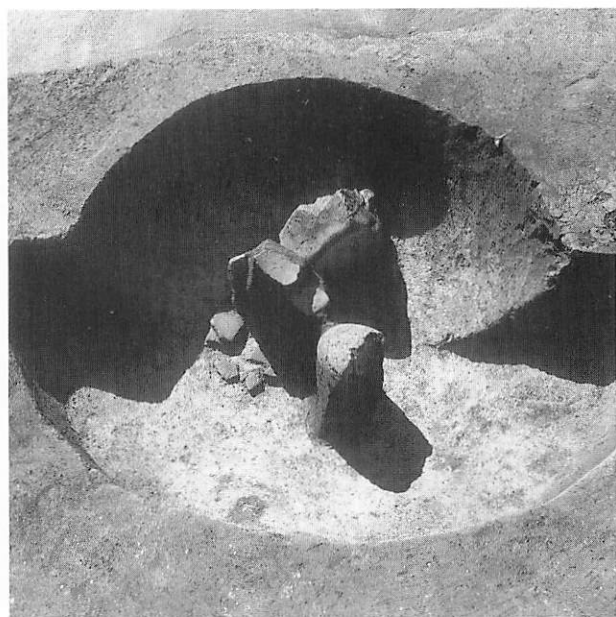

6 FP-66 遺物 (東から)

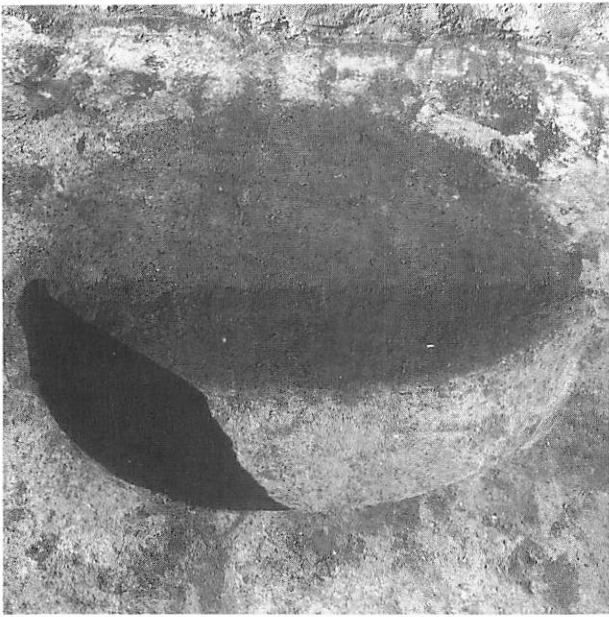

1 FP-67 土層断面 (南から)

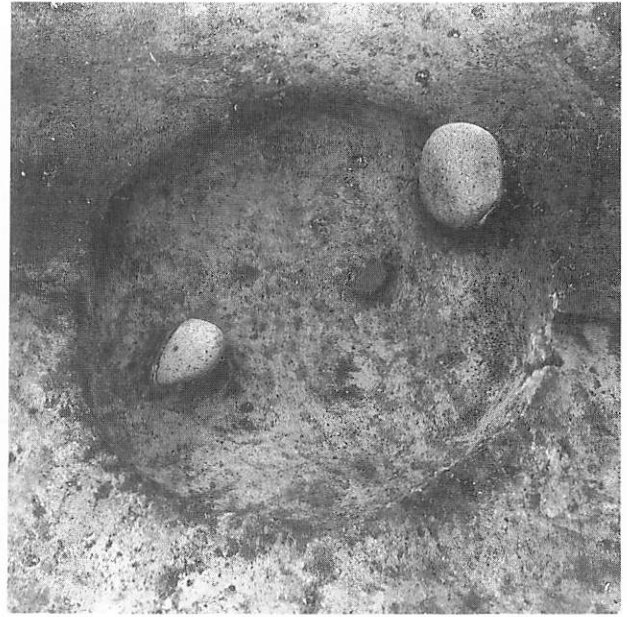

2 FP-68 遺物 (南から)



3 FP-69 全景 (南から)

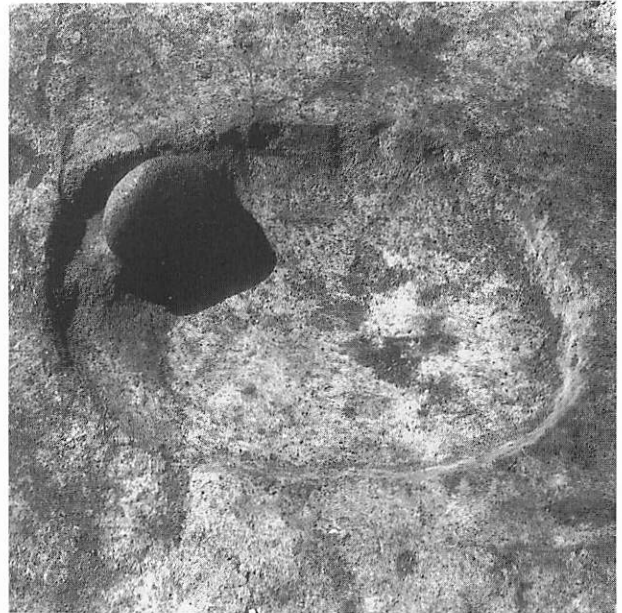

4 FP-81 遺物 (南東から)

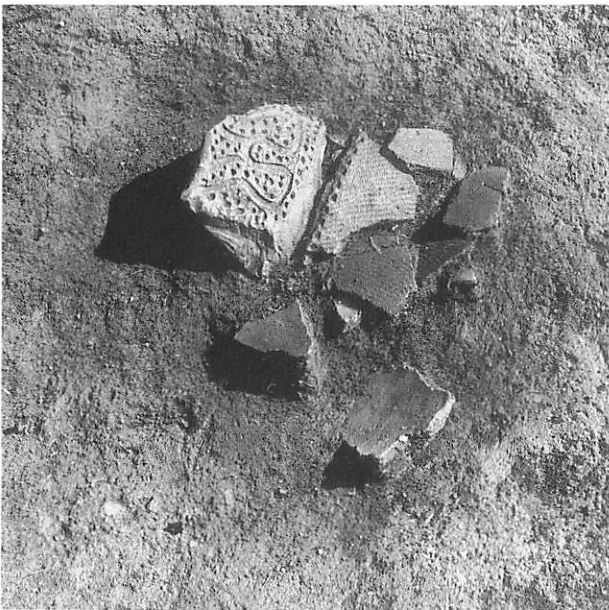

5 FP-82 遺物 (北から)

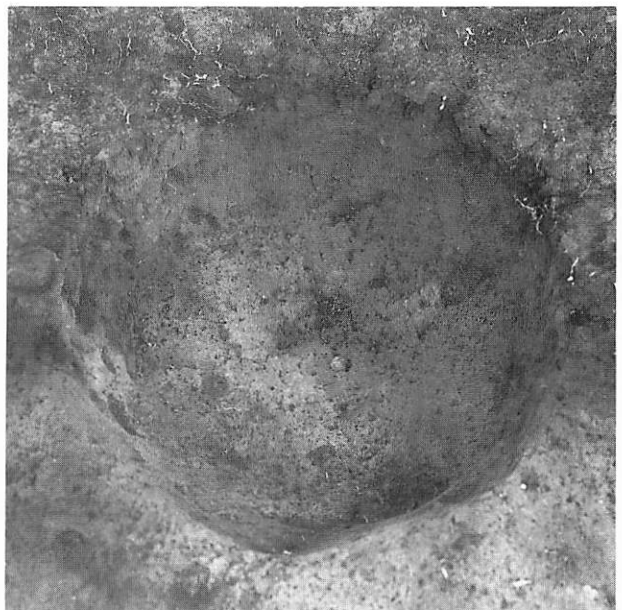

6 FP-82 全景 (西から)

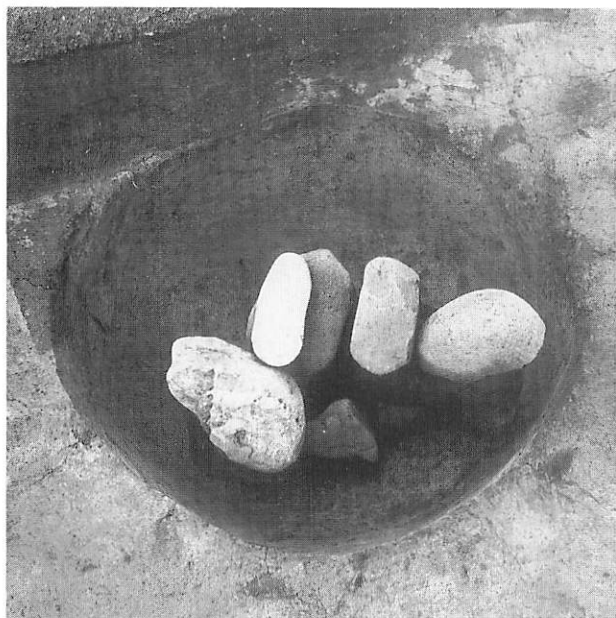

1 FP-83 遺物 (北西から)



2 FP-83 全景 (北西から)

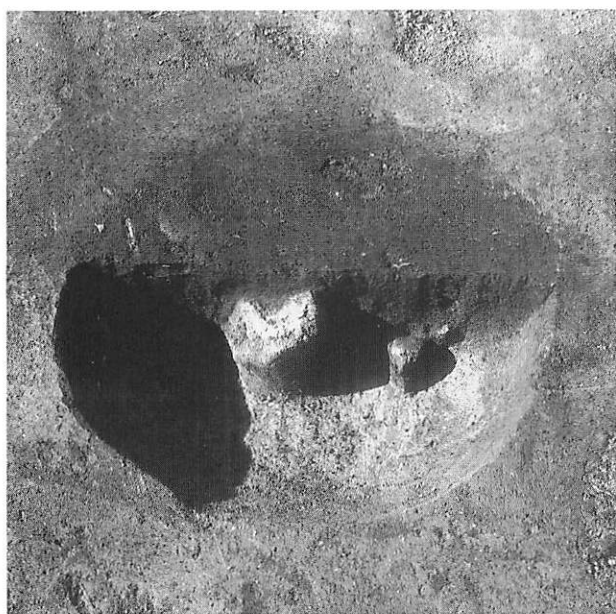

3 FP-84 土層断面 (南から)



4 FP-86 全景 (南から)



5 FP-87 土層断面 (西から)

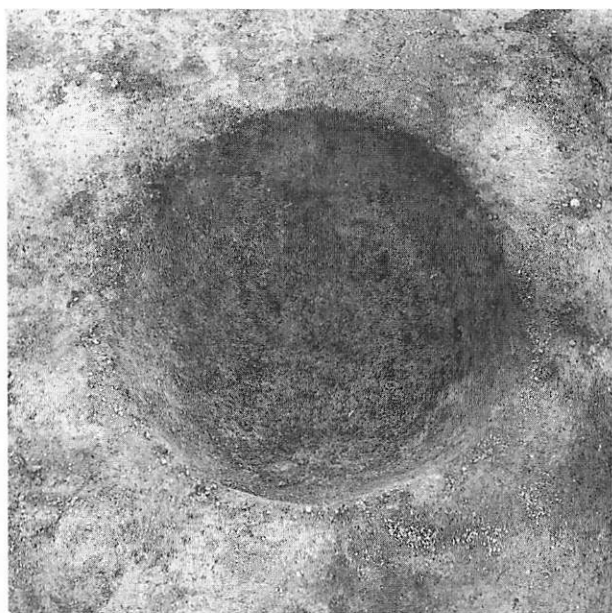

6 FP-88 全景 (南から)

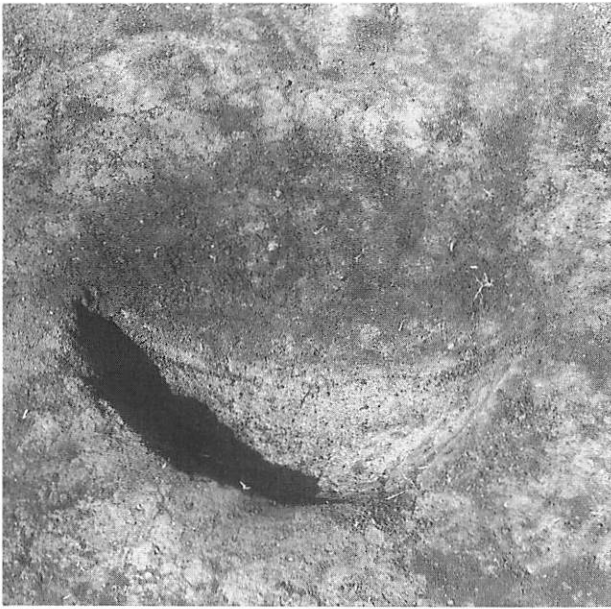

1 FP-89 土層断面 (南西から)



2 FP-90 遺物 (西から)



3 FP-91 遺物 (南から)

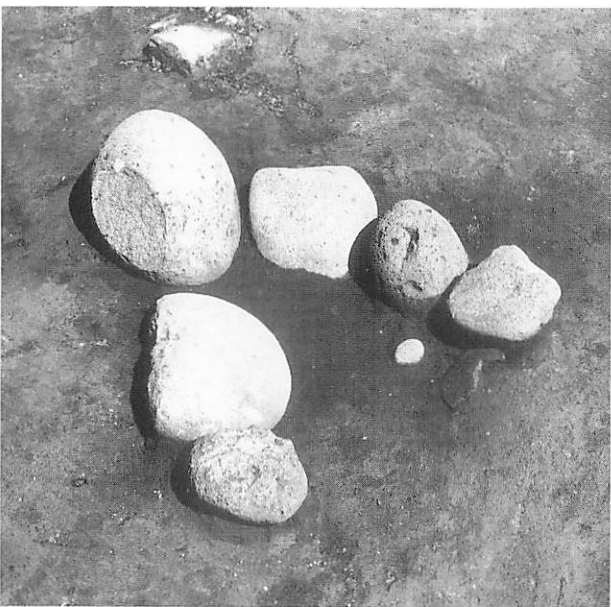

4 FP-92 遺物 (南から)

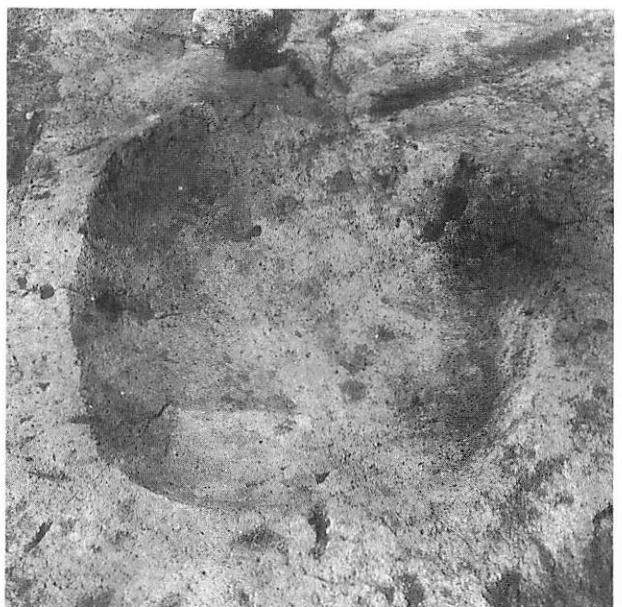

5 FP-92 全景 (南から)



1 調査状況（東から）



2 調査状況（南から）

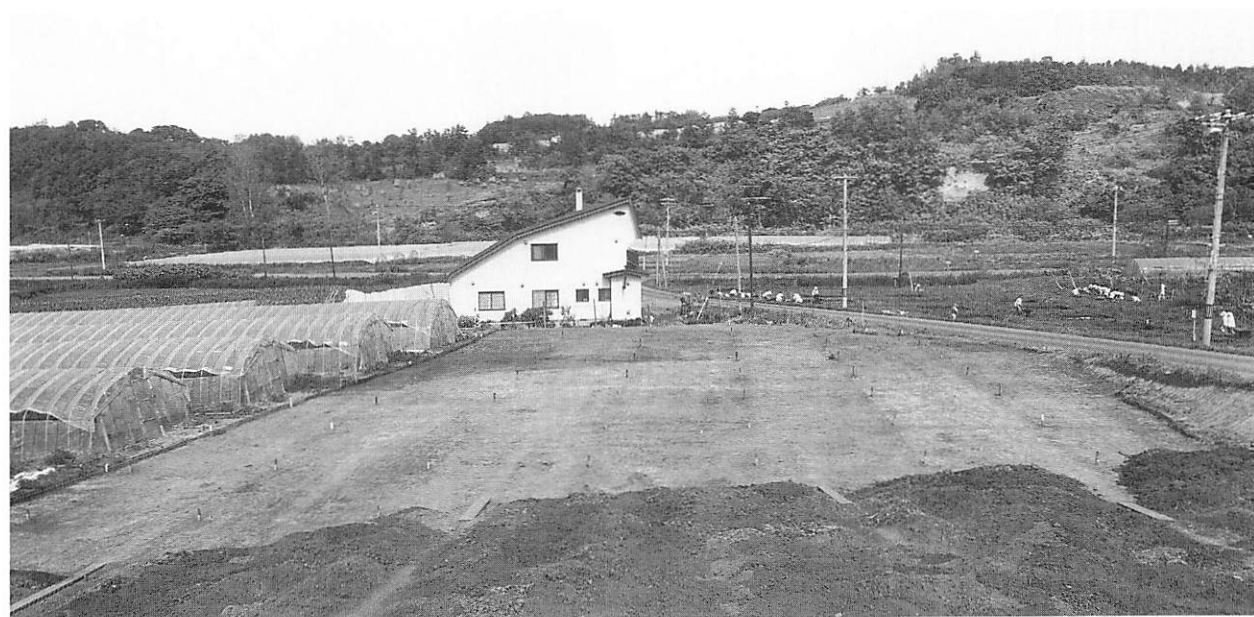

3 全景（西から）



1 25%調査 (南西から)



2 西側氾濫原付近の調査 (南から)

図版 18 C地区南側調査の状況(2)

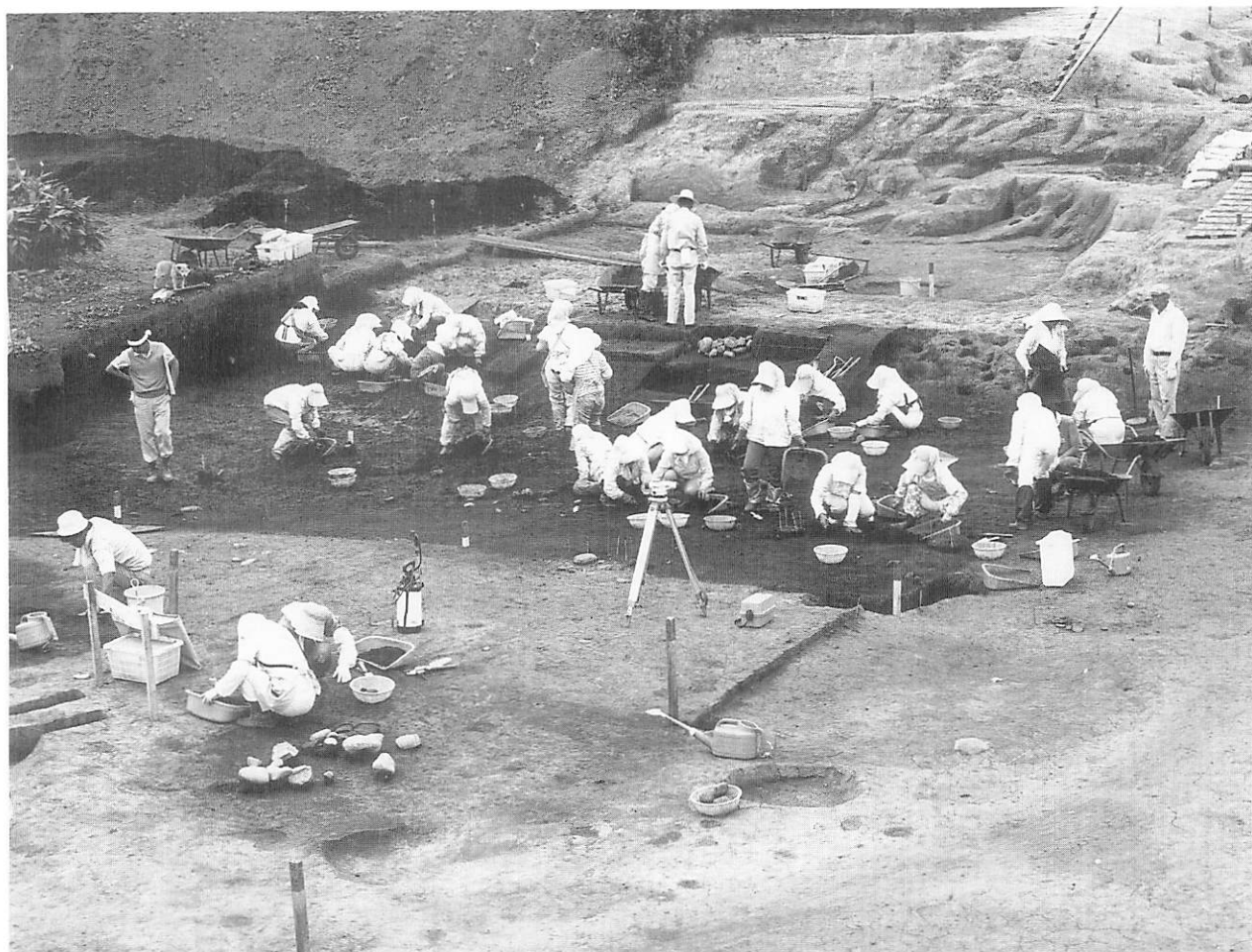

1 旧河道部 (北東から)



2 沖積低地全景 (西から)



1 旧河道部 (南西から)



2 旧河道部・沖積低地 (西から)



1 沖積低地 (西から)



2 沖積低地 (北から)



1 遺構調査 (東から)



2 遺構調査 (南西から)



3 遺構調査 (西から)



1 沖積低地遺構調査 (西から)



2 沖積低地全景 (西から)



1 全景 (北東から)



2 HP-5 全景 (南から)



3 HP-7 遺物 (南から)

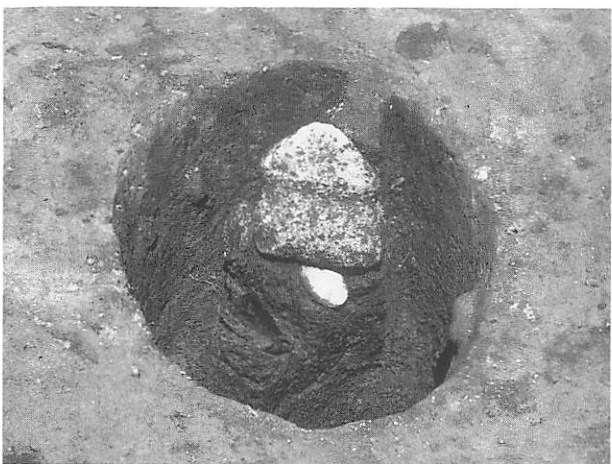

4 HP-9 遺物 (南東から)



5 HP-11 断面 (南西から)



1 床面の遺物（北から）

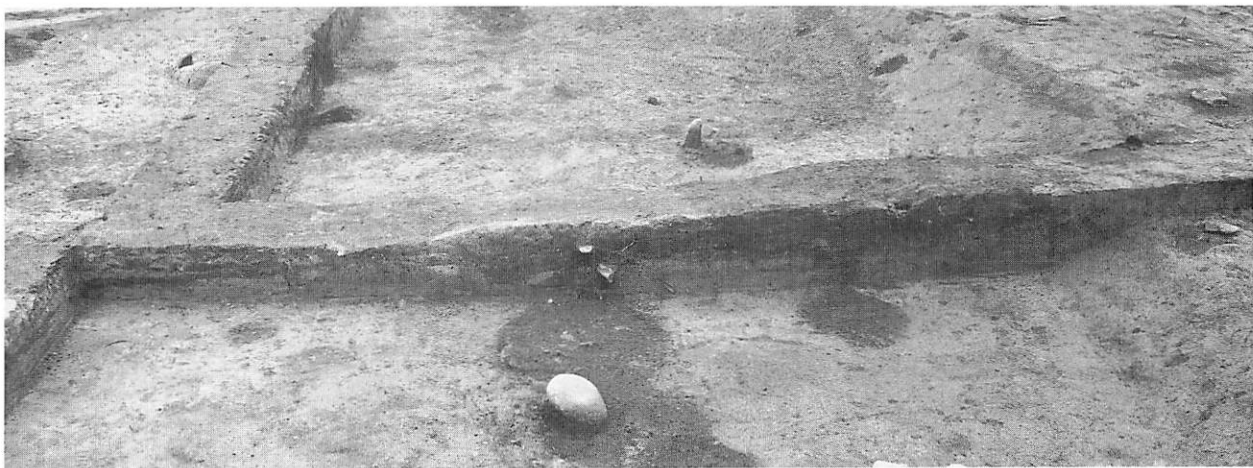

2 土層断面（西から）

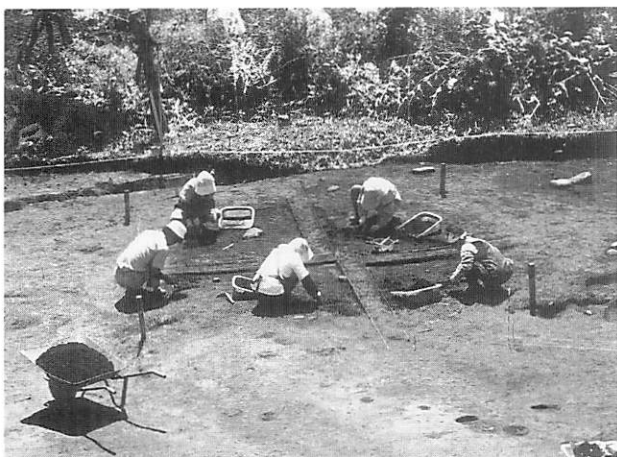

3 調査（北から）

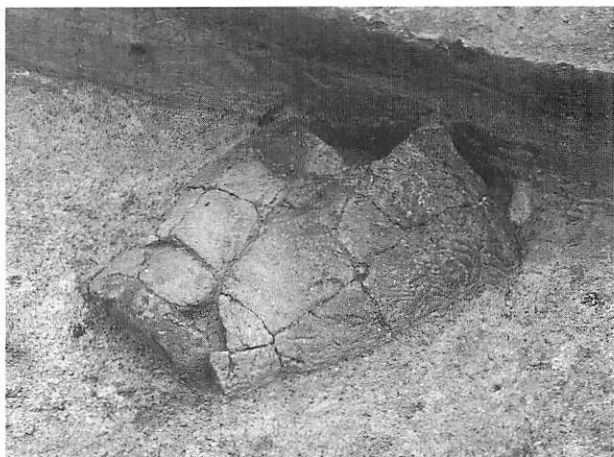

4 床面の土器（北から）



1 覆土の遺物(南から)

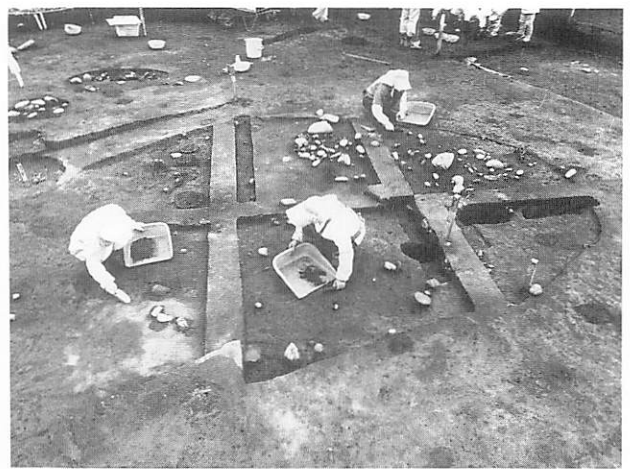

2 覆土の遺物(北から)



3 覆土の遺物(南西から)



4 土層断面(北東から)



5 全景(北から)



1 覆土の遺物・土層断面(南西から)

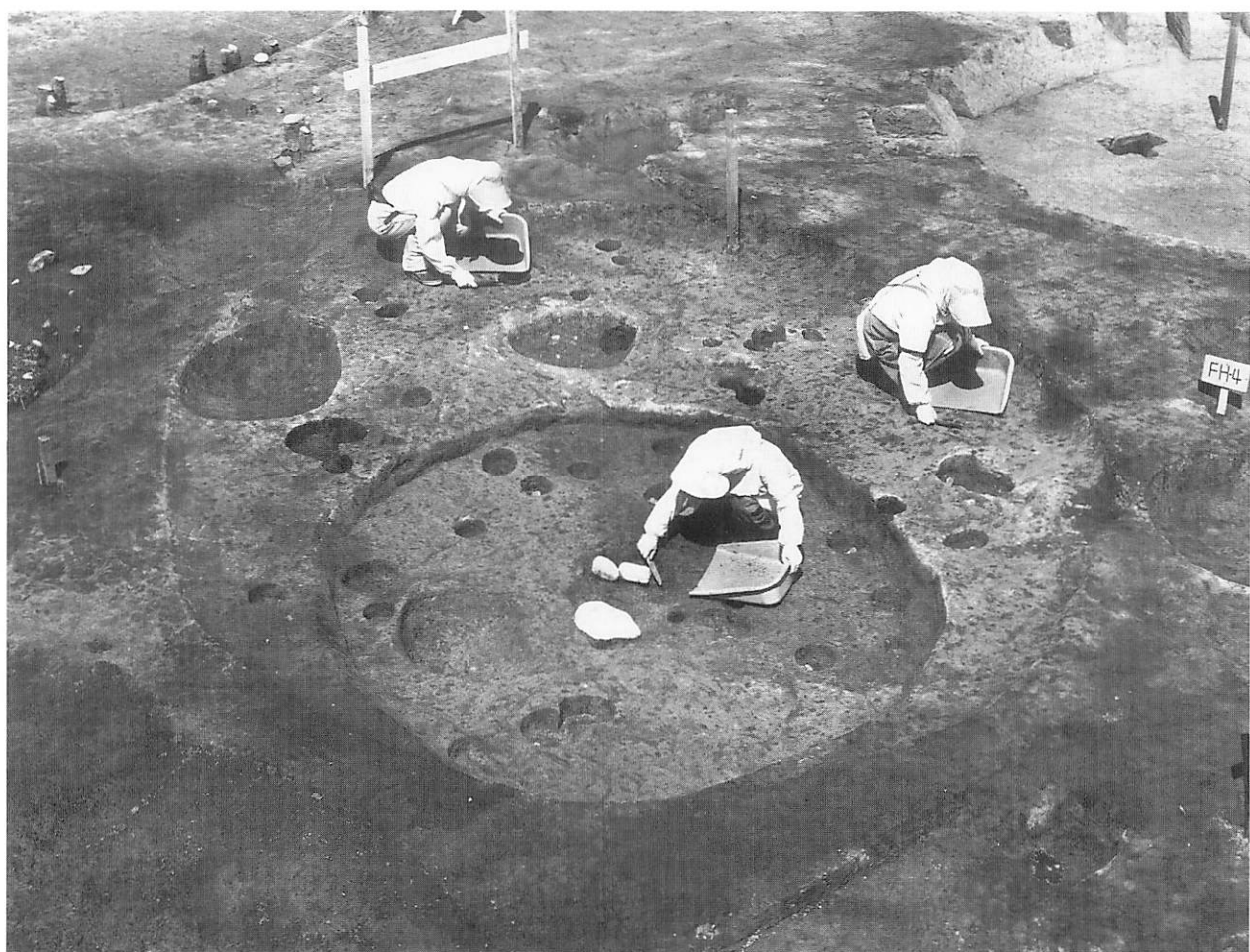

2 全景(南西から)



1 FH-5・6 土層断面 (北西から)



2 FH-6 遺物 (北西から)



3 FH-5・6 全景 (北西から)



1 遺物・土層断面 (東から)



2 全景 (西から)

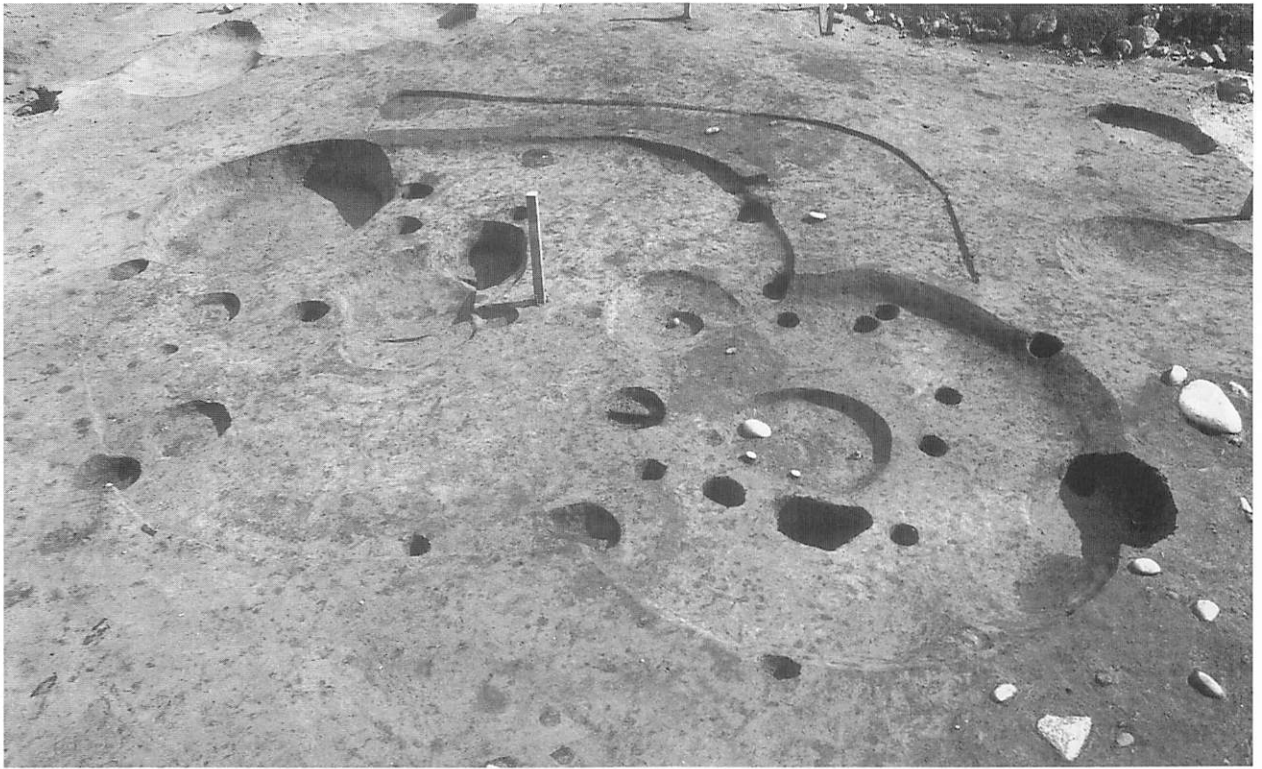

1 FH-9・10・11 全景 (北から)

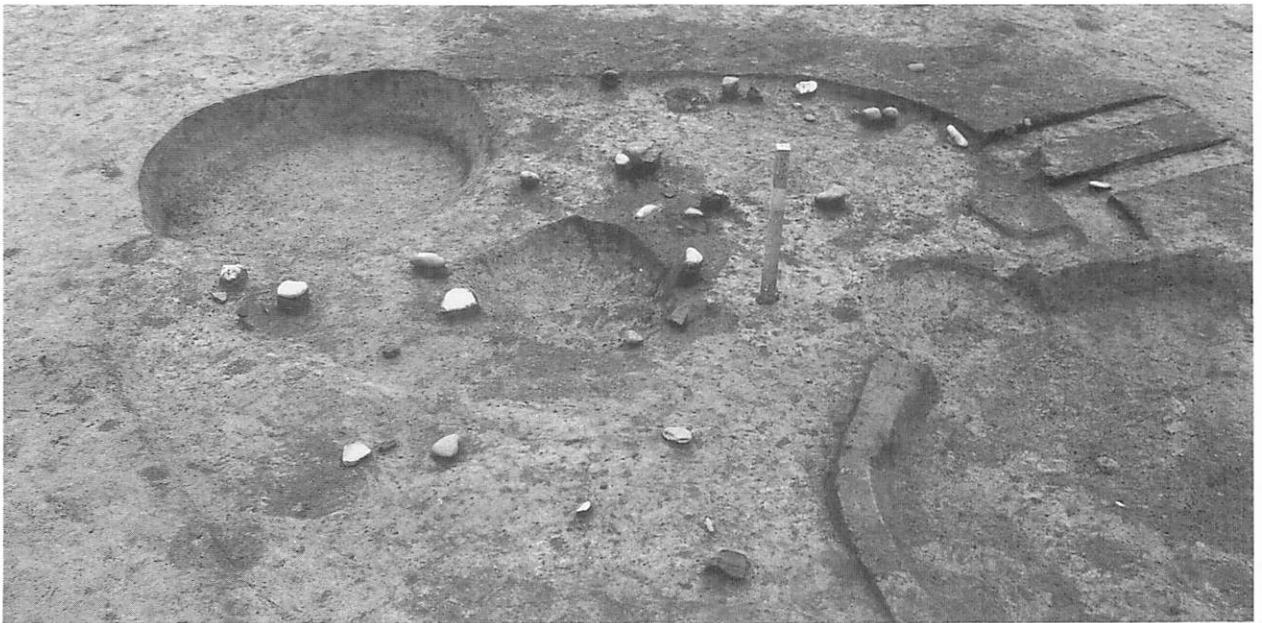

2 FH-9 遺物 (北から)

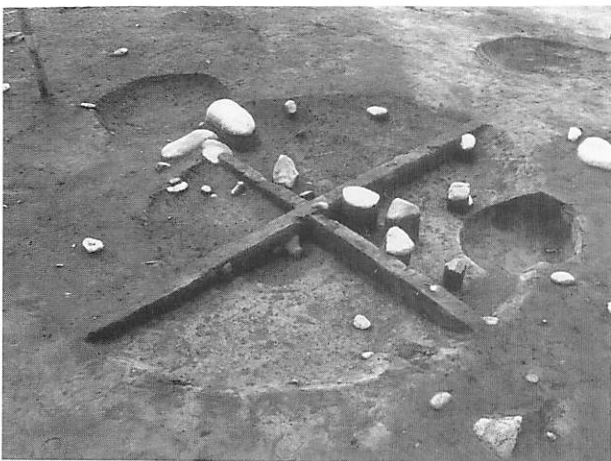

3 FH-11 遺物・土層断面 (北東から)

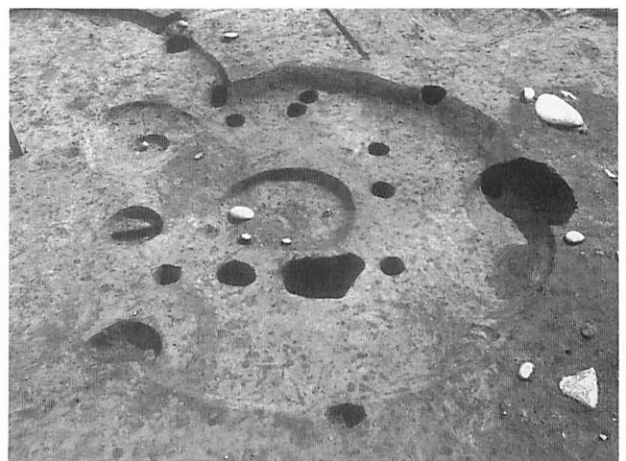

4 FH-11 全景 (北から)



1 確認(東から)

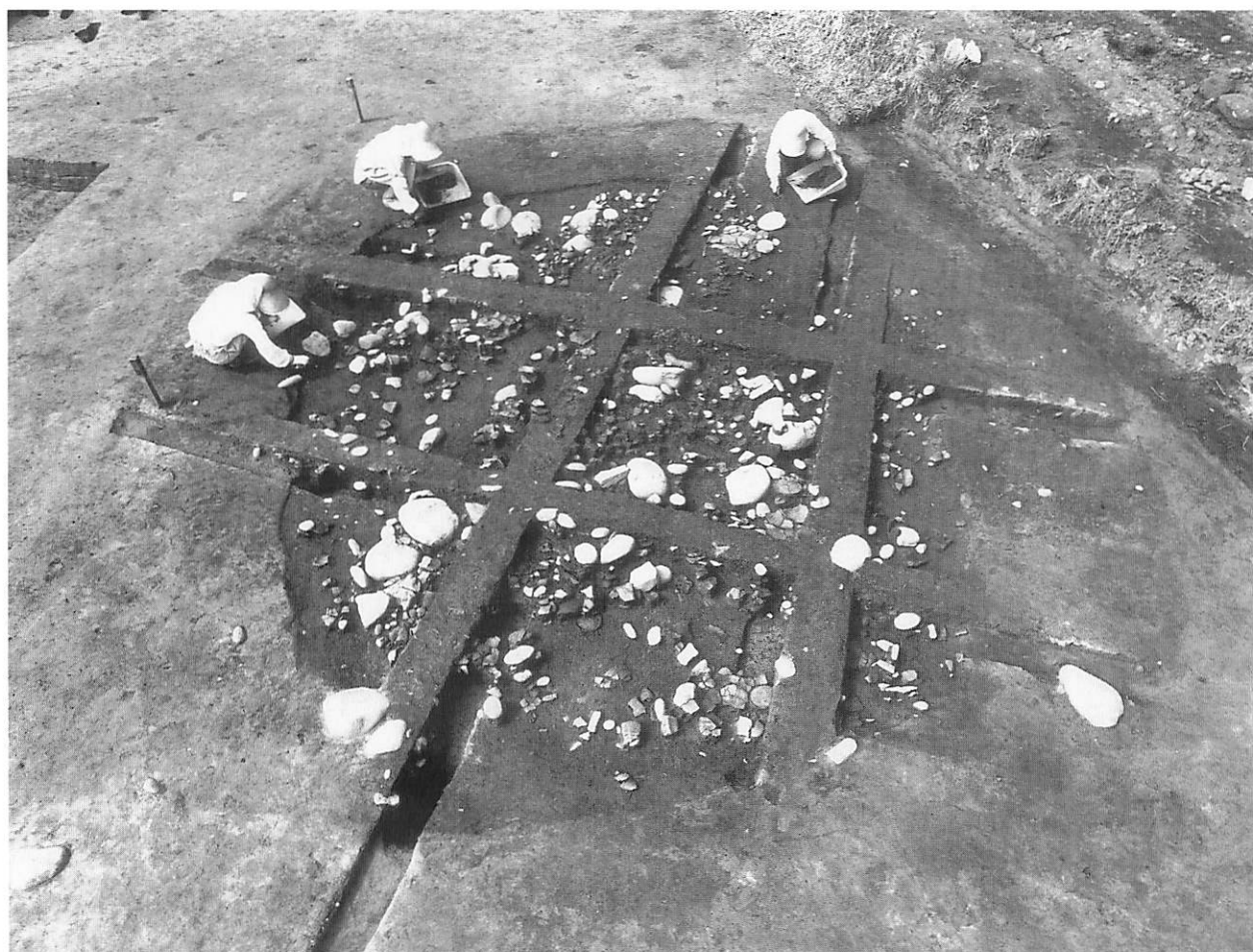

2 覆土の遺物(東から)



1 調査(東から)



2 覆土の遺物(東から)

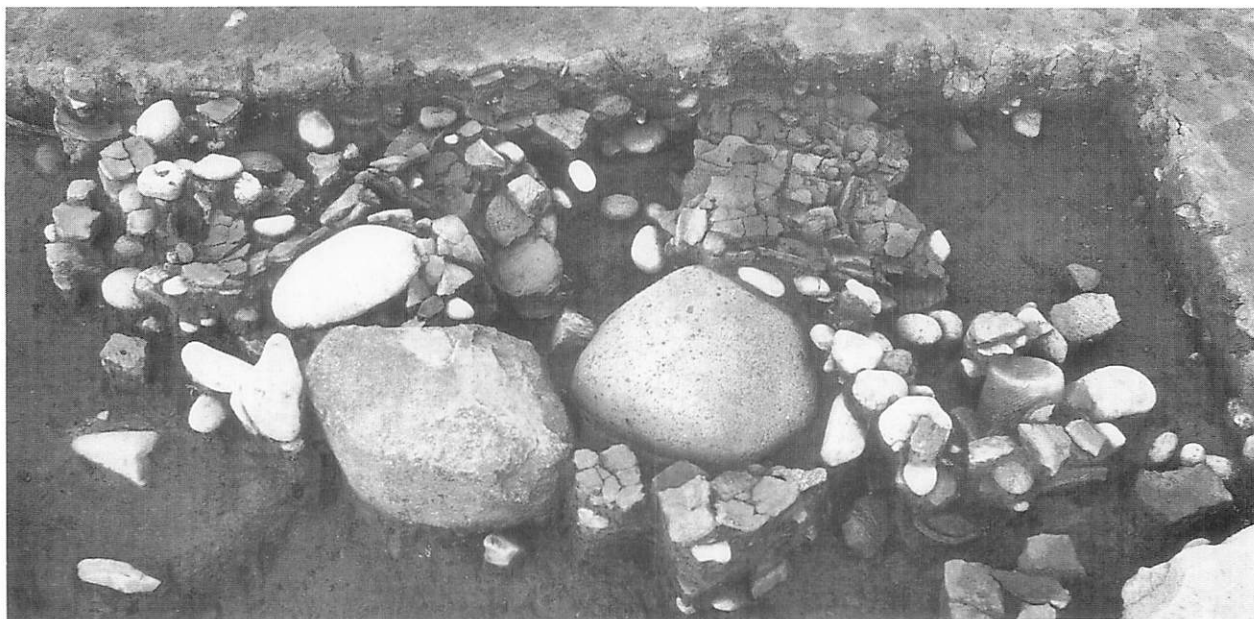

1 覆土の土器（南から）

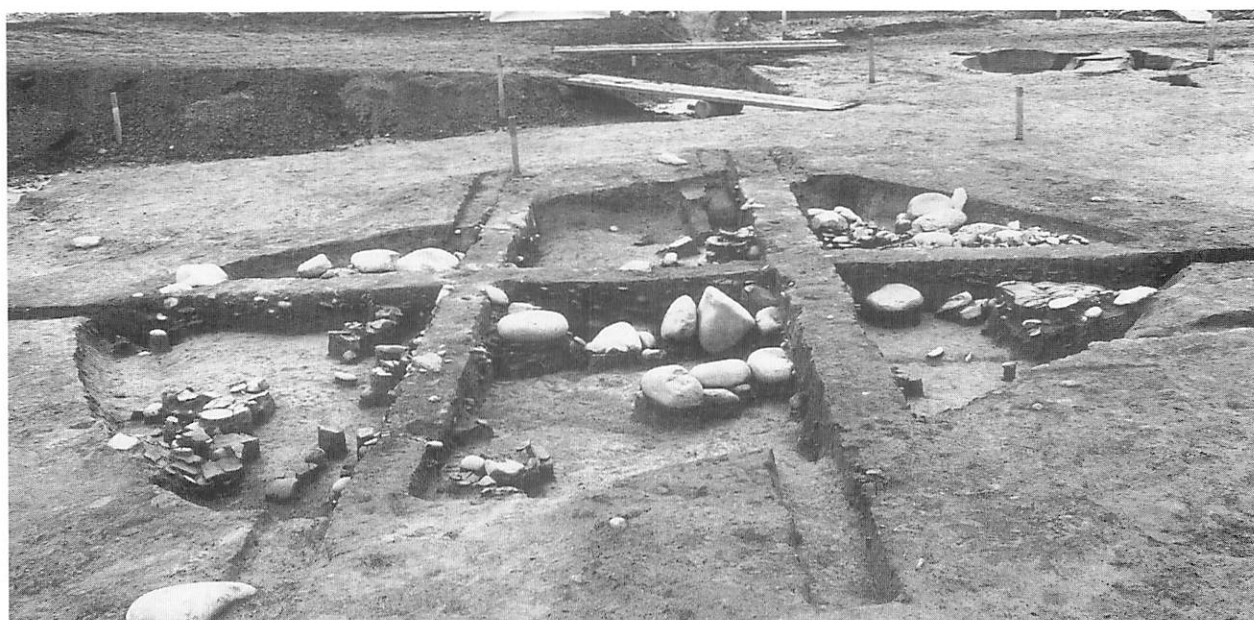

2 土層の断面（北から）



3 覆土の遺物（南から）



1 覆土の石鏃(北東から)

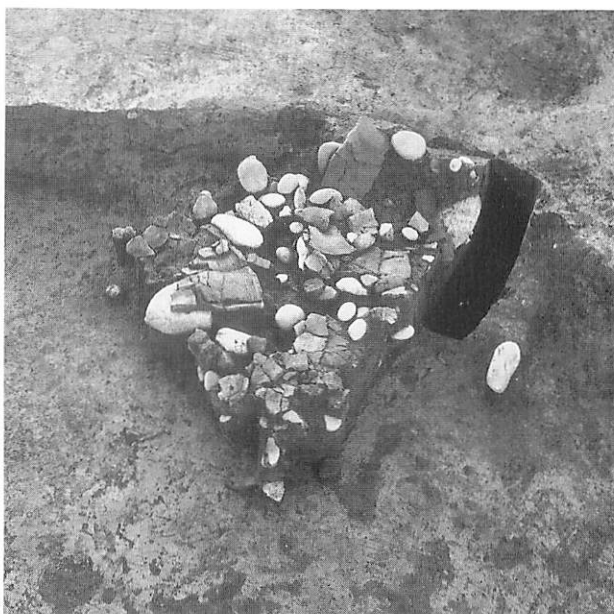

2 覆土の土器(東から)

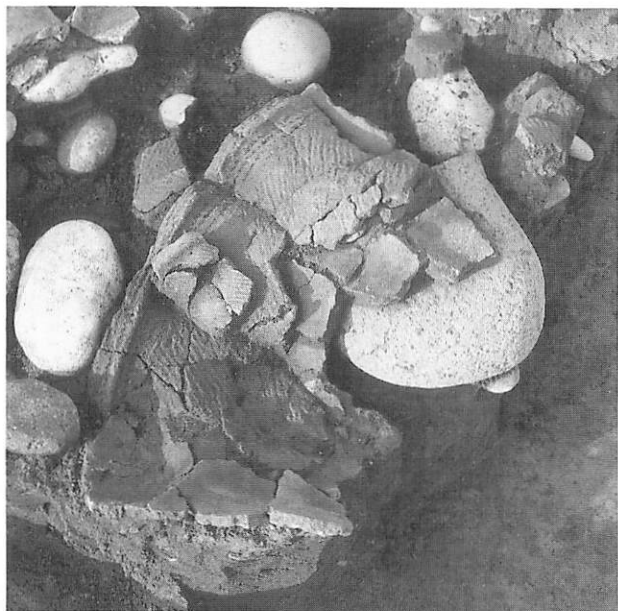

3 覆土の土器(南から)



4 土層断面(東から)



5 HP-14 覆土の土器(南西から)

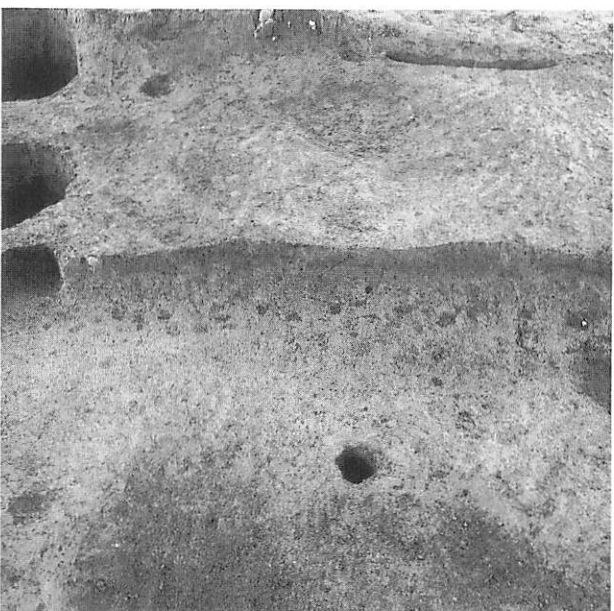

6 床面の小ビット(南から)



1 調査(南から)



2 覆土の遺物・土層断面(南から)



3 全景(南から)



1 覆土の遺物 (西から)



2 全景 (西から)



1 調査(西から)



2 土層断面(南東から)



3 覆土の遺物(G)(南から)

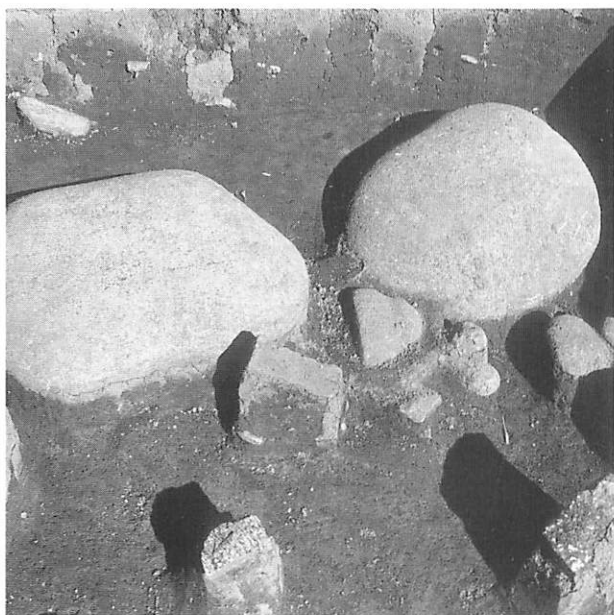

1 覆土の石皿・石冠(A) (西から)

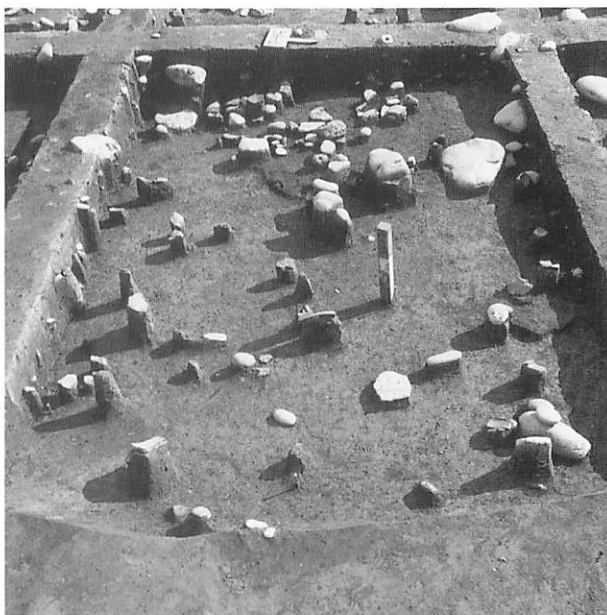

2 覆土・床面の遺物(B) (北から)



3 覆土の遺物(D) (東から)

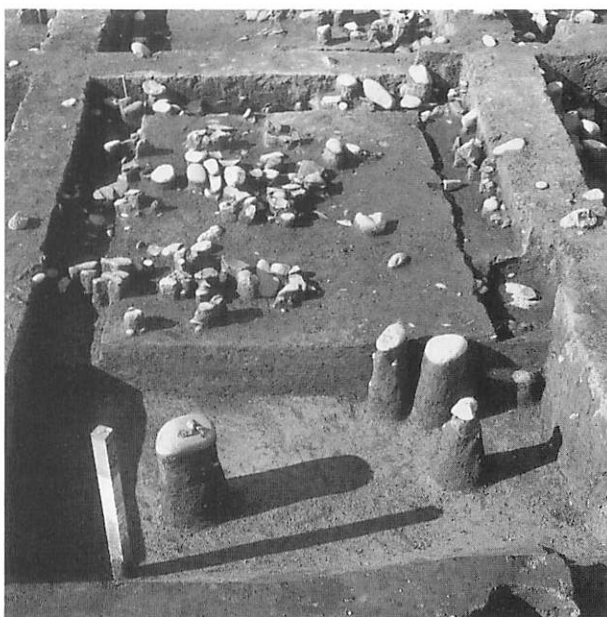

4 覆土の遺物(F) (南から)



5 覆土の遺物(H) (南西から)

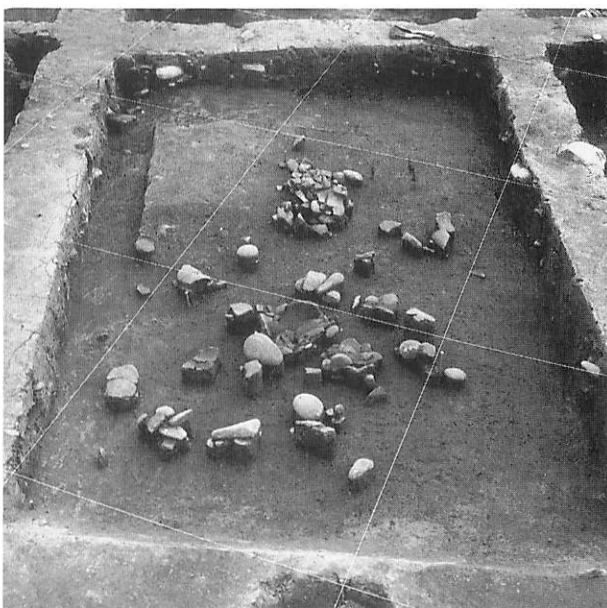

6 覆土の遺物(C) (北から)

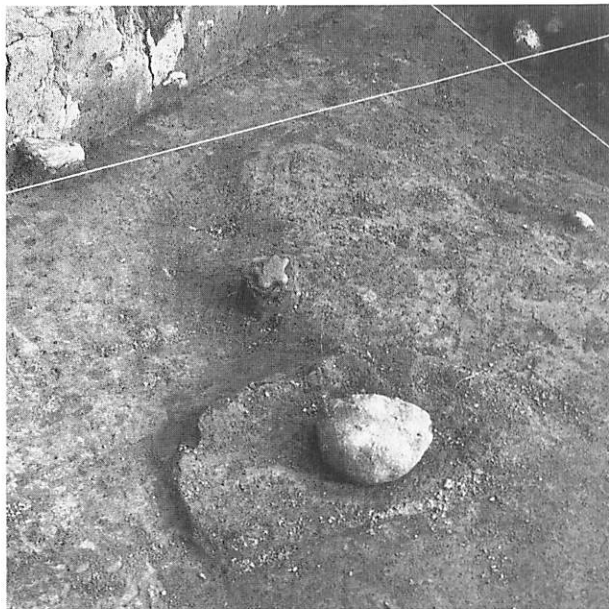

1 床面出土の土偶・石冠(A) (北西から)



2 床面の焼土(B) (北から)

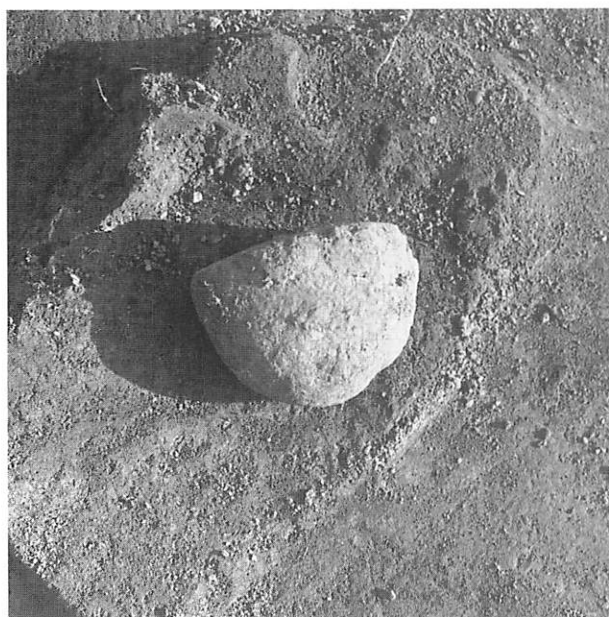

3 脂肪酸分析の石冠(A) (北西から)

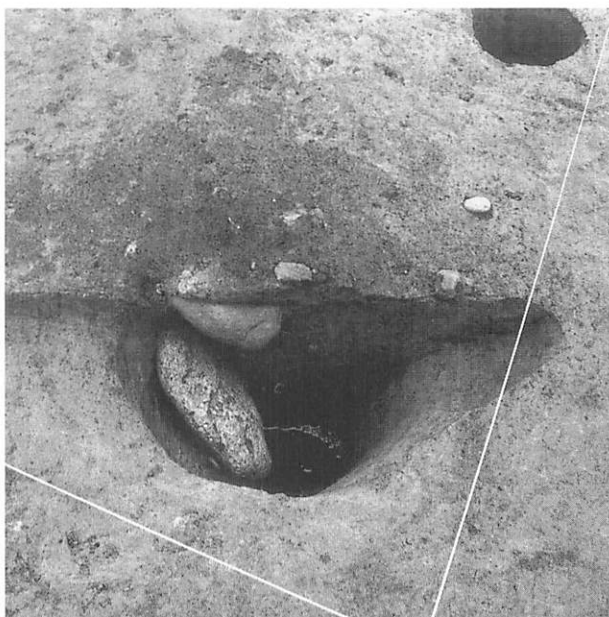

4 HP-2 土層断面 (北から)

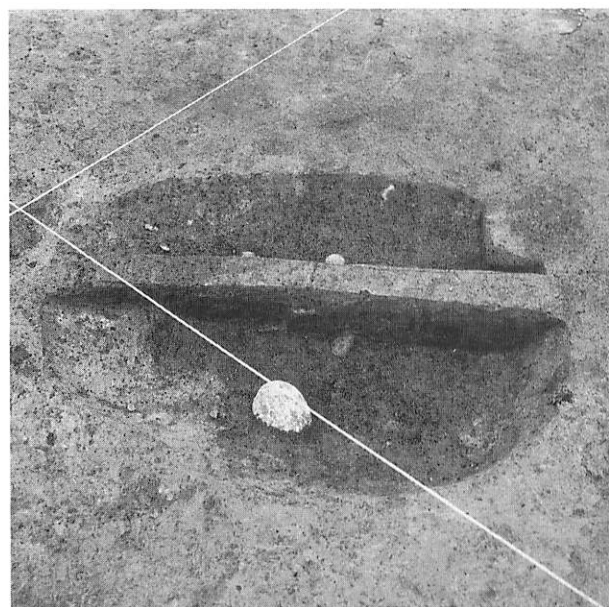

5 HP-3 土層断面 (南西から)

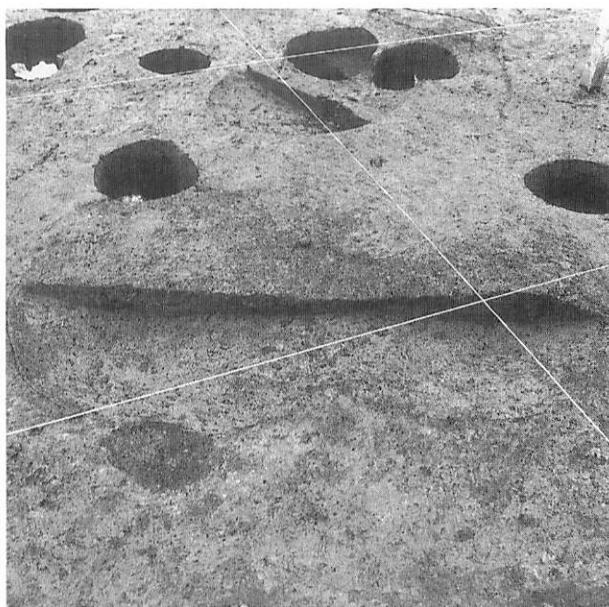

6 HF-1 断面 (南東から)



1 FH-17・18・19 調査 (南から)

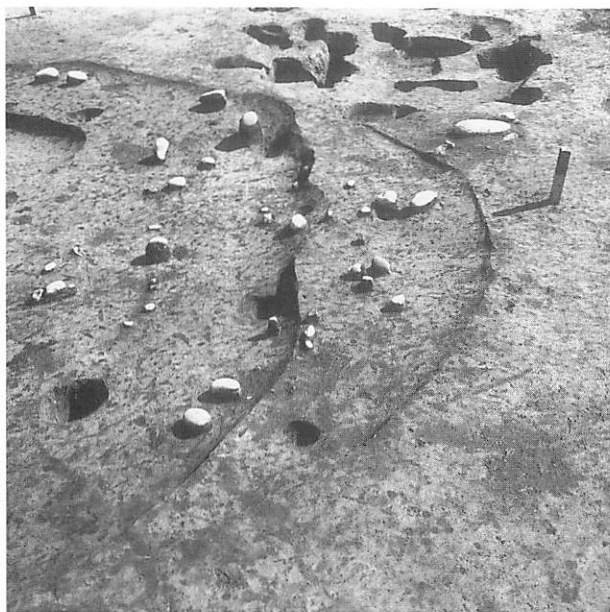

2 FH-17 遺物 (西から)

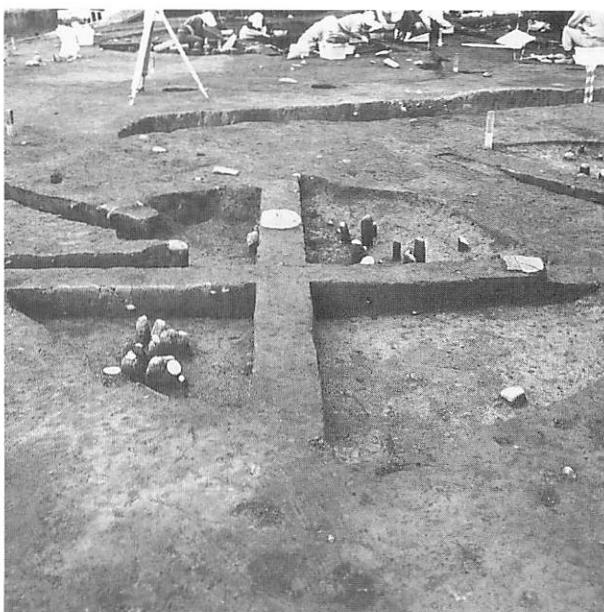

3 FH-18 土層断面 (南から)

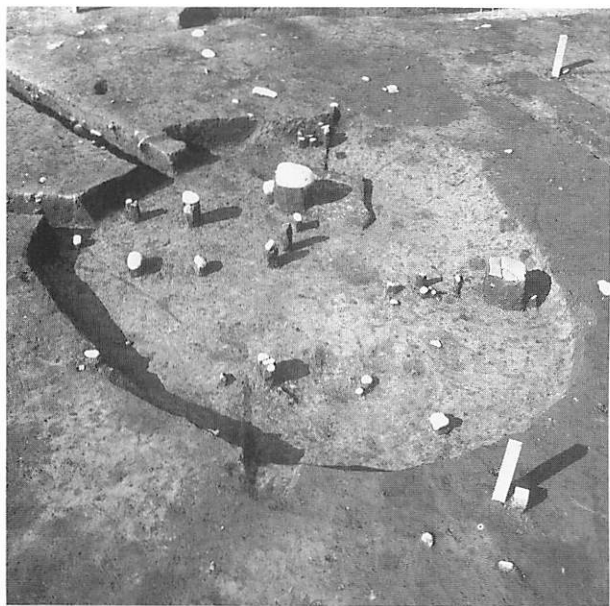

4 FH-18 覆土遺物 (南から)



5 FH-18 全景 (西から)



1 覆土・床面の遺物（西から）

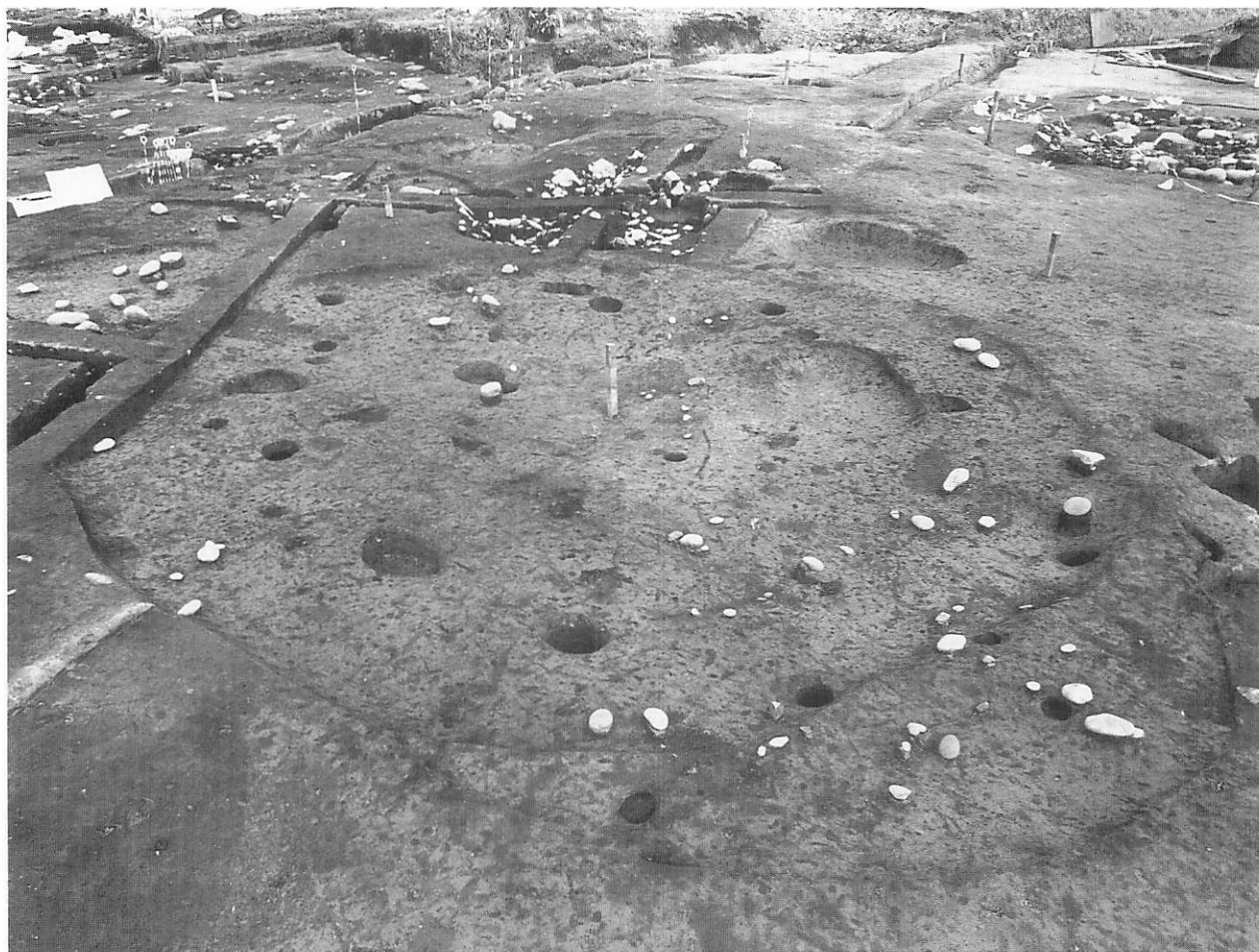

2 全景（東から）

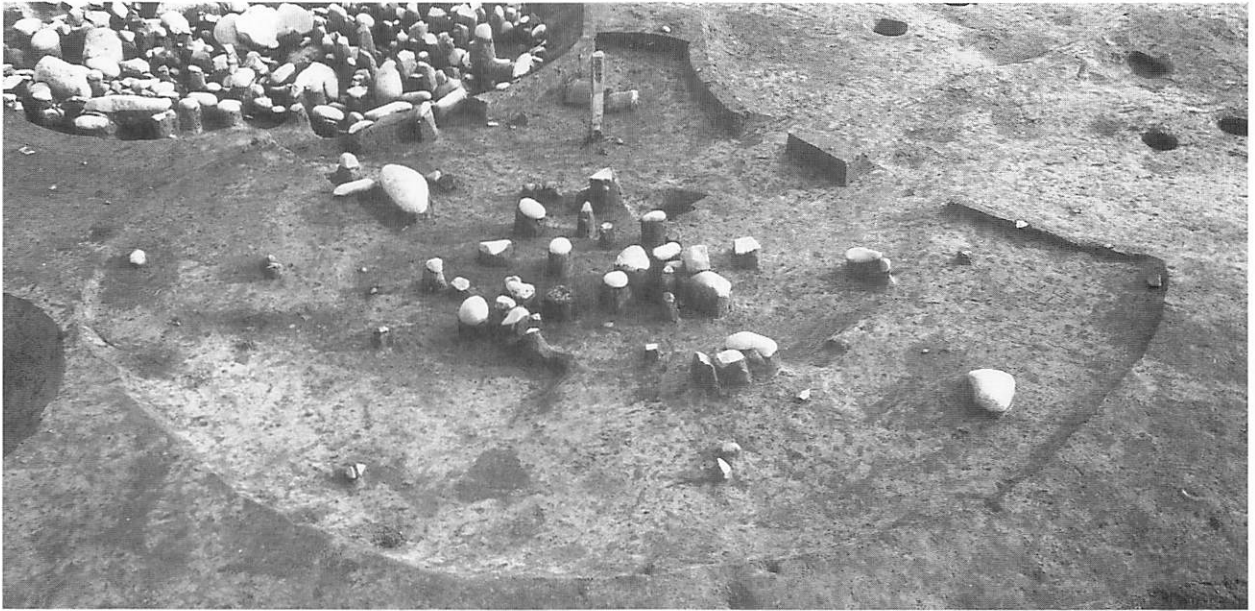

1 覆土・床面の遺物 (北から)



2 全景 (南から)

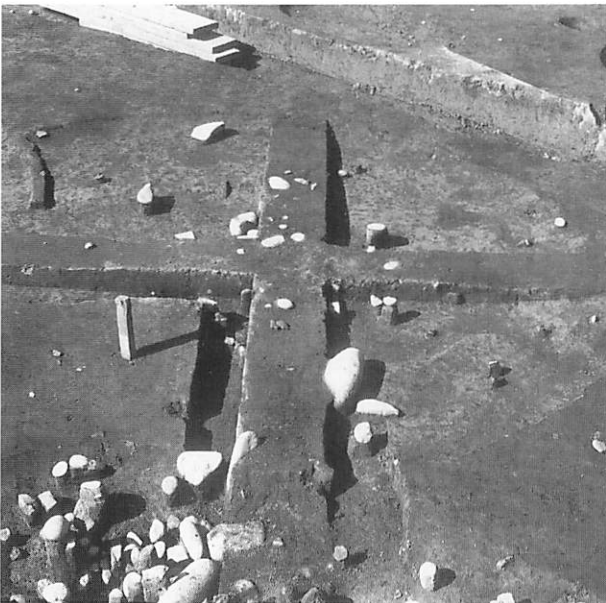

3 土層断面 (南東から)



4 覆土の玦状耳飾 (南西から)

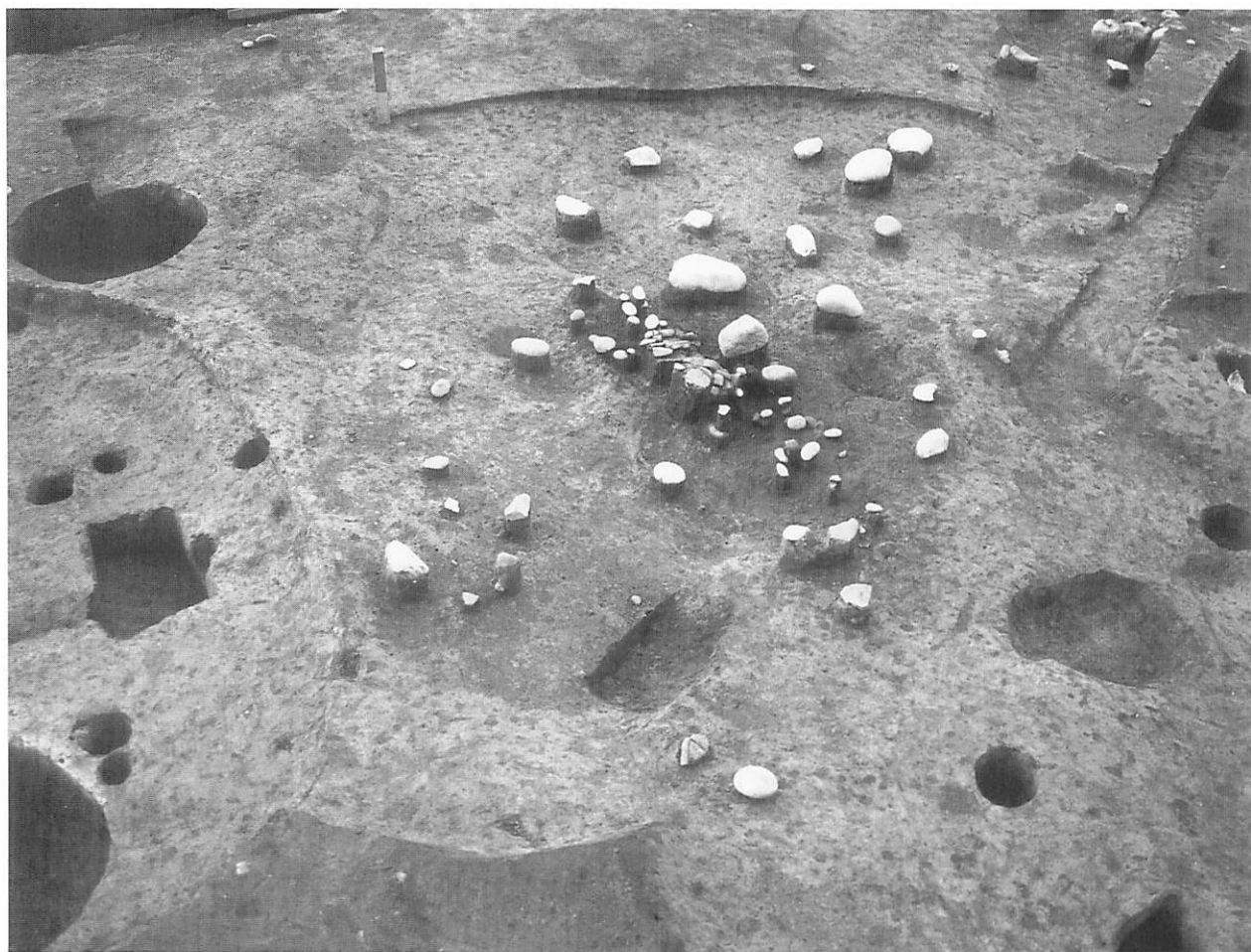

1 覆土・床面の遺物（南から）



2 全景（南から）



1 FH-22・26 全景 (南から)

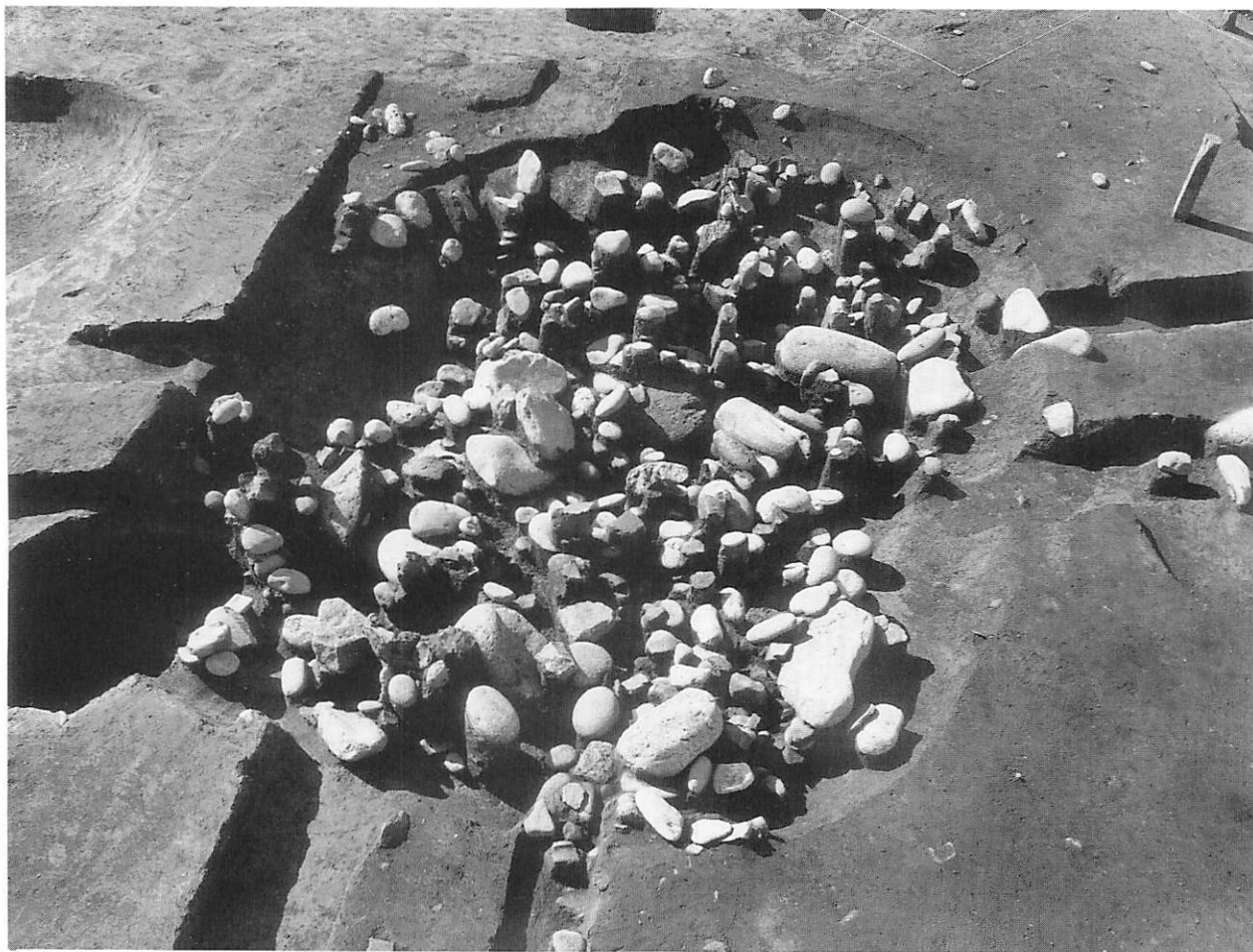

2 FH-22 覆土の遺物 (北東から)

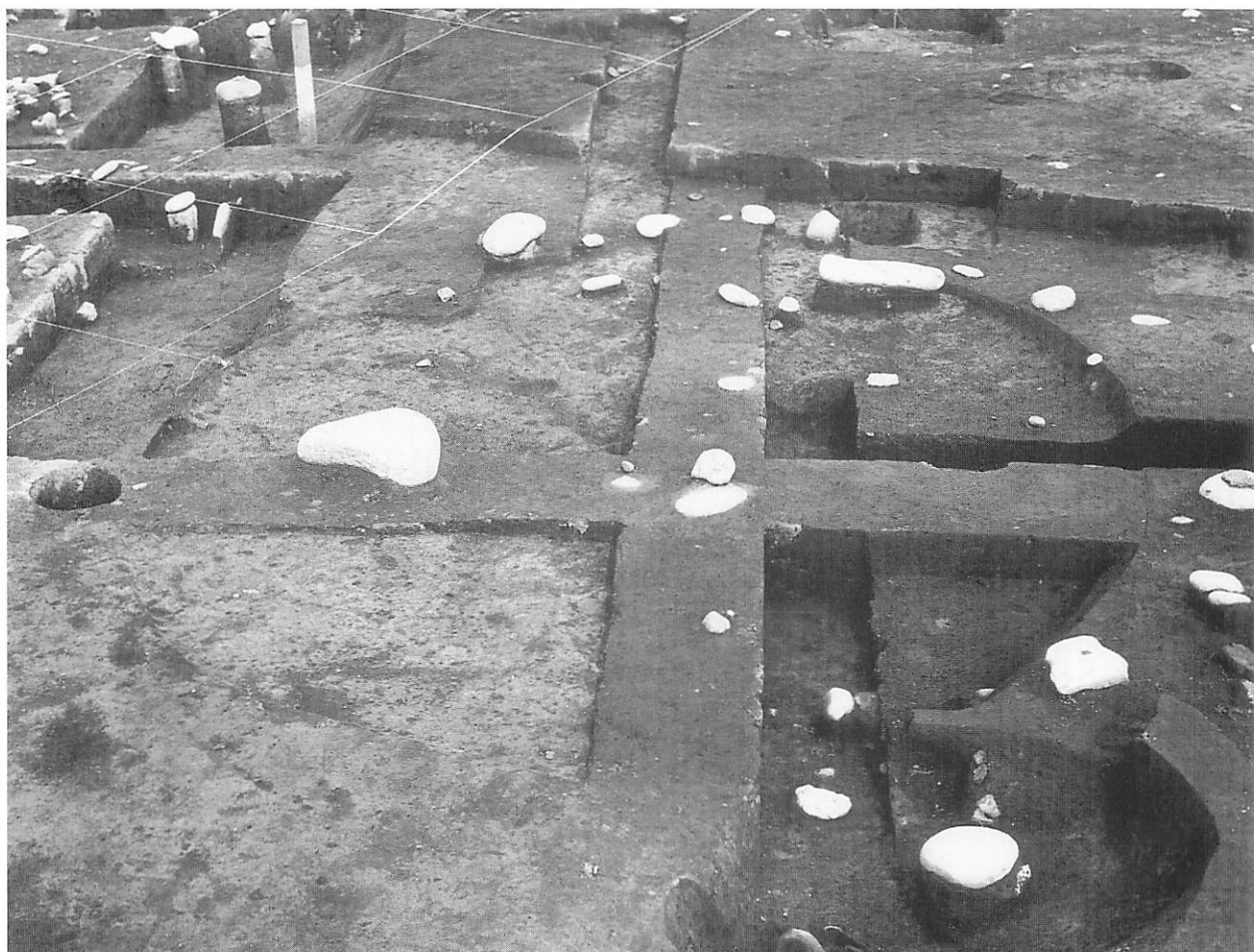

1 覆土の遺物（西から）

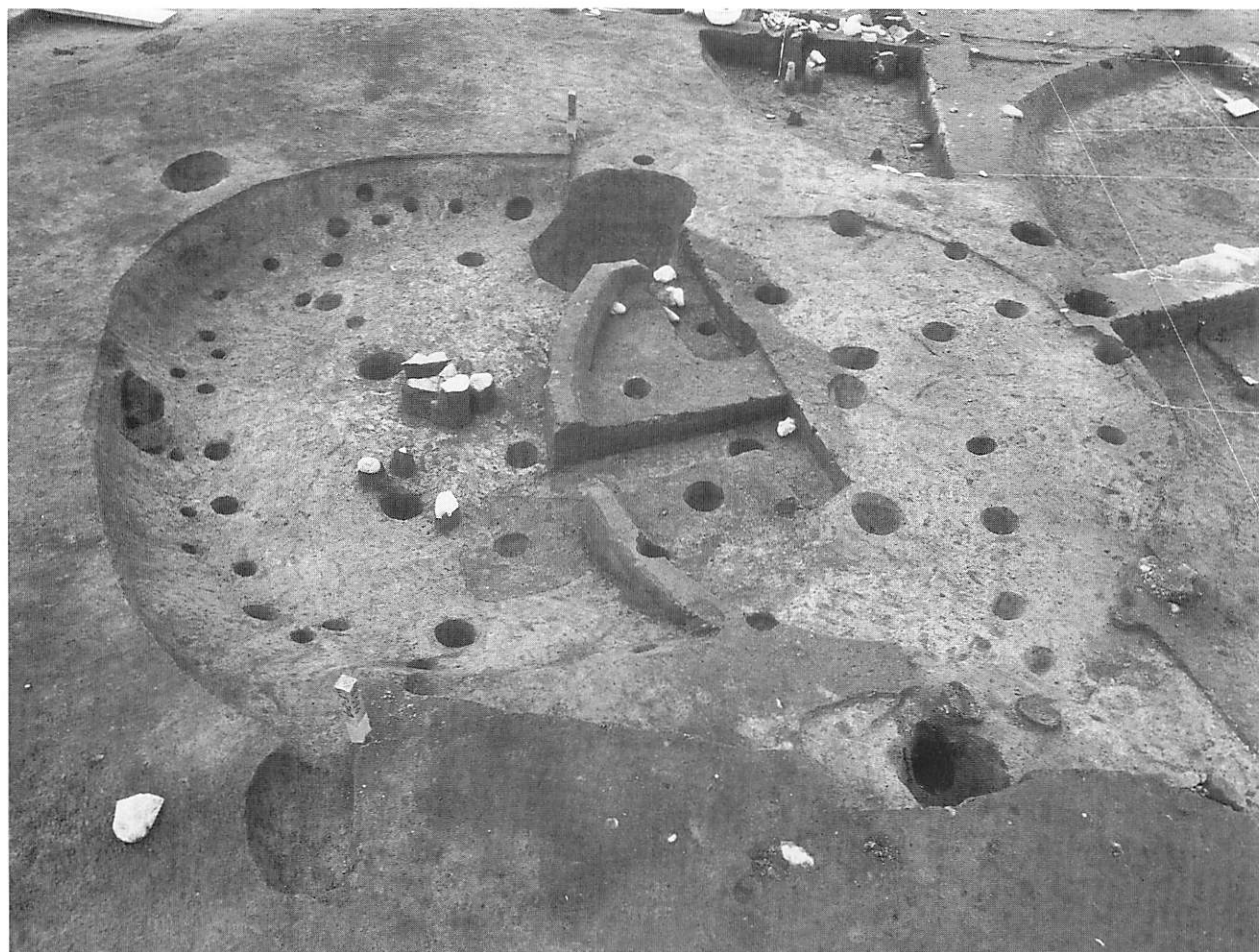

2 全景(左側はFH-24)（東から）

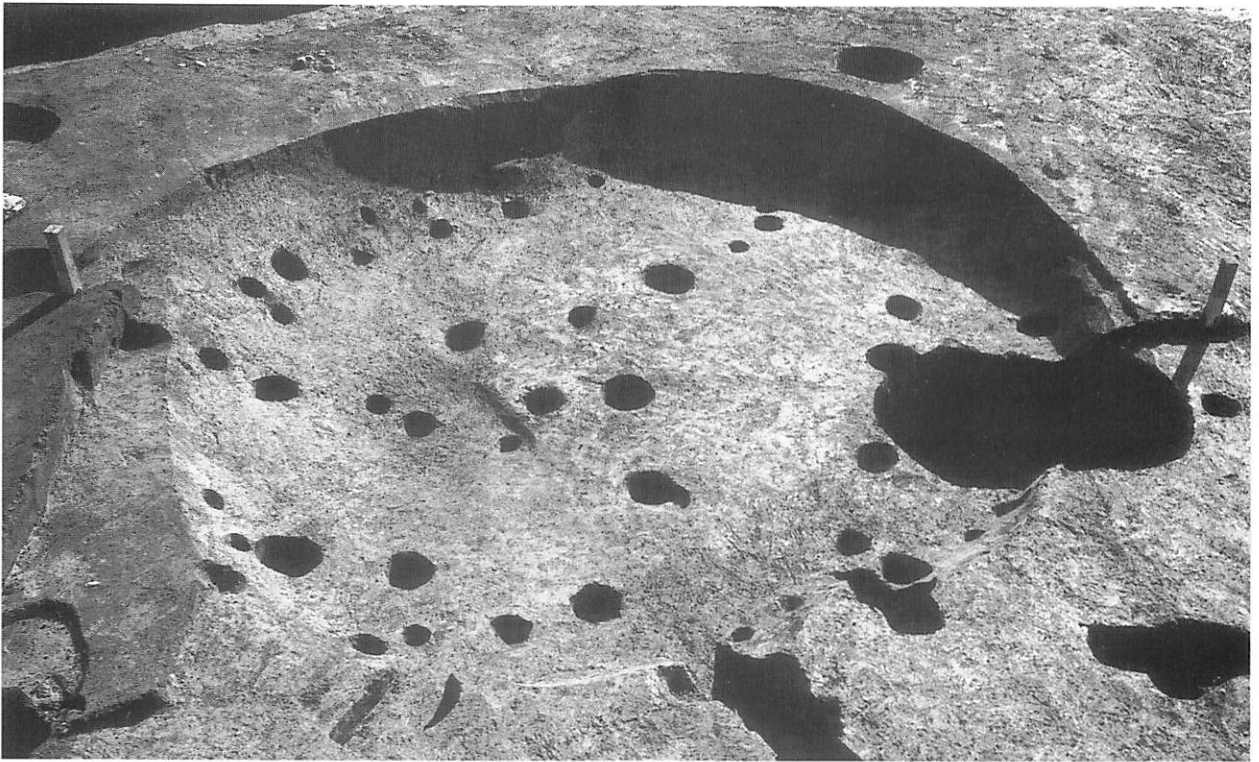

1 全景（北から）



2 覆土の遺物（南から）



3 覆土の遺物（東から）



4 床面の柱穴（北から）



5 床面の柱穴（北から）

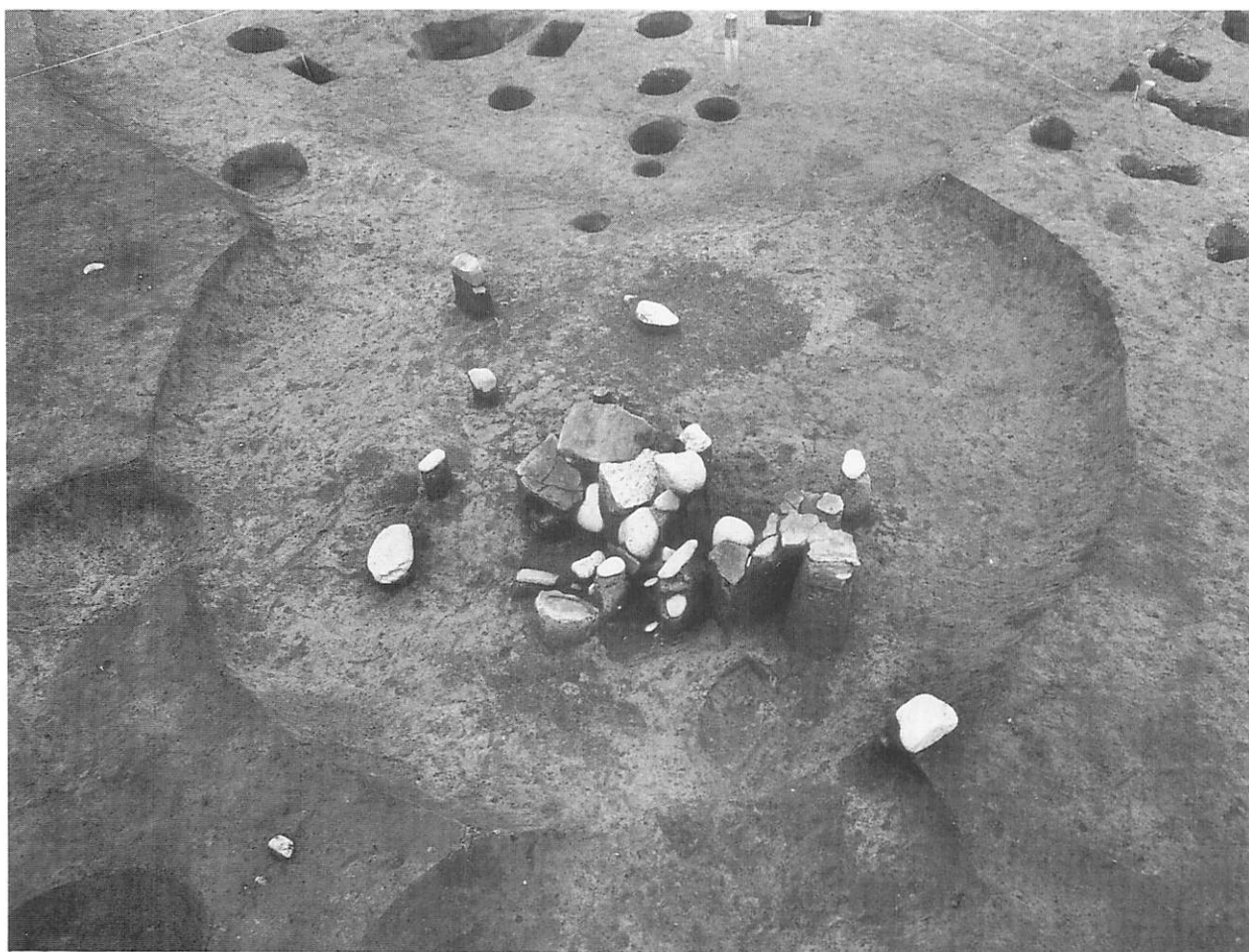

1 覆土の遺物 (南西から)

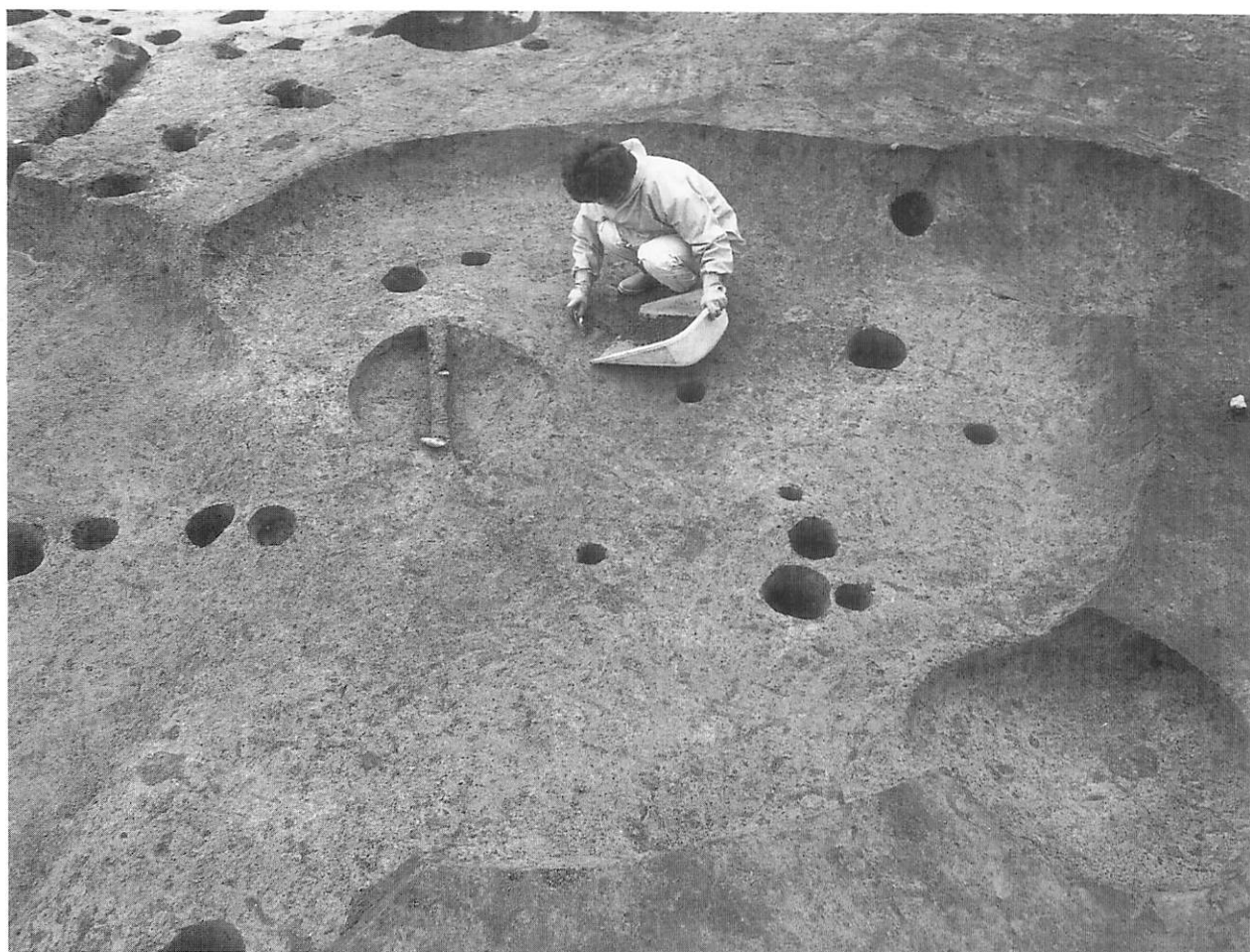

2 全景 (北西から)

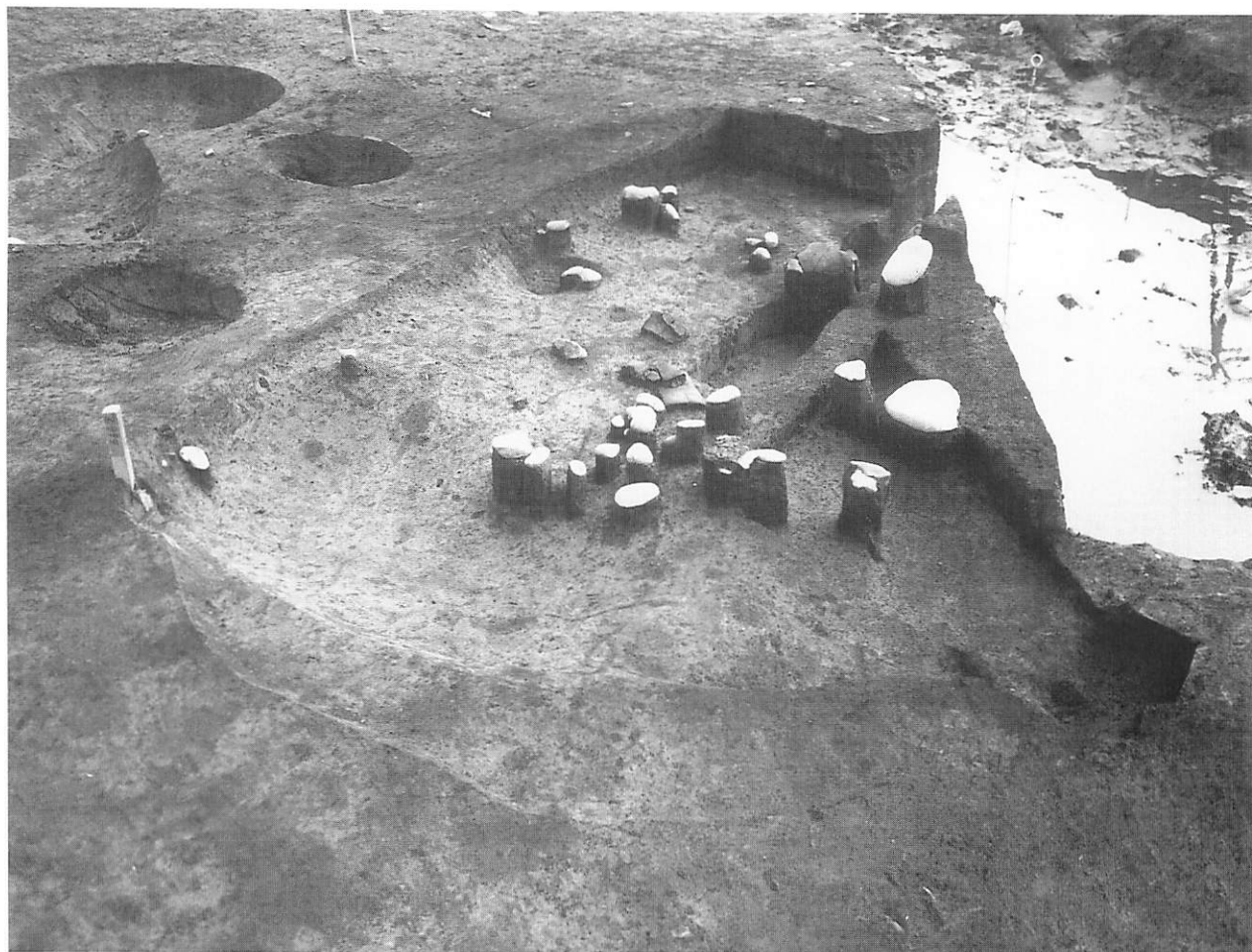

1 覆土の遺物（北から）

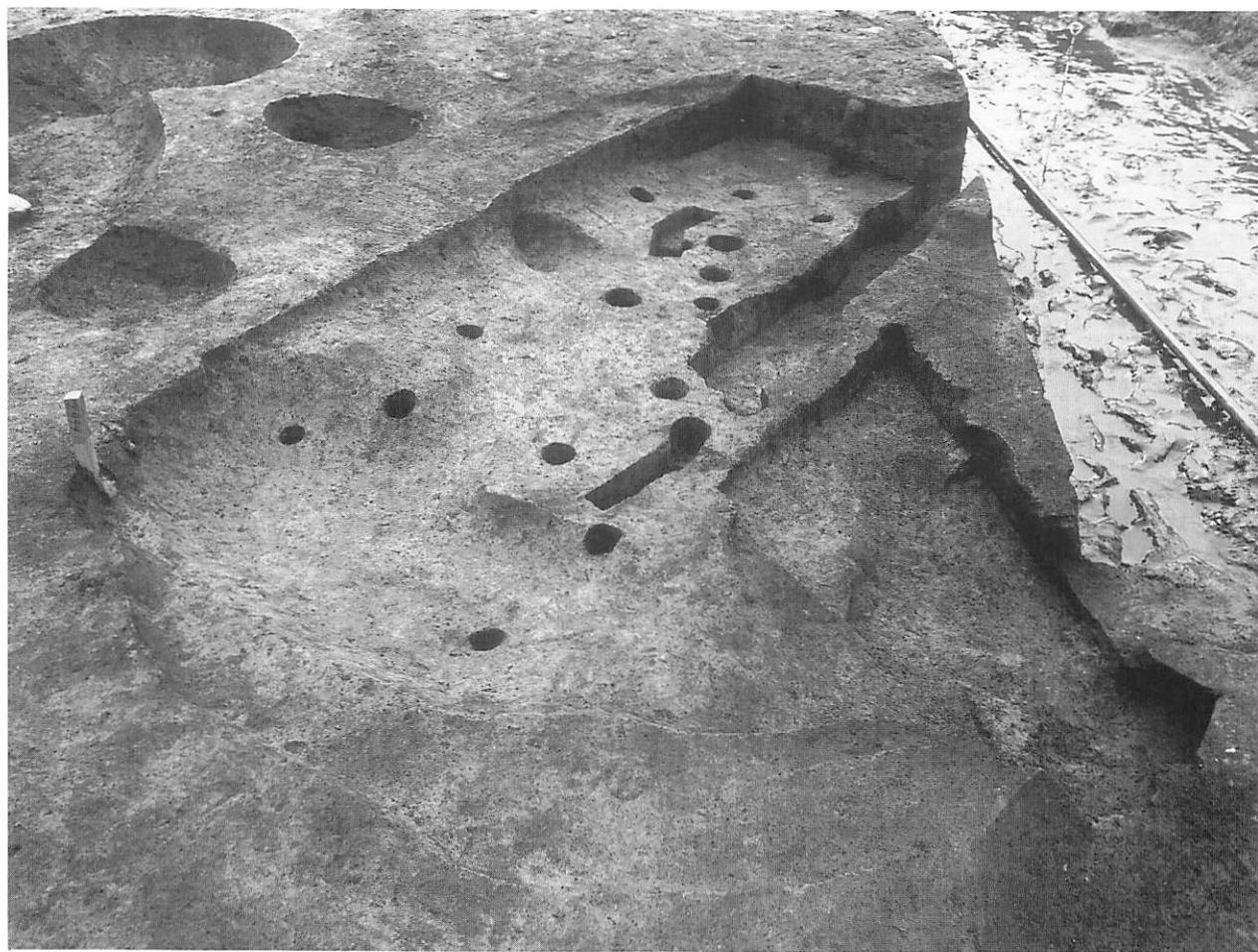

2 全景（北から）

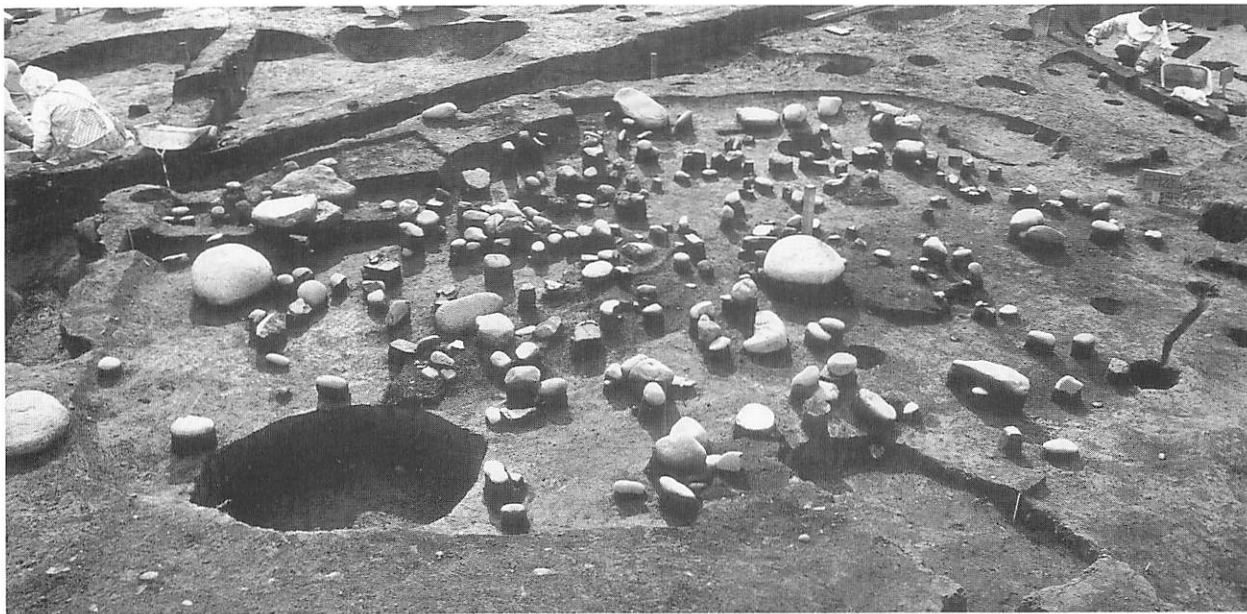

1 覆土の遺物（北東から）

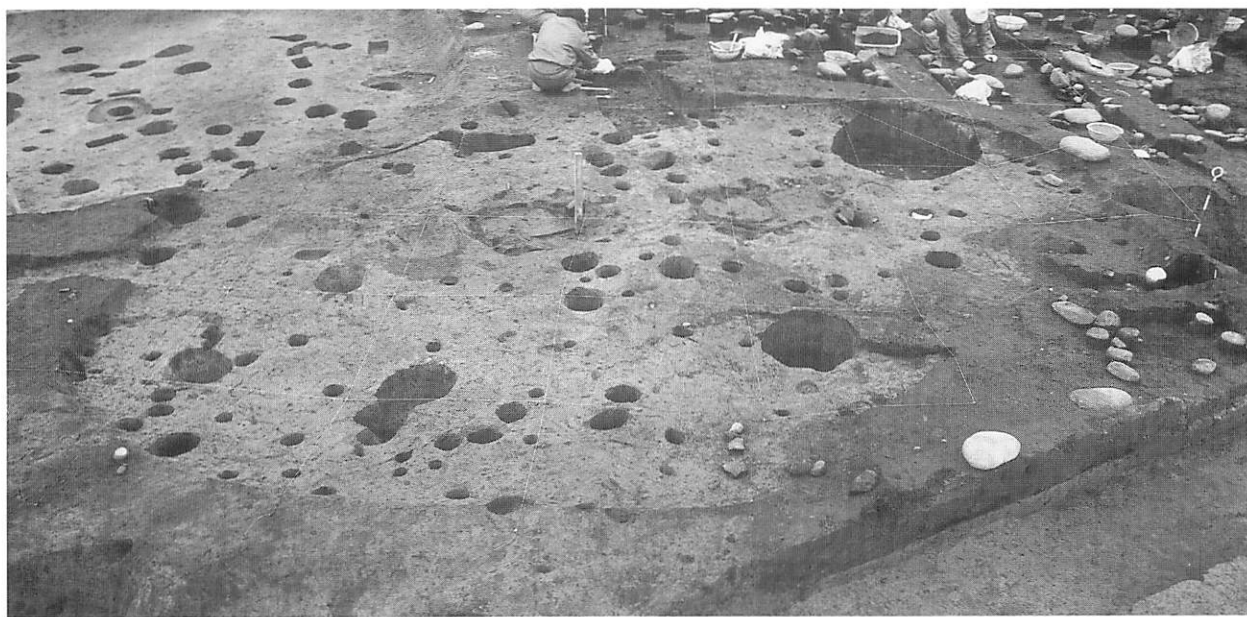

2 全景（南から）

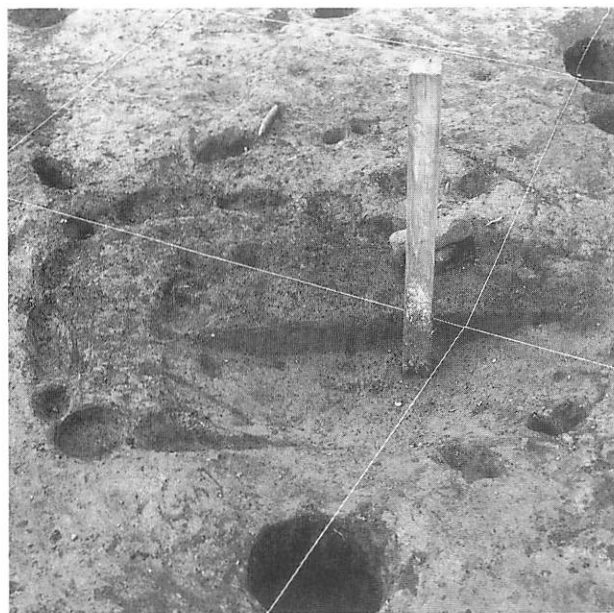

3 HF-4 断面（南東から）



4 FH-1～5（南から）



1 覆土・床面の遺物（南東から）



2 全景（北から）



1 土層断面 (西から)

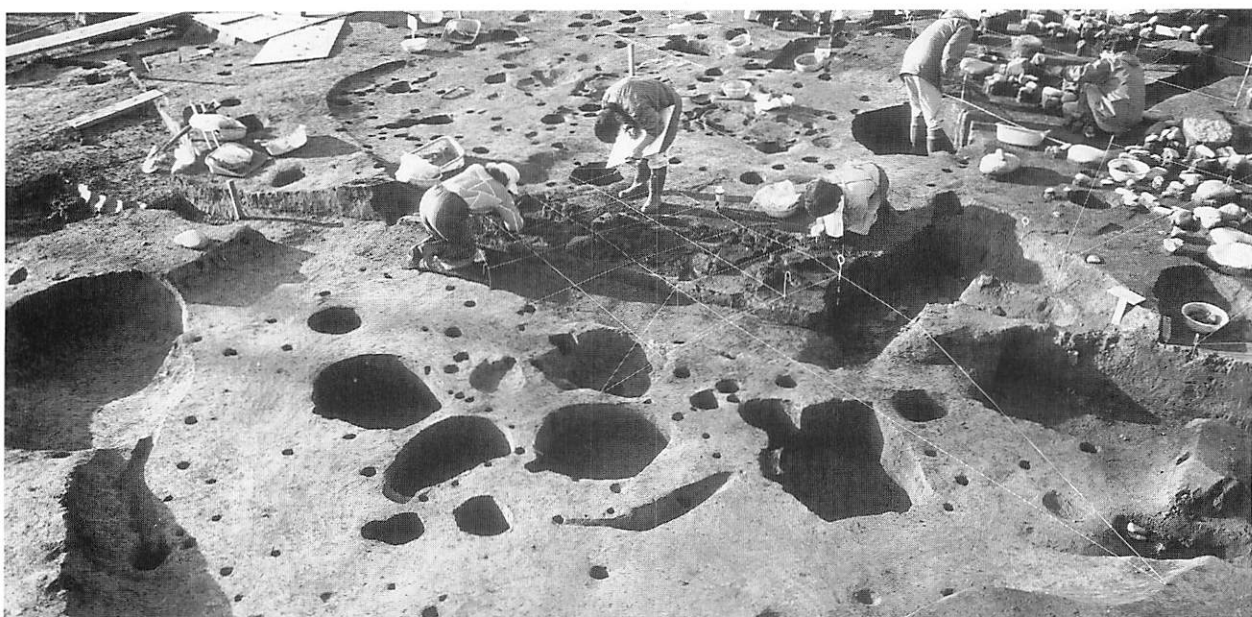

2 炭化材調査 (南東から)

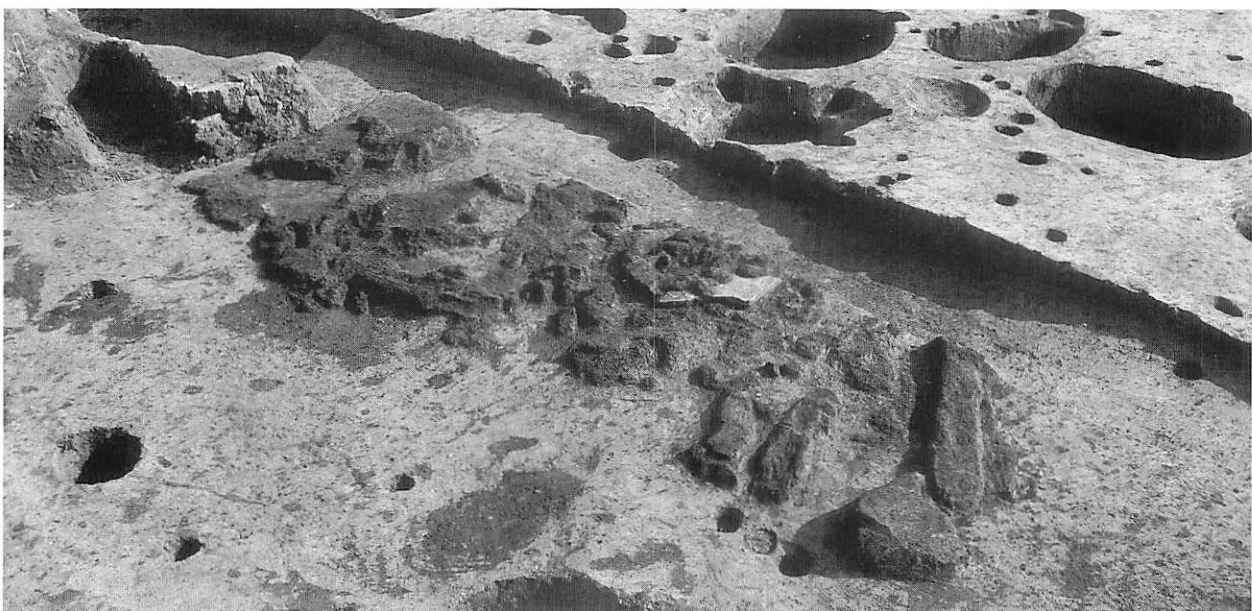

3 炭化材 (北西から)

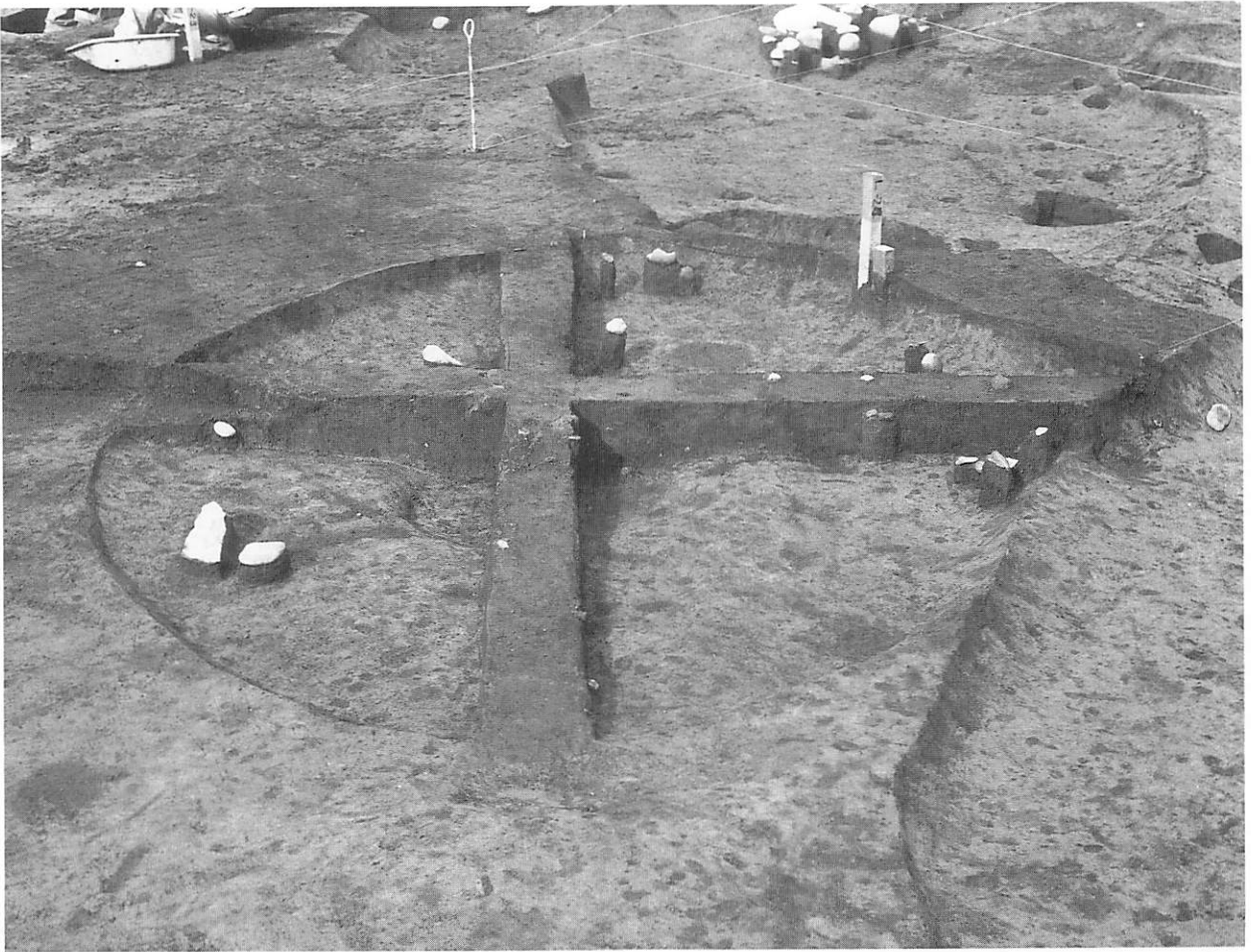

1 土層断面 (南東から)



2 全景 (東から)

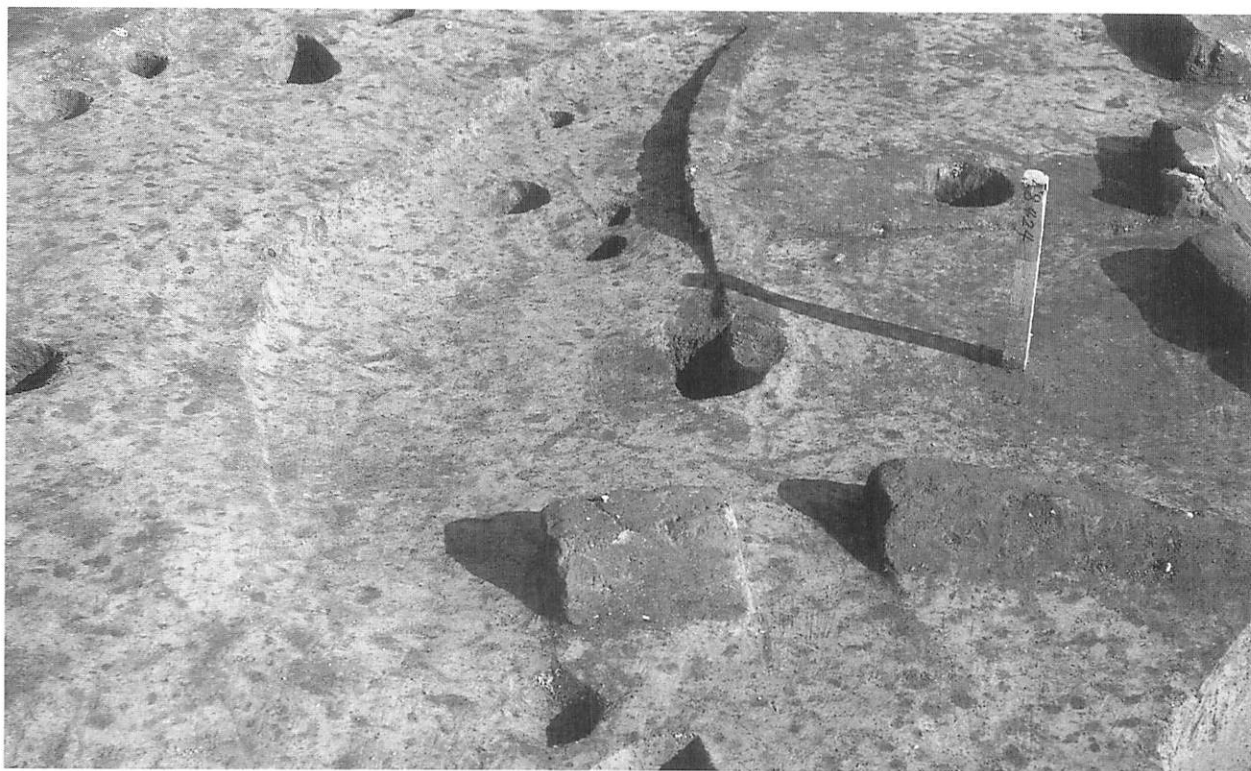

1 FH-31 全景（南西から）

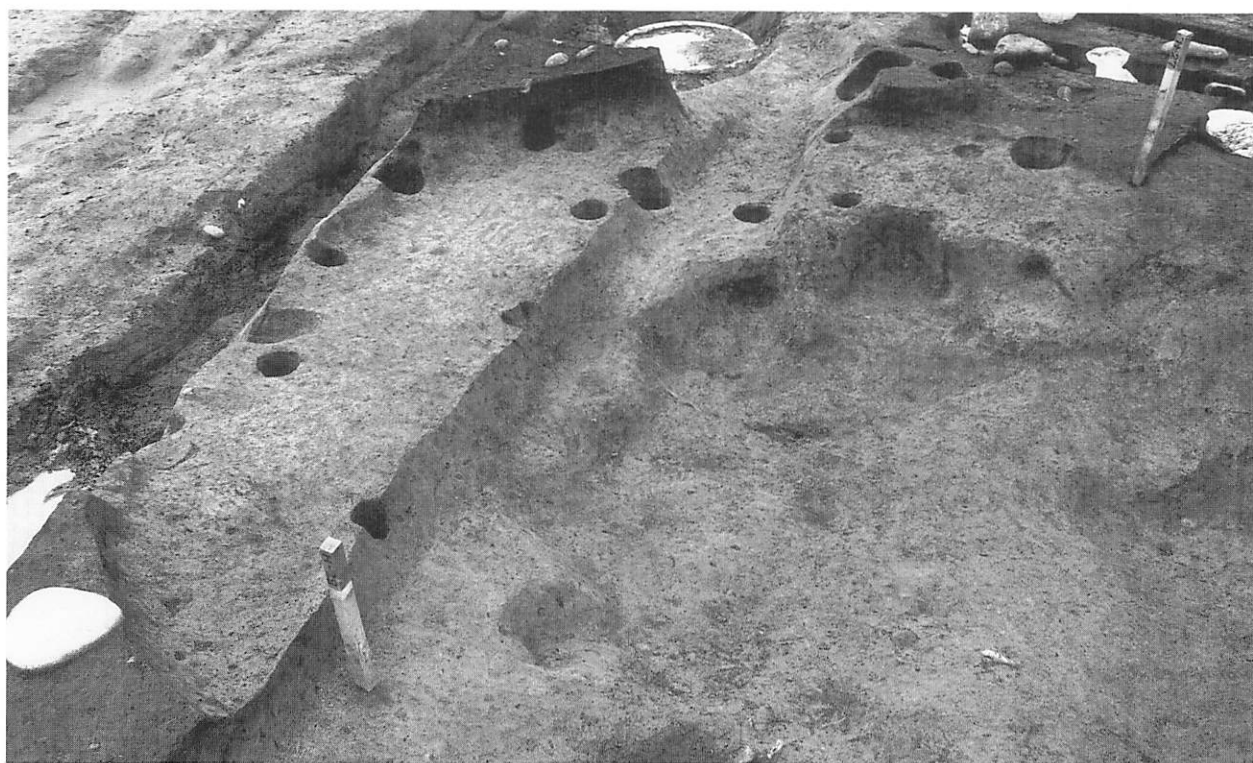

2 FH-32 全景（北東から）

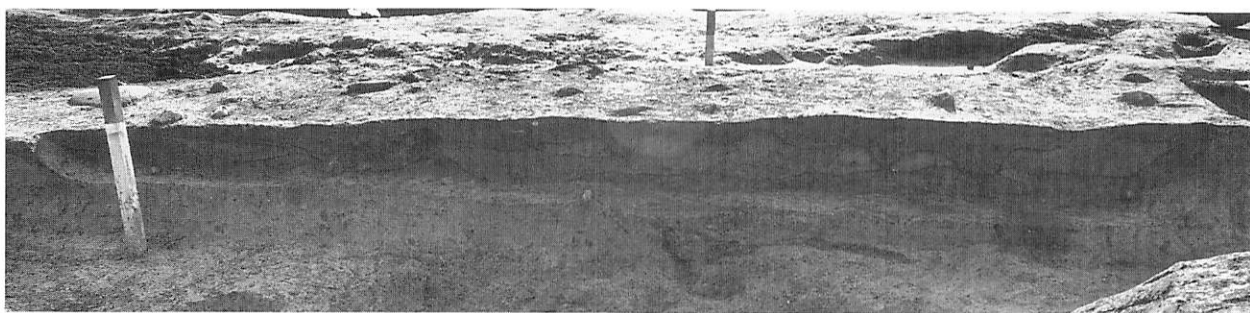

3 FH-32 土層断面（北から）



1 覆土の遺物（南から）

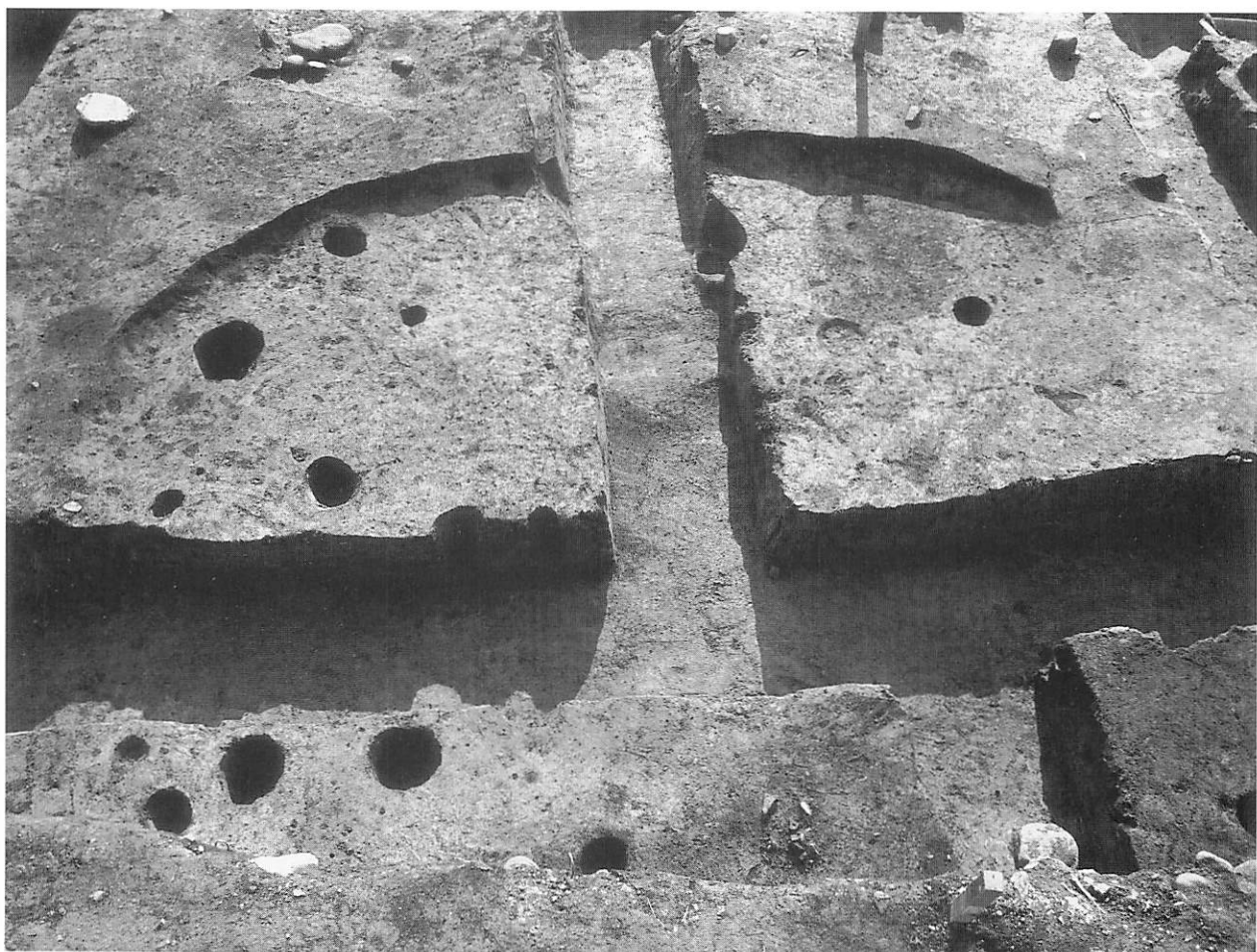

2 全景（北から）

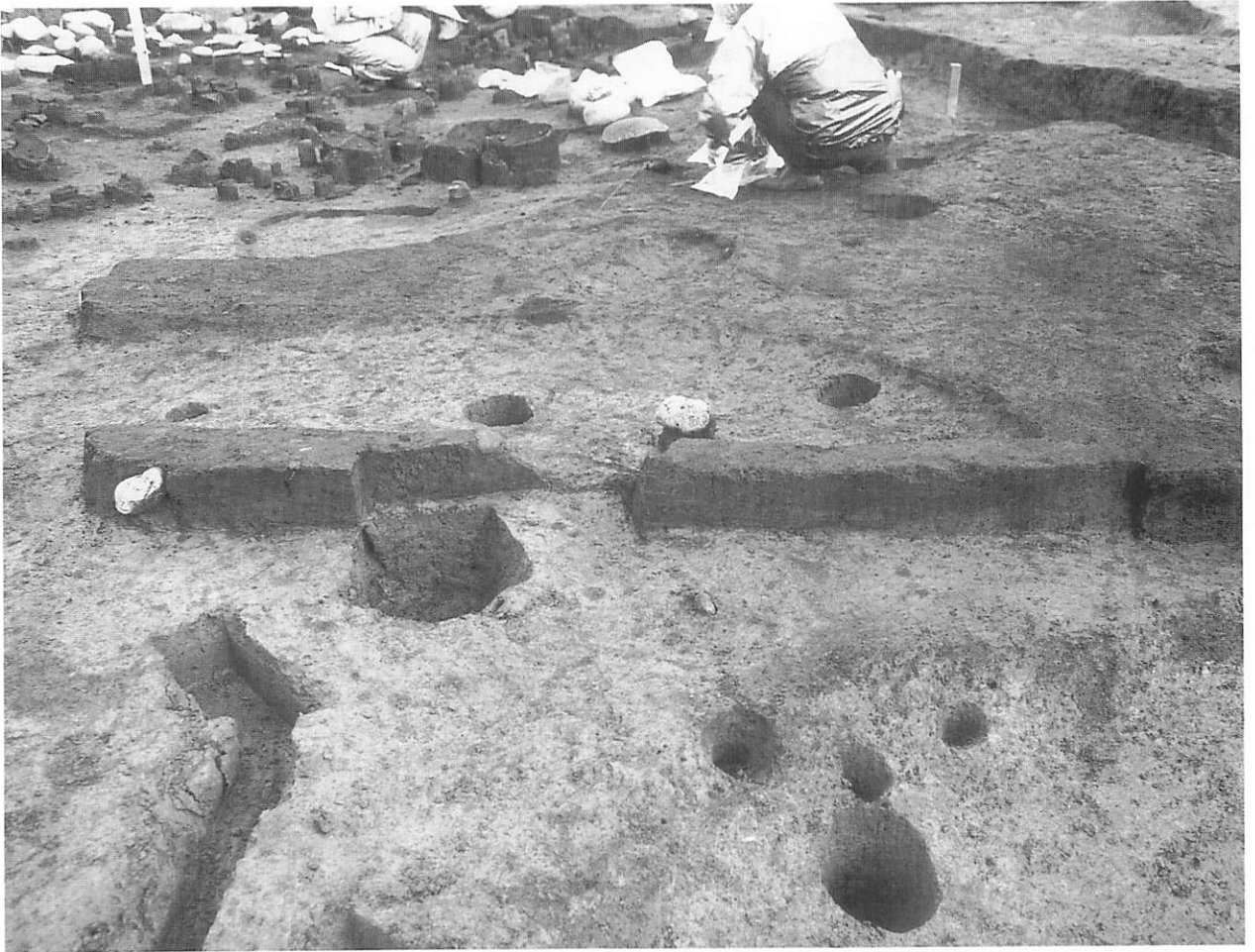

1 土層断面 (西から)

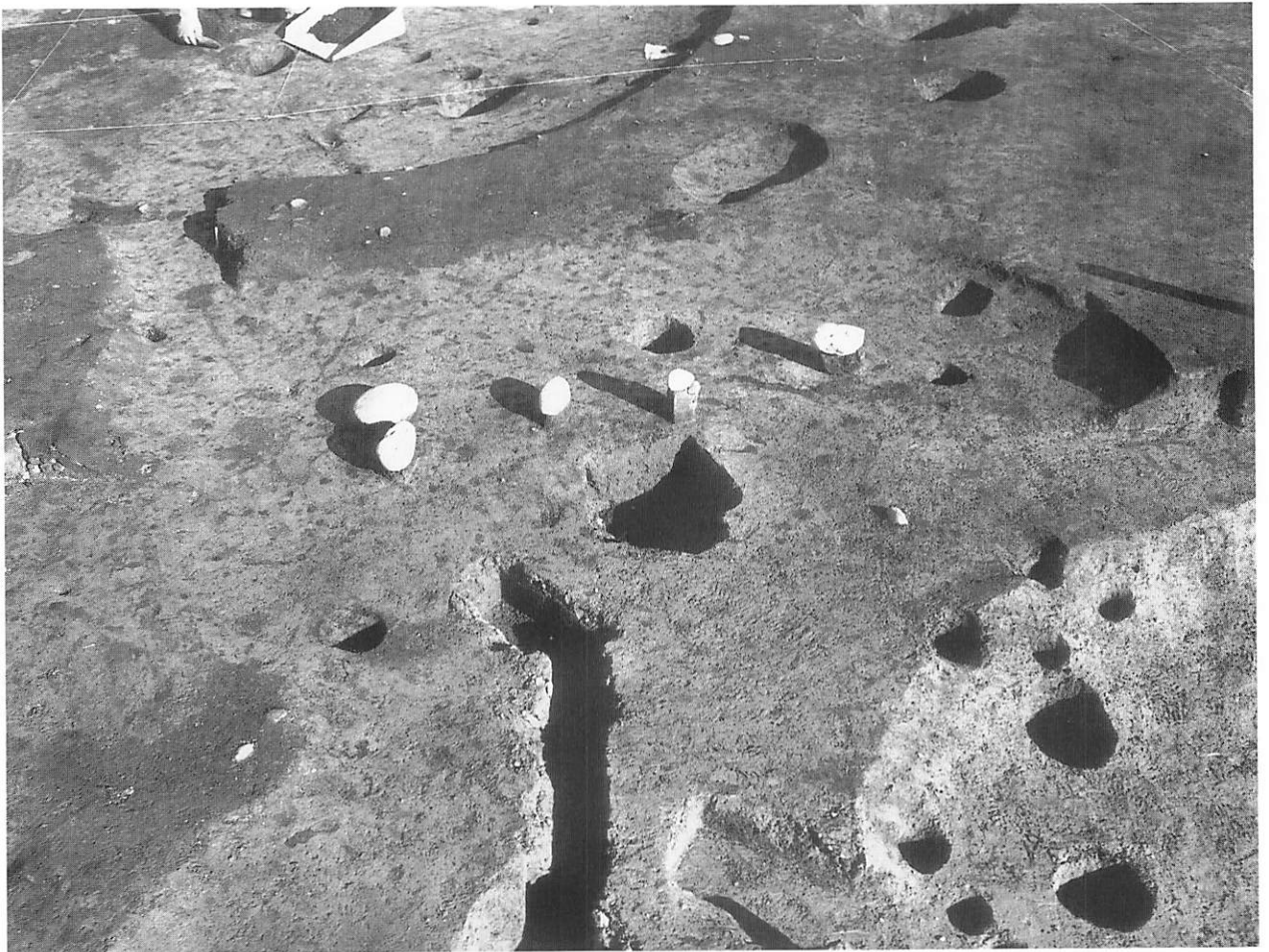

2 覆土の遺物 (西から)



1 土層断面（東から）

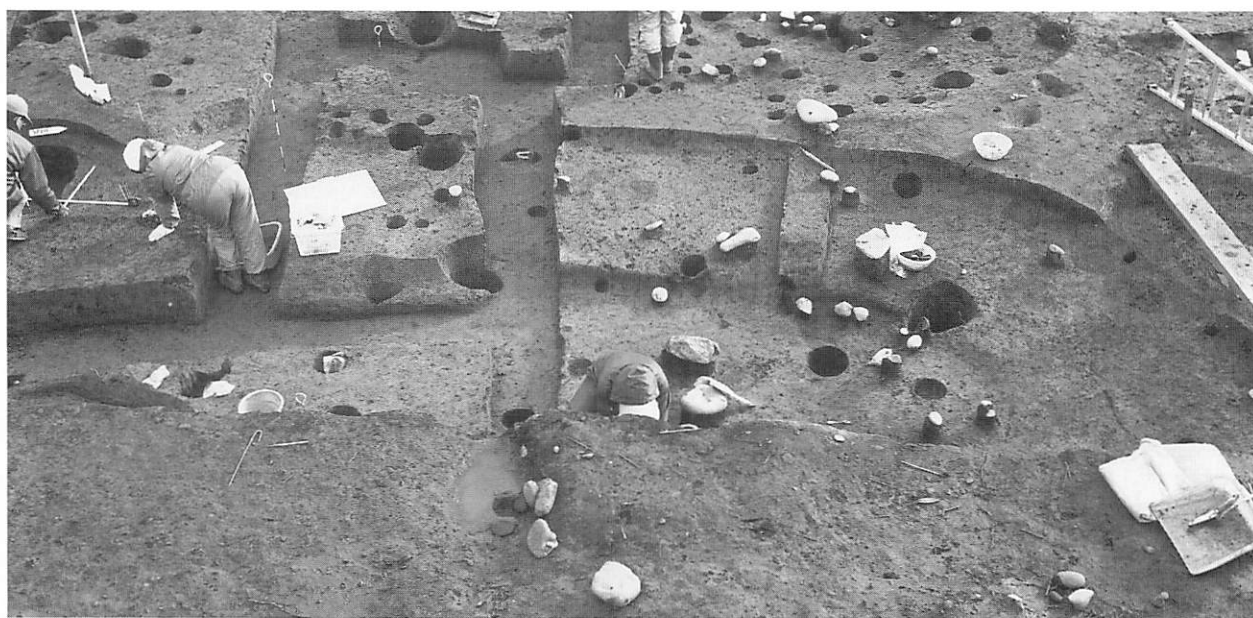

2 覆土の遺物・調査（北から）



3 覆土の遺物・土層断面（南から）

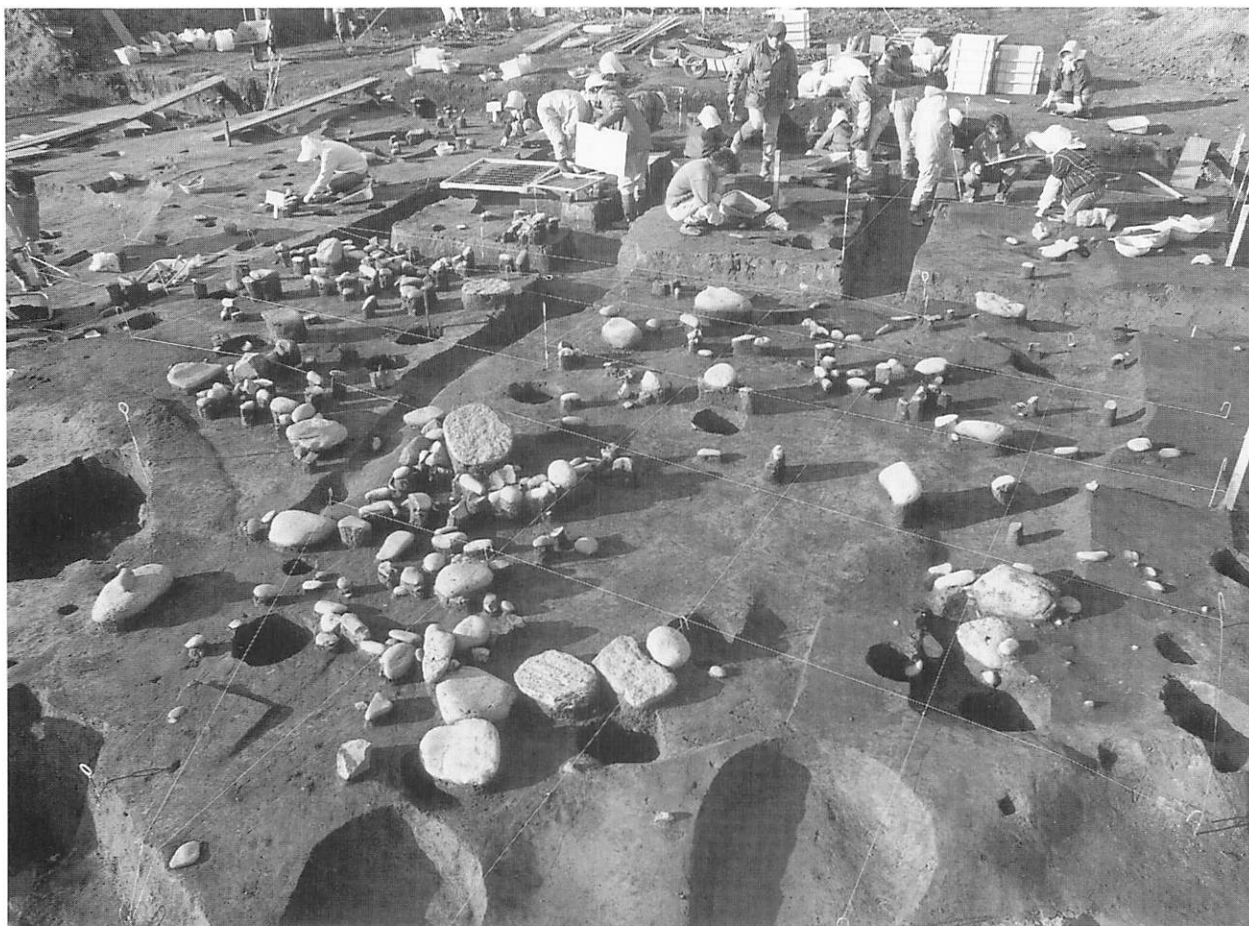

1 FH-36・39 覆土の遺物 (南東から)

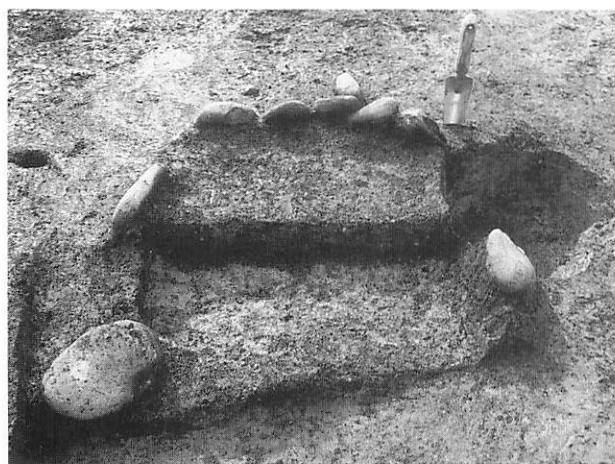

2 FH-36, HF-1 断面 (北から)



3 FH-36, HF-2 全景 (西から)



4 FH-36 覆土の遺物・土層断面 (西から)



5 FH-36, HP-20 遺物 (南西から)



1 覆土の遺物 (西から)



2 全景 (西から)



1 FH-38 ほか調査 (北から)



2 FH-40 土層断面・全景 (南から)

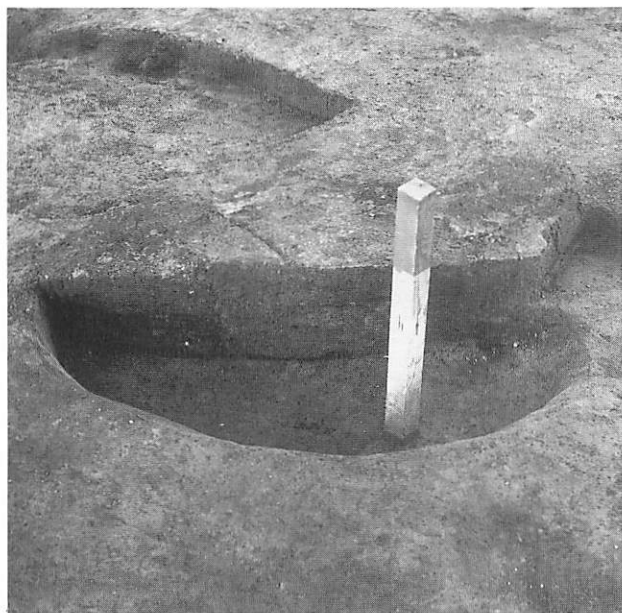

1 FP-104 土層断面 (南西から)



2 FP-110 全景 (西から)

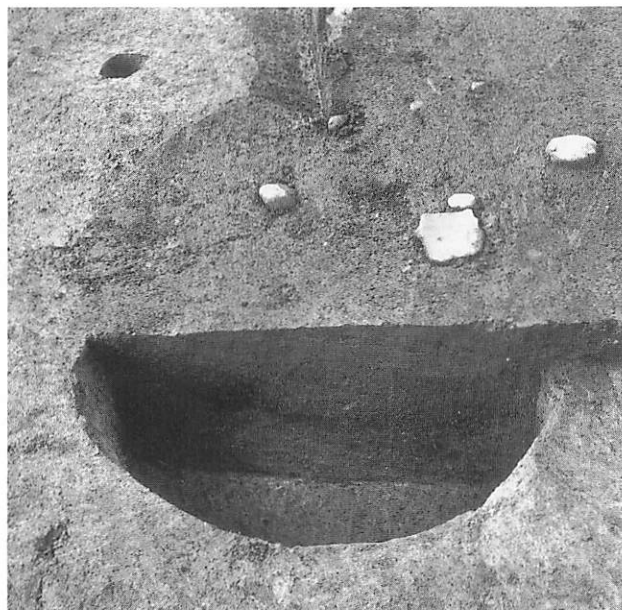

3 FP-114 土層断面 (北東から)

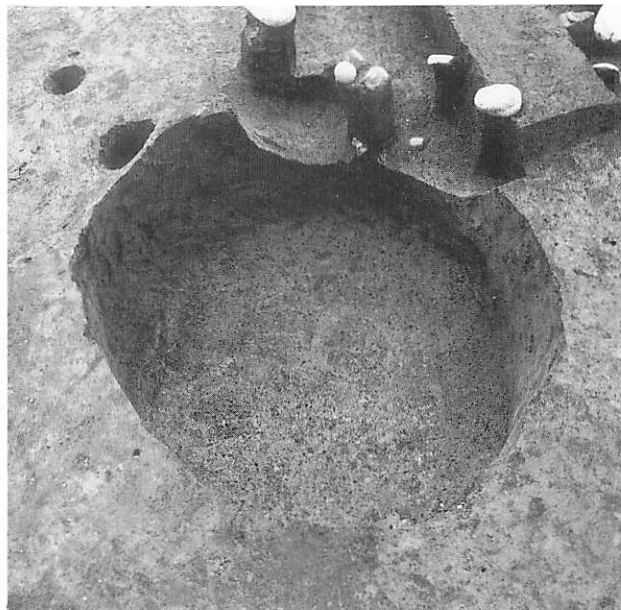

4 FP-114 全景 (東から)

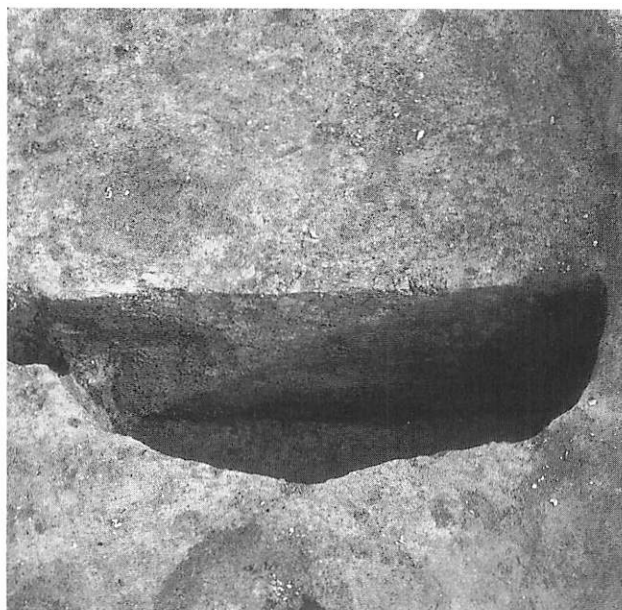

5 FP-116 土層断面 (西から)

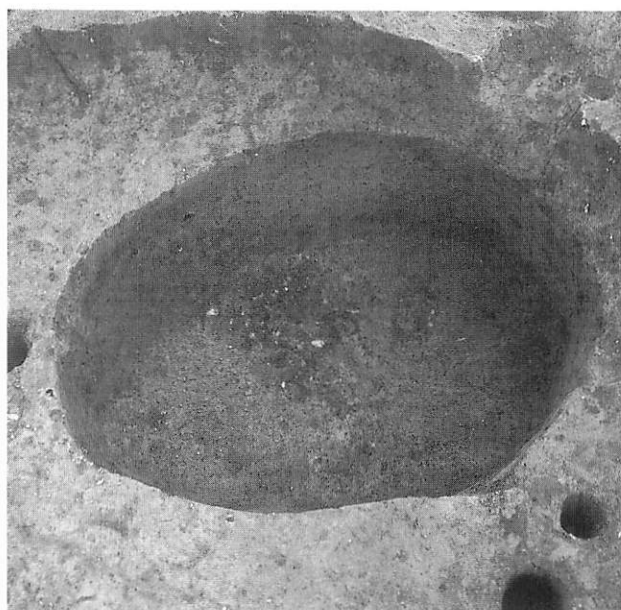

6 FP-116 全景 (西から)

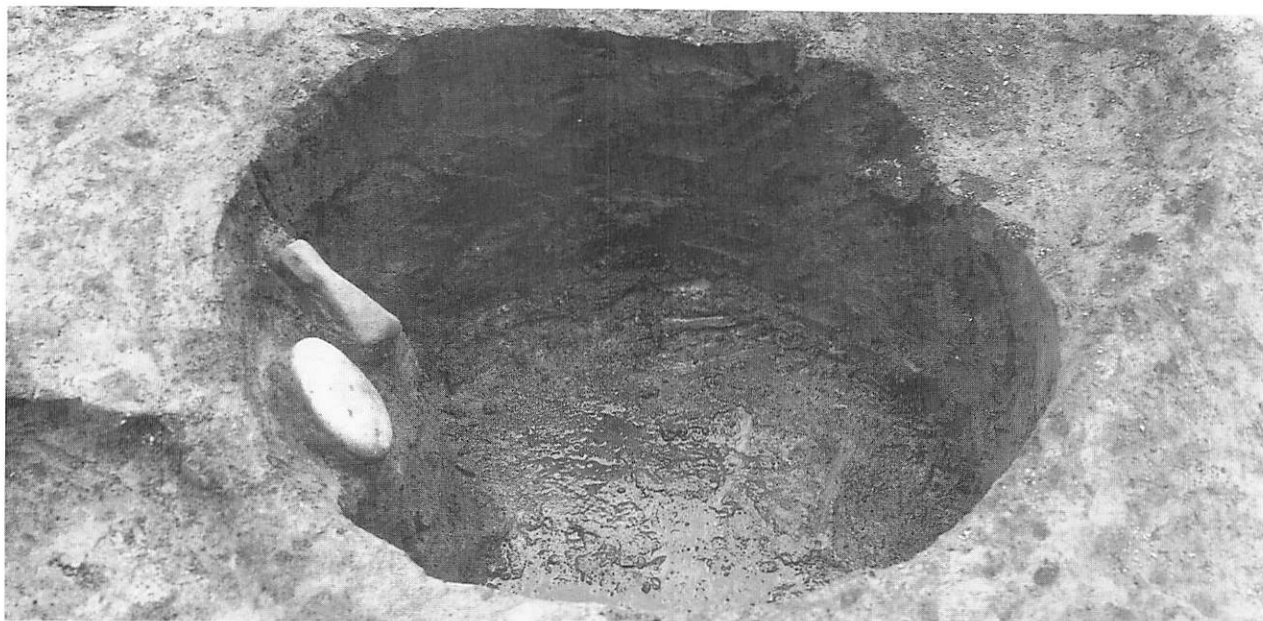

1 FP-123 全景（南から）

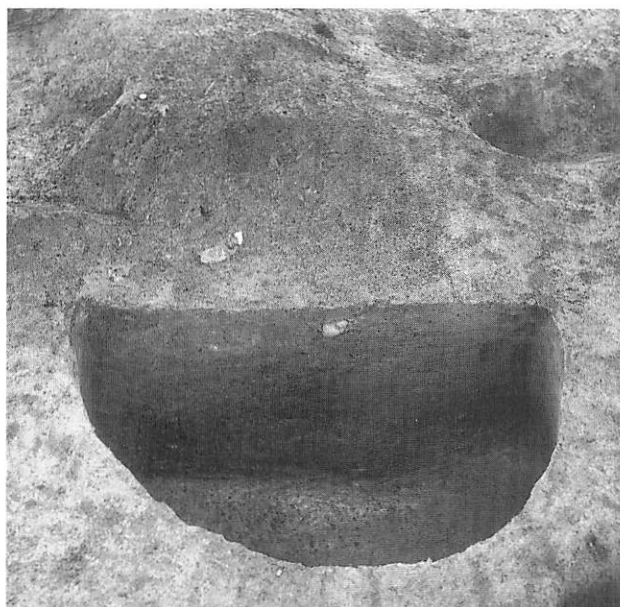

2 FP-124 土層断面（西から）

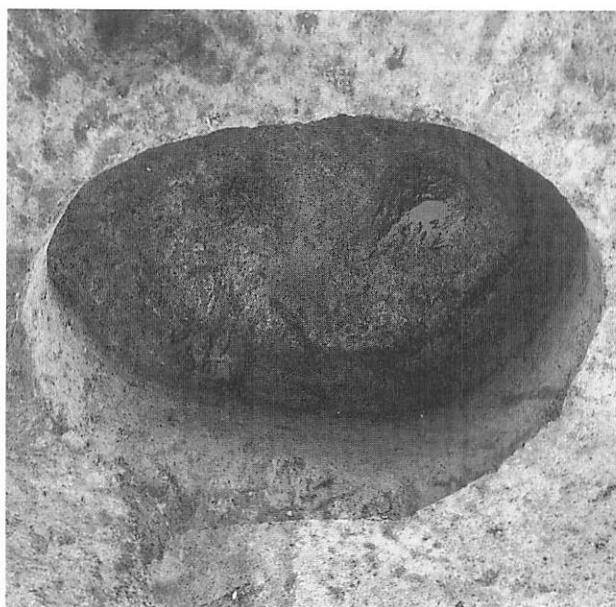

3 FP-124 全景（南から）

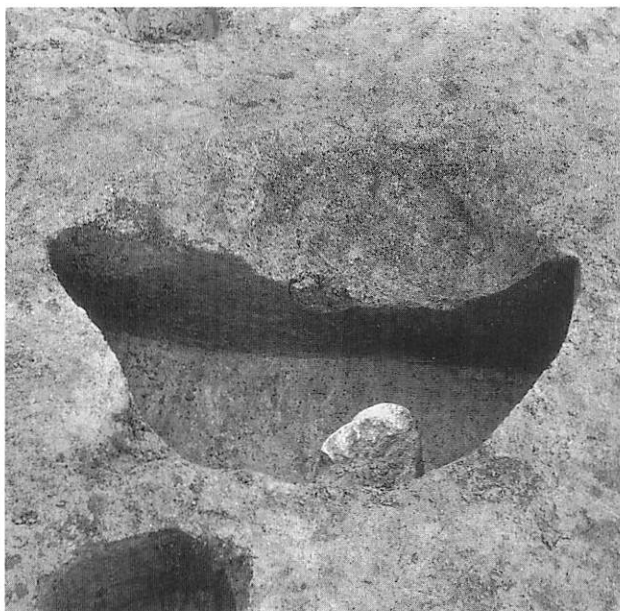

4 FP-128 土層断面（西から）

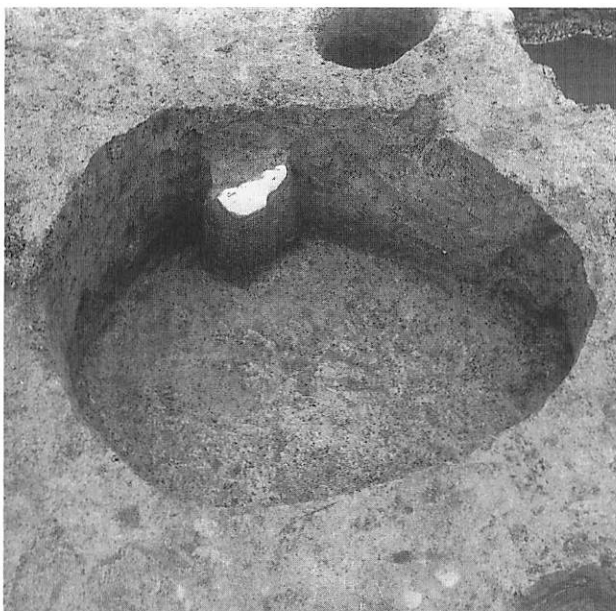

5 FP-128 全景（東から）

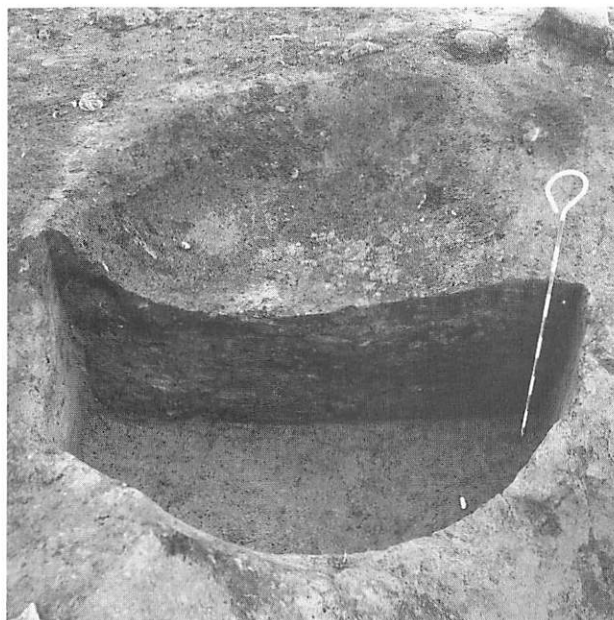

1 FP-130 土層断面（南西から）



2 FP-130 全景（東から）

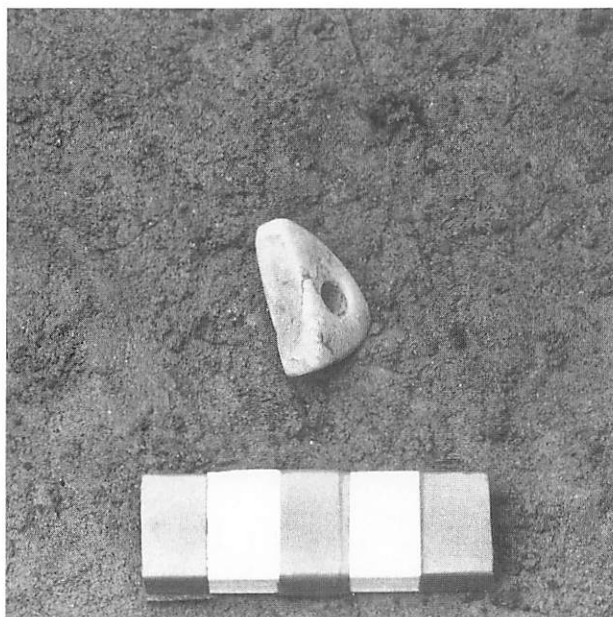

3 FP-130 垂飾（南西から）

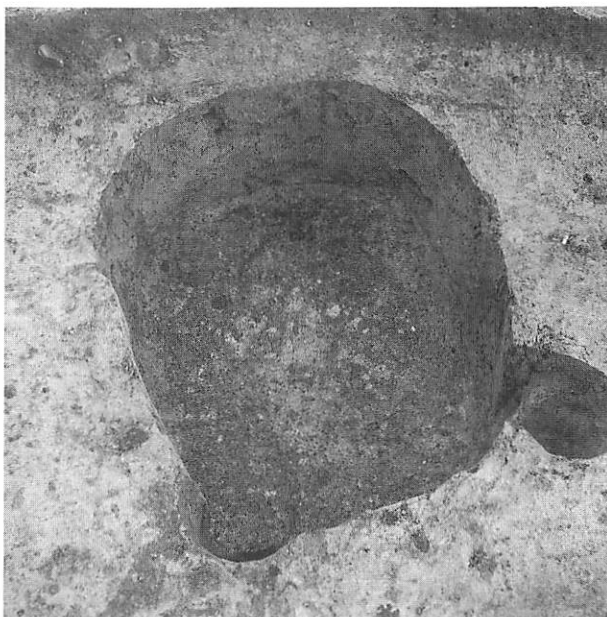

4 FP-139 全景（北から）

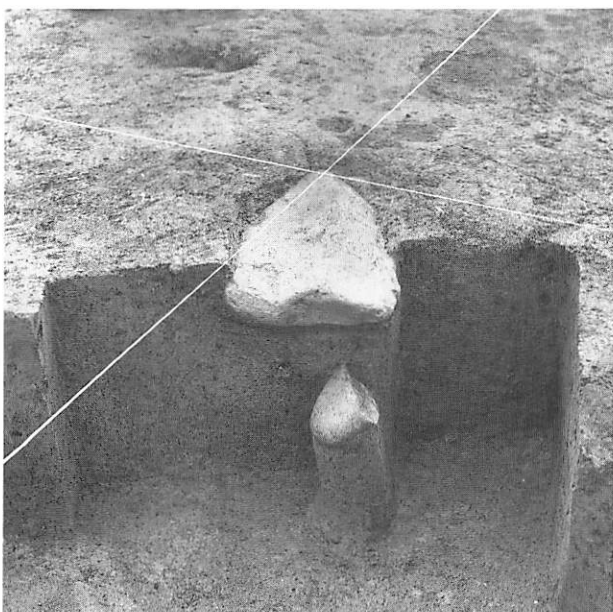

5 FP-141 土層断面（北から）



6 FP-141 全景（北から）

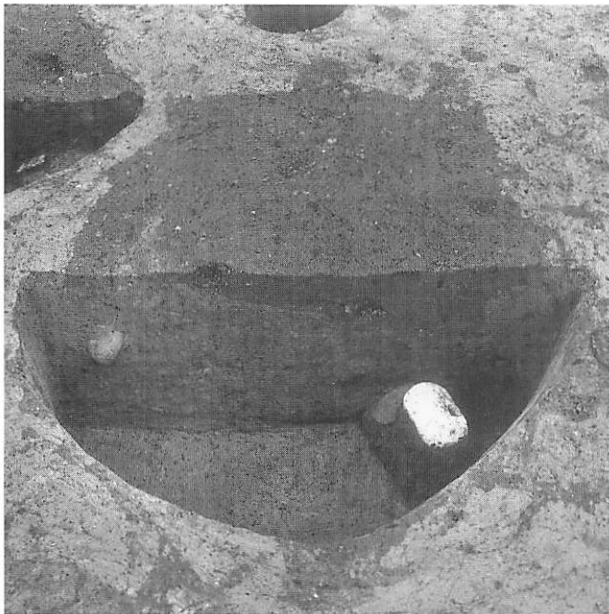

1 FP-145 土層断面 (南から)



2 FP-145 覆土の遺物 (東から)

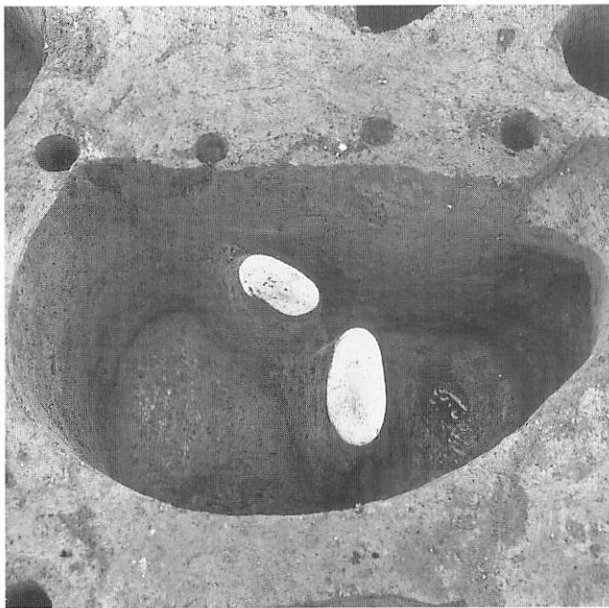

3 FP-146 覆土の遺物 (東から)

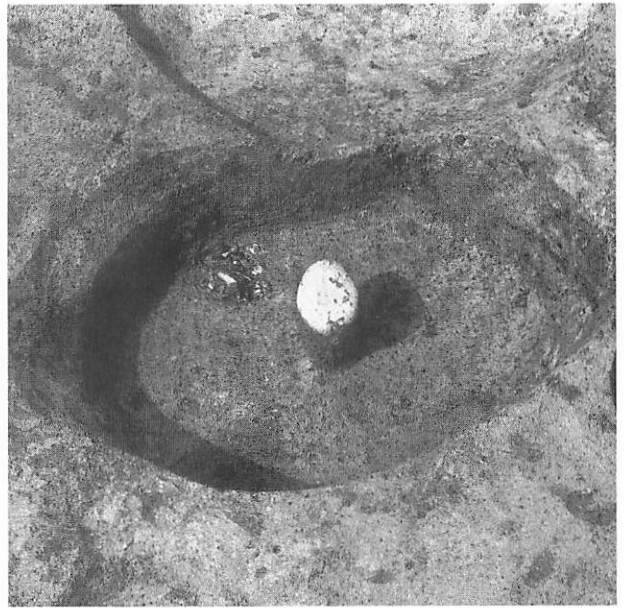

4 FP-149 覆土の遺物 (南西から)

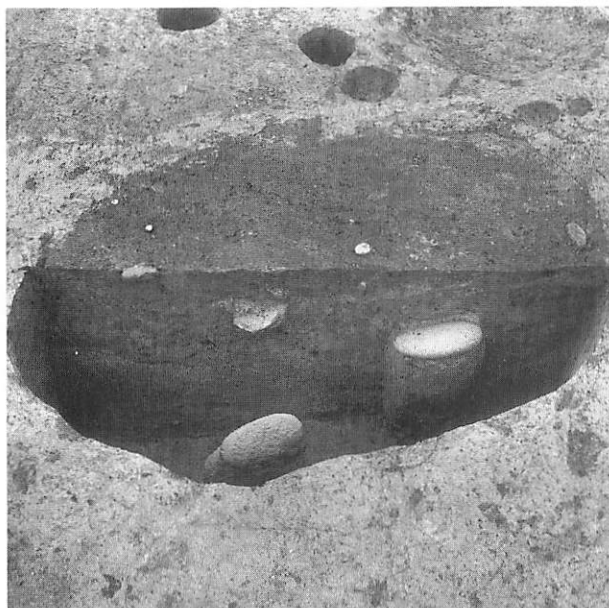

5 FP-147 土層断面 (南から)

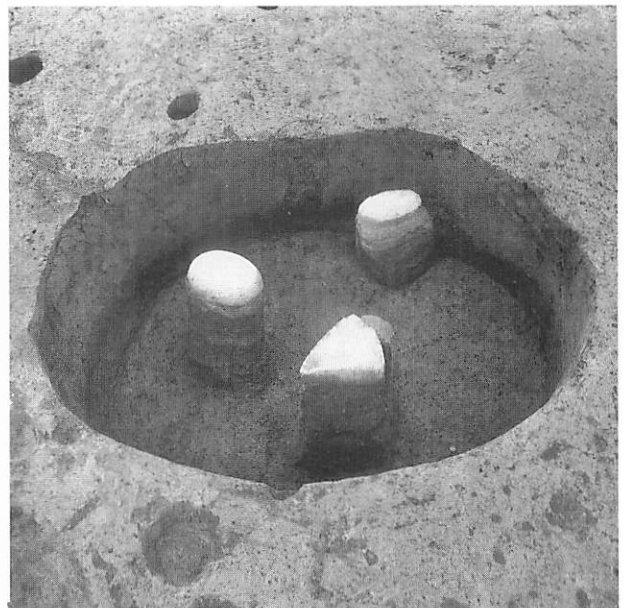

6 FP-147 覆土の遺物 (北から)



1 FP-14 遺物 (南から)



2 FP-14 全景 (南から)



3 FP-20 遺物 (南西から)



4 FP-21 遺物 (北西から)



5 FP-22 遺物 (北西から)

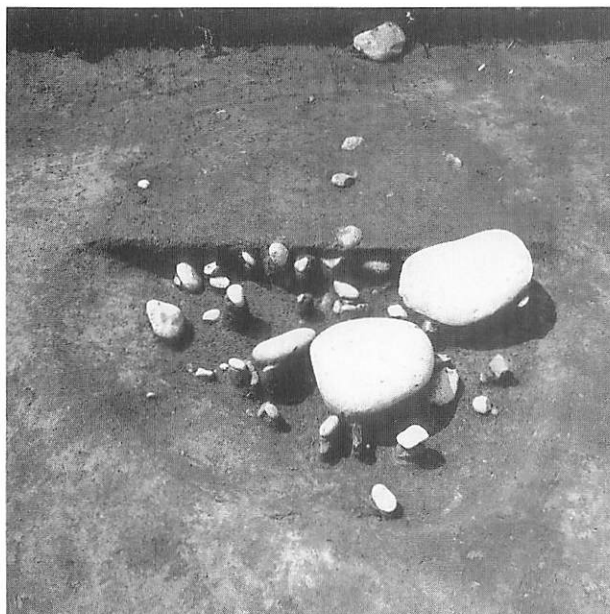

1 FP-23 土層断面 (北から)

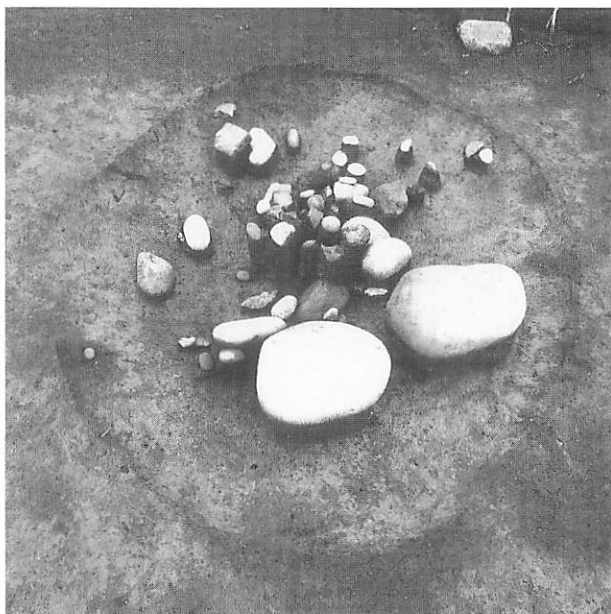

2 FP-23 遺物 (北から)



3 FP-24 遺物 (北から)

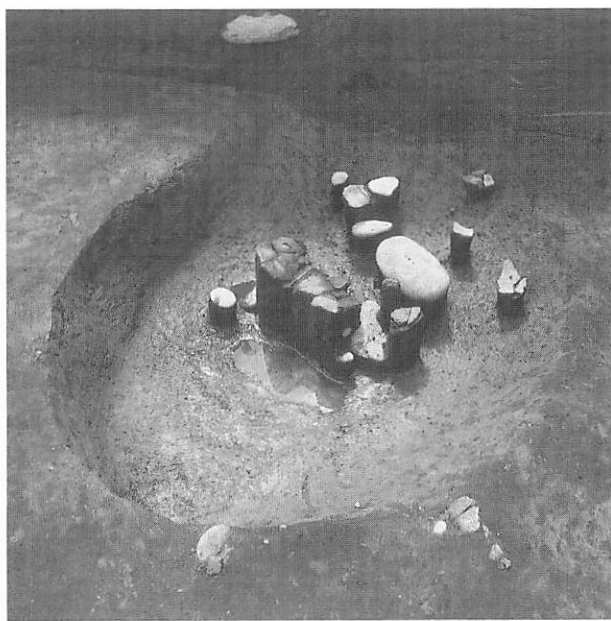

4 FP-25 遺物 (北から)

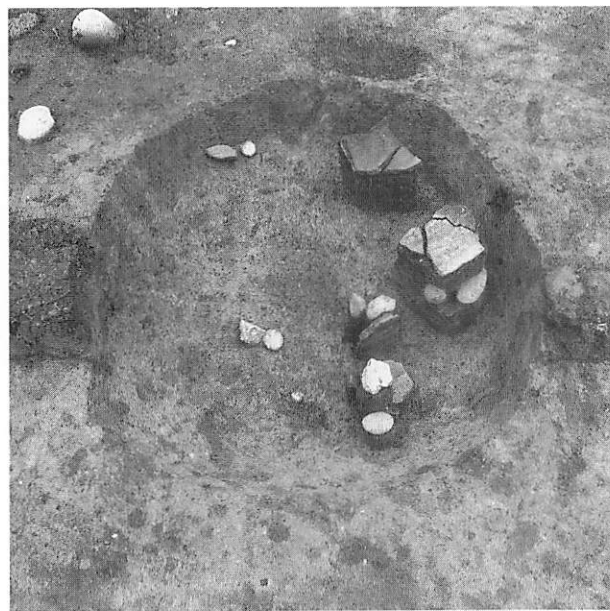

5 FP-26 遺物 (南西から)



6 FP-31 遺物 (北西から)



1 FP-32 遺物 (南から)

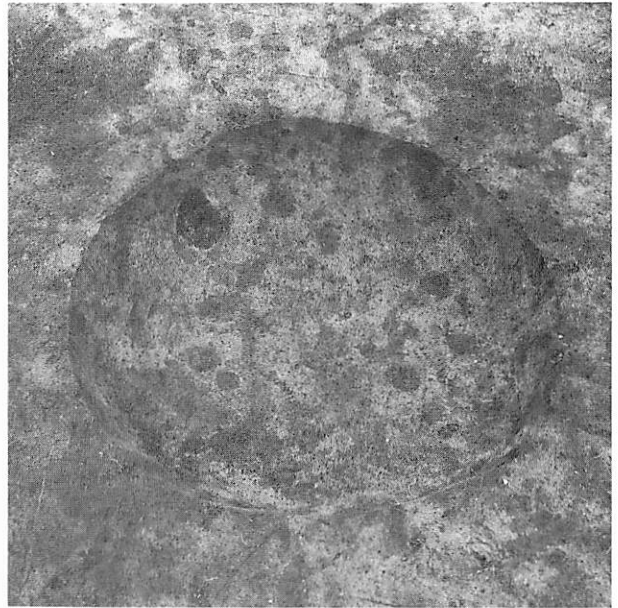

2 FP-36 全景 (南から)

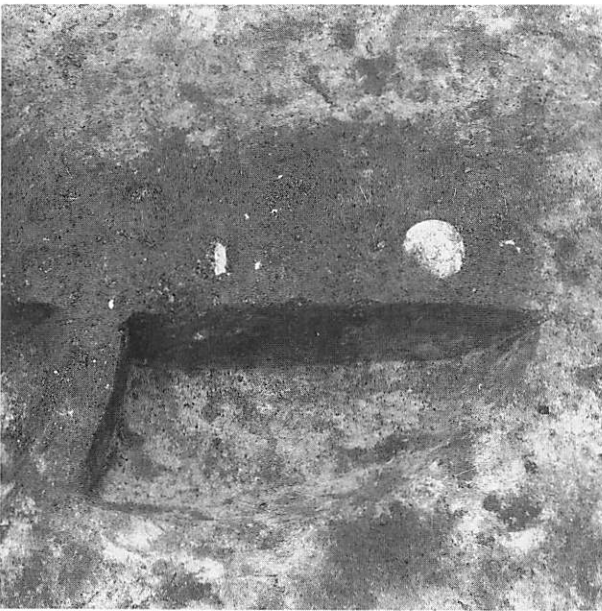

3 FP-37 土層断面 (南西から)

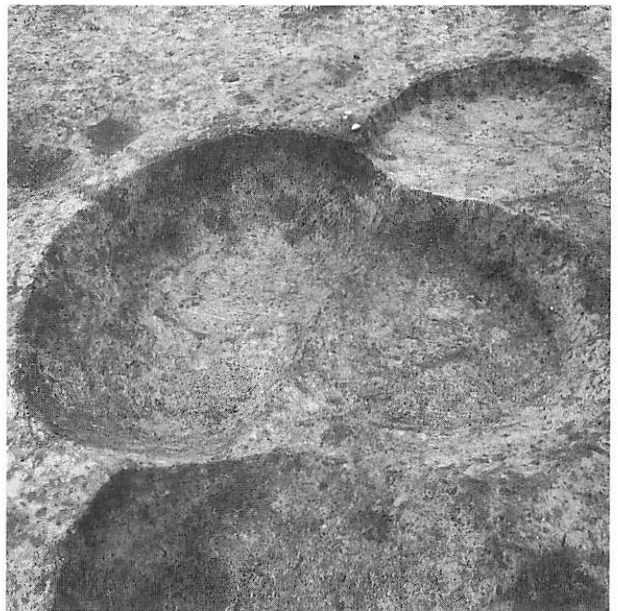

4 FP-40 全景 (南西から)

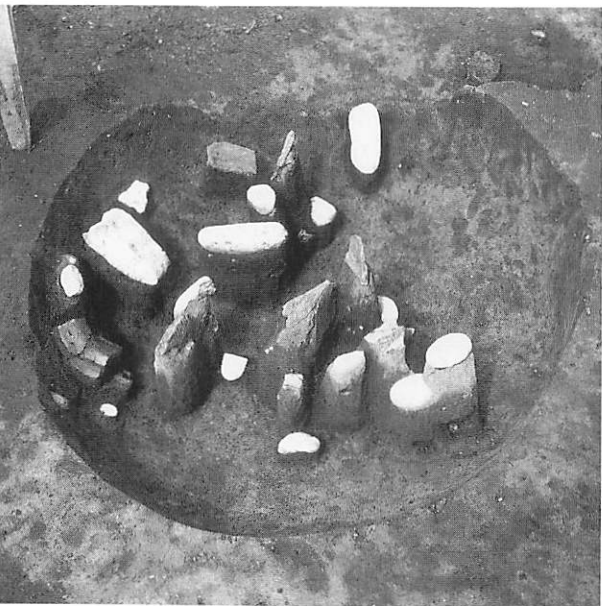

5 FP-41 遺物 (東から)



6 FP-42 遺物 (南西から)

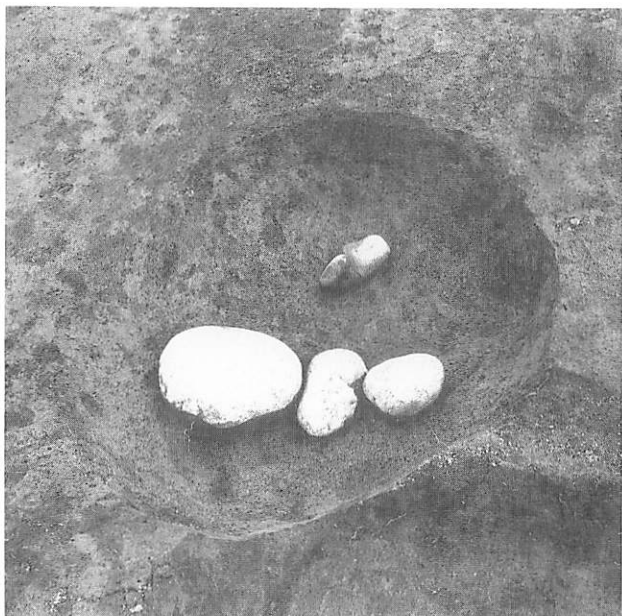

1 FP-43 遺物 (西から)



2 FP-44 土層断面 (北から)

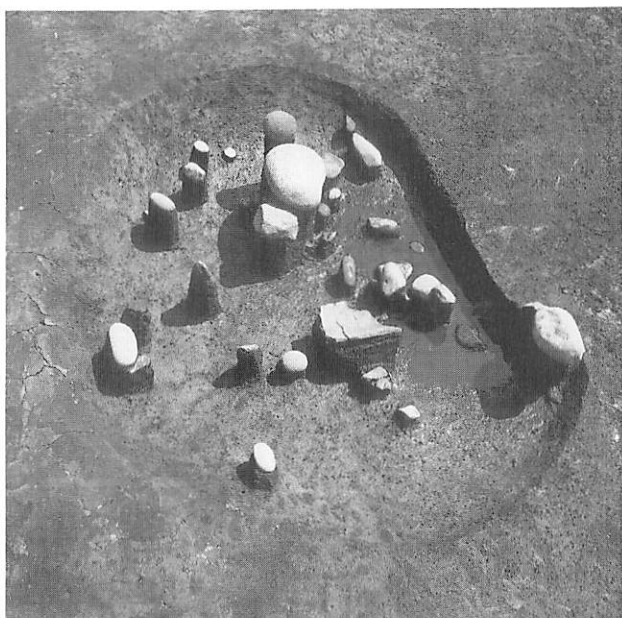

3 FP-45 遺物 (北西から)

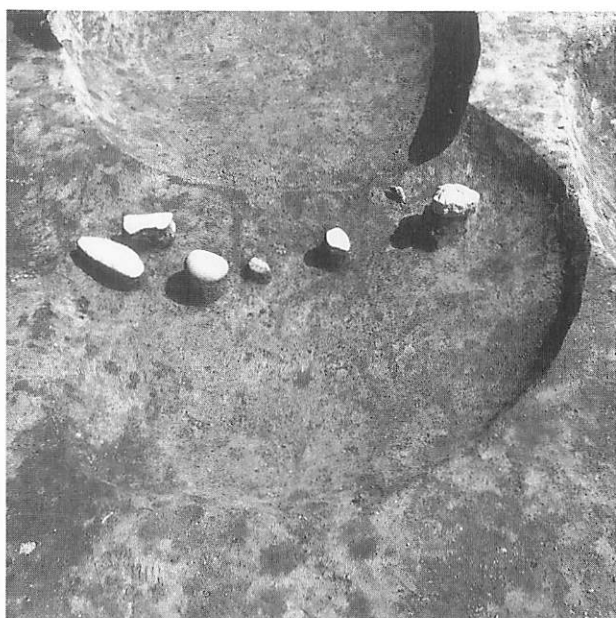

4 FP-46 遺物 (西から)

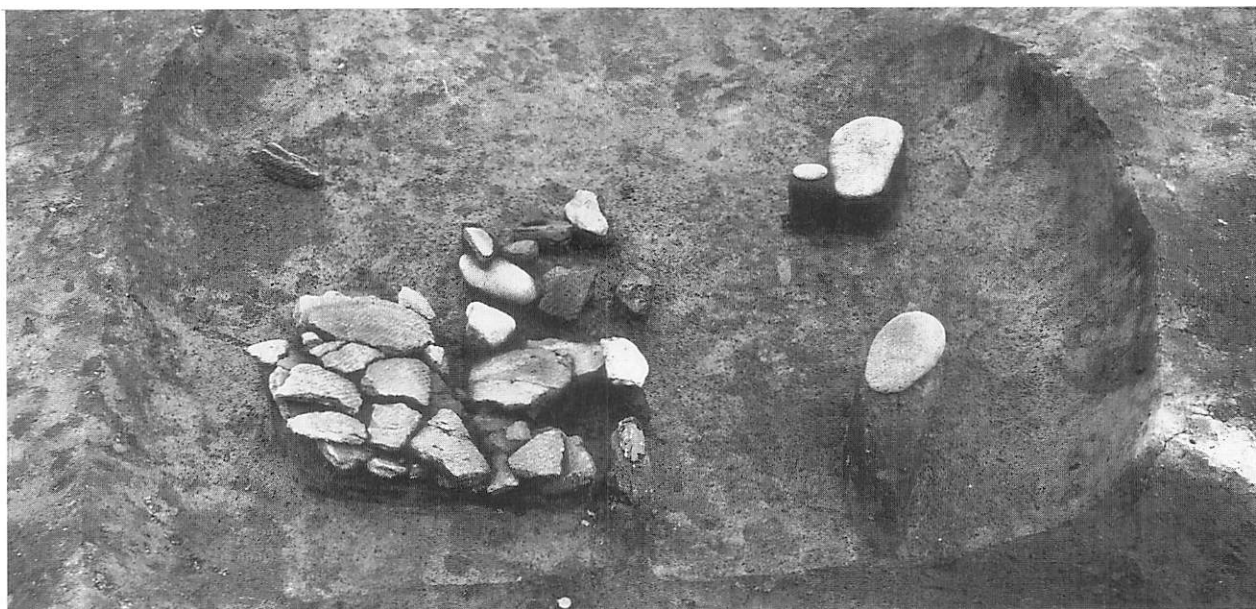

5 FP-47 遺物 (南から)

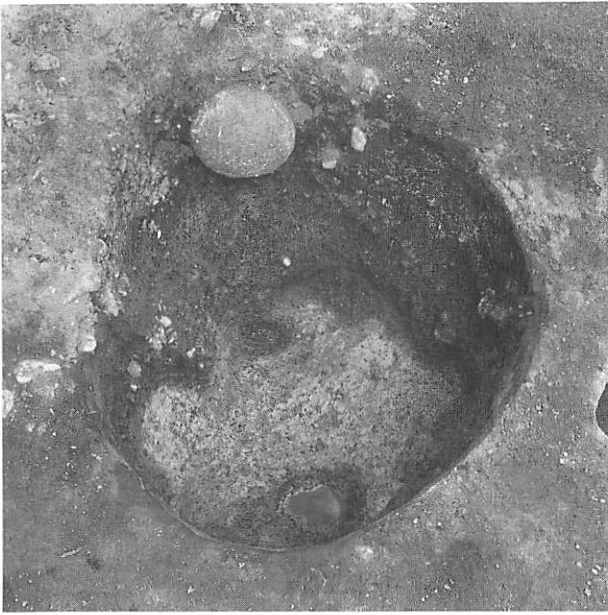

1 FP-48 遺物 (南から)

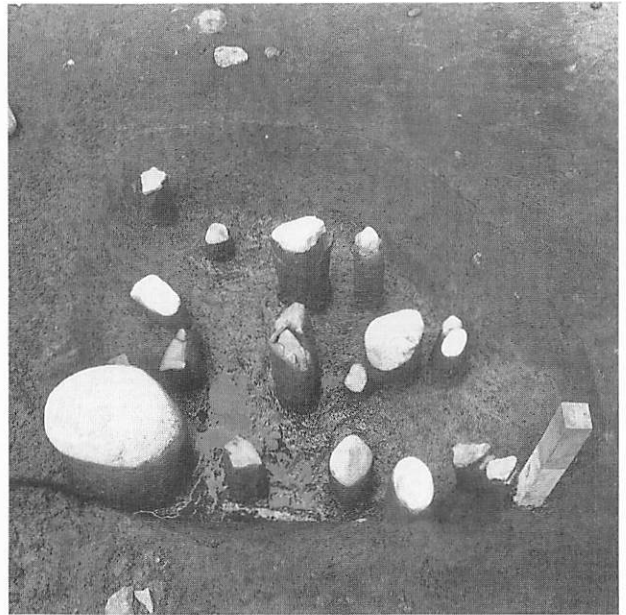

2 FP-49 遺物 (南から)



3 FP-50 遺物(1) (西から)

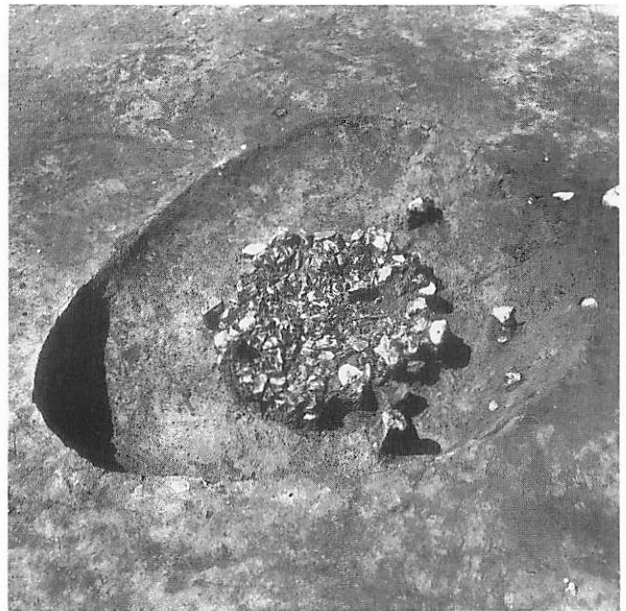

4 FP-50 遺物(2) (南西から)

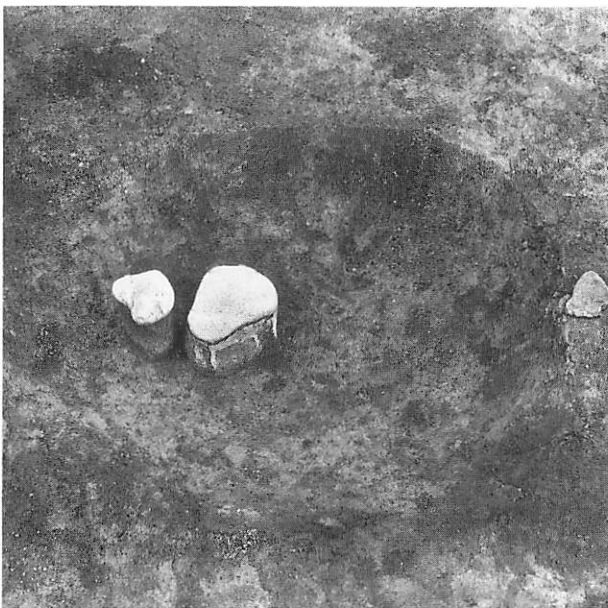

5 FP-70 遺物 (南から)



6 FP-71 遺物 (南から)

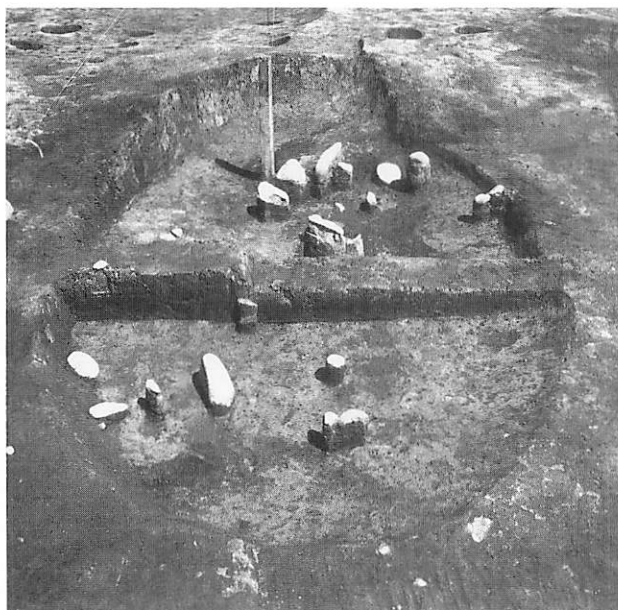

1 FP-72 土層断面 (西から)

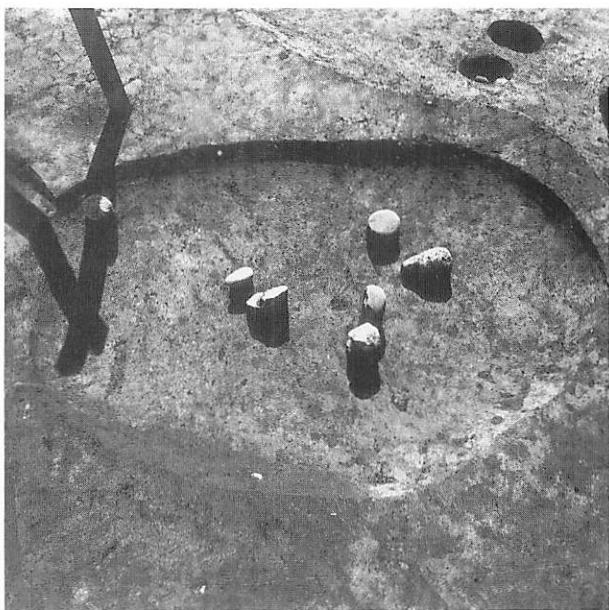

2 FP-73 遺物 (北西から)

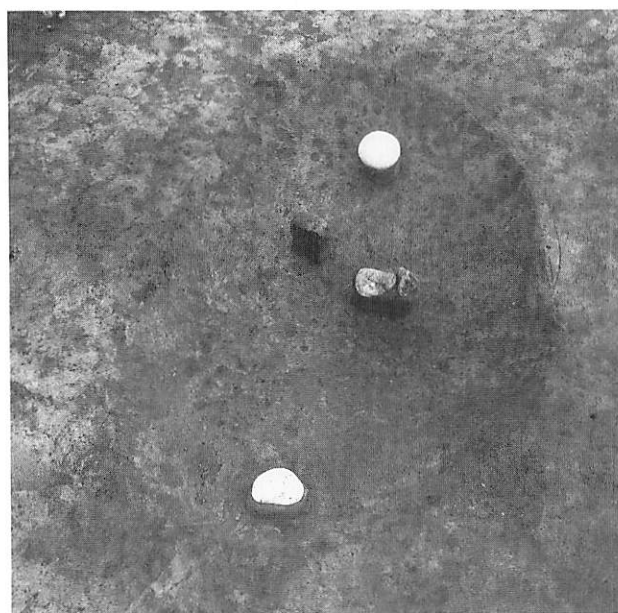

3 FP-74 遺物 (南西から)

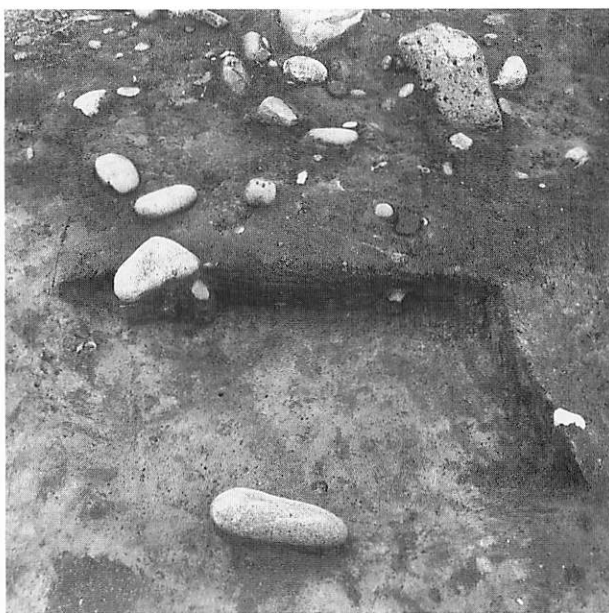

4 FP-76 土層断面 (西から)

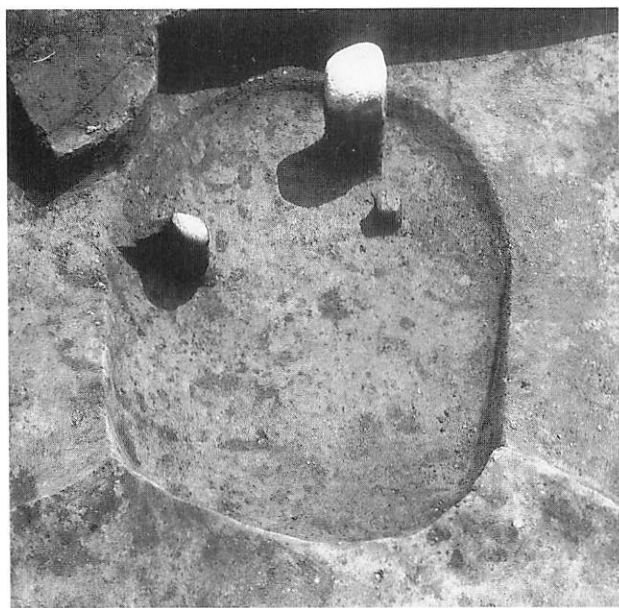

5 FP-77 遺物 (北西から)

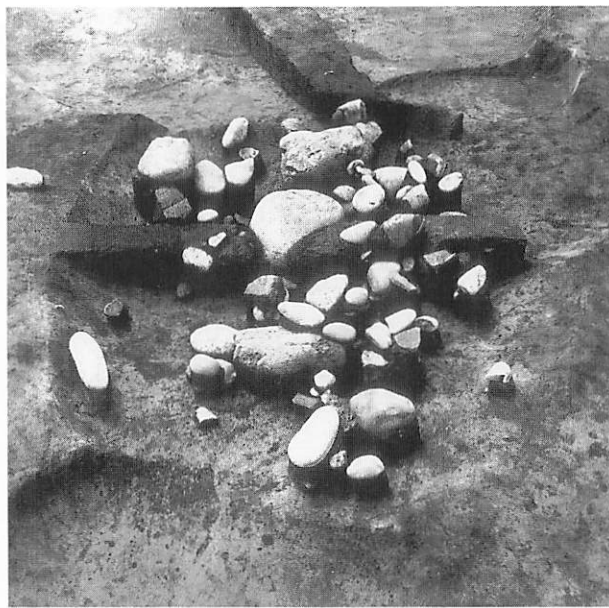

6 FP-78 遺物・土層断面 (北から)



1 FP-79 遺物 (南東から)



2 FP-80 遺物 (南西から)

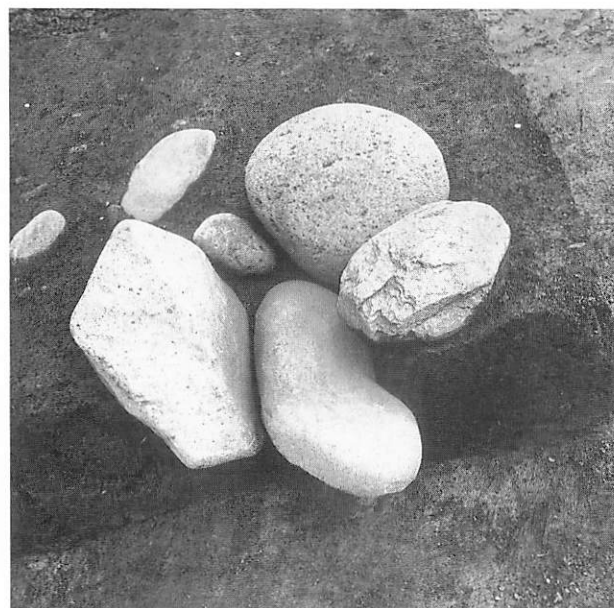

3 FP-93 遺物 (北から)

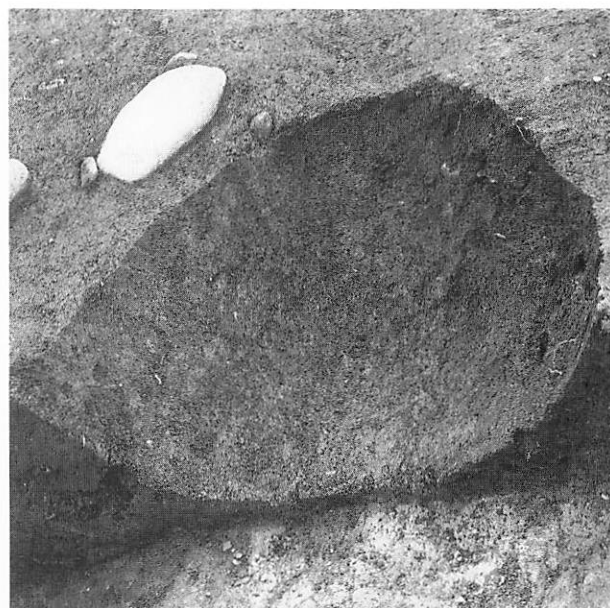

4 FP-93 全景 (北から)

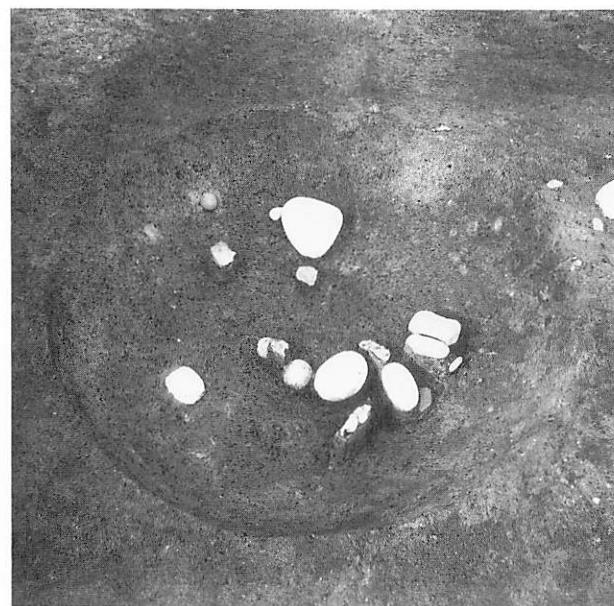

5 FP-94 遺物 (南から)

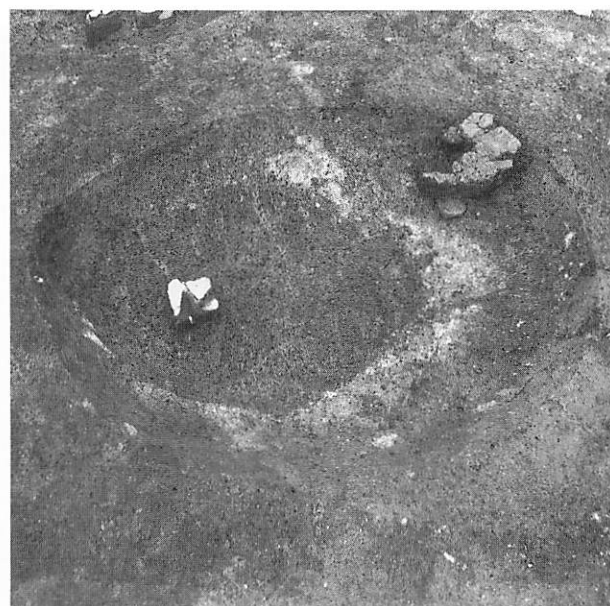

6 FP-95 遺物 (南から)



1 FP-96 遺物 (南西から)



2 FP-97 遺物 (南西から)

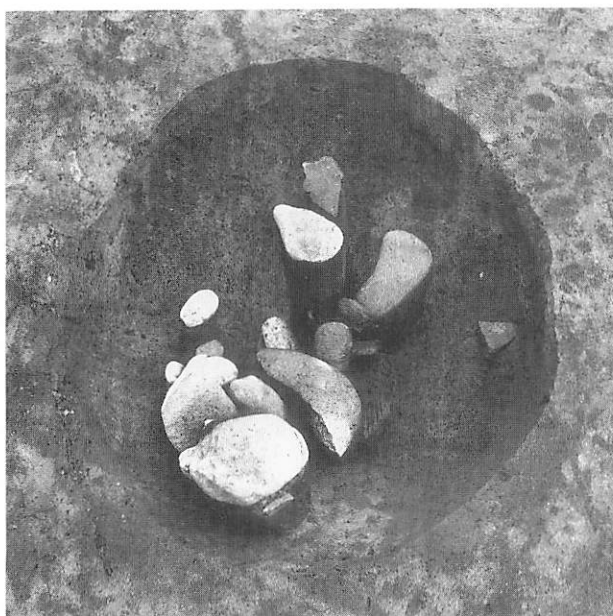

3 FP-98 遺物 (南西から)

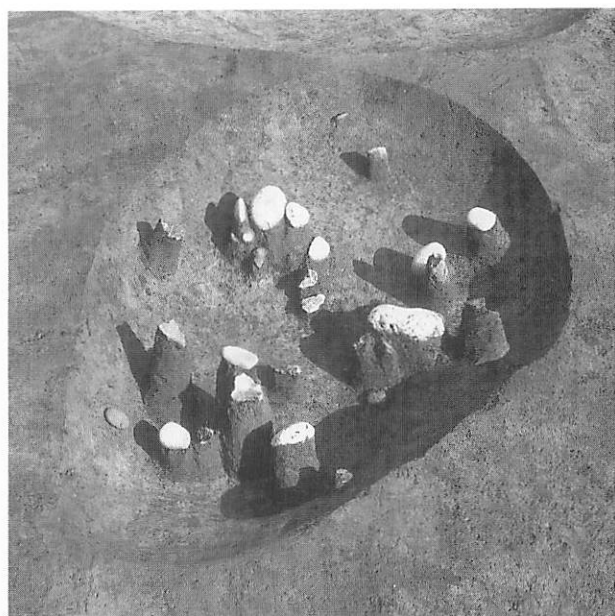

4 FP-99 遺物 (北西から)

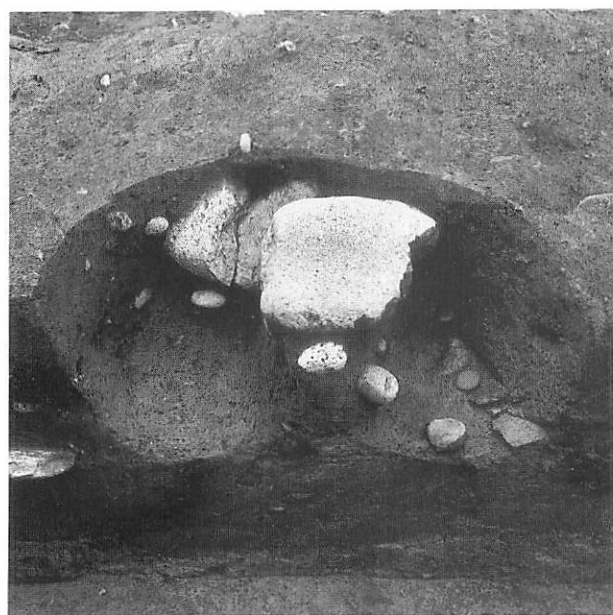

5 FP-100 遺物 (北から)

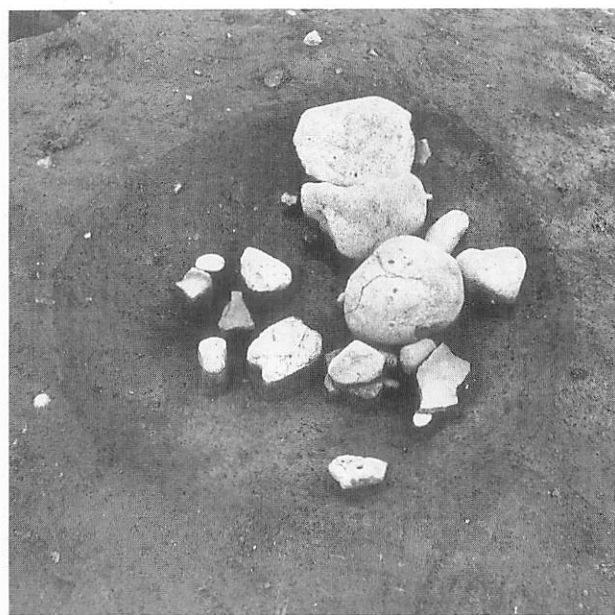

6 FP-101 遺物 (南から)

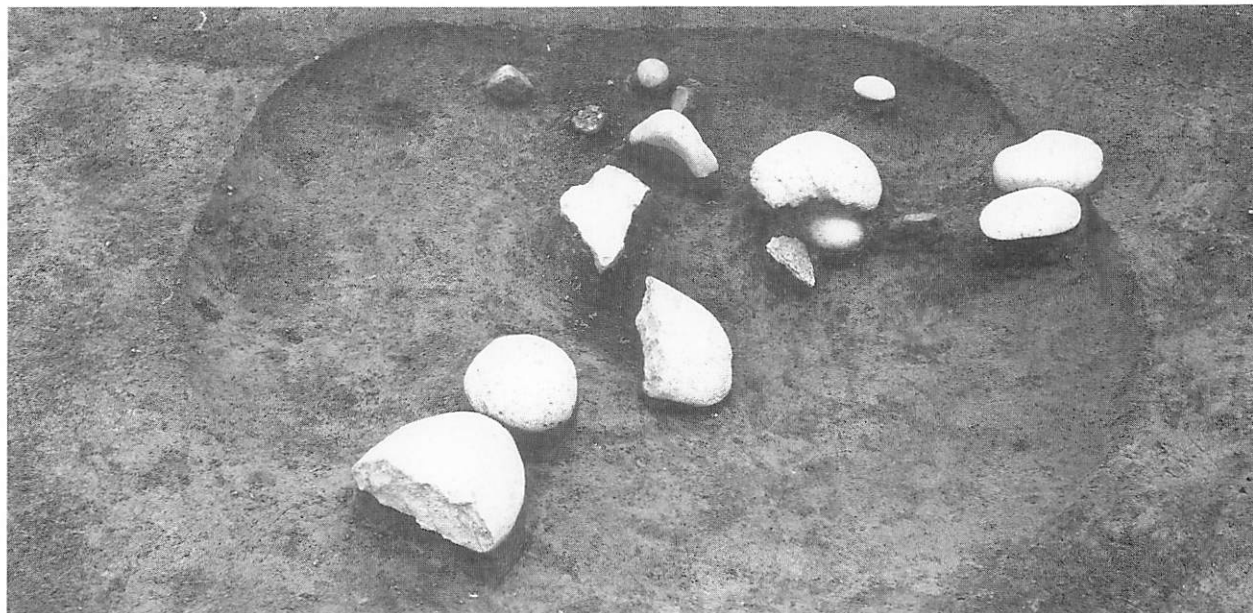

1 FP-102 遺物 (南東から)

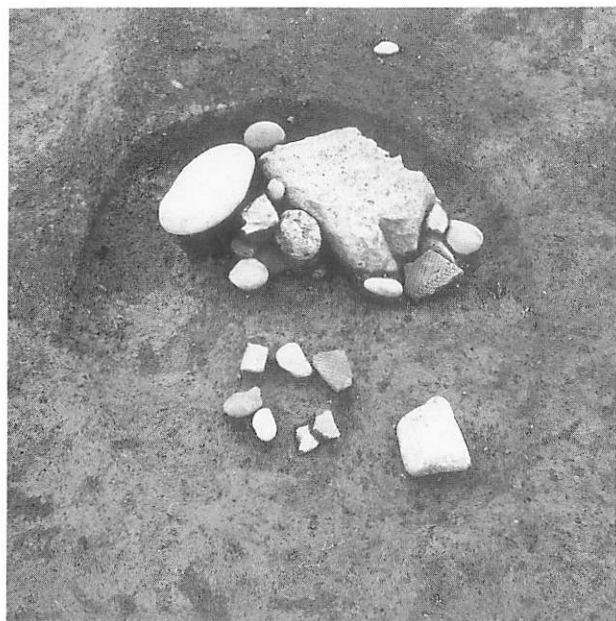

2 FP-103 遺物 (南から)



3 FP-107 遺物 (南西から)



4 FP-105・106 遺物 (北から)



1 FP-108 遺物 (南から)

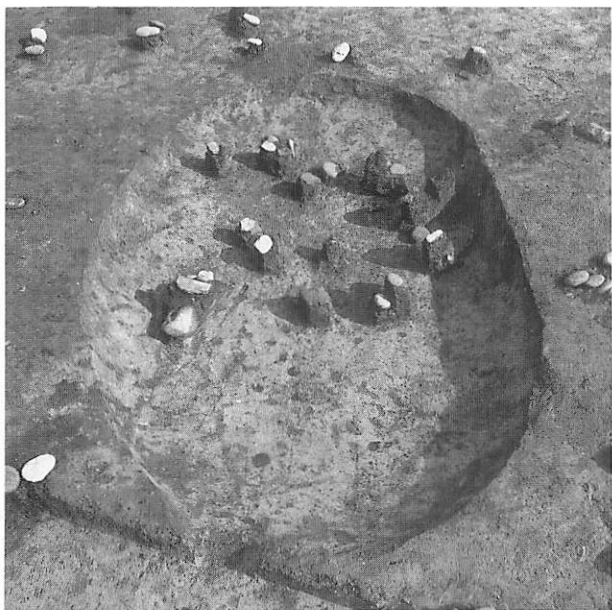

2 FP-109 遺物(1) (南から)

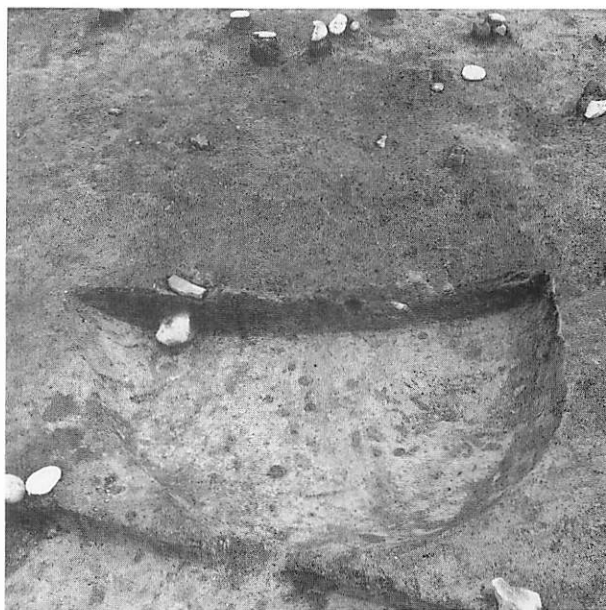

3 FP-109 土層断面

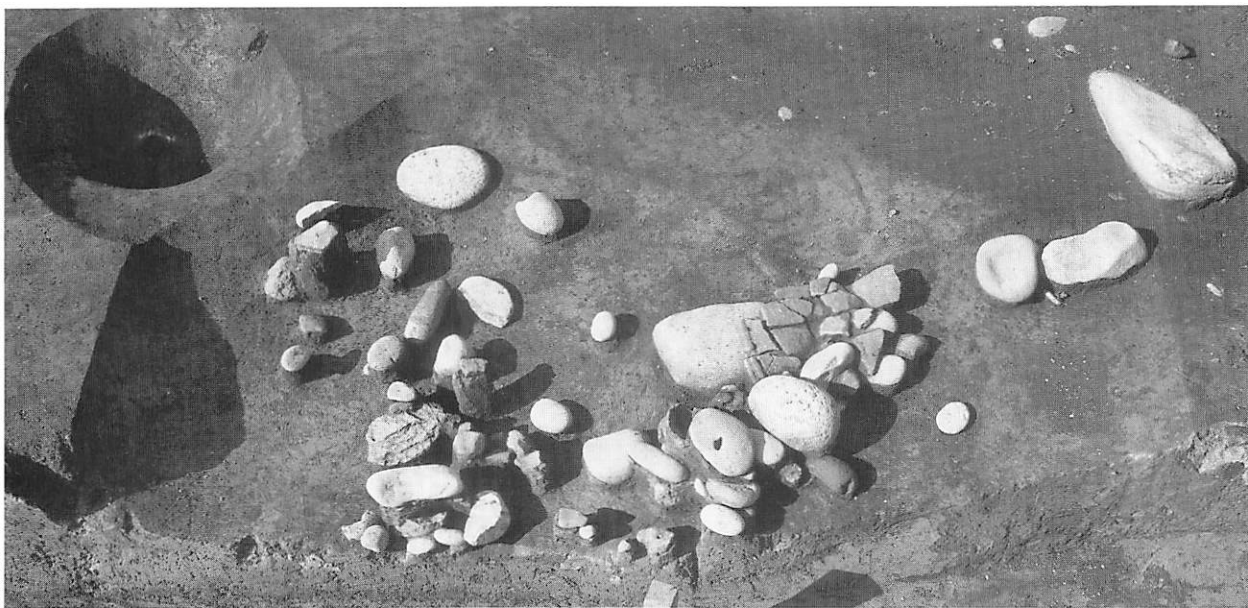

4 FP-111 遺物 (南から)



1 FP-112 遺物 (南から)

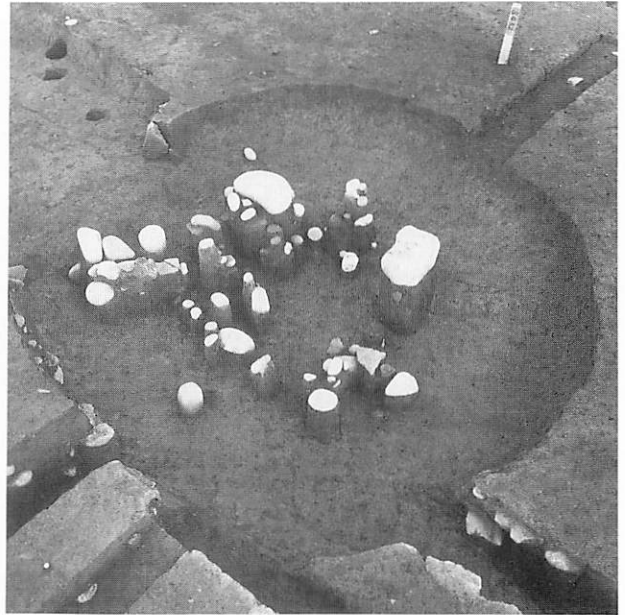

2 FP-113 遺物 (北から)

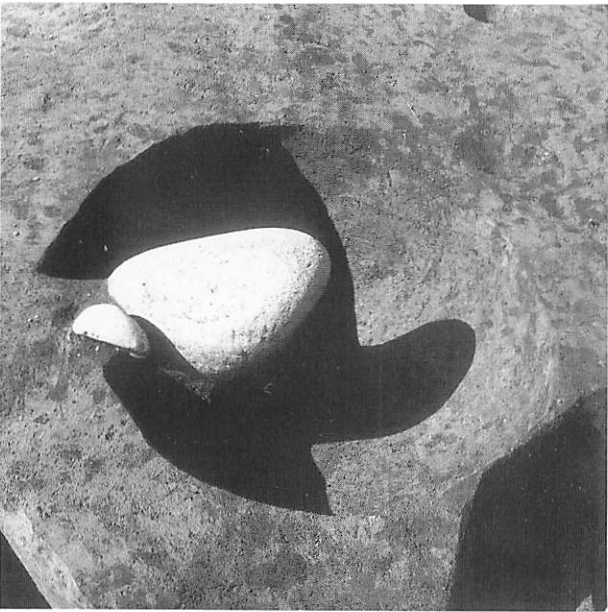

3 FP-117 遺物 (東から)

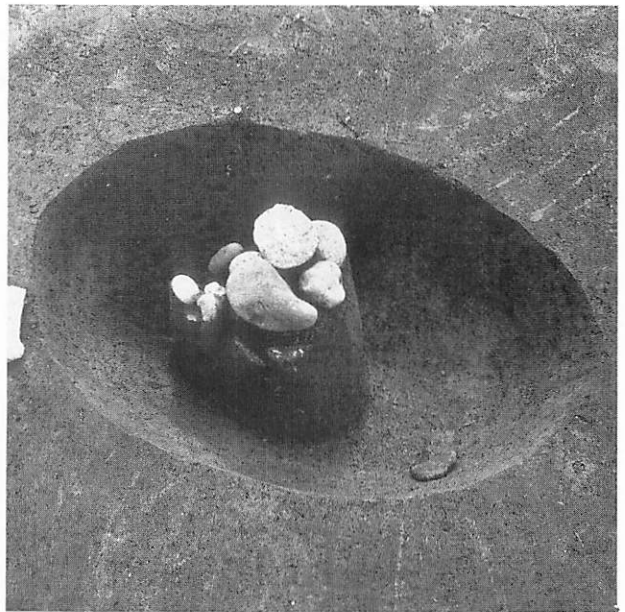

4 FP-118 遺物 (南西から)



5 FP-119 遺物 (南から)

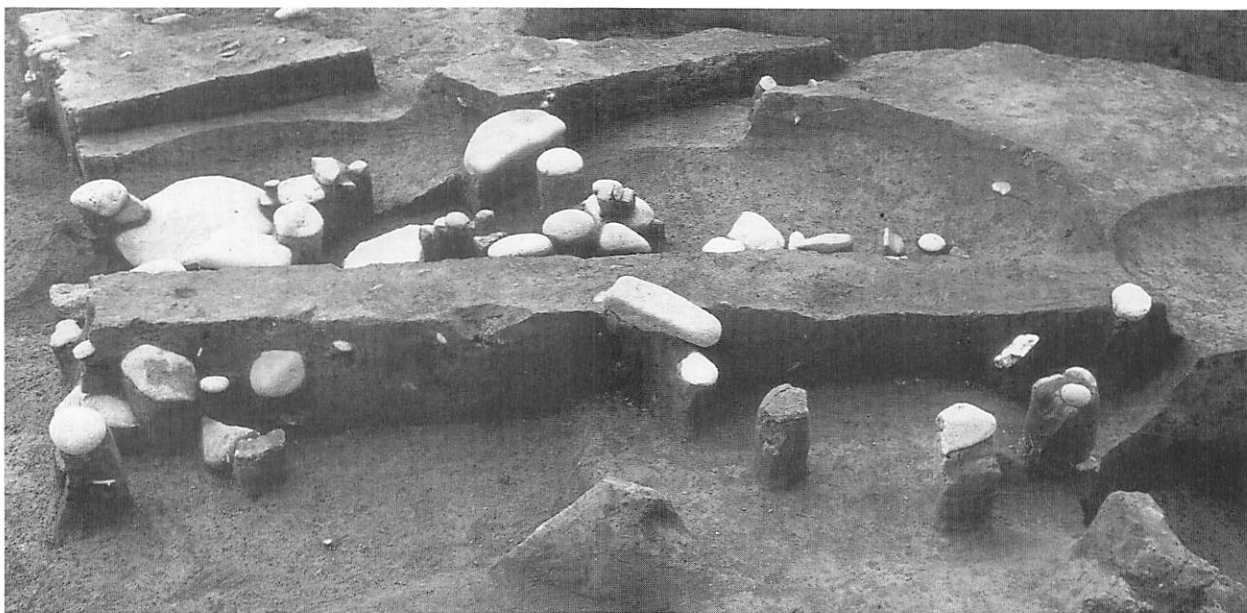

1 FP-120・121 遺物・土層断面 (北西から)

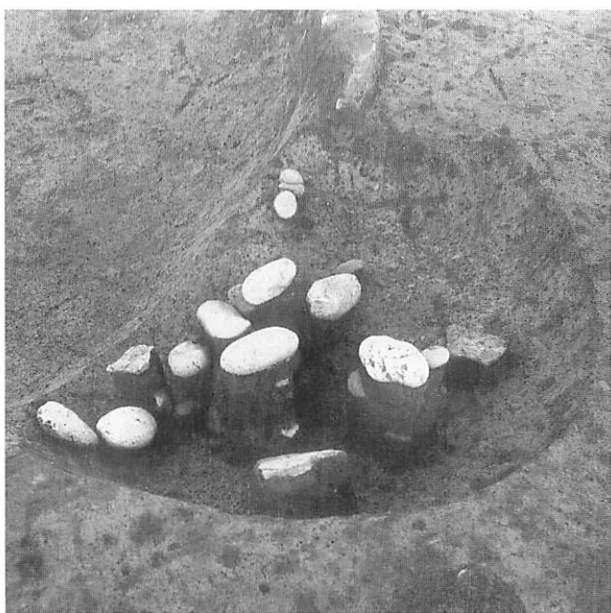

2 FP-122 遺物 (西から)

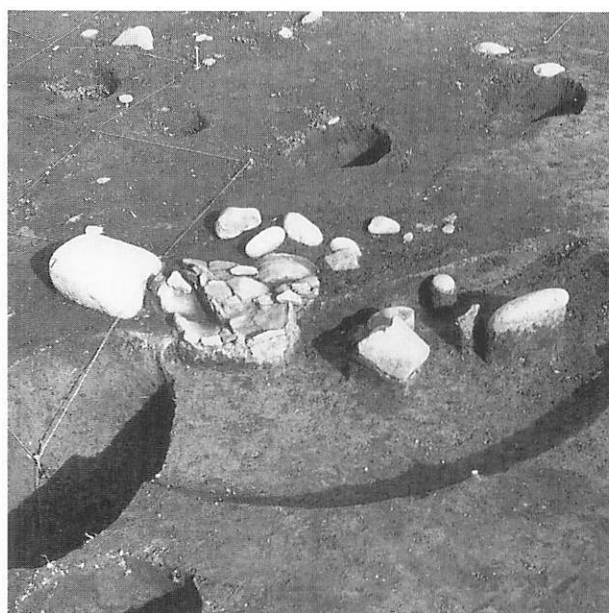

3 FP-125 遺物・土層断面 (南西から)



4 FP-126 遺物 (南東から)

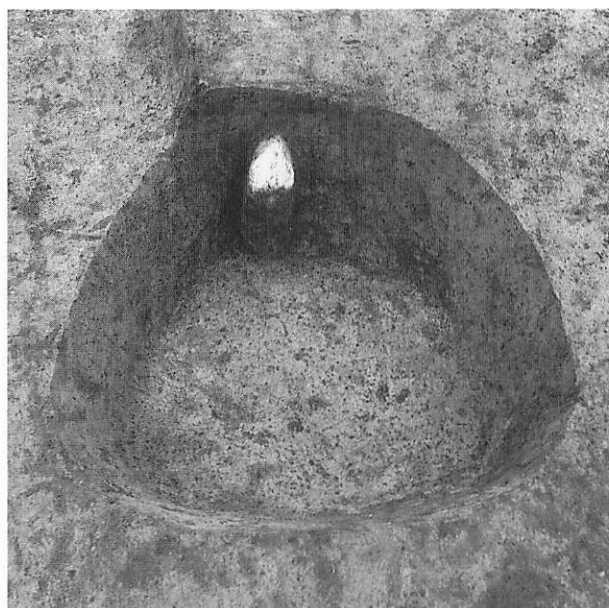

5 FP-127 全景 (南西から)



1 FP-129 遺物 (北から)

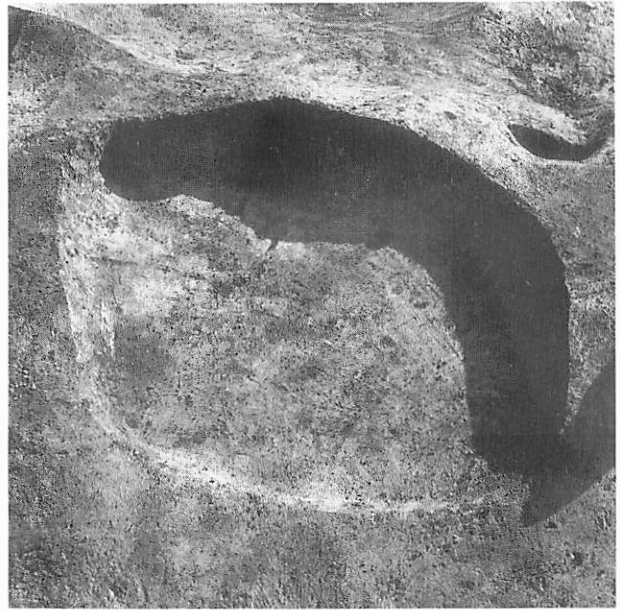

2 FP-129 全景 (北から)

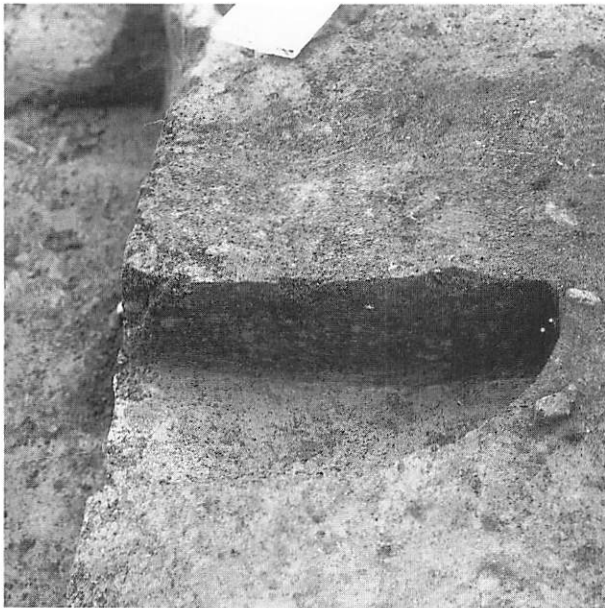

3 FP-131 土層断面 (東から)



4 FP-132 遺物 (東から)



5 FP-133・134 遺物 (東から)



1 FP-135 全景 (南から)

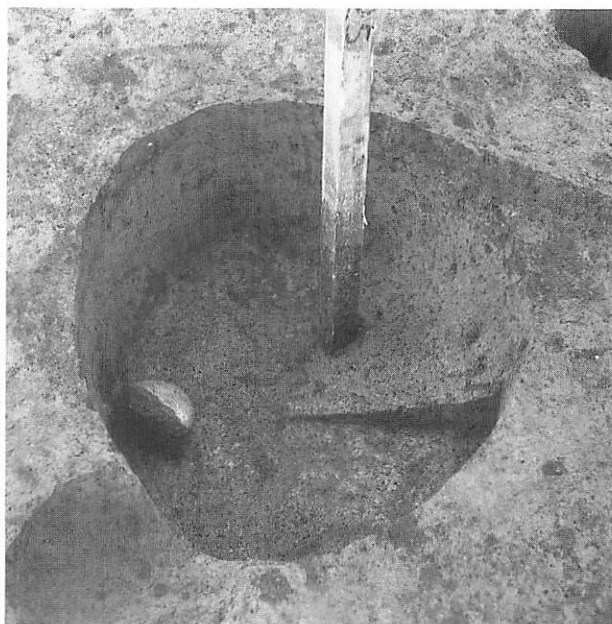

2 FP-136 遺物 (東から)

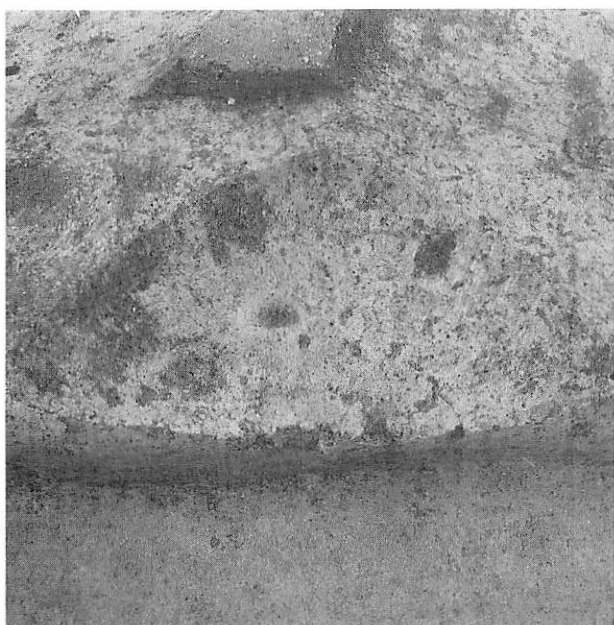

3 FP-137 全景 (西から)

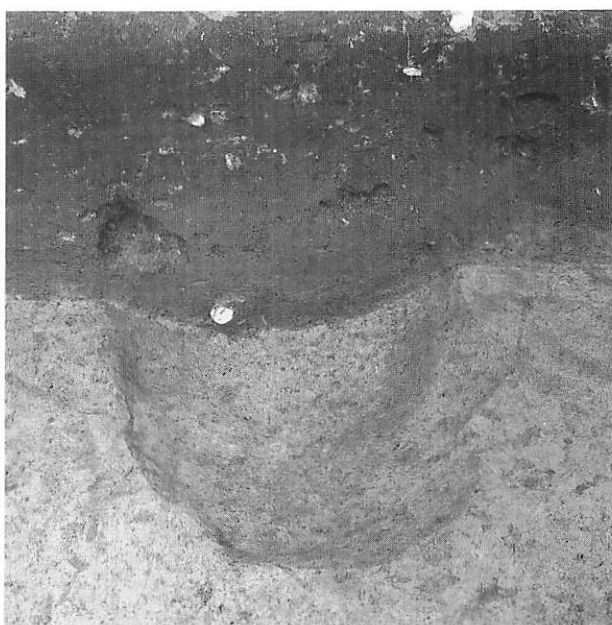

4 FP-138 土層断面 (南から)



5 FP-140 遺物 (東から)

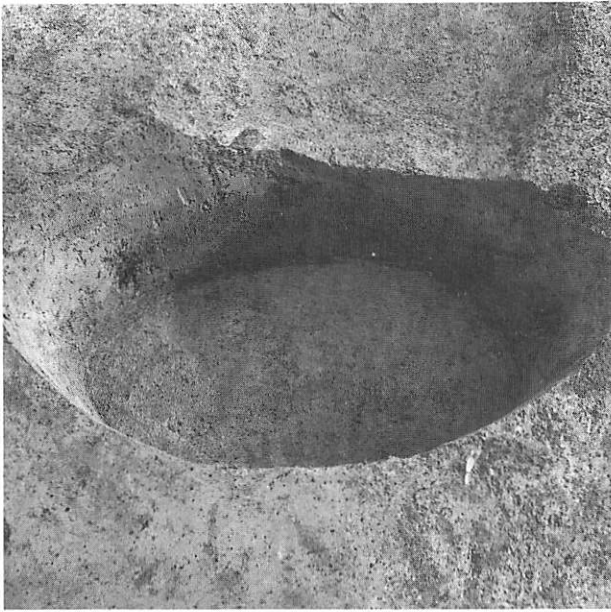

1 FP-142 全景 (西から)

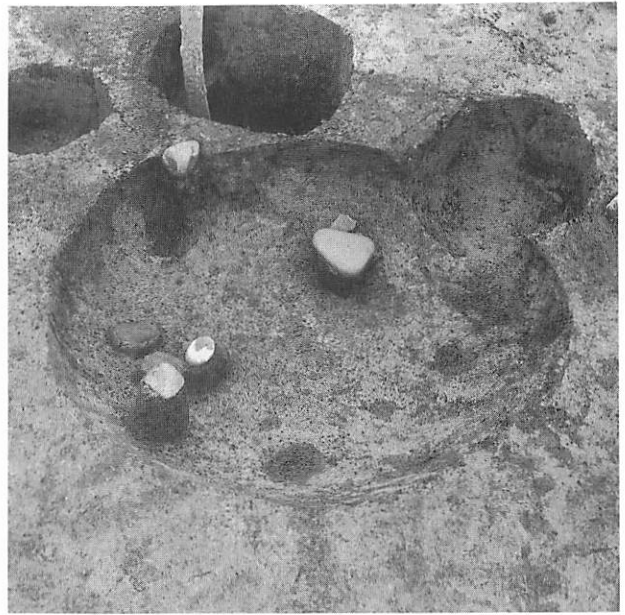

2 FP-143 遺物 (南西から)

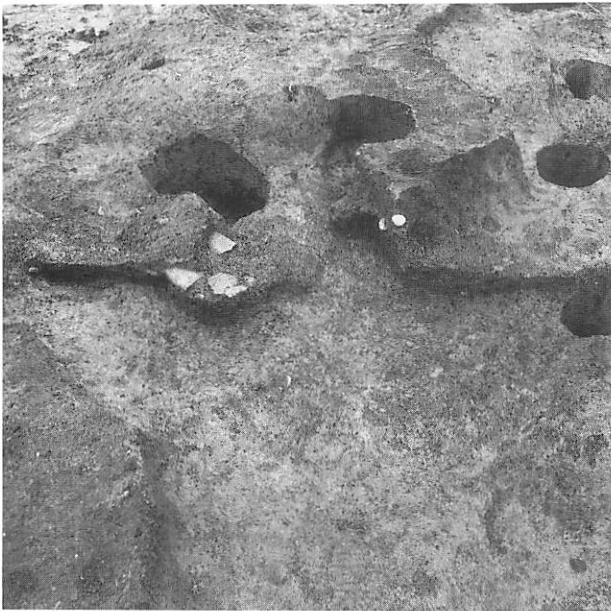

3 FP-144 土層断面 (北から)

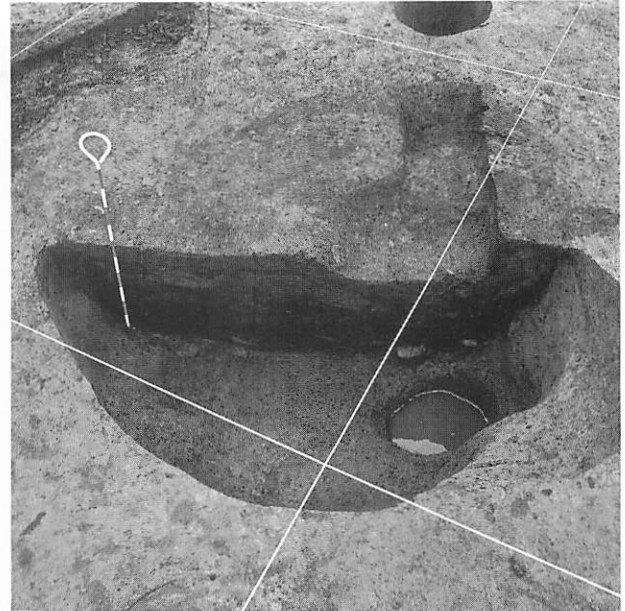

4 FP-148 土層断面 (南から)

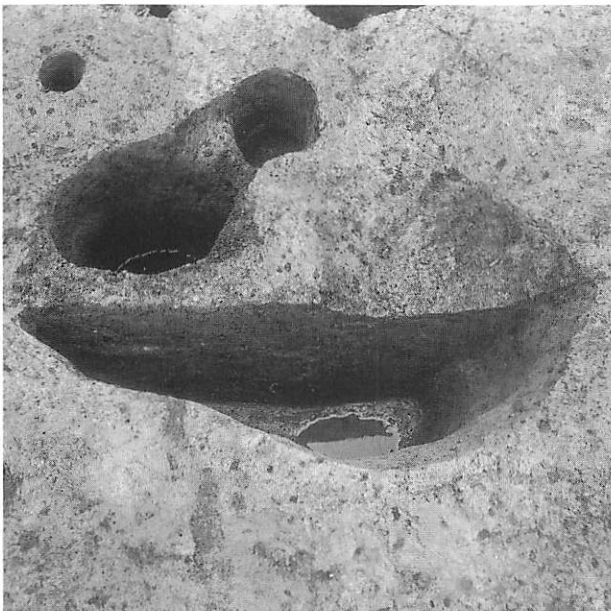

5 FP-150 土層断面 (南から)

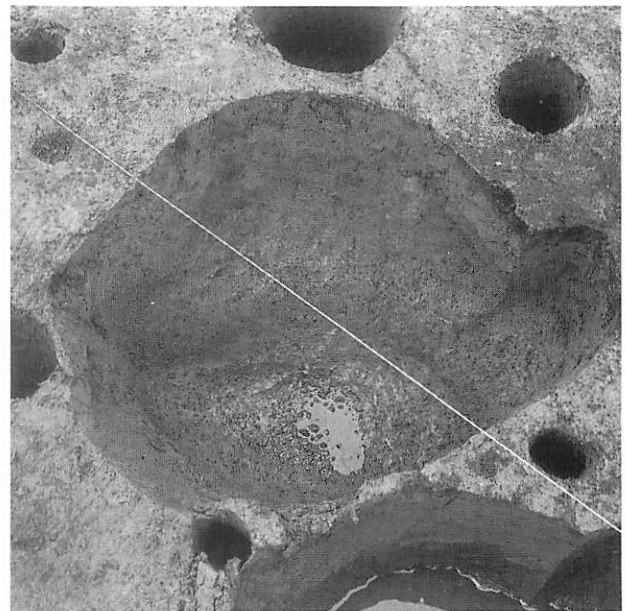

6 FP-151 全景 (南から)

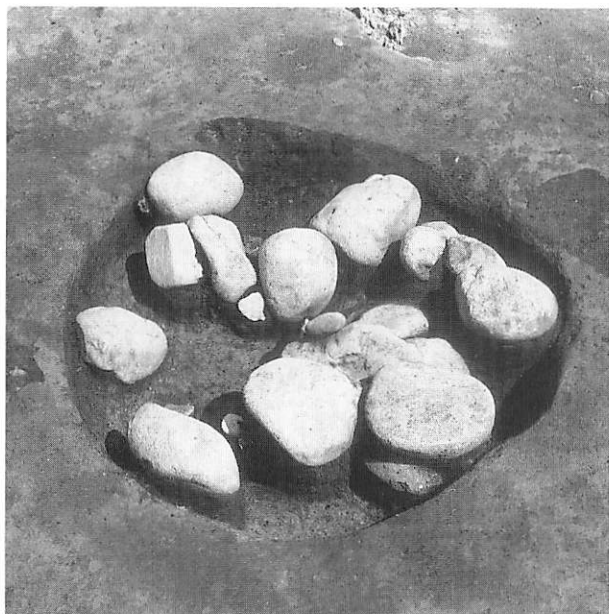

1 FP-15 遺物 (南から)

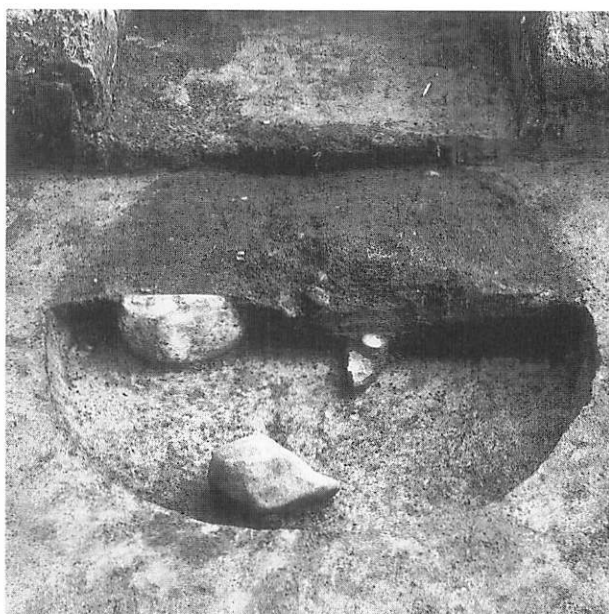

2 FP-16 土層断面 (北から)



3 FP-27 遺物 (北から)

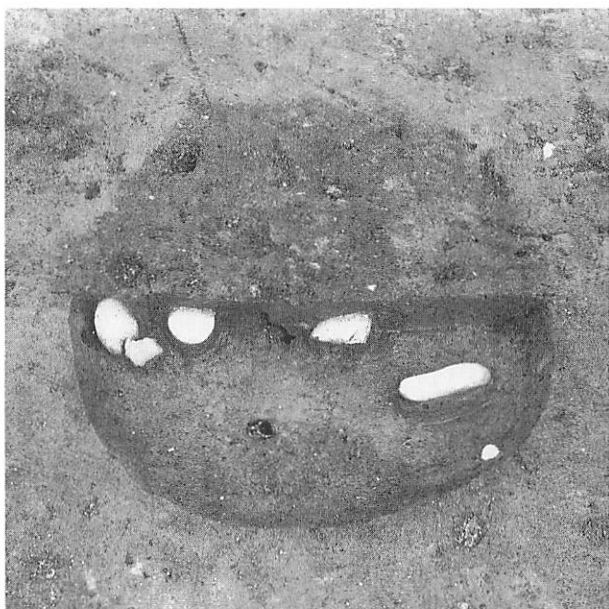

4 FP-28 土層断面 (南から)

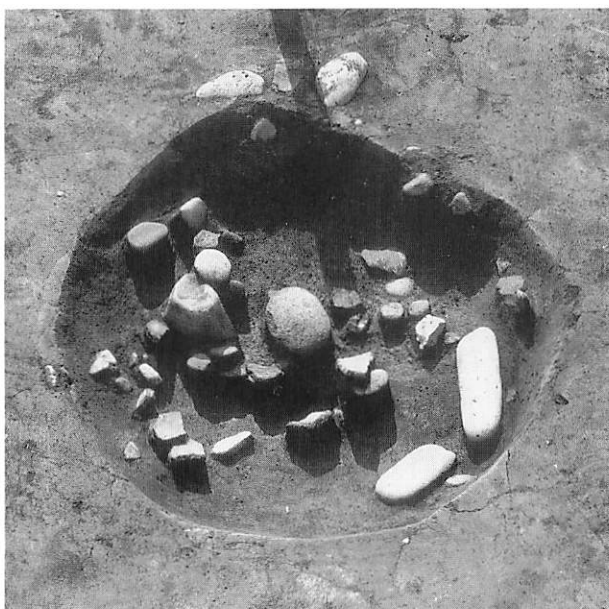

5 FP-29 遺物 (東から)



6 FP-30 遺物 (南から)



1 FP-33 全景 (南から)

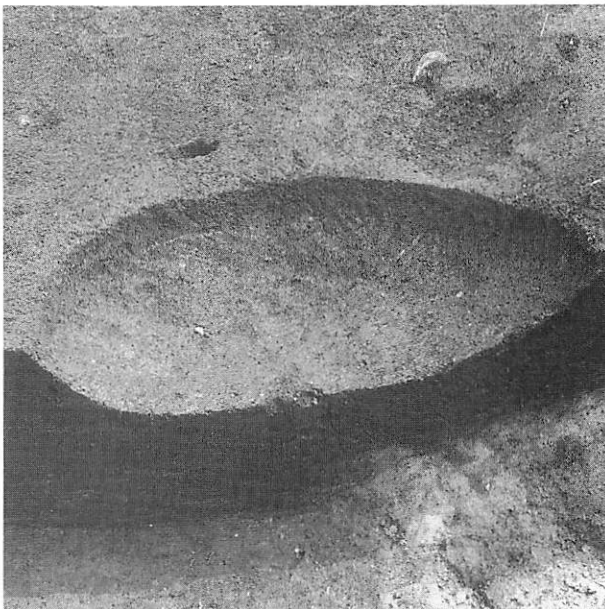

2 FP-34 全景 (北から)



3 FP-35 全景 (北から)



4 FP-38 遺物 (東から)



5 FP-39 全景 (東から)



6 FP-75 遺物 (東から)



1 旧河道東西(Q-22・23)土層断面(北から)

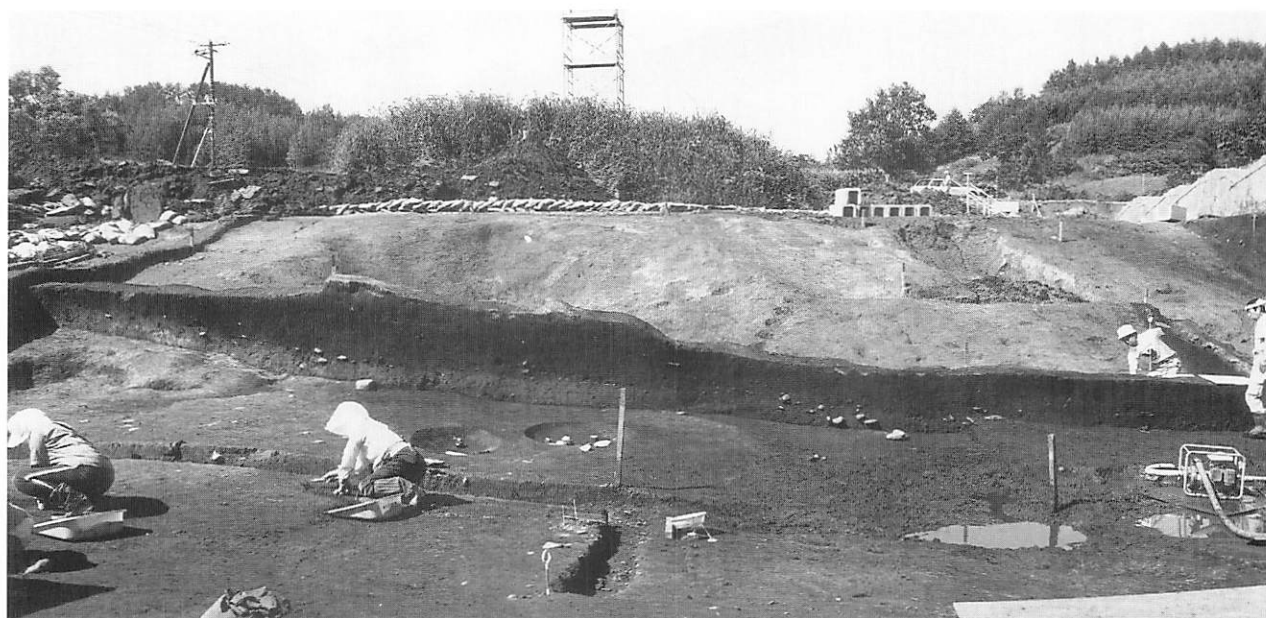

2 旧河道南西(K-20~F-20)土層断面(東から)

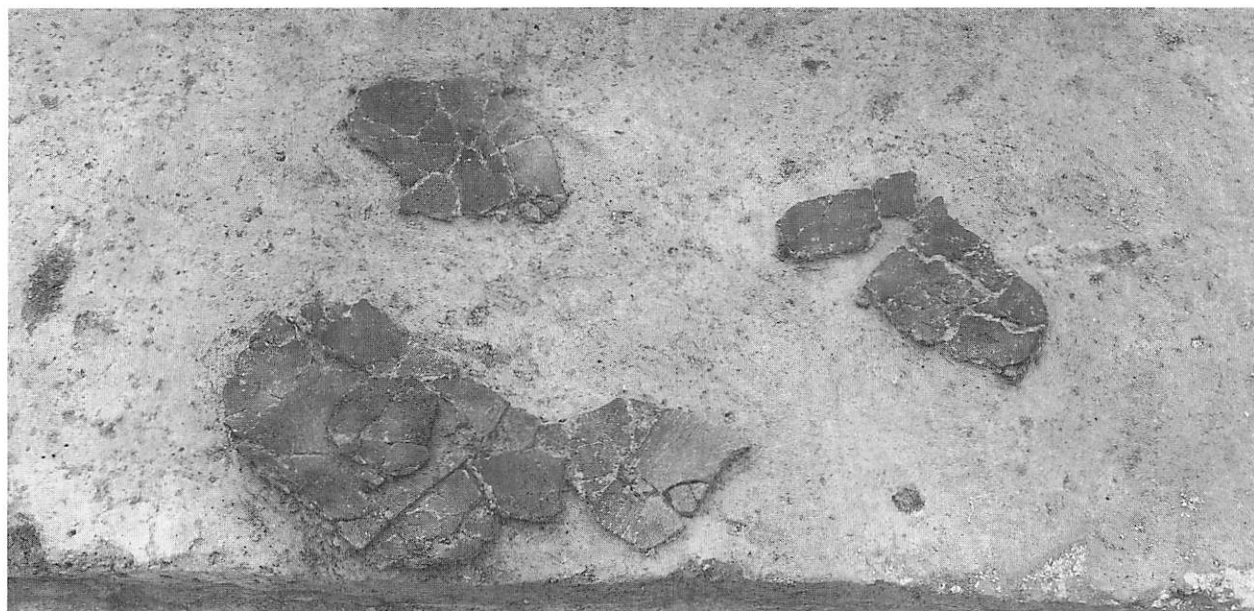

3 早期の土器(南から)



1 貝層上面(1) (西から)

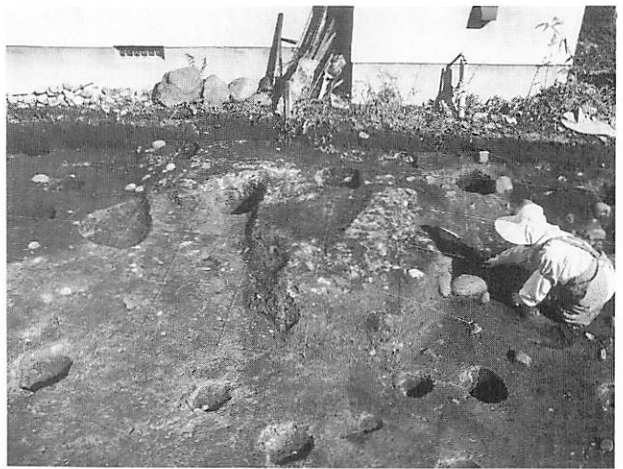

2 貝層上面(2) (西から)

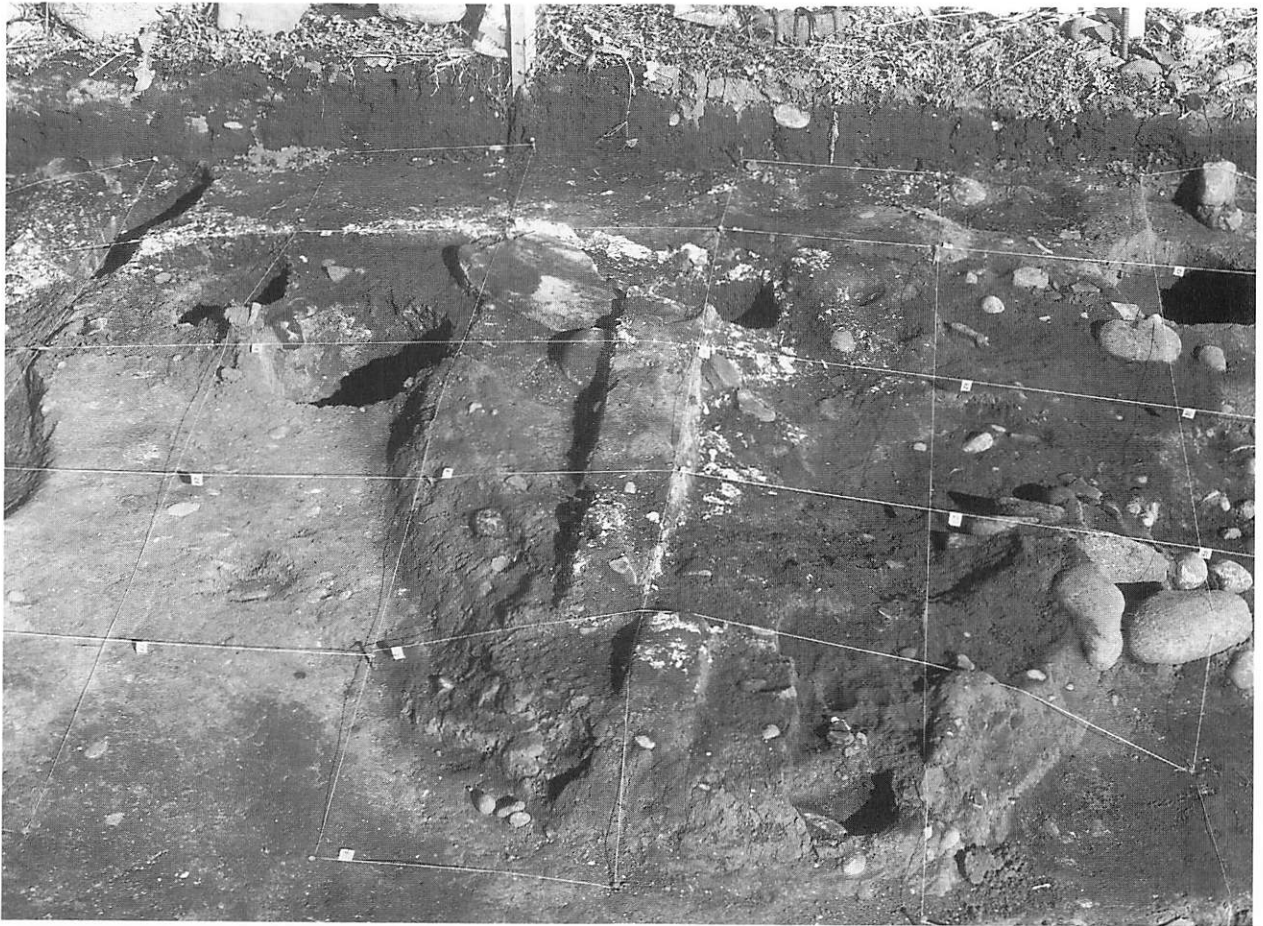

3 貝層上面(3) (西から)

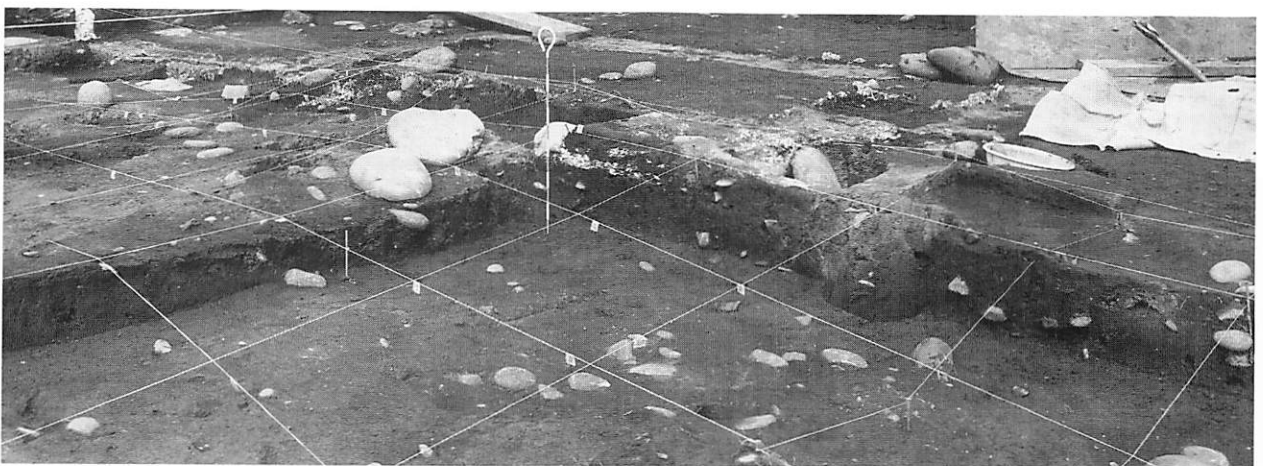

4 貝層断面 (南西から)



1 調査(1) (南から)



2 調査(2) (東から)



1 FSb-1 断面 (南西から)



2 FF-22 断面 (南から)

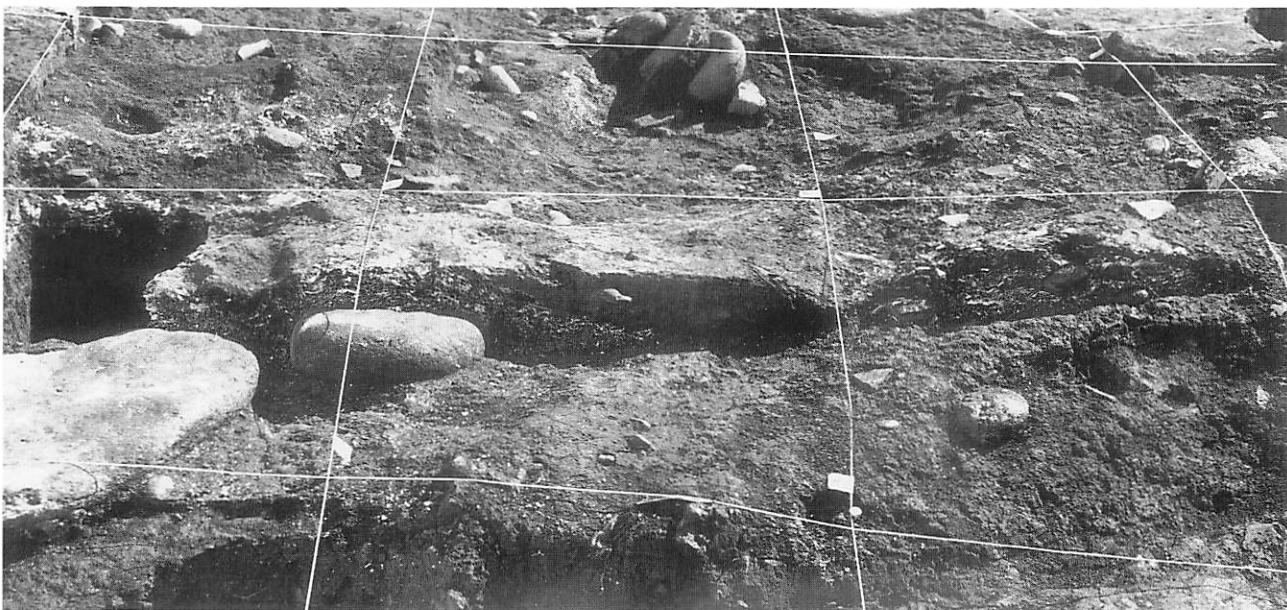

3 FF-22 • FSb-3 断面 (北から)



1 FSb-2 断面 (西から)

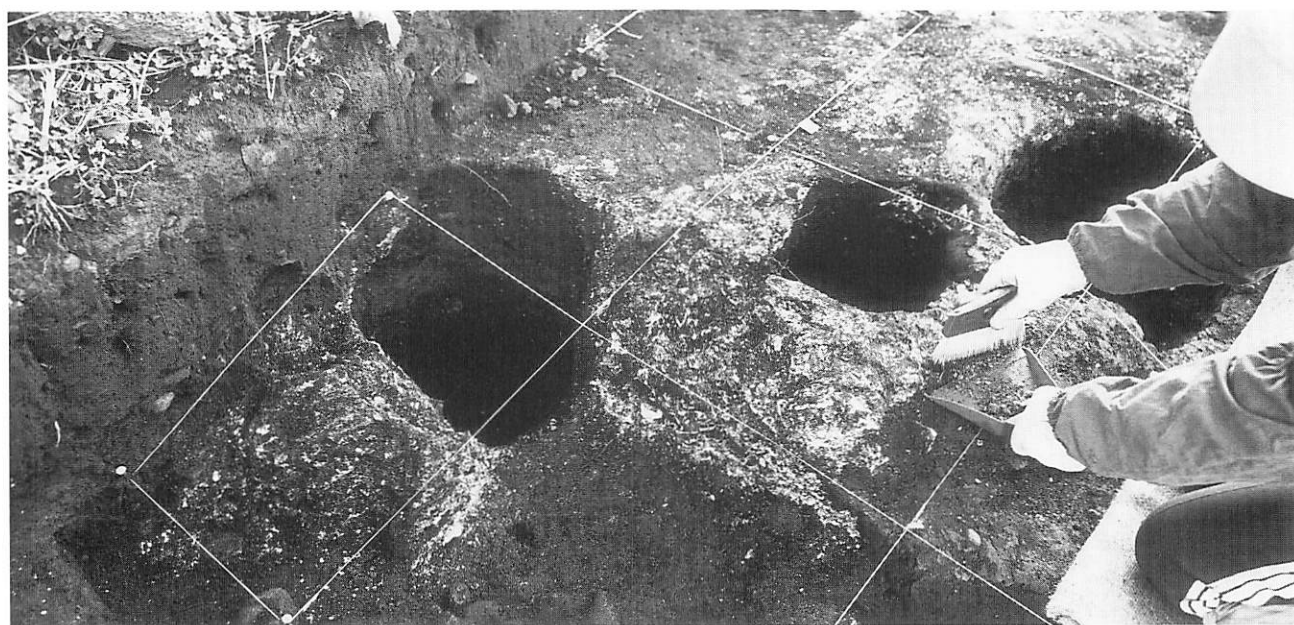

2 FSb-3 (北西から)



3 FSb-4 上面 (南から)

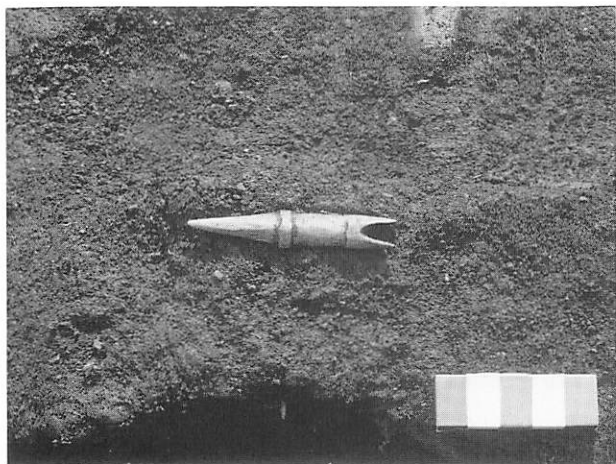

1 銚頭 (南から)



2 釣針未成品 (南から)



3 獣骨 (南西から)

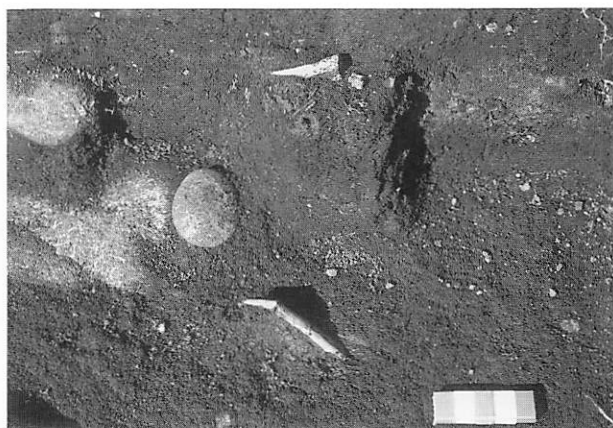

4 獣骨 (南から)



5 獣骨 (西から)

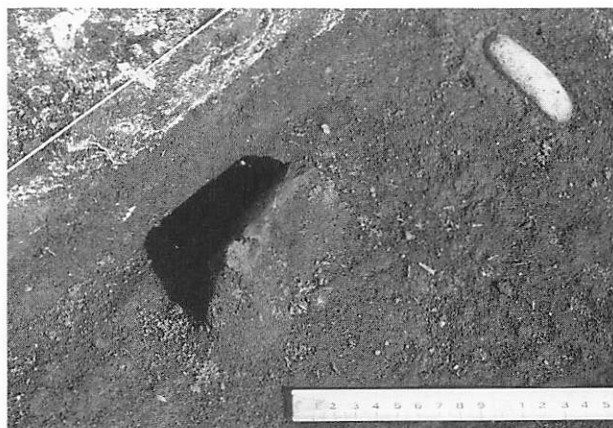

6 獣骨 (南西から)

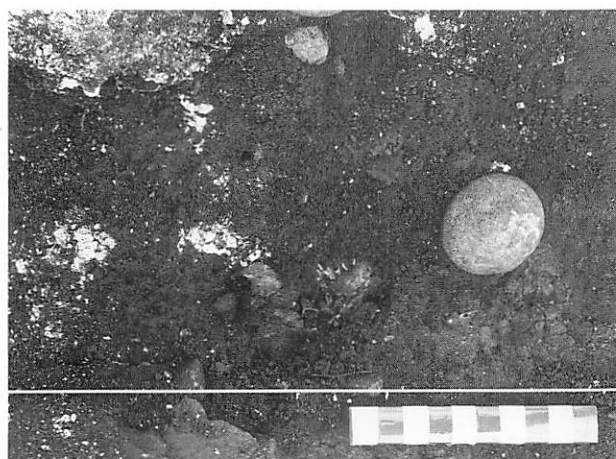

7 獣骨 (南から)



8 獣骨 (西から)

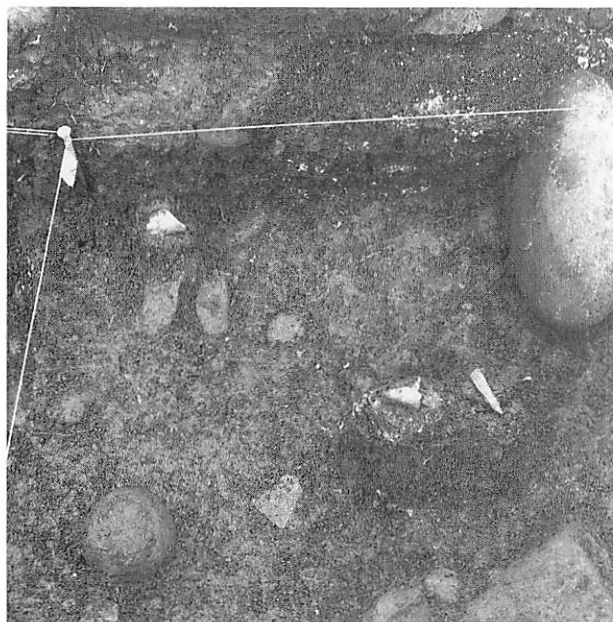

1 獣骨 (南から)

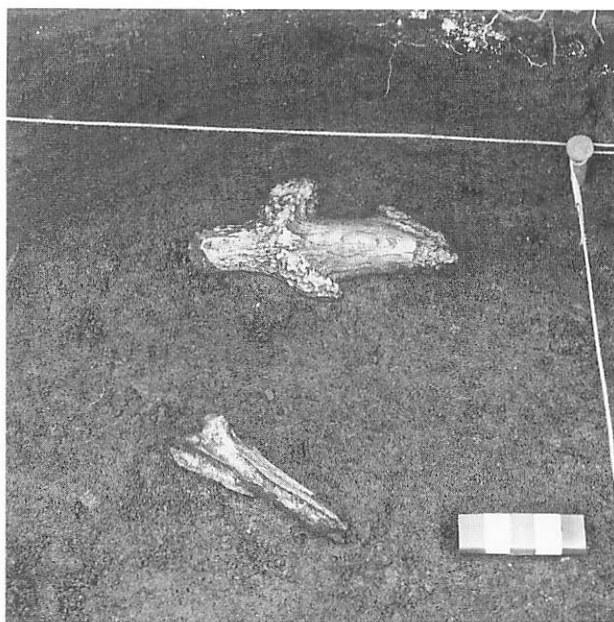

2 獣骨 (鹿角・鳥骨) (南から)

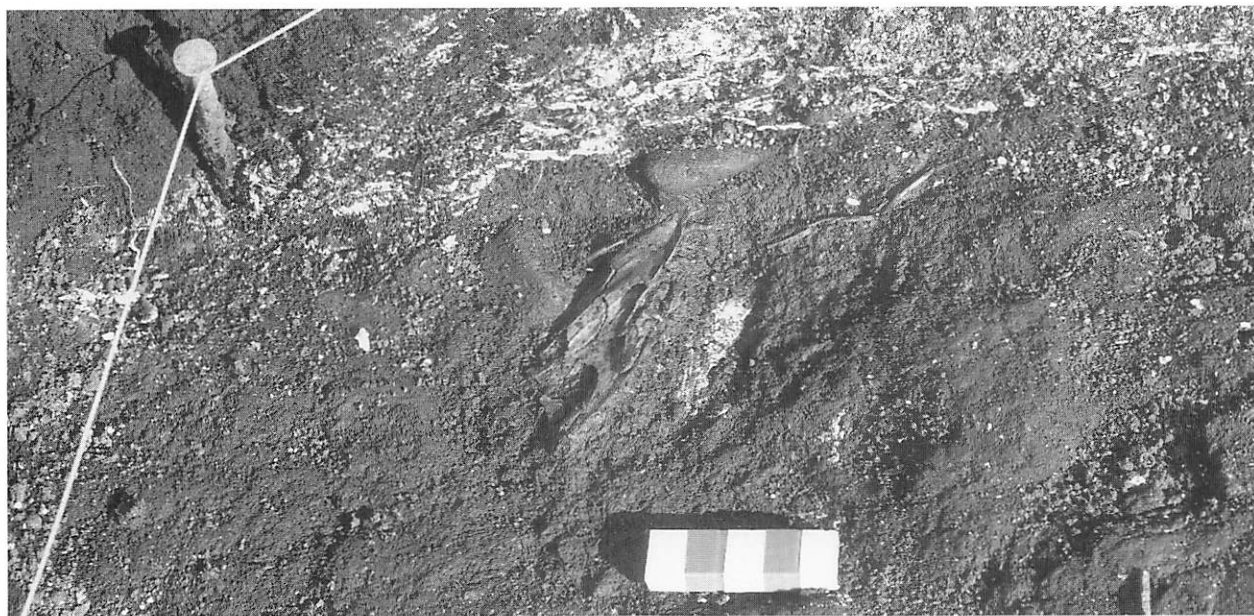

3 魚骨 (ヒラメ下顎骨) (西から)

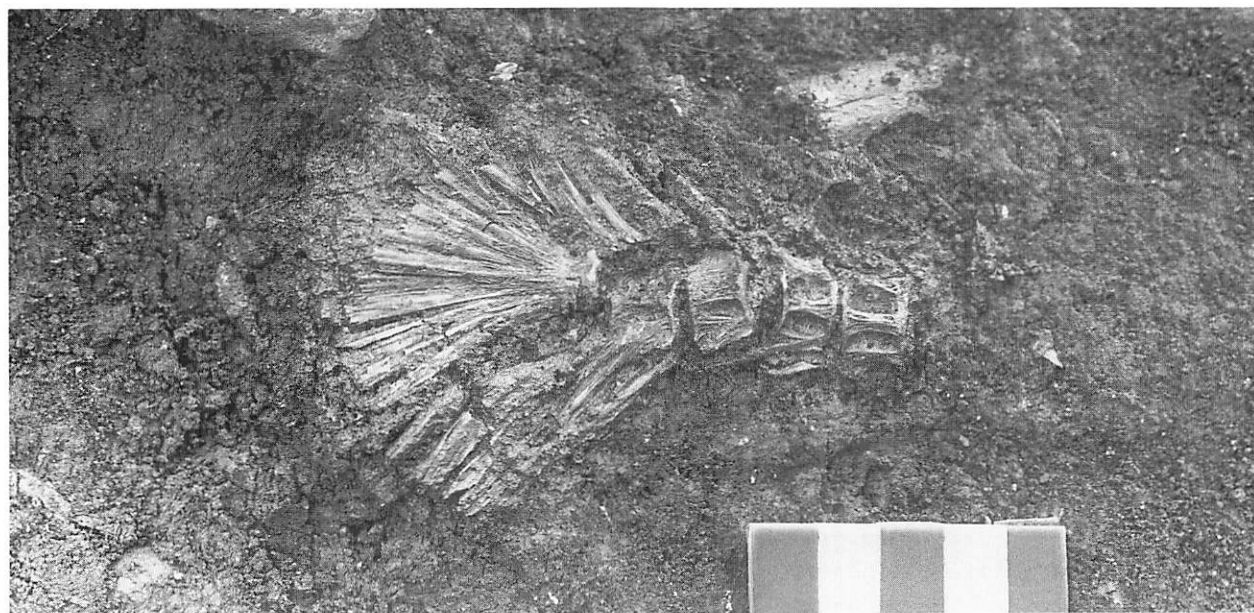

4 魚骨 (ヒラメ椎骨ほか) (北から)



1 獣骨 (キツネ上・下顎骨) (南西から)



2 魚骨 (ヒラメ歯骨・椎骨) (南から)



1 FH-2 の土器 (図Ⅲ-51-1)



2 FH-3 の土器 (図Ⅲ-55-3)



3 FH-3 の土器 (図Ⅲ-55-2)



4 FH-3 の土器 (図Ⅲ-55-1)



5 FH-4 の土器 (図Ⅲ-60-1)



6 FH-4 の土器 (図Ⅲ-60-2)

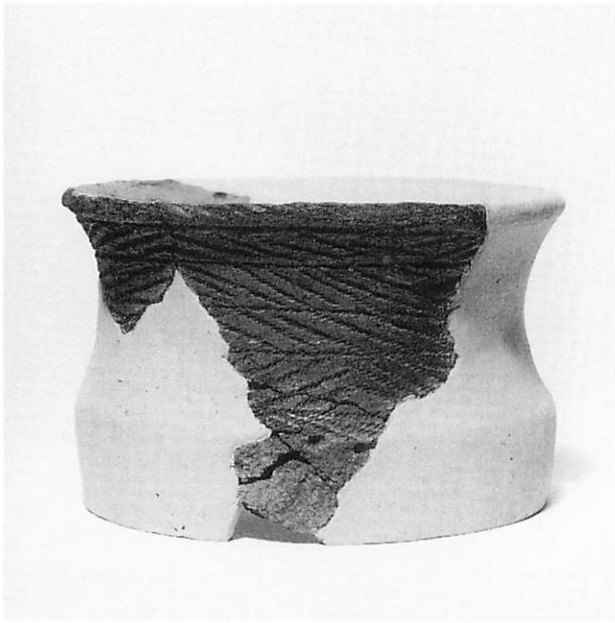

1 FH-12 の土器 (図Ⅲ-79-1)



2 FH-12 の土器 (図Ⅲ-79-2)



3 FH-12 の土器 (図Ⅲ-79-3)

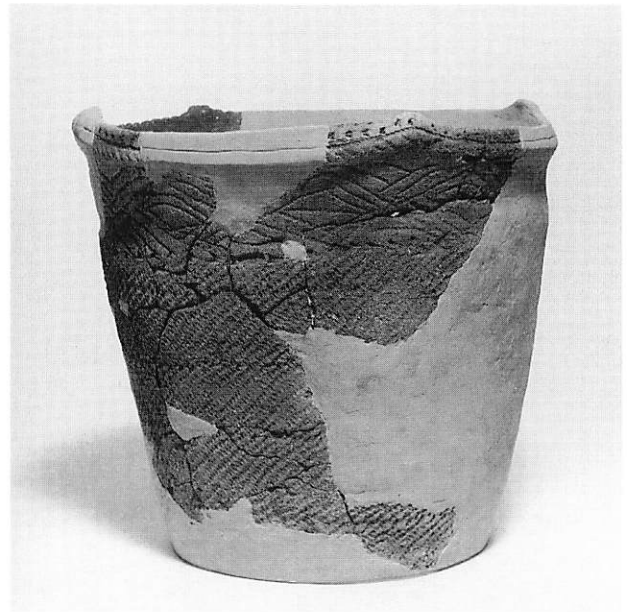

4 FH-12 の土器 (図Ⅲ-79-4)



5 FH-12 の土器 (図Ⅲ-79-5)

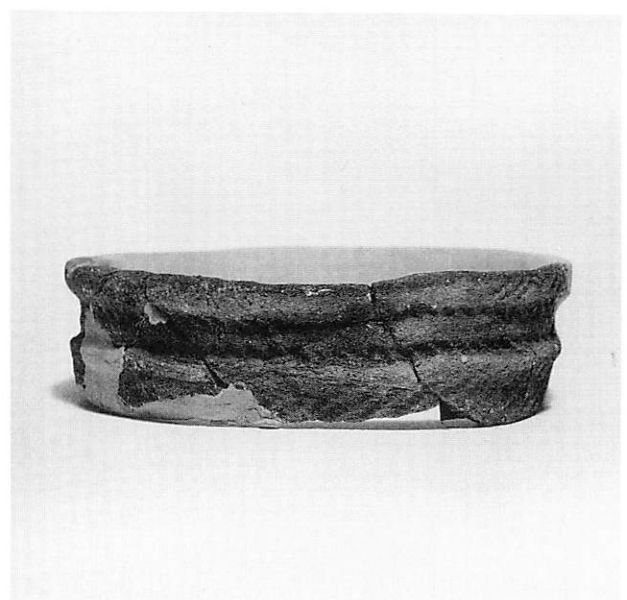

6 FH-12 の土器 (図Ⅲ-79-6)



1 FH-12 の土器 (図Ⅲ-79-7)



2 FH-12 の土器 (図Ⅲ-79-8)



3 FH-12 の土器 (図Ⅲ-79-9)



4 FH-12 の土器 (図Ⅲ-79-10)



5 FH-12 の土器 (図Ⅲ-79-11)



6 FH-12 の土器 (図Ⅲ-80-12)



1 FH-12 の土器 (図Ⅲ-80-13)



2 FH-12 の土器 (図Ⅲ-80-14)



3 FH-12 の土器 (図Ⅲ-80-15)



4 FH-12 の土器 (図Ⅲ-80-16)



5 FH-12 の土器 (図Ⅲ-80-17)



6 FH-12 の土器 (図Ⅲ-80-18)



1 FH-12 の土器 (図Ⅲ-80-19)



2 FH-12 の土器 (図Ⅲ-81-20)



3 FH-12 の土器 (図Ⅲ-81-21)



4 FH-12 の土器 (図Ⅲ-81-22)



5 FH-12 の土器 (図Ⅲ-81-23)



6 FH-12 の土器 (図Ⅲ-81-24)



1 FH-12 の土器 (図Ⅲ-81-25)



2 FH-12 の土器 (図Ⅲ-81-26)



3 FH-12 の土器 (図Ⅲ-82-27)



4 FH-12 の土器 (図Ⅲ-82-28)



5 FH-12 の土器 (図Ⅲ-82-29)



6 FH-12 の土器 (図Ⅲ-82-30)



1 FH-12 の土器 (図Ⅲ-82-31)



2 FH-12 の土器 (図Ⅲ-82-32)



3 FH-12 の土器 (図Ⅲ-82-33)



4 FH-12 の土器 (図Ⅲ-82-36)



5 FH-14 の土器 (図Ⅲ-101-1)



6 FH-15 の土器 (図Ⅲ-103-57)



1 FH-16 の土器 (図Ⅲ-111-1)



2 FH-16 の土器 (図Ⅲ-111-2)



3 FH-16 の土器 (図Ⅲ-111-3)



4 FH-16 の土器 (図Ⅲ-111-4)



5 FH-16 の土器 (図Ⅲ-111-5)



6 FH-16 の土器 (図Ⅲ-111-6)



1 FH-16 の土器 (図Ⅲ-111-7)



2 FH-16 の土器 (図Ⅲ-111-9)



3 FH-16 の土器 (図Ⅲ-112-12)



4 FH-19 の土器 (図Ⅲ-130-1)



5 FH-24 の土器 (図Ⅲ-150-1)



6 FH-25 の土器 (図Ⅲ-150-1)



1 FH-25 の土器 (図Ⅲ-150-2)



2 FH-27 の土器 (図Ⅲ-155-1)



3 FH-29 の土器 (図Ⅲ-167-1)



4 FH-29 の土器 (図Ⅲ-167-2)



5 FH-33 の土器 (図Ⅲ-180-1)



6 FH-38 の土器 (図Ⅲ-197-1)



1 FH-38 の土器 (図Ⅲ-197-2)

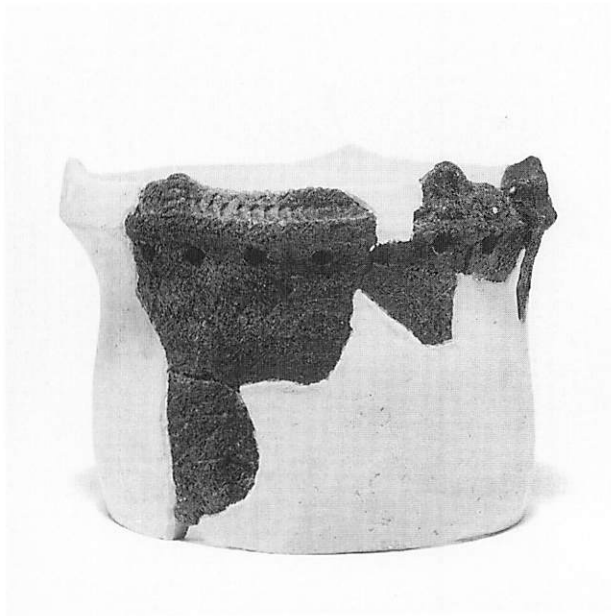

2 FH-39 の土器 (図Ⅲ-203-1)



3 FP-2 の土器 (図Ⅲ-24-5)



5 FP-6 の土器 (図Ⅲ-25-22)

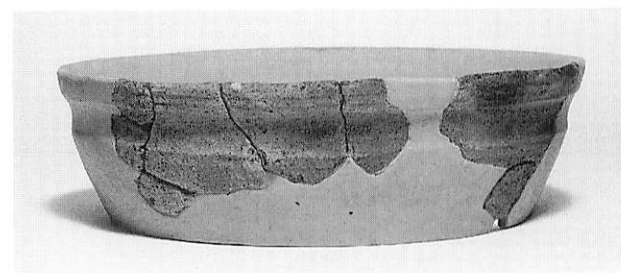

4 FP-5 の土器 (図Ⅲ-25-9)

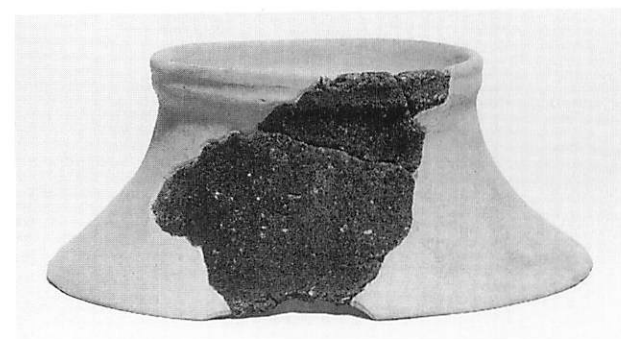

6 FP-9 の土器 (図Ⅲ-26-35)



7 FP-82 の土器 (図Ⅲ-29-97)



1 FP-25 の土器 (図Ⅲ-262-41)



2 FP-25 の土器 (図Ⅲ-262-42)



3 FP-26 の土器 (図Ⅲ-263-55)

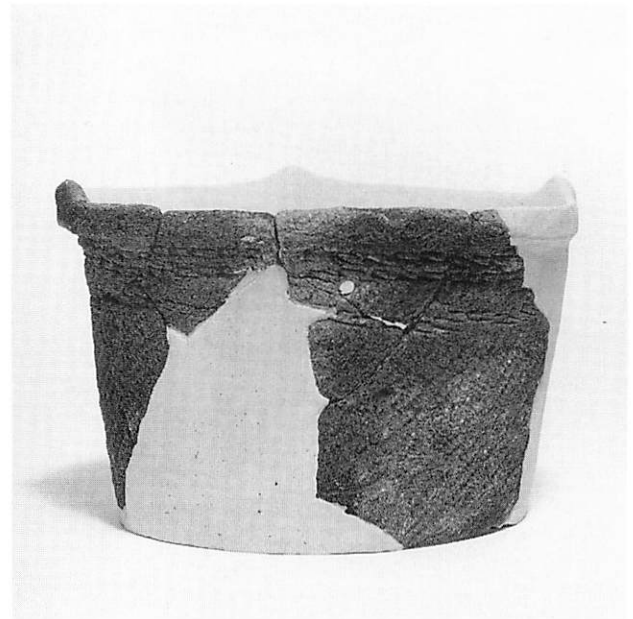

4 FP-47 の土器 (図Ⅲ-267-112)



5 FP-71 の土器 (図Ⅲ-269-146)



6 FP-110 の土器 (図Ⅲ-215-7)



1 FP-111 の土器 (図Ⅲ-277-295)



2 FP-112 の土器 (図Ⅲ-278-304)



3 FP-119 の土器 (図Ⅲ-280-325)



4 FP-125 の土器 (図Ⅲ-281-354)



5 FP-125 の土器 (図Ⅲ-281-356)



6 FP-126 の土器 (図Ⅲ-282-362)



1 貝塚の土器 (図Ⅲ-298-1)



2 包含層の土器 (図Ⅲ-34-1)



3 包含層の土器 (図Ⅲ-34-2)

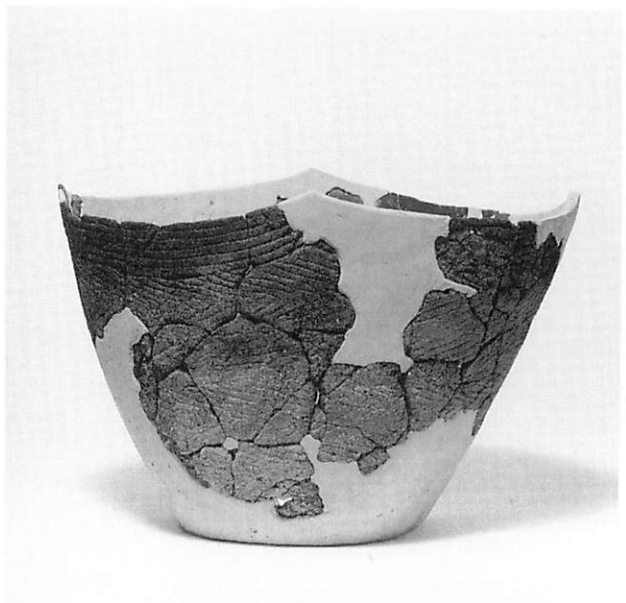

4 包含層の土器 (図Ⅲ-316-1)



5 包含層の土器 (図Ⅲ-316-2)



6 包含層の土器 (図Ⅲ-316-3)

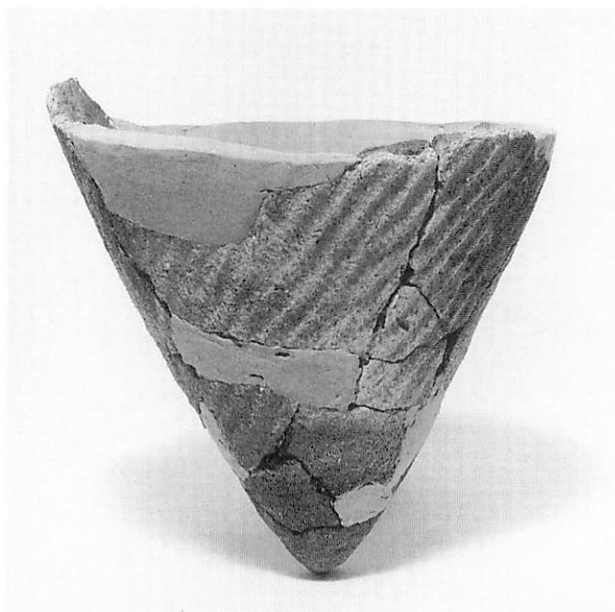

1 包含層の土器 (図Ⅲ-316-5)



2 包含層の土器 (図Ⅲ-316-6)



3 包含層の土器 (図Ⅲ-316-7)



4 包含層の土器 (図Ⅲ-317-8)



5 包含層の土器 (図Ⅲ-317-9)



6 包含層の土器 (図Ⅲ-317-10)



1 包含層の土器 (図Ⅲ-317-11)



2 包含層の土器 (図Ⅲ-317-12)



3 包含層の土器 (図Ⅲ-317-13)



4 包含層の土器 (図Ⅲ-317-14)



5 包含層の土器 (図Ⅲ-318-15)

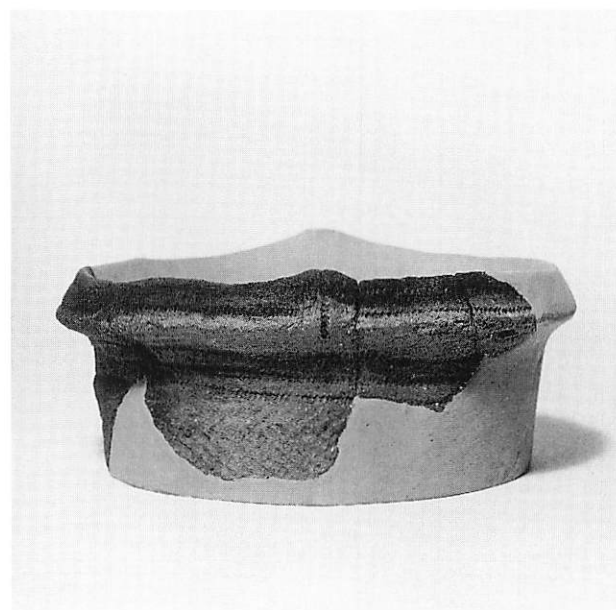

6 包含層の土器 (図Ⅲ-318-16)

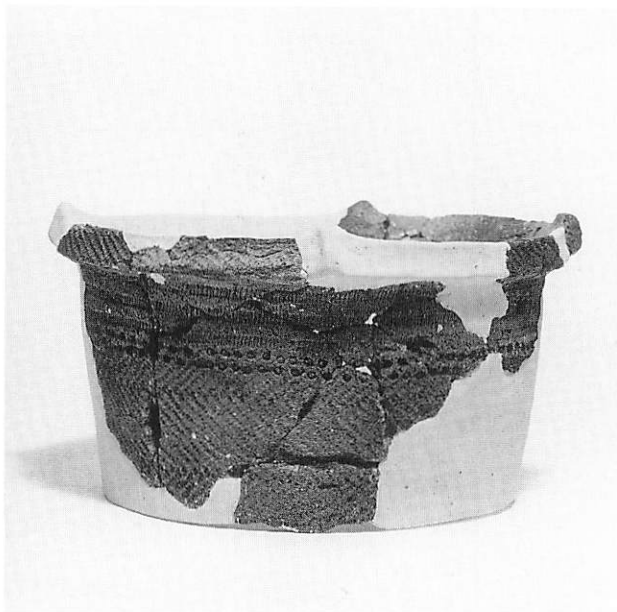

1 包含層の土器 (図Ⅲ-318-17)

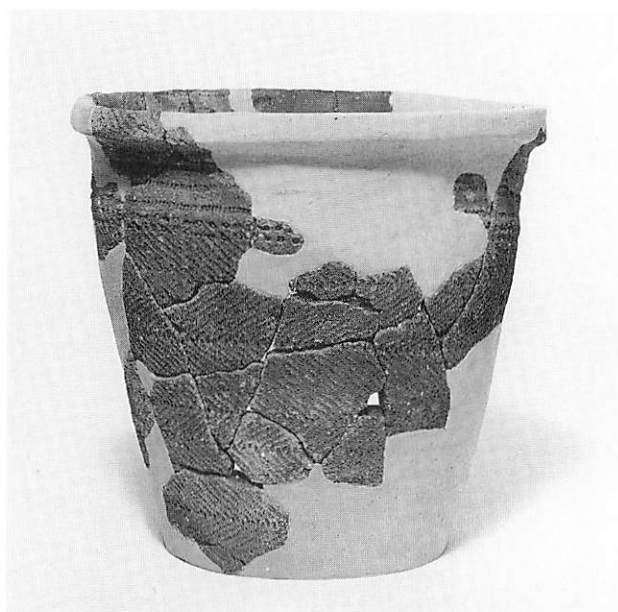

2 包含層の土器 (図Ⅲ-318-18)



3 包含層の土器 (図Ⅲ-318-19)



4 包含層の土器 (図Ⅲ-318-20)



5 包含層の土器 (図Ⅲ-318-21)



6 包含層の土器 (図Ⅲ-318-22)

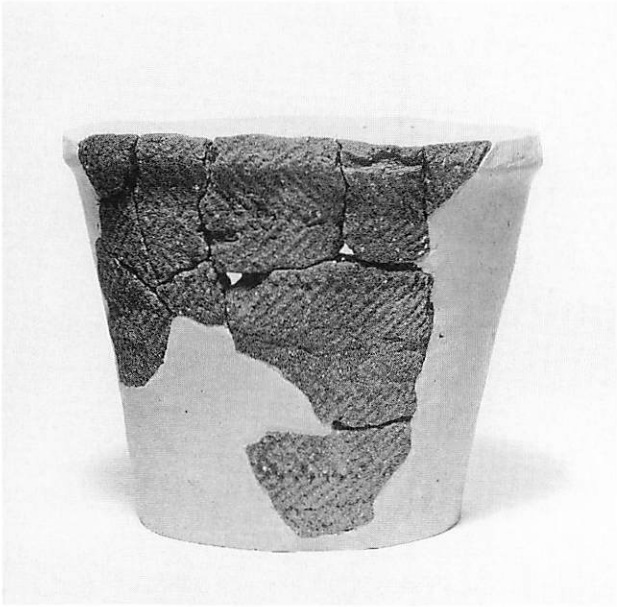

1 包含層の土器 (図Ⅲ-319-23)



2 包含層の土器 (図Ⅲ-319-24)



3 包含層の土器 (図Ⅲ-319-25)



4 包含層の土器 (図Ⅲ-319-26)



5 包含層の土器 (図Ⅲ-319-27)



6 包含層の土器 (図Ⅲ-319-28)



1 包含層の土器 (図Ⅲ-320-36)

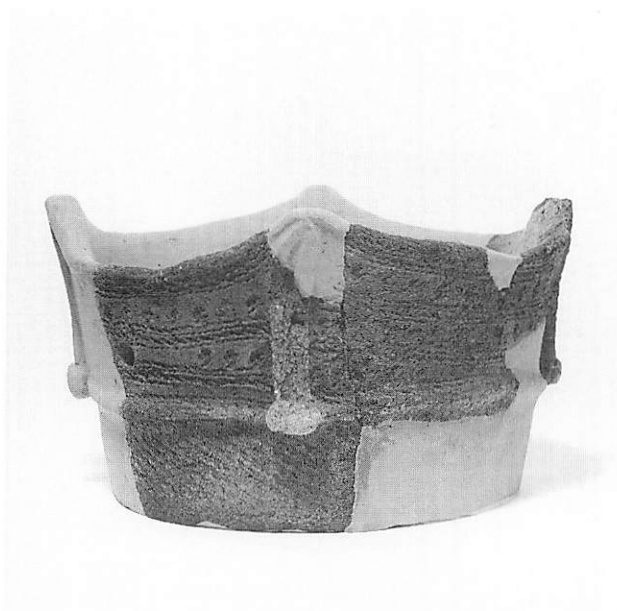

2 包含層の土器 (図Ⅲ-320-37)



3 包含層の土器 (図Ⅲ-320-38)



4 包含層の土器 (図Ⅲ-320-39)



5 包含層の土器 (図Ⅲ-320-40)

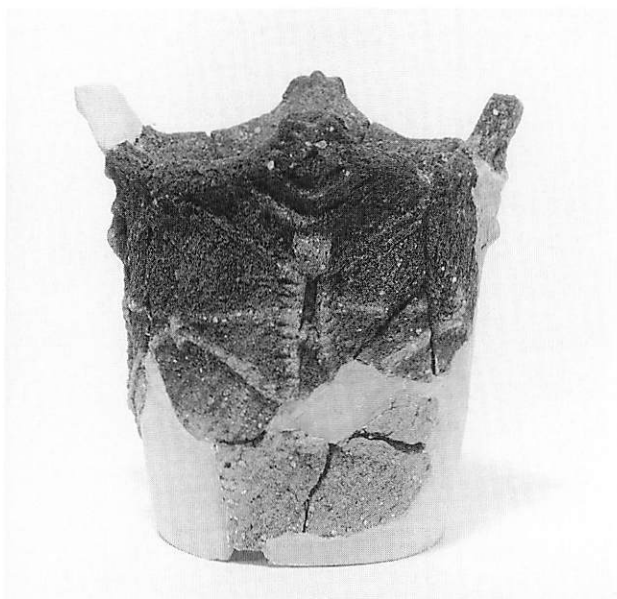

6 包含層の土器 (図Ⅲ-320-41)



1 包含層の土器 (図Ⅲ-320-42)



2 包含層の土器 (図Ⅲ-320-43)



3 包含層の土器 (図Ⅲ-321-44)



4 包含層の土器 (図Ⅲ-321-45)



5 包含層の土器 (図Ⅲ-321-46)



6 包含層の土器 (図Ⅲ-321-47)



1 包含層の土器 (図Ⅲ-321-48)



2 包含層の土器 (図Ⅲ-321-49)



3 包含層の土器 (図Ⅲ-321-50)

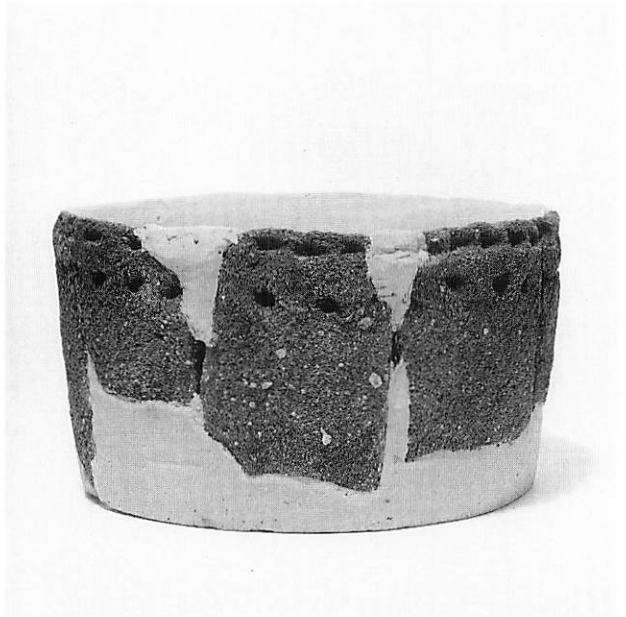

4 包含層の土器 (図Ⅲ-321-51)



5 包含層の土器 (図Ⅲ-322-52)



6 包含層の土器 (図Ⅲ-322-53)



1 包含層の土器 (図Ⅲ-322-54)



2 包含層の土器 (図Ⅲ-322-55)



3 包含層の土器 (図Ⅲ-322-56)

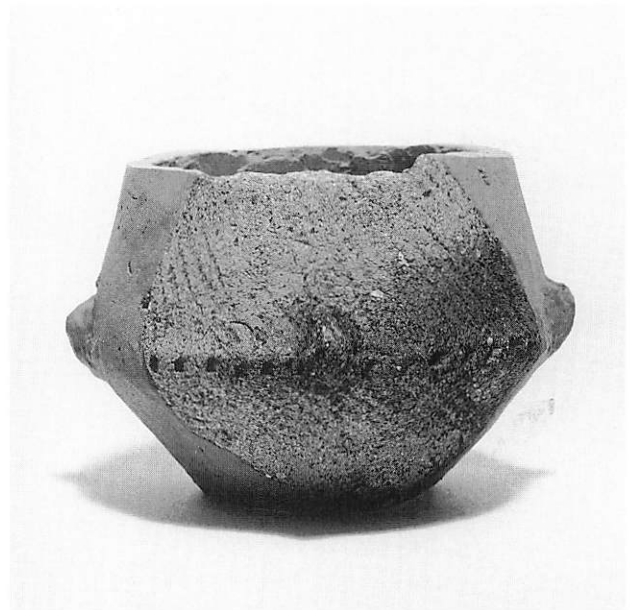

4 包含層の土器 (図Ⅲ-322-57)



5 包含層の土器 (図Ⅲ-322-59)



6 包含層の土器 (図Ⅲ-322-60)



1 包含層の土器 (図Ⅲ-322-61)



2 包含層の土器 (図Ⅲ-322-62)

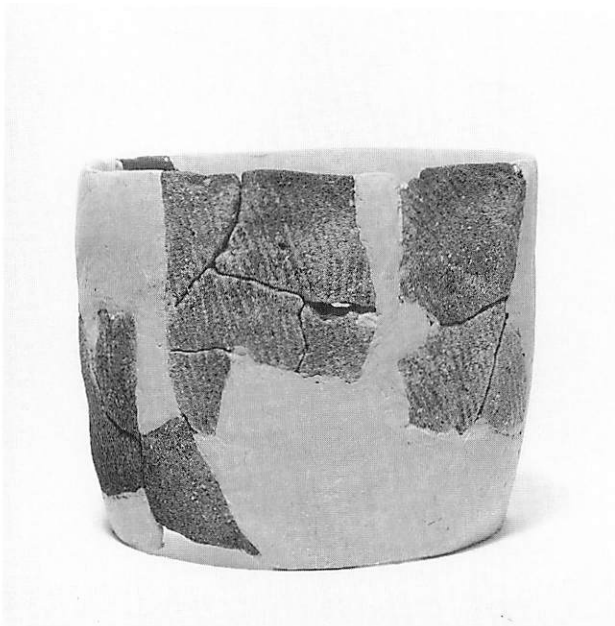

3 包含層の土器 (図Ⅲ-322-63)



4 包含層の土器 (図Ⅲ-322-64)



5 包含層の土器 (図Ⅲ-322-65)



6 包含層の土器 (図Ⅲ-322-66)



1 FH-2 の土器 (図Ⅲ-51-1)

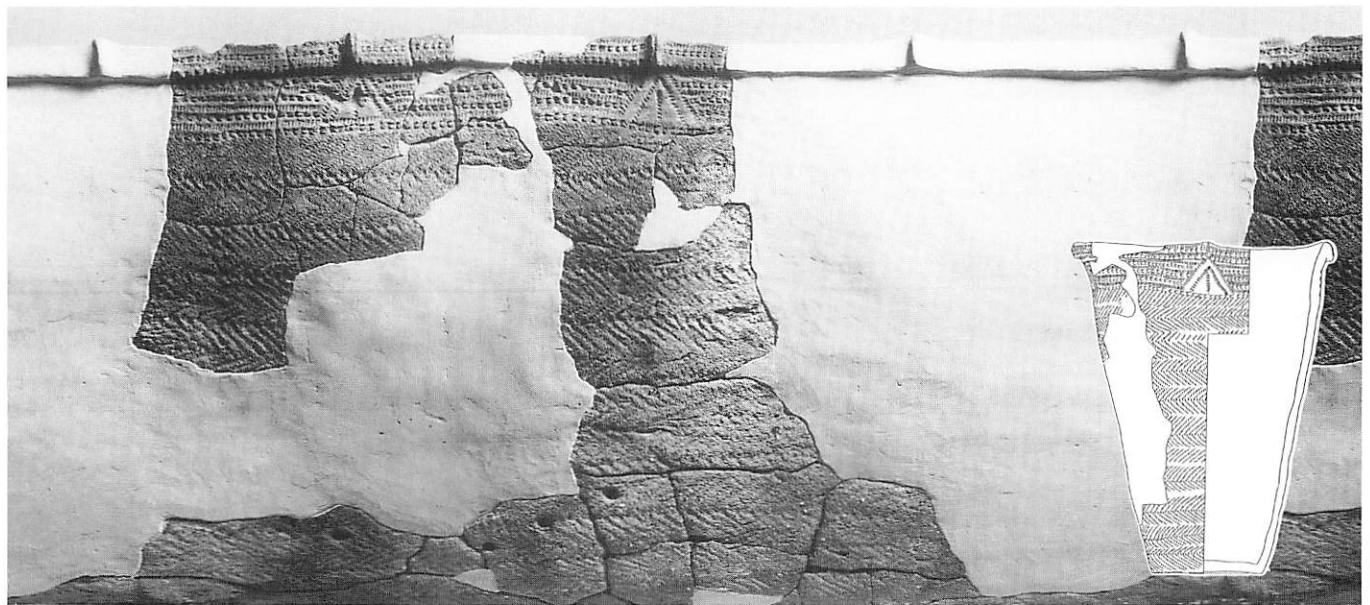

2 FH-4 の土器 (図Ⅲ-60-1)

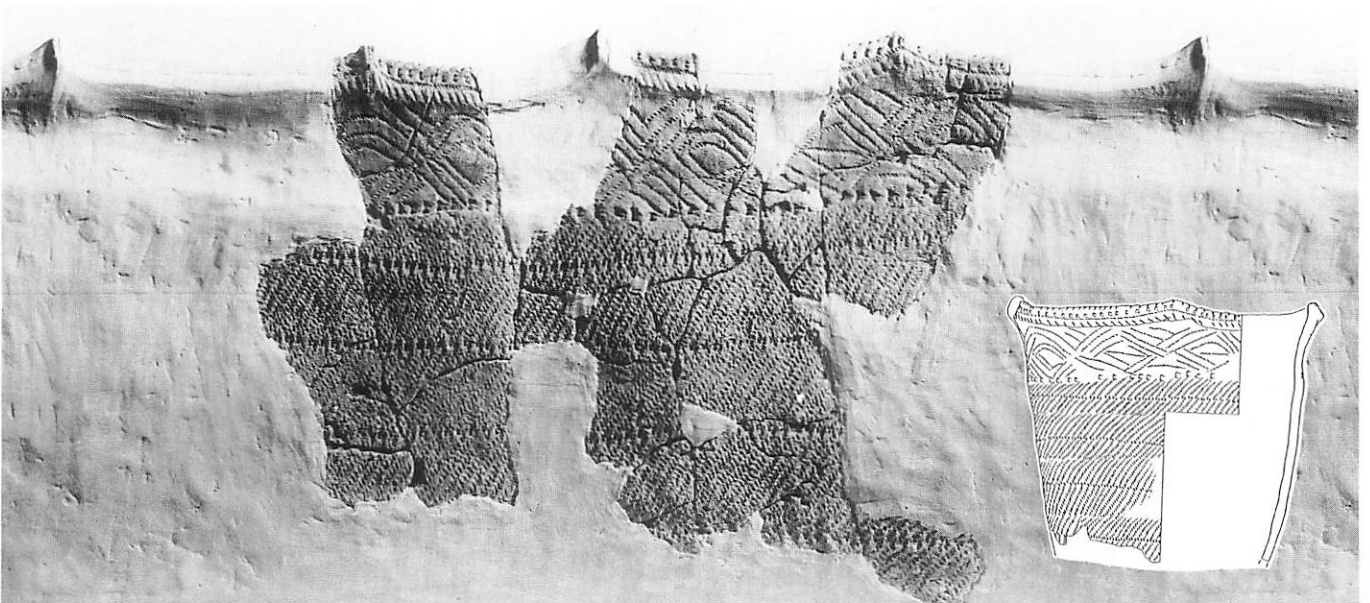

3 FH-12 の土器 (図Ⅲ-79-4)

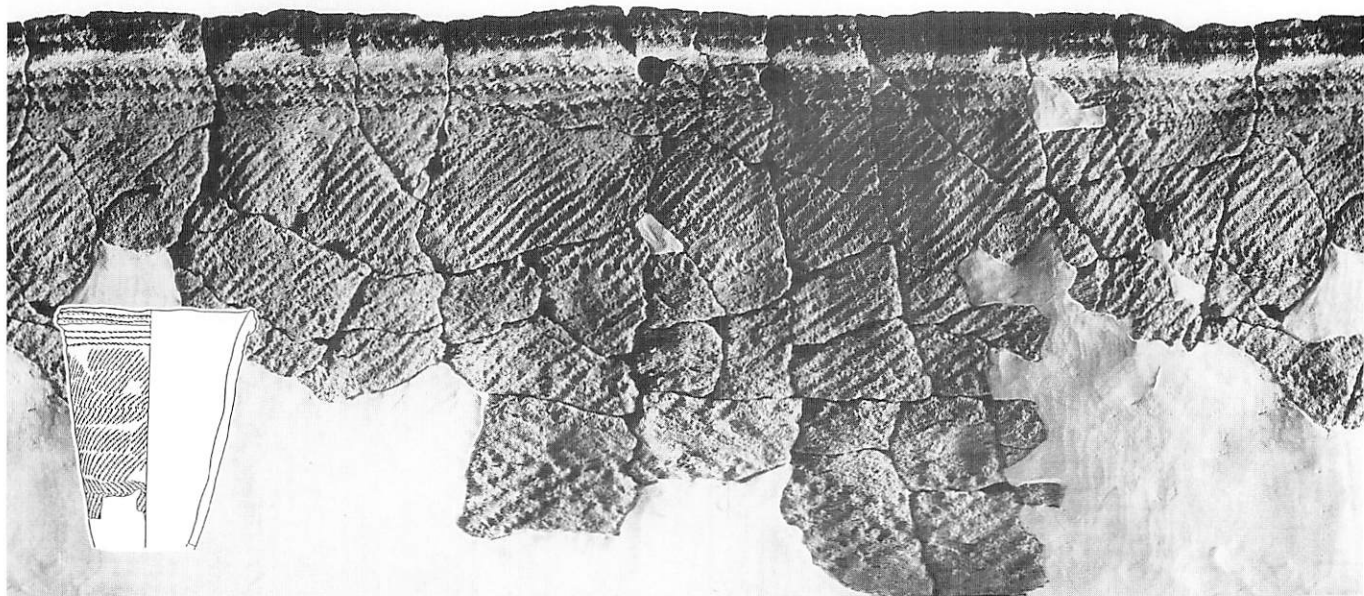

1 FH-12 の土器 (図III-79-9)

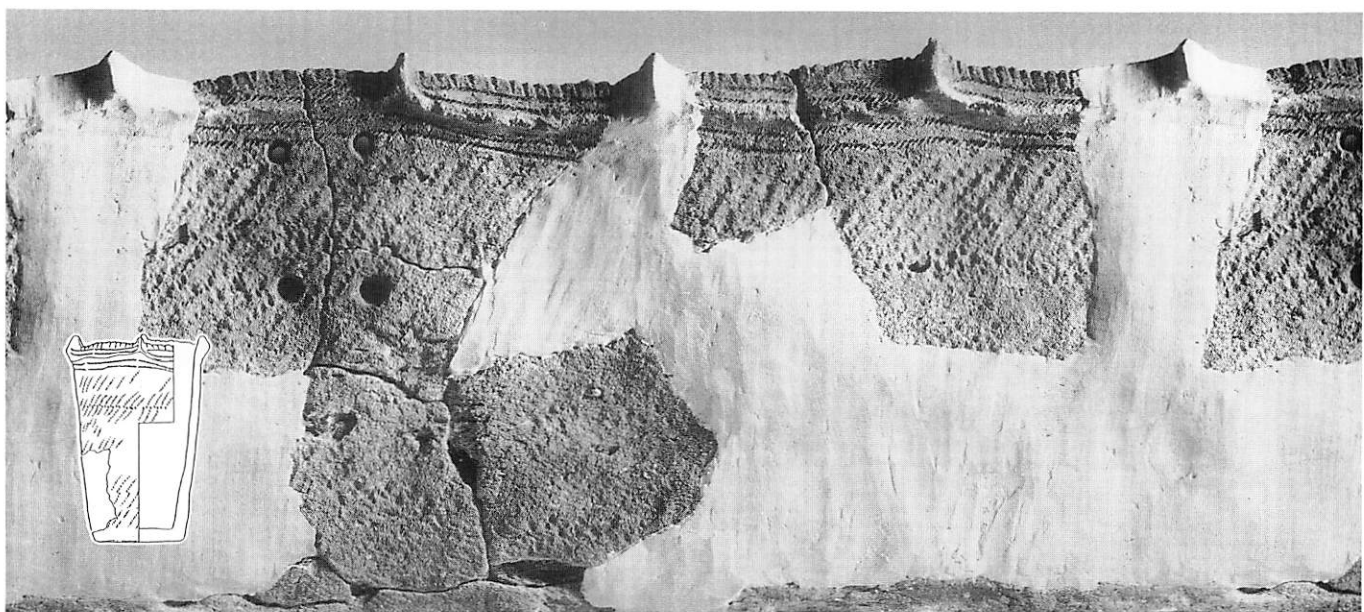

2 FH-12 の土器 (図III-79-11)

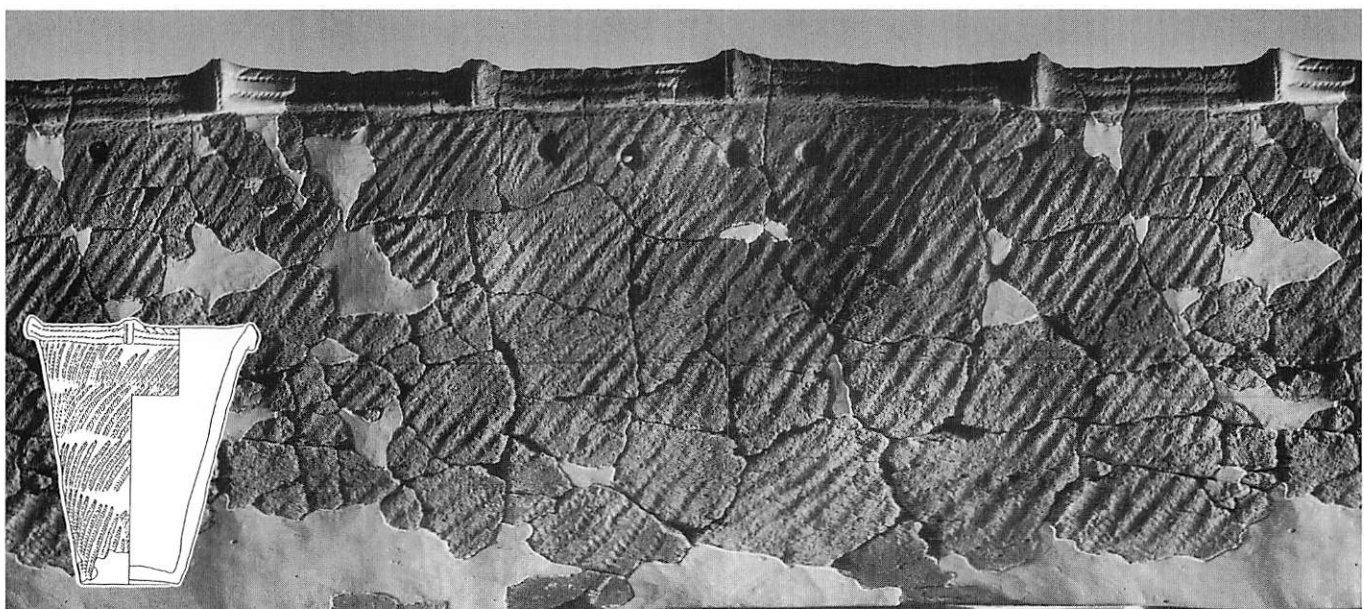

3 FH-12 の土器 (図III-80-12)

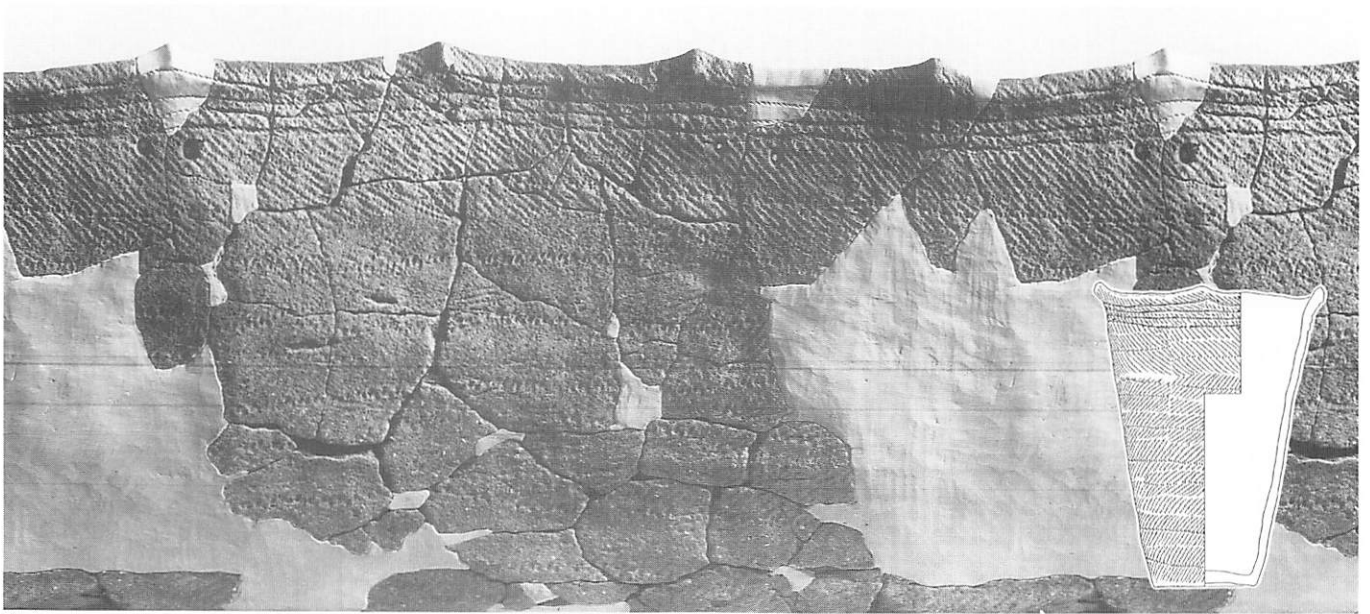

1 FH-12 の土器 (図Ⅲ-80-14)

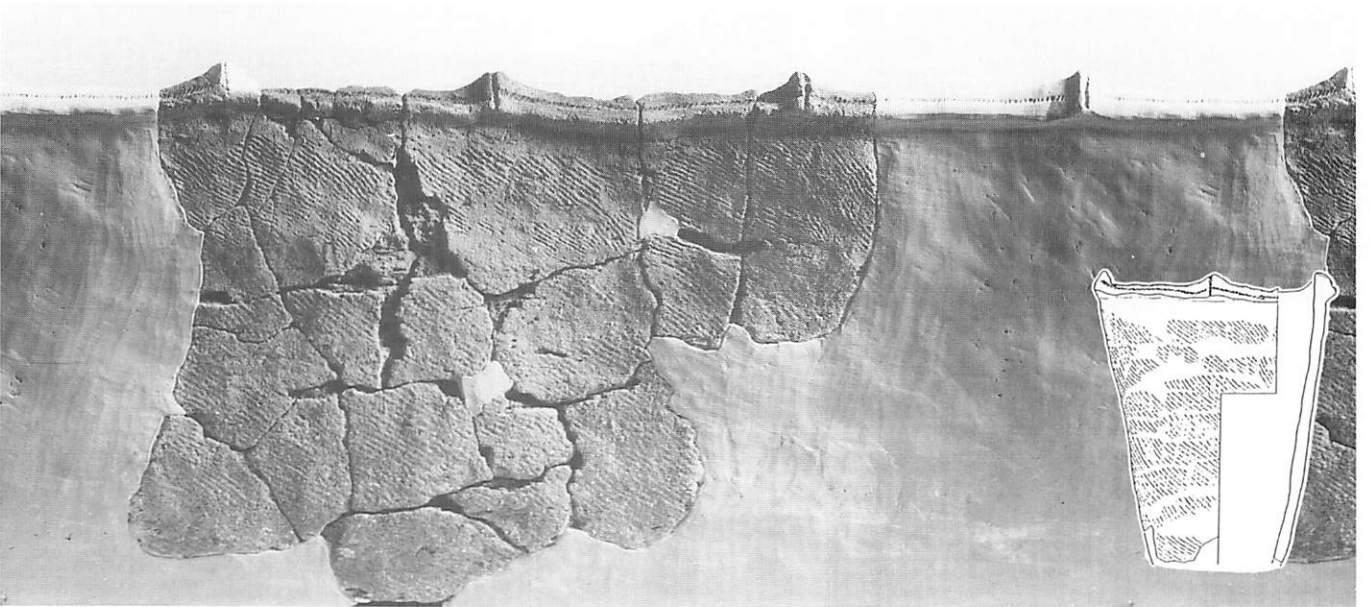

2 FH-12 の土器 (図Ⅲ-80-15)



3 FH-12 の土器 (図Ⅲ-80-19)



1 FH-12 の土器 (図Ⅲ-81-20)

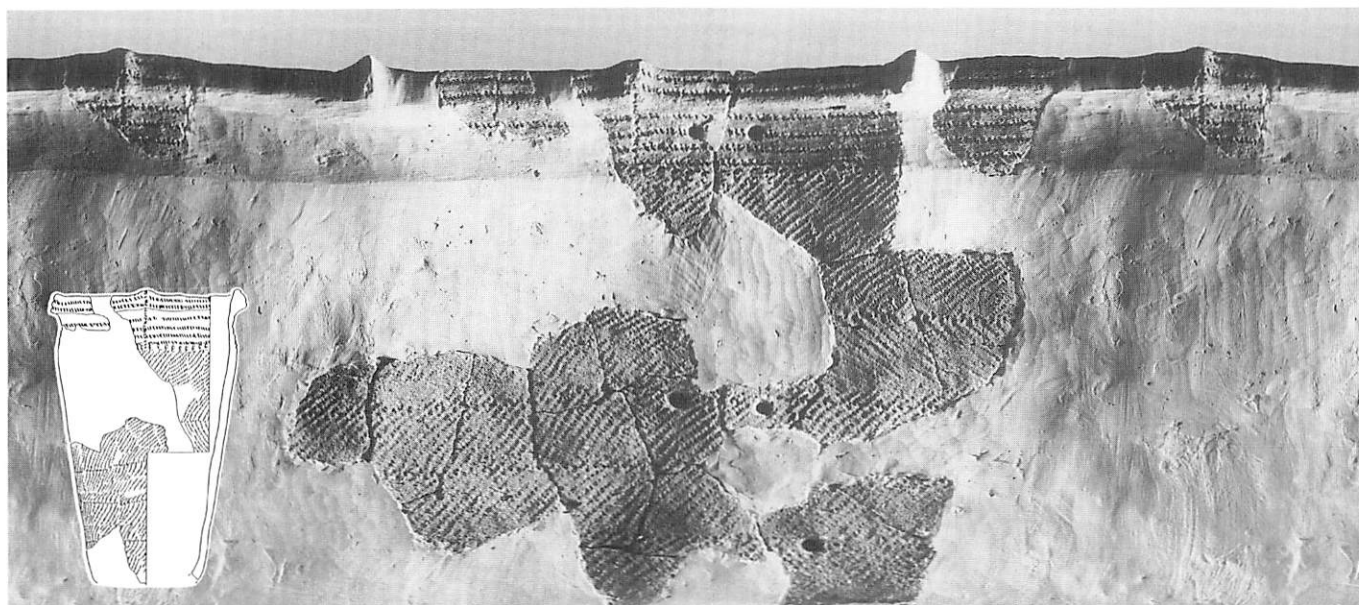

2 FH-12 の土器 (図Ⅲ-81-21)

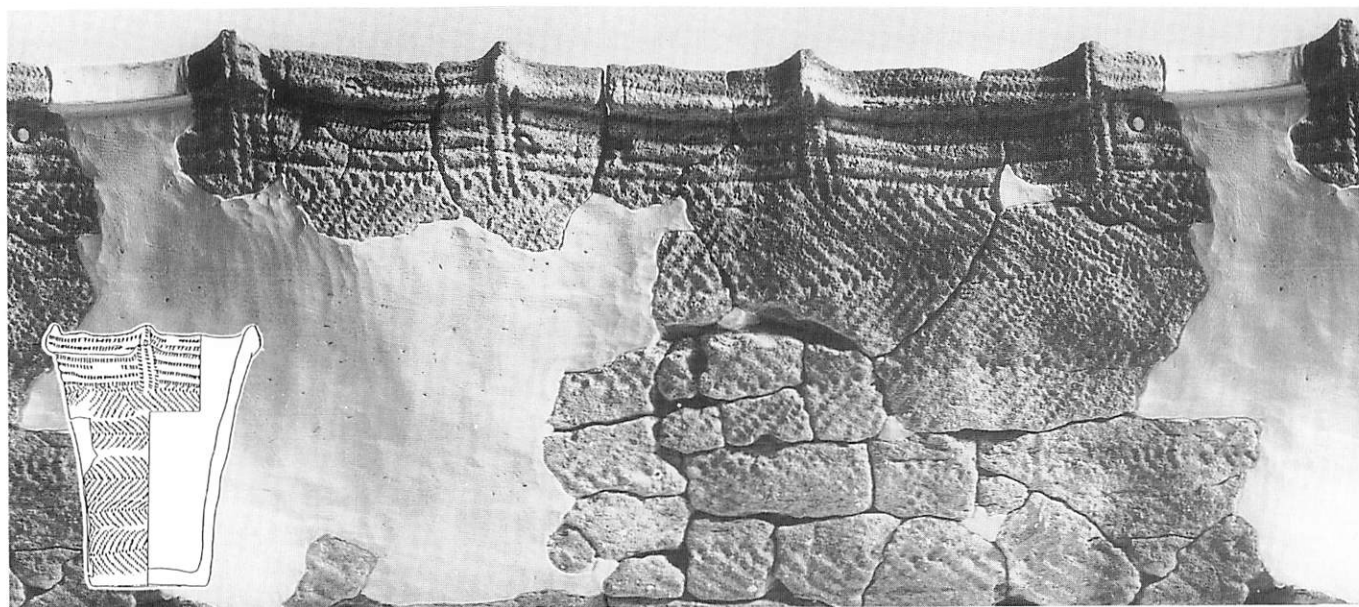

3 FH-15 の土器 (図Ⅲ-103-57)

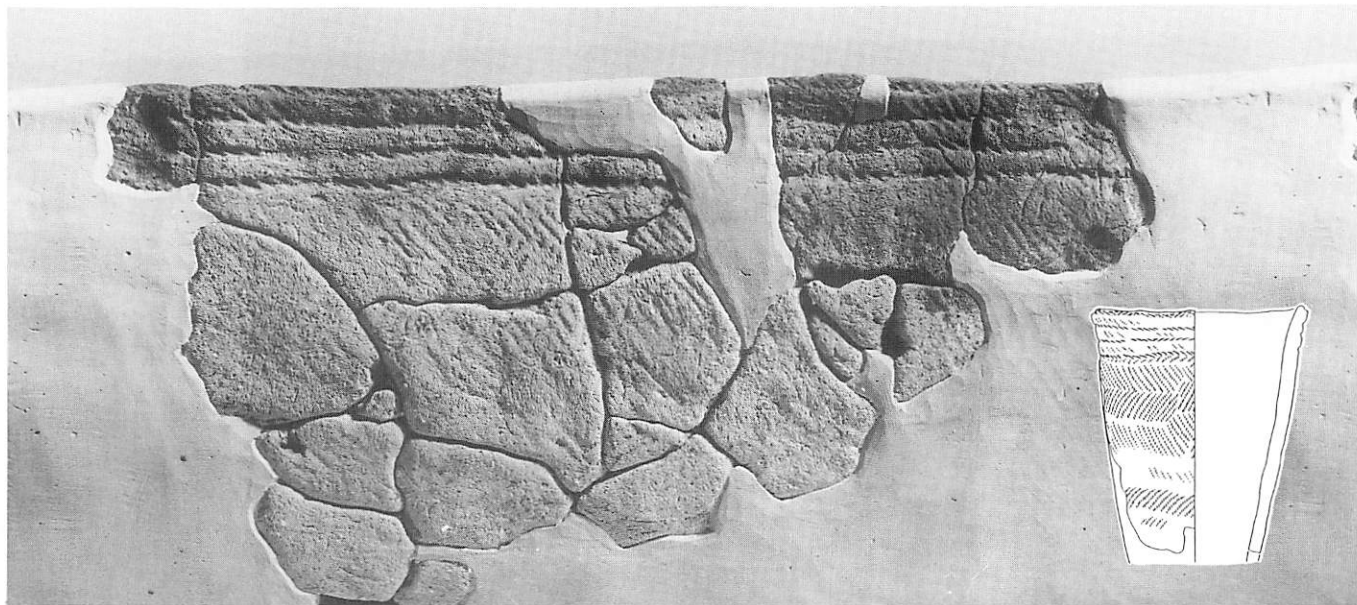

1 FH-16 の土器 (図Ⅲ-111-1)

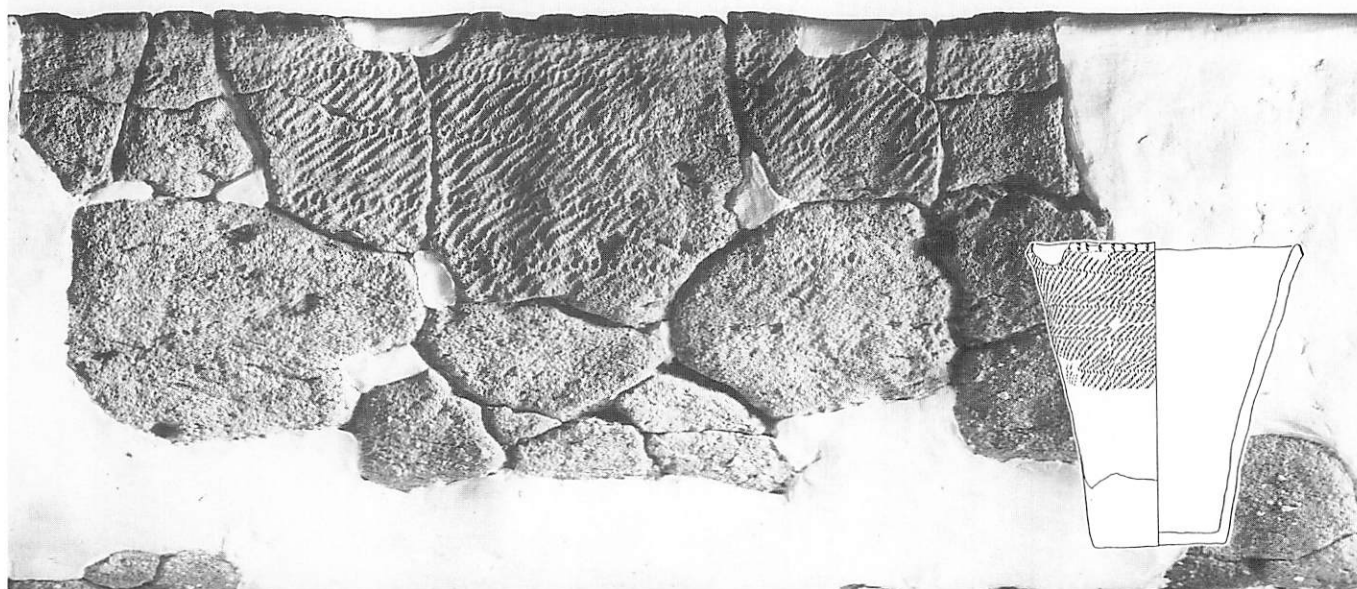

2 FH-24 の土器 (図Ⅲ-146-1)

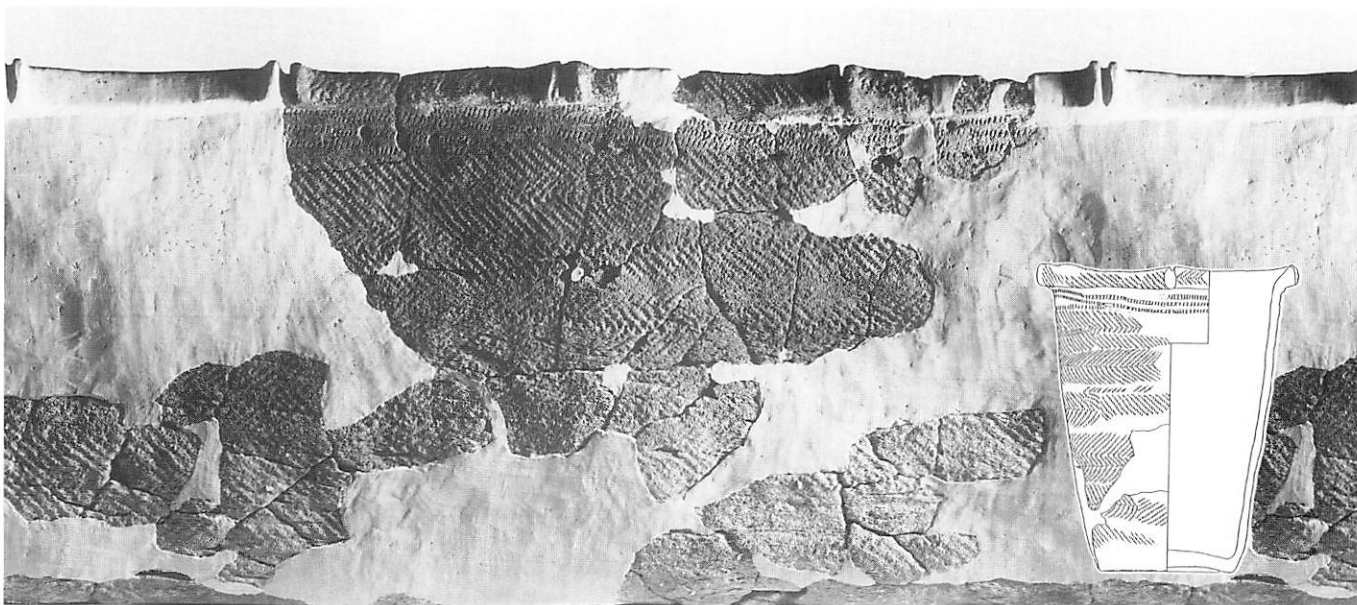

3 FH-25 の土器 (図Ⅲ-150-1)

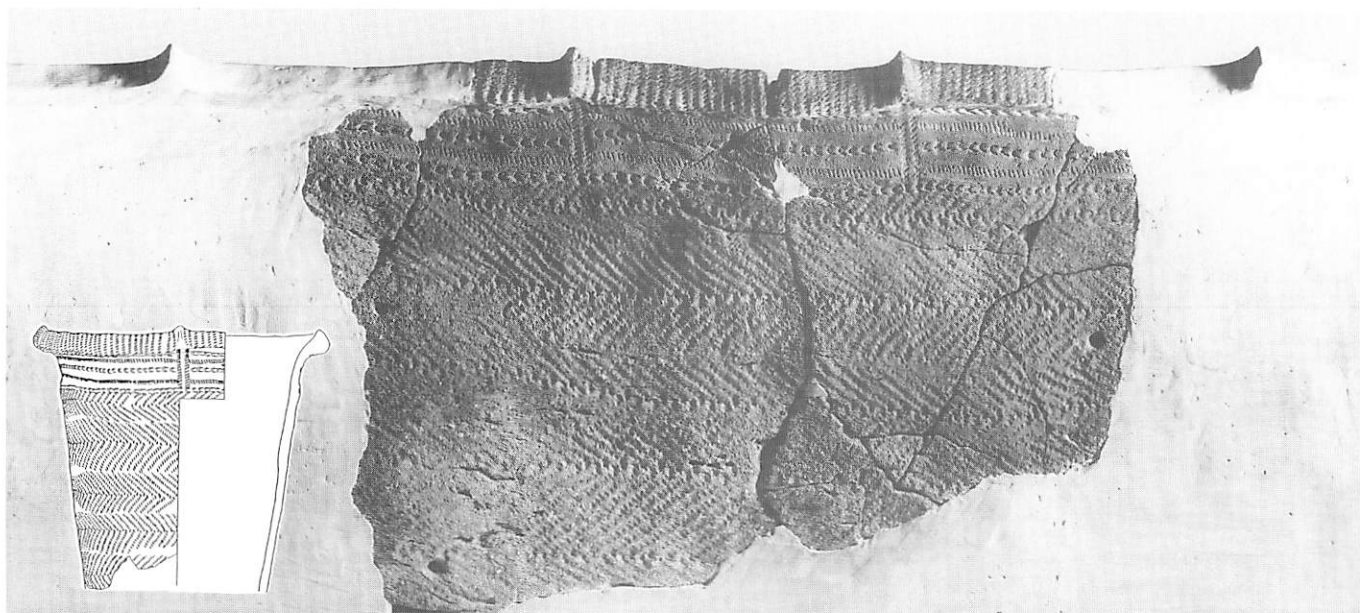

1 FH-25 の土器 (図Ⅲ-150-2)

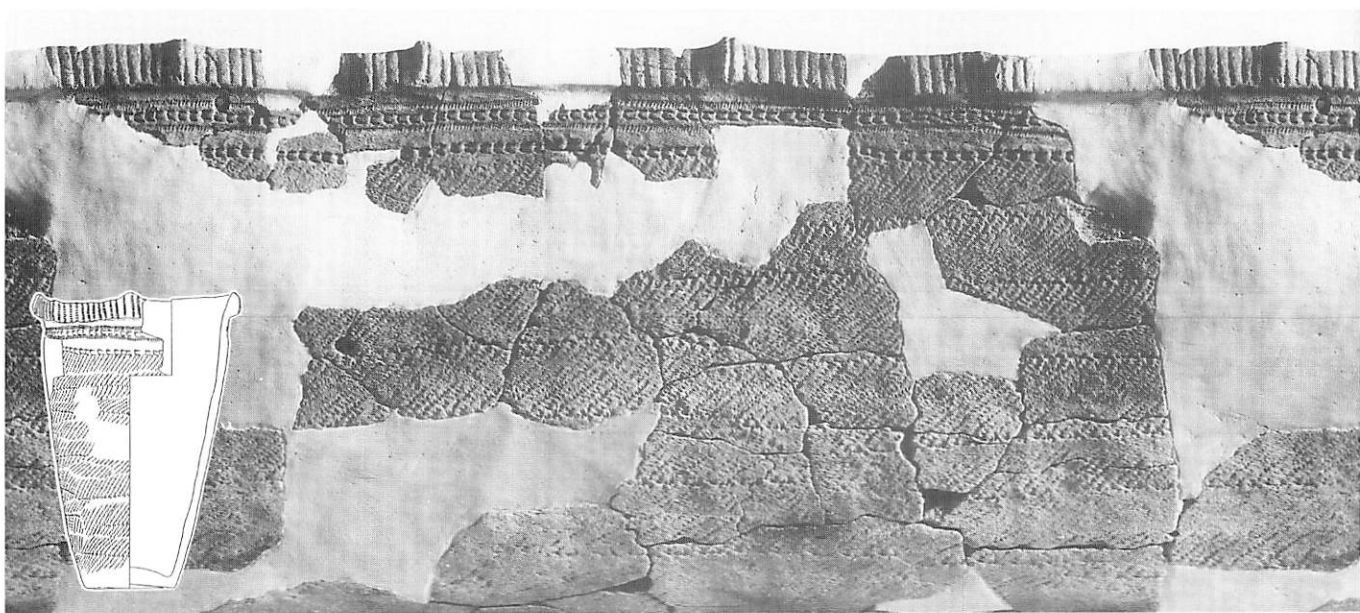

2 FH-38 の土器 (図Ⅲ-197-2)

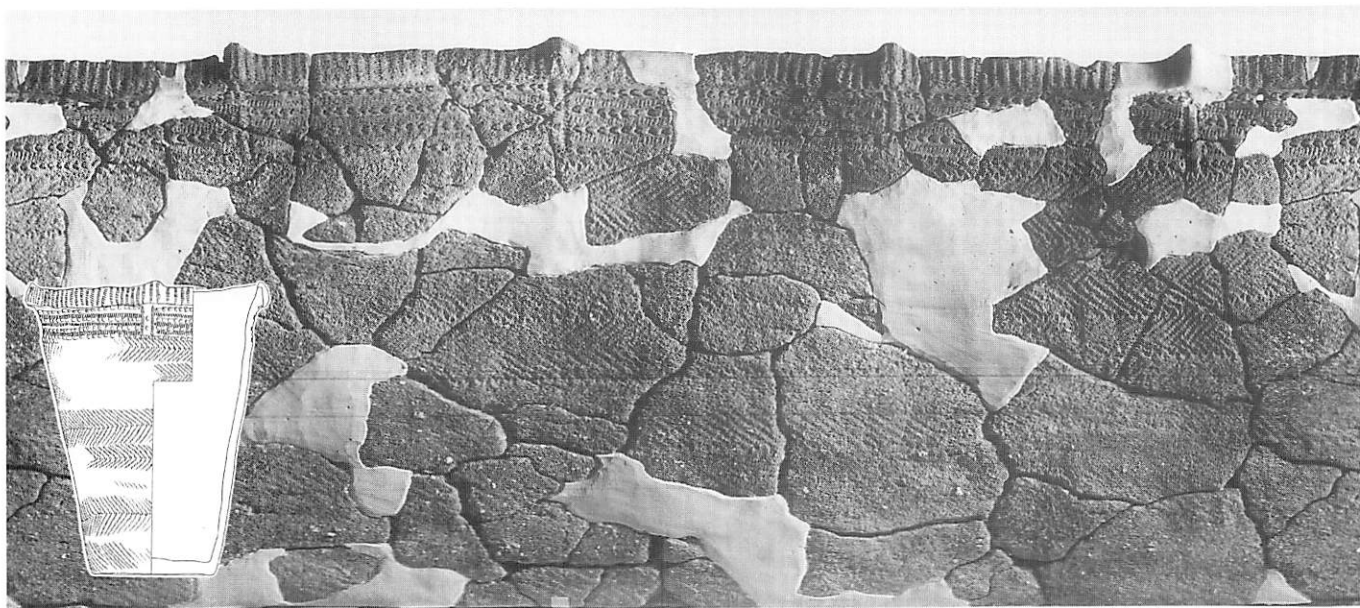

3 FP-26 の土器 (図Ⅲ-263-55)

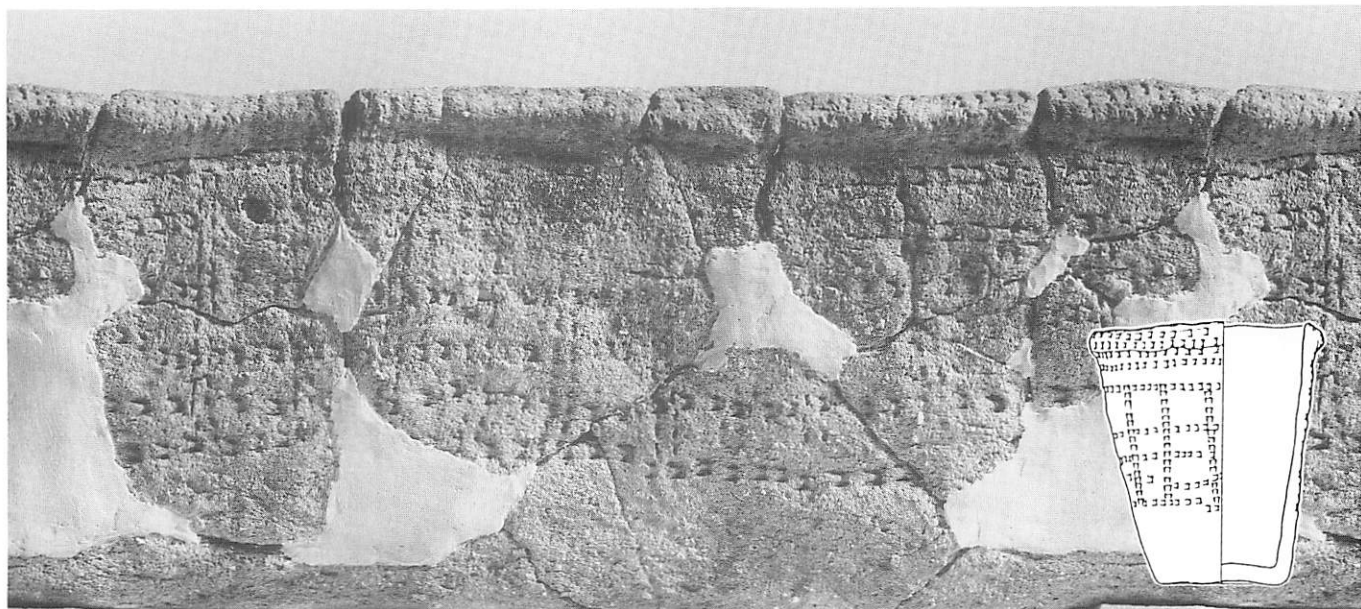

1 FP-110 の土器 (図Ⅲ-215-7)

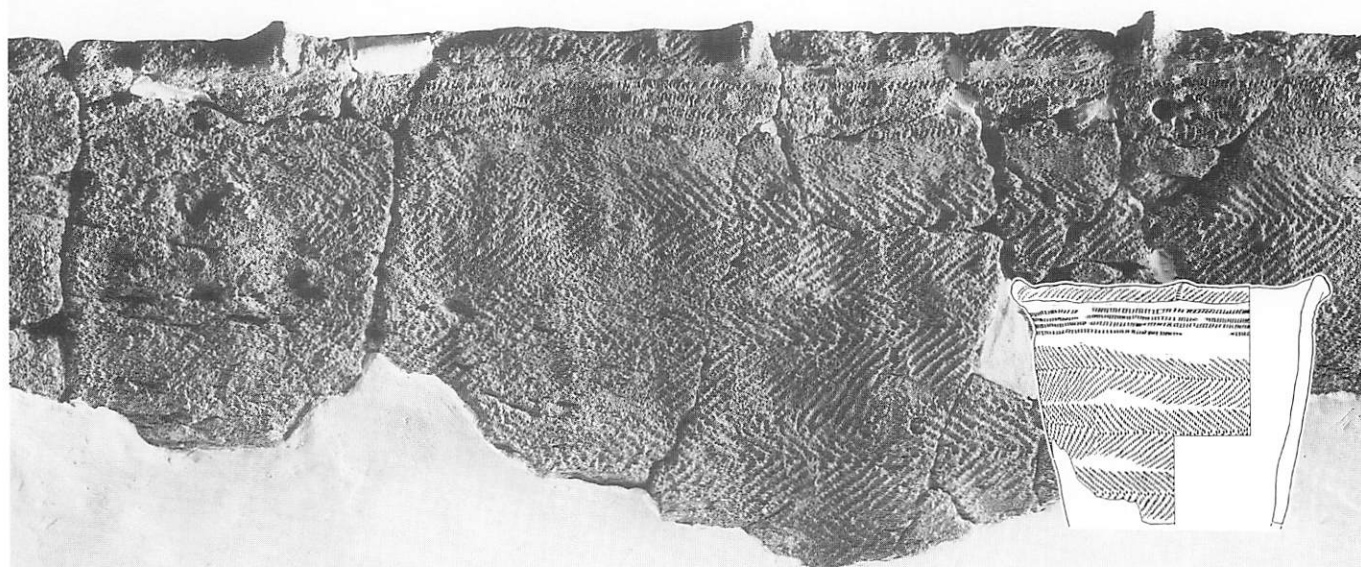

2 FP-112 の土器 (図Ⅲ-278-304)

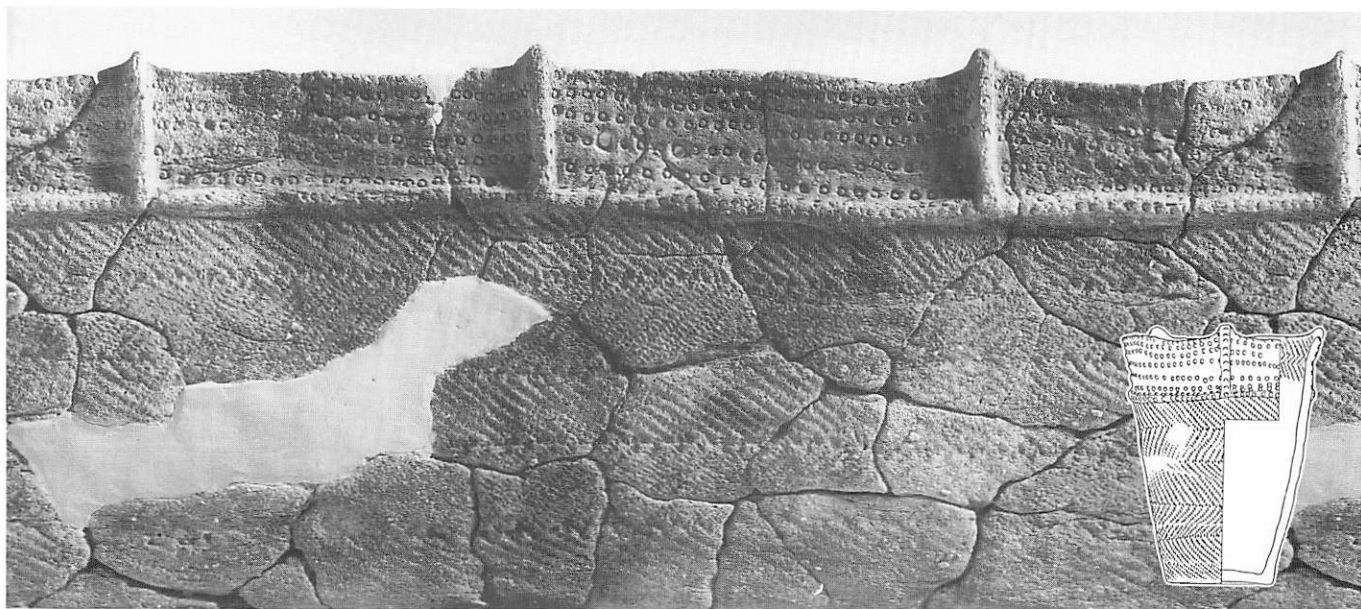

3 FP-119 の土器 (図Ⅲ-280-325)



1 FP-125 の土器 (図Ⅲ-281-354)

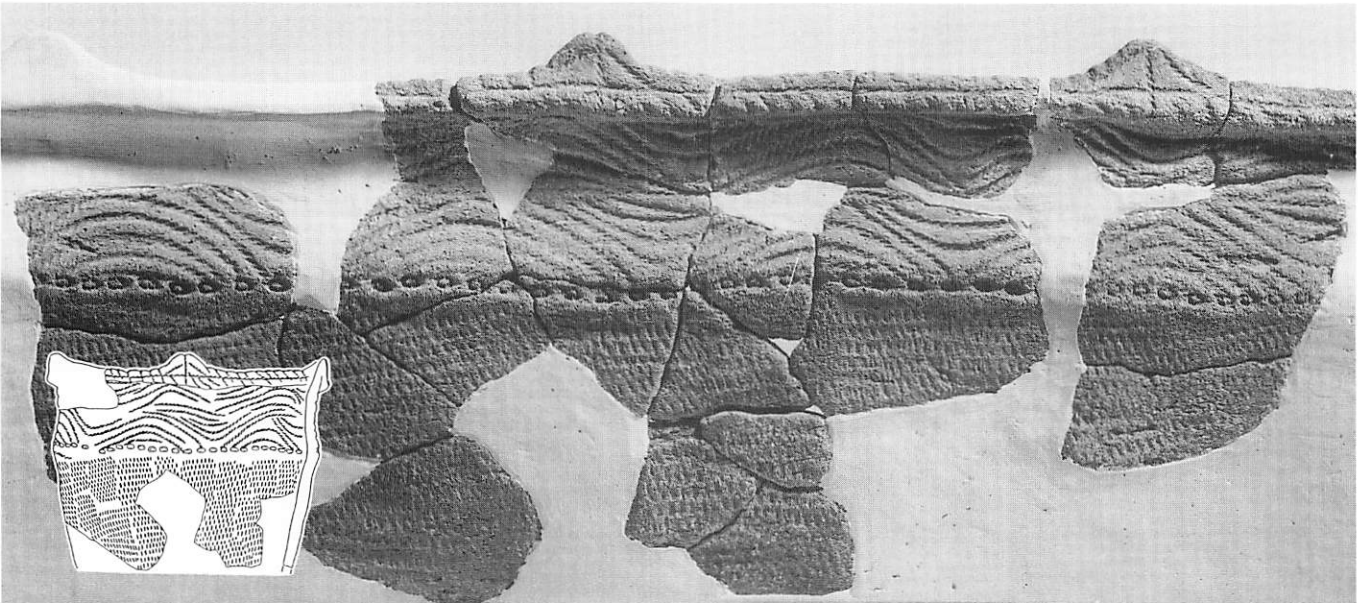

2 包含層の土器 (図Ⅲ-317-9)

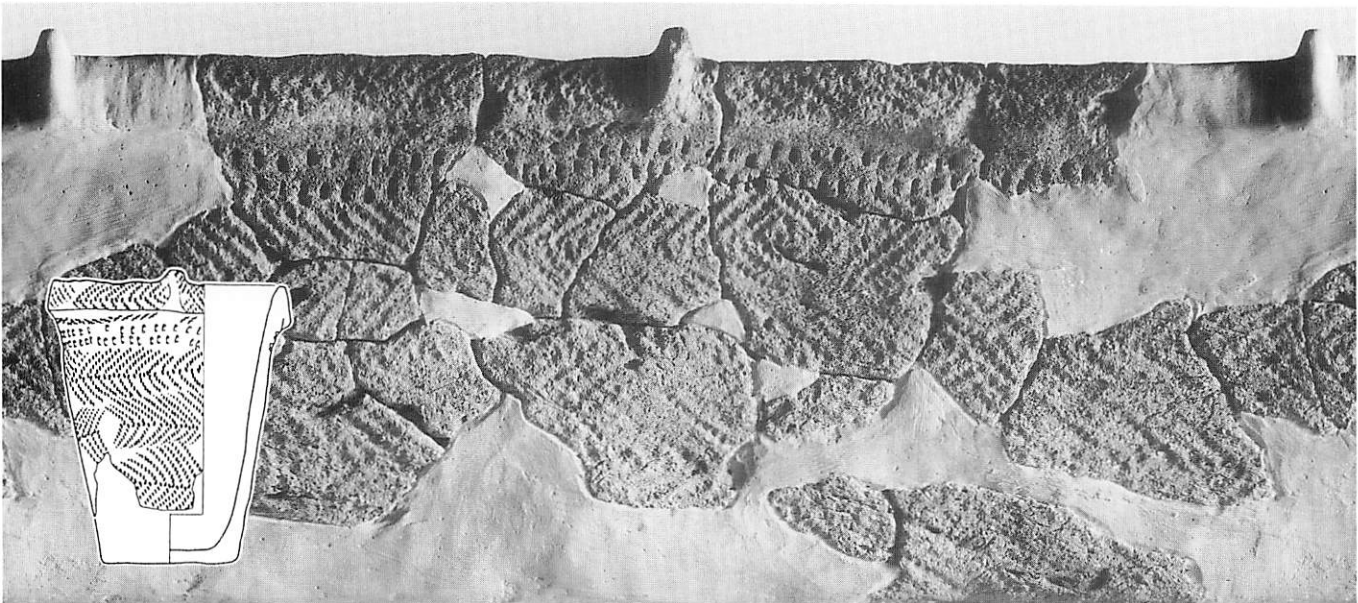

3 包含層の土器 (図Ⅲ-317-13)

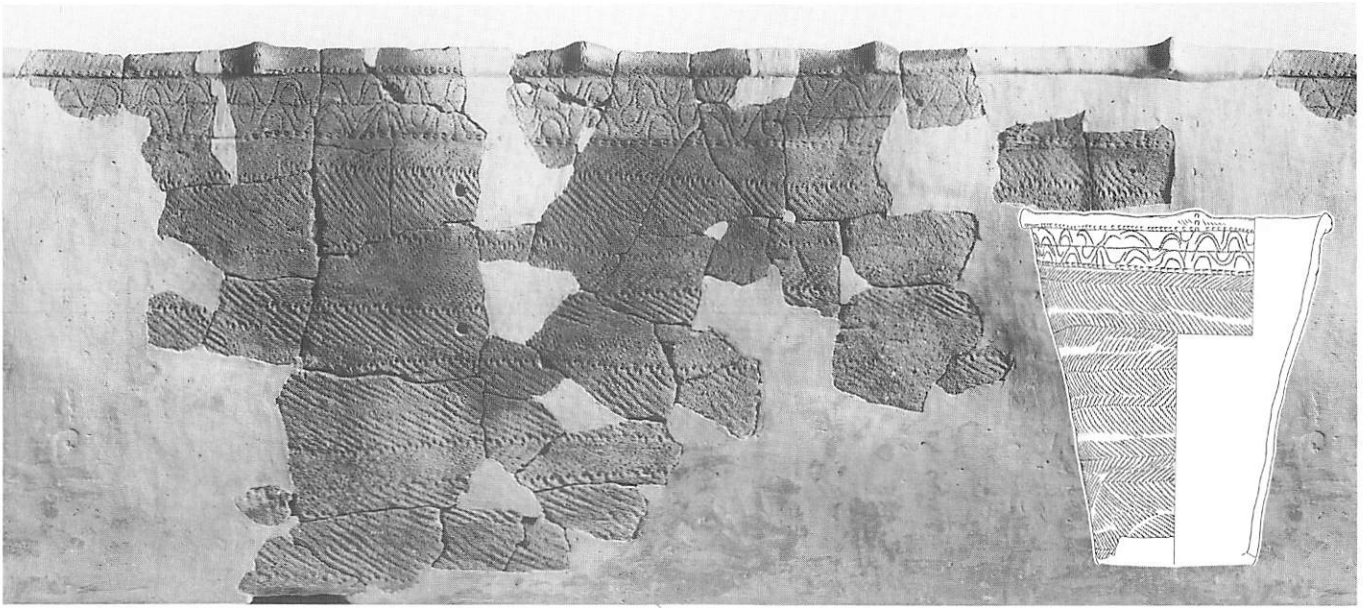

1 包含層の土器 (図Ⅲ-317-14)

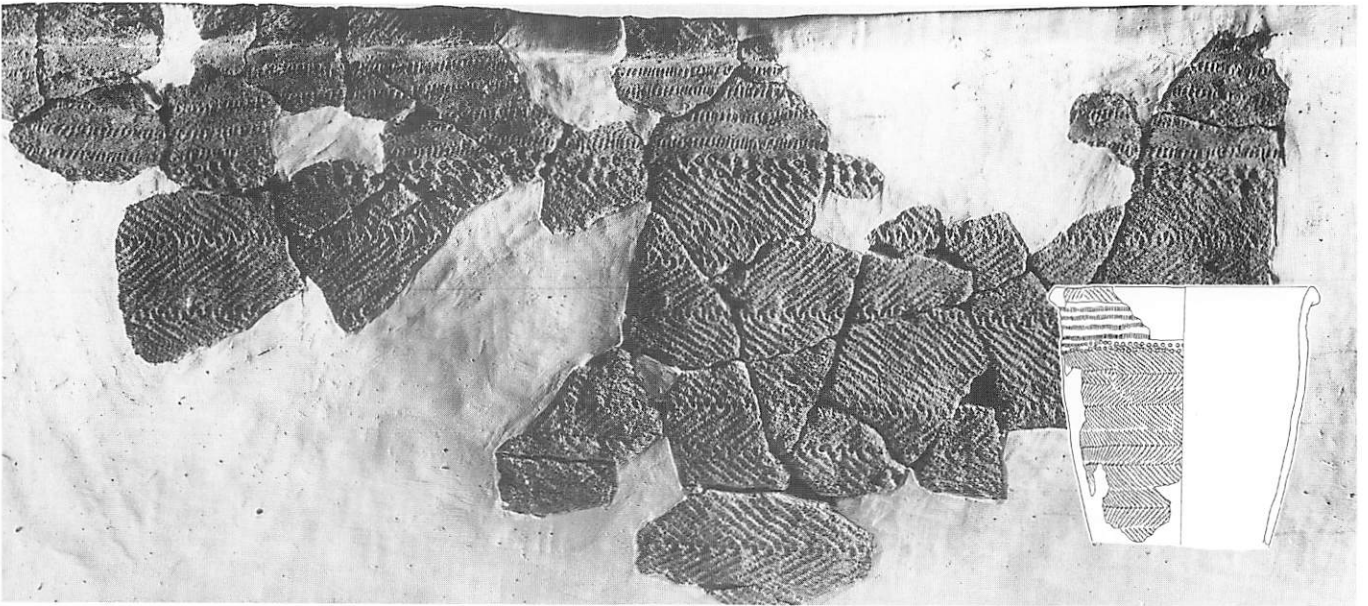

2 包含層の土器 (図Ⅲ-318-18)

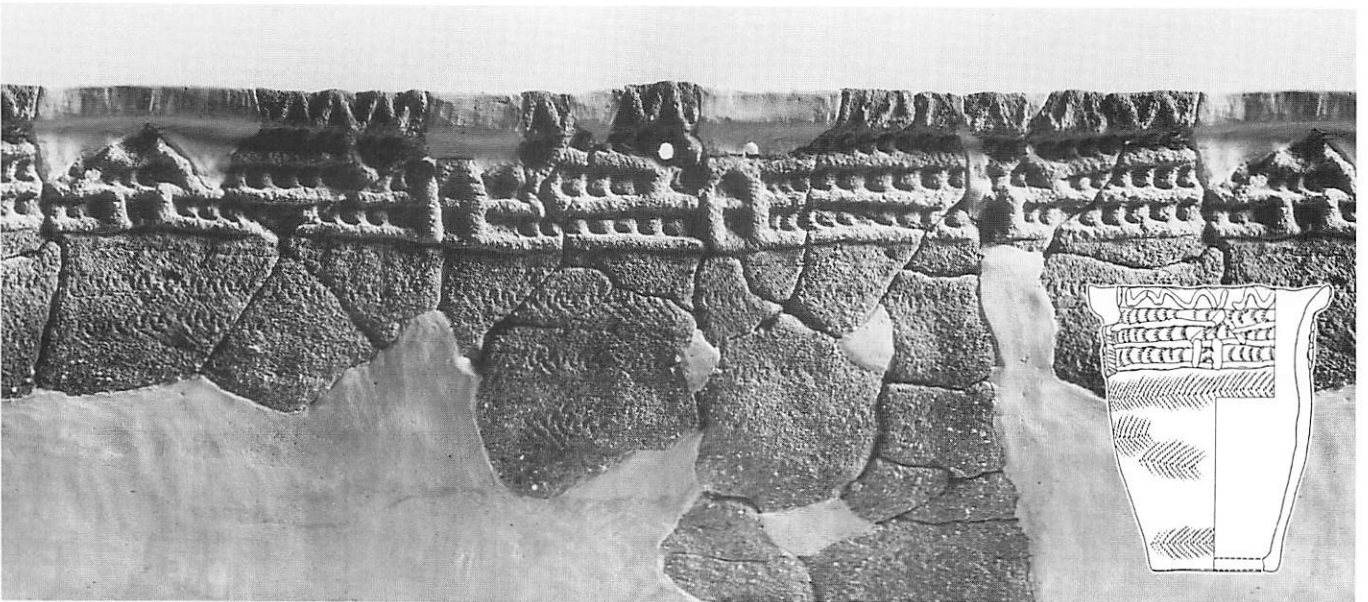

3 包含層の土器 (図Ⅲ-320-39)



1 包含層の土器 (図Ⅲ-320-41)

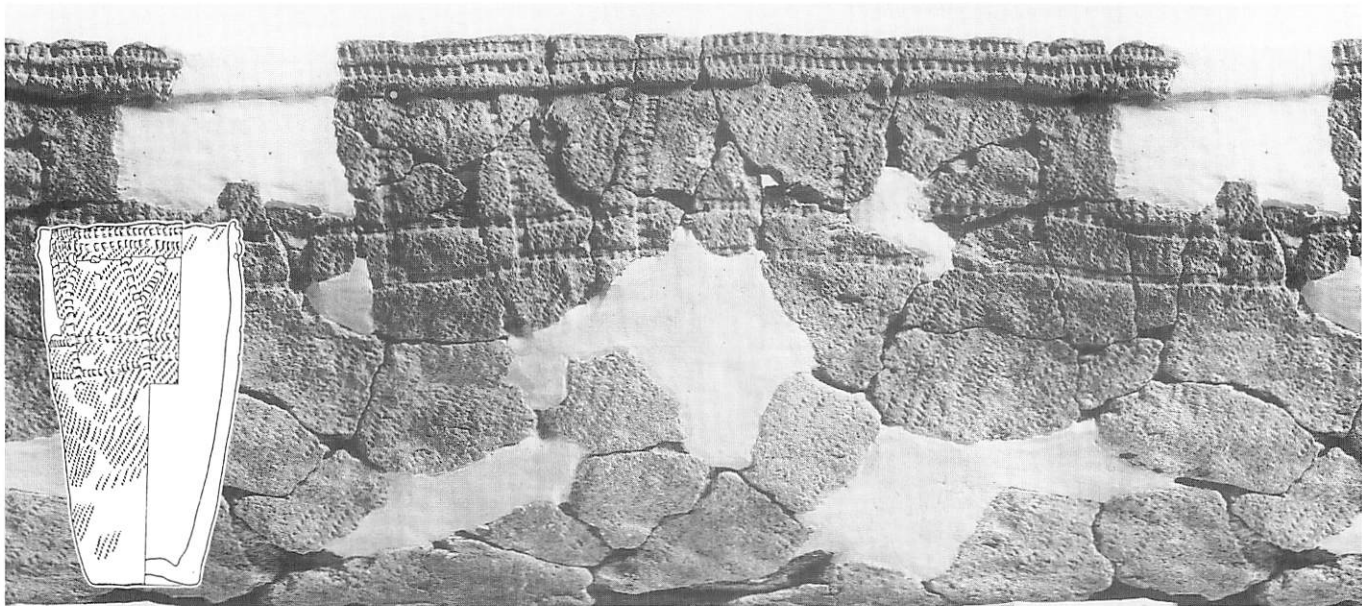

2 包含層の土器 (図Ⅲ-321-46)

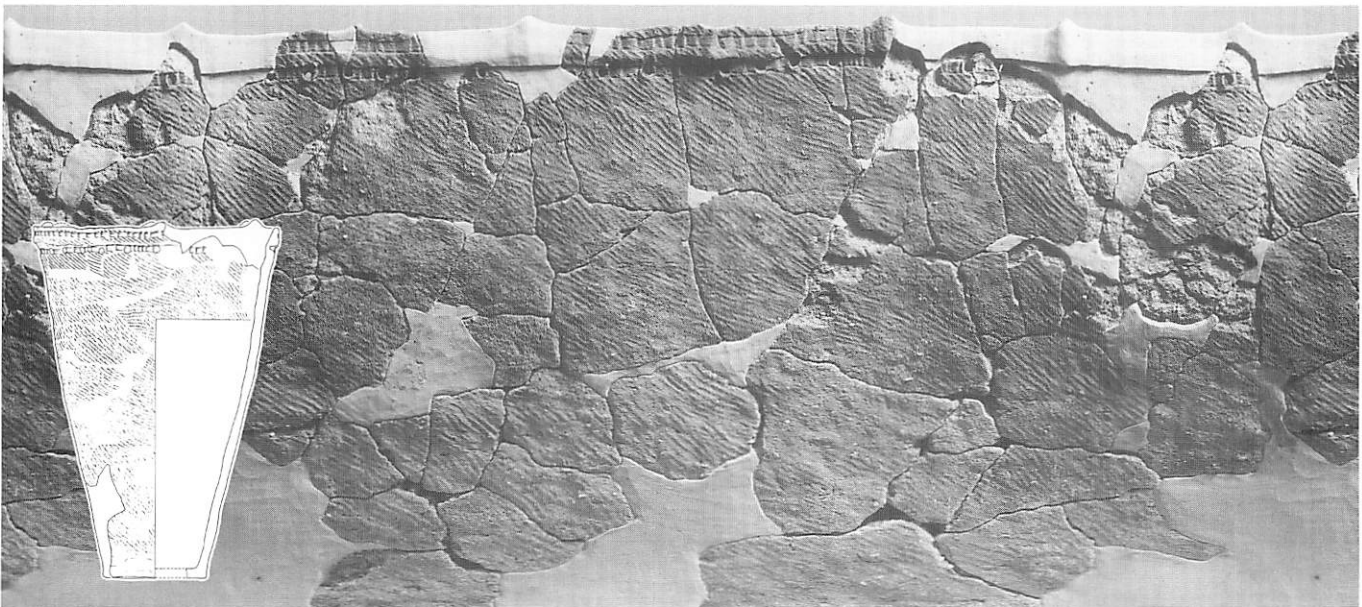

3 包含層の土器 (図Ⅲ-321-49)



1 縄線文の土器 (図Ⅲ-111-1)

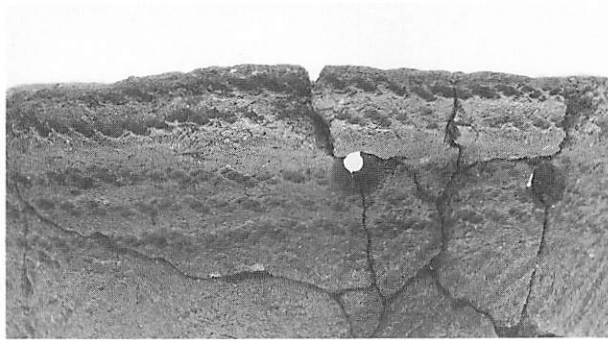

6 縄線文の土器 (図Ⅲ-79-9)

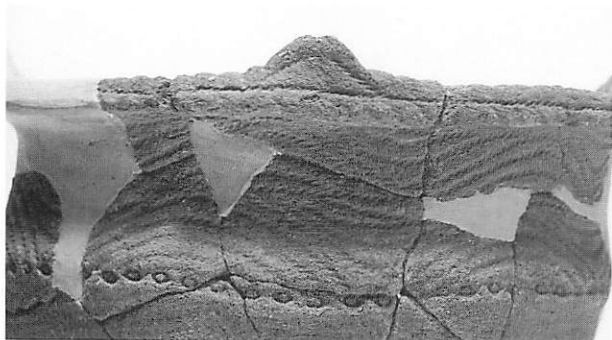

2 波状縄線文+刺突文の土器 (図Ⅲ-317-9)

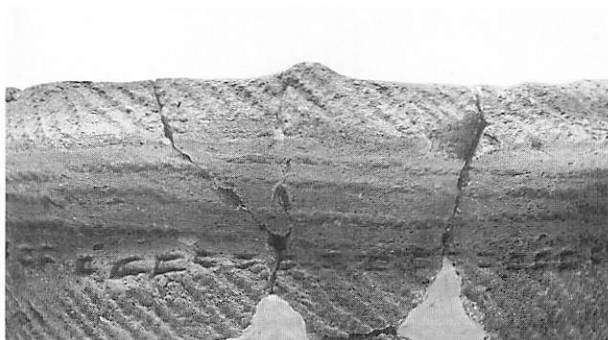

7 縄線文+刺突文の土器 (図Ⅲ-281-354)



3 菱目状縄線文+刺突文の土器 (図Ⅲ-79-4)



8 縄線文+押引文の土器 (図Ⅲ-80-19)



4 多段弧状縄線文+刺突文の土器 (図Ⅲ-51-1)

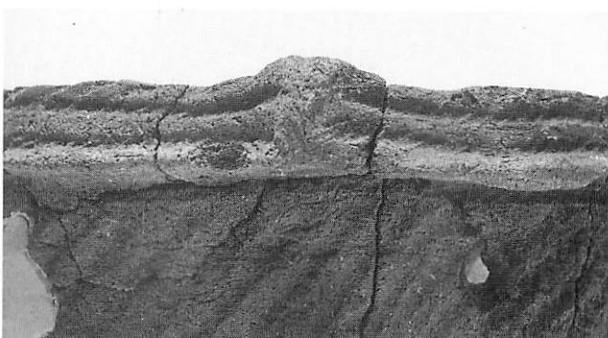

9 縄線文の土器 (図Ⅲ-80-12)

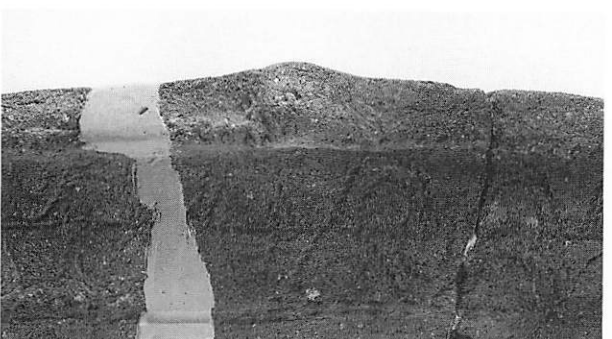

5 多段弧状縄線文+刺突文の土器 (図Ⅲ-317-14)



10 縄線文の土器 (図Ⅲ-79-11)



1 縄線文の土器 (図Ⅲ-80-15)

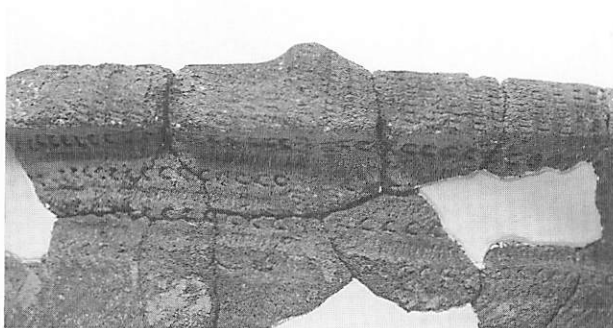

6 絡条体圧痕文+押引文の土器 (図Ⅲ-263-55)

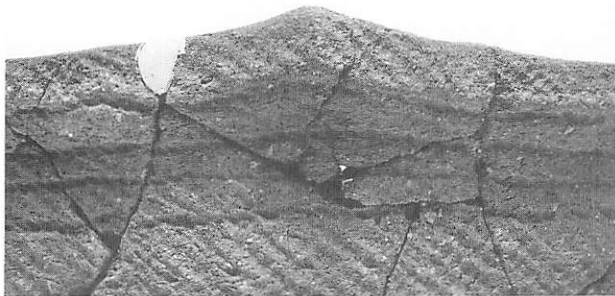

2 縄線文の土器 (図Ⅲ-80-14)



7 鋸歯状絡条体圧痕文の土器 (図Ⅲ-111-4)



3 絡条体圧痕文の土器 (図Ⅲ-105-57)

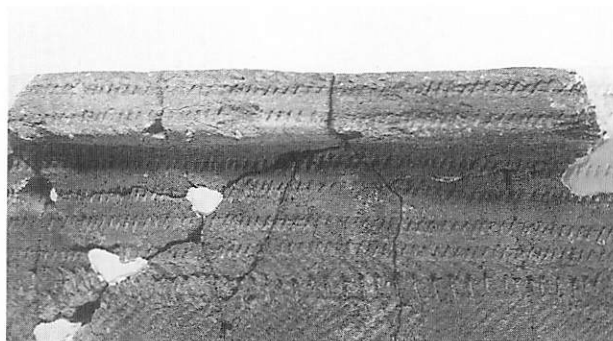

8 絡条体圧痕文の土器 (図Ⅲ-81-20)

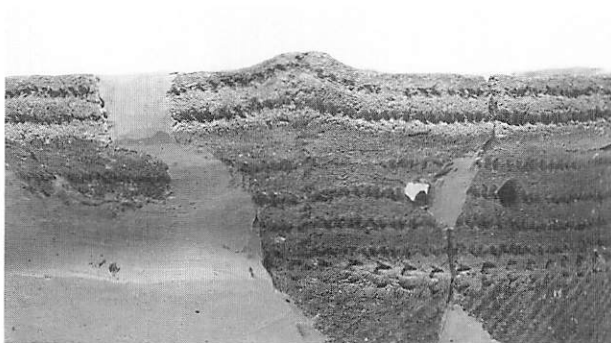

4 絡条体圧痕文の土器 (図Ⅲ-81-21)

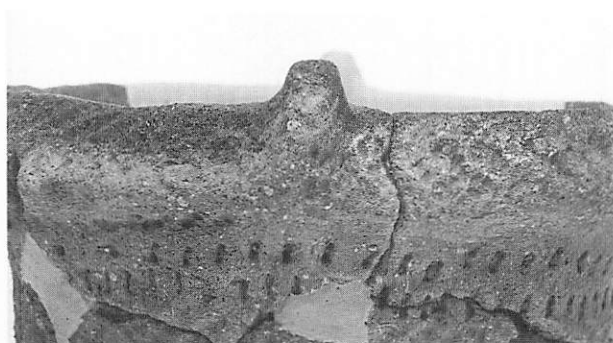

9 刺突文の土器 (図Ⅲ-317-13)



5 絡条体圧痕文+刺突文の土器 (図Ⅲ-60-1)

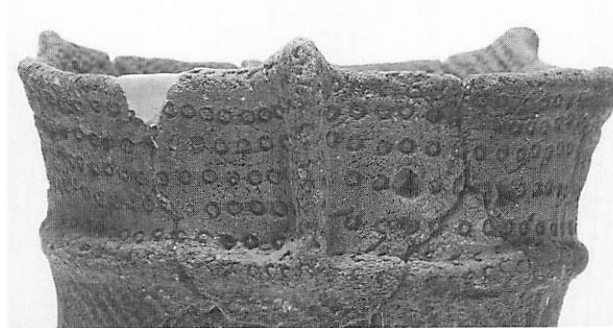

10 円形刺突文+貼付帯の土器 (図Ⅲ-280-325)

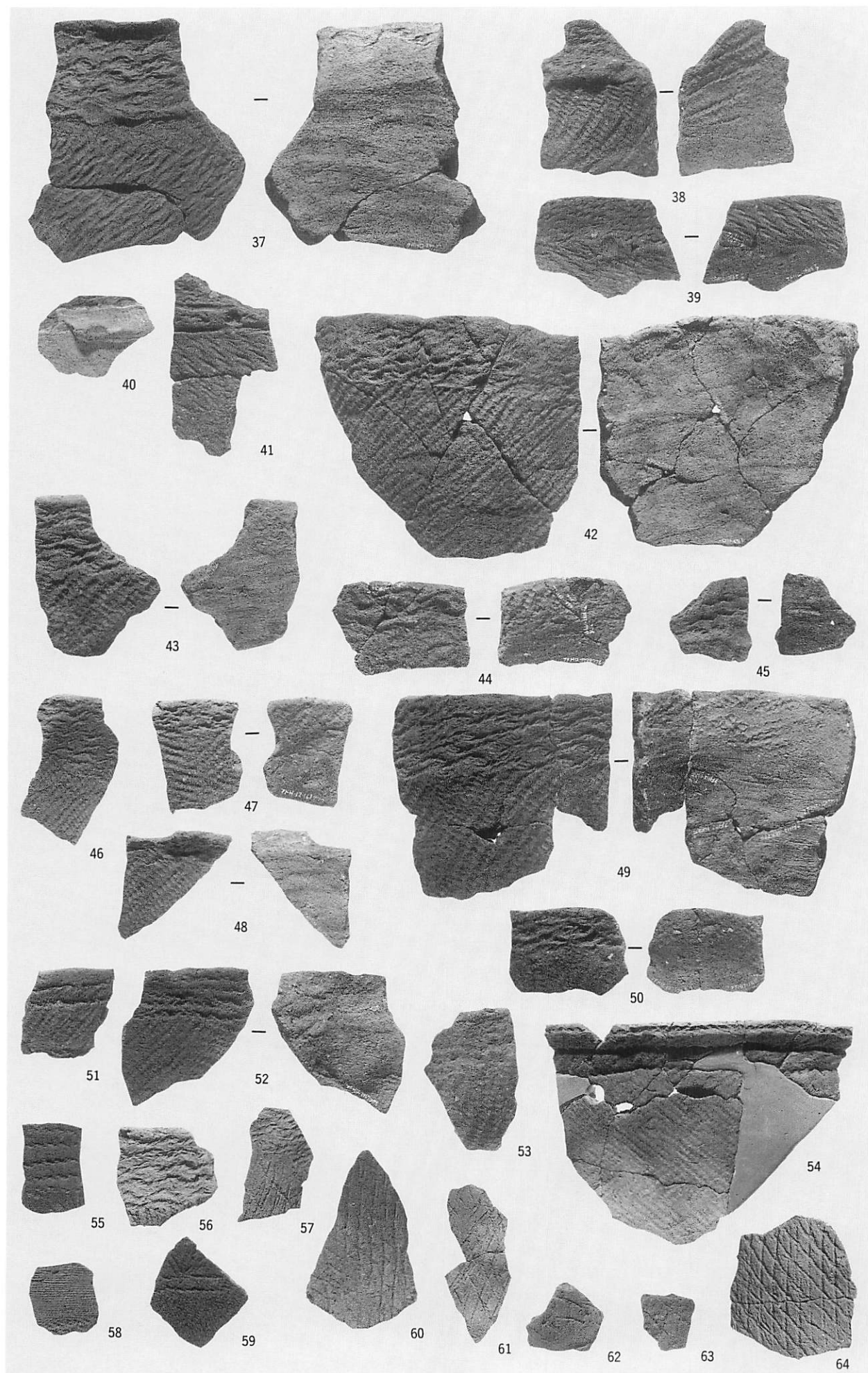

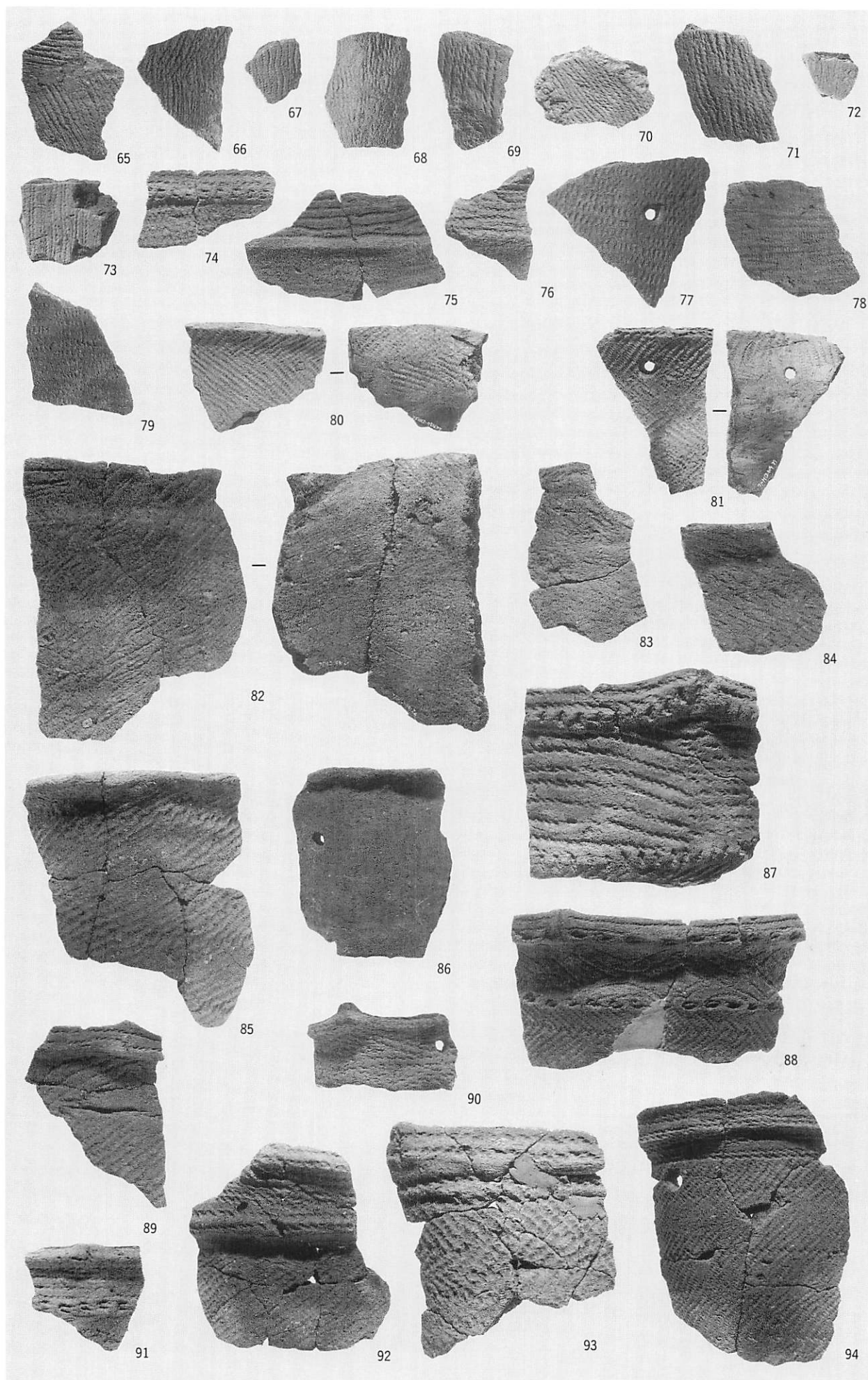

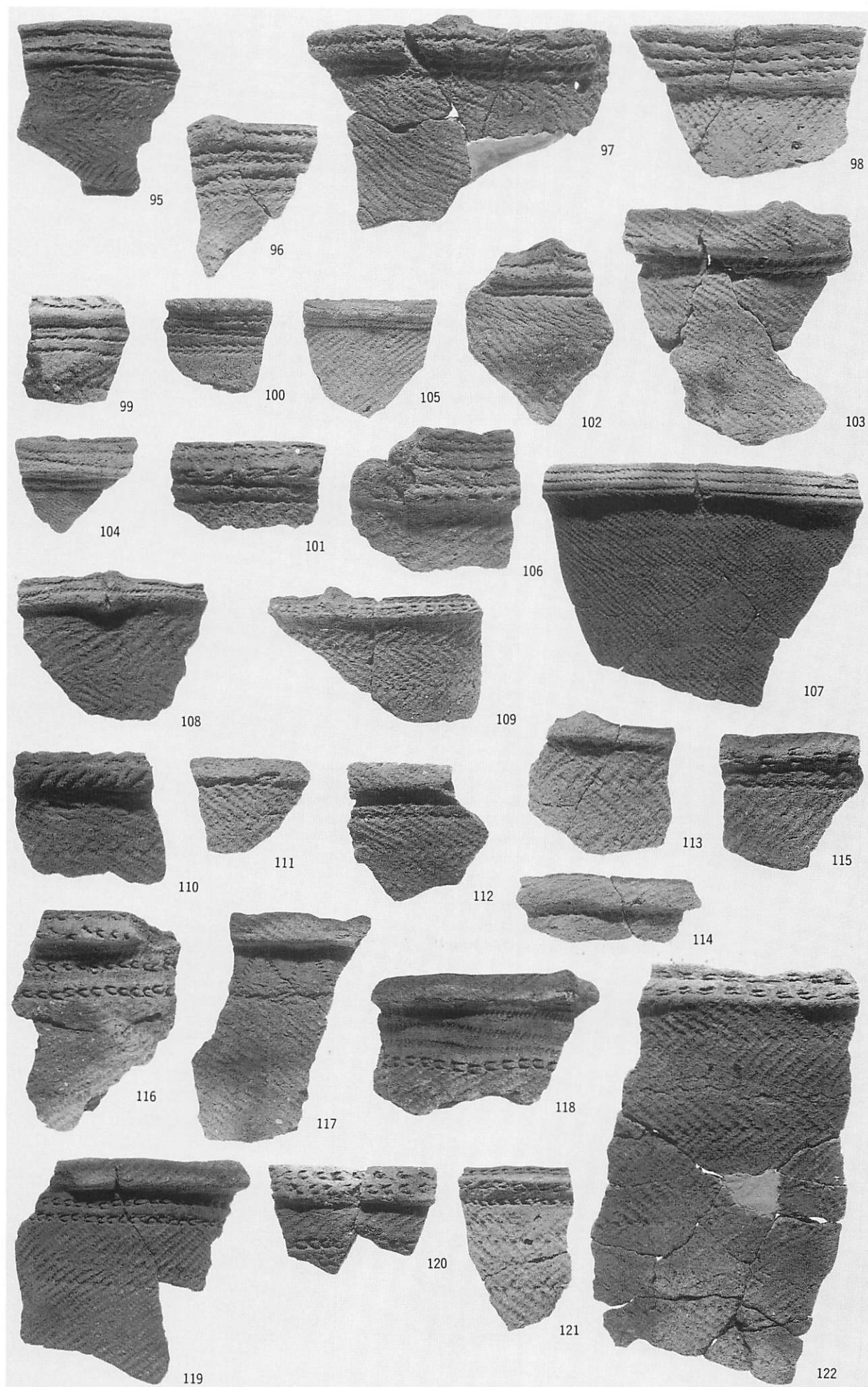

FH-12 の土器(3) (1/3)

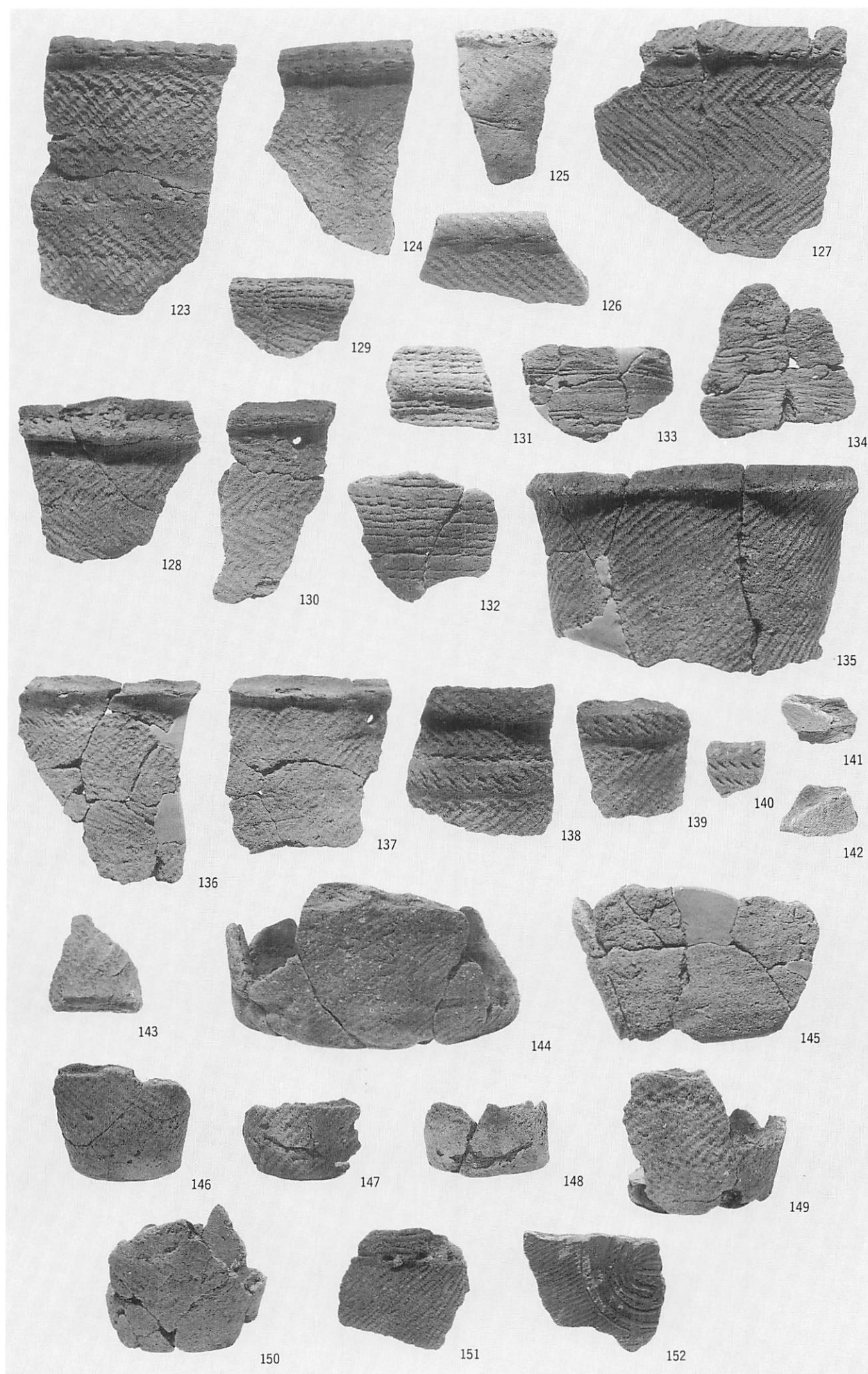

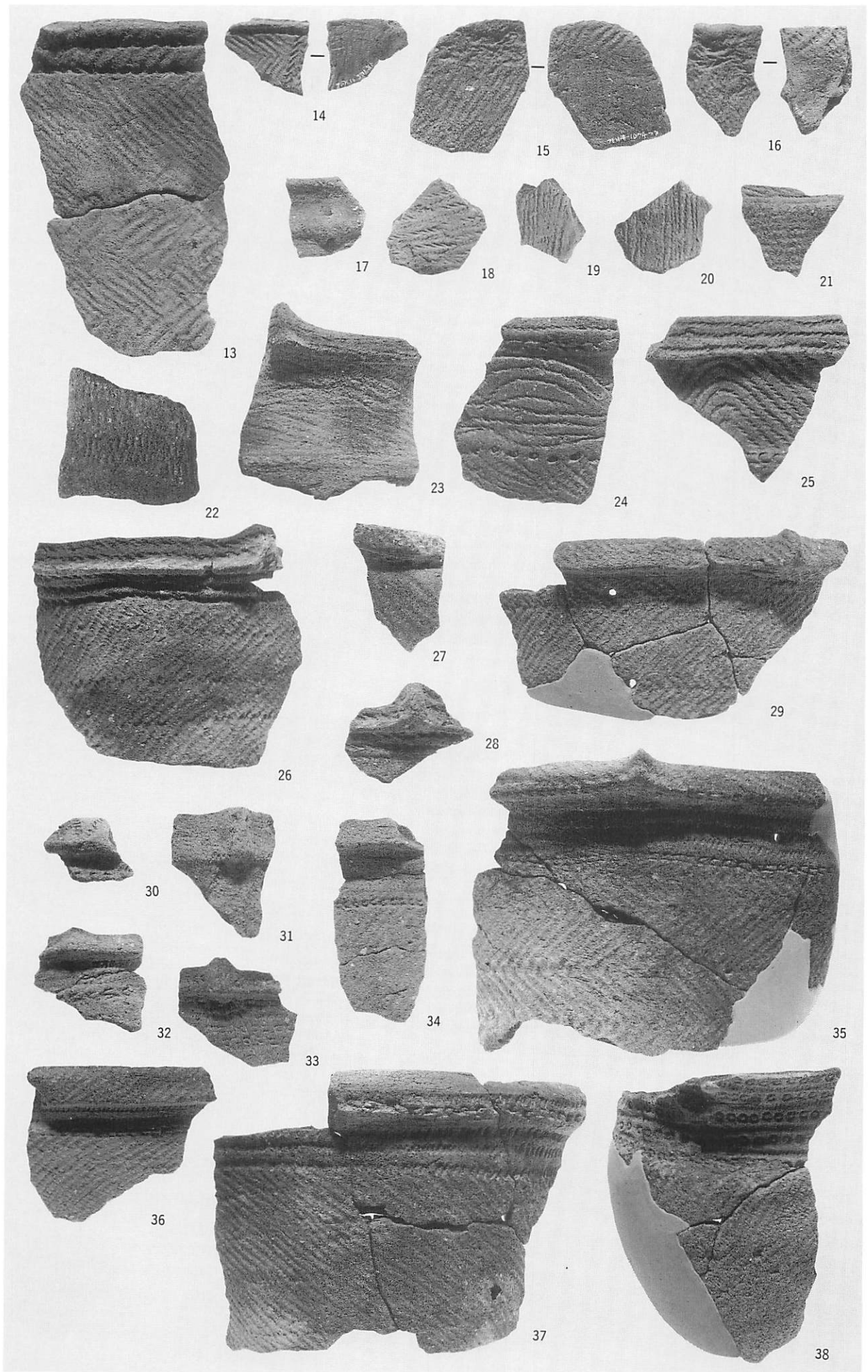

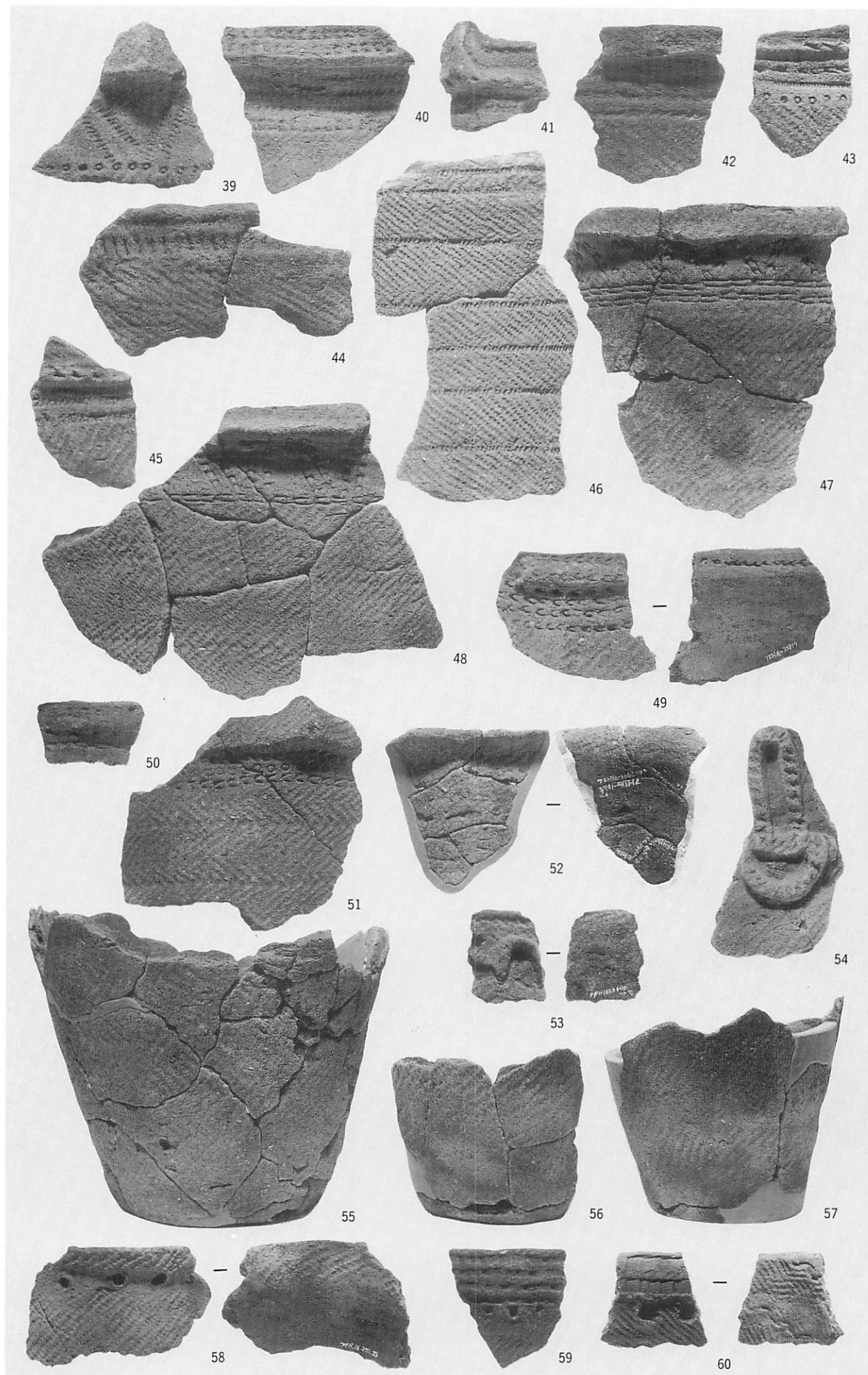

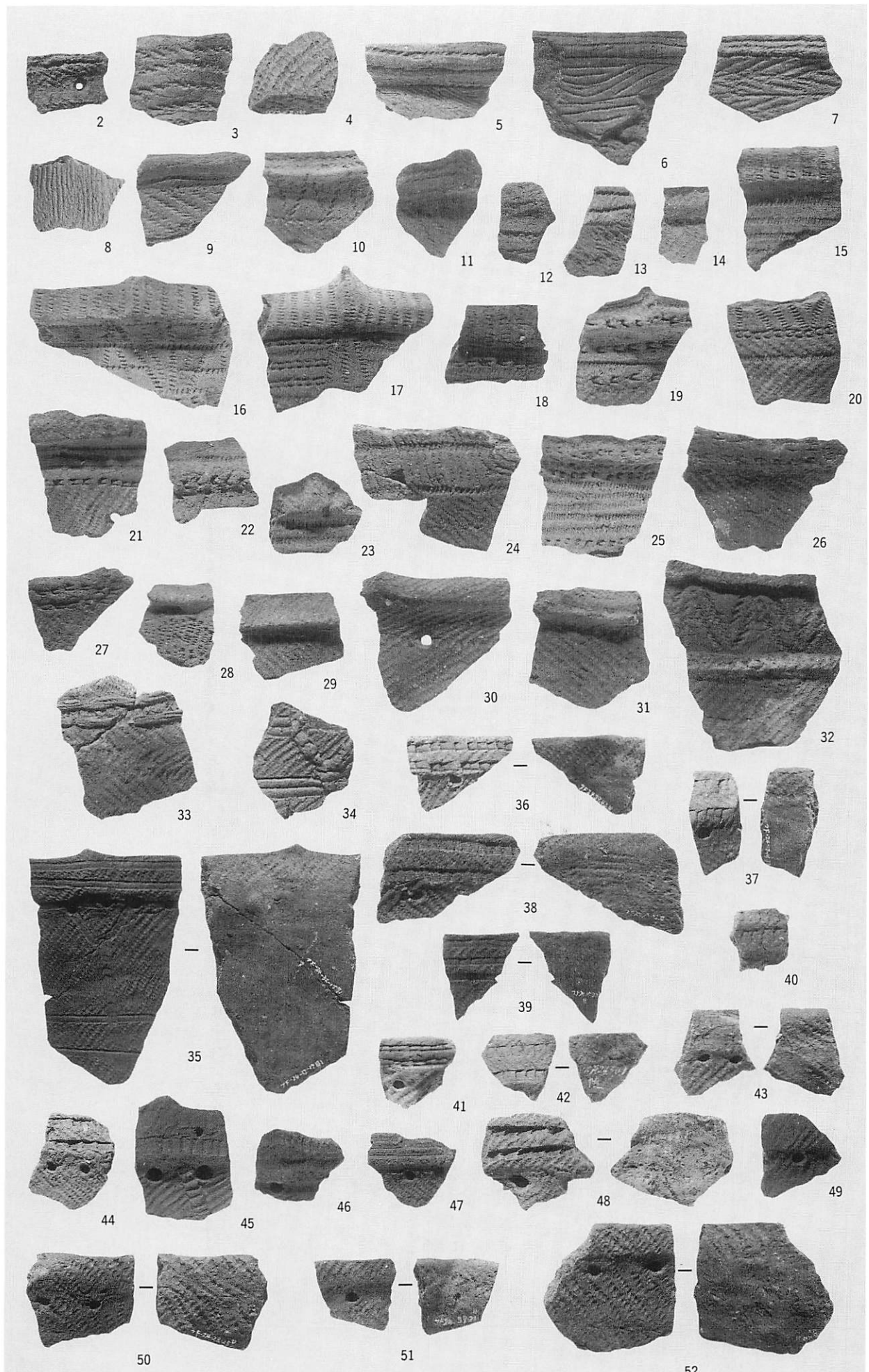

図版 130 貝塚の拓本土器(2)・
包含層の拓本土器(1)

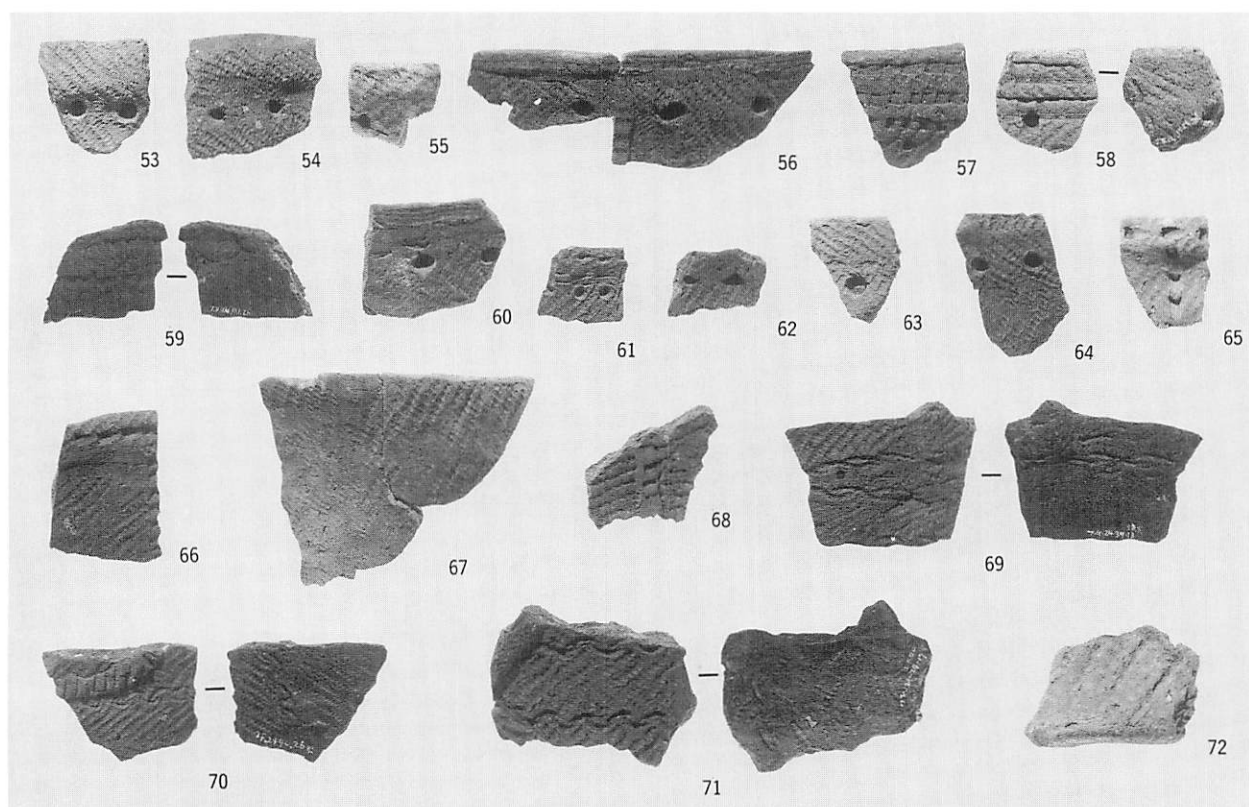

1 貝塚の土器(2) (1/3)

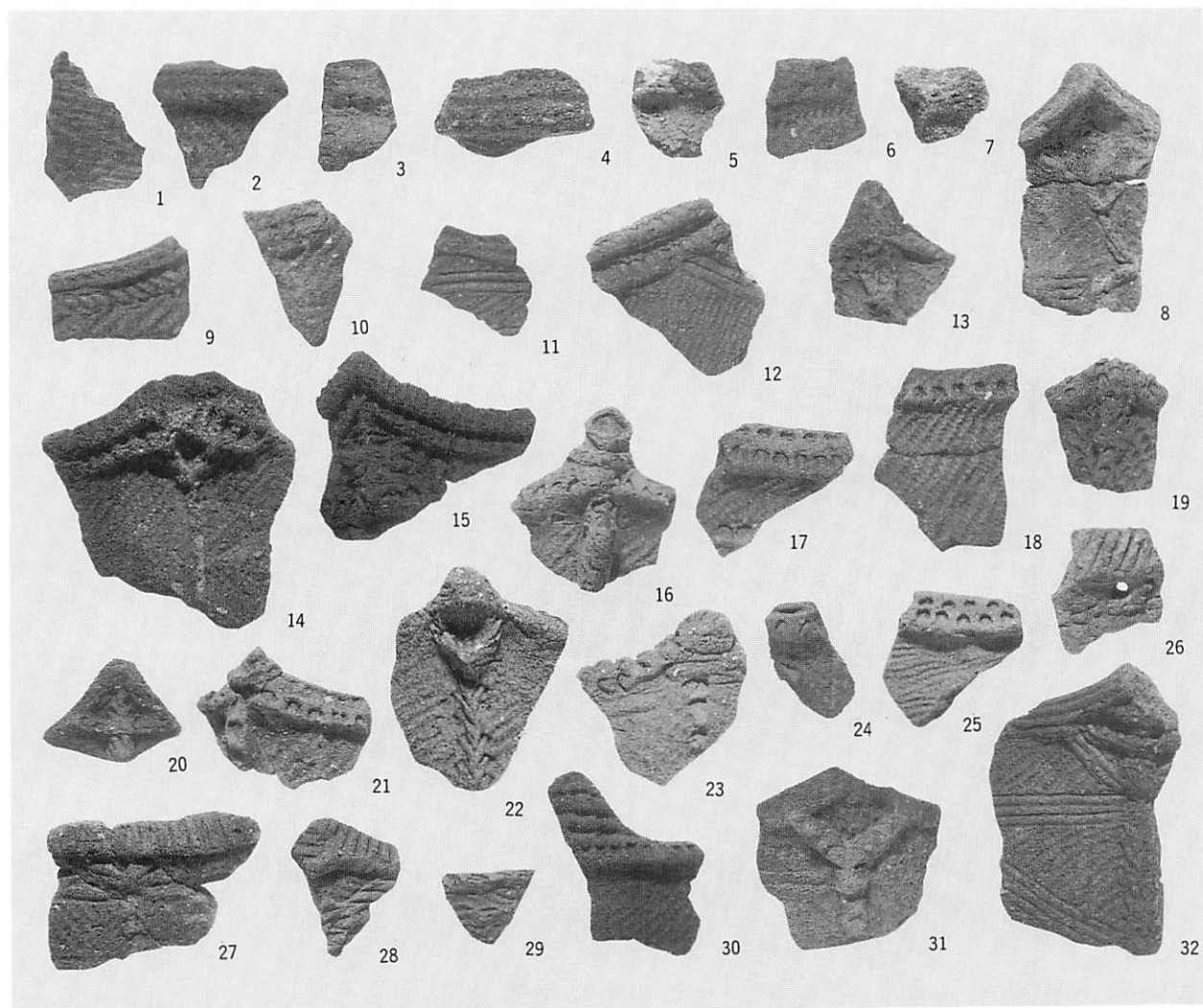

2 A地区包含層の土器(1) (1/3)

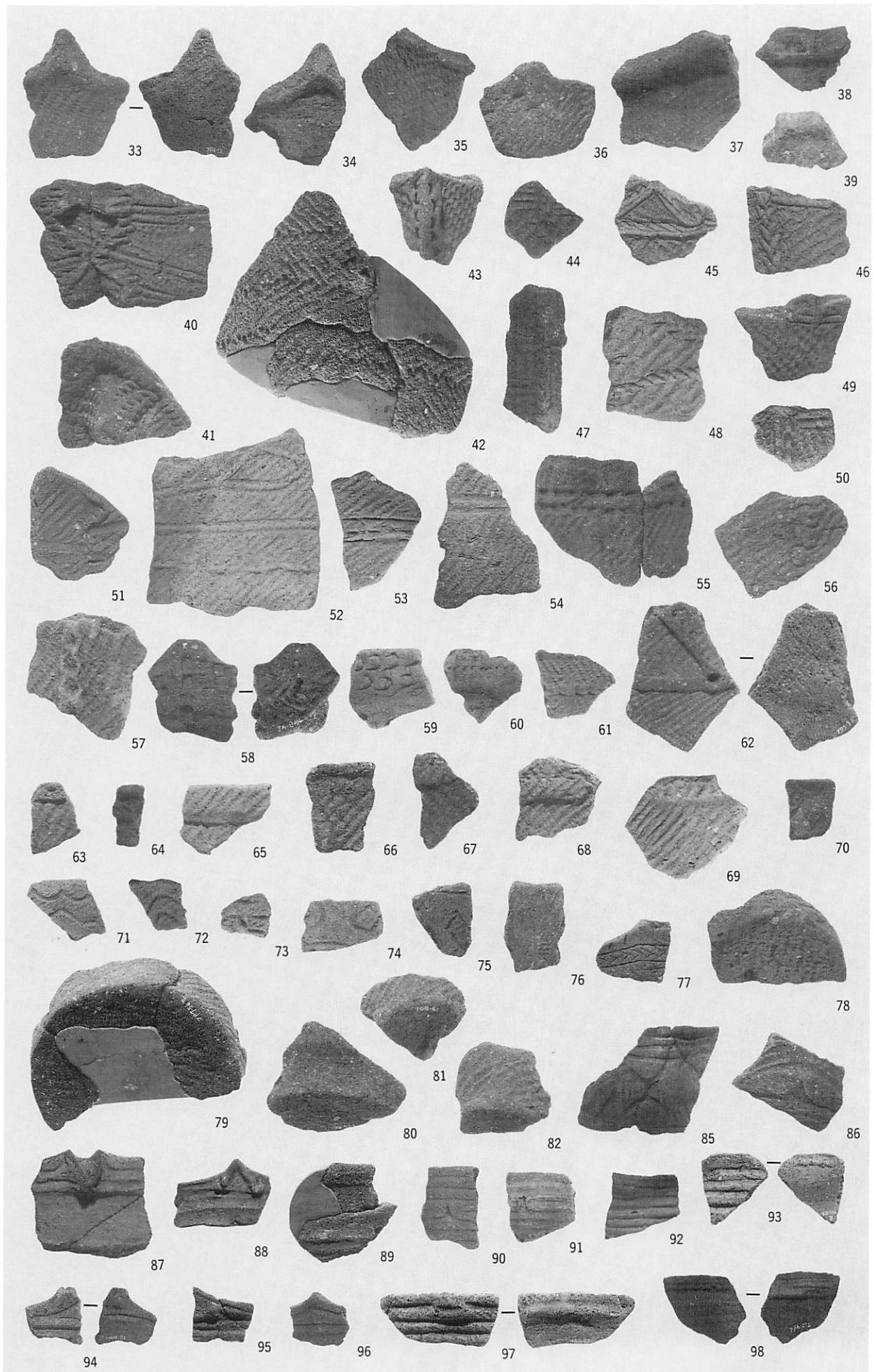

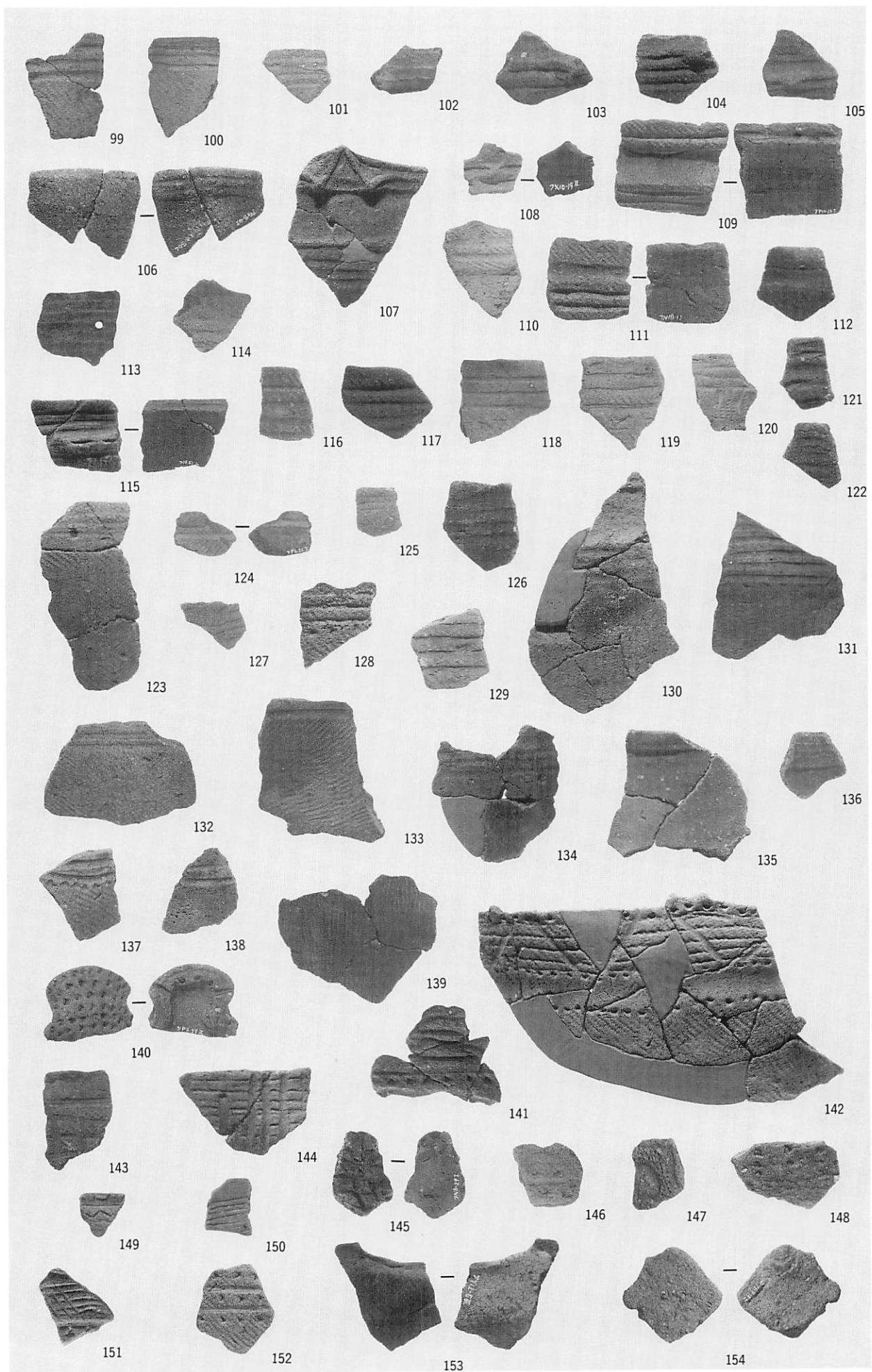

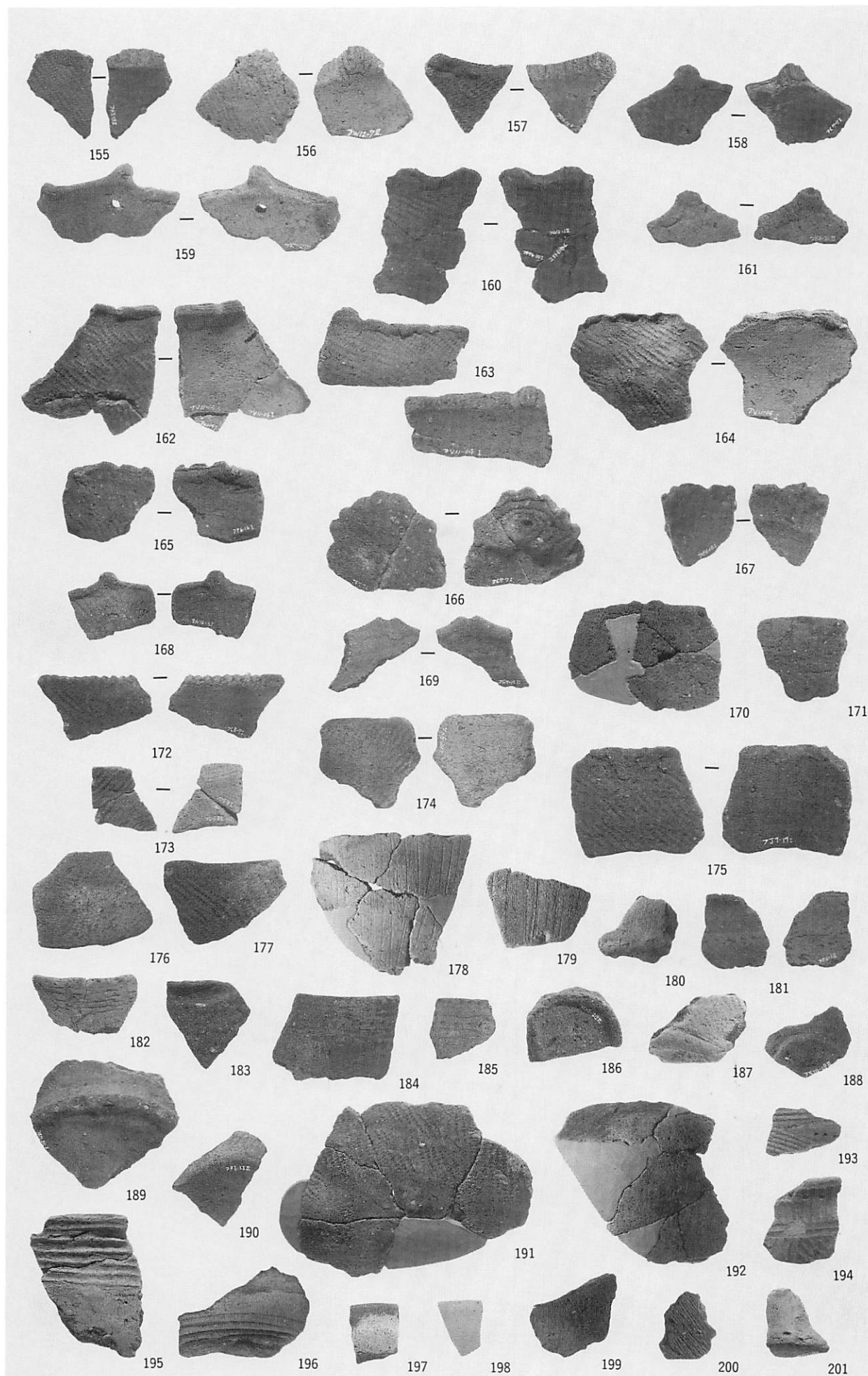

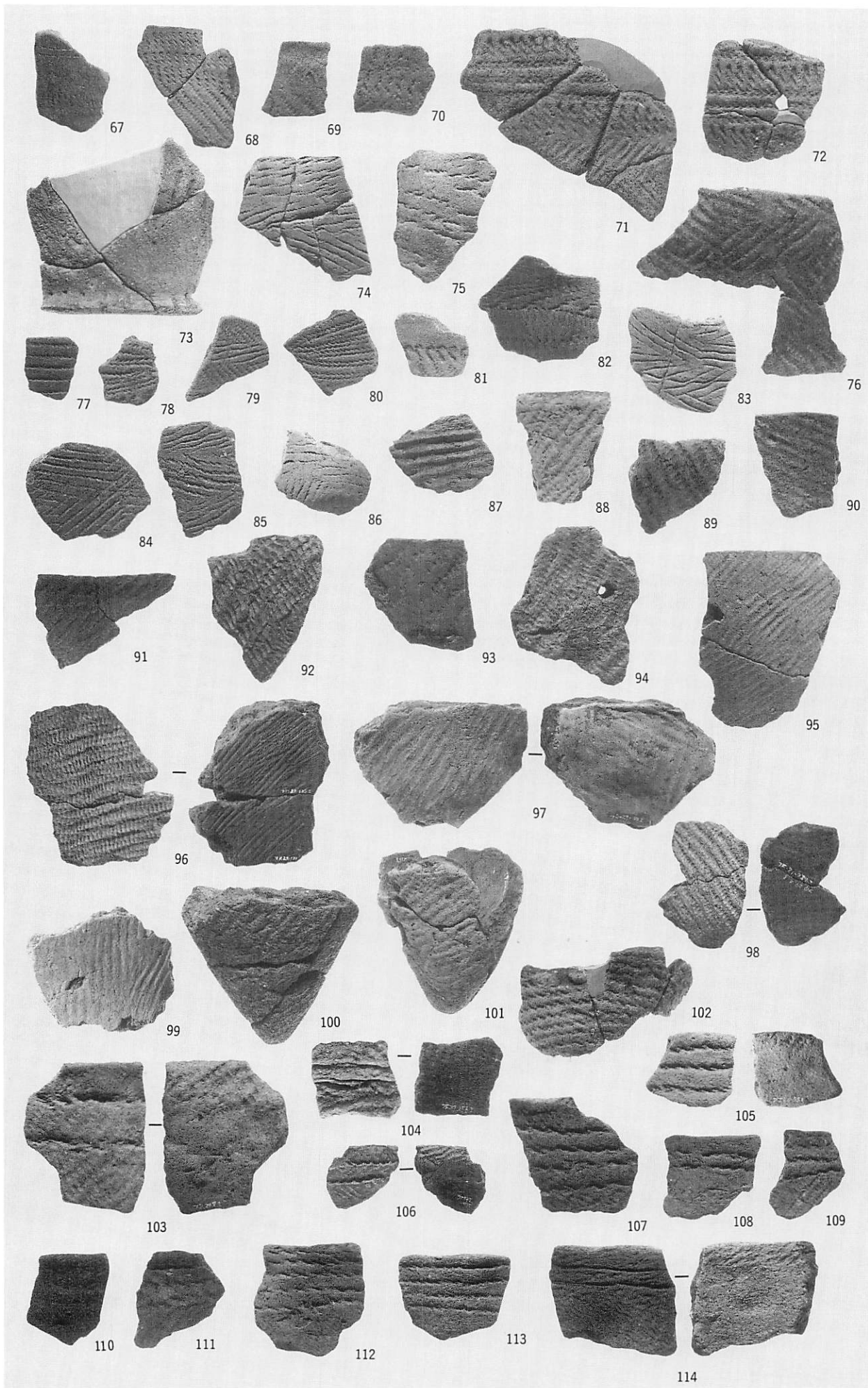

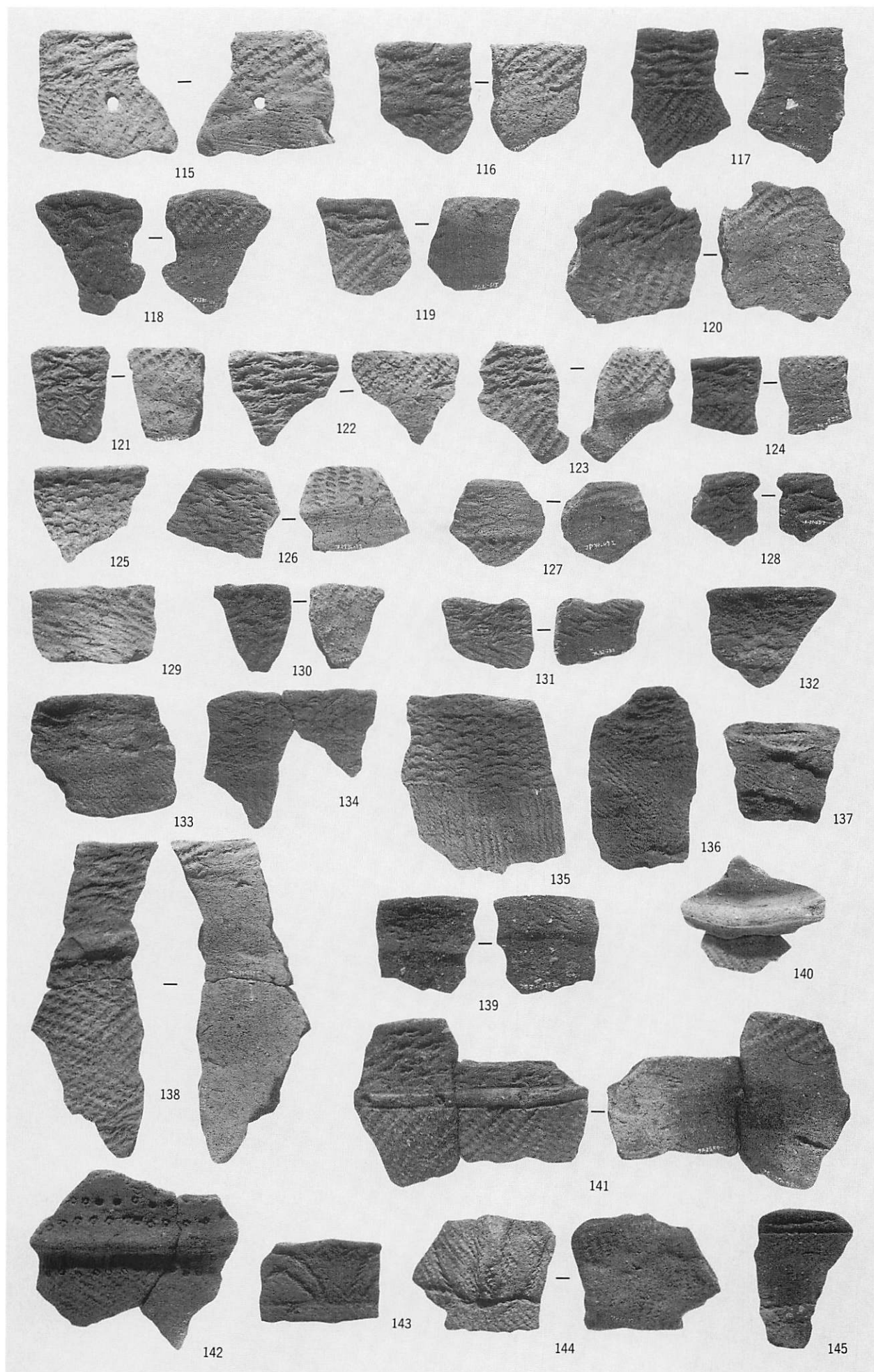

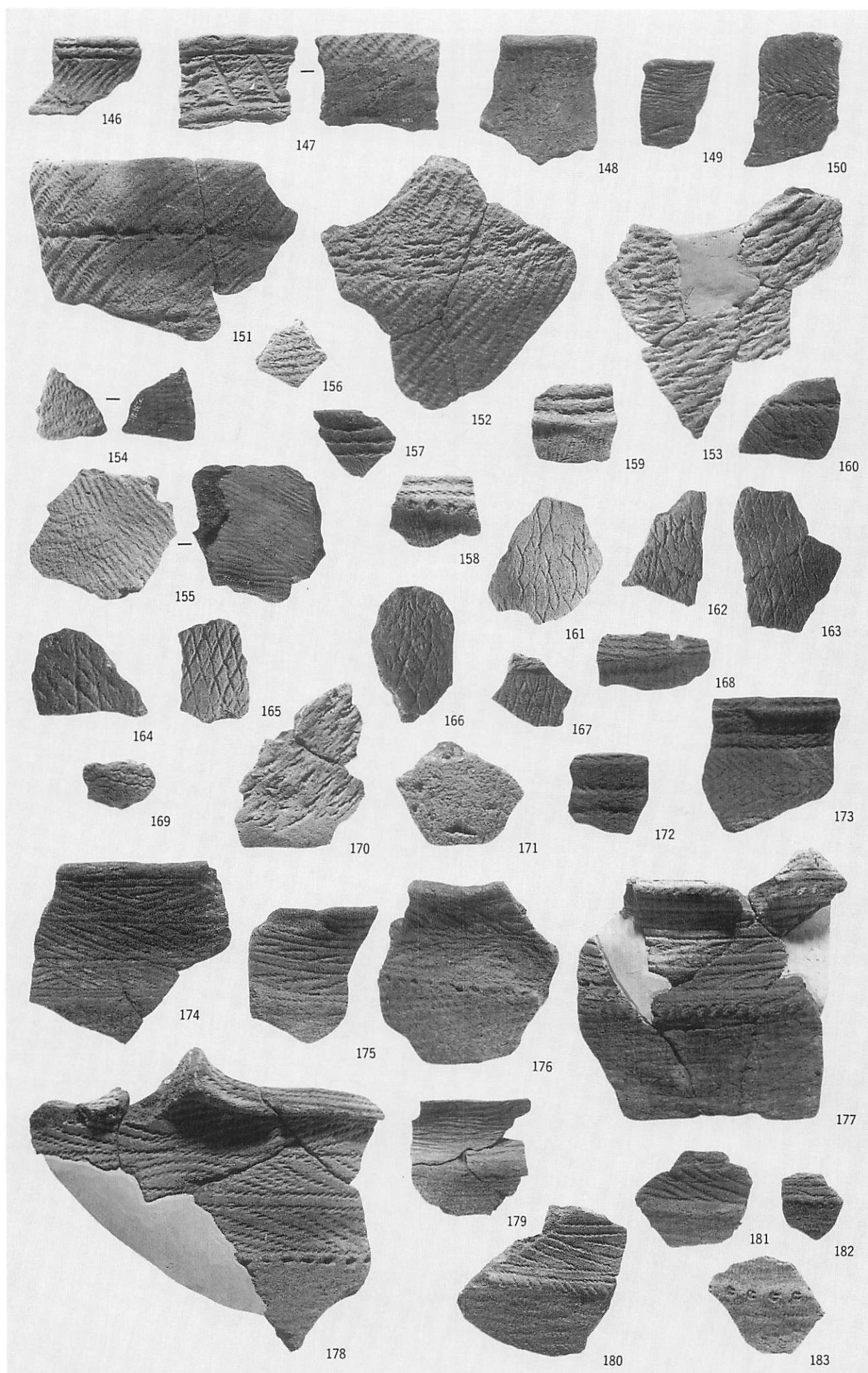

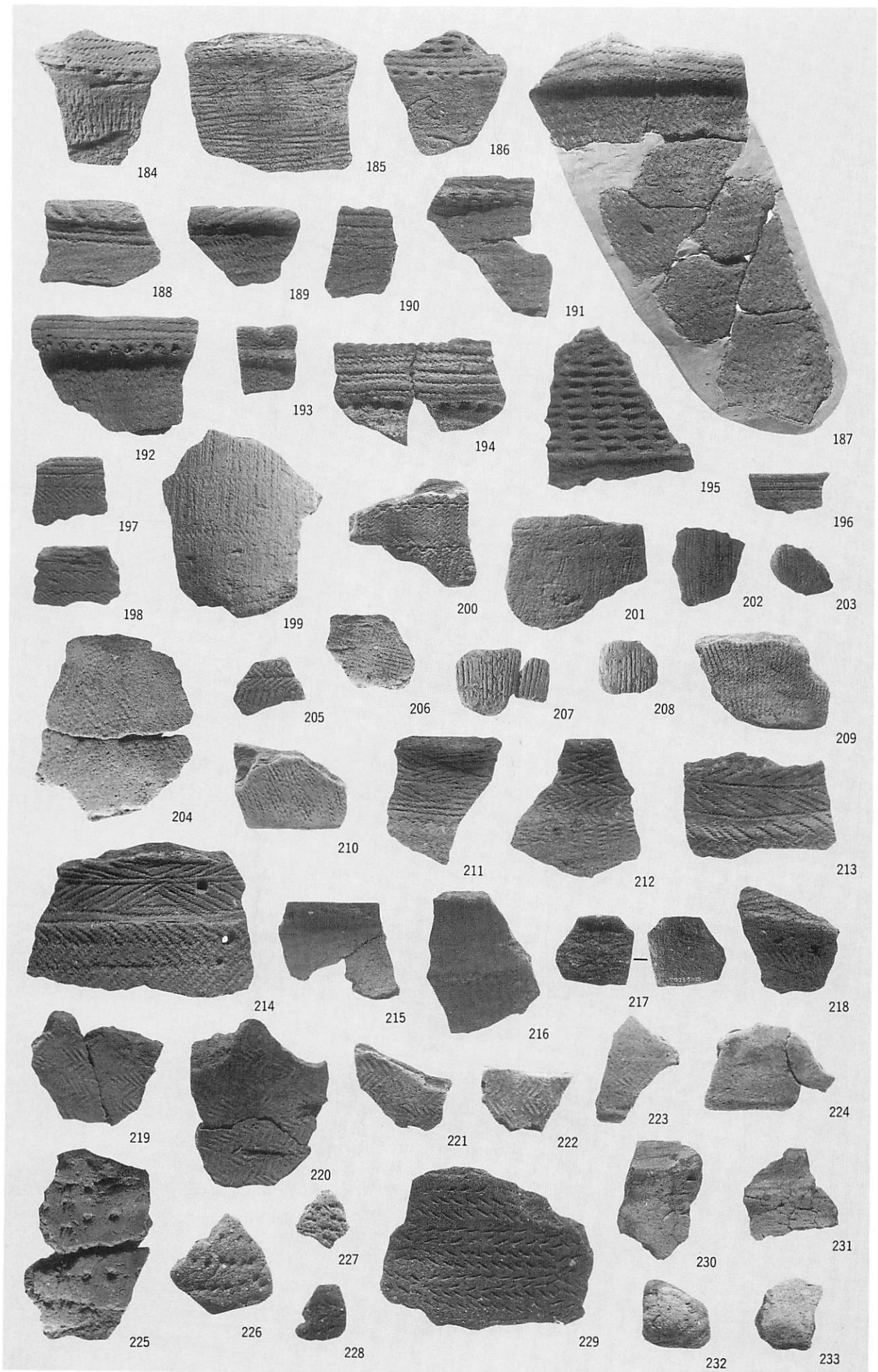

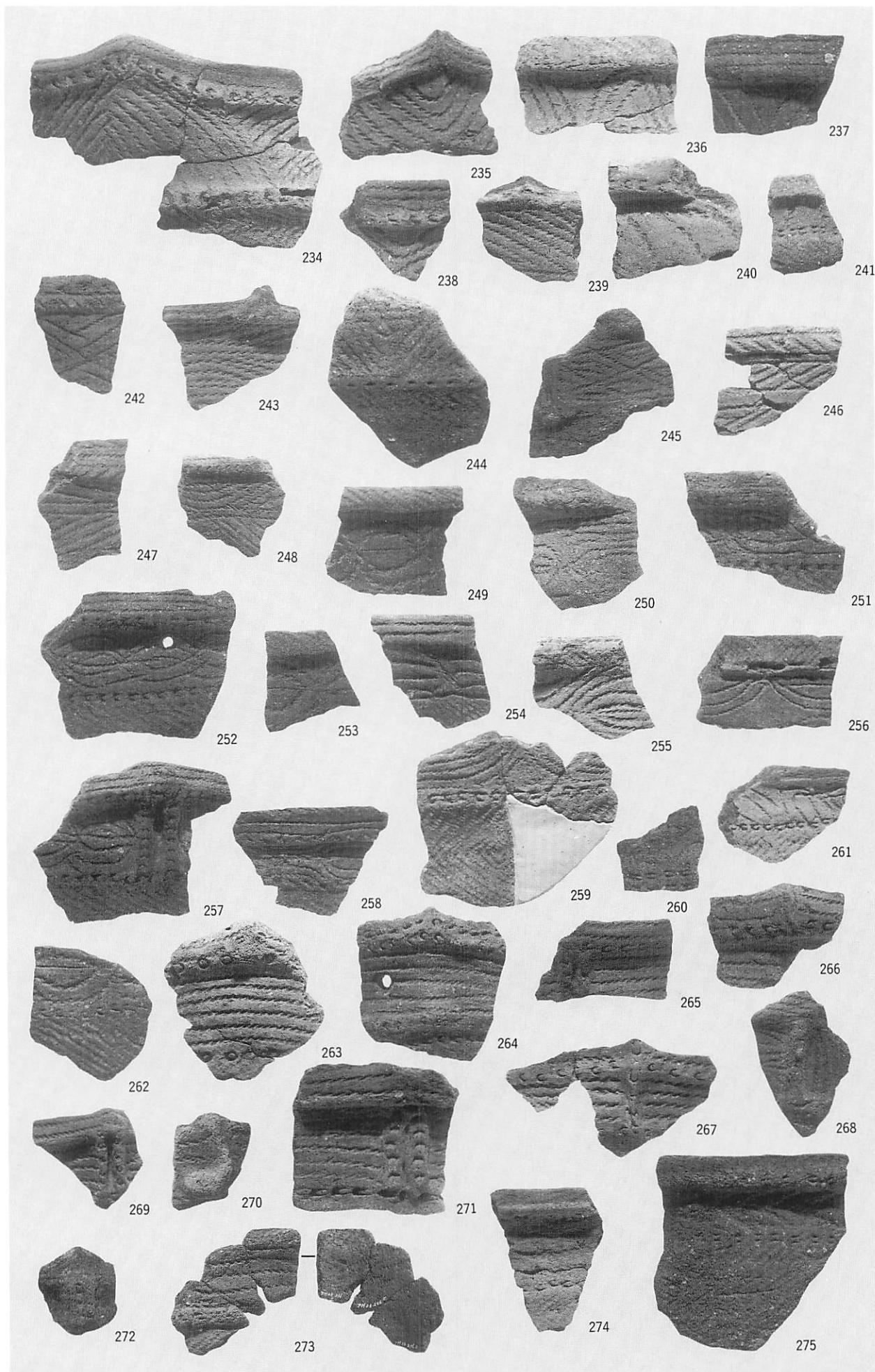

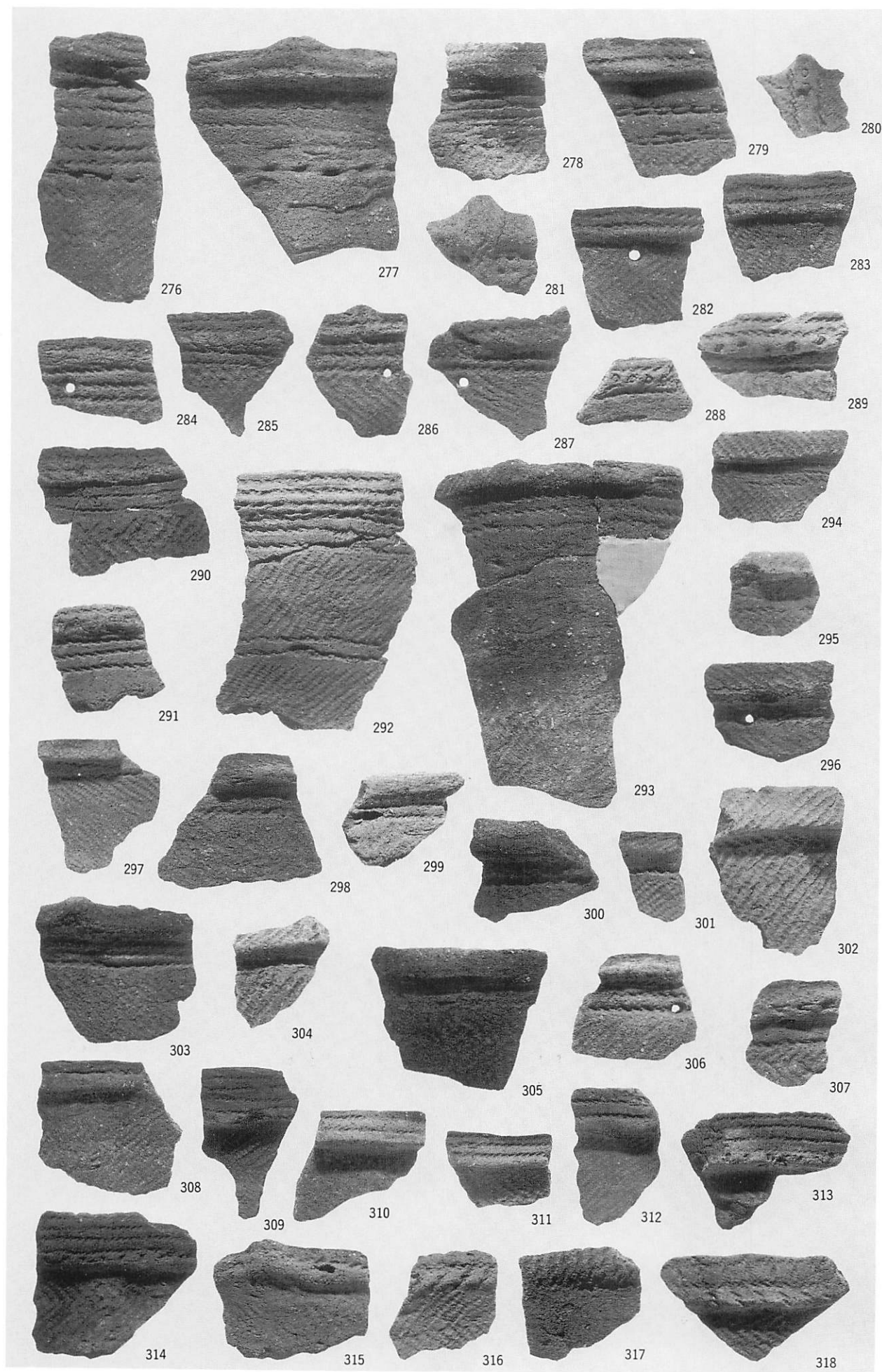

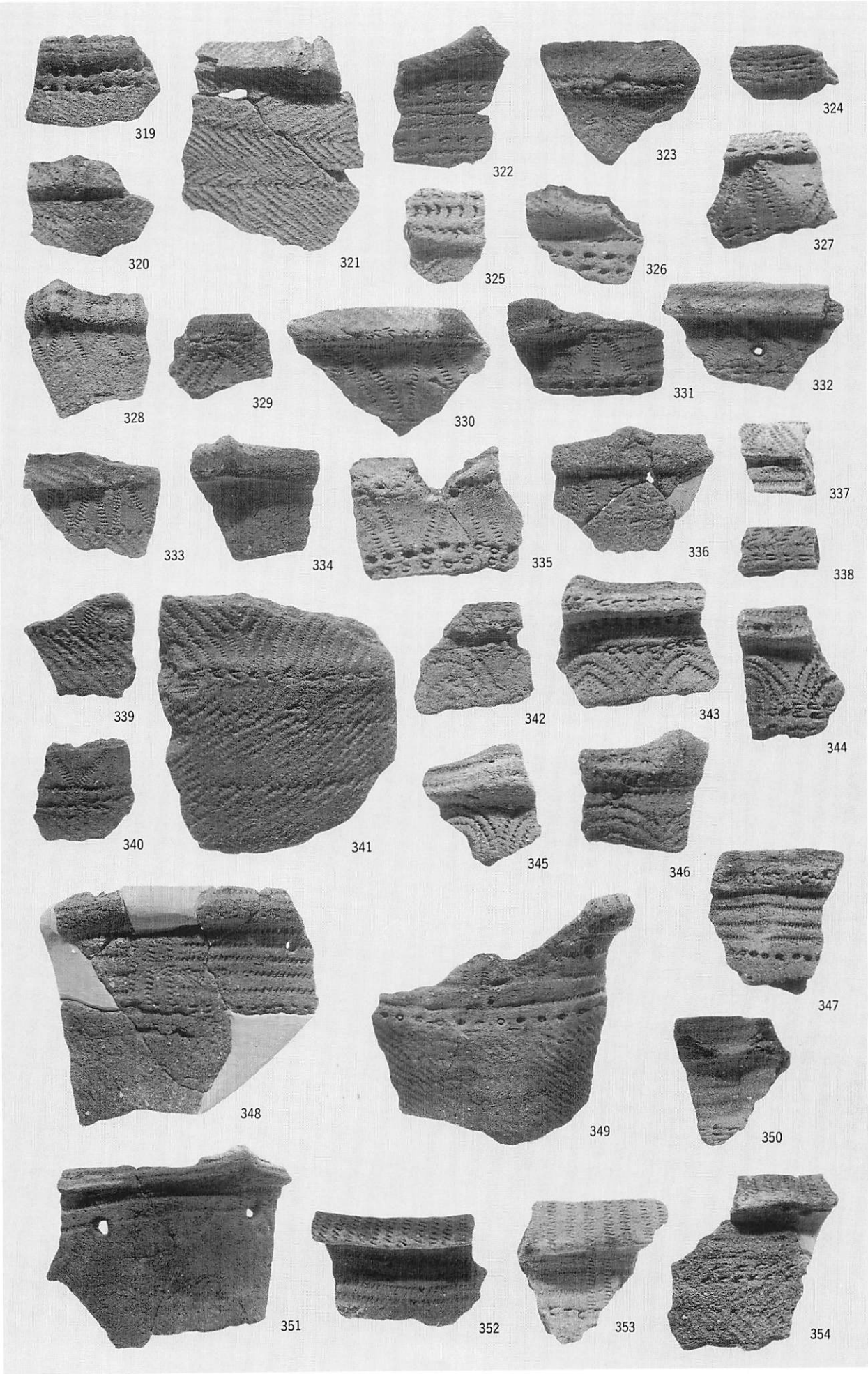

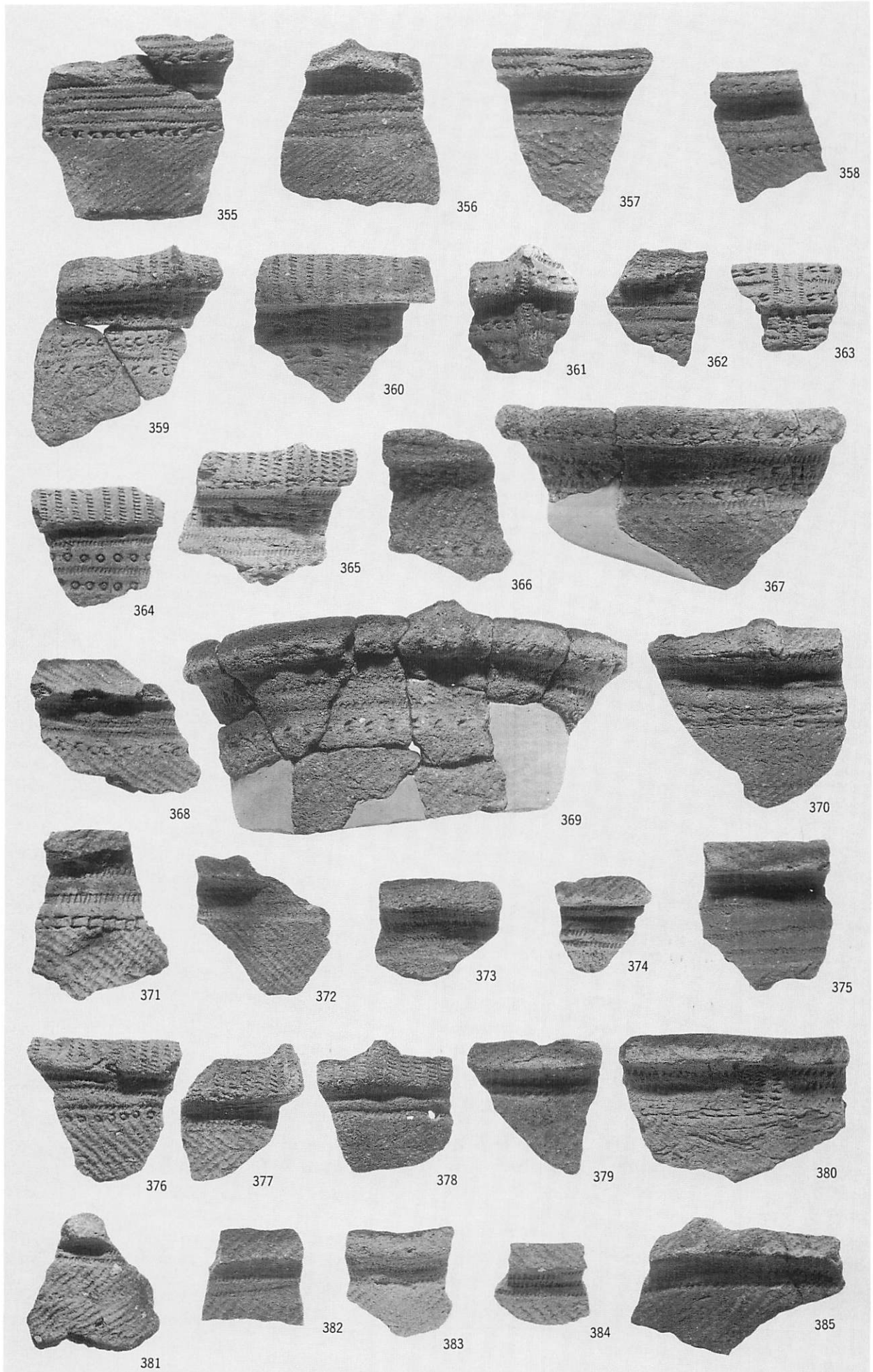

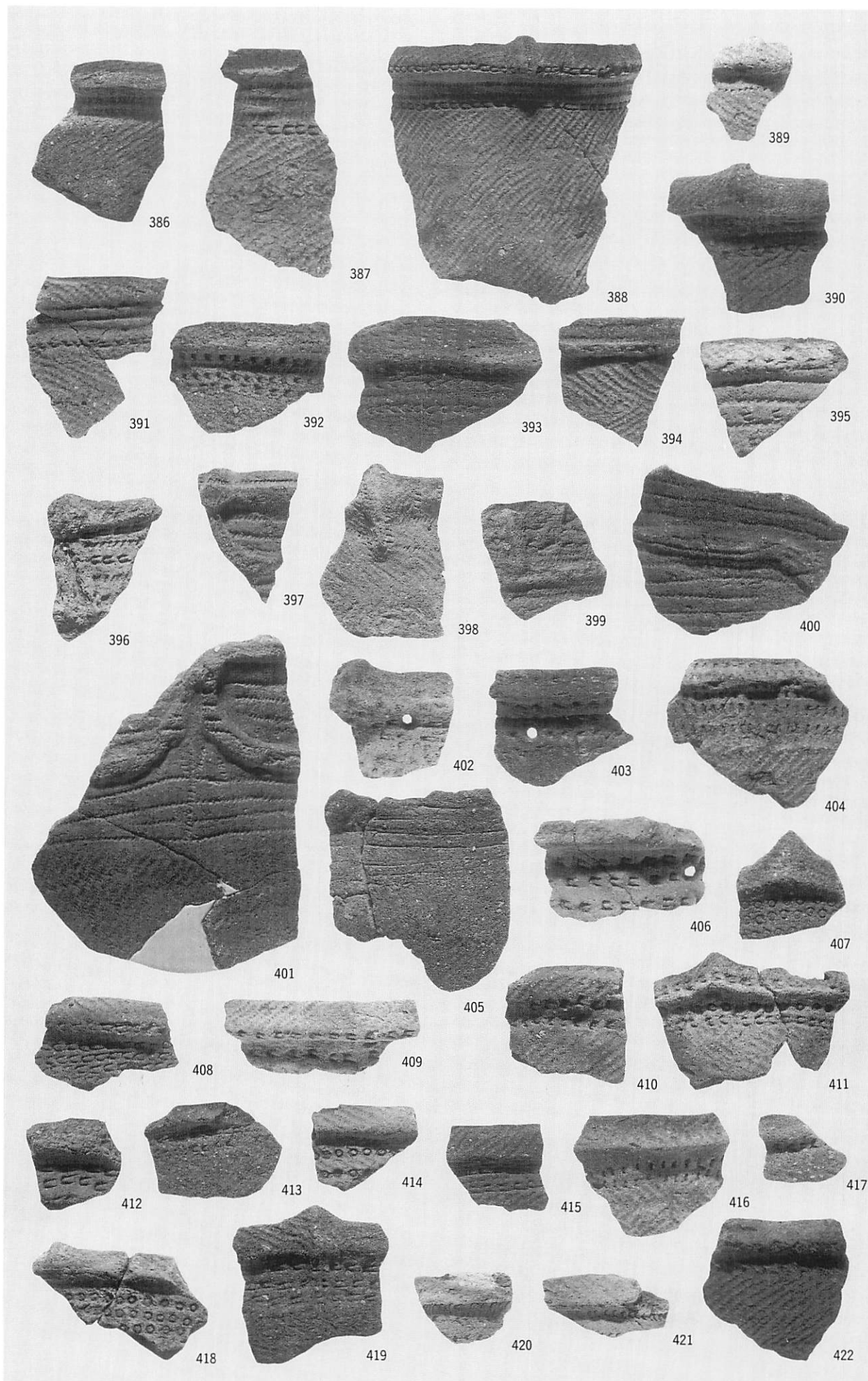

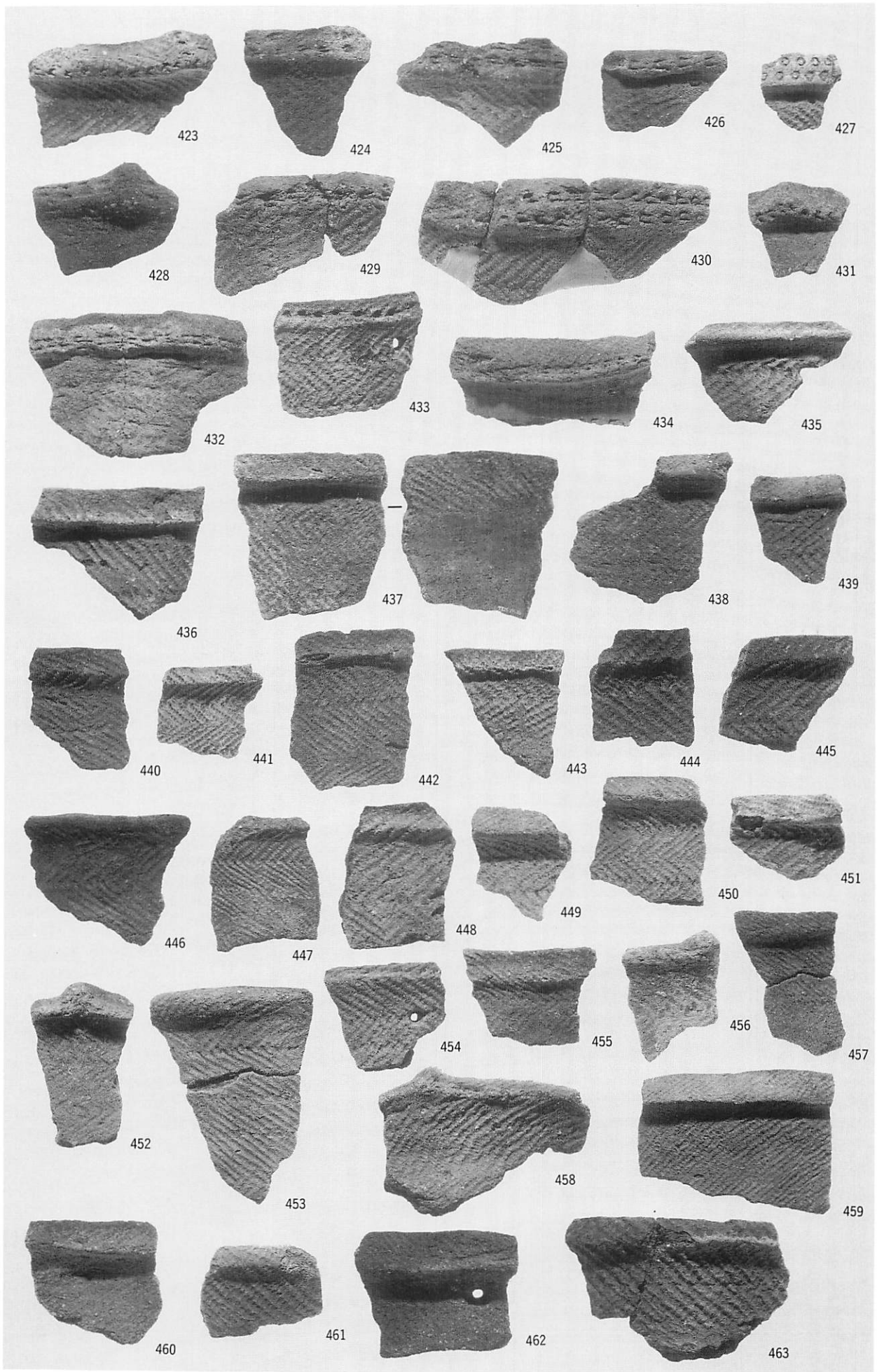

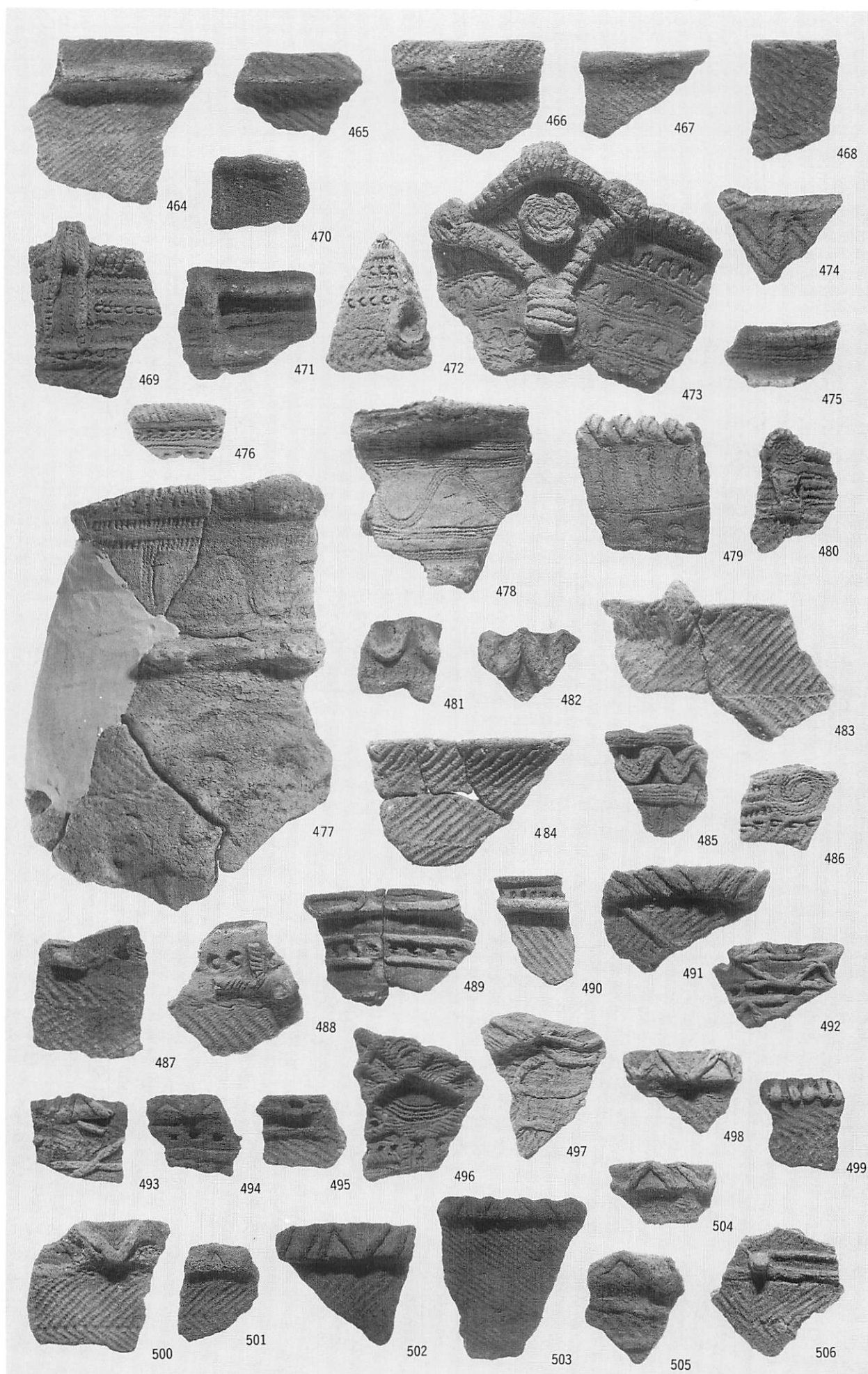

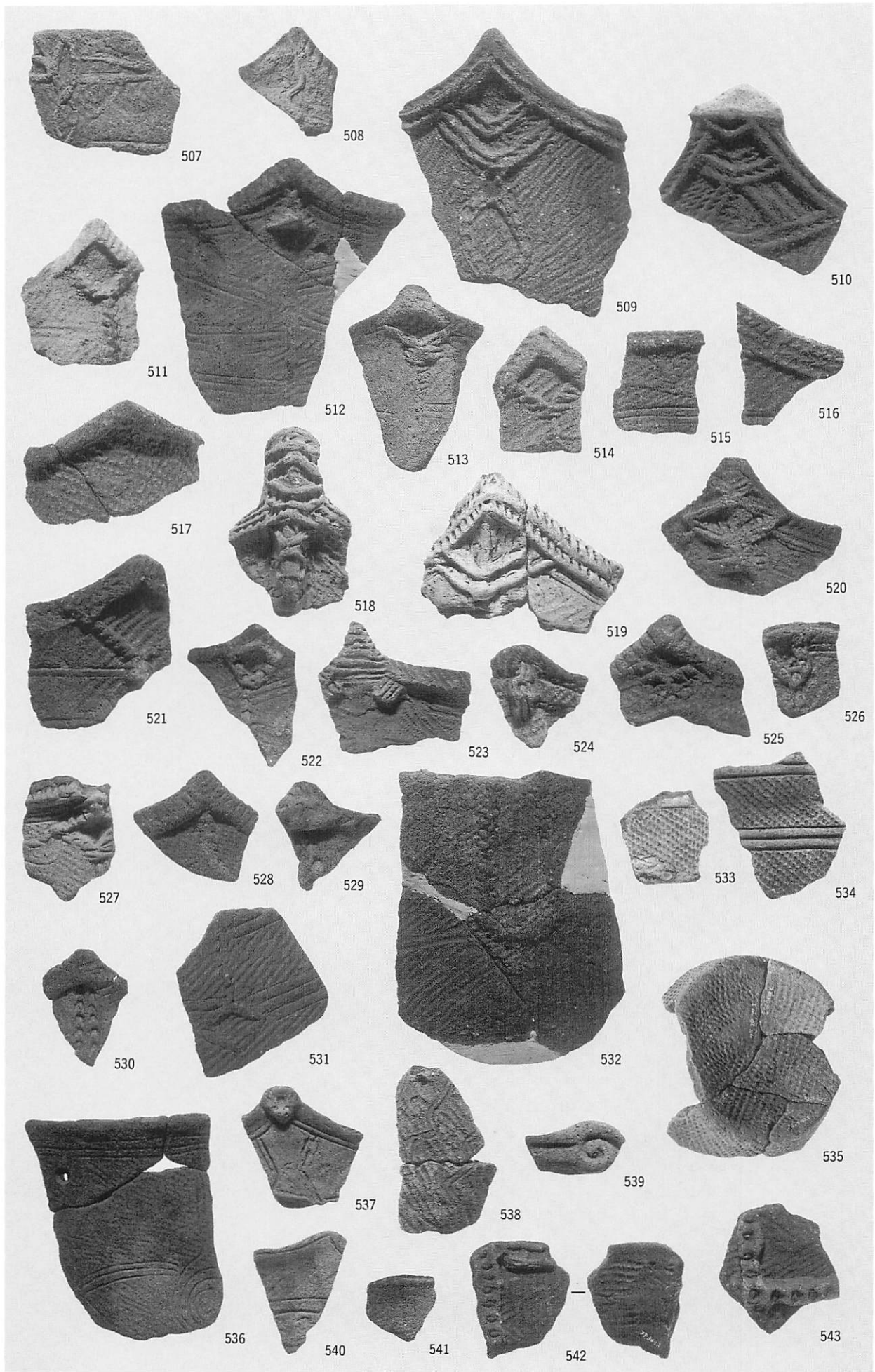

C地区包含層の土器(12) (1/3)

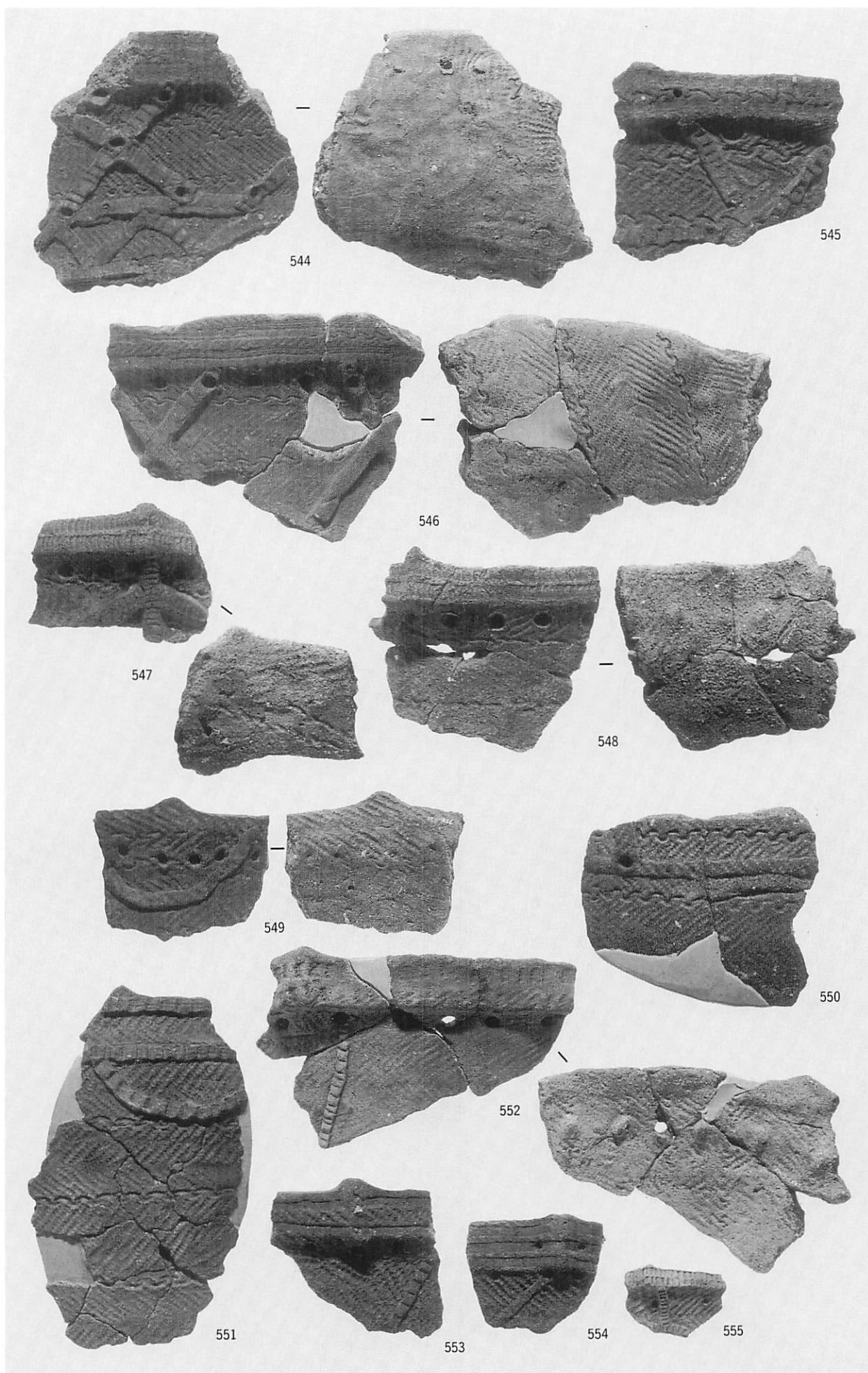

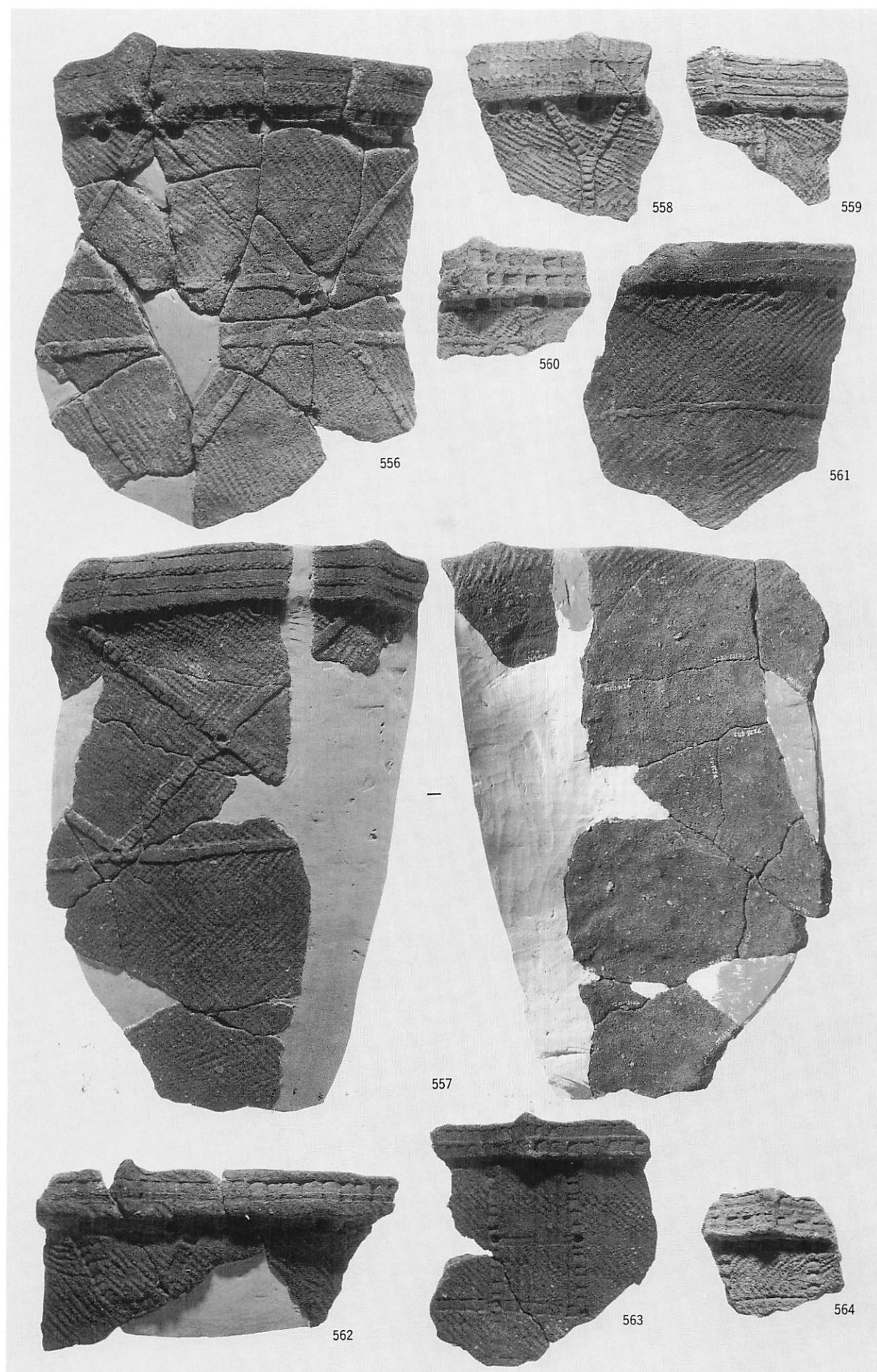

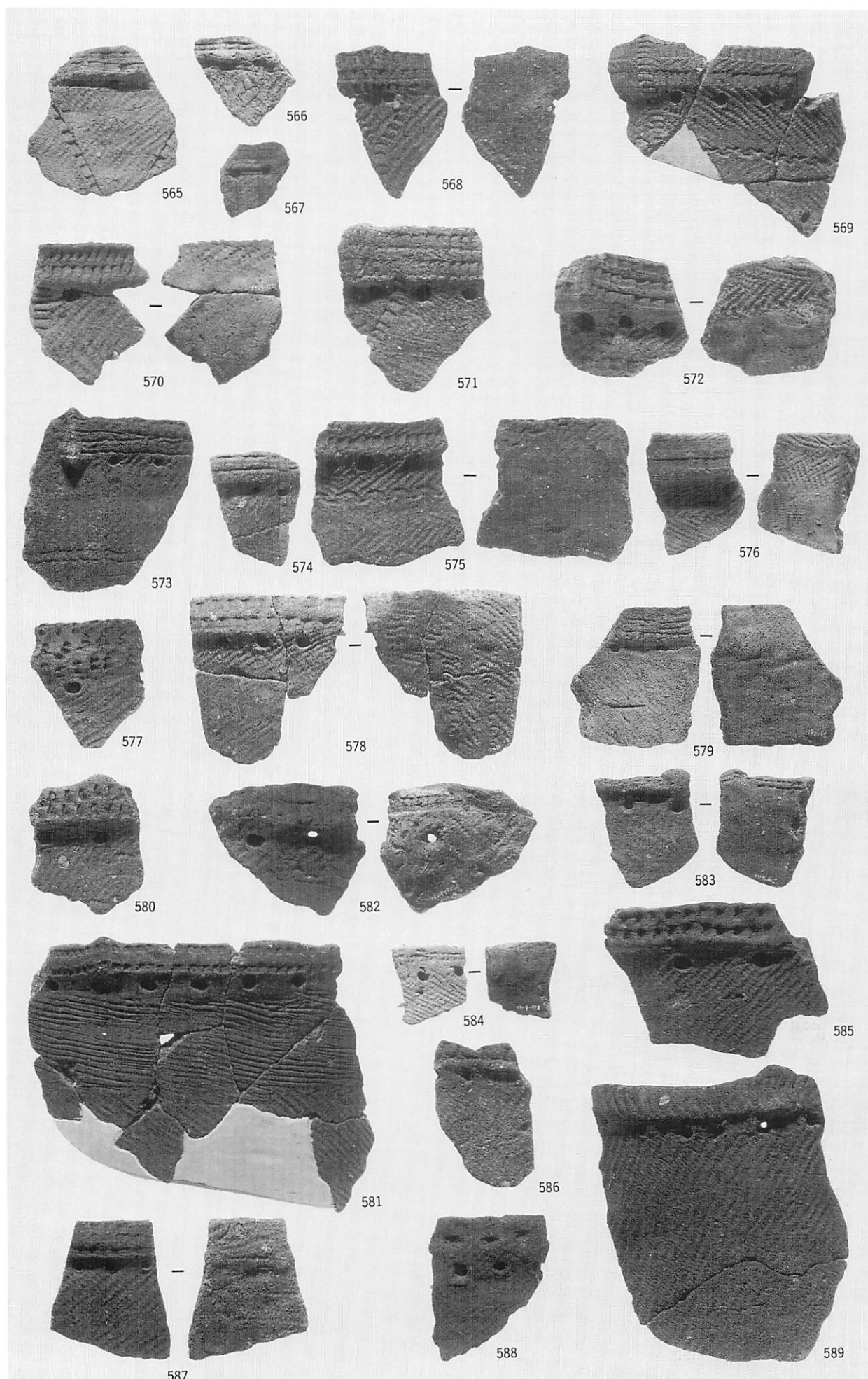

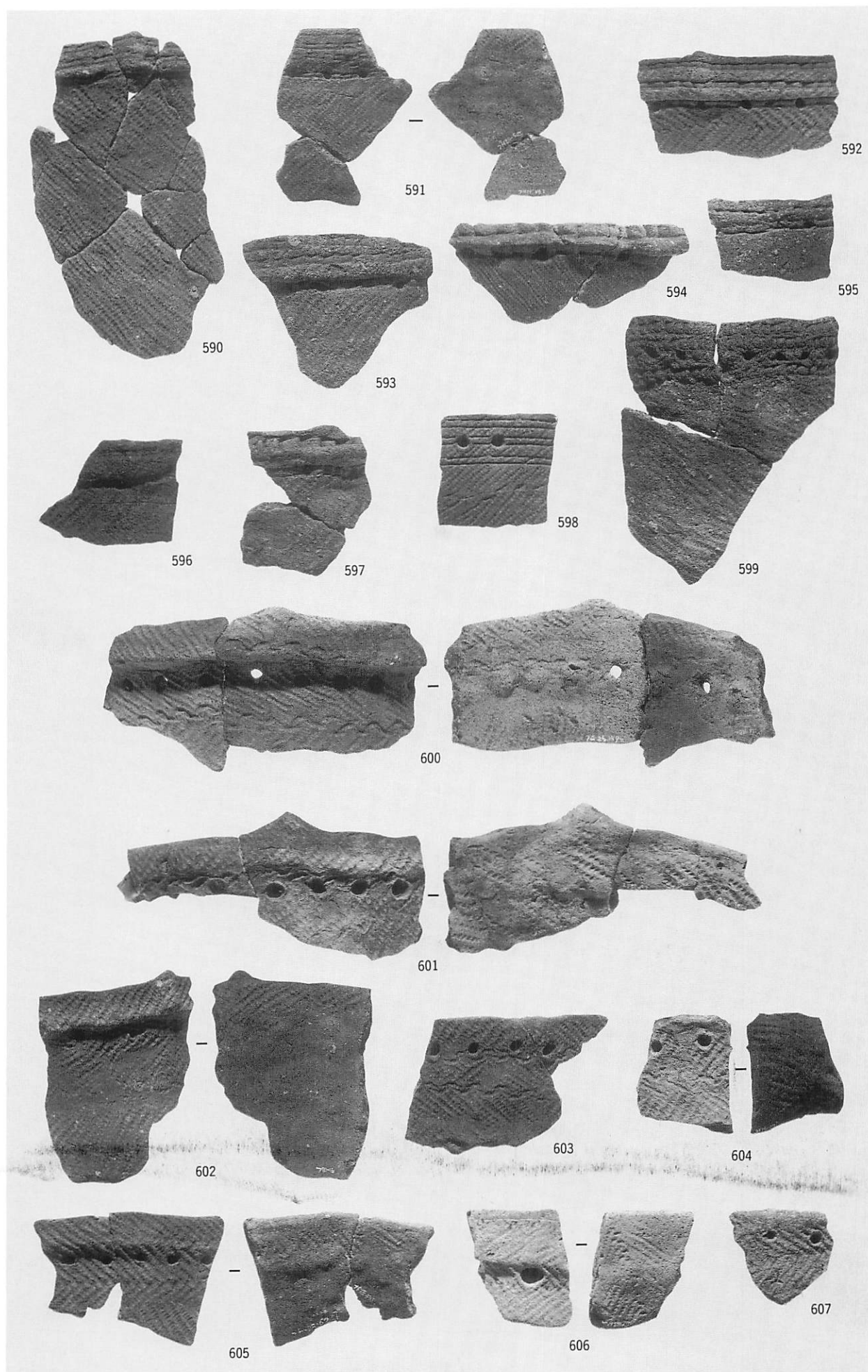

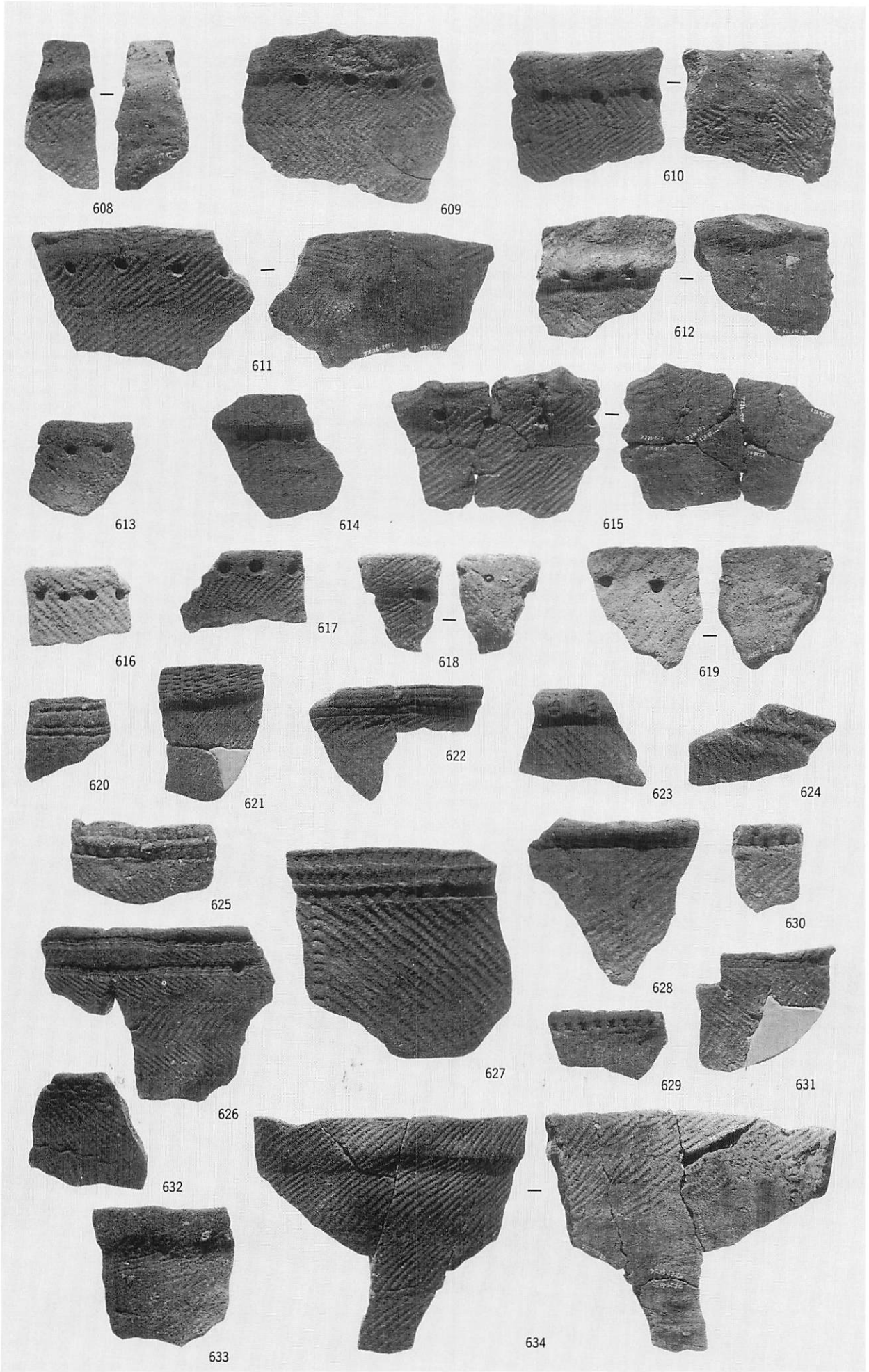

C 地区包含層の土器(17) (1/4)

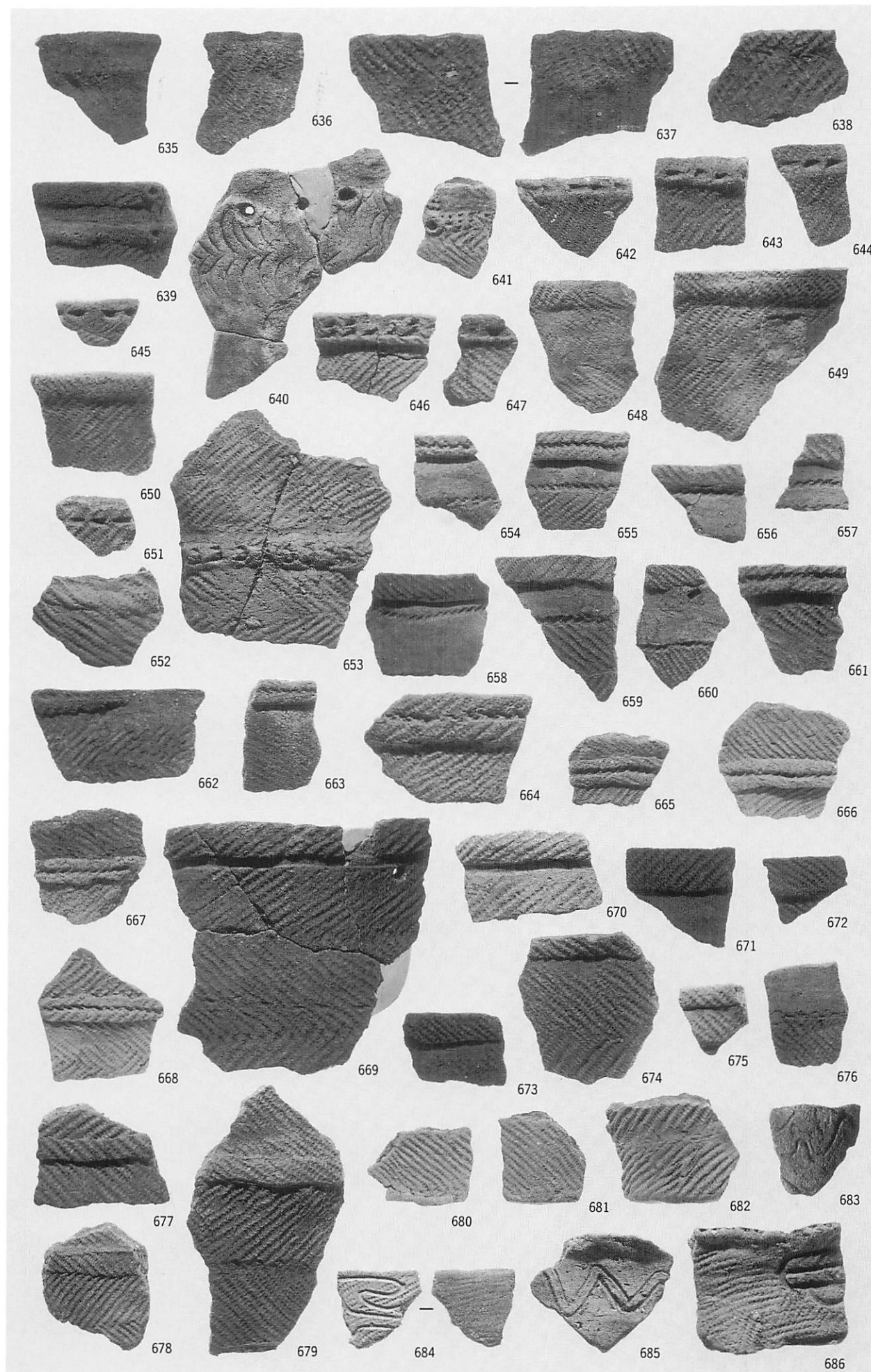

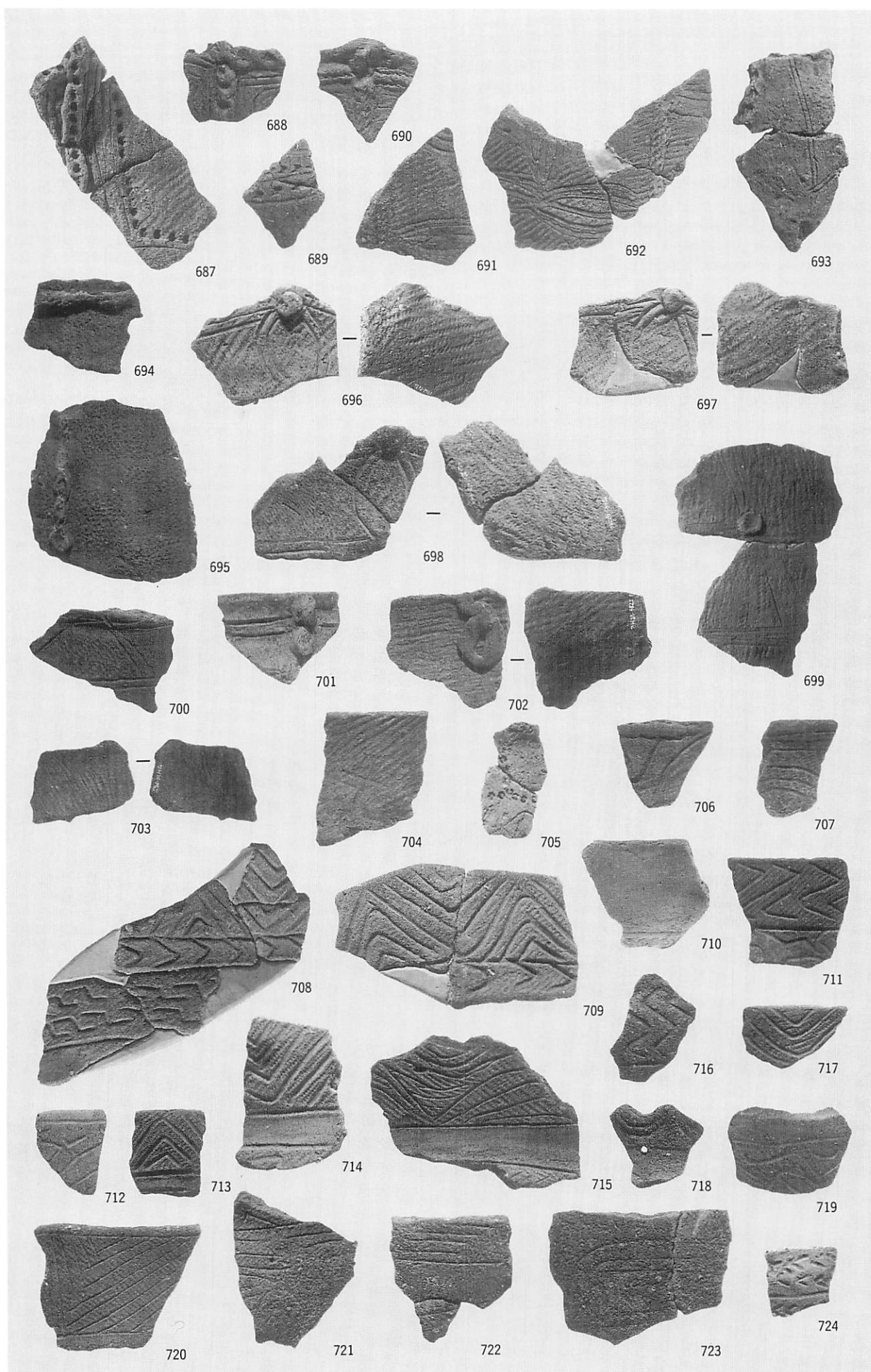

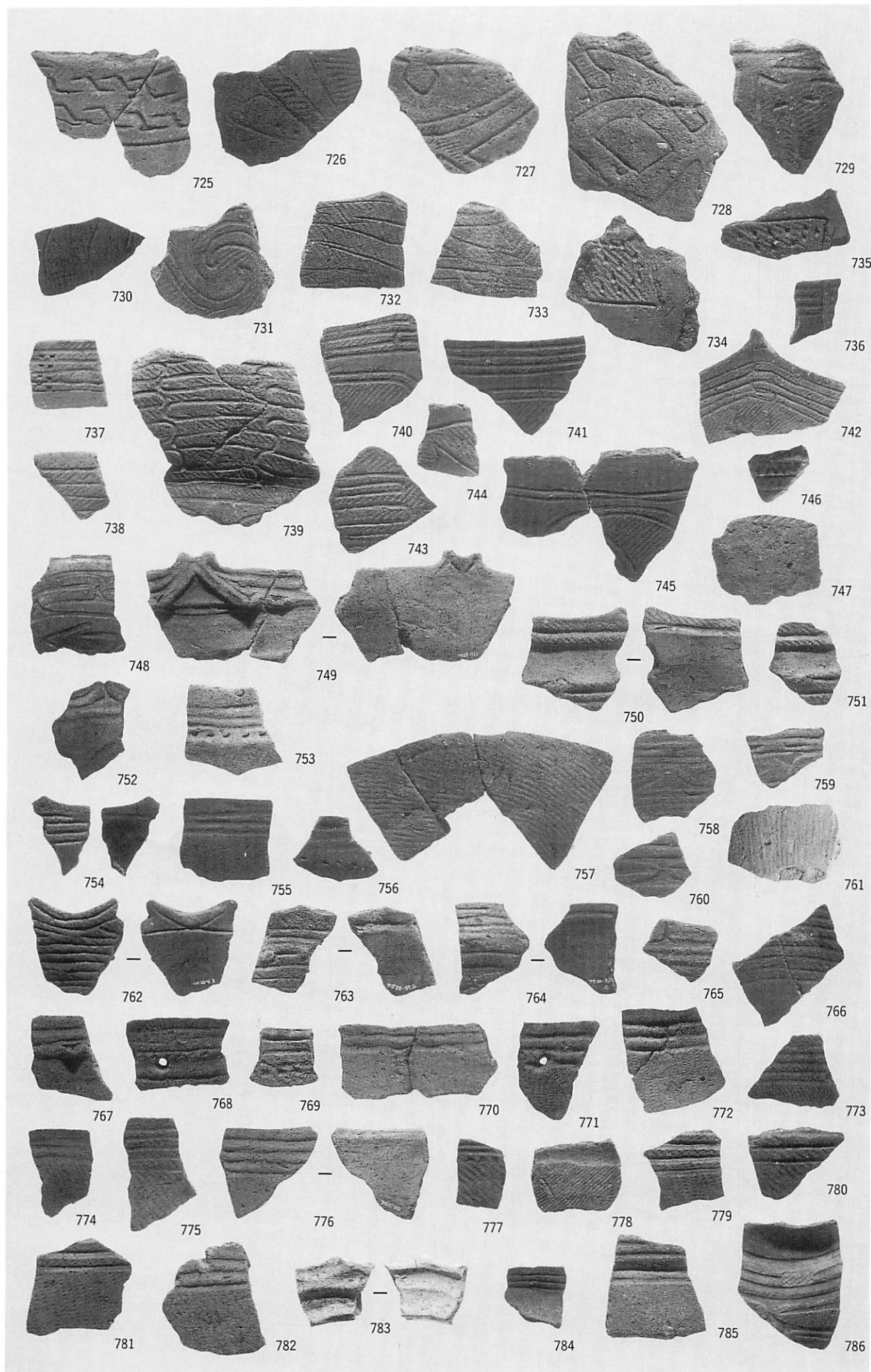

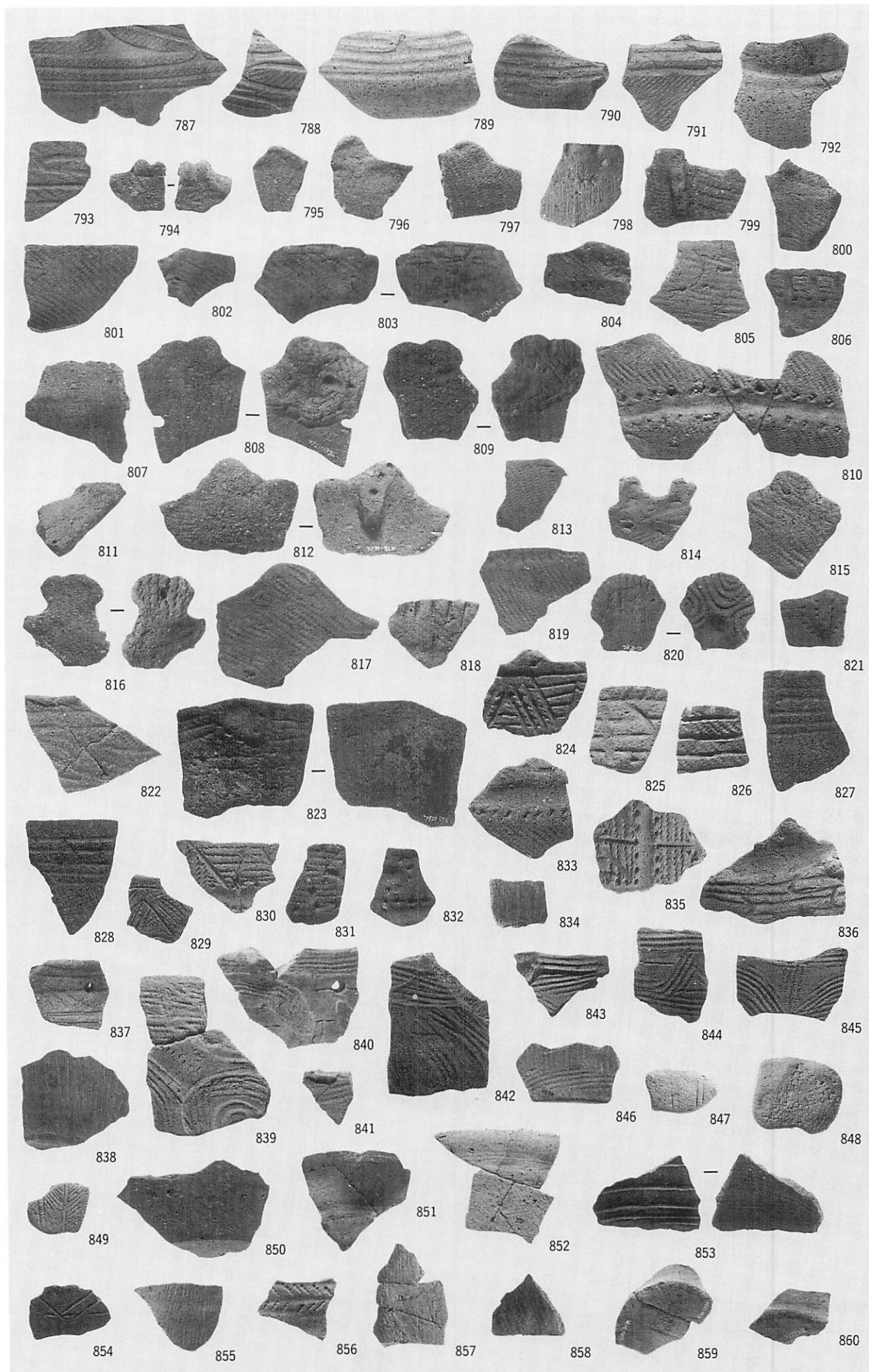

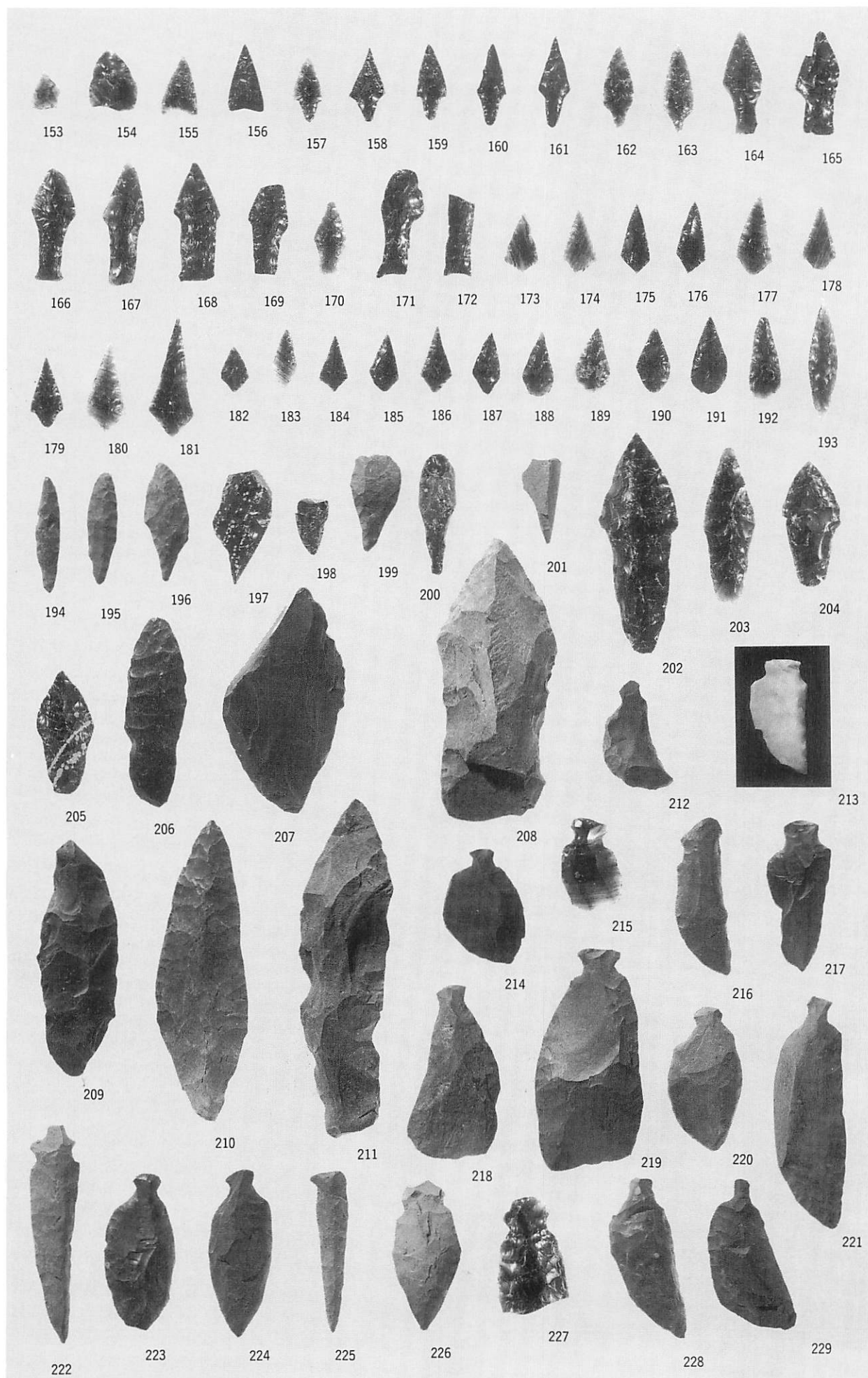

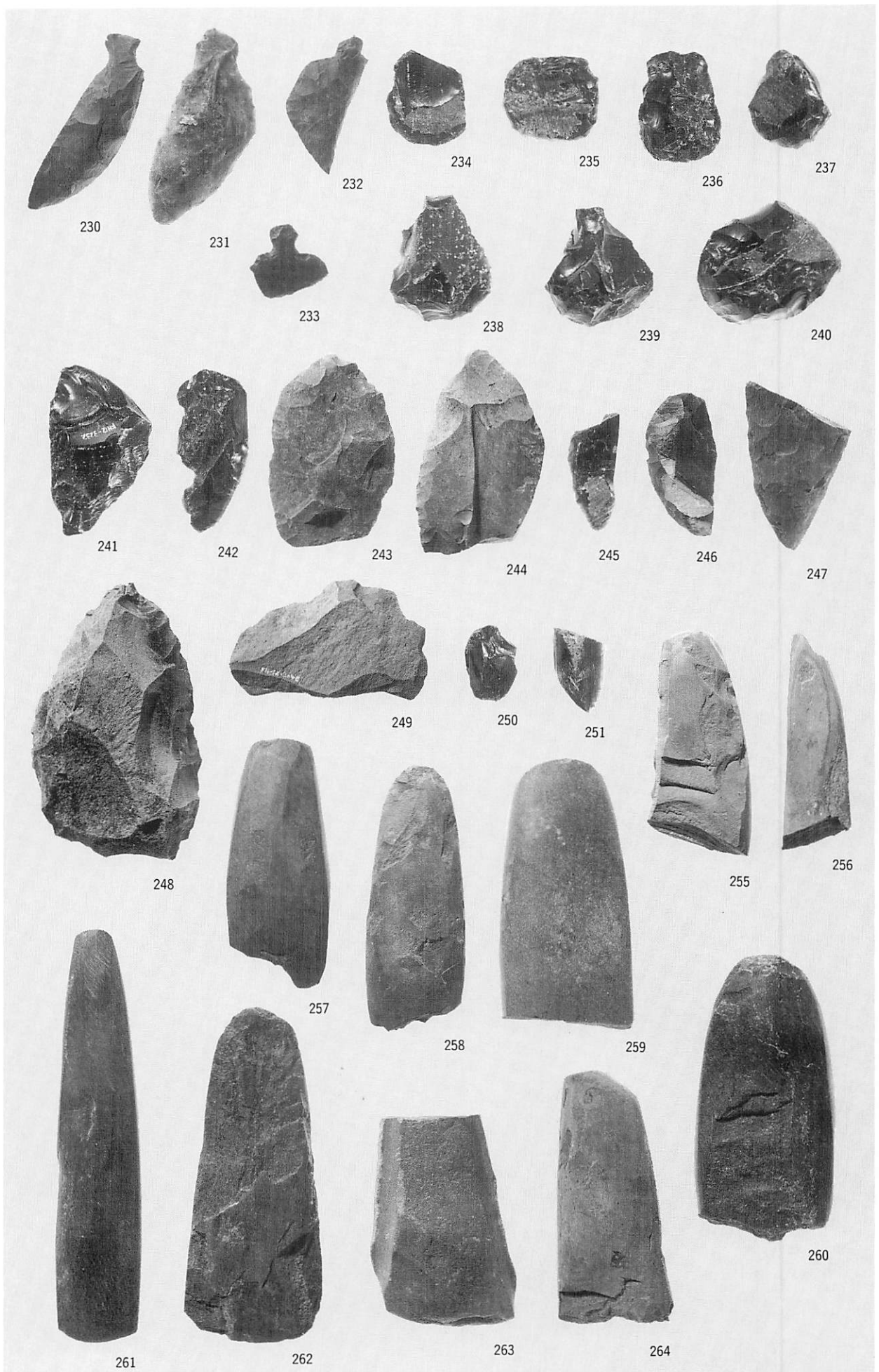

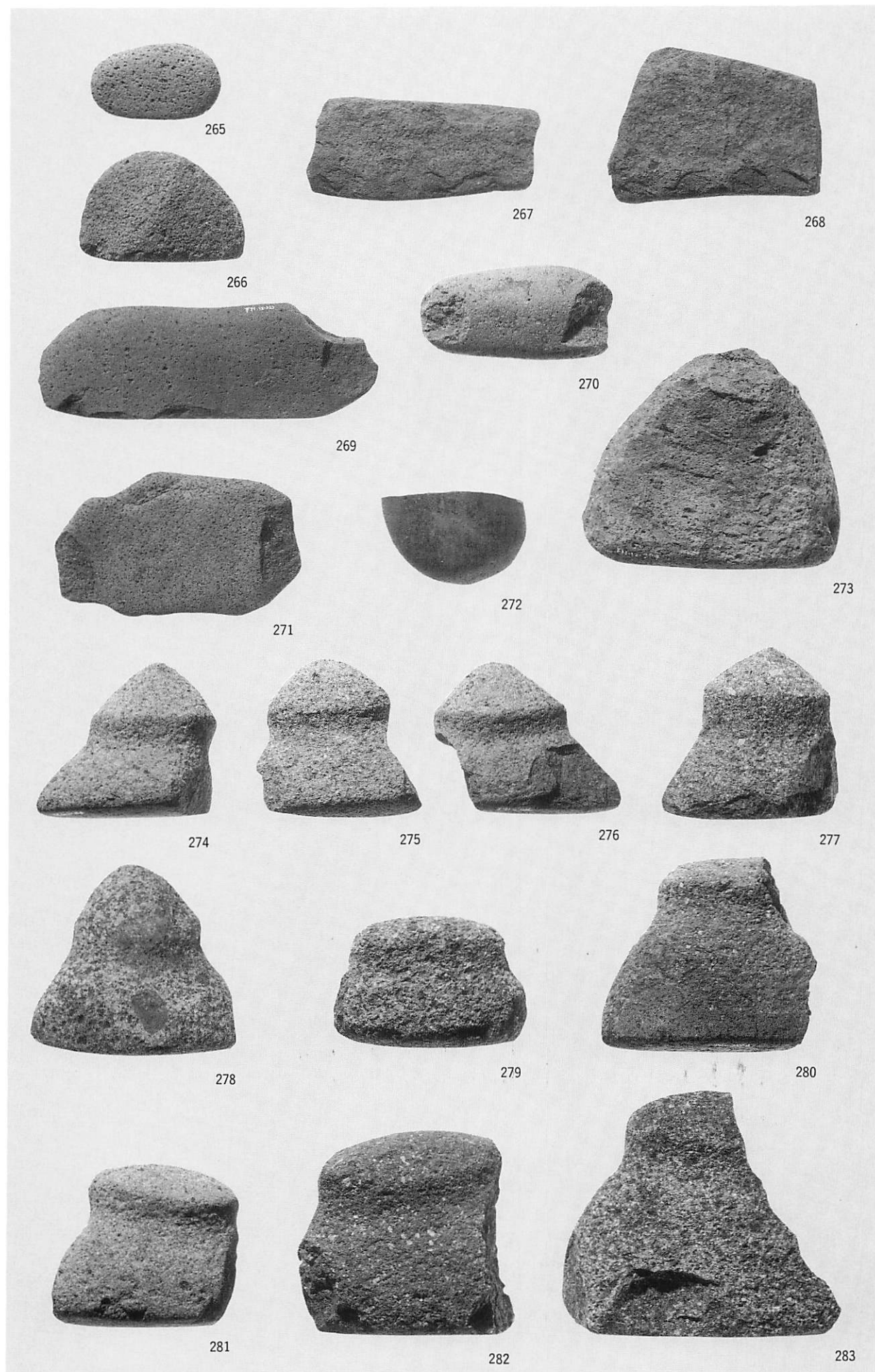

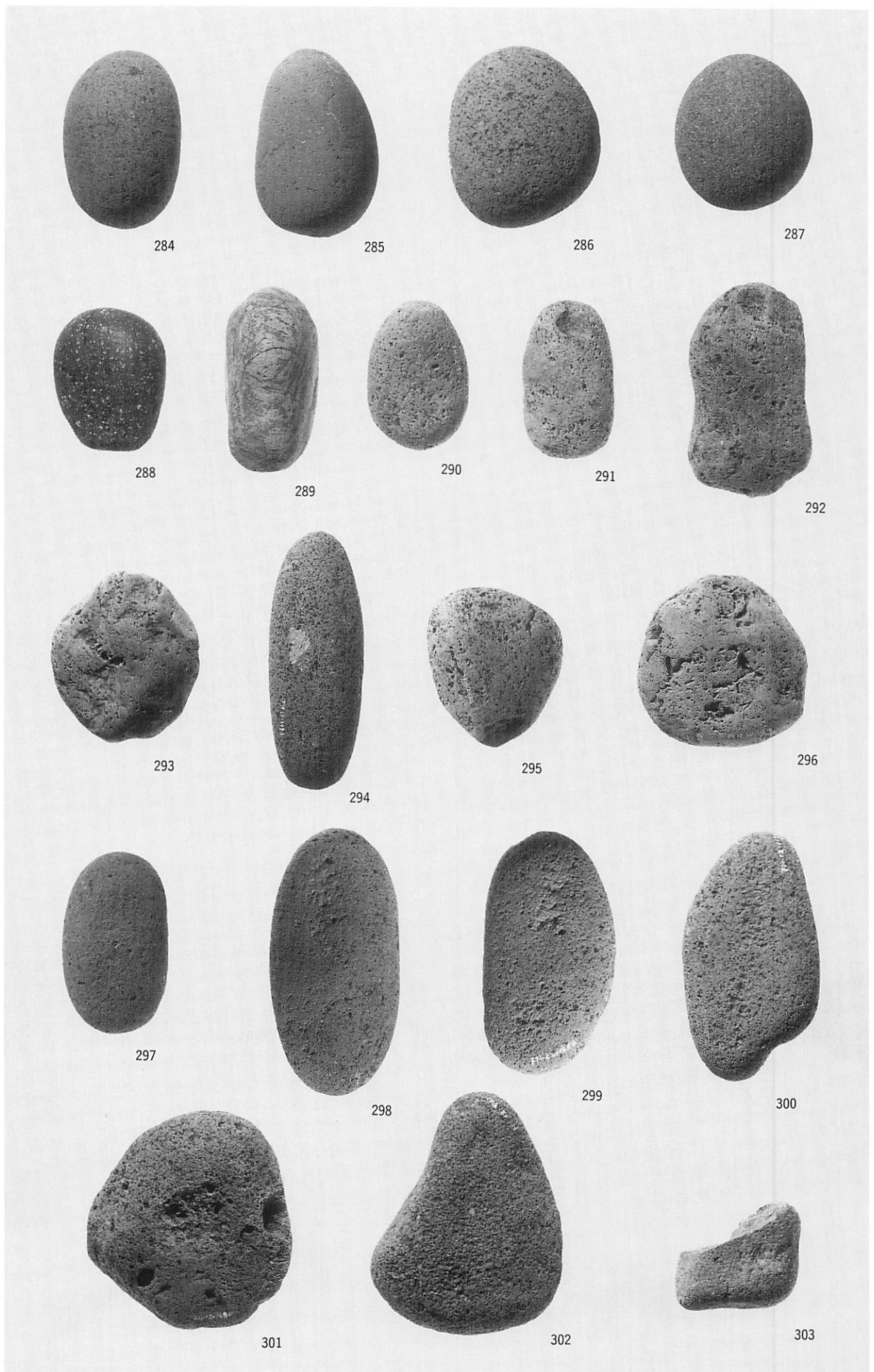

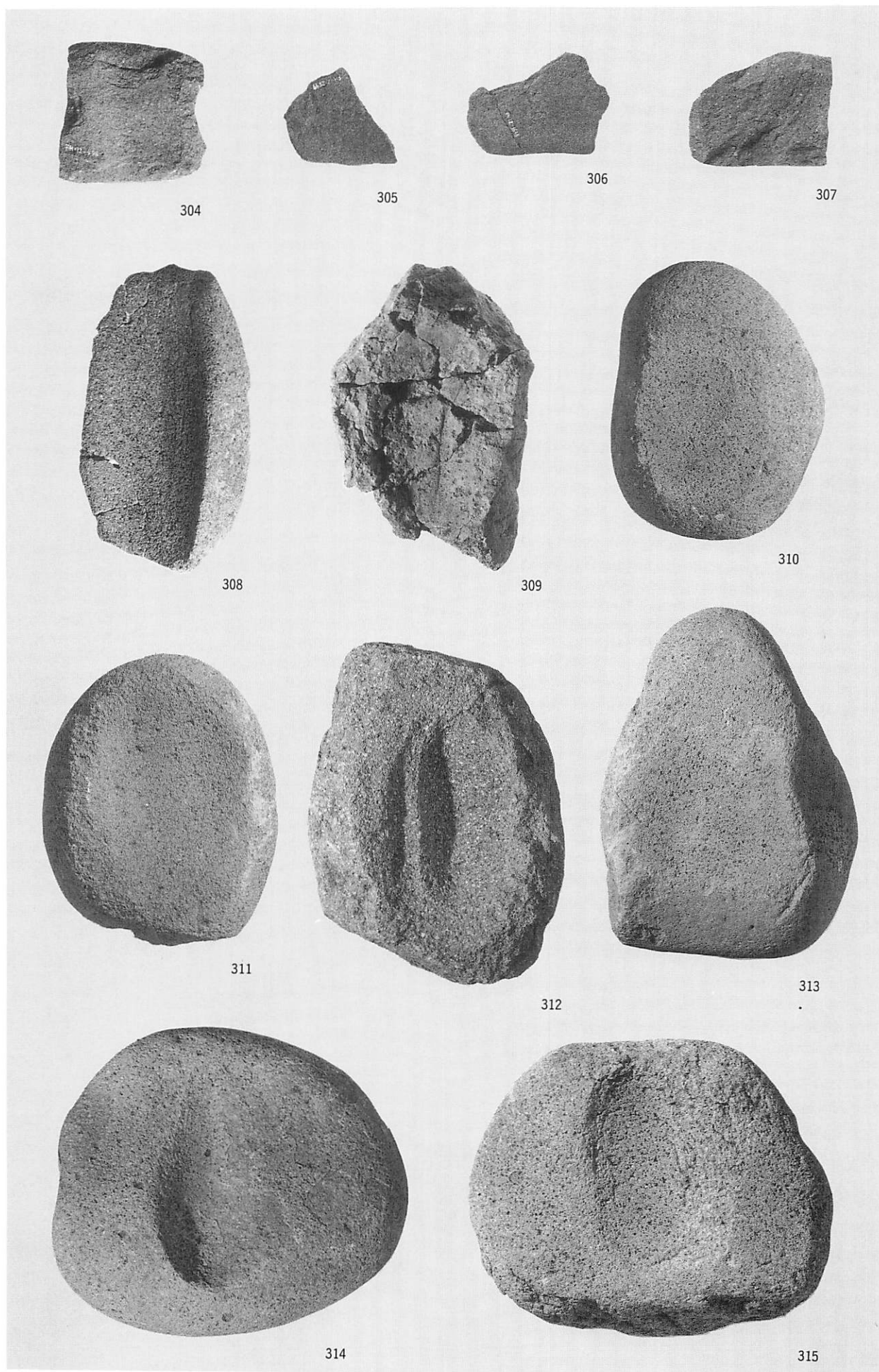

FH-12 の石器(5) (1/3・1/6)

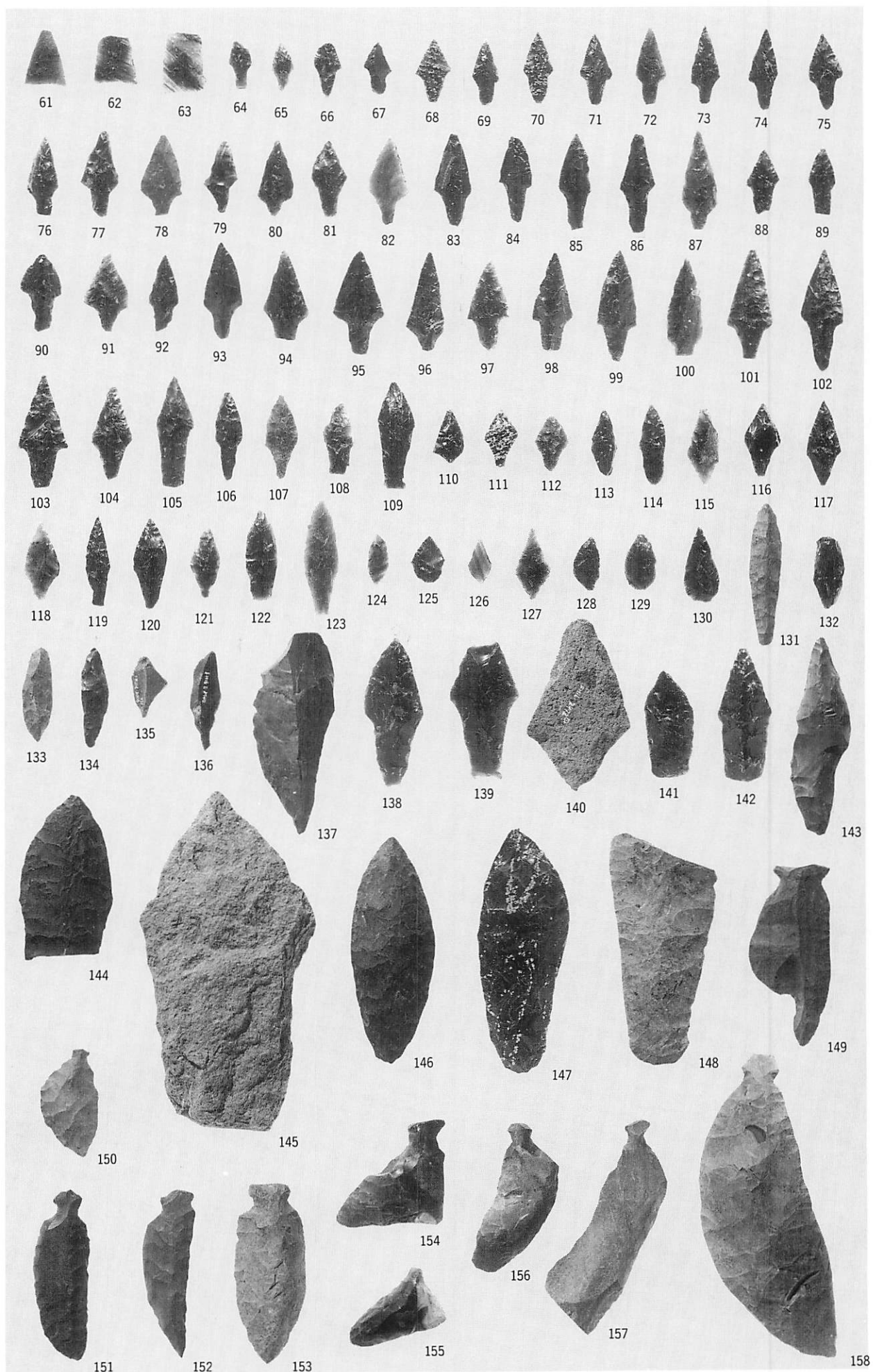

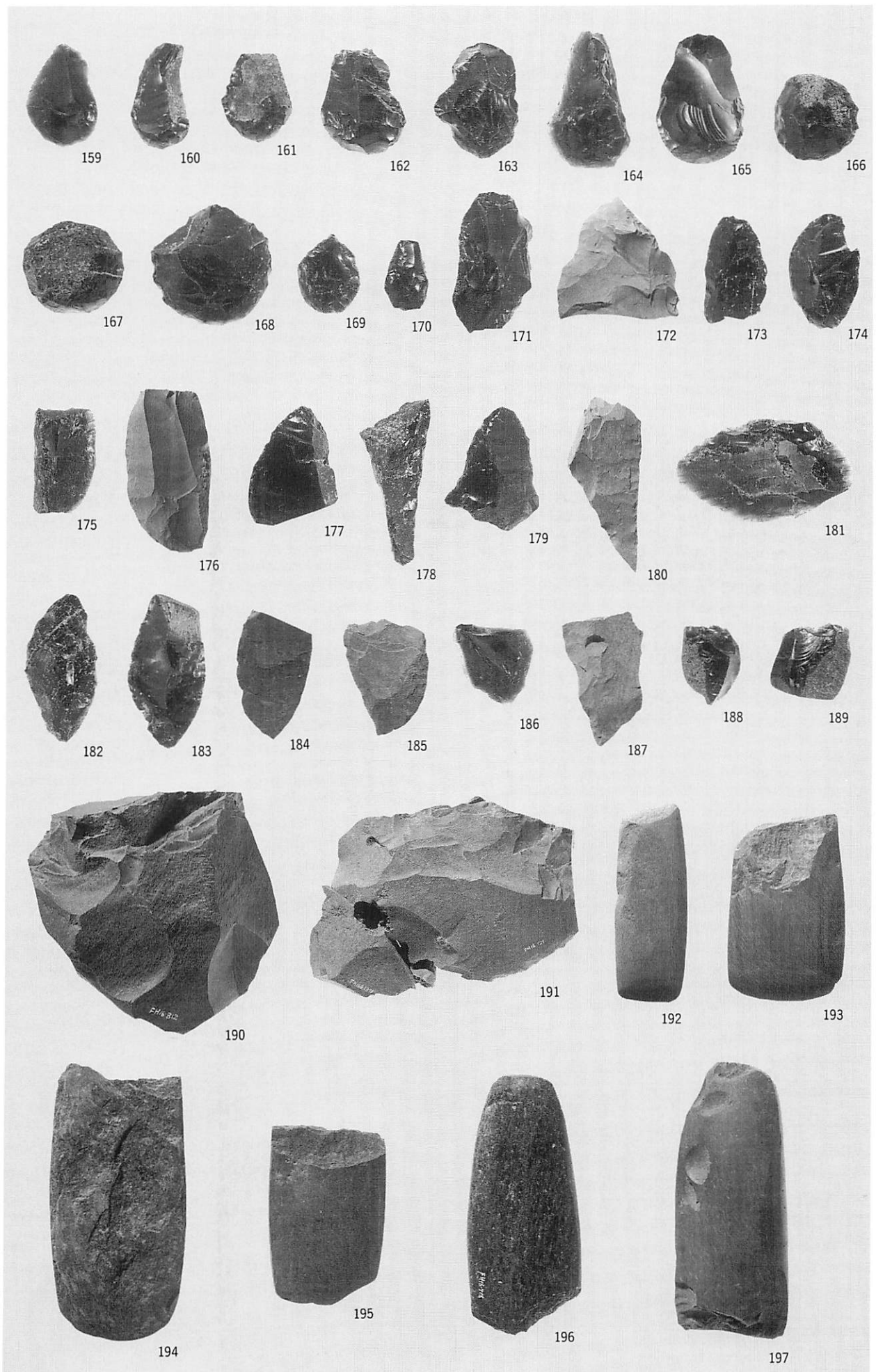

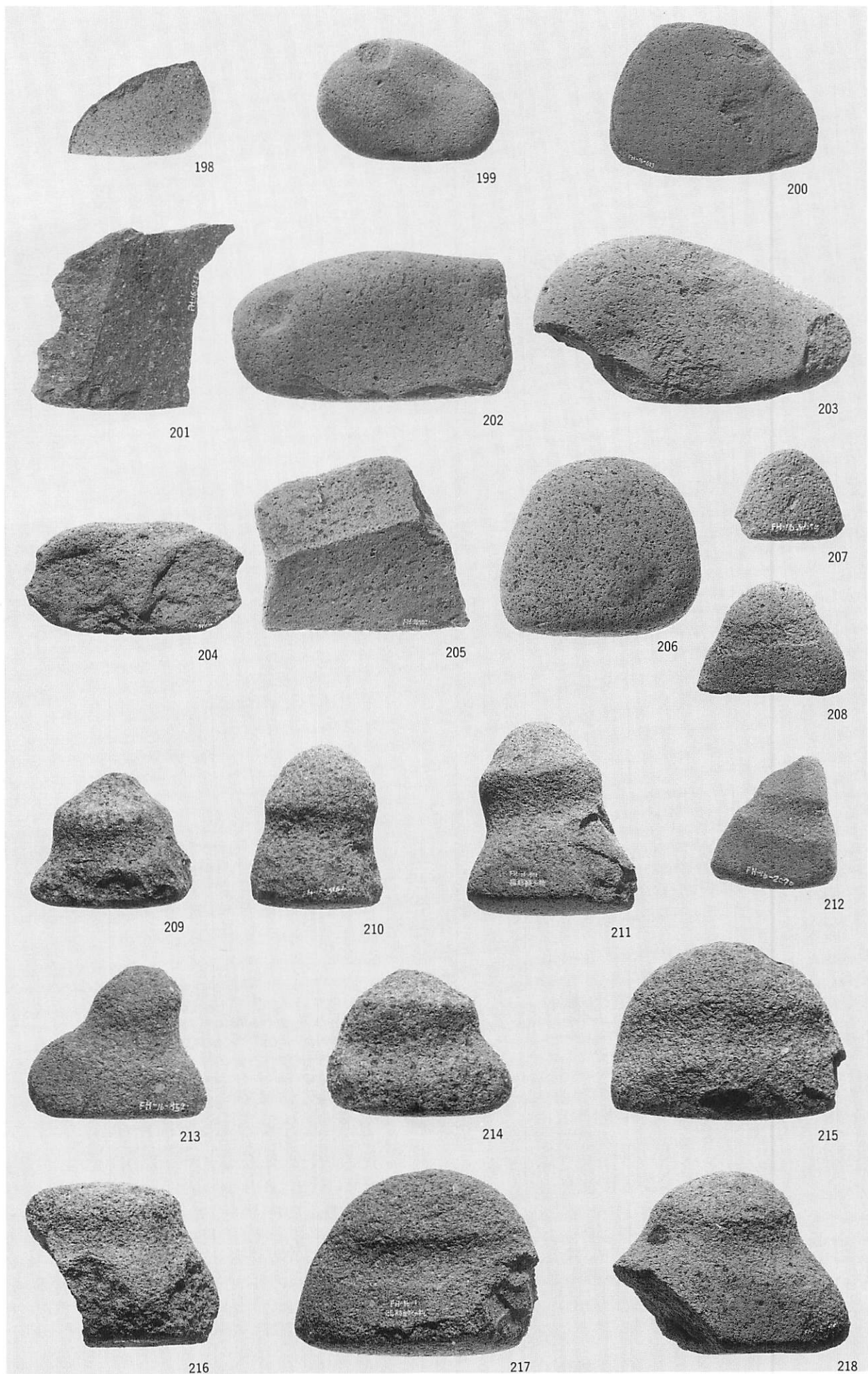

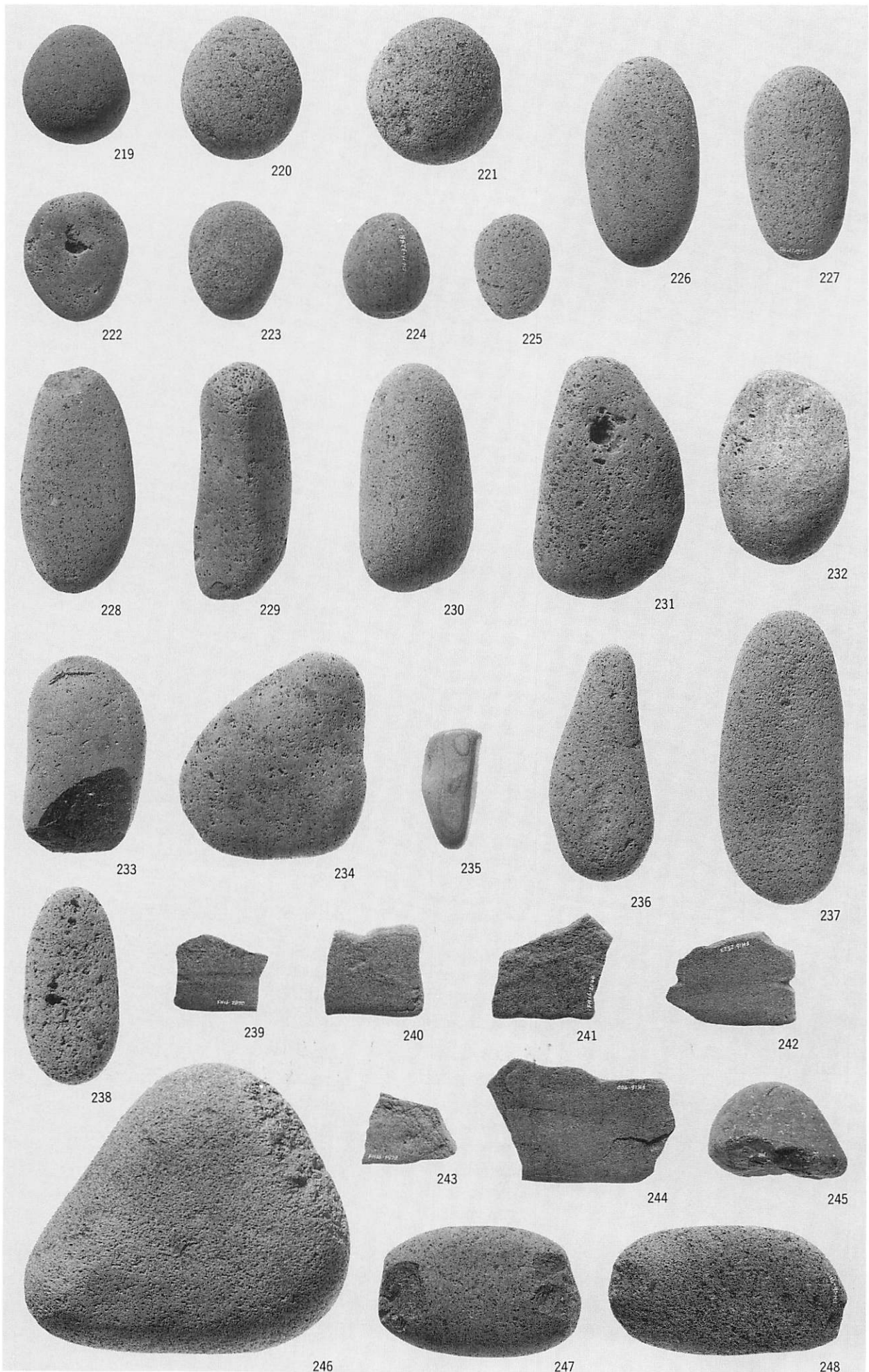

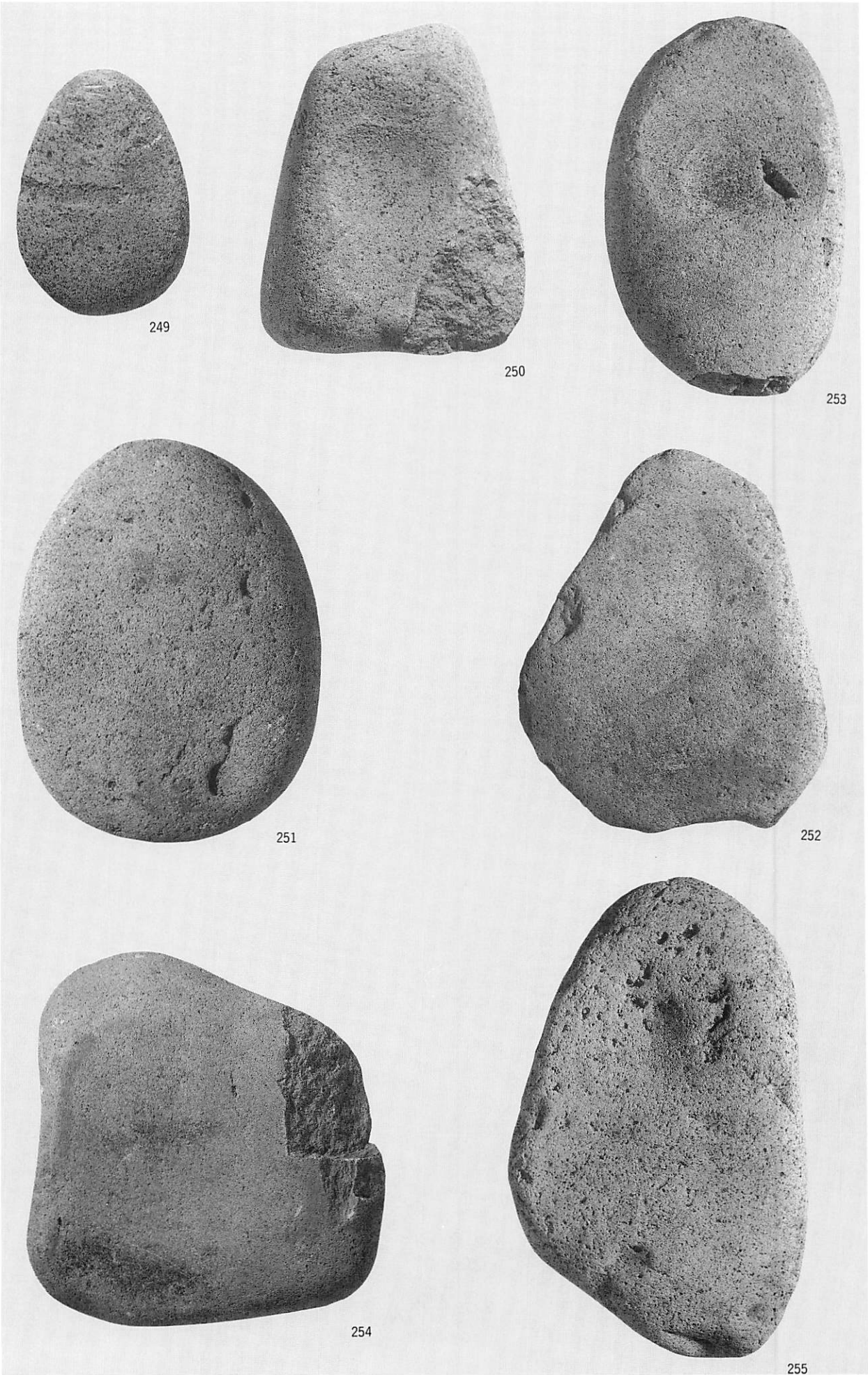

FH-16 の石器(5) (1/6)

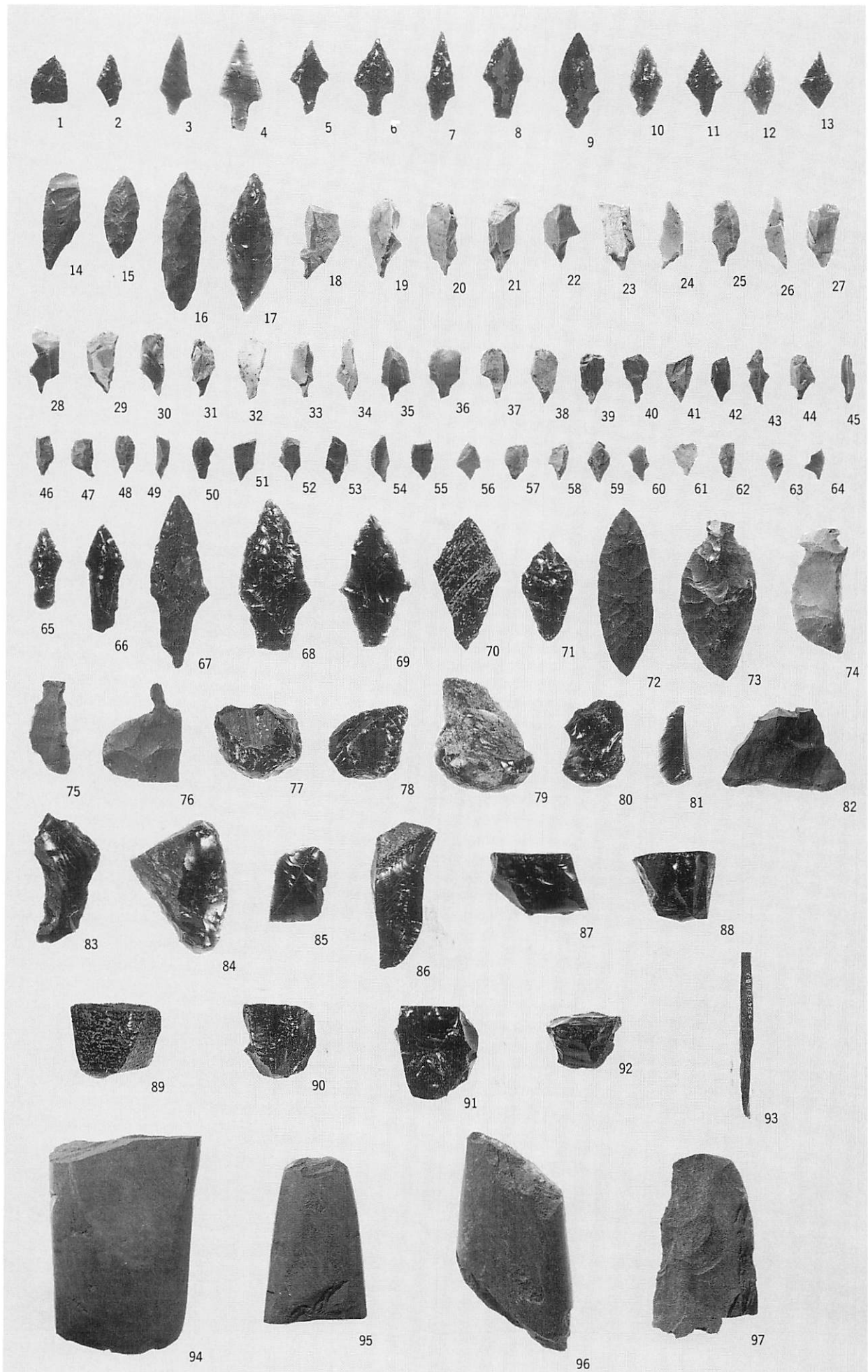

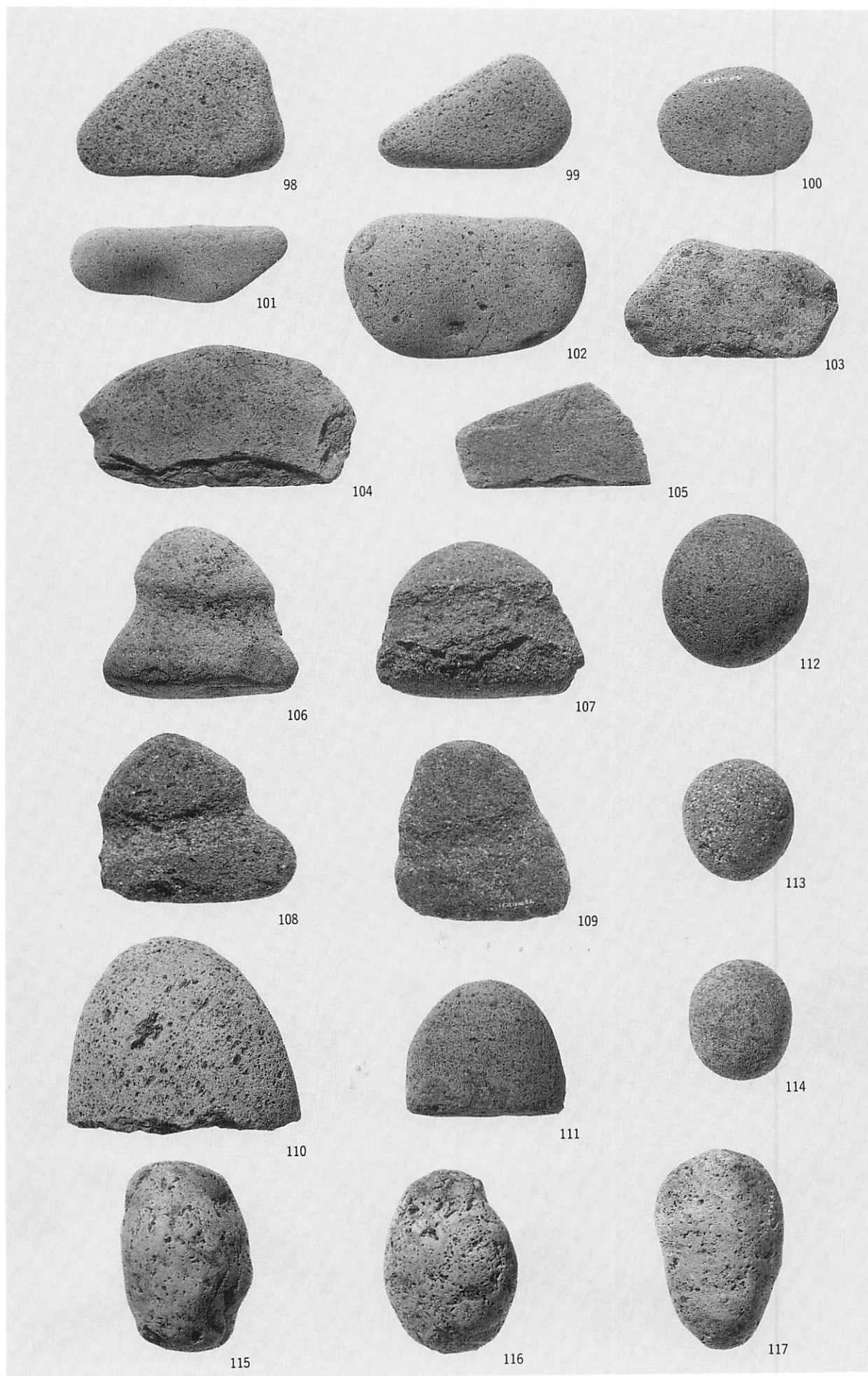

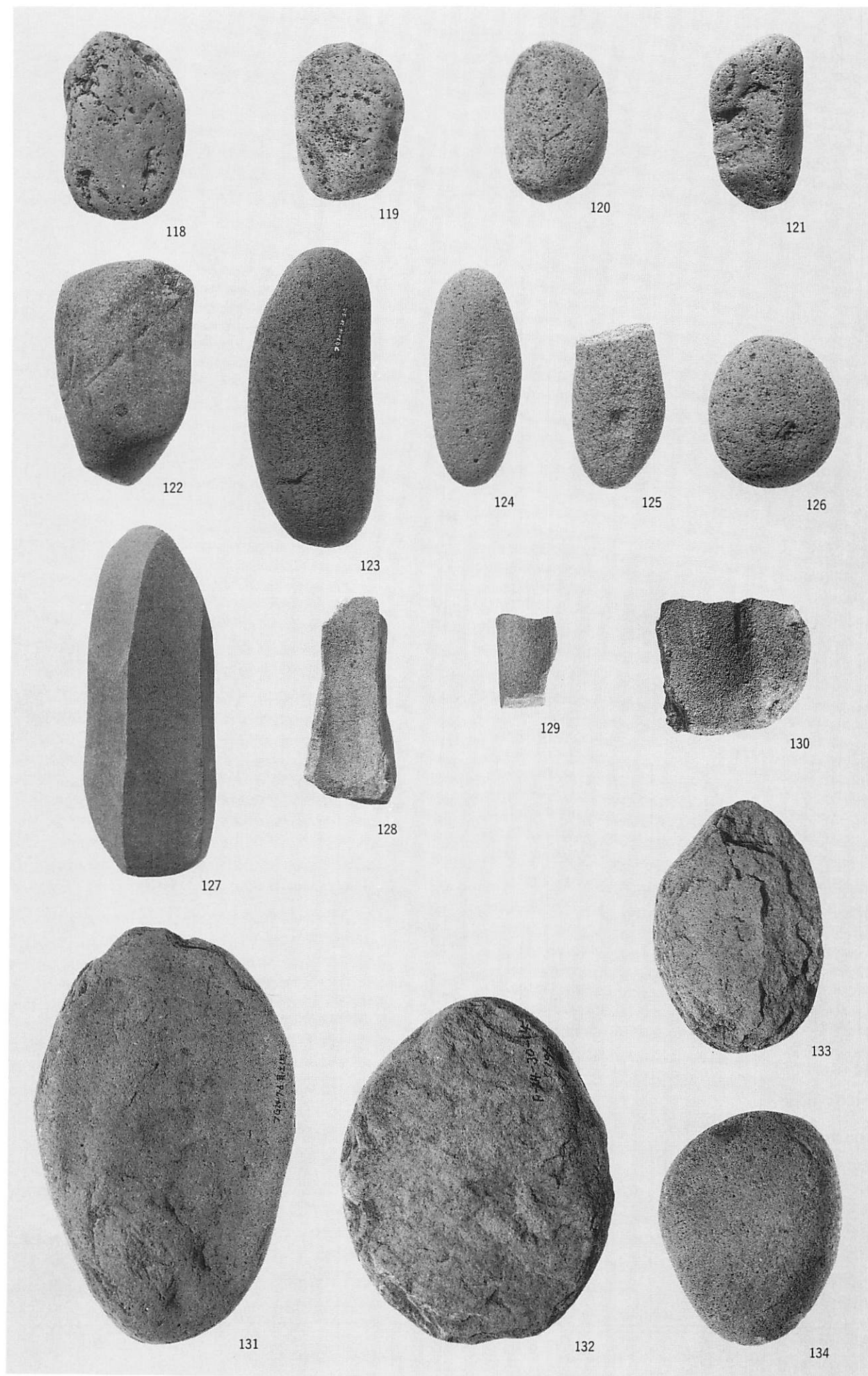

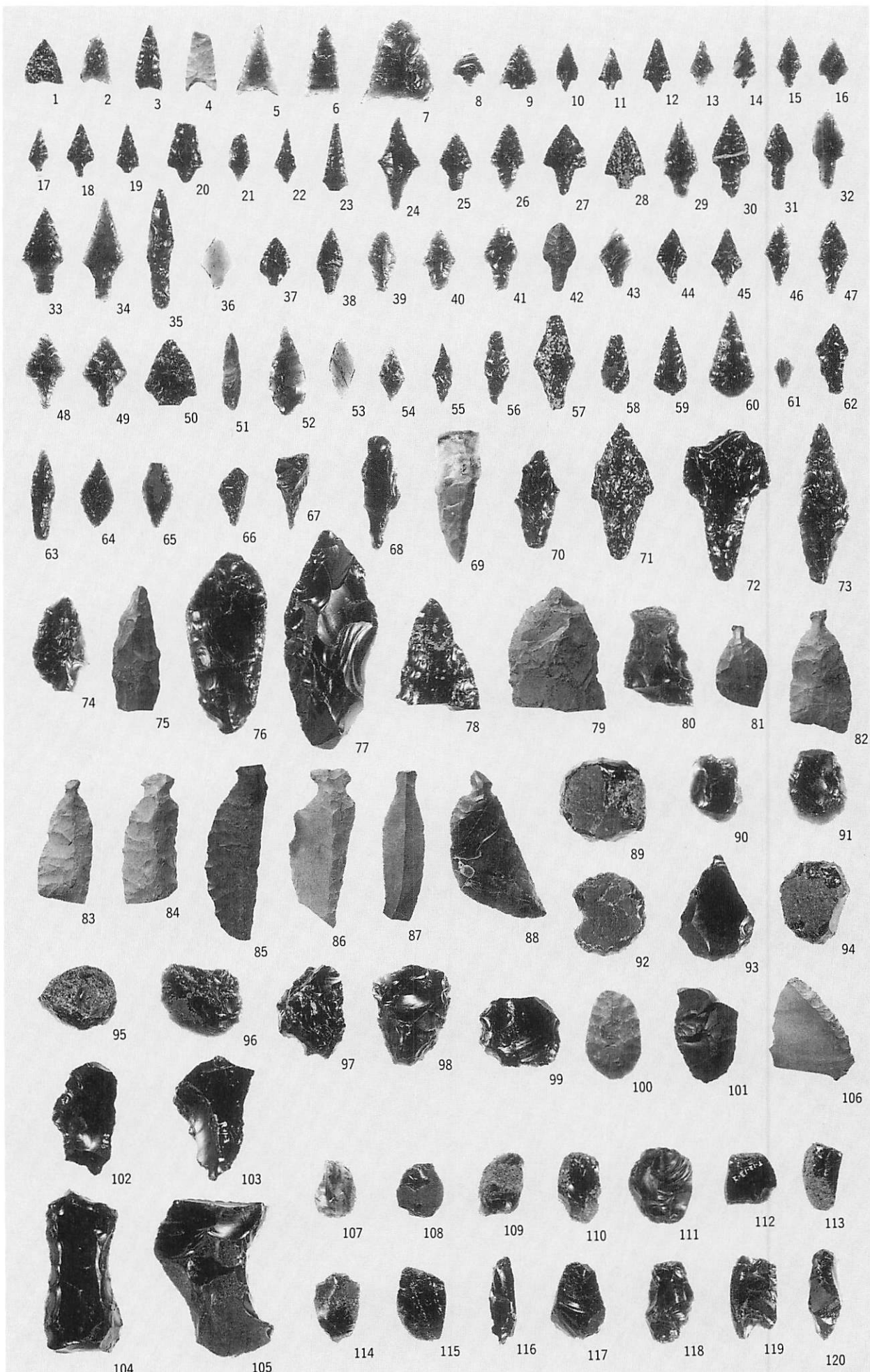

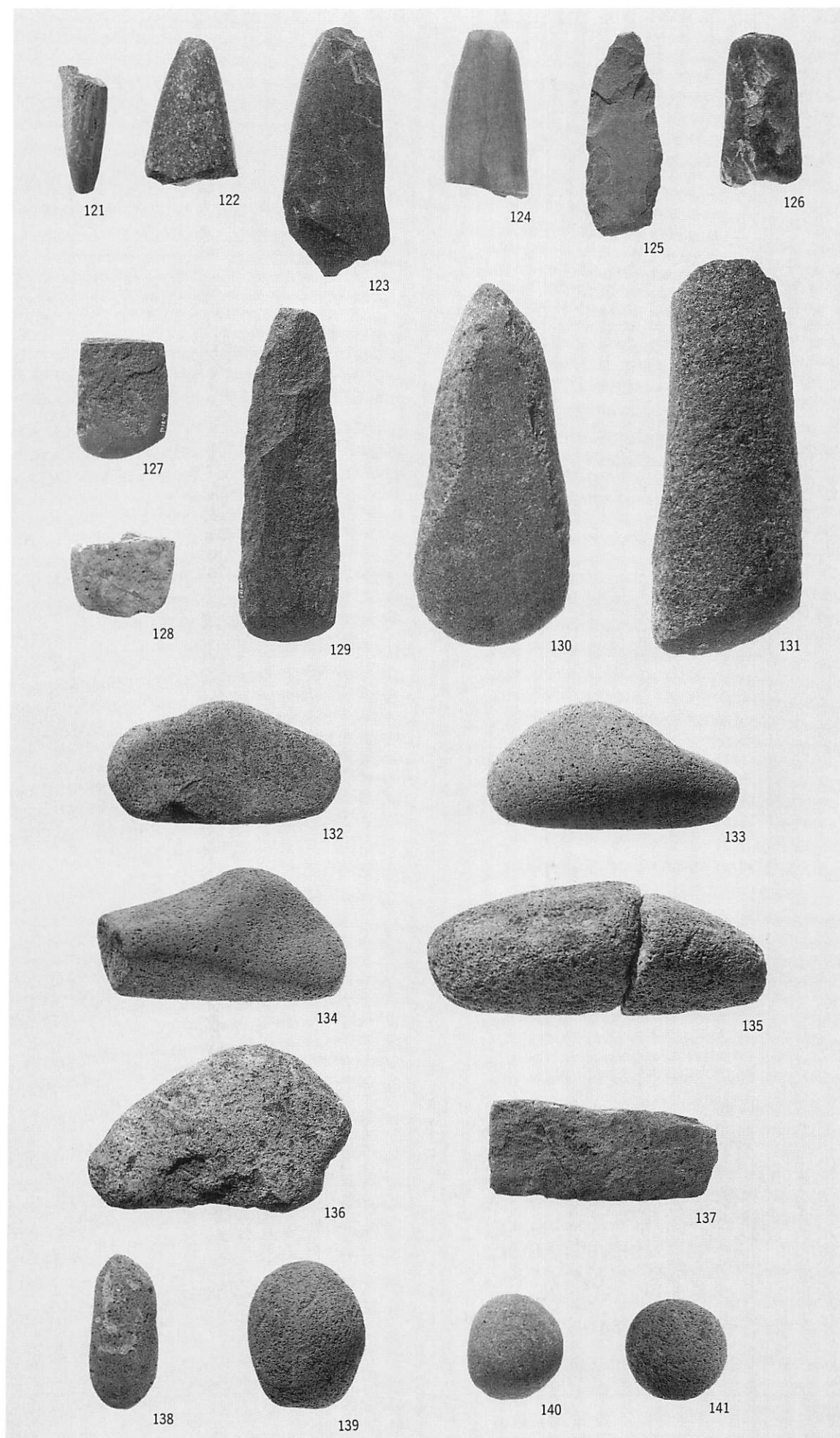

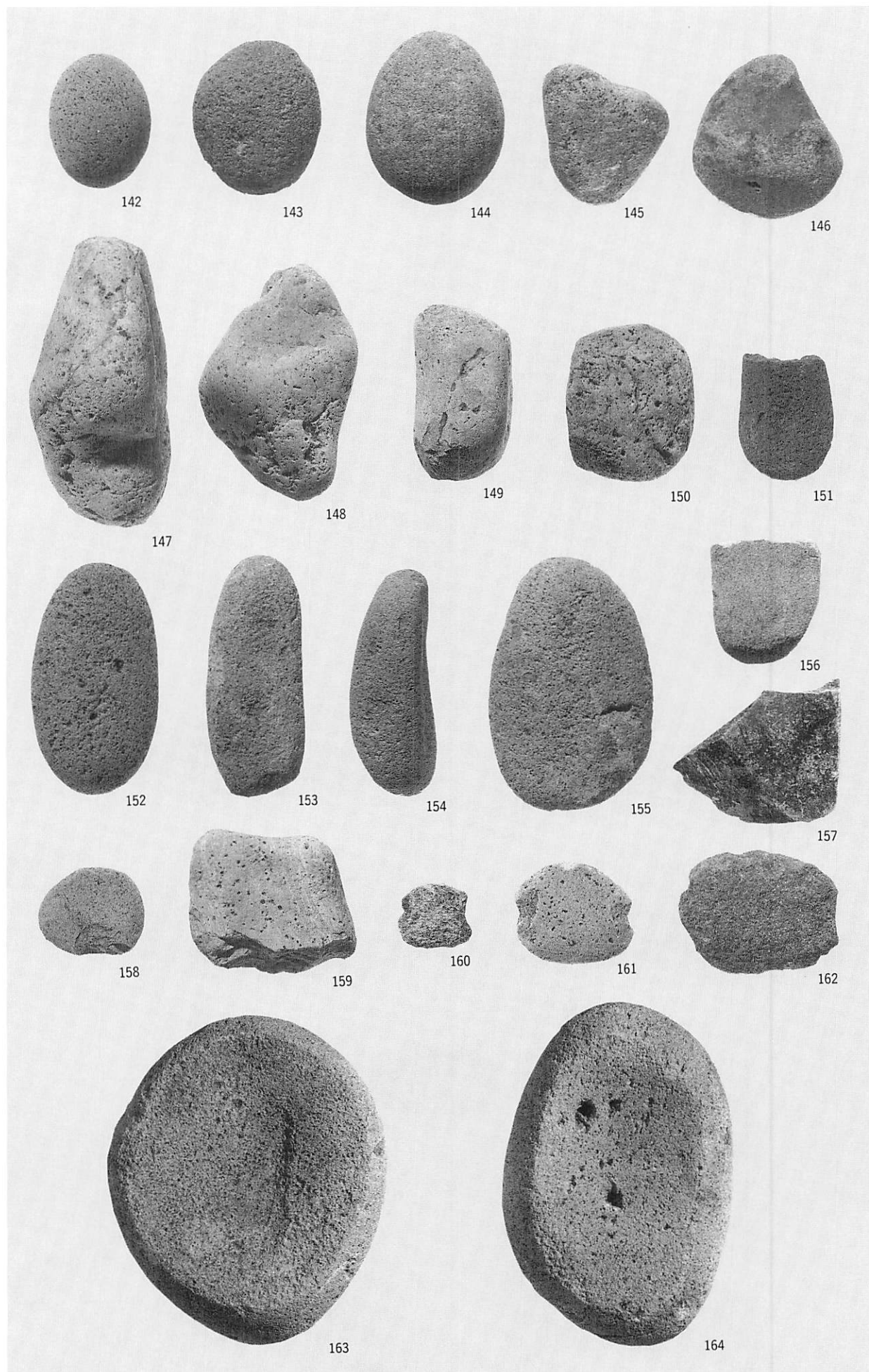

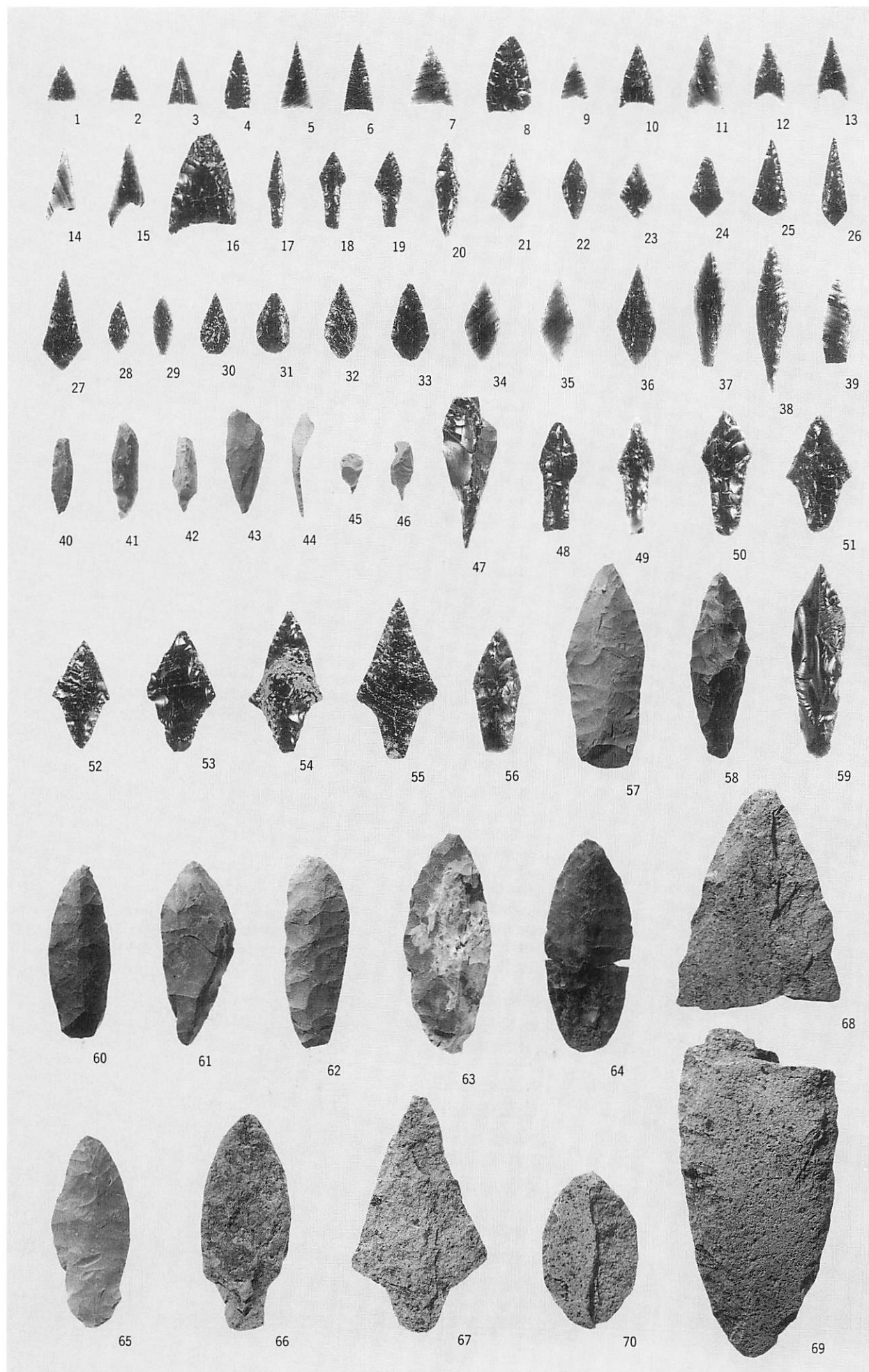

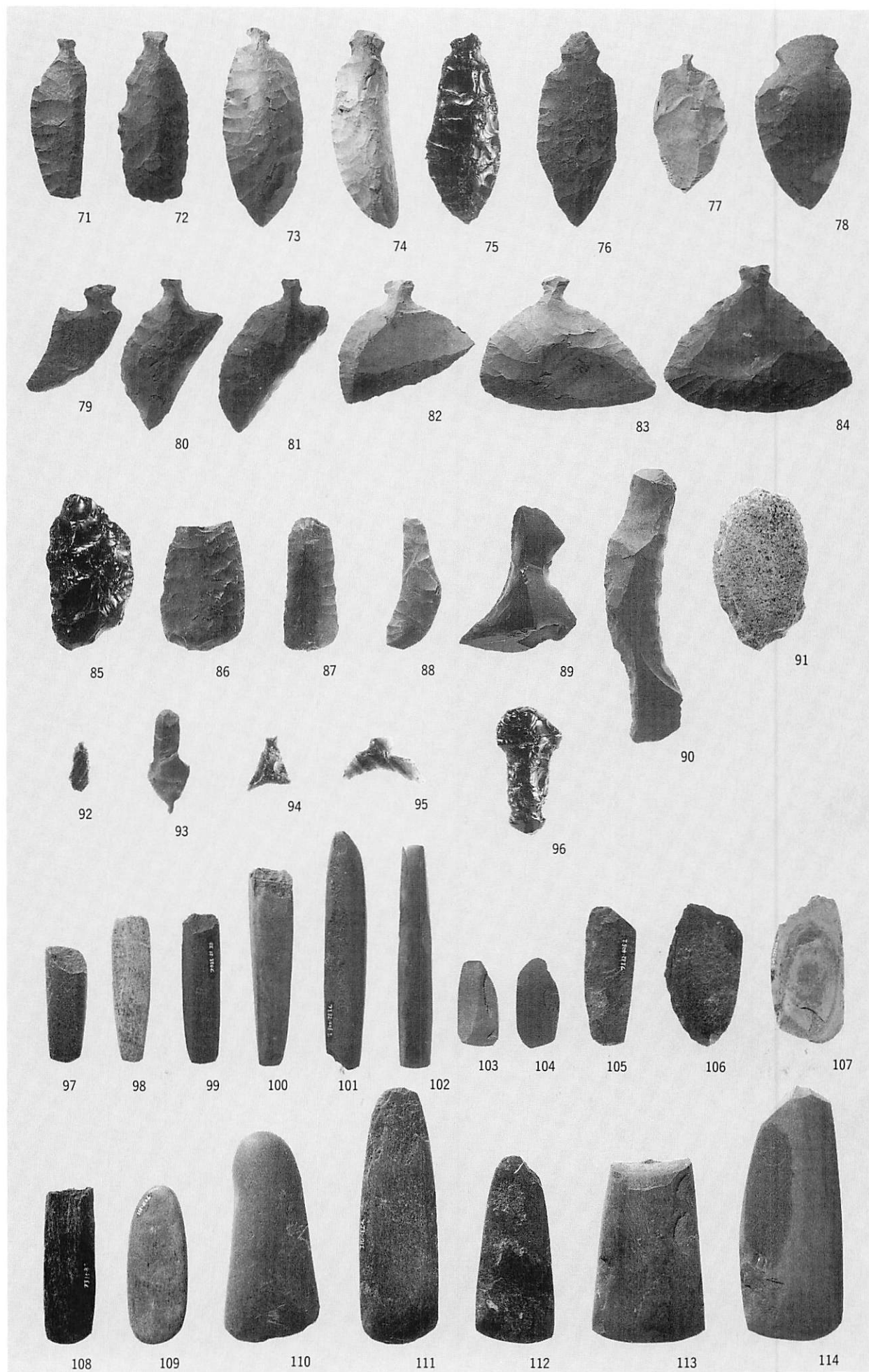

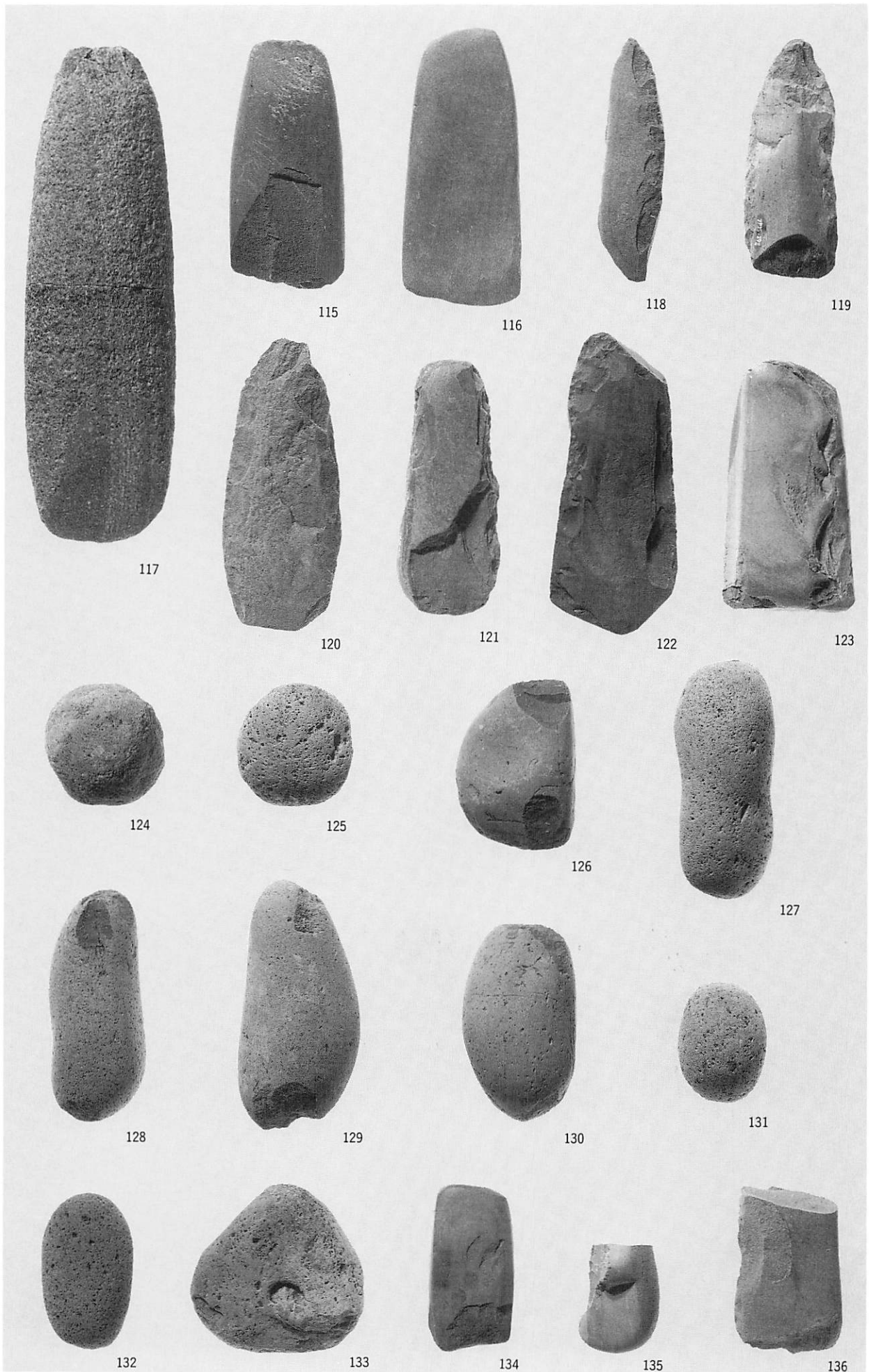

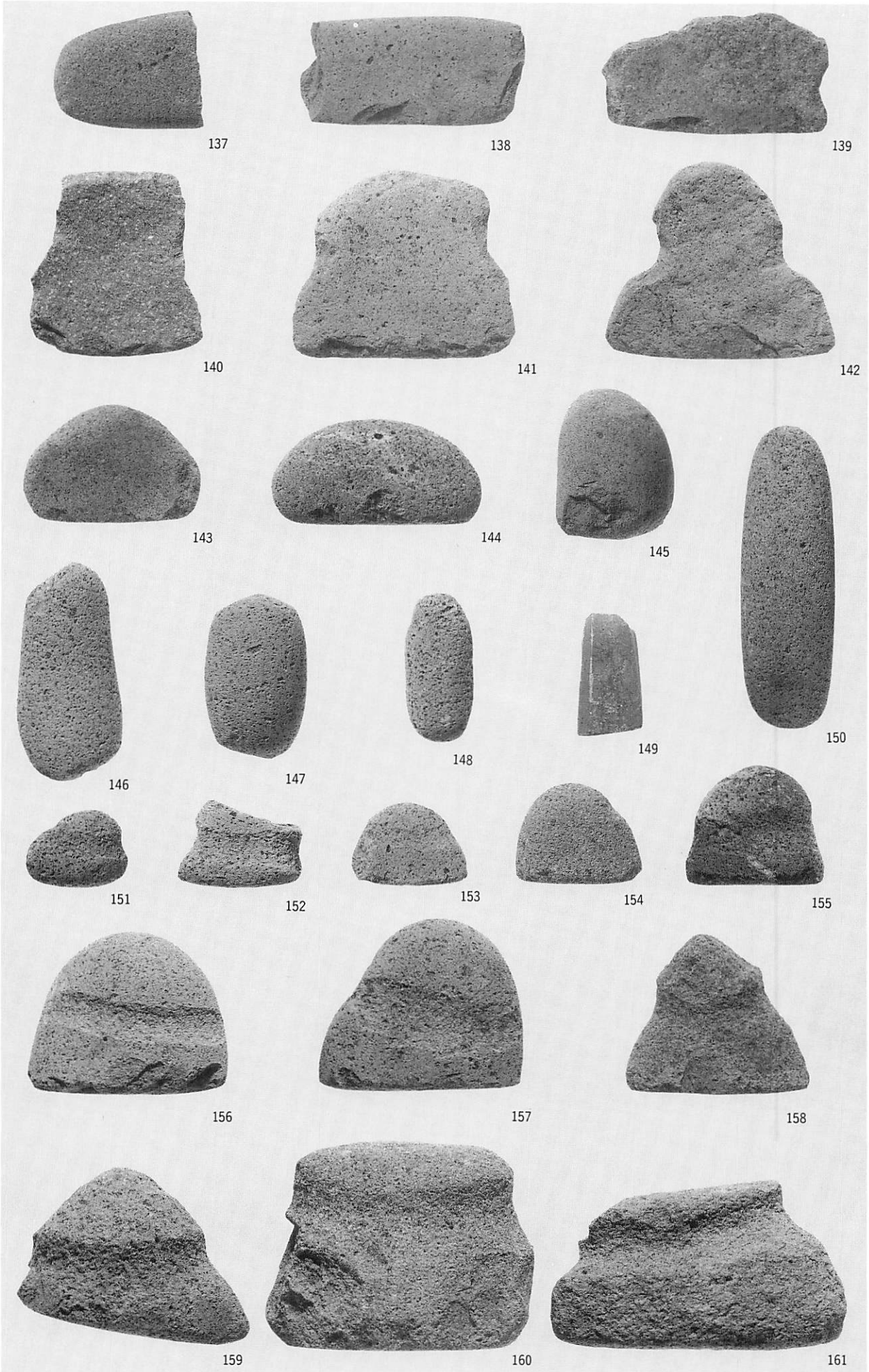

C地区包含層の石器(4) (1/3)

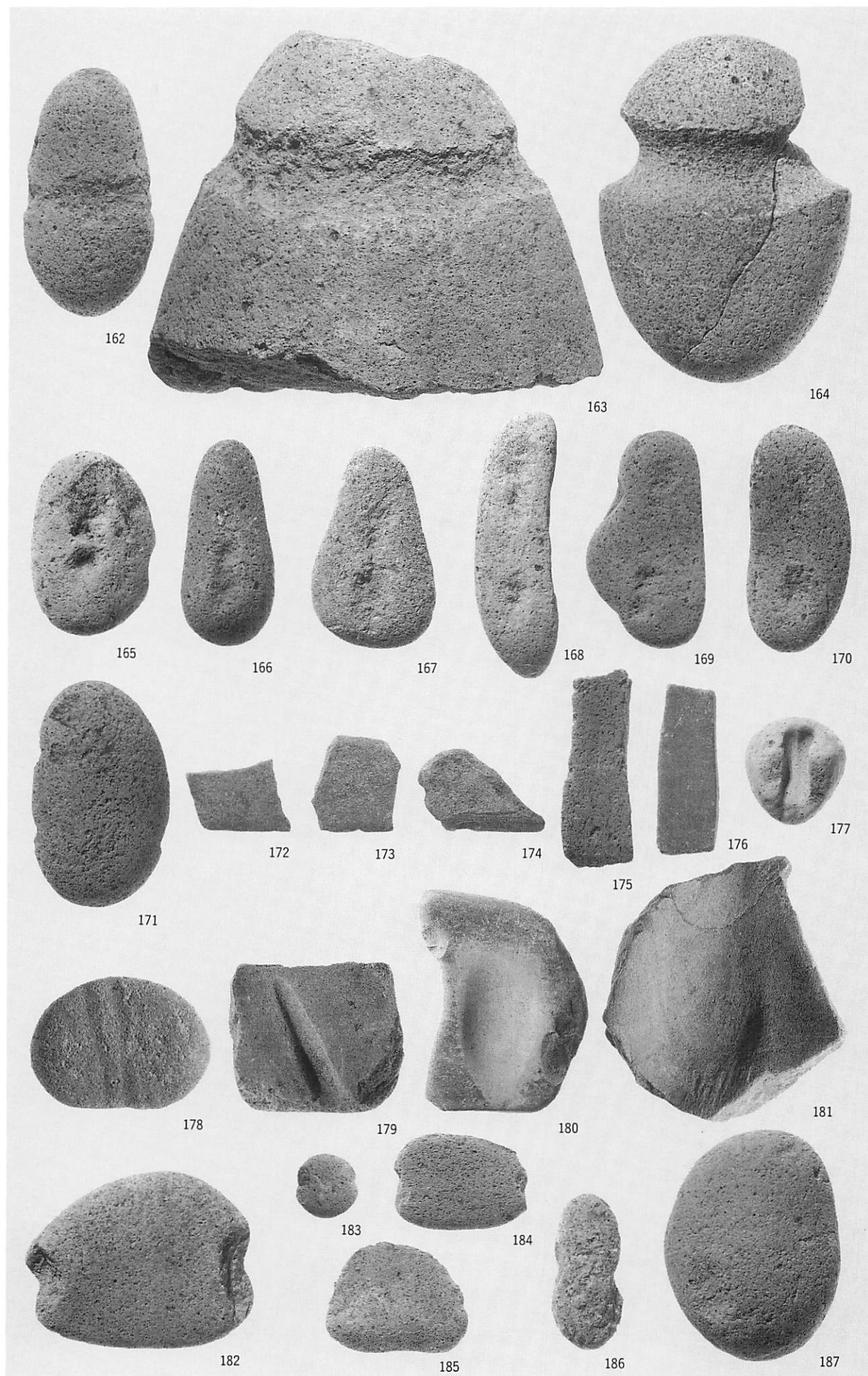

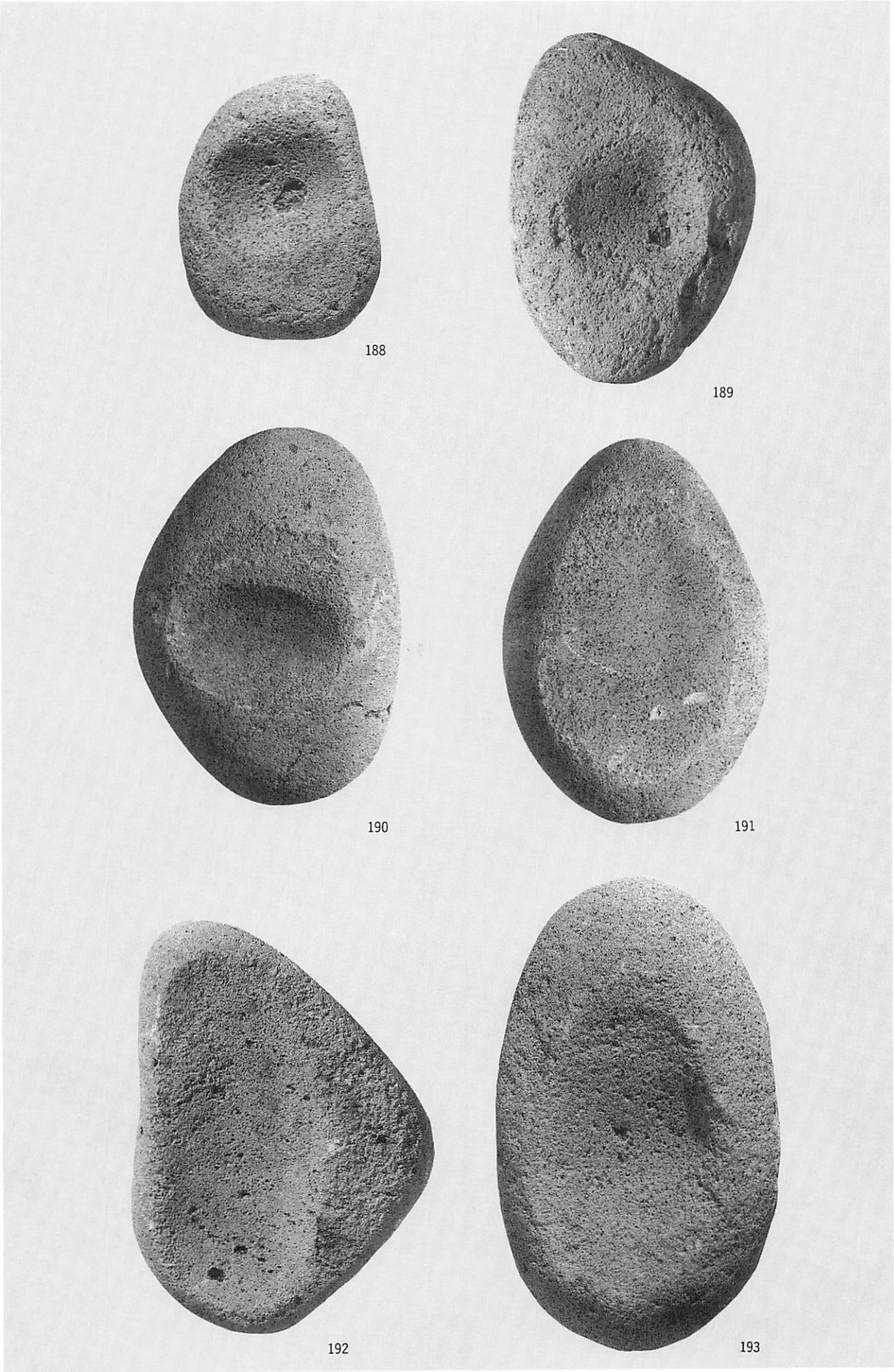

C地区包含層の石器(6) (1/6)

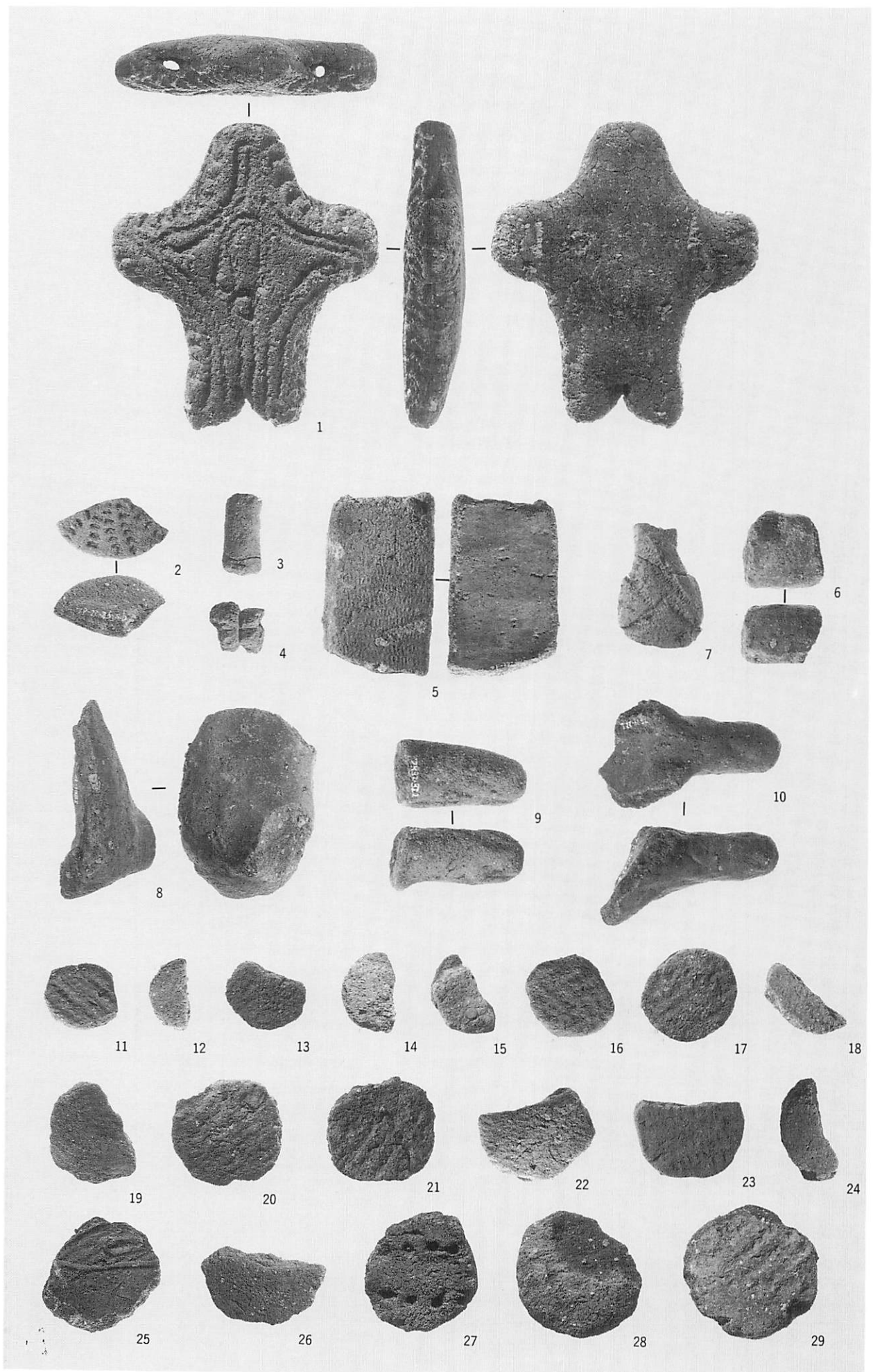

土製品(1) (1/4・1/2)

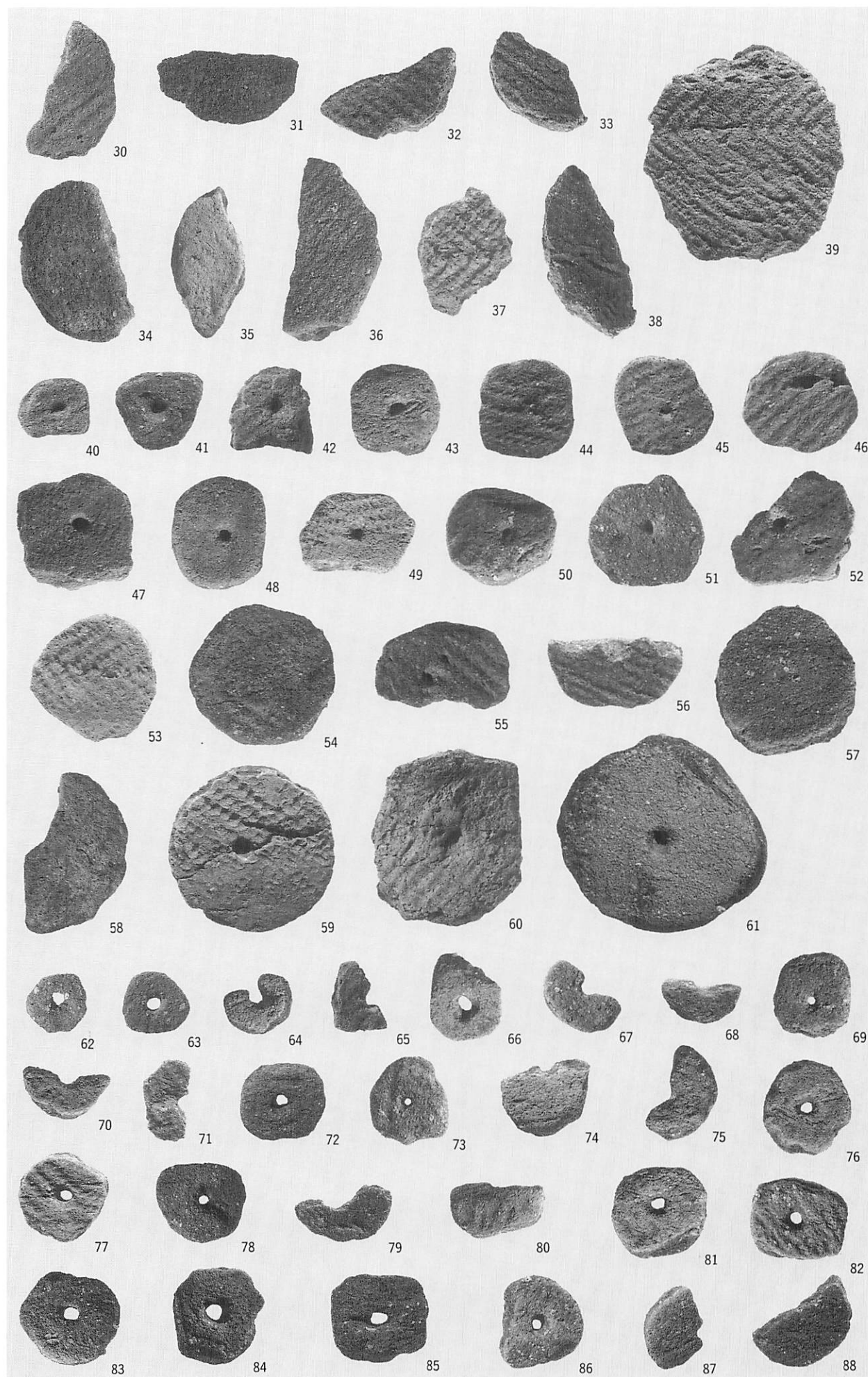

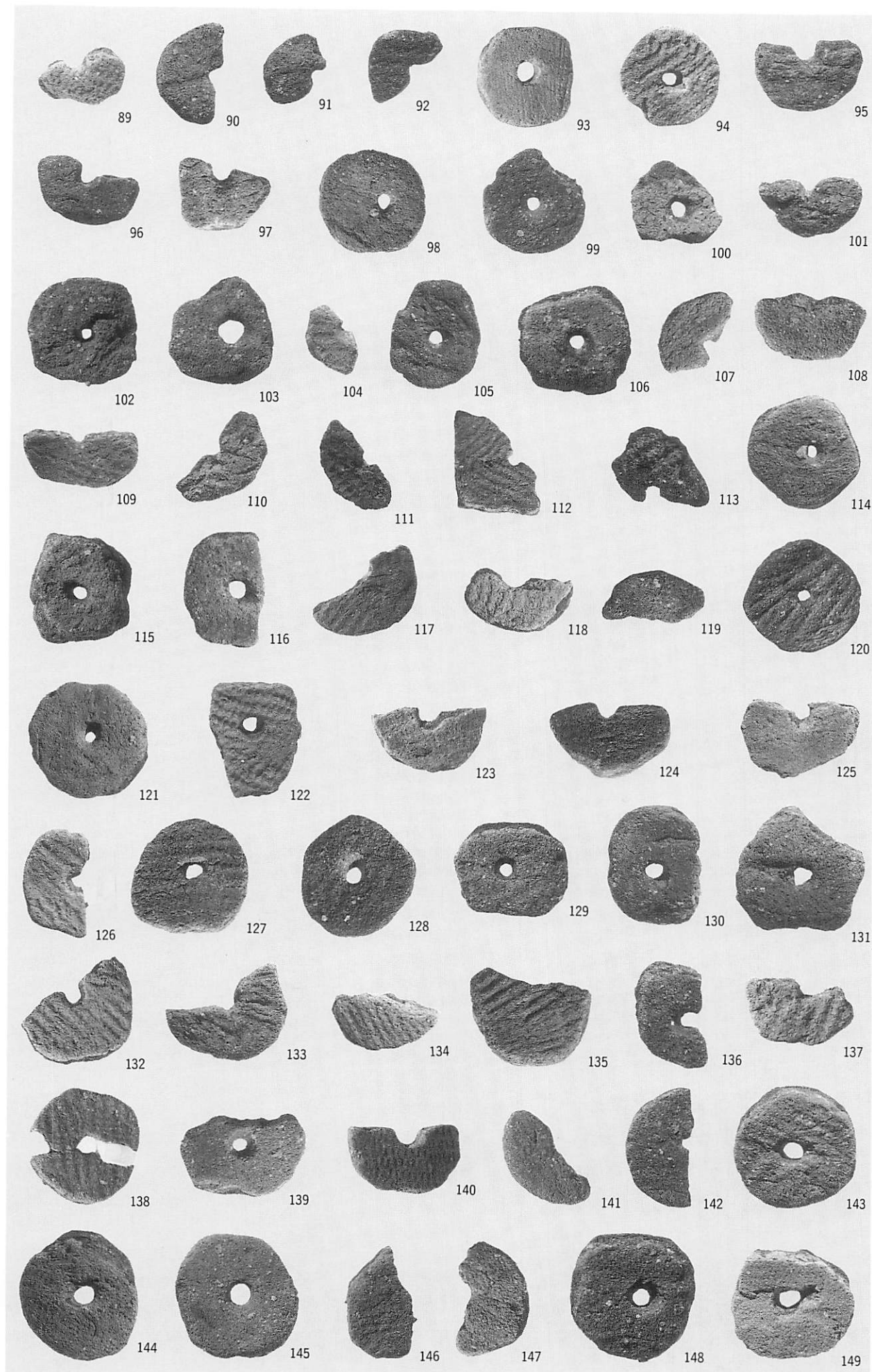

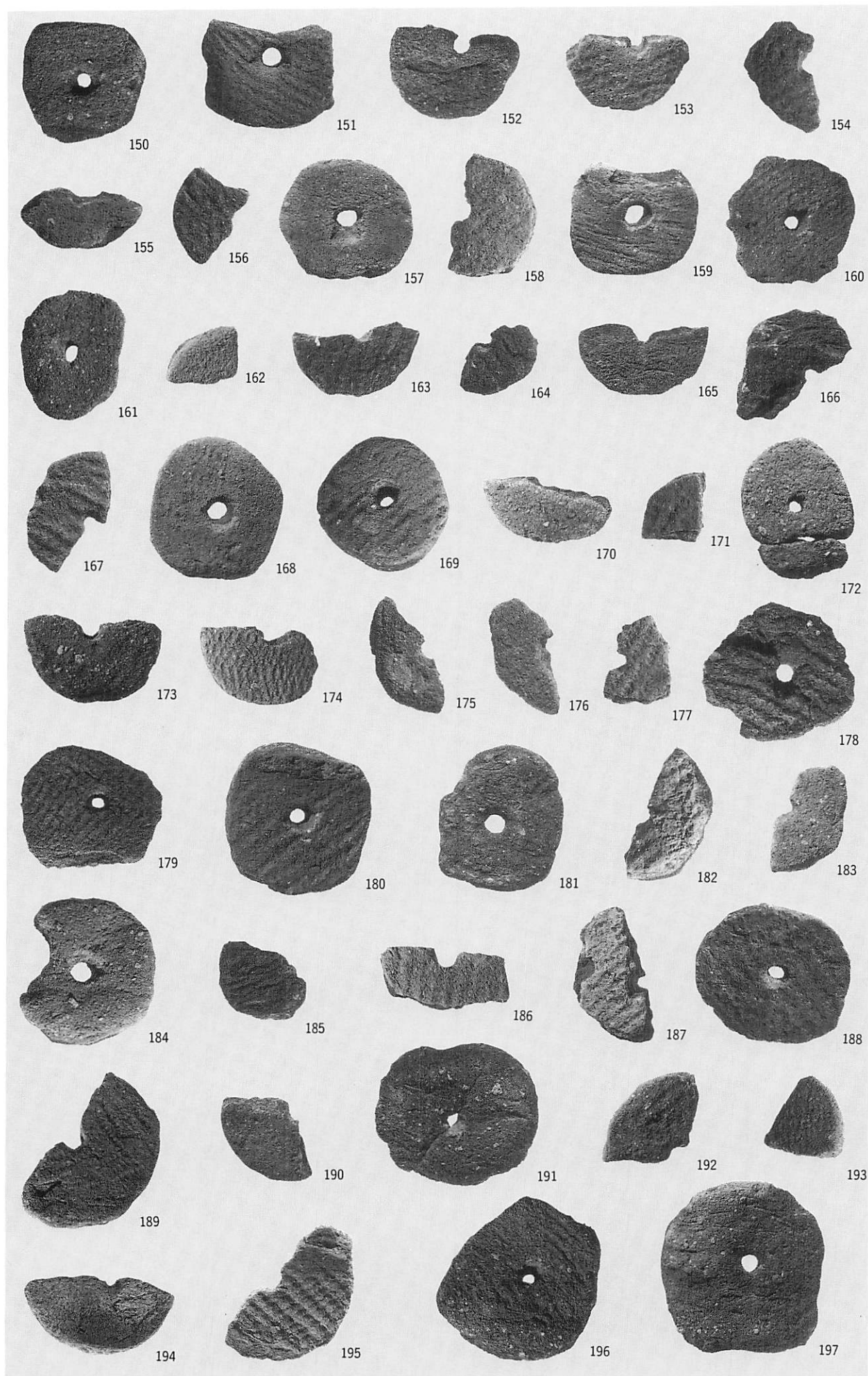

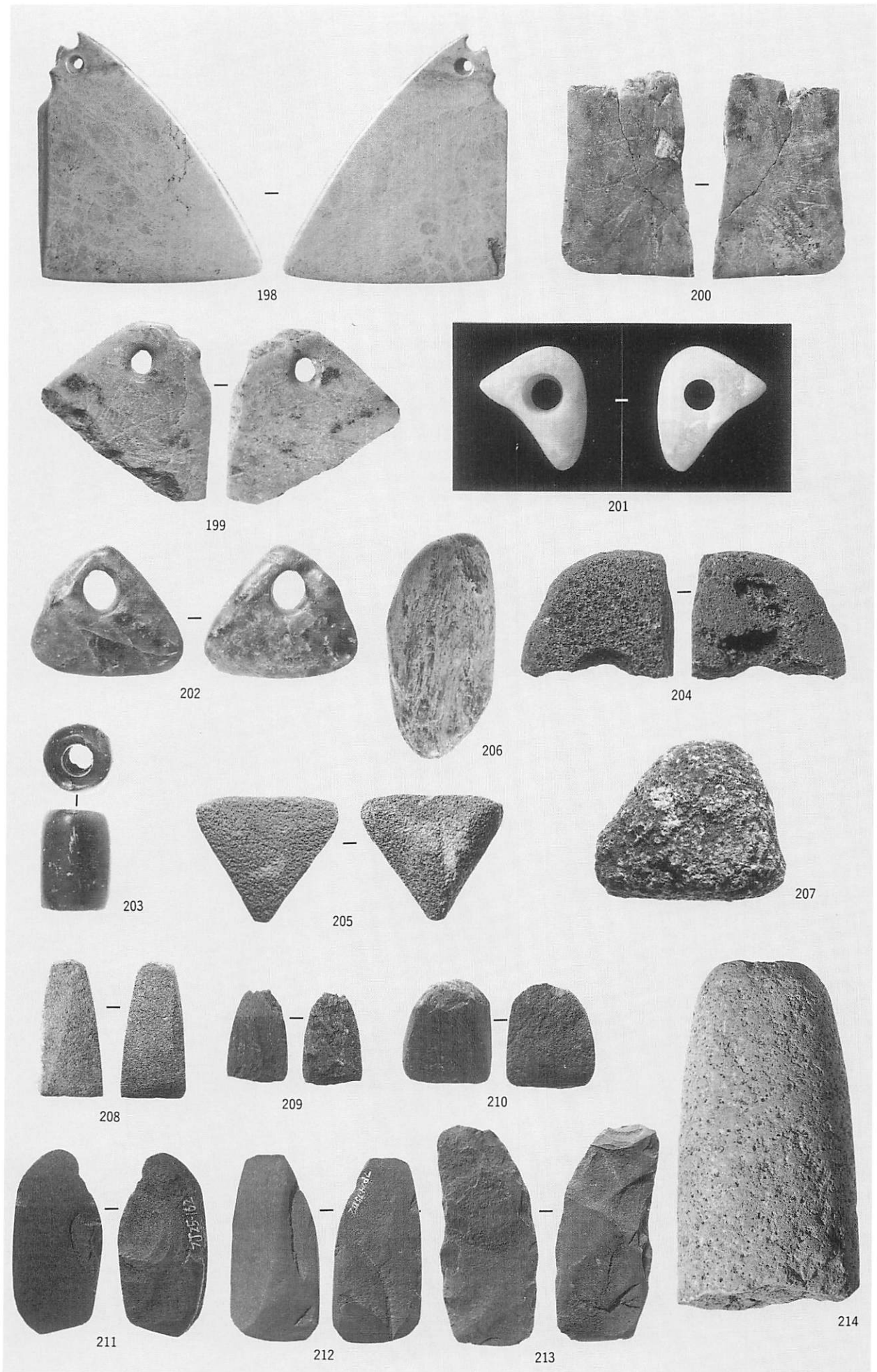

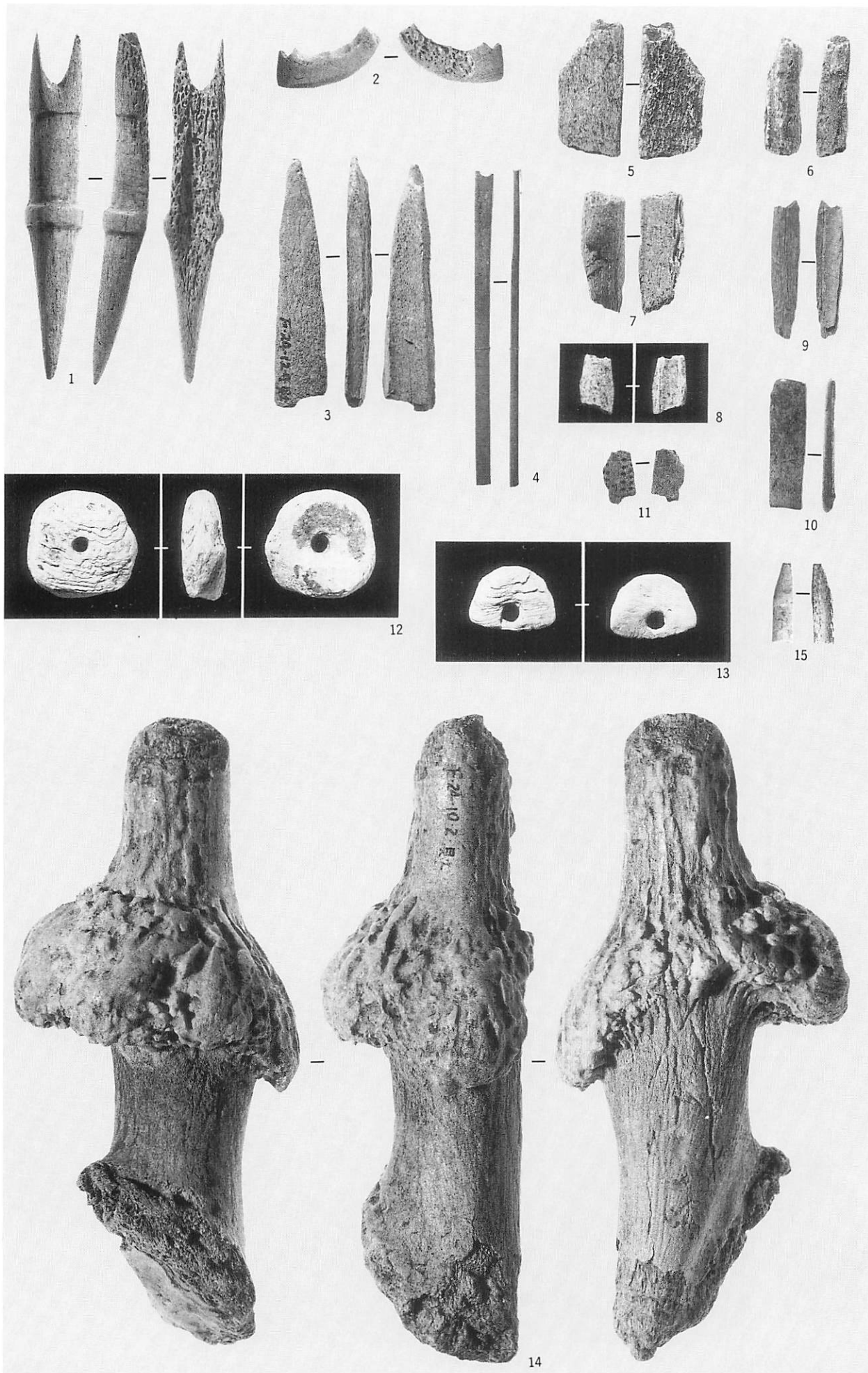

骨角器 (1/1)

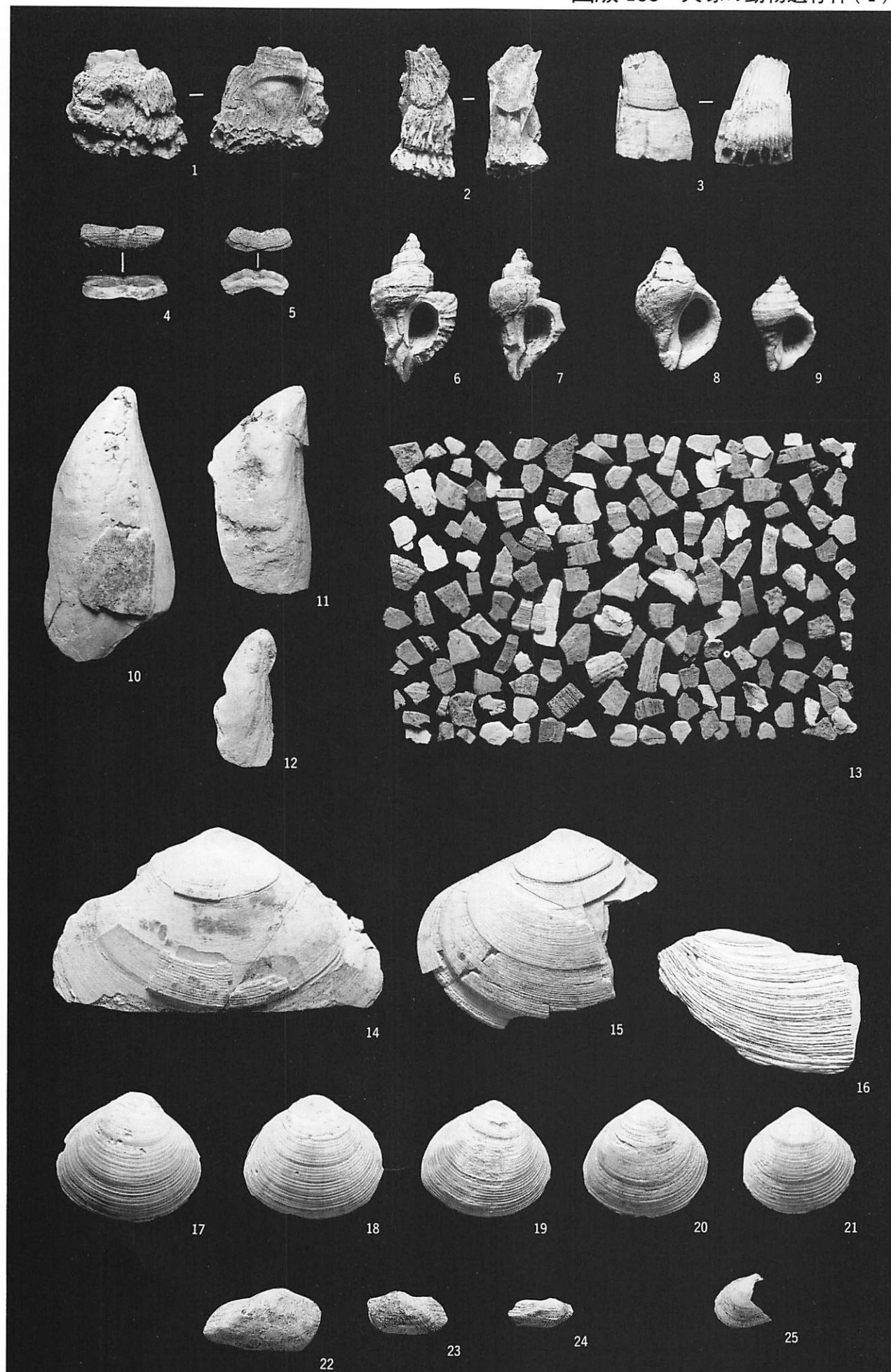

1～3 フジツボ類 4・5 ヤスリヒザラガイ 6・7 オオウヨウラクガイ 8・9 エゾチヂミボラ 10～12 イガイ 13 イガイ破片
14・15 コマタガイ 16 ウチムラサキガイ 17～21 ヤマトシジミ 22～24 コペルトフネガイ 25 シラトリガイ

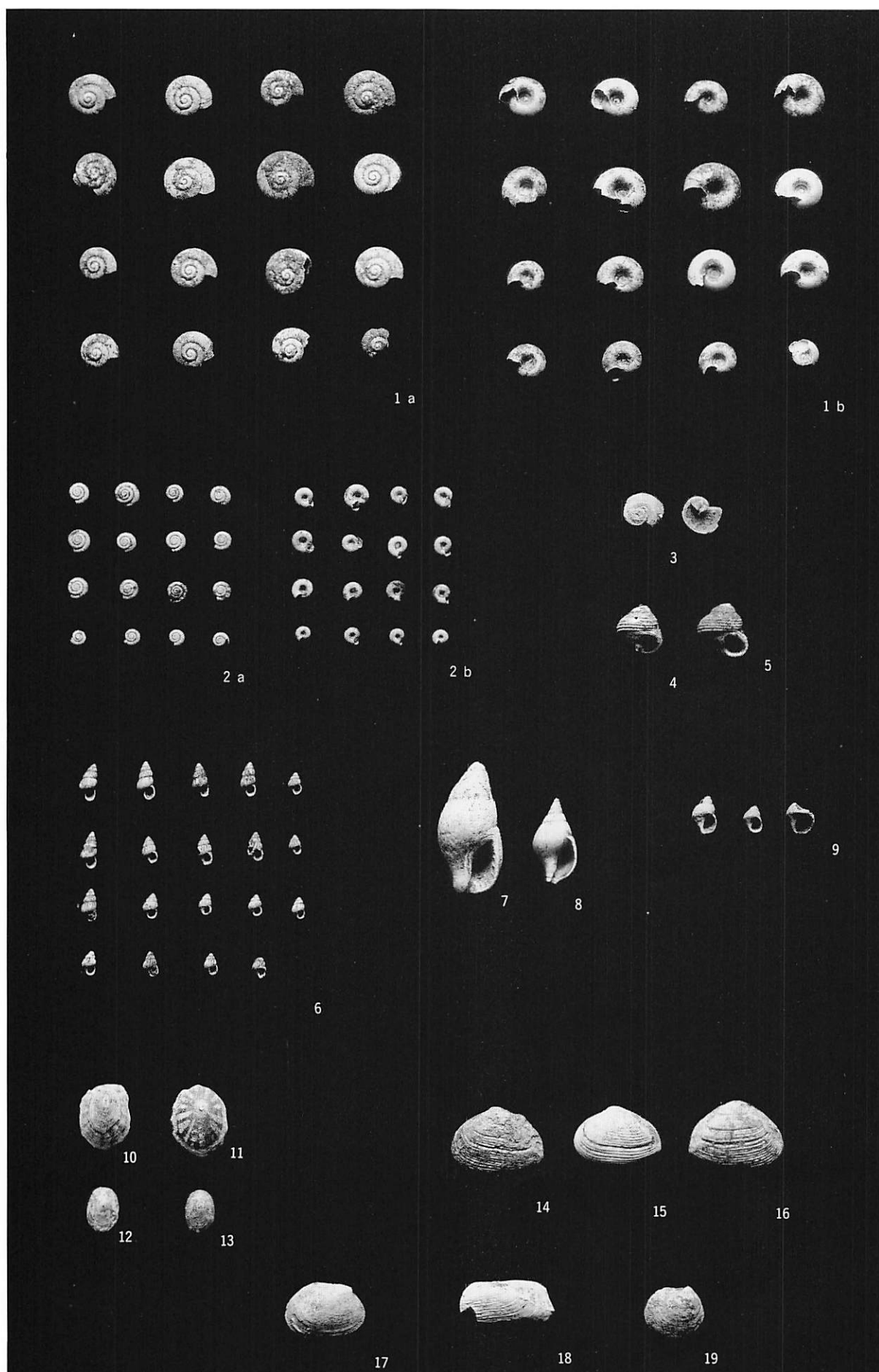

1 バツラマイマイ 2 ヒメコハク 3 ニシキウズガイ科 4・5 エゾサンショウガイ 6 サドツボ 7・8 ムギガイ
9 チャイロタマキビ 10~13 コウダカアオガイ 14~16 クチベニデガイ 17 チヂミイワホリガイ 18 キヌマトイガイ
19 ウメノハナガイ (2/1)

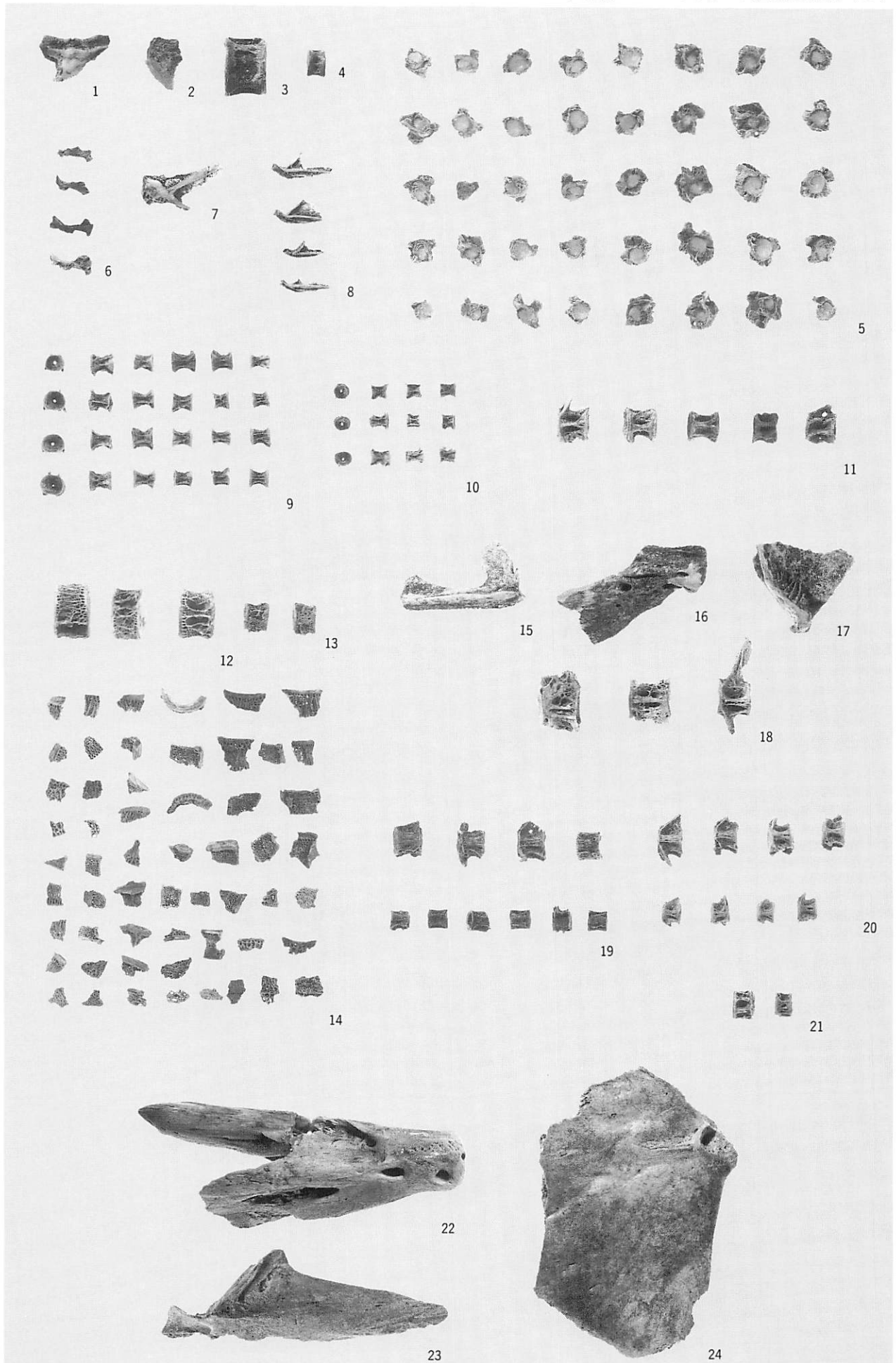

サメ類 1・2 歯 3 椎骨 4 エイ類椎骨 ニシン 5 耳骨(左右の前耳骨と後耳骨を含む) 6 右主上顎骨 7 左歯骨
 8 右角骨 9 椎骨(大) 10 椎骨(小) 11 コイ科・マルタ椎骨 サケ科 12 シロザケタイプ椎骨 14 椎骨破片
 類 15 右前上顎骨 16 右歯骨 17 右方骨 18 椎骨 19 ホッケ椎骨 20 アイナメ類椎骨 21 カジカ類椎骨
 22 右歯骨 23 右角骨 24 左主鰓蓋骨 (1/1)

魚骨(1)

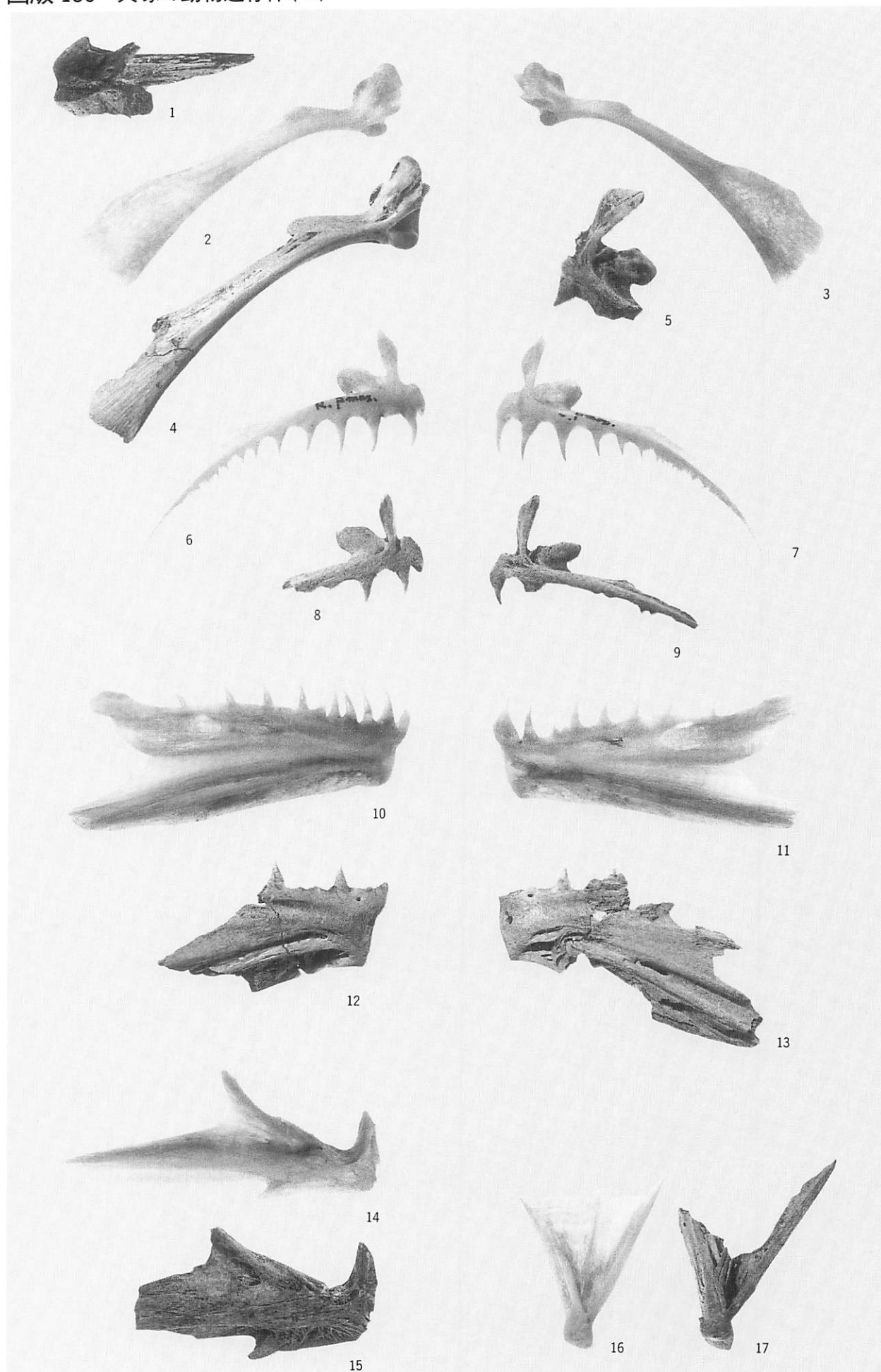

ヒラメ 1 鋤骨 2(標本)右前上顎骨 3(標本)左前上顎骨 4 右前上顎骨 5 左主上顎骨 6(標本)右主上顎骨
 7(標本)左主上顎骨 8 右主上顎骨 9 左主上顎骨 10(標本)右歯骨 11(標本)左歯骨 12 右歯骨 13 左歯骨 14
 (標本)左角骨 15 左角骨 16(標本)右方骨 17 右方骨 (1/1) ※標本は全長71cm

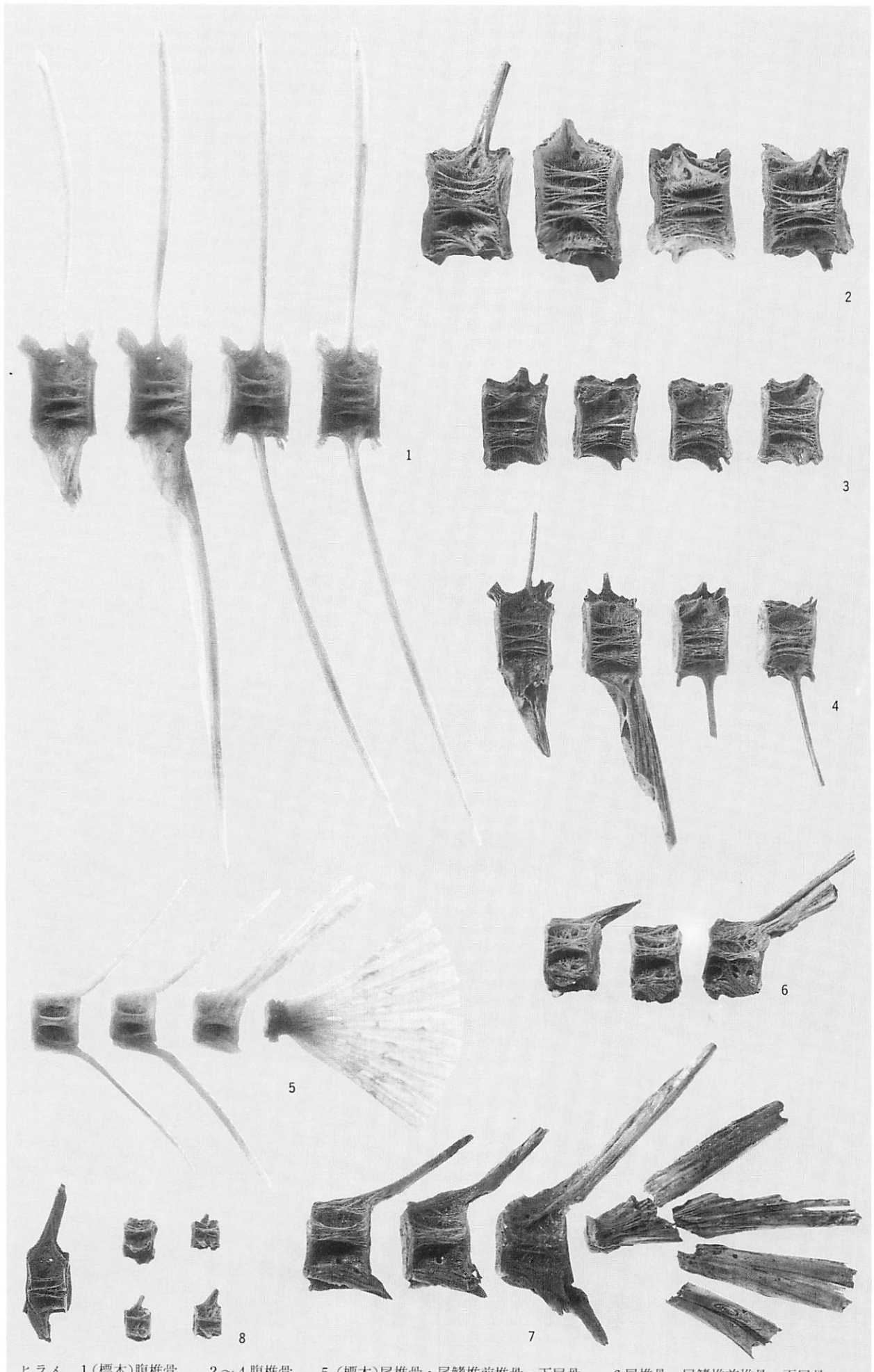

ヒラメ 1(標本)腹椎骨 2~4 腹椎骨 5(標本)尾椎骨・尾鰭椎前椎骨・下尾骨 6 尾椎骨・尾鰭椎前椎骨・下尾骨
8 カレイ類椎骨(1/1) ※標本は全長71cm 魚骨(3)

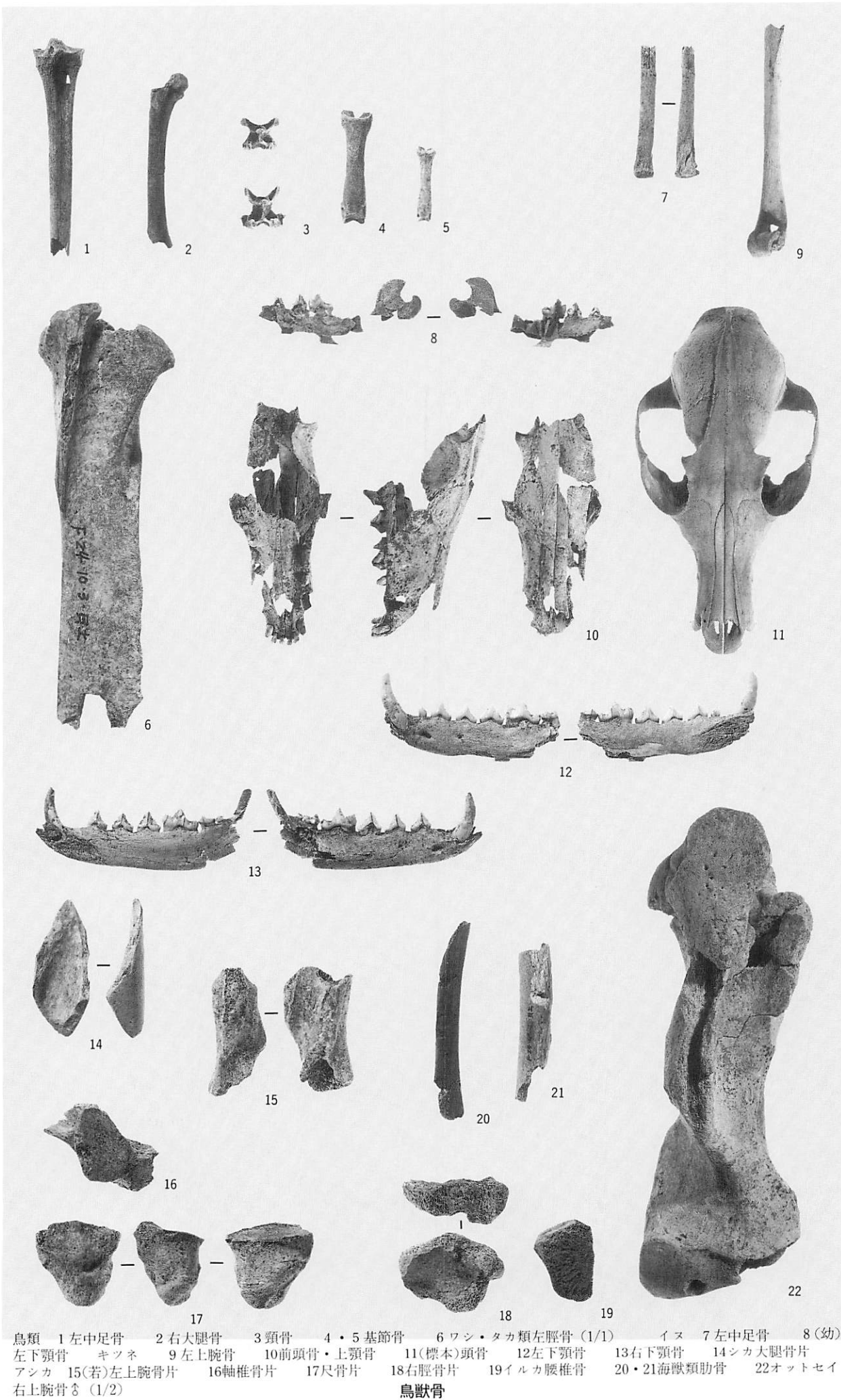

鳥類 1 左中足骨 2 右大腿骨 3 頸骨 4・5 基節骨 6 ワシ・タカ類左脛骨 (1/1) イヌ 7 左中足骨 8 (幼) 左下顎骨 キツネ 9 左上腕骨 10 前頭骨・上顎骨 11 (標本) 頭骨 12 左下顎骨 13 右下顎骨 14 シカ大腿骨片 アシカ 15 (若) 左上腕骨片 16 軸椎骨片 17 尺骨片 18 右脛骨片 19 イルカ腰椎骨 20・21 海獣類肋骨 22 オットセイ 右上腕骨 ♂ (1/2)

鳥獣骨

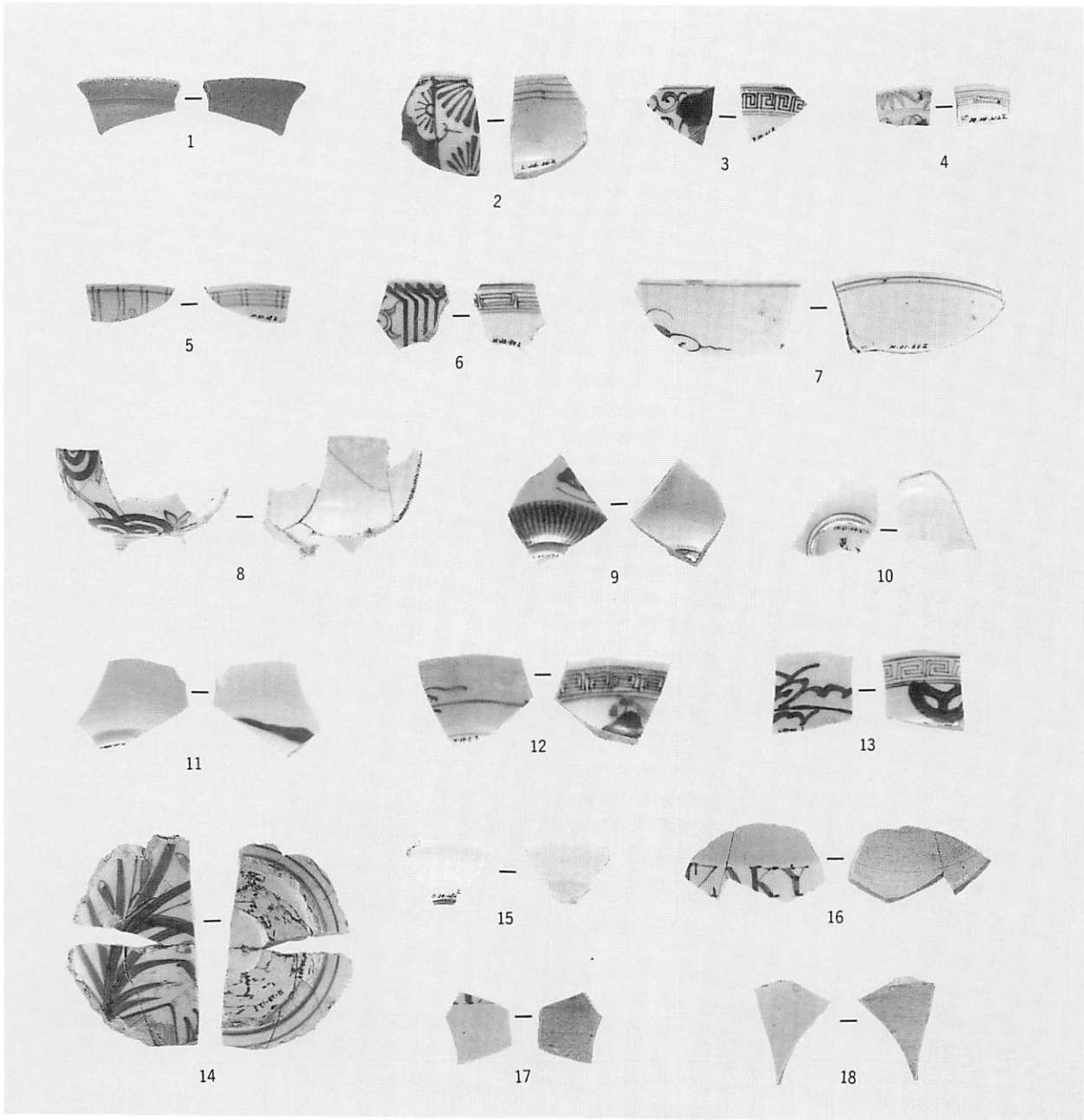
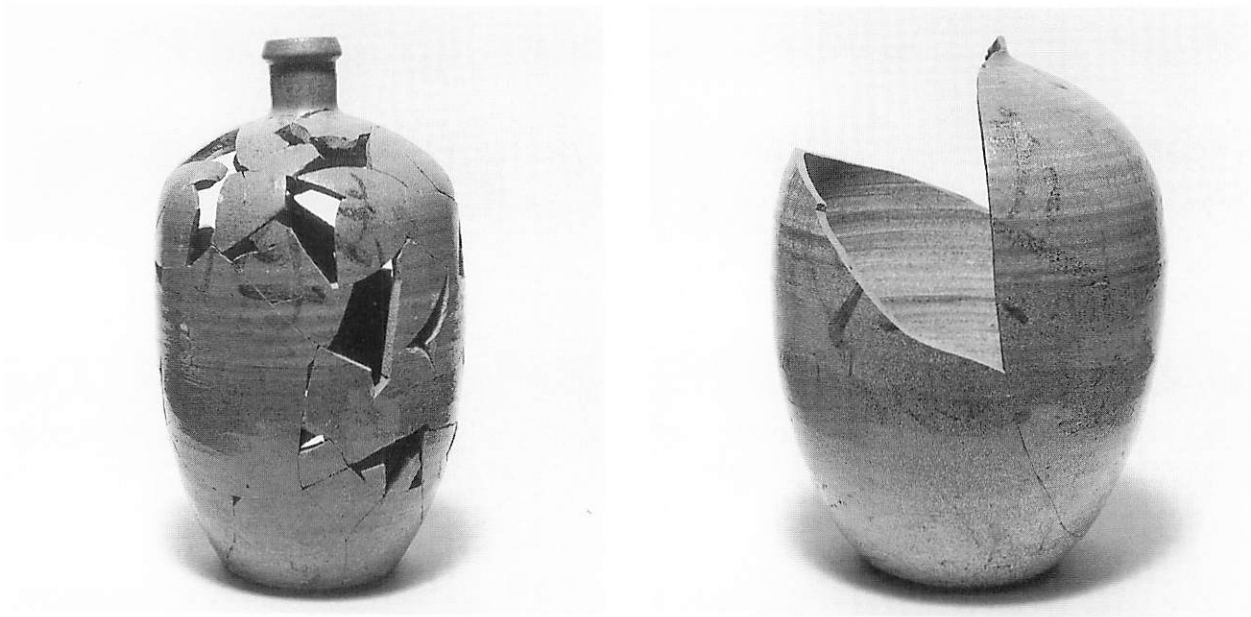

包含層の陶磁器(1) (1/3)

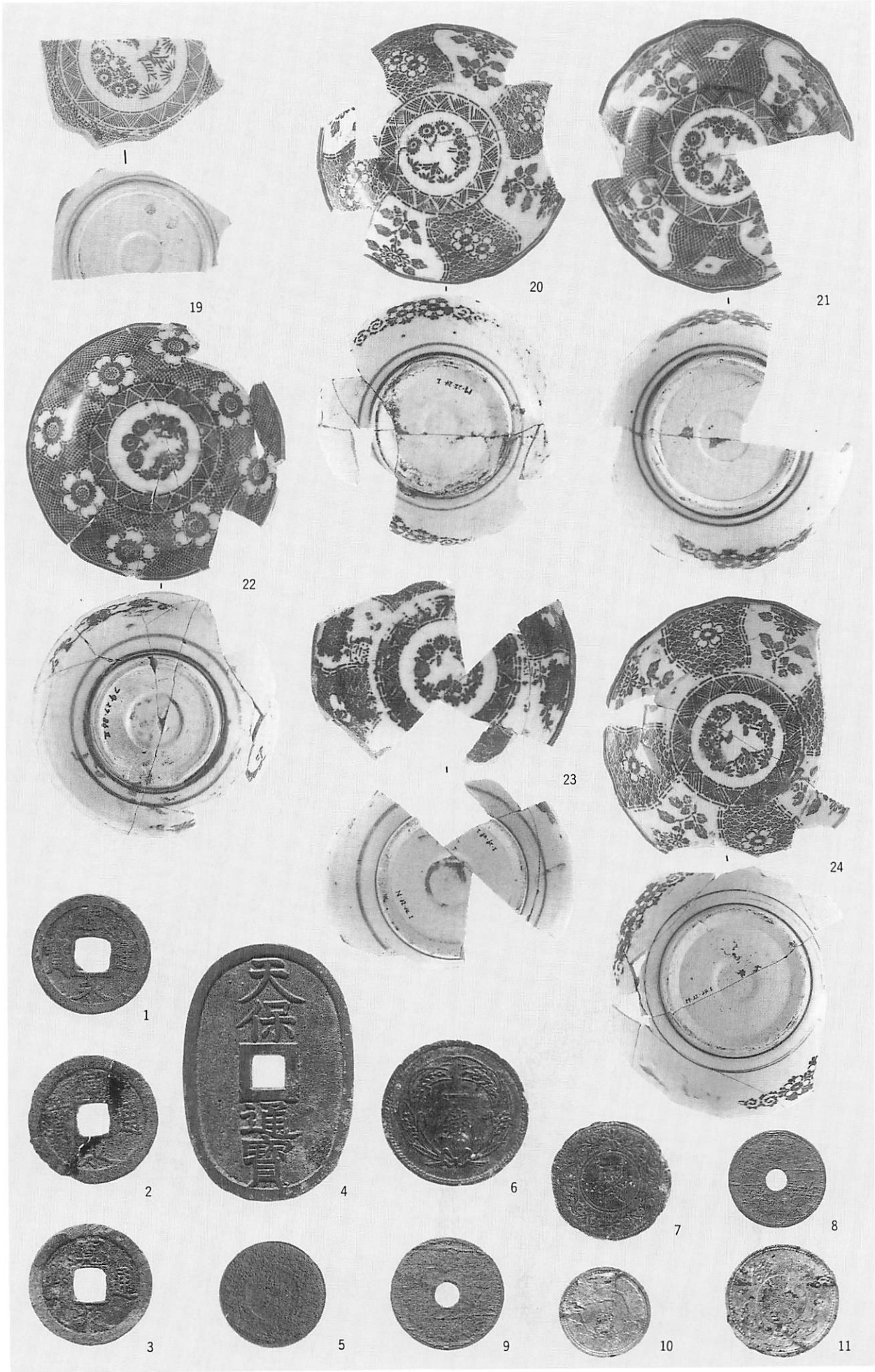

財団法人北海道埋蔵文化財センター調査報告書 第72集

余市町

フ ゴ ッ ペ 貝 塚

—北後志東部地区広域営農団地農道整備事業用地内埋蔵文化財発掘調査報告書—

第2分冊 写真図版

平成3年3月29日発行

編集・発行 財団法人北海道埋蔵文化財センター

〒064 札幌市中央区南26条西11丁目

Tel (011)561-3131

印刷 興国印刷株式会社

〒063 札幌市西区西町南13丁目1番40号

Tel (011)665-4155

この報告書は後志支庁のご了解を得て増刷したものです。