

小樽市

忍路土場遺跡・忍路5遺跡

—北後志東部地区広域営農団地農道整備事業用地内

埋蔵文化財発掘調査報告書—

第2分冊

Ⅵ 忍路土場遺跡の土器・土製品

昭和60年・61年・62年・63年度

財団法人 北海道埋蔵文化財センター

目 次

VI 忍路土場遺跡の土器・土製品	1
1. はじめに	1
2. A地区出土の土器	2
3. B地区出土の土器・土製品	9
(1) 土 器	9
(2) 土製品	9
4. C地区出土の土器・土製品	16
(1) 土 器	16
(2) 土製品	171
5. D地区出土の土器・土製品	182
(1) 土 器	182
(2) 土製品	183
6. 土器・土製品の胎土分析	197
7. まとめ	203
(1) 土器の分布と接合関係について	203
(2) 忍路土場遺跡出土の後期中葉の土器について	207
(3) 土器の機能と用途について	218
(4) 土製品	226
VI章引用参考文献	231
VI章写真図版	233

例 言

1. 土器の分類・器形・部位の名称，土製品の名称・部位の名称については，第Ⅲ章3. 土器石器の分類を参照されたい。
2. 復元土器実測図は基本的に 1/3，大型のものは実線で区別し，スケールをつけ 1/6 とした。土器拓影図は 1/3，土製品は 1/2 である。
3. 一覧表は実測図と拓影図とを別書式にした。実測図の表のうち，上段は掲載図版番号，下段は掲載写真番号である。整理 No. とは復元土器の台帳番号である。また，各表の遺物番号は，遺物取上台帳の番号である（ト：トレンチ内の番号，グ：グリッド一括取上げ）。実測図の表は，紙面の関係で縮小され大変見づらいものになってしまったことをお許し願いたい。
4. 土器の容量は，完形あるいは口縁部から底部まで復元できるものについてのみ，水を注入した場合に雫れ落ちない高さを基準にして，実測図をもとに 1 cm ごとに容積を算出したものである。
5. 遺構のうち，配石，作業場跡の土器については，本章C地区の各層位の中で概要を説明している。
6. 本文，表中でカラー図版としたものは第1分冊の巻末カラー図版に掲載している。

第VI章 写真図版



A 地区 調査風景



1



2

A 地区出土の土器 (1)

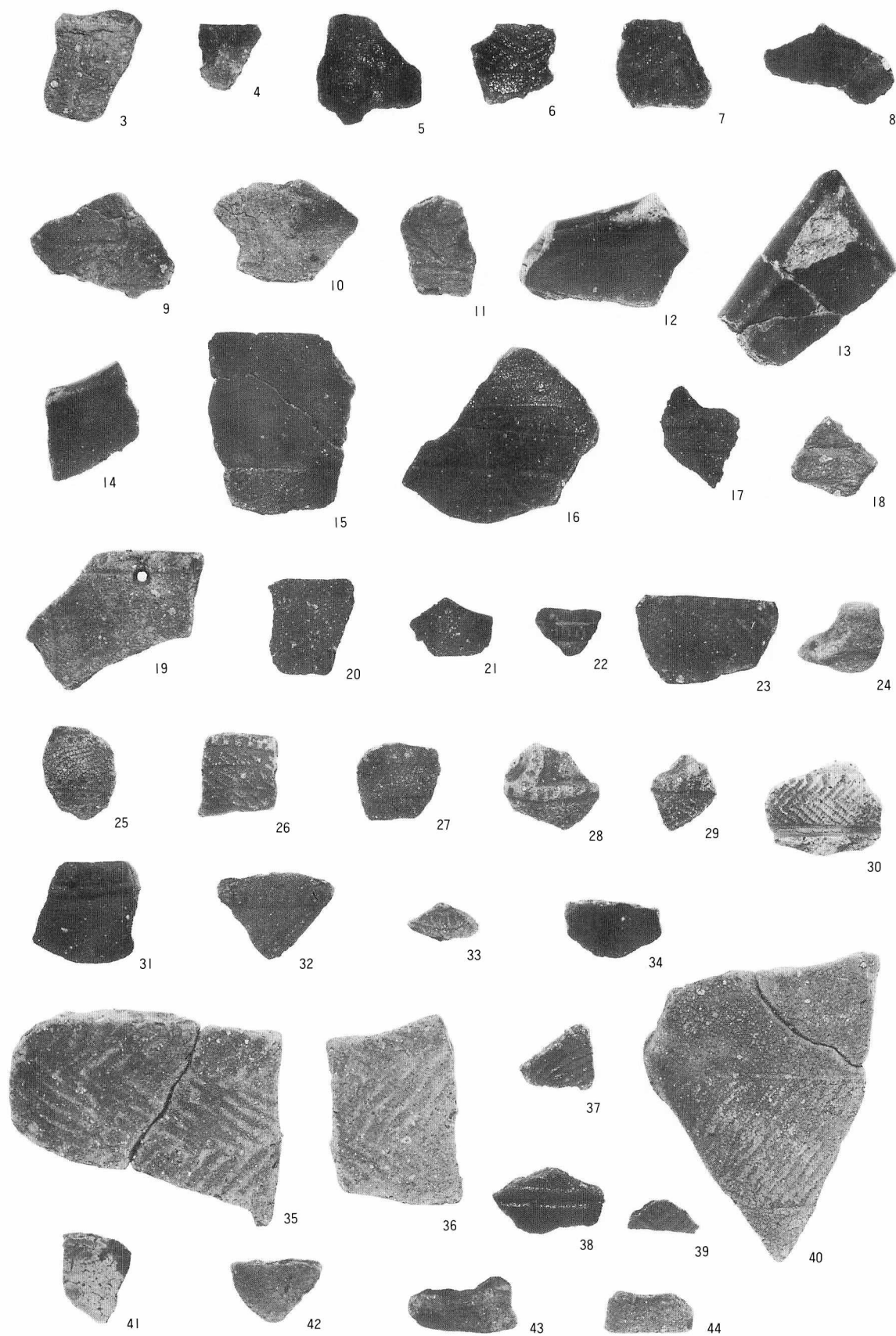

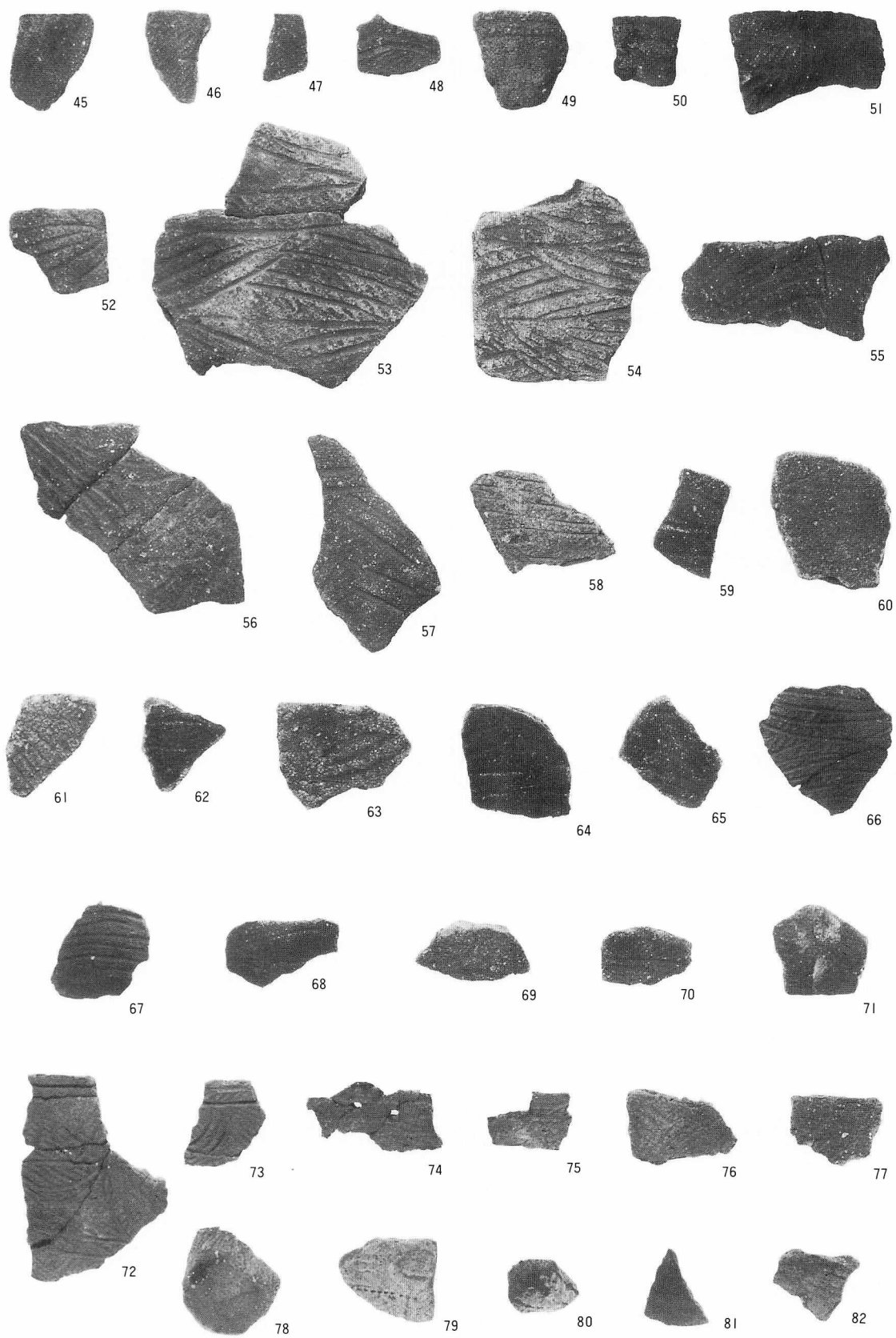

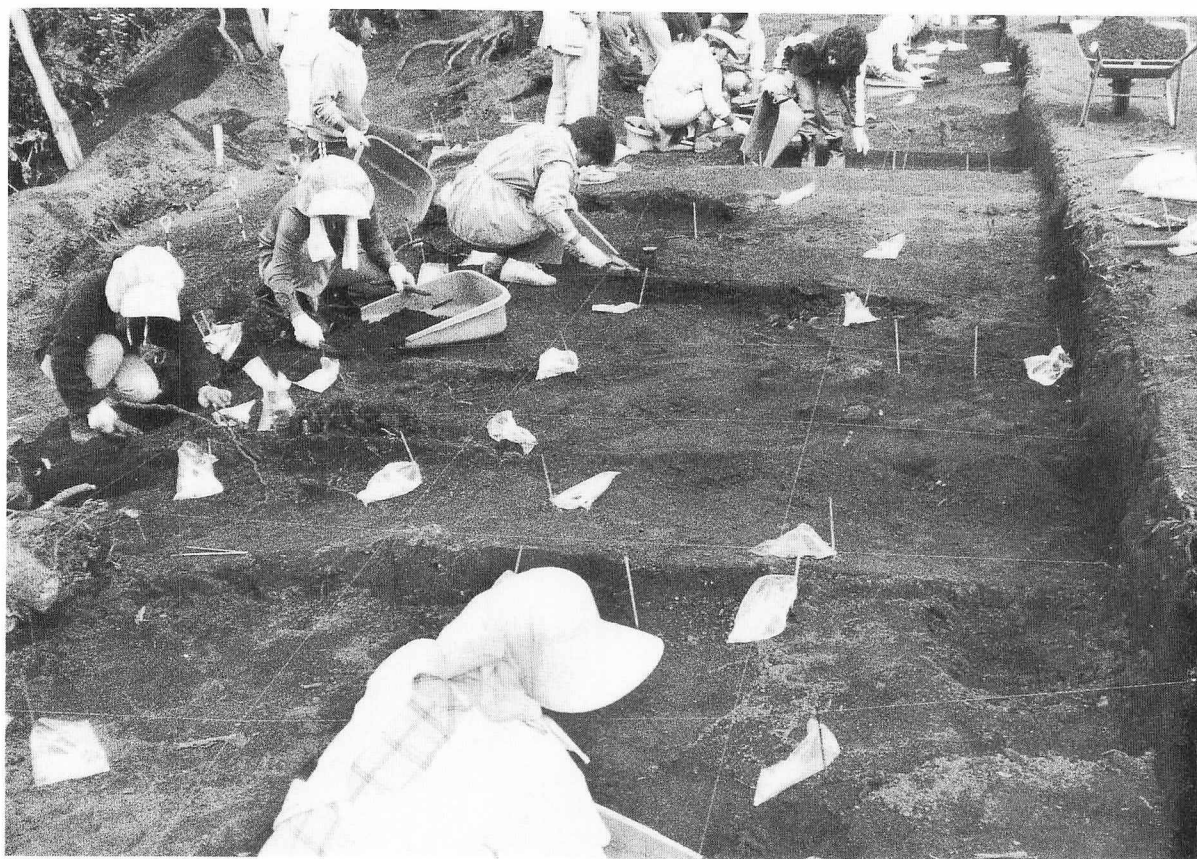

B 地区調査風景



B 地区土器出土状況

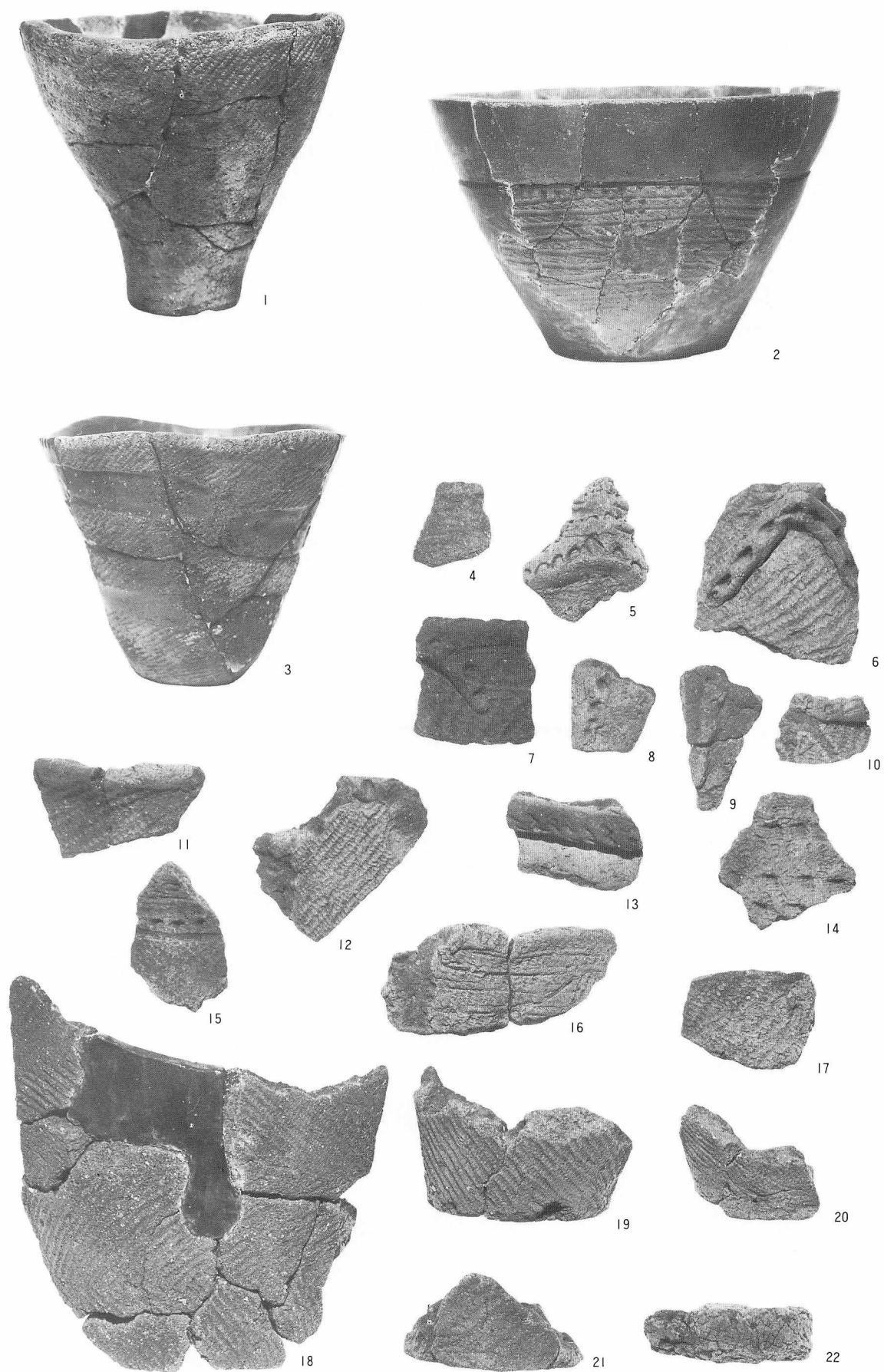

B 地区出土の土器 (I)

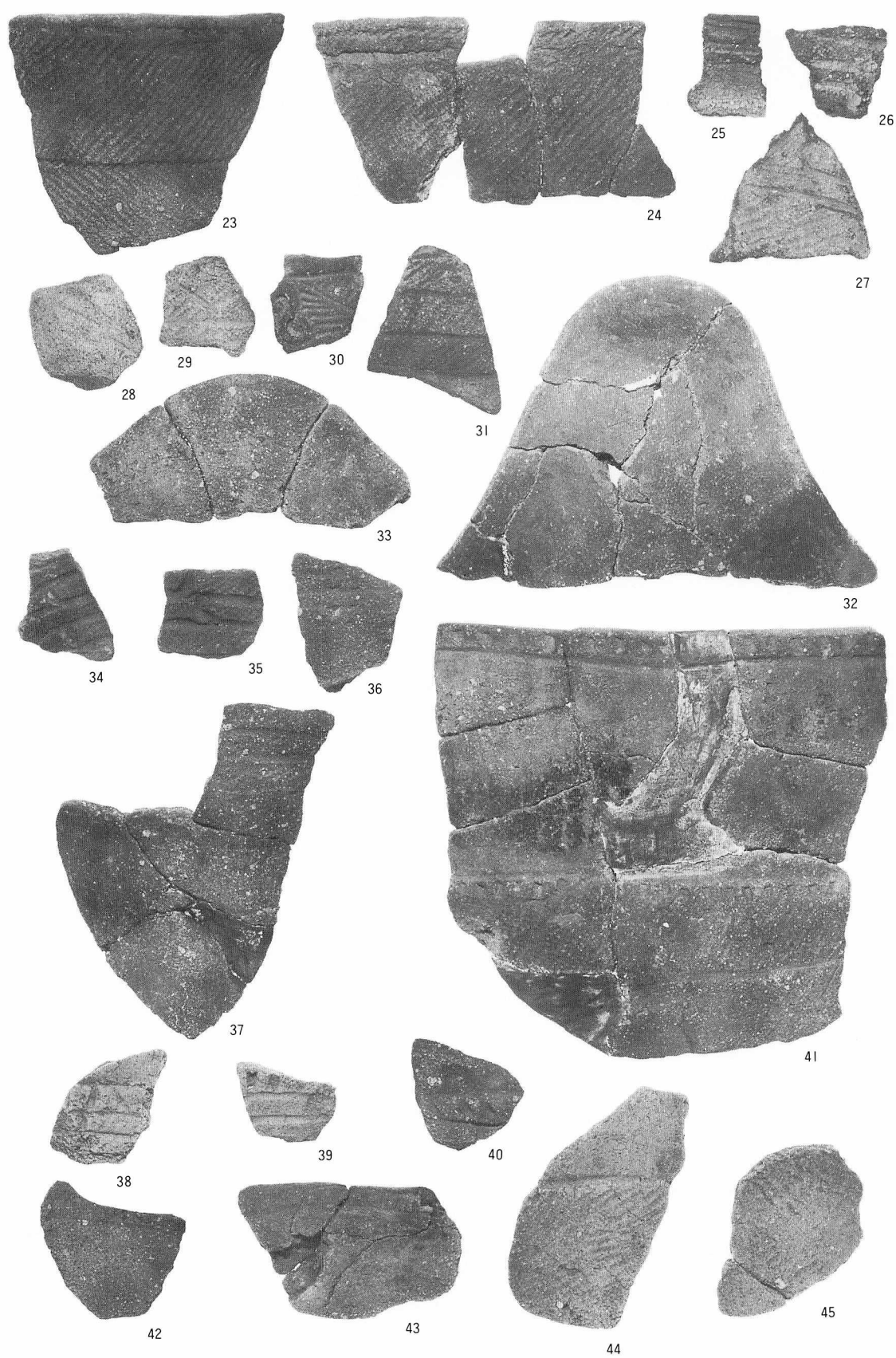

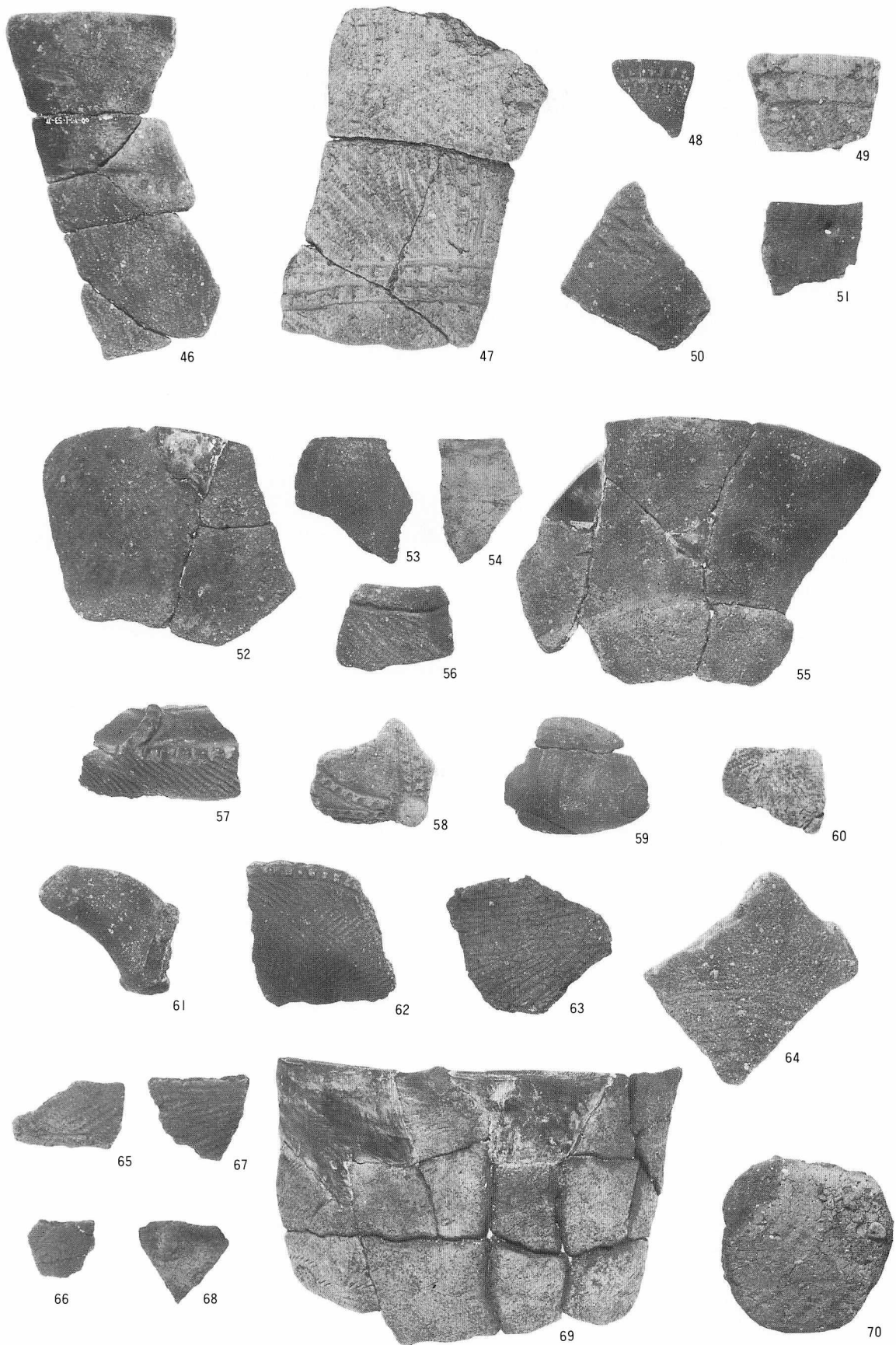



C 地区 II a 層土器出土状況



C 地区 II a 層出土の土器



44

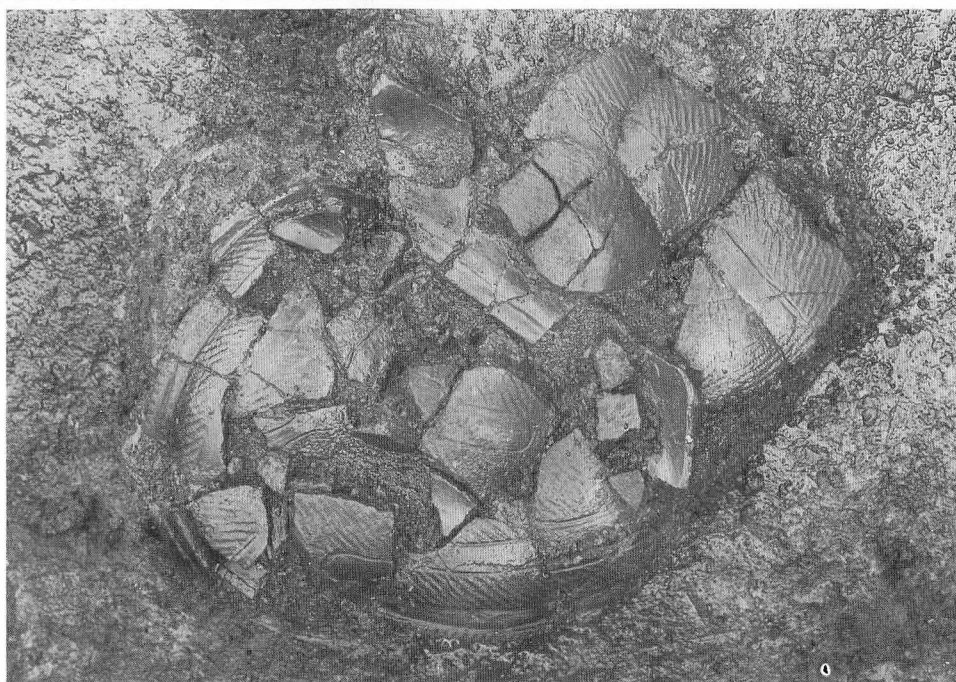

13



15



25

C 地区 II b 層土器出土狀況

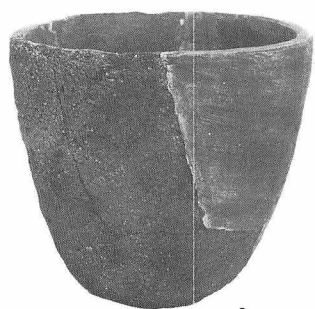

6



7



10



11

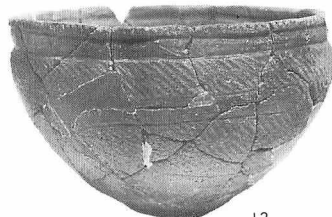

13

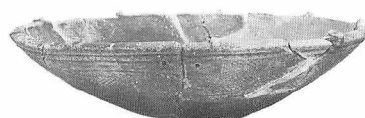
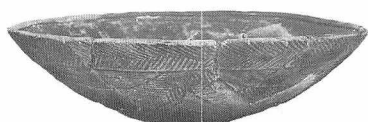
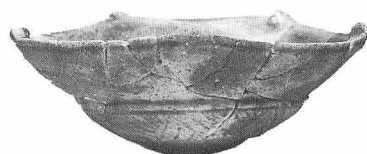

15

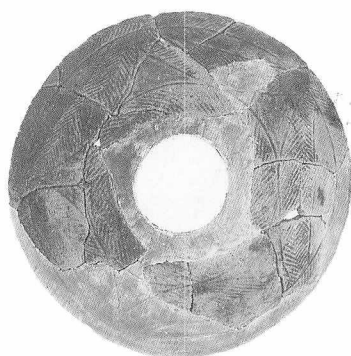

17



18

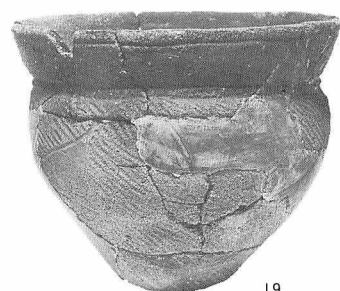

19

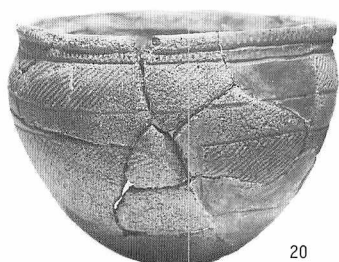

20



21



22

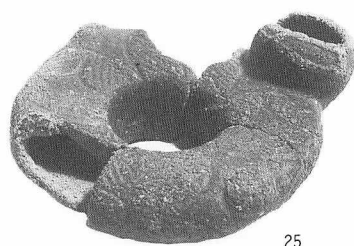

25

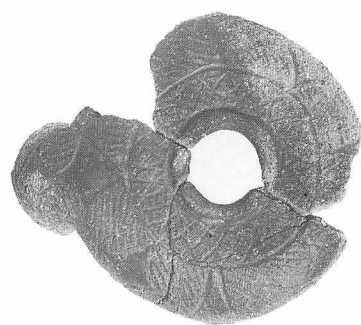

26

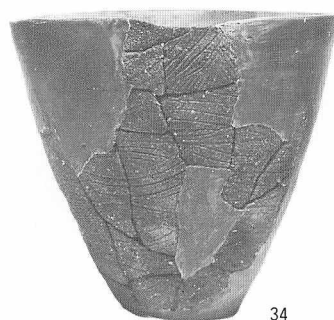

34



35



36

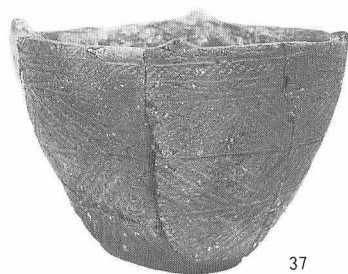

37

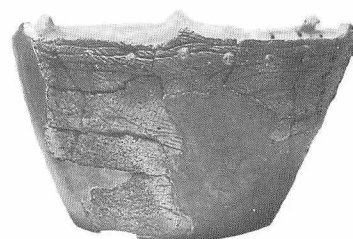

38

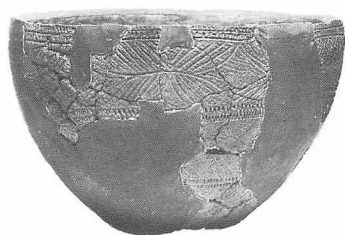

43



44

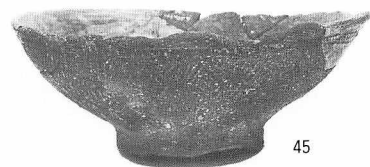

45

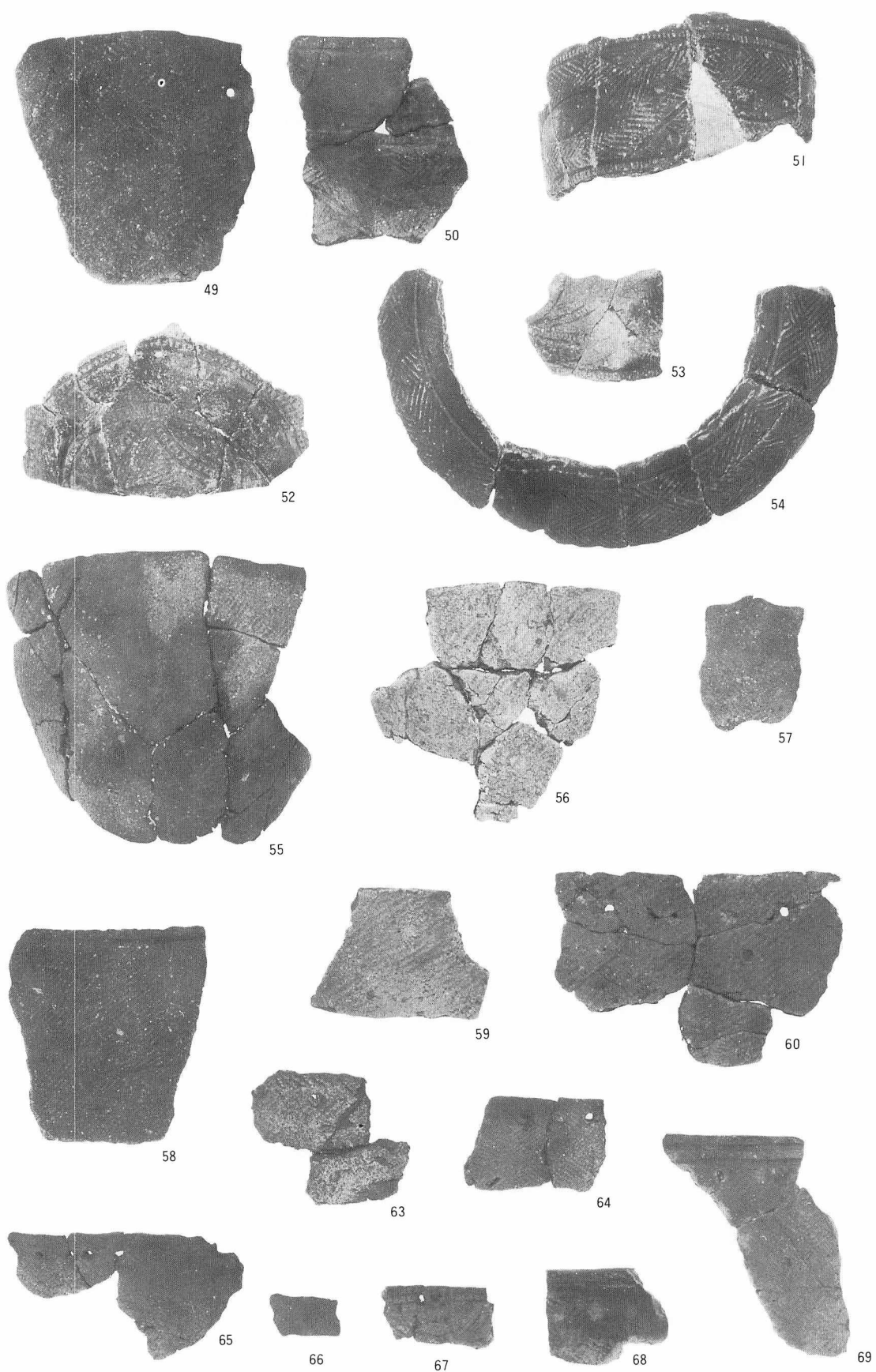

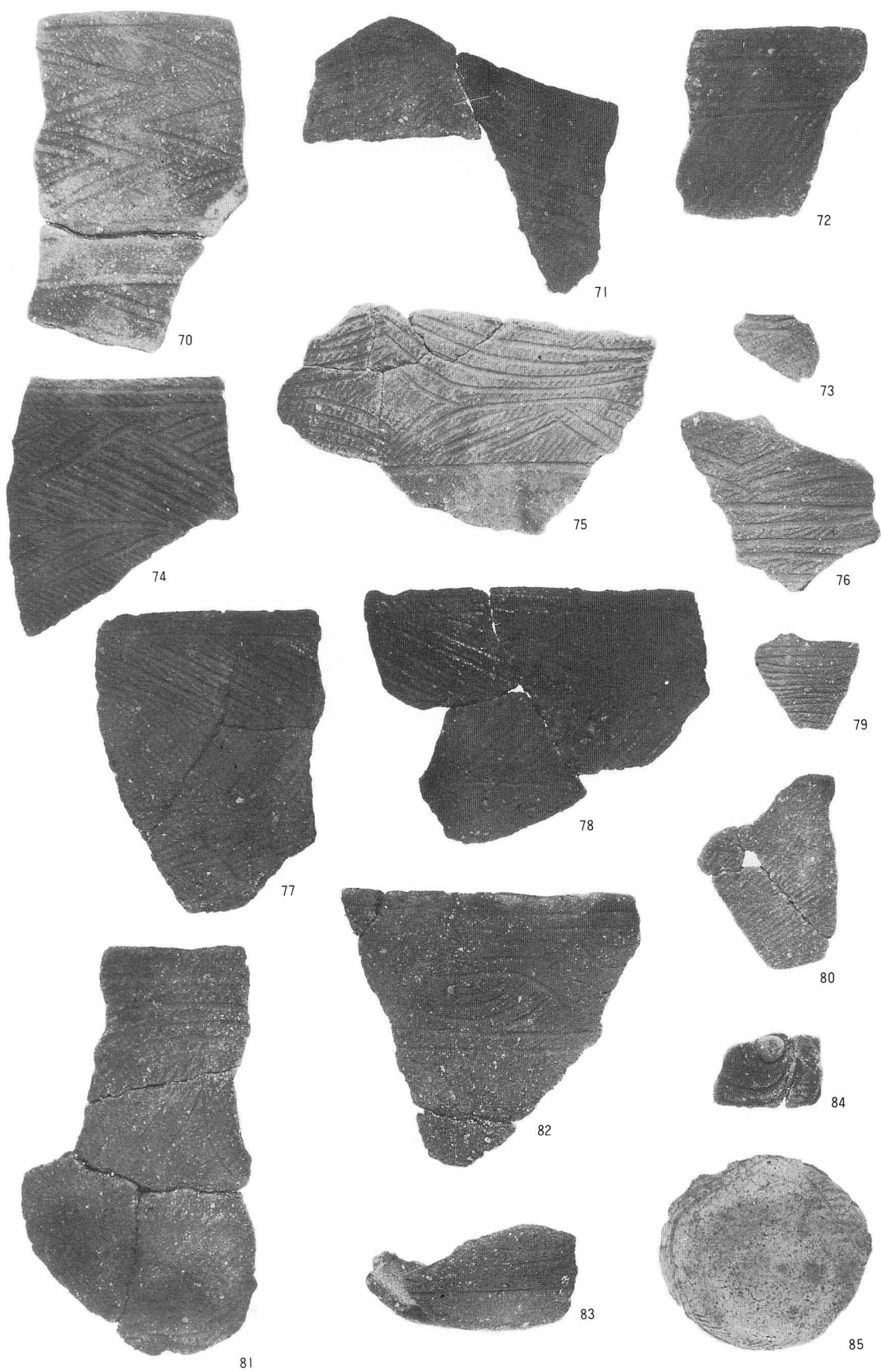

C 地区 II b 層出土の土器 (4)



89

C 地区 II b' 層土器出土状況

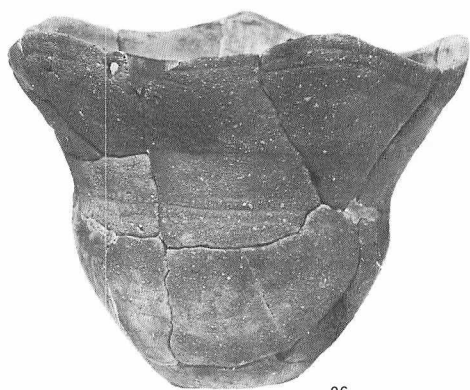

86



89



90

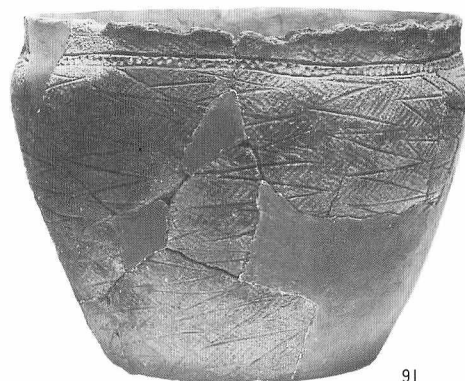

91

C 地区 II b' 層出土の土器 (I)

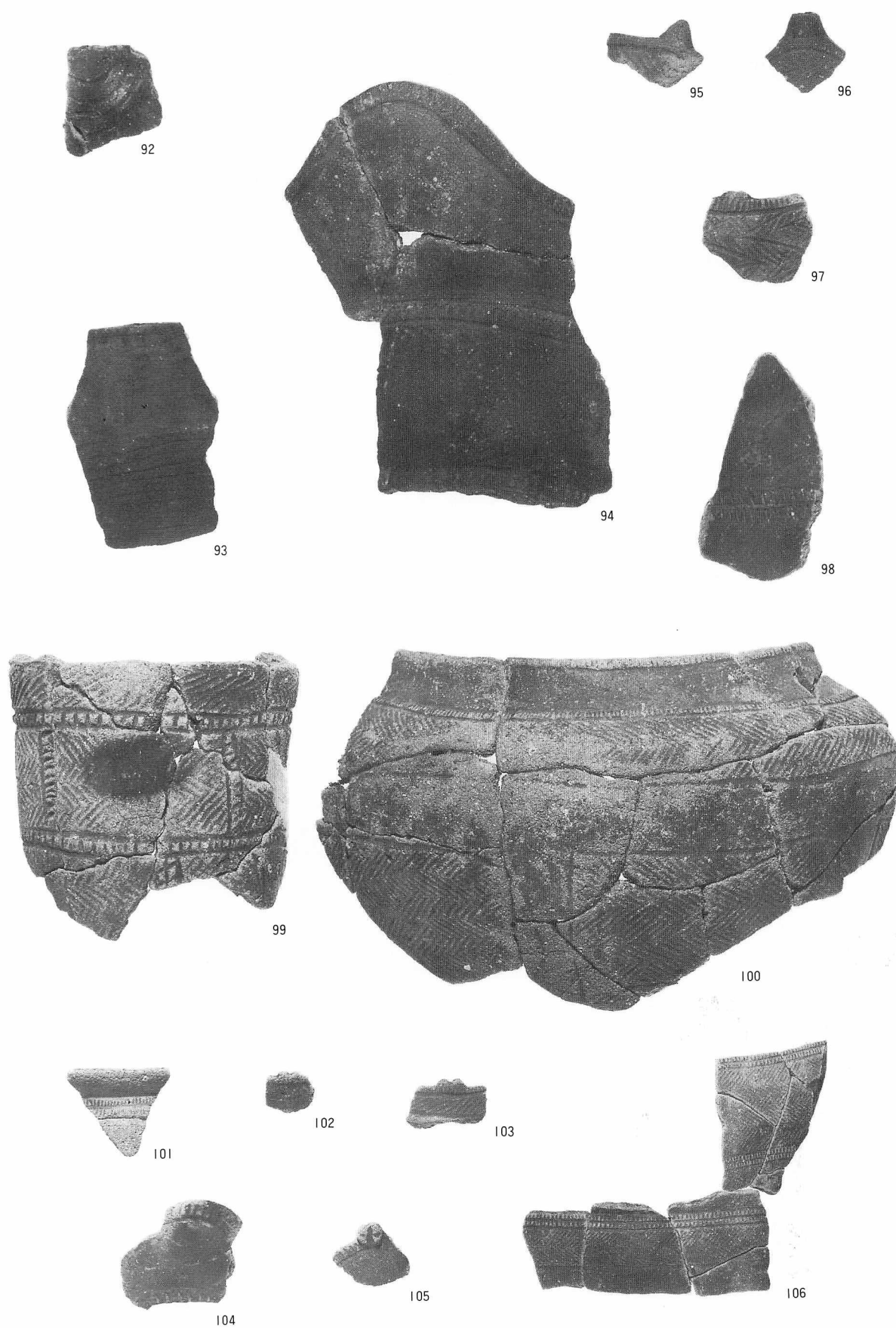

C 地区 II b' 層出土の土器 (2)



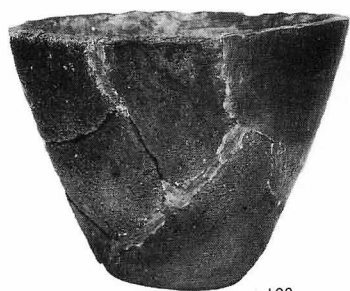

108

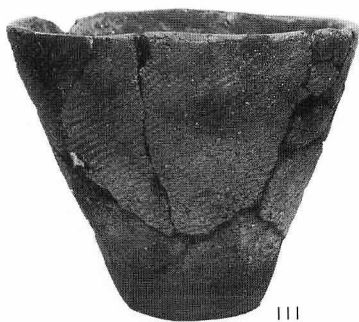

111



113



115



116



118



119



120



122



123



124

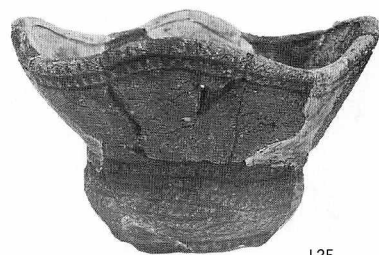

125



126



129

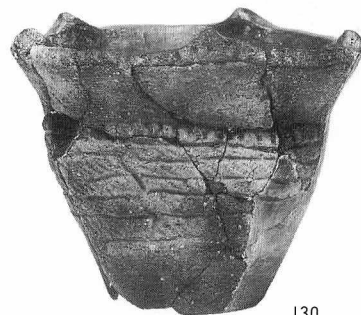

130

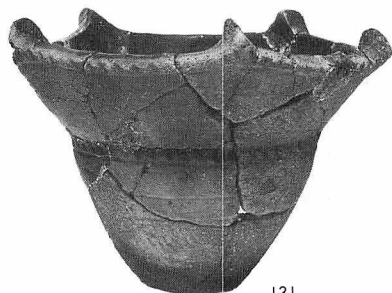

131



132



133

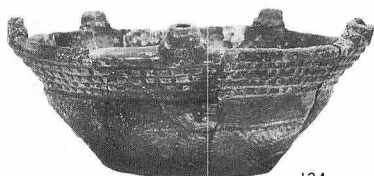

134

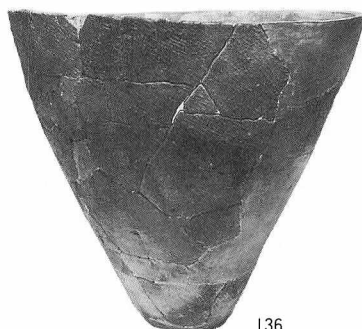

136

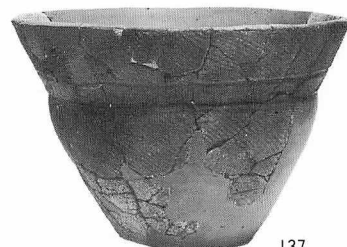

137

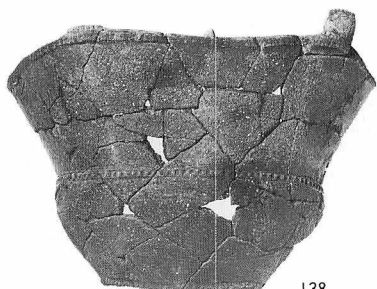

138

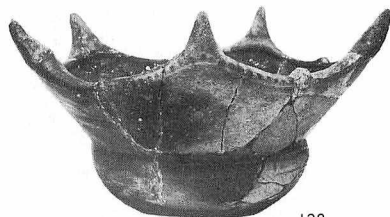

139



140



I41

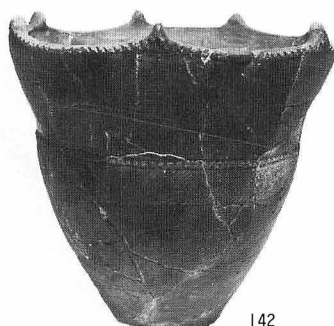

I42



I43



I44

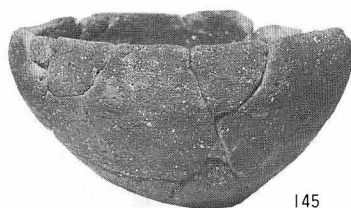

I45

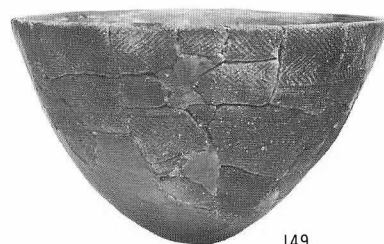

I49

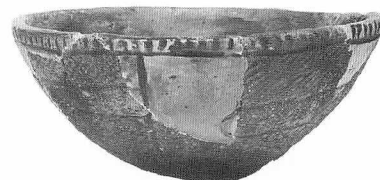
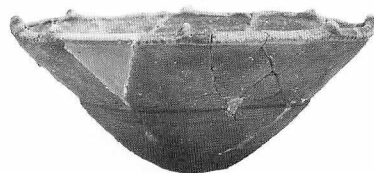

I52

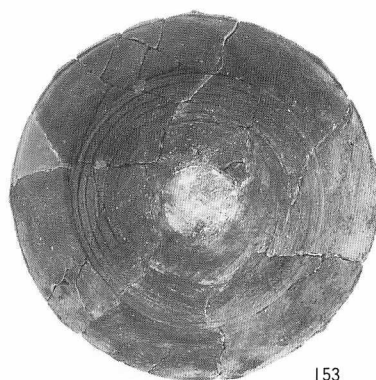

I53

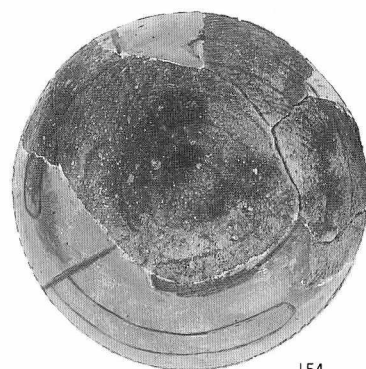

I54



I55

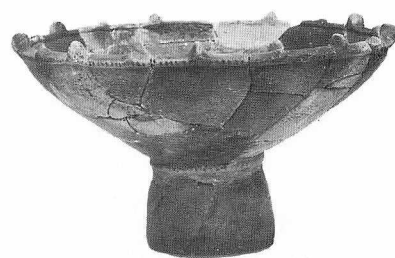

I56

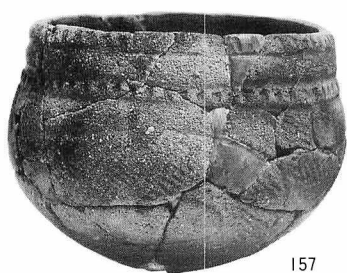

157



158



159

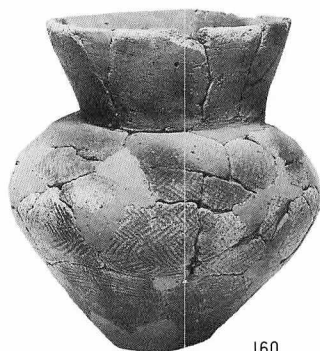

160



163

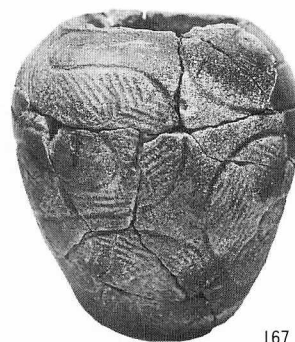

167



170



171



172



173



174

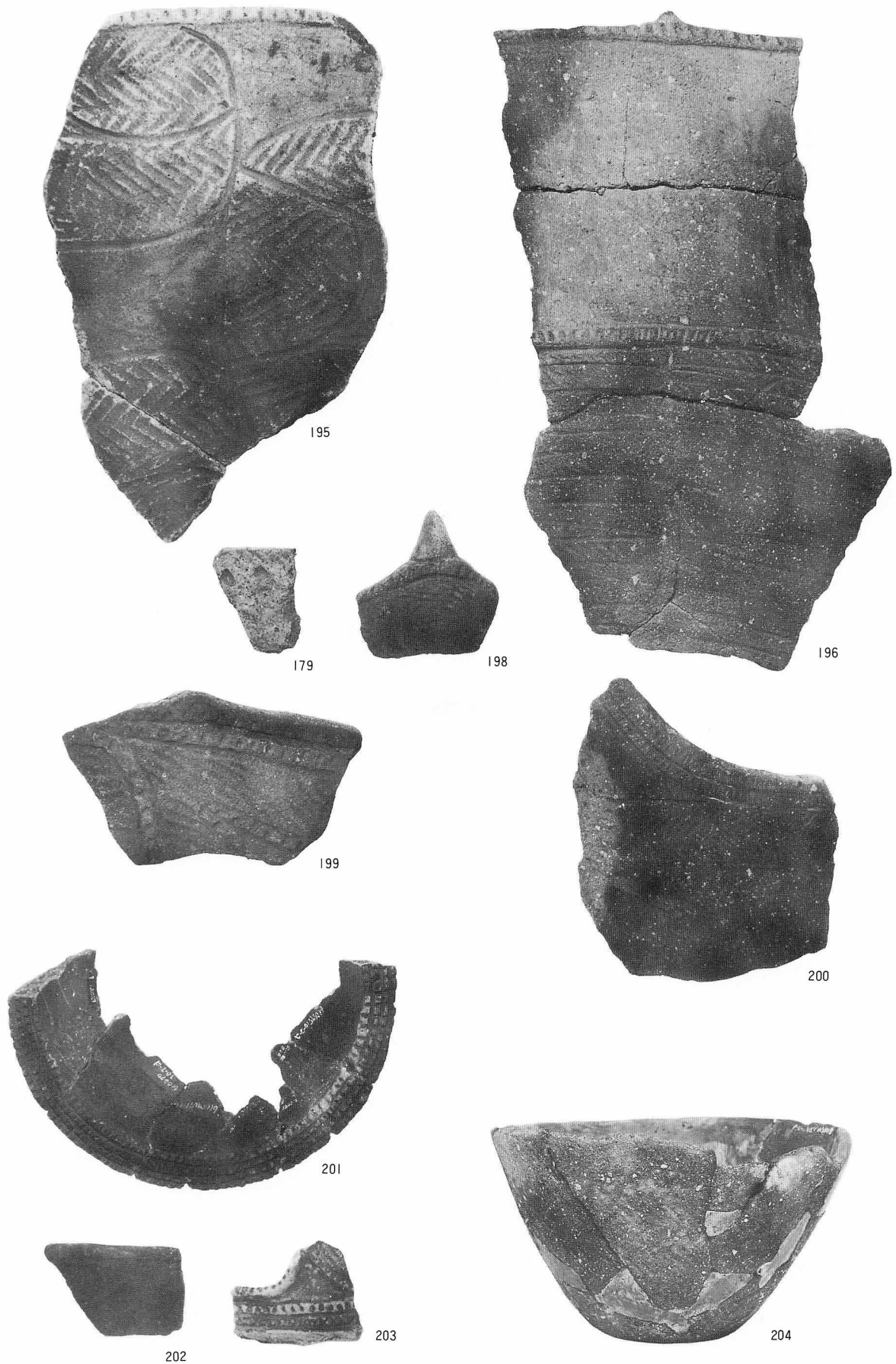

C 地区 III a 層出土の土器 (5)

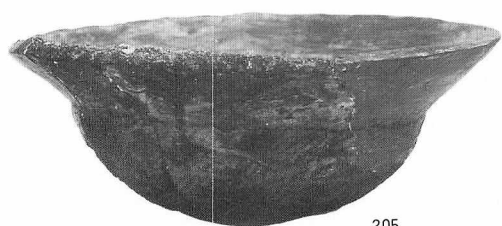

205

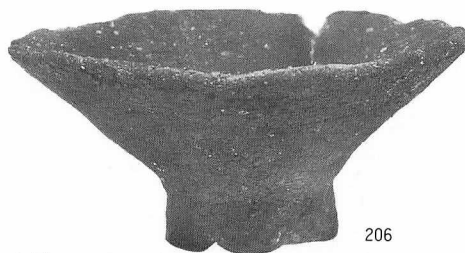

206

C 地区 III b 層出土の土器



239

C 地区 2 n d 土器出土状況



207



209

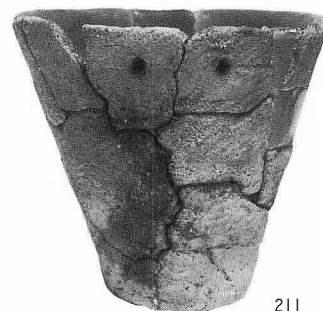

211



212

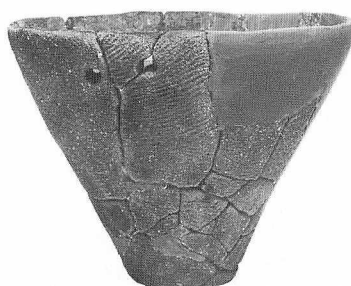

213

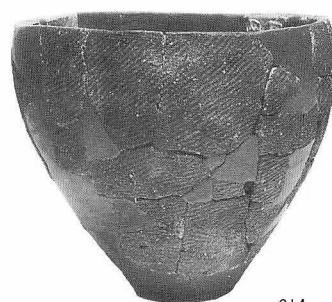

214



215



216



218

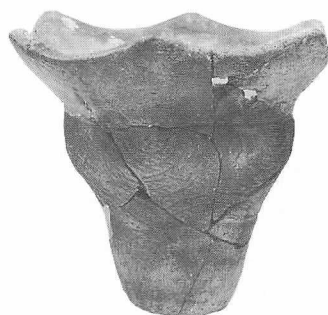

220



221

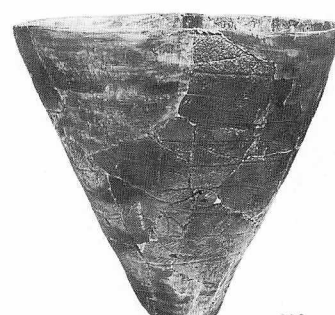

229

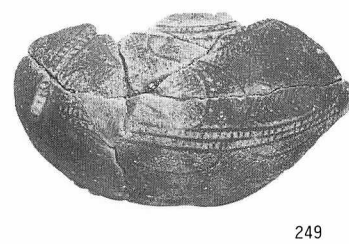
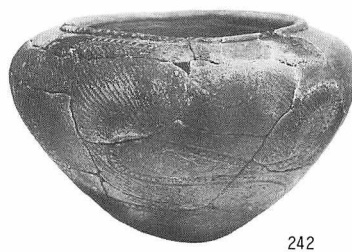
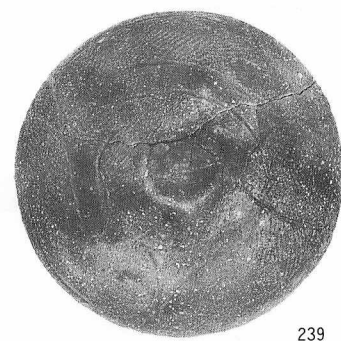
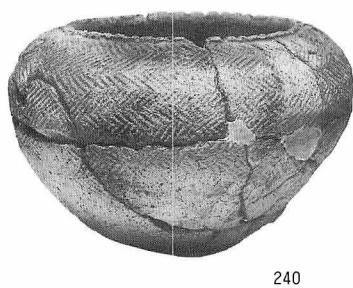
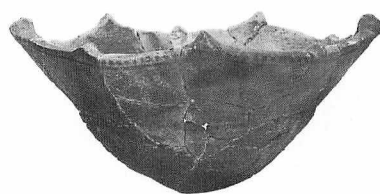
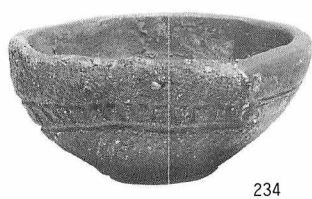
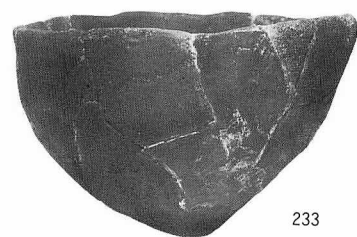
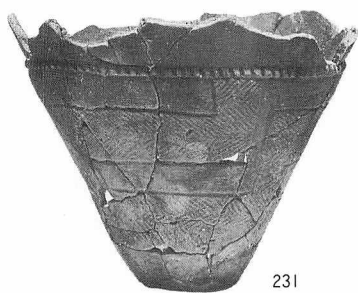

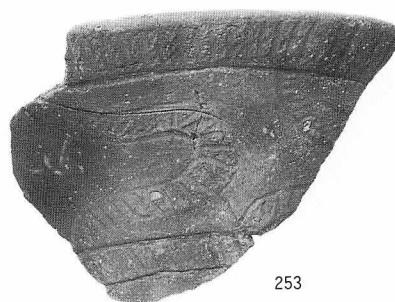

252
C 地区 2 n d 出土の土器 (3)

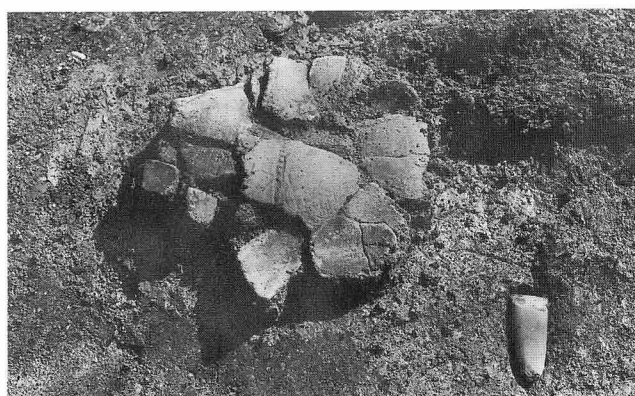

236

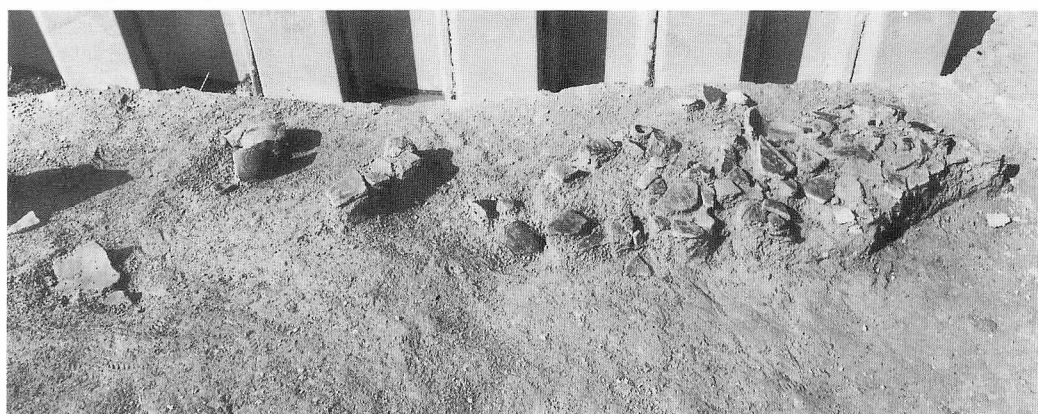

C 地区 2 n d 土器出土状況

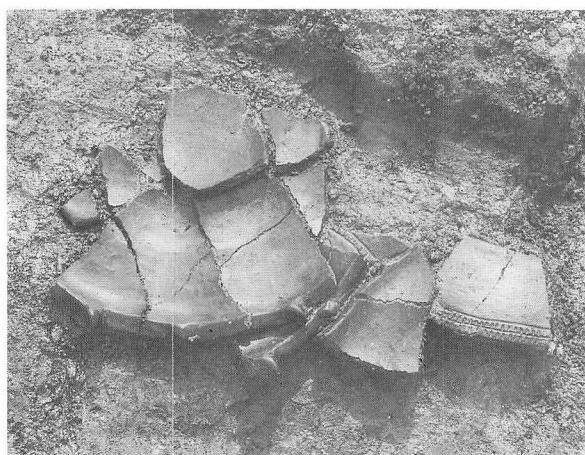

323

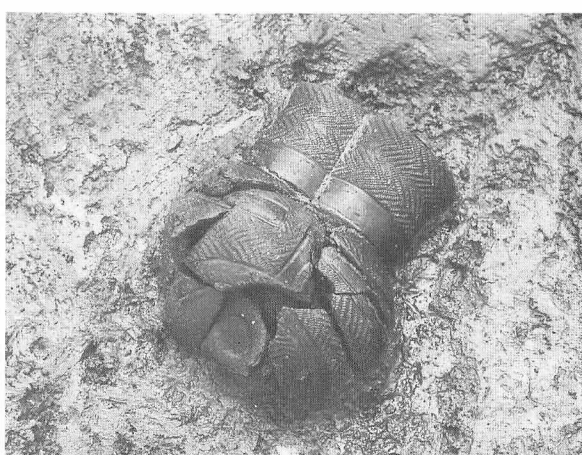

343



354

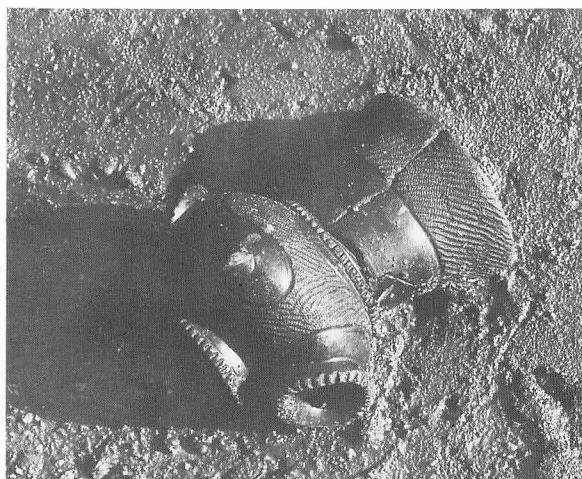

355

C 地区 III c 層土器出土狀況



254

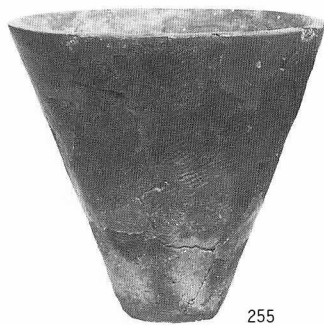

255



257



261



262

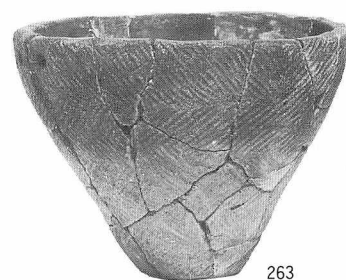

263

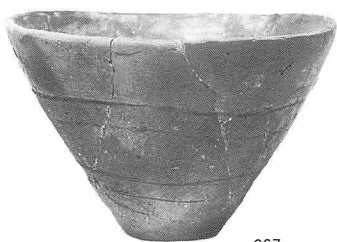

267

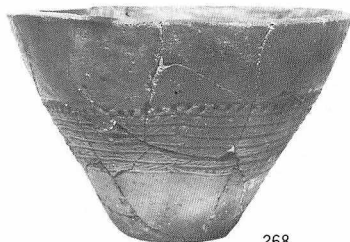

268



269



274



275

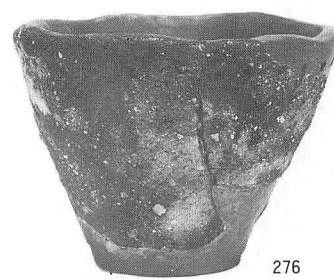

276

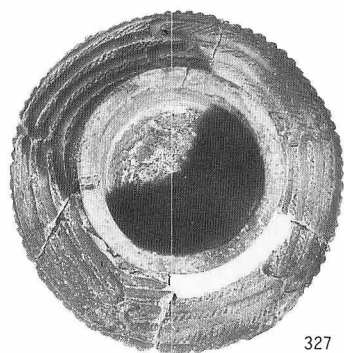
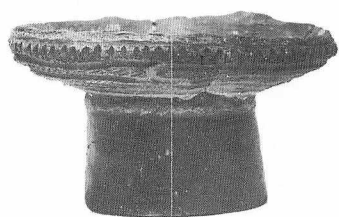

327

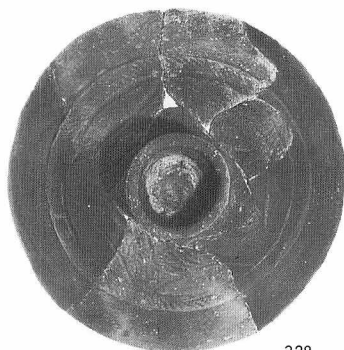

328



330



331



332

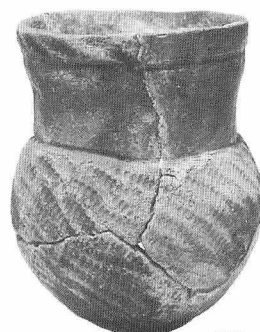

333

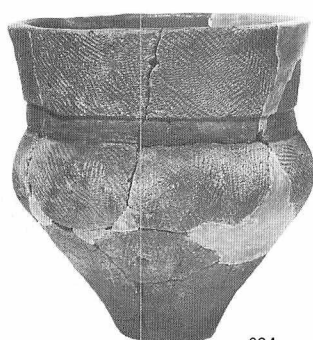

334

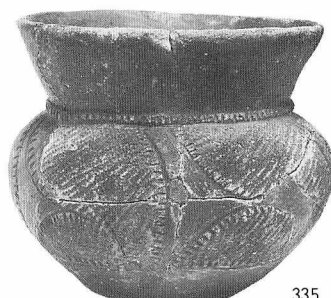

335



343

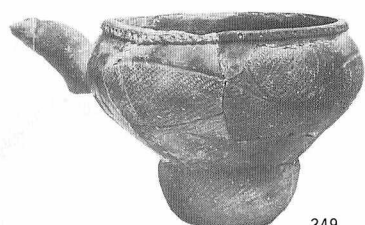

349



351

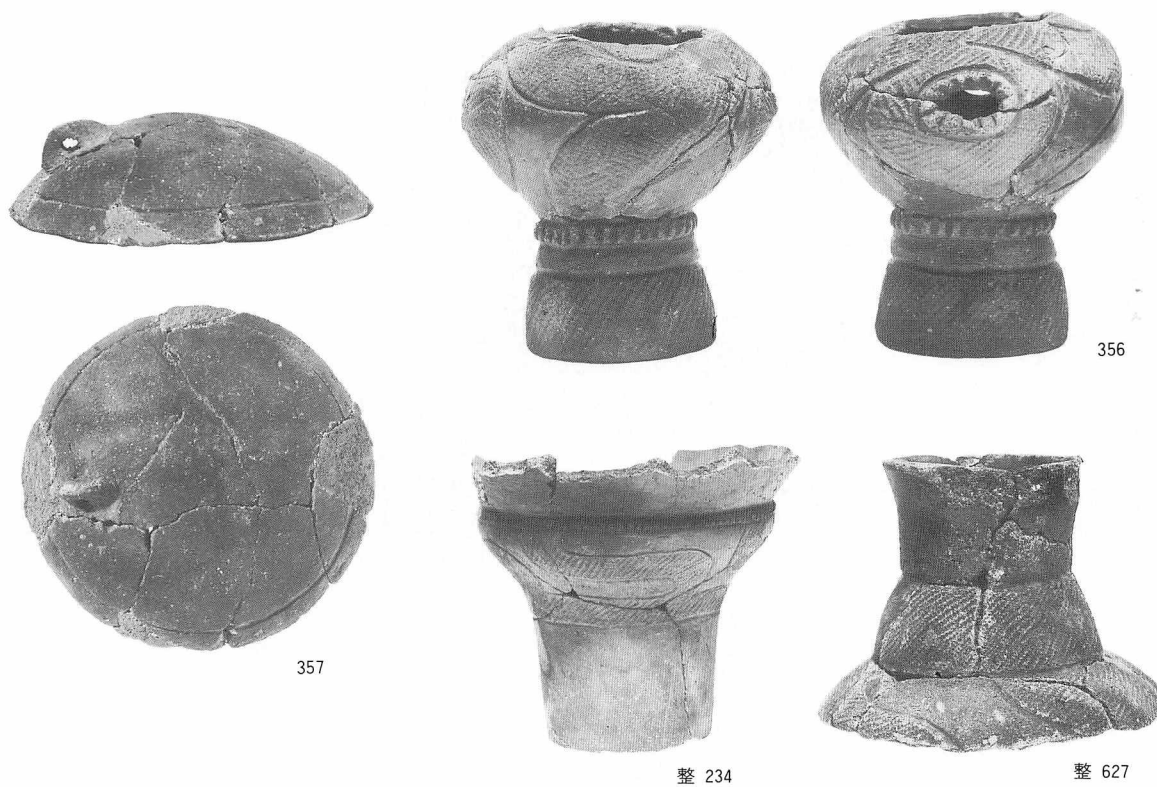

C 地区 III c 層出土の土器 (5)



C 地区 III c 層土器出土状況

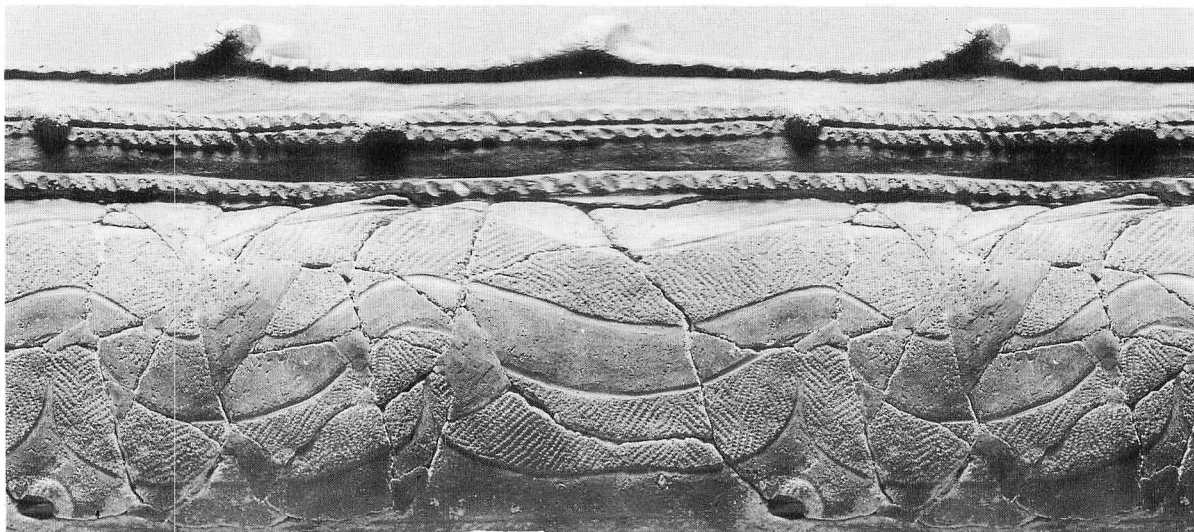

III c 層下部単孔土器 353



III c 層吊手付土器 354

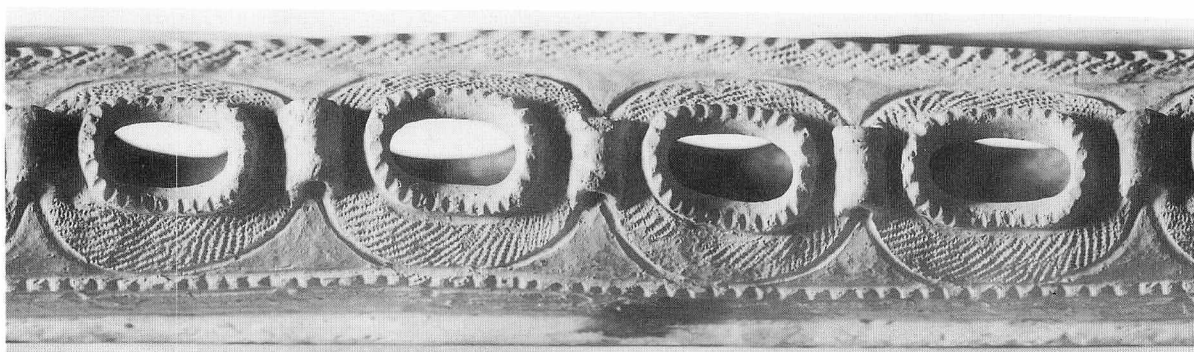

C 地区 III c 層出土の土器 (6)

III c 層異形台付土器 355

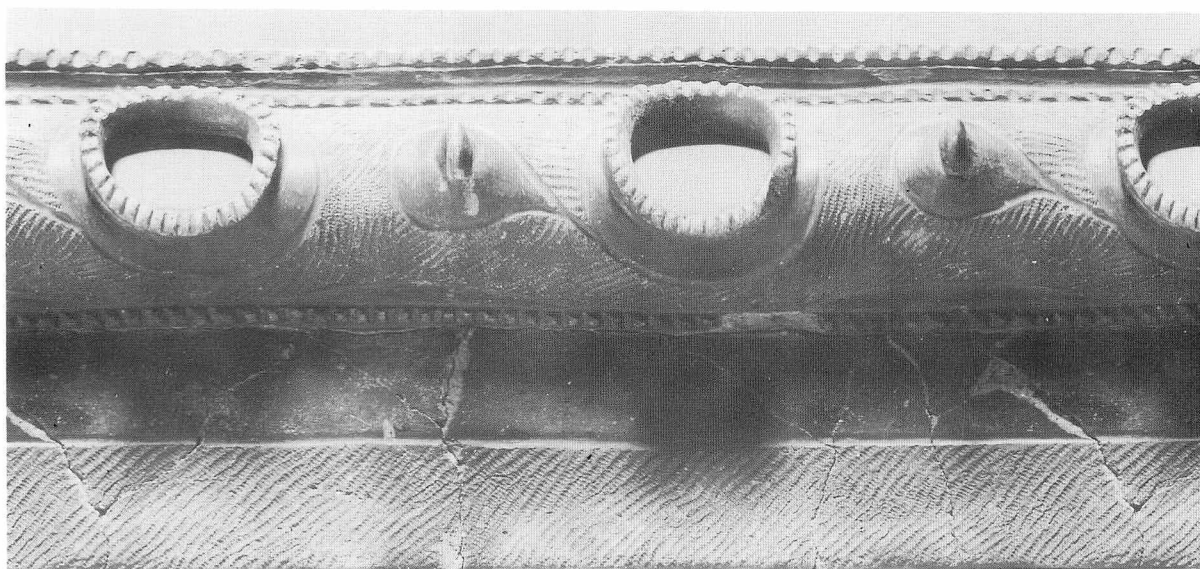

C 地区 III c 層出土の土器 (7)

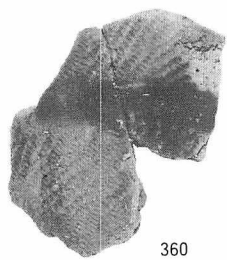

360



361



362

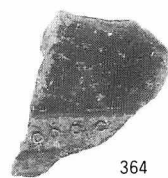

364



363



365



366



367



368, 409

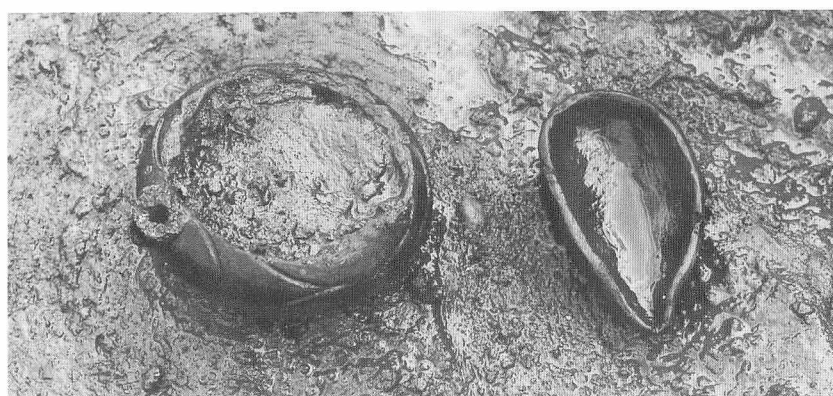

416
419



407



415

C 地区 III d 層土器出土状況



368



370



375



376



378



380



381



383



384



385



392



393



394

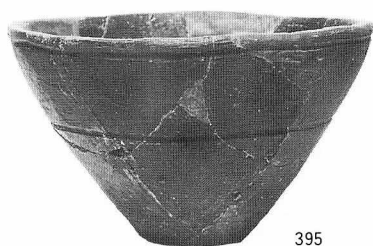

395



396

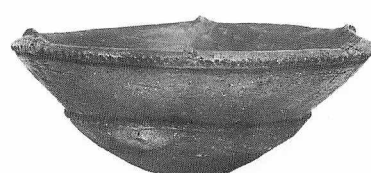
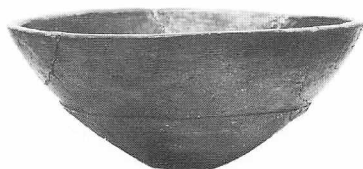

398

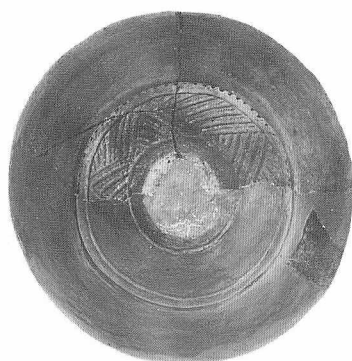

399



401

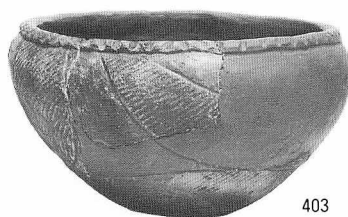

403



404



402



405

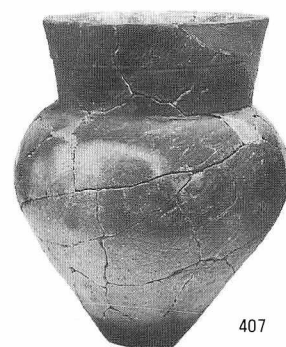

407

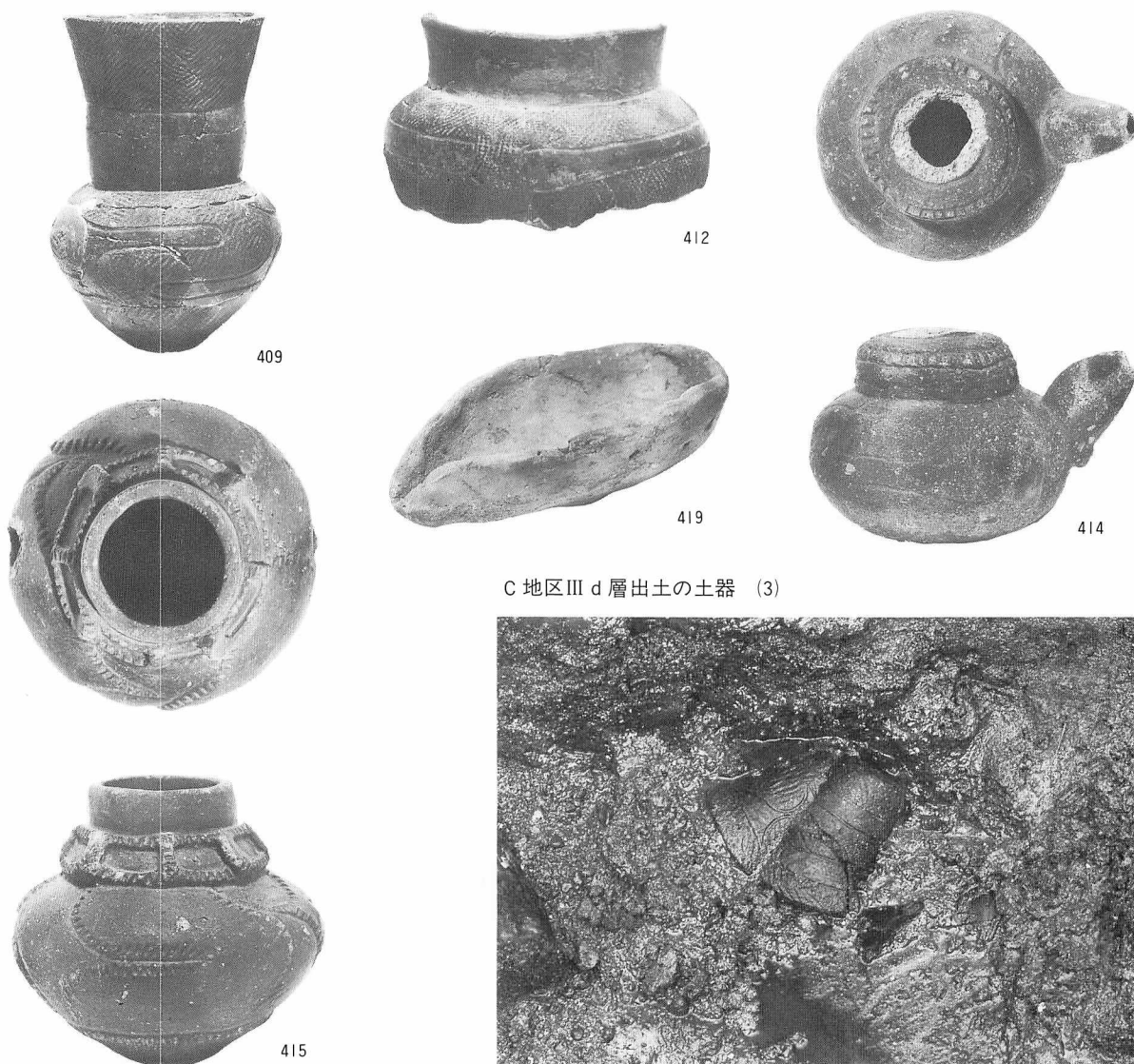

C 地区Ⅲ d 層出土の土器 (3)



380

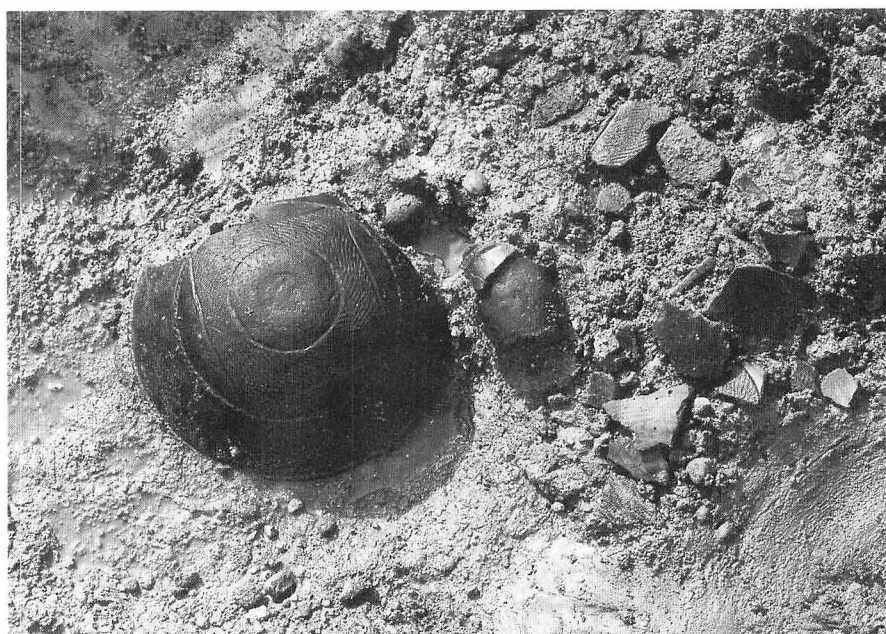

401

C 地区Ⅲ d 層土器出土状況



425

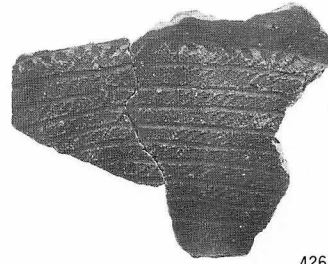

426



429



428

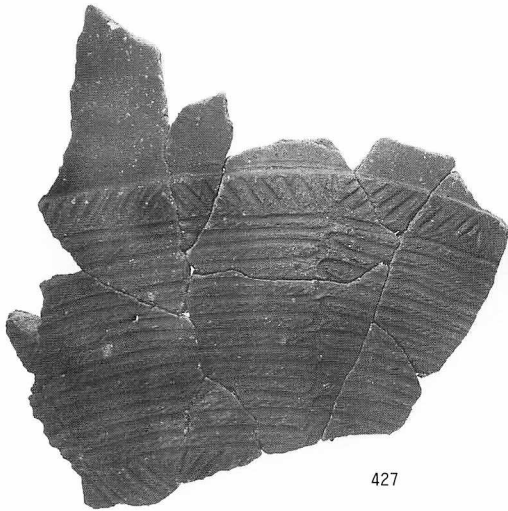

427

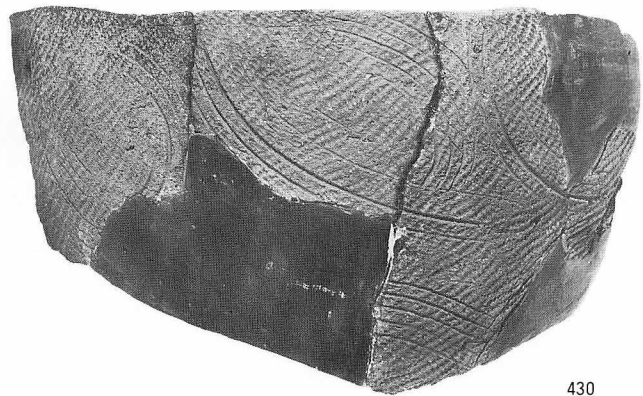

430



431

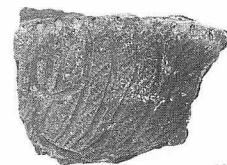

432



433

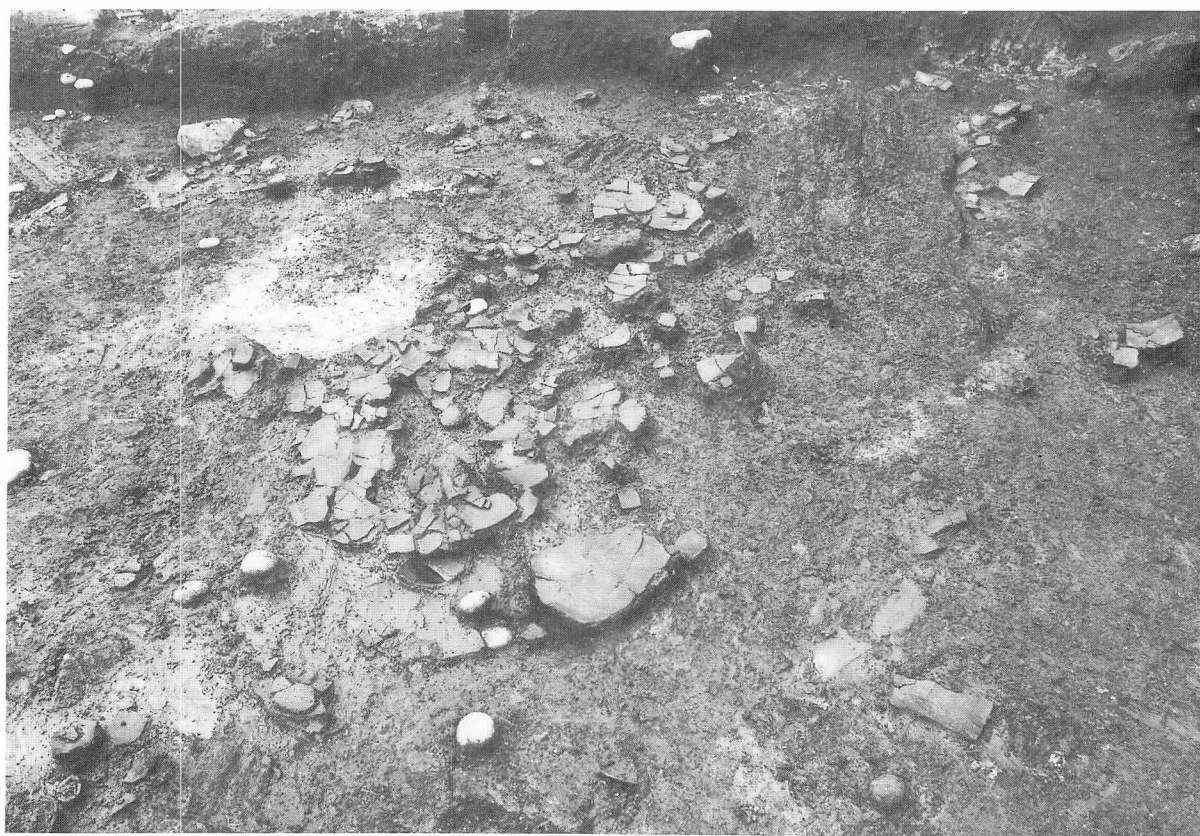

501



552

C 地区 3rd 土器出土状況



434



442



447



449



451



458



459



462

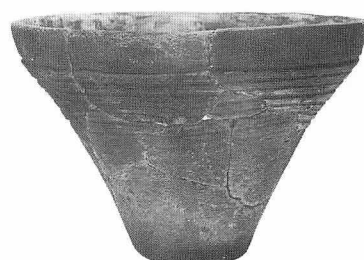

466



468

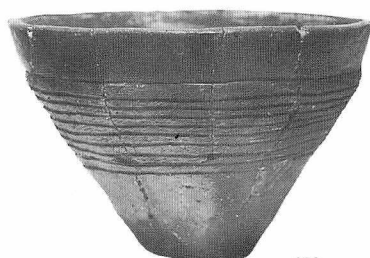

469



473



478



480



481

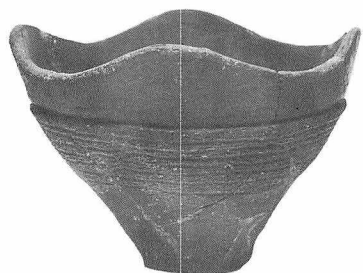

484



486



490



508



502



503

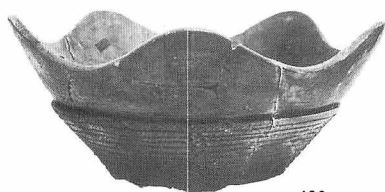

496

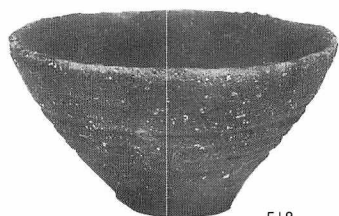

518



511



513

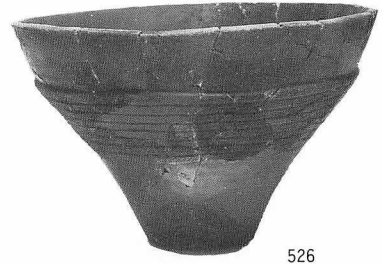
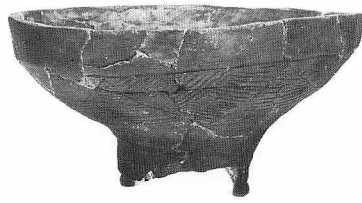

526



519



524

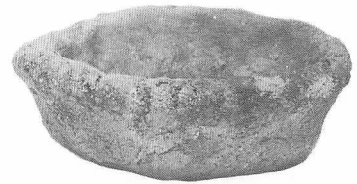

528

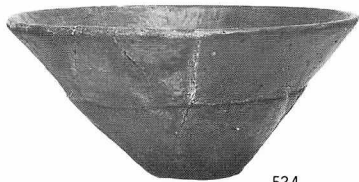

534

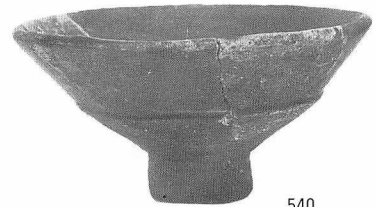
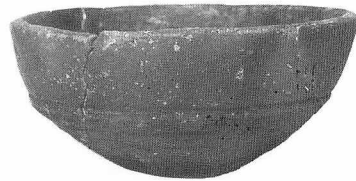

540



541

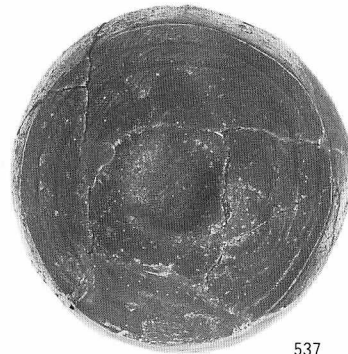

537



542

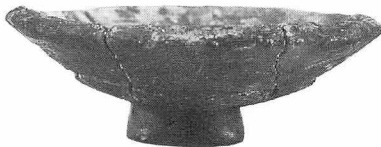

544



546

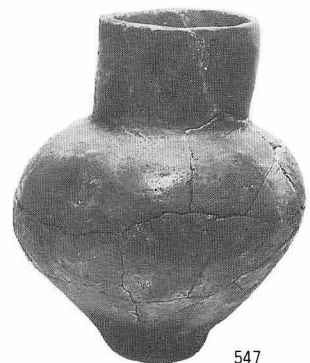

547

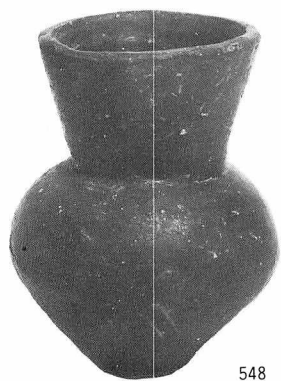

548



549



550



553



554

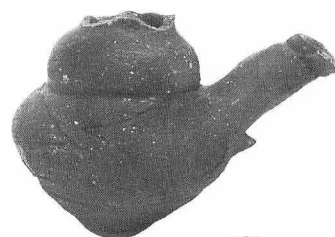

555

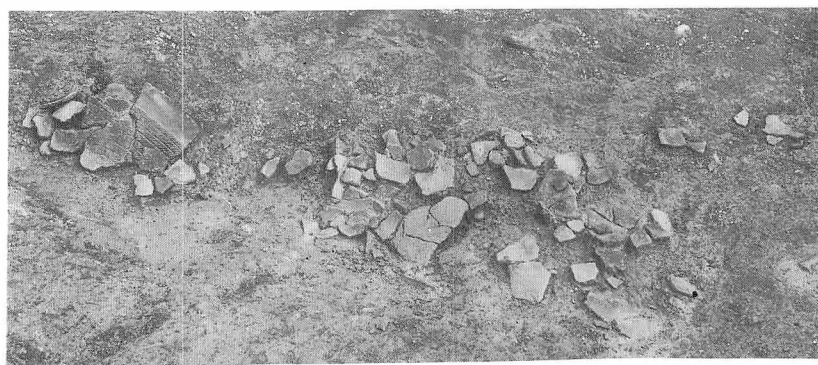

560



564



565



566



586, 615



655



576



567



568



569



570



571

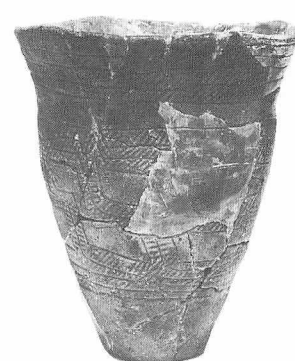

572



573



574

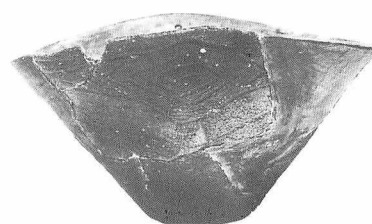

575



579



582



589



590



594



595



596



598



599



600



604



606



607



610



611



613



619



625



627



630

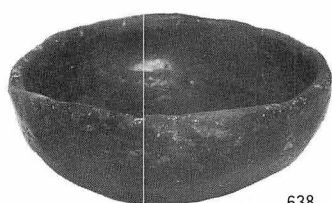

638



642

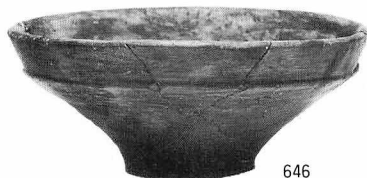
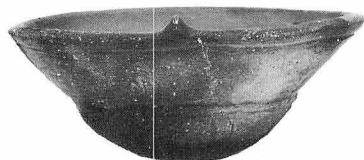

646



643

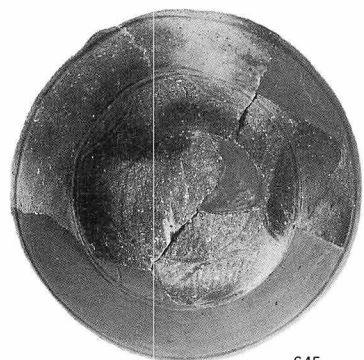

645



648



649



651



652



653



654



655



657



658

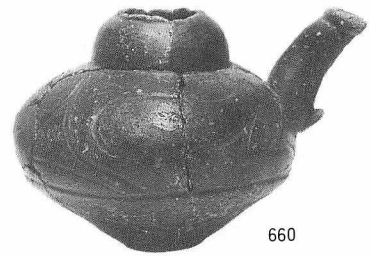

660

C 地区Ⅳ層出土の土器 (4)



574

C 地区Ⅳ層土器出土状況

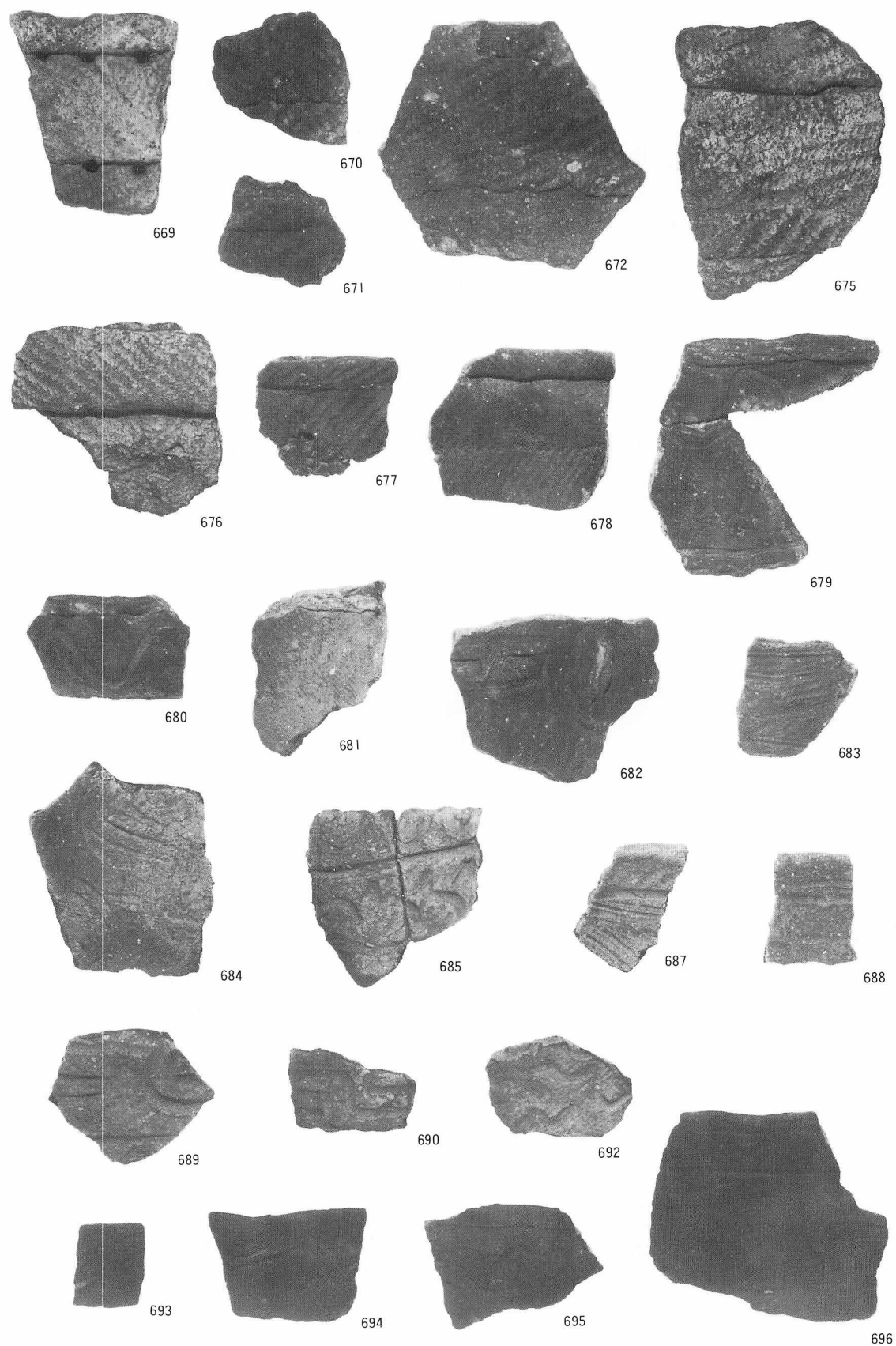

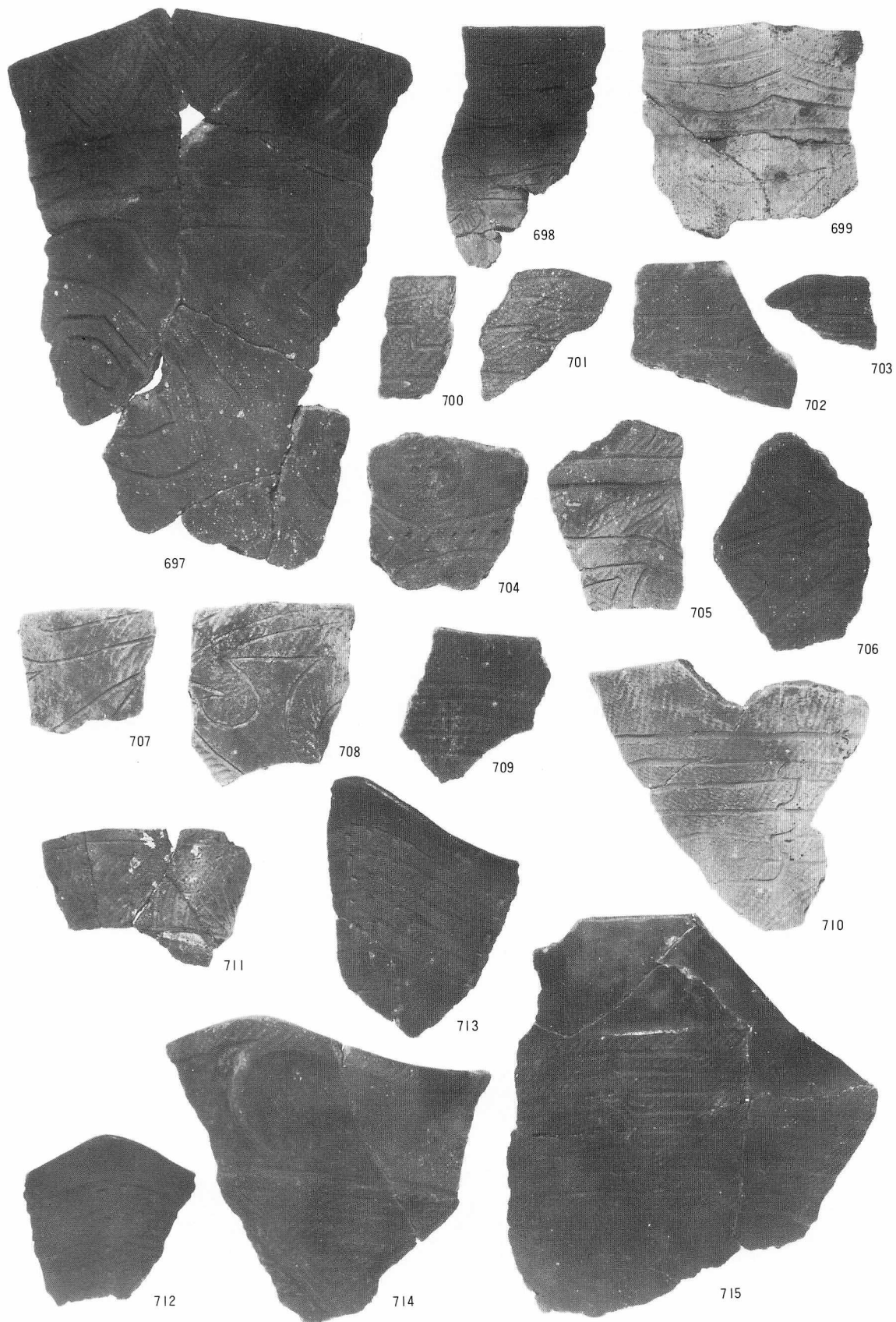

C 地区 IV 層出土の土器 (6)



719



721



722



724

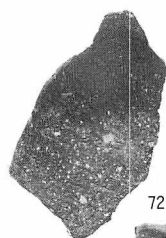

726



727



728



729



730



731



732



733

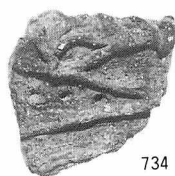

734

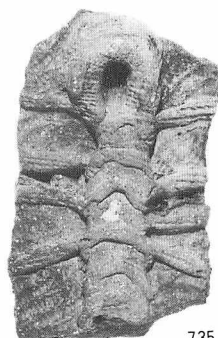

735

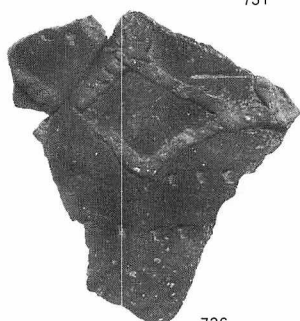

736



737



738



739

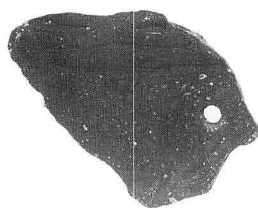

740

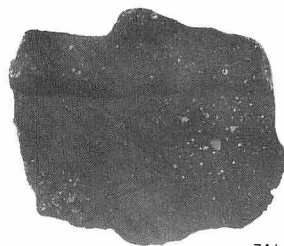

741



742



743



744

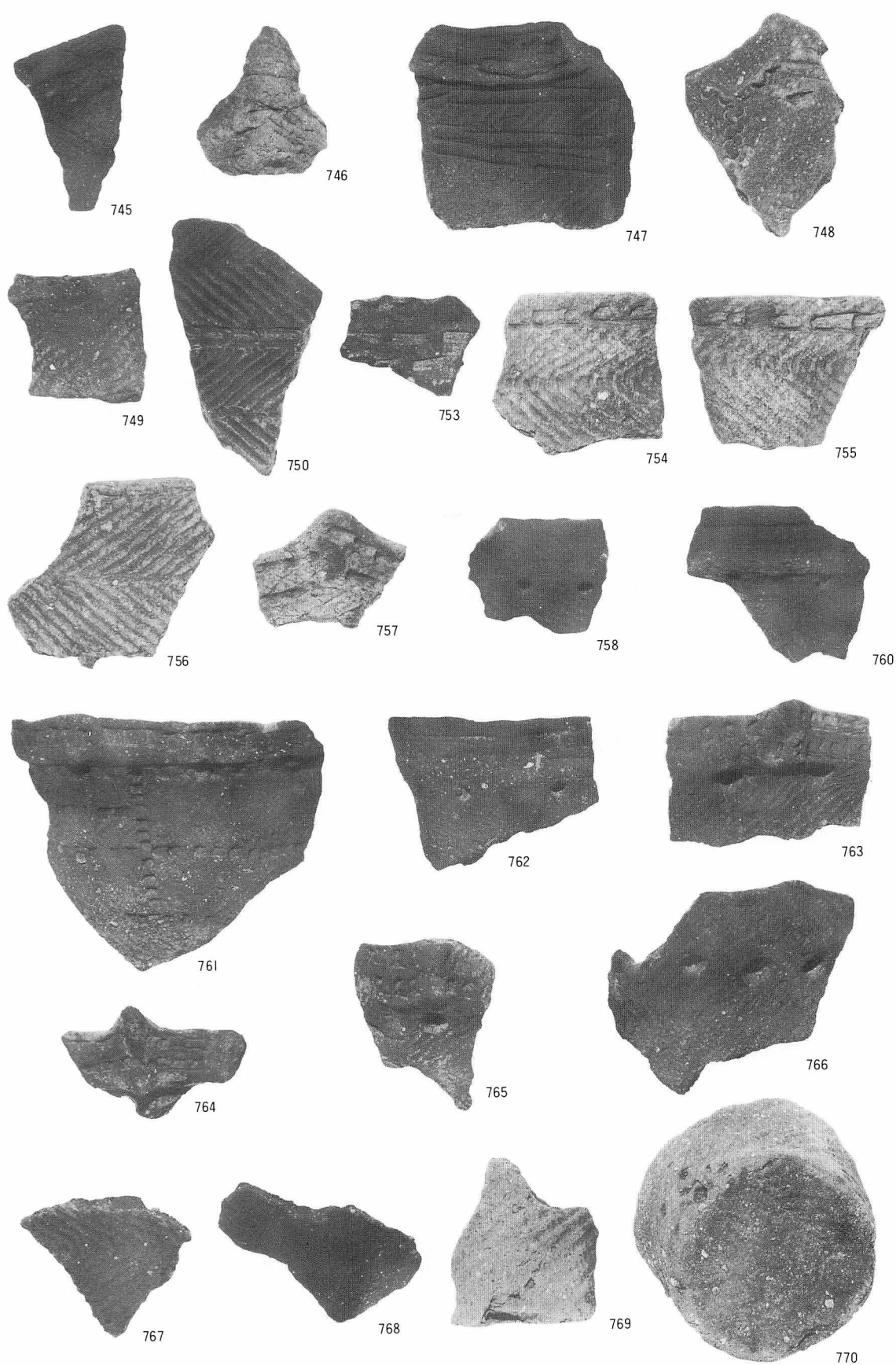

C 地区 V 層出土の土器 (2)

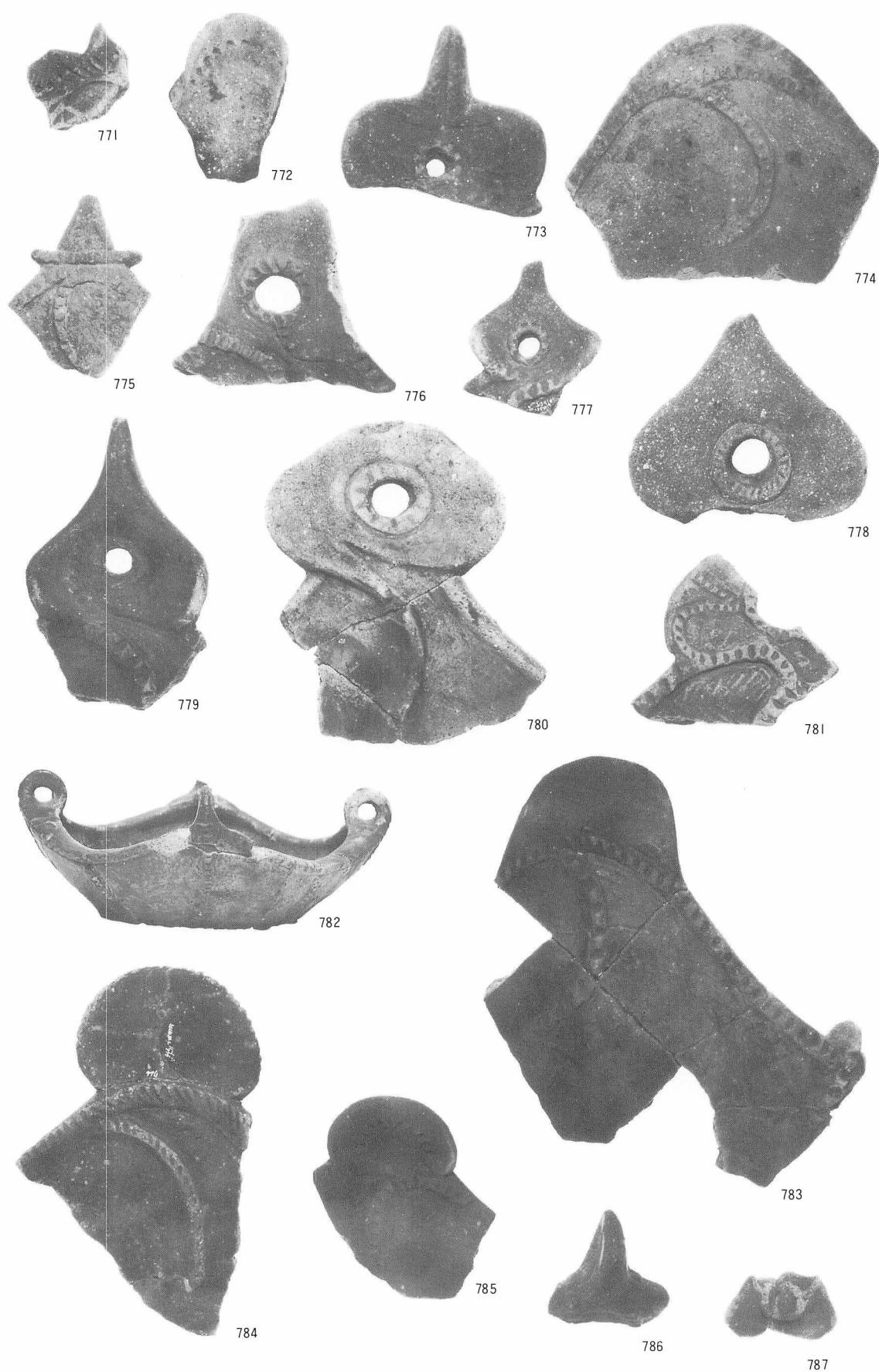

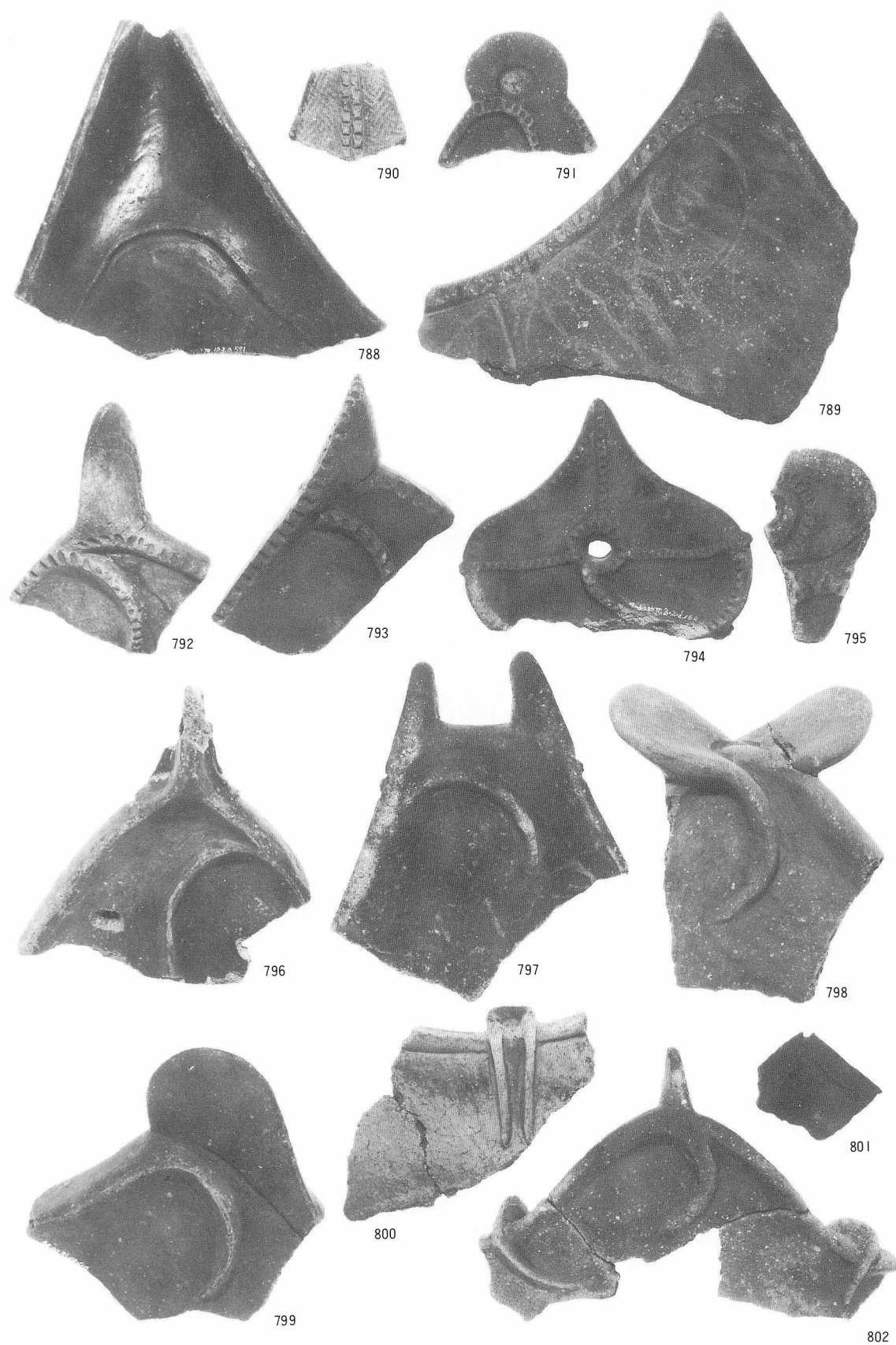

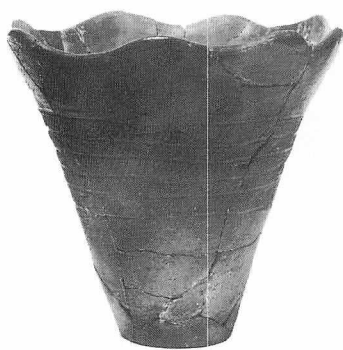

(VI-93-614)



(VI-52-316)

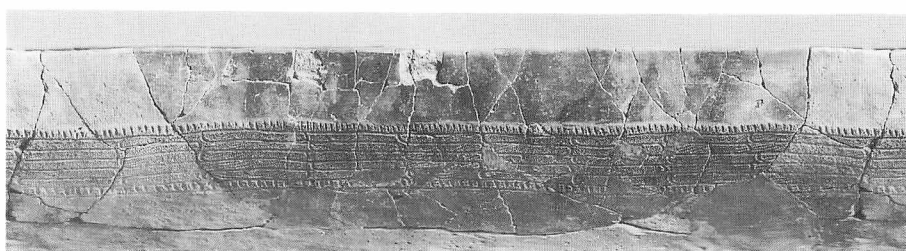

(VI-79-497)

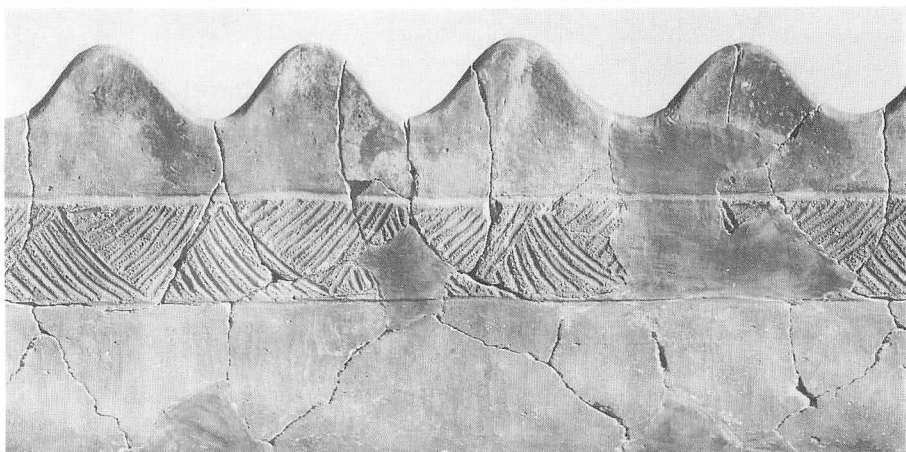

(VI-47-282)



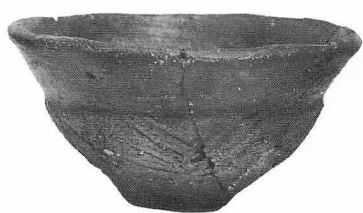

(VI-82-523)



(VI-45-266)



(VI-81-515)

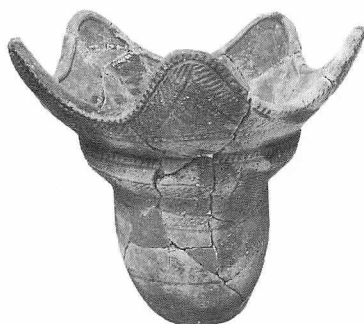

(VI-38-224)

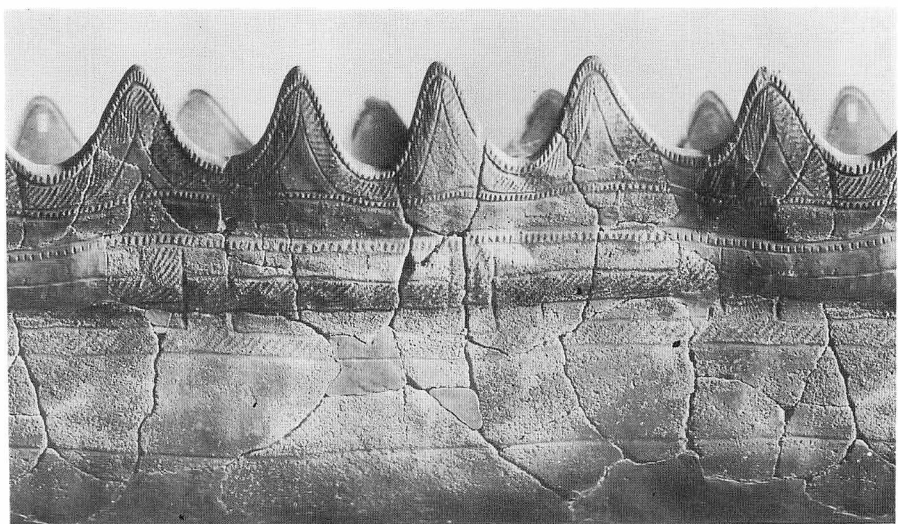
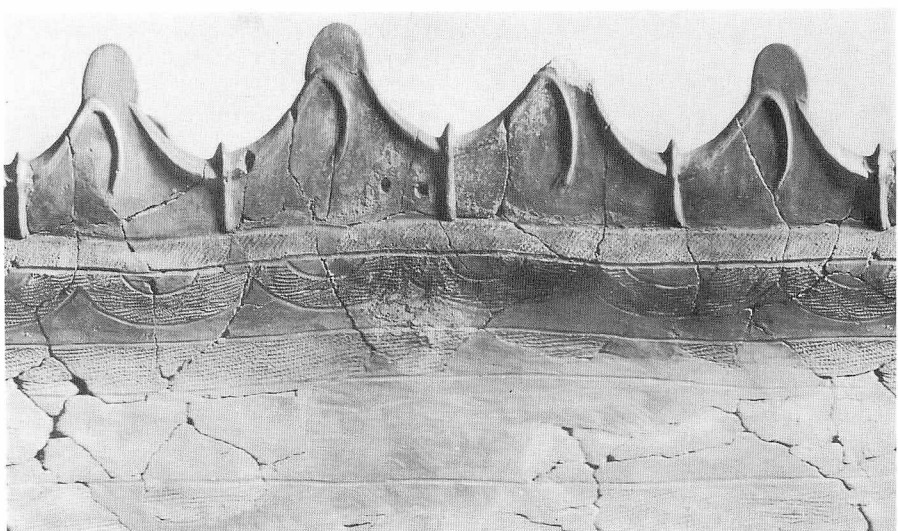
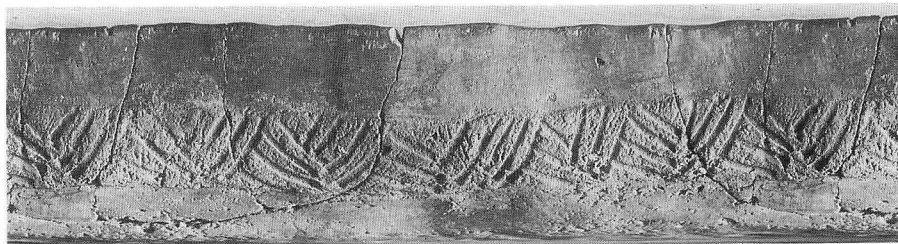

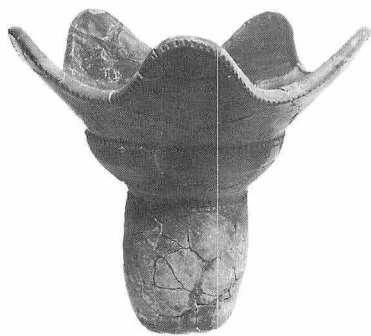

(VI-50-303)

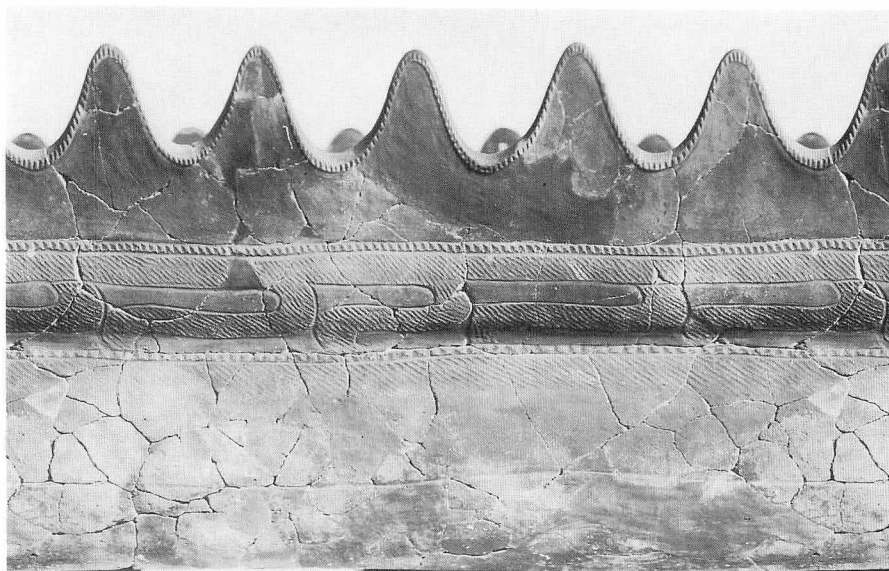

(VI-75-474)



(VI-81-510)

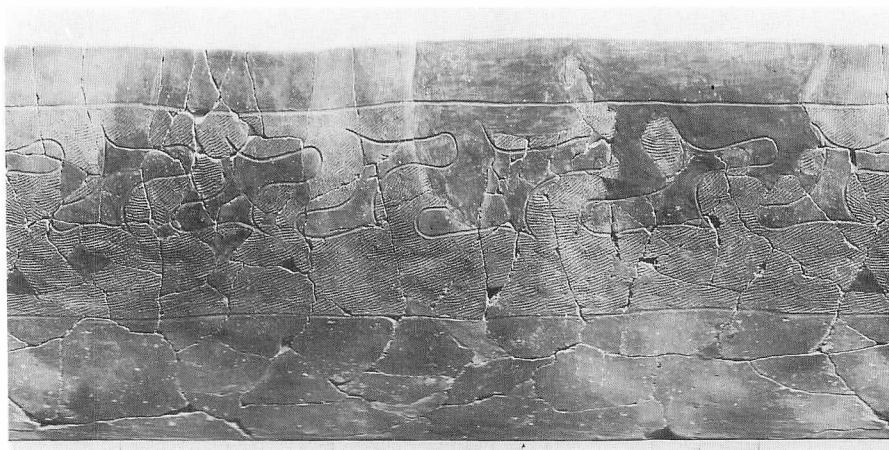



(VI-81-512)

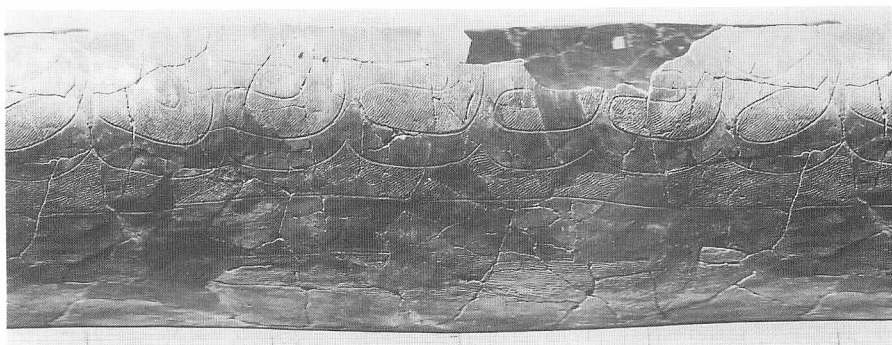

(VI-62-379)

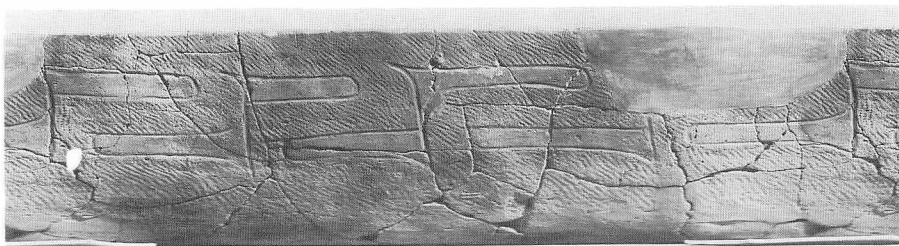

(VI-53-323)

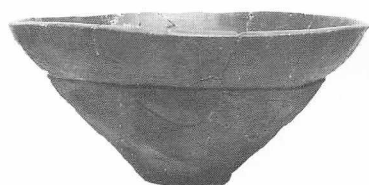
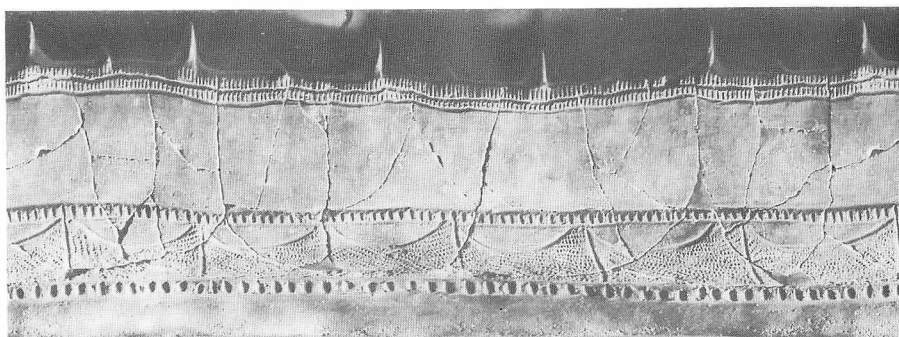

(VI-84-539)

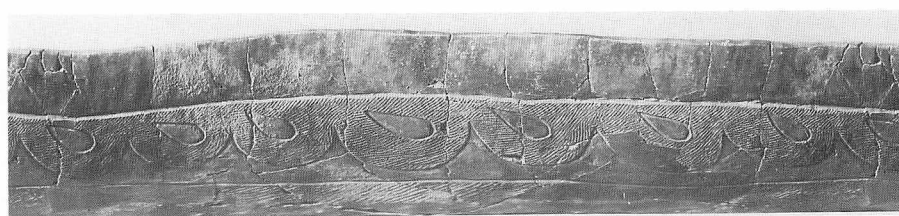

(VI-14-14)

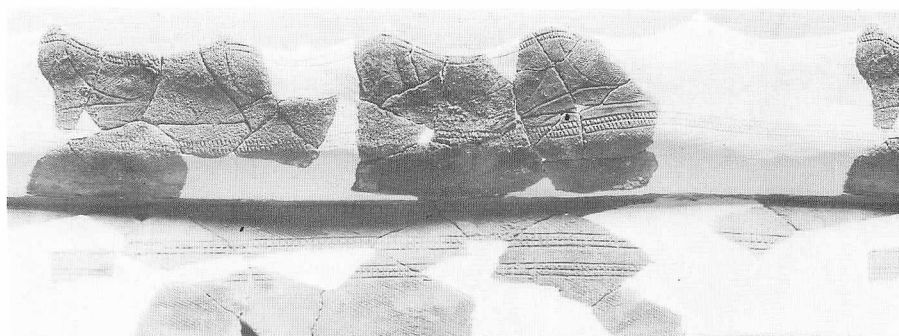

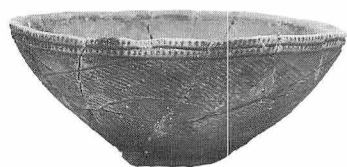

(VI-14-16)

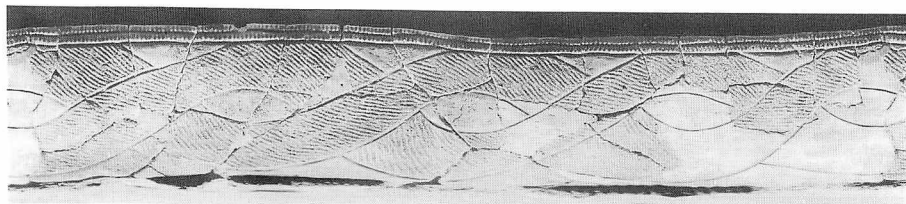

(VI-85-551)

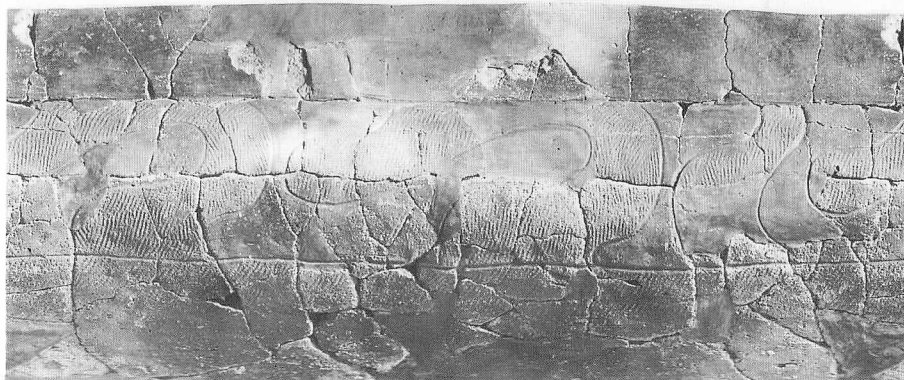

(VI-57-344)



(VI-16-23)



(VI-98-656)

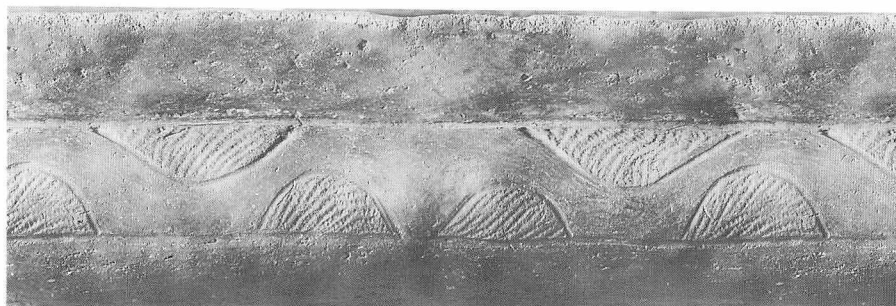



(VI-58-350)

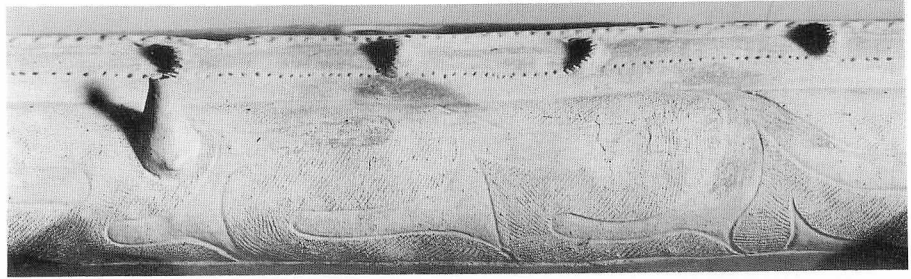

土器の展開写真 (6)



縄文時代後期 (IV c - 1)



縄文時代後期 (IV b - 4)



縄文時代後期 (IV b-3)



縄文時代後期 (IV b-2)



縄文時代後期 (IV b-0)



縄文時代後期 (IV b-3 ミニチュア土器)

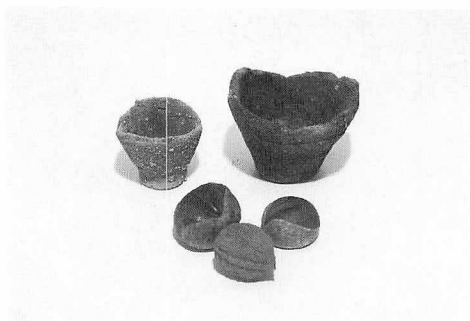

縄文時代後期
(IV b-2 ミニチュア土器)



C 地区塗彩・付着物のある土器 (I)

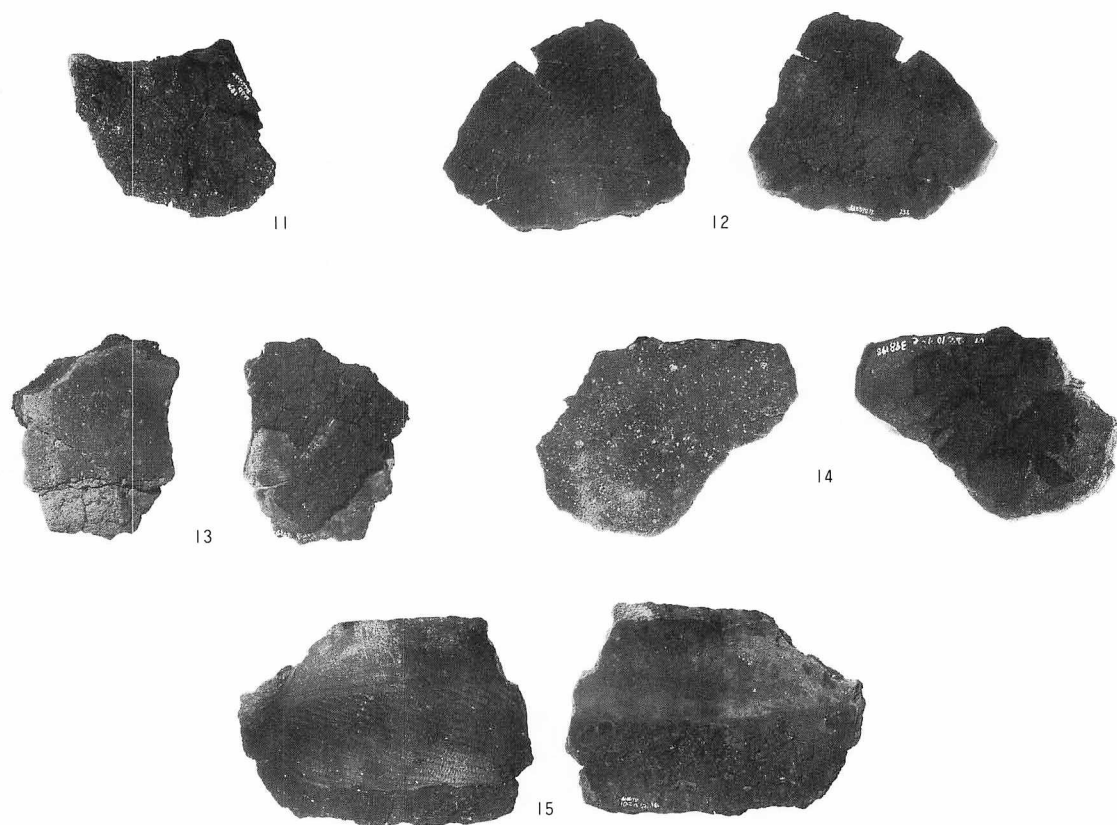

C 地区 付着物のある土器 (2)

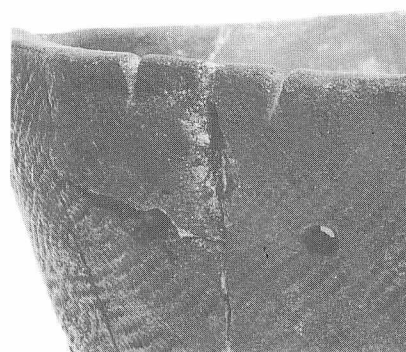

擦切と補修孔 (IV-61-373)



燃紐の残る補修孔
(VI-81-515)

C 地区土器の補修孔

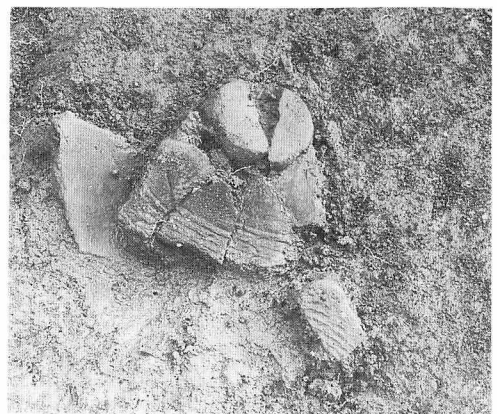
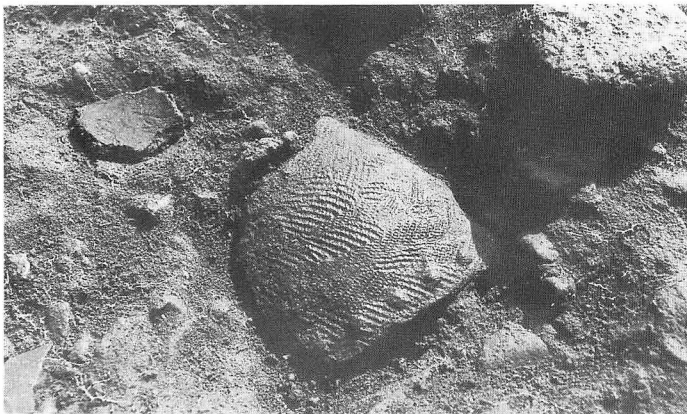
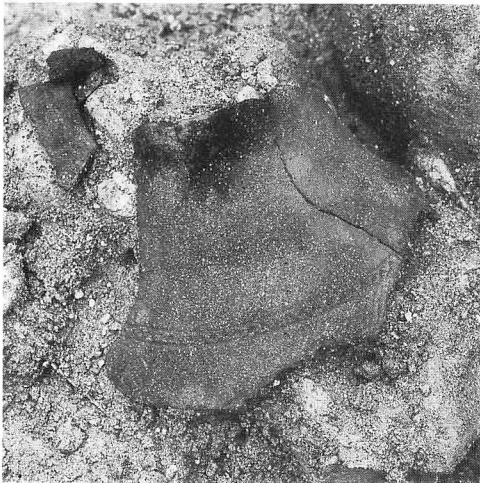

D 地区土器出土状况

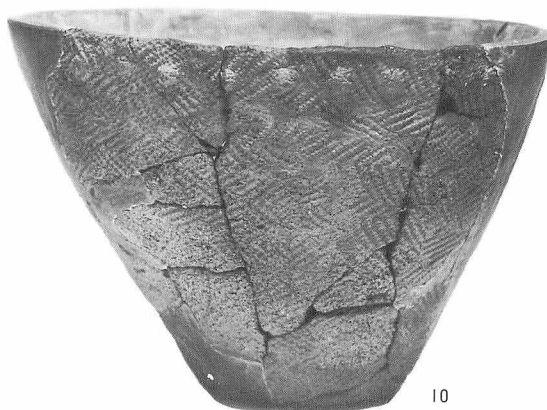
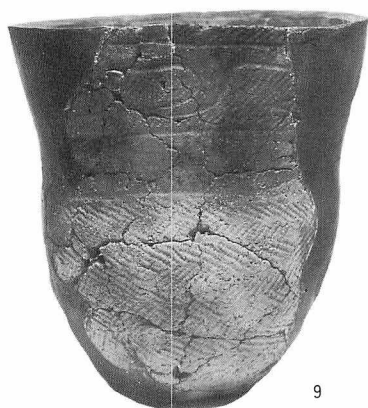
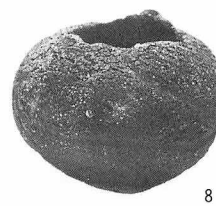
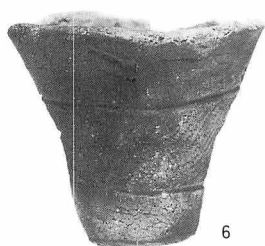
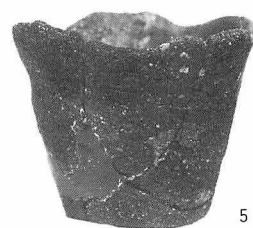
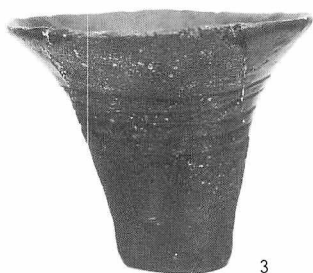

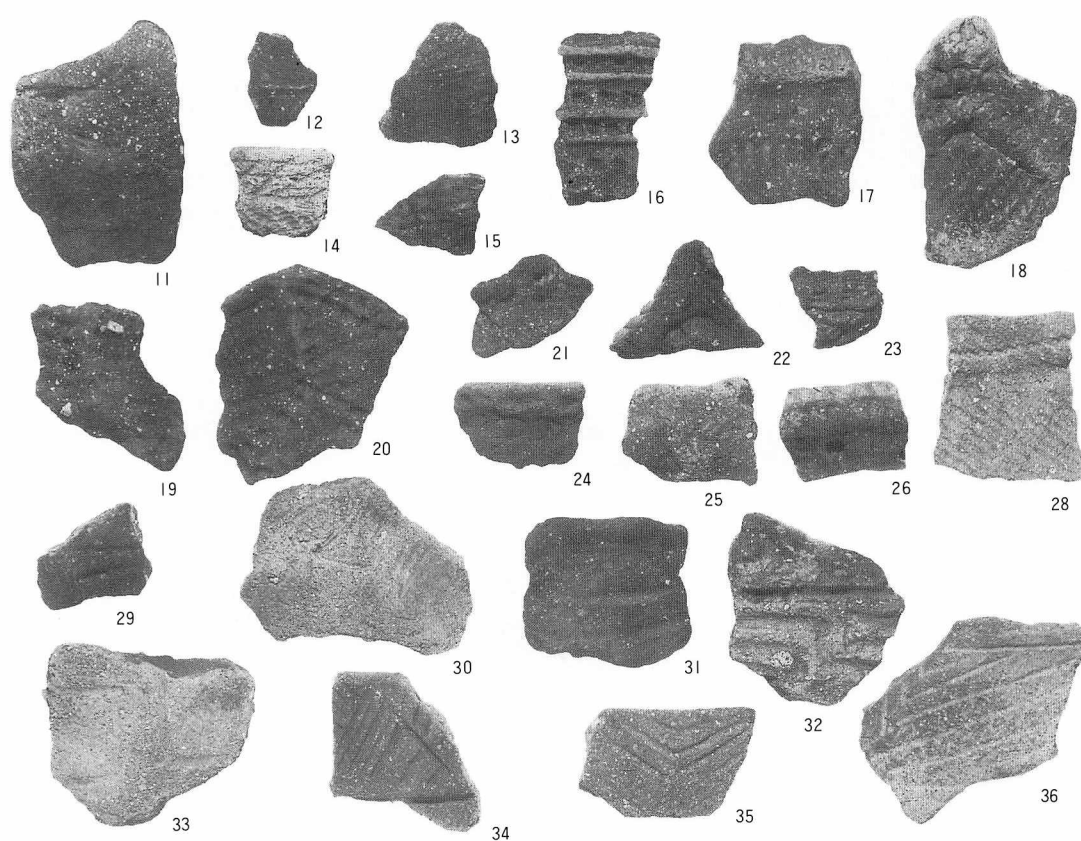

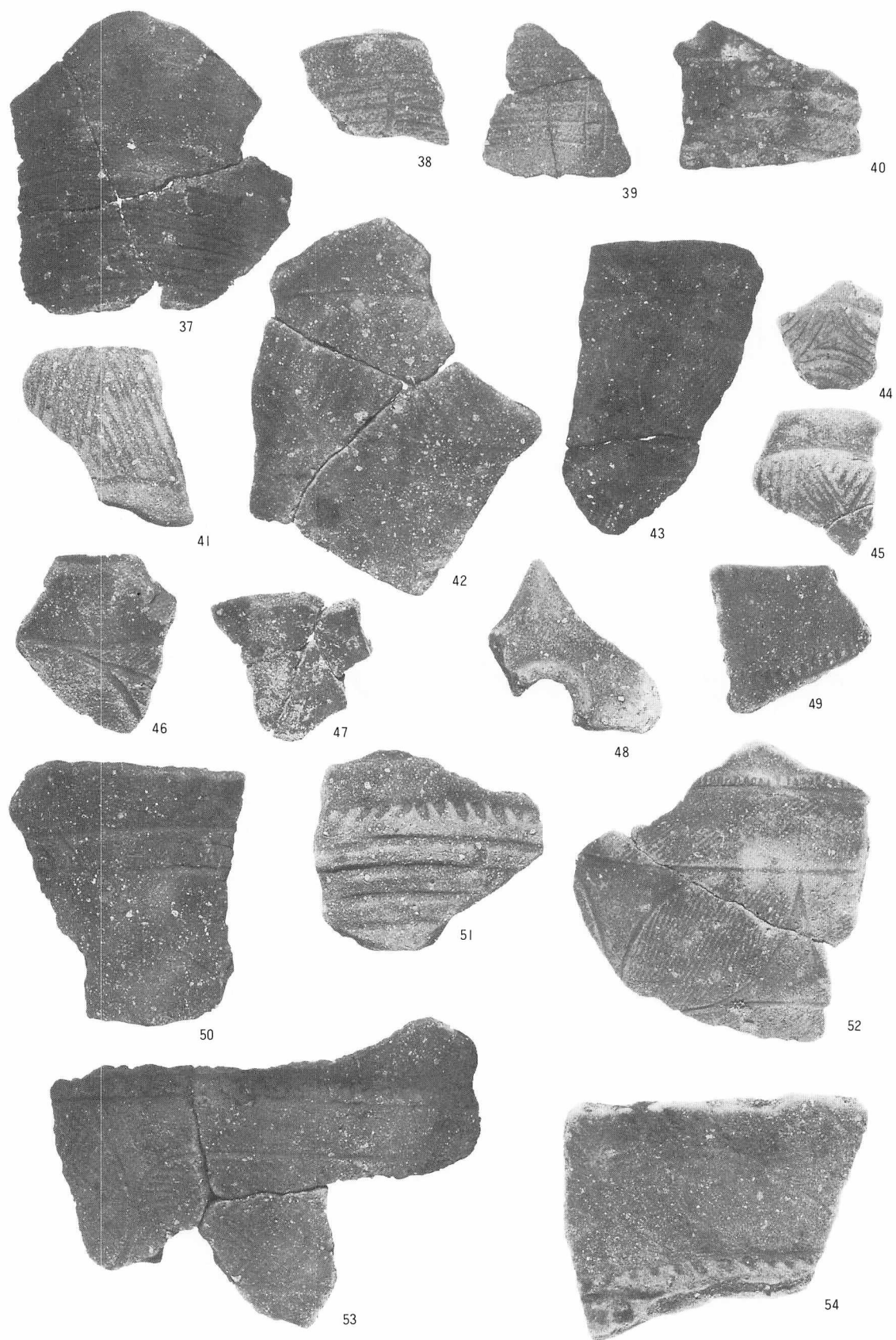

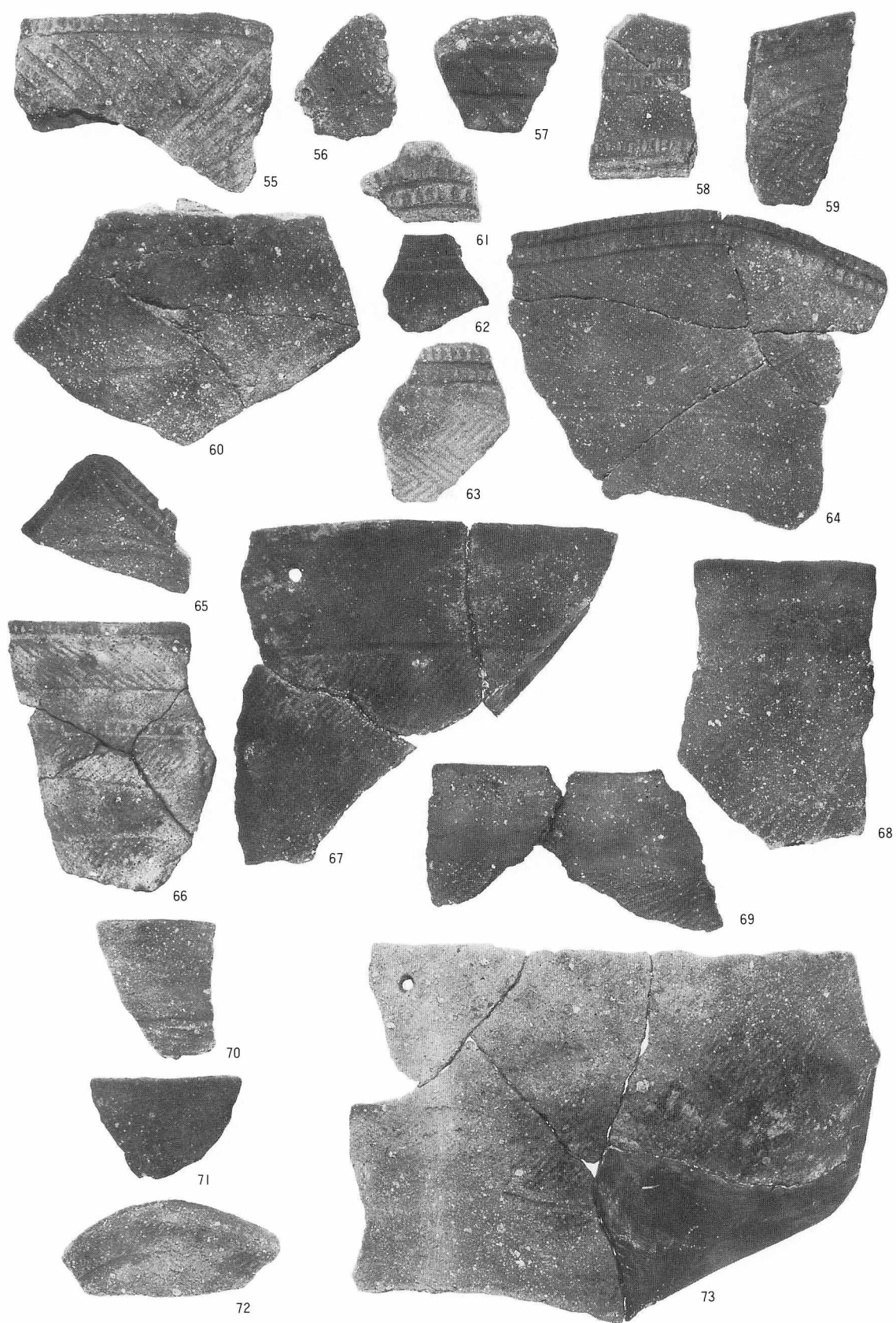

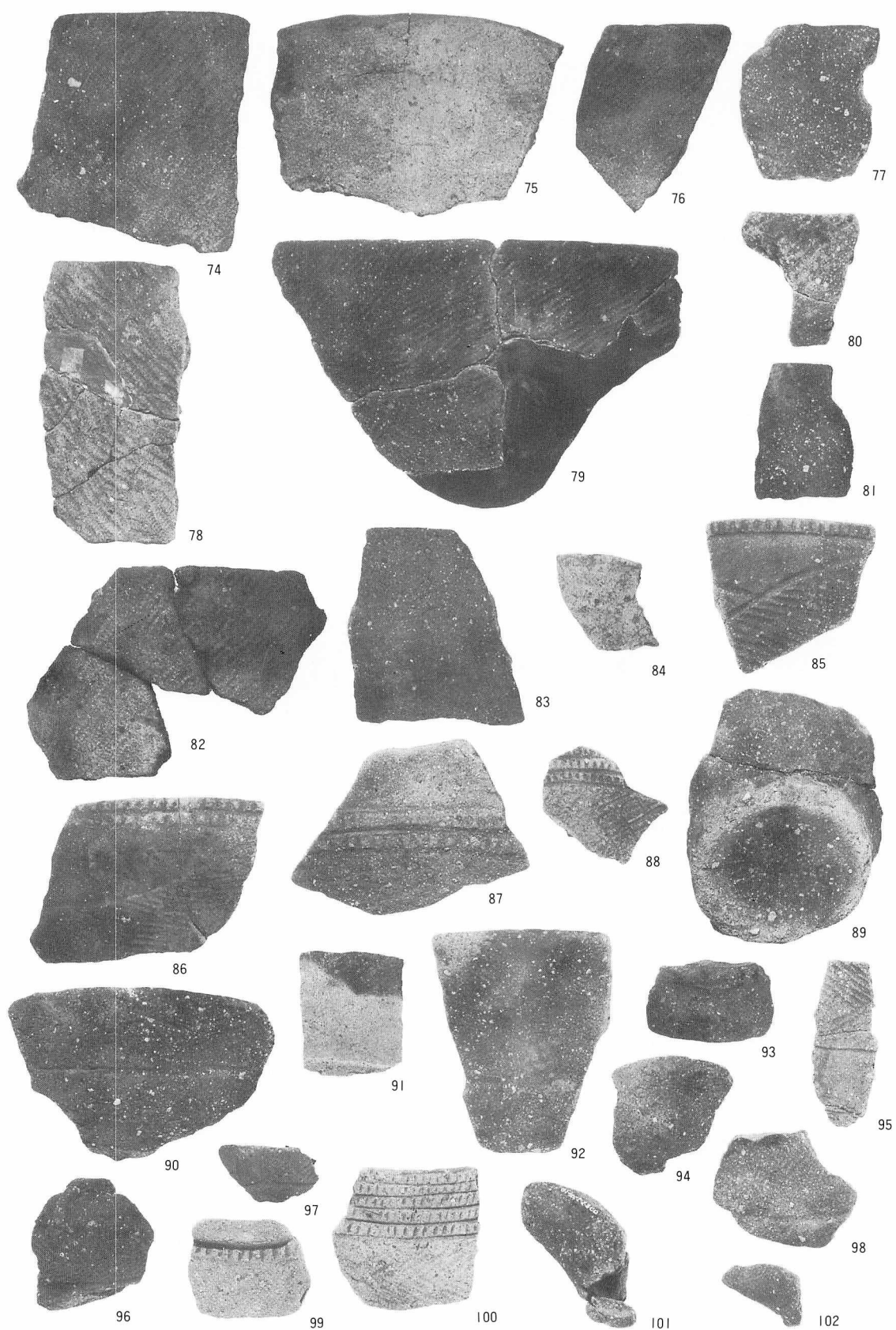

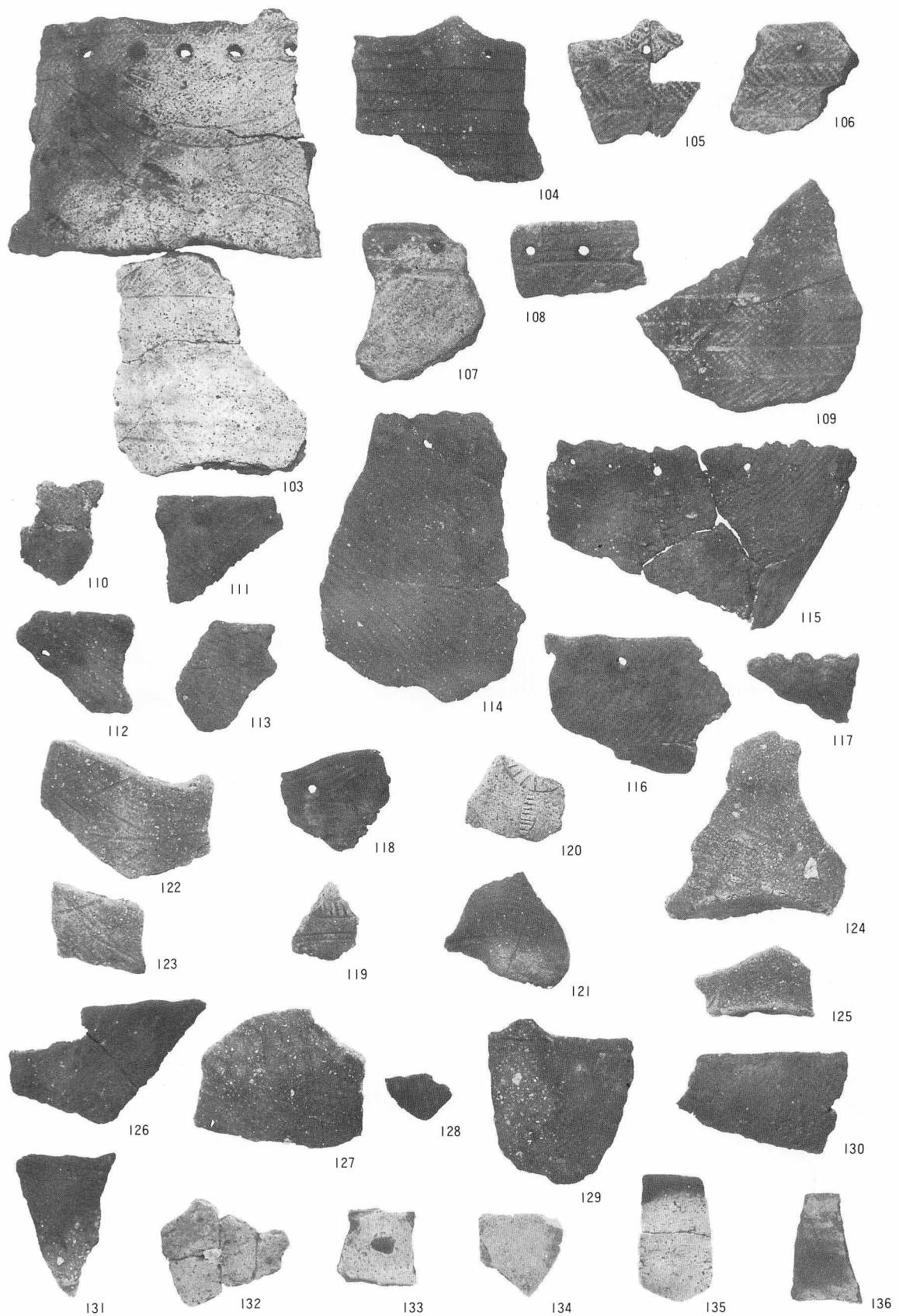



C 地区土製品出土状況

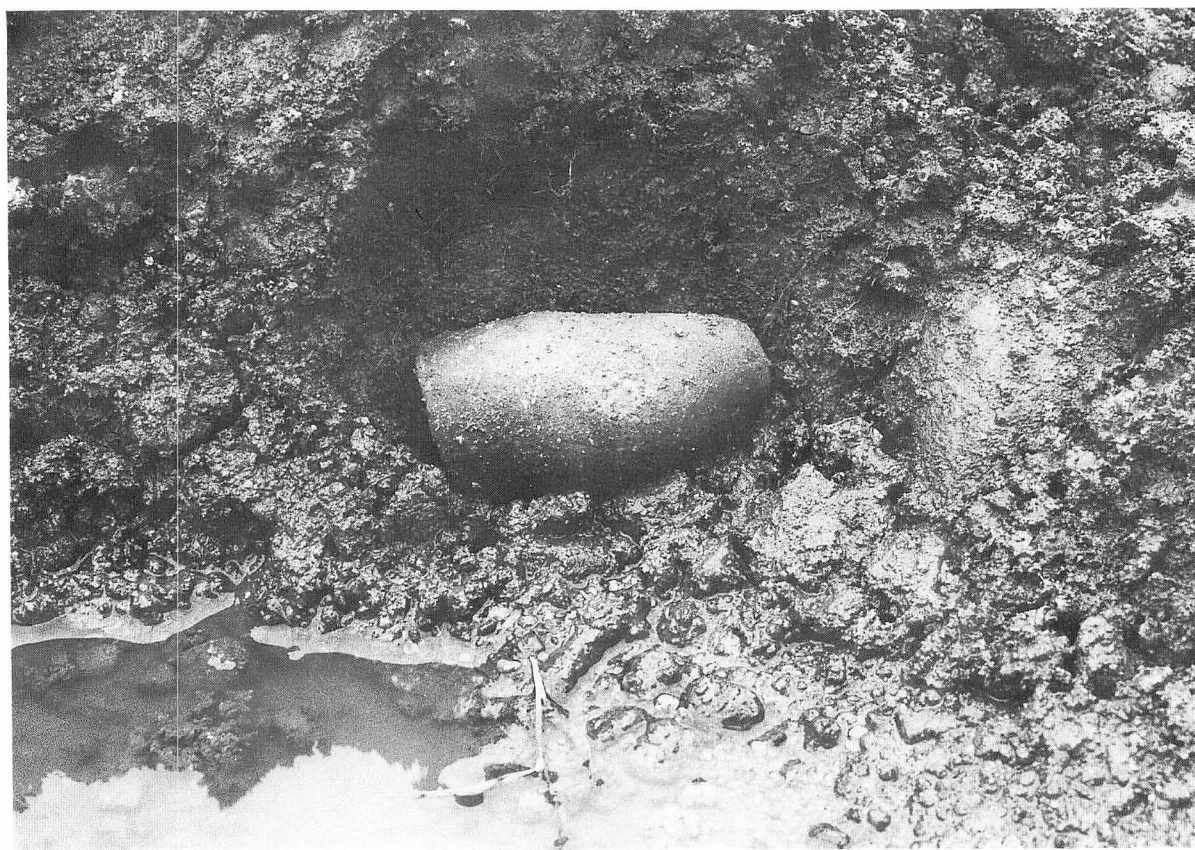

D 地区土製品出土状況

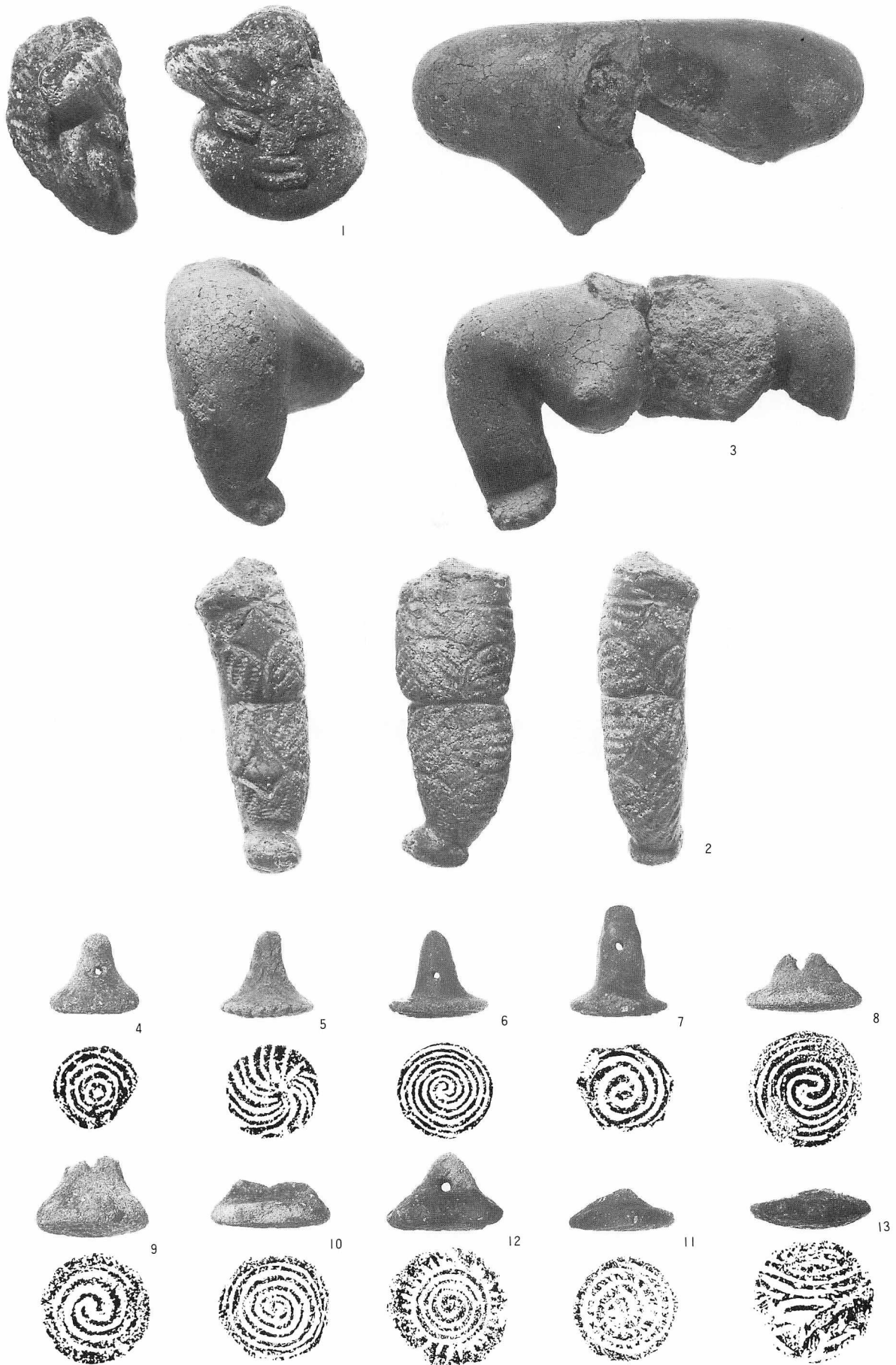

C 地区出土の土製品 (I) 土偶・スタンプ型土製品

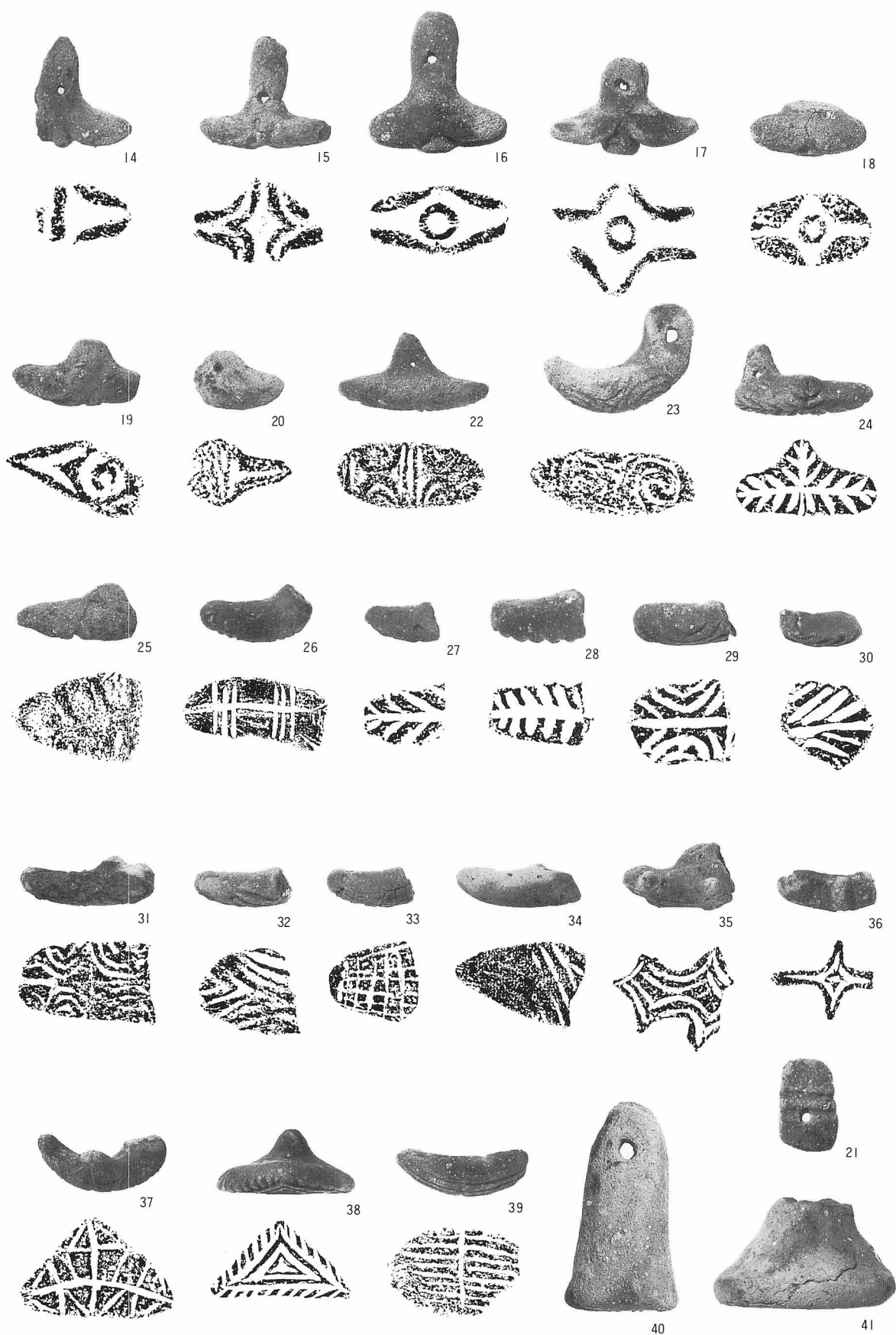

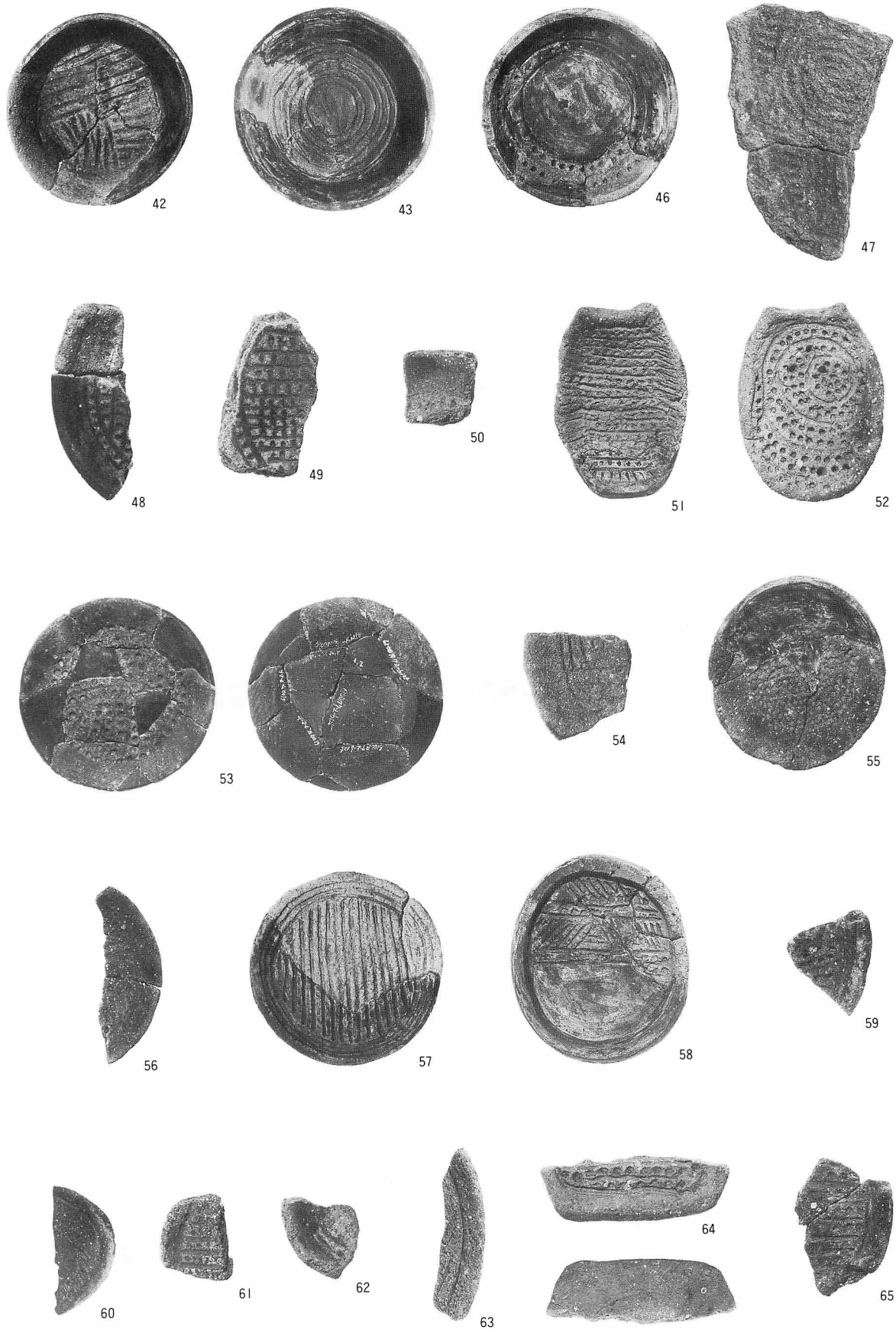

C地区出土の土製品 (3) オロシガネ状土製品

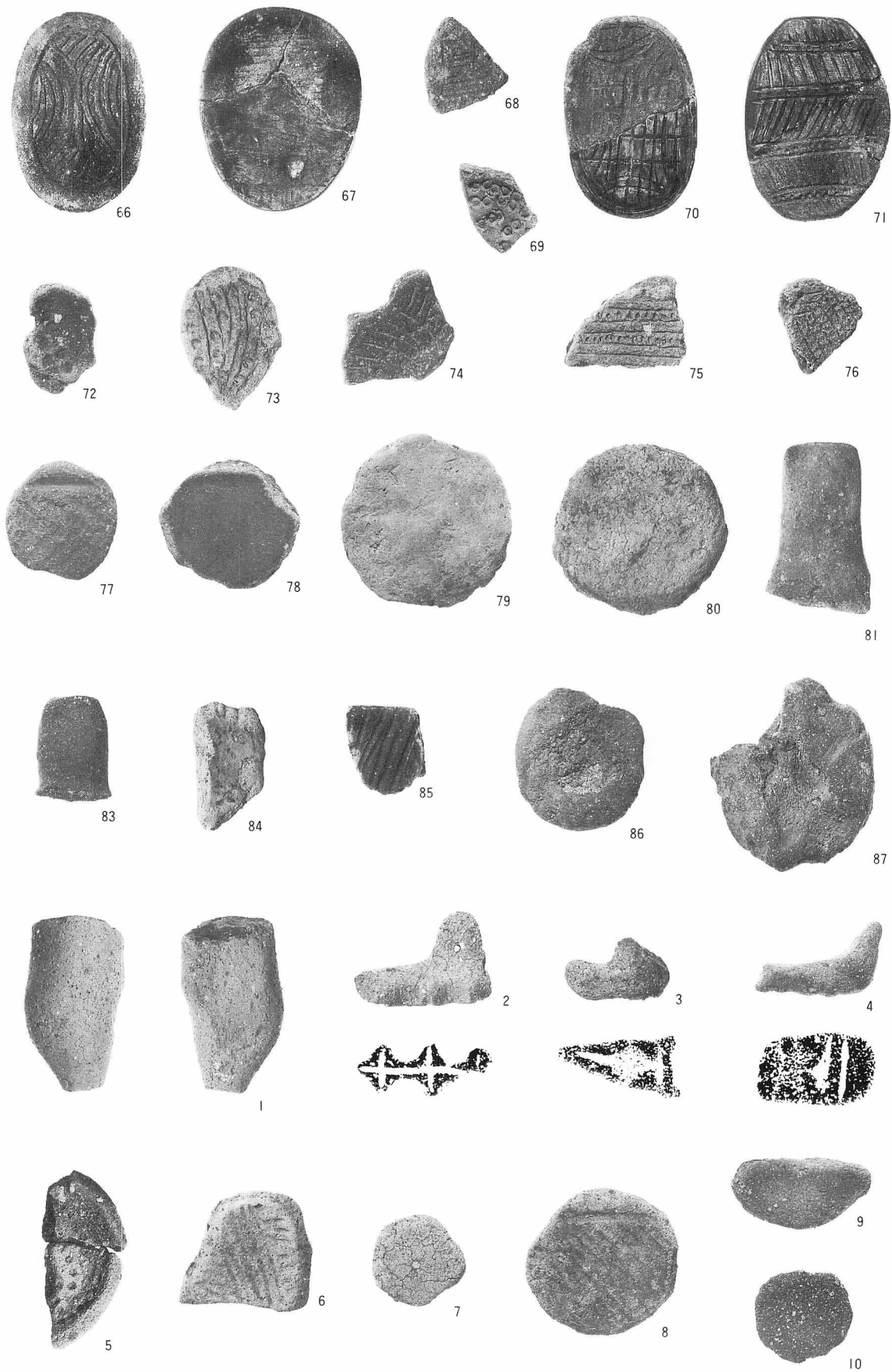

I ~ 10 D 地区

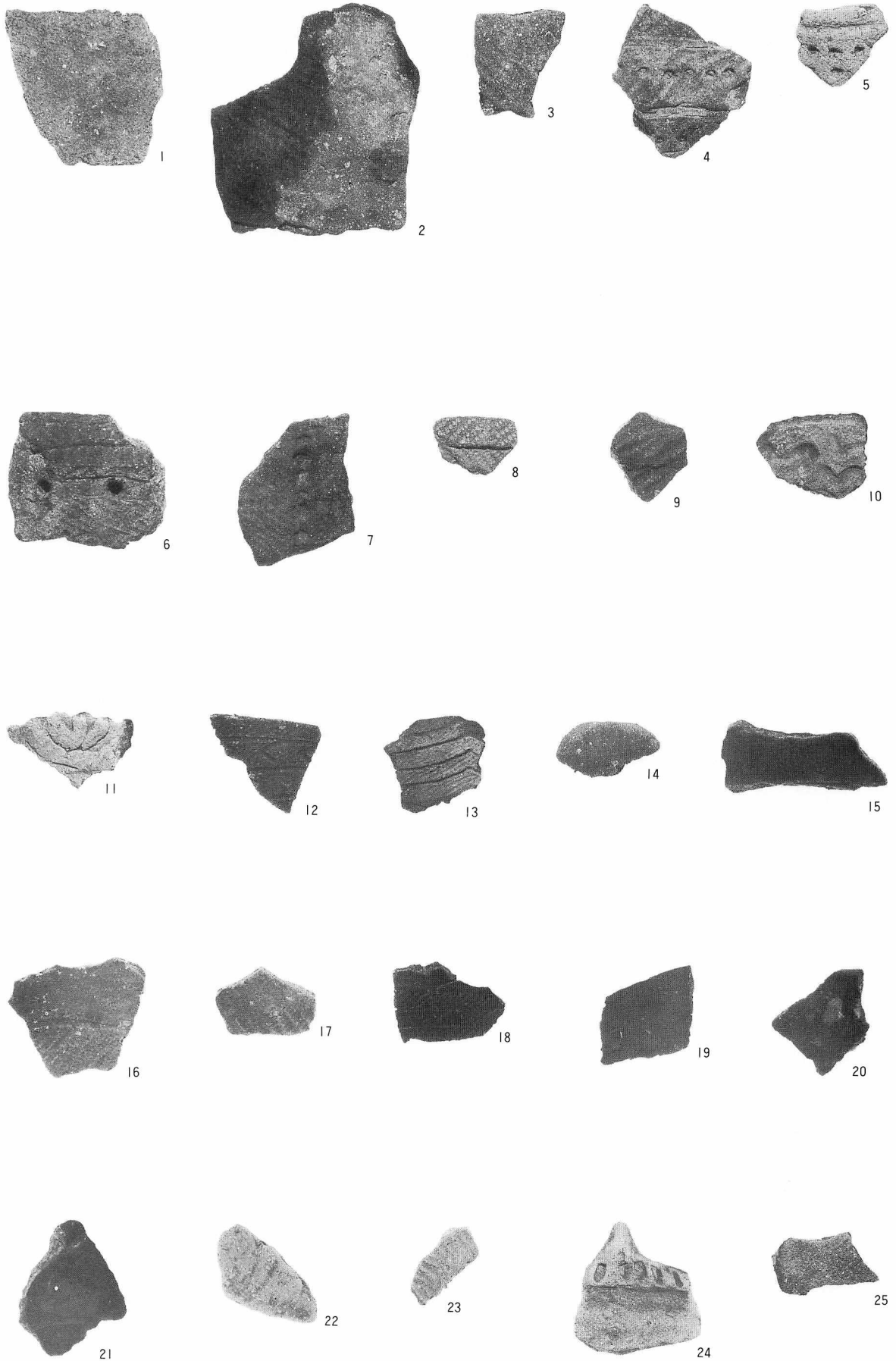

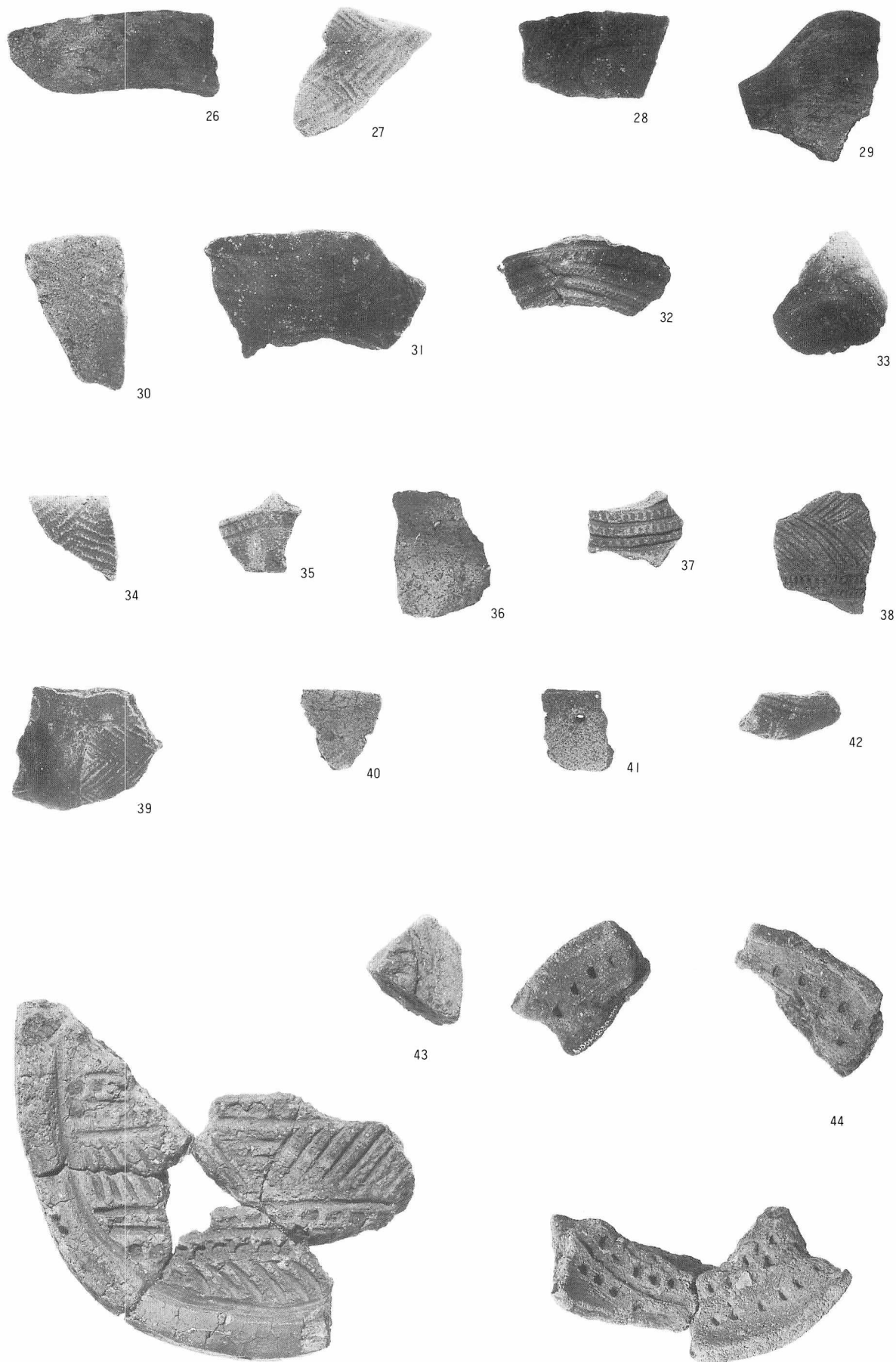

（財）北海道埋蔵文化財センター調査報告書 第53集

小樽市

忍路土場遺跡・忍路5遺跡

— 北後志東部地区広域営農団地農道整備
事業用地内埋蔵文化財発掘調査報告書 —

第2分冊 VI 忍路土場遺跡の土器・土製品

平成1年3月25日発行

編集・発行 財団法人 北海道埋蔵文化財センター
〒064 札幌市中央区南26条西11丁目
☎011(561)3131

印 刷 (株) 総 北 海 札幌支社
〒001 札幌市北区北30条西5丁目菊地ビル4F
