

栃木県埋蔵文化財調査報告第330集

下 陰 遺 跡 Ⅱ

－北関東自動車道建設に伴う埋蔵文化財発掘調査報告XVII－

(写真図版編)

2010.3

栃 木 県 教 育 委 員 会
(財)とちぎ生涯学習文化財団

目次（写真図版編）

図版 1（I 区遺構） I 区遠景（真岡台地を背景にして）（南東上空から）、I 区全景（南東上空から）

図版 2（I 区遺構） SD-01 調査状況（南から）、SD-02 遺物出土状況（南東から）、SD-02 完掘（東から）、SD-03・04・05 完掘（南から）、SD-06・SK-09 完掘（北西から）、SK-08・SE-602 完掘（南から）、SD-07 調査状況（西から）、SD-07 完掘（アップ）（西から）

図版 3（I 区遺構） SK-09・SE-1025 完掘（北西から）、SK-09 完掘（西から）、SK-19・SE20・SK21 完掘（西から）、SK-25 完掘（南西から）、SK-27・29 完掘（東から）、SK-33 完掘（北西から）、SD-36・37 調査状況（西から）、SI-44 完掘（南から）

図版 4（I 区遺構） SI-45 完掘（南から）、SI-46 完掘①（南から）、SI-46 完掘②（南東から）、SI-46 完掘③（南から）、SI-51 完掘（南から）、SD-52 完掘（南から）、SI-54 完掘①（南から）、SI-54 完掘②（西から）

図版 5（I 区遺構） SI-54・SK-59 完掘（南から）、SI-56 完掘（南から）、SI-57 完掘（アップ）（北から）、SI-58 遺物出土状況（北東から）、SI-58 完掘①（南から）、SI-58 完掘②（東から）、SI-65・66・67 完掘（南から）、SI-76 カマド完掘（南西から）

図版 6（I 区遺構） SZ-78 完掘（南から）、道路状遺構完掘（南から）、道路状遺構波板状圧痕確認状況（南から）、道路状遺構波板状圧痕半載（南から）、SI-76 完掘（西から）、SZ-78 周溝セクション北西（北東から）、SZ-78 周溝セクション北東（南東から）、SZ-78 周溝セクション北（西から）

図版 7（I 区遺構） SZ-78 遺物出土状況（南北から）、SZ-78 セクション①（北東から）、SZ-78 セクション②（南東から）、SZ-78 セクション③（南西から）、SZ-78 セクション④（南から）、SZ-78 セクション⑤（東から）、SZ-78 セクション⑥（南東から）、SZ-78 セクション⑦（西から）

図版 8（I 区遺構） SZ-78 セクション⑧火山灰（アップ）（西から）、SZ-78 セクション⑨（南から）、SZ-78 遺物出土状況（西から）、SZ-79 周溝コーナー部（西から）、SZ-79 完掘（南東から）、SZ-79 セクション①（東から）、SZ-79 セクション②（南から）、SE-94 完掘（南西から）

図版 9（I 区遺構） Pit2391 完掘（西から）、SI-98 完掘（南から）、SI-98 カマド完掘、SI-99 カマド①支脚（南から）、SI-99 カマド遺物出土状況①（北から）、SI-99 カマド遺物出土状況②（北から）、SI-99 完掘（南から）、SI-99 完掘 + 遺物出土状況（北から）

図版 10（I 区遺構） SI-99 南東隅遺物出土状況（東から）、SK-101 遺物出土状況（南から）、SK-117 完掘（東から）、SE-167 完掘（南から）、SE-176 完掘（南から）、SE-307 遺物出土状況①、SE-307 遺物出土状況②（南から）、SE-307 遺物出土状況③（東から）

図版 11（I 区遺構） SK-308 完掘（南から）、Pit478 完掘（南東から）、SE-502 遺物出土状況（南東から）、Pit572 遺物出土状況①（東から）、Pit572 遺物出土状況②（南東から）、Pit572 遺物出土状況③（南から）、SE-587 遺物出土状況（南から）、SK-644 遺物出土状況①（南東から）

図版 12（I 区遺構） SK-644 遺物出土状況②（東から）、SE-781 完掘（南から）、SE-781 セクション（南から）、SE-786 遺物出土状況（南から）、SK-787 遺物出土状況（東から）、SE-793・Pit1129 完掘（南から）、SE-793・Pit1129 遺物出土状況（南から）、SE-991 完掘（南から）

図版 13（I 区遺構） SE-991 遺物出土状況（南西から）、SE-991 付近調査状況（南西から）、SK-1026 完掘（西から）、S-1027 遺物出土状況（南東から）、Pit1129 遺物出土状況（南東から）、SX-1260 遺物出土状況（南から）、

SK-1504 遺物出土状況①（東から）、SK-1504 遺物出土状況②（東から）

図版 14（Ⅰ区遺構） SK-1568・1577 付近完掘（東から）、SK-1575 完掘及びその周辺（東から）、SK-1607・1608 完掘（西から）、SK-1636 遺物出土状況（南から）、SK-1636 周辺完掘（南から）、SE-1710 遺物出土状況（南西から）、SK-1757 遺物出土状況①（東から）、SK-1757 遺物出土状況②（アップ）（東から）

図版 15（Ⅰ区遺構） SK-1773 遺物出土状況、SK-1901 遺物出土状況（西から）、SK-1901 セクション（西から）、SI-2322 遺物出土状況（南から）、SI-2322 完掘①（東から）、SI-2322 完掘②（南西から）、平成 13 年度職員研修会スナップ（北西から）（背後の森は八木岡城跡）

図版 16（Ⅱ区遺構） Ⅱ区（線路左側）とⅠ区西半分（線路右側）（南東上空から）、Ⅱ区（線路左側）・Ⅰ区（線路東側）全景（西上空から）

図版 17（Ⅱ区遺構） Ⅱ区全景（南から）、Ⅱ区南側全景①（北西から）、Ⅱ区南側全景②（北東から）、Ⅱ区西 1 トレンチ・人物入り（南から）、Ⅱ区 5 トレンチ（南から）、SD-6001 全景（南から）

図版 18（Ⅱ区遺構） SI-6004 完掘①（南東から）、SI-6004 完掘②（東から）、SE-6021・6022 完掘（南から）、SK-6027 遺物出土状況①（東から）、SK-6027 完掘（東から）、SK-6027 遺物出土状況②（アップ）（東から）、SK-6045・SE-6055 完掘（東から）、SK-6087 完掘（南から）

図版 19（Ⅱ区遺構） SD-6137 全景（南から）、SD-6137 セクション（南から）、SD-6137 先端部分完掘（西から）、SD-6137 完掘（南から）、SI-6151 完掘（西から）、SD-6169 全景＋遺物出土状況（東から）SK-6145・6147・SE-6149 周辺遠景（東から）

図版 20（Ⅱ区遺構） SD-6169 遺物出土状況①（アップ）（西から）、SD-6169 遺物出土状況②（アップ）（北西から）、SD-6169 遺物出土状況③（アップ）（南西から）、SD-6169 平場（アップ）①、SD-6169 平場（アップ）②、SD-6169 橋脚（アップ）①（南東から）、SD-6169 橋脚（アップ）②（東から）

図版 21（Ⅱ区遺構） SD-6169 橋脚（アップ）③（南西から）、SD-6169 橋脚（アップ）④（東から）、SD-6169 橋脚（アップ）⑤、SD-6169 橋脚（アップ）⑥（北東から）、SD-6169 橋脚（アップ）⑦（南から）、SD-6169 全景完掘（南から）、SD-6169 セクション①（南東から）

図版 22（Ⅱ区遺構） SD-6169 セクション②（南東から）、SD-6169・6137 ブリッジ部分（アップ）①（北西から）、SD-6169・6137 ブリッジ部分（アップ）②（南東から）、SD-6169・6137 全景（北西から）、SK-6174 周辺完掘（東から）、SD-6169 遺物出土状況（南から）、SI-6184 貯蔵穴遺物出土状況（南から）、SK-6186 周辺完掘（北東から）

図版 23（Ⅳ区遺構） Ⅳ区遠景（背後の山は鶏足山魂）（西上空から）、Ⅳ区全景（手前：Ⅳ区南西部・奥：Ⅳ区北東部）（南西上空から）

図版 24（Ⅳ区遺構） SD-2511 全景＋遺物出土状況①（北東から）、SD-2511 全景＋遺物出土状況②（南西から）、SE-2668 完掘（北から）、SD-2692・4308 完掘（東から）、SE-2741 遺物出土状況（南西から）、SE-2741 セクション（南西から）、SK-2725 遺物出土状況（南から）、Ⅳ区南西部作業風景（南西から）

図版 25（Ⅳ区遺構） SK-2786・4287 セクション（南西から）、SK-2929 セクション（南から）、SK-3265・3206・3317・3658・4336・4337・4384 完掘（北から）、SK-3271・4333・4334 完掘（南西から）、SK-3315・3313・4387・4323 完掘（北から）、SK-3316・4338・4339 完掘（北東から）、SK-3316・4338・4339・4390 完掘（アップ）（東から）、SK-3323・4343・4344・4325 完掘（北から）

図版 26（Ⅳ区遺構） SK-3347・4373 完掘（北から）、SK-3363 セクション（南西から）、SK-3454・2905 セクション（東から）、SK-3524・SD-2537 完掘（南東から）、SK-3544 遺物出土状況①（北東から）、SK-3544 遺物出土状況②（アップ）（北東から）、SK-3620 セクション（南から）、SK-3657・4385・4326・4324 完掘（北から）

図版 27 (Ⅳ区遺構) SE-3697 遺物出土状況① (南西から)、SE-3697 遺物出土状況② (アップ) (南西から)、SE-3697 遺物出土状況③ (北西から)、SE-3697 遺物出土状況④ (南西から)、SE-3697 完掘 (南西から)、SK-3699 完掘 (南から)、SE-3703 完掘 (南西から)、SE-3703 遺物出土状況 (北西から)

図版 28 (Ⅳ区遺構) SE-3703 セクション (西から)、SE-3704・SD-4540 セクション (東から)、SE-3704 セクション (南から)、SE-3705 セクション (北東から)、SE-3707 遺物出土状況 (アップ) (南から)、SE-3707 セクション (西から)、SE-3707 セクション① (西から)、SE-3770 セクション② (南から)

図版 29 (Ⅳ区遺構) SE-3770 完掘 (南西から)、SK-3819 セクション・遺物出土状況 (北から)、SK-4106 完掘 + 遺物出土状況 (西から)、SK-4115 遺物出土状況① (南から)、SK-4115 完掘 + 遺物出土状況 (南西から)、SK-4115 遺物出土状況② (南西から)、SK-4115 遺物出土状況③ (アップ) (東から)、SK-4124 遺物出土状況① (南西から)

図版 30 (Ⅳ区遺構) SK-4124 遺物出土状況② (北から)、SK-4124 遺物出土状況③ (西から)、SK-4124 遺物出土状況④ (西から)、SK-4124 遺物出土状況⑤ (北西から)、SK-4124 セクション (北東から)、SK-4184 セクション (南西から)、SK-4247 セクション + 遺物出土状況 (北西から)、SK-4247 セクション (西から)

図版 31 (Ⅳ区遺構) SK-4247 遺物出土状況① (北西から)、SK-4247 遺物出土状況② (北から)、SK-4247 遺物出土状況③、SK-4247 遺物出土状況、SK-4247 完掘 (西から)、SK-4248 セクション + 遺物出土状況① (南から)、SK-4248 セクション + 遺物出土状況② (アップ) (南から)、SK-4248 遺物出土状況 (西から)

図版 32 (Ⅳ区遺構) SK-4256 セクション (南から)、SK-4256 遺物出土状況① (南から)、SK-4256 遺物出土状況② (南から)、SK-4256 遺物出土状況③ (南から)、SK-4257 完掘 + 遺物出土状況 (南から)、SK-4257 遺物出土状況 (南から)、SK-4325 周辺完掘 (北西から)、SK-4326・4385・4384・4324 完掘 (北西から)

図版 33 (Ⅳ区遺構) SK-4336・4337・3206・3317・3205 完掘 (北から)、SK-4350・4351 完掘 (南西から)、SK-4350 周辺完掘 (西から)、SK-4359・4360・4313・4315 完掘 (北西から)、SK-4361・4375・4314・4315 完掘 (北西から)、SK-4364・4363・4393・4362 完掘 (北から)、SK-3358・4367 完掘 (北から)、SK-4313・4395・3348・4394・3345・3337・3336 完掘 (北東から)

図版 34 (Ⅳ区遺構) SK-4374・3170 完掘 (北東から)、SK-4381・4324・4370・4380・4340・3324 完掘① (東から)、SK-4381 周辺完掘 (北東から)、SK-4381・4324・4370・4380・4340・3324 完掘②、SK-4382・4330 完掘 (北東から)、SK-4383・4329・4328・3320 完掘 (北東から)、SK-4390・4339・4338 完掘 (北から)、SK-4392・4369・3360・4368 完掘 (北東から)

図版 35 (Ⅳ区遺構) SK-4394・3345 完掘 (北から)、SK-4397～4404 周辺完掘 (北東から)、SK-4399・4400 完掘 (南東から)、SK-4410 セクション (北西から)、SK-4409・4410・4131・4411・4438 完掘 (東から)、SK-4410 完掘兼遺物出土状況 (西から)、SK-4410 遺物出土状況 (アップ) (北から)、SE-4415 完掘 (南西から)

図版 36 (Ⅳ区遺構) SK-4416・4425 Pit4426 セクション (南から)、SK-4416 遺物出土状況 (南西から)、SD-4417・4419 トレンチ①セクション + 遺物出土状況 (南西から)、SD-4417・4419 トレンチ②セクション + 遺物出土状況 (南西から)、SD-4417 トレンチ③セクション + 遺物出土状況① (南西から)、SD-4417 トレンチ③セクション + 遺物出土状況② (南西から)、SD-4417・4419 トレンチ④セクション + 遺物出土状況 (南西から)、SD-4417 トレンチ⑤セクション + 遺物出土状況 (西から)

図版 37 (Ⅳ区遺構) SK-4421 完掘 + 出土状況 (南西から)、SK-4425 遺物出土状況アップ (南西から)、SK-4425・4451 セクション、SK-4428 セクション南北 (南東から)、SK-4428 セクション東西 (南から)、SK-4428 遺物出土状況 (東から)、SK-4428 完掘 + 遺物出土状況 (北東から)、SK-4147・4431 セクション (北

東から)

図版 38 (Ⅳ区遺構) SK-4147・4431 完掘 (西から)、SD-4437 ベルト③セクション (南西から)、SD-4437 トレンチ⑤・SD-4418・4542 セクション (南西から)、SD-4437 ベルト④・SD-4442 セクション (南西から)、SD-4437 トレンチ②セクション + 遺物出土状況 (南西から)、SD-4437 トレンチ②・SD-4442 トレンチ①セクション (北東から)、SD-4442 トレンチ③セクション (南東から)、SD-4442 トレンチ④セクション (南東から)

図版 39 (Ⅳ区遺構) SD-4442・SK-4456 セクション (東から)、SD-4442・SK-4456・3708 セクション全体 (東から)、SD-4442 トレンチ④セクション (南東から)、SK-4445 遺物出土状況① (西から)、SK-4445 遺物出土状況② (西から)、確認トレンチ (西から)、SK-4451 完掘 (北東から)、SD-4531・SK-4532 セクション (南東から)

図版 40 (Ⅳ区遺構) Ⅳ区南西部・埋没谷 (背後の森は八木岡城跡) (北西から)、Ⅳ区遠景南西部・埋没谷・北東ローム (南西から)、Ⅳ区南西部全景 (南から)、Ⅳ区南西部全景 (南東から)、Ⅳ区遠景北東部・埋没谷・南西ローム (東から)、Ⅳ区遠景北東部・埋没谷 (南東から)、Ⅳ区遠景北東部・埋没谷 (背後の森は八木岡城跡) (北西から) Ⅳ区北東部全景 (北西から)

図版 41 (Ⅵ - 1 区遺構) Ⅵ - I 区全景① (東から)、Ⅵ - I 区全景写真② (北から)

図版 42 (Ⅵ - 1 区遺構) Ⅵ - I 区全景③ (西から)、SD-4652 完掘 (東から)、SK-4557・4558・SD-4559 セクション (南西から)、SK-4577・4558 セクション (西から)、SK-4557・4558 完掘 (西から)、SK-4558・SD-4559・SK-4634 セクション (西から)、SD-4559 セクション① (東から)、SD-4559 セクション② (東から)

図版 43 (Ⅵ - 1 区遺構) SD-4559 セクション③ (アップ) (東から)、SD-4559 セクション④ (アップ) (東から)、SD-4559 セクション⑤ (東から)、SD-4559 全景 (東から)、SE-4573 完掘① (北から)、SK-4584・4629・4588 完掘 (南東から)、SE-4573 完掘② (北西から)

図版 44 (Ⅵ - 1 区遺構) SK-4606・4608・4609 完掘 (南から)、SK-4612 セクション (南東から)、SK-4612・S-4623・4614・4613 完掘① (北から)、SK-4612・S-4623・4614・4613 完掘② (北から)、SK-4634・SI-4635 セクション (北西から)、SK-4643・4587 完掘 (南東から)

図版 45 (Ⅶ区遺構) Ⅶ区遠景 (東上空から)、Ⅶ区全景 (写真中央の森は八木岡城跡) (西上空から)

図版 46 (Ⅶ区遺構) SD-2511 テラス面① (南から)、SD-2511 テラス面② (アップ) (南から)、SD-2511 テラス面③ (アップ) (北西から)、SD-2511・4652 完掘 (八木岡城跡を望む) (南から)、SD-2511 コーナー部 (西から)、SD-2511 北 (西から)、SD-2511 北側テラス・セクション (西から)、SK-4651 セクション (東から)

図版 47 (Ⅶ区遺構) SK-4682・4684 セクション全景① (南から)、SK-4682・4684 セクション全景② (西から)、SK-4682 セクション (南西から)、SK-4686 セクション (南から)、SD-2511・4689 セクション (東から)、SD-4689・4688 セクション (北から)、SD-4689・4688 完掘 (南から)、Ⅶ区全景 (SD-4689・4688 を中心に) (南から)

図版 48 (遺構出土・縄文土器 1) SE-991 出土、SD-4418 出土、SD-09 出土

図版 49 (遺構出土・縄文土器 2) SK-19 出土、SK-19・5、SK-117

図版 50 (遺構出土・縄文土器 3) SK-101・1、SK-148・1、SK-1026・1

図版 51 (遺構出土・縄文土器 4) SE-272 出土、SK-487 出土、SK-746 出土、Pit527・1、SK-572・19

図版 52 (遺構出土・縄文土器 5) SK-572 出土、SK-644 出土、SK-644・1

図版 53 (遺構出土・縄文土器 6) SK-1153 出土、SK-1133 出土、S-2725 出土、SK-1140・1、S-3002・1

図版 54 (遺構出土・縄文土器 7) Pit1129・1、Pit1129 出土、SK-1757・1

- 図版 55 (遺構出土・縄文土器 8) SK-1613・1、Pit2309 出土、S-3544 出土、SK-4451 出土、S-3251 出土
- 図版 56 (遺構出土・縄文土器 9) SE-3718 出土、SK-4072 出土、SE-3770 出土、SK-4115・1
- 図版 57 (遺構出土・縄文土器 10) SK-4106・1、SK-4130 出土、SK-4440 出土、SK-4555 出土、SK-4587 出土、SK-644 出土、S-743 出土
- 図版 58 (遺構出土・縄文土器 11) SK-4124 出土、SK-4124・9、SK-4124・10、SK-4124・11、SK-4124・12、SK-4124・13、SK-4124・14
- 図版 59 (遺構出土・縄文土器 12) SK-4247・1、SK-4248・1、SK-4248・2
- 図版 60 (遺構出土・縄文土器 13) SK-4256・1、SK-4256・2、SI-2322 出土
- 図版 61 (遺構出土・縄文土器 14) SI-51 出土
- 図版 62 (遺構出土・縄文土器 15) SD-52 出土
- 図版 63 (包含層出土・縄文土器 1) 包含層出土土器①
- 図版 64 (包含層出土・縄文土器 2) 包含層出土土器②
- 図版 65 (包含層出土・縄文土器 3) 包含層出土土器③
- 図版 66 (包含層出土・縄文土器 4) 包含層出土土器④
- 図版 67 (包含層出土・縄文土器 5) 包含層出土土器⑤
- 図版 68 (包含層出土・縄文土器 6) 包含層出土土器⑥
- 図版 69 (包含層出土・縄文土器 7) 包含層出土土器⑦
- 図版 70 (包含層出土・縄文土器 8) 包含層出土土器⑧
- 図版 71 (包含層出土・縄文土器 9 / 石器 1) 包含層出土土器⑨、折斧①・②
- 図版 72 (石器 2) 折斧③・④、磨石⑤
- 図版 73 (石器 3) 磨石⑥・⑦・⑧
- 図版 74 (石器 4) 磨石⑨・⑩、凹石⑪
- 図版 75 (石器 5) 石皿 85 (表)・(裏)、86 (表)・(裏)、87 (表)・(裏)、88 (表)・(裏)
- 図版 76 (石器 6 / 弥生土器 1) 石皿 89 (表)・(裏)、90 (表)・(裏)、弥生土器④
- 図版 77 (弥生土器 2) 弥生土器①
- 図版 78 (弥生土器 3) 弥生土器②
- 図版 79 (弥生土器 4) 弥生土器③
- 図版 80 (土師器 1) 坏 2・5・6・7・8・9・10・13
- 図版 81 (土師器 2) 埴 18・19・20・21・22、高坏 24・26・27
- 図版 82 (土師器 3) 高坏 28・29、鉢 32、壺類 33、壺 34・35、壺類 37、甕 52
- 図版 83 (土師器 4) 壺類 38、甕 40、台付甕 42、甕 43・46・47・50・51
- 図版 84 (土師器 5) 甕 53、台付甕 54、紡錘車 60 (表)・(裏)、埴輪 56
- 図版 85 (須恵器 1) 坏 61・62・64・65・66・67・68・69
- 図版 86 (須恵器 2) 坏 70・71・72・73・74・77・76・82
- 図版 87 (須恵器 3) 蓋 85、高台付坏 86、高坏 88・89、甕 90、壺 91、壺類 92、硯 93
- 図版 88 (須恵器 4) 甕 94・95・96・97・99・100・101、甕 102
- 図版 89 (須恵器 5) 甕 103、灰釉陶器 109・110・111・112・113・114・115
- 図版 90 (土師質土器 1) 小皿 116・117・118・119・120・121・122・123

- 図版 91 (土師質土器 2) 小皿 124・125・126・127・128・129・130・131
- 図版 92 (土師質土器 3) 小皿 132・133・134・135・136・137・138・139
- 図版 93 (土師質土器 4) 小皿 140・141・142・143・144・146・147・150
- 図版 94 (土師質土器 5) 小皿 152・153・154・155・156・157・158・159
- 図版 95 (土師質土器 6) 小皿 161・164・170・171・172・173・174・175
- 図版 96 (土師質土器 7) 小皿 176・177・178・181・182・183・188・189
- 図版 97 (土師質土器 8) 小皿 190・191・193・194・195・196・197・198
- 図版 98 (土師質土器 9) 小皿 199・200・201・202・203・204・205・206
- 図版 99 (土師質土器 10) 小皿 207・208・209・210・215・216・217・218
- 図版 100 (土師質土器 11) 小皿 219・220・221・222・223・224・225・226
- 図版 101 (土師質土器 12) 小皿 227・228・229・230・231・232・233・234
- 図版 102 (土師質土器 13) 小皿 235・236・237・243・244・245・246・248
- 図版 103 (土師質土器 14) 小皿 249・250・251・252・253・254・255・256
- 図版 104 (土師質土器 15) 小皿 257・258・260・261・262・265・266・267
- 図版 105 (土師質土器 16) 小皿 268・269・270・271・272・273・274・275
- 図版 106 (土師質土器 17) 小皿 277・278・279・280・281・282・283・284
- 図版 107 (土師質土器 18) 小皿 285・287・293・294・295・296・297・298
- 図版 108 (土師質土器 19) 小皿 299・300・301・302・303・304・305・306
- 図版 109 (土師質土器 20) 小皿 307・308・309・310・311・312・313・314
- 図版 110 (土師質土器 21) 小皿 317・318・319・320・321・322・323・324
- 図版 111 (土師質土器 22) 小皿 325・326・327・328
- 図版 112 (内耳土器 1) 内耳鍋 329・330・331・332・334・335・333・336
- 図版 113 (内耳土器 2) 内耳鍋 337・338・339・340・341・342・343・344
- 図版 114 (内耳土器 3) 内耳鍋 345・346・347・348・349・351・352・353
- 図版 115 (内耳土器 4) 内耳鍋 355・356・357・358・359・361・363・365
- 図版 116 (内耳土器 5) 内耳鍋 366・367・368・369・370・372・373・375
- 図版 117 (内耳土器 6) 内耳鍋 376・378・380・382・383・385
- 図版 118 (瓦質土器 1) こね鉢 390・391、すり鉢 392、こね鉢 393、すり鉢 394・395・396・398
- 図版 119 (瓦質土器 2) すり鉢 399・400・401・402・403・405・406・407
- 図版 120 (瓦質土器 3) すり鉢 411・412・413・414・415・419、壺 420・421
- 図版 121 (瓦質土器 4) 壺 422・423・424、壺類 427、火鉢 428・429・430・431
- 図版 122 (瓦質土器 5) 火鉢 435 ①・②、433、432 ①・②・③
- 図版 123 (陶磁器 1) 青磁碗 437・439・440・441・442・443・444・445
- 図版 124 (陶磁器 2) 青磁碗 446・448・449・450、青磁端反皿 451、青磁稜花皿 452・453、青磁酒会壺
454
- 図版 125 (陶磁器 3) 白磁碗 455・456、白磁皿 457、梅瓶 458、唐物天目碗 459、褐釉陶器壺 460、染付
皿 461 (表)・(裏)
- 図版 126 (陶磁器 4) 陶胎染付碗 462 (表)・(裏)、463 (表)・(裏)、古瀬戸・平碗 464・465・466・467

図版 127 (陶磁器 5) 古瀬戸・平碗 468・470・471、鉄釉皿 472、大窯期・皿 473、大窯期・皿 474、大窯期・はさみ皿 475、古瀬戸・卸皿 476

図版 128 (陶磁器 6) 古瀬戸・卸皿 477・478・479、古瀬戸・折縁皿 480・481、古瀬戸・すり鉢 482、古瀬戸・折縁皿 483、古瀬戸・鉢 485

図版 129 (陶磁器 7) 古瀬戸・瓶 486・487・488、古瀬戸・梅瓶 489、大窯期・茶入 490・491、大窯期・水注 492、瓶類 493

図版 130 (陶磁器 8) 瓶類 494・495、天目碗 496・497・498・500・502・503

図版 131 (陶磁器 9) 天目碗 504・505・506・507・508、志野皿 510・511・512

図版 132 (陶磁器 10) 志野皿 513・514・515・516・517・518・519・520

図版 133 (陶磁器 11) 黄瀬戸皿 522 (表)・(裏)、志野輪花皿 523 (表)・(裏)、志野向付 524、志野皿 521、美濃系・緑釉碗 525、美濃系・灰釉緑釉流し水注 526

図版 134 (陶磁器 12) 天目碗 527、京焼系・呉器手碗 528、初山窯・鉄釉皿 529、志戸呂窯・碗 530、美濃系・緑釉皿 531、美濃系・灰釉香炉 532、美濃窯・香炉 533、志戸呂窯・壺 534

図版 135 (陶磁器 13) 志戸呂窯・壺 536、美濃窯・壺 535、初期肥前・染付皿 537 (表)・(裏)、波佐見青磁・香炉 538、波佐見青磁・皿 539、瀬戸美濃系・灰釉小坏 540・541

図版 136 (陶磁器 14) 瀬戸美濃系・灰釉小坏 542・543、瀬戸美濃系・灰釉小坏 544、美濃系・鉄釉碗 546、美濃系・灰釉德利? 548、美濃系・筒形陶器 549、美濃系・灰釉香炉 550、産地不明・灰釉小坏 551

図版 137 (陶磁器 15) 産地不明・灰釉小坏 552・553・554、産地不明・緑釉小坏 555、産地不明・灰釉小坏 556、産地不明・鉄釉絵付皿 557、益子焼? 山水土瓶蓋 558、産地不明・染付蓋 559

図版 138 (陶磁器 16) 益子焼? 灰釉鉢 560、産地不明・銚釉鉢 561、産地不明・黄褐釉小坏 562、産地不明・絵付鉢類 563、瀬戸窯・尾呂德利 564、産地不明・鉄釉鉢 565、瀬戸系・灰釉練鉢 566・567

図版 139 (陶磁器 17) 産地不明・灰釉練鉢 568、肥前系・蛸唐草文白磁小皿 569、産地不明・染付碗 570、肥前系・染付碗 571・572・576、瀬戸美濃系・染付碗 574、産地不明・染付碗 575

図版 140 (陶磁器 18) 瀬戸美濃系・染付碗 573 (内面)・(外面)、577 (内面)・(外面)、瀬戸美濃系・印判染付 578 (内面)・(外面)、579 (内面)・(外面)

図版 141 (陶磁器 19) 産地不明・印判手 (ゴム判) 小坏 580、瀬戸美濃系・クロム青磁小坏 581、産地不明・朱絵皿 582、産地不明・白磁蓋 583、産地不明・灰釉德利 584、肥前系・染付德利 585、四日市萬古焼・急須 586、肥前系・德利 587

図版 142 (陶磁器 20) 須恵系陶器 (赤焼) 588・589・590・591、〔参考〕須恵系陶器 (赤焼) 破片 (未図化)、渥美窯・壺類 592、渥美窯? 甕 594・595

図版 143 (陶磁器 21) 須恵系陶器・甕 596・597、瓷器系陶器・甕 598・599・600・601、常滑窯・甕 602・603

図版 144 (陶磁器 22) 常滑窯・甕 604・605・606・607・608・609・610・611

図版 145 (陶磁器 23) 常滑窯・甕 612、常滑窯・こね鉢 613・614・615・616・618・619

図版 146 (砥石 1) 砥石①・②・③

図版 147 (砥石 2) 砥石④・⑤

図版 148 (石臼等 1) 石臼 737 真上・裏面、738 真上・裏面、739 真上・裏面、740 真上・裏面

図版 149 (石臼等 2) 石臼 742 真上・裏面、743 真上・裏面、744 真上・裏面、745 真上・裏面

図版 150 (石臼等 3) 石臼 746 真上・裏面、747 真上・裏面、石鉢 748 真上・裏面、751 真上、749 真上

図版 151 (石臼等 4) 石臼 ? 752 真上・裏面、板碑台座 ? 754 真上・裏面、硯 756・755・757、不明石製品 753

図版 152 (五輪塔 1) 五輪塔 (空風輪) 758 正面・側面、760 正面・側面、759 正面・側面、五輪塔 (火輪) 761 真上・裏面

図版 153 (五輪塔 2) 五輪塔 (火輪) 763 真上・裏面、764 真上・裏面、765 真上・裏面、766 真上・裏面

図版 154 (五輪塔 3) 五輪塔 (火輪) 762 真上・裏面、五輪塔 (水輪) 767 真上・側面、771 真上・側面、768 真上、769 真上

図版 155 (五輪塔 4) 五輪塔 (水輪) 770 真上、五輪塔 (地輪) 772 真上、773 真上、774 真上、775 真上、石造塔 (屋蓋部 ?) 776 真上

図版 156 (木製品 1) 木製高台付漆椀 777 外面・底内面、漆椀 778 内面・底外面、779 内面・底外面、780 内面・底外面

図版 157 (木製品 2) 漆椀 781 内面・外面、板状木製品 782 表・裏、783 表・裏、784 表・裏

図版 158 (木製品 3) 板状木製品 785 表・裏、786-787 表・裏、曲物 788 ①・②、曲物底板 789・790

図版 159 (木製品 4) 曲物底板 791、曲物蓋 ? 792、曲物底板 793・794、一木下駄 795・796・797・798

図版 160 (木製品 5) 一木下駄 799、木鞘 801、弾み車 802、木栓 ? 803、建築部材 800 表・裏、自在鉤 ? 804・805

図版 161 (木製品 6) 横槌 806 表・裏、板五輪塔 807 表・裏、808 表・裏、板状木製品 809・810

図版 162 (木製品 7) 円形製品 811-814 表、円形状木製品 813・812、木屑 815・816、木槌 ? 817、〔参考〕木製品未完成品 (未図化。木 No.36)

図版 163 (古銭 1・X 線写真) 古銭 625 表・裏 (開元通寶)、古銭 629 表 (熙字通寶)、626 表 (祥符元寶)、630 表 (元豐通寶)、627 表 (皇宋通寶)、631 表 (元符通寶)、628 表 (嘉祐元寶)、632 表・裏 (洪武通寶)

図版 164 (古銭 2・X 線写真) 古銭 633 表 (洪武通寶)、古銭 637 表 (寛永通寶)、634 表 (洪武通寶)、638 表 (寛永通寶)、635 表 (永樂通寶)、639 表 (寛永通寶)、636 表・裏 (寛永通寶)、640 表・裏 (寛永通寶)

図版 165 (古銭 3・X 線写真) 古銭 641 表 (寛永通寶)、645 表 (不明)、642 ①② 側面、古銭 646 表 (不明)、643 側面 (不明)、647 表 (不明)、644 表 (不明)、648 表 (不明)

図版 166 (金属製品 1・X 線写真) 煙管・雁首 650・651・652、釘 653・654、釣針状製品 656・657

図版 167 (金属製品 2・X 線写真) 不明製品 658、鋸 ? 659、錐又は矢柄 ? 660、環状製品 661、刀子 662、刀子状製品 663、小刀 664

遺構写真図版



参考図 下陰遺跡調査区配置 (1/2000)

図版1
I区遺構



I区遠景（真岡台地を背景にして）（南東上空から）



I区全景（南東上空から）



SD-01 調査状況（南から）



SD-02 遺物出土状況（南東から）



SD-02 完掘（東から）



SD-03・04・05 完掘（南から）



SD-06・SK-09 完掘（北西から）



SK-08・SE-602 完掘（南から）



SD-07 調査状況（西から）



SD-07 完掘（アップ）（西から）

図版3
I区遺構



SK-09・SE-1025 完掘（北西から）



SK-09 完掘（西から）

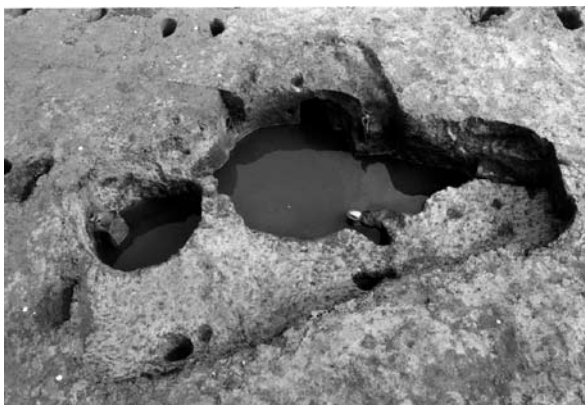

SK-19・SE-20・SK-21 完掘（西から）



SK-25 完掘（南西から）

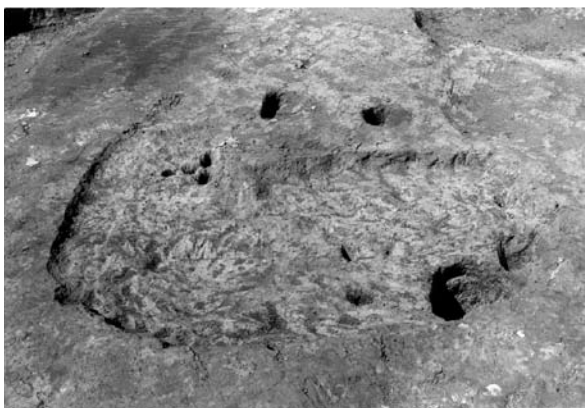

SK-27・29 完掘（東から）



SK-33 完掘（北西から）



SD-36・37 調査状況（西から）



SI-44 完掘（南から）

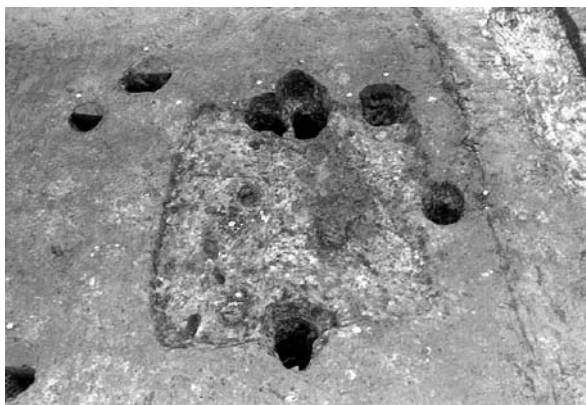

SI-45 完掘（南から）



SI-46 完掘①（南から）



SI-46 完掘②（南東から）



SI-46 完掘③（南から）



SI-51 完掘（南から）



SD-52 完掘（南から）



SI-54 完掘①（南から）

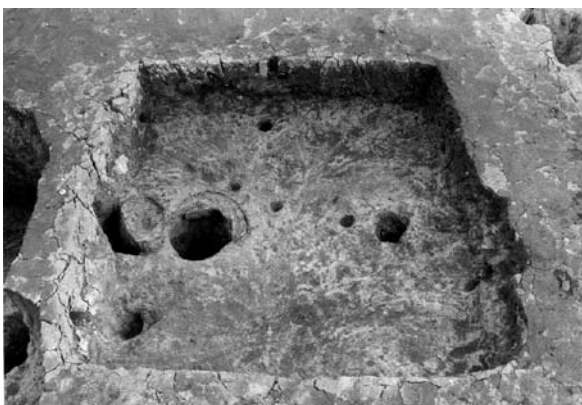

SI-54 完掘②（西から）



SI-54・SK-59 完掘（南から）

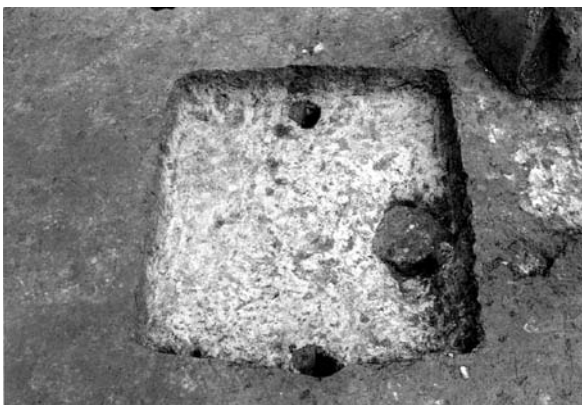

SI-56 完掘（南から）

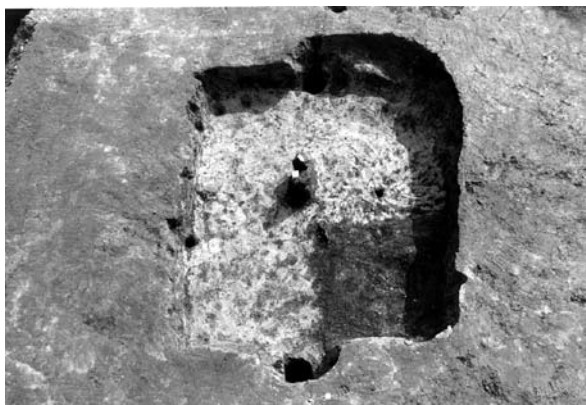

SI-57 完掘（アップ）（北から）

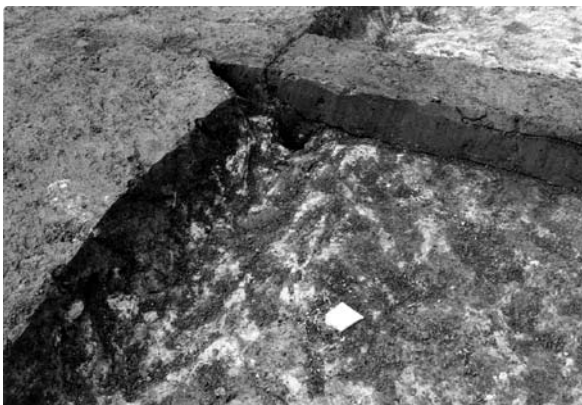

SI-58 遺物出土状況（北東から）

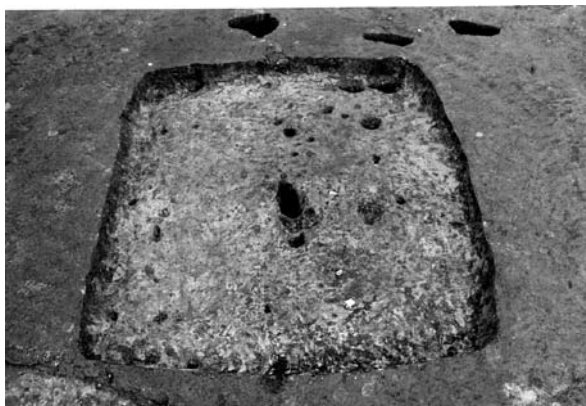

SI-58 完掘①（南から）



SI-58 完掘②（東から）

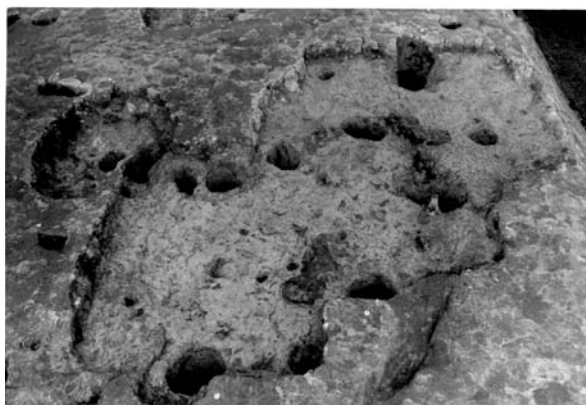

SI-65・66・67 完掘（南から）

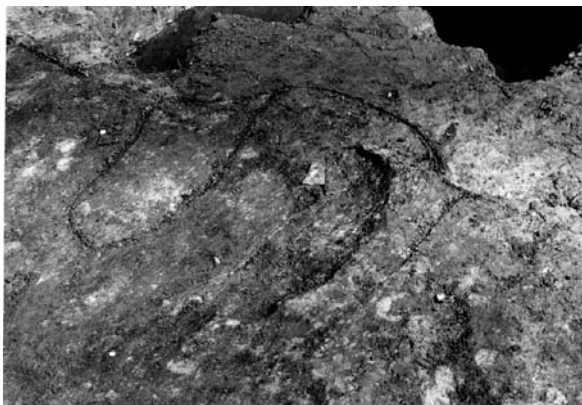

SI-76 カマド完掘（南西から）



SZ-78 完掘（南から）



道路状遺構 完掘（南から）



道路状遺構 波板状圧痕確認状況（南から）



道路状遺構 波板状圧痕半載（南から）



SI-76 完掘（西から）

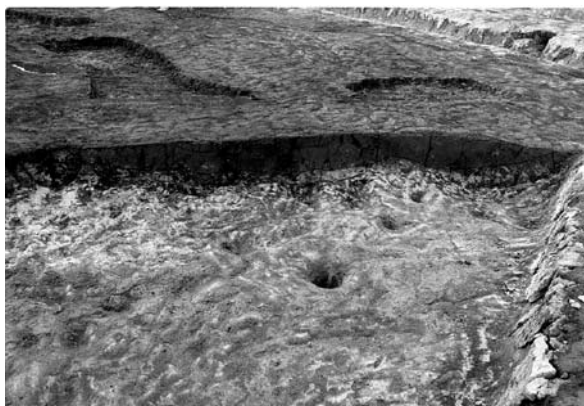

SZ-78 周溝セクション北西（北東から）



SZ-78 周溝セクション北東（南東から）



SZ-78 周溝セクション北（西から）



SZ-78 遺物出土状況（南北から）

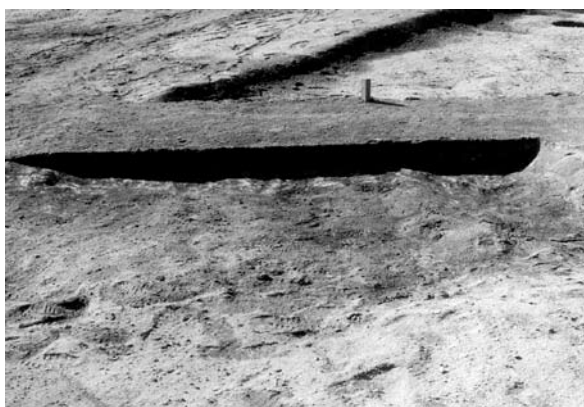

SZ-78 セクション①（北東から）



SZ-78 セクション②（南東から）



SZ-78 セクション③（南西から）



SZ-78 セクション④（南から）



SZ-78 セクション⑤（東から）



SZ-78 セクション⑥（南東から）

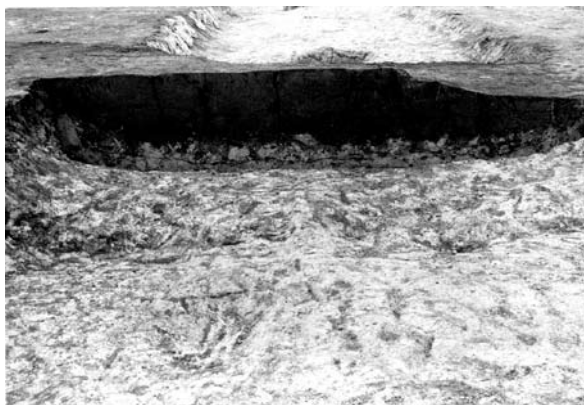

SZ-78 セクション⑦（西から）



SZ-78 セクション⑧火山灰（アップ）（西から）



SZ-78 セクション⑨（南から）



SZ-78 遺物出土状況（西から）



SZ-79 周溝コーナー部（西から）



SZ-79 完掘（南東から）

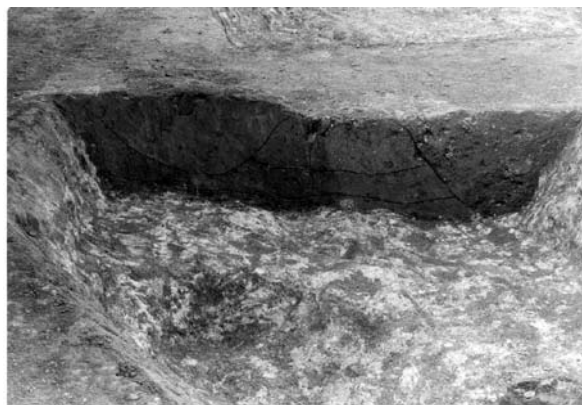

SZ-79 セクション①（東から）



SZ-79 セクション②（南から）



SE-94 完掘（南西から）



Pit2391 完掘（西から）



SI-98 完掘（南から）

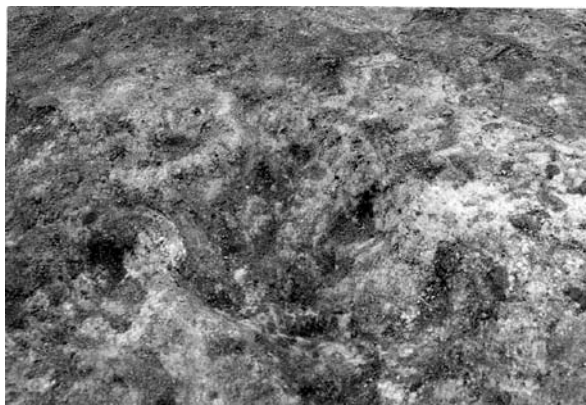

SI-98 カマド完掘



SI-99 カマド①支脚（南から）



SI-99 カマド遺物出土状況①（北から）



SI-99 カマド遺物出土状況②（北から）

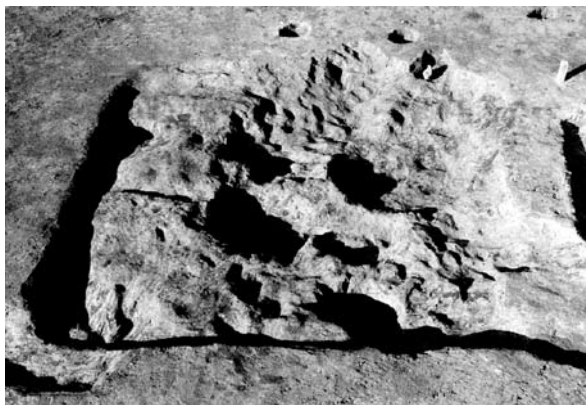

SI-99 完掘（南から）



SI-99 完掘 + 遺物出土状況（北から）



SI-99 南東隅 遺物出土状況（東から）



SK-101 遺物出土状況（南から）



SK-117 完掘（東から）



SE-167 完掘（南から）

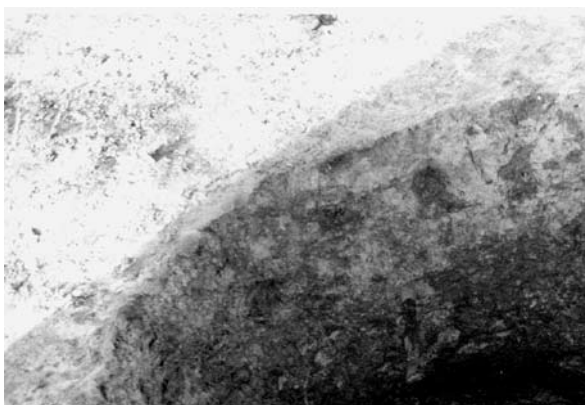

SE-176 完掘（南から）



SE-307 遺物出土状況①



SE-307 遺物出土状況②（南から）



SE-307 遺物出土状況③（東から）



SK-308 完掘（南から）

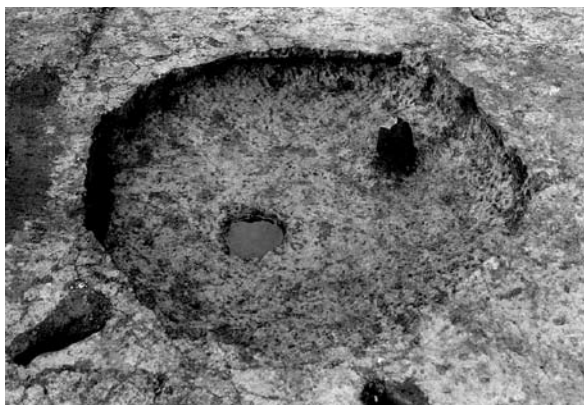

Pit478 完掘（南東から）



SE-502 遺物出土状況（南東から）



Pit572 遺物出土状況①（東から）



Pit572 遺物出土状況②（南東から）



Pit572 遺物出土状況③（南から）

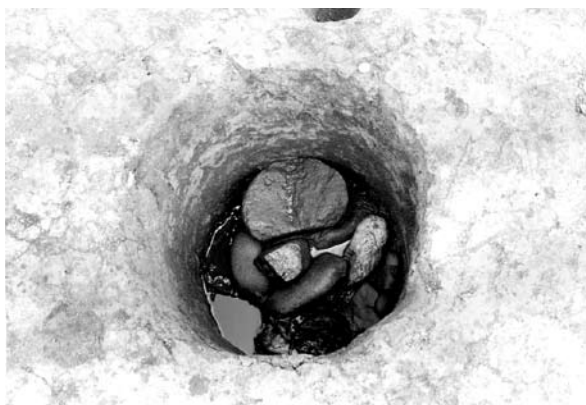

SE-587 遺物出土状況（南から）



SK-644 遺物出土状況①（南東から）



SK-644 遺物出土状況②（東から）



SE-781 完掘（南から）



SE-781 セクション（南から）



SE-786 遺物出土状況（南から）



SK-787 遺物出土状況（東から）



SE-793・Pit1129 完掘（南から）



SE-793・Pit1129 遺物出土状況（南から）

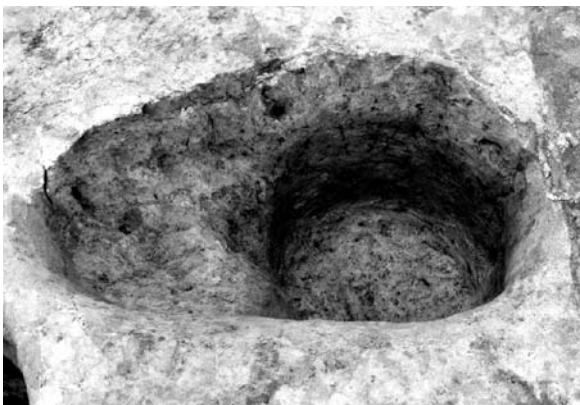

SE-991 完掘（南から）



SE-991 遺物出土状況（南西から）



SE-991 付近調査状況（南西から）



SK-1026 完掘（西から）



S-1027 遺物出土状況（南東から）



Pit1129 遺物出土状況（南東から）



SX-1260 遺物出土状況（南から）



SK-1504 遺物出土状況①（東から）



SK-1504 遺物出土状況②（東から）



SK-1568・1577 付近 完掘（東から）



SK-1575 完掘及びその周辺（東から）



SK-1607・1608 完掘（西から）

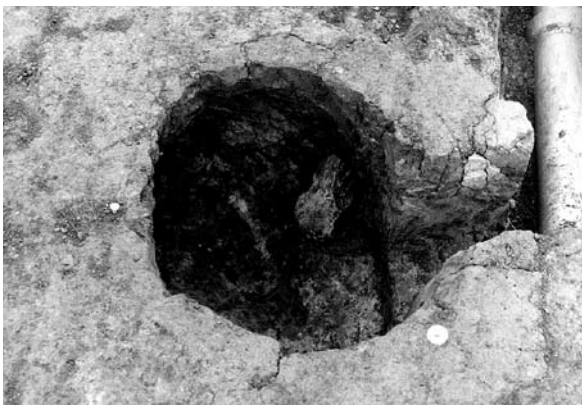

SK-1636 遺物出土状況（南から）



SK-1636 周辺 完掘（南から）



SE-1710 遺物出土状況（南西から）

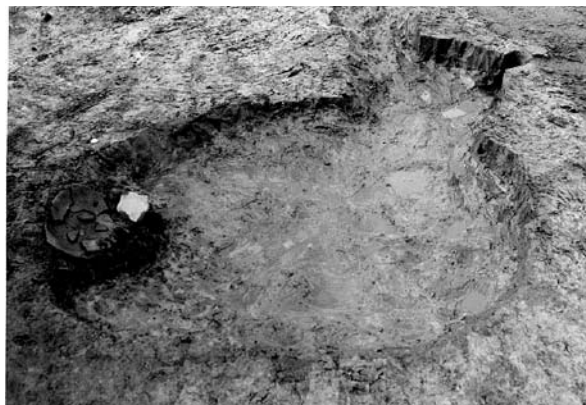

SK-1757 遺物出土状況①（東から）



SK-1757 遺物出土状況②（アップ）（東から）



SK-1773 遺物出土状況

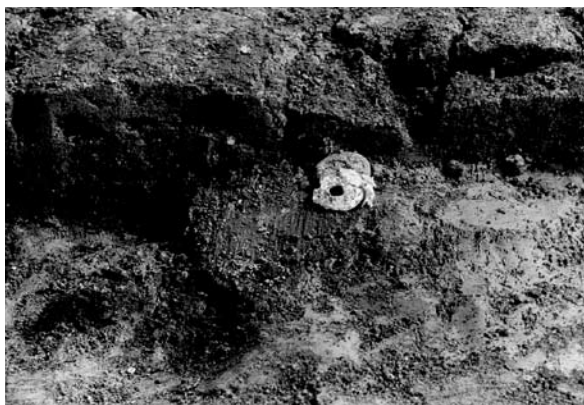

SK-1901 遺物出土状況（西から）



SK-1901 セクション（西から）



SI-2322 遺物出土状況（南から）



SI-2322 完掘①（東から）



SI-2322 完掘②（南西から）



平成13年度職員研修会スナップ（背後の森は八木岡城跡）

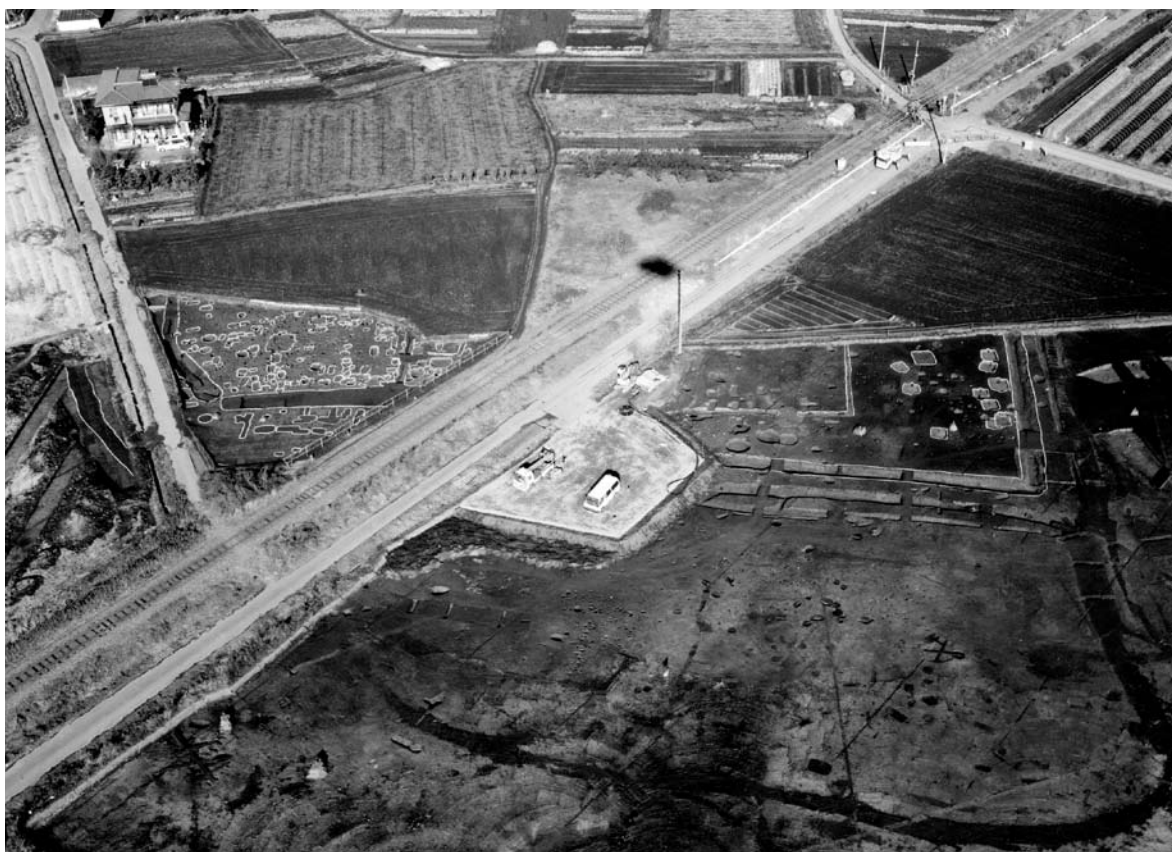

Ⅱ区（線路左側）とⅠ区西半分（線路右側）（南東上空から）



Ⅱ区（線路左側）・Ⅰ区（線路東側）全景（西上空から）

図版
17
Ⅱ区遺構



Ⅱ区 全景（南から）



Ⅱ区 南側全景①（北西から）



Ⅱ区 南側全景②（北東から）



Ⅱ区西 1 トレンチ・人物入り（南から）



Ⅱ区 5 トレンチ（南から）

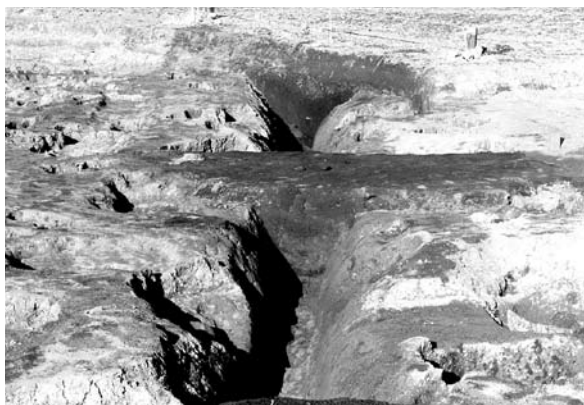

SD-6001 全景（南から）



SI-6004 完掘① (南東から)



SI-6004 完掘② (東から)



SE-6021・6022 完掘 (南から)



SK-6027 遺物出土状況① (東から)



SK-6027 完掘 (東から)



SK-6027 遺物出土状況② (アップ) (東から)



SK-6045・SE-6055 完掘 (東から)



SK-6087 完掘 (南から)



SD-6137 全景（南から）



SD-6137 セクション（南から）



SD-6137 先端部分完掘（西から）



SD-6137 完掘（南から）



SI-6151 完掘（西から）



SD-6169 全景 + 遺物出土状況（東から）



SK-6145・6147・SE-6149 周辺 遠景（東から）



SD-6169 遺物出土状況①（アップ）（西から）



SD-6169 遺物出土状況②（アップ）（北西から）



SD-6169 遺物出土状況③（アップ）（南西から）

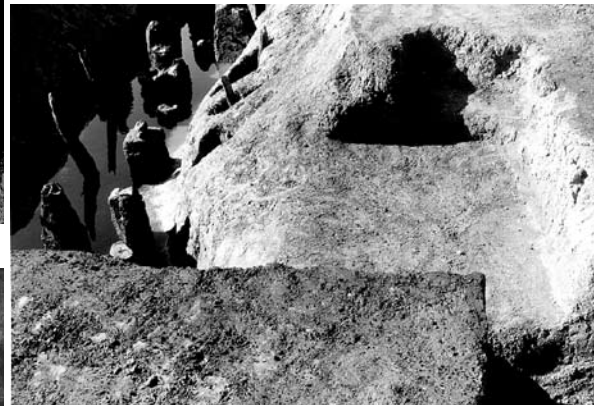

SD-6169 平場（アップ）①



SD-6169 平場（アップ）②



SD-6169 橋脚（アップ）①（南東から）



SD-6169 橋脚（アップ）②（東から）



SD-6169 橋脚（アップ）③（南西から）



SD-6169 橋脚（アップ）④（東から）



SD-6169 橋脚（アップ）⑤



SD-6169 橋脚（アップ）⑥（北東から）



SD-6169 橋脚（アップ）⑦（南から）



SD-6169 全景 完掘（南から）



SD-6169 セクション①（南東から）



SD-6169 セクション② (南東から)



SD-6169・6137 ブリッジ部分 (アップ) ① (北西から)



SD-6169・6137 ブリッジ部分 (アップ) ② (南東から)



SD-6169・6137 全景 (北西から)



SK-6174 周辺 完掘 (東から)



SD-6169 遺物出土状況 (南から)



SI-6184 貯蔵穴 遺物出土状況 (南から)



SK-6186 周辺 完掘 (北東から)



Ⅳ区遠景（背後の山は鶏足山魂）（西上空から）



Ⅳ区全景（手前：Ⅳ区南西部・奥：Ⅳ区北東部）（南西上空から）



SD-2511 全景 + 遺物出土状況① (北東から)



SD-2511 全景 + 遺物出土状況② (南西から)



SE-2668 完掘 (北から)



SE-2692・4308 完掘 (東から)



SE-2741 遺物出土状況 (南西から)



SE-2741 セクション (南西から)



SK-2725 遺物出土状況 (南から)



IV区南西部作業風景 (南西から)

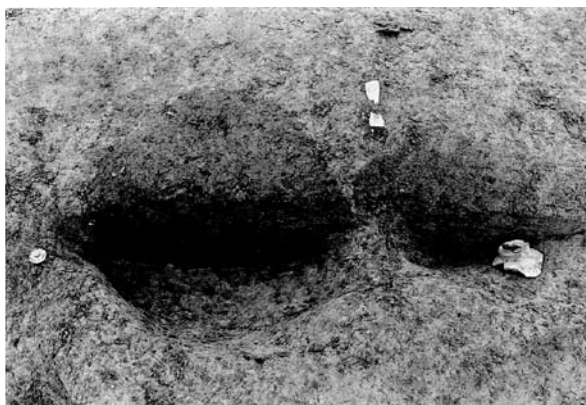

SK-2786・4287 セクション（南西から）

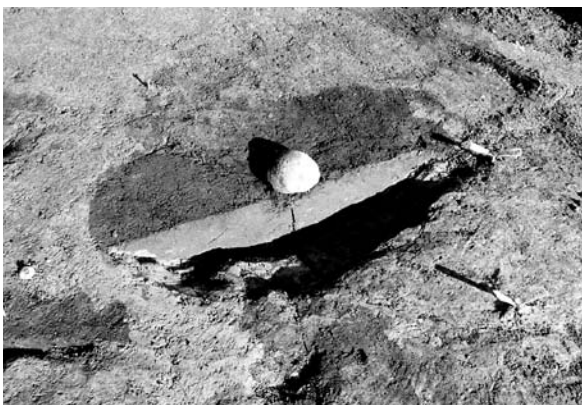

SK-2929 セクション（南から）



SK-3265・3206・3317・3658・4336・4337・4384 完掘（北から）



SK-3271・4333・4334 完掘（南西から）



SK-3315・3313・4387・4323 完掘（北から）



SK-3316・4338・4339 完掘（北東から）



SK-3316・4338・4339・4390 完掘（アップ）（東から）



SK-3323・4343・4344・4325 完掘（北から）

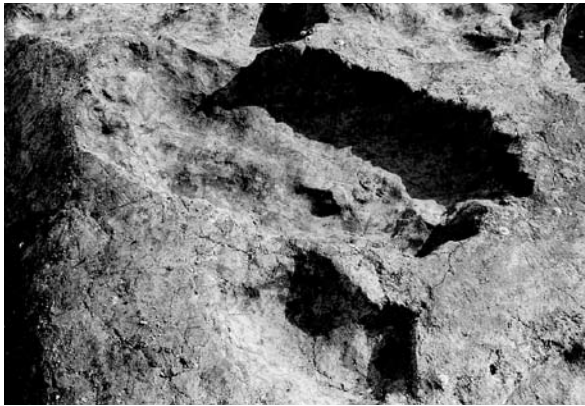

SK-3347・4373 完掘（北から）



SK-3363 セクション（南西から）

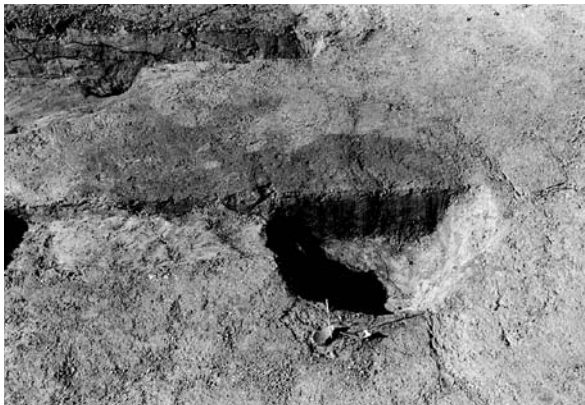

SK-3454・2905 セクション（東から）



SK-3524・SD-2537 完掘（南東から）



SK-3544 遺物出土状況①（北東から）



SK-3544 遺物出土状況②（アップ）（北東から）

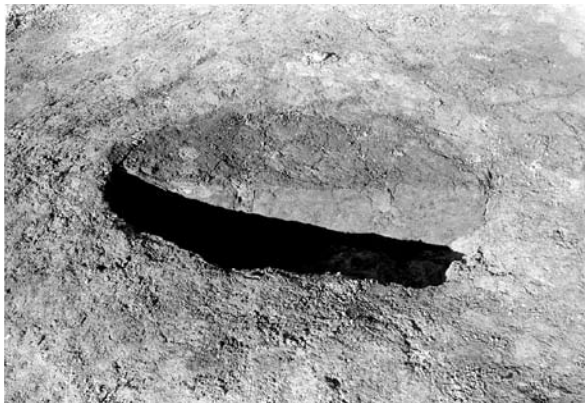

SK-3620 セクション（南から）



SK-3657・4385・4326・4324 完掘（北から）



SE-3697 遺物出土状況①（南西から）

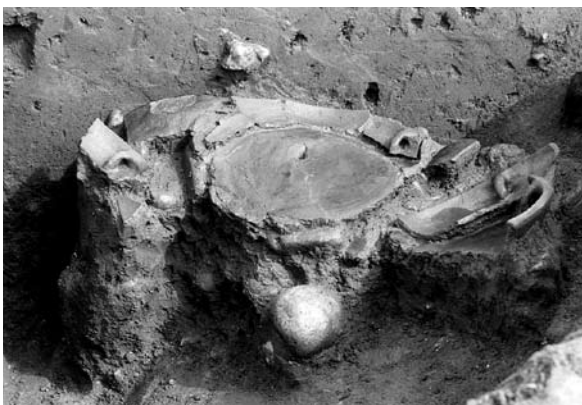

SE-3697 遺物出土状況②（アップ）（南西から）



SE-3697 遺物出土状況③（北西から）



SE-3697 遺物出土状況④（南西から）



SE-3697 完掘（南西から）



SK-3699 完掘（南から）



SE-3703 完掘（南西から）



SE-3703 遺物出土状況（北西から）



SE-3703 セクション (西から)



SE-3704・SD-4540 セクション (東から)



SE-3704 セクション (南から)



SE-3705 セクション (北東から)



SE-3707 遺物出土状況 (アップ) (南から)



SE-3707 セクション① (西から)



SE-3707 セクション② (西から)



SE-3770 セクション (南から)



SE-3770 完掘（南西から）



SK-3819 セクション・遺物出土状況（北から）



SK-4106 完掘 + 遺物出土状況（西から）



SK-4115 遺物出土状況①（南から）



SK-4115 完掘 + 遺物出土状況（南西から）



SK-4115 遺物出土状況②（南西から）



SK-4115 遺物出土状況③（アップ）（東から）



SK-4124 遺物出土状況①（南西から）



SK-4124 遺物出土状況②（北から）



SK-4124 遺物出土状況③（西から）



SK-4124 遺物出土状況④（西から）



SK-4124 遺物出土状況⑤（北西から）



SK-4124 セクション（北東から）



SK-4184 セクション（南西から）



SK-4247 セクション+遺物出土状況（北西から）



SK-4247 セクション（西から）



SK-4247 遺物出土状況①（北西から）



SK-4247 遺物出土状況②（北から）



SK-4247 遺物出土状況③



SK-4247 遺物出土状況④



SK-4247 完掘（西から）



SK-4248 セクション＋遺物出土状況①（南から）



SK-4248 セクション＋遺物出土状況②（アップ）（南から）



SK-4248 遺物出土状況（西から）



SK-4256 セクション (南から)



SK-4256 遺物出土状況① (南から)



SK-4256 遺物出土状況② (南から)



SK-4256 遺物出土状況③ (南から)



SK-4257 完掘 + 遺物出土状況 (南から)



SK-4257 遺物出土状況 (南から)



SK-4325 周辺 完掘 (北西から)



SK-4326・4385・4384・4324 完掘 (北西から)

図版
33
IV区遺構



SK-4336・4337・3206・3317・3205 完掘（北から）



SK-4350・4351 完掘（南西から）



SK-4350 周辺 完掘（西から）



SK-4359・4360・4313・4315 完掘（北西から）



SK-4361・4375・4314・4315 完掘（北西から）



SK-4364・4363・4393・4362 完掘（北から）



SK-3358・4367 完掘（北から）



SK-4313・4395・3348・4394・3345・3337・3336 完掘（北東から）

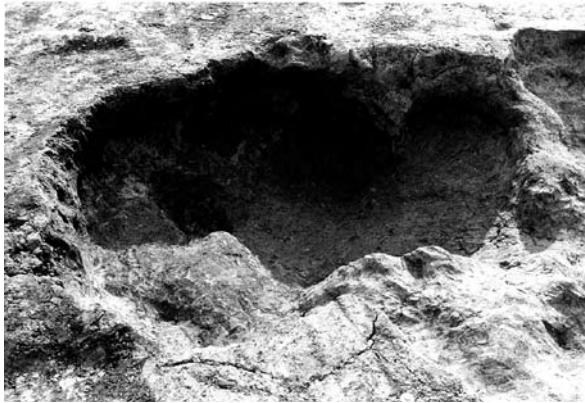

SK-4374・3170 完掘（北東から）



SK-4381・4324・4370・4380・4340・3324 完掘①（東から）



SK-4381 周辺 完掘（北東から）



SK-4381・4324・4370・4380・4340・3324 完掘②



SK-4382・4330 完掘（北東から）



SK-4383・4329・4328・3320 完掘（北東から）



SK-4390・4339・4338 完掘（北から）



SK-4392・4369・3360・4368 完掘（北東から）



SK-4394・3345 完掘（北から）



SK-4397～4404 周辺 完掘（北東から）



SK-4399・4400 完掘（南東から）



SK-4410 セクション（北西から）



SK-4409・4410・4131・4411・4438 完掘（東から）



SK-4410 完掘兼遺物出土状況（西から）



SK-4410 遺物出土状況（アップ）（北から）

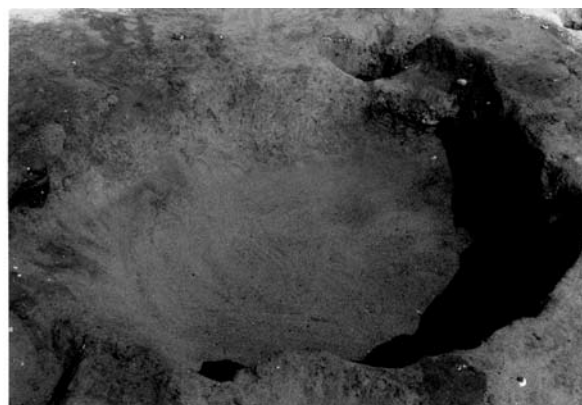

SE-4415 完掘（南西から）



SK-4416・4425 Pit4426 セクション (南から)



SK-4416 遺物出土状況 (南西から)



SD-4417・4419 トレンチ①セクション+遺物出土状況(南西から)



SD-4417・4419 トレンチ②セクション+遺物出土状況 (南西から)

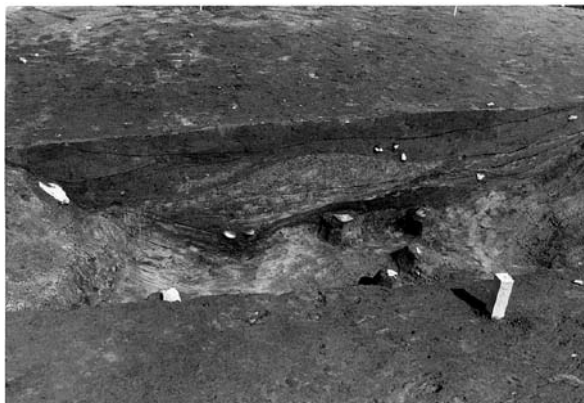

SD-4417 トレンチ③セクション+遺物出土状況①(南西から)



SD-4417 トレンチ③セクション+遺物出土状況②(南西から)

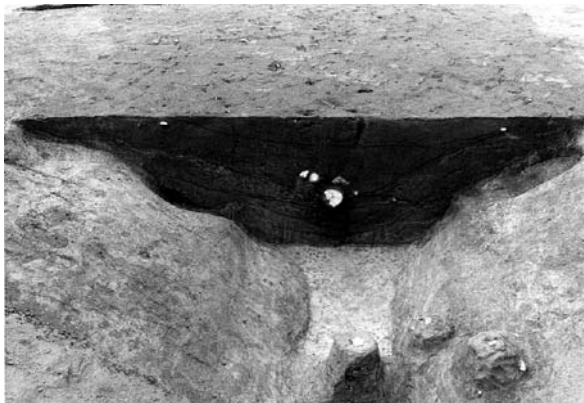

SD-4417・4419 トレンチ④セクション+遺物出土状況(南西から)



SD-4417 トレンチ⑤セクション+遺物出土状況 (西から)



SK-4421 完掘 + 出土状況 (南西から)



SK-4425 遺物出土状況アップ (南西から)



SK-4425・4451 セクション



SK-4428 セクション南北 (南東から)



SK-4428 セクション東西 (南から)



SK-4428 遺物出土状況 (東から)



SK-4428 完掘 + 遺物出土状況 (北東から)



SK-4147・4431 セクション (北東から)



SK-4147・4431 完掘（西から）



SD-4437 ベルト③ セクション（南西から）



SD-4437 トレンチ⑤・SD-4418・4542 セクション（南西から）

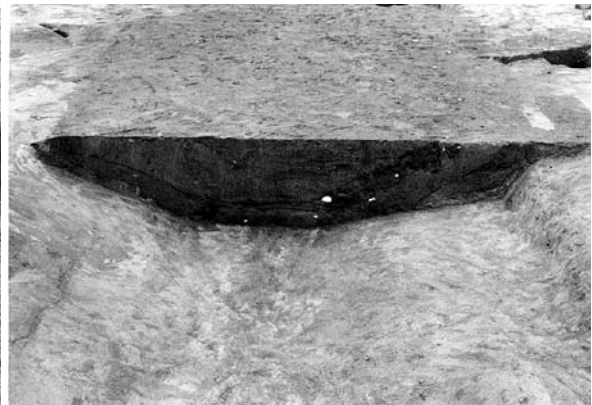

SD-4437 ベルト④・SD-4442 セクション（南西から）



SD-4437 トレンチ②セクション+遺物出土状況（南西から）



SD-4437 トレンチ②・SD-4442 トレンチ①セクション（北東から）



SD-4442 トレンチ③ セクション（南東から）

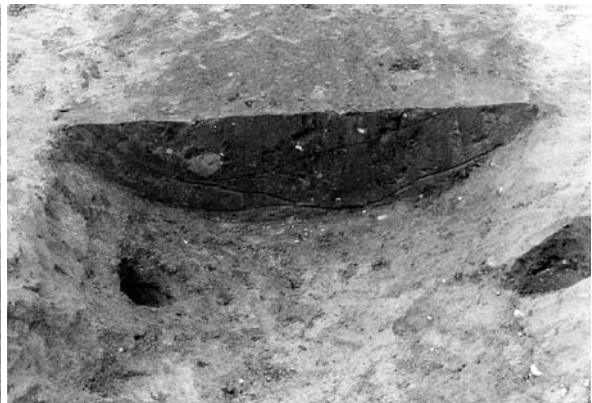

SD-4442 トレンチ④ セクション（南東から）



SD-4442・SK-4456 セクション（東から）



SD-4442・SK-4456・3708 セクション全体（東から）



SD-4442 トレンチ④ セクション（南東から）



SK-4445 遺物出土状況①（西から）



SK-4445 遺物出土状況②（西から）



確認トレンチ（西から）



SK-4451 完掘（北東から）

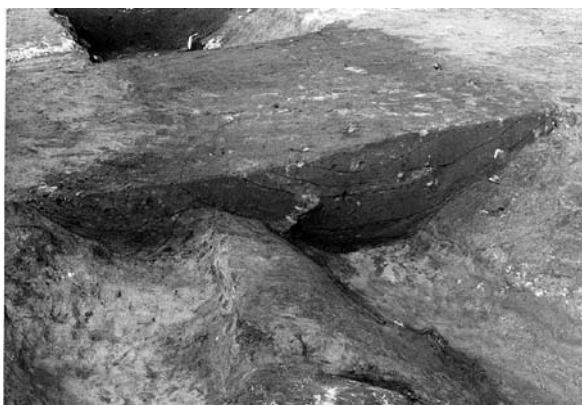

SD-4531・SK-4532 セクション（南東から）



Ⅳ区 南西部・埋没谷（背後の森は八木岡城跡）（北西から）



Ⅳ区遠景 南西部・埋没谷・北東ローム（南西から）



Ⅳ区 南西部全景（南から）



Ⅳ区 南西部全景（南東から）



Ⅳ区遠景 北東部・埋没谷・南西ローム（東から）



Ⅳ区遠景 北東部・埋没谷（南東から）



Ⅳ区遠景 北東部・埋没谷（背後の森は八木岡城跡）（北西から）



Ⅳ区 北東部全景（北西から）

図版
41
VI・1区遺構



VI-1区 全景①（東から）



VI-1区 全景②（北から）



Ⅵ・Ⅰ区 全景③ (西から)



SD-4652 完掘 (東から)



SK-4557・4558・SD-4559 セクション (南西から)



SK-4577・4558 セクション (西から)



SK-4557・4558 完掘 (西から)



SK-4558・SD-4559・SK-4634 セクション (西から)



SD-4559 セクション① (東から)



SD-4559 セクション② (東から)



SD-4559 セクション③（アップ）（東から）



SD-4559 セクション④（アップ）（東から）



SD-4559 セクション⑤（東から）



SD-4559 全景（東から）

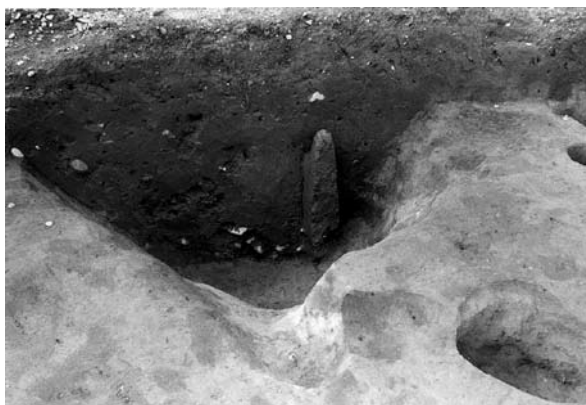

SE-4573 完掘①（北から）



SE-4573 完掘②（北西から）



SK-4584・4629・4588 完掘（南東から）



SK-4606・4608・4609 完掘（南から）



SK-4612 セクション（南東から）



SK-4612・S-4623・4614・4613 完掘①（北から）



SK-4612・S-4623・4614・4613 完掘②（北から）



SK-4634・SI-4635 セクション（北西から）



SK-4643・4587 完掘（南東から）

図版
45
Ⅶ区遺構



Ⅶ区遠景（東上空から）



Ⅶ区全景（写真中央の森は八木岡城跡）（西上空から）



SD-2511 テラス面① (南から)

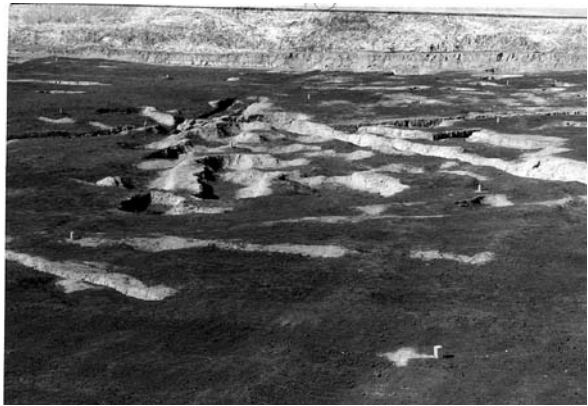

SD-2511 テラス面② (アップ) (南から)



SD-2511 テラス面③ (アップ) (北西から)



SD-2511・4652 完掘 (八木岡城跡を望む) (南から)



SD-2511 コーナー部 (西から)



SD-2511 北 (西から)



SD-2511 北側テラス・セクション (西から)



SK-4651 セクション (東から)

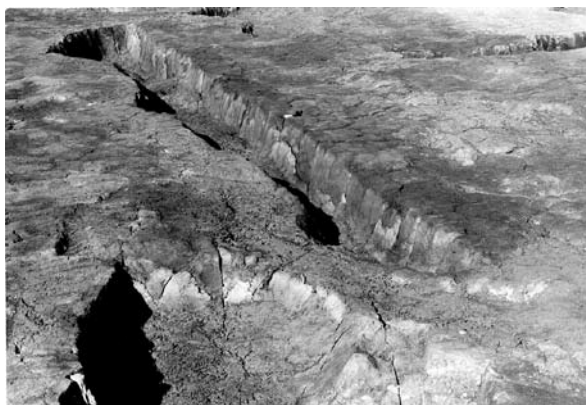

SK-4682・4684 セクション全景①（南から）



SK-4682・4684 セクション全景②（西から）

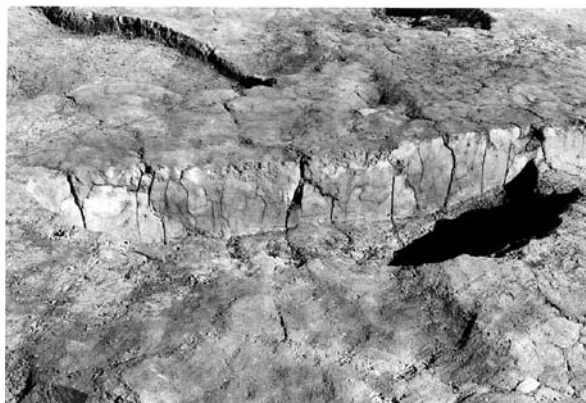

SK-4682 セクション（南西から）

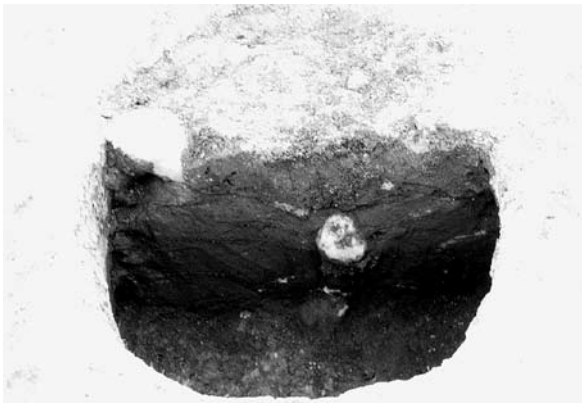

SK-4686 セクション（南から）



SD-2511・4689 セクション（東から）

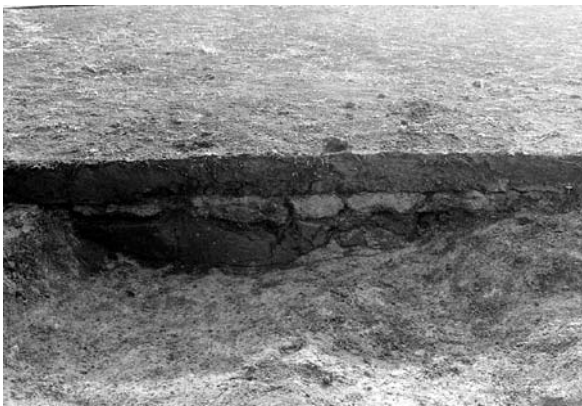

SD-4689・4688 セクション（北から）



SD-4689・4688 完掘（南から）



Ⅶ区 全景（SD-4689・4688 を中心に）（南から）

遺 物 図 版



SE-991



SD-4418



SD-09

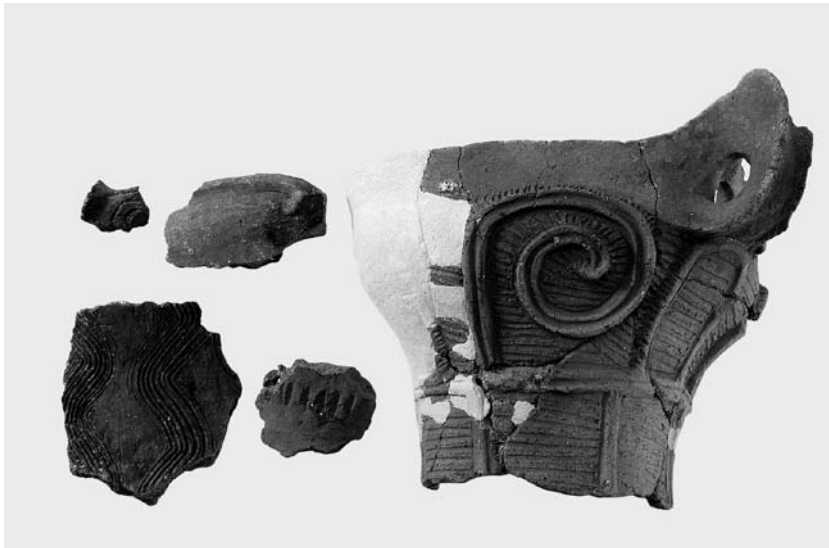

SK-19



SK-19・5



SK-117

図版 50
遺構出土・縄文土器 3



SK-101・1



SK-148・1



SK-1026・1



SE-272 SK-487 SK-746



Pit527・1



SK-572・19



SK-572



SK-644



SK-644・1

図版 53
遺構出土・縄文土器 6

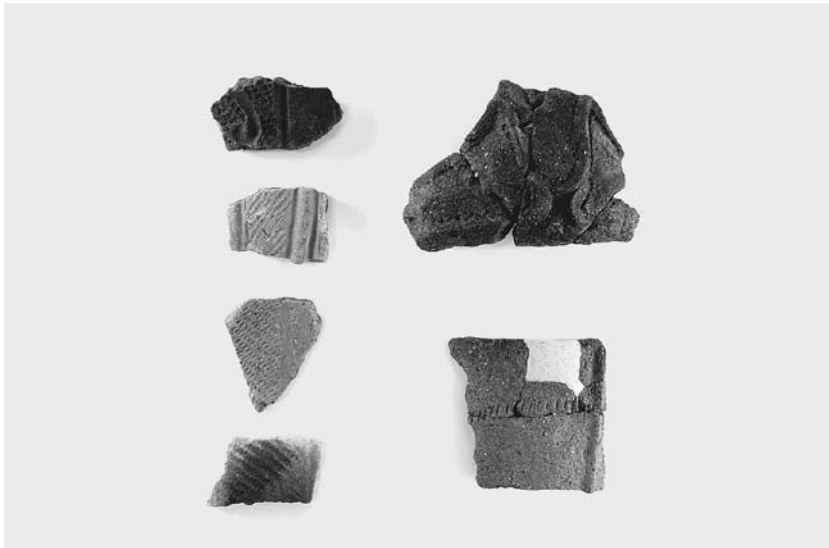

SK-1153 SK-1133 S-2725



SK-1140・1



S-3002・1

図版 54
遺構出土・縄文土器 7



Pit1129・1



Pit1129



SK-1757・1

図版
55
遺構出土・縄文土器8



SK-1613・1



Pit2309



SK-3544 SK-4451 SK-3251

図版 56
遺構出土・縄文土器 9



SE-3718 SK-4072



SE-3770



SK-4115・1



SK-4106・1



SK-4130



SK-4440
SK-4555
SK-4587
SK-644
SK-743

図版 58
遺構出土・縄文土器 11



SK-4124

SK-4124
・ 9



SK-4124
・ 10



SK-4124
・ 11



SK-4124
・ 12



SK-4124
・ 13



SK-4124
・ 14





SK-4247・1



SK-4248・1



SK-4248・2



SK-4256・1



SK-4256・2



SI-2322

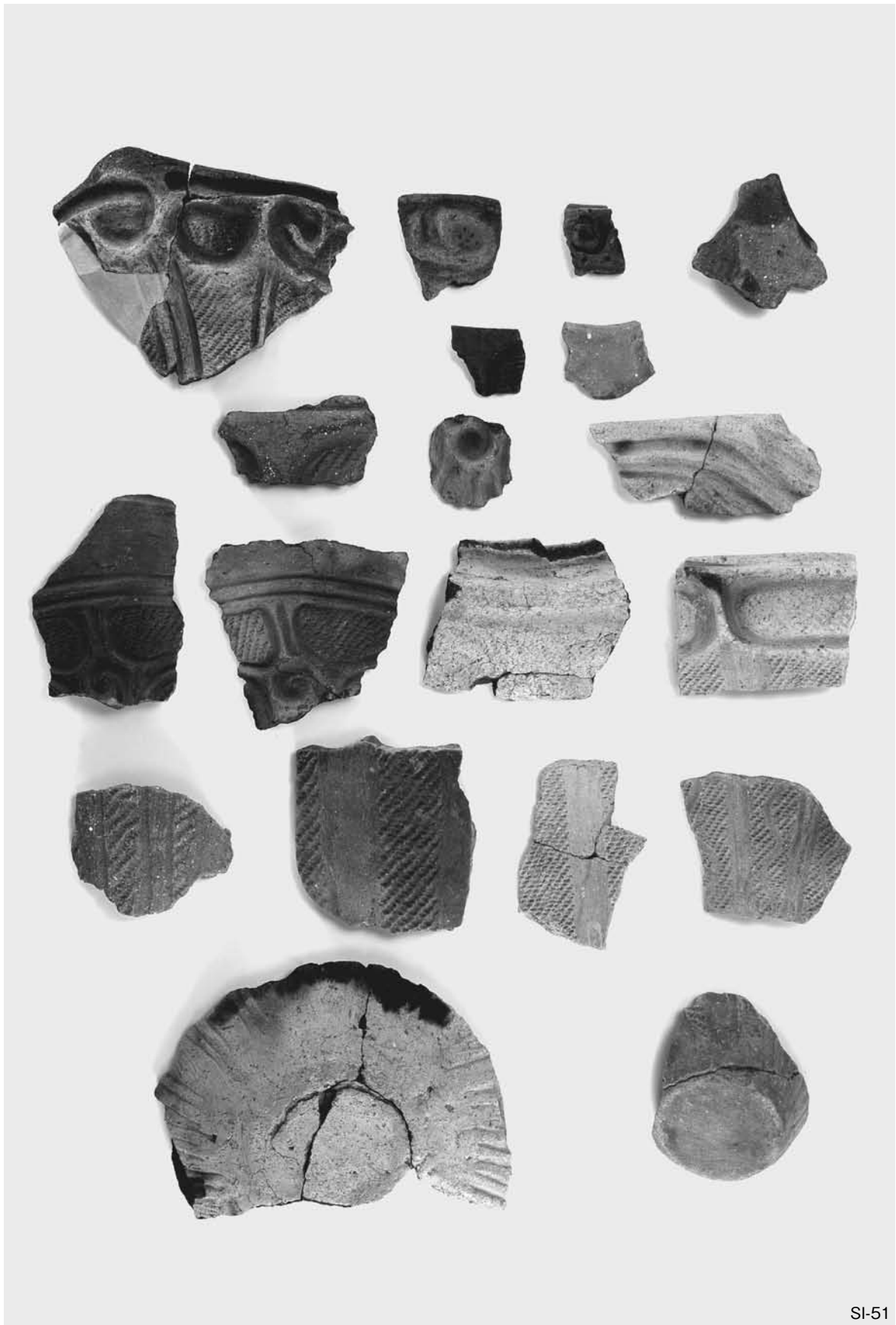

図版
62
遺構出土・縄文土器
15

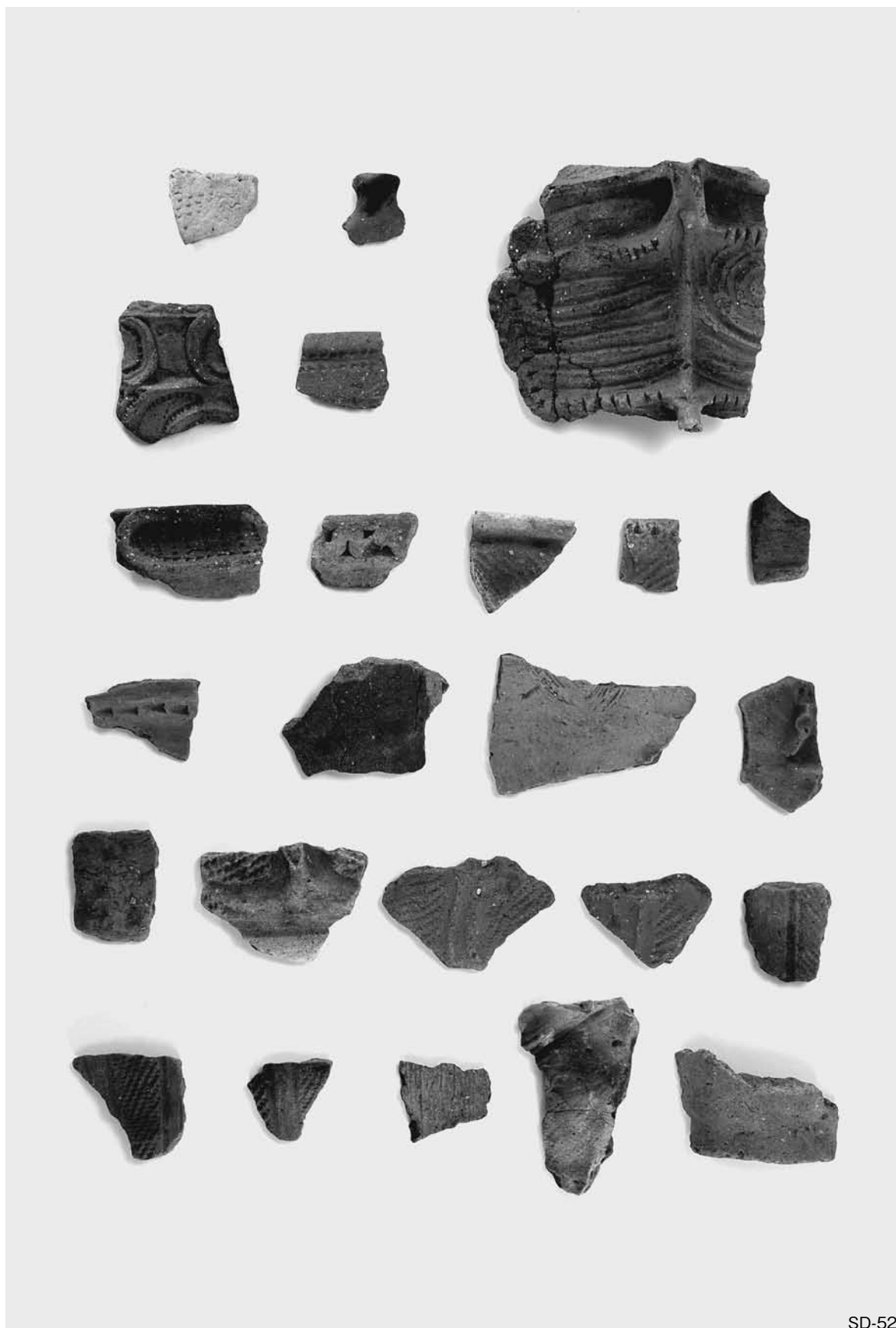

SD-52

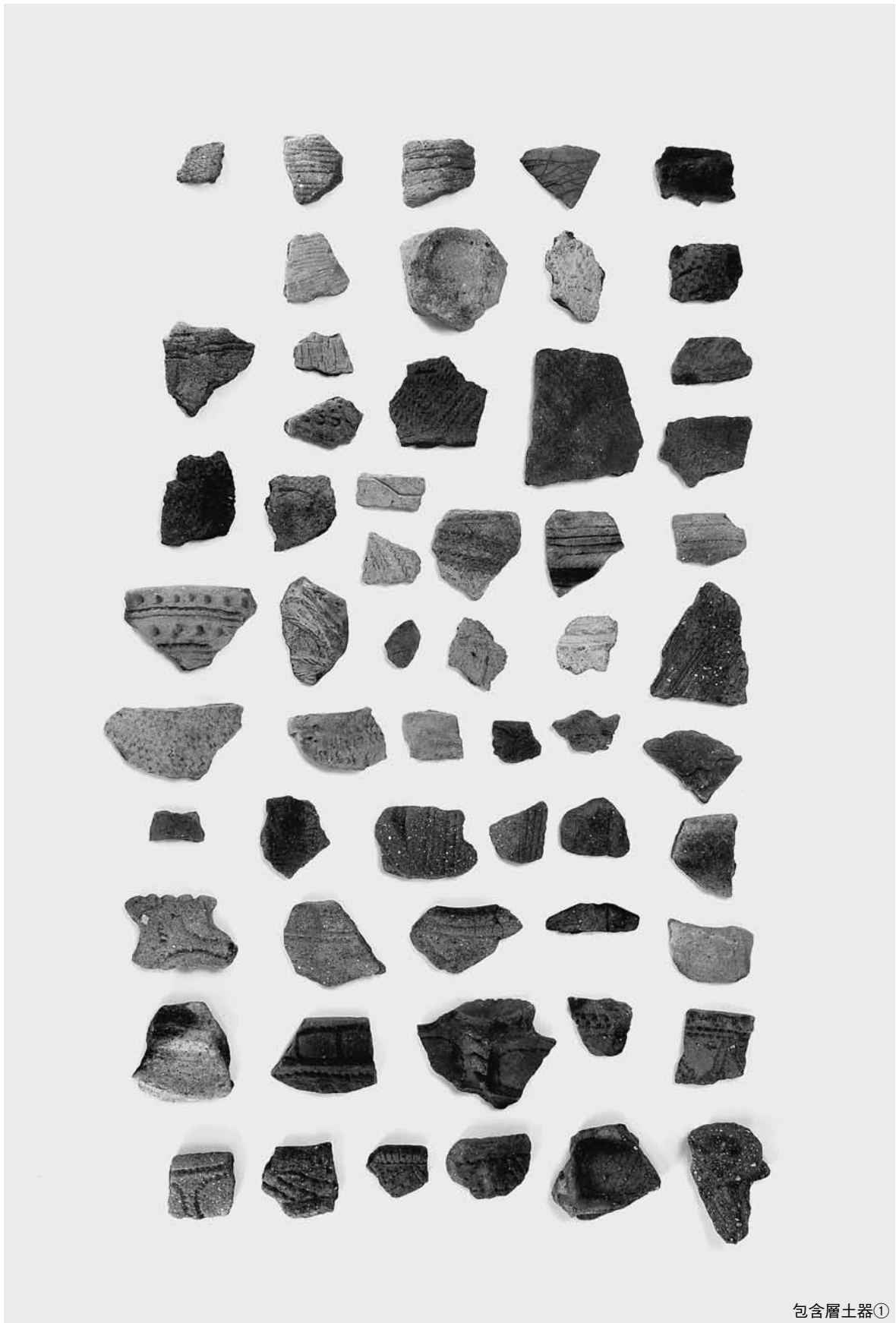

包含層土器①

図版 64 包含層出土・縄文土器 2

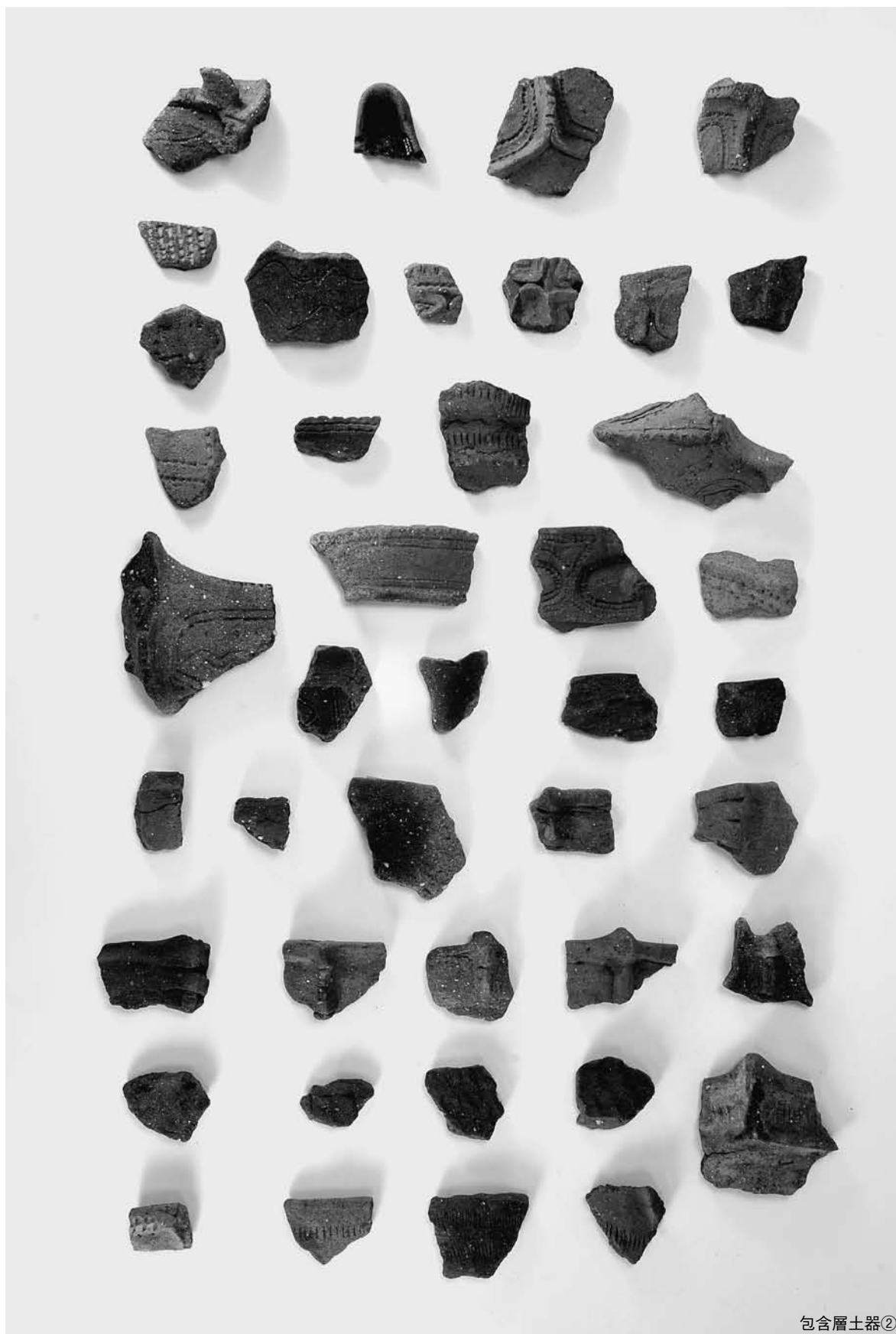

包含層土器②

図版 65 包含層出土・縄文土器 3

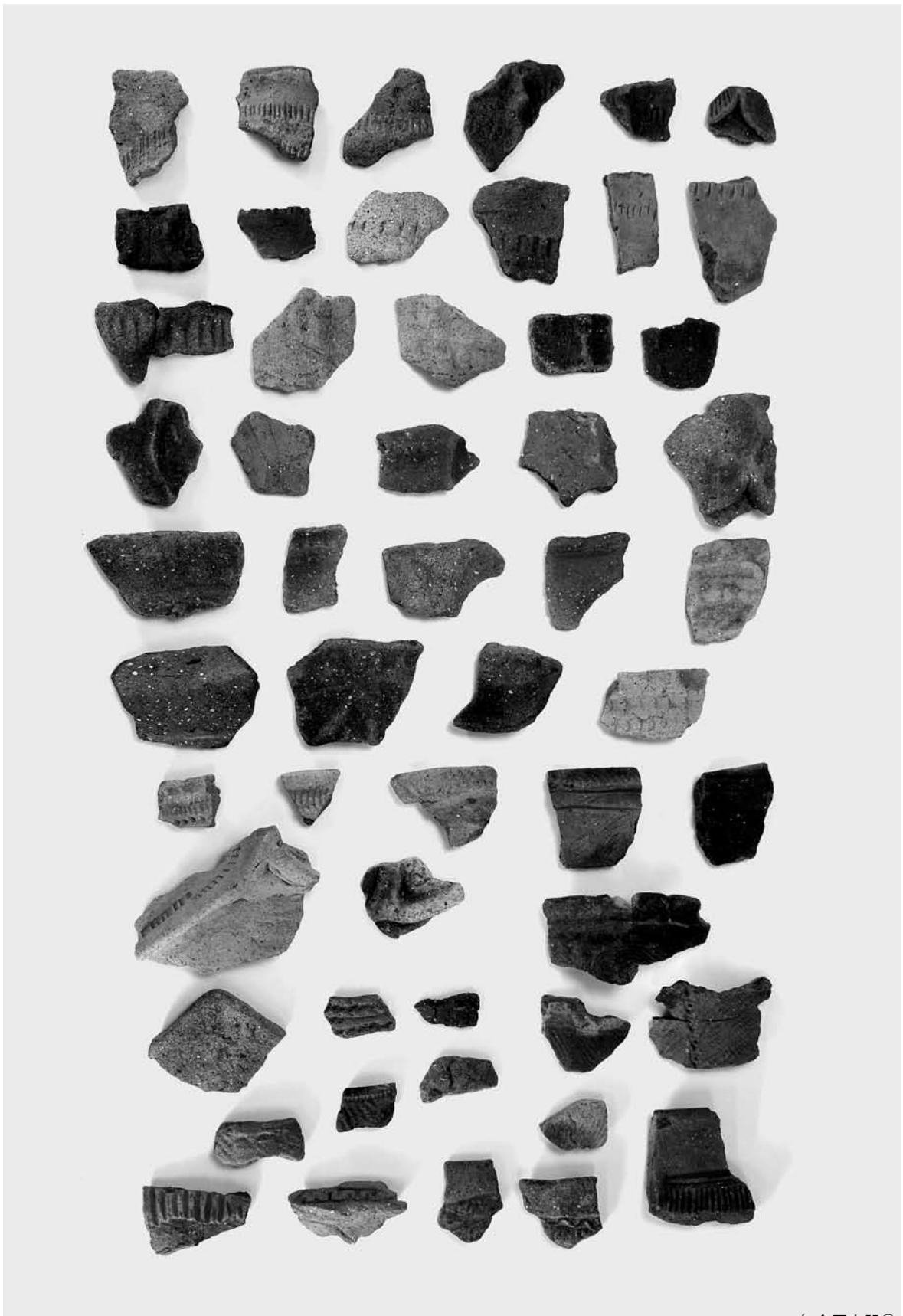

包含層土器③

図版 66 包含層出土・縄文土器 4

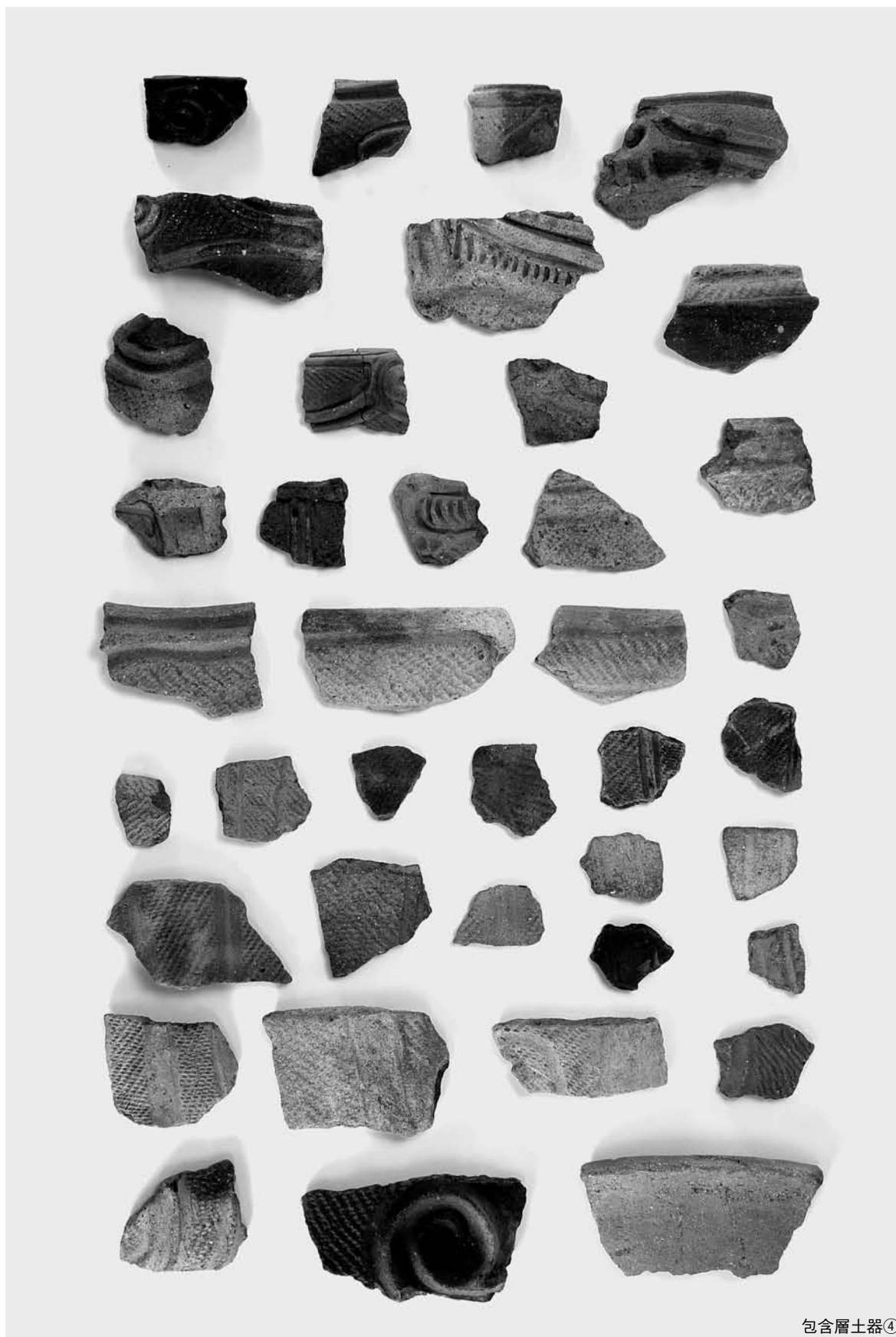

包含層土器④

図版
67 包含層出土・縄文土器5

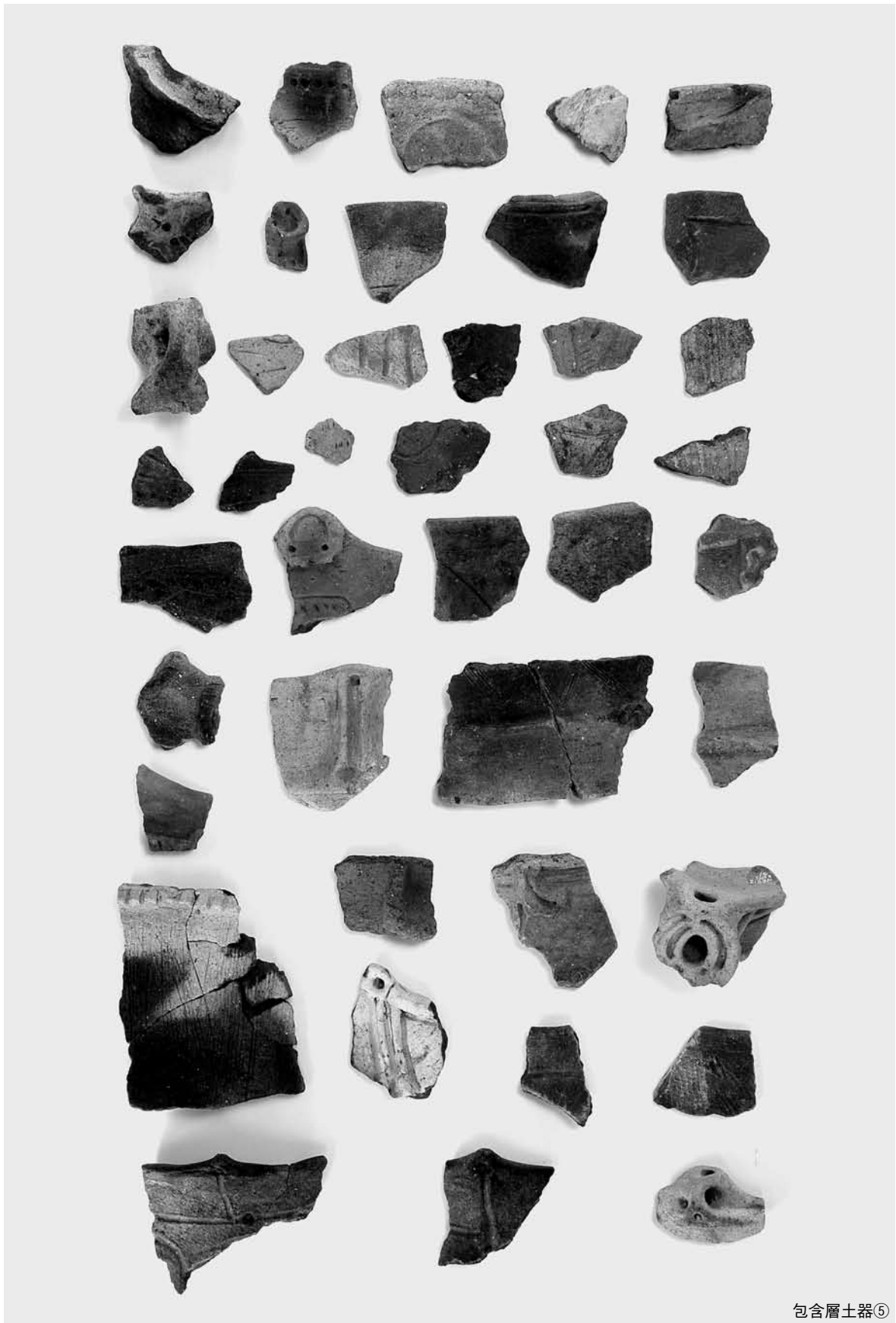

包含層土器⑤

図版 68 包含層出土・縄文土器6



包含層土器⑥

図版 69 包含層出土・縄文土器 7

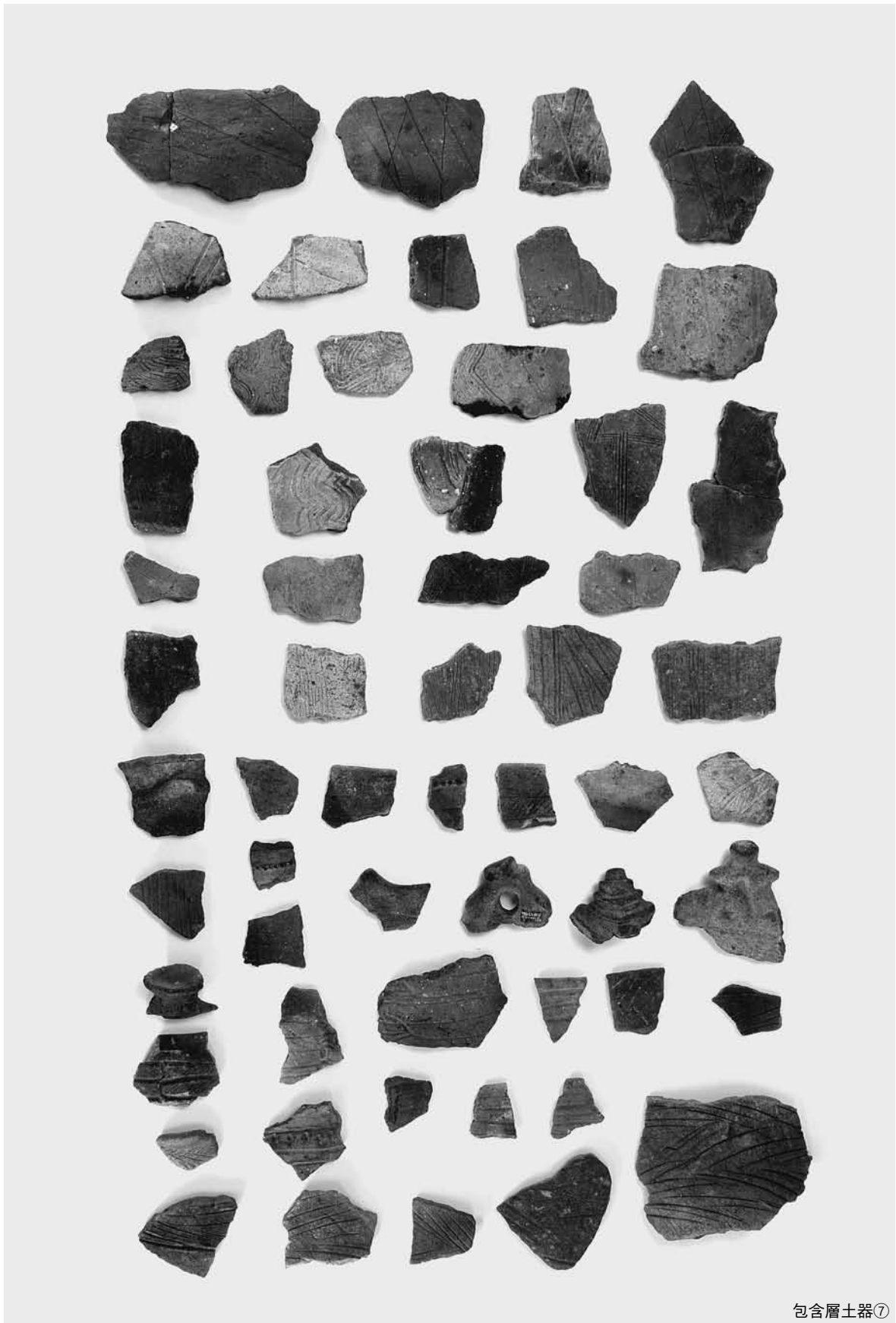

包含層土器⑦

図版70 包含層出土・縄文土器8

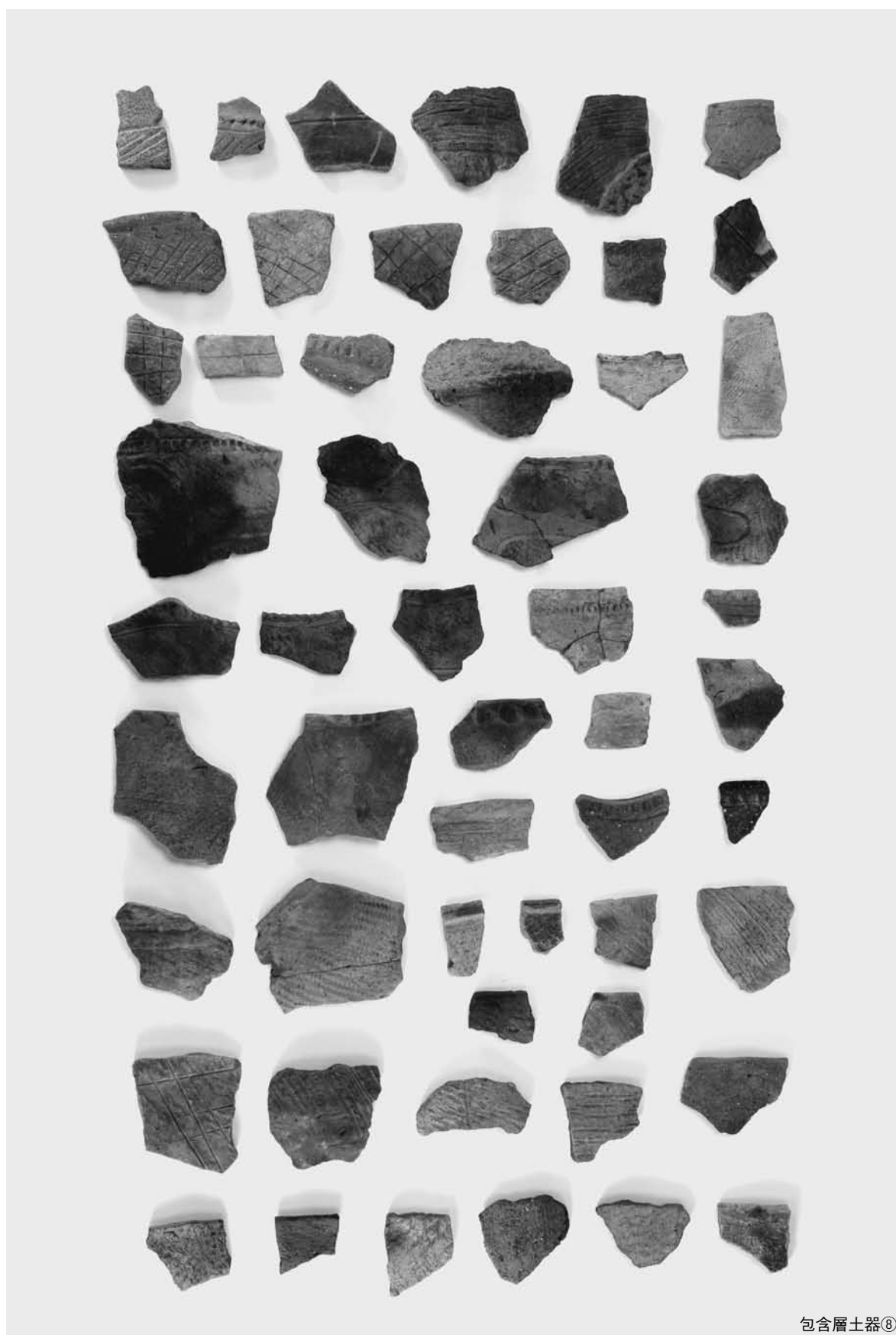

包含層土器⑧



包含層土器⑨



折斧①



折斧②



折斧③



折斧④



磨石⑤



磨石⑥



磨石⑦

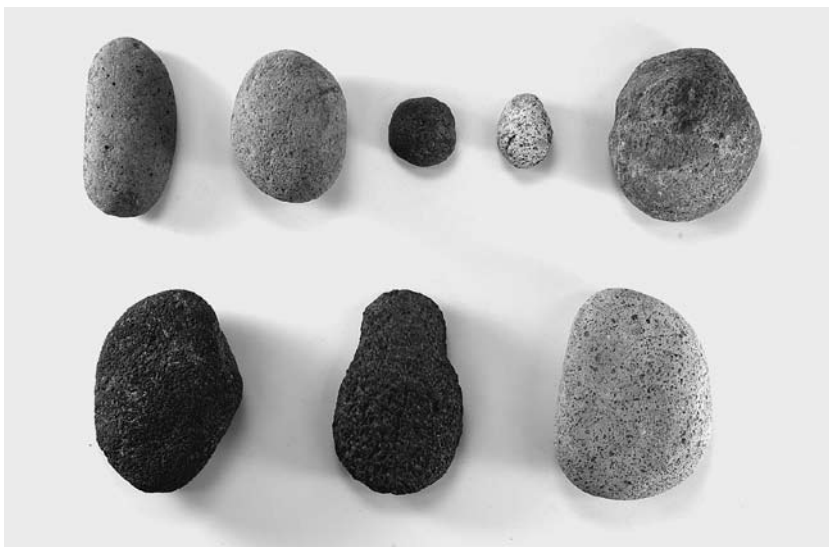

磨石⑧

図版
74
石器
4



磨石⑨



磨石⑩



凹石⑪



石皿85 (表)

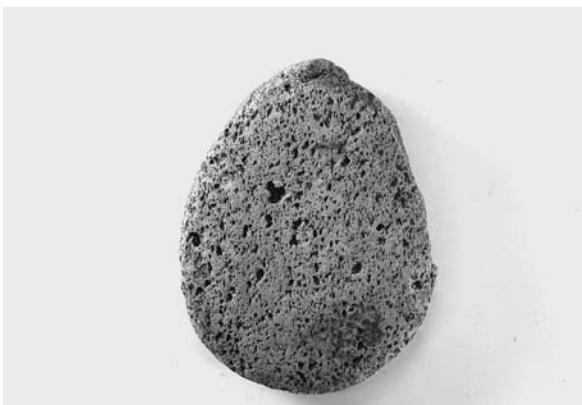

石皿85 (裏)



石皿86 (表)



石皿86 (裏)



石皿87 (表)



石皿87 (裏)



石皿88 (表)



石皿88 (裏)

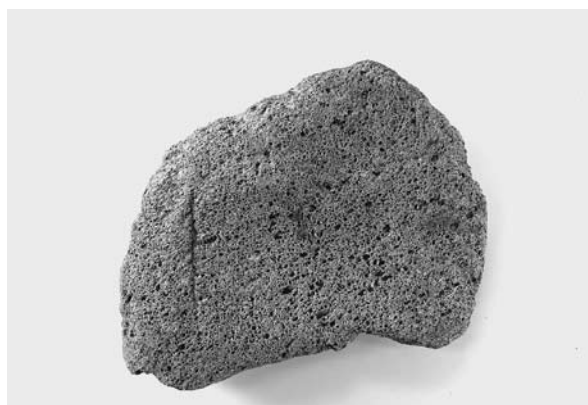

石皿89（表）



石皿89（裏）



石皿90（表）



石皿90（裏）

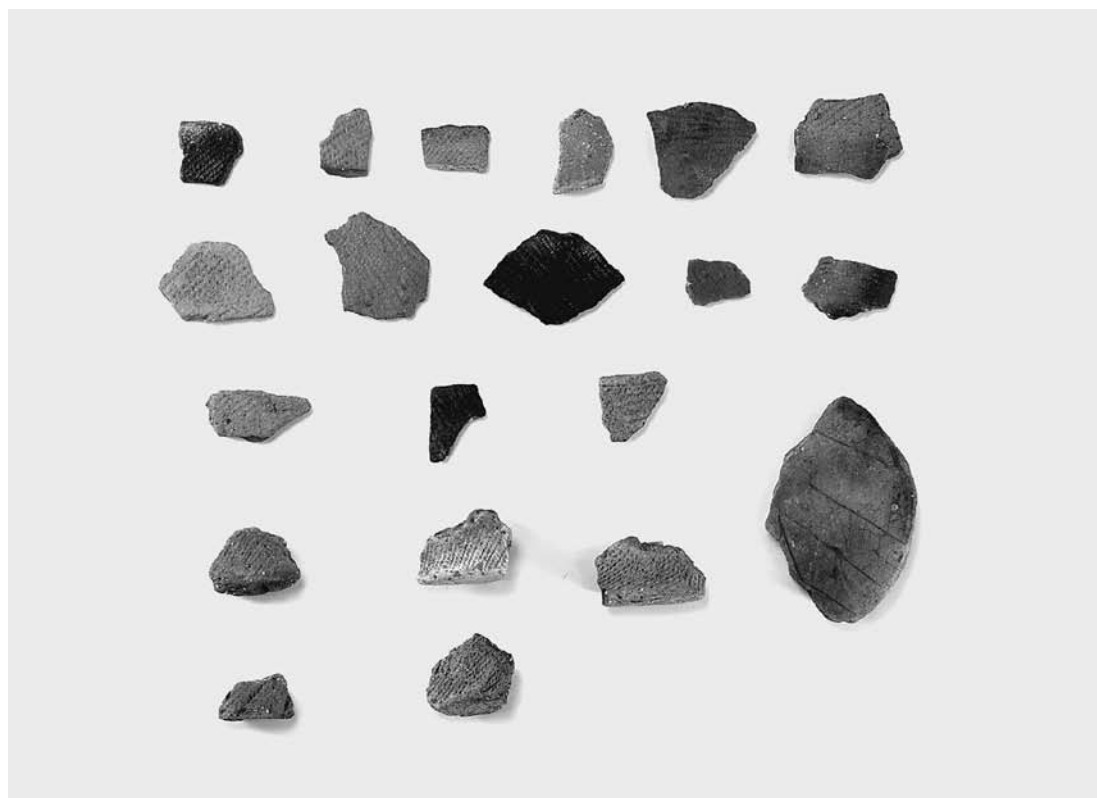

弥生土器④

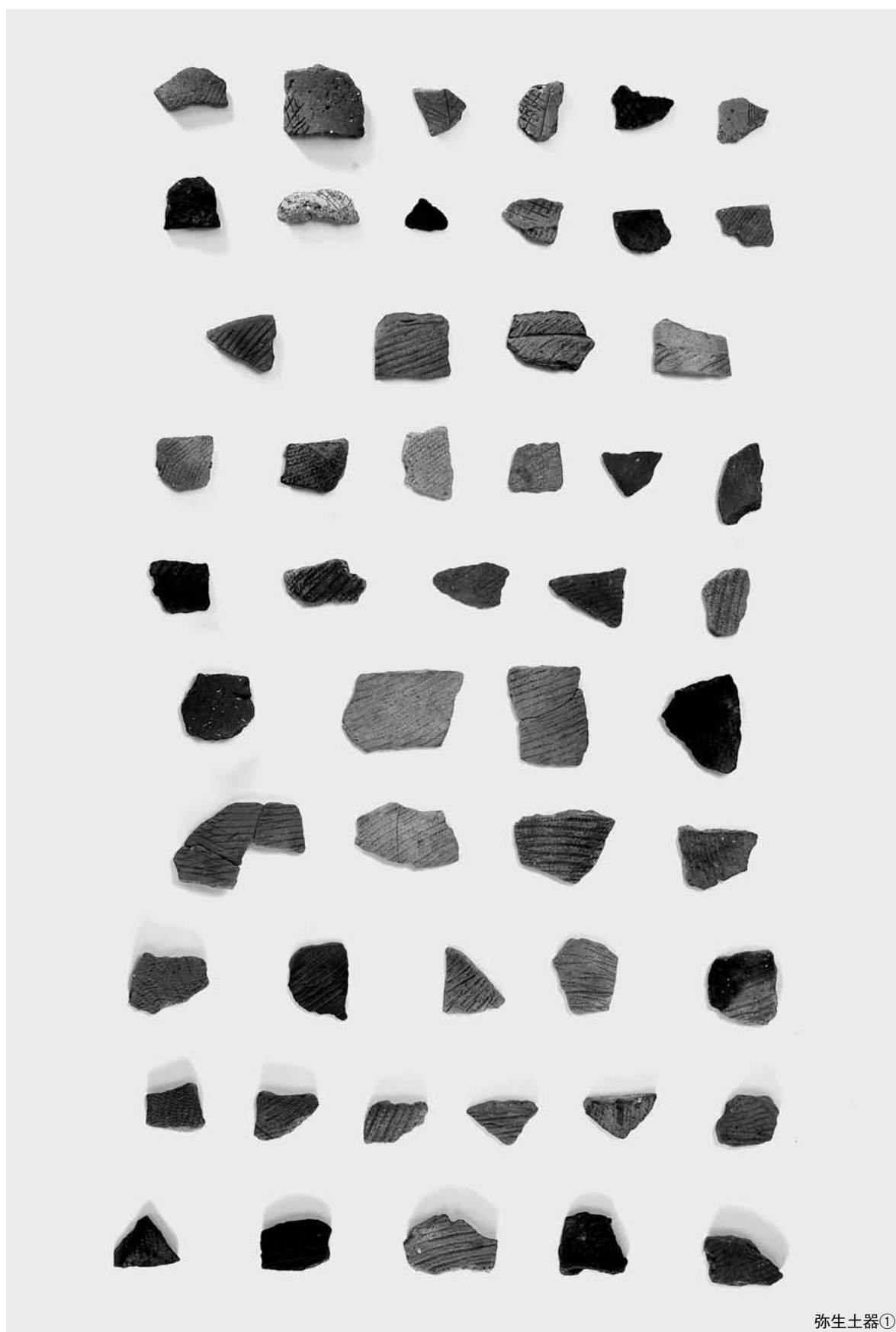

弥生土器①

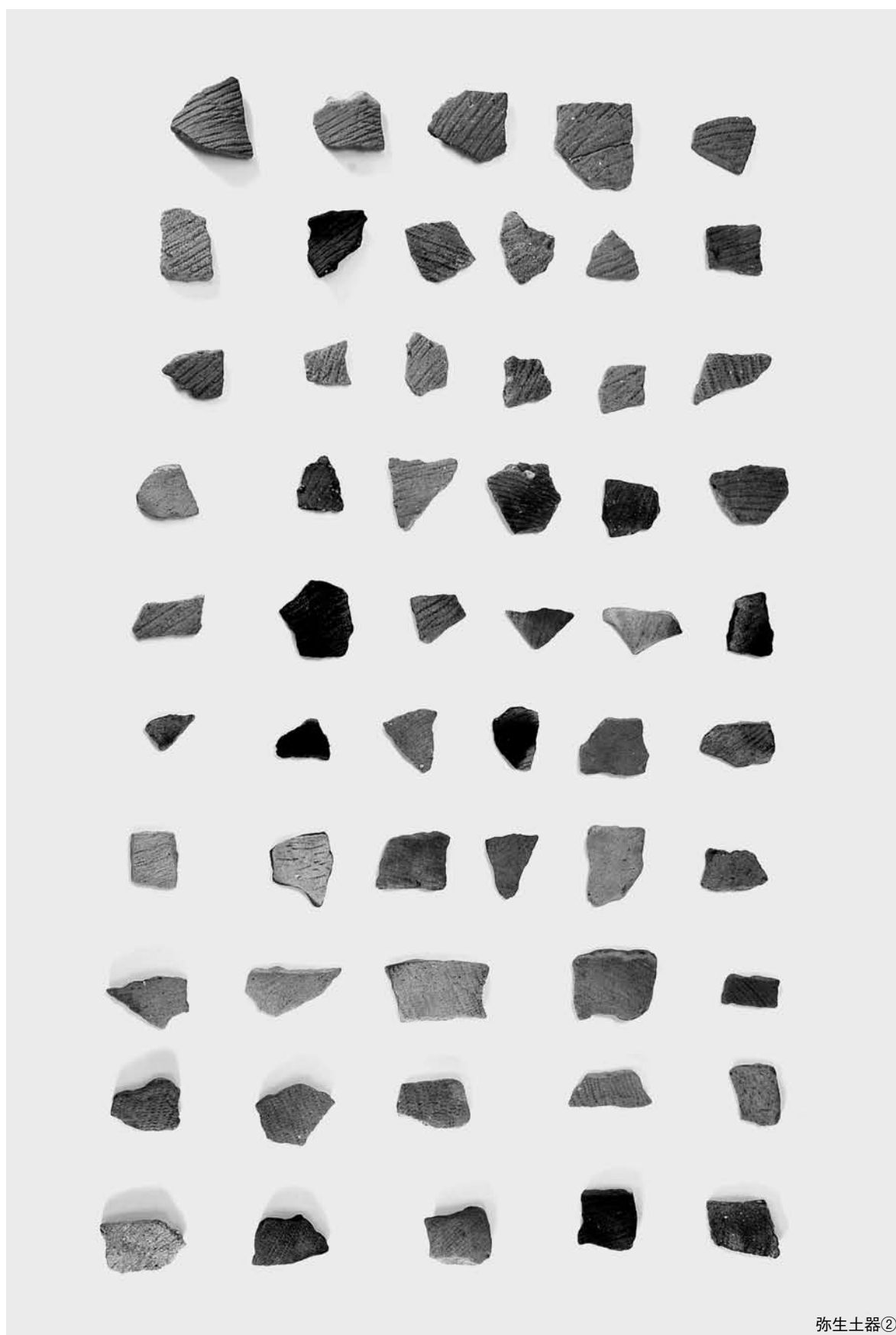

弥生土器②

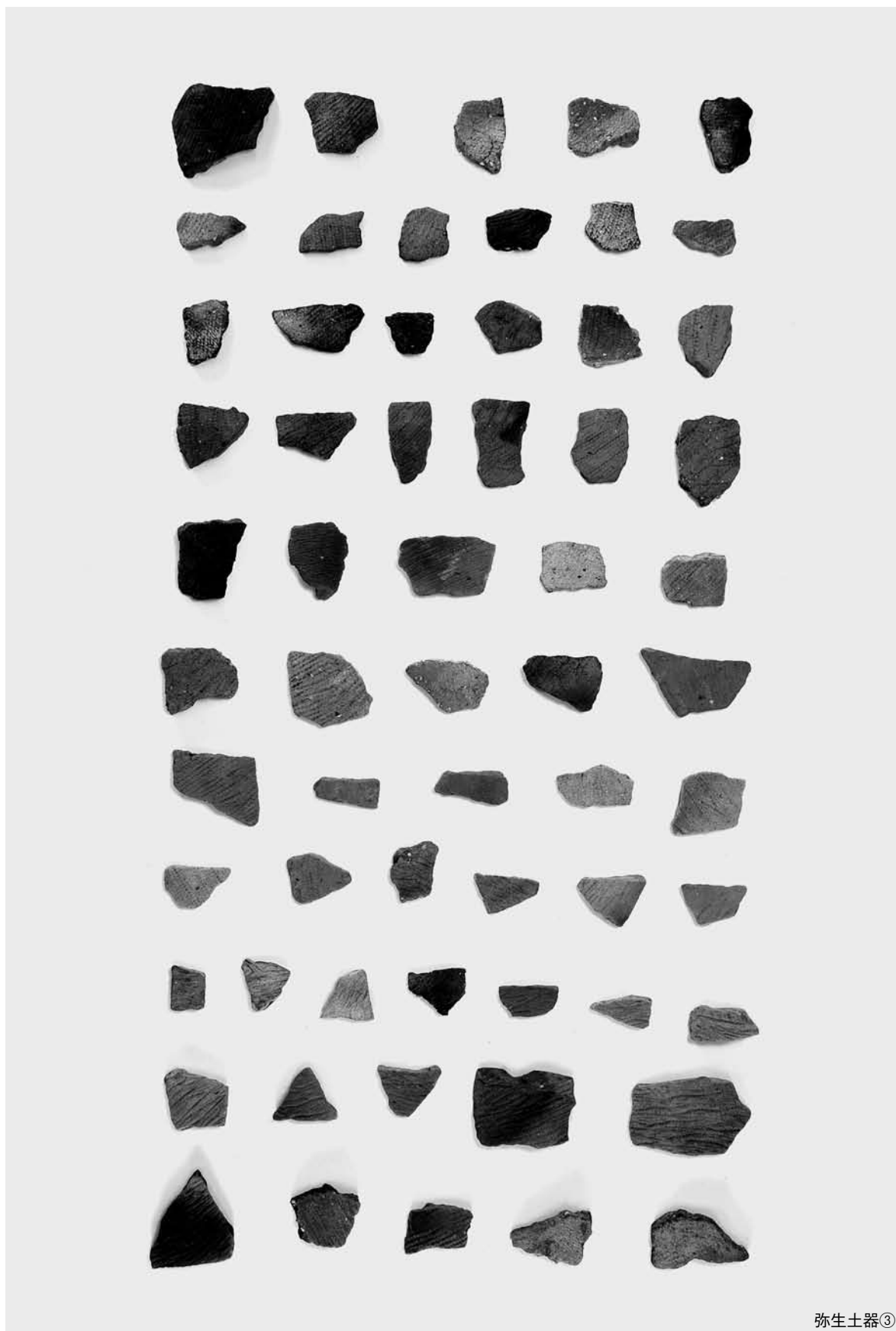

弥生土器③

図版
80
土師器
1



坏2



坏5



坏6



坏7



坏8



坏9



坏10



坏13



碗 1 8



碗 1 9



碗 2 0



碗 2 1



碗 2 2



高坏 2 4



高坏 2 6



高坏 2 7



高坏 2 8



高坏 2 9



鉢 3 2



壺類 3 3



壺 3 4



壺 3 5



壺類 3 7



甕 5 2



壺類 38



甕 40



台付甕 42



甕 43



甕 46



甕 47



甕 50



甕 51



甕 5 3



台付甕 5 4



紡錘車 6 0 (表)



紡錘車 6 0 (裏)



埴輪 5 6



坏61



坏62



坏64



坏65



坏66



坏67



坏68



坏69



坏70



坏71



坏72



坏73



坏74



坏77



坏76



坏82



蓋85



高台付坏86



高坏88



高坏89



壺90



甕91



壺類92



硯93



甕94



甕95



甕96



甕97



甕99



甕100



甕101



甕102



甕103



灰釉陶器109



灰釉陶器110



灰釉陶器111



灰釉陶器112



灰釉陶器113



灰釉陶器114



灰釉陶器115



小皿 116



小皿 117



小皿 118



小皿 119



小皿 120



小皿 121



小皿 122



小皿 123



小皿124



小皿125



小皿126



小皿127



小皿128



小皿129



小皿130



小皿131



小皿 132



小皿 133



小皿 134



小皿 135



小皿 136



小皿 137



小皿 138



小皿 139



小皿 140



小皿 141



小皿 142



小皿 143



小皿 144



小皿 146



小皿 147



小皿 150



小皿 152



小皿 153



小皿 154



小皿 155



小皿 156



小皿 157



小皿 158



小皿 159



小皿 161



小皿 164



小皿 170



小皿 171



小皿 172



小皿 173



小皿 174



小皿 175



小皿 176



小皿 177



小皿 178



小皿 181



小皿 182



小皿 183



小皿 188



小皿 189



小皿190



小皿191



小皿193



小皿194



小皿195



小皿196



小皿197



小皿198



小皿 199



小皿 200



小皿 201



小皿 202



小皿 203



小皿 204



小皿 205



小皿 206



小皿 207



小皿 208



小皿 209



小皿 210



小皿 215



小皿 216



小皿 217



小皿 218



小皿 2 1 9



小皿 2 2 0



小皿 2 2 1



小皿 2 2 2



小皿 2 2 3



小皿 2 2 4



小皿 2 2 5



小皿 2 2 6



小皿227



小皿228



小皿229



小皿230



小皿231



小皿232



小皿233



小皿234



小皿 2 3 5



小皿 2 3 6



小皿 2 3 7



小皿 2 4 3



小皿 2 4 4



小皿 2 4 5



小皿 2 4 6



小皿 2 4 8



小皿 249



小皿 250



小皿 251



小皿 252



小皿 253



小皿 254



小皿 255



小皿 256



小皿 257



小皿 258



小皿 260



小皿 261



小皿 262



小皿 265



小皿 266



小皿 267



小皿 268



小皿 269



小皿 270



小皿 271



小皿 272



小皿 273



小皿 274



小皿 275



小皿 277



小皿 278



小皿 279



小皿 280



小皿 281



小皿 282



小皿 283



小皿 284



小皿285



小皿287



小皿293



小皿294



小皿295



小皿296



小皿297



小皿298



小皿299



小皿300



小皿301



小皿302



小皿303



小皿304



小皿305



小皿306



小皿 307



小皿 308



小皿 309



小皿 310



小皿 311



小皿 312



小皿 313



小皿 314



小皿 3 1 7



小皿 3 1 8



小皿 3 1 9



小皿 3 2 0



小皿 3 2 1



小皿 3 2 2



小皿 3 2 3



小皿 3 2 4



小皿 3 2 5



小皿 3 2 6



小皿 3 2 7



小皿 3 2 8

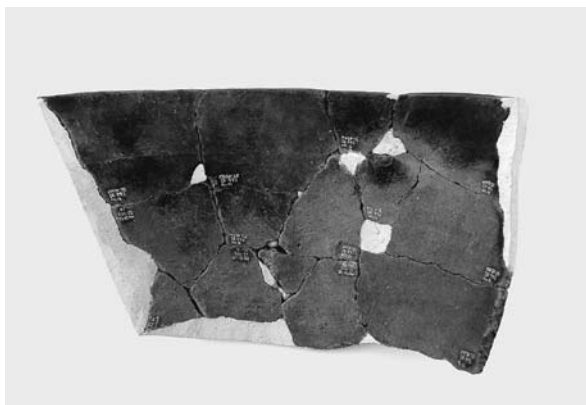

内耳鍋 3 2 9



内耳鍋 3 3 0

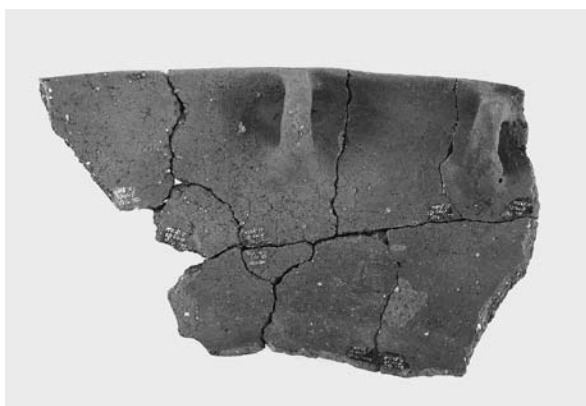

内耳鍋 3 3 1

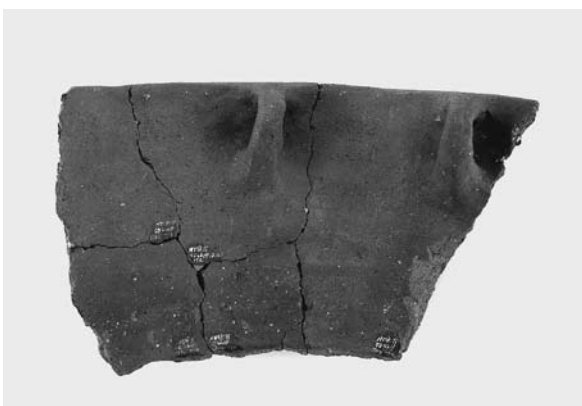

内耳鍋 3 3 2

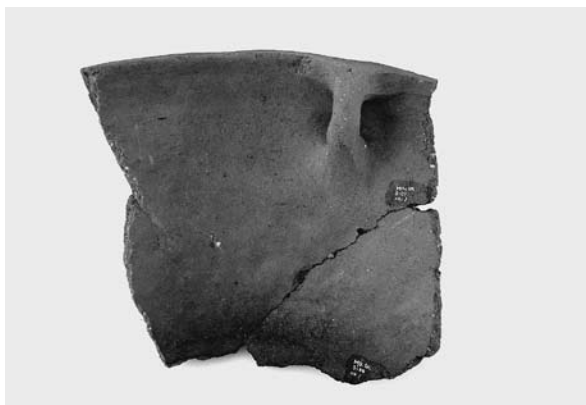

内耳鍋 3 3 4

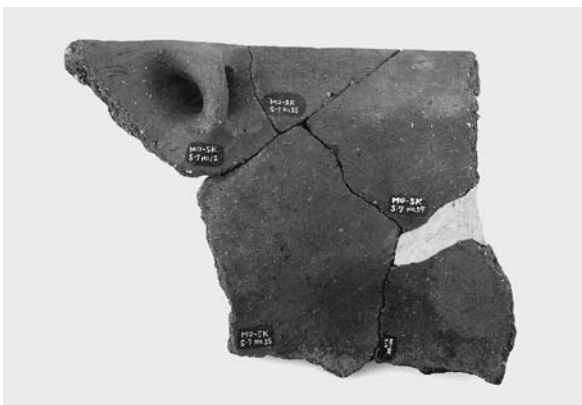

内耳鍋 3 3 5



内耳鍋 3 3 3



内耳鍋 3 3 6



1 内耳鍋 3 3 7



内耳鍋 3 3 8

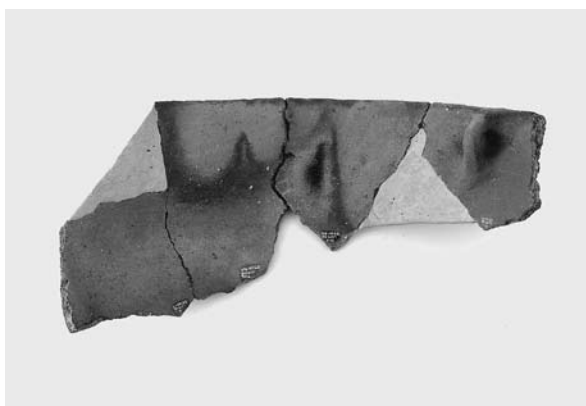

内耳鍋 3 3 9



内耳鍋 3 4 0



内耳鍋 3 4 1

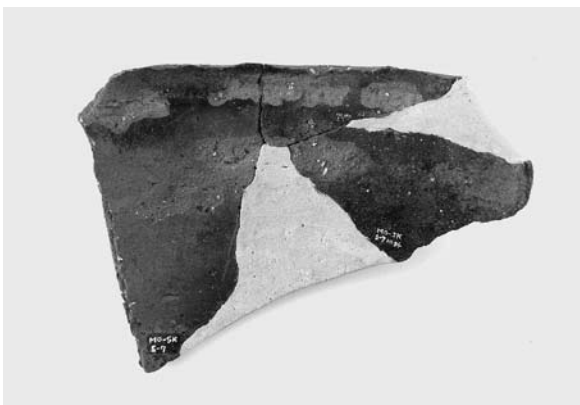

内耳鍋 3 4 2



内耳鍋 3 4 3



内耳鍋 3 4 4

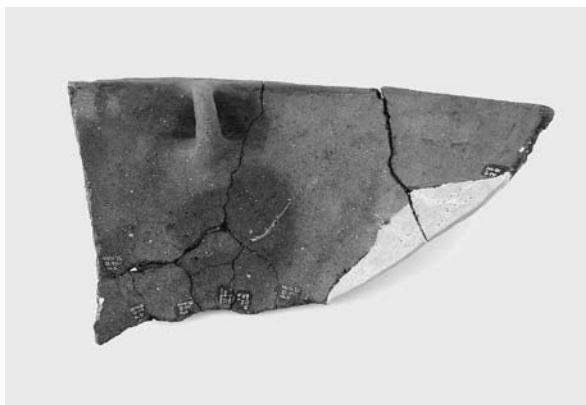

内耳鍋345

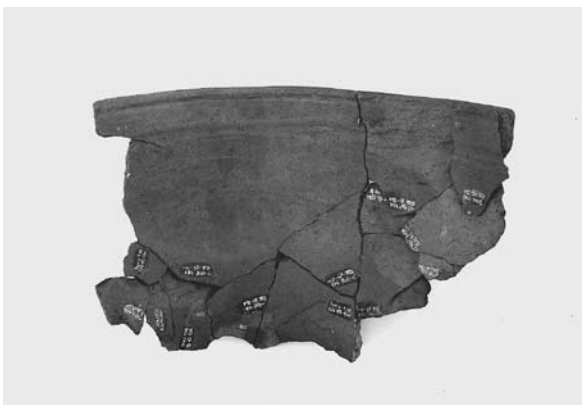

内耳鍋346



内耳鍋347

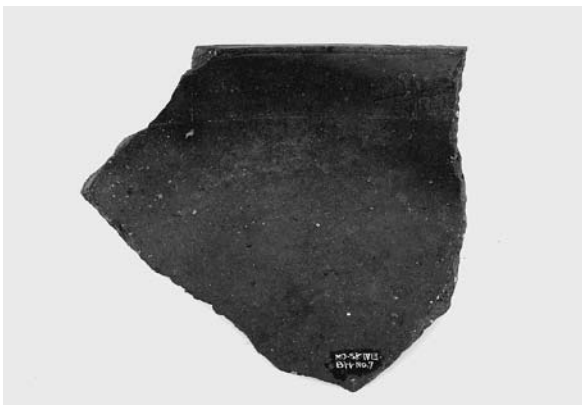

内耳鍋348



内耳鍋349

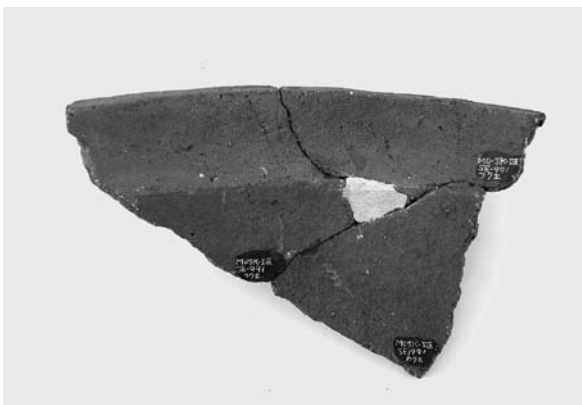

内耳鍋351



内耳鍋352



内耳鍋353



内耳鍋 355

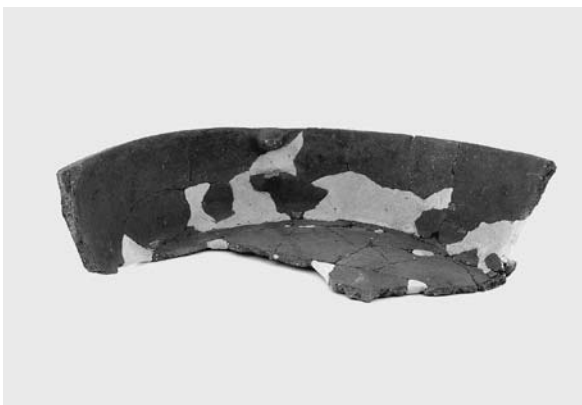

内耳鍋 356



内耳鍋 357



内耳鍋 358



内耳鍋 359



内耳鍋 361



内耳鍋 363

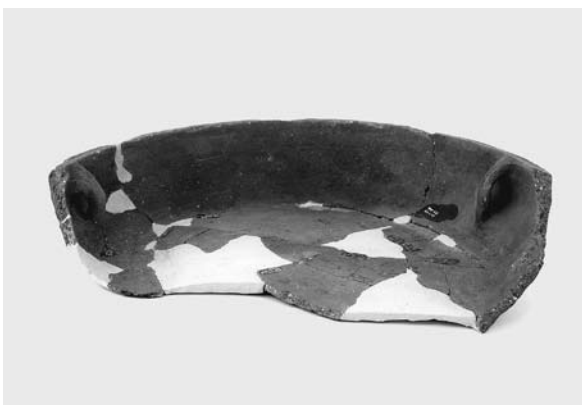

内耳鍋 365



内耳鍋366



内耳鍋367



内耳鍋368



内耳鍋369



内耳鍋370



内耳鍋372



内耳鍋373



内耳鍋375

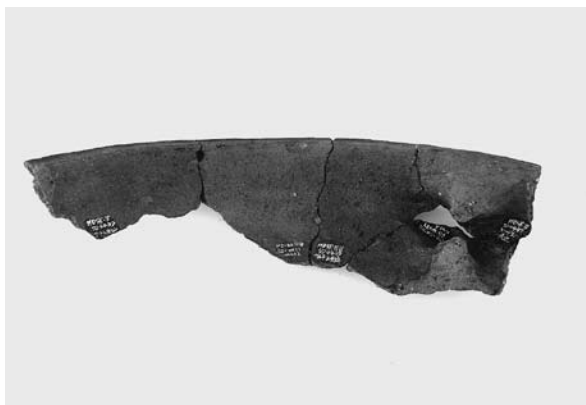

内耳鍋 376



内耳鍋 378



内耳鍋 380



内耳鍋 382



内耳鍋 383



内耳鍋 385



こね鉢390



こね鉢391



すり鉢392



こね鉢393



すり鉢394



すり鉢395



すり鉢396



すり鉢398



すり鉢399



すり鉢400



すり鉢401



すり鉢402



すり鉢403

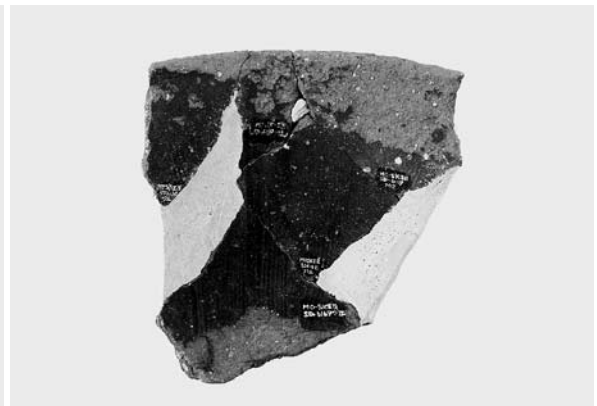

すり鉢405



すり鉢406



すり鉢407



すり鉢411

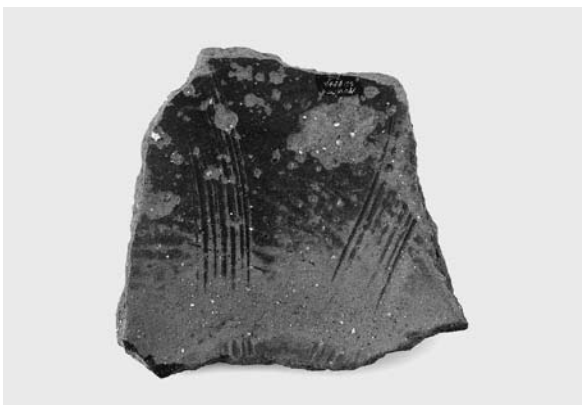

すり鉢412



すり鉢413



すり鉢414



すり鉢415



すり鉢419



壺420



壺421



壺 4 2 2



壺 4 2 3



壺 4 2 4



壺類 4 2 7



火鉢 4 2 8



火鉢 4 2 9

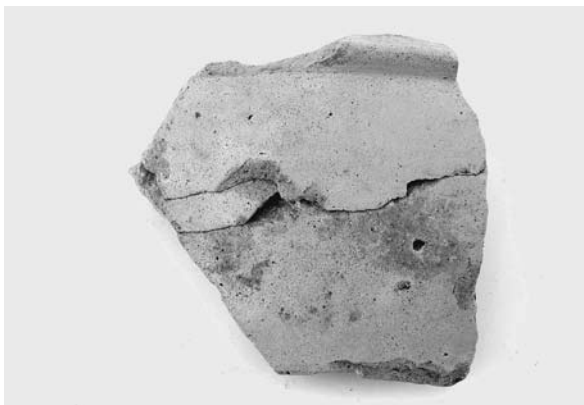

火鉢 4 3 0



火鉢 4 3 1



火鉢435 - ①



火鉢435 - ②



火鉢433



火鉢432 - ①



火鉢432 - ②



火鉢432 - ③



青磁碗 4 3 7



青磁碗 4 3 9

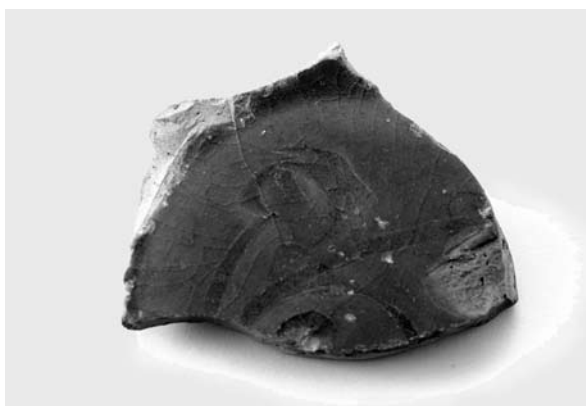

青磁碗 4 4 0



青磁碗 4 4 1



青磁碗 4 4 2



青磁碗 4 4 3

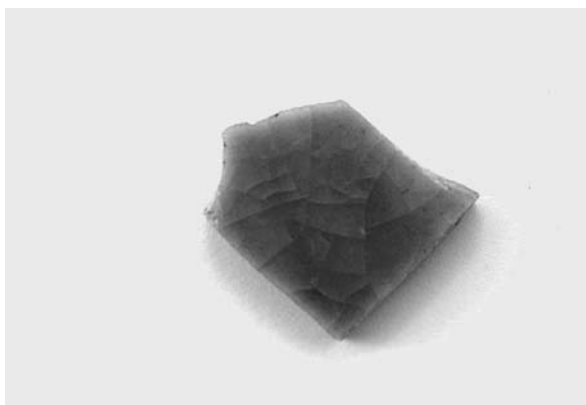

青磁碗 4 4 4



青磁碗 4 4 5



青磁碗 4 4 6



青磁碗 4 4 8



青磁碗 4 4 9



青磁碗 4 5 0

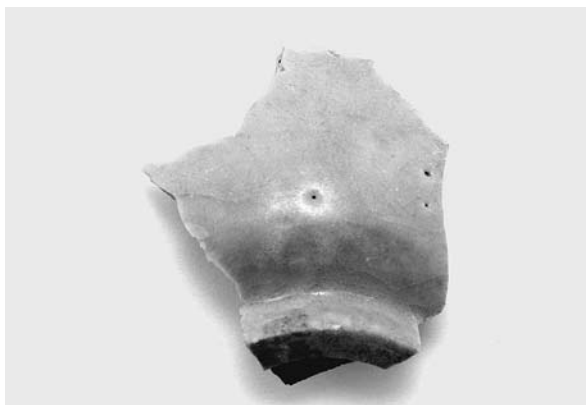

青磁端反皿 4 5 1



青磁棱花皿 4 5 2



青磁棱花皿 4 5 3

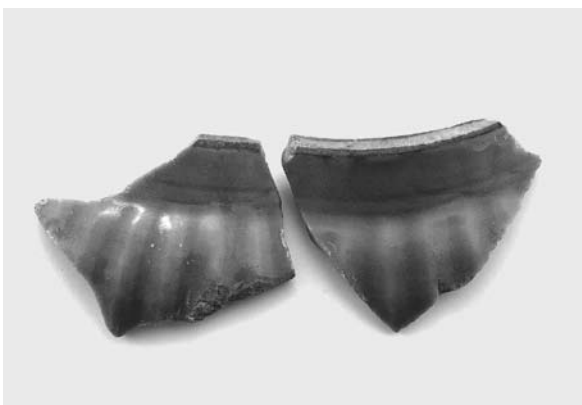

青磁酒会壺 4 5 4



白磁碗 4 5 5



白磁碗 4 5 6



白磁皿 4 5 7



梅瓶 4 5 8



唐物天目碗 4 5 9



褐釉陶器壺 4 6 0



染付皿 4 6 1 表



染付皿 4 6 1 裏



陶胎染付碗 4 6 2 表



陶胎染付碗 4 6 2 裏

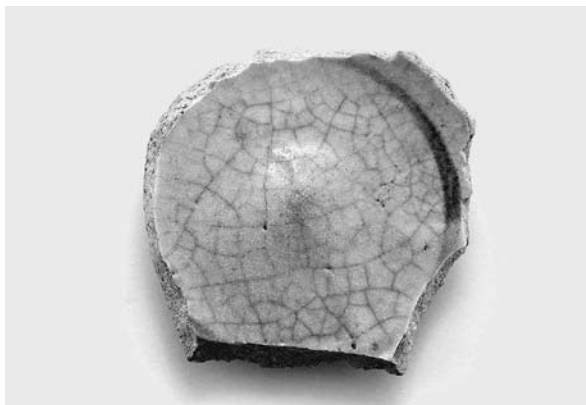

陶胎染付碗 4 6 3 表



陶胎染付碗 4 6 3 裏



古瀬戸・平碗 4 6 4

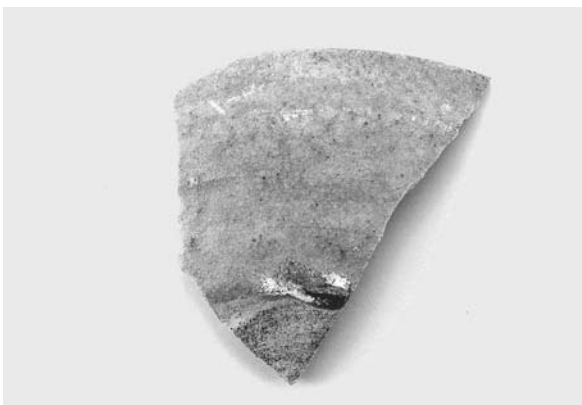

古瀬戸・平碗 4 6 5



古瀬戸・平碗 4 6 6



古瀬戸・平碗 4 6 7



古瀬戸・平碗 468



古瀬戸・平碗 470



古瀬戸・平碗 471



縁釉皿 472



大窯期・皿 473



大窯期・皿 474



大窯期・はさみ皿 475



古瀬戸・卸皿 476



古瀬戸・卸皿477



古瀬戸・卸皿478



古瀬戸・卸皿479



古瀬戸・折縁皿480



古瀬戸・折縁皿481

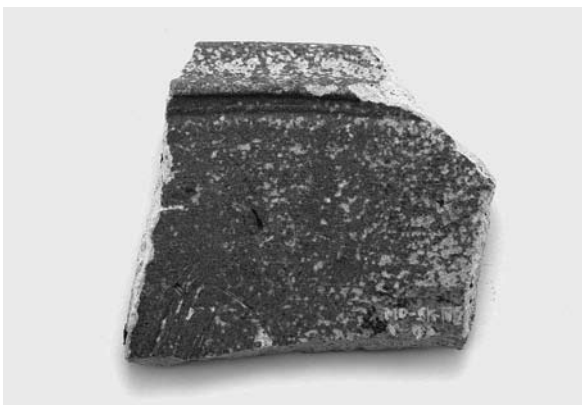

古瀬戸・すり鉢482



古瀬戸・折縁皿483

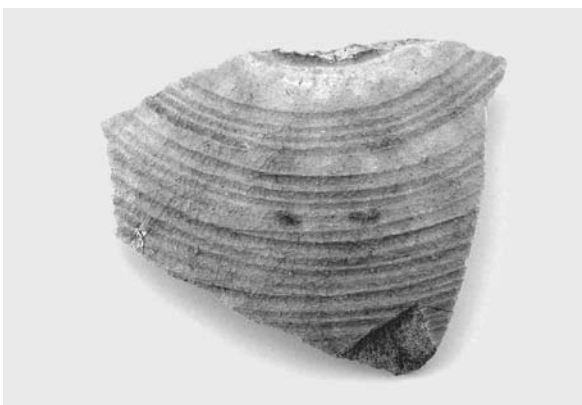

古瀬戸・壺類485



古瀬戸・瓶486



古瀬戸・瓶487



古瀬戸・瓶488



古瀬戸・梅瓶489



古瀬戸・茶入490

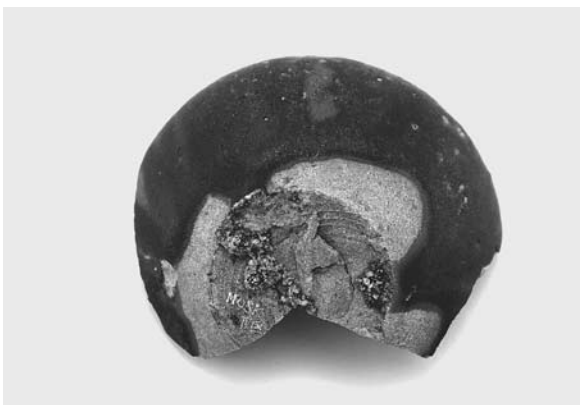

古瀬戸・茶入491



水注492



瓶類493



瓶類 494



瓶類 495



天目碗 496



天目碗 497



天目碗 498



天目碗 500



天目碗 502



天目碗 503



天目碗 504



天目碗 505



天目碗 506



天目碗 507



天目碗 508



志野皿 510



志野皿 511



志野皿 512



志野皿 5 1 3



志野皿 5 1 4



志野皿 5 1 5



志野皿 5 1 6



志野皿 5 1 7



志野皿 5 1 8



志野皿 5 1 9



志野皿 5 2 0



黄瀬戸皿 5 2 2 表

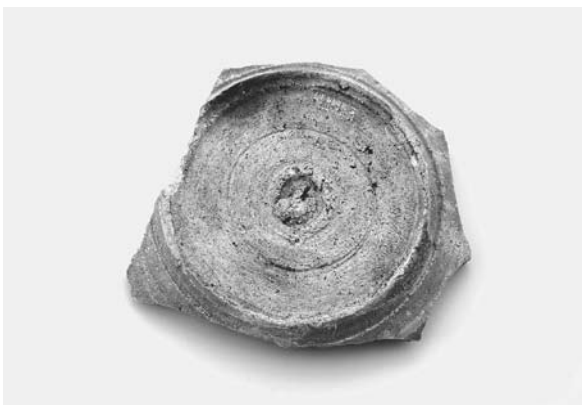

黄瀬戸皿 5 2 2 裏



志野輪花皿 5 2 3 表



志野輪花皿 5 2 3 裏



志野向付 5 2 4



志野皿 5 2 1



美濃系・緑釉碗 5 2 5



美濃系・灰釉緑釉流し水注 5 2 6



天目碗 5 2 7



京焼系・呉器手碗 5 2 8



初山窯・鉄釉皿 5 2 9



志戸呂窯・碗 5 3 0



美濃系・緑釉皿 5 3 1



美濃系・灰釉香炉 5 3 2



美濃窯・香炉 5 3 3



志戸呂窯？・壺 5 3 4



志戸呂窯? 壺 5 3 6



美濃窯・壺 5 3 5

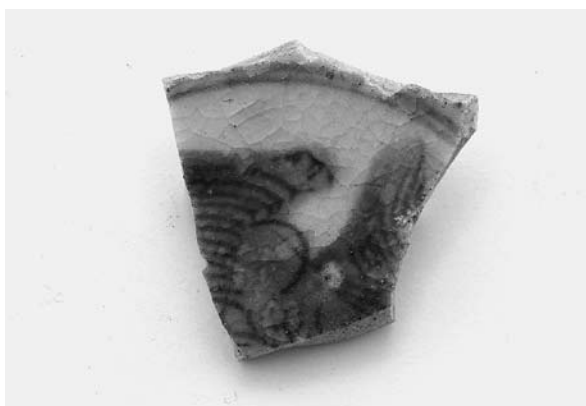

初期肥前・染付皿 5 3 7 表

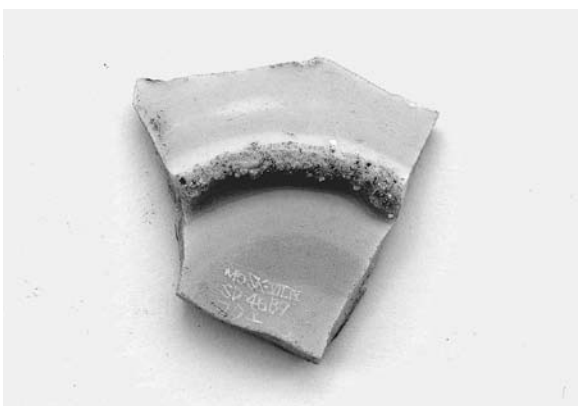

初期肥前・染付皿 5 3 7 裏



波佐見青磁・香炉 5 3 8

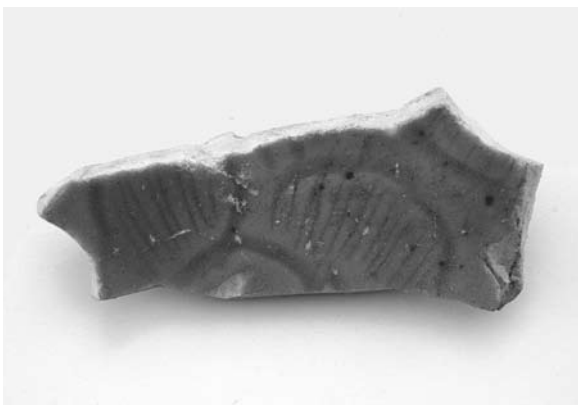

波佐見青磁・皿 5 3 9



瀬戸美濃系・灰釉小坏 5 4 0



瀬戸美濃系・灰釉小坏 5 4 1



瀬戸美濃系・灰釉小坏 5 4 2



瀬戸美濃系・灰釉小坏 5 4 3



瀬戸美濃系・灰釉小坏 5 4 4



美濃系・鉄釉碗 5 4 6



美濃系・灰釉德利? 5 4 8



美濃系・筒形陶器 5 4 9



美濃系・灰釉香炉 5 5 0



産地不明・灰釉小坏 5 5 1



産地不明・灰釉小坏 5 5 2



産地不明・灰釉小坏 5 5 3



産地不明・灰釉小坏 5 5 4



産地不明・緑釉小坏 5 5 5



産地不明・灰釉小坏 5 5 6



産地不明・鉄釉絵付皿 5 5 7



益子焼? 山水土瓶蓋 5 5 8



産地不明・染付蓋 5 5 9



益子焼? 灰釉鉢 5 6 0



産地不明・銹釉鉢 5 6 1



産地不明・黄褐釉小坏 5 6 2



産地不明・絵付鉢類 5 6 3



瀬戸窯・尾呂德利 5 6 4



産地不明・鉄釉鉢 5 6 5



瀬戸系・灰釉練鉢 5 6 6



産地不明・灰釉練鉢 5 6 7



産地不明・灰釉練鉢 5 6 8



肥前系・蛸唐草文白磁小皿 5 6 9



産地不明・染付碗 5 7 0



肥前系・染付碗 5 7 1



肥前系・染付碗 5 7 2

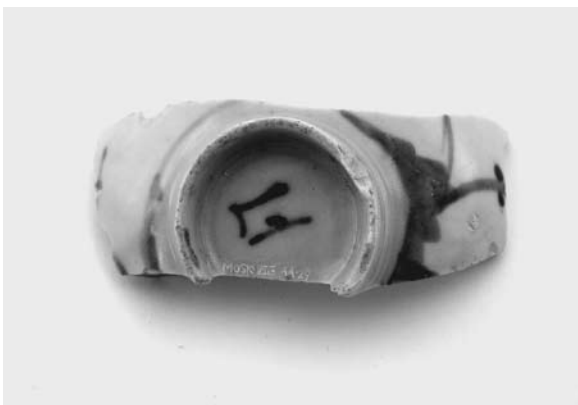

肥前系・染付碗 5 7 6



瀬戸美濃系・染付碗 5 7 4



産地不明・染付碗 5 7 5



瀬戸美濃系・染付碗 5 7 3 内面



瀬戸美濃系・染付碗 5 7 3 外面

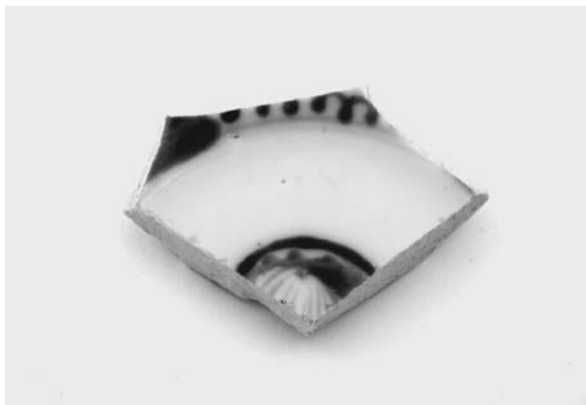

瀬戸美濃系・染付皿 5 7 7 内面

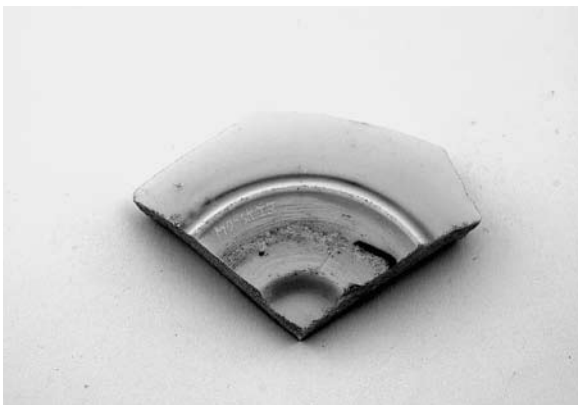

瀬戸美濃系・染付皿 5 7 7 外面



瀬戸美濃系・印判染付 5 7 8 内面



瀬戸美濃系・印判染付 5 7 8 外面



瀬戸美濃系・印判染付 5 7 9 内面



瀬戸美濃系・印判染付 5 7 9 外面



産地不明・印判手（ゴム判）小坏 5 8 0



瀬戸美濃系・クロム青磁小坏 5 8 1



産地不明・朱絵皿 5 8 2



産地不明・白磁蓋 5 8 3



産地不明・灰釉德利 5 8 4



肥前系・染付德利 5 8 5



四日市萬古焼・急須 5 8 6



肥前系・德利 5 8 7



須恵系陶器（赤焼）588



須恵系陶器（赤焼）589



須恵系陶器（赤焼）590



須恵系陶器（赤焼）591



〔参考〕須恵系陶器（赤焼）破片（未図化）



渥美窯・壺類592



渥美窯？甕594



渥美窯？甕595



須恵系陶器・甕596



須恵系陶器・甕597



瓷器系陶器・甕598



瓷器系陶器・甕599



瓷器系陶器・甕600



瓷器系陶器・甕601



常滑窯・甕602



常滑窯・甕603



常滑窯・甕604

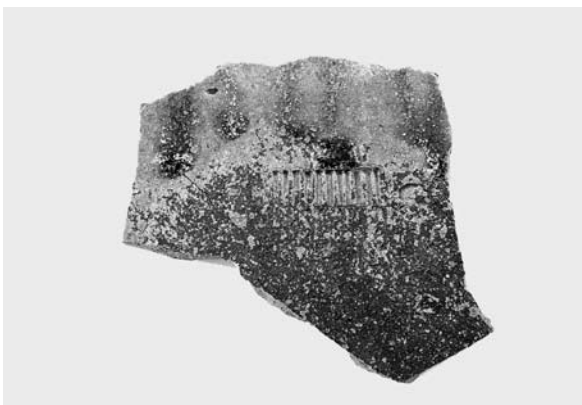

常滑窯・甕605



常滑窯・甕606



常滑窯・甕607



常滑窯・甕608



常滑窯・甕609



常滑窯・甕610



常滑窯・甕611



常滑窯・甕 6 1 2



常滑窯・こね鉢 6 1 3

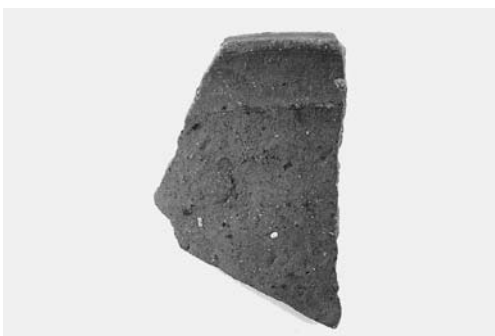

常滑窯・こね鉢 6 1 4



常滑窯・こね鉢 6 1 5



常滑窯・こね鉢 6 1 6



常滑窯・こね鉢 6 1 8



常滑窯・こね鉢 6 1 9



砥石①



砥石②

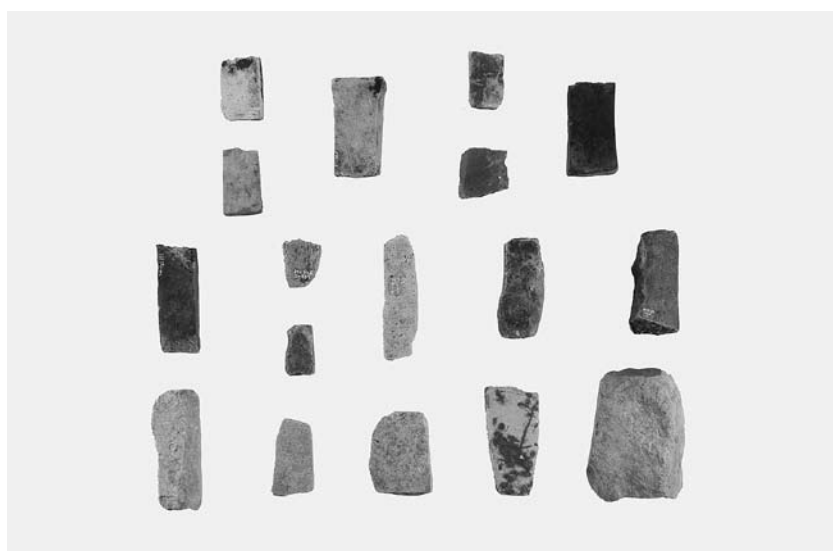

砥石③

図版
147
砥石
2



砥石④

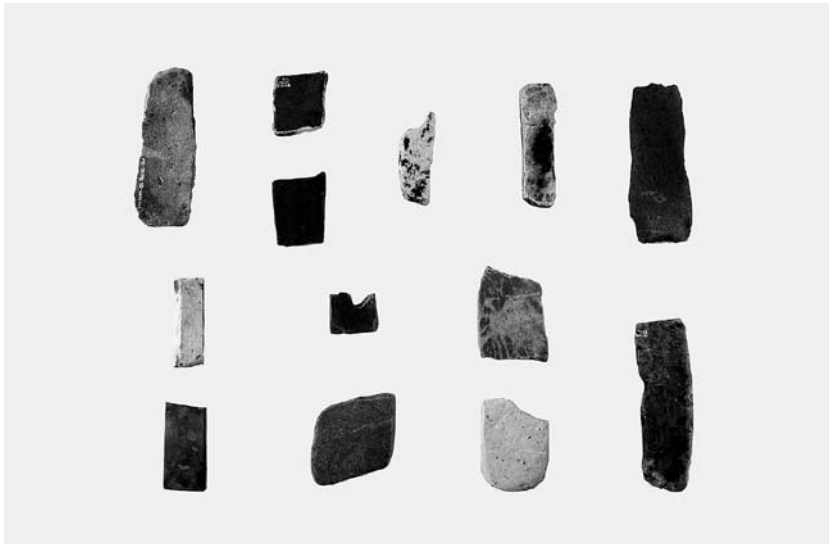

砥石⑤



石臼737 真上



石臼737 裏面



石臼738 真上



石臼738 裏面



石臼739 真上



石臼739 裏面



石臼740 真上



石臼740 裏面

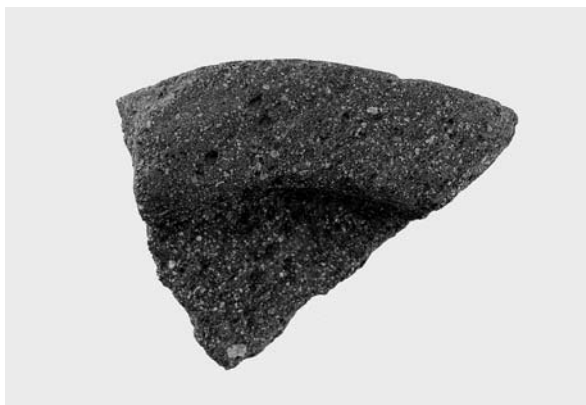

石臼7 4 2 真上



石臼7 4 2 裏面



石臼7 4 3 真上



石臼7 4 3 裏面



石臼7 4 4 真上

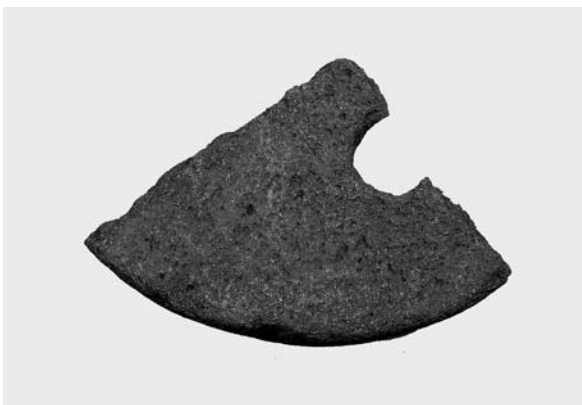

石臼7 4 4 裏面



石臼7 4 5 真上



石臼7 4 5 裏面



石臼 7 4 6 真上



石臼 7 4 6 裏面

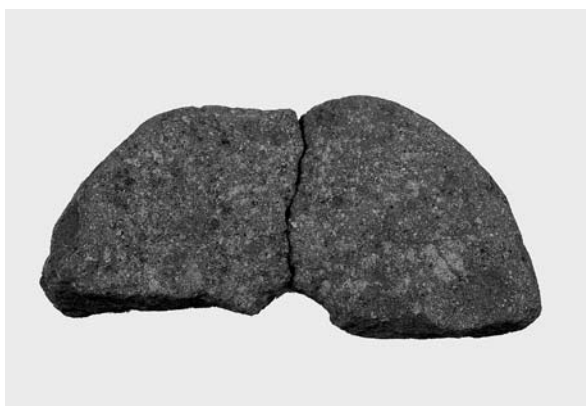

石臼 7 4 7 真上

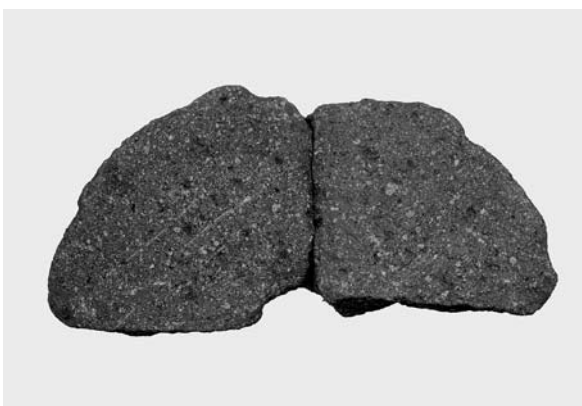

石臼 7 4 7 裏面



石鉢 7 4 8 真上



石鉢 7 4 8 裏面



石鉢 7 5 1 真上



石鉢 7 4 9 真上



石臼? 752 真上



石臼? 752 裏面



板碑台座? 754 真上



板碑台座? 754 裏面



硯 756



硯 755



硯 757



不明石製品 753



五輪塔（空風輪）758正面



五輪塔（空風輪）758側面



五輪塔（空風輪）760正面



五輪塔（空風輪）760側面



五輪塔（空風輪）759正面



五輪塔（空風輪）759側面



五輪塔（火輪）761真上



五輪塔（火輪）761裏面

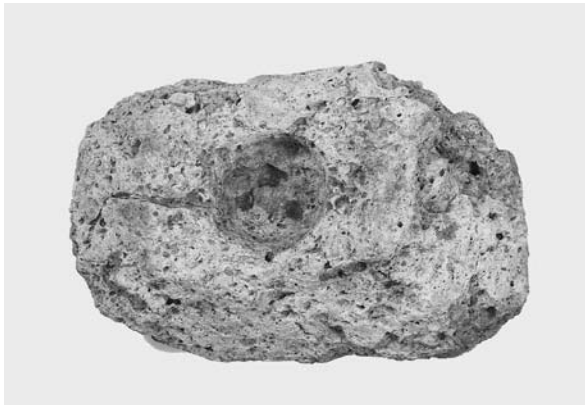

五輪塔（火輪）763 真上

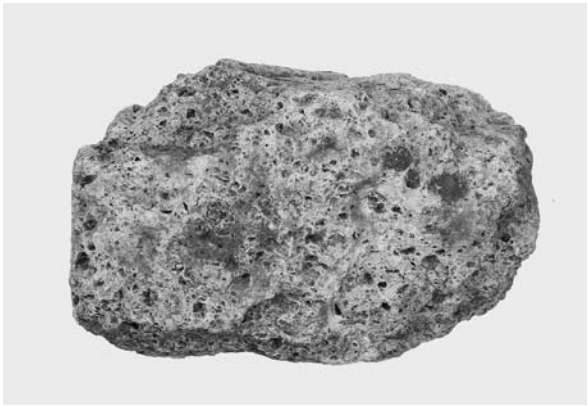

五輪塔（火輪）763 裏面



五輪塔（火輪）764 真上



五輪塔（火輪）764



五輪塔（火輪）765 真上



五輪塔（火輪）765 裏面



五輪塔（火輪）766 真上

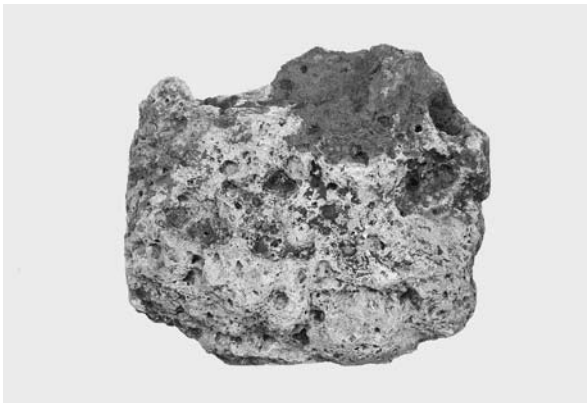

五輪塔（火輪）766 裏面



五輪塔（火輪）7 6 2 真上



五輪塔（火輪）7 6 2 裏面



五輪塔（水輪）7 6 7 真上



五輪塔（水輪）7 6 7 側面



五輪塔（水輪）7 7 1 真上

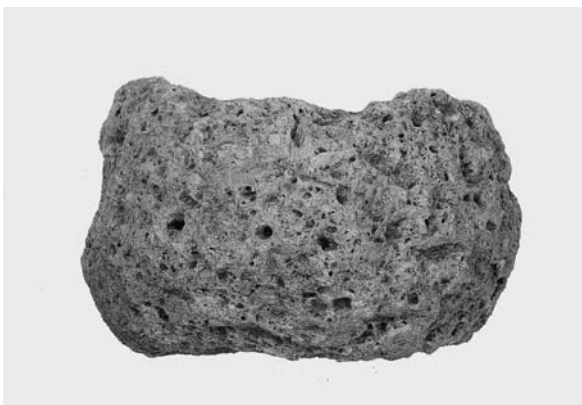

五輪塔（水輪）7 7 1 側面



五輪塔（水輪）7 6 8 真上



五輪塔（水輪）7 6 9 真上



五輪塔（水輪）770 真上



五輪塔（地輪）772 真上

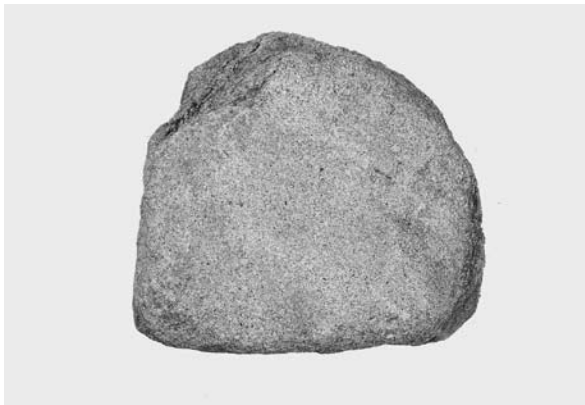

五輪塔（地輪）773 真上



五輪塔（地輪）774 真上



五輪塔（地輪）775 真上



石造塔（屋蓋部？）776 真上



木製高台付漆碗 7 7 7 外面



木製高台付漆碗 7 7 7 底内面



漆碗 7 7 8 内面



漆碗 7 7 8 底外面



漆碗 7 7 9 内面



漆碗 7 7 9 底外面



漆碗 7 8 0 内面



漆碗 7 8 0 底外面



漆碗 7 8 1 内面



漆碗 7 8 1 外面



板状木製品 7 8 2 表



板状木製品 7 8 2 裏



板状木製品 7 8 3 表



板状木製品 7 8 3 裏



板状木製品 7 8 4 表



板状木製品 7 8 4 裏



板状木製品 7 8 5 表



板状木製品 7 8 5 裏



板状木製品 7 8 6 ・ 7 8 7 表



板状木製品 7 8 6 ・ 7 8 7 裏



曲物 7 8 8 ①



曲物 7 8 8 ②



曲物底板 7 8 9



曲物底板 7 9 0



曲物底板 7 9 1



曲物蓋 ? 7 9 2



曲物底板 7 9 3



曲物底板 7 9 4



一木下駄 7 9 5



一木下駄 7 9 6



一木下駄 7 9 7



一木下駄 (残欠) 7 9 8



一木下駄（残欠）799



木鞘801



弾み車802



木栓?803



建築部材800表



建築部材800裏



自在鉤?804



自在鉤?805



横槌 806 表

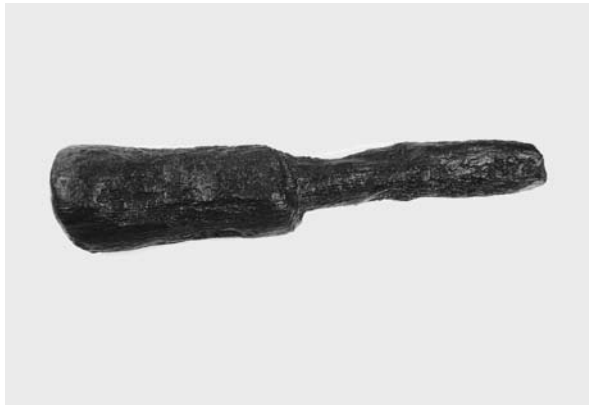

横槌 806 裏



板五輪塔 807 表



板五輪塔 807 裏



板五輪塔 808 表



板五輪塔 808 裏



板状木製品 809



板状木製品 810



円形製品811・814表



円形製品811・814裏



円形状木製品813



台形状木製品812



木屑815



木屑816



木桶?817



〔参考〕木製品未完成品（未図化。木NO.36）

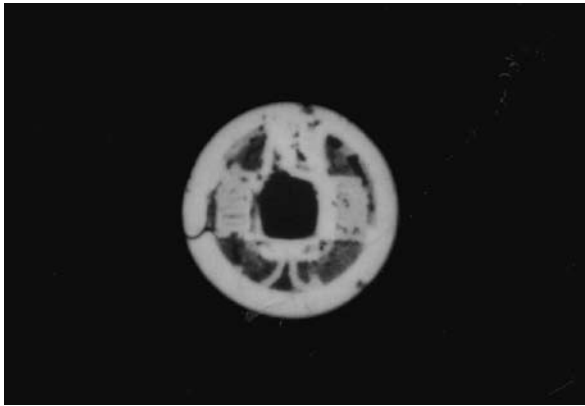

古銭625表（開元通寶）

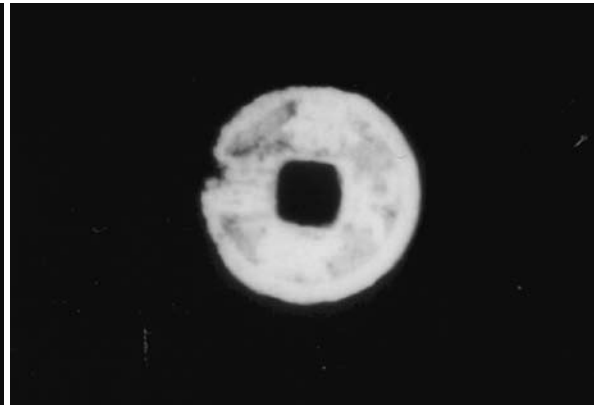

古銭629表（熙字通寶）

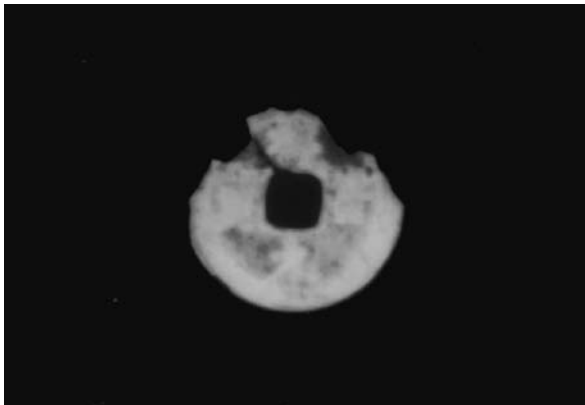

古銭626表（祥符元寶）

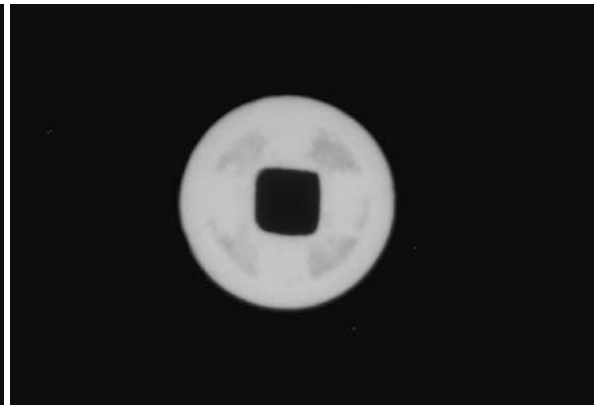

古銭630表（元豐通寶）

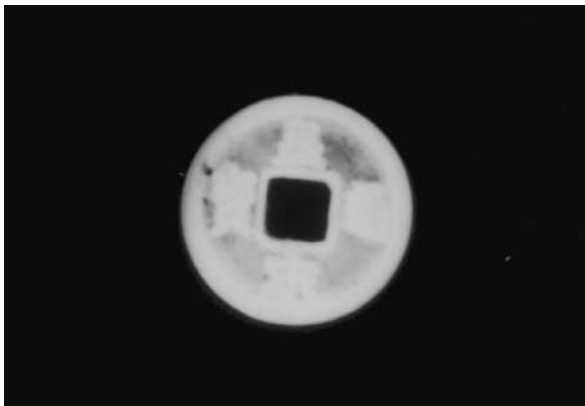

古銭627表（皇宋通寶）

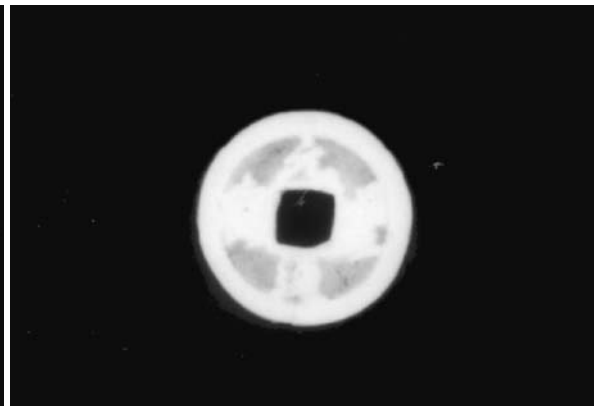

古銭631表（元符通寶）

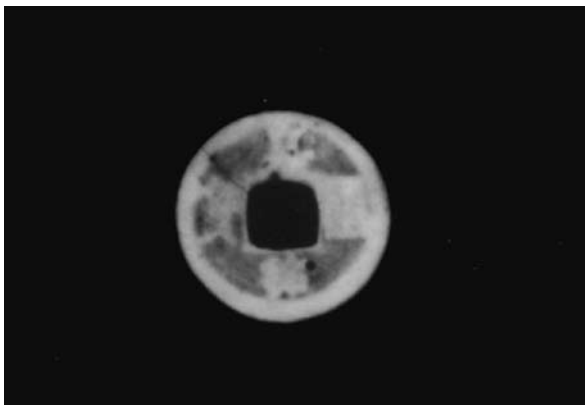

古銭628表（嘉祐元寶）

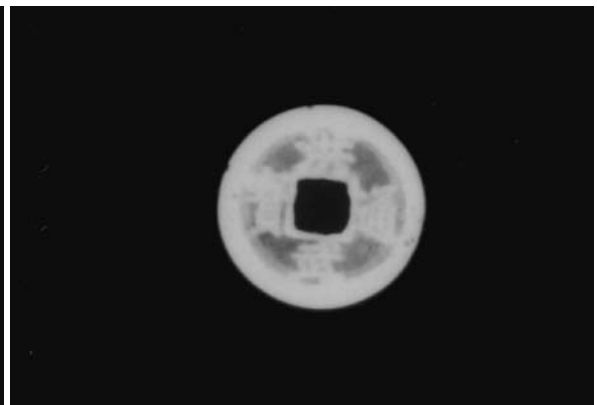

古銭632表（洪武通寶）

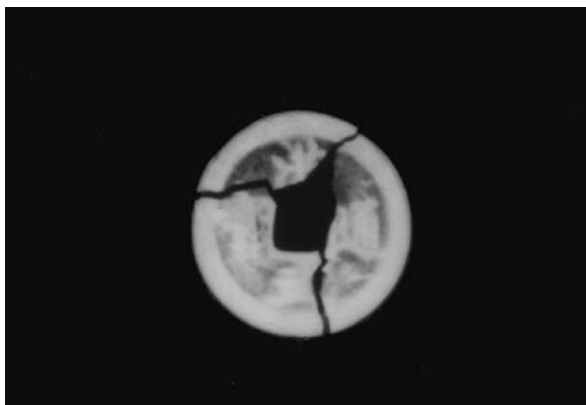

古銭633表（洪武通寶）

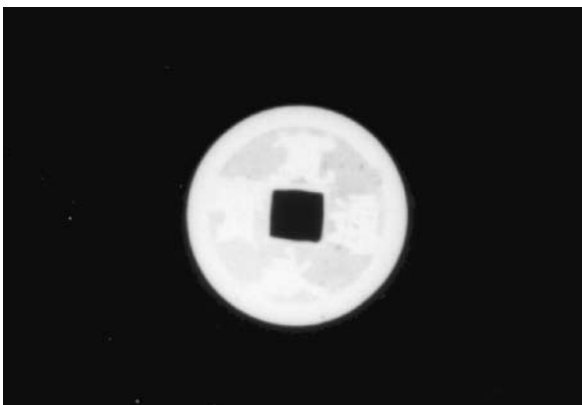

古銭637表（寛永通寶）

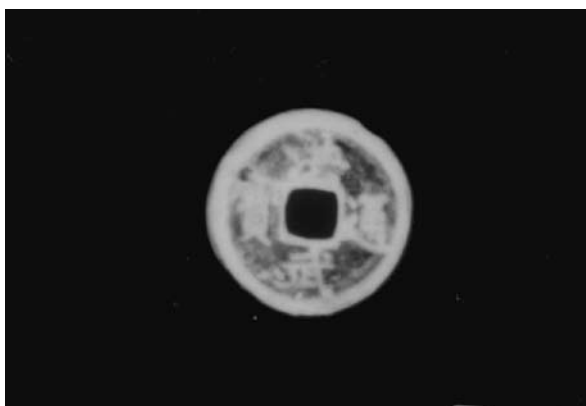

古銭634表（洪武通寶）

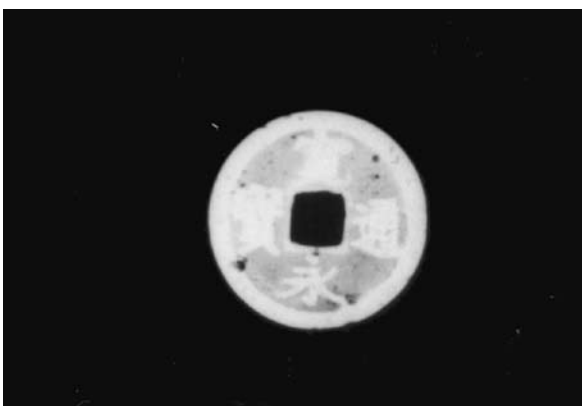

古銭638表（寛永通寶）

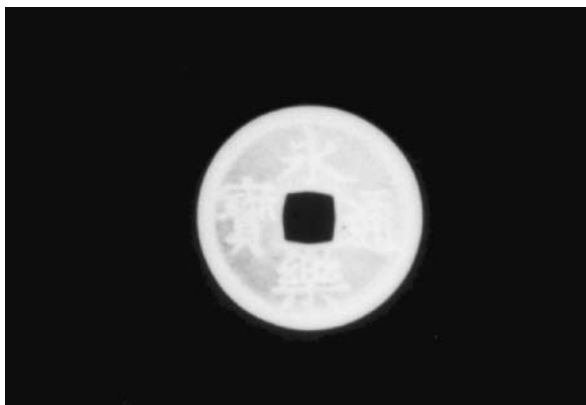

古銭635表（永楽通寶）

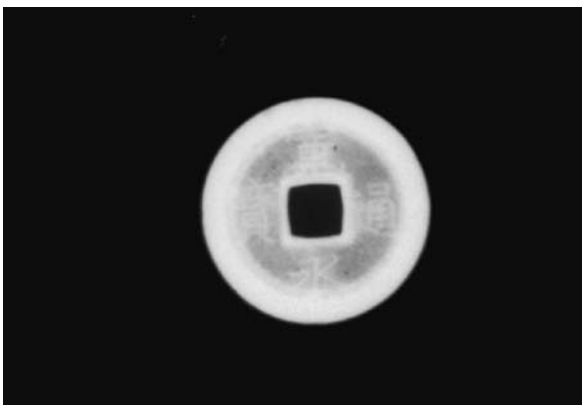

古銭639表（寛永通寶）

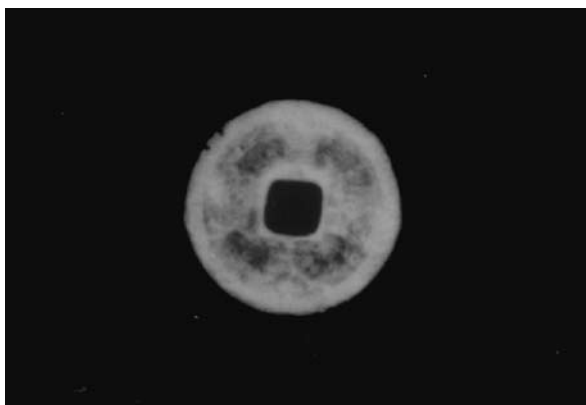

古銭636表（寛永通寶）

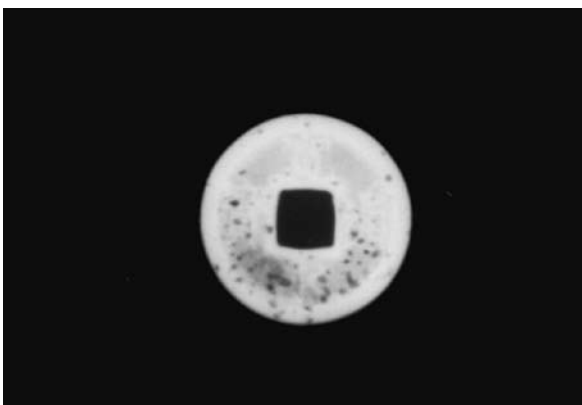

古銭640表（寛永通寶）

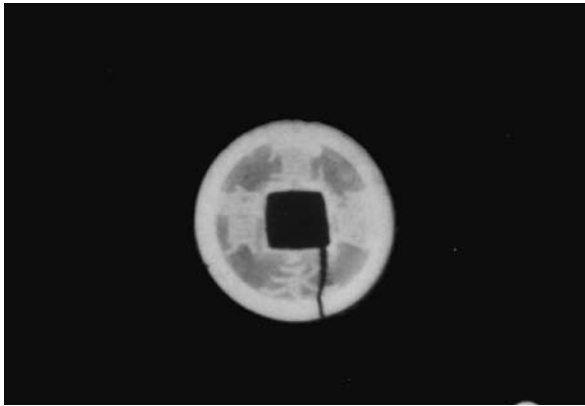

古銭6 4 1 表 (寛永通寶)

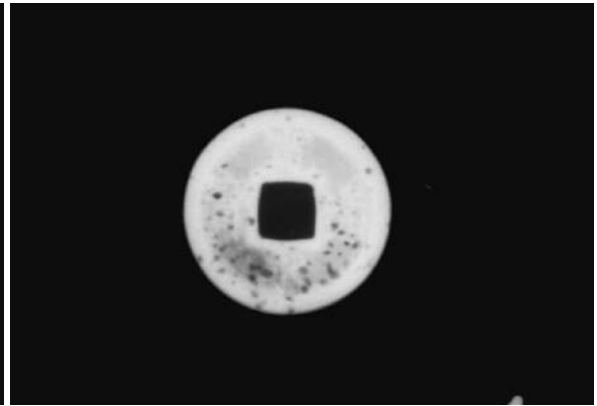

古銭6 4 5 表 (不明)

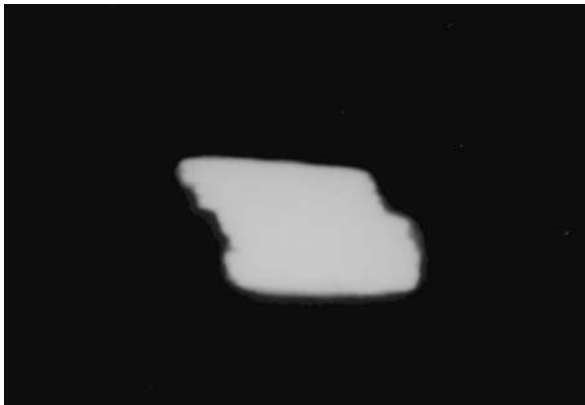

古銭6 4 2 ①②側面

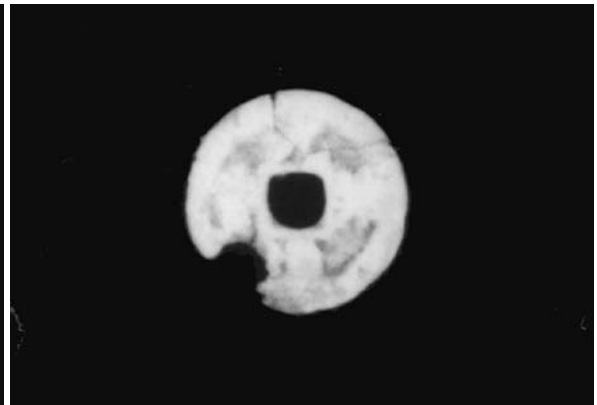

古銭6 4 6 表 (不明)

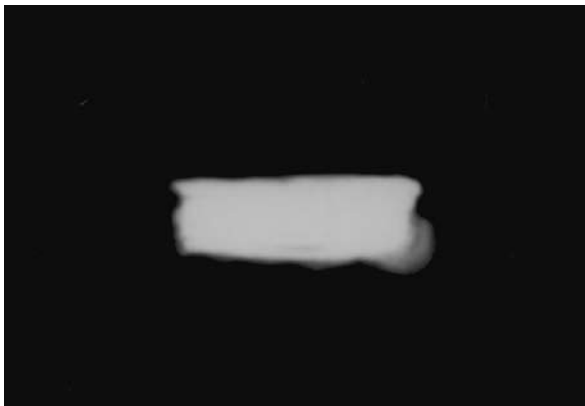

古銭6 4 3 側面 (不明)

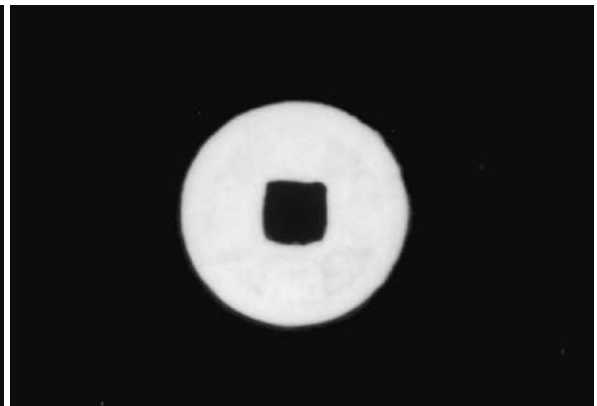

古銭6 4 7 表 (不明)

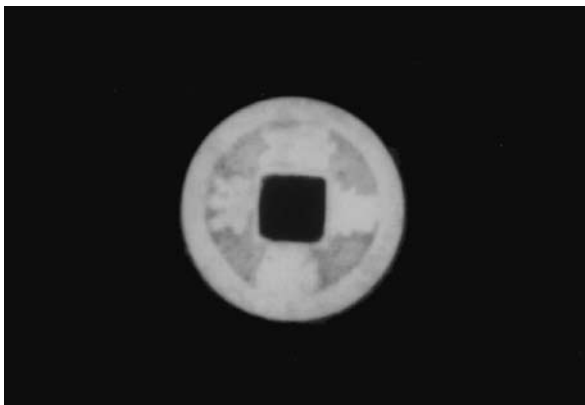

古銭6 4 4 表 (不明)

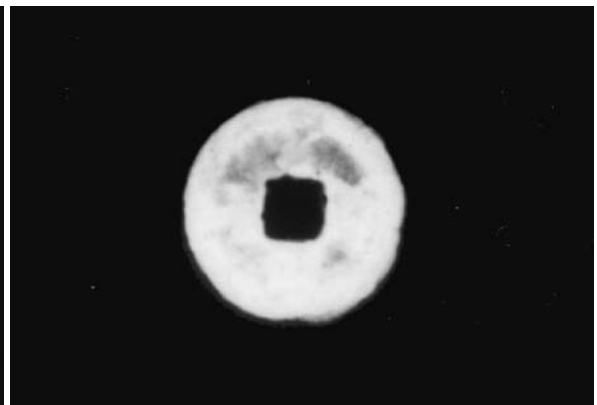

古銭6 4 8 表 (不明)

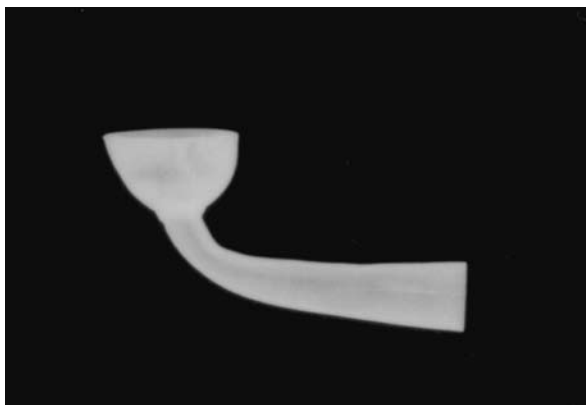

煙管・雁首 6 4 9



煙管・雁首 6 5 0



煙管・雁首 6 5 1



煙管・雁首 6 5 2

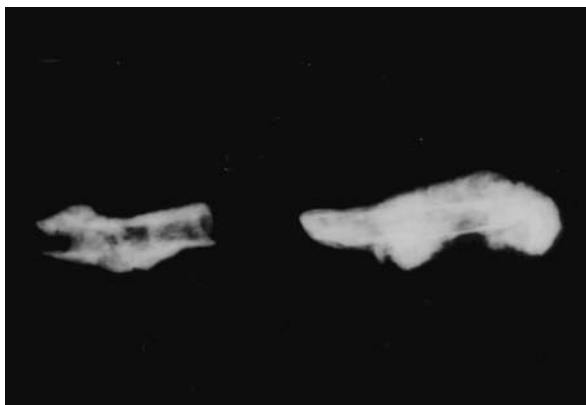

釘 6 5 3



釘 6 5 4

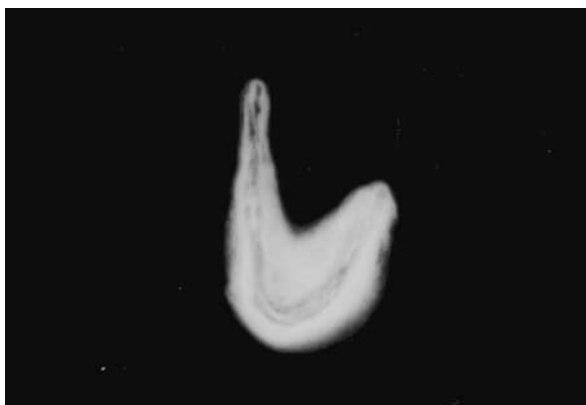

釣針状製品 6 5 6



釣針状製品 6 5 7

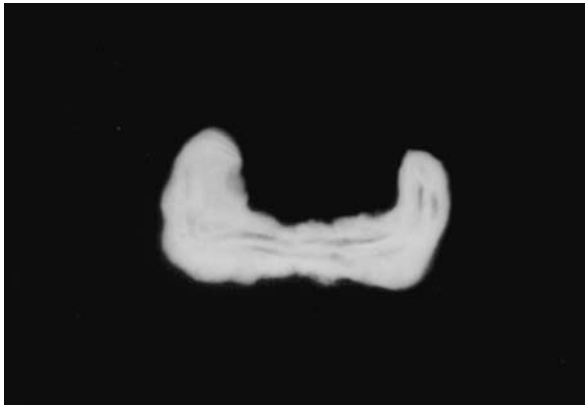

不明製品658

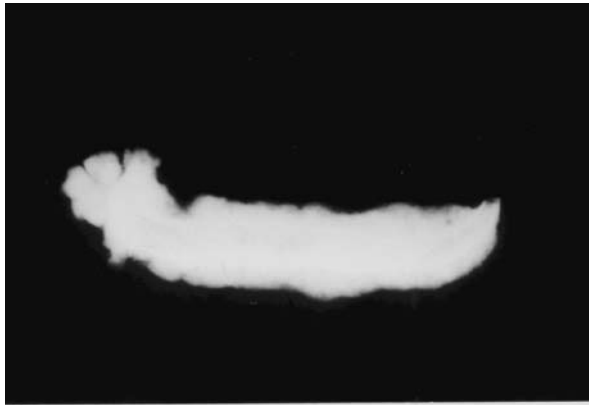

鋸?659



錐又は矢柄?660

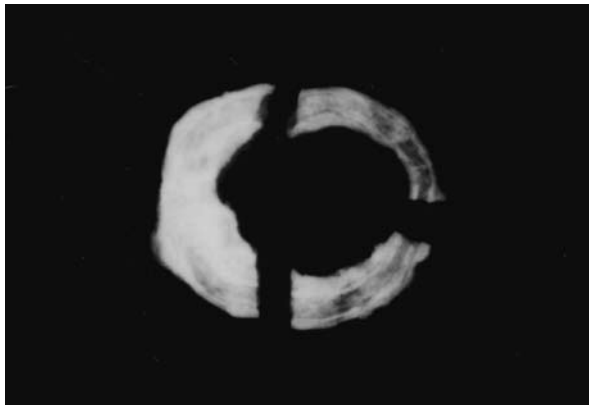

環状製品661

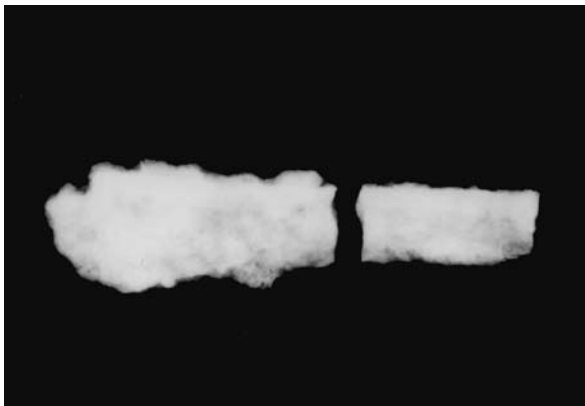

刀子662

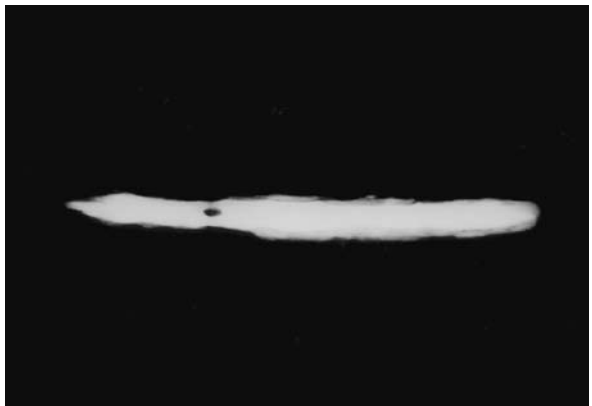

刀子状製品663

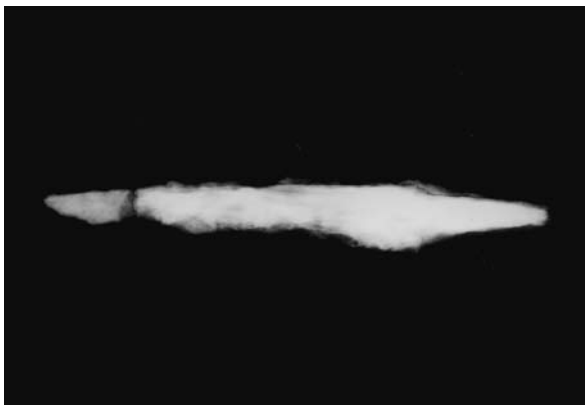

小刀664

報 告 書 抄 録

ふ り が な	しもかげいせきⅡ（しゃしんずはんへん）
書 名	下陰遺跡Ⅱ（写真図版編）
副 書 名	北関東自動車道建設に伴う埋蔵文化財発掘調査報告ⅩⅦ
巻 次	17
シ リ ー ズ 名	栃木県埋蔵文化財調査報告
シ リ ー ズ 番 号	第330集
編 著 者 名	池田敏宏
編 集 機 関	財団法人とちぎ生涯学習文化財団 埋蔵文化財センター
所 在 地	〒329-0418 栃木県下野市紫474番地 TEL 0285-44-8441
発 行 機 関	栃木県教育委員会 財団法人とちぎ生涯学習文化財団
発 行 年 月 日	西暦 2008年3月31日（平成20年3月31日）

ふりがな 所収遺跡名	ふりがな 所 在 地	コ ー ド		北 緯 ° ' "	東 経 ° ' "	調査期間	調査面積 ㎡	調査原因
		市町村	遺跡番号					
しもかげいせき 下陰遺跡	もおかし 真岡市 やぎおか 八木岡地内	09209		36° 25' 11" (世界測地)	139° 59' 30" (世界測地)	2007.01.05 ～ 2007.03.30	41,183	道路(北関東 自動車道) 建設

所収遺跡名	種 別	主な時代	主 な 遺 構	主 な 遺 物	特記事項
下陰遺跡	集落 城館関連 遺跡	縄文時代 弥生時代 古墳時代 奈良・平安時代 鎌倉～戦国時代 江戸時代	竪穴住居跡 9軒 袋状土坑 8基 陥し穴状土坑 4基 古墳跡 2基 道路遺構 1条 方形竪穴建物 16軒 土坑・小坑 約6000基	縄文土器、石器、弥生土器、土師器、 須恵器、土師質土器、内耳土器、 瓦質土器、中世・近世陶磁器、石臼・ 五輪塔など石製品、刀子・古銭など 金属製品、漆塗り碗・下駄など木製 品	縄文時代中期～ 後期の集落跡。 古墳時代～平 安時代の遺構 が散在。 鎌倉～戦国時代 の城館関連遺跡 (遺構・遺物を 多数検出)。

要 約	<p>発掘調査は平成13・14・17・18年度に実施されている（平成18年度分1,530㎡については『下陰遺跡Ⅰ』として刊行済み）。今回は平成13・14・17年度分の報告である（総面積41,183㎡）。Ⅱ区とⅠ区北側では方形建物跡や区画溝・橋脚・道路跡を検出でき遺跡の中心地区と考えられる。Ⅳ区北東部からⅥ1区でも多数の土坑群や区画溝が確認されているがこのエリアの溝跡は深く大きい溝で地割りを行う特徴がある。Ⅳ区南西部・Ⅶ区でも別の区画溝が存在するが、これは八木岡城跡に伴う外郭施設の可能性が考えられる。出土遺物では中世～近世初頭陶磁器の出土比率が高い点が特徴である。</p>
-----	--

北関東自動車道建設に伴う埋蔵文化財発掘調査報告書一覧

- I 「一本松遺跡・文珠山遺跡」 栃木県埋蔵文化財調査報告第 230 集 1999 年 3 月
II 「杉村・磯岡・磯岡北」 栃木県埋蔵文化財調査報告第 241 集 2000 年 3 月
III 「八剣遺跡」 栃木県埋蔵文化財調査報告第 254 集 2001 年 3 月
IV 「谷向・国谷馬場・中の内・惣宮・鍋小路」 栃木県埋蔵文化財調査報告第 255 集 2001 年 3 月
V 「上神主・茂原 茂原向原 北原東」 栃木県埋蔵文化財調査報告第 256 集 2001 年 3 月
VI 「権現山遺跡・百目鬼遺跡」 栃木県埋蔵文化財調査報告第 257 集 2001 年 3 月
VII 「西赤堀遺跡」 栃木県埋蔵文化財調査報告第 304 集 2007 年 3 月
VIII 「峰高前遺跡」 栃木県埋蔵文化財調査報告第 308 集 2007 年 9 月
IX 「高島遺跡群」 栃木県埋蔵文化財調査報告第 309 集 2008 年 3 月
X 「下陰遺跡 I」 栃木県埋蔵文化財調査報告第 310 集 2008 年 3 月
XI 「西物井遺跡」 栃木県埋蔵文化財調査報告第 316 集 2009 年 3 月
XII 「西根 2 遺跡・小野寺城跡」 栃木県埋蔵文化財調査報告第 320 集 2009 年 3 月
XIII 「谷向遺跡」 栃木県埋蔵文化財調査報告第 321 集 2009 年 3 月
XIV 「五霊遺跡」 栃木県埋蔵文化財調査報告第 322 集 2009 年 3 月
XV 「原北遺跡・茅堤北遺跡・伊勢崎Ⅲ遺跡」 栃木県埋蔵文化財調査報告第 323 集 2009 年 3 月
XVI 「曲田遺跡・馬場先遺跡」 栃木県埋蔵文化財調査報告第 324 集 2009 年 3 月

栃木県埋蔵文化財調査報告第 330 集

下 陰 遺 跡 Ⅱ (写真図版編)

－北関東自動車道建設に伴う埋蔵文化財発掘調査報告 XVII－

発行 栃 木 県 教 育 委 員 会

宇都宮市埴田 1－1－20

T E L 028 (623) 3425

財団法人とちぎ生涯学習文化財団

宇都宮市本町 1－8

T E L 028 (643) 1011

平成 22 年 3 月 30 日発行

編集 財団法人とちぎ生涯学習文化財団

埋蔵文化財センター

下野市紫 474 番地

T E L 0285 (44) 8441

印刷 下野印刷株式会社
