

遺物観察表

トレンチ土器

2 トレンチ

図	No	グリッド	層位	口径	底径	高さ	最大幅	文様	内面	時期	備考	整番
7	1	VI P-120	6					小波状口縁、R押、LR	ミガキ	下d2		28
7	2	VI P-120	6					R押、刺突	ミガキ	下d2		27
7	3	VI P-120	6					LR押（口唇上面も）、刺突	ミガキ	上a		9
7	4	VI P-120	6					LR押、刺突	ミガキ	下d2		26
7	5	VI P-120	6					貼付、L押、刺突	ミガキ	下d2		11
7	6	VI P-120	6					L押	ミガキ	上a		30
7	7	VI P-120	6					貼付（R押）、R押	ミガキ	上a		32
7	8	VI P-120	6					貼付、単絡1押	ミガキ	上a		31
7	9	VI P-120	6					貼付、LR押	ミガキ	上a		
7	10	VI P-120	6					貼付（L押）、単絡1押	ミガキ	上a		34
7	11	VI P-120	6					貼付（L押）、L押	ミガキ	上a		10
7	12	VI P-120	6					貼付（L押）、L・LR押	ミガキ	上a		4
7	13	VI P-120	6					LR押	ミガキ	上a		7
7	14	VI P-120	6					貼付（R押）、R押、結束第一種	ミガキ	上a		1
7	15	VI P-120	9					RL押	ミガキ	上a		16
7	16	VI P-120	9					貼付（R押）、R押、刺突	ミガキ	上a		22
7	17	VI P-120	9					貼付（L押）、L押	ミガキ	上a		13
7	18	VI P-120	9					LR・RL押	ミガキ	上a		23
7	19	VI P-120	9					貼付（L押）	ミガキ	上a		14
7	20	VI P-120	9					LR押	ミガキ	上a		17

3 トレンチ

図	No	グリッド	層位	口径	底径	高さ	最大幅	文様	内面	時期	備考	整番
8	1	VI J-120	1					貼付、RL、貼付	ミガキ	上d		62
8	2	VI J-120	1					貼付、RL、沈線	ミガキ	上e		61
8	3	VI J-120	1					波状口縁、貫通孔、結束第一種		上層		68
8	4	VI J-120	1					凹状沈線、LR、沈線	ミガキ	榎林		63
8	5	VI J-120	1					RL、沈線	ミガキ	榎林		82
8	6	VI J-120	1					折返口縁（無文帯）、沈線	ミガキ	大木		70
8	7	VI J-120	1					LR、沈線	ミガキ	上e		81
8	8	VI J-120	1					折返口縁（無文帯）、刺突、LR	ミガキ	大木		72
8	9	VI J-120	1					RL、沈線	ミガキ	大木		77
8	10	VI J-120	1					LR、沈線	ミガキ	大木		78
8	11	VI J-120	1					小波状、条痕	ミガキ	大木		74
8	12	VI J-120	1					口唇肥厚、LR?		大木		64
8	13	VI J-120	1					折返口縁（無文帯）、RL	ミガキ	大木		66
8	14	VI J-120	1					折返口縁（無文帯）、RLR	ミガキ	大木		69
8	15	VI J-120	5					凹状沈線	ミガキ	榎林		83
8	16	VI J-120	5					RL? 沈線		大木		85
8	17	VI J-120	5					LR? 沈線		大木		86
8	18	VI J-120	5					小波状、RL	ミガキ	大木		84
8	19	VI J-120	7					RL、沈線	ミガキ	榎林		97
8	20	VI J-120	6					凹状沈線、LR、沈線	ミガキ	榎林		91
8	21	VI J-120	6					縄文、沈線	ミガキ	大木		95
8	22	VI J-120	6					R単絡1、沈線	ミガキ	榎林		94
8	23	VI J-120	6					LR	ミガキ	大木		90
9	1	VI J-120	8					貼付、RL	ミガキ	上d・e		101
9	2	VI J-120	8					小波状、窪み			榎林	99
9	3	VI J-120	8					凹状沈線	ミガキ	榎林		100
9	4	VI J-120	8					単絡1? 沈線	ミガキ	榎林		102
9	5	VI J-120	9					RL	ミガキ	大木		104
9	6	VI J-120	9					LR、沈線	ミガキ	大木		105
9	7	VI J-120	9					RL、沈線	ミガキ	榎林		107
9	8	VI J-120	10					凹状沈線（渦巻状）	ミガキ	榎林		109
9	9	VI J-120	10					単絡1、沈線	ミガキ	榎林		112
9	10	VI J-120	10					LR、沈線	ミガキ	榎林		113
9	11	VI J-120	10					口唇肥厚、R単絡1	ミガキ	大木		110
9	12	VI J-120	10					LR?	ミガキ	大木		108
9	13	VI I-120	11					折返口縁（無文帯）、縄文	ミガキ	大木		39
9	14	VI I-120	11					貼付、単絡1?	ミガキ	榎林		44
9	15	VI I-120	11					口唇肥厚、R単絡1	ミガキ	大木		38
9	16	VI I-120	11					凹状沈線、LR	ミガキ	榎林		42
9	17	VI I-120	11					折返口縁（無文帯）、縄文	ミガキ	大木		41

図	No	グリッド	層位	口径	底径	高さ	最大幅	文様	内面	時期	備考	整番
9	18	VI I-120	11					折返口縁(無文帯)、RL	ミガキ	大木		43
9	19	VI I-120	12					RL、沈線	ミガキ	榎林		50
9	20	VI I-120	12					折返口縁(無文帯)、LR	ミガキ	大木		46
9	21	VI I-120	15					凹状沈線、LR	ミガキ	榎林		53
9	22	VI I-120	15					凹状沈線、RL、沈線	ミガキ	榎林	補修孔?	54
9	23	VI I-120	15					LR、沈線	ミガキ	榎林		55
9	24	VI I-120	15					LR、沈線	ミガキ	榎林		56
9	25	VI I-120	15					LR、沈線	ミガキ	榎林		59
9	26	VI I-120	15					口唇肥厚、R単絡1	ミガキ	大木		51
9	27	VI I-120	15					折返口縁(無文帯)、LR	ミガキ	大木		52

5 トレンチ

図	No	グリッド	層位	口径	底径	高さ	最大幅	文様	内面	時期	備考	整番
11	1		22					凹状沈線、縄文、沈線	ミガキ	榎林	P-35	114
11	2		25					無文帯、沈線、刺突、RL	ミガキ	榎林	P-30	115
11	3		37					凹状沈線、RL、沈線	ミガキ	榎林	P-33	116
11	4		59					RL? 沈線			表面磨滅、P-45	117
11	5		75					貼付(RL押)、LR押、RL	ミガキ	上d・e	P-50、内面にも貼付	118
11	6		76					貼付、刻み、RL、沈線	ミガキ	上e	P-48	119
11	7		88					貼付(L押)、貫通孔	ミガキ	上c・d	P-34	121
11	8		88					貼付、刺突、結束第一種	ミガキ	上c	P-56	122
11	9		88					貼付(L押)、刺突、RL	ミガキ	上c	P-5	120
11	10		107					貼付(L押)、L押(直線状・馬蹄形状)	ミガキ	上b	P-54	123
11	11		109					R結回、隆帯(竹管状刺突)、RLR	ミガキ	下a	P-37	124

8 トレンチ

図	No	グリッド	層位	口径	底径	高さ	最大幅	文様	内面	時期	備考	整番
17	1		5					RLR、沈線	ミガキ	榎林	P-1	125
17	2		55					RL	ミガキ	上層	P-13	126
17	3		57・63					LR押、LR	ミガキ	上層	P-7	127
17	4		62・63					貼付、L押、RL、沈線	ミガキ	上e	P-8	128
17	5		66					突起部、貼付(条痕)、貫通孔、貼付	ミガキ	上d	P-9	129
17	6		66					LR押、LR?	ミガキ	上層	P-14	130
17	7		66・71					突起部、貼付、刺突	ミガキ	上c	P-25	131
17	8		66・71					貼付(L押)、結束第一種?		上c	P-25	132
17	9		71					貼付(LR押)、LR押(直線状・馬蹄形状)、RL	ミガキ	上b	P-27	134
17	10		71					貼付、刺突	ミガキ	上c	P-28	135
17	11		73					RLR、RLR押		下a	P-15	136
17	12		73					結回? 隆帯、RLR?	ミガキ	下a	磨滅、P-15	137
17	13		73					R単絡6A、隆帯(R単絡1?)、R単絡1	ミガキ	下b	P-32	138
17	14		77					LR結回、RLR		下a	P-5、77層=IV層	139

9 トレンチ

図	No	グリッド	層位	口径	底径	高さ	最大幅	文様	内面	時期	備考	整番
18	1		22					L押、LR	ミガキ	上d・e	P-30	146
18	2		22					縄押、LR	ミガキ	上d・e	P-30	147
18	3		27					波状口縁、貼付、RL	ミガキ	上d・e	P-3	148
18	4		32・33					RL押、RL、貼付		上d	P-28	151
18	5		32・36					LR、貼付	ミガキ	上d	P-28	152
18	6		32・36					RL押、RL、貼付	ミガキ	上d	P-33	149
18	7		33					RL押、結束第一種、貼付	ミガキ	上d	P-21	153
18	8		45					貼付(L押)、貫通孔、刺突	ミガキ	上c	P-16	154
18	9		50					貼付(L押)、LR、貼付、L馬蹄形押	ミガキ		P-49	157
18	10		50					貼付(R押)、L・R押(直線状・馬蹄形状)	ミガキ	上a	P-37	156
18	11		50					貼付(L押)、刺突、結束第一種	ミガキ	上c	P-19	155
19	1		70					R単絡1、隆帯(RLR押)、RLR	ミガキ	下b	P-11、繊維混入	158
19	2		70					R単絡6、単絡1?		下b	P-11、繊維混入	159
19	3		70					R単絡6A、隆帯(LR?押)、単絡1	ミガキ	下b	P-11、繊維混入	160
19	4		70					R単絡5、隆帯(RLR押)、RLR	ミガキ	下b	P-11、繊維混入	161
19	5		75					R結回、RLR	ミガキ	下a	P-13、繊維混入	162
19	6		78					L結回	ミガキ	下a	P-14	163

10 トレンチ

図	No	グリッド	層位	口径	底径	高さ	最大幅	文様	内面	時期	備考	整番
19	7		27					貼付(L押)、L・R押(直線状・馬蹄形状)、結束第一種	ミガキ	上b		164
19	8		41					貼付(L押)、RL?	ミガキ	上d		165
19	9		46					貼付(L押)、L・R押	ミガキ	上a		166

図	No	グリッド	層位	口径	底径	高さ	最大幅	文様	内面	時期	備考	整番
19	10		46					貼付 (R押)、結束第一種	ミガキ	上a		167
19	11		48					R単絡5、隆帯、RLR	ミガキ	下b		168

11トレンチ

図	No	グリッド	層位	口径	底径	高さ	最大幅	文様	内面	時期	備考	整番
13	1		88					貼付 (L押)、刺突	ミガキ	上c	P-31	170
13	2		88					貼付 (LR押)	ミガキ	上c・d	P-31、内面にも沈線	169
13	3		88					結束第一種? 貼付	ミガキ	上d	P-31	171
13	4		88					結束第一種? 貼付	ミガキ	上d	P-31	172
13	5		109					LR結回、RLR	ミガキ	下a	P-15	173
13	6		110					RL結回、LLR	ミガキ	下a	P-28	174
13	7		115					RL結回、RL	ミガキ	下a	P-8	175

15トレンチ

図	No	グリッド	層位	口径	底径	高さ	最大幅	文様	内面	時期	備考	整番
21	1		6					凹状沈線	ミガキ	榎林	P-6	177
21	2		23					RL?	ミガキ	上d・e	P-×	179
21	3		27					貼付、RL押	ミガキ	上d	P-16	181
21	4		25・27					貼付 (刻み)、結束第一種、貼付 (刻み)	ミガキ	上d	P-26	180
21	5		28					口唇部RL、胴部結束第一種	ミガキ	上d・e	P-23	182
21	6		29					L押、結束第一種、貼付 (L押)	ミガキ	上d	P-18	184

16トレンチ

図	No	グリッド	層位	口径	底径	高さ	最大幅	文様	内面	時期	備考	整番
21	7		9					結束第一種、貼付	ミガキ	上d	P-2	185
21	8		34					貼付 (L押)、L馬蹄形押	ミガキ	上b	P-5	186
21	9		34					結束第一種、貼付	ミガキ	上d	P-6	188
21	10		49					貼付、貫通孔	ミガキ	上c・d	P-31	189
21	11		69					貼付、貫通孔	ミガキ	上c・d	P-16	190
21	12		69					結束第一種、貼付	ミガキ	上d	P-22	191
21	13		72					貼付 (L押)、L馬蹄形押	ミガキ	上b	P-23	192
21	14		89					貼付、R単絡1押、LR馬蹄形押、結束第二種	ミガキ	上a	P-24	196
21	15		83・95					貼付 (L押)、刺突	ミガキ	上c	P-8	193
21	16		83・95					貼付 (L押)、刺突、結束第一種	ミガキ	上c	P-8	195
21	17		83・95					結束第一種、貼付 (L押)	ミガキ	上c	P-8	194
21	18		90・96					貼付 (L押)、刺突	ミガキ	上c	P-27	197

17トレンチ

図	No	グリッド	層位	口径	底径	高さ	最大幅	文様	内面	時期	備考	整番
22	1		5・10					結束第一種、貼付	ミガキ	上d	P-20	198
22	2		39					結束第一種、貼付 (LR?)	ミガキ	上d	P-34	200
22	3		39					結束第一種、貼付 (L押)	ミガキ	上d	P-35	201
22	4		61					貼付 (L押)、刺突、結束第一種	ミガキ	上e	P-53	203
22	5		79					貼付 (L押)、L・R押 (直線状・馬蹄形状)	ミガキ	上b	P-4	206
22	6		79					貼付 (L押)、L・R押、刺突	ミガキ	上c	P-23	208
22	7		80					貼付 (LR押)、LR・RL押 (直線状・馬蹄形状)	ミガキ	上b	P-12	210
22	8		80					貼付 (L押)、L・R押	ミガキ	上a・b	P-13	211
22	9		79・91					貼付 (L押)、L押、結束第一種	ミガキ	上a	P-21	209
22	10		53					貼付 (L押)、RL	ミガキ	上層	P-45	202
22	11		86					貼付 (R押)、爪形刺突、L・R押	ミガキ	上c	P-36	214
23	1		84					貼付 (R押)、L・R押、結束第一種	ミガキ	上a	P-51	212
23	2		84					貼付 (L押)、L押	ミガキ	上a	P-55	213
23	3		108					貼付 (L押)、L・R押 (直線状・馬蹄形状)	ミガキ	上b	P-14	215
23	4		109					R単絡6A、隆帯、RLR	ミガキ	下b	P-57	216

19トレンチ

図	No	グリッド	層位	口径	底径	高さ	最大幅	文様	内面	時期	備考	整番
28	1		10					貼付、結束第一種	ミガキ	上d・e	P-28	217
28	2		22					結束第一種、貼付	ミガキ	上d	P-11	240
28	3		22					貼付 (刻み)、刺突	ミガキ	上c	P-11	220
28	4		34					貼付 (L押)、刺突	ミガキ	上c	P-10	239
28	5		37					結束第一種、貼付 (L押)	ミガキ	上d	P-23	222
28	6		49					貼付、爪形刺突	ミガキ	上c	P-24	224
28	7		51					貼付	ミガキ	上d	P-21、地文なし	226
28	8		60					RL、貼付	ミガキ	上d	P-18	228
28	9		60					貼付 (L押)、刺突	ミガキ	上c	P-18	227
28	10		64					貼付 (L押)、RL	ミガキ	上b~d	P-4	229

図	No	グリッド	層位	口径	底径	高さ	最大幅	文様	内面	時期	備考	整番
28	11		64					貼付 (L押)、L押 (直線状、馬蹄形状)	ミガキ	上b	P-6	232
28	12		64					結束第一種、貼付 (L押)	ミガキ	上b~d	P-6	233
28	13		64					貼付 (L押)、L押、刺突	ミガキ	上c	P-4	230
28	14		68					貼付 (L押)、馬蹄形押?		上b~c	P-30、磨滅	241
29	1		75					貼付 (L押)、LR押 (直線状、馬蹄形状)	ミガキ	上b	P-5	236
29	2		75					R結回、RLR		下a	P-31	237

21トレンチ

図	No	グリッド	層位	口径	底径	高さ	最大幅	文様	内面	時期	備考	整番
25	1		13					結束第一種、貼付	ミガキ	上d	P-6	178
25	2		30					貼付、結束第一種、貼付	ミガキ	上d	P-4	243
25	3	VI O-126	30・32					結束第一種、貼付	ミガキ	上d	P-11	244
25	4	VI O-126	30・32					貼付 (L押)、貫通孔、LR? 貼付	ミガキ	上d	P-14	246
25	5		30・32					貼付	ミガキ	上d	P-11	245
25	6		32					貼付、貫通孔、結束第一種、貼付	ミガキ	上d	P-8	247
25	7		33					RL? 貼付 (L押)	ミガキ	上d	P-7	248
25	8	VI O-126	36					貼付	ミガキ	上d	P-17、地文なし	249

24トレンチ

図	No	グリッド	層位	口径	底径	高さ	最大幅	文様	内面	時期	備考	整番
29	3		7					LR押、結束第一種、貼付	ミガキ	上d	P-2	250
29	4		7					結束第一種? 貼付	ミガキ	上d	P-2	251
29	5		80					RL? 沈線		上e	P-8、磨滅	252
29	6		91					貼付、RL	ミガキ	上d・e	P-6	253
29	7		91					RL、沈線	ミガキ	上e	P-19	254
29	8		95					貼付、縄文		上d	P-13	255
29	9		101					LR、R結回、沈線	ミガキ	上e	P-7	256
29	10		104					結束第一種、貼付		上d	P-24	257

ポイント3

図	No	グリッド	層位	口径	底径	高さ	最大幅	文様	内面	時期	備考	整番
31	1	VI M-122	1					無文帯、刺突、沈線	ミガキ	最花		2
31	2	VI M-122	1					折返口縁 (無文)、大部分剥落	ミガキ	大木系		1
31	3	VI M-122	1					無文帯、刺突	ミガキ	最花		3
31	4	VI M-122	1					単絡I、沈線	ミガキ	大木系		6
31	5	VI M-122	1					RL、沈線	ミガキ	大木系		7
31	6	VI M-122	2					貼付		上d		13
31	7	VI M-122	2					縄文、沈線	ミガキ	榎林		11
31	8	VI M-122	2					沈線		大木系		14
31	9	VI M-122	5			17.2	13.9	無文帯、刺突、LR、沈線	ミガキ	最花		4722
31	10	VI M-122	5					RL? 沈線	ミガキ	上e		18
31	11	VI M-122	5					LR、沈線	ミガキ	大木系?		20
31	12	VI M-122	5					無文				15
31	13	VI M-122	6					二又突起、RL	ミガキ	大木系		21
31	14	VI M-122	6					縄押、沈線		上e		22
31	15	VI M-122	6					LR	ミガキ	大木系		23
31	16	VI M-122	8					RL?	ミガキ	榎林		24
31	17	VI M-122	8					LR	ミガキ	上e~榎林		25
31	18	VI M-122	8					LR、沈線	ミガキ	上e~榎林		27
31	19	VI M-122	8					RL、沈線	ミガキ	上e~榎林		29
31	20	VI M-122	8					RL? 沈線	ミガキ	榎林		28
31	21	VI M-122	9	18.8	6.3	9.9	18.8	LR	ミガキ	上層	鉢形、横断面楕円形	4508
31	22	VI M-122	9					RL	ミガキ	上d・e		32
31	23	VI M-122	9					RL? 沈線	ミガキ	上e		35
31	24	VI M-122	9					LR、沈線	ミガキ	上e		33
31	25	VI M-122	10					結束第一種、貼付	ミガキ	上d		37
31	26	VI M-122	10					RL、沈線	ミガキ	上e		38
31	27	VI M-122	10					RL、沈線	ミガキ	上e		40
31	28	VI M-122	10					RL、沈線	ミガキ	上e		42
31	29	VI M-122	10					LR? 沈線	ミガキ	上e		39
31	30	VI M-122	11					縄押、RL、沈線	ミガキ	上e		48
31	31	VI M-122	11					RL	ミガキ	上d・e		46
31	32	VI M-122	11					貼付、RL	ミガキ	上d・e		45
32	1	VI M-122	11					貼付、RL押、RL	ミガキ	上d・e		47
32	2	VI M-122	11					沈線	ミガキ	上e		54
32	3	VI M-122	11					RL、沈線	ミガキ	上e		55
32	4	VI M-122	13					貼付、結回、貼付	ミガキ	上d	突起部内面にも沈線	62

図	No	グリッド	層位	口径	底径	高さ	最大幅	文様	内面	時期	備考	整番
32	5	VIM-122	13					縄押、LR?貼付	ミガキ	上d		58
32	6	VIM-122	13					貼付、LR押、LR、貼付	ミガキ	上d		57
32	7	VIM-122	13					貼付、刺突、LR、貼付	ミガキ	上d		79
32	8	VIM-122	13					RL押、RL、貼付	ミガキ	上d		65
32	9	VIM-122	13					貼付、LR?貼付	ミガキ	上d		71
33	1	VIM-122	13					RL押、結回?貼付	ミガキ	上d		63
33	2	VIM-122	13					貼付(R押)	ミガキ	上d		60
33	3	VIM-122	13					結束第一種、貼付	ミガキ	上d	貼付上下にナデツケ痕	105
33	4	VIM-122	13					貼付、結束第一種、貼付		上d		81
33	5	VIM-122	13					LR、貼付	ミガキ	上d		61
33	6	VIM-122	13					LR?貼付	ミガキ	上d		101
33	7	VIM-122	13					RL、貼付	ミガキ	上d		110
33	8	VIM-122	13					結束第一種、沈線	ミガキ	上c		112
33	9	VIM-122	13					RL、貼付	ミガキ	上d		99
33	10	VIM-122	13					結束第一種、沈線	ミガキ	上c		96
33	11	VIM-122	13					貼付、R押、RL、沈線	ミガキ	上e		80
33	12	VIM-122	13					貼付(L押)、RL、沈線	ミガキ	上c		72
33	13	VIM-122	13					貼付、RL、沈線	ミガキ	上e		82
33	14	VIM-122	13					貼付、橋状把手、RL、沈線	ミガキ	上e		83
33	15	VIM-122	13					縄押、縄文、沈線	ミガキ	上e	表面磨滅	75
33	16	VIM-122	13					貼付、LR	ミガキ	上e		87
34	1	VIM-122	13					RL、沈線	ミガキ	上e		91
34	2	VIM-122	13					結束第一種、沈線	ミガキ	上e		106
34	3	VIM-122	13					結束第一種、沈線	ミガキ	上e		102
34	4	VIM-122	13					RL、沈線	ミガキ	上e		107
34	5	VIM-122	13					貼付、RL押、RL	ミガキ	上d・e		74
34	6	VIM-122	13					RL押、RL	ミガキ	上d・c		78
34	7	VIM-122	13					RL押、RL	ミガキ	上d・e		69
34	8	VIM-122	13					無文	ミガキ		皿形	113
34	9	VIM-122	14	(20.5)	7.5	22.2	(20.8)	貼付(LR押)、LR	ミガキ	上d・e	4波状口縁	4696
34	10	VIM-122	14					貼付、L・R押、刺突	ミガキ	上c		114
34	11	VIM-122	14					RL、貼付	ミガキ	上d		121
34	12	VIM-122	14					貼付、刻み、RL、貼付	ミガキ	上d	突起部内面にも沈線	115
34	13	VIM-122	14					結束第一種、貼付	ミガキ	上d		122
35	1	VIM-122	14					貼付		上d・e		118
35	2	VIM-122	14					結束第一種、沈線	ミガキ	上e		119
35	3	VIM-122	14・15					L・R押(直線状・馬蹄形状)、貼付(L押)、結束第一種	ミガキ	上b		124
35	4	VIM-122	14・15					L押(直線状・馬蹄形状)、貼付(L押)	ミガキ	上b		125
35	5	VIM-122	15					貼付(L押)、刺突、結束第一種	ミガキ	上c		128
35	6	VIM-122	16	(28.3)			(28.3)	貼付(L押)、貼付、結束第一種	ミガキ	上d		4723
35	7	VIM-122	16	20.6	10.2	33.7	27.2	R単絡6A、隆帯(RLR押)、L単絡1	ミガキ	下b		4726
36	1	VIM-122	17	(34.2)	18.0	68.7	(34.2)	R単絡6A、隆帯(R単絡1、RLR押)、R単絡1	ミガキ	下b		4933
36	2	VIM-122	17	18.4	(10.3)	31.2	18.4	R単絡6A、隆帯(RLR押)、R単絡1	ミガキ	下b		4695
37	1	VIM-122	17	25.7	-15.5	35.4	25.0	R単絡6A、R単絡1	ミガキ	下b		4692
37	2	VIM-122	17					RLR	ミガキ	下b		134
37	3	VIM-122	17					R単絡6A	ミガキ	下b		137
37	4	VIM-122	17					R単絡6A	ミガキ	下b		139
37	5	VIM-122	17					R単絡1、RLR押、R単絡1	ミガキ	下b		140
37	6	VIM-122	17					R単絡6A、貼付(縄押)、LLR	ミガキ	下b		141
37	7	VIM-122	17					R・L押	ミガキ	上a		133
37	8	VIM-122	17					LR押、RL	ミガキ	下d2	ミニチュア	129
37	9	VIM-122	17					貼付、L・R押	ミガキ	上a		132
37	10	VIM-122	17					LR押、貼付(L押)、RL	ミガキ	上a		143
37	11	VIM-122	18	19.6	9.8	35.5	19.5	R単絡6A、隆帯(LR押)、LR単絡1	ミガキ	下b		4718
37	12	VIM-122	18					RLR押、RLR		下a		148
38	1	VIM-122	18	15.0	10.0	19.0	14.8	R単絡6A、LR・L単絡1	ミガキ	下b	繊維混入、2波状口縁	4688
38	2	VIM-122	19	(18.8)	(12.6)	27.4	(18.9)	RLR、R結回、RLR	ミガキ	下a	底面RLR、繊維混入、2波状口縁	4700
38	3	VIM-122	19	(15.4)	(11.1)	24.9	(15.5)	RLR、R結回、RLR	ミガキ	下a	17・18層出土土器と接合	4709
38	4	VIM-122	19	12.9	7.1	16.0	12.8	RL	ミガキ	下a		4701
38	5	VIM-122	19					LR結回、地文不明	ミガキ	下a		149
38	6	VIM-122	19					R結回	ミガキ	下a		150
38	7	VIM-122	19					RLR押、RLR	ミガキ	下a		152
38	8	VIM-122	19					LR、底面にも縄押	ミガキ	下a		153
38	9	VIM-122	19					無文		下a		154

整番 58 57 79 65 71 63 60 105 81 61 101 110 112 99 96 80 72 82 83 75 87 91 106 102 107 74 78 69 113 4696 114 121 115 122 118 119 124 125 4723 4726 4933 4695 4692 134 137 139 140 141 133 129 132 143 4718 148 4688 4700 4709 4701 149 150 152 153 154

土器觀察表

番号	出土地点1	層位	口径	底径	高さ	最大幅	口縁部	胴部上半	胴部下半	内面調整	底部	分類	型式	備考	整理番号
39 1	VI O-123	Ⅲ	14.5	7.3	21.7		RLR	RLR	RLR	ニガキ					5717
39 2	VI L-127	Ⅲ	12.4	5.8	16.9	(12.5)	RLR	RLR	RLR			Ⅱ-2	下層a	補修孔	5478
39 3	VI M-127	Ⅲ	11.0	4.0	11.3		RLR	RLR	RLR			Ⅱ-3	下層a		5869
39 4	VI N-122	Ⅲ	40.4	18.4	44.3		RLR、刺突	RLR	RLR	ニガキ		Ⅱ-3			5930
40 1	VI L-122	Ⅲ	15.4	(10.3)	21.1		RLR	RLR	RLR		RLR	Ⅱ-2	下層a		5910
40 2	VI L-127	Ⅲ	19.0	(9.5)	27.6	19.2	RRL?	RRL?	RRL?			前期?			5499
40 3	VI P-122	Ⅲ	18.6	10.7	23.1		RLR押	RLR	RLR			Ⅱ-3	下層a		5957
40 4	VI O-123	Ⅲ	16.7	10.3	24.5	16.6	RRL、RL押	RRL	RRL	ニガキ		Ⅱ-3	下層a		5471
40 5	VI L-122	Ⅲ	(13.2)	(8.2)	(21.6)		RLR押	RLR	RLR	ニガキ	ニガキ	Ⅱ-5-1	下層a		5704
41 1	VI L-122	Ⅲ	17.0	(8.9)	24.3	17.0	R結回	RLR	RLR			Ⅱ-2	下層a		5437
41 2	VI K-122	Ⅲ	(14.3)	(8.4)	18.6		R結回	RLR	RLR			Ⅱ-2	下層a		6241
41 3	VI M-123	Ⅲ	16.9	9.4	26.7	17.4	R結回	RLR	RLR			Ⅱ-2	下層a		5477
41 4	VI L-127	Ⅲ	22.0	(10.5)	34.7	(22.0)	R結回	RLR	RLR	ニガキ		Ⅱ-2	下層a		5439
41 5	VI O-126	Ⅲ	17.5	8.7	25.5		R結回	LR	LR			Ⅱ-2	下層a		5893
42 1	VI M-121	Ⅲ	18.0	10.8	24.7		RLR結回	RLR	RLR			Ⅱ-2	下層a	補修孔	5895
42 2	VI M-121	Ⅲ	14.5	5.1	23.2		R結回	RLR	RLR			Ⅱ-2	下層a		5887
42 3	VI L-122	Ⅲ	27.9	13.1	40.0	28.4	R結回、隆帯 (LLR押)	LLR	LLR	ニガキ		Ⅱ-2	下層a		5814
42 4	VI J-122	Ⅲ	(15.4)	(9.5)	(22.3)		L結回	RRL	RRL	ニガキ		Ⅱ-2	下層a		5757
42 5	VI N-122	Ⅲ	16.6	9.0	20.6	(16.5)									5442
43 1	VI L-122	Ⅲ	21.5	10.8	30.2		R結回	RLR	RLR			Ⅱ-2	下層a		5883
43 2	VI L-122	Ⅲ	18.5	10.1	29.4	18.5	R結回、隆帯 (指頭状押)	RLR	RLR	ニガキ		Ⅱ-2	下層a		5837
43 3	VI P-116	Ⅲ	25.8	10.0	44.5		R結回、隆帯 (RLR押)	RLR	RLR	ニガキ		Ⅱ-2	下層a		5912
44 1	VI K-122	Ⅲ	(44.3)				R結回、隆帯 (中央に沈澱、RLR押)	RLR	RLR	ニガキ		Ⅱ-3	下層b		4522
45 1	VI O-123	Ⅲ	33.4			34.1	R結回、隆帯	LR・R単絡1	LR・R単絡1	ニガキ		Ⅱ-3	下層b1		5510
45 2	VI N-122	Ⅲ	15.7	10.1	23.6	15.9	R単絡1	RLR	RLR	ニガキ		Ⅱ-3	下層b	補修孔	5470
45 3	VI L-125	Ⅲ	11.5	6.2	16.7		R単絡1、RLR押	R単絡1	R単絡1	ニガキ		Ⅱ-3	下層b		5873
45 4	VI L-122	Ⅲ	15.0	8.7	23.5	15.1	R単絡5	RLR	RLR	ニガキ		Ⅱ-2	下層a		5436
46 1	VI N-122	Ⅲ	20.2				R単絡5	RLR	RLR	ニガキ		Ⅱ-3	下層b		5915
46 2	VI P-122	Ⅲ	25.0	11.5	42.6	25.0	R単絡5、隆帯 (指頭押)	LR単絡1	LR単絡1	ニガキ		Ⅱ-2	下層a		5934
46 3	VI M-124	Ⅲ	16.5				R単絡1、LR押、隆帯 (LR押)	R単絡1	R単絡1	ニガキ		Ⅱ-3	下層b		5909
46 4	VI N-122	Ⅲ	(10.0)	6.0	14.0		L単絡6A	RLR	RLR	ニガキ		Ⅱ-3	下層b		5697
47 1	VI O-124	Ⅲ	(24.2)	15.2	52.8	(24.3)	R単絡6A、隆帯 (LR押)	R単絡1	R単絡2	ニガキ		Ⅱ-3	下層b		5338
47 2	VI M-122	Ⅲ	19.5	10.6	26.5	19.3	R単絡6A	R単絡1	R単絡2	ニガキ		Ⅱ-3	下層b		5472
47 3	VI J-122	Ⅲ	19.3	9.4	35.8		R単絡6A、隆帯	R単絡1	R単絡1	ニガキ		Ⅱ-3	下層b		5906
48 1	VI N-122	Ⅲ	24.3	14.0	62.6	24.3	R単絡6A、隆帯 (RL押)	RL単絡1	RL単絡1	ニガキ		Ⅱ-3	下層b		6015
48 2	VI O-122	Ⅲ	17.8				R単絡6A、隆帯 (LR押)	LR	LR	ニガキ		Ⅱ-3	下層b		5870
48 3	VI M-130	Ⅲ	22.0	8.4	27.0	22.0	LR押	結束第一種 (LR・RL)	結束第一種 (LR・RL)	ニガキ		Ⅱ-5-1	下層d1		5878
49 1	VI K-117	Ⅲ					橋状把手、単絡5押	刻丸、単絡5押	LR	ニガキ		Ⅱ-5	下層d2		A11
49 2	VI O-122	Ⅲ	(30.8)	12.9	44.6	30.9	貼付 (L押)、L押、刺突	LR	LR	ニガキ		Ⅱ-5-2	下層d2		5317
49 3	VI M-116	Ⅲ	23.0	(11.2)	29.4	(23.0)	貼付 (LR押)、LR押	結束第二種 (LR・RL)	結束第二種 (LR・RL)	ニガキ		Ⅱ-5-2	下層d2		5334
49 4	VI K-114	Ⅲ	14.6	6.0	15.3	14.6	貼付 (L押)、L押	LR	LR	ニガキ		Ⅲ-1	上層a		5345
50 1	VI L-113	Ⅲ	33.5	13.6	39.0	33.6	貼付 (LR押)、LR押	RLR、R結回	結束第一種 (LRL・RL)	ニガキ		Ⅲ-1	上層a		5763
50 2	VI P-120	Ⅲ	16.0	6.2	16.2	16.0	貼付 (刺突)、L押	結束第一種 (LR・RL)	結束第一種 (LR・RL)	ニガキ		Ⅲ-1	上層a		5792

番号	出土地点I	層位	口径	底径	高さ	最大幅	口縁部	胴部上半	胴部下半	内面調整	底部	分類	型式	備考	整理番号
50	3	VI P-119	18.5	9.5	25.5	18.5	貼付(L押)、L押	結束第一種(LR・LR)	結束第一種(LR・LR)	ガキ	ガキ	Ⅲ-1	上層a		5430
50	4	VI Q-123	(19.8)	12.6	35.6		貼付(L押)、L押	RL	RL	ガキ	ガキ	Ⅲ-1	上層a		5907
51	1	VI Q-123	27.5	11.3	35.4	(27.6)	貼付(L押)、L押	結束第一種(LR・RL)	結束第一種(LR・RL)	ガキ	ガキ	Ⅲ-1	上層a		5349
51	2	VI L-114	17.8	7.9	21.6	17.9	貼付(R押)、R鋸齒状押	結束第一種(LR・RL)	結束第一種(LR・RL)	ガキ	ガキ	Ⅲ-1	上層a		5301
51	3	VI F-114	(16.5)	9.9	24.7	16.5	貼付(L押)、L鋸齒状押	RLR	RLR	ガキ	ガキ	Ⅲ-1	上層a		5277
51	4	VI Q-120	24.7	21.0	29.2	22.7	貼付(L押)、L押	結束第0種(LR・RL)	結束第0種(LR・RL)	ガキ	ガキ	Ⅲ-1	上層a		5921
52	1	VI L-114	21.0	10.7	29.2	22.7	貼付(R押)、R押	結束第一種(LR・RL)	結束第一種(LR・RL)	ガキ	ガキ	Ⅲ-1	上層a		4225
52	2	VI L-115	22.9	10.1	25.9	22.9	貼付(L押)、L鋸齒状押	結束第一種(LR・RL)	結束第一種(LR・RL)	ガキ	ガキ	Ⅲ-1	上層a		5306
52	3	VI L-114	25.0		25.7	25.7	貼付(L押)、L鋸齒状押	LR	LR	ガキ	ガキ	Ⅲ-1	上層a		5289
52	4	VI J-118	(19.1)		(19.1)	(19.1)	クシ歯状沈線			ガキ	ガキ	Ⅲ-1	上層a	破損品、底面	4587
52	5	VI O-110	17.0	8.6	18.2	16.9	貼付(L押)、L押	結束第一種(LR・RL)	結束第一種(LR・RL)	ガキ	ガキ	Ⅲ-2	上層a		5307
53	1	VI P-119	28.4	11.6	36.9	29.3	貼付(LR押)、LR押	結束第一種(LR・RL)	結束第一種(LR・RL)	ガキ	ガキ	Ⅲ-1	上層a		5803
53	2	VI K-114	22.0		22.4		貼付(L押)、L押	RLR	RLR	ガキ	ガキ	Ⅲ-1	上層a		5335
53	3	VI Q-125	16.9	9.4	21.0		貼付(R・L押)、R・L押	結束第一種(RL・RL)	結束第一種(RL・RL)	ガキ	ガキ	Ⅲ-1	上層a		5871
53	4	VI Q-124	11.4	7.0	13.3		貼付(RL)	RL	RL	ガキ	ガキ	Ⅲ-1	上層a		5274
53	5	VI O-119	20.2	(9.5)	26.5	20.9	貼付(LR押)、LR馬蹄形押	LR・RL	LR・RL	ガキ	ガキ	Ⅲ-1	上層a		5332
54	1	VI F-114	15.7	8.2	(21.0)	15.8	貼付(L押)、L押	結束第一種(LR・RL)	結束第一種(LR・RL)	ガキ	ガキ	Ⅲ-1	上層a		5687
54	2	VI R-123	31.1	12.5	40.2	31.1	貼付(L押)、L鋸齒状、馬蹄形、直線状押	結束第一種(LR・RL)	結束第一種(LR・RL)	ガキ	ガキ	Ⅲ-1	上層a		4699
54	3	VI L-114	25.9	13.0	36.2	(25.7)	貫通孔、貼付(L・R押)、L・R押(鋸齒状)	結束第一種(LR・RL)	結束第一種(LR・RL)	ガキ	ガキ	Ⅲ-1	上層a		5308
54	4	VI E-112	13.0	6.6	16.7	12.9	貼付(L押)、L押	RL	RL	ガキ	ガキ	Ⅲ-1	上層a		5316
54	5	VI M-114	19.0	8.4	11.0	19.0	貼付(LR押)、LR押、刺突	LR	LR	ガキ	ガキ	Ⅲ-1	上層a		5427
55	1	VI Q-124	35.2	20.0	65.5	(40.4)	貼付(L押)、L押(鋸齒状、馬蹄形)	結束第一種(LR・RL)	結束第一種(LR・RL)	ガキ	ガキ	Ⅲ-1	上層a		5933
56	1	VI Q-124	38.8	16.8	56.7		貼付(L押)、R馬蹄形、鋸齒状押	結束第一種(LR・RL)	結束第一種(LR・RL)	ガキ	ガキ	Ⅲ-1	上層a		4205
56	2	VI F-113	14.2	7.0	15.8	14.2	貼付(L押)、L押(馬蹄)	結束第一種(LR・RL)	結束第一種(LR・RL)	ガキ	ガキ	Ⅲ-2	上層b		5271
56	3	VI P-114	13.5	7.5	(16.5)	13.5	貼付(L押)、L馬蹄形押	結束第一種(LR・RL)	結束第一種(LR・RL)	ガキ	ガキ	Ⅲ-2	上層b		5807
56	4	VI Q-125	18.5	10.0	23.8	18.4	貼付(L押)、L馬蹄形押	結束第一種(LR・RL)	結束第一種(LR・RL)	ガキ	ガキ	Ⅲ-2	上層b		5856
57	1	VI N-124	16.2	7.3	18.0	(15.4)	貼付(L押)、R馬蹄形押	結束第一種(LR・RL)	結束第一種(LR・RL)	ガキ	ガキ	Ⅲ-1	上層a		5820
57	2	VI O-121	15.3	7.1	15.6	15.2	貼付(L押)、L馬蹄形押	結束第一種(LR・RL)	結束第一種(LR・RL)	ガキ	ガキ	Ⅲ-2	上層b		5836
57	3	VI O-122	26.5		28.4	28.4	貼付(L押)、L馬蹄形押	結束第一種(LR・RL)	結束第一種(LR・RL)	ガキ	ガキ	Ⅲ-2	上層b		5333
57	4	VI L-118	18.3	7.9	23.2	18.1	貼付(L押)、L馬蹄形押	結束第一種(LR・RL)	結束第一種(LR・RL)	ガキ	ガキ	Ⅲ-2	上層b		5425
57	5	VI M-116	22.2	11.1	27.5	23.1	貼付(L・R押)、L馬蹄形押	結束第一種(LR・RL)	結束第一種(LR・RL)	ガキ	ガキ	Ⅲ-2	上層b		5797
58	1	VI E-113	37.3	16.8	63.7	37.3	貼付(R押)、R馬蹄形押	結束第一種(LR・RL)	結束第一種(LR・RL)	ガキ	ガキ	Ⅲ-2	上層b		5779
59	1	VI P-125	14.5	6.7	17.3	14.6	貼付(L押)、L馬蹄形押	結束第一種(LR・RL)	結束第一種(LR・RL)	ガキ	ガキ	Ⅲ-1	上層a		5779
59	2	VI F-114	(20.0)	10.4	(23.6)		貼付(L押)、L馬蹄形押	結束第一種(LR・LR)	結束第一種(LR・LR)	ガキ	ガキ	Ⅲ-2	上層b		5281
59	3	VI Q-120	12.4	6.0	15.3	12.4	貼付(L押)、L馬蹄形押	結束第一種(LR・RL)	結束第一種(LR・RL)	ガキ	ガキ	Ⅲ-2	上層b		5747
59	4	VI P-125	43.5				貼付(R押)、R直線状、馬蹄形押	RLR	RLR	ガキ	ガキ	Ⅲ-2	上層b		5995
60	1	VI O-124	27.7	10.3	36.0	27.5	貼付(L押)、L馬蹄形押	結束第一種	結束第一種	ガキ	ガキ	Ⅲ-2	上層b		5976
60	2	VI H-113	22.1	8.0	32.1	22.8	貼付(R押)、L馬蹄形押	結束第一種(LR・RL)	結束第一種(LR・RL)	ガキ	無文	Ⅲ-2	上層b		5476
60	3	VI O-120	30.1				貼付(L押)、L馬蹄形押	RLR	RLR	ガキ	ガキ	Ⅲ-2	上層b		5341
60	4	VI Q-123	12.6	7.3	13.7	12.7	貼付(R押)、R馬蹄形押	結束第一種(LR・RL)	結束第一種(LR・RL)	ガキ	ガキ	Ⅲ-2	上層b	4波状口縁	4202
61	1	VI G-113	43.7		(42.7)		貼付(L押)、L馬蹄形押	結束第一種(LR・RL)	結束第一種(LR・RL)	ガキ	ガキ	Ⅲ-3	上層C		5862
62	1	VI G-114	34.5		34.7		貼付(L押)、L直線状、馬蹄形押	結束第一種(LR・RL)	結束第一種(LR・RL)	ガキ	ガキ	Ⅲ-2	上層b		6022
62	2	VI H-113	25.9	10.4	36.0	27.8	貼付(R押)、L・R直線状、馬蹄形押	結束第一種(LR・RL)	結束第一種(LR・RL)	ガキ	ガキ	Ⅲ-2	上層b		4298
63	1	VI H-113	19.2	8.8	21.1	19.6	貼付(L押)、L馬蹄形押	結束第一種(LR・RL)	結束第一種(LR・RL)	ガキ	ガキ	Ⅲ-2	上層b		4310
63	2	VI H-114	25.2	8.6	25.0	(25.3)	貼付(L押)、L馬蹄形押	結束第一種(LR・RL)	結束第一種(LR・RL)	ガキ	ガキ	Ⅲ-2	上層b		

番号	出土地点1	層位	口径	底径	高さ	最大幅	口縁部	胴部上半	胴部下半	内面調整	底部	分類	型式	備考	整理番号
72	VI G-117	Ⅲ					山形突起、爪形刺突	RL		≡ ガキ		Ⅲ-3	上層c		A48
73	VI Q-125	Ⅲ	31.1	13.9	35.8	31.0	貼付 (R押)、L・R押	結束第一種 (LR・RL)	結束第一種 (LR・RL)	≡ ガキ	≡ ガキ	Ⅲ-2	上層b		5845
73	VI G-114	Ⅲ	12.5	5.2	11.8	12.5	結束第一種 (LR・RL)、貼付 (L押)	結束第一種 (LR・RL)	結束第一種 (LR・RL)	≡ ガキ	≡ ガキ	Ⅲ-4		炭化物付着(内面)	4698
73	VI H-113	Ⅲ	16.8			17.2	L押、刺突	結束第一種	結束第一種	≡ ガキ	≡ ガキ	Ⅲ-1~4	円筒上層		4708
73	VI K-116	Ⅲ	25.9	11.3	15.4	29.4	貼付 (L押)、L押	貼付 (L押)、L押	無文 (台部)	≡ ガキ	≡ ガキ	Ⅲ-3	上層c	台付鉢	5834
73	VI D-113	Ⅲ					爪形刺突		爪形刺突	≡ ガキ	≡ ガキ	Ⅲ-3	上層c	胴上部くびれ	A37
74	VI N-120	Ⅲ	29.8				貼付 (L押)、刺突	結束第一種、貼付	結束第一種 (LR・RL)	≡ ガキ	≡ ガキ	Ⅲ-3	上層c	突起部に貫通孔	5681
74	VI M-122	Ⅲ	21.6	7.6	26.4	21.6	貼付 (L押)	結束第一種 (LR・RL)	結束第一種 (LR・RL)	≡ ガキ	≡ ガキ	Ⅲ-4	上層b		5824
74	VI F-114	Ⅲ	28.7			31.4	貼付 (L押)、L押	結束第一種 (RL・RL)	結束第一種 (RL・RL)	≡ ガキ	≡ ガキ	Ⅲ-2	上層d		5929
75	VI P-125	Ⅲ	33.6	16.6	74.3		貼付 (L押)、貫通孔	結束第一種 (LR・RL)、貼付 (L押)	結束第一種 (LR・RL)	≡ ガキ	≡ ガキ	Ⅲ-4	上層d		5802
76	VI O-125	Ⅲ	21.5	9.3	26.5	21.5	貼付 (L押)	貼付 (L押)	RL	≡ ガキ	≡ ガキ	Ⅲ-4	上層d		6949
76	VI P-122	Ⅲ	(17.4)			19.1	貼付、結束第一種、貼付	結束第一種、貼付	結束第一種 (LR・RL)	≡ ガキ	≡ ガキ	Ⅲ-4	上層d		4991
76	VI N-123	Ⅲ	27.0				貼付、貫通孔	結束第一種 (LR・RL)、貼付	結束第一種 (LR・RL)	≡ ガキ	≡ ガキ	Ⅲ-4	上層d		5859
76	VI P-123	Ⅲ-1層	(20.2)	9.5	(28.4)		貼付	結束第一種 (LR・RL)、貼付	結束第一種 (LR・RL)	≡ ガキ	≡ ガキ	Ⅲ-4	上層d		5715
76	VI I-120	Ⅱ層	22.0	6.5	18.8	22.0	貼付	結束第一種 (LR・RL)、貼付	結束第一種 (LR・RL)	≡ ガキ	≡ ガキ	Ⅲ-4	上層d		5833
77	VI P-121	Ⅲ-1層	24.0			24.8	貼付	結束第一種 (LR・RL)、貼付	結束第一種 (LR・RL)	≡ ガキ	≡ ガキ	Ⅲ-4	上層d		6039
77	VI Q-127	Ⅲ	(14.6)	5.7	(19.9)		貼付	貼付	LRL	≡ ガキ	≡ ガキ	Ⅲ-4	上層d		5860
77	VI P-125	Ⅲ	(23.3)	12.7	44.6	(32.1)	貼付 (L押)	結束第一種 (LR・RL)、貼付 (L押)	結束第一種 (LR・RL)	≡ ガキ	≡ ガキ	Ⅲ-2、3	上層b・c		4503
78	VI F-114	Ⅲ	31.8	7.7	29.6	29.5	貼付 (ボタン状)	LR、貼付	LR	≡ ガキ	≡ ガキ	Ⅲ-4	上層d		5278
78	VI K-114	Ⅲ	22.1	(11.5)	24.1	21.9	貼付 (L押)	貼付 (L押)	結束第一種 (LR・RL)	≡ ガキ	≡ ガキ	Ⅲ-4	上層d		5825
78	VI L-122	Ⅲ	29.0			28.8	貼付、LR押	結束第一種 (LR・RL)、貼付	結束第一種 (LR・RL)	≡ ガキ	≡ ガキ	Ⅲ-4	上層d		5784
78	VI O-124	Ⅲ	(22.0)	(10.7)	28.2	22.0	貼付 (L押)	結束第一種 (LR・RL)、貼付	結束第一種 (LR・RL)	≡ ガキ	≡ ガキ	Ⅲ-4	上層d		5835
79	VI P-122	Ⅲ-1層	47.8			47.6	貼付	結束第一種 (LR・RL)、貼付	結束第一種 (LR・RL)、貼付	≡ ガキ	≡ ガキ	Ⅲ-4	上層d		5993
79	VI O-124	Ⅲ	27.6	9.4	32.2	28.4	貼付 (L押)	結束第一種 (LR・RL)、貼付	結束第一種 (LR・RL)	≡ ガキ	≡ ガキ	Ⅲ-4	上層d		5981
79	VI O-114	Ⅲa	22.0				貼付	結束第一種 (LR・RL)、貼付	結束第一種 (LR・RL)	≡ ガキ	≡ ガキ	Ⅲ-4	上層d		5513
80	VI E-112	Ⅲ	38.9				結束第一種、貼付	結束第一種、貼付	結束第一種	≡ ガキ	≡ ガキ	Ⅲ-4	上層d		6946
80	VI K-116	Ⅲ	(16.8)				貼付	貼付	不明	≡ ガキ	≡ ガキ	Ⅲ-4	上層d	貼付剥落	5826
80	VI Q-122	Ⅲ	(22.6)		(22.5)	(22.6)	貼付 (L押)	貼付 (L押)	結束第一種 (LR・RL)	≡ ガキ	≡ ガキ	Ⅲ-4	上層d		5508
81	VI J-122	Ⅲ	33.8			34.5	貼付 (L押)	結束第一種、貼付 (L押)	結束第一種 (LR・LR)	≡ ガキ	≡ ガキ	Ⅲ-5		4波状口縁	I105
81	VI Q-125	Ⅲ	(20.8)	6.0	21.3	20.6	貼付 (RL押)	結束第一種 (LR・RL)、貼付	結束第一種 (LR・RL)	≡ ガキ	≡ ガキ	Ⅲ-4	上層d		5326
81	VI M-116	Ⅲ	27.4	7.7	29.4	27.8	貼付 (L押)	結束第一種 (LR・RL)、貼付 (L押)	結束第一種 (LR・RL)	≡ ガキ	≡ ガキ	Ⅲ-4	上層d		5299
82	VI Q-124	Ⅲ	32.5			32.4	貼付	結束第一種 (LR・RL)、貼付	LR	≡ ガキ	≡ ガキ	Ⅲ-4	上層d		5293
82	VI D-113	Ⅲ	20.2	8.3	24.9	(20.2)	貼付	LR	LR	≡ ガキ	≡ ガキ	Ⅲ-4	上層d		5861
82	VI P-125	Ⅲ	29.9	9.5	34.0	29.9	貼付	結束第一種 (LR・RL)、貼付	結束第一種 (LR・RL)	≡ ガキ	≡ ガキ	Ⅲ-4	上層d	大木8aと折衷	A15
83	VI P-122	Ⅲ					貼付、L押 (直線・波状)	RL、貼付		≡ ガキ	≡ ガキ	Ⅲ-4	上層d		A45
83	VI Q-122	Ⅲ					山形突起 (貫通孔)、貼付 (L押)	結束第一種、貼付 (L押)		≡ ガキ	≡ ガキ	Ⅲ-4	上層d	突起頂部に貼付、内面LR押	A26
83	VI P-117	Ⅲ					貼付	LR? 貼付		≡ ガキ	≡ ガキ	Ⅲ-4	上層d		6947
83	VI K-118	Ⅲ	18.6				貼付 (R押)	RL、沈線	RL	≡ ガキ	≡ ガキ	Ⅲ-5	上層e		5319
83	VI O-118	Ⅲ	(12.4)			(13.4)	貼付、RL押	RRL、沈線	RRL	≡ ガキ	≡ ガキ	Ⅲ-5	上層e		5101
83	VI L-116	Ⅲ	22.3	10.0	24.6	23.1	貼付、鋸齒状沈線	RL、沈線	RL	≡ ガキ	≡ ガキ	Ⅲ-5	円筒上層e		4518
83	VI K-118	Ⅲ	18.1	7.1	20.6	17.8	貼付、LR押	LR、沈線	LR	≡ ガキ	≡ ガキ	Ⅲ-5	円筒上層e		A47
84	VI Q-128	Ⅲ					RLR押、貼付、刺突	RL、沈線	RL	≡ ガキ	≡ ガキ	Ⅲ-5	上層e		A50
84	VI J-115	Ⅲ					山形突起、貫通孔、L押、R馬蹄形押	沈線 (直線状・円形)		≡ ガキ	≡ ガキ	Ⅲ-5	上層e		A49
84	VI J-115	Ⅲ					L押、R馬蹄形押	沈線 (直線状・円形)		≡ ガキ	≡ ガキ	Ⅲ-5	上層e		A49
84	VI N-125	Ⅲ					刺突	結束第一種、LR押		≡ ガキ	≡ ガキ	Ⅲ-4、5	上層e		A5

番号	出土地点I	層位	口径	底径	高さ	最大幅	口縁部	胴部上半	胴部下半	内面調整	底部	分類	型式	備考	整理番号
90 4	VI-O-123		12.3												6500
90 5	VI-M-116	III	27.5	17.0	12.0	27.5	貼付 (R押)	結東第一種 (LR・RL)	結東第二種 (LR・RL)	≡ ガキ		III-6	上層		4507
90 6	VI-I-115	III	15.7	10.0	9.2	16.2	刺突	結東第一種 (LR・RL)		≡ ガキ		III-6	上層	浅鉢	5343
90 7	VI-J-114	III	29.5	19.3	6.9	29.5	L押	結東第一種 (LR・RL)	台部欠損	≡ ガキ		III-6	上層	台付浅鉢	5838
91 1	VI-E-112	III	(19.3)	13.8	6.9	(20.8)	貼付 (L押)		結東第一種 (LR・RL)	≡ ガキ		III-6	上層		5879
91 2	VI-J-118	III	(18.6)	12.5	5.9	(18.6)	無文、貫通孔	無文	無文	≡ ガキ	≡ ガキ	III-6	上層		5611
91 3	VI-O-125	III			5.2		無文	無文	無文	≡ ガキ	≡ ガキ	III-6	上層	皿形	5913
91 4	VI-H-113	III	12.3	7.8	6.6	(12.3)	無文	無文	無文	≡ ガキ		III-7	上層		5609
91 5	VI-L-118 在銘: 刺突・筒縁	III	15.5	10.9	9.2	18.5	橋状把手	無文 (≡ ガキ)	無文 (≡ ガキ)	≡ ガキ	≡ ガキ	III-6			4213
91 6	VI-P-125	III	15.7	7.3	8.3	16.6	貼付 (貫通孔)	無文	無文	≡ ガキ		III-6	上層		5608
91 7	VI-L-118	III			2.8		無文	無文	無文	≡ ガキ		III-6	上層	皿形	A9
91 8	VI-G-117	III			3.4		無文	無文	無文	≡ ガキ		III-6	上層	皿形	A12
91 9	VI-M-116	III					貼付 (L押)、沈線	貼付 (L押)、沈線		≡ ガキ		III-6			A25
92 1	VI-P-120	III-1層	19.3	7.8	25.8	20.1	凹状沈線、貼付、RL、沈線	RL、沈線	RL	≡ ガキ	≡ ガキ	III-5	上層e		5489
92 2	VI-L-130	III	(23.2)	8.8	27.7	(24.0)	凹状沈線	LR、沈線	LR、沈線	≡ ガキ	≡ ガキ	III-8	椀林		5926
92 3	VI-K-121	III	(10.6)	4.9	11.5	(10.6)	LR、沈線	LR、沈線	LR、沈線	≡ ガキ	≡ ガキ	III-8	椀林		6953
92 4	VI-G-115	III	(14.2)	6.4	14.2	(14.2)	LRL、沈線 (弧状)	LRL、沈線 (環・弧状)	LRL、沈線 (弧状)	≡ ガキ	≡ ガキ	III-8	椀林		5280
92 5	VI-L-120	III	(20.6)	(8.0)	(25.2)	(20.6)	凹状沈線、刺突	RL、沈線	RL、沈線	≡ ガキ	≡ ガキ	III-8	椀林		6952
92 6	VI-M-116	III					LR・筒	LR、沈線 (直線・弧状)		≡ ガキ		III-5	上層e		A1
92 7	VI-J-134	III					凹状沈線	LR、沈線 (直線・弧状)、刺突				III-8	椀林		A46
93 1	VI-H-117	III					凹状沈線 (渦巻)	RL?、沈線 (直線・凹形・弧状)		≡ ガキ		III-8	椀林		A44
93 2	VI-L-127	III					凹状沈線	LR、沈線 (弧状・凹形)		≡ ガキ		III-8	椀林		A43
93 3	VI-K-129	III					凹状沈線 (渦巻)	RL?、沈線 (直線・弧状・凹形)	沈線 (直線・弧状・凹形)	≡ ガキ		III-8	椀林		A42
94 1	VI-K-118	III					折返口縁、無文	R単路1、沈線 (凹形・弧状)		≡ ガキ		III-8	椀林		A35
94 2	VI-J-116	III					貫通孔、凹状沈線 (渦巻)	LR、沈線 (直線・弧状)		≡ ガキ		III-8	椀林		A52
94 3	VI-H-117	III					把手、RL、沈線	RL、沈線		≡ ガキ		III-8	椀林	鉢形	6948
95 1	VI-L-121	III					凹状沈線	沈線 (弧状・凹形)	沈線 (弧状・凹形)	≡ ガキ		III-8	椀林		A40
95 2	VI-G-115	III					沈線 (直線・弧状・凹形)	沈線 (直線・弧状・凹形)		≡ ガキ		III-8	椀林		A51
95 3	VI-G-116	III					無文帯、刺突	沈線、LR		≡ ガキ		III-8	大木8b		A29
95 4	VI-N-118	III					渦巻状沈線	LR、沈線		≡ ガキ		III-9	最花		A30
95 5	VI-E-115	III					RL、貼付	RL、沈線		≡ ガキ		III-7?	大木8a?		A21
95 6	VI-I-118	III					貼付、RL	LR押、LR		≡ ガキ		III-7	大木8a?		A3
95 7	VI-B-116	III					凹状沈線、LR押 (渦巻状)			≡ ガキ		III-7	大木8a?		A14
95 8	VI-F-118	III					RL、貼付			≡ ガキ		III-7?	大木8a?		A22
95 9	VI-N-117	III						縄文、沈線		≡ ガキ					A24
95 10	VI-Q-129	III					貼付	沈線		≡ ガキ		III-7	大木8a?		A2
95 11	VI-O-122	III					貼付			≡ ガキ		III-7	大木8a		A19
95 12	VI-E-115	III					無文、橋状把手	貼付		≡ ガキ		III-11			A6
95 13	VI-E-114	III					折返口縁、無文	RL、沈線		≡ ガキ		III-7			A10
96 1	VI-H-117	III	15.3	6.0	19.5	15.3	RLR、刺突、沈線	RLR、沈線	RLR、沈線	≡ ガキ	≡ ガキ	III-9		3波状口縁、炭化物 付着(外面上半)	4210
96 2	VI-M-117	III	(14.1)	5.7	17.9	14.8	無文帯	LR、沈線	LR、沈線	≡ ガキ	≡ ガキ	III-9	最花		5441
96 3	VI-O-118	III	(15.2)	5.8	15.2	(15.2)	無文帯	RL、沈線、刺突	RL、沈線	≡ ガキ	≡ ガキ	III-9	最花		4539
96 4	VI-M-122	III	(8.8)	4.5	14.8	(12.2)	無文帯、刺突	RL、沈線	RL、沈線	≡ ガキ	≡ ガキ	III-9	最花		5744

石器観察表

図-No	出土地点	層位	長	幅	厚	重さ	石質	分類	備考	整理番号
101-01	VM-125	Ⅲ	68	16	8	5.5	珪頁	Aa		南盛土-ハク-2151
101-02	VIH-114	Ⅲ	(65)	17	8	(6.6)	珪頁	Aa		南盛土-ハク-0353
101-03	VIN-122	Ⅲ	62	16	8	5.4	玉髓質 珪頁	Aa		南盛土-ハク-2447
101-04	VIO-119	Ⅲ	(59)	17	8	(5.5)	細粒 凝灰岩	Aa		南盛土-ハク-2755
101-05	VI-E-111	Ⅲ	(52)	16	7	(4.5)	珪頁	Aa	アスファルト 付着	南盛土-ハク-0058
101-06	VI-E-112	Ⅲ	(53)	16	8	(5.6)	玉髓質 珪頁	Aa		南盛土-ハク-0061
101-07	VIK-121	Ⅲ	60	17	7	3.7	珪頁	Aa		南盛土-ハク-1131
101-08	VI-I-118	Ⅲ	62	16	7	3.9	珪頁	Aa	アスファルト 付着	南盛土-ハク-0601
101-09	VIL-116	Ⅲ	51	14	7	4.6	珪頁	Aa		南盛土-ハク-1449
101-10	VIK-122	Ⅲ	(44)	15	6	(3.7)	珪頁	Aa	アスファルト 付着	南盛土-ハク-1176
101-11	VIK-116	Ⅲ	51	17	6	4.8	珪頁	Aa		南盛土-ハク-0979
101-12	VIK-120	Ⅲ	55	16	6	3.8	珪頁	Aa		南盛土-ハク-1090
101-13	VM-124	Ⅲ	(46)	17	7	(4.3)	珪頁	Aa		南盛土-ハク-2074
101-14	VIK-128	Ⅲ	51	15	7	4.6	珪頁	Aa		南盛土-ハク-1323
101-15	VIO-122	Ⅲ	(49)	18	6	(4.6)	珪頁	Aa	アスファルト 付着	南盛土-ハク-2810
101-16	VM-117	Ⅲ	(46)	16	4	(3.1)	珪頁	Aa	アスファルト 付着	南盛土-ハク-1820
101-17	VM-126	Ⅲ	(47)	16	5	(3.6)	珪頁	Aa		南盛土-ハク-2200
101-18	VIN-125	Ⅲ	50	17	6	3.8	珪頁	Aa		南盛土-ハク-2570
101-19	VM-122	Ⅲ	52	18	7	4.3	珪頁	Aa		南盛土-ハク-1983
101-20	VIN-125	Ⅲ	48	15	8	5.0	珪頁	Aa	アスファルト 付着	南盛土-ハク-2548
101-21	VIO-123	Ⅲ	(48)	20	9	(5.2)	珪頁	Aa		南盛土-ハク-2845
101-22	VIJ-114	Ⅲa	(49)	15	6	(3.5)	珪頁	Aa		南盛土-ハク-0678
101-23	VIP-123	Ⅲ-1	(50)	15	7	(3.5)	珪頁	Aa		南盛土-ハク-3226
101-24	VI-F-113	Ⅲ	53	15	7	4.7	珪頁	Aa	アスファルト 付着	南盛土-ハク-0145
101-25	VIK-120	Ⅲ	(46)	15	6	(3.5)	珪頁	Aa		南盛土-ハク-1106
101-26	VIL-116	Ⅲ	(46)	14	7	(4.6)	珪頁	Aa		南盛土-ハク-1444
101-27	VIK-116	Ⅲ	(45)	17	8	(4.4)	珪頁	Aa	アスファルト 付着	南盛土-ハク-0961
101-28	VIL-116	Ⅲ	48	14	6	3.1	珪頁	Aa		南盛土-ハク-1470
101-29	VIK-116	Ⅲ	50	15	7	3.6	珪頁	Aa		南盛土-ハク-0967
101-30	VM-127	Ⅲ	37	14	7	3.6	珪頁	Aa		南盛土-ハク-2263
102-01	VIN-127	Ⅲ	47	14	7	4.0	珪頁	Aa		南盛土-ハク-2629
102-02	VIK-116	Ⅲ	52	13	6	3.9	珪頁	Aa		南盛土-ハク-0987
102-03	VIK-122	Ⅲ	53	15	6	3.7	珪頁	Aa		南盛土-ハク-1187
102-04	VIH-114	Ⅲa	(46)	14	6	(3.9)	珪頁	Aa	アスファルト 付着	南盛土-ハク-0370
102-05	VIL-122	Ⅲ	(45)	24	7	(5.7)	珪頁	Aa		南盛土-ハク-1590
102-06	VIK-116	Ⅲ	(44)	15	8	(4.8)	珪頁	Aa		南盛土-ハク-0963
102-07	VIK-122	Ⅲ	(45)	12	5	(3.0)	鉄石英	Aa		南盛土-ハク-1182
102-08	VM-110	Ⅲ	(42)	13	6	(3.0)	珪頁	Aa		南盛土-ハク-1755
102-09	VIJ-114	Ⅲ	(40)	12	7	(2.8)	珪頁	Aa		南盛土-ハク-0665
102-10	VIK-121	Ⅲ	(34)	14	7	(3.3)	珪頁	Aa		南盛土-ハク-1129
102-11	VM-116	Ⅲ	(46)	15	6	(3.1)	珪頁	Aa		南盛土-ハク-1802
102-12	VIN-118	Ⅲ	(48)	16	6	(4.2)	珪頁	Aa	アスファルト 付着	南盛土-ハク-2372
102-13	VM-126	Ⅲ	(47)	15	6	(3.5)	珪頁	Aa		南盛土-ハク-2202
102-14	VIH-114	Ⅲa	(41)	16	6	(3.8)	珪頁	Aa		南盛土-ハク-0368
102-15	VM-120	Ⅲ	46	19	10	6.1	玉髓質 珪頁	Aa		南盛土-ハク-1877

図-No	出土地点	層位	長	幅	厚	重さ	石質	分類	備考	整理番号
102-16	VIL-114	Ⅲ	50	17	10	6.5	珪頁	Aa		南盛土-ハク-1373
102-17	VI-E-113	Ⅲ	(45)	15	5	(3.4)	珪頁	Aa		南盛土-ハク-0080
102-18	VM-120	Ⅲ	(43)	16	7	(3.9)	珪頁	Aa		南盛土-ハク-1879
102-19	VIP-127	Ⅲ	(42)	16	8	(4.8)	珪頁	Aa		南盛土-ハク-3312
102-20	VI-I-116	Ⅲ	(40)	16	6	(3.1)	珪頁	Aa		南盛土-ハク-0553
102-21	VIK-114	Ⅲ	47	19	7	4.5	珪頁	Aa	アスファルト 付着	南盛土-ハク-0898
102-22	VM-124	Ⅲ	47	15	6	3.2	珪頁	Aa	アスファルト 付着	南盛土-ハク-2094
102-23	VIK-119	Ⅲ	(41)	16	7	(4.2)	珪頁	Aa	アスファルト 付着	南盛土-ハク-1067
102-24	VIN-126	Ⅲ	43	15	7	4.8	珪頁	Aa	アスファルト 付着	南盛土-ハク-2599
102-25	VIG-114	Ⅲa	48	15	6	2.4	珪頁	Aa	アスファルト 付着	南盛土-ハク-0253
102-26	VI-F-113	Ⅲa	47	15	8	3.1	珪頁	Aa	アスファルト 付着	南盛土-ハク-0151
102-27	VIL-123	Ⅲ	(43)	14	7	(4.1)	珪頁	Aa		南盛土-ハク-1635
102-28	VIK-120	Ⅲ	(43)	13	6	(2.9)	珪頁	Aa		南盛土-ハク-1105
102-29	VIL-116	Ⅲ	(42)	16	7	(4.0)	珪頁	Aa	アスファルト 付着	南盛土-ハク-1480
102-30	VIK-118	Ⅲ	(40)	16	7	(3.7)	珪頁	Aa		南盛土-ハク-1035
102-31	VI-I-114	Ⅲ	(38)	16	5	(2.3)	珪頁	Aa		南盛土-ハク-0456
102-32	VIL-116	Ⅲ	(41)	14	6	(3.3)	珪頁	Aa		南盛土-ハク-1445
102-33	VIK-124	Ⅲ	(45)	15	6	(3.1)	玉髓質 珪頁	Aa		南盛土-ハク-1209
102-34	VIL-118	Ⅲ	45	13	6	3.1	珪頁	Aa		南盛土-ハク-1508
102-35	VIN-125	Ⅲ	(42)	16	6	(2.9)	珪頁	Aa		南盛土-ハク-2576
103-01	VI-E-112	Ⅲ	43	16	7	4.3	珪頁	Aa	アスファルト 付着	南盛土-ハク-0068
103-02	VIO-129	Ⅲ	(40)	17	6	(3.4)	珪頁	Aa		南盛土-ハク-3061
103-03	VM-125	Ⅲ	44	18	8	3.3	珪頁	Aa	アスファルト 付着	南盛土-ハク-2146
103-04	VIL-118	Ⅲ	(37)	16	7	(3.2)	珪頁	Aa		南盛土-ハク-1520
103-05	VM-124	Ⅲ	(37)	16	6	(3.3)	珪頁	Aa		南盛土-ハク-2107
103-06	VIP-125	Ⅲ	(41)	15	6	(3.5)	珪頁	Aa		南盛土-ハク-3274
103-07	VI-E-112	Ⅲ	(38)	16	7	(4.5)	珪頁	Aa		南盛土-ハク-0065
103-08	VIO-116	Ⅲ	(48)	17	6	(2.9)	珪頁	Aa		南盛土-ハク-2692
103-09	VIJ-117	Ⅲ	(40)	16	7	(4.2)	珪頁	Aa		南盛土-ハク-0721
103-10	VIO-125	Ⅲ	(40)	15	8	(4.1)	珪頁	Aa		南盛土-ハク-2917
103-11	VIK-120	Ⅲ	41	16	6	3.7	珪頁	Aa		南盛土-ハク-1094
103-12	VIK-122	Ⅲ	(40)	16	6	(3.4)	珪頁	Aa		南盛土-ハク-1179
103-13	VIO-122	Ⅲ	(37)	16	6	(3.4)	珪頁	Aa		南盛土-ハク-2819
103-14	VIO-120	Ⅲ	(42)	17	6	(3.6)	珪頁	Aa	アスファルト 付着	南盛土-ハク-2766
103-15	VM-122	Ⅲ-13	(44)	12	6	(2.7)	珪頁	Aa		南盛土-ハク-3760
103-16	VIJ-114	Ⅲa	47	16	5	3.4	珪頁	Aa		南盛土-ハク-0679
103-17	VIL-114	Ⅲ	(36)	16	6	(3.2)	珪頁	Aa		南盛土-ハク-0455
103-18	VM-116	Ⅲ	(40)	16	5	(2.9)	珪頁	Aa		南盛土-ハク-1800
103-19	VIL-115	Ⅲ	(42)	14	7	(3.4)	珪頁	Aa		南盛土-ハク-1403
103-20	VIK-115	Ⅲa	(43)	14	7	(4.3)	珪頁	Aa		南盛土-ハク-0944
103-21	VI-I-117	Ⅲ	45	15	6	2.1	珪頁	Aa		南盛土-ハク-0571
103-22	VIN-126	Ⅲ	(42)	13	6	(2.5)	珪頁	Aa		南盛土-ハク-2602
103-23	VIN-125	Ⅲ	(40)	15	6	(2.6)	珪頁	Aa		南盛土-ハク-2573
103-24	VIL-118	Ⅲ	(43)	14	8	(4.4)	珪頁	Aa		南盛土-ハク-1504
103-25	VIL-125	Ⅲ	(37)	17	8	(3.7)	珪頁	Aa		南盛土-ハク-1663
103-26	VIG-115	Ⅲ	41	15	8	4.0	珪頁	Aa		南盛土-ハク-0258
103-27	VM-121	Ⅲ	(39)	15	7	(3.2)	玉髓質 珪頁	Aa		南盛土-ハク-1915

図-No	出土地点	層位
103-28	VI-F-114	Ⅲ
103-29	VI-E-112	Ⅲ
103-30	VM-124	Ⅲ
103-31	VIK-116	Ⅲ
103-32	VIH-113	Ⅲ
103-33	VIN-127	Ⅲ
103-34	VIK-116	Ⅲ
103-35	VIG-114	Ⅲa
104-01	VM-127	Ⅲ
104-02	VIK-120	Ⅲ
104-03	VIL-116	Ⅲ
104-04	VIG-114	Ⅲa
104-05	VI-I-114	Ⅲ
104-06	VM-124	Ⅲ
104-07	VJ-120	Ⅲ
104-08	VIK-116	Ⅲ
104-09	VIR-124	Ⅲ
104-10	VIO-125	Ⅲ
104-11	VM-120	Ⅲ
104-12	VIJ-119	Ⅲ
104-13	VIJ-114	Ⅲ
104-14	VI-I-115	Ⅲ
104-15	VIK-114	Ⅲ
104-16	VIH-114	Ⅲa
104-17	VIL-118	Ⅲ
104-18	VM-126	Ⅲ
104-19	VIG-115	Ⅲa
104-20	VI-E-113	Ⅲ
104-21	VIL-125	Ⅲ
104-22	VIK-118	Ⅲ
104-23	VIL-115	Ⅲ
104-24	VIL-116	Ⅲ
104-25	VIK-113	Ⅲ
104-26	VI-I-118	Ⅲ
104-27	VIN-124	Ⅲ
104-28	VIH-116	Ⅲ
104-29	VIL-118	Ⅲ
104-30	VIO-126	Ⅲ
104-31	VIK-115	Ⅲ
104-32	VIP-127	Ⅲ
104-33	VI-I-120	Ⅲ
104-34	VIO-125	Ⅲ
104-35	VIK-117	Ⅲ
104-36	VI-F-114	Ⅲa
104-37	VIK-114	Ⅲ
104-38	VIP-127	Ⅲ
104-39	VIO-125	Ⅲ
104-40	VIO-125	Ⅲ

図-No	出土地点	層位	長	幅	厚	重さ	石質	分類	備考	整理番号
103-28	VI-114	Ⅲ	40	18	7	3.0	珪頁	Aa		南盛土-ハク-0446
103-29	VI-E-112	Ⅲ	38	18	7	4.0	珪頁	Aa		南盛土-ハク-0067
103-30	VI-M-124	Ⅲ	41	16	6	3.1	珪頁	Aa	アスファルト 付着	南盛土-ハク-2075
103-31	VI-K-116	Ⅲ	(37)	21	8	(6.1)	玉髄質 珪頁	Aa		南盛土-ハク-0965
103-32	VI-H-113	Ⅲ	(36)	17	5	(2.8)	珪頁	Aa		南盛土-ハク-0316
103-33	VI-N-127	Ⅲ	38	18	7	4.1	珪頁	Aa		南盛土-ハク-2638
103-34	VI-K-116	Ⅲ	(41)	17	7	(3.9)	珪頁	Aa		南盛土-ハク-0985
103-35	VI-G-114	Ⅲa	(37)	14	5	(3.0)	珪頁	Aa		南盛土-ハク-0248
104-01	VI-M-127	Ⅲ	44	14	6	2.9	珪頁	Aa	アスファルト 付着	南盛土-ハク-2253
104-02	VI-K-120	Ⅲ	(42)	16	7	(3.1)	珪頁	Aa		南盛土-ハク-1082
104-03	VI-L-116	Ⅲ	(45)	13	7	(3.1)	珪頁	Aa		南盛土-ハク-1472
104-04	VI-G-114	Ⅲa	44	13	7	3.0	珪頁	Aa		南盛土-ハク-0250
104-05	VI-114	Ⅲ	44	15	6	2.9	珪頁	Aa		南盛土-ハク-0458
104-06	VI-M-124	Ⅲ	46	15	6	3.2	珪頁	Aa		南盛土-ハク-2096
104-07	VI-J-120	Ⅲ	(44)	14	7	(3.2)	珪頁	Aa		南盛土-ハク-0778
104-08	VI-K-116	Ⅲ	42	15	6	2.9	珪頁	Aa		南盛土-ハク-0962
104-09	VI-R-124	Ⅲ	42	16	6	2.6	珪頁	Aa		南盛土-ハク-3642
104-10	VI-O-125	Ⅲ	42	15	7	3.0	珪頁	Aa		南盛土-ハク-2936
104-11	VI-M-120	Ⅲ	(38)	16	7	(3.2)	珪頁	Aa	アスファルト 付着	南盛土-ハク-1882
104-12	VI-J-119	Ⅲ	(36)	16	6	(2.9)	珪頁	Aa		南盛土-ハク-0767
104-13	VI-J-114	Ⅲ	(40)	15	5	(2.8)	玉髄質 珪頁	Aa		南盛土-ハク-0670
104-14	VI-115	Ⅲ	(38)	14	7	(3.5)	珪頁	Aa		南盛土-ハク-0495
104-15	VI-K-114	Ⅲ	(35)	15	6	(2.6)	珪頁	Aa		南盛土-ハク-0907
104-16	VI-H-114	Ⅲa	42	17	6	3.9	珪頁	Aa	アスファルト 付着	南盛土-ハク-0369
104-17	VI-L-118	Ⅲ	(39)	17	7	(3.5)	珪頁	Aa		南盛土-ハク-1503
104-18	VI-M-126	Ⅲ	(34)	15	6	(2.7)	珪頁	Aa		南盛土-ハク-2188
104-19	VI-G-115	Ⅲa	(34)	14	6	(2.7)	珪頁	Aa		南盛土-ハク-0294
104-20	VI-E-113	Ⅲ	(39)	14	5	(2.3)	珪頁	Aa		南盛土-ハク-0090
104-21	VI-L-125	Ⅲ	(36)	16	7	(3.1)	珪頁	Aa		南盛土-ハク-1661
104-22	VI-K-118	Ⅲ	(35)	19	8	(4.6)	珪頁	Aa		南盛土-ハク-1037
104-23	VI-L-115	Ⅲ	(32)	15	7	(3.5)	珪頁	Aa	アスファルト 付着	南盛土-ハク-1413
104-24	VI-L-116	Ⅲ	(37)	17	6	(3.0)	珪頁	Aa		南盛土-ハク-1443
104-25	VI-K-113	Ⅲ	(34)	16	5	(2.6)	珪頁	Aa		南盛土-ハク-0881
104-26	VI-I-118	Ⅲ	35	19	7	3.7	玉髄質 珪頁	Aa		南盛土-ハク-0608
104-27	VI-N-124	Ⅲ	40	15	7	3.0	珪頁	Aa		南盛土-ハク-2526
104-28	VI-H-116	Ⅲ	38	15	6	3.3	珪頁	Aa		南盛土-ハク-0402
104-29	VI-L-118	Ⅲ	(33)	14	7	(2.5)	珪頁	Aa		南盛土-ハク-1515
104-30	VI-O-126	Ⅲ	(38)	15	7	(3.2)	珪頁	Aa	アスファルト 付着	南盛土-ハク-2989
104-31	VI-K-115	Ⅲ	(34)	16	7	(3.6)	珪頁	Aa		南盛土-ハク-0926
104-32	VI-P-127	Ⅲ	(36)	14	5	(2.2)	珪頁	Aa		南盛土-ハク-3313
104-33	VI-I-120	Ⅲ	(37)	15	7	(3.4)	珪頁	Aa	アスファルト 付着	南盛土-ハク-0621
104-34	VI-O-125	Ⅲ	(34)	15	7	(2.8)	珪頁	Aa		南盛土-ハク-2927
104-35	VI-K-117	Ⅲ	(34)	18	7	(3.7)	珪頁	Aa		南盛土-ハク-1018
104-36	VI-F-114	Ⅲa	40	16	7	3.0	珪頁	Aa		南盛土-ハク-0187
104-37	VI-K-114	Ⅲ	(36)	19	7	(3.6)	珪頁	Aa		南盛土-ハク-0904
104-38	VI-P-127	Ⅲ	(35)	17	6	(2.7)	珪頁	Aa		南盛土-ハク-3306
104-39	VI-O-125	Ⅲ	(34)	16	7	(2.3)	珪頁	Aa	アスファルト 付着	南盛土-ハク-2916
104-40	VI-O-125	Ⅲ	(34)	16	6	(2.8)	珪頁	Aa	アスファルト 付着	南盛土-ハク-2922

図-No	出土地点	層位	長	幅	厚	重さ	石質	分類	備考	整理番号
105-01	VI-F-114	Ⅲa	(34)	16	7	(3.3)	珪頁	Aa	アスファルト 付着	南盛土-ハク-0188
105-02	VI-K-116	Ⅲ	(32)	18	6	(3.0)	珪頁	Aa		南盛土-ハク-0964
105-03	VI-O-126	Ⅲ	36	15	5	2.1	珪頁	Aa		南盛土-ハク-2965
105-04	VI-M-116	Ⅲa	36	15	5	2.2	珪頁	Aa		南盛土-ハク-1819
105-05	VI-I-114	Ⅲ	37	17	5	2.6	珪頁	Aa		南盛土-ハク-0457
105-06	VI-L-118	Ⅲ	39	15	6	2.5	珪頁	Aa		南盛土-ハク-1513
105-07	VI-K-115	Ⅲ	(38)	15	6	(2.9)	珪頁	Aa		南盛土-ハク-0929
105-08	VI-R-123	Ⅲ	(32)	15	7	(3.2)	珪頁	Aa	アスファルト 付着	南盛土-ハク-3613
105-09	VI-Q-127	Ⅲ	37	15	7	2.7	珪頁	Aa		南盛土-ハク-3539
105-10	VI-O-118	Ⅲ	38	17	6	2.1	珪頁	Aa		南盛土-ハク-2727
105-11	VI-N-126	Ⅲ	40	14	6	2.9	珪頁	Aa		南盛土-ハク-2610
105-12	VI-F-112	Ⅲ	41	13	4	1.8	珪頁	Aa		南盛土-ハク-0128
105-13	VI-F-114	Ⅲ	(37)	14	5	(2.2)	珪頁	Aa	ケール付着	南盛土-ハク-0176
105-14	VI-K-120	Ⅲ	41	15	6	2.6	珪頁	Aa	アスファルト 付着	南盛土-ハク-1083
105-15	VI-K-116	Ⅲ	36	16	6	2.3	珪頁	Aa		南盛土-ハク-0977
105-16	VI-G-115	Ⅲ	37	18	6	3.4	珪頁	Aa	アスファルト 付着	南盛土-ハク-0270
105-17	VI-K-118	Ⅲ	38	17	7	3.2	珪頁	Aa		南盛土-ハク-1030
105-18	VI-M-125	Ⅲ	35	17	6	2.7	珪頁	Aa		南盛土-ハク-2159
105-19	VI-O-118	Ⅲ	39	17	7	3.5	珪頁	Aa		南盛土-ハク-2723
105-20	VI-O-124	Ⅲ	(32)	18	7	(3.3)	珪頁	Aa		南盛土-ハク-2878
105-21	VI-H-112	Ⅲa	39	17	7	3.3	珪頁	Aa		南盛土-ハク-0313
105-22	VI-N-126	Ⅲ	39	16	7	2.3	珪頁	Aa		南盛土-ハク-2594
105-23	VI-K-117	Ⅲ	(30)	18	6	(2.9)	珪頁	Aa		南盛土-ハク-1020
105-24	VI-L-123	Ⅲ	(34)	17	5	(2.7)	珪頁	Aa		南盛土-ハク-1628
105-25	VI-G-115	Ⅲa	33	17	6	3.0	珪頁	Aa		南盛土-ハク-0295
105-26	VI-L-118	Ⅲ	(40)	14	8	(3.6)	珪頁	Aa	アスファルト 付着	南盛土-ハク-1514
105-27	VI-O-124	Ⅲ	38	14	6	2.3	珪頁	Aa		南盛土-ハク-2869
105-28	VI-M-127	Ⅲ	35	17	7	3.2	珪頁	Aa		南盛土-ハク-2260
105-29	VI-M-116	Ⅲ	(36)	15	6	(2.0)	珪頁	Aa	アスファルト 付着	南盛土-ハク-1796
105-30	VI-E-113	Ⅲ	(34)	15	7	(2.6)	珪頁	Aa		南盛土-ハク-0087
105-31	VI-N-124	Ⅲ	38	16	7	3.1	珪頁	Aa		南盛土-ハク-2527
105-32	VI-G-114	Ⅲa	41	12	6	1.9	珪頁	Aa		南盛土-ハク-0247
105-33	VI-J-120	Ⅲ	36	13	5	2.6	珪頁	Aa		南盛土-ハク-0785
105-34	VI-F-112	Ⅲ	(37)	13	6	(2.7)	珪頁	Aa		南盛土-ハク-0129
105-35	VI-M-124	Ⅲ	40	14	6	2.2	珪頁	Aa		南盛土-ハク-2084
105-36	VI-K-116	Ⅲ	38	14	6	2.9	珪頁	Aa		南盛土-ハク-0974
105-37	VI-J-115	Ⅲ	(35)	13	6	(2.1)	珪頁	Aa		南盛土-ハク-0682
105-38	VI-G-115	Ⅲ	38	15	5	1.8	珪頁	Aa		南盛土-ハク-0272
105-39	VI-J-115	Ⅲ	41	12	5	2.0	珪頁	Aa		南盛土-ハク-0692
105-40	VI-J-118	Ⅲ	32	12	6	2.2	珪頁	Aa		南盛土-ハク-0747
105-41	VI-L-115	Ⅲ	38	13	7	2.9	珪頁	Aa		南盛土-ハク-1410
105-42	VI-J-119	Ⅲ	34	14	6	2.2	珪頁	Aa		南盛土-ハク-0762
106-01	VI-N-120	Ⅲ	36	15	5	1.9	珪頁	Aa		南盛土-ハク-2396
106-02	VI-O-126	Ⅲ	33	16	7	2.5	珪頁	Aa		南盛土-ハク-2966
106-03	VI-K-120	Ⅲ	(32)	18	7	(2.7)	玉髄質 珪頁	Aa		南盛土-ハク-1087
106-04	VI-D-112	Ⅲa	36	17	5	1.9	珪頁	Aa	S-19	南盛土-ハク-4033
106-05	VI-O-127	Ⅲ	34	16	7	2.6	珪頁	Aa	アスファルト 付着	南盛土-ハク-3009
106-06	VI-O-123	Ⅲ	36	15	5	2.1	珪頁	Aa	アスファルト 付着	南盛土-ハク-2851
106-07	VI-N-123	Ⅲ	46	15	6	2.4	珪頁	Aa	アスファルト 付着	南盛土-ハク-2523
106-08	VI-M-124	Ⅲ	34	16	6	2.5	珪頁	Aa		南盛土-ハク-2085

図-No	出土地点	層位	長	幅	厚	重さ	石質	分類	備考	整理番号
106-09	VI-F-113	Ⅲa	35	14	6	1.7	珪頁	Aa	アスファルト 付着	南盛土-ハク-0155
106-10	VIH-114	Ⅲ	(37)	13	6	(2.7)	珪頁	Aa		南盛土-ハク-0360
106-11	VIJ-118	Ⅲ	(39)	15	6	(2.5)	珪頁	Aa		南盛土-ハク-0745
106-12	VIK-115	Ⅲa	(32)	15	5	(2.6)	珪頁	Aa		南盛土-ハク-0941
106-13	VIQ-126	Ⅲ	(36)	16	7	(3.1)	珪頁	Aa		南盛土-ハク-2981
106-14	VIL-123	Ⅲ	37	14	7	2.1	玉髄質 珪頁	Aa	アスファルト 付着	南盛土-ハク-1630
106-15	VIO-119	Ⅲ	(32)	14	5	(1.8)	珪頁	Aa		南盛土-ハク-2742
106-16	VI-F-113	Ⅲa	(37)	13	(5)	(2.0)	珪頁	Aa	アスファルト 付着	南盛土-ハク-0154
106-17	VIM-122	Ⅲ	(37)	16	8	(2.5)	珪頁	Aa		南盛土-ハク-1966
106-18	VIK-129	Ⅲ	(32)	14	5	(2.1)	珪頁	Aa		南盛土-ハク-1330
106-19	VIL-122	Ⅲ	(38)	14	5	(1.7)	珪頁	Aa		南盛土-ハク-1603
106-20	VIO-117	Ⅲ	39	13	5	1.7	珪頁	Aa		南盛土-ハク-2703
106-21	VIO-124	Ⅲ	(33)	15	5	(2.1)	珪頁	Aa		南盛土-ハク-2868
106-22	VIM-124	Ⅲ	(35)	15	6	(2.1)	珪頁	Aa	アスファルト 付着	南盛土-ハク-2082
106-23	VIO-127	Ⅲ	(36)	16	6	(2.6)	玉髄質 珪頁	Aa	アスファルト 付着	南盛土-ハク-3007
106-24	VIL-125	Ⅲ	(33)	14	4	(1.8)	珪頁	Aa		南盛土-ハク-1665
106-25	VI-E-113	Ⅲ	35	15	5	1.8	珪頁	Aa		南盛土-ハク-0082
106-26	VIO-126	Ⅲ	(30)	14	7	(2.1)	珪頁	Aa	アスファルト 付着	南盛土-ハク-2978
106-27	VIO-127	Ⅲ	(33)	15	6	(2.1)	珪頁	Aa		南盛土-ハク-3008
106-28	VIO-126	Ⅲ	(31)	14	5	(2.0)	珪頁	Aa		南盛土-ハク-2979
106-29	VIJ-118	Ⅲ	(29)	8	5	(1.8)	珪頁	Aa		南盛土-ハク-0746
106-30	VIJ-115	Ⅲ	(31)	13	6	(2.1)	珪頁	Aa		南盛土-ハク-0690
106-31	VIM-128	Ⅲ	33	15	7	2.4	珪頁	Aa		南盛土-ハク-2296
106-32	VIL-115	Ⅲ	35	15	7	2.8	珪頁	Aa		南盛土-ハク-0496
106-33	VIM-123	Ⅲ	34	16	7	2.1	玉髄質 珪頁	Aa		南盛土-ハク-2014
106-34	VIJ-120	Ⅲ	(33)	15	5	(2.2)	玉髄質 珪頁	Aa	アスファルト 付着	南盛土-ハク-0786
106-35	VIL-116	Ⅲ	32	14	5	2.0	珪頁	Aa		南盛土-ハク-1471
106-36	VIH-113	Ⅲ	32	14	5	2.0	珪頁	Aa		南盛土-ハク-0315
106-37	VIO-129	Ⅲ	33	16	4	1.7	珪頁	Aa		南盛土-ハク-3072
106-38	VIL-116	Ⅲ	33	16	7	2.8	珪頁	Aa		南盛土-ハク-1478
106-39	VIS-125	Ⅲ	35	17	6	2.6	珪頁	Aa		南盛土-ハク-3694
106-40	VIL-127	Ⅲ	31	13	5	1.5	珪頁	Aa		南盛土-ハク-1701
106-41	VIL-116	Ⅲ	(32)	14	5	(1.9)	珪頁	Aa		南盛土-ハク-1442
106-42	VIP-127	Ⅲ	33	15	4	1.5	珪頁	Aa		南盛土-ハク-3308
106-43	VIK-111	Ⅲ	29	13	6	2.0	珪頁	Aa		南盛土-ハク-0870
106-44	VIN-123	Ⅲ	33	14	7	1.9	玉髄質 珪頁	Aa		南盛土-ハク-2479
106-45	VIM-122	Ⅲ	33	14	5	1.8	玉髄質 珪頁	Aa		南盛土-ハク-1973
106-46	VIK-118	Ⅲ	(29)	15	4	(1.4)	珪頁	Aa		南盛土-ハク-1043
107-01	VIO-126	Ⅲ	36	18	9	4.0	珪頁	Aa	アスファルト 付着	南盛土-ハク-2983
107-02	VIO-128	Ⅲ	(34)	17	6	(2.5)	珪頁	Aa		南盛土-ハク-3048
107-03	VI-F-113	Ⅲa	34	18	6	2.4	珪頁	Aa		南盛土-ハク-0152
107-04	VIL-112	Ⅲ	(30)	18	5	(2.3)	珪頁	Aa		南盛土-ハク-1343
107-05	VIM-127	Ⅲ	34	17	9	3.0	玉髄質 珪頁	Aa		南盛土-ハク-2246
107-06	VIO-126	Ⅲ	(28)	19	5	(2.0)	細粒 凝灰岩	Aa		南盛土-ハク-3001
107-07	VIO-128	Ⅲ	(29)	18	6	(2.2)	玉髄質 珪頁	Aa		南盛土-ハク-3051
107-08	VIK-117	Ⅲ	31	18	6	2.2	珪頁	Aa		南盛土-ハク-1023

図-No	出土地点	層位	長	幅	厚	重さ	石質	分類	備考	整理番号
107-09	VIL-123	Ⅲ	31	17	7	2.0	玉髄質 珪頁	Aa		南盛土-ハク-1629
107-10	VIN-123	Ⅲ	(29)	17	7	(2.8)	珪頁	Aa	アスファルト 付着	南盛土-ハク-2518
107-11	VIN-122	Ⅲ	(32)	17	6	(2.9)	珪頁	Aa		南盛土-ハク-2451
107-12	VIO-125	Ⅲ	(28)	15	4	(1.6)	珪頁	Aa		南盛土-ハク-2937
107-13	VIL-120	Ⅲ	(28)	16	6	(2.3)	玉髄質 珪頁	Aa		南盛土-ハク-1560
107-14	VIK-116	Ⅲ	(27)	17	7	(2.9)	珪頁	Aa		南盛土-ハク-0966
107-15	VIN-122	Ⅲ	29	17	5	1.5	珪頁	Aa		南盛土-ハク-2443
107-16	VIM-125	Ⅲ	30	16	5	2.3	珪頁	Aa		南盛土-ハク-2171
107-17	VIN-126	Ⅲ	33	15	7	2.3	珪頁	Aa		南盛土-ハク-2596
107-18	VIP-126	Ⅲ	30	16	6	2.0	珪頁	Aa		南盛土-ハク-3286
107-19	VIK-114	Ⅲ	31	16	6	2.3	珪頁	Aa		南盛土-ハク-0905
107-20	VIM-118	Ⅲ	(28)	17	6	(2.1)	珪頁	Aa		南盛土-ハク-1834
107-21	VIL-115	Ⅲa	(24)	20	7	(2.5)	珪頁	Aa	アスファルト 付着	南盛土-ハク-1431
107-22	VIL-120	Ⅲ	28	19	6	2.2	珪頁	Aa		南盛土-ハク-0515
107-23	VIL-118	Ⅲ	(26)	16	6	(2.1)	珪頁	Aa		南盛土-ハク-1507
107-24	VIO-128	Ⅲ	30	13	6	1.7	珪頁	Aa		南盛土-ハク-3045
107-25	VIL-120	Ⅲ	32	13	7	2.0	珪頁	Aa		南盛土-ハク-1559
107-26	VIO-126	Ⅲ	31	13	6	1.6	珪頁	Aa	アスファルト 付着	南盛土-ハク-2976
107-27	VIL-118	Ⅲ	(26)	13	6	(1.8)	珪頁	Aa		南盛土-ハク-1505
107-28	VIO-116	Ⅲ	(27)	13	4	(0.8)	珪頁	Aa		南盛土-ハク-2689
107-29	VIM-125	Ⅲ	27	13	5	1.8	珪頁	Aa	アスファルト 付着	南盛土-ハク-2165
107-30	VIM-120	Ⅲ	25	15	5	1.5	珪頁	Aa		南盛土-ハク-1875
107-31	VIK-114	Ⅲ	29	13	5	0.9	珪頁	Aa		南盛土-ハク-0916
107-32	VIM-117	Ⅲ	(23)	14	6	(1.9)	珪頁	Aa		南盛土-ハク-1823
107-33	VIG-115	Ⅲ	26	14	5	1.2	珪頁	Aa	被熱?	南盛土-ハク-0264
107-34	VIO-123	Ⅲ	(24)	16	6	(1.7)	珪頁	Aa		南盛土-ハク-2846
107-35	VIK-117	Ⅲ	(24)	12	4	(0.9)	玉髄質 珪頁	Aa		南盛土-ハク-1007
107-36	VIO-125	Ⅲ	25	15	5	1.5	珪頁	Aa	アスファルト 付着	南盛土-ハク-2911
107-37	VIL-123	Ⅲ	(22)	15	6	(1.2)	珪頁	Aa	被熱	南盛土-ハク-1632
107-38	VIK-121	Ⅲ	(21)	17	6	(1.7)	珪頁	Aa		南盛土-ハク-1130
107-39	VIG-115	Ⅲa	(22)	13	4	(1.3)	珪頁	Aa		南盛土-ハク-0291
107-40	VIM-127	Ⅲ	25	13	6	1.4	玉髄質 珪頁	Aa	アスファルト 付着	南盛土-ハク-2258
107-41	VIK-117	Ⅲ	66	13	9	5.1	珪頁	Ab		南盛土-ハク-1008
107-42	VIM-116	Ⅲ	(63)	11	8	(4.0)	珪頁	Ab		南盛土-ハク-1795
107-43	VIO-116	Ⅲ	(60)	14	8	(5.8)	珪頁	Ab		南盛土-ハク-2688
107-44	VIM-124	Ⅲ	63	15	8	5.3	珪頁	Ab	アスファルト 付着	南盛土-ハク-2100
107-45	VIK-121	Ⅲ	(57)	11	7	(4.2)	珪頁	Ab		南盛土-ハク-1138
108-01	VIH-114	Ⅲ	(57)	20	9	(8.5)	珪頁	Ab		南盛土-ハク-0358
108-02	VIO-125	Ⅲ	63	17	8	6.0	珪頁	Ab		南盛土-ハク-2907
108-03	VIN-122	Ⅲ	(57)	12	6	(3.9)	珪頁	Ab		南盛土-ハク-2461
108-04	VIM-124	Ⅲ	(55)	13	5	(3.8)	珪頁	Ab	アスファルト 付着	南盛土-ハク-2093
108-05	VIL-114	Ⅲ	(45)	16	7	(5.8)	珪頁	Ab		南盛土-ハク-0447
108-06	VIM-115	Ⅲ	58	18	6	3.9	珪頁	Ab		南盛土-ハク-1781
108-07	VIP-122	Ⅲ	58	15	8	6.3	珪頁	Ab		南盛土-ハク-3196
108-08	VIL-124	Ⅲ	(50)	15	6	(3.6)	黒曜石	Ab	分析番号 53557 (104)	南盛土-ハク-1645
108-09	VIL-116	Ⅲ	(52)	15	8	(4.7)	珪頁	Ab		南盛土-ハク-1473
108-10	VIP-126	Ⅲ	56	15	6	4.4	珪頁	Ab	アスファルト 付着	南盛土-ハク-3288

図-No	出土地点	層位	長	幅	厚	重さ	石質	分類	備考	整理番号
108-11	VI-O-125	Ⅲ	52	18	9	6.7	珪頁	A b		南盛土-ハク-2923
108-12	VI-M-121	Ⅲ	53	19	9	6.5	珪頁	A b		南盛土-ハク-1903
108-13	VI-N-120	Ⅲ	(54)	15	7	(5.2)	珪頁	A b		南盛土-ハク-2409
108-14	VI-M-118	Ⅲ	(55)	16	9	(6.8)	珪頁	A b	アスファルト 付着	南盛土-ハク-1832
108-15	VI-O-125	Ⅲ	58	13	8	5.3	珪頁	A b		南盛土-ハク-2900
108-16	VI-G-115	Ⅲa	(46)	15	7	(5.2)	珪頁	A b		南盛土-ハク-0288
108-17	VI-F-114	Ⅲa	(48)	14	6	(3.6)	珪頁	A b	アスファルト 付着	南盛土-ハク-0190
108-18	VI-M-124	Ⅲ	54	15	5	3.7	珪頁	A b		南盛土-ハク-2041
108-19	VI-N-118	Ⅲ	53	13	7	3.2	珪頁	A b	アスファルト 付着	南盛土-ハク-2374
108-20	VI-F-114	Ⅲ	53	12	5	2.4	珪頁	A b		南盛土-ハク-0178
108-21	VI-Q-126	Ⅲ	51	13	7	3.5	珪頁	A b		南盛土-ハク-3534
108-22	VI-J-113	Ⅲa	54	16	7	5.0	珪頁	A b		南盛土-ハク-0659
108-23	VI-J-117	Ⅲb	55	17	5	3.7	珪頁	A b		南盛土-ハク-0728
108-24	VI-M-124	Ⅲ	(48)	16	7	(4.9)	珪頁	A b		南盛土-ハク-2103
108-25	VI-P-120	Ⅲ-1	54	13	7	4.3	珪頁	A b		南盛土-ハク-3141
108-26	VI-N-118	Ⅲ	(50)	13	7	(3.5)	珪頁	A b	アスファルト 付着	南盛土-ハク-2377
108-27	VI-E-113	Ⅲ	58	11	7	3.3	珪頁	A b	アスファルト 付着	南盛土-ハク-0096
108-28	VI-H-114	Ⅲa	53	14	7	3.9	珪頁	A b	アスファルト 付着	南盛土-ハク-0367
108-29	VI-K-118	Ⅲ	51	15	6	3.8	珪頁	A b		南盛土-ハク-1048
108-30	VI-O-125	Ⅲ	(49)	13	7	(4.4)	珪頁	A b	アスファルト 付着	南盛土-ハク-2925
108-31	VI-J-118	Ⅲ	(50)	15	10	(5.6)	珪頁	A b		南盛土-ハク-0737
108-32	VI-N-126	Ⅲ	(44)	14	6	(3.5)	珪頁	A b		南盛土-ハク-2598
108-33	VI-P-127	Ⅲ	(44)	13	6	(2.9)	珪頁	A b		南盛土-ハク-3305
109-01	VI-R-124	Ⅲ	54	16	9	6.3	珪頁	A b		南盛土-ハク-3630
109-02	VI-O-123	Ⅲ	(47)	15	8	(4.7)	珪頁	A b		南盛土-ハク-2848
109-03	VI-O-117	Ⅲ	53	15	8	4.7	珪頁	A b		南盛土-ハク-2709
109-04	VI-N-122	Ⅲ	(45)	14	8	(4.4)	珪頁	A b		南盛土-ハク-2449
109-05	VI-M-124	Ⅲ	52	15	8	4.1	珪頁	A b		南盛土-ハク-2111
109-06	VI-O-129	Ⅲ	(43)	13	8	(4.0)	珪頁	A b		南盛土-ハク-3071
109-07	VI-J-115	Ⅲa	(45)	17	7	(4.9)	珪頁	A b		南盛土-ハク-0698
109-08	VI-K-129	Ⅲ	(49)	15	6	(3.1)	珪頁	A b		南盛土-ハク-1329
109-09	VI-P-120	Ⅲ	(47)	16	6	(2.9)	珪頁	A b		南盛土-ハク-3148
109-10	VI-K-125	Ⅲ	(50)	15	6	(3.0)	珪頁	A b		南盛土-ハク-1222
109-11	VI-Q-125	Ⅲ	51	15	6	3.4	珪頁	A b		南盛土-ハク-3493
109-12	VI-P-122	Ⅲ	51	15	6	3.9	半透明 頁岩?	A b		南盛土-ハク-3213
109-13	VI-P-122	Ⅲ	52	18	6	4.9	珪頁	A b		南盛土-ハク-3212
109-14	VI-K-116	Ⅲ	(43)	17	9	(5.7)	珪頁	A b		南盛土-ハク-0958
109-15	VI-K-121	Ⅲ	(45)	17	6	(3.8)	珪頁	A b	アスファルト 付着	南盛土-ハク-1119
109-16	VI-O-125	Ⅲ	(47)	16	8	(4.2)	珪頁	A b	アスファルト 付着	南盛土-ハク-2904
109-17	VI-O-121	Ⅲ	52	19	7	5.5	珪頁	A b		南盛土-ハク-2795
109-18	VI-M-128	Ⅲ	(44)	16	7	(3.5)	珪頁	A b		南盛土-ハク-2299
109-19	VI-N-126	Ⅲ	50	16	7	4.5	珪頁	A b		南盛土-ハク-2609
109-20	VI-F-118	Ⅲ	(47)	14	7	(3.9)	珪頁	A b		南盛土-ハク-0607
109-21	VI-N-117	Ⅲ	(47)	17	7	(4.1)	珪頁	A b		南盛土-ハク-2362
109-22	VI-O-126	Ⅲ	49	15	7	3.5	珪頁	A b		南盛土-ハク-2988
109-23	VI-M-116	Ⅲa	50	15	6	3.1	珪頁	A b		南盛土-ハク-1818
109-24	VI-L-116	Ⅲ	(51)	17	10	(6.7)	珪頁	A b		南盛土-ハク-1468
109-25	VI-I-118	Ⅲ	(49)	16	6	(4.1)	珪頁	A b		南盛土-ハク-0606
109-26	VI-M-124	Ⅲ	(48)	16	7	(4.5)	珪頁	A b	アスファルト 付着	南盛土-ハク-2087

図-No	出土地点	層位	長	幅	厚	重さ	石質	分類	備考	整理番号
109-27	VI-P-120	Ⅲ	49	13	8	4.5	珪頁	A b		南盛土-ハク-3149
109-28	VI-K-118	Ⅲ	51	15	8	3.9	珪頁	A b	アスファルト 付着	南盛土-ハク-1034
109-29	VI-I-115	Ⅲa	(46)	14	7	(4.2)	珪頁	A b		南盛土-ハク-0519
109-30	VI-J-115	Ⅲ	51	14	6	4.0	珪頁	A b		南盛土-ハク-0694
109-31	VI-N-126	Ⅲ	46	14	8	4.0	珪頁	A b		南盛土-ハク-2595
109-32	VI-J-118	Ⅲ	(47)	13	7	(3.1)	珪頁	A b		南盛土-ハク-0742
109-33	VI-G-115	Ⅲa	(45)	12	6	(3.1)	珪頁	A b		南盛土-ハク-0297
109-34	VI-K-121	Ⅲ	(44)	14	9	(4.1)	珪頁	A b		南盛土-ハク-1137
109-35	VI-O-125	Ⅲ	(41)	17	11	(5.5)	珪頁	A b		南盛土-ハク-2915
109-36	VI-K-120	Ⅲ	(45)	14	8	(3.6)	珪頁	A b		南盛土-ハク-1080
109-37	VI-I-120	Ⅲ	51	14	6	4.1	珪頁	A b		南盛土-ハク-0622
109-38	VI-K-127	Ⅲ	(47)	14	(6)	(3.0)	珪頁	A b		南盛土-ハク-1278
109-39	VI-L-114	Ⅲ	51	15	6	3.7	珪頁	A b		南盛土-ハク-1378
109-40	VI-H-112	Ⅲ	(45)	14	6	(2.8)	珪頁	A b	アスファルト 付着	南盛土-ハク-0311
109-41	VI-N-122	Ⅲ	45	13	8	3.8	珪頁	A b		南盛土-ハク-2470
110-01	VI-Q-119	Ⅲ	56	22	7	5.2	珪頁	A b		南盛土-ハク-3417
110-02	VI-K-122	Ⅲ	(42)	23	8	(5.3)	珪頁	A b		南盛土-ハク-1175
110-03	VI-Q-117	Ⅲ	46	17	4	3.1	珪頁	A b	アスファルト 付着	南盛土-ハク-3399
110-04	VI-O-128	Ⅲ	44	15	7	3.3	珪頁	A b	アスファルト 付着	南盛土-ハク-3050
110-05	VI-N-127	Ⅲ	46	17	7	4.9	珪頁	A b	アスファルト 付着	南盛土-ハク-2619
110-06	VI-M-116	Ⅲ	50	14	8	3.2	珪頁	A b		南盛土-ハク-1807
110-07	VI-O-125	Ⅲ	(43)	14	8	(4.6)	珪頁	A b		南盛土-ハク-2913
110-08	VI-K-121	Ⅲ	(41)	13	7	(3.4)	珪頁	A b	アスファルト 付着	南盛土-ハク-1139
110-09	VI-M-122	Ⅲ	52	15	8	4.9	珪頁	A b		南盛土-ハク-1984
110-10	VI-F-113	Ⅲ	(49)	15	11	(6.4)	珪頁	A b		南盛土-ハク-0143
110-11	VI-F-113	Ⅲa	50	16	7	4.5	珪頁	A b		南盛土-ハク-0153
110-12	VI-N-119	Ⅲ	50	12	8	4.0	珪頁	A b		南盛土-ハク-2387
110-13	VI-L-116	Ⅲ	47	14	6	3.2	珪頁	A b		南盛土-ハク-1439
110-14	VI-D-112	Ⅲa	50	14	9	(4.6)	珪頁	A b	アスファルト 付着	南盛土-ハク-0035
110-15	VI-M-124	Ⅲ	51	16	8	4.4	珪頁	A b		南盛土-ハク-2083
110-16	VI-K-115	Ⅲ	49	15	6	4.0	珪頁	A b		南盛土-ハク-0930
110-17	VI-L-114	Ⅲa	47	13	7	4.0	珪頁	A b		南盛土-ハク-1389
110-18	VI-M-125	Ⅲ	(42)	14	5	(2.8)	珪頁	A b		南盛土-ハク-2148
110-19	VI-P-129	Ⅲ	50	15	7	4.0	珪頁	A b		南盛土-ハク-3376
110-20	VI-P-127	Ⅲ	48	15	6	3.7	珪頁	A b		南盛土-ハク-3307
110-21	VI-O-120	Ⅲ	47	15	7	3.5	珪頁	A b		南盛土-ハク-2764
110-22	VI-K-122	Ⅲ	(43)	14	9	(4.1)	珪頁	A b		南盛土-ハク-1164
110-23	VI-J-118	Ⅲ	49	11	8	3.5	珪頁	A b		南盛土-ハク-0732
110-24	VI-I-117	Ⅲ	(49)	16	8	(5.3)	珪頁	A b		南盛土-ハク-0572
110-25	VI-O-124	Ⅲ	(46)	15	6	(3.7)	珪頁	A b		南盛土-ハク-2873
110-26	VI-O-119	Ⅲ	(44)	13	6	(2.7)	珪頁	A b		南盛土-ハク-2739
110-27	VI-G-114	Ⅲa	46	13	10	6.2	珪頁	A b		南盛土-ハク-0251
110-28	VI-O-123	Ⅲ	(41)	14	8	(4.0)	珪頁	A b		南盛土-ハク-2847
110-29	VI-L-118	Ⅲ	(44)	11	7	(3.0)	珪頁	A b		南盛土-ハク-1516
110-30	VI-O-126	Ⅲ	(48)	16	6	(3.3)	珪頁	A b		南盛土-ハク-2987
110-31	VI-S-120	Ⅲ	43	16	10	4.9	珪頁	A b		南盛土-ハク-3691
110-32	VI-K-114	Ⅲ	(45)	15	7	(3.9)	珪頁	A b		南盛土-ハク-0909
110-33	VI-M-125	Ⅲ	46	16	7	3.5	珪頁	A b		南盛土-ハク-2150
110-34	VI-O-126	Ⅲ	50	16	8	4.1	珪頁	A b		南盛土-ハク-3000
110-35	VI-O-128	Ⅲ	(41)	14	7	(3.9)	珪頁	A b		南盛土-ハク-3049
110-36	VI-M-122	Ⅲ-13	45	16	7	4.4	珪頁	A b		南盛土-ハク-3761
110-37	VI-M-122	Ⅲ-11	37	12	8	3.6	珪頁	A b		南盛土-ハク-3759
110-38	VI-F-112	Ⅲ	33	14	6	2.4	珪頁	A b		南盛土-ハク-0126

図-No	出土地点	層位	長	幅	厚	重さ	石質	分類	備考	整理番号
111-01	VM-126	Ⅲ	47	14	7	4.2	玉髄質 珪頁	A b		南盛土-ハク-2198
111-02	VO-127	Ⅲ	(45)	15	7	(3.7)	珪頁	A b		南盛土-ハク-3011
111-03	VIN-121	Ⅲ	(52)	15	7	(4.3)	珪頁	A b	アスファルト 付着	南盛土-ハク-2420
111-04	VK-114	Ⅲ	(46)	15	7	(4.5)	珪頁	A b		南盛土-ハク-0897
111-05	VO-121	Ⅲ	43	16	7	3.9	珪頁	A b	アスファルト 付着	南盛土-ハク-2776
111-06	VR-124	Ⅲ	(44)	14	5	(3.6)	珪頁	A a		南盛土-ハク-3625
111-07	VM-123	Ⅲ	(40)	16	6	(3.7)	珪頁	A b		南盛土-ハク-2013
111-08	VM-121	Ⅲ	(43)	15	8	(4.4)	珪頁	A b	アスファルト 付着	南盛土-ハク-1918
111-09	VIN-123	Ⅲ	(43)	15	8	(4.4)	珪頁	A b		南盛土-ハク-2475
111-10	VIN-127	Ⅲ	44	16	8	3.8	珪頁	A b		南盛土-ハク-2636
111-11	VO-125	Ⅲ	45	14	6	3.3	珪頁	A b		南盛土-ハク-2924
111-12	VK-124	Ⅲ	(43)	13	7	(3.0)	珪頁	A b		南盛土-ハク-1207
111-13	VJ-118	Ⅲ	47	15	7	3.9	珪頁	A b		南盛土-ハク-0731
111-14	VIN-123	Ⅲ	(42)	15	6	(3.8)	珪頁	A b		南盛土-ハク-2480
111-15	VO-127	Ⅲ	44	14	8	3.9	珪頁	A b		南盛土-ハク-3036
111-16	VM-125	Ⅲ	(40)	15	6	(3.8)	珪頁	A b		南盛土-ハク-2167
111-17	VK-116	Ⅲ	(41)	15	6	(3.7)	珪頁	A b		南盛土-ハク-0980
111-18	VK-116	Ⅲ	43	14	6	3.1	珪頁	A b		南盛土-ハク-0988
111-19	VM-125	Ⅲ	(42)	14	5	(2.9)	珪頁	A b		南盛土-ハク-2139
111-20	VK-124	Ⅲ	(42)	15	7	(4.2)	珪頁	A b		南盛土-ハク-1208
111-21	VJ-119	Ⅲ	45	16	8	5.2	珪頁	A b	アスファルト 付着	南盛土-ハク-0763
111-22	VR-124	Ⅲ	(37)	15	6	(3.5)	珪頁	A b		南盛土-ハク-3628
111-23	VK-122	Ⅲ	(39)	14	6	(2.7)	珪頁	A b	アスファルト 付着	南盛土-ハク-1167
111-24	VL-112	Ⅲa	(39)	15	7	(3.8)	珪頁	A b		南盛土-ハク-1350
111-25	VL-115	Ⅲ	(42)	15	9	(4.7)	珪頁	A b		南盛土-ハク-1427
111-26	VF-114	Ⅲa	(38)	15	6	(3.0)	珪頁	A b		南盛土-ハク-0184
111-27	VK-120	Ⅲ	42	16	9	5.5	珪頁	A b		南盛土-ハク-1093
111-28	VM-123	Ⅲ	40	15	6	3.4	珪頁	A b		南盛土-ハク-2021
111-29	VK-117	Ⅲ	42	15	7	3.8	珪頁	A b		南盛土-ハク-1010
111-30	VK-123	Ⅲ	(39)	15	8	(4.0)	珪頁	A b		南盛土-ハク-1195
111-31	VJ-115	Ⅲ	43	15	8	4.3	珪頁	A b		南盛土-ハク-0684
111-32	VM-123	Ⅲ	39	15	10	3.8	珪頁	A b		南盛土-ハク-2017
111-33	VM-122	Ⅲ	(39)	15	5	(2.2)	珪頁	A b		南盛土-ハク-1967
111-34	VK-122	Ⅲ	(42)	16	7	(3.8)	珪頁	A b		南盛土-ハク-1172
111-35	VG-115	Ⅲa	41	14	10	4.3	珪頁	A b		南盛土-ハク-0296
112-01	VO-126	Ⅲ	(39)	15	6	(3.1)	珪頁	A b	アスファルト 付着	南盛土-ハク-2980
112-02	VP-123	Ⅲ-1	44	16	6	3.8	珪頁	A b		南盛土-ハク-3225
112-03	VJ-115	Ⅲ	(44)	16	8	(3.7)	玉髄質 珪頁	A b		南盛土-ハク-0683
112-04	VL-122	Ⅲ	47	17	10	5.5	珪頁	A b		南盛土-ハク-1597
112-05	VO-118	Ⅲ	45	17	8	4.7	珪頁	A b		南盛土-ハク-2728
112-06	VM-124	Ⅲ	(41)	14	7	(3.8)	珪頁	A b		南盛土-ハク-2088
112-07	VJ-117	Ⅲ	43	15	5	3.2	珪頁	A b		南盛土-ハク-0720
112-08	VF-113	Ⅲ	(43)	14	8	(3.7)	珪頁	A b	アスファルト 付着	南盛土-ハク-0138
112-09	VIN-126	Ⅲ	(42)	15	8	(3.6)	珪頁	A b		南盛土-ハク-2601
112-10	VIN-128	Ⅲ	42	13	6	3.2	珪頁	A b		南盛土-ハク-2648
112-11	VK-125	Ⅲ	44	16	6	2.3	珪頁	A b		南盛土-ハク-1234
112-12	VJ-115	Ⅲ	33	18	7	4.3	珪頁	A b		南盛土-ハク-0693
112-13	VL-123	Ⅲ	(45)	14	7	(3.3)	珪頁	A b		南盛土-ハク-1633
112-14	VIN-123	Ⅲ	(38)	15	8	(3.2)	珪頁	A b	アスファルト 付着	南盛土-ハク-2515
112-15	VO-122	Ⅲ	(38)	16	6	(3.1)	珪頁	A b		南盛土-ハク-2818

図-No	出土地点	層位	長	幅	厚	重さ	石質	分類	備考	整理番号
112-16	VF-113	Ⅲ	42	16	7	3.9	珪頁	A b		南盛土-ハク-0139
112-17	VJ-116	Ⅲ	41	17	8	4.8	珪頁	A b	アスファルト 付着	南盛土-ハク-0710
112-18	VK-116	Ⅲ	46	15	8	3.8	珪頁	A b		南盛土-ハク-0983
112-19	VO-129	Ⅲ	43	14	6	2.6	珪頁	A b		南盛土-ハク-3073
112-20	VIN-127	Ⅲ	41	16	8	4.1	珪頁	A b		南盛土-ハク-2632
112-21	VIN-120	Ⅲ	40	16	6	3.0	珪頁	A b		南盛土-ハク-2406
112-22	VIN-127	Ⅲ	(40)	16	6	2.6	珪頁	A b		南盛土-ハク-2634
112-23	VL-118	Ⅲ	42	17	6	3.1	珪頁	A b		南盛土-ハク-1519
112-24	VR-124	Ⅲ	42	15	7	3.8	玉髄質 珪頁	A b		南盛土-ハク-3631
112-25	VL-116	Ⅲ	(37)	17	7	(3.6)	珪頁	A b		南盛土-ハク-1469
112-26	VO-117	Ⅲ	42	17	5	2.6	珪頁	A b		南盛土-ハク-2708
112-27	VO-122	Ⅲ	44	16	5	3.2	鉄石英	A b		南盛土-ハク-2809
112-28	VI-120	Ⅲ	41	15	5	2.7	珪頁	A b		南盛土-ハク-0617
112-29	VJ-122	Ⅲ	41	14	5	2.1	珪頁	A b		南盛土-ハク-3898
112-30	VJ-120	Ⅲ	40	13	6	3.1	珪頁	A b		南盛土-ハク-0788
112-31	VM-122	Ⅲ	(38)	17	6	(2.9)	珪頁	A b		南盛土-ハク-1963
112-32	VM-123	Ⅲ	40	19	7	3.8	珪頁	A b		南盛土-ハク-2026
112-33	VIN-125	Ⅲ	(39)	16	7	(3.8)	珪頁	A b	アスファルト 付着	南盛土-ハク-2574
112-34	VM-128	Ⅲ	(40)	15	9	(3.2)	珪頁	A b		南盛土-ハク-2298
112-35	VJ-117	Ⅲ	(37)	15	8	(3.6)	珪頁	A b		南盛土-ハク-0719
113-01	VO-120	Ⅲ	(36)	18	6	(3.3)	珪頁	A b		南盛土-ハク-2765
113-02	VE-112	Ⅲ	(43)	13	8	(5.1)	珪頁	A b		南盛土-ハク-0064
113-03	VO-128	Ⅲ	(42)	16	7	(3.5)	珪頁	A b		南盛土-ハク-3047
113-04	VL-125	Ⅲ	(43)	14	6	(3.1)	珪頁	A b		南盛土-ハク-1684
113-05	VL-115	Ⅲ	(40)	15	7	(4.4)	珪頁	A b		南盛土-ハク-1416
113-06	VO-125	Ⅲ	44	16	6	2.7	珪頁	A b		南盛土-ハク-2918
113-07	VL-115	Ⅲ	(41)	14	7	(3.1)	珪頁	A b		南盛土-ハク-1407
113-08	VO-122	Ⅲ	(40)	18	7	(3.8)	珪頁	A b		南盛土-ハク-2806
113-09	VO-123	Ⅲ	41	17	9	4.9	珪頁	A b	アスファルト 付着	南盛土-ハク-2849
113-10	VJ-119	Ⅲ	(39)	15	7	(2.7)	珪頁	A b		南盛土-ハク-0761
113-11	VE-113	Ⅲ	(43)	15	6	(2.7)	珪頁	A b		南盛土-ハク-0088
113-12	VIN-126	Ⅲ	43	14	6	3.2	珪頁	A b	アスファルト 付着	南盛土-ハク-2597
113-13	VF-114	Ⅲa	(40)	15	7	(3.3)	珪頁	A b		南盛土-ハク-0191
113-14	VK-116	Ⅲ	(40)	14	7	(3.1)	珪頁	A b		南盛土-ハク-0952
113-15	VO-127	Ⅲ	(38)	13	7	(2.7)	珪頁	A b		南盛土-ハク-3015
113-16	VO-127	Ⅲ	(42)	12	7	(3.7)	珪頁	A b		南盛土-ハク-3035
113-17	VJ-119	Ⅲ	(38)	16	5	(2.6)	珪頁	A b		南盛土-ハク-0759
113-18	VJ-118	Ⅲ	44	12	7	3.1	珪頁	A b	アスファルト 付着	南盛土-ハク-0739
113-19	VIN-124	Ⅲ	(41)	15	6	(2.3)	珪頁	A b		南盛土-ハク-2544
113-20	VP-128	Ⅲ	44	15	8	3.4	珪頁	A b		南盛土-ハク-3372
113-21	VO-127	Ⅲ	(39)	13	5	(2.0)	珪頁	A b		南盛土-ハク-3014
113-22	VK-116	Ⅲ	43	11	5	2.0	珪頁	A b		南盛土-ハク-0950
113-23	VM-116	Ⅲa	44	17	7	4.9	珪頁	A b		南盛土-ハク-1817
113-24	VK-116	Ⅲ	42	13	6	2.6	珪頁	A b		南盛土-ハク-0984
113-25	VM-125	Ⅲ	41	15	7	2.6	珪頁	A b		南盛土-ハク-2136
113-26	VJ-114	Ⅲ	(41)	14	6	(3.0)	珪頁	A b		南盛土-ハク-0664
113-27	VJ-114	Ⅲa	(41)	14	6	(2.9)	珪頁	A b		南盛土-ハク-0680
113-28	VK-112	Ⅲa	(38)	12	7	(2.8)	珪頁	A b	アスファルト 付着	南盛土-ハク-0878
113-29	VE-112	Ⅲ	44	14	7	3.6	珪頁	A b		南盛土-ハク-0070
113-30	VM-121	Ⅲ	43	15	6	3.3	珪頁	A a	アスファルト 付着	南盛土-ハク-1917
113-31	VK-118	Ⅲ	44	15	6	2.8	珪頁	A b	アスファルト 付着	南盛土-ハク-1041

図-No	出上地点	層位	長	幅	厚	重さ	石質	分類	備考	整理番号
113-32	VL-115	Ⅲa	(39)	15	8	(3.2)	珪頁	Ab		南盛土-ハク-1430
113-33	VK-116	Ⅲ	(37)	16	8	(3.9)	珪頁	Ab		南盛土-ハク-0959
113-34	VO-125	Ⅲ	38	15	7	3.0	鉄石英	Ab		南盛土-ハク-2919
113-35	VN-127	Ⅲ	47	14	7	3.0	珪頁	Ab		南盛土-ハク-2644
113-36	VP-121	Ⅲ-1	44	13	6	2.6	珪頁	Ab		南盛土-ハク-3164
113-37	VM-124	Ⅲ	42	15	8	3.3	珪頁	Ab		南盛土-ハク-2101
113-38	VM-122	Ⅲ-15	(42)	14	(6)	(2.5)	珪頁	Ab		南盛土-ハク-3762
113-39	VJ-122	Ⅲ	45	14	7	3.2	珪頁	Ab		南盛土-ハク-0805
113-40	VE-112	Ⅲ	43	13	7	4.1	珪頁	Ab		南盛土-ハク-0062
114-01	VO-125	Ⅲ	(40)	13	7	(3.7)	珪頁	Ab	アスファルト 付着	南盛土-ハク-2931
114-02	VG-114	Ⅲa	(39)	13	7	(3.3)	珪頁	Ab		南盛土-ハク-0252
114-03	VN-119	Ⅲ	(40)	17	5	(2.7)	珪頁	Ab		南盛土-ハク-2389
114-04	VM-123	Ⅲ	41	14	5	2.5	珪頁	Ab		南盛土-ハク-2022
114-05	VK-125	Ⅲ	(41)	12	6	(2.8)	珪頁	Ab		南盛土-ハク-1245
114-06	VE-113	Ⅲ	(38)	14	9	(3.5)	珪頁	Ab		南盛土-ハク-0084
114-07	VK-120	Ⅲ	42	17	7	4.0	珪頁	Ab		南盛土-ハク-1091
114-08	VK-120	Ⅲ	(39)	14	6	(3.9)	珪頁	Ab		南盛土-ハク-1079
114-09	VL-112	Ⅲa	(39)	13	6	(2.9)	珪頁	Ab		南盛土-ハク-1345
114-10	VL-114	Ⅲa	(38)	13	5	(7.0)	珪頁	Ab		南盛土-ハク-1392
114-11	VL-115	Ⅲ	(36)	13	6	(2.5)	珪頁	Ab		南盛土-ハク-0497
114-12	VL-114	Ⅲ	47	10	5	2.2	珪頁	Ab		南盛土-ハク-1370
114-13	VM-127	Ⅲ	42	14	6	3.3	珪頁	Ab		南盛土-ハク-2259
114-14	VM-125	Ⅲ	(33)	15	6	(2.8)	珪頁	Ab		南盛土-ハク-2147
114-15	VK-120	Ⅲ	(39)	15	6	(3.1)	珪頁	Ab	アスファルト 付着	南盛土-ハク-1092
114-16	VO-116	Ⅲ	(40)	16	8	(3.4)	珪頁	Ab		南盛土-ハク-2694
114-17	VJ-118	Ⅲ	(40)	15	9	(3.9)	珪頁	Ab		南盛土-ハク-0730
114-18	VK-117	Ⅲ	(31)	12	8	(2.9)	鉄石英	Ab		南盛土-ハク-1019
114-19	VL-127	Ⅲ	42	17	9	5.5	珪頁	Ab	アスファルト 付着	南盛土-ハク-1719
114-20	VM-129	Ⅲ	43	14	8	3.2	珪頁	Ab		南盛土-ハク-2309
114-21	VM-120	Ⅲ	(33)	15	6	(3.0)	珪頁	Ab	アスファルト 付着	南盛土-ハク-1886
114-22	VO-117	Ⅲ	(36)	14	6	(2.2)	珪頁	Ab	アスファルト 付着	南盛土-ハク-2706
114-23	VK-116	Ⅲ	41	14	6	2.6	珪頁	Ab		南盛土-ハク-0973
114-24	VIQ-123	Ⅲ	41	16	6	3.1	珪頁	Ab	アスファルト 付着	南盛土-ハク-3476
114-25	VM-121	Ⅲ	42	15	8	4.3	珪頁	Ab		南盛土-ハク-1921
114-26	VL-120	Ⅲ	43	14	6	3.0	珪頁	Ab		南盛土-ハク-1568
114-27	VM-127	Ⅲ	40	13	7	3.0	珪頁	Ab		南盛土-ハク-2240
114-28	VN-122	Ⅲ	40	16	6	3.1	珪頁	Ab	アスファルト 付着	南盛土-ハク-2459
114-29	VP-129	Ⅲ	38	15	6	2.5	珪頁	Ab		南盛土-ハク-3379
114-30	VM-124	Ⅲ	(38)	15	7	(2.9)	珪頁	Ab		南盛土-ハク-2104
114-31	VO-129	Ⅲ	(37)	16	7	(3.3)	珪頁	Ab	アスファルト 付着	南盛土-ハク-3067
114-32	VM-116	Ⅲ	(39)	16	8	(4.6)	珪頁	Ab	アスファルト 付着	南盛土-ハク-1805
114-33	VK-118	Ⅲ	40	13	7	2.8	珪頁	Ab		南盛土-ハク-1031
114-34	VM-124	Ⅲ	39	16	7	3.1	珪頁	Ab		南盛土-ハク-2108
114-35	VK-111	Ⅲ	37	14	7	3.0	珪頁	Ab		南盛土-ハク-0869
114-36	VI-120	Ⅲ	41	9	5	2.0	珪頁	Ab		南盛土-ハク-0614
114-37	VL-118	Ⅲ	38	16	6	3.4	珪頁	Ab		南盛土-ハク-1518
114-38	VO-117	Ⅲ	(34)	19	7	(3.9)	珪頁	Ab		南盛土-ハク-2707
114-39	VN-110	Ⅲ	40	17	8	4.4	珪頁	Ab	アスファルト 付着	南盛土-ハク-2319
114-40	VM-127	Ⅲ	(33)	15	7	(2.8)	玉髓質 珪頁	Ab		南盛土-ハク-2250

図-No	出上地点	層位	長	幅	厚	重さ	石質	分類	備考	整理番号
114-41	VM-124	Ⅲ	41	14	6	2.5	珪頁	Ab	アスファルト 付着	南盛土-ハク-2110
114-42	VN-128	Ⅲ	42	14	6	3.2	珪頁	Ab		南盛土-ハク-2647
114-43	VM-129	Ⅲ	40	15	8	3.6	珪頁	Ab		南盛土-ハク-2311
114-44	VN-125	Ⅲ	40	18	7	3.5	珪頁	Ab		南盛土-ハク-2549
114-45	VL-114	Ⅲ	43	13	7	3.5	珪頁	Ab		南盛土-ハク-1377
115-01	VP-127	Ⅲ	(37)	12	6	(2.8)	珪頁	Ab		南盛土-ハク-3316
115-02	VN-115	Ⅲ	(39)	12	6	(1.9)	珪頁	Ab		南盛土-ハク-2340
115-03	VK-121	Ⅲ	44	12	6	2.5	珪頁	Ab		南盛土-ハク-1140
115-04	VN-120	Ⅲ	(43)	14	7	(3.5)	珪頁	Ab		南盛土-ハク-2407
115-05	VM-116	Ⅲ	(45)	15	5	(2.8)	珪頁	Ab		南盛土-ハク-1806
115-06	VM-125	Ⅲ	(41)	13	7	(2.4)	珪頁	Ab		南盛土-ハク-2152
115-07	VK-121	Ⅲ	45	13	6	2.6	珪頁	Ab		南盛土-ハク-1149
115-08	VO-123	Ⅲ	(40)	13	8	(3.1)	珪頁	Ab	アスファルト 付着	南盛土-ハク-2843
115-09	VN-124	Ⅲ	(38)	13	7	(3.0)	珪頁	Ab		南盛土-ハク-2532
115-10	VN-125	Ⅲ	(41)	14	6	(2.6)	珪頁	Ab		南盛土-ハク-2568
115-11	VJ-118	Ⅲ	40	12	7	2.7	珪頁	Ab		南盛土-ハク-0733
115-12	VS-126	Ⅲ	(34)	14	6	(2.7)	珪頁	Ab		南盛土-ハク-3698
115-13	VK-120	Ⅲ	41	13	6	3.1	珪頁	Ab		南盛土-ハク-1095
115-14	VO-119	Ⅲ	(38)	14	8	(3.3)	珪頁	Ab		南盛土-ハク-2754
115-15	VJ-120	Ⅲ	41	11	4	1.7	珪頁	Ab		南盛土-ハク-0781
115-16	VK-116	Ⅲ	(36)	12	6	(2.1)	珪頁	Ab		南盛土-ハク-0954
115-17	VK-126	Ⅲ	(38)	14	4	(1.9)	珪頁	Ab		南盛土-ハク-1255
115-18	VK-118	Ⅲ	39	12	6	2.2	珪頁	Ab		南盛土-ハク-1039
115-19	VM-121	Ⅲ	39	16	8	3.4	珪頁	Ab		南盛土-ハク-1902
115-20	VN-125	Ⅲ	(37)	15	7	(3.1)	珪頁	Ab		南盛土-ハク-2564
115-21	VL-128	Ⅲ	(40)	15	7	(3.5)	珪頁	Ab		南盛土-ハク-1732
115-22	VP-125	Ⅲ	40	14	6	2.4	珪頁	Ab		南盛土-ハク-3252
115-23	VO-118	Ⅲ	(31)	(16)	7	(3.4)	珪頁	Ab		南盛土-ハク-2718
115-24	VN-119	Ⅲ	44	13	8	3.1	珪頁	Ab		南盛土-ハク-2388
115-25	VM-124	Ⅲ	(41)	14	6	(2.7)	珪頁	Ab		南盛土-ハク-2089
115-26	VK-122	Ⅲ	(39)	12	7	(2.8)	珪頁	Ab		南盛土-ハク-1173
115-27	VK-117	Ⅲ	(41)	11	6	(2.1)	珪頁	Ab		南盛土-ハク-1014
115-28	VO-126	Ⅲ	40	14	6	2.5	珪頁	Ab		南盛土-ハク-2967
115-29	VO-123	Ⅲ	(35)	15	6	(2.6)	珪頁	Ab		南盛土-ハク-2844
115-30	VL-120	Ⅲ	(42)	13	7	(3.0)	珪頁	Ab		南盛土-ハク-1558
115-31	VL-120	Ⅲ	42	17	6	2.4	珪頁	Ab		南盛土-ハク-1538
115-32	VN-124	Ⅲ	(38)	13	7	(3.0)	珪頁	Ab		南盛土-ハク-2529
115-33	VR-124	Ⅲ	(38)	13	6	(2.8)	珪頁	Ab		南盛土-ハク-3626
115-34	VO-124	Ⅲ	(35)	12	4	(1.8)	珪頁	Ab		南盛土-ハク-2889
115-35	VN-118	Ⅲ	38	13	6	1.8	珪頁	Ab		南盛土-ハク-2375
115-36	VM-116	Ⅲ	43	12	5	2.1	珪頁	Ab		南盛土-ハク-1808
115-37	VIH-112	Ⅲa	(40)	13	8	(3.0)	珪頁	Ab		南盛土-ハク-0314
115-38	VK-116	Ⅲ	(36)	13	7	(2.3)	珪頁	Ab		南盛土-ハク-0960
115-39	VN-125	Ⅲ	42	12	6	2.5	珪頁	Ab		南盛土-ハク-2577
115-40	VK-116	Ⅲ	(38)	8	6	(2.8)	珪頁	Ab		南盛土-ハク-0978
115-41	VL-116	Ⅲ	(41)	15	6	(3.4)	珪頁	Ab		南盛土-ハク-1438
115-42	VK-117	Ⅲ	(37)	15	8	(3.9)	珪頁	Ab		南盛土-ハク-1022
115-43	VO-125	Ⅲ	37	13	8	3.2	珪頁	Ab	アスファルト 付着	南盛土-ハク-2908
115-44	VL-116	Ⅲ	43	12	5	2.4	玉髓質 珪頁	Ab		南盛土-ハク-1448
115-45	VL-127	Ⅲ	(37)	15	7	(3.9)	珪頁	Ab		南盛土-ハク-1725
115-46	VO-124	Ⅲ	(34)	13	6	(2.7)	珪頁	Ab	アスファルト 付着	南盛土-ハク-2866
116-01	VK-122	Ⅲ	38	15	7	3.6	珪頁	Ab		南盛土-ハク-1180
116-02	VG-115	Ⅲa	39	14	7	3.0	珪頁	Ab		南盛土-ハク-0292
116-03	VP-126	Ⅲ	39	16	8	4.5	珪頁	Ab		南盛土-ハク-3287
116-04	VIQ-127	Ⅲ	40	15	6	2.8	珪頁	Ab		南盛土-ハク-3538

図-No	出土地点	層位	長	幅	厚	重さ	石質	分類	備考	整理番号
116-05	VL-120	Ⅲ	38	14	7	3.2	珪頁	Ab		南盛土-ハク-1557
116-06	VJ-119	Ⅲ	(36)	14	6	(2.3)	珪頁	Ab		南盛土-ハク-0766
116-07	VL-123	Ⅲ	37	16	6	3.7	珪頁	Ab	アスファルト 付着	南盛土-ハク-1641
116-08	VK-118	Ⅲ	(38)	15	8	(3.8)	珪頁	Ab		南盛土-ハク-1036
116-09	VM-122	Ⅲ	37	13	6	2.4	珪頁	Ab		南盛土-ハク-1970
116-10	VM-128	Ⅲ	48	16	9	4.3	珪頁	Ab		南盛土-ハク-2295
116-11	VL-125	Ⅲ	(37)	15	4	(2.5)	珪頁	Ab		南盛土-ハク-1664
116-12	VI-115	Ⅲa	(31)	12	6	(2.5)	珪頁	Ab	先端節理面から 欠損失敗品?	南盛土-ハク-0520
116-13	VR-123	Ⅲ	(35)	16	6	(3.4)	珪頁	Ab		南盛土-ハク-3604
116-14	VK-124	Ⅲ	(36)	18	8	(3.7)	珪頁	Ab		南盛土-ハク-1206
116-15	VK-127	Ⅲ	(38)	15	5	(1.9)	珪頁	Ab		南盛土-ハク-1279
116-16	VL-115	Ⅲ	(30)	16	8	(3.7)	珪頁	Ab		南盛土-ハク-1411
116-17	VN-119	Ⅲ	(35)	16	6	(2.5)	珪頁	Ab		南盛土-ハク-2386
116-18	VN-122	Ⅲ	39	14	6	2.3	珪頁	Ab	アスファルト 付着	南盛土-ハク-2458
116-19	VL-125	Ⅲ	(35)	15	7	(2.7)	玉髓質 珪頁	Ab		南盛土-ハク-1675
116-20	VP-125	Ⅲ	38	14	6	2.2	珪頁	Ab		南盛土-ハク-3273
116-21	VL-121	Ⅲ	39	15	8	3.2	玉髓質 珪頁	Ab		南盛土-ハク-1573
116-22	VP-127	Ⅲ	(40)	14	7	(2.8)	珪頁	Ab	アスファルト 付着	南盛土-ハク-3303
116-23	VJ-119	Ⅲ	(36)	15	8	(3.4)	珪頁	Ab		南盛土-ハク-0771
116-24	VF-114	Ⅲa	(35)	14	7	(2.6)	珪頁	Ab		南盛土-ハク-0185
116-25	VN-127	Ⅲ	39	15	7	3.0	珪頁	Ab		南盛土-ハク-2617
116-26	VO-116	Ⅲ	(36)	14	6	(2.1)	珪頁	Ab		南盛土-ハク-2691
116-27	VG-115	Ⅲ	(35)	14	7	(2.6)	珪頁	Ab		南盛土-ハク-0260
116-28	VO-122	Ⅲ	43	15	6	2.9	珪頁	Ab		南盛土-ハク-2814
116-29	VK-120	Ⅲ	40	13	8	3.5	珪頁	Ab	アスファルト 付着	南盛土-ハク-1096
116-30	VK-115	Ⅲ	41	14	6	3.3	珪頁	Ab		南盛土-ハク-0924
116-31	VM-125	Ⅲ	42	13	8	3.0	珪頁	Ab		南盛土-ハク-2145
116-32	VK-116	Ⅲ	(36)	14	8	(3.2)	珪頁	Aa		南盛土-ハク-0981
116-33	VM-116	Ⅲ	39	16	7	3.0	珪頁	Aa		南盛土-ハク-1798
116-34	VM-125	Ⅲ	(35)	15	7	(3.0)	珪頁	Aa	アスファルト 付着	南盛土-ハク-2138
116-35	VO-119	Ⅲ	(36)	15	7	(3.1)	珪頁	Ab	アスファルト 付着	南盛土-ハク-2756
116-36	VM-126	Ⅲ	37	13	7	2.7	珪頁	Ab		南盛土-ハク-2206
116-37	VL-125	Ⅲ	(33)	14	6	(2.6)	珪頁	Ab		南盛土-ハク-1676
116-38	VM-126	Ⅲ	(38)	12	5	(1.8)	珪頁	Ab		南盛土-ハク-2208
116-39	VK-121	Ⅲ	37	15	7	2.8	珪頁	Ab		南盛土-ハク-1136
116-40	VN-124	Ⅲ	(36)	13	7	(2.8)	珪頁	Ab		南盛土-ハク-2536
116-41	VK-116	Ⅲ	(31)	15	(6)	(2.8)	珪頁	Ab		南盛土-ハク-0955
116-42	VN-127	Ⅲ	(31)	16	9	(3.3)	珪頁	Ab	タール付着	南盛土-ハク-2631
117-01	VL-112	Ⅲa	39	15	7	3.1	珪頁	Ab		南盛土-ハク-1348
117-02	VM-129	Ⅲ	(33)	14	5	(1.9)	珪頁	Ab	アスファルト 付着	南盛土-ハク-2310
117-03	VO-127	Ⅲ	(37)	15	6	(2.5)	玉髓質 珪頁	Ab	アスファルト 付着	南盛土-ハク-3010
117-04	VK-117	Ⅲ	36	15	6	1.8	珪頁	Ab		南盛土-ハク-1012
117-05	VP-127	Ⅲ	(39)	12	7	(2.3)	珪頁	Ab	アスファルト 付着	南盛土-ハク-3314
117-06	VE-113	Ⅲ	(33)	13	5	(2.4)	珪頁	Ab		南盛土-ハク-0086
117-07	VN-123	Ⅲ	(41)	15	7	(2.8)	珪頁	Ab	アスファルト 付着	南盛土-ハク-2476
117-08	VS-126	Ⅲ	(37)	14	5	(2.2)	珪頁	Ab	アスファルト 付着	南盛土-ハク-3699

図-No	出土地点	層位	長	幅	厚	重さ	石質	分類	備考	整理番号
117-09	VO-128	Ⅲ	(33)	13	6	(2.1)	珪頁	Ab	被熱	南盛土-ハク-3660
117-10	VL-112	Ⅲa	35	13	6	2.6	珪頁	Ab		南盛土-ハク-4303
117-11	VM-116	Ⅲ	35	15	6	2.8	珪頁	Ab		南盛土-ハク-4707
117-12	VL-111	Ⅲ	(34)	15	8	(3.1)	珪頁	Ab		南盛土-ハク-4336
117-13	VJ-120	Ⅲ	(33)	13	9	(4.0)	珪頁	Ab		南盛土-ハク-0776
117-14	VR-124	Ⅲ	(36)	14	6	(2.3)	珪頁	Ab		南盛土-ハク-3629
117-15	VO-116	Ⅲ	37	12	5	2.2	珪頁	Ab		南盛土-ハク-2807
117-16	VK-121	Ⅲ	39	13	8	3.3	珪頁	Ab		南盛土-ハク-4121
117-17	VO-121	Ⅲ	(36)	14	8	(2.5)	珪頁	Ab		南盛土-ハク-2778
117-18	VM-125	Ⅲ	36	13	7	2.7	玉髓質 珪頁	Ab		南盛土-ハク-2337
117-19	VM-112	Ⅲa	(34)	15	5	(2.6)	珪頁	Ab		南盛土-ハク-4761
117-20	VJ-119	Ⅲ	(35)	15	7	(3.8)	珪頁	Ab	アスファルト 付着	南盛土-ハク-0768
117-21	VO-119	Ⅲ	31	13	6	2.8	珪頁	Ab		南盛土-ハク-2741
117-22	VK-122	Ⅲ	(38)	13	7	(2.8)	珪頁	Ab		南盛土-ハク-1188
117-23	VM-124	Ⅲ	(37)	13	8	(2.5)	珪頁	Ab		南盛土-ハク-2081
117-24	VQ-127	Ⅲ	(37)	12	6	(2.5)	珪頁	Ab		南盛土-ハク-3540
117-25	VM-124	Ⅲ	39	17	6	3.2	珪頁	Ab	アスファルト 付着	南盛土-ハク-2106
117-26	VL-120	Ⅲ	(35)	16	5	(2.5)	珪頁	Ab	アスファルト 付着	南盛土-ハク-1561
117-27	VL-116	Ⅲ	(33)	16	6	(2.8)	珪頁	Ab		南盛土-ハク-1437
117-28	VN-124	Ⅲ	(35)	14	6	(2.7)	珪頁	Ab		南盛土-ハク-2530
117-29	VM-128	Ⅲ	(37)	14	7	(3.4)	珪頁	Ab	アスファルト 付着	南盛土-ハク-2301
117-30	VL-120	Ⅲ	(33)	14	6	(2.1)	珪頁	Ab		南盛土-ハク-1556
117-31	VI-116	Ⅲ	(34)	18	5	(2.2)	珪頁	Ab		南盛土-ハク-0555
117-32	VN-122	Ⅲ	(35)	18	7	(3.1)	珪頁	Ab		南盛土-ハク-2455
117-33	VE-113	Ⅲ	37	16	5	3.0	珪頁	Ab		南盛土-ハク-0083
117-34	VL-118	Ⅲ	(33)	17	6	(3.3)	珪頁	Ab		南盛土-ハク-1510
117-35	VM-121	Ⅲa	38	14	8	3.2	珪頁	Ab		南盛土-ハク-1925
117-36	VN-125	Ⅲ	(35)	18	5	(2.8)	珪頁	Ab		南盛土-ハク-2571
117-37	VM-117	Ⅲa	39	16	7	3.1	珪頁	Ab	アスファルト 付着	南盛土-ハク-1828
117-38	VO-121	Ⅲ	37	16	6	2.5	珪頁	Ab	アスファルト 付着	南盛土-ハク-2775
117-39	VI-117	Ⅲ	35	15	5	3.1	珪頁	Ab		南盛土-ハク-0573
117-40	VM-125	Ⅲ	(32)	19	4	(2.2)	珪頁	Ab	石礫未製品	南盛土-ハク-2153
117-41	VO-122	Ⅲ	37	20	7	4.7	玉髓質 珪頁	Ab	アスファルト 付着	南盛土-ハク-2812
117-42	VO-124	Ⅲ	(31)	22	7	(3.6)	珪頁	Ab	石礫未製品?	南盛土-ハク-2870
117-43	VK-116	Ⅲ	(35)	18	7	(4.1)	珪頁	Ab		南盛土-ハク-0976
117-44	VP-124	Ⅲ	37	17	7	3.4	珪頁	Ab		南盛土-ハク-3234
117-45	VO-125	Ⅲ	(30)	18	6	(2.4)	珪頁	Ab	被熱	南盛土-ハク-2930
118-01	VL-113	Ⅲa	39	13	5	2.3	珪頁	Ab		南盛土-ハク-1362
118-02	VO-128	Ⅲ	35	14	7	2.2	珪頁	Ab		南盛土-ハク-3041
118-03	VN-128	Ⅲ	(34)	14	6	(2.5)	珪頁	Ab		南盛土-ハク-2646
118-04	VP-122	Ⅲ	37	13	6	2.5	珪頁	Ab		南盛土-ハク-3199
118-05	VJ-119	Ⅲ	39	12	7	2.1	珪頁	Ab	アスファルト 付着	南盛土-ハク-0770
118-06	VN-127	Ⅲ	(31)	15	6	(2.6)	珪頁	Ab	アスファルト 付着	南盛土-ハク-2620
118-07	VM-122	Ⅲ	36	15	6	2.5	珪頁	Ab		南盛土-ハク-1974
118-08	VN-118	Ⅲ	34	14	5	2.0	珪頁	Ab		南盛土-ハク-2368
118-09	VK-120	Ⅲ	(33)	15	7	(2.6)	珪頁	Ab	アスファルト 付着	南盛土-ハク-1081
118-10	VM-125	Ⅲ	(27)	15	5	(1.8)	珪頁	Ab		南盛土-ハク-2140
118-11	VQ-127	Ⅲ	(36)	14	8	(3.3)	珪頁	Ab		南盛土-ハク-3564
118-12	VL-118	Ⅲ	33	13	7	2.5	珪頁	Ab		南盛土-ハク-1522

図-No	出土地点	層位	長	幅	厚	重さ	石質	分類	備考	整理番号
118-13	VIQ-123	Ⅲ	(38)	12	6	(2.8)	珪頁	Ab		南盛土-ハク-2850
118-14	VIM-127	Ⅲ	(33)	14	6	(2.4)	珪頁	Ab		南盛土-ハク-2267
118-15	VIK-117	Ⅲ	35	16	5	2.3	珪頁	Ab		南盛土-ハク-1004
118-16	VIQ-118	Ⅲ	38	15	6	2.4	珪頁	Ab		南盛土-ハク-2716
118-17	VIK-120	Ⅲ	34	15	6	2.5	珪頁	Ab		南盛土-ハク-1104
118-18	VIN-125	Ⅲ	35	15	6	2.2	珪頁	Ab	アスファルト 付着	南盛土-ハク-2563
118-19	VIL-116	Ⅲ	37	16	7	3.0	黒曜石	Ab	分析番号 53560 (107)	南盛土-ハク-1434
118-20	VJ-120	Ⅲ	(36)	14	7	(2.9)	珪頁	Ab		南盛土-ハク-0782
118-21	VIQ-127	Ⅲ	(29)	16	4	(1.8)	珪頁	Ab	アスファルト 付着	南盛土-ハク-3565
118-22	VIN-119	Ⅲ	(31)	15	(6)	(1.9)	珪頁	Ab		南盛土-ハク-2390
118-23	VIM-123	Ⅲ	37	13	7	2.4	珪頁	Ab	アスファルト 付着	南盛土-ハク-2016
118-24	VIM-123	Ⅲ	38	13	6	2.4	珪頁	Ab		南盛土-ハク-2024
118-25	VIN-125	Ⅲ	(31)	14	8	(3.0)	黒曜石	Ab	分析番号 80827 (289)	南盛土-ハク-2575
118-26	VJ-117	Ⅲ	34	14	8	2.9	鉄石英	Ab		南盛土-ハク-0725
118-27	VIQ-125	Ⅲ	33	15	7	2.4	珪頁	Ab		南盛土-ハク-2963
118-28	VIK-121	Ⅲ	(35)	14	7	(2.5)	珪頁	Ab		南盛土-ハク-1133
118-29	VIM-127	Ⅲ	35	12	7	2.6	珪頁	Ab		南盛土-ハク-2266
118-30	VIN-122	Ⅲ	(32)	11	6	(1.8)	珪頁	Ab		南盛土-ハク-2452
118-31	VIQ-128	Ⅲ	37	14	6	2.5	珪頁	Ab	アスファルト 付着	南盛土-ハク-3046
118-32	VIM-124	Ⅲ	(37)	14	5	(1.9)	珪頁	Ab	アスファルト 付着	南盛土-ハク-2078
118-33	VIK-116	Ⅲ	36	15	7	2.8	玉髓質 珪頁	Ab		南盛土-ハク-0968
118-34	VIG-115	Ⅲ	37	13	6	2.0	珪頁	Ab		南盛土-ハク-0268
118-35	VIL-125	Ⅲ	34	12	6	1.8	珪頁	Ab		南盛土-ハク-1662
118-36	VIQ-124	Ⅲ	35	15	5	2.5	珪頁	Ab		南盛土-ハク-2872
118-37	VIM-118	Ⅲ	(38)	14	5	(1.8)	珪頁	Ab		南盛土-ハク-1838
118-38	VIL-116	Ⅲ	40	12	5	1.6	珪頁	Ab		南盛土-ハク-1467
118-39	VIQ-119	Ⅲ	(31)	12	5	(1.7)	玉髓質 珪頁	Ab		南盛土-ハク-2737
118-40	VIM-127	Ⅲ	(36)	12	6	(1.9)	珪頁	Ab		南盛土-ハク-2255
118-41	VIM-125	Ⅲ	(36)	13	8	(3.1)	珪頁	Ab		南盛土-ハク-2166
118-42	VIK-122	Ⅲ	(32)	14	4	(1.8)	玉髓質 珪頁	Ab		南盛土-ハク-1178
118-43	VE-112	Ⅲ	(36)	12	6	(2.4)	珪頁	Ab		南盛土-ハク-0060
118-44	VIM-125	Ⅲ	38	12	7	2.3	珪頁	Ab		南盛土-ハク-2149
118-45	VIN-120	Ⅲ	39	12	4	1.3	珪頁	Ab		南盛土-ハク-2408
118-46	VJ-118	Ⅲ	37	16	7	3.2	鉄石英	Ab		南盛土-ハク-0736
118-47	VIQ-124	Ⅲ	(35)	14	7	(2.7)	珪頁	Ab		南盛土-ハク-2865
118-48	VIK-122	Ⅲ	31	14	8	2.4	珪頁	Ab		南盛土-ハク-1171
119-01	VIM-121	Ⅲ	36	13	5	2.3	珪頁	Ab		南盛土-ハク-1899
119-02	VIM-125	Ⅲ	38	15	6	2.7	珪頁	Ab		南盛土-ハク-2161
119-03	VIQ-117	Ⅲ	(34)	15	6	(2.3)	珪頁	Ab		南盛土-ハク-2705
119-04	VIK-126	Ⅲ	(33)	13	6	(1.9)	珪頁	Ab		南盛土-ハク-1254
119-05	VIM-121	Ⅲ	(34)	14	6	(2.1)	珪頁	Ab		南盛土-ハク-1913
119-06	VE-113	Ⅲ	36	13	7	2.7	珪頁	Ab		南盛土-ハク-0085
119-07	VIL-115	Ⅲ	(35)	15	6	(2.3)	珪頁	Ab		南盛土-ハク-1417
119-08	VIM-125	Ⅲ	(29)	14	5	(1.9)	珪頁	Ab		南盛土-ハク-2156
119-09	VIN-125	Ⅲ	(36)	14	8	(2.9)	珪頁	Ab		南盛土-ハク-2579
119-10	VIK-117	Ⅲ	36	16	8	2.7	珪頁	Ab		南盛土-ハク-1013
119-11	VIM-125	Ⅲ	35	15	9	3.9	珪頁	Ab		南盛土-ハク-2144
119-12	VIM-124	Ⅲ	33	14	6	2.1	珪頁	Ab		南盛土-ハク-2090
119-13	VIM-122	Ⅲ	34	16	8	3.1	珪頁	Ab		南盛土-ハク-1962
119-14	VIM-126	Ⅲ	34	15	6	2.8	珪頁	Ab		南盛土-ハク-2207

図-No	出土地点	層位	長	幅	厚	重さ	石質	分類	備考	整理番号
119-15	VIM-122	Ⅲ	36	15	6	2.2	珪頁	Ab		南盛土-ハク-1968
119-16	VIL-116	Ⅲ	(34)	14	5	(2.4)	珪頁	Ab		南盛土-ハク-1436
119-17	VIM-124	Ⅲ	(30)	13	6	(1.8)	珪頁	Ab		南盛土-ハク-2095
119-18	VIQ-118	Ⅲ	(29)	13	5	(1.3)	珪頁	Ab		南盛土-ハク-2730
119-19	VJ-118	Ⅲ	(31)	17	9	(3.6)	珪頁	Ab	アスファルト 付着	南盛土-ハク-0740
119-20	VIN-117	Ⅲ	(32)	15	6	(1.8)	珪頁	Ab		南盛土-ハク-2363
119-21	VIK-122	Ⅲ	35	14	7	2.4	珪頁	Ab		南盛土-ハク-1170
119-22	VIM-127	Ⅲ	(29)	15	7	(2.3)	珪頁	Ab		南盛土-ハク-2245
119-23	VIQ-127	Ⅲ	(35)	13	6	(2.2)	珪頁	Ab	アスファルト 付着	南盛土-ハク-3536
119-24	VH-114	Ⅲ	(29)	13	4	(1.3)	珪頁	Ab		南盛土-ハク-0352
119-25	VIQ-124	Ⅲ	(30)	17	7	(3.1)	玉髓質 珪頁	Ab		南盛土-ハク-2867
119-26	VIM-123	Ⅲ	32	16	8	3.1	玉髓質 珪頁	Ab	アスファルト 付着	南盛土-ハク-2019
119-27	VIQ-127	Ⅲ	33	15	7	2.9	珪頁	Ab		南盛土-ハク-3006
119-28	VIL-127	Ⅲ	32	15	5	1.9	珪頁	Ab		南盛土-ハク-1724
119-29	VIM-126	Ⅲ	(31)	16	6	(2.2)	珪頁	Ab		南盛土-ハク-2189
119-30	VIQ-125	Ⅲ	(35)	16	5	(2.9)	珪頁	Ab		南盛土-ハク-3497
119-31	VIM-122	Ⅲ	37	17	7	2.5	珪頁	Ab	被熱	南盛土-ハク-1971
119-32	VJ-117	Ⅲ	35	18	8	3.5	珪頁	Ab		南盛土-ハク-0726
119-33	VIN-124	Ⅲ	(30)	16	6	(2.5)	珪頁	Ab		南盛土-ハク-2533
119-34	VIK-122	Ⅲ	(29)	17	8	(3.3)	珪頁	Ab		南盛土-ハク-1174
119-35	VIK-116	Ⅲ	(34)	17	7	(3.0)	珪頁	Ab	アスファルト 付着	南盛土-ハク-0949
119-36	VIM-120	Ⅲ	(34)	15	6	(2.4)	珪頁	Ab		南盛土-ハク-1883
119-37	VIM-116	Ⅲ	(33)	16	7	(2.6)	珪頁	Ab		南盛土-ハク-1804
119-38	VIM-124	Ⅲ	(30)	14	6	(2.2)	玉髓質 珪頁	Ab		南盛土-ハク-2105
119-39	VJ-119	Ⅲ	(31)	17	7	(2.9)	珪頁	Ab		南盛土-ハク-0764
119-40	VIL-127	Ⅲ	(38)	18	7	(4.0)	珪頁	Ab		南盛土-ハク-1698
119-41	VIN-116	Ⅲ	34	15	5	2.1	珪頁	Ab		南盛土-ハク-2350
119-42	VIM-127	Ⅲ	34	16	5	1.9	珪頁	Ab		南盛土-ハク-2247
119-43	VIL-116	Ⅲ	(33)	(15)	8	(3.0)	珪頁	Ab		南盛土-ハク-1481
119-44	VIM-121	Ⅲ	(31)	15	6	(2.2)	珪頁	Ab		南盛土-ハク-1922
120-01	VI-115	Ⅲa	36	16	6	2.6	珪頁	Ab		南盛土-ハク-0518
120-02	VIM-127	Ⅲ	32	19	6	2.5	珪頁	Ab		南盛土-ハク-2277
120-03	VIQ-124	Ⅲ	32	16	7	3.0	玉髓質 珪頁	Ab	アスファルト 付着	南盛土-ハク-2877
120-04	VIN-125	Ⅲ	(32)	16	6	(2.4)	珪頁	Ab		南盛土-ハク-2578
120-05	VIQ-127	Ⅲ	(33)	15	5	(2.4)	珪頁	Ab		南盛土-ハク-3012
120-06	VJ-120	Ⅲ	34	19	5	2.6	珪頁	Ab		南盛土-ハク-0777
120-07	VIM-125	Ⅲ	(34)	15	8	(3.2)	珪頁	Ab		南盛土-ハク-2169
120-08	VI-115	Ⅲa	35	14	5	2.0	珪頁	Ab		南盛土-ハク-0517
120-09	VIK-116	Ⅲ	(31)	15	7	(2.4)	珪頁	Ab		南盛土-ハク-0957
120-10	VE-112	Ⅲ	(30)	15	5	(2.2)	珪頁	Ab		南盛土-ハク-0066
120-11	VH-116	Ⅲ	(31)	16	6	(2.4)	珪頁	Ab		南盛土-ハク-0392
120-12	VIQ-116	Ⅲ	(30)	15	7	(2.3)	珪頁	Ab		南盛土-ハク-2693
120-13	VIM-125	Ⅲ	(32)	15	7	(2.5)	珪頁	Ab	アスファルト 付着	南盛土-ハク-2143
120-14	VIM-127	Ⅲ	(33)	14	6	(2.0)	珪頁	Ab		南盛土-ハク-2262
120-15	VIK-115	Ⅲ	(30)	15	7	(2.4)	珪頁	Ab		南盛土-ハク-0925
120-16	VIQ-124	Ⅲ	(32)	15	7	(2.6)	玉髓質 珪頁	Ab		南盛土-ハク-2871
120-17	VIL-124	Ⅲ	(35)	16	7	(3.0)	珪頁	Ab		南盛土-ハク-1652
120-18	VIM-125	Ⅲ	(33)	14	5	(2.2)	珪頁	Ab		南盛土-ハク-2160
120-19	VIL-121	Ⅲ	33	14	6	2.2	珪頁	Ab		南盛土-ハク-1577
120-20	VIQ-124	Ⅲ	31	15	9	3.0	珪頁	Ab		南盛土-ハク-2874
120-21	VIQ-123	Ⅲ	(33)	11	5	(1.4)	珪頁	Ab		南盛土-ハク-3475

図-No	出土地点	層位	長	幅	厚	重さ	石質	分類	備考	整理番号
120-22	VIN-127	Ⅲ	(32)	15	7	(3.2)	珪頁	A b	アスファルト 付着	南盛土-ハク-2628
120-23	VIM-116	Ⅲ	(33)	14	7	(2.9)	珪頁	A b		南盛土-ハク-1792
120-24	VIM-118	Ⅲ	(33)	15	7	(2.6)	珪頁	A b		南盛土-ハク-1833
120-25	VIK-118	Ⅲ	(33)	15	6	(2.4)	珪頁	A a		南盛土-ハク-1040
120-26	VIM-126	Ⅲ	(31)	14	6	(2.1)	珪頁	A b		南盛土-ハク-2195
120-27	VIM-127	Ⅲ	(26)	12	5	(1.6)	珪頁	A b		南盛土-ハク-2237
120-28	VIM-123	Ⅲ	(32)	12	6	(1.8)	珪頁	A b		南盛土-ハク-2012
120-29	VIM-127	Ⅲ	36	13	5	1.9	珪頁	A b		南盛土-ハク-2238
120-30	VIO-126	Ⅲ	(33)	13	7	(2.5)	珪頁	A b		南盛土-ハク-3002
120-31	VIM-118	Ⅲ	(31)	13	6	(2.1)	珪頁	A b		南盛土-ハク-1843
120-32	VIL-117	Ⅲ	(32)	14	6	(1.9)	珪頁	A b		南盛土-ハク-1499
120-33	VIN-120	Ⅲ	(30)	13	6	(1.9)	珪頁	A b		南盛土-ハク-2393
120-34	VIO-126	Ⅲ	(33)	13	6	(2.0)	珪頁	A b	アスファルト 付着	南盛土-ハク-2982
120-35	VIJ-115	Ⅲa	(30)	12	6	(2.5)	珪頁	A b		南盛土-ハク-0699
120-36	VIM-126	Ⅲ	(30)	11	5	(1.7)	珪頁	A b		南盛土-ハク-2210
120-37	VIH-116	Ⅲ	36	13	6	2.3	珪頁	A b		南盛土-ハク-0401
120-38	VIK-121	Ⅲ	(31)	13	7	(2.2)	珪頁	A b	アスファルト 付着	南盛土-ハク-1141
120-39	VIM-124	Ⅲ	(30)	13	7	(1.7)	珪頁	A b		南盛土-ハク-2077
120-40	VIM-127	Ⅲ	(32)	14	6	(2.5)	珪頁	A b		南盛土-ハク-2252
120-41	VIM-123	Ⅲ	(30)	14	6	(2.0)	珪頁	A b		南盛土-ハク-2020
120-42	VIP-129	Ⅲ	(33)	12	6	(2.4)	珪頁	A b		南盛土-ハク-3377
120-43	VIM-121	Ⅲ	35	12	5	1.8	珪頁	A b		南盛土-ハク-1919
120-44	VIO-116	Ⅲ	(34)	12	6	(2.0)	珪頁	A b		南盛土-ハク-2686
120-45	VII-117	Ⅲ	32	13	7	2.2	珪頁	A b		南盛土-ハク-0585
120-46	VIG-112	Ⅲ	(32)	13	5	(1.5)	珪頁	A b		南盛土-ハク-0205
120-47	VIK-117	Ⅲ	(31)	13	9	(1.9)	珪頁	A b		南盛土-ハク-1017
120-48	VIN-128	Ⅲ	33	12	4	1.4	珪頁	A b		南盛土-ハク-2649
120-49	VIL-121	Ⅲ	40	16	8	3.7	珪頁	A b		南盛土-ハク-1574
120-50	VIQ-127	Ⅲ	44	13	9	3.7	珪頁	A b	アスファルト 付着	南盛土-ハク-3537
120-51	VII-116	Ⅲ	43	14	9	2.9	珪頁	A b		南盛土-ハク-0556
121-01	VIM-128	Ⅲ	35	13	6	1.7	玉髄質 珪頁	A b		南盛土-ハク-2297
121-02	VIK-116	Ⅲ	(34)	14	5	(2.0)	珪頁	A b		南盛土-ハク-0975
121-03	VIN-118	Ⅲ	33	13	6	1.9	珪頁	A b		南盛土-ハク-2371
121-04	VIE-113	Ⅲ	(30)	11	5	(1.6)	珪頁	A b		南盛土-ハク-0095
121-05	VIJ-119	Ⅲ	(36)	12	6	(1.8)	珪頁	A b		南盛土-ハク-0765
121-06	VIH-113	Ⅲ	(35)	13	4	(1.7)	珪頁	A b		南盛土-ハク-0319
121-07	VIO-121	Ⅲ	40	13	6	2.2	珪頁	A b		南盛土-ハク-2777
121-08	VIL-115	Ⅲ	(30)	13	5	(1.9)	珪頁	A b		南盛土-ハク-1409
121-09	VIL-120	Ⅲ	(31)	13	7	(2.4)	珪頁	A b	アスファルト 付着	南盛土-ハク-1553
121-10	VIO-119	Ⅲ	34	12	6	1.6	珪頁	A b		南盛土-ハク-2758
121-11	VIK-120	Ⅲ	(35)	11	6	(1.9)	珪頁	A b		南盛土-ハク-1103
121-12	VIK-117	Ⅲ	(30)	14	6	(1.8)	珪頁	A b	アスファルト 付着	南盛土-ハク-1015
121-13	VIM-120	Ⅲ	(30)	16	5	(2.0)	玉髄質 珪頁	A b		南盛土-ハク-1898
121-14	VIL-116	Ⅲ	(31)	14	6	(2.5)	珪頁	A b		南盛土-ハク-1440
121-15	VIN-125	Ⅲ	(30)	14	8	(2.3)	珪頁	A b		南盛土-ハク-2566
121-16	VIO-126	Ⅲ	(31)	14	7	(2.3)	珪頁	A b		南盛土-ハク-2975
121-17	VIM-126	Ⅲ	32	13	7	2.2	玉髄質 珪頁	A b		南盛土-ハク-2196
121-18	VIN-125	Ⅲ	33	12	6	1.9	珪頁	A b		南盛土-ハク-2572
121-19	VIP-122	Ⅲ	31	13	5	1.9	珪頁	A b		南盛土-ハク-3198
121-20	VIO-125	Ⅲ	(29)	15	6	(2.0)	珪頁	A b		南盛土-ハク-2920
121-21	VIL-117	Ⅲ	(29)	15	6	(2.5)	珪頁	A b		南盛土-ハク-1497

図-No	出土地点	層位	長	幅	厚	重さ	石質	分類	備考	整理番号
121-22	VIO-125	Ⅲ	29	15	6	1.9	珪頁	A b		南盛土-ハク-2888
121-23	VIM-116	Ⅲ	(30)	13	6	(1.7)	珪頁	A b		南盛土-ハク-0798
121-24	VIM-122	Ⅲ-11	(28)	11	6	(1.9)	珪頁	A b		南盛土-ハク-0812
121-25	VIM-121	Ⅲ	35	15	5	1.6	珪頁	A b		南盛土-ハク-0812
121-26	VIL-122	Ⅲ	(31)	13	6	(1.6)	珪頁	A b		南盛土-ハク-0888
121-27	VIP-127	Ⅲ	33	13	4	1.5	珪頁	A b		南盛土-ハク-1088
121-28	VIM-125	Ⅲ	(33)	15	6	(2.7)	珪頁	A b		南盛土-ハク-2522
121-29	VIF-114	Ⅲa	32	15	11	2.3	珪頁	A b		南盛土-ハク-0888
121-30	VIK-116	Ⅲ	(29)	10	5	(1.2)	珪頁	A b		南盛土-ハク-0812
121-31	VIL-116	Ⅲ	33	13	6	1.4	珪頁	A b	被熱 はじけ	南盛土-ハク-0477
121-32	VIL-116	Ⅲ	33	14	5	1.3	珪頁	A b		南盛土-ハク-1478
121-33	VIN-123	Ⅲ	(28)	14	5	(1.7)	珪頁	A b		南盛土-ハク-2524
121-34	VII-120	Ⅲ	(32)	14	6	(2.0)	珪頁	A b		南盛土-ハク-0819
121-35	VIN-122	Ⅲ	31	(12)	7	(2.3)	珪頁	A b		南盛土-ハク-2660
121-36	VIP-127	Ⅲ	30	15	6	1.8	珪頁	A b	アスファルト 付着	南盛土-ハク-3388
121-37	VIO-129	Ⅲ	(30)	14	7	(2.3)	珪頁	A b		南盛土-ハク-3000
121-38	VIL-114	Ⅲ	(33)	14	6	(2.2)	珪頁	A b		南盛土-ハク-1378
121-39	VIO-122	Ⅲ	31	14	5	1.5	珪頁	A b		南盛土-ハク-2817
121-40	VII-116	Ⅲ	(29)	13	7	(2.0)	珪頁	A b		南盛土-ハク-0786
121-41	VIN-115	Ⅲ	(27)	12	4	(1.3)	珪頁	A b		南盛土-ハク-2338
121-42	VIM-124	Ⅲ	(30)	13	4	(1.4)	珪頁	A b		南盛土-ハク-2088
121-43	VIM-124	Ⅲ	31	16	6	2.7	珪頁	A b		南盛土-ハク-2042
121-44	VIN-121	Ⅲ	(29)	(14)	4	(1.5)	珪頁	A b		南盛土-ハク-2419
121-45	VIO-124	Ⅲ	32	14	6	2.4	珪頁	A b		南盛土-ハク-2878
121-46	VIO-128	Ⅲ	33	13	6	2.1	珪頁	A b	アスファルト 付着	南盛土-ハク-3052
121-47	VIJ-120	Ⅲ	33	14	5	1.9	珪頁	A b		南盛土-ハク-0787
121-48	VIN-124	Ⅲ	31	13	6	2.0	珪頁	A b		南盛土-ハク-2539
121-49	VII-114	Ⅲ	(30)	16	8	(2.6)	玉髄質 珪頁	A b		南盛土-ハク-0445
121-50	VIO-125	Ⅲ	(34)	16	6	(2.4)	珪頁	A b		南盛土-ハク-2912
121-51	VIO-121	Ⅲ	(29)	16	5	(1.4)	珪頁	A b		南盛土-ハク-2774
121-52	VIO-122	Ⅲ	32	16	8	2.5	黒曜石	A b	分析番号 53551 (98)	南盛土-ハク-2807
121-53	VIK-111	Ⅲ	(29)	15	5	(1.5)	珪頁	A b		南盛土-ハク-0865
122-01	VIL-127	Ⅲ	33	17	5	2.3	珪頁	A b		南盛土-ハク-1726
122-02	VIM-125	Ⅲ	(30)	19	3	(1.3)	珪頁	A b		南盛土-ハク-2168
122-03	VIO-117	Ⅲ	(28)	17	6	(1.8)	珪頁	A b		南盛土-ハク-2710
122-04	VIO-126	Ⅲ	(29)	15	4	(1.8)	珪頁	A b		南盛土-ハク-2999
122-05	VII-120	Ⅲ	32	13	5	1.7	珪頁	A b		南盛土-ハク-0616
122-06	VIN-123	Ⅲ	31	13	5	1.6	珪頁	A b		南盛土-ハク-2502
122-07	VIM-123	Ⅲ	(32)	14	6	(2.0)	珪頁	A b		南盛土-ハク-2011
122-08	VIO-122	Ⅲ	31	14	6	1.8	珪頁	A b		南盛土-ハク-2808
122-09	VIN-124	Ⅲ	(30)	13	8	(2.4)	珪頁	A b		南盛土-ハク-2531
122-10	VIM-116	Ⅲ	(29)	14	7	(2.6)	珪頁	A b		南盛土-ハク-1786
122-11	VIJ-118	Ⅲ	33	14	7	2.4	珪頁	A b		南盛土-ハク-0735
122-12	VIM-118	Ⅲ	28	16	4	1.7	珪頁	A b		南盛土-ハク-1842
122-13	VIL-124	Ⅲ	33	13	5	1.3	珪頁	A b		南盛土-ハク-1651
122-14	VIM-127	Ⅲ	(29)	13	6	(1.5)	珪頁	A b		南盛土-ハク-2280
122-15	VIM-127	Ⅲ	31	12	6	1.6	珪頁	A b		南盛土-ハク-2261
122-16	VIM-127	Ⅲ	(30)	12	6	(1.8)	珪頁	A b		南盛土-ハク-2236
122-17	VIL-111	Ⅲa	(27)	14	6	(2.3)	珪頁	A b		南盛土-ハク-1339
122-18	VIO-122	Ⅲ	(27)	14	8	(2.4)	珪頁	A b		南盛土-ハク-2816
122-19	VIK-117	Ⅲ	(34)	13	8	(2.3)	珪頁	A b		南盛土-ハク-1016
122-20	VIO-125	Ⅲ	30	13	6	1.9	玉髄質 珪頁	A b	アスファルト 付着	南盛土-ハク-2910
122-21	VIN-116	Ⅲ	(28)	15	6	(2.0)	珪頁	A b		南盛土-ハク-2348
122-22	VIM-126	Ⅲ	(28)	13	5	(1.7)	珪頁	A b		南盛土-ハク-2187

図-No	出土地点	層位	長	幅	厚	重さ	石質	分類	備考	整理番号
122-23	VM-124	Ⅲ	(27)	15	6	(2.1)	玉髄質 珪頁	A b	アスファルト 付着	南盛土-ハク-2086
122-24	VM-127	Ⅲ	29	13	5	1.6	珪頁	A b		南盛土-ハク-2244
122-25	VIN-120	Ⅲ	(29)	13	4	(1.1)	珪頁	A b		南盛土-ハク-2405
122-26	VM-118	Ⅲ	31	13	7	2.3	珪頁	A b		南盛土-ハク-1840
122-27	VL-123	Ⅲ	(30)	13	8	(2.4)	珪頁	A b		南盛土-ハク-1640
122-28	VK-122	Ⅲ	(29)	14	7	(2.7)	珪頁	A b		南盛土-ハク-1166
122-29	VM-125	Ⅲ	(30)	12	5	(1.7)	珪頁	A b		南盛土-ハク-2172
122-30	VO-110	Ⅲ	30	(14)	7	(2.4)	珪頁	A b		南盛土-ハク-2662
122-31	VO-125	Ⅲ	33	12	5	1.9	珪頁	A b		南盛土-ハク-2964
122-32	VIN-129	Ⅲ	29	10	6	1.6	珪頁	A b		南盛土-ハク-2653
122-33	VO-118	Ⅲ	30	12	5	1.1	珪頁	A b		南盛土-ハク-2724
122-34	VO-128	Ⅲ	(28)	12	5	(1.2)	珪頁	A b		南盛土-ハク-3042
122-35	VH-114	Ⅲ	28	11	6	1.3	珪頁	A b		南盛土-ハク-0359
122-36	VJ-118	Ⅲ	(28)	12	5	(1.3)	珪頁	A b		南盛土-ハク-0743
122-37	VM-127	Ⅲ	32	12	6	1.7	珪頁	A b		南盛土-ハク-2239
122-38	VK-121	Ⅲ	(25)	13	5	(1.3)	珪頁	A b		南盛土-ハク-1132
122-39	VL-120	Ⅲ	(26)	13	7	(2.1)	珪頁	A b		南盛土-ハク-1552
122-40	VL-127	Ⅲ	(25)	12	5	(1.5)	珪頁	A b		南盛土-ハク-1697
122-41	VO-118	Ⅲ	28	13	7	1.9	玉髄質 珪頁	A b		南盛土-ハク-2725
122-42	VM-116	Ⅲ	(28)	13	6	(1.9)	鉄石英	A b		南盛土-ハク-1785
122-43	VO-125	Ⅲ	32	13	6	1.9	珪頁	A b		南盛土-ハク-2929
122-44	VL-116	Ⅲ	28	13	6	1.8	玉髄質 珪頁	A b		南盛土-ハク-1447
122-45	VO-127	Ⅲ	29	12	6	1.9	珪頁	A b		南盛土-ハク-3016
122-46	VM-116	Ⅲ	(26)	13	5	(1.4)	珪頁	A b		南盛土-ハク-1803
122-47	VM-127	Ⅲ	27	14	4	1.4	玉髄質 珪頁	A b		南盛土-ハク-2242
122-48	VJ-120	Ⅲ	(26)	13	4	(1.4)	珪頁	A b		南盛土-ハク-0783
122-49	VIN-125	Ⅲ	27	13	4	1.1	珪頁	A b		南盛土-ハク-2565
122-50	VL-124	Ⅲ	29	19	6	2.5	珪頁	A b		南盛土-ハク-1653
122-51	VM-125	Ⅲ	29	14	6	1.9	珪頁	A b		南盛土-ハク-2186
122-52	VL-117	Ⅲ	29	15	7	2.2	珪頁	A b		南盛土-ハク-0570
122-53	VM-118	Ⅲ	27	15	6	1.9	珪頁	A b		南盛土-ハク-1848
122-54	VM-118	Ⅲ	(23)	15	6	(1.9)	珪頁	A b		南盛土-ハク-1845
122-55	VG-115	Ⅲ	29	13	5	1.7	珪頁	A b	アスファルト 付着	南盛土-ハク-0259
122-56	VO-125	Ⅲ	28	13	4	1.1	珪頁	A b		南盛土-ハク-2914
122-57	VM-124	Ⅲ	27	13	5	1.3	珪頁	A b		南盛土-ハク-2073
122-58	VIN-124	Ⅲ	(25)	15	5	(1.7)	珪頁	A b		南盛土-ハク-2540
122-59	VIN-117	Ⅲ	(25)	17	5	(1.5)	珪頁	A b		南盛土-ハク-2364
122-60	VG-115	Ⅲ	25	16	4	1.0	珪頁	A b		南盛土-ハク-0269
123-01	VK-114	Ⅲ	29	12	7	1.6	珪頁	A b		南盛土-ハク-0903
123-02	VIN-122	Ⅲ	29	10	6	1.5	珪頁	A b		南盛土-ハク-2448
123-03	VO-118	Ⅲ	(27)	13	5	(1.3)	珪頁	A b		南盛土-ハク-2729
123-04	VL-115	Ⅲ	30	10	5	1.6	珪頁	A b		南盛土-ハク-1414
123-05	VK-121	Ⅲ	(27)	13	7	(1.8)	珪頁	A b		南盛土-ハク-1128
123-06	VM-127	Ⅲ	(25)	14	6	(1.9)	珪頁	A b		南盛土-ハク-2254
123-07	VIN-124	Ⅲ	29	11	6	1.6	珪頁	A b		南盛土-ハク-2538
123-08	VM-118	Ⅲ	(28)	12	4	(0.9)	珪頁	A b		南盛土-ハク-1841
123-09	VM-125	Ⅲ	(26)	12	2	(0.6)	珪頁	A b		南盛土-ハク-2162
123-10	VM-125	Ⅲ	(24)	11	5	(1.2)	珪頁	A b	アスファルト 付着	南盛土-ハク-2142
123-11	VH-114	Ⅲ	(24)	12	7	(1.9)	珪頁	A b		南盛土-ハク-0357
123-12	VM-124	Ⅲ	(25)	12	5	(1.2)	珪頁	A b		南盛土-ハク-2102
123-13	VG-114	Ⅲ	29	14	6	2.1	珪頁	A b		南盛土-ハク-0240
123-14	VM-118	Ⅲ	25	13	6	1.4	珪頁	A b	先端部 摩耗顕著	南盛土-ハク-1835
123-15	VIN-123	Ⅲ	(24)	13	5	(1.2)	珪頁	A b		南盛土-ハク-2478

図-No	出土地点	層位	長	幅	厚	重さ	石質	分類	備考	整理番号
123-16	VJ-120	Ⅲ	(25)	13	5	(1.1)	珪頁	A b		南盛土-ハク-0784
123-17	VIN-124	Ⅲ	28	13	7	1.6	珪頁	A b		南盛土-ハク-2535
123-18	VL-122	Ⅲ	(25)	10	6	(1.0)	珪頁	A b	アスファルト 付着	南盛土-ハク-1599
123-19	VM-120	Ⅲ	29	13	6	1.4	珪頁	A b		南盛土-ハク-1873
123-20	VIQ-125	Ⅲ	27	13	5	1.4	珪頁	A b		南盛土-ハク-3496
123-21	VM-126	Ⅲ	(23)	12	4	(0.9)	珪頁	A b		南盛土-ハク-2197
123-22	VL-114	Ⅲa	(24)	13	4	(1.3)	珪頁	A b		南盛土-ハク-1390
123-23	VK-123	Ⅲ	(22)	12	6	(1.2)	珪頁	A b		南盛土-ハク-1193
123-24	VI-120	Ⅲ	23	11	5	1.1	玉髄質 珪頁	A b		南盛土-ハク-0620
123-25	VIN-123	Ⅲ	(23)	10	5	(0.7)	珪頁	A b		南盛土-ハク-2521
123-26	VM-126	Ⅲ	(19)	12	4	(0.9)	珪頁	A b		南盛土-ハク-2199
123-27	VH-114	Ⅲa	51	20	8	6.7	珪頁	A c		南盛土-ハク-0366
123-28	VM-128	Ⅲ	60	21	8	7.9	珪頁	A c		南盛土-ハク-2302
123-29	VM-116	Ⅲ	64	14	9	7.0	珪頁	A c		南盛土-ハク-1479
123-30	VL-118	Ⅲ	55	14	9	5.9	鉄石英	A c		南盛土-ハク-1509
123-31	VIN-113	Ⅲ	(47)	18	7	(4.8)	珪頁	A c		南盛土-ハク-2334
123-32	VO-125	Ⅲ	47	18	10	6.4	珪頁	A c		南盛土-ハク-2901
123-33	VK-114	Ⅲ	(46)	19	8	(5.4)	珪頁	A c		南盛土-ハク-0908
123-34	VM-116	Ⅲ	44	20	9	5.0	玉髄質 珪頁	A c		南盛土-ハク-1799
123-35	VM-122	Ⅲ	(48)	14	9	(4.9)	珪頁	A c		南盛土-ハク-1965
123-36	VM-127	Ⅲ	(44)	21	9	(7.0)	珪頁	A c	石継 未製品?	南盛土-ハク-2264
123-37	VG-112	Ⅲ	44	19	4	2.8	珪頁	A c		南盛土-ハク-0206
123-38	VF-112	Ⅲ	46	20	5	3.0	珪頁	A c		南盛土-ハク-0130
123-39	VL-123	Ⅲ	40	15	6	2.9	珪頁	A c		南盛土-ハク-1631
123-40	VH-115	Ⅲa	(46)	14	9	(5.2)	玉髄質 珪頁	A c		南盛土-ハク-0382
123-41	VM-127	Ⅲ	(44)	16	10	(5.7)	珪頁	A c		南盛土-ハク-2278
123-42	VK-114	Ⅲ	(43)	14	8	(3.9)	珪頁	A c		南盛土-ハク-0899
123-43	VL-128	Ⅲ-1	45	15	6	3.8	珪頁	A c		南盛土-ハク-1742
123-44	VK-113	Ⅲ	(38)	21	(7)	(4.9)	珪頁	A c		南盛土-ハク-0883
124-01	VM-122	Ⅲ-18	(61)	17	7	5.6	珪頁	A c		南盛土-ハク-3765
124-02	VL-118	Ⅲ	46	14	9	5.5	珪頁	A c		南盛土-ハク-1501
124-03	VM-129	Ⅲ	45	11	6	3.0	珪頁	A c		南盛土-ハク-2313
124-04	VR-124	Ⅲ	49	14	7	3.7	珪頁	A c		南盛土-ハク-3644
124-05	VP-127	Ⅲ	(44)	13	7	(3.1)	珪頁	A c	アスファルト 付着	南盛土-ハク-3315
124-06	VL-122	Ⅲ	42	10	7	2.6	珪頁	A c		南盛土-ハク-1601
124-07	VL-114	Ⅲ	45	13	4	2.2	珪頁	A c		南盛土-ハク-1379
124-08	VK-121	Ⅲ	43	12	9	3.8	珪頁	A c		南盛土-ハク-1124
124-09	VL-116	Ⅲ	43	12	8	3.6	珪頁	A c		南盛土-ハク-1475
124-10	VIN-129	Ⅲ	46	12	5	2.4	珪頁	A c		南盛土-ハク-2657
124-11	VK-120	Ⅲ	(43)	17	8	(4.8)	珪頁	A c		南盛土-ハク-1084
124-12	VK-121	Ⅲ	44	15	8	4.5	珪頁	A c		南盛土-ハク-1120
124-13	VIN-123	Ⅲ	41	15	10	4.4	珪頁	A c		南盛土-ハク-2514
124-14	VE-115	Ⅲ	42	15	8	4.5	珪頁	A c		南盛土-ハク-0094
124-15	VM-124	Ⅲ	(41)	12	7	(3.0)	珪頁	A c		南盛土-ハク-2092
124-16	VL-118	Ⅲ	42	20	9	6.1	珪頁	A c		南盛土-ハク-1511
124-17	VH-116	Ⅲ	38	19	6	4.0	珪頁	A c		南盛土-ハク-0403
124-18	VIN-124	Ⅲ	(39)	17	6	(3.5)	珪頁	A c		南盛土-ハク-2528
124-19	VM-115	Ⅲa	39	16	6	2.4	珪頁	A c		南盛土-ハク-1784
124-20	VM-125	Ⅲ	(39)	13	7	(3.4)	珪頁	A c	アスファルト 付着	南盛土-ハク-2155
124-21	VK-122	Ⅲ	(44)	19	10	(5.2)	珪頁	A c		南盛土-ハク-1169
124-22	VL-128	Ⅲ-1	(38)	16	8	(3.2)	珪頁	A c		南盛土-ハク-1737
124-23	VIN-123	Ⅲ	(41)	16	8	(3.8)	珪頁	A c		南盛土-ハク-2503
124-24	VM-120	Ⅲ	(39)	13	8	(3.6)	珪頁	A c		南盛土-ハク-1876

図-No	出土地点	層位	長	幅	厚	重さ	石質	分類	備考	整理番号
124-25	VI-L-121	Ⅲ	(39)	12	7	(3.0)	珪頁	Ac	アスファルト 付着	南盛土-ハク-1581
124-26	VI-E-113	Ⅲ	(40)	13	4	(1.7)	珪頁	Ac		南盛土-ハク-0091
124-27	VI-K-120	Ⅲ	(40)	13	6	(3.0)	珪頁	Ac	アスファルト 付着	南盛土-ハク-1076
124-28	VI-N-125	Ⅲ	(39)	16	6	(3.3)	珪頁	Ac		南盛土-ハク-2561
124-29	VI-O-124	Ⅲ	(40)	16	7	(3.8)	珪頁	Ac		南盛土-ハク-2875
124-30	VI-O-127	Ⅲ	38	17	8	3.8	珪頁	Ac		南盛土-ハク-3013
124-31	VI-F-114	Ⅲa	38	16	10	3.9	珪頁	Ac		南盛土-ハク-0192
124-32	VI-O-128	Ⅲ	38	24	7	5.7	珪頁	Ac	石雑?	南盛土-ハク-3040
124-33	VI-H-116	Ⅲ	36	20	6	3.7	珪頁	Ac		南盛土-ハク-0395
124-34	VI-L-120	Ⅲ	41	12	7	2.8	珪頁	Ac		南盛土-ハク-1555
124-35	VI-M-123	Ⅲ	(36)	14	7	(3.1)	珪頁	Ac		南盛土-ハク-2025
125-01	VI-M-123	Ⅲ	42	16	6	2.8	珪頁	Ac		南盛土-ハク-2023
125-02	VI-M-122	Ⅲ-15	(38)	18	8	(4.9)	珪頁	Ac		南盛土-ハク-3763
125-03	VI-E-113	Ⅲa	40	15	5	2.1	珪頁	Ac		南盛土-ハク-0112
125-04	VI-M-128	Ⅲ	37	19	9	4.7	珪頁	Ac		南盛土-ハク-2294
125-05	VI-N-122	Ⅲ	34	19	5	2.3	珪頁	Ac		南盛土-ハク-2445
125-06	VI-J-120	Ⅲ	40	15	8	3.5	珪頁	Ac		南盛土-ハク-0797
125-07	VI-R-123	Ⅲ	39	15	7	3.6	玉髓質 珪頁	Ac		南盛土-ハク-3614
125-08	VI-O-126	Ⅲ	38	14	9	3.6	珪頁	Ac		南盛土-ハク-2986
125-09	VI-N-121	Ⅲ	(38)	14	5	(2.2)	珪頁	Ac		南盛土-ハク-2421
125-10	VI-I-114	Ⅲ	(36)	16	4	(1.9)	珪頁	Ac		南盛土-ハク-0454
125-11	VI-K-120	Ⅲ	38	13	7	2.9	珪頁	Ac		南盛土-ハク-1088
125-12	VI-M-123	Ⅲ	37	14	8	3.1	珪頁	Ac		南盛土-ハク-2015
125-13	VI-L-115	Ⅲ	37	14	7	2.4	珪頁	Ac		南盛土-ハク-1418
125-14	VI-M-128	Ⅲ	39	14	6	2.8	珪頁	Ac		南盛土-ハク-2300
125-15	VI-L-114	Ⅲ	39	12	4	1.8	珪頁	Ac		南盛土-ハク-1376
125-16	VI-M-127	Ⅲ	37	15	9	3.6	珪頁	Ac		南盛土-ハク-2248
125-17	VI-K-118	Ⅲ	(37)	11	6	(3.5)	珪頁	Ac		南盛土-ハク-1050
125-18	VI-N-123	Ⅲ	35	15	5	2.1	珪頁	Ac		南盛土-ハク-2482
125-19	VI-N-127	Ⅲ	35	16	4	1.8	珪頁	Ac		南盛土-ハク-2630
125-20	VI-M-118	Ⅲ	37	15	4	1.8	珪頁	Ac		南盛土-ハク-1846
125-21	VI-H-116	Ⅲ	38	16	7	3.0	珪頁	Ac		南盛土-ハク-0404
125-22	VI-L-120	Ⅲ	(33)	14	6	(2.7)	珪頁	Ac	アスファルト 付着	南盛土-ハク-1537
125-23	VI-M-125	Ⅲ	36	15	5	1.8	珪頁	Ac		南盛土-ハク-2123
125-24	VI-J-119	Ⅲ	38	15	9	3.7	珪頁	Ac		南盛土-ハク-0772
125-25	VI-I-114	Ⅲ	33	18	6	2.8	珪頁	Ac		南盛土-ハク-0448
125-26	VI-L-120	Ⅲ	37	14	8	3.5	珪頁	Ac	アスファルト 付着	南盛土-ハク-1554
125-27	VI-N-116	Ⅲ	(35)	16	5	(2.3)	珪頁	Ac		南盛土-ハク-2349
125-28	VI-I-117	Ⅲ	(34)	14	6	(2.2)	珪頁	Ac		南盛土-ハク-0587
125-29	VI-M-122	Ⅲ	36	13	7	2.5	珪頁	Ac		南盛土-ハク-1959
125-30	VI-M-127	Ⅲ	(34)	13	8	(3.0)	珪頁	Ac		南盛土-ハク-2279
125-31	VI-O-118	Ⅲ	(34)	12	5	(2.3)	珪頁	Ac		南盛土-ハク-2717
125-32	VI-M-121	Ⅲ	36	14	7	3.1	珪頁	Ac		南盛土-ハク-1900
125-33	VI-L-118	Ⅲ	(32)	13	6	(2.5)	珪頁	Ac		南盛土-ハク-1517
125-34	VI-O-110	Ⅲ	36	13	6	2.4	珪頁	Ac	アスファルト 付着	南盛土-ハク-2664
125-35	VI-F-113	Ⅲa	36	15	6	2.5	珪頁	Ac	アスファルト 付着	南盛土-ハク-0150
125-36	VI-M-126	Ⅲ	(35)	11	6	(1.9)	珪頁	Ac		南盛土-ハク-2201
125-37	VI-N-121	Ⅲ	(31)	17	8	(3.5)	珪頁	Ac		南盛土-ハク-2417
125-38	VI-N-127	Ⅲ	(40)	11	6	(2.6)	珪頁	Ac		南盛土-ハク-2618
125-39	VI-M-127	Ⅲ	(38)	12	7	(3.1)	珪頁	Ac		南盛土-ハク-2265
125-40	VI-M-121	Ⅲ	(38)	13	7	(2.9)	珪頁	Ac		南盛土-ハク-1914
125-41	VI-M-120	Ⅲ	(35)	12	6	(2.2)	珪頁	Ac		南盛土-ハク-1881
125-42	VI-M-124	Ⅲ	36	9	5	1.3	珪頁	Ac		南盛土-ハク-2080

図-No	出土地点	層位	長	幅	厚	重さ	石質	分類	備考	整理番号
125-43	VI-K-121	Ⅲ	(35)	18	7	(4.3)	珪頁	Ac	石雑未製品?	南盛土-ハク-1119
126-01	VI-N-117	Ⅲ	(33)	14	6	(2.3)	珪頁	Ac		南盛土-ハク-2305
126-02	VI-N-123	Ⅲ	35	13	7	3.0	珪頁	Ac		南盛土-ハク-2405
126-03	VI-I-118	Ⅲ	37	10	7	1.7	珪頁	Ac		南盛土-ハク-0603
126-04	VI-K-122	Ⅲ	(33)	11	9	(2.6)	珪頁	Ac		南盛土-ハク-1803
126-05	VI-M-127	Ⅲ	(33)	12	6	(2.4)	珪頁	Ac		南盛土-ハク-2234
126-06	VI-M-116	Ⅲ	(33)	9	5	(1.5)	珪頁	Ac		南盛土-ハク-1797
126-07	VI-P-129	Ⅲ	(37)	15	6	(2.9)	珪頁	Ac		南盛土-ハク-3179
126-08	VI-M-121	Ⅲ	(33)	14	6	(3.0)	珪頁	Ac		南盛土-ハク-1820
126-09	VI-N-123	Ⅲ	(34)	11	7	(2.2)	珪頁	Ac		南盛土-ハク-1820
126-10	VI-R-125	Ⅲ	35	12	5	2.0	珪頁	Ac		南盛土-ハク-2403
126-11	VI-M-122	Ⅲ	32	(13)	7	(2.6)	珪頁	Ac		南盛土-ハク-3046
126-12	VI-F-114	Ⅲa	30	8	5	1.3	珪頁	Ac		南盛土-ハク-1960
126-13	VI-M-127	Ⅲ	34	14	7	2.8	珪頁	Ac	アスファルト 付着	南盛土-ハク-2235
126-14	VI-N-126	Ⅲ	(34)	14	7	(3.2)	珪頁	Ac		南盛土-ハク-2600
126-15	VI-N-118	Ⅲ	(33)	14	6	(2.8)	珪頁	Ac		南盛土-ハク-2378
126-16	VI-M-116	Ⅲ	33	11	6	1.8	珪頁	Ac		南盛土-ハク-1793
126-17	VI-H-116	Ⅲ	(31)	11	4	(1.5)	珪頁	Ac		南盛土-ハク-0397
126-18	VI-M-124	Ⅲ	33	10	7	1.7	珪頁	Ac		南盛土-ハク-2040
126-19	VI-L-120	Ⅲ	(34)	17	8	(3.3)	珪頁	Ac		南盛土-ハク-1536
126-20	VI-M-124	Ⅲ	34	19	7	3.6	珪頁	Ac		南盛土-ハク-2099
126-21	VI-P-120	Ⅲ	33	16	5	1.9	珪頁	Ac		南盛土-ハク-3150
126-22	VI-M-126	Ⅲ	32	16	6	2.6	珪頁	Ac		南盛土-ハク-2194
126-23	VI-L-128	Ⅲ-1	(32)	14	5	(2.0)	珪頁	Ac	アスファルト 付着	南盛土-ハク-1740
126-24	VI-M-126	Ⅲ	(30)	14	5	(1.8)	珪頁	Ac		南盛土-ハク-2209
126-25	VI-M-122	Ⅲ-11	(32)	14	6	(2.1)	珪頁	Ac		南盛土-ハク-3758
126-26	VI-I-118	Ⅲ	(32)	13	4	(1.3)	珪頁	Ac		南盛土-ハク-0605
126-27	VI-G-115	Ⅲ	(32)	14	5	(1.8)	珪頁	Ac		南盛土-ハク-0267
126-28	VI-M-123	Ⅲ	32	14	6	2.1	珪頁	Ac		南盛土-ハク-2018
126-29	VI-I-120	Ⅲ	(31)	12	5	(1.9)	珪頁	Ac		南盛土-ハク-0645
126-30	VI-L-124	Ⅲ	(31)	15	7	(2.7)	鉄石夾	Ac		南盛土-ハク-1656
126-31	VI-L-123	Ⅲ	31	15	8	3.1	珪頁	Ac		南盛土-ハク-1634
126-32	VI-L-115	Ⅲ	30	15	7	2.9	珪頁	Ac		南盛土-ハク-1412
126-33	VI-N-125	Ⅲ	29	16	7	3.0	珪頁	Ac		南盛土-ハク-2551
126-34	VI-N-120	Ⅲ	(30)	15	3	(1.4)	黒曜石	Ac	分析番号 53568 (113)	南盛土-ハク-2413
126-35	VI-N-118	Ⅲ	32	11	5	1.7	珪頁	Ac		南盛土-ハク-2373
126-36	VI-M-118	Ⅲ	(33)	13	8	(3.0)	珪頁	Ac		南盛土-ハク-1847
126-37	VI-G-115	Ⅲ	(29)	13	7	(2.4)	珪頁	Ac		南盛土-ハク-0265
126-38	VI-P-127	Ⅲ	(30)	12	3	(1.1)	珪頁	Ac		南盛土-ハク-3311
126-39	VI-K-122	Ⅲ	(30)	14	6	(2.4)	珪頁	Ac		南盛土-ハク-1177
126-40	VI-L-127	Ⅲ	(31)	13	6	(2.0)	珪頁	Ac		南盛土-ハク-1721
126-41	VI-M-124	Ⅲ	(30)	13	7	(2.5)	珪頁	Ac		南盛土-ハク-2072
126-42	VI-K-121	Ⅲ	31	14	7	2.6	珪頁	Ac		南盛土-ハク-1142
126-43	VI-Q-126	Ⅲ	31	12	7	2.5	珪頁	Ac		南盛土-ハク-3532
126-44	VI-L-114	Ⅲ	(31)	12	6	(1.5)	珪頁	Ac		南盛土-ハク-1371
126-45	VI-L-128	Ⅲ-1	(29)	13	6	(1.8)	珪頁	Ac		南盛土-ハク-1738
126-46	VI-K-122	Ⅲ	29	14	5	1.8	珪頁	Ac	未製品?	南盛土-ハク-1168
126-47	VI-N-116	Ⅲ	29	14	4	1.4	珪頁	Ac		南盛土-ハク-2344
126-48	VI-M-122	Ⅲ-10	(30)	13	6	(1.4)	珪頁	Ac		南盛土-ハク-3756
126-49	VI-L-123	Ⅲ	29	15	6	2.0	珪頁	Ac		南盛土-ハク-1612
126-50	VI-O-119	Ⅲ	(28)	16	5	(2.2)	珪頁	Ac		南盛土-ハク-2738
126-51	VI-M-124	Ⅲ	26	17	7	2.3	珪頁	Ac		南盛土-ハク-2076
127-01	VI-G-115	Ⅲa	30	12	6	1.8	珪頁	Ac		南盛土-ハク-0293
127-02	VI-H-113	Ⅲa	29	12	3	0.9	珪頁	Ac		南盛土-ハク-0339
127-03	VI-M-125	Ⅲ	27	14	6	2.1	珪頁	Ac		南盛土-ハク-2163
127-04	VI-M-127	Ⅲ	(27)	11	5	(1.4)	珪頁	Ac		南盛土-ハク-2243
127-05	VI-H-114	Ⅲ	(28)	10	6	(1.9)	珪頁	Ac		南盛土-ハク-0354

図-No	出土地点	層位	長	幅	厚	重さ	石質	分類	備考	整理番号
127-06	VIM-117	Ⅲ	27	12	5	1.5	珪頁	A c		南盛土-ハク-1821
127-07	VIL-118	Ⅲ	(29)	15	8	(3.1)	珪頁	A c		南盛土-ハク-1521
127-08	VIK-121	Ⅲ	(25)	13	4	(1.4)	珪頁	A c		南盛土-ハク-1127
127-09	VIG-115	Ⅲ	(28)	13	3	(0.9)	珪頁	A c		南盛土-ハク-0261
127-10	VIM-118	Ⅲ	(27)	13	6	(1.6)	珪頁	A c		南盛土-ハク-1836
127-11	VIL-128	Ⅲ-1	(23)	13	7	(1.6)	珪頁	A c	アスファルト 付着	南盛土-ハク-1743
127-12	VIN-123	Ⅲ	(22)	11	3	(0.8)	珪頁	A e		南盛土-ハク-2477
127-13	VIL-125	Ⅲ	30	12	5	1.6	珪頁	A c		南盛土-ハク-1683
127-14	VIN-121	Ⅲ	29	11	7	1.8	玉髓質 珪頁	A c		南盛土-ハク-2418
127-15	VIM-118	Ⅲ	32	11	5	1.3	珪頁	A c		南盛土-ハク-1831
127-16	VIO-117	Ⅲ	(30)	9	5	(1.2)	珪頁	A c		南盛土-ハク-2711
127-17	VIK-121	Ⅲ	28	11	5	1.1	珪頁	A c		南盛土-ハク-1143
127-18	VIL-125	Ⅲ	23	8	6	1.2	珪頁	A c		南盛土-ハク-1680
127-19	VIO-122	Ⅲ	21	9	3	0.5	黒曜石	A c	分析番号 53552 (99)	南盛土-ハク-2834
127-20	VIM-125	Ⅲ	25	10	4	1.4	珪頁	A c		南盛土-ハク-2164
127-21	VIL-123	Ⅲ	24	10	6	1.1	珪頁	A c		南盛土-ハク-1626
127-22	VIL-125	Ⅲ	25	12	7	1.6	珪頁	A c		南盛土-ハク-1678
127-23	VIO-119	Ⅲ	26	12	6	1.6	珪頁	A c		南盛土-ハク-2757
127-24	VIL-125	Ⅲ	21	14	4	0.8	黒曜石	A c	分析番号 53550 (97)	南盛土-ハク-1677
127-25	VIN-122	Ⅲ	45	31	7	6.2	珪頁	A d		南盛土-ハク-2444
127-26	VIM-128	Ⅲ	41	18	5	2.5	珪頁	A d		南盛土-ハク-2303
127-27	VIK-118	Ⅲ	38	18	7	4.2	珪頁	A d		南盛土-ハク-1044
127-28	VIN-120	Ⅲ	37	20	6	4.3	珪頁	A d		南盛土-ハク-2410
127-29	VIL-116	Ⅲ (38)	19	4	(2.6)	珪頁	A d			南盛土-ハク-1441
127-30	VIO-118	Ⅲ	40	16	4	2.0	珪頁	A d		南盛土-ハク-2726
127-31	VIL-122	Ⅲ	35	17	3	1.9	玉髓質 珪頁	A d		南盛土-ハク-1591
127-32	VIQ-125	Ⅲ	34	21	4	2.1	珪頁	A d		南盛土-ハク-3495
127-33	VIL-128	Ⅲ-1	34	20	5	2.7	珪頁	A d		南盛土-ハク-1741
127-34	VIL-115	Ⅲ	34	28	5	1.9	珪頁	A d		南盛土-ハク-1415
127-35	VIO-124	Ⅲ (32)	16	5	(2.9)	珪頁	A d			南盛土-ハク-2864
127-36	VIK-125	Ⅲ	32	15	4	1.7	玉髓質 珪頁	A d		南盛土-ハク-1230
127-37	VIL-114	Ⅲ (33)	14	4	(2.0)	珪頁	A d			南盛土-ハク-1372
127-38	VIL-125	Ⅲ (32)	16	4	(1.8)	珪頁	A d			南盛土-ハク-1679
127-39	VIM-125	Ⅲ (31)	17	7	(3.4)	珪頁	A d			南盛土-ハク-2154
127-40	VIM-124	Ⅲ	31	12	4	0.9	珪頁	A d		南盛土-ハク-2097
127-41	VIL-121	Ⅲ	28	14	4	1.0	珪頁	A d		南盛土-ハク-1578
127-42	VIK-123	Ⅲ	27	15	4	1.2	珪頁	A d		南盛土-ハク-1194
127-43	VIL-123	Ⅲ	27	12	6	1.7	珪頁	A d		南盛土-ハク-1627
127-44	VIM-116	Ⅲ	28	13	7	2.3	珪頁	A d		南盛土-ハク-1788
127-45	VIL-116	Ⅲ	27	15	6	2.4	珪頁	A d		南盛土-ハク-1435
127-46	VIF-114	Ⅲ	48	13	7	3.8	玉髓質 珪頁	A e		南盛土-ハク-0177
127-47	VIP-117	Ⅲ	47	16	10	6.2	珪頁	A e		南盛土-ハク-3099
127-48	VIK-115	Ⅲ (43)	14	5	(3.3)	珪頁	A e			南盛土-ハク-0927
128-01	VIK-126	Ⅲ	43	15	5	2.6	珪頁	A e		南盛土-ハク-1272
128-02	VIP-122	Ⅲ (39)	13	4	(1.6)	珪頁	A e			南盛土-ハク-3195
128-03	VIM-125	Ⅲ (34)	15	5	(2.4)	珪頁	A e			南盛土-ハク-2141
128-04	VIN-127	Ⅲ	35	15	3	1.3	珪頁	A e		南盛土-ハク-2635
128-05	VIK-125	Ⅲ	30	11	4	1.0	珪頁	A e		南盛土-ハク-1233
128-06	VIQ-120	Ⅲ	36	18	(8)	(4.5)	珪頁	A e		南盛土-ハク-3429
128-07	VID-113	Ⅲa	28	17	5	1.9	珪頁	A e		南盛土-ハク-0052
128-08	VIQ-122	Ⅲ	29	14	7	3.1	珪頁	A e		南盛土-ハク-3438
128-09	VIM-124	Ⅲ	23	12	4	0.8	玉髓質 珪頁	A e		南盛土-ハク-2079

図-No	出土地点	層位	長	幅	厚	重さ	石質	分類	備考	整理番号
128-10	VIN-125	Ⅲ	(38)	18	5	(3.2)	水晶	A f		南盛土-ハク-2556
128-11	VIN-124	Ⅲ	41	20	6	3.1	玉髓質 珪頁	A f		南盛土-ハク-2534
128-12	VIK-118	Ⅲ	(40)	18	6	(3.4)	珪頁	A f		南盛土-ハク-1042
128-13	VIH-115	Ⅲa	41	16	7	3.5	珪頁	A f	アスファルト 付着	南盛土-ハク-0381
128-14	VIM-118	Ⅲ	41	20	5	2.9	珪頁	A f		南盛土-ハク-1839
128-15	VIK-120	Ⅲ	36	15	4	1.6	珪頁	A f	アスファルト 付着	南盛土-ハク-1086
128-16	VIL-112	Ⅲ	(37)	14	4	(1.8)	鉄石英	A f		南盛土-ハク-1342
128-17	VIP-125	Ⅲ	36	20	7	2.7	玉髓質 珪頁	A f		南盛土-ハク-3251
128-18	VIG-114	Ⅲa	38	15	6	2.3	珪頁	A f		南盛土-ハク-0249
128-19	VIM-121	Ⅲ	37	15	5	2.8	珪頁	A f		南盛土-ハク-1916
128-20	VIO-119	Ⅲ	42	14	6	2.3	珪頁	A f		南盛土-ハク-2740
128-21	VIM-120	Ⅲ	35	(17)	4	(1.6)	珪頁	A f		南盛土-ハク-1874
128-22	VIK-116	Ⅲ	38	(16)	7	(2.3)	珪頁	A f		南盛土-ハク-0982
128-23	VIO-118	Ⅲ	33	17	5	1.4	珪頁	A f		南盛土-ハク-2731
128-24	VIQ-113	Ⅲ	37	19	6	2.8	珪頁	A f	アスファルト 付着	南盛土-ハク-3383
128-25	VIK-122	Ⅲ	(32)	16	6	(2.3)	珪頁	A f		南盛土-ハク-1181
128-26	VIM-120	Ⅲ	35	14	4	1.6	珪頁	A f		南盛土-ハク-1880
128-27	VIN-123	Ⅲ	37	(13)	6	(1.7)	珪頁	A f		南盛土-ハク-2516
128-28	VIN-124	Ⅲ	35	13	6	2.0	珪頁	A f		南盛土-ハク-2537
128-29	VIL-118	Ⅲ	34	15	6	1.3	珪頁	A f		南盛土-ハク-0738
128-30	VIN-116	Ⅲ	34	16	5	2.3	珪頁	A f		南盛土-ハク-2343
128-31	VIK-115	Ⅲa	33	15	4	1.8	珪頁	A f		南盛土-ハク-0942
128-32	VIN-122	Ⅲ	(36)	21	7	(3.9)	珪頁	A f	アスファルト 付着	南盛土-ハク-2456
128-33	VIN-123	Ⅲ	35	24	7	3.9	珪頁	A f		南盛土-ハク-2519
128-34	VIH-116	Ⅲ (35)	19	6	(2.8)	珪頁	A f			南盛土-ハク-0393
128-35	VIE-113	Ⅲ	33	13	5	2.1	珪頁	A f	アスファルト 付着	南盛土-ハク-0089
128-36	VIH-116	Ⅲ	33	16	5	2.2	珪頁	A f		南盛土-ハク-0398
128-37	VIO-124	Ⅲ (32)	19	6	(2.8)	珪頁	A f	アスファルト 付着		南盛土-ハク-2886
128-38	VIL-115	Ⅲ	33	18	5	2.0	珪頁	A f		南盛土-ハク-0691
128-39	VIL-120	Ⅲ (29)	23	3	(1.7)	珪頁	A f			南盛土-ハク-0779
128-40	VIL-117	Ⅲ	32	15	6	1.9	珪頁	A f		南盛土-ハク-0584
128-41	VIN-120	Ⅲ	29	19	3	1.3	黒曜石	A f	分析番号 48791 (159)	南盛土-ハク-2412
128-42	VIM-120	Ⅲ	31	16	8	2.5	珪頁	A f		南盛土-ハク-1872
128-43	VIE-112	Ⅲ (28)	(21)	4	(1.5)	珪頁	A f			南盛土-ハク-0069
128-44	VIE-113	Ⅲ	30	18	6	2.4	緑細凝	A f	アスファルト 付着	南盛土-ハク-0092
128-45	VIN-116	Ⅲ	30	16	5	1.8	珪頁	A f		南盛土-ハク-2347
128-46	VIN-122	Ⅲ	30	18	6	2.0	珪頁	A f	アスファルト 付着	南盛土-ハク-2454
129-01	VIN-122	Ⅲ	33	15	5	1.7	珪頁	A f		南盛土-ハク-2453
129-02	VIL-113	Ⅲ	30	17	5	2.6	珪頁	A f	アスファルト 付着	南盛土-ハク-0656
129-03	VIL-127	Ⅲ	29	14	5	1.6	黒曜石	A f	分析番号 53556 (103)	南盛土-ハク-1704
129-04	VIP-125	Ⅲ (28)	(14)	6	(1.6)	黒曜石	A f	分析番号 53554 (101)		南盛土-ハク-3244
129-05	VIF-113	Ⅲ (29)	(13)	5	(0.8)	玉髓質 珪頁	A f	アスファルト 付着		南盛土-ハク-0142
129-06	VIG-115	Ⅲ	29	16	4	1.4	珪頁	A f		南盛土-ハク-0266
129-07	VIM-120	Ⅲ	28	17	5	1.4	珪頁	A f	アスファルト 付着	南盛土-ハク-1878

図-No	出土地点	層位	長	幅	厚	重さ	石質	分類	備考	整理番号
129-08	VIH-113	Ⅲ	27	14	3	0.8	黒曜石	Af	分析番号 53566 (111)	南盛土-ハク-0318
129-09	VIO-125	Ⅲ	(26)	12	5	(1.0)	珪頁	Af		南盛土-ハク-2909
129-10	VIK-118	Ⅲ	30	12	5	1.3	珪頁	Af		南盛土-ハク-1045
129-11	VIK-118	Ⅲ	(30)	(16)	(4)	(1.8)	珪頁	Af		南盛土-ハク-1046
129-12	VIO-125	Ⅲ	27	17	5	2.2	珪頁	Af		南盛土-ハク-2928
129-13	VIK-118	Ⅲ	(28)	15	4	(1.4)	珪頁	Af		南盛土-ハク-1047
129-14	VJ-120	Ⅲ	27	16	7	2.4	珪頁	Af		南盛土-ハク-0775
129-15	VIM-118	Ⅲ	26	18	5	1.9	珪頁	Af		南盛土-ハク-1844
129-16	VIR-124	Ⅲ	15	18	4	1.3	珪頁	Af	アスファルト 付着	南盛土-ハク-3627
129-17	VIM-122	Ⅲ	26	16	4	0.9	珪頁	Af		南盛土-ハク-1972
129-18	VIL-114	Ⅲa	28	14	4	1.1	珪頁	Af		南盛土-ハク-1391
129-19	VIL-115	Ⅲ	(22)	(21)	5	(1.3)	珪頁	Af		南盛土-ハク-1408
129-20	VIO-117	Ⅲ	25	17	3	1.0	珪頁	Af	アスファルト 付着	南盛土-ハク-2704
129-21	VIO-126	Ⅲ	(23)	(17)	4	(0.9)	珪頁	Af		南盛土-ハク-2985
129-22	VIO-119	Ⅲ	27	13	3	0.8	珪頁	Af	アスファルト 付着	南盛土-ハク-2752
129-23	VIO-126	Ⅲ	(28)	12	5	(1.5)	珪頁	Aa	アスファルト 付着	南盛土-ハク-2984
129-24	VIL-115	Ⅲa	26	15	5	1.4	玉髄質 珪頁	Af		南盛土-ハク-1429
129-25	VIO-120	Ⅲ	23	15	5	1.2	鉄石英	Af		南盛土-ハク-2763
129-26	VIM-120	Ⅲ	23	17	6	1.3	珪頁	Af		南盛土-ハク-1884
129-27	VJ-118	Ⅲ	(22)	16	4	(1.2)	珪頁	Af		南盛土-ハク-0734
129-28	VIN-124	Ⅲ	(22)	16	6	(1.5)	珪頁	Af		南盛土-ハク-2541
129-29	VIL-128	Ⅲ-1	(30)	(12)	(4)	(1.0)	珪頁	Af		南盛土-ハク-1739
129-30	VIO-122	Ⅲ	(24)	18	5	(1.8)	珪頁	Af		南盛土-ハク-2811
129-31	VIK-124	Ⅲ	(21)	16	4	(1.0)	黒曜石	Af	分析番号 53563 (109)	南盛土-ハク-1220
129-32	VIO-124	Ⅲ	22	14	4	1.2	珪頁	Af		南盛土-ハク-2888
129-33	VIK-117	Ⅲ	(20)	14	4	(0.8)	玉髄質 珪頁	Af		南盛土-ハク-1021
129-34	VIM-123	Ⅲ	21	15	6	1.4	珪頁	Af		南盛土-ハク-1986
129-35	VIL-126	Ⅲ	21	13	4	1.6	珪頁	Af		南盛土-ハク-1686
129-36	VIG-114	Ⅲ	(28)	12	4	(0.8)	珪頁	Af	アスファルト 付着	南盛土-ハク-0241
129-37	VIL-127	Ⅲ	24	13	4	0.9	珪頁	Af		南盛土-ハク-1699
129-38	VIO-119	Ⅲ	(22)	11	4	(0.6)	珪頁	Af	アスファルト 付着	南盛土-ハク-2751
129-39	VIO-125	Ⅲ	(20)	13	3	(0.4)	珪頁	Af	アスファルト 付着	南盛土-ハク-2933
129-40	VIM-116	Ⅲ	23	15	7	1.8	珪頁	Af		南盛土-ハク-1801
129-41	VIR-124	Ⅲ	23	13	4	0.9	珪頁	Af		南盛土-ハク-3643
129-42	VIF-113	Ⅲ	(20)	10	4	(0.7)	珪頁	Af	アスファルト 付着	南盛土-ハク-0140
129-43	VIM-125	Ⅲ	20	13	3	0.7	珪頁	Af		南盛土-ハク-2157
129-44	VIN-117	Ⅲ	20	16	5	0.9	珪頁	Af	アスファルト 付着	南盛土-ハク-2361
129-45	VIQ-127	Ⅲ	18	17	3	0.6	珪頁	Af	アスファルト 付着	南盛土-ハク-3535
129-46	VIL-114	Ⅲ	(20)	12	5	(1.1)	黒曜石	Af	分析番号 53564 (110)	南盛土-ハク-0453
129-47	VIN-123	Ⅲ	21	11	4	0.6	黒曜石	Af	分析番号 53562 (108)	南盛土-ハク-2484
129-48	VIK-114	Ⅲ	19	12	3	0.4	黒曜石	Af	分析番号 53559 (106)	南盛土-ハク-0906
129-49	VIQ-127	Ⅲ	18	14	3	0.4	黒曜石	Af	分析番号 53567 (112)	南盛土-ハク-3554

図-No	出土地点	層位	長	幅	厚	重さ	石質	分類	備考	整理番号
129-50	VIQ-124	Ⅲ	(19)	(11)	3	(0.5)	黒曜石	Af	分析番号 53558 (105)	南盛土-ハク-3486
129-51	VIO-125	Ⅲ	16	10	3	0.3	珪頁	Af		南盛土-ハク-2939
129-52	VIO-119	Ⅲ	15	11	4	0.4	黒曜石	Af	分析番号 53561 (204)	南盛土-ハク-2738
129-53	VIM-122	Ⅲ	43	17	6	2.9	珪頁	Af		南盛土-ハク-0961
129-54	VIN-127	Ⅲ	42	17	4	2.4	珪頁	Af		南盛土-ハク-2631
129-55	VIK-128	Ⅲ	38	21	5	2.8	珪頁	Af		南盛土-ハク-1322
129-56	VIL-112	Ⅲ	37	19	3	2.0	珪頁	Af		南盛土-ハク-1341
129-57	VIN-127	Ⅲ	35	19	7	(3.8)	珪頁	Af		南盛土-ハク-2627
129-58	VIN-122	Ⅲ	33	17	4	1.9	珪頁	Af		南盛土-ハク-2450
130-01	VIM-122	Ⅲ	36	16	5	1.7	珪頁	Af		南盛土-ハク-1969
130-02	VIE-113	Ⅲ	33	16	5	1.9	珪頁	Af		南盛土-ハク-0093
130-03	VIM-124	Ⅲ	(32)	(15)	6	(1.6)	珪頁	Af		南盛土-ハク-2091
130-04	VIM-122	Ⅲ	34	14	5	1.6	珪頁	Af		南盛土-ハク-1962
130-05	VIK-126	Ⅲ	26	12	3	1.3	珪頁	Af		南盛土-ハク-1271
130-06	VIO-128	Ⅲ	(21)	(12)	3	(0.6)	珪頁	Af		南盛土-ハク-3053
130-07	VIN-120	Ⅲ	27	16	5	1.6	珪頁	Af		南盛土-ハク-2402
130-08	VIN-127	Ⅲ	29	14	4	1.3	珪頁	Af		南盛土-ハク-2637
130-09	VIL-128	Ⅲ	27	14	3	0.6	珪頁	Af		南盛土-ハク-1733
130-10	VIK-116	Ⅲ	(23)	15	3	(0.8)	珪頁	Af		南盛土-ハク-0953
130-11	VIO-128	Ⅲ	21	10	3	0.7	珪頁	Af		南盛土-ハク-3054
130-12	VIK-116	Ⅲ	(21)	14	4	(0.7)	珪頁	Af		南盛土-ハク-0951
130-13	VIO-110	Ⅲ	21	13	5	1.1	珪頁	Af		南盛土-ハク-2663
130-14	VIF-113	Ⅲ	18	12	3	0.5	珪頁	Af		南盛土-ハク-0144
130-15	VIM-127	Ⅲ	178	48	12	92.6	珪頁	Ba		南盛土-ハク-2234
130-16	VIO-122	Ⅲ	115	33	15	46.1	珪頁	Ba		南盛土-ハク-2824
130-17	VIK-115	Ⅲa	100	29	13	33.9	珪頁	Ba		南盛土-ハク-0940
130-18	VIO-121	Ⅲ	104	33	8	24.8	珪頁	Ba		南盛土-ハク-2771
130-19	VIO-127	Ⅲ	104	27	14	24.8	珪頁	Ba		南盛土-ハク-3005
130-20	VIN-122	Ⅲ	96	27	12	30.0	珪頁	Ba		南盛土-ハク-2441
130-01	VIK-124	Ⅲ	90	34	14	32.4	珪頁	Ba		南盛土-ハク-1205
130-02	VIK-119	Ⅲ	89	32	18	42.9	珪頁	Ba		南盛土-ハク-1065
130-03	VIN-118	Ⅲ	77	32	13	25.8	珪頁	Ba		南盛土-ハク-2379
130-04	VIN-125	Ⅲ	85	27	11	22.5	珪頁	Ba		南盛土-ハク-2558
130-05	VIH-114	Ⅲ	79	29	10	17.5	珪頁	Ba		南盛土-ハク-0361
130-06	VIL-116	Ⅲ	79	31	11	20.9	珪頁	Ba		南盛土-ハク-1452
130-07	VIM-122	Ⅲ	75	29	19	32.6	珪頁	Ba		南盛土-ハク-1955
130-08	VIN-127	Ⅲ	76	29	18	34.5	珪頁	Ba		南盛土-ハク-2643
130-09	VIO-121	Ⅲ	80	22	12	15.9	頁岩	Ba		南盛土-ハク-2772
130-10	VIL-120	Ⅲ	82	24	15	24.0	珪頁	Ba		南盛土-ハク-1545
130-11	VIN-129	Ⅲ	75	23	13	18.8	珪頁	Ba		南盛土-ハク-2656
130-12	VIQ-117	Ⅲ	79	21	16	16.2	珪頁	Ba		南盛土-ハク-3400
130-13	VIP-127	Ⅲ	62	17	11	11.5	頁岩	Ba		南盛土-ハク-3302
130-01	VIL-124	Ⅲ	71	27	13	20.5	珪頁	Ba		南盛土-ハク-1643
130-02	VIM-128	Ⅲ	73	28	15	24.9	珪頁	Ba		南盛土-ハク-2293
130-03	VIK-122	Ⅲ	71	29	10	19.9	珪頁	Ba		南盛土-ハク-1160
130-04	VIK-117	Ⅲ	75	28	13	20.7	珪頁	Ba		南盛土-ハク-1000
130-05	VIK-125	Ⅲ	78	25	10	13.7	珪頁	Ba		南盛土-ハク-1238
130-06	VIL-128	Ⅲ-1	68	24	15	20.9	珪頁	Ba		南盛土-ハク-1735
130-07	VIP-127	Ⅲ	62	30	11	16.9	珪頁	Ba		南盛土-ハク-3296
130-08	VIG-115	Ⅲ	(56)	(30)	10	(13.8)	珪頁	Ba		南盛土-ハク-0273
130-09	VIP-125	Ⅲ	(57)	30	8	(14.0)	珪頁	Ba		南盛土-ハク-3250
130-10	VIN-118	Ⅲ	60	25	9	12.4	珪頁	Ba		南盛土-ハク-2378
130-11	VIL-123	Ⅲ	64	23	13	17.0	シルト	Ba		南盛土-ハク-1611
130-12	VIL-115	Ⅲ	66	22	12	10.4	珪頁	Ba		南盛土-ハク-1422
130-13	VIG-115	Ⅲ	60	20	10	10.4	珪頁	Ba		南盛土-ハク-0257
130-14	VIO-119	Ⅲ	54	29	10	13.1	珪頁	Ba		南盛土-ハク-2744
130-15	VIP-125	Ⅲ	55	23	7	7.9	珪頁	Ba		南盛土-ハク-3280
130-16	VIL-119	Ⅲ	57	21	12	11.7	珪頁	Ba		南盛土-ハク-1534

図-No	出土地点	層位	長	幅	厚	重さ	石質	分類	備考	整理番号
133-17	VI-118	Ⅲ	51	21	11	7.7	珪頁	Ba		南盛土-ハク-0610
133-01	VN-123	Ⅲ	63	26	11	13.1	珪頁	Ba		南盛土-ハク-2520
133-02	VO-127	Ⅲ	(64)	(21)	9	(9.9)	珪頁	Ba	被熱	南盛土-ハク-3034
133-03	VK-120	Ⅲ	65	23	10	12.5	珪頁	Ba		南盛土-ハク-1078
133-04	VN-120	Ⅲ	(57)	25	8	(10.6)	鉄石英	Ba		南盛土-ハク-2404
133-05	VK-124	Ⅲ	57	26	13	14.0	珪頁	Ba		南盛土-ハク-1200
133-06	VIH-113	Ⅲ	54	29	10	13.0	珪頁	Ba		南盛土-ハク-0320
133-07	VO-121	Ⅲ	51	27	9	10.4	珪頁	Ba		南盛土-ハク-2773
133-08	VN-123	Ⅲ	52	21	11	9.2	珪頁	Ba		南盛土-ハク-2499
133-09	VIM-118	Ⅲ	(51)	27	12	(15.7)	珪頁	Ba		南盛土-ハク-1851
133-10	VIL-122	Ⅲ	57	24	13	14.4	珪頁	Ba		南盛土-ハク-1595
133-11	VK-120	Ⅲ	54	22	10	9.4	珪頁	Ba		南盛土-ハク-1077
133-12	VP-120	Ⅲ	51	24	11	8.7	珪頁	Ba		南盛土-ハク-3147
133-13	VIM-127	Ⅲ	55	30	9	9.6	珪頁	Ba		南盛土-ハク-2233
133-14	VK-116	Ⅲ	55	22	13	11.1	珪頁	Ba		南盛土-ハク-0971
133-15	VO-116	Ⅲ	49	22	9	8.1	珪頁	Ba		南盛土-ハク-2684
133-16	VK-115	Ⅲa	45	23	8	7.0	珪頁	Ba		南盛土-ハク-0945
133-17	VO-119	Ⅲ	(50)	28	14	(14.6)	珪頁	Ba		南盛土-ハク-2743
133-18	VO-125	Ⅲ	48	23	11	11.7	珪頁	Ba	欠損品石器	南盛土-ハク-2952
133-19	VIM-121	Ⅲ	46	25	10	8.8	珪頁	Ba	欠損品石器	南盛土-ハク-1923
133-20	VR-115	Ⅲ	44	23	9	7.0	珪頁	Ba		南盛土-ハク-3590
133-21	VK-111	Ⅲ	49	25	14	11.4	珪頁	Ba		南盛土-ハク-0872
133-22	VN-120	Ⅲ	53	23	12	11.0	珪頁	Ba		南盛土-ハク-2392
133-23	VK-120	Ⅲ	50	19	11	7.8	珪頁	Ba		南盛土-ハク-1068
133-24	VO-123	Ⅲ	45	22	9	6.3	珪頁	Ba		南盛土-ハク-2840
134-01	VIM-116	Ⅲ	(49)	29	10	(12.3)		Ba		南盛土-ハク-3996 (石棺接合)
134-02	VIM-116	Ⅲ	(44)	21	6	(5.2)	珪頁	Ba		南盛土-ハク-3994
134-03	VIM-116	Ⅲ	(49)	21	8	(7.1)	珪頁	Ba		南盛土-ハク-3995
134-04	VIM-116	Ⅲ	56	21	9	8.8	珪頁	Ba	石棺集中 地点4-2	南盛土-ハク-1815
134-05	VIM-116	Ⅲ	46	21	10	7.3	珪頁	Ba	石棺集中 地点4-4	南盛土-ハク-1814
134-06	VN-115	Ⅲ	42	27	11	9.6	黒曜石	Ba	分析番号 48809 (176)	南盛土-ハク-2341
134-07	VIL-120	Ⅲ	45	27	8	7.4	珪頁	Ba	欠損品	南盛土-ハク-1564
134-08	VJ-112	Ⅲ	48	28	10	11.0	珪頁	Ba		南盛土-ハク-0654
134-09	VP-118	Ⅲ	50	29	13	16.8	珪頁	Ba		南盛土-ハク-3108
134-10	VO-122	Ⅲ	42	22	10	8.2	珪頁	Ba		南盛土-ハク-2803
134-11	VIM-120	Ⅲ	44	22	7	5.4	珪頁	Ba		南盛土-ハク-1871
134-12	VIM-121	Ⅲ	51	19	7	5.5	珪頁	Ba		南盛土-ハク-1910
134-13	VIM-116	Ⅲ	51	17	11	7.1	珪頁	Ba		南盛土-ハク-1809
134-14	VK-116	Ⅲ	44	18	9	6.0	珪頁	Ba		南盛土-ハク-0986
134-15	VI-115	Ⅲ	103	32	11	33.7	珪頁	Ba		南盛土-ハク-0513
134-16	VIM-124	Ⅲ	137	37	16	76.0	珪頁	Ba	石籠?	南盛土-ハク-2069
134-17	VIL-116	Ⅲ	104	33	16	45.5	珪頁	Ba		南盛土-ハク-1483
134-18	VK-118	Ⅲ	79	15	12	11.5	珪頁	Ba		南盛土-ハク-1053
135-01	VIM-122	Ⅲ	100	38	20	68.3	珪頁	Ba		南盛土-ハク-1956
135-02	VN-115	Ⅲa	100	30	20	48.3	珪頁	Ba		南盛土-ハク-2342
135-03	VO-124	Ⅲ	88	25	11	27.8	珪頁	Ba		南盛土-ハク-2863
135-04	VO-110	Ⅲ	92	30	13	32.3	珪頁	Ba		南盛土-ハク-2661
135-05	VK-125	Ⅲ	74	31	16	33.6	シルト	Ba		南盛土-ハク-1244
135-06	VR-124	Ⅲ	76	24	13	26.5	珪頁	Ba		南盛土-ハク-3624
135-07	VN-120	Ⅲ	75	76	11	18.6	珪頁	Ba		南盛土-ハク-2403
135-08	VO-129	Ⅲ	77	27	14	26.4	頁岩	Ba		南盛土-ハク-3066
135-09	VIM-125	Ⅲ	72	19	11	14.6	珪頁	Ba		南盛土-ハク-2133
135-10	VN-123	Ⅲ	63	22	12	16.9	珪頁	Ba		南盛土-ハク-2496
135-11	VP-122	Ⅲ-1	45	29	15	16.8	珪頁	Ba		南盛土-ハク-3192
135-12	VN-125	Ⅲ	65	25	14	20.7	珪頁	Ba		南盛土-ハク-2589
135-13	VIM-127	Ⅲ	64	27	13	19.6	珪頁	Ba		南盛土-ハク-2230

図-No	出土地点	層位	長	幅	厚	重さ	石質	分類	備考	整理番号
135-14	VIM-121	Ⅲ	54	24	12	11.8	珪頁	Ba		南盛土-ハク-1901
135-15	VIL-115	Ⅲ	45	23	12	10.5	珪頁	Ba		南盛土-ハク-1423
136-01	VIH-114	Ⅲa	115	41	18	59.5	珪頁	Bb		南盛土-ハク-0365
136-02	VO-121	Ⅲ	115	34	20	61.6	頁岩	Bb		南盛土-ハク-2770
136-03	VIF-113	Ⅲ	107	32	13	36.8	花崗閃 緑岩 (白色系)	Bb		南盛土-ハク-0148
136-04	VIL-120	Ⅲ	89	32	11	25.0	珪頁	Bb		南盛土-ハク-1565
136-05	VK-117	Ⅲ	86	25	14	22.9	珪頁	Bb		南盛土-ハク-1024
136-06	VN-122	Ⅲ	78	28	12	24.6	珪頁	Bb		南盛土-ハク-2440
136-07	VJ-119	Ⅲ	(72)	(28)	(13)	(21.8)	珪頁	Bb		南盛土-ハク-0758
136-08	VJ-122	Ⅲ	65	29	13	17.7	珪頁	Bb		南盛土-ハク-0816
136-09	VIM-124	Ⅲ	66	26	13	13.4	珪頁	Bb		南盛土-ハク-2066
136-10	VIL-115	Ⅲ	50	17	9	6.7	珪頁	Bb		南盛土-ハク-1406
136-11	VIL-120	Ⅲ	(40)	27	11	(9.3)	珪頁	Bb		南盛土-ハク-0628
136-12	VIM-123	Ⅲ	50	20	10	6.9	珪頁	Bb		南盛土-ハク-2008
136-13	VIL-118	Ⅲ	72	26	15	22.9	珪頁	Bb		南盛土-ハク-1525
136-14	VIM-127	Ⅲ-1	64	23	11	13.3	珪頁	Bb		南盛土-ハク-2214
136-15	VN-122	Ⅲ	54	27	14	14.0	珪頁	Bb		南盛土-ハク-2439
136-16	VIL-127	Ⅲ	43	22	11	8.5	珪頁	Bb		南盛土-ハク-1722
137-01	VIM-122	Ⅲ	(50)	27	13	(11.8)	珪頁	Bb		南盛土-ハク-1938
137-02	VO-122	Ⅲ	61	25	10	14.3	珪頁	Bb		南盛土-ハク-2804
137-03	VJ-115	Ⅲ	56	25	11	12.8	珪頁	Bb		南盛土-ハク-0681
137-04	VK-117	Ⅲ	39	19	11	10.8	珪頁	Bb		南盛土-ハク-1003
137-05	VIG-113	Ⅲ	(90)	31	11	(32.0)	珪頁	B		南盛土-ハク-0211
137-06	VIG-113	Ⅲa	(69)	(34)	14	(33.0)	珪頁	B		南盛土-ハク-0227
137-07	VR-122	Ⅲ	(69)	39	14	(32.6)	珪頁	B		南盛土-ハク-3600
137-08	VI-118	Ⅲ	(61)	(40)	(12)	(30.6)	黒曜石	B	分析番号 48797 (165)	南盛土-ハク-0613
137-09	VK-117	Ⅲ	(86)	25	15	(29.6)	珪頁	B		南盛土-ハク-1002
137-10	VIL-116	Ⅲ	(76)	(32)	15	(28.4)	珪頁	B		南盛土-ハク-1465
137-11	VIL-122	Ⅲ	(70)	(34)	10	(30.3)	珪頁	B		南盛土-ハク-1593
137-12	VJ-114	Ⅲ	(55)	28	14	(17.7)	珪頁	B		南盛土-ハク-0671
137-13	VO-125	Ⅲ	(52)	(29)	15	(18.6)	珪頁泥岩	B		南盛土-ハク-2903
137-14	VI-117	Ⅲ	(66)	24	13	(14.4)	珪頁	B		南盛土-ハク-0588
137-15	VN-117	Ⅲ	(70)	24	16	(25.7)	珪頁	B		南盛土-ハク-2359
137-16	VIL-114	Ⅲ	(33)	(17)	(7)	(3.1)	珪頁	B		南盛土-ハク-1382
137-17	VIL-125	Ⅲ	(37)	27	(8)	(6.4)	珪頁	B		南盛土-ハク-1674
137-18	VK-117	Ⅲ	(40)	22	12	(8.9)	玉髓質 珪頁	B		南盛土-ハク-1001
137-19	VO-125	Ⅲ	(39)	(27)	9	(6.4)	珪頁	B		南盛土-ハク-2905
138-01	VO-122	Ⅲ	114	34	14	46.9	珪頁	Ca		南盛土-ハク-2800
138-02	VO-123	Ⅲ	96	42	10	39.2	珪頁	Ca		南盛土-ハク-2839
138-03	VK-123	Ⅲ	107	40	11	32.9	珪頁	Ca		南盛土-ハク-1190
138-04	VIM-122	Ⅲ	82	27	14	16.3	珪頁	Ca		南盛土-ハク-1975
138-05	VN-125	Ⅲ	93	39	20	(42.5)	珪頁	Ca		南盛土-ハク-2581
138-06	VIM-120	Ⅲ	92	38	15	(40.1)	珪頁	Ca		南盛土-ハク-1868
138-07	VQ-128	Ⅲ	88	37	18	37.5	珪頁	Ca		南盛土-ハク-3585
138-08	VK-123	Ⅲ	91	(43)	12	(30.5)	珪頁	Ca		南盛土-ハク-1189
138-09	VIL-113	Ⅲa	(91)	29	15	(22.1)	珪頁	Ca		南盛土-ハク-1360
138-10	VO-121	Ⅲ	86	39	14	25.1	珪頁	Ca		南盛土-ハク-2784
138-11	VN-117	Ⅲ	(84)	(28)	18	(18.9)	珪頁	Ca		南盛土-ハク-2366
138-12	VIM-124	Ⅲ	(83)	(39)	17	(24.4)	珪頁	Ca		南盛土-ハク-2062
139-01	VIM-122	Ⅲ	104	22	12	15.1	珪頁	Ca		南盛土-ハク-1950
139-02	VIM-127	Ⅲ	84	25	11	16.4	珪頁	Ca		南盛土-ハク-2229
139-03	VIL-127	Ⅲ-1	85	25	14	19.6	珪頁	Ca		南盛土-ハク-1716
139-04	VIF-113	Ⅲ	84	18	11	13.8	珪頁	Ca		南盛土-ハク-0146
139-05	VIM-115	Ⅲa	90	35	16	35.2	珪頁	Ca		南盛土-ハク-1783
139-06	VIM-123	Ⅲ	86	26	13	16.7	珪頁	Ca		南盛土-ハク-2000
139-07	VIM-123	Ⅲ	(88)	22	15	(20.1)	珪頁	Ca		南盛土-ハク-2006

図-No	出土地点	層位	長	幅	厚	重さ	石質	分類	備考	整理番号
139-08	VIM-120	Ⅲ	78	30	12	15.7	珪頁	Ca		南盛土-ハク-1891
139-09	VIM-121	Ⅲ	83	32	11	18.2	珪頁	Ca		南盛土-ハク-1909
139-10	VIQ-125	Ⅲ	71	38	10	21.1	珪頁	Ca		南盛土-ハク-2948
139-11	VIM-122	Ⅲ	(68)	(40)	(12)	(30.2)	珪頁	Ca		南盛土-ハク-1954
139-12	VIK-124	Ⅲ	81	32	9	21.3	珪頁	Ca		南盛土-ハク-1203
139-13	VIM-127	Ⅲ	66	36	12	15.3	珪頁	Ca		南盛土-ハク-2228
140-01	VIM-122	Ⅲ	82	52	13	39.5	珪頁	Ca		南盛土-ハク-1949
140-02	VIN-122	Ⅲ	78	48	18	38.3	珪頁	Ca		南盛土-ハク-2471
140-03	VIN-117	Ⅲ	73	48	10	(26.3)	珪頁	Ca		南盛土-ハク-2367
140-04	VIL-128	Ⅲ	66	34	11	17.1	珪頁	Ca		南盛土-ハク-1734
140-05	VIN-125	Ⅲ	(62)	35	9	(11.1)	珪頁	Ca		南盛土-ハク-2557
140-06	VIL-127	Ⅲ-1	68	42	11	30.5	珪頁	Ca		南盛土-ハク-1715
140-07	VIQ-122	Ⅲ	80	37	15	22.9	珪頁	Ca		南盛土-ハク-3440
140-08	VIQ-113	Ⅲ	(59)	31	14	(21.6)	珪頁	Ca		南盛土-ハク-2672
140-09	VIP-115	Ⅲ	57	34	11	9.8	珪頁	Ca		南盛土-ハク-3092
140-10	VIL-116	Ⅲ	(65)	32	8	(12.2)	珪頁	Ca		南盛土-ハク-1482
140-11	VIM-125	Ⅲ	57	35	11	16.8	珪頁	Ca		南盛土-ハク-2131
140-12	VIL-116	Ⅲa	62	31	13	14.7	珪頁	Ca		南盛土-ハク-1488
140-13	VIP-127	Ⅲ	54	36	10	9.5	珪頁	Ca		南盛土-ハク-3329
140-14	VIL-127	Ⅲ	58	30	12	14.2	珪頁	Ca	被熱?	南盛土-ハク-1706
141-01	VIQ-125	Ⅲ	(70)	35	12	(16.0)	珪頁	Ca		南盛土-ハク-2896
141-02	VIM-128	Ⅲ	73	32	7	12.9	珪頁	Ca		南盛土-ハク-2291
141-03	VIQ-123	Ⅲ	74	34	9	15.9	珪頁	Ca		南盛土-ハク-2837
141-04	VIL-118	Ⅲ	71	34	16	26.5	珪頁	Ca		南盛土-ハク-1530
141-05	VIK-120	Ⅲ	62	38	9	15.6	珪頁	Ca		南盛土-ハク-1074
141-06	VIQ-116	Ⅲ	64	37	8	13.8	珪頁	Ca		南盛土-ハク-2695
141-07	VIR-123	Ⅲ	(65)	42	16	(37.2)	珪頁	Ca		南盛土-ハク-3617
141-08	VIK-126	Ⅲ	(71)	33	12	(17.7)	珪頁	Ca		南盛土-ハク-1274
141-09	VIL-118	Ⅲ	66	30	9	11.1	珪頁	Ca		南盛土-ハク-0611
141-10	VIR-125	Ⅲ	(64)	37	11	(21.7)	珪頁	Ca		南盛土-ハク-3649
141-11	VIP-127	Ⅲ	66	38	12	17.9	珪頁	Ca		南盛土-ハク-3331
141-12	VIQ-126	Ⅲ	60	32	11	13.3	珪頁	Ca		南盛土-ハク-2973
141-13	VIL-120	Ⅲ	70	31	9	16.4	珪頁	Ca		南盛土-ハク-0791
141-14	VIM-127	Ⅲ	70	22	9	9.6	珪頁	Ca		南盛土-ハク-2225
141-15	VIM-122	Ⅲ-18	59	24	9	13.0	珪頁	Ca		南盛土-ハク-3766
141-16	VIK-124	Ⅲ	(56)	28	(10)	(11.2)	珪頁	Ca		南盛土-ハク-1202
142-01	VIM-127	Ⅲ	77	32	17	16.1	珪頁	Ca		南盛土-ハク-3223
142-02	VIL-120	Ⅲ	77	20	14	13.5	珪頁	Ca		南盛土-ハク-0623
142-03	VIM-120	Ⅲ	79	25	10	12.2	珪頁	Ca		南盛土-ハク-1892
142-04	VIN-123	Ⅲ	(54)	18	7	(6.1)	珪頁	Ca		南盛土-ハク-2487
142-05	VIQ-127	Ⅲ	(73)	38	8	(21.7)	珪質泥岩	Ca		南盛土-ハク-3556
142-06	VIM-122	Ⅲ	72	26	10	15.6	珪頁	Ca		南盛土-ハク-1985
142-07	VIM-123	Ⅲ	77	20	14	11.5	珪頁	Ca		南盛土-ハク-2001
142-08	VIM-115	Ⅲ	75	24	15	19.9	珪頁	Ca		南盛土-ハク-1782
142-09	VIQ-122	Ⅲ	(61)	26	10	(10.3)	珪頁	Ca		南盛土-ハク-2825
142-10	VIQ-121	Ⅲ	75	23	15	14.7	珪頁	Ca		南盛土-ハク-2785
142-11	VIP-127	Ⅲ	68	26	9	11.6	シルト	Ca		南盛土-ハク-3327
142-12	VIM-124	Ⅲ	73	33	11	17.4	珪頁	Ca		南盛土-ハク-2060
142-13	VIK-114	Ⅲ	72	26	11	12.2	珪頁	Ca		南盛土-ハク-0910
142-14	VIL-115	Ⅲ	70	22	8	10.1	珪頁	Ca		南盛土-ハク-0695
142-15	VIK-129	Ⅲ	69	20	6	9.4	珪頁	Ca		南盛土-ハク-1328
142-16	VIQ-122	Ⅲ	(67)	22	10	(12.5)	珪頁	Ca		南盛土-ハク-2801
142-17	VIL-120	Ⅲ	64	24	12	16.5	珪頁	Ca		南盛土-ハク-0626
142-18	VIL-124	Ⅲ	69	26	8	11.5	珪頁	Ca		南盛土-ハク-1650
142-19	VIM-129	Ⅲ	69	24	9	15.2	珪頁	Ca		南盛土-ハク-2308
143-01	VIN-127	Ⅲ	68	30	15	14.7	珪頁	Ca		南盛土-ハク-2639
143-02	VIL-124	Ⅲ	(53)	(28)	9	(14.3)	珪頁	Ca		南盛土-ハク-1642
143-03	VIQ-125	Ⅲ	58	33	7	9.7	珪頁	Ca		南盛土-ハク-2949
143-04	VIG-115	Ⅲa	55	30	7	11.2	珪頁	Ca		南盛土-ハク-0287

図-No	出土地点	層位	長	幅	厚	重さ	石質	分類	備考	整理番号
143-05	VIP-120	Ⅲ	67	25	9	12.1	珪頁	Ca		南盛土-ハク-3146
143-06	VIL-111	Ⅲ	56	28	10	11.7	珪頁	Ca		南盛土-ハク-4337
143-07	VIM-127	Ⅲ	55	28	9	12.9	珪頁	Ca		南盛土-ハク-2226
143-08	VIM-123	Ⅲ	(57)	30	9	(12.9)	珪頁	Ca		南盛土-ハク-2968
143-09	VIK-124	Ⅲ	(57)	24	10	(9.0)	珪頁	Ca		南盛土-ハク-1304
143-10	VIQ-121	Ⅲ	47	17	8	4.9	珪頁	Ca		南盛土-ハク-2783
143-11	VIL-113	Ⅲa	(50)	25	7	(7.6)	珪頁	Ca		南盛土-ハク-0338
143-12	VIL-120	Ⅲ	(47)	29	10	(8.3)	珪頁	Ca		南盛土-ハク-1563
143-13	VIP-122	Ⅲ-1	54	28	11	10.1	珪頁	Ca		南盛土-ハク-3190
143-14	VIM-128	Ⅲ	43	18	8	4.7	珪頁	Ca		南盛土-ハク-2287
143-15	VIQ-126	Ⅲ	60	25	9	13.6	珪頁	Ca		南盛土-ハク-2992
143-16	VIN-123	Ⅲ	56	29	11	11.7	珪頁	Ca		南盛土-ハク-2823
143-17	VIE-113	Ⅲ	44	25	8	7.4	珪頁	Ca		南盛土-ハク-0097
143-18	VIM-123	Ⅲ	(51)	(24)	10	(9.3)	珪頁	Ca		南盛土-ハク-3618
143-19	VIR-123	Ⅲ	(51)	31	12	(12.7)	珪頁	Ca		南盛土-ハク-2027
143-20	VIM-126	Ⅲ	65	29	13	11.3	珪頁	Ca		南盛土-ハク-2193
143-21	VIL-127	Ⅲ	(54)	21	9	(10.1)	珪頁	Ca		南盛土-ハク-1723
143-22	VIP-125	Ⅲ	41	19	10	3.8	黒曜石	Ca	分析番号 53553 (100)	南盛土-ハク-3275
144-01	VIN-120	Ⅲ	43	23	9	4.4	珪頁	Ca		南盛土-ハク-2415
144-02	VIL-120	Ⅲ	15	19	6	1.6	黒曜石	Ca	(819) 石匙?	南盛土-ハク-1569
144-03	VIK-117	Ⅲ	33	12	6	2.0	珪頁	Ca		南盛土-ハク-1027
144-04	VIP-119	Ⅲ	26	35	8	4.4	珪頁	Cc		南盛土-ハク-3133
144-05	VIM-127	Ⅲ	43	56	9	15.5	珪頁	Cc		南盛土-ハク-2220
144-06	VIM-127	Ⅲ	48	50	9	16.0	珪頁	Cc		南盛土-ハク-2227
144-07	VIQ-125	Ⅲ	44	60	10	22.9	珪頁	Cc		南盛土-ハク-2895
144-08	VIP-116	Ⅲ	42	55	13	20.8	珪頁	Cc		南盛土-ハク-3097
144-09	VIK-120	Ⅲ	40	52	12	16.4	珪頁	Cc		南盛土-ハク-4075
144-10	VIR-128	Ⅲ	30	57	8	7.2	珪頁	Cc		南盛土-ハク-3681
144-11	VIK-118	Ⅲ	(105)	(51)	15	(33.7)	珪頁	Cc		南盛土-ハク-1061
144-12	VIP-115	Ⅲ	94	23	9	22.0	珪頁	Cc		南盛土-ハク-3091
144-13	VIM-127	Ⅲ	(93)	27	15	(19.4)	珪頁	Cc		南盛土-ハク-2268
144-14	VIQ-119	Ⅲ	(85)	(57)	18	(41.0)	珪頁	Cc		南盛土-ハク-2749
144-15	VIM-127	Ⅲ	94	53	15	47.7	珪頁	Cc		南盛土-ハク-2219
145-01	VIM-110	Ⅲ	96	31	18	34.2	珪頁	Cc		南盛土-ハク-1751
145-02	VIL-122	Ⅲ-19	87	38	12	16.1	珪頁	Cc	光沢有り	南盛土-ハク-3767
145-03	VIL-115	Ⅲ	82	32	17	27.3	珪頁	Cc		南盛土-ハク-0697
145-04	VIN-122	Ⅲ	80	42	8	14.8	珪頁	Cc		南盛土-ハク-2438
145-05	VIM-128	Ⅲ	92	25	8	14.8	珪頁	Cc		南盛土-ハク-2290
145-06	VIP-127	Ⅲ	78	40	12	(21.4)	珪頁	Cc		南盛土-ハク-3330
145-07	VIQ-126	Ⅲ	73	48	9	21.1	珪頁	Cc		南盛土-ハク-2972
145-08	VIM-124	Ⅲ	78	41	10	(13.4)	珪頁	Cc		南盛土-ハク-2059
145-09	VIN-127	Ⅲ	77	23	8	12.0	珪頁	Cc		南盛土-ハク-2616
145-10	VIM-123	Ⅲ	79	51	14	22.2	珪頁	Cc		南盛土-ハク-2002
145-11	VIL-118	Ⅲ	81	31	10	20.6	珪頁	Cc		南盛土-ハク-1531
145-12	VIL-112	Ⅲa	(71)	35	9	(15.9)	珪頁	Cc		南盛土-ハク-0034
145-13	VIN-115	Ⅲ	46	65	14	24.5	珪頁	Cc		南盛土-ハク-2339
145-14	VIR-124	Ⅲ	40	58	10	13.4	珪頁	Cc		南盛土-ハク-3632
146-01	VIN-125	Ⅲ	(80)	30	17	(20.5)	珪頁	Cc		南盛土-ハク-2580
146-02	VIM-124	Ⅲ	79	34	14	24.5	珪頁	Cc		南盛土-ハク-2058
146-03	VIM-124	Ⅲ	80	38	9	15.1	珪頁	Cc		南盛土-ハク-2061
146-04	VIM-127	Ⅲ	67	50	11	18.1	珪頁	Cc		南盛土-ハク-2222
146-05	VIQ-125	Ⅲ	63	44	13	16.7	珪頁	Cc		南盛土-ハク-2950
146-06	VIK-115	Ⅲ	(74)	26	12	(15.5)	珪頁	Cc		南盛土-ハク-0928
146-07	VIQ-121	Ⅲ	(67)	34	9	(12.8)	珪頁	Cc		南盛土-ハク-2786
146-08	VIQ-125	Ⅲ	62	57	12	24.5	珪頁	Cc		南盛土-ハク-3500
146-09	VIL-114	Ⅲa	70	27	11	16.0	珪頁	Cc		南盛土-ハク-1388
146-10	VIQ-124	Ⅲ	65	26	9	12.2	珪頁	Cc		南盛土-ハク-2862
146-11	VIL-125	Ⅲ	(66)	30	11	(12.2)	珪頁	Cc		南盛土-ハク-1673
146-12	VIL-123	Ⅲ	57	42	8	15.3	珪頁	Cc		南盛土-ハク-1625

図-No	出土地点	層位	長	幅	厚	重さ	石質	分類	備考	整理番号
146-13	VIM-122	Ⅲ-15	48	71	13	25.7	珪頁	Cc	刃部はほぼ全面使用による磨減。とろとろになった稜線が多い。	南盛土-ハク-3764
146-14	VIK-122	Ⅲ	57	44	11	12.6	珪頁	Cc		南盛土-ハク-1158
147-01	VIO-125	Ⅲ	71	39	10	22.4	珪頁	Cc		南盛土-ハク-2899
147-02	VIL-115	Ⅲ	59	47	7	16.4	珪頁	Cc		南盛土-ハク-1426
147-03	VIO-123	Ⅲ	63	(35)	9	(16.5)	珪頁	Cc		南盛土-ハク-2838
147-04	VIM-123	Ⅲ	(64)	39	11	(21.4)	珪頁	Cc		南盛土-ハク-1999
147-05	VIM-124	Ⅲ	61	37	9	15.2	珪頁	Cc		南盛土-ハク-2063
147-06	VIK-126	Ⅲ	68	26	15	18.1	珪頁	Cc		南盛土-ハク-1275
147-07	VIO-116	Ⅲ	69	40	13	19.6	珪頁	Cc		南盛土-ハク-2683
147-08	VIM-127	Ⅲ	56	35	11	17.4	珪頁	Cc		南盛土-ハク-2221
147-09	VIL-127	Ⅲ	60	46	11	21.9	珪頁	Cc		南盛土-ハク-1720
147-10	VIM-128	Ⅲ	63	32	9	16.0	珪頁	Cc		南盛土-ハク-2288
147-11	VIM-118	Ⅲ	(57)	35	7	(11.1)	珪頁	Cc		南盛土-ハク-1861
147-12	VIK-128	Ⅲ	59	41	10	20.2	珪頁	Cc		南盛土-ハク-1302
147-13	VIG-114	Ⅲa	63	28	12	15.3	珪頁	Cc		南盛土-ハク-0246
147-14	VIM-123	Ⅲ	64	32	10	12.8	珪頁	Cc		南盛土-ハク-2005
148-01	VIM-123	Ⅲ	54	(43)	9	(12.7)	珪頁	Cc		南盛土-ハク-2003
148-02	VIP-127	Ⅲ	49	31	8	9.4	珪質泥岩	Cc		南盛土-ハク-3328
148-03	VIM-124	Ⅲ	(39)	49	8	(6.7)	珪頁	Cc		南盛土-ハク-2045
148-04	VII-120	Ⅲ	63	27	10	9.1	珪頁	Cc		南盛土-ハク-0624
148-05	VIO-122	Ⅲ	(52)	(35)	8	(7.3)	珪頁	Cc		南盛土-ハク-1952
148-06	VIO-121	Ⅲ	(52)	31	10	(13.6)	珪頁	Cc		南盛土-ハク-2782
148-07	VIM-127	Ⅲ	41	44	8	11.4	珪頁	Cc		南盛土-ハク-2224
148-08	VIL-128	Ⅲ-1	43	47	8	9.5	珪頁	Cc		南盛土-ハク-1744
148-09	VIP-117	Ⅲ	41	35	10	8.4	珪頁	Cc		南盛土-ハク-3103
148-10	VIK-122	Ⅲ	44	39	8	6.4	珪頁	Cc		南盛土-ハク-1156
148-11	VIP-121	Ⅲ-1	(41)	45	9	(12.3)	珪頁	Cc		南盛土-ハク-3165
148-12	VIM-120	Ⅲ	(38)	(29)	6	(3.6)	珪頁	Cc		南盛土-ハク-1870
148-13	VIK-122	Ⅲ	(42)	(38)	8	(10.9)	珪頁	Cc	披熟 はじけ	南盛土-ハク-1157
148-14	VID-112	Ⅲa	(33)	(37)	5	(5.0)	珪頁	Cc	S-16	南盛土-ハク-0032
148-15	VIN-116	Ⅲ	(42)	(28)	6	(5.6)	珪頁	Cc		南盛土-ハク-2353
148-16	VIM-128	Ⅲ	(39)	(33)	(8)	(10.2)	珪頁	Cc		南盛土-ハク-2289
148-17	VIM-125	Ⅲ	(43)	(23)	10	(6.9)	珪頁	Cc		南盛土-ハク-2122
148-18	VIL-121	Ⅲ	60	21	7	7.4	珪頁	Cc		南盛土-ハク-1579
148-19	VIK-128	Ⅲ	52	26	6	5.4	珪頁	Cc		南盛土-ハク-1301
148-20	VJ-114	Ⅲ	(40)	(28)	7	(6.1)	珪頁	Cc		南盛土-ハク-0673
148-21	VIG-115	Ⅲ	46	18	7	3.3	珪頁	Cc		南盛土-ハク-0274
148-22	VIM-120	Ⅲ	38	15	4	2.0	珪頁	Cc		南盛土-ハク-1889
149-01	VQ-122	Ⅲ	119	28	10	28.0	珪頁	Cd		南盛土-ハク-3441
149-02	VIM-127	Ⅲ	11	29	10	32.6	珪頁	Cd		南盛土-ハク-2231
149-03	VIO-125	Ⅲ	88	32	13	(28.5)	珪頁	Cd		南盛土-ハク-2902
149-04	VIK-123	Ⅲ	87	21	8	12.9	珪頁	Cd		南盛土-ハク-1191
149-05	VIO-126	Ⅲ	91	23	8	12.0	珪頁	Cd		南盛土-ハク-2971
149-06	VIC-113	Ⅲ	76	32	10	27.1	玉髓質珪頁	Cd		南盛土-ハク-0024
149-07	VIM-118	Ⅲ	65	28	11	17.7	黒曜石	Cd	(788)	南盛土-ハク-1855
149-08	VIM-123	Ⅲ	(55)	17	10	(8.6)	珪頁	Cd		南盛土-ハク-2007
149-09	VIP-129	Ⅲ	(68)	26	10	(17.3)	珪頁	Cd		南盛土-ハク-3381
149-10	VJ-114	Ⅲ	63	23	8	13.0	珪頁	Cd		南盛土-ハク-0663
149-11	VIN-127	Ⅲ	51	14	7	3.8	珪頁	Cd		南盛土-ハク-2626
149-12	VII-120	Ⅲ	45	19	8	5.1	黒曜石	Cd	分析番号 80877 (344)	南盛土-ハク-0627
149-13	VIM-124	Ⅲ	33	14	6	2.2	黒曜石	Cd	(838)	南盛土-ハク-2109
149-14	VIR-115	Ⅲ	68	28	8	10.5	珪頁	Cg		南盛土-ハク-3587
149-15	VIM-116	Ⅲ	53	37	8	10.6	珪頁	Cg		南盛土-ハク-1791
149-16	VIO-125	Ⅲ	(58)	(36)	(14)	(15.2)	珪頁	Cg		南盛土-ハク-2898

図-No	出土地点	層位	長	幅	厚	重さ	石質	分類	備考	整理番号
149-17	VQ-116	Ⅲ	112	37	14	29.9	珪頁	Cg		南盛土-ハク-3394
150-01	VIO-118	Ⅲ	(51)	28	9	(8.3)	珪頁	Cg		南盛土-ハク-2732
150-02	VIO-122	Ⅲ	44	25	13	6.6	黒曜石	Cg	分析番号 80875 (342)	南盛土-ハク-2828
150-03	VIO-123	Ⅲ	(45)	(27)	7	(5.6)	シルト	Cg		南盛土-ハク-2860
150-04	VJ-116	Ⅲ	(49)	22	6	(5.9)	珪頁	Cg		南盛土-ハク-0712
150-05	VIK-129	Ⅲ	(32)	(27)	14	(9.9)	珪頁	Cg		南盛土-ハク-1333
150-06	VJ-118	Ⅲ	(32)	(36)	(6)	(4.2)	珪頁	Cg		南盛土-ハク-0748
150-07	VH-113	Ⅲ	31	38	10	6.7	珪頁	Cg		南盛土-ハク-0321
150-08	VIM-118	Ⅲ	40	26	6	3.2	珪頁	Cg		南盛土-ハク-1852
150-09	VIM-123	Ⅲ	37	17	7	3.8	黒曜石	Cg	分析番号 80856 (323)	南盛土-ハク-2030
150-10	VIP-125	Ⅲ	40	17	8	4.1	黒曜石	Cg	分析番号 53594 (218)	南盛土-ハク-3263
150-11	VIK-117	Ⅲ	31	21	6	2.2	珪頁	Cg		南盛土-ハク-1026
150-12	VIO-119	Ⅲ	(24)	(29)	(9)	(4.0)	珪頁	Cg		南盛土-ハク-2745
150-13	VIL-125	Ⅲ	(21)	(23)	(9)	(4.0)	珪頁	Cg		南盛土-ハク-1682
150-14	VIL-123	Ⅲ	(20)	(15)	(10)	(3.4)	黒曜石	Cg	分析番号 80879 (346)	南盛土-ハク-1621
150-15	VIO-122	Ⅲ	54	12	5	3.2	珪頁	Da		南盛土-ハク-2813
150-16	VQ-119	Ⅲ	54	8	7	2.3	珪頁	Da		南盛土-ハク-3401
150-17	VIO-120	Ⅲ	56	13	8	4.4	珪頁	Da		南盛土-ハク-2760
150-18	VJ-112	Ⅲ	53	10	8	3.4	珪頁	Da		南盛土-ハク-0653
150-19	VIM-124	Ⅲ	45	11	8	4.1	珪頁	Da	石鏃?	南盛土-ハク-2067
150-20	VIG-115	Ⅲa	34	8	5	1.3	珪頁	Da		南盛土-ハク-0289
150-21	VJ-111	Ⅲ	58	45	18	23.3	珪頁	Db		南盛土-ハク-0650
150-22	VIM-129	Ⅲ	53	39	15	21.1	珪頁	Dh		南盛土-ハク-2312
150-23	VIO-123	Ⅲ	50	26	11	8.9	珪頁	Dh		南盛土-ハク-2853
150-24	VIC-113	Ⅲ	38	28	9	7.8	珪頁	Dh		南盛土-ハク-0023
150-25	VIP-127	Ⅲ	(26)	16	5	(1.6)	珪頁	Dh		南盛土-ハク-3299
150-26	VH-116	Ⅲ	41	23	9	4.4	珪頁	Dh		南盛土-ハク-0405
150-27	VIN-110	Ⅲ	(45)	26	12	(9.7)	珪頁	Dh		南盛土-ハク-2320
150-28	VIP-126	Ⅲ	62	21	7	5.4	珪頁	Dh		南盛土-ハク-3291
151-01	VIN-116	Ⅲ	52	24	13	12.4	珪頁	Dc		南盛土-ハク-2351
151-02	VIP-122	Ⅲ	52	24	12	9.2	珪頁	Dc		南盛土-ハク-3202
151-03	VIN-116	Ⅲ	48	30	19	20.8	珪頁	Dc		南盛土-ハク-2352
151-04	VIL-118	Ⅲ	39	17	6	2.5	珪頁	Dc		南盛土-ハク-1523
151-05	VIL-129	Ⅲ	40	25	11	8.5	珪頁	Dc		南盛土-ハク-1747
151-06	VIO-128	Ⅲ	(28)	13	6	(1.0)	珪頁	Dc		南盛土-ハク-3057
151-07	VIE-113	Ⅲa	(72)	15	9	(7.3)	珪頁	Dd		南盛土-ハク-0113
151-08	VII-114	Ⅲ	57	20	10	9.0	珪頁	Dd	石鏃?	南盛土-ハク-0444
151-09	VIC-113	Ⅲa	58	25	13	14.8	珪頁	Dd		南盛土-ハク-0027
151-10	VIM-124	Ⅲ	(38)	22	(9)	(6.9)	珪頁	Dd	スクレイパー 類?	南盛土-ハク-2064
151-11	VIN-117	Ⅲ	50	17	9	5.6	珪頁	Dd	石鏃?	南盛土-ハク-2360
151-12	VIL-113	Ⅲa	38	19	9	4.3	玉髓質珪頁	Dd		南盛土-ハク-1361
151-13	VIF-114	Ⅲ	36	20	9	5.3	珪頁	Dd		南盛土-ハク-0179
151-14	VIO-129	Ⅲ	48	21	11	9.5	珪頁	Dd		南盛土-ハク-3075
151-15	VIM-127	Ⅲ	35	14	8	3.1	珪頁	Dd	石鏃転用	南盛土-ハク-2249
151-16	VIK-116	Ⅲ	35	(14)	6	(2.6)	珪頁	Dd		南盛土-ハク-0989
151-17	VIM-125	Ⅲ	36	14	9	4.0	珪頁	Dd		南盛土-ハク-2158
151-18	VIM-123	Ⅲ	(33)	14	6	(2.9)	珪頁	Dd		南盛土-ハク-1987
151-19	VIN-122	Ⅲ	31	14	8	3.4	玉髓質珪頁	Dd		南盛土-ハク-2462
151-20	VIK-116	Ⅲ	32	10	5	1.6	珪頁	Dd		南盛土-ハク-0993
151-21	VIN-129	Ⅲ	31	11	4	1.3	珪頁	Dd		南盛土-ハク-2652
151-22	VIM-124	Ⅲ	33	13	5	2.1	珪頁	Dd		南盛土-ハク-2113
151-23	VIL-116	Ⅲ	31	15	9	3.9	珪頁	Dd		南盛土-ハク-1458
151-24	VIK-114	Ⅲ	(31)	15	5	(2.0)	珪頁	Dd		南盛土-ハク-0917

図-No	出土地点	層位	長	幅	厚	重さ	石質	分類	備考	整理番号
151-25	VM-125	Ⅲ	24	13	5	1.3	珪頁	Dd		南盛土-ハク-2174
151-26	VG-115	Ⅲa	22	10	5	1.2	珪頁	Dd		南盛土-ハク-0290
151-27	VL-118	Ⅲ	28	9	5	1.0	珪頁	Dd		南盛土-ハク-1512
151-28	VL-114	Ⅲa	44	25	8	8.7	珪頁	Ea		南盛土-ハク-1394
151-29	VO-124	Ⅲ	(49)	27	14	(17.7)	珪頁	Ea		南盛土-ハク-2879
151-30	VO-118	Ⅲ	(50)	36	15	(34.0)	珪頁	Ea		南盛土-ハク-2719
152-01	VO-115	Ⅲ	116	45	24	123.6	珪頁	Ea		南盛土-ハク-2677
152-02	VK-116	Ⅲ	91	32	18	47.9	珪頁	Ea		南盛土-ハク-0991
152-03	VN-125	Ⅲ	88	28	14	32.0	珪頁	Ea		南盛土-ハク-2560
152-04	VO-125	Ⅲ	(75)	30	20	(41.1)	珪頁	Ea		南盛土-ハク-2956
152-05	VQ-127	Ⅲ	94	29	21	57.3	頁岩	Ea		南盛土-ハク-3559
152-06	VK-116	Ⅲ	103	41	23	94.8	珪頁	Ea		南盛土-ハク-0992
152-07	VM-124	Ⅲ	(79)	35	25	(58.6)	珪頁	Ea		南盛土-ハク-2068
152-08	VP-127	Ⅲ	85	27	13	33.3	珪頁	Ea		南盛土-ハク-3301
152-09	VR-123	Ⅲ	94	40	20	71.6	珪頁	Ea	セ16	南盛土-ハク-3622
152-10	VE-113	Ⅲ	74	36	22	56.4	珪頁	Ea		南盛土-ハク-0108
152-11	VK-114	Ⅲa	(81)	37	18	(50.1)	珪頁	Ea		南盛土-ハク-0921
152-12	VO-123	Ⅲ	80	26	13	28.1	珪頁	Ea		南盛土-ハク-2841
153-01	VE-112	Ⅲ	80	48	14	54.1	珪頁	Ea		南盛土-ハク-0075
153-02	VF-112	Ⅲ	83	35	16	49.4	珪頁	Ea		南盛土-ハク-0131
153-03	VM-120	Ⅲ	81	25	14	28.7	珪頁	Ea		南盛土-ハク-1895
153-04	VL-120	Ⅲ	(81)	39	18	(56.9)	珪頁	Ea		南盛土-ハク-1567
153-05	VM-116	Ⅲ	79	36	25	64.8	チャート	Ea		南盛土-ハク-1810
153-06	VN-118	Ⅲ	81	27	14	32.9	珪頁	Ea		南盛土-ハク-2381
153-07	VM-118	Ⅲ	78	28	12	26.5	珪頁	Ea		南盛土-ハク-1858
153-08	VL-118	Ⅲ	76	27	15	28.1	珪頁	Ea		南盛土-ハク-1506
153-09	VP-127	Ⅲ	73	30	15	31.5	珪頁	Ea		南盛土-ハク-3339
153-10	VO-122	Ⅲ	80	27	11	25.3	珪頁	Ea		南盛土-ハク-2829
153-11	VL-120	Ⅲ	69	28	12	25.6	珪頁	Ea		南盛土-ハク-1544
153-12	VG-114	Ⅲa	(75)	25	21	(31.8)	珪頁	Ea		南盛土-ハク-0244
154-01	VJ-113	Ⅲ	(63)	32	13	(28.2)	珪頁	Ea		南盛土-ハク-0658
154-02	VO-118	Ⅲ	60	28	15	26.1	珪頁	Ea		南盛土-ハク-2714
154-03	VL-119	Ⅲ	67	26	11	19.2	珪頁	Ea		南盛土-ハク-1535
154-04	VM-120	Ⅲ	61	19	14	17.5	珪頁	Ea		南盛土-ハク-1894
154-05	VM-121	Ⅲ	64	24	16	20.3	珪頁	Ea		南盛土-ハク-1911
154-06	VN-118	Ⅲ	(63)	22	10	(15.8)	珪頁	Ea		南盛土-ハク-2370
154-07	VO-116	Ⅲ	72	20	10	14.3	珪頁	Ea		南盛土-ハク-2698
154-08	VJ-120	Ⅲ	61	20	10	13.9	珪頁	Ea		南盛土-ハク-0793
154-09	VO-129	Ⅲ	60	23	12	16.1	頁岩	Ea		南盛土-ハク-3065
154-10	VL-122	Ⅲ	60	20	12	15.0	珪頁	Ea		南盛土-ハク-1594
154-11	VJ-114	Ⅲ	(64)	27	17	(35.2)	珪頁	Ea		南盛土-ハク-0672
154-12	VN-125	Ⅲ	70	26	17	28.2	珪頁	Ea		南盛土-ハク-2591
154-13	VL-114	Ⅲ	77	45	17	57.1	珪頁	Eb		南盛土-ハク-1386
154-14	VM-124	Ⅲ	84	35	15	41.4	珪頁	Eb		南盛土-ハク-2065
154-15	VJ-117	Ⅲ	76	37	16	42.5	珪頁	Eb		南盛土-ハク-0727
154-16	VI-117	Ⅲ	106	36	22	80.6	頁岩	Eb	打斧?	南盛土-ハク-0594
155-01	VK-121	Ⅲ	68	38	15	32.2	珪頁	Eb		南盛土-ハク-1147
155-02	VK-118	Ⅲ	68	37	13	30.7	珪頁	Eb		南盛土-ハク-1060
155-03	VE-113	Ⅲ	65	34	15	25.3	珪頁	Eb		南盛土-ハク-0999
155-04	VQ-115	Ⅲ	83	31	20	32.3	珪頁	Eb		南盛土-ハク-3385
155-05	VL-118	Ⅲ	85	30	17	36.9	珪頁	Eb	石鏡?	南盛土-ハク-1502
155-06	VN-125	Ⅲ	(82)	33	14	(38.4)	珪頁	Eb	刃部摩耗	南盛土-ハク-2582
155-07	VL-123	Ⅲ	67	28	15	28.2	チャート	Eb		南盛土-ハク-1638
155-08	VK-116	Ⅲ	68	29	15	23.1	珪頁	Eb		南盛土-ハク-0990
155-09	VM-117	Ⅲ	61	33	12	19.8	珪頁	Eb		南盛土-ハク-1824
155-10	VR-119	Ⅲ	51	33	10	13.5	珪頁	Eb		南盛土-ハク-3598
155-11	VP-120	Ⅲ	50	31	12	14.1	珪頁	Eb		南盛土-ハク-3153
155-12	VO-117	Ⅲ	69	28	10	16.6	珪頁	Eb		南盛土-ハク-2713
155-13	VO-116	Ⅲ	67	35	11	14.4	珪頁	Eb		南盛土-ハク-2690
155-14	VP-117	Ⅲ	49	25	8	7.2	珪頁	Eb		南盛土-ハク-3100

図-No	出土地点	層位	長	幅	厚	重さ	石質	分類	備考	整理番号
155-15	VK-125	Ⅲ	46	25	9	8.1	珪頁	Eb		南盛土-ハク-1250
155-16	VK-120	Ⅲa	46	25	11	12.6	珪頁	Eb		南盛土-ハク-1100
156-01	VO-116	Ⅲ	60	29	11	18.6	珪頁	Eb		南盛土-ハク-2699
156-02	VP-127	Ⅲ	39	51	9	12.0	珪頁	Eb		南盛土-ハク-3333
156-03	VN-116	Ⅲ	38	28	8	8.0	珪頁	Eb		南盛土-ハク-2354
156-04	VO-116	Ⅲ	42	28	8	7.6	珪頁	Eb		南盛土-ハク-2697
156-05	VL-122	Ⅲ	(23)	28	8	(4.2)	珪頁	Eb	石鏡?	南盛土-ハク-1598
156-06	VL-115	Ⅲa	(58)	40	16	(42.9)	珪頁	E		南盛土-ハク-1432
156-07	VP-114	Ⅲ	(38)	40	14	(19.7)	珪頁	E		南盛土-ハク-3090
156-08	VN-125	Ⅲ	48	24	15	12.7	珪頁	Ga		南盛土-ハク-2553
156-09	VN-129	Ⅲ	59	31	12	17.8	珪頁	Ga		南盛土-ハク-2655
156-10	VL-120	Ⅲ	(71)	37	13	(36.3)	珪頁	Ga	被熱	南盛土-ハク-1566
156-11	VN-127	Ⅲ	103	48	14	63.0	珪頁	Ga		南盛土-ハク-2625
156-12	VM-120	Ⅲ	75	56	15	48.3	珪頁	Ga		南盛土-ハク-1896
156-13	VK-126	Ⅲ	90	41	16	60.1	珪頁	Ga		南盛土-ハク-1273
156-14	VN-125	Ⅲ	86	39	16	37.9	珪頁	Ga		南盛土-ハク-2583
156-15	VO-119	Ⅲ	66	36	11	22.4	珪頁	Ga		南盛土-ハク-2747
157-01	VM-124	Ⅲ	84	46	25	76.1	珪頁	Ga		南盛土-ハク-2119
157-02	VIH-113	Ⅲ	64	32	16	32.8	珪頁	Ga		南盛土-ハク-0333
157-03	VN-125	Ⅲ	(38)	24	8	(7.0)	珪頁	Ga	石槍?	南盛土-ハク-2569
157-04	VJ-114	Ⅲ	75	52	12	39.9	珪頁	Ga		南盛土-ハク-0676
157-05	VL-127	Ⅲ	61	35	11	17.2	珪頁	Ga		南盛土-ハク-2232
157-06	VO-118	Ⅲ	51	25	13	11.8	珪頁	Ga		南盛土-ハク-2720
157-07	VP-114	Ⅲa	79	36	14	40.0	珪頁	Ga		南盛土-ハク-0198
157-08	VL-118	Ⅲ	(54)	33	13	(21.3)	珪頁	Ga		南盛土-ハク-1528
157-09	VP-113	Ⅲ	55	32	13	17.0	珪頁	Ga		南盛土-ハク-0147
157-10	VL-116	Ⅲ	65	41	15	33.2	珪頁	Ga		南盛土-ハク-1485
157-11	VK-115	Ⅲ	57	30	9	13.2	珪頁	Ga		南盛土-ハク-1335
157-12	VO-110	Ⅲ	62	34	15	25.5	珪頁	Ga		南盛土-ハク-2665
157-13	VK-116	Ⅲ	(46)	32	12	(16.0)	珪頁	Ga		南盛土-ハク-0998
157-14	VM-114	Ⅲ	40	23	9	4.7	珪頁	Ga	欠損品	南盛土-ハク-1769
157-15	VK-125	Ⅲ	53	29	11	13.9	珪頁	Ga		南盛土-ハク-1235
157-16	VK-121	Ⅲ	49	28	14	14.9	珪頁	Ga		南盛土-ハク-1146
158-01	VM-124	Ⅲ	86	48	11	43.3	珪頁	Ga		南盛土-ハク-2048
158-02	VM-122	Ⅲ	(56)	45	8	(16.1)	珪頁	Ga		南盛土-ハク-1981
158-03	VM-114	Ⅲ	32	24	6	5.1	珪頁	Ga		南盛土-ハク-1765
158-04	VI-114	Ⅲ	49	35	8	9.8	珪頁	Ga		南盛土-ハク-0462
158-05	VIH-113	Ⅲ	86	36	18	35.4	珪頁	Ga		南盛土-ハク-0334
158-06	VG-115	Ⅲ	83	36	12	24.3	珪頁	Ga		南盛土-ハク-0280
158-07	VK-116	Ⅲ	(51)	35	20	(38.0)	珪頁	Ga		南盛土-ハク-0996
158-08	VID-113	Ⅲa	97	42	29	88.6	珪頁	Ga		南盛土-ハク-0051
158-09	VL-120	Ⅲ	88	36	12	27.7	珪頁	Ga		南盛土-ハク-1551
158-10	VL-116	Ⅲ	(53)	27	12	(18.8)	頁岩	Ga		南盛土-ハク-1466
158-11	VO-124	Ⅲ	32	21	8	3.0	黒曜石	Ga	分析番号 80851 (317) 風化層厚い	南盛土-ハク-2880
158-12	VP-125	Ⅲ	53	26	12	13.9	珪頁	Ga		南盛土-ハク-3279
158-13	VI-117	Ⅲ	56	25	12	11.8	珪頁	Ga		南盛土-ハク-0593
158-14	VM-117	Ⅲ	58	26	10	13.5	珪頁	Ga	欠損品石器	南盛土-ハク-1825
158-15	VG-115	Ⅲ	59	32	10	18.4	珪頁	Ga		南盛土-ハク-0284
158-16	VI-113	Ⅲ	53	30	14	19.2	珪頁	Ga		南盛土-ハク-0106
158-17	VL-116	Ⅲ	59	30	10	15.2	珪頁	Ga		南盛土-ハク-1487
159-01	VL-127	Ⅲ	(51)	35	11	(18.0)	珪頁	Ga		南盛土-ハク-1728
159-02	VG-115	Ⅲ	52	30	12	18.3	珪頁	Ga		南盛土-ハク-0282
159-03	VL-116	Ⅲ	46	30	12	15.5	珪頁	Ga		南盛土-ハク-1454
159-04	VM-125	Ⅲ	(50)	24	9	(9.5)	珪頁	Ga	スクレイパー 類?	南盛土-ハク-2134
159-05	VK-125	Ⅲ	(51)	25	8	(10.2)	珪頁	Ga		南盛土-ハク-1236
159-06	VE-113	Ⅲ	(44)	25	7	(9.1)	珪頁	Ga		南盛土-ハク-0103
159-07	VR-123	Ⅲ	46	24	8	8.7	珪頁	Ga		南盛土-ハク-3605

図-No	出土地点	層位	長	幅	厚	重さ	石質	分類	備考	整理番号
159-08	VIH-116	Ⅲ	(45)	26	11	(9.3)	珪頁	Ga		南盛土-ハク-0406
159-09	VK-115	Ⅲ	46	25	10	10.3	珪頁	Ga		南盛土-ハク-0939
159-10	VIM-124	Ⅲ	44	24	12	10.4	珪頁	Ga		南盛土-ハク-2116
159-11	VIG-113	Ⅲ	40	21	10	6.5	珪頁	Ga	欠損品	南盛土-ハク-0221
159-12	VJ-120	Ⅲ	42	27	15	11.8	珪頁	Ga		南盛土-ハク-0792
159-13	VIN-122	Ⅲ	40	20	7	6.0	珪頁	Ga		南盛土-ハク-2457
159-14	VIN-127	Ⅲ	40	24	8	7.3	珪頁	Ga		南盛土-ハク-2640
159-15	VIF-114	Ⅲ	42	21	10	6.9	珪頁	Ga		南盛土-ハク-0174
159-16	VIN-125	Ⅲ	47	20	9	7.8	珪頁	Ga		南盛土-ハク-2559
159-17	VIO-119	Ⅲ	44	18	13	8.6	珪頁	Ga		南盛土-ハク-2750
159-18	VK-121	Ⅲ	45	21	9	6.0	珪頁	Ga		南盛土-ハク-1145
159-19	VI-116	Ⅲ	40	18	8	4.6	珪頁	Ga	欠損品	南盛土-ハク-0557
159-20	VIN-127	Ⅲ	45	23	14	10.7	珪頁	Ga		南盛土-ハク-2621
159-21	VIN-119	Ⅲ	(38)	21	8	(5.5)	玉髓質 珪頁	Ga		南盛土-ハク-2384
159-22	VIO-126	Ⅲ	(40)	21	8	(6.3)	珪頁	Ga		南盛土-ハク-2974
159-23	VIM-118	Ⅲ	(39)	20	10	(7.2)	珪頁	Ga		南盛土-ハク-1857
159-24	VK-120	Ⅲ	36	28	7	7.2	珪頁	Ga	欠損品	南盛土-ハク-1107
159-25	VL-121	Ⅲ	(39)	25	8	(7.1)	珪頁	Ga	欠損品	南盛土-ハク-1589
159-26	VIN-123	Ⅲ	38	25	11	8.1	珪頁	Ga		南盛土-ハク-2490
159-27	VIO-126	Ⅲ	38	24	12	8.0	珪頁	Ga		南盛土-ハク-2991
160-01	VIG-115	Ⅲ	65	41	18	41.3	珪頁	Ga		南盛土-ハク-0277
160-02	VIM-123	Ⅲ	43	27	15	20.6	珪頁	Ga		南盛土-ハク-2029
160-03	VL-125	Ⅲ	(35)	18	(11)	(5.6)	珪頁	Ga		南盛土-ハク-1659
160-04	VIN-122	Ⅲ	(97)	34	20	(67.4)	頁岩	Ga	スクレイパー 類?	南盛土-ハク-2442
160-05	VL-112	Ⅲ	112	31	17	35.2	珪頁	Ga	バティナ 古し	南盛土-ハク-1344
160-06	VIO-123	Ⅲ	112	36	22	65.0	珪頁	Ga		南盛土-ハク-2842
160-07	VIM-117	Ⅲ	104	31	16	31.0	珪頁	Ga		南盛土-ハク-1826
160-08	VK-121	Ⅲ	90	29	25	46.5	珪頁	Ga		南盛土-ハク-1125
160-09	VK-114	Ⅲ	(48)	27	16	(22.8)	珪頁	Ga		南盛土-ハク-0915
160-10	VIO-129	Ⅲ	55	23	10	11.8	珪頁	Ga		南盛土-ハク-3074
160-11	VL-116	Ⅲ	52	19	12	8.7	珪頁	Ga		南盛土-ハク-1451
160-12	VP-125	Ⅲ	61	25	9	16.0	珪頁	Ga		南盛土-ハク-3278
160-13	VP-122	Ⅲ-1	57	19	11	8.5	珪頁	Ga		南盛土-ハク-3193
160-14	VI-120	Ⅲ	52	21	11	8.5	鉄石英	Ga		南盛土-ハク-0625
160-15	VIM-125	Ⅲ	36	17	9	5.0	珪頁	Ga		南盛土-ハク-2177
160-16	VK-122	Ⅲ	45	15	7	2.9	珪頁	Ga		南盛土-ハク-1159
160-17	VK-118	Ⅲ	51	22	11	12.1	珪頁	Ga	被熱	南盛土-ハク-1059
160-18	VIG-115	Ⅲ	41	13	8	3.9	珪頁	Ga		南盛土-ハク-0271
161-01	VL-115	Ⅲ	81	30	11	20.8	珪頁	Ga		南盛土-ハク-1424
161-02	VK-118	Ⅲ	65	31	22	31.4	珪頁	Ga	石鏝の可能 性有り	南盛土-ハク-1051
161-03	VQ-125	Ⅲ	(55)	26	13	(17.9)	頁岩	Ga		南盛土-ハク-3494
161-04	VL-116	Ⅲ	46	32	10	8.6	珪頁	Ga		南盛土-ハク-1484
161-05	VIO-122	Ⅲ	46	27	7	9.4	珪頁	Ga		南盛土-ハク-2830
161-06	VK-121	Ⅲ	48	23	9	6.9	珪頁	Ga	石鏝未製品?	南盛土-ハク-1134
161-07	VL-122	Ⅲ	(50)	(20)	(14)	(8.8)	珪頁	Ga		南盛土-ハク-1592
161-08	VJ-111	Ⅲ	(40)	26	13	(11.0)	珪頁	Ga		南盛土-ハク-0651
161-09	VIN-120	Ⅲ	(33)	(20)	7	(4.2)	珪頁	Ga		南盛土-ハク-2399
161-10	VIO-128	Ⅲ	37	18	5	2.3	珪頁	Ga	石鏝未製品?	南盛土-ハク-3044
161-11	VIO-127	Ⅲ	33	19	5	2.0	珪頁	Ga		南盛土-ハク-3021
161-12	VIM-123	Ⅲa	44	(18)	10	(5.7)	珪頁	Ga		南盛土-ハク-2033
161-13	VIO-119	Ⅲ	39	16	8	4.6	珪頁	Ga		南盛土-ハク-2759
161-14	VL-127	Ⅲ	(33)	(23)	7	(3.7)	珪頁	Ga		南盛土-ハク-1705
161-15	VJ-116	Ⅲ	29	17	8	2.9	珪頁	Ga		南盛土-ハク-0711
161-16	VP-111	Ⅲ	90	54	24	103.6	珪頁	Ga		南盛土-ハク-3083
161-17	VIG-115	Ⅲ	87	59	25	115.1	珪頁	Ga		南盛土-ハク-0281
162-01	VE-113	Ⅲ	98	62	24	95.0	珪頁	Ga		南盛土-ハク-0102

図-No	出土地点	層位	長	幅	厚	重さ	石質	分類	備考	整理番号
162-02	VIG-115	Ⅲ	75	42	19	52.6	玉髓質 珪頁	Ga		南盛土-ハク-0275
162-03	VIH-113	Ⅲ	72	44	27	77.9	珪頁	Ga		南盛土-ハク-0330
162-04	VIF-113	Ⅲ	57	36	18	34.0	珪頁	Ga		南盛土-ハク-0149
162-05	VL-116	Ⅲ	41	20	10	6.8	珪頁	Ga	欠損品	南盛土-ハク-1450
162-06	VIO-118	Ⅲ	57	29	13	16.0	珪頁	Ga		南盛土-ハク-2733
162-07	VL-117	Ⅲ	71	28	15	28.4	珪頁	Ga		南盛土-ハク-1500
162-08	VL-118	Ⅲ	57	28	14	20.8	珪頁	Ga		南盛土-ハク-1526
162-09	VIH-113	Ⅲ	53	39	17	36.7	珪頁	Ga		南盛土-ハク-0329
162-10	VJ-116	Ⅲ	66	27	15	23.0	珪頁	Ga		南盛土-ハク-0713
162-11	VIP-123	Ⅲ	64	30	12	19.0	珪頁	Ga		南盛土-ハク-3220
162-12	VIN-125	Ⅲ	(60)	25	14	(22.8)	珪頁	Ga	折れ面切る 再加工	南盛土-ハク-2552
162-13	VE-113	Ⅲ	60	25	12	19.0	珪頁	Ga		南盛土-ハク-0105
163-01	VE-112	Ⅲ	(52)	25	12	(19.5)	珪頁	Ga		南盛土-ハク-0063
163-02	VJ-115	Ⅲ	52	22	12	10.7	珪頁	Ga		南盛土-ハク-0686
163-03	VIN-118	Ⅲ	51	25	14	14.9	珪頁	Ga	欠損品	南盛土-ハク-2380
163-04	VIM-123	Ⅲ	50	21	11	7.7	珪頁	Ga		南盛土-ハク-2009
163-05	VL-117	Ⅲ	(59)	14	11	(10.0)	珪頁	Ga		南盛土-ハク-0589
163-06	VIM-124	Ⅲ	47	17	9	6.3	珪頁	Ga		南盛土-ハク-2112
163-07	VIN-126	Ⅲ	41	14	8	3.8	珪頁	Ga		南盛土-ハク-2611
163-08	VIO-129	Ⅲ	(20)	(13)	5	(1.2)	黒曜石	Ga	分析番号 80826 (288)	南盛土-ハク-3069
163-09	VL-115	Ⅲ	35	26	9	7.2	珪頁	Ga		南盛土-ハク-1425
163-10	VIG-115	Ⅲ	50	31	12	13.6	珪頁	Ga		南盛土-ハク-0256
163-11	VIH-113	Ⅲ	59	27	8	9.8	珪頁	Ga		南盛土-ハク-0331
163-12	VIM-125	Ⅲ	(35)	25	(14)	(9.6)	珪頁	Ga	被熱 スクレ イパー類? 石槍?	南盛土-ハク-2124
163-13	VIN-125	Ⅲ	32	17	6	3.2	珪頁	Ga		南盛土-ハク-2547
163-14	VK-115	Ⅲ	(25)	(37)	10	(7.1)	珪頁	Ga		南盛土-ハク-0937
163-15	VIG-114	Ⅲa	67	35	8	12.6	珪頁	Ga		南盛土-ハク-0245
163-16	VIM-114	Ⅲ	(30)	(26)	(11)	(6.4)	黒曜石	Ga	分析番号 80835 (301)	南盛土-ハク-1766
163-17	VL-125	Ⅲ	(25)	(32)	(10)	(7.1)	黒曜石	Ga	被熱 欠損品 石器 分析番 号80845 (311)	南盛土-ハク-1681
163-18	VIN-125	Ⅲ	(32)	21	8	(4.3)	珪頁	Ga	石槍破片?	南盛土-ハク-2550
163-19	VIN-123	Ⅲ	(29)	(24)	(10)	(6.1)	珪頁	Ga		南盛土-ハク-2486
163-20	VIN-123	Ⅲ	27	23	8	4.0	珪頁	Ga		南盛土-ハク-2488
163-21	VIG-113	Ⅲ	(11)	(23)	(12)	(2.5)	黒曜石	Ga	分析番号 81012 (627)	南盛土-ハク-0225
163-22	VIO-125	Ⅲ	20	25	9	3.5	黒曜石	Ga	欠損品石器 分析番号 80846 (312)	南盛土-ハク-2951
163-23	VQ-127	Ⅲ	25	20	6	2.3	黒曜石	Gb	分析番号 80996 (596)	南盛土-ハク-3560
163-24	VIM-119	Ⅲ	93	43	20	66.3	珪頁	Gb		南盛土-ハク-1866
163-25	VIM-128	Ⅲ	99	57	19	73.3	珪頁	Gb		南盛土-ハク-2307
164-01	VK-113	Ⅲa	25	51	14	14.0	珪頁	Gb		南盛土-ハク-0885
164-02	VK-114	Ⅲa	23	29	10	5.6	黒曜石	Gb	分析番号 81094 (472)	南盛土-ハク-0922
164-03	VIN-125	Ⅲ	28	20	8	2.7	黒曜石	Gb	分析番号 80987 (577)	南盛土-ハク-2585
164-04	VQ-125	Ⅲ	93	27	13	16.0	珪頁	Gb		南盛土-ハク-3501
164-05	VK-125	Ⅲ	57	28	7	7.5	珪頁	Gb		南盛土-ハク-1247
164-06	VK-114	Ⅲ	44	26	13	12.7	黒曜石	Gb	分析番号 80850 (316)	南盛土-ハク-0913
164-07	VK-120	Ⅲ	28	20	8	3.9	黒曜石	Gb	分析番号 81114 (557)	南盛土-ハク-1108

図-No	出土地点	層位	長	幅	厚	重さ	石質	分類	備考	整理番号
164-08	VN-129	Ⅲ	13	16	5	0.9	黒曜石	Gb	分析番号 80988 (578)	南盛土-ハク-2654
164-09	VIM-118	Ⅲ	32	15	5	1.4	黒曜石	Gb Gc	分析番号 81014 (632)	南盛土-ハク-1860
164-10	VIL-127	Ⅲ	39	47	10	13.2	珪頁	Gc		南盛土-ハク-1696
164-11	VJ-113	Ⅲ	78	31	10	11.1	珪頁	Gb-Gc		南盛土-ハク-0657
164-12	VIL-114	Ⅲ	(44)	21	7	(5.7)	珪頁	Gc		南盛土-ハク-1380
164-13	VIM-118	Ⅲ	34	21	9	4.8	黒曜石	Gc	分析番号 81013 (631)	南盛土-ハク-1859
164-14	VIO-124	Ⅲ	118	66	25	144.2	珪頁	Gc		南盛土-ハク-2892
164-15	VIN-120	Ⅲ	80	38	17	36.9	珪頁	Gc		南盛土-ハク-2414
164-16	VIL-127	Ⅲ	32	55	9	7.8	珪頁	R	突起有り	南盛土-ハク-1729
164-17	VIO-125	Ⅲ	30	37	11	7.9	珪頁	R	突起有り	南盛土-ハク-2953
164-18	VIO-118	Ⅲ	(30)	26	6	(3.1)	玉髄質 珪頁	R		南盛土-ハク-2734
164-19	VJ-118	Ⅲ	37	35	7	3.0	珪頁	R	突起有り	南盛土-ハク-0744
164-20	VIQ-125	Ⅲ	32	60	9	9.9	鉄石英	R	突起有り	南盛土-ハク-3504
164-21	VIO-124	Ⅲ	36	49	10	8.6	珪頁	R	突起有り	南盛土-ハク-2893
165-01	VIP-127	Ⅲ	24	33	6	2.1	黒曜石	R	(757) 突起有り	南盛土-ハク-3340
165-02	VH-115	Ⅲ	24	33	8	2.3	珪頁	R	突起有り	南盛土-ハク-0378
165-03	VIP-127	Ⅲ	16	21	5	1.2	黒曜石	R	分析番号 48803 (171)	南盛土-ハク-3332
165-04	VIQ-125	Ⅲ	20	24	5	1.3	玉髄質 珪頁	R	突起有り	南盛土-ハク-3505
165-05	VI-112	Ⅲa	28	66	14	5.7	珪頁	R	突起有り	南盛土-ハク-0418
165-06	VIM-125	Ⅲ	50	24	9	5.4	珪頁	R	突起有り	南盛土-ハク-2176
165-07	VIP-125	Ⅲ	25	50	10	7.8	珪頁	R	突起有り	南盛土-ハク-3249
165-08	VIM-124	Ⅲ	12	27	5	0.9	玉髄質 珪頁	R	突起有り	南盛土-ハク-2115
165-09	VI-117	Ⅲ	18	30	8	3.4	珪頁	R	突起有り	南盛土-ハク-0592
165-10	VIN-115	Ⅲ	24	55	10	6.5	珪頁	R	突起有り	南盛土-ハク-2337
165-11	VIO-118	Ⅲ	14	33	5	1.4	珪頁	R	突起有り	南盛土-ハク-2715
165-12	VIN-125	Ⅲ	30	13	7	2.0	珪頁	R	突起なし	南盛土-ハク-2587
165-13	VIN-120	Ⅲ	20	50	9	3.8	珪頁	R	突起有り	南盛土-ハク-2400
165-14	VIN-123	Ⅲ	23	50	12	10.5	珪頁	R	突起有り	南盛土-ハク-2491
165-15	VIM-127	Ⅲ	18	48	8	4.1	珪頁	R	突起有り	南盛土-ハク-2270
165-16	VIQ-125	Ⅲ	36	70	14	16.7	珪頁	R	突起有り	南盛土-ハク-3502
165-17	VIL-116	Ⅲ	64	80	21	70.2	珪頁	R	突起有り	南盛土-ハク-1457
165-18	VIN-123	Ⅲ	15	41	5	2.6	珪頁	R	突起有り	南盛土-ハク-2492
165-19	VIO-129	Ⅲ	15	31	5	1.8	珪頁	R	突起有り	南盛土-ハク-3062
165-20	VIK-115	Ⅲ	23	42	7	7.3	珪頁	R	突起なし	南盛土-ハク-0938
165-21	VIO-127	Ⅲ	66	34	11	13.4	珪頁	R	突起有り	南盛土-ハク-3020
165-22	VIG-114	Ⅲ	19	43	7	2.7	珪頁	R	突起なし	南盛土-ハク-0238
165-23	VIN-128	Ⅲ	20	9	3	0.4	鉄石英	R	突起有り	南盛土-ハク-2650
165-24	VIP-127	Ⅲ	18	53	8	5.1	珪頁	R	突起なし	南盛土-ハク-3334
165-25	VIP-127	Ⅲ	46	17	8	3.6	珪頁	R	突起なし	南盛土-ハク-3310
165-26	VIM-124	Ⅲ	16	30	7	2.5	鉄石英	R	突起有り	南盛土-ハク-2114
165-27	VIN-125	Ⅲ	22	(43)	8	(3.5)	珪頁	R	突起有り	南盛土-ハク-2590
165-28	VIN-123	Ⅲ	18	40	6	2.6	珪頁	R	突起なし	南盛土-ハク-2493
165-29	VIE-113	Ⅲ	44	21	6	3.0	珪頁	R	突起なし	南盛土-ハク-0107
165-30	VIK-112	Ⅲ	34	20	8	2.0	珪頁	R	突起なし 被熱	南盛土-ハク-0877
166-01	VIM-121	Ⅲ	70	23	10	7.5	珪頁	R	突起なし	南盛土-ハク-1924
166-02	VIO-128	Ⅲ	67	26	13	9.4	珪頁	R	突起なし	南盛土-ハク-3058
166-03	VIM-120	Ⅲ	27	10	6	0.8	珪頁	R	突起なし	南盛土-ハク-1867
166-04	VIO-125	Ⅲ	14	(29)	6	(1.3)	珪頁	R	突起有り	南盛土-ハク-2954
166-05	VIM-127	Ⅲ	(51)	15	7	(4.2)	黒曜石	R	分析番号 53547 (94)	南盛土-ハク-2215
166-06	VIM-118	Ⅲ	(43)	16	9	(4.1)	珪頁	R		南盛土-ハク-1837

図-No	出土地点	層位	長	幅	厚	重さ	石質	分類	備考	整理番号
166-07	VIP-111	Ⅲ	38	14	6	2.6	黒曜石	R	分析番号 53517 (71)	南盛土-ハク-3608
166-08	VIE-112	Ⅲ	87	65	21	53.9	珪頁	R	突起なし	南盛土-ハク-3673
166-09	VIL-124	Ⅲ	55	40	14	24.1	珪頁	R	突起なし	南盛土-ハク-3668
166-10	VIO-123	Ⅲ	38	26	9	9.2	珪頁	R		南盛土-ハク-2894
166-11	VIL-114	Ⅲ	31	49	17	23.1	鉄石英	Pa		南盛土-ハク-1384
166-12	VIQ-120	Ⅲ	39	17	10	4.4	黒曜石	Pc	分析番号 81057 (702)	南盛土-ハク-3436
166-13	VIL-127	Ⅲ	19	33	7	2.6	珪頁	Pc		南盛土-ハク-1380
166-14	VIK-126	Ⅲ	12	12	4	0.5	黒曜石	Pc	分析番号 80980 (562) 両極	南盛土-ハク-1276
166-15	VIQ-128	Ⅲ	30	21	7	3.2	黒曜石	Pc	分析番号 81126 (598)	南盛土-ハク-3366
166-16	VIO-127	Ⅲ	41	34	9	8.8	黒曜石	Pc	分析番号 81122 (585)	南盛土-ハク-3037
166-17	VIM-127	Ⅲ	31	15	9	3.9	黒曜石	Pc	分析番号 81120 (574)	南盛土-ハク-2281
166-18	VIK-123	Ⅲ	28	12	11	4.2	黒曜石	Pc	分析番号 80978 (559)	南盛土-ハク-1197
166-19	VIO-121	Ⅲ	27	19	9	4.5	黒曜石	Pc	分析番号 80989 (581) 両極	南盛土-ハク-2749
166-20	VIG-115	Ⅲ	28	19	8	4.2	黒曜石	Pc	分析番号 80964 (517)	南盛土-ハク-0285
166-21	VIM-124	Ⅲ	22	20	5	1.7	黒曜石	Pc	分析番号 81118 (571)	南盛土-ハク-2117
166-22	VIN-125	Ⅲ	21	18	11	3.8	黒曜石	Pc	分析番号 80986 (576)	南盛土-ハク-2584
166-23	VIM-124	Ⅲ	29	14	11	2.5	黒曜石	Pc	分析番号 81015 (634)	南盛土-ハク-2037
166-24	VIN-124	Ⅲ	22	12	4	1.1	凝灰岩	Pc		南盛土-ハク-2542
166-25	VIP-125	Ⅲ	22	15	6	2.2	黒曜石	Pc	分析番号 80860 (327) 両極	南盛土-ハク-3262
166-26	VIG-113	Ⅲ	22	18	8	2.9	黒曜石	Pc	分析番号 81135 (628)	南盛土-ハク-0226
166-27	VIO-125	Ⅲ	21	15	6	1.3	珪頁	Pc		南盛土-ハク-2921
166-28	VIM-125	Ⅲ	(25)	(19)	(7)	(2.3)	黒曜石	Pc	分析番号 81119 (572)	南盛土-ハク-2179
166-29	VIK-125	Ⅲ	(62)	38	13	(43.5)	緑色片岩	H	折損した磨斧 を再利用する ため、擦切加 工している途 中の状況と考 えられる。	南盛土-ハク-1221
167-01	VI-118	Ⅲ	(128)	65	38	(508.4)	閃緑岩	Ha	磨く前の敲打 調整痕が残存 する 刃部使 用痕	南盛土-ハク-0612
167-02	VIM-127	Ⅲ	105	39	17	109.7	角閃岩	Ha		南盛土-ハク-2271
167-03	VIP-116	Ⅲ	(97)	57	26	(255.0)	角閃岩	Ha		南盛土-ハク-3096
167-04	VIP-128	Ⅲ	142	49	16	163.2	角閃岩	Ha		南盛土-ハク-3371
167-05	VIP-116	Ⅲ	(80)	61	30	(230.0)	粗粒 玄武岩	Ha	肉眼的に花崗 閃緑岩(緑色 系)に類似	南盛土-ハク-3095
167-06	VIF-114	Ⅲ	113	57	17	123.4	角閃岩	Ha	擦切り痕側面 に一部残存緑 辺に黒色の付 着物	南盛土-ハク-0175

図-No	出土地点	層位	長	幅	厚	重さ	石質	分類	備考	整理番号
168-01	VL-116	Ⅲ	(127)	55	38	(443.3)	粗粒 玄武岩	Ha	古い時代の緑色凝灰岩 硬質 黒色物質付着	南盛土-ハク-1453
168-02	VP-125	Ⅲ	(61)	43	11	(43.0)	片岩	Ha	被熱 全体的に赤みを帯びた変色が見られる 一部スチ付着 剥げはね部分周辺は黒色化	南盛土-ハク-3264
168-03	VK-114	Ⅲa	(56)	39	15	(55.7)	片岩	Ha		南盛土-ハク-0918
168-04	VM-122	Ⅲ	(104)	53	39	(308.4)	粗粒 玄武岩	Ha	弱い敲き	南盛土-ハク-3989
168-05	VM-125	Ⅲ	84	47	21	124.6	角閃岩	Ha	Ha, Ib 磨製石斧として製作 使用痕折損、その後敲打具として再利用	南盛土-ハク-2178
168-06	VI-115	Ⅲa	(95)	48	35	(216.5)	閃緑岩	Ha	磨り前の敲打痕残存	南盛土-ハク-0516
168-07	VP-114	Ⅲ	79	32	14	65.2	角閃岩	Ha	細かいクラック 赤化しているか?	南盛土-ハク-3089
169-01	VO-114	Ⅲ	(118)	(58)	25	(270.0)	角閃岩	Ha		南盛土-ハク-2676
169-02	VP-128	Ⅲ	(117)	(49)	19	(181.2)	青色片岩	Ha	磨り前の剥離	南盛土-ハク-3370
169-03	VF-114	Ⅲa	(112)	51	25	(200.0)	片岩	Ha	調整前の剥離は少ない	南盛土-ハク-0183
169-04	VP-119	Ⅲ	(129)	(54)	22	(285.3)	片岩	Ha	クラック有	南盛土-ハク-3138
169-05	VM-117	Ⅲa	(70)	61	(32)	(192.6)	粗粒 玄武岩 (輝緑岩)	Ha	Ha, Ib 側面を敲打	南盛土-ハク-1827
169-06	VD-113	Ⅲ	(63)	(47)	(27)	(112.4)	粗粒 玄武岩	Ha		南盛土-ハク-0050
170-01	VQ-127	Ⅲ	(150)	55	43	(567.4)	閃緑岩	Ha	被熱 被熱による変色	南盛土-ハク-3558
170-02	VO-125	Ⅲ	(71)	(33)	12	(54.9)	角閃岩	Ha		南盛土-ハク-2955
170-03	VP-117	Ⅲ	(60)	34	10	(37.5)	角閃岩	Ha	Ha, Ib 側縁 稜線つぶれ	南盛土-ハク-3102
170-04	VIH-116	Ⅲ	(82)	60	(23)	(137.3)	角閃岩	Ha	点描の部分 すりになる。 Ha-1c 刃部 稜線つぶれ	南盛土-ハク-3990
170-05	VO-119	Ⅲ	(78)	(19)	(12)	(8.5)	粘板岩	Ha	小破片4014と接合石製品?	南盛土-ハク-2748
170-06	VP-111	Ⅲ	114	16	10	30.1	青色片岩	Ha	被熱 10797 と接合 擦切痕残存	南盛土-ハク-3081
170-07	VM-125	Ⅲ	(76)	(55)	(34)	(210.8)	片岩	Ha	破線は磨調整前の敲打痕(角がとれている、内側が磨られている等)の表現	南盛土-ハク-2181
170-08	VIH-114	Ⅲ	(43)	16	9	(13.0)	片岩	Ha	刃部は使用痕 胴部は製作時の擦痕	南盛土-ハク-0363

図-No	出土地点	層位	長	幅	厚	重さ	石質	分類	備考	整理番号
171-1	VD-112	Ⅲa	110	105	69	978.3	安	Ia	被熱痕	南盛土-レキ-0368
171-2	VM-126	Ⅲ	65	53	43	152.1	凝	Ia		南盛土-レキ-0121
171-3	VO-125	Ⅲ	83	70	34	246.6	デイスait	Ia		南盛土-レキ-0181
171-4	VN-127	Ⅲ	80	75	30	229.6	凝	Ia		南盛土-レキ-0162
171-5	VD-113	Ⅲ	87	82	36	261.2	安	Ia		南盛土-レキ-0370
171-6	VO-122	Ⅲ	(69)	73	37	(165.6)	凝	Ia	被熱痕	南盛土-レキ-0169
171-7	VO-124	Ⅲ	122	98	44	505.5	凝	Ia		南盛土-レキ-0178
171-8	VP-127	Ⅲ	127	107	55	913.3	安	Ia		南盛土-レキ-0251
171-9	VM-126	Ⅲ	105	85	46	476.7	安	Ia		南盛土-レキ-0125
172-1	VIJ-122	Ⅲ	117	91	51	701.0	デイスait	Ia		南盛土-レキ-0018
172-2	VM-111	Ⅲ	113	81	66	732.4	凝	Ia	ひび多い	南盛土-レキ-0535
172-3	VE-112	Ⅲ	172	91	52	1128.1	デイスait	Ia	被熱痕	南盛土-レキ-0378
172-4	VQ-122	Ⅲ	135	96	52	869.1	安	Ia		南盛土-レキ-0294
172-5	VQ-117	Ⅲ	116	81	45	519.7	安	Ia		南盛土-レキ-0607
172-6	VM-129	Ⅲ	102	62	41	272.8	凝	Ia		南盛土-レキ-0261
172-7	VN-122	Ⅲ	104	76	52	395.9	安	Ia		南盛土-レキ-0136
172-8	VO-124	Ⅲ	(117)	57	34	(353.8)	粗粒 玄武岩	Ia		南盛土-レキ-0175
172-9	VN-122	Ⅲ	100	69	42	374.5	凝	Ia		南盛土-レキ-0140
173-1	VM-126	Ⅲ	141	77	53	784.4	流	Ia	被熱痕・全面に煤付着	南盛土-レキ-0126
173-2	VL-118	Ⅲ	84	64	48	271.2	デイスait	Ia		南盛土-レキ-0533
173-3	VL-122	Ⅲ	61	63	40	154.0	凝	Ia		南盛土-レキ-0064
173-4	VN-124	Ⅲ	90	40	25	117.5	安	Ia		南盛土-レキ-0158
173-5	VL-124	Ⅲ	(93)	(70)	35	(229.6)	凝	Ia		南盛土-レキ-0072
173-6	VM-115	Ⅲ	79	70	29	247.7	安	Ia		南盛土-レキ-0613
173-7	VQ-127	Ⅲ	52	83	53	212.0	安	Ia		南盛土-レキ-0307
173-8	VP-123	Ⅲ	117	87	52	(592.3)	デイスait	Ia		南盛土-レキ-0233
173-9	VK-121	Ⅲ	116	91	33	369.2	凝	Ia		南盛土-レキ-0025
174-1	VK-116	Ⅲ	115	81	48	502.1	安	Ia		南盛土-レキ-0505
174-2	VN-117	Ⅲ	112	77	40	369.4	凝	Ia		南盛土-レキ-0565
174-3	VM-125	Ⅲ	169	(102)	49	(892.2)	流	Ia		南盛土-レキ-0116
174-4	VIJ-120	Ⅲ	126	85	55	630.8	凝	Ia		南盛土-レキ-0009
174-5	VP-129	Ⅲ	107	85	58	544.1	安	Ia		南盛土-レキ-0266
174-6	VO-129	Ⅲ	114	68	53	423.8	流	Ia		南盛土-レキ-0192
174-7	VM-117	Ⅲ	83	98	48	336.1	安	Ia		南盛土-レキ-0544
174-8	VM-120	Ⅲ	106	98	58	390.9	安	Ia	被熱痕	南盛土-レキ-0134
175-1	VQ-120	Ⅲ	123	111	75	1230.7	デイスait	Ia		南盛土-レキ-0287
175-2	VP-122	Ⅲ-1	125	85	36	386.5	凝	Ia		南盛土-レキ-0227
175-3	VG-114	Ⅲ	95	65	35	245.5	デイスait	Ia	被熱痕	南盛土-レキ-0420
175-4	VO-122	Ⅲ	102	75	56	501.0	安	Ia		南盛土-レキ-0170
175-5	VN-124	Ⅲ	114	78	32	259.6	凝	Ia	被熱痕 煤付着	南盛土-レキ-0151
175-6	VN-124	Ⅲ	98	68	44	380.0	デイスait	Ia		南盛土-レキ-0154
175-7	VQ-119	Ⅲ	123	86	62	573.6	安	Ia	被熱痕	南盛土-レキ-0276
175-8	VL-127	Ⅲ	94	54	35	208.2	流	Ia		南盛土-レキ-0075
176-1	VIH-114	Ⅲ	180	189	110	3000.0	凝	Ia	ひび割れ	南盛土-レキ-0435
176-2	VQ-127	Ⅲ	97	65	31	257.7	凝	Ia		南盛土-レキ-0308
176-3	VP-119	Ⅲ	(143)	54	40	(489.6)	デイスait	Ia	タール状物質付着	南盛土-レキ-0203・206
176-4	VM-126	Ⅲ	141	86	42	496.6	デイスait	Ib		南盛土-レキ-0127
177-1	VO-129	Ⅲ	142	78	42	458.6	安	Ia	被熱痕	南盛土-レキ-0195
177-2	VQ-119	Ⅲ	142	(64)	34	(288.2)	デイスait	Ia		南盛土-レキ-0274
177-3	VM-123	Ⅲ	112	85	53	486.1	流	Ia		南盛土-レキ-0100
177-4	VM-121	Ⅲ	82	65	55	275.8	安	Ia		南盛土-レキ-0091
177-5	VN-123	Ⅲ	(120)	58	45	(348.8)	凝	Ia	被熱痕	南盛土-レキ-0147
177-6	VE-113	Ⅲa	108	93	56	568.5	安	Ia	被熱痕	南盛土-レキ-0392
177-7	VP-119	Ⅲ	118	(62)	66	(375.1)	安	Ia		南盛土-レキ-0207
178-1	VP-129	Ⅲ	108	82	58	697.3	デイスait	Ib		南盛土-レキ-0269
178-2	VM-125	Ⅲ	102	82	35	398.2	デイスait	Ib		南盛土-レキ-0112

図-No	出土地点	層位	長	幅	厚	重さ	石質	分類	備考	整理番号
178-3	VE-113	Ⅲ	93	83	63	690.5	安	1b		南盛土-レキ-0390
178-4	VN-115	Ⅲ	98	82	52	543.0	安	1b	ひび割れ	南盛土-レキ-0554
178-5	VN-121	Ⅲ	106	86	35	427.7	安	1b		南盛土-レキ-0135
178-6	VM-124	Ⅲ	95	80	42	474.7	安	1b		南盛土-レキ-0111
178-7	VQ-115	Ⅲ	68	56	44	219.9	デイサイト	1b		南盛土-レキ-0603
178-8	VH-115	Ⅲ	109	89	56	771.1	安	1b	被熱痕・帯状に煤付着	南盛土-レキ-0436
179-1	VP-122	Ⅲ	138	109	59	1098.2	安	1b		南盛土-レキ-0232
179-2	VIQ-116	Ⅲ	82	55	33	160.2	安	1b		南盛土-レキ-0605
179-3	VIQ-125	Ⅲ	94	71	38	304.6	凝	1b		南盛土-レキ-0182
179-4	VID-113	Ⅲ	90	60	41	252.5	流	1b		南盛土-レキ-0371
179-5	VM-127	Ⅲ	125	84	48	630.0	安	1b		南盛土-レキ-0129
179-6	VP-129	Ⅲ	118	82	56	739.9	デイサイト	1b	被熱痕	南盛土-レキ-0268
179-7	VIQ-125	Ⅲ	113	86	49	537.7	安	1b		南盛土-レキ-0185
179-8	VIQ-122	Ⅲ	127	94	62	889.6	粗粒玄武岩	1b		南盛土-レキ-0172
179-9	VE-113	Ⅲa	95	77	49	452.4	安	1b	被熱痕・片面黒色化	南盛土-レキ-0393
180-1	VIQ-125	Ⅲ	114	71	31	337.8	安	1b		南盛土-レキ-0183
180-2	VI-118	Ⅲ	136	98	43	646.5	安	1b		南盛土-レキ-0454
180-3	VN-124	Ⅲ	106	71	50	530.0	安	1b	被熱痕	南盛土-レキ-0153
180-4	VL-127	Ⅲ	105	71	46	410.3	安	1b		南盛土-レキ-0076
180-5	VP-117	Ⅲ	102	77	49	500.1	デイサイト	1b	被熱痕・ひび割れ	南盛土-レキ-0591
180-6	VP-125	Ⅲ	144	66	45	535.3	デイサイト	1b	被熱痕	南盛土-レキ-0240
180-7	VM-125	Ⅲ	136	69	44	552.5	デイサイト	1b		南盛土-レキ-0115
180-8	VH-113	Ⅲa	101	62	38	329.0	デイサイト	1b		南盛土-レキ-0433
180-9	VR-123	Ⅲ	122	70	32	362.1	デイサイト	1b		南盛土-レキ-0319
181-1	VK-123	Ⅲ	152	86	53	1138.4	安	1b		南盛土-レキ-0038
181-2	VK-126	Ⅲ	199	96	53	1584.6	安	1b		南盛土-レキ-0054
181-3	VIQ-121	Ⅲ	113	61	29	232.7	安	1b		南盛土-レキ-0167
181-4	VN-123	Ⅲ	118	61	32	331.7	デイサイト	1b		南盛土-レキ-0146
181-5	VIQ-129	Ⅲ	176	86	59	1273.7	デイサイト	1b	被熱痕・煤付着	南盛土-レキ-0198
181-6	VR-120	Ⅲ	152	90	84	1416.3	安	1b		南盛土-レキ-0314
181-7	VM-120	Ⅲ	115	62	33	295.3	デイサイト	1b		南盛土-レキ-0088
181-8	VR-117	Ⅲ	104	61	38	339.8	デイサイト	1b		南盛土-レキ-0620
182-1	VP-127	Ⅲ	128	65	63	758.0	安	1b		南盛土-レキ-0255
182-2	6トレ	Ⅲ	147	74	46	726.5	安	1b	被熱痕・煤付着	南盛土-レキ-0339
182-3	VIQ-124	Ⅲ	(124)	60	37	(404.0)	デイサイト	1b	被熱痕	南盛土-レキ-0176
182-4	VM-124	Ⅲ	135	60	48	491.1	デイサイト	1b		南盛土-レキ-0110
182-5	VN-127	Ⅲ	140	78	52	789.3	デイサイト	1b		南盛土-レキ-0164
182-6	VM-121	Ⅲ	118	53	30	307.1	ヒン岩	1b		南盛土-レキ-0090
182-7	VP-128	Ⅲ	113	67	40	342.3	安	1b		南盛土-レキ-0258
182-8	VN-127	Ⅲ	142	66	49	652.9	安	1b		南盛土-レキ-0163
182-9	VJ-118	Ⅲ	129	69	31	359.4	流	1b	被熱痕	南盛土-レキ-0469
182-10	VJ-114	Ⅲ	(71)	52	40	(201.4)	デイサイト	1b		南盛土-レキ-0463
182-11	VP-122	Ⅲ	71	51	28	113.5	凝	1b		南盛土-レキ-0231
183-1	VIQ-129	Ⅲ	(126)	70	67	(912.2)	デイサイト	1b	被熱痕	南盛土-レキ-0196
183-2	VN-122	Ⅲ	140	81	65	824.3	安	1b		南盛土-レキ-0138
183-3	VE-113	Ⅲ	123	71	52	564.3	安	1b		南盛土-レキ-0388
183-4	VL-127	Ⅲ	133	57	42	406.3	安	1b		南盛土-レキ-0077
183-5	VK-127	Ⅲ	112	59	43	388.1	デイサイト	1b	被熱痕・針巻状に黒色化	南盛土-レキ-0055
183-6	VM-122	Ⅲ	73	51	46	147.0	安	1b	ケール状物質付着	南盛土-レキ-0094
183-7	VR-115	Ⅲ	62	65	52	204.2	安	1b		南盛土-レキ-0614
183-8	VH-113	Ⅲ	(95)	69	32	(290.9)	凝	1b	片面にケール状物質付着	南盛土-レキ-0431

図-No	出土地点	層位	長	幅	厚	重さ	石質	分類	備考	整理番号
183-9	VK-125	Ⅲ	(101)	53	48	(348.4)	デイサイト	1b		南盛土-レキ-0089
184-1	VN-122	Ⅲ	101	64	45	414.7	デイサイト	1b		南盛土-レキ-0139
184-2	VM-121	Ⅲ	(115)	74	58	(652.6)	デイサイト	1b	被熱痕・帯状に煤付着	南盛土-レキ-0082
184-3	VID-112	Ⅲa	(96)	(56)	(40)	(308.4)	デイサイト	1b	被熱痕	南盛土-レキ-0369
184-4	VJ-118	Ⅲ	115	86	52	596.5	安	1b		南盛土-レキ-0471
184-5	VIQ-129	Ⅲ	116	92	59	789.0	安	1b		南盛土-レキ-0194
184-6	VJ-118	Ⅲ	82	63	45	213.4	安	1b	ひび割れ	南盛土-レキ-0470
184-7	VQ-119	Ⅲ	97	70	45	409.8	安	1b		南盛土-レキ-0271
184-8	VN-124	Ⅲ	103	98	31	360.5	デイサイト	1b		南盛土-レキ-0152
184-9	VL-127	Ⅲ	107	76	23	315.3	流	1b		南盛土-レキ-0081
184-10	VL-123	Ⅲ	72	79	50	337.4	デイサイト	1b		南盛土-レキ-0071
184-11	VM-124	Ⅲ	115	109	68	1092.2	安	1b		南盛土-レキ-0109
185-1	VL-129	Ⅲ	100	73	42	418.9	安	1b		南盛土-レキ-0082
185-2	VP-119	Ⅲ	162	162	61	1551.1	安	1b		南盛土-レキ-0210
185-3	VK-114	Ⅲ	112	83	50	144.0	軽石	1b	被熱痕・煤付着	南盛土-レキ-0498
185-4	VJ-119	Ⅲ	106	79	28	260.5	安	1b		南盛土-レキ-0006
185-5	VN-116	Ⅲ	(83)	(63)	41	(228.9)	デイサイト	1b		南盛土-レキ-0559
185-6	VK-123	Ⅲ	118	93	46	758.5	安	1b		南盛土-レキ-0297
185-7	VN-123	Ⅲ	120	90	37	593.6	安	1b	被熱痕	南盛土-レキ-0148
185-8	VJ-116	Ⅲ	67	82	37	234.9	安	1b		南盛土-レキ-0466
185-9	VIQ-129	Ⅲ	229	164	120	4000.0	デイサイト	1b		南盛土-レキ-0201
186-1	VR-128	Ⅲ	114	83	42	499.7	流	1c		南盛土-レキ-0328
186-2	VK-122	Ⅲ	125	90	49	773.9	安	1c		南盛土-レキ-0034
186-3	VP-121	Ⅲ	110	64	44	515.4	安	1c		南盛土-レキ-0225
186-4	VE-113	Ⅲ	(65)	69	39	(306.4)	凝	1c		南盛土-レキ-0387
186-5	VP-126	Ⅲ	74	77	35	306.2	凝	1c		南盛土-レキ-0244
186-6	VP-125	Ⅲ	96	80	42	305.2	デイサイト	1c	ひび割れ	南盛土-レキ-0238
186-7	VIS-125	Ⅲ	94	100	65	906.1	安	1c		南盛土-レキ-0334
186-8	VK-121	Ⅲ	116	71	49	531.3	デイサイト	1c		南盛土-レキ-0026
187-1	VM-122	Ⅲ	122	53	52	430.5	デイサイト	1c		南盛土-レキ-0097
187-2	VIQ-118	Ⅲ	(101)	64	35	(227.8)	凝	1c	被熱痕	南盛土-レキ-0570
187-3	VP-114	Ⅲ	143	67	53	712.6	斑岩	1c		南盛土-レキ-0578
187-4	VM-127	Ⅲ	133	63	44	566.3	デイサイト	1c		南盛土-レキ-0128
187-5	VP-129	Ⅲ	142	79	43	770.7	凝	1c		南盛土-レキ-0264
187-6	VL-122	Ⅲ	92	79	55	456.8	デイサイト	1c		南盛土-レキ-0069
187-7	VI-120	Ⅲ	152	68	68	981.6	デイサイト	1c		南盛土-レキ-0001
188-1	VM-115	Ⅲa	66	124	22	222.6	凝	1c		南盛土-レキ-0541
188-2	VF-113	Ⅲ	142	57	29	313.5	凝	1c		南盛土-レキ-0409
188-3	VE-112	Ⅲ	44	111	18	145.2	粗粒玄武岩	1c		南盛土-レキ-0377
188-4	VL-116	Ⅲ	72	127	(35)	(457.8)	安	1c	被熱痕・十字形の痕跡微かに残る・石錘に転用?	南盛土-レキ-0527
188-5	VH-113	Ⅲa	68	126	34	457.7	斑岩	1c		南盛土-レキ-0434
188-6	VIQ-123	Ⅲ	112	144	58	1228.5	デイサイト	1c		南盛土-レキ-0174
189-1	VM-114	Ⅲ	71	(70)	(35)	(251.7)	デイサイト	1c		南盛土-レキ-0539
189-2	VIQ-118	Ⅲ	71	(84)	40	(346.7)	粗粒玄武岩	1c	被熱痕・ひび割れ	南盛土-レキ-0573
189-3	VL-122	Ⅲ	65	(72)	25	(200.4)	安	1c		南盛土-レキ-0066
189-4	VL-118	Ⅲ	(73)	(69)	35	(215.4)	安	1c		南盛土-レキ-0531
189-5	VK-122	Ⅲ	68	(88)	(36)	(363.5)	閃緑岩	1c		南盛土-レキ-0016
189-6	VL-112	Ⅲa	(92)	74	32	(297.8)	安	1c		南盛土-レキ-0515
189-7	VK-115	Ⅲa	71	73	38	244.9	安	1c		南盛土-レキ-0501
189-8	VIQ-125	Ⅲ	142	68	26	376.5	ヒン岩	1c		南盛土-レキ-0184
190-1	VN-119	Ⅲ	(71)	(72)	40	(263.4)	安	1c		南盛土-レキ-0345
190-2	VM-117	Ⅲ	136	84	38	603.7	安	1c		南盛土-レキ-0543
190-3	VK-126	Ⅲ	(148)	91	38	(756.1)	デイサイト	J		南盛土-レキ-0053

図-No	出土地点	層位	長	幅	厚	重さ	石質	分類	備考	整理番号
190-4	VL-117	Ⅲ	(68)	(57)	22	(107.8)	安	J		南盛土-レキ-0528
190-5	VL-129	Ⅲ	(89)	(76)	36	(270.6)	デイサイト	J		南盛土-レキ-0083
190-6	VG-115	Ⅲa	(84)	(81)	37	(362.8)	デイサイト	J		南盛土-レキ-0425
190-7	VK-122	Ⅲ	89	(103)	19	(295.8)	安	J		南盛土-レキ-0032
190-8	VN-118	Ⅲ	80	(113)	38	(490.5)	安	J		南盛土-レキ-0567
191-1	VN-122	Ⅲ	162	95	53	1055.8	安	J		南盛土-レキ-0141
191-2	VR-115	Ⅲ	(112)	83	32	(366.5)	安	J		南盛土-レキ-0615
191-3	VM-123	Ⅲ	178	104	30	689.6	玄武岩	J		南盛土-レキ-0101
191-4	VM-126	Ⅲ	(99)	110	19	(291.6)	安	J		南盛土-レキ-0123
191-5	VK-122	Ⅲ	(98)	(96)	12	(151.2)	安	J		南盛土-レキ-0031
192-1	VM-124	Ⅲ	(110)	102	(20)	(302.3)	安	J		南盛土-レキ-0108
192-2	VM-116	Ⅲa	(49)	(63)	18	(92.5)	安	K		南盛土-レキ-0356
192-3	VM-124	Ⅲ	(143)	103	19	(301.2)	安	Ic		南盛土-レキ-0109
192-4	VP-122	Ⅲ	(79)	(89)	17	(186.4)	安	K		南盛土-レキ-0230
192-5	VM-126	Ⅲ	(78)	(93)	19	(197.2)	安	K		南盛土-レキ-0124
192-6	VH-112	Ⅲ	111	161	78	1732.3	デイサイト	Ob		南盛土-レキ-0428
193-1	VG-115	Ⅲa	71	110	62	703.2	デイサイト	Ob		南盛土-レキ-0427
193-2	VM-124	Ⅲ	55	115	43	432.6	粗粒玄武岩	Ob		南盛土-レキ-0104
193-3	VK-114	Ⅲa	62	127	47	588.8	デイサイト	Ob		南盛土-レキ-0499
193-4	VL-114	Ⅲa	69	121	51	698.6	粗粒玄武岩	Ob		南盛土-レキ-0521
193-5	VI-117	Ⅲ	74	118	51	(735.8)	デイサイト	Ob		南盛土-レキ-0452
194-1	VE-113	Ⅲa	(65)	87	40	(351.7)	安	Ob		南盛土-レキ-0394
194-2	VE-113	Ⅲ	72	52	52	367.4	ヒン岩	Ob	被熱痕	南盛土-レキ-0385
194-3	VK-114	Ⅲ	80	118	38	459.7	粗粒玄武岩	Ob		南盛土-レキ-0497
194-4	VE-113	Ⅲ	(80)	(97)	43	(505.2)	斑岩	Ob		南盛土-レキ-0386
194-5	VL-122	Ⅲ	63	(70)	48	(345.5)	安	Ob	被熱痕	南盛土-レキ-0068
194-6	VL-114	Ⅲ	80	89	71	759.8	粗粒玄武岩	Ob-b	ひび割れ	南盛土-レキ-0520
195-1	VH-115	Ⅲ	76	115	48	382.7	凝	Oa		南盛土-レキ-0355
195-2	VP-125	Ⅲ	65	89	47	221.1	凝	Oa		南盛土-レキ-0237
195-3	VQ-125	Ⅲ-1	64	(94)	41	(260.4)	凝	Oa		南盛土-レキ-0304
195-4	VL-129	Ⅲ	(69)	(80)	(11)	(82.0)	安	V		南盛土-レキ-0086
195-5	VP-125	Ⅲ	125	76	(22)	(227.6)	ヒン岩	V		南盛土-レキ-0239
196-1	VP-116	Ⅲ	79	122	32	501.1	ヒン岩	N		南盛土-レキ-0584
196-2	VN-125	Ⅲ	79	104	42	227.2	安	N		南盛土-レキ-0160
196-3	VK-129	Ⅲ	(106)	103	30	(387.3)	斑岩	N		南盛土-レキ-0059
196-4	VG-115	Ⅲ	(62)	(59)	23	(114.4)	安	N		南盛土-レキ-0421
196-5	VO-124	Ⅲ	97	70	28	223.1	凝	Sb		南盛土-レキ-0177
196-6	VM-120	Ⅲ	87	65	28	196.5	流	Sa		南盛土-レキ-0087
196-7	VL-114	Ⅲa	71	47	25	114.8	砂	Sa		南盛土-レキ-0354
196-8	VQ-124	Ⅲ	(259)	245	(52)	1829.6	凝	Sc	敲打痕・擦痕多数	南盛土-レキ-0303
197-1	VI-118	Ⅲ	249	(212)	64	(4000.0)	安	L	被熱痕	南盛土-レキ-0456
197-2	VJ-119	Ⅲ	(77)	(78)	11	(66.7)	凝	Sa		南盛土-レキ-0474
197-3	VF-113	Ⅲ	(276)	(259)	(96)	(7100.0)	安	L	側面敲打整形	南盛土-レキ-0408
198-1	VI-120	Ⅲ	(291)	(149)	(108)	(3900.0)	安	L	側面敲打整形	南盛土-レキ-0005
198-2	VJ-119	Ⅲ	(260)	(140)	82	(2500.0)	安	L	側面・底面敲打整形	南盛土-レキ-0476
198-3	VO-124	Ⅲ	172	107	73	1182.6	安	L	側面・底面敲打整形	南盛土-レキ-0180
198-4	VI-118	Ⅲ	(235)	(199)	95	(4000.0)	安	L	使用面非常に滑らか	南盛土-レキ-0455
199-1	VK-120	Ⅲ	(237)	(136)	85	(2000.0)	安	L	側面敲打整形	南盛土-レキ-0024

図-No	出土地点	層位	長	幅	厚	重さ	石質	分類	備考	整理番号
199-2	VQ-127	Ⅲ	212	157	83	1497.6	凝	L	側面・底面敲打整形・使用面・底面共に被熱痕	南盛土-レキ-0309
199-3	VN-125	Ⅲ	(223)	(118)	(68)	(1838.9)	安	L	側縁部破損	南盛土-レキ-0161
199-4	VP-120	Ⅲ	(167)	(145)	55	(769.8)	凝	L	側面・底面敲打整形	南盛土-レキ-0221
199-5	VO-129	Ⅲ	(118)	(73)	(57)	(533.3)	安	L	側面・底面敲打整形	南盛土-レキ-0193
199-6	VQ-122	Ⅲ-1	278	139	71	2000.0	安	L	側面敲打整形・被熱痕	南盛土-レキ-0293
200-1	VF-113	Ⅲ	160	174	63	2000.0	安	L	被熱痕	南盛土-レキ-0410
200-2	VO-121	Ⅲ	(184)	(178)	(76)	(2000.0)	安	L		南盛土-レキ-0168
200-3	VJ-116	Ⅲ	(111)	(154)	65	(1514.3)	安	L	被熱痕	南盛土-レキ-0467
201-1	VE-113	Ⅲa	44	35	8	7000.0	安	L	側面敲打整形	南盛土-レキ-0395
202-1	VK-120	Ⅲ	(159)	58	60	(855.9)	流	Mb	片側に棲を有し、石刀の可能性高い	南盛土-レキ-0062
202-2	VP-119	Ⅲ	(175)	72	69	(1330.5)	デイサイト	Ma	片側に被熱痕	南盛土-レキ-0209
202-3	VK-118	Ⅲ	47	76	65	158.1	凝	Ma	石棒端部に似るが、凝灰岩製であることから他の器種の可能性有	南盛土-レキ-0352
202-4	VO-126	Ⅲ	226	59	42	804.3	流	Ua	片側端部折損	南盛土-レキ-0189
202-5	VP-127	Ⅲ	171	49	47	480.6	流	Ua	片側端部折損	南盛土-レキ-0253
202-6	VP-127	Ⅲ	246	87	53	1851.4	流	Ua	両側端部折損	南盛土-レキ-0254
202-7	VM-127	Ⅲ	115	61	50	515.9	流	Ua	被熱痕・両側端部折損	南盛土-レキ-0130
202-8	VO-129	Ⅲ	178	50	53	627.2	流	Ua	片側端部折損	南盛土-レキ-0199
202-9	VR-124	Ⅲ	143	50	45	368.6	流	Ua	両側端部折損	南盛土-レキ-0321
202-10	VP-120	Ⅲ	133	46	52	477.6	流	Ua	両側端部折損	南盛土-レキ-0220
202-11	VO-124	Ⅲ	(171)	62	62	(892.5)	流	Ua	両側端部折損	南盛土-レキ-0179
202-12	VP-119	Ⅲ	(217)	(79)	(79)	(1840.6)	デイサイト	Ub	被熱痕・片側端部折損	南盛土-レキ-0208
203-1	VP-121	Ⅲ-1	(123)	41	32	(167.4)	粗粒玄武岩	Ma	両側端部折損	南盛土-レキ-0223
203-2	VK-124	Ⅲ	130	47	34	315.1	流	Ub	両側端部折損	南盛土-レキ-0039
203-3	VP-121	Ⅲ-1	151	35	30	221.0	流	Ub		南盛土-レキ-0224
203-4	VR-124	Ⅲ	87	42	37	186.9	流	Ub	両側端部折損	南盛土-レキ-0320
203-5	VP-128	Ⅲ	129	29	31	153.4	流	Ub	両側端部折損	南盛土-レキ-0260
203-6	VP-120	Ⅲ-9	64	38	40	126.2	流	Ub		南盛土-レキ-0219
203-7	VP-125	Ⅲ	122	52	45	415.5	流	Ub	片側端部折損	南盛土-レキ-0241
203-8	VL-121	Ⅲ	104	84	28	28.0	軽石	Tb		南盛土-レキ-0713
203-9	VO-118	Ⅲ	91	70	35	68.5	軽石	Tb		南盛土-レキ-0783
203-10	VK-127	Ⅲ	85	57	33	52.0	軽石	Tb		南盛土-レキ-0696
203-11	VO-119	Ⅲ	88	61	40	41.8	軽石	Tb		南盛土-レキ-0786
203-12	VM-123	Ⅲ	117	88	72	279.1	軽石	Tb		南盛土-レキ-0743
203-13	VN-122	Ⅲ	128	89	75	215.0	軽石	Tb	被熱痕	南盛土-レキ-0769
203-14	VP-125	Ⅲ	110	88	46	185.5	軽石	Tb	石皿縁の凹み作出	南盛土-レキ-0829

土偶

図番号	出土地点	層位	計測値 (mm)			文様		種類	部位	備考	整理番号
			長さ	幅	厚さ	表面	裏面				
204 1	VIM-115	Ⅲ	(58)	85	(19)	短刻線、沈線、貼付	沈線	土偶	頭～胴		909
204 2	VIP-120	Ⅲ-6	(26)	(28)	(13)	沈線?	短刻線、沈線	土偶	頭		10636
204 3	VIR-122	Ⅲ	(49)	(36)	(10)	刺突・細沈線	剥離	土偶	左腕?		10113
204 4	VIL-113	Ⅲ	(46)	(56)	(18)	細沈線	細沈線	土偶	頭～左腕	貫通孔	10333
204 5	VIM-120	Ⅲ	(33)	(30)	(7)	細沈線	無文	土偶	左腕		10657
204 6	VIL-116	Ⅲ	(27)	(40)	(16)	細沈線、短刻線	短刻線、細沈線	土偶	右腕		10126
204 7	VI O116	Ⅲ	(98)	(70)	(30)	押引沈線、刺突、細沈線	刺突、細沈線、凹線	土偶	胴		10133
204 8	VIN-122	Ⅲ	(25)	(19)	(10)	刻み	細沈線	土偶	左腕		10052
204 9	VIP-119	Ⅲ-1	(30)	(33)	(9)	短刻線、細沈線	短刻線、細沈線	土偶	腕		522
204 10	VI O-116	Ⅲ	(39)	(43)	(18)	短刻線、細沈線	R押圧	土偶	口～胸		677
204 11	VI O-120	Ⅲ	(36)	(31)	(10)	細沈線	細沈線	土偶	左腕		10165
204 12	VIP-127	Ⅲ	(60)	(55)	(20)	刺突、細沈線	刺突、細沈線	土偶	胴	繊維混入	807
204 13	VIR-120	Ⅲ	(32)	(51)	(11)	LR押	短刻線、細沈線	土偶	右腕	繊維混入	10913
204 14	VIM-115	Ⅲ	(27)	(26)	(12)	短刻線、細沈線	短刻線	土偶	腕		377
204 15	VIK-123	Ⅲ	(37)	(33)	(17)	短刻線、細沈線	摩滅	土偶	右腕	繊維混入	10917
204 16	VIL-123	Ⅲ	(70)	(65)	(23)	短刻線、細沈線	短刻線、細沈線、貼付 (短刻線)	土偶	腕	繊維混入	10920
204 17	VIM-124	Ⅲ	(31)	(44)	(10)	短刻線、細沈線	短刻線、細沈線	土偶	胴	(松本) No三内丸山127 (年報6) 分析	10067
205 1	VIP-120	Ⅲ	(63)	(58)	(17)	押印沈線、刺突、細沈線	押印沈線、刺突、細沈線	土偶	右腕		10518
205 2	VIG-113	Ⅲ	(53)	(22)	(16)	刺突	刺突、細沈線	土偶	胴		794
205 3	VIL~VIM	5	(32)	(30)	(11)	沈線	沈線	土偶	胴		631
205 4	VI O-116	Ⅲ	(65)	(96)	(25)	短刻線、細沈線	短刻線、細沈線	土偶	右胸～胴		10640
205 5	VIK-127	Ⅲ	(30)	(25)	(15)	短刻線	短刻線	土偶	胴		10652
205 6	VI O-121	Ⅲ	(42)	(33)	(15)	細沈線	細沈線、刺突	土偶	胴		10372
205 7	VIM-120	Ⅲ	(26)	(37)	(14)	細沈線、刺突	細沈線	土偶	脚		10392
205 8	VIP-118	Ⅲ	(45)	(53)	(20)	短刻線、細沈線	短刻線、細沈線	土偶	胴		757
205 9	VIK-112	Ⅲ	(44)	(39)	(17)	刺突、細沈線	無文	土偶	胴～脚		828
205 10	VIK-114	Ⅲ	(44)	(46)	(13)	刺突、細沈線	刺突、細沈線	土偶	脚		803
205 11	VIP-122	Ⅲ	(50)	(43)	(13)	細沈線、刺突	細沈線、刺突	土偶	胴～脚		10387
205 12	VI O-121	Ⅲ	(34)	(43)	(13)	押印沈線、刺突、細沈線	押印沈線、刺突	土偶	脚	遺物注記はVIM-120Ⅲ層	10412
205 13	VIK-120	Ⅲ	(65)	(56)	(15)	細沈線、刺突	押印沈線、刺突	土偶	胴～脚	繊維混入	10498
205 14	VIS-125	Ⅲ	(77)	(48)	(20)	細沈線、刺突	細沈線	土偶	胴～脚		783
206 1	VIL-115	Ⅲ	(96)	149	(27)	短刻線、細沈線、貼付	短刻線、細沈線	土偶	頭～胴	繊維混入?	10781
206 2	VI O-124	Ⅲ	(155)	(156)	(22)	縄押	縄押、凹線	土偶	頭～胴	頭部・耳部・胸部貫通孔	10603
206 3	VIK-116	Ⅲa	(51)	(54)	(25)	無文	LR押、	土偶	頭	頭頂部に粘土貼付、貫通孔	539
207 1	VI O-123	Ⅲ	(81)	(74)	(17)	沈線	沈線、凹線	土偶	胴～脚	背面に沈線を入れかけて濡し書き直して、(松本) No三内丸山31 (年報6)	882
207 2	VIK-126	Ⅲ	(54)	(37)	(15)	細沈線、短刻線	細沈線、短刻線	土偶	脚?		843
207 3	VIL-115	Ⅲ	(66)	(48)	(19)	沈線	無文	土偶	胴～脚		10371
207 4	VIL-115	Ⅲ	(69)	(54)	(17)	縄押、細沈線	縄押、凹線	土偶	胴～脚	繊維混入?	10333
207 5	VIP-118	Ⅲ	(52)	(53)	(20)	細沈線、刺突	刺突	土偶	脚		10647
207 6	VI O-124	Ⅲ	(89)	(73)	(31)	縄押、ヘソ貼付	縄押	土偶	胴		714
207 7	VIM-115	Ⅲa	(45)	(49)	(15)	R押圧	無文 (ナデの痕跡あり)	土偶	頭部 (王冠状)	眉は貼付、目は盲孔、胎土に繊維混入	321
207 8	VIR-122	Ⅲ	(42)	(48)	(24)	R押	R押	土偶	頭部 (王冠状)	2個の貫通孔	696
207 9	VIL-114	Ⅲ	(47)	(65)	(33)	縄押、貼付	凹線	土偶	頭	頭部貫通孔	10158
207 10	VI Q-120	Ⅲ	(42)	(30)	(14)	L押 (渦巻状)	L押 (曲線状)	土偶	腕?		10191
207 11	VIS-124	Ⅲ	(40)	(52)	(16)	貼付、R押	R押 (直線・馬蹄形)	土偶	左胸	貼付で眉、縄押で眼を表現	410
207 12	VIH-113	Ⅲ	(47)	(28)	(13)	LR押、刺突	無文	土偶	腕?	土偶?	688
208 1	VIM-120	Ⅲ	(96)	(89)	(20)	縄押	縄押	土偶	左腕		10370
208 2	VIN-120	Ⅲ	(28)	(32)	(12)	R押、刺突	R押	土偶	腕?		482
208 3	VIP-127	Ⅲ	(34)	(23)	(24)	貼付、R押	R押	土偶	胸		10662
208 4	VIN-119	Ⅲ	(98)	(98)	(23)	L押 (3条単位、渦巻状)	L押 (3条単位、渦巻状)	土偶	左腕		10493
208 5	VIK-125	Ⅲ	(35)	(28)	(11)	L押	L押	土偶	腕	繊維混入	10918
208 6	VIM-120	Ⅲ	(35)	(36)	(19)	LR押	LR押	土偶	胸	口の窪み	10661
208 7	VIP-119	Ⅲ	(66)	(77)	(19)	縄押	縄押	土偶	右腕	カードなし	10564
208 8	VIP-122	Ⅲ	(44)	(46)	(13)	突起、LR押	剥落	土偶	右胸?		533
208 9	VIK-117	Ⅲ	(54)	(46)	(18)	LR押 (渦巻状)	LR押 (渦巻状)	土偶	腕		379
208 10	VIS-125	Ⅲ	(45)	(47)	(22)	突起、L押	L押	土偶	左胸	口の窪み	645
208 11	VIR-128	Ⅲ	(56)	(40)	(15)	L押	L渦巻押	土偶	腕?		707
208 12	VIP-121	Ⅲ-1	(42)	(40)	(11)	R押 (渦巻状)	R押 (渦巻状)	土偶	胴		10510
208 13	VI O-121	Ⅲ	(51)	(75)	(25)	突起、R押	L・R押	土偶	胸	口の窪み、左胸突起、背面中央凹線	10170
209 1	VIR-123	Ⅲ	(36)	(52)	(13)	LR押	R押	土偶	胴	ヘソ部突起、貫通孔	10641
209 2	VI O-119	Ⅲ	(52)	(70)	(31)	突起、L押	L押	土偶	胴		472
209 3	VIM-120	Ⅲ	(30)	(34)	(11)	L押	L押	土偶	胴	砂粒混入	297

図番号	出土地点	層位	計測値 (mm)			文様		種類	部位	備考	整理番号
			長さ	幅	厚さ	表面	裏面				
209 4	VI P-119	Ⅲ	(29)	(70)	(22)	突起、R押	R押 (2条単位)	土偶		左胸部突起	10514
209 5	VI D-112	Ⅲ	(87)	(35)	(16)	L・R押 (渦巻状)	L・R押	土偶	胴～脚		559
209 6	VI H-114	Ⅲ	(84)	(54)	(19)	L押 (2条単位)	L押 (2条単位)	土偶	胴	460と接合、中央貫通孔	454
209 7	VI L-116	Ⅲ	(48)	(45)	(22)	RL・LR押圧	RL・LR押圧	土偶	胴		372
209 8	VI M-120	Ⅲ	(45)	(42)	(17)	R押	R押、凹線	土偶	胴		362
209 9		63	(36)	(39)	(21)	L押	無文	土偶	胴		10936
209 10	VI F-111	Ⅲ	(39)	(41)	(11)		L押、凹線	土偶	胴	表面剥落	10658
209 11	VI F-114	Ⅲ	(50)	(37)	(17)	R押、刺突	R押	土偶	胴		535
209 12	VI Q-120	Ⅲ	(38)	(45)	(23)	LR・RL押 (渦巻状)	LR・RL押	土偶	胴		651
209 13	VI Q-120	Ⅲ	(45)	(47)	(17)	L押 (3条単位)	L押 (3条単位)	土偶	胴		10507
209 14	VI O-119	Ⅲ	(36)	(40)	(17)	L押 (2条単位)	L押 (2条単位)	土偶	胴		694
209 15	VI K-114	Ⅲ	(31)	(24)	(9)	L押	L押	土偶	胴		521
210 1	VI K-120	Ⅲ	(58)	(50)	(17)	L押	L押	土偶	胴		10556
210 2	VI F-114	Ⅲa	(56)	(42)	(25)	L押 (3条単位)	L押 (3条単位)	土偶	胴		444
210 3	VI O-124	Ⅲ	(41)	(45)	(15)	L・R押 (渦巻状)	L・R押	土偶	胴		10296
210 4	VI Q-120	Ⅲ	(43)	(31)	(35)	LR押	LR押	土偶	胴		10185
210 5	VI Q-116	Ⅲ	(56)	(56)	(12)		L・R押、凹線	土偶	胴	表面剥落	10656
210 6	VI P-127	Ⅲ	(68)	(82)	(24)	縄押	縄押、凹線	土偶	胴～脚		10430
210 7	VI K-116	Ⅲ	(67)	(61)	(18)	L押 (渦巻状)	L押 (2条単位)	土偶	胴～脚		705
210 8	VI M-121	Ⅲ	(53)	(56)	(13)		L・R押	土偶	脚	表面剥落	10058
210 9	VI L-114	Ⅲa	(37)	(41)	(16)	LR押	LR押	土偶	脚		356
210 10	VI M-117	Ⅲ	(40)	(62)	(17)	L・R押 (渦巻状)	L・R押	土偶	胴	中央貫通孔	558
210 11	VI S-120	Ⅲ	(44)	(47)	(13)	R押 (渦巻状)	R押	土偶	胴		553
210 12	VI O-120	Ⅲ	(36)	(53)	(12)	R押 (渦巻状)	R押 (渦巻状)	土偶	脚		664
210 13	VI Q-120	Ⅲ	(38)	(40)	(15)	R押	R押	土偶	脚		10169
211 1	VI N-120	Ⅲ	(98)	(73)	(32)	貼付 (眉・鼻・頭部)、 R押 (直線状・渦巻状)	貼付 (頭部に2条)、R・L押 (直線状・渦巻状・馬蹄形状)	土偶	頭	口から中央貫通孔	10547
211 2	VI M-120	Ⅲ	(31)	(26)	(8)	L押	L押 (馬蹄形押)	土偶	腕		10107
211 3	VI O-120	Ⅲ	(31)	(23)	(4)	R押		土偶	胴?	裏面剥落	660
211 4	VI L-116		(172)	(104)	(24)	貼付 (眉・鼻・胸)、L押 (直 線状・馬蹄形状)、R押 (眉)	R・L押 (直線状、馬 蹄形状)、凹線	土偶	頭～胴	496・722と接合、550と同 一物体?	615
211 5	VI O-120	Ⅲ	(59)	(41)	(22)	R押 (渦巻状・馬蹄形状)	R押 (馬蹄形状)	土偶	腕		10046
211 6	VI J-118	Ⅲ	(53)	(37)	(20)	L・R押 (渦巻状・馬蹄形状)	L・R押、凹線	土偶	胴		447
211 7	VI P-122	Ⅲ	(40)	(57)	(16)	L押 (馬蹄形状)	L押 (馬蹄形状)	土偶	胴		550
211 8	VI P-119	Ⅲ-1	(50)	(41)	(21)	L押 (馬蹄形状)	L押	土偶	胴		800
212 1	VI Q-125	Ⅲ	(47)	(40)	(23)	L・R押	R押 (渦巻状・馬蹄形状)	土偶	胴		10188
212 2	VI L-114	Ⅲa	(76)	(47)	(27)	LR押	LR押 (馬蹄形状)	土偶	胴	粘土を重ねた痕跡。547と接合	394
212 3	VI R-123	Ⅲ	(32)	(69)	(32)	L押 (渦巻状・馬蹄形状)	L押 (渦巻状・馬蹄形状)	土偶	胴		10515
212 4	VI S-125	Ⅲ	(71)	(60)	(17)	L押 (2条単位)	L押、R押 (馬蹄形状)	土偶		図表裏逆	10508
212 5	VI N-120	Ⅲ	(36)	(58)	(15)	LR押	LR押	土偶	脚		10928
212 6	VI E-113	Ⅲ	(103)	(57)	(23)	R・L押 (直線状・渦 巻状・馬蹄形状)	R/L押 (直線状、馬 蹄形状)、	土偶	胴	No.無し (袋・土器注記は94三D-1 VI EⅢ西ステ、黒字)と接着済み。	802
212 7	VI Q-127	Ⅲ	(76)	(79)	(29)	L・R押 (馬蹄形状)	L・R押 (馬蹄形状)	土偶	脚	臀部	566
213 1	VI O-116	堆積土	54	42	19	無文、突起	刺突 (磨耗気味)	土偶	略完形	胸・腕・肩貼付、口から股まで貫通孔あり	508
213 2	VI F-113	Ⅲ	60	55	17	刺突	無文	土偶	完形	口部から中央貫通孔	10596
213 3	VI L-116	Ⅲ	(50)	(59)	(29)	刺突	刺突	土偶	顔部 (頭部)	顔剥落、中央貫通孔、胸上部に貫通孔	280
213 4	VI M-123	Ⅲ	(46)	(50)	(14)	刺突、眼部窪み	縄押	土偶	頭	頭頂部に貫通孔	10059
213 5	VI N-125	Ⅲ	(70)	88	17	突起、貼付、刺突	無文	土偶	頭～胴	頭頂部に貫通孔	10736
213 6	VI L-116	Ⅲ	(48)	(34)	(14)	角形刺突		土偶	腕		272
213 7	VI K-116	Ⅲ	(32)	(44)	(17)	刺突	刺突 (押引風)	土偶	腕	接合面からの剥落	10915
213 8	VI K-115	Ⅲ	(27)	(27)	(17)	刺突	刺突	土偶	腕		787
213 9	VI M-123	Ⅲ	(38)	(31)	(12)	刺突	刺突	土偶	腕		306
213 10	VI O-116	Ⅲa	(27)	(39)	(22)	刺突、突起	刺突	土偶	腕・胸		357
213 11	VI M-117	Ⅲa	(47)	(44)	(25)	刺突	刺突	土偶	腕		277
213 12	VI P-125	Ⅲ	(47)	(44)	(18)	刺突	刺突	土偶	腕		10517
213 13	VI Q-125	Ⅲ	(40)	(50)	(15)	刺突	刺突	土偶	腕		663
213 14	VI L-127	Ⅲ	(27)	(28)	(14)	刺突	無文	土偶	腕?	三角形土製品?	10921
213 15	VI Q-114	Ⅲ	(35)	(28)	(10)	L押	刺突	土偶	腕		10654
213 16	VI M-121	Ⅲ	(23)	(19)	(8)	刺突	無文	土偶	腕		10063
213 17	VI E-113	Ⅲa	(43)	(45)	(18)	突起、刺突	刺突、沈線	土偶	腕		530
214 1	VI N-118	Ⅲ	(22)	(25)	(16)	刺突	無文	土偶	腕		147
214 2	VI O-128	Ⅲ	(51)	(42)	(22)	突起、刺突	刺突	土偶	胴	中央貫通孔	10055
214 3	VI E-113	Ⅲa	(46)	(26)	(20)	刺突	刺突	土偶	胴	中央貫通孔	412
214 4	VI P-121	Ⅲ-1	(40)	(42)	(12)	刺突 (半截竹管状)	刺突 (半截竹管状)、細沈線	土偶	腕		10933
214 5	VI G-115	Ⅲ	(30)	(38)	(10)	刺突、沈線?	剥落	土偶	胴?		380
214 6	VI I-114	Ⅲ	(40)	(40)	(15)	刺突	剥落	土偶	胴		818

図番号	出土地点	層位	計測値 (mm)			文様		種類	部位	備考	整理番号
			長さ	幅	厚さ	表面	裏面				
214 7	VIM-117	Ⅲ	(52)	(41)	(19)	刺突	刺突	土偶	胴	中央貫通孔	
214 8	VIO-120	Ⅲ	(40)	(57)	(18)	突起、刺突、L・R押	刺突、L・R押	土偶	胴	ヘソ部突起	10645
214 9	VIF-112	Ⅲ	(30)	(32)	(15)	L押、刺突	刺突	土偶	胴		633
214 10	VIK-115	Ⅲ	(25)	(27)	(17)	刺突	刺突	土偶	胴		10905
214 11	VIO-120	Ⅲ	(33)	(52)	(26)	突起、LR押、刺突	LR押、刺突	土偶	胸	右胸突起	774
214 12	VIH-115	Ⅲ	(50)	(52)	(12)	刺突	刺突	土偶	脚?		10410
214 13	VIG-115	Ⅲ	(39)	(26)	(18)	刺突	刺突	土偶	胴	中央貫通孔	786
214 14	VE-113	Ⅲ	(40)	(44)	(26)	LR押	LR押	土偶	胴	側面に刺突	779
214 15	VIF-114	Ⅲ	(47)	(45)	(17)	刺突	無文	土偶	胴	中央貫通孔	440
214 16	VI-114	Ⅲ	(30)	(34)	(9)	刺突	刺突	土偶	脚		10233
214 17	VIR-116	Ⅲ	(60)	(67)	(21)	貼付、L押、刺突	刺突、凹線	土偶	脚	中央貫通孔	10650
215 1	VIK-115	Ⅲa	(48)	(36)	(17)	突起、刺突	刺突	土偶	胴～脚	ヘソ部突起、中央貫通孔	10643
215 2	VIK-124	Ⅲ	(45)	(57)	(23)	突起、刺突	刺突、凹線	土偶		ヘソ部突起、中央貫通孔	703
215 3	VIO-122	Ⅲ	(31)	(34)	(12)	刺突	刺突	土偶	脚		10557
215 4	VIK-114	Ⅲ	(43)	(50)	(16)	刺突(押引風)	刺突(押引風)	土偶	脚		402
215 5	VIQ-122	Ⅲ	116	108	18	貼付、突起、R押	沈線?凹線	土偶	完形	10486、10600と接合	617
215 6	VIP-125	Ⅲ	(44)	(49)	(19)	貼付(眉・耳)、R・L押	R・L押、凹線	土偶	頭	10488、10600と接合	10408
215 7	VIL-122	Ⅲ	(63)	(78)	(46)	無文	L押	土偶	頭	顔剥落、中央貫通孔	10120
215 8	VIQ-125	Ⅲ	(49)	(42)	(19)	貼付、L押	無文	土偶	頭	耳部貫通孔、頭頂部貫通孔	10488
215 9	VIK-120	Ⅲ	(47)	(44)	(14)	LR、LR押	LR押	土偶	腕		10545
216 1	VE-113	Ⅲa	218	(76)	(29)	貼付、突起、L押	L押	土偶	頭～脚	中央貫通孔、10716と接合	3835
216 2	VIH-112	Ⅲ	(65)	(39)	(19)	突起、L押(2条単位)	L押(2条単位)	土偶	右胸	中央貫通孔	549
216 3	VIK-120	Ⅲ	(54)	(42)	(18)	突起、L押	L押(2条単位)	土偶	左胸～腕		552
216 4	VIM-121	Ⅲ	(35)	(31)	(9)	L押(3条単位)	無文	土偶	腕		10311
216 5	VIM-126	Ⅲ	(33)	(30)	(9)	L押	L押	土偶	腕	摩滅	286
216 6	VIR-125	Ⅲ	(54)	(51)	(15)	突起、L・R押	L・R押	土偶	左腕		10926
216 7	VIP-120	Ⅲ	(51)	(61)	(34)	貼付(眉・鼻)、L押(直線状)、刺突	L押(直線状)	土偶	頭	頭頂部貫通孔	540
216 8	VIR-124	Ⅲ	(32)	(36)	(12)	L・R押	無文	土偶	腕	縦位貫通孔	10769
216 9	VIN-120	Ⅲ	(73)	(78)	(21)	窪み、突起、L・R押	無文	土偶	胸	中央貫通孔	453
217 1	VIK-115	Ⅲa	(55)	(56)	(23)	窪み、突起、L押	L・R押	土偶	左胸		10644
217 2	VIO-123	Ⅲ	(38)	(41)	(13)	R押	R押	土偶	腕		10190
217 3	VIO-119	Ⅲ	(37)	(47)	(18)	L・R押	L・R押	土偶	腕		10321
217 4	VIN-127	Ⅲ	(50)	(49)	(18)	突起、L押(2条単位)	L押	土偶	右腕	胸突起上に貫通孔、口は盲孔or貫通孔	416
217 5	VIN-125	Ⅲ	(33)	(23)	(11)	R押	R押	土偶	腕		354
217 6	VIQ-128	Ⅲ	(59)	(64)	(18)	窪み、突起、L押	L押(2条単位)	土偶	左胸～腕		10931
217 7	VIO-125	Ⅲ	(45)	(50)	(10)	突起剥落、L押	L押	土偶	腕		897
217 8	VIR-123	Ⅲ	(40)	(62)	(15)	LR押	無文	土偶	腕		10176
217 9	VIP-122	Ⅲ-1	(42)	(49)	(13)	L押(2条単位)	無文	土偶	腕		446
217 10	VIM-128	Ⅲ	(70)	(59)	(24)	L押	L押	土偶	左腕		10495
217 11	VIM-121	Ⅲ	(47)	(38)	(17)	L押	RL押	土偶	腕	接合面からの剥落	10292
217 12	VIM-120	Ⅲ	(38)	(46)	(12)	LR押	LR押	土偶	腕		10923
217 13	VI-114	Ⅲ	(49)	(47)	(25)	突起、L押	L押	土偶	右胸		10390
218 1	VIR-123	Ⅲ	(38)	(46)	(19)	L押	L押	土偶	腕		978
218 2	VIO-125	Ⅲ	(38)	(43)	(20)	LR押(直線状・渦巻状)	LR押(直線状・渦巻状)	土偶	腕?		813
218 3	VIN-117	Ⅲ	(28)	(28)	(23)	突起、LR押	LR押	土偶	臍・胸?		10053
218 4	VIK-120	Ⅲ	(69)	(34)	(12)	L押	L押	土偶	胴		10651
218 5	VIM-112	Ⅲ	(40)	(31)	(10)	L押	L押	土偶	胴		10310
218 6	VIF-112	Ⅲ	(150)	(68)	(44)	突起、R押	R押	土偶	胴	中央貫通孔	10653
218 7	VIP-120	Ⅲ	(25)	(31)	(12)	L押	剥落	土偶	腕?		10155
218 8	VIM-120	Ⅲ	(51)	(41)	(22)	突起、R押	R押	土偶	左胸～胴	遺物注記は60-121トレⅢ層	10184
218 9	VIK-116	Ⅲ	(61)	(60)	(20)	R押	R押	土偶	腕?		10404
218 10	VIK-116	Ⅲ	(60)	(61)	(25)	突起、L押(3条単位)	L押(2条単位)	土偶	胴	中央貫通孔	10113
218 11	VIO-123	Ⅲ	(60)	(50)	(22)	L押(2条単位)	L押(2条単位)	土偶	胴		348
219 1	VIJ-119	Ⅲ	(60)	(50)	(17)	LR押	LR押、刺突?	土偶	胴		10061
219 2	VIN-125	Ⅲ	(58)	(53)	(17)	突起、L押、沈線	沈線、凹線	土偶	脚		473
219 3	VIQ-120	Ⅲ	(51)	(47)	(15)	突起剥落、L押	L押、凹線	土偶	胴～脚	凹線部にも縄押	10932
219 4	VIO-125	Ⅲ	(43)	(36)	(22)	突起、L押(2条単位)	L押	土偶	胴	中央貫通孔	463
219 5	VIO-125	Ⅲ	(45)	(38)	(18)	RL押	RL押	土偶	胴～脚	中央貫通孔	662
219 6	VIP-121	Ⅲ	(47)	(40)	(20)	突起、R押	R押	土偶	胴～脚	中央貫通孔	10048
219 7	VIL-116	Ⅲ	(52)	(32)	(22)	L・R押	L・R押	土偶	脚		685
219 8	VIP-121	Ⅲ	(63)	(63)	(21)	L押	L押	土偶	脚	中央貫通孔	365
220 1	VIP-121	Ⅲ	(45)	(36)	(13)	貼付(眉・鼻・胸)、沈線	剥離	土偶	略完形		671
220 2	VIM-124	Ⅲ	(68)	(56)	20	貼付、突起、沈線	沈線	土偶	頭～胴	腕・頭部接合痕で剥離、鼻孔表現、中央穿孔	10613
220 3	VIN-125	Ⅲ	(36)	50	(13)	貼付、突起、沈線	沈線	土偶	頭～胴	胸・眉(鼻)貼付	246
220 4	VIN-123	Ⅲ	(35)	(30)	(23)	貼付、眼部刺突、沈線	沈線	土偶	頭		644
220 5	VIN-127	Ⅲ	78	(47)	17	突起、沈線	沈線	土偶	右腕以外	中央貫通孔	836

図番号	出土地点	層位	計測値 (mm)			文様		種類	部位	備考	整理番号
			長さ	幅	厚さ	表面	裏面				
220 6	VIN-122	Ⅲ	(57)	(47)	(19)	貼付、突起、沈線	無文	土偶	頭～胸		10648
220 7	VIK-118	Ⅲ	(132)	(102)	(22)	突起、沈線	沈線	土偶	胸～脚、右腕	901と接合	451
220 7	VIK-118	Ⅲ	-	-	-			土偶		451と接合	901
220 8	VIH-114	Ⅲ	(42)	(44)	(16)	貼付、突起	沈線	土偶	右腕・胸		456
220 9	VIK-114	Ⅲ	(28)	(35)	(14)	沈線	沈線	土偶	腕		448
220 10	VIR-124	Ⅲ	(68)	(91)	(26)	貼付(胸)、刺突、沈線	沈線	土偶	胴～左腕		10148
221 1	VIP-119	Ⅲ	(40)	(45)	(15)	突起、沈線	沈線	土偶	右腕		534
221 2	VI0-123	Ⅲ	(53)	(57)	(16)	突起剥落、沈線	無文	土偶	左腕・胸		10062
221 3	VI0-119	Ⅲ	(56)	(60)	(22)	突起、沈線(一部押し引状)	沈線	土偶	右腕・胸		531
221 4	VI0-125	Ⅲ	(56)	(44)	(16)	突起、沈線	沈線	土偶	左腕・胸	口の窪み表現	10064
221 5	VIL-118	Ⅲ	(44)	(45)	(11)	突起、沈線	無文	土偶	左腕	(松本年報6で分析)	145
221 6	VIP-127	Ⅲ	(32)	(42)	(15)	突起、LR押、沈線	L押、沈線	土偶	左胸		10239
221 7	VI0-125	Ⅲ	(28)	(38)	(18)	突起、沈線	沈線	土偶	腕・胸		10487
221 8	VI0-122	Ⅲ	(34)	(35)	(13)	沈線	沈線	土偶	腕		10413
221 9	VIM-123	Ⅲ	(23)	(36)	(15)	沈線	無文	土偶	腕		10516
221 10	VI-114	Ⅲ	(42)	(37)	(12)	沈線	沈線	土偶	腕		10660
221 11	VI0-124	Ⅲ	(59)	(38)	(15)	沈線	LR	土偶	腕		10057
221 12	VIN-122	Ⅲ	(39)	(40)	(12)	沈線	無文	土偶	腕		10503
221 13	VIM-122	Ⅲ	(39)	(62)	(22)	突起、沈線	沈線	土偶	左腕・胸		10519
221 14	VIK-114	Ⅲa	(32)	(37)	(17)	沈線	沈線	土偶	腕		298
221 15	VIP-124	Ⅲ	(49)	(58)	(20)	沈線	無文	土偶	右腕		452
221 16	VIM-123	Ⅲ	(57)	(67)	(20)	沈線	沈線	土偶	腕		10528
221 17	VIN-123	Ⅲ	(30)	(38)	(14)	沈線	無文	土偶	腕		10447
222 1	VIR-124	Ⅲ	(43)	(35)	(18)	沈線	沈線	土偶	腕		691
222 2	VIM-127	Ⅲ	(27)	(30)	(16)	沈線	剥落	土偶	左腕	接合面からの剥落、剥落面に黒色付着物	10940
222 3	VIN-127	Ⅲ	(43)	(41)	(10)	沈線	沈線	土偶	腕		10327
222 4	VI-115	Ⅲ	(33)	(33)	(17)	沈線	無文	土偶	胴		10249
222 5	VIN-124	Ⅲ	(31)	(39)	(16)	沈線	沈線	土偶	腕		10374
222 6	VIL-124	Ⅲ	(45)	(45)	(17)	沈線	沈線	土偶	腕	腕付け根部に貫通孔	10883
222 7	VIP-120	Ⅲ	(44)	(33)	(11)	沈線	沈線	土偶	腕		682
222 8	VIM-129	Ⅲ	(61)	(58)	(17)	沈線	無文	土偶	腕		10303
222 9	VIN-111	Ⅲ	(29)	(44)	(14)	沈線	沈線	土偶	腕		865
222 10	VIP-122	Ⅲ	(51)	(48)	(16)	突起、沈線	沈線	土偶	胴～脚	中央貫通孔	442
222 11	VIN-122	Ⅲ	(63)	(89)	(30)	突起、沈線	凹線	土偶	胸～胴	中央貫通孔	10500
222 12	VIM-122	Ⅲ	(32)	(27)	(14)	沈線	沈線	土偶	右腕		10924
222 13	VI-114	Ⅲ	(36)	(26)	(16)	突起、沈線	沈線	土偶	胴	中央貫通孔	683
222 14	VIL-122	Ⅲ	(53)	(77)	(29)	突起、沈線	沈線	土偶	胸～胴		10209
222 15	VIK-114	Ⅲ	(25)	(30)	(14)	沈線	突起	土偶	脚		790
223 1	VIM-125	Ⅲ	(67)	(56)	(17)	突起、沈線	沈線	土偶	胴	中央貫通孔	469
223 2	VIK-117	Ⅲ	(63)	(40)	(18)	突起、沈線	沈線	土偶	胴～脚	臍・正中線貼付、中央貫通孔	806
223 3	VIL-116	Ⅲa	(74)	(50)	(19)	突起剥落、沈線	無文	土偶	胴～脚		10525
223 4	VIR-124	Ⅲ	(26)	(45)	(13)	沈線	無文	土偶	胴	中央貫通孔	623
223 5	VIK-124	Ⅲ	(33)	(37)	(13)	沈線	沈線	土偶	脚		10318
223 6	VI0-121	Ⅲ	(53)	(43)	(11)	沈線、臍部凹状	沈線	土偶	胴～脚		10405
223 7	VIM-127	Ⅲ	(54)	(53)	(25)	突起、沈線	沈線	土偶	胴～脚		10527
223 8	VI-114	Ⅲ	(43)	(39)	(13)	沈線	沈線	土偶	胴		823
223 9	VIP-117	Ⅲ	(74)	(53)	(28)	突起、沈線	沈線	土偶	胴～脚		819
223 10	VIP-121	Ⅲ-1	(26)	(34)	(14)	沈線	無文	土偶	胴		10512
223 11	VIM-122	Ⅲ	(33)	(49)	(17)	L押	沈線	土偶	脚	中央貫通孔	10045
223 12	VIM-123	Ⅲ	(41)	(36)	(19)	沈線	沈線	土偶	脚	中央貫通孔	10925
224 1	VIN-125	Ⅲ	(30)	(30)	(23)	無文	沈線	土偶	脚		10309
224 2	VIK-122	Ⅲ	(54)	(48)	(42)	貼付、眼・口刺突表現	LR	土偶	頭	後頭部角状突起	830
224 3	VI-119	Ⅲ	(97)	(73)	(31)	貼付(顔・眉・鼻・吻)、RL、沈線	沈線、大部分剥離	土偶	頭～胴	頭部・耳部・胸部貫通孔	10601
224 4	VIJ-118	Ⅲ	(50)	(58)	(22)	RL押	無文	土偶	腕		465
224 5	VIM-124	Ⅲ	(63)	(70)	(26)	突起、RL、沈線	RL、L結回	土偶	胴		10497
224 6	VIL-116	Ⅲa	(46)	(55)	(24)	沈線	RL、沈線	土偶	腕	縦位貫通孔	690
224 7	VIN-125	Ⅲ	(79)	(85)	(23)	突起、LR、沈線	LR、沈線	土偶	胴～脚	(松本年報6で分析)	989
224 8	VIM-125	Ⅲ	(53)	(39)	(25)	RL、沈線	RL、沈線	土偶	脚		10317
225 1	VIN-116	Ⅲ	(24)	(38)	(30)	無文	無文	土偶	頭	王冠状	10649
225 2	VIM-127	Ⅲ	(33)	(37)	(16)	無文	沈線	土偶	頭	王冠状	10304
225 3	VIK-117	Ⅲ	(96)	(65)	(19)	貼付、突起、無文	無文	土偶	頭・左腕以外		242
225 4	VI-112	Ⅲ	(20)	(45)	(27)	無文	無文	土偶	頭	頭頂部に貫通孔	10509
225 5	VIL-116	Ⅲ	(40)	(54)	(17)	無文	無文	土偶	頭	耳部に貫通孔	511
225 6	VIK-126	Ⅲ	(42)	(38)	(33)	貼付、無文	無文	土偶	頭		7264
225 7	VIM-125	Ⅲ	(25)	(35)	(18)	無文	無文	土偶	頭	頭頂部に貫通孔	10323
225 8	VIP-127	Ⅲ	(50)	(60)	(15)	眉部貼付剥落	無文	土偶	頭～腕	中央貫通孔	10934

図番号	出土地点	層位	計測値 (mm)			文様		種類	部位	備考	整理番号	
			長さ	幅	厚さ	表面						裏面
						貼付、無文	無文					
225 9	VIK-116	Ⅲ	(36)	(33)	(16)	貼付、無文	無文	土偶	頭	頭頂部に貫通孔	10154	
225 10	VIN-118	Ⅲ	(31)	(48)	(42)	刻み(眼部表現?)	突起、無文	土偶	頭~左腕	後頭部に角状突起	1500	
225 11	VIK-118	Ⅲ	(44)	(47)	(25)	顔部剥落	無文	土偶	頭	頭頂部に貫通孔	267	
225 12	VIO-116	Ⅲ	(40)	(36)	(18)	顔部剥落(口部に窪み)	無文	土偶	頭	中央貫通孔	10646	
225 13	VIK-118	Ⅲ	(41)	(39)	(24)	無文	無文	土偶	頭	横位貫通孔	815	
225 14	VIO-125	Ⅲ	(40)	(50)	(17)	貼付(顔表現)	無文	土偶	頭		10054	
225 15	VIL-116	Ⅲ	(44)	(39)	(13)	盲孔	無文	土偶	頭		10150	
225 16	VIR-125	Ⅲ	(30)	(23)	(11)	貼付(顔表現)	剥落	土偶	頭		10301	
226 1	VIL-127	Ⅲ	(65)	(52)	(38)	貼付(顔表現)	無文	土偶	頭		10330	
226 2	VIM-126	Ⅲ	(25)	(78)	(52)	無文、窪み(眼部表現?)	無文	土偶	頭	頭頂部皿状、貫通孔	718	
226 3	VIL~ VIM-116	25	(64)	(60)	(25)	貼付、無文	沈線	土偶	頭	頭頂部に貫通孔	10922	
226 4	VIL-114	Ⅲ	43	28	10	無文	無文	土偶	完形	旧10778	464	
226 5	VIN-118	Ⅲ	58	(43)	9	無文	無文	土偶			10298	
226 6	VIL-114	Ⅲa	(52)	(34)	16	無文	無文	土偶		口付近に窪み	426	
226 7	VLD-113	Ⅲa	(90)	107	(20)	突起、沈線	無文	土偶	頭以外		10539	
226 8	VIM-123	Ⅲ	93	(66)	13	突起、無文	無文	土偶	左腕以外	10929と接合、口部膨隆	10502	
226 8	VIN-123	Ⅲ	-	-	-	無文	無文	土偶	頭~胴	10502と接合	10929	
226 9	VIO-116	Ⅲ	50	(37)	(26)	貼付(顔表現)、突起	無文	土偶	略完形		10006	
227 1	VIL-115	Ⅲ	(122)	(77)	(23)	突起、無文	無文	土偶	左腕・胸以外	620と接合、中央貫通孔	450	
227 2	VIP-126	Ⅲ	(71)	(35)	(12)	突起、無文	沈線	土偶	胸~脚		10496	
227 3	VIO-125	Ⅲ	(35)	(26)	(14)	突起、無文	無文	土偶	右腕		491	
227 4	VIL-114	Ⅲ	(35)	(29)	(15)	無文	無文	土偶	腕		10663	
227 5	VIL-114	Ⅲ	(99)	(90)	(25)	突起、無文	無文	土偶	頭・右腕以外	胸・臍貼付、磨耗気味、459と接合	555	
227 6	VIK-114	Ⅲ	(42)	(48)	(12)	無文	無文	土偶	腕		10676	
227 7	VIK-121	Ⅲ	(44)	(47)	(19)	突起、無文	無文	土偶	右腕・胸		10316	
227 8	VIN-116	Ⅲ	(26)	(36)	(16)	無文	無文	土偶	腕		684	
227 9	VIP-127	Ⅲ	(67)	(104)	(25)	突起、無文	無文	土偶	胸~腕部、両胸	中央貫通孔	903	
227 10	VIO-123	Ⅲ-1	(46)	(40)	(18)	無文	無文	土偶	腕		10494	
227 11	VIO-125	Ⅲ	(42)	(39)	(13)	無文	無文	土偶	腕		10491	
228 1	VIL-115	Ⅲ	(56)	(55)	(20)	突起、無文	無文、凹線	土偶	胸		557	
228 2	VIN-120	Ⅲ	(43)	(27)	(16)	無文	無文	土偶	腕		10383	
228 3	VIM-117	Ⅲ	(45)	(36)	(14)	無文	無文	土偶	腕		704	
228 4	VIR-128	Ⅲ	(33)	(29)	(10)	無文	無文	土偶	腕		457	
228 5	VIL-114	Ⅲ	(44)	(49)	(16)	無文	無文	土偶	腕		710	
228 6	VIK-117	Ⅲ	(36)	(31)	(14)	突起剥落、無文	無文	土偶	右腕		470	
228 7	VIN-120	Ⅲ	(43)	(42)	(14)	突起剥落、無文	無文	土偶	腕		10376	
228 8	VIL-117	Ⅲ	(40)	(28)	(13)	沈線	無文	土偶	腕		466	
228 9	VIG-114	Ⅲa	(25)	(34)	(11)	無文	無文	土偶	腕		10166	
228 10	VIO-124	Ⅲ	(49)	(50)	(12)	無文	無文	土偶	腕	横位貫通孔	10047	
228 11	VIM-120	Ⅲ	(26)	(45)	(14)	無文	無文	土偶	腕		10108	
228 12	VIP-121	Ⅲ-1	(39)	(37)	(17)	無文	無文	土偶	腕	側面に沈線?	548	
228 13	VIM-129	Ⅲ	(62)	(70)	(24)	無文	無文	土偶	腕		912	
228 14	VIK-116	Ⅲ	(31)	(23)	(12)	無文	無文	土偶	腕		10914	
228 15	VIP-119	Ⅲ	(35)	(37)	(10)	無文	無文	土偶	腕		639	
228 16	VIK-116	Ⅲ	(23)	(24)	(9)	無文	無文	土偶	腕		10916	
228 17	VIP-124	Ⅲ	(48)	(44)	(22)	突起、無文	無文	土偶	胴~脚	中央貫通孔	562	
228 18	VIM-127	Ⅲ	(41)	(55)	(11)	無文	無文	土偶	腕	横位貫通孔	10526	
229 1	VIM-125	Ⅲ	(48)	(41)	(20)	突起剥落、無文	無文	土偶	胴~脚		10407	
229 2	VIE-113	Ⅲ	(37)	(31)	(9)	無文	無文	土偶	脚?	へソ剥落	10902	
229 3	VIL-114	Ⅲ	(34)	(21)	(14)	突起、無文	無文	土偶	脚		10664	
229 4	VIL-115	Ⅲ	(30)	(25)	(12)	突起、無文	無文	土偶	胴~脚		546	
229 5	VIE-112	Ⅲ	(26)	(30)	(13)	突起、無文	無文	土偶	胴~脚		10659	
229 6	VIK-121	Ⅲ	(21)	(28)	(11)	無文	無文	土偶	脚		10315	
229 7	VIM-126	Ⅲ	(26)	(21)	(14)	無文	無文	土偶	脚		10314	
229 8	VIL-114	Ⅲa	(44)	(47)	(31)	無文	無文	土偶	脚	下端扁平	323	
229 9	VIM-111	Ⅲ	(47)	(37)	(16)	剥落	無文	土偶?	頭部?		939	
229 10	VIR-124	Ⅲ	(38)	(31)	(13)	無文	突起、無文	土偶	脚	臀部?と二脚表現	10499	
229 11	VIL-122	Ⅲ	(55)	(40)	(29)	無文	無文	土偶	脚	下端扁平	676	
229 12	VIK-124	Ⅲ	(19)	(24)	(13)	無文	無文	土偶	脚	指表現	10289	
229 13	VIK-114	Ⅲ	(34)	(21)	(17)	無文	無文	土偶	脚	中央貫通孔	567	
229 14	VIG-115	Ⅲ	(43)	(50)	(32)	無文	無文	土偶	脚	下端扁平、下部から穿孔	10242	
229 15	VIL-114	Ⅲ	(46)	(41)	(36)	貼付、無文	無文	土偶	頭	後頭部肥厚、横位貫通孔	423	
229 16	VIL-122	Ⅲ	(33)	(44)	(15)	沈線	無文	土偶	腕		10322	
229 17	VIK-120	Ⅲ	(49)	(62)	(43)	貼付、無文	無文	土偶	頭	中空風、頭頂部皿状	10609	
229 18	VIN-125	Ⅲ	(33)	(42)	(16)	沈線	無文	土偶	腕		10380	

図番号	出土地点	層位	計測値 (mm)			文様		種類	部位	備考	整理番号
			長さ	幅	厚さ	表面	裏面				
230 1	VIP-114	Ⅲ	(42)	(32)	(49)	貼付、無文	無文	土偶	頭	顔部突出、縦横に貫通孔	933
230 2	VIP-127	Ⅲ	(54)	(45)	(18)	沈線	L押圧	土偶	胴	中央貫通孔	489
230 3	VIL-116	Ⅲa	(57)	(91)	(22)	突起剥落、沈線	沈線	土偶	左腕・胸		10505
230 4	VIL-116	Ⅲ	(63)	(73)	(25)	沈線	沈線	土偶	腕		475
230 5	VIN-123	Ⅲ	(38)	(48)	(16)	LR、沈線	LR、沈線	土偶	腕		10930
230 6	VIM-129	Ⅲ	(62)	(75)	(30)	LR、沈線	LR、沈線	土偶	脚	中央貫通孔	10520
230 7	VIP-127	Ⅲ	(62)	(37)	(19)	突起、沈線	沈線?	土偶	胴～脚		10513
230 8	VIE-112	Ⅲ	(62)	(54)	(21)	突起、沈線	無文	土偶	胴～脚		425
231 1	VI-117	Ⅲ	(158)	(81)	(42)	突起、沈線	沈線	土偶	胸～脚		879
231 2	VIL-116	Ⅲa	(51)	(35)	(18)	沈線	沈線	土偶	脚		395
231 3	VIM-116	Ⅲ	(112)	(50)	(30)	突起、沈線	沈線	土偶	胸～脚		908
231 4	VI-117	Ⅲ	(53)	(46)	(31)	突起、RL、沈線	RL、沈施	土偶	胴～脚		822

ミニチュア土器

図番号	出土地点	層位	器形	外面文様			種類	備考	整理番号
				口縁部	胴部上半	胴部下半			
232 1	VIF-112	Ⅲ	深鉢	RLR		RLR	ミニチュア土器	2波状、貫通孔、横断面橋円形	1752
232 2	VIN-122	Ⅲ	深鉢	RLR		RLR	ミニチュア土器	底面RLR	3944
232 3	VIM-124	Ⅲ	深鉢	RLR		RLR	ミニチュア土器		3955
232 4	VIM-127	Ⅲ	深鉢	LR		LR	ミニチュア土器		5058
232 5	VIO-125	Ⅲ	深鉢	刺突		刺突	ミニチュア土器		2152
232 6	VIP-122	Ⅲ-2	深鉢		沈線		ミニチュア土器		1750
232 7	VIP-122	Ⅲ-1	深鉢	貼付 (刻み)			ミニチュア土器		1988
232 8	VIM-125	Ⅲ	深鉢	無文		無文	ミニチュア土器		3563
232 9	VIP-127	Ⅲ	深鉢	無文		無文	ミニチュア土器	完形、口唇部若干肥厚	3027
232 10	VIO-126	Ⅲ	深鉢		沈線	沈線	ミニチュア土器		3569
232 11	VIL-112	Ⅲ	深鉢	無文		無文	ミニチュア土器		1791
232 12	VIP-120	Ⅲ	深鉢	無文		無文	ミニチュア土器	底部張り出し、上げ底	2160
232 13	VIK-118	Ⅲ	深鉢	無文		無文	ミニチュア土器		5356
232 14	VIN-122	Ⅲ	深鉢	無文		無文	ミニチュア土器		2227
232 15	VIQ-125	Ⅲ	深鉢	無文		無文	ミニチュア土器	完形	3026
232 16	VIJ-114	Ⅲa	深鉢	無文		無文	ミニチュア土器	波状	1778
232 17	VIM-123	Ⅲ	深鉢	無文		無文	ミニチュア土器		3573
232 18	VIJ-113	Ⅲ	深鉢	無文		無文	ミニチュア土器		1739
232 19	VIM-118		深鉢	無文		無文	ミニチュア土器	無文、磨耗気味	8002
232 20	VIK-120	Ⅲ	深鉢		無文	無文	ミニチュア土器		2288
232 21	VIO-129	Ⅲ	深鉢		無文	無文	ミニチュア土器		2296
232 22	VIK-114	Ⅲ	深鉢		無文	無文	ミニチュア土器		5367
232 23	VIO-116	Ⅲ	深鉢	無文		無文	ミニチュア土器		2230
232 24	VIM-127	Ⅲ	深鉢		無文	無文	ミニチュア土器		5045
232 25	VIK-121	Ⅲ	深鉢			無文	ミニチュア土器		5048
232 26	VIK-115	Ⅲ	深鉢		無文	無文	ミニチュア土器		1949
232 27	VIQ-115	Ⅲ	深鉢		無文	無文	ミニチュア土器		1768
232 28	VIN-122	Ⅲ	深鉢		無文	無文	ミニチュア土器		3556
232 29	VIN-121	Ⅲ	深鉢			無文	ミニチュア土器		3426
232 30	VIO-126	Ⅲ	深鉢			無文	ミニチュア土器		3580
232 31	VIK-116	Ⅲ	深鉢			無文	ミニチュア土器	P2	1990
232 32	VIS-120	Ⅲ	深鉢			無文	ミニチュア土器	底部側縁剥落	2149
232 33	VIO-129	Ⅲ	深鉢			無文	ミニチュア土器		3391
232 34	VIF-114	Ⅲ	深鉢			無文	ミニチュア土器		1757
232 35	VIQ-120	Ⅲ	深鉢			無文	ミニチュア土器		2209
232 36	VIO-124	Ⅲ	深鉢			無文	ミニチュア土器		3559
232 37	VIM-118	Ⅲ	深鉢			無文	ミニチュア土器		1779
232 38	VIM-123	Ⅲ	深鉢			無文	ミニチュア土器		3562
232 39	VIN-126	Ⅲ	深鉢			無文	ミニチュア土器		5072
232 40	VIQ-119	Ⅲ	深鉢			無文	ミニチュア土器	底部側縁剥落	2162
232 41	VIM-122	Ⅲ	深鉢			無文	ミニチュア土器		5043
232 42	VIL-115	Ⅲ	深鉢			無文	ミニチュア土器		1809
232 43	VI-117	Ⅲ	深鉢			無文	ミニチュア土器		1724
232 44	VIN-125	Ⅲ	深鉢			無文	ミニチュア土器		1187
232 45	VIQ-115	Ⅲ	深鉢			無文	ミニチュア土器		1801
232 46	VIQ-119	Ⅲ	深鉢			無文	ミニチュア土器		2180
232 47	VIO-122	Ⅲ	深鉢			無文	ミニチュア土器	底部高台風	3564
232 48	VIM-126	Ⅲ	深鉢			無文	ミニチュア土器		5047

図番号	出土地点	層位	器形	外面文様			種類	備考	整理 番号
				口縁部	胴部上半	胴部下半			
232 49	VIM-124	Ⅲ	深鉢			無文	ミニチュア土器		
232 50	VIG-115	Ⅲ	深鉢			無文	ミニチュア土器		2267
233 1	VIK-116	Ⅲ	深鉢			無文	ミニチュア土器		1795
233 2	VIM-126	Ⅲ	深鉢			無文	ミニチュア土器		1765
233 3	VII-114	Ⅲ	深鉢			無文	ミニチュア土器		5042
233 4	VIG-115	Ⅲ	深鉢			無文	ミニチュア土器	底部張り出し、若干上げ底	1764
233 5	VIP-120	Ⅲ	深鉢			RL	ミニチュア土器	上げ底	1718
233 6	VIIH-115	Ⅲ	深鉢			RL	ミニチュア土器		2203
233 7	VIO-118	Ⅲ	深鉢			RL	ミニチュア土器		1731
233 8	VIE-113	Ⅲ	鉢	無文		無文	ミニチュア土器		1738
233 9	VIM-116	Ⅲ	鉢	沈線		沈線	ミニチュア土器		1722
233 10	VIM-116	Ⅲ	深鉢	無文		無文	ミニチュア土器		5180
233 11	4トレ	風倒木?	鉢?			無文	ミニチュア土器		1991
233 12	VIM-122	Ⅲ	鉢	無文		無文	ミニチュア土器		5374
233 13	VIO-125	Ⅲ	鉢	無文		無文	ミニチュア土器	無文、外面ミガキ、底面ミガキ	3949
233 14	VIM-126	Ⅲ	深鉢	無文		無文	ミニチュア土器		8006
233 15	VIE-113	Ⅲa	鉢	無文		無文	ミニチュア土器		5114
233 16	VIO-118	Ⅲ	鉢	無文		無文	ミニチュア土器		1709
233 17	VIL-114	Ⅲ	鉢			沈線	ミニチュア土器		1802
233 18	VIP-122	Ⅲ	鉢	無文			ミニチュア土器		1816
233 19	VIQ-127	Ⅲ	鉢		無文	無文	ミニチュア土器	脚付?剥落	2115
233 20	2	カクラン	鉢	貫通孔列	無文	無文	ミニチュア土器		1173
233 21	VIN-126	Ⅲ	鉢	貫通孔列	無文	無文	ミニチュア土器		3465
233 22	VIR-123	Ⅲ	鉢	L押		刺突	ミニチュア土器	鉢形、略完形	2150
233 23	VIM-127	Ⅲ	鉢	無文		無文	ミニチュア土器		5199
233 24	VIN-127	Ⅲ	鉢		無文	無文	ミニチュア土器	榎林	3466
233 25	VIO-119	Ⅲ	浅鉢	刻み		刺突、沈線	ミニチュア土器	DI	2185
233 26	VIQ-122	Ⅲ-1	浅鉢	無文		無文	ミニチュア土器		1789
233 27	VIIJ-118	Ⅲ	皿	無文		無文	ミニチュア土器	完形	2104
233 28	VIN-115	Ⅲ	鉢		無文	無文	ミニチュア土器		8007
233 29	VIP-125	Ⅲ	鉢		無文	無文	ミニチュア土器		5246
233 30	VIO-124	Ⅲ	皿	無文		無文	ミニチュア土器	横断面楕円形	2134
233 31	VIQ-127	Ⅲ	皿	無文		無文	ミニチュア土器		5041
233 32	VIL-127	Ⅲ	皿	無文		無文	ミニチュア土器		8008
233 33	VIN-125	Ⅲ	皿	無文		無文	ミニチュア土器		2277
233 34	VIO-116	Ⅲ	皿	無文		無文	ミニチュア土器	完形	5200
233 35	VII-117	Ⅲ	鉢	無文			ミニチュア土器		1747
233 36	VIQ-118	③	台付鉢	貼付、刺突、沈線	貼付、刺突、沈線	無文	ミニチュア土器		5344
233 37	VIM-123	Ⅲ	台付鉢	突起	無文	無文	ミニチュア土器	完形	3382
233 38	VIN-122	Ⅲ	台付鉢	無文		無文	ミニチュア土器		3945
233 39	VIM-120N	Ⅲ	台付鉢	無文		沈線	ミニチュア土器	台部欠損	3952
233 40	VIL-118	Ⅲ	台付鉢	無文、把手剥落			ミニチュア土器		1188
233 41	VIO-127	Ⅲ	台付鉢	無文		無文	ミニチュア土器	台部欠損	2219
233 42	VIR-123	Ⅲ	台付鉢	無文		無文	ミニチュア土器		3568
233 43	VIN-118	Ⅲ	台付鉢	無文		無文	ミニチュア土器	台部欠損	1813
233 44	VII-117	Ⅲ	台付鉢	無文		無文	ミニチュア土器	台部欠損	1721
233 45	VIK-121	Ⅲ	台付皿	無文		無文	ミニチュア土器	台部欠損	5247
233 46	VIM-121	Ⅲ	台付鉢	無文		無文	ミニチュア土器	台部欠損	2283
233 47	VIM-124	Ⅲ	台付鉢		無文	無文	ミニチュア土器		3558
233 48	VIL-118	Ⅲ	台付鉢		無文	無文	ミニチュア土器		3572
233 49	VIM-123	Ⅲ	台付鉢		無文	無文	ミニチュア土器		1998
233 50	VIIJ-118	Ⅲ	台付鉢		無文	無文	ミニチュア土器		3585
233 51	VIO-126	Ⅲ	台付深鉢		無文	無文	ミニチュア土器		1711
233 52	VIN-117	Ⅲ	台付		無文	無文	ミニチュア土器		3576
233 53	VIM-127	Ⅲ	台付		無文	刻み	ミニチュア土器		1169
234 1	VIN-123	Ⅲ	台付鉢		無文	無文	ミニチュア土器		2281
234 2	BL-17北壁	98	台付			無文	ミニチュア土器	上下逆?	3425
234 3	VIL-125	Ⅲ	台付			無文	ミニチュア土器		1713
234 4	VIO-117	Ⅲ	台付			無文	ミニチュア土器		2276
234 5	VIO-122	Ⅲ	台付			無文	ミニチュア土器		1810
234 6	VII-118	Ⅲ	台付			無文	ミニチュア土器		2137
234 7	VIM-111	Ⅲ	台付			無文	ミニチュア土器		1162
234 8	VIL-118	Ⅲ	台付			無文	ミニチュア土器		3050
234 9	VIP-127	Ⅲ	台付			無文	ミニチュア土器		1808
234 10	VIQ-125	Ⅲ	台付			無文	ミニチュア土器	台付	1166
234 11	VIN-123	Ⅲ	台付			無文	ミニチュア土器	上下逆?	5189
									3570

図番号	出土地点	層位	器形	外面文様			種類	備考	整理番号
				口縁部	胴部上半	胴部下半			
234 12	VIP-127	Ⅲ	台付			無文	ミニチュア土器		1160
234 13	VIP-123	Ⅲ-1	台付			無文	ミニチュア土器	上下逆?	1190
234 14	VE-113	Ⅲ	台付			無文	ミニチュア土器		1380
234 15	VIM-124	Ⅲ	台付			無文	ミニチュア土器		3577
234 16	VO-122	Ⅲ	台付			無文	ミニチュア土器		2202
234 17	VIR-124	Ⅲ	台付			無文	ミニチュア土器		5004
234 18	VO-124	Ⅲ	台付			無文	ミニチュア土器		5064
234 19	VE-113	Ⅲ	台付			無文	ミニチュア土器		1715
234 20	VIL-125	Ⅲ	台付			無文	ミニチュア土器		5053
234 21	VIM-123	Ⅲ	台付			刺突	ミニチュア土器		2275
234 22	VIK-121	Ⅲ	台付			無文	ミニチュア土器		2282
234 23	VIN-125	Ⅲ	台付			無文	ミニチュア土器		3554
234 24	VI-115	Ⅲ	台付			RL	ミニチュア土器		1777
234 25	VIK-120	Ⅲ	台付			LR	ミニチュア土器		2292
234 26	VII-118	Ⅲ	台付			LR	ミニチュア土器		1759
234 27	VIM-122	Ⅲ	台付?			無文	ミニチュア土器	高台状の台?	3566
234 28	VIH-115	Ⅲ	台付			無文	ミニチュア土器	底面擦痕状	1787
234 29	VIK-125	Ⅲ	台付深鉢	無文		無文	ミニチュア土器		5381
234 30	VIL-115	Ⅲ	台付皿	無文		無文	ミニチュア土器		5382
234 31	VIM-117	Ⅲ	台付鉢		無文	無文	ミニチュア土器		5383
234 32	VIM-120	Ⅲ	深鉢		LR	LR	ミニチュア土器	底部張り出し	5384
234 33	VIJ-114	Ⅲ	台付			RL	ミニチュア土器		5380
234 34	VIL-127	Ⅲ	深鉢?	貫通孔、無文		無文	ミニチュア土器	底部なし	3463
234 35	VIJ-118	Ⅲ	皿			沈線	ミニチュア土器	底面に文様	7312
234 36	VIR-128	Ⅲ	鉢	突起		無文	ミニチュア土器		1827
234 37	VIN-117	Ⅲ		無文		無文	ミニチュア土器	スプーン形土製品	5396
234 38	VIL-118	Ⅲ	台付	無文		無文	ミニチュア土器	ミニチュア土器?	3056
234 39	VII-115	Ⅲ	浅鉢	無文		無文	ミニチュア土器	舟形	1485

土製品

図番号	出土地点	層位	長さ(mm)	幅(mm)	厚さ(mm)	重量(g)	表面文様	裏面文様	種類	備考	番号
235 1	VIJ-119	Ⅲ	(48)	66	(16)	(45.5)	沈線	無文	三角形土製品	磨耗気味	1077
235 2	VIM-125	Ⅲ	46	(43)	20	(21.8)	沈線、刺突	無文	三角形土製品	側面にも刺突	3828
235 3	VIM-123	Ⅲ	(50)	(53)	(19)	(46.0)	沈線	無文	三角形土製品	磨耗気味	1014
235 4	VIL-128	Ⅲ-1	(38)	(50)	(15)	(23.4)	沈線	無文	三角形土製品		3836
235 5	VIL-119	Ⅲ	(54)	(63)	(24)	(83.1)	RL、沈線	無文	三角形土製品		1020
235 6	VIL-123	Ⅲ	(33)	(48)	(15)	(19.3)	沈線	無文	三角形土製品		3848
235 7	VIN-121	Ⅲ	(25)	40	(10)	(9.3)	沈線、刺突	無文	三角形土製品		3847
235 8	VIN-122	Ⅲ	(32)	(35)	(11)	(12.0)	沈線、刺突	無文	三角形土製品		1021
235 9	VIL-118	Ⅲ	48	(40)	12	(13.4)	沈線	無文	三角形土製品		7357
235 10	VIL-120	Ⅲ	(30)	(39)	(18)	(16.6)	沈線	無文	三角形土製品		3825
235 11	VIN-123	Ⅲ	(32)	(30)	(17)	(12.5)	沈線、刺突	無文	三角形土製品		7271
235 12	VIL-126	Ⅲ	(38)	52	(16)	(24.3)	沈線、刺突	無文	三角形土製品		3813
235 13	VIK-125	Ⅲ	(29)	(28)	(14)	(8.4)	刺突	無文	三角形土製品		432
235 14	VI-118	Ⅲ	(38)	(48)	(20)	(26.6)	刺突	無文	三角形土製品		1022
235 15	VIK-120	Ⅲ	(41)	(53)	(17)	(32.8)	刺突	無文	三角形土製品		10577
235 16	VIM-122	Ⅲ	(24)	(23)	(13)	(5.7)	刺突	無文	三角形土製品		1087
235 17	VIN-121	Ⅲ	(34)	(45)	(15)	(18.2)	刺突	無文	三角形土製品		1050
235 18	VIJ-121	Ⅲ	(31)	(34)	(17)	(11.3)	刺突	無文	三角形土製品		3823
235 19	VIL-125	Ⅲ	(32)	44	(12)	(14.7)	刺突	無文	三角形土製品		1041
235 20	VIL-124	Ⅲ	27	32	16	7.3	刺突	無文	三角形土製品	側面に沈線	1012
235 21	VIQ-124	Ⅲ	(18)	(42)	(19)	(9.4)	刺突、沈線	無文	三角形土製品		3809
236 1	VIK-117	Ⅲ	(37)	51	(12)	(20.2)	刺突	無文	三角形土製品		1078
236 2	VO-123	Ⅲ	(37)	(35)	(18)	(18.6)	刺突	無文	三角形土製品		1097
236 3	VIN-124	Ⅲ	29	(30)	12	(6.6)	無文	無文	三角形土製品		1053
236 4	VIN-124	Ⅲ	31	36	14	(13.2)	無文	無文	三角形土製品	胎土・焼成良好	1049
236 5	VIN-116	Ⅲ	(42)	49	(16)	(14.3)	無文	無文	三角形土製品	胎土・焼成良好	1070
236 6	VIL-116	Ⅲ	(25)	(29)	(11)	(7.0)	無文	無文	三角形土製品		1023
236 7	VIM-111	Ⅲ	40	(42)	15	(16.6)	無文	無文	三角形土製品		1004
236 8	VIK-122	Ⅲ	41	45	15	(12.9)	無文	無文	三角形土製品	磨耗気味	1083
236 9	VIM-125	Ⅲ	47	49	15	23.3	無文	無文	三角形土製品	磨耗気味	1013
236 10	VO-120	Ⅲ	(53)	(52)	(12)	(29.1)	無文	無文	三角形土製品		3814
236 11	VIM-118	Ⅲ	45	52	14	17.5	無文	無文	三角形土製品	磨耗気味	1073
236 12	VIN-124	Ⅲ	31	33	15	9.0	無文	無文	三角形土製品		3816
236 13	VIK-126	Ⅲ	(55)	(50)	(13)	(37.2)	無文	無文	三角形土製品		3837

図番号	出土地点	層位	長さ(mm)	幅(mm)	厚さ(mm)	重量(g)	表面文様	裏面文様	種類	備考	番号
236 14	VIN-120	Ⅲ	(34)	(37)	(20)	(21.5)	無文	無文	三角形土製品		3810
236 15	VIG-115	Ⅲ	(40)	(54)	(15)	(33.3)	無文	無文	三角形土製品		7356
236 16	VIK-122	Ⅲ	(27)	(38)	(13)	(12.3)	無文	無文	三角形土製品		3801
236 17	VIL-120	Ⅲ	(23)	27	(8)	(2.8)	無文	無文	三角形土製品		1045
236 18	VIL-128	Ⅲ-1	(37)	(32)	(21)	(15.4)	無文	無文	三角形土製品		554
236 19	VIP-127	Ⅲ	45	(31)	14	(13.2)	沈線	無文	三角形土製品		1082
236 20	VIM-128	Ⅲ	(39)	(32)	(9)	(9.5)	無文	無文	三角形土製品		3844
236 21	VID-113	Ⅲ	42	(43)	16	(15.8)	RL		土器片利用三角形土製品		1071
237 1	VIG-114	Ⅲ	40	40	7	7.8	沈線	無文	土製垂飾	側面にも沈線、胎土・焼成良好	4053
237 2	VIK-117	Ⅲ	37	35	7	6.8	無文	無文	土製垂飾	胎土・焼成良好	1360
237 3	VIO-116	Ⅲ	22	21	5	1.2	無文	無文	土製垂飾		4075
237 4	VIO-121	Ⅲ	(57)	(27)	(11)	(11.0)	無文	無文	土製垂飾		1611
237 5	VIK-122	Ⅲ	(34)	(23)	(10)	(5.7)	無文	無文	土製垂飾	楕円形破片?	3276
237 6	VIN-122	Ⅲ	(43)	(20)	(13)	(5.0)	無文	無文	土製垂飾	7408と同一個体	7361
237 7	VIN-122	Ⅲ	(37)	(19)	(13)	(3.5)	無文	無文	土製垂飾	7361と同一個体	7408
237 8	VIN-118	Ⅲ	(42)	(27)	(12)	(12.4)	無文	無文	土製垂飾		7360
237 9	VE-113	Ⅲ	(53)	(32)	(11)	(10.1)	無文	無文	土製垂飾		7358
237 10	VIH-114	Ⅲ	(36)	(33)	(9)	(9.4)	無文	無文	土製垂飾		1632
237 11	VII-116	Ⅲ	(27)	(13)	(8)	(2.6)	無文	無文	土製垂飾	側面にも沈線	1609
237 12	VIP-125	Ⅲ	(43)	(20)	(16)	(10.6)	沈線	沈線	土製垂飾	側面にも沈線	1371
237 13	VIL-116	Ⅲ	(19)	(39)	(11)	(9.0)	無文	無文	土製垂飾		1584
237 14	VIL-121	Ⅲ-1	(44)	29	(7)	(12.7)	無文	無文	土製垂飾	側面に刺突、沈線	1631
237 15	VIM-125	Ⅲ	(28)	(54)	(12)	(20.5)	無文	無文	土製垂飾	側面に刺突	7359
237 16	VIH-115	Ⅲa	(23)	(22)	8	(4.0)	刺突	刺突	土製垂飾	中央に貫通孔	1502
237 17	VIQ-125	Ⅲ	23	23	13	7.1	沈線、刺突	沈線、刺突	土製垂飾	中央に貫通孔、側面に沈線	4003
237 18	VIP-122	Ⅲ	21	21	10	3.6	刺突	無文	土製垂飾	紐を通した痕跡?あり、磨耗気味	1503
237 19	VIN-120	Ⅲ	22	22	9	4.1	無文	無文	土製垂飾	円形	3236
237 20	VIN-119	Ⅲ	25	24	20	8.7	竹管状刺突	竹管状刺突	土製垂飾		1619
237 21	VIM-125	Ⅲ	(45)	42	10	(17.2)	摩耗	無文	土製垂飾	土器片利用、磨耗激しい、中央に貫通孔緑片打ち欠き後スリ	1277
237 22	VIP-122	Ⅲ	(50)	(50)	(14)	(29.3)	無文	無文	土製垂飾	ミニチュア転用装身具?	2173
237 23	VIL-126	Ⅲ	37	27	19	18.6	無文	無文	土製垂飾		3996
237 24	VIG-115	Ⅲ	(41)	(23)	(11)	(7.8)	無文	無文	土製垂飾		1644
237 25	VIO-129	Ⅲ	43	34	9	(11.0)	無文	無文	土製垂飾	サメ歯形、貫通孔2ヶ所	1370
237 26	VIO-122	Ⅲ	42	50	9	13.7	無文	無文	土製垂飾	横位に貫通孔、胎土・焼成良好	1374
237 27	VIJ-118	Ⅲ	27	34	17	17.2	無文	無文	土製垂飾		1635
237 28	VIK-115	Ⅲ	36	37	(26)	(26.0)	無文	無文	土製垂飾		1623
237 29	VIL-116	Ⅲ	28	28	27	17.4	沈線?	沈線?	土製垂飾	算盤形	1626
237 30	VIM-121	Ⅲ	31	29	26	18.4	無文	無文	土製垂飾	側面に刺突	3993
237 31	VIK-123	Ⅲ	(37)	38	23	(28.8)	無文	無文	土製垂飾	算盤形、92三(2)VIH-98、カード違い	1654
237 32	VIK-118	Ⅲ	38	38	(27)	(36.7)	無文	無文	土製垂飾		1636
238 1	VII-120	Ⅲ-15	34	35	32	32.9	無文	無文	土製垂飾	球状、貫通孔、繊維混入	1468
238 2	VIN-128	Ⅲ	15	15	15	2.7	無文	無文	土製垂飾	土玉	1393
238 3	VIQ-125	Ⅲ	26	30	17	12.1	無文	無文	土製垂飾	上D、粘土紐を輪状につなげただけで成形を施していない。	1464
238 4	VIF-111	Ⅲ	17	18	12	(2.4)	無文	無文	土製垂飾		7287
238 5	VIN-116	Ⅲ	28	30	22	15.5	無文	無文	土製垂飾		2613
238 6	VIL-123	Ⅲ	28	28	13	9.1	無文	無文	土製垂飾	磨耗気味	1364
238 7	VIN-123	Ⅲ	14	15	11	2.7	無文	無文	土製垂飾	土玉	4209
238 8	VIM-117	Ⅲa	(16)	10	10	(1.0)	無文	無文	土製垂飾		4062
238 9	VIF-113	Ⅲa	(21)	20	15	(6.0)	無文	無文	土製垂飾		3995
238 10	VIO-125	Ⅲ	31	24	24	16.7	無文	無文	土製垂飾	胎土・焼成良好	1363
238 11	VE-112	Ⅲa	(36)	24	16	(12.2)	無文	無文	土製垂飾		3997
238 12	VE-112	Ⅲ	(33)	22	17	(10.2)	無文	無文	土製垂飾	紡錘形	1386
238 13	VIN-116	Ⅲ	38	27	12	9.7	無文	無文	土製垂飾		3998
238 14	VIL-114	Ⅲa	(22)	12	11	(2.8)	無文	無文	土製垂飾		4061
238 15	VIQ-120	Ⅲ	(33)	19	14	(7.2)	無文	無文	土製垂飾	長軸方向に穿孔	1255
238 16	VIM-125	Ⅲ	(34)	14	14	(6.3)	無文	無文	土製垂飾	紡錘形	1385
238 17	VIM-118	Ⅲ	(27)	14	13	(3.6)	無文	無文	土製垂飾	紡錘形	1641
238 18	VIL-116	Ⅲ	(23)	17	18	(5.1)	無文	無文	土製垂飾	紡錘形、上b	1614
238 19	VIK-120	Ⅲ	(28)	15	15	(3.9)	無文	無文	土製垂飾	紡錘形、長軸方向穿孔	3293
238 20	VIJ-114	Ⅲ	29	20	20	(6.2)	無文	無文	土製垂飾		1384
238 21	VIG-114	Ⅲ	(27)	21	21	(8.3)	無文	無文	土製垂飾		3237
238 22	VIO-126	Ⅲ	15	(27)	11	(4.0)	無文	無文	土製垂飾		1640
238 23	VIK-126	Ⅲ	(23)	7	8	(1.2)	無文	無文	土製垂飾	紡錘形	1678
238 24	VIK-126	Ⅲ	25	8	8	1.3	無文	無文	土製垂飾	管玉、赤彩が残存	1367
238 25	VIH-115	Ⅲ	21	21	13	4.4	無文	無文	土製垂飾		1620

図番号	出土地点	層位	長さ(mm)	幅(mm)	厚さ(mm)	重量(g)	表面文様	裏面文様	種類	備考	番号
238 26	VIF-114	Ⅲ	20	20	18	5.2	無文	無文	土製垂飾		3965
238 27	VIP-122	Ⅲ	26	26	16	11.3	無文	無文	土製垂飾	土器片利用でなく、初めから中央を凹ませた円盤状に成形	1276
238 28	VJ-119	Ⅲ	29	32	19	14.7	無文	無文	土製垂飾		3992
238 29	VIN-128	Ⅲ	11	12	11	1.2	無文	無文	土製垂飾	未製品 1393と同時に出土	7349
238 30	VIQ-124	Ⅲ	17	18	11	4.3	無文	無文	土製垂飾		4091
238 31	VIN-122	Ⅲ	27	(45)	(28)	(13.8)	無文	無文	土製垂飾		3942
238 32	VIN-122	Ⅲ	31	(46)	30	(16.7)	無文	無文	土製垂飾	両端部欠損、胎土・焼成良好	3943
238 33	VIQ-125	Ⅲ	28	29	(23)	(13.4)	無文	無文	土製垂飾		3985
238 34	VIN-125	Ⅲ	(29)	38	(24)	(19.8)	無文	無文	土製垂飾		1483
238 35	VIQ-122	Ⅲ	(43)	(25)	(19)	(18.9)	無文	無文	円盤状土製品		3987
238 36	VIQ-122	Ⅲ	(31)	(45)	(24)	(33.2)	刺突	刺突	円盤状土製品		10043
238 37	VIK-116	Ⅲ	31	(26)	9	(5.0)	刺突	刺突、沈線	円盤状土製品		1700
238 38	VIK-123	Ⅲ	(48)	(24)	(11)	(11.6)	無文	無文	円盤状土製品		4028
238 39	VH-114	Ⅲ	(28)	30	7	(6.9)	刺突	無文	円盤状土製品		4005
238 40	VIL-118	Ⅲ	34	37	11	(14.0)	結束第二種	無文	土器片利用円盤		1291
238 41	VIP-119	Ⅲ	40	38	7	12.1	無文	無文	円盤状土製品		3976
239 1	VH-115	Ⅲ	41	41	13	(22.9)	LR、沈線		土器片利用円盤		1264
239 2	VIP-114	Ⅲ	38	38	9	15.9	無文		土器片利用円盤		7355
239 3	VIN-123	Ⅲ	30	32	7	7.9			土器片利用円盤		1293
239 4	VIL-129	Ⅲ-1	52	49	10	13.5	無文		土器片利用円盤		1244
239 5	VIG-115	Ⅲ	36	35	10	13.2	無文		土器片利用円盤	側縁整形時の打ち欠き痕	1292
239 6	VIL-115	Ⅲ	63	59	13	45.4	結束第一種		土器片利用円盤		7353
239 7	VIQ-117	Ⅲa	56	50	13	37.2	結束第一種		土器片利用円盤	中央に穿孔	3908
239 8	VIR-122	Ⅲ-1	54	53	14	34.7	LR		土器片利用円盤	中央に穿孔	3902
239 9	VIK-126	Ⅲ	(53)	(48)	(17)	(34.2)	LR単絡1A		土器片利用円盤	中央に穿孔	1224
239 10	VE-113	Ⅲa-10	(34)	(41)	(11)	(13.8)	LR		土器片利用円盤	中央に穿孔	3918
239 11	VIQ-117	Ⅲ	57	(33)	11	(21.2)	RL		土器片利用円盤	中央に穿孔	7354
239 12	VH-114	Ⅲ	(24)	(27)	14	(6.1)	無文	無文	クルミ押圧土製品		1533
239 13	VIN-112	Ⅲ	19	(23)	11	(3.4)	無文	無文	クルミ押圧土製品		1402
239 14	VIK-121	Ⅲ	24	(29)	13	(7.0)	無文	無文	クルミ押圧土製品		4015
239 15	VIQ-123		27	20	10	4.0	無文	無文	クルミ押圧土製品	胎土・焼成良好	1369
239 16	VIL-127	Ⅲ	(21)	24	11	(4.0)	無文	無文	クルミ押圧土製品		3960
239 17	VIN-120	Ⅲ	25	25	12	(5.2)	無文	無文	クルミ押圧土製品		1458
239 18	VIN-125	Ⅲ	45	13	10	5.8	無文	無文	棒状土製品		1098
239 19	VIP-119	Ⅲ	48	13	12	6.9	無文	無文	棒状土製品		7325
239 20	VIN-126	Ⅲ	(79)	20	21	(29.6)	無文	無文	棒状土製品		1579
239 21	VIN-126	Ⅲ	(93)	20	19	(31.3)	無文	無文	棒状土製品		1578
239 22	VIK-122	Ⅲ	(46)	21	17	(19.3)	無文	無文	棒状土製品		3579
239 23	VIQ-124	Ⅲ	40	10	10	3.7	無文	無文	棒状土製品		1095
239 24	VIM-122	Ⅲ	(29)	11	11	(4.1)	無文	無文	棒状土製品		1582
239 25	VIL-111	Ⅲa	57	21	12	14.5	無文	無文	棒状土製品	上d	4083
239 26	VIP-127	Ⅲ	53	11	9	5.8	無文	無文	棒状土製品		1583
239 27	VIG-114	Ⅲ	30	18	15	10.2	無文	無文	棒状土製品	上b	1572
239 28	VIM-125	Ⅲ	37	12	9	3.4	無文	無文	棒状土製品	7351と同時に出土	3208
239 29	VH-115	Ⅲ	(43)	10	10	(3.4)	無文	無文	棒状土製品	上c	1568
239 30	VIL-122	Ⅲ	(38)	12	10	(4.9)	無文	無文	棒状土製品		1093
239 31	VIQ-125	Ⅲ	27	7	7	1.3	無文	無文	棒状土製品	7350と同時に出土	3207
239 32	VIQ-125	Ⅲ	21	7	8	0.7	無文	無文	棒状土製品	破片、3207と同時に出土	7350
239 33	VIL-122	Ⅲ	17	9	9	1.3	無文	無文	棒状土製品		7344
239 34	VIQ-125	Ⅲ	(29)	8	9	(2.3)	無文	無文	棒状土製品		1695
239 35	VID-113	Ⅲa	(31)	15	15	(5.0)	無文	無文	棒状土製品		4054
239 36	VIQ-125	Ⅲ	(29)	10	10	(3.4)	無文	無文	棒状土製品	上D	1465
239 37	VIM-121	Ⅲ	(29)	10	8	(2.3)	無文	無文	棒状土製品		3277
240 1	VIQ-120	Ⅲ	(44)	19	13	(11.5)	RL		棒状土製品		1580
240 2	VJ-118	Ⅲ	(40)	15	10	(7.0)	刺突		棒状土製品		1581
240 3	VIM-125	Ⅲ	(24)	14	13	(4.2)	無文		棒状土製品	3208と同時に出土	7351
240 4	VE-112	Ⅲa	(19)	(26)	(13)	(4.2)	無文		不明土製品		1558
240 5	VJ-120	Ⅲ	(24)	(13)	(12)	(3.6)	無文		棒状土製品		3222
240 6	VIQ-120	Ⅲ	46	64	31	92.2	無文	無文	三角柱状土製品	年報6	3209
240 7	VH-114	Ⅲ	(60)	(79)	(21)	(68.0)	沈線、押圧	剥落	不明土製品		7363
240 8	VE-113	Ⅲ	(12)	(34)	(18)	(4.4)	無文		不明土製品		1981
240 9	VIM-122	Ⅲ	(64)	(30)	(16)	(17.2)	刺突	無文	不明土製品	側面に沈線	7362
240 10	VIK-114	Ⅲa	15	14	12	2.7	無文		球状土製品		4052
240 11	VIK-115	Ⅲ	20	18	15	5.4	無文		球状土製品		4092
240 12	VIQ-122	Ⅲ	21	20	17	4.7	無文		不明土製品	中央に穿孔	3962
240 13	VIP-125	Ⅲ	(67)	(40)	(13)	(41.5)	刺突	刺突	不明土製品		973

図番号	出土地点	層位	長さ(mm)	幅(mm)	厚さ(mm)	重量(g)	表面文様	裏面文様	種類	備考	番号
240 14	VIN-125	Ⅲ	(38)	(44)	(38)	(35.8)	無文	剥落	不明土製品		3560
240 15		Ⅲ	(29)	(35)	(19)	(9.6)	無文	無文	不明土製品		3573
240 16	VI E-119	Ⅲ	(46)	(32)	(28)	(16.8)	無文	剥落	不明土製品		2135
240 17	VI O-118	Ⅲ	(49)	(33)	(29)	(54.6)	無文		棒状土製品		3499
240 18	VIM-113	Ⅲ	(30)	(24)	(20)	(16.2)	無文		棒状土製品	中央に貫通しない孔	3087
240 19	VIN-122	Ⅲ	(25)	(24)	(19)	(12.1)	無文		不明土製品	土器突起の可能性有、ミニチュア?	3555
240 20	VI O-128	Ⅲ	(82)	(43)	(17)	(60.6)	無文	無文	不明土製品		974
240 21	VI L-118	Ⅲ	(41)	(29)	(19)	(18.5)	無文	無文	不明土製品		789
240 22	VI L-116	Ⅲ	25	42	23	20.6	無文	無文	不明土製品		1497
240 23	VI P-125	Ⅲ	(41)	(27)	(25)	(32.1)	無文	無文	不明土製品		3206
240 24	VIM-116	Ⅲ	(29)	(22)	(16)	(8.4)	無文	無文	不明土製品	三角形土製品?	1486
240 25	VI Q-123	Ⅲ-1	47	76	49	53.6	貼付	貼付	不明土製品		1694
240 26	VI O-125	Ⅲ	(30)	(26)	(12)	(9.8)	無文	無文	不明土製品	中央に貫通しない孔	4012

石製品

図番号	出土地点	層位	長さ(mm)	幅(mm)	厚さ(mm)	重量(g)	石質	種類	備考	番号
241 1	VI O-128	Ⅲ	47	43	6	(12.1)	曹長岩	石製垂飾	破片。1999川崎(軟玉(透緑閃石))と分析	7077
241 2	VI O-116		38	(29)	4	(7.3)	軟玉	石製垂飾	下部部に盲孔あり	3704
241 3	VI R-124	Ⅲ	43	(21)	6	(6.5)	片岩	石製垂飾		2650
241 4	VIN-125	Ⅲ	40	26	3	4.0	蛇灰岩?	石製垂飾		2584
241 5	VI D-113	Ⅲa	67	41	5	(16.0)	蛇灰岩?	石製垂飾		2651
241 6	VI L-110	Ⅲ	78	30	4	15.8	軟玉(透緑閃石)	石製垂飾		2382
241 7	VI J-118	Ⅲ	65	72	8	41.6	片岩	石製垂飾		7069
241 8	VIM-116	Ⅲ	57	40	6	(16.4)	片岩	石製垂飾		7072
241 9	VI O-124	Ⅲ	40	27	7	8.6	片岩	石製垂飾		7074
241 10	VI L-120	Ⅲ	41	26	6	6.7	片岩	石製垂飾		2654
241 11	VIM-128	Ⅲ	34	28	5	(6.6)	片岩	石製垂飾		2625
241 12	VI L-123	Ⅲ	60	(22)	(4)	(7.1)	片岩	石製垂飾		3703
241 13	VI G-115	Ⅲ	42	27	3	6.7	粘板岩	石製垂飾		4143
241 14	VIM-127	Ⅲ	57	30	7	12.9	粘板岩	石製垂飾		7073
241 15	VIN-123	Ⅲ	(81)	(32)	7	(21.7)	片岩	石製垂飾		3702
241 16	VI J-115	Ⅲ	30	14	3	(1.7)	片岩	石製垂飾		2646
241 17	VIM-123	Ⅲ	(58)	(42)	(4)	(14.4)	片岩	石製垂飾		2551
241 18	VI E-113	Ⅲ	(40)	32	4	(7.8)	緑細	石製垂飾		4142
241 19	VIM-125	Ⅲ	(32)	14	2	(1.8)	片岩	石製垂飾		4132
241 20	VI K-123	Ⅲ	(52)	(21)	(2)	(4.1)	片岩	石製垂飾		2684
241 21	VI Q-120	Ⅲ-10	(25)	(25)	(4)	(4.2)	蛇灰岩?	石製垂飾		3723
241 22	VI Q-127	Ⅲ	(17)	(17)	(3)	(1.0)	片岩	石製垂飾		4136
242 1	VI O-125	Ⅲ	(36)	(28)	2	(3.3)	片岩	石製垂飾		4138
242 2	VI K-116	Ⅲ	(23)	(30)	(3)	(1.9)	片岩	石製垂飾		7075
242 3	VIM-116	Ⅲ	(34)	(21)	(4)	(2.5)	片岩	石製垂飾	穿孔2個	7070
242 4	VI P-125	Ⅲ	(28)	(19)	(4)	(2.2)	片岩	石製垂飾		3612
242 5	VIM-116	Ⅲ	(24)	(30)	(6)	(3.8)	凝灰岩	石製垂飾		2353
242 6	VI L-120	Ⅲ	25	50	3	8.1	片岩	石製垂飾		4141
242 7	VI L-123	Ⅲ	24	25	3	3.1	輝緑岩	石製垂飾		4159
242 8	VI O-120	Ⅲ	39	(60)	5	(18.8)	片岩	石製垂飾		4148
242 9	VIM-128	Ⅲ	(35)	(45)	(6)	(13.1)	片岩	石製垂飾	下部に盲孔	7066
242 10	VI K-125	Ⅲ	(21)	(41)	(6)	(6.2)	凝灰岩	石製垂飾	穿孔2個	2658
242 11	VI P-129	Ⅲ	45	25	12	13.1	凝灰岩	石製垂飾		2489
242 12	VIN-122		42	(26)	10	(5.9)	凝灰岩	石製垂飾		2620
242 13	VI L-120	Ⅲ	35	32	(22)	(19.1)	凝灰岩	石製垂飾		3661
242 14	VIM-123	Ⅲ	(36)	46	15	(18.3)	安山岩	石製垂飾		4165
242 15	VIM-120	Ⅲ	(37)	49	19	(24.5)	安山岩	石製垂飾		4168
242 16	VIM-127	Ⅲ	37	28	14	12.2	凝灰岩	石製垂飾		4214
242 17	VIN-123	Ⅲ	42	36	11	12.7	スコリア	石製垂飾		4206
242 18	VIM-116	Ⅲ	46	(35)	(8)	(7.8)	凝灰岩	石製垂飾		2361
242 19	VI G-115	Ⅲa	39	40	6	(9.4)	凝灰岩	石製垂飾		2607
242 20	VI L-124	Ⅲ	42	31	11	17.1	凝灰岩	石製垂飾		4178
242 21	VIN-123	Ⅲ	(43)	38	8	(10.5)	凝灰岩	石製垂飾	穿孔2個	7083
242 22	VI P-129	Ⅲ	41	36	15	20.7	安山岩	石製垂飾	自然孔	2806
242 23	VI H-116	Ⅲ	33	59	10	(19.7)	凝灰岩	石製垂飾		2728
242 24	VI K-122	Ⅲ	36	18	11	9.3	凝灰岩	石製垂飾		7094
242 25	VI L-120	Ⅲ	(19)	(21)	(7)	(2.9)	凝灰岩	石製垂飾		4161
242 26	VI I-117	Ⅲ	(57)	(67)	12	(61.6)	凝灰岩	石製垂飾		4193
242 27	VI E-111	Ⅲ	26	(22)	14	(6.3)	凝灰岩	石製垂飾		2618
242 28	VI P-123	Ⅲ-1	19	(17)	13	(6.3)	不明(石膏?)	石製垂飾		3706

図番号	出土地点	層位	長さ(mm)	幅(mm)	厚さ(mm)	重量(g)	石質	種類	備考	番号
242 29	VI-O-119	Ⅲ	41	21	10	14.2	凝灰岩	石製垂飾		7078
242 30	VN-112	Ⅲ	35	38	9	8.6	凝灰岩	石製垂飾		2350
242 31	VK-122	Ⅲ	52	52	13	24.2	安山岩	石製垂飾		4176
242 32	VI-114	Ⅲa	(47)	(33)	(14)	(17.4)	凝灰岩	石製垂飾		2629
243 1	VK-117	Ⅲ	50	44	15	25.5	安山岩	石製垂飾		2493
243 2	VM-122	Ⅲ	(98)	(65)	(24)	(139.2)	安山岩	石製垂飾		3933
243 3	VN-120	Ⅲ	(108)	(59)	(26)	(101.6)	凝灰岩	石製垂飾		2633
243 4	VIJ-115	Ⅲa	(55)	(32)	(12)	(11.9)	安山岩	石製垂飾		4167
243 5	VIL-122	Ⅲ	(64)	(32)	(15)	(17.4)	安山岩	石製垂飾		4181
243 6	VN-123	Ⅲ	(42)	(34)	(15)	(12.6)	安山岩	石製垂飾		4449
243 7	VI-O-123	Ⅲ	93	92	13	(95.5)	凝灰岩	有孔石製品	貫通孔、沈線、擦痕	2388
243 8	VIL-127	Ⅲ	(33)	(26)	(9)	(4.1)	スコリア	有孔石製品		2936
243 9	VI-O-126	Ⅲ	34	28	8	(7.3)	スコリア	有孔石製品		7092
243 10	VK-120	Ⅲ	53	51	19	30.2	安山岩	有孔石製品		4170
243 11	VI-O-121	Ⅲ	(31)	(30)	(15)	(11.3)	凝灰岩	有孔石製品		4232
243 12	VM-123	Ⅲ	48	(43)	13	(16.1)	安山岩	有孔石製品		4166
243 13	VIJ-122	Ⅲ	(92)	(84)	(21)	(102.8)	安山岩	有孔石製品		7008
243 14	VIL-122	Ⅲ	52	31	10	(6.9)	安山岩	有孔石製品		4171
244 1	VM-128	Ⅲ	35	39	13	21.7	凝灰岩	有孔石製品		4197
244 2	VM-123	Ⅲ	39	45	16	27.9	凝灰岩	有孔石製品		2635
244 3	VI-120	Ⅲ	75	66	18	(106.0)	安山岩	有孔石製品		3982
244 4	VIL-128	Ⅲ	64	(63)	15	(72.2)	凝灰岩	有孔石製品		2627
244 5	VI-120	Ⅲ	47	46	21	42.9	凝灰岩	有孔石製品		2799
244 6	VI-O-127	Ⅲ	50	49	(31)	(102.7)	滑石岩	有孔石製品		3699
244 7	VI-O-125	Ⅲ	32	32	24	(24.6)	凝灰岩	有孔石製品		2631
244 8	VIQ-119	Ⅲ	55	19	(15)	(13.0)	凝灰岩	棒状石製品		2677
244 9	VI-O-127	Ⅲ	(65)	(19)	(16)	(14.4)	凝灰岩	棒状石製品		2996
244 10	VK-116	Ⅲ	(28)	(15)	(16)	(5.9)	凝灰岩	棒状石製品		2717
244 11	VM-121	Ⅲ	86	79	58	225.6	安山岩	容器状石製品		4276
244 12	VIL-115	Ⅲa	49	(44)	19	(20.1)	凝灰岩	容器状石製品		2682
244 13	VI-R-123	Ⅲ	72	67	38	174.1	凝灰岩	容器状石製品	浅い窪み	4448
244 14	VM-127	Ⅲ	(62)	(60)	39	(26.3)	凝灰岩	容器状石製品	台付鉢形	5003
244 15	VN-125	Ⅲ	(35)	(54)	(22)	(16.6)	凝灰岩	容器状石製品		3655
244 16	VI-O-122	Ⅲ	(71)	(69)	(25)	(49.5)	凝灰岩	容器状石製品		4307
244 17	VK-116	Ⅲ	49	28	14	9.8	凝灰岩	不明石製品	擦痕	2771
245 1	VI-F-112	Ⅲ	(69)	(55)	(23)	(85.0)	凝灰岩	不明石製品	擦痕	2772
245 2	VI-115	Ⅲ	48	47	24	18.2	シルト岩	不明石製品		3768
245 3	VN-116	Ⅲ	(83)	(86)	(13)	(68.5)	凝灰岩	青竜刀形石製品		3764
245 4	VM-129	Ⅲ	47	9	9	3.6	凝灰岩	不明石製品		4080
245 5	VK-121	Ⅲ	149	95	48	266.7	シルト岩	不明石製品		3713
245 6	VIH-116	Ⅲ	15	75	9	(12.1)	シルト	不明石製品	3個の盲孔、2911と接合	2910
245 6	VIH-116	Ⅲ	—	—	—	—	シルト	不明石製品	2910と接合(未製品)	2911
245 7	VIQ-119	Ⅲ	(48)	23	(8)	(7.8)	凝灰岩	不明石製品	破片?、板状	3727
245 8	VI-F-112	Ⅲ	96	27	9	22.5	片岩	不明石製品	石槍状	4451
245 9	VK-116	Ⅲ	(42)	(49)	(21)	(19.3)	凝灰岩	不明石製品		4438
245 10	VIL-127	Ⅲ	50	59	21	66.8	凝灰岩	不明石製品		4457
245 11	VIJ-119	Ⅲ	(57)	(23)	(27)	(27.2)	凝灰岩	不明石製品		1556
245 12	VK-116	Ⅲ	(85)	(61)	(8)	(24.6)	凝灰岩	不明石製品		4439
245 13	VI-O-122	Ⅲ	(68)	(47)	(20)	(62.8)	シルト	不明石製品		2018
246 1	VK-114	Ⅲ	(31)	(52)	(42)	(31.0)	凝灰岩	不明石製品		2901
246 2	VI-O-117	Ⅲ	28	18	9	7.0	凝灰岩	不明石製品	未製品?台形、板状	2678
246 3	VN-122	Ⅲ	64	61	15	44.5	凝灰岩	不明石製品		4270
246 4	VI-114	Ⅲ	(57)	(60)	(38)	(74.5)	シルト岩	不明石製品	製品?	2788
246 5	VI-C-113	vw	(47)	(60)	(15)	(20.2)	凝灰岩	不明石製品		3730
246 6	VM-129	Ⅲ	(25)	14	7	(3.4)	ヒスイ	玉	破片	3701
246 7	VIL-123	Ⅲ	23	12	5	1.7	ヒスイ	玉	ヒスイ製品が割れたものに穿孔・ミガキを加えて再利用したもの	7060
246 8			45	53	23	103.0	ヒスイ	大珠		2596
246 9	VIL-122	Ⅲ	(33)	(18)	(27)	(23.4)	ヒスイ	大珠	破片	4203
246 10	VM-123	Ⅲ	18	8	8	1.0	ヒスイ	未製品	未製品	3948
246 11	VIH-114	Ⅲa	24	24	21	22.8	ヒスイ	未製品	ミガキ	7061
246 12	VM-126	Ⅲ	32	21	8	5.7	ヒスイ	未製品	剥片	7017
246 13	VI-O-126	Ⅲ	24	20	4	2.5	ヒスイ	未製品	剥片、二次加工・利用痕跡なし	7059
246 14	VI-R-123	Ⅲ	30	32	8	4.1	ヒスイ	未製品	剥片	3607
246 15	VI-F-113	Ⅲa	35	36	6	11.0	ヒスイ	未製品	剥片	2676
246 16	VN-123	Ⅲ	28	27	8	3.1	軽石	石製垂飾		2459
246 17	VI-G-114	Ⅲ	(26)	37	(18)	(4.8)	軽石	石製垂飾		2823

図番号	出土地点	層位	長さ(mm)	幅(mm)	厚さ(mm)	重量(g)	石質	種類	備考	番号	
246	18	VL-116	Ⅲ	37	30	9	4.3	軽石	石製垂飾		4002
247	1	VIK-124	Ⅲ	49	36	25	7.2	軽石	石製垂飾		2861
247	2	VIM-120	Ⅲ	43	33	14	8.6	軽石	石製垂飾		2848
247	3	VIN-125	Ⅲ	51	43	28	20.9	軽石	石製垂飾		4259
247	4	VIN-125	Ⅲ	(28)	(25)	(9)	(2.3)	軽石	石製垂飾		4456
247	5	VL-125	Ⅲ	(23)	(30)	(10)	(2.2)	軽石	石製垂飾		4455
247	6	VIH-116	Ⅲ	36	44	11	2.2	軽石	石製垂飾		2830
247	7	VIM-124	Ⅲ	(53)	58	17	(32.9)	軽石	石製垂飾		2826
247	8	VIP-122	Ⅲ	21	26	9	(3.4)	軽石	有孔製品		2845
247	9	VIM-120	Ⅲ	(32)	(30)	8	(1.5)	軽石	有孔製品	有孔	2847
247	10	VIN-124	Ⅲ	46	53	17	14.7	軽石	有孔製品	有孔	2842
247	11	VIQ-127	Ⅲ	(34)	32	(15)	(6.4)	軽石	有孔製品		4256
247	12	VIM-117	Ⅲa	45	61	33	18.1	軽石	有孔製品		2831
247	13	VL-128	Ⅲ-1	124	101	29	56.5	軽石	有孔製品		4262
247	14	VIJ-118	Ⅲ	30	30	13	7.3	軽石	有孔製品		2450
247	15	VI-116	Ⅲ	(26)	(17)	(5)	(2.3)	軽石	有孔製品		2822
247	16	VIJ-119	Ⅲ	(63)	(69)	(20)	(34.5)	軽石	有孔製品		3743
247	17	VIP-119	Ⅲ	(44)	(28)	(23)	(15.5)	軽石	有孔製品		2813
247	18	VL-123	Ⅲ	(42)	(48)	(17)	(17.7)	軽石	有孔製品		2817
247	19	VIP-125	Ⅲ	(44)	(19)	(16)	(7.4)	軽石	有孔製品		3609
247	20	VIM-125	Ⅲ	(25)	(24)	(10)	(3.2)	軽石	有孔製品		3611
247	21	VI-128	Ⅲ	(55)	(39)	(16)	(16.6)	軽石	有孔製品		4169
247	22	VIK-116	Ⅲ	(29)	53	18	(14)	軽石	有孔製品		2482
248	1	VIK-120	Ⅲ	164	123	30	101.6	軽石	有孔製品	正面に深い擦痕多数	2881
248	2	VIM-118	Ⅲ	92	78	36	49.6	軽石	有孔製品	浮子?、穿孔部に沈線、盲孔	4261
248	3	VIK-112	Ⅲa	65	88	26	36.1	軽石	石製容器		4252
248	4	VIJ-114	Ⅲ	66	58	32	49.6	軽石	石製容器		4453
248	5	VL-120	Ⅲ	41	(40)	23	(11.3)	軽石	石製容器		2844
248	6	VIM-115	Ⅲa	(56)	(58)	(29)	(33.3)	軽石	石製容器		2832
248	7	VIM-121	Ⅲ	49	32	31	(16.6)	軽石	不明石製品		2878
248	8	VL-114	Ⅲa	32	21	17	5.4	軽石	不明石製品	立方体状に面取り	4454
248	9	VIM-123	Ⅲ	64	31	13	8.3	軽石凝灰岩	不明石製品	石斧状	4246
248	10	VI-122	Ⅲ	46	(67)	29	(25.9)	軽石	不明石製品		2865

骨角器観察表

図番号	出土地点	層位	長さ(mm)	幅(mm)	厚さ(mm)	重量(g)	分類	部位	材質	備考	番号
248	11	VIP-127	Ⅲ	(25)	(24)	(10)	(2.0)	不明		海棲哺乳類?	664

番号
4002
2861
2848
4259
4456
4455
2830
2826
2845
2847
2842
4256
2831
4262
2450
2822
3743
2813
2817
3609
3611
4169
2482
2881
4261
4252
4453
2844
2832
2878
4454
4246
2865



旧野球場建設予定地俯瞰撮影



南盛土近景（西から）

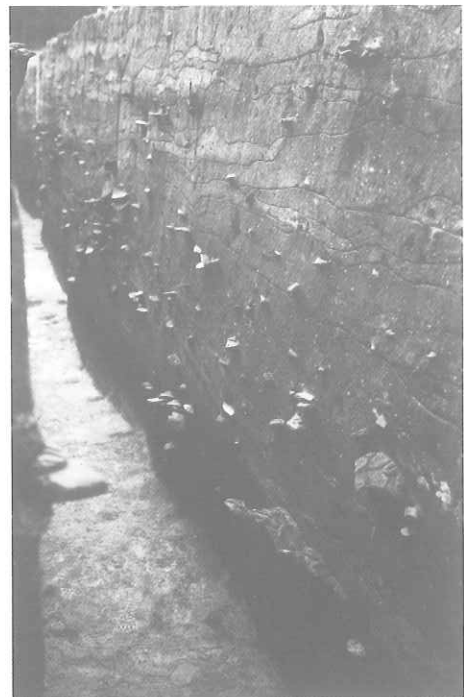

南盛土6・12トレンチ土層断面



南盛土近景（北から）

写真1



南盛土近景（南から）



南盛土土層断面（VIM-116）

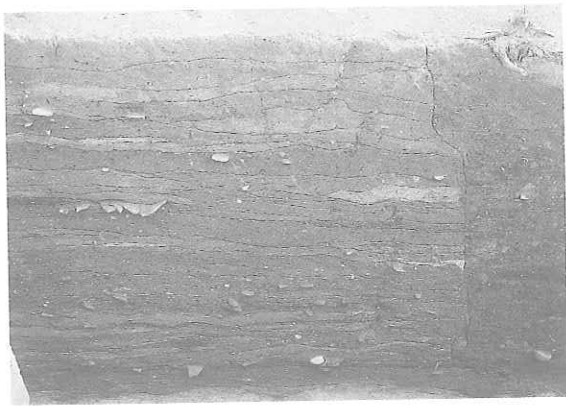

南盛土土層断面（VIL-119）



5 トレンチ土層断面



9 トレンチ土層断面



ポイント3 遺物出土状況

写真 2



7・13トレンチ土層断面



21トレンチ土層断面

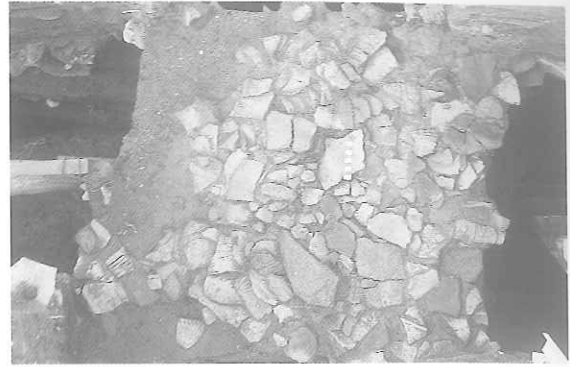

ポイント3 第13層遺物出土状況



ポイント3 第17層遺物出土状況



ポイント3 第19層遺物出土状況



VI E～G-113調査状況

写真3



遺物出土状況 (VI I・J-115)



遺物出土状況 (VI K-116)



ヒスイ大珠出土状況 (VI L-128)



コハク出土状況 (VI K-125)



土偶出土状況 (VI T-117)

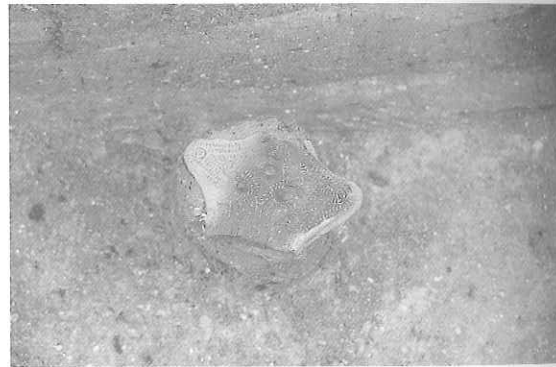

土偶出土状況 (VI L-115)



南盛土東側竪穴住居跡確認

写真 4



写真5 縄文土器(1)



写真6 縄文土器(2)

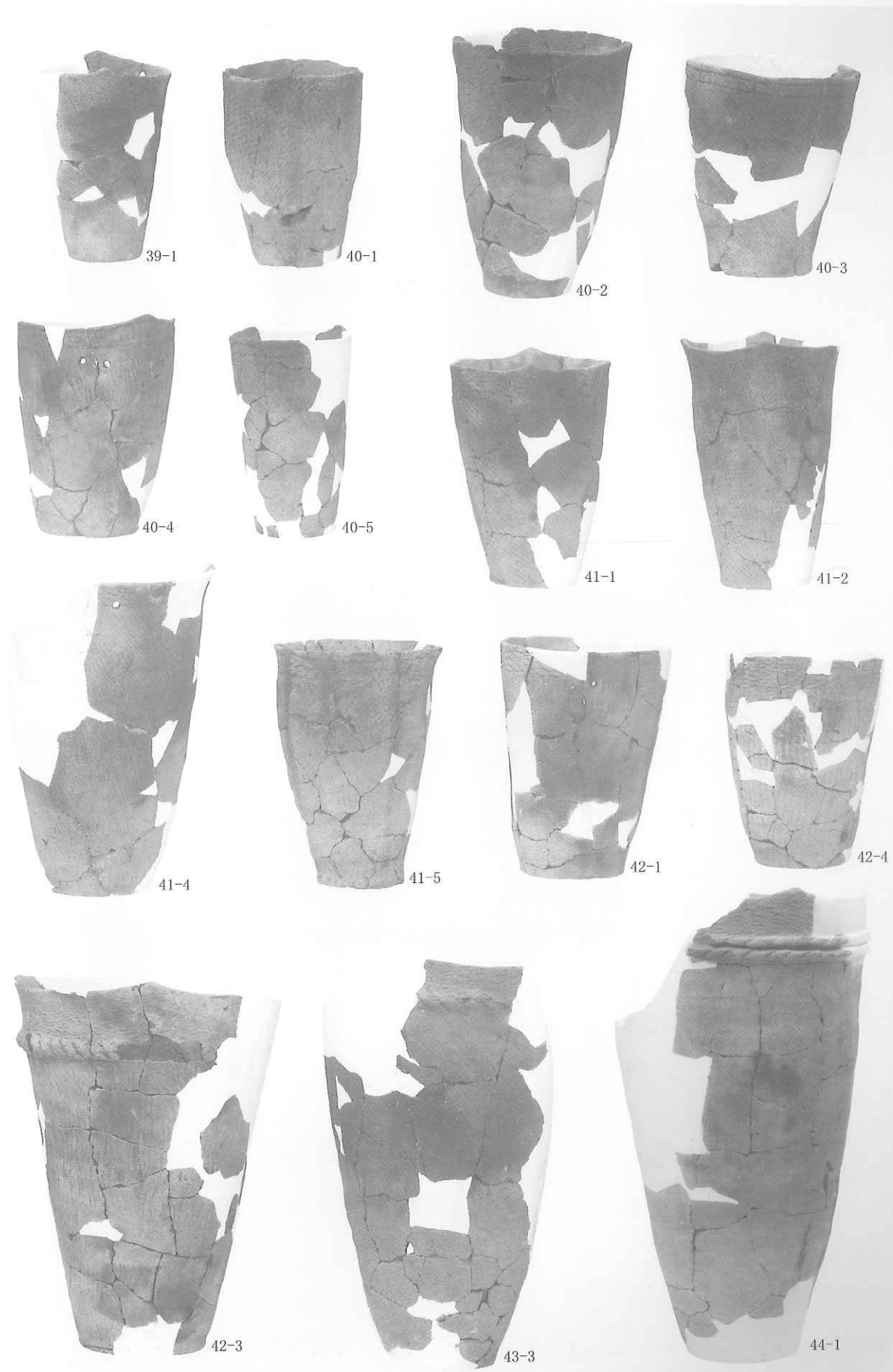

51-1

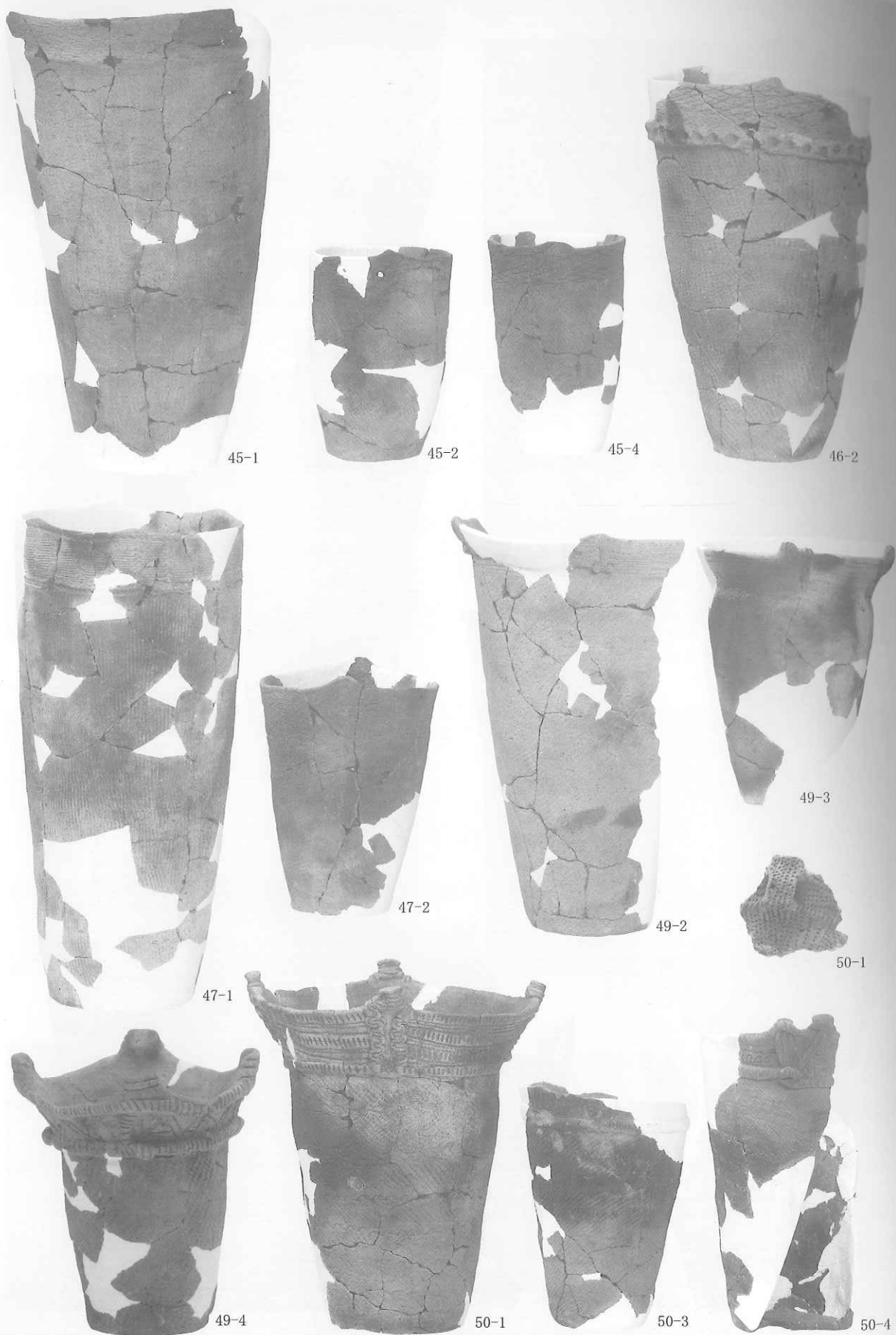

51-2



51-3



52-1



52-2



52-3



52-4



53-2



53-3



53-5



53-1



54-2



54-3



54-5

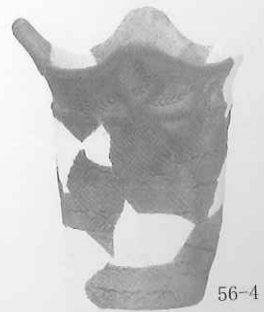

56-4

写真7 縄文土器 (3)



写真 8 縄文土器 (4)



写真9 縄文土器 (5)

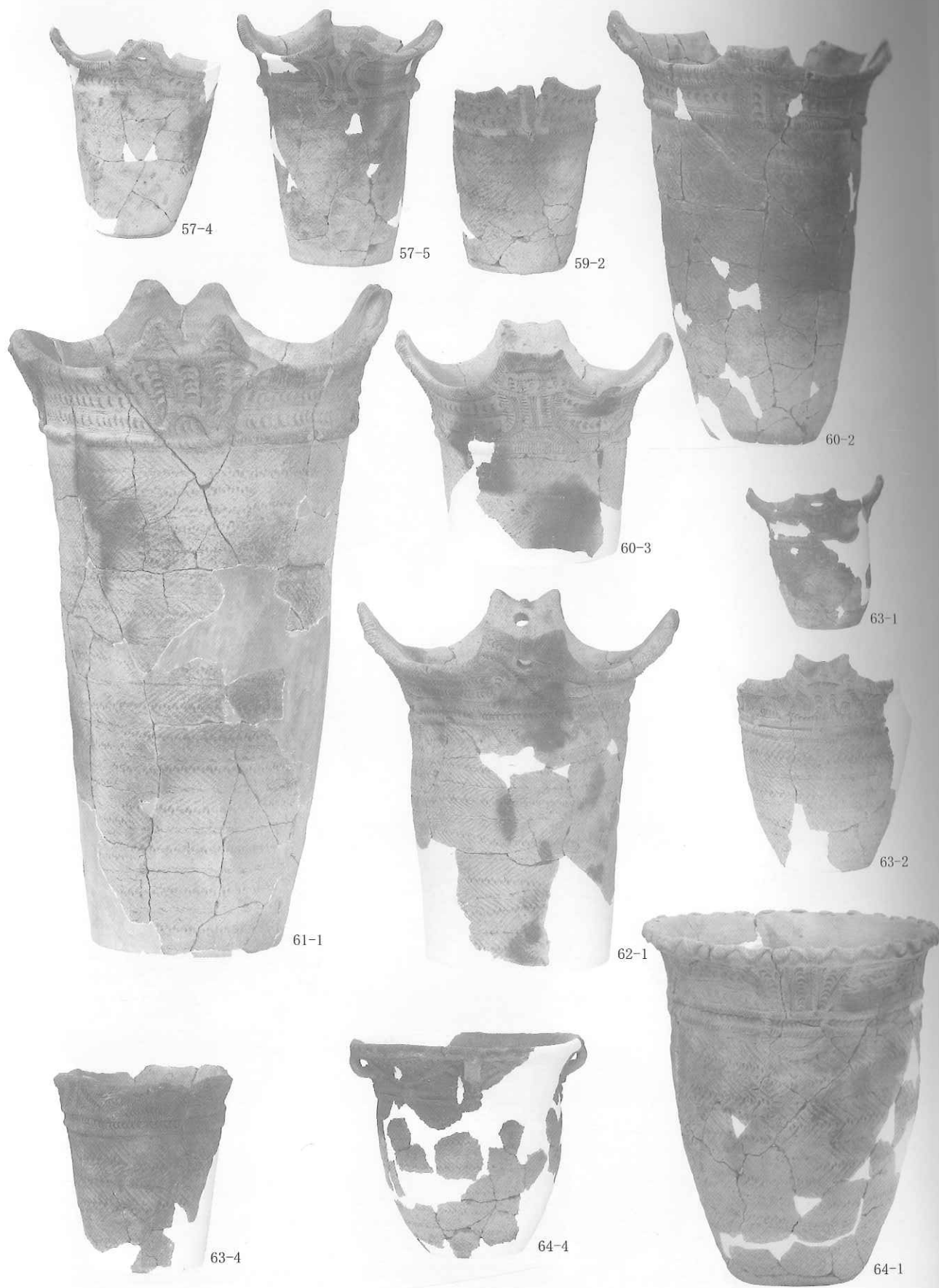

写真10 縄文土器 (6)

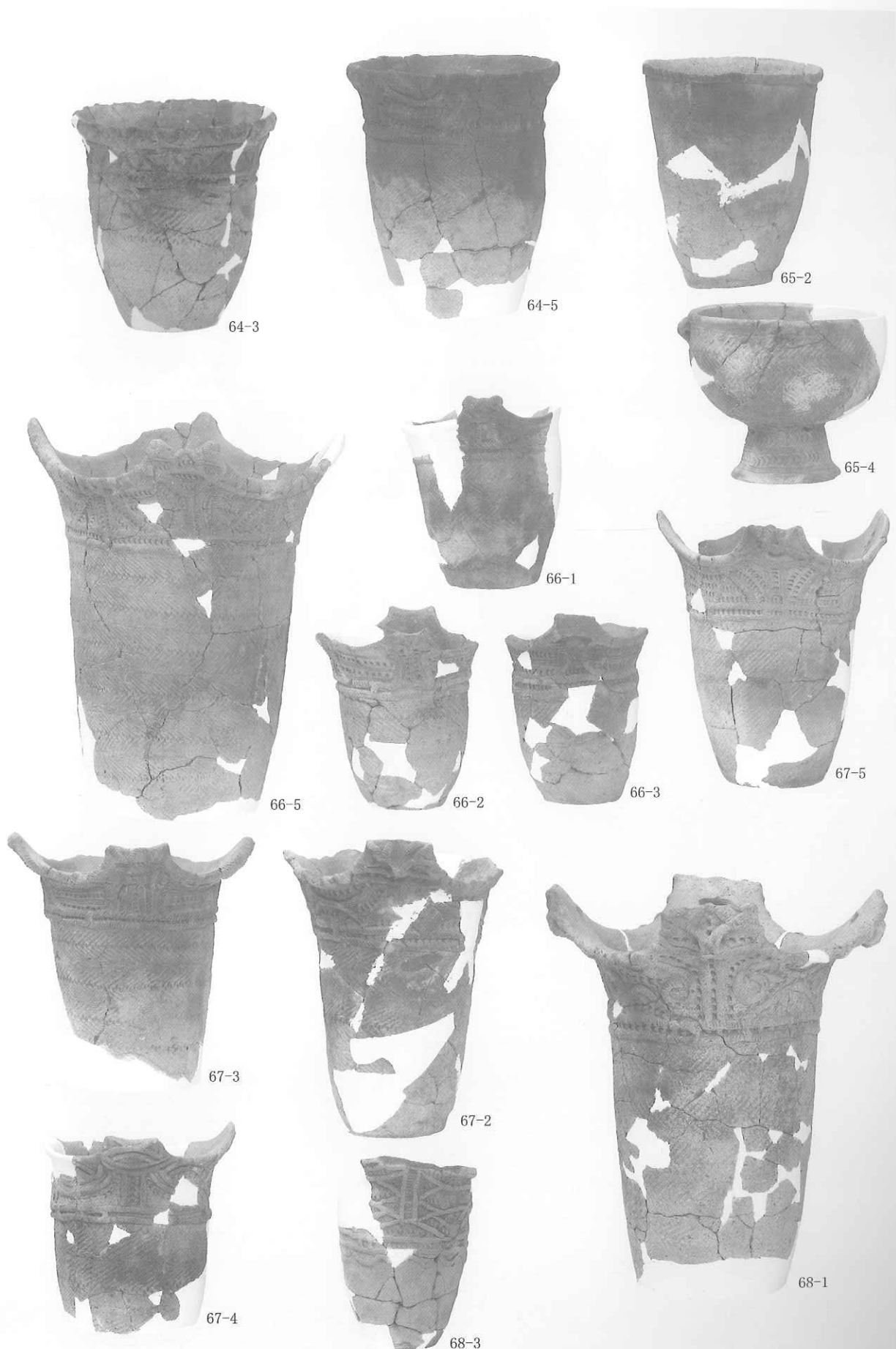

73-3

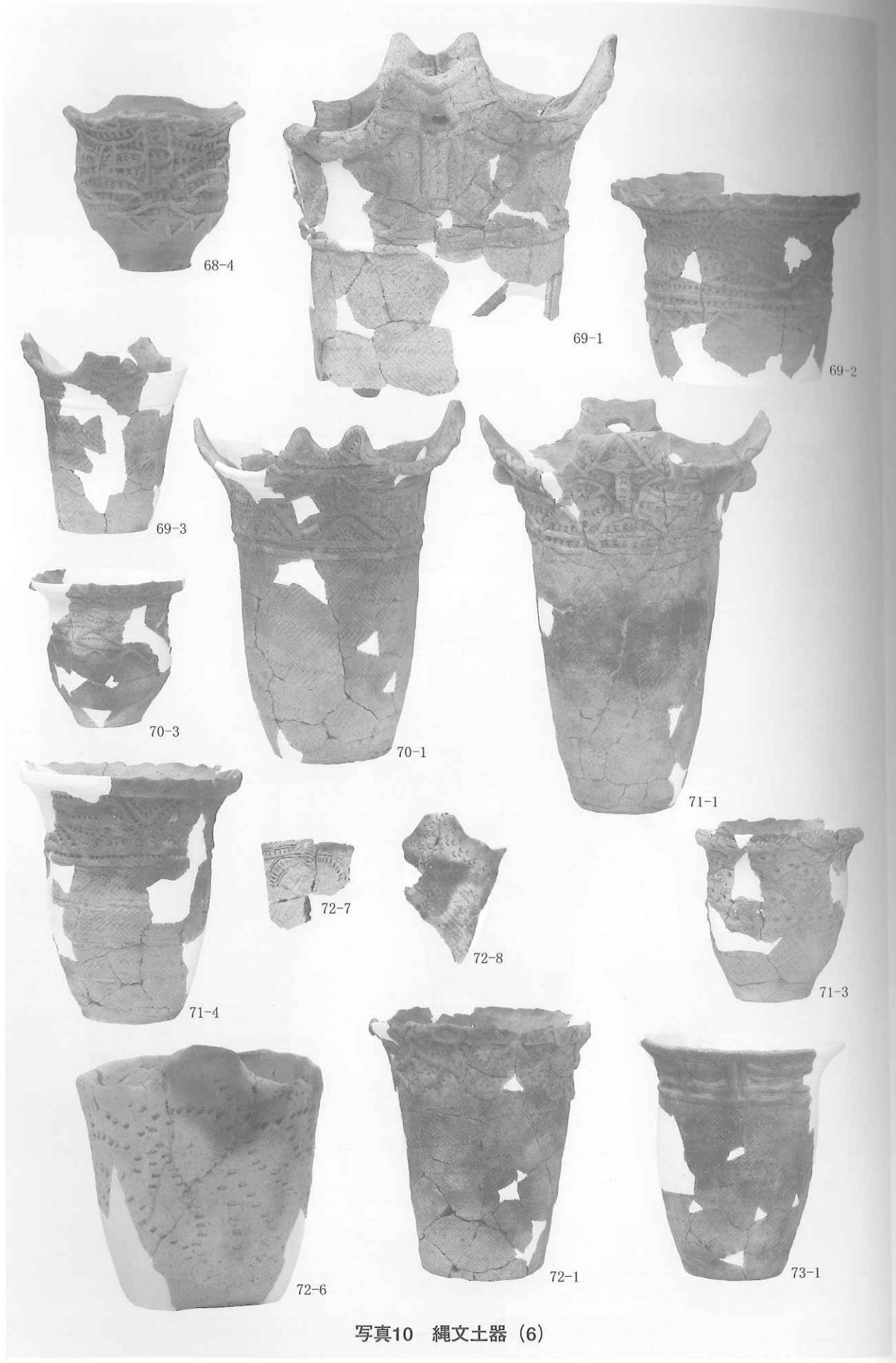
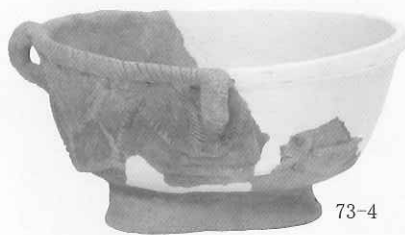

73-4



74-3



73-5



74-1



75-1



75-3



75-5



77-3



77-1



78-1



78-2



78-4



78-3



79-2

写真11 縄文土器 (7)

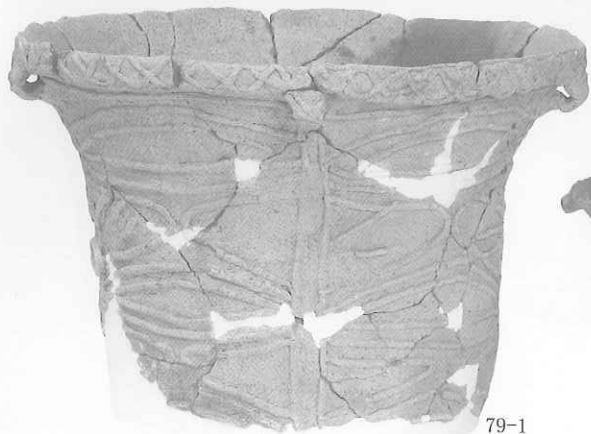

79-1



79-3



80-3



80-1



81-1



81-3



82-2



82-1



82-4



83-1



83-3

写真12 縄文土器 (8)



写真13 縄文土器 (9)



写真14 縄文土器 (10)

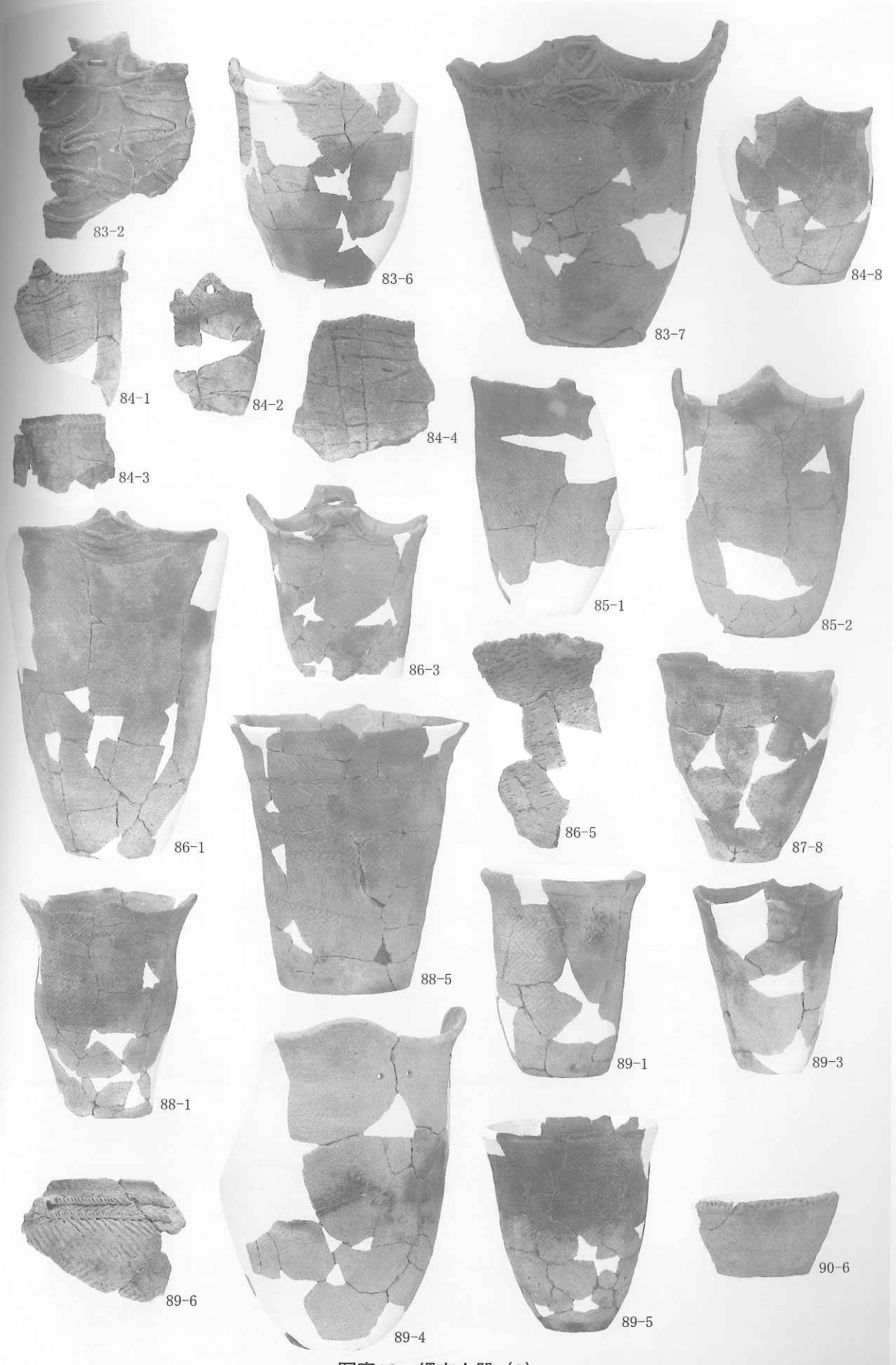

写真15 縄文土器 (11)

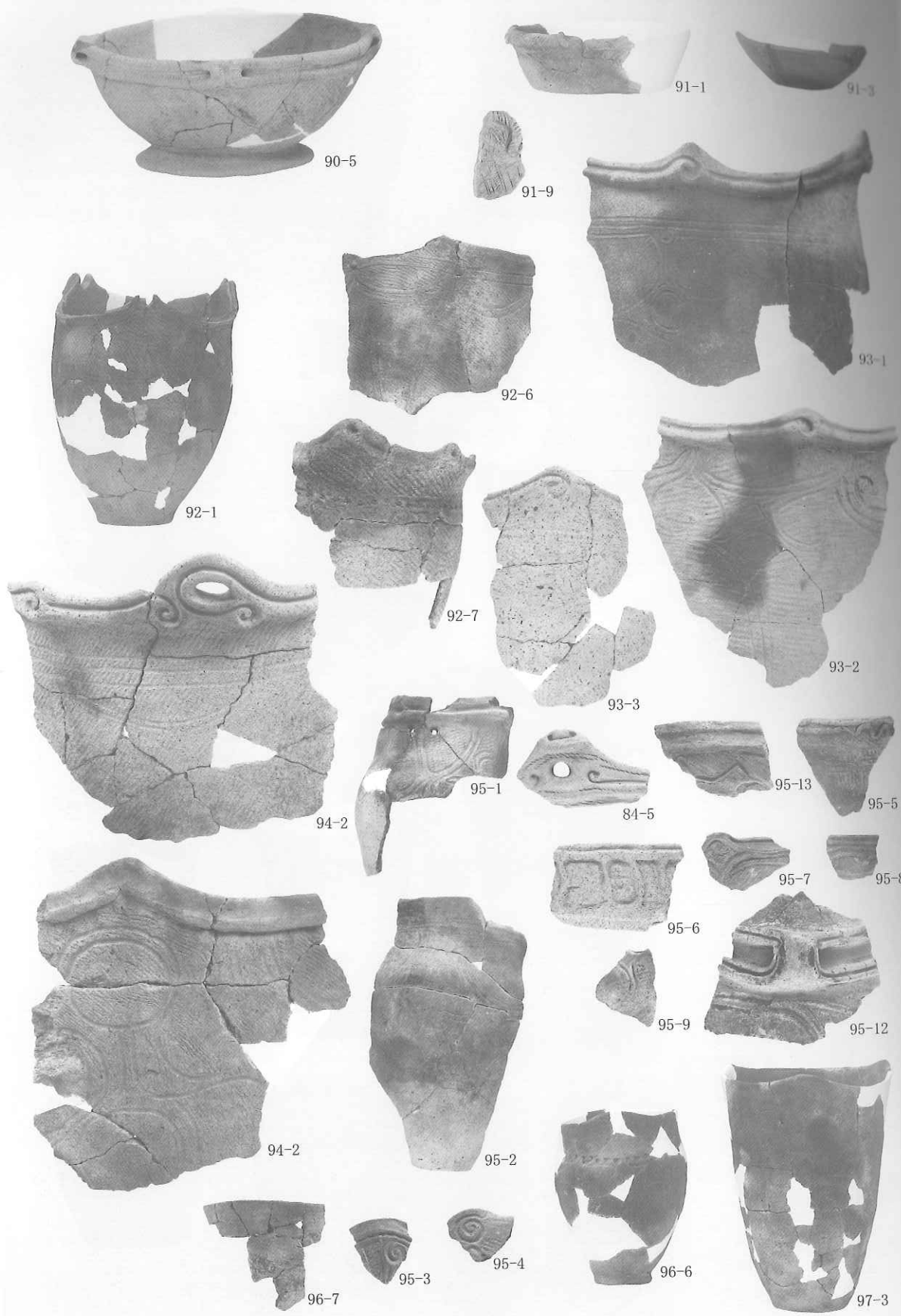

写真16 縄文土器 (12)

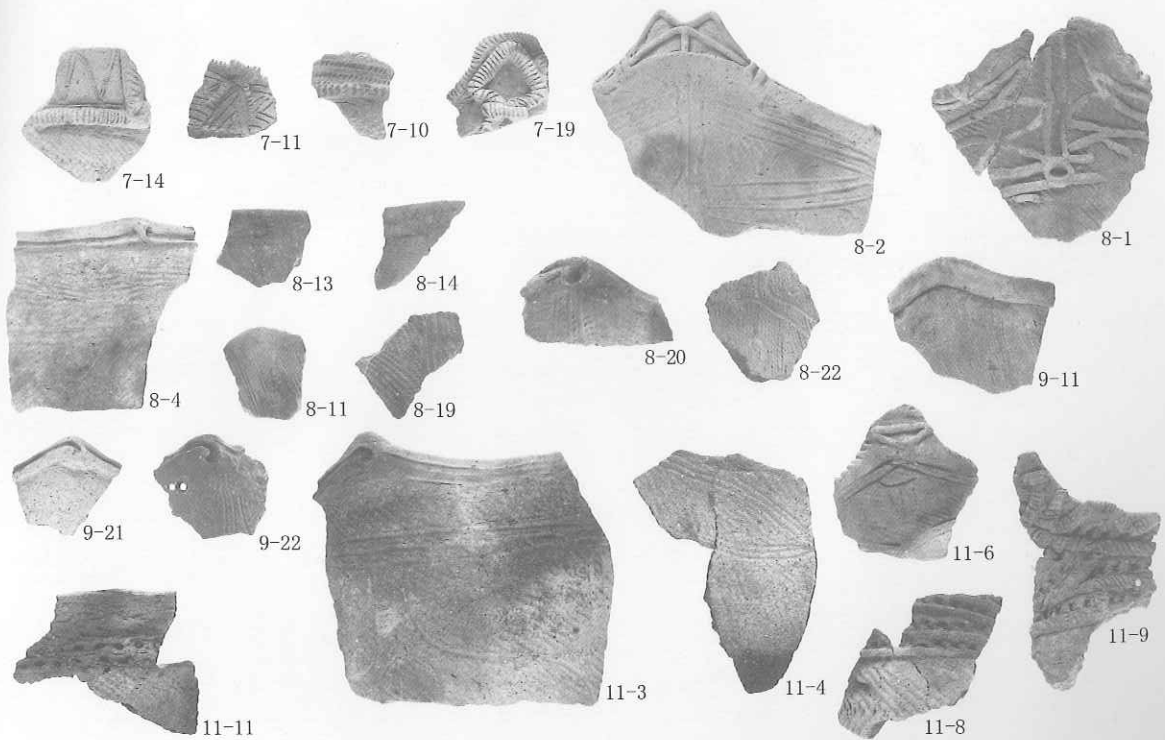
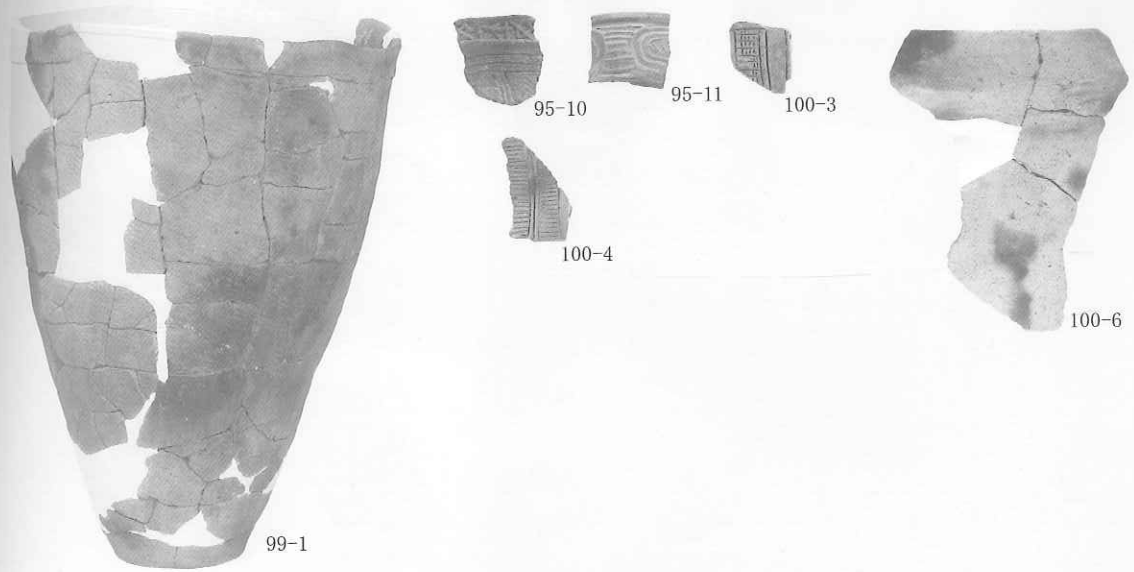
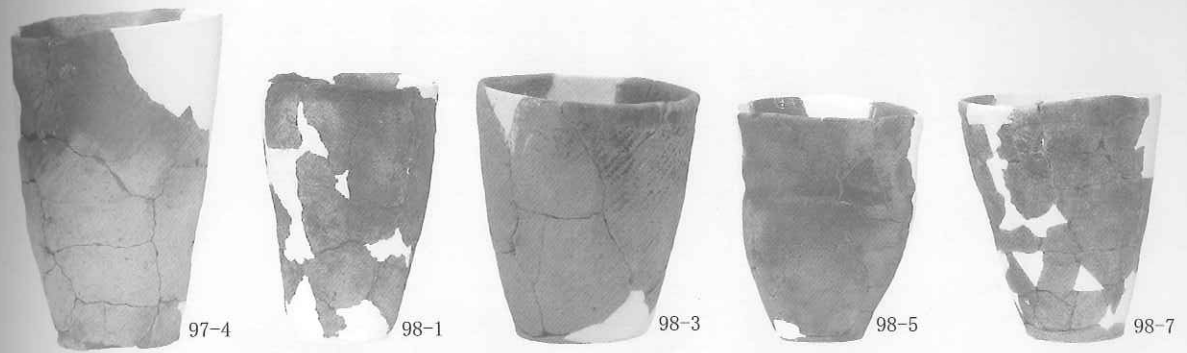

写真17 縄文土器 (13)

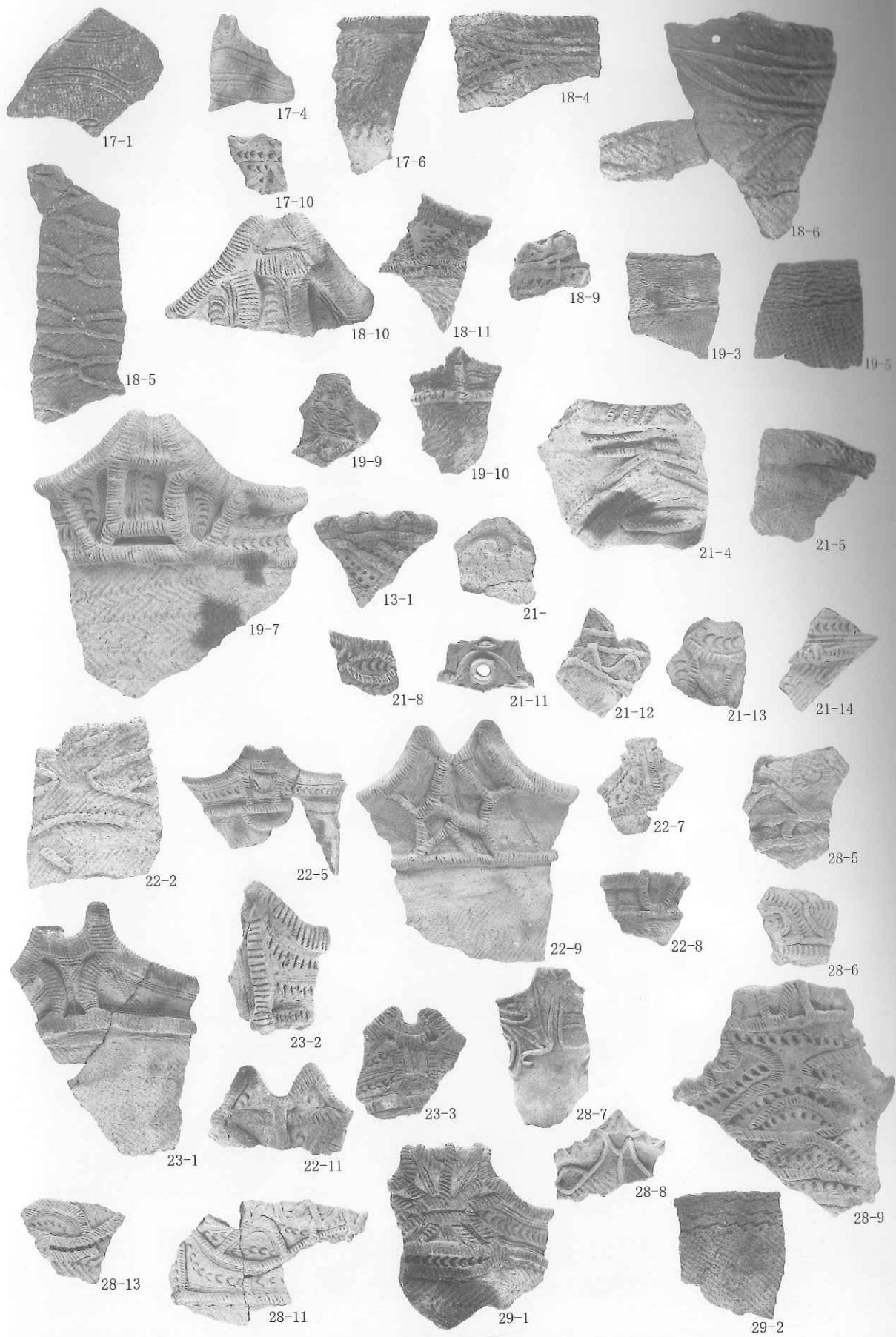

写真18 縄文土器 (14)



写真19 石器 (1)

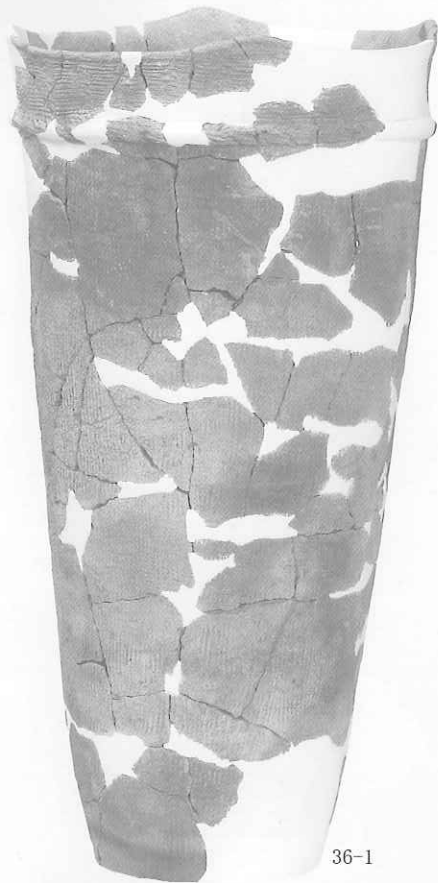

写真20 石器 (2)

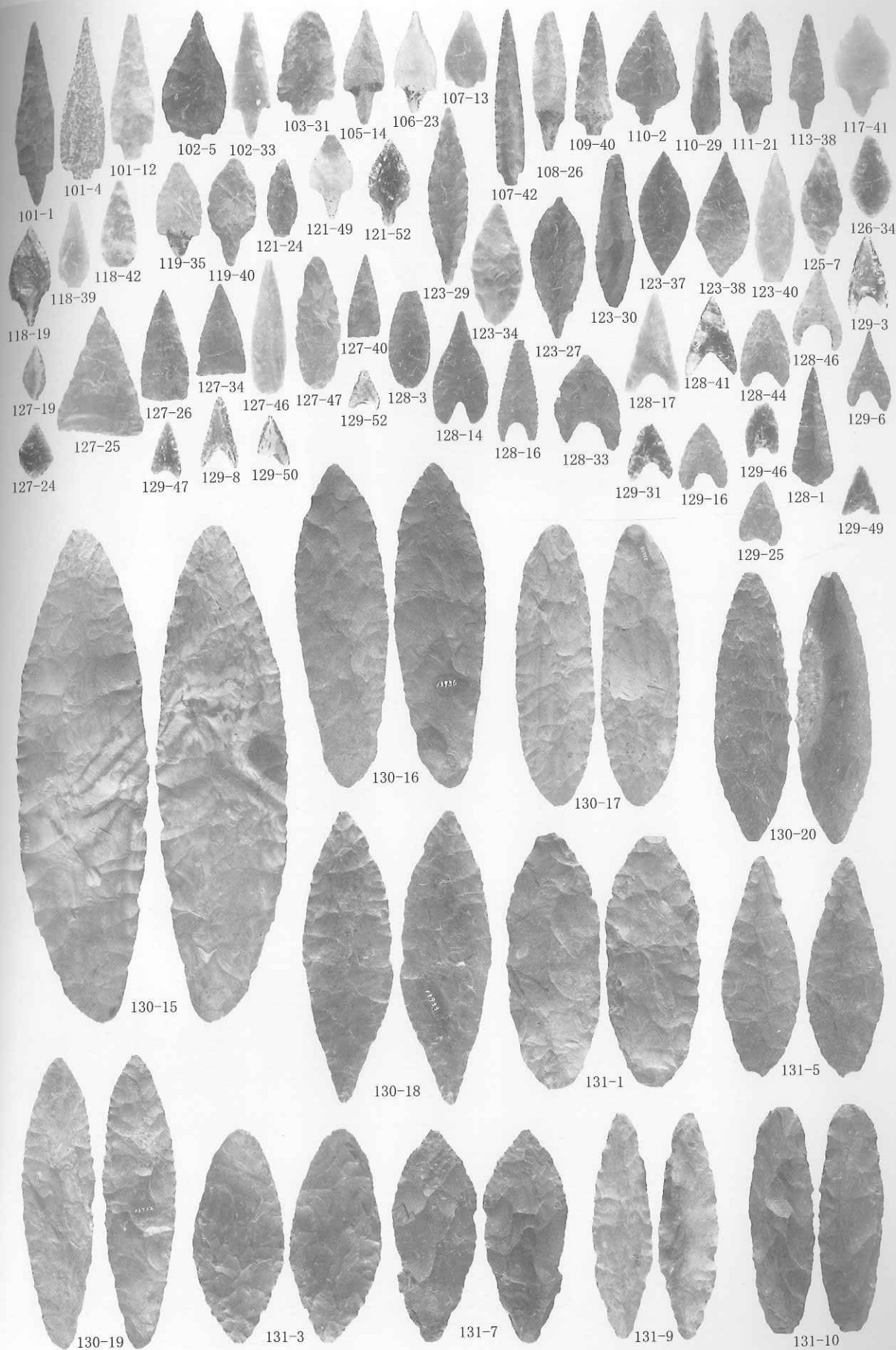

写真21 石器 (3)

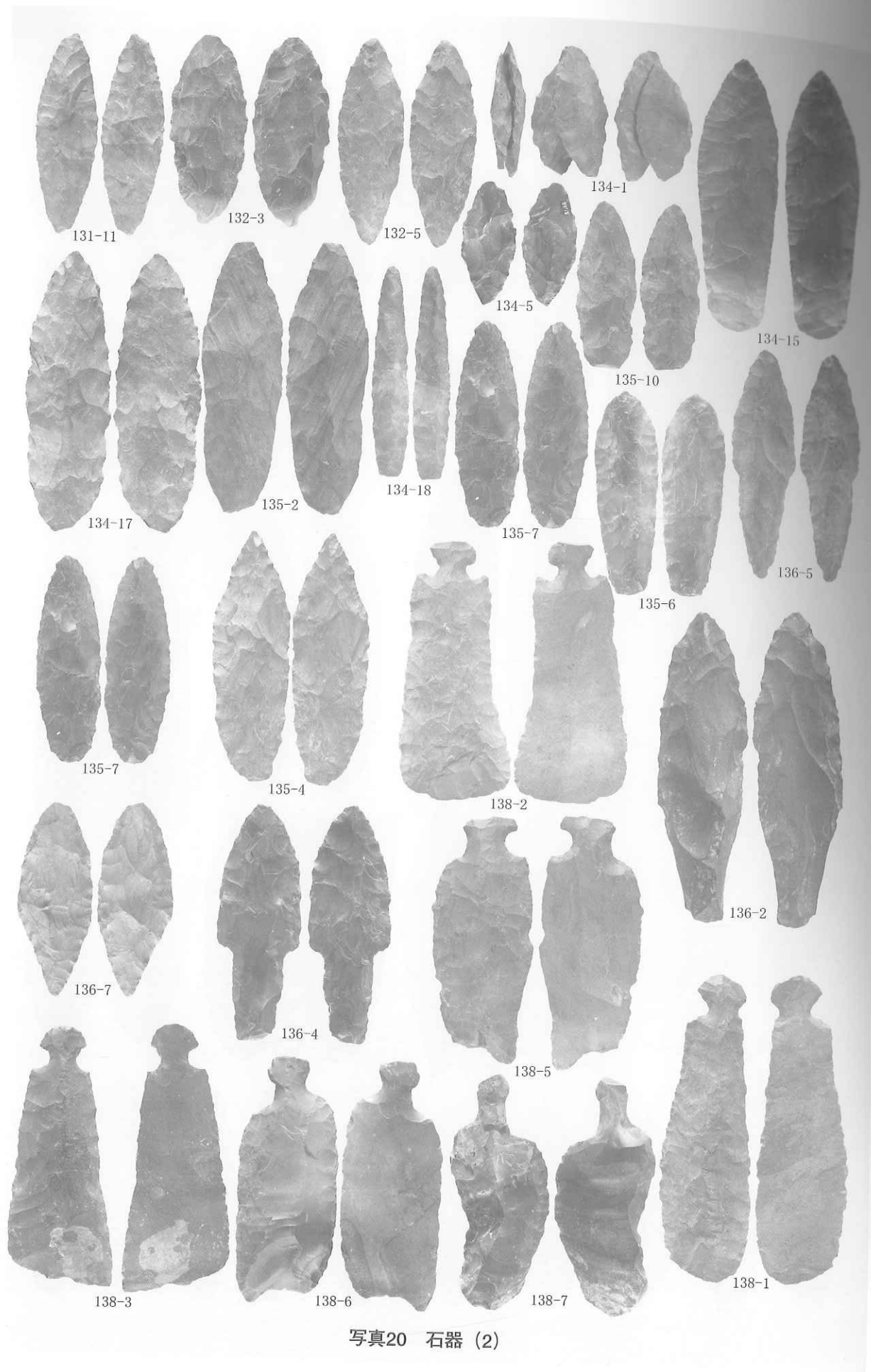

写真22 石器 (4)

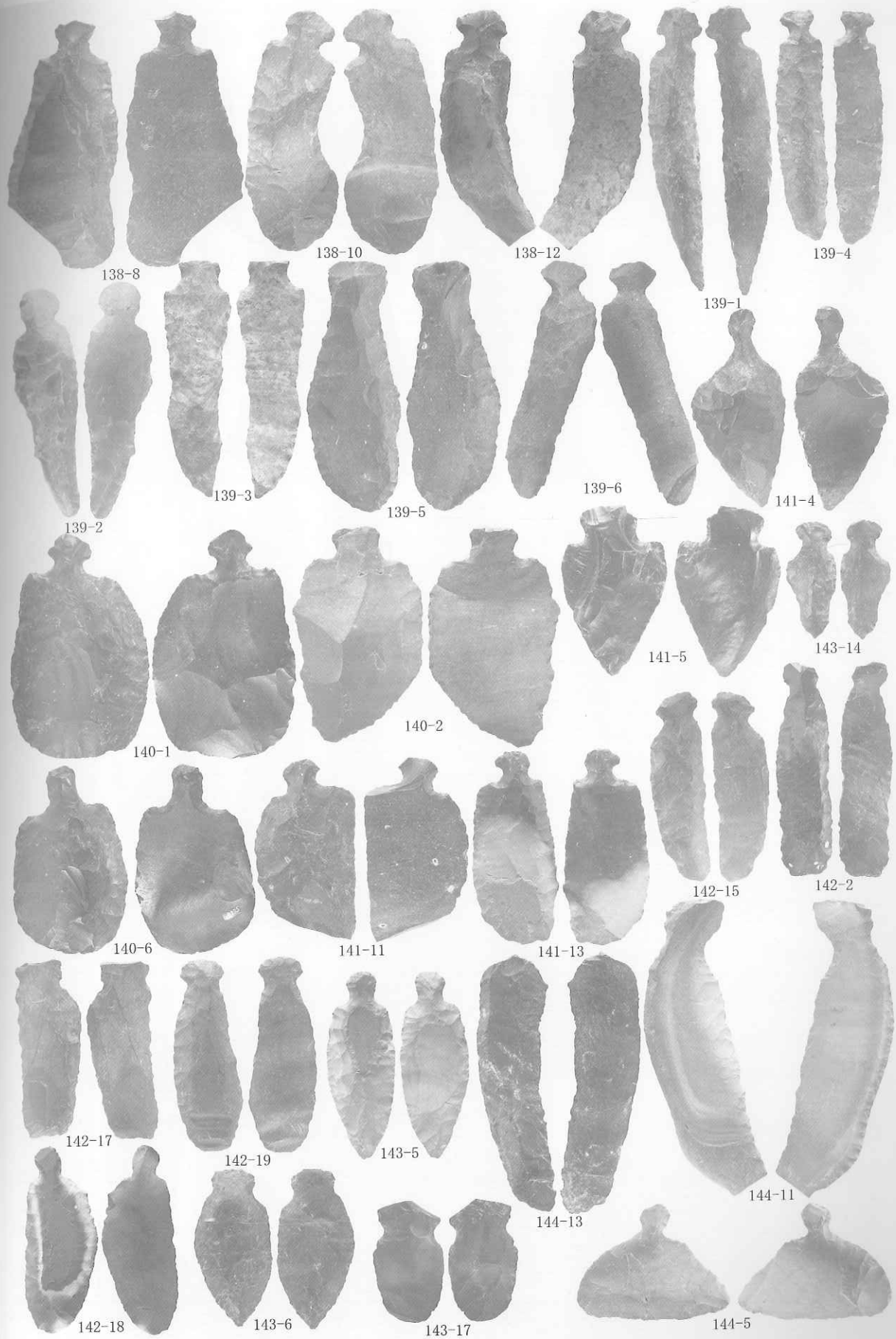

写真23 石器 (5)

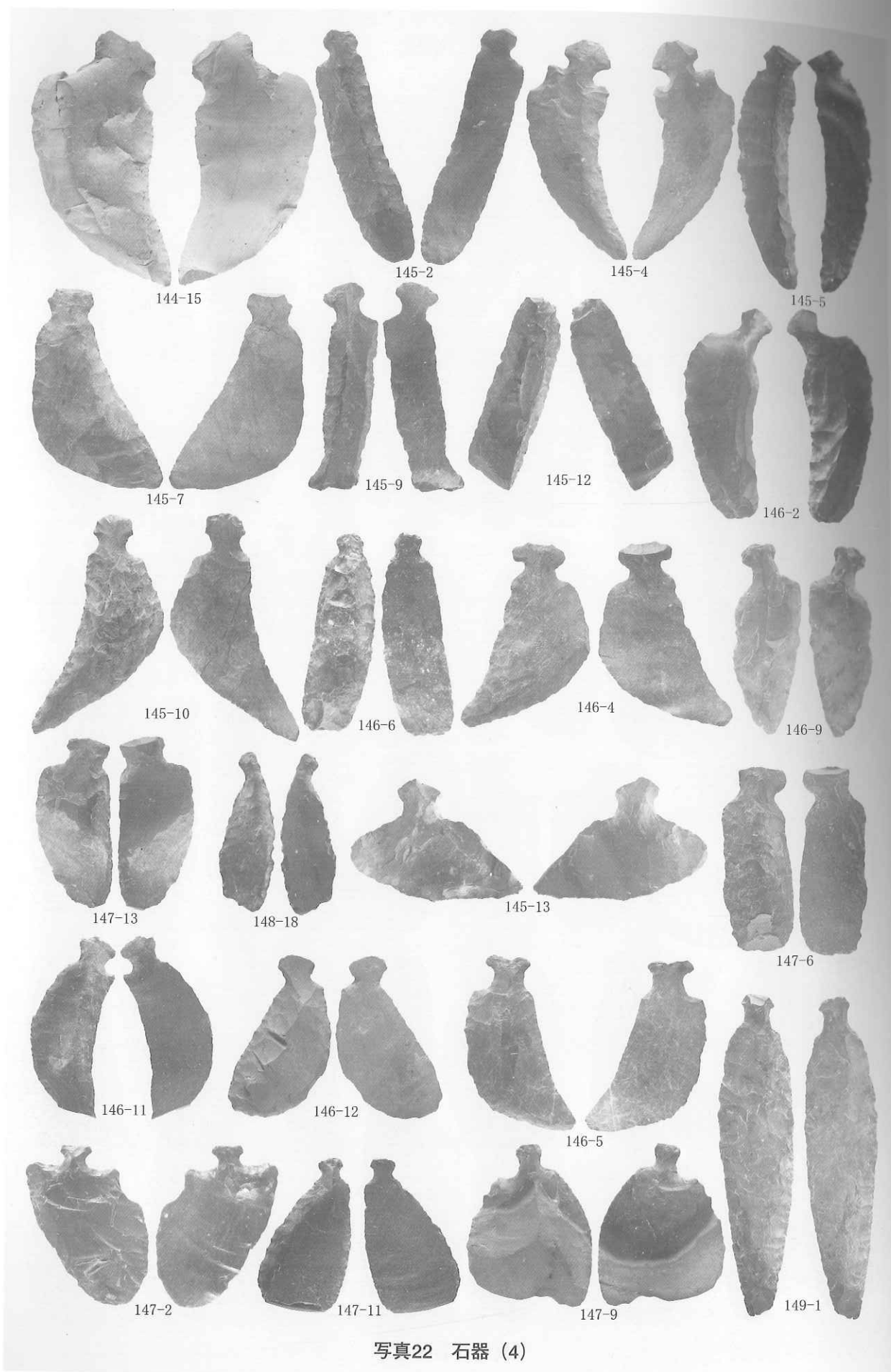

写真24 石器 (6)

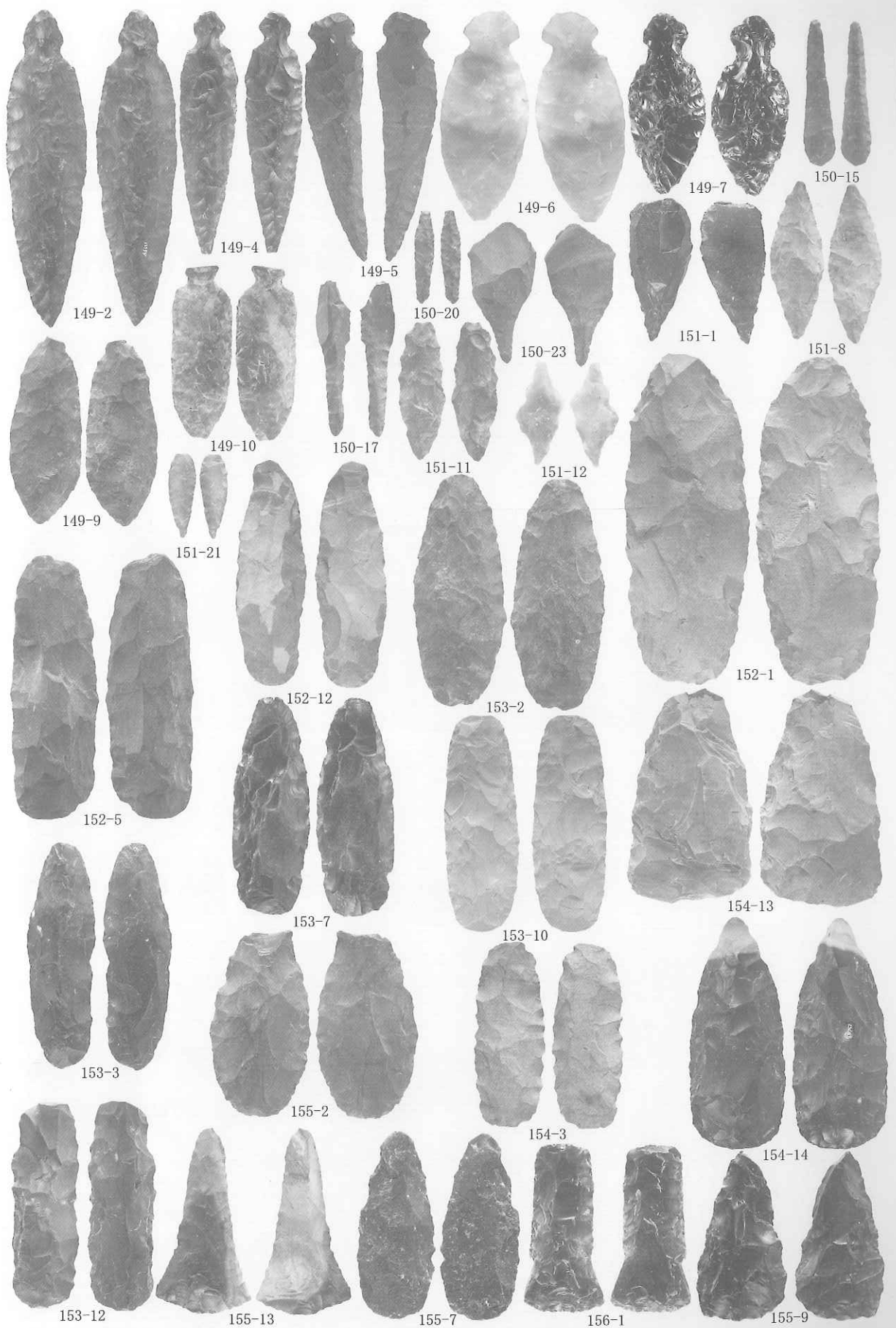

写真25 石器 (7)

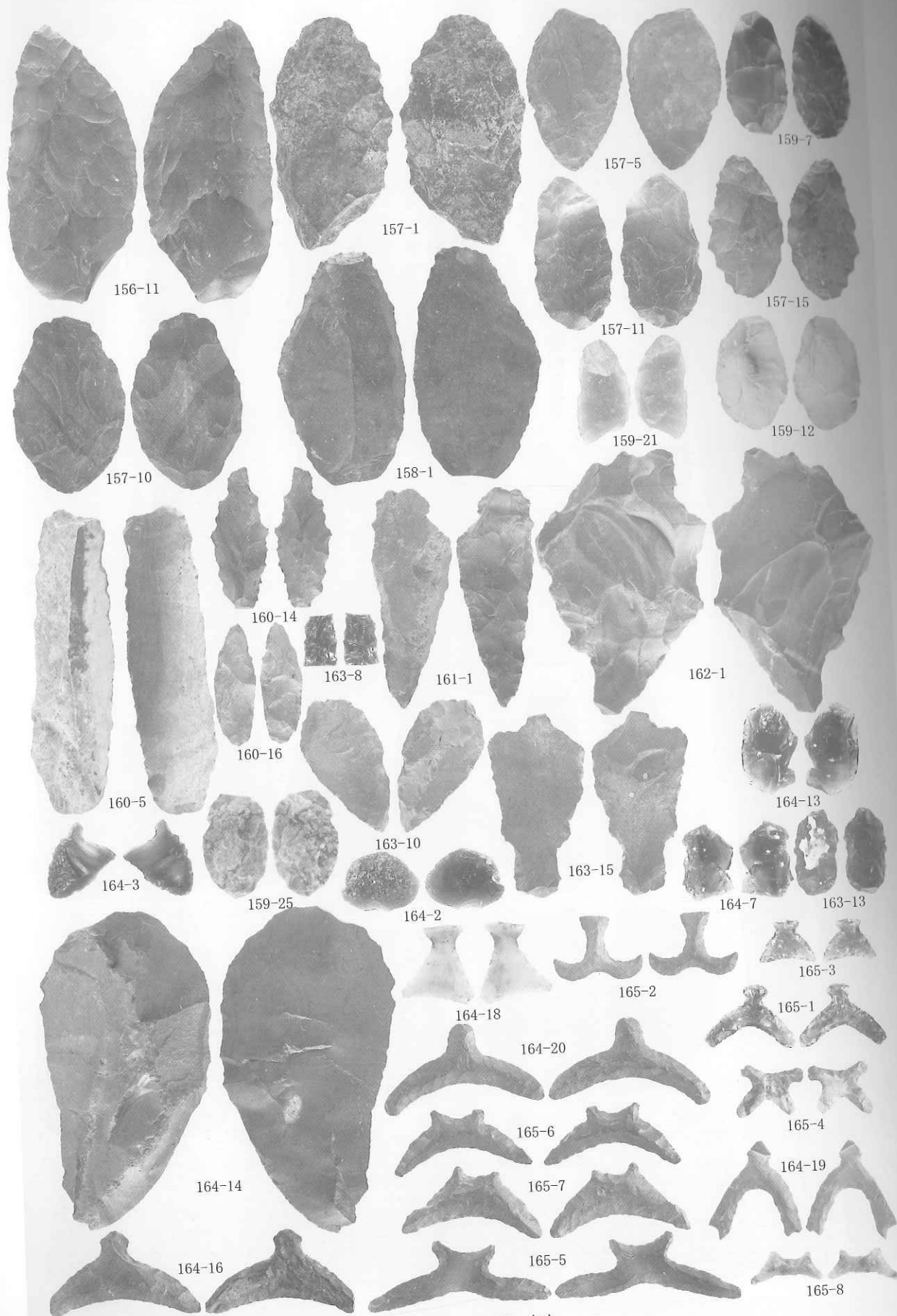

写真26 石器 (8)

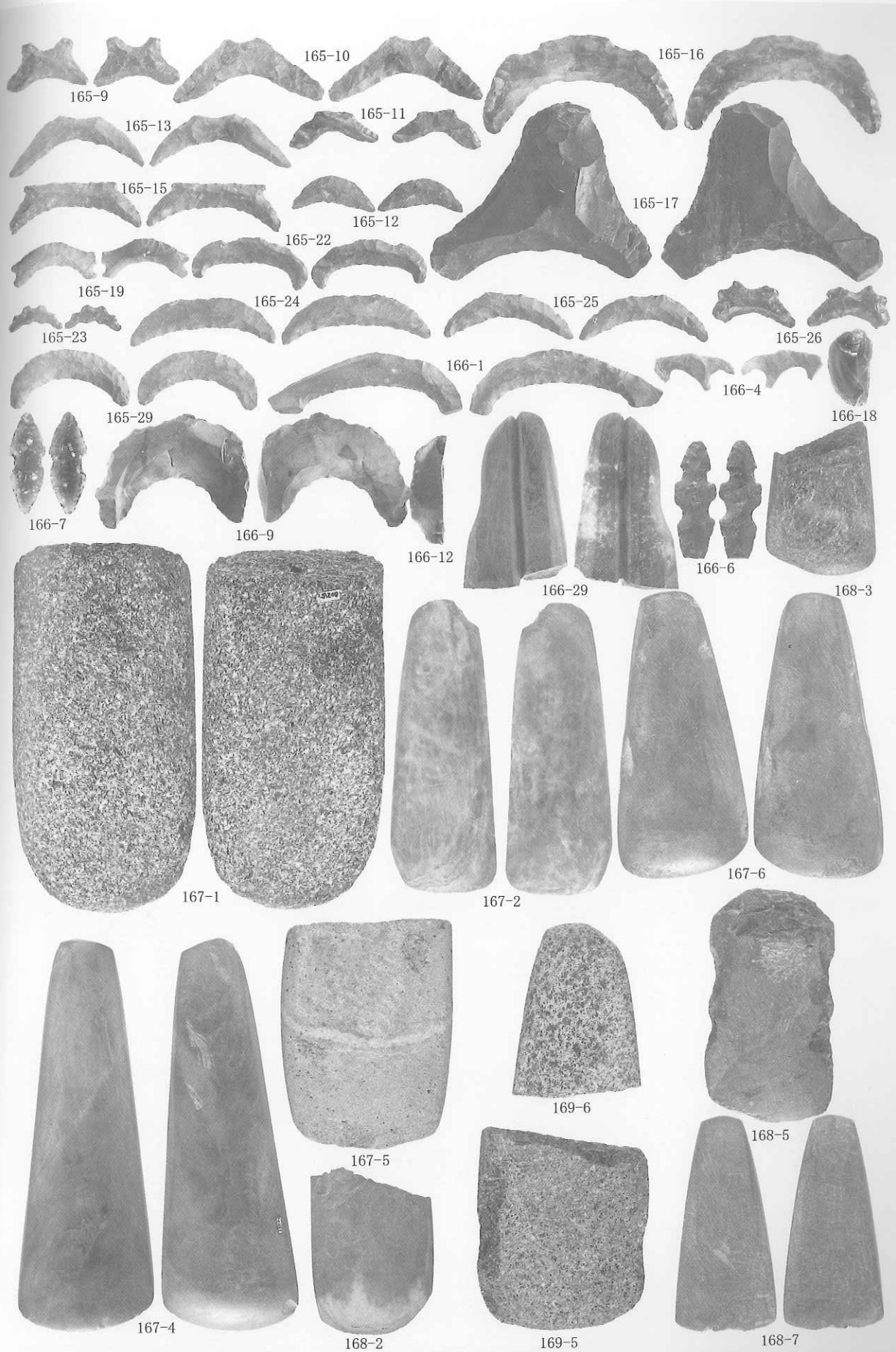

写真27 石器 (9)

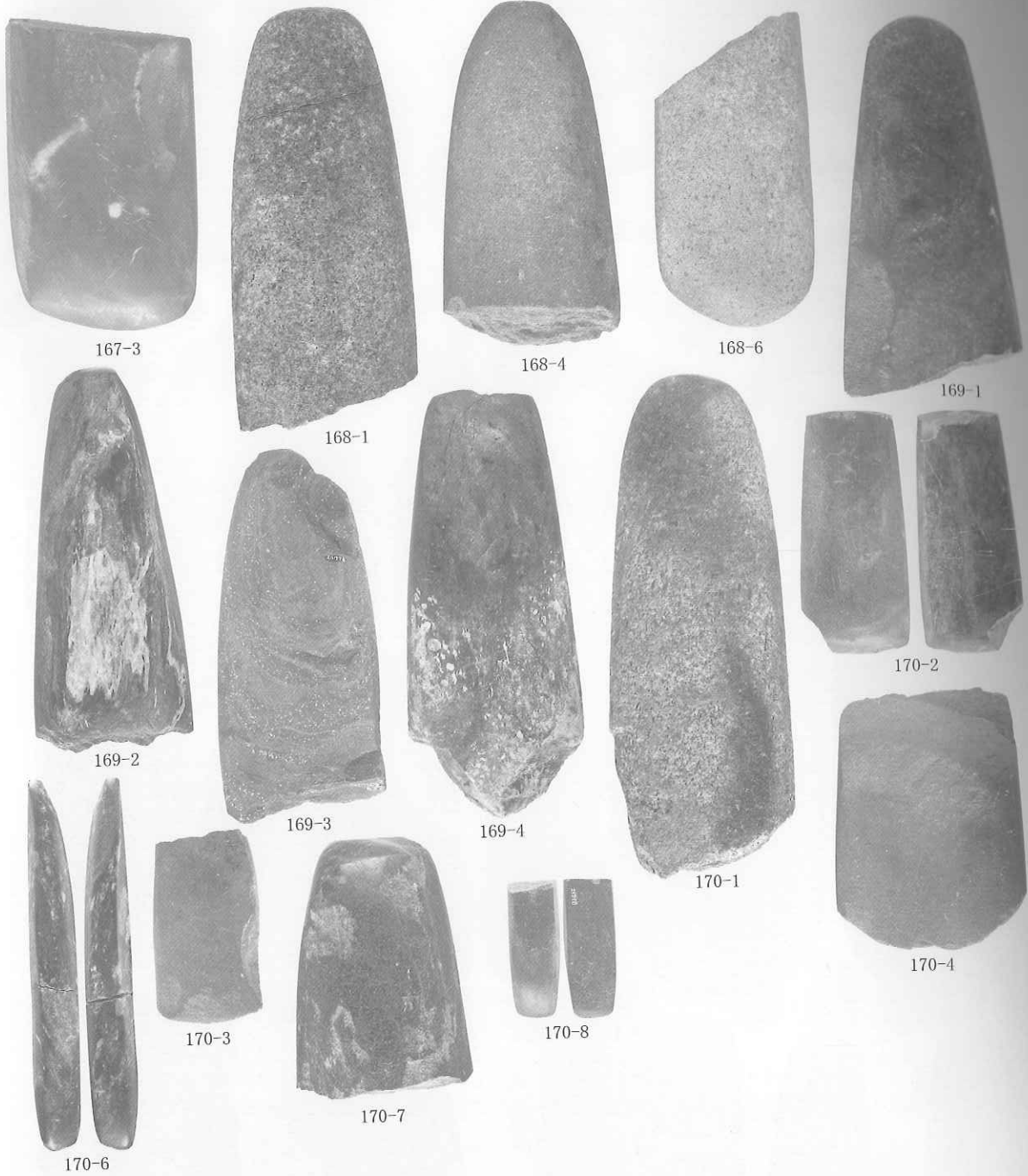

写真28 石器 (10)

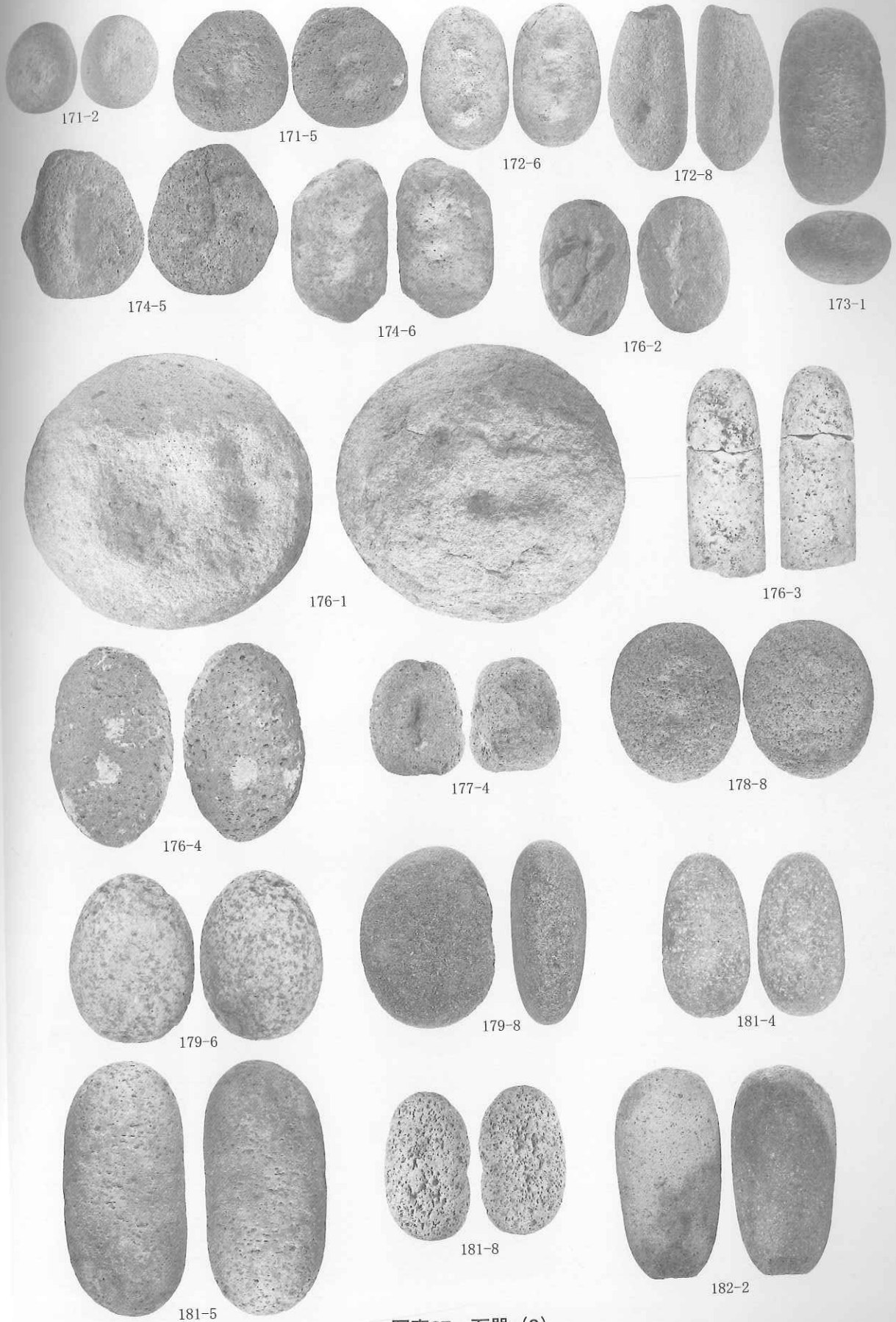

写真29 石器 (11)

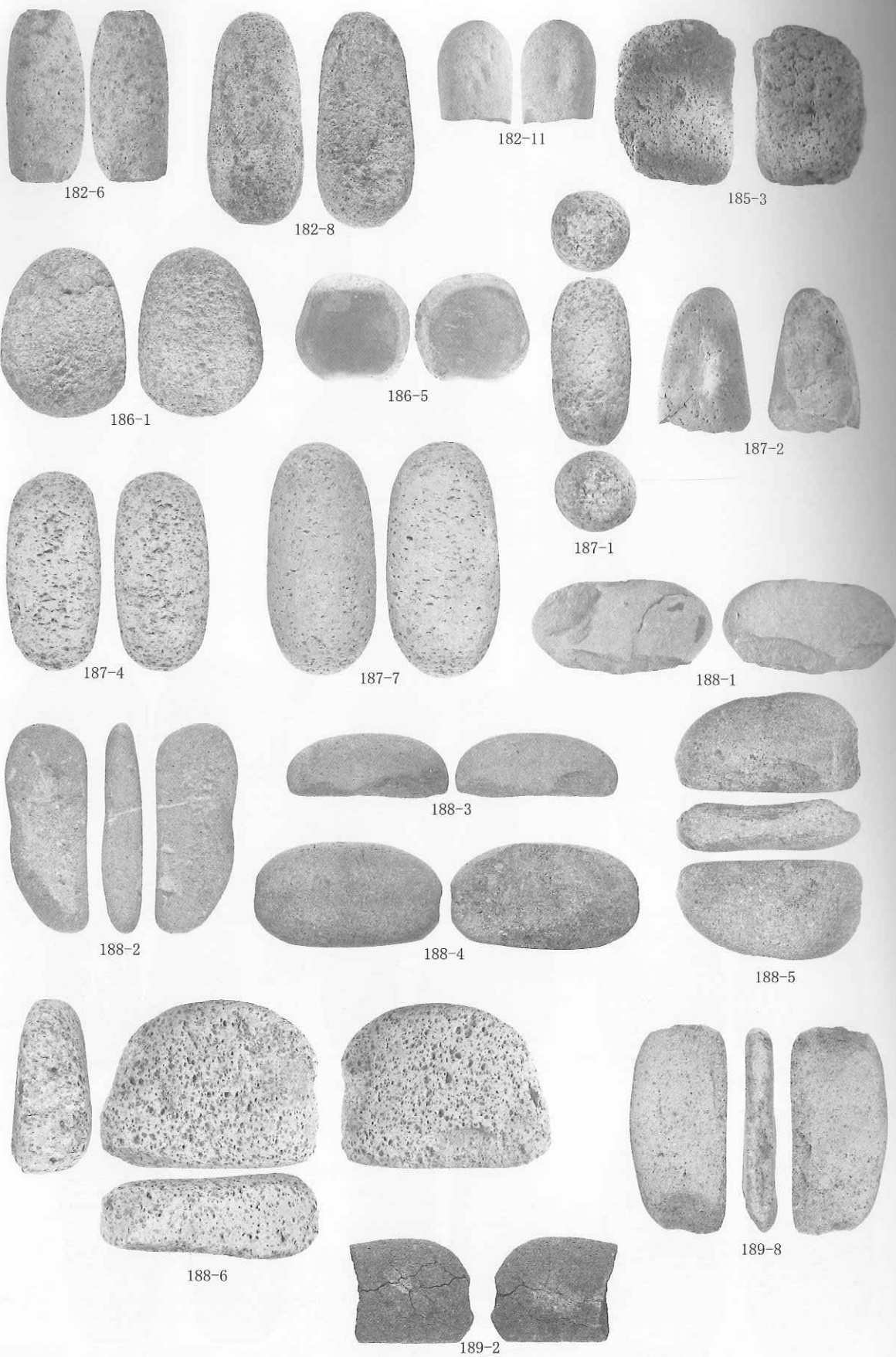

194-1

194-6

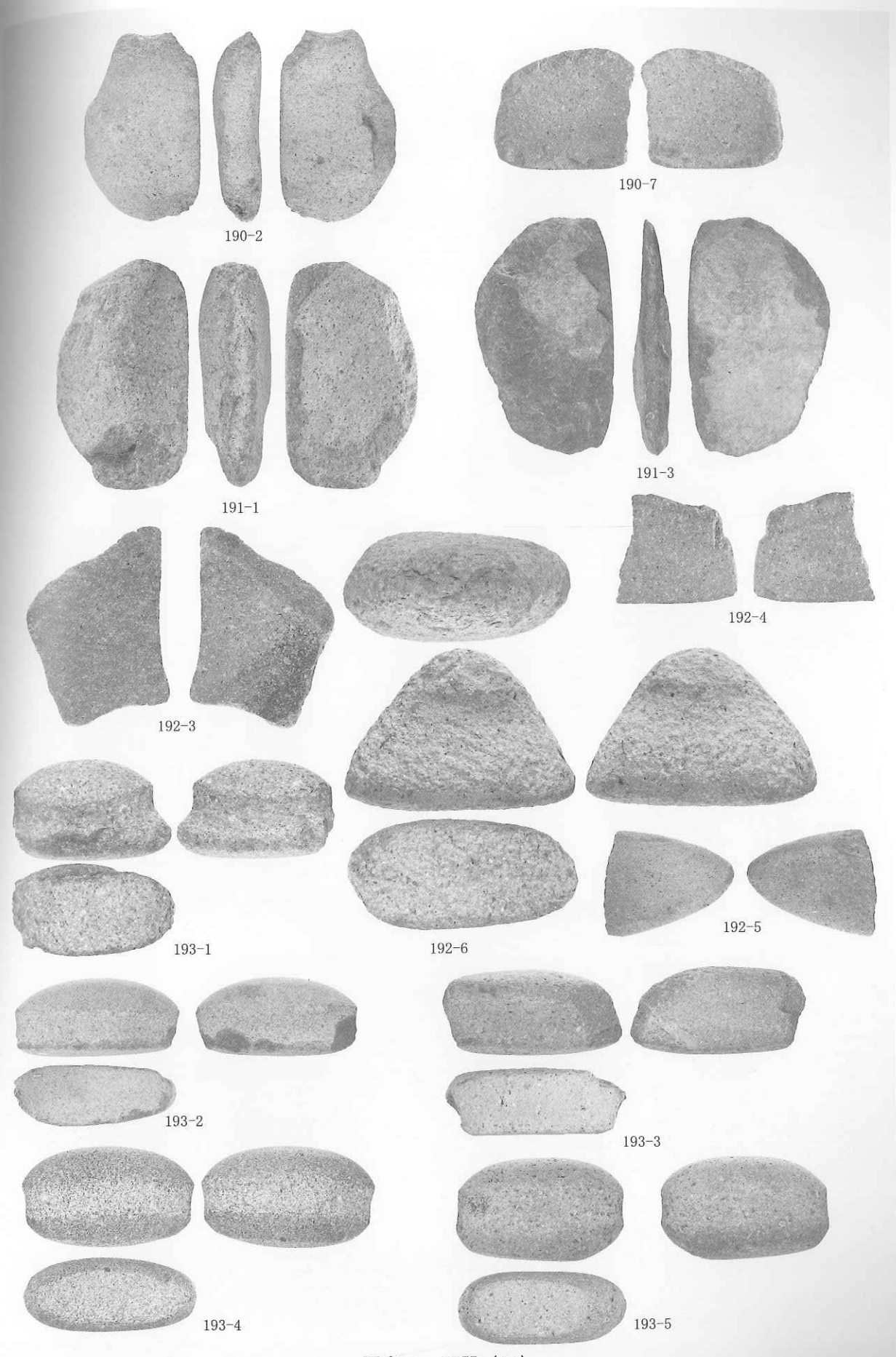
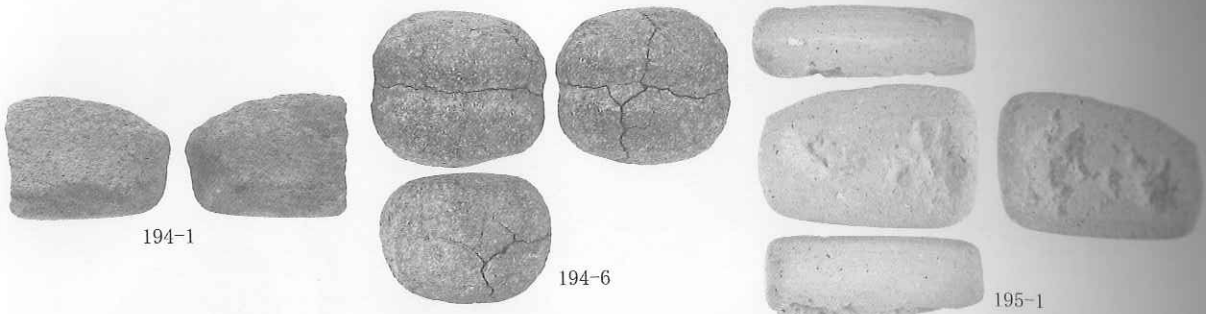
195-1



195-2



195-3



195-5

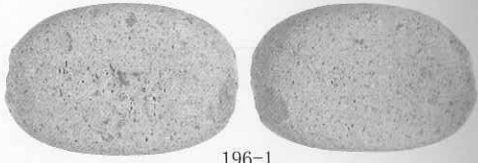

196-1



196-2

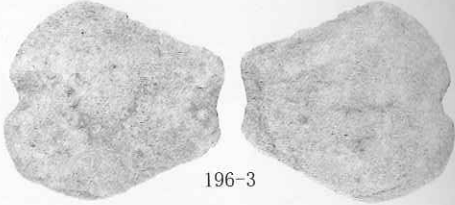

196-3



196-6



196-7



196-8

写真30 石器 (12)



197-1



197-2

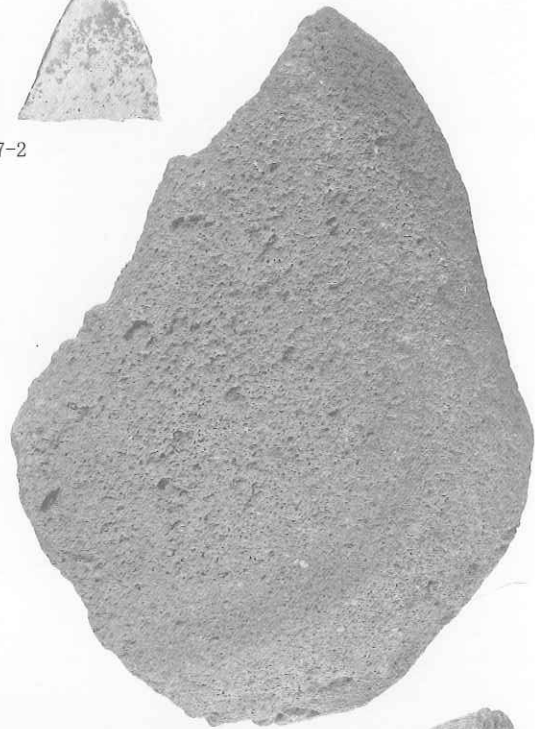

197-3



198-1

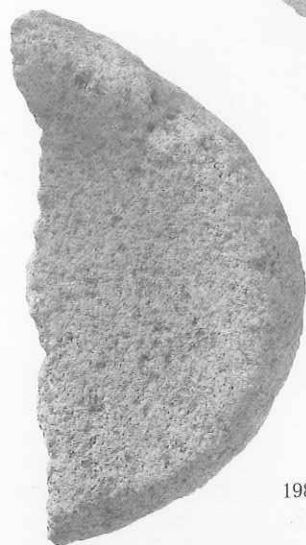

198-2

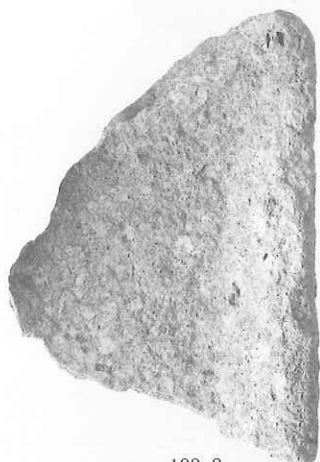

199-2



199-4



写真31 石器 (13)

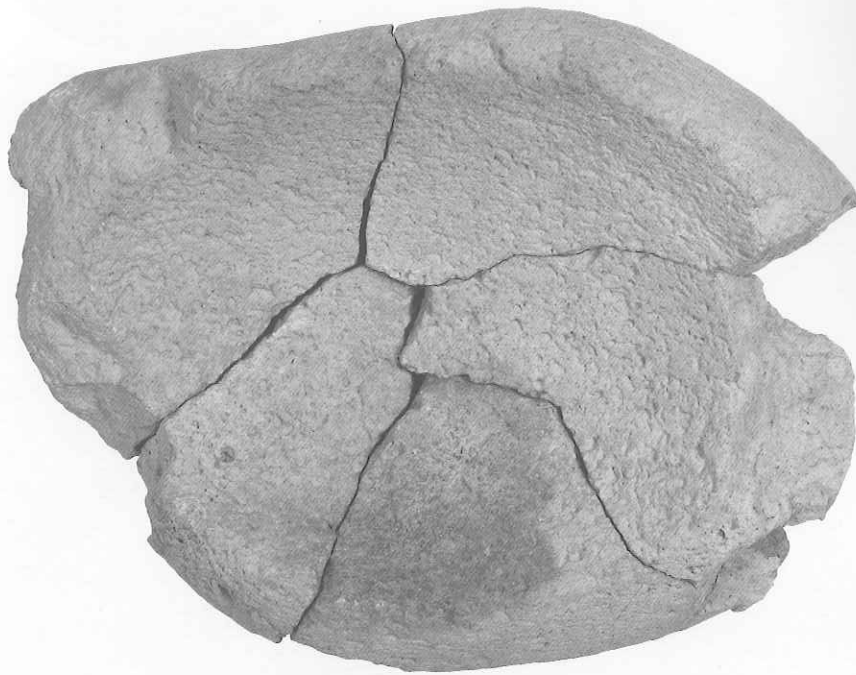

201-1

写真32 石器 (14)



写真33 石器 (15)



写真34 土偶 (1)

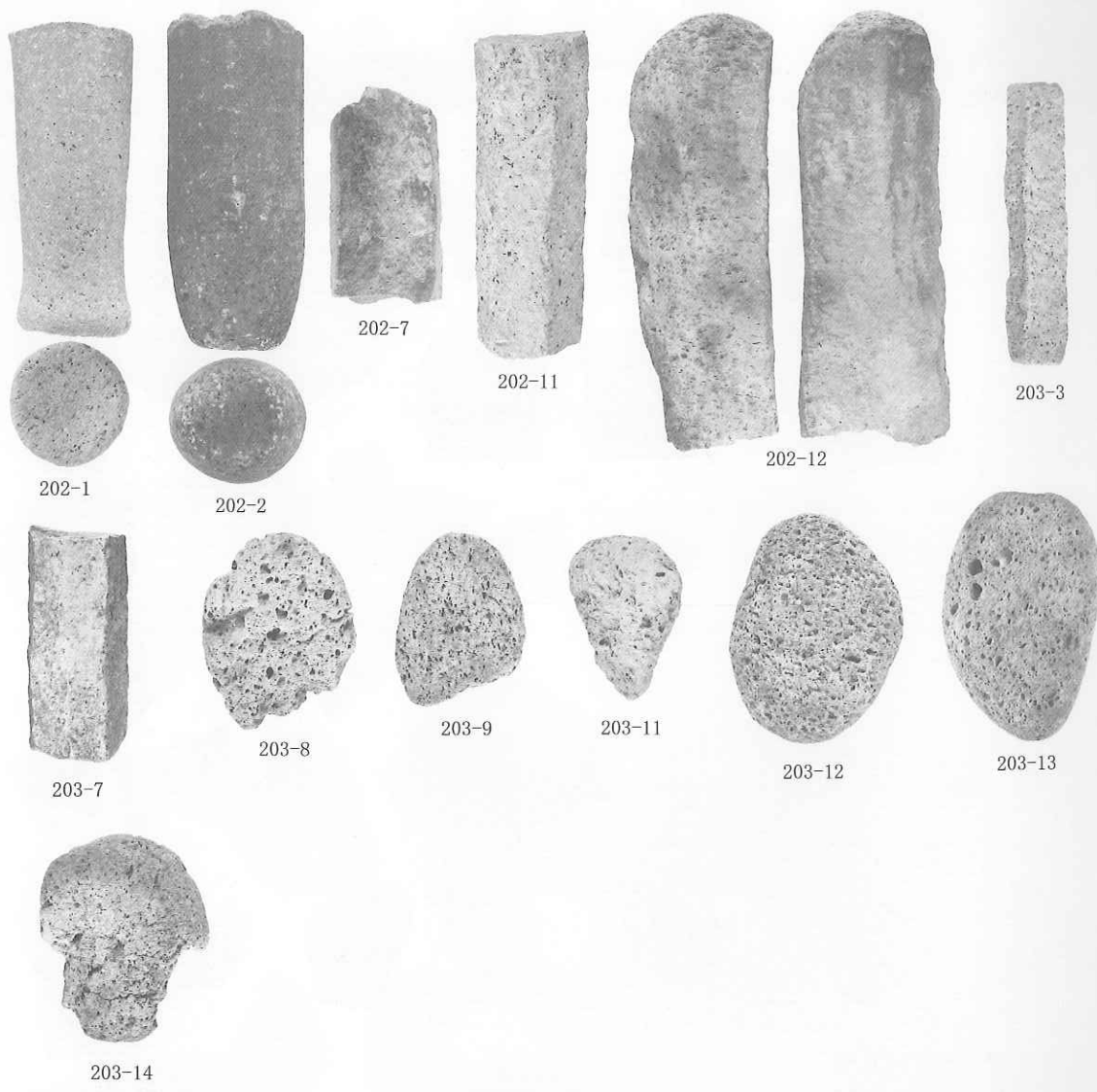

写真35 土偶 (2)

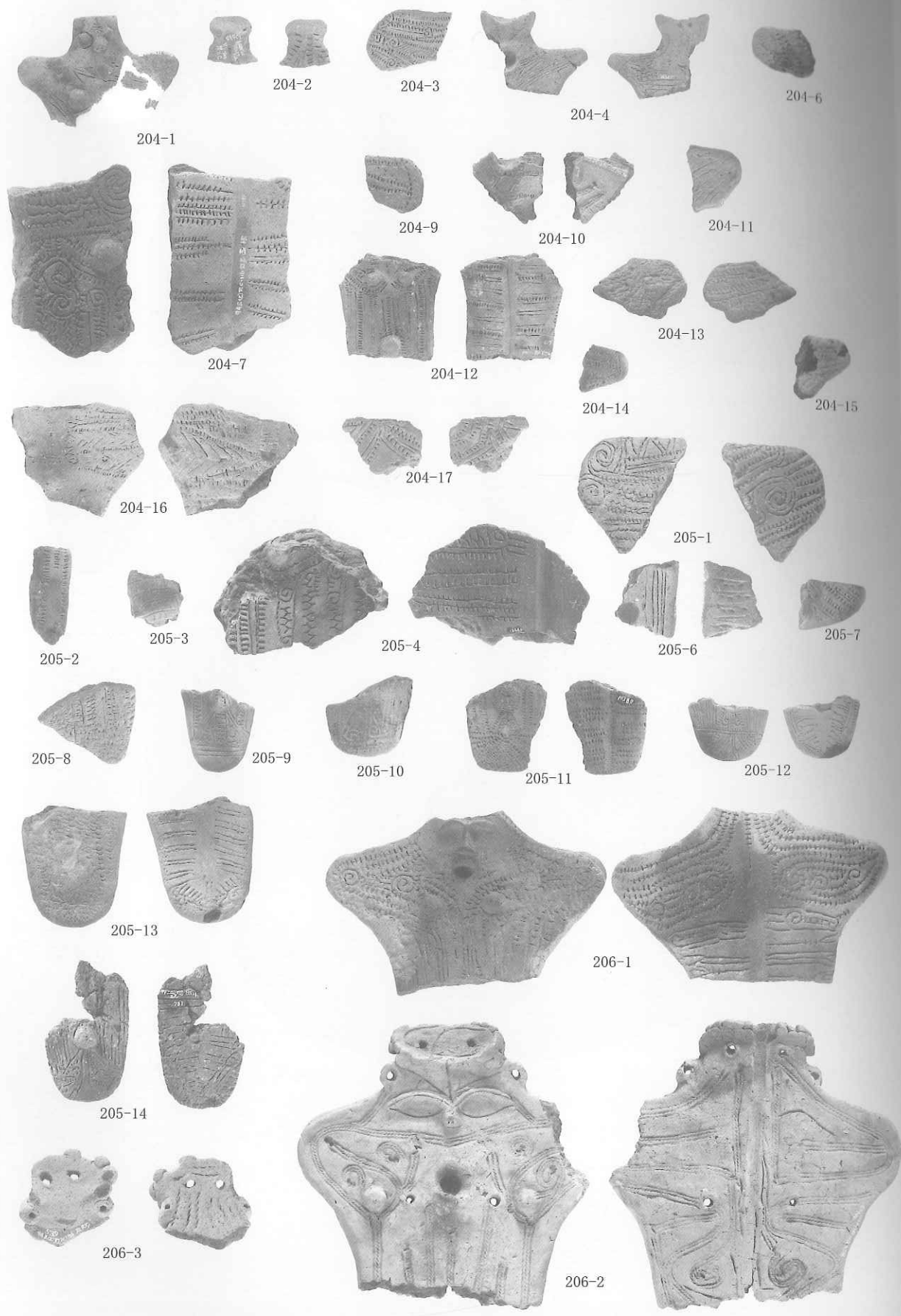

写真36 土偶 (3)

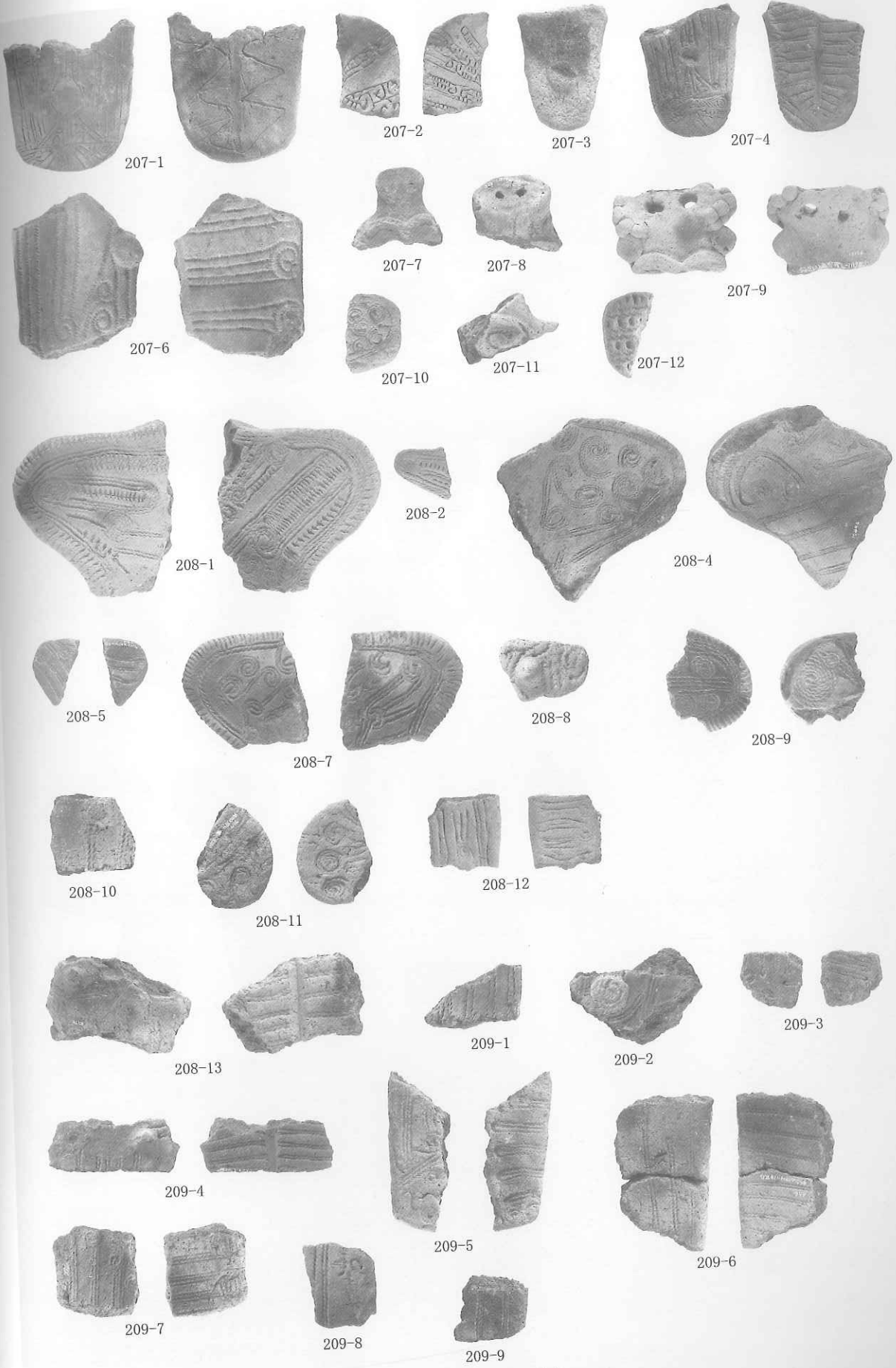

写真37 土偶 (4)

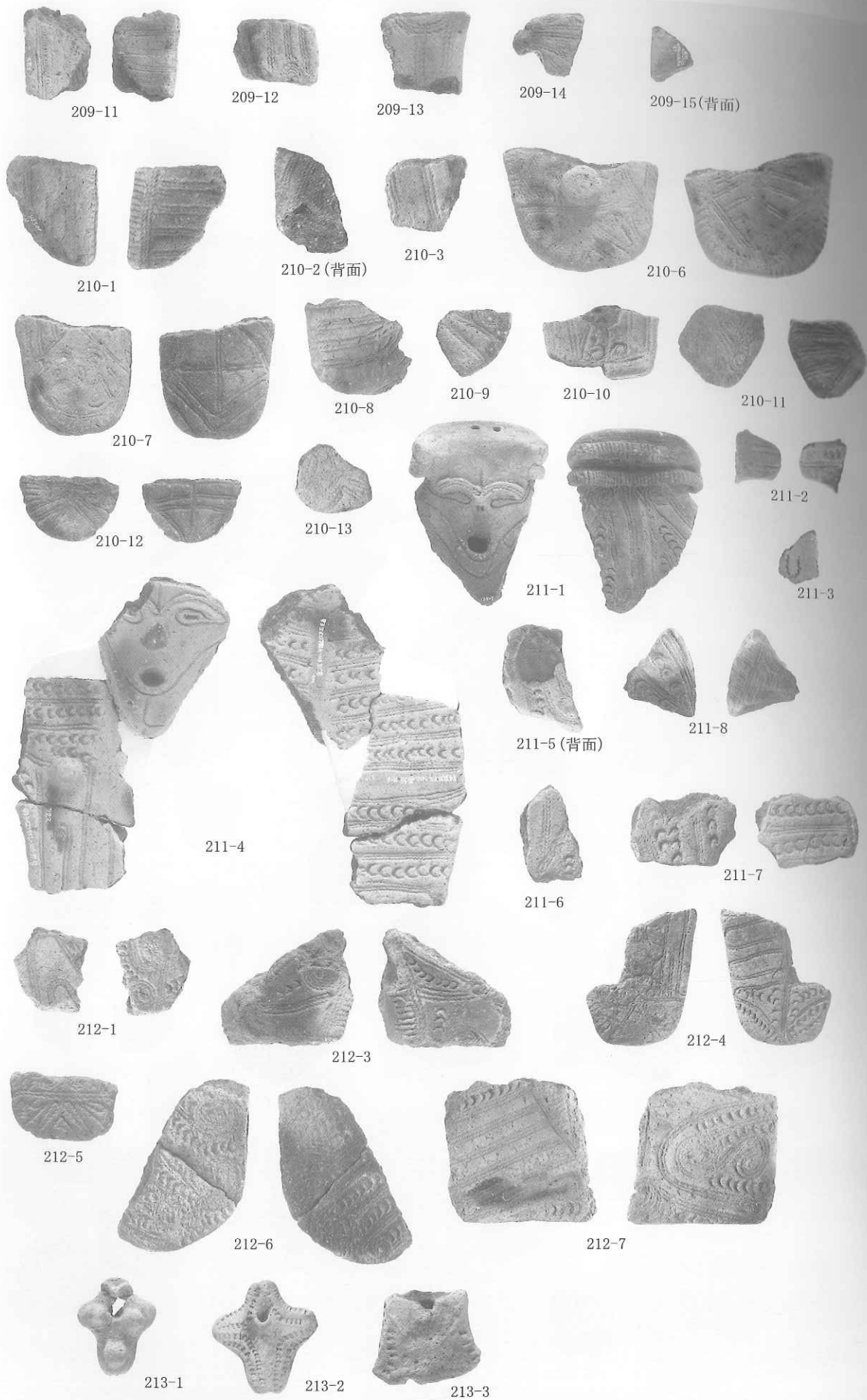

写真38 土偶 (5)

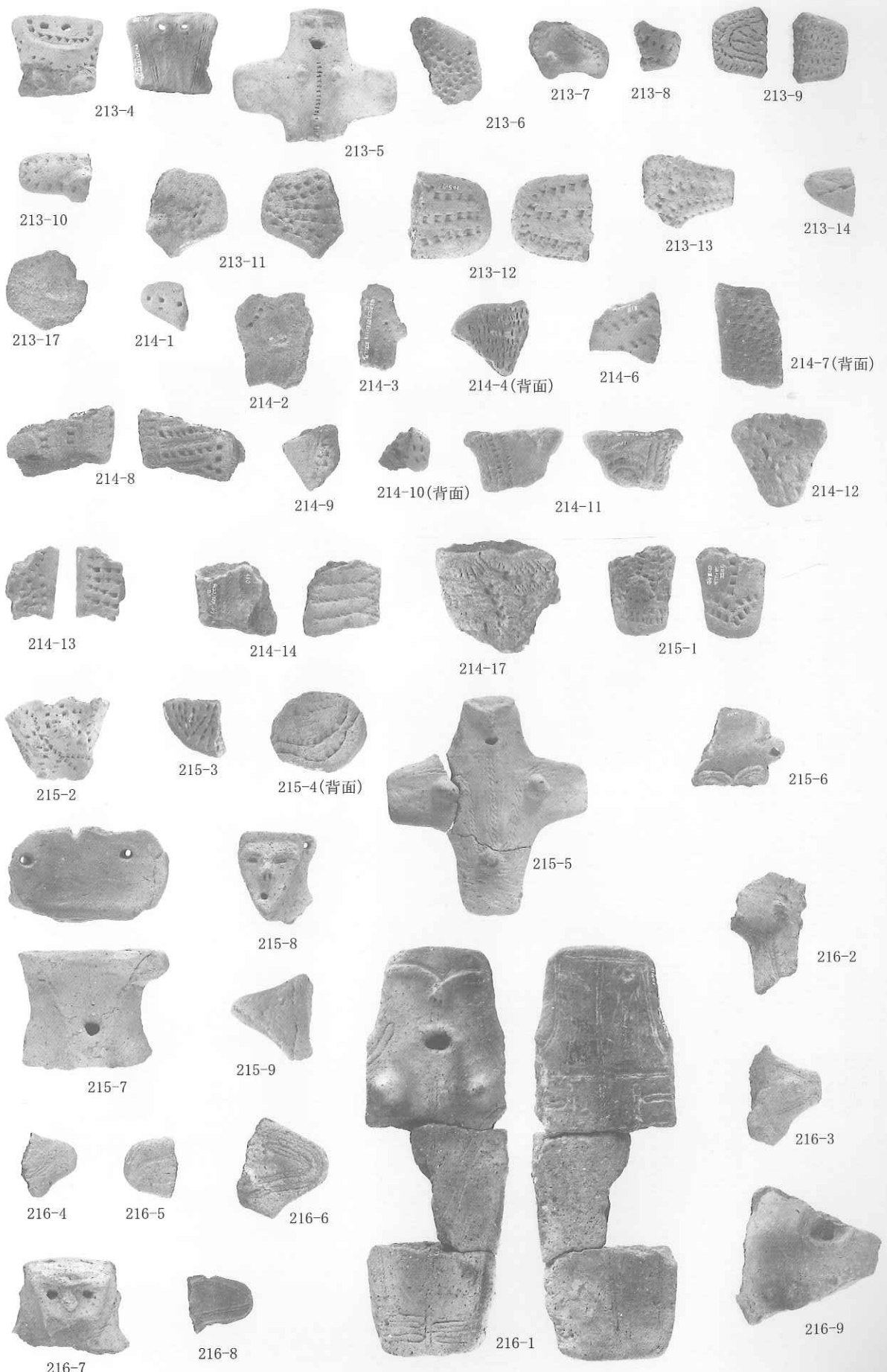

写真39 土偶 (6)

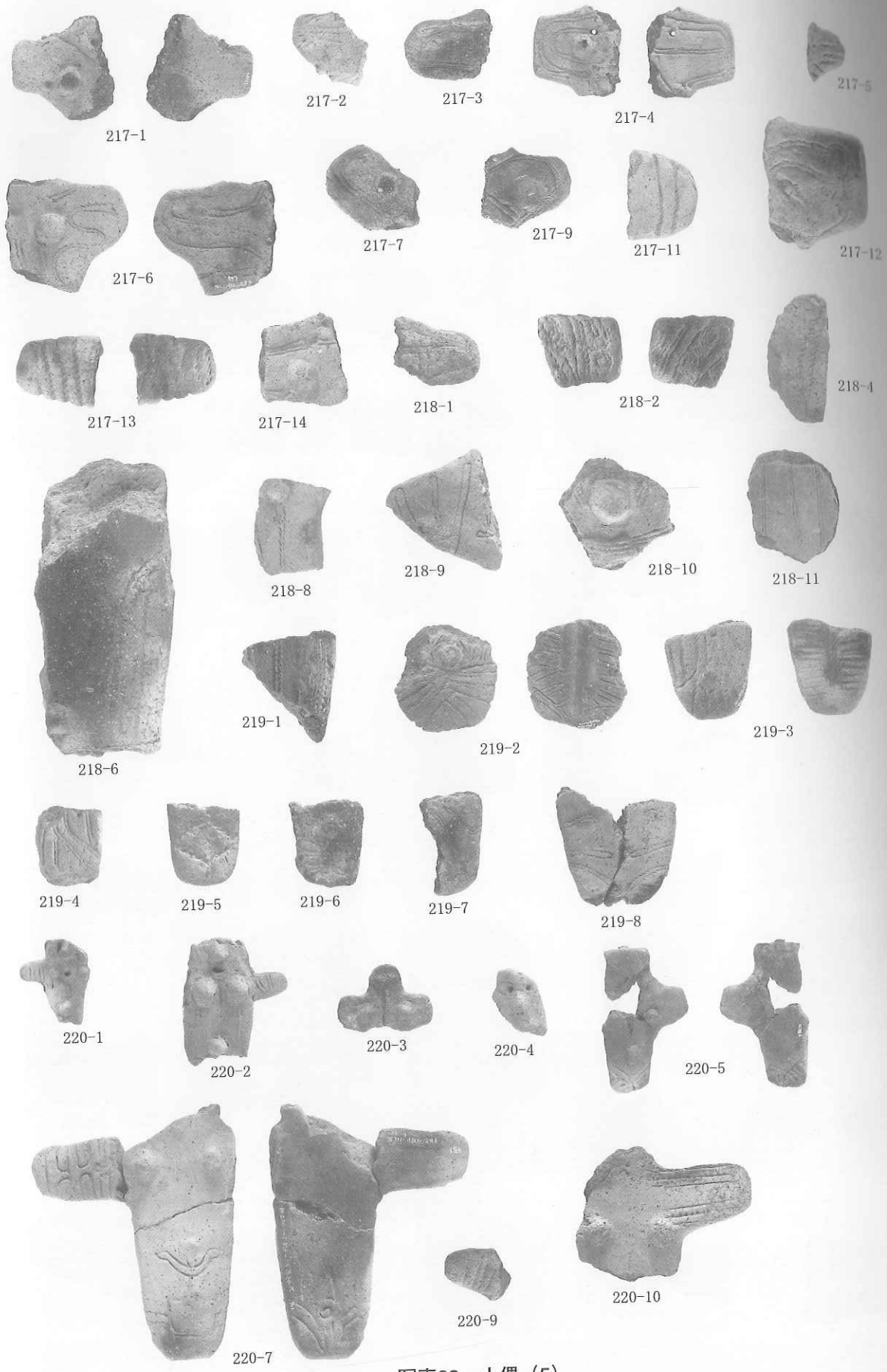

写真40 土偶 (7)

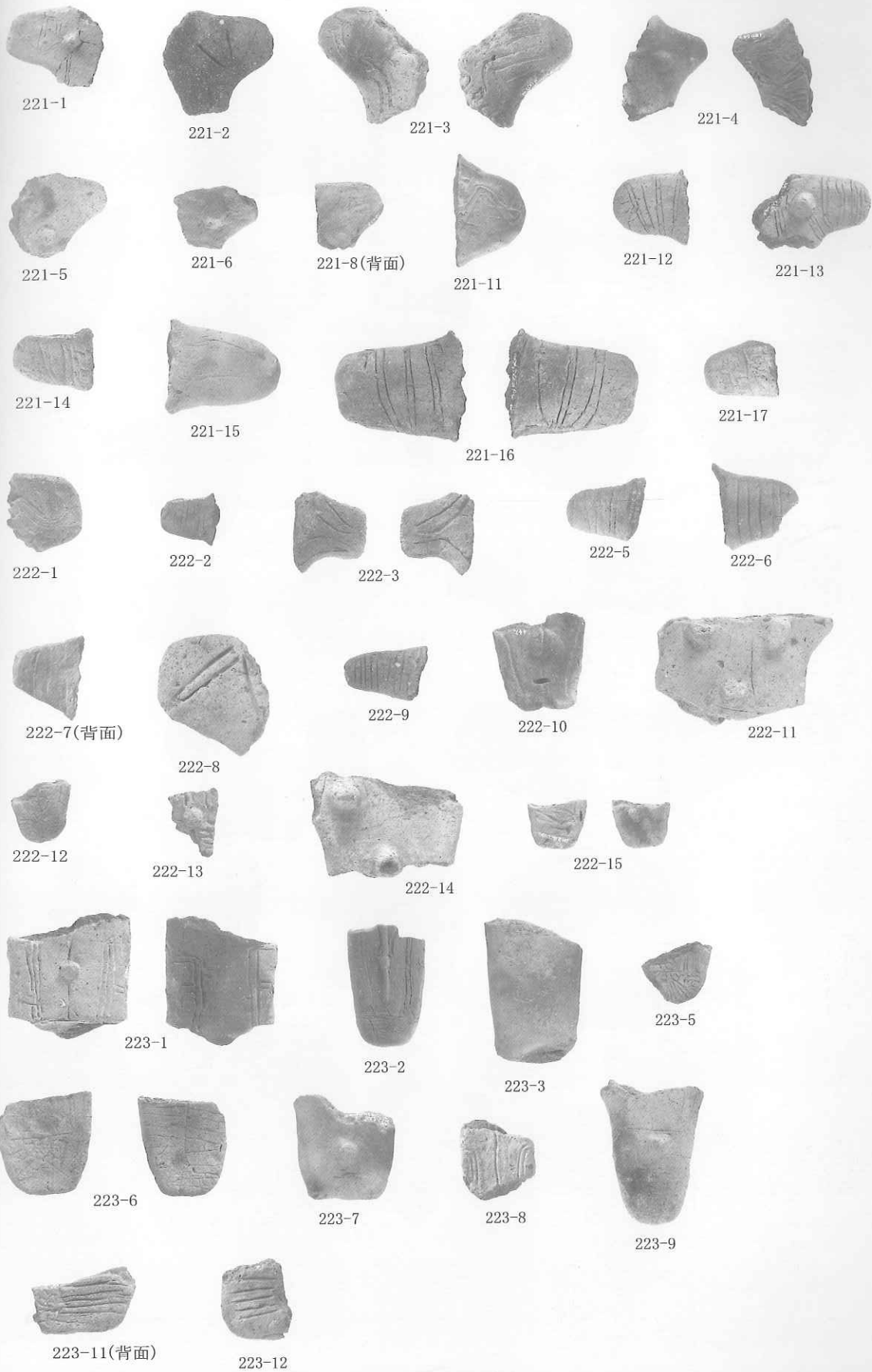

写真41 土偶 (8)

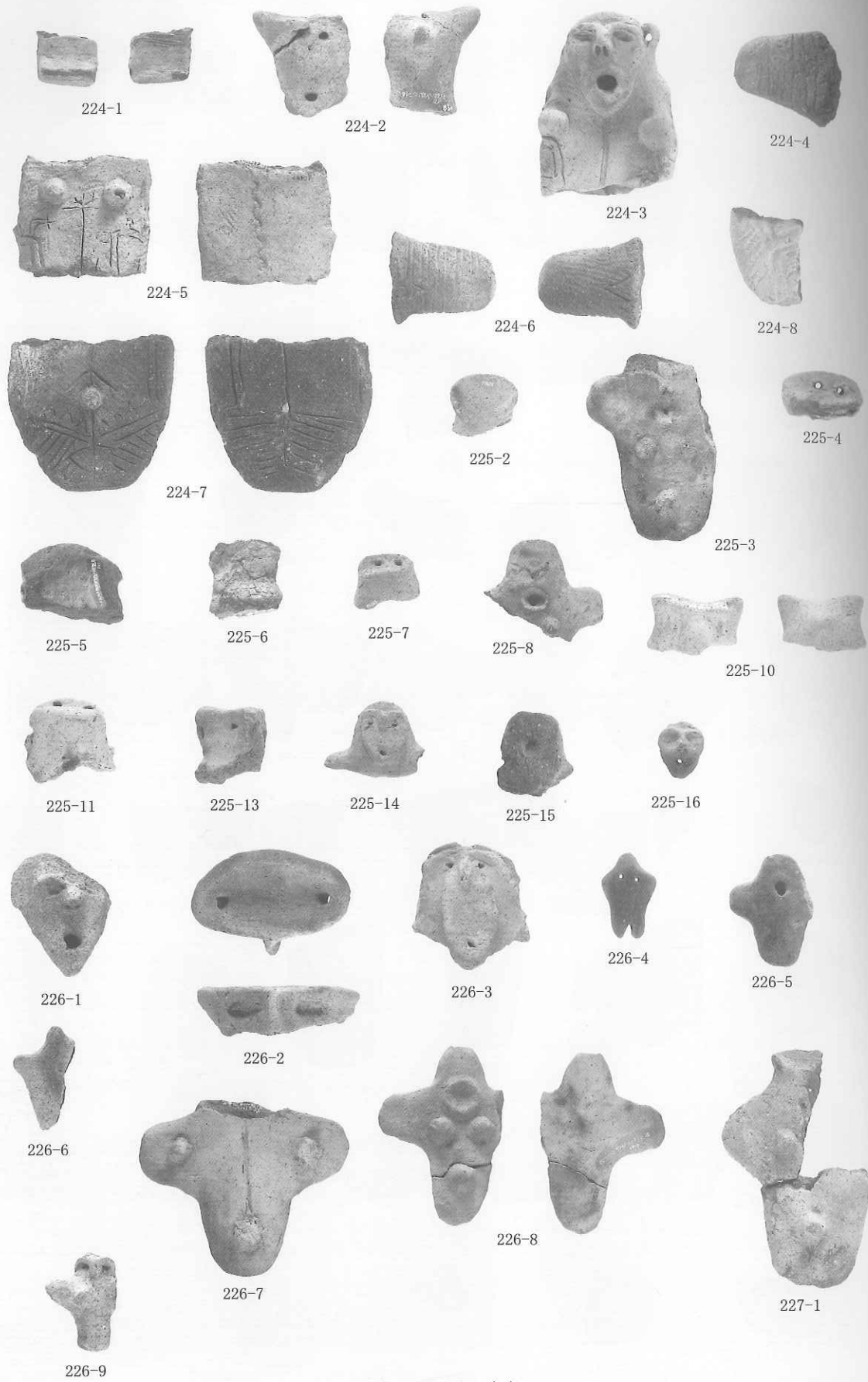

写真42 ミニチュア土器 (1)

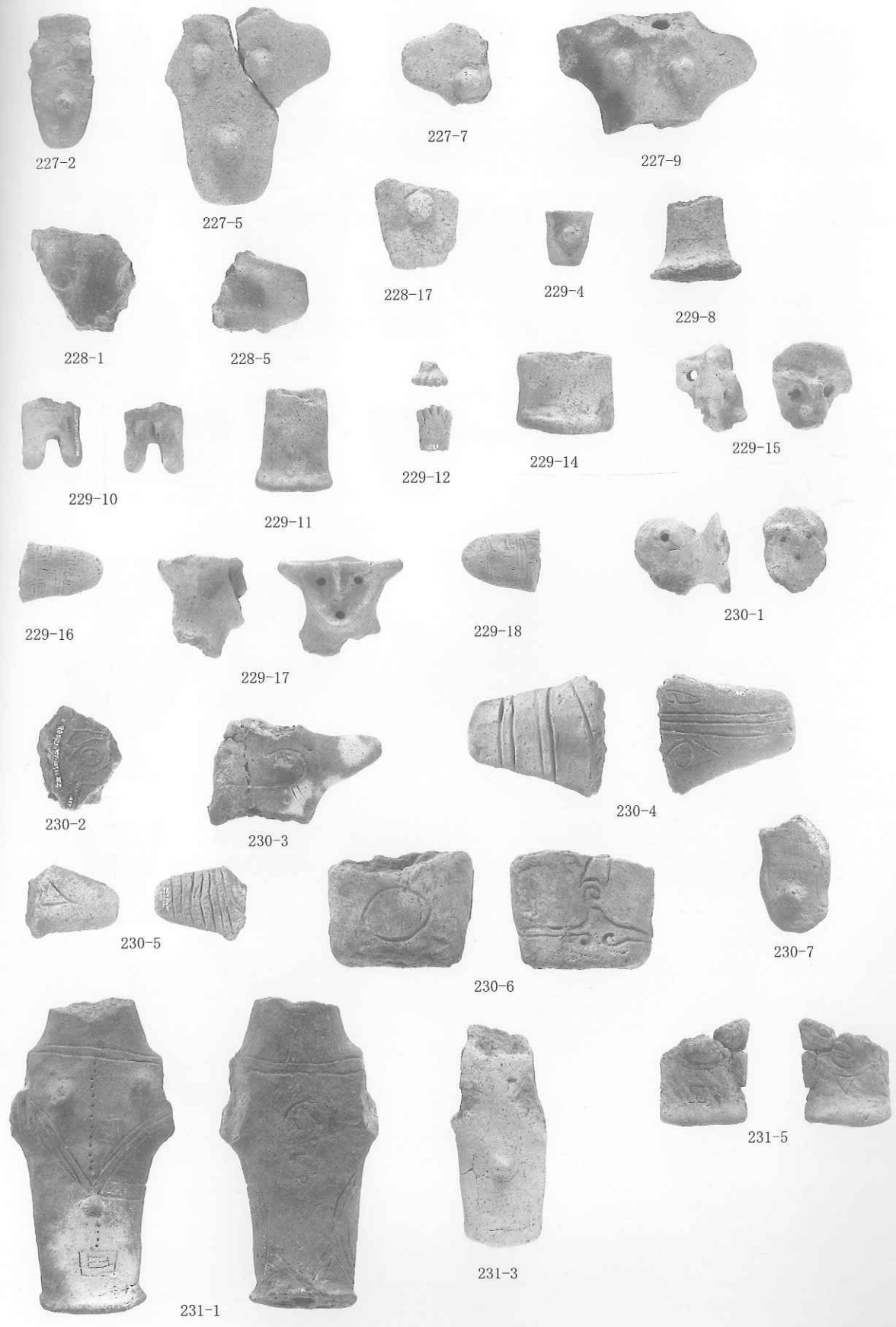

写真43 ミニチュア土器 (2)

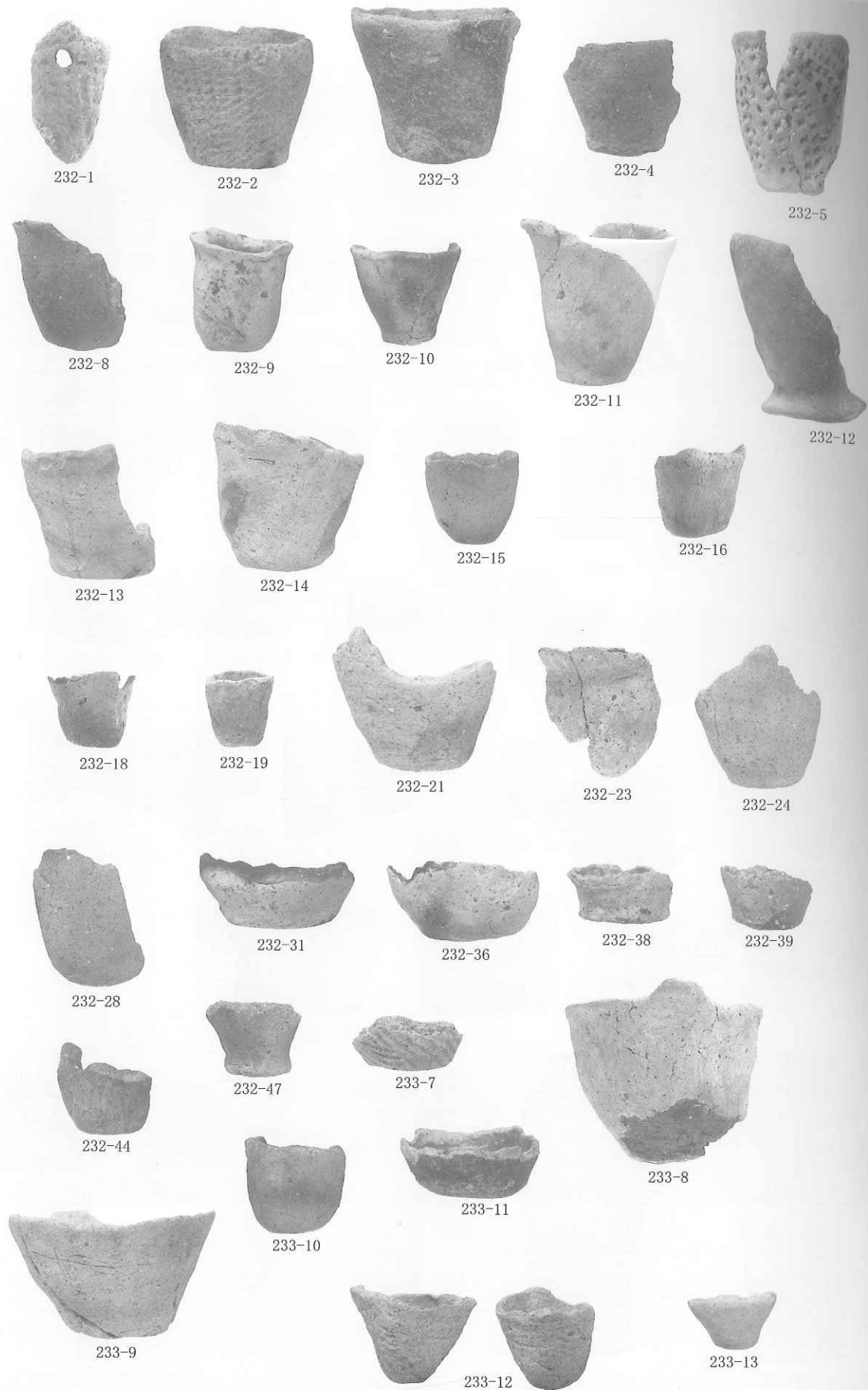

写真44 土製品 (1)

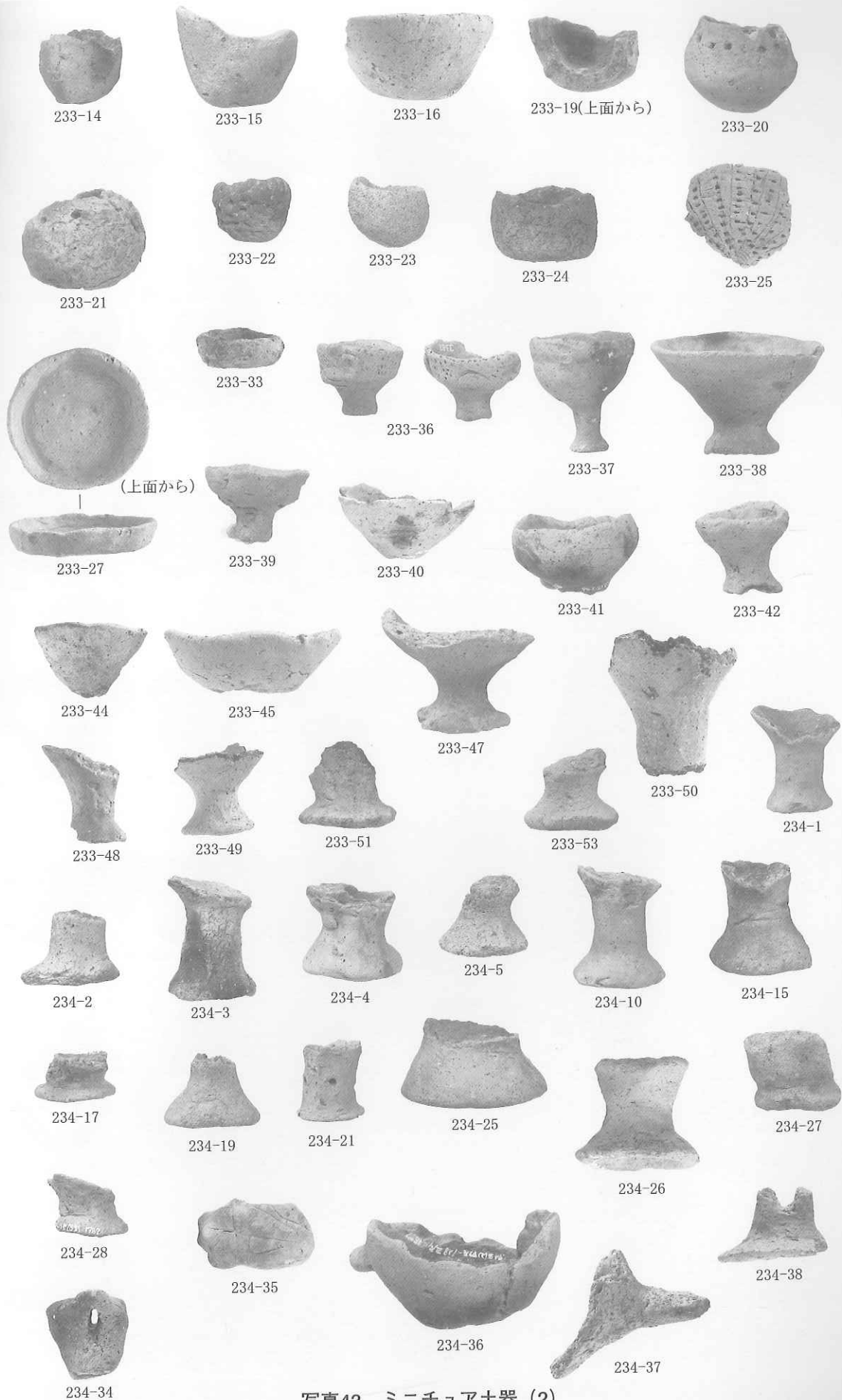

写真45 土製品 (2)

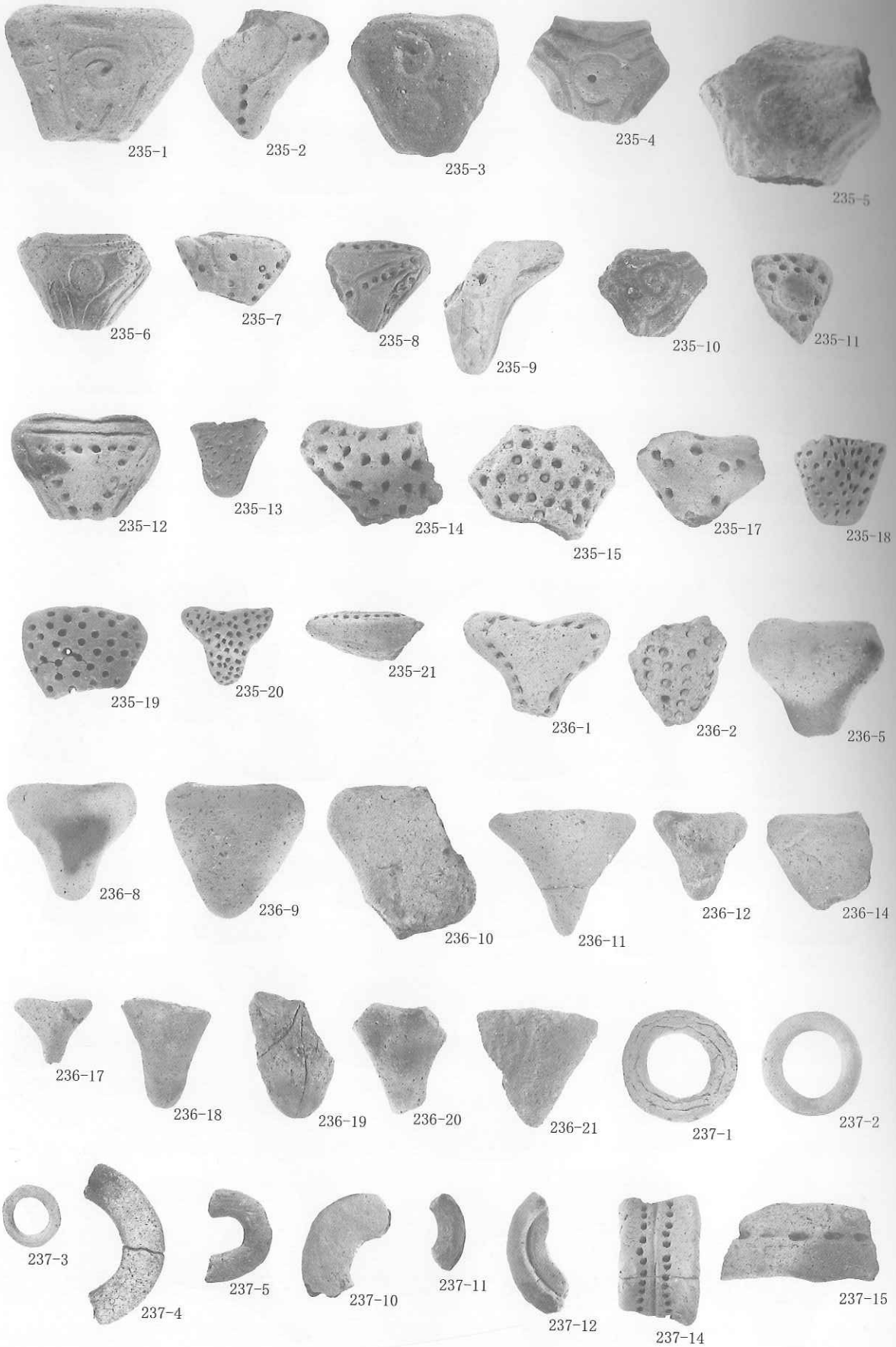

写真46 土製品 (3)

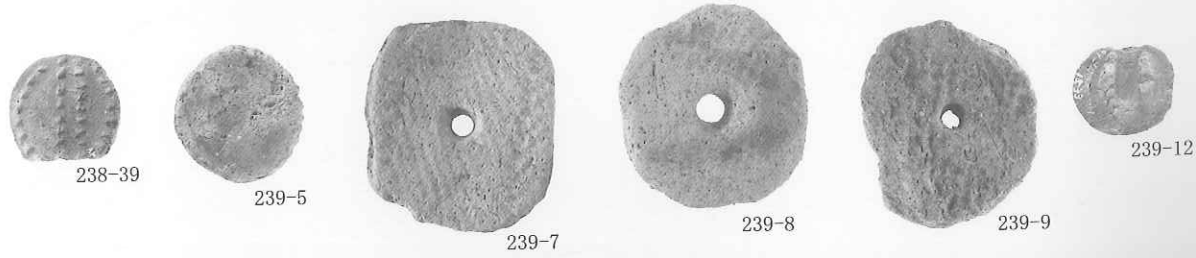
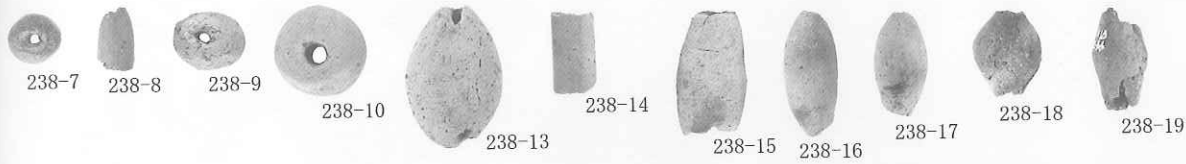
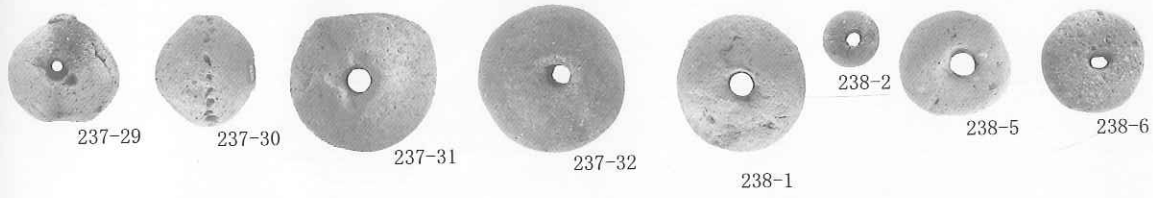
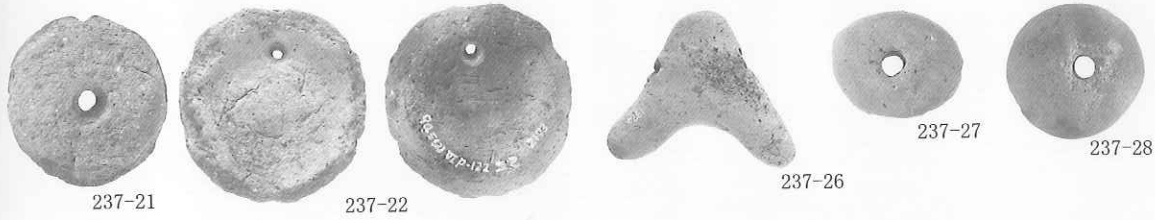
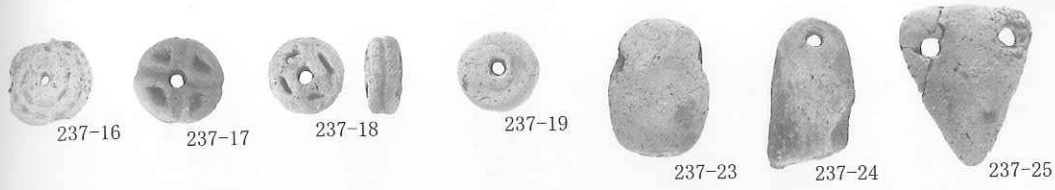

写真47 石製品 (1)

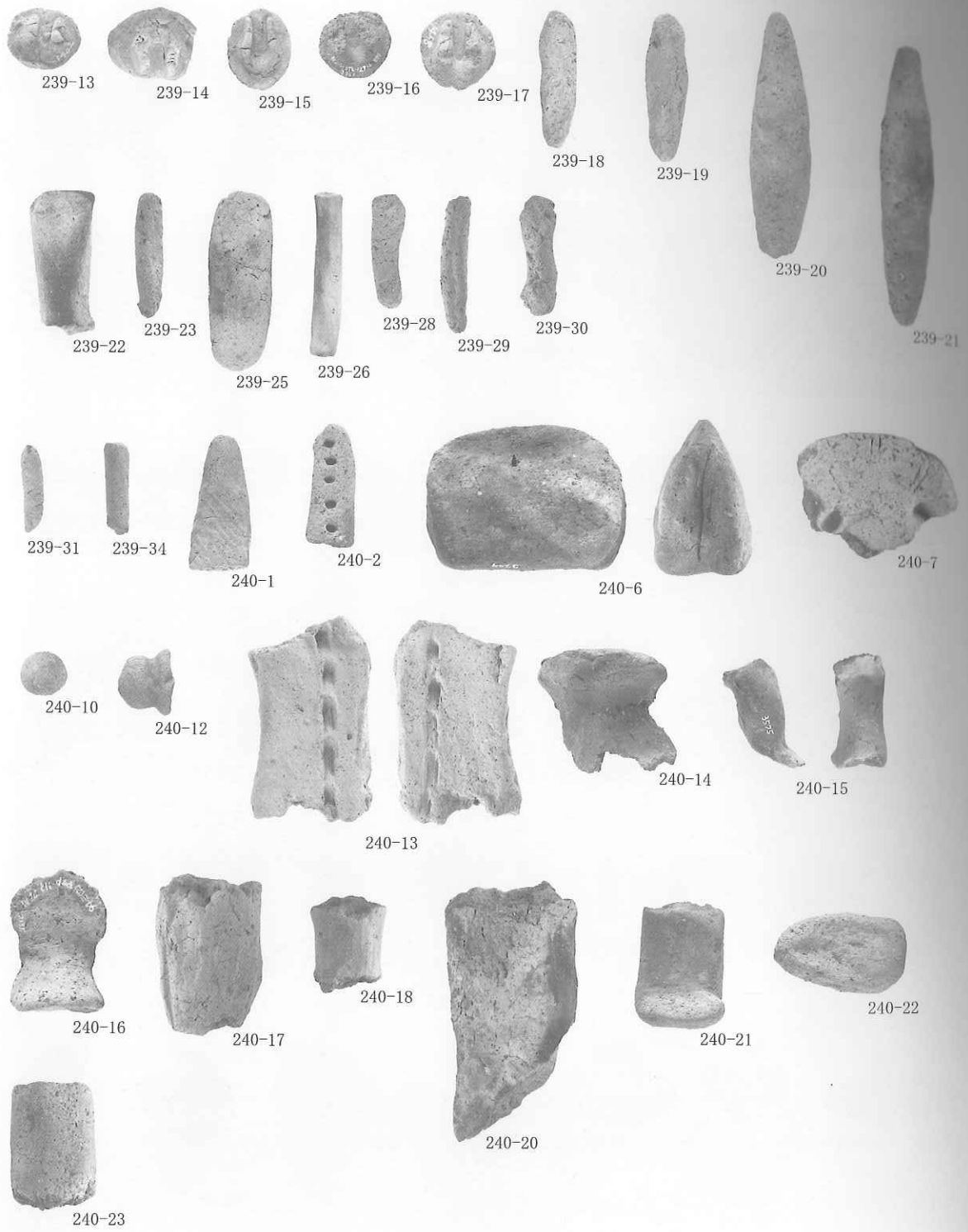

写真48 石製品 (2)

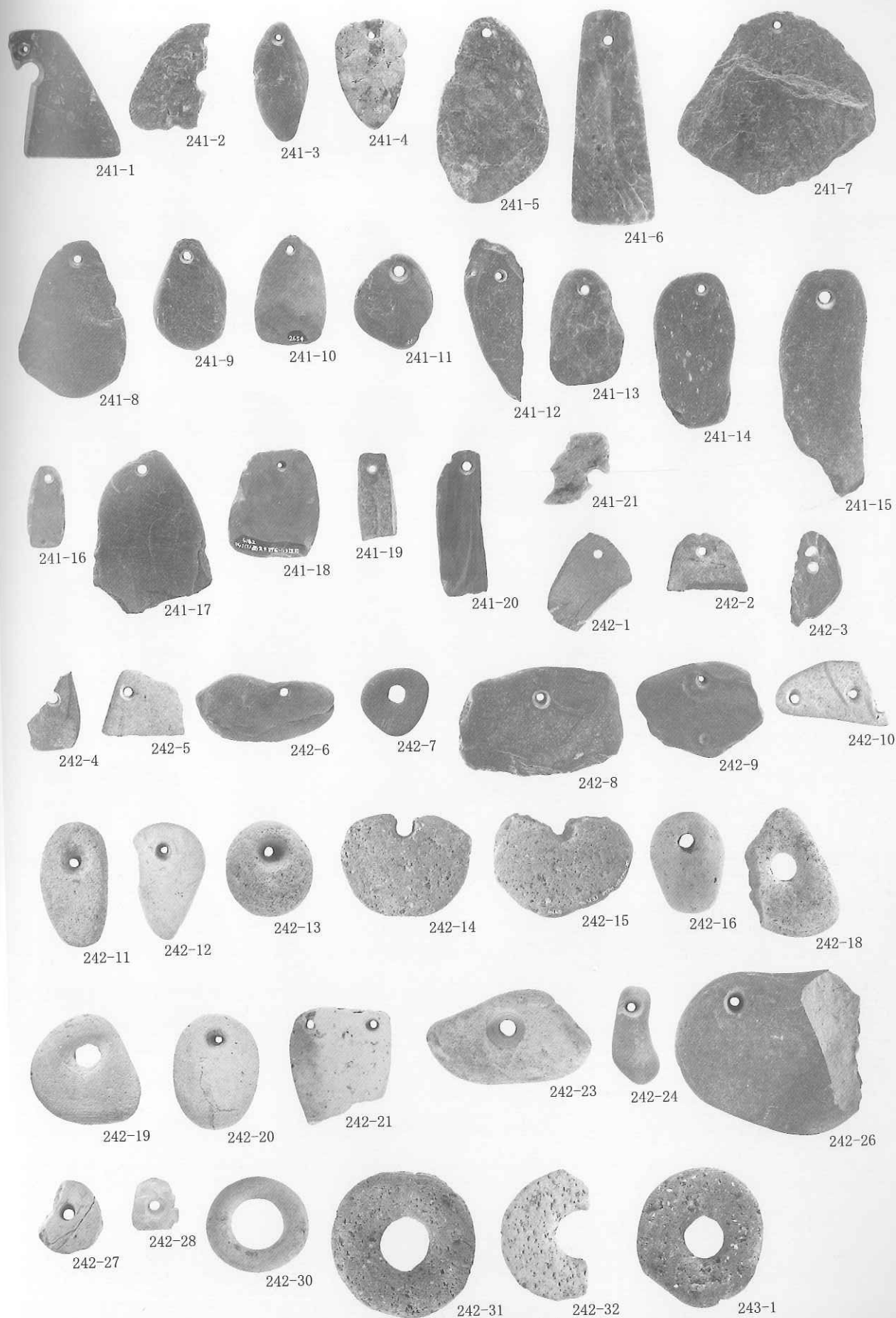

写真49 石製品 (3)

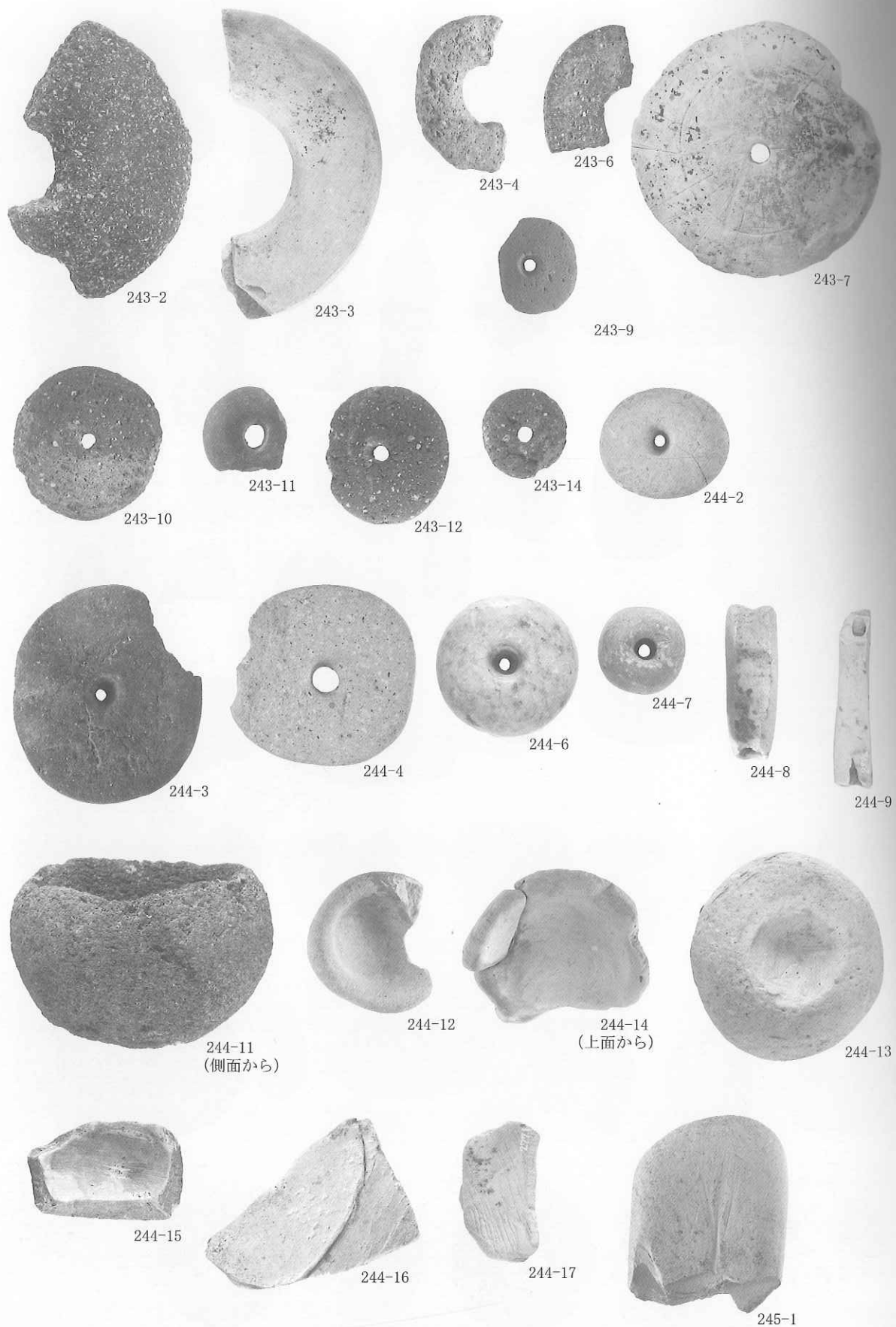

247-13

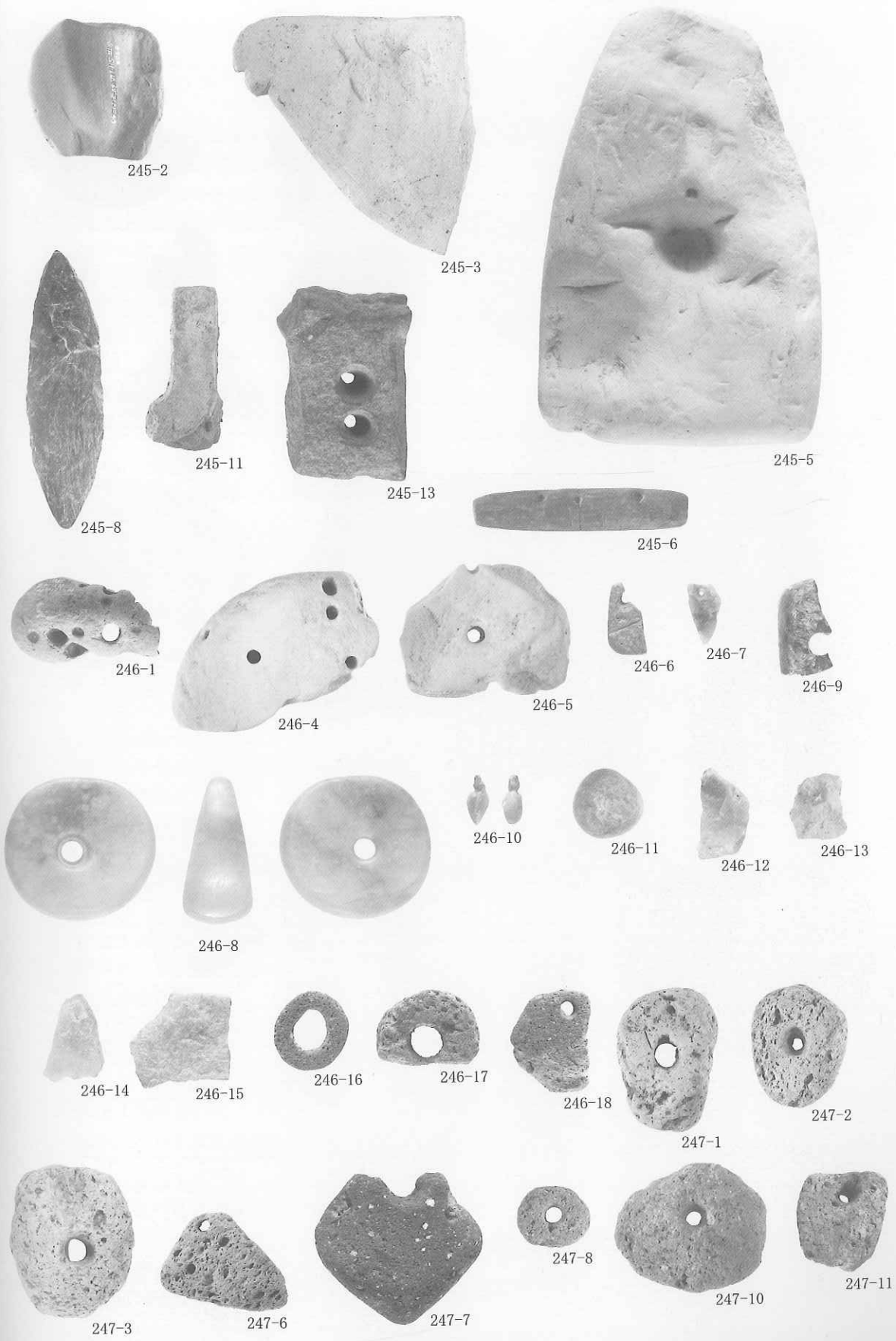

247-12



247-14



247-16



247-15



247-17



247-18



247-20

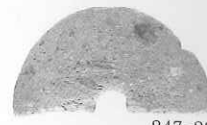

247-22



247-21



248-1



248-2



248-3

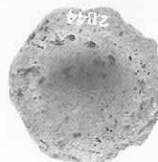

248-5



248-6



248-9



248-11

写真50 石製品 (4)

特別史跡三内丸山遺跡発掘調査報告書一覧（県教委発行分）

年度	書名	県埋蔵文化財報告書	内容
昭和51	近野遺跡発掘調査報告書(Ⅲ) 三内丸山(Ⅱ)遺跡発掘調査報告書 —青森県総合運動公園建設関係発掘調査—	第33集	昭和51年度に調査した県総合運動公園西駐車場地区の調査報告
昭和53	近野遺跡発掘調査報告書(Ⅳ) —青森県総合運動公園建設関係発掘調査—	第47集	昭和52年度に調査した近野地区の調査報告
平成5	三内丸山(2)遺跡Ⅱ —県営運動公園拡張事業に係る埋蔵文化財発掘調査報告書Ⅰ—	第157集	平成4年度に調査した旧野球場建設予定地3塁側スタンド地区検出遺構
平成5	三内丸山(2)遺跡Ⅲ —県営運動公園拡張事業に係る埋蔵文化財発掘調査概報Ⅰ—	第166集	平成4～5年度の調査概要報告
平成6	三内丸山(2)遺跡Ⅳ	第185集	平成6年度に調査した旧サッカー場建設予定地の試掘調査報告
平成7	三内丸山遺跡Ⅴ —第1次～4次調査報告書—	第204集	平成7年度に実施した第1次～4次調査の報告
平成7	三内丸山遺跡Ⅵ	第205集	平成4～7年度の調査概要報告
平成8	近野遺跡Ⅴ —県営運動公園拡張整備事業に伴う遺跡試掘調査報告Ⅰ—	第216集	平成6～7年度に調査した近野地区の試掘調査報告
平成8	三内丸山遺跡Ⅶ —第5次～7次調査概要報告書—	第229集	平成8年度に実施した第5次～7次調査の概要報告
平成8	三内丸山遺跡Ⅷ —第6鉄塔地区調査報告書1—	第230集	平成4～5年度に調査した第6鉄塔地区の検出遺構及び第Ⅲ～Ⅴc層の調査報告
平成9	三内丸山遺跡Ⅸ —第6鉄塔地区調査報告書2—	第249集	平成4～5年度に調査した第6鉄塔地区の第Ⅵa・Ⅵb層及び自然科学分野の調査報告
平成9	三内丸山遺跡Ⅹ —旧野球場建設予定地発掘調査報告書2—	第250集	平成4～6年度に調査した旧野球場建設予定地の検出遺構のうち縄文時代の竪穴住居跡に関する調査報告
平成9	三内丸山遺跡ⅩⅠ —第5次～7次調査報告書—	第251集	平成8年度に実施した第5次～7次調査の報告
平成9	三内丸山遺跡ⅩⅡ —第8次～10次調査概要報告書—	第252集	平成9年度に実施した第8次～10次調査の概要報告
平成10	三内丸山遺跡ⅩⅢ —第11次～13次調査概要報告書—	第265集	平成10年度に実施した第11次～13次調査の概要報告
平成11	三内丸山遺跡ⅩⅣ —第14次～16次調査概要報告書—	第282集	平成11年度に実施した第14次～16次調査の概要報告
平成11	三内丸山遺跡ⅩⅤ —旧野球場建設予定地発掘調査報告書3—	第283集	平成4～6年度に調査した旧野球場建設予定地の検出遺構のうち縄文時代の竪穴住居跡に関する調査報告
平成12	三内丸山遺跡ⅩⅥ —旧野球場建設予定地発掘調査報告書4—	第288集	平成4～6年度に調査した旧野球場建設予定地の検出遺構のうち縄文時代の竪穴住居跡に関する調査報告
平成12	三内丸山遺跡ⅩⅦ —第6鉄塔地区調査報告書3—	第289集	平成4～5年度に調査した第6鉄塔地区の遺構外遺物に関する調査報告

年度	書名	県埋蔵文化財報告書	内容
平成12	三内丸山遺跡 XVIII —第17次～19次調査概要報告書—	第309集	平成12年度に実施した第17次～19次調査の概要報告
平成13	三内丸山遺跡 XIX —第20次～22次調査概要報告書—	第337集	平成13年度に実施した第20次～22次調査の概要報告
平成13	三内丸山遺跡 XX —第8次・9次調査報告書—	第338集	平成9年度に実施した第8次・9次調査の報告
平成14	三内丸山遺跡21 —第23次～25次調査概要報告書—	第361集	平成14年度に実施した第23次～25次調査の概要報告
平成14	三内丸山遺跡22 —第13次・14次・17次・20次調査報告書—	第362集	平成11～13年度に実施した第13次・14次・17次・20次調査の報告
平成15	三内丸山遺跡23 —第23・26次調査報告書—	第381集	平成14・15年度に実施した第23次・26次調査の報告
平成15	三内丸山遺跡24 —第13・14・17・20次調査報告書—	第382集	平成11～13年度に実施した第13次・14次・17次・20次調査の遺構外遺物に関する報告
平成15	三内丸山遺跡25 —旧野球場建設予定地発掘調査報告書5 埋設土器編—	第383集	平成4～6年度に調査した旧野球場建設予定地の検出遺構のうち縄文時代の埋設土器に関する調査報告
平成16	三内丸山遺跡26 —第10次・11次・12次・15次・16次・22次 調査報告書—	第404集	平成9・10・11・13年度に実施した第10次・11次・12次・15次・16次・22次調査の報告
平成16	三内丸山遺跡27 —旧野球場建設予定地発掘調査報告書6 土坑編—	第405集	平成4～6年度に調査した旧野球場建設予定地の検出遺構のうち縄文時代の埋設土器・土坑に関する調査報告
平成16	三内丸山遺跡28 —第27・28次調査報告書—	第406集	平成16年度に実施した第27次調査の概要報告・第28次調査の報告
平成17	三内丸山遺跡29 —第19・25・27・29次調査報告書—	第422集	平成12・14・16・17年度に実施した第19・25・27・29次調査の報告
平成17	三内丸山遺跡30 —旧野球場建設予定地発掘調査報告書7 掘立柱建物跡編(1)—	第423集	平成4～6年度に調査した旧野球場建設予定地の検出遺構のうち縄文時代の掘立柱建物跡に関する調査報告1
平成18	三内丸山遺跡31 —第18・21・24次調査報告書—	第443集	平成12・13・14年度に実施し第18・21・24次調査の報告
平成18	三内丸山遺跡32 旧野球場建設予定地発掘調査報告書8 掘 立柱建物跡編(2)—	第444集	平成4～6年度に調査した旧野球場建設予定地の検出遺構のうち縄文時代の掘立柱建物跡に関する調査報告2
平成19	三内丸山遺跡33 —第30次調査報告書—	第462集	平成18年度に実施した第30次調査の報告
平成19	三内丸山遺跡34 —旧野球場建設予定地発掘調査報告書9 掘立柱建物跡編(3)・南盛土(1)—	第463集	平成4～6年度に調査した旧野球場建設予定地の検出遺構のうち縄文時代の掘立柱建物跡に関する調査報告3と南盛土に関する調査報告1(拡張トレンチ部分)
平成20	三内丸山遺跡35 —旧野球場建設予定地発掘調査報告書10 南盛土(2)—	第478集	平成4～6年度に調査した旧野球場建設予定地の検出遺構のうち縄文時代の南盛土に関する調査報告2

は旧野球場建設予定地調査報告書

報 告 書 抄 録

ふりがな	さんないまるやまいせき さんじゅうご
書名	三内丸山遺跡35
副書名	旧野球場建設予定地発掘調査報告書10 南盛土(2)
巻字	
シリーズ名	青森県埋蔵文化財調査報告書
シリーズ番号	第478集
編著者名	小笠原雅行・永嶋豊・浅田智晴・齋藤岳
編集機関	青森県教育庁文化財保護課
所在地	〒030-8540 青森市新町二丁目3番1号 TEL 017-734-9924
発行年月日	西暦2009年3月27日

ふりがな 所収遺跡名	ふりがな 所在地	コード		旧日本測地 (Tokyo Datum)		調査期間	調査面積 (㎡)	調査原因
		市町村	遺跡番号	北緯	東経			
さんないまるやまいせき 三内丸山遺跡	あおりけんあおりし 青森県青森市 おおざさんないあざるやま 大字三内字丸山	02201	01021	40°	140°	・1992.4.20 ～11.30 ・1993.4.12 ～12.17 ・1994.4.4 ～11.18	38,000	県営運動公園 拡張事業 に係る事前 調査
				48′	42′			
				40″	20″			
				日本測地系 (JGD2000)				
				北緯	東経			
				40°	140°			
				48′	42′			
				50″	07″			

所収遺跡	種別	主な時代	主な遺構	主な遺物	特記事項
三内丸山遺跡	集落跡	縄文時代	南盛土	縄文土器 石器 土製品 石製品	縄文時代前・中期の拠点的集 落跡の調査

青森県埋蔵文化財調査報告書第478集

三内丸山遺跡35

—旧野球場建設予定地発掘調査報告書10
南盛土(2)—

発行日 2009年(平成21年)3月27日

発行 青森県教育委員会

編集 青森県教育庁文化財保護課
〒030-8540 青森市新町2丁目3-1
TEL 017-734-9924 FAX 017-734-8280

印刷 東北印刷工業株式会社
〒030-0902 青森市合浦1丁目2-12

この印刷物は400部作成し、印刷経費は1部当たり7,140円です。