

岩手県文化振興事業団埋蔵文化財調査報告書第225集

国道395号改良工事関連遺跡発掘調査

大日向Ⅱ遺跡発掘調査報告書

— 第2次～第5次調査 —

第2分冊

(財)岩手県文化振興事業団
埋蔵文化財センター

〈巻頭写真目次〉

- 巻頭写真1 遺跡遠景（東側より、平成元年度6月撮影）・人面付き土版
- 巻頭写真2 縄文時代の土偶
- 巻頭写真3 縄文時代の土偶・土版類
- 巻頭写真4 縄文時代の各種土製品・後北式土器
- 巻頭写真5 ガラス製小玉・石製玉類（ヒスイ・緑色凝灰岩製）
- 巻頭写真6 縄文時代の埋葬人骨（SD099・SD084 土壙墓）
- 巻頭写真7 縄文時代の旧河道・堆積状況
- 巻頭写真8 旧河道遺物出土状況および出土遺物（耳栓・籃胎漆器・彩文土器）



卷頭写真1 遺跡遠景（東側より、平成元年度6月撮影）・人面付き土版



巻頭写真2 縄文時代の土偶



巻頭写真3 縄文時代の土偶・土版類

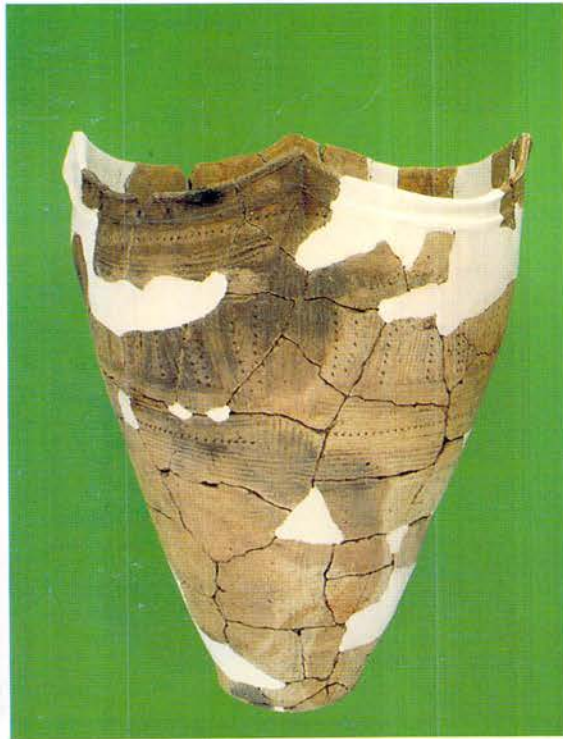

巻頭写真4 縄文時代の各種土製品・後北式土器

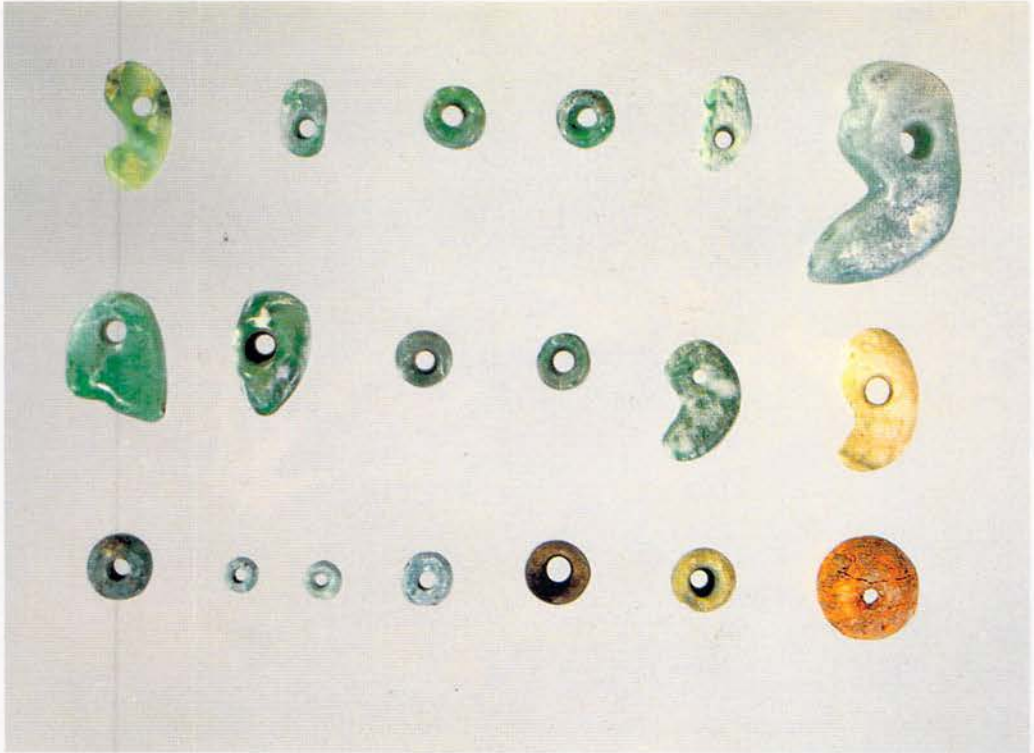
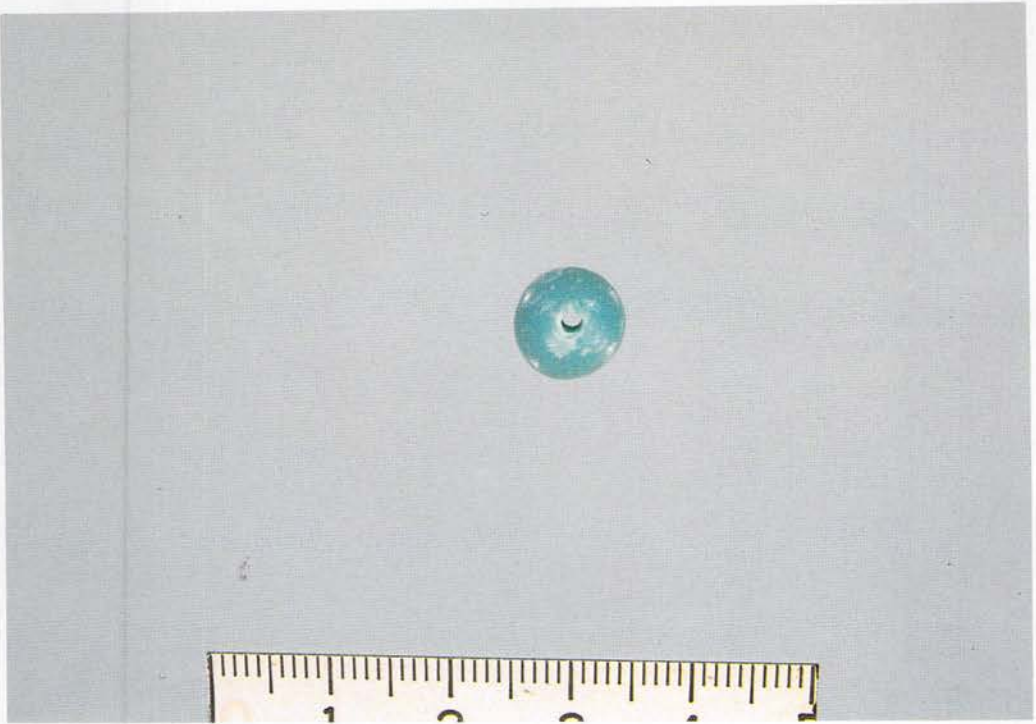

巻頭写真5 ガラス製小玉・石製玉類 (ヒスイ・緑色凝灰岩製)



巻頭写真 6 縄文時代の埋葬人骨 (SD099・SD084土壙墓)



巻頭写真7 縄文時代の旧河道・堆積状況

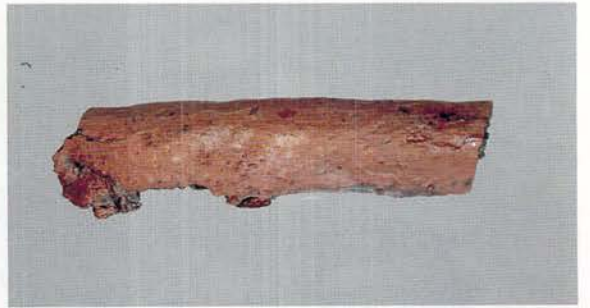
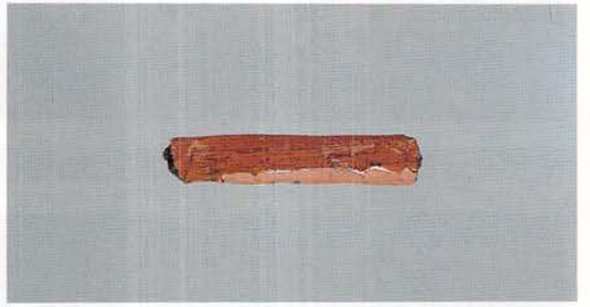

巻頭写真8 旧河道遺物出土状況および出土遺物（耳栓・藍胎漆器・彩文土器）

〈図 版〉

第 171 図 SA01 出土遺物・SA02 出土遺物……………	1	第 194 図 SA10 出土遺物(3)……………	24
第 172 図 SA03 出土遺物(1)……………	2	第 195 図 SA10 出土遺物(4)……………	25
第 173 図 SA03 出土遺物(2)・SA04 出土遺物(1)……………	3	第 196 図 SA11 出土遺物・SA12 出土遺物……………	26
第 174 図 SA04 出土遺物(2)・SA05 出土遺物(1)……………	4	第 197 図 SA14 出土遺物……………	27
第 175 図 SA05 出土遺物(2)・SA06 出土遺物(1)……………	5	第 198 図 SA15 出土遺物・SA16 出土遺物……………	28
第 176 図 SA06 出土遺物(2)・SA07 出土遺物(1)……………	6	第 199 図 SA19 出土遺物・SA20 出土遺物(1)……………	29
第 177 図 SA07 出土遺物(2)……………	7	第 200 図 SA20 出土遺物(2)……………	30
第 178 図 SA07 出土遺物(3)……………	8	第 201 図 SA20 出土遺物(3)……………	31
第 179 図 SA07 出土遺物(4)……………	9	第 202 図 SA20 出土遺物(4)……………	32
第 180 図 SA07 出土遺物(5)……………	10	第 203 図 SA20 出土遺物(5)・SA21 出土遺物……………	33
第 181 図 SA07 出土遺物(6)……………	11	第 204 図 SA22 出土遺物・SA23 出土遺物・SA24 出土遺物(1)……………	34
第 182 図 SA07 出土遺物(7)……………	12	第 205 図 SA24 出土遺物(2)・SA25 出土遺物(1)……………	35
第 183 図 SA07 出土遺物(8)……………	13	第 206 図 SA25 出土遺物(2)……………	36
第 184 図 SA07 出土遺物(9)……………	14	第 207 図 SA26 出土遺物・SA27 出土遺物……………	37
第 185 図 SA07 出土遺物(10)・SA08 出土遺物(1)……………	15	第 208 図 SA28 出土遺物……………	38
第 186 図 SA08 出土遺物(2)……………	16	第 209 図 SA29 出土遺物・SA30 出土遺物……………	39
第 187 図 SA08 出土遺物(3)……………	17	第 210 図 SA32 出土遺物(1)……………	40
第 188 図 SA08 出土遺物(4)……………	18	第 211 図 SA32 出土遺物(2)……………	41
第 189 図 SA08 出土遺物(5)……………	19	第 212 図 SA32 出土遺物(3)……………	42
第 190 図 SA08 出土遺物(6)……………	20	第 213 図 SA32 出土遺物(4)……………	43
第 191 図 SA08 出土遺物(7)……………	21	第 214 図 SA33 出土遺物……………	44
第 192 図 SA09 出土遺物(1)・SA10 出土遺物(1)……………	22	第 215 図 SA34 出土遺物・SA35 出土遺物……………	
第 193 図 SA10 出土遺物(2)……………	23		

物(1)	45
第 216 图 SA35 出土遺物(2)	46
第 217 图 SA35 出土遺物(3)	47
第 218 图 SA35 出土遺物(4)	48
第 219 图 SA35 出土遺物(5)·SA36 出土 遺物	49
第 220 图 SA37 出土遺物·SA38 出土遺 物(1)	50
第 221 图 SA38 出土遺物(2)	51
第 222 图 SA38 出土遺物(3)·SA39 出土 遺物(1)	52
第 223 图 SA39 出土遺物(2)	53
第 224 图 SA39 出土遺物(3)	54
第 225 图 SA39 出土遺物(4)	55
第 226 图 SA39 出土遺物(5)	56
第 227 图 SA39 出土遺物(6)	57
第 228 图 SA39 出土遺物(7)	58
第 229 图 SA41 出土遺物(1)	59
第 230 图 SA41 出土遺物(2)	60
第 231 图 SA41 出土遺物(3)	61
第 232 图 SA41 出土遺物(4)	62
第 233 图 SA41 出土遺物(5)	63
第 234 图 SA41 出土遺物(6)	64
第 235 图 SA41 出土遺物(7)·SA42 出土 遺物(1)	65
第 236 图 SA42 出土遺物(2)	66
第 237 图 SA42 出土遺物(3)	67
第 238 图 SA42 出土遺物(4)·SA43 出土 遺物(1)	68
第 239 图 SA43 出土遺物(2)	69
第 240 图 SA43 出土遺物(3)	70
第 241 图 SA43 出土遺物(4)	71

第 242 图 SA43 出土遺物(5)	72
第 243 图 SA43 出土遺物(6)	73
第 244 图 SA43 出土遺物(7)	74
第 245 图 SA43 出土遺物(8)	75
第 246 图 SA43 出土遺物(9)	76
第 247 图 SA43 出土遺物(10)	77
第 248 图 SA43 出土遺物(11)	78
第 249 图 SA44 出土遺物(1)	79
第 250 图 SA44 出土遺物(2)	80
第 251 图 SA44 出土遺物(3)	81
第 252 图 SA44 出土遺物(4)	82
第 253 图 SA44 出土遺物(5)	83
第 254 图 SA44 出土遺物(6)	84
第 255 图 SA46 出土遺物(1)	85
第 256 图 SA46 出土遺物(2)	86
第 257 图 SA46 出土遺物(3)	87
第 258 图 SA46 出土遺物(4)	88
第 259 图 SA46 出土遺物(5)	89
第 260 图 SA47 出土遺物(1)	90
第 261 图 SA47 出土遺物(2)·SA48 出土 遺物(1)	91
第 262 图 SA48 出土遺物(2)	92
第 263 图 SA48 出土遺物(3)	93
第 264 图 SA48 出土遺物(4)	94
第 265 图 SA49 出土遺物(1)	95
第 266 图 SA49 出土遺物(2)	96
第 267 图 SA49 出土遺物(3)	97
第 268 图 SA49 出土遺物(4)	98
第 269 图 SA50 出土遺物(1)	99
第 270 图 SA50 出土遺物(2)·SA51 出土 遺物(1)	100
第 271 图 SA51 出土遺物(2)	101

第 272 図 SA51 出土遺物(3) ……………	102	第 298 図 SA63 出土遺物(5)・SA64 出土 遺物(1) ……………	128
第 273 図 SA51 出土遺物(4) ……………	103	第 299 図 SA64 出土遺物(2) ……………	129
第 274 図 SA51 出土遺物(5) ……………	104	第 300 図 SA64 出土遺物(3) ……………	130
第 275 図 SA51 出土遺物(6) ……………	105	第 301 図 SA64 出土遺物(4) ……………	131
第 276 図 SA51 出土遺物(7) ……………	106	第 302 図 SA64 出土遺物(5)・SA65 出土 遺物(1) ……………	132
第 277 図 SA51 出土遺物(8) ……………	107	第 303 図 SA65 出土遺物(2)・SA66 出土 遺物(1) ……………	133
第 278 図 SA51 出土遺物(9) ……………	108	第 304 図 SA66 出土遺物(2)・SA67 出土 遺物(1) ……………	134
第 279 図 SA51 出土遺物(10) ……………	109	第 305 図 SA67 出土遺物(2) ……………	135
第 280 図 SA51 出土遺物(11) ……………	110	第 306 図 SA67 出土遺物(3) ……………	136
第 281 図 SA51 出土遺物(12) ……………	111	第 307 図 SA67 出土遺物(4)・SA68 出土 遺物 ……………	137
第 282 図 SA51 出土遺物(13) ……………	112	第 308 図 SA69 出土遺物 ……………	138
第 283 図 SA52 出土遺物・SA53 出土遺 物・SA54 出土遺物 ……………	113	第 309 図 SA70 出土遺物・SA71 出土遺 物 ……………	139
第 284 図 SA55 出土遺物・SA56 出土遺 物(1) ……………	114	第 310 図 SA72 出土遺物(1) ……………	140
第 285 図 SA56 出土遺物(2) ……………	115	第 311 図 SA72 出土遺物(2)・SA73 出土 遺物(1) ……………	141
第 286 図 SA56 出土遺物(2)・SA57 出土 遺物 ……………	116	第 312 図 SA73 出土遺物(2) ……………	142
第 287 図 SA58 出土遺物・SA59 出土遺 物(1) ……………	117	第 313 図 SA73 出土遺物(3) ……………	143
第 288 図 SA59 出土遺物(2) ……………	118	第 314 図 SA74 出土遺物 ……………	144
第 289 図 SA59 出土遺物(3) ……………	119	第 315 図 SA75 出土遺物 ……………	145
第 290 図 SA59 出土遺物(4) ……………	120	第 316 図 SA76 出土遺物・SA77 出土遺 物(1) ……………	146
第 291 図 SA60 出土遺物(1) ……………	121	第 317 図 SA77 出土遺物(2) ……………	147
第 292 図 SA60 出土遺物(2) ……………	122	第 318 図 SA78 出土遺物(1) ……………	148
第 293 図 SA60 出土遺物(3)・SA61 出土 遺物 ……………	123	第 319 図 SA78 出土遺物(2) ……………	149
第 294 図 SA62 出土遺物・SA63 出土遺 物(1) ……………	124	第 320 図 SA78 出土遺物(3)・SA79 出土 遺物 ……………	150
第 295 図 SA63 出土遺物(2) ……………	125		
第 296 図 SA63 出土遺物(3) ……………	126		
第 297 図 SA63 出土遺物(4) ……………	127		

第 321 図 SA80 出土遺物・SA81 出土遺物・SA82 出土遺物(1)	151	第 349 図 SD 出土遺物(18)	179
第 322 図 SA82 出土遺物(2)・SA83 出土遺物(1)	152	第 350 図 SD 出土遺物(19)	180
第 323 図 SA83 出土遺物(2)・SA84 出土遺物(1)	153	第 351 図 SD 出土遺物(20)	181
第 324 図 SA84 出土遺物(2)・SA85 出土遺物(1)	154	第 352 図 SC 出土遺物(1)	182
第 325 図 SA85 出土遺物(2)	155	第 353 図 SC 出土遺物(2)	183
第 326 図 SB 出土遺物(1)	156	第 354 図 SC 出土遺物(3)	184
第 327 図 SB 出土遺物(2)	157	第 355 図 SC 出土遺物(4)	185
第 328 図 SB 出土遺物(3)	158	第 356 図 SC 出土遺物(5)	186
第 329 図 SB 出土遺物(4)	159	第 357 図 SC 出土遺物(6)	187
第 330 図 SB 出土遺物(5)	160	第 358 図 SC 出土遺物(7)	188
第 331 図 SB 出土遺物(6)	161	第 359 図 SC 出土遺物(8)	189
第 332 図 SD 出土遺物(1)	162	第 360 図 SC 出土遺物(9)	190
第 333 図 SD 出土遺物(2)	163	第 361 図 SG 出土遺物(1)	191
第 334 図 SD 出土遺物(3)	164	第 362 図 SG 出土遺物(2)	192
第 335 図 SD 出土遺物(4)	165	第 363 図 SG 出土遺物(3)	193
第 336 図 SD 出土遺物(5)	166	第 364 図 SG 出土遺物(4)	194
第 337 図 SD 出土遺物(6)	167	第 365 図 SG 出土遺物(5)	195
第 338 図 SD 出土遺物(7)	168	第 366 図 SG 出土遺物(6)	196
第 339 図 SD 出土遺物(8)	169	第 367 図 SH 出土遺物	197
第 340 図 SD 出土遺物(9)	170	第 368 図 SF01 出土遺物(1)	198
第 341 図 SD 出土遺物(10)	171	第 369 図 SF01 出土遺物(2)	199
第 342 図 SD 出土遺物(11)	172	第 370 図 SF01 出土遺物(3)	200
第 343 図 SD 出土遺物(12)	173	第 371 図 SF01 出土遺物(4)	201
第 344 図 SD 出土遺物(13)	174	第 372 図 SF02 出土土器(1)	202
第 345 図 SD 出土遺物(14)	175	第 373 図 SF02 出土土器(2)	203
第 346 図 SD 出土遺物(15)	176	第 374 図 SF02 出土土器(3)	204
第 347 図 SD 出土遺物(16)	177	第 375 図 SF02 出土土器(4)	205
第 348 図 SD 出土遺物(17)	178	第 376 図 SF02 出土土器(5)	206
		第 377 図 SF02 出土土器(6)	207
		第 378 図 SF02 出土土器(7)	208
		第 379 図 SF02 出土土器(8)	209
		第 380 図 SF02 出土土器(9)	210

第 381 図 SF02 出土土製品(1) ……211	第 413 図 SF02 出土木製品(5) ……243
第 382 図 SF02 出土土製品(2) ……212	第 414 図 SF02 出土木製品(6) ……244
第 383 図 SF02 出土土製品(3) ……213	第 415 図 柱穴群出土遺物(1) ……245
第 384 図 SF02 出土土製品(4) ……214	第 416 図 柱穴群出土遺物(2) ……246
第 385 図 SF02 出土土製品(5) ……215	第 417 図 柱穴群出土遺物(3) ……247
第 386 図 SF02 出土土製品(6) ……216	第 418 図 柱穴群出土遺物(4) ……248
第 387 図 SF02 出土石器(1) ……217	第 419 図 柱穴群出土遺物(5) ……249
第 388 図 SF02 出土石器(2) ……218	第 420 図 柱穴群出土遺物(6) ……250
第 389 図 SF02 出土石器(3) ……219	第 421 図 柱穴群出土遺物(7) ……251
第 390 図 SF02 出土石器(4) ……220	第 422 図 柱穴群出土遺物(8) ……252
第 391 図 SF02 出土石器(5) ……221	第 423 図 SX01 遺物集中区出土遺物(1) ……………253
第 392 図 SF02 出土石器(6) ……222	第 424 図 SX01 遺物集中区出土遺物(2) ……………254
第 393 図 SF02 出土石器(7) ……223	第 425 図 SX01 遺物集中区出土遺物(3) ……………255
第 394 図 SF02 出土石器(8) ……224	第 426 図 SX01 遺物集中区出土遺物(4) ……………256
第 395 図 SF02 出土石器(9) ……225	第 427 図 A 地区捨て場出土土器(1) ……257
第 396 図 SF02 出土石器(10) ……226	第 428 図 A 地区捨て場出土土器(2) ……258
第 397 図 SF02 出土石器(11) ……227	第 429 図 A 地区捨て場出土土器(3) ……259
第 398 図 SF02 出土石器(12) ……228	第 430 図 A 地区捨て場出土土器(4) ……260
第 399 図 SF02 出土石器(13) ……229	第 431 図 A 地区捨て場出土土器(5) ……261
第 400 図 SF02 出土石器(14) ……230	第 432 図 A 地区捨て場出土土器(6) ……262
第 401 図 SF02 出土石器(15) ……231	第 433 図 A 地区捨て場出土土器(7) ……263
第 402 図 SF02 出土石器(16) ……232	第 434 図 A 地区捨て場出土土器(8) ……264
第 403 図 SF02 出土石器(17) ……233	第 435 図 A 地区捨て場出土土器(9) ……265
第 404 図 SF02 出土石器(18) ……234	第 436 図 A 地区捨て場出土土器(10) ……266
第 405 図 SF02 出土石器(19) ……235	第 437 図 A 地区捨て場出土土器(11) ……267
第 406 図 SF02 出土石器(20) ……236	第 438 図 A 地区捨て場出土土器(12) ……268
第 407 図 SF02 出土石器(21) ……237	第 439 図 A 地区捨て場出土土器(13) ……269
第 408 図 SF02 出土石器(22) ……238	第 440 図 A 地区捨て場出土土器(14) ……270
第 409 図 SF02 出土木製品(1) ……239	
第 410 図 SF02 出土木製品(2) ……240	
第 411 図 SF02 出土木製品(3) ……241	
第 412 図 SF02 出土木製品(4) ……242	

第 441 図	A 地区捨て場出土土器(15)	…271
第 442 図	A 地区捨て場出土土器(16)	…272
第 443 図	A 地区捨て場出土土器(17)	…273
第 444 図	A 地区捨て場出土土器(18)	…274
第 445 図	A 地区捨て場出土土器(19)	…275
第 446 図	A 地区捨て場出土土製品(1)	276
第 447 図	A 地区捨て場出土土製品(2)	277
第 448 図	A 地区捨て場出土土製品(3)	278
第 449 図	A 地区捨て場出土土製品(4)	279
第 450 図	A 地区捨て場出土土製品(5)	280
第 451 図	A 地区捨て場出土土製品(6)	281
第 452 図	A 地区捨て場出土石器(1)	…282
第 453 図	A 地区捨て場出土石器(2)	…283
第 454 図	A 地区捨て場出土石器(3)	…284
第 455 図	A 地区捨て場出土石器(4)	…285
第 456 図	A 地区捨て場出土石器(5)	…286
第 457 図	A 地区捨て場出土石器(6)	…287
第 458 図	A 地区捨て場出土石器(7)	…288
第 459 図	A 地区捨て場出土石器(8)	…289
第 460 図	A 地区捨て場出土石器(9)	…290
第 461 図	A 地区捨て場出土石器(10)	…291
第 462 図	A 地区捨て場出土石器(11)	…292
第 463 図	A 地区捨て場出土石器(12)	…293
第 464 図	A 地区捨て場出土石器(13)	…294
第 465 図	A 地区捨て場出土石器(14)	…295
第 466 図	A 地区捨て場出土石器(15)	…296
第 467 図	A 地区捨て場出土石器(16)	…297
第 468 図	A 地区捨て場出土石器(17)	…298
第 469 図	A 地区捨て場出土石器(18)	…299
第 470 図	A 地区捨て場出土石器(19)	…300
第 471 図	A 地区捨て場出土石器(20)	…301
第 472 図	A 地区捨て場出土石器(21)	…302

第 473 図	B 地区GVIグリッド出土土器	………303
第 474 図	B 地区GVIグリッド出土土器	………304
第 475 図	B 地区GVIグリッド出土土器	………305
第 476 図	B 地区GVIグリッド出土土器	………306
第 477 図	B 地区GVI・GVII・HVI出土 土器	………307
第 478 図	B 地区HVIグリッド出土土器	………308
第 479 図	B 地区HVIグリッド出土土器	………309
第 480 図	B 地区HVIグリッド出土土器	………310
第 481 図	B 地区HVIグリッド出土土器	………311
第 482 図	B 地区HVIグリッド出土土器	………312
第 483 図	B 地区HVIグリッド出土土器	………313
第 484 図	B 地区HVIグリッド出土土器	………314
第 485 図	B 地区HVIグリッド出土土器	………315
第 486 図	B 地区HVIグリッド出土土器	………316
第 487 図	B 地区HVIグリッド出土土器	………317
第 488 図	B 地区HVIグリッド出土土器	………318

第 489 図 B地区HVI・HVIIグリッド出土土器	319	第 505 図 B地区I VIIグリッド出土土器	335
第 490 図 B地区HVIIグリッド出土土器	320	第 506 図 B地区I VIIグリッド出土土器	336
第 491 図 B地区HVIIグリッド出土土器	321	第 507 図 B地区I VIIグリッド出土土器	337
第 492 図 B地区HVIIグリッド出土土器	322	第 508 図 B地区I VIIグリッド出土土器	338
第 493 図 B地区HVIIグリッド出土土器	323	第 509 図 B地区I VIIグリッド出土土器	339
第 494 図 B地区HVIIグリッド出土土器	324	第 510 図 B地区I VIIグリッド出土土器	340
第 495 図 B地区HVIIグリッド出土土器	325	第 511 図 B地区I VIIグリッド出土土器	341
第 496 図 B地区HVIIグリッド出土土器	326	第 512 図 B地区I VIIグリッド出土土器	342
第 497 図 B地区HVIIIグリッド出土土器	327	第 513 図 B地区I VIIグリッド出土土器	343
第 498 図 B地区HVIIIグリッド出土土器	328	第 514 図 B地区I VIIグリッド出土土器	344
第 499 図 B地区HVIIIグリッド出土土器	329	第 515 図 B地区I VIIグリッド出土土器	345
第 500 図 B地区HIX・HXグリッド出土土器	330	第 516 図 B地区I VIIグリッド出土土器	346
第 501 図 B地区HX・HXI・J VII・I VIグリッド出土土器	331	第 517 図 B地区I VIIグリッド出土土器	347
第 502 図 B地区I VI・I VIIグリッド出土土器	332	第 518 図 B地区I VIIグリッド出土土器	348
第 503 図 B地区I VIグリッド出土土器	333	第 519 図 B地区I VIIグリッド出土土器	349
第 504 図 B地区I VI・I VIIグリッド出土土器	334	第 520 図 B地区I VIIグリッド出土土器	350

第 521 図 B地区 I VII グリッド出土土器	第 537 図 B地区 I VIII グリッド出土土器
351	367
第 522 図 B地区 I VII グリッド出土土器	第 538 図 B地区 I VIII グリッド出土土器
352	368
第 523 図 B地区 I VII グリッド出土土器	第 539 図 B地区 I VIII グリッド出土土器
353	369
第 524 図 B地区 I VII グリッド出土土器	第 540 図 B地区 I VIII グリッド出土土器
354	370
第 525 図 B地区 I VII グリッド出土土器	第 541 図 B地区 I VIII・I IX グリッド出 土土器
355	371
第 526 図 B地区 I VII グリッド出土土器	第 542 図 B地区 I IX グリッド出土土器
356	372
第 527 図 B地区 I VII グリッド出土土器	第 543 図 B地区 I IX・I X グリッド出 土土器
357	373
第 528 図 B地区 I VII グリッド出土土器	第 544 図 B地区 I XI・J VI グリッド出 土土器
358	374
第 529 図 B地区 I VII グリッド出土土器	第 545 図 B地区 J VI・J VII グリッド出 土器
359	375
第 530 図 B地区 I VIII グリッド出土土器	第 546 図 B地区 J VII グリッド出土土器
360	376
第 531 図 B地区 I VIII グリッド出土土器	第 547 図 B地区 J VII グリッド出土土器
361	377
第 532 図 B地区 I VIII グリッド出土土器	第 548 図 B地区 J VII グリッド出土土器
362	378
第 533 図 B地区 I VIII グリッド出土土器	第 549 図 B地区 J VII グリッド出土土器
363	379
第 534 図 B地区 I VIII グリッド出土土器	第 550 図 B地区 J VII グリッド出土土器
364	380
第 535 図 B地区 I VIII グリッド出土土器	第 551 図 B地区 J VII・J VIII グリッド出 土土器
365	381
第 536 図 B地区 I VIII グリッド出土土器	第 552 図 B地区 J VIII グリッド出土土器
366	382

第 553 図	B 地区 J VIII グリッド出土土器	383
第 554 図	B 地区 J VIII グリッド出土土器	384
第 555 図	B 地区 J VIII グリッド出土土器	385
第 556 図	B 地区 J VIII グリッド出土土器	386
第 557 図	B 地区 J VIII グリッド出土土器	387
第 558 図	B 地区 J IX・J X・J XI・K VI グリッド出土土器	388
第 559 図	B 地区 K VII グリッド出土土器	389
第 560 図	B 地区 K VII グリッド出土土器	390
第 561 図	B 地区 K VII グリッド出土土器	391
第 562 図	B 地区 K VII グリッド出土土器	392
第 563 図	B 地区 K VII・K IX・K XII・L VII グリッド出土土器	393
第 564 図	B 地区 L VII グリッド出土土器	394
第 565 図	B 地区 L VII グリッド出土土器	395
第 566 図	B 地区 L VII・M VII グリッド出 土土器	396
第 567 図	B 地区 M VII・N VII グリッド出 土土器	397
第 568 図	B 地区 O VII・P VII グリッド出 土土器	398

第 569 図	B 地区 P VII・Q VII グリッド出 土土器	399
第 570 図	B 地区 Q VII・R VII・S VII・T VII グリッド出土土器	400
第 571 図	B 地区 T VI・U VI・V VI グリ ッド出土土器	401
第 572 図	B 地区 V VI・J VIII グリッド出 土土器	402
第 573 図	B 地区出土土製品(1)	403
第 574 図	B 地区出土土製品(2)	404
第 575 図	B 地区出土土製品(3)	405
第 576 図	B 地区出土土製品(4)	406
第 577 図	B 地区出土土製品(5)	407
第 578 図	B 地区出土土製品(6)	408
第 579 図	B 地区出土土製品(7)	409
第 580 図	B 地区出土土製品(8)	410
第 581 図	B 地区出土土製品(9)	411
第 582 図	B 地区出土土製品(10)	412
第 583 図	B 地区出土土製品(11)	413
第 584 図	B 地区出土土製品(12)	414
第 585 図	B 地区出土土製品(13)	415
第 586 図	B 地区出土土製品(14)	416
第 587 図	B 地区出土土製品(15)	417
第 588 図	B 地区出土土製品(16)	418
第 589 図	B 地区出土土製品(17)	419
第 590 図	B 地区出土土製品(18)	420
第 591 図	B 地区出土土製品(19)	421
第 592 図	B 地区出土土製品(20)	422
第 593 図	B 地区出土土製品(21)	423
第 594 図	B 地区出土土製品(22)	424
第 595 図	B 地区出土土製品(23)	425
第 596 図	B 地区出土土製品(24)	426

第 597 图	B 地区出土土製品(25)	·····427	第 629 图	B 地区出土土製品(57)	·····459
第 598 图	B 地区出土土製品(26)	·····428	第 630 图	B 地区出土土製品(58)	·····460
第 599 图	B 地区出土土製品(27)	·····429	第 631 图	B 地区出土石器(1)	·····461
第 600 图	B 地区出土土製品(28)	·····430	第 632 图	B 地区出土石器(2)	·····462
第 601 图	B 地区出土土製品(29)	·····431	第 633 图	B 地区出土石器(3)	·····463
第 602 图	B 地区出土土製品(30)	·····432	第 634 图	B 地区出土石器(4)	·····464
第 603 图	B 地区出土土製品(31)	·····433	第 635 图	B 地区出土石器(5)	·····465
第 604 图	B 地区出土土製品(32)	·····434	第 636 图	B 地区出土石器(6)	·····466
第 605 图	B 地区出土土製品(33)	·····435	第 637 图	B 地区出土石器(7)	·····467
第 606 图	B 地区出土土製品(34)	·····436	第 638 图	B 地区出土石器(8)	·····468
第 607 图	B 地区出土土製品(35)	·····437	第 639 图	B 地区出土石器(9)	·····469
第 608 图	B 地区出土土製品(36)	·····438	第 640 图	B 地区出土石器(10)	·····470
第 609 图	B 地区出土土製品(37)	·····439	第 641 图	B 地区出土石器(11)	·····471
第 610 图	B 地区出土土製品(38)	·····440	第 642 图	B 地区出土石器(12)	·····472
第 611 图	B 地区出土土製品(39)	·····441	第 643 图	B 地区出土石器(13)	·····473
第 612 图	B 地区出土土製品(40)	·····442	第 644 图	B 地区出土石器(14)	·····474
第 613 图	B 地区出土土製品(41)	·····443	第 645 图	B 地区出土石器(15)	·····475
第 614 图	B 地区出土土製品(42)	·····444	第 646 图	B 地区出土石器(16)	·····476
第 615 图	B 地区出土土製品(43)	·····445	第 647 图	B 地区出土石器(17)	·····477
第 616 图	B 地区出土土製品(44)	·····446	第 648 图	B 地区出土石器(18)	·····478
第 617 图	B 地区出土土製品(45)	·····447	第 649 图	B 地区出土石器(19)	·····479
第 618 图	B 地区出土土製品(46)	·····448	第 650 图	B 地区出土石器(20)	·····480
第 619 图	B 地区出土土製品(47)	·····449	第 651 图	B 地区出土石器(21)	·····481
第 620 图	B 地区出土土製品(48)	·····450	第 652 图	B 地区出土石器(22)	·····482
第 621 图	B 地区出土土製品(49)	·····451	第 653 图	B 地区出土石器(23)	·····483
第 622 图	B 地区出土土製品(50)	·····452	第 654 图	B 地区出土石器(24)	·····484
第 623 图	B 地区出土土製品(51)	·····453	第 655 图	B 地区出土石器(25)	·····485
第 624 图	B 地区出土土製品(52)	·····454	第 656 图	B 地区出土石器(26)	·····486
第 625 图	B 地区出土土製品(53)	·····455	第 657 图	B 地区出土石器(27)	·····487
第 626 图	B 地区出土土製品(54)	·····456	第 658 图	B 地区出土石器(28)	·····488
第 627 图	B 地区出土土製品(55)	·····457	第 659 图	B 地区出土石器(29)	·····489
第 628 图	B 地区出土土製品(56)	·····458	第 660 图	B 地区出土石器(30)	·····490

第 661 图	B 地区出土石器(31)	·····491	第 693 图	B 地区出土石器(63)	·····523
第 662 图	B 地区出土石器(32)	·····492	第 694 图	B 地区出土石器(64)	·····524
第 663 图	B 地区出土石器(33)	·····493	第 695 图	B 地区出土石器(65)	·····525
第 664 图	B 地区出土石器(34)	·····494	第 696 图	B 地区出土石器(66)	·····526
第 665 图	B 地区出土石器(35)	·····495	第 697 图	B 地区出土石器(67)	·····527
第 666 图	B 地区出土石器(36)	·····496	第 698 图	B 地区出土石器(68)	·····528
第 667 图	B 地区出土石器(37)	·····497	第 699 图	B 地区出土石器(69)	·····529
第 668 图	B 地区出土石器(38)	·····498	第 700 图	B 地区出土石器(70)	·····530
第 669 图	B 地区出土石器(39)	·····499	第 701 图	B 地区出土石器(71)	·····531
第 670 图	B 地区出土石器(40)	·····500	第 702 图	B 地区出土石器(72)	·····532
第 671 图	B 地区出土石器(41)	·····501	第 703 图	B 地区出土石器(73)	·····533
第 672 图	B 地区出土石器(42)	·····502	第 704 图	B 地区出土石器(74)	·····534
第 673 图	B 地区出土石器(43)	·····503	第 705 图	B 地区出土石器(75)	·····535
第 674 图	B 地区出土石器(44)	·····504	第 706 图	B 地区出土石器(76)	·····536
第 675 图	B 地区出土石器(45)	·····505	第 707 图	B 地区出土石器(77)	·····537
第 676 图	B 地区出土石器(46)	·····506	第 708 图	B 地区出土石器(78)	·····538
第 677 图	B 地区出土石器(47)	·····507	第 709 图	B 地区出土石器(79)	·····539
第 678 图	B 地区出土石器(48)	·····508	第 710 图	B 地区出土石器(80)	·····540
第 679 图	B 地区出土石器(49)	·····509	第 711 图	B 地区出土石器(81)	·····541
第 680 图	B 地区出土石器(50)	·····510	第 712 图	B 地区出土石器(82)	·····542
第 681 图	B 地区出土石器(51)	·····511	第 713 图	土器集成图(1)	·····543
第 682 图	B 地区出土石器(52)	·····512	第 714 图	土器集成图(2)	·····544
第 683 图	B 地区出土石器(53)	·····513	第 715 图	土器集成图(3)	·····545
第 684 图	B 地区出土石器(54)	·····514	第 716 图	土器集成图(4)	·····546
第 685 图	B 地区出土石器(55)	·····515	第 717 图	土器集成图(5)	·····547
第 686 图	B 地区出土石器(56)	·····516	第 718 图	土器集成图(6)	·····548
第 687 图	B 地区出土石器(57)	·····517	第 719 图	土器集成图(7)	·····549
第 688 图	B 地区出土石器(58)	·····518	第 720 图	土器集成图(8)	·····550
第 689 图	B 地区出土石器(59)	·····519	第 721 图	土器集成图(9)	·····551
第 690 图	B 地区出土石器(60)	·····520	第 722 图	土器集成图(10)	·····552
第 691 图	B 地区出土石器(61)	·····521	第 723 图	土器集成图(11)	·····553
第 692 图	B 地区出土石器(62)	·····522	第 724 图	土器集成图(12)	·····554

第 725 图	土器集成图(13)	555
第 726 图	土器集成图(14)	556
第 727 图	土器集成图(15)	557
第 728 图	土器集成图(16)	558
第 729 图	土器集成图(17)	559
第 730 图	土器集成图(18)	560
第 731 图	土器集成图(19)	561
第 732 图	土器集成图(20)	562
第 733 图	土器集成图(21)	563
第 734 图	土器集成图(22)	564
第 735 图	土器集成图(23)	565
第 736 图	土器集成图(24)	566
第 737 图	土器集成图(25)	567
第 738 图	土器集成图(26)	568
第 739 图	土器集成图(27)	569

第 740 图	土器集成图(28)	570
第 741 图	土器集成图(29)	571
第 742 图	土器集成图(30)	572
第 743 图	土器集成图(31)	573
第 744 图	土器集成图(32)	574
第 745 图	土器集成图(33)	575
第 746 图	土器集成图(34)	576
第 747 图	土器集成图(35)	577
第 748 图	土器集成图(36)	578
第 749 图	土偶集成图(1)	579
第 750 图	土偶集成图(2)	580
第 751 图	土偶集成图(3)	581
第 752 图	土偶集成图(4)	582
第 753 图	土版類集成图	583

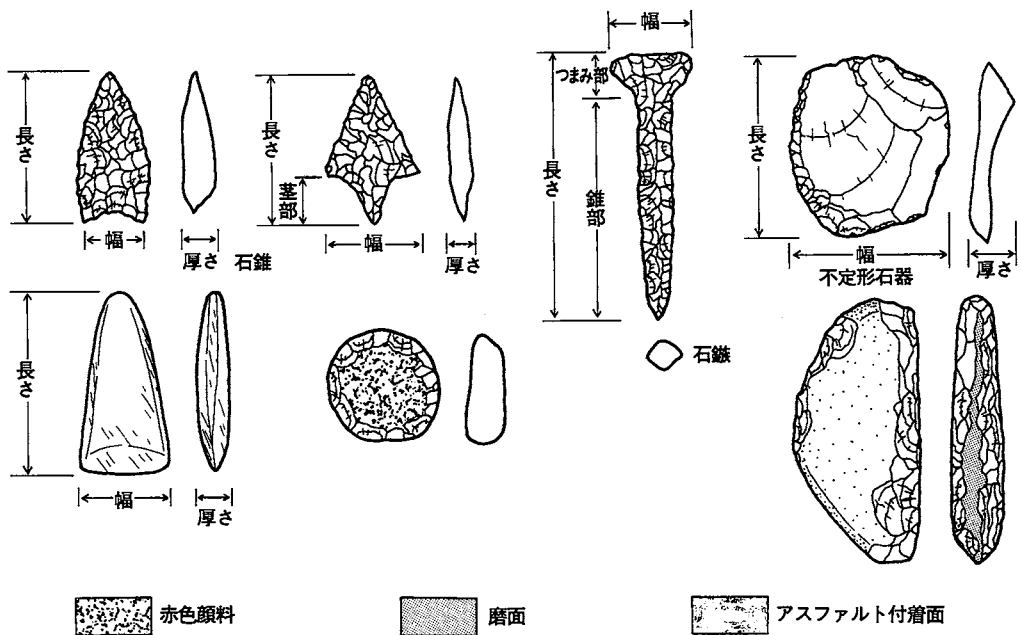

石器部位名称・計測基準図

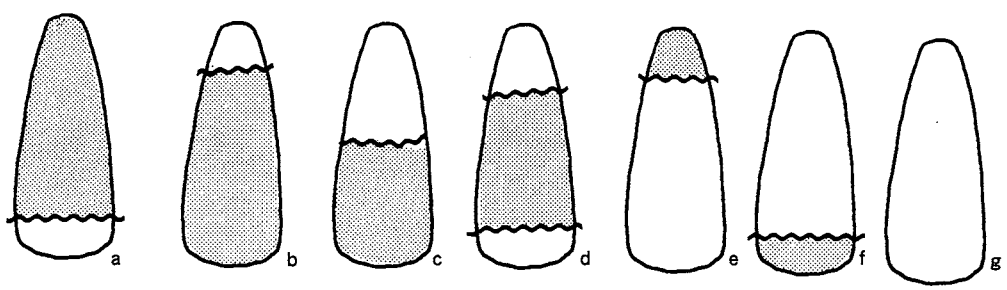

石斧残存部位 (スクリーン・トーン) 模式図

凡例

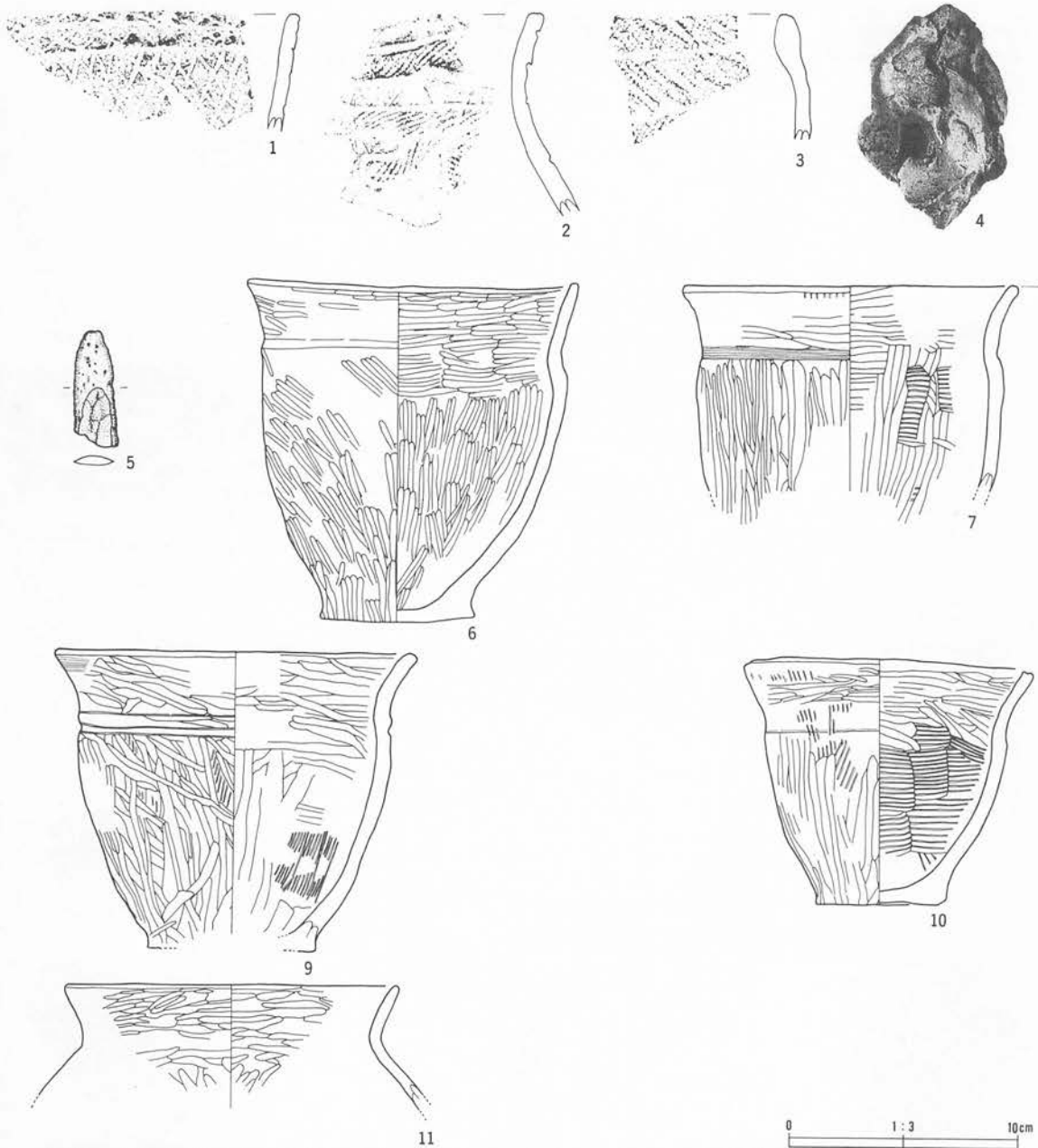

番号	出土地点・層位	器種	部位	文様・備考	内面	外面	分類	写真図版
1	SA01 埋土上部	深鉢	口縁部	折り返し口縁、網目状燃糸文、外面煤付着	ミガキ		IV 1	175
2	SA01 埋土下部	深鉢	口縁部	LR 縄文、波状口縁	ミガキ		IV 1	175
3	SA01 埋土下部	深鉢	口縁部	RL 縄文、口縁部肥厚	ミガキ		IV 1	175
4	SA01 埋土	焼成粘土		7.5 YR 8 / 2 灰色、40.9 g			III	-
6	SA02 床面	土師器甕	口縁部	外面(ハケメ→ミガキ)、内面(ハケメ→ミガキ)、頸部に軽い段			VIII	175
7	SA02 カマド脇	土師器甕	口縁部	外面(ハケメ→ミガキ)、内面(ハケメ→ミガキ)、頸部に軽い段			VIII	175
9	SA02 カマド脇	土師器甕	口縁部	外面(ハケメ→ミガキ)、内面(ハケメ→ミガキ)、頸部に軽い段			VIII	175
10	SA02 カマド脇	土師器甕	口縁部	外面(ハケメ→ミガキ)、内面(ハケメ→ミガキ)、頸部に軽い段			VIII	175
11	SA02 カマド脇	土師器壺	口縁部	外面(ミガキ)			VIII	175

番号	出土地点・層位	器種	備考	石質	産地	長さ(cm)	幅(cm)	厚さ(cm)	重さ(g)	分類	写真
5	SA01 埋土	石棒		硬質泥岩	礫石西部	* 6.9	* 2.5	* 0.6	* 8.34	I	175

第171図 SA01出土遺物・SA02出土遺物

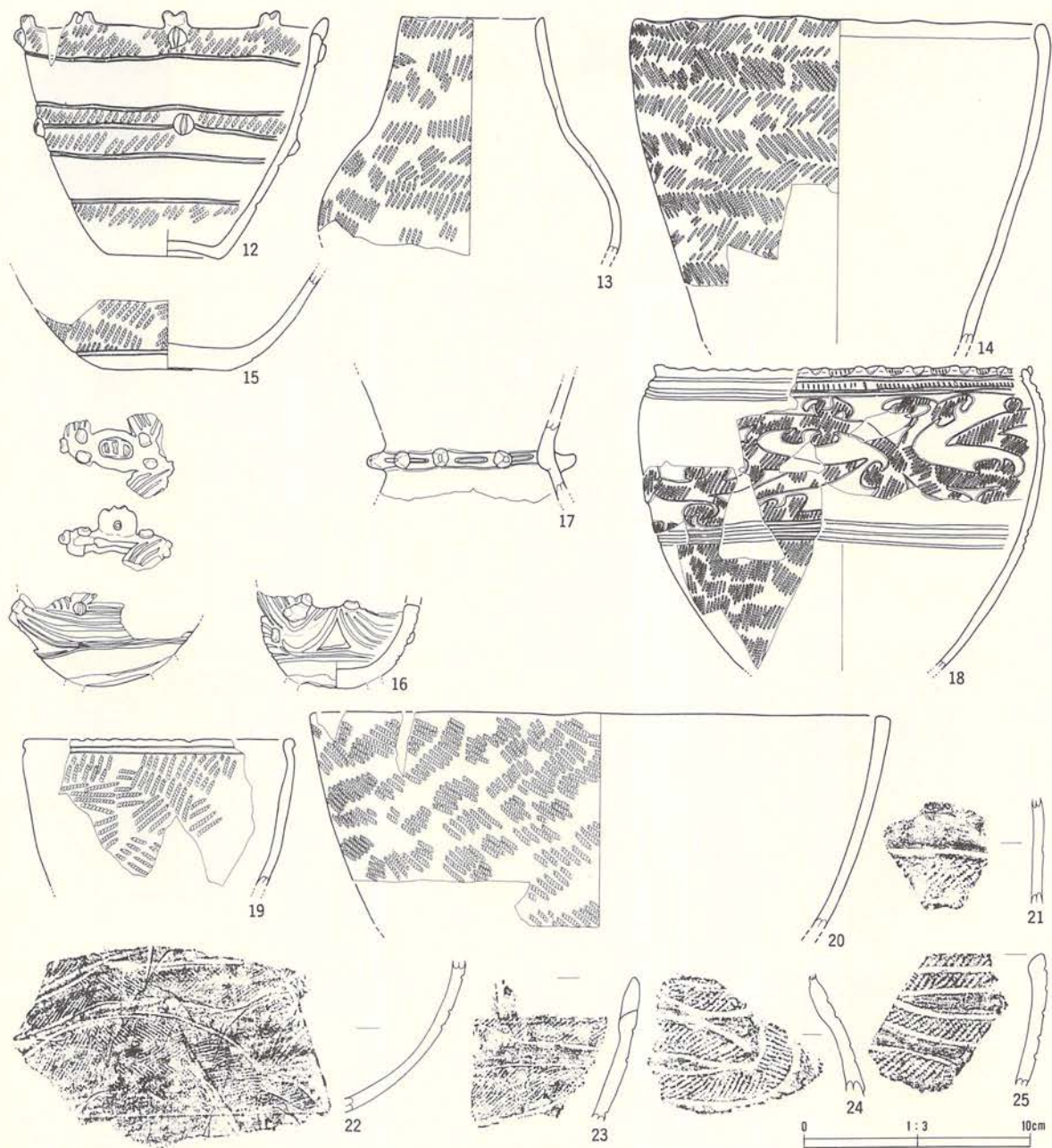

番号	出土地点・層位	器種	部位	文	様・備	考	内面	分類	写真 図版
12	SA03 床面	鉢	口縁部	LR 縄文、幅広平行帯状文、又状貼瘤、口縁特記			ミガキ	IV 4	175
13	SA03 床面直上	壺	口縁部	LR 縄文			ナデ	IV 4	175
14	SA03 床面	鉢	口縁部	同一原体非結束羽状縄文			ナデ	IV	175
15	SA03 床面	壺	底部	LR 縄文、内外面煤付着、横位沈線			ナデ	IV	175
16	SA03 埋土	香炉	胴部	多条沈線文、4単位三角透かし窓			ナデ	IV 4	176
17	SA03 埋土	注口	胴部	無文、尖锐貼瘤、連結沈線			ナデ	IV 4	175
18	SA03 埋土	台付鉢	口縁部	雲形文、LR 縄文、連続刻目、口縁部裝飾			ナデ	V 4	176
19	SA03 埋土	鉢	口縁部	LR 縄文回転変化、口唇部凹形刺突文、横位沈線			ナデ	V 4	176
20	SA03 埋土	深鉢	口縁部	RL 縄文			ナデ	IV	176
21	SA03 床面	鉢	胴部	無文帯、内外面煤付着、LR 縄文			ミガキ	IV 4	176
22	SA03 床面	壺	胴部	曲線帯状文、非結束羽状縄文			ミガキ	IV 4	176
23	SA03 埋土	鉢	口縁部	内外面煤付着、LR 縄文、弧線状帯状文			ミガキ	IV 4	176
24	SA03 埋土	壺	胴部	弧線状帯状文、非結束羽状縄文			ミガキ	IV 4	176
25	SA03 埋土	鉢	口縁部	内面煤付着、LR 縄文、弧線状帯状文			ミガキ	IV 4	176

第172図 SA03出土遺物(1)

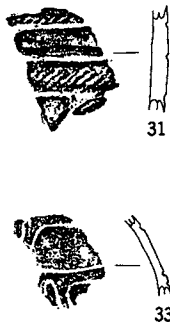
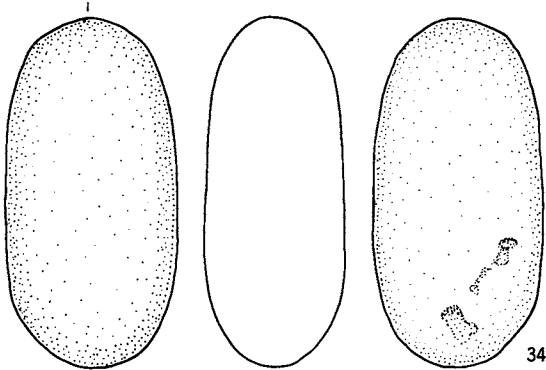
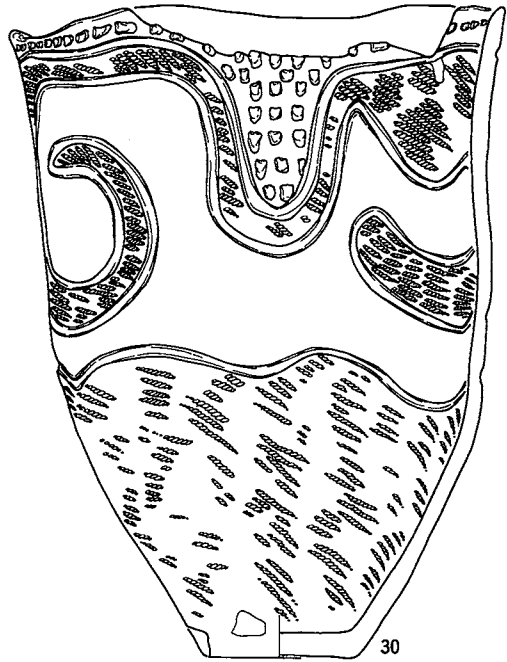
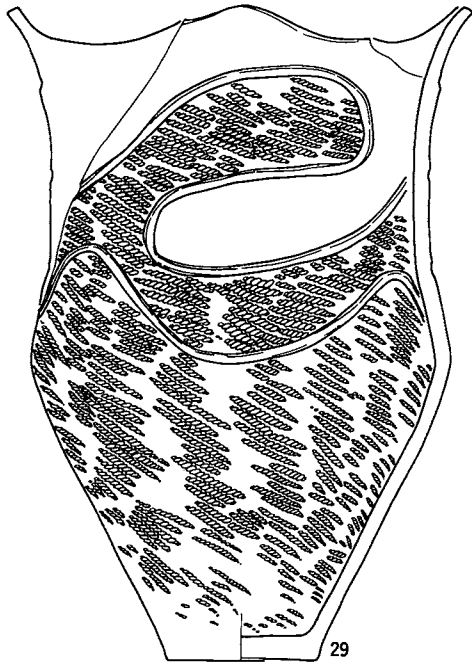
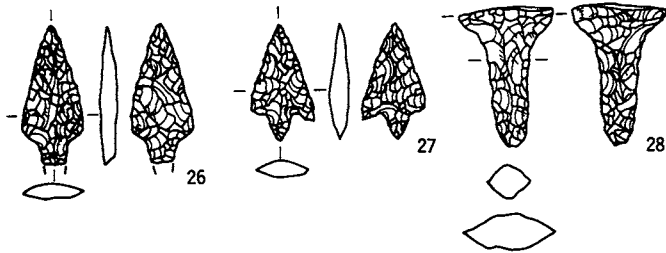

0 1:3 10cm

番号	出土地点・層位	器種	備考	石質	産地	長さ(cm)	幅(cm)	厚さ(cm)	重さ(g)	分類	写真
26	SA03 埋土	石鏃		チャート質粘板岩	北上山地	2.7	1.2	0.3	0.9	I	176
27	SA03 埋土上部	石鏃		チャート	北上山地	2.3	1.2	0.4	0.5	II	176
28	SA03 埋土上部	石鏃		チャート	北上山地	2.8	1.9	0.7	2.7	II B	176
34	SA04 床面	敲磨凹石		花崗閃緑岩	北上山地	13.8	6.8	5.6	859.0	VB	177

番号	出土地点・層位	器種	部位	文様・備考	内面	分類	写真
29	SA04 床直	深鉢	口縁部	波状口縁(4単位)、波頭文、LR 縄文線回転、磨消縄文、区画沈線	ナデ	III 4 b	176
30	SA04 床直	深鉢	口縁部	小波状縁、横S字文、LR 縄文線回転、磨消縄文、区画沈線文、刺突	ナデ	III 4 b	176
31	SA04 埋土	深鉢	胴部	平行帯状文、LR 縄文	ミガキ	IV 1	177
32	SA04 埋土	深鉢	胴部	隆帯、沈線文	ミガキ	IV 1	177
33	SA04 埋土	壺	胴部	沈線文、赤色塗彩	ミガキ	IV 1	177

第173図 SA03出土遺物(2)・SA04出土遺物(1)

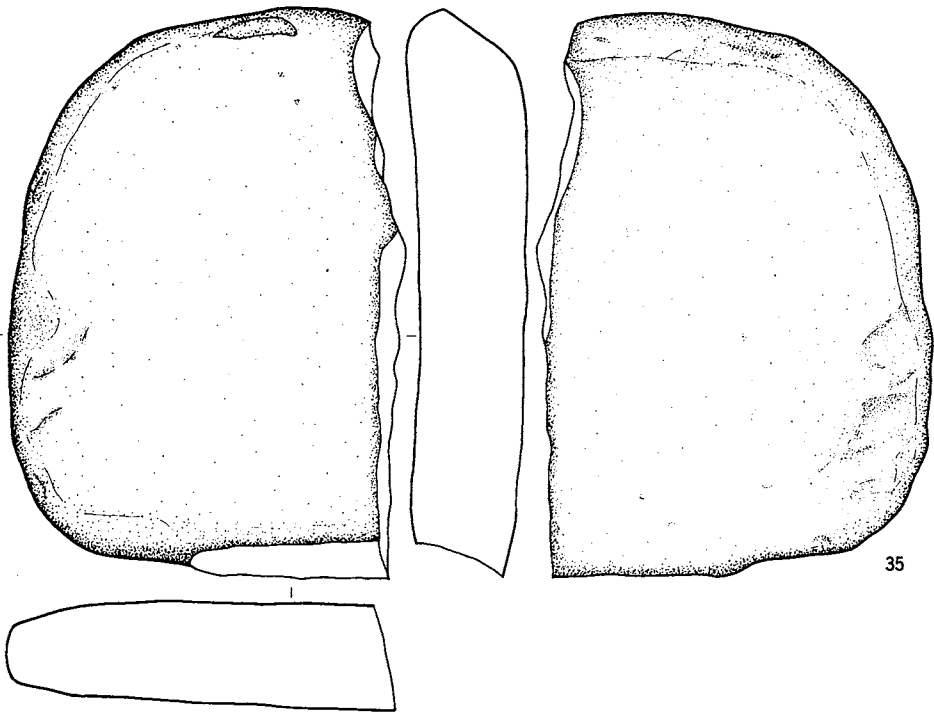

35

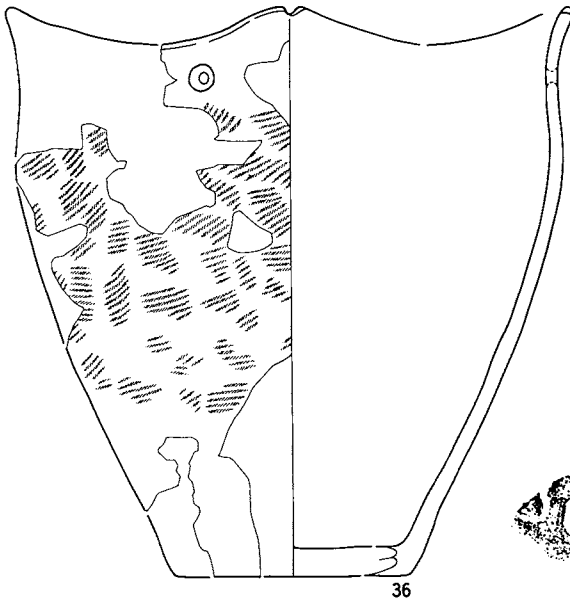

36

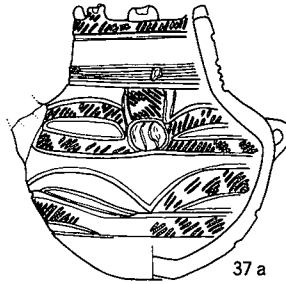

37 a

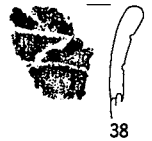

38



37 b



39



40

0 1:3 10cm

番号	出土地点・層位	器種	備考	石質	産地	長さ(cm)	幅(cm)	厚さ(cm)	重さ(g)	分類	写真
35	SA04 床面	石皿		粘板岩	北上山地	11.3	7.8	2.3	2970.0		177

番号	出土地点・層位	器種	部位	文様・備考	内面	分類	写真
36	SA05 床面	深鉢	口縁部	無節L、補修孔、外面煤付着	ナデ	IV 3	177
37	SA05 床面直上	注口	口縁部	LR 縄文、叉状貼瘤、突起、弧状帯状文(4単位)、紐通孔1	ミガキ	IV 3	177
38	SA05 埋土	深鉢	口縁部	沈線文	ミガキ	IV 1	177
39	SA05 埋土	壺	口縁部	隆帯、方形区画文、赤色塗彩	ミガキ	IV 1	177
40	SA05 埋土	深鉢	胴部	RL 縄文、縦位線結文	ミガキ	IV 1	177

第174図 SA04出土遺物(2)・SA05出土遺物(1)

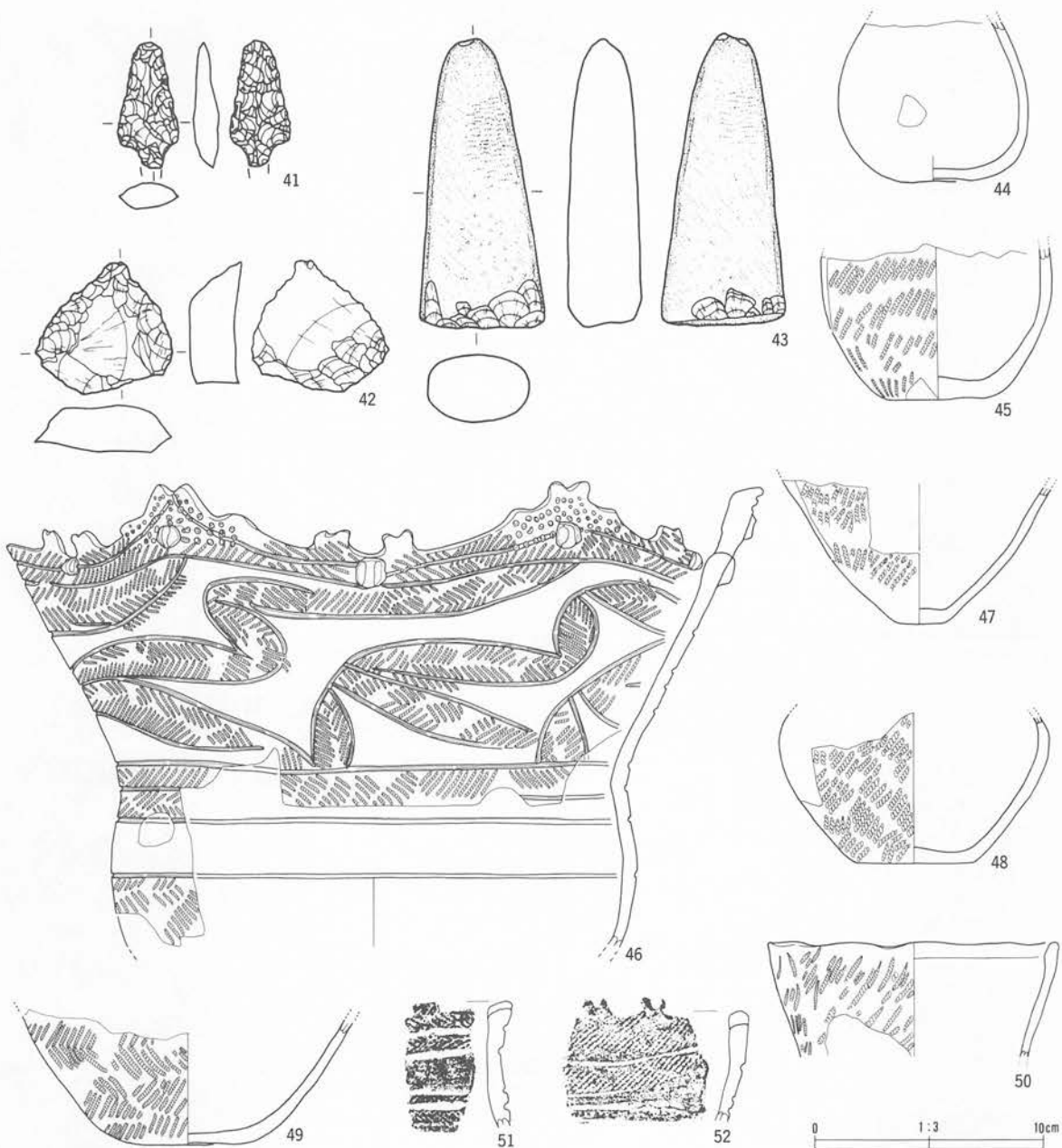

番号	出土地点・層位	器種	備考	石質	産地	長さ(cm)	幅(cm)	厚さ(cm)	重さ(g)	分類	写真
41	SA05 埋土	石鏃		珩長質極細粒凝灰岩	礫石西部	* 2.8	1.3	0.6	* 1.57	I	177
42	SA05 埋土	不定形	背面左辺右辺、腹面下辺	珩質泥岩	礫石	3.0	2.9	1.0	9.8	IV	177
43	SA05 埋土	石斧		苦鉄質安山岩	北上山地	12.7	5.4	2.9	346.0	a	177

番号	出土地点・層位	器種	部位	文様・備考	内面	分類	写真
44	SA06 埋土下~上部	壺	胴部	無文	ナデ	IV 3	177
45	SA06 埋土下~上部	壺	胴部	LR 縄文	ナデ	IV 3	177
46	SA06 床面	深鉢	口縁部	波状口縁、非結束羽状縄文、弧線状入組文、突起、円形刺突、叉状	ナデ	IV 3	178
47	SA06 埋土上部	深鉢	胴部	LR 縄文	ナデ	IV 3	177
48	SA06 埋土	壺	胴部	LR 縄文	ナデ	IV 3	178
49	SA06 埋土上部	深鉢	底部	非結束羽状縄文、内外面煤付着	ナデ	IV 3	178
50	SA06 埋土上部	鉢	口縁部	LR 縄文(太き異なる)、口唇部肥厚	ナデ	IV 3	178
51	SA06 埋土下部	深鉢	口縁部	非結束羽状縄文、平行帯状文、叉状突起	ミガキ	IV 3	178
52	SA06 埋土	深鉢	口縁部	LR 縄文、弧線状帯状文、叉状突起	ナデ	IV 3	178

第175図 SA05出土遺物(2)・SA06出土遺物(1)

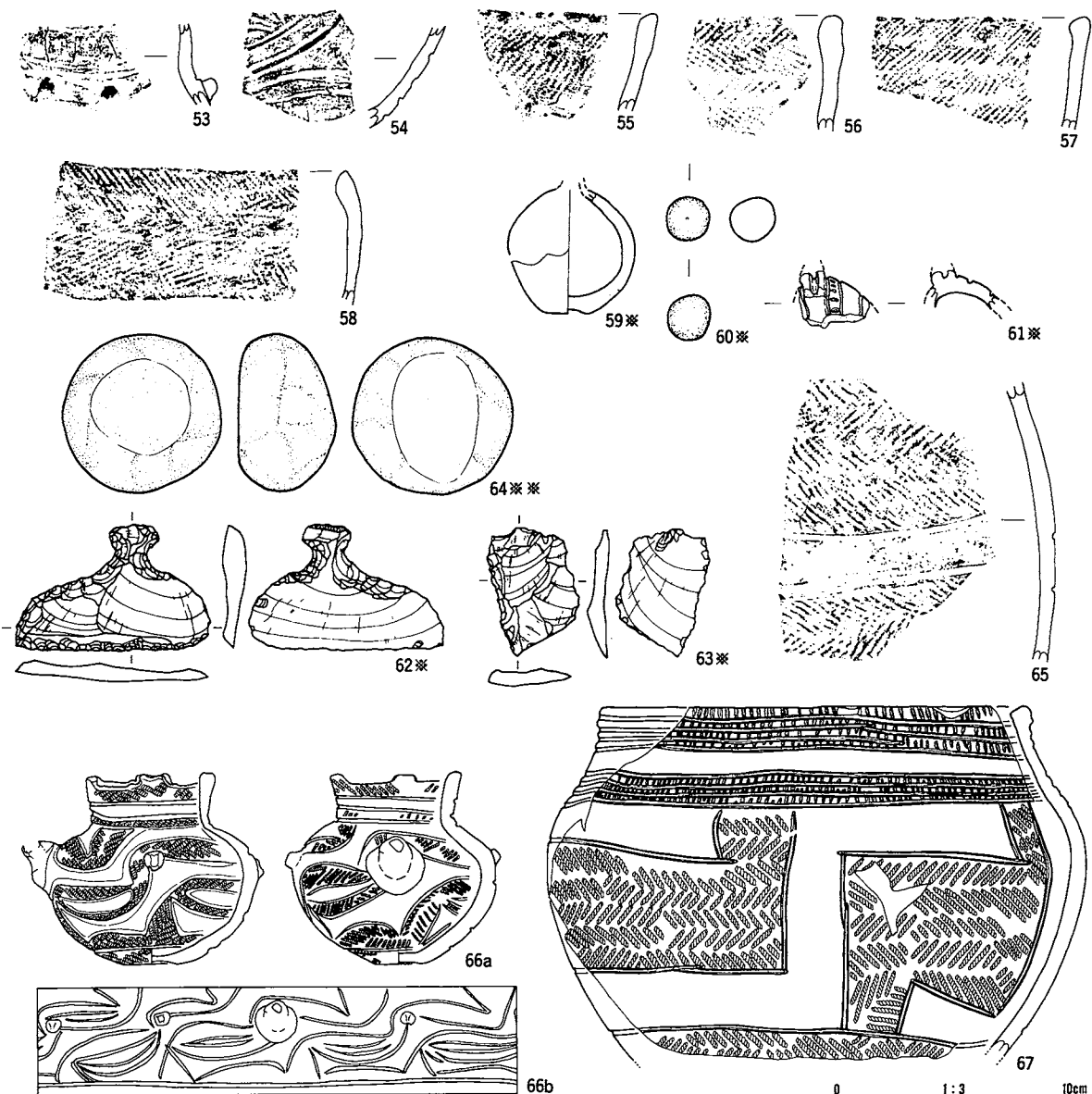

※S=1/2 ※S=2/3

番号	出土地点・層位	器種	部位	文	様・備考	内面	分類	写真 図版
53	SA06 床面	注口	胴部	沈線文、尖鋭貼瘤		ナア	IV 4	178
54	SA06 埋土上部	壺	胴部	微隆帯		ナア	IV 4	178
55	SA06 床面	深鉢	口縁部	LR 縄文、口唇部肥厚		ミガキ	IV	178
56	SA06 埋土上部	深鉢	口縁部	非結束羽状縄文、外面煤付着、口唇部内反り肥厚		ミガキ	IV	178
57	SA06 床面	深鉢	口縁部	LR 縄文、口唇部肥厚		ミガキ	IV	178
58	SA06 埋土下部	深鉢	口縁部	非結束羽状縄文、外面煤付着、口唇部内傾肥厚		ミガキ	IV	178
59	SA06 埋土下部	ミニチュア壺	底部	LR 縄文			IV	178
60	SA06 埋土上部	土玉	1	無穿孔				178
61	SA06 埋土上部	蹄形土製品	胴部	沈線、刻目				178
65	SA07 床面	深鉢	胴部	異種原体非結束羽状縄文		ミガキ	IV 2	178
66	SA07 床面	注口	口縁部	非結束羽状縄文、ボクン状貼瘤、帯状入組文、突起		ナア	IV 4	178
67	SA07 床面	壺	口縁部	クランク状帯状文(3単位)、刻目、非結束羽状縄文		ミガキ	IV 4	179

番号	出土地点・層位	器種	備考	石質	産地	長さ(cm)	幅(cm)	厚さ(cm)	重さ(g)	分類	写真
62	SA06 埋土	石匙		粘板岩	北上山地	3.6	5.5	0.8	10.0	I Ab	178
63	SA06 埋土上部	不定形	背面左辺	珪質泥岩		3.7	2.7	0.5	4.0	III	178
64	SA06 埋土	蔽磨凹石		凝灰岩	北上山地	6.7	6.8	4.3	355.0	I C	178

第176図 SA06出土遺物(2)・SA07出土遺物(1)

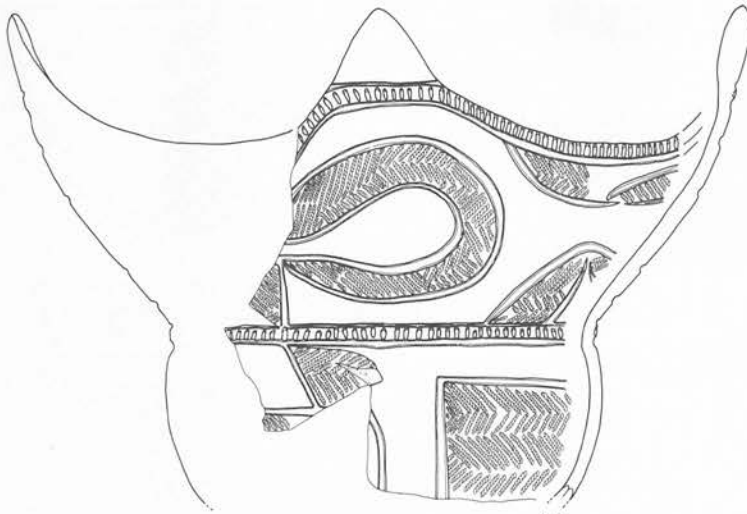

68



69

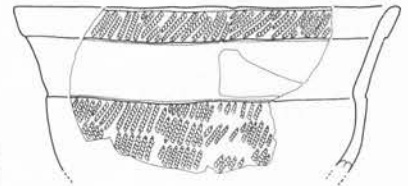

70

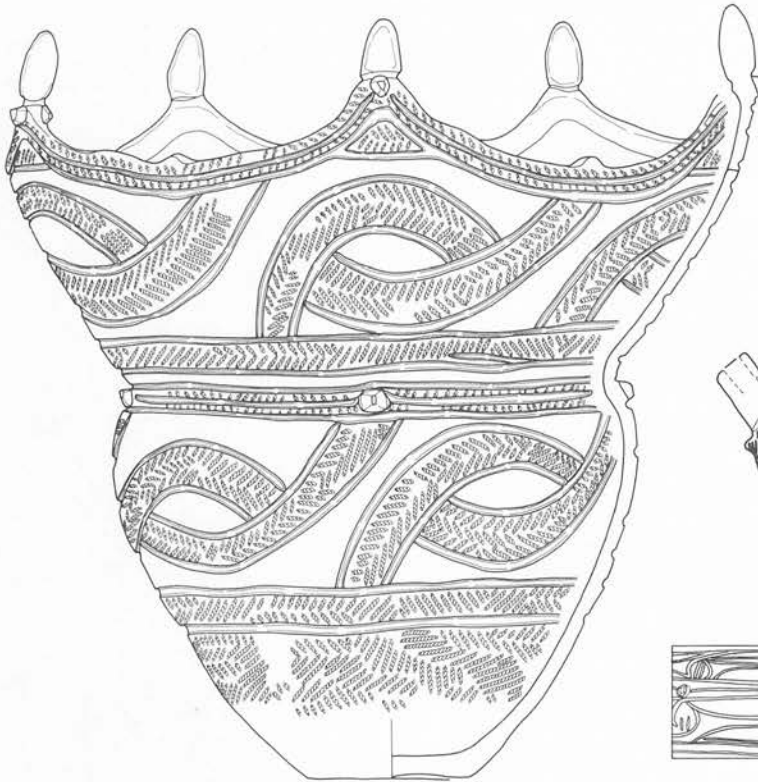

71



72a

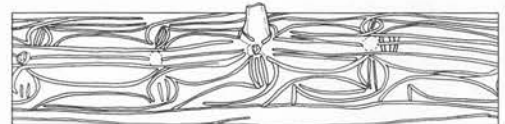

72b

0 1:3 10cm

番号	出土地点・層位	器種	部位	文様・備考	内面	分類	写真図録
68	SA07 埋土下部	深鉢	口縁部	大波状縁4、刻目、クランク状帯状文、非結束羽状縄文	ミガキ	IV 4	179
69	SA07 埋土下部	壺	口縁部	非結束羽状縄文、ボタン状貼瘤、帯状入組文、突起	ミガキ	IV 4	179
70	SA07 埋土	鉢	口縁部	平行帯状文、LR 縄文	ナデ	IV 4	179
71	SA07 床面	深鉢	口縁部	タスキ掛け状入組帯状文、尖鋭貼瘤、尖鋭突起、波状縁(5単位)	ミガキ	IV 4	179
72	SA07 埋土中部	注口	口縁部	非結束羽状縄文、ボタン状貼瘤、帯状入組文、突起	ミガキ	IV 4	179

第177図 SA07出土遺物(2)

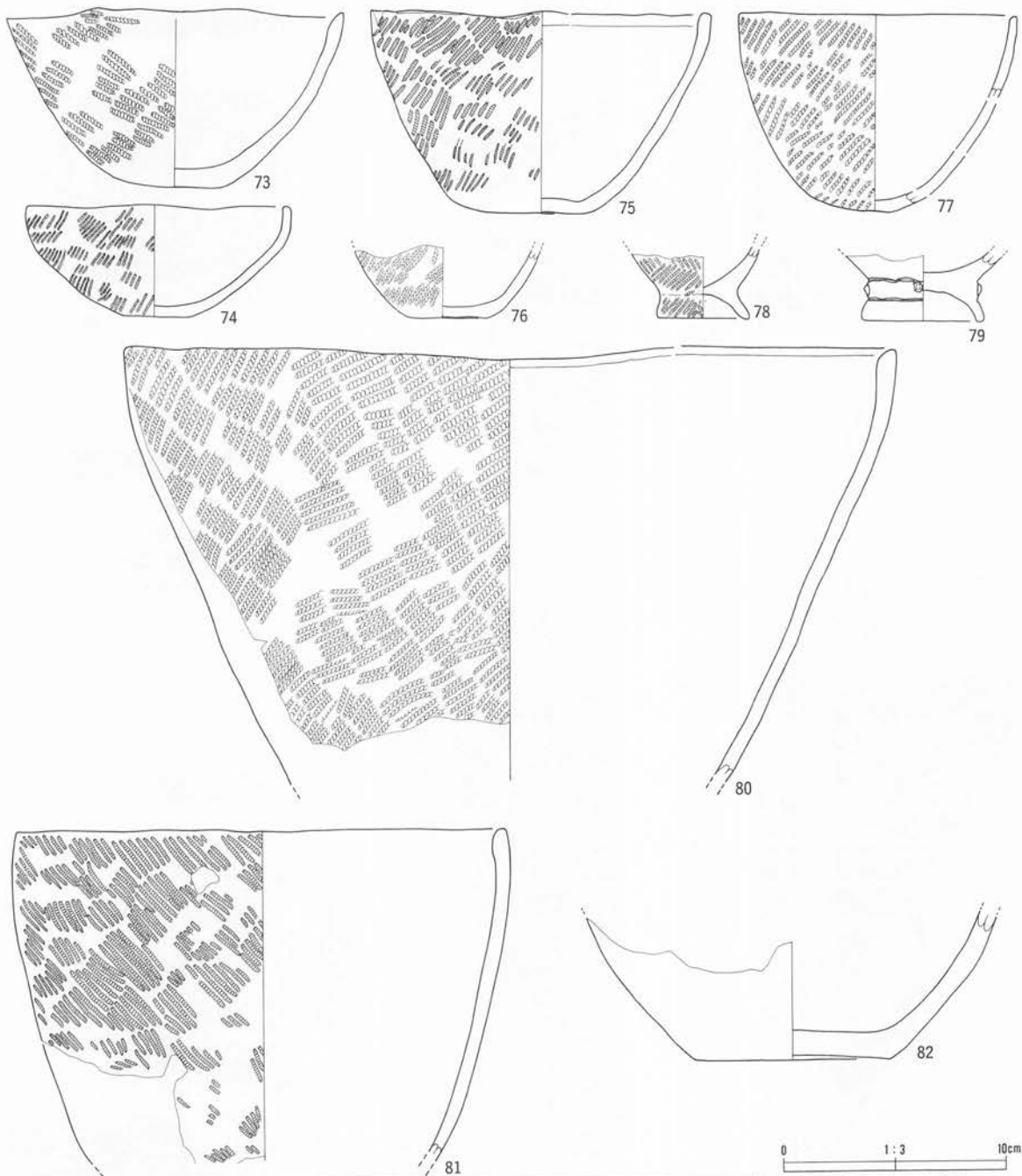

番号	出土地点・層位	器種	部位	文	様・備	考	内面	分類	写真 図巻
73	SA07 床面直上	鉢	口縁部	RL 縄文、口唇部内傾肥厚			ケズリ	IV	179
74	SA07 埋土中部	浅鉢	口縁部	LR 縄文			ナデ	IV	180
75	SA07 床面直上	鉢	口縁部	LR 縄文			ナデ	IV	179
76	SA07 床面	鉢	底部	LR 縄文、内面煤付着			ミガキ	IV	180
77	SA07 埋土下部	鉢	口縁部	LR 縄文、外面煤付着			ナデ	IV	179
78	SA07 埋土中～上部	台付鉢	底部	非結束羽状縄文			ミガキ	IV	180
79	SA07 床面	台付鉢	底部	兜観貼瘤			ミガキ	IV 4	180
80	SA07 床面	鉢	口縁部	LR 縄文、外面煤付着			ミガキ	IV	180
81	SA07 埋土下部	深鉢	口縁部	RL 縄文、内外面煤付着、口唇部内傾肥厚			ナデ	IV	180
82	SA07 床面	深鉢	底部	無文			ミガキ	IV 4	180

第178図 SA07出土遺物(3)

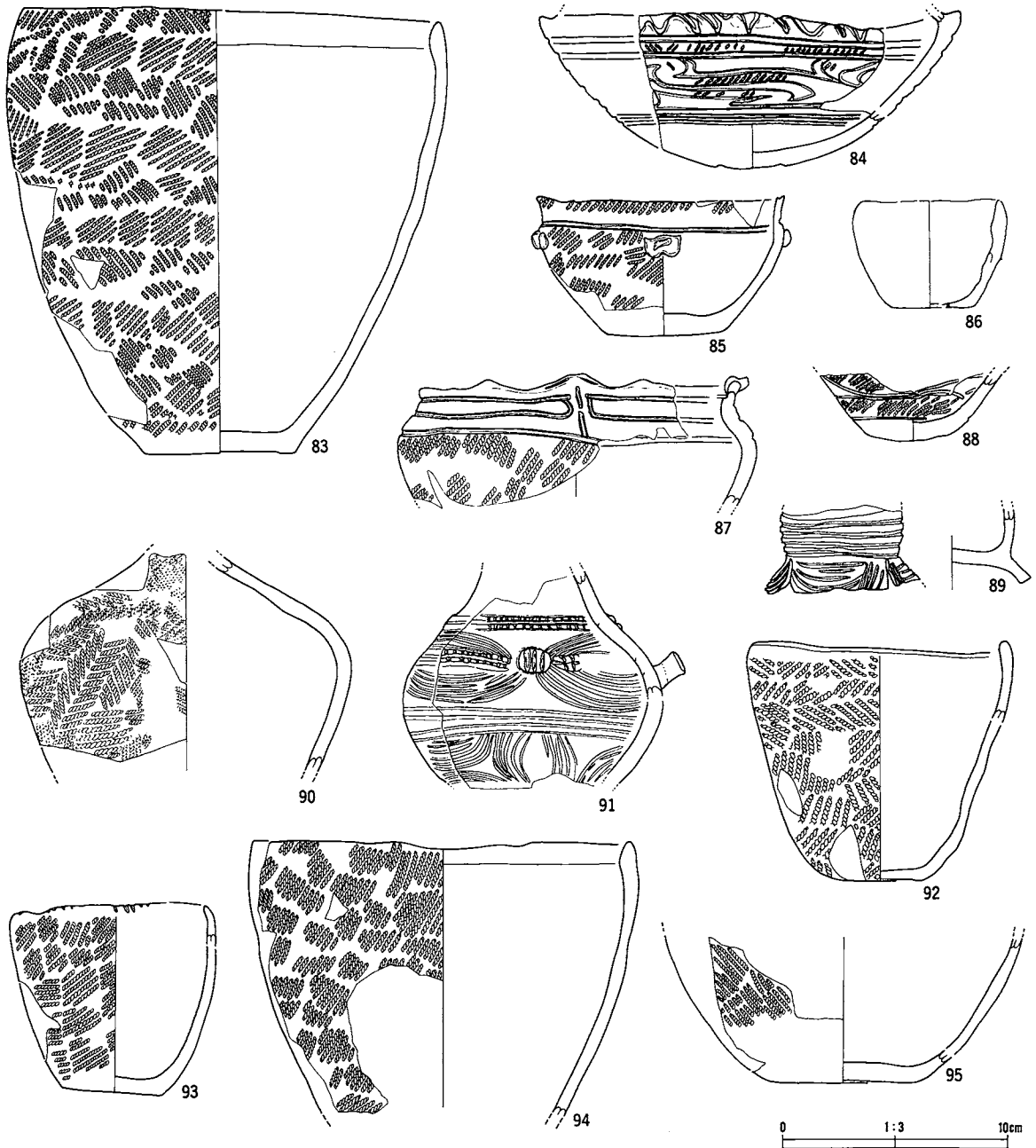

番号	出土地点・層位	器種	部位	文様・備考	内面	分類	寄託施設
83	SA07 埋土下部	深鉢	口縁部	非結束羽状縄文、口唇部肥厚	ナデ	IV	180
84	SA07 埋土上部	浅鉢	口縁部	大腿骨文、LR 縄文、口唇部押圧	ミガキ	V 5	180
85	SA07 埋土	浅鉢	口縁部	LR 縄文、横向突起	ミガキ	V 5	180
86	SA07 埋土	ミニチュア鉢	口縁部	無文	ミガキ	IV	180
87	SA07 埋土上部	浅鉢	口縁部	緩やかな波状口縁部、突起、LR 縄文	ミガキ	V 5	180
88	SA07 埋土	鉢	底部	LR 縄文、曲線帯状文	ナデ	IV	180
89	SA07 埋土	台付鉢	底部	沈線文、脚部切れ込み4	ミガキ	IV	180
90	SA07 埋土	壺	胴部	非結束羽状縄文	ナデ	IV	180
91	SA07 埋土	壺	胴部	重層弧状沈線文、貼瘤、刻目、懸垂孔	ナデ	IV	180
92	SA07 埋土	鉢	口縁部	羽状縄文、内外面煤付着	ナデ	IV	180
93	SA07 埋土中～上部	鉢	口縁部	LR 縄文、口唇部外端刻目	ナデ	V 5	180
94	SA07 埋土	鉢	口縁部	LR 縄文、口唇部内側肥厚		IV	181
95	SA07 埋土	壺	底部	RL 縄文	ナデ	IV	181

第179図 SA07出土遺物(4)

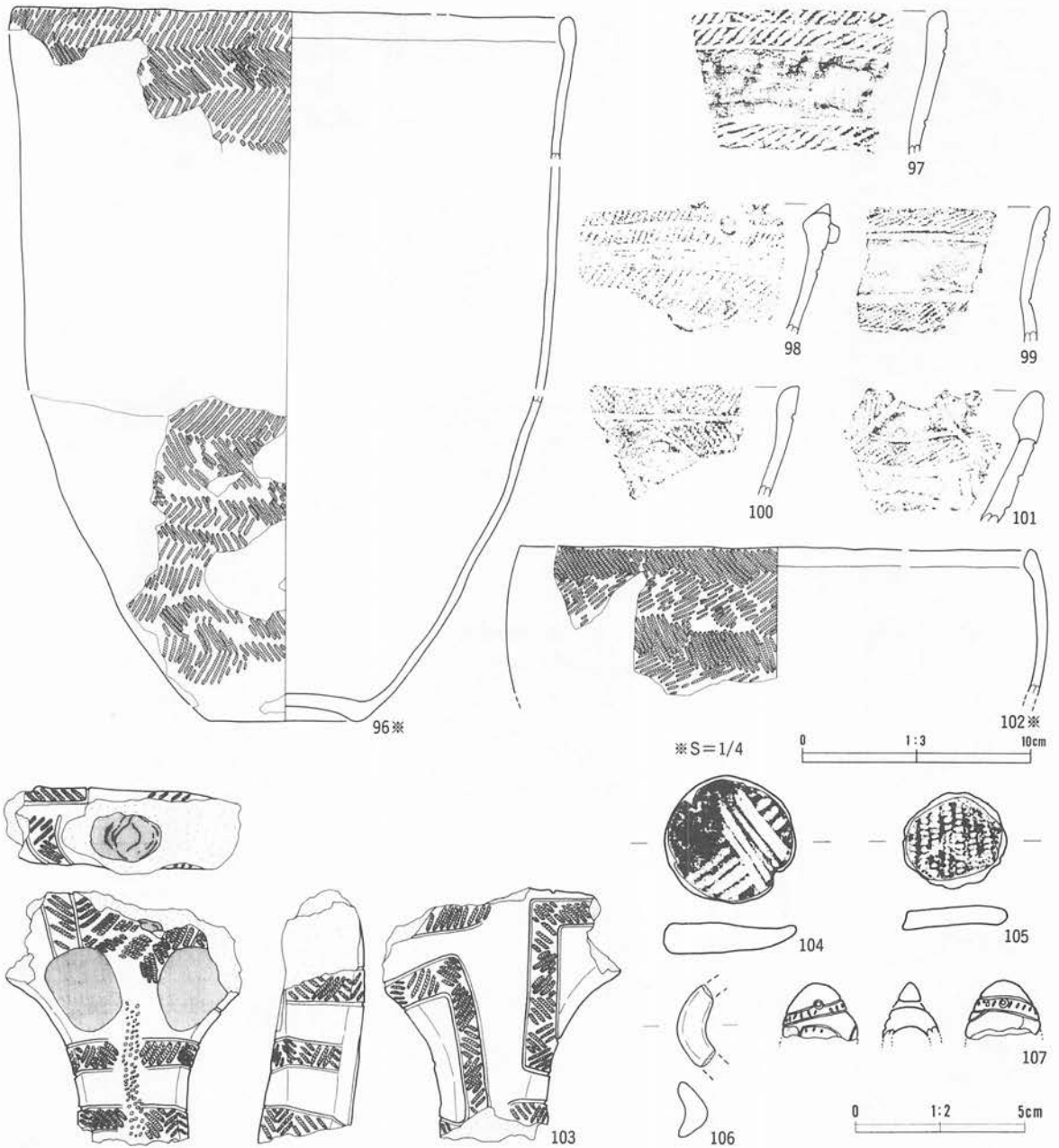

番号	出土地点・層位	器種	部位	文様・備考	内面	分類	写真図版
96	SA07 埋土	深鉢	口縁部	非結束羽状縄文、口唇部肥厚	ナダ	IV	181
97	SA07 埋土	深鉢	口縁部	平行無文帯、LR 縄文	ミガキ	IV 3	181
98	SA07 埋土	深鉢	口縁部	外面煤付着、LR 縄文、瘤	ミガキ	IV 3	181
99	SA07 埋土	注口	口縁部	平行無文帯	ミガキ	IV 3	181
100	SA07 埋土	深鉢	口縁部	RL 縄文、弧線状帯状文	ミガキ	IV 3	181
101	SA07 埋土	深鉢	口縁部	RL 縄文、弧線状帯状文	ミガキ	IV 3	181
102	SA07 埋土	深鉢	口縁部	非結束羽状縄文、口唇部内傾肥厚	ミガキ	IV	181
103	SA07 床面直上	土偶	胴部	羽状縄文 (RL 縄文)、クランク状区画帯、中実、頸ソケット			181
104	SA07 埋土	土製円盤		化粧土、成形円盤 (3.9 3.8 0.9 13.0)			181
105	SA07 埋土中部	土製円盤		RL 縄文 (3.1 2.4 0.6 6.1)			181
106	SA07 埋土	耳飾り					181
107	SA07 埋土上部	碑形土製品		細沈線、刻目			181

第180図 SA07出土遺物(5)

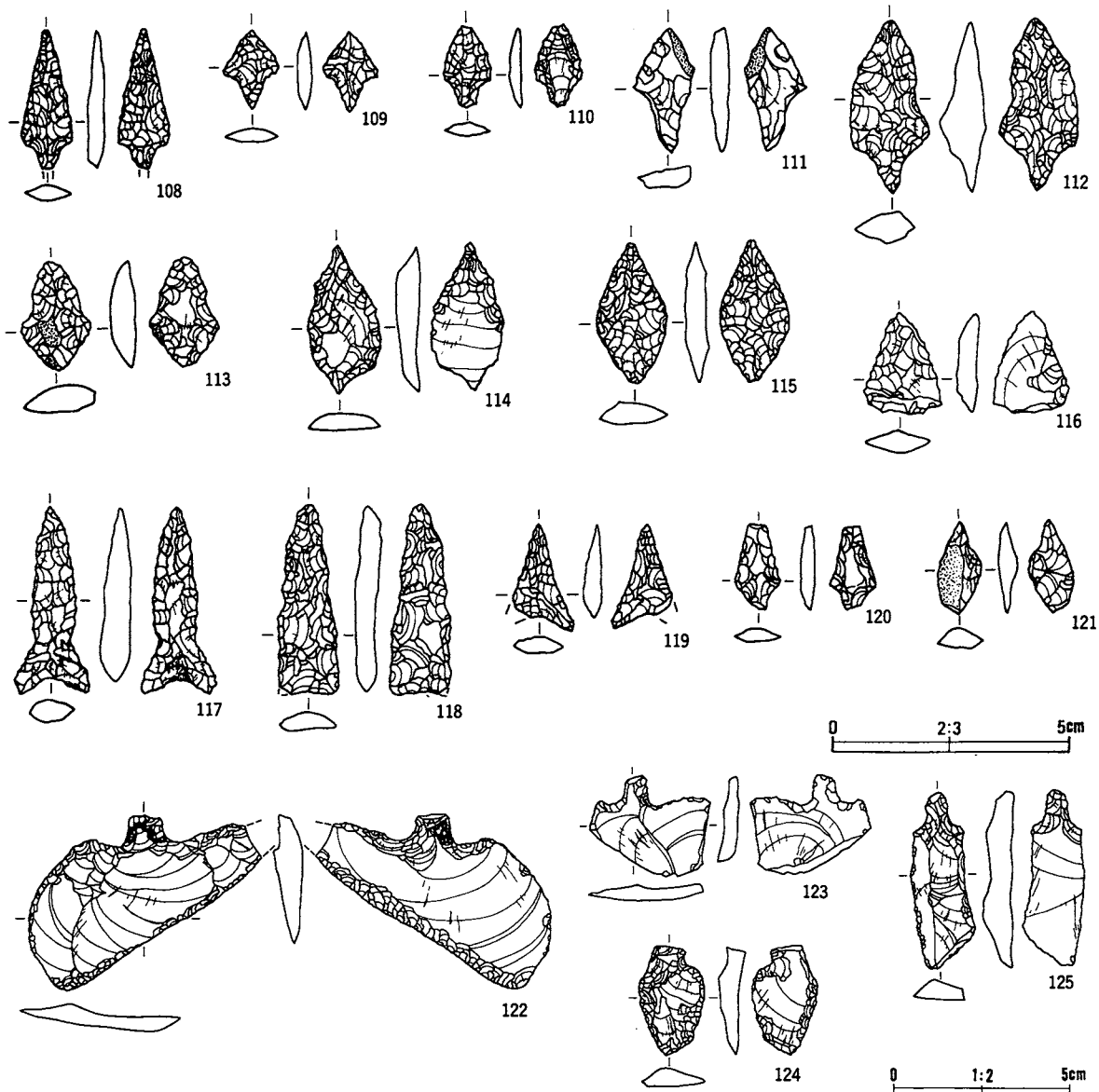

番号	出土地点・層位	器種	備考	石質	産地	長さ(cm)	幅(cm)	厚さ(cm)	重さ(g)	分類	写真
108	SA07 埋土	石鏃		珪質泥岩	礫石	* 3	1.1	0.4	* 0.79	I	182
109	SA07 埋土	石鏃		チャート	北上山地	1.7	1.2	0.3	0.2	I	182
110	SA07 埋土	石鏃		チャート	北上山地	1.7	1.0	0.3	0.4	I	182
111	SA07 埋土	石鏃	未製品	チャート	北上山地	2.6	1.3	0.4	1.4	VB	182
112	SA07 埋土	石鏃		チャート	北上山地	3.7	1.7	1.0	3.3	I	182
113	SA07 埋土	石鏃		チャート	北上山地	2.4	1.5	0.6	1.5	VA	182
114	SA07 埋土下部	石鏃		チャート	北上山地	3.2	1.5	0.4	2.2	VC	182
115	SA07 埋土	石鏃		珪質泥岩	礫石	3.0	1.5	0.5	1.8	VA	182
116	SA07 壁溝埋土	石鏃	片面	チャート	北上山地	2.1	1.7	0.5	1.3	IV	182
117	SA07 埋土上部	石鏃	アスファルト	珪長質極細粒凝灰岩	礫石西部	4.0	1.6	0.6	2.0	III	182
118	SA07 貼床内	石鏃		凝灰岩質硬質砂岩	礫石西部	4.1	1.3	0.5	2.7	III	182
119	SA07 埋土下部	石鏃		珪質泥岩	礫石	2.3	1.4	0.4	0.5	III	182
120	SA07 埋土	石鏃		珪質泥岩	礫石	* 1.8	1.0	0.3	* 0.64	I	182
121	SA07 埋土	石鏃	自然面	チャート	北上山地	2.0	1.0	0.5	0.5	VC	182
122	SA07 埋土	石匙	アスファルト	珪質泥岩	礫石	5.0	6.7	0.8	16.0	I Ba	182
123	SA07 埋土上部	石匙		珪質泥岩	礫石	2.8	3.5	0.4	3.7	I Ba	182
124	SA07 埋土	石匙		チャート	北上山地	* 3.1	1.9	0.6	* 2.94	II Aa	182
125	SA07 埋土	石匙		珪質泥岩	礫石	5.0	1.7	0.8	5.1	II Ab	182

第181図 SA07出土遺物(6)

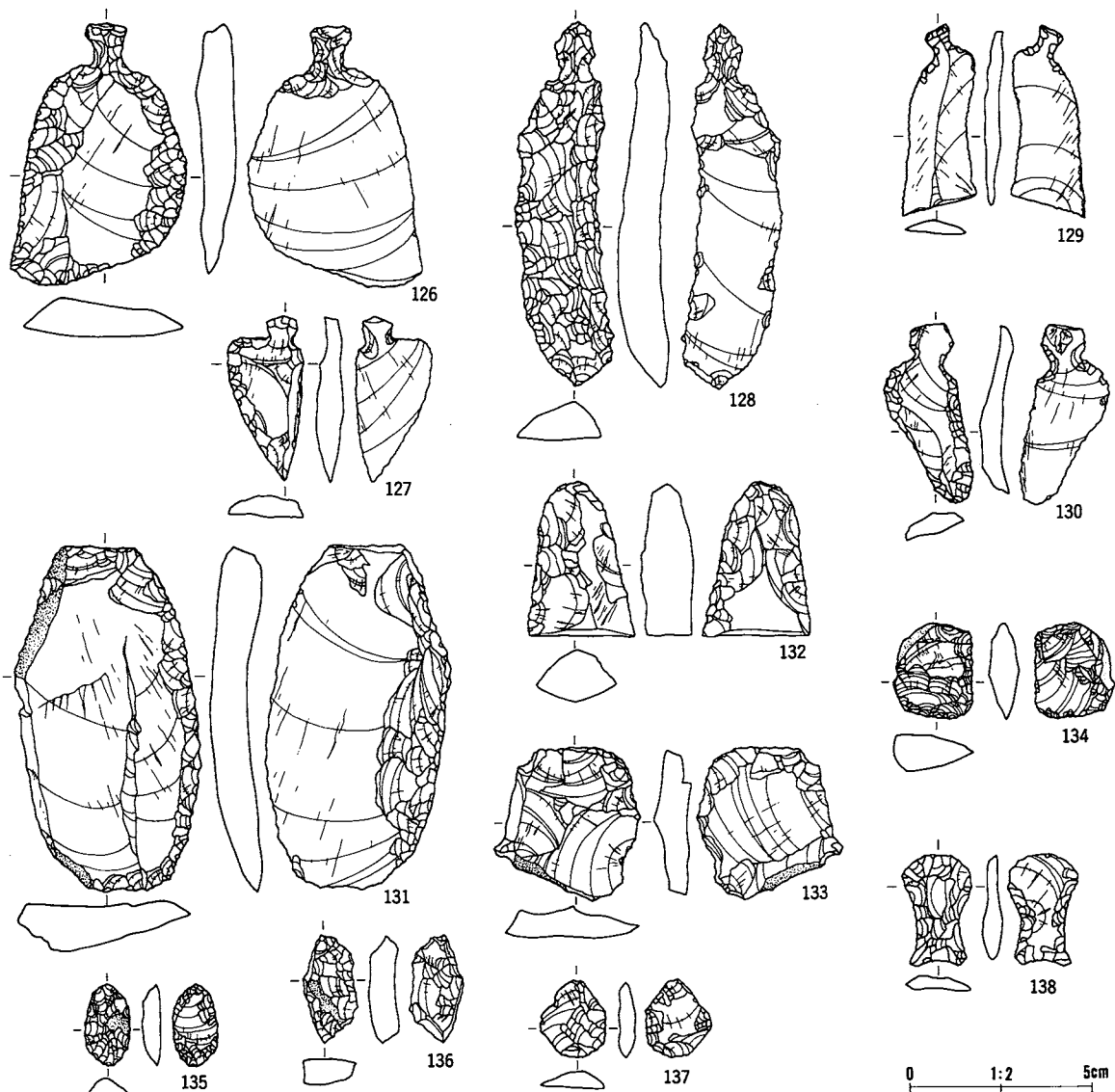

番号	出土地点・層位	器種	備考	石質	産地	長さ(cm)	幅(cm)	厚さ(cm)	重さ(g)	分類	写真
126	SA07 埋土	石匙		珪質泥岩	掣石	7.2	4.8	1.0	29.3	II Bb	183
127	SA07 埋土	石匙		硬質泥岩	掣石西部	4.5	2.0	0.7	4.9	II Aa	183
128	SA07 埋土下部	石匙		珪質泥岩	掣石	1.0	2.7	1.2	26.4	II Ab	183
129	SA07 埋土	石匙		珪質泥岩	掣石	5.0	2.1	0.4	4.0	II Bb	183
130	SA07 埋土	石匙		珪質泥岩	掣石	5.0	2.3	0.5	5.7	II Bb	183
131	SA07 埋土下部	不定形	背面右辺	珪質泥岩	掣石	9.5	5.1	1.2	72.9	II	183
132	SA07 埋土下部	不定形	背面右辺	泥岩	掣石	4.3	3.0	1.4	19.0		183
133	SA07 埋土上部	不定形	自然面粗い剝離	チャート	北上山地	4.2	4.0	0.9	15.1	VII	183
134	SA07 埋土	不定形	背面右辺下辺	チャート	北上山地	2.7	2.2	1.0	6.1	VIII	183
135	SA07 埋土	不定形	両面	チャート	北上山地	2.3	1.2	0.5	1.5	IX	183
136	SA07 埋土	不定形	背面下端・右辺 上面右辺	チャート	北上山地	3.0	1.5	0.7	3.4	X	183
137	SA07 埋土	不定形	粗い剝離	チャート	北上山地	2.2	1.9	0.5	5.0	IV	183
138	SA07 埋土	不定形	両面、異形	チャート	北上山地	3.2	2.0	0.6	3.0	VI	183

第182図 SA07出土遺物(7)

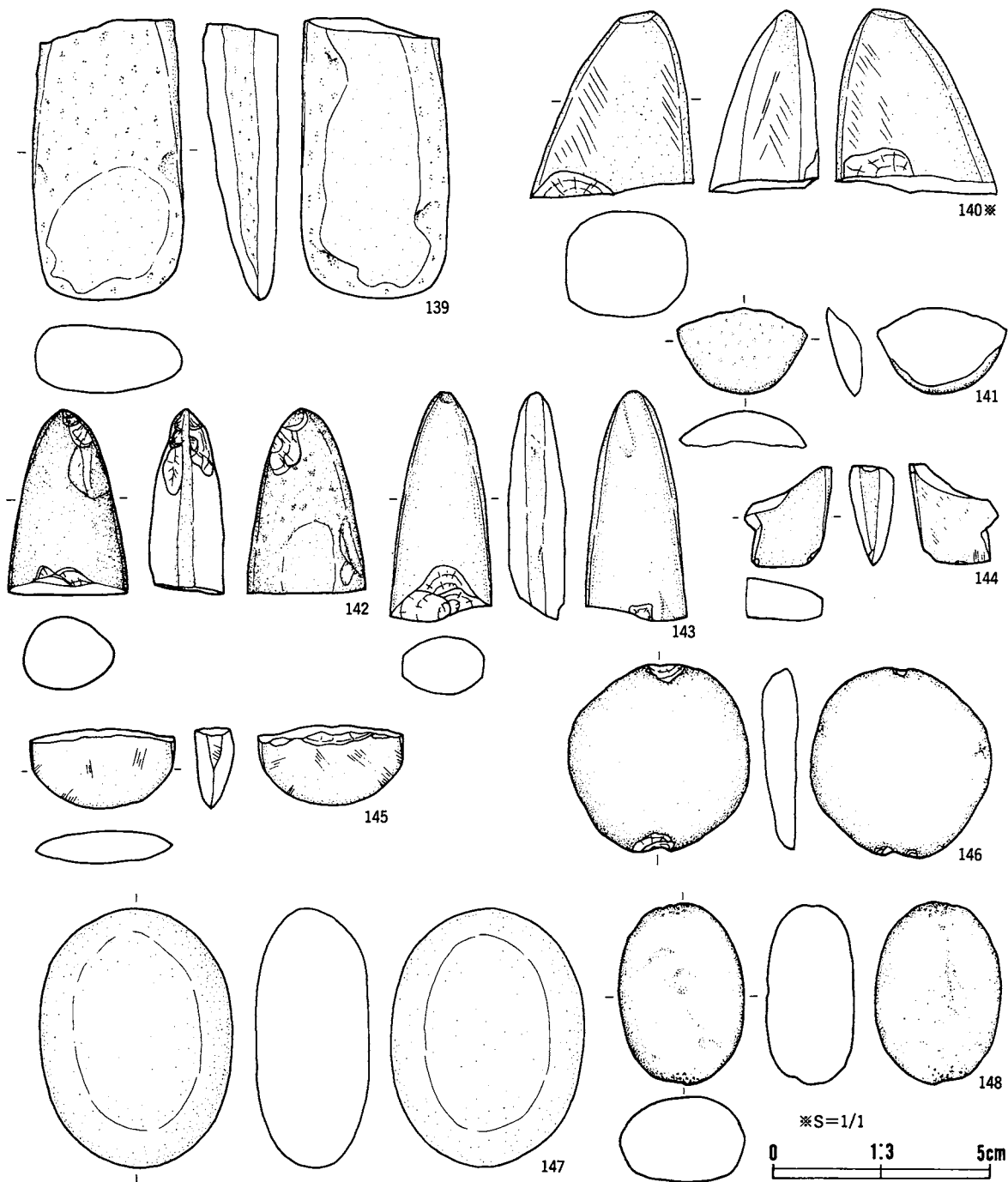

番号	出土地点・層位	器種	備考	石質	産地	長さ(cm)	幅(cm)	厚さ(cm)	重さ(g)	分類	写真
139	SA07 埋土上部	石斧		閃緑岩	北上山地	13.0	6.9	3.5	604.0	b	184
140	SA07 埋土中部	石斧		凝灰岩	北上山地	4.2	3.8	2.6	57.0	e	184
141	SA07 埋土	石斧		凝灰岩	北上山地	4.0	6.0	1.8	54.0	f	184
142	SA07 埋土上部	石斧	刃部	凝灰岩	北上山地	8.6	5.5	3.5	242.0	a	184
143	SA07 埋土上部	石斧		凝灰岩	北上山地	10.6	4.7	2.7	199.0	a	184
144	SA07 埋土上部	石斧	基部 刃部	凝灰岩	北上山地	* 4.6	4.1	2.0	* 42	c	184
145	SA07 埋土下部	石斧		凝灰岩	北上山地	3.7	6.7	1.8	62.0	f	184
146	SA07 埋土中部	石鏟		硬砂岩	北上山地	8.7	8.5	1.6	189.0		184
147	SA07 床面	敲磨凹石		花崗閃緑岩	北上山地	12.0	8.9	5.2	854.0	I B	184
148	SA07 埋土上部	敲磨凹石		花崗閃緑岩	北上山地	8.4	5.8	4.0	317.0	I B	184

第183図 SA07出土遺物(8)

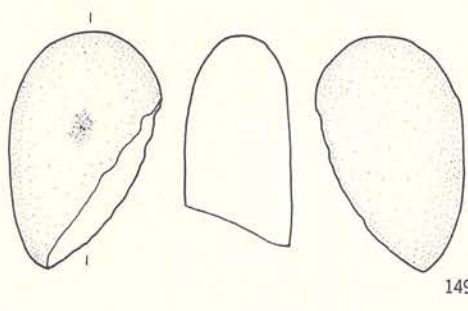

149

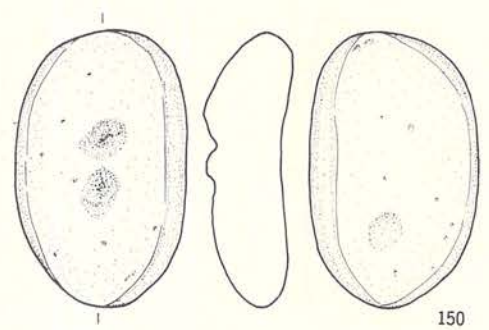

150

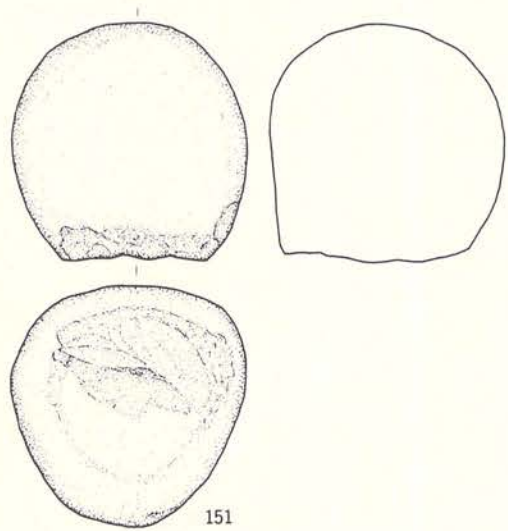

151

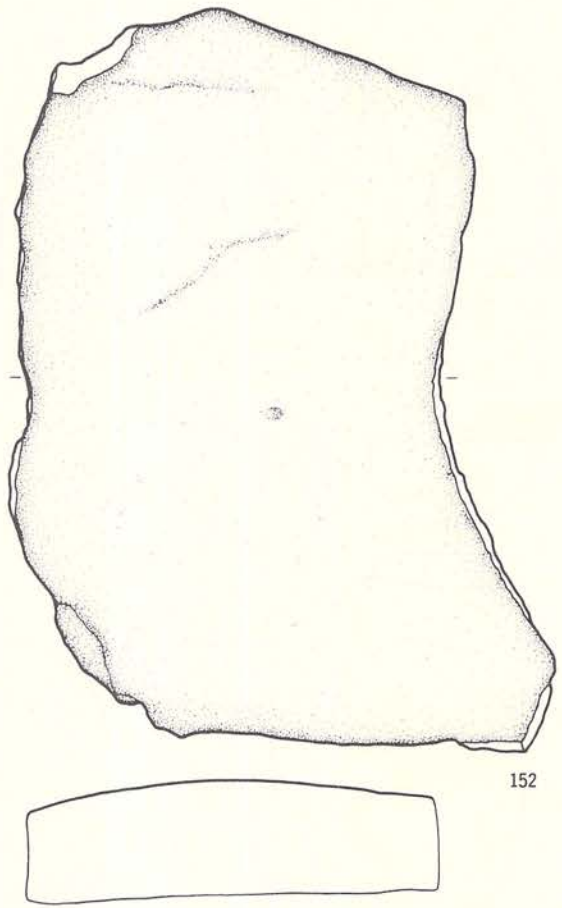

152

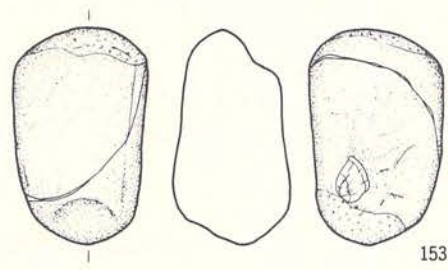

153

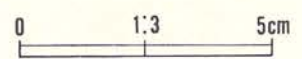

番号	出土地点・層位	器種	備考	石質	産地	長さ(cm)	幅(cm)	厚さ(cm)	重さ(g)	分類	写真
149	SA07 埋土中部	敲磨凹石		安山岩	北上山地	9.3	5.7	4.3	303.0	I A	184
150	SA07 埋土下部	敲磨凹石		硬砂岩	北上山地	11.0	6.8	3.5	363.0	I A	184
151	SA07 埋土下部	敲磨凹石	加工途中	安山岩	北上山地	9.4	9.2	9.2	1261.0	I C	184
152	SA07 床面	石皿		輝石安山岩	二戸地区	28.8	21.8	4.8	4453.0		184
153	SA07 埋土上部	敲磨凹石		粘板岩	北上山地	8.6	5.3	4.7	212.0	III C	184

第184図 SA07出土遺物(9)

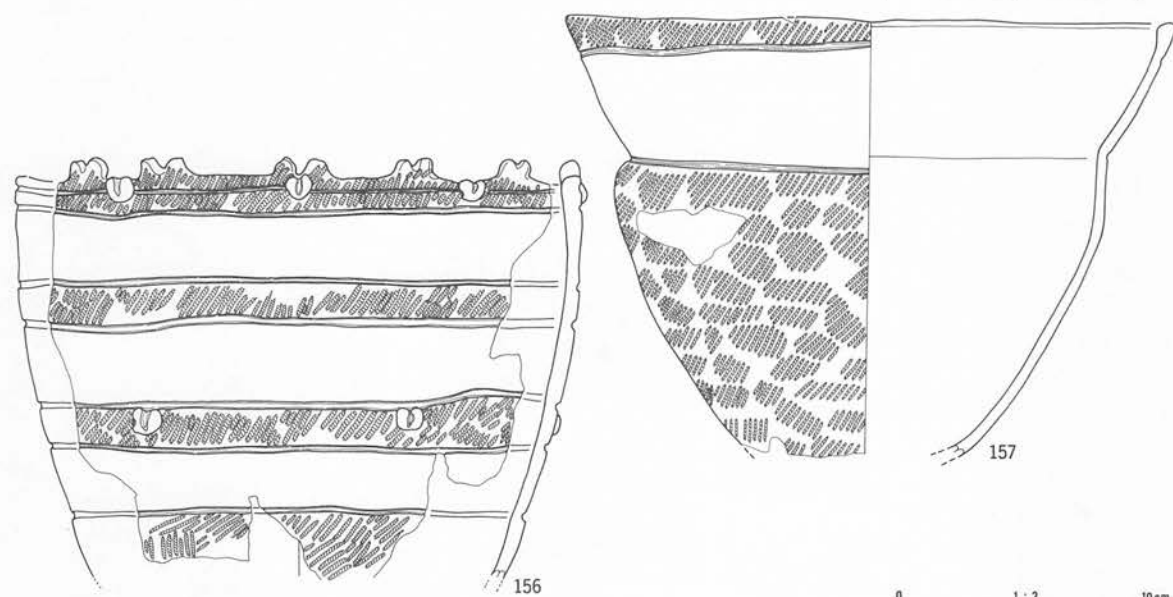
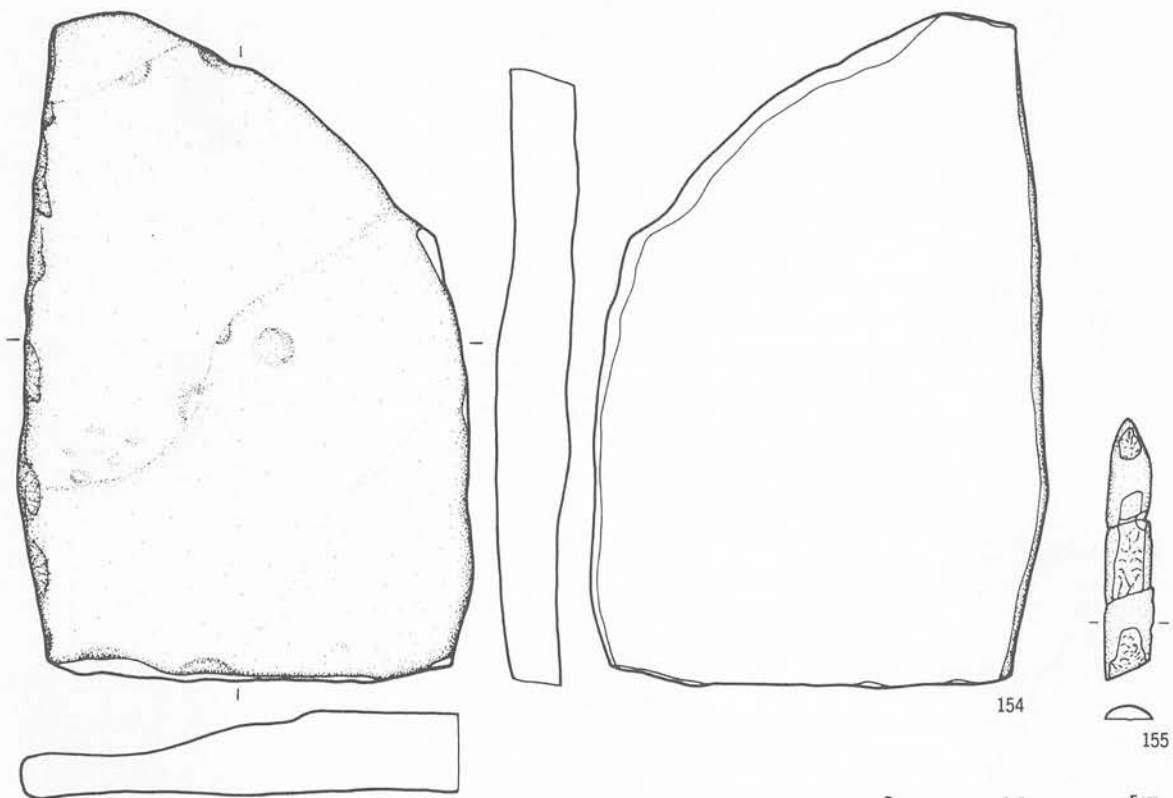

番号	出土地点・層位	器種	備考	石質	産地	長さ(cm)	幅(cm)	厚さ(cm)	重さ(g)	分類	写真
154	SA07 埋土上部	石皿		両輝石安山岩	奥羽山地	26.6	18.1	3.1	2271.0		184
155	SA07 埋土上部	石棒		粘板岩	北上山地	10.3	1.9	0.5	40.0		184

番号	出土地点・層位	器種	部位	文様・備考	内面	分類	写真
156	SA08 床面直上	深鉢	口縁部	平行帯状文、突起、叉状貼瘤、外面煤付着、LR 縄文(O段多条)	ナデ	IV 4	185
157	SA08 床面直上	深鉢	口縁部	幅広平行無文帯、LR 縄文、外面煤付着	ミガキ	IV 4	185

第185図 SA07出土遺物(10)・SA08出土遺物(1)

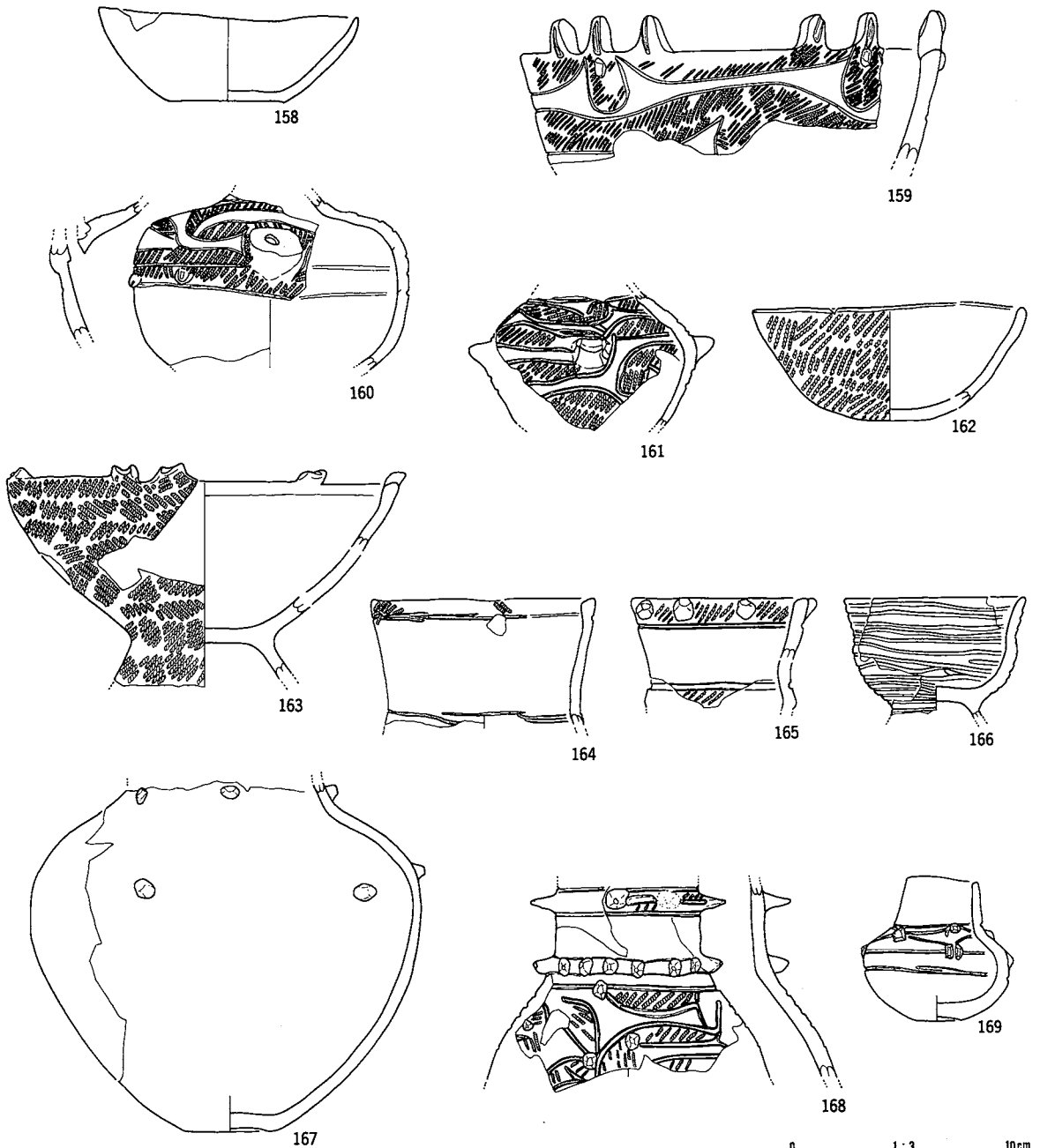

番号	出土地点・層位	器種	部位	文	様・備	考	内面	分類	参考図版
158	SA08 床面直上	浅鉢	口縁部	無文				IV 4	185
159	SA08 埋土下部	鉢	口縁部	突起、内外面燦付着、尖鋭貼瘤、LR 縄文、曲線帯状文				IV 4	185
160	SA08 床面直上	注口	胴部	弧状帯状文、丸貼瘤			ナデ	IV 4	185
161	SA08 埋土下部	壺	胴部	LR 縄文、入組状帯状文			ナデ	IV 4	185
162	SA08 埋土中位	浅鉢	口縁部	LR 縄文			ミガキ	IV 4	185
163	SA08 埋土上部	台付浅鉢	口縁部	非結束羽状縄文、叉状突起			ナデ	IV 4	185
164	SA08 埋土中位	壺	口縁部	非結束羽状縄文			ミガキ	IV 4	185
165	SA08 埋土下部	注口	口縁部	LR 縄文、平行帯状文、瘤			ナデ	IV 4	185
166	SA08 埋土上部	ミガキ付浅鉢	口縁部	多条平行沈線文			ナデ	IV 4	185
167	SA08 埋土下部	壺	胴部	尖鋭貼瘤、無文			ナデ	IV 4	185
168	SA08 埋土	壺	胴部	入組状帯状文、尖鋭貼瘤、LR 縄文、連結沈線			ナデ	IV 4	185
169	SA08 埋土下部	壺	口縁部	無文、ボタン状貼瘤、弧状沈線 (4 単位)			ナデ	IV 4	185

第186図 SA08出土遺物(2)

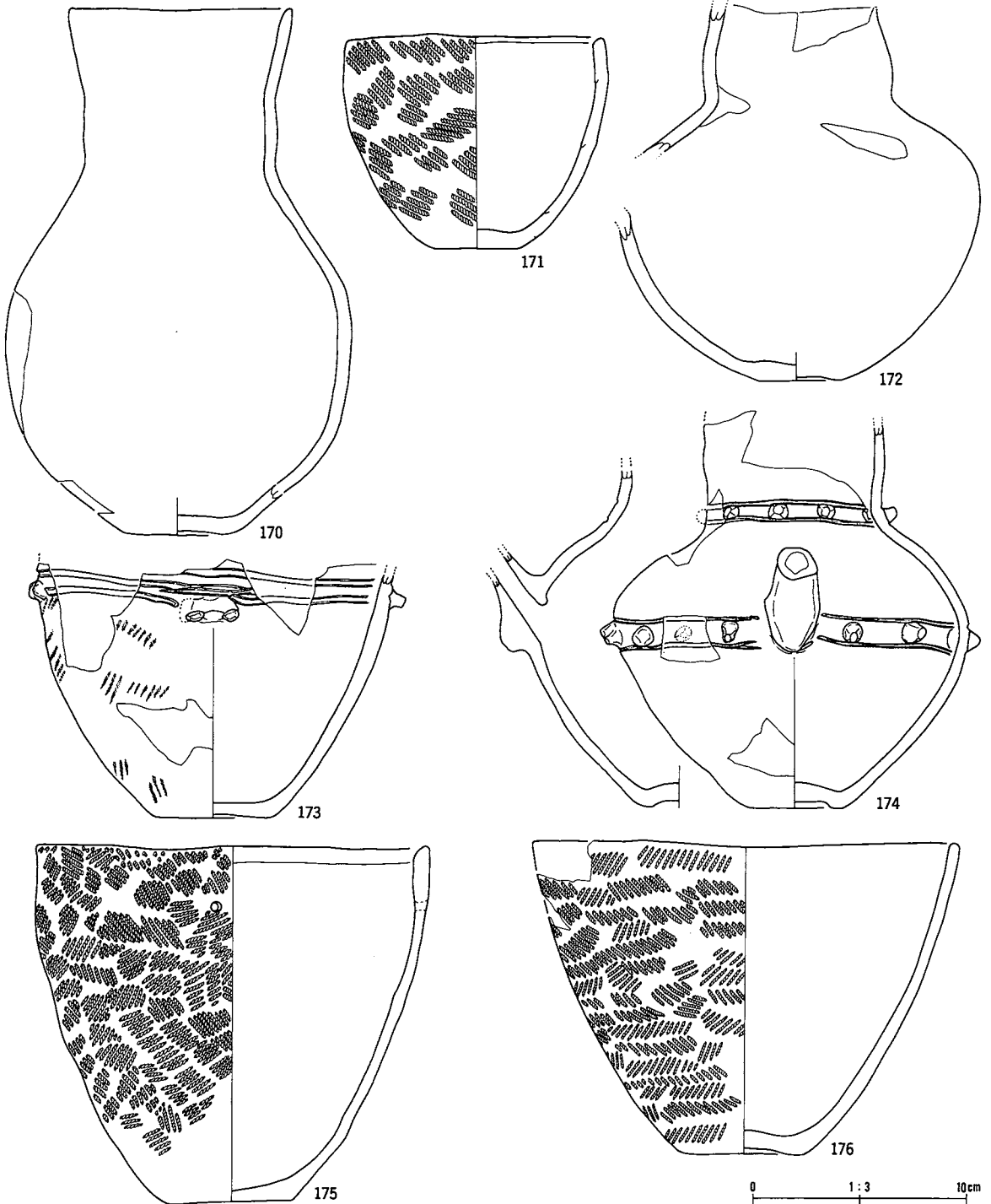

番号	出土地点・層位	器種	部位	文	様・備	考	内面	分類	写真 図版
170	SA08 埋土下部	壺	口縁部	無文、頸部膨らみ			ミガキ	IV 4	186
171	SA08 埋土下部	鉢	口縁部	RL 夔文、口唇部平坦調整			ナデ	IV 4	186
172	SA08 埋土下部	注口	口縁部	無文研磨、頸部膨らみ			ナデ	IV 4	186
173	SA08 埋土下～上部	壺	胴部	平行沈線文、貼瘤、無節L			ナデ	IV 4	186
174	SA08 埋土下部	注口	胴部	無文、尖鋭貼瘤、頸部膨らみ、沈線文			ナデ	IV 4	186
175	SA08 埋土下部	鉢	口縁部	非結束羽状縄文、口唇部肥厚、補修孔、内外面煤付着			ナデ	IV 4	186
176	SA08 埋土下～上部	鉢	口縁部	非結束羽状縄文			ミガキ	IV 4	186

第187図 SA08出土遺物(3)

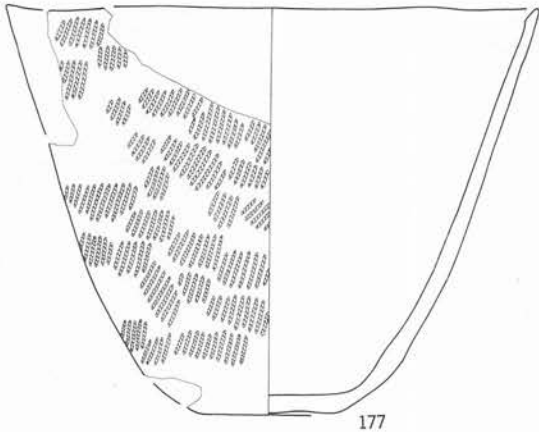

177

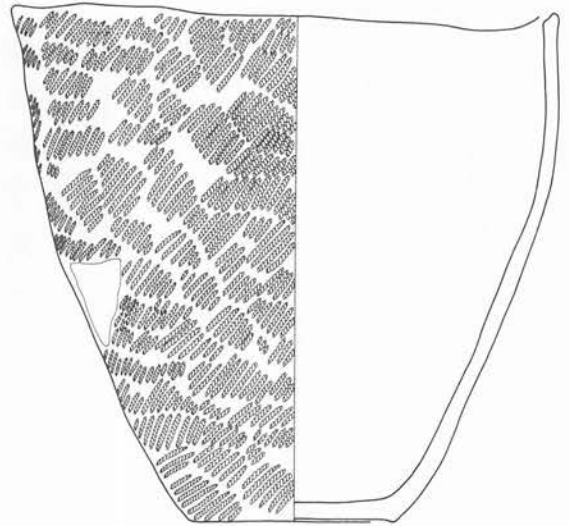

178

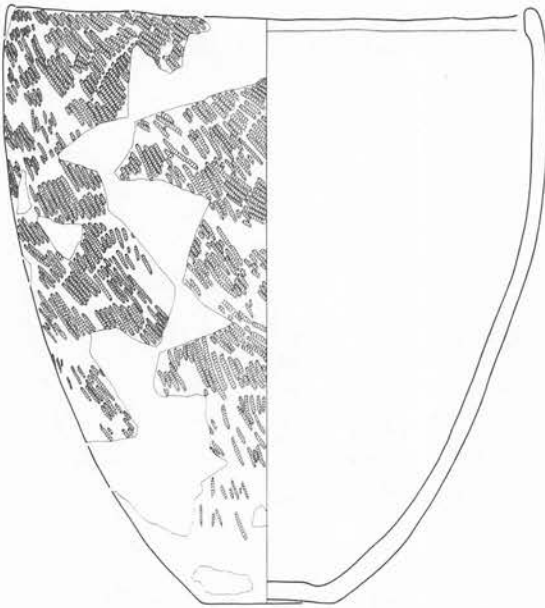

179※

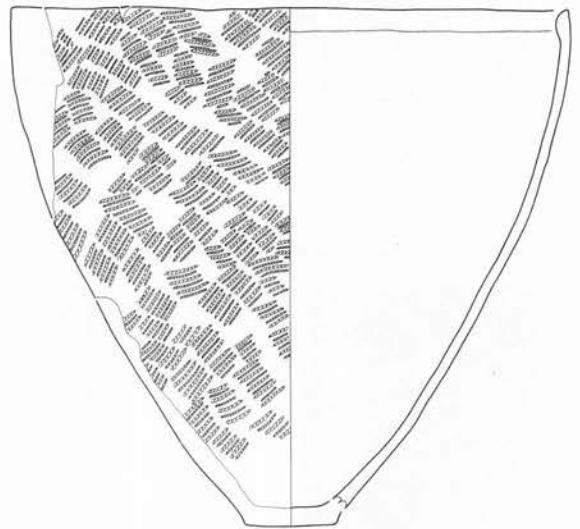

180※

※S=1/4

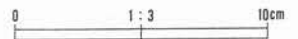

番号	出土地点・層位	器種	部位	文	様・備	考	内面	分類	写真 図版
177	SA08 埋土下部	深鉢	口縁部	LR 縄文、沼鉄			ナデ	IV 4	186
178	SA08 埋土下部	鉢	口縁部	LR 縄文、口唇部内反り肥厚、内外面煤付着			ナデ	IV 4	186
179	SA08 埋土下部	深鉢	口縁部	LR 縄文、外面煤付着、口唇部内傾肥厚			ナデ	IV 4	187
180	SA08 埋土下部	深鉢	口縁部	LR 縄文、口唇部内傾肥厚				IV 4	187

第188図 SA08出土遺物(4)

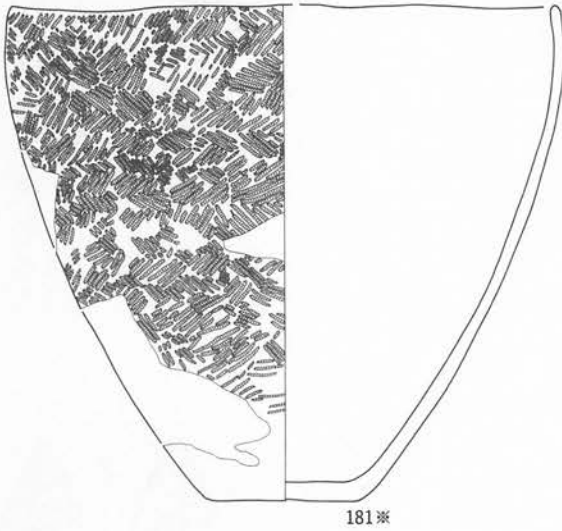

181※

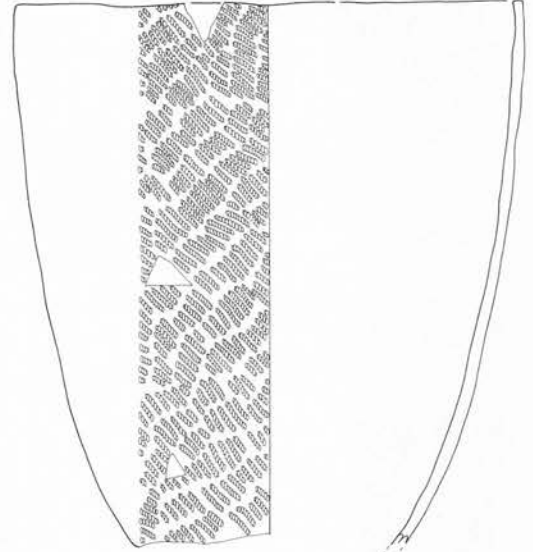

182※

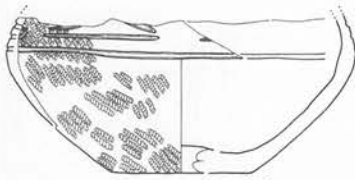

183



184



185

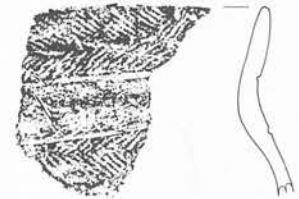

188

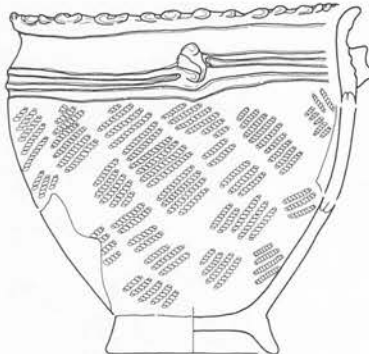

186

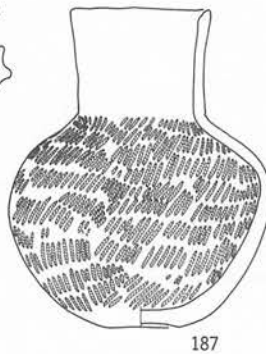

187



189

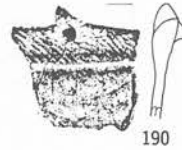

190

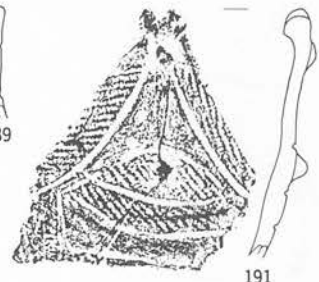

191

※S=1/4

0 1:3 10cm

番号	出土地点・層位	器種	部位	文	様・備	考	内面	分類	写真 図版
181	SA08 埋土上部	深鉢	口縁部	非結束羽状縄文			ナデ	IV	187
182	SA08 埋土下部	深鉢	口縁部	RL縄文、外面煤付着			ミガキ	IV	187
183	SA08 埋土下~上部	浅鉢	胴部	RL縄文、工字文			ナデ	V 5	187
184	SA08 埋土上部	台付鉢	口縁部	突起、RL縄文、雲形文			ナデ	V 5	187
185	SA08 埋土上部	壺	口縁部	LR縄文、沈線文			ミガキ	V 5	187
186	SA08 埋土上部	台付鉢	口縁部	RL縄文、小波状口縁、平行沈線文、内面煤付着			ナデ	V 5	188
187	SA08 埋土下部	壺	口縁部	LR縄文			ミガキ	IV 4	188
188	SA08 埋土中部	壺	口縁部	非結束羽状縄文、横位沈線、平行带状文、外面煤付着			ミガキ	IV 4	187
189	SA08 埋土上部	壺	口縁部	RL縄文、平行带状文			ミガキ	IV 4	187
190	SA08 埋土下部	壺	口縁部	尖鋭貼瘤、突起、RL縄文、平行带状文			ミガキ	IV 4	187
191	SA08 埋土下部	深鉢	口縁部	非結束羽状縄文、尖鋭貼瘤、又状貼瘤、突起			ミガキ	IV 4	188

第189図 SA08出土遺物(5)

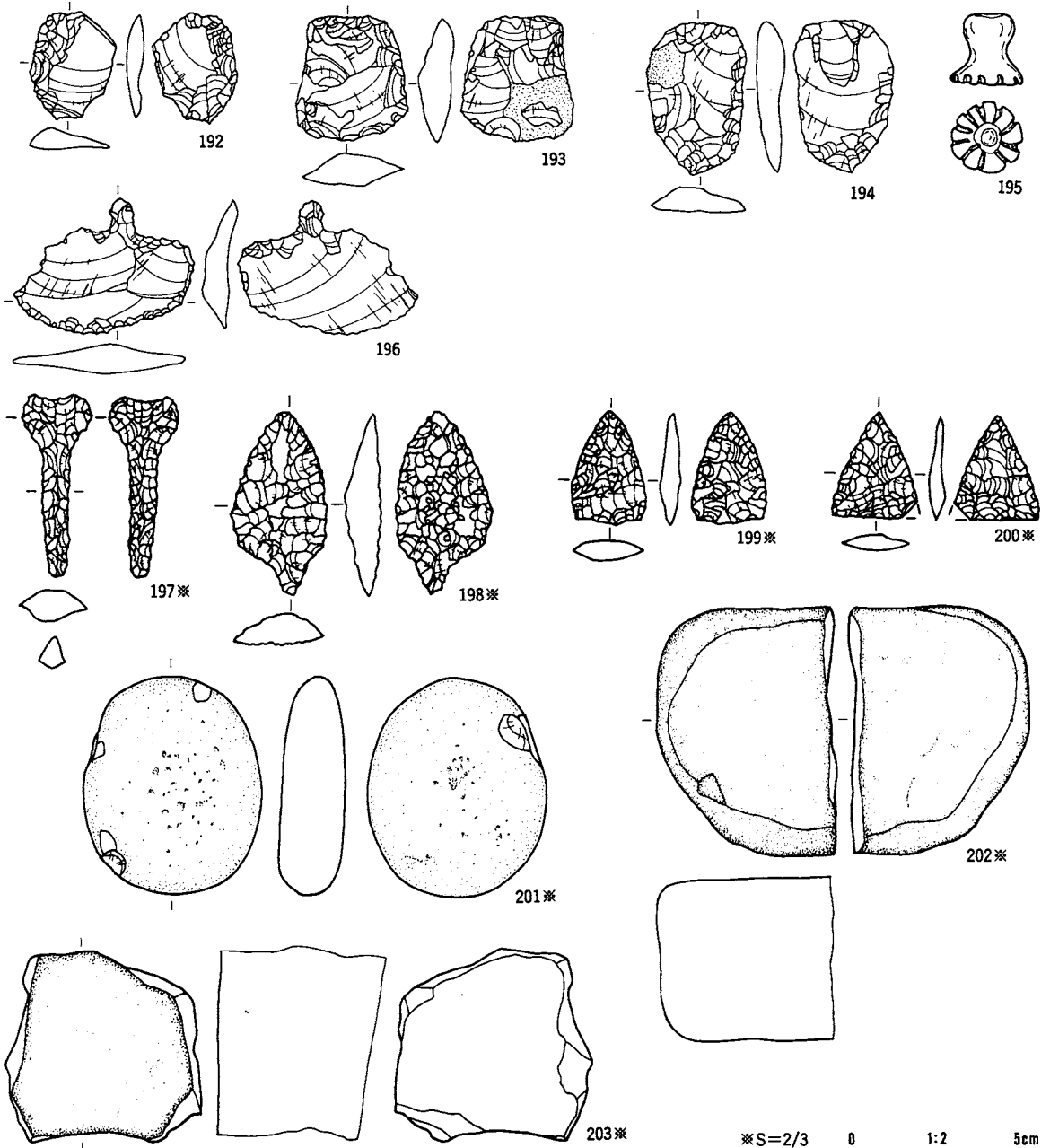

番号	出土地点・層位	器種	部位	文	様・備	考	内面	分類	写真 図版
195	SA08 埋土下部	スタンプ 形土製品		沈線文、入念なミガキ					188

番号	出土地点・層位	器種	備考	石質	産地	長さ(cm)	幅(cm)	厚さ(cm)	重さ(g)	分類	写真
192	SA08 埋土上部	不定形	背面左辺 腹面 右辺・下	チャート	北上山地	3.2	2.6	0.7		Ⅶ	188
193	SA08 埋土下部	不定形	自然面	泥質細粒凝灰岩	磐石西部	3.7	3.4	1.0	13.4	Ⅶ	188
194	SA08 埋土下部	不定形	自然面 背面右 腹面右	チャート	北上山地	4.6	3.0	0.9	11.1	Ⅸ	188
196	SA08 埋土下部	石鏃		珪質泥岩	磐石	4.0	5.3	0.9	10.8	I Aa	188
197	SA08 埋土下部	石鏃		チャート	北上山地	4.0	1.5	0.7	1.8	I A	188
198	SA08 埋土上部	石鏃		赤色凝灰岩	北上山地	4.0	2.1	0.7	4.6	VB	188
199	SA08 埋土上部	石鏃		珪質泥岩	磐石	2.5	1.6	0.5	1.4	Ⅳ	188
200	SA08 埋土下部	石鏃		チャート	北上山地	2.4	4.9	* 1.85	* 1.0	Ⅳ	188
201	SA08 床面直上	敲磨凹石		安山岩	北上山地	9.6	7.9	2.8	358.0	I B	188
202	SA08 埋土中～上部	石皿		輝石安山岩	二戸地区	11.0	7.7	7.2	1012.0		188
203	SA08 埋土下部	石皿		両輝石安山岩	奥羽山地	15.1	14.0	3.6	1280.0		188

第190図 SA08出土遺物(6)

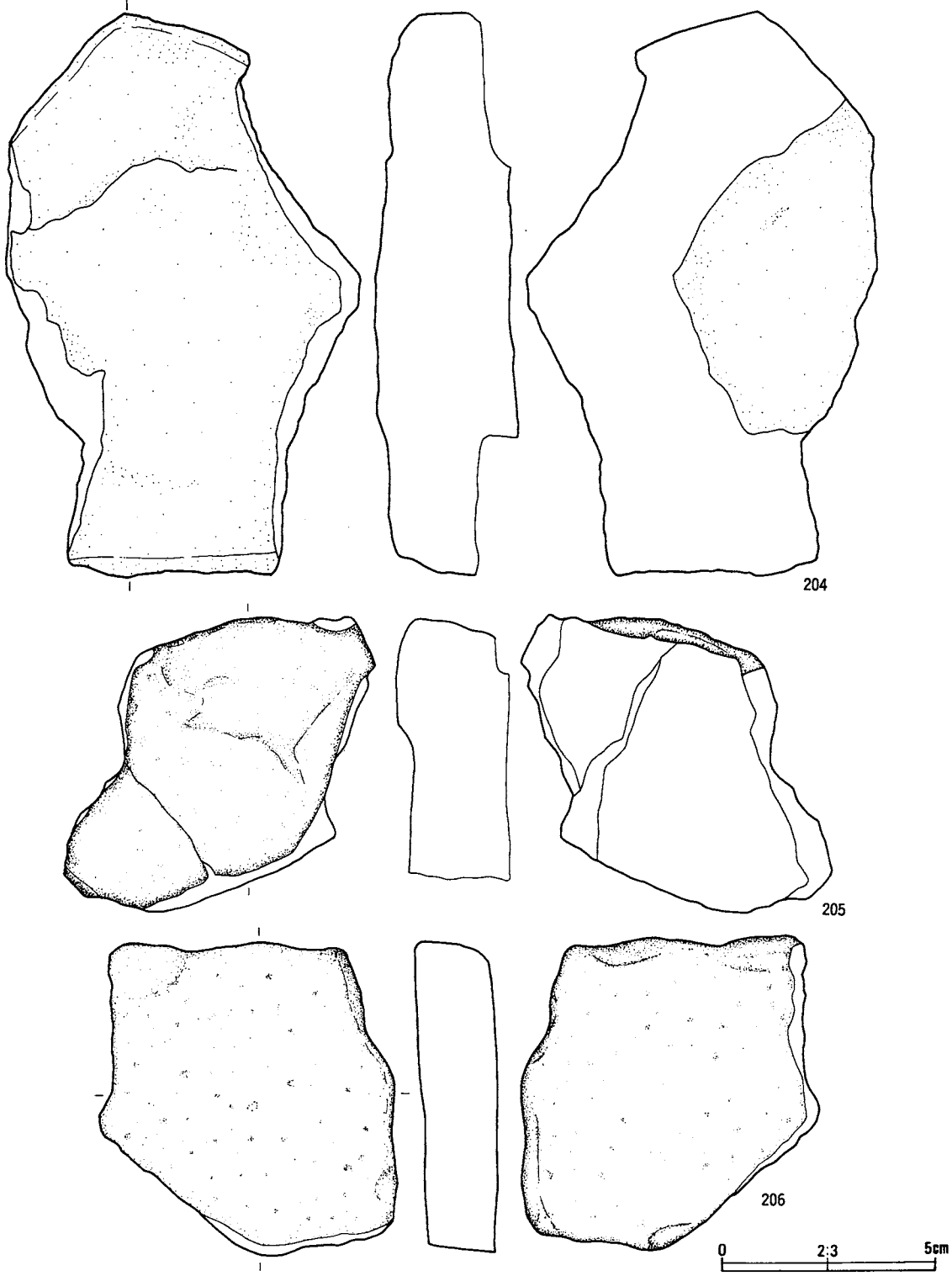

番号	出土地点・層位	器種	備考	石質	産地	長さ(cm)	幅(cm)	厚さ(cm)	重さ(g)	分類	写真
204	SA08 埋土下部	石皿	203・205・206 と同一個体	両輝石安山岩	奥羽山地						

第191図 SA08出土遺物(7)

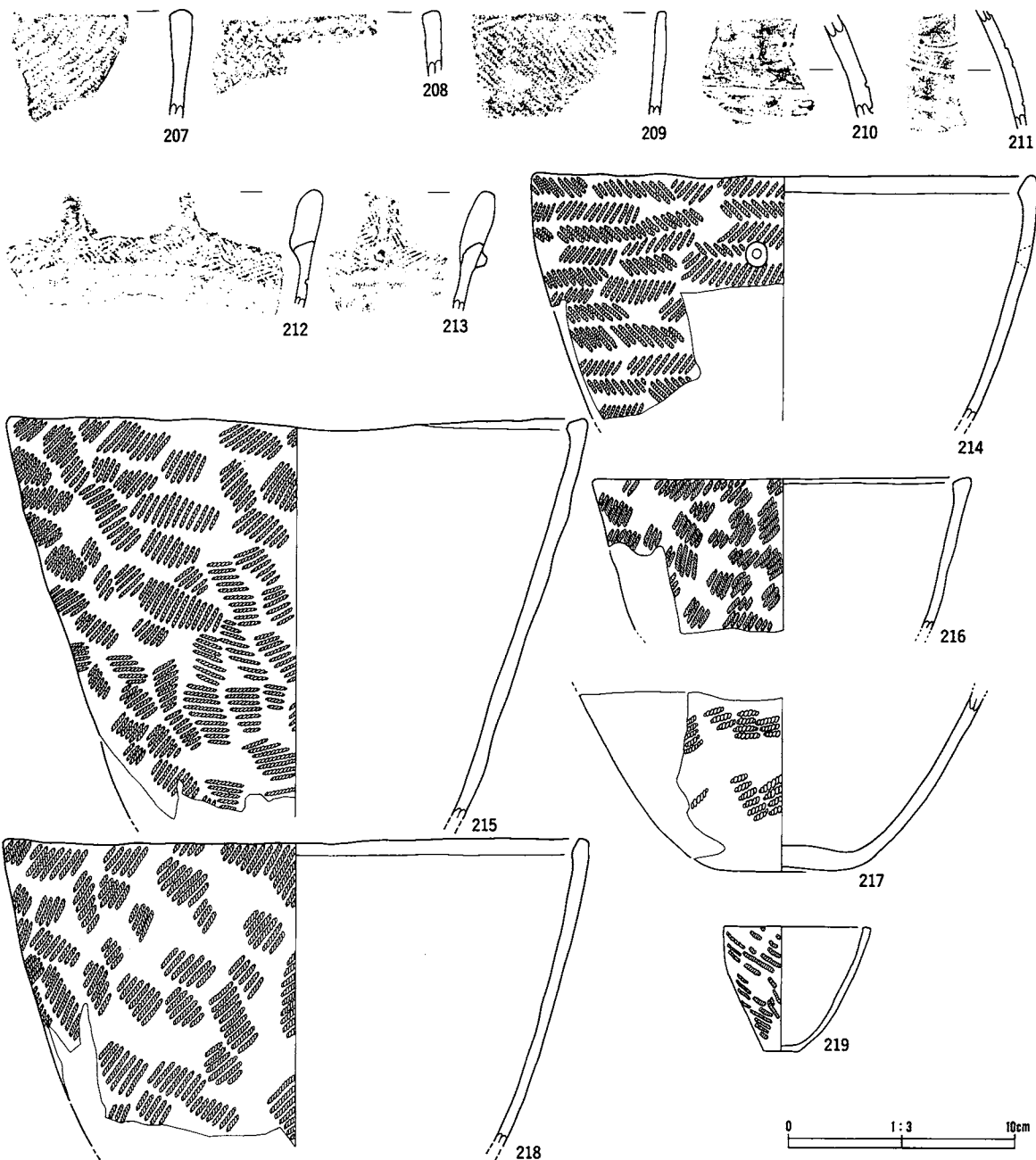

番号	出土地点・層位	器種	部位	文様・備考	内面	分類	高さ 図版
207	SA09 埋土	深鉢	口縁部	口唇部平坦調整、LR 縄文	ミガキ	IV	189
208	SA09 埋土	深鉢	口縁部	非結束羽状縄文、口唇部平坦調整	ミガキ	IV	189
209	SA09 埋土	深鉢	口縁部	RL 縄文、外面煤付着	ミガキ	IV	189
210	SA09 埋土	深鉢	胴部	沈線、無文	ミガキ	IV 1	189
211	SA09 埋土	壺	口縁部	弧状沈線	ミガキ	IV 1	189
212	SA10 埋土上部	深鉢	口縁部	又状貼瘤、平行帯状文、非結束羽状縄文	ミガキ	IV 3	189
213	SA10 埋土上部	深鉢	口縁部	LR 縄文、突起、尖鋭貼瘤	ミガキ	IV 3	189
214	SA10 埋土下部	深鉢	口縁部	補修孔、非結束羽状縄文、口唇部内反り肥厚	ミガキ	IV	190
215	SA10 埋土下部～床	深鉢	口縁部	LR 縄文回転方向変化、口唇部縄文施文、外面煤付着	ナデ	IV	190
216	SA10 埋土上部	深鉢	口縁部	LR 縄文 (O 段多条)、口唇部平坦調整	ナデ	IV	190
217	SA10 埋土上部壁際	深鉢	底部	LR 縄文	ナデ	IV	190
218	SA10 埋土上部	深鉢	口縁部	LR 縄文、口唇部内傾肥厚	ナデ	IV	190
219	SA10 埋土上部	鉢	口縁部	RL 縄文、口唇部平坦調整		IV	190

第192図 SA09出土遺物・SA10出土遺物(1)

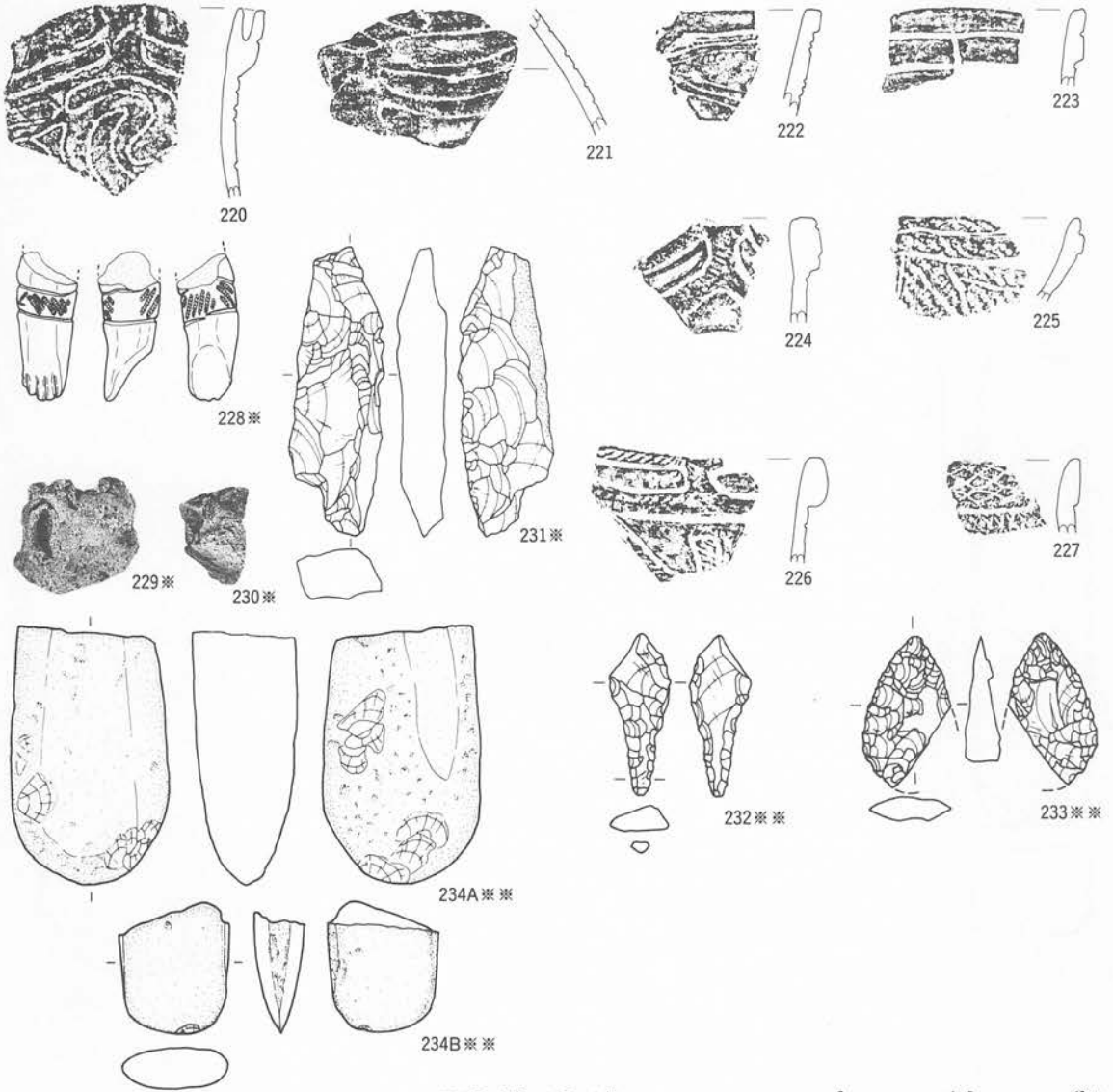

※※S=2/3 ※S=1/2

0 1:3 10cm

番号	出土地点・層位	器種	部位	文	様・備考	内面	分類	写真 図版
220	SA10 埋土上部	深鉢	口縁部	口縁隆帯、曲線状沈線		ミガキ	IV 1	190
221	SA10 埋土中部	壺	胴部	工字文風沈線文		ミガキ	IV 1	190
222	SA10 埋土上部	深鉢	口縁部	LR 縄文、口唇部内傾肥厚、外面煤付着		ミガキ	IV 1	190
223	SA10 埋土上部	壺	口縁部	横位沈線		ミガキ	IV 1	190
224	SA10 埋土上部	深鉢	口縁部	口縁隆帯、RL 縄文 (O 段多条)		ミガキ	IV 1	190
225	SA10 埋土上部	鉢	口縁部	平行带状文、RL 縄文		ミガキ	IV 1	190
226	SA10 埋土上部	深鉢	口縁部	隆帯、方形状沈線区画、LR 縄文、口唇部肥厚		ミガキ	IV 1	190
227	SA10 埋土上部	深鉢	口縁部	網目状捺糸文、折り返し口縁		ミガキ	IV 1	190
228	SA10 埋土上部	土偶	右脚	非結束羽状縄文、化粧土、中夾				190
229	SA10 埋土上部	焼成粘土		10 YR 8/6 黄橙、14.1 g			I	-
230	SA10 埋土上部	焼成粘土		2.5 Y 8/4 淡黄、3.7 g			III	-

番号	出土地点・層位	器種	備考	石質	産地	長さ(cm)	幅(cm)	厚さ(cm)	重さ(g)	分類	写真
231	SA10 埋土上部	不定形	自然面粗い剝離	珪質泥岩	礫石	2.7	8.0	1.4	28.6	X	190
232	SA10 埋土上部	石錐		珪質泥岩	礫石	3.4	1.3	0.6	1.4	IIa	190
233	SA10 埋土上部	石鏃		チャート	北上山地	* 3.1	* 1.7	0.7	* 2.83	VA	190
234 A	SA10 埋土中部	敲磨凹石		安山岩	北上山地	10.2	6.5	4.3	549.0	VB	191
234 B	SA10 埋土上部	石斧	刃部	凝灰岩	北上山地	* 5.4	4.6	2.2	* 68.0	C	191

第193図 SA10出土遺物(2)

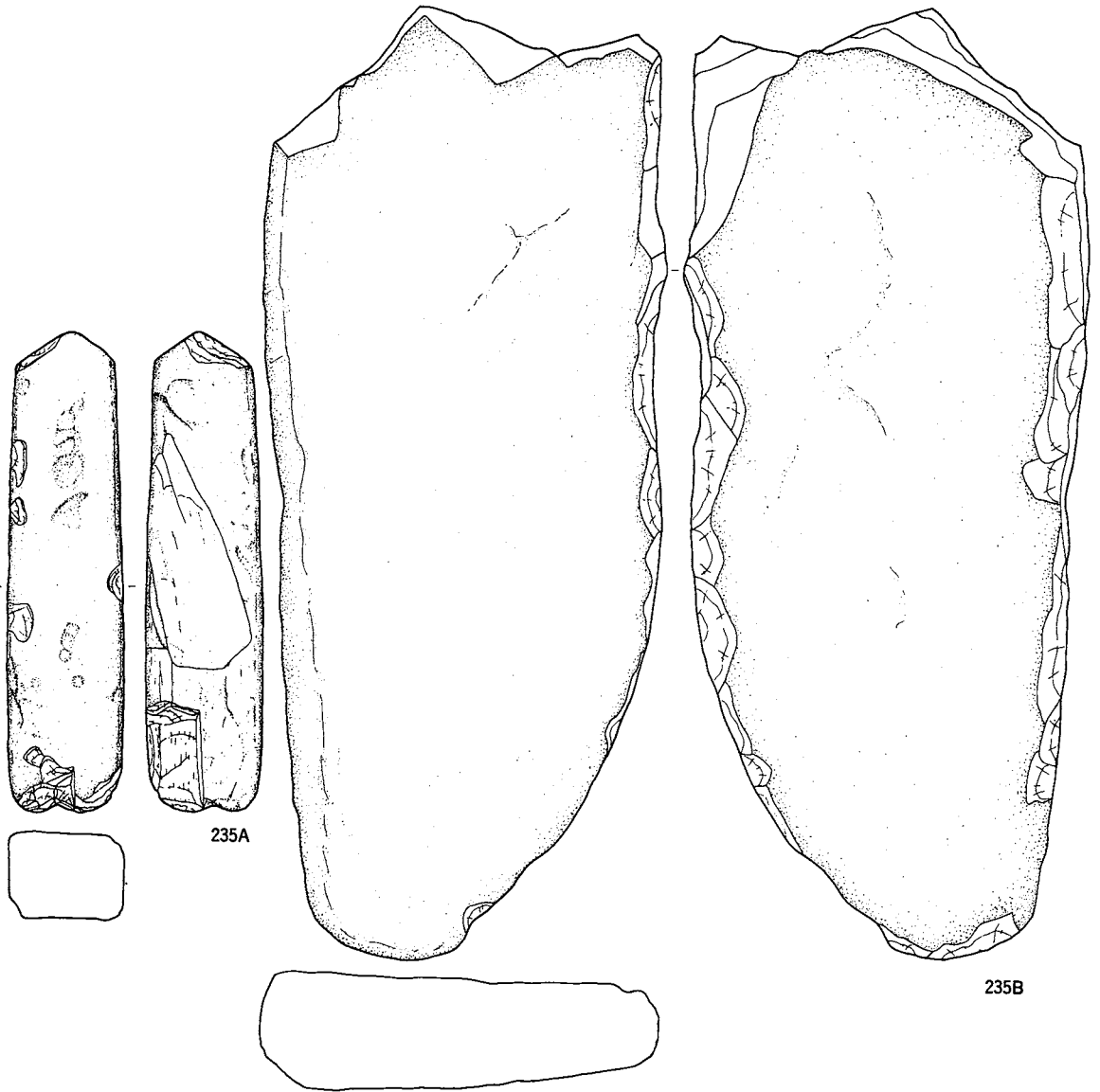

番号	出土地点・層位	器種	備考	石質	産地	長さ(cm)	幅(cm)	厚さ(cm)	重さ(g)	分類	写真
235 A	SA10 埋土中部	敲磨凹石		チャート	北上山地	26.0	6.5	5.0	1486.0	III A	191
235 B	SA10 床面	石皿		チャート	北上山地	53.4	22.7	6.6	9030.0		191

第194図 SA10出土遺物(3)

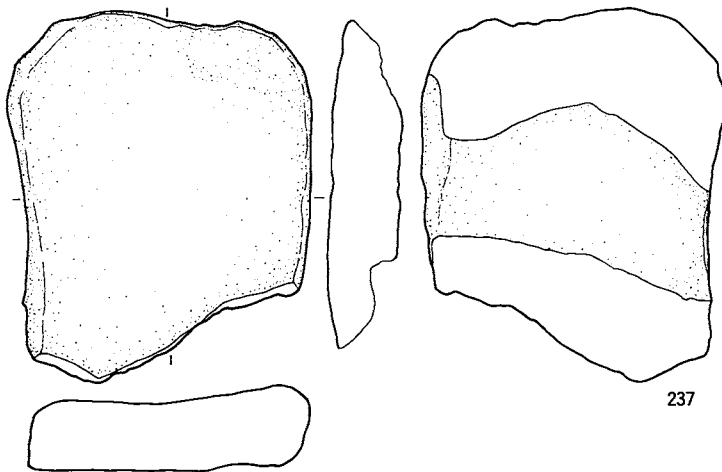
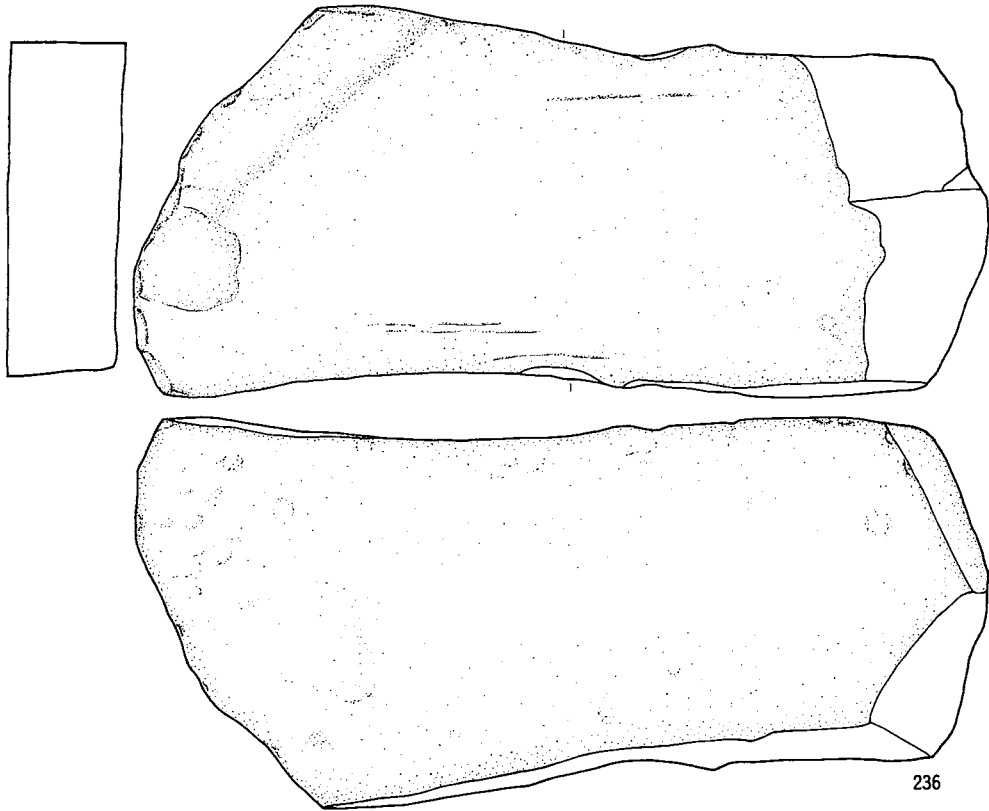

0 1:2 5cm

番号	出土地点・層位	器種	備考	石質	産地	長さ(cm)	幅(cm)	厚さ(cm)	重さ(g)	分類	写真
236	SA10 床面	石皿		硬砂岩	北上山地	45.3	20.6	6.0	10260.0		192
237	SA10 床面	石皿		硬砂岩	北上山地	7.9	7.1	1.9	1745.0		192

第195図 SA10出土遺物(4)

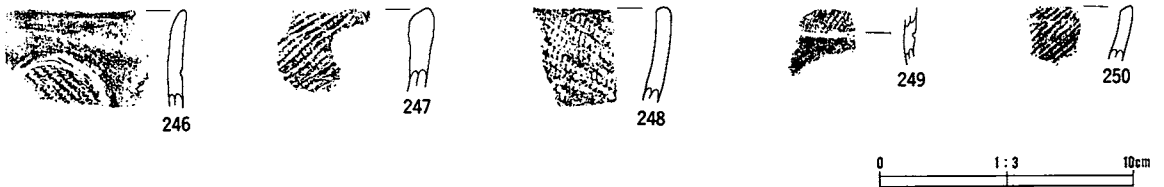
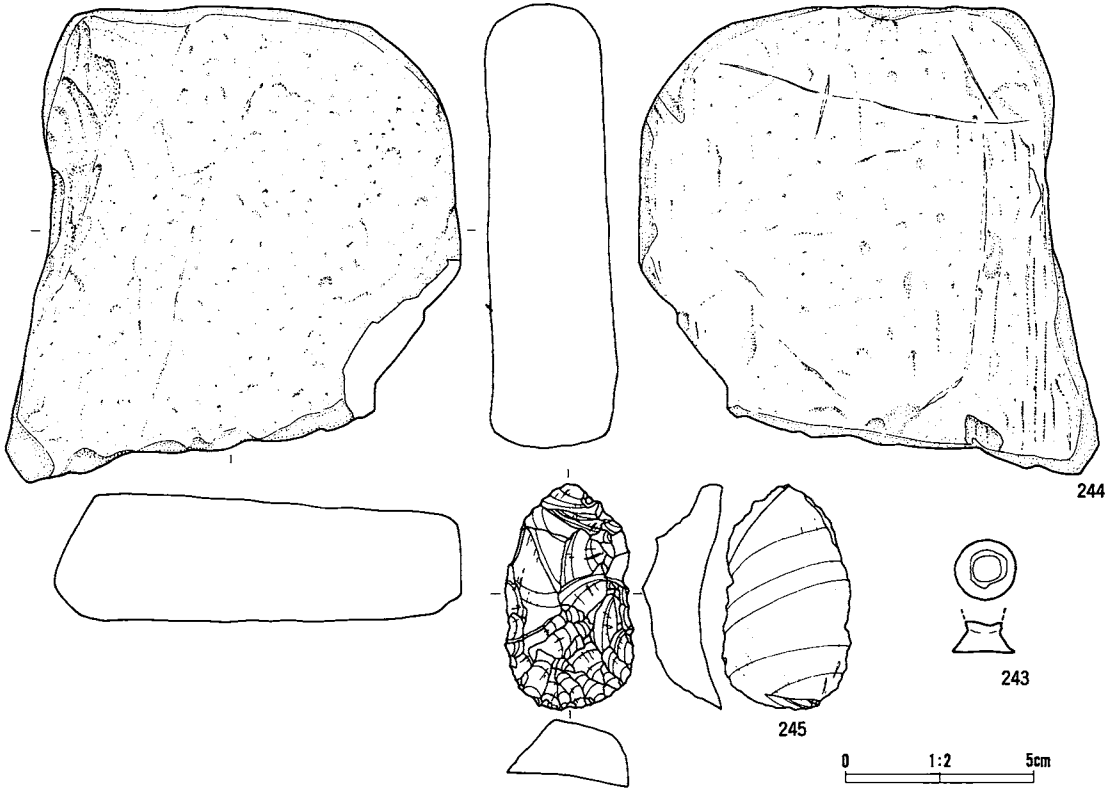
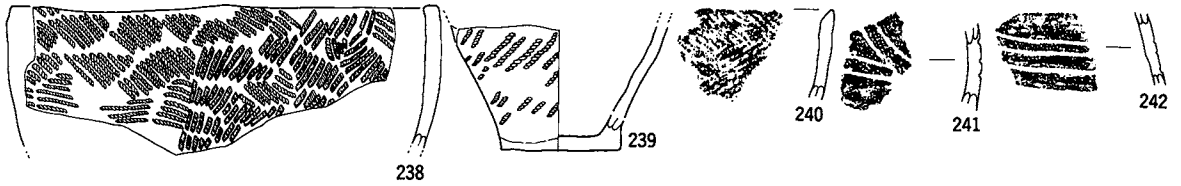

番号	出土地点・層位	器種	部位	文様・備考	内面	分類	写真
238	SA11 床面	鉢	口縁部	非結束羽状縄文、口唇部平坦調整	ミガキ	IV	192
239	SA11 床面	鉢	底部	RL縄文、内外面煤付着		IV	192
240	SA11 埋土上部	深鉢	口縁部	非結束羽状縄文、口唇部内反り肥厚	ミガキ	IV	192
241	SA11 埋土上部	壺	胴部	RL縄文、沈線文	ミガキ	IV 1	192
242	SA11 埋土上部	鉢	胴部	横位沈線	ミガキ	IV	192
243	SA11 埋土上部	耳栓					193
246	SA12 埋土	深鉢	口縁部	LR縄文、槽凹文	ミガキ	III 4 b	193
247	SA12 埋土上部	深鉢	口縁部	LR縄文、口唇部内反り肥厚	ミガキ	IV	193
248	SA12 埋土上部	深鉢	口縁部	LR縄文、口唇部内反り肥厚	ミガキ	IV	193
249	SA12 埋土	深鉢	胴部	沈線、LR縄文	ミガキ	IV	193
250	SA12 焼土内	深鉢	口縁部	LR縄文	ミガキ	IV	193

番号	出土地点・層位	器種	備考	石質	産地	長さ(cm)	幅(cm)	厚さ(cm)	重さ(g)	分類	写真
244	SA11 床面	石皿		チャート	北上山地	24.8	24.5	6.8	7100.0	IV	193
245	SA11 埋土上部	不定形	片面加工	珪質泥岩	礫石	6.0	3.5	1.6	34.2	V	193

第196図 SA11出土遺物・SA12出土遺物

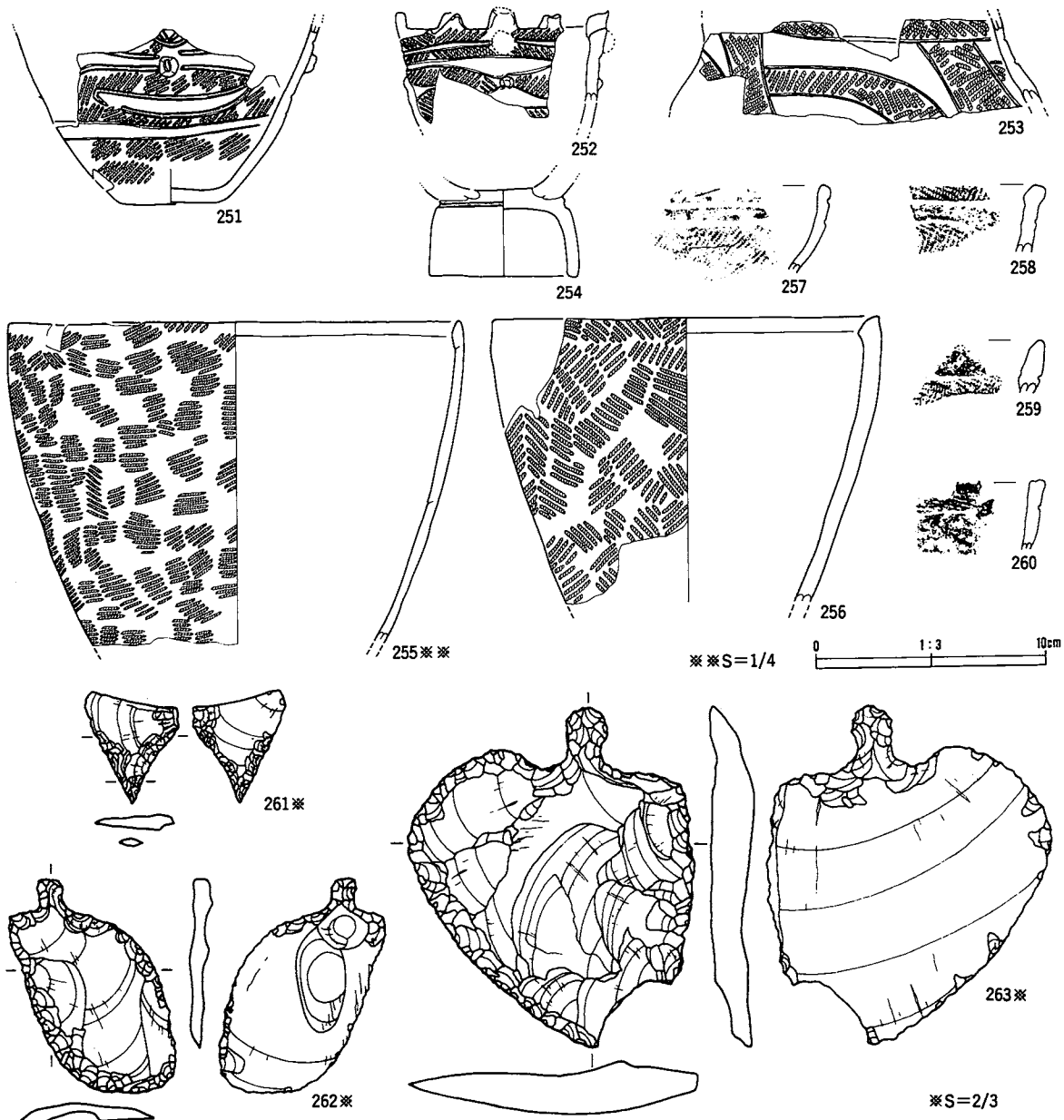

番号	出土地点・層位	器種	部位	文様・備考	内面	分類	写真 巻数
251	SA14 埋土上部	鉢	底部	弧状帯状文、叉状貼瘤、LR 縄文	ミガキ	IV 3	193
252	SA14 埋土床直	鉢	口縁部	非結束羽状縄文、弧状帯状文、横貼尖鋭貼瘤、突起	ナデ	IV 3	193
253	SA14 埋土	鉢	胴部	非結束羽状縄文、入組状帯状文		IV 3	193
254	SA14 埋土上部	台付鉢	台部	無文	ミガキ	IV	193
255	SA14 埋土下～上部	深鉢	口縁部	LR 縄文 (O 段多条)、口唇部内傾肥厚	ケズリ	IV	193
256	SA14 埋土	深鉢	口縁部	非結束羽状縄文、外面煤付着、口唇部内傾肥厚	ナデ	IV	193
257	SA14 埋土上部	浅鉢	口縁部	横位沈線、LR 縄文	ミガキ	IV 3	193
258	SA14 埋土上部	鉢	口縁部	非結束羽状縄文、弧状帯状文	ミガキ	IV 3	193
259	SA14 埋土上部	深鉢	口縁部	RL 縄文、波状線	ミガキ	IV 3	193
260	SA14 埋土上部	鉢	口縁部	叉状突起、横位沈線	ミガキ	IV 3	193

番号	出土地点・層位	器種	備考	石質	産地	長さ (cm)	幅 (cm)	厚さ (cm)	重さ (g)	分類	写真
261	SA14 埋土	石錐		珪質泥岩	礫石	2.3	* 2.0	0.3	* 0.82	IIB	193
262	SA14 埋土下部	石匙		チャート	北上山地	4.7	2.9	0.4	6.4	IIBb	193
263	SA14 埋土上部	石匙		珪質泥岩	礫石	7.5	6.2	1.0	38.1	IIBb	193

第197図 SA14出土遺物

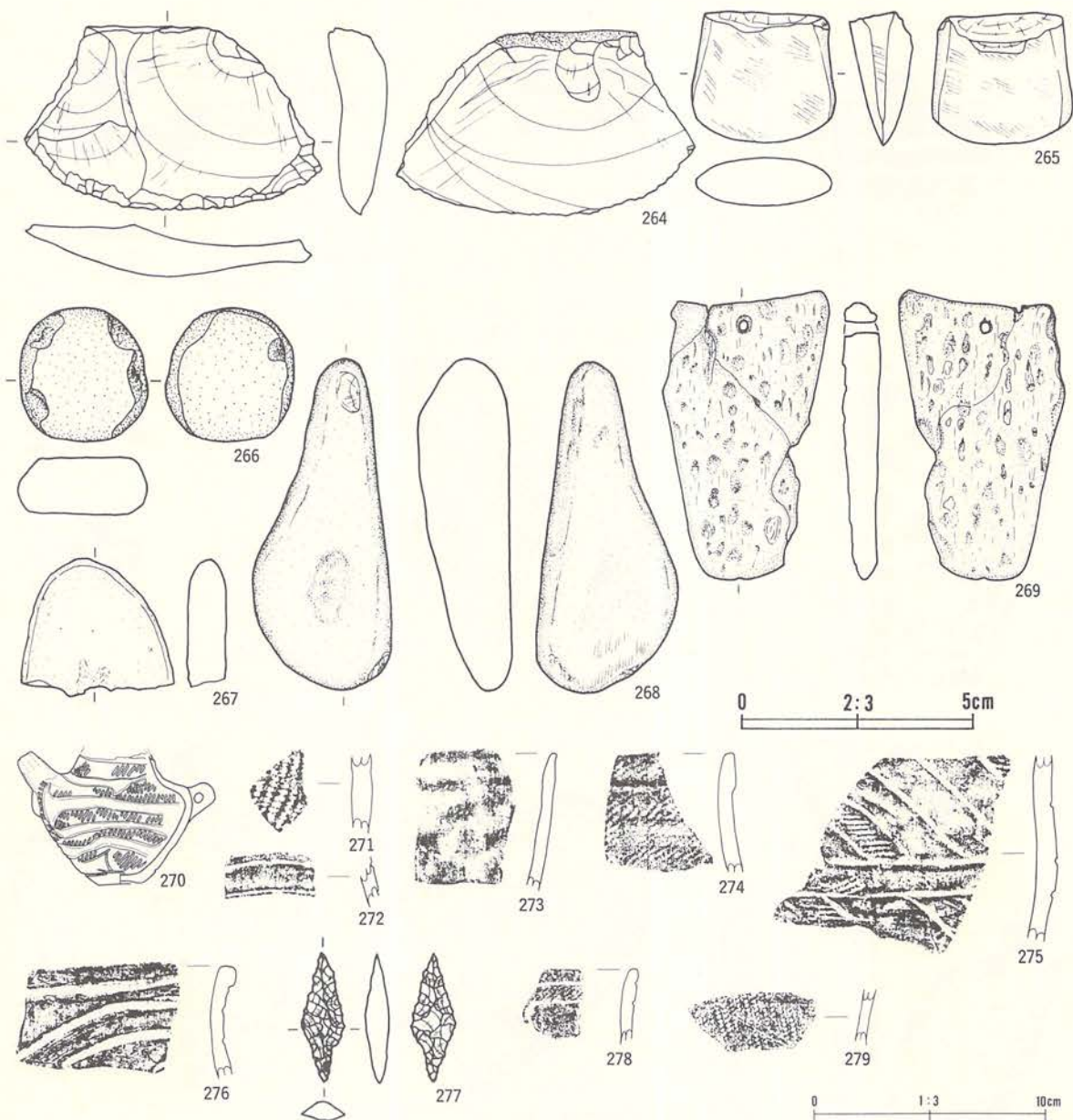

番号	出土地点・層位	器種	備考	石質	産地	長さ(cm)	幅(cm)	厚さ(cm)	重さ(g)	分類	写真
264	SA14 埋土	不定形	背面下辺	硬質泥岩	礫石西部	4.8	5.0	1.1	30.0	II	194
265	SA14 埋土下部	石斧		凝灰岩	北上山地	5.7	6.2	2.8	139.0	C	194
266	SA14 埋土上部	敲磨凹石		凝灰岩	北上山地	5.8	5.6	2.5	172.0	I C	194
267	SA14 埋土上部	敲磨凹石		両輝石安山岩	北上山地	6.0	5.7	1.6	92.0	III A	194
268	SA14 床面直上	敲磨凹石		硬砂岩	北上山地	14.5	5.0	4.0	375.0	III A	194
269	SA14 埋土下部	軽石製品	片面穿孔	軽石	北福岡・一戸	12.6	7.2	1.7	36.4	I	194
277	SA15 埋土上部	石鏃		チャート	北上山地	2.8	0.8	0.4	0.4	VB	194

番号	出土地点・層位	器種	部位	文様・備考	内面	分類	写真
270	SA15 床面	注口	口縁部	平行帯状文、LR 縄文	ミガキ	IV 3	194
271	SA15 焼土内	深鉢	胴部	RL 縄文	ナデ	IV	194
272	SA15 貼床内	壺	胴部	横位沈線、外面赤色塗彩	ミガキ	IV 1	194
273	SA15 貼床内	注口	口縁部	無文	ミガキ	IV 2	194
274	SA15 埋土下～床直	深鉢	口縁部	折り返し口縁、LR 縄文	ミガキ	IV 1	194
275	SA15 埋土下部～床	深鉢	胴部	沈線文、L 無節	ミガキ	IV 3	194
276	SA15 埋土下部～床	深鉢	口縁部	曲線状沈線、外面煤付着	ミガキ	IV 1	194
278	SA16 埋土	鉢	口縁部	LR 縄文、外面赤色塗彩、沈線	ミガキ	IV	194
279	SA16 P1	深鉢	胴部	RL 縄文	ミガキ	IV	194

第198図 SA15出土遺物・SA16出土遺物

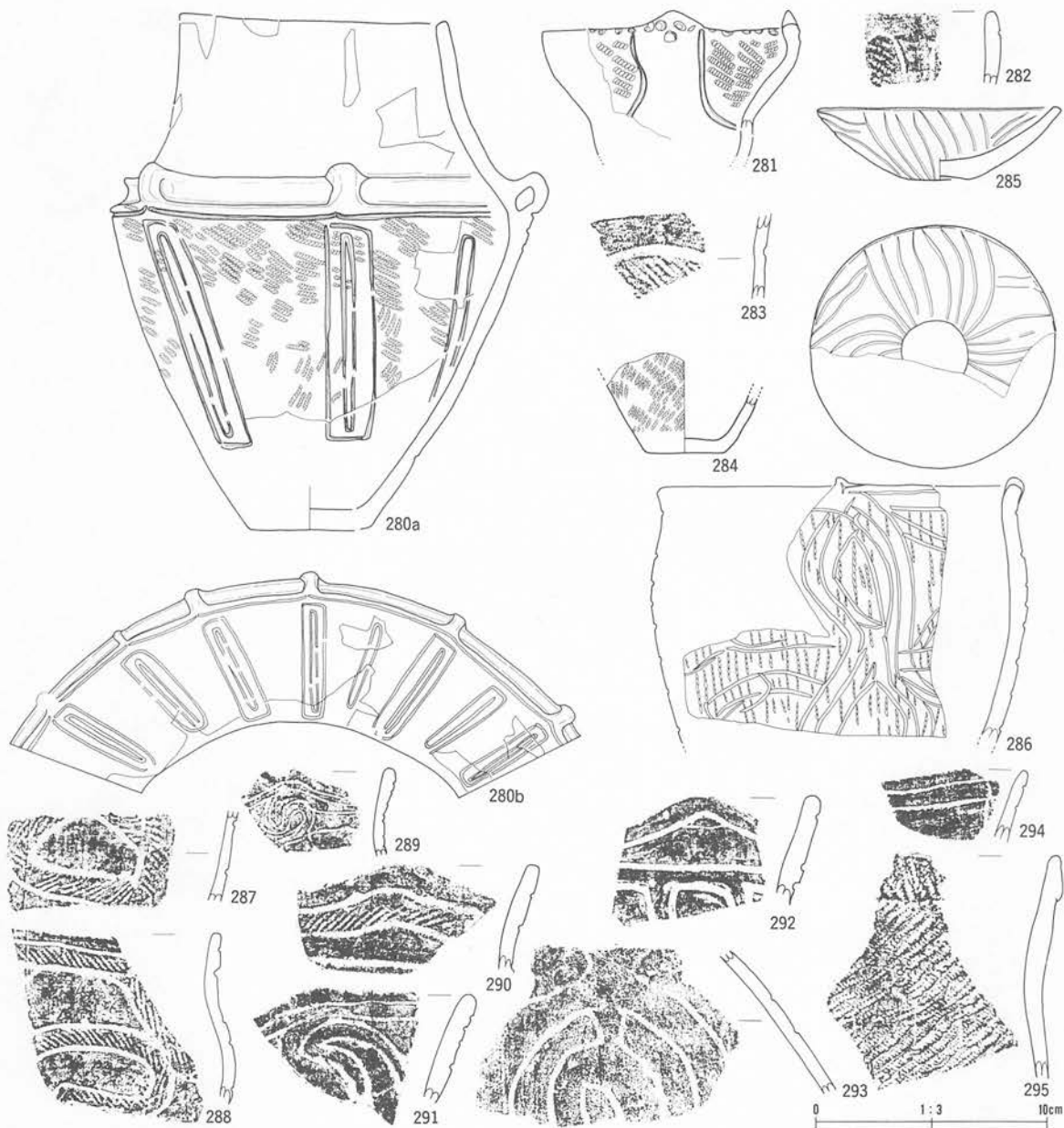

番号	出土地点・層位	器種	部位	文	様・備考	内面	分類	写真 図版
280	SA19 埋土	壺	口縁部	LR 縄文、橋状把手、外面煤付着、長方形沈線文、顔料塗布	ミガキ	III 4 a	195	
281	SA19 埋土	鉢	口縁部	RL 縄文、円形刺突文、内外面煤付着	ミガキ	III 4 a	195	
282	SA19 埋土	鉢	口縁部	楕円文、LR 縄文	ミガキ	III 4 a	195	
283	SA19 埋土	深鉢	胴部	楕円文、LR 縄文	ミガキ	III 4 a	195	
284	SA20 床面	鉢	底部	LR 縄文、内外面煤付着	ナデ	IV	195	
285	SA20 埋土	皿	口縁部	放射状沈線文 (4 単位)	ミガキ	IV 1	195	
286	SA20 埋土	深鉢	口縁部	縦位縄文、沈線文	ミガキ	IV 1	195	
287	SA20 床面	深鉢	胴部	RL 縄文、沈線区画文	ミガキ	IV 1	195	
288	SA20 埋土	深鉢	口縁部	隆帯、方形沈線文、RL 縄文	ミガキ	IV 1	195	
289	SA20 埋土	鉢	口縁部	渦巻沈線文	ミガキ	IV 1	195	
290	SA20 埋土	深鉢	口縁部	波状縁、LR 縄文	ミガキ	IV 1	195	
291	SA20 埋土	深鉢	口縁部	渦巻沈線文	ミガキ	IV 1	195	
292	SA20 埋土	深鉢	口縁部	波状縁、隆帯	ミガキ	IV 1	195	
293	SA20 埋土	壺	胴部	渦巻沈線文	ミガキ	IV 1	195	
294	SA20 埋土	深鉢	口縁部	沈線文	ミガキ	IV 1	195	
295	SA20 埋土	深鉢	口縁部	RL 縄文、折り返し口縁	ミガキ	IV 1	195	

第199図 SA19出土遺物・SA20出土遺物(1)

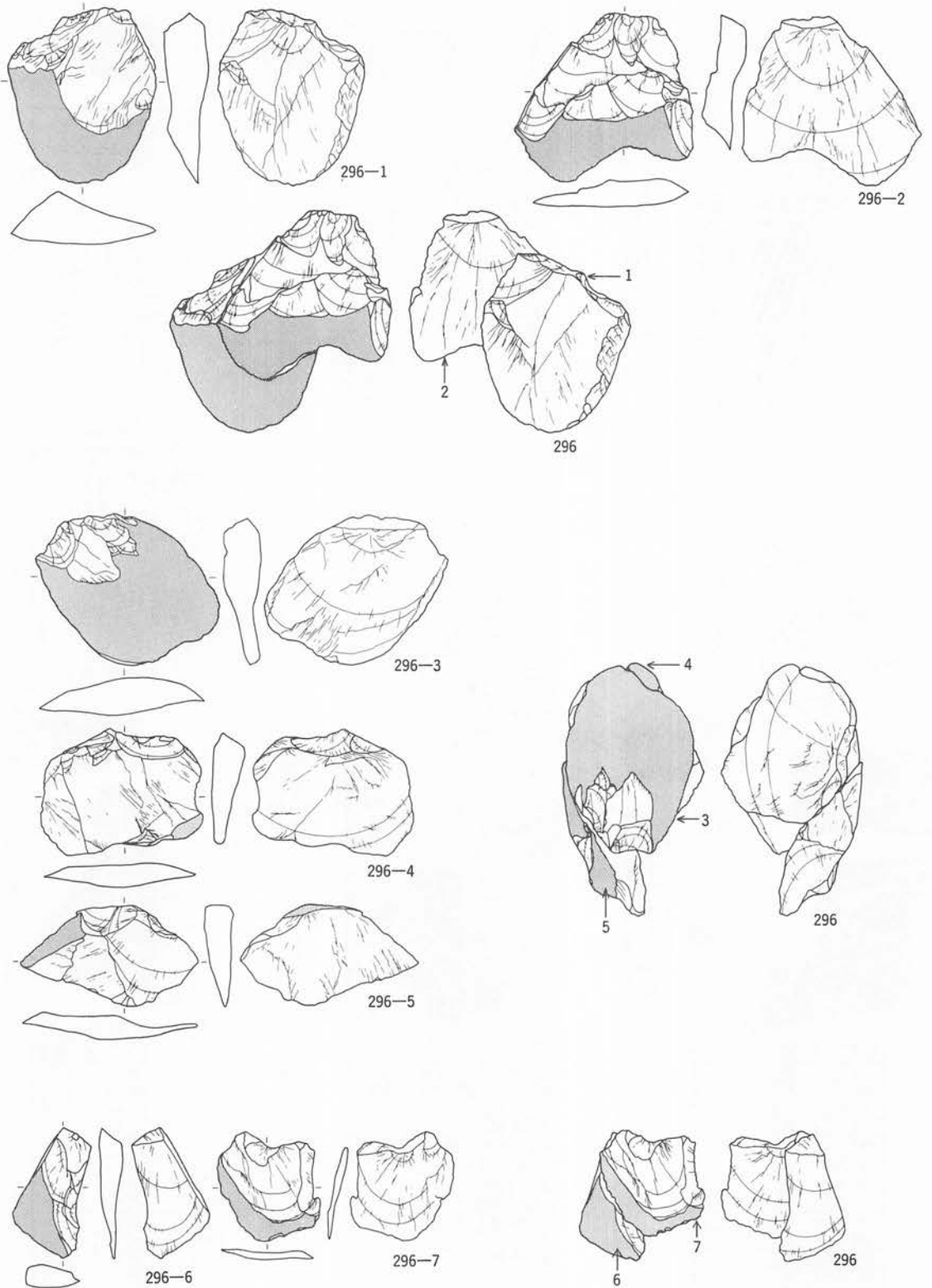

第200図 SA20出土遺物(2)

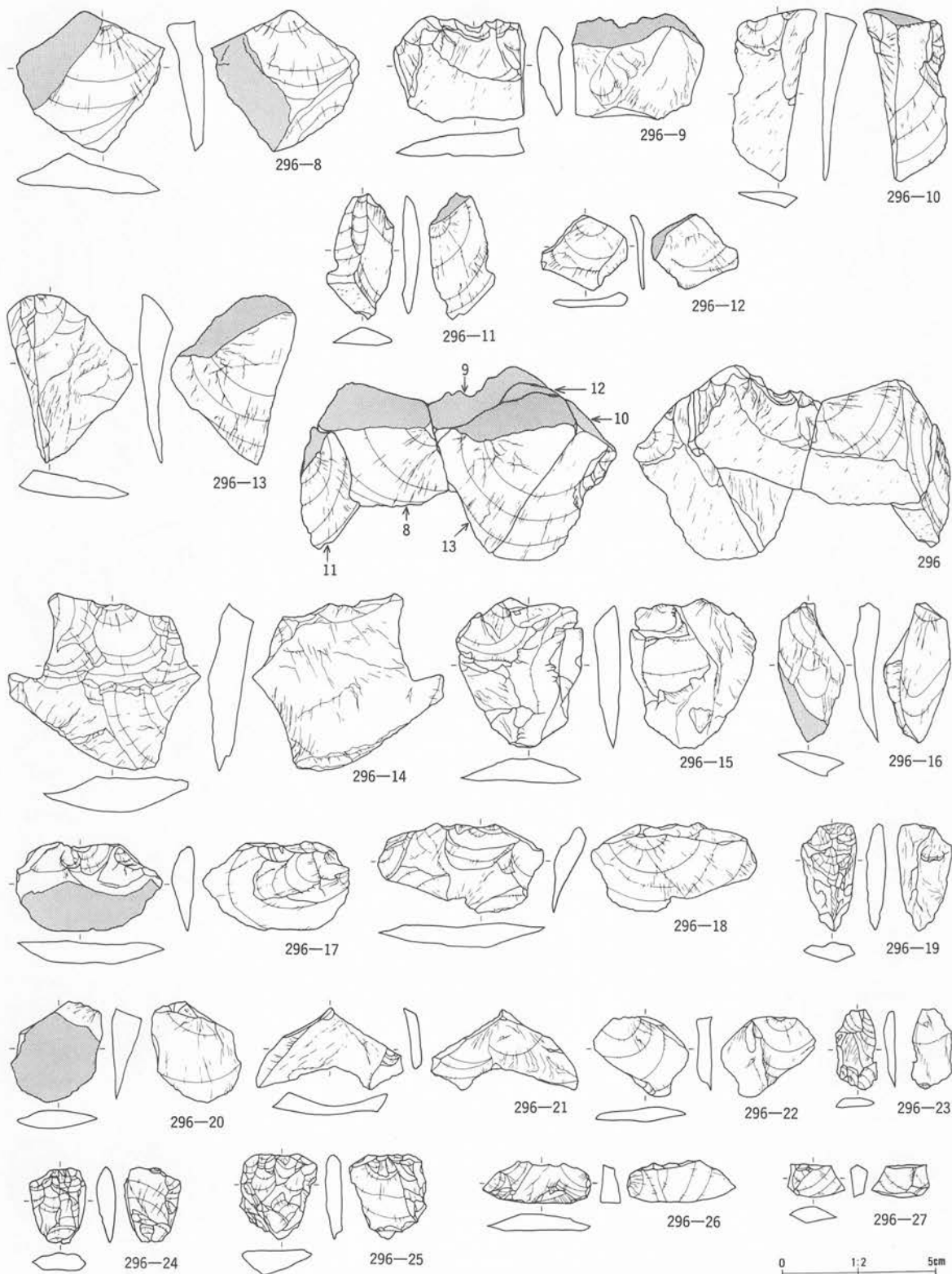

番号	出土地点・層位	器種	備考	石質	産地	長さ(cm)	幅(cm)	厚さ(cm)	重さ(g)	分類	写真
296 A	SA20 床面	フレイク貯蔵		チャート	北上山地						196

第201図 SA20出土遺物(3)

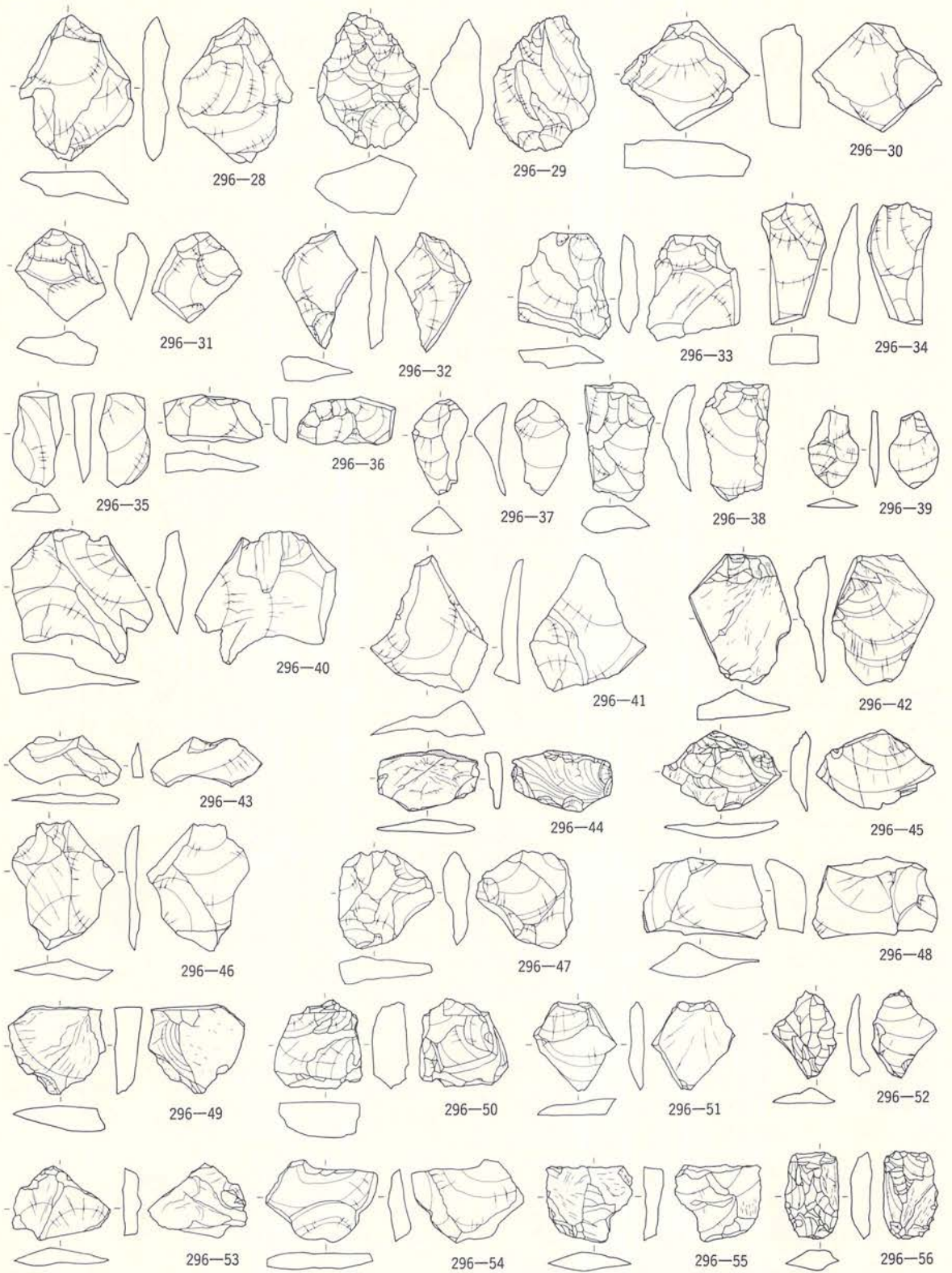

第202図 SA20出土遺物(4)

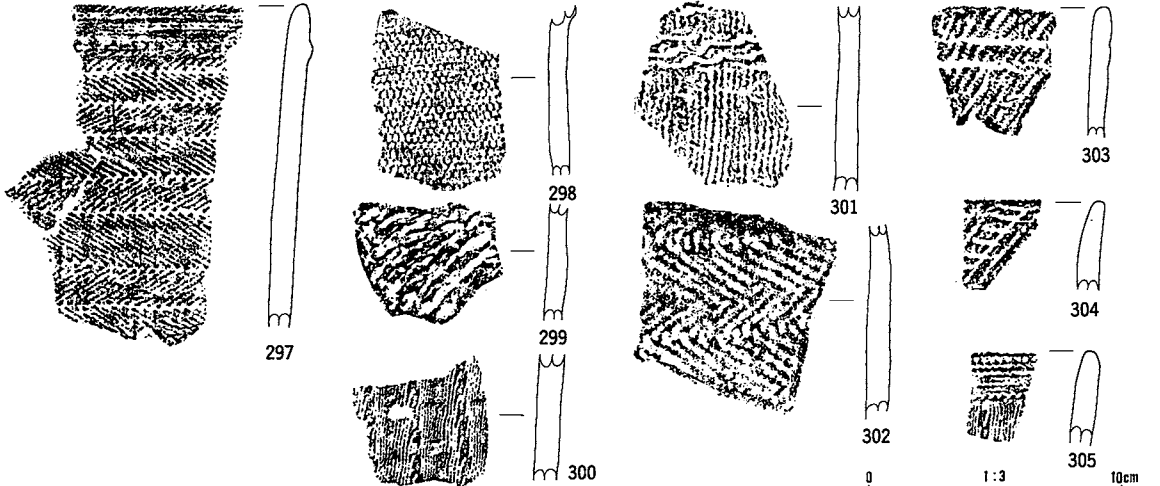
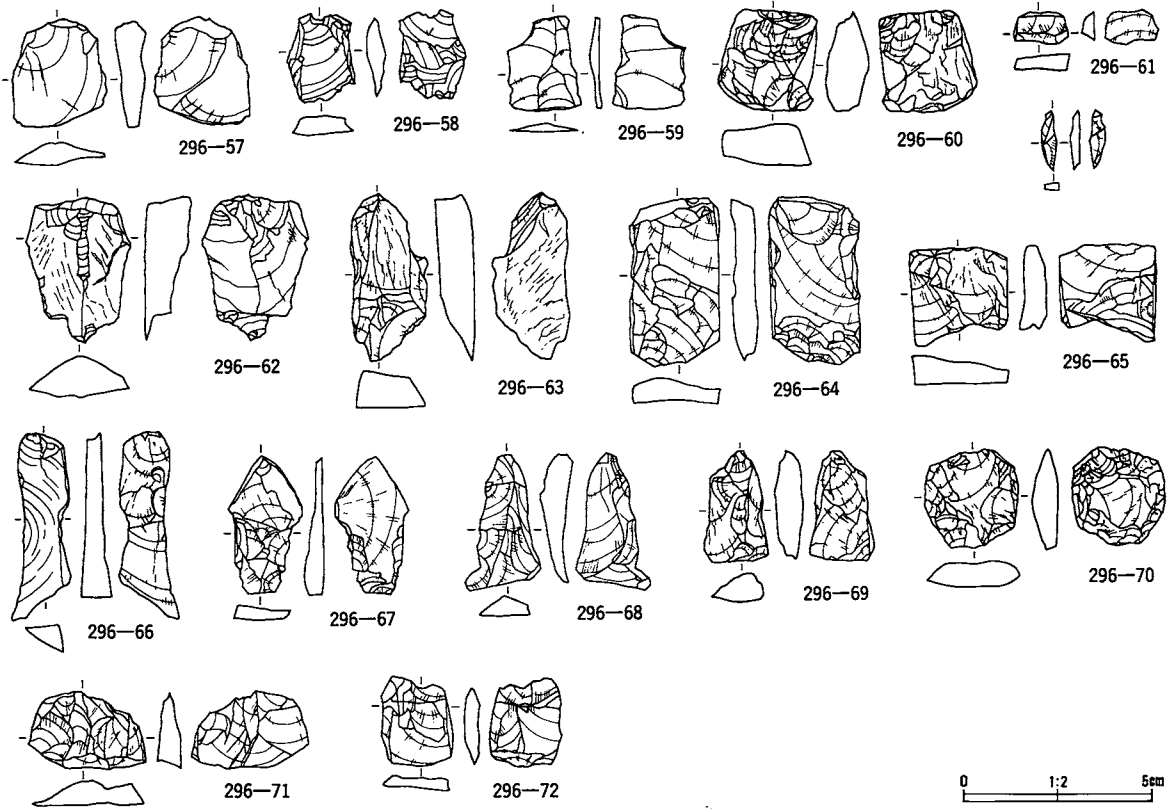

番号	出土地点・層位	器種	備考	石質	産地	長さ(cm)	幅(cm)	厚さ(cm)	重さ(g)	分類	写真
296 B	SA20	床面	フレック貯蔵 他トフレック 4点	粘板岩	北上山地						197

番号	出土地点・層位	器種	部位	文	様・備考	内面	分類	写真
297	SA21	深鉢	口縁部	撚紐押捺、区面隆帯、結束羽状縄文		ミガキ	II 2 b	198
298	SA21	深鉢	胴部	多軸絡糸体回転文		ミガキ	II 1	198
299	SA21	深鉢	口縁部	撚糸文、口唇部絡糸体圧痕、繊維含		ナデ	II 1	198
300	SA21	深鉢	胴部	木目状撚糸文、繊維含		ミガキ	II 1	198
301	SA21	深鉢	胴部	綾格文、縦位撚糸文		ナデ	II 1 a	198
302	SA21	深鉢	胴部	結束羽状縄文、繊維含		ミガキ	II 2 b	198
303	SA21	深鉢	口縁部	LR 縄文、撚紐押捺、繊維含		ナデ	II 1 a	198
304	SA21	深鉢	口縁部	絡糸体圧痕文、撚紐押捺、木目状撚糸文		ミガキ	II 2 a	198
305	SA21	深鉢	口縁部	撚紐幾何学状圧痕文		ナデ	II 2 b	198

第203図 SA20出土遺物(5)・SA21出土遺物

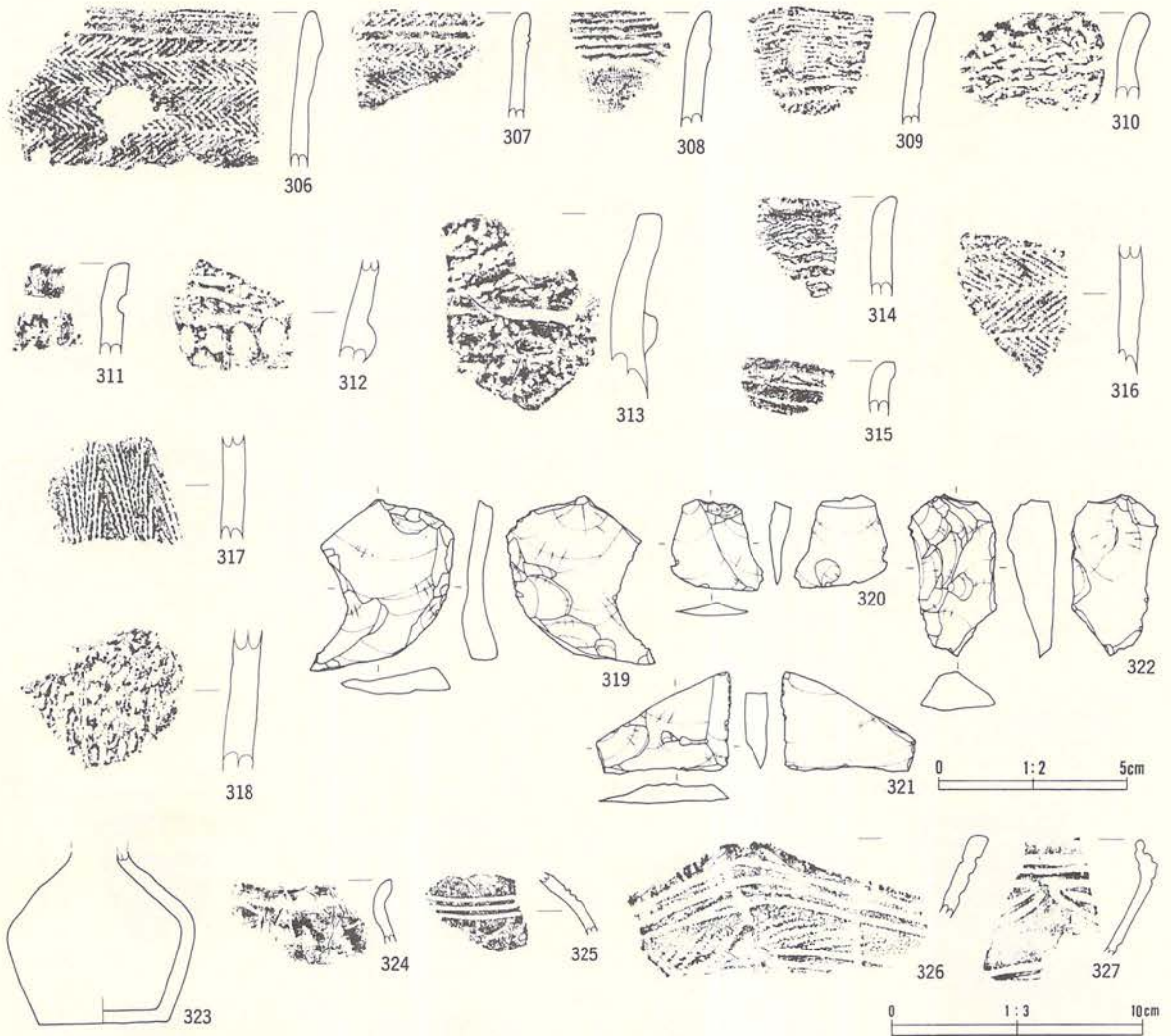

番号	出土地点・層位	器種	部位	文様・備考	内面	分類	写真図版
306	SA22 埋土	深鉢	口縁部	撚紐押捺、絡糸体圧痕、結束羽状縄文、区画隆帯	ミガキ	II 2 b	199
307	SA22 埋土	深鉢	口縁部	結束羽状縄文、撚紐押捺、織維含	ミガキ	II 2 b	199
308	SA22 埋土	深鉢	口縁部	撚紐押捺、刺突文、区画隆帯	ミガキ	II 2 b	199
309	SA22 埋土	深鉢	口縁部	単軸絡糸体第 6 A 類、撚紐押捺	ミガキ	II 1 a	199
310	SA22 埋土	深鉢	口縁部	不整綾絡文、原体末端刺突	ナデ	II 1 a	199
311	SA22 床面	深鉢	口縁部	撚紐押捺	ミガキ	II 1 a	199
312	SA22 埋土	深鉢	口縁部	区画隆帯、押圧状刻目列、不整綾絡文	ミガキ	II 1 b	199
313	SA23 床面	深鉢	口縁部	区画隆帯、複筋 LRL、織維含	ナデ	II 1 b	199
314	SA23 柱穴内	深鉢	口縁部	不整綾絡文、織維含	ナデ	II 1	199
315	SA23 柱穴内	深鉢	口縁部	撚紐押捺、織維含	ミガキ	II 1	199
316	SA23 埋土	深鉢	胴部	織維含、結束羽状縄文		II 2	199
317	SA23 柱穴内	深鉢	胴部	羽状縄文(結束)、織維含	ミガキ	II 2	199
318	SA23 柱穴内	深鉢	胴部	LR 縄文、織維含	ナデ	II 1	199
323	SA24 床直	壺	口縁部	無文	ミガキ	VI 1 b	199
324	SA24 埋土	壺	口縁部	無文	ナデ	VI 1 b	199
325	SA24 埋土	壺	胴部	遠賀川系土器、3 本平行沈線	ミガキ	VI 1 c	199
326	SA24 炉	高坏	口縁部	平行沈線文、LR 縄文、波状縁、内面沈線	ミガキ	VI 1 b	199
327	SA24 炉	高坏	口縁部	変形工字文、内面沈線	ミガキ	VI 1 b	199

番号	出土地点・層位	器種	備考	石質	産地	長さ(cm)	幅(cm)	厚さ(cm)	重さ(g)	分類	写真
319	SA23 床面	不定形		珪質泥岩	奥羽山地	4.3	4.8	1.0	135.0	X	199
320	SA23 床面	不定形		珪質泥岩	奥羽山地	2.5	2.5	0.6	2.4	X	199
321	SA23 床面	不定形		珪質細粒凝灰岩	奥羽山地	2.6	3.6	0.4	5.4	X	199
322	SA23 床面	不定形	背面粗い加工	粘板岩質チャート	北上山地	4.3	2.2	1.1	11.1	X	199

第204図 SA22出土遺物・SA23出土遺物・SA24出土遺物(1)

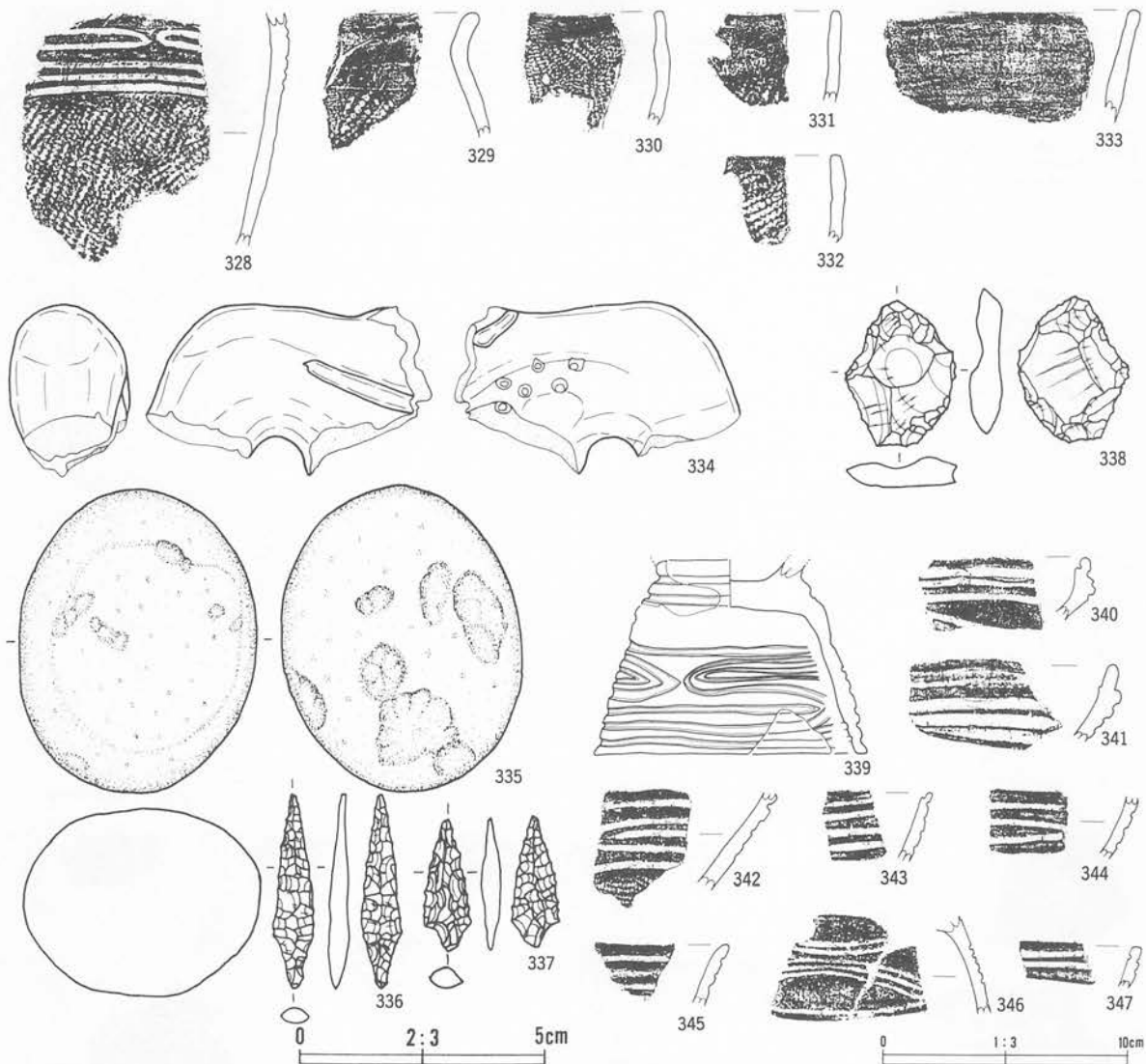

番号	出土地点・層位	器種	部位	文	様・備	考	内面	分類	写真 図版
328	SA24 埋土	甕	胴部	工字文、LR縄文、沈線部赤色塗彩			ミガキ	VI 1 b	200
329	SA24 埋土	甕	口縁部	LR縄文			ナデ	VI 1 b	200
330	SA24 埋土	甕	口縁部	LR縄文			ナデ	VI 1 b	200
331	SA24 埋土	甕	口縁部	LR縄文、外面煤付着			ミガキ	VI 1 b	200
332	SA24 埋土	甕	口縁部	LR縄文			ミガキ	VI 1 b	200
333	SA24 炉	甕	口縁部	無文			ミガキ	VI 1 b	200
334	SA24 埋土上部	土偶	右肩	中夾、円形刺突文					200
339	SA25 埋土	高坏	脚部	変形工字文			ナデ	VI 1 b	200
340	SA25 埋土	鉢	口縁部	変形工字文			ミガキ	VI 1 b	200
341	SA25 埋土	鉢	口縁部	変形工字文			ミガキ	VI 1 b	200
342	SA25 埋土上部	高坏	胴部	平行沈線文、LR縄文			ミガキ	VI 1 b	200
343	SA25 炉	鉢	口縁部	変形工字文			ミガキ	VI 1 b	200
344	SA25 埋土	鉢	胴部	変形工字文			ミガキ	VI 1 b	200
345	SA25 埋土	鉢	口縁部	横波沈線文			ミガキ	VI 1 b	200
346	SA25 埋土	高坏	脚部	波状沈線文			ナデ	VI 1 b	200
347	SA25 埋土	鉢	口縁部	変形工字文、内面沈線			ミガキ	VI 1 b	200

番号	出土地点・層位	器種	備考	石質	産地	長さ(cm)	幅(cm)	厚さ(cm)	重さ(g)	分類	写真 図版
335	SA24 床面	敲磨凹石		角閃石英安山岩	北上山地	12.6	9.8	7.7	1395.0	I B	200
336	SA24 埋土	石鏃		チャート	北上山地	4.0	0.9	0.5	1.2	I	200
337	SA24 焼土内	石鏃		粘板岩	北上山地	2.7	1.0	0.4	0.8	I	200
338	SA24 焼土内	不定形	両面	チャート質粘板岩	北上山地	3.0	2.2	0.7	4.8	IV	200

第205図 SA24出土遺物(2)・SA25出土遺物(1)

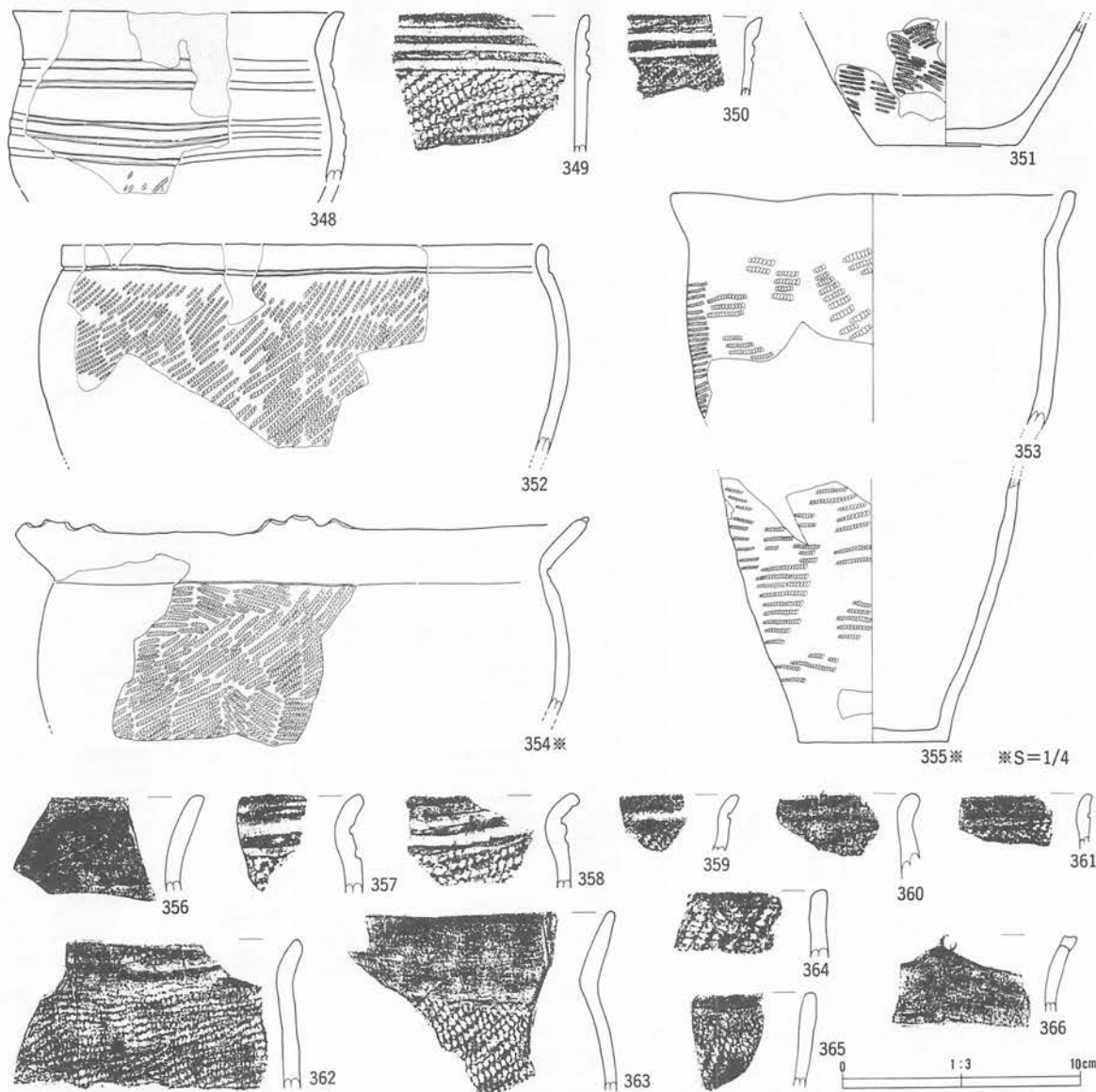

番号	出土地点・層位	器種	部位	文様・備考	内面	分類	写真図版
348	SA25 貼床	鉢	口縁部	平行沈線文、LR 縄文	ミガキ	VI1 b	200
349	SA25 貼床	甕	口縁部	横位沈線文、LR 縄文	ミガキ	VI1 b	200
350	SA25 埋土	鉢	口縁部	LR 縄文、横位沈線文	ミガキ	VI1 b	200
351	SA25 埋土	甕	底部	RL 縄文	ミガキ	VI1 b	200
352	SA25 埋土	甕	口縁部	LR 縄文、外面煤付着、横位沈線	ミガキ	VI1 b	201
353	SA25 埋土	甕	口縁部	LR 縄文	ミガキ	VI1 b	201
354	SA25 埋土	甕	口縁部	LR 縄文、口縁部突起	ミガキ	VI1 b	201
355	SA25 炉埋設	甕	底部	LR 縄文横走、内面煤付着	ミガキ	VI1 b	201
356	SA25 貼床	甕	口縁部	無文	ミガキ	VI1 b	201
357	SA25 埋土	甕	口縁部	RL 縄文、横位沈線	ナデ	VI1 b	201
358	SA25 貼床	甕	口縁部	RL 縄文、横位沈線	ミガキ	VI1 b	201
359	SA25 埋土	甕	口縁部	LR 縄文、横位沈線	ミガキ	VI1 b	201
360	SA25 貼床	甕	口縁部	LR 縄文	ミガキ	VI1 b	201
361	SA25 炉埋設	甕	口縁部	LR 縄文、横位沈線	ナデ	VI1 b	201
362	SA25 埋土	甕	口縁部	LR 縄文、外面煤付着	ナデ	VI1 b	201
363	SA25 貼床	甕	口縁部	LR 縄文、外面煤付着	ミガキ	VI1 b	201
364	SA25 埋土	甕	口縁部	RL 縄文	ナデ	VI1 b	201
365	SA25 埋土	甕	口縁部	LR 縄文	ミガキ	VI1 b	201
366	SA25 埋土	甕	口縁部	叉状突起	ミガキ	VI1 b	201

第206図 SA25出土遺物(2)

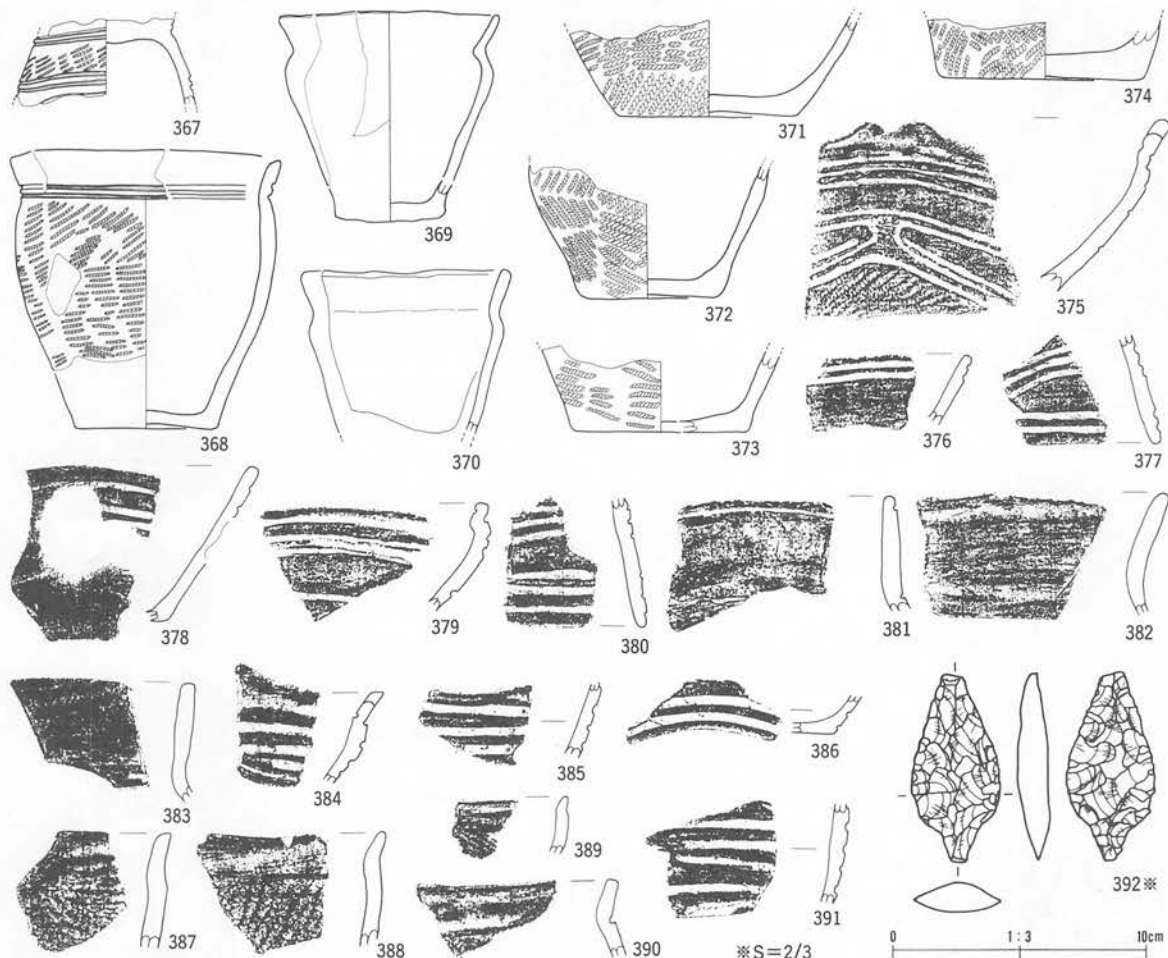

番号	出土地点・層位	器種	部位	文	様・備	考	内面	分類	写真 図版
367	SA26 埋土	台付浅鉢	脚部	LR 縄文				VI 1	201
368	SA26 埋土	深鉢	口縁部	LR 縄文、平行沈線文、外面煤付着			ナデ	VI 1	201
369	SA26 埋土	鉢	口縁部	外面ミガキ丁寧、無文			ミガキ	VI 1	201
370	SA26 埋土	鉢	口縁部	外面ミガキ丁寧、無文			ナデ	VI 1	201
371	SA26 埋土	壺	底部	LR 縄文横走			ミガキ	VI 1	201
372	SA26 埋土	壺	底部	LR 縄文異方向回転				VI 1	202
373	SA26 埋土	壺	底部	LR 縄文				VI 1	202
374	SA26 埋土	壺	底部	LR 縄文、底部外面縄文施文			ナデ	VI 1	201
375	SA26 埋土	高坏	口縁部	LR 縄文、変形工字文、内面沈線、又状口縁			ミガキ	VI 1	202
376	SA26 埋土	壺	口縁部	平行沈線文			ミガキ	VI 1	201
377	SA26 埋土	高坏	脚部	波状沈線文			ミガキ	VI 1	201
378	SA26 埋土	鉢	口縁部	工字文			ミガキ	VI 1	202
379	SA26 埋土	鉢	口縁部	沈線文、内面沈線			ミガキ	VI 1	202
380	SA26 埋土	高坏	脚部	波状沈線文			ミガキ	VI 1	202
381	SA26 柱穴内	壺	口縁部	沈線文			ミガキ	VI 1	202
382	SA26 埋土	壺	口縁部				ミガキ	VI 1	202
383	SA26 埋土	壺	口縁部				ミガキ	VI 1	202
384	SA27 埋土	鉢	口縁部	変形工字文、内面沈線			ミガキ	VI 1	202
385	SA27 埋土	鉢	胴部	変形工字文			ミガキ	VI 1	202
386	SA27 埋土	鉢	底部	平行沈線文			ミガキ	VI 1	202
387	SA27 埋土	壺	口縁部	LR 縄文			ミガキ	VI 1	202
388	SA27 埋土	壺	口縁部	LR 縄文、外面煤付着			ミガキ	VI 1	202
389	SA27 埋土	壺	口縁部	無節 R			ミガキ	VI 1	202
390	SA27 埋土	壺	口縁部	LR 縄文、沈線文			ナデ	VI 1	202
391	SA27 埋土	壺	胴部	変形工字文、外面赤色塗彩			ミガキ	VI 1	202

番号	出土地点・層位	器種	備考	石質	産地	長さ(cm)	幅(cm)	厚さ(cm)	重さ(g)	分類	写真
392	SA27 貼床	石鏡		チャート	北上山地	* 3.8	1.8	0.7	* 2.93	I	202

第207図 SA26出土遺物・SA27出土遺物

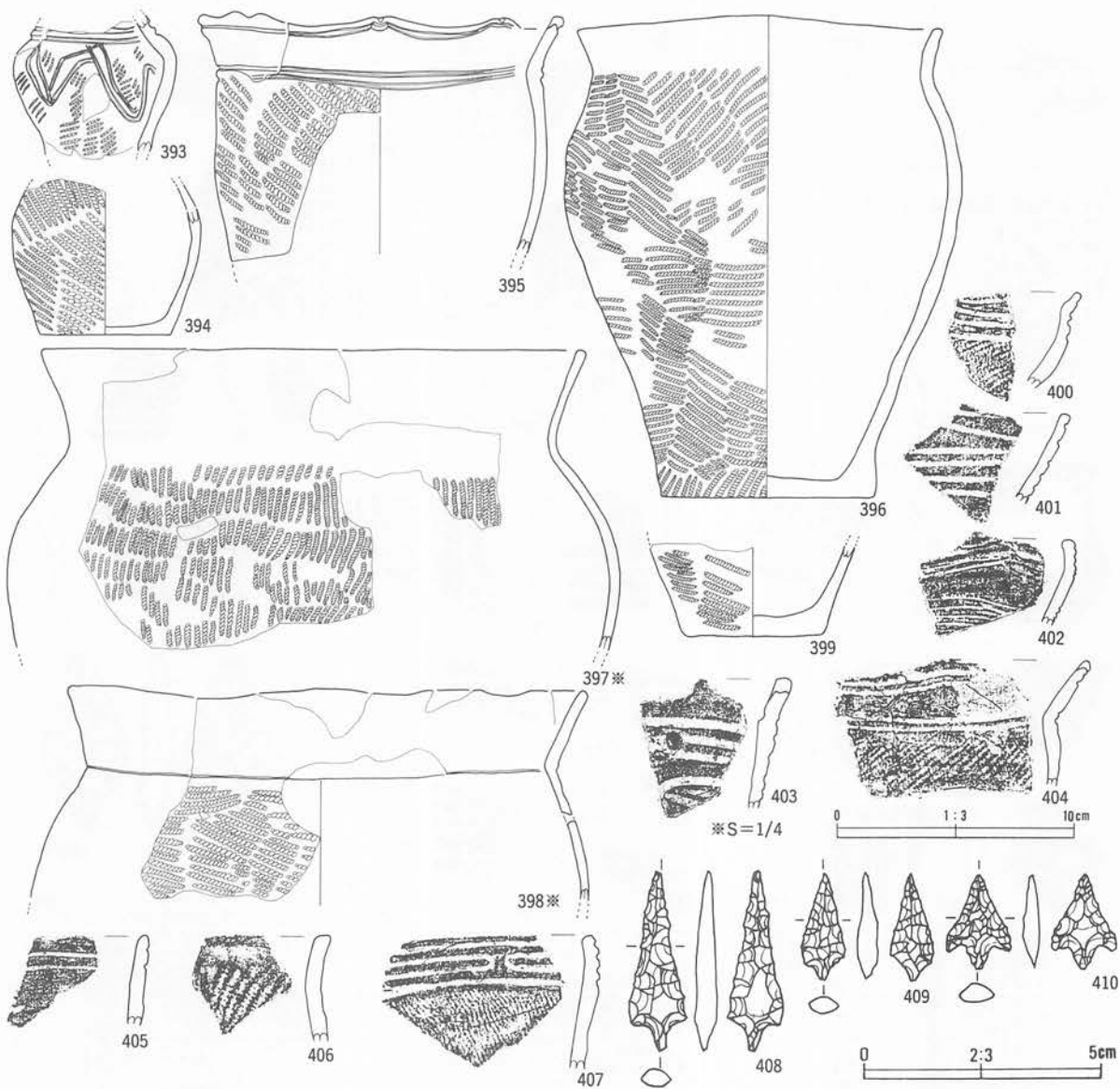

番号	出土地点・層位	器種	部位	文	様・備	考	内面	分類	写真図版
393	SA28 埋土	壺	胴部	山形沈線文、LR 縄文			ミガキ	VI 1	202
394	SA28 埋土	壺	胴部	LR 縄文			ナデ	VI 1	202
395	SA28 埋土	鉢	口縁部	小波状口縁、RL 縄文、平行沈線			ミガキ	VI 1	202
396	SA28 埋土	深鉢	口縁部	LR 縄文、内外面煤付着			ナデ	VI 1	202
397	SA28 埋土	深鉢	口縁部	RL 縄文縦走、外面煤付着			ナデ	VI 1	203
398	SA28 埋土	深鉢	口縁部	LR 縄文横走、補修孔			ナデ	VI 1	203
399	SA28 埋土	深鉢	底部	LR 縄文			ミガキ	VI 1	202
400	SA28 埋土	鉢	口縁部	横位沈線文			ミガキ	VI 1	203
401	SA28 埋土	鉢	胴部	変形工字文			ナデ	VI 1	203
402	SA28 埋土	鉢	口縁部	変形工字文			ナデ	VI 1	203
403	SA28 埋土	鉢	口縁部	変形工字文			ミガキ	VI 1	203
404	SA28 埋土	鉢	口縁部	横位沈線文、LR 縄文、外面煤付着			ミガキ	VI 1	203
405	SA28 埋土	鉢	口縁部	横位沈線文			ミガキ	VI 1	203
406	SA28 埋土	壺	口縁部	LR 縄文、外面煤付着			ミガキ	VI 1	203
407	SA28 埋土	鉢	口縁部	工字文、LR 縄文			ミガキ	VI 1	203

番号	出土地点・層位	器種	備考	石質	産地	長さ(cm)	幅(cm)	厚さ(cm)	重さ(g)	分類	写真
408	SA28 埋土	石鏃		珪質泥岩	奥羽山地	3.9	1.2	0.5	1.6	I	203
409	SA28 埋土	石鏃		チャート	北上山地	2.3	0.9	0.5	0.7	I	203
410	SA28 埋土	石鏃		珪質泥岩	奥羽山地	2.0	1.4	0.4	0.6	II	203

第208図 SA28出土遺物

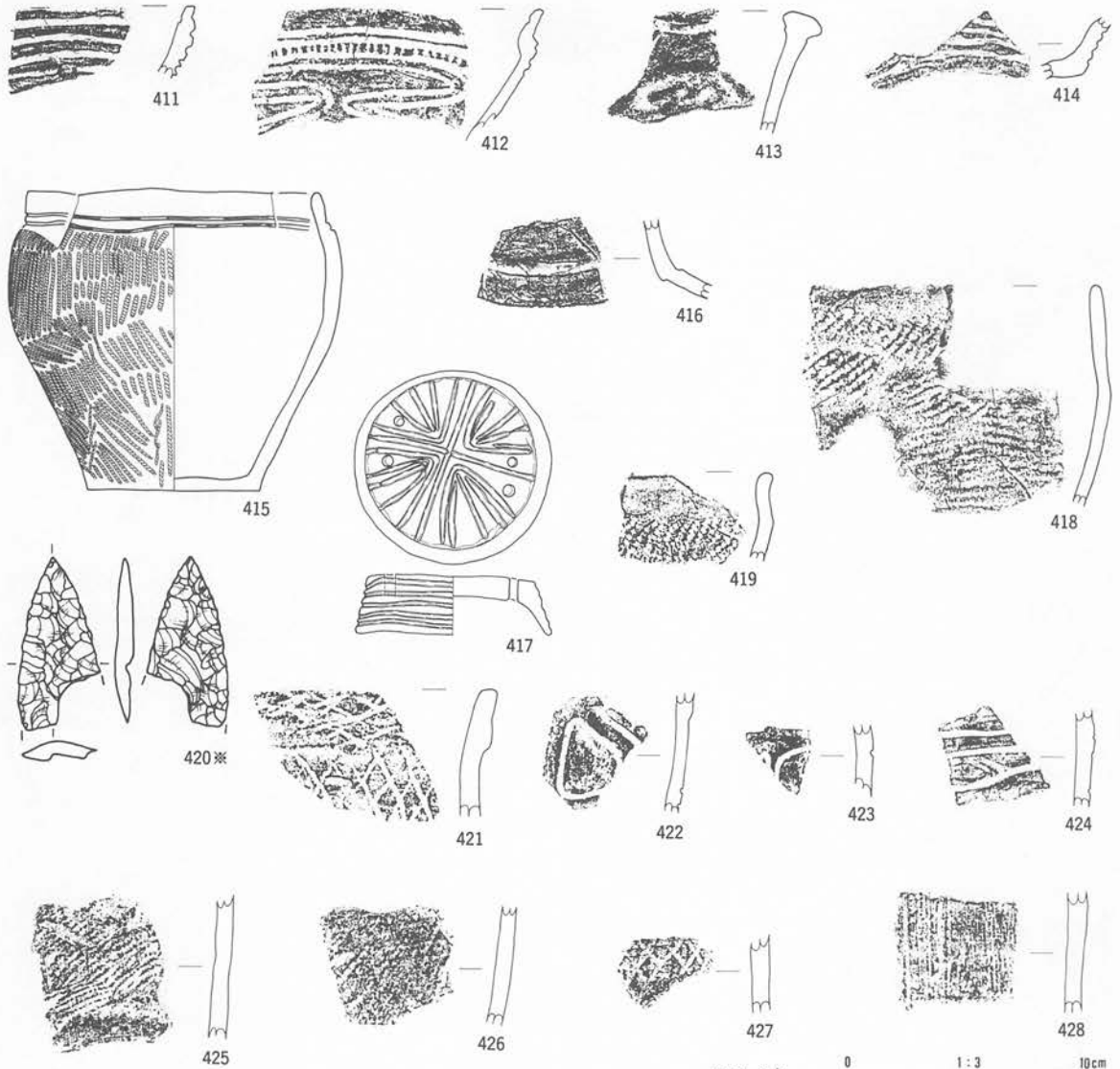

※S=2/3

番号	出土地点・層位	器種	部位	文	様・備	考	内面	分類	写真
411	SA29 柱穴内	鉢	口縁部	変形工字文、内面沈線			ナデ	VI 1	203
412	SA29 柱穴内	甕	口縁部	LR 縄文、外面煤付着			ナデ	VI 1	203
413	SA29 柱穴内	高坏	口縁部	無文、擬宝珠状突起、内面沈線			ナデ	VI 1	203
414	SA29 柱穴内	壺	底部	無文			ミガキ	VI 1	203
415	SA29 埋土	鉢	口縁部	LR 縄文、内外面煤付着、平行沈線文			ミガキ	VI 1	203
416	SA29 柱穴内	壺	胴部	LR 縄文			ミガキ	VI 1	203
417	SA29 埋土	蓋	口縁部	赤色塗彩、穿孔4、L字状沈線			ミガキ	VI 1	203
418	SA29 柱穴内	鉢	口縁部	変形工字文			ナデ	VI 1	203
419	SA29 床面	鉢	口縁部	工字文、刻目、内面沈線、内外面沈線赤色塗彩			ナデ	VI 1	204
421	SA30 柱穴内	深鉢	口縁部	折り返し口縁、網目状燃糸文			ミガキ	IV 1	204
422	SA30 柱穴内	深鉢	胴部	方形文				IV 1	204
423	SA30 柱穴内	深鉢	胴部	沈線文			ミガキ	IV 1	204
424	SA30 柱穴内	深鉢	胴部	沈線文				IV 1	204
425	SA30 柱穴内	深鉢	胴部	LR 縄文			ナデ	IV 1	204
426	SA30 柱穴内	深鉢	胴部	LR 縄文、外面煤付着			ミガキ	IV 1	204
427	SA30 柱穴内	深鉢	胴部	網目状燃糸文、外面煤付着			ミガキ	IV 1	204
428	SA30 柱穴内	深鉢	胴部	条線文			ミガキ	IV 1	204

番号	出土地点・層位	器種	備考	石質	産地	長さ(cm)	幅(cm)	厚さ(cm)	重さ(g)	分類	写真
420	SA29 炉	石鏃		流紋岩	奥羽山地	* 3.6	* 1.7	* 0.5	* 1.65	VI	204

第209図 SA29出土遺物・SA30出土遺物

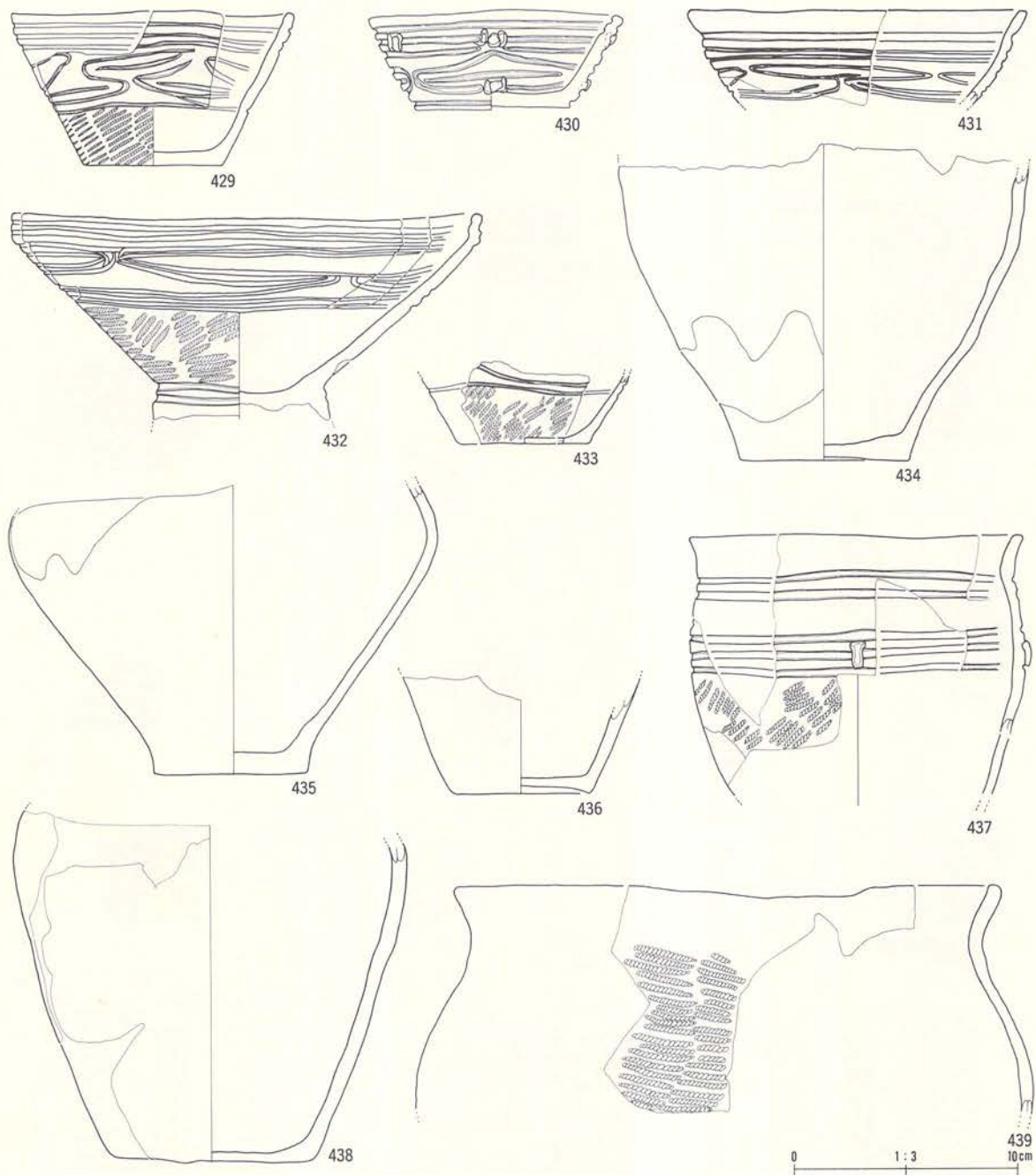

番号	出土地点・層位	器種	部位	文	様・備	考	内面	分類	写真 図版
429	SA32 埋土上部	浅鉢	口縁部	LR 縄文、変形工字文			ナデ	VI1	204
430	SA32 埋土	浅鉢	口縁部	寄瘤、3単位変形工字文			ミガキ	VI1	204
431	SA32 埋土上部	浅鉢	口縁部	平行沈線、3単位変形工字文			ナデ	VI1	204
432	SA32 埋土	高坏	口縁部	LR 縄文、3単位変形工字文			ミガキ	VI1	204
433	SA32 埋土	鉢	底部	LR 縄文、沈線文			ミガキ	VI1	204
434	SA32 埋土	壺	底部	無文			ミガキ	VI1	204
435	SA32 埋土	壺	底部	無文、遠賀川系の可能性有り			ミガキ	VI1	204
436	SA32 P内	壺	底部	無文			ナデ	VI1	204
437	SA32 埋土	鉢	口縁部	LR 縄文、縦貼瘤、平行沈線文、内外面煤付着			ナデ	VI1	204
438	SA32 埋土	壺	底部	無文			ナデ	VI1	205
439	SA32 埋土上部	壺	口縁部	LR 縄文横走、外面煤付着			ナデ	VI1	205

第210図 SA32出土遺物(1)



番号	出土地点・層位	器種	部位	文	様・備	考	内面	分類	写真 図版
440	SA32 埋土上部	甕	口縁部	LR 縄文、小波状縁、外面煤付着			ナデ	VI1	205
441	SA32 埋土	甕	口縁部	LR 縄文			ナデ	VI1	205
442	SA32 埋土	甕	口縁部	小波状口縁、LR 縄文、粉痕			ミガキ	VI1	205
443	SA32 埋土	甕	口縁部	RL 縄文、小波状口縁			ミガキ	VI1	205
444	SA32 埋土	甕	口縁部	LR 縄文横走、外面煤付着			ミガキ	VI1	205
445	SA32 埋土	甕	胴部	外面煤付着、LR 縄文			ナデ	VI1	206
446	SA32 埋土	甕	胴部	LR 縄文横走、外面煤付着			ナデ	VI1	206

第211図 SA32出土遺物(2)

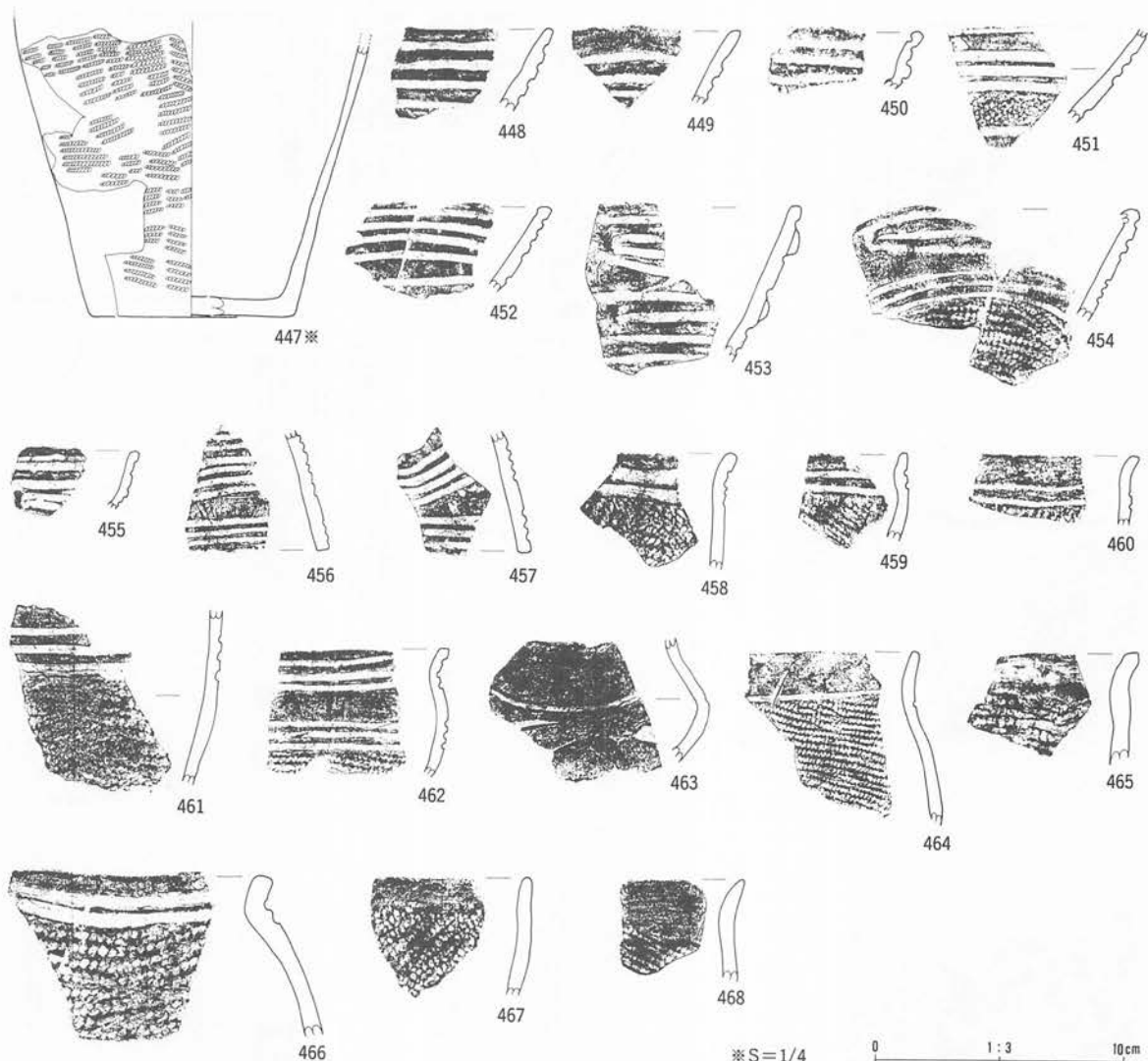

番号	出土地点・層位	器種	部位	文様・備考	内面	分類	写真図版
447	SA32 埋土	甕	胴部	外面煤付着、LR 縄文	ナデ	VI 1	205
448	SA32 床面	鉢	口縁部	平行沈線文	ミガキ	VI 1	205
449	SA32 埋土	鉢	口縁部	平行沈線文	ミガキ	VI 1	205
450	SA32 埋土	鉢	口縁部	平行沈線文	ミガキ	VI 1	205
451	SA32 埋土	高坏	胴部	LR 縄文、平行沈線文	ミガキ	VI 1	205
452	SA32 埋土	鉢	口縁部	平行沈線文、内面沈線	ミガキ	VI 1	206
453	SA32 埋土	鉢	口縁部	変形工字文、外面煤付着	ミガキ	VI 1	206
454	SA32 埋土	高坏	口縁部	LR 縄文、変形工字文	ミガキ	VI 1	206
455	SA32 埋土	鉢	口縁部	平行沈線文、内面沈線	ミガキ	VI 1	206
456	SA32 埋土	高坏	脚部	波状工字文	ナデ	VI 1	206
457	SA32 埋土上部	高坏	脚部	波状沈線文	ナデ	VI 1	206
458	SA32 埋土	甕	口縁部	平行沈線文、LR 縄文、外面煤付着	ミガキ	VI 1	206
459	SA32 埋土	甕	口縁部	LR 縄文、平行沈線文	ミガキ	VI 1	206
460	SA32 埋土	甕	口縁部	平行沈線文、LR 縄文	ミガキ	VI 1	206
461	SA32 埋土	鉢	胴部	平行沈線文、LR 縄文、外面煤付着	ミガキ	VI 1	206
462	SA32 埋土	鉢	口縁部	LR 縄文、平行沈線文 (2・3本)、遠賀川系	ミガキ	VI 1	206
463	SA32 埋土	甕	胴部	無文、1本沈線、遠賀川系	ナデ	VI 1c	206
464	SA32 埋土	甕	口縁部	LR 縄文、沈線文	ミガキ	VI 1	206
465	SA32 埋土	甕	口縁部	RL 縄文	ミガキ	VI 1	206
466	SA32 埋土上部	甕	口縁部	沈線文、LR 縄文	ミガキ	VI 1	206
467	SA32 埋土	甕	口縁部	LR 縄文	ミガキ	VI 1	206
468	SA32 埋土	甕	口縁部	RL 縄文	ミガキ	VI 1	206

第212図 SA32出土遺物(3)

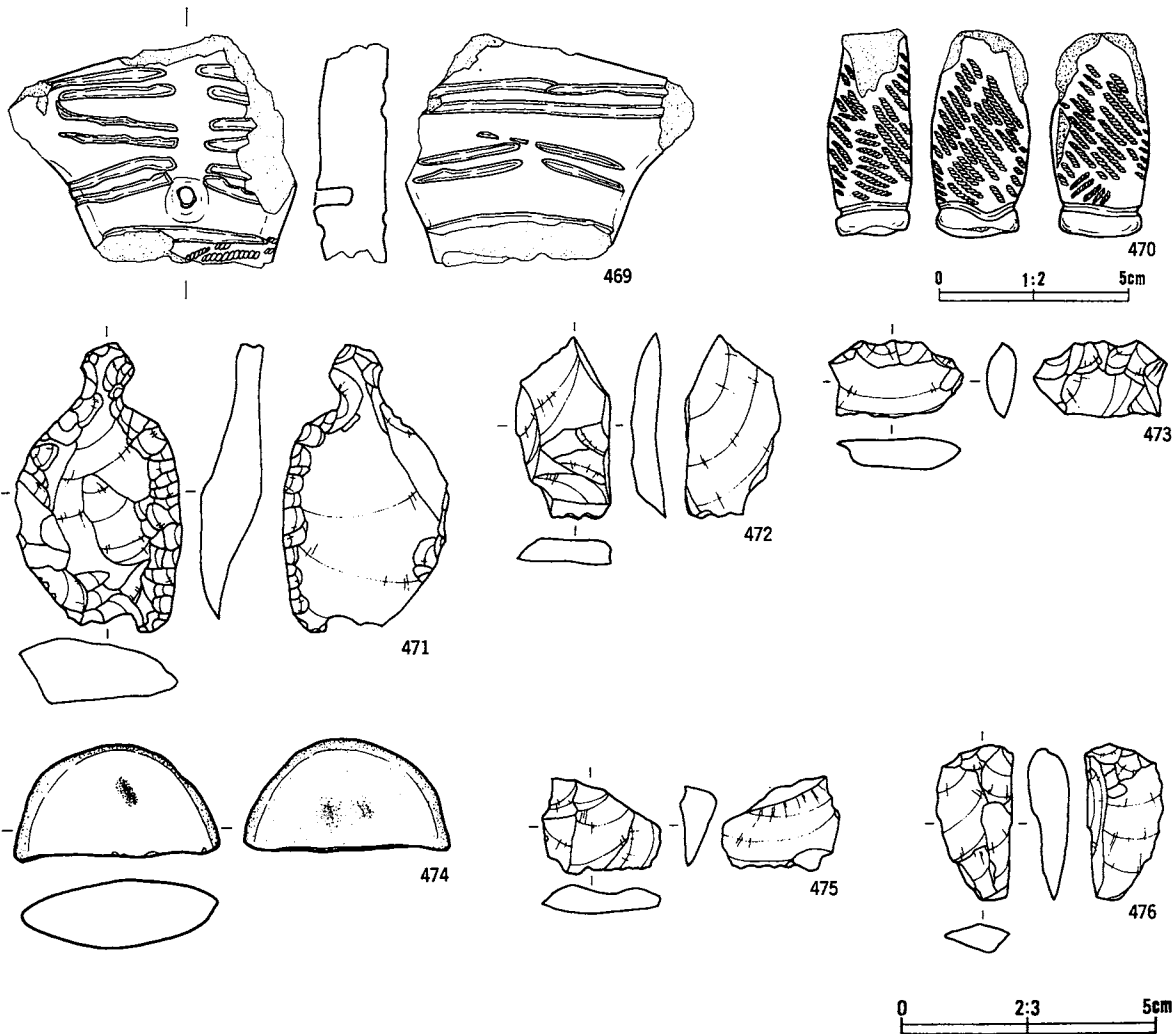

番号	出土地点・層位	器種	部位	文様・備考	内面	分類	写真 図版
469	SA32 埋土	土偶	右肩	沈線文、LR 縦文、中実			207
470	SA32 埋土	土偶	右脚	LR 縦文、中実			207

番号	出土地点・層位	器種	備考	石質	産地	長さ(cm)	幅(cm)	厚さ(cm)	重さ(g)	分類	写真
471	SA32 埋土	石匙		硬質泥岩	奥羽山地	5.7	3.3	1.3	20.2	IIAb	207
472	SA32 埋土	不定形		硬質泥岩	奥羽山地	3.7	1.8	0.5	4.7	X	207
473	SA32 埋土	不定形		珪質泥岩	奥羽山地	1.5	2.7	0.6	2.2	X	207
474	SA32 埋土	敲磨凹石		硬泥岩	北上山地	4.4	8.0	2.9	155.0	II B	207
475	SA32 埋土	不定形		珪長質細粒礫灰岩	奥羽山地	1.9	2.4	0.7	1.6	X	207
476	SA32 埋土	不定形		硬質泥岩	奥羽山地	3.1	1.5	0.8	3.3	X	207

第213図 SA32出土遺物(4)

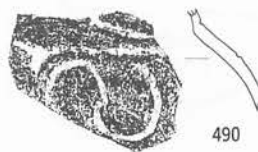
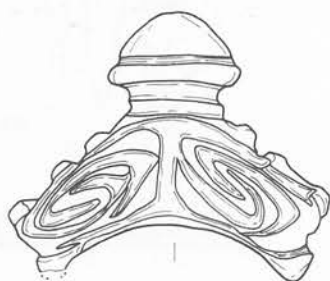
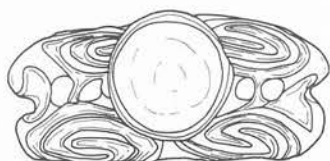
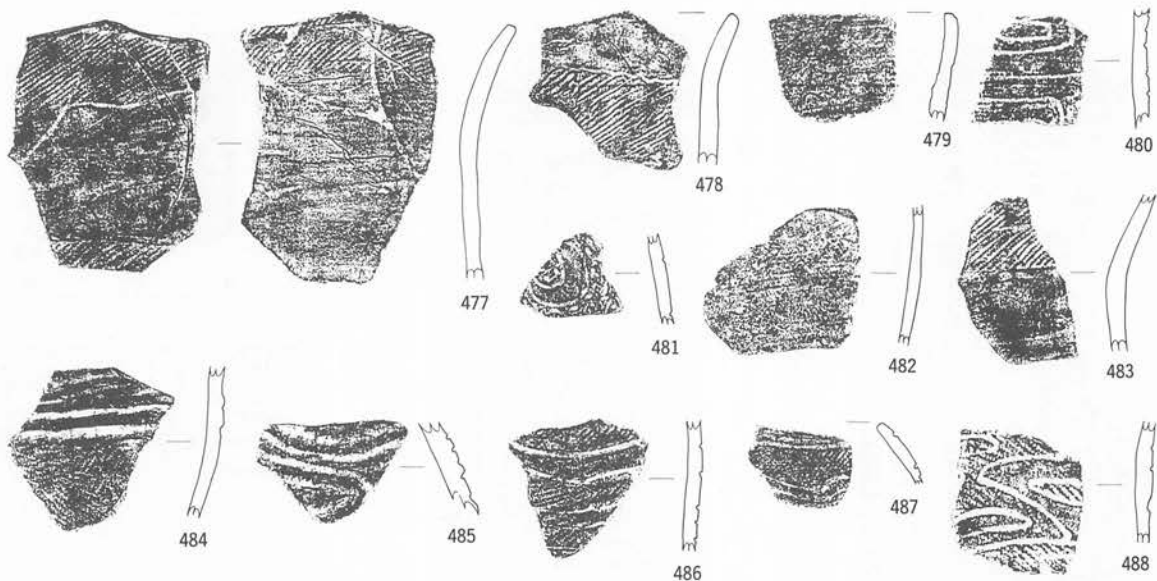

491※

※S=1/2

0 1:3 10cm

番号	出土地点・層位	器種	部位	文	様・備	考	内面	分類	写真 図版
477	SA33 埋土	甕	口縁部	LR 縄文			ナデ	VI 2	207
478	SA33 埋土	甕	胸部	沈線文、LR 縄文			ナデ	VI 2	207
479	SA33 埋土	甕	頸部	S 字状沈線文			ナデ	VI 2	207
480	SA33 埋土	甕	胸部	LR 縄文、沈線文			ミガキ	VI 2	207
481	SA33 床面	甕	胸部	無文			ナデ	VI 2	207
482	SA33 埋土	甕	胸部	工字文			ミガキ	VI 2	207
483	SA33 埋土	甕	胸部	刺突文、沈線文			ナデ	VI 2	207
484	SA33 埋土	深鉢	胸部	隆帯			ミガキ	II 1	207
485	SA33 埋土	深鉢	底部	麁状圧痕文			ナデ	II 1	207
486	SA33 埋土	鉢	胸部	雲形文、LR 縄文			ナデ	V 4	207
487	SA33 埋土	深鉢	胸部					V 4	207
488	SA33 埋土	深鉢	胸部					V 4	207
489	SA33 埋土	鉢	脚部	LR 縄文、隆帯			ミガキ	V 1	207
490	SA33 埋土	深鉢	胸部					V 1	207
491	SA33 埋土	土冠		渦巻沈線文、赤色塗彩			ミガキ		208

第214図 SA33出土遺物

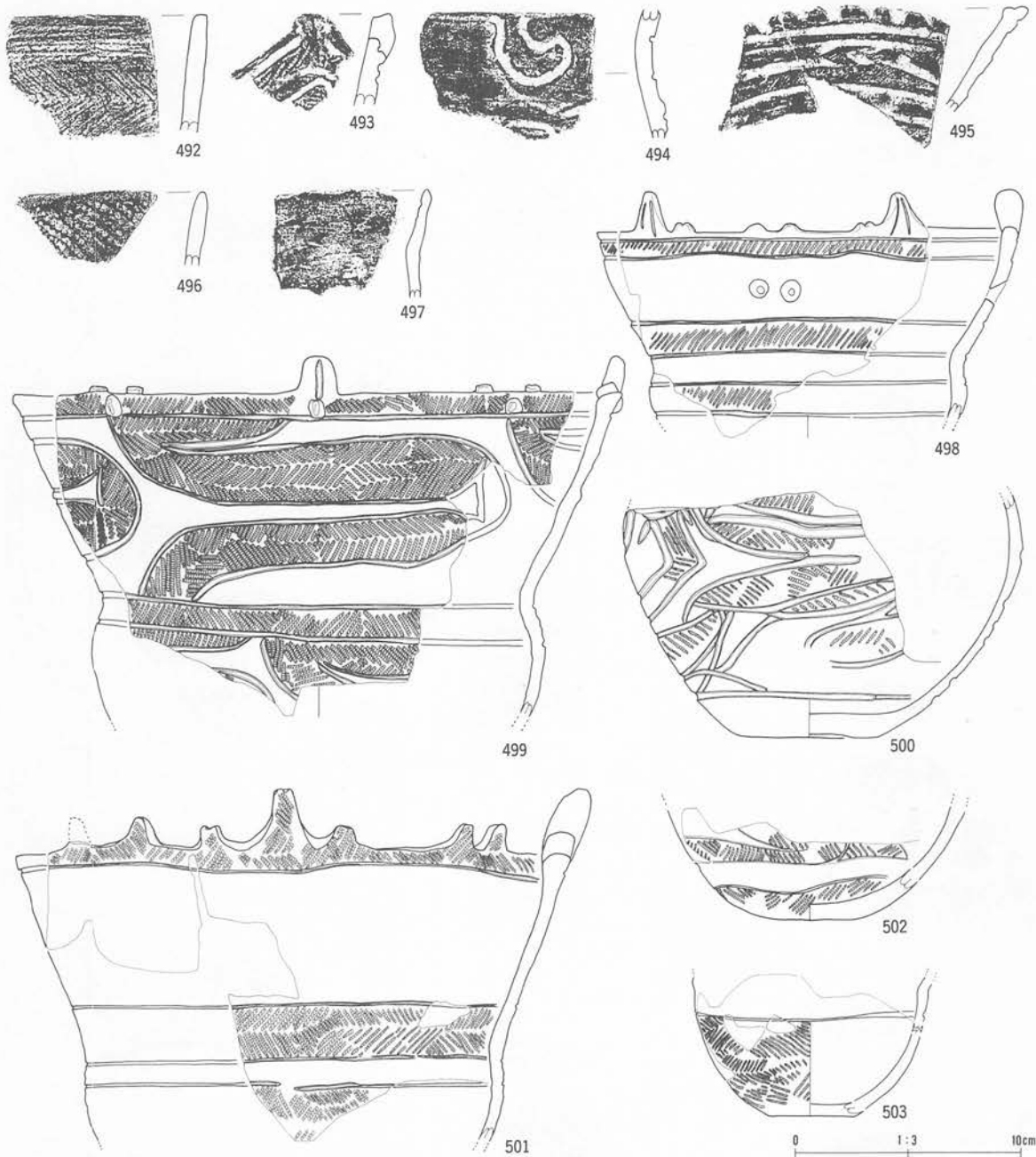

番号	出土地点・層位	器種	部位	文	様・備	考	内面	分類	写真 図版
492	SA34 埋土	深鉢	口縁部	羽状縄文(結束)、原体圧痕		ナデ		II 2 b	208
493	SA34 埋土	深鉢	口縁部	隆帯、LR 縄文、外面煤付着			ミガキ	IV 1	208
494	SA34 埋土	深鉢	胴部	沈線文			ミガキ	IV 1	208
495	SA34 埋土	皿	口縁部	雲形文、LR 縄文			ミガキ	V 4	208
496	SA34 埋土	深鉢	口縁部	RL 縄文			ナデ	IV	208
497	SA34 埋土	甕	口唇部	縄文、外面煤付着			ミガキ	VI 2	208
498	SA35 埋土	深鉢	口縁部	突起、平行带状文、LR 縄文、補修孔、内面煤付着			ミガキ	IV 3	208
499	SA35 埋土	深鉢	口縁部	突起(叉状)、非結束羽状縄文、ボタン状貼瘤、曲線带状文			ミガキ	IV 3	208
500	SA35 埋土上部	深鉢	底部	弧線状带状文、非結束羽状縄文			ミガキ	IV 3	208
501	SA35 埋土上部	深鉢	口縁部	突起、平行带状文、非結束羽状縄文、口唇部肥厚			ミガキ	IV 3	208
502	SA35 埋土	深鉢	底部	曲折状文、非結束羽状縄文				IV 3	209
503	SA35 埋土	深鉢	底部	非結束羽状縄文			ナデ	IV 3	209

第215図 SA34出土遺物・SA35出土遺物(1)

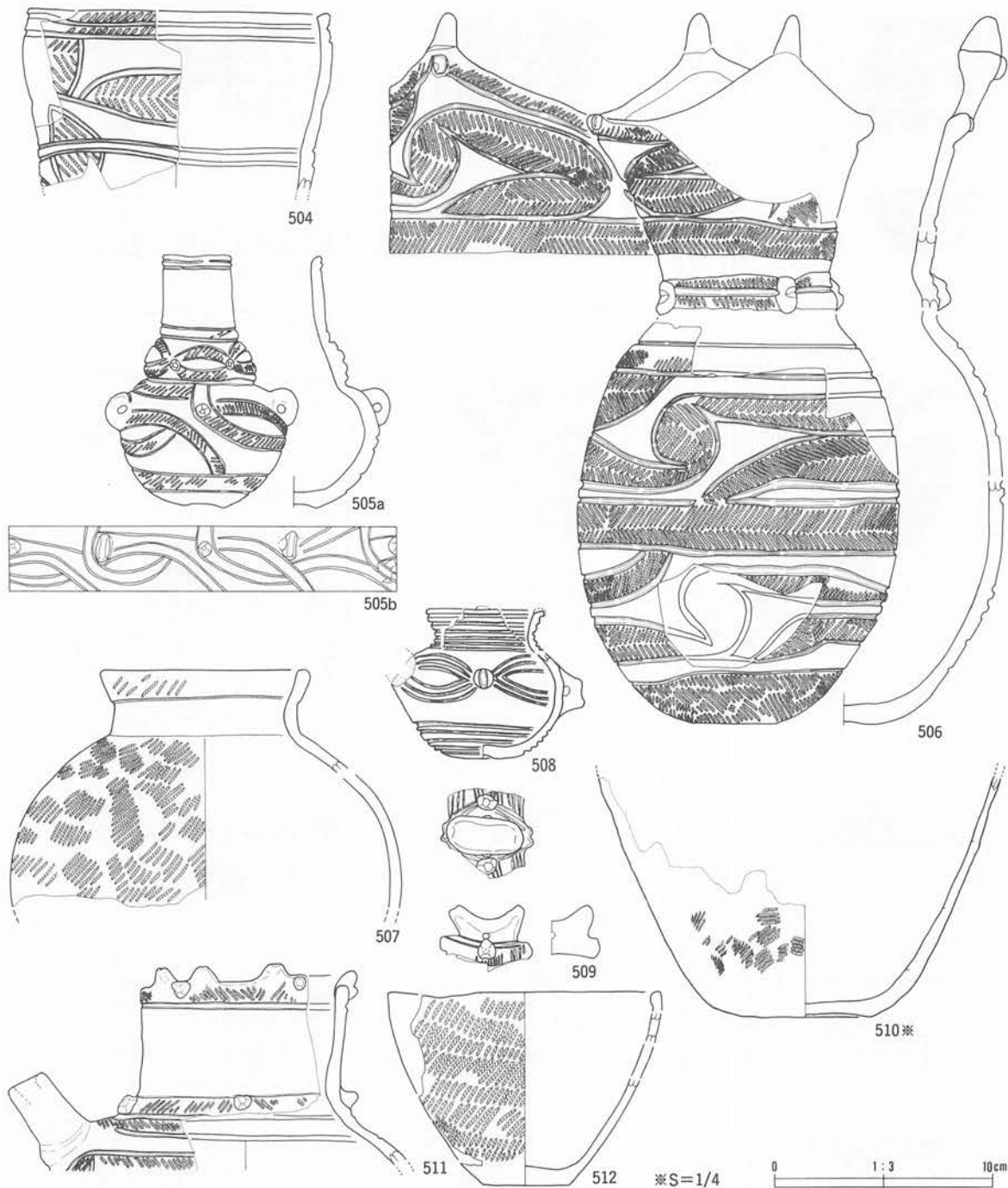

番号	出土地点・層位	器種	部位	文様・備考	内面	分類	写真 図版
504	SA35 埋土	壺	口縁部	曲線状文、非結束羽状縄文、横位沈線		IV 3	209
505	SA35 埋土上部	壺	口縁部	タスキ掛け状入組文、LR 縄文、丸貼瘤、内部に蛇目の骨、紐通孔2	ナデ	IV 3	209
506	SA35 埋土	壺	口縁部	非結束羽状縄文、入組帯状文	ミガキ	IV 3	209
507	SA35 埋土	壺	口縁部	RL 縄文、平行帯状文	ミガキ	IV 3	209
508	SA35 埋土	注口	口縁部	多条沈線（平行・弧状）、ボクン状貼瘤、突起		IV 3	209
509	SA35 埋土	香炉	口縁部	多状沈線文、貼瘤	ナデ	IV 3	209
510	SA35 埋土	深鉢	底部	LR 縄文	ミガキ	IV 3	209
511	SA35 埋土	注口	口縁部	突起、平行帯状文、尖鋭貼瘤、RL 縄文	ミガキ	IV 3	209
512	SA35 埋土	鉢	口縁部	LR 縄文	ナデ	IV 3	209

第216図 SA35出土遺物(2)

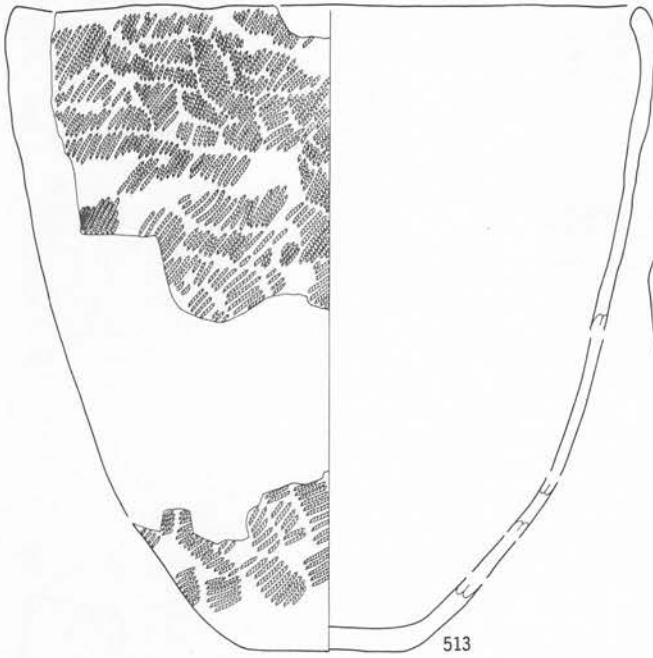

513

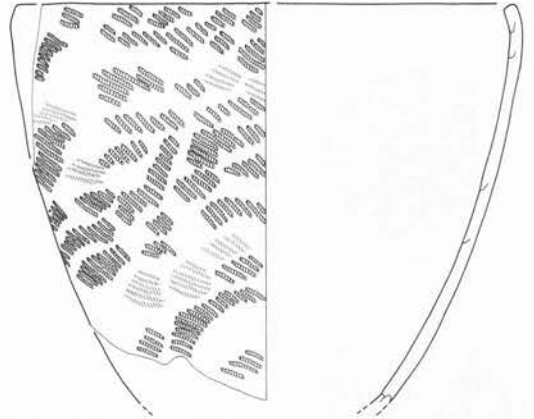

514

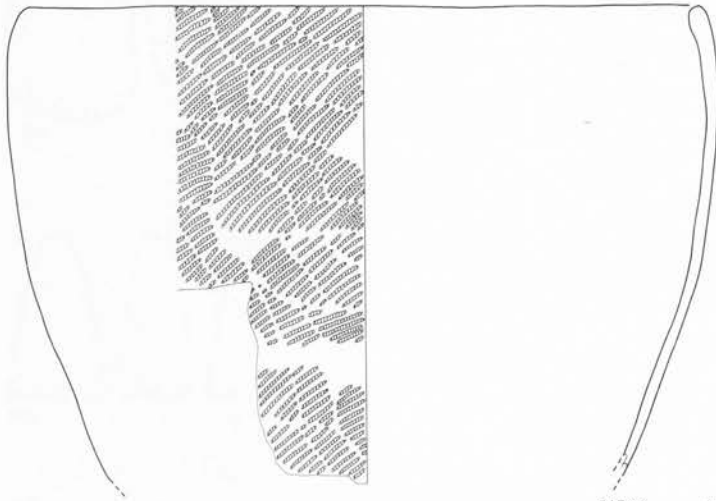

515※



516

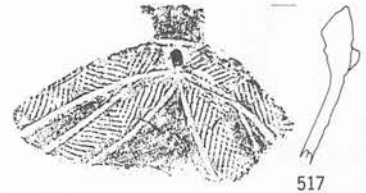

517



518



519

※S=1/4

0 1:3 10cm

番号	出土地点・層位	器種	部位	文	様・備考	内面	分類	写真 図版
513	SA35 埋土	深鉢	口縁部	外面煤付着、LR 縄文		ミガキ	IV 3	210
514	SA35 埋土上部	深鉢	口縁部	RL 縄文、R 無節		ミガキ	IV 3	210
515	SA35 埋土上部	深鉢	口縁部	LR 縄文		ミガキ	IV 3	210
516	SA35 埋土	深鉢	口縁部	尖鋭貼瘤、波状口縁、口縁外端刻目、LR 縄文、補修孔、アスファルト		ミガキ	IV 2	210
517	SA35 埋土下部	壺	口縁部	羽状縄文、O 段多条		ナデ	IV 3	210
518	SA35 埋土上部	壺	口縁部	刻目		ミガキ	IV 2	210
519	SA35 埋土	浅鉢	口縁部	曲線帯状文、貼瘤叉状突起、LR 縄文		ナデ	IV 3	210

第217図 SA35図出土遺物(3)



番号	出土地点・層位	器種	部位	文様・備考	内面	分類	写真図版
520	SA35 埋土下部	土偶	右脚	中実	ミガキ		210
521	SA35 埋土下部	土偶	左脚	中実	ミガキ		210
522	SA35 埋土上部	スタンプ形土製品		重層沈線文	ミガキ		210
523	SA35 埋土下部	スタンプ形土製品		柄部に文様、渦巻沈線文(右巻き)			210
524	SA35 埋土上部	焼成粘土		7.5 YR 4/8 赤 13.5g		III	-
525	SA35 埋土上	土製円盤		LR 縄文 (4.5 3.9 0.5 14.3)			210
526	SA35 埋土下部	土製円盤		L 無節 (3.8 3.3 0.8 11.5)	ミガキ		210

番号	出土地点・層位	器種	備考	石質	産地	長さ(cm)	幅(cm)	厚さ(cm)	重さ(g)	分類	写真
527	SA35 埋土上部	石鏃		硬質泥岩	零石西部	2.9	1.6	0.6	1.9	VB	211
528	SA35 埋土上部	不定形	両面	チャート質粘板岩	北上山地	3.2	2.5	0.9	6.5	VIII	211
529	SA35 床直	石斧		苦鉄質凝灰岩	北上山地	9.0	5.4	2.8	215.7	b	211
530	SA35 埋土上部	石斧		安山岩	北上山地	8.2	5.1	3.3	210.4	b	211
531	SA35 埋土上部	敲磨凹石		硬砂岩	北上山地	12.1	6.2	3.7	310.0	III A	211
532	SA35 床直	石斧		苦鉄質凝灰岩	北上山地	5.7	4.0	2.8	100.5	a	211

第218図 SA35図出土遺物(4)

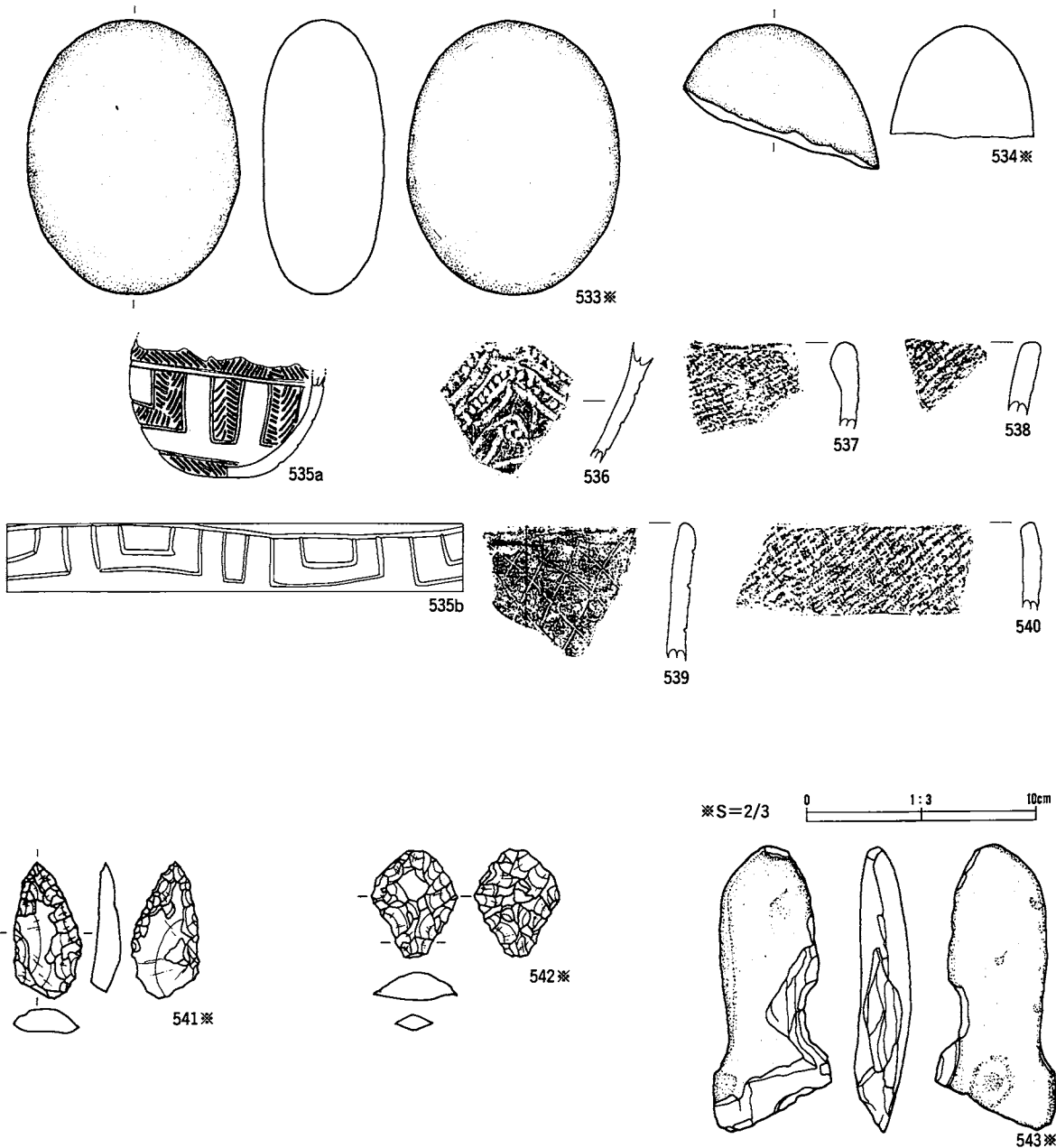

番号	出土地点・層位	器種	備考	石質	産地	長さ(cm)	幅(cm)	厚さ(cm)	重さ(g)	分類	写真
533	SA35 床直	敲磨凹石		花崗閃緑岩	北上山地	12.0	9.4	5.3	935.0	IB	211
534	SA35 埋土上部	敲磨凹石		苦鉄質凝灰岩	北上山地	6.3	8.7	6.3	342.0	IB	211
541	SA36 埋土	石鏃		赤紫色凝灰岩	北上山地	2.9	1.5	0.6	2.5	VA	212
542	SA36 床直	石錐	身部		北上山地	* 2.3	1.8	0.6	* 2.14	IA	212
543	SA36 床直	打製用具	ノッチ、凹部	粘板岩	北上山地	12.6	5.3	2.4	152.0		212

番号	出土地点・層位	器種	部位	文様・備考	内面	分類	写真 写真 図版
535	SA36 埋土下部	壺	胴部	鏈状帯状文、非結束羽状縄文、内外面煤付着	ミガキ	IV 4	211
536	SA36 床直	深鉢	口縁部	波状口縁、刻目	ミガキ	IV 3	211
537	SA36 床直	深鉢	口縁部	LR 縄文、口縁部肥厚、外面煤付着	ミガキ	IV	211
538	SA36 床直	深鉢	口縁部	口唇部平坦調整、RL 縄文	ミガキ	IV	211
539	SA36 床直	深鉢	口縁部	網目状沈線文	ミガキ	IV 5	211
540	SA36 床直	深鉢	口縁部	LR 縄文	ミガキ	IV	211

第219図 SA35出土遺物(5)・SA36出土遺物

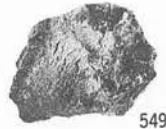
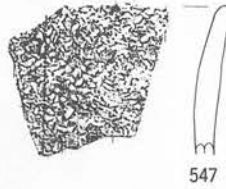
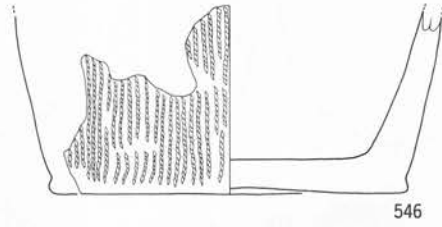
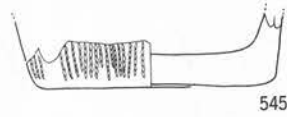
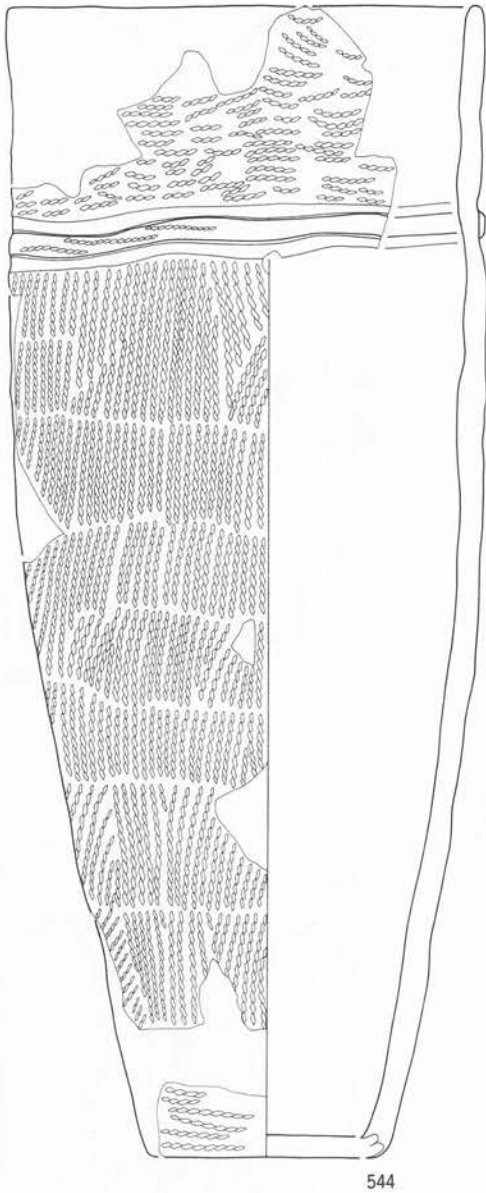

S=1/2

0 1:3 10cm

番号	出土地点・層位	器種	部位	文様・備考	内面	分類	写真 図版
544	SA37 埋土中	深鉢	口縁部	不整燃糸文、縦位燃糸文、隆帯区画	ミガキ	II 1 b	212
545	SA37 埋土	深鉢	底部	縦位燃糸文	ミガキ	II 1	212
546	SA37 埋土	深鉢	底部	縦位燃糸文	ミガキ	II 1	212
547	SA37 埋土下部	深鉢	口縁部	附加条、纖維含	ナデ	II 1	212
548	SA37 埋土	深鉢	口縁部	区画隆帯、撚紐押捺、RL 縄文、纖維含	ナデ	II 1 b	212
549	SA37 埋土	焼成粘土		2.5 Y 8 / 1 灰白 14.3 g	ミガキ	III	-
550	SA37 埋土上部	焼成粘土		2.5 Y 8 / 3 淡黄 11.2 g	ナデ	I	-
551	SA37 埋土上部	焼成粘土		10 YR 8 / 4 浅黄褐 10.7 g		III	-
552	SA38 埋土	焼成粘土		2.5 Y 8 / 6 黄 12.5 g		I	-

第220図 SA37出土遺物・SA38出土遺物(1)

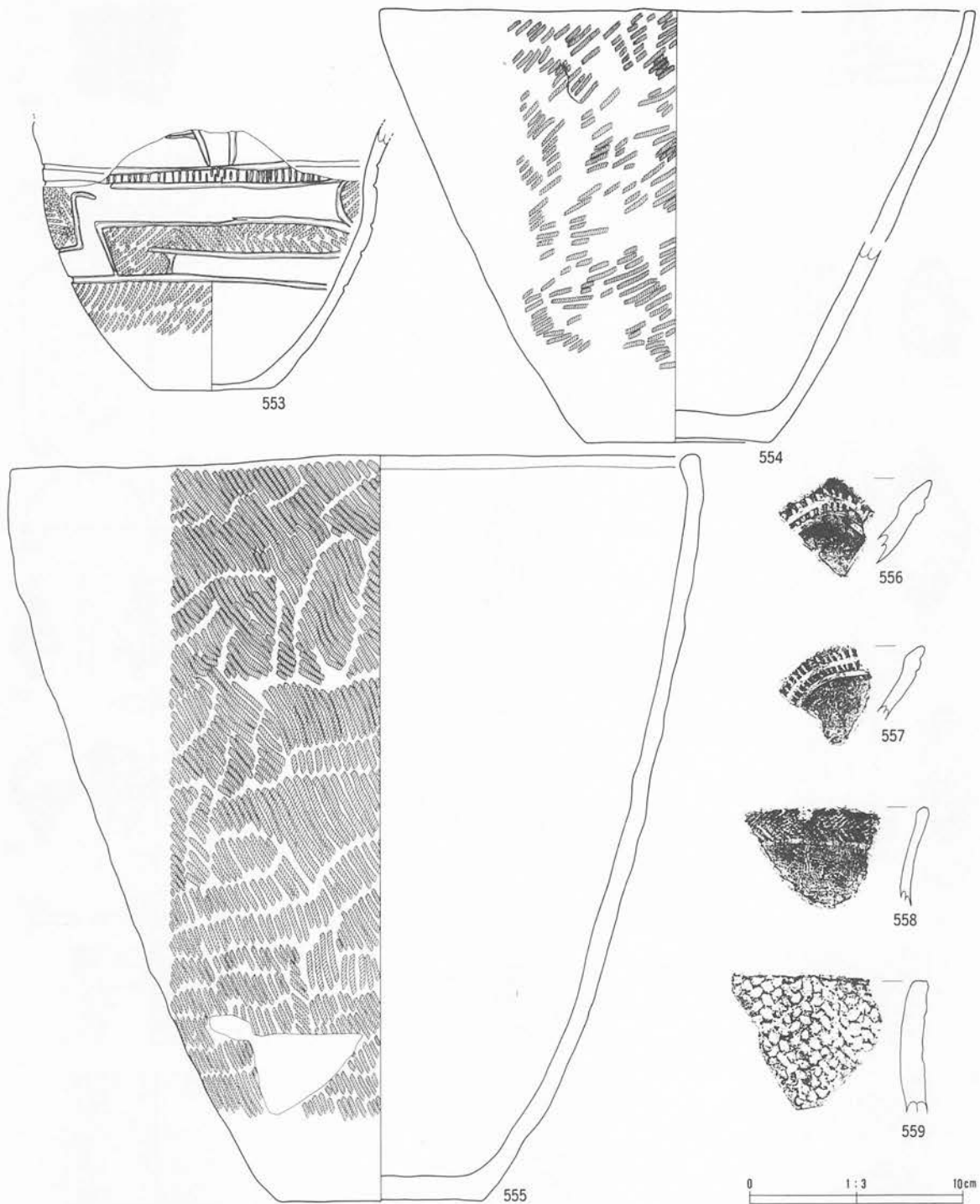

番号	出土地点・層位	器種	部位	文様・備考	内面	分類	数量
553	SA38 埋土	鉢	底部	鍵状带状文、刻目帯、非結束羽状縄文	ミガキ	IV 3	212
554	SA38 埋土下部	鉢	口縁部	LR 縄文 (O 段多条)	ミガキ	IV	213
555	SA38 埋土下部	深鉢	口縁部	RL 縄文、内外面煤付着		IV	212
556	SA38 P1 内	深鉢	口縁部	口縁外端刻目	ミガキ	IV 2	213
557	SA38 埋土	深鉢	口縁部	口縁外端刻目	ミガキ	IV 2	213
558	SA38 P11 内	壺	口縁部	幅広平行带状文、羽状縄文	ミガキ	IV 2	213
559	SA38 埋土	深鉢	口縁部	組み紐、纖維含	ミガキ	II 1	213

第221図 SA38出土遺物(2)



番号	出土地点・層位	器種	部位	文	様・備考	内面	分類	写真 図版
560	SA38 P11	深鉢	口縁部	区画隆帯、縦位燃糸文、RL 縄文、刺突		ナデ	II 1 b	213
561	SA38 P1	深鉢	口縁部	不整綾絡文、LR 縄文		ナデ	II 1	213
562	SA38 P11	深鉢	口縁部	不整綾絡文、縦位燃糸文		ナデ	II 1	213
563	SA38 P10	深鉢	口縁部	区画隆帯、縦位燃糸文		ナデ	II 1	213

番号	出土地点・層位	器種	備考	石質	産地	長さ(cm)	幅(cm)	厚さ(cm)	重さ(g)	分類	写真
564	SA38 P1	石鏃		珪質泥岩	奥羽山地	2.6	1.6	0.4	1.7	IV	213
565	SA38 P1	石鏃		珪質泥岩	奥羽山地	3.9	1.5	0.4	1.9	VA	213
566	SA38 P2・3	不定形	背面下辺石刃、 腹面上辺石刃	珪質泥岩	奥羽山地	2.5	2.6	0.6	4.5	III	213
567	SA38 P2・3	不定形	背面全縁、 腹面上辺下辺	赤紫色凝灰岩	北上山地	4.2	2.0	0.6	4.6	IX	213
568	SA38 炉	石鏃		珪質泥岩	奥羽山地	2.8	1.6	0.5	1.3	I	213
569	SA38 P1	石棒		玄武岩質凝灰岩	北上山地	14.0	6.0	2.9	232.2		213
570	SA39 埋土中部	石鏃		チャート	北上山地	* 2.2	1.3	0.6	* 1.67	VI	213
571	SA39 埋土	石鏃		チャート	北上山地	2.5	1.3	0.4	0.6	I	213
572	SA39 埋土中～下部	石鏃		粘板岩	北上山地	3.2	1.4	0.6	2.1	VB	213
573	SA39 埋土中部	石鏃		珪質泥岩	奥羽山地	2.1	1.1	0.6	0.7	I	213
574	SA39 埋土中部	石鏃		珪質泥岩	奥羽山地	* 2.6	1.2	0.5	* 1.15	I	213
575	SA39 埋土中～下部	石鏃	身部	チャート	北上山地	3.5	2.0	1.0	4.0	II B	214
576	SA39 埋土上部	石鏃	基部	チャート	北上山地	* 2.4	1.6	0.5	* 1.37	II B	214

第222図 SA38出土遺物(3)・SA39出土遺物(1)

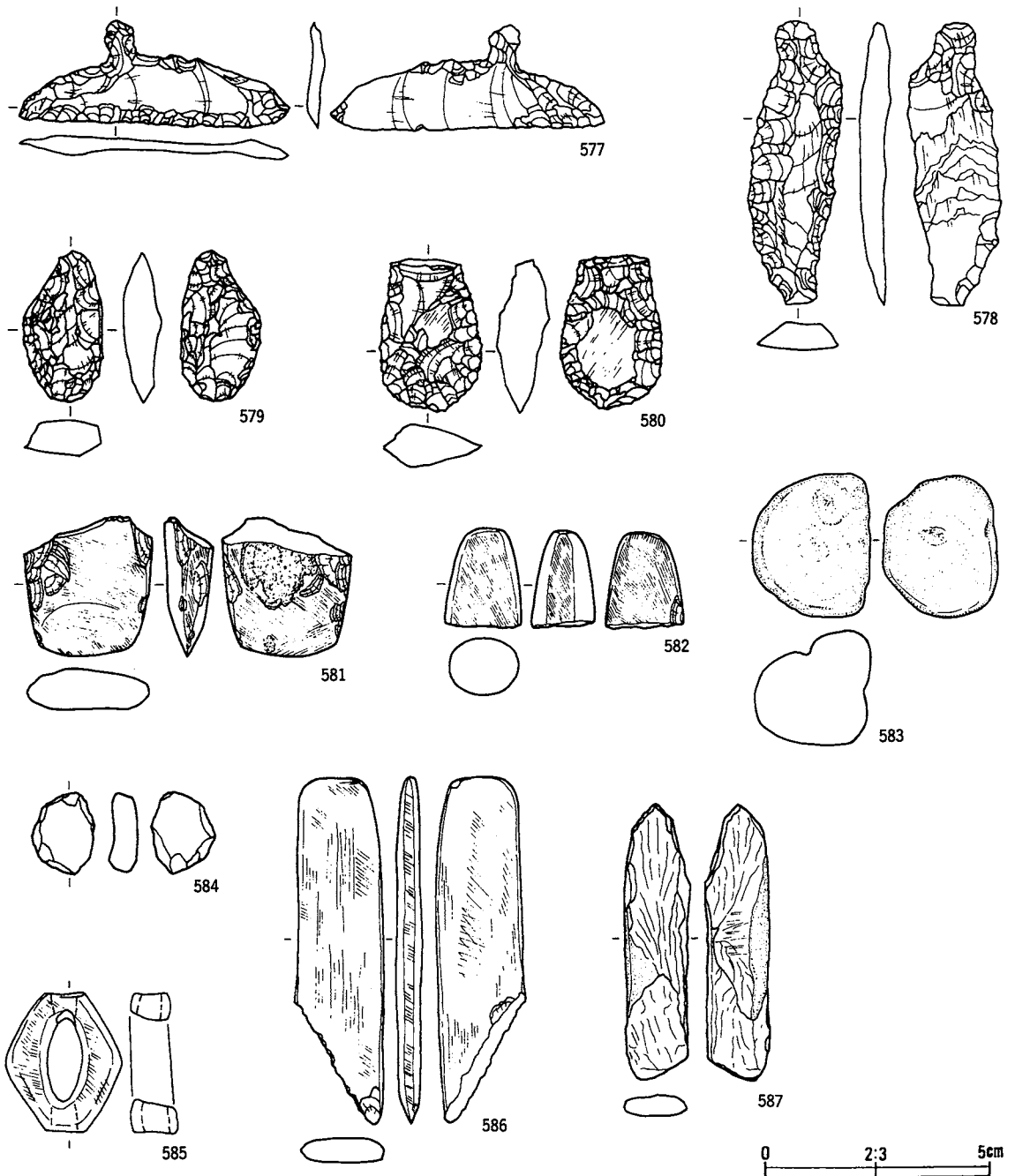

番号	出土地点・層位	器種	備考	石質	産地	長さ(cm)	幅(cm)	厚さ(cm)	重さ(g)	分類	写真
577	SA39 焼土内	石匙		チャート質粘板岩	北上山地	5.0	2.5	0.7	5.5	I Ab	214
578	SA39 埋土中部	石匙		硬質泥岩	掣石西部	6.4	2.1	0.7	9.5	II Aa	214
579	SA39 埋土	不定形	両面	珪長質極細粒凝灰岩	掣石西部	3.4	1.8	0.9	4.8	IX	214
580	SA39 埋土	不定形		赤色凝灰岩	北上山地	3.4	2.3	1.2	8.5	IV	214
581	SA39 埋土中部	石斧	基部	硬質泥岩	掣石	6.2	5.8	2.2	89.4	C	214
582	SA39 埋土中部	石斧	基部	苦鉄質凝灰岩	北上山地	4.5	3.5	2.6	64.3	e	214
583	SA39 埋土中部	敲磨凹石		苦鉄質凝灰岩	北上山地	6.4	5.3	5.1	393.0	I A	214
584	SA39 埋土	臼	敲打	雲母鉄鈷	和賀仙人	3.7	2.8	0.8	26.5		214
585	SA39 埋土下部	環状石製品		粘板岩	北上山地	3.2	2.6	1.1	7.6		214
586	SA39 埋土	石棒	柄部欠損	粘板岩	北上山地	15.5	4.0	1.1	107.0		214
587	SA39 埋土	石棒	柄部欠損	粘板岩	北上山地	12.4	2.9	1.0	46.0		214

第223図 SA39出土遺物(2)

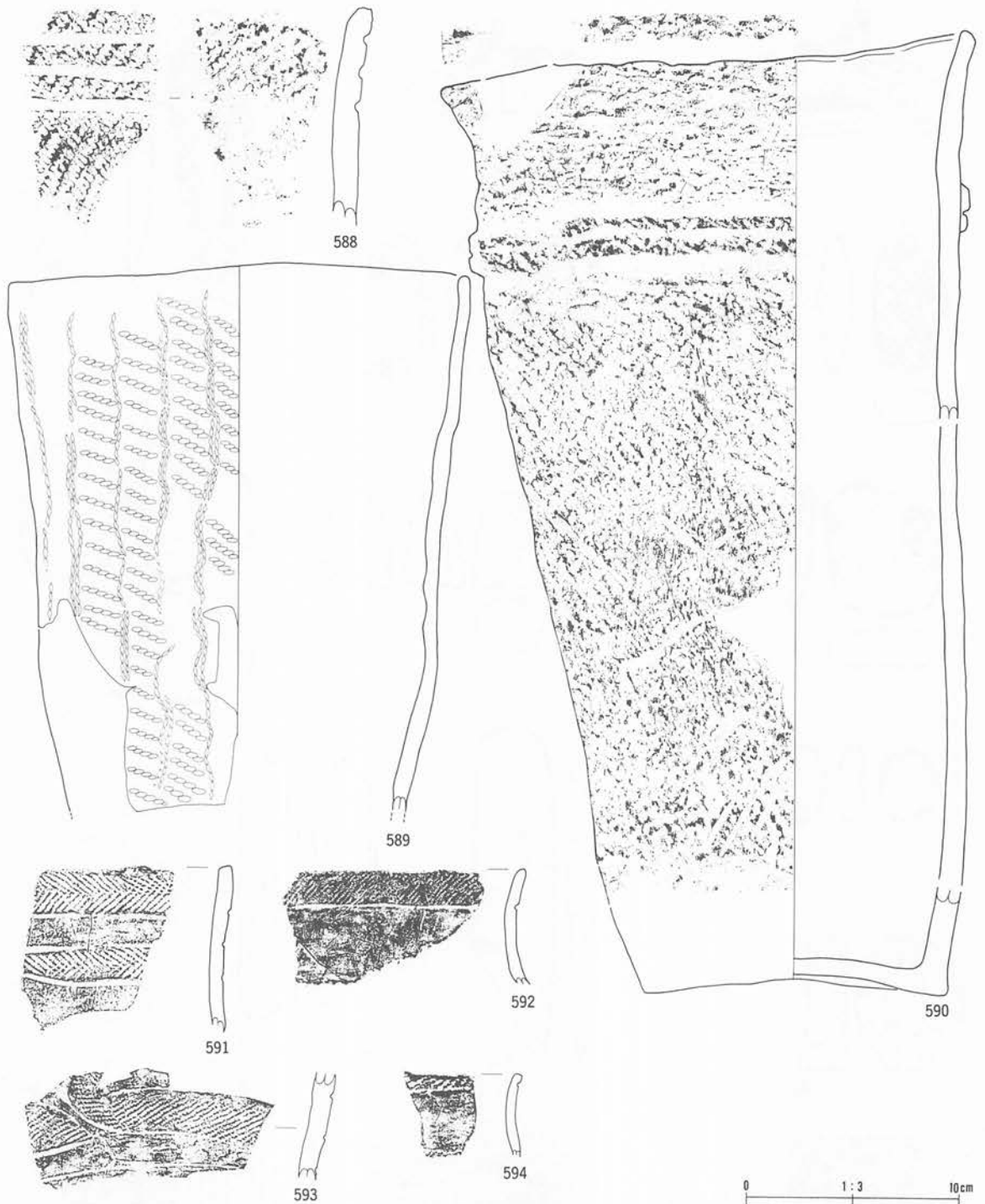

番号	出土地点・層位	器種	部位	文	様・備	考	内面	分類	写真 図版
588	SA39 埋土	深鉢	口縁部	横位沈線、LR 縄文、織維・小礫含、口唇内面縄文施文			ナデ	II 1 c	215
589	SA39 埋土	深鉢	口縁部	斜行縄文、縦位綾給文				II 1 a	215
590	SA39 埋土中	深鉢	口縁部	不整擦糸文、口唇部絡糸体圧痕文、複節、区画隆帯			ミガキ	II 1 b	215
591	SA39 埋土下部	壺	口縁部	非結束羽状縄文、曲線状帯状文			ミガキ	IV 3	215
592	SA39 埋土	壺	口縁部	LR 縄文、幅広無文帯			ミガキ	IV 3	215
593	SA39 埋土	深鉢	胴部	入組帯状文、沈線文、LR 縄文			ナデ	IV 3	215
594	SA39 床直	壺	口縁部	LR 縄文、幅広無文帯			ミガキ	IV 3	215

第224図 SA39出土遺物(3)

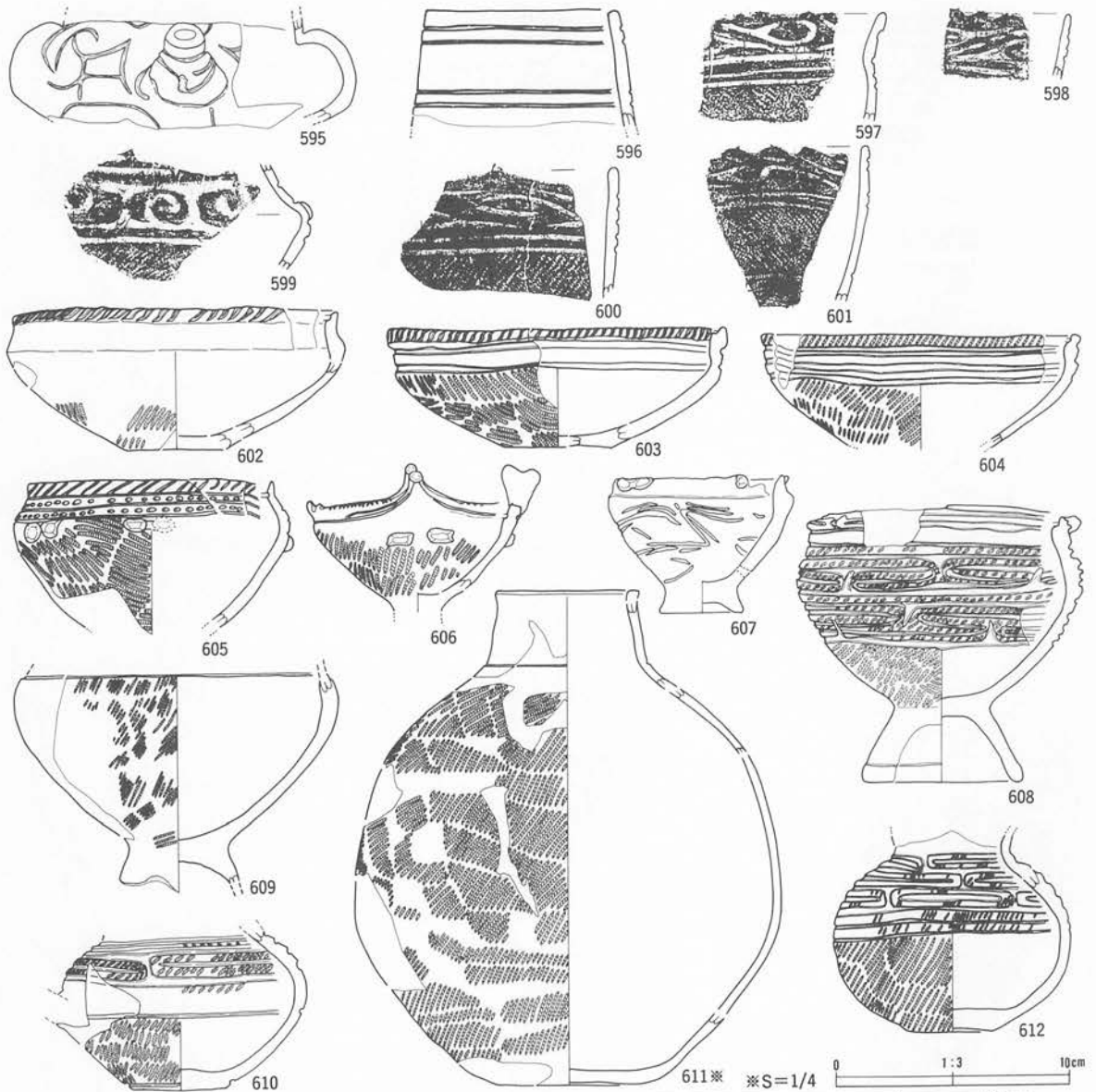

番号	出土地点・層位	器種	部位	文	様・備	考	内面	分類	写真 図版
595	SA39 埋土上部	注口	胴部	黒色研磨、三叉文			ミガキ	V 2	215
596	SA39 埋土上部	注口	口縁部	無文研磨、平行沈線文			ミガキ	V 2	215
597	SA39 埋土下部	鉢	口縁部	三叉状沈線、RL 縄文、小突起			ミガキ	V 2	215
598	SA39 埋土下部	鉢	口縁部	三叉状列点文、小波状縁			ミガキ	V 2	215
599	SA39 埋土	注口	口縁部	LR 縄文、浮彫状 C 字文			ミガキ	V 2	215
600	SA39 埋土	深鉢	口縁部	三叉状沈線、LR 縄文、横位沈線			ミガキ	V 2	215
601	SA39 埋土下部	鉢	口縁部	三叉状沈線、RL 縄文、小突起			ミガキ	V 2	215
602	SA39 埋土	浅鉢	口縁部	口縁部外端刻目、LR 縄文、内面沈線 1			ミガキ	V 5	215
603	SA39 埋土中部	浅鉢	口縁部	口縁部外端刻目、RL 縄文、平行沈線文			ミガキ	V 5	216
604	SA39 埋土下部	浅鉢	口縁部	LR 縄文、平行沈線文、内面沈線 1			ミガキ	V 5	216
605	SA39 埋土中部	台付鉢	口縁部	口縁部外端刻目、列点文、RL 縄文、平行沈線文			ミガキ	V 5	216
606	SA39 埋土上部	台付浅鉢	口縁部	A 突起、LR 縄文、口唇部刻目、横貼瘤			ミガキ	V 5	216
607	SA39 埋土中～下部	台付鉢	口縁部	横貼瘤、沈線			ミガキ	V 5	216
608	SA39 埋土下部	台付鉢	口縁部	LR 縄文、工字文、平行沈線文、横貼瘤			ミガキ	V 5	216
609	SA39 埋土	台付浅鉢	胴部	LR 縄文、内外面煤付着			ミガキ	V 5	216
610	SA39 埋土中部	注口	胴部	LR 縄文、4 単位工字文 1 段			ミガキ	V 5	216
611	SA39 埋土上部	壺	口縁部	LR 縄文			ナデ	V 5	216
612	SA39 埋土	壺	口縁部	LR 縄文、3 段工字文			ナデ	V 5	216

第225図 SA39出土遺物(4)

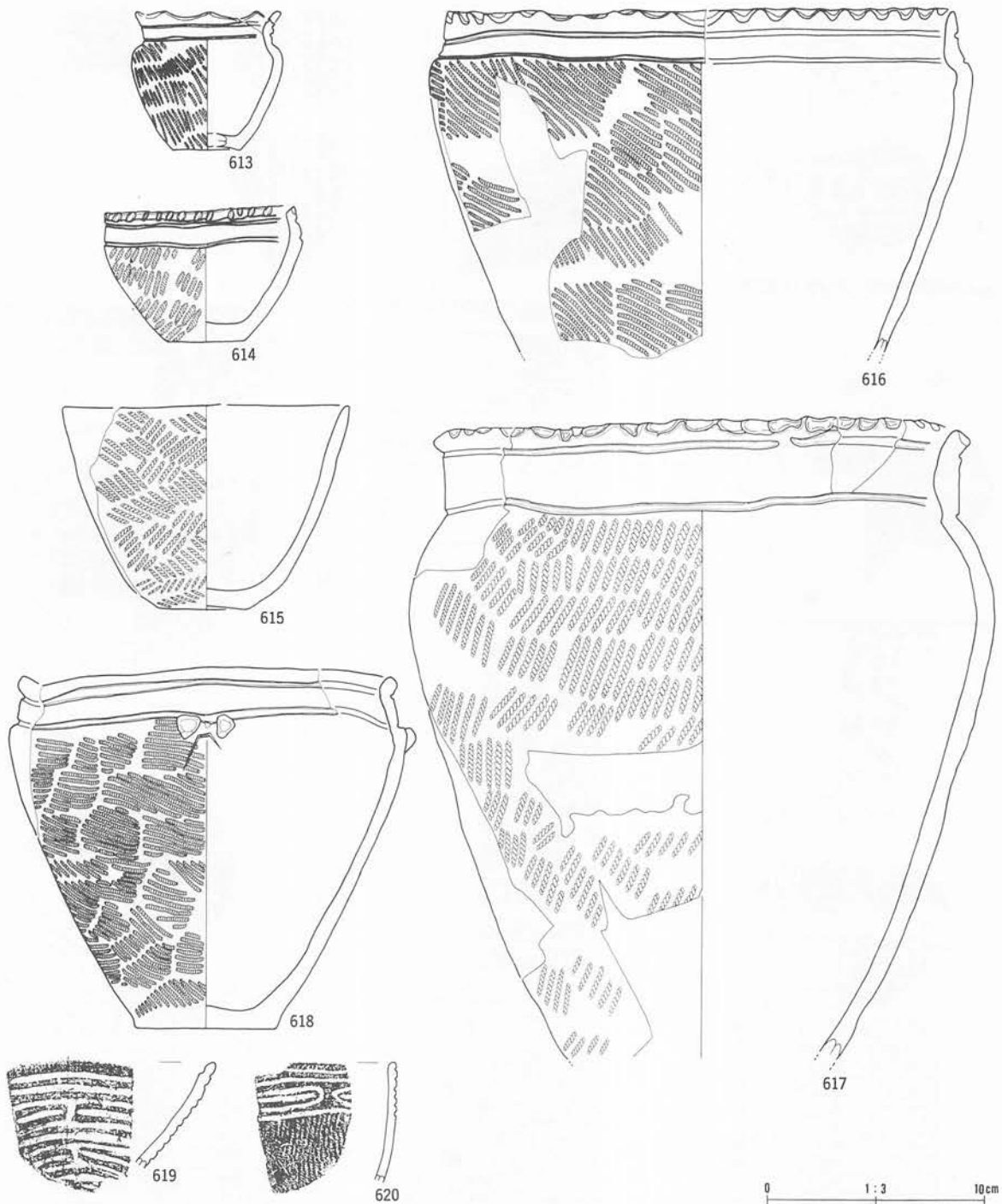

番号	出土地点・層位	器種	部位	文	様・備考	内面	分類	写真 図版
613	SA39 埋土	鉢	口縁部	RL 縄文、平行沈線文、小波状縁		ナデ	V11	216
614	SA39 埋土中部	鉢	口縁部	LR 縄文、口唇部外端刻目		ナデ	V 5	216
615	SA39 埋土中部	鉢	口縁部	LR 縄文異方向回転		ミガキ	V 5	216
616	SA39 埋土下部	深鉢	口縁部	小波状縁、平行沈線、RL 縄文		ミガキ	V 5	216
617	SA39 埋土中部	深鉢	口縁部	LR 縄文、口縁部外端指頭状刻目		ミガキ	V 5	217
618	SA39 埋土上部	鉢	口縁部	平行沈線文、RL 縄文		ミガキ	V 5	217
619	SA39 埋土中部	浅鉢	口縁部	内面沈線、工字文		ナデ	V 5	216
620	SA39 埋土中部	鉢	口縁部	LR 縄文、工字文		ミガキ	V11	216

第226図 SA39出土遺物(5)

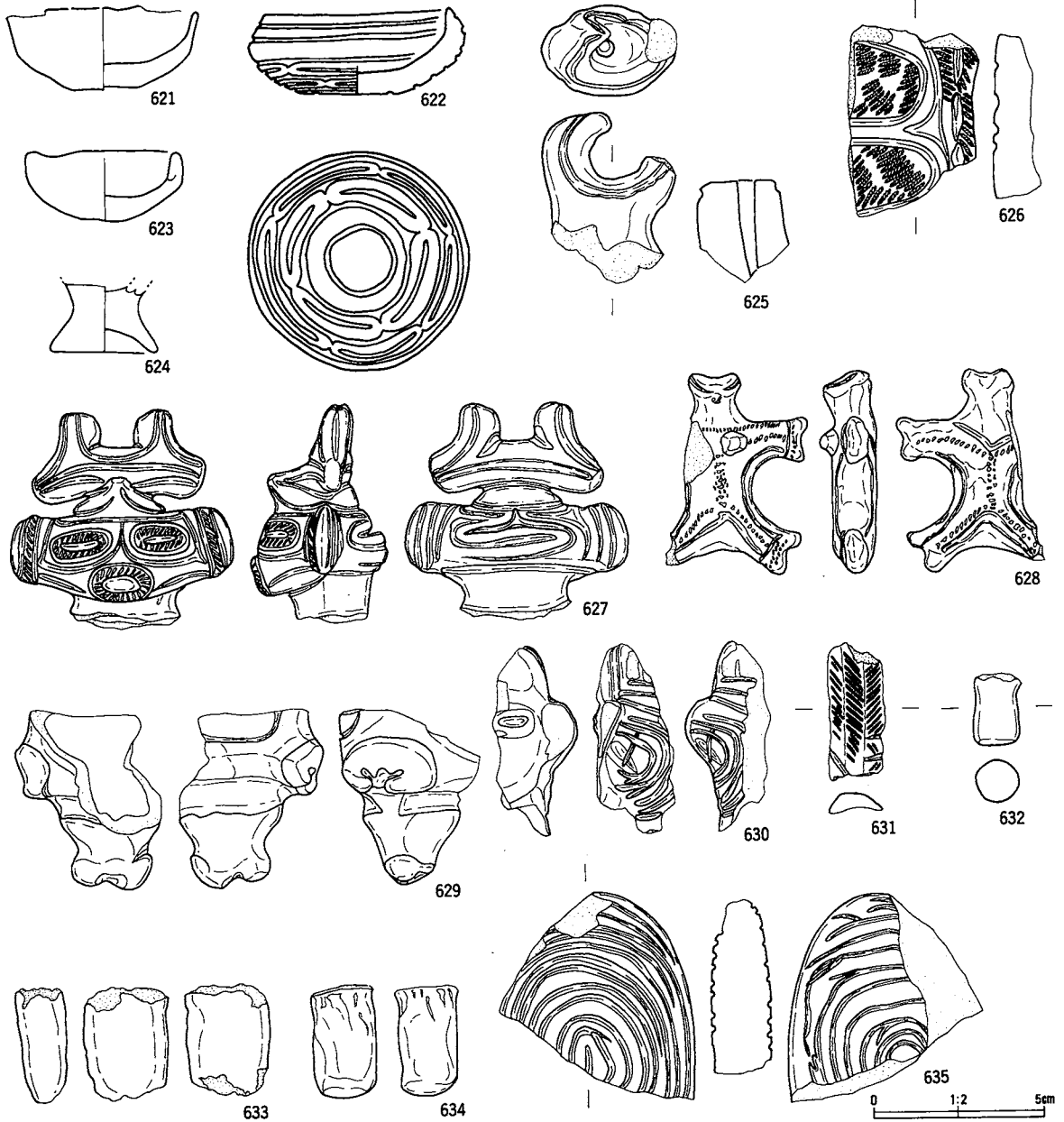

番号	出土地点・層位	器種	部位	文様・備考	内面	分類	発出図版
621	SA39 埋土下部	ミナコ 之縁鉢	口縁部	LR 縄文、外面煤付着	ミガキ		217
622	SA39 埋土上部	ミナコ 之縁鉢	口縁部	無文	ナデ		217
624	SA39 埋土	ミナコ 之縁鉢	底部	無文			217
623	SA39 埋土中部	ミナコ 之縁鉢	口縁部	無文			217
625	SA39 埋土中部	香炉	口縁部	焼成前穿孔	ミガキ		217
626	SA39 埋土中部	土偶	腹部	LR 縄文			217
627	SA39 埋土下部	土偶	頭部	中空、隆起、刻み	ミガキ		217
628	SA39 埋土上部	土偶	胸部	刺突文、中実	ミガキ		217
629	SA39 埋土上部	土偶	腕部	右側、中空	ミガキ		217
630	SA39 埋土中位	土偶	頭部	中実、沈線文			217
631	SA39 埋土中部	土偶	腹部	正中線、LR 縄文	ミガキ		217
632	SA39 埋土上部	土偶	左脚	中実	ミガキ		217
633	SA39 埋土下部	土偶	脚	無文			218
634	SA39 埋土中部	土偶	左脚	中実			218
635	SA39 埋土中～下部	土版		渦巻文	ミガキ		218

第227図 SA39出土遺物(6)

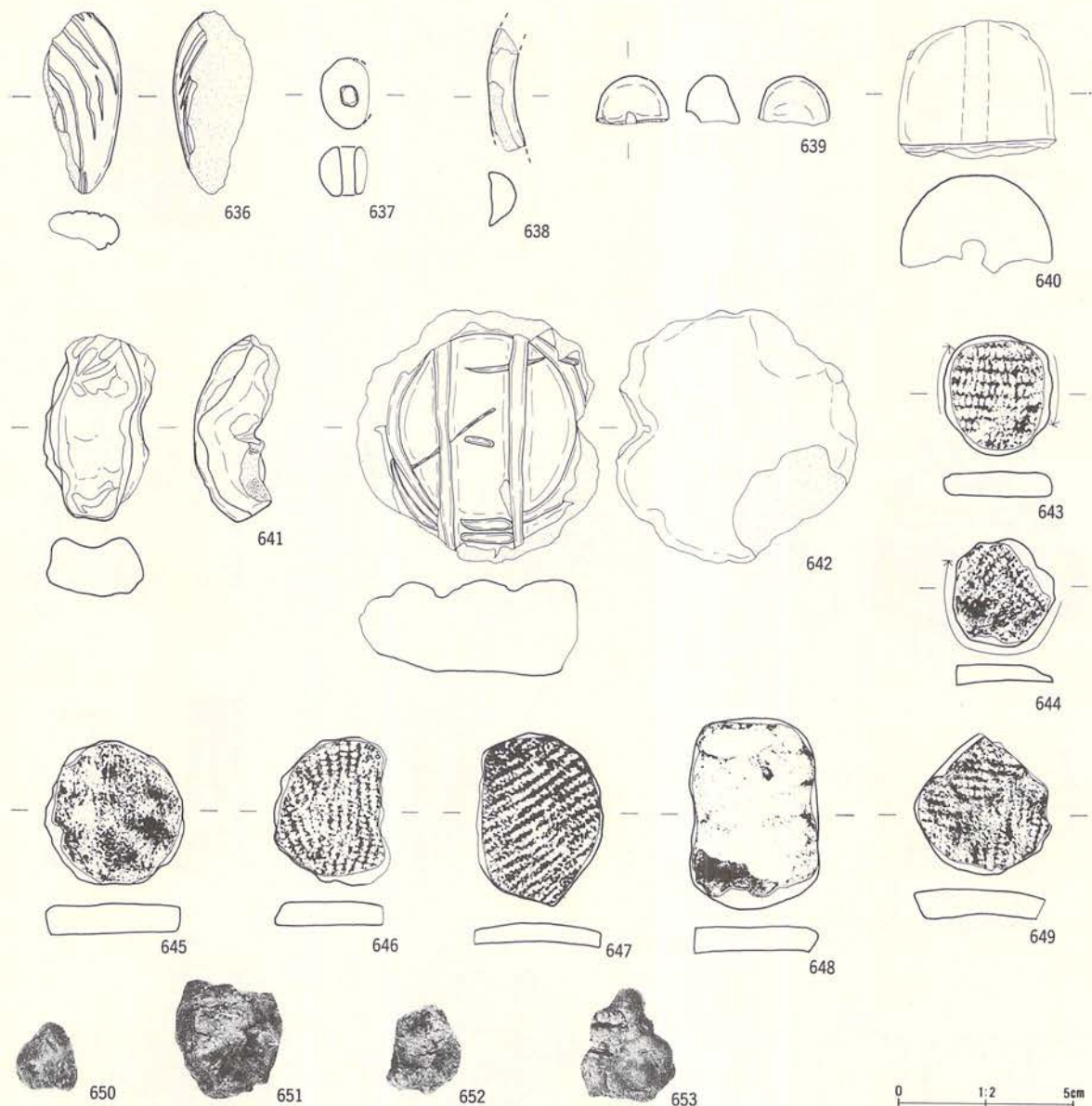

番号	出土地点・層位	器種	部位	文	様・備	考	内面	分類	写真 図版
636	SA39 埋土下部	土版		沈線文			ケズリ様ナデ		218
637	SA39 埋土下部	土玉		焼成前穿孔			ミガキ		218
638	SA39 埋土中部	耳飾						I	218
639	SA39 埋土下部	不明土製品					ミガキ		218
640	SA39 埋土中～下部	不明土製品		穿孔					218
641	SA39 埋土中部	不明土製品		10 YR 7/6 明黄褐、焼成前穿孔					218
642	SA39 埋土中部	不明土製品		沈線			ケズリ様ミガキ		218
643	SA39 埋土下部	土製円盤		LR 縄文、周縁研磨 (一部) (3.4 3.1 0.8 9.0)					218
644	SA39 埋土下部	土製円盤		非結束羽状縄文、周縁研磨 (一部) (3.1 2.9 0.5 6.1)			ミガキ		218
645	SA39 埋土下部	土製円盤		底部片利用 (4.2 4.0 0.9 17.6)					218
646	SA39 埋土中部	土製円盤		LR 縄文 (4.3 3.3 0.7 10.7)					218
647	SA39 埋土中部	土製円盤		RL 縄文、周縁研磨 (5.0 3.6 0.5 10.3)					218
648	SA39 埋土中部	土製円盤		土偶の再利用 (5.5 3.7 0.6 20.6)			ミガキ		218
649	SA39 埋土下部	土製円盤		非結束羽状縄文 (4.0 3.9 0.9 11.8)					218
650	SA39 埋土中～下部	焼成粘土		10 YR 8/6 黄橙 3.9g				I	—
651	SA39 埋土中部	焼成粘土		5 YR 8/4 淡橙 18.7g				I	—
652	SA39 埋土	焼成粘土		10 YR 7/8 黄橙 8.4g				I	—
653	SA39 埋土	焼成粘土		10 YR 7/8 黄橙 10.3g				I	—

第228図 SA39出土遺物(7)

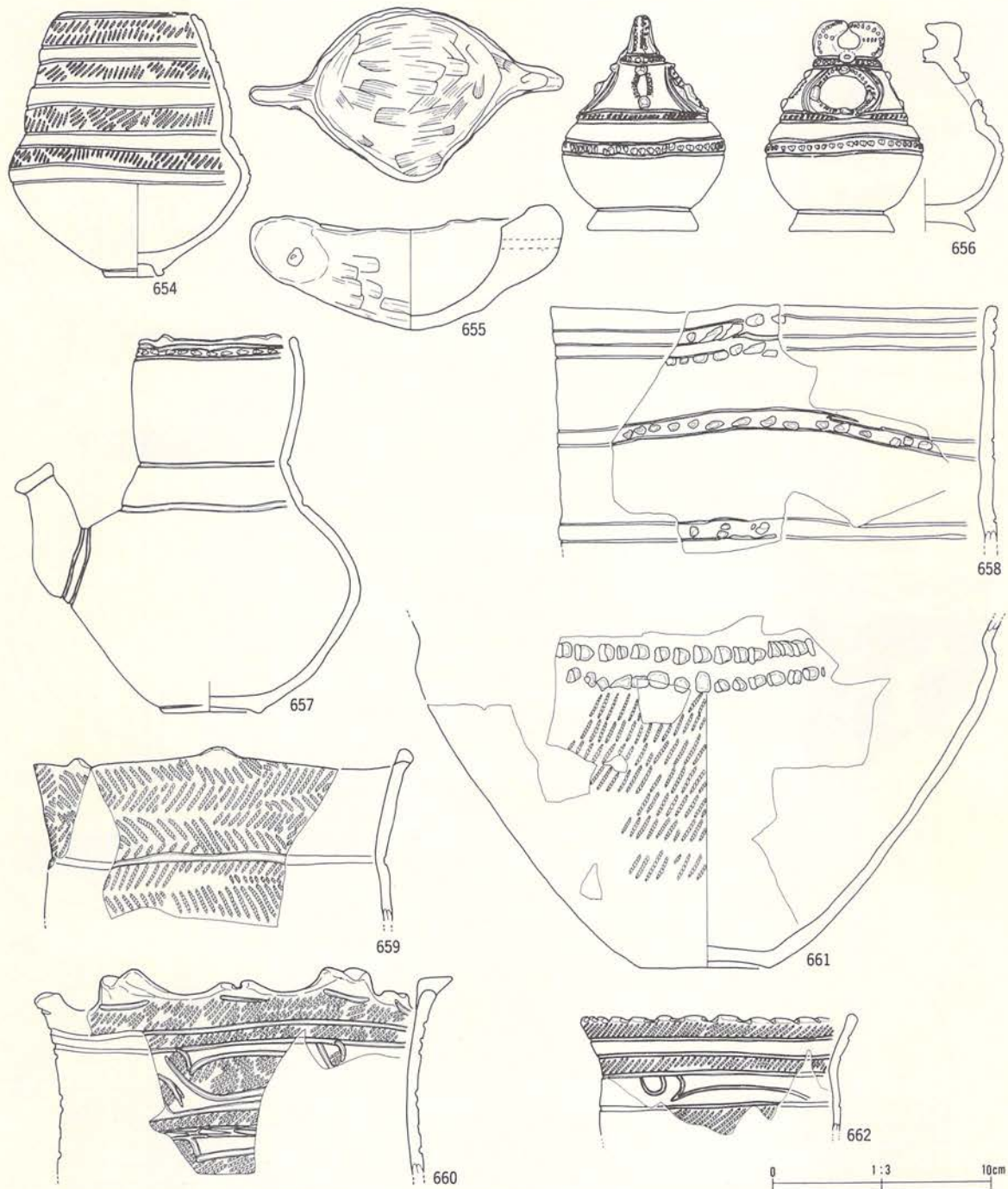

番号	出土地点・層位	器種	部位	文	様・備	考	内	面	分	類	写真
654	SA41	床面	釜	口縁部	平行帯状文、LR 縄文					IV 4	219
655	SA41	床面	耳付き土器	口縁部	舟型、無文、耳付き					IV 4	219
656	SA41	床面	香炉	口縁部	刺突列点文、RL 縄文、貼瘤					IV 4	219
657	SA41	埋土上部	注口	口縁部	無文、刺突文					IV 4	219
658	SA41	埋土	深鉢	口縁部	沈線文、列点文					IV 4	219
659	SA41	埋土	深鉢	口縁部	突起、非結束羽状縄文					V 1	219
660	SA41	埋土	深鉢	口縁部	突起、外面煤付着、LR 縄文、入組帯状文					IV 4	219
661	SA41	埋土	深鉢	口縁部	押圧状刻目列、LR 縄文					IV 4	219
662	SA41	埋土上部	鉢	口縁部	平行帯状文、LR 縄文、外面煤付着、裝飾口縁					V 1	219

第229図 SA41出土遺物(1)

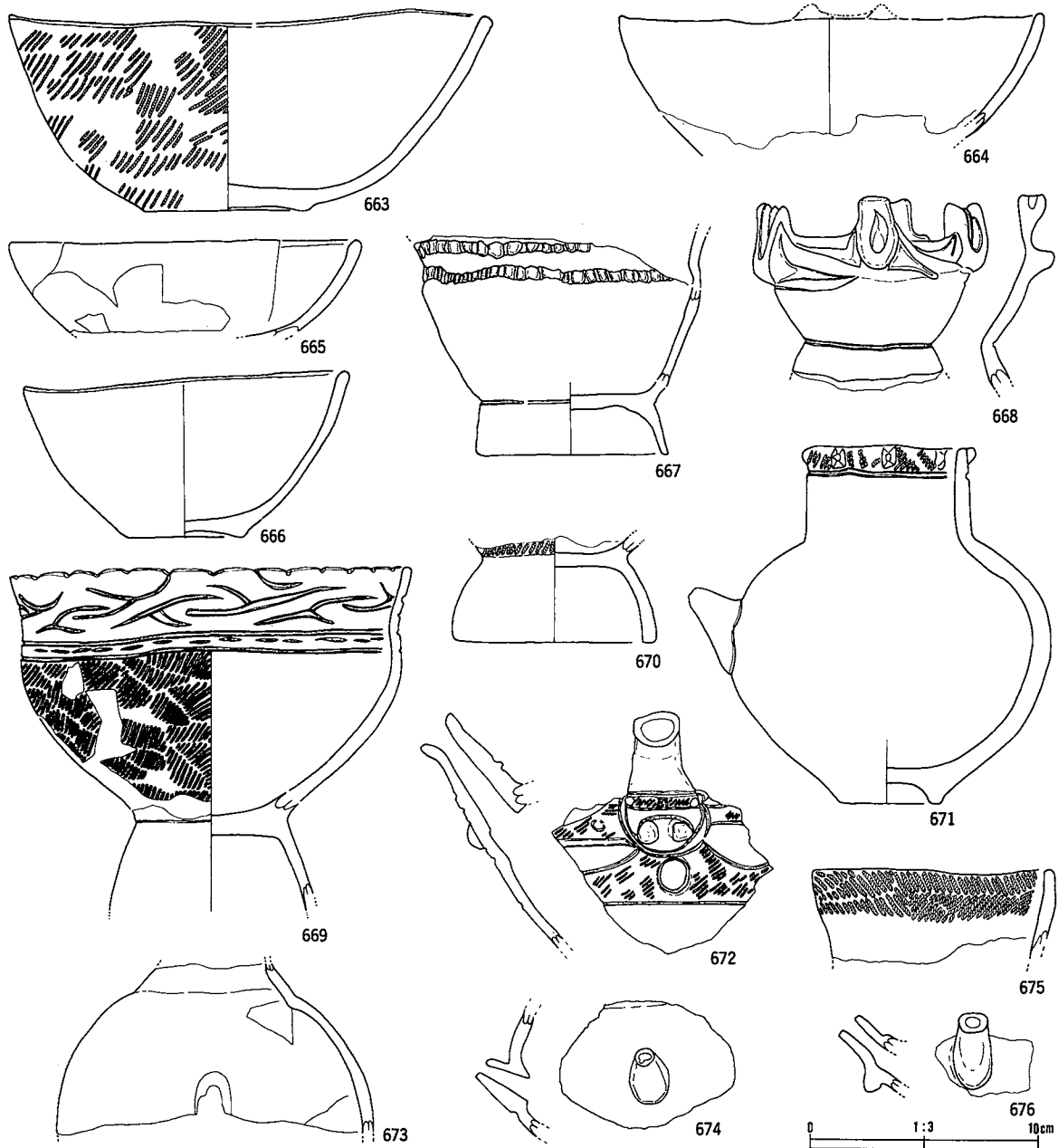

番号	出土地点・層位	器種	部位	文様・備考	内面	分類	高さ 底径
663	SA41 埋土上部	鉢	口縁部	LR 縄文	ミガキ	IV 4	220
664	SA41 埋土	浅鉢	口縁部	無文	ミガキ	IV 4	220
665	SA41 床面	浅鉢	口縁部	無文	ミガキ	IV 4	220
666	SA41 床面	浅鉢	口縁部	無文	ミガキ	IV 4	220
667	SA41 埋土	台付鉢	底部	押圧状刻目列	ミガキ	IV 4	220
668	SA41 埋土	注口	口縁部	裝飾口縁、無文、口縁突起穿孔有リ	ミガキ	IV 4	220
669	SA41 埋土上部	台付鉢	口縁部	入組三叉文、LR 縄文、裝飾口縁	ミガキ	V 2	220
670	SA41 埋土	台付鉢	脚部	LR 縄文	ミガキ	IV 4	220
671	SA41 埋土上部	注口	口縁部	尖鋭貼瘤、無文	ミガキ	IV 4	220
672	SA41 埋土	注口	胴部	貼瘤、LR 縄文、円文	ミガキ	IV 4	220
673	SA41 埋土	注口	胴部	無文、黒色研磨	ミガキ	V 1	220
674	SA41 埋土	注口	胴部	無文	ミガキ	V 1	220
675	SA41 埋土	壺	口縁部	非結束羽状縄文、	ミガキ	IV 4	220
676	SA41 埋土	注口	胴部	無文研磨	ミガキ	V 1	220

第230図 SA41出土遺物(2)

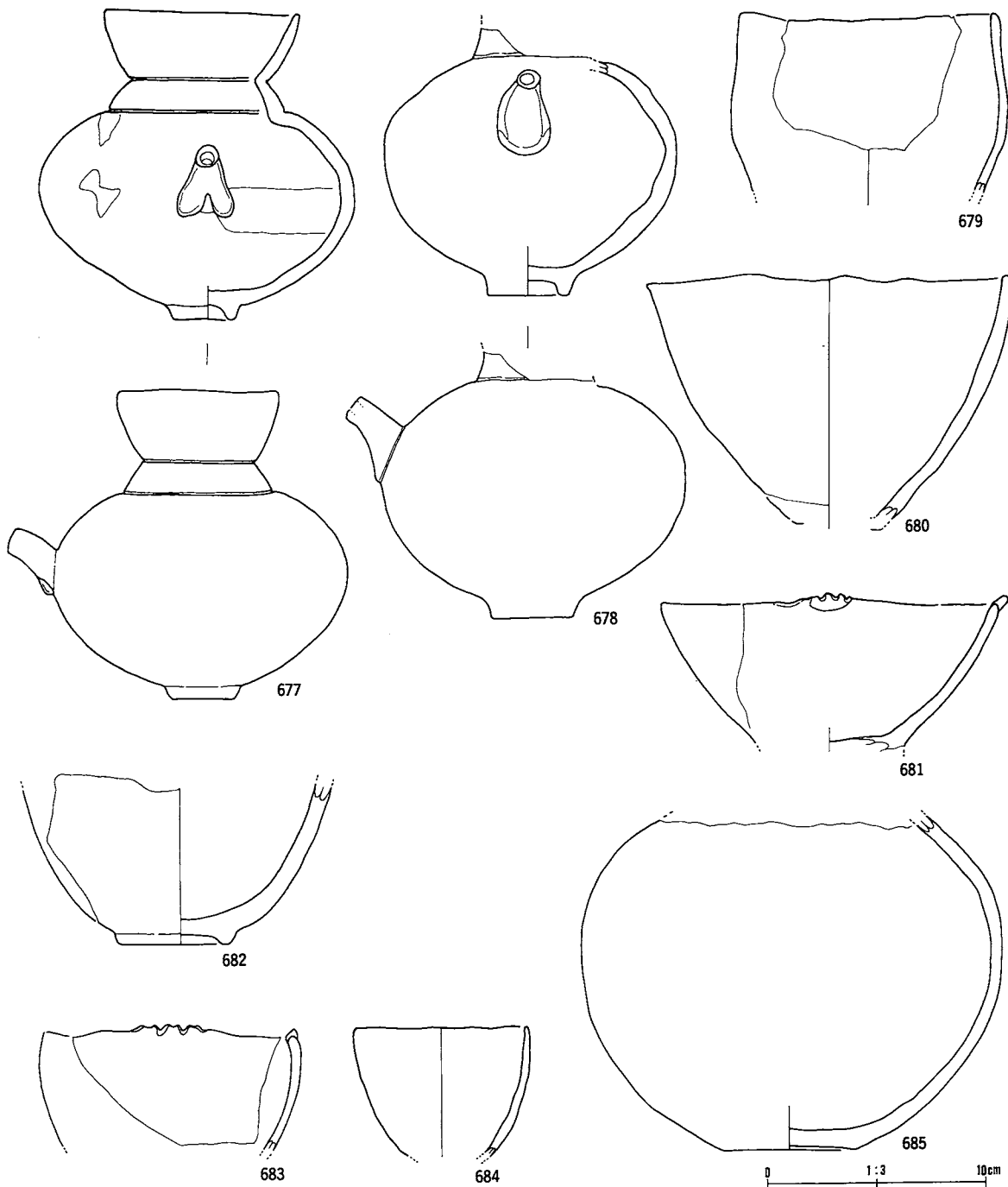

番号	出土地点・層位	器種	部位	文	備考	内面	分類	高さ
677	SA41 埋土	注口	口縁部	無文、アスファルト		ミガキ	V 1	221
678	SA41 埋土	注口	胴部	無文		ミガキ	V 1	221
679	SA41 埋土	鉢	口縁部	無文		ミガキ	V 1	221
680	SA41 床直	鉢	口縁部	無文		ミガキ	V 1	221
681	SA41 埋土	浅鉢	口縁部	無文		ミガキ	V 1	221
682	SA41 埋土	鉢	底部	無文		ミガキ	V 1	221
683	SA41 埋土	注口	口縁部	三叉状口縁、無文		ミガキ	V 1	221
684	SA41 埋土	鉢	口縁部	無文		ミガキ	V 1	221
685	SA41 埋土	壺	胴部	無文		ミガキ	V 1	221

第231図 SA41出土遺物(3)

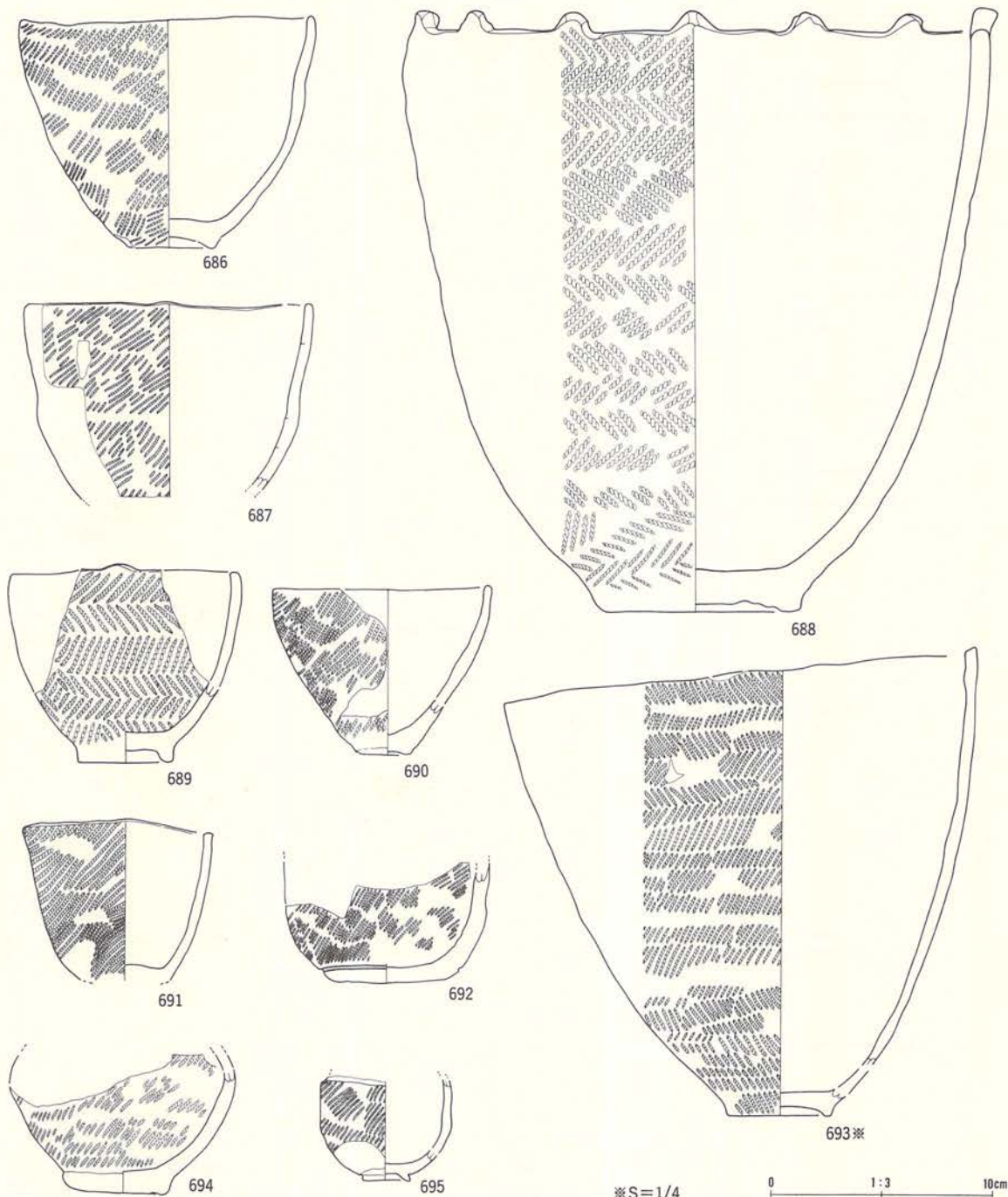

番号	出土地点・層位	器種	部位	文	様・備	考	内面	分類	写真 図版
686	SA41 埋土	鉢	口縁部	LR 縄文、内外面煤付着			ミガキ	IV or V	221
687	SA41 埋土上部	鉢	口縁部	LR 縄文、外面煤付着			ミガキ	IV or V	221
688	SA41 埋土上部	深鉢	口縁部	非結束羽状縄文、突起			ミガキ	IV or V	221
689	SA41 埋土	鉢	口縁部	突起、非結束羽状縄文			ミガキ	IV or V	221
690	SA41 埋土	鉢	口縁部	LR 縄文			ミガキ	IV or V	221
691	SA41 埋土上部	鉢	口縁部	LR 縄文、口唇部平坦調整				IV or V	222
692	SA41 埋土	鉢	底部	LR 縄文、沈線			ミガキ	IV or V	222
693	SA41 埋土上部	深鉢	口縁部	外面煤付着、非結束羽状縄文			ミガキ	IV or V	222
694	SA41 埋土	壺	底部	LR 縄文			ナブ	IV or V	222
695	SA41 床面	ミナチユ フ鉢	底部	LR 縄文				IV or V	222

第232図 SA41出土遺物(4)

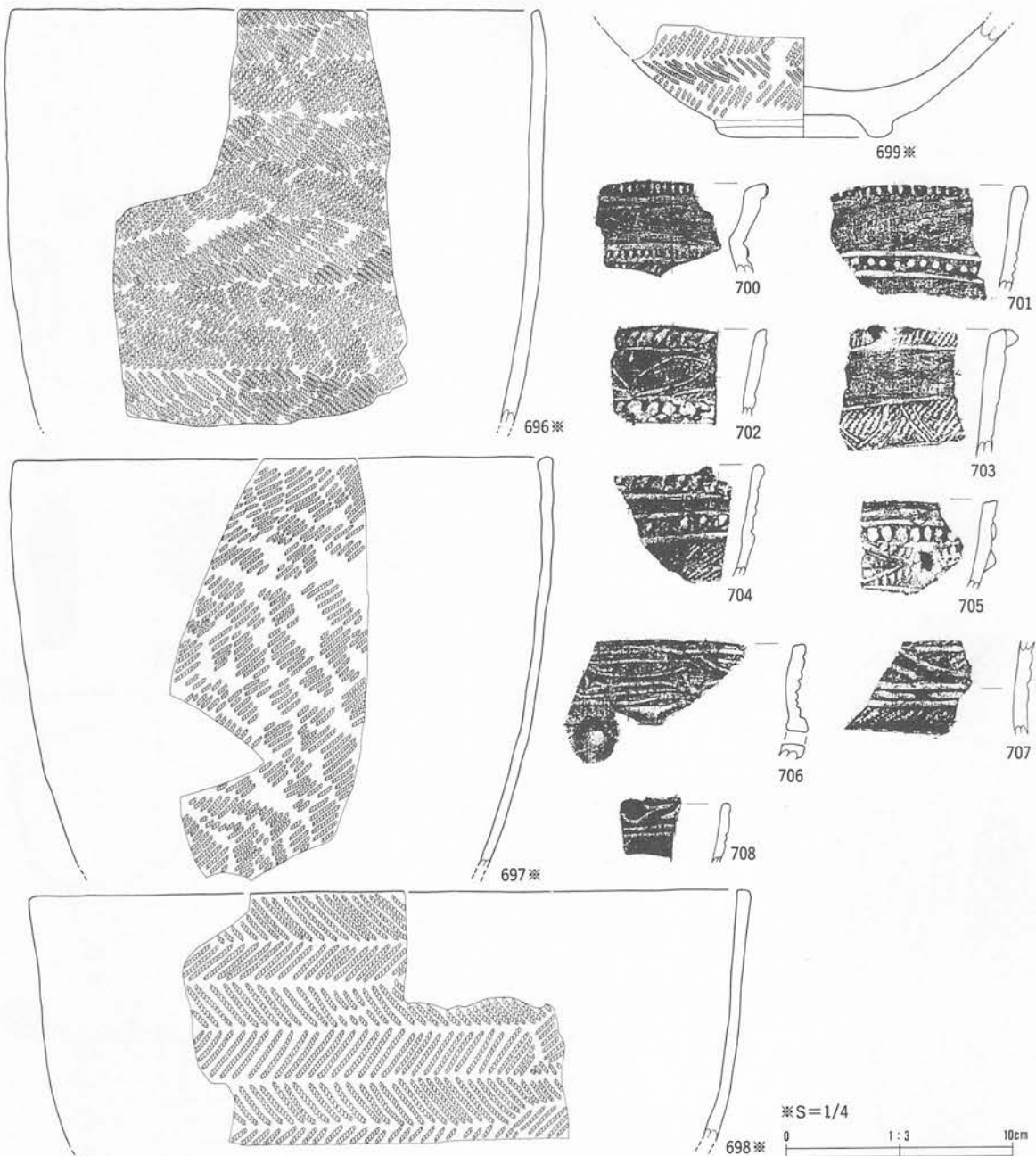

番号	出土地点・層位	器種	部位	文様・備考	内面	分類	写真図版
696	SA41 埋土	深鉢	口縁部	非結束羽状縄文、外面煤付着	ミガキ	IV or V	222
697	SA41 埋土上部	深鉢	口縁部	LR 縄文	ミガキ	IV or V	222
698	SA41 埋土上部	深鉢	口縁部	非結束羽状縄文	ミガキ	IV or V	222
699	SA41 埋土	深鉢	底部	非結束羽状縄文	ミガキ	IV or V	222
700	SA41 埋土	壺	口縁部	口縁部外端刻目、平行無文帯、LR 縄文	ミガキ	IV 2	222
701	SA41 埋土	鉢	口縁部	口唇部外端刻目、横位沈線、円形刺突文	ミガキ	IV 2	222
702	SA41 埋土	注口	口縁部	押圧状刻目列、口縁部外端斜位刻目、弧線状沈線、LR 縄文	ミガキ	IV 4	222
703	SA41 埋土	鉢	口縁部	LR 縄文、尖鋭貼瘤、平行無文帯、弧線状沈線	ミガキ	IV 4	222
704	SA41 埋土	鉢	口縁部	LR 縄文、押圧状刻目列、突起	ミガキ	IV 4	222
705	SA41 埋土	深鉢	口縁部	尖鋭貼瘤、押圧状刻目列、三角状沈線	ミガキ	IV 4	222
706	SA41 埋土	壺	口縁部	入組帯状文、盲孔、LR 縄文	ミガキ	V 1	222
707	SA41 埋土	深鉢	胴部	LR 縄文、横長列点文、入組帯状文	ミガキ	V 1	222
708	SA41 埋土	鉢	口縁部	LR 縄文、入組三叉文、横位沈線	ミガキ	V 2	222

第233図 SA41出土遺物(5)

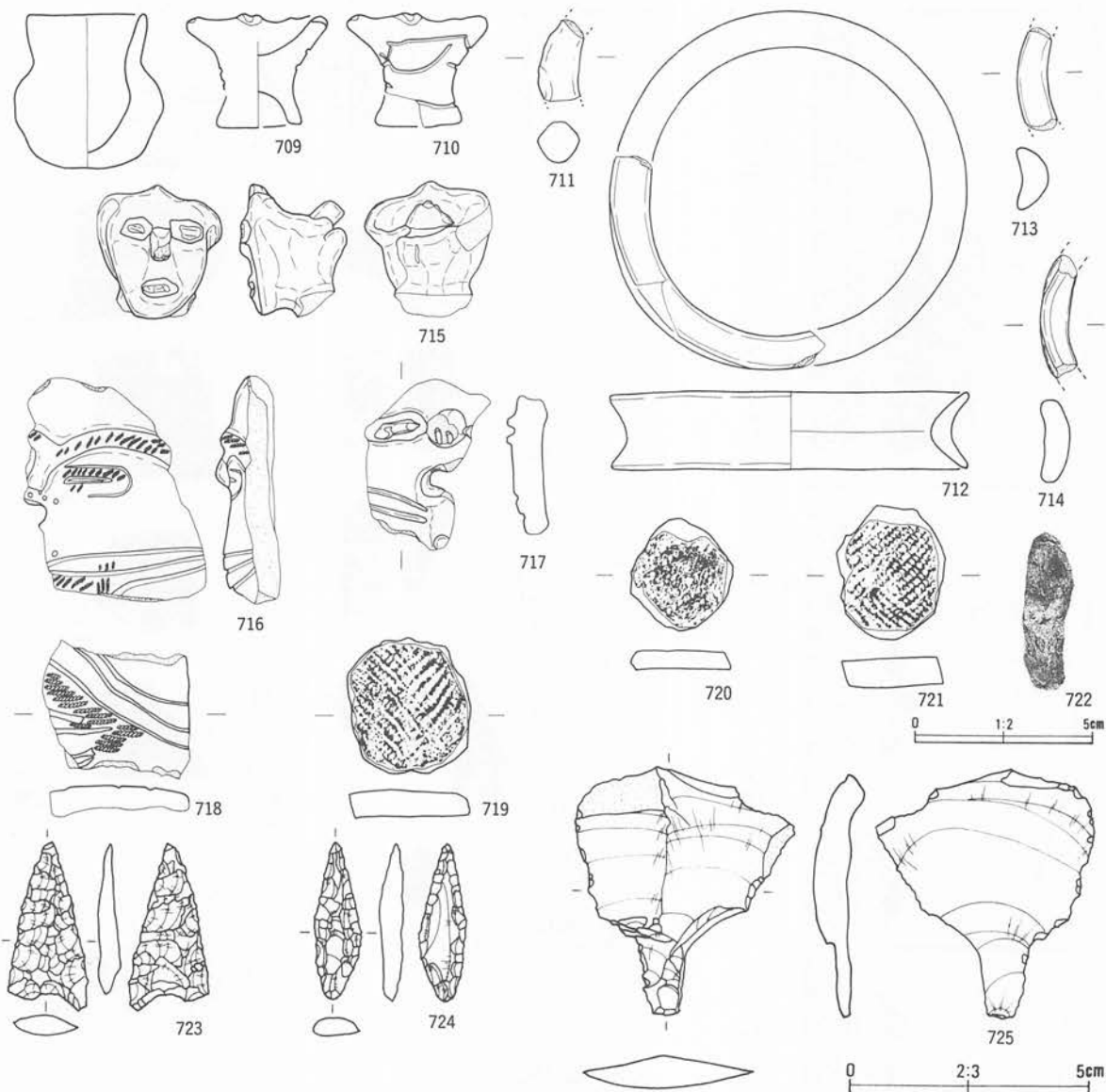

番号	出土地点・層位	器種	部位	文	様・備	考	内面	分類	写真
709	SA41 床面	ミナツユ コシ	口縁部	無文					223
710	SA41 埋土	ミナツユ コシ付鉢	口縁部	沈線、無文			ナデ		223
711	SA41 埋土下部	瓶状土製品					ナデ		223
712	SA41 埋土	耳節					ナデ		223
713	SA41 埋土	耳節					ナデ		223
714	SA41 埋土	耳節					ミガキ		223
715	SA41 埋土	土偶	頭部	中実、隆起表現					223
716	SA41 埋土	土版	顔面	LR 縄文、中空、刺突文、口穿孔					223
717	SA41 埋土	土版	顔面	口穿孔、眼隆起			ナデ		223
718	SA41 埋土	土版		LR 縄文			ミガキ		223
719	SA41 埋土	土製円盤		非結東羽状縄文 (3.8 3.4 0.9 13.1)					223
720	SA41 埋土下部	土製円盤		LR 縄文 (3.2 2.9 0.5 6.3)			ミガキ		223
721	SA41 埋土	土製円盤		非結東羽状縄文 (3.8 3.1 0.9 12.4)			ミガキ		223
722	SA41 埋土	焼成粘土		7.5 YR 8/8 黄橙、7.0 g				II	-

番号	出土地点・層位	器種	備考	石質	産地	長さ(cm)	幅(cm)	厚さ(cm)	重さ(g)	分類	写真
723	SA41 埋土上部	石鏃		赤色土質燧石	北上山地	3.5	1.7	0.5	2.0	III	223
724	SA41 埋土	石鏃		粘板岩	北上山地	3.3	1.0	0.4	1.2	VC	223
725	SA41 床面	石匙		珪質泥岩	奥羽山地(礫石)	5.2	4.7	1.0	11.9	IIAb	224

第234図 SA41出土遺物(6)

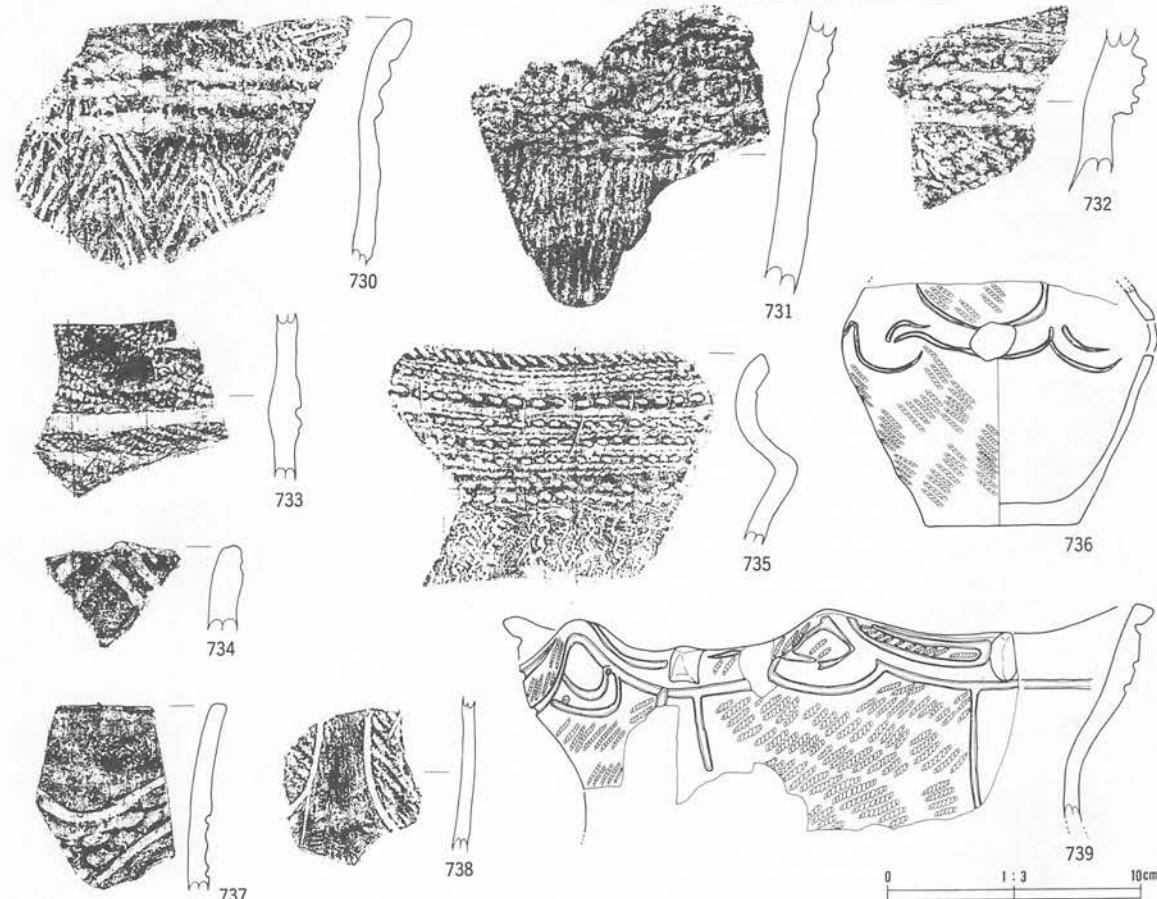
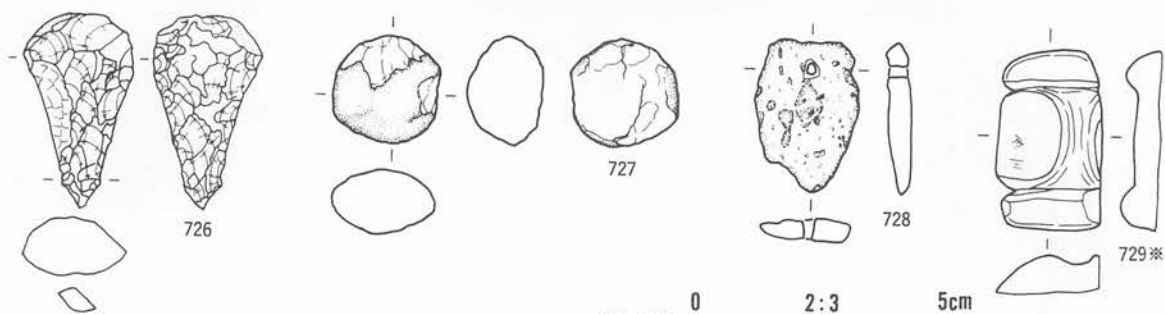

番号	出土地点・層位	器種	備考	石質	産地	長さ(cm)	幅(cm)	厚さ(cm)	重さ(g)	分類	写真
726	SA41 焼土上部	石錐		チャート質粘板岩	北上山地	3.8	2.2	1.1	7.6	IIA	224
727	SA41 埋土	敲磨凹石		凝灰岩	北上山地	4.3	4.3	3.0	69.0	IB	224
728	SA41 埋土	軽石製品	両面穿孔	軽石	北福岡・一戸	6.2	4.2	1.0	4.3	I	224
729	SA41 床直	石棒		粘板岩	北上山地	3.6	2.1	0.8	8.5		224

番号	出土地点・層位	器種	部位	文様・備考	内面	分類	写真
730	SA42 埋土	深鉢	口縁部	撚紐押捺、木目状燃糸文、繊維含	ナデ	II 1 a	224
731	SA42 炉	深鉢	口縁部	不整綾絡文、縦位燃糸文	ミガキ	II 1 a	224
732	SA42 炉	深鉢	口縁部	LR 縄文、区画隆帯、円形垂直刺突文、繊維含	ミガキ	II 1 b	224
733	SA42 埋土	深鉢	口縁部	区画隆帯、横位沈線、RL 縄文、繊維含	ナデ	II 1 b	224
734	SA42 埋土	深鉢	口縁部	山形沈線、繊維含、沼鉄、口唇撚紐押捺	ナデ	II 1 c	224
735	SA42 埋土	深鉢	口縁部	撚紐押捺、刺突文、RL 縄文、縦位綾絡文、口唇棒状刻み	ミガキ	II 2 b	224
736	SA42 埋土	壺	胴部	LR 縄文、沈線文	ミガキ	III 4 b	224
737	SA42 埋土	深鉢	口縁部	波状文、刺突文	ミガキ	III 4 b	224
738	SA42 焼土下位	深鉢	口縁部	LR 縄文、長楕円文	ミガキ	III 4 b	224
739	SA42 埋土	深鉢	口縁部	LR 縄文、外面煤付着、円形刺突文、小波状縁	ミガキ	IV 1	224

第235図 SA41出土遺物(7)・SA42出土遺物(1)



番号	出土地点・層位	器種	部位	文様・備考	内面	分類	写真 図版
740	SA42 埋土	深鉢	胴部	RL 縄文、クランク状区画文	ミガキ	IV 1	225
741	SA42 埋土	深鉢	口縁部	LR 縄文、波状口縁、縦長貼瘤	ミガキ	IV 1	224
742	SA42 埋土下部	深鉢	口縁部	波状口縁、沈線文	ミガキ	IV 1	224
743	SA42 焼土下位	深鉢	口縁部	撚紐押捺	ミガキ	III 1	224
744	SA42 埋土	深鉢	口縁部	撚紐押捺、隆帯、沼鉄	ミガキ	III 1	225
745	SA42 埋土	深鉢	口縁部	撚紐押捺、隆帯	ミガキ	III 1	225
746	SA42 埋土	深鉢	口縁部	縦位燃糸文	ナデ	III or IV	225
747	SA42 埋土	深鉢	口縁部	LR 縄文	ミガキ	III or IV	225
748	SA42 埋土	深鉢	口縁部	RL 縄文、折り返し口縁	ミガキ	III or IV	225
749	SA42 埋土	深鉢	口縁部	縦位燃糸文	ミガキ	III or IV	225
750	SA42 炉	深鉢	口縁部	縦位燃糸文、口唇部原体圧痕	ミガキ	III or IV	225
751	SA42 埋土	深鉢	口縁部	縦位燃糸文、口唇部原体圧痕	ミガキ	III or IV	225
752	SA42 埋土	深鉢	口縁部	縦位燃糸文	ミガキ	III or IV	225
753	SA42 埋土下部	深鉢	胴部	縦位細沈線	ミガキ	III or IV	225
754	SA42 埋土	深鉢	口縁部	LR 縄文	ミガキ	III or IV	225

第236図 SA42出土遺物(2)

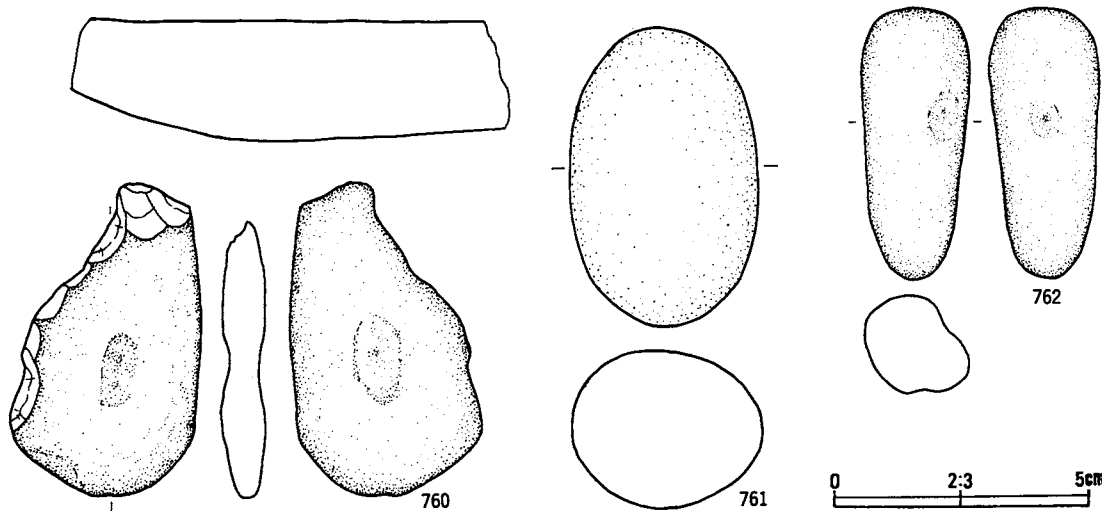
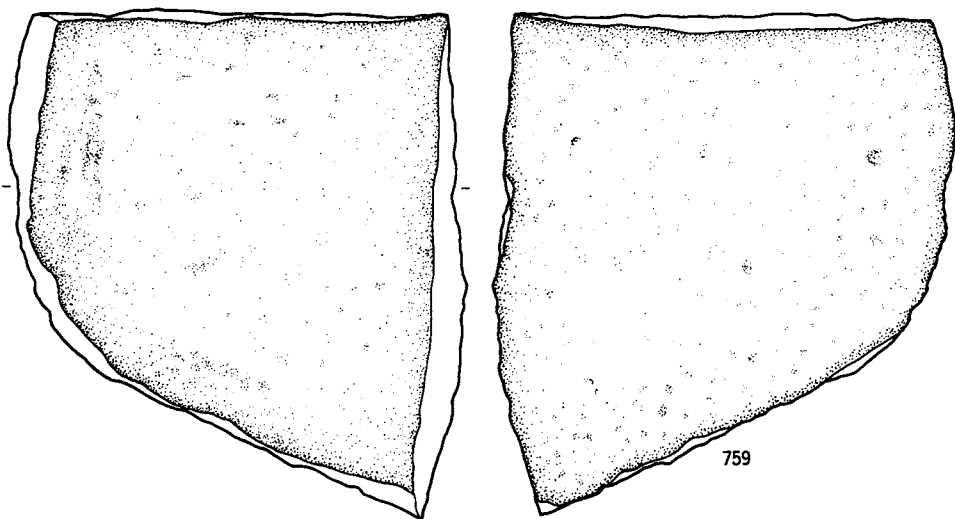
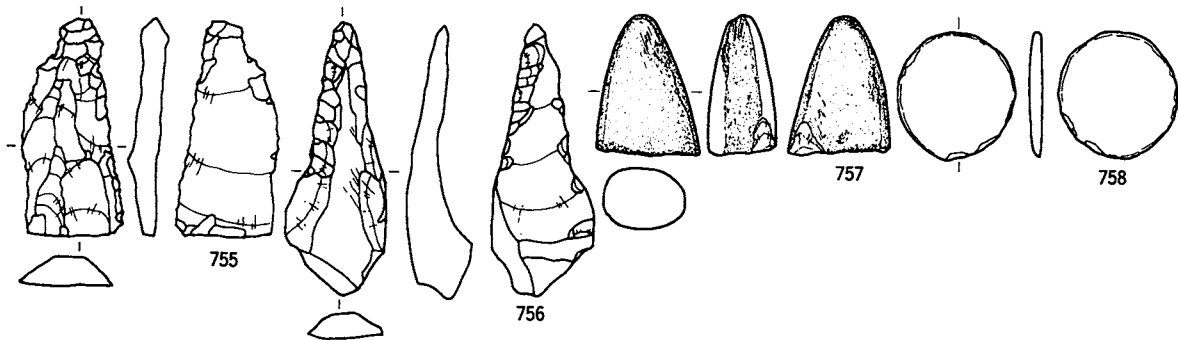

0 2:3 5cm

番号	出土地点・層位	器種	備考	石質	産地	長さ(cm)	幅(cm)	厚さ(cm)	重さ(g)	分類	写真
755	SA42 埋土下部	石匙		珪質泥岩	奥羽山地	* 4.3	2.0	0.7	* 5.36	IIAb	225
756	SA42 壁際ビット	不定形	先鋭部両面加工	流紋岩	奥羽山地	5.4	2.0	1.2	6.6	X	226
757	SA42 床面	石斧		玄武岩質凝灰岩	北上山地	5.5	4.1	2.7	85.7	e	225
758	SA42 埋土	円盤状石 敷石	敲打	凝灰質硬砂岩	北上山地	5.1	4.7	0.5	19.4		225
759	SA42 埋土下部	石皿		安山岩	北上山地	20.1	18.3	4.8	2929.0		226
760	SA42 埋土	蔽磨凹石		凝灰質硬砂岩	北上山地	12.5	7.6	1.8	213.0	IIIA	226
761	SA42 床面	蔽磨凹石		安山岩	北上山地	11.9	7.6	6.3	814.0	IB	226
762	SA42 埋土下部	蔽磨凹石		凝灰質硬砂岩	北上山地	10.9	4.4	3.8	245.0	IIIA	226

第237図 SA42出土遺物(3)

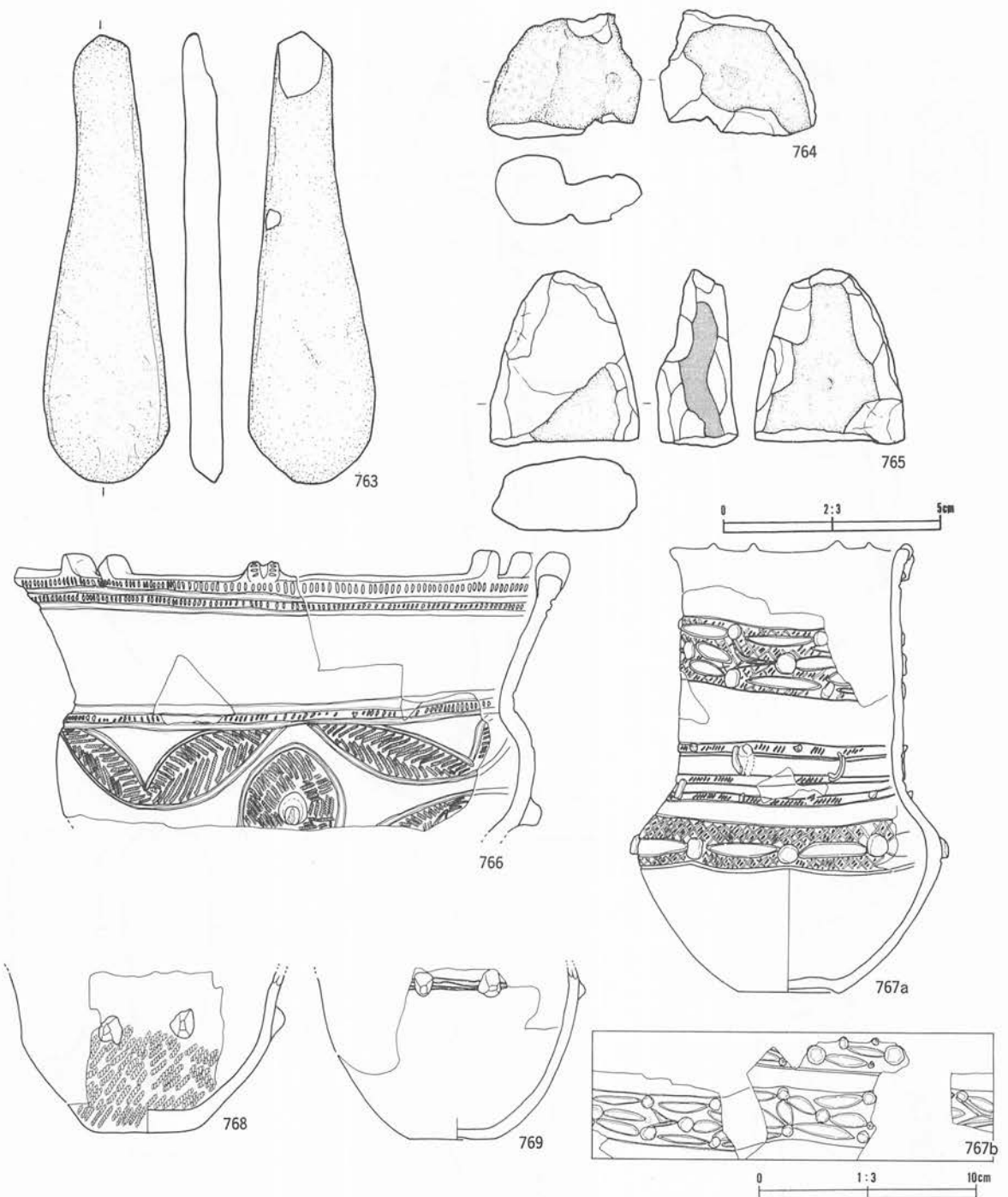

番号	出土地点・層位	器種	備考	石質	産地	長さ(cm)	幅(cm)	厚さ(cm)	重さ(g)	分類	写真
763	SA42 床面	敲磨凹石		粘板岩	北上山地	20.8	5.8	1.6	286.0	VC	226
764	SA42 埋土	敲磨凹石		安山岩	北上山地	5.8	7.2	3.2	174.0	VIA	226
765	SA42 埋土下部	敲磨凹石		凝灰質硬砂岩	北上山地	8.1	7.0	3.8	242.0	IIF	226

番号	出土地点・層位	器種	部位	文様・備考	内面	分類	写真
766	SA43 埋土上部	壺	口縁部	突起、連続刻目、弧線状带状文、非結束羽状縄文	ミガキ	IV 4	226
767	SA43 埋土上部	壺	口縁部	突起、斜格子状沈線、LR 縄文、貼瘤	ミガキ	IV 4	227
768	SA43 埋土	鉢	底部	LR 縄文、尖鋭貼瘤	ミガキ	IV 4	226
769	SA43 埋土上部	注口	底部	無文、尖鋭貼瘤、連結沈線	ミガキ	IV 4	227

第238図 SA42出土遺物(4)・SA43出土遺物(1)

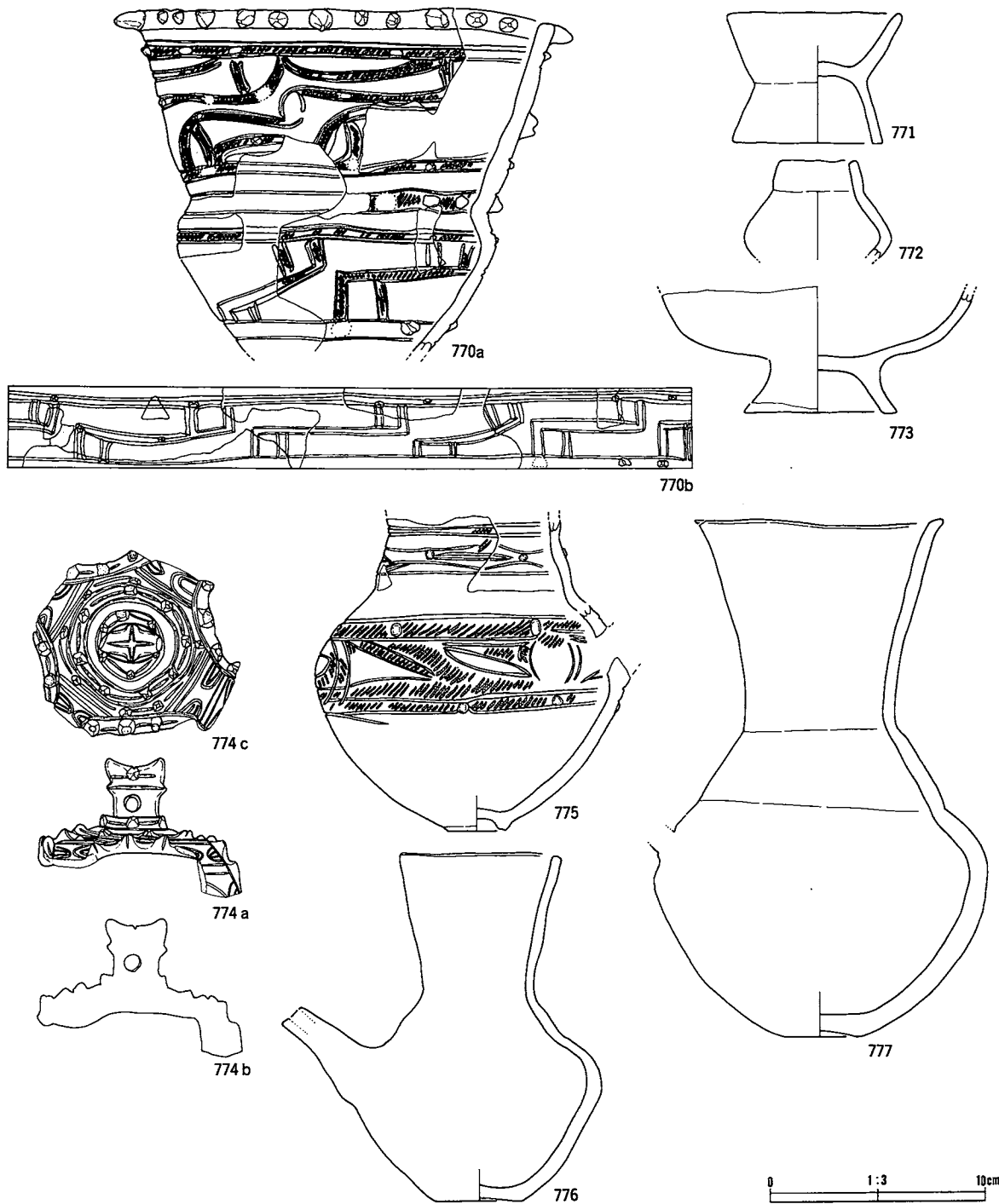

番号	出土地点・層位	器種	部位	文	様・備	考	内面	分類	数量
770	SA43 貼床	鉢	口縁部	LR 網文、5 単位クランク状帯状文、弧状帯状文、尖鋭貼瘤			ミガキ	IV 4	227
771	SA43 埋土上部	台付浅鉢	口縁部	無文			ミガキ	IV 4	227
772	SA43 埋土上部	台付浅鉢	口縁部	無文				IV 4	227
773	SA43 埋土上部	台付浅鉢	脚部	外面煤付着、無文			ナデ	IV 4	227
774	SA43 埋土上部	蓋	蓋	沈線文、小粒貼瘤				IV 4	227
775	SA43 埋土上部	注口	胴部	弧状帯状文、ボタン状貼瘤、RL 縄文			ナデ	IV 4	227
776	SA43 埋土上部	注口	口縁部	無文、頸部膨らみ			ミガキ	IV 4	227
777	SA43 埋土上部	注口	口縁部	無文、頸部膨らみ			ミガキ	IV 4	227

第239図 SA43出土遺物(2)

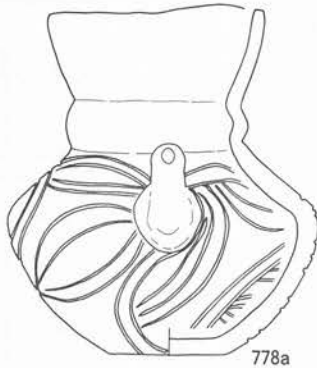

778a

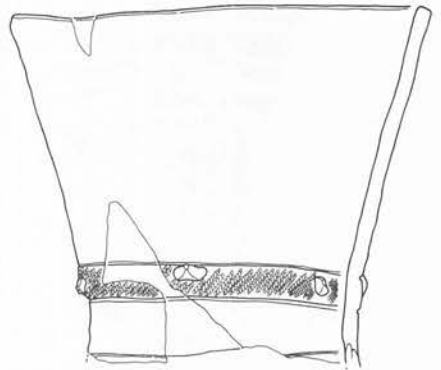

779



778b



780

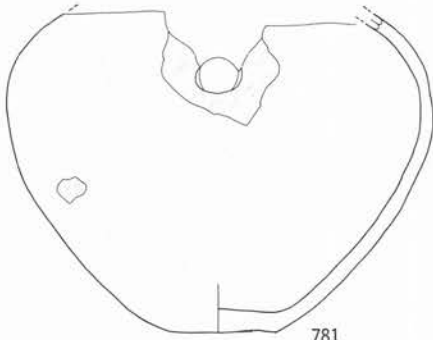

781

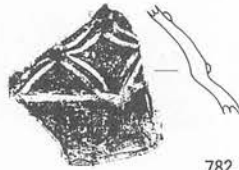

782

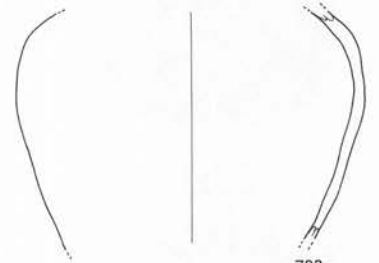

783



784

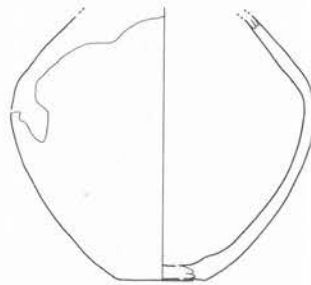

785

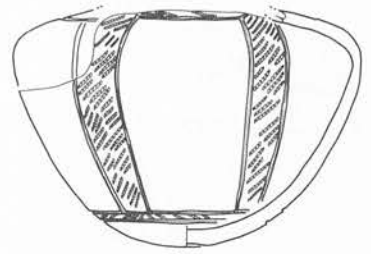

786



番号	出土地点・層位	器種	部位	文	様・備	考	内面	分類	写真 図版
778	SA43 埋土上部	注口	口縁部	入組状多条沈線			ケズリ	IV 4	228
779	SA43 貼床	注口	口縁部	LR 縄文、平行帯状文、貼瘤				IV 4	228
780	SA43 埋土上部	注口	口縁部	LR 縄文、尖鋭貼瘤			ミガキ	IV 4	227
781	SA43 埋土上部	注口	胴部	無文			ナデ	IV 4	228
782	SA43 埋土上部	注口	胴部	小粒貼瘤、菱形状沈線文			ミガキ	IV 4	227
783	SA43 埋土上部	注口	胴部	無文			ミガキ	IV 4	228
784	SA43 埋土上部	壺	胴部	無文			ナデ	IV 4	228
785	SA43 焼土	注口	胴部	無文			ミガキ	IV 4	228
786	SA43 埋土上部	壺	胴部	LR 縄文、帯状文				IV 4	228

第240図 SA43出土遺物(3)

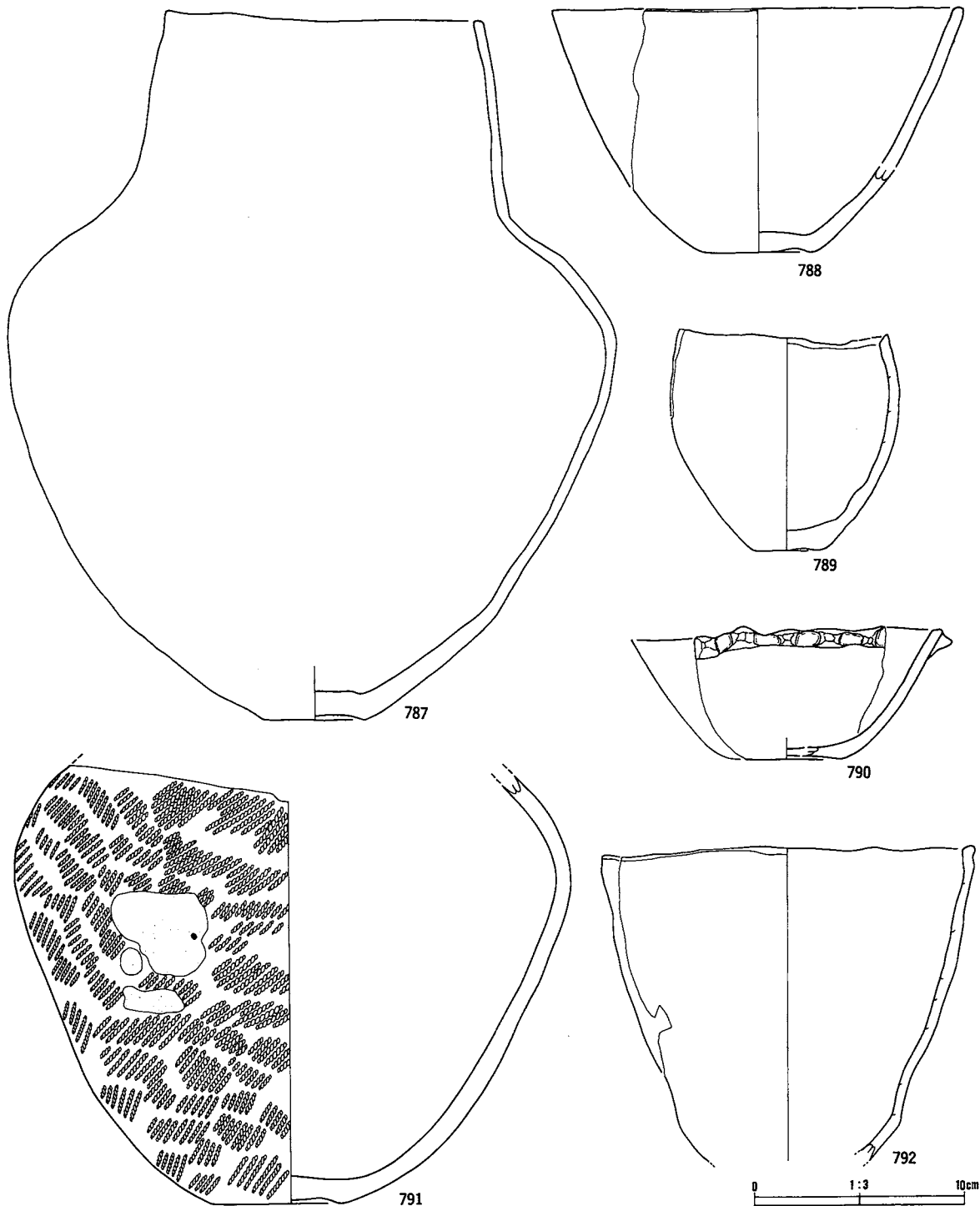

番号	出土地点・層位	器種	部位	文	横・備	考	内面	分類	寄託 館名
787	SA43 埋土上部	甕	口縁部	無文、内外面赤色塗彩			ミガキ	IV 4	228
788	SA43 埋土上部	鉢	口縁部	無文				IV 4	228
789	SA43 埋土上部	鉢	口縁部	無文				IV 4	228
790	SA43 埋土上部	鉢	口縁部	横向尖鋭貼瘤			ミガキ	IV 4	228
791	SA43 埋土上部	甕	胴部	外面煤付着、LR 縄文			ミガキ	IV 4	229
792	SA43 焼土層上部	鉢	口縁部	無文			ミガキ	IV 4	229

第241図 SA43出土遺物(4)

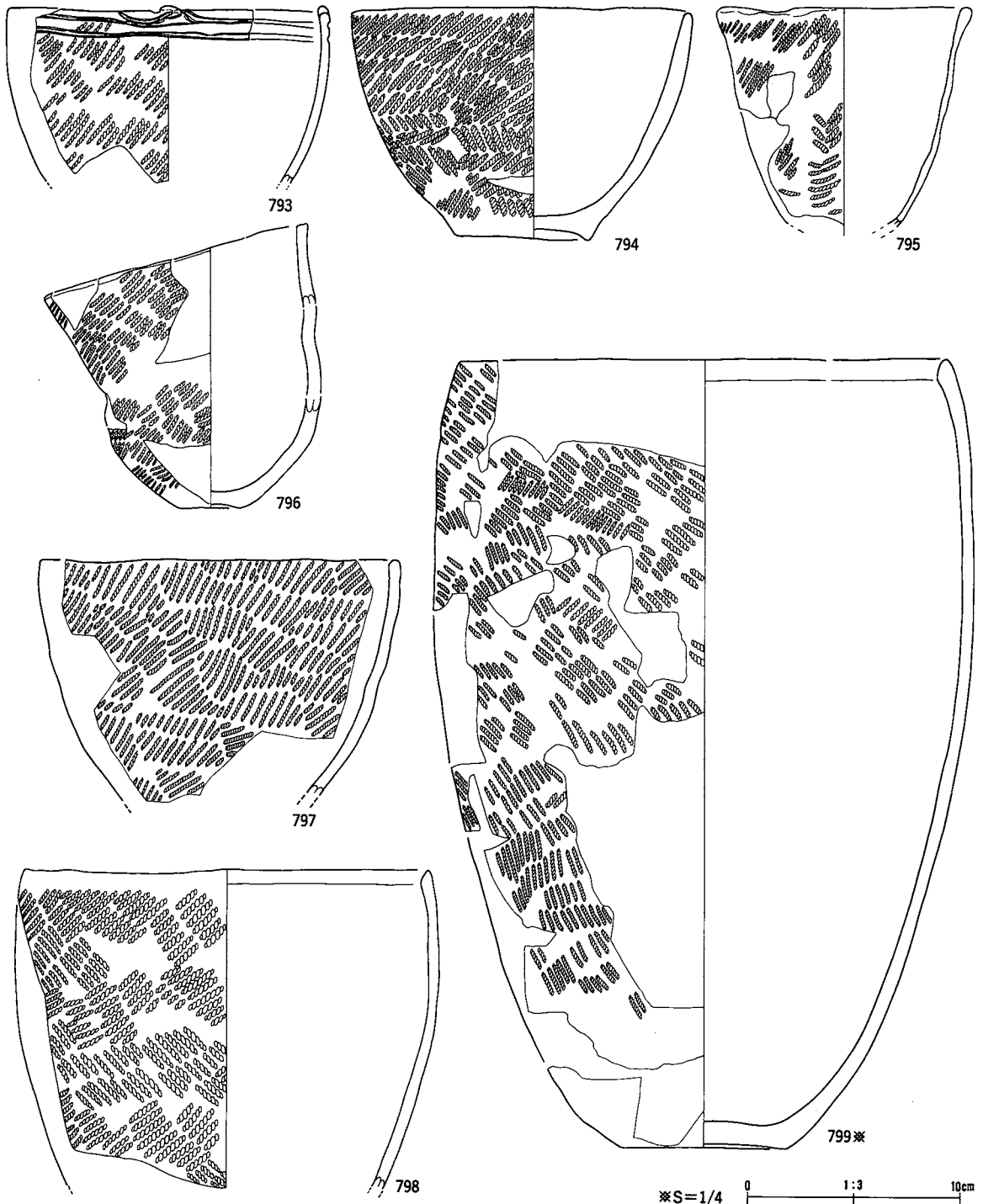

番号	出土地点・層位	器種	部位	文様・備考	内面	分類	図録
793	SA43 埋土上部	鉢	口縁部	平行沈線文、LR 縄文、内面煤付着、口縁突起		IV 4	229
794	SA43 埋土上部	鉢	口縁部	非結束羽状縄文	ケズリ	IV 4	229
795	SA43 埋土上部	鉢	口縁部	LR 縄文		IV 4	229
796	SA43 埋土上部	鉢	口縁部	LR 縄文		IV 4	229
797	SA43 埋土上部	鉢	口縁部	LR 縄文、外面煤付着	ミガキ	IV 4	229
798	SA43 埋土上部	深鉢	口縁部	非結束羽状縄文、外面煤付着、口唇部内傾肥厚	ミガキ	IV 4	230
799	SA43 埋土	深鉢	口縁部	非結束羽状縄文、口唇部内傾肥厚	ミガキ	IV 4	229

第242図 SA43出土遺物(5)

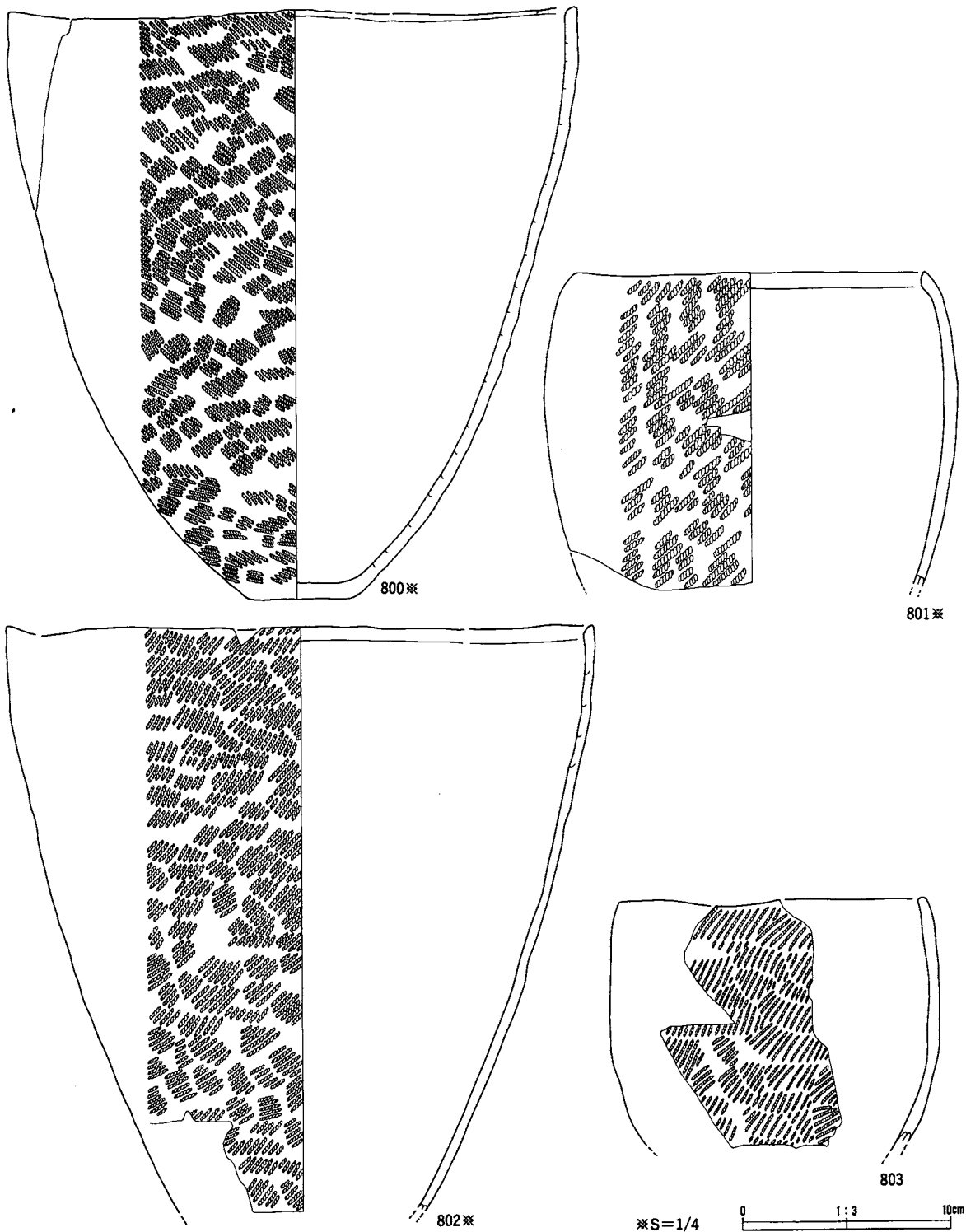

番号	出土地点・層位	器種	部位	文	備	考	内面	分類	経高 直径
800	SA43 埋土上部	深鉢	口縁部	RL 縄文、外面煤付着			ミガキ	IV 4	230
801	SA43 埋土上部	深鉢	口縁部	LR 縄文、外面煤付着			ミガキ	IV 4	230
802	SA43 埋土上部	深鉢	口縁部	LR 縄文			ミガキ	IV 4	230
803	SA43 埋土上部	鉢	口縁部	LR 縄文			ミガキ	IV 4	230

第243図 SA43出土遺物(6)

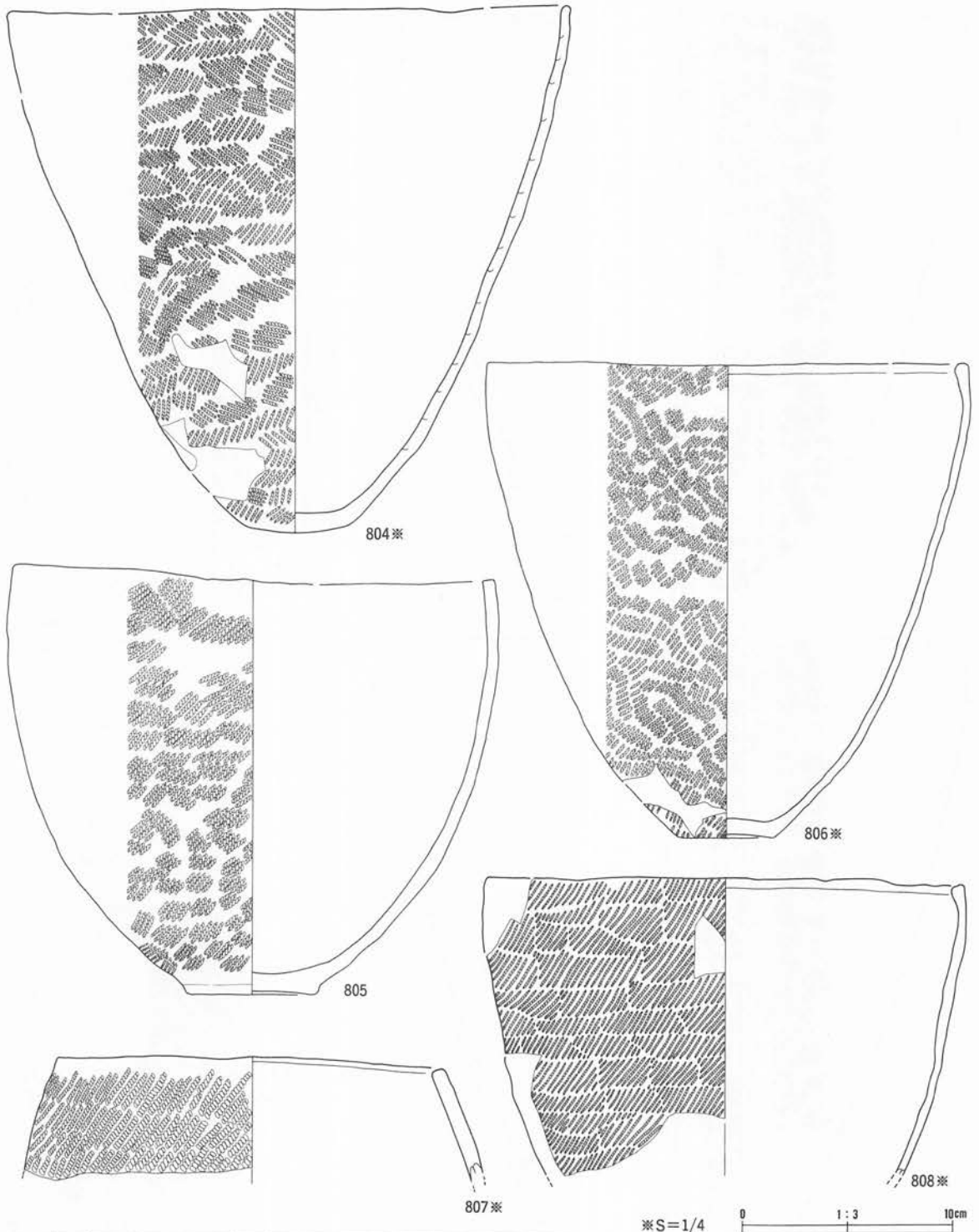

番号	出土地点・層位	器種	部位	文	様・備	考	内面	分類	写真 図版
804	SA43 埋土上部	深鉢	口縁部	非結束羽状縄文			ミガキ	IV 4	231
805	SA43 埋土上部	鉢	口縁部	LR 縄文、内外面煤付着			ミガキ	IV 4	230
806	SA43 埋土上部	深鉢	口縁部	外面煤付着、LR 縄文、口縁部肥厚			ミガキ	IV 4	231
807	SA43 埋土上部	深鉢	口縁部	LR 縄文			ミガキ	IV 4	231
808	SA43 床面	深鉢	口縁部	LR 縄文、外面煤付着			ミガキ	IV 4	231

第244図 SA43出土遺物(7)

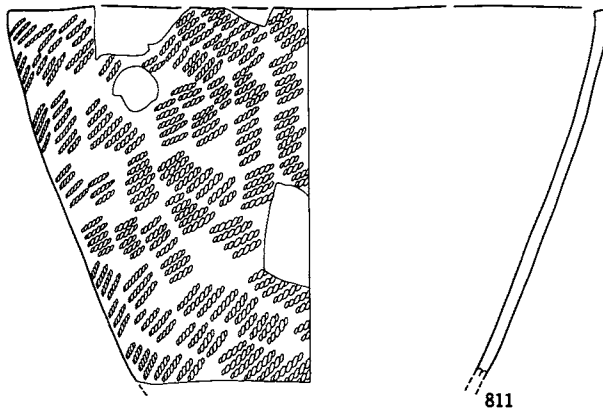
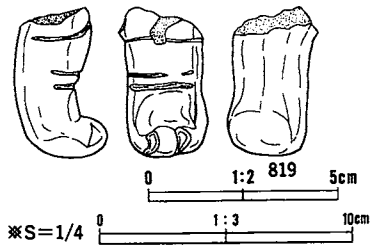
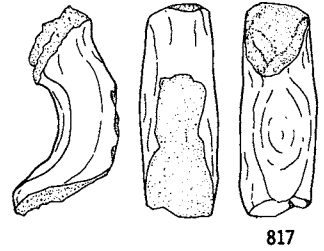
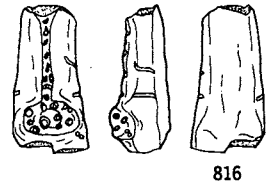
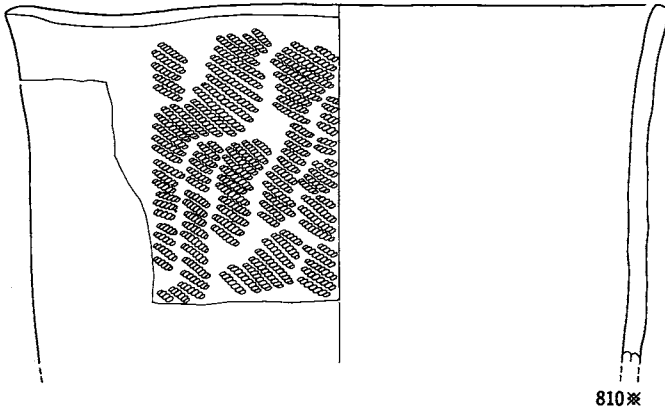
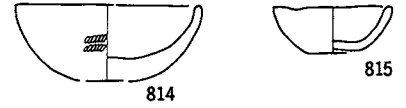
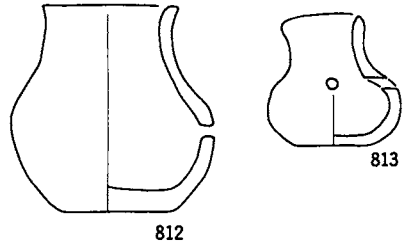
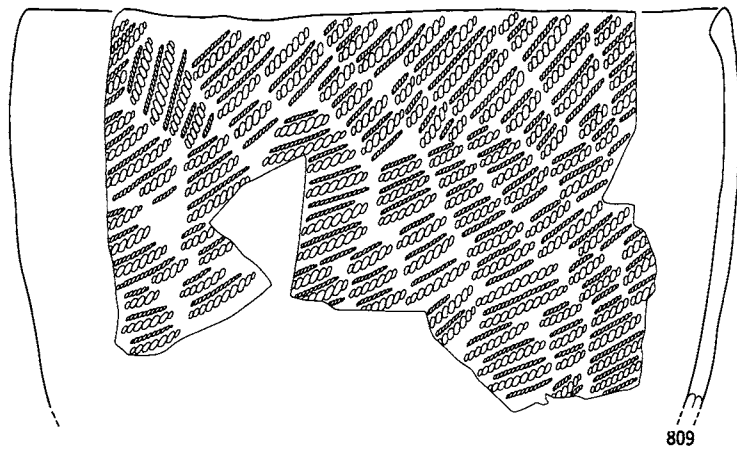

番号	出土地点・層位	器種	部位	文	様・備	考	内面	分類	層位
809	SA43 埋土上部	深鉢	口縁部	LR 縄文、外面煤付着、付加条			ミガキ	IV 4	231
810	SA43 埋土上部	深鉢	口縁部	LR 縄文				III	231
811	SA42 床面	深鉢	口縁部	LR 縄文			ミガキ	IV 4	232
812	SA43 埋土上部	ミナチユ フ壺	口縁部	単孔壺			ナア		232
813	SA43 埋土上部	フ連口 フ壺	口縁部	無文			ナア		232
814	SA43 埋土	ミナチユ フ壺	口縁部	LR 縄文			ミガキ		232
815	SA43 埋土	フ連口 フ壺	口縁部	無文					232
816	SA43 焼土上部	土偶	腹部	中実、刺突文			ミガキ		232
817	SA43 埋土上部	土偶	右脚	中実					232
818	SA43 埋土下部	土偶	右肩	非結束羽状縄文、中実			ナア		232
819	SA43 埋土	土偶	右脚	中実、赤色塗彩、沈線			ナア		232

第245図 SA43出土遺物(8)

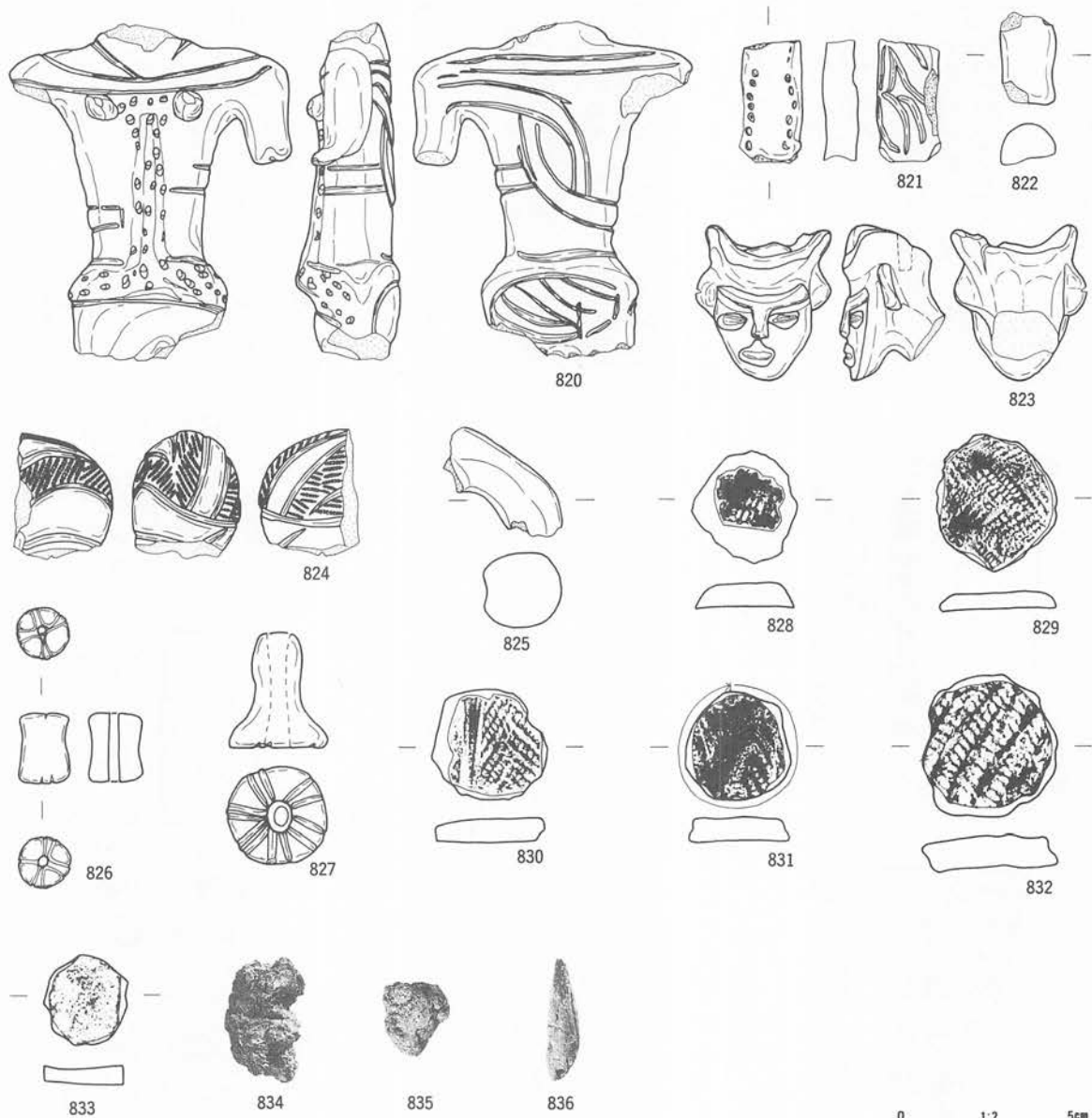

番号	出土地点・層位	器種	部位	文様・備考	内面	分類	写真 図版
820	SA43 埋土上部	土偶	胸部	赤色塗彩、三叉状沈線、隆帯、刺突文、中実			232
821	SA43 埋土	土偶	腹部	背面、三叉沈線文、円形刺突文、中実			233
822	SA43 埋土上部	土偶	左腕	中実	ミガキ		233
823	SA43 埋土上部	土偶	頭部	赤色塗彩、中実			232
824	SA43 埋土上部	土偶	左肩	LR 縄文 (O 段多条)、赤色塗彩、中実	ナデ		233
825	SA43 埋土上部	土偶	左腕	中実			233
826	SA43 埋土上部	耳飾		沈線文、貫通孔		I	233
827	SA43 埋土上部	土製製品		放射状沈線			233
828	SA43 埋土上部	土製円盤		LR 縄文、ボタン状 (3.2 3.0 0.7 6.4)	ミガキ		233
829	SA43 埋土上部	土製円盤		非結束羽状縄文 (3.9 3.4 0.5 9.0)			233
830	SA43 埋土	土製円盤		非結束羽状縄文 (3.3 3.1 0.7 8.4)	ナデ		233
831	SA43 埋土	土製円盤		LR 縄文、周縁研磨 (3.1 3.0 0.7 7.7)	ミガキ		233
832	SA43 埋土	土製円盤		LR 縄文、繊維含 (4.0 3.9 1.0 14.7)	ナデ		233
833	SA43 埋土下部	土製円盤		無文 (2.5 2.3 0.8 3.6)			233
834	SA43 埋土	焼成粘土		10 YR1.7/1 黒 12.6 g		III	-
835	SA43 埋土下部	焼成粘土		7.5 YR 8/8 黄橙 3.4 g	ナデ	I	-
836	SA43 埋土	焼成粘土		10 YR 2/1 黒褐 2.6 g	ミガキ	II	-

第246図 SA43出土遺物(9)

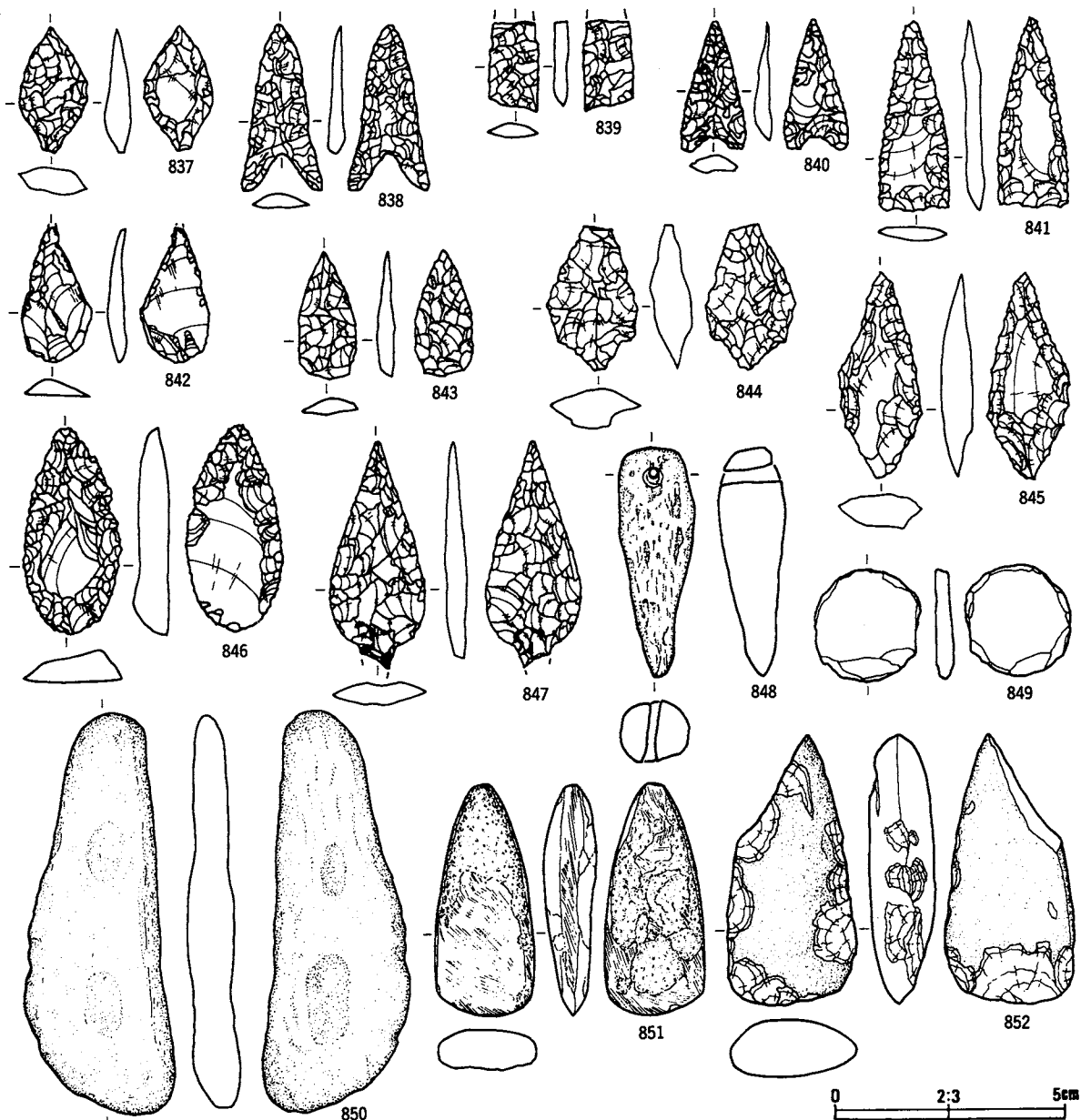

番号	出土地点・層位	器種	備考	石質	産地	長さ(cm)	幅(cm)	厚さ(cm)	重さ(g)	分類	写真
837	SA43 埋土上部	石鏃		粘板岩	北上山地	2.7	1.5	0.6	2.2	VB	233
838	SA43 埋土上部	石鏃		赤色二上質極細粒 綠色凝灰岩	北上山地	3.6	1.7	0.4	1.5	III	233
839	SA43 埋土下部	石鏃		珪質泥岩	奥羽山地	2.0	1.1	0.3	0.9	III	233
840	SA43 後期面	石鏃		チャート	北上山地	2.9	1.4	0.4	1.1	III	233
841	SA43 埋土下部	石鏃		チャート	北上山地	4.1	1.5	0.4	2.3	IV	233
842	SA43 埋土上部	石鏃		珪質極細粒凝灰岩	奥羽山地	* 3.0	1.6	0.4	* 1.56	VA	233
843	SA43 埋土	石鏃		苔鉄質凝灰岩	北上山地	* 2.8	1.3	0.4	* 1.48	VA	234
844	SA43 埋土	石鏃		粘板岩	北上山地	3.1	2.0	0.9	4.1	VB	234
845	SA43 埋土	石鏃		粘板岩	北上山地	4.5	1.7	0.7	4.9	VB	234
846	SA43 埋土下部	石鏃		粘板岩	北上山地	4.5	2.1	0.8	7.1	VA	234
847	SA43 埋土	石鏃		珪質極細粒凝灰岩	奥羽山地	* 5.0	2.1	0.5	* 4.52	I	234
848	SA43 埋土上部	靱石製品	両面穿孔	靱石	二戸地区	10.0	3.3	3.0	18.0	II	234
849	SA43 埋土	円盤状石製品	敲打	粘板岩	北上山地	4.7	4.6	0.7	27.0		234
850	SA43 埋土	敲磨凹石		綠色片岩	北上山地	17.4	6.5	2.5	310.0	IIIA	234
851	SA43 埋土	石斧		苔鉄質凝灰岩	北上山地	10.1	4.3	2.3	140.3	g	234
852	SA43 埋土	石斧		苔鉄質凝灰岩	北上山地	11.8	5.7	2.9	231.3	b	234

第247図 SA43出土遺物(10)



0 1:2 5cm

番号	出土地点・層位	器種	備考	石質	産地	長さ(cm)	幅(cm)	厚さ(cm)	重さ(g)	分類	写真
853	SA43 埋土下部	砥石製品	未製品	輝石	二戸地区	4.1	5.1	1.6	11.9	I	235
854	SA43 埋土上部	石匙		苦鉄質凝灰岩	北上山地	6.4	4.3	1.1	18.8	I Ab	235
855	SA43 埋土	石匙	未製品	苦鉄質凝灰岩	北上山地	4.0	4.8	1.6	9.9	I Ab	235
856	SA43 埋土上部	不定形	両面、異形	チャート質粘板岩	北上山地	6.1	2.5	0.6	5.0	VI	235
857	SA43 埋土	石匙		苦鉄質凝灰岩	北上山地	0.1	4.4	1.0	13.5	I Aa	235
858	SA43 埋土	石匙		凝灰質粘板岩	北上山地	3.2	5.5	0.7	20.8	II Ab	235
859	SA43 焼土上部	石匙		苦鉄質凝灰岩	北上山地	6.5	3.6	1.3	19.3	II Ab	235
860	SA43 埋土	不定形	粗い剝離	凝灰質粘板岩	北上山地	5.1	3.6	1.3	23.4	IX	235
861	SA43 埋土	不定形	両面粗い剝離	粘板岩	北上山地	4.4	3.1	0.9	15.1	IX	235
862	SA43 埋土	不定形	背面右辺	硬質泥岩	翠石西部	5.0	3.0	0.7	8.7	II	235

第248図 SA43出土遺物(11)

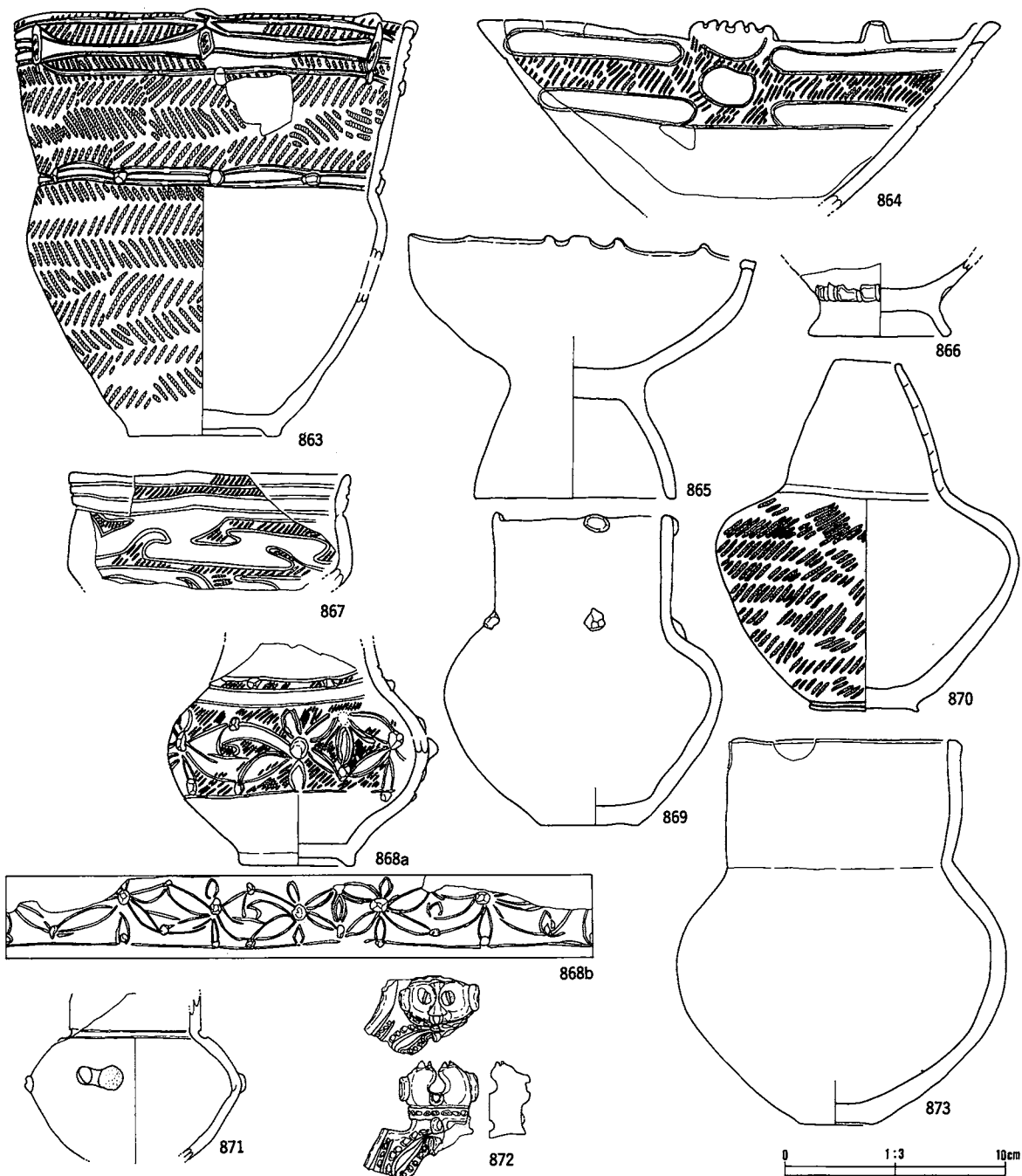

番号	出土地点・層位	器種	部位	文	様・備	考	内面	分類	参考図録
863	SA44 床面	鉢	口縁部	非結束羽状縄文、弧状带状文、ボタン状貼瘤				IV 4	236
864	SA44 埋土	浅鉢	口縁部	刻目突起口縁、長楕円文、LR 縄文				IV 4	235
865	SA44 床面	台付浅鉢	口縁突起			ケズリ		IV 4	235
866	SA44 埋土	台付鉢	脚部	押圧状刻目列、無文		ナデ		IV 4	235
867	SA44 床面	鉢	口縁部	入組帯状文、LR 縄文		ミガキ		IV 4	235
868	SA44 床面	壺	胴部	弧線連結文、LR 縄文、ボタン状貼瘤		ミガキ		IV 4	235
869	SA44 床面	壺	口縁部	丸貼尖鋭貼瘤		ミガキ		IV 4	236
870	SA44 床面	壺	口縁部	LR 縄文		ナデ		IV 4	236
871	SA44 埋土	壺	胴部	無文、瘤		ミガキ		IV 4	236
872	SA44 埋土	香炉	口縁部	広口、連続刻目、瘤、貫通孔		ミガキ		IV 4	236
873	SA44 床面	壺	口縁部	無文		ミガキ		IV 4	236

第249図 SA44出土遺物(1)

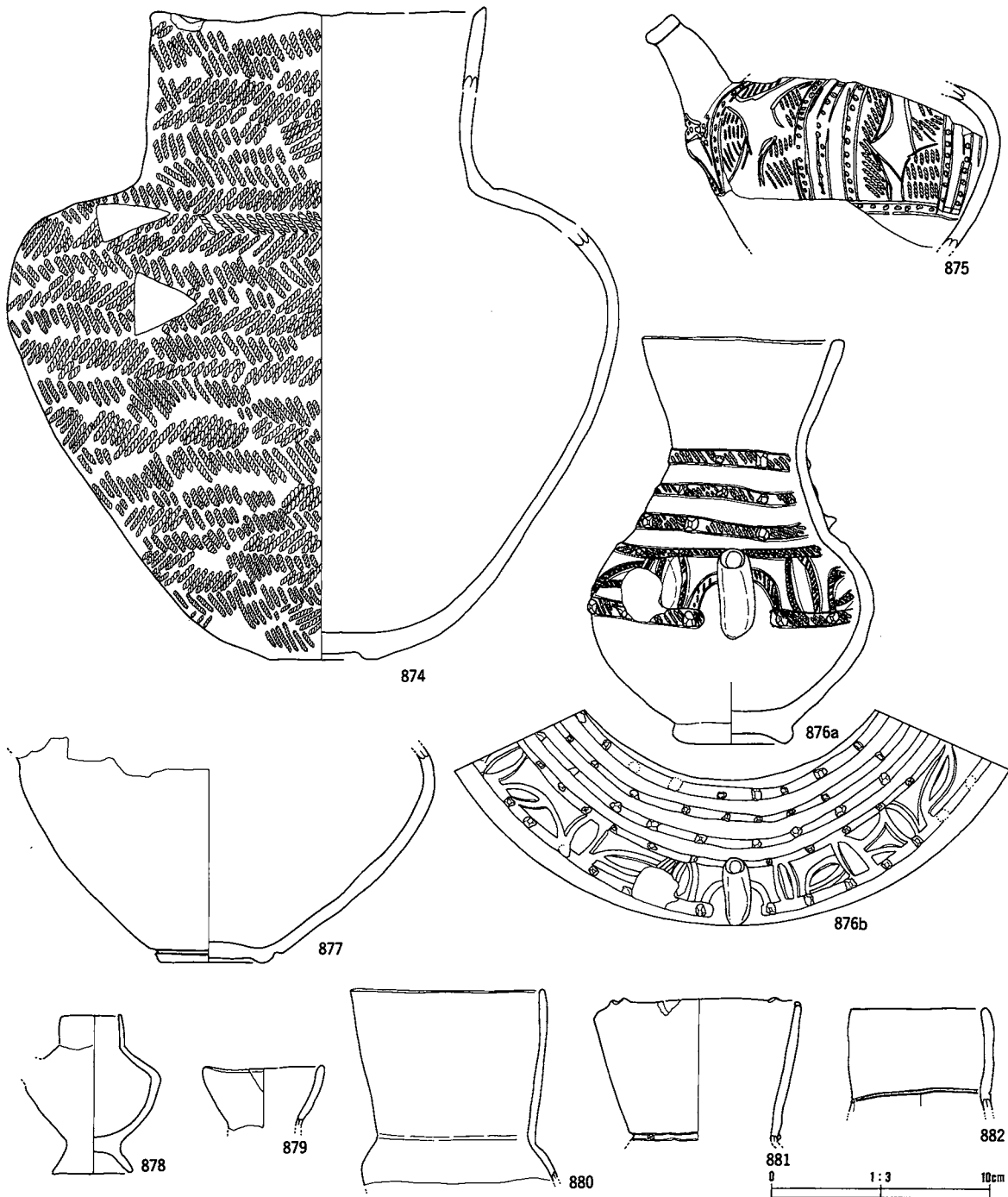

番号	出土地点・層位	器種	部位	文	様・備	考	内面	分類	参考図録
874	SA44 床面	壺	口縁部	非結束羽状縄文			ミガキ	IV 4	236
875	SA44 床面	注口	胴部	LR 縄文、縦位列点文			ミガキ	IV 4	237
876	SA44 床面	注口	口縁部	幅狭平行帯状文、尖鋭貼瘤、弧状帯状文			ナデ	IV 4	236
877	SA44 埋土	注口	胴部	無文			ミガキ	IV 4	237
878	SA44 床面	ミニチュ ア注口	口縁部	無文			ミガキ	IV 4	236
879	SA44 床面	注口	口縁部	無文				IV 4	236
880	SA44 床面	注口	口縁部	無文			ミガキ	IV 4	237
881	SA44 埋土	注口	口縁部	口縁叉状突起			ミガキ	IV 4	237
882	SA44 床面	注口	口縁部	沈線			ミガキ	IV 4	237

第250図 SA44出土遺物(2)

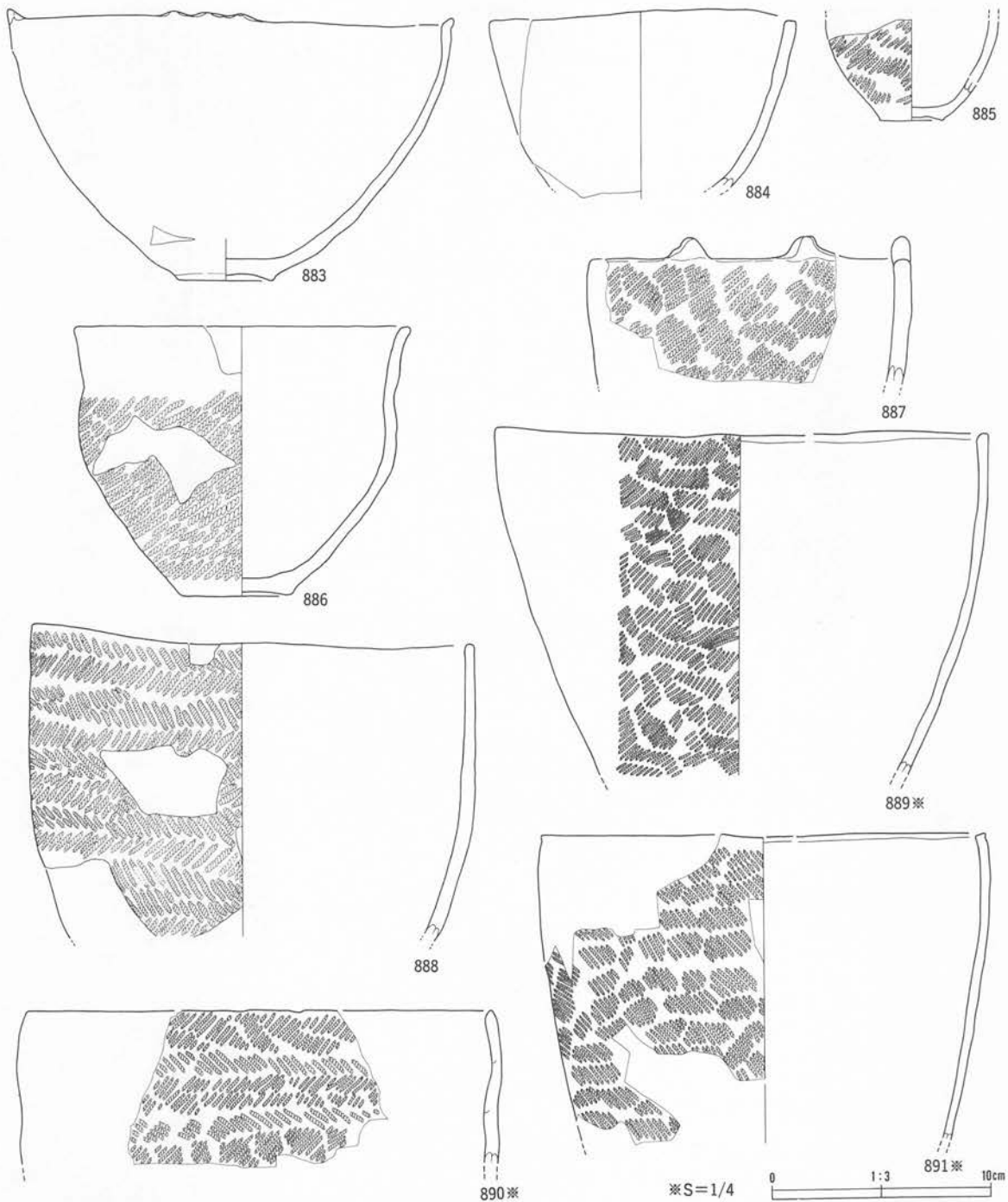

番号	出土地点・層位	器種	部位	文	様・備	考	内面	分類	写真 図版
883	SA44 埋土	鉢	口縁部	無文、口縁三叉状突起			ミガキ	IV 4	237
884	SA44 埋土	注口	口縁部	無文			ナデ	IV 4	237
885	SA44 床面	鉢	底部	LR 網文、外面煤付着			ミガキ	IV 4	237
886	SA44 埋土	鉢	口縁部	LR 網文、頸部無文			ナデ	IV 4	237
887	SA44 埋土	鉢	口縁部	突起、LR 網文			ミガキ	IV 4	237
888	SA44 埋土	深鉢	口縁部	非結束羽状網文			ミガキ	IV 4	237
889	SA44 埋土	深鉢	口縁部	LR 網文			ミガキ	IV 4	237
890	SA44 埋土	深鉢	口縁部	非結束羽状網文			ミガキ	IV 4	238
891	SA44 埋土	深鉢	口縁部	RL 網文			ミガキ	IV 4	238

第251図 SA44出土遺物(3)

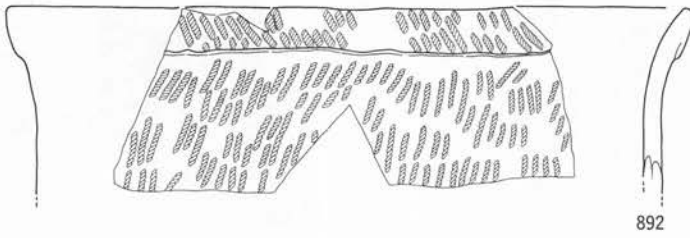

892

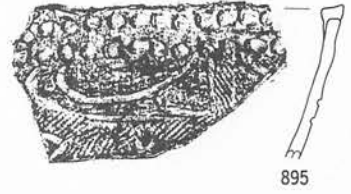

895

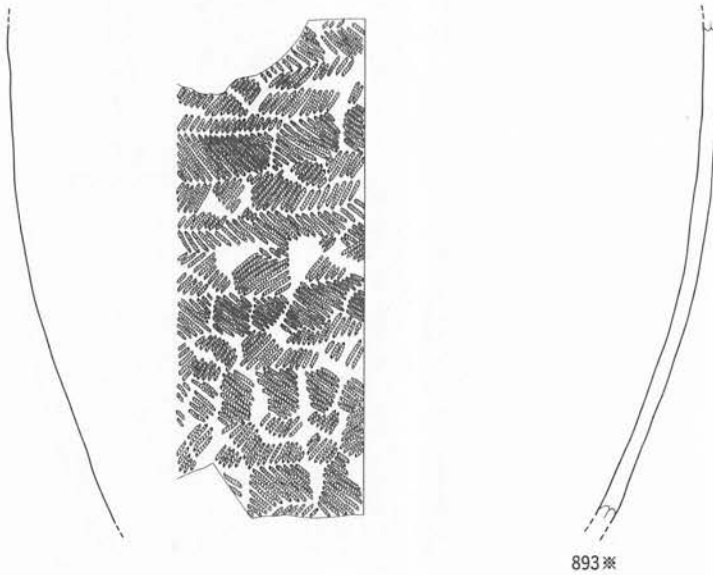

893※

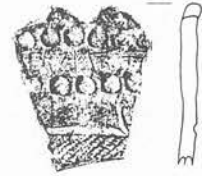

896

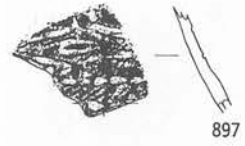

897

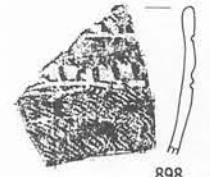

898

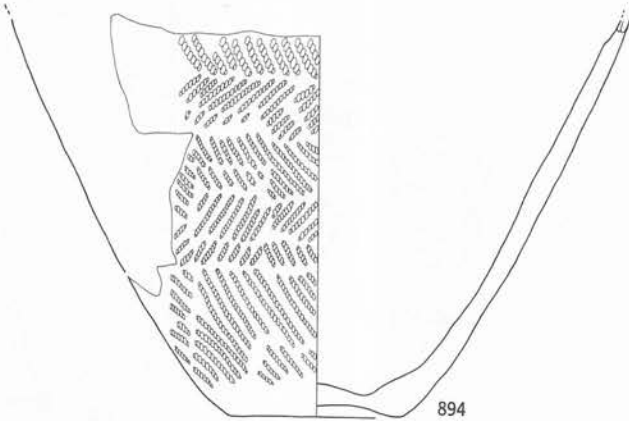

894

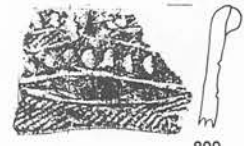

899

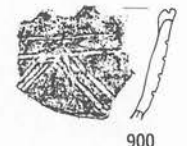

900

※S=1/4

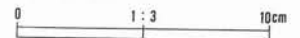

番号	出土地点・層位	器種	部位	文様・備考	内面	分類	写真図版
892	SA44 埋土	深鉢	口縁部	折り返し口縁、RL 縄文、外面煤付着	ミガキ	III	238
893	SA44 埋土	深鉢	胴部	非結束羽状縄文	ミガキ	IV 4	238
894	SA44 埋土	深鉢	胴部	非結束羽状縄文、外面煤付着	ミガキ	IV 4	238
895	SA44 焼土内	深鉢	口縁部	押圧状刻目列、柱状突起、貼瘤、曲線带状文、非結束羽状縄文	ミガキ	IV 4	238
896	SA44 埋土	深鉢	口縁部	突起、押圧状刻目列、LR 縄文	ミガキ	IV 4	238
897	SA44 埋土	壺	胴部	尖鋭貼瘤、眼鏡状文、LR 縄文、三角状連続刺突文	ミガキ	IV 4	238
898	SA44 埋土	鉢	口縁部	押圧状刻目列、RL 縄文	ミガキ	IV 4	238
899	SA44 埋土	深鉢	口縁部	押圧状刻目列、縦貼瘤、弧線带状状文、LR 縄文	ミガキ	IV 4	238
900	SA44 焼土内	壺	口縁部	突起、横位沈線、鋸歯状沈線	ミガキ	IV 4	238

第252図 SA44出土遺物(4)

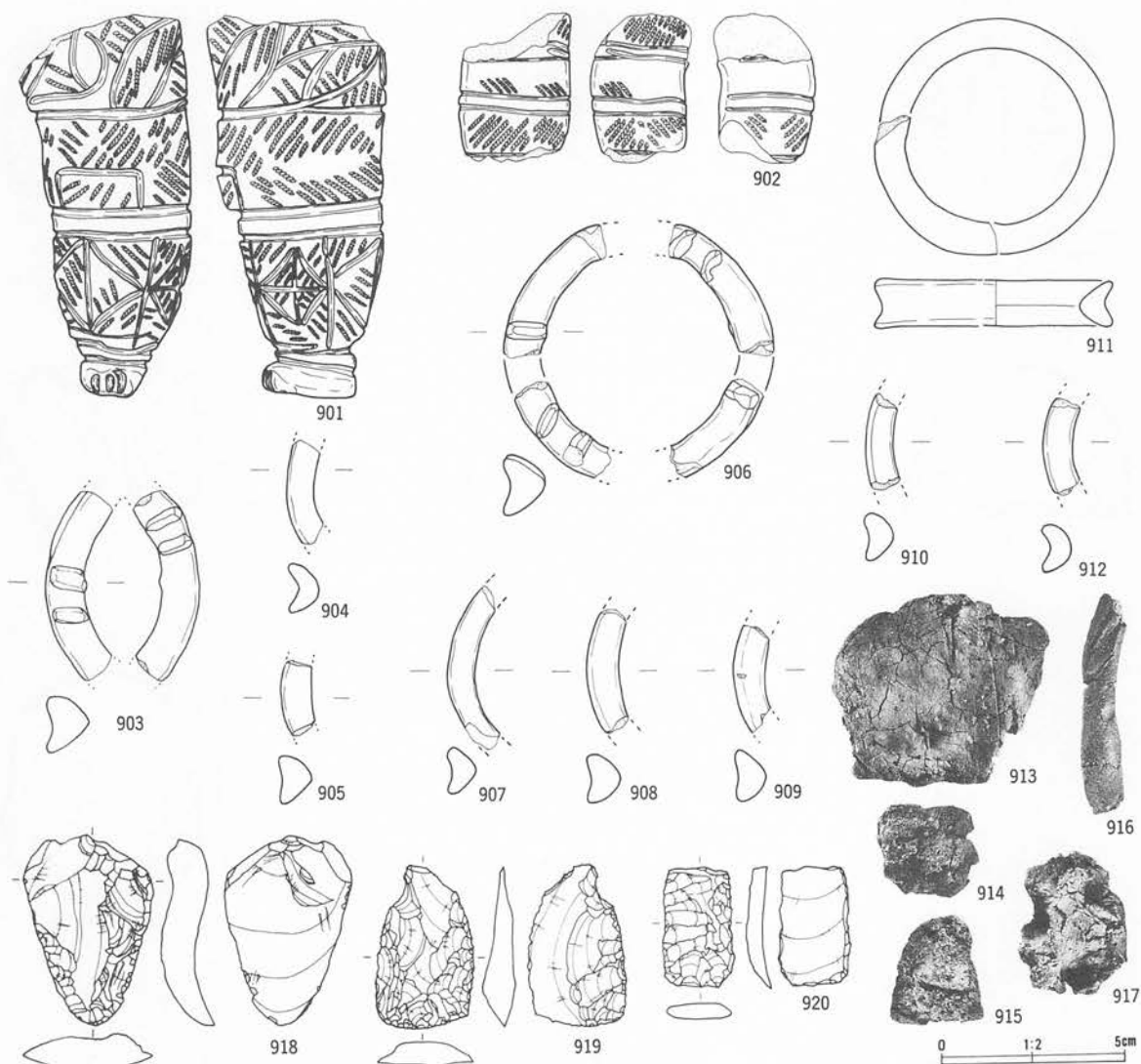

番号	出土地点・層位	器種	部位	文 様・備 考	内 面	分 類	写真 図版
901	SA44 床面	土偶	左脚	非結束羽状縄文、中実	ミガキ		238
902	SA44 床面	土偶	右脚	LR 縄文異方向回転、沈線、中実	ミガキ		239
903	SA44 埋土上部	耳飾		内側に隆起			239
904	SA44 埋土上部	耳飾					239
905	SA44 埋土	耳飾			ミガキ		239
906	SA44 埋土	耳飾		内側に隆起	ミガキ		239
907	SA44 埋土	耳飾			ミガキ		239
908	SA44 埋土	耳飾			ミガキ		239
909	SA44 埋土	耳飾			ミガキ		239
910	SA44 埋土	耳飾			ミガキ		239
911	SA44 埋土	耳飾					239
912	SA44 埋土	耳飾					239
913	SA44 床面	焼成粘土		7.5 YR 7/8 黄橙 62.0 g	ミガキ	I	-
914	SA44 埋土	焼成粘土		7.5 YR 8/3 浅黄橙 7.3 g	ナデ	I	-
915	SA44 埋土	焼成粘土		7.5 YR 8/8 黄橙 9.1 g		I	-
916	SA44 床面	焼成粘土		72.7 g			-
917	SA44 埋土内	焼成粘土		10 YR 7/8 黄橙 12.6 g		I	-

番号	出土地点・層位	器種	備 考	石 質	産 地	長さ(cm)	幅(cm)	厚さ(cm)	重さ(g)	分 類	写真
918	SA44 埋土	不定形	片面	チャート質粘板岩	北上山地	5.2	3.5	1.3	20.3	IV	239
919	SA44 埋土	不定形	両面	粘板岩	北上山地	4.5	2.8	1.0	9.3	IV	239
920	SA44 埋土	不定形	片面	珪質泥岩	奥羽山地	3.3	2.0	0.6	4.5	III	239

第253図 SA44出土遺物(5)

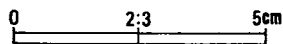
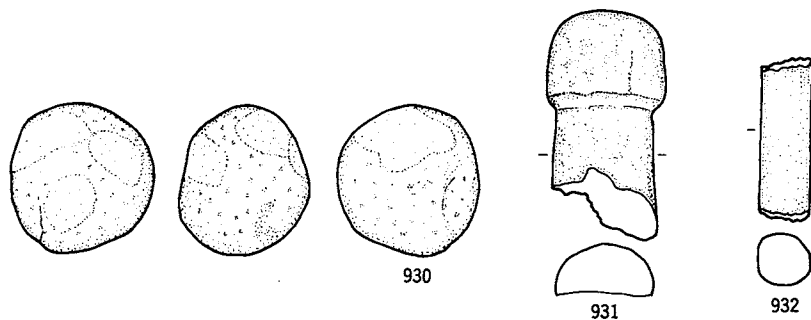
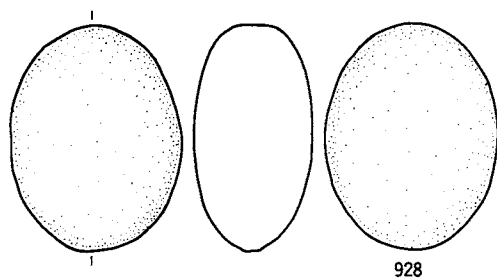
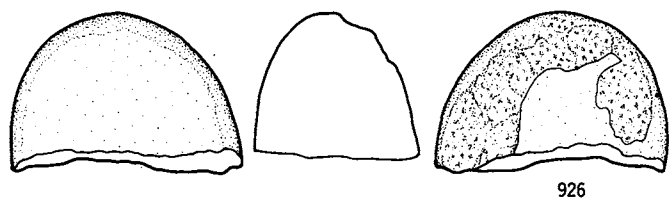
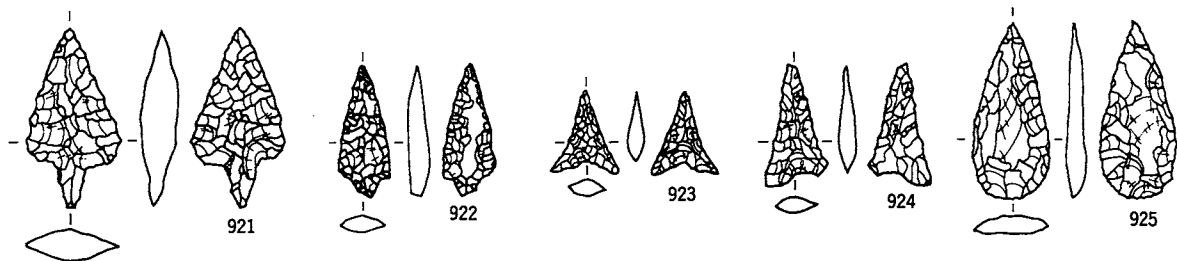

番号	出土地点・層位	器種	備考	石質	産地	長さ(cm)	幅(cm)	厚さ(cm)	重さ(g)	分類	写真
921	SA44 埋土	石鏃	アスファルト	珪質泥岩	奥羽山地	3.5	1.8	0.8	2.9	I	239
922	SA44 埋土	石鏃	アスファルト	粘板岩	北上山地	2.6	1.0	0.4	0.8	I	239
923	SA44 埋土	石鏃		チャート	北上山地	1.2	1.3	0.4	0.4	III	239
924	SA44 埋土	石鏃		粘板岩	北上山地	2.4	1.2	0.4	0.6	III	239
925	SA44 床面	石鏃		チャート	北上山地	3.5	1.5	0.4	1.9	VA	239
926	SA44 埋土	蔽磨凹石		安山岩	北上山地	* 6.4	9.2	6.6	* 477	IB	293
927	SA44 埋土	蔽磨凹石		玄武岩	北上山地	6.5	* 4.6	3.4	* 153	IC	239
928	SA44 埋土	蔽磨凹石		輝石安山岩	北上山地	9.0	6.9	4.7	415.0	IB	240
929	SA44 床面	蔽磨凹石		凝灰質硬砂岩	北上山地	9.3	8.0	3.1	331.0	IA	240
930	SA44 埋土	蔽磨凹石		苦鉄質凝灰岩	北上山地	6.0	5.7	5.0	271.0	IC	240
931	SA44 埋土	石棒	頭部	粘板岩	北上山地	9.1	4.8	2.3	128.0		240
932	SA44 埋土	石棒		粘板岩	北上山地	6.5	2.1	2.1	56.0		240

第254図 SA44出土遺物(6)

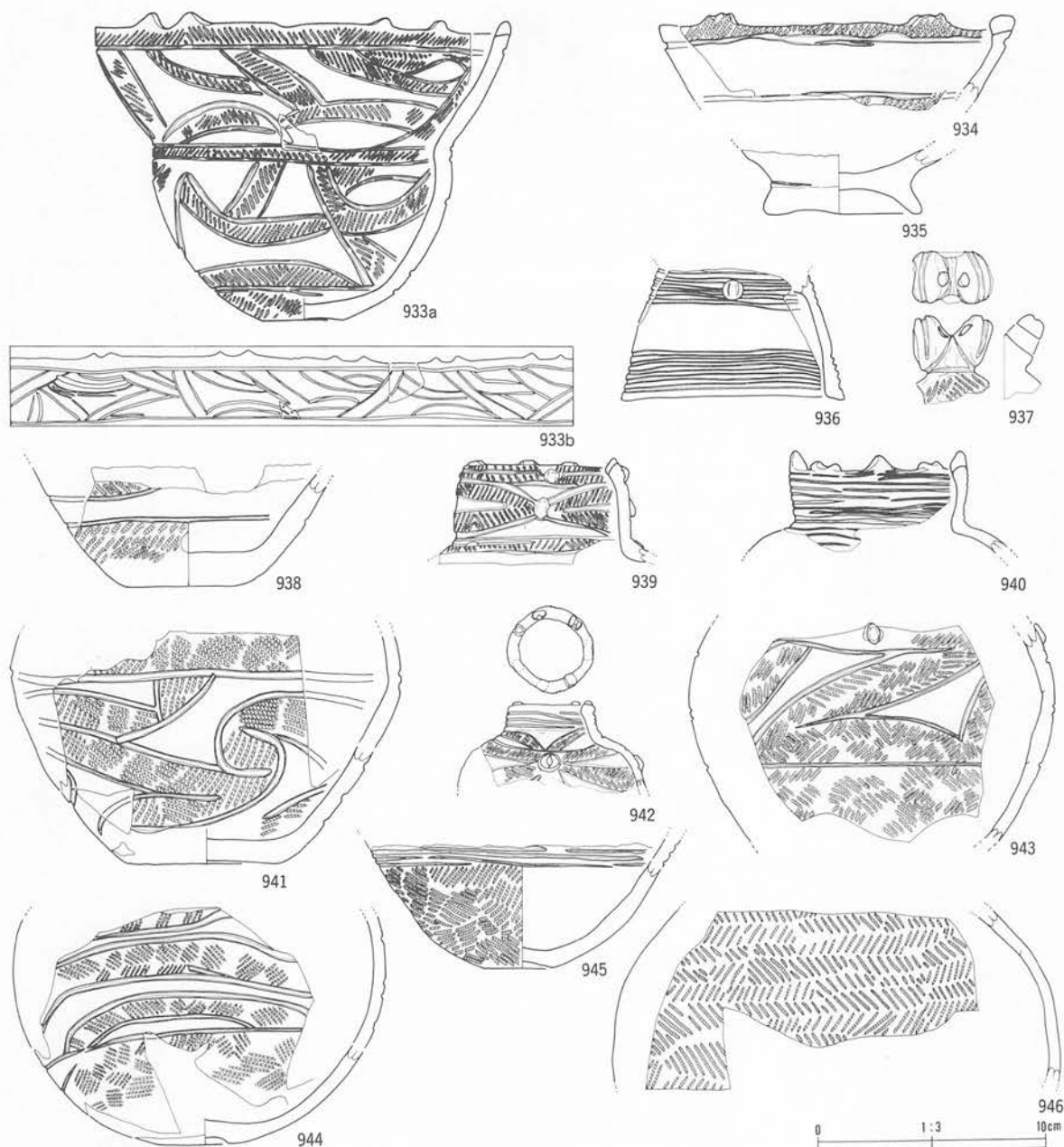

番号	出土地点・層位	器種	部位	文様・備考	内面	分類	写真図版
933	SA46 床面	鉢	口縁部	タスキ掛け状帯状文、突起、非結束羽状縄文	ミガキ	IV 3	240
934	SA46 埋土	鉢	口縁部	LR 縄文、幅広平行無文帯、突起	ミガキ	IV 3	240
935	SA46 床面	台付鉢	脚部	無文	ナデ	IV 3	240
936	SA46 埋土	台付鉢	脚部	平行沈線文、又状貼瘤	ミガキ	IV 3	240
937	SA46 床面	香炉	口縁部	ボタン状		IV 3	240
938	SA46 埋土	深鉢	底部	曲線帯状文、内面煤付着	ミガキ	IV 3	240
939	SA46 埋土	壺	口縁部	弧線状帯状文、又状貼瘤、突起、非結束羽状縄文	ナデ	IV 3	240
940	SA46 埋土	壺	口縁部	突起、平行沈線文	ミガキ	IV 3	240
941	SA46 埋土	深鉢	底部	入組帯状文、非結束羽状縄文、外面煤付着	ミガキ	IV 3	240
942	SA46 床面	壺	口縁部	弧線帯状文、LR 縄文、又状貼瘤	ナデ	IV 3	240
943	SA46 埋土	壺	胴部	又状貼瘤、曲線帯状文、非結束羽状縄文	ナデ	IV 3	240
944	SA46 埋土	壺	底部	曲線帯状文、非結束羽状縄文	ナデ	IV 3	240
945	SA46 埋土	深鉢	底部	平行沈線文、非結束羽状縄文	ミガキ	IV 3	240
946	SA46 埋土	壺	底部	非結束羽状縄文	ナデ	IV 3	240

第255図 SA46出土遺物(1)

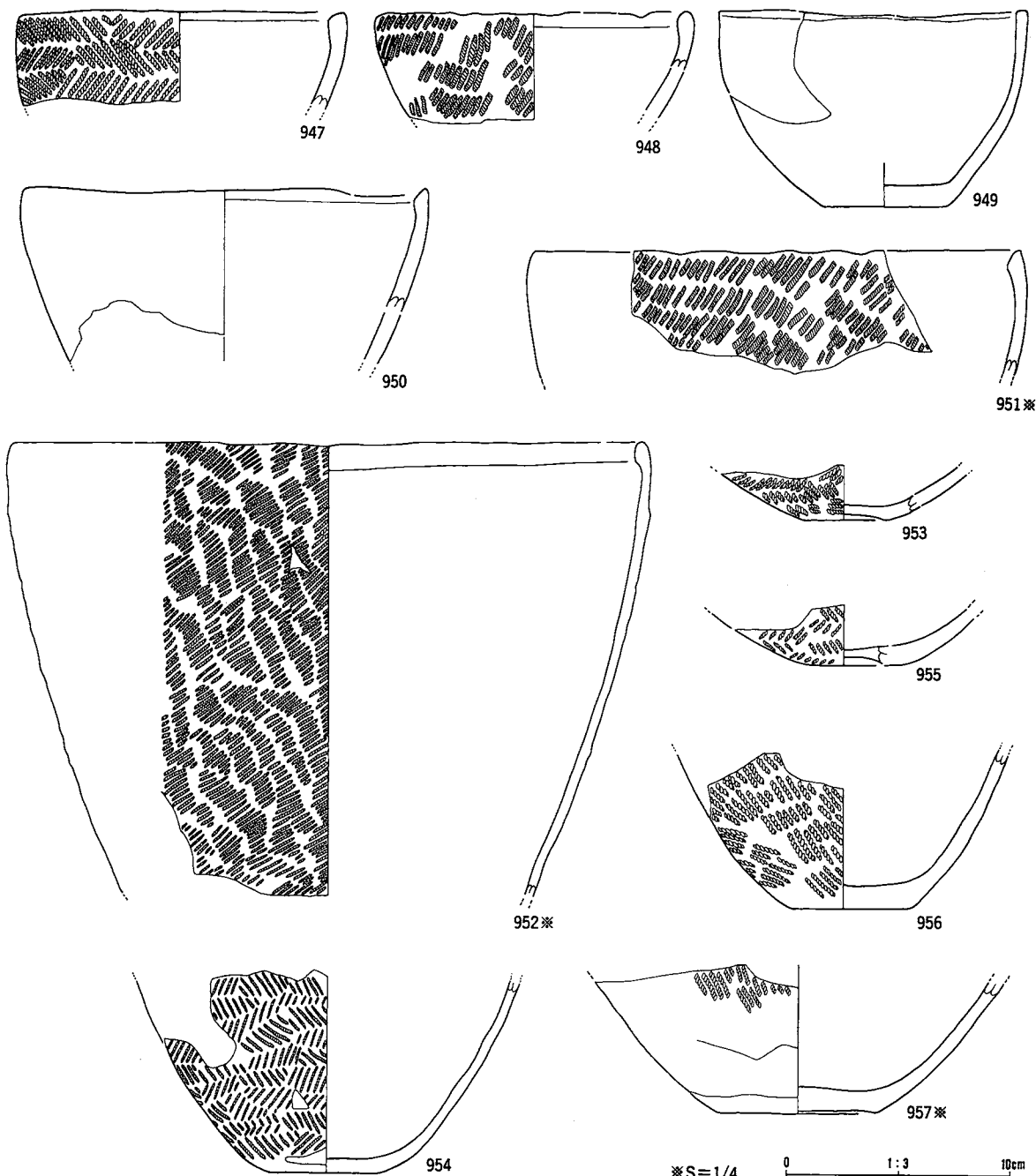

番号	出土地点・層位	器種	部位	文	様・備	考	内面	分類	写真 図版
947	SA46 埋土	鉢	口縁部	非結束羽状縄文			ミガキ	IV 3	241
948	SA46 埋土	鉢	口縁部	LR 縄文 (O 段多条)			ナデ	IV 3	241
949	SA46 埋土	鉢	口縁部	無文			ミガキ	IV 3	241
950	SA46 埋土	鉢	口縁部	無文			ミガキ	IV 3	241
951	SA46 埋土	深鉢	口縁部	LR 縄文 (O 段多条)、外面煤付着、口唇部内傾肥厚				IV 3	241
952	SA46 床面	深鉢	口縁部	LR 縄文、外面煤付着、口唇部内傾肥厚			ミガキ	IV 3	241
953	SA46 埋土上部	鉢	底部	非結束羽状縄文			ミガキ	IV 3	241
954	SA46 埋土	深鉢	底部	非結束羽状縄文			ナデ	IV 3	241
955	SA46 埋土	鉢	底部	非結束羽状縄文			ミガキ	IV 3	241
956	SA46 埋土	深鉢	底部	RL 縄文			ミガキ	IV 3	241
957	SA46 埋土	深鉢	底部	RL 縄文、外面煤付着			ミガキ	IV 3	241

第256図 SA46出土遺物(2)



番号	出土地点・層位	器種	部位	文	様・備	考	内面	分類	写真 図版
958	SA46 埋土	深鉢	胴部	LR 縄文 (O段多条)			ナデ	IV 3	241
959	SA46 埋土	深鉢	口縁部	RL 縄文、外面煤付着、口唇部内反り肥厚			ミガキ	IV 3	242
960	SA46 埋土	深鉢	胴部	LR 縄文、外面煤付着			ミガキ	IV 3	242

第257図 SA46出土遺物(3)

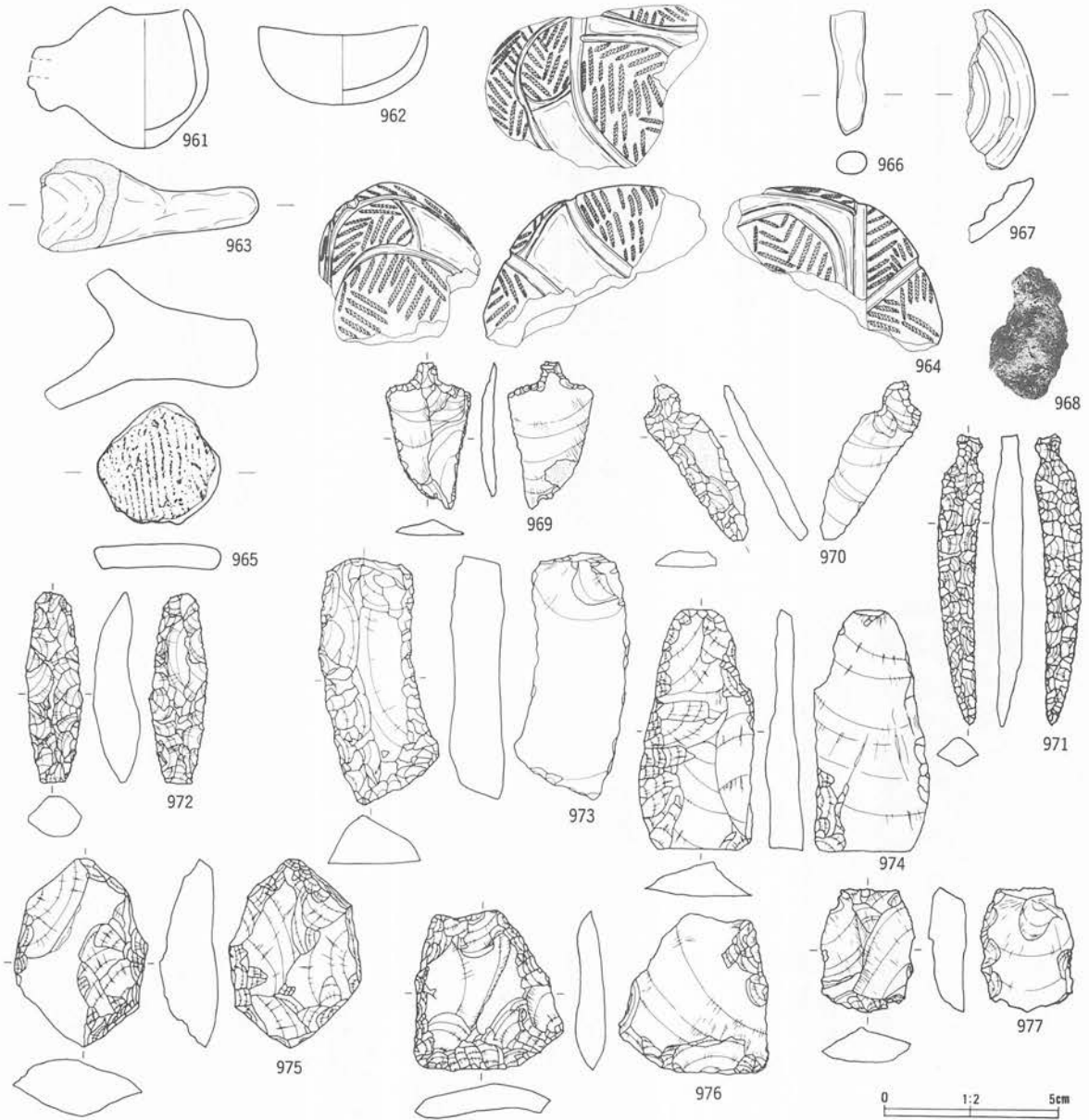

番号	出土地点・層位	器種	部位	文様・備考	内面	分類	写真図版
961	SA46 埋土	匙状土製品	口縁部	無文			242
962	SA46 埋土	匙状土製品		無文			242
963	SA46 埋土	匙状土製品		入組三叉文、LR 縄文、外面煤付着	ミガキ		242
964	SA46 埋土	土偶	左肩、	非結束羽状縄文、中実	ナデ		242
965	SA46 埋土	土製円盤		RL 縄文、沼鉄 (3.5 3.5 0.7 9.7)	ミガキ		242
966	SA46 埋土	棒状土製品		LR 縄文			242
967	SA46 埋土	内面磨光 状土製品		右巻き			242
968	SA46 埋土	焼成粘土		75.YR 8 / 6 浅黄橙、9.4g	ミガキ	I	-

番号	出土地点・層位	器種	備考	石質	産地	長さ(cm)	幅(cm)	厚さ(cm)	重さ(g)	分類	写真
969	SA46 埋土	石匙		チャート	北上山地	4.2	2.5	0.4	3.7	IIAb	242
970	SA46 埋土	石匙		凝灰質粘板岩	北上山地	4.5	2.9	0.5	3.7	IIBb	242
971	SA46 埋土上部	石匙		チャート質粘板岩	北上山地	8.3	1.3	0.9	6.4	IIAa	242
972	SA46 埋土上部	不定形	両面加工	珪質泥岩	礫石	5.5	1.7	1.2	10.6	V	242
973	SA46 埋土上部	不定形	片面 急角度	珪質泥岩	奥羽山地	7.1	2.8	1.4	38.4	I	242
974	SA46 埋土上部	不定形	片面	凝灰質粘板岩	北上山地	6.9	3.3	1.0	21.6	III	243
975	SA46 埋土	不定形	自然面、両面 粗い加工	赤紫色凝灰岩	北上山地	5.4	3.7	1.7	31.3	IX	243
976	SA46 埋土	不定形	両面	珪質泥岩	奥羽山地	4.7	4.3	0.9	20.8	V	243
977	SA46 埋土	不定形	粗い剝離	珪質泥岩	礫石	3.5	2.7	1.1	10.2	X	243

第258図 SA46出土遺物(4)

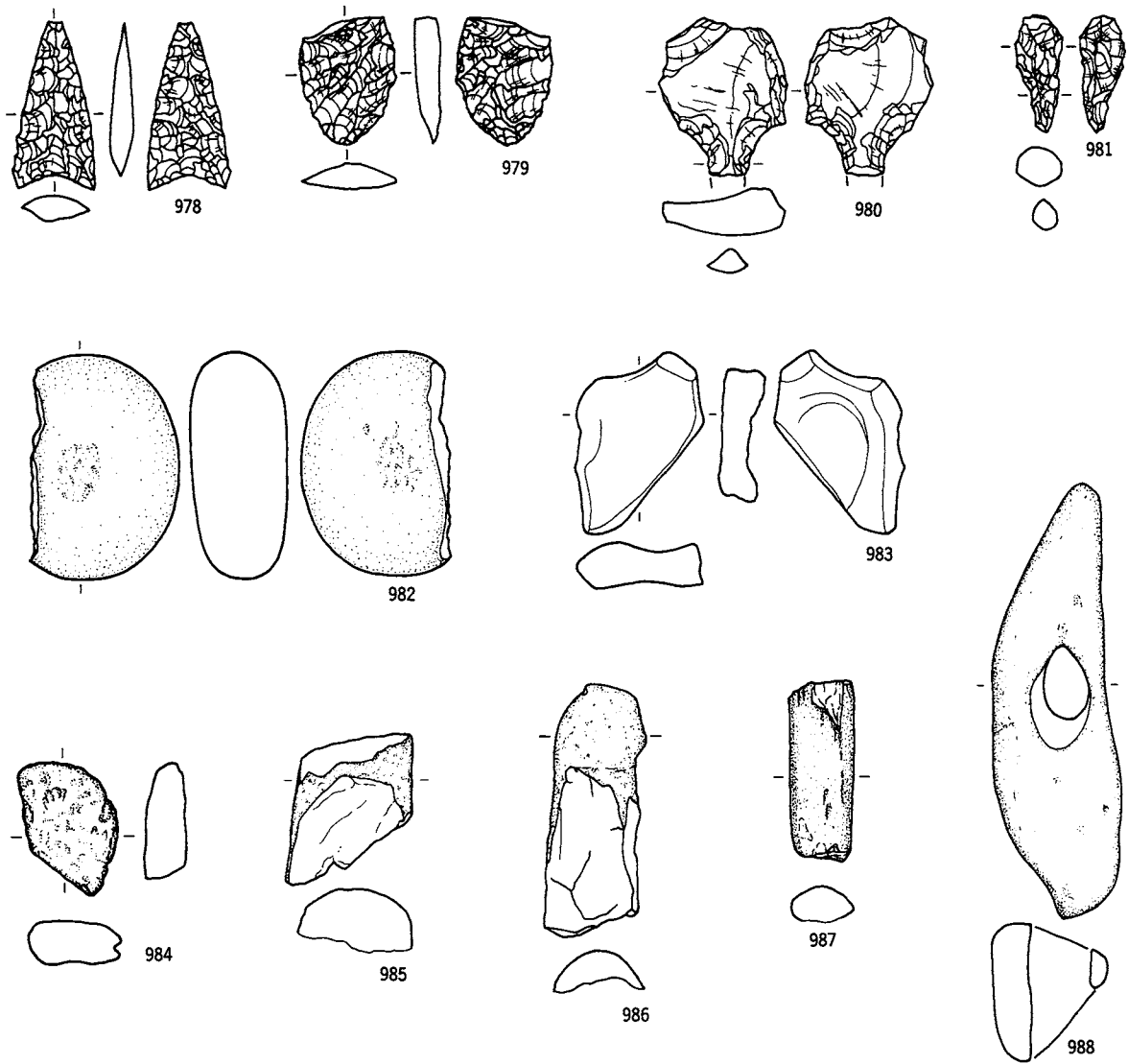

番号	出土地点・層位	器種	備考	石質	産地	長さ(cm)	幅(cm)	厚さ(cm)	重さ(g)	分類	写真
978	SA46 床面	石鏃		チャート	北上山地	3.4	1.7	0.5	2.4	III	243
979	SA46 埋土	石鏃		凝灰岩質硬質泥岩	磐石西部	2.7	2.0	0.5	2.1	VA	243
980	SA46 埋土	石鏃	身部	チャート質粘板岩	北上山地	3.3	2.7	0.9	7.0	IA	243
981	SA46 埋土	石鏃	頭部	流紋岩	奥羽山地	2.5	1.0	0.8	1.6	III	243
982	SA46 床面	敲磨凹石		安山岩	北上山地	9.3	6.1	4.0	412.0	IB	243
983	SA46 埋土上部	砥石		鯉石	北福岡・一戸	7.1	5.3	2.0	30.0		243
984	SA46 埋土	鯉石製品	未製品	鯉石	北福岡・一戸	5.6	4.2	1.9	10.5	I	243
985	SA46 埋土	石棒		玄武岩質凝灰岩	北上山地	6.3	5.3	2.7	84.5		243
986	SA46 埋土上部	石棒		粘板岩	北上山地	10.6	4.2	1.7	64.0		243
987	SA46 埋土上部	石棒		緑質凝灰質千枚岩	北上山地	* 7.5	2.7	* 1.6	* 48		243
988	SA46 埋土上部	有孔石製品		粘板岩	北上山地	9.1	2.7	2.9	71.0		243

第259図 SA46出土遺物(5)

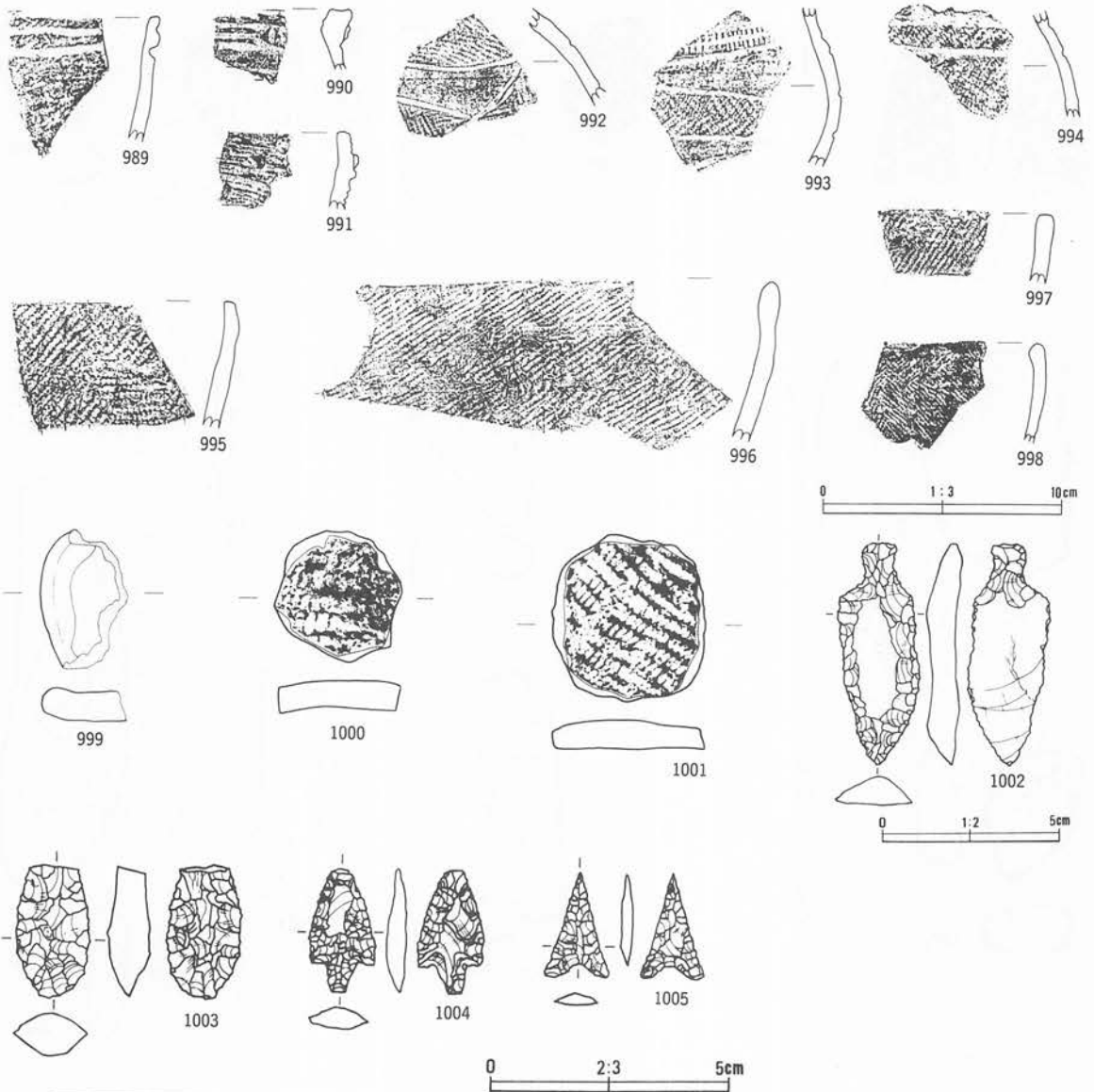

番号	出土地点・層位	器種	部位	文	様・備	考	内面	分類	写真
989	SA47 埋土	深鉢	口縁部	LR 縄文、平行無文帯			ミガキ	IV 1	244
990	SA47 埋土	甕	口縁部	叉状ボタン状貼瘤、櫛状沈線、合金雲母			ミガキ	IV 4	244
991	SA47 埋土	鉢	口縁部	ボタン状貼瘤、多状沈線			ミガキ	IV 4	244
992	SA47 埋土	深鉢	胴部	曲線帯状文、非結束羽状縄文			ミガキ	IV 4	244
993	SA47 埋土	深鉢	胴部	刻目、曲線帯状文、非結束羽状縄文			ミガキ	IV 2	244
994	SA47 埋土	深鉢	胴部	曲線帯状文、非結束羽状縄文、合金雲母			ミガキ	IV 4	244
995	SA47 埋土	深鉢	口縁部	LR 縄文、口唇部縄文			ミガキ	IV	244
996	SA47 埋土	深鉢	口縁部	LR 縄文、口唇部内傾肥厚			ミガキ	IV	244
997	SA47 埋土	深鉢	口縁部	口唇部平坦調整、外面煤付着、LR 縄文			ミガキ	IV	244
998	SA47 埋土	鉢	口縁部	非結束羽状縄文、内外面煤付着、口唇部内傾肥厚			ミガキ	IV	244
999	SA47 埋土	不明土製品		無文					244
1000	SA47 埋土	土製円盤		LR 縄文 (3.7 3.6 0.8 11.1)					244
1001	SA47 埋土	土製円盤		LR 縄文 (O段多条) (4.8 4.4 0.8 19.7)					244

番号	出土地点・層位	器種	備考	石質	産地	長さ(cm)	幅(cm)	厚さ(cm)	重さ(g)	分類	写真
1002	SA47 埋土	石匙		硬質泥岩	礫石西部	6.2	2.4	0.9	12.8	IIAa	244
1003	SA47 埋土	石鏃		赤色凝灰岩	北上山地	2.8	1.5	0.9	3.6	VA	244
1004	SA47 埋土	石鏃		珪質泥岩	礫石	2.6	1.4	0.5	1.4	I	244
1005	SA47 埋土下部	石鏃		珪質泥岩	礫石	2.2	1.3	0.3	0.5	III	244

第260図 SA47出土遺物(1)

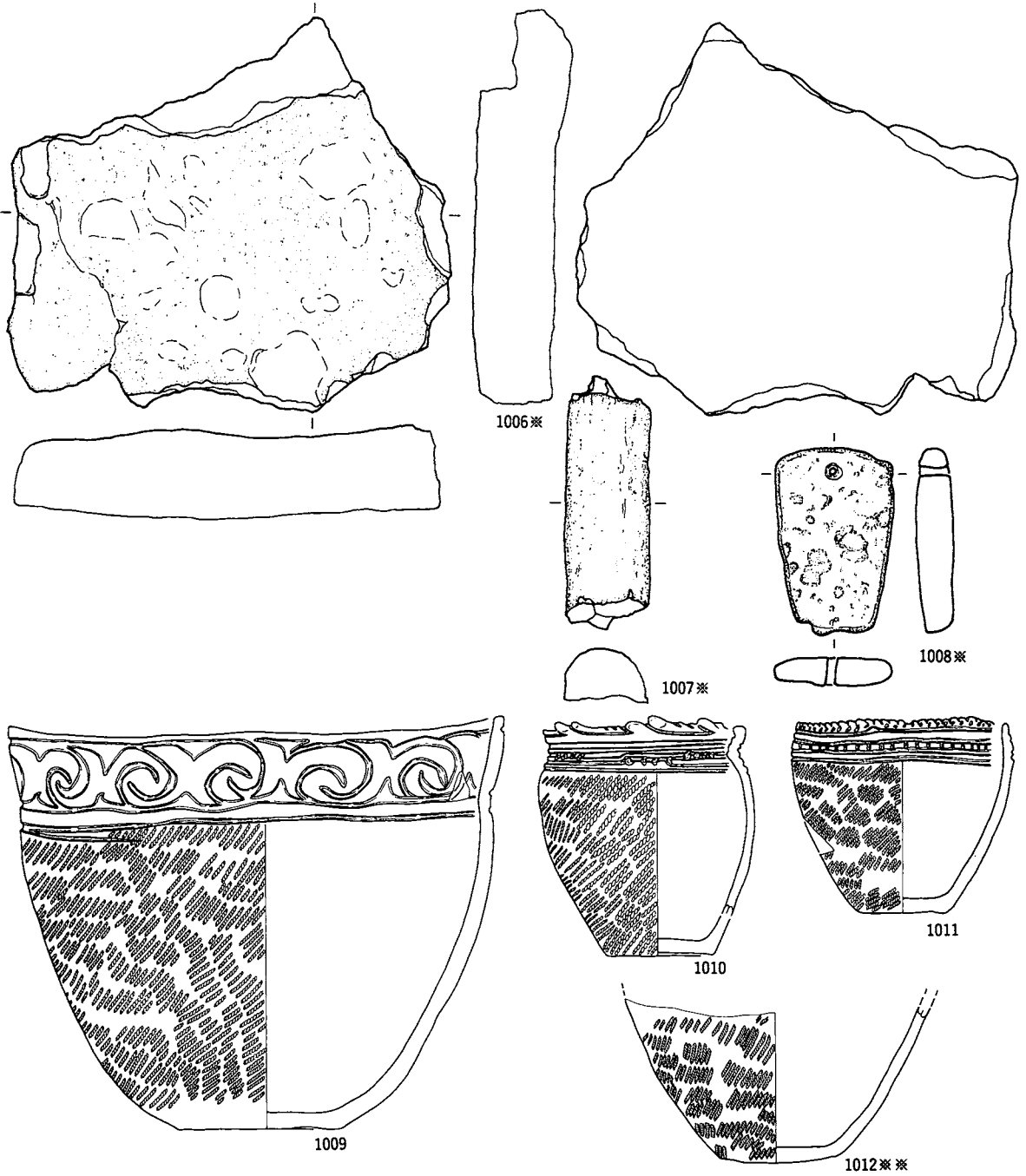

※S=1/4 ※S=2/3

番号	出土地点・層位	器種	備考	石質	産地	長さ(cm)	幅(cm)	厚さ(cm)	重さ(g)	分類	写真
1006	SA47 埋土	石皿		輝石安山岩	北上山地	18.0	20.2	4.4	2266.0		244
1007	SA47 床面	石棒		凝灰質粘板岩	北上山地	11.7	4.0	2.5	143.8		244
1008	SA47 埋土	軽石製品	両面穿孔	軽石	北福岡・一戸	8.6	5.4	1.7	24.0	I	245
番号	出土地点・層位	器種	部位	文様・備考	内面	分類	写真				
1009	SA48 埋土	鉢	口縁部	入組状C字文、LR縄文、外面煤付着、若干片口状	ミガキ	V4	245				
1010	SA48 埋土	鉢	口縁部	外面煤付着、LR縄文、赤色塗彩、裝飾口縁、羊歯状文	ミガキ	V4	245				
1011	SA48 埋土	鉢	口縁部	連続刻目、LR縄文	ミガキ	V4	245				
1012	SA48 埋土	深鉢	底部	LR縄文	ミガキ	V4	245				

第261図 SA47出土遺物(2)・SA48出土遺物(1)

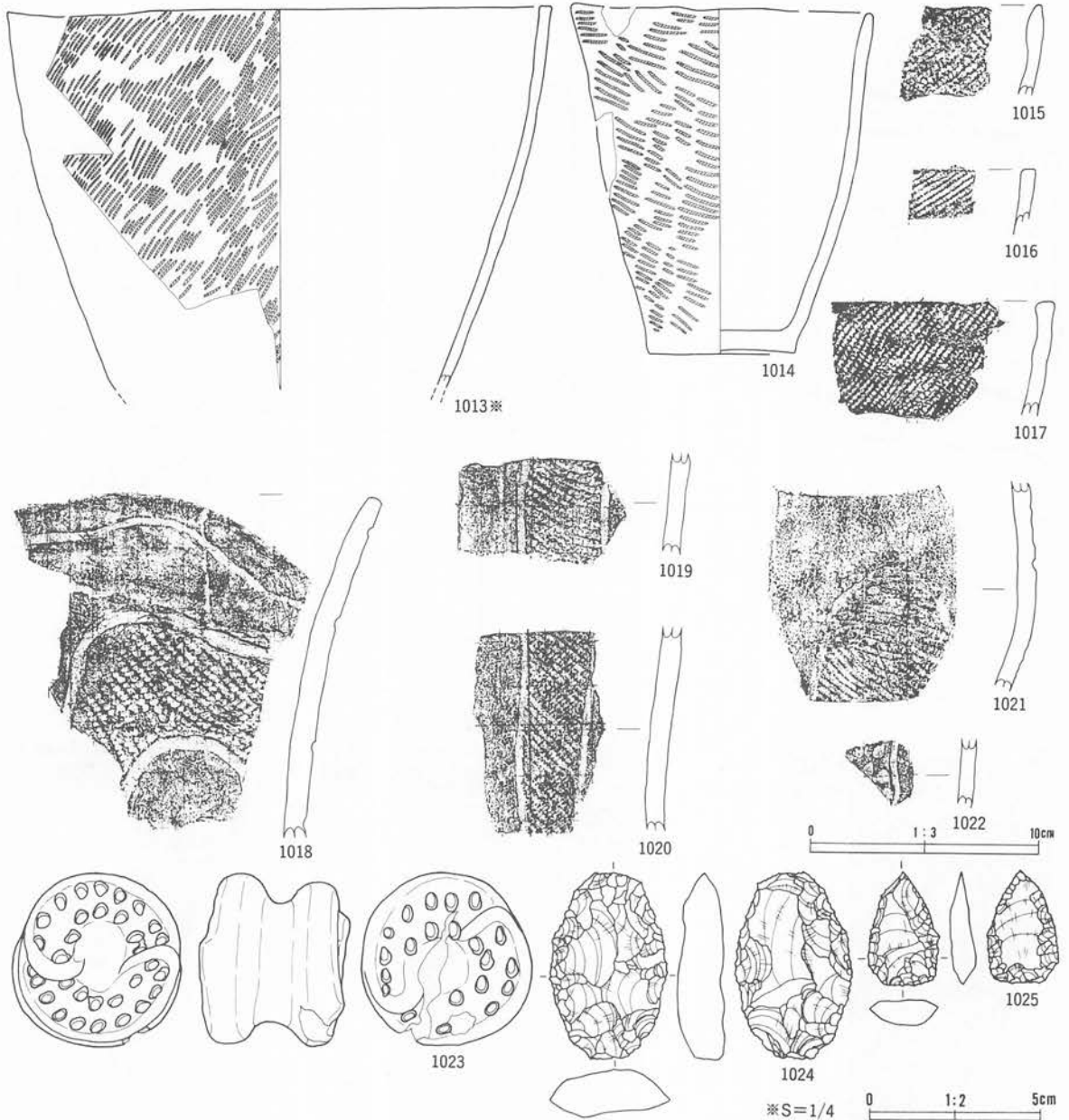

番号	出土地点・層位	器種	部位	文	様・備	考	内面	分類	写真 図版
1013	SA48 埋土	深鉢	口縁部	LR 縄文、外面煤付着			ミガキ	V	245
1014	SA48 埋土	鉢	口縁部	RL 縄文			ナデ	IV	245
1015	SA48 床直	深鉢	口縁部	LR 縄文			ミガキ	V	245
1016	SA48 床直	深鉢	口縁部	非結束羽状縄文			ミガキ	V	245
1017	SA48 埋土	深鉢	口縁部	LR 縄文、口唇部平坦調整			ミガキ	V	245
1018	SA48 埋土上部	深鉢	口縁部	RL 縄文、波状線、横 S 字状文			ミガキ	III 4 b	246
1019	SA48 埋土	深鉢	胴部	長楕円文、LR 縄文			ミガキ	III 4 b	245
1020	SA48 埋土	深鉢	胴部	長い楕円文、RL 縄文				III 4 b	245
1021	SA48 埋土	深鉢	胴部	LR 縄文、長楕円文			ミガキ	III 4 b	246
1022	SA48 埋土上部	深鉢	胴部	楕円文、刺突文			ミガキ	III 4 b	246
1023	SA48 埋土	耳飾		滑車型、円形刺突文、鱗状隆帯			ミガキ		246

番号	出土地点・層位	器種	備考	石質	産地	長さ(cm)	幅(cm)	厚さ(cm)	重さ(g)	分類	写真
1024	SA48 埋土上部	不定形		粘板岩	北上山地	5.5	3.5	1.4	29.3	IX	246
1025	SA48 埋土	不定形	両面	凝灰岩硬質泥岩	壱石西部	3.3	3.1	0.7	4.8	IV	246

第262図 SA48出土遺物(2)

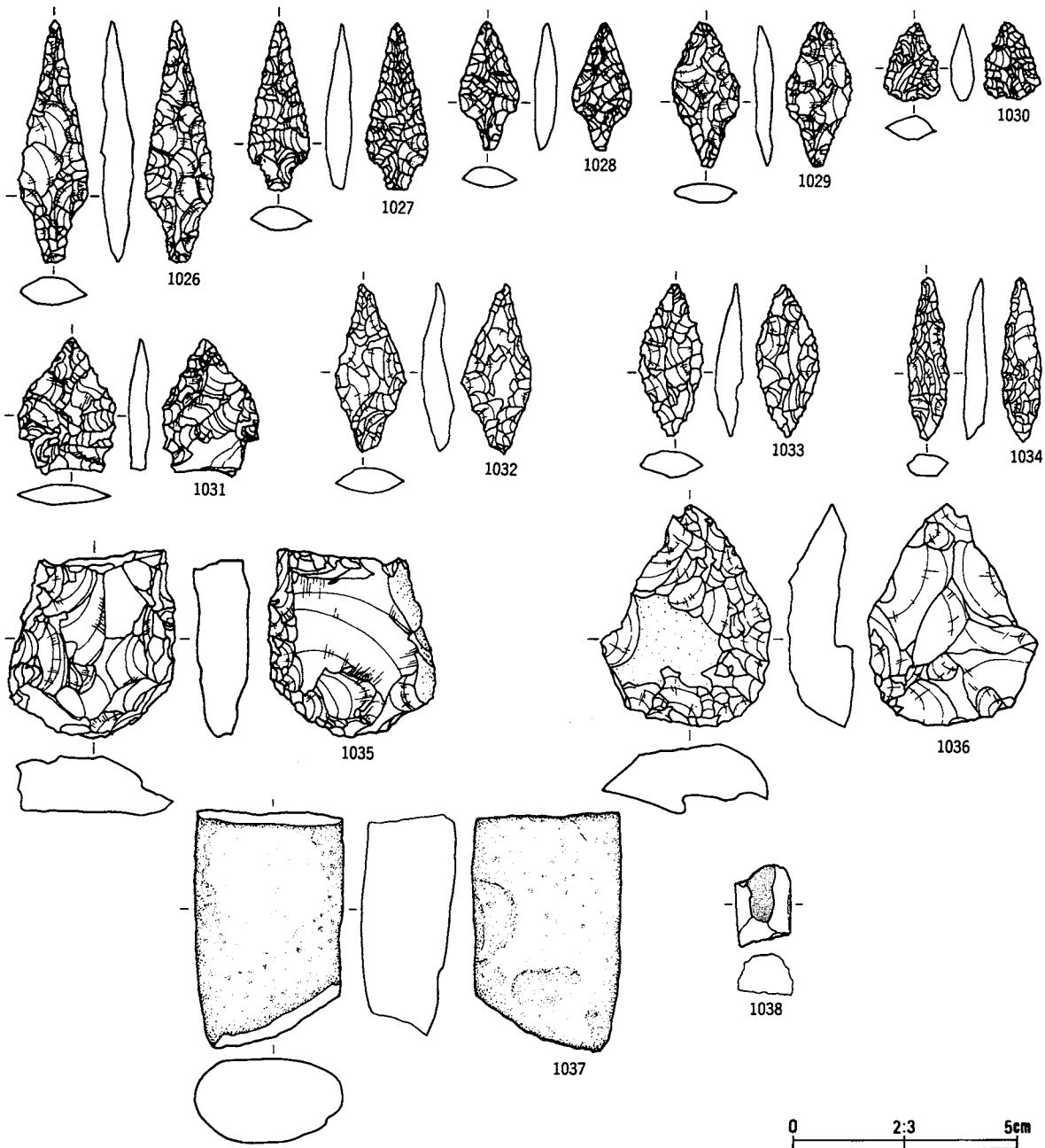

番号	出土地点・層位	器種	備考	石質	産地	長さ(cm)	幅(cm)	厚さ(cm)	重さ(g)	分類	写真
1026	SA48 埋土	石鏃		珩質泥岩	礫石	5.5	1.6	0.6	4.1	I	246
1027	SA48 埋土上部	石鏃	アスファルト	凝灰岩質硬質泥岩	礫石西部	3.7	1.4	0.6	2.1	I	246
1028	SA48 埋土上部	石鏃		珩質泥岩	礫石	2.9	1.4	0.5	1.6	I	246
1029	SA48 埋土上部	石鏃		赤色凝灰岩	北上山地	3.3	2.0	0.5	1.9	VB	246
1030	SA48 埋土	石鏃		チャート	北上山地	1.7	1.3	0.5	0.9	VA	246
1031	SA48 埋土上部	石鏃		チャート	北上山地	3.1	2.2	0.5	2.7	III	246
1032	SA48 床面	石鏃		珩質泥岩	奥羽山地	3.8	1.6	0.6	2.7	VB	247
1033	SA48 埋土	石鏃		赤色凝灰岩	北上山地	3.4	1.4	0.6	2.2	VB	247
1034	SA48 埋土上部	石鏃		チャート質粘板岩	北上山地	3.2	0.9	0.6	1.6	VC	247
1035	SA48 埋土	不定形	両面、背面中突部まで加工	粘板岩	北上山地	4.2	3.8	1.3	24.2	V	247
1036	SA48 埋土上部	不定形	急角度	チャート質粘板岩	北上山地	0.5	3.7	1.4	23.4	IX	247
1037	SA48 焼土内	破磨凹石		凝灰岩	北上山地	11.8	6.7	4.3	504.0	IVB	247
1038	SA48 炉周辺	破磨凹石		凝灰岩	北上山地	3.8	2.5	1.8	22.0	VB	247

第263図 SA48出土遺物(3)

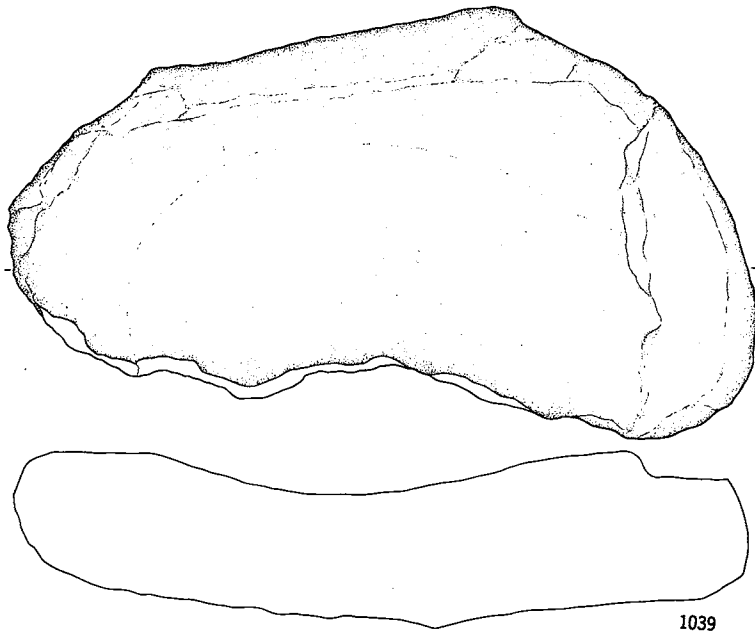

1039

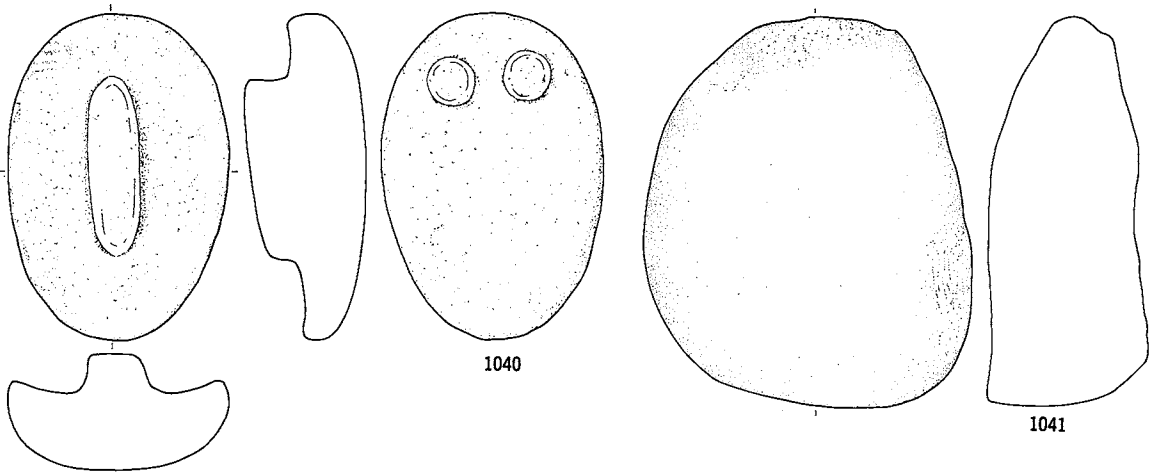

1040

1041

0 1:3 10cm

番号	出土地点・層位	器種	備考	石質	産地	長さ(cm)	幅(cm)	厚さ(cm)	重さ(g)	分類	写真
1039	SA48 埋土	石皿		輝石安山岩	奥羽山地	34.5	59.5	14.0	36780.0		247
1040	SA48 埋土	石皿		両輝石安山岩	岩手山	26.1	17.7	9.7	3921.0		247
1041	SA48 埋土	石皿		凝灰質硬砂岩	北上山地	31.1	26.1	12.7	1490.0		247

第264図 SA48出土遺物(4)

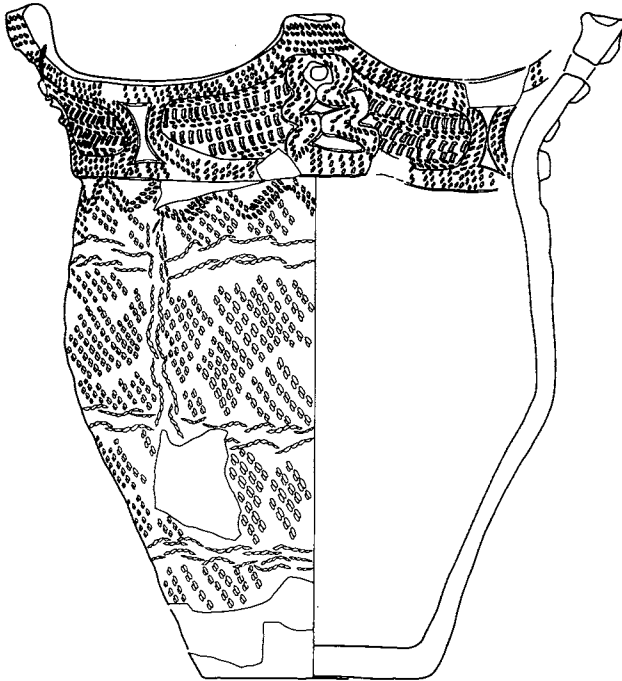

1042

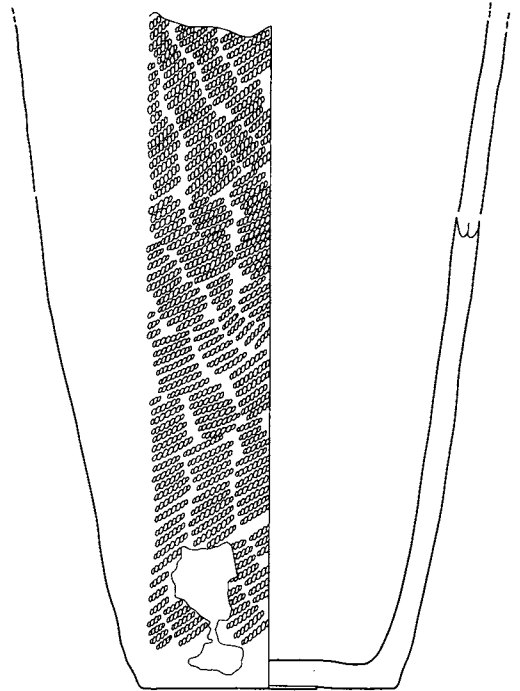

1043*

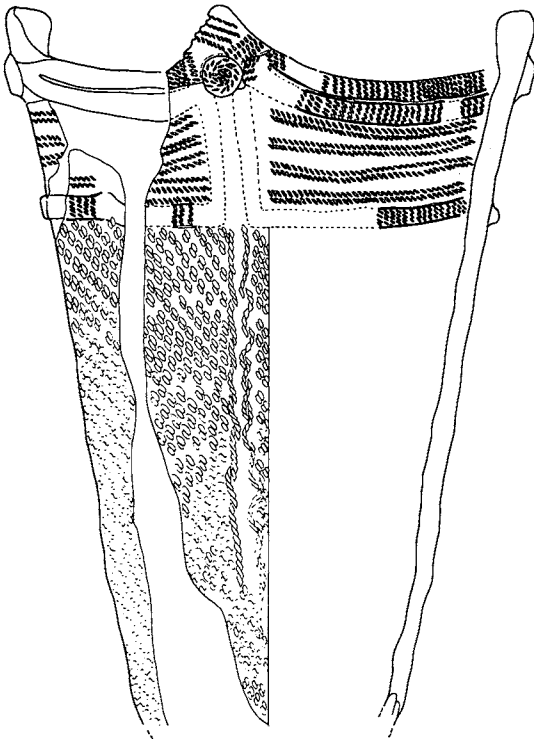

1044

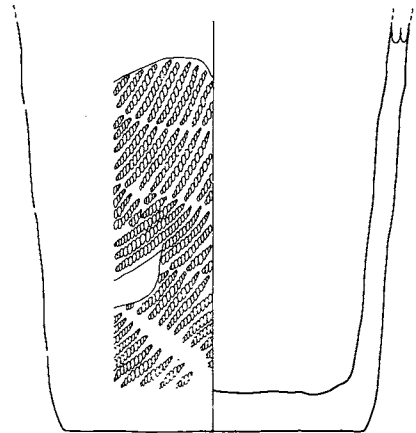

1045

※S=1/4 10cm

番号	出土地点・層位	器種	部位	文	様・備考	内面	分類	写真 図版
1042	SA49 埋土上部	深鉢	口縁部	複節、4波状弁状突起、捺紐圧痕、円孔、刺突状刻目		ミガキ	III 1	248
1043	SA49 埋土	深鉢	胴部	白粉付着礫充填		ミガキ	III 1	248
1044	SA49 埋土	深鉢	口縁部	複節、捺紐圧痕、縦位綾絡文、隆帯		ミガキ	III 1	248
1045	SA49 埋土	深鉢	胴部	白粉付着礫充填、LR 縄文		ミガキ	III 1	248

第265図 SA49出土遺物(1)

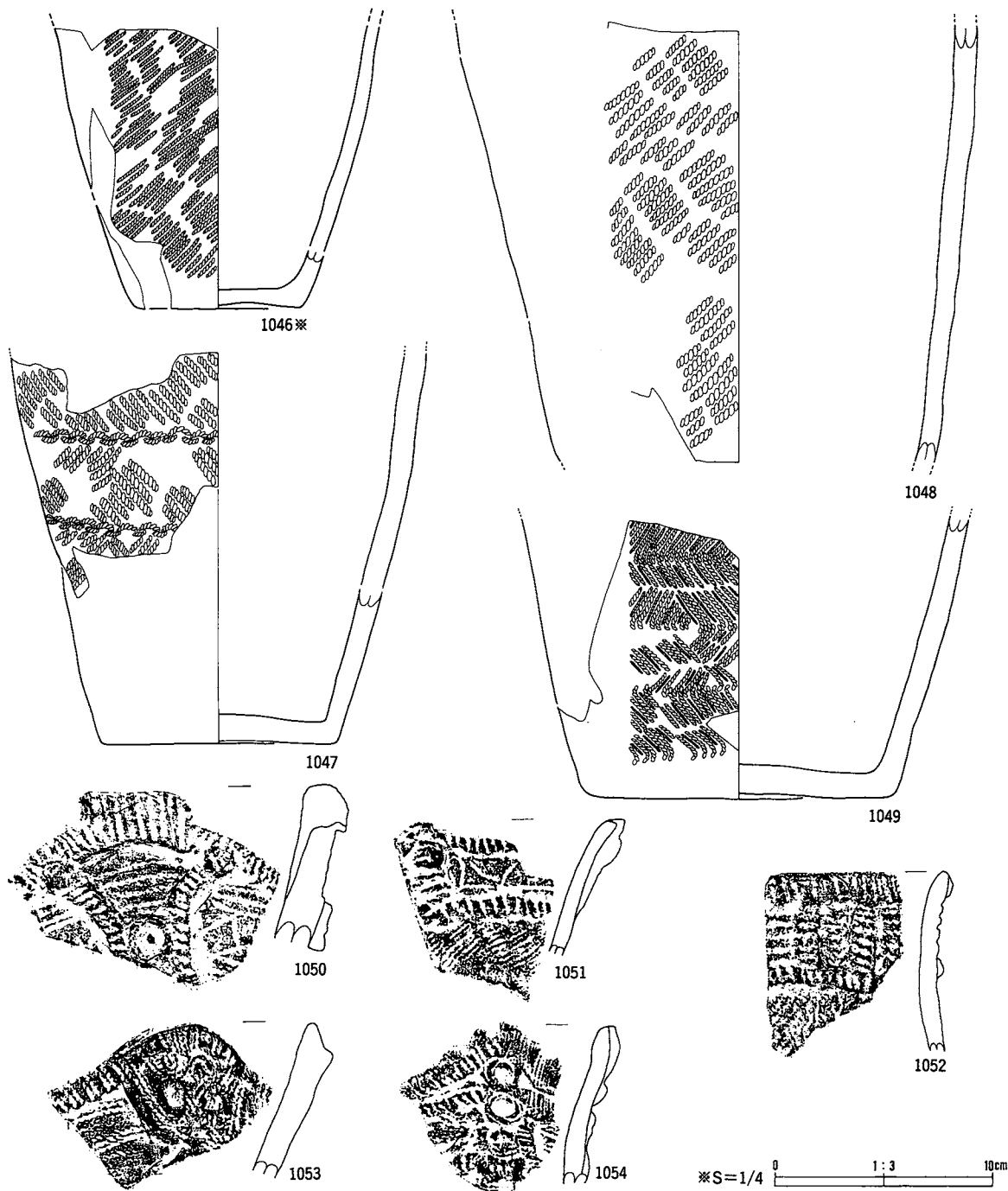

番号	出土地点・層位	器種	部位	文	様・備	考	内面	分類	発掘 図版
1046	SA49 埋土	深鉢	胴部	LR 縄文、外面煤付着			ミガキ	III 1	249
1047	SA49 埋土	深鉢	胴部	結束第 2 種			ナデ	III 1	249
1048	SA49 埋土	深鉢	胴部	LR 縄文			ミガキ	III 1	249
1049	SA49 埋土	深鉢	胴部	結束羽状縄文			ミガキ	III 1	249
1050	SA49 炉	深鉢	口縁部	大波状縁、隆帯、撚紐押捺			ミガキ	III 1	248
1051	SA49 埋土下部	深鉢	口縁部	波状口縁、隆帯、撚紐押捺、外面煤付着			ミガキ	III 1	248
1052	SA49 埋土上部	深鉢	口縁部	隆帯、撚紐押捺、LR 縄文			ミガキ	III 1	249
1053	SA49 埋土	深鉢	口縁部	隆帯、撚紐押捺			ミガキ	III 1	249
1054	SA49 埋土下部	深鉢	口縁部	波状口縁、隆帯、撚紐押捺			ミガキ	III 1	249

第266図 SA49出土遺物(2)

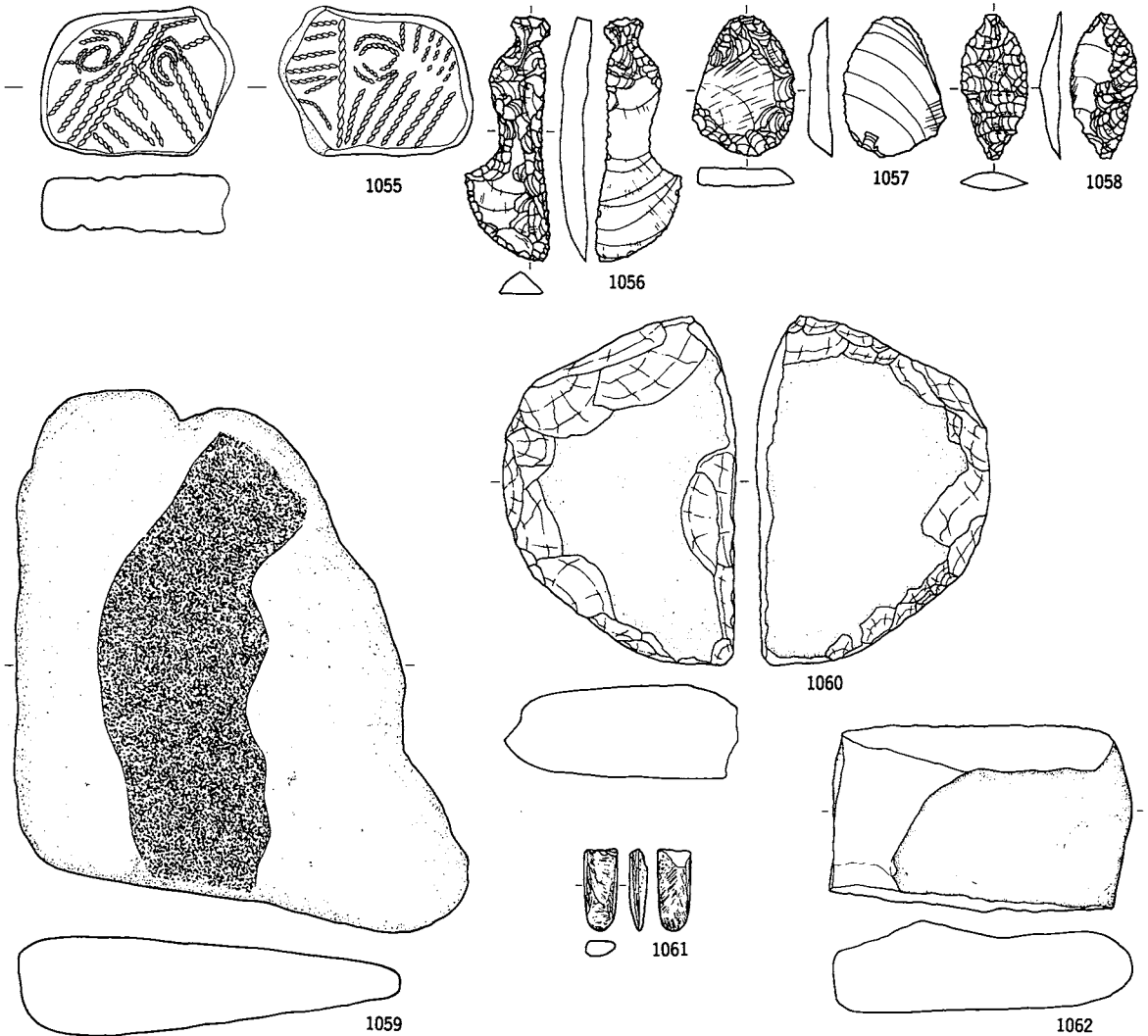

0 1:2 5cm

番号	出土地点・層位	器種	部位	文	備考	内面	分類	写真 図版
1055	SA49 埋土	土偶	腕	版状、撚紐庄痕文		ミガキ		249

番号	出土地点・層位	器種	備考	石質	産地	長さ(cm)	幅(cm)	厚さ(cm)	重さ(g)	分類	写真 図版
1056	SA49 埋土	石匙		珪質泥岩	礫石	6.6	2.3	0.7	8.4	IIAb	249
1057	SA49 埋土	不定形	片面	粘板岩	北上山地	3.8	* 2.7	0.7	* 8.2	IX	249
1058	SA49 埋土	石鏟		チャート	北上山地	4.0	1.9	0.5	3.1	VB	249
1059	SA49 床面	石皿	顔料付着	凝灰質硬砂岩	北上山地	29.6	24.7	5.4	4980.0		249
1060	SA49 床面	敲磨凹石		凝灰質硬砂岩	北上山地	19.1	12.6	5.1	1800.0		249
1061	SA49 埋土	石斧		粘板岩	北上山地	4.5	1.8	0.9	12.7	b	249
1062	SA49 床面	石皿		凝灰質硬砂岩	北上山地	16.5	10.4	5.0	1263.0		249

第267図 SA49出土遺物(3)

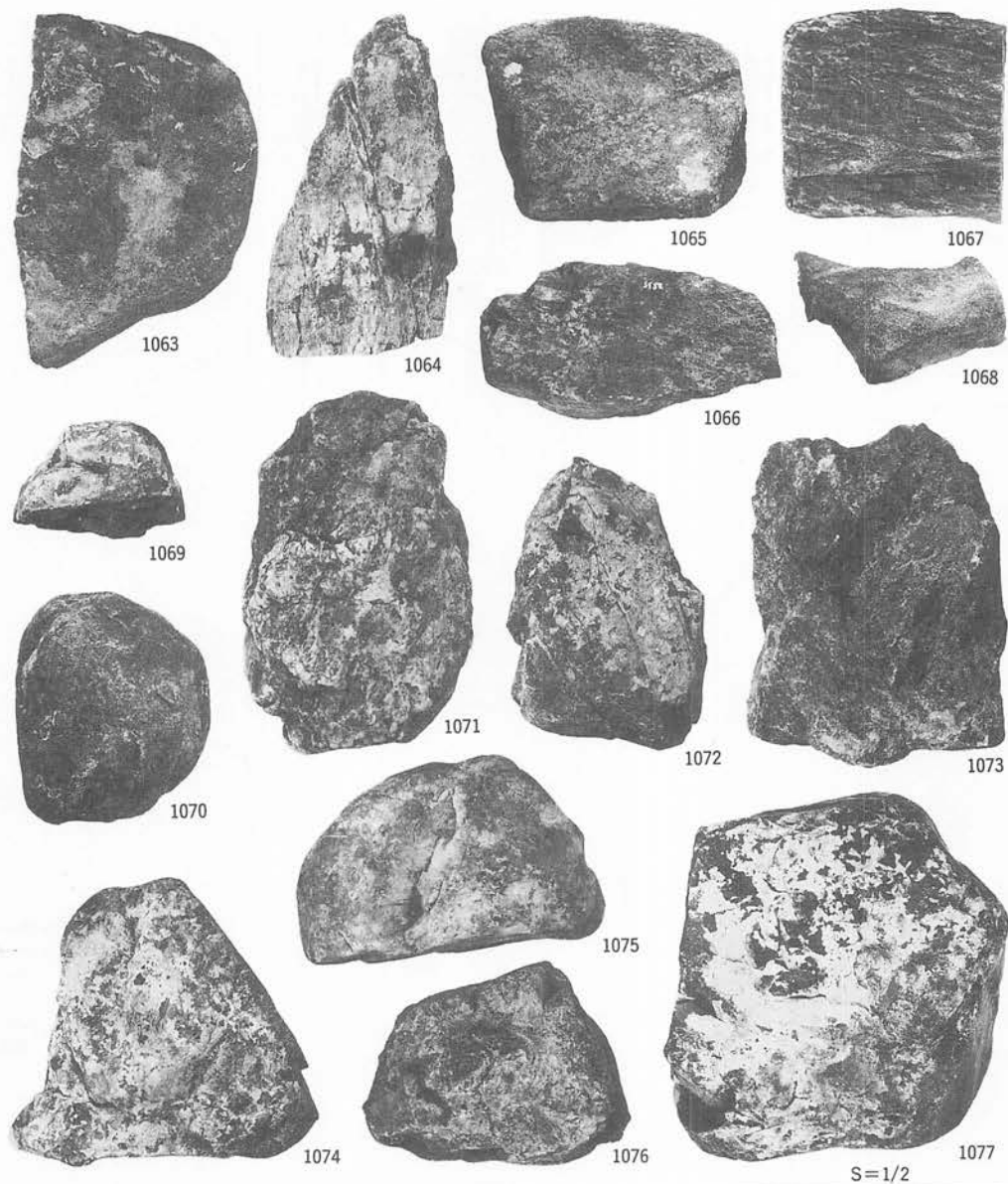

S=1/2

番号	出土地点・層位	器種	備考	石質	産地	長さ(cm)	幅(cm)	厚さ(cm)	重さ(g)	分類	写真
1063	SA49 Na1043内	円礫		凝灰質硬砂岩	北上山地				1085.0		
1064	SA49 Na1043内	円礫		凝灰質硬砂岩	北上山地				735.0		
1065	SA49 Na1043内	円礫		チャート	北上山地				875.0		
1066	SA49 Na1043内	円礫		凝灰質硬砂岩	北上山地				510.0		
1067	SA49 Na1043内	円礫		凝灰質硬砂岩	北上山地				925.0		
1068	SA49 Na1043内	円礫		凝灰質硬砂岩	北上山地				91.8		
1069	SA49 Na1048内	円礫		チャート	北上山地				145.0		
1070	SA49 Na1048内	円礫		チャート	北上山地				516.0		
1071	SA49 Na1048内	円礫		チャート	北上山地				828.0		
1072	SA49 Na1048内	円礫		チャート	北上山地				533.0		
1073	SA49 Na1048内	円礫		チャート	北上山地				1082.0		
1074	SA49 Na1048内	円礫		チャート	北上山地				922.0		
1075	SA49 Na1048内	円礫		チャート	北上山地				581.0		
1076	SA49 Na1048内	円礫		チャート	北上山地				377.0		
1077	SA49 Na1048内	円礫		チャート	北上山地				555.0		

第268図 SA49出土遺物(4)

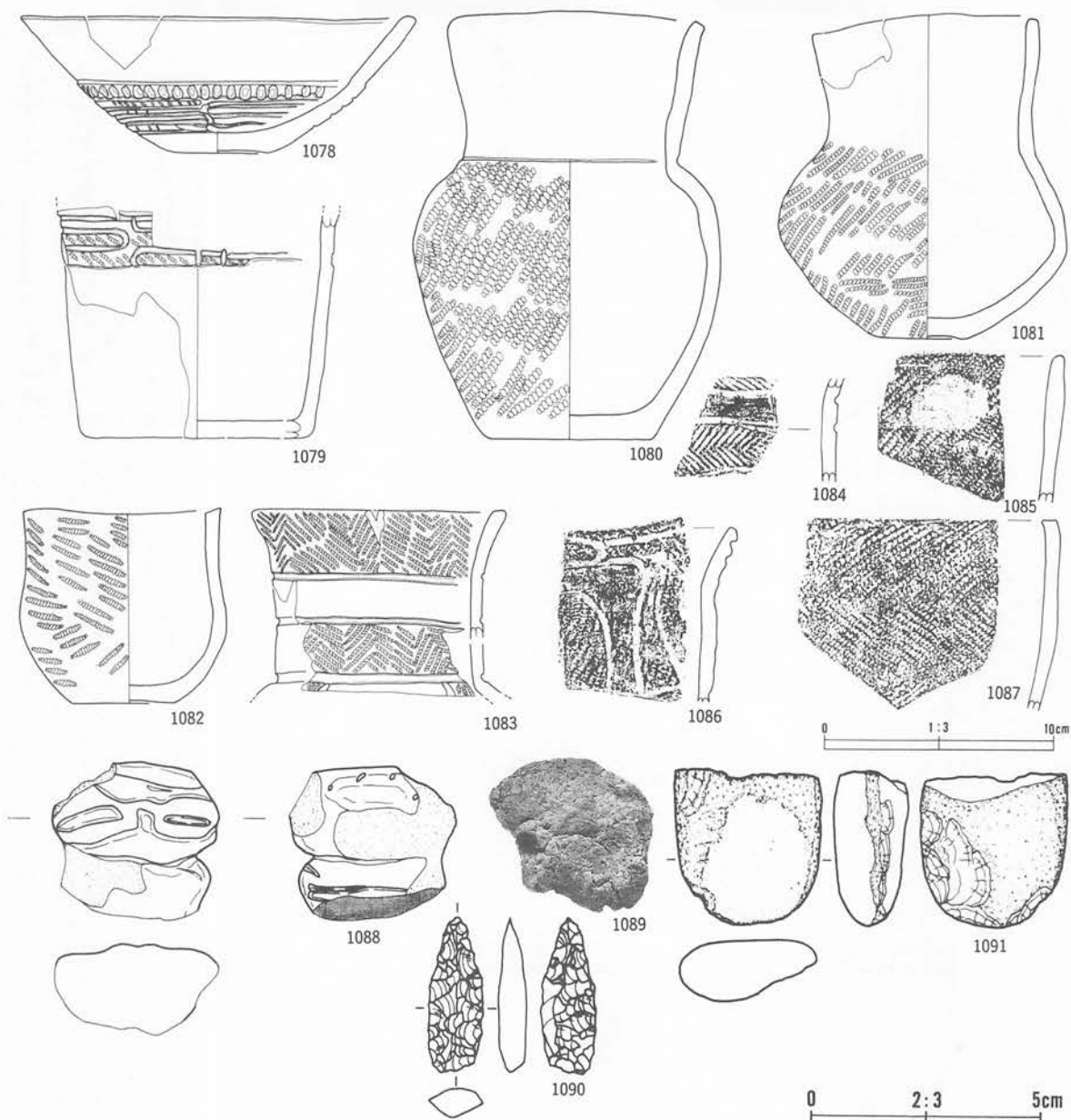

番号	出土地点・層位	器種	部位	文	様・備	考	内面	分類	写真 掲載
1078	SA50 床面	浅鉢	口縁部	連続刻目、反転平行沈線文、RL縄文			ミガキ	IV 2	250
1079	SA50 床面	深鉢	底部	大波状縁、RL縄文、反転平行沈線文			ミガキ	IV 2	250
1080	SA50 床面	壺	口縁部	LR縄文、底部外面に木葉痕			ミガキ	IV 2	250
1081	SA50 床面	壺	口縁部	LR縄文			ミガキ	IV 2	250
1082	SA50 床面	壺	口縁部	RL縄文、広口			ミガキ	IV 2	250
1083	SA50 埋土下部	壺	口縁部	非結束羽状縄文、幅広平行帯状文、外面煤付着			ミガキ	IV 2	250
1084	SA50 床直	壺	胴部	非結束羽状縄文、曲線状帯状文			ミガキ	IV 2	250
1085	SA50 床直	深鉢	口唇部内傾、LR縄文				ミガキ	IV 2	250
1086	SA50 埋土	深鉢	口縁部	曲線文、LR縄文			ミガキ	IV 1	250
1087	SA50 床面	深鉢	口縁部	LR縄文、口唇部平坦調整			ミガキ	IV 2	250
1088	SA50 床面直上	土偶	頭部	中実					250
1089	SA50 埋土下～床面	焼成粘土		5 YR 6/8 橙、7.7 g				I	-

番号	出土地点・層位	器種	備	考	石	質	産	地	長さ(cm)	幅(cm)	厚さ(cm)	重さ(g)	分類	写真
1090	SA50 埋土下部	石鏃			チャート質粘板岩		北上山地		3.4	1.2	0.6	2.6	VA	250
1091	SA50 床面	石斧			凝灰岩		北上山地		6.8	6.6	3.3	217.2	C	250

第269図 SA50出土遺物(1)

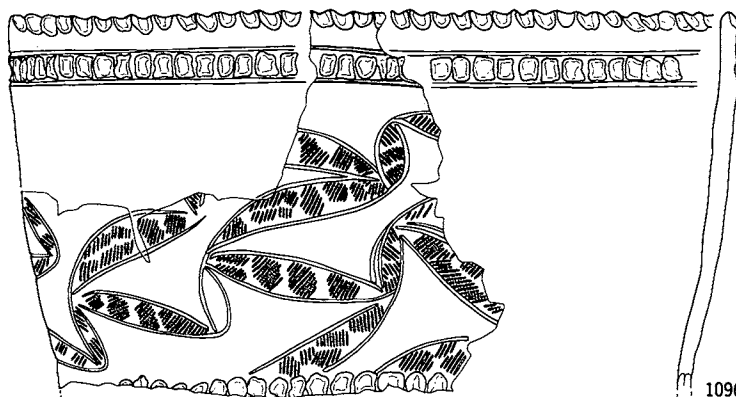
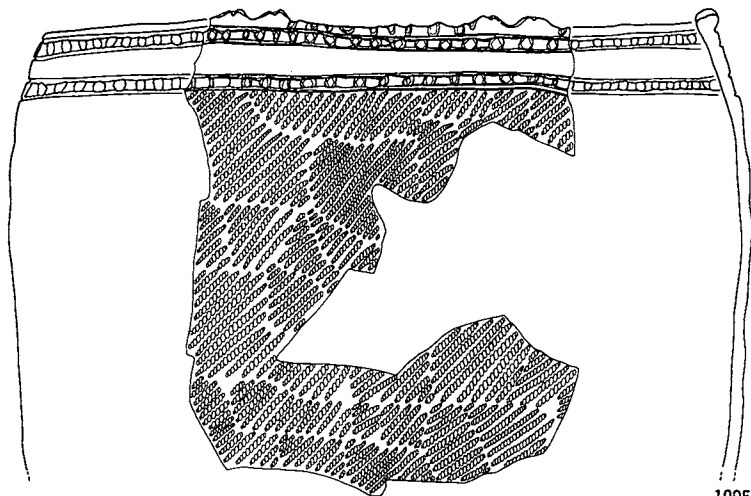
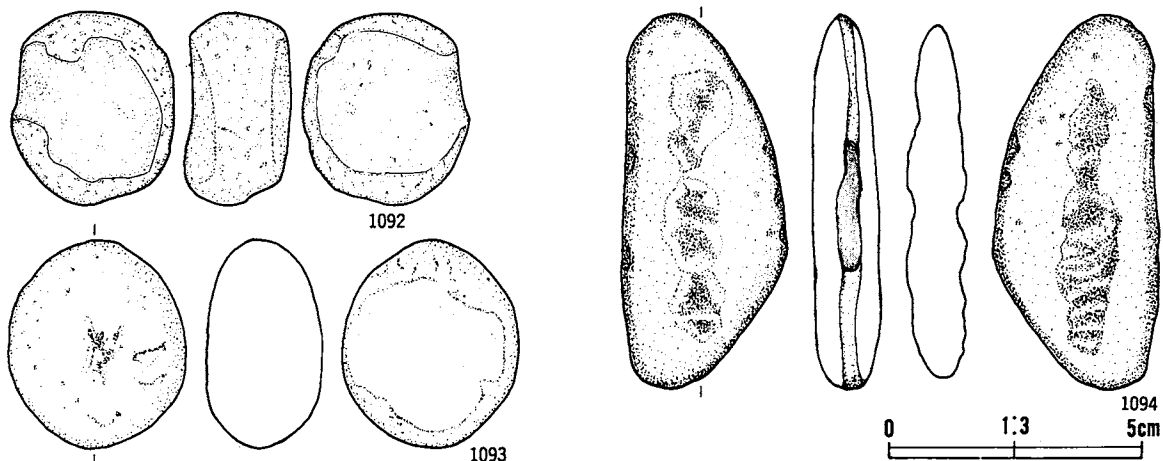

番号	出土地点・層位	器種	備考	石質	産地	長さ(cm)	幅(cm)	厚さ(cm)	重さ(g)	分類	写真
1092	SA50 埋土下部	敲磨凹石		苦鉄質凝灰岩	北上山地	7.7	6.6	4.2	368.0	IC	251
1093	SA50 埋土下部	敲磨凹石		輝石安山岩	北上山地	8.3	7.0	4.6	342.0	IB	251
1094	SA50 埋土下部	敲磨凹石		硬砂岩	北上山地	14.9	6.6	2.7	329.0	III A	251

番号	出土地点・層位	器種	部位	文様・備考	内面	分類	写真
1095	SA51 埋土下~床面	深鉢	口縁部	LR 縄文、指頭状刻目、口縁突起	ミガキ	IV 4	251
1096	SA51 埋土下部	深鉢	口縁部	LR 縄文、指頭状刻目、入組状弧状帯状文	ナデ	IV 4	251

第270図 SA50出土遺物(2)・SA51出土遺物(1)

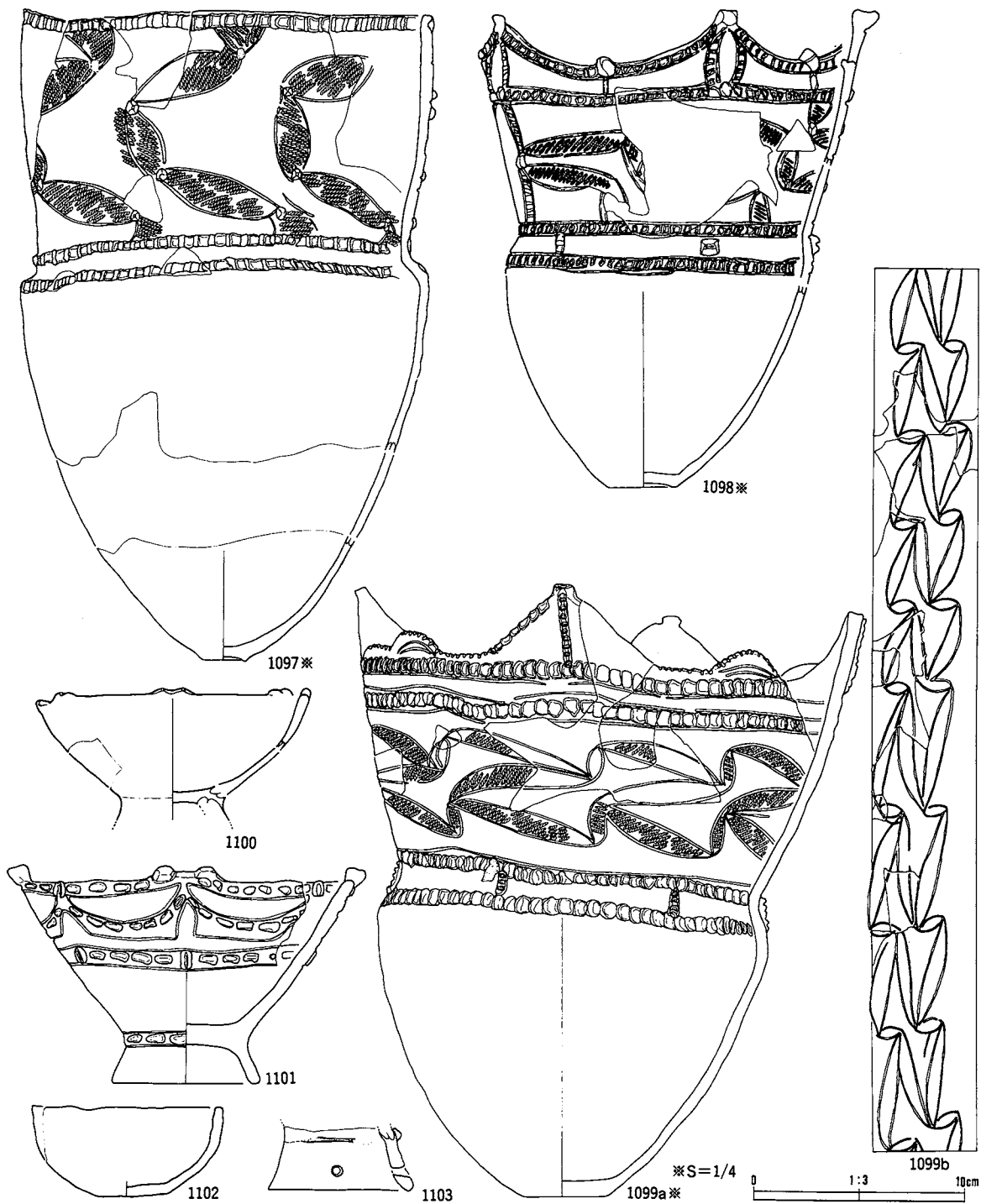

番号	出土地点・層位	器種	部位	文	様・備	考	内面	分類	層位
1097	SA51 埋土上部	深鉢	口縁部	LR 縄文、指頭状刻目、弧状帯状文			ミガキ	IV 4	252
1098	SA51 埋土下部	深鉢	口縁部	入組状弧状帯状文、LR 縄文、貼瘤、指頭状刻目			ミガキ	IV 4	252
1099	SA51 床直	深鉢	口縁部	LR 縄文、指頭状刻目、4 単位、刻目状貼付帯、弧状帯状文			ミガキ	IV 4	252
1100	SA51 埋土上部	台付浅鉢	口縁部	無文研磨、突起			ミガキ	IV 4	251
1101	SA51 床面	台付鉢	口縁部	叉状貼瘤、列点文、弧状沈線、4 単位文様			ミガキ	IV 4	251
1102	SA51 埋土	浅鉢	口縁部	無文			ミガキ	IV 4	251
1103	SA51 埋土下部	台付鉢	脚部	焼成前穿孔、貼瘤			ミガキ	IV 4	251

第271図 SA51出土遺物(2)

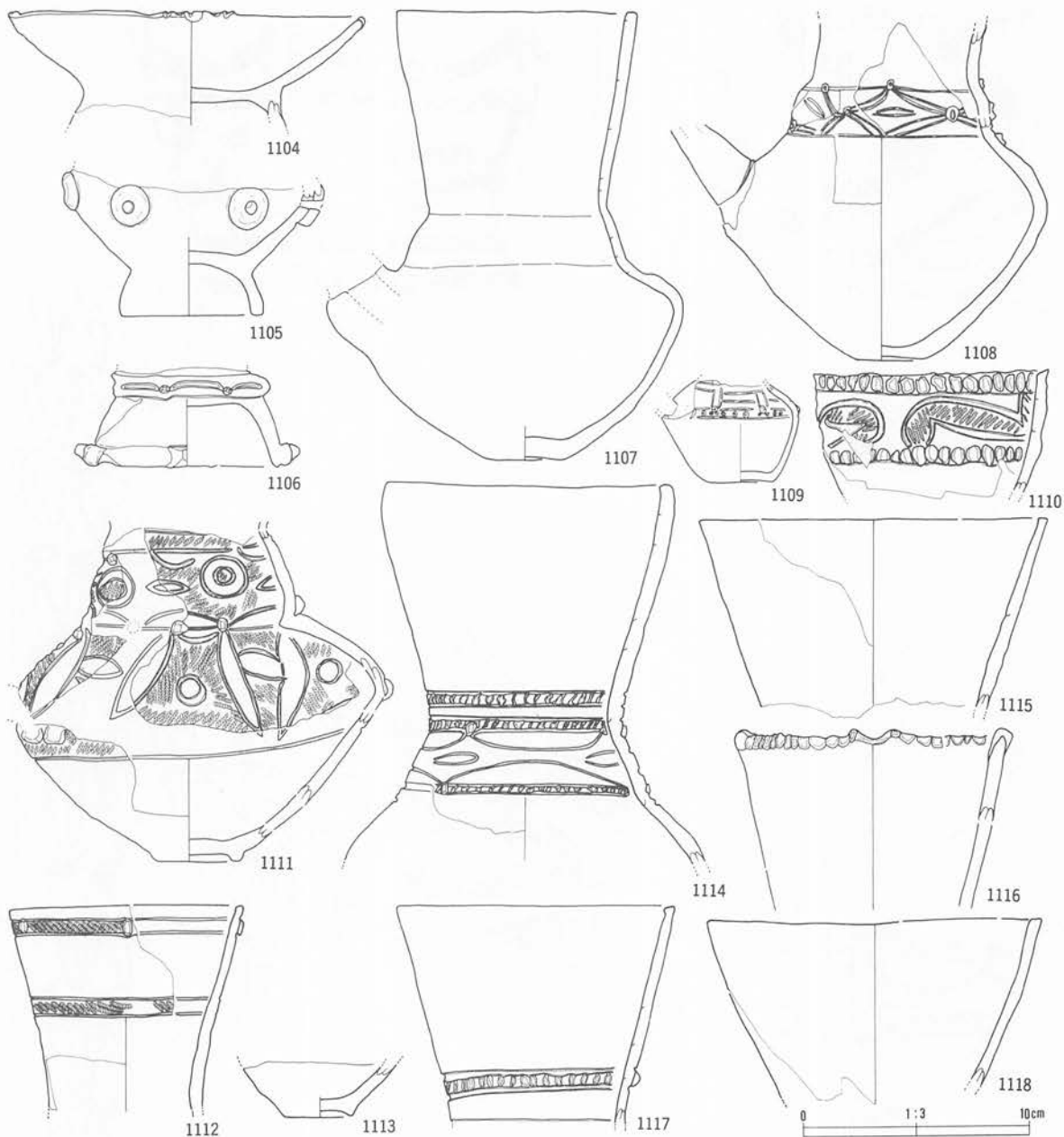

番号	出土地点・層位	器種	部位	文	様・備	考	内面	分類	写真 図版
1104	SA51 埋土上部	台付浅鉢	口縁部	突起4単位、無文			ミガキ	IV 4	252
1105	SA51 床面	台付鉢	胸部	無文、盲孔状貼瘤			ナデ	IV 4	252
1106	SA51 埋土上部	台付鉢	脚部	眼鏡状浮文、尖鋭貼瘤			ミガキ	IV 4	252
1107	SA51 埋土下部	注口	口縁部	無文、頸部膨らみ				IV 4	253
1108	SA51 埋土	注口	胸部	盲孔状貼瘤、無文、眼鏡状沈線、菱形状沈線				IV 4	253
1109	SA51 床面	注口	胸部	円形刺突、沈線文、貼瘤、6単位			ナデ	IV 4	252
1110	SA51 埋土下部	注口	口縁部	押圧状刻目列、大腿骨文、LR 縄文異方向回転				IV 4	253
1111	SA51 埋土下部	注口	胸部	LR 縄文、円文、弧状沈線文、貼瘤				IV 4	253
1112	SA51 埋土下部	注口	口縁部	平行帯状文、貼瘤、RL 縄文、平行沈線文			ミガキ	IV 4	253
1113	SA51 埋土	注口	底部	無文			ミガキ	IV 4	253
1114	SA51 床面	注口	口縁部	刻目、貼瘤、眼鏡状沈線			ミガキ	IV 4	253
1115	SA51 埋土上部	注口	口縁部	無文、赤色塗彩				IV 4	253
1116	SA51 埋土下部	注口	口縁部	口縁外端指頭状刻目			ナデ	IV 4	253
1117	SA51 床面	注口	口縁部	刻目、貼瘤				IV 4	253
1118	SA51 埋土上部	注口	口縁部	無文、口唇部平坦調整			ミガキ	IV 4	253

第272図 SA51出土遺物(3)

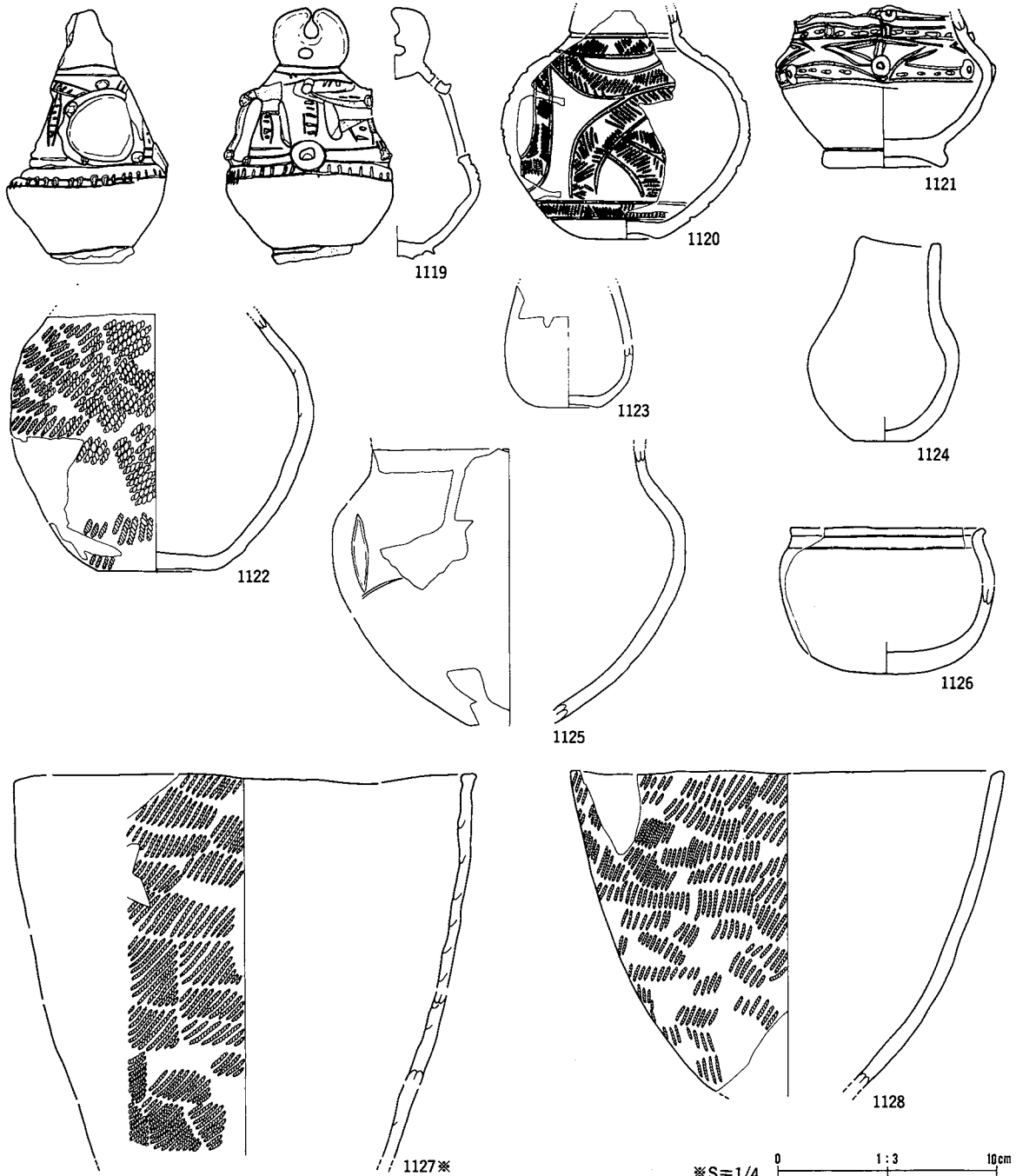

番号	出土地点・層位	器種	部位	文	様・備	考	内面	分類	写真 図版
1119	SA51 埋土下部	香炉	口縁部	刻目、官孔状貼瘤、貼瘤			ナデ	IV 4	253
1120	SA51 埋土上部	壺	胴部	タスキ掛け状帯状文、非結束羽状縄文			ナデ	IV 3	253
1121	SA51 床面	壺	胴部	刺突文、官孔状貼瘤、貼瘤、菱形状沈線			ナデ	IV 4	254
1122	SA51 埋土	壺	胴部	LR 縄文				IV 4	254
1123	SA51 貼床	壺	胴部	無文			ミガキ	IV 4	254
1124	SA51 床面	壺	口縁部	無文、アスファルト補修			ナデ	IV 4	254
1125	SA51 埋土上部	壺	胴部	無文研磨			ナデ	IV 4	254
1126	SA51 埋土上部	壺	口縁部	広口、無文			ナデ	IV 4	254
1127	SA51 埋土下～床面	深鉢	口縁部	LR 縄文、口唇部平坦調整			ミガキ	IV 4	254
1128	SA51 貼床	鉢	口縁部	LR 縄文、(0段多条)、口唇部内傾			ナデ	IV 4	254

第273図 SA51出土遺物(4)

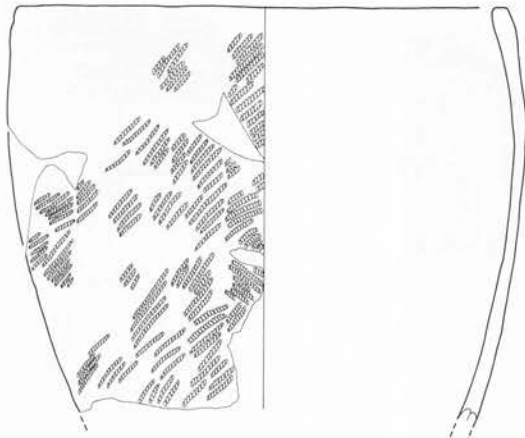

1129※

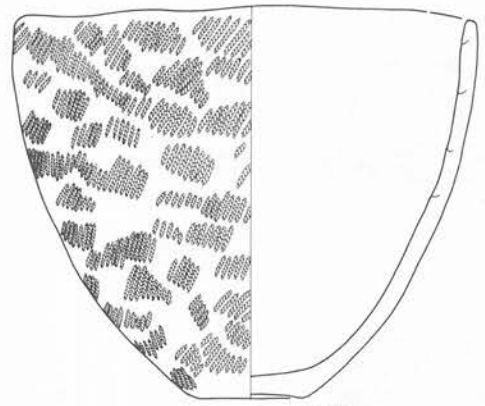

1130

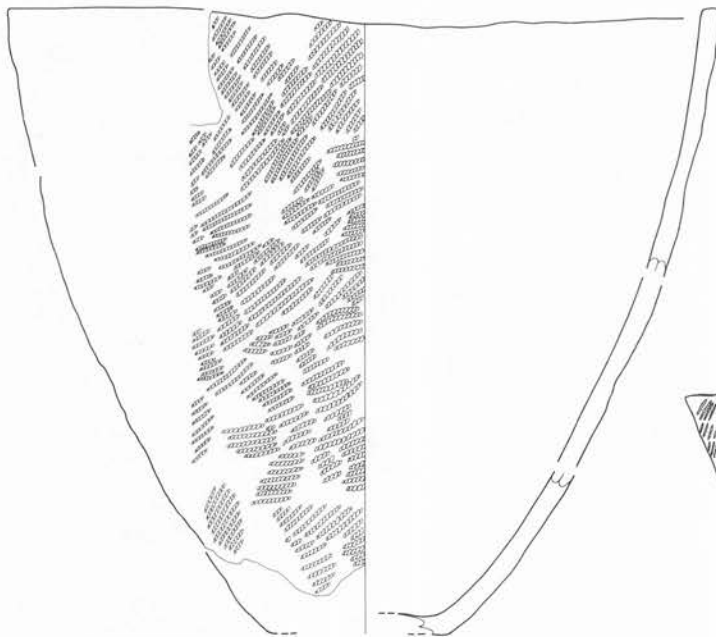

1131

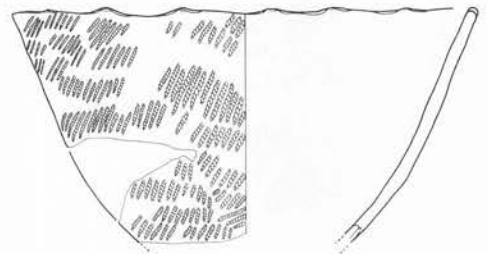

1132

※S=1/4 0 1:3 10cm

番号	出土地点・層位	器種	部位	文	様・備	考	内面	分類	写真 図版
1129	SA51 埋土	深鉢	口縁部	LR 縄文、口唇部肥厚			ナデ	IV 4	254
1130	SA51 埋土下～床面	鉢	口縁部	LR 縄文、外面煤付着			ナデ	IV 4	254
1131	SA51 埋土下～床面	深鉢	口縁部	LR 縄文、口唇部平坦調整			ナデ	IV 4	255
1132	SA51 埋土下部	鉢	口縁部	小波状縁、LR 縄文			ミガキ	IV 4	255

第274図 SA51出土遺物(5)

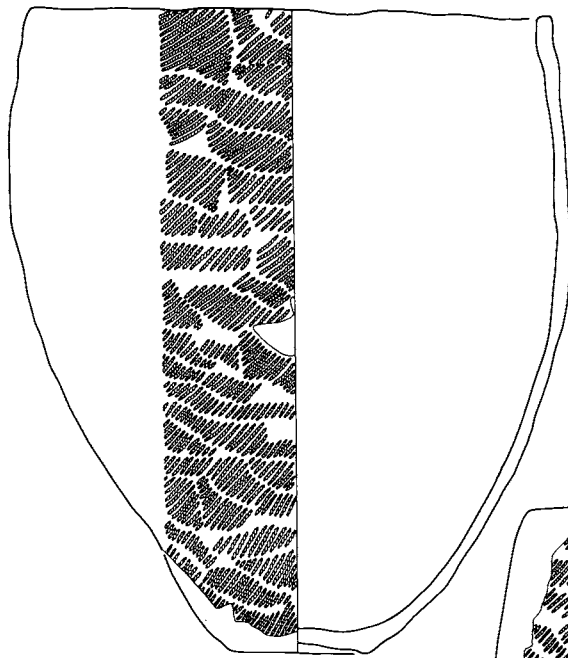

1133※

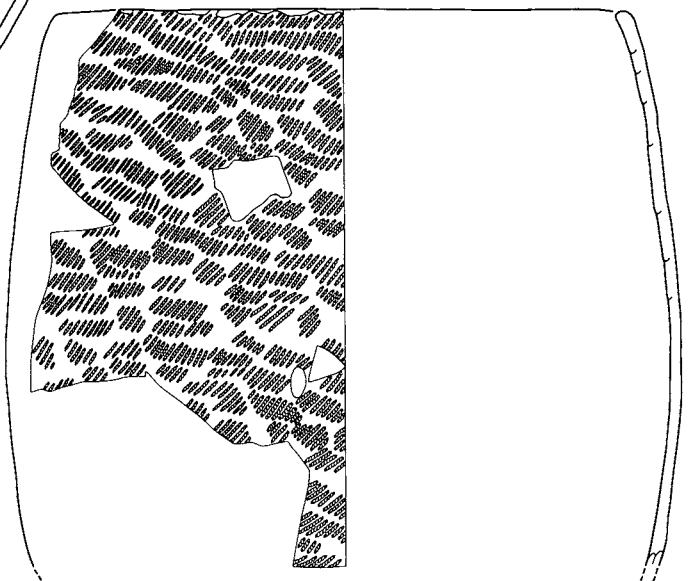

1134※

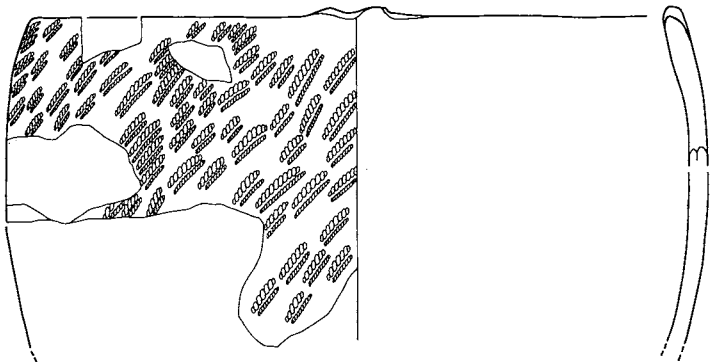

1135

※S=1/4 0 1:3 10cm

番号	出土地点・層位	器種	部位	文	様・備	考	内面	分類	写真 図版
1133	SA51 埋土上部	深鉢	口縁部	LR 縄文、外面煤付着			ナア	IV 4	255
1134	SA51 埋土下部	深鉢	口縁部	LR 縄文、口唇部平坦調整			ミガキ	IV 4	255
1135	SA51 埋土上部	深鉢	口縁部	LR 縄文、低い口縁突起			ミガキ	V 4	255

第275図 SA51出土遺物(6)

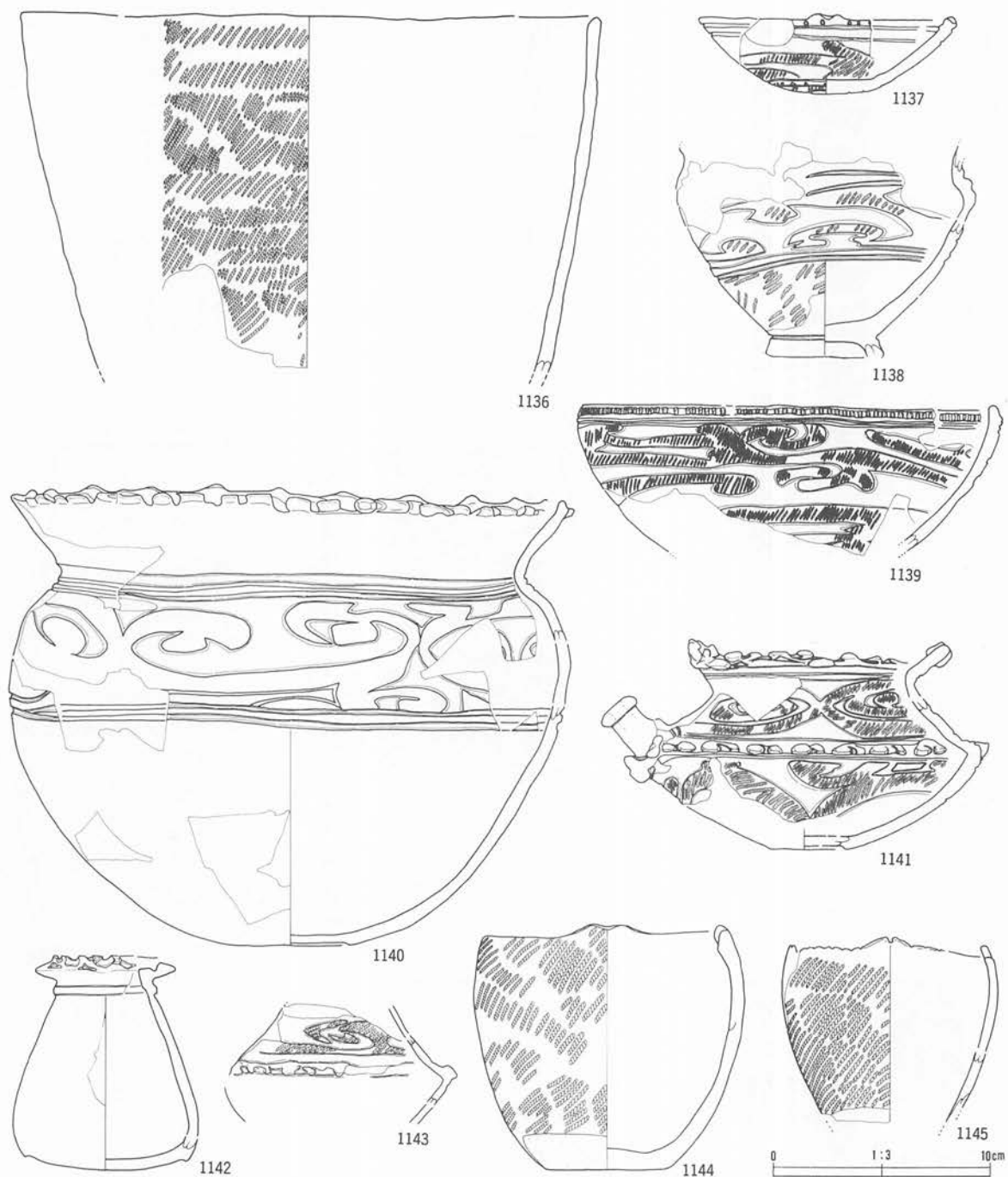

番号	出土地点・層位	器種	部位	文	様・備	考	内面	分類	写真 図版
1136	SA51 埋土下部	深鉢	口縁部	LR 縄文			ナデ	V 4	256
1137	SA51 埋土上部	浅鉢	口縁部	LR 縄文、横位沈線			ミガキ	V 4	255
1138	SA51 埋土上部	台付鉢	胴部	雲形文、LR 縄文、内外面煤付着			ミガキ	V 4	255
1139	SA51 埋土上部	浅鉢	口縁部	連続刻目帯、LR 縄文、雲形文				V 4	255
1140	SA51 埋土上部	壺	口縁部	広口、裝飾口縁、雲形文			ミガキ	V 4	256
1141	SA51 埋土上部	注口	口縁部	裝飾口縁、LR 縄文、雲形文			ミガキ	V 4	256
1142	SA51 埋土	壺	口縁部	無文、裝飾口縁、内外面赤色塗彩				V 4	256
1143	SA51 埋土上部	注口	口縁部	雲形文、LR 縄文			ナデ	V 4	256
1144	SA51 埋土上部	鉢	口縁部	突起、LR 縄文、外面煤付着、外面底部赤色塗彩			ミガキ	V 4	256
1145	SA51 埋土上部	鉢	口縁部	LR 縄文、小波状縁			ナデ	V 4	256

第276図 SA51出土遺物(7)

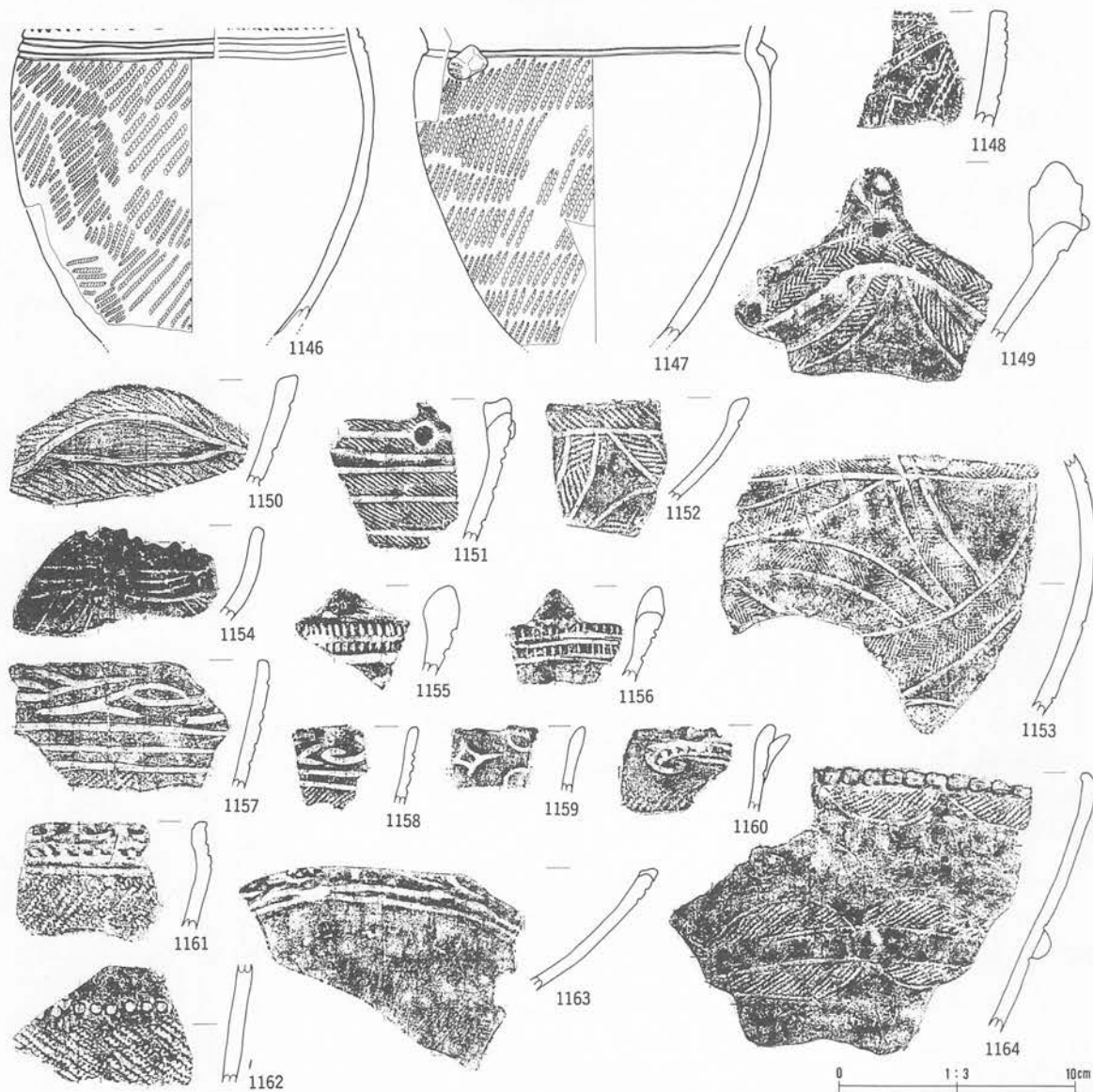

番号	出土地点・層位	器種	部位	文様・備考	内面	分類	写真図版
1146	SA51 埋土	鉢	口縁部	LR 縄文、口唇部刻目、平行沈線、突起、内面煤付着		V 4	256
1147	SA51 埋土	鉢	口縁部	小波状縁、内外面煤付着、頸部横貼瘤、LR 縄文	ミガキ	V 4	256
1148	SA51 貼床	深鉢	口縁部	貝殻文	ナデ	I 2	256
1149	SA51 埋土下部	深鉢	口縁部	叉状貼瘤、角状突起、非結束羽状縄文	ミガキ	IV 3	257
1150	SA51 埋土上部	深鉢	口縁部	RL 縄文	ミガキ	IV 3	257
1151	SA51 埋土上部	鉢	口縁部	RL 縄文、ボタン状貼瘤、突起、平行帯状文	ミガキ	IV 3	257
1152	SA51 埋土上部	鉢	口縁部	曲線状帯状文、非結束羽状縄文	ミガキ	IV 3	257
1153	SA51 埋土	壺	胴部	入組状帯状文	ナデ	IV 3	257
1154	SA51 埋土上部	鉢	口縁部	弧状沈線文、口唇部刻目	ミガキ	IV 4	257
1155	SA51 埋土上部	深鉢	口縁部	突起、連続刻目	ミガキ	IV 2	257
1156	SA51 埋土上部	鉢	胴部	突起、刻目	ミガキ	IV 2	257
1157	SA51 埋土下部	鉢	口縁部	横位沈線、入組沈線文、小波状縁、LR 縄文	ミガキ	V 2	257
1158	SA51 埋土下部	鉢	口縁部	入組沈線文、LR 縄文	ミガキ	V 2	257
1159	SA51 埋土下部	鉢	口縁部	横位沈線、菱形状沈線文、小波状縁	ミガキ	V 2	257
1160	SA51 埋土上部	鉢	口縁部	片口、刻目、LR 縄文	ミガキ	V 3	257
1161	SA51 埋土下部	鉢	口縁部	羊歯状文、LR 縄文、裝飾口縁	ミガキ	V 3	257
1162	SA51 埋土下部	深鉢	口縁部	円形刺突文、LR 縄文	ミガキ	III 4 b	257
1163	SA51 床直	台付鉢	口縁部	横位沈線文、裝飾口縁部	ミガキ	V 2	257
1164	SA51 埋土上部	深鉢	口縁部	押圧状刻目列、弧線状縄文、LR 縄文、縦尖鋭貼瘤	ミガキ	IV 4	257

第277図 SA51出土遺物(8)



番号	出土地点・層位	器種	部位	文	線・備	考	内面	分類	写真 図版
1165	SA51 埋土下部	香炉	口縁部					IV 4	257
1166	SA51 床直	香炉	口縁部	LR 縄文			ミガキ	IV 4	258
1167	SA51 埋土下部	脚付土器	脚部	広口、無文			ミガキ		258
1168	SA51 貼床下	ミアニヂ ア香炉	口縁部	頂部に横方向貫通孔			ミガキ		258
1169	SA51 埋土	ミアニヂ ア付鉢	脚部	無文					258
1170	SA51 埋土下部	ミアニヂ ア付鉢	口縁部	無文					258
1171	SA51 埋土上部	ミアニヂ ア	口縁部	無文					258
1172	SA51 埋土下部	深鉢	口縁部	7.5 YR1.7/1 黒					258
1173	SA51 埋土上部	土偶	頭部	LR 縄文、穿孔、隆起、中実					258
1174	SA51 埋土上部	土偶	胸部	煤附着、三叉状沈線、隆起正中線、円形刺突文、中実					258
1175	SA51 埋土下部	土偶	腹部	赤色塗彩、中実			ミガキ		258
1176	SA51 埋土	土偶	中実	右腕			ミガキ		258
1177	SA51 埋土下部	土偶	左肩	中実			ミガキ		258
1178	SA51 埋土	土偶	右腕	中実			ミガキ		258
1179	SA51 埋土	土偶	中実	右腕			ミガキ		258
1180	SA51 埋土	土偶	右肩	中実			ナデ		258
1181	SA51 埋土	土偶	腕部	中実					258
1182	SA51 埋土上部	土偶	左腕	アスファルト、三叉状沈線、中実					258

第278図 SA51出土遺物(9)

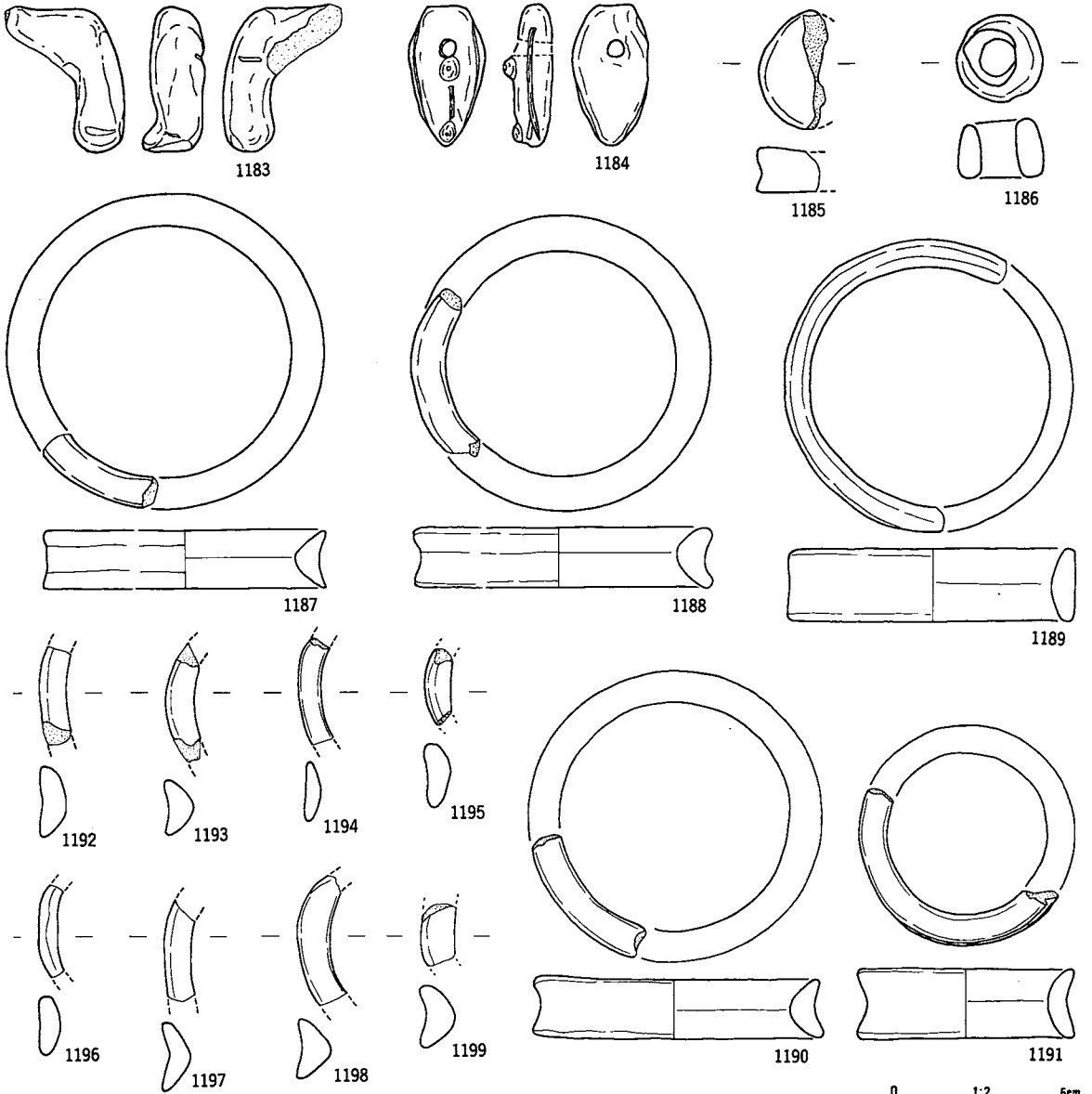

番号	出土地点・層位	器種	部位	文	様・備	考	内面	分類	参考
1183	SA51 埋土上部	土偶	左腕	中夾					259
1184	SA51 床直	垂飾品		穿孔、側縁沈線			ミガキ		259
1185	SA51 埋土	耳飾		滑車型					259
1186	SA51 埋土下部	耳飾					ミガキ		259
1187	SA51 埋土下部	耳飾						III	259
1188	SA51 埋土上部	耳飾						I	259
1189	SA51 埋土	耳飾					ミガキ		259
1190	SA51 埋土	耳飾					ミガキ		259
1191	SA51 埋土下部	耳飾					ミガキ		259
1192	SA51 埋土上部	耳飾						III	259
1193	SA51 埋土	耳飾					ミガキ		259
1194	SA51 埋土	耳飾					ミガキ		259
1195	SA51 埋土	耳飾					ミガキ		259
1196	SA51 埋土	耳飾							259
1197	SA51 埋土	耳飾					ミガキ		259
1198	SA51 埋土下部	耳飾					ミガキ		259
1199	SA51 埋土下部	耳飾						III	259

第279図 SA51出土遺物(10)

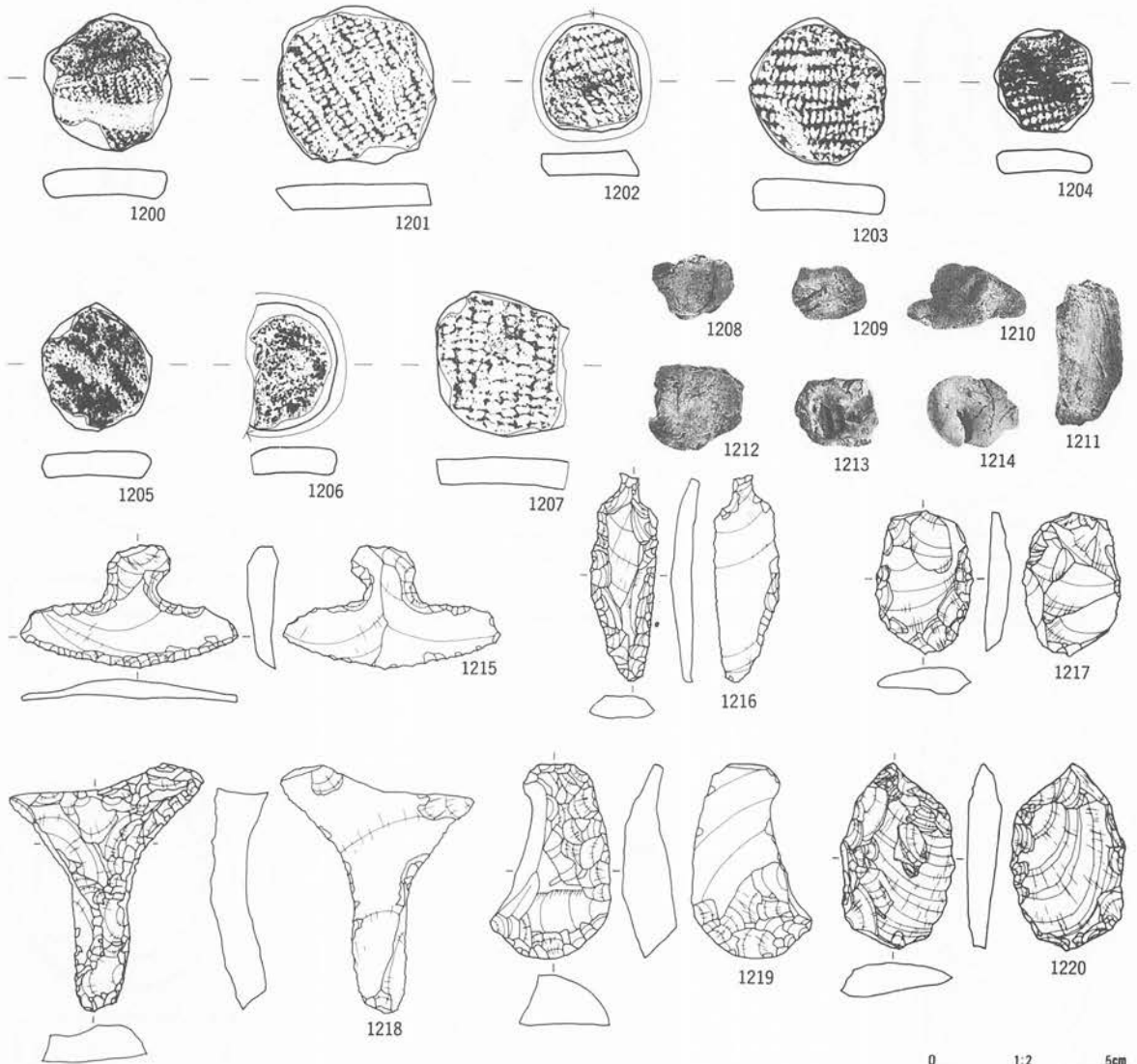

0 1:2 5cm

番号	出土地点・層位	器種	部位	文様・備考	内面	分類	写真				
1200	SA51 埋土上部	土製円盤		RL 縄文 (3.5 3.8 0.7 11.9)			259				
1201	SA51 埋土	土製円盤		LR 縄文 (0段多糸) (4.4 4.3 0.7 16.3)			259				
1202	SA51 埋土	土製円盤		RL 縄文 (3.0 2.8 0.6 7.3)			259				
1203	SA51 埋土	土製円盤		LR 縄文 (3.9 3.7 0.7 15.8)			259				
1204	SA51 埋土	土製円盤		LR 縄文 (2.8 2.7 0.6 5.9)			259				
1205	SA51 埋土上部	土製円盤		無文 (3.7 3.0 0.6 9.0)			259				
1206	SA51 埋土上部	土製円盤		RL 縄文、周縁研磨 (3.5 2.5 0.7 7.8)			259				
1207	SA51 埋土上部	土製円盤		RL 縄文 (4.0 3.7 0.8 16.0)			259				
1208	SA51 埋土	焼成粘土		10 YR 8/3 浅黄橙 5.7g	I		-				
1209	SA51 埋土	焼成粘土		5 YR 7/1 明褐灰 3.3g	I		-				
1210	SA51 埋土下部	焼成粘土		7.5 YR 7/8 黄橙 5.6g	I		-				
1211	SA51 埋土上部	焼成粘土		10 YR 7/8 黄橙 14.3g	II		-				
1212	SA51 埋土	焼成粘土		10 YR 8/4 浅黄橙 8.4g	I		-				
1213	SA51 埋土下部	焼成粘土		7.5 YR 5/8 明褐 2.2g	I		-				
1214	SA51 埋土	焼成粘土		10 YR 7/8 黄橙 2.6g	I		-				
番号	出土地点・層位	器種	備考	石質	産地	長さ(cm)	幅(cm)	厚さ(cm)	重さ(g)	分類	写真
1215	SA51 埋土上部	石匙		珪質泥岩	磐石	3.4	6.1	0.8	8.1	I Aa	259
1216	SA51 埋土	石匙		凝灰岩質硬質泥岩	磐石西部	5.8	1.9	0.5	6.0	II Aa	259
1217	SA51 埋土	不定形	両面粗い剝離	硬質泥岩	磐石西部	4.0	2.7	0.7	8.8	IX	259
1218	SA51 埋土	不定形	片面	硬質泥岩	磐石西部	5.8	5.4	1.6	26.9	I	259
1219	SA51 埋土下部	不定形	片面	チャート質粘板岩	北上山地	5.5	3.2	1.3	20.2	II	259
1220	SA51 埋土下部	不定形		珪質泥岩	磐石	5.1	3.2	0.9	16.4	IX	259

第280図 SA51出土遺物(1)

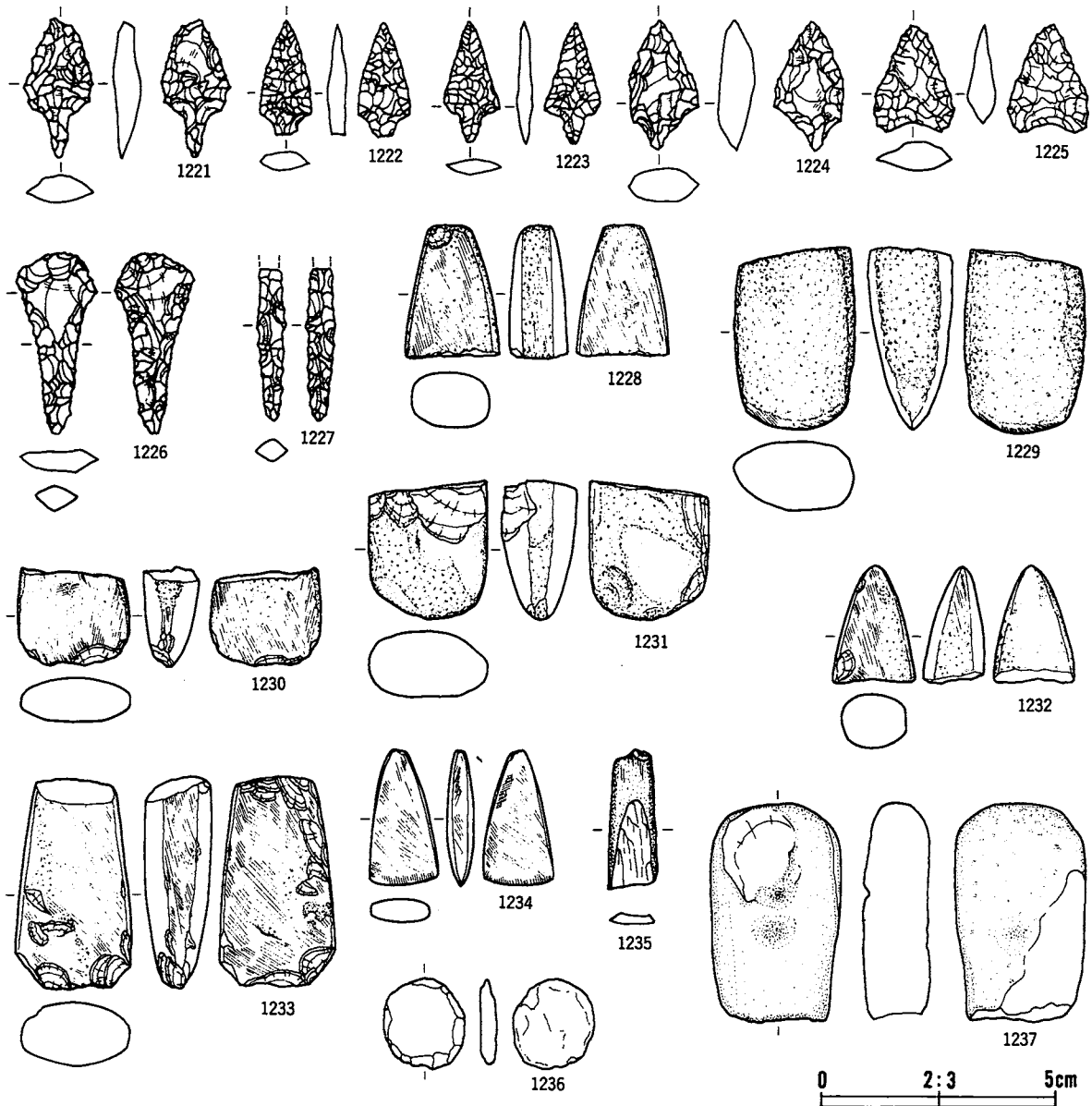

番号	出土地点・層位	器種	備考	石質	産地	長さ(cm)	幅(cm)	厚さ(cm)	重さ(g)	分類	写真
1221	SA51 埋土上部	石鏃		凝灰岩質硬泥岩	磐石	* 3	1.5	0.6	* 1.59	I	260
1222	SA51 床面	石鏃		珪質泥岩	奥羽山地	2.5	1.1	0.4	1.0	I	260
1223	SA51 埋土	敲磨凹石									260
1224	SA51 埋土	石鏃		粘板岩	北上山地	2.8	1.5	0.8	2.8	VB	260
1225	SA51 埋土	石鏃		チャート質粘板岩	北上山地	2.3	1.8	0.6	1.8	III	260
1226	SA51 埋土下部	石鏃		粘板岩	北上山地	3.9	1.8	0.5	2.6	IIA	260
1227	SA51 埋土下部	石鏃		珪質泥岩	磐石	* 3.2	0.6	0.0	* 0.76	IV	260
1228	SA51 貼床	石斧		苦鉄質凝灰岩	北上山地	5.7	4.0	2.4	91.0	e	260
1229	SA51 埋土	石斧		苦鉄質凝灰岩	北上山地	5.8	5.2	3.7	209.0	c	260
1230	SA51 埋土	石斧		安山岩	北上山地	4.2	4.8	2.3	66.9	f	260
1231	SA51 埋土下部	石斧		苦鉄質凝灰岩	北上山地	6.0	5.1	3.3	156.0	c	260
1232	SA51 埋土	石斧	刃部	苦鉄質凝灰岩	北上山地	5.1	3.6	2.7	55.1	e	260
1233	SA51 埋土	石斧	基部	粘板岩	北上山地	9.1	5.0	2.9	204.8	d	260
1234	SA51 埋土	石斧		蛇紋岩	宮守	5.7	3.0	1.1	27.9	g	260
1235	SA51 埋土上部	石棒		粘板岩	北上山地	6.0	2.1	0.5	8.0		260
1236	SA51 埋土上部	円盤状石製品	敲打→研磨	アイサイト	二戸・三戸	3.8	3.5	0.7	15.0		260
1237	SA51 埋土下～床面	敲磨凹石		流紋岩質凝灰岩	奥羽山地	9.4	5.6	2.9	256.0	IVA	260

第281図 SA51出土遺物(12)

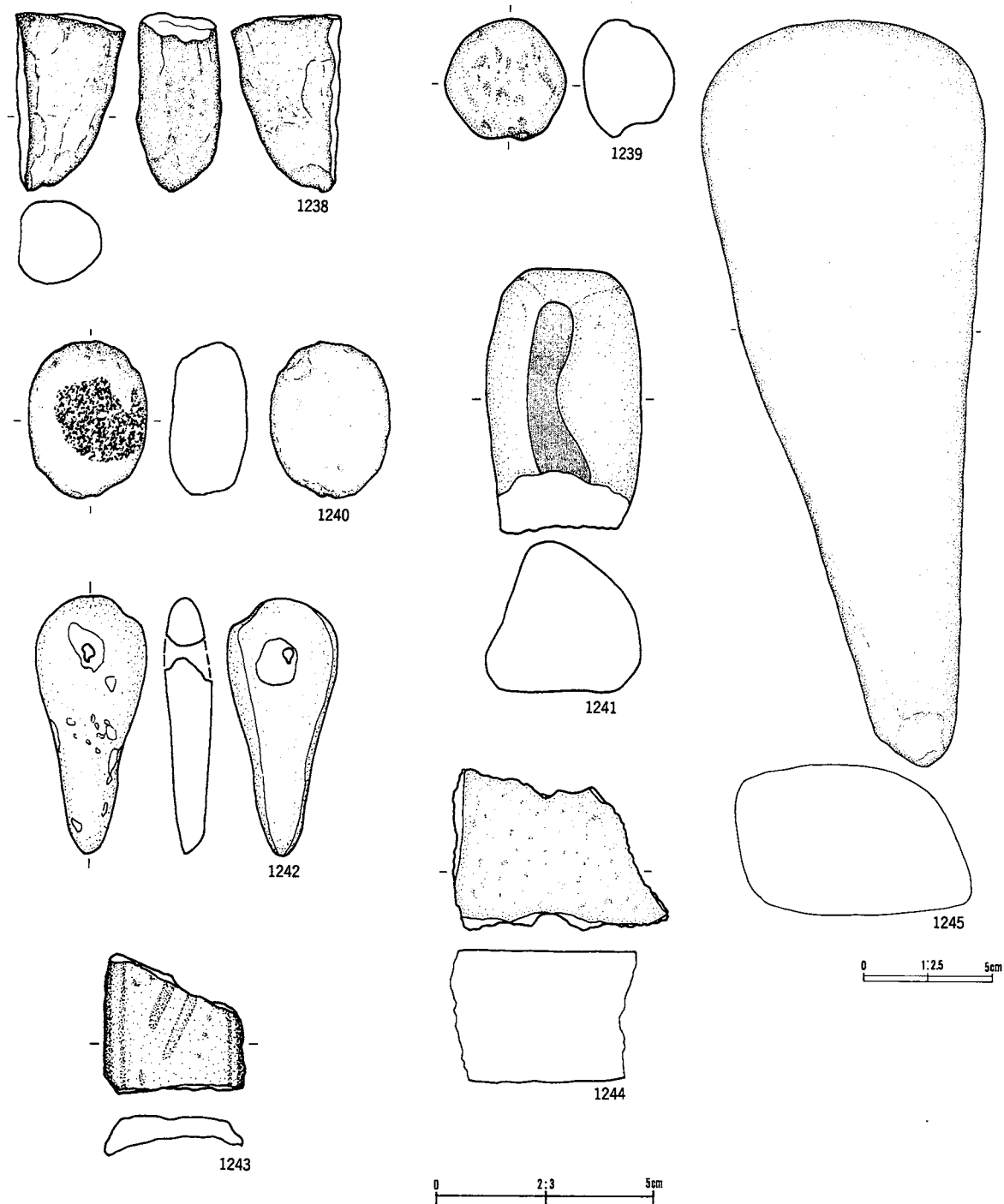

番号	出土地点・層位	器種	備考	石質	産地	長さ(cm)	幅(cm)	厚さ(cm)	重さ(g)	分類	写真
1238	SA51 埋土下部	敲磨凹石		苦鉄質凝灰岩	北上山地	8.2	5.1	4.0	222.0	VC	261
1239	SA51 貼床	敲磨凹石		軽石	北福岡・一戸	2.3	2.3	2.1	4.5	IB	261
1240	SA51 埋土下部	敲磨凹石		安山岩	北上山地	7.3	5.6	3.6	214.0	IB	261
1241	SA51 埋土下部	敲磨凹石		凝灰質硬砂岩	北上山地	12.4	7.2	7.0	937.0	VB	261
1242	SA51 埋土	有孔石製品	両面穿孔	安山岩質凝灰岩	北上山地	5.9	2.5	1.0	18.9		261
1243	SA51 埋土	砥石		安山岩	北上山地	6.5	6.6	1.4	63.0		261
1244	SA51 埋土	石皿		輝石安山岩	北上山地	7.5	10.0	6.2	625.0		261
1245	SA51 埋土	石皿		花崗閃緑岩	北上山地	58.3	22.0	11.7	15370.0		261

第282図 SA51出土遺物(13)

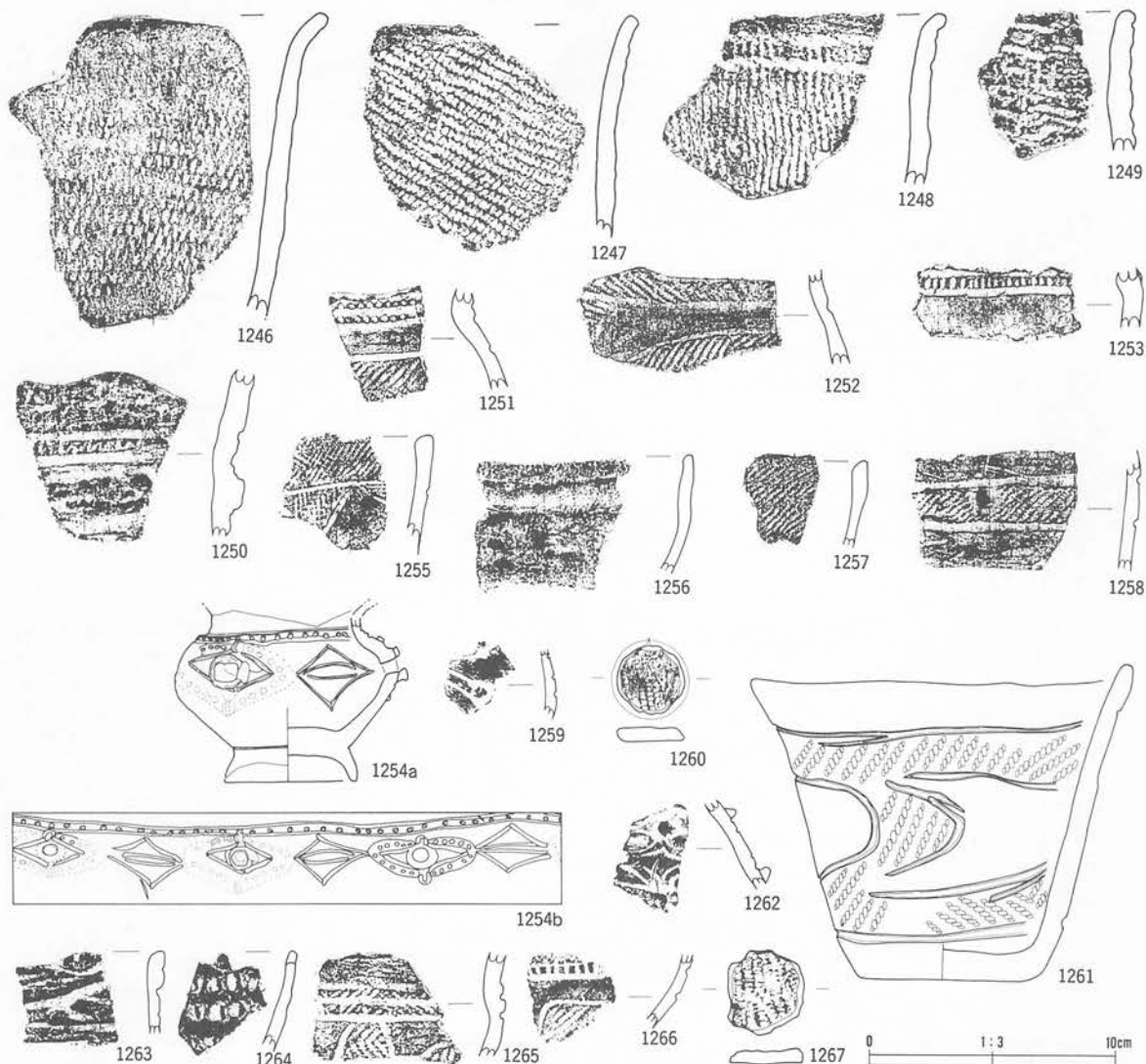

番号	出土地点・層位	器種	部位	文	備考	内面	分類	写真図版
1246	SA52 埋土	深鉢	口縁部	織維合、多軸絡条体回転文		ナデ	II 1 a	261
1247	SA52 埋土	深鉢	口縁部	織維合、RL 縄文		ミガキ	II 1 a	261
1248	SA52 埋土	深鉢	口縁部	撚紐押捺、縦位撚余文、織維合		ミガキ	II 1 a	261
1249	SA52 埋土	深鉢	口縁部	不整綾織文、織維合		ナデ	II 1 a	262
1250	SA52 埋土	深鉢	口縁部	不整綾織文、横位比線、織維合、区画隆帯		ミガキ	II 1 b	262
1251	SA52 埋土	壺	胴部	頸部刻み、無文帯、LR 縄文		ミガキ	IV 2	262
1252	SA52 埋土	深鉢	胴部	曲線帯状文、非結束羽状縄文		ミガキ	IV 3	262
1253	SA52 埋土	壺	胴部	頸部刻み、無文		ミガキ	IV 2	262
1254	SA53 埋土下部	香炉	胴部	円形刺突文、3単位菱形状沈線文		ミガキ	IV 4	262
1255	SA53 床下	深鉢	口縁部	非結束羽状縄文、曲線状帯状文		ミガキ	IV 3	262
1256	SA53 床下	深鉢	口縁部	無文、内外面煤付着		ナデ	IV 4	262
1257	SA53 床下	深鉢	口縁部	LR 縄文、口唇部内傾		ミガキ	IV	262
1258	SA53 床面	壺	胴部	LR 縄文、尖鋭貼瘤、横位比線、平行帯状文		ナデ	IV 3	262
1259	SA53 床面	注口	胴部	尖鋭貼瘤、沈線		ナデ	IV 4	262
1260	SA53 埋土下部	土製円盤		LR 縄文、周縁研磨 (2.8 2.8 0.6 6.1)				262
1261	SA54 埋土	鉢	口縁部	LR 縄文		ミガキ	IV 2	262
1262	SA54 床面	注口	口縁部	尖鋭貼瘤、刻目、菱形状沈線		ナデ	IV 4	262
1263	SA54 床面	鉢	口縁部	三叉状沈線、山形小突起		ミガキ	V 2	262
1264	SA54 床面	鉢	口縁部	押圧状刻目列、山形小突起		ミガキ	IV 4	262
1265	SA54 P3	壺	胴部	曲線帯状文、非結束羽状縄文、外面煤付着		ミガキ	IV 3	262
1266	SA54 床面	鉢	胴部	刻目、曲線状帯状文、LR 縄文		ミガキ	IV 2	262
1267	SA54 炉内	土製円盤		LR 縄文 (3.5 3.1 0.5 7.4)				262

第283図 SA52出土遺物・SA53出土遺物・SA54出土遺物

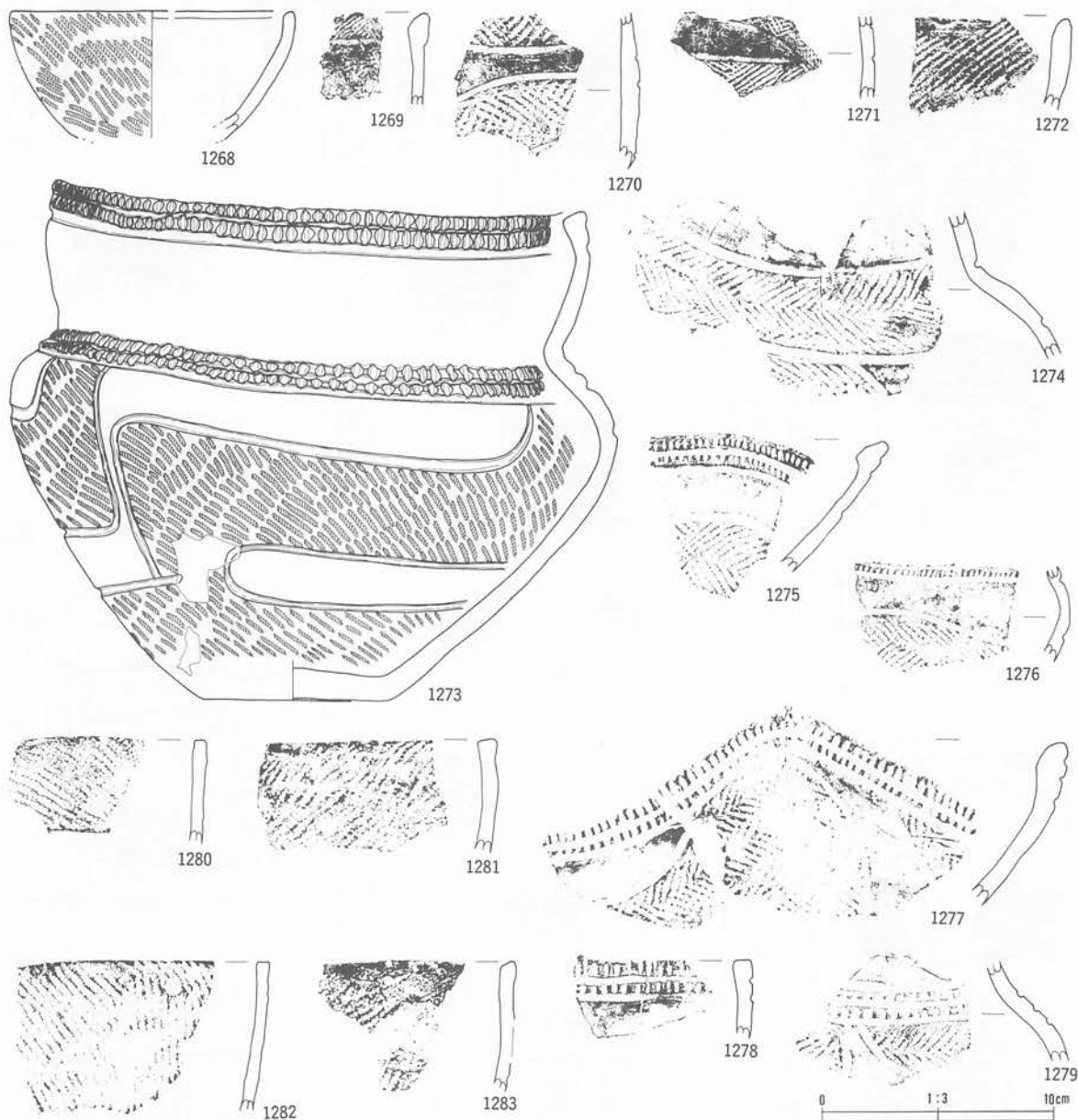

番号	出土地点・層位	器種	部位	文様・備考	内面	分類	写真図版
1268	SA55 床面	浅鉢	口縁部	RL 縄文	ミガキ	IV 2	262
1269	SA55 床面	壺	口縁部	LR 縄文、平行無文帯	ミガキ	IV 2	262
1270	SA55 床面	深鉢	胴部	非結束羽状縄文	ミガキ	IV 2	262
1271	SA55 床面	壺	胴部	非結束羽状縄文	ミガキ	IV 2	262
1272	SA55 床面	深鉢	口縁部	LR 縄文、外面煤付着、口唇部内傾	ミガキ	IV 2	262
1273	SA56 床面	壺	広口、連続刻目、3単位幅広曲線帯状文、RL 縄文	ミガキ	IV 2	263	
1274	SA56 埋土下～床面	壺	胴部	横位沈線、非結束羽状縄文	ミガキ	IV 2	262
1275	SA56 埋土下～床面	深鉢	口縁部	口縁部外端刻目、非結束羽状縄文、口唇部内傾肥厚	ミガキ	IV 2	262
1276	SA56 埋土	壺	胴部	刻目、曲線帯状文、非結束羽状縄文、含金雲母	ミガキ	IV 2	262
1277	SA56 埋土下～床面	深鉢	口縁部	口縁部外端刻目、曲線状縄文、非結束羽状縄文、外面煤付着	ミガキ	IV 2	263
1278	SA56 埋土	壺	口縁部	横位沈線、刻目	ミガキ	IV 2	263
1279	SA56 埋土	壺	胴部	頭部連続刻目、曲線状縄文、非結束羽状縄文	ミガキ	IV 2	263
1280	SA56 埋土下～床面	壺	口縁部	RL 縄文、口唇部平坦調整	ミガキ	IV 2	263
1281	SA56 埋土	深鉢	口縁部	外面煤付着、LR 縄文、口唇部肥厚平坦調整	ミガキ	IV 2	263
1282	SA56 埋土下～床面	深鉢	口縁部	RL 縄文、内外面煤付着、口唇部平坦調整、補修孔	ミガキ	IV 2	263
1283	SA56 壁柱穴	深鉢	口縁部	LR 縄文、外面煤付着、口唇部平坦調整	ミガキ	IV 2	263

第284図 SA55出土遺物・SA56出土遺物(1)

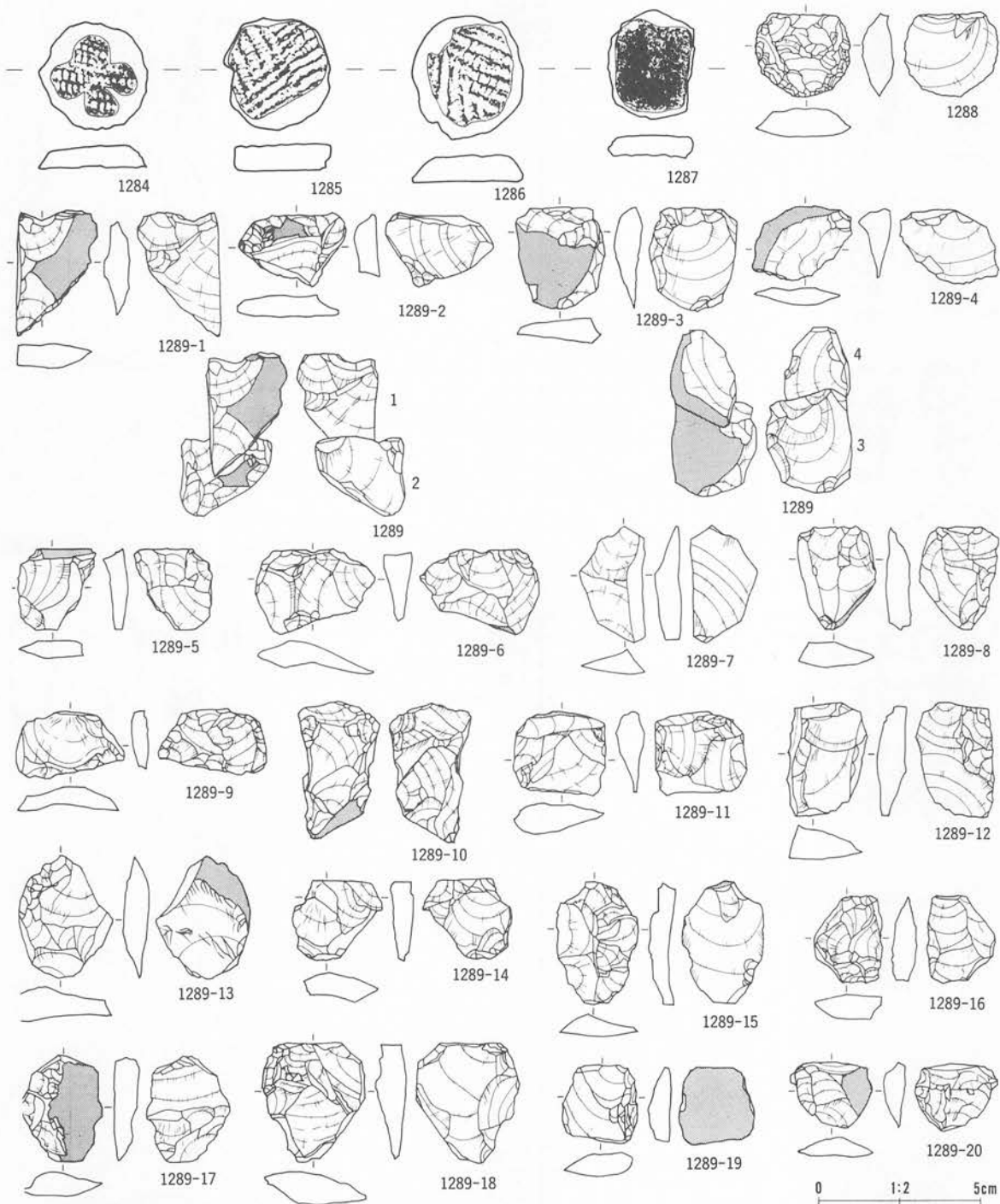

番号	出土地点・層位	器種	部位	文	様・備	考	内面	分類	写真 図版
1284	SA56 埋土下～床面	土製円盤		LR 縄文、ボタン状 (3.4 3.4 0.7 9.1)					263
1285	SA56 埋土下～床面	土製円盤		非結束羽状縄文 (3.4 3.1 0.8 10.3)			ナデ		263
1286	SA56 埋土下～床面	土製円盤		非結束羽状縄文、ボタン状 (3.9 3.4 0.8 11.9)			ナデ		263
1287	SA56 埋土下～床面	土製円盤		無文 (3.3 2.7 0.7 8.1)			ナデ		263

番号	出土地点・層位	器種	備考	石質	産地	長さ(cm)	幅(cm)	厚さ(cm)	重さ(g)	分類	写真
1288	SA56 埋土下～床面	不定形 フレーク 集積	片面	硬質泥岩	礫石西部	2.6	3.0	1.0	8.8	VIII	263
1289	SA56 埋土下～床面		19点	緑色凝灰岩	北上山地						263

第285図 SA56出土遺物(2)

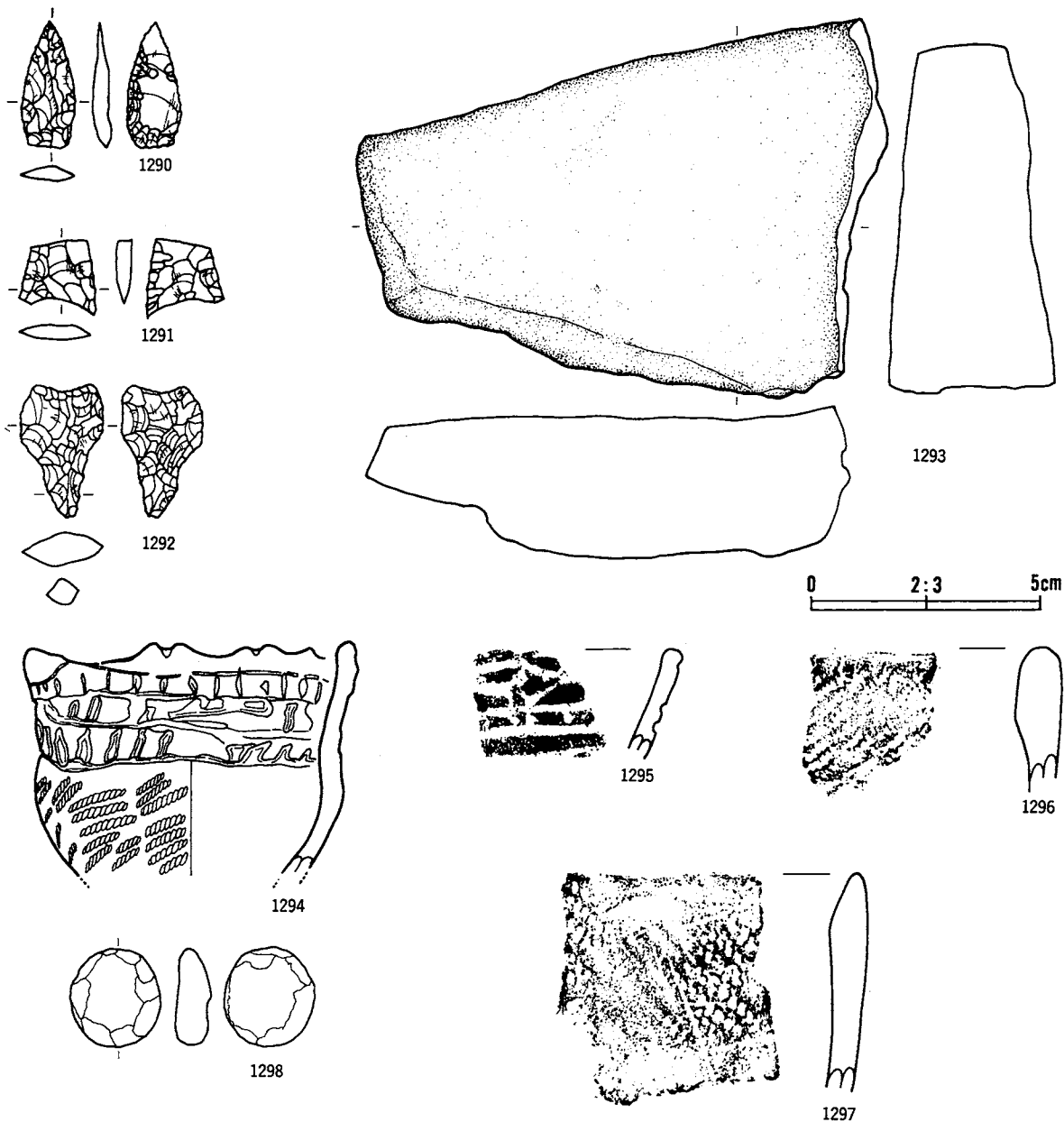

番号	出土地点・層位	器種	備考	石質	産地	長さ(cm)	幅(cm)	厚さ(cm)	重さ(g)	分類	写真
1290	SA56 埋土下～床面	石鏃		凝灰岩質硬質泥岩	卑石西部	2.8	1.2	0.4	1.1	IV	264
1291	SA56 埋土下～床面	石鏃		凝灰岩質硬質泥岩	卑石西部	* 1.7	1.7	0.3	* 0.84	III	264
1292	SA56 埋土下～床面	石鏃		粘板岩	北上山地	3.0	1.8	0.9	3.7	IIA	264
1293	SA56 床面	石皿		輝石安山岩	二戸地区	16.7	23.4	7.4	3341.0		264
1298	SA56 床面	円盤状石製器	敲打→刃潰し	輝石安山岩	北上山地	4.4	4.0	1.6	33.2		264

番号	出土地点・層位	器種	部位	文様・備考	内面	分類	写真
1294	SA57 床面	台付鉢	口縁部	LR 縄文、数珠文、小波状縁		V 3	264
1295	SA57 床面	鉢	口縁部	三叉状沈線、刻目	ミガキ	V 3	264
1296	SA57 床面	深鉢	口縁部	口唇部内傾肥厚、LR 縄文	ミガキ	V 3	264
1297	SA57 床面	深鉢	口縁部	口唇部内傾肥厚	ミガキ	V 3	264

第286図 SA56出土遺物(2)・SA57出土遺物

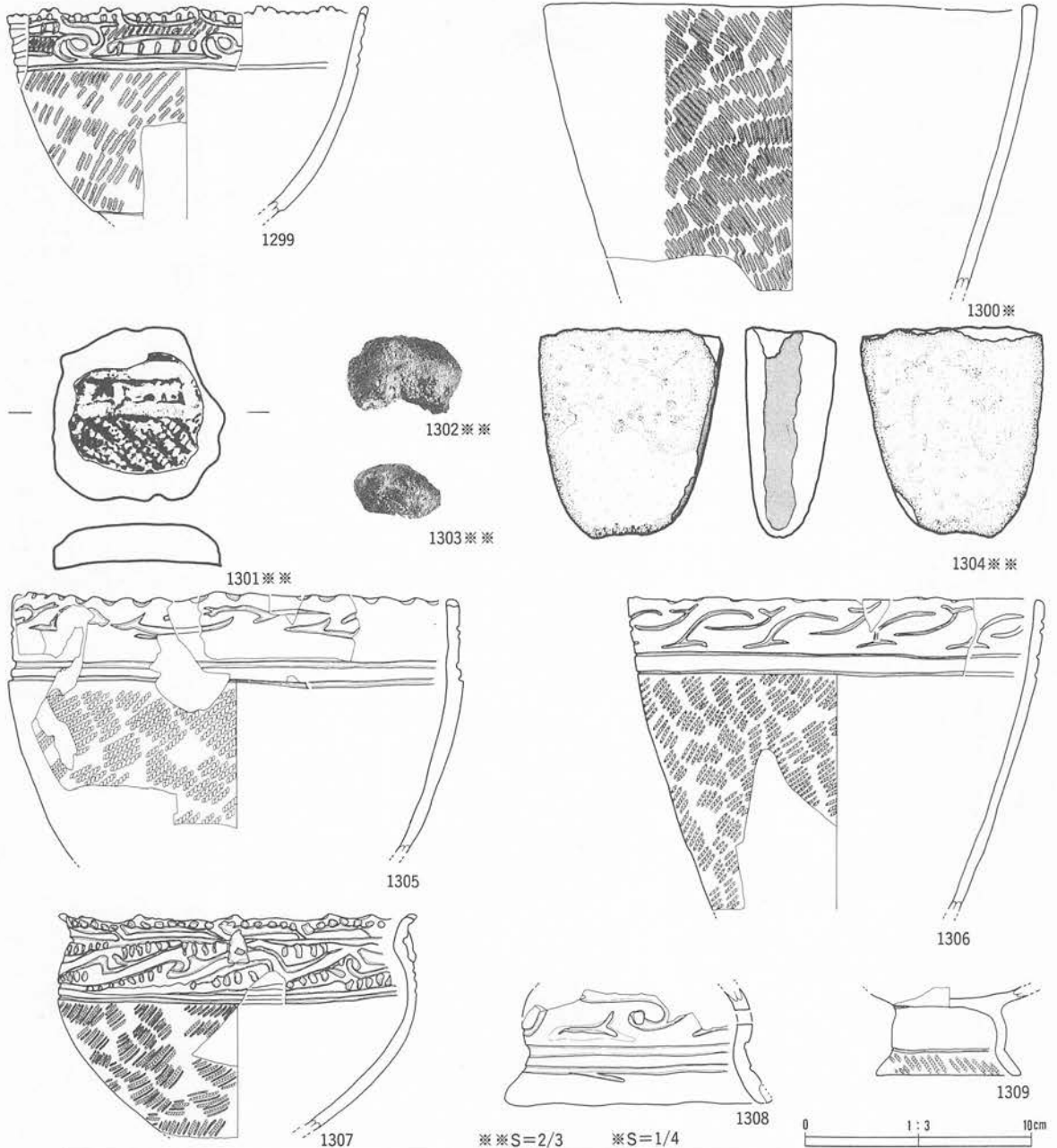

番号	出土地点・層位	器種	部位	文	様・備考	内面	分類	写真 図版
1299	SA58 埋土	鉢	口縁部	畝状口縁、LR 縄文、羊歯状文、内外面煤付着		ミガキ	V 3	264
1300	SA58 埋土下～床面	深鉢	口縁部	RL 縄文 (0 段多条)、外面煤付着		ミガキ	V 3	264
1301	SA58 床面	土製円盤		RL 縄文、沈線、刻目 (3.9 3.8 0.8 13.6)				264
1302	SA58 焼土内	焼成粘土		7.5 YR 8 / 6 浅黄橙 6.2 g			I	-
1303	SA58 焼土内	焼成粘土		7.5 YR 8 / 4 浅黄橙 2.1 g			I	-
1305	SA59 床面	鉢	口縁部	口唇部刻目、外面煤付着、LR 縄文、入組状三叉文		ミガキ	V 2	265
1306	SA59 床面	鉢	口縁部	入組三叉文、LR 縄文、外面煤付着		ミガキ	V 2	265
1307	SA58 床面	台付鉢	口縁部	内外面煤付着、羊歯状文、LR 縄文		ミガキ	V 3	265
1308	SA59 床面	台付鉢	脚部	玉抱き三叉文風透かし		ミガキ	V 2	265
1309	SA59 床面	台付鉢	脚部	RL 縄文		ミガキ	V 2	265

番号	出土地点・層位	器種	備考	石質	産地	長さ(cm)	幅(cm)	厚さ(cm)	重さ(g)	分類	写真
1304	SA58 埋土下～床面	敲磨凹石		輝石安山岩	北上山地	9.4	8.1	4.0	462.0	VB	264

第287図 SA58出土遺物・SA59出土遺物(1)

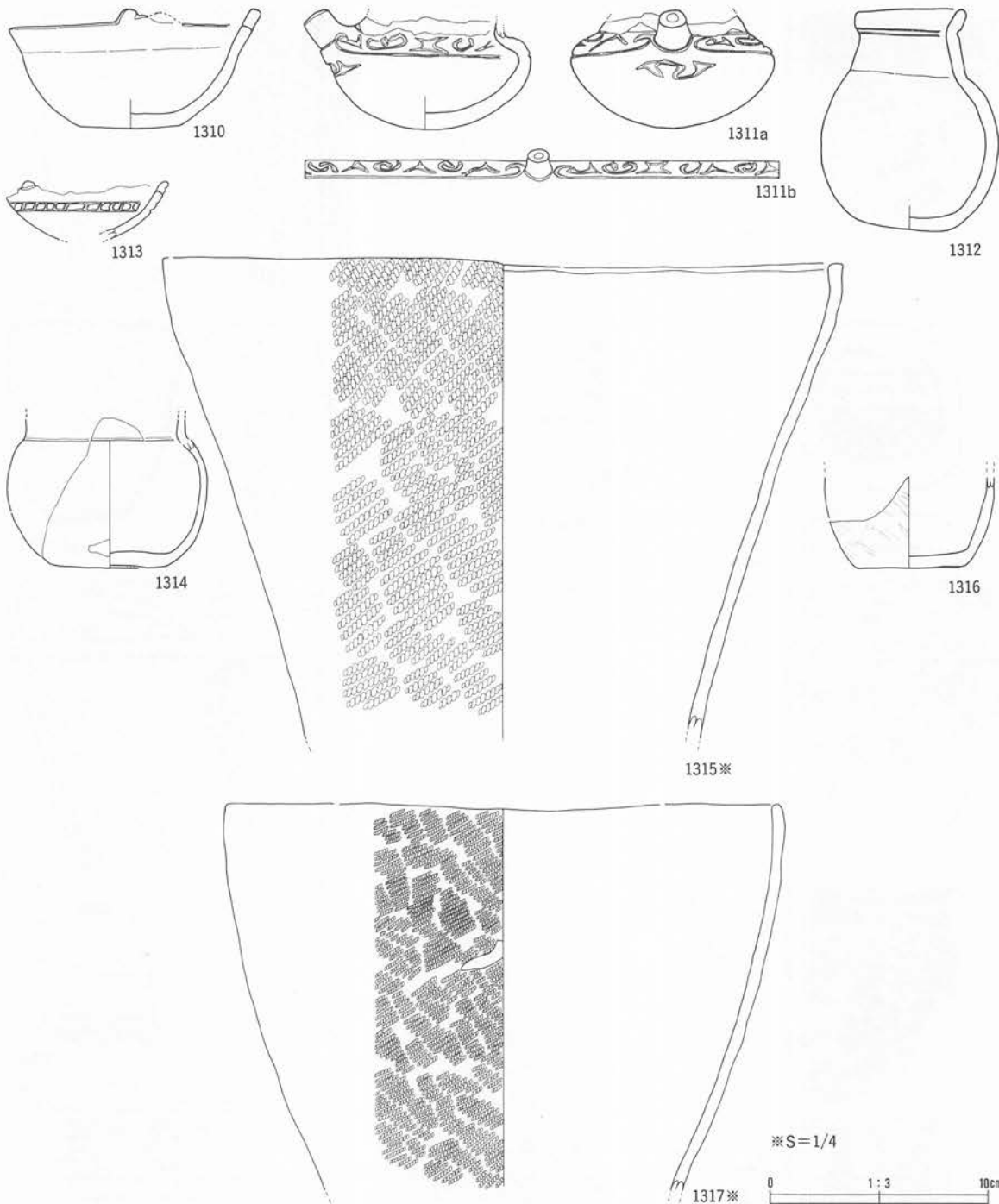

番号	出土地点・層位	器種	部位	文	様・備	考	内面	分類	写真 図版
1310	SA59 床面	浅鉢	口縁部	無文、突起				V 2	265
1311	SA59 床面	注口	胴部	三叉文				V 2	265
1312	SA59 床面	壺	口縁部	無文			ナデ	V 2	265
1313	SA59 床面	ミニチュ ア浅鉢	口縁部	連続刻目			ミガキ	V 2	265
1314	SA59 床面	壺	胴部	無文			ミガキ	V 2	265
1315	SA59 床面	深鉢	口縁部	LR 縄文、外面煤付着			ミガキ	V 2	265
1316	SA59 床面	壺	底部	無節 R			ミガキ	V 2	265
1317	SA59 床面	深鉢	口縁部	LR 縄文、外面煤付着			ミガキ	V 2	265

第288図 SA59出土遺物(2)

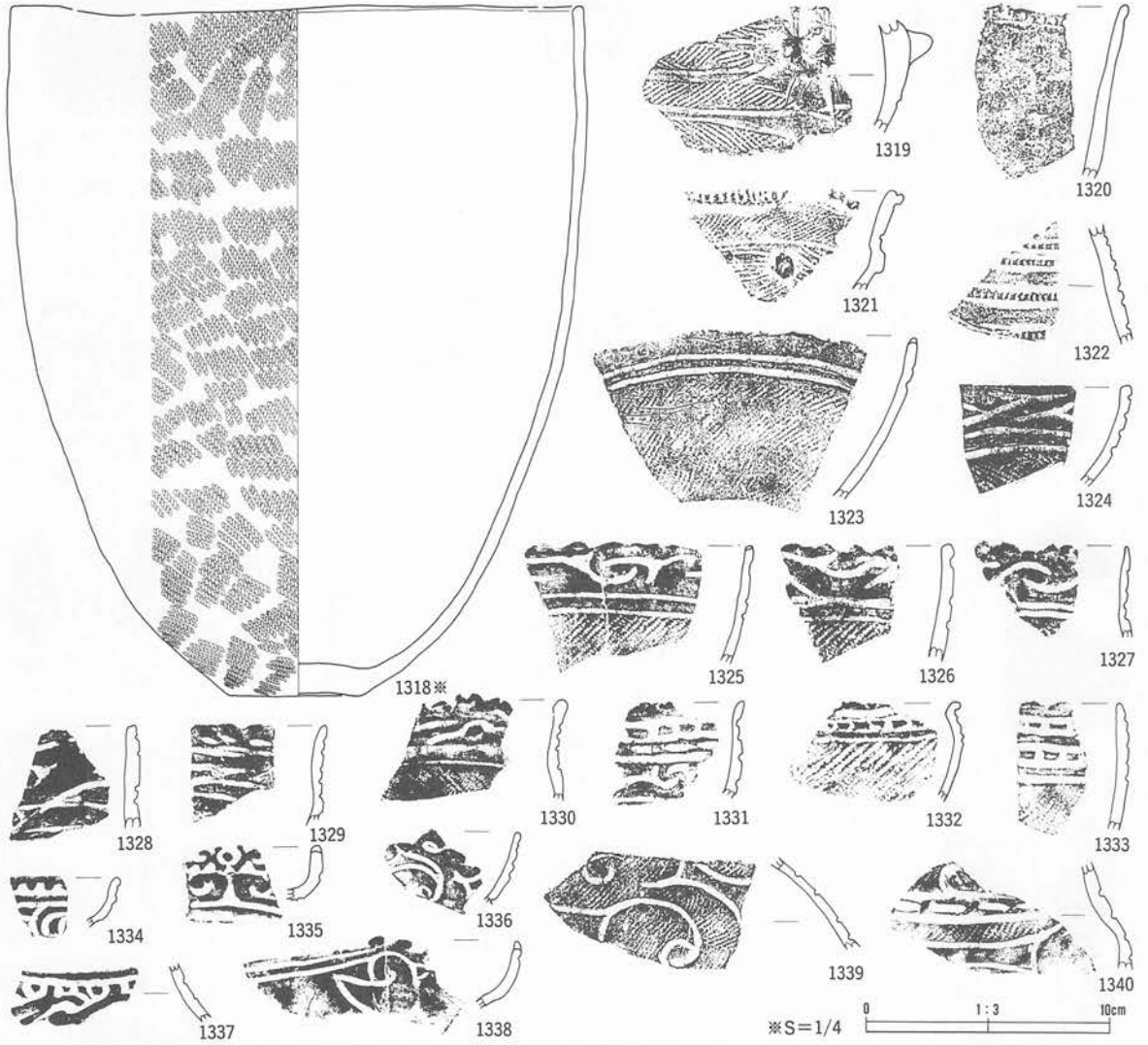

番号	出土地点・層位	器種	部位	文	様・備考	内面	分類	写真 図版
1318	SA59 床面	深鉢	口縁部	RL 縄文、外面煤付着		ミガキ	V 2	266
1319	SA59 P2	甕	胴部	弧線状带状文、非結束羽状縄文、叉状貼瘤、外面赤色塗彩		ミガキ	IV 4	265
1320	SA59 P2	注口	口縁部	無文、口縁外端刺突文		ミガキ	IV 4	266
1321	SA59 P2	鉢	口縁部	LR 縄文、口縁外端刻み、ボタン状貼瘤、弧線状带状文		ミガキ	IV 4	265
1322	SA59 P2	壺	胴部	隆帯、刻目		ミガキ	IV 4	266
1323	SA59 床面	台付浅鉢	口縁部	横位沈線、LR 縄文、小突起		ミガキ	IV 4	266
1324	SA59 床面	鉢	口縁部	三叉状沈線、横位沈線、RL 縄文		ミガキ	V 2	266
1325	SA59 床面	鉢	口縁部	三叉状沈線、横位沈線、LR 縄文		ミガキ	V 2	266
1326	SA59 床面	鉢	口縁部	三叉状沈線、横位沈線、LR 縄文		ミガキ	V 2	266
1327	SA59 埋土下部	鉢	口縁部	非結束羽状縄文、口唇部平坦調整		ミガキ	V 2	266
1328	SA59 埋土下~床面	鉢	口縁部	三叉状沈線文		ミガキ	V 2	266
1329	SA59 床面	鉢	口縁部	三叉状沈線、列点文		ミガキ	V 2	266
1330	SA59 床面	鉢	口縁部	三叉状沈線、RL 縄文		ミガキ	V 2	266
1331	SA59 床面	鉢	口縁部	三叉状沈線、羊歯状文、列点文		ミガキ	V 3	266
1332	SA59 埋土下部	鉢	口縁部	羊歯状文、口唇部刻目、LR 縄文		ナデ	V 3	266
1333	SA59 埋土下部	鉢	口縁部	羊歯状文、LR 縄文		ミガキ	V 3	266
1334	SA59 炉内	注口	口縁部	刻目、C 字状浮彫		ミガキ	V 1	266
1335	SA59 埋土	注口	口縁部	C 字文			V 1	266
1336	SA59 埋土下部	注口	口縁部	浮彫文		ミガキ	V 1	266
1337	SA59 床面	注口	胴部	羊歯状文		ミガキ	V 1	266
1338	SA59 床面	注口	口縁部	三叉文		ミガキ	V 1	266
1339	SA59 床面	胴部	形	雲形文、LR 縄文		ナデ	V 2	266
1340	SA59 床面	深鉢	胴部	LR 縄文、槽口状列点文		ミガキ	V 1	266

第289図 SA59出土遺物(3)

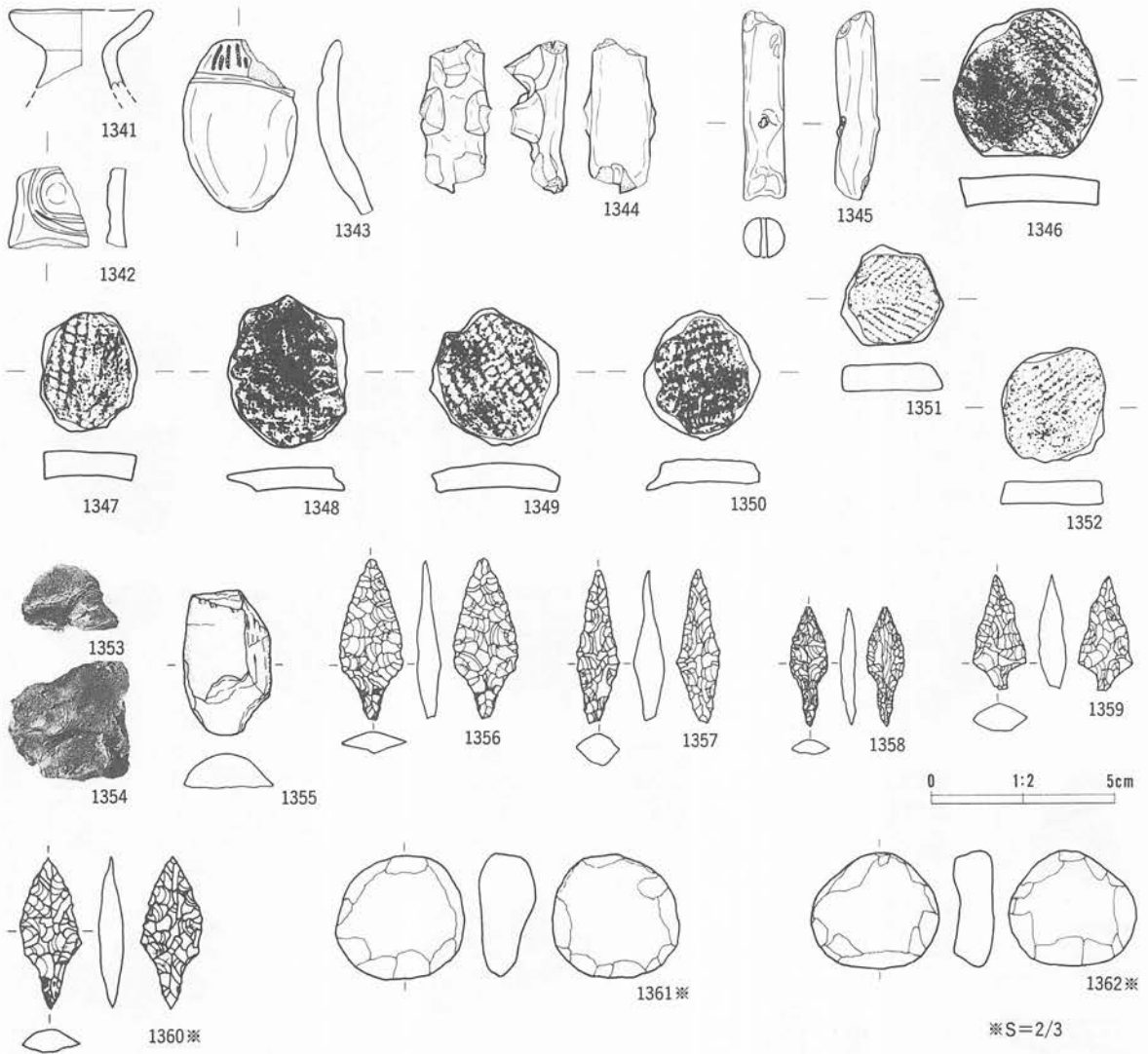

番号	出土地点・層位	器種	部位	文	様・備	考	内面	分類	写真 図版
1341	SA59 埋土下～床面	ミニチュ ア甕	口縁部	内外面赤色塗彩			ミガキ		266
1342	SA59 床面	土偶	腹部	中空、赤色塗彩					266
1343	SA59 埋土下～床面	土偶	右脚	LR縄文、中空			ナデ		266
1344	SA59 埋土下～床面	土偶	胴部	中実					266
1345	SA59 床面	棒状土製品		焼成前穿孔有					267
1346	SA59 床面	土製円盤		LR縄文 (4.1 4.1 0.8 16.5)					266
1347	SA59 床面	土製円盤		LR縄文 (3.3 2.7 0.7 7.0)					267
1348	SA59 床面	土製円盤		非結束羽状縄文、幅広平行帯状文 (4.2 3.3 0.6 8.8)			ミガキ		267
1349	SA59 埋土下部	土製円盤		RL縄文 (3.8 3.8 0.7 10.2)					267
1350	SA59 床面	土製円盤		LR縄文 (0段多条) (3.6 3.2 0.6 8.5)					267
1351	SA59 床面	土製円盤		非結束羽状縄文 (2.8 2.8 0.7 6.6)			ミガキ		267
1352	SA59 床面	土製円盤		LR縄文 (3.2 2.9 0.6 6.8)					267
1353	SA59 床面	焼成粘土		7.5 YR 7/8 黄橙 6.7g			ミガキ	I	-
1354	SA59 床面	焼成粘土		10 YR 8/4 浅黄橙 14.9g				I	-

番号	出土地点・層位	器種	備考	石質	産地	長さ(cm)	幅(cm)	厚さ(cm)	重さ(g)	分類	写真
1355	SA59 床面	石棒		粘板岩	北上山地	* 4.0	2.5	* 1.0	* 13.0		267
1356	SA59 床面	石鏃	基部アスファルト	珪質泥岩	磐石	4.3	1.8	0.7	2.7	I	267
1357	SA59 床面	石鏃		流紋岩	奥羽山地	4.1	1.2	0.9	2.4	VC	267
1358	SA59 床面	石鏃		粘板岩	北上山地	3.3	1.0	0.4	1.0	I	267
1359	SA59 床面	石鏃		珪質泥岩	磐石	3.2	1.9	0.7	2.5	I	267
1360	SA59 床面	石鏃	アスファルト	粘板岩	北上山地	3.1	1.2	0.5	1.3	I	267
1361	SA59 床面	円盤状石製品	敲打→一部研磨	安山岩	北上山地	5.1	5.2	2.3	83.7		267
1362	SA59 床面	円盤状石製品	敲打→全周研磨	安山岩	北上山地	4.7	5.2	1.7	62.6		267

第290図 SA59出土遺物(4)

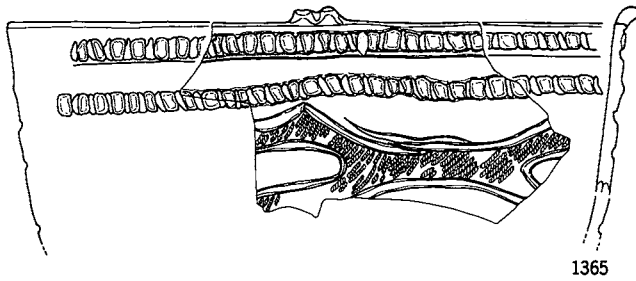

1365

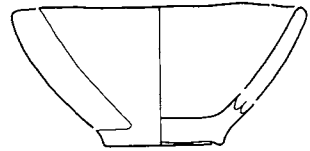

1364

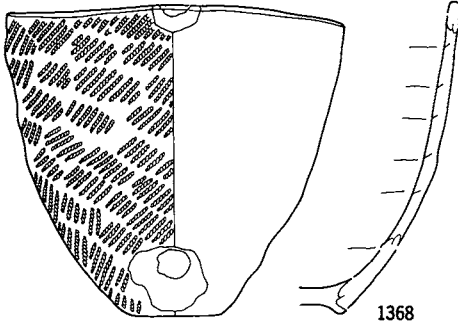

1368

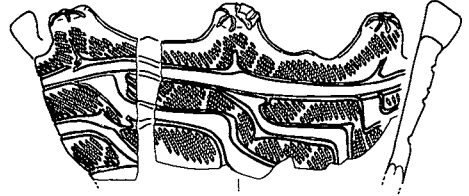

1366

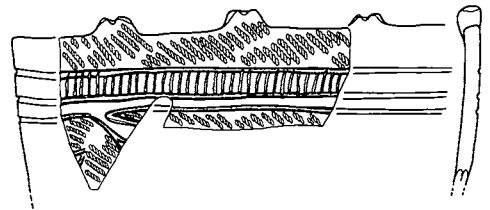

1367

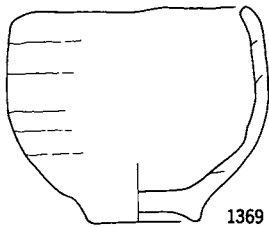

1369



1370

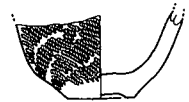

1371

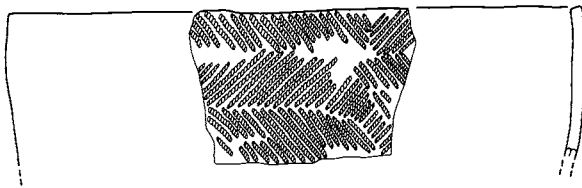

1372※

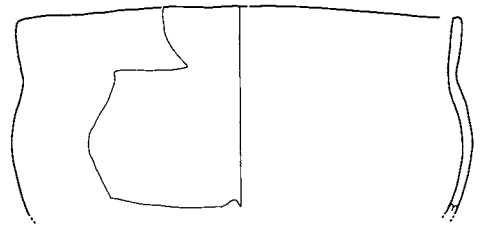

1373

※S=1/4

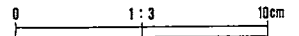

番号	出土地点・層位	器種	部位	文	様・備	考	内面	分類	写真 図版
1364	SA60 埋土下部	浅鉢	口縁部	無文			ミガキ	IV 4	267
1365	SA60 埋土下部	深鉢	口縁部	押圧状刻目列、連弧状帯状文、LR 縄文			ミガキ	IV 4	267
1366	SA60 埋土下部	深鉢	口縁部	突起、RL 縄文、内外面煤付着、入組帯状文			ミガキ	V 1	267
1367	SA60 埋土下部	鉢	口縁部	突起、RL 縄文、櫛歯状刻目、入組帯状文			ミガキ	IV 5	267
1368	SA60 柱穴内	鉢	口縁部	LR 縄文				IV 4	267
1369	SA60 埋土下部	鉢	口縁部	無文			ナデ	IV 4	267
1370	SA60 埋土上部	ミニテ ニテ 台付鉢	口縁部	無文、沈線、内面煤付着			ミガキ	IV 4	267
1371	SA60 埋土上部	蓋	底部	RL 縄文			ミガキ	IV 4	267
1372	SA60 埋土下部	深鉢	口縁部	非結束羽状縄文、外面煤付着			ナデ	IV 4	268
1373	SA60 埋土上部	鉢	口縁部	無文			ミガキ	IV 4	267

第291図 SA60出土遺物(1)

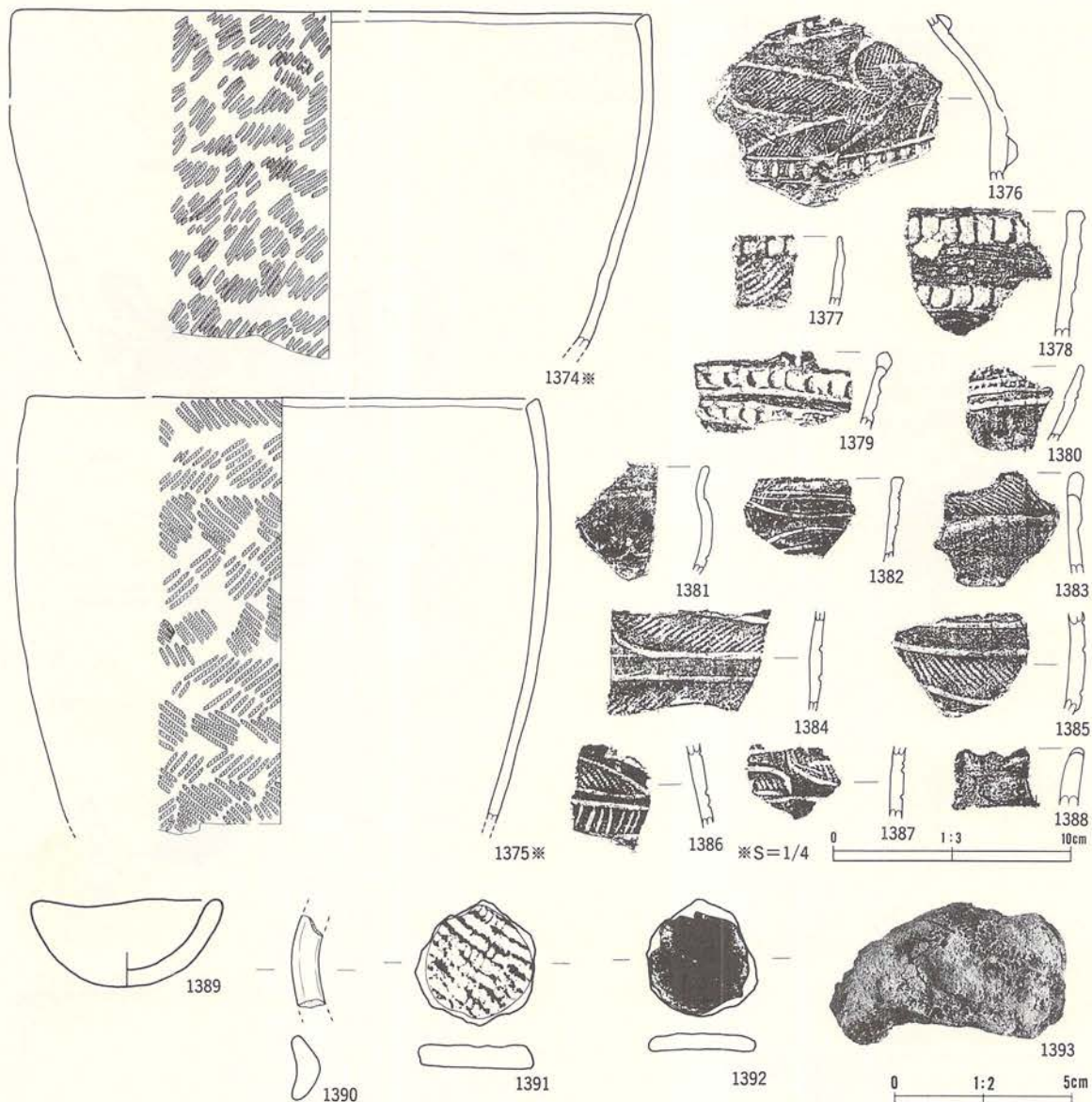

番号	出土地点・層位	器種	部位	文	様・備	考	内面	分類	写真 図版
1374	SA60 埋土下部	深鉢	口縁部	LR 縄文 (0 段多条)	外面煤付着				268
1375	SA60 埋土下部	深鉢	口縁部	非結束羽状縄文			ミガキ		268
1376	SA60 埋土上部	注口	胴部	押圧状刻目列、入組帯状文、LR 縄文、尖鋭貼瘤			ミガキ		268
1377	SA60 埋土上部	鉢	口縁部	押圧状刻目列、外面煤付着、LR 縄文			ミガキ	IV 4	268
1378	SA60 埋土上部	深鉢	口縁部	押圧状刻目列、補修孔			ミガキ	IV 4	268
1379	SA60 埋土下部	深鉢	口縁部	押圧状刻目列			ミガキ	IV 4	268
1380	SA60 埋土下部	鉢	口縁部	口唇部刻み、横位沈線、連続口唇部刻目			ミガキ	IV 4	268
1381	SA60 埋土上部	壺	口縁部	LR 縄文			ミガキ	V 1	268
1382	SA60 埋土下部	注口	口縁部	弧状沈線文			ミガキ	V 1	268
1383	SA60 埋土上部	壺	口縁部	突起、RL 縄文			ミガキ	V 1	268
1384	SA60 埋土下部	深鉢	胴部	弧線状帯状文、LR 縄文			ミガキ	V 1	268
1385	SA60 埋土上部	壺	口縁部	無文			ミガキ	V 1	268
1386	SA60 埋土下部	深鉢	胴部	弧線状帯状文、櫛齒状沈線文、RL 縄文			ミガキ	IV 5	268
1387	SA60 埋土下部	深鉢	胴部	入組帯状文、RL 縄文			ミガキ	V 1	268
1388	SA60 埋土下部	深鉢	口縁部	突起			ミガキ	V 1	268
1389	SA60 埋土下部	耳飾	口縁部	無文			ミガキ	V 1	268
1390	SA60 埋土下部	耳飾							268
1391	SA60 埋土下部	土製円盤		LR 縄文 (0 段多条) (3.6 3.3 0.6 10.1)					268
1392	SA60 埋土下部	土製円盤		無文 (3.8 3.1 0.5 6.3)					268
1393	SA60 埋土下部	焼成粘土		10 YR 8/6 黄褐 51.1g				III	—

第292図 SA60出土遺物(2)

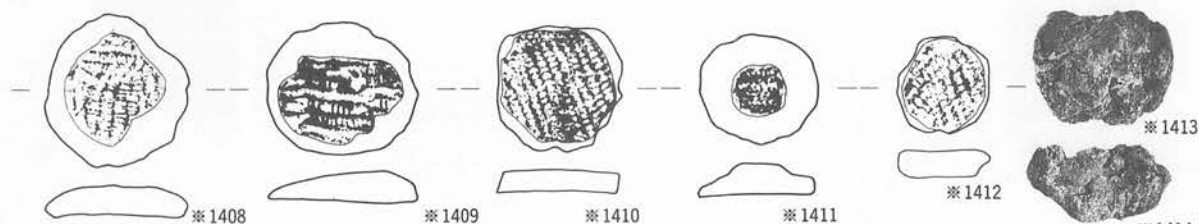
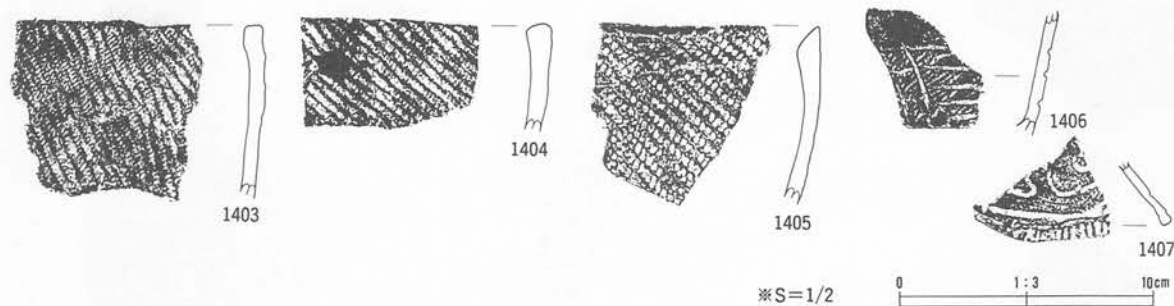
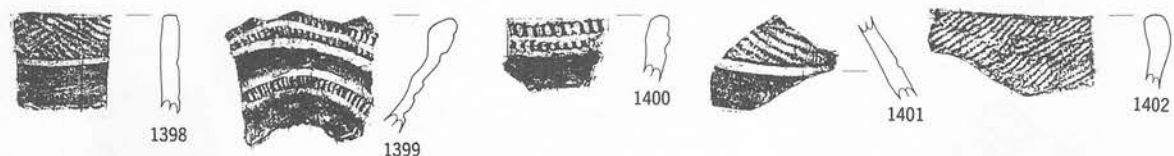
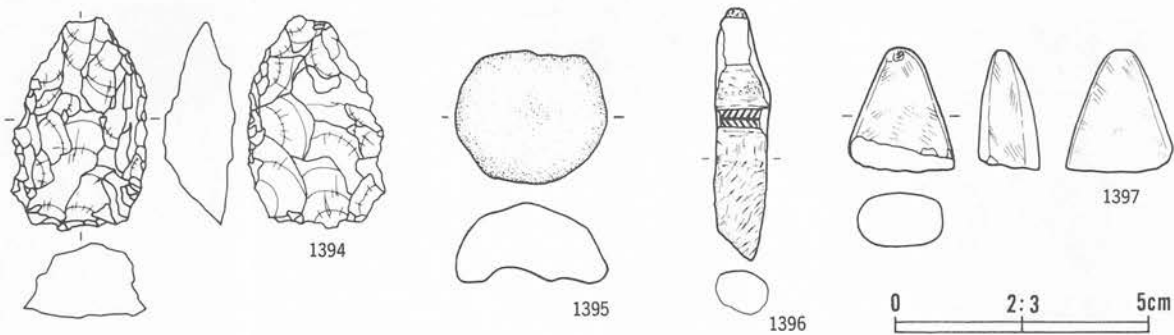

番号	出土地点・層位	器種	備考	石質	産地	長さ(cm)	幅(cm)	厚さ(cm)	重さ(g)	分類	写真
1394	SA60 埋土上部	不定形	粗い剥離	粘板岩	北上山地	4.0	2.6	1.4	15.4	IX	268
1395	SA60 埋土上部	敲磨凹石		細粒凝灰岩	奥羽山地	26.5	3.0	1.6	7.1	I B	268
1396	SA60 床面	石棒		粘板岩	北上山地	10.1	2.3	1.7	60.0		268
1397	SA61 埋土下~床面	石斧		極細粒凝灰岩	北上山地	2.4	2.1	1.2	6.9	a	268

番号	出土地点・層位	器種	部位	文様・備考	内面	分類	写真 図版
1398	SA61 埋土下部	壺	口縁部	RL縄文、平行無文帯	ミガキ	IV 2	269
1399	SA61 埋土下部	鉢	口縁部			IV 2	269
1400	SA61 埋土下~床面	壺	口縁部	刻目	ミガキ	IV 2	269
1401	SA61 埋土上部	深鉢	胴部			IV 2	269
1402	SA61 P2	深鉢	口縁部	LR縄文、口唇部平坦調整、外面煤付着	ミガキ	IV 2	269
1403	SA61 埋土下~床面	深鉢	口縁部	RL縄文、外面煤付着	ミガキ	IV 2	269
1404	SA61 埋土下~床面	深鉢	口縁部	LR縄文、平行帯状文	ミガキ	IV 2	269
1405	SA61 埋土下~床面	深鉢	口縁部	RL縄文、口唇部内傾肥厚	ミガキ	IV 2	269
1406	SA61 埋土上部	深鉢	胴部	沈線文		IV 2	269
1407	SA61 埋土上部	壺	口縁部	沈線、切断土器	ミガキ	IV 1	269
1408	SA61 埋土上部	土製円盤		ボタン状、羽線、非結束羽状縄文、O段多条 (4.1 3.7 0.9 10.8)			269
1409	SA61 埋土下部	土製円盤		LR縄文 (0段多条) (4.0 3.6 0.8 9.6)	ミガキ		269
1410	SA61 埋土下~床面	土製円盤		LR縄文 (3.4 3.3 0.5 8.1)	ナデ		269
1411	SA61 埋土下~床面	土製円盤		RL縄文、ボタン状 (3.1 2.9 0.8 7.0)	ナデ		269
1412	SA61 埋土上部	土製円盤		非結束羽状縄文 (2.5 2.5 0.7 4.5)	ナデ		269
1413	SA61 埋土	焼成粘土		10 YR 8/3 浅黄橙 24.4 g		III	-
1414	SA61 埋土	焼成粘土		2.5 Y 8/4 淡黄 7.6 g		I	-

第293図 SA60出土遺物(3)・SA61出土遺物

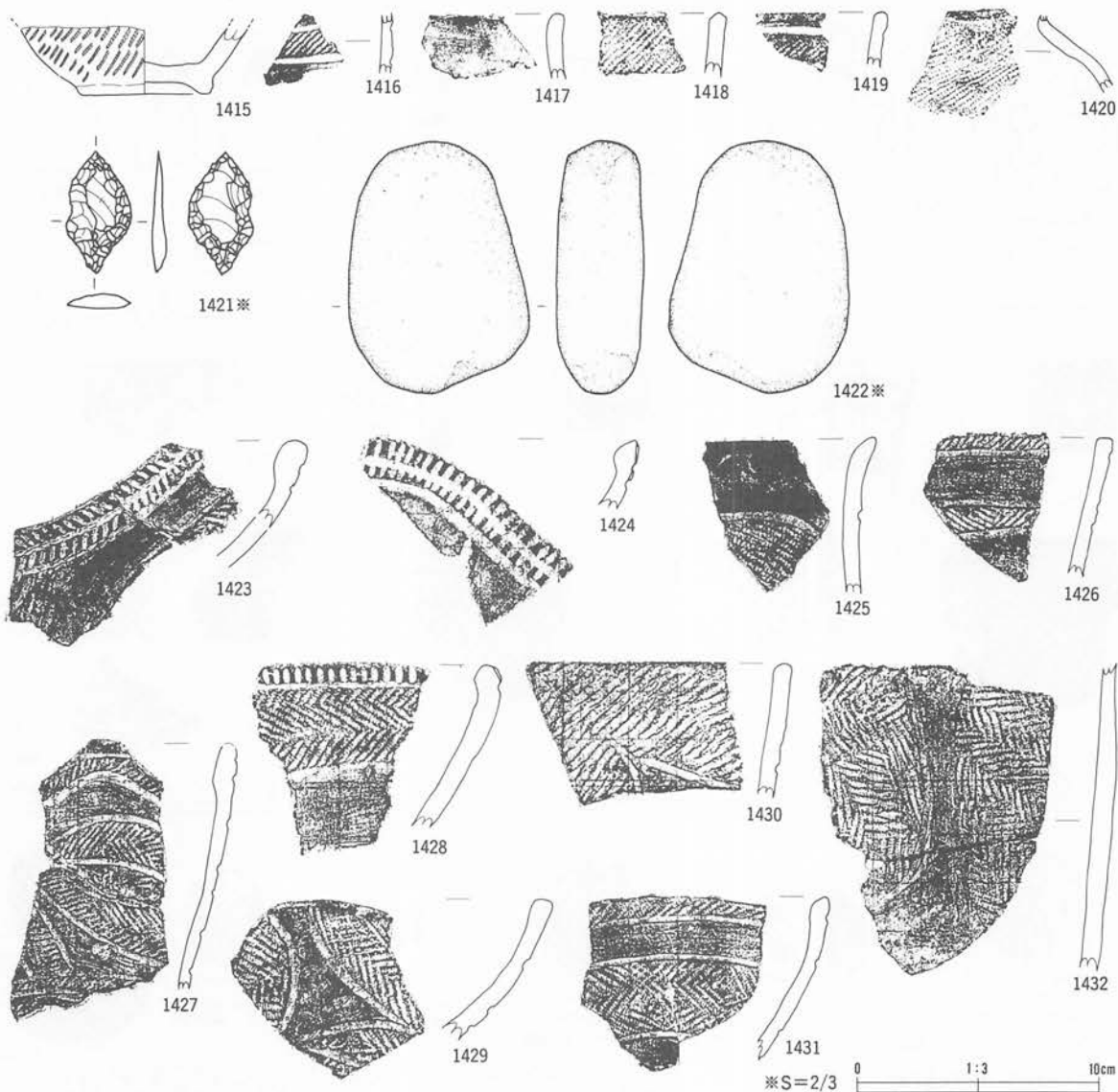

番号	出土地点・層位	器種	部位	文	様・備	考	内面	分類	写真 図版
1415	SA62 埋土下部	深鉢	底部	LR 縄文			ミガキ	IV 4	269
1416	SA62 埋土上部	深鉢	胴部	無文			ミガキ	IV 4	269
1417	SA62 埋土下～床面	深鉢	口縁部	RL 縄文			ミガキ	IV 4	269
1418	SA62 埋土下部	深鉢	口縁部	LR 縄文、横位沈線			ミガキ	IV 4	269
1419	SA62 埋土上部	壺	口縁部	LR 縄文			ミガキ	IV 4	269
1420	SA62 埋土上部	壺	胴部	LR 縄文			ナデ	IV 4	269
1423	SA63 埋土下～床面	深鉢	口縁部	口縁外端矢羽状刻目、非結束羽状縄文、口唇部内傾肥			ミガキ	IV 2	269
1424	SA63 埋土上部	深鉢	口縁部	大波状縁、口縁外端刻目、口唇部肥厚			ミガキ	IV 2	269
1425	SA63 埋土上部	深鉢	口縁部	区画沈線、LR 縄文				III 4 b	269
1426	SA63 埋土上部	深鉢	口唇部	平行無文帯、非結束羽状縄文			ミガキ	IV 2	269
1427	SA63 埋土上部	深鉢	口縁部	大波状縁、非結束羽状縄文、弧線状帯状文、口唇部肥厚			ミガキ	IV 3	270
1428	SA63 埋土上部	深鉢	口縁部	口縁外端刻目、口唇部肥厚、非結束羽状縄文、平行無文帯			ミガキ	IV 2	270
1429	SA63 埋土下～床面	鉢	口縁部	曲線帯状文、非結束羽状縄文、口唇部内傾肥厚			ミガキ	IV 2	270
1430	SA63 埋土上部	深鉢	口縁部	LR 縄文、口唇部平坦調整、曲線帯状文			ミガキ	IV 2	270
1431	SA63 埋土下～床面	鉢	口縁部	平行無文帯、非結束羽状縄文、口唇部内反り			ミガキ	IV 2	270
1432	SA63 埋土上部	深鉢	胴部	曲線帯状文、非結束羽状縄文			ミガキ	IV 2	270

番号	出土地点・層位	器種	備考	石質	産地	長さ(cm)	幅(cm)	厚さ(cm)	重さ(g)	分類	写真
1421	SA62 埋土下～床面	石鏃		珪質泥岩	磐石	2.5	1.4	0.3	0.1	VB	269
1422	SA62 埋土下部	磨面凹石		苦鉄質凝灰岩	北上山地	10.5	7.5	3.6	521.0	III C	269

第294図 SA62出土遺物・SA63出土遺物(1)

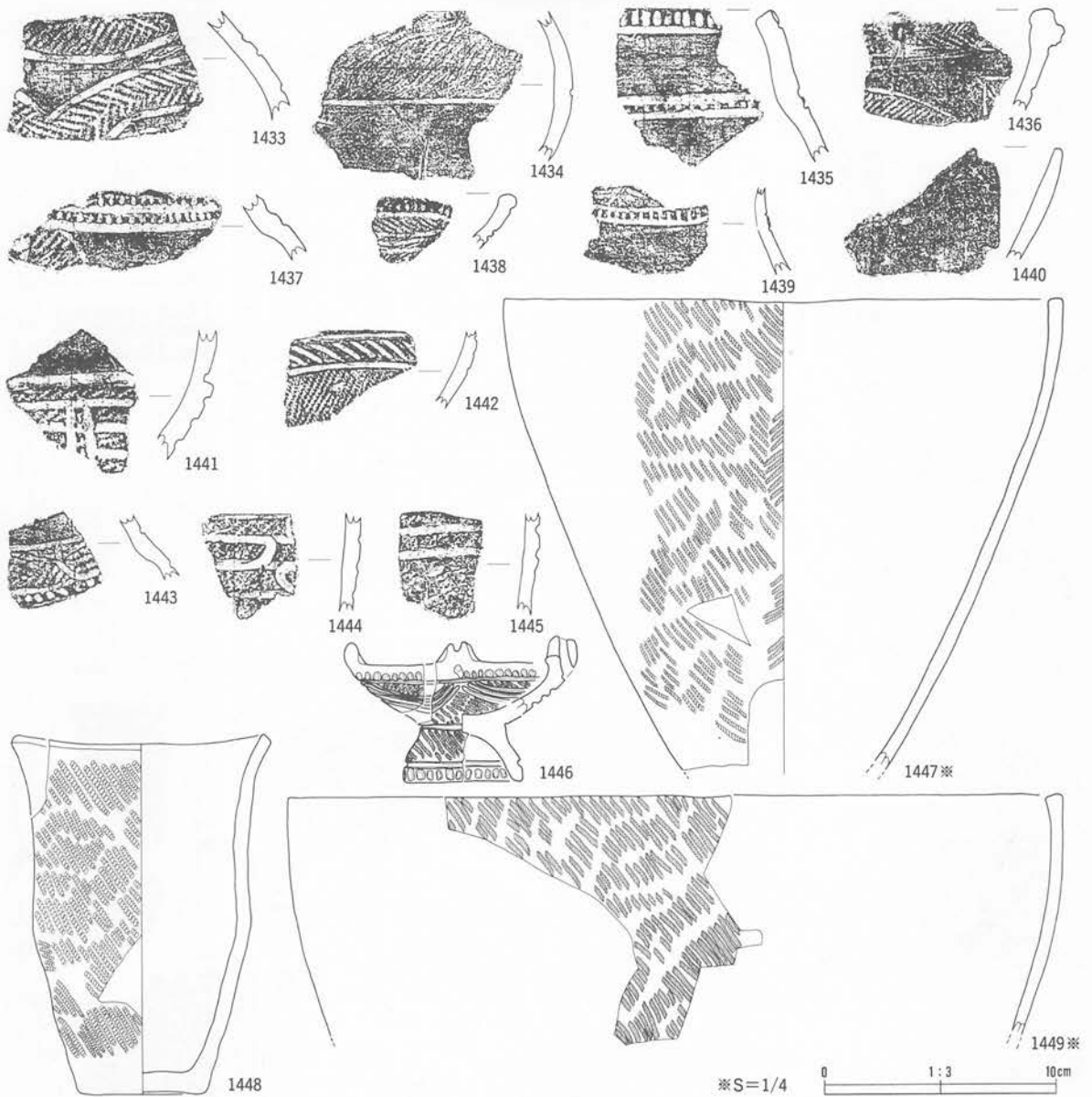

番号	出土地点・層位	器種	部位	文様・備考	内面	分類	写真図版
1433	SA63 埋土上部	壺	胴部	曲線带状文、非結束羽状縄文	ミガキ	IV 2	270
1434	SA63 埋土上部	壺	胴部	横位沈線、LR 縄文	ミガキ	IV 2	270
1435	SA63 埋土中部	壺	口縁部	口縁外端刻目、平行無文帯	ミガキ	IV 2	270
1436	SA63 埋土下～床面	深鉢	口縁部	弧線状带状文、非結束羽状縄文、叉状貼瘤	ナデ	IV 2	270
1437	SA63 埋土下～床面	壺	胴部	刻目、曲線带状文、LR 縄文	ナデ	IV 2	270
1438	SA63 埋土下部	浅鉢	口縁部	口縁外端刻目、RL 縄文	ナデ	IV 2	270
1439	SA63 埋土下部	壺	胴部	刻目、RL 縄文	ミガキ	IV 2	270
1440	SA63 埋土中～下部	深鉢	口縁部	大波状縁	ミガキ	IV 2	270
1441	SA63 埋土	浅鉢	胴部	反転 S 字状文、LR 縄文、含金雲母	ミガキ	IV 2	270
1442	SA63 埋土上部	深鉢	胴部	斜位平行沈線、LR 縄文	ミガキ	IV 2	270
1443	SA63 埋土上部	壺	胴部	刻目、非結束羽状縄文	ミガキ	IV 2	270
1444	SA63 埋土中部	鉢	胴部	反転 S 字状文、含金雲母、LR 縄文	ミガキ	IV 2	270
1445	SA63 埋土中部	鉢	胴部	平行带状文、含金雲母	ミガキ	IV 2	270
1446	SA63 埋土下部	台付浅鉢	口縁部	沈線文、突起、非結束羽状縄文、刻目	ミガキ	IV 2	271
1447	SA63 埋土中部	深鉢	口縁部	外面煤付着、非結束羽状縄文、口唇部平坦調整	ミガキ	IV 2	270
1448	SA63 貼床内	鉢	口縁部	RL 縄文、外面煤付着、口唇部外傾	ミガキ	III 4 b	271
1449	SA63 埋土上～床面	深鉢	口縁部	RL 縄文 (0 段多条)、口唇部平坦調整	ミガキ	IV 2	271

第295図 SA63出土遺物(2)

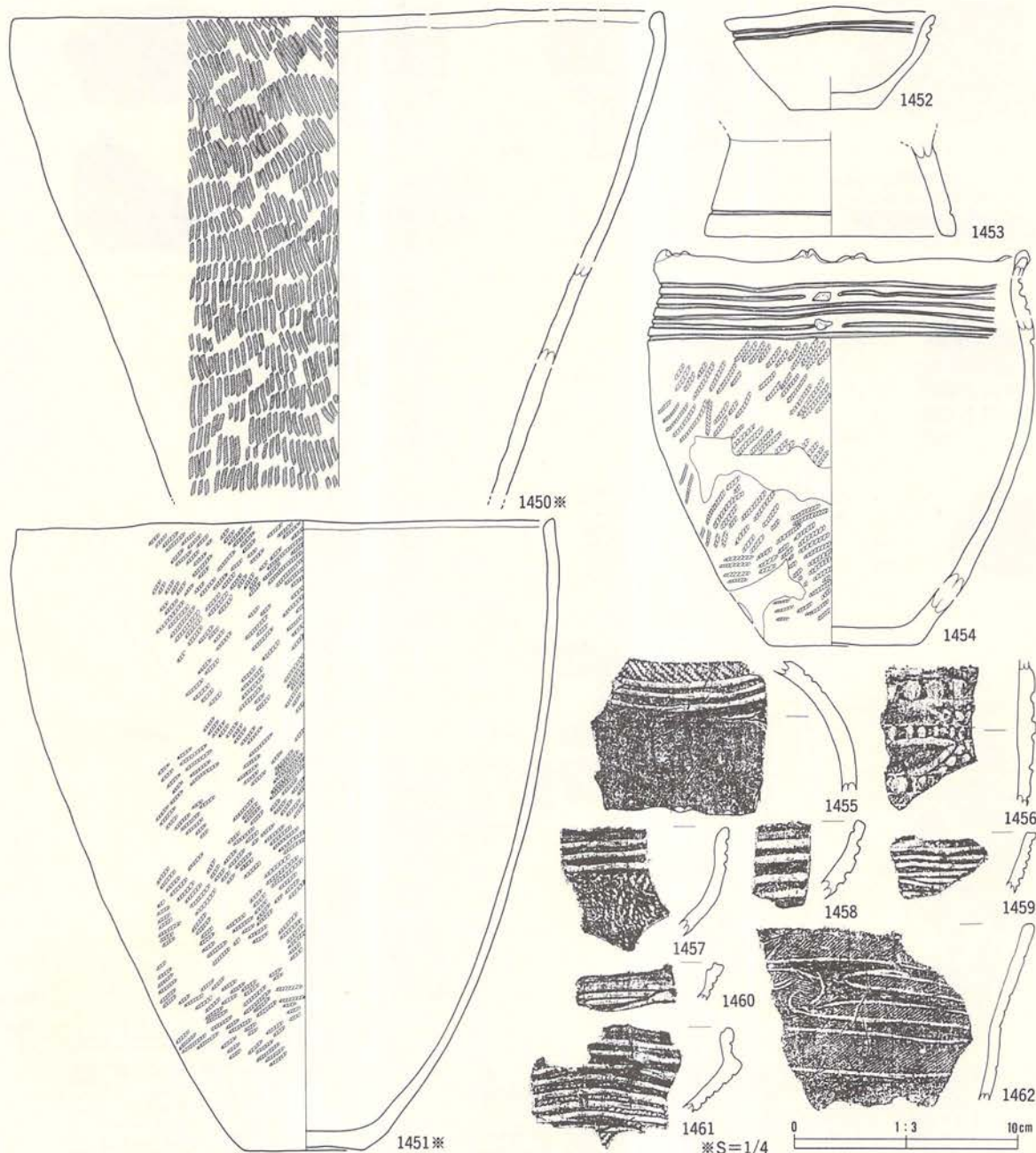

番号	出土地点・層位	器種	部位	文	様・備考	内面	分類	写真図録
1450	SA63 埋土下～床面	深鉢	口縁部	RL 縄文 (0 段多条)	外面煤付着、口唇部内傾肥厚	ミガキ	IV 4	271
1451	SA63 埋土下部	深鉢	口縁部	LR 縄文、外面煤付着	口唇部内傾肥厚	ミガキ	IV 4	271
1452	SA63 埋土上部	浅鉢	口縁部	無文、平行沈線		ミガキ	VI 1	271
1453	AA63 埋土下部	台付浅鉢	脚部	LR 縄文		ミガキ	VI 1	271
1454	SA63 埋土上部	鉢	口縁部	LR 縄文、4 単位四字文、4 単位又状突起		ナデ	VI 1	271
1455	SA63 埋土下～床面	壺	胴部	平行帯状文、横位沈線、RL 縄文、遠賀川系?		ミガキ	VI 1c	272
1456	SA63 埋土中部	深鉢	胴部	押圧状刻目列、刺突文、楕円文		ナデ	IV 4	271
1457	SA63 埋土下部	鉢	口縁部	横位沈線 3 本、LR 縄文		ミガキ	VI 1	272
1458	SA63 埋土下部	鉢	口縁部	横位沈線、内面沈線		ミガキ	VI 1	272
1459	SA63 埋土下部	鉢	口縁部	変形工字文		ミガキ	VI 1	272
1460	SA63 埋土下部	浅鉢	口縁部	変形工字文、口唇部沈線、内面沈線		ミガキ	VI 1	272
1461	SA63 埋土下部	浅鉢	口縁部	工字文、内面沈線		ミガキ	V 5	272
1462	SA63 埋土上部	深鉢	口縁部	入組帯状文、LR 縄文		ミガキ	V 1	272

第296図 SA63出土遺物(3)

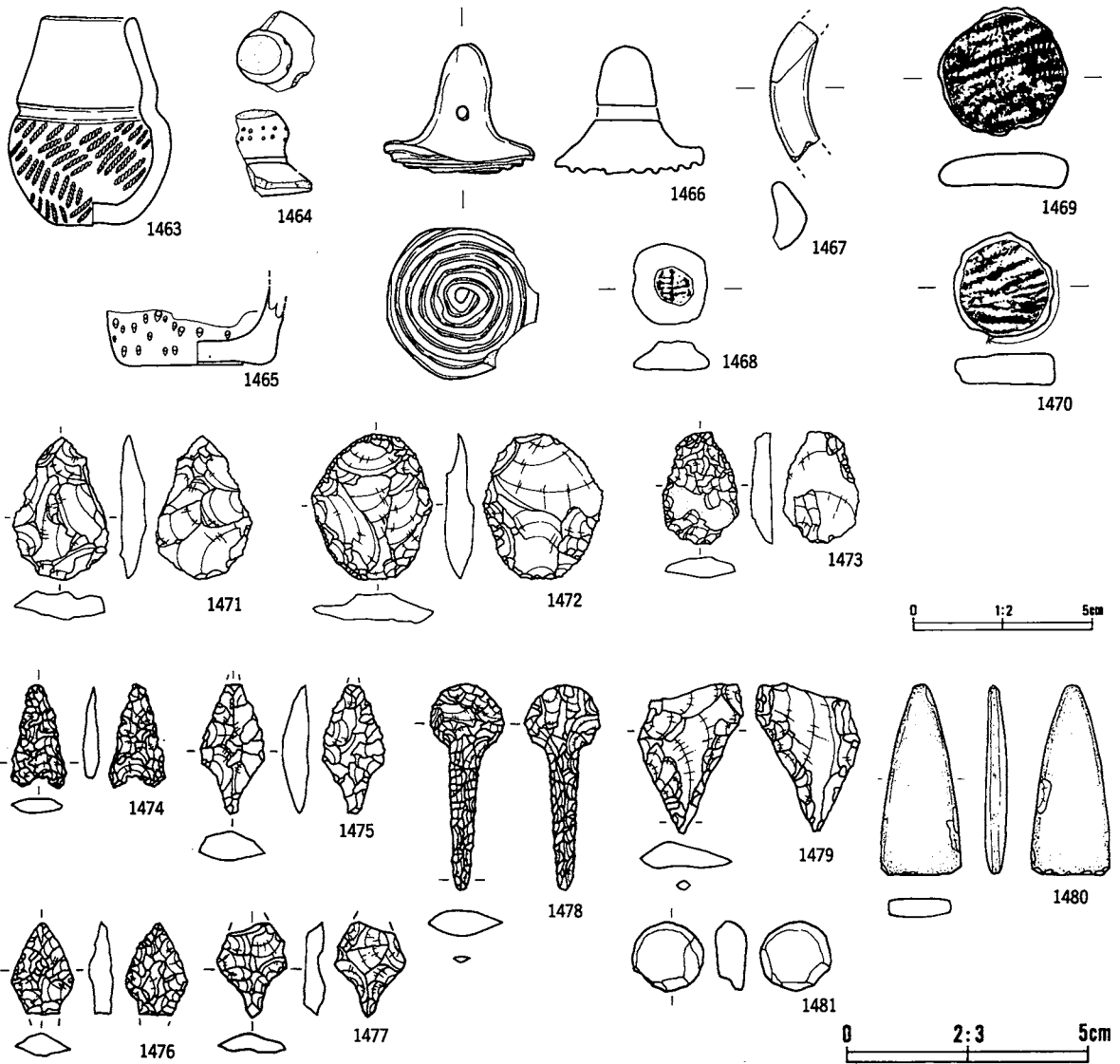

番号	出土地点・層位	器種	部位	文	様・備	考	内面	分類	写真
1463	SA63 床面	ミニチュア型	口縁部	LR 縄文					272
1464	SA63 床面	ミニチュア型	脚部	円形刺突文			ナデ		272
1465	SA63 P5 掘り方	ミニチュア型	底部	無文、赤色塗彩、横貼瘤			ナデ		272
1466	SA63 床面	スタンプ形土製品		渦巻状沈線文			ミガキ		272
1467	SA63 埋土下部	耳飾		沼鉄			ナデ		272
1468	SA63 埋土	土製円盤		RL 縄文、ボタン状 (2.3 2.0 0.8 3.3)			ミガキ		272
1469	SA63 埋土上部	土製円盤		LR 縄文 (3.6 3.6 0.9 12.6)					272
1470	SA63 埋土上部	土製円盤		LR 縄文、周縁研磨 (3.0 2.8 0.9 8.2)					272

番号	出土地点・層位	器種	備考	石質	産地	長さ(cm)	幅(cm)	厚さ(cm)	重さ(g)	分類	写真
1471	SA63 埋土下部	不定形	両面加工	珪質泥岩	礫石	4.0	2.7	0.8	8.6	IX	272
1472	SA63 埋土下~床面	不定形	両面、背面左辺	珪質泥岩	礫石西部	4.1	3.4	0.9	10.7	IX	272
1473	SA63 床面	不定形	片面	チャート	北上山地	3.1	2.1	0.6	3.8	IX	272
1474	SA63 床面	石鏃		チャート	北上山地	2.2	1.2	0.4	0.7	III	272
1475	SA63 埋土中部	石鏃		粘板岩	北上山地	2.7	1.3	0.5	1.5	VB	272
1476	SA63 埋土中部	石鏃		珪質泥岩	礫石	1.9	1.3	0.5	0.8	I	272
1477	SA63 埋土上部	石鏃		流紋岩	奥羽山地	* 2.0	1.5	0.4	* 0.48	I	272
1478	SA63 埋土中部	石鏃		硬質泥岩	礫石西部	4.4	1.5	0.6	2.1	IA	272
1479	SA63 埋土上~中部	石鏃		チャート	北上山地	3.1	2.1	0.5	3.4	II B	272
1480	SA63 P5 掘り方	石斧		普鉄質安山岩	北上山地	8.0	3.3	0.8	34.0	g	272
1481	SA63 埋土上部	円盤状石製品	敲打→全縁研磨	珪質細粒凝灰岩	北上山地	2.8	3.0	1.3	14.0		272

第297図 SA63出土遺物(4)

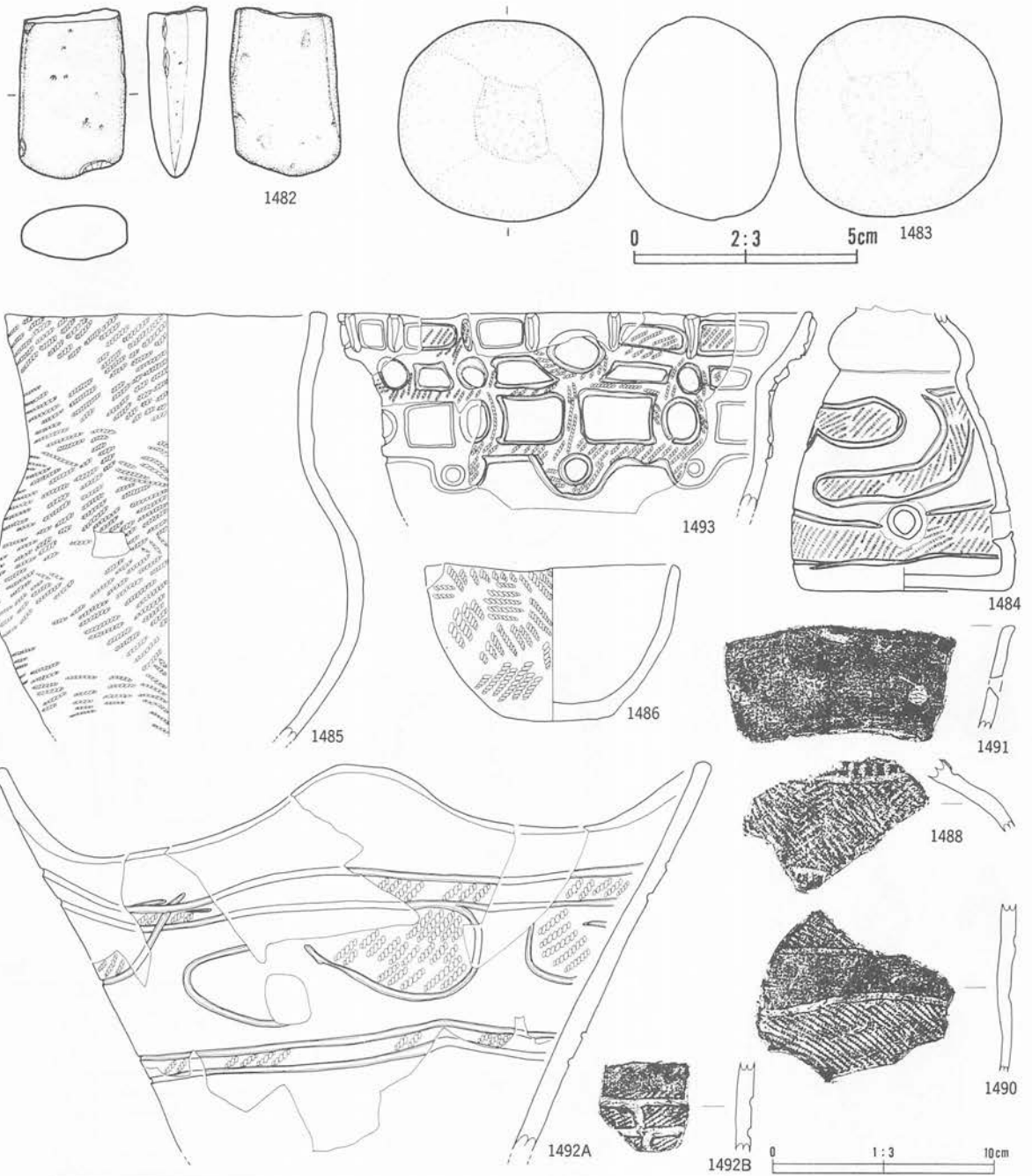

番号	出土地点・層位	器種	備考	石質	産地	長さ(cm)	幅(cm)	厚さ(cm)	重さ(g)	分類	写真
1482	SA63 埋土上部	石斧		安山岩	北上山地	7.8	4.9	2.7	171.0	C	273
1483	SA63 埋土下部	敲磨凹石		硬砂岩	北上山地	4.5	4.6	3.6	512.0	I B	273

番号	出土地点・層位	器種	部位	文様・備考	内面	分類	写真
1484	SA64 床面	壺	口縁部	単孔、波濤文(3単位)、LR縄文	ミガキ	IV 2	273
1485	SA64 埋土上部	壺	口縁部	非結束羽状縄文	ミガキ	IV 2	273
1486	SA64 床面	鉢	口縁部	RL縄文	ミガキ	IV 2	273
1488	SA64 埋土下部	壺	胴部	刻目、RL縄文異方向回転	ミガキ	IV 2	273
1490	SA64 埋土上部	深鉢	胴部	RL縄文	ミガキ	IV 2	273
1491	SA64 床面	壺	口縁部	無文、補修孔	ミガキ	IV 2	273
1492 A	SA64 床面	深鉢	口縁部	大波状縁、曲線状文、LR縄文	ミガキ	IV 2	273
1492 B	SA64 埋土上部	鉢	胴部	反転帯状文、LR縄文	ミガキ	IV 2	273
1493	SA64 埋土上部	深鉢	口縁部	隆帯、LR縄文、円文、方形文	ミガキ	IV 1	273

第298図 SA63出土遺物(5)・SA64出土遺物(1)

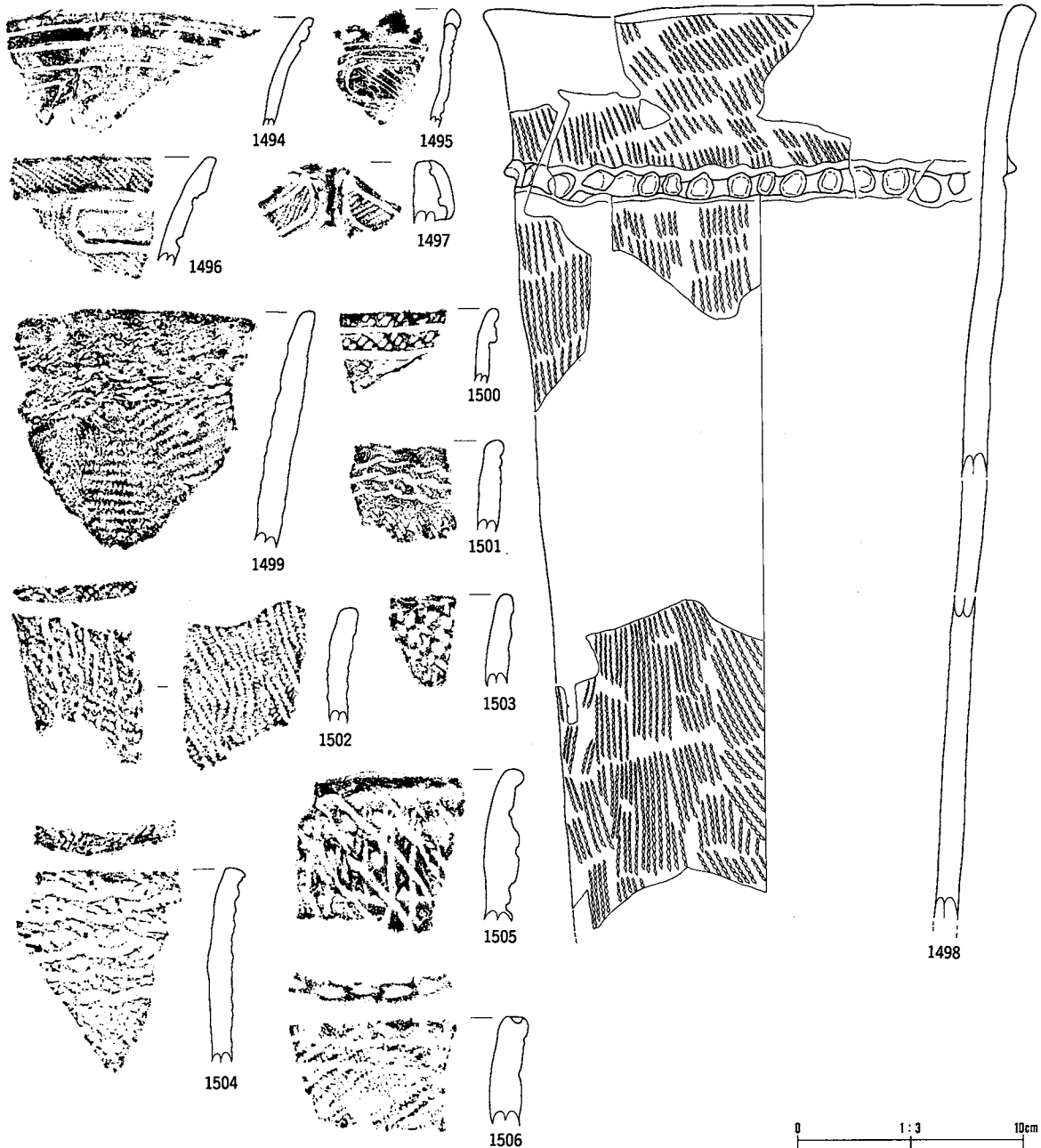

番号	出土地点・層位	器種	部位	文様・備考	内面	分類	塚高 図版
1494	SA64 埋土下部	壺	口縁部	横位沈線、楕円状区画沈線	ミガキ	IV 1	273
1495	SA64 埋土下部	鉢	口縁部	多条沈線	ナデ	IV 1	273
1496	SA64 埋土下部	壺	胴部	隆帯、RL 縄文、方形区画、外面煤付着	ミガキ	IV 1	273
1497	SA64 床面	深鉢	口縁部	波状線、隆帯、LR 縄文	ミガキ	IV 1	273
1498	SA64 埋土上部	深鉢	口縁部	縦位擦糸文、押圧状刻目、区画隆帯	ミガキ	II 1 b	274
1499	SA64 埋土	深鉢	口縁部	不整綾絡文、LR 縄文、織維合	ナデ	II 1 a	274
1500	SA64 埋土下部	深鉢	口縁部	折り返し口縁、横位沈線、RL 縄文	ミガキ	IV 1	273
1501	SA64 埋土下部	深鉢	口縁部	綾絡文、口唇部指頭状刺突、LR 縄文、織維合	ナデ	II 1 a	273
1502	SA64 埋土	深鉢	口縁部	内外面 LR 縄文、不整綾絡文、織維合		II 1 a	274
1503	SA64 埋土	深鉢	口縁部			II 1	273
1504	SA64 埋土下部	深鉢	口縁部	不整綾絡文、RL 縄文、織維合、口唇部縄文	ナデ	II 1 a	274
1505	SA64 埋土	深鉢	口縁部	網目状擦糸文、織維文、口唇部原体施文	ナデ	II 1	273
1506	SA64 埋土上部	深鉢	口縁部	口唇刺突、捺扭押捺、LR 縄文、織維合	ナデ	II 1 a	273

第299図 SA64出土遺物(2)

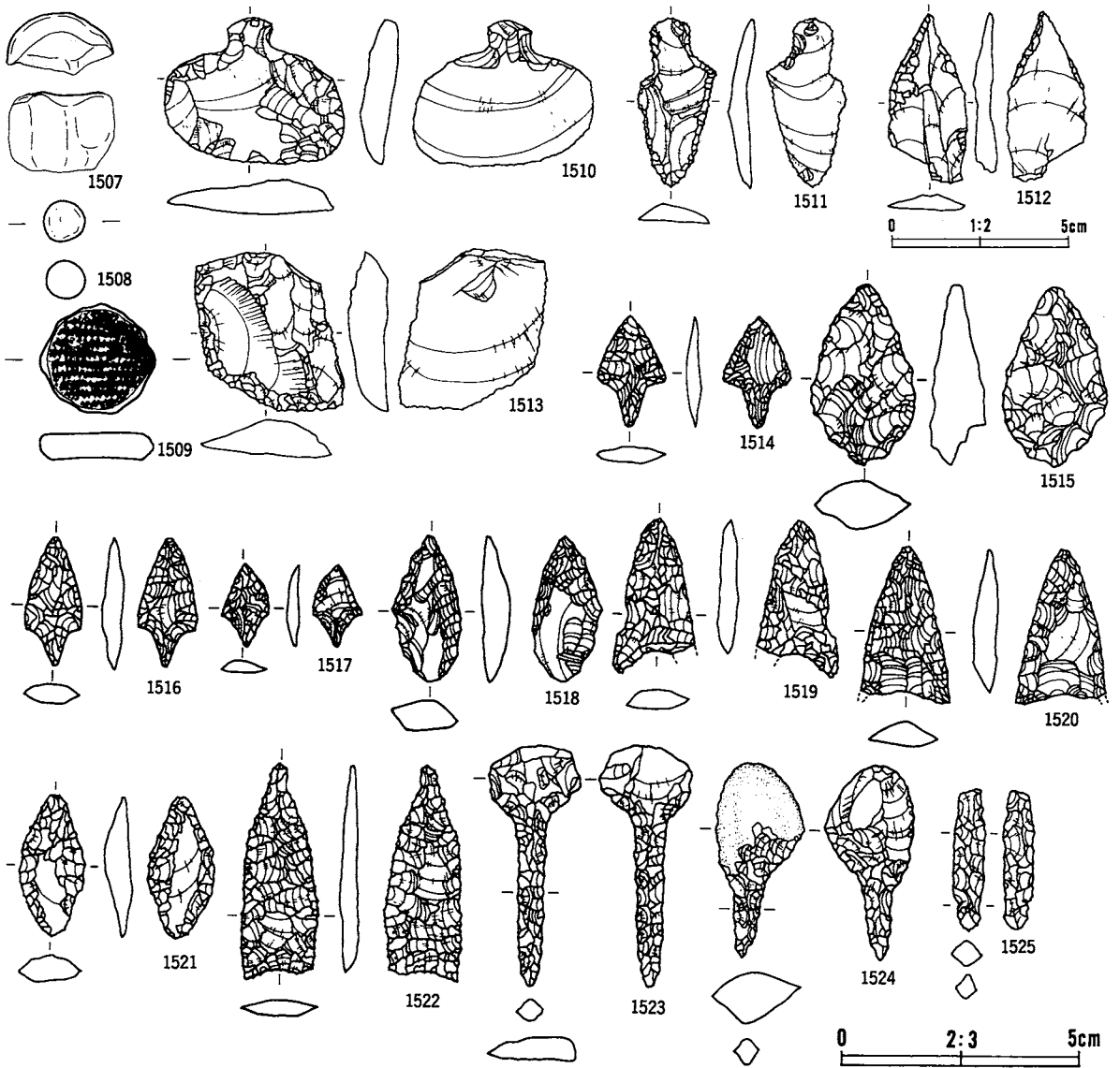

番号	出土地点・層位	器種	部位	文	様・備	考	内面	分類	写真
1507	SA64 埋土上部	球状土製品		LR 網文 (0 段多条)			ミガキ		274
1508	SA64 埋土上部	土玉		無筋 L、平行沈線文			ナデ		274
1509	SA64 埋土上部	土製円盤		LR 網文 (3.2 3.2 0.8 9.5)					274

番号	出土地点・層位	器種	備考	石質	産地	長さ(cm)	幅(cm)	厚さ(cm)	重さ(g)	分類	写真
1510	SA64 埋土	石匙		硬質泥岩	礮石西部	4.2	5.1	1.0	17.7	I Aa	274
1511	SA64 埋土下部	石匙		珪質泥岩	礮石	4.7	2.2	0.8	5.1	II Aa	274
1512	SA64 埋土下部	不定形	先鋭部両面加工	チャート	北上山地	4.7	2.2	0.6	6.2	X	274
1513	SA64 埋土上部	不定形	背面左辺下辺	珪質泥岩	礮石	4.5	4.2	1.1	23.6	II	274
1514	SA64 埋土下部	石鏃		チャート	北上山地	2.4	1.5	0.4	0.7	I	274
1515	SA64 埋土下部	石鏃		珪質泥岩	礮石	3.8	2.2	1.0	7.5	VA	274
1516	SA64 床面	石鏃		珪質泥岩	礮石	2.7	1.3	0.5	0.8	I	274
1517	SA64 埋土下部	石鏃		チャート	北上山地	1.7	1.0	0.3	0.3	VB	274
1518	SA64 床面	石鏃	未製品	珪質泥岩	礮石	3.1	1.5	0.6	2.6	V	274
1519	SA64 埋土上部	石鏃		珪質泥岩	礮石	3.3	1.7	0.5	2.1	III	274
1520	SA64 埋土上部	石鏃		珪質極細粒凝灰岩	礮石西部	3.3	1.9	0.5	2.3	III	274
1521	SA64 埋土上部	石鏃		粘板岩	北上山地	3.0	1.4	0.6	2.1	VA	275
1522	SA64 床面	石鏃		珪質泥岩	礮石	* 4.5	1.6	0.4	* 2.08	III	275
1523	SA64 埋土上部	石鏃		チャート	北上山地	5.0	2.0	0.5	3.0	I A	275
1524	SA64 埋土下部	石鏃		チャート質粘板岩	北上山地	4.1	1.9	1.0	5.2	II B	275
1525	SA64 埋土上部	石鏃	頭部	珪質泥岩	礮石	3.0	0.6	0.5	1.3	III	275

第300図 SA64出土遺物(3)

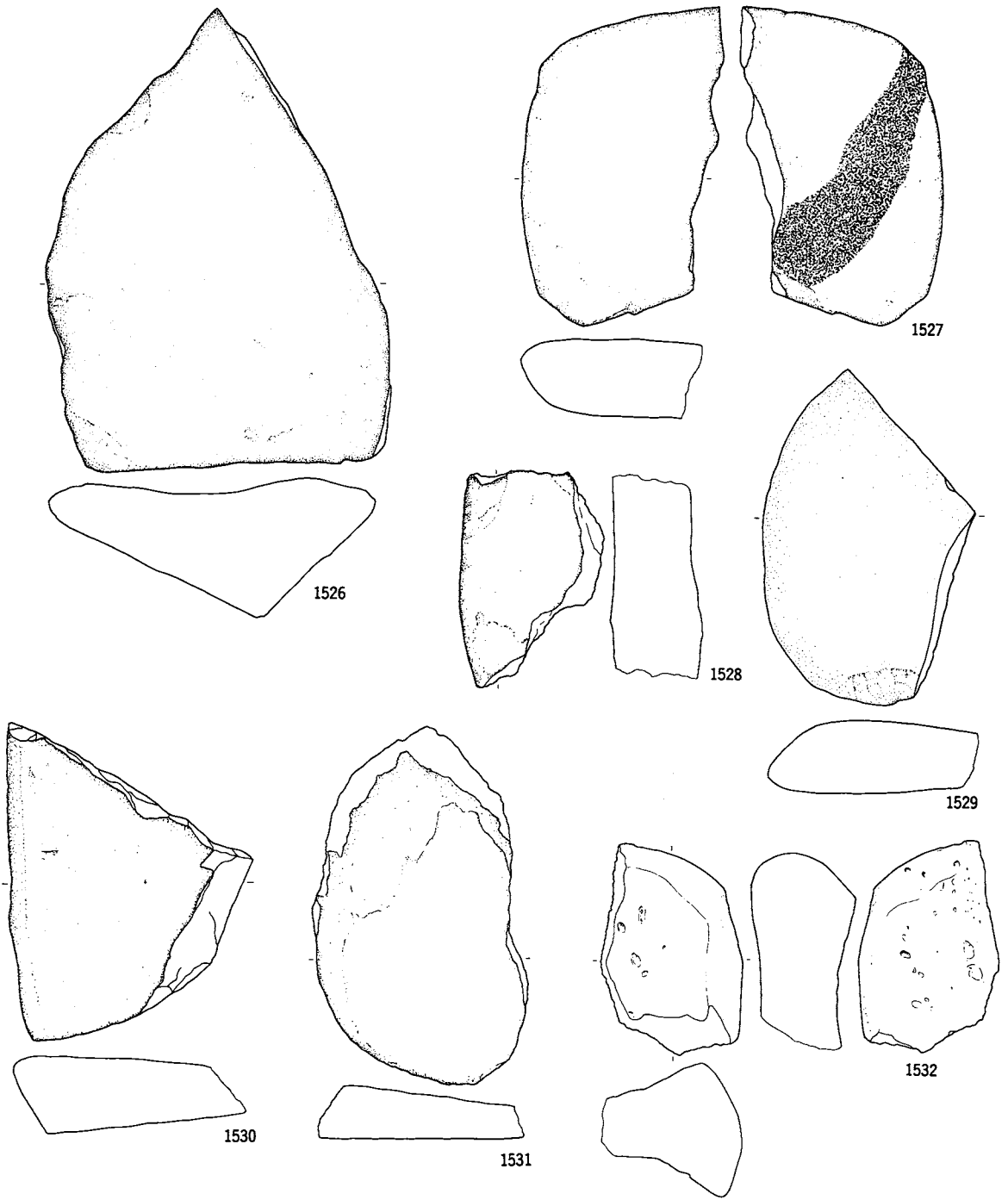

番号	出土地点・層位	器種	備考	石質	産地	長さ(cm)	幅(cm)	厚さ(cm)	重さ(g)	分類	写真
1526	SA64 埋土下部	石皿		凝灰質硬砂岩	北上山地	36.1	26.3	10.7	9560.0		275
1527	SA64 埋土下部	石皿	赤色顔料付着	凝灰質硬砂岩	北上山地	24.5	15.6	6.0	3400.0		275
1528	SA64 埋土上部	石皿		輝石安山岩	北上山地	16.8	11.0	7.0	1449.0		275
1529	SA64 埋土上部	石皿		輝石安山岩	北上山地	25.9	16.3	5.7	2979.0		275
1530	SA64 出入口礫	石皿		凝灰質硬砂岩	北上山地	24.5	19.0	6.2	3280.0		275
1531	SA64 床直	石皿		安山岩	北上山地	27.7	16.6	4.2	2450.0		275
1532	SA64 床直	石皿		両輝石夜山岩	岩手山	16.4	10.9	10.2	1051.0		275

第301図 SA64出土遺物(4)

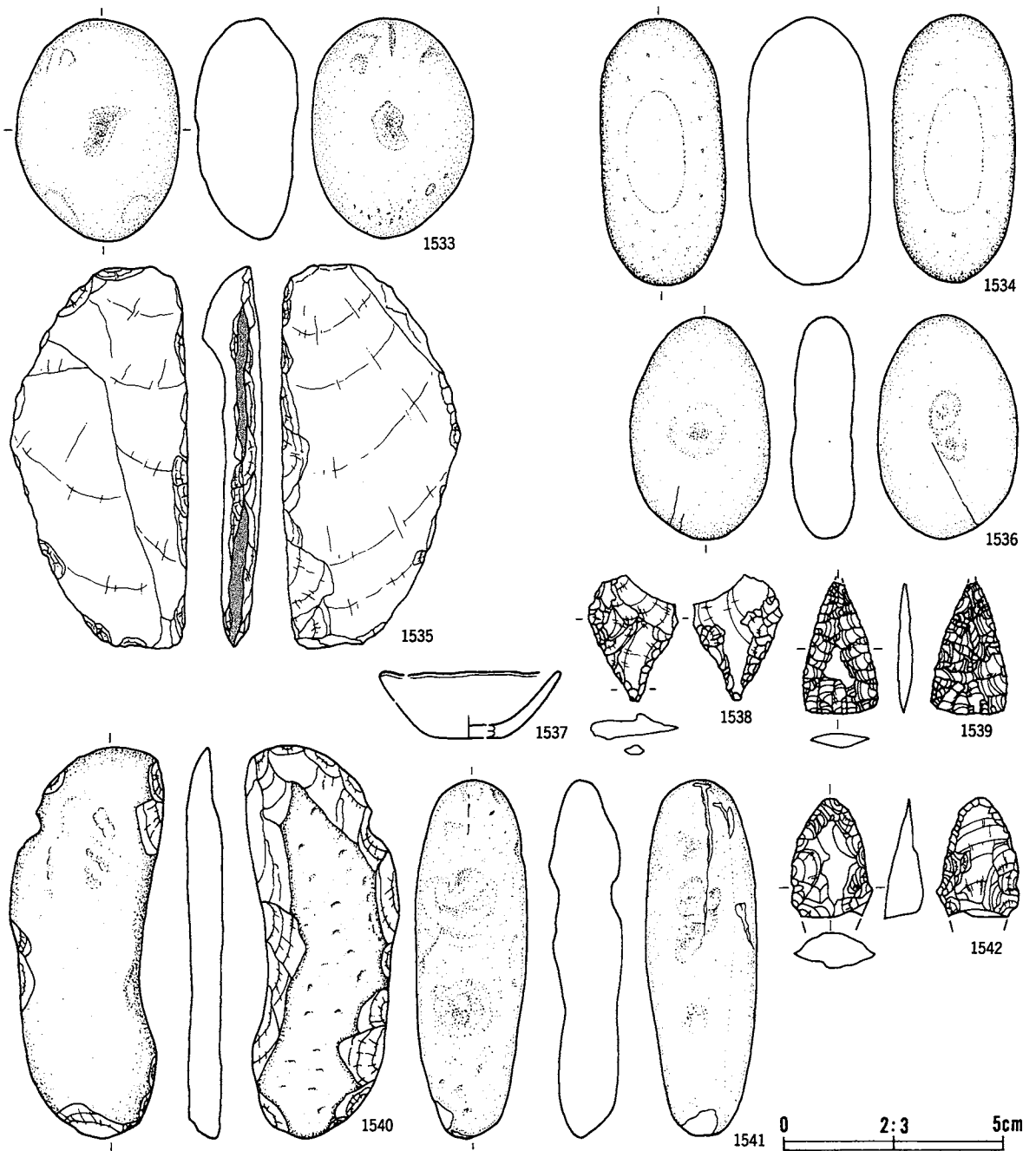

番号	出土地点・層位	器種	備考	石質	産地	長さ(cm)	幅(m)	厚さ(cm)	重さ(g)	分類	写真
1533	SA64 床面	敲磨凹石		流紋岩質細粒凝灰岩	二戸地区	10.1	7.5	4.7	493.0	IA	275
1534	SA64 床直	敲磨凹石		花崗閃緑岩	北上山地	12.1	8.5	5.8	910.0	IB	275
1535	SA64 埋土上部	敲磨凹石		硬砂岩	北上山地	17.3	8.0	2.0	341.0	IIF	275
1536	SA64 埋土	敲磨凹石		デイサイト質凝灰岩	北上山地	10.2	6.4	3.9	270.0	IA	275
1538	SA65 埋土	石鏃		珪質泥岩	磐石	2.8	2.1	0.6	2.2	IIB	276
1539	SA65 埋土下部	石鏃		チャート	北上山地	* 3	1.7	0.3	* 1.36	IV	276
1540	SA65 埋土下部	敲磨凹石		凝灰質硬砂岩	北上山地	18.0	6.7	1.7	292.7	IIC	276
1541	SA65 埋土下部	敲磨凹石		凝灰岩	北上山地	16.2	5.0	3.3	384.0	IIIA	276
1542	SA65 埋土下部	石鏃		チャート	北上山地	* 2.7	1.9	0.9	* 3.77	VI	276

番号	出土地点・層位	器種	部位	文様・備考	内面	分類	写真
1537	SA65 埋土中～床面	ミニチュア環鏃	口縁部	無文			276

第302図 SA64出土遺物(5)・SA65出土遺物(1)

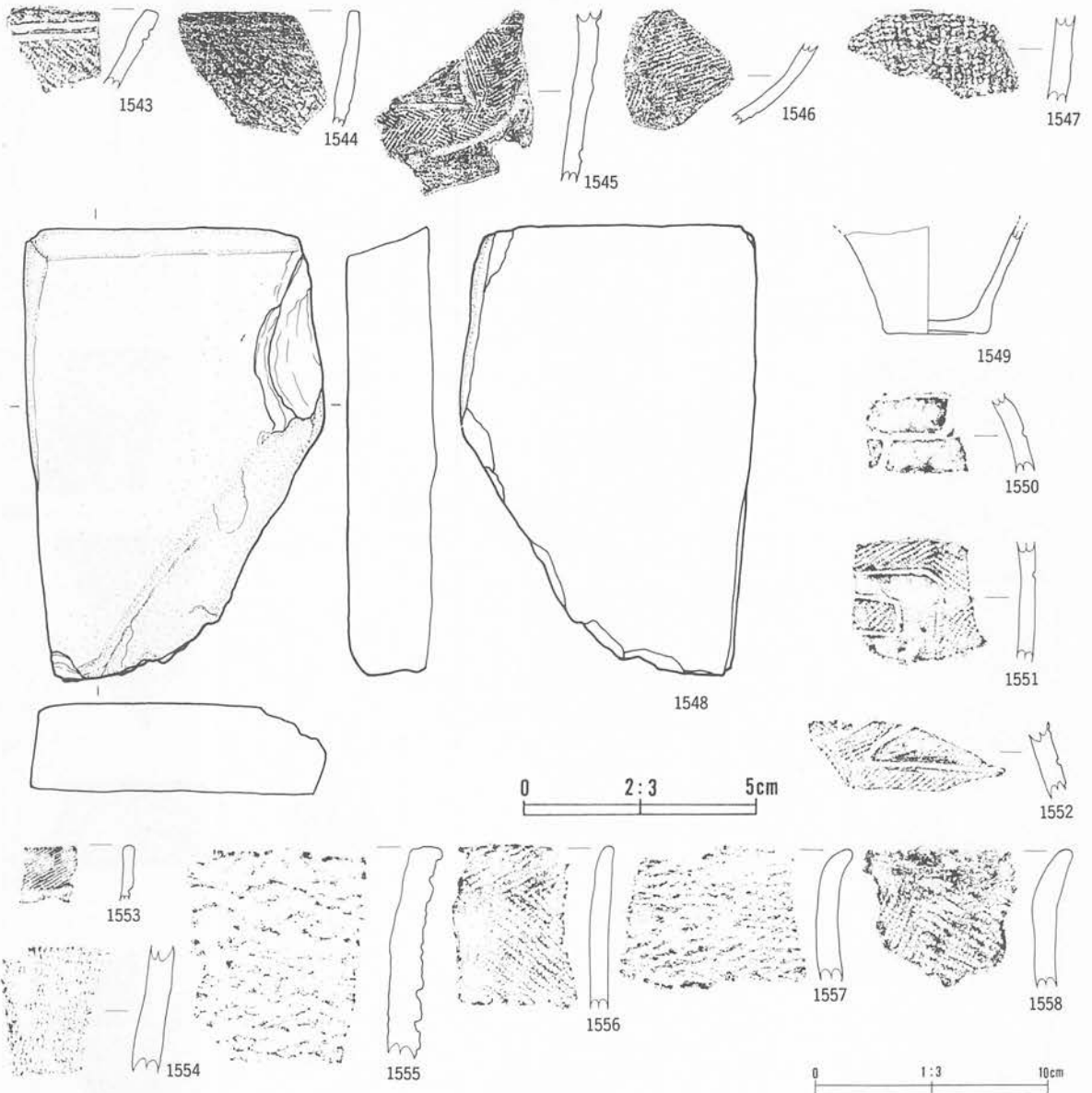

番号	出土地点・層位	器種	部位	文	標・備	考	内面	分類	写真 図版
1543	SA65 P13	鉢	口縁部	横位沈線、内面沈線、RL 縄文			ミガキ		276
1544	SA65 埋土下部	深鉢	口縁部	LR 縄文、外面煤付着、口唇部平坦調整			ミガキ		276
1545	SA65 埋土下部	深鉢	胴部	入組帯状文、羽状縄文			ミガキ	IV 3	276
1546	SA65 埋土下部～床面	鉢	胴部	LR 縄文			ミガキ	IV 3	276
1547	SA65 P13	深鉢	胴部	RL 縄文			ミガキ		276
1549	SA66 床直	鉢	底部	無文			ミガキ	IV 2	276
1550	SA66 埋土下～床面	深鉢	胴部	方形区画沈線			ミガキ	IV 1	276
1551	SA66 埋土下～床面	深鉢	胴部	方形区画、非結束羽状縄文			ミガキ	IV 1	276
1552	SA66 P 3	深鉢	胴部	方形区画沈線、LR 縄文			ミガキ	IV 1	276
1553	SA66 P 2	鉢	口縁部	LR 縄文			ミガキ	IV 2	276
1554	SA66 埋土上部	深鉢	胴部	多軸絡条体回転文、織維含			ミガキ	II 2	276
1555	SA66 貼床内	深鉢	口縁部	不整綾絡文、織維含			ナデ	II 2	276
1556	SA66 埋土下～床面	深鉢	口縁部	LR 縄文異方向回転、外面煤付着、口唇部平坦調整			ミガキ	II 2	276
1557	SA66 埋土下～床面	深鉢	口縁部	不整綾絡文、織維含			ナデ	II 2	276
1558	SA66 埋土下～床面	深鉢	口縁部	縦位結束羽状縄文 (LR・RL)			ナデ	II 2	277

番号	出土地点・層位	器種	備	考	石	質	産	地	長さ(cm)	幅(m)	厚さ(cm)	重さ(g)	分類	写真
1548	SA65 炉縁石	石皿			粘板岩		北上山地		19.5	12.7	3.8	1571.0		276

第303図 SA65出土遺物(2)・SA66出土遺物(1)

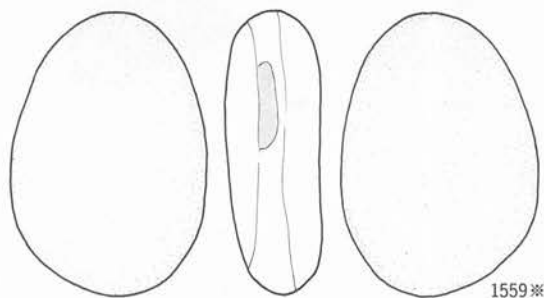

1559※

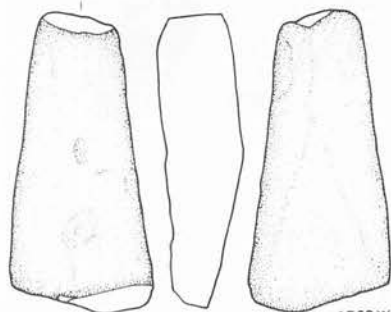

1560※

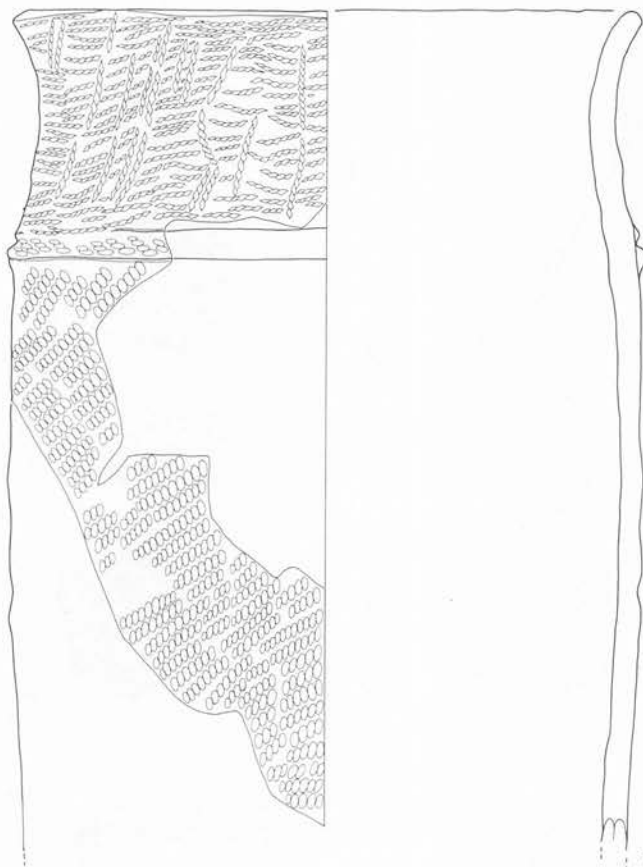

1561



1562



1563



1564



1565

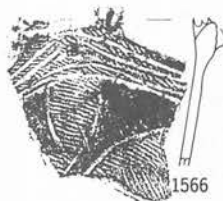

1566



1567



1568



1569

※S=2/3

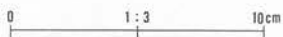

番号	出土地点・層位	器種	備考	石質	産地	長さ(cm)	幅(cm)	厚さ(cm)	重さ(g)	分類	写真
1559	SA66 埋土下部	敲磨凹石		硬砂岩	北上山地	11.3	7.8	3.7	464.0	IB	277
1560	SA66 床面	敲磨凹石		硬砂岩	北上山地	12.0	5.8	3.3	224.0	IIIA	277

番号	出土地点・層位	器種	部位	文様・備考	内面	分類	写真 図版
1561	SA67 P 2	深鉢	口縁部	単軸絡条体第3類、LR縄文、区画隆帯	ミガキ	II 2 b	277
1562	SA67 埋土中～床面	深鉢	口縁部	不整綾絡文、織雜含、LR縄文	ナデ	II 2 a	277
1563	SA67 埋土下部	深鉢	口縁部	不整綾絡文、縦位燃糸文	ナデ	II 2 a	277
1564	SA67 埋土	深鉢	口縁部	燃紐押捺		II 2 a	277
1565	SA67 埋土下～床面	深鉢	口縁部	燃紐押捺、LR縄文、区画隆帯	ミガキ	II 2 b	277
1566	SA67 P 3	深鉢	口縁部	非結束羽状縄文、曲線状文、貼瘤		IV 3	277
1567	SA67 埋土下部	深鉢	口縁部	燃紐押捺、含石英	ナデ	II 2 a	277
1568	SA67 埋土下部	深鉢	口縁部	区画帯、燃紐押捺、交差縄文、織雜含	ミガキ	II 2 a	277
1569	SA67 P 3	深鉢	口縁部	非結束羽状縄文、曲線状文、貼瘤		IV 3	277

第304図 SA66出土遺物(2)・SA67出土遺物(1)

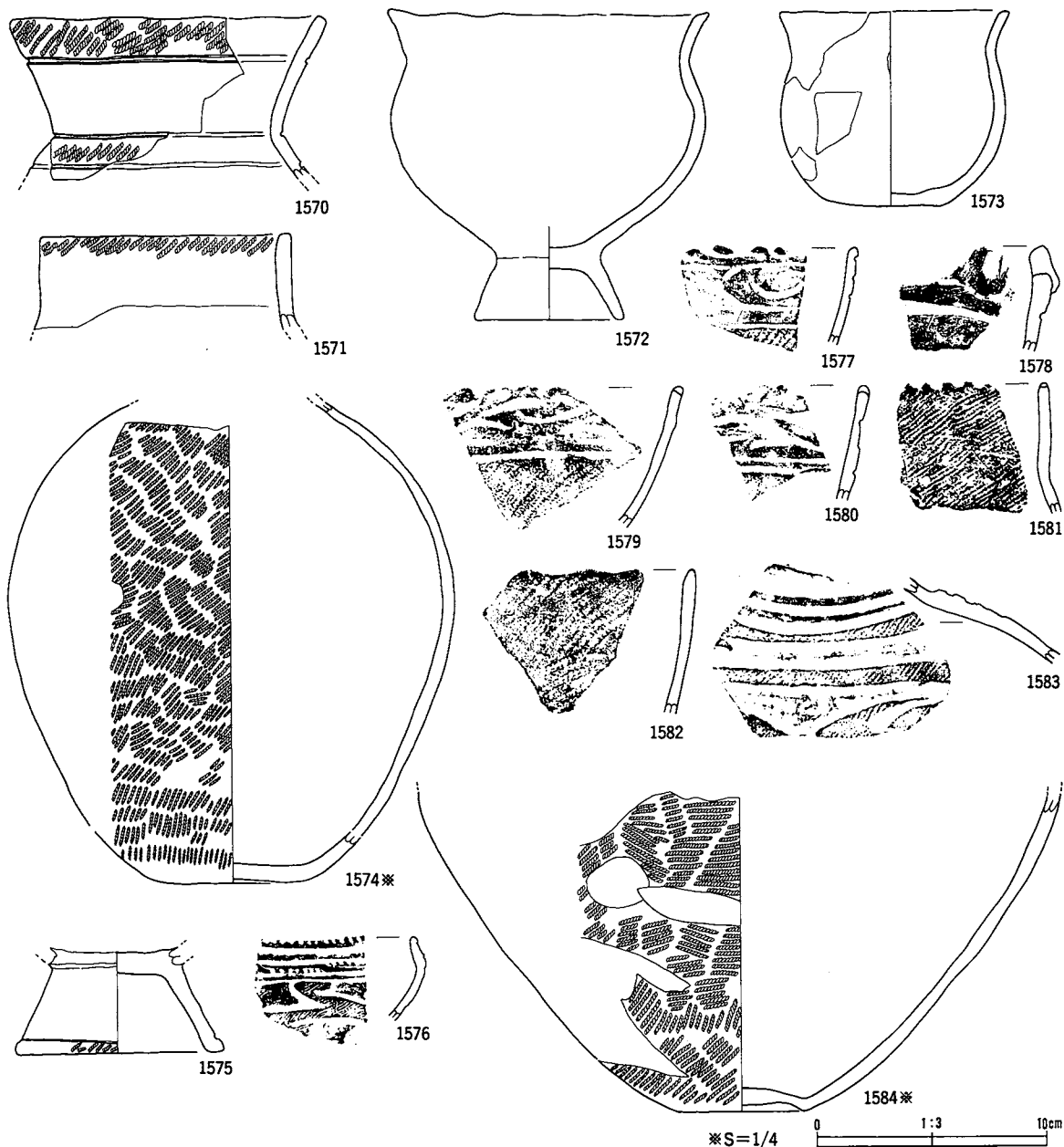

番号	出土地点・層位	器種	部位	文	模・備	考	内面	分類	写真 図版
1570	SA67 埋土上部	壺	口縁部	幅広帯状文、横位沈線			ミガキ	V 1	277
1571	SA67 埋土下部	壺	口縁部	LR 縄文			ミガキ	V 1	277
1572	SA67 埋土中部	台付鉢	口縁部	無文			ミガキ	V 1	277
1573	SA67 埋土中～床面	壺	口縁部	広口、無文			ミガキ	V 1	277
1574	SA67 埋土中部	壺	胴部	LR 縄文、外面煤付着			ミガキ	V 1	278
1575	SA67 埋土中部	台付鉢	脚部	LR 縄文			ミガキ	V 1	278
1576	SA67 埋土下部	浅鉢	口縁部	羊歯状文、雲形文、LR 縄文			ミガキ	V 3	278
1577	SA67 埋土下部	深鉢	口縁部	三叉沈線文、LR 縄文			ミガキ	V 2	277
1578	SA67 P 3	注口	口縁部	内外面無文研磨			ミガキ	V 2	277
1579	SA67 埋土下部	深鉢	口縁部	LR 縄文、三叉沈線文			ミガキ	V 2	278
1580	SA67 埋土下～床面	鉢	口縁部	三叉沈線文、LR 縄文			ミガキ	V 2	278
1581	SA67 埋土中部	鉢	口縁部	口唇部刻目、LR 縄文、内面煤付着			ミガキ	V 2	278
1582	SA67 埋土中部	深鉢	口縁部	LR 縄文、口唇部内傾肥厚			ナデ	V 2	278
1583	SA67 埋土下部	壺	胴部	雲形文、LR 縄文			ミガキ	V 4	278
1584	SA67 埋土下部	壺	底部	LR 縄文			ミガキ	V	278

第305図 SA67出土遺物(2)

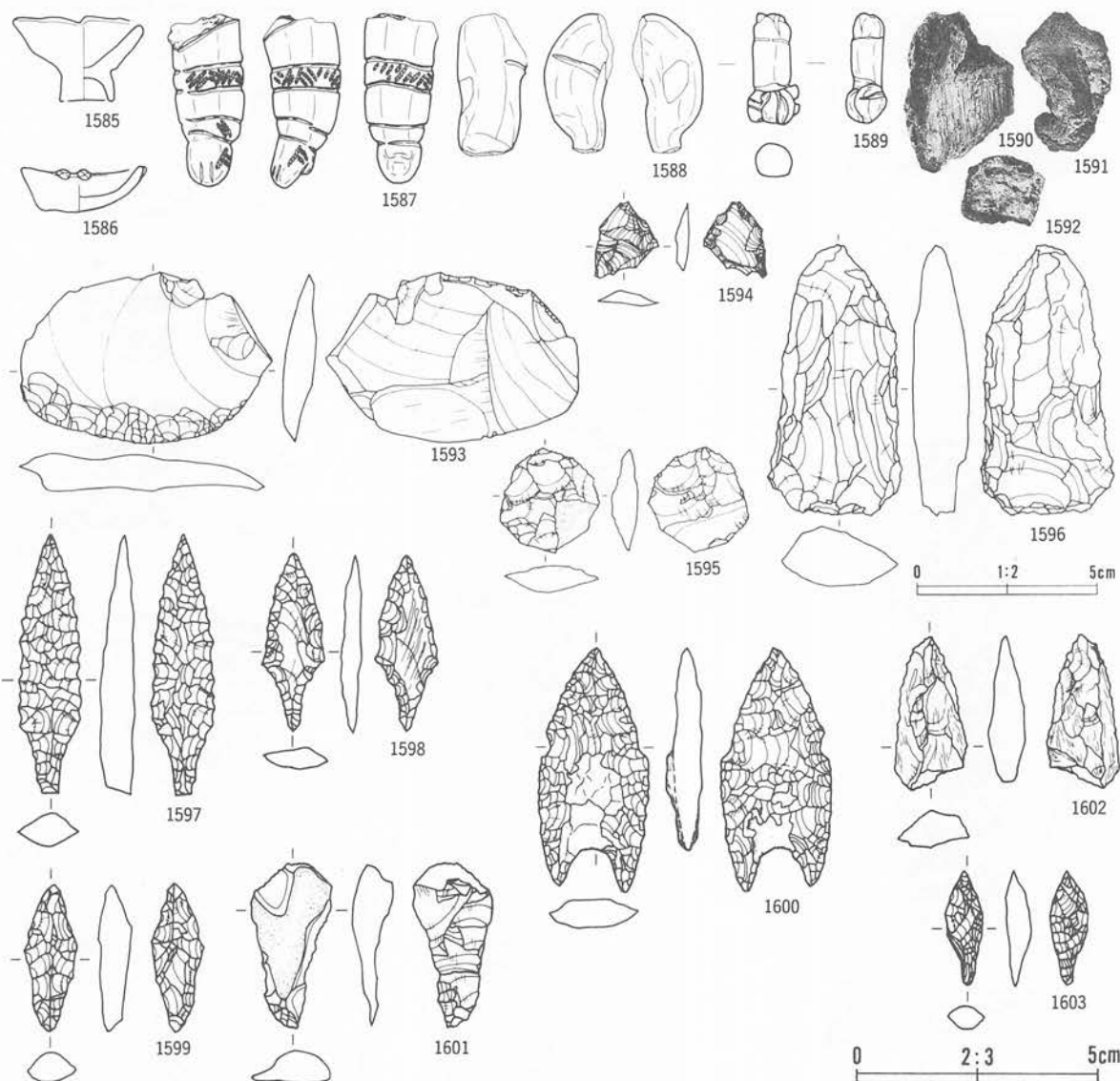

番号	出土地点・層位	器種	部位	文様・備考	内面	分類	写真図版
1585	SA67 埋土下部	ミニチュア アゲ付鉢	口縁部	無文	ミガキ		278
1586	SA67 埋土中部	アゲ付鉢	口縁部	無文、口縁突起	ミガキ		278
1587	SA67 埋土	土偶	左脚	平行帯状文、非結束羽状縄文、赤色塗彩、中実	ナデ		278
1588	SA67 埋土下部	土偶	右腕	中実	ミガキ		278
1589	SA67 埋土	不明土製品		沈線文	ミガキ		278
1590	SA67 埋土下部	焼成粘度		10 YR8/3 浅黄褐 18.5 g		III	—
1591	SA67 柱穴内	焼成粘度		10 YR8/6 黄橙 6.7 g		I	—
1592	SA67 柱穴内	焼成粘度		7.5 YR8/6 浅黄橙 7.7 g		III	—

番号	出土地点・層位	器種	備考	石質	産地	長さ(cm)	幅(m)	厚さ(cm)	重さ(g)	分類	写真
1593	SA67 埋土	不定形	片面	硬質泥岩	礫石西部	4.8	6.5	1.1	32.0	II	278
1594	SA67 埋土下部	石鏃		硬質泥岩	礫石西部	2.0	1.8	0.4	1.1	VI	278
1595	SA67 埋土中～床面	不定形	自然面、両面	硬質泥岩	礫石西部	2.9	2.8	0.8	5.7	VIII	278
1596	SA67 埋土下部	不定形	粗い斜磨、両面加工	粘板岩	北上山地	7.6	3.8	1.7	45.9	V	278
1597	SA67 埋土下部	石鏃		粘板岩	北上山地	5.4	1.3	0.7	3.7	I	279
1598	SA67 埋土下部	石鏃		粘板岩	北上山地	3.7	1.3	0.4	1.5	VB	279
1599	SA67 埋土	石鏃		粘板岩	北上山地	3.1	1.1	0.7	1.7	IIIC	279
1600	SA67 埋土下部	石鏃	アスファルト付着	珪質泥岩	礫石	5.1	2.3	0.6	7.5	III	279
1601	SA67 埋土下部	石鏃		赤色凝灰岩質チャート	北上山地	3.4	1.7	0.9	3.0	IIA	279
1602	SA67 埋土	石鏃		チャート質粘板岩	北上山地	3.2	1.5	0.8	2.6	III	279
1603	SA67 埋土下部	石鏃		珪質泥岩	礫石	3.5	1.3	0.5	0.5	VC	279

第306図 SA67出土遺物(3)

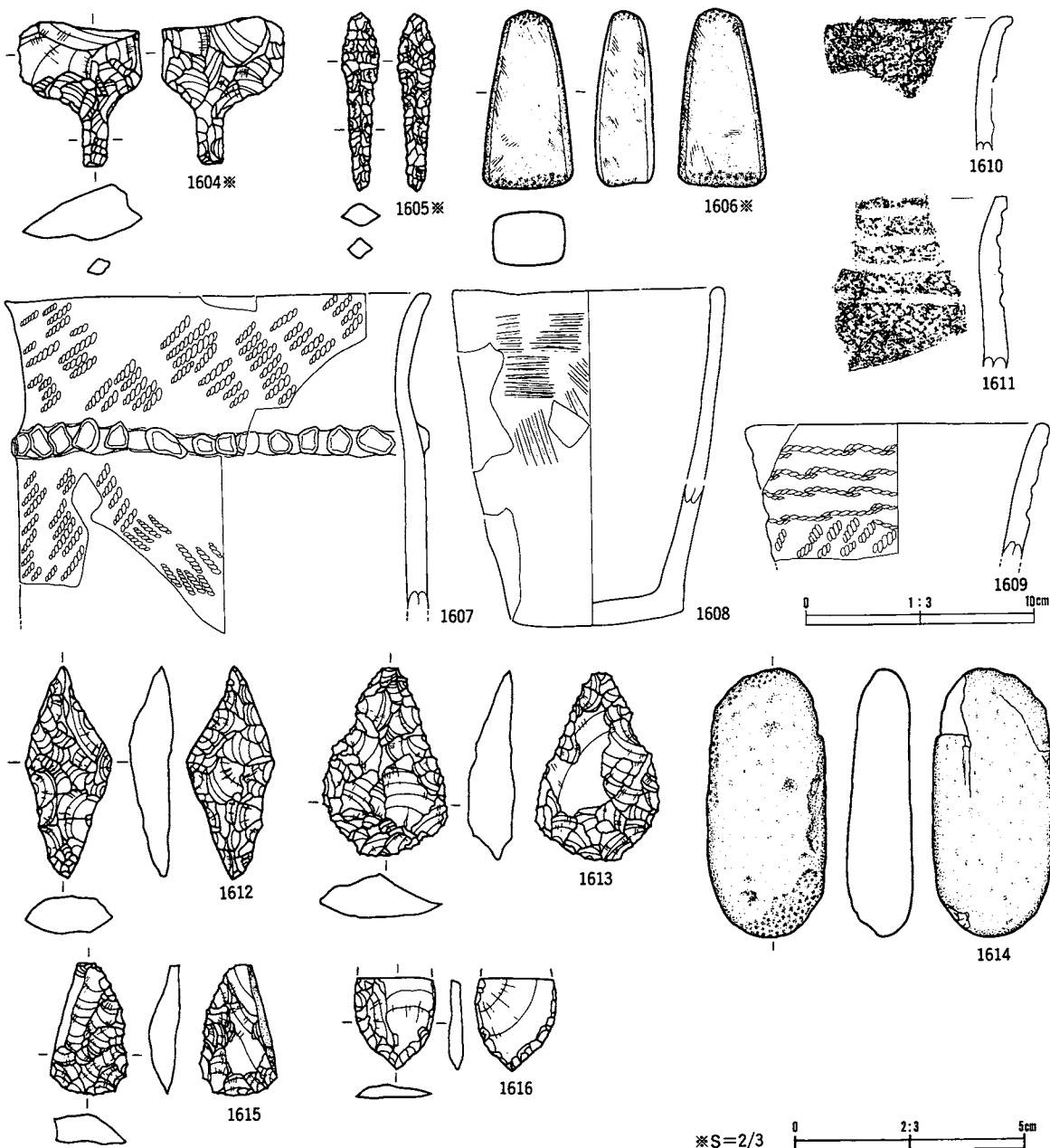

番号	出土地点・層位	器種	備考	石質	産地	長さ(cm)	幅(m)	厚さ(cm)	重さ(g)	分類	写真
1604	SA67 埋土下部	石錐		珪質泥岩	礫石	3.2	2.7	1.2	6.9	IA	279
1605	SA67 埋土	石錐		チャート	北上山地	3.9	0.8	0.5	1.1	III	279
1606	SA67 埋土中部	敲磨凹石		粘板岩	北上山地	* 7.8	* 4.0	2.5	* 140.0	IIIC	279
1612	SA68 床直	石鏃		チャート	北上山地	4.7	1.9	1.0	5.9	VB	278
1613	SA68 床直	不定形	両面	珪質泥岩	礫石	4.1	2.7	0.9	7.3	IX	278
1614	SA68 埋土上部	敲磨凹石		凝灰岩	北上山地	11.8	5.3	2.9	295.0	VC	278
1615	SA68 床直	石鏃		珪質泥岩	礫石	2.9	1.7	0.6	2.2	VA	278
1616	SA68 埋土上部	石錐		粘板岩	北上山地	* 2.0	1.8	0.3	* 1.31	IIB	278

番号	出土地点・層位	器種	部位	文様・備考	内面	分類	写真
1607	SA68 埋土上部	深鉢	口縁部	結束羽状縄文、LR 縄文、押圧	ミガキ	II 1b	279
1608	SA68 埋土上部	深鉢	口縁部	織維合、外面条痕文?		II 1	279
1609	SA68 埋土上部	深鉢	口縁部	縦絡文、LR 縄文	ミガキ	II 1a	279
1610	SA68 埋土上部	深鉢	口縁部	LR 縄文、織維合	ミガキ	II 1	279
1611	SA68 埋土上部	深鉢	口縁部	横位3本沈線、LR 縄文、口唇部原体圧痕文、織維合	ナデ	II 1c	279

第307図 SA67出土遺物(4)・SA68出土遺物

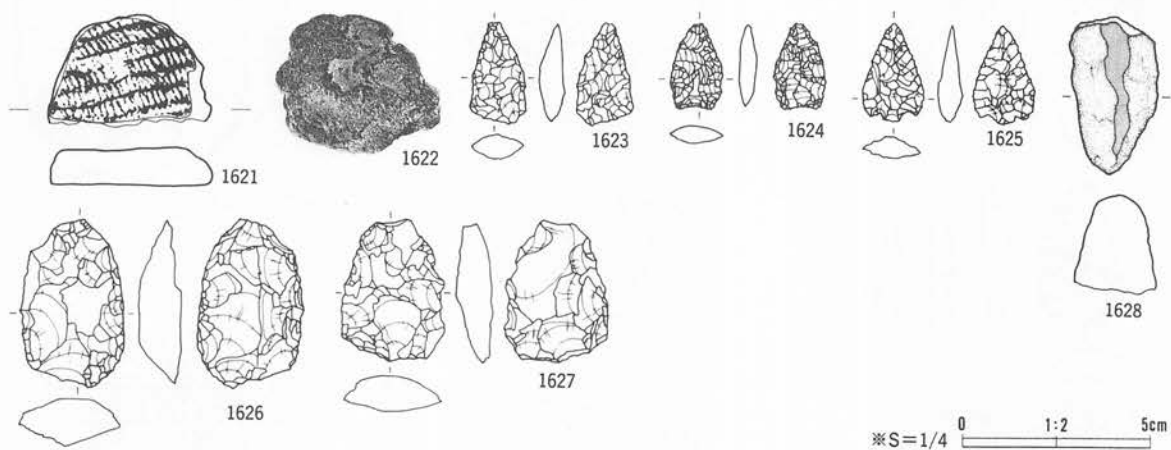
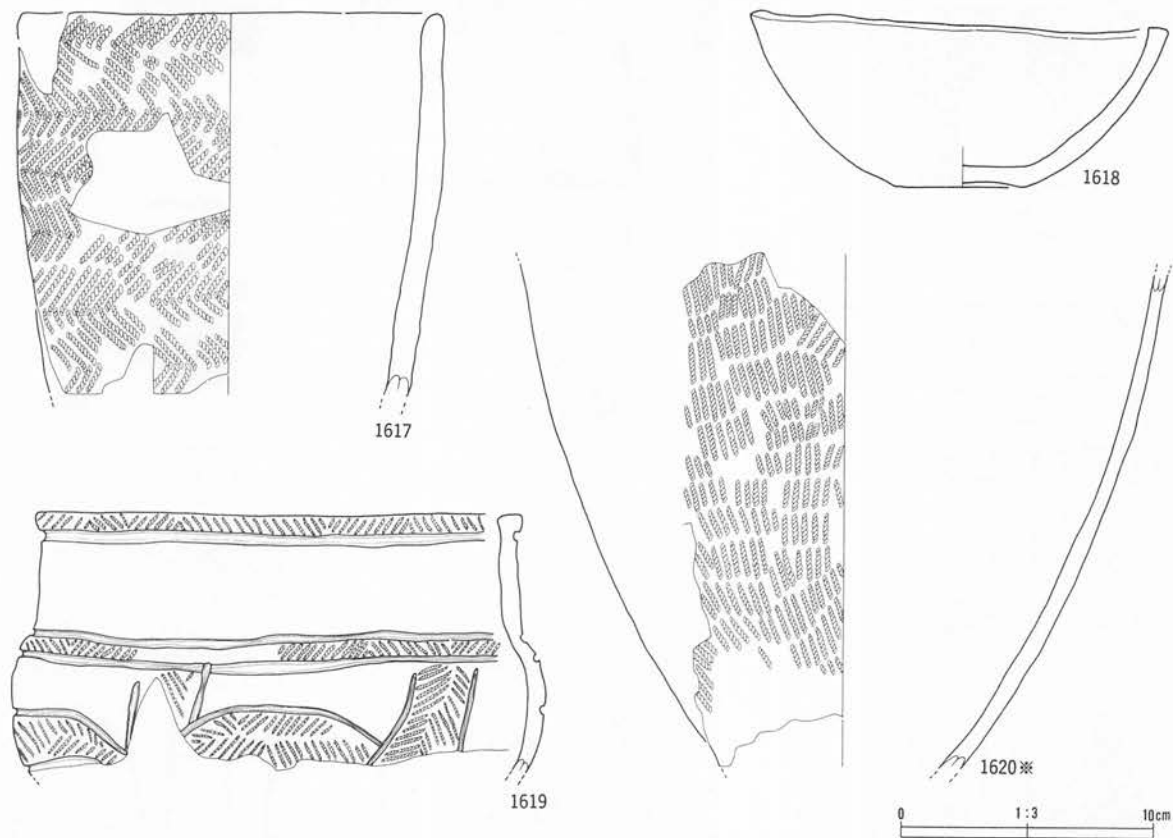

番号	出土地点・層位	器種	部位	文	様・備	考	内面	分類	写真 図版
1617	SA69 埋土上部	深鉢	口縁部	結束羽状縄文、織雜合				II 1 a	279
1618	SA69 埋土	浅鉢	口縁部	無文			ミガキ	IV 3	279
1619	SA69 埋土下～床面	壺	口縁部	広口、非結束羽状縄文、曲線带状文			ミガキ	IV 3	279
1620	SA69 埋土上部	深鉢	口縁部	RL 縄文			ミガキ	IV 3	280
1621	SA69 埋土下部～床面	土製円盤		RL 縄文 (0段多条)	(4.3 3.0 1.0 13.8)				279
1622	SA69 床面	焼成粘土		2.5 Y8/6 黄	23.7 g			I	-

番号	出土地点・層位	器種	備考	石質	産地	長さ(cm)	幅(m)	厚さ(cm)	重さ(g)	分類	写真
1623	SA69 埋土上部	石鏃		珪質泥岩	磐石	2.7	1.5	0.6	2.3	VA	280
1624	SA69 埋土上部	石鏃		チャート質粘板岩	北上山地	2.3	1.4	0.5	1.6		280
1625	SA69 埋土上部	石鏃		粘板岩	北上山地	2.6	1.6	0.7	1.7	II	280
1626	SA69 埋土上部	不定形	再燃面、両面粗 加工	硬質泥岩	磐石西部	4.4	2.7	1.1	16.3	IX	280
1627	SA69 埋土下～床面	不定形	粗い剥離	粘板岩	北上山地	3.7	2.7	0.9	10.5	IX	280
1628	SA69 埋土上部	敲磨凹石		凝灰角礫岩	北上山地	8.4	4.8	5.3	233.0	VB	280

第308図 SA69出土遺物

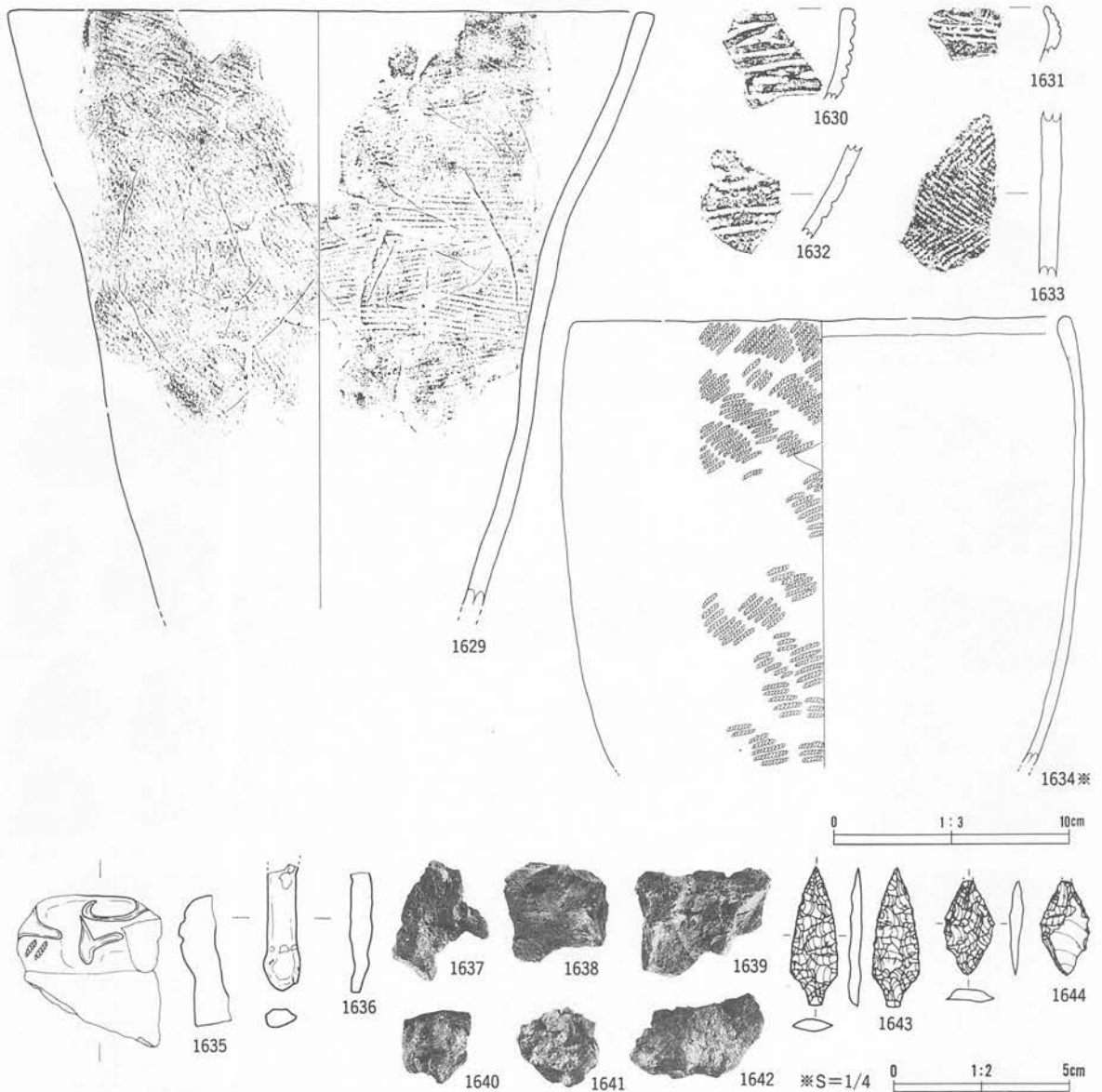

番号	出土地点・層位	器種	部位	文様・備考	内面	分類	写真 図版
1629	SA70 埋土中部	深鉢	口縁部	内外面条痕文、口唇部平坦調整、内外面煤付着、織維含	条痕	I 3	280
1630	SA71 壁溝	深鉢	口縁部	三叉条沈線、横長列点文	ミガキ	V 2	280
1631	SA71 床面	鉢	口縁部	LR 縄文、羊歯状文	ミガキ	V 3	280
1632	SA71 炉内	鉢	口縁部	三叉状沈線、LR 縄文、横位沈線	ナデ	V 2	280
1633	SA71 床面	深鉢	胴部	非結束羽状縄文	ミガキ	V	280
1634	SA71 炉内	深鉢	口縁部	LR 縄文、外面煤付着、口唇部内傾肥厚			280
1635	SA71 石囲炉内	土偶	右肩	雲形文、LR 縄文、中空			280
1636	SA71 埋土下部	棒状土製品		5 YR7/8 橙		I	280
1637	SA71 埋土下部	焼成粘土		2.5 Y7/1 灰白 9.1 g		III	-
1638	SA71 埋土下部	焼成粘土		10 YR4/1 褐灰 11.9 g		III	-
1639	SA71 埋土下部	焼成粘土		5 Y8/6 黄 20.3 g		III	-
1640	SA71 埋土下部	焼成粘土		10 YR7/1 灰白 5.2 g		III	-
1641	SA71 埋土下部	焼成粘土		2.5 Y8/1 灰白 5.9 g		III	-
1642	SA71 壁溝内	焼成粘土		10 YR8/2 灰白 10.2 g		I	-

番号	出土地点・層位	器種	備考	石質	産地	長さ(cm)	幅(m)	厚さ(cm)	重さ(g)	分類	写真
1643	SA71 床面	石鏃		珪質泥岩	礫石	* 3.95	1.4	0.3	* 1.79	I	280
1644	SA71 壁溝	石鏃		チャート	北上山地	2.7	1.5	0.4	1.1	VB	280

第309図 SA70出土遺物・SA71出土遺物

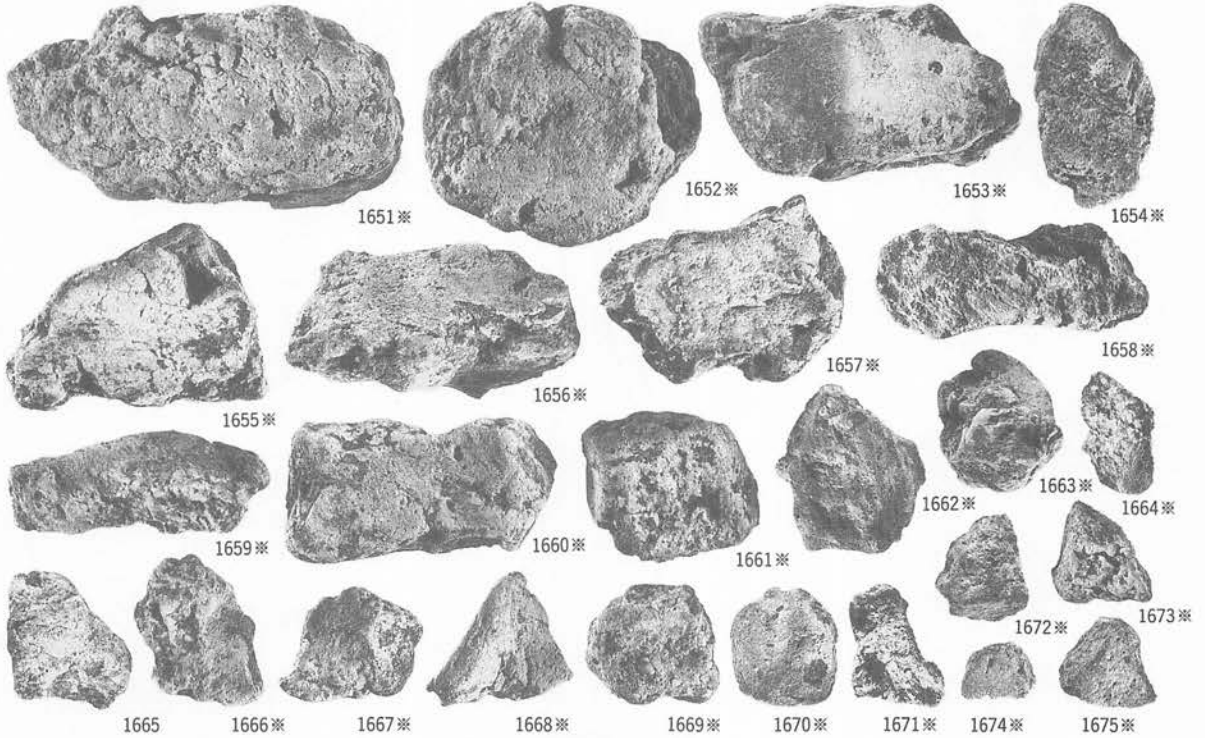
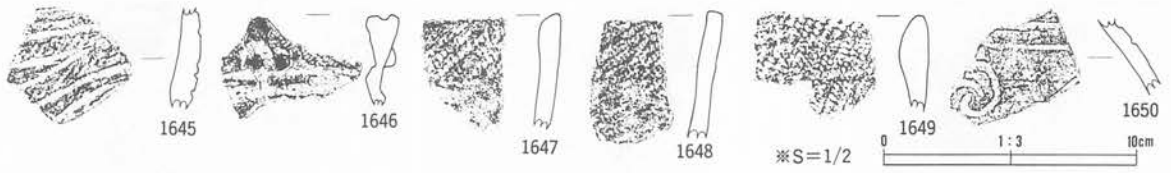

番号	出土地点・層位	器種	部位	文	様・備	考	内面	分類	写真 図版
1645	SA72 貼床	深鉢	口縁部	LR 縄文、帯状文			ミガキ	IV 3	280
1646	SA72 埋土	深鉢	口縁部	突起、RL 縄文、内面沈線			ミガキ	IV 3	280
1647	SA72 床面	深鉢	口縁部	LR 縄文、口唇部内傾肥厚			ミガキ	IV	280
1648	SA72 貼床	深鉢	口縁部	LR 縄文、口唇部内平坦調整			ミガキ	IV	280
1649	SA72 床面	深鉢	口縁部	羽状縄文(結束)			ナデ	II 1	280
1650	SA72 床直	壺	胴部	沈線文			ミガキ	IV 1	280
1651	SA72 炉	焼成粘土		7.5 YR8/3 浅黄橙	184.1 g			III	-
1652	SA72 炉周辺	焼成粘土		10 YR7/6 明黄褐	81.7 g			III	-
1653	SA72 炉周辺	焼成粘土		7.5 YR8/4 浅黄橙	87.6 g			III	-
1654	SA72 炉周辺	焼成粘土		5 YR7/8 橙	42.4 g			III	-
1655	SA72 炉周辺	焼成粘土		10 YR8/4 浅黄橙	68.9 g			III	-
1656	SA72 炉	焼成粘土		7.5 YR8/6 浅黄橙	66.0 g			III	-
1657	SA72 炉	焼成粘土		10 YR8/1 灰白	67.3 g			III	-
1658	SA72 炉周辺	焼成粘土		10 YR8/3 浅黄橙	42.9 g			III	-
1659	SA72 炉周辺	焼成粘土		7.5 YR8/6 浅黄橙	28.5 g			III	-
1660	SA72 炉周辺	焼成粘土		7.5 YR8/6 浅黄橙	54.4 g			III	-
1661	SA72 炉周辺	焼成粘土		10 YR8/6 黄橙	31.5 g			III	-
1662	SA72 炉周辺	焼成粘土		10 YR8/6 浅黄橙	27.0 g			III	-
1663	SA72 炉周辺	焼成粘土		10 YR8/2 灰白	27.0 g			I	-
1664	SA72 炉周辺	焼成粘土		5 Y7/1 灰白	4.5 g			III	-
1665	SA72 炉	焼成粘土		10 YR8/2 灰白	15.4 g			III	-
1666	SA72 炉周辺	焼成粘土		10 YR8/3 浅黄橙	14.6 g			III	-
1667	SA72 炉周辺	焼成粘土		10 YR8/6 黄橙	11.0 g			III	-
1668	SA72 炉周辺	焼成粘土		10 YR8/6 黄橙	17.7 g			III	-
1669	SA72 炉	焼成粘土		7.5 YR8/4 浅黄橙	17.8 g			III	-
1670	SA72 床直	焼成粘土		2.5 Y8/3 淡黄	10.7 g			I	-
1671	SA72 炉周辺	焼成粘土		7.5 YR8/3 浅黄橙	7.7 g			I	-
1672	SA72 炉周辺	焼成粘土		10 YR5/1 褐灰	9.7 g			III	-
1673	SA72 炉	焼成粘土		7.5 YR8/4 黄橙	8.8 g			I	-
1674	SA72 炉周辺	焼成粘土		7.5 YR8/8 黄橙	2.2 g			I	-
1675	SA72 炉周辺	焼成粘土		10 YR8/3 浅黄橙	7.1 g			III	-

第310図 SA72出土遺物(1)

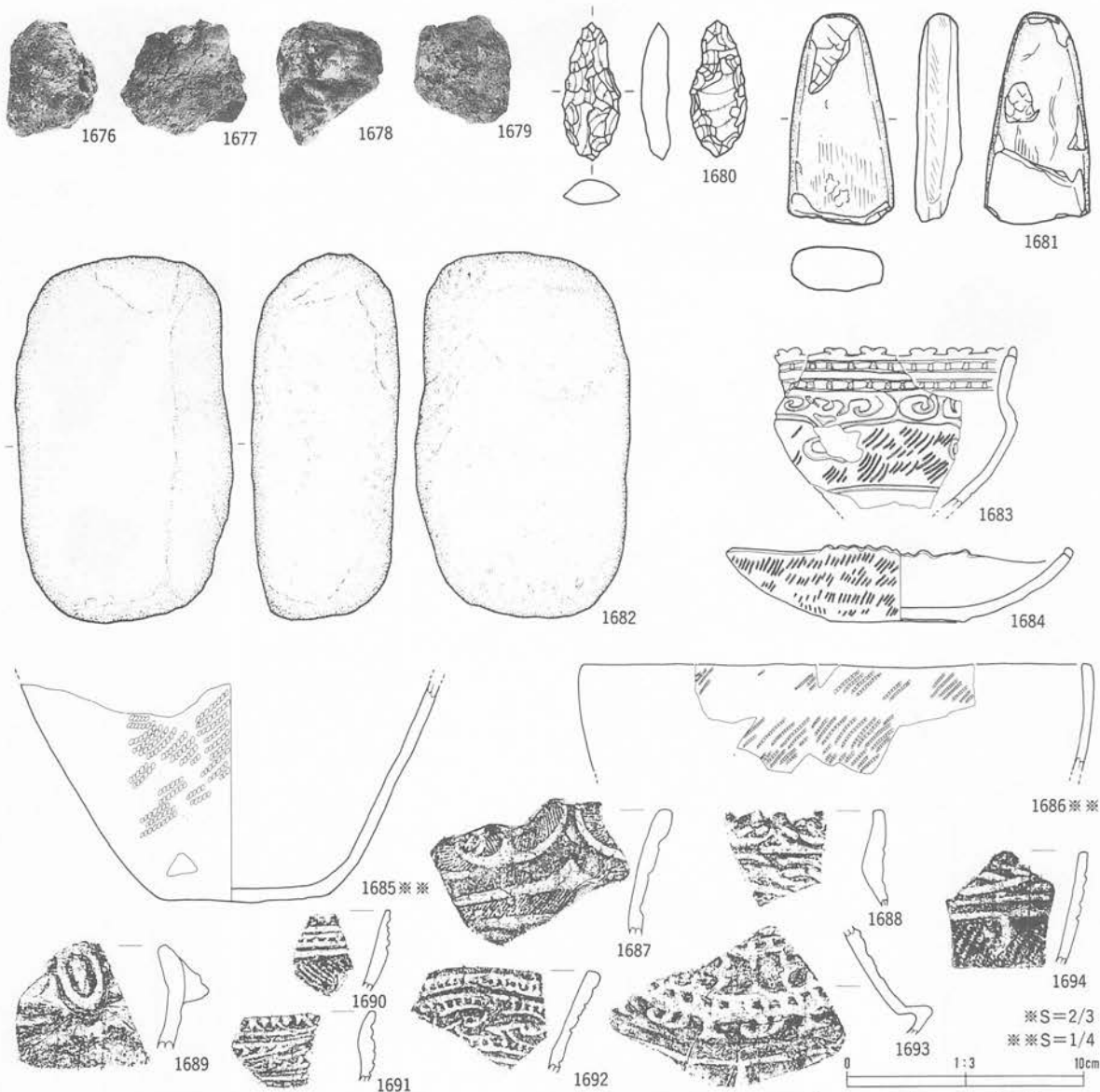

番号	出土地点・層位	器種	部位	文	様・備	考	内面	分類	写真
1676	SA72 炉周辺	焼成粘土		2.5 YR8/4 淡黄	7.1g			III	—
1677	SA72 床面	焼成粘土		10 YR8/8 黄橙	13.6g			III	—
1678	SA72 炉周辺	焼成粘土		7.5 YR8/4 浅黄橙	5.1g			III	—
1679	SA72 炉周辺	焼成粘土		7.5 YR8/3 浅黄橙	3.5g		ミガキ	I	—
1683	SA73 床直	台付鉢	口縁部	C字状文、LR縄文、羊歯状文			ミガキ	V 2	281
1684	SA73 埋土下部	浅鉢	口縁部	LR縄文、裝飾口縁			ナデ	V 2	281
1685	SA73 炉	深鉢	底部	LR縄文			ナデ	V 2	281
1686	SA73 埋土下部	深鉢	口縁部	LR縄文、口唇部平坦調整			ナデ	V 2	281
1687	SA73 床面	鉢	口縁部	LR縄文、叉状突起			ミガキ	V 1	281
1688	SA73 床面	鉢	口縁部	沈線、列点文、刻目状口唇、内面煤付着			ミガキ	V 1	281
1689	SA73 埋土	壺	口縁部	裝飾突起			ミガキ	V 1	281
1690	SA73 床面	鉢	口縁部	横位沈線、口唇刻目			ミガキ	V 1	281
1691	SA73 埋土	鉢	口縁部	羊歯状文、口縁部刻目、横位沈線			ミガキ	V 3	281
1692	SA73 埋土下部	皿	口縁部	刻目、K字文			ミガキ	V 3	281
1693	SA73 埋土下部	注口	胴部	刻目、C字文			ミガキ	V 3	281
1694	SA73 床面	鉢	口縁部	入組状沈線、LR縄文、横位沈線			ミガキ	V 1	281

番号	出土地点・層位	器種	備	考	石	質	産	地	長さ(cm)	幅(m)	厚さ(cm)	重さ(g)	分類	写真
1680	SA72 埋土	石鏃			チャート		北上山地		3.0	1.2	0.6	1.9	VB	281
1681	SA72 P 1	石斧			粘板岩		北上山地		9.0	4.5	1.8	124.0	a	281
1682	SA72 床面	敲磨凹石			苦鉄質凝灰岩		北上山地		1.6	9.1	6.3	1425.0	IVB	281

第311図 SA72出土遺物(2)・SA73出土遺物(1)

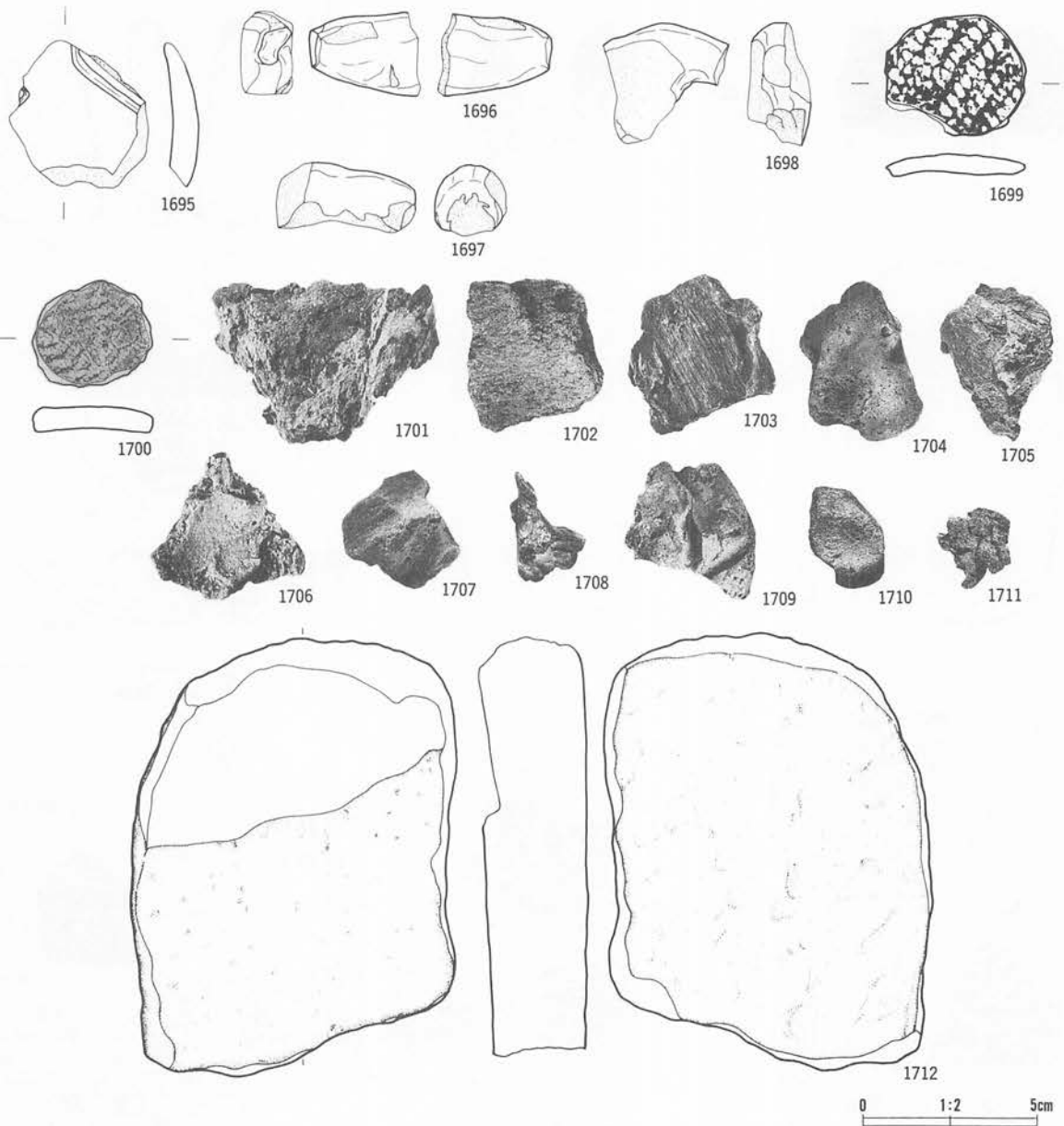

番号	出土地点・層位	器種	部位	文	様・備	考	内面	分類	写真 図版				
1695	SA73 埋土下部	土偶	腹部	中空					281				
1696	SA73 埋土下部	土偶	右肩	中実					281				
1697	SA73 埋土下部	土偶	左腕	中実					281				
1698	SA73 埋土下部	土偶	左胸	中実					281				
1699	SA73 埋土下部	土製円盤		LR 縄文 (4.0 3.4 0.6 7.7)					281				
1700	SA73 埋土下部	土製円盤		RL 縄文 (3.4 3.0 0.7 9.5)					281				
1701	SA73 埋土	焼成粘土		7.5 YR1.7/1 黒 87.1g				III	-				
1702	SA73 埋土下部	焼成粘土		7.5 YR8/4 浅黄橙 28.4g				III	-				
1703	SA73 埋土	焼成粘土		7.5 YR4/1 褐灰				III	-				
1704	SA73 床面	焼成粘土		2.5 YR8/2 灰白 24.0g				I	-				
1705	SA73 埋土下部	焼成粘土		2.5 YR7/1 灰白 25.8g				III	-				
1706	SA73 床直上	焼成粘土		10 YR8/1 灰白 16.4g				III	-				
1707	SA73 埋土	焼成粘土		2.5 YR8/2 灰白 13.2g				III	-				
1708	SA73 埋土下部	焼成粘土		10 YR8/2 灰白 30.4g				III	-				
1709	SA73 埋土下部	焼成粘土		10 YR8/3 浅黄橙 14.5g				III	-				
1710	SA73 埋土下部	焼成粘土		10 YR7/6 明黄橙 6.2g				I	-				
1711	SA73 埋土	焼成粘土		2.5 YR5/1 黄灰 3.8g				III	-				
番号	出土地点・層位	器種	備	考	石	質	産地	長さ(cm)	幅(m)	厚さ(cm)	重さ(g)	分類	写真
1712	SA73 床面	石皿			輝石安山岩		北上山地	25.2	19.0	6.2	5238.0		281

第312図 SA73出土遺物(2)

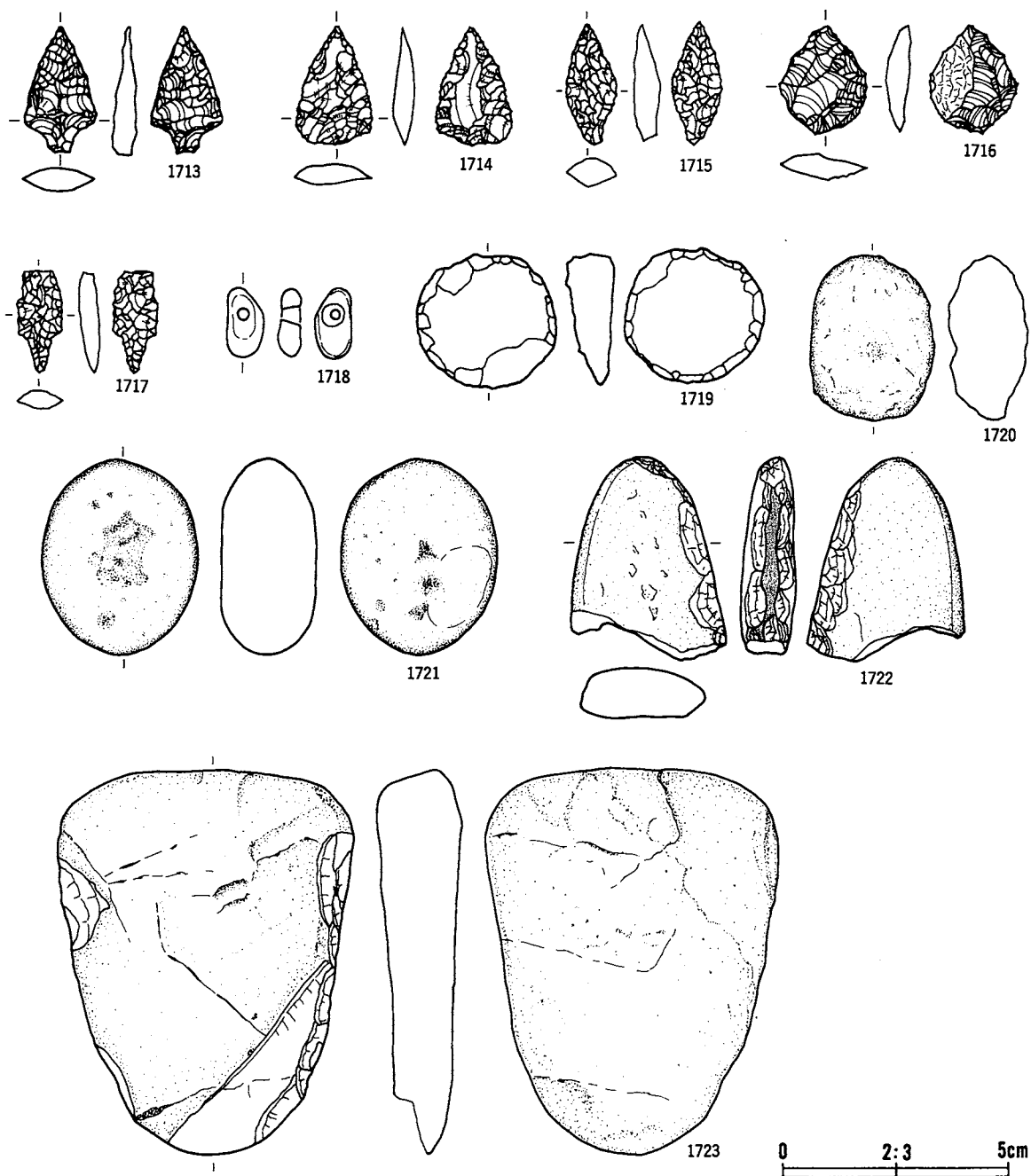

番号	出土地点・層位	器種	備考	石質	産地	長さ(cm)	幅(m)	厚さ(cm)	重さ(g)	分類	写真
1713	SA73 埋土上部	石鏃		凝灰岩質硬質泥岩	罕石西部	2.8	1.6	0.5	1.6	I	281
1714	SA73 埋土上部	石鏃		チャート	北上山地	2.6	1.7	0.5	1.6	VA	281
1715	SA73 埋土下部	石鏃		凝灰岩質硬質泥岩	罕石西部	2.8	1.1	0.6	1.5	VB	281
1716	SA73 埋土下部	石鏃		チャート	北上山地	2.4	2.0	0.6	2.1	VA	281
1717	SA73 埋土下部	石鏃		チャート質粘板岩	北上山地	2.3	0.9	0.4	0.8	I	281
1718	SA73 埋土上部	玉	片面穿孔、勾玉状	ヒスイ	糸魚川	0.2	0.1	0.1	1.2		281
1719	SA73 埋土下部	円盤状石製品	敲打	アイサイト質凝灰岩	北上山地	6.2	6.0	2.1	453.0		281
1720	SA73 埋土下部	敲磨凹石		凝灰質粘板岩	北上山地	7.3	5.6	3.5	202.0	IA	282
1721	SA73 床面	敲磨凹石		輝石安山岩	北上山地	8.8	6.9	4.3	407.0	IB	282
1722	SA73 埋土下部	敲磨凹石		粘板岩	北上山地	9.1	7.0	2.4	206.0	HF	282
1723	SA73 床面	敲磨凹石		硬砂岩	北上山地	17.3	13.2	3.7	995.0		282

第313図 SA73出土遺物(3)

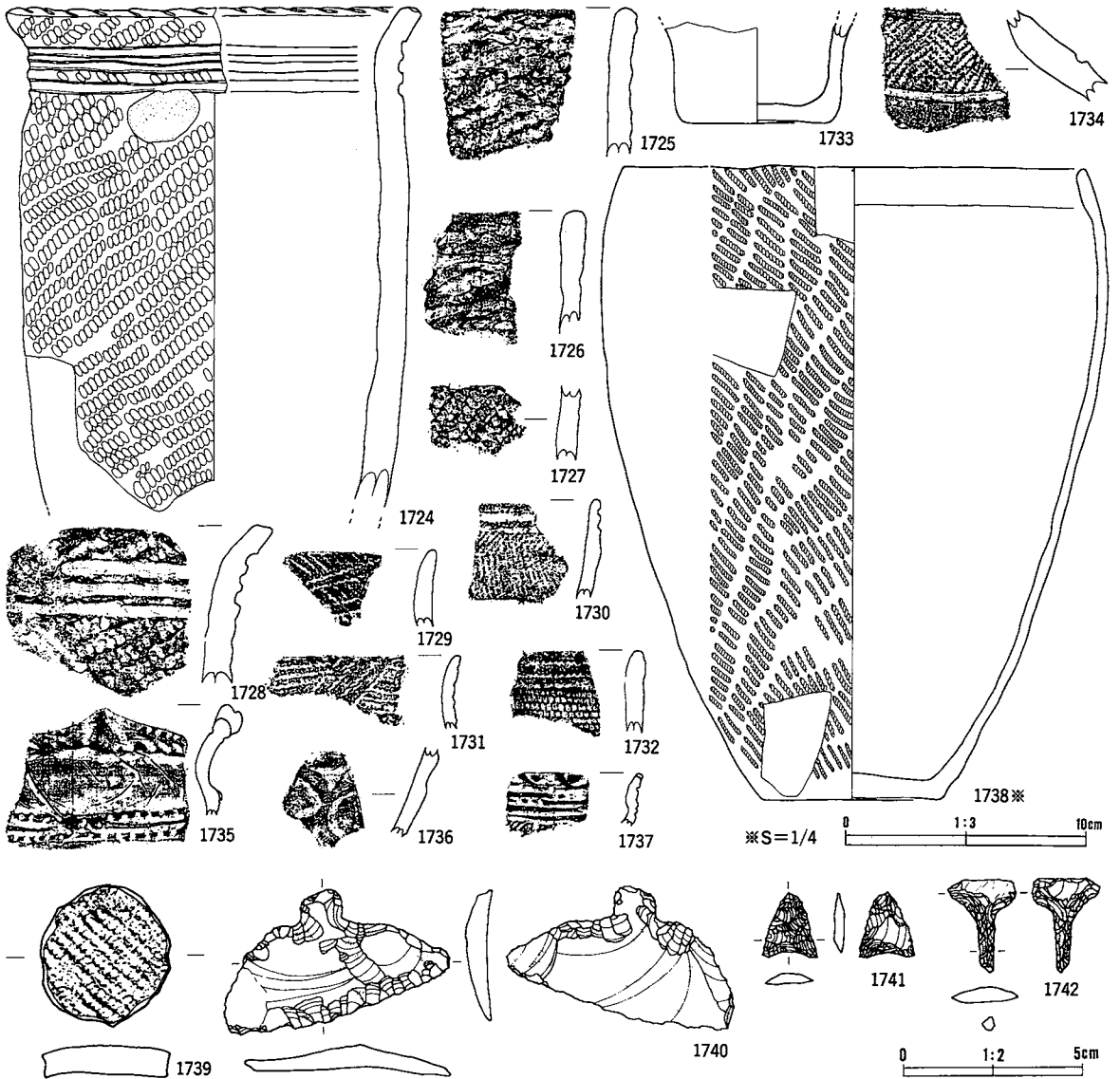

番号	出土地点・層位	器種	部位	文	様・備	考	内面	分類	写真 図版
1724	SA74 埋土中部	深鉢	口縁部	LR 縄文、3本平行沈線文、口唇部紐貼付			ナデ	II 1c	282
1725	SA74 埋土中～上部	深鉢	口縁部	不整線絡文、口唇部原体圧痕文			ミガキ	II 1a	282
1726	SA74 埋土中～上部	深鉢	口縁部	不整線絡文、縦維含			ナデ	II 1a	282
1727	SA74 P29	深鉢	胴部	LR 縄文、縦維含			ミガキ	II 1	282
1728	SA74 埋土	深鉢	口縁部	横位沈線、LR 縄文、縦維含			ミガキ	II 1c	282
1729	SA74 埋土中～上部	深鉢	口縁部	撚紐押捺、縦維含			ミガキ	II 1	282
1730	SA74 P35	鉢	口縁部	LR 縄文			ナデ	II 1a	282
1731	SA74 P27	深鉢	口縁部	撚紐押捺			ミガキ	II 2b	282
1732	SA74 埋土中～上部	深鉢	口縁部	絡状体圧痕文、多軸絡体回転文、縦維含			ミガキ	II 2b	282
1733	SA74 埋土中部	鉢	底部	無文			ミガキ	IV 2	282
1734	SA74 床直	壺	胴部	LR 縄文、沈線			ミガキ	IV 2	282
1735	SA74 P22	鉢	口縁部	口縁外端刻目、内面沈線			ミガキ	V 5	282
1736	SA74 炉下部	浅鉢	胴部	裂形文、LR 縄文			ミガキ	V 5	282
1737	SA74 貼床内	鉢	口縁部	羊歯状文、LR 縄文			ミガキ	V 3	282
1738	SA74 埋土中部	深鉢	頭部	RL 縄文			ミガキ	V	282
1739	SA74 埋土中部	土製円盤		LR 縄文 (4.0 3.7 0.8 13.5)				V	283

番号	出土地点・層位	器種	備	考	石	質	産	地	長さ(cm)	幅(m)	厚さ(cm)	重さ(g)	分	類	写真
1740	SA74 床面	石匙			硬質泥岩		礫石西部		4.0	6.4	0.9	12.7	I Ba		283
1741	SA74 床面	石鏃			凝灰岩質硬質泥岩		礫石西部		1.8	1.6	0.3	0.6	III		283
1742	SA74 埋土	石錐	身部		珪質泥岩		礫石		2.6	1.9	0.4	1.5	IA		283

第314図 SA74出土遺物

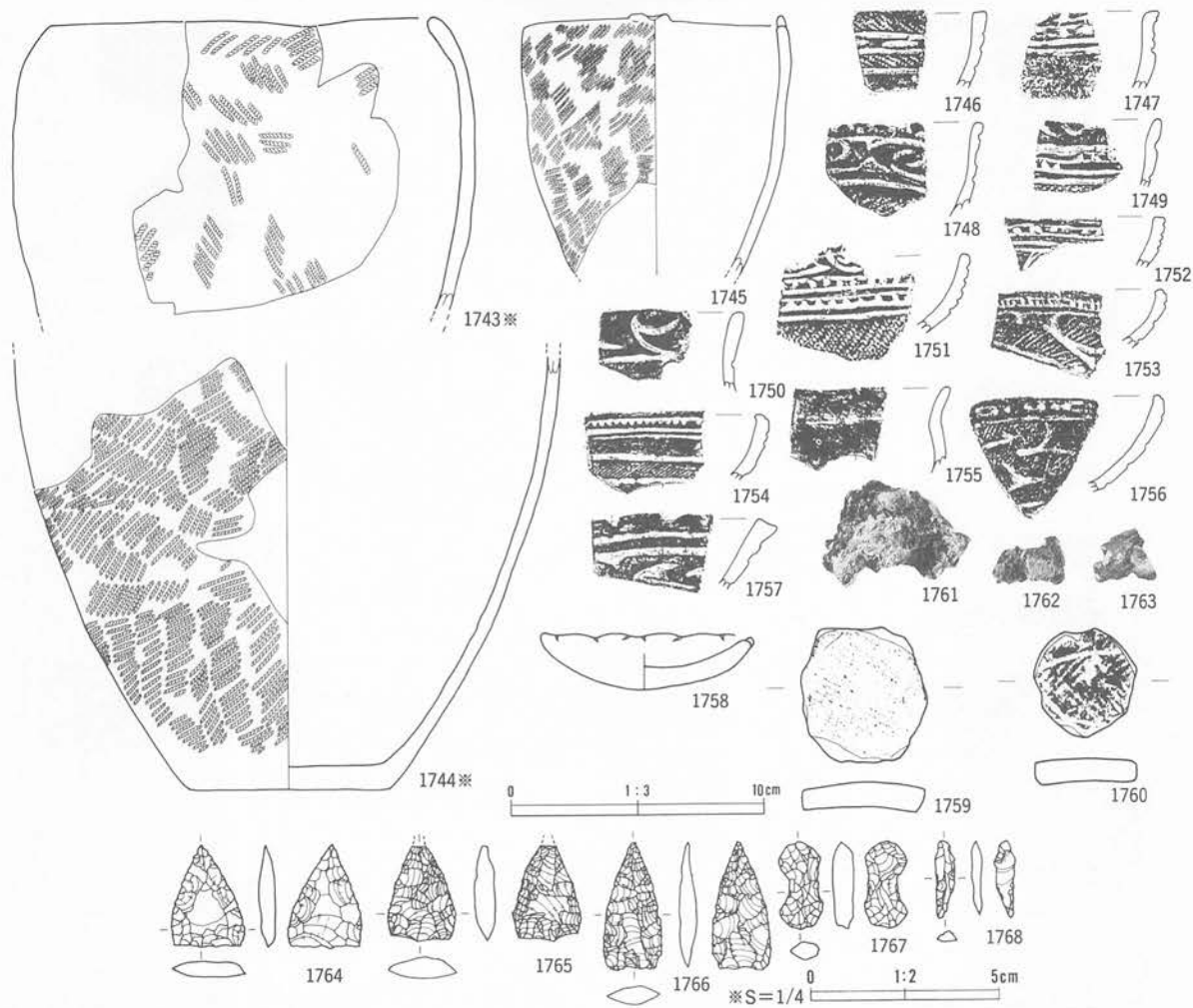

番号	出土地点・層位	器種	部位	文	様・備考	内面	分類	写真			
1743	SA75 炉内	深鉢	口縁部	RL 縦異方向回転			283				
1744	SA75 炉内	深鉢	底部	LR 縦文			283				
1745	SA75 炉内	鉢	口縁部	LR 縦文、外面煤付着		ミガキ	283				
1746	SA75 埋土下部	鉢	口縁部	RL 縦文、横位沈線、横長列点文		ミガキ	283				
1747	SA75 埋土中～下部	鉢	口縁部	横位沈線、裝飾口縁部、横口沈線		ミガキ	283				
1748	SA75 埋土下部	鉢	口縁部	三叉状沈線、口唇部刻目、横位沈線		ミガキ	283				
1749	SA75 埋土下部	鉢	口縁部	羊歯状文、横位沈線、LR 縦文、内面煤付着		ミガキ	283				
1750	SA75 埋土下部	鉢	口縁部	三叉状沈線		ミガキ	283				
1751	SA75 炉	鉢	口唇部	口唇刻目、刺突文、横位沈線、LR 縦文		ミガキ	283				
1752	SA75 埋土下部	鉢	口縁部	刻目			283				
1753	SA75 埋土下部	浅鉢	口縁部	刺突文、雲形文、LR 縦文		ミガキ	283				
1754	SA75 埋土下部	浅鉢	口縁部	刺突文、横位沈線、LR 縦文		ミガキ	283				
1755	SA75 埋土下部	壺	口縁部	無文			283				
1756	SA75 埋土下部	浅鉢	口縁部	刺突文、雲形文、LR 縦文		ミガキ	283				
1757	SA75 埋土下部	浅鉢	口縁部	雲形文			283				
1758	SA75 埋土	三叉状 之沈線	口縁部	無文		ミガキ	283				
1759	SA75 埋土	土製円盤		表裏条痕文 (3.6 3.4 0.6 9.3)			283				
1760	SA76 埋土下～床面	土製円盤		非結東羽状縦文、沈線 (2.9 2.8 0.7 6.3)			283				
1761	SA75 炉内	焼成粘土		7.5 YR7/6 橙 34.0g			III	-			
1762	SA75 埋土下部	焼成粘土		2.5 Y4/1 黄灰 4.9g			III	-			
1763	SA75 埋土下部	焼成粘土		2.5 Y8/1 灰白 3.8g			III	-			
番号	出土地点・層位	器種	備考	石質	産地	長さ(cm)	幅(m)	厚さ(cm)	重さ(g)	分類	写真
1764	SA75 埋土下部	石鏃		粘板岩	北上山地	2.8	2.0	0.5	2.1	IV	283
1765	SA75 埋土下部	石鏃		チャート質粘板岩	北上山地	* 2.6	1.8	0.6	* 2.35	IV	283
1766	SA75 埋土	石鏃		珪質泥岩	磐石	3.4	1.6	0.5	2.1	IV	283
1767	SA75 埋土下部	不定形	両面加工	蛇紋岩	早池峰・宮守	2.3	1.0	0.6	1.4	VI	283
1768	SA75 埋土下部	石匙		チャート	北上山地	2.1	0.5	0.3	0.3	IIAa	283

第315図 SA75出土遺物

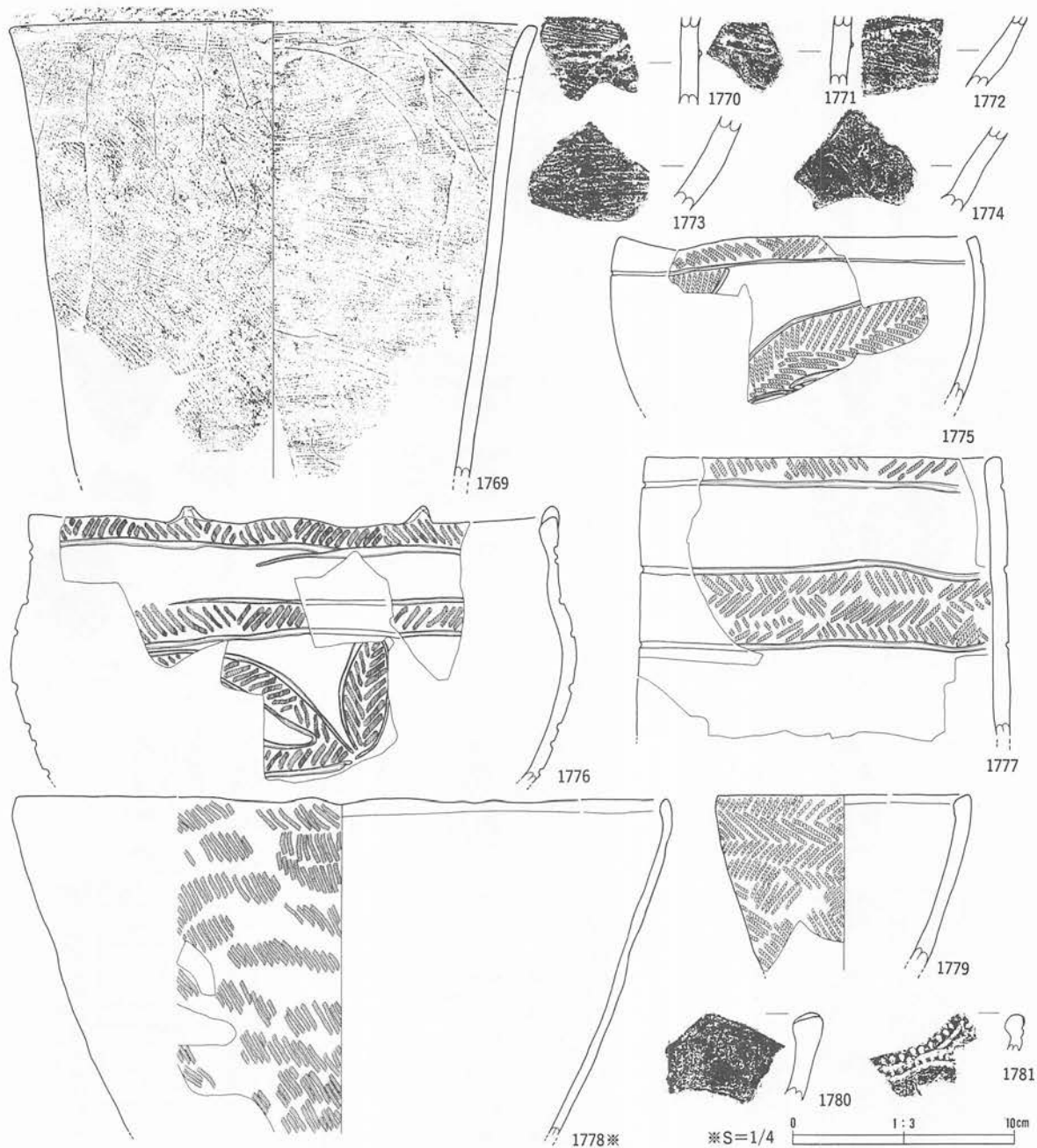

番号	出土地点・層位	器種	部位	文	様・備考	内面	分類	写真図版
1769	SA76 床面	深鉢	口縁部	内外面条痕文、口唇部絡条体圧痕文、纖維含		条痕	I 3	284
1770	SA76 埋土下～床面	深鉢	口縁部	内外面条痕文、内外面煤付着、粘土紐貼付		条痕	I 3	284
1771	SA76 埋土下～床面	深鉢	胴部	内外面条痕文、内外面煤付着、粘土紐貼付		条痕	I 3	284
1772	SA76 埋土下～床面	深鉢	胴部	内外面条痕文、内外面煤付着		条痕	I 3	284
1773	SA76 埋土下～床面	深鉢	胴部	内外面条痕文、内外面煤付着		条痕	I 3	284
1774	SA76 埋土下～床面	深鉢	胴部	内外面条痕文、内外面煤付着		条痕	I 3	284
1775	SA77 埋土	鉢	口縁部	非結束羽状縄文、曲線带状文		ミガキ	IV 3	284
1776	SA77 埋土	壺	口縁部	非結束羽状縄文、突起、弧線状带状文、外面煤付着		ミガキ	IV 3	284
1777	SA77 埋土	壺	口縁部	非結束羽状縄文、幅広平行带状文		ミガキ	IV 3	284
1778	SA77 埋土	深鉢	口縁部	RL 縄文 (0 段多条)		ミガキ	IV 3	284
1779	SA77 埋土	鉢	口縁部	非結束羽状縄文、口唇部内傾肥厚		ミガキ	IV 3	284
1780	SA77 埋土	深鉢	口縁部	無文、波状口縁部		ミガキ	IV 2	284
1781	SA77 埋土	深鉢	口縁部	口縁外端刻目、波状口縁		ミガキ	IV 2	284

第316図 SA76出土遺物・SA77出土遺物(1)

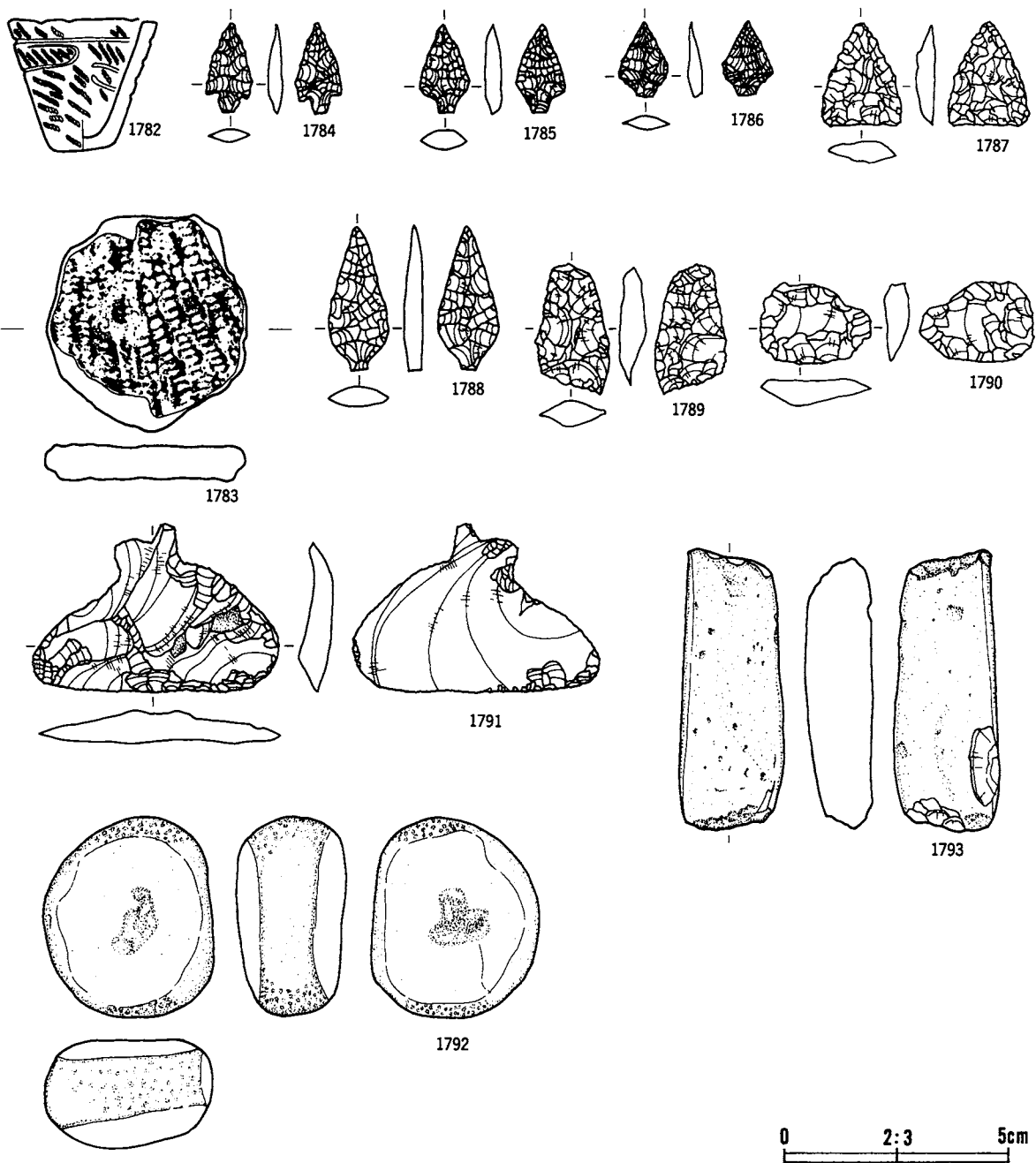

番号	出土地点・層位	器種	部位	文	線・備	考	内面	分類	写真
1782	SA77 埋土	ミニチュア鉢	口縁部	RL 縄文				IV 2	284
1783	SA77 埋土	土製円盤		LR 縄文 (4.9 4.5 0.7 20.8)					284

番号	出土地点・層位	器種	備考	石質	産地	長さ(cm)	幅(m)	厚さ(cm)	重さ(g)	分類	写真
1784	SA77 埋土上部	石鏃		チャート	北上山地	2.0	1.0	0.3	0.6	I	284
1785	SA77 埋土上部	石鏃	基部アスファルト	凝灰岩質硬質泥岩	礫石西部	2.0	1.1	0.4	0.7	I	284
1786	SA77 埋土上部	石鏃		チャート	北上山地	1.7	1.1	0.3	0.4	I	284
1787	SA77 埋土上部	石鏃		珪質泥岩	礫石西部	2.3	1.8	0.4	1.6	IV	284
1788	SA77 埋土上部	石鏃	アスファルト	チャート	北上山地	3.3	1.3	0.4	1.4	I	284
1789	SA77 埋土上部	石鏃	先端	粘板岩	北上山地	3.0	1.7	0.6	1.4	III	284
1790	SA77 埋土上部	不定形	両面	硬質泥岩	礫石西部	1.8	2.5	0.6	3.2	V	284
1791	SA77 埋土上部	石匙		チャート	北上山地	3.8	5.5	0.8	12.5	I Aa	285
1792	SA77 埋土上部	蔽磨凹石		硬砂岩	北上山地	9.0	7.6	5.0	515.0	IC	285
1793	SA77 埋土上部	蔽磨凹石		苦鉄質凝灰岩	北上山地	12.6	4.7	3.0	310.0	III C	285

第317図 SA77出土遺物(2)

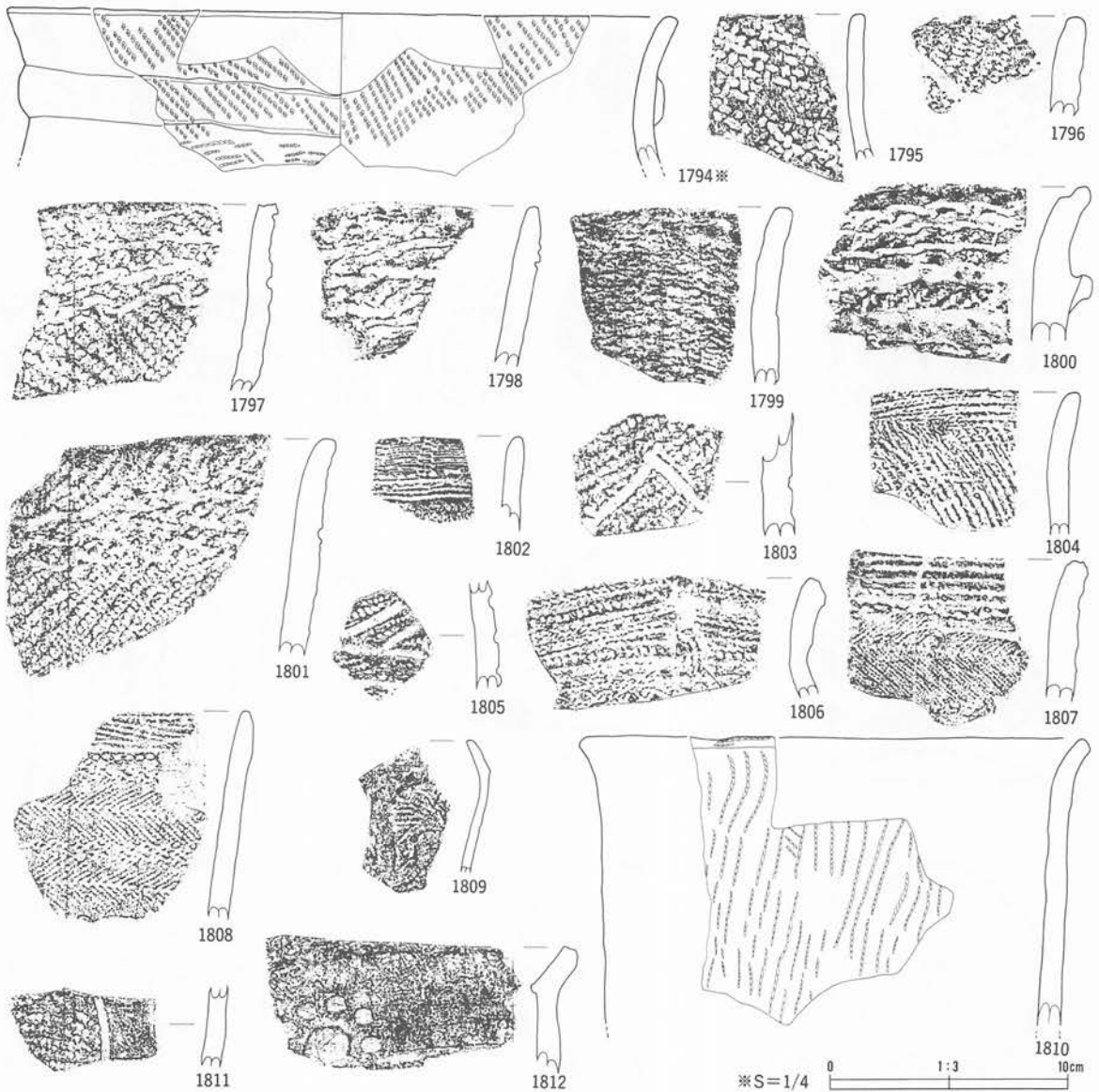

番号	出土地点・層位	器種	部位	文	様・備	考	内面	分類	写真 図版
1794	SA78 埋土	深鉢	口縁部	複節、捺糸文、隆帯				II 1 b	285
1795	SA78 埋土下部	深鉢	口縁部	組紐、口唇部平坦調整			ナデ	II 1	285
1796	SA78 埋土上部	深鉢	口縁部	口唇部押圧、LR 縄文、鋸歯状沈線、繊維含			ナデ	II 1 c	285
1797	SA78 埋土	深鉢	口縁部	RL 縄文、不整綾線文、繊維含				II 1 a	285
1798	SA78 埋土上部	深鉢	口縁部	不整綾線文、繊維含			ミガキ	II 1 a	285
1799	SA78 埋土上部	深鉢	口縁部	不整捺糸文、繊維含			ナデ	II 1 a	285
1800	SA78 埋土下部	深鉢	口縁部	区画隆帯、不整綾線文、口唇部縄文施文、棒状工具斜位押圧、繊維含			ミガキ	II 1 b	285
1801	SA78 埋土上部	深鉢	口縁部	不整綾線文、LR 縄文、繊維含			ナデ	II 1 a	285
1802	SA78 埋土上部	深鉢	胴部	基瓦状綾線文、繊維含				II 2 b	285
1803	SA78 埋土上部	壺	胴部	方形区画沈線			ミガキ	IV 1	285
1804	SA78 埋土下部	深鉢	口縁部	撚紐押捺、LR 縄文、繊維含			ミガキ	II 2 b	285
1805	SA78 埋土上部	深鉢	胴部	沈線文、LR 縄文			ミガキ	II 1 c	285
1806	SA78 埋土上部	深鉢	口縁部	区画隆帯、縦隆帯、刺突文、撚紐押捺、繊維含			ミガキ	II 2 b	285
1807	SA78 埋土上部	深鉢	口縁部	不整綾線文、繊維含、口唇部押圧			ナデ	II 2 b	285
1808	SA78 埋土上部	深鉢	口縁部	刺突文、撚紐押捺、横位綾線文、結束羽状縄文(LR・RL)、繊維含			ミガキ	II 2 b	286
1809	SA78 埋土上部	鉢	口縁部	「J」字状文、LR 縄文			ミガキ	III 4 b	286
1810	SA78 床面	深鉢	口縁部	縦位捺糸文、口唇部原体圧痕			ミガキ	IV 1	286
1811	SA78 埋土上部	深鉢	胴部	楕円形、LR 縄文			ミガキ	III 4 b	286
1812	SA78 埋土上部	深鉢	口縁部	円形刺突文、内面踵状隆帯			ミガキ	III 4 b	286

第318図 SA78出土遺物(1)

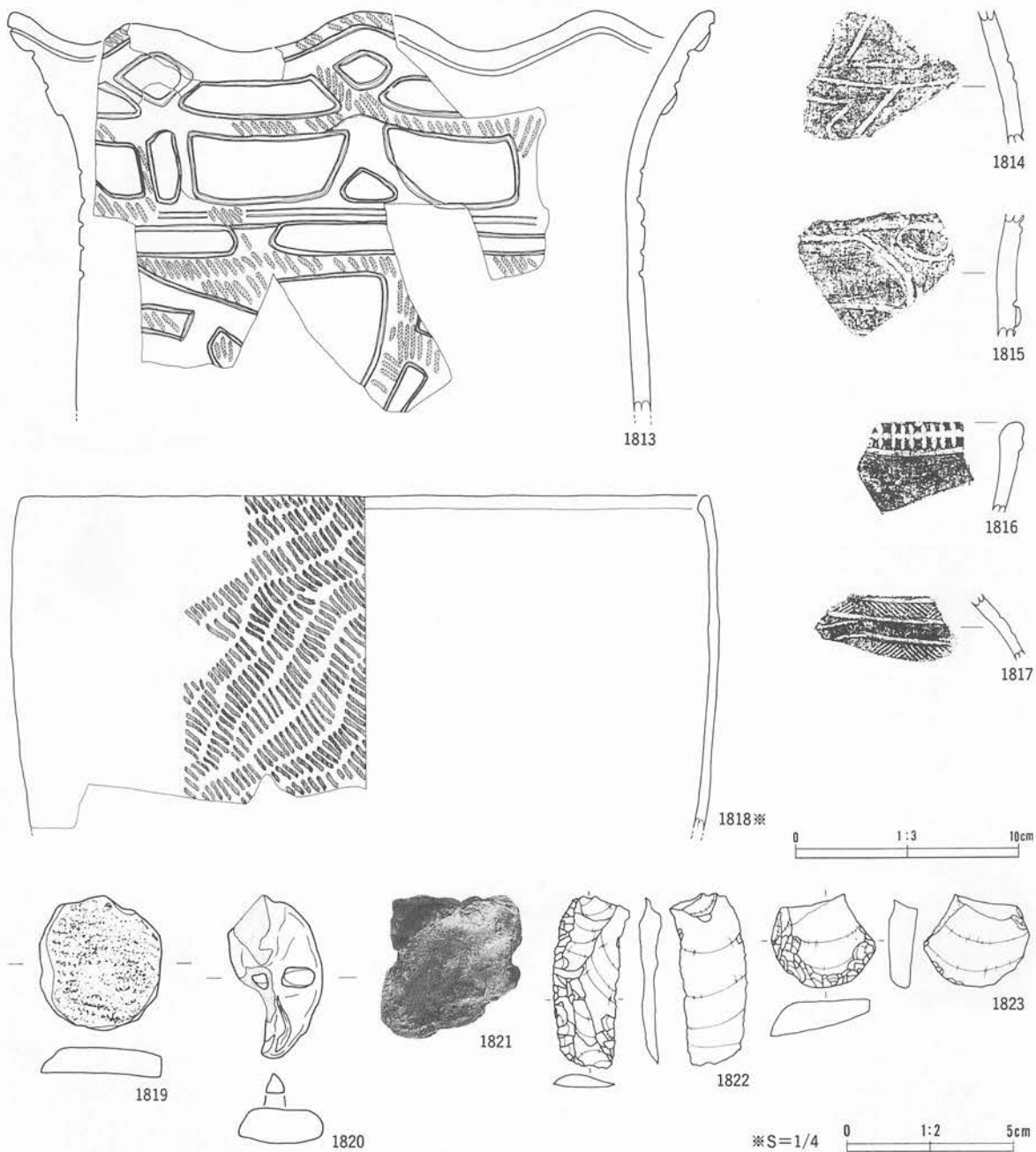

番号	出土地点・層位	器種	部位	文様・備考	内面	分類	写真図版
1813	SA78 埋土上部	深鉢	口縁部	RL 縄文、隆帯、方形区画文、波状口縁	ミガキ	IV 1	286
1814	SA78 埋土上部	深鉢	胴部	沈線文		IV 1	286
1815	SA78 埋土上部	深鉢	胴部	楕円形沈線文、隆帯、RL 縄文	ミガキ	IV 1	286
1816	SA78 埋土上部	壺	口縁部	口縁外端刻目		IV 2	286
1817	SA78 埋土攪乱	注口	胴部	曲線帯状文、非結束羽状縄文、内面煤付着	ミガキ	IV 3	286
1818	SA78 埋土	深鉢	口縁部	RL 縄文(0段多条)、口唇部内傾肥厚	ミガキ	IV 3	286
1819	SA78 埋土下部	土製円盤		LR 縄文 (4.0 3.6 0.8 13.6)			286
1820	SA78 埋土上部	不明土製品		焼成前穿孔			286
1821	SA78 埋土上部	焼成粘土		7.5 YR7/1 明褐灰 25.0 g		III	—

番号	出土地点・層位	器種	備考	石質	産地	長さ(cm)	幅(m)	厚さ(cm)	重さ(g)	分類	写真
1822	SA78 埋土上部	不定形	背面左辺	珪質泥岩	礫石	5.2	2.0	0.7	5.2	III	286
1823	SA78 埋土上部	不定形	背面下辺急角度	凝灰岩質硬質泥岩	礫石西部	2.8	3.1	0.9	8.0	II	286

第319図 SA78出土遺物(2)

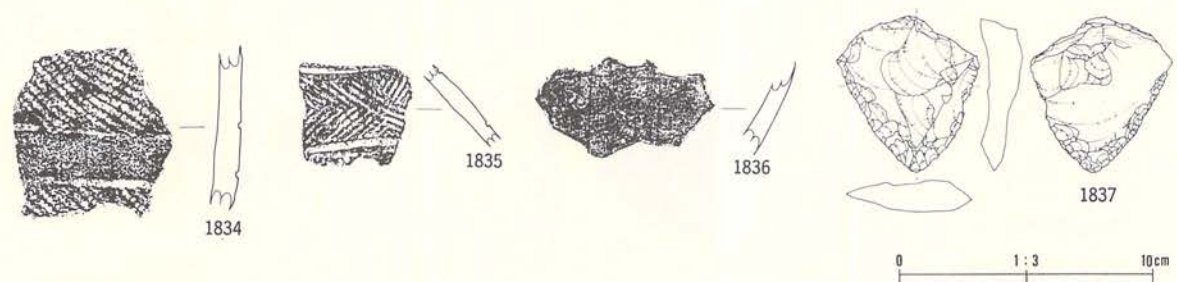
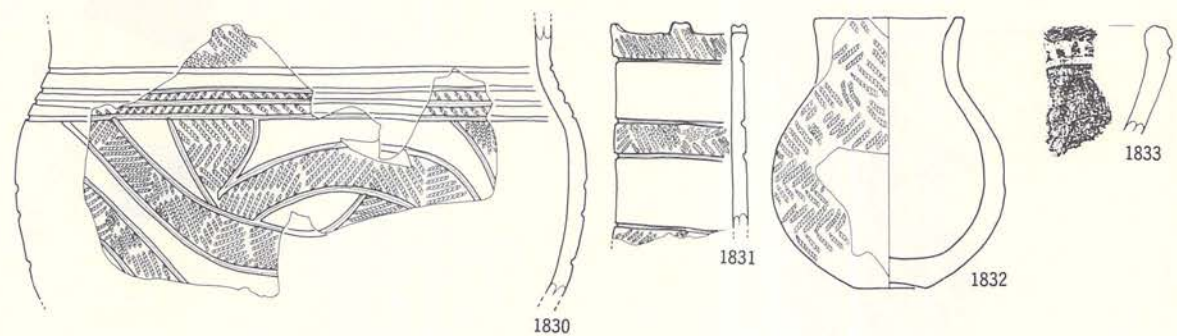
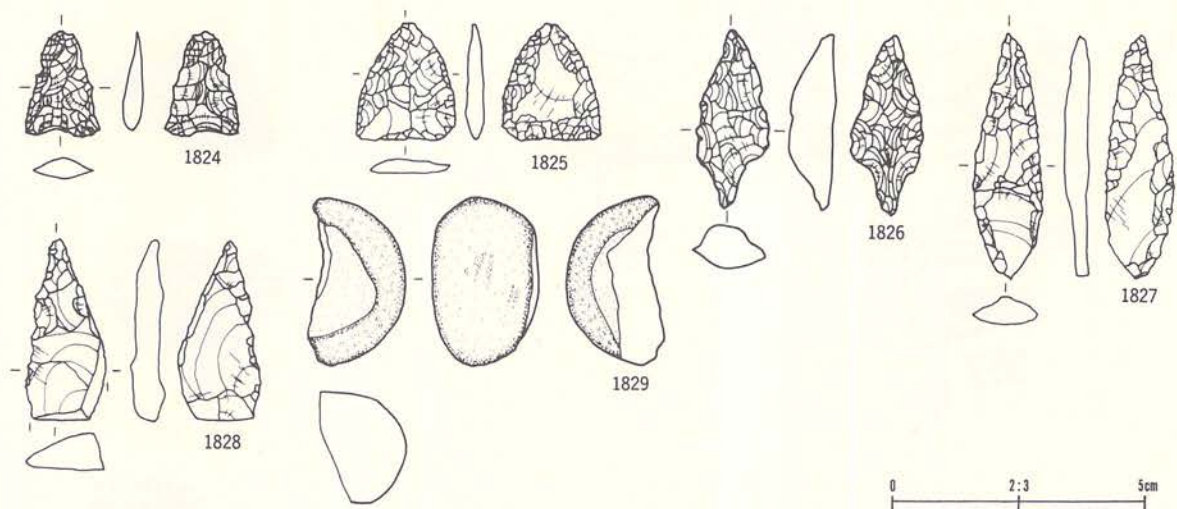

番号	出土地点・層位	器種	備考	石質	産地	長さ(cm)	幅(m)	厚さ(cm)	重さ(g)	分類	写真
1824	SA78 埋土上部	石鏃		泥質細粒凝灰岩	掣石西部	2.1	1.5	0.4	1.1	III	286
1825	SA78 埋土上部	石鏃		凝灰岩質硬質泥岩	掣石西部	2.3	1.9	0.3	1.5	IV	286
1826	SA78 埋土上部	石鏃		珪長質極細粒凝灰岩	掣石西部	3.5	1.4	0.9	3.1	VB	286
1827	SA78 P3	石鏃		凝灰岩質硬質泥岩	掣石西部	4.9	1.2	0.6	3.1	VB	286
1828	SA78 埋土上部	不定形	先鋭部両面加工	硬質泥岩	掣石西部	* 3.6	* 1.6	* 8.0	* 4.09	X	286
1829	SA78 埋土中～上部	敲磨凹石		苦鉄質凝灰岩	北上山地	6.7	3.9	4.4	147.0	Ic	286
1837	SA79 埋土下部	不定形	両面左辺右辺	粘板岩	北上山地	5.2	5.7	1.7	39.3	IV	287

番号	出土地点・層位	器種	部位	文様・備考	内面	分類	写真
1830	SA79 床面	壺	口縁部	広口、非結束羽状縄文、曲線帯状文	ナゲ	IV 3	287
1831	SA79 埋土下部	壺	口縁部	突起、非結束羽状縄文、幅広帯状文	ミガキ	IV 3	287
1832	SA79 埋土下部	壺	口縁部	非結束羽状縄文、口唇部平坦調整		IV 3	287
1833	SA79 埋土下部	壺	口縁部	口縁外端刻目、口唇部肥厚	ミガキ	IV 2	287
1834	SA79 埋土上部	深鉢	胴部	LR 縄文、横位沈線	ミガキ	IV 2	287
1835	SA79 埋土下部	壺	胴部	横位沈線、非結束羽状縄文	ナゲ	IV 2	287
1836	SA79 床面	壺	胴部	無文	ミガキ	IV 2	287

第320図 SA78出土遺物(3)・SA79出土遺物

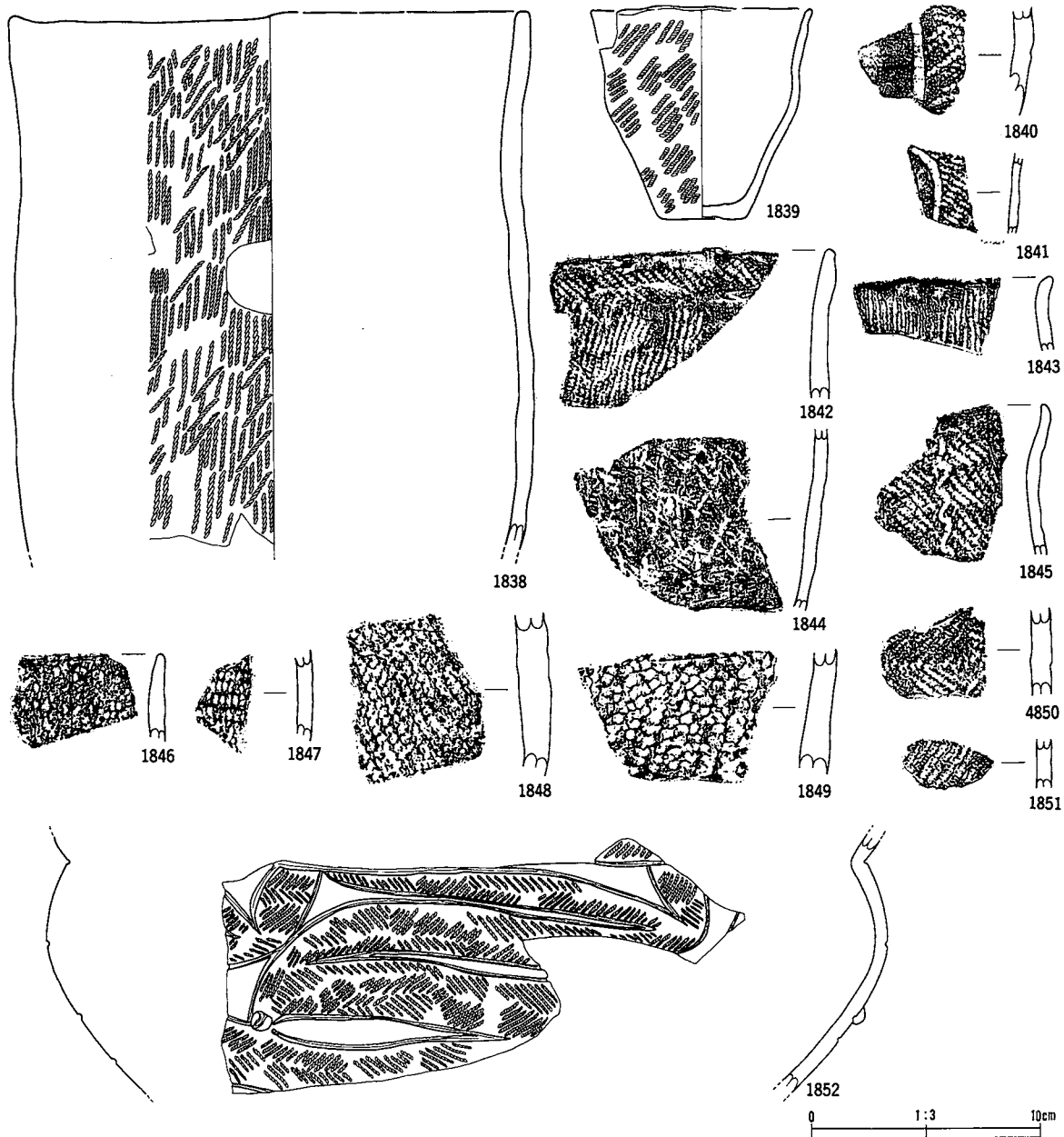

番号	出土地点・層位	器種	部位	文	様・備	考	内面	分類	写真 図版
1838	SA80 床面直上	深鉢	口縁部	縦位燃糸文			ミガキ	III 4 b	287
1839	SA80 埋土	鉢	口縁部	RL 縄文			ミガキ	III 4 b	287
1840	SA80 埋土下部	深鉢	胴部	LR 縄文、楕円文			ナデ	III 4 b	287
1841	SA80 埋土下部	深鉢	胴部	LR 縄文、楕円文			ミガキ	III 4 b	287
1842	SA80 埋土下部	深鉢	口縁部	RL 縄文			ミガキ	III 4 b	287
1843	SA80 埋土下部	深鉢	口縁部	縦位燃糸文			ミガキ	III 4 b	287
1844	SA80 埋土下部	深鉢	胴部	網目状燃糸文			ミガキ	III 4 b	287
1845	SA80 埋土下部	深鉢	口縁部	LR 縄文、縦位線絡文			ナデ	III 4 b	287
1846	SA81 床直	深鉢	口縁部	LR 縄文、織維合			ナデ	II 1	287
1847	SA81 床直	深鉢	胴部	RL 縄文			ミガキ	II 1	287
1848	SA81 P3	深鉢	胴部				ミガキ	II 1	287
1849	SA81 P3	深鉢	胴部	RL 縄文、織維合、組紐			ミガキ	II 1	287
1850	SA81 床直	深鉢	胴部	結束羽状縄文、織維合			ミガキ	II 1	287
1851	SA81 P7	深鉢	胴部	RL 縄文、外面煤付着			ミガキ	IV	287
1852	SA82 埋土下部	壺	口縁部	広口、非結束羽状縄文、曲線状带状文、ボタン状貼瘤、外面煤付着			ミガキ	IV 3	288

第321図 SA80出土遺物・SA81出土遺物・SA82出土遺物(1)

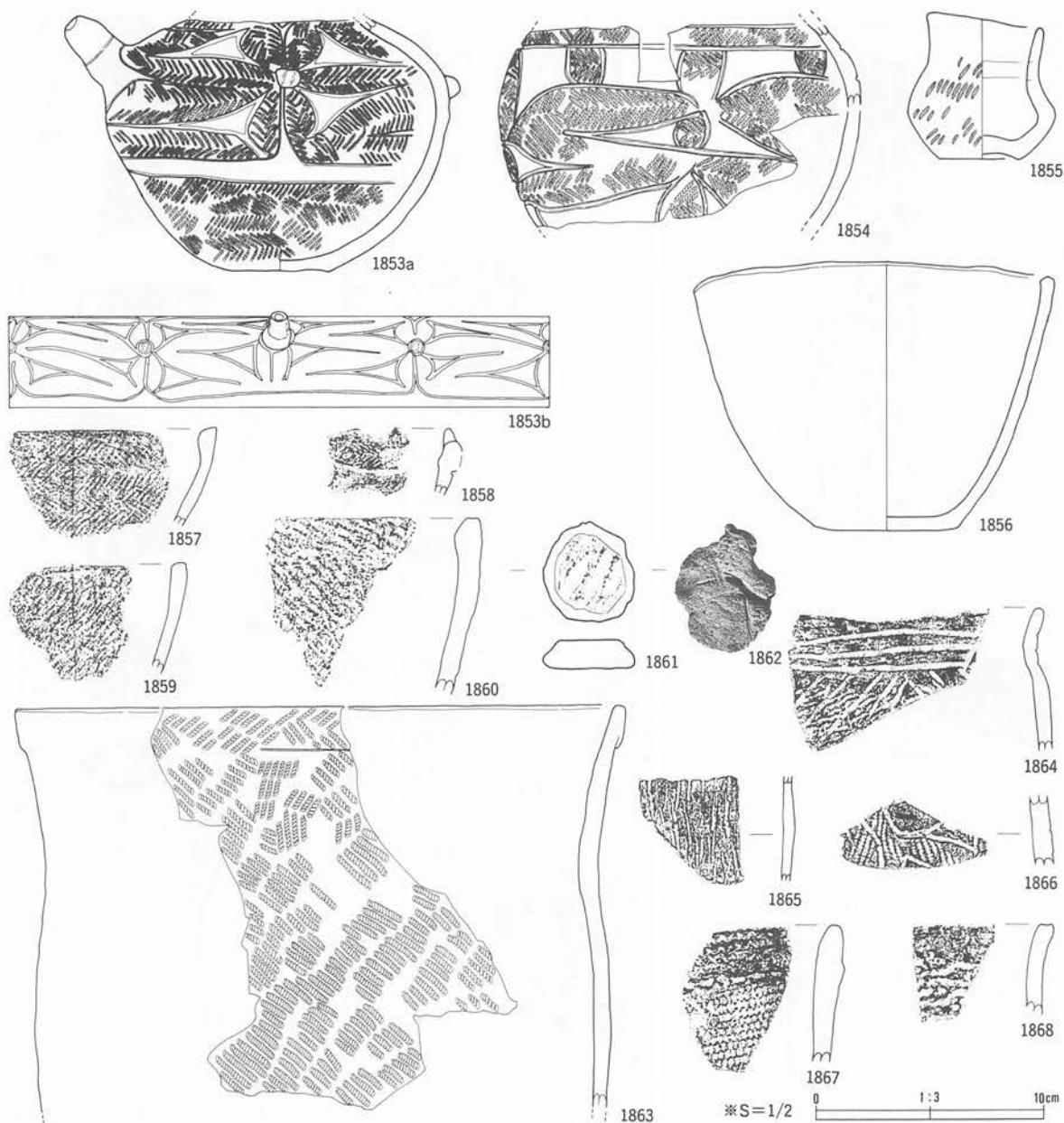

番号	出土地点・層位	器種	部位	文	様・備考	内面	分類	写真 図版
1853	SA82 床面	注口	口縁部	叉状貼瘤、非結束羽状縄文、弧状帯状文		ナデ	IV 3	288
1854	SA82 埋土下部	壺	口縁部	外面煤付着、非結束羽状縄文、玉抱き三叉文風曲線帯状文		ナデ	IV 3	288
1855	SA82 埋土下部	壺	口縁部	LR 縄文		ナデ	IV 3	288
1856	SA82 床面	鉢	口縁部	無文		ケズリ	IV 3	288
1857	SA82 床面	深鉢	口縁部	非結束羽状縄文、口唇部内傾		ミガキ	IV 3	288
1858	SA82 床面	深鉢	口縁部	非結束羽状縄文、尖鋭突起		ミガキ	IV 3	288
1859	SA82 床面	壺	胴部	横位沈線、非結束羽状縄文		ミガキ	IV 3	288
1860	SA82 埋土下～床面	壺	口縁部	LR 縄文、横位沈線		ミガキ	IV 3	288
1861	SA82 埋土下部	土製円盤		ボタン状、RL 縄文 (3.0 2.7 0.8 7.5)				288
1862	SA82 埋土下部	焼成粘土		10 YR8/4 浅黄橙 5.8g			I	-
1863	SA83 埋土下部	深鉢	口縁部	折り返し口縁、RL 縄文		ミガキ	IV 1	288
1864	SA83 埋土下部	深鉢	口縁部	横位沈線、網目状燃糸文		ミガキ	IV 1	288
1865	SA83 埋土下部	深鉢	胴部	縦位燃糸文		ミガキ	IV 1	288
1866	SA83 埋土	深鉢	口縁部	沈線、RL 縄文		ミガキ	IV 1	288
1867	SA83 埋土下部	深鉢	口縁部	区画隆帯、絡条体圧痕文、多軸絡条体、織維含		ミガキ	II 2 b	288
1868	SA83 柱穴	深鉢	口縁部	不整綾結文、織維含、口唇部原体圧痕文		ナデ	II 1	288

第322図 SA82出土遺物(2)・SA83出土遺物(1)

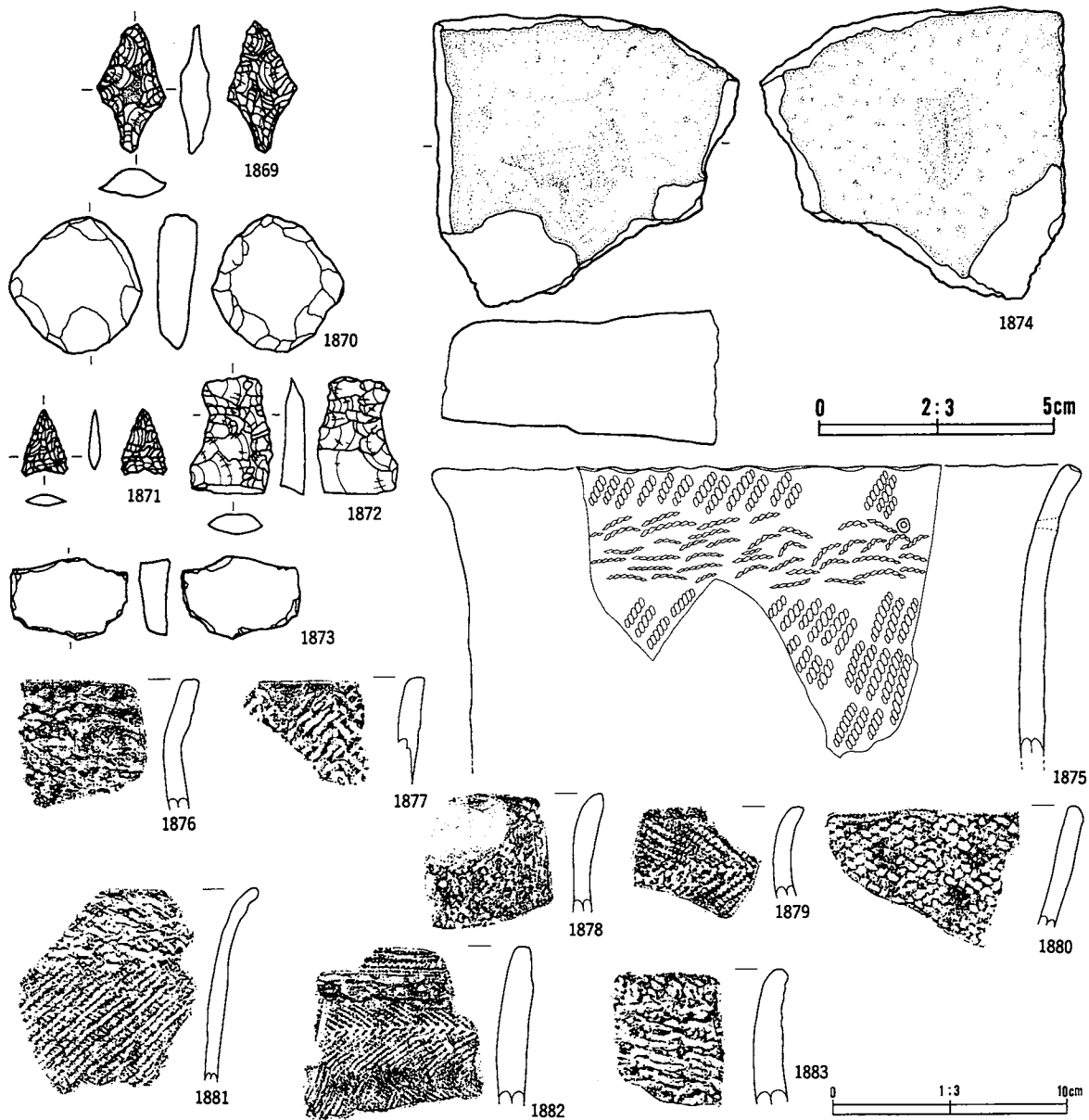

番号	出土地点・層位	器種	備考	石質	産地	長さ(cm)	幅(m)	厚さ(cm)	重さ(g)	分類	参考図録
1869	SA83 埋土下部	石鏃		チャート	北上山地	2.8	1.5	0.6	1.6	VB	289
1870	SA83 焼土内	円盤状石製品	整打→一部凸部	硬砂岩	北上山地	4.9	5.7	1.7	64.0		289
1871	SA84 床直	石鏃		珪質泥岩	掣石	1.4	1.0	0.3	0.2	III	289
1872	SA84 床直	石鏃		粘板岩	北上山地	2.5	1.8	0.5	2.5	II	289
1873	SA84 床直	円盤状石製品	敲打	安山岩	北上山地	* 3.0	4.5	1.3	* 33.86		289
1874	SA84 床直	石皿	欠損	輝石安山岩	二戸地区	12.5	13.0	5.8	1323.0		289

番号	出土地点・層位	器種	部位	文様・備考	内面	分類	参考図録
1875	SA84 埋土下部	深鉢	口縁部	LR 縄文、不整絞絡文	ミガキ	II 1a	289
1876	SA84 床直	深鉢	口縁部	深鉢、口唇部上原体圧痕文、繊維含	ナデ	II 1a	289
1877	SA84 床直	深鉢	口縁部	結束羽状縄文 (LR・RL)、含小礫	ミガキ	II 1a	289
1878	SA84 埋土	深鉢	口縁部	LR 縄文、繊維含		II 1a	289
1879	SA84 床直	深鉢	口縁部	結束羽状縄文、繊維含	ミガキ	II 1a	289
1880	SA84 埋土下部	深鉢	口縁部	含石英、硬質、繊維含、粗紐	ナデ	II 1a	289
1881	SA84 埋土	深鉢	口縁部	不整絞絡文		II 1a	289
1882	SA84 埋土下部	深鉢	口縁部	燃紐押捺、絡条体圧痕文、結束羽状縄文、区画隆帯	ミガキ	II 2b	289
1883	SA84 埋土下部	深鉢	口縁部	不整絞絡文、繊維含	ナデ	II 1a	289

第323図 SA83出土遺物(2)・SA84出土遺物(1)

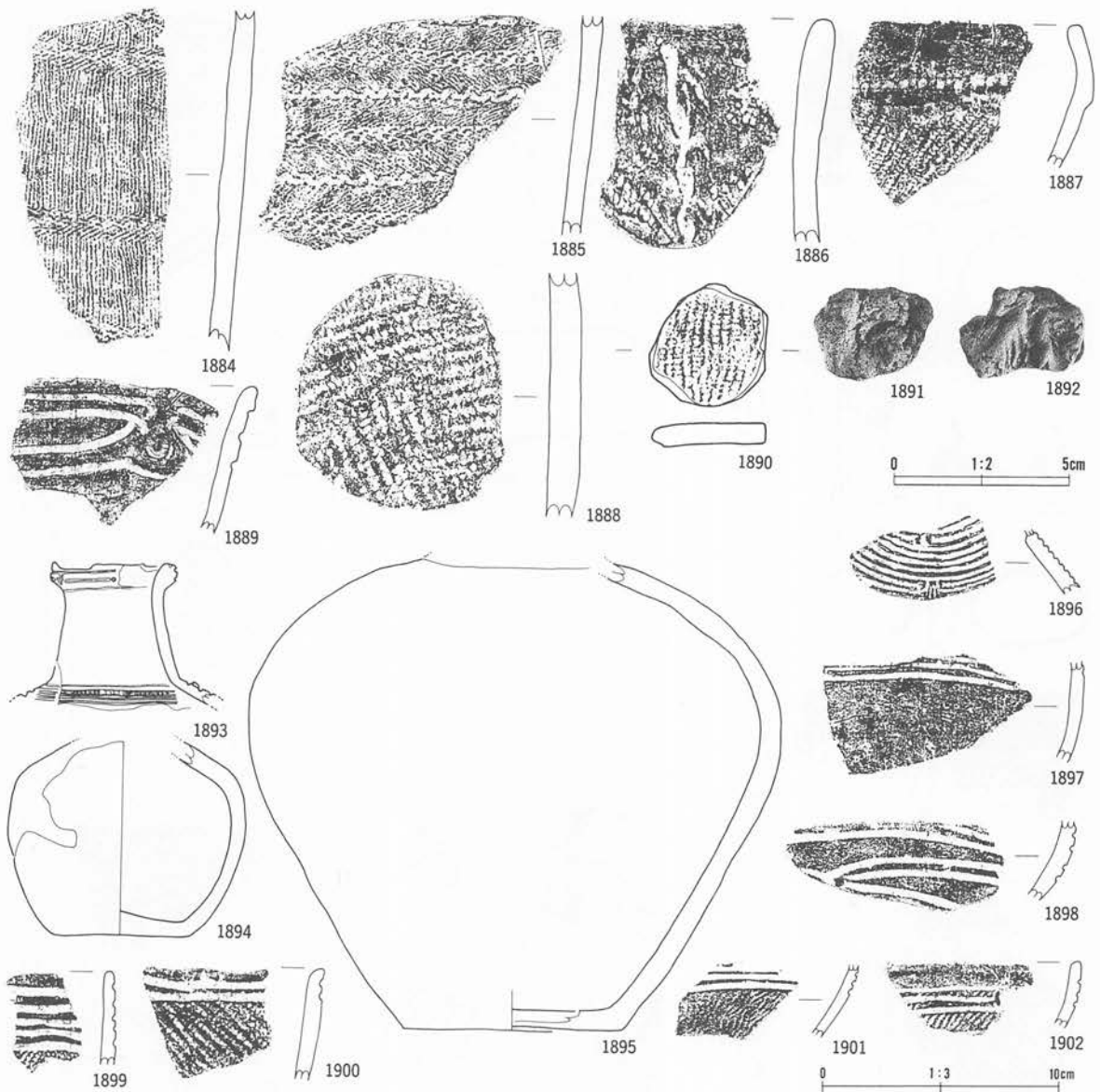

番号	出土地点・層位	器種	部位	文様・備考	内面	分類	写真図版
1884	SA84 埋土下部	深鉢	胴部	横位綾絡文、縦位撚糸文、LR 縄文	ミガキ	II 1	289
1885	SA84 埋土下部	深鉢	胴部	横位綾絡文、無節羽状縄文	ミガキ	II 1	289
1886	SA84 埋土上部	深鉢	口縁部	縦位綾絡文、RL 縄文	ミガキ	II 1	289
1887	SA84 埋土上部	深鉢	口縁部	円形刺突文、RL 縄文、含雲母		III 4 b	289
1888	SA84 床直	深鉢	底部	外面に RL 縄文施文、繊維含	ナデ	II 1	290
1889	SA84 炉内	壺	口縁部	内外面赤色塗彩、隆帯、沈線文	ミガキ	IV 1	290
1890	SA84 埋土上部	土製円盤		RL 縄文 (3.5 3.3 0.6 8.7)			290
1891	SA84 埋土上部	焼成粘土		10 YR8/6 黄橙 12.3 g		I	-
1892	SA84 炉内	焼成粘土		10 YR7/2 におい黄橙 13.5 g		III	-
1893	SA85 床面	壺	口縁部	刻目、5 単位工字文	ナデ	VI 1	290
1894	SA85 床面	壺	口縁部	無文		VI 1	290
1895	SA85 床面	壺	口縁部	無文	ナデ	VI 1	290
1896	SA85 床面	壺	胴部	工字文、刻目	ナデ	VI 1	290
1897	SA85 床面	壺	胴部	無文、横位沈線文	ミガキ	VI 1 c	290
1898	SA85 床直	浅鉢	胴部	変形工字文	ナデ	VI 1	290
1899	SA85 床直	鉢	口縁部	押し引き横位沈線文	ナデ	VI 1	290
1900	SA85 P2	鉢	口縁部	横位沈線文、RL 縄文	ミガキ	VI 1	290
1901	SA85 床直	浅鉢	胴部	横位沈線文、LR 縄文	ミガキ	VI 1	290
1902	SA85 床直	鉢	口縁部	工字文、LR 縄文	ナデ	VI 1	290

第324図 SA84出土遺物(2)・SA85出土遺物(1)

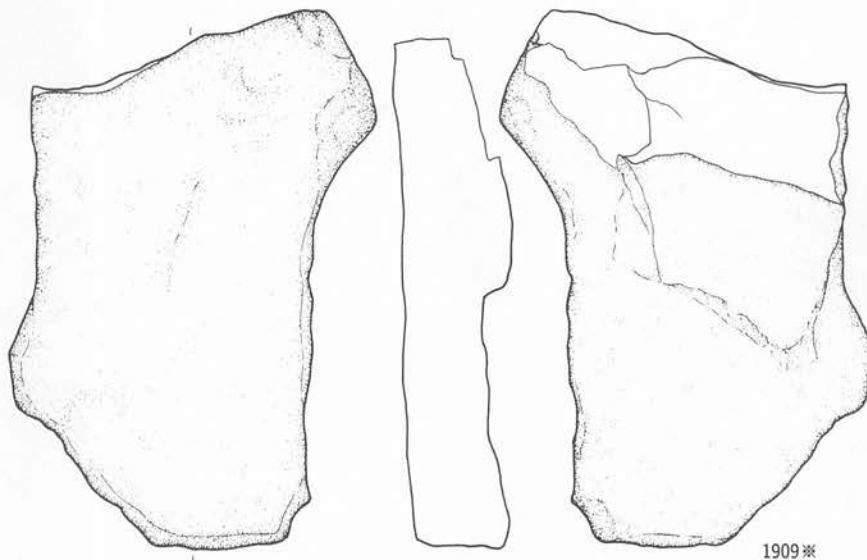
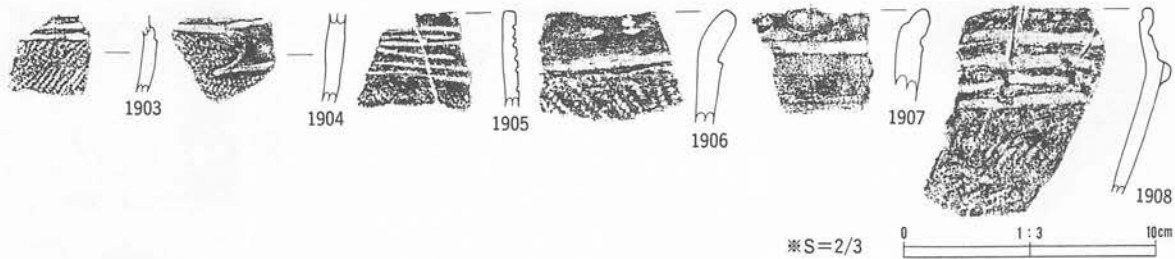

番号	出土地点・層位	器種	部位	文	様・備	考	内面	分類	写真 図版
1903	SA85 P1	鉢	胴部	変形工字文				V 5	290
1904	SA85 P2	鉢	胴部	雲形文、LR 縄文			ナデ	V 5	290
1905	SA85 床直	鉢	口縁部	変形工字文、RL 縄文			ミガキ	VI 1	290
1906	SA85 床直	深鉢	口縁部	RL 縄文			ミガキ	V 5	290
1907	SA85 P4	深鉢	口縁部	口唇部押圧、横位沈線文、内面沈線文			ナデ	V 5	290
1908	SA85 埋土下部	鉢	口縁部	口唇部刻目、眼鏡状、内面沈線文、LR 縄文、P1 土器と接合			ミガキ	V 5	290

番号	出土地点・層位	器種	備考	石質	産地	長さ(cm)	幅(m)	厚さ(cm)	重さ(g)	分類	写真 図版
1909	SA85 床直	石皿		両輝石安山岩	二戸地区	20.2	14.7	4.4	1744.0		290

第325図 SA85出土遺物(2)

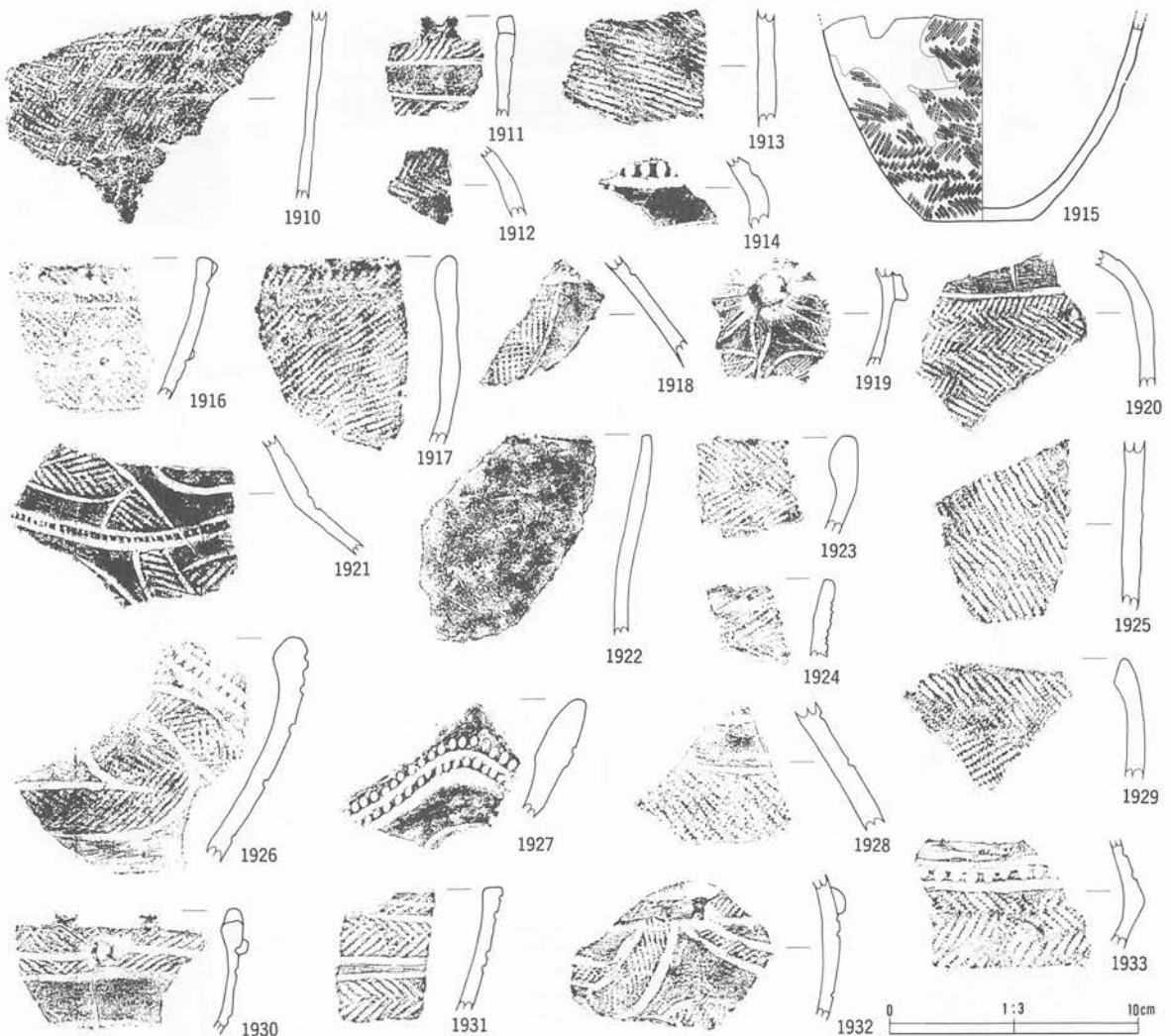

番号	出土地点・層位	器種	部位	文様・備考	内面	分類	等身図版
1910	SB01・P1 埋土	深鉢	胴部	羽状縄文(異種原体)、外面煤付着	ミガキ	IV 3	291
1911	SB01・P2 埋土	深鉢	口縁部	二又状突起、横位平行沈線文、RL 縄文、外面煤付着	ミガキ	VI 3	291
1912	SB01・P6 埋土	壺	胴部	羽状縄文(異種原体)	ミガキ	IV 3	291
1913	SB01・P4 埋土	深鉢	胴部	LR 縄文、外面煤付着	ミガキ	IV 3	291
1914	SB02・P1 埋土	壺	胴部	頸部連続刻目	ミガキ	IV 2	291
1915	SB02・P1 埋土	鉢	胴部	非結束羽状縄文、内外面煤付着		IV 3	291
1916	SB02・P1 埋土	深鉢	口縁部	小粒貼瘤、横位沈線、RL 縄文	ミガキ	IV 3	291
1917	SB02・P3 埋土	深鉢	口縁部	LR 縄文	ミガキ	IV 3	291
1918	SB02・P3 埋土	深鉢	胴部	LR 縄文、曲線带状文	ミガキ	IV 2	291
1919	SB02・P3 埋土	注口	胴部	又状貼瘤、弧線状带状文、LR 縄文	ミガキ	IV 3	291
1920	SB03・P1 埋土	壺	胴部	羽状縄文(非結束・横位沈線)	ミガキ	IV 2	291
1921	SB03・P1 埋土	注口	胴部	入組状带状文、外面赤色塗彩、頸部刻目、非結束羽状縄文	ミガキ	IV 2	291
1922	SB03・P1 埋土	注口	口縁部	無文	ミガキ	IV 2	291
1923	SB03・P2 埋土	深鉢	口縁部	LR 縄文、外面煤付着	ミガキ	IV 3	291
1924	SB04・P1 埋土	鉢	口縁部	矢羽状沈線	ミガキ	IV 3	291
1925	SB03・P3 埋土	深鉢	胴部	RL 縄文	ミガキ	IV 3	291
1926	SB04・P1 埋土	深鉢	口縁部	波状縁、口縁外端刻目、非結束羽状縄文、曲線带状文	ミガキ	IV 2	291
1927	SB04・P1 埋土	深鉢	口縁部	波状縁	ミガキ	IV 2	291
1928	SB04・P1 埋土	壺	胴部	RL 縄文	ミガキ	IV 2	291
1929	SB04・P1 埋土	深鉢	口縁部	口唇部内反り肥厚、非結束羽状縄文	ミガキ	IV 3	291
1930	SB04・P2 埋土	深鉢	口縁部	RL 縄文、又状貼瘤、口唇部肥厚平坦調整	ミガキ	IV 3	291
1931	SB04・P2 埋土	深鉢	口縁部	非結束羽状縄文、口唇部平坦調整	ミガキ	IV 3	291
1932	SB04・P2 埋土	深鉢	胴部	入組状带状文、LR 縄文	ミガキ	IV 3	291
1933	SB04・P2 埋土	壺	胴部	刻目、非結束羽状縄文		IV 2	291

第326図 SB出土遺物(1)

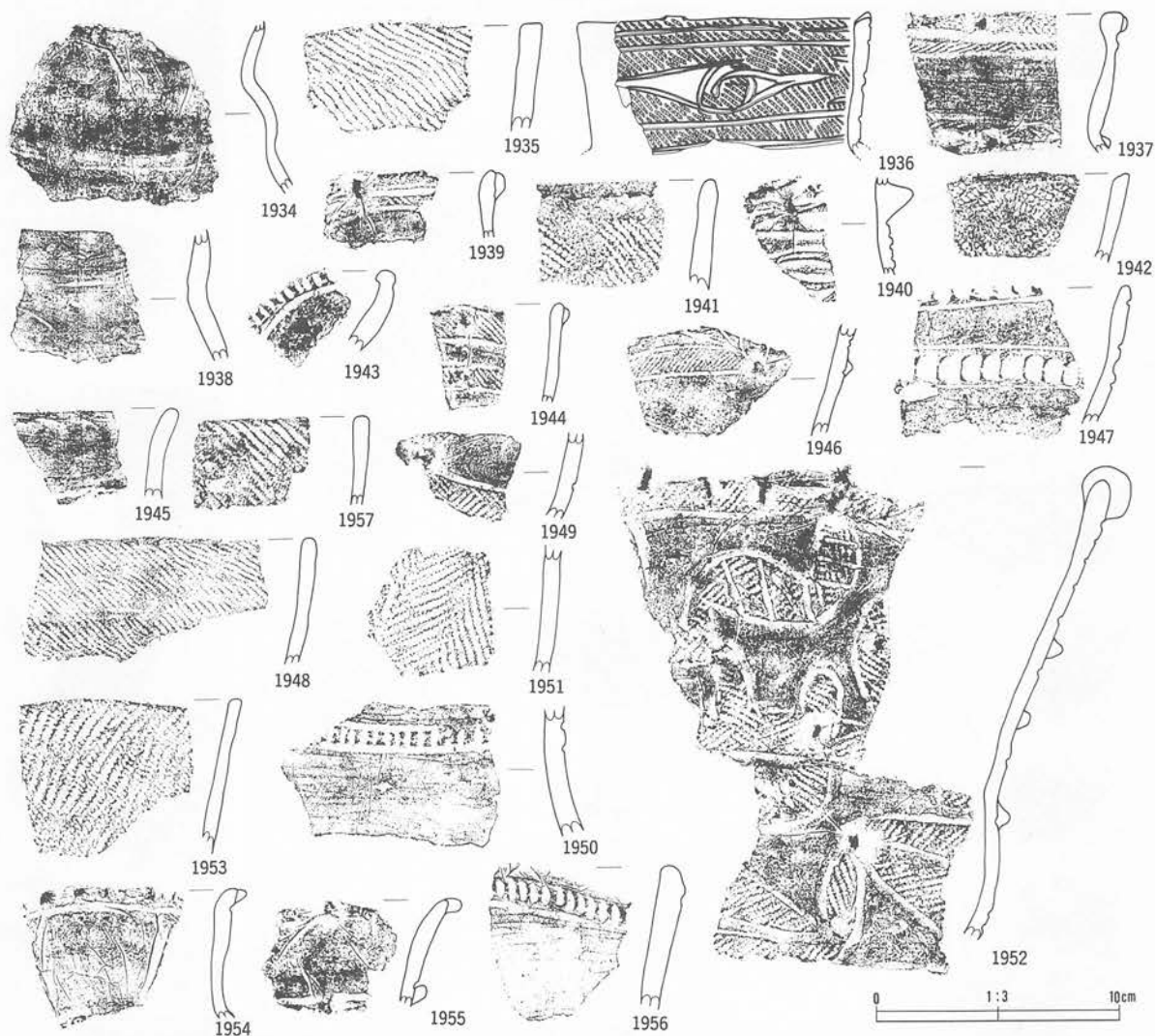

番号	出土地点・層位	器種	部位	文	様・備	考	内面	分類	写真 図版
1934	SB04-P2 埋土	注口	頸部	無文			ナデ	IV 2	292
1935	SB04-P2 埋土	鉢	口縁部	口唇部平坦調整、RL 縄文			ミガキ	IV 4	292
1936	SB04-P3 埋土	壺	口縁部	RL 縄文、玉抱き三叉文			ミガキ	V 1	292
1937	SB04-P3 埋土	注口	口縁部	RL 縄文、尖突貼瘤			ミガキ	IV 4	292
1938	SB04-P3 埋土	注口	胴部	無文			ミガキ	IV 2	292
1939	SB04-P3 埋土	壺	口縁部	RL 縄文、縦貼瘤			ミガキ	IV 4	292
1940	SB04-P3 埋土	鉢	胴部	連結沈線、尖鋭貼瘤、LR 縄文			ミガキ	IV 4	292
1941	SB05-P1 埋土	深鉢	口縁部	LR 縄文			ミガキ	IV 4	292
1942	SB05-P1 埋土	深鉢	口縁部	口唇部内反り肥厚、含金雲母			ミガキ	IV 4	292
1943	SB05-P1 埋土	深鉢	口縁部	口縁部外端刻目			ミガキ	IV 2	292
1944	SB05-P1 埋土	注口	口縁部	小貼瘤、RL 縄文			ミガキ	IV 4	292
1945	SB05-P1 埋土	深鉢	口縁部	緩絡文			ミガキ	IV 2	292
1946	SB06-P2 埋土	深鉢	胴部	入組带状文、小粒瘤、RL 縄文			ミガキ	IV 4	292
1947	SB06-P2 埋土	深鉢	口縁部	押圧状刻目列、入組带状文、LR 縄文			ミガキ	IV 4	292
1948	SB06-P2 埋土	深鉢	口縁部	RL 縄文、外面煤付着			ミガキ	IV 4	292
1949	SB07-P1 埋土	深鉢	口縁部	尖鋭貼瘤、曲線带状文、非結束羽状縄文			ミガキ	IV 4	292
1950	SB07-P3 埋土	壺	胴部	無文帯、刻み			ミガキ	IV 2	292
1951	SB08-P3 埋土	深鉢	胴部	非結束羽状縄文、沼鉄			ミガキ	IV 4	292
1952	SB08-P1 埋土	深鉢	口縁部	縦貼瘤、入組带状文、LR 縄文、尖鋭貼瘤、沈線文			ミガキ	IV 4	292
1953	SB08-P2 埋土	深鉢	口縁部	LR 縄文			ミガキ	IV 4	292
1954	SB08-P1 埋土	注口	口縁部	尖鋭貼瘤、無文			ミガキ	IV 4	292
1955	SB08-P2 埋土	注口	口縁部	尖鋭貼瘤、沈線文			ミガキ	IV 4	292
1956	SB08-P2 埋土	深鉢	口縁部	外端刻み、無文			ミガキ	IV 2	292
1957	SB07-P2 埋土	深鉢	口縁部	RL 縄文			ミガキ	IV 4	292

第327図 SB出土遺物(2)

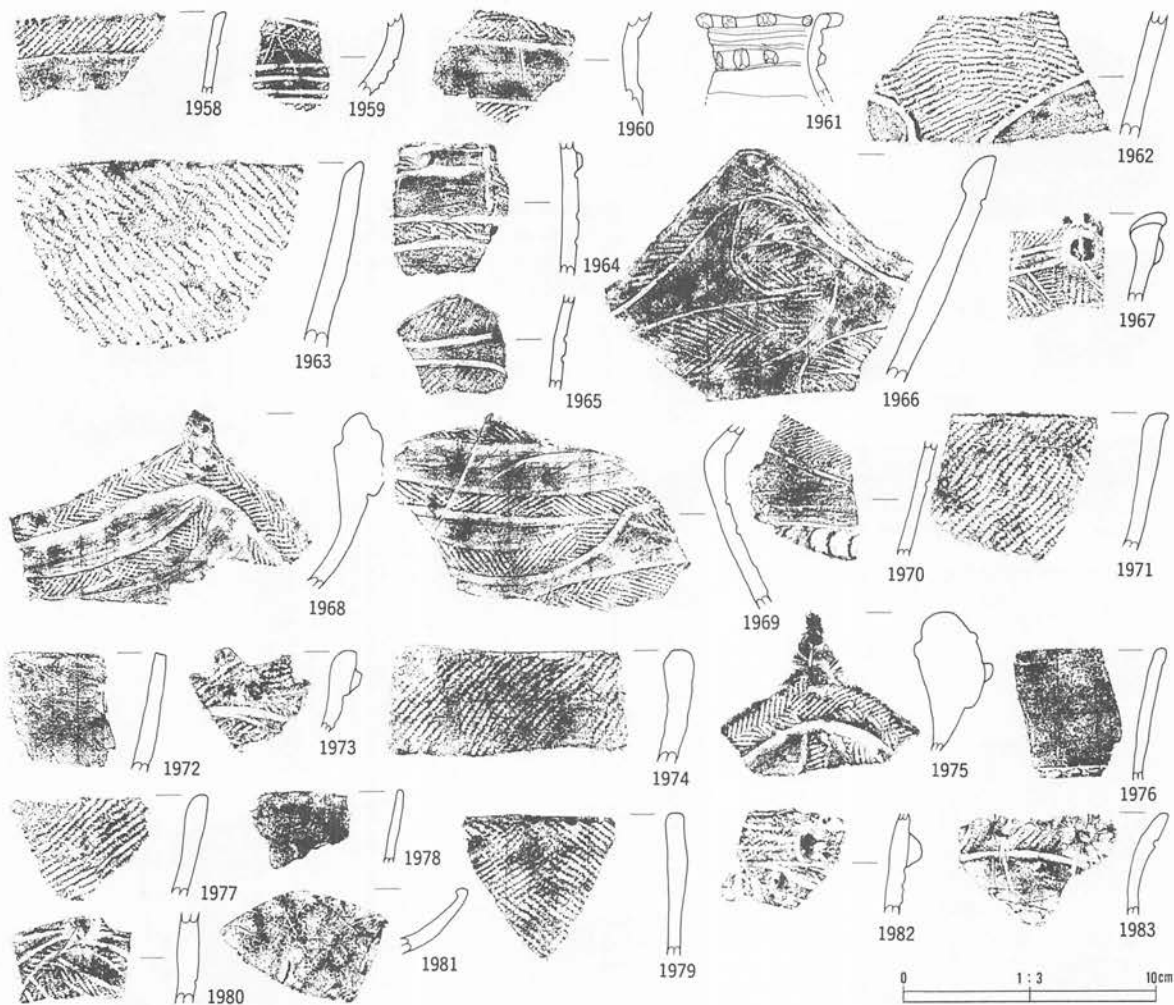

番号	出土地点・層位	器種	部位	文	様・備	考	内面	分類	意義
1958	SB09-P1 埋土	鉢	口縁部	LR 縄文			ミガキ	IV 4	293
1959	SB09-P1 埋土	壺	胴部	帯状文、横位沈線、LR 縄文				IV 4	293
1960	SB09-P1 埋土	深鉢	胴部	羽状縄文 (非結束・0 段多状)			ミガキ	IV 4	293
1961	SB10-P1 埋土上部	注口	口縁部	尖鋭貼瘤			ミガキ	IV 4	293
1962	SB10-P1 埋土上部	深鉢	胴部	曲線文、LR 縄文				IV 2	293
1963	SB10-P1 埋土上部	深鉢	口縁部	RL 縄文、外面煤付着			ミガキ	IV 4	293
1964	SB10-P1 埋土上部	深鉢	胴部	RL 縄文、尖鋭貼瘤			ミガキ	IV 4	293
1965	SB10-P1 埋土上部	深鉢	口縁部	LR 縄文、曲線帯状文			ミガキ	IV 4	293
1966	SB10-P2 埋土	深鉢	口縁部	曲線帯状文、突起、非結束羽状縄文			ミガキ	IV 4	293
1967	SB10-P2 埋土	深鉢	口縁部	叉状貼瘤、曲線帯状文、非結束羽状縄文			ミガキ	IV 4	293
1968	SB10-P2 埋土	深鉢	口縁部	曲線帯状文、角状突起、非結束羽状縄文			ミガキ	IV 4	293
1969	SB10-P2 埋土	深鉢	口縁部	弧線状帯状文、非結束羽状縄文			ミガキ	IV 4	293
1970	SB10-P2 埋土	深鉢	胴部	横位沈線、曲線帯状文、LR 縄文			ミガキ	IV 4	293
1971	SB10-P2 埋土	深鉢	口縁部	LR 縄文			ミガキ	IV 4	293
1972	SB10-P3 埋土	深鉢	口縁部	無文			ミガキ	IV 4	293
1973	SB10-P3 埋土	深鉢	口縁部	非結束羽状縄文、尖鋭貼瘤			ミガキ	IV 4	293
1974	SB10-P3 埋土	深鉢	口縁部	LR 縄文			ミガキ	IV 4	293
1975	SB10-P4 埋土	深鉢	口縁部	叉状貼瘤、非結束羽状縄文、曲線帯状文、角状突起			ミガキ	IV 4	293
1976	SB10-P4 埋土	注口	口縁部	刺突文			ミガキ	IV 4	293
1977	SB11-P3 埋土上部	深鉢	口縁部	LR 縄文			ミガキ	IV 4	293
1978	SB11-P3 埋土上部	注口	口縁部	無文			ミガキ	IV 4	293
1979	SB11-P4 埋土上部	深鉢	口縁部	非結束羽状縄文			ミガキ	IV 4	293
1980	SB12-P2 埋土	深鉢	口縁部	尖鋭貼瘤、曲線帯状文、RL 縄文			ミガキ	IV 4	293
1981	SB12-P2 埋土	浅鉢	口縁部	無文			ミガキ	IV 4	293
1982	SB12-P2 埋土下部	深鉢	胴部	尖鋭貼瘤、弧線状帯状文、非結束羽状縄文			ミガキ	IV 4	293
1983	SB12-P2 埋土	注口	口縁部	尖鋭貼瘤、LR 縄文			ミガキ	IV 4	293

第328図 SB出土遺物(3)

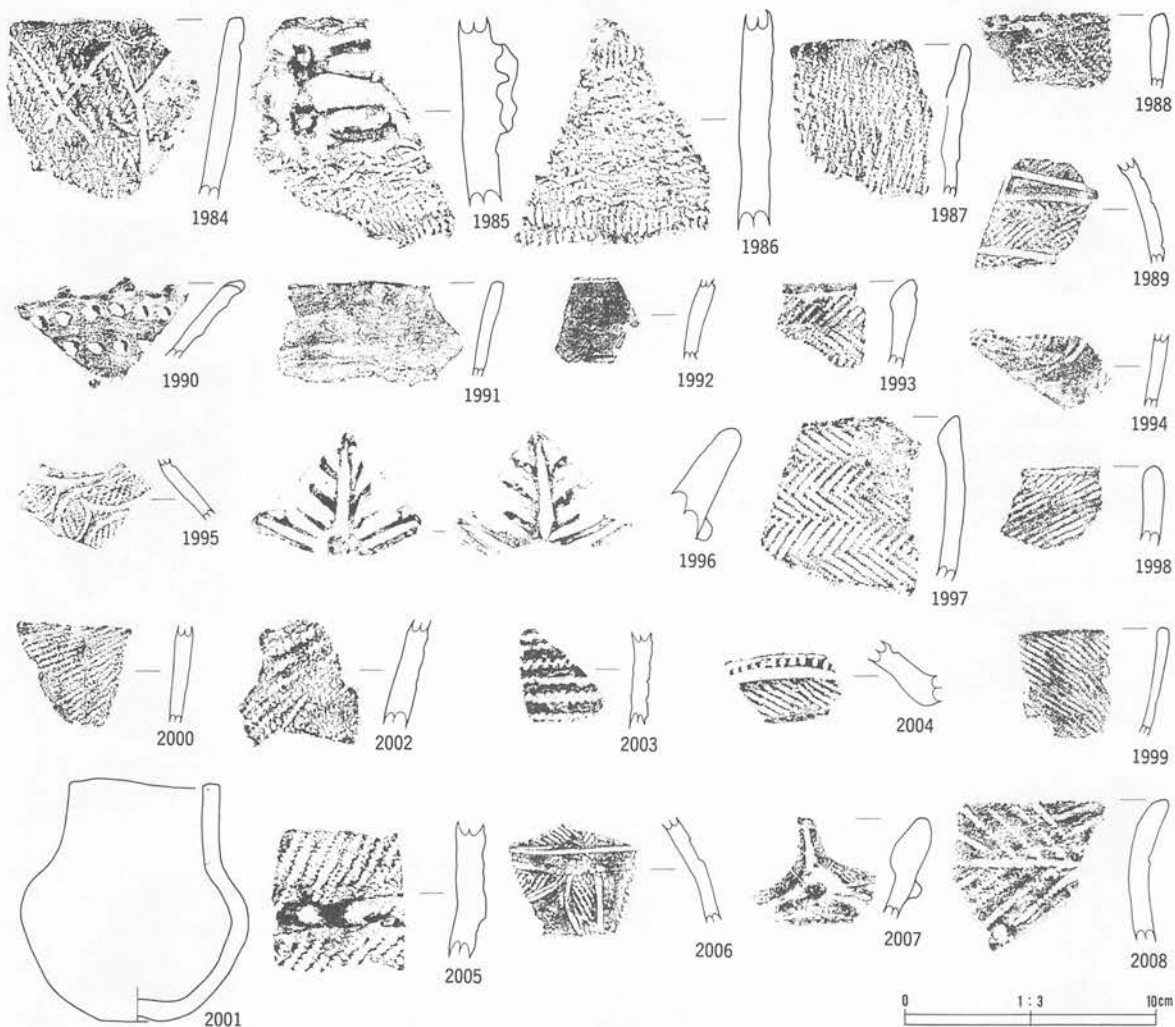

番号	出土地点・層位	器種	部位	文	様・備	考	内面	分類	写真版
1984	SB12・P4 埋土	深鉢	口縁部	RL 縄文、沈線文、織維含、硬質			ナデ	II 3	294
1985	SB12・P4 埋土	深鉢	胴部	不整綾線文、区画隆帯、円形刺突文			ナデ	II 1 b	294
1986	SB12・P4 埋土	深鉢	口縁部	不整綾線文、多軸絡条体回転文、織維含			ナデ	II 1 a	294
1987	SB12・P4 埋土	深鉢	口縁部	織維含、LR 縄文撚り戻し、外面煤付着			ナデ	II 1 a	294
1988	SB13・P2 埋土	深鉢	口縁部	RL 縄文			ミガキ	IV 4	294
1989	SB13・P2 埋土	深鉢	胴部	曲線帯状文、LR 縄文			ミガキ	IV 4	294
1990	SB13・P2 埋土	鉢	口縁部	突起、押圧状刻目列			ミガキ	IV 4	294
1991	SB14・P1 埋土	鉢	口縁部	LR 縄文			ミガキ	IV 4	294
1992	SB14・P3 埋土	壺	胴部	無文			ミガキ	IV 4	294
1993	SB14・P3 埋土	深鉢	口縁部	非結束羽状条文、口縁部肥厚			ミガキ	IV 4	294
1994	SB16・P1 埋土	深鉢	胴部	曲線帯状文、非結束羽状縄文(0段多条)			ミガキ	IV 4	294
1995	SB16・P1 埋土	深鉢	口縁部	入組帯状文、LR 縄文			ミガキ	IV 4	294
1996	SB16・P1 埋土上部	深鉢	口縁部	突起、沈線文			ミガキ	IV 4	294
1997	SB17・P1 埋土	深鉢	口縁部	非結束羽状縄文、外面煤付着、口縁内傾				IV 4	294
1998	SB17・P1 埋土	深鉢	口縁部	LR 縄文			ミガキ	IV 4	294
1999	SB17・P2 埋土	鉢	口縁部	RL 縄文、沼鉄			ミガキ	IV 4	294
2000	SB17・P3 埋土	深鉢	胴部	LR 縄文			ミガキ	IV 4	294
2001	SB17・P4 埋土下部	壺	口縁部	無文			ナデ	V	294
2002	SB18・P1 埋土	深鉢	胴部	LR 縄文、織維含			ナデ	II 1	294
2003	SB18・P2 埋土	深鉢	口縁部	織維含、絡条体押捺、撚紐押捺			ミガキ	II 2 b	294
2004	SB18・P3 埋土	深鉢	胴部	RL 縄文、刻み			ミガキ	IV 2	294
2005	SB18・P2 埋土	深鉢	口縁部	区画隆帯、刺突文、LR 縄文			ナデ	II 1 b	294
2006	SB18・P3 埋土	壺	胴部	弧線状帯状文、非結束羽状縄文			ミガキ	IV 3	294
2007	SB18・P3 埋土	浅鉢	口縁部	尖鋭貼瘤、非結束羽状縄文			ミガキ	IV 3	294
2008	SB18・P3 埋土	深鉢	口縁部	絡条体押捺、織維含			ミガキ	II 2 a	294

第329図 SB出土遺物(4)

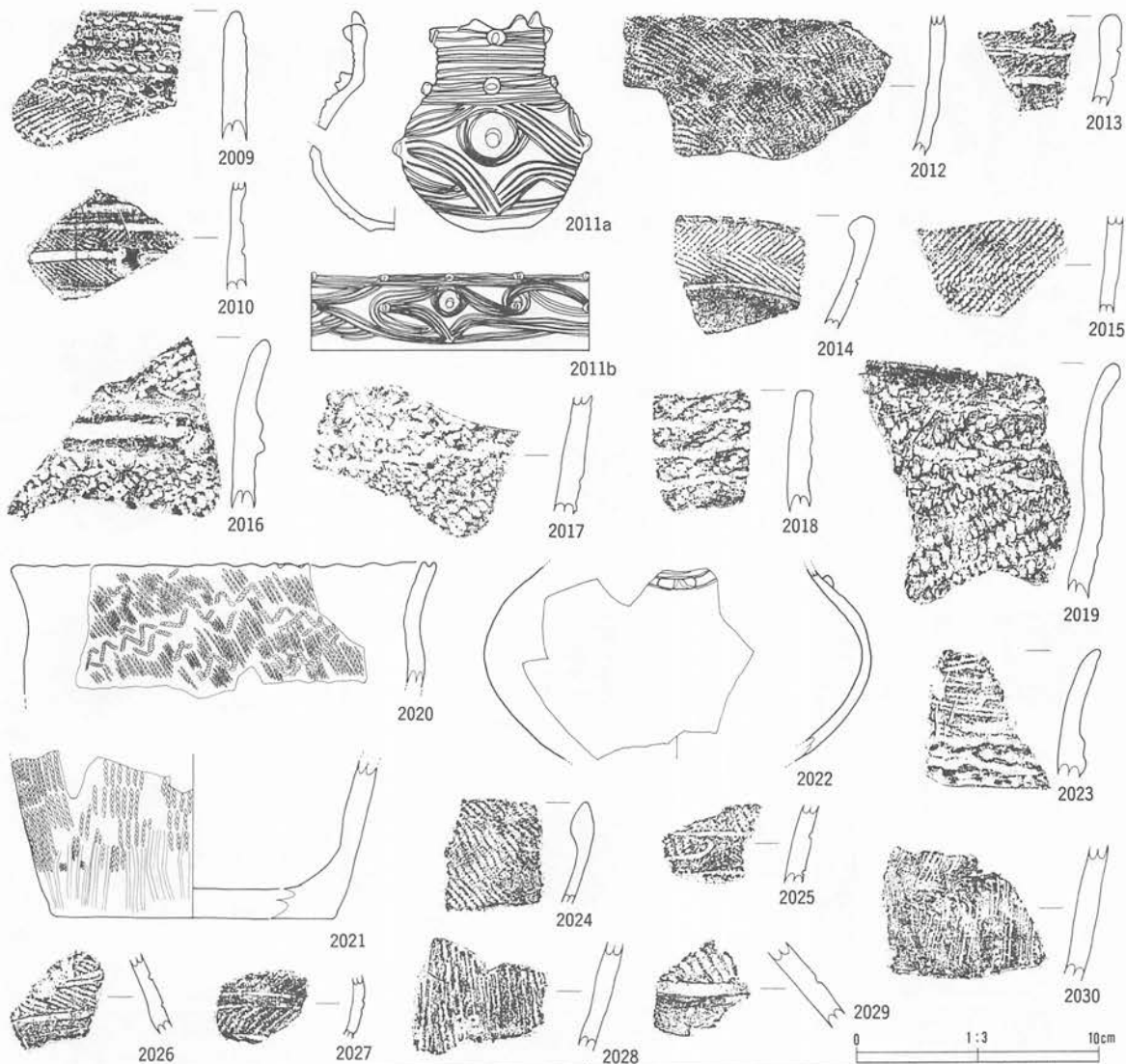

番号	出土地点・層位	器種	部位	文様・備考	内面	分類	写真図版
2009	SB18・P3 埋土	深鉢	口縁部	LR 縄文、織維含、刺突文、綾絡文、絡条体押捺	ミガキ	II 2 b	295
2010	SB18・P3 埋土	深鉢	胴部	尖鋭貼瘤、平行帯状文、RL 縄文	ミガキ	IV 4	295
2011	SB19・P3 埋土	注口	口縁部	入組状多条沈線文、又状貼瘤、突起	ナデ	IV 4	295
2012	SB20・P1 埋土	深鉢	胴部	RL 縄文	ナデ	IV	295
2013	SB20・P3 埋土	鉢	口縁部	平行帯状文、LR 縄文	ミガキ	IV 3	295
2014	SB20・P3 埋土下部	深鉢	口縁部	羽状縄文(非結束・0 段多条)、含金雲母	ミガキ	IV 2	295
2015	SB20・P3 埋土下部	深鉢	胴部	結束第 1 種、織維含	ミガキ	II	295
2016	SB20・P3 埋土	深鉢	口縁部	区画隆帯、沈線、LR 縄文	ミガキ	II 1 b	295
2017	SB20・P3 埋土	深鉢	口縁部	不整綾線文、LR 縄文、口唇押圧	ナデ	II 1 a	295
2018	SB20・P3 埋土	深鉢	口縁部	口唇部縄文回転、LR 縄文、不整綾絡文	ミガキ	II 1 a	295
2019	SB20・P3 埋土下部	深鉢	口縁部	LR 縄文、撚紐押捺、織維含	ナデ	II 1 a	295
2020	SB21・P3 埋土	深鉢	口縁部	口唇部刺突文、単軸絡条体第 4 類	ナデ	II 2	295
2021	SB21・P3 埋土	深鉢	底部	縦位撚糸文、絡条体条痕文	ナデ	II 1	295
2022	SB21・P3 埋土	壺	腹部	無文、赤色塗彩、横貼瘤	ナデ	V 4	295
2023	SB21・P3 埋土	深鉢	口縁部	縄の束押捺、区画隆帯、刺突文、織維含	ナデ	II 1 b	295
2024	SB21・P3 埋土	鉢	口縁部	RL 縄文	ミガキ	IV	295
2025	SB21・P3 埋土	鉢	口縁部	RL 縄文、沈線文	ミガキ	IV 2	295
2026	SB22・P1 埋土	壺	胴部	LR 縄文	ナデ	IV 4	295
2027	SB22・P2 埋土	壺	胴部	LR 縄文	ミガキ	IV 4	295
2028	SB22・P2 埋土	深鉢	胴部	織維含、深い条痕	ナデ	II 1	295
2029	SB22・P3 埋土	壺	胴部	RL 縄文、曲線帯状文	ミガキ	IV 2	295
2030	SB22・P1 埋土	深鉢	胴部	織維含、櫛歯	ナデ	II 1	295

第330図 SB出土遺物(5)

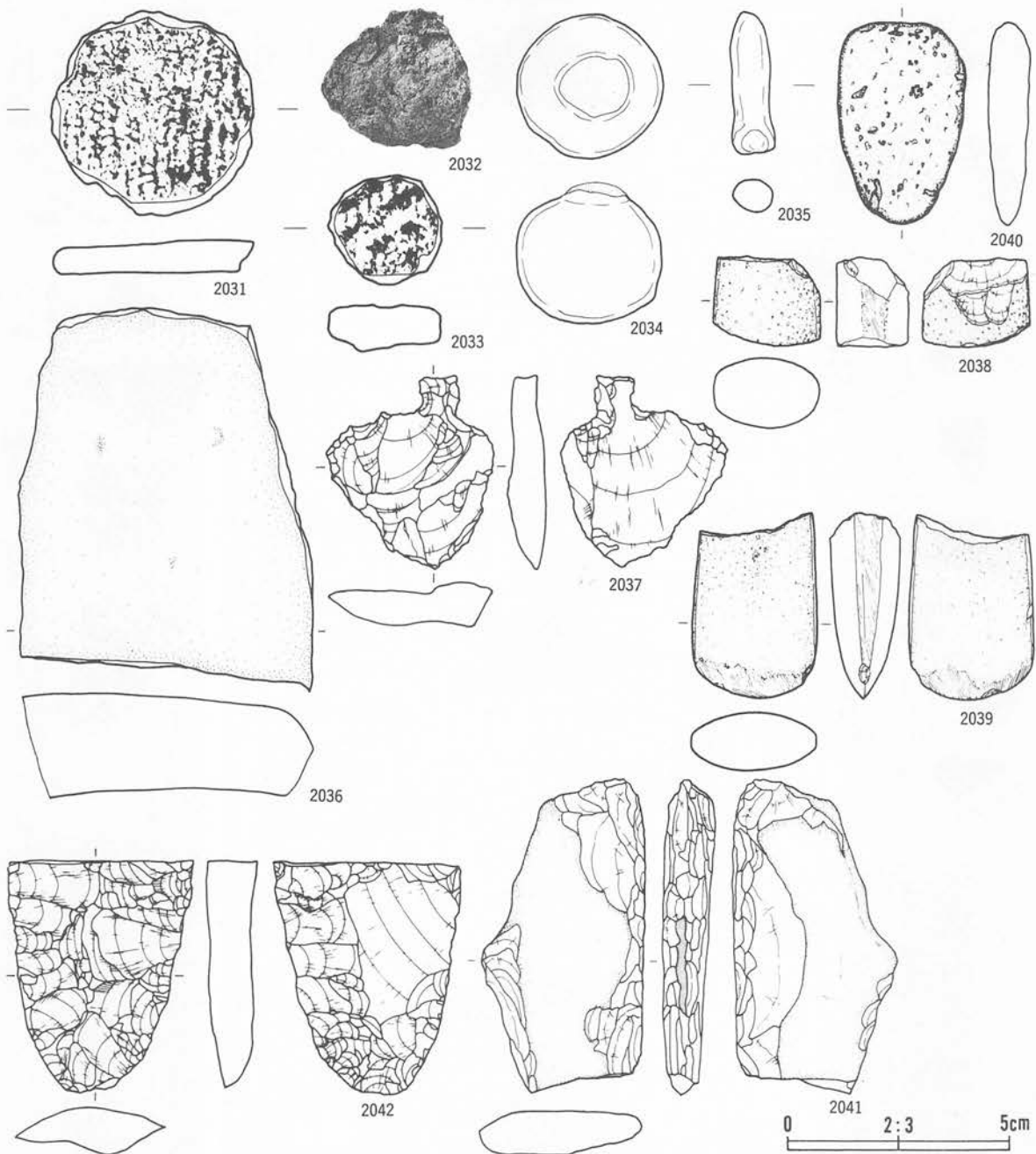

番号	出土地点・層位	器種	部位	文	様・備	考	内面	分類	写真 図版
2031	SB01-P6 埋土	土製円盤		LR 網文 (4.6 4.6 0.8 18.1)					296
2032	SB03-P1 埋土	焼成粘土		7.5 YR8/4 浅黄橙 10.5 g				I	—
2033	SB06-P2 埋土	土製円盤		LR 網文、繊維含 (2.5 2.5 0.9 7.7)					296
2034	SB10-P1 埋土下部	球状土製品		無文					296
2035	SB20-P2 埋土下部	棒状土製品		2.5 Y8/1 灰白				III	296

番号	出土地点・層位	器種	備考	石質	産地	長さ(cm)	幅(m)	厚さ(cm)	重さ(g)	分類	写真 図版
2036	SB02-P3 埋土上部	石皿	欠損	硬砂岩	北上山地	15.3	13.3	4.7	1641.0		296
2037	SB05-P1 埋土	石匙		流紋岩	奥羽産地	4.3	3.7	1.0	10.7	IIAb	296
2038	SB06-P2 埋土	石斧		輝石ふん岩	北上山地	4.0	4.9	3.2	118.0	d	296
2039	SB06-P2 埋土	石斧		硬質泥岩	北上山地	8.4	5.7	3.2	216.0	b	296
2040	SB08-P1 埋土	軽石製品	未製品	軽石	二戸地区	9.2	5.8	2.0	26.4	I	296
2041	SB08-P1 底面	敲磨凹石		粘板岩	北上山地	14.3	7.5	3.4	315.0	II F	296
2042	SB12-P3 埋土	不定形	両面加工	苦鉄質凝灰岩	北上山地	5.3	4.2	1.5	24.4	V	296

第331図 SB出土遺物(6)

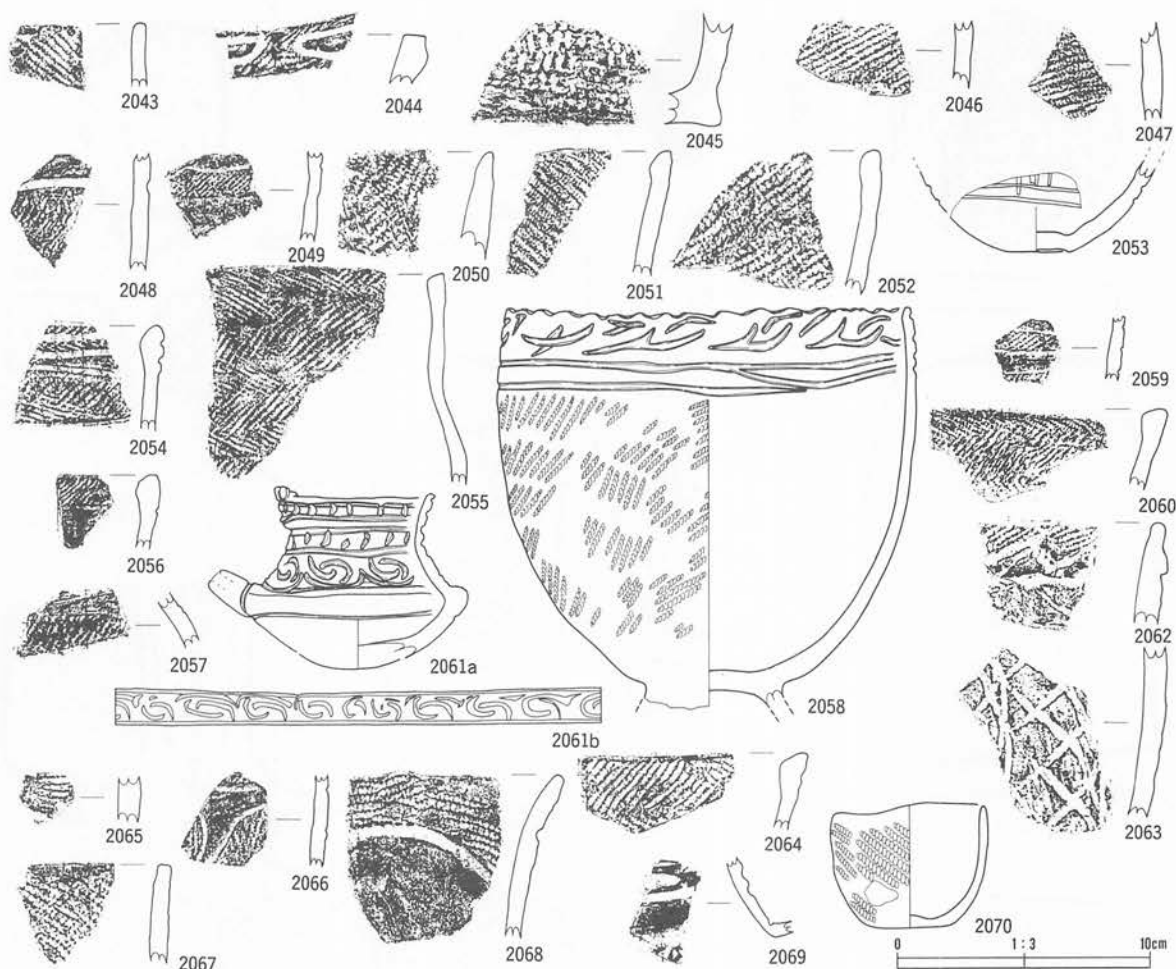

番号	出土地点・層位	器種	部位	文	様・備	考	内面	分類	写真 図版
2043	SD001 埋土	鉢	口縁部	LR 縄文、口唇部平坦調整			ナデ	IV	297
2044	SD001 埋土	深鉢	底部	LR 縄文			ナデ	IV 1	297
2045	SD001 埋土	壺	頸部	繊維含			ミガキ	II 1 a	297
2046	SD007 埋土	深鉢	胴部	LR 縄文				IV or V	297
2047	SD007 埋土	深鉢	胴部	LR 縄文				IV or V	297
2048	SD008 埋土上部	鉢	胴部	LR 縄文、沈線文			ミガキ	IV	297
2049	SD008 埋土	深鉢	胴部	弧線状帯状文、LR 縄文、充填縄文			ミガキ	IV 3	297
2050	SD008 埋土	深鉢	口縁部	LR 縄文				IV	297
2051	SD008 埋土上部	深鉢	口縁部	LR 縄文 (0 段多糸)、口唇部肥厚			ミガキ	IV	297
2052	SD009 埋土上部	深鉢	口縁部	RL 縄文、外面煤付着			ミガキ	IV	297
2053	SD010 埋土中部	壺	左脚	平行沈線文			ナデ	IV 3	297
2054	SD010 埋土中部	深鉢	口縁部	三叉糸入組文、異種原体非結束羽状縄文、口唇部内反り肥厚			ミガキ	VI	297
2055	SD010 埋土中部	壺	口縁部	異種原体非結束羽状縄文			ミガキ	V	297
2056	SD010 埋土中部	深鉢	口縁部	平行帯状文、LR 縄文、口唇部内反り肥厚			ミガキ	IV 3	297
2057	SD010 埋土中部	壺	肩部	LR 縄文			ミガキ	IV 3	297
2058	SD011 床面	台付鉢	口縁部	小波状口縁、入組三叉文、LR 縄文、内外面煤付着、内面赤色顔料付			ナデ	V 2	297
2059	SD012 埋土上部	鉢	胴部	弧線状帯状文、LR 縄文			ナデ	V 4	297
2060	SD012 埋土	深鉢	口縁部	非結束羽状縄文、口唇部内反り肥厚			ナデ	V	297
2061	SD013 埋土上部	注口	口縁部	無文、刻目、三叉文			ナデ	V 3	297
2062	SD015 埋土	深鉢	口縁部	LR 縄文、折り返し口縁				V 1	297
2063	SD015 埋土	深鉢	胴部	網目状擦紋				V 1	297
2064	SD016 埋土	深鉢	口縁部	異種原体非結束羽状縄文 (0 段多状)、口唇部内反り肥厚			ミガキ	V	297
2065	SD017 埋土	深鉢	胴部	LR 縄文			ナデ	V	297
2066	SD018 埋土	深鉢	胴部	異種原体非結束羽状縄文、曲線帯状文			ナデ	V 4	297
2067	SD019 埋土	深鉢	口縁部	LR 縄文			ミガキ	III	297
2068	SD019 埋土	深鉢	口縁部	LR 縄文、沈線文、磨消縄文			ミガキ	III 4 a	297
2069	SD020 埋土	注口	頸部	黒色研磨、列点文			ナデ	III 4 b	297
2070	SD024 埋土上部	ミナ テ鉢	口縁部	LR 縄文				IV	297

第332図 SD出土遺物(1)

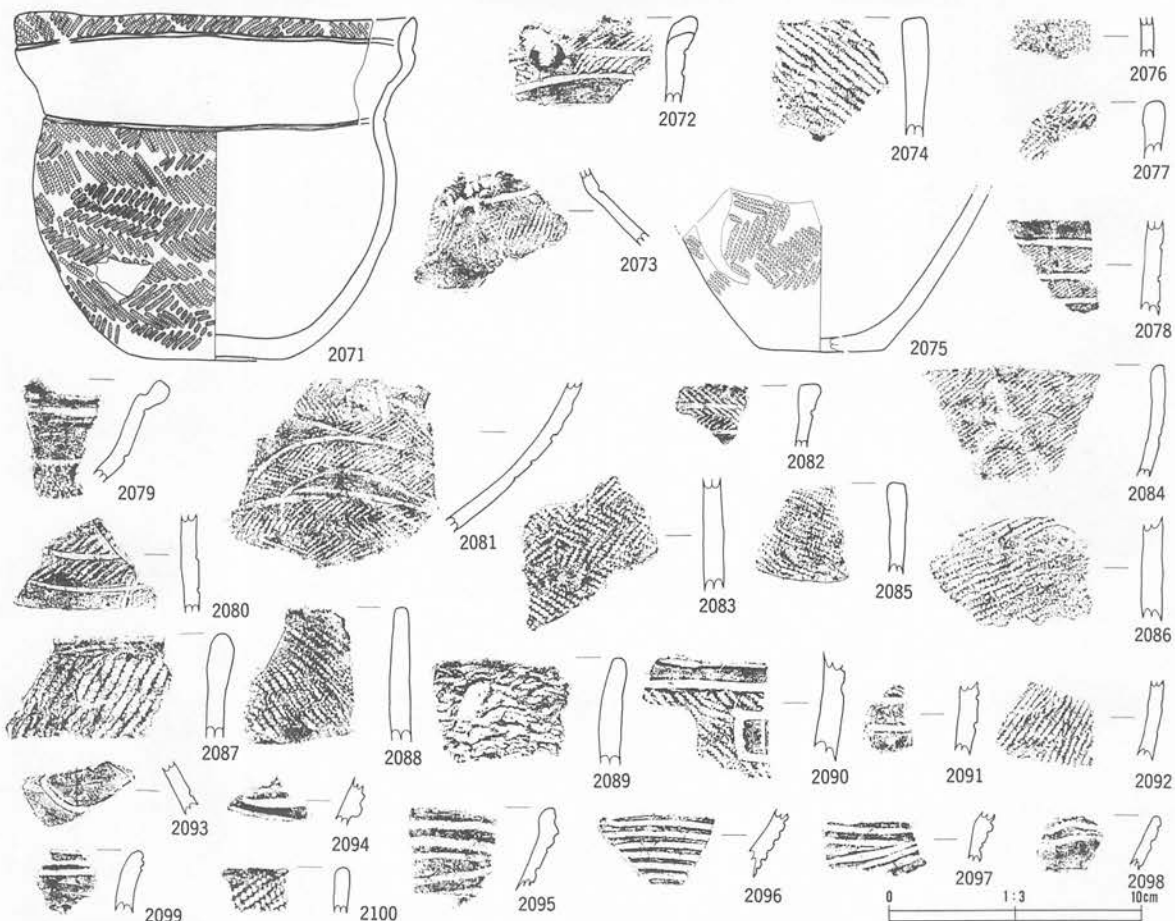

番号	出土地点・層位	器種	部位	文様・備考	内面	分類	写真 図版
2071	SD024 埋土	壺	口縁部	非結束羽状縄文、外面煤付着、幅広平行無文帯	ミガキ	IV 4	298
2072	SD024 埋土上部	壺	口縁部	二又状突起、横位並行沈線、ボタン状貼瘤、LR 縄文	ミガキ	IV 4	298
2073	SD024 埋土上部	注口	胴部	曲線帯状文、LR 縄文、ボタン状貼瘤	ミガキ	IV 4	298
2074	SD024 埋土上部	深鉢	口縁部	口唇部内側肥厚、RL 縄文、外面煤付着	ミガキ	IV	297
2075	SD024 埋土上部	口縁部	底部	非結束羽状縄文		IV	298
2076	SD025 埋土	深鉢	胴部	LR 縄文	ナデ	IV	297
2077	SD027 埋土上部	深鉢	口縁部	LR 縄文、口唇部平坦調整	ミガキ	IV	297
2078	SD028 貼床下	深鉢	胴部	平行帯状文	ミガキ	VI	298
2079	SD028 貼床下	浅鉢	口縁部	突起、LR 縄文	ミガキ	IV 4	298
2080	SD028 埋土下部	深鉢	胴部	細浅沈線文、割口にアスファルト付着、LR 縄文	ナデ	IV 4	298
2081	SD028 埋土下部	壺	胴部	弧状帯状文、異種原体非結束羽状縄文	ミガキ	IV 4	298
2082	SD031 埋土	壺	口縁部	横位平行沈線文、羽状縄文(異種原体)	ミガキ	IV 3	298
2083	SD031 埋土	深鉢	胴部	羽状縄文(異種原体)	ミガキ	IV 3	298
2084	SD032 埋土	鉢	口縁部	LR 縄文、口唇部平坦調整	ナデ	IV	298
2085	SD033 埋土中部	深鉢	口縁部	RL 縄文	ナデ	IV	298
2086	SD034 埋土	深鉢	胴部	LR 縄文、小際合	ミガキ	IV	298
2087	SD035 埋土	深鉢	口縁部	口唇部肥厚、LR 縄文、外面煤付着	ナデ	IV	298
2088	SD035 埋土	深鉢	口縁部	LR 縄文、口唇部縄文原体圧痕文	ミガキ	IV	298
2089	SD035 埋土	深鉢	口縁部	不整綾絡文、織維合	ナデ	II 1 a	298
2090	SD035 埋土	深鉢	胴部	隆帯、RL 縄文、方形区画沈線文	ミガキ	IV 1	298
2091	SD037 埋土上部	深鉢	胴部	沈線文、LR 縄文	ナデ	IV 1	298
2092	SD037 埋土上部	深鉢	胴部	LR 縄文	ナデ	IV	298
2093	SD040 埋土	深鉢	胴部	沈線文	ナデ	IV 1	298
2094	SD046 埋土	鉢	胴部	変形工字文	ミガキ	VI 1	298
2095	SD048 埋土	浅鉢	口縁部	変形工字文、口唇部内湾	ミガキ	VI 1	298
2096	SD048 埋土	鉢	胴部	変形工字文	ミガキ	VI 1	298
2097	SD048 埋土	鉢	胴部	沈線文	ミガキ	VI 1	298
2098	SD048 埋土	壺	口縁部	沈線文、二又状突起	ナデ	VI 1	298
2099	SD049 埋土	鉢	口縁部	平行沈線文	ミガキ	VI 1	298
2100	SD049 埋土	壺	口縁部	LR 縄文	ミガキ	V	298

第333図 SD出土遺物(2)

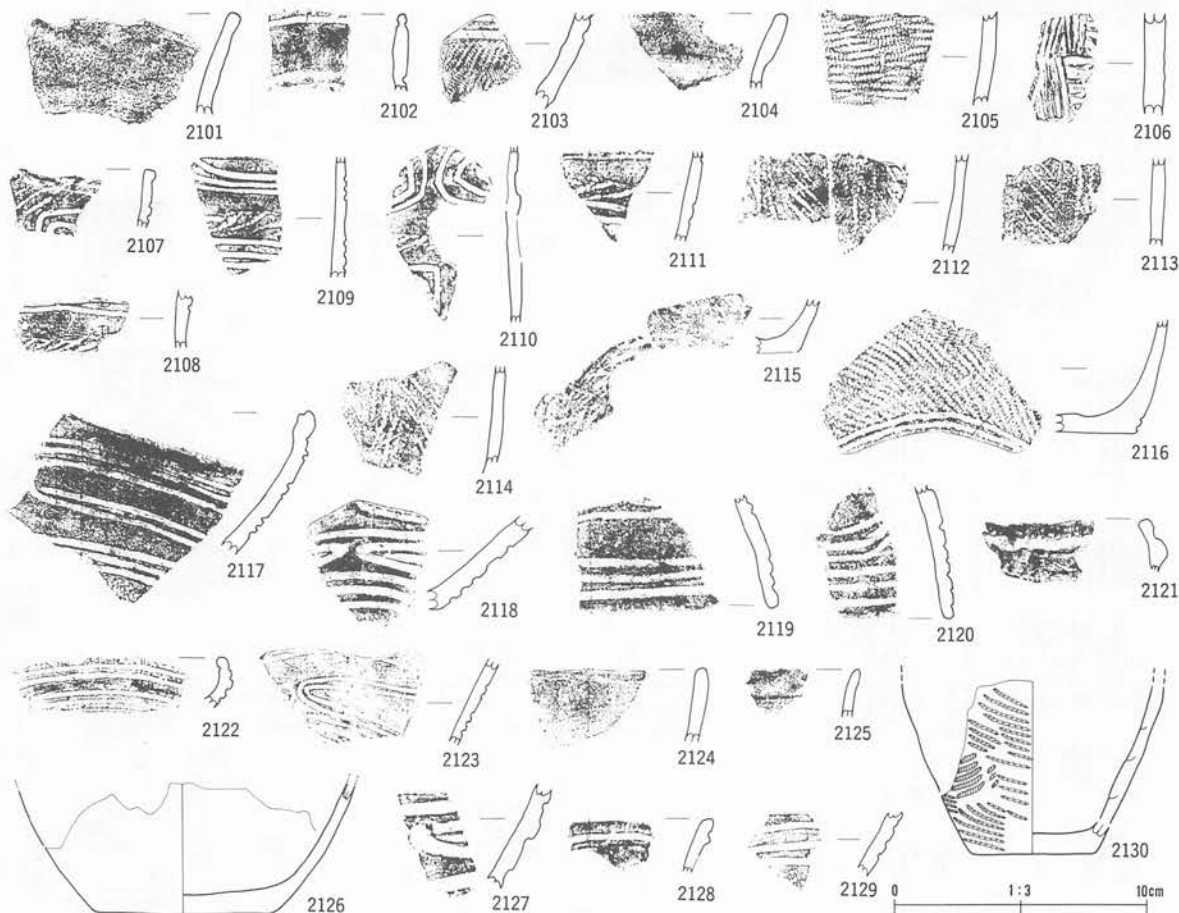

番号	出土地点・層位	器種	部位	文	様・備	考	内面	分類	写真 図版
2101	SD050 埋土	甕	口縁部	口縁部無文			ミガキ	VI 1	298
2102	SD050 埋土	壺	口縁部	平行沈線文			ミガキ	VI 1	298
2103	SD050 埋土	鉢	胴部	沈線文、LR 縄文			ミガキ	VI 1	298
2104	SD051 埋土	甕	口縁部	無文			ミガキ	VI 1	297
2105	SD051 埋土	甕	胴部	横走縄文、LR 縄文			ミガキ	VI 1	298
2106	SD052 埋土	深鉢	胴部	繊維微量含、押型文			ナデ	I 1	298
2107	SD052 埋土	深鉢	口縁部	羽状襷糸文、沈線文、口唇部刺突、工字文風沈線文			ミガキ	VI 3	298
2108	SD052 埋土	深鉢	胴部	羽状襷糸文、沈線文、口唇部刺突、工字文風沈線文			ミガキ	VI 3	299
2109	SD052 埋土	深鉢	胴部	羽状襷糸文、沈線文、口唇部刺突、工字文風沈線文			ミガキ	VI 3	298
2110	SD052 埋土	深鉢	胴部	羽状襷糸文、沈線文、口唇部刺突、工字文風沈線文			ミガキ	VI 3	298
2111	SD052 埋土	深鉢	胴部	羽状襷糸文、沈線文、口唇部刺突、工字文風沈線文			ミガキ	VI 3	298
2112	SD052 埋土	深鉢	胴部	羽状襷糸文、沈線文、口唇部刺突、工字文風沈線文			ミガキ	VI 3	298
2113	SD052 埋土	深鉢	胴部	羽状襷糸文、沈線文、口唇部刺突、工字文風沈線文			ミガキ	VI 3	299
2114	SD052 埋土	深鉢	胴部	羽状襷糸文、沈線文、口唇部刺突、工字文風沈線文			ミガキ	VI 3	299
2115	SD052 埋土	深鉢	底部	羽状襷糸文、沈線文、口唇部刺突、工字文風沈線文			ミガキ	VI 3	299
2116	SD052 埋土	深鉢	底部	RL 縄文、平行沈線文			ミガキ	VI 1	299
2117	SD053 埋土	鉢	胴部	瘤無し変形工字文			ミガキ	VI 1	299
2118	SD053 埋土	鉢	胴部	瘤無し変形工字文			ミガキ	VI 1	299
2119	SD053 埋土	高坏	脚部	平行沈線文			ナデ	VI 1	299
2120	SD053 埋土	高坏	脚部	平行沈線文、波状沈線文			ナデ	VI 1	299
2121	SD053 埋土	鉢	口縁部	瘤付き変形工字文、外面煤付着			ミガキ	VI 1	299
2122	SD054 埋土	浅鉢	口縁部	平行沈線文			ミガキ	VI 1	299
2123	SD054 埋土	鉢	胴部	変形工字文			ミガキ	VI 1	299
2124	SD054 埋土	甕	口縁部	無文			ミガキ	VI 1	299
2125	SD054 埋土	鉢	口縁部	横走襷糸文			ミガキ	VI 1	299
2126	SD055 埋土	鉢	底部	無文			ミガキ	VI 1	299
2127	SD055 埋土	鉢	胴部	変形工字文、貼瘤、幅広沈線			ミガキ	VI 1	299
2128	SD055 埋土	鉢	口縁部	平行沈線文			ミガキ	VI 1	299
2129	SD055 埋土	鉢	胴部	変形工字文			ミガキ	VI 1	299
2130	SD055 埋土	鉢	底部	LR 縄文			ナデ	VI 1	299

第334図 SD出土遺物(3)

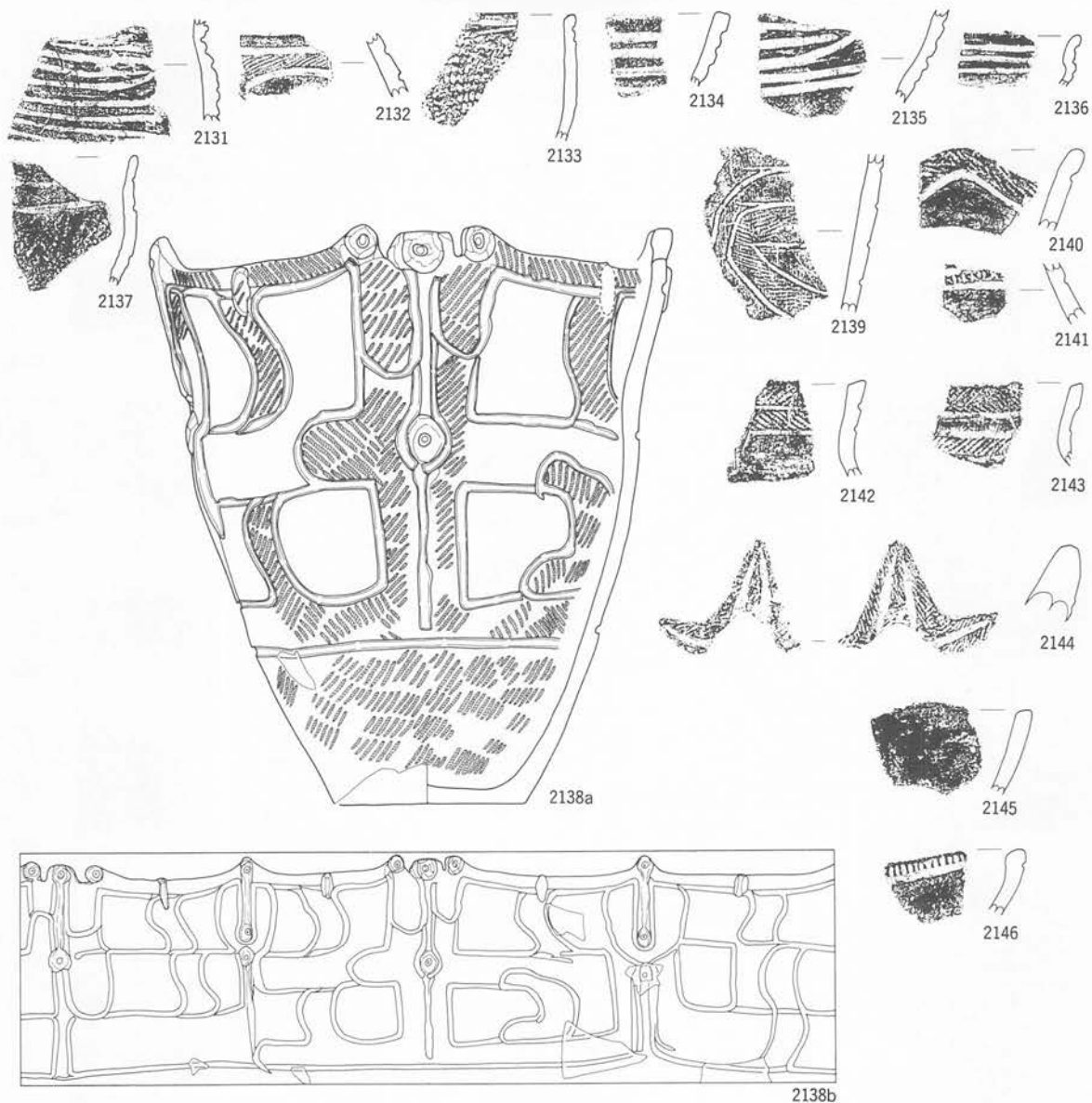

番号	出土地点・層位	器種	部位	文	様・備	考	内面	分類	写真 図版
2131	SD055 埋土	鉢	胴部	変形工字文、貼瘤			ミガキ	VI 1	299
2132	SD055 埋土	高坏	脚部	波状沈線文、LR 縄文			ナデ	VI 1	299
2133	SD055 埋土	甕	口縁部	横走縄文			ミガキ	VI 1	299
2134	SD056 埋土	鉢	胴部	平行沈線文			ナデ	VI 1	299
2135	SD056 埋土	甕	胴部	変形工字文			ナデ	VI 1	299
2136	SD056 埋土	鉢	口縁部	変形工字文				VI 1	299
2137	SD056 埋土	甕	口縁部	平行沈線文、LR 縄文			ミガキ	VI 1	299
2138	SD061 埋土	深鉢	口縁部	外面煤付着、4単位、方形区画文、RL 縄文			ナデ	IV 1	299
2139	SD062 埋土	深鉢	胴部	沈線文、LR 縄文			ミガキ	IV 1	299
2140	SD062 埋土	深鉢	口縁部	LR 縄文、波状縁			ミガキ	IV 1	299
2141	SD062 埋土	深鉢	胴部	刻目、無文			ミガキ	IV 2	299
2142	SD063 埋土	壺	口縁部	平行带状文、RL 縄文			ミガキ	IV 3	300
2143	SD063 埋土	壺	口縁部	平行带状文、LR 縄文 (0段多条)			ミガキ	IV 3	300
2144	SD063 埋土上部	深鉢	口縁部	角状突起、非結束羽状縄文			ミガキ	IV 4	300
2145	SD063 埋土	深鉢	口縁部	無文、波状縁			ミガキ	IV 3	300
2146	SD063 埋土	深鉢	口縁部	口縁外端刻み、無文			ミガキ	IV 2	300

第335図 SD出土遺物(4)

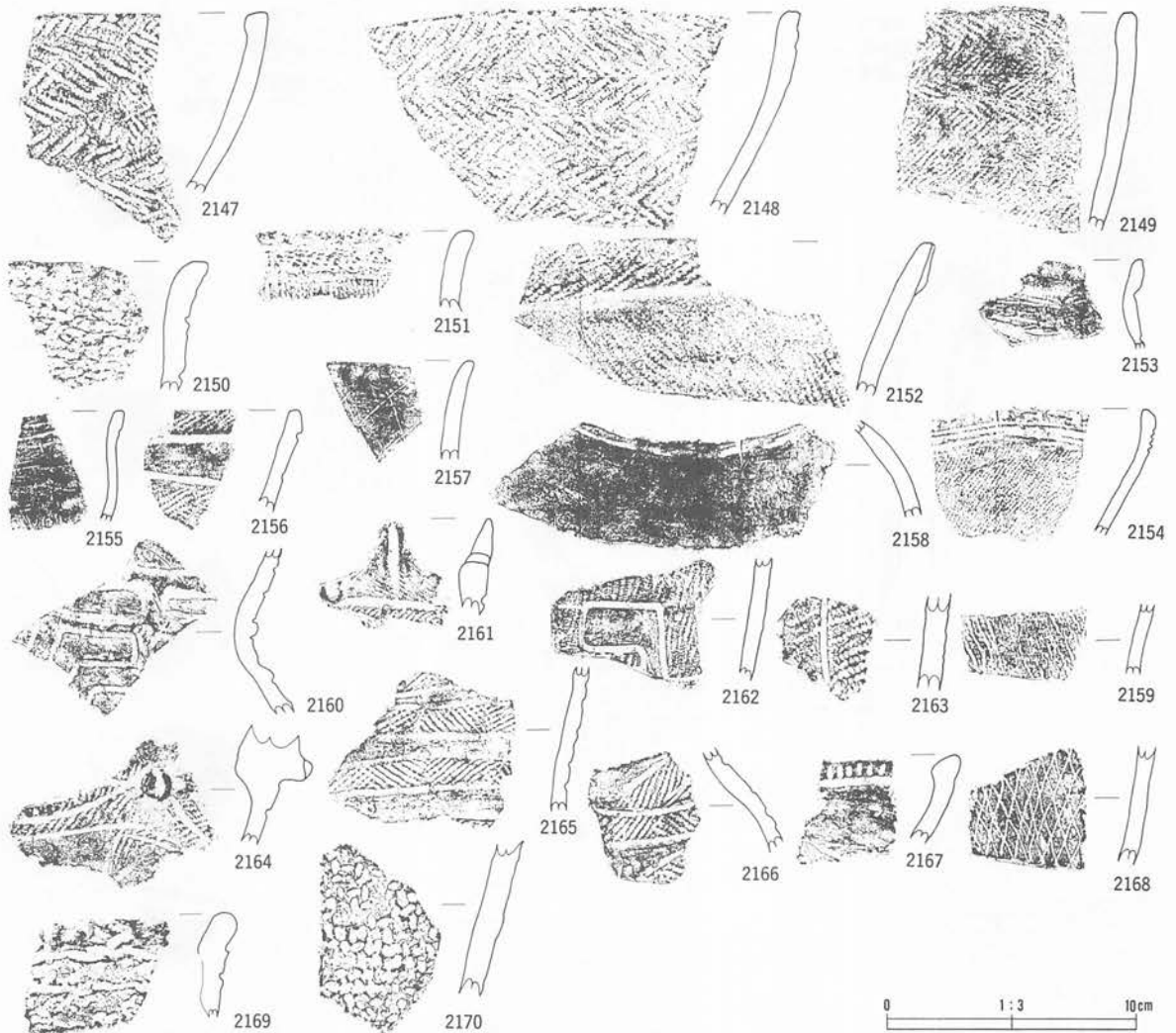

番号	出土地点・層位	器種	部位	文	様・備	考	内面	分類	写真 図版
2147	SD063 埋土	深鉢	口縁部	非結束羽状縄文			ミガキ	IV	300
2148	SD063 埋土上部	深鉢	口縁部	非結束羽状縄文			ミガキ	IV	300
2149	SD063 埋土上部	深鉢	口縁部	非結束羽状縄文、沼鉄			ミガキ	IV	300
2150	SD064 埋土	深鉢	口縁部	不整綾線文、織維含			ミガキ	II 1 a	300
2151	SD064 埋土	深鉢	口縁部	綾線文、縦位襷糸文、摺紐押捺			ミガキ	II 1	300
2152	SD064 埋土	深鉢	口縁部	折り返し状口縁、LR 縄文			ミガキ	IV 1	300
2153	SD064 埋土	壺	口縁部	無文、外面赤色塗彩			ミガキ	IV	300
2154	SD064 埋土	鉢	口縁部	口唇部押圧、LR 縄文、横位沈線文			ミガキ	V 3	300
2155	SD066 埋土上部	壺	口縁部	無文			ミガキ	IV 4	300
2156	SD066 埋土上部	深鉢	口縁部	非結束羽状縄文、曲線带状文			ミガキ	IV 3	300
2157	SD066 埋土上部	深鉢	口縁部	格子状沈線文			ミガキ	IV 4	300
2158	SD069 埋土	壺	胴部	無文			ミガキ	IV 4	300
2159	SD069 埋土	深鉢	胴部	縦位襷糸文			ミガキ	IV 1	300
2160	SD070 埋土	壺	胴部	隆帯、方形区画、沈線文			ミガキ	IV 1	300
2161	SD074 埋土	深鉢	口縁部	非結束羽状縄文、又条貼瘤			ミガキ	IV 3	300
2162	SD074 埋土	深鉢	胴部	方形区画沈線文、外面煤付着、RL 縄文			ミガキ	IV 1	300
2163	SD074 埋土上部	深鉢	胴部	沈線文、LR 縄文			ミガキ	IV 1	300
2164	SD075 埋土上部	深鉢	口縁部	曲線带状文、LR 縄文 (0 段多条)			ミガキ	IV 3	300
2165	SD075 埋土下部	深鉢	口縁部	平行带状文、非結束羽状縄文			ミガキ	IV 3	300
2166	SD075 埋土下部	壺	口縁部	曲線带状文、非結束羽状縄文			ミガキ	IV 3	300
2167	SD075 埋土上部	深鉢	口縁部	外端刻み、無文			ミガキ	IV 2	300
2168	SD074 埋土	深鉢	胴部	網目状襷糸文			ミガキ	IV 1	301
2169	SD075 埋土下部	深鉢	口縁部	織維含、不整綾線文、LR 縄文			ミガキ	II 1	301
2170	SD075 埋土上部	深鉢	口縁部	織維含、組み紐			ナブ	II 1	301

第336図 SD出土遺物(5)

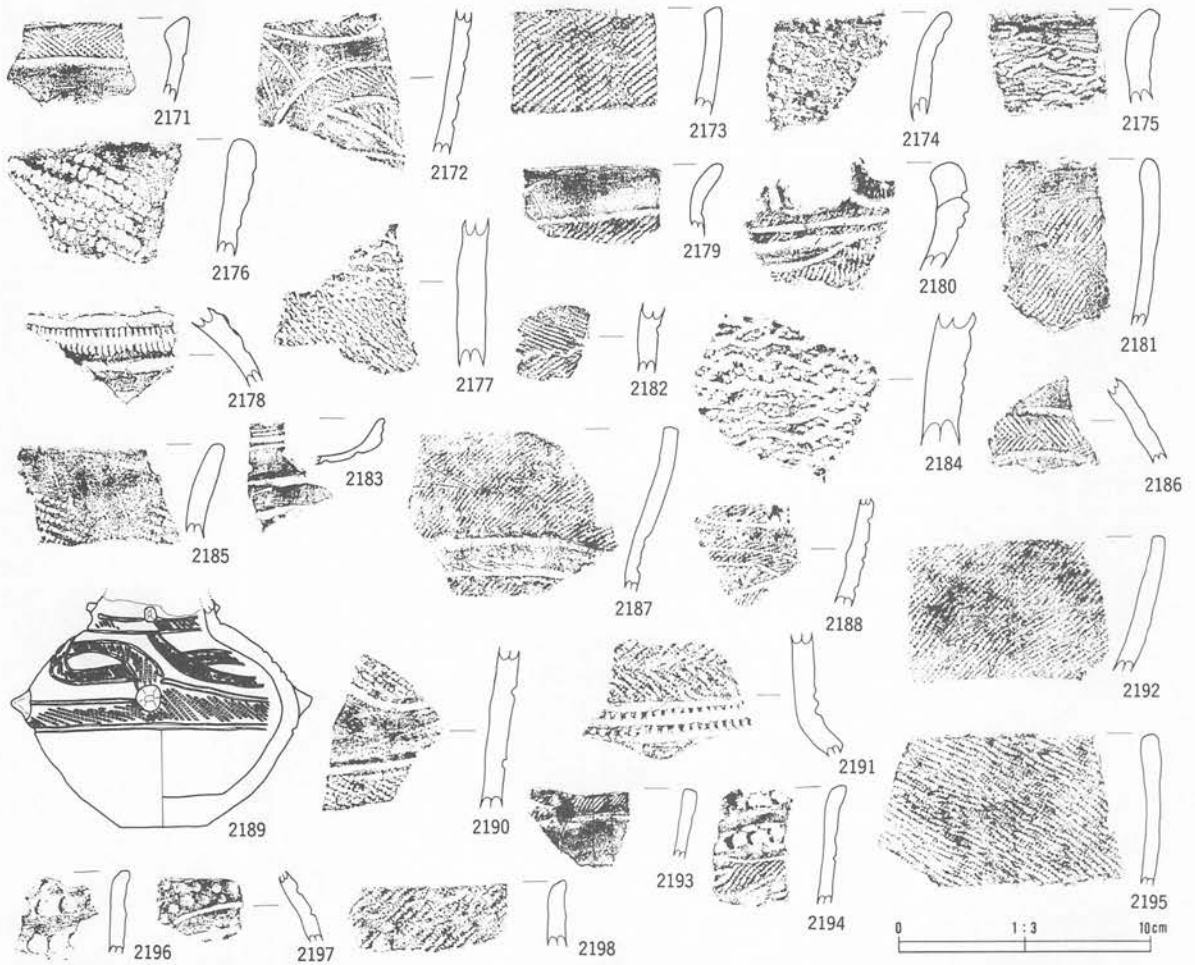

番号	出土地点・層位	器種	部位	文	様・備	考	内面	分類	写真 図版
2171	SD076 埋土	深鉢	口縁部	非結束羽状縄文、外面煤付着、無文帯			ミガキ	IV 3	301
2172	SD076 埋土	深鉢	胴部	タスキ掛け状入組文、非結束羽状縄文			ミガキ	IV 3	301
2173	SD076 埋土	深鉢	口縁部	外面煤付着、LR 縄文			ミガキ	IV 3	301
2174	SD076 埋土	深鉢	口縁部	不整綾線文、織維含			ミガキ	II 1	301
2175	SD076 埋土	深鉢	口縁部	不整綾線文、織維含			ミガキ	II 1	301
2176	SD078 埋土	深鉢	口縁部	織維含、RL 縄文			ナデ	II 1	301
2177	SD078 埋土	深鉢	胴部	織維含、不整綾線文			ナデ	II 1	301
2178	SD079 埋土	壺	頸部	頸部刻み			ミガキ	IV 2	301
2179	SD079 埋土	深鉢	口縁部	撻紐押捺、L無筋			ミガキ	IV 1	301
2180	SD079 埋土	深鉢	口縁部	曲線带状文、非結束羽状縄文			ミガキ	IV 3	301
2181	SD079 埋土	深鉢	口縁部	LR 縄文			ナデ	IV	301
2182	SD080 埋土	深鉢	口縁部	織維含、結束羽状縄文、沼鉄			ミガキ	II 1	301
2183	SD080 埋土	注口	口縁部	沈線文			ミガキ	IV 3	301
2184	SD081 埋土	深鉢	胴部	織維含、不整綾線文			ナデ	II 1	301
2185	SD082 埋土	深鉢	口縁部	RL 縄文			ミガキ	IV	301
2186	SD082 埋土	壺	口縁部	平行带状文、非結束羽状縄文、金雲母含			ナデ	IV 3	301
2187	SD083 埋土	鉢	口縁部	LR 縄文			ミガキ	II 1	301
2188	SD083 埋土	深鉢	胴部	曲線带状文、小粒貼瘤、LR 縄文			ナデ	IV 3	301
2189	SD083 埋土下部	壺	底部	尖鋭貼瘤、LR 縄文、タスキ掛け状帯状文			ナデ	IV 3	301
2190	SD083 埋土	深鉢	胴部	RL 縄文、曲線带状文			ミガキ	IV 2	301
2191	SD083 埋土	壺	胴部	刻目、非結束羽状縄文			ミガキ	IV 2	301
2192	SD083 埋土	深鉢	口縁部	LR 縄文			ミガキ	IV	301
2193	SD083 埋土	壺	口縁部	無文帯、LR 縄文			ミガキ	IV 4	301
2194	SD083 埋土	深鉢	口縁部	押圧状刻目列、入組带状文、LR 縄文			ミガキ	IV 4	301
2195	SD083 埋土	深鉢	口縁部	RL 縄文			ミガキ	IV	301
2196	SD084 埋土	深鉢	口縁部	押圧状刻目列			ミガキ	IV 4	301
2197	SD084 埋土	壺	胴部	弧状沈線文、刺突文			ミガキ	IV 4	301
2198	SD084 埋土	深鉢	口縁部	LR 縄文			ミガキ	IV	301

第337図 SD出土遺物(6)

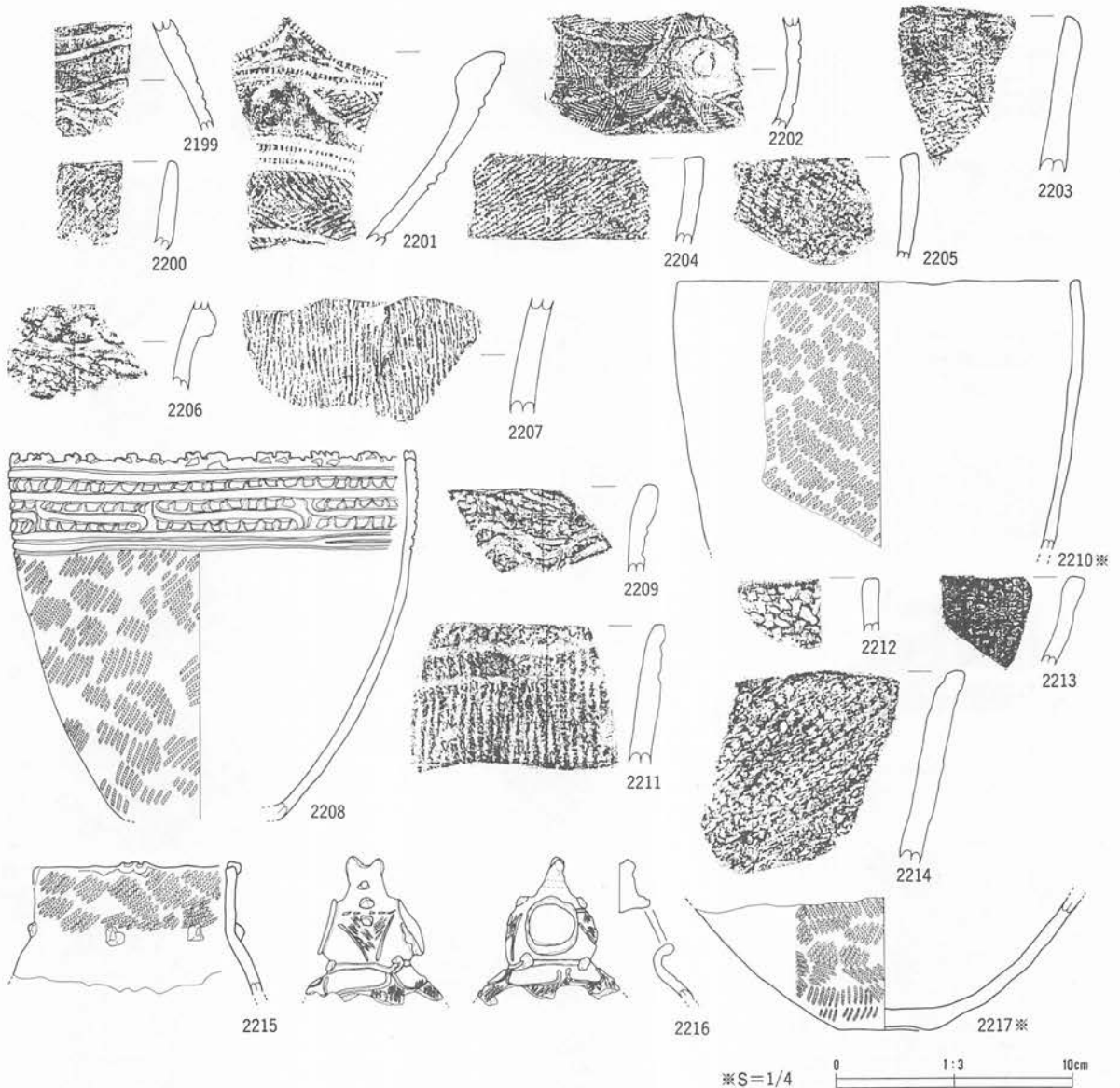

※S=1/4

0 1:3 10cm

番号	出土地点・層位	器種	部位	文	様・備	考	内面	分類	写真 図版
2199	SD085 埋土	壺	胴部	沈線文			ミガキ	IV 4	302
2200	SD085 埋土	鉢	口縁部	外面煤付着、LR 縄文			ミガキ	IV	302
2201	SD087 埋土	深鉢	口縁部	先端刻み、非結束羽状縄文、曲線帯状文			ミガキ	IV 3	302
2202	SD087 埋土	注口	胴部	入組状帯状文、非結束羽状縄文			ミガキ	IV 3	302
2203	SD088 埋土上部	深鉢	口縁部	LR 縄文			ミガキ	IV	302
2204	SD087 埋土	壺	口縁部	非結束羽状縄文、無文			ミガキ	IV	302
2205	SD088 埋土上部	深鉢	口縁部	繊維含、硬質			ナデ	II 1	302
2206	埋土	深鉢	口縁部	区画隆帯、押圧状刻目列、LR 縄文、繊維含			ミガキ	II 1	302
2207	埋土	深鉢	口縁部	縦位捺糸文、繊維含			ナデ	II 1	302
2208	SD091 埋土	鉢	口縁部	外面煤付着、LR 縄文、1 段半歯状文、連続刻目裝飾口縁			ミガキ	V 3	302
2209	SD091 埋土	深鉢	口縁部	波状沈線文、円形刺突文、繊維含、硬質			ナデ	II 1	302
2210	SD091 埋土	深鉢	口縁部	LR 縄文、内外面煤付着、倒立			ミガキ	V 1	302
2211	SD091 埋土	深鉢	口縁部	撚紐押捺、縦位捺糸文、繊維含			ナデ	II 1	302
2212	SD091 埋土	深鉢	口縁部	組み捺、繊維含、硬質			ナデ	II 1	302
2213	SD091 埋土	深鉢	口縁部	RL 縄文				IV	302
2214	SD091 埋土	深鉢	口縁部	L R L 縄文、繊維含、硬質			ナデ	II 1	302
2215	SD092 埋土	壺	口縁部	LR 縄文、尖鋭貼瘤			ミガキ	IV 5	302
2216	SD092 埋土	香炉	口縁部	丸貼瘤、LR 縄文			ナデ	IV 5	302
2217	SD092 埋土	深鉢	底部	非結束羽状縄文			ミガキ	IV 5	302

第338図 SD出土遺物(7)

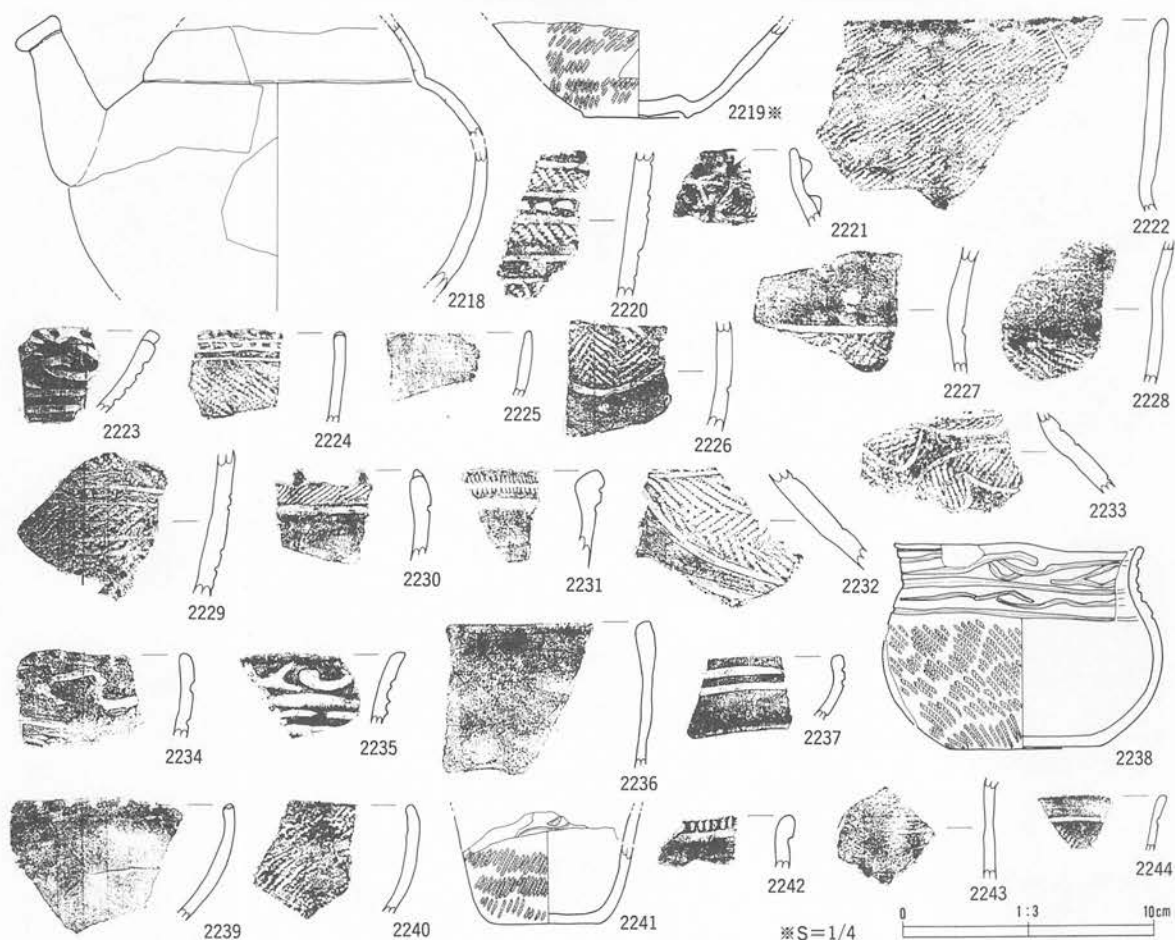

番号	出土地点・層位	器種	部位	文	様・備	考	内面	分類	写真 図版
2218	SD092 埋土	注口	胴部	無文			ミガキ	IV 4	303
2219	SD092 埋土内	深鉢	底部	LR 縄文			ミガキ	IV	303
2220	SD092 埋土	深鉢	口縁部	RL 縄文、刺突文、横位沈線			ミガキ	IV 5	303
2221	SD092 埋土	深鉢	口縁部	LR 縄文			ミガキ	IV 4	303
2222	SD092 埋土	深鉢	口縁部	尖鋭貼瘤、LR 縄文			ミガキ	IV 4	303
2223	SD095 埋土	鉢	口縁部	入組三叉文、横位沈線			ミガキ	V 2	303
2224	SD095 埋土	鉢	口縁部	口唇部刻み、連続刻み、RL 縄文、外面煤付着			ミガキ	V 3	303
2225	SD096 埋土	注口	口縁部	無文			ミガキ	V 1	303
2226	SD096 埋土	鉢	口縁部	曲線帯状文、非結束羽状縄文			ミガキ	IV 3	303
2227	SD096 埋土	深鉢	胴部	LR 縄文、幅広無文帯			ミガキ	IV 4	303
2228	SD096 埋土上部	深鉢	胴部	RL 縄文、無文帯			ミガキ	IV 4	303
2229	SD099 埋土	深鉢	胴部	縦帯含、横位沈線、LR 縄文			ナデ	I 1	303
2230	SD099 埋土	深鉢	口縁部	LR 縄文、無文帯			ミガキ	IV 3	303
2231	SD099 埋土	壺	口縁部	口縁外端刻み			ミガキ	IV 2	303
2232	SD099 埋土	壺	胴部	曲線帯状文、非結束羽状縄文			ミガキ	IV 3	303
2233	SD099 埋土	壺	胴部	入組帯状文、非結束羽状縄文			ナデ	IV 3	303
2234	SD099 埋土	鉢	口縁部	入組三叉文、横位沈線文、口唇部刻目			ミガキ	V 2	303
2235	SD099 埋土	鉢	口縁部	入組三叉文、横長列点文、横位沈線文			ミガキ	V 2	303
2236	SD100 埋土	注口	口縁部	無文			ミガキ	V 2	303
2237	SD100 埋土	注口	口縁部	横位沈線文、無文			ミガキ	V 2	303
2238	SD101 埋土	鉢	口縁部	RL 縄文、入組三叉沈線文			ミガキ	V 2	303
2239	SD101 埋土	浅鉢	口縁部	無文、口唇部刻目			ミガキ	V 2	303
2240	SD101 埋土	鉢	口縁部	内外面煤付着、LR 縄文			ミガキ	V 2	303
2241	SD102 床面	鉢	底部	LR 縄文、入組三叉文			ミガキ	V 2	303
2242	SD102 埋土	壺	口縁部	口縁外端刻み			ミガキ	V 2	303
2243	SD102 埋土	注口	胴部	無文			ナデ	V 2	303
2244	SD103 埋土	鉢	口縁部	内外面赤色塗彩、LR 縄文			ミガキ	V	303

第339図 SD出土遺物(8)

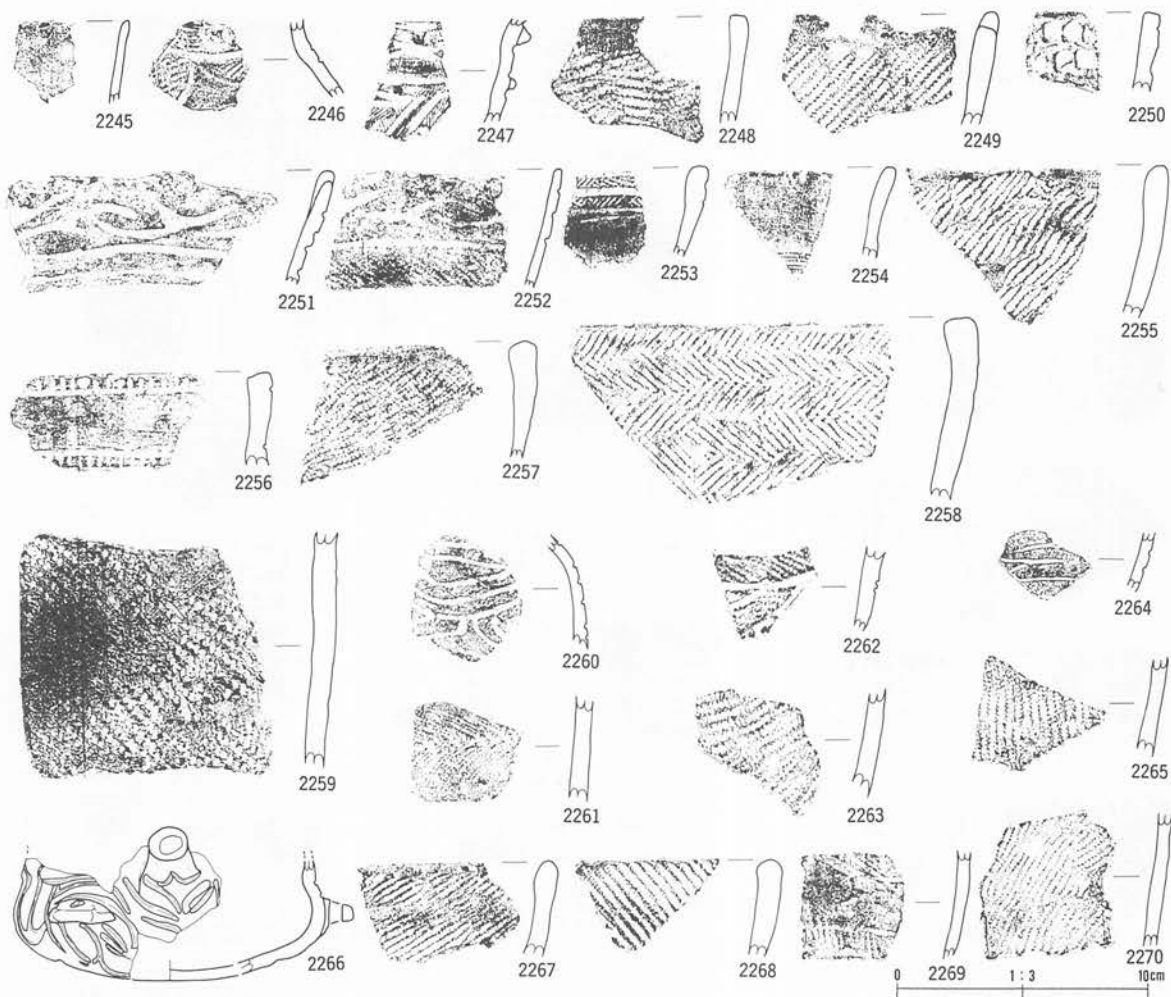

番号	出土地点・層位	器種	部位	文様・備考	内面	分類	写真図版
2245	SD104 埋土	注口	口縁部	無文	ミガキ	IV	303
2246	SD104 埋土	注口	胴部	曲線帯状文、非結束羽状縄文、尖鋭貼瘤	ミガキ	IV 3	303
2247	SD105 埋土	壺	頸部	尖鋭貼瘤、RL 縄文	ミガキ	IV 4	303
2248	SD107 埋土	深鉢	口縁部	RL 縄文、外面煤付着、口唇部平坦調整	ミガキ	IV	303
2249	SD107 埋土	深鉢	口縁部	突起、LR 縄文、沼鉄	ミガキ	IV 4	304
2250	SD108 底面	深鉢	口縁部	押圧状刻目列	ミガキ	IV 4	304
2251	SD108 底面	鉢	口縁部	入組三叉文、横位沈線文 2、LR 縄文	ミガキ	V 3	304
2252	SD108 底面	鉢	口縁部	入組三叉文、横位沈線文 1、RL 縄文	ミガキ	V 3	304
2253	SD109 埋土	壺	口縁部	非結束羽状縄文、口唇部内傾肥厚	ミガキ	IV 2	304
2254	SD109 埋土	鉢	口縁部	綾線文、横位沈線文、含金雲母	ミガキ	II	304
2255	SD109 埋土	深鉢	口縁部	口唇部内傾肥厚、LR 縄文、外面煤付着	ミガキ	IV	304
2256	SD111 埋土	壺	口縁部	刻目、口唇部平坦調整	ミガキ	IV 2	304
2257	SD111 埋土	深鉢	口縁部	LR 縄文、口唇部平坦肥厚	ミガキ	IV	304
2258	SD111 埋土	深鉢	口縁部	羽状縄文（非結束・0 段多条）	ミガキ	IV	304
2259	SD114 埋土	深鉢	胴部	織維含、RL R 複節縄文	ナデ	II 1	304
2260	SD115 埋土	壺	口縁部	弧状沈線文	ミガキ	IV 1	304
2261	SD115 埋土	深鉢	胴部	結束羽状縄文、織維含	ミガキ	II 1	304
2262	SD116 埋土	深鉢	口縁部	曲線帯状文、RL 縄文	ミガキ	IV 3	304
2263	SD116 埋土	深鉢	胴部	LR 縄文	ナデ	IV	304
2264	SD117 埋土上部	壺	胴部	沈線文	ナデ	IV 3	304
2265	SD117 埋土上部	深鉢	胴部	RL 縄文	ミガキ	IV	304
2266	SD118 埋土	注口	底部	沈線文	ミガキ	V 2	304
2267	SD118 埋土	深鉢	口縁部	口縁部肥厚、LR 縄文、外面煤付着	ミガキ	IV	304
2268	SD119 埋土	深鉢	口縁部	RL 縄文（0 段多条）	ミガキ	IV 3	304
2269	SD120 埋土	鉢	胴部	LR 縄文	ミガキ	IV 3	304
2270	SD120 埋土	深鉢	胴部	LR 縄文	ミガキ	IV 3	304

第340図 SD出土遺物(9)

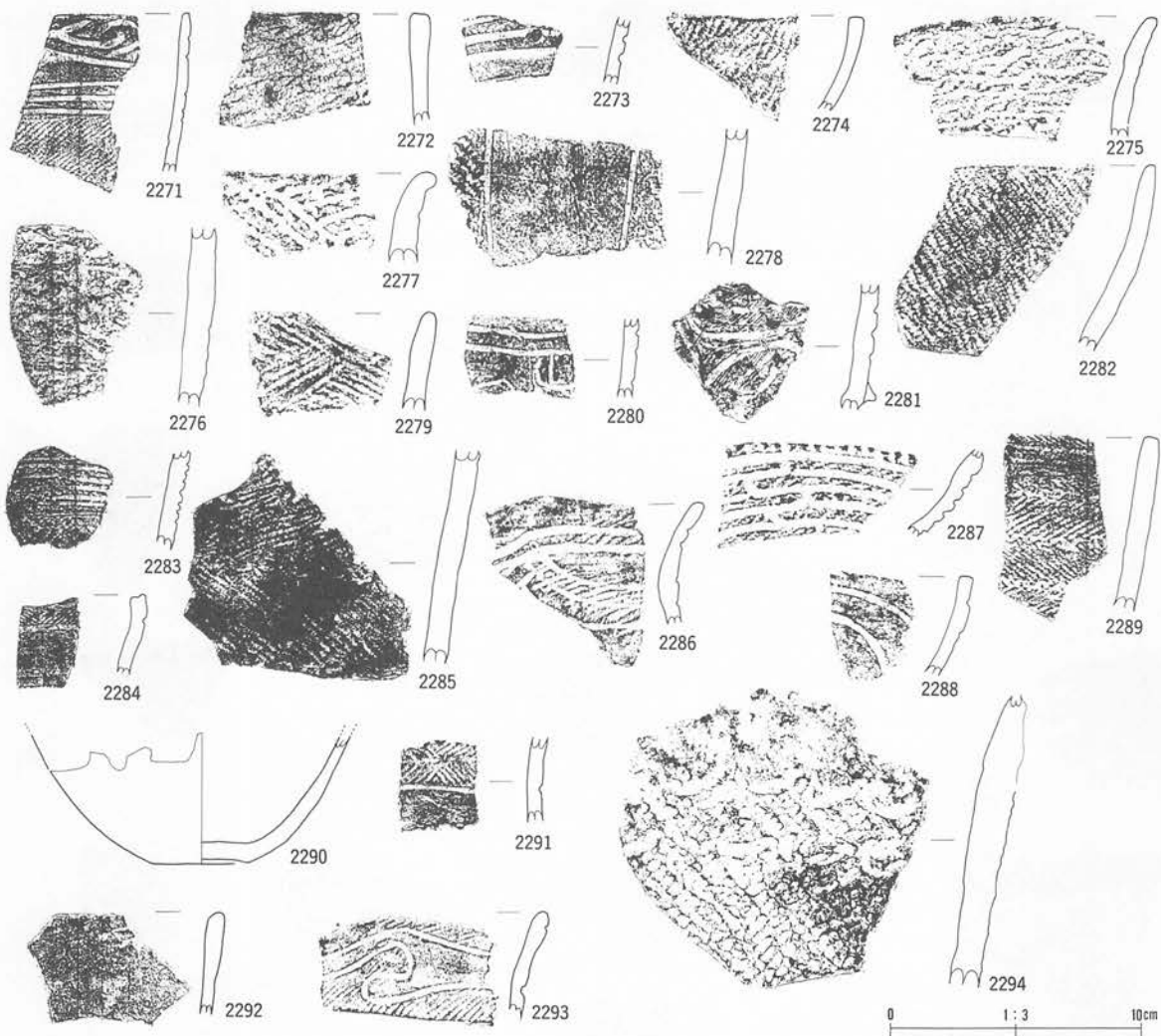

番号	出土地点・層位	器種	部位	文様・備考	内面	分類	写真 図版
2271	SD121 埋土	鉢	口縁部	LR 縄文、入組三叉文、横位沈線 3	ミガキ	V 2	304
2272	SD121 埋土	深鉢	口縁部	LR 縄文、口唇部平坦	ナデ	V	304
2273	SD121 埋土	壺	胴部	無文	ナデ	IV 3	304
2274	SD122 埋土	鉢	口縁部	LR 縄文	ミガキ	IV	305
2275	SD122 埋土	深鉢	口縁部	不整綾線文、繊維含、硬質	ミガキ	II 1	305
2276	SD123 埋土	深鉢	胴部	繊維含、不整綾線文	ナデ	II 1	305
2277	SD123 埋土	深鉢	口縁部	繊維含、撚紐押捺	ミガキ	II 1	305
2278	SD123 埋土	深鉢	胴部	沈線文	ミガキ	IV 4	305
2279	SD123 埋土	深鉢	口縁部	繊維含、撚紐押捺	ミガキ	II 1	305
2280	SD123 埋土	鉢	胴部	沈線文	ミガキ	IV 1	305
2281	SD123 埋土	深鉢	口縁部	曲線帯状文	ナデ	IV 3	305
2282	SD123 埋土	鉢	口縁部	RL 縄文	ミガキ	IV	305
2283	SD124 埋土	深鉢	胴部	LR 縄文、横位沈線、繊維含	ナデ	I 1	305
2284	SD124 埋土	深鉢	口縁部	LR 縄文	ミガキ	IV 3	305
2285	SD124 埋土	深鉢	胴部	非結束羽状縄文、綾線文、繊維含	ミガキ	II 1	305
2286	SD125 埋土	深鉢	口縁部	L 無節、弧状沈線文	ミガキ	II 3	305
2287	SD126 埋土	壺	胴部	S 字沈線、LR 縄文、刻み	ミガキ	IV 3	305
2288	SD126 埋土	浅鉢	口縁部	無文、弧状沈線	ミガキ	IV 1	305
2289	SD126 埋土	深鉢	口縁部	綾線文、絡条体押捺、非結束羽状縄文、繊維含	ミガキ	II 1	305
2290	SD127 埋土	注口	底部	無文	ミガキ		305
2291	SD127 埋土	注口	胴部	非結束羽状縄文、幅広無文帯	ミガキ	IV 3	305
2292	SD127 埋土	注口	口縁部	無文	ミガキ	IV	305
2293	SD128 埋土	深鉢	口縁部	外面煤付着、曲線状沈線文、波状、L 無節	ミガキ	IV 1	305
2294	SD128 埋土	深鉢	口縁部	不整綾線文、RL 縄文、繊維含、硬質	ミガキ	II 1	305

第341図 SD出土遺物(10)

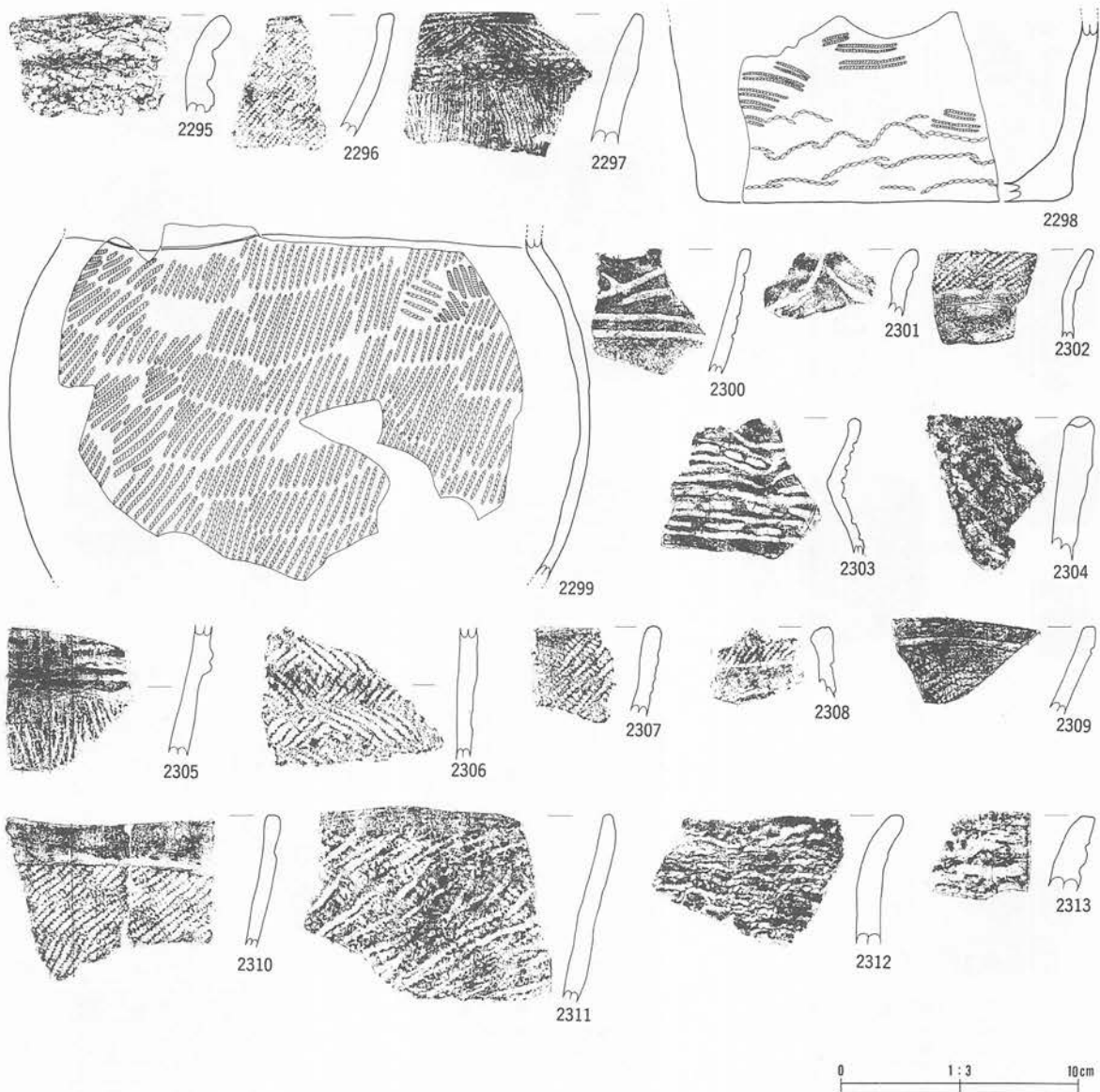

番号	出土地点・層位	器種	部位	文	様・備	考	内面	分類	写真 図版
2295	SD129 埋土	深鉢	口縁部	撚紐押捺、織維合			ミガキ	II 1	305
2296	SD129 埋土	深鉢	口縁部	LR 縄文			ミガキ	IV	305
2297	SD129 埋土	深鉢	口縁部	区画帯、撚紐押捺、刺突文、木目状撚糸文、織維合			ミガキ	II 2	305
2298	SD130 埋土	深鉢	底部	綾絡文、単軸絡条体第1類			ナデ	II 1	305
2299	SD130 埋土	壺	胴部	LR 縄文			ミガキ	IV 4	306
2300	SD130 埋土	鉢	口縁部	入組三叉文、横位沈線2、LR 縄文			ミガキ	V 2	306
2301	SD130 埋土	鉢	口縁部	突起、ハの字沈線文			ミガキ	V 1	306
2302	SD130 埋土	壺	口縁部	無文帯、LR 縄文			ミガキ	IV 3	306
2303	SD130 埋土	鉢	口縁部	横長列点文、横位沈線文			ミガキ	IV 4	306
2304	SD131 埋土上部	深鉢	口縁部	口唇部押圧、不整綾線文、織維合、多孔質			ミガキ	II 1	306
2305	SD131 埋土	深鉢	口縁部	不整綾線文、木目状撚糸文、織維合、区画隆帯			ナデ	II 1	306
2306	SD131 埋土上部	深鉢	胴部	非結束羽状縄文			ミガキ	IV	306
2307	SD131 埋土	深鉢	口縁部	LR 縄文			ミガキ	IV	306
2308	SD132 埋土上部	壺	口縁部	LR 縄文、無文帯			ミガキ		306
2309	SD132 埋土	浅鉢	口縁部	金雲母含、LR 縄文			ミガキ	IV 1	306
2310	SD132 埋土	深鉢	口縁部	LR 縄文			ミガキ	IV 1	306
2311	SD132 埋土	深鉢	口縁部	内外面煤付着、LR 縄文			ミガキ	IV	306
2312	SD132 埋土	深鉢	口縁部	不整綾線文、織維合			ナデ	II 1	306
2313	SD132 埋土中部	深鉢	口縁部	不整綾線文、織維合			ナデ	II 1	306

第342図 SD出土遺物(1)

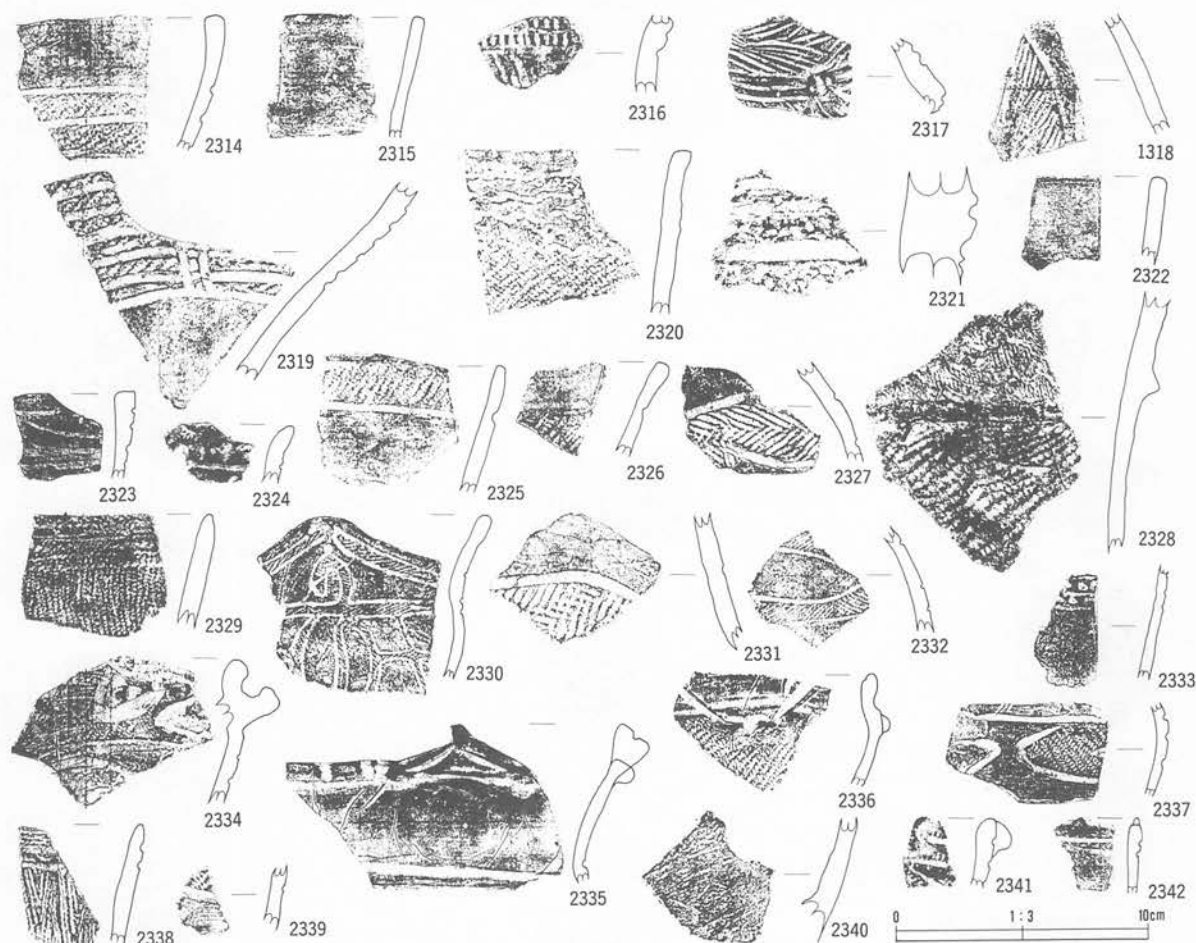

番号	出土地点・層位	器種	部位	文様・備考	内面	分類	写真図版
2314	SD132 埋土	深鉢	口縁部	平行带状文、LR 縄文	ミガキ	II 1	306
2315	SD132 埋土	深鉢	口縁部	無文帯	ミガキ	IV 2	306
2316	SD132 埋土	壺	胴部	刻目、RL 縄文	ミガキ	IV 2	306
2317	SD132 埋土	壺	胴部	弧状沈線文、叉状貼瘤	ミガキ	IV 3	306
2318	SD132 埋土	深鉢	胴部	RL 縄文	ミガキ	IV 3	306
2319	SD132 埋土	深鉢	胴部	横位沈線文、平行沈線文	ミガキ	IV 2	306
2320	SD132 埋土	深鉢	口縁部	不整綾線文、LR 縄文、纖維含、硬質	ナダ	II 1	306
2321	SD132 埋土	深鉢	胴部	区画隆帯、纖維含、横位沈線文	ミガキ	II 1	306
2322	SD134 埋土	壺	口縁部	無文	ミガキ	II 1	306
2323	SD135 埋土	鉢	口縁部	入組三叉文、横位沈線文 2	ミガキ	IV	307
2324	SD135 埋土	鉢	口縁部	突起、押圧状刻目列、横位沈線文	ミガキ	IV 4	307
2325	SD136 埋土上部	深鉢	口縁部	幅広無文帯、LR 縄文	ミガキ	IV 1	307
2326	SD136 埋土上部	深鉢	口縁部	突起	ミガキ	IV 1	307
2327	SD137 埋土	壺	胴部	曲線带状文、非結束羽状縄文	ミガキ	IV 3	307
2328	SD137 埋土	深鉢	口縁部	区画隆帯、LR 縄文、纖維含、綾絡文	ミガキ	II 1	307
2329	SD138 埋土	深鉢	口縁部	縄の束の押捺、撚紐押捺、縦位縄文、纖維含	ミガキ	II 1	307
2330	SD138 埋土	鉢	口縁部	磨消縄文、沈線文、焼成前穿孔、LR 縄文	ミガキ	IV 1	307
2331	SD138 埋土	鉢	胴部	曲線带状文、非結束羽状縄文	ミガキ	IV 2	307
2332	SD138 埋土	鉢	胴部	曲線带状文、非結束羽状縄文	ミガキ	IV 3	307
2333	SD138 埋土	鉢	口縁部	刺突文、横位沈線文	ミガキ	IV 3	307
2334	SD138 埋土	鉢	胴部	雲形文、LR 縄文	ミガキ	IV 3	307
2335	SD139 埋土	深鉢	口縁部	突起	ミガキ	V 3	307
2336	SD139 埋土	浅鉢	口縁部	LR 縄文、横貼瘤	ミガキ	V 3	307
2337	SD139 埋土	浅鉢	口縁部	雲形文、RL 縄文	ミガキ	IV 5	307
2338	SD140 埋土	鉢	口縁部	木目状撚糸文、区画帯、撚紐押捺、刺突文	ミガキ	II 2	307
2339	SD141 埋土	鉢	胴部	LR 縄文	ミガキ	IV	307
2340	SD141 埋土	深鉢	胴部		ミガキ		307
2341	SD142 埋土	深鉢	口縁部	縦貼瘤、弧状带状文、LR 縄文	ミガキ	IV 3	307
2342	SD142 埋土	壺	口縁部	突起、横位沈線文	ミガキ	II 1	307

第343図 SD出土遺物(12)

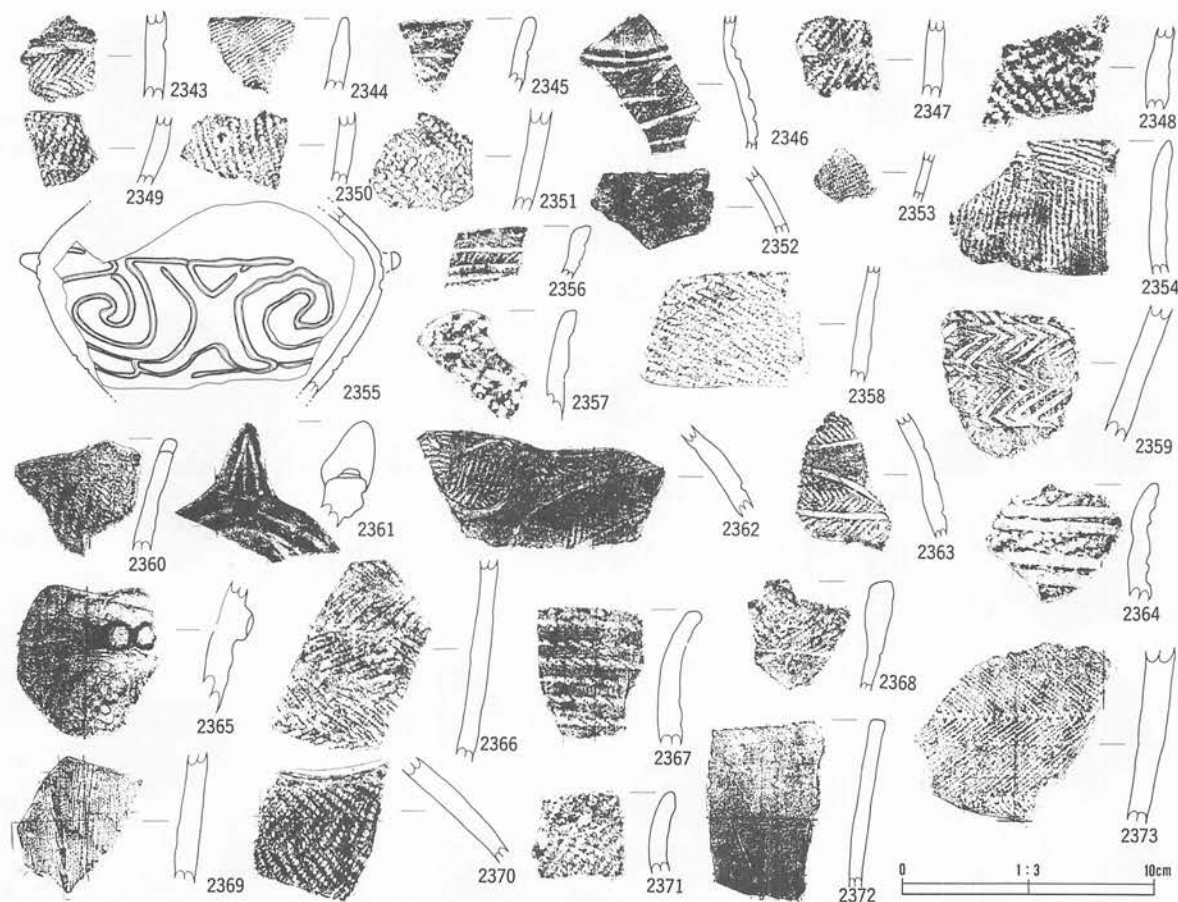

番号	出土地点・層位	器種	部位	文	様・備	考	内面	分類	写真 図版
2343	SD143 埋土	深鉢	胴部	曲線帯状文、非結束羽状縄文			ミガキ	IV 3	307
2344	SD143 埋土	鉢	口縁部	LR 縄文、肥厚			ミガキ	IV	307
2345	SD144 埋土	深鉢	口縁部	RL 縄文			ミガキ	IV	307
2346	SD145 埋土	壺	口縁部	雲形文、LR 縄文			ナデ	V 3	307
2347	SD146 埋土	深鉢	胴部	LR 縄文			ミガキ	IV	307
2348	SD146 埋土	深鉢	胴部	結束羽状縄文、織維含			ナデ	II 1	307
2349	SD147 埋土	注口	胴部	LR 縄文			ナデ	IV	307
2350	SD149 埋土	深鉢	胴部	LR 縄文			ミガキ	IV	307
2351	SD149 埋土	深鉢	胴部	LR 縄文、外面煤付着			ミガキ	IV	307
2352	SD150 埋土	注口	胴部	無文			ミガキ		307
2353	SD151 埋土	胴部	口縁部	LR 縄文			ミガキ		307
2354	SD152 埋土	深鉢	口縁部	織維含、縦位擔糸文			ミガキ	II 1	307
2355	SD153 埋土	壺	胴部	渦巻状沈線文、外面赤色塗彩			ミガキ	IV 1	308
2356	SD153 埋土上部	深鉢	口縁部	平行帯状文、LR 縄文			ミガキ	IV 3	308
2357	SD153 埋土上部	深鉢	口縁部	撚紐押捺、LR 縄文、織維含			ミガキ	II 1	308
2358	SD154 埋土	深鉢	口縁部	LR 縄文			ミガキ	IV	308
2359	SD156 埋土	深鉢	口縁部	押型文			ナデ	I 1	308
2360	SD156 埋土	深鉢	口縁部	突起、LR 縄文			ミガキ	IV 5	308
2361	SD157 埋土上部	深鉢	口縁部	角状突起、非結束羽状縄文、尖鋭貼瘤			ミガキ	IV 3	308
2362	SD157 埋土上部	注口	胴部	曲線帯状文、非結束羽状縄文			ミガキ	IV 3	308
2363	SD157 埋土	壺	胴部	曲線帯状文、非結束羽状縄文			ミガキ	IV 3	308
2364	SD157 埋土	深鉢	口縁部	織維含、横位沈線文、LR 縄文			ミガキ	II 1	308
2365	SD157 埋土	深鉢	胴部	LR 縄文、区画隆帯、織維含			ミガキ	II 1	308
2366	SD158 埋土	深鉢	胴部	非結束羽状縄文			ミガキ	IV 1	308
2367	SD158 埋土	深鉢	口縁部	撚紐押捺織維含			ミガキ	II 1	308
2368	SD159 埋土下~床面	壺	口縁部	LR 縄文、無文帯			ミガキ	IV 3	308
2369	SD159 埋土下~床面	深鉢	口縁部	木目状擔糸文、織維含			ミガキ	II 2	308
2370	SD159 埋土下~床面	壺	胴部	非結束羽状縄文			ナデ	IV	308
2371	SD160 埋土	深鉢	口縁部	LR 縄文、織維含			ナデ	II 1	308
2372	SD160 埋土	注口	頸部	無文			ミガキ	IV 4	308
2373	SD159 埋土下~床面	深鉢	胴部	結束羽状縄文、織維含			ミガキ	II 2	308

第344図 SD出土遺物(13)

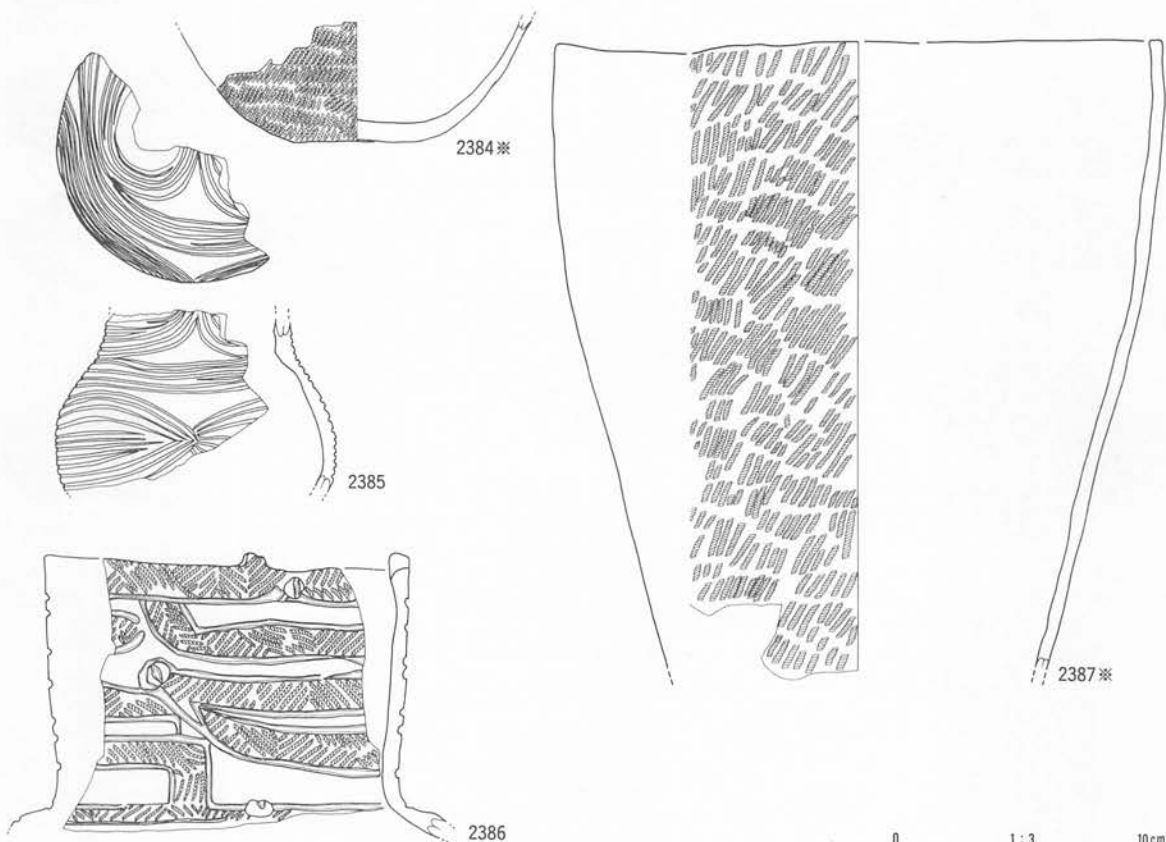
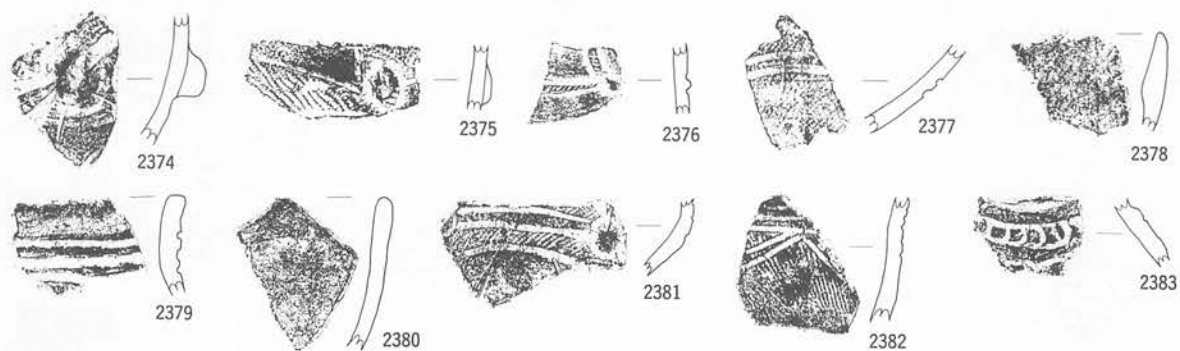

番号	出土地点・層位	器種	部位	文	様・備	考	内面	分類	写真 図版
2374	SD161 埋土	注口	胴部	叉状貼瘤、LR 縄文			ミガキ	IV 3	308
2375	SD161 埋土	深鉢	口縁部	叉状貼瘤、RL 縄文			ミガキ	IV 3	308
2376	SD161 埋土	注口	口縁部	無文			ミガキ	IV	308
2377	SD162 埋土	浅鉢	胴部	RL 縄文、雲形文			ミガキ	V 3	308
2378	SD162 埋土	深鉢	口縁部	LR 縄文、突起			ミガキ	IV 5	308
2379	SD164 埋土	深鉢	口縁部	横位沈線 3			ミガキ		308
2380	SD164 埋土	深鉢	口縁部	無文			ミガキ	IV 2	308
2381	SD164 埋土	注口	口縁部	带状文、LR 縄文、ボタン状貼瘤			ミガキ	IV 3	308
2382	SD164 埋土	深鉢	口縁部	横位沈線、鋸歯状沈線、RL 縄文			ナデ	VI 2	308
2383	SD164 埋土	壺	口縁部	連珠文			ミガキ	V 2	308
2384	SD075 埋土上部	深鉢	底部	LR 縄文			ミガキ	IV 4	309
2385	SD035 埋土	壺(双口)	胴部	多条沈線文			ナデ	IV 4	309
2386	SD075 埋土下部	壺	口縁部	突起、非結束羽状縄文、弧線状带状文、ボタン状貼瘤			ミガキ	IV 4	309
2387	SD153 埋土	深鉢	口縁部	RL 縄文 (0 段多条)、外面煤付着			ミガキ	IV	309

第345図 SD出土遺物(14)

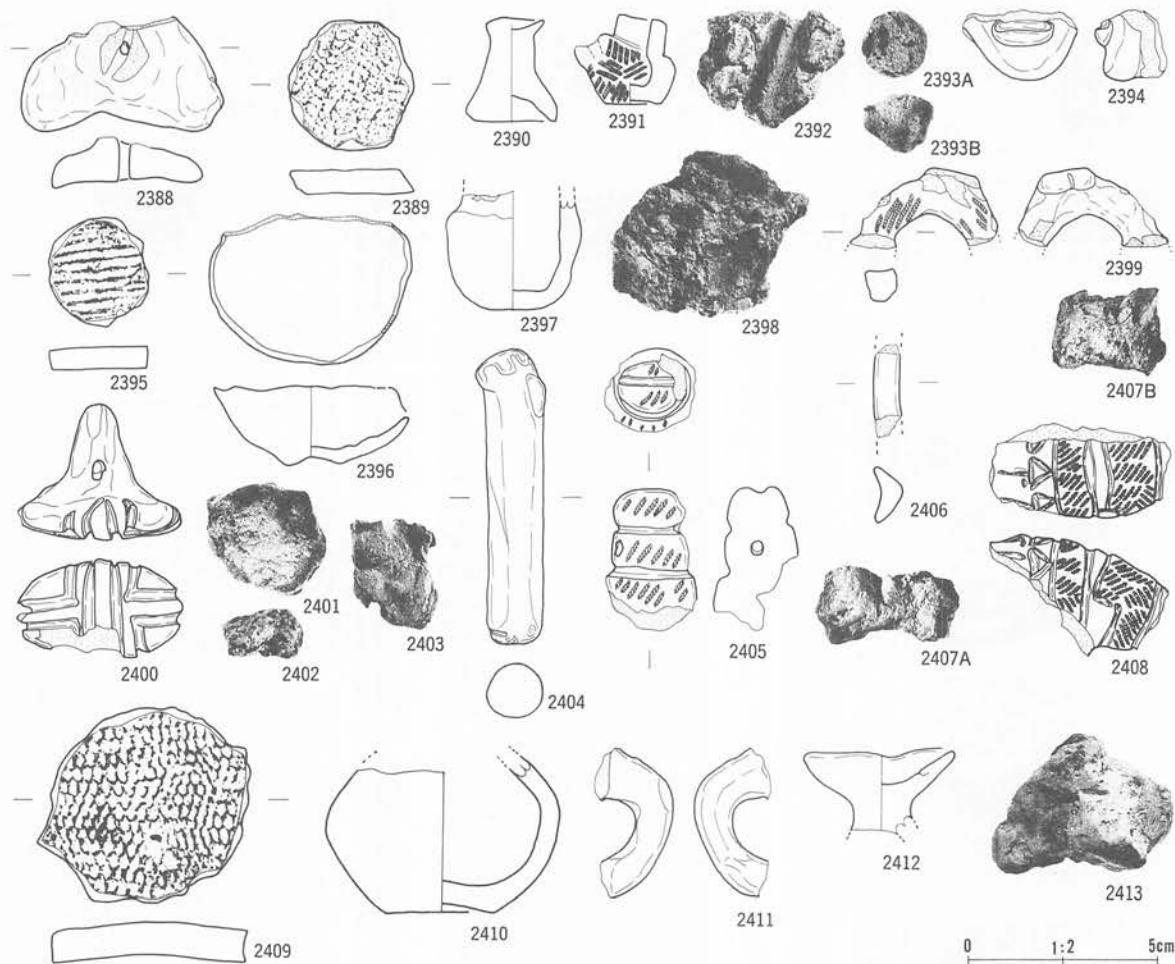

番号	出土地点・層位	器種	部位	文様・備考	内面	分類	写真図版
2388	SD035 埋土	不明土製品		中央部に縦に焼成前穿孔			309
2389	SD075 埋土下部	土製円盤		LR 細文 (3.5 3.3 0.4 8.6)	ミガキ		309
2390	SD075 埋土上部	ミニチュア ア台付鉢		無文			309
2391	SD075 埋土上部	ミニチュア ア注口		非結束羽状細文			309
2392	SD083 埋土上部	焼成粘土		10 YR6/6 明黄褐、調整面、ハクリ痕アリ 14.8 g		I	-
2393A	SD083 埋土上部	焼成粘土		5 YR7/8 橙 2.0 g		I	-
2393B	SD083 埋土上部	焼成粘土		2.5 YR7/8 橙 2.5 g		I	-
2394	SD083 埋土上部	土偶	顔面	口隆起			309
2395	SD083 埋土	土製円盤		LR 細文 (2.9 2.6 0.5 5.5)			309
2396	SD084 埋土	ミニチュア ア残鉢		土壌墓副葬品	ナデ		309
2397	SD085 埋土	ミニチュア ア壺		無文			309
2398	SD088 埋土	焼成粘土		38.6 g		III	-
2399	SD092 埋土	環状土製品		LR 細文			309
2400	SD099 埋土	ミニチュア ア形土製品					309
2401	SD105 埋土	焼成粘土		2.5 Y8/4 淡黄 24.9 g		III	-
2402	SD108 床面	焼成粘土		10 R6/8 赤橙 2.4 g		III	-
2403	SD108 床面	焼成粘土		7.5 YR7/8 黄橙 6.8 g		I	-
2404	SD110 埋土	棒状土製品		RL 細文、内面煤付着、中期?			309
2405	SD127 埋土上部	球状土製品		LR 細文、焼成前穿孔			309
2406	SD127 埋土	耳飾		寄せ瘤、変形工字文、内面沈線			309
2407A	SD129 埋土	焼成粘土		7.5 YR6/8 橙 9.5 g		III	-
2407B	SD129 埋土	焼成粘土		2.5 Y8/1 灰 8.5 g		III	-
2408	SD129 埋土	土偶	左肩	非結束羽状細文、沈線文、中夾			309
2409	SD129 埋土	土製円盤		多軸絡条体回転文 (5.7 5.2 1.1 25.4)			309
2410	SD129 埋土	ミニチュア ア壺		無文			309
2411	SD130 埋土	環状土製品		脚部内面赤色顔料塗布			309
2412	SD130 埋土	ミニチュア ア台付鉢		無文			309
2413	SD131 埋土上部	焼成粘土		28.3 g		III	-

第346図 SD出土遺物(15)

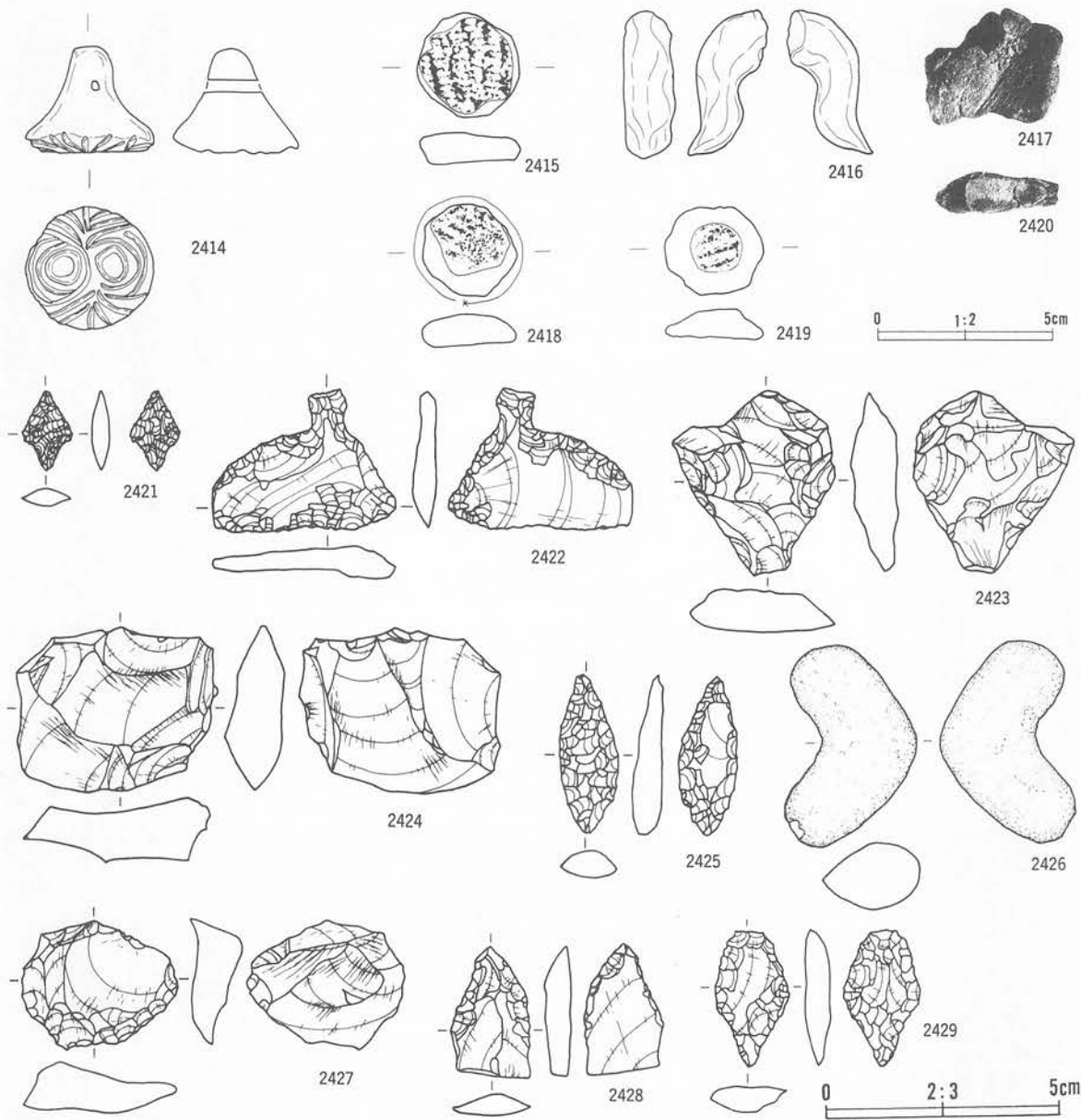

番号	出土地点・層位	器種	部位	文	様・備	考	内面	分類	写真 図版
2414	SD132 埋土	スタン 形土製品			両眼状沈線文、紐通孔				309
2415	SD138 埋土下部	土製円盤			LR 縄文 (3.5 3.0 0.9 7.4)				309
2416	SD150 埋土	土偶	左脚		中実				309
2417	SD158 埋土	焼成粘土			5 Y4/1 灰 27.2 g			III	-
2418	SD159 埋土	土製円盤			RL 縄文、外面採付着 (2.7 2.8 0.9 6.4)				309
2419	SD159 埋土	土製円盤			RL 縄文、ボタン状 (2.8 2.6 0.7 5.3)				309
2420	SD159 埋土	焼成粘土			5 YR6/8 橙 4.2 g			II	-

番号	出土地点・層位	器種	備	考	石	質	産	地	長さ(cm)	幅(m)	厚さ(cm)	重さ(g)	分類	写真 図版
2421	SD001 埋土	石鏃			チャート		北	上山地	1.7	1.1	0.4	0.2	VB	309
2422	SD005 埋土下部	石匙			チャート		北	上山地	3.1	4.0	0.6	5.9	I Ab	309
2423	SD049 埋土	不定形	両面		粘板岩		北	上山地	4.0	3.7	1.1	13.8	X	310
2424	SD049 埋土	不定形		粗い剝離	珪質泥岩		奥	羽山地	4.3	3.5	1.3	22.0	VII	310
2425	SD051 埋土	石鏃			輝石安山岩		北	上山地	3.4	1.4	0.6	2.4	VB	310
2426	SD055 埋土	敲磨凹石			輝石安山岩		北	上山地	8.7	5.8	2.8	128.0	VC	310
2427	SD055 埋土	不定形			硬質泥岩		奥	羽山地	2.7	3.4	1.0	9.5	VIII	310
2428	SD056 埋土	不定形		先鋭部加工	粘板岩		北	上山地	2.8	1.7	0.6	3.0	X	310
2429	SD064 埋土	石鏃			珪質泥岩		奥	羽山地	2.9	1.7	0.6	2.3	VA	310

第347図 SD出土遺物(16)

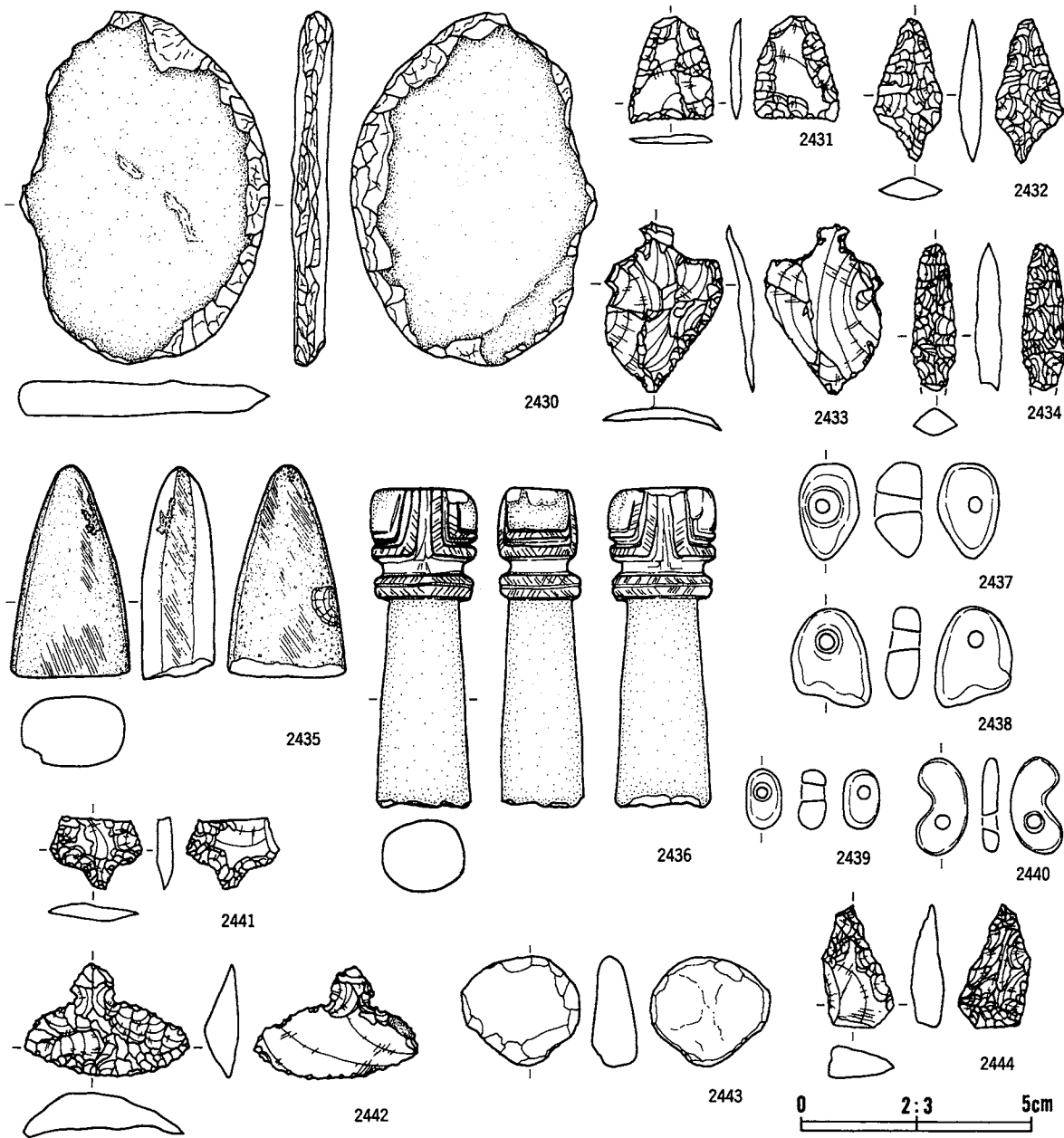

番号	出土地点・層位	器種	備考	石質	産地	長さ(cm)	幅(m)	厚さ(cm)	重さ(g)	分類	写真
2430	SD075 埋土	敲磨凹石		輝石安山岩	北上山地	0.3	10.9	1.6	368.0	IIC	310
2431	SD083 埋土上部	石鏃		凝灰岩質硬質泥岩	罕石西部	2.4	1.9	0.2	1.3	IV	310
2432	SD089 埋土	石鏃		チャート質粘板岩	北上山地	3.1	1.5	0.5	1.5	VB	310
2433	SD083 埋土上部	石匙		チャート	北上山地	3.7	2.6	0.6	2.9	IIAa	310
2434	SD092 埋土	石鏃		粘板岩	北上山地	3.2	1.0	0.6	1.8	VC	310
2435	SD083 埋土	石斧		苦鉄質凝灰岩	北上山地	9.3	5.2	3.2	235.0	a	310
2436	SD097 埋土	石棒	先端	粘板岩	北上山地	14.0	4.5	3.5	336.0		310
2437	SD099 NO 4	玉	大骨磨製 玉片穿孔 人骨磨製 玉片穿孔	ヒスイ	糸魚川	2.1	1.3	1.1	4.2		310
2438	SD099 NO 3	玉	大骨磨製 玉片穿孔 人骨磨製 玉片穿孔	ヒスイ	糸魚川	2.1	1.8	0.8	5.2		310
2439	SD099 NO 2	玉	大骨磨製 玉片穿孔 人骨磨製 玉片穿孔	ヒスイ	糸魚川	1.3	0.8	0.7	0.9		310
2440	SD099 NO 1	玉	大骨磨製 玉片穿孔 人骨磨製 玉片穿孔	ヒスイ	糸魚川	2.2	1.2	0.4	1.2		310
2441	SD099 埋土	石鏃		チャート	北上山地	* 1.6	2.0	0.4	* 1.0	I	310
2442	SD107 埋土	石匙		チャート	北上山地	2.5	3.6	0.8	4.0	IAa	310
2443	SD100 埋土	石鏃	敲打→全周研磨	輝石安山岩	北上山地	4.9	5.2	2.0	57.8		310
2444	SD110 埋土	石鏃		粘板岩	北上山地	* 2.7	* 1.6	* 0.7	* 3.1	VI	310

第348図 SD出土遺物(17)

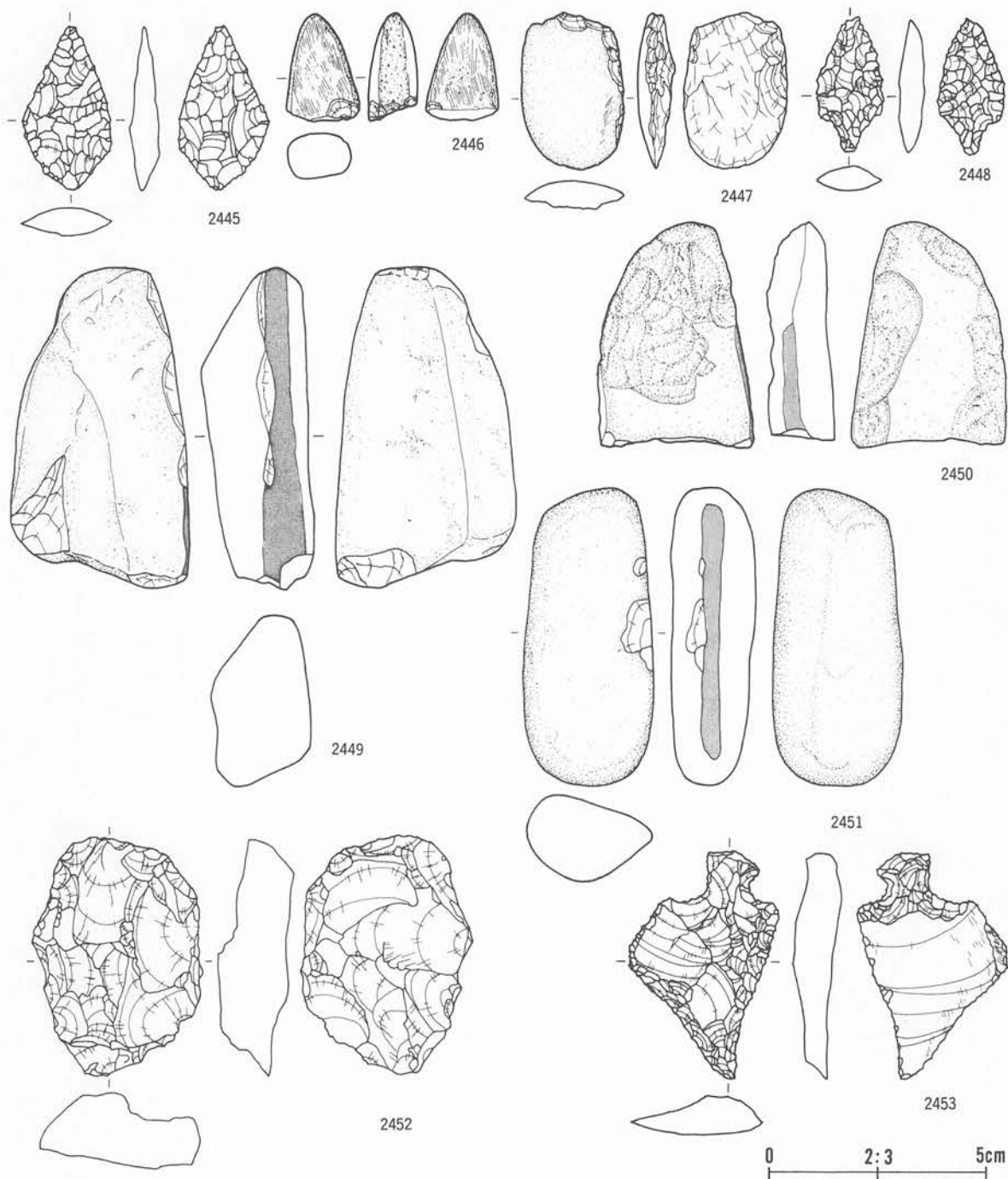

番号	出土地点・層位	器種	備考	石質	産地	長さ(cm)	幅(m)	厚さ(cm)	重さ(g)	分類	写真 図版
2445	SD114 埋土上部	石鏃		赤色凝灰岩	北上山地	3.8	2.1	0.7	4.0	VA	310
2446	SD124 埋土	石斧		玄武岩質凝灰岩	北上山地	5.0	3.4	2.3	53.8	e	310
2447	SD124 埋土	石斧		玄武岩質凝灰岩	北上山地	7.3	4.7	1.9	66.3	b	310
2448	SD126 埋土	石鏃		凝灰岩質硬質泥岩	磐石西部	3.1	1.6	0.6	2.3	I	310
2449	SD128 埋土	敲磨凹石		アルコース砂岩	北上山地	15.0	8.4	7.9	765.0	VB	310
2450	SD129 埋土上部	敲磨凹石		輝石安山岩	北上山地	10.4	7.2	3.0	312.0	II F	310
2451	SD132 埋土	敲磨凹石		硬砂岩	北上山地	13.7	6.1	3.8	484.0	VB	310
2452	SD132 埋土中部	不定形	両面粗い加工	凝灰岩質硬質泥岩	磐石西部	5.5	4.0	1.7	28.8	IX	311
2453	SD132 埋土	石匙		チャート質粘板岩	北上山地	5.3	3.5	1.1	12.1	II Aa	311

第349図 SD出土遺物(18)

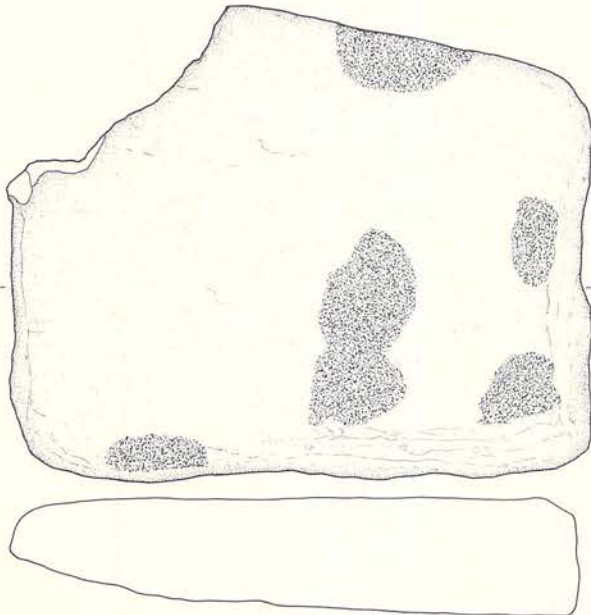
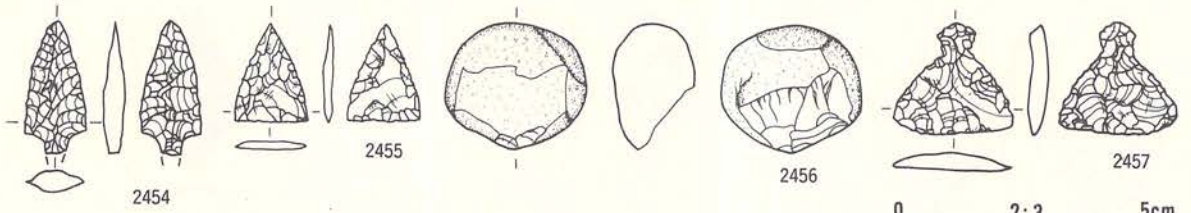

2458

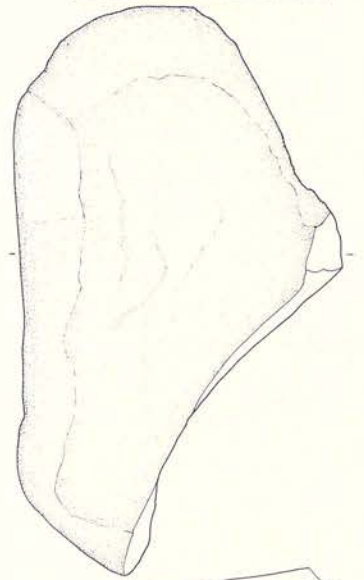

2459

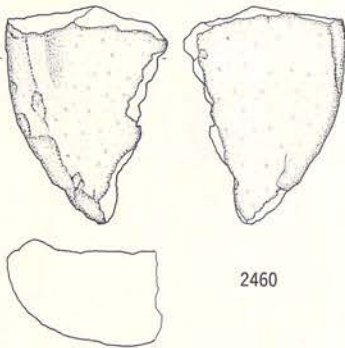

2460

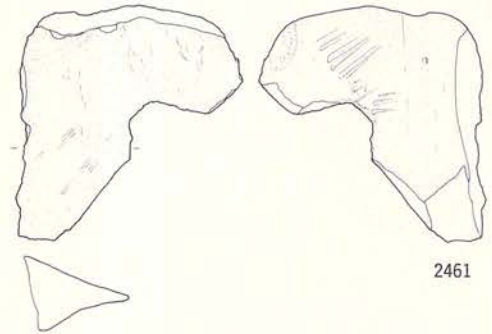

2461

0 5cm

番号	出土地点・層位	器種	備考	石質	産地	長さ(cm)	幅(m)	厚さ(cm)	重さ(g)	分類	写真
2454	SD137 埋土上部	石鏃		チャート質粘板岩	北上山地	2.7	1.2	0.4	1.0	I	311
2455	SD153 埋土	石鏃		凝灰岩質硬質泥岩	雫石西部	2.0	1.5	0.2	0.6	IV	311
2456	SD063 埋土	敲磨凹石		苦鉄質凝灰岩	北上山地	5.1	5.6	3.3	131.0	I C	311
2457	SD063 埋土	石鏃		珪質極細粒凝灰岩	奥羽山地	2.2	2.4	0.4	1.3	I Aa	311
2458	SD077 埋土	墓石(?)	顔料付着	アルコース砂岩	北上山地	38.4	3.1	7.9	1450.0		311
2459	SD093 埋土上部	石皿		玄武岩	北上山地	21.8	37.8	9.3	8100.0		311
2460	SD099 埋土最上部	石皿		輝石安山岩	二戸地区	14.5	10.8	7.1	1048.0		311
2461	SD132 埋土	石皿		硬砂岩	北上山地	15.5	15.0	5.0	614.0		311

第350図 SD出土遺物(19)

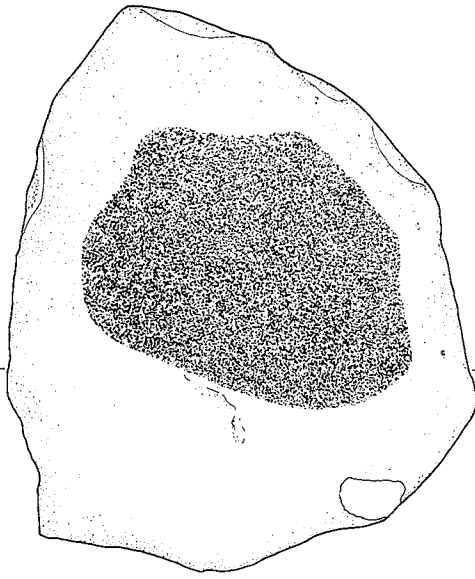

2462

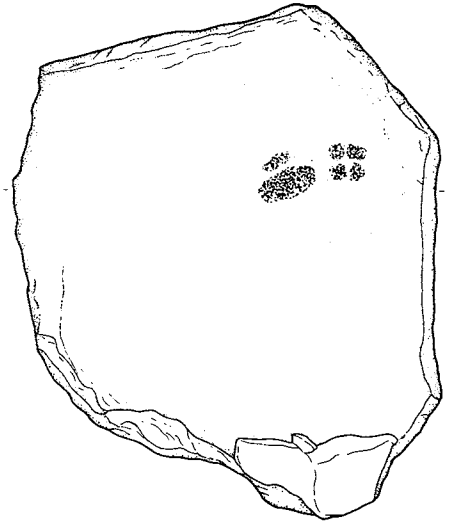

2463

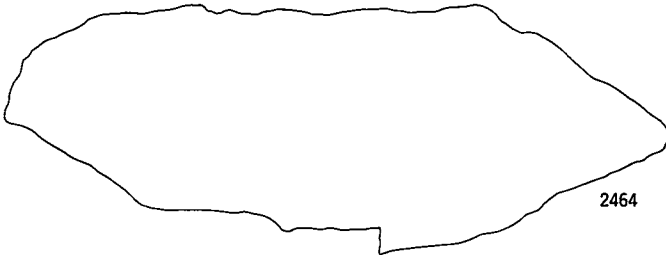
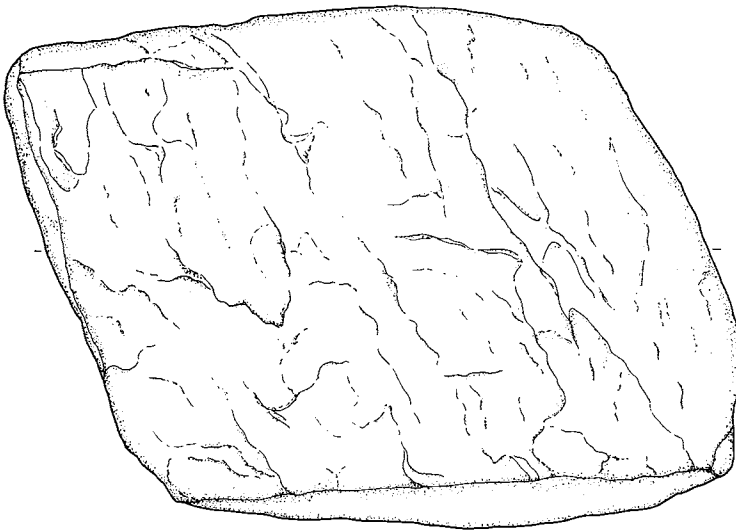

2464

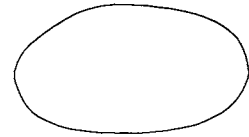
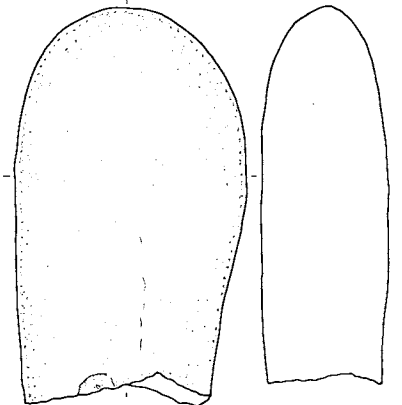

2465

0 5cm

番号	出土地点・層位	器種	備考	石質	産地	長さ(cm)	幅(m)	厚さ(cm)	重さ(g)	分類	写真 図版
2462	SD099 埋土最上部	石皿	裏面に顔料塗布	硬砂岩	北上山地	37.3	31.1	7.3	10740.0		311
2463	SD153 埋土	石皿	顔料付着	チャート	北上山地	34.2	28.2	4.5	6980.0		311
2464	SD092 埋土上部	基石		粘板岩	北上山地	48.9	34.7	14.8	35870.0		311
2465	SD164 上部	敲磨凹石		輝石安山岩	北上山地	26.4	15.5	8.5	5600.0	VC	311

第351図 SD出土遺物(20)

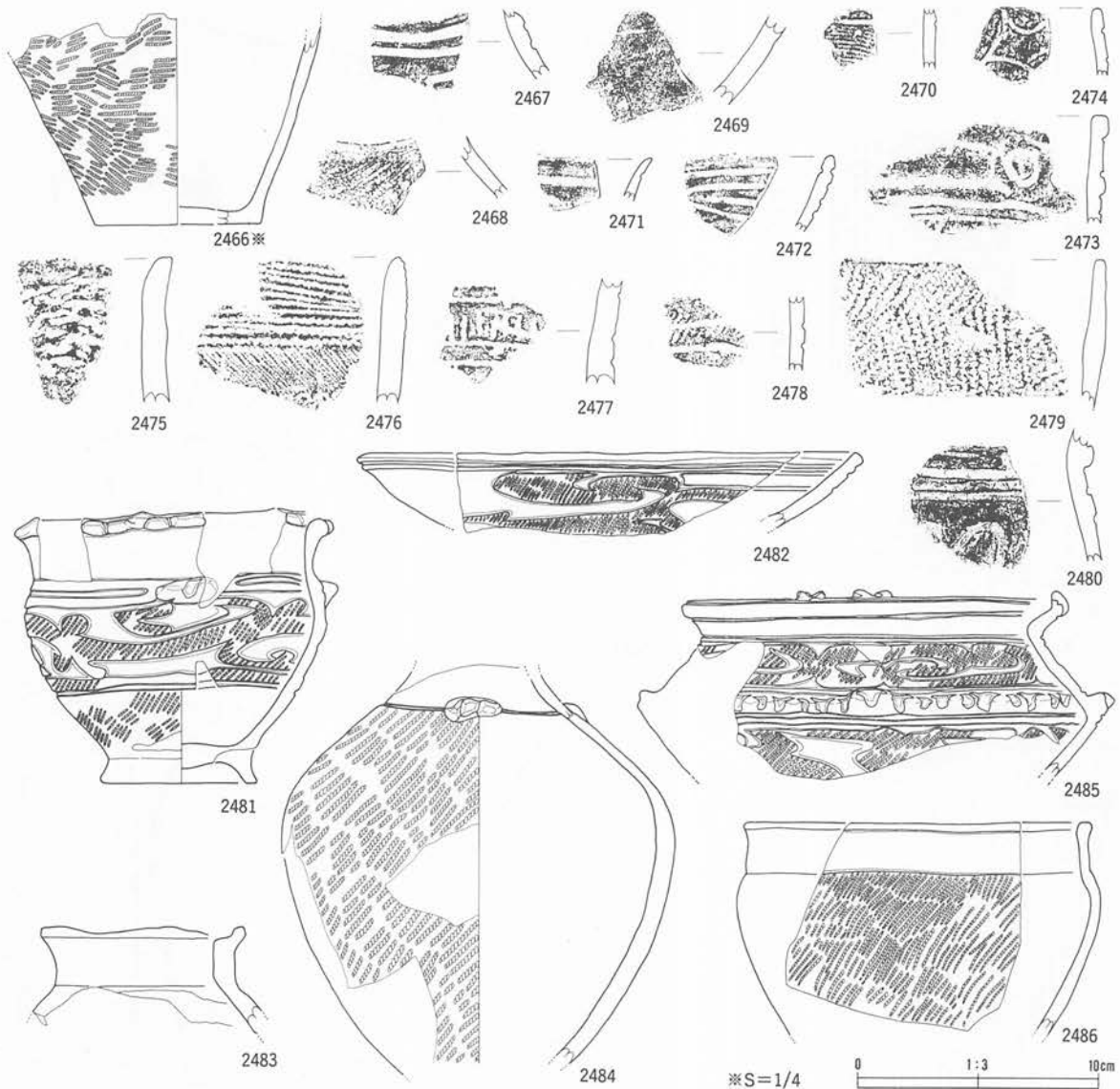

番号	出土地点・層位	器種	部位	文	様・備	考	内面	分類	写真 図版
2466	SC04	深鉢	胴部	LR 縄文、二次加熱			ナデ		312
2467	SC06	鉢	胴部	瘤無し変形工字文、幅広沈線			ミガキ		312
2468	SC06	壺	胴部	LR 縄文			ミガキ		312
2469	SC07	深鉢	底部				ミガキ		312
2470	SC09	深鉢	胴部	LR 縄文			ミガキ		312
2471	SC10	鉢	口縁部	変形工字文			ミガキ		312
2472	SC10	浅鉢	口縁部	変形工字文、内面沈線 1			ミガキ		312
2473	SC08	深鉢	口縁部	円文、横長方形区画文			ミガキ		312
2474	SC12	鉢	口縁部	曲線沈線文			ナデ		312
2475	SC13	深鉢	口縁部	不整綾絡文			ナデ		312
2476	SC13	深鉢	口縁部	原体圧痕文、結末羽状縄文			ミガキ		312
2477	SC13	深鉢	口縁部	原体圧痕文 (縦位・並行)			ナデ		312
2478	SC13	鉢	胴部	平行带状文、LR 縄文			ミガキ		312
2479	SC13	深鉢	口縁部	LR 横、LR 斜			ケズリ		312
2480	SC13	深鉢	胴部	平行沈線文、楕円形			ミガキ		312
2481	SC15	台付鉢	口縁部	雲形文、内外面煤付着、LR 縄文、横向突起					312
2482	SC15	浅鉢	口縁部	雲形文、LR 縄文			ナデ		312
2483	SC15	壺	口縁部	無文			ナデ		312
2484	SC15	壺	胴部	LR 縄文、頸部横貼瘤			ナデ		312
2485	SC15	注口	口縁部	X 字状文、LR 縄文			ミガキ		312
2486	SC15	鉢	口縁部	LR 縄文			ミガキ		312

第352図 SC出土遺物(1)



番号	出土地点・層位	器種	部位	文	様・備	考	内面	分類	写真 図版
2487	SC15	深鉢	口縁部	LR 縄文、内外面煤付着			ミガキ		313
2488	SC15	深鉢	口縁部	LR 縄文、口唇部内傾肥厚			ミガキ		313
2489	SC15	深鉢	口縁部	RL 縄文、内外面煤付着、B突起、口唇部内傾肥厚			ミガキ		313
2490	SC21	台付鉢	胸部	無文			ミガキ		313
2491	SC21	深鉢	胸部	LR 縄文			ナデ		313
2492	SC21	浅鉢	口縁部	LR 縄文、口縁外端刻み、雲形文			ミガキ		312
2493	SC21	浅鉢	口縁部	連続刻目、LR 縄文、綾絡文			ミガキ		312
2494	SC21	鉢	口縁部	LR 縄文、口唇刻目			ミガキ		312
2495	SC25	深鉢	口縁部	撚紐押捺、LR 縄文、繊維合、口唇部押圧			ナデ		312
2496	SC26	深鉢	口縁部	口唇部波状貼付			ミガキ		312
2497	SC26	甕	胴部	LR 縄文、工字文			ミガキ		312

第353図 SC出土遺物(2)

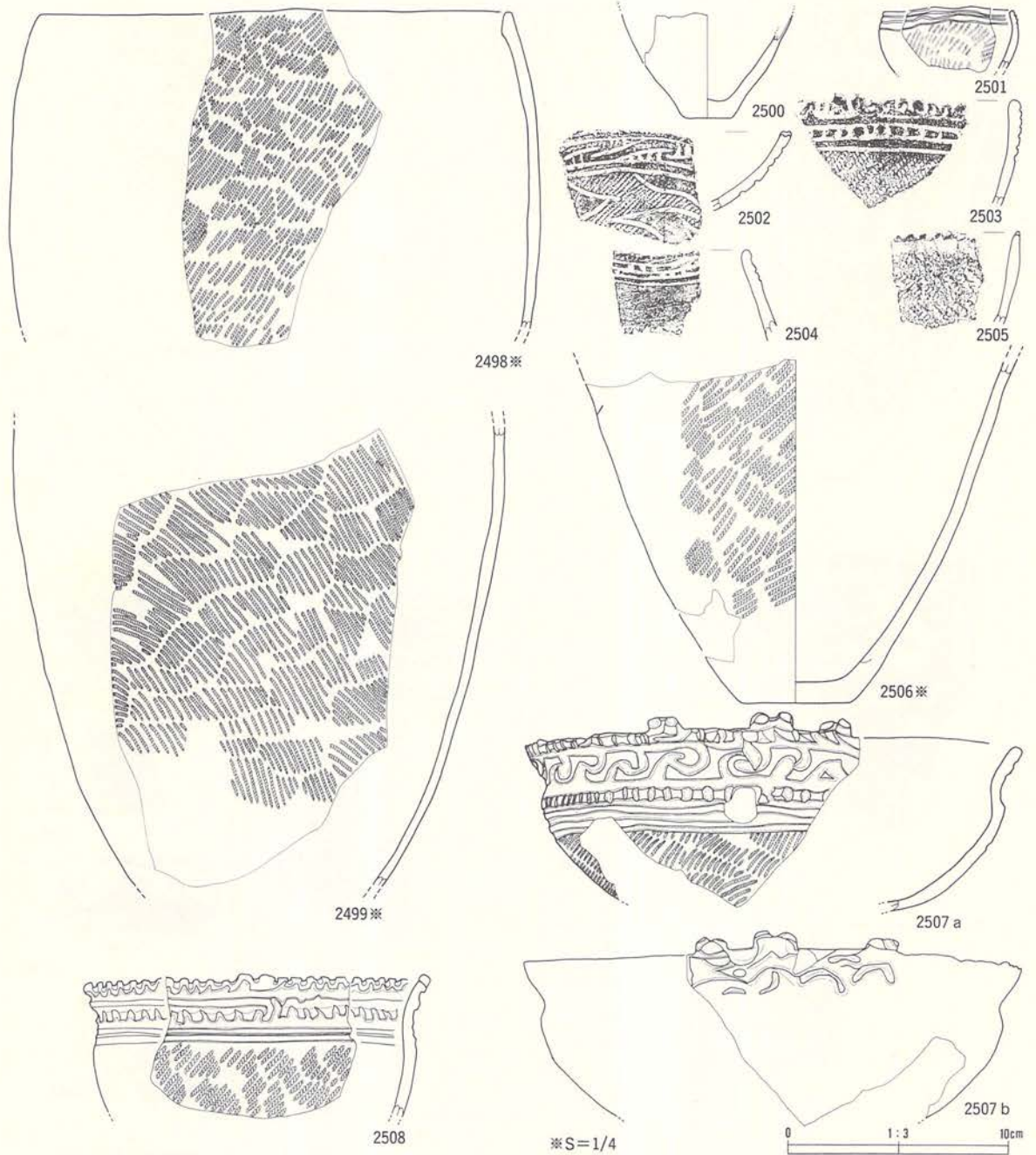

番号	出土地点・層位	器種	部位	文	様・備	考	内面	分類	写真 図版
2598	SC27	深鉢	口縁部	LR 縄文 (0 段多条)	口唇部内傾肥厚		ミガキ		313
2599	SC27	深鉢	胴部	RL 縄文			ミガキ		313
2500	SC27	注口 フチ口	口縁部	無文					313
2501	SC27	フチ部	底部	無節 L、平行沈線文			ナデ		313
2502	SC27	浅鉢	口縁部	羊歯状文、LR 縄文			ミガキ		314
2503	SC27	浅鉢	口縁部	横位沈線、連珠文、外面煤付着、LR 縄文			ミガキ		314
2504	SC27	注口	口縁部	羊歯状文			ミガキ		314
2505	SC27	鉢	口縁部	刻目、RL 縄文			ミガキ		314
2506	SC28	深鉢	底部	LR 縄文 (0 段多条)			ミガキ		314
2507	SC28	浅鉢	口縁部	刻目、浮彫文、LR 縄文、C 字状入組文、内面浮彫文			ミガキ		314
2508	SC28	鉢	口縁部	小波状線、連続刻目			ミガキ		314

第354図 SC出土遺物(3)

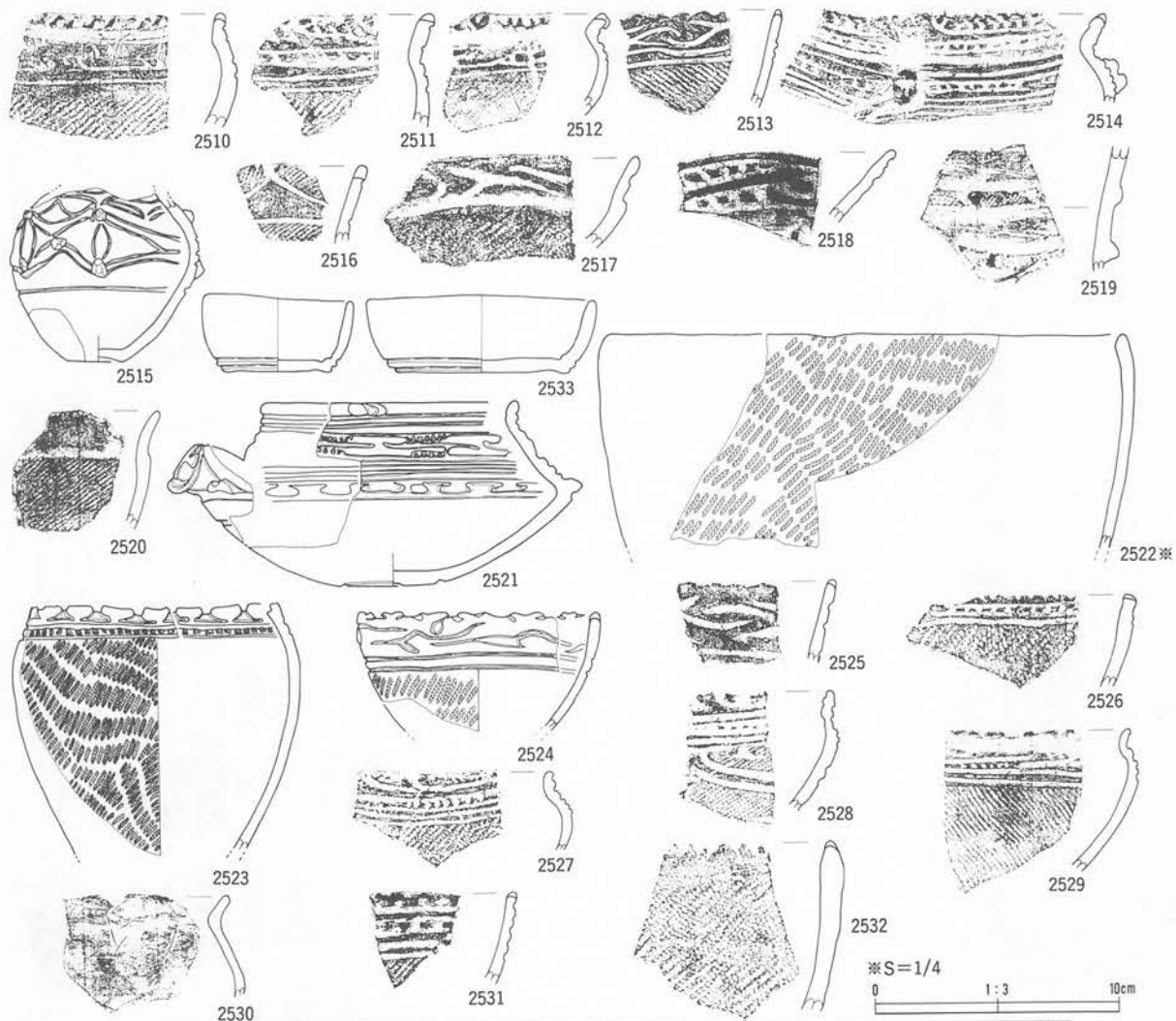

番号	出土地点・層位	器種	部位	文	様・備	考	内面	分類	参考図版
2510	SC28	浅鉢	口縁部	羊歯状文、LR 縄文、口唇部刻目			ミガキ		314
2511	SC28	鉢	口縁部	連珠文、横位沈線 2、LR 縄文			ミガキ		314
2512	SC28	浅鉢	口縁部	羊歯状文、横位沈線 1、LR 縄文、口唇部刻目			ミガキ		314
2513	SC28	鉢	口縁部	入組三叉文、横位沈線 2、RL 縄文			ミガキ		314
2514	SC28	浅鉢	口縁部	羊歯状文、横位沈線、口唇部刻目			ミガキ		314
2515	SC29	壺	底部	菱形状沈線文、尖鋭貼瘤			ナデ		314
2516	SC29	鉢	口縁部	ハの字沈線、LR 縄文			ミガキ		314
2517	SC29	浅鉢	口縁部	入組三叉文、LR 縄文、外面赤色塗彩			ミガキ		314
2518	SC29	鉢	口縁部	羊歯状文			ミガキ		314
2519	SC29	壺	胴部	尖鋭貼瘤、LR 縄文			ミガキ		314
2520	SC29	鉢	口縁部	LR 縄文			ミガキ		315
2521	SC31	注口	口縁部	雲形文、刻目			ミガキ		315
2522	SC31	深鉢	口縁部	LR 縄文			ミガキ		315
2523	SC31	鉢	口縁部	刻目、裝飾口縁、LR 縄文			ミガキ		315
2524	SC31	鉢	口縁部	LR 縄文、裝飾口縁、入組三叉文			ミガキ		315
2525	SC31	鉢	口縁部	入組三叉文、横位沈線、小波状線			ミガキ		315
2526	SC31	鉢	口縁部	連続刻目文、LR 縄文、口唇部刻み			ミガキ		315
2527	SC31	鉢	口縁部	羊歯状文、口唇部刻み、LR 縄文			ミガキ		315
2528	SC31	鉢	口縁部	連続刻目、雲形文、LR 縄文			ミガキ		315
2529	SC31	鉢	口縁部	羊歯状文、横位沈線 2、RL 縄文			ミガキ		315
2530	SC31	壺	口縁部	無文			ミガキ		315
2531	SC31	鉢	口縁部	連珠文、外面煤付着、LR 縄文、横位沈線 2			ミガキ		315
2532	SC31	深鉢	口縁部	口唇部刻目、LR 縄文			ミガキ		315
2533	SC31	皿型土器	口縁部	無文、沈線文、ミガキ丁寧			ミガキ		314

第355図 SC出土遺物(4)

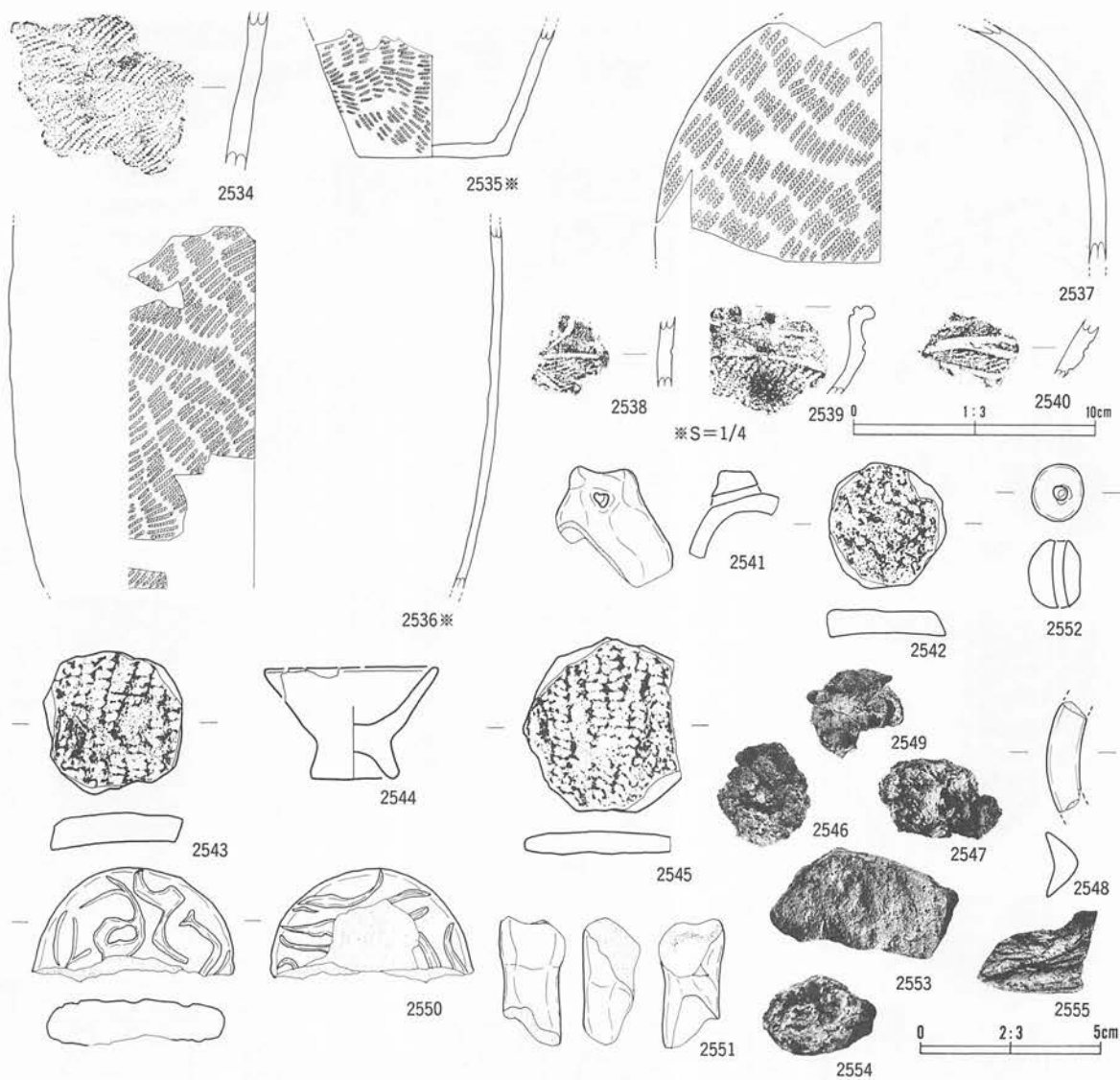

番号	出土地点・層位	器種	部位	文	様・備	考	内面	分類	写真 図版
2534	SC32	深鉢	胴部	LR 縄文 2 種原体使用、外面煤付着			ミガキ		315
2535	SC33	深鉢	III	LR 縄文			ミガキ		315
2536	SC34	深鉢	東部	LR 縄文、内外面煤付着			ミガキ		315
2537	SC35	壺	胴部	LR 縄文					315
2538	SC35	深鉢	胴部	LR 縄文、曲線帯状文			ミガキ		315
2539	SC35	浅鉢	口縁部	LR 縄文、内面沈線			ミガキ		315
2540	SC35	浅鉢	胴部	LR 縄文			ミガキ		315
2541	SC07	蹄形土製品		無文					315
2542	SC15	土製円盤		LR 縄文 (3.5 3.3 0.6 8.9)					315
2543	SC21	土製円盤		RL 縄文 (4.0 3.9 1.0 16.3)					315
2544	SC21	土製円盤	右脚	無文			ミガキ		315
2545	SC26	土製円盤		LR 縄文 (4.8 4.4 0.6 14.0)					315
2546	SC27	焼成粘土		7.5 YR8/6 浅黄橙 6.7 g				I	-
2547	SC27	焼成粘土		10 YR8/6 黄橙 9.5 g				III	-
2548	SC29	耳飾り		LR 縄文			ミガキ		316
2549	SC27	焼成粘土		10 YR8/4 浅黄橙 5.6 g				I	-
2550	SC27	土版		無文					316
2551	SC28	土偶	左脚	中実					316
2552	SC28	土玉		焼成前穿孔					315
2553	SC29	焼成粘土		7.5 YR8/8 黄橙 22.7 g				III	-
2554	SC29	焼成粘土		7.5 YR8/8 黄橙 6.9 g					-
2555	SC26	焼成粘土		7.5 YR8/8 黄橙 4.4 g				I	-

第356図 SC出土遺物(5)

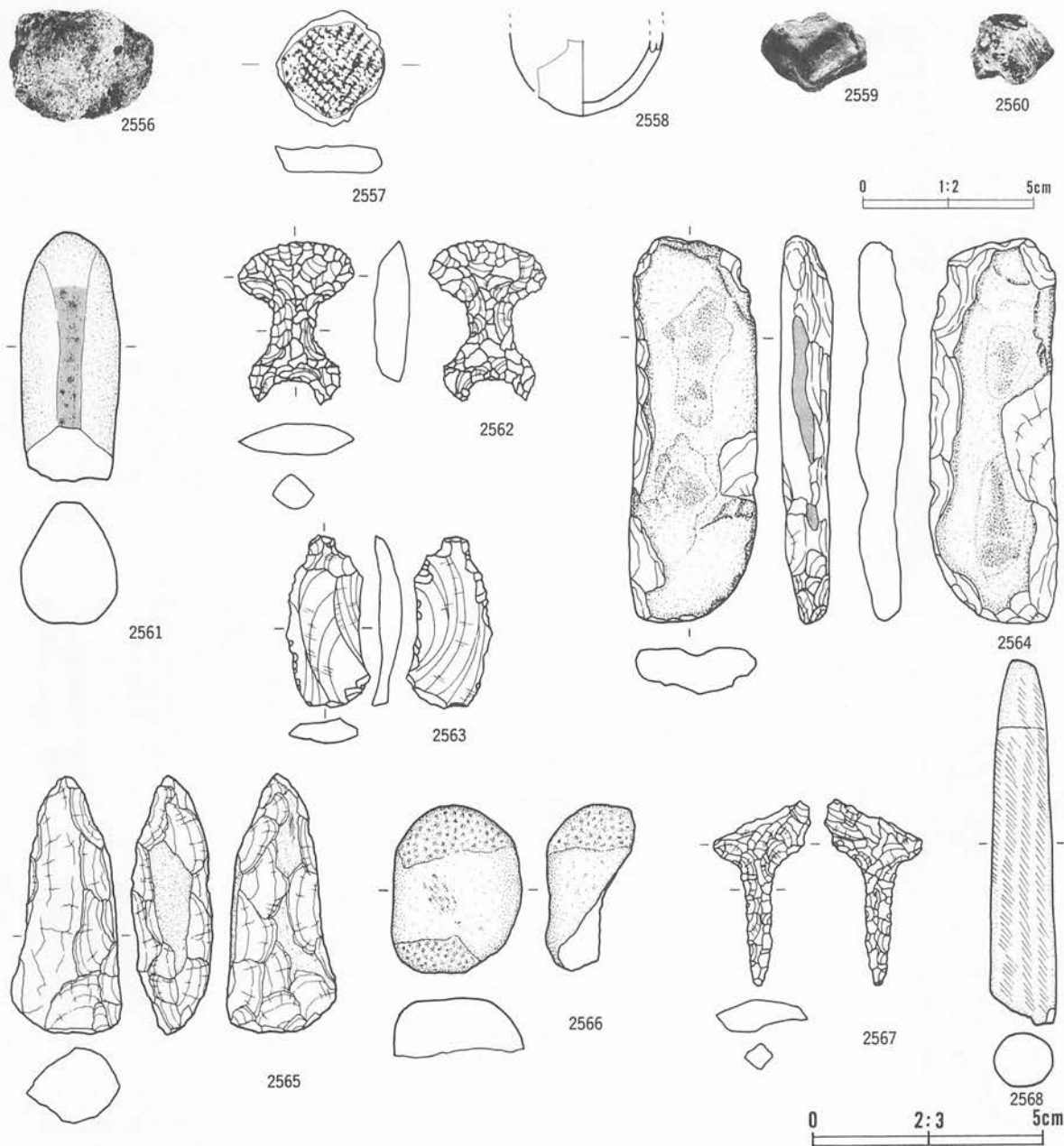

番号	出土地点・層位	器種	部位	文	様・備	考	内面	分類	写真 図版
2556	SC29	焼成粘土		7.5 YR8/6 浅黄橙	20.9 g			I	—
2557	SC31	土製円盤		非結束羽状縄文	(3.4 3.2 0.8 8.8)				316
2558	SC31	ミナチユ ア様口		無文		ミガキ			316
2559	SC35	焼成粘土		2.5 Y8/1 灰白	9.1 g			III	—
2560	SC34	焼成粘土		2.5 Y8/3 淡黄	5.0 g			I	—

番号	出土地点・層位	器種	備考	石質	産地	長さ(cm)	幅(m)	厚さ(cm)	重さ(g)	分類	写真 図版
2561	SC04	敲磨凹石		硬砂岩	北上山地	10.9	4.3	5.4	365.0	VB	316
2562	SC15	不定形	異形、両面加工	チャート	北上山地	* 3.6	2.5	0.8	* 5.1	VI	316
2563	SC27	石匙		珪質泥岩	奥羽山地	3.8	1.8	0.7	3.0	IIAb	316
2564	SC21	敲磨凹石		硬砂岩	北上山地	17.1	5.7	2.1	291.0	IIF	316
2565	SC21	石斧		苦鉄質凝灰岩	北上山地	11.4	4.8	3.6	221.0	g	316
2566	SC21	敲磨凹石		苦鉄質凝灰岩	北上山地	7.4	5.7	2.6	208.0	IC	316
2567	SC28	石錐	頭部	粘板岩	北上山地	* 4.1	2.1	0.7	* 2.7	IA	316
2568	SC28	石棒	先端	粘板岩	北上山地	16.0	2.9	2.6	162.0		316

第357図 SC出土遺物(6)

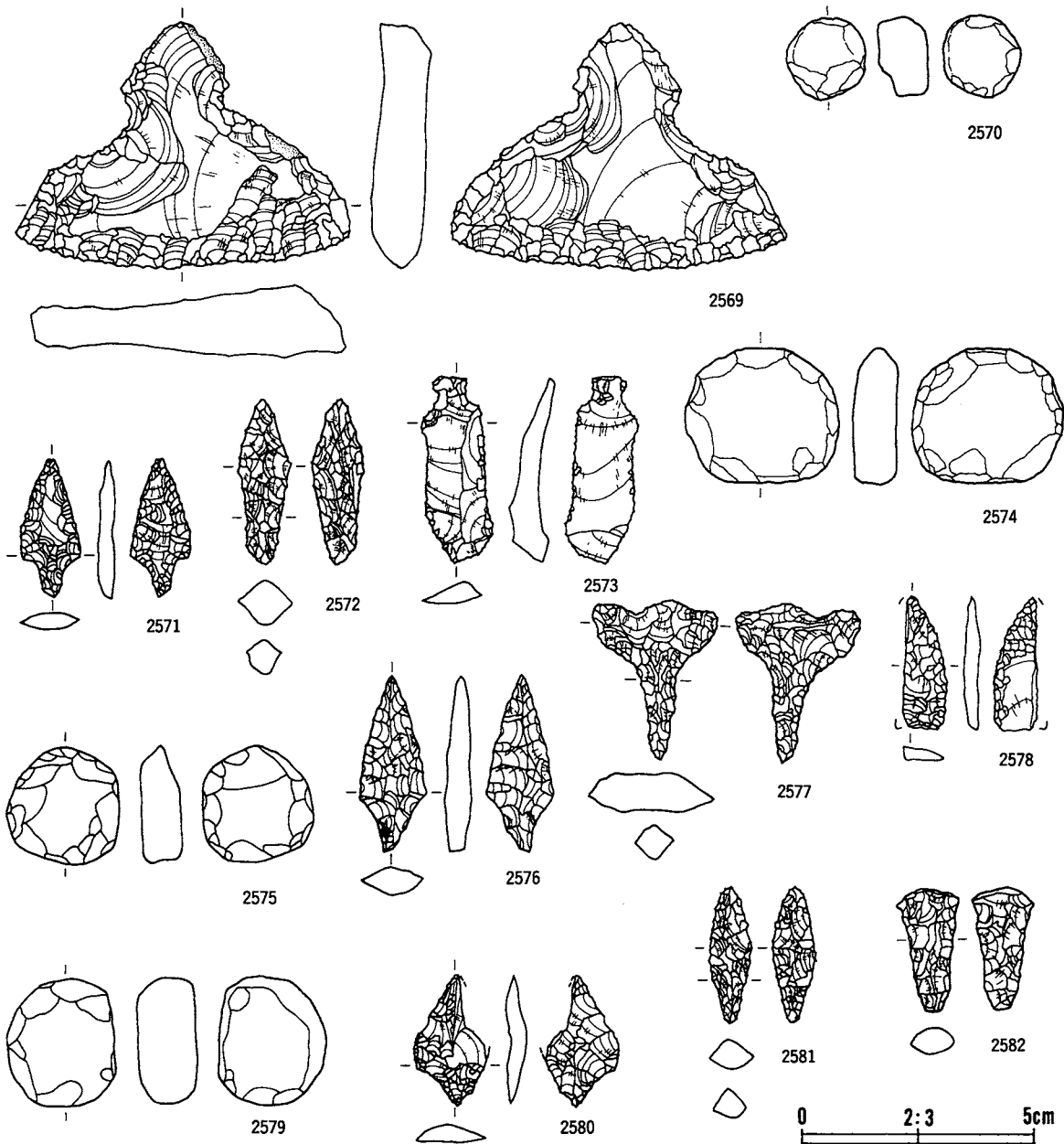

番号	出土地点・層位	器種	備考	石質	産地	長さ(cm)	幅(m)	厚さ(cm)	重さ(g)	分類	容積 容積
2569	SC27	石匙	自然面	珪質泥岩	礮石	5.4	7.3	1.5	41.1	I Aa	316
2570	SC29	凹盤状 石製品	敲打	安山岩	北上山地	3.5	3.4	2.3	35.7		316
2571	SC31	石鏃		珪質泥岩	礮石	3.0	1.3	0.4	1.1	I	316
2572	SC31	石鏃		粘板岩	北上山地	3.6	1.1	1.0	3.2	III	316
2573	SC31	石匙		珪質泥岩	礮石	1.5	4.0	0.8	3.0	IIAb	316
2574	SC28	凹盤状 石製品	敲打→刃渡し	粘板岩	北上山地	5.9	6.7	1.9	120.3		316
2575	SC31	凹盤状 石製品	敲打	粘板岩	北上山地	4.8	5.2	1.8	73.0		316
2576	SC31	石鏃	アスファルト	珪質泥岩	礮石	3.8	1.4	0.6	2.1	VB	316
2577	SC31	石鏃		珪質泥岩	礮石	3.5	2.7	0.8	4.5	IIB	316
2578	SC31	石鏃		粘板岩	北上山地	2.9	0.9	0.3	0.9	III	316
2579	SC31	凹盤状 石製品	敲打→研磨	デイサイト質凝灰岩	北上山地	4.6	5.6	2.5	111.0		316
2580	SC31	石鏃		チャート質粘板岩	北上山地	2.9	* 1.6	* 0.5	* 0.5	VB	316
2581	SC31	石鏃		珪質泥岩	礮石	2.9	0.9	0.7	1.5	III	316
2582	SC31	石鏃	頭部	粘板岩	北上山地	2.7	1.4	0.6	2.2	IV	316

第358図 SC出土遺物(7)

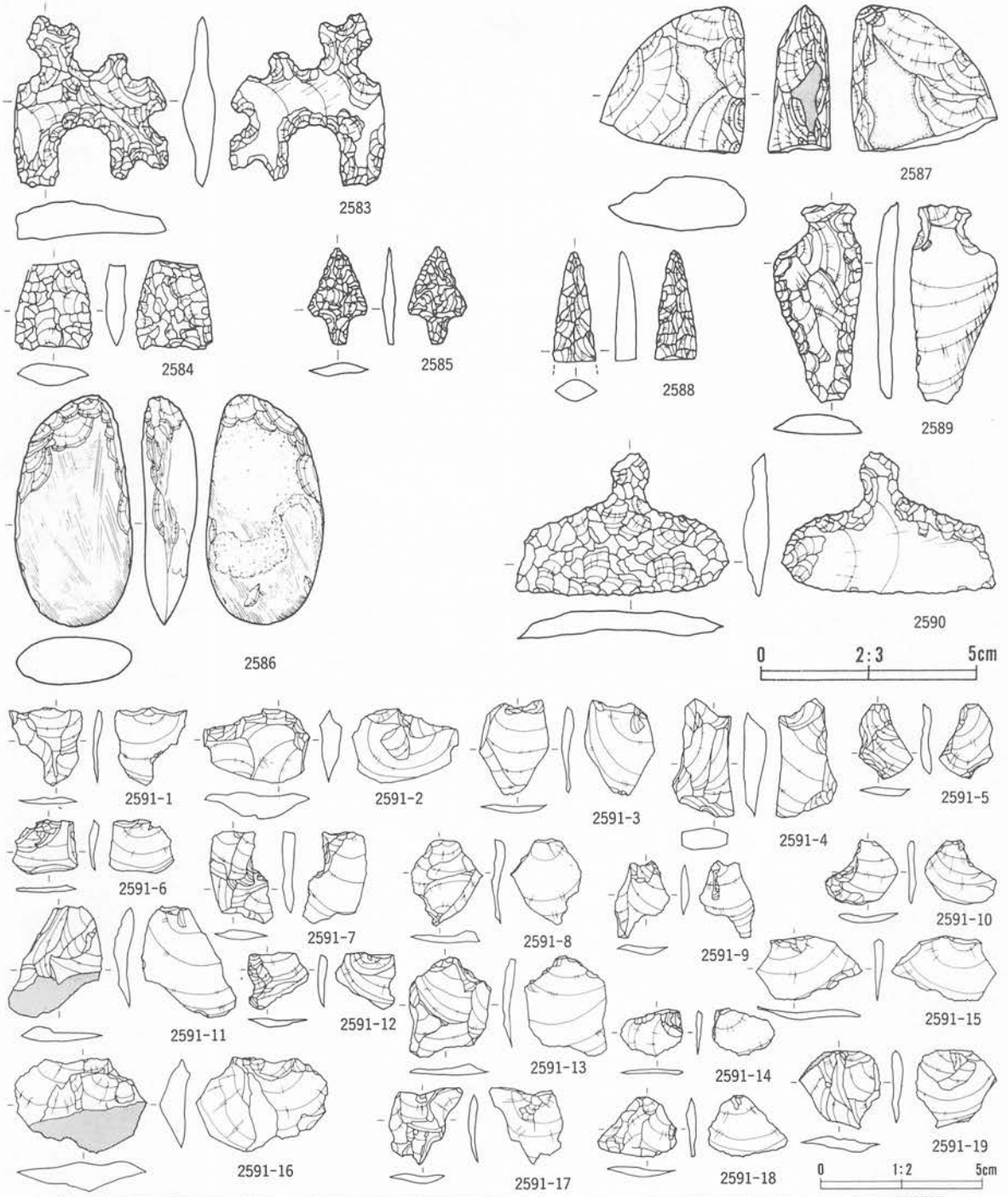

番号	出土地点・層位	器種	備考	石質	産地	長さ(cm)	幅(m)	厚さ(cm)	重さ(g)	分類	写真 図版
2583	SC31	不定形	異形、両面加工	凝灰岩質硬質泥岩	聖石西部	4.0	3.5	0.9	7.8	VI	316
2584	SC32	石鏃		チャート	北上山地	2.1	1.8	0.5	1.9	IV	316
2585	SC25	石鏃		赤色凝灰岩質チャート	北上山地	2.3	1.0	0.3	0.7	I	316
2586	SC25	石斧		玄武岩質凝灰岩	北上山地	10.8	5.4	2.6	226.7	b	316
2587	SC32	敲磨凹石		硬砂岩	北上山地	6.9	6.8	2.9	152.0	IIF	316
2588	SC25	石鏃		珪長質極細粒凝灰岩	聖石西部	* 2.5	1.0	0.5	* 0.9	VI	316
2589	SC25	石匙		苦鉄質凝灰岩	北上山地	4.7	2.1	0.6	3.9	IIAa	316
2590	SC25	石匙		チャート質粘板岩	北上山地	3.3	5.0	6.0	7.7	IAa	316
2591	SC28	フレイク貯蔵	破片多数、整合可、同一層位	珪質泥岩	聖石						317

第359図 SC出土遺物(8)

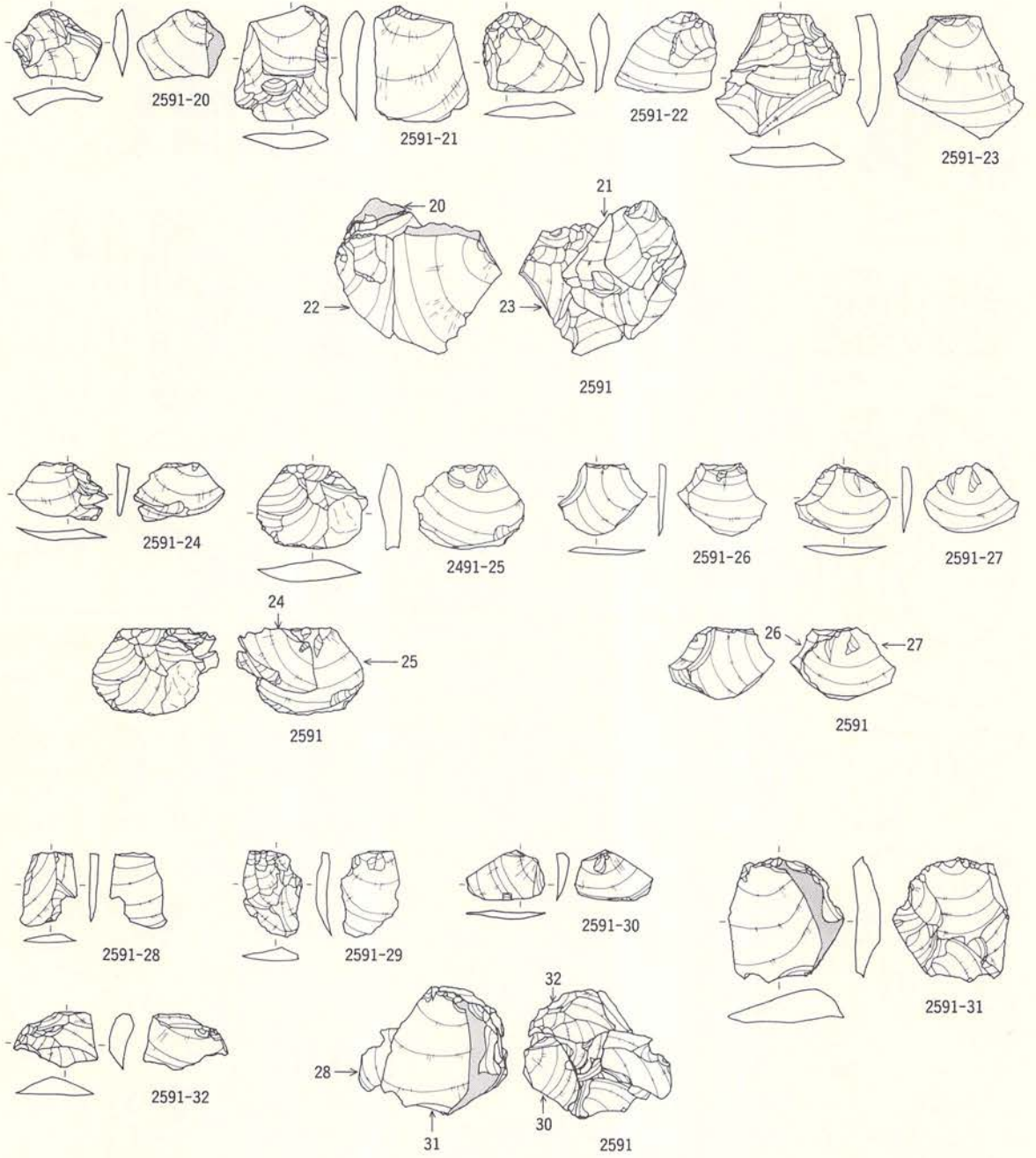

第360图 SC出土遺物(9)

0 1:2 5cm

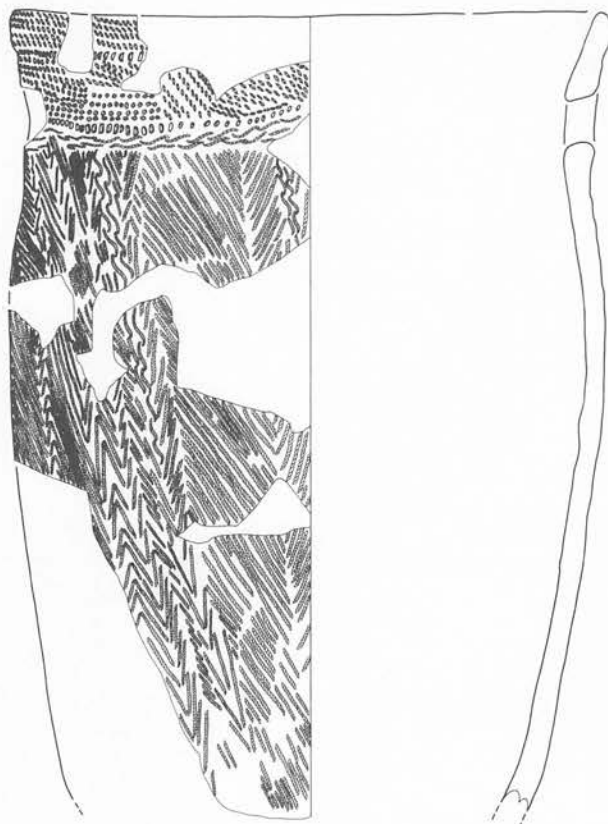

2592※

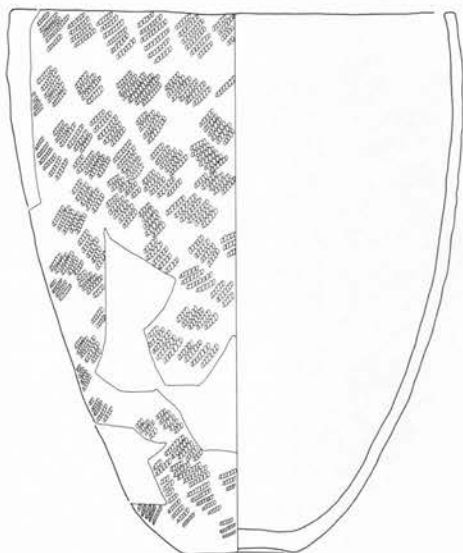

2593※



2495

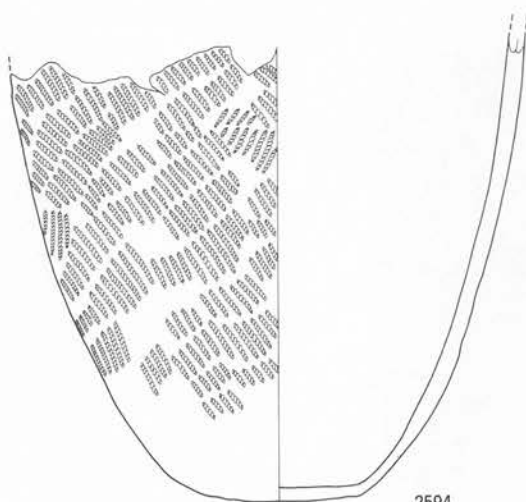

2594

※S=1/4

0 1:3 10cm

番号	出土地点・層位	器種	部位	文	様・備	考	内面	分類	写真 図版
2592	SG01	深鉢		C字形圧痕文、木目状燃糸文、側面圧痕			ナデ		318
2593	SG02	深鉢		内外面煤付着、LR 縄文、口唇部平坦調整			ミガキ		318
2594	SG03	深鉢		RL 縄文、内面タール?付着					318
2595	SG03	台付鉢		入組状帯状文、LR 縄文					318

第361図 SG出土遺物(1)

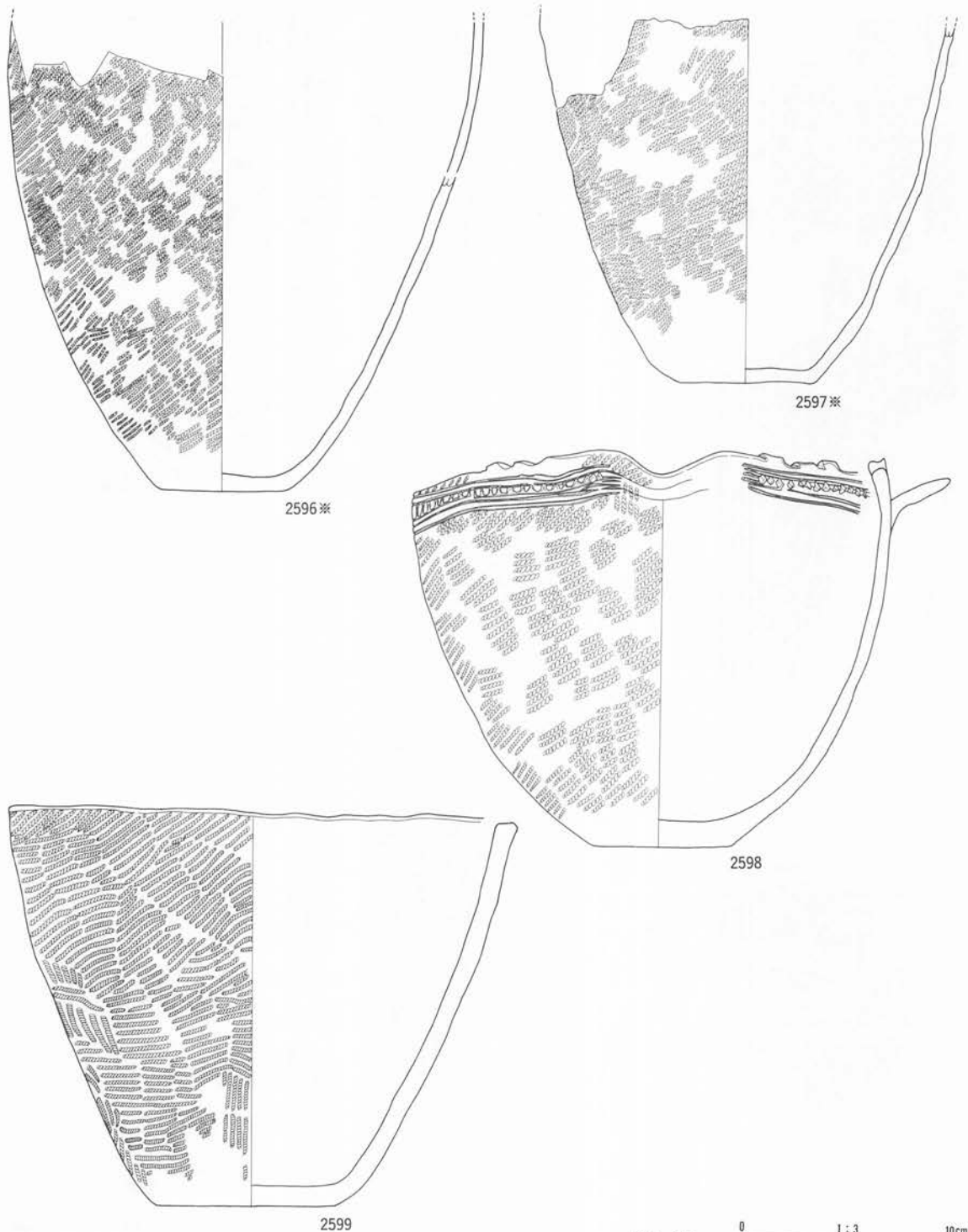

番号	出土地点・層位	器種	部位	文	様・備	考	内面	分類	写真 図版
2596	SG04	深鉢		埋設土器、LR 縄文、外面煤付着			ミガキ		318
2597	SG07	深鉢		埋設土器、LR 縄文、外面煤付着			ミガキ		319
2598	SG05	深鉢		埋設土器、LR 縄文、刻目、片口			ミガキ		319
2599	SG06	鉢		LR 縄文（0段多糸）、外面煤付着			ミガキ		319

第362図 SG出土遺物(2)

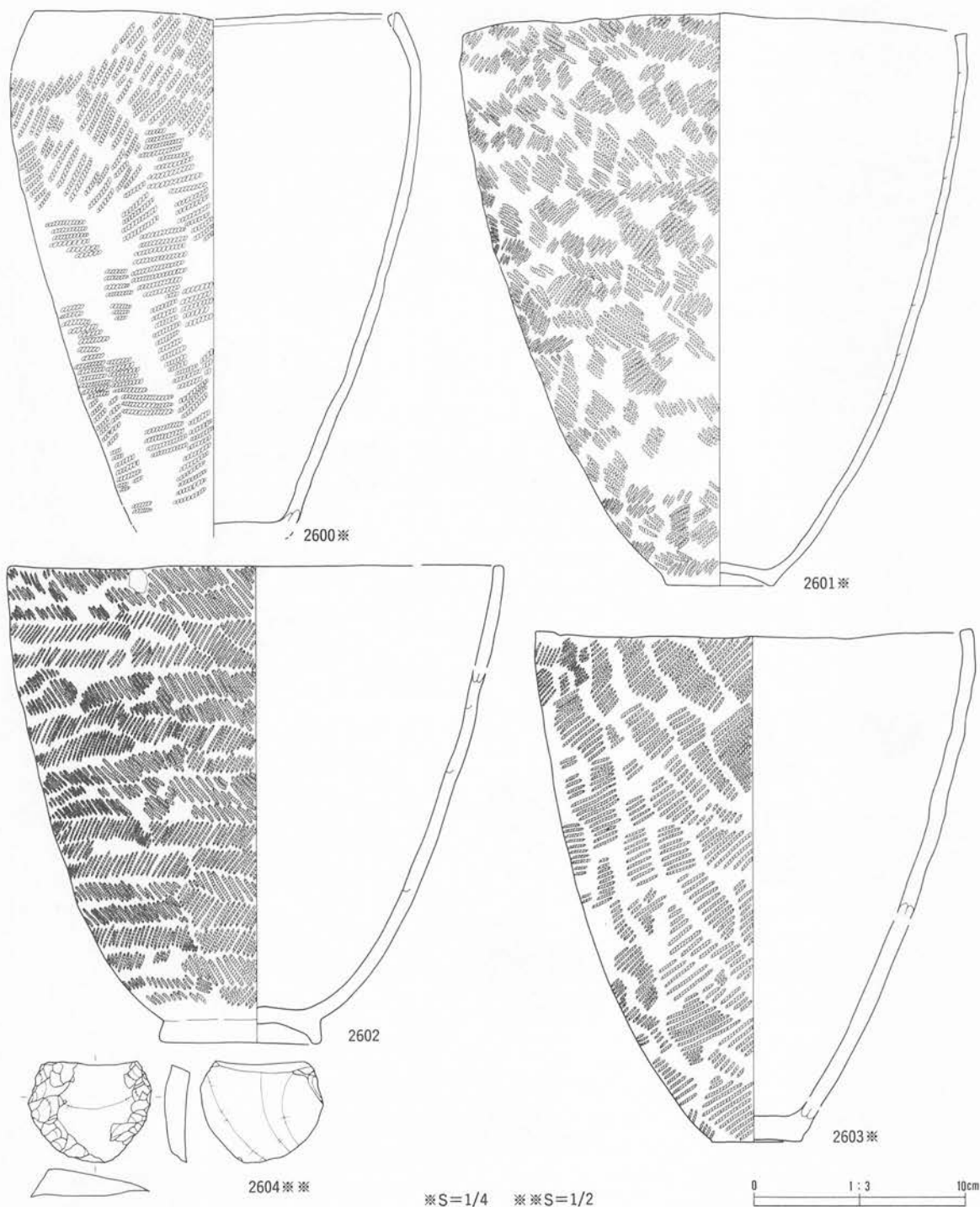

番号	出土地点・層位	器種	部位	文	様・備	考	内面	分類	写真 図版
2600	SG08	深鉢		LR 縄文、埋設土器			ミガキ		319
2601	SG09	深鉢		埋設土器、非結束羽状縄文、口縁部肥厚平坦調整					319
2602	SG10	深鉢		内外面煤付着、非結束羽状縄文、口唇部平坦調整			ミガキ		320
2603	SG12	深鉢		埋設土器、LR 縄文、内外面煤付着、口唇部平坦調整			ナデ		320

番号	出土地点・層位	器種	備考	石質	産地	長さ(cm)	幅(m)	厚さ(cm)	重さ(g)	分類	写真 図版
2604	SG10	不定形	片面 急角度	チャート質粘板岩	北上山地	2.1	3.9	0.8	11.9	VIII	319

第363図 SG出土遺物(3)

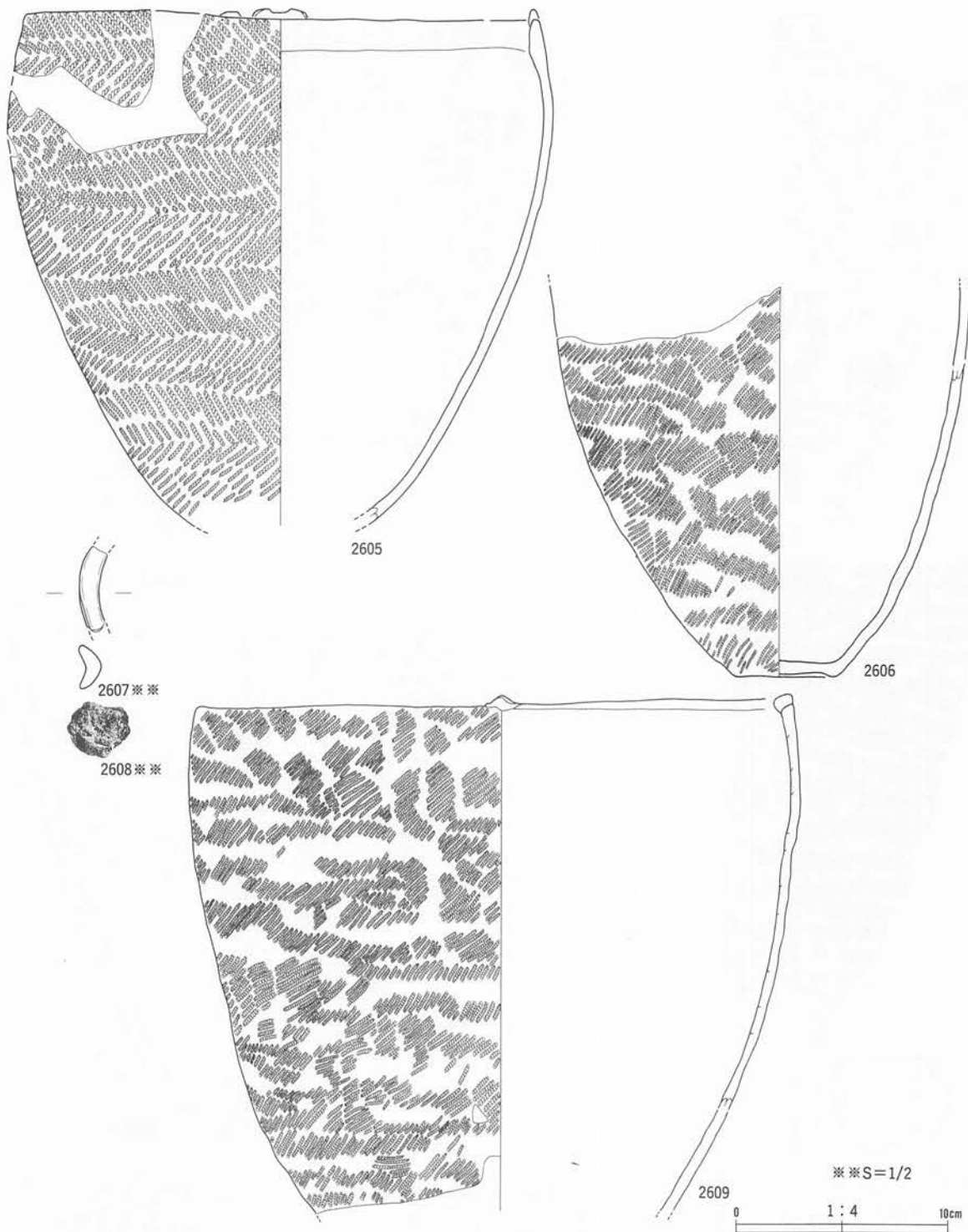

番号	出土地点・層位	器種	部位	文	様・備	考	内面	分類	写真 図版
2605	SG11	深鉢		埋設土器、非結束羽状縄文、突起			ミガキ		320
2606	SG13	深鉢		埋設土器、LR縄文			ナデ		320
2607	SG11	耳飾							320
2608	SG11	焼成粘土		10 YR8/4 浅黄橙 3.4g				I	-
2609	SG13	深鉢		埋設土器、LR縄文、外面煤付着、突起			ミガキ		320

第364図 SG出土遺物(4)

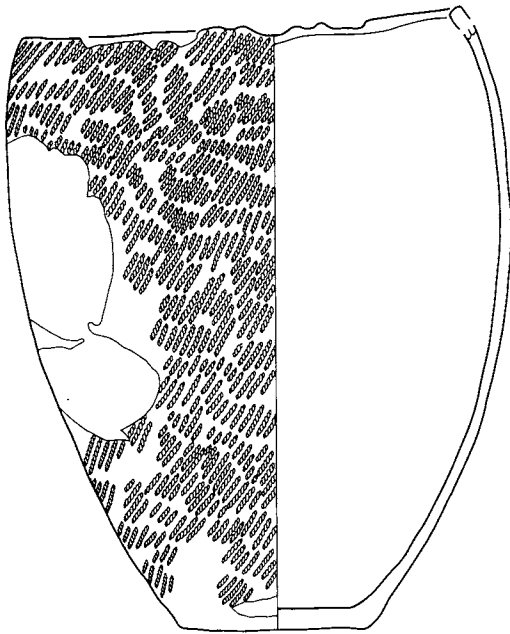

2610※

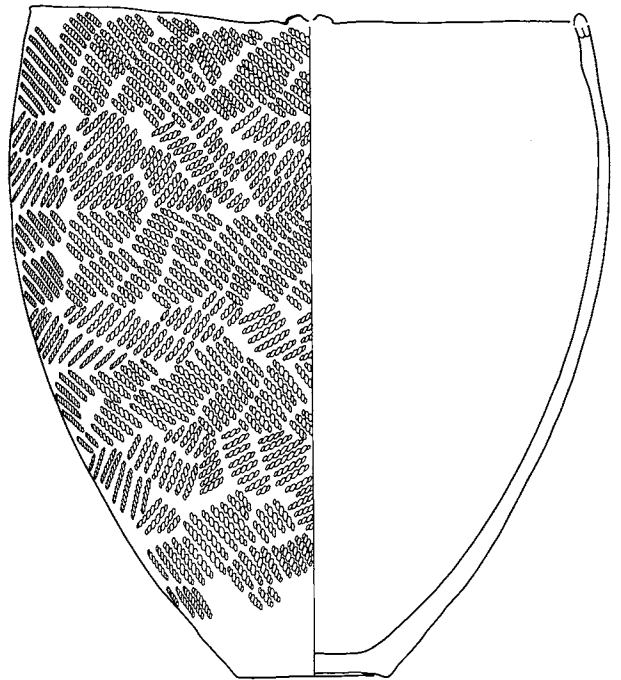

2611※

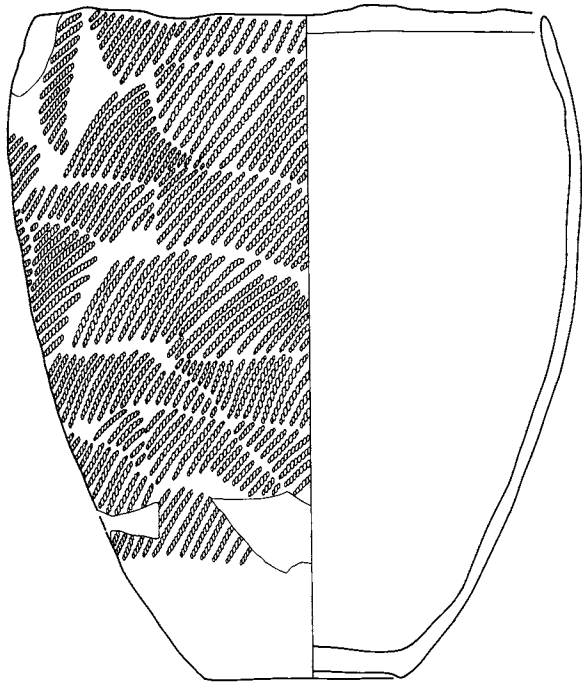

2612

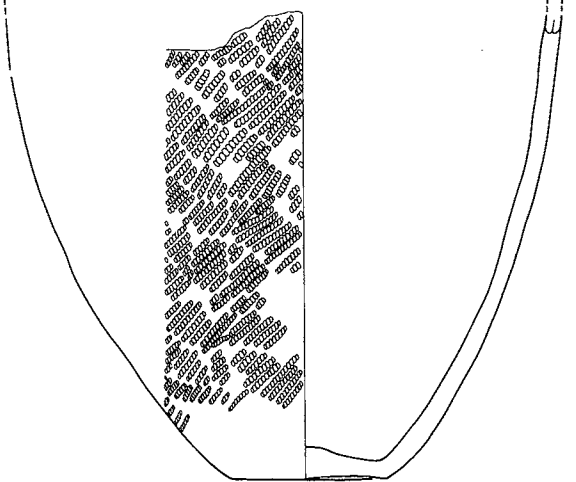

2613※

※S=1/4

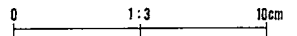

番号	出土地点・層位	器種	部位	文	備	考	内面	分類	所属 国・陵
2610	SG14	深鉢		埋設土器、外面煤付着、LR 縄文、小波状線			ミガキ		321
2611	SG15	深鉢		外面煤付着、非結束羽状縄文、口唇部内傾肥厚、埋設土器			ミガキ		321
2612	SG16	深鉢		外面煤付着、LR 縄文、埋設土器			ミガキ		321
2613	SG18	深鉢		埋設土器、LR 縄文			ミガキ		321

第365図 SG出土遺物(5)

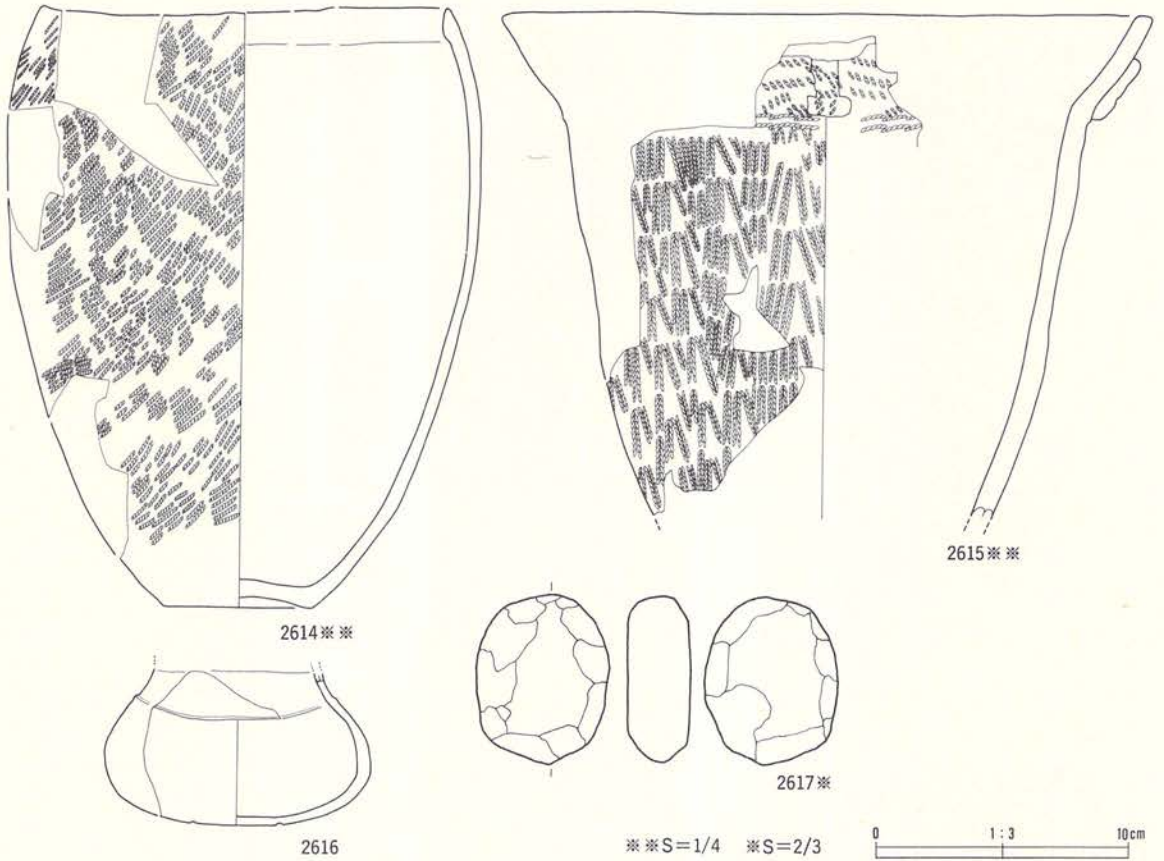

番号	出土地点・層位	器種	部位	文	様・備	考	内面	分類	写真 図版
2614	SG17	深鉢		埋設土器、内外面煤付着、口唇部内傾肥厚			ミガキ		322
2615	SG19	深鉢		木目状撚糸文、原体圧痕、隆帯、波状口縁			ミガキ		322
2616	SG17	壺		無文、赤色塗彩、埋設土器とセット			ミガキ		321

番号	出土地点・層位	器種	備考	石	質	産	地	長さ(cm)	幅(m)	厚さ(cm)	重さ(g)	分類	写真 図版
2617	SG17	片楕状 石製	敲打→全周研磨	硬砂岩		北上山地		6.6	5.3	2.5	130.2		321

第366図 SG出土遺物(6)

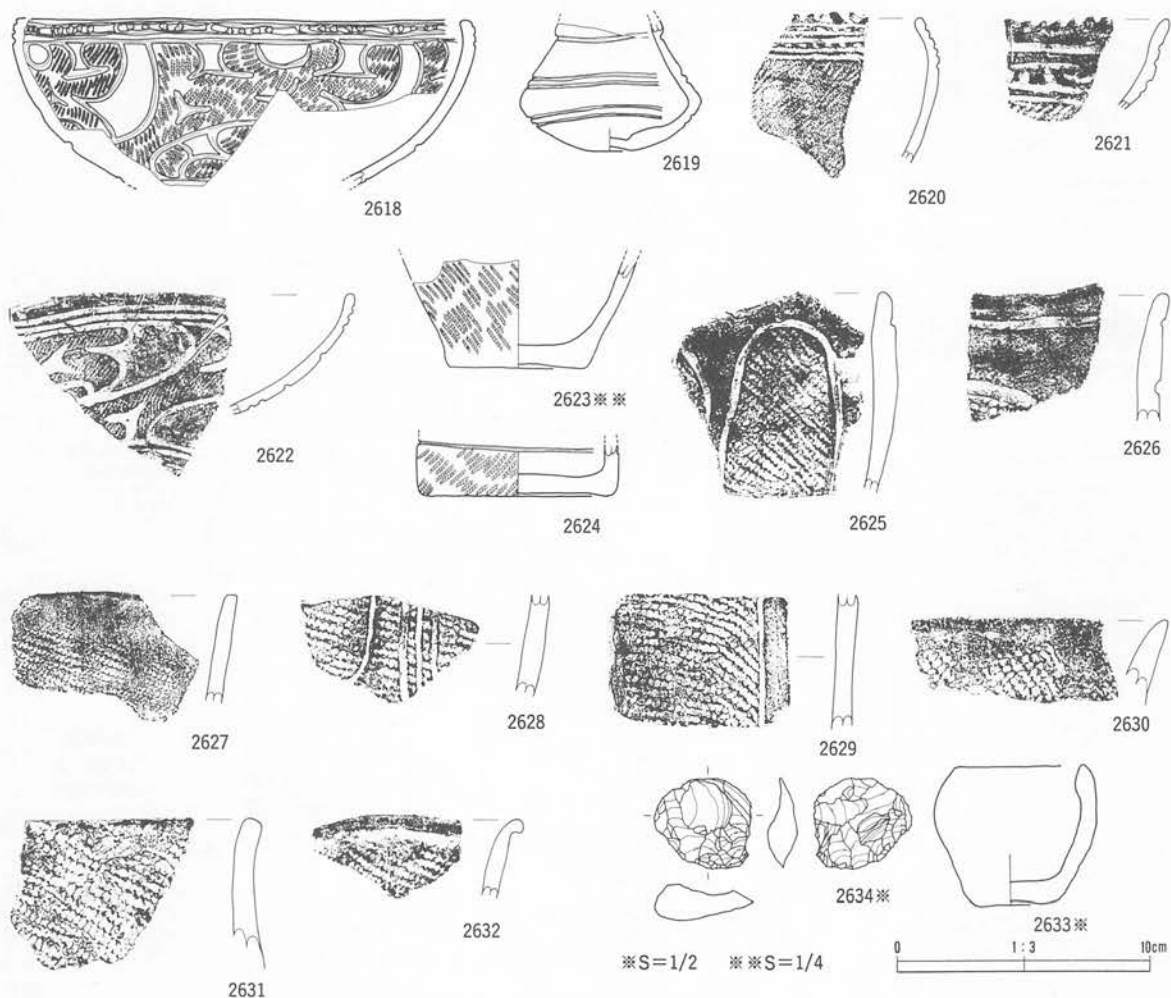

番号	出土地点・層位	器種	部位	文	様・備	考	内面	分類	写真図版
2618	SH03	浅鉢	口縁部	雲形文、LR 縄文、刻目			ミガキ		322
2619	SH03	ミニチュア深鉢	底部	平行沈線文、内面アスファルト			ナデ		322
2620	SH04	鉢	口縁部	列点文、LR 縄文、内面沈線			ミガキ		322
2621	SH04	鉢	口縁部	雲形文、LR 縄文、口唇部刻目			ミガキ		322
2622	SH04	鉢	口縁部	雲形文、横位沈線、LR 縄文			ミガキ		322
2623	SH05	深鉢	底部	RL 縄文、内面煤付着					322
2624	SH05	深鉢	底部	LR 縄文、沈線文			ナデ		322
2625	SH05 下部	深鉢	口縁部	槽円形、RL 縄文			ミガキ		322
2626	SH05 下部	深鉢	口縁部	沈線文、LR 縄文			ミガキ		322
2627	SH05 下部	深鉢	口縁部	LR 縄文			ミガキ		322
2628	SH05 下部	深鉢	胴部	沈線、LR 縄文			ミガキ		322
2629	SH05 下部	深鉢	胴部	沈線文、LR 縄文			ミガキ		322
2630	SH06	深鉢	口縁部	LR 縄文、外面煤付着					322
2631	SH06	深鉢	口縁部	RL 縄文、含小礫			ミガキ		322
2632	SH06	深鉢	口縁部	LR 縄文			ミガキ		322
2633	SH05	ミニチュア深鉢	口縁部	無文			粗いミガキ		322

番号	出土地点・層位	器種	備考	石質	産地	長さ(cm)	幅(m)	厚さ(cm)	重さ(g)	分類	写真図版
2634	SH04	不定形	両面	赤色凝灰岩質チャート	北上山地	2.5	2.6	1.0	5.3	VIII	322

第367図 SH出土遺物

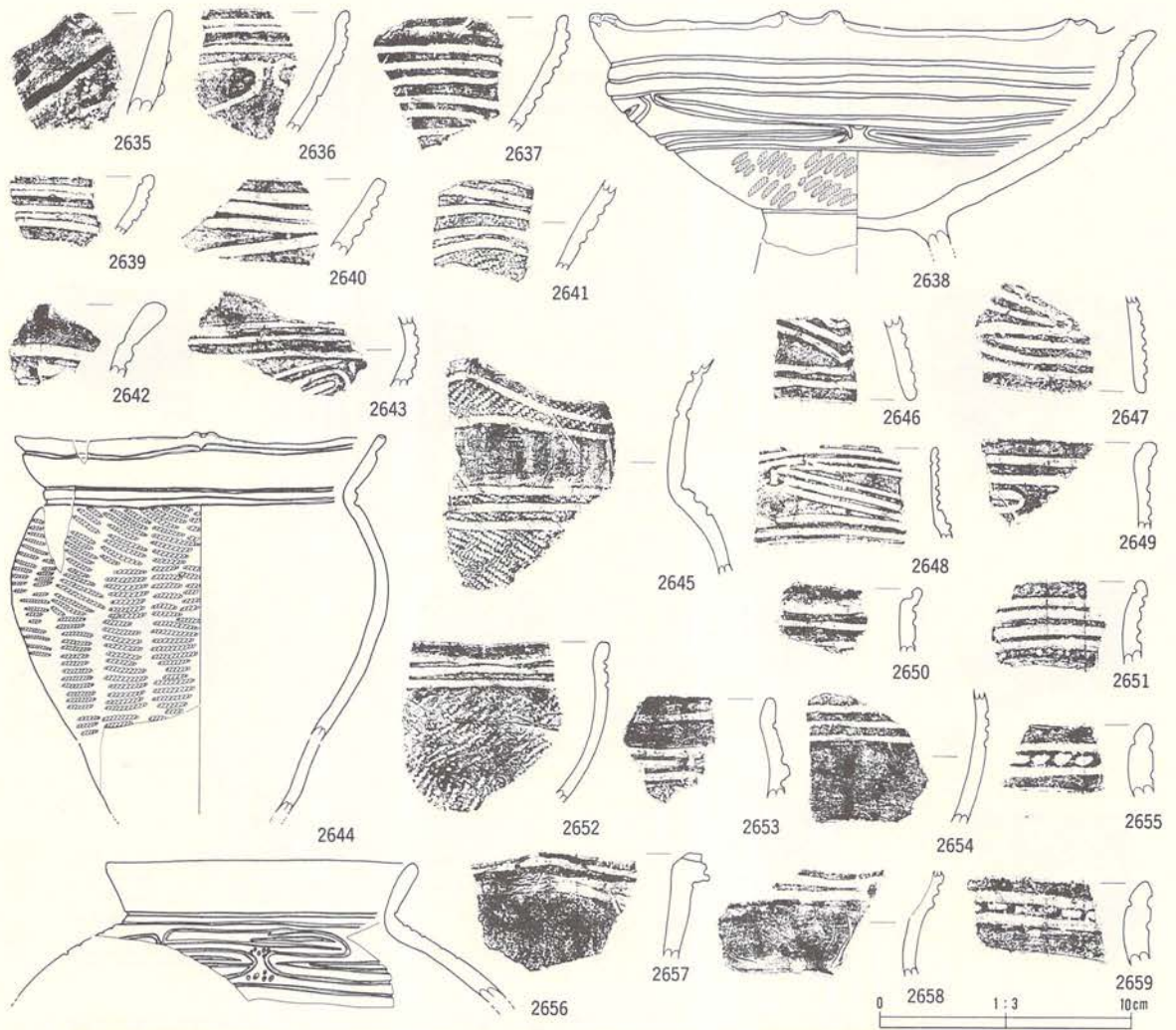

番号	出土地点・層位	器種	部位	文	様・備	考	内面	分類	写真 図版
2635	SF01 埋土	深鉢	口縁部	LR 縄文、粘土紐貼付			ミガキ		322
2636	SF01 埋土	浅鉢	口縁部	内面沈線、横位沈線、工字文			ミガキ		322
2637	SF01 埋土	浅鉢	口縁部	変形工字文			ミガキ		322
2638	SF01 埋土	高坏	口縁部	LR 縄文、粉痕、小波状口縁、外面煤付着、3 単位変形工字文					322
2639	SF01 埋土	浅鉢	口縁部	横位沈線文、内面沈線			ミガキ		322
2640	SF01 埋土	浅鉢	口縁部	変形工字文			ミガキ		322
2641	SF01 埋土	高坏	胴部	工字文、LR 縄文			ミガキ		322
2642	SF01 埋土	浅鉢	口縁部	変形工字文、突起口縁、内面沈線			ミガキ		322
2643	SF01 埋土	鉢	口縁部	変形工字文、横位沈線			ナデ		322
2644	SF01 埋土	深鉢	口縁部	LR 縄文、小波状縁			ナデ		323
2645	SF01 埋土	鉢	口縁部	内面沈線、LR 縄文、横位沈線、波状沈線、内面煤付着			ミガキ		322
2646	SF01 埋土	高坏	脚部	波状工字文			ミガキ		322
2647	SF01 埋土	高坏	脚部	工字文			ナデ		322
2648	SF01 埋土	鉢	口縁部	変形工字文、横位沈線、内面沈線			ミガキ		322
2649	SF01 埋土	鉢	口縁部	変形工字文、横位沈線、内面沈線			ミガキ		322
2650	SF01 埋土下部	甕	口縁部	横位沈線			ミガキ		322
2651	SF01 埋土	鉢	口縁部	変形工字文、横位沈線、内面沈線、刻目			ミガキ		322
2652	SF01 埋土	鉢	口縁部	横位沈線、LR 縄文			ナデ		323
2653	SF01 埋土	鉢	口縁部	工字文、横位沈線			ミガキ		322
2654	SF01 埋土	鉢	口縁部	横位沈線			ミガキ		322
2655	SF01 埋土	甕	口縁部	横位沈線、列点文、内面沈線			ミガキ		322
2656	SF01 埋土	壺	口縁部	変形工字文、刺突文			ナデ		323
2657	SF01 埋土	壺	口縁部	口縁外端、口縁突起			ミガキ		323
2658	SF01 埋土	壺	口縁部	口縁横位沈線			ミガキ		323
2659	SF01 埋土	甕	口縁部	横位沈線、列点文、内面沈線			ミガキ		323

第368図 SF01出土遺物(1)

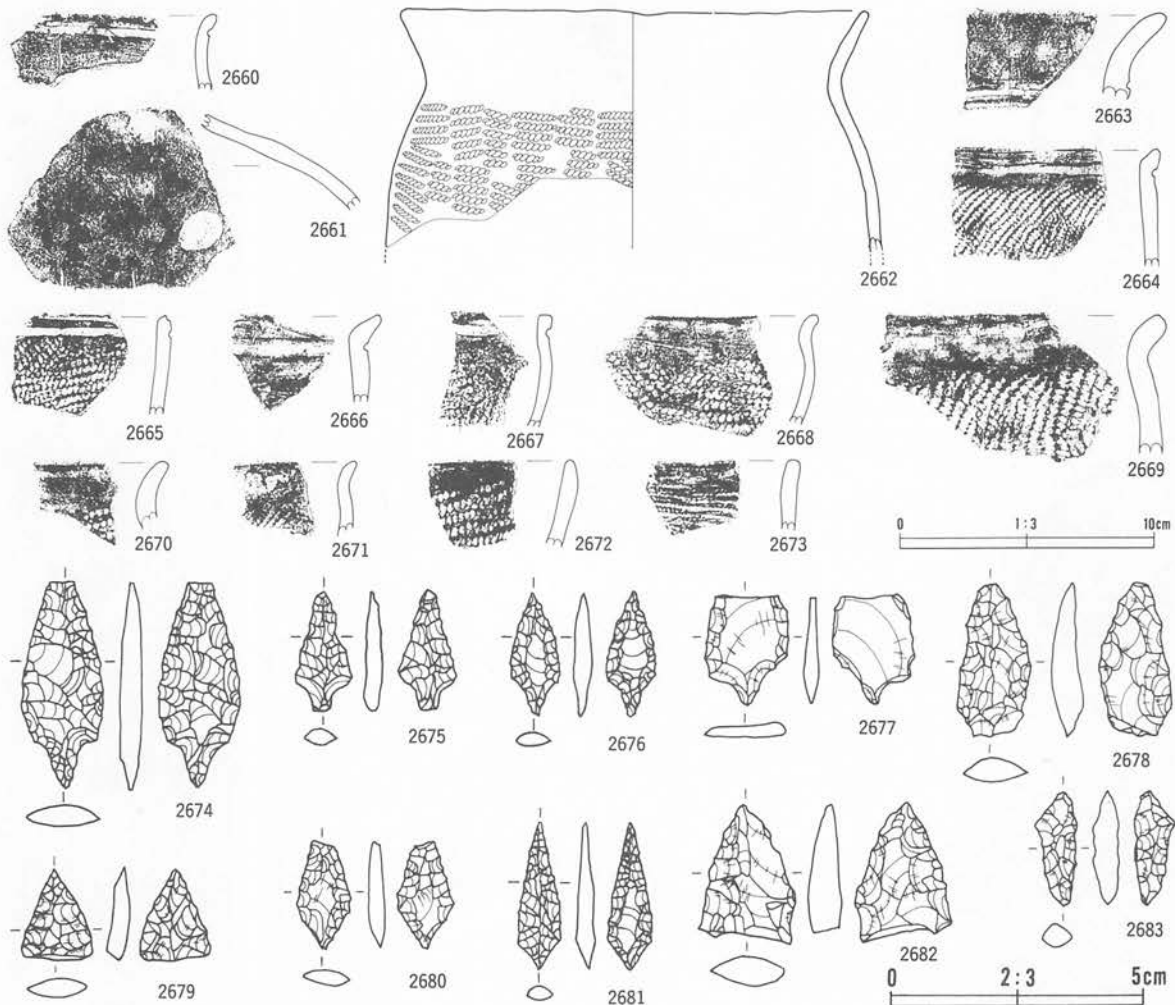

番号	出土地点・層位	器種	部位	文	様・備	考	内面	分類	写真図版
2660	SF01 埋土	壺	口縁部	横位沈線			ミガキ		323
2661	SF01 埋土	壺	頸部	無文			ナデ		323
2662	SF01 埋土	深鉢	口縁部	LR 縄文横走、外面煤付着			ミガキ		323
2663	SF01 埋土下部	壺	口縁部	横位沈線			ミガキ		323
2664	SF01 埋土	甕	口縁部	横位沈線、LR 縄文			ミガキ		323
2665	SF01 埋土	甕	口縁部	押し引き横位沈線、LR 縄文			ミガキ		323
2666	SF01 埋土	甕	口縁部	LR 縄文、横位沈線			ミガキ		323
2667	SF01 埋土	甕	口縁部	LR 縄文、外面煤付着			ミガキ		323
2668	SF01 埋土	甕	口縁部	LR 縄文			ミガキ		323
2669	SF01 埋土	甕	口縁部	LR 縄文、外面煤付着			ミガキ		323
2670	SF01 埋土	甕	口縁部	LR 縄文			ミガキ		323
2671	SF01 埋土	甕	口縁部	LR 縄文、外面煤付着			ミガキ		323
2672	SF01 埋土	甕	口縁部	LR 縄文、外面煤付着			ミガキ		323
2673	SF01 埋土	甕	口縁部	LR 縄文			ミガキ		323

番号	出土地点・層位	器種	備考	石質	産地	長さ(cm)	幅(m)	厚さ(cm)	重さ(g)	分類	写真図版
2674	SF01 埋土下部	石鏃		粘板岩	北上山地	4.1	1.6	0.5	2.8	I	323
2675	SF01 埋土下部	石鏃		チャート質粘板岩	北上山地	2.4	1.2	0.5	0.9	I	323
2676	SF01 埋土下部	石鏃		チャート質粘板岩	北上山地	2.4	1.0	0.4	0.8	I	323
2677	SF01 埋土	石鏃		粘板岩	北上山地	2.1	1.6	0.4	1.5	I	323
2678	SF01 埋土	石鏃		粘板岩	北上山地	3.0	1.5	0.6	2.5	IV	324
2679	SF01 埋土	石鏃		チャート	北上山地	1.8	1.4	0.4	0.7	IV	324
2680	SF01 埋土	石鏃		粘板岩	北上山地	2.1	1.1	0.3	0.8	VB	324
2681	SF01 埋土下部	石鏃		珪質細粒凝灰岩	奥羽山地	2.9	0.9	0.4	0.6	VB	324
2682	SF01 埋土	石鏃		チャート	北上山地	2.8	1.9	0.6	3.0	VI	324
2683	SF01 埋土	石鏃	頭部	チャート質粘板岩	北上山地	2.3	0.8	0.5	0.9	III	324

第369図 SF01出土遺物(2)

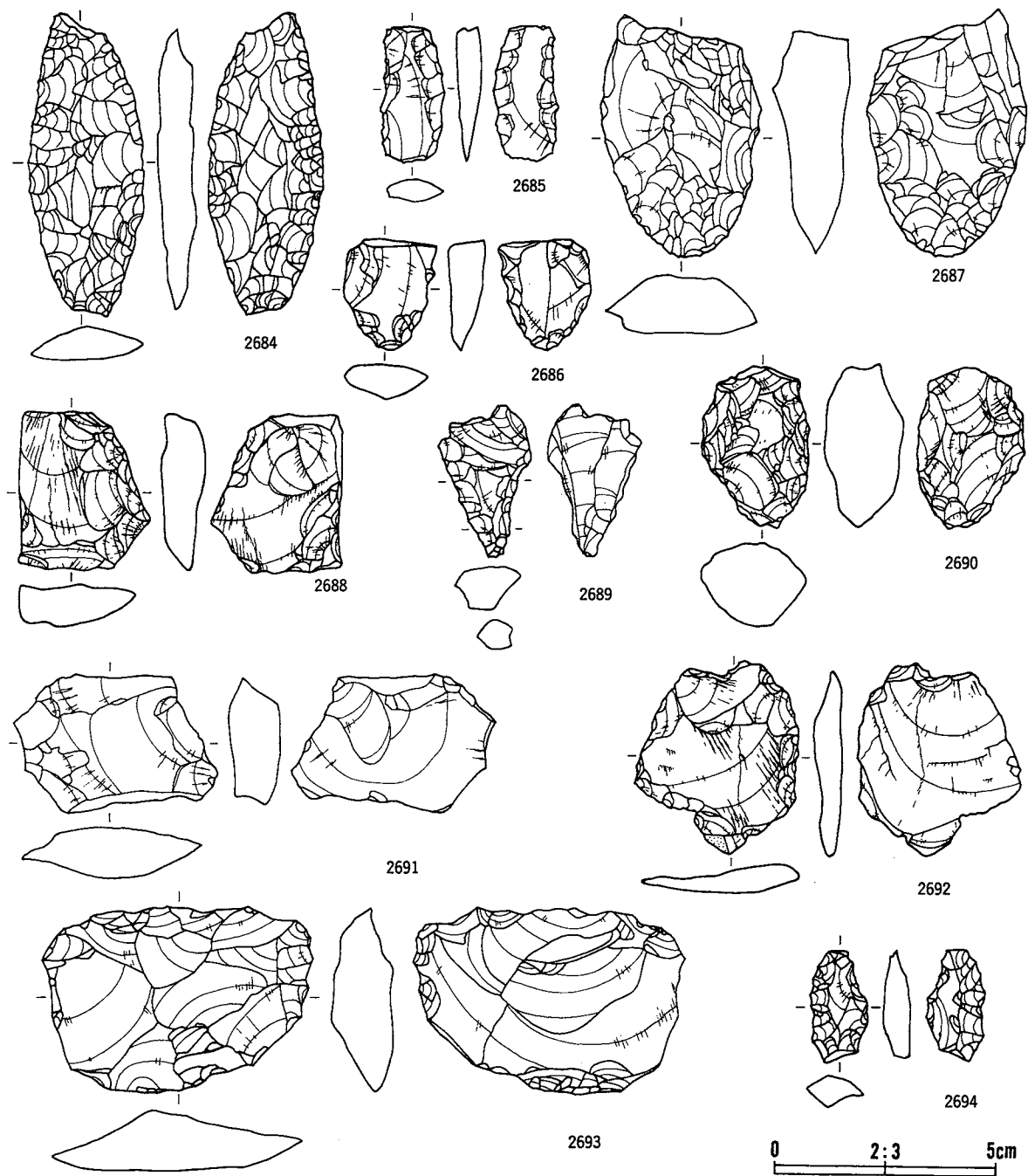

番号	出土地点・層位	器種	備考	石質	産地	長さ(cm)	幅(m)	厚さ(cm)	重さ(g)	分類	写真 図版
2684	SF01 埋土下部	石倉		チャート	北上山地	6.9	2.6	0.8	14.5		324
2685	SF01 東端 埋土	不定形	両面左辺右辺	硬質泥岩	奥羽山地	3.1	1.7	0.4	3.2	III	324
2686	SF01 埋土下位	不定形	両面	硬質泥岩	奥羽山地	2.5	2.1	0.9	4.4	IX	324
2687	SF01 埋土	不定形	両面加工	チャート	北上山地	5.5	3.7	1.7	34.6	IX	324
2688	SF01 埋土	不定形	両面粗い加工	粘板岩	北上山地	3.6	3.0	1.0	13.8	X	324
2689	SF01 埋土	不定形	背面加工	珪質細粒凝灰岩	奥羽山地	3.5	2.1	1.1	5.5	X	324
2690	SF01 埋土	不定形	両面	珪質泥岩	奥羽山地	3.7	2.4	1.9	18.1	IX	324
2691	SF01 東端 埋土	不定形	粗い剝離	珪質細粒凝灰岩	奥羽山地	3.1	4.6	1.1	17.2	X	324
2692	SF01 埋土	不定形	片面	チャート	北上山地	4.4	3.7	0.5		X	324
2693	SF01 埋土	不定形	両面粗い加工	硬質泥岩	奥羽山地	4.3	6.1	1.5	37.8	X	324
2694	SF01 埋土下位	不定形	両面	チャート質粘板岩	北上山地	2.6	1.3	0.7	1.9	X	324

第370図 SF01出土遺物(3)

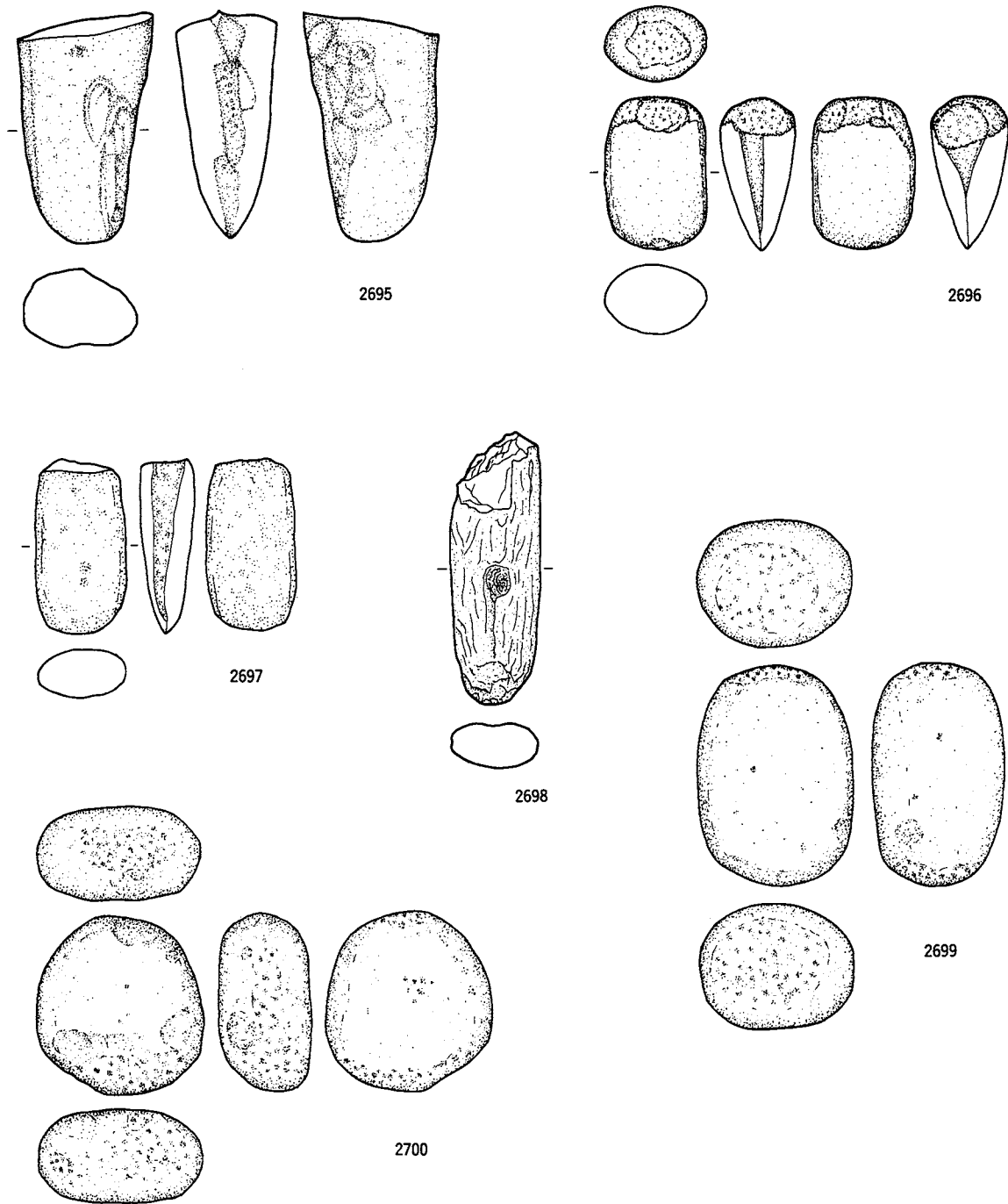

番号	出土地点・層位	器 類	備 考	石 質	産 地	長さ(cm)	幅(m)	厚さ(cm)	重さ(g)	分 類	写真
2695	SF01 埋土	石斧	一部敲き、再利用?	凝灰質硬砂岩	北上山地	5.2	2.9	2.2	43.0	b	324
2696	SF01 埋土下部	石斧		凝灰質硬砂岩	北上山地	6.9	4.6	3.4	175.0	g	324
2697	SF01 埋土下部	石斧		凝灰質硬砂岩	北上山地	7.9	4.1	2.5	133.0	b	324
2698	SF01 埋土下部	敲磨凹石		赤色凝灰岩質チャート	北上山地	12.4	4.1	2.0	145.0	III A	324
2699	SF01 埋土	敲磨凹石		硬砂岩	北上山地	10.1	6.9	5.9	647.0	III C	324
2700	SF01 埋土下部	敲磨凹石		輝石安山岩	北上山地	8.2	7.6	4.2	398.0	I C	324

第371図 SF01出土遺物(4)

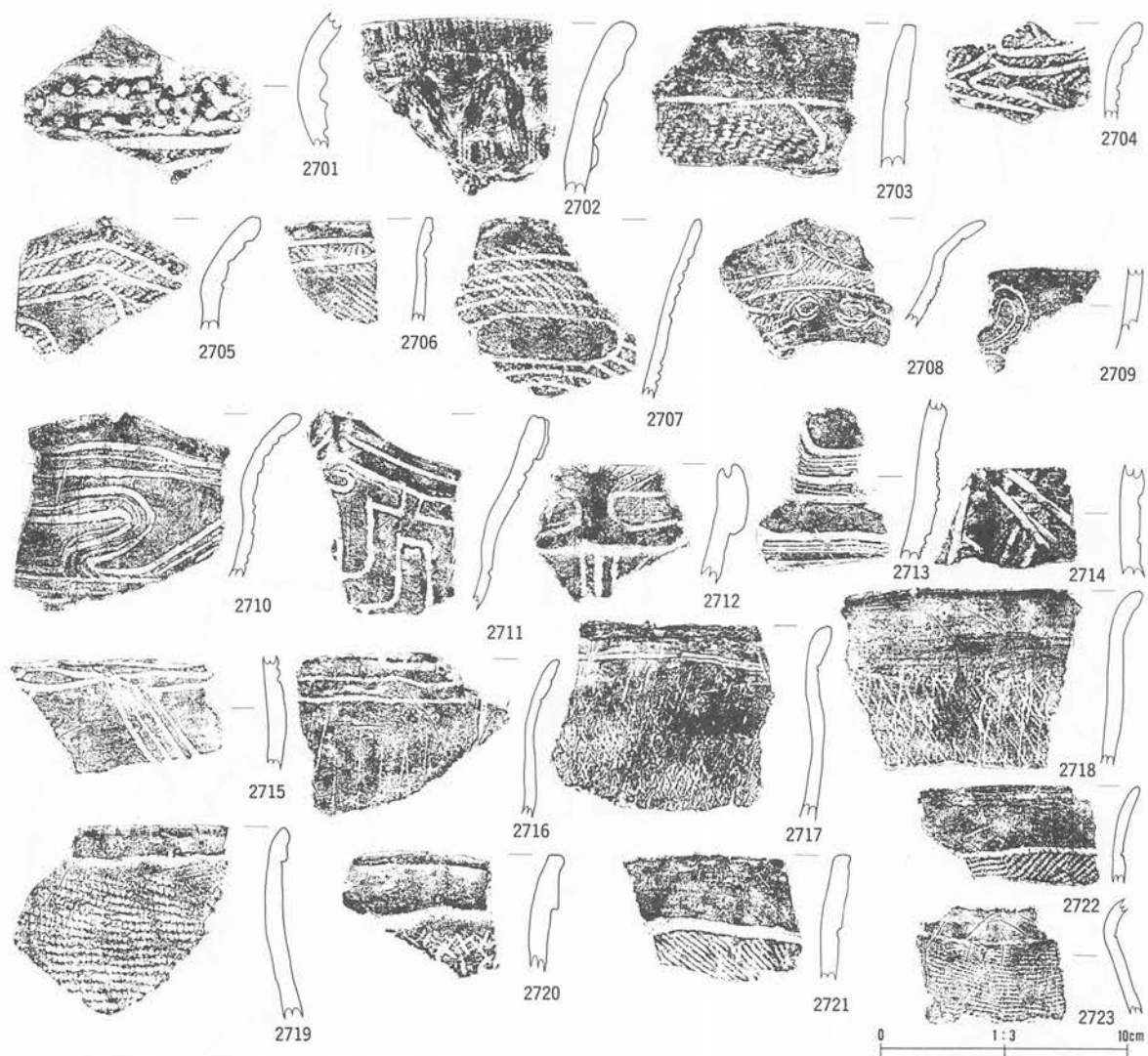

番号	出土地点・層位	器種	部位	文様・備考	内面	分類	写真 50%取
2701	SF02 礫層下部	壺	口縁部	円形刺突文、横位沈線、LR 縄文	ミガキ		324
2702	SF02 礫層上部	深鉢	口縁部	隆帯、無文、燃紐押捺	ミガキ		324
2703	SF02 礫層下部	深鉢	口縁部	RL 縄文、沈線文	ミガキ		324
2704	SF02 礫層下部	深鉢	口縁部	帯状文、LR 縄文	ミガキ		324
2705	SF02 礫層下部	深鉢	口縁部	波状線、LR 縄文	ミガキ		324
2706	SF02 礫層下部	鉢	口縁部	RL 縄文、沈線文	ミガキ		324
2707	SF02 礫層下部	深鉢	口縁部	平行帯状文、RL 縄文	ミガキ		324
2708	SF02 礫層下部	深鉢	口縁部	波状線、LR 縄文	ミガキ		324
2709	SF02 礫層下部	深鉢	口縁部	弧状沈線文、外面煤付着	ミガキ		324
2710	SF02 礫層下部	深鉢	口縁部	流水文	ミガキ		324
2711	SF02 礫層下部	深鉢	口縁部	方形沈線文、縦貼瘤、波状線	ミガキ		325
2712	SF02 礫層上部	鉢	口縁部	工字文風	ミガキ		324
2713	SF02 礫層上部	深鉢	胴部	多条沈線	ミガキ		325
2714	SF02 礫層上部	深鉢	口縁部	斜沈線	ミガキ		325
2715	SF02 礫層下部	深鉢	口縁部	沈線文	ミガキ		325
2716	SF02 礫層下部	深鉢	口縁部	横位沈線、条線文、外面煤付着	ミガキ		325
2717	SF02 礫層下部	深鉢	口縁部	網目状燃糸文、横位沈線、内面煤付着	ミガキ		325
2718	SF02 礫層下部	深鉢	口縁部	網目状燃糸文	ミガキ		325
2719	SF02 礫層下部	深鉢	口縁部	折り返し状、外面煤付着	ミガキ		325
2720	SF02 礫層上部	深鉢	口縁部	折り返し状、網目状燃糸文	ミガキ		325
2721	SF02 礫層下部	深鉢	口縁部	LR 縄文、区画沈線文	ミガキ		325
2722	SF02 礫層下部	深鉢	口縁部	燃紐押捺、LR 縄文	ミガキ		325
2723	SF02 礫層下部	壺	口縁部	燃紐押捺、LR 縄文	ミガキ		325

第372図 SF02出土土器(1)

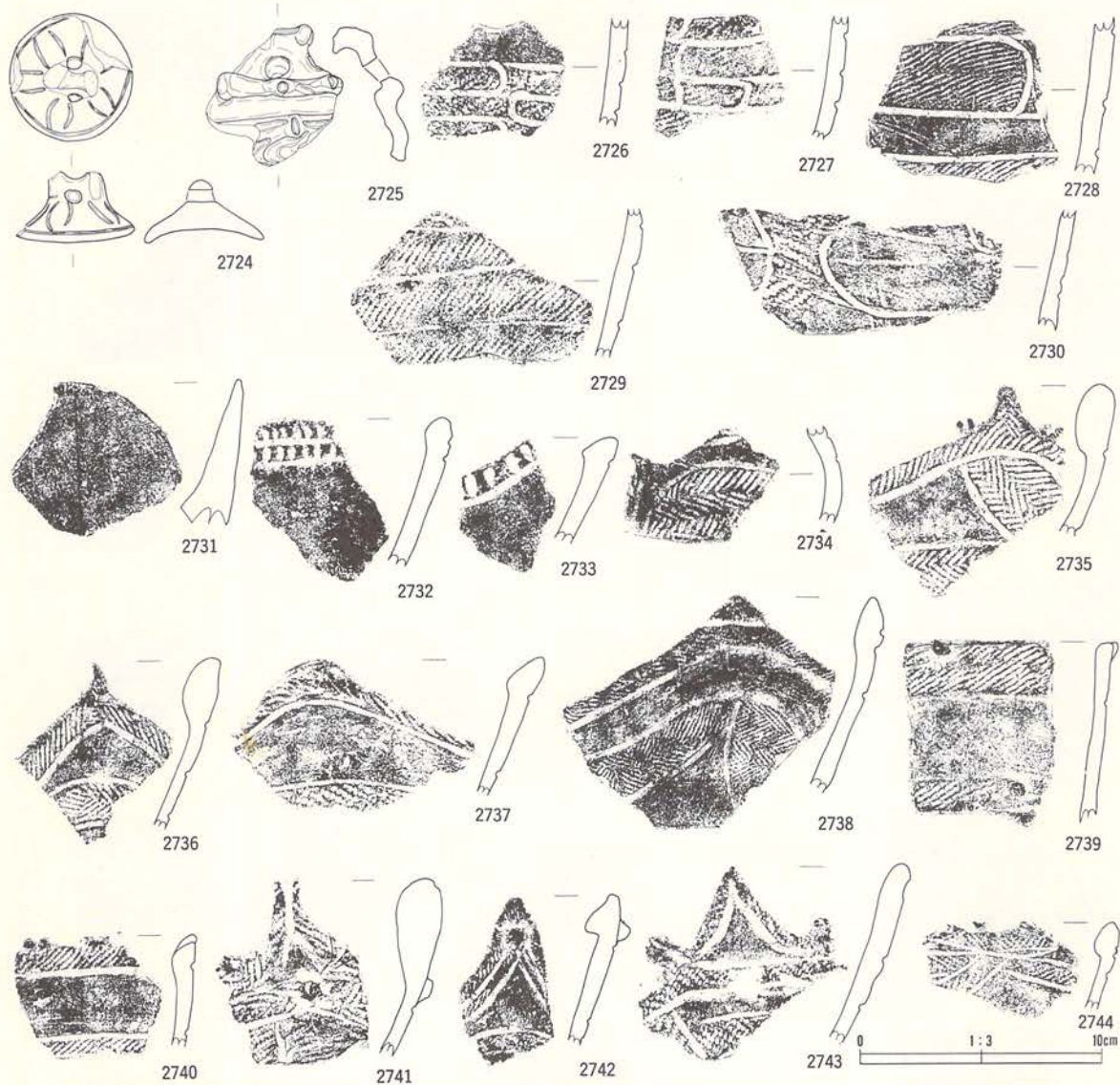

番号	出土地点・層位	器種	部位	文様・備考	内面	分類	写真図版
2724	SF02 腐植層	蓋		弧状沈線5単位、焼成前穿孔、外面赤色塗彩	ミガキ		325
2725	SF02 礫層下部	深鉢	口縁部	口縁波状頂部			325
2726	SF02 礫層上部	深鉢	口縁部	S字沈線文、LR 縄文	ミガキ		325
2727	SF02 礫層下部	深鉢	口縁部	S字沈線文、LR 縄文	ミガキ		325
2728	SF02 礫層下部	深鉢	口縁部	LR 縄文、沈線文	ミガキ		325
2729	SF02 礫層下部	深鉢	胴部	平行帯状文、LR 縄文	ミガキ		325
2730	SF02 礫層下部	深鉢	口縁部	沈線文、RL 縄文	ミガキ		325
2731	SF02 礫層下部	深鉢	口縁部	無文	ミガキ		325
2732	SF02 腐植層	深鉢	口縁部	外端刻目、無文	ミガキ		325
2733	SF02 礫層下部	深鉢	口縁部	口縁部外端刻目	ミガキ		325
2734	SF02 礫層上部	壺	胴部	曲線帯状文、非結束羽状縄文	ミガキ		325
2735	SF02 腐植層	深鉢	口縁部	曲線帯状文、非結束羽状縄文	ミガキ		325
2736	SF02 腐植層	深鉢	口縁部	突起、曲線帯状文、非結束羽状縄文	ミガキ		325
2737	SF02 礫層上部	深鉢	口縁部	曲線帯状文、RL 縄文	ミガキ		325
2738	SF02 礫層上部	深鉢	口縁部	内外面煤付着、曲線帯状文、非結束羽状縄文	ミガキ		325
2739	SF02 礫層下部	深鉢	口縁部	LR 縄文、尖鋭貼瘤、内外面煤付着	ミガキ		325
2740	SF02 腐植層	壺	口縁部	平行帯状文、LR 縄文	ミガキ		325
2741	SF02 礫層下部	深鉢	口縁部	角状突起、叉状貼瘤、曲線帯状文	ミガキ		325
2742	SF02 礫層上部	深鉢	口縁部	突起、尖鋭貼瘤、曲線帯状文、LR 縄文	ミガキ		325
2743	SF02 礫層上部	深鉢	口縁部	突起、曲線帯状文、RL 縄文	ミガキ		325
2744	SF02 腐植層	深鉢	口縁部	曲線帯状文、RL 縄文	ミガキ		325

第373図 SF02出土土器(2)

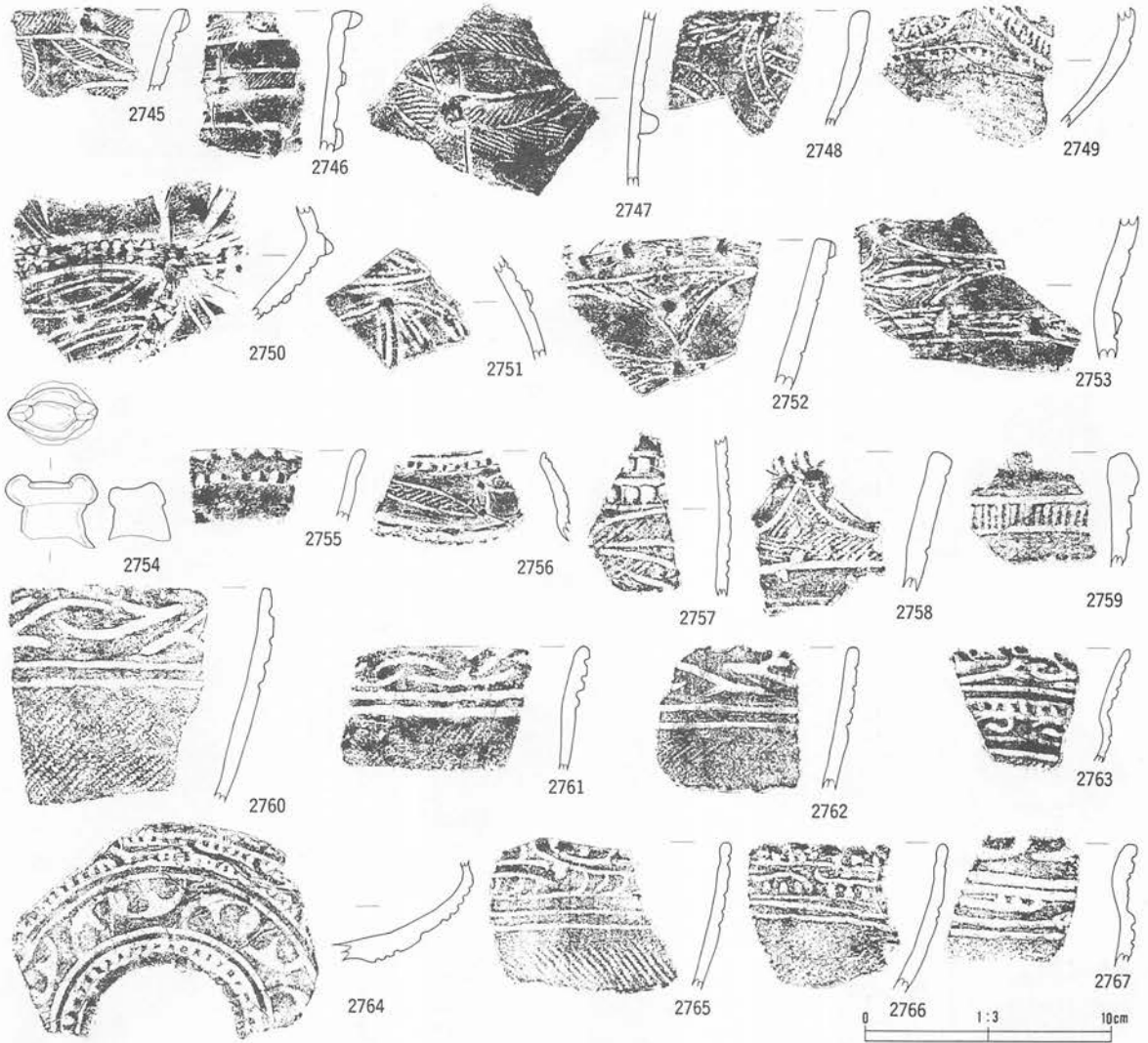

番号	出土地点・層位	器種	部位	文様・備考	内面	分類	写真図版
2745	SF02 礫層上部	深鉢	口縁部	曲線帯状文、縦貼瘤、LR 縄文	ミガキ		325
2746	SF02 礫層下部	鉢	口縁部	帯状文、瘤、LR 縄文、小礫含	ミガキ		325
2747	SF02 礫層下部	深鉢	口縁部	弧線状帯状文、尖鋭貼瘤、非結束羽状縄文	ミガキ		325
2748	SF02 礫層下部	鉢	口縁部	入組状帯状文、LR 縄文	ミガキ		325
2749	SF02 礫層下部	壺	口縁部	刻み	ナデ		325
2750	SF02 礫層上部	注口	口縁部	刻目、尖鋭貼瘤、弧状沈線	ナデ		325
2751	SF02 礫層下部	壺	胴部	弧状沈線文、小粒貼瘤	ナデ		325
2752	SF02 腐植層	注口	口縁部	弧状沈線文、尖鋭貼瘤、列点文	ミガキ		325
2753	SF02 礫層上部	注口	頸部	列点文、弧状沈線、尖鋭貼瘤	ミガキ		325
2754	SF02 礫層上部	香炉	口縁部	頂部			325
2755	SF02 礫層上部	注口	口縁部	押圧状刻目列	ミガキ		325
2756	SF02 礫層下部	壺	口縁部	入組帯状文、LR 縄文、連続刻目	ミガキ		325
2757	SF02 礫層下部	鉢	弧線状	押圧状刻目列、入組帯状文、LR 縄文	ミガキ		325
2758	SF02 礫層下部	深鉢	口縁部	ハの字沈線文、LR 縄文、沼鉄	ミガキ		325
2759	SF02 礫層上部	深鉢	口縁部	突起、櫛歯沈線	ミガキ		326
2760	SF02 腐植層	深鉢	口縁部	入組三叉文、横位沈線 2、LR 縄文	ミガキ		326
2761	SF02 礫層下部	深鉢	口縁部	入組三叉文、横位沈線、LR 縄文	ミガキ		326
2762	SF02 礫層下部	鉢	口縁部	入組三叉文、横位沈線文 2、LR 縄文、外面煤付着			326
2763	SF02 礫層下部	鉢	口縁部	羊歯状文、連珠文	ミガキ		326
2764	SF02 礫層下部	浅鉢	口縁部	羊歯状文	ミガキ		326
2765	SF02 礫層下部	鉢	口縁部	羊歯状文、横位沈線 2、RL 縄文	ミガキ		326
2766	SF02 礫層上部	鉢	口縁部	羊歯状文、横位沈線 2、LR 縄文、小礫含	ミガキ		326
2767	SF02 礫層上部	鉢	口縁部	羊歯状文、横位沈線、LR 縄文	ミガキ		326

第374図 SF02出土土器(3)

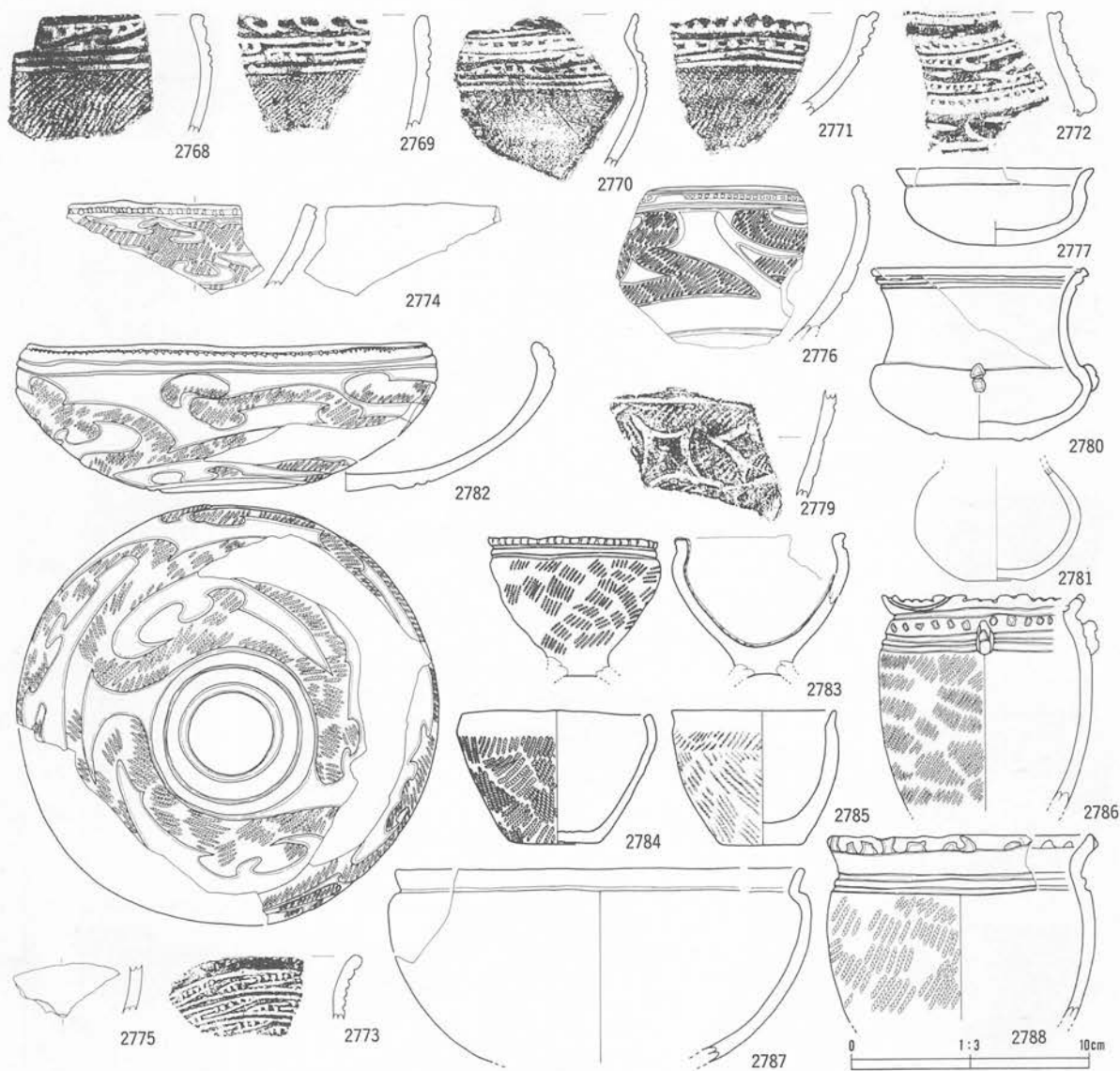

番号	出土地点・層位	器種	部位	文	様・備	考	内面	分類	写真 図録
2768	SF02 礫層上部	鉢	口縁部	羊歯状文、横位沈線 2、LR 縄文			ミガキ		326
2769	SF02 腐植層	鉢	口縁部	羊歯状文、LR 縄文、外面煤付着			ミガキ		326
2770	SF02 腐植層	鉢	口縁部	羊歯状文、LR 縄文、横位沈線 2、連続刻目			ミガキ		326
2771	SF02 礫層下部	浅鉢	口縁部	連続刻目、LR 縄文			ミガキ		326
2772	SF02 礫層下部	注口	口縁部	羊歯状文、連続刻目			ミガキ		326
2773	SF02 礫層上部	注口	口縁部	羊歯状文			ミガキ		326
2774	SF02 礫層下部	浅鉢	口縁部	彩文土器					326
2775	SF02 礫層下部	浅鉢	口縁部	彩文土器					326
2776	SF02 礫層上部	彩文土器	口縁部	彩文土器、雲形文、LR 縄文					326
2777	SF02 腐植層	浅鉢	口縁部	無文、丸底					326
2779	SF02 礫層下部	壺	胴部	剣菱状文、LR 縄文、内外面赤色塗彩			ナデ		326
2780	SF02 腐植層	壺		広口、平行沈線、無文、縦貼瘤、外面底部凹文沈線、内面沈線 1					326
2781	SF02 腐植層	壺		無文					326
2782	SF02 腐植層	浅鉢		雲形文、LR 縄文、赤色塗彩、口唇部刻目			ミガキ		326
2783	SF02 礫層下部	台付鉢		口唇部刻目、LR 縄文、漆留容器					326
2784	SF02 腐植層	鉢		LR 縄文			ミガキ		326
2785	SF02 礫層下部	鉢		非結束羽状縄文、無節			ナデ		326
2786	SF02 礫層下部	鉢		連続刻目、横位沈線、縦貼瘤、LR 縄文、内面沈線、内外面煤付着			ミガキ		326
2787	SF02 礫層下部	浅鉢		内外面無文			ミガキ		326
2788	SF02 腐植層	鉢		横位沈線、LR 縄文			ミガキ		326

第375図 SF02出土土器(4)

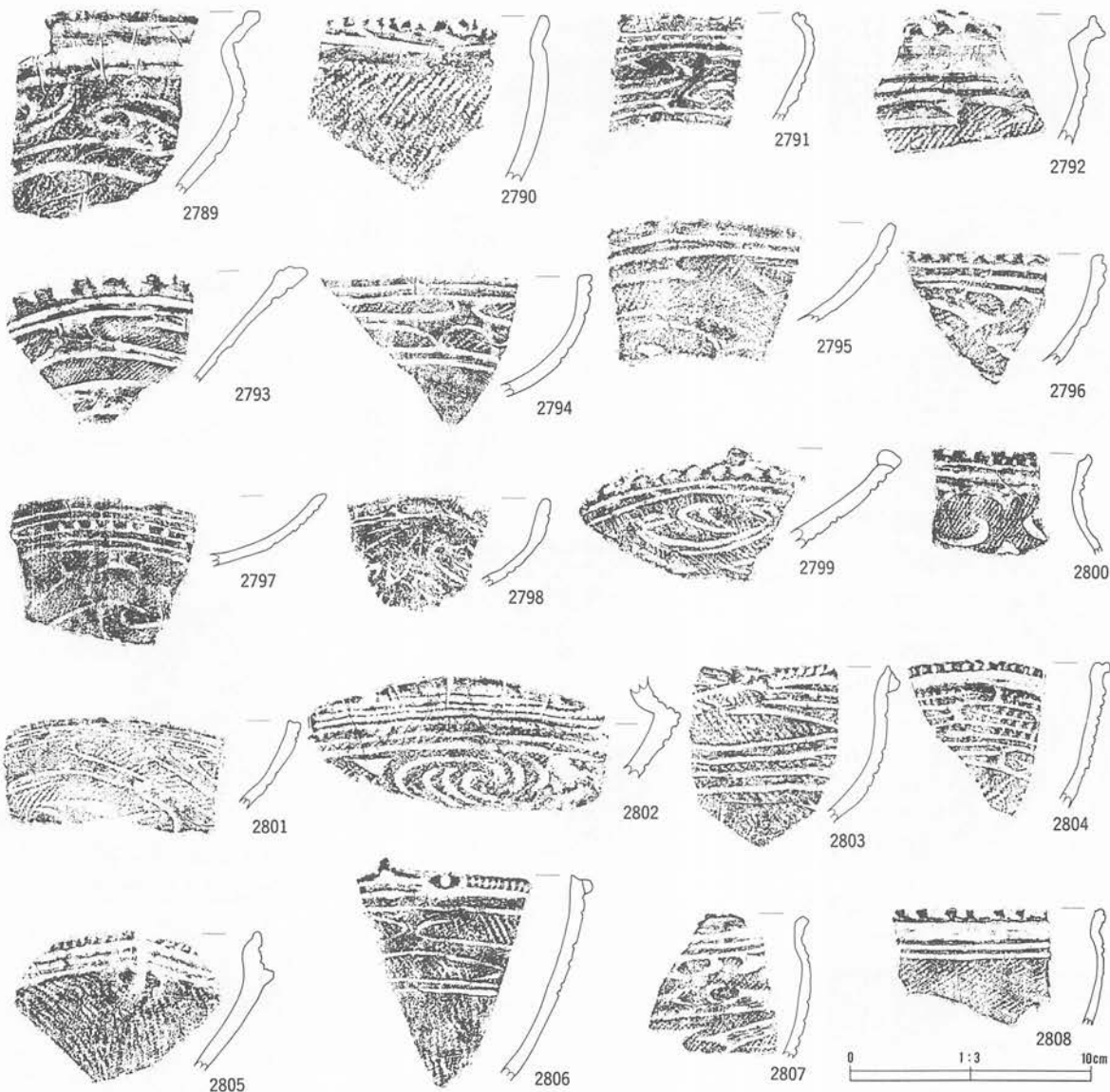

番号	出土地点・層位	器種	部位	文	様・備	考	内面	分類	写真 図説
2789	SF02 腐植層	鉢	口縁部	雲形文、LR 縄文			ミガキ		326
2790	SF02 礫層上部	深鉢	口縁部	LR 縄文			ミガキ		326
2791	SF02 礫層上部	鉢	口縁部	内外面煤付着、連続刻目、雲形文、LR 縄文			ミガキ		326
2792	SF02 礫層上部	鉢	口縁部	雲形文、LR 縄文			ミガキ		326
2793	SF02 腐植層	浅鉢	口縁部	雲形文、LR 縄文			ミガキ		326
2794	SF02 礫層上部	浅鉢	口縁部	工字文、LR 縄文			ミガキ		326
2795	SF02 礫層上部	浅鉢	口縁部	雲形文、LR 縄文			ミガキ		326
2796	SF02 礫層下部	浅鉢	口縁部	雲形文、LR 縄文			ミガキ		326
2797	SF02 礫層上部	浅鉢	口縁部	連続刻目、雲形文、LR 縄文			ミガキ		326
2798	SF02 礫層上部	浅鉢	口縁部	雲形文、沈線			ミガキ		326
2799	SF02 礫層下部	浅鉢	口縁部	雲形文、RL 縄文			ミガキ		326
2800	SF02 礫層上部	注口	口縁部	X 字文、LR 縄文、横位沈線			ミガキ		326
2801	SF02 礫層上部	浅鉢	口縁部	雲形文、LR 縄文、口唇部凹線			ミガキ		326
2802	SF02 腐植層	注口	口縁部	LR 縄文、刻み					326
2803	SF02 腐植層	鉢	口縁部	刻目、RL 縄文			ミガキ		326
2804	SF02 礫層下部	浅鉢	口縁部	工字文、LR 縄文、外端刻目			ミガキ		326
2805	SF02 礫層上部	浅鉢	口縁部	横貼瘤、外端刻目、RL 縄文、内面沈線文			ミガキ		326
2806	SF02 腐植層	鉢	口縁部	刻目、雲形文、RL 縄文			ミガキ		326
2807	SF02 礫層上部	鉢	口縁部	雲形文、LR 縄文			ミガキ		326
2808	SF02 礫層下部	鉢	口縁部	外面煤付着、横位沈線、内面沈線、LR 縄文			ミガキ		326

第376区 SF02出土土器(5)

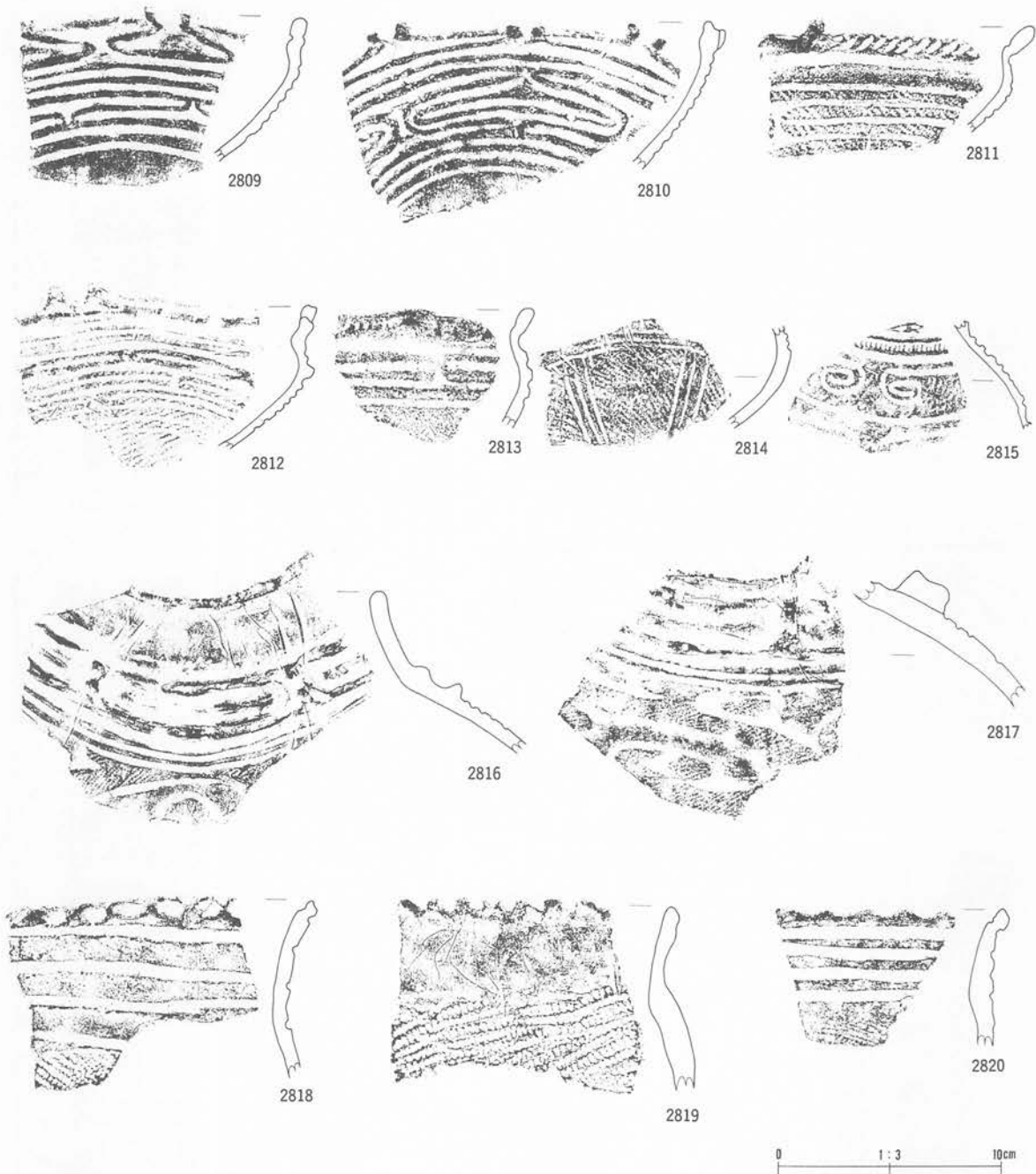

番号	出土地点・層位	器種	部位	文	様・備	考	内面	分類	写真 図版
2809	SF02 礫層上部	浅鉢	口縁部	工字文			ミガキ		326
2810	SF02 腐植層	浅鉢	口縁部	工字文			ミガキ		327
2811	SF02 腐植層	鉢	口縁部	工字文、口縁部外端刻目、RL 縄文					326
2812	SF02 礫層下部	浅鉢	口縁部	工字文、LR 縄文			ミガキ		327
2813	SF02 礫層下部	浅鉢	口縁部	刻目、横位沈線					326
2814	SF02 礫層上部	壺	口縁部	横位沈線、RL 縄文			ミガキ		327
2815	SF02 礫層下部	壺	口縁部	LR 縄文、刻み、渦巻沈線文			ミガキ		327
2816	SF02 礫層上部	壺	口縁部	雲形文、LR 縄文			ミガキ		327
2817	SF02 礫層上部	壺	胴部	雲形文、LR 縄文			ミガキ		327
2818	SF02 礫層下部	深鉢	口縁部	横位沈線 4、口唇部押圧、RL 縄文、外面保付着			ミガキ		327
2819	SF02 礫層下部	深鉢	口縁部	口唇部押圧、LR 縄文			ミガキ		327
2820	SF02 礫層下部	深鉢	口縁部	横位沈線 4、RL 縄文、口唇部押圧			ミガキ		327

第377図 SF02出土土器(6)

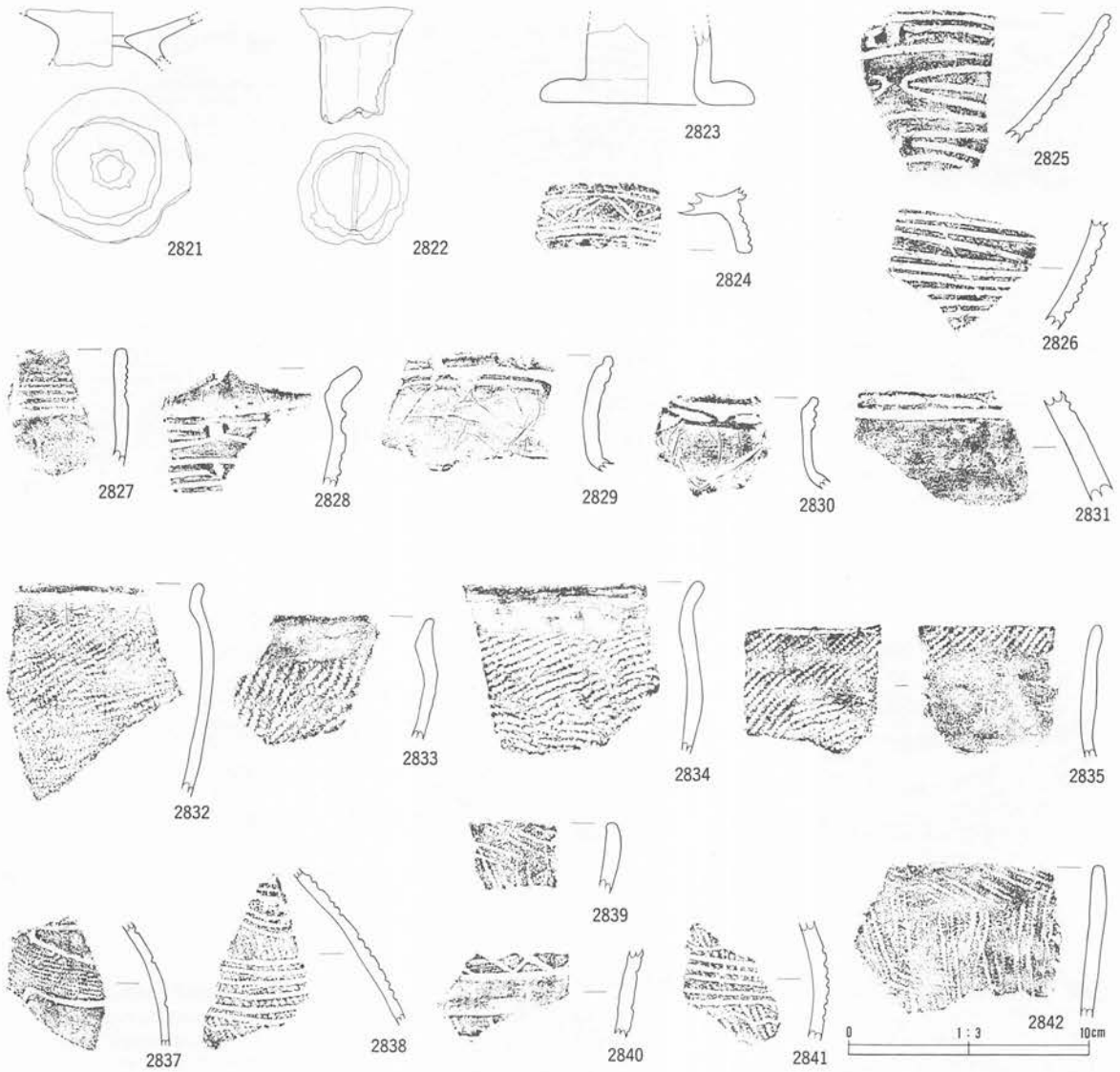

番号	出土地点・層位	器種	部位	文	様・備	考	内面	分類	写真 図説
2821	SF02 腐植層	土器	胴部	底部穿孔					327
2822	SF02 礫層下部	台付土器	底部	横に穿孔、内面煤付着					327
2823	SF02 礫層下部	脚付土器	脚部	中空、胎土硬質					327
2824	SF02 礫層上部	台付鉢	脚部	山形沈線			ミガキ		327
2825	SF02 腐植層	浅鉢	口縁部	変形工字文、粘土瘤、内面沈線			ミガキ		327
2826	SF02 腐植層	浅鉢	口縁部	横位沈線			ミガキ		327
2827	SF02 礫層上部	鉢	口縁部	平行沈線文			ミガキ		327
2828	SF02 腐植層	鉢	口縁部	変形工字文			ミガキ		327
2829	SF02 To-a 上部	壺	口縁部	無文、横位沈線、内面沈線			ミガキ		327
2830	SF02 腐植層	壺	口縁部	内面沈線1、無文			ミガキ		327
2831	SF02 腐植層	壺	胴部	無文、横長列点文、横位沈線			ミガキ		327
2832	SF02 腐植層	壺	口縁部	LR 縄文、外面煤付着			ミガキ		327
2833	SF02 礫層上部	壺	口縁部	LR 縄文			ミガキ		327
2834	SF02 礫層上部	壺	口縁部	LR 縄文、外面煤付着、口縁部ミガキ			ミガキ		327
2835	SF02 腐植層	壺	口縁部	LR 縄文、口唇部平坦調整			ミガキ		327
2837	SF02 腐植層	壺	胴部	磨消縄文、RL 縄文					327
2838	SF02 礫層下部	壺	胴部	山形沈線文、RL 縄文					327
2839	SF02 礫層上部	壺	口縁部	屈折捺糸文、口唇部捺糸文			ミガキ		327
2840	SF02 礫層下部	深鉢	口縁部	鋸歯状沈線文			ミガキ		327
2841	SF02 腐植層	壺	胴部	鋸歯状沈線文、横位沈線、RL 縄文			ミガキ		327
2842	SF02 礫層上部	壺	口縁部	屈折捺糸文、口唇部捺糸文			ミガキ		327

第378図 SF02出土土器(7)

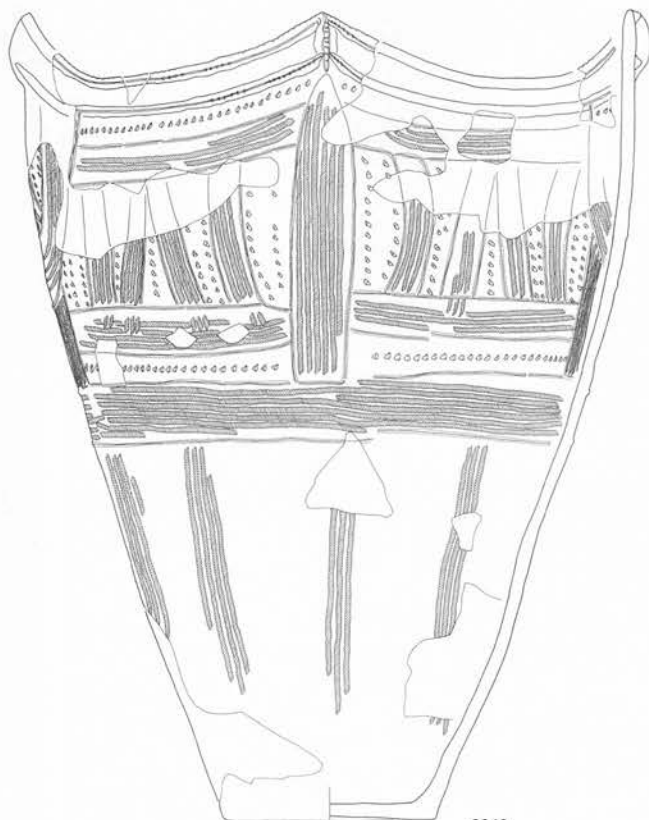

2843

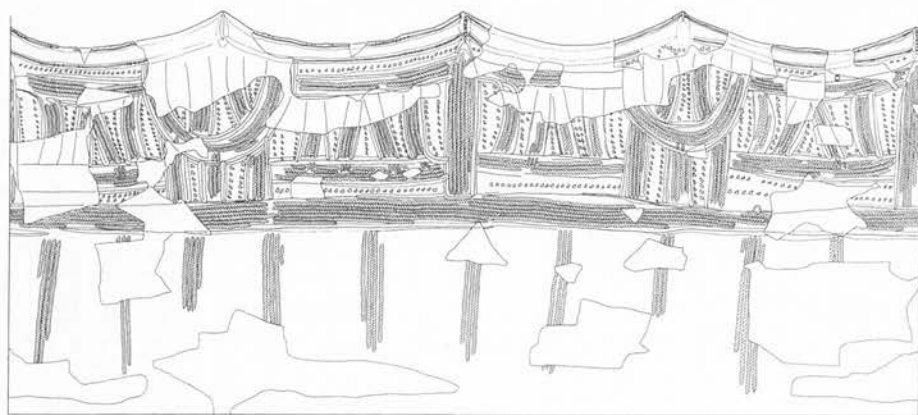
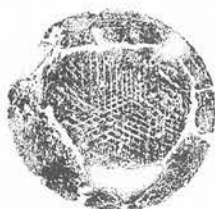

0 5cm

番号	出土地点・層位	器種	部位	文 様・備 考	内面	分類	写真 図版
2843	SF02 To-a 下腐植層	深鉢	口縁部	帯縄文、三角連続刺突文、微線隆帯、外面煤付着、LR 縄文(0段多条)			327

第379図 SF02出土土器(8)

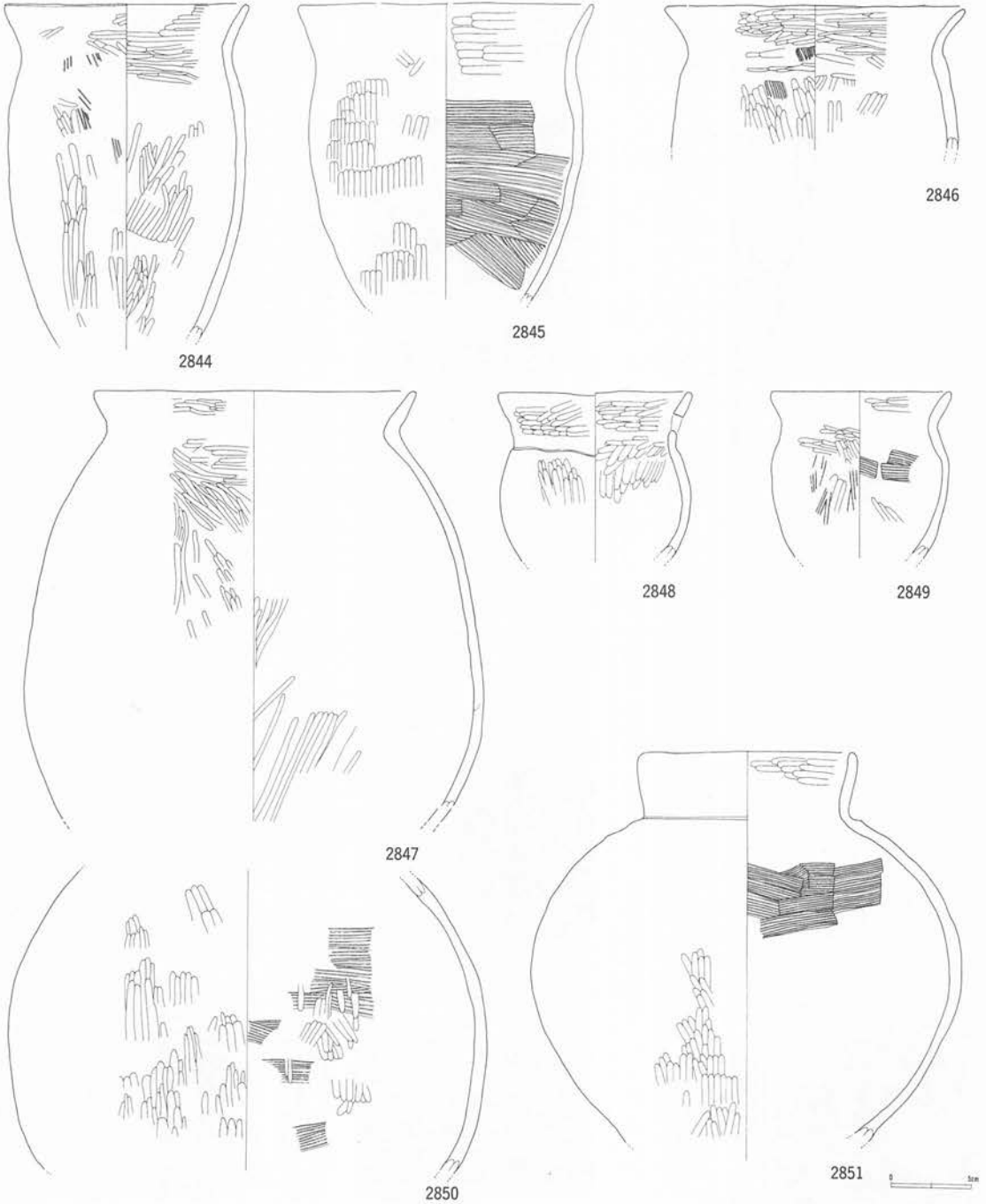

番号	出土地点・層位	器種	部位	文様・備考	内面	分類	写真図版
2844	SF02 礫層上部	土師器甕	口縁部	外面(刷毛目→ミガキ)、内面(刷毛目→ミガキ)			328
2845	SF02 礫層上部	土師器甕	口縁部	外面(刷毛目→ミガキ)、内面(頸部ミガキ・胴部刷毛目)			328
2846	SF02 礫層上部	土師器甕	口縁部	外面(刷毛目→ミガキ)、内面(刷毛目→ミガキ)			328
2847	SF02 礫層上部	土師器甕	口縁部	外面(刷毛目→ミガキ)、内面(刷毛目→ミガキ)、胴張り			328
2848	SF02 礫層上部	土師器甕	口縁部	外面(刷毛目→ミガキ)、内面(刷毛目→ミガキ)、内面黒色処理、穿孔			328
2849	SF02 礫層上部	土師器甕	口縁部	外面(刷毛目→ミガキ)、内面(刷毛目→ミガキ)			328
2850	SF02 礫層上部	土師器壺	口縁部	外面(刷毛目→ミガキ)、内面(刷毛目→ミガキ)			328
2851	SF02 礫層上部	土師器壺	口縁部	外面(刷毛目→ミガキ)、内面(頸部ミガキ・胴部刷毛目)			328

第380図 SF02出土土器(9)

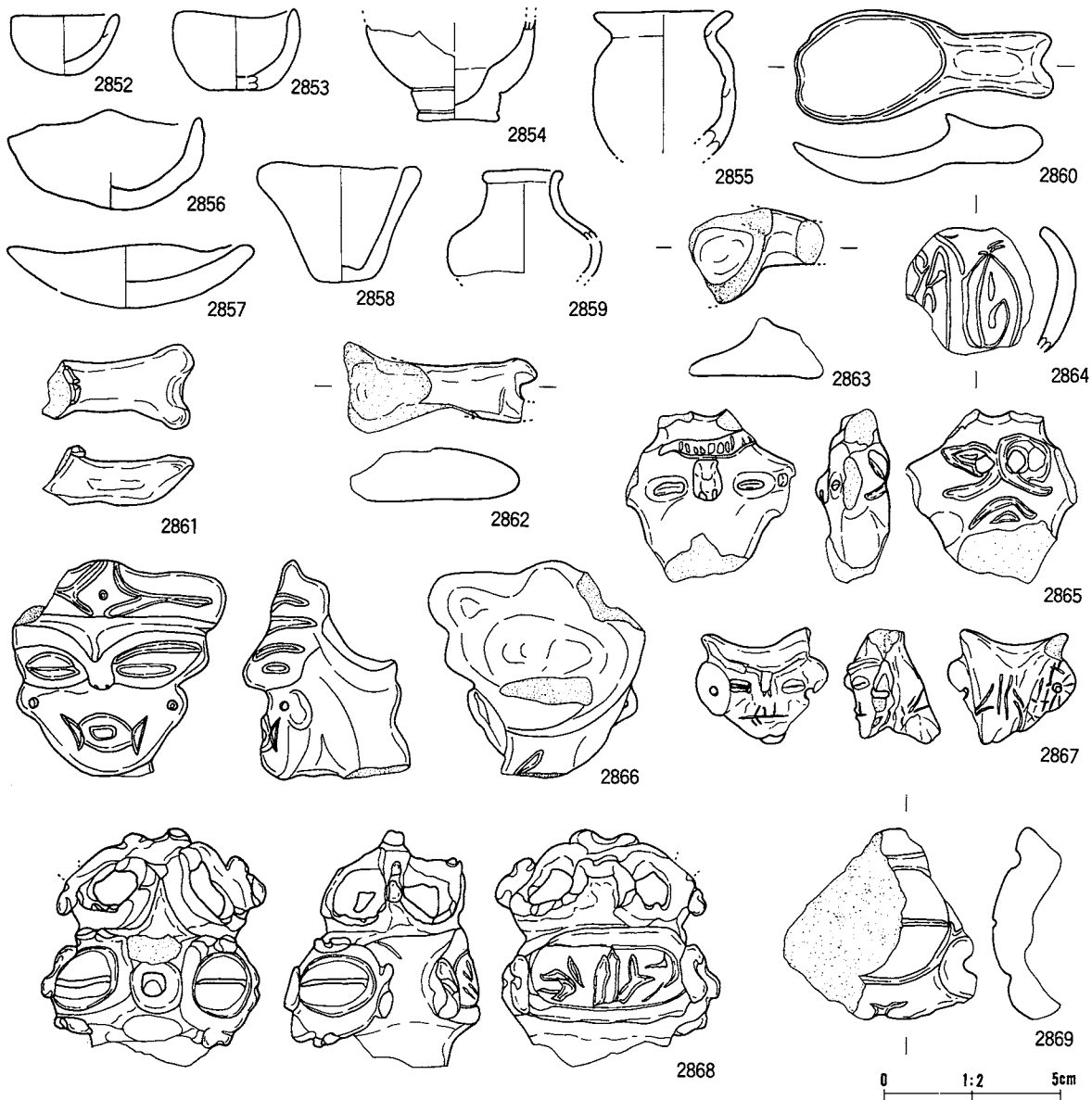

番号	出土地点・層位	器種	部位	文	様・備	考	内面	分類	参考図録
2852	SF02 腐植層	ミニチユ アツ鉢		無文					329
2853	SF02 腐植層	ミニチユ アツ鉢		無文					329
2854	SF02 腐植層	ミニチユ アツ鉢		無文					329
2855	SF02 礫層下部	ミニチユ アツ鉢		無文					329
2856	SF02 礫層上部	ミニチユ アツ鉢		無文、手ざぐね			ミガキ		329
2857	SF02 礫層下部	皿		無文					329
2858	SF02 礫層下部	ミニチユ アツ鉢		無文					329
2859	SF02 腐植層	ミニチユ アツ鉢		無文					329
2860	SF02 腐植層	匙状土製品		無文					329
2861	SF02 腐植層	匙状土製品		無文					329
2862	SF02 礫層下部	匙状土製品							329
2863	SF02 腐植層	匙状土製品							329
2864	SF02 腐植層	蹄形土製品		沈線文					329
2865	SF02 腐植層	土偶	頭部	中実					329
2866	SF02 礫層上部	土偶	東部	中実、玉抱き三叉文、浮彫手法					329
2867	SF02 礫層上部	土偶	頭部	ソケット式、中実、隆起					329
2868	SF02 腐植層	土偶	頭部	遮光器、中空					329
2869	SF02 礫層下部	土偶	眼部	遮光器土偶、右目、中空					329

第381図 SF02出土土製品(1)

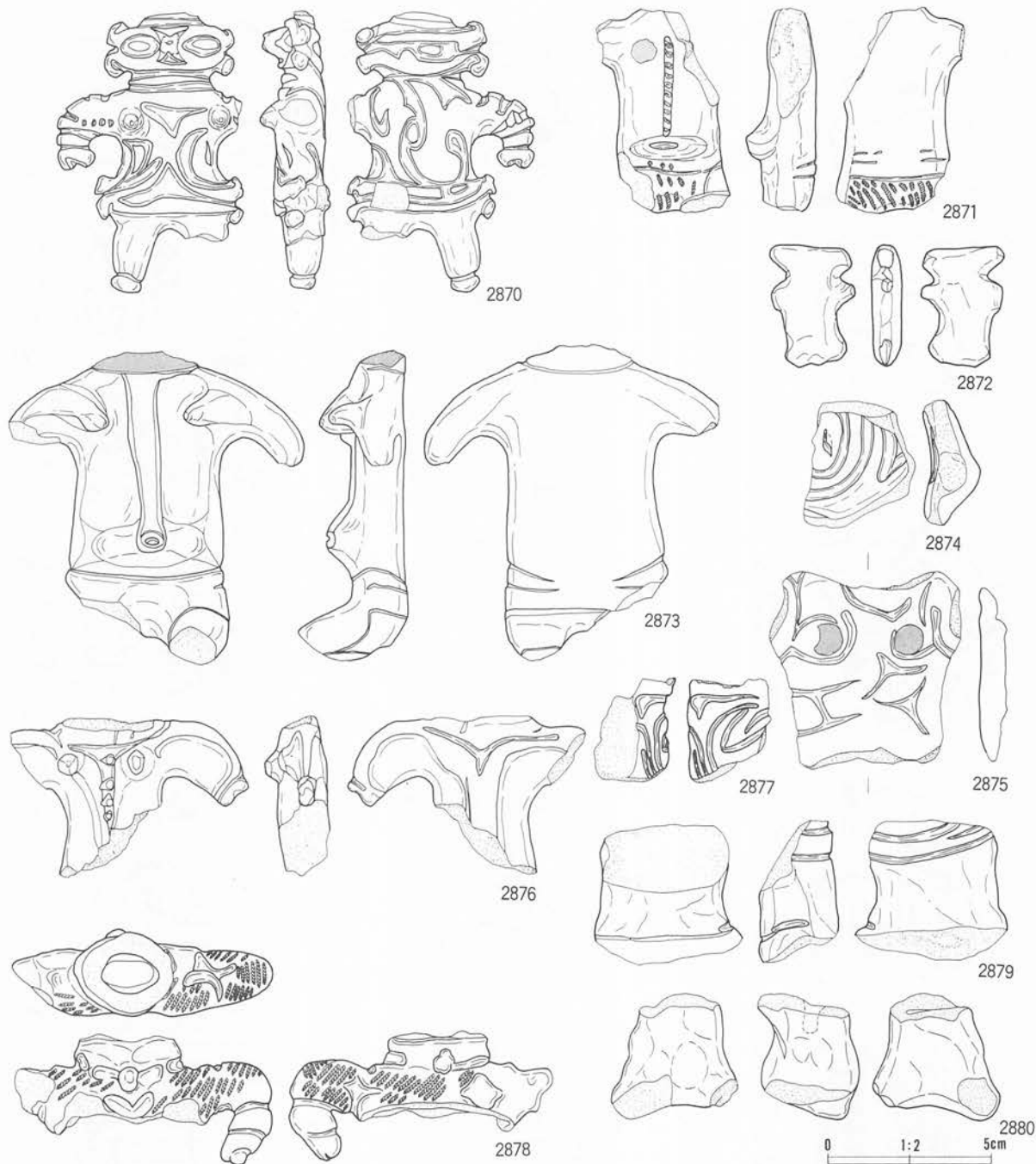

番号	出土地点・層位	器種	部位	文様・備考	内面	分類	参考文献
2870	SF02 腐植層	土偶	胸部	三叉文、中夾			329
2871	SF02 腐植層	土偶	腹部	円形刺突文、RL 縄文、中夾、正中線			329
2872	SF02 礫層上部	土偶	胸部	中夾、版状			329
2873	SF02 礫層下部	土偶	胸部	中夾、腰曲線			329
2874	SF02 腐植層	土偶	左腹	渦巻沈線文			329
2875	SF02 礫層下部	土偶	胸部	中空、三叉文			329
2876	SF02 礫層下部	土偶	胸部	中夾、正中線、刺突文			329
2877	SF02 礫層上部	土偶	腰部	中夾、沈線文			329
2878	SF02 礫層上部	土偶	胸部	LR 縄文、中空			329
2879	SF02 腐植層	土偶	腹部	中夾、沈線文			329
2880	SF02 礫層上部	土偶	胸部	沈線文、一部中空、屈折			329

第382図 SF02出土土製品(2)

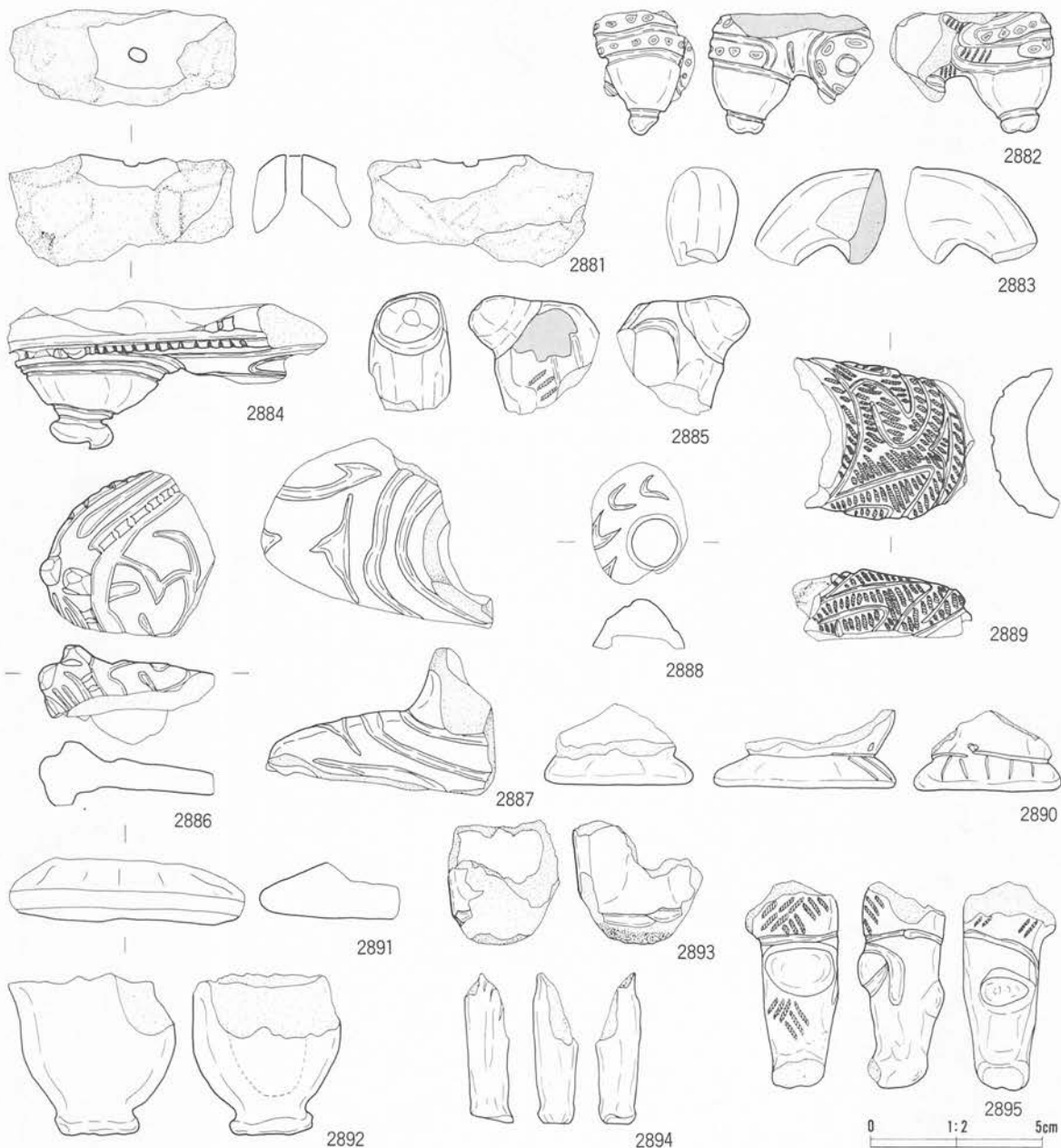

番号	出土地点・層位	器種	部位	文	様・備	考	内面	分類	写真掲載
2881	SF02 礫層上部	土偶	胸部	貫通孔、中空				330	
2882	SF02 礫層下部	土偶	右腕	中空、刺突文、LR 縄文				330	
2883	SF02 礫層上部	土偶	右肩	中実				329	
2884	SF02 礫層上部	土偶	右腕	遮光器、LR 縄文、中空				330	
2885	SF02 礫層下部	土偶	右肩	LR 縄文、中空				330	
2886	SF02 礫層下部	土偶	右肩	遮光器土偶、中実				330	
2887	SF02 礫層上部	土偶	右肩	中空				330	
2888	SF02 礫層下部	土偶	不明	中実				330	
2889	SF02 礫層下部	土偶	左肩	LR 縄文、沈線文、中空				330	
2890	SF02 テストレンチ	土偶	左脚	中空、沈線 5				330	
2891	SF02 礫層上部	土偶	右足	中空				330	
2892	SF02 礫層上部	土偶	右脚	中空、赤色塗彩				330	
2893	SF02 礫層下部	土偶	左脚	中空				329	
2894	SF02 腐植層	土偶	右脚	中空				330	
2895	SF02 礫層上部	土偶	左脚	LR 縄文、中実				330	

第383図 SF02出土土製品(3)



番号	出土地点・層位	器種	部位	文	横・備考	内面	分類	層位
2896	SF02 礫層下部	土版		左右対称、倒縁沈線				330
2897	SF02 礫層上部	土版		重層沈線文				330
2898	SF02 礫層上部	亀形土製品		曲線状沈線				330
2899	SF02 礫層上部	土版		相似状沈線文、倒縁沈線				330
2900	SF02 腐植層	三筒形土製品		沈線文				330
2901	SF02 礫層下部	耳栓		全面赤漆塗り				330
2902	SF02 礫層下部	耳飾						330
2903	SF02 礫層上部	耳飾						330
2904	SF02 礫層上部	耳飾						330
2905	SF02 腐植層	曲筒形土製品		刻み				330
2906	SF02 腐植層	曲筒形土製品		渦巻文(右巻き)				330
2907	SF02 礫層下部	不明土製品						330

第384図 SF02出土土製品(4)

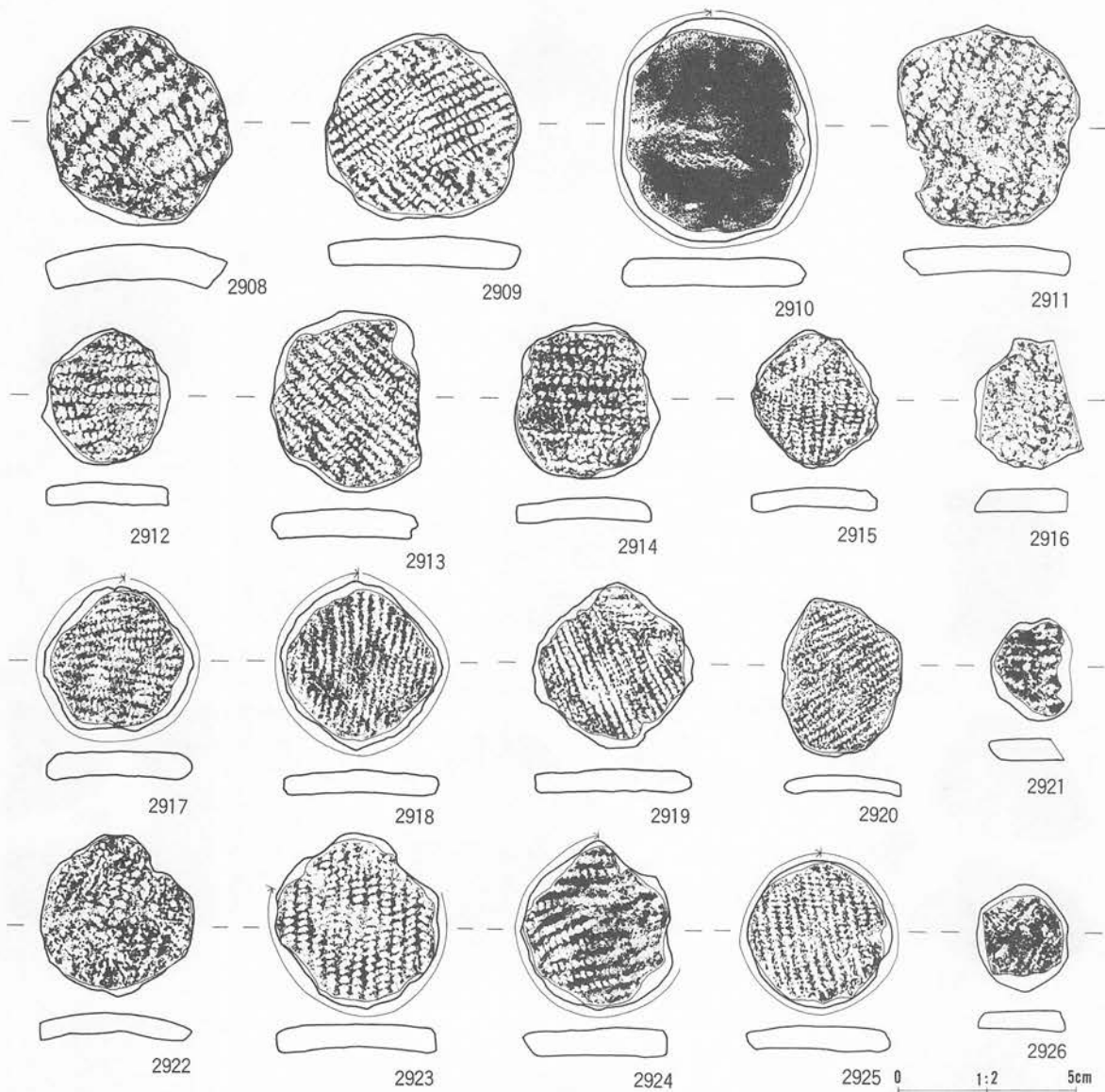

番号	出土地点・層位	器種	部位	文	様・備	考	内面	分類	写真 図版
2908	SF02 To-a 上部	土製円盤		LR 縄文、沼鉄 (5.6 5.3 1.2 29.1)					331
2909	SF02 腐植層	土製円盤		非結束羽状縄文 (5.5 5.3 0.9 26.2)					331
2910	SF02 腐植層	土製円盤		無文 (6.3 5.3 0.8 34.0)					331
2911	SF02 礫層上部	土製円盤		LR 縄文 (5.2 5.2 0.8 28.6)					331
2912	SF02 礫層上部	土製円盤		LR 縄文 (3.9 3.7 0.6 10.5)					331
2913	SF02 礫層上部	土製円盤		RL 縄文 (5.1 4.2 0.7 21.5)					331
2914	SF02 礫層下部	土製円盤		LR 縄文 (5.5 4.4 4.1 13.6)					331
2915	SF02 腐植層	土製円盤		LR 縄文 (3.9 3.6 0.6 8.9)					331
2916	SF02 礫層下部	土製円盤		無文 (3.8 3.1 0.7 9.0)					331
2917	SF02 礫層下部	土製円盤		LR 縄文 (4.2 4.1 0.7 16.2)					331
2918	SF02 礫層下部	土製円盤		LR 縄文 (5.3 5.1 0.7 15.6)					331
2919	SF02 礫層上部	土製円盤		LR 縄文 (4.7 4.5 0.8 13.7)					331
2920	SF02 礫層上部	土製円盤		LR 縄文 (4.5 3.4 0.5 9.3)					331
2921	SF02 礫層下部	土製円盤		LR 縄文 (2.9 2.3 0.6 4.2)					331
2922	SF02 礫層下部	土製円盤		LR 縄文 (4.6 4.3 0.5 14.8)					331
2923	SF02 礫層下部	土製円盤		RL 縄文、外面煤付着 (5.0 4.7 0.7 20.8)					331
2924	SF02 礫層下部	土製円盤		RL 縄文、一部研磨 (4.6 4.3 0.8 21.4)					331
2925	SF02 礫層上部	土製円盤		LR 縄文、全縁研磨 (4.2 4.1 0.7 13.4)					331
2926	SF02 腐植層	土製円盤		LR 縄文 (3.1 2.6 0.5 4.8)					331

第385図 SF02出土土製品 (5)

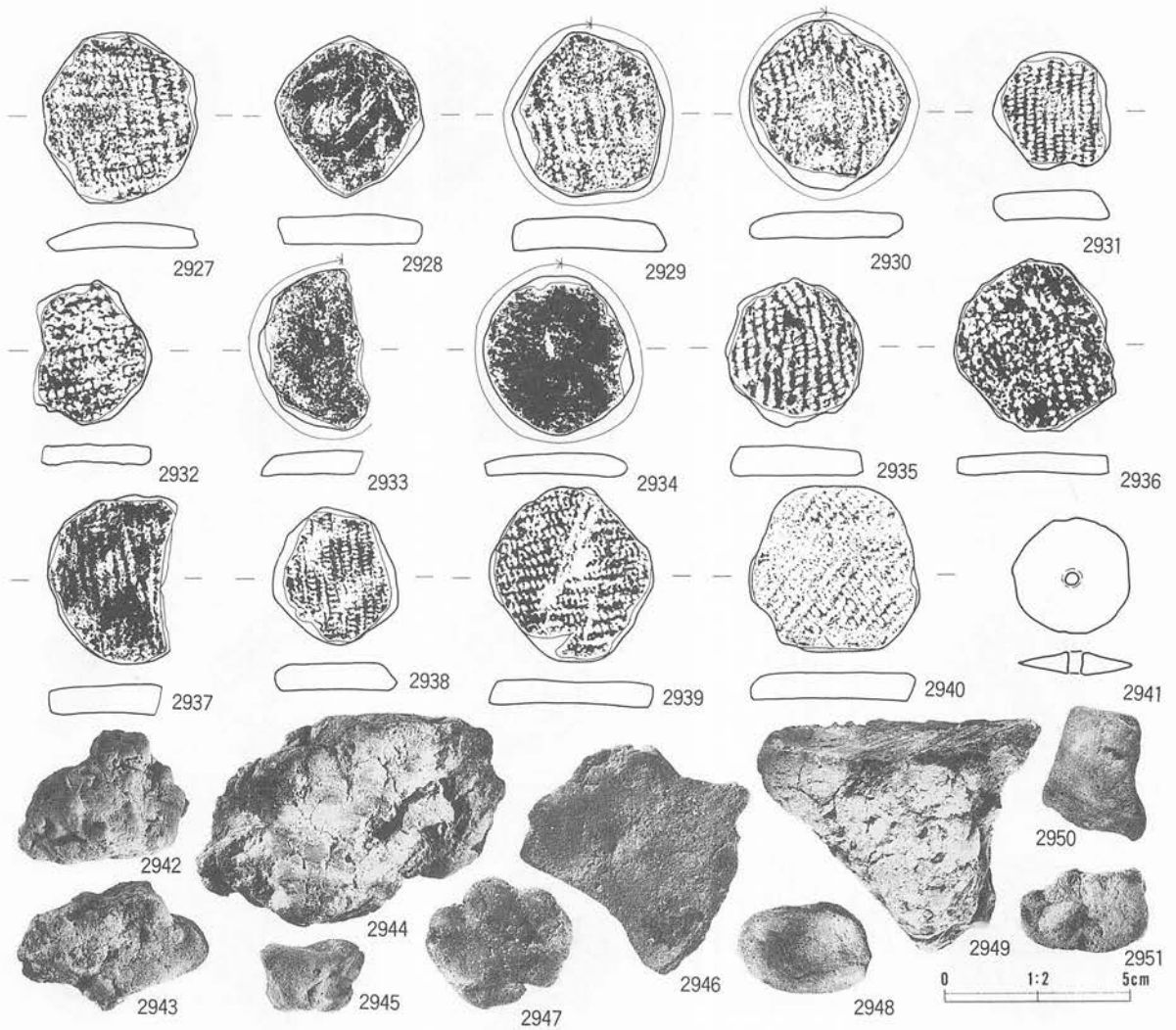

番号	出土地点・層位	器種	部位	文	様・備	考	内面	分類	写真 図版
2927	SF02 礫層下部	土製円盤		LR 縄文異方向回転 (4.6 4.2 0.7 17.0)					331
2928	SF02 礫層上部	土製円盤		底部片再利用 (4.4 4.1 0.8 15.3)					331
2929	SF02 腐植層	土製円盤		RL 縄文、一部研磨 (4.5 4.1 0.8 16.9)					331
2930	SF02 礫層下部	土製円盤		LR 縄文、周縁研磨 (4.6 4.5 0.8 18.2)					331
2931	SF02 腐植層	土製円盤		RL 縄文 (3.2 3.2 0.8 8.6)					331
2932	SF02 礫層下部	土製円盤		LR 縄文 (4.0 3.2 0.5 7.9)					331
2933	SF02 腐植層	土製円盤		無文、周縁研磨 (4.4 3.0 0.6 8.9)					331
2934	SF02 礫層下部	土製円盤		LR 縄文、周縁研磨 (4.3 4.1 0.6 13.8)					331
2935	SF02 礫層上部	土製円盤		LR 縄文 (4.1 3.7 0.8 14.5)					331
2936	SF02 礫層上部	土製円盤		RL 縄文 (4.7 4.4 0.6 14.4)					331
2937	SF02 礫層下部	土製円盤		RL 縄文 (4.6 3.5 0.9 16.6)					331
2938	SF02 礫層下部	土製円盤		RL 縄文 (3.8 3.4 0.7 9.6)					331
2939	SF02 腐植層	土製円盤		RL 縄文 (4.8 4.4 0.7 15.7)					331
2940	SF02 礫層上部	土製円盤		LR 縄文、口縁部再利用 (4.6 4.6 0.8 18.6)					331
2941	SF02 礫層上部	土製円盤		成形円盤、焼成前穿孔 (3.2 3.1 0.6 4.5)					331
2942	SF02 礫層上部	焼成粘土		2.5 Y8/2 灰白 33.6 g			III	-	
2943	SF02 腐植層	焼成粘土		10 YR8/3 浅黄橙 24.6 g			III	-	
2944	SF02 腐植層	焼成粘土		2.5 Y8/1 灰白 123.1 g			III	-	
2945	SF02 腐植層	焼成粘土		7.5 YR8/2 灰白 9.9 g			I	-	
2946	SF02 礫層上部	焼成粘土		N7/0 灰白 45.9 g			III	-	
2947	SF02 礫層上部	焼成粘土		2.5 Y8/1 灰白 19.2 g			I	-	
2948	SF02 腐植層	焼成粘土		2.5 Y8/2 灰白 9.9 g			I	-	
2949	SF02 礫層上部	焼成粘土		5 Y8/1 灰白 135.8 g			III	-	
2950	SF02 To-a 上部	焼成粘土		2.5 Y8/2 灰白 13.1 g			I	-	
2951	SF02 礫層下腐植層	焼成粘土		2.5 Y8/2 灰白 11.3 g			I	-	

第386図 SF02出土土製品 (6)

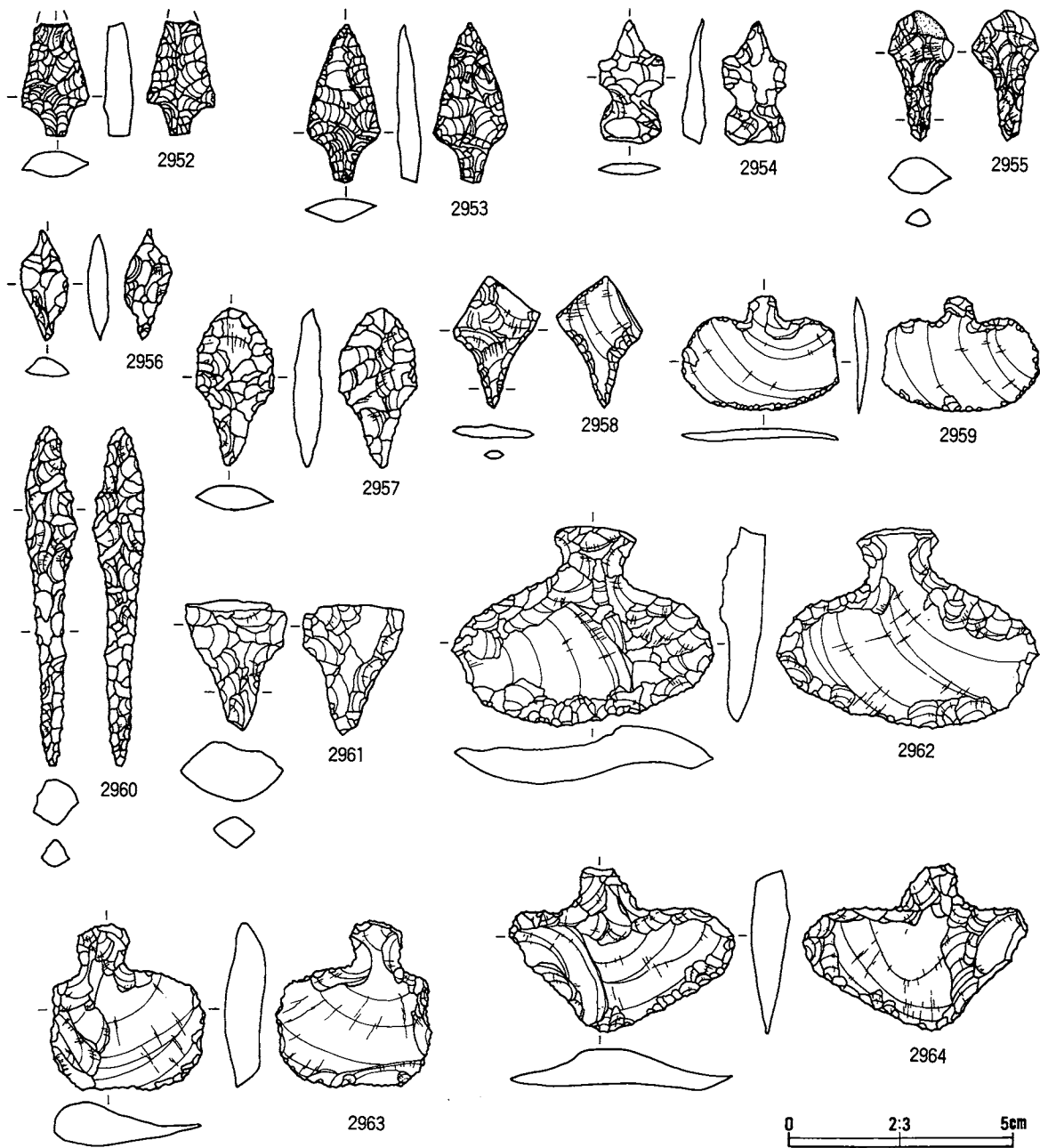

番号	出土地点・層位	器種	備考	石質	産地	長さ(cm)	幅(m)	厚さ(cm)	重さ(g)	分類	記録
2952	SF02 腐植層	石鏃		チャート質粘板岩	北上山地	* 2.5	1.5	0.6	* 1.9	I	332
2953	SF02 礫層下部	石鏃		チャート質粘板岩	北上山地	3.5	1.6	0.5	1.9	I	332
2954	SF02 腐植層	石鏃		流紋岩	奥羽山地	2.8	1.5	0.5	1.4	IV	332
2955	SF02 礫層上部	石鏃	自然面	チャート	北上山地	2.9	1.5	0.8	2.2	IIB	332
2956	SF02 礫層上部	石鏃		赤色凝灰岩	北上山地	2.5	1.0	0.5	1.0	VC	332
2957	SF02 礫層上部	石鏃		粘板岩	北上山地	3.5	1.7	0.6	3.3	IIB	332
2958	SF02 礫層下部	石鏃		赤色凝灰岩	北上山地	2.9	1.9	0.3	0.9	IIB	332
2959	SF02 礫層下部	石匙		珪質泥岩	奥羽山地	2.6	3.6	0.3	2.6	I Aa	332
2960	SF02 礫層上部	石鏃		流紋岩	奥羽山地	7.6	1.2	1.0	5.9	III	332
2961	SF02 腐植層	石鏃		赤色凝灰岩	北上山地	3.0	2.3	1.3	5.9	IIA	332
2962	SF02 礫層上部	石匙		珪質泥岩	奥羽山地	4.5	5.8	0.1	21.6	I Aa	332
2963	SF02 礫層下部	石匙		珪質泥岩	奥羽山地	* 3.7	3.5	1.0	* 10.7	I Ab	332
2964	SF02 礫層上部	石匙		粘板岩	北上山地	3.6	0.5	0.9	10.1	I Ba	332

第387図 SF02出土石器(1)

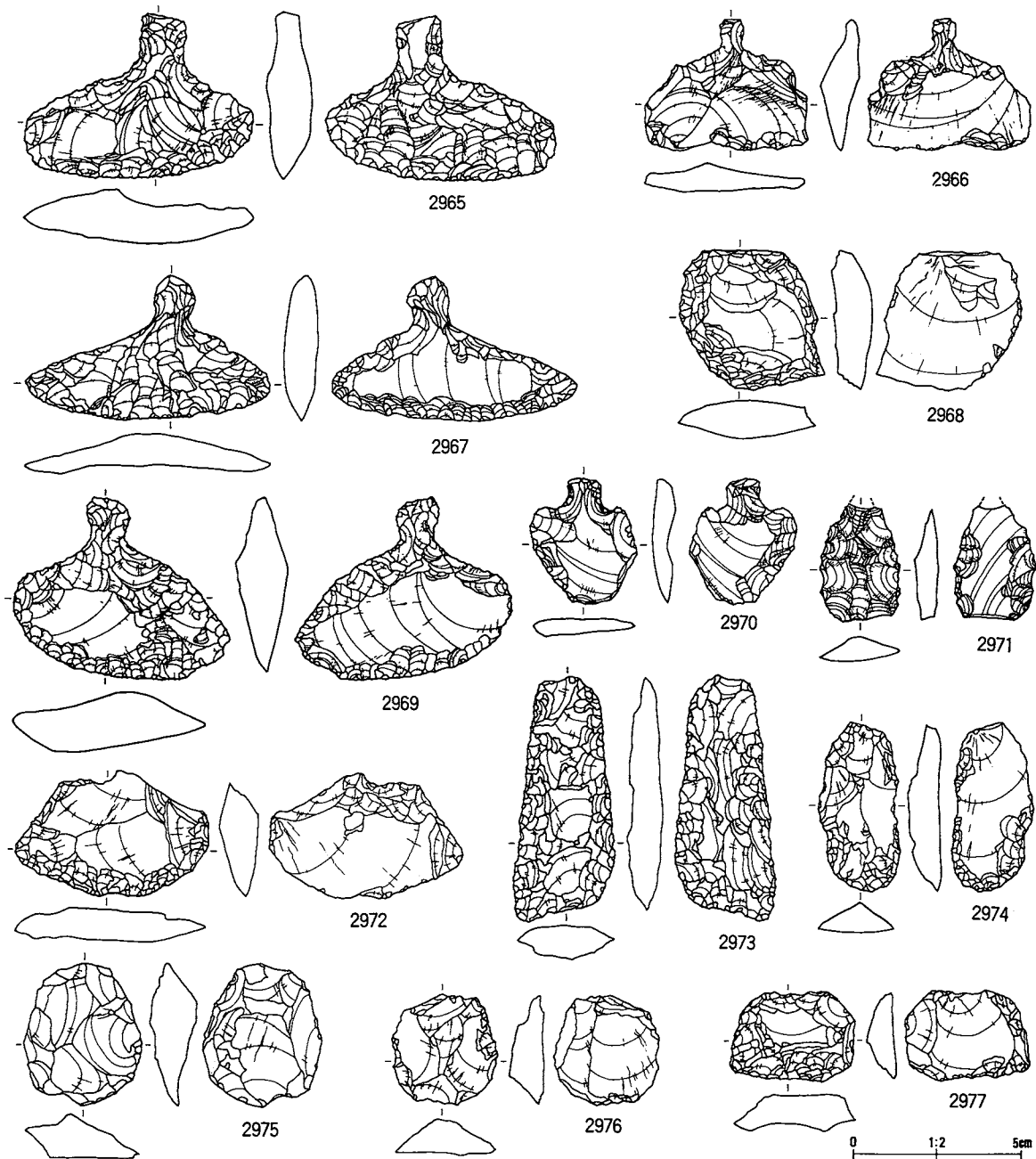

番号	出土地点・層位	器種	備考	石質	産地	長さ(cm)	幅(m)	厚さ(cm)	重さ(g)	分類	写真 図版
2965	SF02 礫層下部	石匙	アスファルト	凝灰岩質硬質泥岩	掣石西部	4.8	6.8	1.6	33.6	I Ab	332
2966	SF02 腐植層	石匙		珪質泥岩	掣石	3.9	5.0	1.0	16.3	I Aa	332
2967	SF02 腐植層	石匙		凝灰岩質硬質泥岩	掣石西部	7.4	4.2	1.1	23.5	I Aa	332
2968	SF02 腐植層	不定形	片面	チャート質粘板岩	北上山地	4.2	4.1	1.1	25.4	II	332
2969	SF02 礫層下部	石匙		凝灰岩質硬質泥岩	掣石西部	5.5	6.5	1.5	37.0	I Ab	332
2970	SF02 礫層上部	石匙	基部アスファルト	珪質泥岩	掣石	3.8	3.2	0.7	7.4	II Ab	332
2971	SF02 腐植層	不定形		珪質泥岩	掣石	3.6	2.4	0.7	4.1	VIII	332
2972	SF02 礫層上部	不定形	片面	硬質泥岩	掣石西部	3.7	5.8	1.1	24.2	II	332
2973	SF02 礫層上部	不定形	両面	凝灰岩質硬質泥岩	掣石西部	7.3	3.0	1.1	23.8	V	332
2974	SF02 礫層上部	不定形	両面	珪質泥岩	掣石西部	5.0	2.3	0.9	11.2	V	332
2975	SF02 礫層下部	不定形	粗い剝離	赤色凝灰岩	北上山地	3.5	4.3	1.4	22.1	VII	332
2976	SF02 腐植層	不定形	片面	チャート質粘板岩	北上山地	3.2	3.0	1.0	10.5	VII	332
2977	SF02 腐植層	不定形		チャート質粘板岩	北上山地	2.7	3.6	1.1	11.7	VII	332

第388図 SF02出土石器 (2)

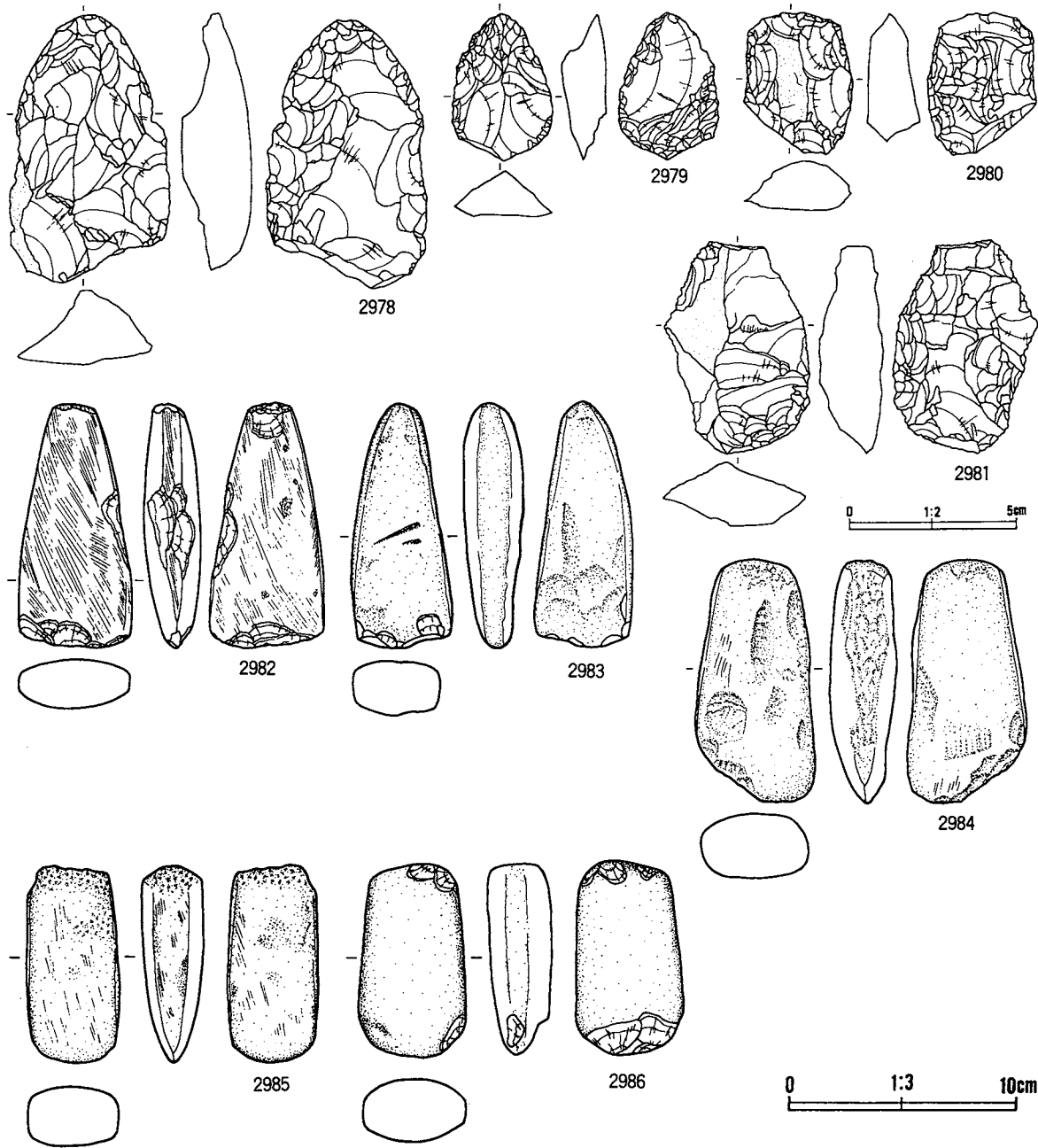

番号	出土地点・層位	器種	備考	石質	産地	長さ(cm)	幅(m)	厚さ(cm)	重さ(g)	分類	備考
2978	SF02 礫層上部	不定形	先端部使用痕顕著	硬質泥岩	礫石西部	8.1	4.8	2.1	77.0	V	333
2979	SF02 腐植層	不定形	両面	チャート質粘板岩	北上山地	4.4	3.0	1.3	15.6	IX	333
2980	SF02 礫層上部	不定形		粘板岩	北上山地	4.1	3.2	1.5	22.5	VII	333
2981	SF02 腐植層	不定形	粗い剝離	チャート質粘板岩	北上山地	6.5	4.4	2.0	55.2	IX	333
2982	SF02 礫層上部	石斧		粘板岩	北上山地	11.1	5.1	2.6	214.0	g	333
2983	SF02 礫層下部	石斧		苦鉄質凝灰岩	北上山地	11.0	4.5	2.7	200.0	g	333
2984	SF02 礫層上部	石斧		粘板岩	北上山地	10.9	5.4	2.9	278.0	g	333
2985	SF02 礫層上部	石斧	基部再利用	凝灰岩	北上山地	* 9.0	4.2	2.8	* 194.0	g	333
2986	SF02 礫層下部	石斧		苦鉄質安山岩	北上山地	8.8	4.9	2.8	219.0	g	333

第389図 SF02出土石器 (3)

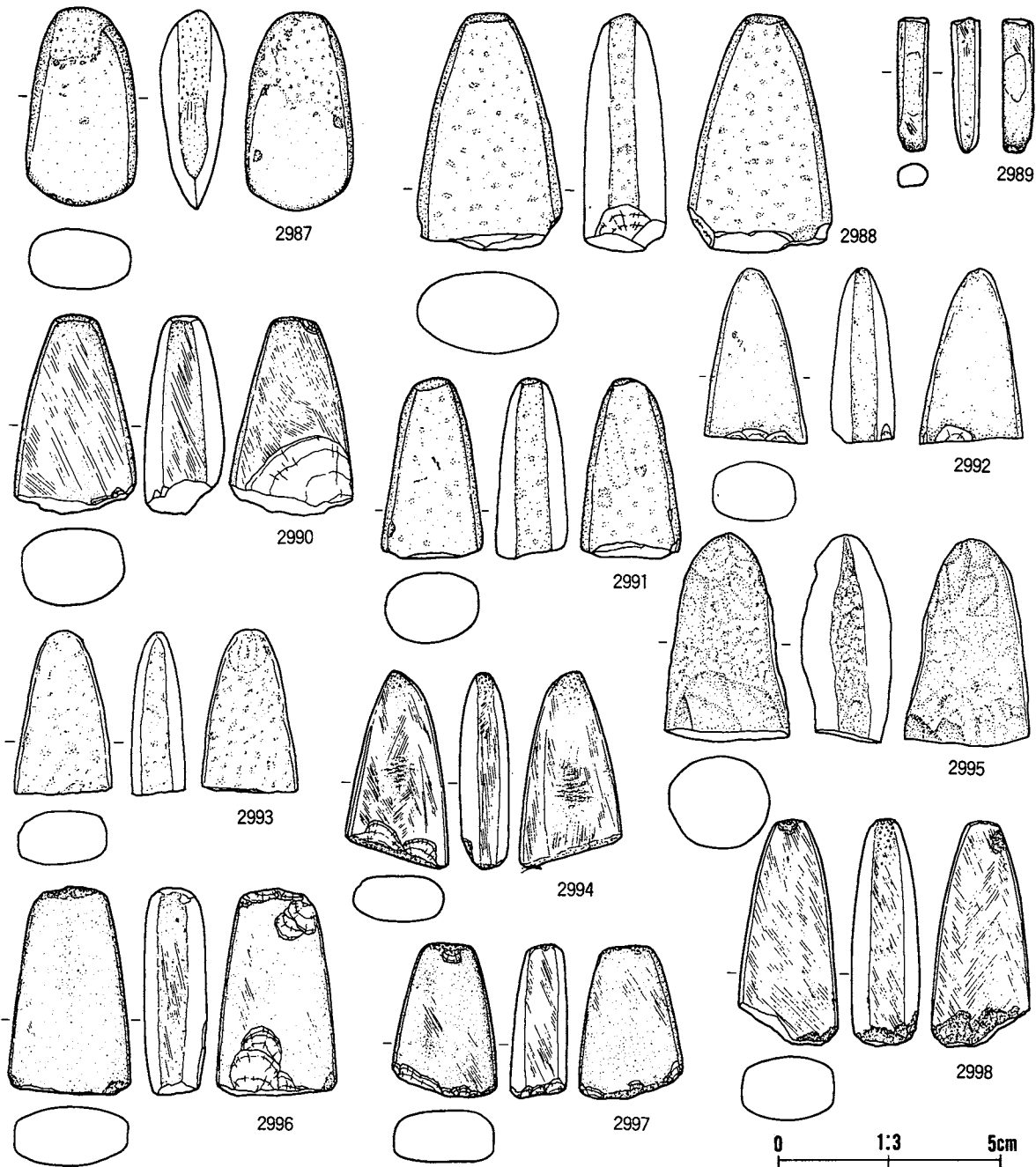

番号	出土地点・層位	器種	備考	石質	産地	長さ(cm)	幅(m)	厚さ(cm)	重さ(g)	分類	寄託施設
2987	SF02 礫層上部	石斧		凝灰岩	北上山地	10.0	5.0	2.9	194.0	a	333
2988	SF02 礫層下部	石斧		苔鉄質安山岩	北上山地	10.7	6.5	3.7	387.0	a	333
2989	SF02 礫層上部	石斧		苔鉄質凝灰岩	北上山地	6.1	1.4	1.1	20.0	a	333
2990	SF02 礫層上部	石斧		凝灰質硬砂岩	北上山地	9.0	5.5	3.6	238.2	a	333
2991	SF02 礫層上部	石斧		輝石安山岩	北上山地	8.2	4.6	3.2	172.4	a	333
2992	SF02 礫層上部	石斧		凝灰岩	北上山地	8.0	4.7	2.8	149.0	a	333
2993	SF02 礫層上部	石斧		粘板岩	北上山地	* 7.4	4.4	2.4	* 119.0	a	333
2994	SF02 礫層下部	石斧		苔鉄質凝灰岩	北上山地	8.9	4.6	2.2	139.0	a	333
2995	SF02 礫層下部	石斧		粘板岩	北上山地	9.1	5.6	4.1	288.0	a	333
2996	SF02 礫層下部	石斧		安山岩質凝灰岩	北上山地	9.4	5.5	2.8	246.0	a	333
2997	SF02 礫層下部	石斧		安山岩	北上山地	6.9	4.7	2.6	150.0	a	333
2998	SF02 礫層下部	石斧		苔鉄質凝灰岩	北上山地	9.6	4.4	3.0	219.0	a	333

第390図 SF02出土石器(4)

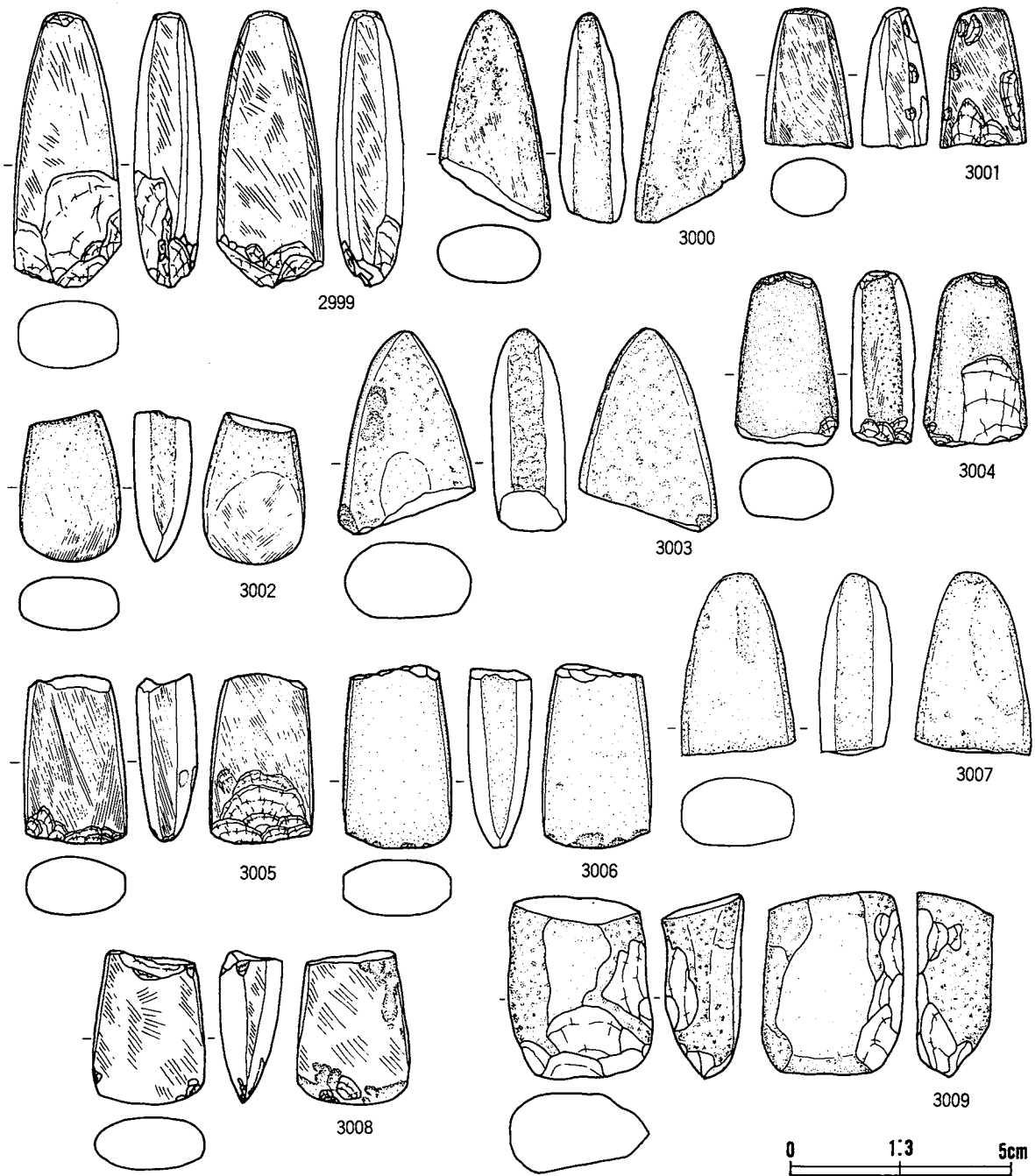

番号	出土地点・層位	器種	備考	石質	産地	長さ(cm)	幅(m)	厚さ(cm)	重さ(g)	分類	著者 図版
2999	SF02 礫層上部	石斧		玄武岩質凝灰岩	北上山地	12.5	4.8	3.1	290.2	a	334
3000	SF02 礫層上部	石斧		輝石安山岩	北上山地	9.6	5.0	3.0	182.0	a	334
3001	SF02 礫層下部	石斧		安山岩質凝灰岩	北上山地	6.4	4.0	2.7	114.0	a	334
3002	SF02 礫層下部	石斧		閃緑岩	北上山地	6.9	4.6	2.7	138.0	b	334
3003	SF02 礫層下部	石斧		苦鉄質凝灰岩	北上山地	9.7	7.2	3.3	279.0	a	334
3004	SF02 礫層下部	石斧		安山岩質凝灰岩	北上山地	7.9	4.7	3.0	181.0	a	334
3005	SF02 礫層上部	石斧		粘板岩	北上山地	7.7	4.6	2.7	160.0	b	334
3006	SF02 礫層下部	石斧		苦鉄質凝灰岩	北上山地	8.3	5.0	2.8	216.0	b	334
3007	SF02 礫層下部	石斧		凝灰岩	北上山地	8.2	5.3	3.0	210.0	a	334
3008	SF02 礫層上部	石斧		輝石ふん岩	北上山地	7.0	5.1	2.9	145.7	b	334
3009	SF02 礫層上部	石斧		輝石安山岩	北上山地	8.3	6.5	3.7	328.0	b	334

第391図 SF02出土石器(5)

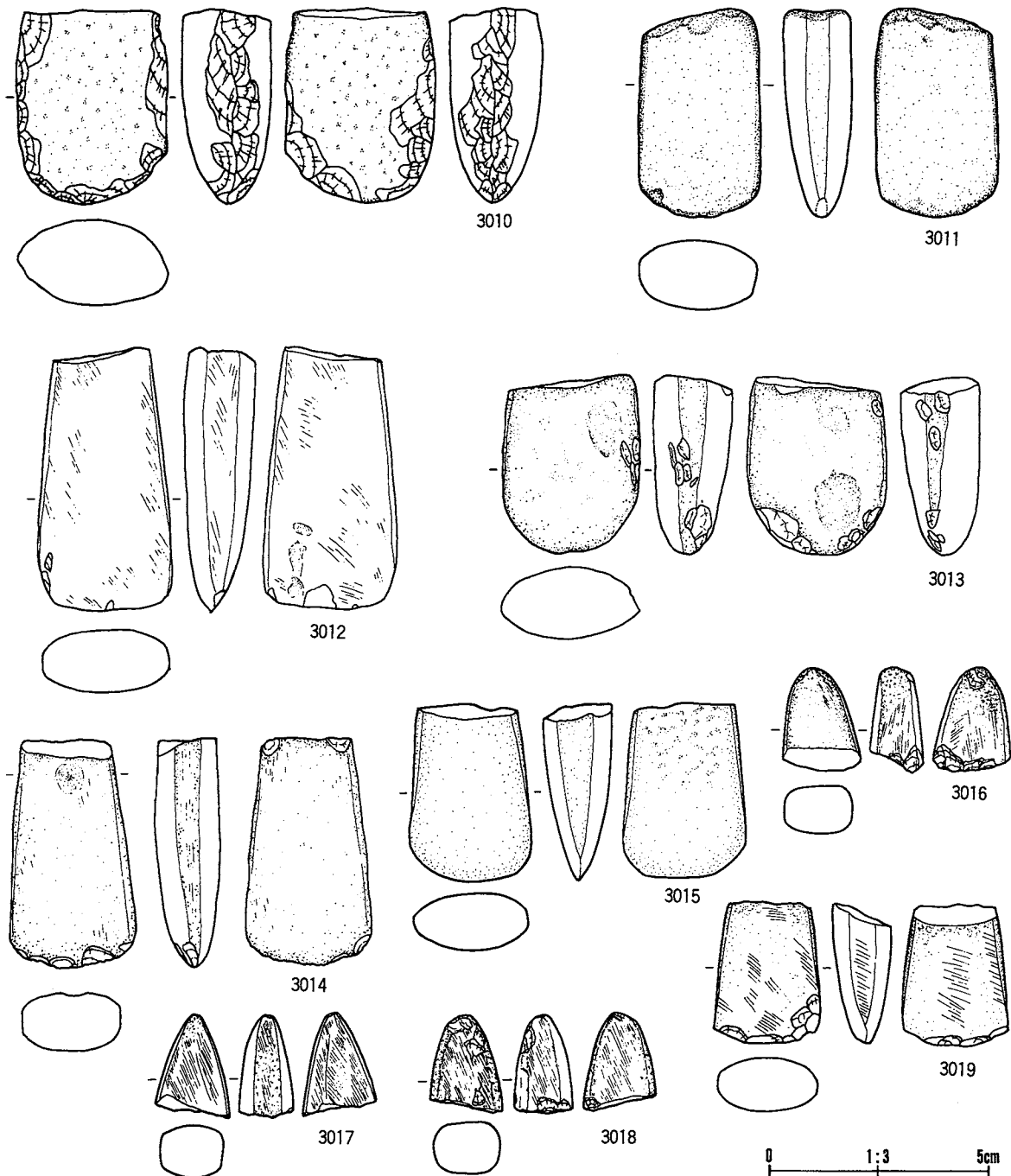

番号	出土地点・層位	器種	備考	石質	産地	長さ(cm)	幅(m)	厚さ(cm)	重さ(g)	分類	寄託機関
3010	SF02 礫層上部	石斧		輝石安山岩	北上山地	9.0	7.0	4.1	400.0	b	334
3011	SF02 礫層上部	石斧		苦鉄質凝灰岩	北上山地	* 9.5	6.2	3.2	* 310.0	b	334
3012	SF02 礫層下部	石斧		輝石安山岩	北上山地	10.2	6.2	3.3	415.0	b	334
3013	SF02 礫層上部	石斧		安山岩	北上山地	8.4	6.4	3.7	297.5	b	334
3014	SF02 礫層下部	石斧		凝灰岩	北上山地	* 10.5	5.8	2.8	* 316.0	b	334
3015	SF02 礫層下部	石斧		輝石安山岩	北上山地	8.1	5.6	3.2	209.0	c	334
3016	SF02 礫層上部	石斧		粘板岩	北上山地	4.8	3.6	2.5	60.0	e	334
3017	SF02 礫層下部	石斧		苦鉄質凝灰岩	北上山地	4.8	3.4	2.6	52.0	e	334
3018	SF02 礫層下部	石斧		粘板岩	北上山地	4.5	3.4	2.8	58.0	e	334
3019	SF02 礫層上部	石斧		粘板岩	北上山地	6.5	4.9	2.7	143.0	c	334

第392図 SF02出土石器(6)



番号	出土地点・層位	器種	備考	石質	産地	長さ(cm)	幅(m)	厚さ(cm)	重さ(g)	分類	参考図録
3020	SF02 礫層上部	石斧		郷石安山岩	北上山地	8.0	6.3	3.0	178.0	c	335
3021	SF02 礫層下部	石斧		粘板岩	北上山地	* 6.0	4.8	2.5	* 100.0	c	335
3022	SF02 礫層下部	石斧		苦鉄質凝灰岩	北上山地	* 6.5	4.6	2.5	* 102.0	c	335
3023	SF02 礫層下部	石斧		硬砂岩	北上山地	7.4	5.9	3.4	258.0	c	335
3024	SF02 腐植層	石斧		アイサイト	名久井岳	5.3	5.0	3.5	161.0	c	335
3025	SF02 礫層上部	石斧		苦鉄質凝灰岩	北上山地	5.3	3.2	2.3	56.0	e	335
3026	SF02 礫層下部	石斧		粘板岩	北上山地	* 6.5	5.3	2.4	* 125.0	c	335
3027	SF02 腐植層	石斧		凝灰岩	北上山地	* 6.4	5.0	2.5	* 137.0	c	335
3028	SF02 礫層上部	石斧		安山岩	北上山地	* 5.7	5.3	2.3	* 143.0	c	335
3029	SF02 礫層下部	石斧		粘板岩	北上山地	* 8.4	5.8	2.7	* 234.0	d	335
3030	SF02 礫層上部	石斧		粘板岩	北上山地	8.8	5.3	2.9	230.0	d	335
3031	SF02 礫層下部	石斧		苦鉄質安山岩	北上山地	* 7.6	* 4.7	2.3	* 126.0	e	335

第393図 SF02出土石器(7)

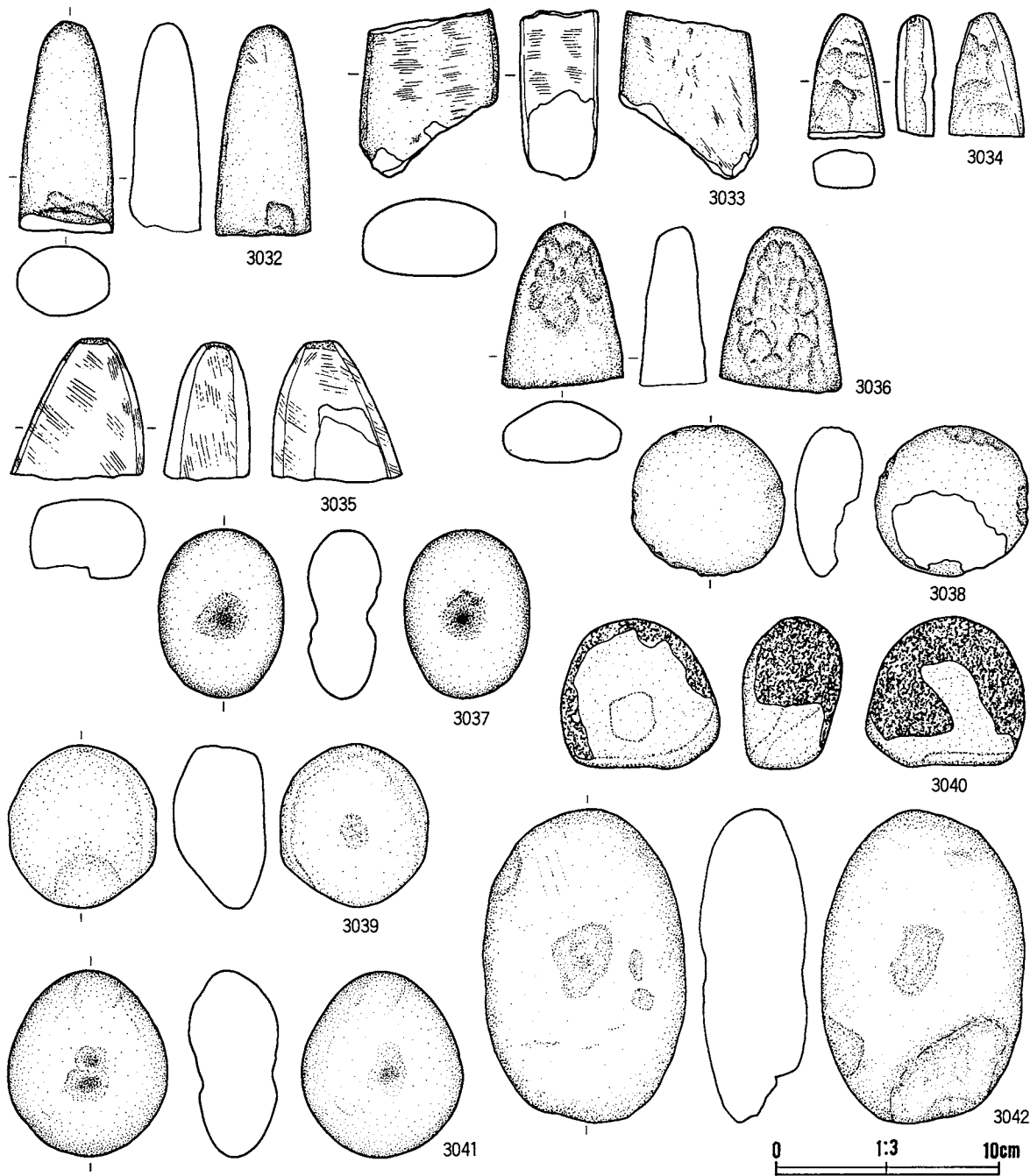

番号	出土地点・層位	器種	備考	石質	産地	長さ(cm)	幅(m)	厚さ(cm)	重さ(g)	分類	等重 高麗
3032	SF02 礫層下部	石斧		苦鉄質凝灰岩	北上山地	* 9.5	4.3	3.2	* 206.0	a	335
3033	SF02 礫層上部	石斧		安山岩	北上山地	7.7	6.2	3.5	268.0	d	335
3034	SF02 腐植層	石斧		苦鉄質凝灰岩	北上山地	5.6	3.4	1.8	56.0	e	335
3035	SF02 礫層上部	石斧		苦鉄質凝灰岩	北上山地	3.2	3.0	2.0	27.0	e	335
3036	SF02 礫層下部	石斧		苦鉄質凝灰岩	北上山地	7.5	5.5	2.8	158.0	e	335
3037	SF02 礫層下部	敲磨凹石		輝石安山岩	北上山地	7.6	5.6	3.3	185.0	I A	335
3038	SF02 礫層下部	敲磨凹石		輝石安山岩	北上山地	6.8	6.9	3.0	155.0	I B	335
3039	SF02 礫層上部	敲磨凹石		粘板岩	北上山地	7.4	6.7	4.2	350.0	I A	335
3040	SF02 礫層上部	敲磨凹石		安山岩	北上山地	6.8	7.2	4.6	370.0	I B	335
3041	SF02 礫層下部	敲磨凹石		輝石安山岩	北上山地	8.5	7.3	4.1	311.0	I A	335
3042	SF02 礫層上部	敲磨凹石		アルコース砂岩	北上山地	14.2	9.2	4.7	860.0	I A	335

第394図 SF02出土石器(8)

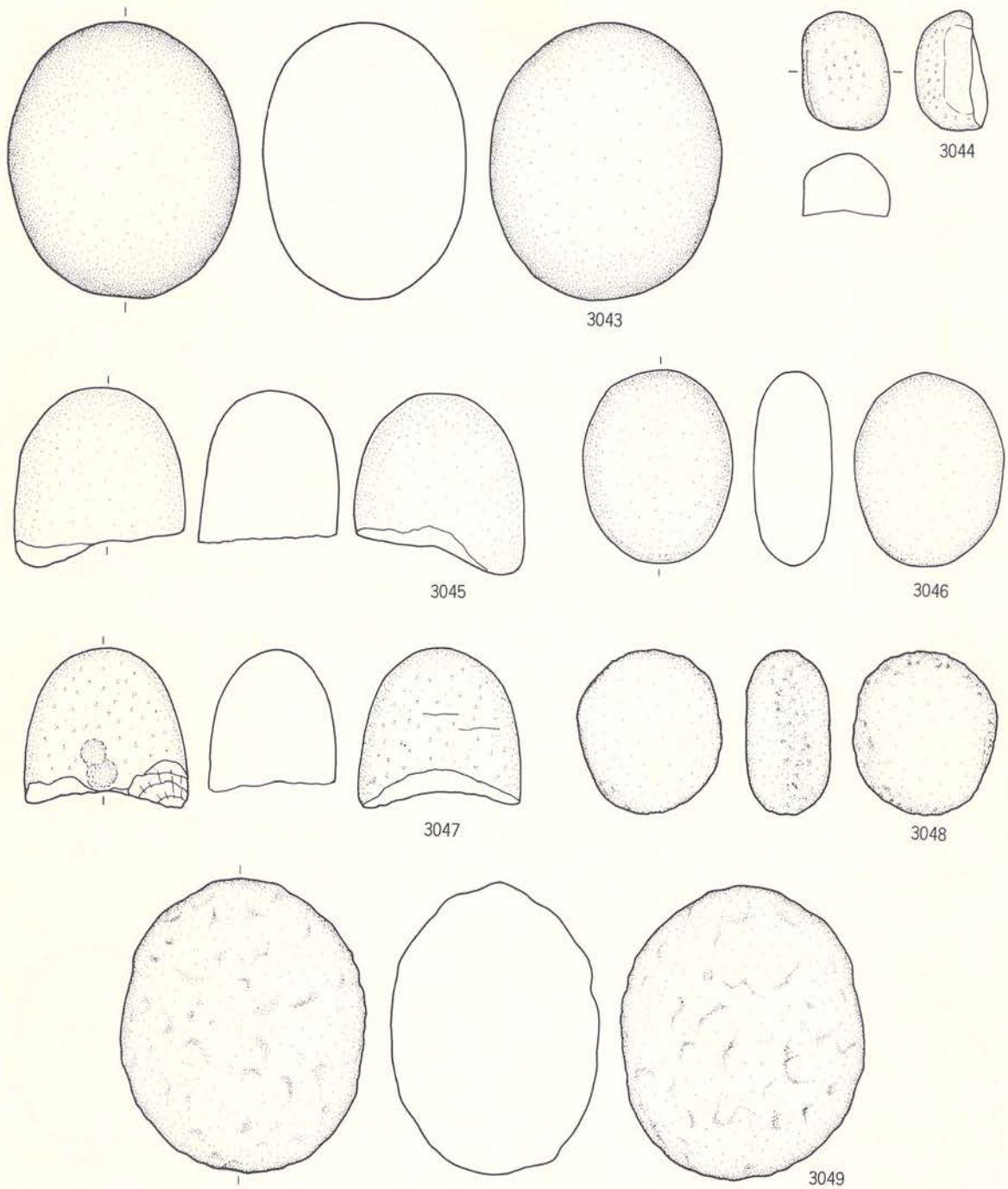

0 1:3 10cm

番号	出土地点・層位	器種	備考	石質	産地	長さ(cm)	幅(m)	厚さ(cm)	重さ(g)	分類	写真 図版
3043	SF02 礫層上部	敲磨凹石		花崗閃緑岩	北上山地	12.8	10.8	9.4	1875.0	I B	336
3044	SF02 礫層上部	敲磨凹石		粘板岩	北上山地	5.5	4.0	3.0	124.0	I B	336
3045	SF02 礫層下部	敲磨凹石		花崗閃緑岩	北上山地	8.2	7.8	7.0	560.0	I B	336
3046	SF02 礫層上部	敲磨凹石		花崗閃緑岩	岩手火山	8.9	6.9	3.7	354.0	I B	336
3047	SF02 腐植層	敲磨凹石		花崗閃緑岩	北上山地	7.3	7.6	5.6	447.0	I B	336
3048	SF02 礫層下部	敲磨凹石		閃緑岩	北上山地	7.6	6.7	3.9	306.0	I B	336
3049	SF02 腐植層	敲磨凹石		花崗閃緑岩	北上山地	13.7	11.3	9.6	2105.0	I B	336

第395図 SF02出土石器 (9)

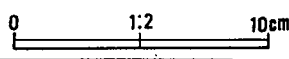
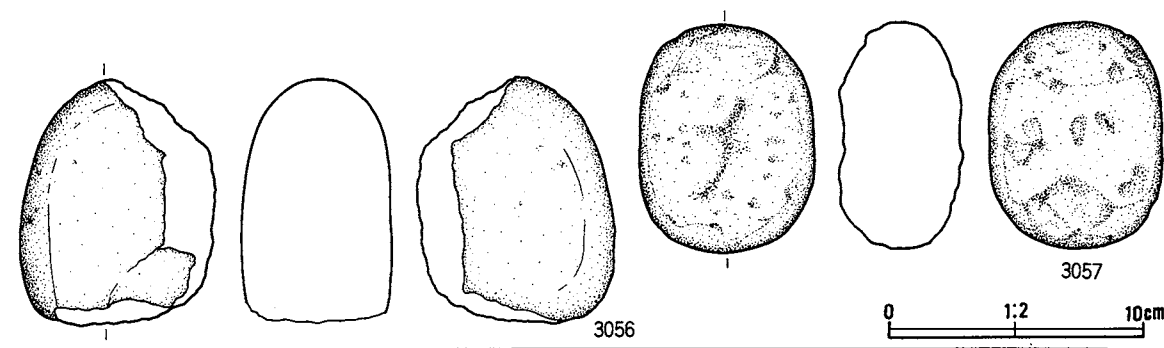
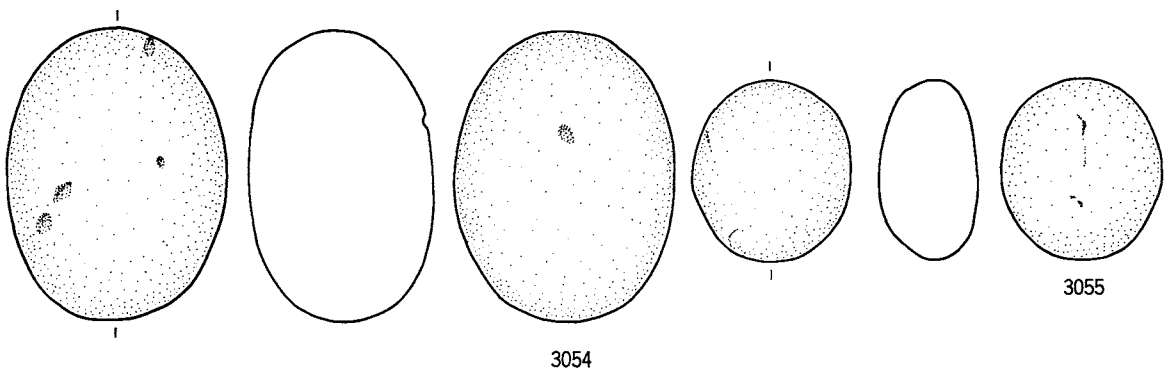
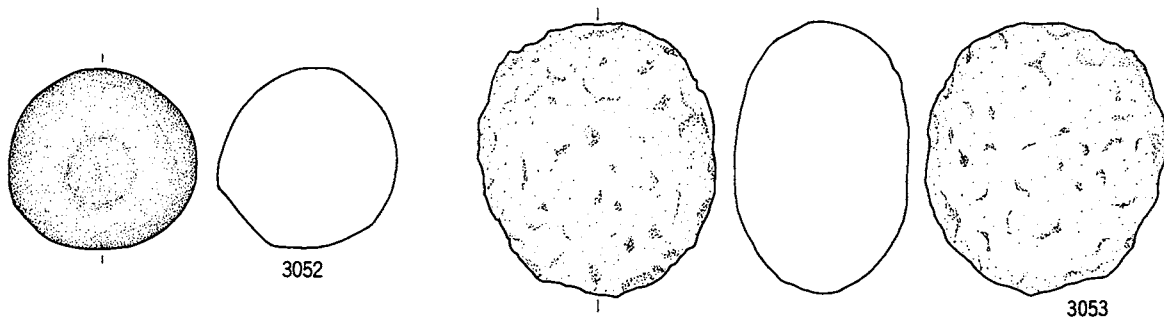
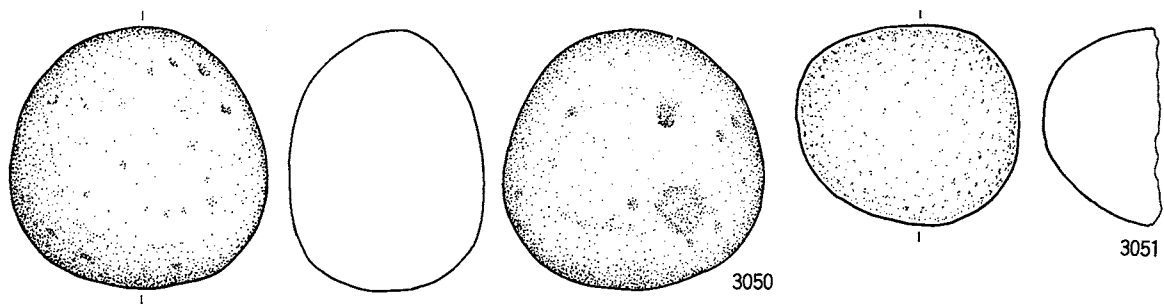

番号	出土地点・層位	器種	備考	石質	産地	長さ(cm)	幅(m)	厚さ(cm)	重さ(g)	分類	写真 階級
3050	SF02 礫層上部	蔽磨凹石		閃緑岩	北上山地	10.4	10.3	7.8	1464.0	I B	336
3051	SF02 礫層下部	蔽磨凹石		花崗閃緑岩	北上山地	7.9	8.8	5.2	495.0	I B	336
3052	SF02 礫層上部	蔽磨凹石		粘板岩	北上山地	3.8	3.6	3.6	66.0	I B	336
3053	SF02 礫層下部	蔽磨凹石		花崗閃緑岩	北上山地	10.8	9.5	6.9	996.0	I B	336
3054	SF02 礫層上部	蔽磨凹石		苦鉄質凝灰岩	北上山地	11.5	8.6	7.3	1076.0	I B	336
3055	SF02 礫層下部	蔽磨凹石		苦鉄質安山岩	北上山地	7.2	6.3	4.0	267.0	I B	336
3056	SF02 礫層上部	蔽磨凹石		花崗閃緑岩	北上山地	9.8	7.8	6.0	712.0	I B	336
3057	SF02 礫層下部	蔽磨凹石		花崗閃緑岩	北上山地	9.1	7.0	4.9	530.0	I B	336

第396図 SF02出土石器 (10)

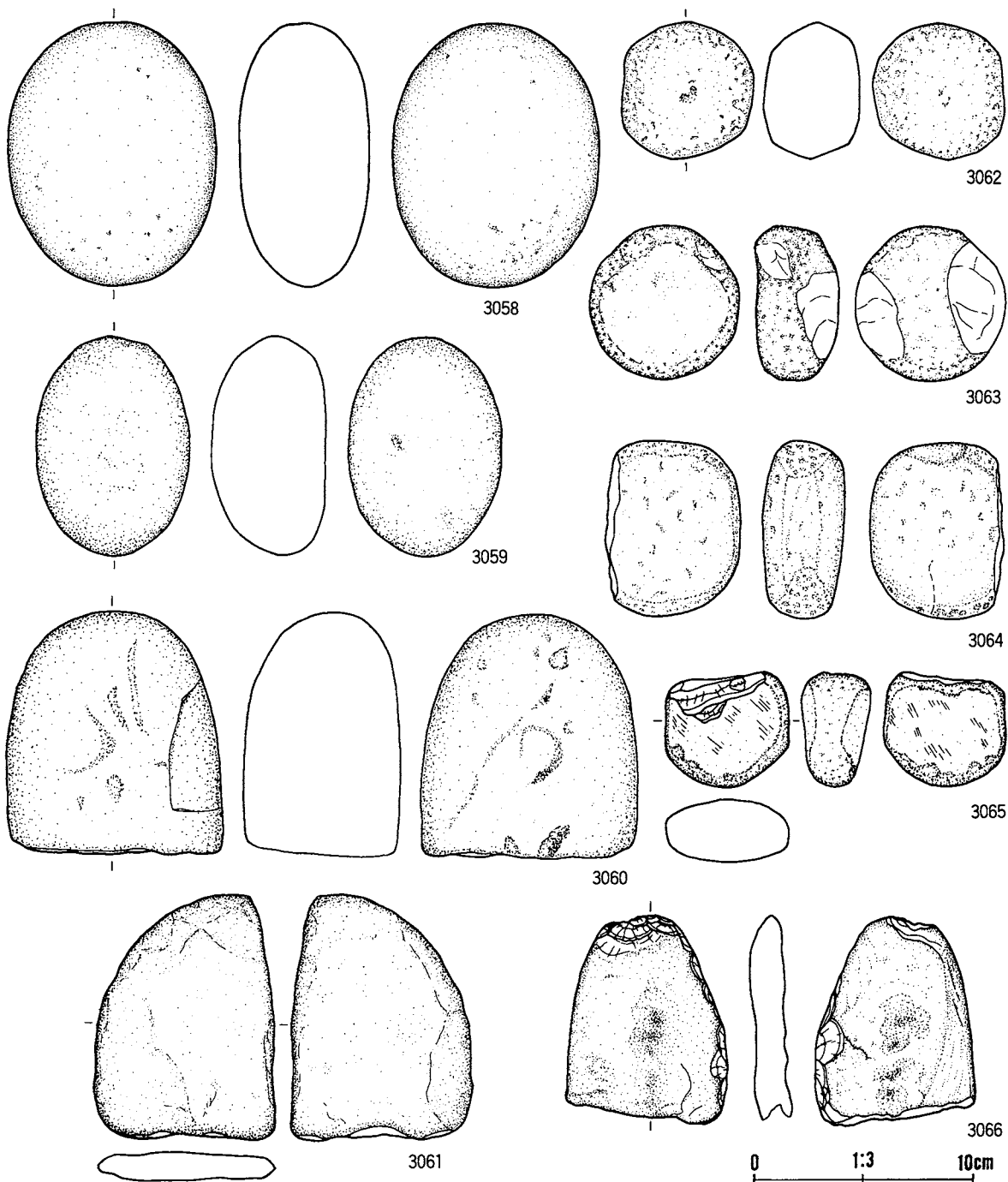

番号	出土地点・層位	器種	備考	石質	産地	長さ(cm)	幅(m)	厚さ(cm)	重さ(g)	分類	写真 図録
3058	SF02 腐植層	敲磨凹石		花崗閃緑岩	北上山地	12.4	9.6	6.0	1110.0	I B	336
3059	SF02 礫層上部	敲磨凹石		輝石ふん岩	北上山地	10.2	7.2	5.3	598.0	I B	336
3060	SF02 礫層下部	敲磨凹石		凝灰質硬砂岩	北上山地	10.9	10.0	7.3	1300.0	I B	336
3061	SF02 礫層上部	敲磨凹石		花崗閃緑岩	北上山地	11.5	8.5	1.3	199.0	IIC	336
3062	SF02 礫層下部	敲磨凹石		花崗閃緑岩	北上山地	6.3	6.1	4.5	260.0	IC	336
3063	SF02 礫層下部	敲磨凹石		苦鉄質安山岩	北上山地	7.2	7.0	3.9	358.0	IC	336
3064	SF02 礫層上部	敲磨凹石		粘板岩	北上山地	8.2	6.3	3.8	397.0	IC	336
3065	SF02 礫層下部	敲磨凹石		粘板岩	北上山地	5.4	5.7	3.2	149.0	IC	336
3066	SF02 礫層上部	敲磨凹石		綠色凝灰岩	北上山地	9.8	7.5	2.0	208.0	IIC	336

第397図 SF02出土石器 (11)

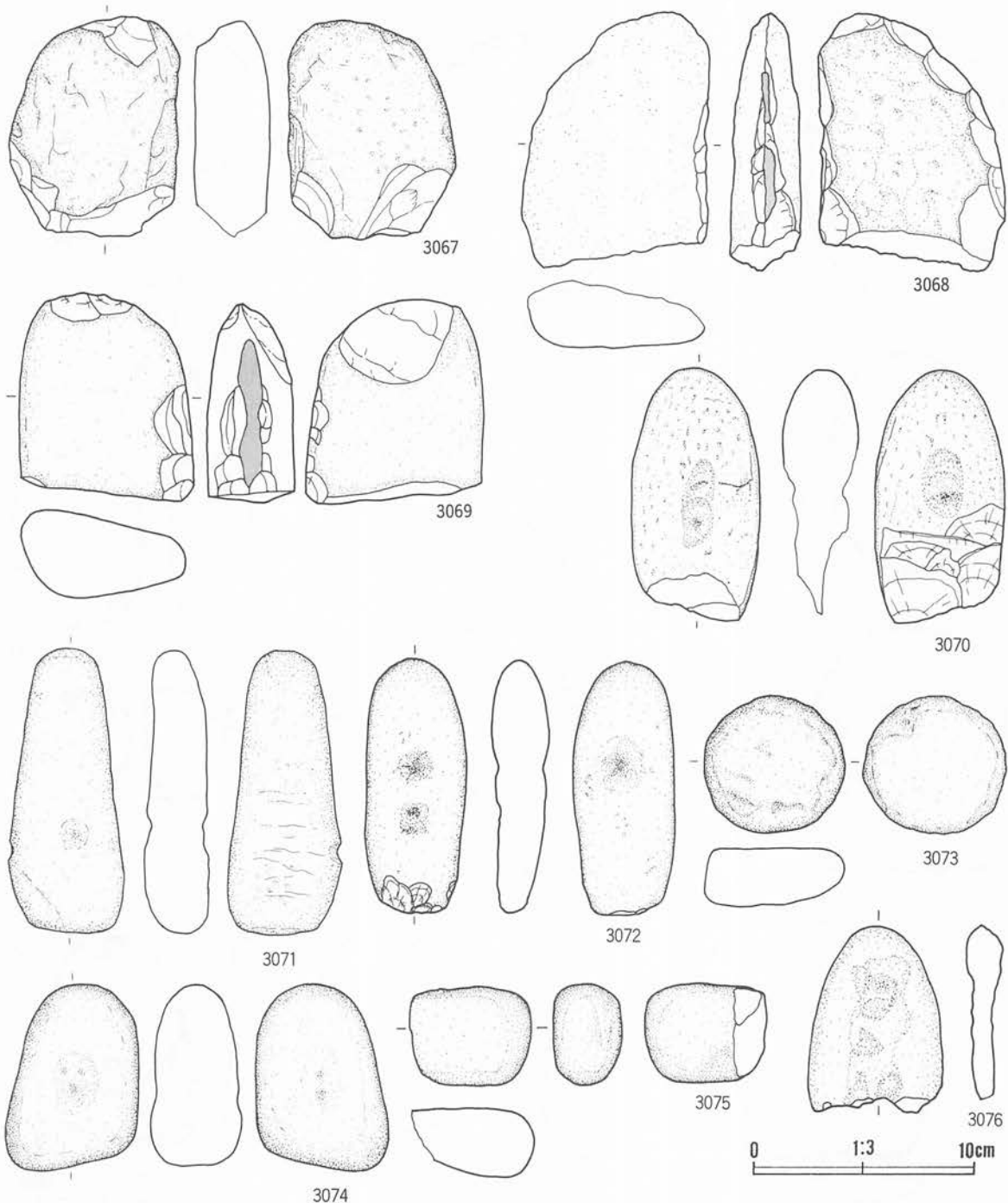

番号	出土地点・層位	器種	備考	石質	産地	長さ(cm)	幅(m)	厚さ(cm)	重さ(g)	分類	写真 図録
3067	SF02 腐植層	敲磨凹石		極細粒珪質凝灰岩	奥羽山地	10.2	7.7	3.4	303.0	IIC	337
3068	SF02 礫層下部	敲磨凹石		花崗閃緑岩	北上山地	11.9	8.6	3.3	434.0	IIF	337
3069	SF02 礫層下部	敲磨凹石		凝灰質硬砂岩	北上山地	9.5	8.0	4.0	450.0	IIF	337
3070	SF02 腐植層	敲磨凹石		凝灰岩	北上山地	11.7	5.9	3.4	263.0	IIIA	337
3071	SF02 腐植層	敲磨凹石		粘板岩	北上山地	13.0	5.4	3.0	269.0	IIIA	337
3072	SF02 腐植層	敲磨凹石		凝灰岩	北上山地	11.7	4.7	2.7	236.0	IIIA	337
3073	SF02 腐植層	敲磨凹石	敲打→研磨	輝石安山岩	北上山地	6.4	6.5	2.7	168.0	IIIA	337
3074	SF02 腐植層	敲磨凹石		硬砂岩	北上山地	8.7	6.2	4.2	334.0	IVA	337
3075	SF02 礫層下部	敲磨凹石		硬石安山岩	北上山地	4.7	5.6	3.2	140.0	IIIC	337
3076	SF02 礫層上部	敲磨凹石		苦鉄質凝灰岩	北上山地	8.7	6.2	1.7	112.0	IIIA	337

第398図 SF02出土石器 (12)

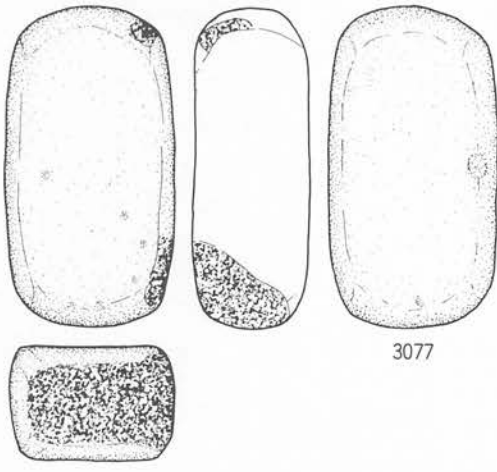

3077

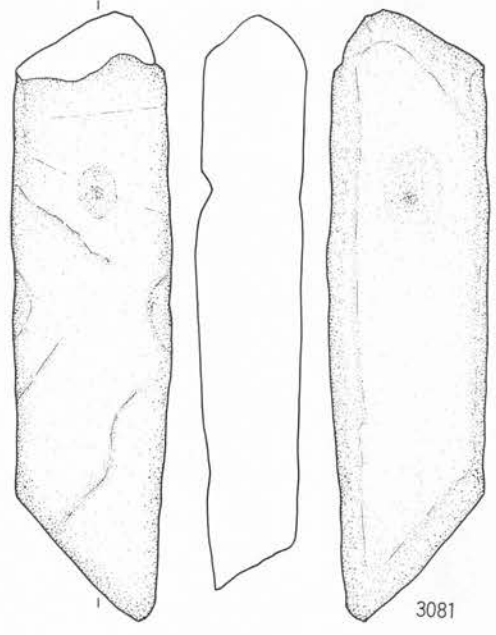

3081

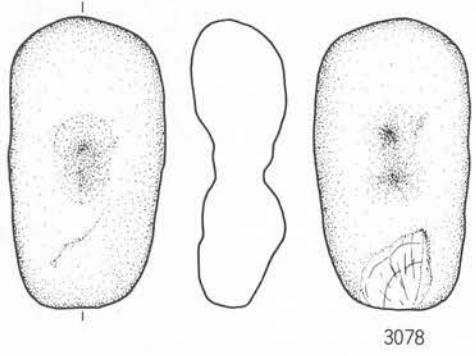

3078

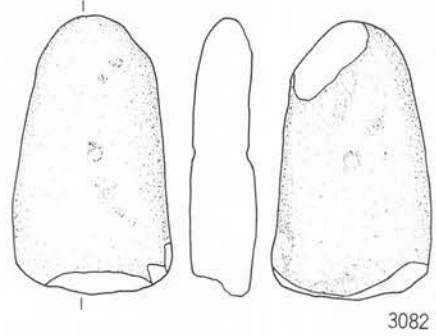

3082

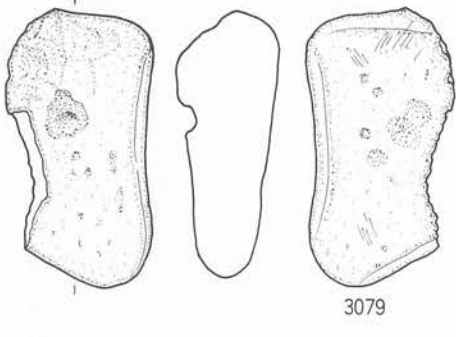

3079

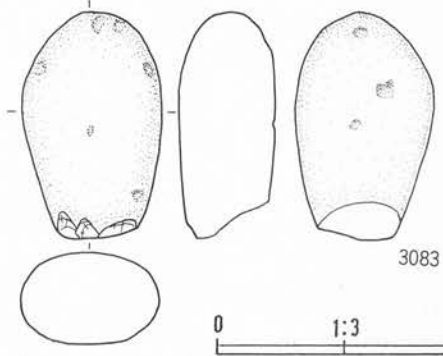

3083

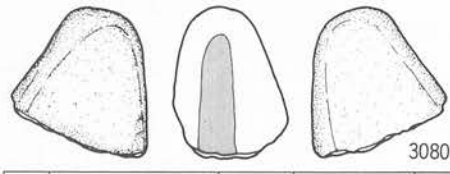

3080

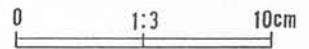

番号	出土地点・層位	器種	備考	石質	産地	長さ(cm)	幅(m)	厚さ(cm)	重さ(g)	分類	図版
3077	SF02 礫層下部	敲磨凹石	赤色顔料付着	花崗閃緑岩	北上山地	12.9	6.7	4.6	841.0	IVB	337
3078	SF02 礫層下部	敲磨凹石		硬砂岩	北上山地	11.5	6.2	3.7	368.0	IVA	337
3079	SF02 礫層下部	敲磨凹石		凝灰岩	北上山地	11.1	* 5.8	4.1	* 300.0	IVA	337
3080	SF02 腐植層	敲磨凹石		流紋岩質凝灰岩	北上山地	5.7	4.6	5.8	158.0	VB	337
3081	SF02 礫層下部	敲磨凹石		凝灰質硬砂岩	北上山地	24.4	11.6	4.3	1040.0	IIIA	337
3082	SF02 腐植層	敲磨凹石		硬砂岩	北上山地	11.2	6.4	2.7	267.0	IIIA	337
3083	SF02 礫層上部	敲磨凹石		苦鉄質凝灰岩	北上山地	9.0	5.5	3.8	288.0	IIIC	337

第399図 SF02出土石器 (13)

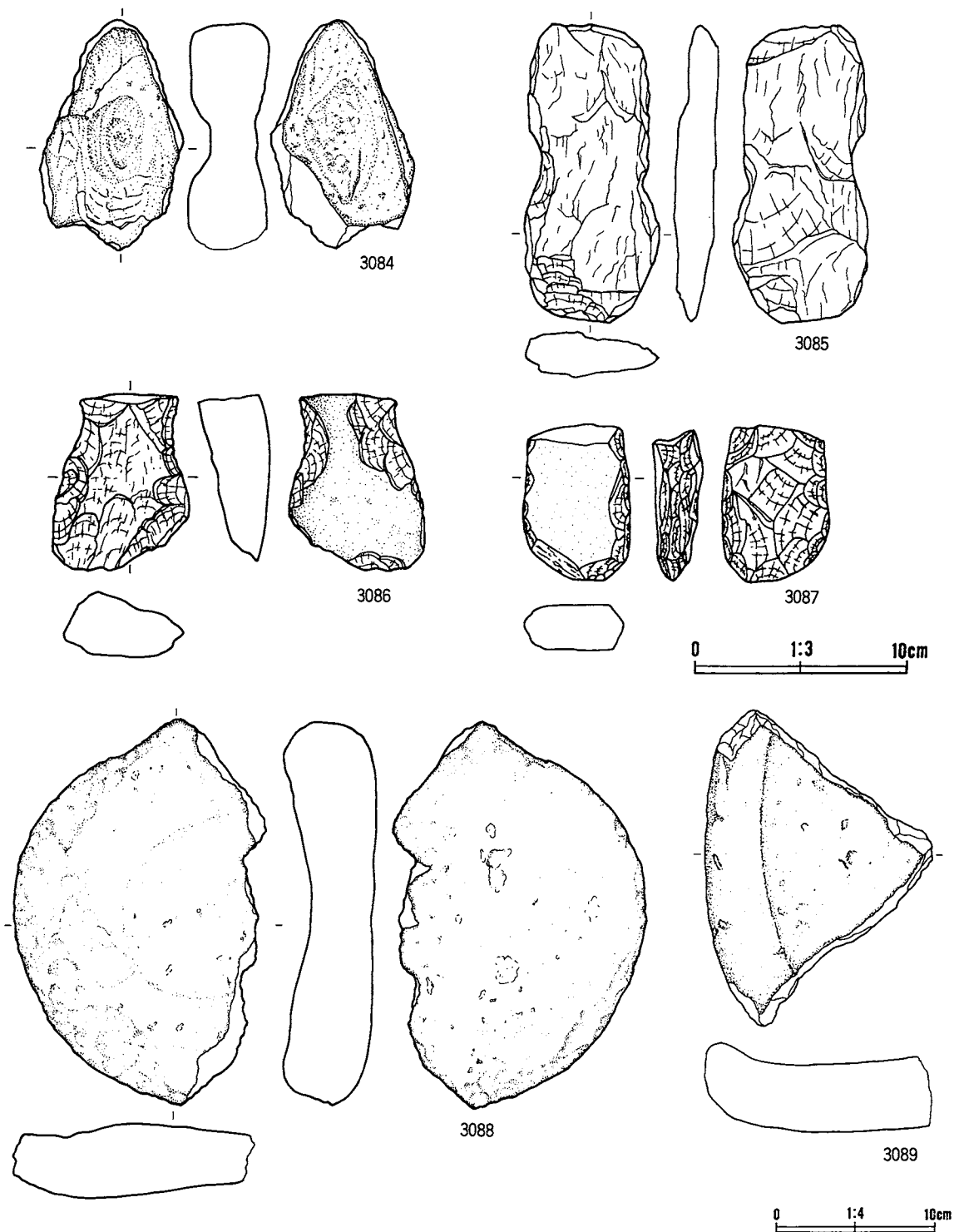

番号	出土地点・層位	器種	備考	石質	産地	長さ(cm)	幅(m)	厚さ(cm)	重さ(g)	分類	容積 cc
3084	SF02 礫層下部	敲磨凹石		凝灰岩	北上山地	11.0	6.8	3.9	280.0	VIA	338
3085	SF02 礫層下部	打製用具		粘板岩	北上山地	14.3	6.5	1.1	228.0		338
3086	SF02 礫層上部	打製用具		粘板岩	北上山地	8.5	6.6	3.4	190.0		338
3087	SF02 礫層上部	打製用具		粘板岩	北上山地	* 7.6	5.2	2.6	* 132.0		338
3088	SF02 礫層上部	石皿		両脚石安山岩	岩手山	24.7	* 16.3	6.0	* 2377.0		338
3089	SF02 礫層上部	石皿		安山岩	奥羽山地	20.4	14.6	15.7	1670.0		338

第400図 SF02出土石器 (14)

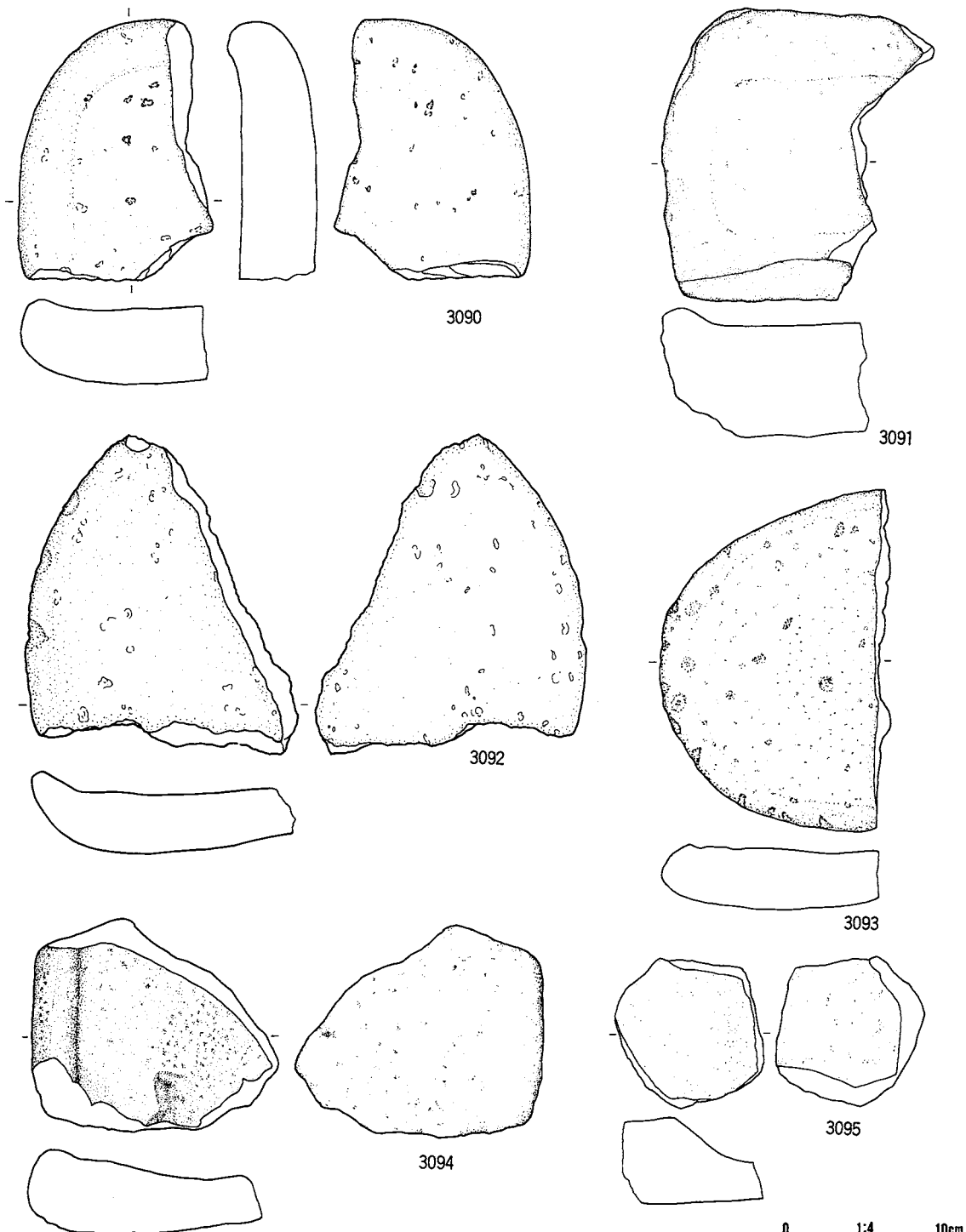

番号	出土地点・層位	器 種	備 考	石 質	産 地	長さ (cm)	幅 (cm)	厚さ (cm)	重さ (g)	分 類	参考 図録
3090	SF02 礫層下部	石皿		両輝石安山岩	二戸地区	16.0	12.1	6.0	1470.0		338
3091	SF02 礫層下部	石皿		安山岩	北上山地	18.1	17.1	8.1	3190.0		338
3092	SF02 腐植層	石皿		両輝石安山岩	岩手火山	* 18.8	* 16.9	5.1	* 1592.0		338
3093	SF02 礫層下部	石皿		安山岩	奥羽山地	21.2	14.4	4.1	1540.0		338
3094	SF02 礫層上部	石皿		両輝石安山岩	岩手山	13.2	5.4	5.2	935.0		338
3095	SF02 礫層下部	石皿		輝石安山岩	北上山地	9.3	9.3	5.3	533.0		338

第401図 SF02出土石器 (15)

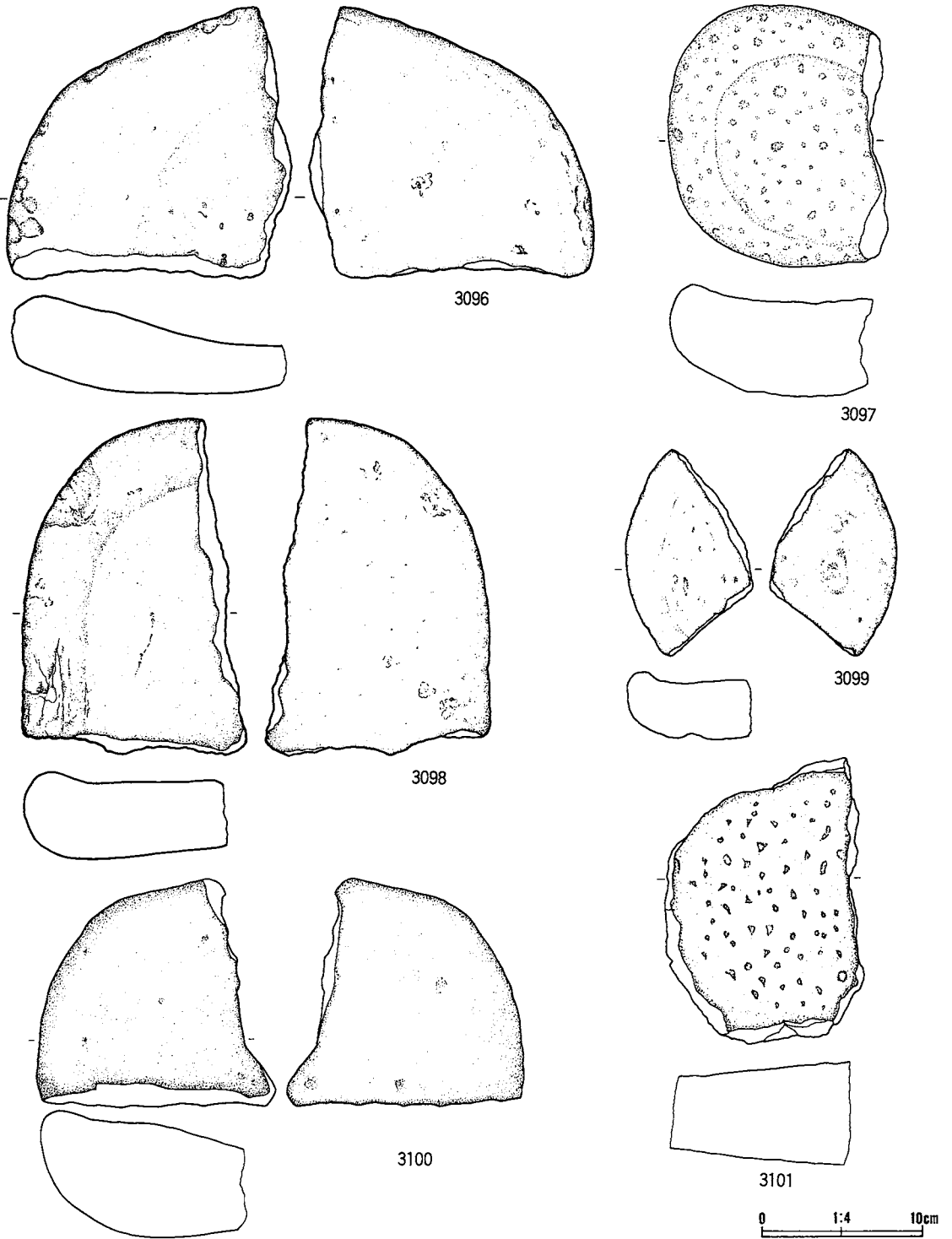

番号	出土地点・層位	器種	備考	石質	産地	長さ(cm)	幅(m)	厚さ(cm)	重さ(g)	分類	写真
3096	SF02 礫層下部	石皿		両輝石安山岩	岩手火山	17.0	18.0	6.2	2129.0		339
3097	SF02 礫層下部	石皿		安山岩	奥羽山地	16.3	13.8	7.1	2210.0		339
3098	SF02 礫層下部	石皿		輝石安山岩	北上山地	*21.0	14.2	5.5	*2258.0		339
3099	SF02 礫層下部	石皿	凹石に転用	両輝石安山岩	岩手山	13.0	8.0	4.2	426.0		339
3100	SF02 礫層上部	石皿		輝石安山岩	北上山地	14.3	15.0	8.1	2059.0		339
3101	SF02 礫層上部	石皿		安山岩	奥羽山地	18.0	12.6	6.5	2092.0		339

第402図 SF02出土石器 (16)

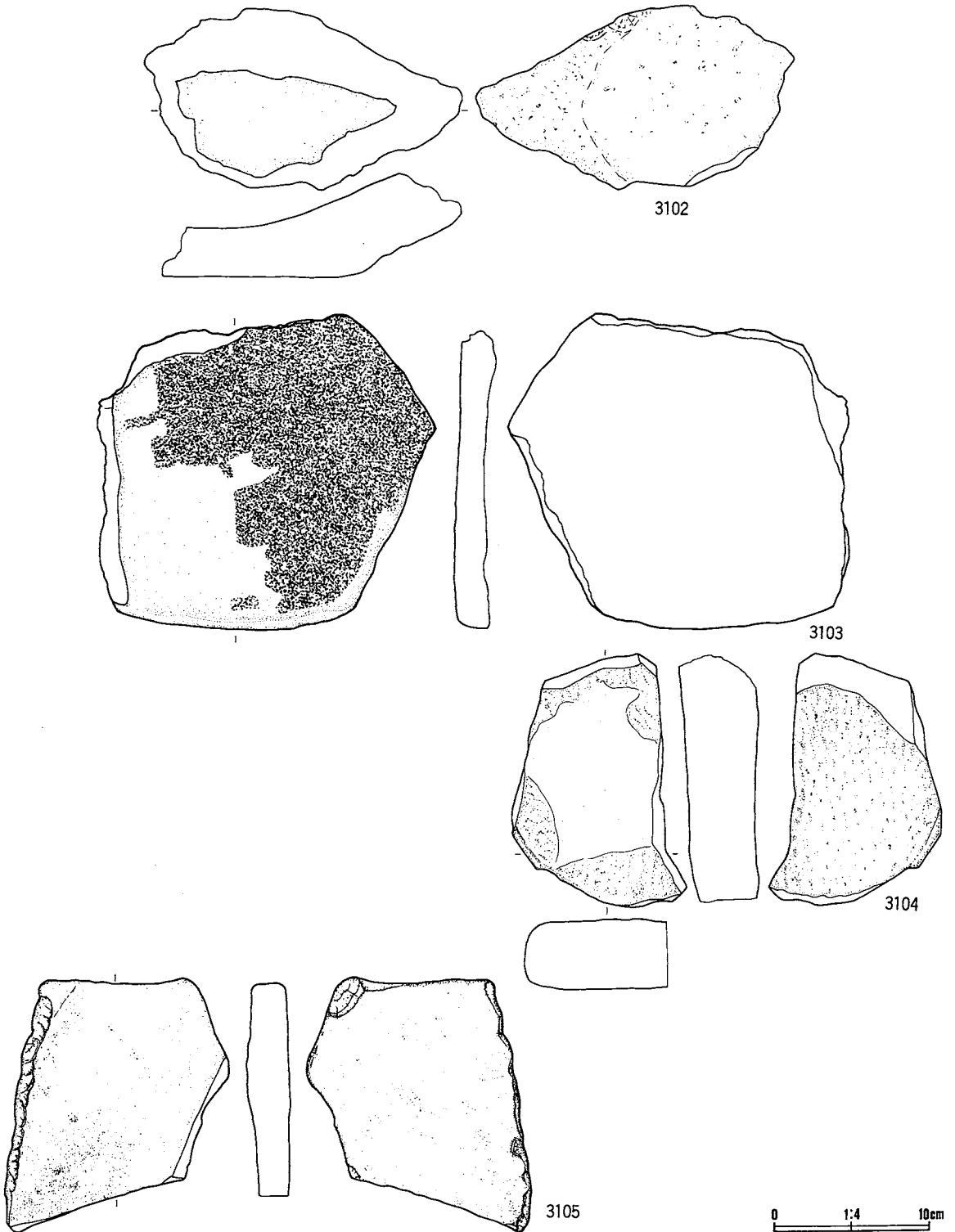

番号	出土地点・層位	器種	備考	石質	産地	長さ(cm)	幅(m)	厚さ(cm)	重さ(g)	分類	写真 図録
3102	SF02 礫層上部	石皿		両輝石安山岩	岩手山	20.6	11.8	6.8	5200.0		339
3103	SF02 礫層下部	石皿	赤色顔料付着	輝石安山岩	二戸地区	20.5	22.1	2.5	1690.0		339
3104	SF02 腐植層	石皿		閃緑岩	北上山地	16.4	11.3	5.1	1737.0		339
3105	SF02 腐植層	石皿		輝石安山岩	北上山地	16.7	14.7	2.8	957.0		339

第403図 SF02出土石器 (17)

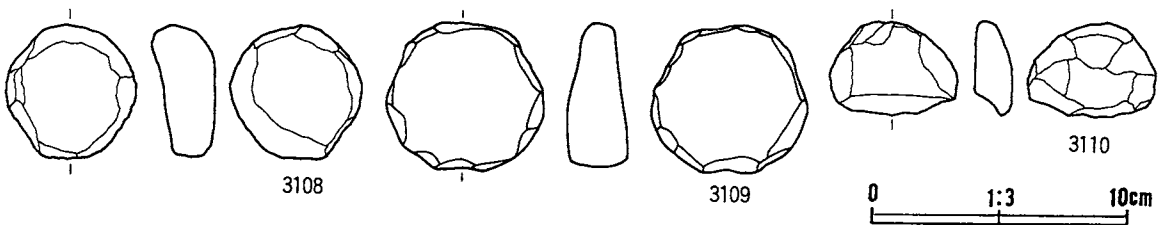
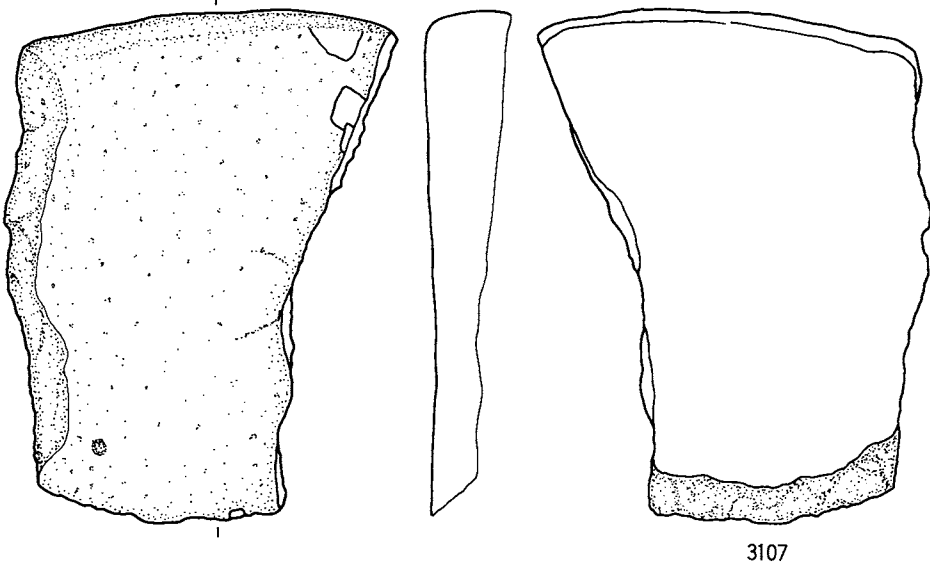
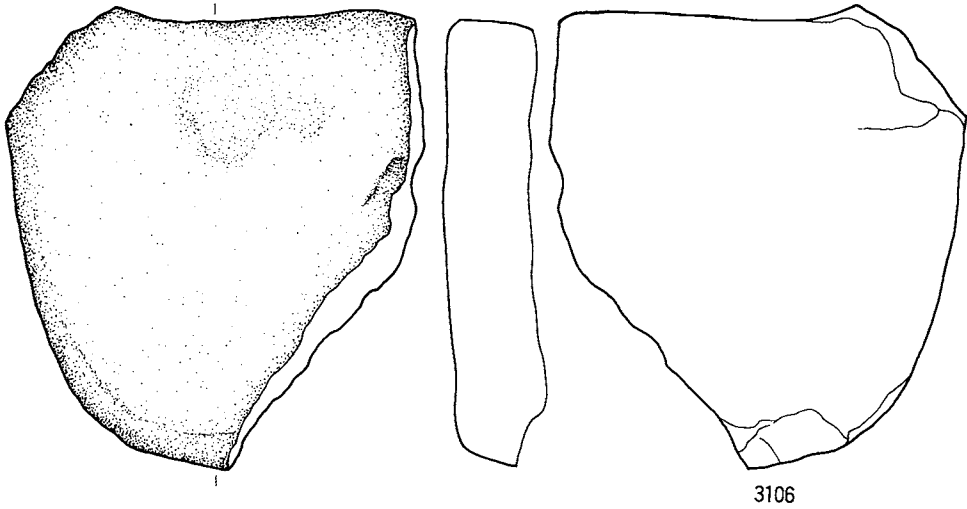

番号	出土地点・層位	器種	備考	石質	産地	長さ(cm)	幅(m)	厚さ(cm)	重さ(g)	分類	器高 器底
3106	SF02 礫層下部	石皿		輝石安山岩	二戸地区	18.2	16.5	4.0	1714.0		339
3107	SF02 礫層上部	石皿		両輝石安山岩	奥羽山地	20.5	15.2	3.4	1350.0		339
3108	SF02 礫層上部	円盤状 石製品	敲打→一部研磨	輝石安山岩	北上山地	5.3	5.2	2.5	86.7		340
3109	SF02 腐植層	円盤状 石製品	敲打→一部研磨	安山岩	北上山地	6.1	5.9	2.4	137.0		340
3110	SF02 腐植層	円盤状 石製品	敲打	流紋岩質細粒凝灰岩	二戸地区	3.8	5.2	1.4	39.0		340

第404図 SF02出土石器 (18)

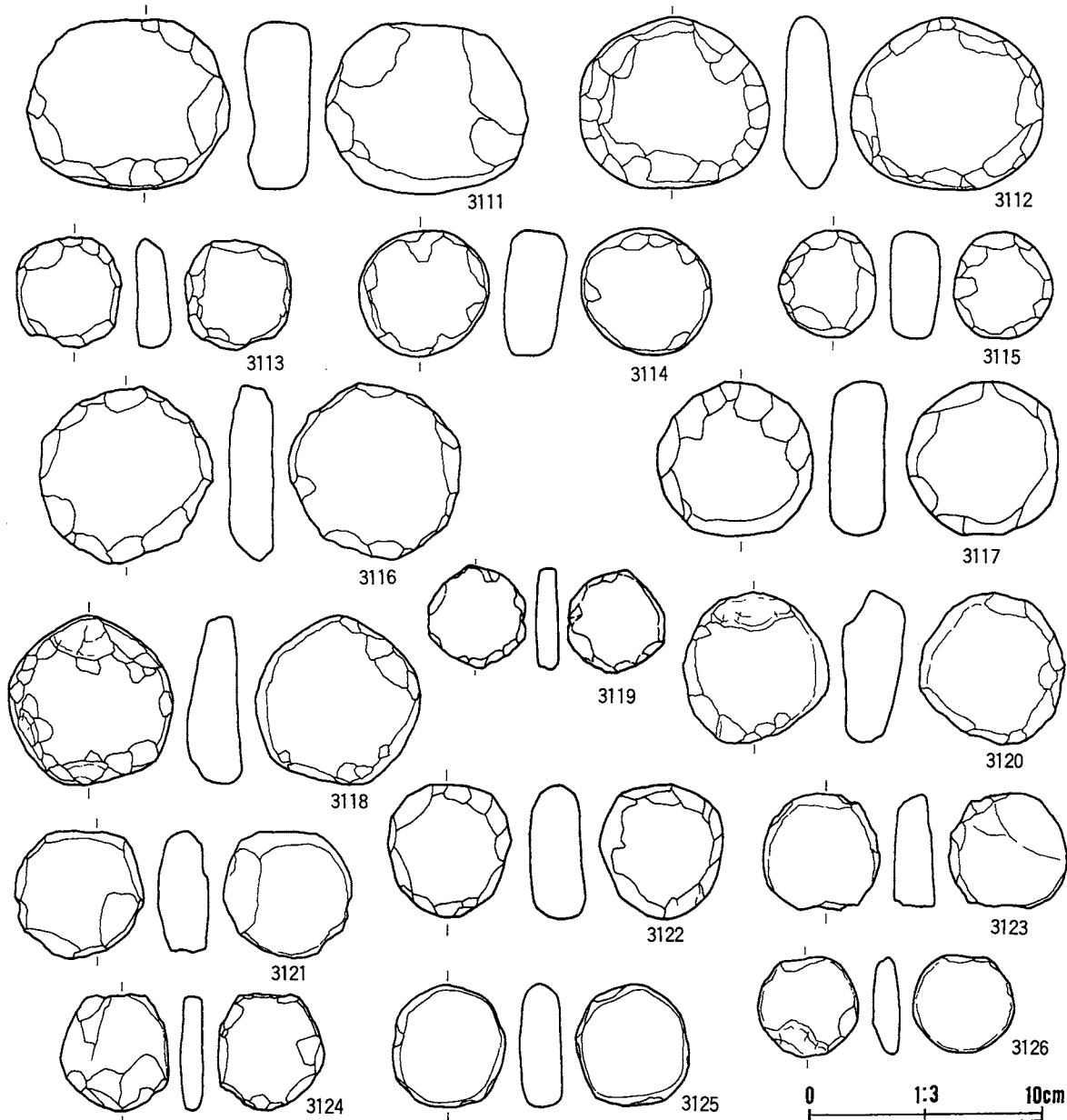

番号	出土地点・層位	器種	備考	石質	産地	長さ(cm)	幅(m)	厚さ(cm)	重さ(g)	分類	厚さ 測定
3111	SF02 礫層上部	凹形石	敲打→全周研磨	安山岩	北上山地	7.4	8.9	2.9	326.0		340
3112	SF02 礫層下部	凹形石	敲打→研磨	アイサイト貫成凝灰岩	北上山地	7.5	8.2	2.4	221.5		340
3113	SF02 礫層上部	凹形石	敲打→凸部研磨	粘灰岩	北上山地	4.7	4.5	1.6	51.0		340
3114	SF02 礫層上部	凹形石	敲打→全面研磨	安山岩	北上山地	5.5	5.7	2.7	130.9		340
3115	SF02 礫層下部	凹形石	敲打→全周研磨	硬質泥岩	北上山地	4.6	4.4	2.2	64.0		340
3116	SF02 礫層下部	凹形石	敲打→一部凸部研磨	安山岩	北上山地	7.7	4.5	2.0	185.0		340
3117	SF02 礫層下部	凹形石	敲打→一部研磨	輝石安山岩	北上山地	6.7	6.7	2.5	175.0		340
3118	SF02 礫層下部	凹形石	敲打→全面研磨	硬砂岩	北上山地	7.0	7.0	2.0	181.0		340
3119	SF02 礫層下部	凹形石	敲打→一部研磨	粘板岩	北上山地	4.2	4.5	1.1	27.0		340
3120	SF02 礫層下部	凹形石	敲打→一部研磨、角を削ぎ下す	硬砂岩	北上山地	6.6	6.3	2.8	165.9		340
3121	SF02 腐植層	凹形石	敲打→一部周縁研磨	凝灰質粘板岩	北上山地	5.4	5.6	2.2	90.0		340
3122	SF02 礫層下部	凹形石	敲打→一部研磨	流紋岩質凝灰岩	北上山地	5.3	5.8	2.4	110.0		340
3123	SF02 礫層上部	凹形石	敲打	チャート	北上山地	5.1	5.2	1.6	75.0		340
3124	SF02 礫層下部	凹形石	敲打	チャート	北上山地	5.1	4.7	1.0	80.0		340
3125	SF02 礫層上部	凹形石	一部研磨	硬砂岩	北上山地	5.4	4.9	1.8	81.0		340
3126	SF02 腐植層	凹形石	敲打→全周研磨	凝灰質硬砂岩	北上山地	4.3	4.4	1.2	28.9		340

第405図 SF02出土石器 (19)

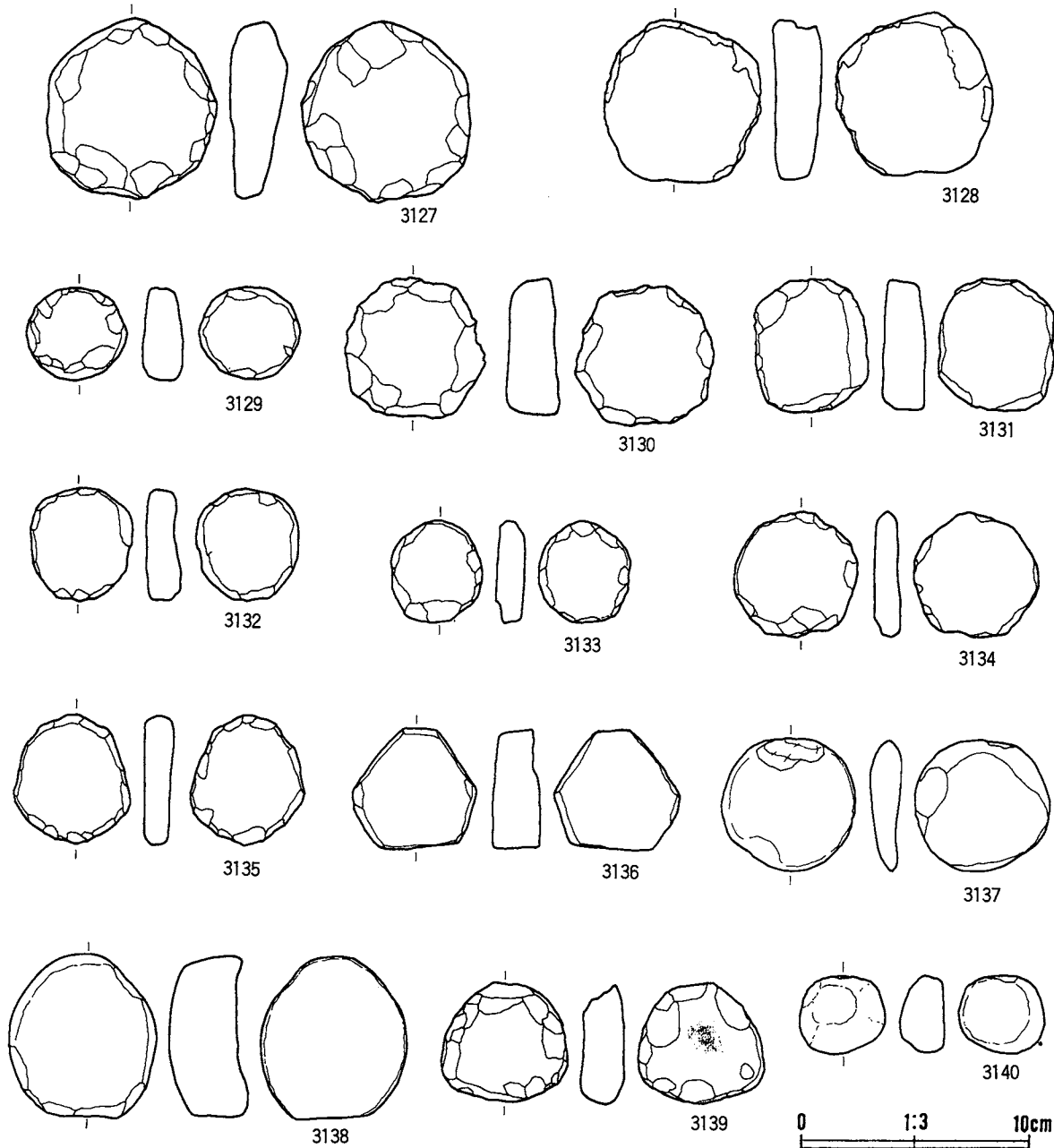

番号	出土地点・層位	器種	備考	石質	産地	長さ(cm)	幅(m)	厚さ(cm)	重さ(g)	分類	重量
3127	SF02 腐植層	凹盤状石製品	敲打	デイサイト質凝灰岩	北上山地	8.0	7.5	2.5	210.0		340
3128	SF02 礫層下部	凹盤状石製品	敲打	安山岩	北上山地	7.0	7.2	2.1	178.0		340
3129	SF02 礫層下部	凹盤状石製品	敲打→全線研磨	安山岩	北上山地	4.1	4.5	1.9	43.0		340
3130	SF02 礫層下部	凹盤状石製品	敲打	安山岩	北上山地	6.1	6.2	2.4	129.0		340
3131	SF02 礫層下部	凹盤状石製品	敲打→一部研磨	安山岩	北上山地	5.8	5.1	1.9	102.0		340
3132	SF02 礫層下部	凹盤状石製品	敲打→全線研磨	安山岩	北上山地	5.1	4.5	1.6	50.0		340
3133	SF02 礫層上部	凹盤状石製品	敲打	安山岩	北上山地	4.4	4.1	1.2	35.0		340
3134	SF02 礫層上部	凹盤状石製品	敲打→凸部研磨	硬砂岩	北上山地	5.5	5.5	1.2	57.0		340
3135	SF02 腐植層	凹盤状石製品	敲打→全周研磨	安山岩	北上山地	5.7	5.1	1.3	58.0		340
3136	SF02 礫層下部	凹盤状石製品	敲打	粘板岩	北上山地	5.3	5.6	2.2	97.0		340
3137	SF02 礫層下部	凹盤状石製品	敲打	安山岩	北上山地	5.8	6.0	1.4	70.0		340
3138	SF02 腐植層	凹盤状石製品	敲打、磨石からの研磨	安山岩	北上山地	7.2	6.4	3.4	226.4		340
3139	SF02 礫層下部	凹盤状石製品	敲打、アスファルト処理	輝石安山岩	北上山地	5.3	5.6	1.9	89.5		340
3140	SF02 腐植層	凹盤状石製品	研磨	凝灰質硬砂岩	北上山地	3.5	3.9	2.0	35.1		340

第406図 SF02出土石器 (20)

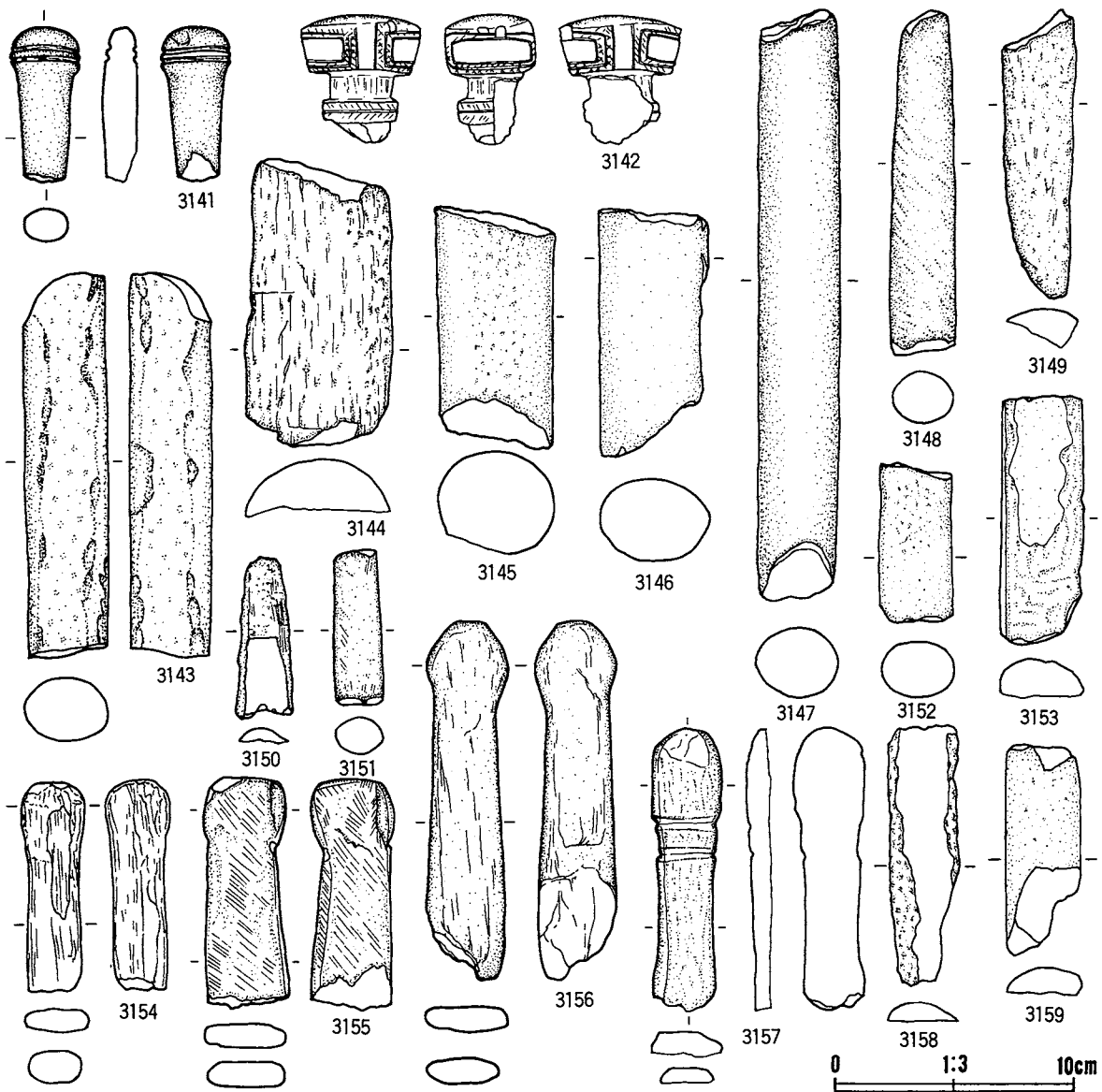

番号	出土地点・層位	器種	備考	石質	産地	長さ(cm)	幅(m)	厚さ(cm)	重さ(g)	分類	添付
3141	SF02 腐植層	石棒		粘板岩	北上山地	6.7	3.0	1.5	38.0	I	314
3142	SF02 礫層上部	石棒		粘板岩	北上山地	5.5	5.2	3.9	111.4	I	341
3143	SF02 礫層下部	石棒		粘板岩	北上山地	16.4	3.5	2.7	311.0	I	341
3144	SF02 礫層上部	石棒		苔鉄質凝灰岩	北上山地	* 12.1	5.2	2.5	* 246.0	I	341
3145	SF02 礫層上部	石棒		安山岩	北上山地	10.4	5.1	4.4	375.0	I	341
3146	SF02 礫層下部	石棒		粘板岩	北上山地	5.3	2.3	1.8	36.0	I	341
3147	SF02 腐植層	石棒		粘板岩	北上山地	25.2	3.5	3.0	485.0	I	341
3148	SF02 礫層上部	石棒		粘板岩	北上山地	14.7	2.8	2.2	161.0	I	341
3149	SF02 礫層上部	石棒		粘板岩	北上山地	12.3	31.5	16.5	71.0	I	341
3150	SF02 礫層上部	石棒		粘板岩	北上山地	6.9	2.4	0.5	9.0	I	341
3151	SF02 礫層下部	石棒		粘板岩	北上山地	6.6	2.1	1.6	36.0	I	341
3152	SF02 礫層下部	石棒		粘板岩	北上山地	* 6.8	3.1	2.4	* 91.0	I	341
3153	SF02 礫層下部	石棒		凝灰質千枚岩	北上山地	10.6	3.6	1.7	114.0	I	341
3154	SF02 礫層下部	石棒		粘板岩	北上山地	8.9	2.7	1.3	44.0	II	341
3155	SF02 腐植層	石棒	頭部	粘板岩	北上山地	9.8	3.5	1.0	70.0	II	341
3156	SF02 礫層下部	石棒		粘板岩	北上山地	* 15.3	3.5	1.2	* 91.0	II	341
3157	SF02 礫層下部	石棒	頭部、刻線	粘板岩	北上山地	10.9	3.0	1.1	50.0	II	341
3158	SF02 礫層下部	石棒		粘板岩	北上山地	11.1	3.1	0.8	39.0	I	341
3159	SF02 礫層下部	石棒	欠損	凝灰質千枚岩	北上山地	* 8.9	* 3.2	* 1.2	* 52.0	II	341

第407図 SF02出土石器 (21)

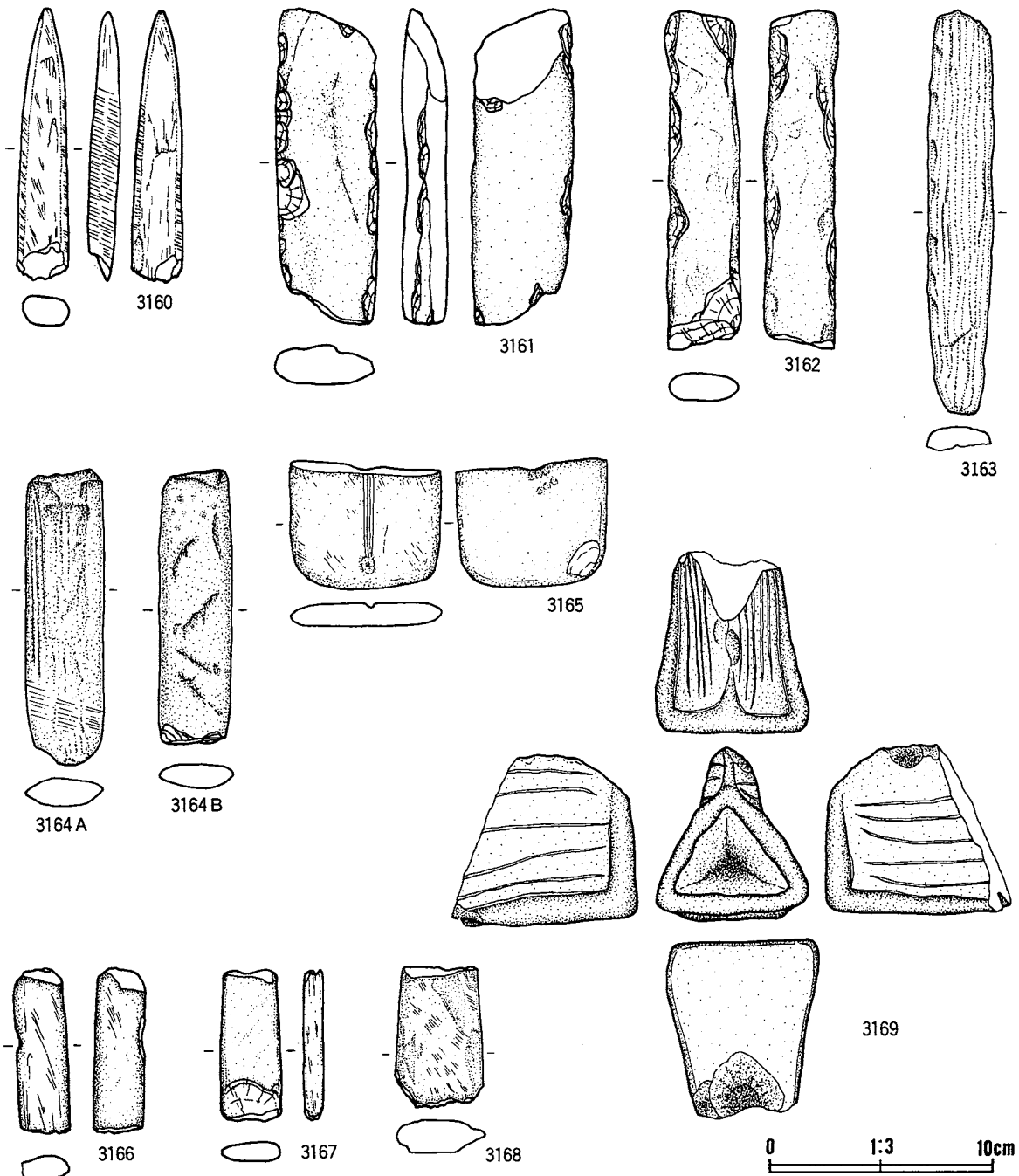

番号	出土地点・層位	器種	備考	石質	産地	長さ(cm)	幅(m)	厚さ(cm)	重さ(g)	分類	参考図録
3160	SF02 礫層下部	石棒		粘板岩	北上山地	* 12.2	2.0	1.0	57.0		341
3161	SF02 礫層上部	石棒		緑質凝灰千枚岩	北上山地	14.3	4.6	2.1	216.0	II	341
3162	SF02 礫層下部	石棒		粘板岩	北上山地	15.4	3.4	1.3	123.0	II	341
3163	SF02 礫層下部	石棒		粘板岩	北上山地	14.5	3.0	1.2	90.0	II	341
3164 A	SF02 礫層下部	石棒		粘板岩	北上山地	13.5	3.5	1.3	91.0	II	341
3164 B	SF02 礫層上部	石棒		粘板岩	北上山地	12.5	3.4	1.2	95.0	II	341
3165	SF02 礫層上部	岩版	正中線	砂質凝灰岩	奥羽山地	* 5.9	6.9	1.1	* 50.0		341
3166	SF02 礫層上部	石棒		粘板岩	北上山地	7.6	2.5	1.1	35.0	II	341
3167	SF02 礫層下部	石棒		粘板岩	北上山地	6.9	2.8	1.0	33.0	II	341
3168	SF02 礫層下部	石棒		粘板岩	北上山地	6.4	4.0	0.6	73.0	II	341
3169	SF02 礫層上部	石製品 (石錐)		細粒凝灰岩	奥羽山地	7.7	8.4	6.9	286.0		341

第408図 SF02出土石器 (22)

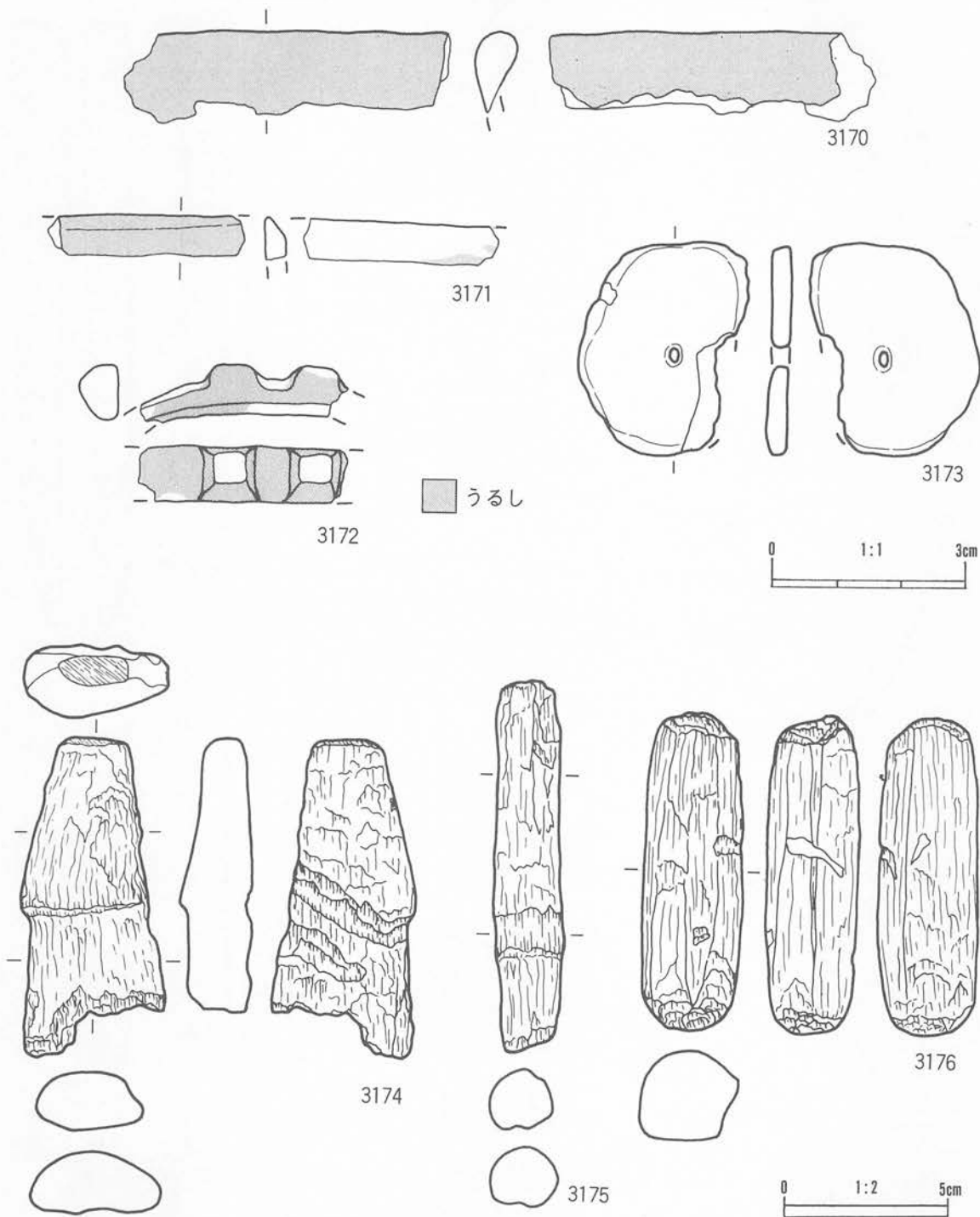

番号	出土地点・層位	器種	部位	文	様・備	考	内面	自然遺物No.	写真 図版
3170	SF02 腐植層	漆器	口縁部	藍胎漆器、赤漆				044	342
3171	SF02 腐植層	腕輪		赤漆、マクタブ属の一種				043	342
3172	SF02 腐植層	腕輪		腕輪、彫刻、赤漆、マクタブ属の一種				048	342
3173	SF02 腐植層	有孔円盤		木製円盤、穿孔、樹皮				047	342
3174	SF02 腐植層	部材		組み木の一部、表面平滑、有段、リョウブ				046	342
3175	SF02 腐植層	弓?		弓、弦、カバノキの一種				003	342
3176	SF02 腐植層	不明	完形	表面全体調整、キハダ				041	342

第409図 SF02出土木製品(1)

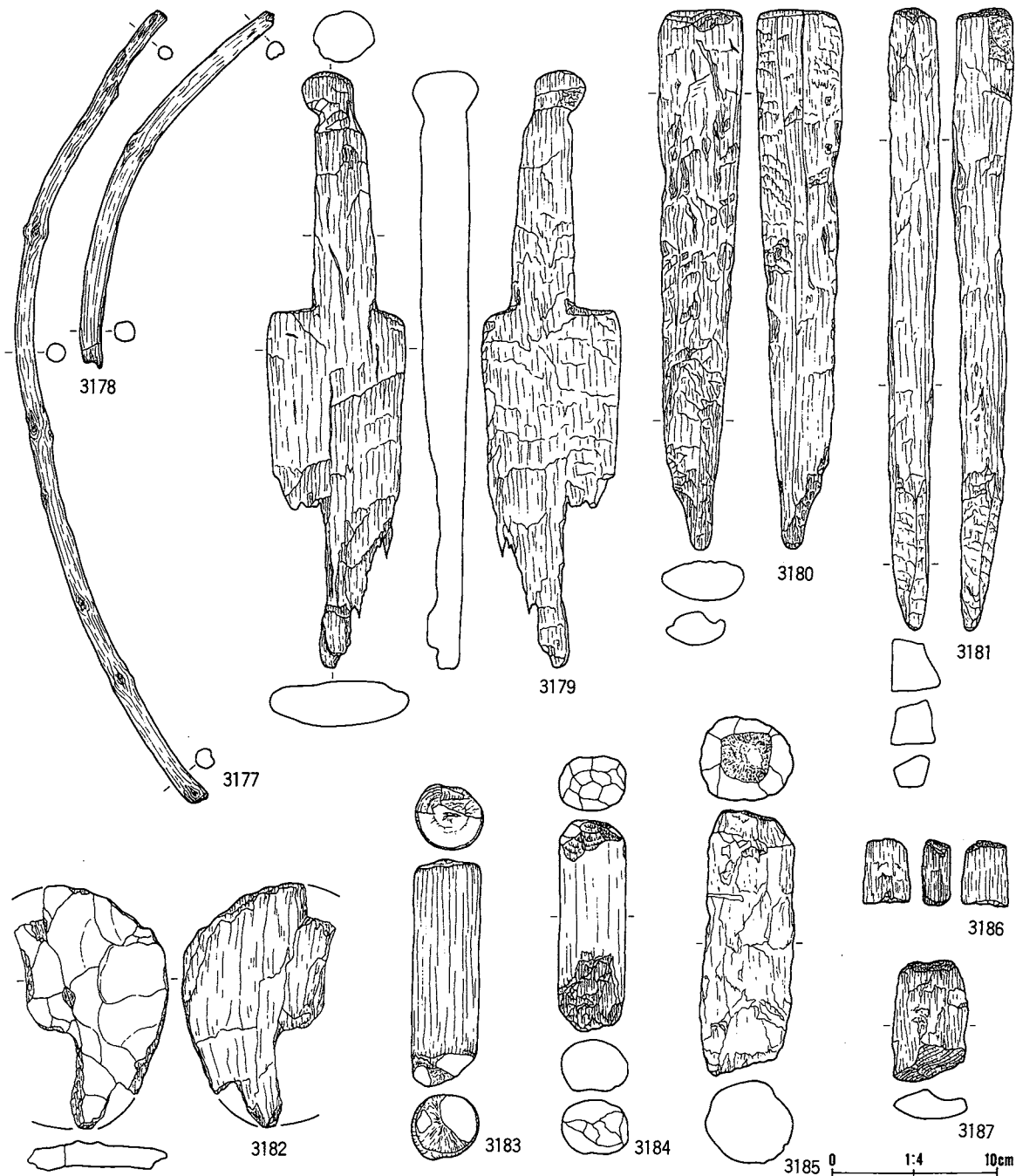

番号	出土地点・層位	器種	部位	文	様・備	考	内面	自然遺物No	写真 図版
3177	SF02 腐植層	小型弓?		イヌガヤ				014	343
3178	SF02 腐植層	小型弓?		イヌガヤ				052	343
3179	SF02 腐植層	筥状製品		切り込み有、コナラ属コナラ亜属コナラ節の一種				051	343
3180	SF02 腐植層	筥状木製品		表面調整、広葉樹(散孔材)				050	343
3181	SF02 腐植層	杭?		未同定、面取り、先端加工材				036	343
3182	SF02 腐植層	皿状製品		工具痕、樹皮					343
3183	SF02 腐植層	不明		両端加工、丸木、リョウブ				006	343
3184	SF02 腐植層	不明		両端加工、丸木、広葉樹(散孔材)				035	343
3185	SF02 腐植層	不明		先端加工、未同定				053	343
3186	SF02 腐植層	部材		焼痕、ニガキ				031	343
3187	SF02 腐植層	不明		工具痕、カエデ属の一種				033	343

第410図 SF02出土木製品(2)

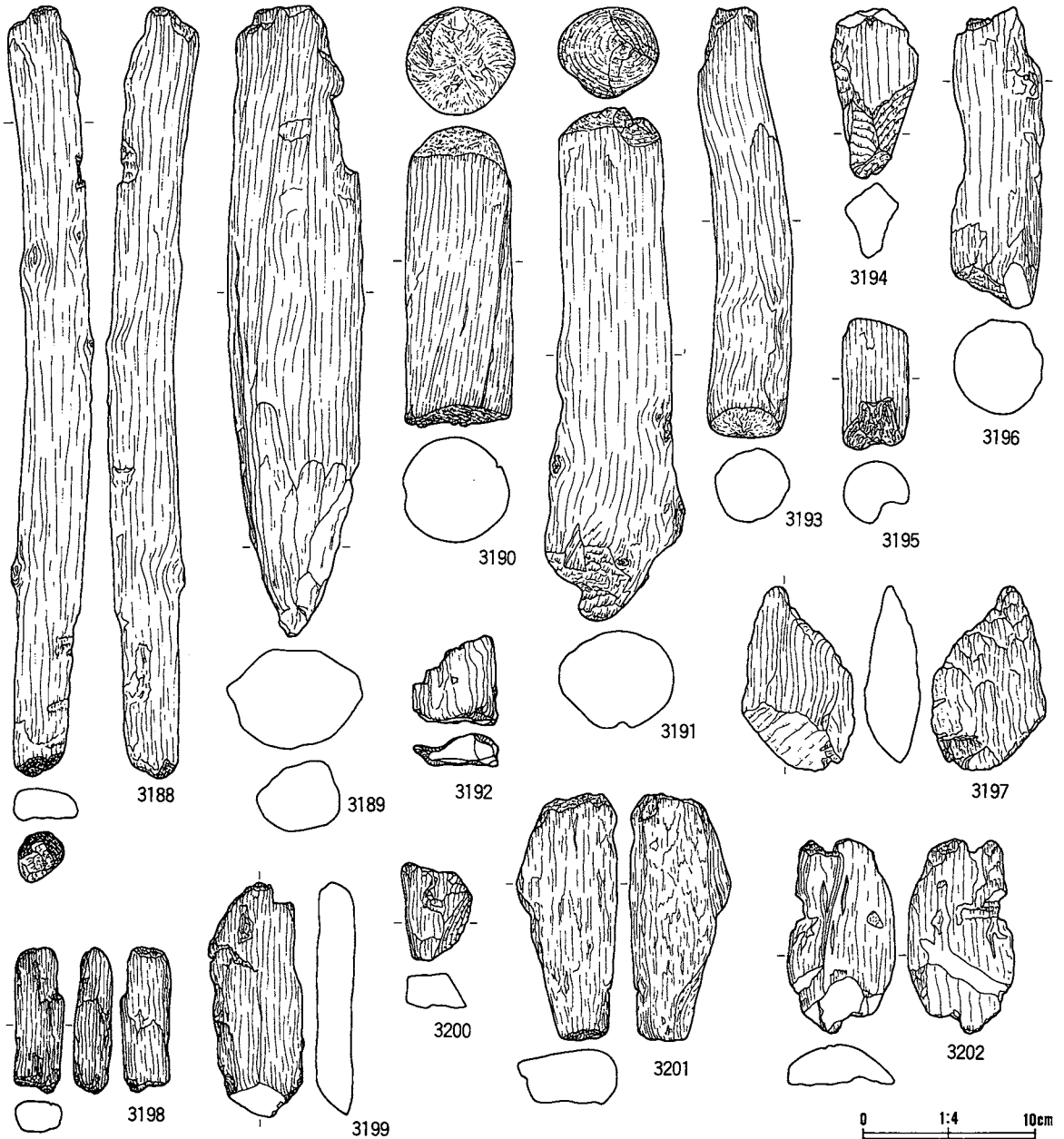

番号	出土地点・層位	器種	部位	文様・備考	内面	自然遺物No.	寄託機関
3188	SF02 腐植層	部材		未同定		648	344
3189	SF02 腐植層	杭?		丸木、クリ		001	344
3190	SF02 腐植層	不明		先端加工材、丸木、サクラ属の一種		015	344
3191	SF02 腐植層	不明		組木の一部、クリ		009	344
3192	SF02 腐植層	不明		加工材、工具痕、トリネコ属の一種		056	344
3193	SF02 腐植層	杭?		トチノキ(根)		022	344
3194	SF02 腐植層	不明		先端加工材、ヤマグワ		098	344
3195	SF02 腐植層	不明		先端加工材、ニガキ		038	344
3196	SF02 腐植層	杭?		オニグルミ		011	344
3197	SF02 腐植層	不明		先端加工材、リュウブ		028	344
3198	SF02 腐植層	不明		角材、未同定		138	344
3199	SF02 腐植層	不明		加工材、コナラ属コナラ亜属コナラ節の一種		313	344
3200	SF02 腐植層	不明		先端加工材、リュウブ		028	344
3201	SF02 腐植層	不明		分割材、ニレ属の一種		004	344
3202	SF02 腐植層	不明		分割材、ニレ属の一種		037	344

第411図 SF02出土木製品(3)

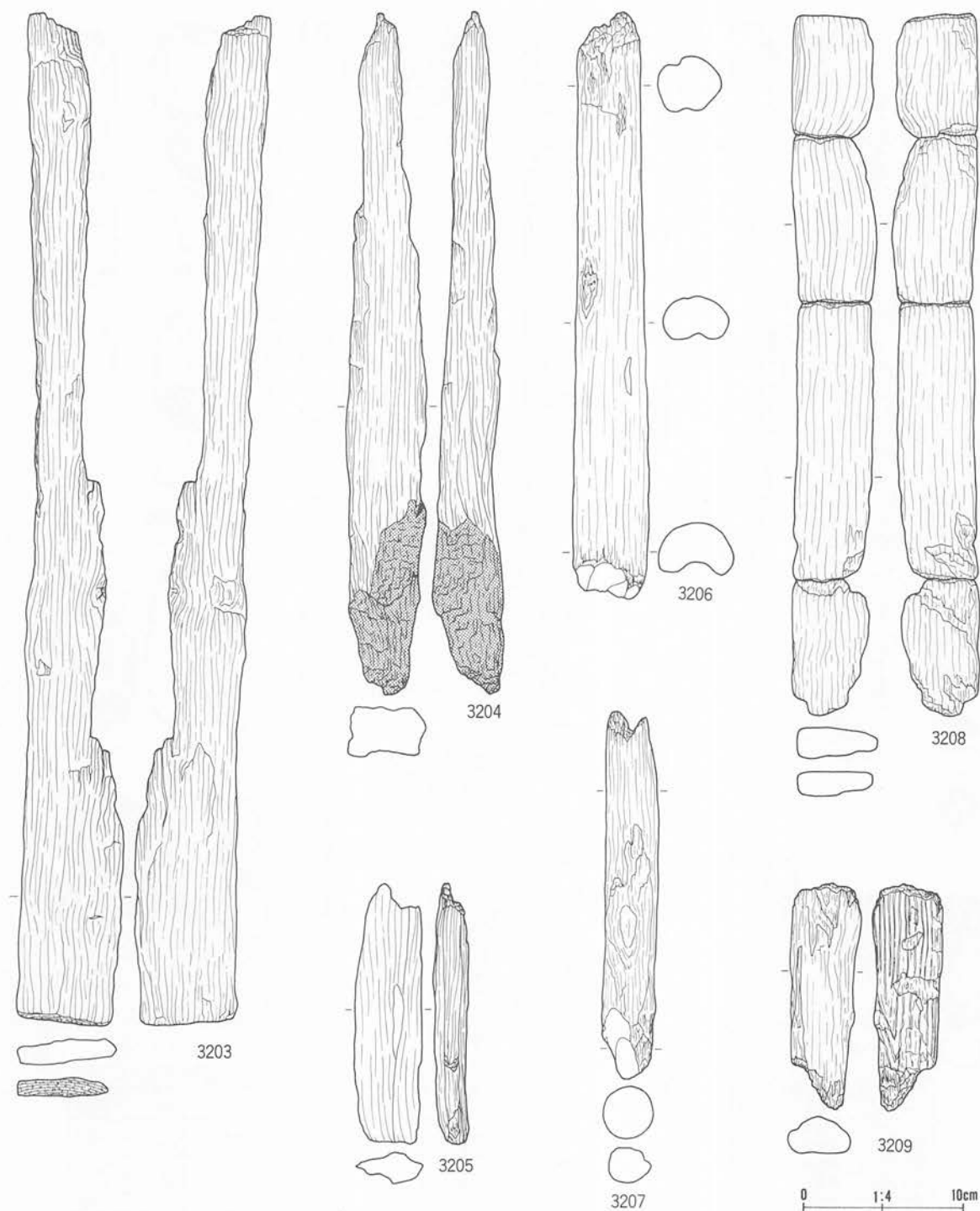

番号	出土地点・層位	器種	部位	文	様・備	考	内面	自然遺物No	写真 図版
3203	SF02 腐植層	不明		部材、未同定、板目				649	345
3204	SF02 腐植層	不明		部材、焼痕、未同定				650	345
3406	SF02 腐植層	不明		部材、広葉樹(散孔材)				003	345
3408	SF02 腐植層	不明		両面調整、柁目材、コナラ属コナラ亜属コナラ節の一種				025	345
3405	SF02 腐植層	不明		分割材、未同定				137	345
3407	SF02 腐植層	不明		先端加工材、未同定				122	345
3209	SF02 腐植層	不明		分割材、未同定				113	345

第412図 SF02出土木製品(4)

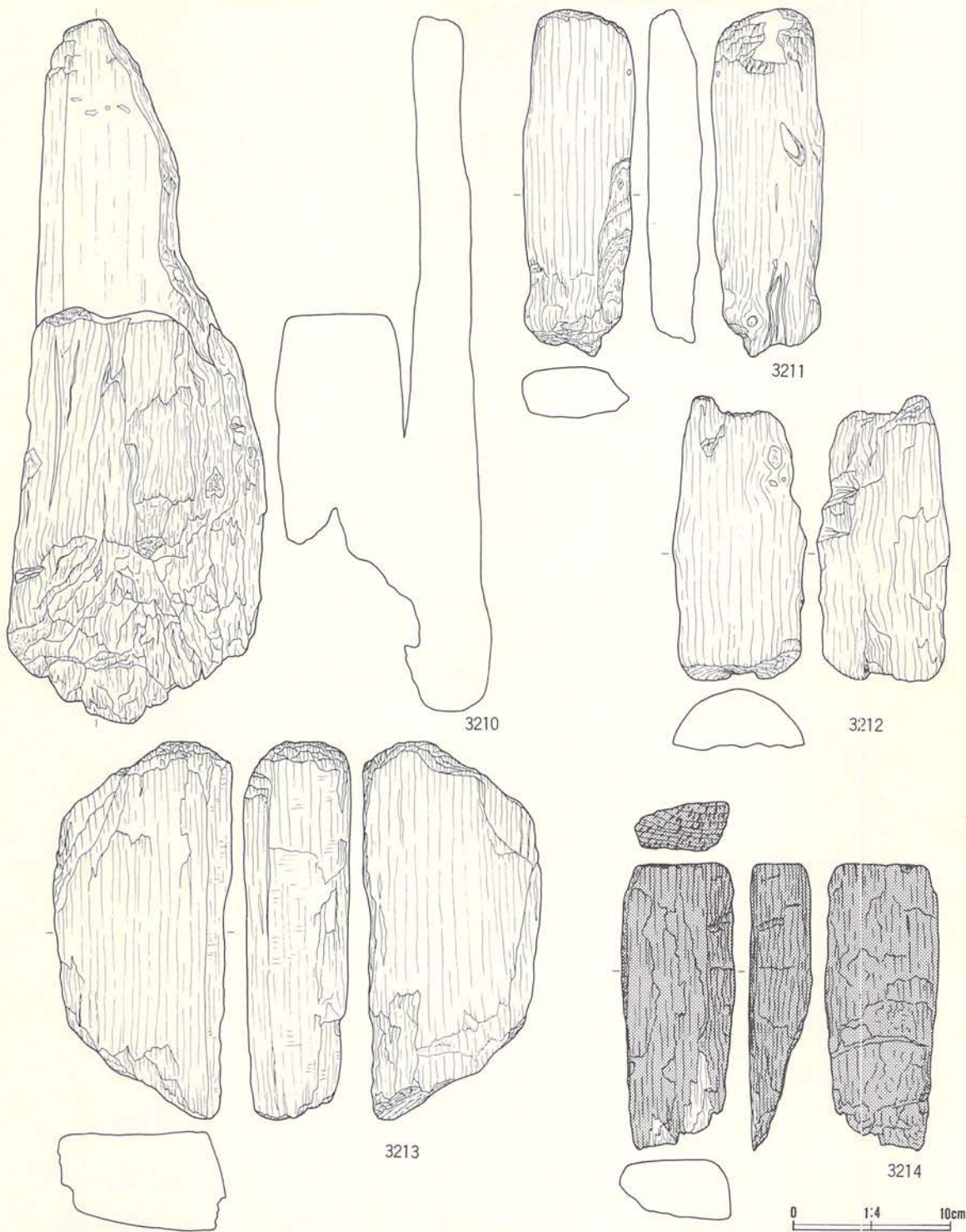

番号	出土地点・層位	器種	部位	文様・備考	内面	自然遺物№	写真図版
3210	SF02 腐植層	不明		建築部材、ほぞ穴?、オニグルミ		020	346
3213	SF02 腐植層	不明		建築部材、ニレ属の一種		010	346
3211	SF02 腐植層	不明		建築部材、クリ		024	346
3212	SF02 腐植層	不明		分割材、クリ		034	346
3214	SF02 腐植層	不明		建築部材、焼痕、スギ		002	346

第413図 SF02出土木製品 (5)

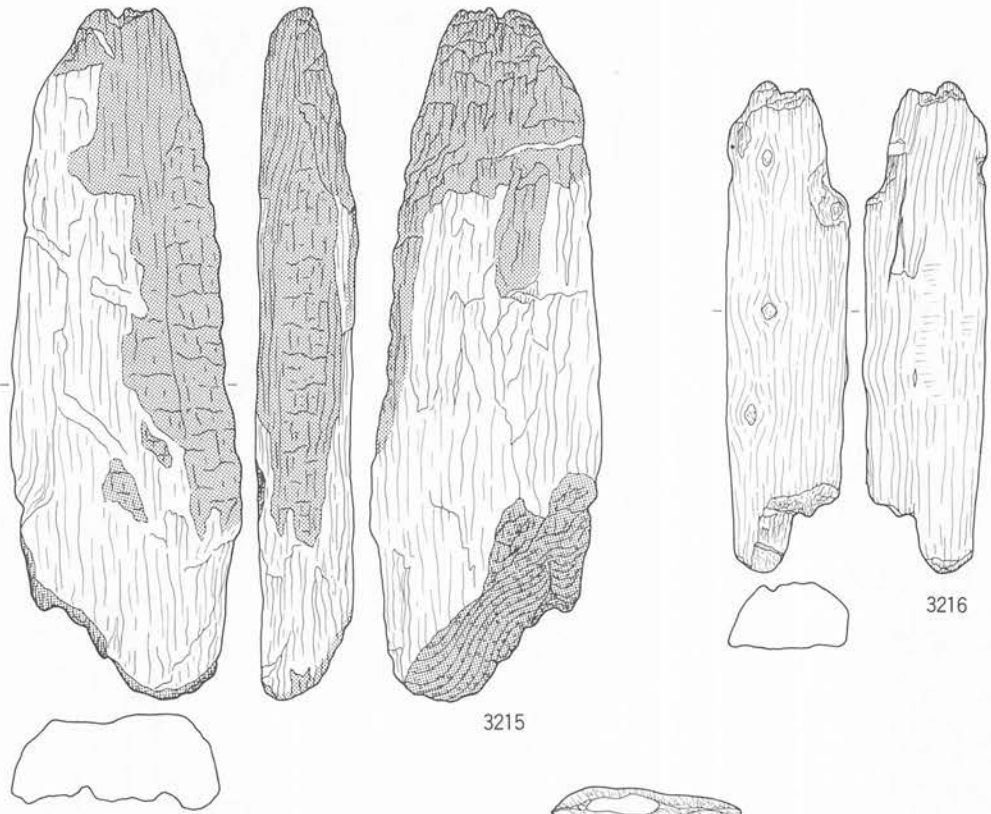

3215

3216

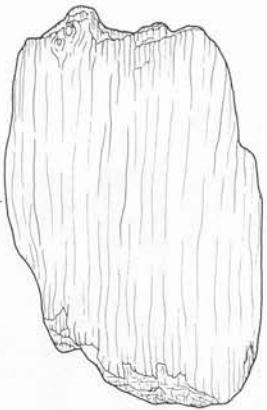

3217

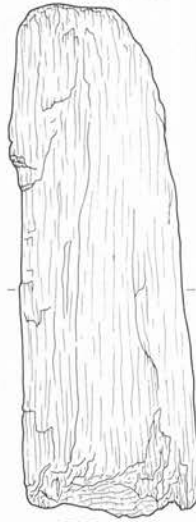

3218

0 1:4 10cm

番号	出土地点・層位	器種	部位	文様・備考	内面	自然遺物No.	写真図版
3215	SF02 腐植層	不明		建築部材、焼痕、クリ		021	347
3216	SF02 腐植層	不明		分割材、コナラ属コナラ亜属コナラ節の一種		185	347
3217	SF02 腐植層	不明		分割材、カエデ属の一種		023	347
3218	SF02 腐植層	不明		コナラ属コナラ亜属コナラ節の一種		012	347

第414図 SF02出土木製品 (6)

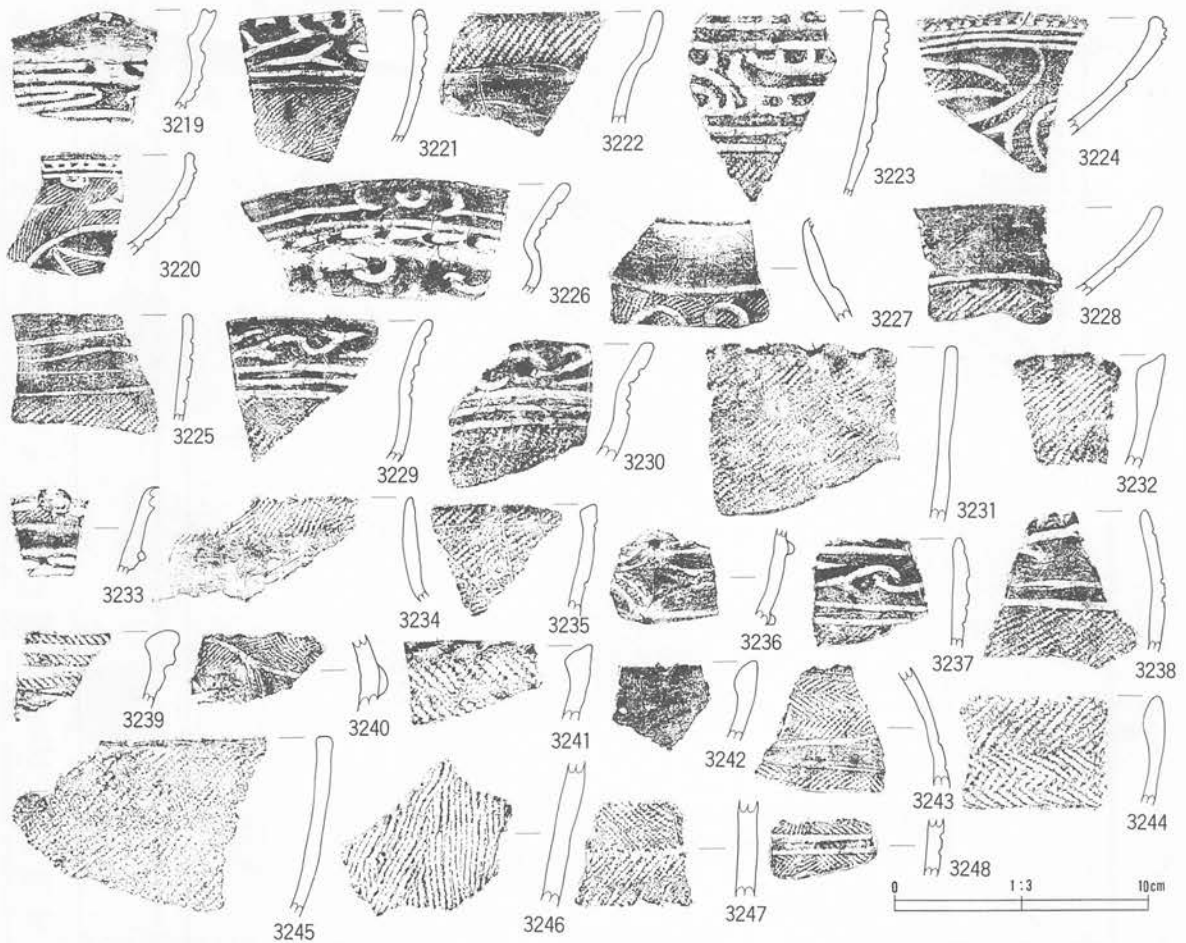

番号	出土地点・層位	器種	部位	文様・備考	内面	分類	写真 図版
3219	埋土	台付浅鉢	口縁部	変形工字文、内面沈線	ミガキ	VI 1	348
3220	埋土	浅鉢	口縁部	外端刻み、雲形文、LR 縄文	ミガキ		348
3221	埋土	鉢	口縁部	入組三叉文、横位沈線 2、LR 縄文	ミガキ		348
3222	埋土	壺	口縁部	LR 縄文、無文帯	ミガキ		348
3223	埋土	鉢	口縁部	羊歯状文、外面煤付着、横位沈線 2、LR 縄文	ミガキ		348
3224	埋土	浅鉢	口縁部	外端刻み、雲形文、LR 縄文	ミガキ		348
3225	埋土	鉢	口縁部	横位沈線、LR 縄文、口唇刻目	ミガキ		348
3226	埋土	鉢	口縁部	横長列点文、玉抱き三叉文	ミガキ		348
3227	埋土	鉢	口縁部	雲形文、RL 縄文	ミガキ		348
3228	埋土	浅鉢	口縁部	無文帯、LR 縄文	ミガキ		348
3229	埋土	鉢	口縁部	入組三叉文、横位沈線 3、LR 縄文	ミガキ		348
3230	埋土	鉢	口縁部	入組三叉文、横位沈線、横長列点文、LR 縄文	ミガキ		348
3231	埋土	深鉢	口縁部	LR 縄文、口唇押圧	ミガキ		348
3232	埋土	深鉢	口縁部	LR 縄文	ミガキ		348
3233	埋土	注口	口縁部	尖鋭貼瘤、LR 縄文、横長列点文	ミガキ		348
3234	埋土	壺	口縁部	LR 縄文	ミガキ		348
3235	埋土	壺	口縁部	LR 縄文、格子状沈線文	ミガキ		348
3236	埋土	胴部	胴部	弧線状隆帯、尖鋭張瘤	ナデ		348
3237	埋土	鉢	口縁部	入組三叉文、横位沈線 2、内外面煤付着	ミガキ		348
3238	埋土	鉢	口縁部	入組三叉文、横位沈線 2、LR 縄文	ミガキ		348
3239	埋土	深鉢	口縁部	RL 縄文、口縁部肥厚	ミガキ		348
3240	埋土	壺	胴部	貼瘤、曲線带状文、LR 縄文	ミガキ		348
3241	埋土	深鉢	口縁部	RL 縄文、口縁肥厚	ミガキ		348
3242	埋土	鉢	口縁部	無文、内傾、内反り	ミガキ		348
3243	埋土	鉢	胴部	曲線带状文、非結束羽状縄文	ミガキ		348
3244	埋土	深鉢	口縁部	非結束羽状縄文、口唇部肥厚	ミガキ		348
3245	埋土	深鉢	口縁部	LR 縄文、口唇部平坦	ミガキ		348
3246	埋土	深鉢	胴部	繊維含、木目状燃糸文	ナデ		348
3247	埋土	深鉢	胴部	結束羽状縄文、繊維含	ナデ		348
3248	埋土	壺	胴部	非結束羽状縄文、横位沈線	ミガキ		348

第415図 柱穴群出土遺物(1)

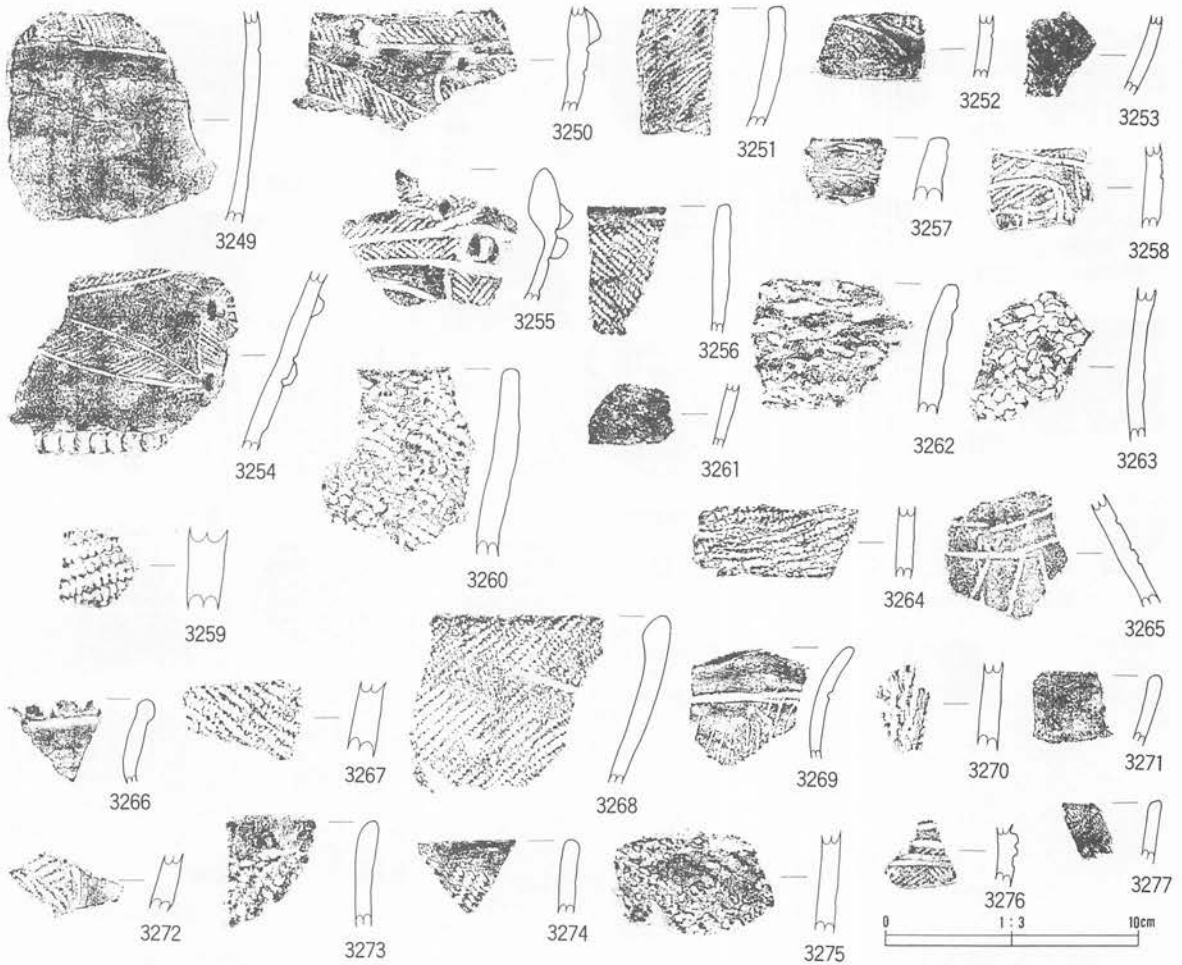

番号	出土地点・層位	器種	部位	文	様・備	考	内面	分類	写真 図版
3249	PP14 埋土	深鉢	胴部	RL 縄文			ミガキ		348
3250	PP14 埋土	深鉢	胴部	尖鋭貼瘤、入組帯状文、RL 縄文			ミガキ		348
3251	PP10 埋土	深鉢	口縁部	LR 縄文、口唇部平坦調整			ミガキ		348
3252	PP13 埋土	壺	胴部	RL 縄文			ミガキ		348
3253	PP11 埋土	深鉢	胴部	LR 縄文			ミガキ		348
3254	PP12 埋土	深鉢	胴部	押圧状刻目列、入組帯状文、RL 縄文			ミガキ		348
3255	PP15 埋土	深鉢	口縁部	弧線状帯状文、非結束羽状縄文、叉状貼瘤、尖鋭貼瘤			ミガキ		348
3256	PP15 埋土	深鉢	口縁部	RL 縄文、口唇部平坦調整			ミガキ		348
3257	PP16 埋土	深鉢	口縁部	不整綾線文、織維含			ミガキ		348
3258	PP16 埋土	深鉢	口縁部	沈線文、LR 縄文			ミガキ		348
3259	PP21 埋土	深鉢	胴部	LR 縄文、織維含			ナデ		348
3260	PP17 埋土	深鉢	口縁部	織維含、組み紐、硬質			ミガキ		348
3261	PP18 埋土	鉢	胴部	無文			ミガキ		348
3262	PP19 埋土	深鉢	口縁部	不整綾線文、織維含			ミガキ		348
3263	PP20 埋土	深鉢	胴部	組み紐、織維含、硬質			ミガキ		348
3264	PP22 埋土	深鉢	胴部	LR 縄文			ミガキ		348
3265	PP22 埋土	深鉢	胴部	沈線文、内外面赤色塗彩			ミガキ		348
3266	PP22 埋土	鉢	口縁部	口唇外端刻み			ミガキ		348
3267	PP23 埋土	深鉢	胴部	RL 縄文			ミガキ		348
3268	PP24 埋土	深鉢	口縁部	LR 縄文			ミガキ		348
3269	PP24 埋土	深鉢	口縁部	波状縁、縦位燃糸文、横位沈線			ミガキ		348
3270	PP25 埋土	深鉢	胴部	小礫、木目状燃糸文					348
3271	PP26 埋土	鉢	胴部	小粒貼瘤、LR 縄文			ミガキ		348
3272	PP26 埋土	壺	胴部	曲線帯状文、非結束羽状縄文			ミガキ		348
3273	PP27 埋土	深鉢	口縁部	織維含、LR 縄文			ナデ		348
3274	PP27 埋土	鉢	口縁部	LR 縄文			ナデ		348
3275	PP28 埋土	深鉢	胴部	織維含、RL 縄文			ナデ		348
3276	PP28 埋土	鉢	胴部	非結束羽状縄文			ミガキ		348
3277	PP29 埋土	深鉢	口縁部	LR 縄文			ミガキ		348

第416図 柱穴群出土遺物(2)

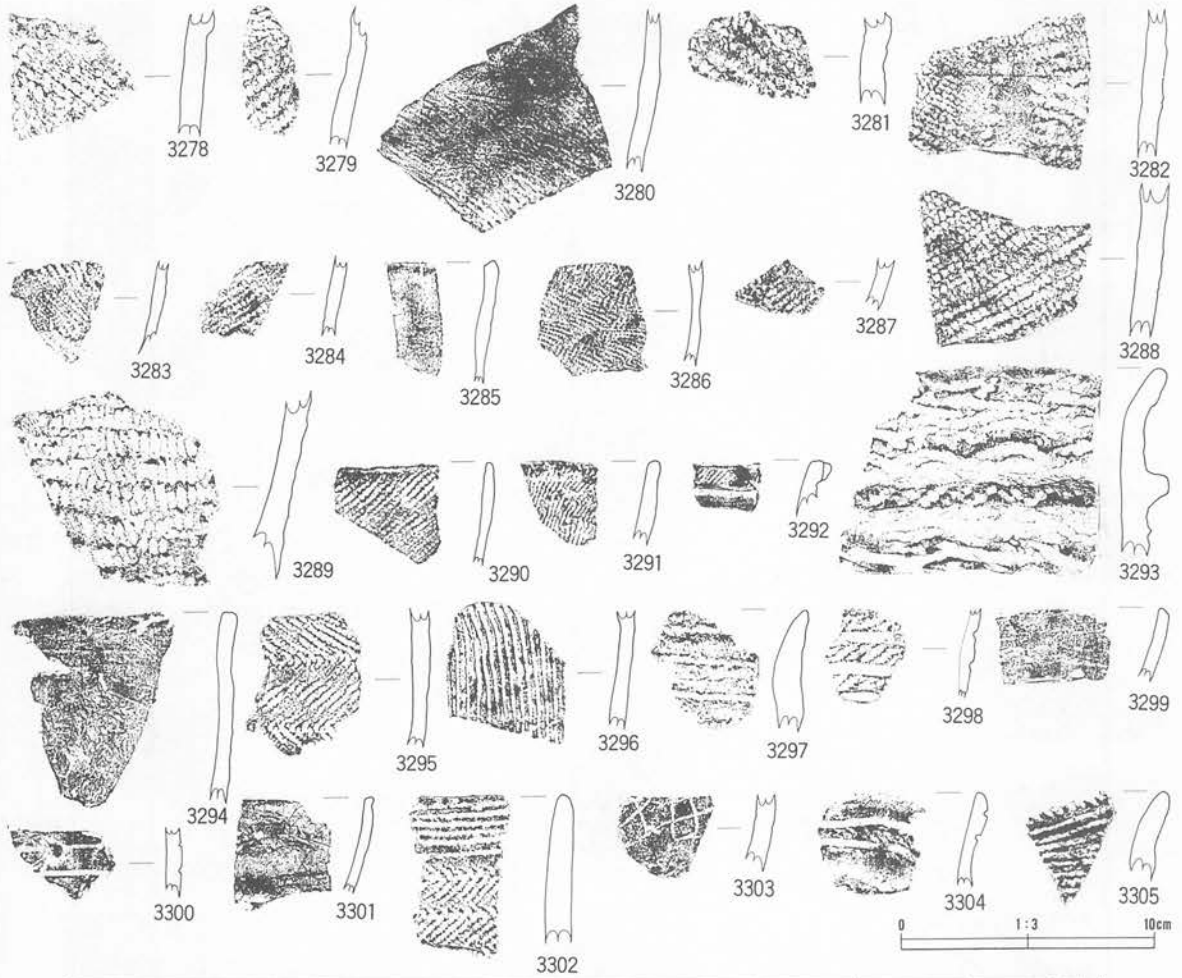

番号	出土地点・層位	器種	部位	文様・備考	内面	分類	写真図版
3278	PP30 埋土	深鉢	胴部	区画隆帯、RLR 縄文、繊維含	ナデ		348
3279	PP30 埋土	深鉢	胴部	不整綾線文、LR 縄文、繊維含	ナデ		348
3280	PP31 埋土	深鉢	胴部	表裏条痕文、内外面煤付着		条痕文	348
3281	PP32 埋土	深鉢	胴部	繊維含、RL 縄文	ナデ		348
3282	PP33 埋土	深鉢	胴部	繊維含、LR 縄文 2 種使用、硬質	ナデ		348
3283	PP34 埋土	深鉢	胴部	RL 縄文	ミガキ		348
3284	PP35 埋土	深鉢	胴部	繊維含、LR 縄文	ナデ		348
3285	PP36 埋土	注口	口縁部	無文	ミガキ		348
3286	PP36 埋土	深鉢	胴部	非結束羽状縄文	ミガキ		348
3287	PP37 埋土	深鉢	胴部	LR 縄文	ミガキ		348
3288	PP38 埋土	深鉢	胴部	繊維含、LR 縄文	ナデ		348
3289	PP38 埋土	深鉢	胴部	LR 縄文、繊維含	ミガキ		349
3290	PP39 埋土	深鉢	口縁部	LR 縄文	ミガキ		349
3291	PP39 埋土	深鉢	口縁部	LR 縄文	ミガキ		349
3292	PP39 埋土	深鉢	口縁部	貼瘤、LR 縄文	ミガキ		349
3293	PP40 埋土	深鉢	口縁部	区画隆帯、不整綾線文、撚紐押捺、繊維含、口唇部撚紐押捺	ミガキ		349
3294	PP41 埋土	深鉢	口縁部	繊維含、堅質、植物の茎の末端で施文?	ナデ		349
3295	PP41 埋土	深鉢	胴部	繊維含、羽状状態(結束)	ナデ		349
3296	PP42 埋土	深鉢	胴部	繊維含、縦位撚糸文	ミガキ		349
3297	PP42 埋土	深鉢	口縁部	撚紐押捺、繊維含、絡糸体押捺	ナデ		349
3298	PP42 埋土	深鉢	胴部	並行縄文、LR 縄文	剥落		349
3299	PP43 埋土	壺	口縁部	無文	ナデ		349
3300	PP43 埋土	深鉢	胴部	小粒貼瘤、格子状沈線	未		349
3301	PP44 埋土	注口	口縁部	無文	ミガキ		349
3302	PP44 埋土	深鉢	口縁部	撚紐押捺、羽状縄文(結束)、繊維含	ミガキ		349
3303	PP44 埋土	深鉢	胴部	網目状撚糸文	ミガキ		349
3304	PP44 埋土	鉢	口縁部	隆帯、RL 縄文、外面繊維含	ミガキ		349
3305	PP45 埋土	深鉢	口縁部	撚紐押捺、繊維含	ミガキ		349

第417図 柱穴群出土遺物(3)

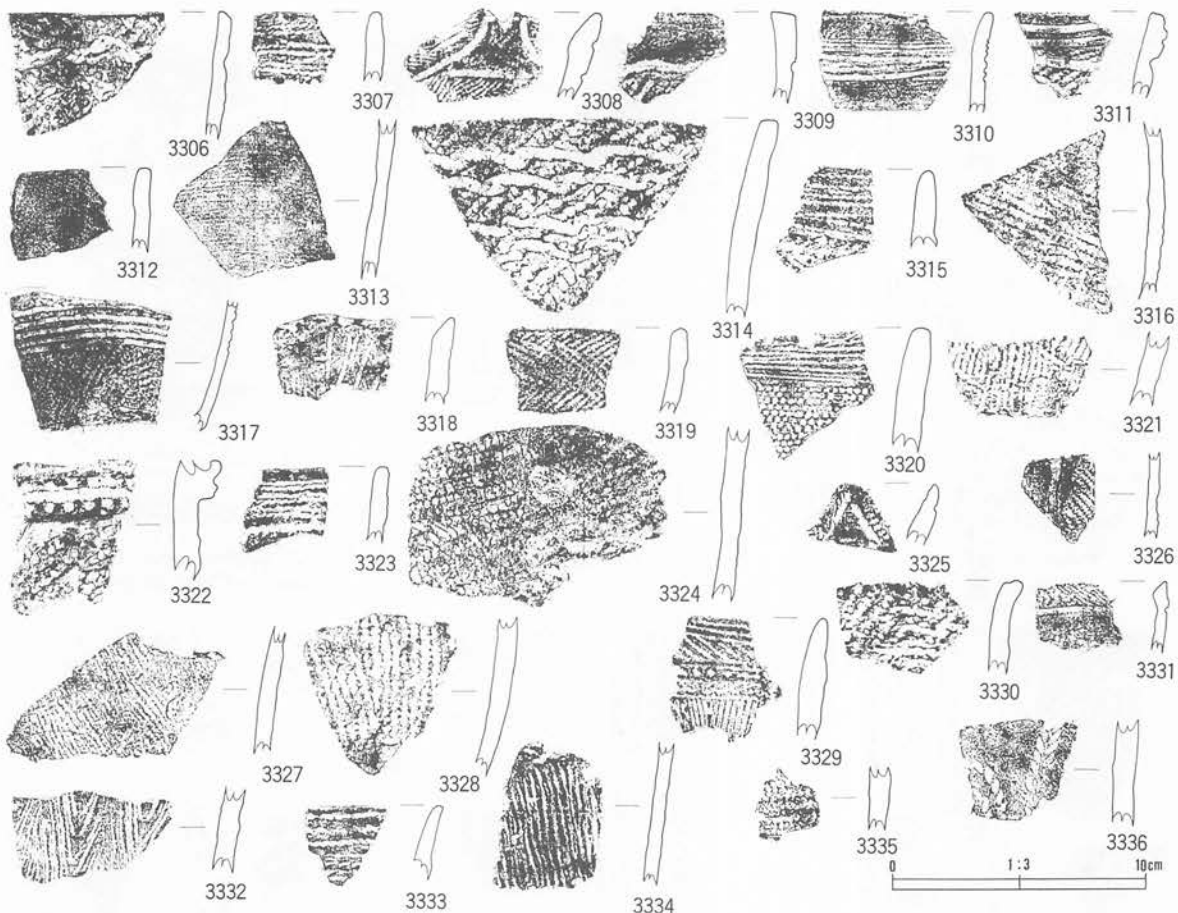

番号	出土地点・層位	器種	部位	文	様・備	考	内面	分類	写真図版
3206	PP46 埋土	深鉢	口縁部	織維含、硬質、不整綾絡文、LR 縄文			ナデ		349
3207	PP46 埋土	深鉢	口縁部	縄の束の押捺、織維含			ミガキ		349
3208	PP46 埋土	深鉢	口縁部	ハの字沈線、LR 縄文			ミガキ		349
3209	PP46 埋土	深鉢	口縁部	沈線、LR 縄文			ミガキ		349
3210	PP47 埋土	深鉢	口縁部	多条沈線			ミガキ		349
3211	PP47 埋土	深鉢	口縁部	隆帯、LR 縄文			ミガキ		349
3212	PP48 埋土	深鉢	口縁部	表裏条痕文			条痕		349
3213	PP48 埋土	深鉢	胴部	表裏条痕文、内外面煤付着			条痕		349
3214	PP49 埋土	深鉢	口縁部	LR 縄文、不整綾絡文、織維含			ミガキ		349
3215	PP49 埋土	深鉢	口縁部	区画隆帯、捺紐押捺			ミガキ		349
3216	PP49 埋土	深鉢	胴部	RL 縄文			ミガキ		349
3217	PP49 埋土	鉢	胴部	横位沈線、LR 縄文			ミガキ		349
3218	PP50 埋土	深鉢	口縁部	縦位燃糸文、織維含			ナデ		349
3219	PP50 埋土	深鉢	口縁部	非結束羽状縄文			ミガキ		349
3220	PP51 埋土	深鉢	口縁部	捺紐押捺、多軸絡条体回転文、織維微量含			ミガキ		349
3221	PP52 埋土	深鉢	胴部	織維含、交差燃糸文			ナデ		349
3222	PP51 埋土	深鉢	口縁部	区画隆帯、刺突文、沈線、LR 縄文			ミガキ		349
3223	PP51 埋土	深鉢	口縁部	縄の束の押捺、捺紐押捺、織維微量含			ミガキ		349
3224	PP53 埋土	深鉢	胴部	LR 縄文、織維含			凹凸		349
3225	PP53 埋土	深鉢	口縁部	口縁部外端刻目			ミガキ		349
3226	PP53 埋土	深鉢	胴部	楕円文、LR 縄文			ミガキ		349
3227	PP54 埋土	深鉢	胴部	LR 縄文			ミガキ		349
3328	PP52 埋土	深鉢	胴部	RL 縄文			ミガキ		349
3329	PP55 埋土	深鉢	口縁部	捺紐押捺、区画帯、刺突文、木目状燃糸文、織維含			ミガキ		349
3330	PP55 埋土	深鉢	口縁部	不整綾絡文、口唇部爪形状の圧痕、織維含			ナデ		349
3331	PP55 埋土	深鉢	口縁部	無文帯、RL 縄文、口唇部内反り肥厚			ミガキ		349
3332	PP56 埋土	深鉢	胴部	木目状燃糸文、織維含			ミガキ		349
3333	PP56 埋土	深鉢	口縁部	捺紐押捺、刺突文、区画帯、綾絡文			ミガキ		349
3334	PP56 埋土	深鉢	胴部	織維含、縦位燃糸文			ミガキ		349
3335	PP57 埋土	深鉢	胴部	LR 縄文			ミガキ		349
3336	PP58 埋土	深鉢	胴部	織維多量含、縄の束の押捺			ナデ		349

第418図 柱穴群出土遺物(4)

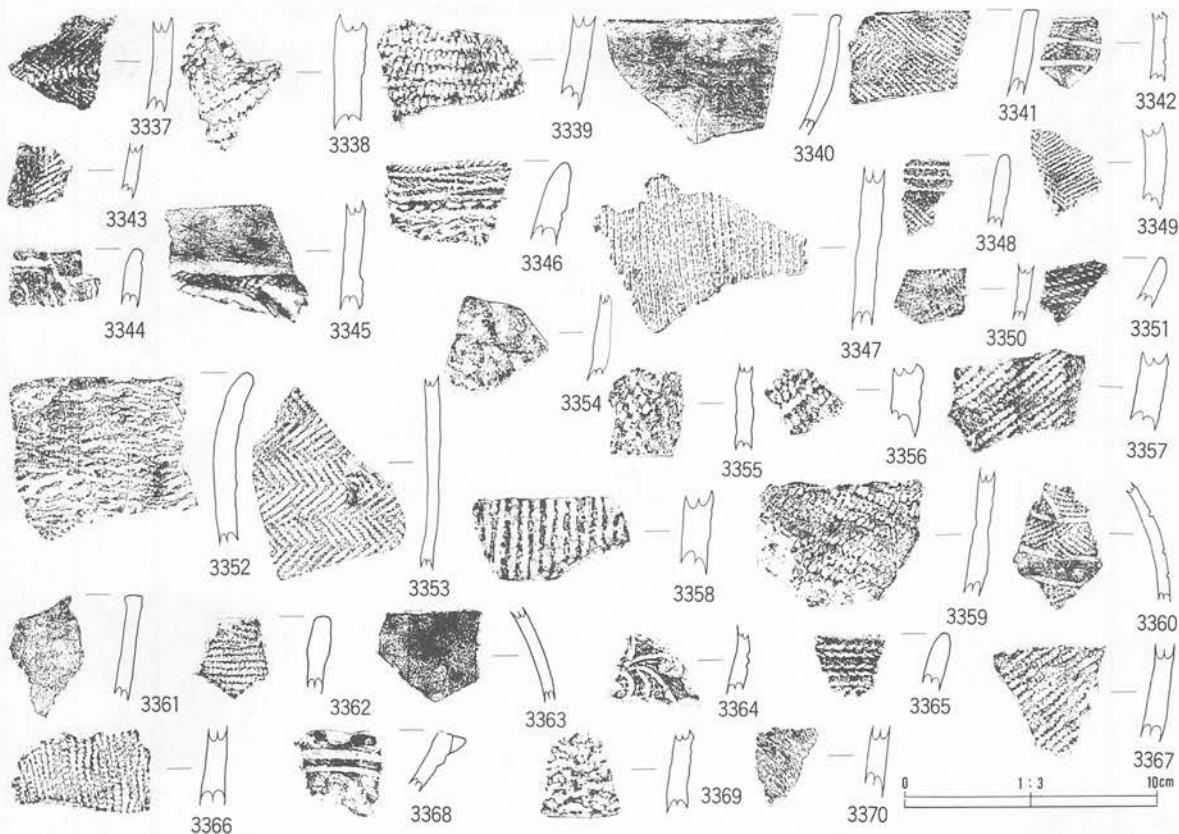

番号	出土地点・層位	器種	部位	文様・備考	内面	分類	写真図録
3337	PP59 埋土	深鉢	口縁部	織維含、結束羽状縄文 (LR・RL)	ミガキ		349
3338	PP59 埋土	深鉢	口縁部	複節縄文	ミガキ		349
3339	PP60 埋土	深鉢	口縁部	織維含、LR 縄文、硬質	ナデ		349
3340	PP61 埋土	注口	口縁部	無文	ミガキ		349
3341	PP61 埋土	深鉢	口縁部	口唇部平坦調整、RL 縄文、外面煤付着	ミガキ		349
3342	PP62 埋土	鉢	胴部	沈線、LR 縄文	ミガキ		349
3343	PP63 埋土	深鉢	胴部	非結束羽状縄文	ミガキ		349
3344	PP64 埋土	深鉢	口縁部	織維含、縦位燃糸文	ナデ		349
3345	PP65 埋土	深鉢	胴部	隆帯、LR 縄文	ミガキ		349
3346	PP66 埋土	深鉢	口縁部	撚紐押捺、区画帯、刺突文、縦位燃糸文、織維含	ミガキ		349
3347	PP66 埋土	深鉢	胴部	縦位燃糸文、織維含	ミガキ		349
3348	PP67 埋土	深鉢	口縁部	撚紐押捺、RL 縄文	ミガキ		349
3349	PP62 埋土	深鉢	胴部	縦位燃糸文、織維含	ミガキ		349
3350	PP68 埋土	深鉢	胴部	木目状燃糸文	ナデ		349
3351	PP64 埋土	深鉢	口縁部	撚紐押捺	ミガキ		349
3352	PP69 埋土	深鉢	口縁部	不整綾格文、織維含	ナデ		349
3353	PP70 埋土	深鉢	口縁部	非結束羽状縄文、LR 縄文 0 段多条	ミガキ		349
3354	PP72 埋土	深鉢	胴部	織維含			349
3355	PP71 埋土	深鉢	胴部	RL 縄文、織維含	ナデ		349
3356	PP72 埋土	深鉢	胴部	RL 縄文、織維含	ナデ		349
3357	PP73 埋土	深鉢	胴部	織維含、LR 縄文	ミガキ		349
3358	PP74 埋土	深鉢	胴部	縦位燃糸文、織維含	ミガキ		349
3359	PP74 埋土	深鉢	口縁部	LR 縄文	ミガキ		349
3360	PP75 埋土	鉢	胴部	曲線帯状文、非結束羽状縄文	ミガキ		350
3361	PP75 埋土	深鉢	口縁部	無文	ミガキ		350
3362	PP76 埋土下部	深鉢	口縁部	LR 縄文	ミガキ		350
3363	PP77 埋土	深鉢	胴部	無文	ミガキ		350
3364	PP77 埋土	深鉢	口縁部	曲線帯状文、貼瘤	ミガキ		350
3365	PP78 埋土	深鉢	口縁部	撚紐押捺	ナデ		350
3366	PP79 埋土	深鉢	胴部	縦位撚紐文、織維含	ミガキ		350
3367	PP79 埋土	深鉢	胴部	RL 縄文	ナデ		350
3368	PP80 埋土	深鉢	口縁部				350
3369	PP80 埋土	深鉢	口縁部				350
3370	PP81 埋土	深鉢	胴部	表裏条痕文	条痕文		350

第419図 柱穴群出土遺物 (5)

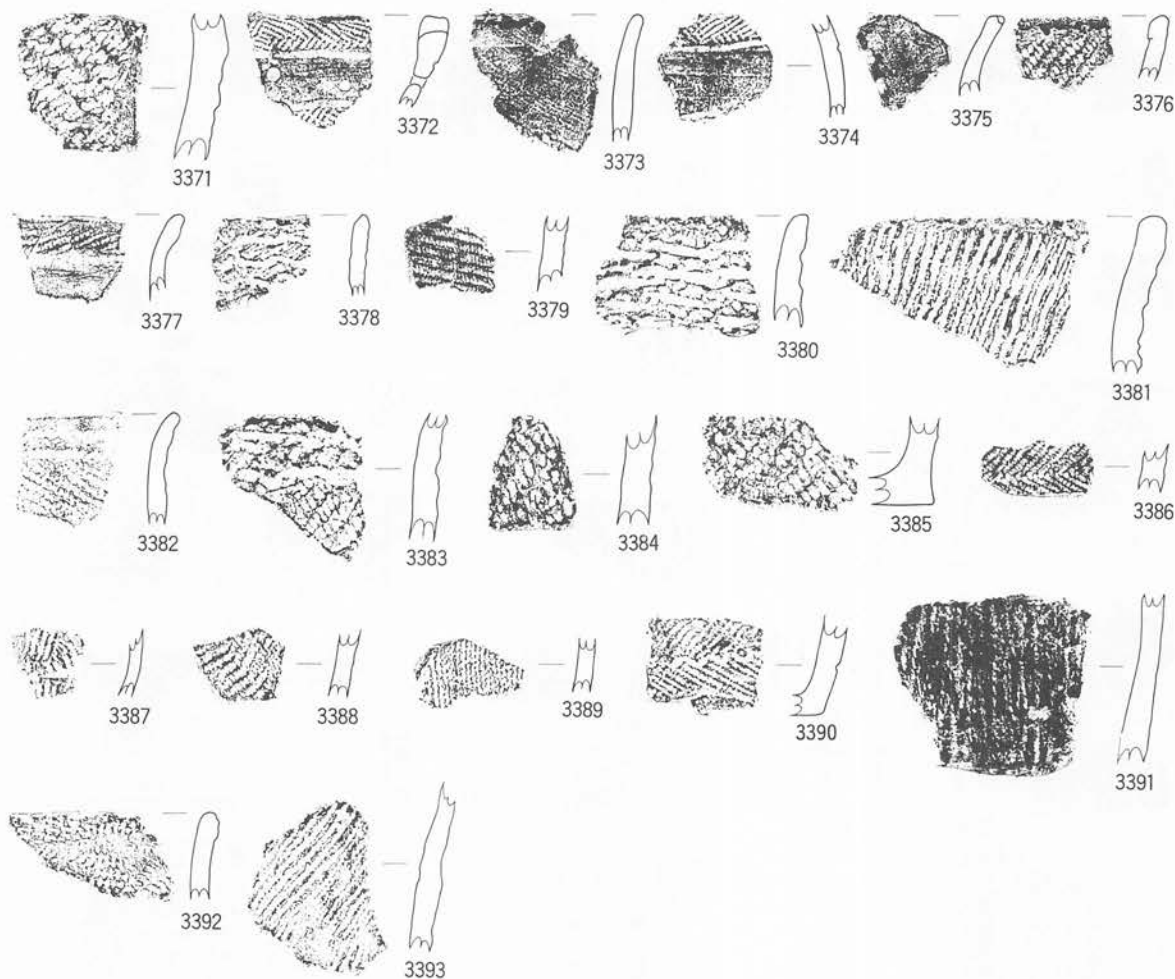

番号	出土地点・層位	器種	部位	文様・備考	内面	分類	写真 図版
3371	PP82 埋土	深鉢	胴部	RL 縄文、織維含	ミガキ		350
3372	PP82 埋土	深鉢	口縁部	非結束羽状縄文、補修孔、無文帯	ミガキ		350
3373	PP83 埋土	深鉢	口縁部	表裏条痕文、織維含	ナデ		350
3374	PP83 埋土	壺	胴部	非結束羽状縄文、幅広無文帯	ミガキ		350
3375	PP83 埋土	鉢	口縁部	裝飾口縁	ミガキ		350
3376	PP83 埋土	深鉢	口縁部	LR 縄文	ミガキ		350
3377	PP84 埋土	鉢	口縁部	LR 縄文、幅広無文帯	ミガキ		350
3378	PP85 埋土	深鉢	口縁部	織維含、不整綾線文	ナデ		350
3379	PP85 埋土	深鉢	口縁部	RL 縄文 (0 段多条)	ミガキ		350
3380	PP86 埋土	深鉢	口縁部	不整綾線文、織維含	ミガキ		350
3381	PP86 埋土	深鉢	口縁部	口唇部縄文、縦位燃糸文、織維含、沼鉄	ミガキ		350
3382	PP86 埋土	深鉢	口縁部	織維含、捺紐押捺、RLR 複節	ミガキ		350
3383	PP87 埋土	深鉢	口縁部	外面煤付着、LR 縄文、不整綾線文、織維含	ミガキ		350
3384	PP87 埋土	深鉢	胴部	織維含、LR 縄文	ナデ		350
3385	PP87 埋土	深鉢	底部	織維含、LR 縄文	ナデ		350
3386	PP88 埋土	深鉢	口縁部	結束羽状縄文、織維含	ナデ		350
3387	PP88 埋土	鉢	胴部	RL 縄文			350
3388	PP89 埋土	深鉢	胴部	LR 縄文	ミガキ		350
3389	PP90 埋土	深鉢	口縁部	縦位燃糸文、織維含	ナデ		350
3390	PP90 埋土	深鉢	底部	織維含、結束羽状縄文	ナデ		350
3391	PP91 埋土	深鉢	胴部	織維含、縦位燃糸文	ナデ		350
3392	PP92 埋土	深鉢	口縁部	多軸絡糸体回転文、織維含	ミガキ		350
3393	PP92 埋土	深鉢	胴部	織維含、縦位燃糸文	ナデ		350

第420図 柱穴群出土遺物 (6)

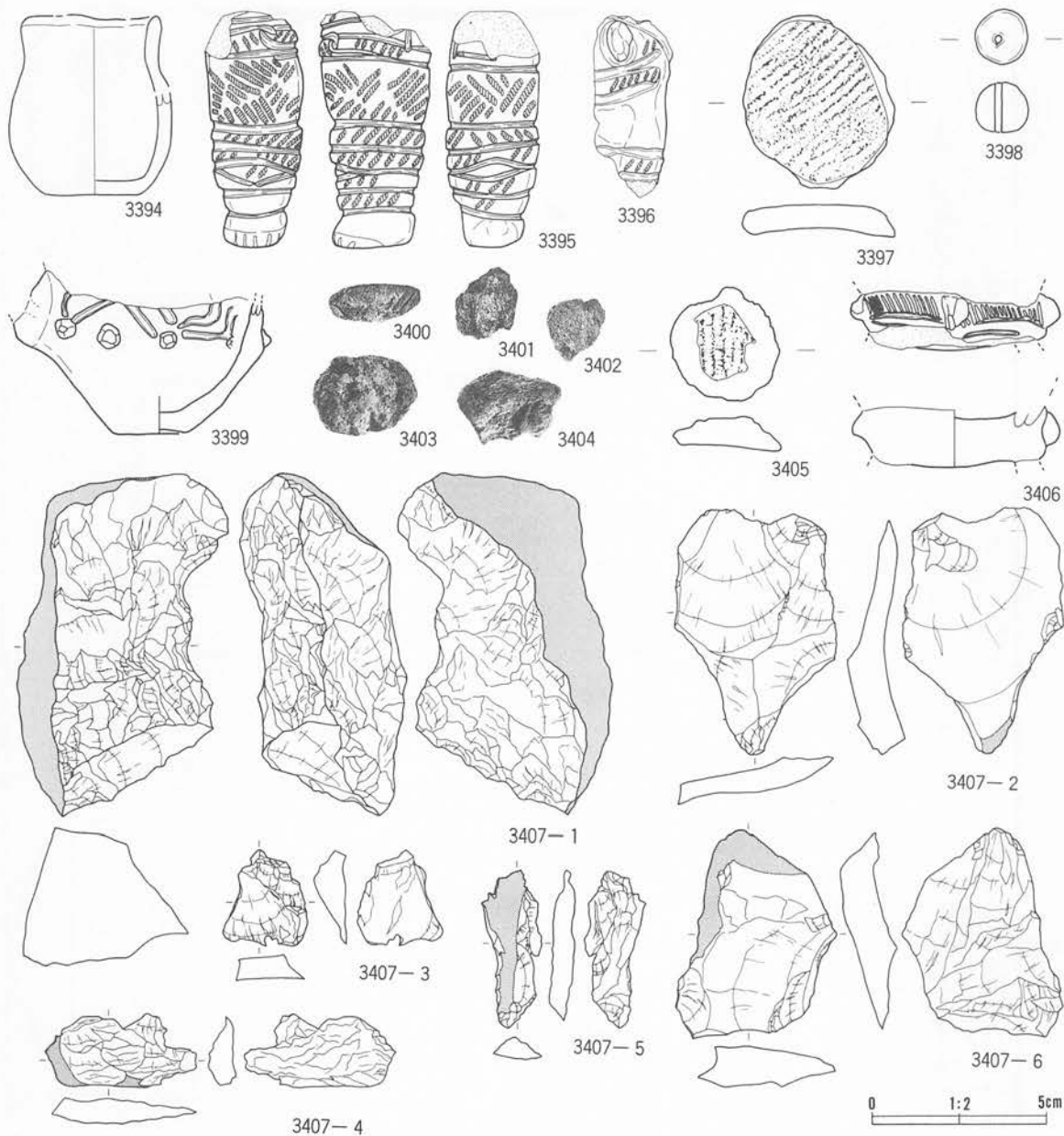

番号	出土地点・層位	器種	部位	文	様・備	考	内面	分類	写真 図版
3394	PP4 埋土	フタ テ	口縁部	無文					350
3395	PP94 埋土	土偶	左脚	同種原体異方向回転 RL 縄文、中実			ナデ		350
3396	PP94 埋土	土偶	右脚	中空、LR 縄文			ナデ		350
3397	PP7 埋土	土製円盤		LR 縄文 (3.2 3.1 0.7 17.2)			ナデ		350
3398	PP20 埋土	土玉		焼成前穿孔			ナデ		350
3399	PP93 埋土	注口	底部	尖鋭貼瘤			ナデ		350
3400	PP45 埋土	焼成粘土		7.5 YR8/6 浅黄橙 2.3 g			ナデ	II	-
3401	PP53 埋土	焼成粘土		7.5 YR8/6 浅黄橙 3.6 g				I	-
3402	PP53 埋土	焼成粘土		7.5 YR8/3 浅黄橙 2.5 g				I	-
3403	PP53 埋土	焼成粘土		5 YR7/8 橙 6.3 g			ミガキ	I	-
3404	PP53 埋土	焼成粘土		7.5 YR8/8 黄橙 6.0 g	外面煤付着、LR 縄文		ナデ	I	-
3405	PP59 埋土	土製円盤		LR 縄文、ボタン状 (3.4 3.1 0.8 7.4)					350
3406	PP77 埋土	台付鉢		刻目、赤色塗彩			ナデ		350

番号	出土地点・層位	器種	備考	石質	産地	長さ(cm)	幅(m)	厚さ(cm)	重さ(g)	分類	写真 図版
3407	PP61 礫層上部	フレーク 集積		粘板岩	北上山地						351

第421図 柱穴群出土遺物(7)

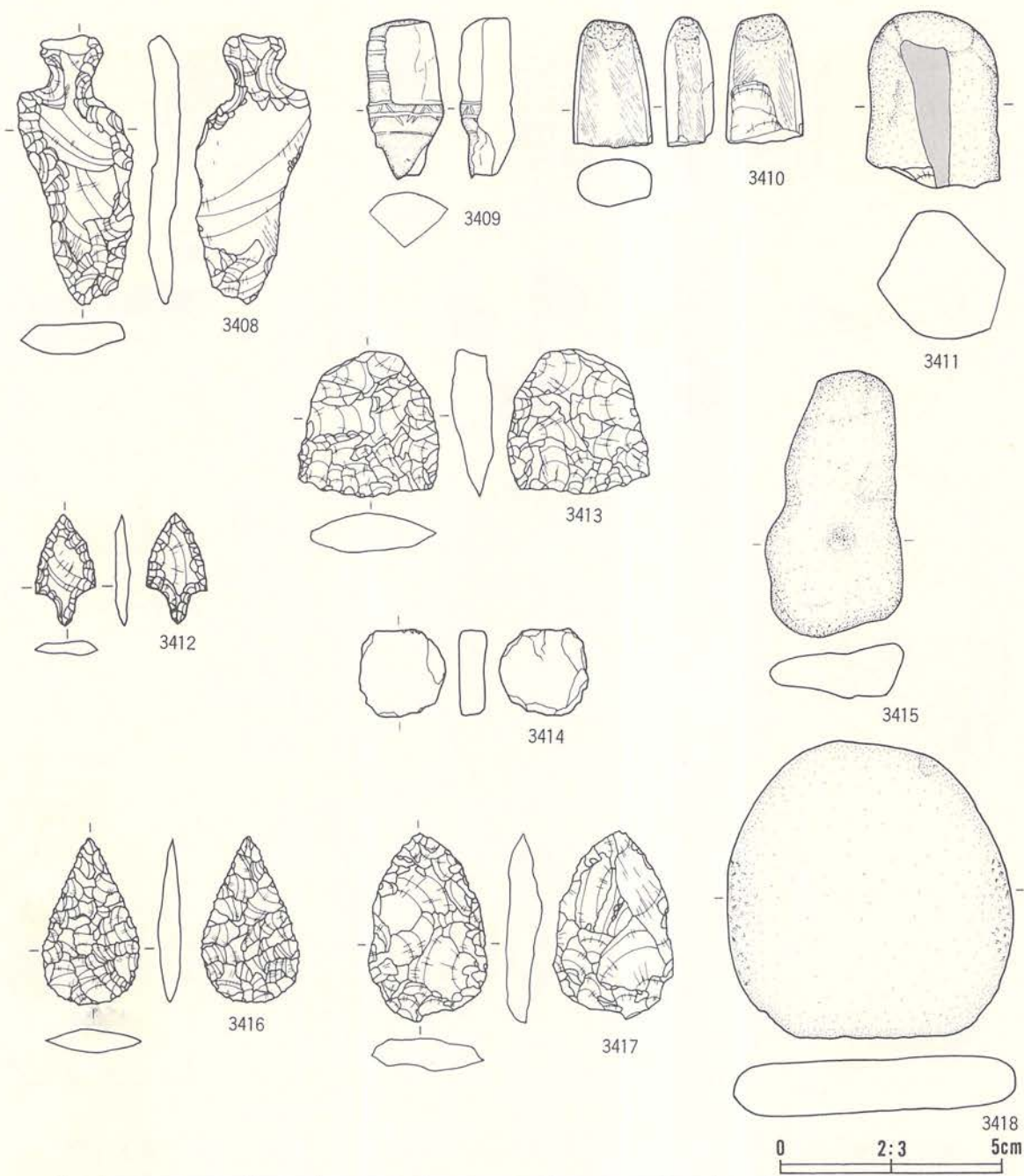

番号	出土地点・層位	器種	備考	石質	産地	長さ(cm)	幅(m)	厚さ(cm)	重さ(g)	分類	写真 図版
3408	PP5 埋土	石匙		珪質泥岩	礫石	6.1	2.4	0.7	12.4	II Bb	351
3409	PP96 埋土下部	石棒	頭部	粘板岩	北上山地	7.1	3.6	2.5	59.0		351
3410	PP93 埋土	石斧		苦鉄質凝灰岩	北上山地	5.8	3.6	2.2	76.2	a	351
3411	PP93 埋土	敲磨凹石		流紋岩質凝灰岩	奥羽山地	8.0	5.8	5.8	403.0	VB	351
3412	PP95 埋土	石鏃		珪質泥岩	礫石	2.5	1.4	0.3	1.0	I	351
3413	PP47 埋土南半	不定形	両面下辺	粘板岩	北上山地	3.3	3.2	0.9	9.8	VIII	351
3414	PP61 埋土	円盤状 石製品	敲打	デイサイト質凝灰岩	北上山地	4.0	4.0	1.3	27.0		351
3415	PP75 埋土	敲磨凹石		凝灰質礫砂岩	北上山地	12.2	6.2	2.5	226.4	IVA	351
3416	PP83 埋土	石鏃		珪質泥岩	礫石	4.0	2.0	1.0	3.0		351
3417	PP83 埋土	不定形	両面加工	珪質泥岩	礫石	4.3	2.7	0.8	9.1	IX	351
3418	PP84 埋土	敲磨凹石		安山岩	北上山地	13.5	12.4	2.5	770.0	I B	351

第422図 柱穴群出土遺物(8)

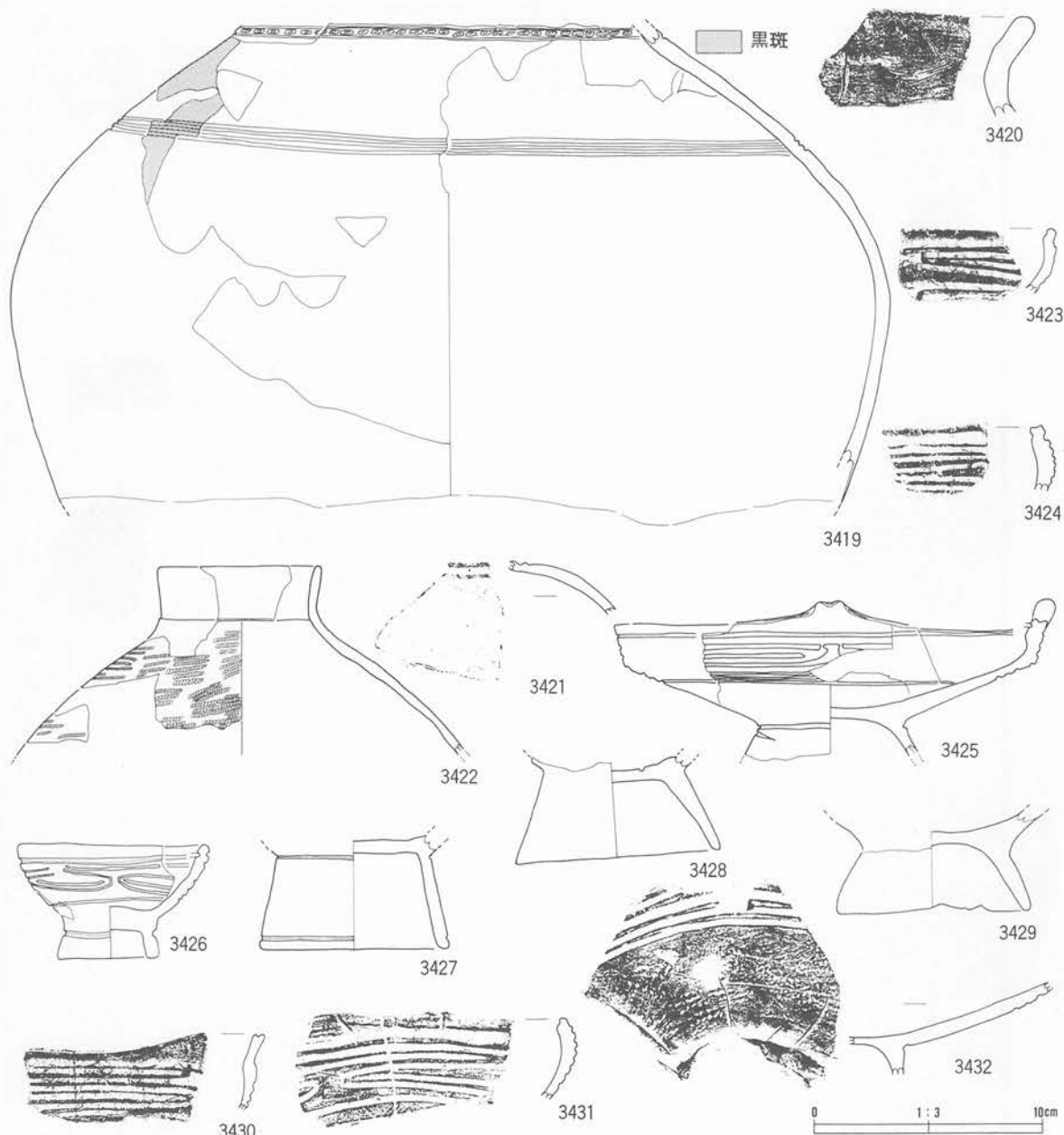

番号	出土地点・層位	器種	部位	文	様・備	考	内面	分類	写真 図版
3419	SX01	壺		無文、遠賀川系土器、平行沈線3、頸部列点文			ミガキ		352
3420	SX01	壺	口縁部	無文			ミガキ		352
3421	SX01	壺	胴部	横位沈線、無文			ミガキ		352
3422	SX01	壺		LR 縄文横走、遠賀川系共伴			ナデ		352
3423	SX01	台付浅鉢	口縁部	内面沈線、変形工字文			ミガキ		352
3424	SX01	浅鉢	口縁部	変形工字文			ミガキ		352
3425	SX01	高杯		寄せ瘤、変形工字文、内面沈線			ナデ		352
3426	SX01	高杯		変形工字文5単位、小貼瘤					353
3427	SX01	台付浅鉢					ミガキ		353
3428	SX01	高杯		内面円文沈線					353
3429	SX01	台付浅鉢		脚部内面赤色顔料塗布			ミガキ		353
3430	SX01	台付浅鉢	口縁部	変形工字文			ミガキ		353
3431	SX01	浅鉢	口縁部	変形工字文、LR 縄文			ミガキ		353
3432	SX01	高杯	胴部	変形工字文、LR 縄文			ミガキ		353

第423図 SX01遺物集中区出土遺物(1)

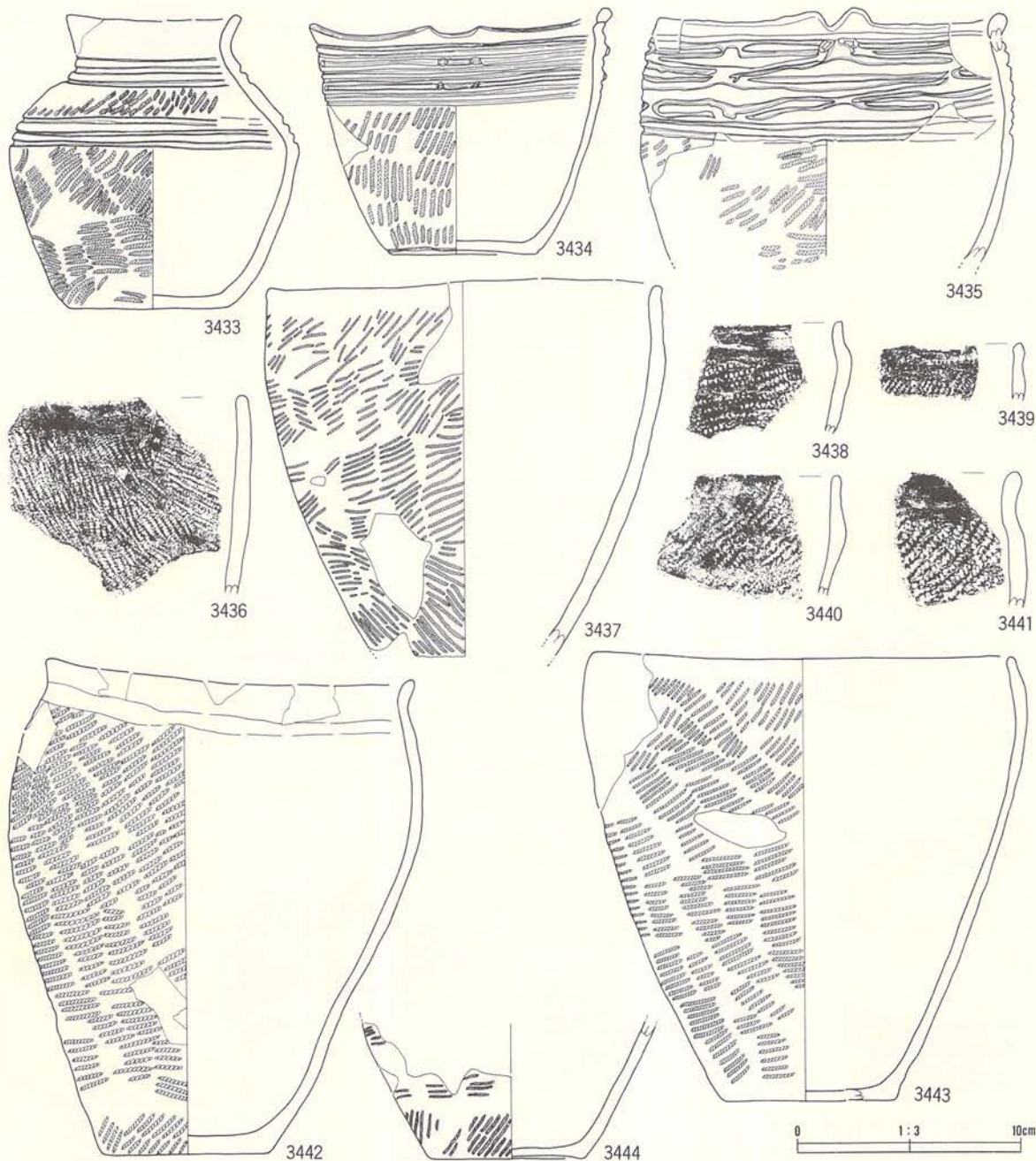

番号	出土地点・層位	器種	部位	文様・備考	内面	分類	写真図版
3433	SX01	壺		LR 縄文、平行沈線 3・2 本 2 段、遠賀川系共伴	ナデ		353
3434	SX01	鉢		RL 縄文縦走、小波状縁、工字文 5 単位、赤色塗彩	ナデ		353
3435	SX01	鉢		LR 縄文、遠賀川系共伴、変形工字 4 単位 2 段	ミガキ		353
3436	SX01	甕	口縁部	RL 縄文	ミガキ		353
3437	SX01	深鉢		LR 縄文、遠賀川系共伴	ナデ		353
3438	SX01	甕	口縁部	LR 縄文、外面煤付着	ミガキ		353
3439	SX01	甕	口縁部	LR 縄文、外面煤付着	ミガキ		353
3440	SX01	甕	口縁部	LR 縄文			353
3441	SX01	甕	口縁部	LR 縄文、沼鉄	ミガキ		353
3442	SX01	深鉢		LR 縄文、遠賀川系共伴、外面煤付着	ミガキ		354
3443	SX01	深鉢		LR 縄文横走、外面煤付着、遠賀川系共伴	ミガキ		354
3444	SX01	深鉢		LR 縄文横走	ナデ		353

第424図 SX01遺物集中区出土遺物(2)

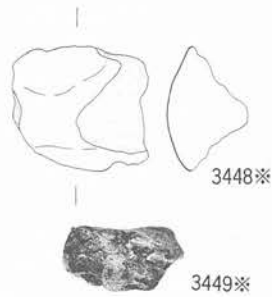
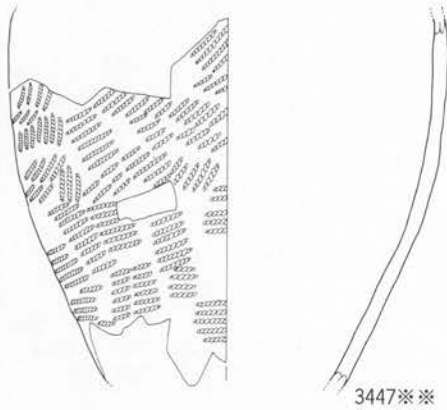
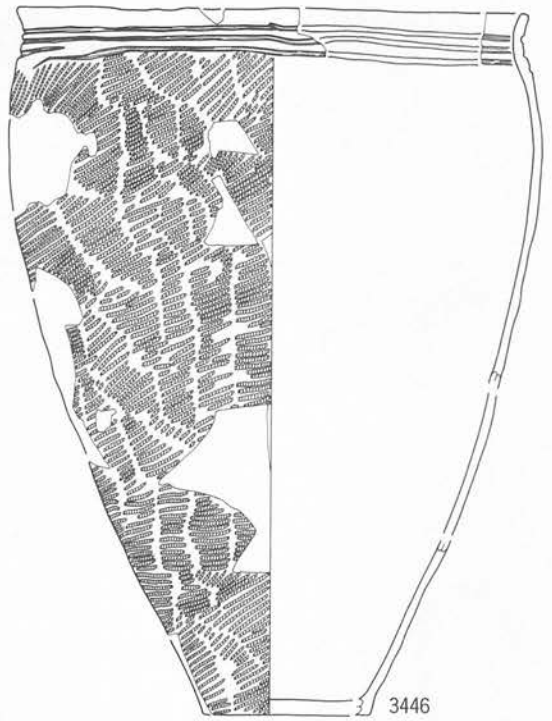
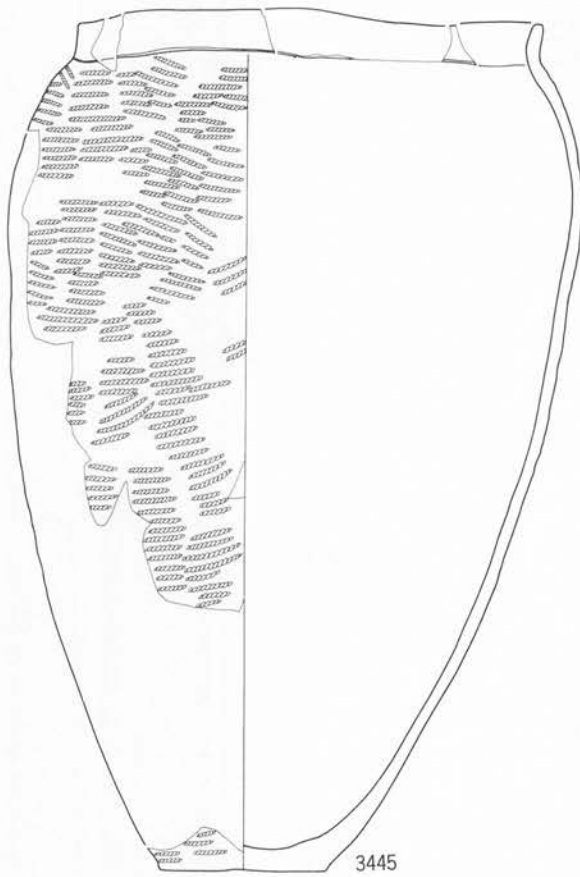

※ S=1/2 ※※ S=1/4

0 1:3 10cm

番号	出土地点・層位	器種	部位	文	様・備	考	内面	分類	写真 図版
3445	SX01	深鉢		LR 縄文横走			ナデ		354
3446	SX01	深鉢		LR 縄文、平行沈線3、遠賀川系共伴					354
3447	SX01	深鉢		LR 縄文、遠賀川系共伴			ナデ		354
3448	SX01	土偶	右肩	中夾					355
3449	SX01	焼成粘土		7.5 YR8/6 浅黄橙 6.1g				III	-

第425図 SX01遺物集中区出土遺物 (3)

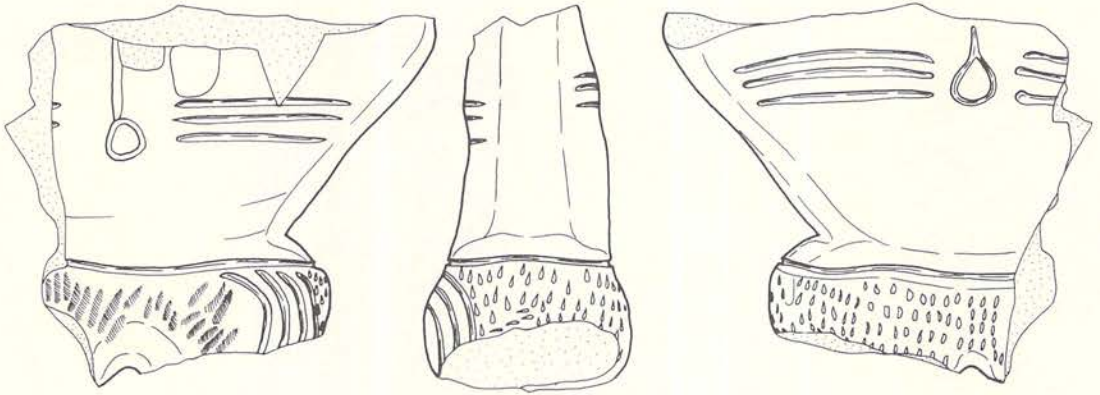

3450 A

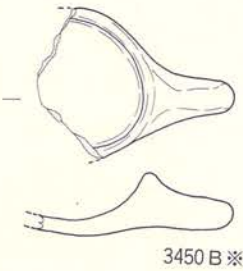

3450 B ※

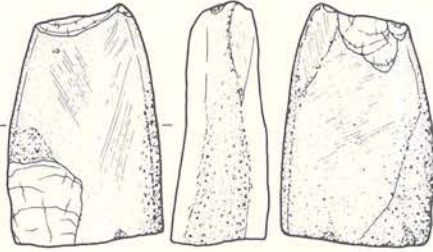

3453



3454

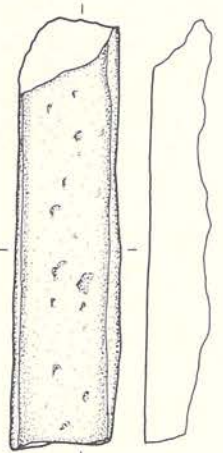

3455

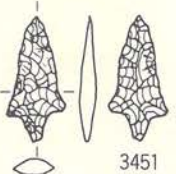

3451



3452

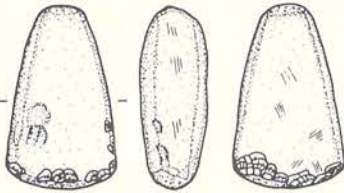

3456

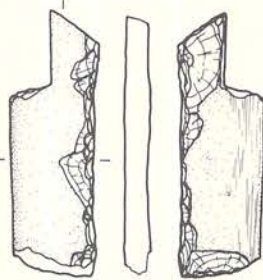

3457

※ S = 1/2

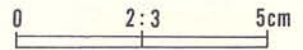

番号	出土地点・層位	器種	部位	文	様・備	考	内面	分類	写真
3450 A	SX01	土偶	胸部	無筋 R、刺突文、中空					355
3450 B	SX01	鹿状土製品		無文					355

番号	出土地点・層位	器種	備考	石質	産地	長さ(cm)	幅(m)	厚さ(cm)	重さ(g)	分類	写真
3451	SX01	石鏃		珪質泥岩	磐石	2.5	1.3	0.5	0.4	I	355
3452	SX01	玉	ガラス			0.6	0.6	0.5	1.0		355
3453	SX01	石斧		安山岩質凝灰岩	北上山地	9.3	5.2	3.9	341.0	d	355
3454	SX01	石棒		凝灰質千枚岩	北上山地	9.3	3.6	1.5	78.0		355
3455	SX01	石棒(柱状)		斜長石流紋岩	奥羽山地	17.4	4.2	3.1	345.0		355
3456	SX01	石斧		輝石ふん岩	北上山地	7.4	4.4	2.7	131.6	g	355
3457	SX01	石棒		凝灰質千枚岩	北上山地	10.6	3.4	0.9	57.0		355

第426図 SX01遺物集中区出土遺物(4)

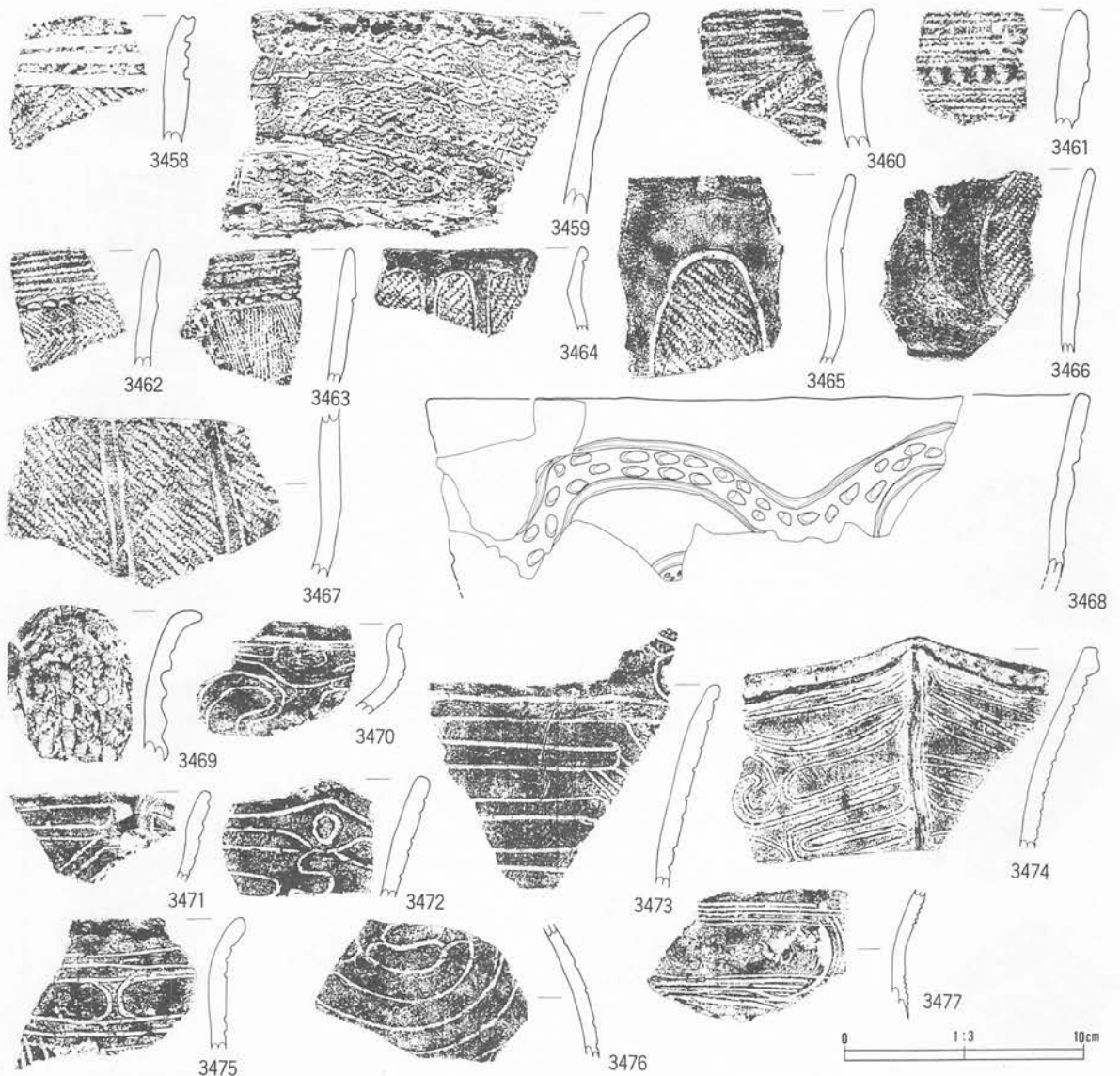

番号	出土地点・層位	器種	部位	文様・備考	内面	分類	写真 図版
3458	K XIV 3a 1層	深鉢	口縁部	横位沈線3、RL縄文、口縁部刺突文	ミガキ	II 1c	356
3459	K XIV 1b III層	深鉢	口縁部	不整綾線文、LR縄文	ミガキ	II 1a	356
3460	K XIV 1b III層	深鉢	口縁部	撚紐押捺、織維含	ミガキ	II	356
3461	K XIV 3e III層	深鉢	口縁部	区画隆帯、刺突文、縄の束の押捺	ミガキ	II 2b	356
3462	K XIV 4a III層	深鉢	口縁部	刺突文、区画帯、撚紐押捺、結束羽状縄文	ミガキ	II 2b	356
3463	K XIV 5e III層	深鉢	口縁部	撚糸文、区画帯、刺突文、縄の束、絡条体押捺、木目状撚糸文	ミガキ	II 2b	356
3464	I XIV 1層	深鉢	口縁部	楕円文、LR縄文	ミガキ	III 4a	356
3465	^{K XIV} _{トレンツ} II層	深鉢	口縁部	RL縄文、楕円文、内外面煤付着	ミガキ	III 4a	356
3466	K XIII 4c III層	深鉢	口縁部	J字文、LR縄文	ミガキ	III 4a	356
3467	^{K XIV} _{トレンツ} II層	深鉢	胴部	楕円文、RL縄文	ミガキ	III 4a	356
3468	J XIII 1d II層	深鉢	口縁部	横S字文、刺突文	ミガキ	III 4b	356
3469	J XIV 3a III層	深鉢	口縁部	鱗状隆帯、刺突文	ミガキ	III 4a	356
3470	K XIII 4b III層	浅鉢	口縁部	弧状沈線	ミガキ	IV 1	356
3471	K XIV 3e III層	深鉢	口縁部	沈線文	ミガキ	IV 1	356
3472	I XIII III層	深鉢	口縁部	沈線文	ミガキ	IV 1	356
3473	J XIV 3e III層	深鉢	口縁部	沈線文	ミガキ	IV 1	356
3474	K XIII 4c III層	深鉢	口縁部	波状線、弧状沈線、鋭角隆帯	ミガキ	IV 1	356
3475	K XIII 5d III層	深鉢	口縁部	沈線文	ミガキ	IV 1	356
3476	J XIV 3b I層	甕	胴部	曲線状沈線	ミガキ	IV 1	356
3477	K XIII 4b III層	深鉢	口縁部	多条沈線	ミガキ	IV 1	356

第427図 A地区捨て場出土土器(1)

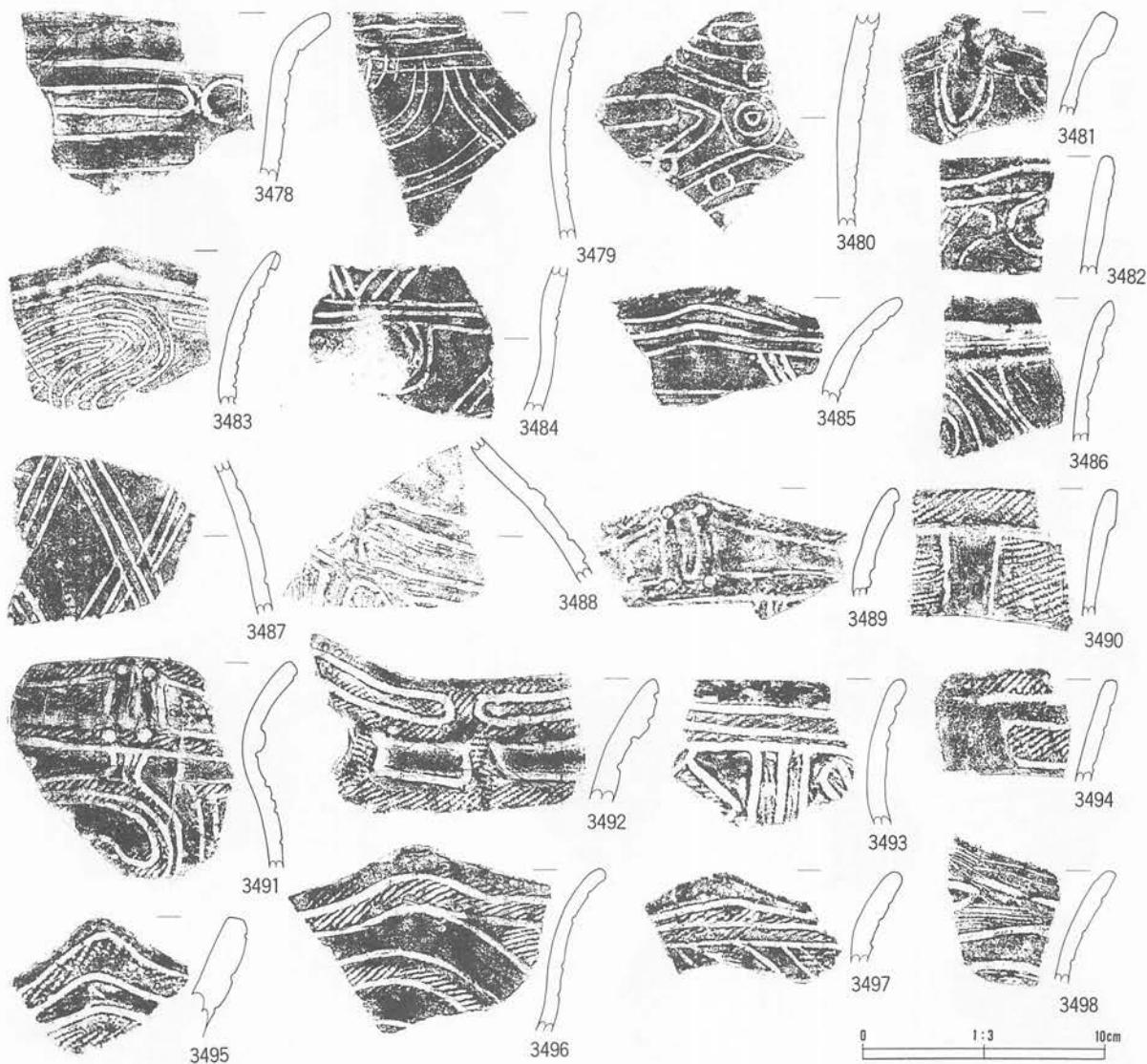

番号	出土地点・層位	器種	部位	文	様・備考	内面	分類	所属施設
3478	K XIV 1b III層	深鉢	口縁部	沈線文		ミガキ	IV 1	356
3479	K X III 5b III層	深鉢	口縁部	弧状沈線文		ミガキ	IV 1	356
3480	J XIV 1c II層	深鉢	胴部	沈線文		ミガキ	IV 1	356
3481	K XVI I層	深鉢	口縁部	沈線文、縦隆帯		ミガキ	IV 1	356
3482	I XIV 1e II層	深鉢	口縁部	沈線文		ミガキ	IV 1	356
3483	K XIV 4b III層	深鉢	口縁部	多条沈線、隆帯		ミガキ	IV 1	356
3484	J X III 5b III層	深鉢	口縁部	沈線文		ミガキ	IV 1	356
3485	J X III 5b III層	深鉢	口縁部	沈線文		ミガキ	IV 1	356
3486	K XIV 3b III層	深鉢	口縁部	隆帯、沈線文		ミガキ	IV 1	356
3487	K X III 4d III層	深鉢	口縁部	沈線文		ミガキ	IV 1	356
3488	J XIV 3b III層	壺	胴部	方形区画隆帯、外面赤色塗彩		ミガキ	IV 1	356
3489	J XIV 2b III層	深鉢	口縁部	波状線、円形刺突、隆帯		ミガキ	IV 1	356
3490	K X III 5c I層	深鉢	口縁部	方形区画沈線、LR 縄文		ミガキ	IV 1	356
3491	J X III 5b III層	深鉢	口縁部	沈線文、幅状带状文、LR 縄文、円形刺突文		ミガキ	IV 1	356
3492	J X III 5a III層	深鉢	口縁部	LR 縄文、外面煤付着、方形区画、隆帯		ミガキ	IV 1	356
3493	J XIV 1e III層	深鉢	口縁部	幅状带状文、LR 縄文、沈線文		ミガキ	IV 1	357
3494	K XIV 1c I層	深鉢	口縁部	工字文風沈線文、LR 縄文		ミガキ	IV 1	357
3495	K XIV 1c III層	深鉢	口縁部	隆帯、沈線文、波状線、LR 縄文		ミガキ	IV 1	357
3496	K XIV 1d III層	深鉢	口縁部	曲線带状文、LR 縄文、外面煤付着、波状線、口唇一部押圧、沼鉄含		ミガキ	IV 1	357
3497	K XIV 1a III層	深鉢	口縁部	带状文、LR 縄文		ミガキ	IV 1	357
3498	K XIV 2a II層	深鉢	口縁部	多条沈線文		ミガキ	IV 1	357

第428図 A地区捨て場出土土器(2)

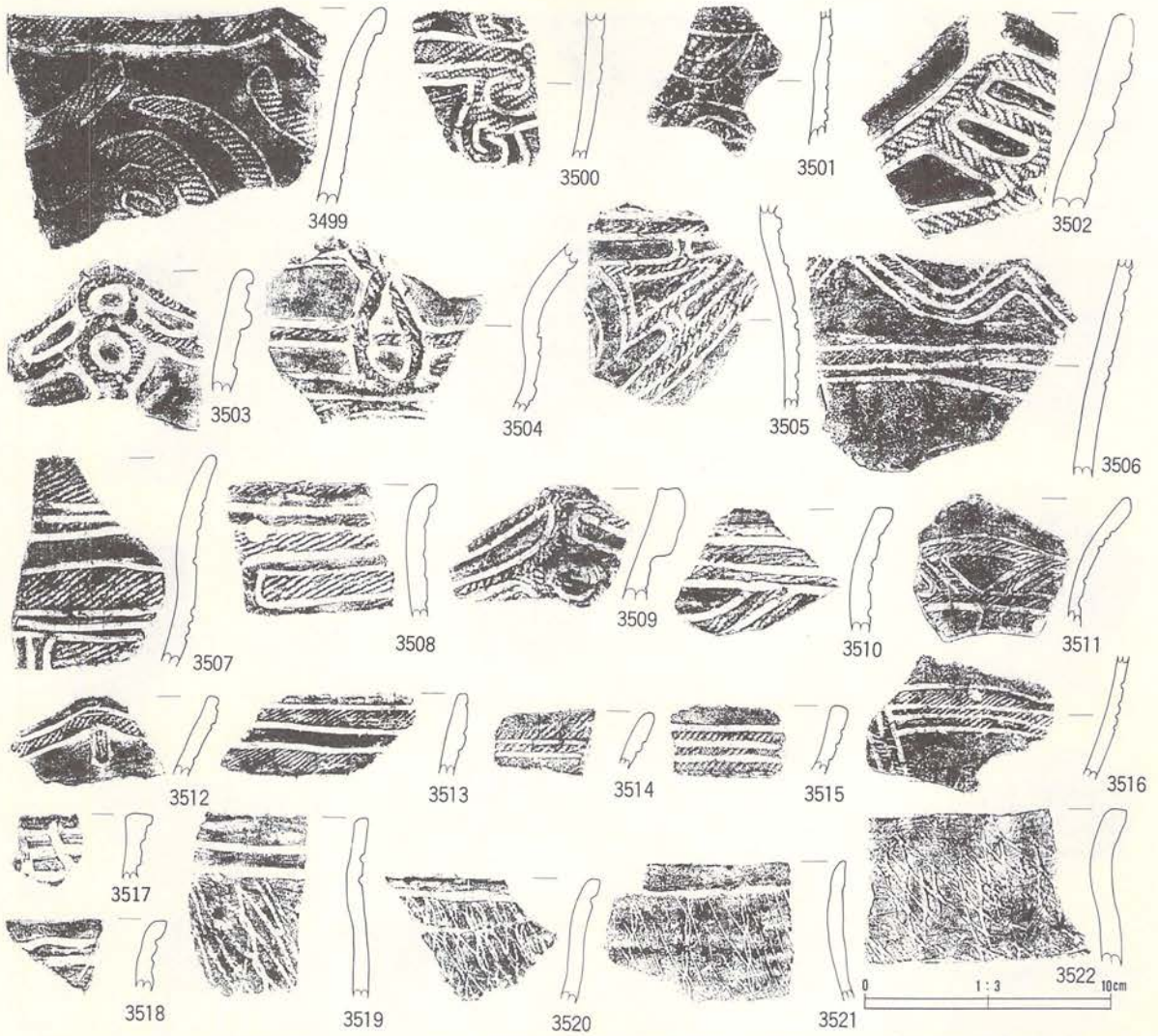

番号	出土地点・層位	器種	部位	文	様・備	考	内面	分類	写真 図版
3499	I X IV 1 b III層	深鉢	口縁部	波状口縁、曲線帯状文、LR 縄文、折り返し状口縁			ミガキ	IV 1	357
3500	I X III III層	深鉢	胴部	曲線帯状文、LR 縄文			ミガキ	IV 1	357
3501	J XIV 3 b II層	鉢	胴部	RL 縄文、曲線文			ミガキ	IV 1	357
3502	K XIV 2 a III層	深鉢	口縁部	波状縁、RL 縄文、沈線文、外面煤付着、隆帯			ミガキ	IV 1	357
3503	K X III 5 e III層	深鉢	口縁部	LR 縄文、波状縁、円文、隆帯			ミガキ	IV 1	357
3504	K XIV 1 d III層	深鉢	胴部	隆帯、LR 縄文			ミガキ	IV 1	357
3505	J XIV 1 2 b III層	深鉢	胴部	隆帯、沈線文、LR 縄文			ミガキ	IV 1	357
3506	J X III 5 d III層	深鉢	胴部	沈線文、幅狭帯状文、LR 縄文			ミガキ	IV 1	357
3507	K XIV 3 a III層	深鉢	口縁部	帯状文、LR 縄文、沈線文			ミガキ	IV 1	357
3508	K X III 5 b III層	深鉢	口縁部	工字文風沈線文、LR 縄文			ミガキ	IV 1	357
3509	I X IV II層	深鉢	口縁部	波状縁、RL 縄文、隆帯			ミガキ	IV 1	357
3510	J XIV 1 e III層	深鉢	胴部	沈線文、幅狭帯状文、LR 縄文			ミガキ	IV 1	357
3511	K XIV 3 a II層	深鉢	口縁部	曲線帯状文、LR 縄文、波状縁			ミガキ	IV 1	357
3512	K XIV 3 d III層	深鉢	口縁部	波状縁、LR 縄文、一部隆帯			ミガキ	IV 1	357
3513	K X III 4 b III層	深鉢	口縁部	帯状文、LR 縄文、口縁部肥厚			ミガキ	IV 1	357
3514	K XIV 3 a II層	深鉢	口縁部	横位沈線、LR 縄文			ミガキ	IV 1	357
3515	K XIV 4 a II層	深鉢	口縁部	横位沈線、LR 縄文			ミガキ	IV 1	357
3516	K XIV 2 a III層	深鉢	胴部	幅狭帯状文、沈線、LR 縄文			ミガキ	IV 1	357
3517	I X III 5 e III層	深鉢	口縁部	口唇部平坦調整、沈線文			ミガキ	IV 1	357
3518	I X III III層	深鉢	口縁部	横位沈線文			ミガキ	IV 1	357
3519	J XIV 1 e III層	深鉢	口縁部	横位沈線文、LR 縄文			ミガキ	IV 1	357
3520	I X III 5 e II層	深鉢	口縁部	網目状燃糸文、横位沈線文			ミガキ	IV 1	357
3521	K X III 4 c III層	深鉢	口縁部	口縁折り返し状、燃糸文			ミガキ	IV 1	357
3522	K XIV 1 b III層	深鉢	口縁部	網目状燃糸文、外面煤付着			ミガキ	IV 1	357

第429図 A地区捨て場出土土器(3)

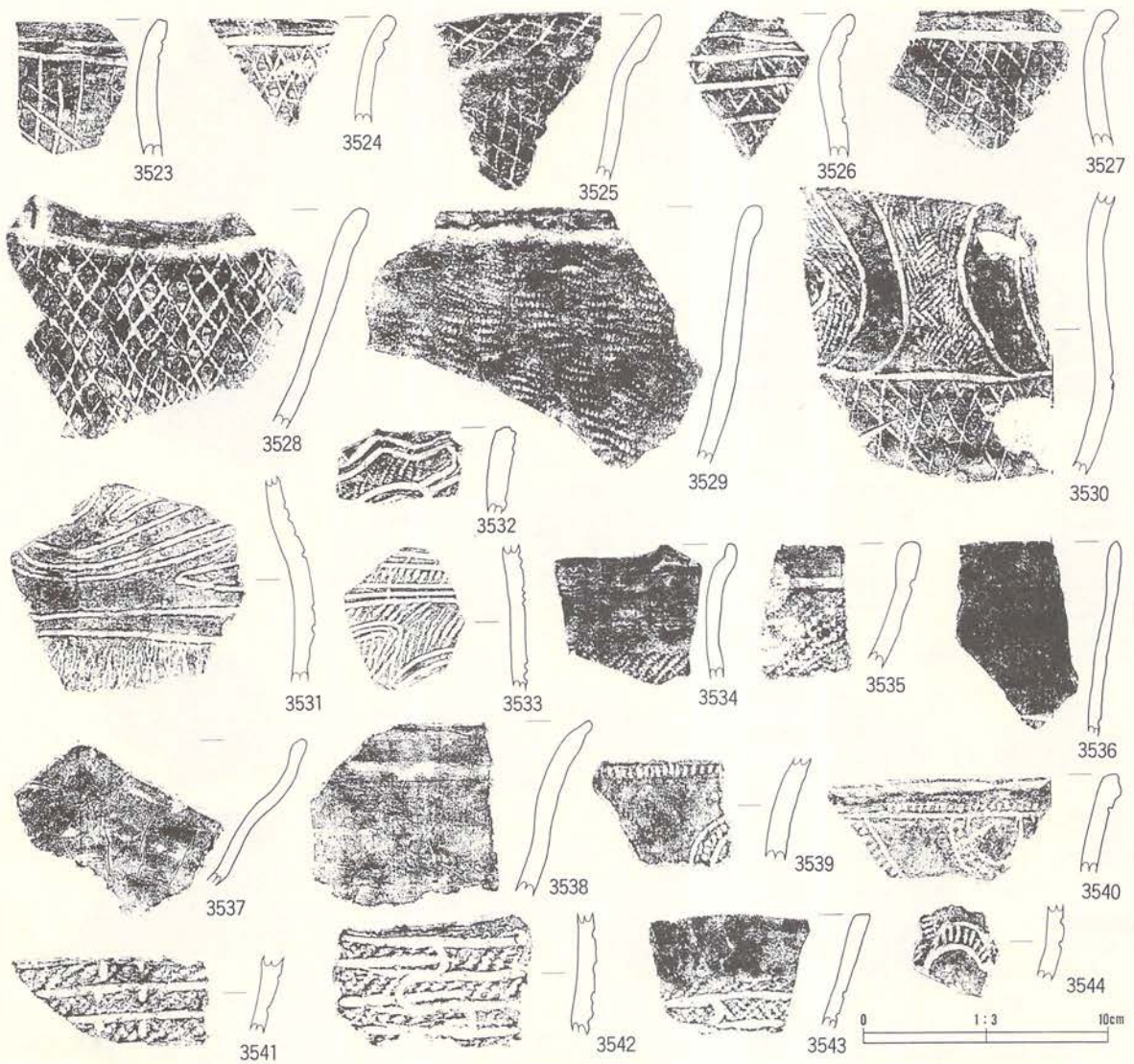

番号	出土地点・層位	器種	部位	文様・備考	内面	分類	写真 図録
3523	J XIV 2b III層	深鉢	口縁部	横位沈線文、網目状沈線文、外面煤付着	ミガキ	IV 1	357
3524	K XIII 5c II層下部	深鉢	口縁部	網目状燃糸文、横位沈線文、外面煤付着	ミガキ	IV 1	357
3525	I XIV 1e III層	深鉢	口縁部	網目状燃糸文、折り返し状口縁、外面煤付着	ミガキ	IV 1	357
3526	J X III 5c III層	深鉢	口縁部	横位沈線文、網目状燃糸文	ミガキ	IV 1	357
3527	I XIV 2a I層	深鉢	口縁部	網目状燃糸文、横位沈線文	ミガキ	IV 1	357
3528	K XIV 3b II層	深鉢	口縁部	網目状燃糸文、口縁折り返し状、隆帯	ミガキ	IV 1	357
3529	K X III 4c III層	深鉢	口縁部	口縁折り返し状、外面煤付着、LR 縄文、網目状燃糸文	ミガキ	IV 1	357
3530	J X III 5b III層	深鉢	口縁部	網目状燃糸文、外面煤付着、弧状沈線文、LR 縄文	ミガキ	IV 1	358
3531	K X III 4c III層	深鉢	胴部	弧状沈線文、網目状燃糸文	ミガキ	IV 1	358
3532	J XIV 2b III層	深鉢	口縁部	波状縁、波頂部刺突、LR 縄文、沈線文	ミガキ	IV 1	358
3533	J XIV 2b II層下部	鉢	胴部	沈線文、L無節	ミガキ	IV 1	358
3534	J XIV 2b II層下部	鉢	口縁部	LR 縄文、突起、無文帯、口唇部沈線文	ミガキ	IV 2	358
3535	I XIV 1e III層	深鉢	口縁部	LR 縄文、横位沈線文	ミガキ	IV 2	358
3536	J XIV 2b III層	注口	口縁部	苦悶、横位沈線文、口唇部内傾	ミガキ	IV 2	358
3537	J XIV III層	深鉢	口縁部	無文、波状縁	ミガキ	IV 2	358
3538	J XIV 2e III層	深鉢	口縁部	無文	ミガキ	IV 2	358
3539	I X III 5d III層	深鉢	口縁部	刺突文	ミガキ	IV 2	358
3540	J XIV 2a III層	深鉢	口縁部	肥厚口縁、曲線状沈線文、刻目	ミガキ	IV 2	358
3541	J X III 5b III層	深鉢	口縁部	LR 縄文、横位沈線文、刺突文	ミガキ	IV 2	358
3542	J X III 5b III層	深鉢	口縁部	LR 縄文、S字沈線文	ミガキ	IV 2	358
3543	J XIV 2b III層	壺	口縁部	LR 縄文、反転帯状文	ミガキ	IV 2	358
3544	K XIV 2e III層	深鉢	口縁部	刻み	ミガキ	IV 2	358

第430図 A地区捨て場出土土器(4)



番号	出土地点・層位	器種	部位	文	様・備	考	内面	分類	写真 図版
3545	J X IV 3,4b III層	深鉢	口縁部	波状線、曲線带状文、LR 網文			ミガキ	IV 2	358
3546	J XIV 2b III層	深鉢	胸部	LR 網文、曲線带状文、金雲母			ミガキ	IV 2	358
3547	K XVI II層	深鉢	口縁部	RL 網文、曲線文			ミガキ	IV 2	358
3548	J XIV 2b III層	深鉢	口縁部	LR 網文、曲線带状文、金雲母			ミガキ	IV 2	358
3549	J X III 5d III層	深鉢	口縁部	曲線带状文、LR 網文、きざみ			ミガキ	IV 2	358
3550	K XIV 2c III層	深鉢	口縁部	叉状貼瘤、曲線带状文、外端刻目、非結束羽状網文			ミガキ	IV 2	358
3551	K XIV 2d III層	深鉢	口縁部	曲線带状文、外端刻目、非結束羽状網文			ミガキ	IV 2	358
3552	J XIV 3d III層	深鉢	口縁部	曲線带状文、LR 網文、尖鋭貼瘤			ミガキ	IV 2	358
3553	J XIV 3e III層	深鉢	口縁部	曲線带状文、非結束羽状網文、外端刻目			ミガキ	IV 2	358
3554	K X III 5d III層	深鉢	口縁部	外端刻目、無文			ミガキ	IV 2	358
3555	J XIV 2c III層下部	甗	口縁部	外端刻目			ミガキ	IV 2	358
3556	J XIV 1e III層	深鉢	口縁部	外端刻目、叉状貼瘤、非結束羽状網文、弧線带状文			ミガキ	IV 2	358
3557	J XIV 3b III層	甗	胸部	同種原体異方向回転、刻目、赤色塗彩、曲線带状文			ミガキ	IV 2	358
3558	K X III 5d II層下部	深鉢	口縁部	外端刻目、曲線带状文、非結束羽状網文			ミガキ	IV 2	358
3559	J XIV 2c II層	深鉢	口縁部	頸部刻み、曲線带状文、非結束羽状網文			ミガキ	IV 2	358
3560	J XIV 2c II層下部	深鉢	口縁部	無文帯、非結束羽状網文、内面煤付着			ミガキ	IV 3	358
3561	J XIV 1e III層	深鉢	口縁部	LR 網文、刺突貼瘤			ミガキ	IV 3	358
3562	J XIV 3d III層	深鉢	口縁部	叉状貼瘤、入組带状文、非結束羽状網文			ミガキ	IV 3	358
3563	K XIV 1b III層	深鉢	口縁部	曲線带状文、非結束羽状網文			ミガキ	IV 3	358

第431図 A地区捨て場出土土器(5)

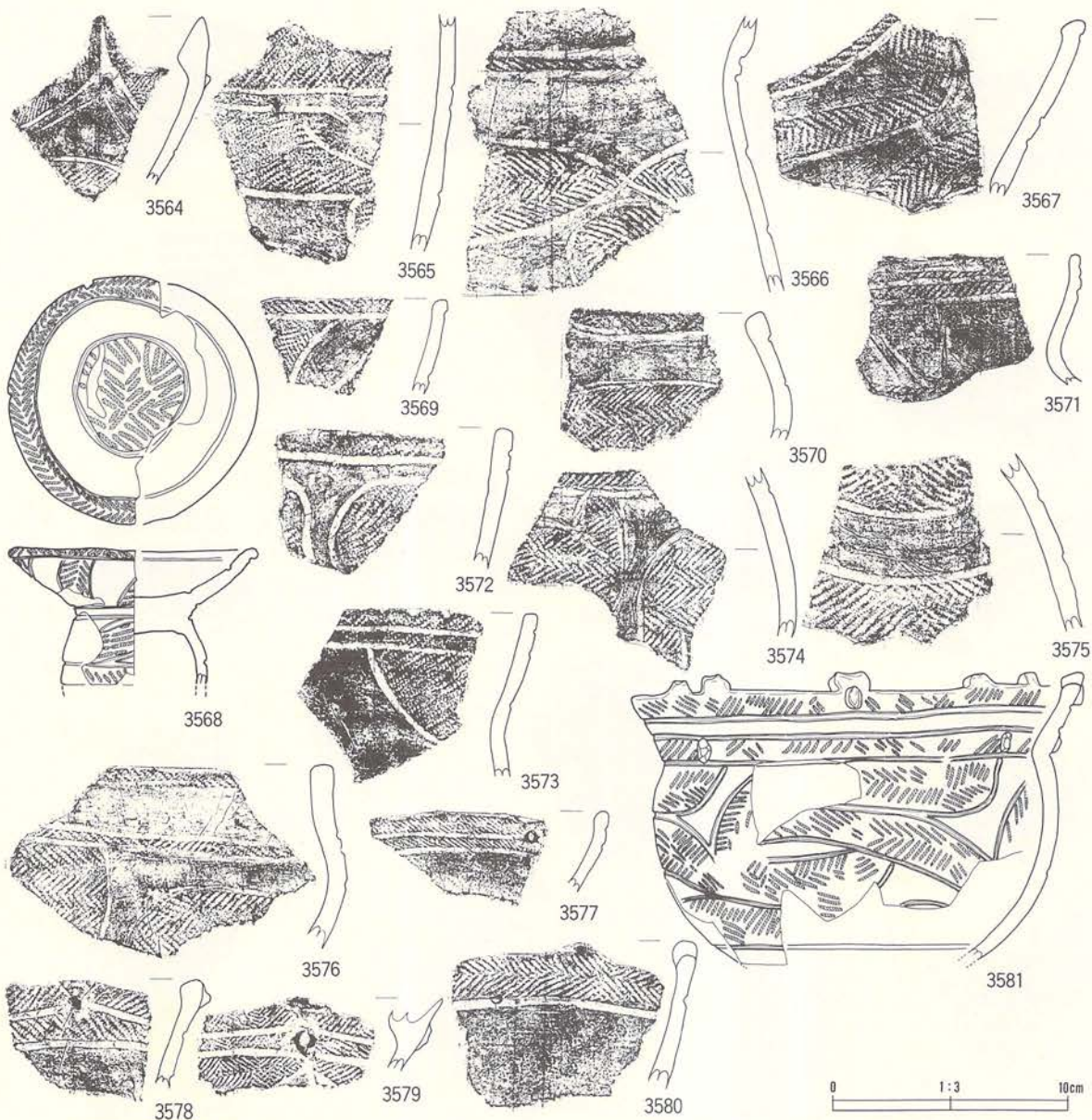

番号	出土地点・層位	器種	部位	文	様・備	考	内面	分類	写真 図版
3564	J XIV 2e II層	深鉢	口縁部	尖鋭貼瘤、LR 縄文			ミガキ	IV 3	358
3565	J X III 5d III層	深鉢	口縁部	曲線帯状文、LR 縄文			ミガキ	IV 3	358
3566	K XIV 3c III層	深鉢	口縁部	曲線帯状文、沼鉄、非結束羽状縄文			ミガキ	IV 3	358
3567	K XIV 1e III層	浅鉢	口縁部	曲線帯状文、非結束羽状縄文、内面煤付着			ミガキ	IV 3	359
3568	J XIV 4a III層	台付皿	口縁部	LR 縄文異方向回転、内外面黑色研磨、帯状文、内面縄文			ミガキ	IV 3	359
3569	I XIV 2a I層	深鉢	口縁部	曲線帯状文、非結束羽状縄文			ミガキ	IV 3	359
3570	K X III 5b III層	壺	口縁部	曲線帯状文、非結束羽状縄文			ミガキ	IV 3	359
3571	I XIV I層	壺	口縁部	無文帯、LR 縄文				IV 3	359
3572	J XIV 4a I層	深鉢	口縁部	LR 縄文、曲線文			ミガキ	IV 3	359
3573	I X III 5e III層下部	鉢	口縁部	LR 縄文、沈線文			ミガキ	IV 3	359
3574	K XIV 1e III層	壺	口縁部	曲線帯状文、非結束羽状縄文			ミガキ	IV 3	359
3575	K X III 5b II層下部	深鉢	口縁部	幅広縄文帯、非結束羽状縄文			ミガキ	IV 3	359
3576	K XIV 2e III層	壺	口縁部	曲線帯状文、非結束羽状縄文			ミガキ	IV 3	359
3577	K XIV 1e III層	深鉢	口縁部	無文帯、RL 縄文			ミガキ	IV 3	359
3578	K XIV 1c III層	深鉢	口縁部	尖鋭貼瘤、RL 縄文、無文帯			ミガキ	IV 3	359
3579	K XIV 1c III層	深鉢	口縁部	叉状貼瘤、非結束羽状縄文、曲線帯状文			ミガキ	IV 3	359
3580	K XIV 1c III層	深鉢	口縁部	非結束羽状縄文、幅広無文帯			ミガキ	IV 3	359
3581	J XIV 2a 3a III層	鉢	口縁部	弧状入組帯状文(4単位)、非結束羽状縄文、突起			ミガキ	IV 3	359

第432図 A地区捨て場出土土器(6)

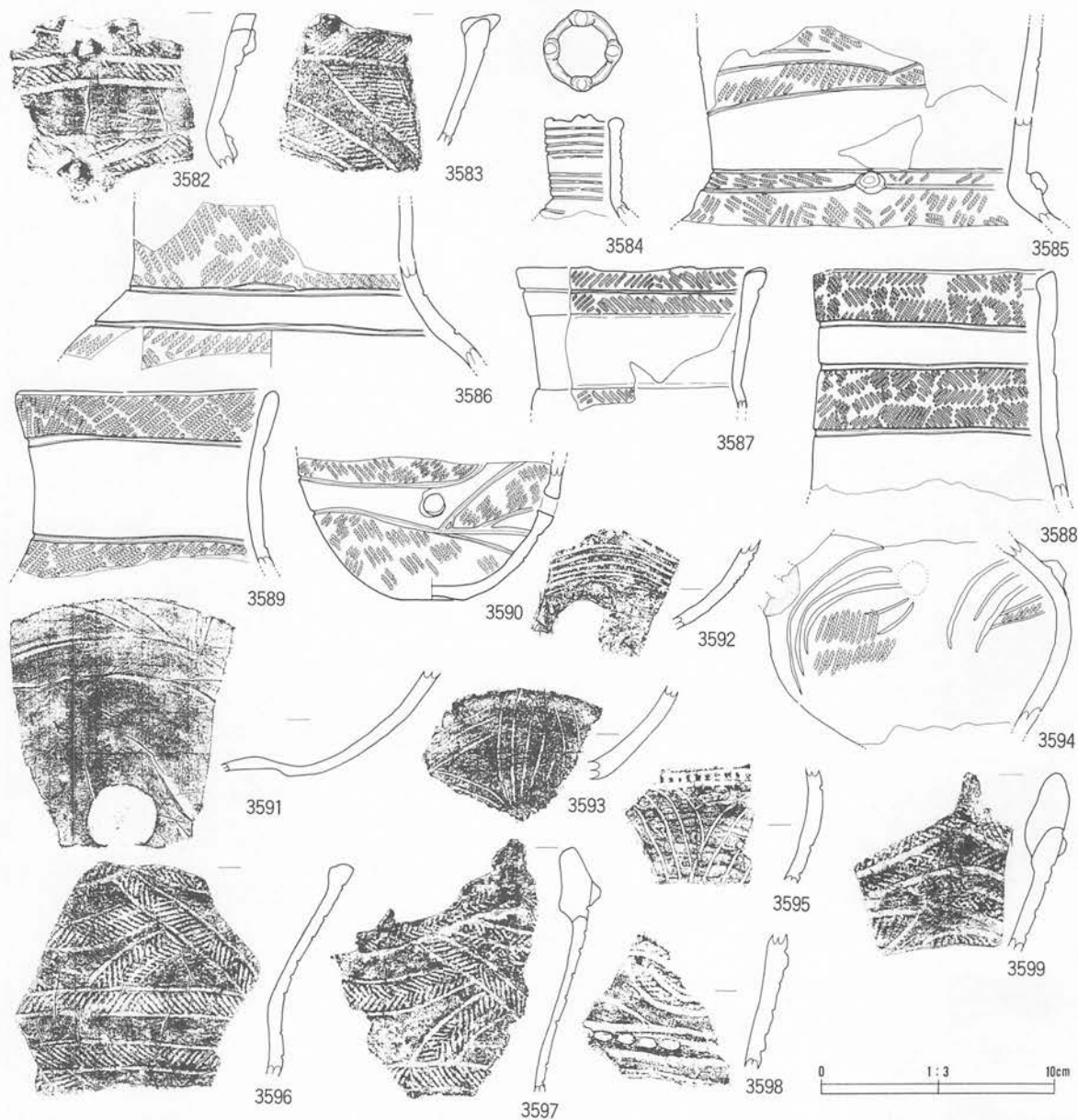

番号	出土地点・層位	器種	部位	文様・備考	内面	分類	写真 図版
3582	K XIV 1 d III層	注口	口縁部	又状貼瘤、無文帯、RL 縄文	ミガキ	IV 3	359
3583	I X IV I層	深鉢	口縁部	曲線帯状文、LR 縄文	ミガキ	IV 3	359
3584	J XIV 2 a 3 a III層	壺		弧状帯状文、口唇部又状貼瘤突起	ナダ	IV 3	359
3585	J XIV 2 a 3 a I層	壺		弧状帯状文、非結束羽状縄文、ボタン状貼瘤、平行沈線文	ナダ	IV 3	359
3586	J XIV 3 a III層	壺		非結束羽状縄文、幅広平行帯状文	ナダ	IV 3	359
3587	J XIV III層	壺		非結束羽状縄文、幅広平行帯状文、口唇部突起の名残	ミガキ	IV 3	359
3588	J XIV 2 a 3 a III層	注口		幅広平行帯状文、非結束羽状縄文	ミガキ	IV 3	359
3589	J XIV 2 a 3 a II層下部	壺		幅広平行帯状文、LR 縄文	ナダ	IV 3	359
3590	J XIV 1 e III層	壺		非結束羽状縄文、単孔壺、弧線状帯状文	ナダ	IV 3	359
3591	K XIV 3 d III層	浅鉢	口縁部	微隆帯線、外面赤色塗彩		IV 3	360
3592	J XIV 2 a III層	壺	胴部	多条沈線文	ナダ	IV 3	360
3593	K XIV 2 d III層下部	深鉢	口縁部	弧状沈線文		IV 3	360
3594	K XIV 1 c III層	注口		曲線帯状文、貼瘤、LR 縄文	ミガキ	IV 3	360
3595	I X III 5 e II層	深鉢	口縁部	頸部刻み、弧状沈線文	ミガキ	IV 3	360
3596	J XIV 3 a III層	深鉢	口縁部	非結束羽状縄文、はすがけ曲線帯状文	ナダ	IV 3	360
3597	J XIV 2 a III層	深鉢	口縁部	タスキ掛け状帯状文、角状突起、非結束羽状縄文	ミガキ	IV 3	360
3598	J X III 5 a II層	深鉢	口縁部	列点文、非結束羽状縄文、弧線状帯状文、小粒貼瘤	ミガキ	IV 3	360
3599	J XIV 2 b III層	深鉢	口縁部	角状突起、尖鋭貼瘤、曲線状帯状文、非結束羽状縄文	ミガキ	IV 3	360

第433図 A地区捨て場出土土器(7)

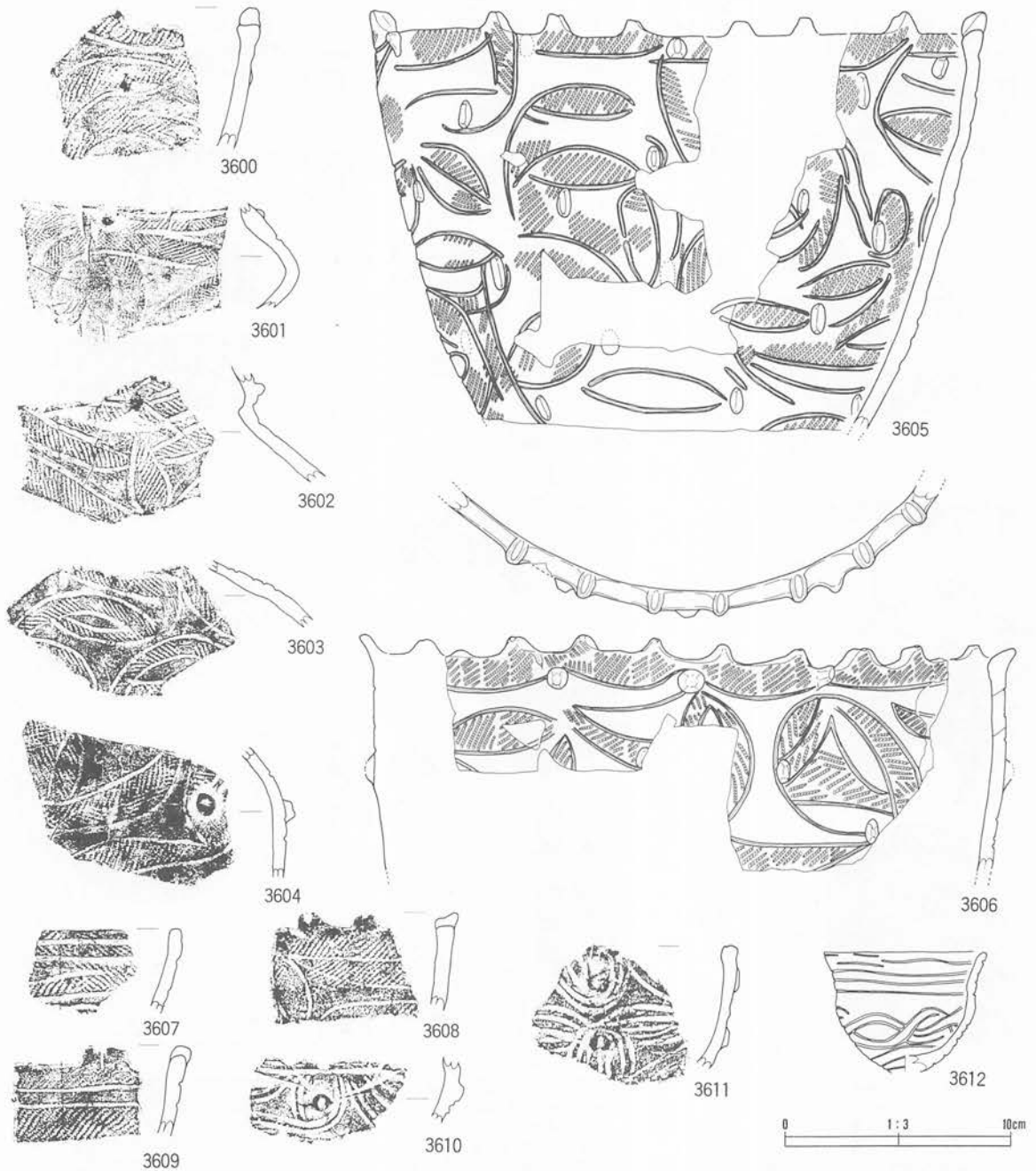

番号	出土地点・層位	器種	部位	文	様・備	考	内面	分類	写真 図版
3600	K XIV 2e III層	深鉢	口縁部	突起、弧線状帯状文、小粒貼瘤、非結束羽状縄文				IV 3	360
3601	J XIV 4a III層	深鉢	口縁部	タスキ掛け状入組文、非結束羽状縄文、尖鋭貼瘤			ミガキ	IV 3	360
3602	K XIV 1d II層	壺	口縁部	弧線状帯状文、非結束羽状縄文、尖鋭貼瘤			ナデ	IV 3	360
3603	K XIV 2c III層	壺	口縁部	タスキ掛け状入組文、非結束羽状縄文			ナデ	IV 3	360
3604	J XIV 不明	壺	胴部	タスキ掛け状帯状文、非結束羽状縄文、ボタン状又状貼瘤			ミガキ	IV 3	360
3605	J XIV 2a 3a II層	深鉢		LR 縄文、結合弧状帯状文、突起、縦長貼瘤			ケズリ	IV 3	360
3606	J XIV 2a 3a III層下部	深鉢		LR 縄文、突起、尖鋭貼瘤、結合弧状帯状文、外面煤付着			ナデ	IV 3	360
3607	J XIV 2a III層	鉢	口縁部	非結束羽状縄文、帯状文、内面煤付着			ミガキ	IV 3	360
3608	J XIV 3e II層	深鉢	口縁部	入組状帯状文、LR 縄文、尖鋭貼瘤			ミガキ	IV 3	360
3609	J XIV 2c II層下部	深鉢	口縁部	LR 縄文、横位比線文			ミガキ	IV 3	360
3610	K XIV 1e III層	壺	口縁部	又状貼瘤、微隆帯線			ナデ	IV 3	360
3611	K XIV 3a III層	壺	口縁部	又状貼瘤、弧状比線文			ナデ	IV 3	360
3612	K XIV 1a III層	ミナチユ ア鉢		横位細比線文、タスキ掛け状入組文			ミガキ	IV 3	360

第434図 A地区捨て場出土土器(8)

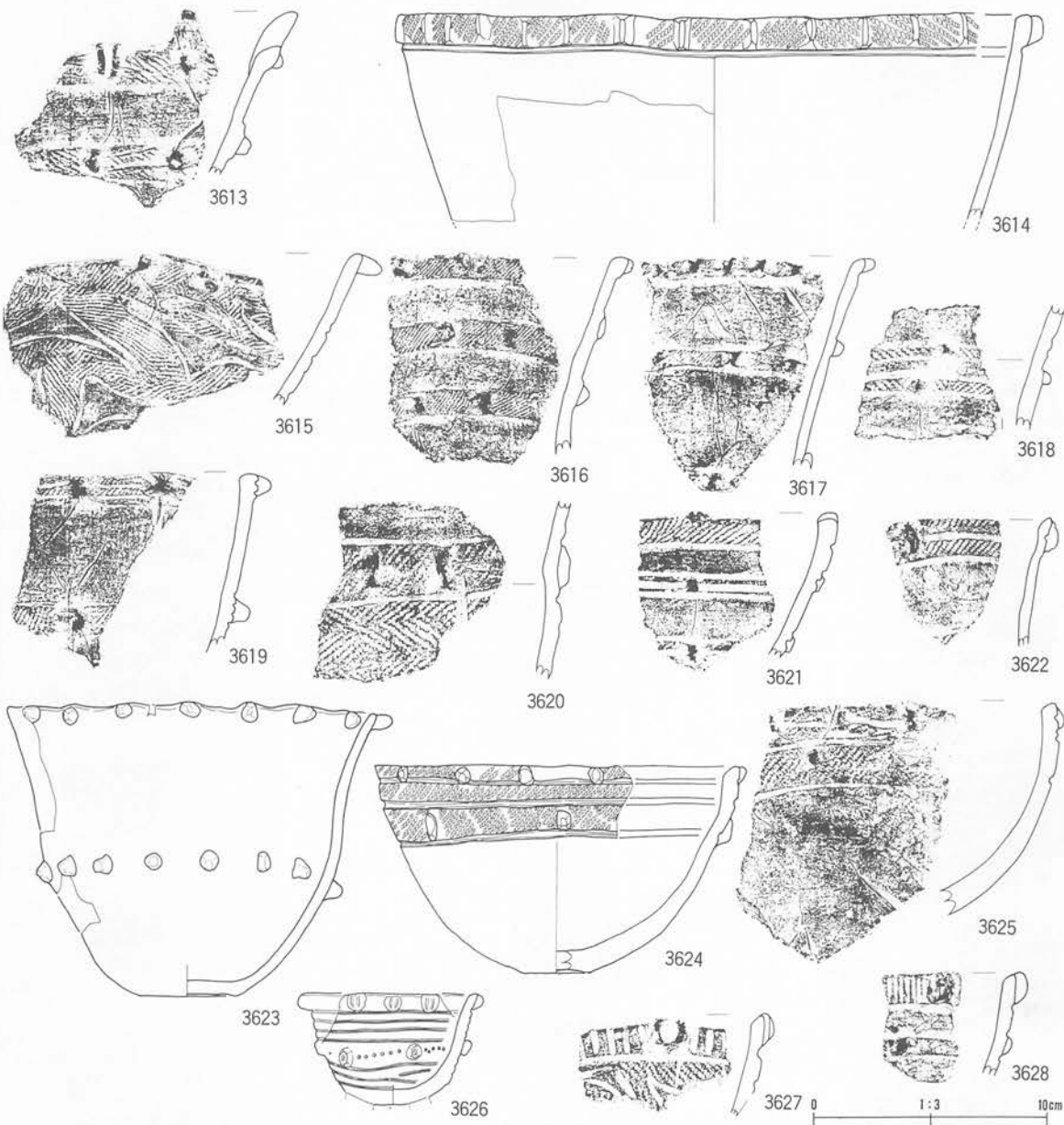

番号	出土地点・層位	器種	部位	文	様・備	考	内面	分類	写真 図版
3613	K XIV 1a III層	深鉢	口縁部	叉状貼瘤、尖鋭貼瘤、RL 縄文			ミガキ	IV 4	360
3614	J XIV 2a III層	鉢		縦長貼瘤、非結束羽状縄文			ミガキ	IV 4	361
3615	J XIV 3d III層	深鉢	口縁部	尖鋭貼瘤、入組帯状縄文、非結束羽状縄文			ミガキ	IV 4	360
3616	K X VI I層	深鉢	口縁部	尖鋭貼瘤、LR 縄文			ミガキ	IV 4	360
3617	J XIV 3c III層	深鉢	口縁部	尖鋭貼瘤、LR 縄文			ミガキ	IV 4	360
3618	K XIV 2a II層	深鉢	口縁部	平行帯状文、尖鋭貼瘤、小粒貼瘤				IV 4	360
3619	J XIV 2c III層	深鉢	口縁部	非結束羽状縄文、尖鋭貼瘤、連結沈線文			ミガキ	IV 4	360
3620	K XIV 3a III層	深鉢	口縁部	縦貼瘤、非結束羽状縄文			ミガキ	IV 4	360
3621	J XIV 3d I層	深鉢	口縁部	LR 縄文、連結沈線文、貼瘤			ミガキ	IV 4	360
3622	J XIV 3a III層	壺	口縁部	縦尖鋭貼瘤、LR 縄文、幅広平行無文帯			ミガキ	IV 4	360
3623	J XIV 2a III層下部	鉢		無文、尖鋭貼瘤、小波状口縁			ナデ	IV 4	360
3624	J XV III層	鉢		平行帯状文、LR 縄文、縦長貼瘤			ミガキ	IV 4	361
3625	K XIV 3a II層下部	浅鉢	口縁部	尖鋭貼瘤、LR 縄文、連結沈線文			ミガキ	IV 4	361
3626	J XIV 3e III層	台付鉢		平行沈線、円形刺突、盲孔貼瘤			ミガキ	IV 4	361
3627	K XIV 1d III層	鉢	口縁部	叉状貼瘤、縦刻目、RL 縄文			ミガキ	IV 4	361
3628	J XIV 2a IV層	壺	口縁部	平行無文帯、RL 縄文、弧状沈線文、横尖鋭貼瘤			ミガキ	IV 4	361

第435図 A地区捨て場出土土器(9)

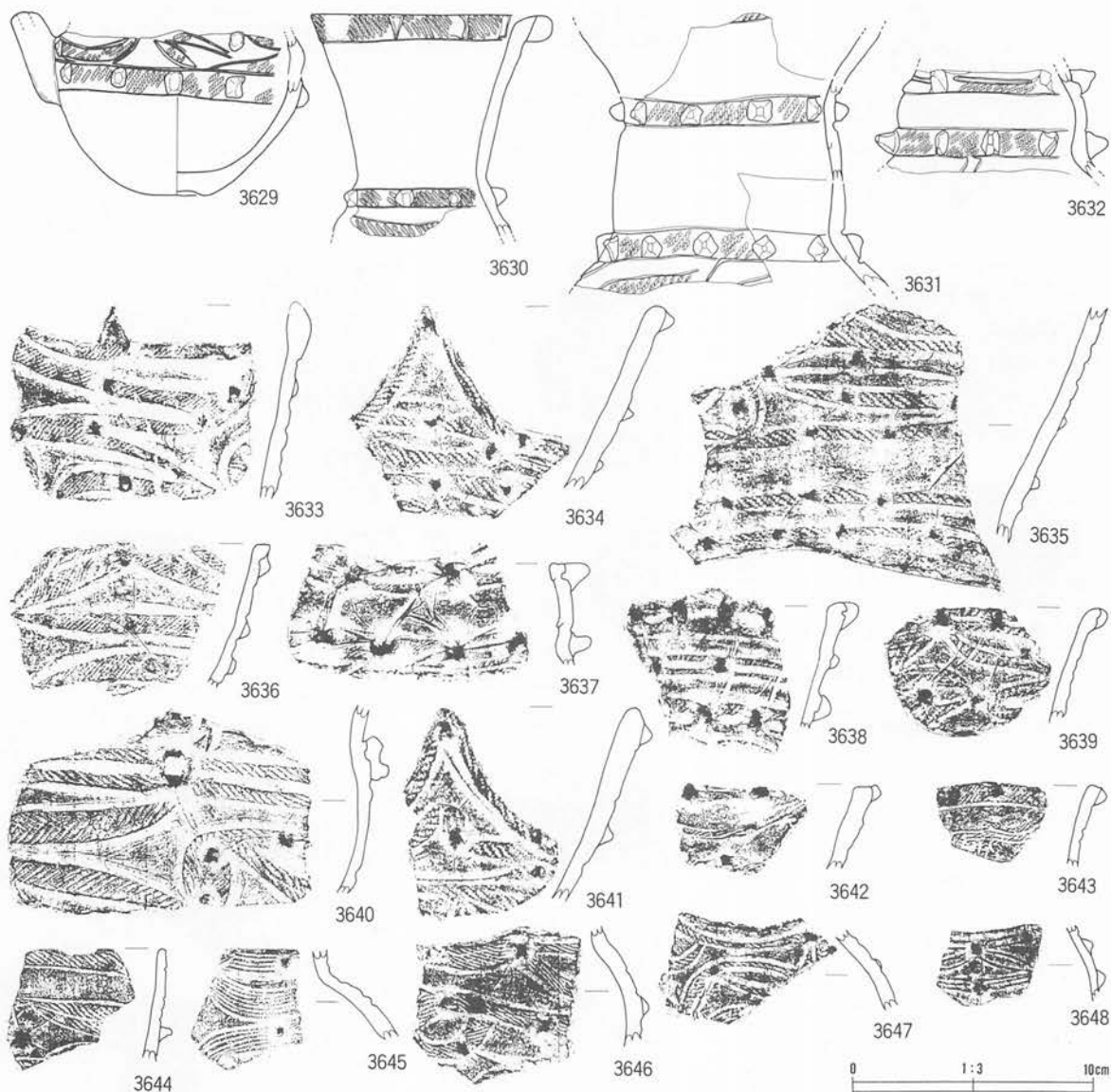

番号	出土地点・層位	器種	部位	文	様・備	考	内面	分類	写真 図版
3629	K XIV 2a III層	注口		LR 縄文、尖鋭貼瘤、弧状帯状文、内面赤色塗彩				IV 4	361
3630	K XIV 1d III層	注口		RL 縄文、尖鋭貼瘤、縦長貼瘤、口唇部内反り調整			ミガキ	IV 4	361
3631	J XIV 2b II層下部	注口		LR 縄文、尖鋭貼瘤			ミガキ	IV 4	361
3632	J XIV 3c I層	壺		連結状沈線文、尖鋭貼瘤、曲線帯状文、LR 縄文			ナデ	IV 4	361
3633	J XIV 3e I層	深鉢	口縁部	弧線状帯状文、LR 縄文、小粒貼瘤				IV 4	361
3634	K XIV トシツツ 1層	深鉢	口縁部	突起、弧線状帯状文、小粒貼瘤、非結束羽状縄文				IV 4	361
3635	K XIV 2a III層	深鉢	口縁部	突起、弧線状帯状文、小粒貼瘤、非結束羽状縄文			ミガキ	IV 4	361
3636	J XIV 3c III層	深鉢	口縁部	角状突起、非結束羽状縄文、曲線状文、貼瘤				IV 4	361
3637	J XIV 3c II層	壺	口縁部	尖鋭貼瘤、LR 縄文、幅広無文帯			ミガキ	IV 4	361
3638	J XIV 3d III層	深鉢	口縁部	尖鋭貼瘤、連結沈線文			ミガキ	IV 4	361
3639	J XIV 3c III層	深鉢	口縁部	曲線帯状文、LR 縄文、小粒貼瘤、連結沈線文			ミガキ	IV 4	361
3640	K XIV 2c III層	深鉢	口縁部	尖鋭貼瘤、曲線帯状文、LR 縄文			ミガキ	IV 4	361
3641	K XIV 2a III層	深鉢	口縁部	突起、弧線状帯状文、小粒貼瘤、非結束羽状縄文				IV 4	361
3642	K XIV 2a III層	深鉢	口縁部	尖鋭貼瘤、弧線状帯状文、LR 縄文			ミガキ	IV 4	361
3643	J XIV 2a II層下部	注口	口縁部	尖鋭貼瘤、LR 縄文、沈線文			ミガキ	IV 4	361
3644	J XIV 2a III層	鉢	口縁部	縦長貼瘤、縦長刻目			ミガキ	IV 4	361
3645	J XIV 2e II層	壺	口縁部	多条沈線文、小粒貼瘤				IV 4	361
3646	J XIV 2e II層	注口	口縁部	曲線帯状文、尖鋭貼瘤、非結束羽状縄文			ミガキ	IV 4	361
3647	J XIV 2c II層下部	壺	口縁部	曲線帯状文、小粒貼瘤			ナデ	IV 4	361
3648	J XIV 2a II層	壺	胴部	尖鋭貼瘤、多条微隆帯文			ナデ	IV 4	361

第436図 A地区捨て場出土土器 (10)

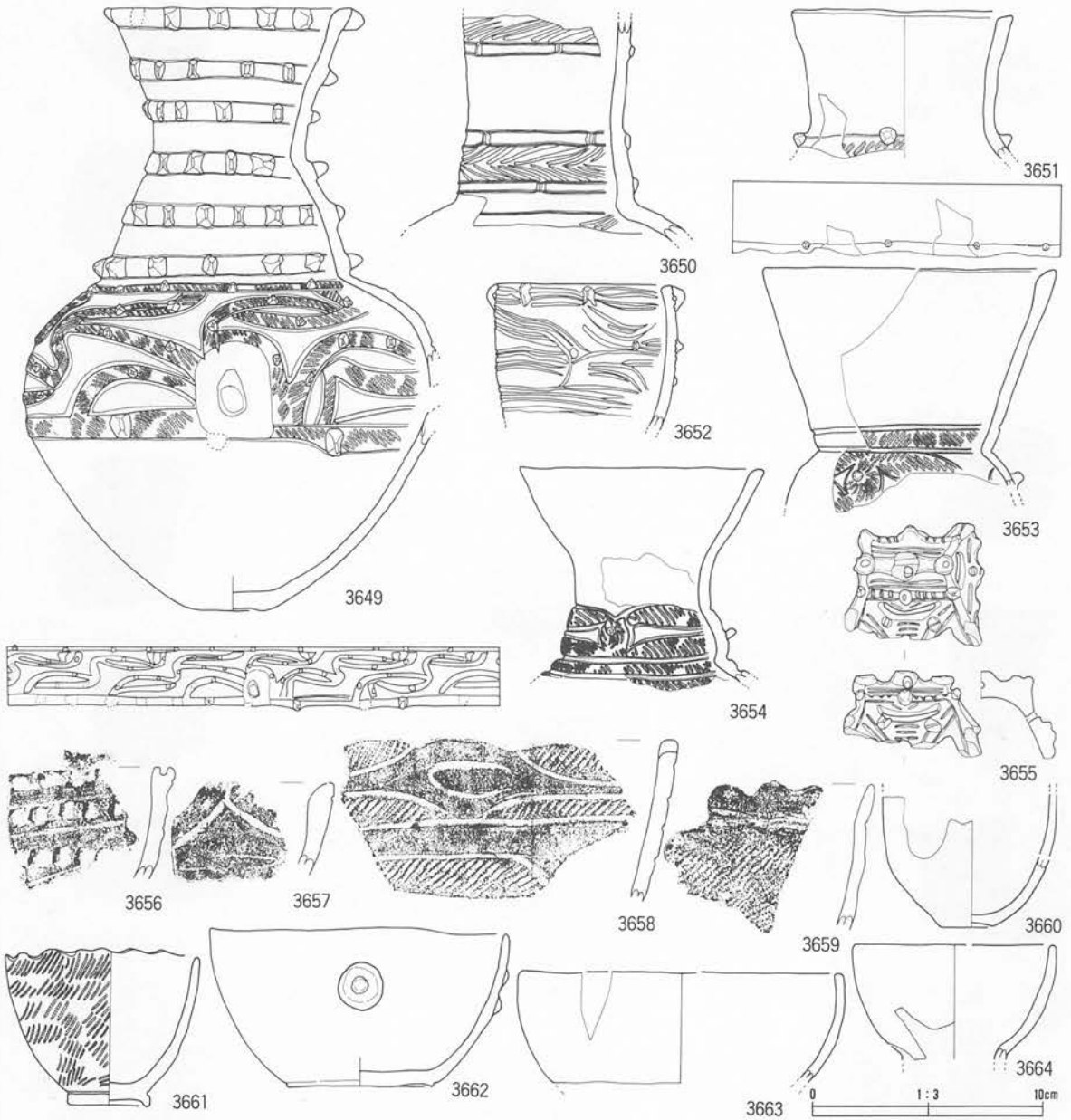

番号	出土地点・層位	器種	部位	文	様・備	考	内面	分類	写真 図版
3649	J X IV 3d I層	注口		RL 縄文、尖鋭貼瘤、入組帯状文 (6単位)、アスファルト付着			ミガキ	IV 4	362
3650	K X IV 2e III層	注口		矢羽状微隆線、小貼瘤、外面赤色塗彩			ミガキ	IV 4	362
3651	J X IV 2a3a III層	注口		LR 縄文、尖鋭貼瘤、アスファルト				IV 4	362
3652	J X IV 2e II層	注口		粒状貼瘤、流水状沈線文			ミガキ	IV 4	362
3653	J X IV 2a3a III層	注口		弧状帯状文、非結束羽状縄文、丸貼瘤、頸部膨らみ			ナデ	IV 4	362
3654	J X IV 2a3a III層	注口		RL 縄文、弧状帯状文				IV 4	362
3655	J X IV 1e III層	香炉		沼鉄				IV 4	362
3656	I X IV 1e II層下部	深鉢	口縁部	押圧状刻目列			ミガキ	IV 4	361
3657	I X IV 1d II層	深鉢	口縁部	ハの字沈線文			ミガキ	V 1	361
3658	J X IV 3c III層	浅鉢	口縁部	LR 縄文、弧状沈線文、楕円文			ミガキ	V 1	361
3659	I X III 5d II層	鉢	口縁部	LR 縄文、外面煤付着、突起			ミガキ	V 1	361
3660	J X IV III層	注口		無文			ナデ	V 1	362
3661	K X III 5d III層	鉢		小波状線、LR 縄文			ナデ	V 1	362
3662	J X IV 2b II層下部	浅鉢		無文、盲孔貼瘤			ミガキ	V 1	362
3663	J X IV III層	浅鉢		無文研磨			ミガキ	V 1	362
3664	J X IV III層	注口		無紋研磨			ミガキ	V 1	362

第437図 A地区捨て場出土土器 (11)

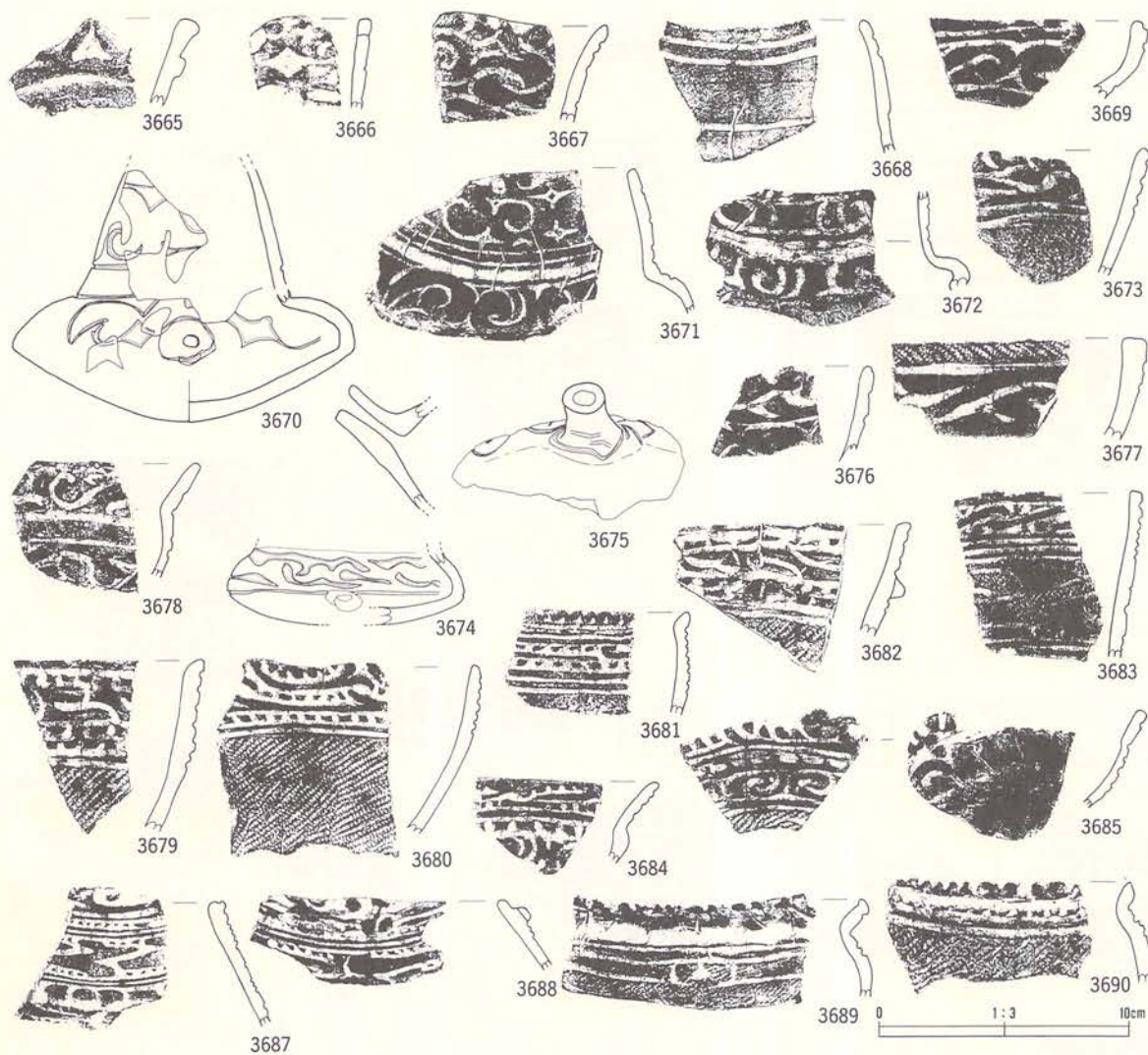

番号	出土地点・層位	器種	部位	文	様・備	考	内面	分類	写真 図版
3665	I X III 5d III層		注口	口縁部	三角形彫去、突起		ミガキ	V 1	362
3666	J X IV 3a III層	鉢	口縁部	口縁部	裝飾口縁、方形三叉文		ミガキ	V 1	362
3667	I X III 5e III層下部	鉢	口縁部	口縁部	入組三叉文		ミガキ	V 1	362
3668	I X III 5d III層		注口	口縁部	横位沈線文、無文		ミガキ	V 1	362
3669	I X IV 2e I層		注口	口縁部	X字文		ミガキ	V 1	362
3670	I X III 5d III層		注口		無文研磨、三叉文		ミガキ	V 1	363
3671	J X IV 3c III層	壺	口縁部	口縁部	X字文、横位沈線文		ミガキ	V 1	362
3672	J X IV 3b II層下部		注口	胴部	C字状文		ナア	V 1	362
3673	I X III 5e II層下部	鉢	口縁部	口縁部	入組三叉文、横位沈線文 2		ミガキ	V 1	362
3674	J X IV III層		注口		三叉文、無文		ミガキ	V 1	362
3675	J X IV II層		注口		無文、三叉文		ミガキ	V 1	362
3676	I X III III層	鉢	口縁部	口縁部	入組三叉文		ミガキ	V 1	362
3677	K X IV 2d III層	深鉢	口縁部	口縁部	雲形文、RL 縄文		ミガキ	V 2	362
3678	J X III 5a III層	鉢	口縁部	口縁部	入組三叉文		ミガキ	V 3	362
3679	K X III 5e III層	鉢	口縁部	口縁部	羊歯状文、LR 縄文		ミガキ	V 3	363
3680	K X IV 1a III層	鉢	口縁部	口縁部	内外面煤付着、羊歯状文、数珠文、横位沈線文、LR 縄文		ミガキ	V 3	363
3681	K X IV 1c III層	鉢	口縁部	口縁部	内外面煤付着、羊歯状文、横位沈線文 2		ミガキ	V 3	362
3682	K X IV 1c II層	鉢	口縁部	口縁部	羊歯状文、LR 縄文、連珠文		ミガキ	V 3	362
3683	J X III 5d III層	鉢	口縁部	口縁部	羊歯状文、横位沈線文 3、雲形文、LR 縄文		ミガキ	V 3	362
3684	K X IV 1c III層	鉢	口縁部	口縁部	羊歯状文		ミガキ	V 3	363
3685	J X IV 1a III層	鉢	口縁部	口縁部	横長列点文、C字文、LR 縄文、内外浮彫		ミガキ	V 3	363
3687	K X III 4c III層		注口	口縁部	K字文、羊歯状文		ミガキ	V 3	363
3688	K X III 5d II層上部		注口	口縁部	X字文、連続刻目		ミガキ	V 3	363
3689	J X III 5a III層	壺	口縁部	口縁部	雲形文、LR 縄文、外面煤付着		ミガキ	V 4	363
3690	K X IV 3d III層	鉢	口縁部	口縁部	内外面煤付着、LR 縄文、連続刻目		ミガキ	V 4	363

第438図 A地区捨て場出土土器 (12)

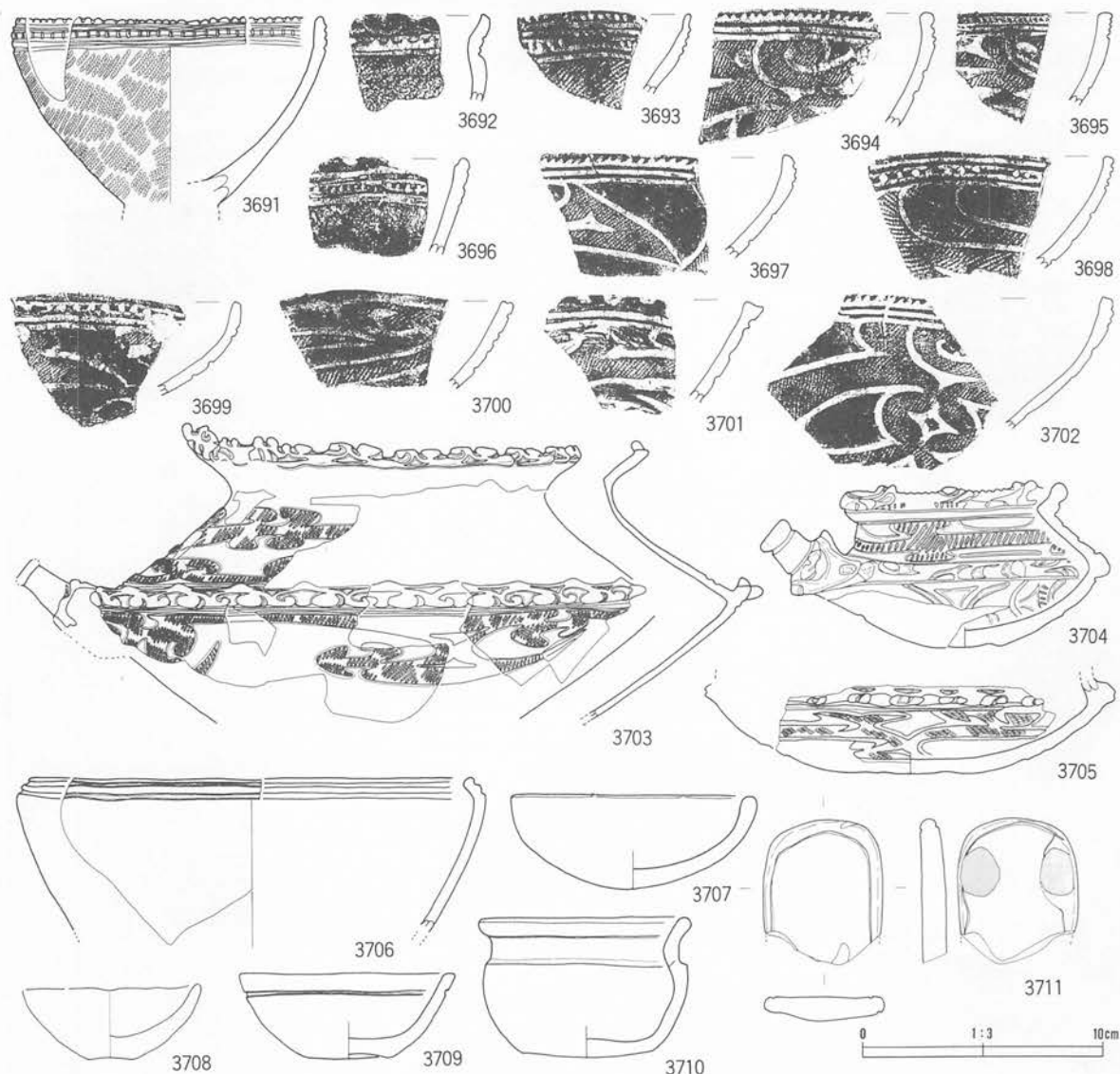

番号	出土地点・層位	器種	部位	文様・備考	内面	分類	写真 図説
3691	J XIV 2e II層	台付鉢		LR 縄文、横位沈線、連続刻目、外面煤付着	ミガキ	V 4	363
3692	J XIV 3b II層下部	鉢	口縁部	LR 縄文、裝飾口縁、刻目、内外面煤付着	ミガキ	V 4	363
3693	K X III 4c III層	浅鉢	口縁部	羊歯状文、内外面煤付着、LR 縄文	ミガキ	V 4	363
3694	J XIV 2d II層	浅鉢	口縁部	雲形文、連続刻目、LR 縄文	ミガキ	V 4	363
3695	J XIV 2c II層	浅鉢	口縁部	連続刻目、横位沈線文、雲形文、LR 縄文	ミガキ	V 4	363
3696	I XIV 1e III層下部	鉢	口縁部	羊歯状文、横位沈線文	ナデ	V 4	363
3697	J XIV 2c II層	浅鉢	口縁部	雲形文、LR 縄文、外端刻目	ミガキ	V 4	363
3698	K X III 4c II層	浅鉢	口縁部	雲形文、刺突文、外面赤色塗彩、LR 縄文	ミガキ	V 4	363
3699	K X IV 1c III層	浅鉢	口縁部	雲形文、連続刻目、LR 縄文	ミガキ	V 4	363
3700	K X IV 1c II層	浅鉢	口縁部	雲形文、LR 縄文、口唇部沈線文	ミガキ	V 4	363
3701	K X IV 3a II層	浅鉢	口縁部	雲形文、LR 縄文	ミガキ	V 4	363
3702	J XIV 2d III層	浅鉢	口縁部	雲形文、連続刻目、LR 縄文	ミガキ	V 4	363
3703	J XIV 2a・3a II層下部	注口		LR 縄文、雲形文、口縁部裝飾	ミガキ	V 4	363
3704	J XIV 3a III層	注口		LR 縄文、雲形文	ミガキ	V 4	363
3705	J XIV II層	注口		雲形文、LR 縄文	ミガキ	V 4	363
3706	J XIV II層下部	鉢		平行沈線文	ナデ	V 4	363
3707	K X III 4b III層	浅鉢		無文	ミガキ	V 4	363
3708	K X III 4b III層	浅鉢		無文	ナデ	V 4	363
3709	J XIV 4a III層	浅鉢		無文	ミガキ	V 4	363
3710	K X III 5c II層下部	壺		無文、広口	ミガキ	V 4	364
3711	J XIV 2a・3a III層下部	皿(ミニチュア)		無文、沈線文、脚付き	ミガキ	V 4	363

第439図 A地区捨て場出土土器 (13)

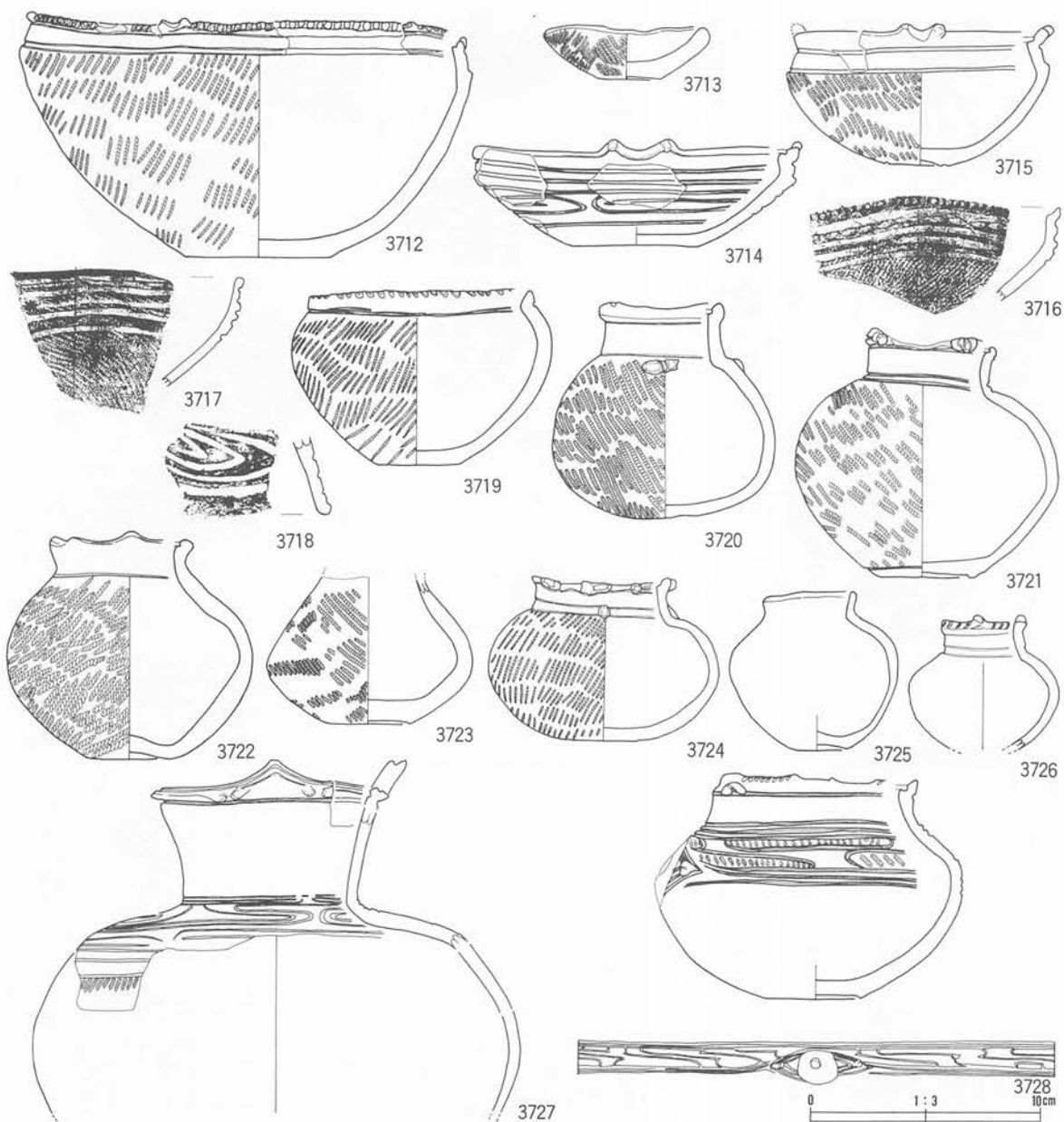

番号	出土地点・層位	器種	部位	文	様・備考	内面	分類	写真 図版
3712	K XIII 5d II層下部	鉢		口縁部外端刻目、LR 縄文、平行沈線文、口縁部突起	ナデ	ミガキ	V 5	364
3713	J XIV 3d III層	皿		非結束羽状縄文	ナデ	ミガキ	V 5	364
3714	K XIV 2d III層	浅鉢		突起、工字文 (4 単位)、四脚	ナデ	ミガキ	V 5	364
3715	J XIV 3d II層下部	浅鉢		RL 縄文、刻目	ナデ	ミガキ	V 5	364
3716	I XIV 1d II層	浅鉢	口縁部	刺突文、LR 縄文、横位沈線文、外端刻目	ナデ	ミガキ	V 5	364
3717	J XIII 5c II層下部	浅鉢	口縁部	RL 縄文、横位沈線文	ナデ	ミガキ	V 5	364
3718	J XIV 2b II層下部	台付鉢	脚部	沈線雲形文	ナデ	ミガキ	V 5	364
3719	J XIV 2b II層	鉢		口唇部刻目、LR 縄文、沈線文	ナデ	ミガキ	V 5	364
3720	J XIV 2b II層下	壺		口縁部突起、LR 縄文	ナデ	ミガキ	V 5	364
3721	J XIV 2b II層	壺		口縁部突起、RL 縄文	ナデ	ミガキ	V 5	364
3722	J XIV 3b II層下部	壺		小波状縁、LR 縄文	ナデ	ミガキ	V 5	364
3723	K XIV 3e III層	壺		RL 縄文	ナデ	ミガキ	V 5	364
3724	K XIV 1c III層	壺		LR 縄文、貼瘤、内面沈線文	ナデ	ミガキ	V 5	364
3725	J XIV 3b III層	壺		無文	ナデ	ミガキ	V 5	364
3726	I XIV II層下部	壺		口縁部外端刻目、無文	ナデ	ミガキ	V 5	364
3727	J XIV _{2a, 3a} II層下部	壺		LR 縄文、工字文	ナデ	ミガキ	V 5	364
3728	J XIV 2a II層下部	注口		雲形文 (4 単位)、口唇部刻目、赤色塗彩	ナデ	ミガキ	V 5	364

第440図 A地区捨て場出土土器 (14)

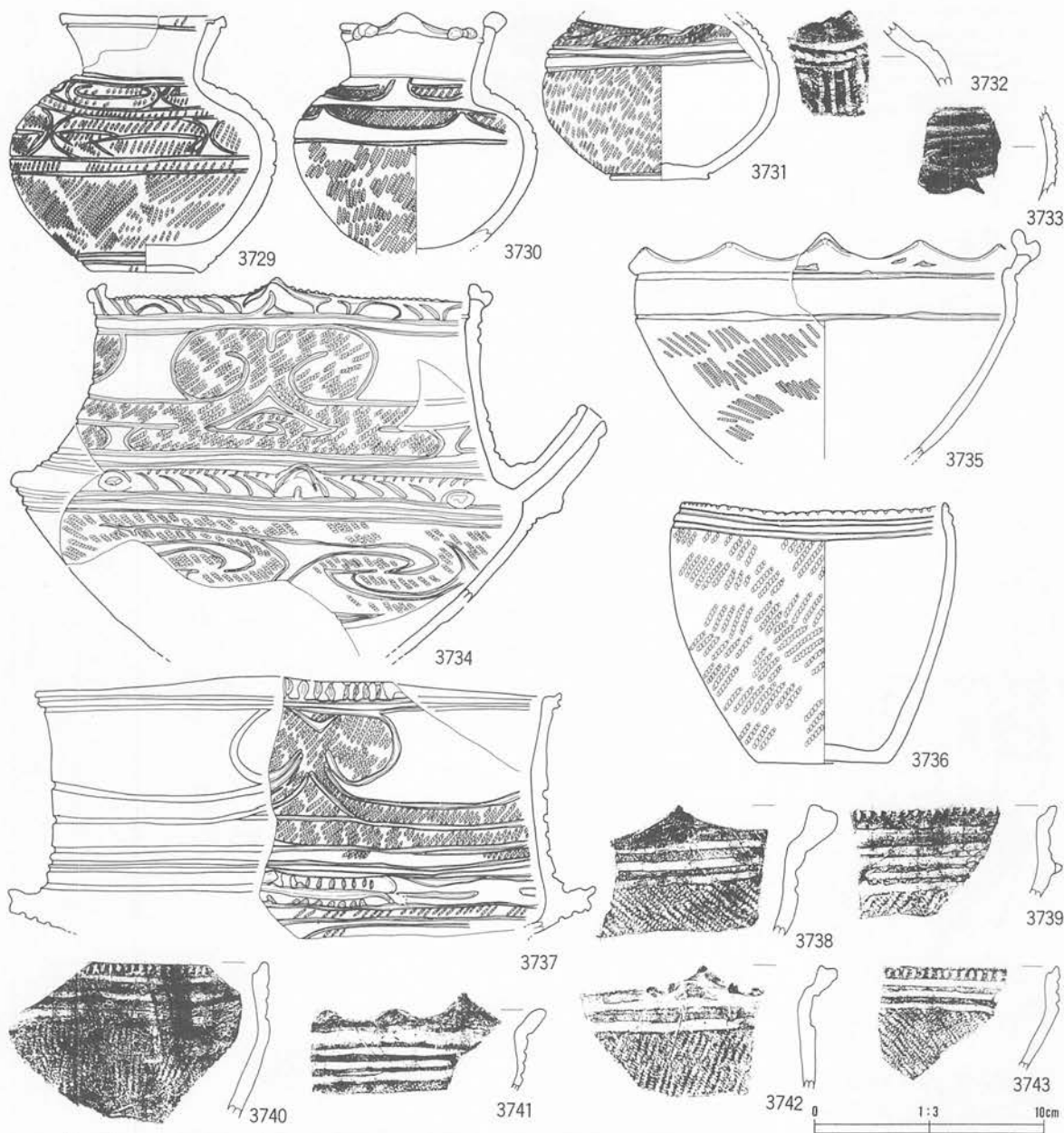

番号	出土地点・層位	器種	部位	文	様・備	考	内面	分類	写真 面数
3729	J XIV 2d II層	壺		LR 縄文、工字文 2 段			ナデ	V 5	364
3730	J XIV 2e II層	壺		LR 縄文、工字文 (2 段 4 単位)			ミガキ	V 5	364
3731	K XIV 1e III層	壺		LR 縄文、横位沈線文、矢羽状沈線文			ミガキ	V 5	364
3732	K X III 5a II層下部	壺	胴部	連続刻目、LR 縄文、内面赤色塗彩			ミガキ	V 5	364
3733	J XIV 2b II層下部	浅鉢	胴部	とぐろ文、外面煤付着、LR 縄文			ナデ	V 5	364
3734	J XIV 1a II層	注口		LR 縄文、X 字状文、雲形文、4 単位突起、刻目			ミガキ	V 5	365
3735	I XIV 2b II層下部	台付鉢		RL 縄文、内外面煤付着、平行沈線文			ミガキ	V 5	364
3736	J XIV 2a・3a II層下部	鉢		平行沈線文、口唇部刻目、LR 縄文、外面煤付着			ミガキ	V 5	365
3737	J XIV 2b II層下部	注口		X 字状文、刻目			ミガキ	V 5	365
3738	K XIV 2a II層	鉢	口縁部	RL 縄文、横位沈線文			ミガキ	V 5	365
3739	K XIV 2e III層	鉢	口縁部	外端刻目、横位沈線文、LR 縄文			ミガキ	V 5	365
3740	J XIV 2d II層	鉢	口縁部	横位沈線文、外端刻目、LR 縄文、煤付着			ミガキ	V 5	365
3741	K XIV 1e III層	鉢	口縁部	内面煤付着、工字文、LR 縄文			ミガキ	V 5	365
3742	I XIV 1e' II層下部	鉢	口縁部	内面煤付着、LR 縄文、口唇部沈線文			ミガキ	V 5	365
3743	K X III 4c II層	浅鉢	口縁部	横位沈線文、RL 縄文、外端刻目			ミガキ	V 5	365

第441図 A地区捨て場出土土器 (15)

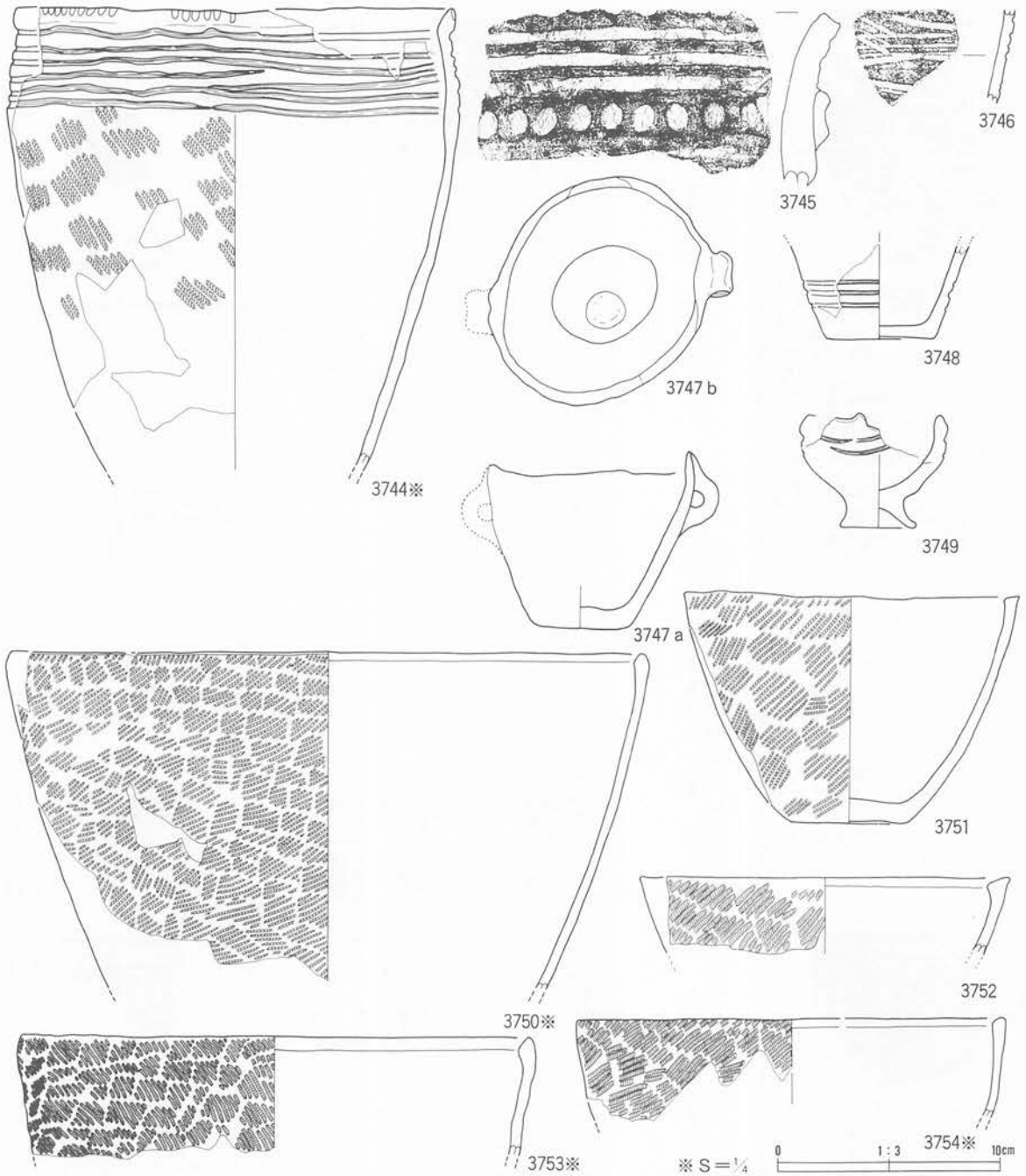

番号	出土地点・層位	器種	部位	文	様・備	考	内面	分類	写真 図説
3744	J X IV 2a・3a	II層下部	深鉢	RL 縄文、外面煤付着、平行沈線文(6条)、口唇部外端刻目				V 5	365
3745	K XIV 1d	III層	深鉢	口縁部	横位沈線文、口唇部押圧、隆帯、隆帯上押圧		ミガキ	V 5	365
3746	I X IV 2e	I層	深鉢	胴部	沈線文		ミガキ	V 5	365
3747	J X III 5d	III層	鉢		握手付き、全体に歪み、無文		ナデ	V 5	366
3748	J X IV 2a・3a	III層	鉢		平行沈線文		ナデ	V 5	365
3749	J X IV 2a・3a	III層下部	深鉢		弧状沈線文、突起		ナデ	V 5	365
3750	J X IV 2a・3a	II層下部	深鉢		LR 縄文、口唇部肥厚		ナデ	V	365
3751	J X IV 2a・3a	III層下部	鉢		LR 縄文			V	365
3752	J X IV 2a・3a	III層	深鉢		LR 縄文、口唇部平坦調整		ナデ	V	365
3753	K XIV	II層上部	深鉢		RL 縄文、内面煤付着、口唇部内傾肥厚		ナデ	V	366
3754	K XVI	II層	深鉢		LR 縄文(O段多条)、口唇部肥厚		ナデ	V	365

第442図 A地区捨て場出土土器(16)

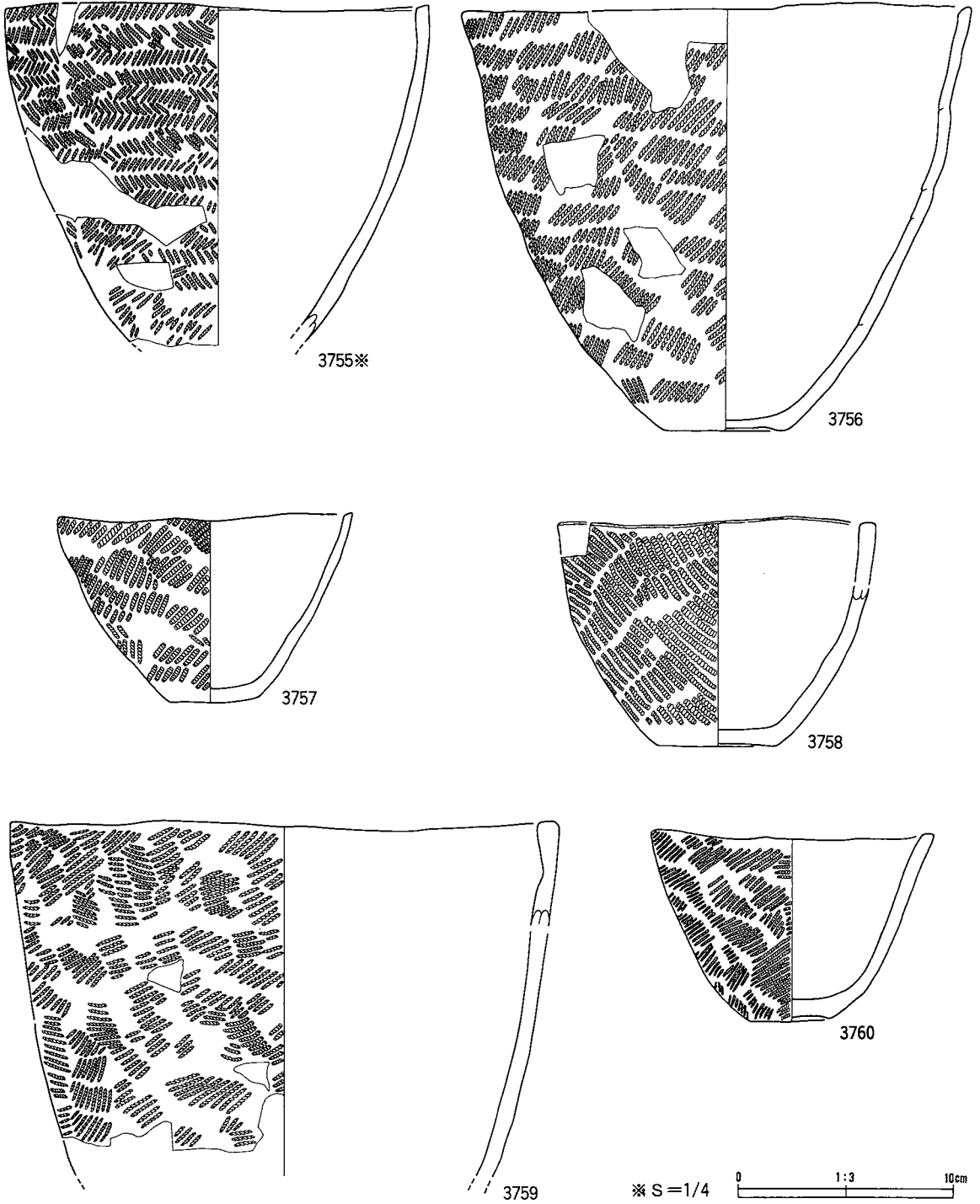

番号	出土地点・層位	器種	部位	文	様・備	考	内面	分類	写真 図版
3755	$\frac{1}{2}a \times \frac{1}{3}b$ IV Ⅲ層下部	深鉢		非結東羽状縄文、口唇部内反り平坦調整				V	366
3756	$\frac{1}{2}a \times \frac{1}{3}b$ II層下部	深鉢		LR 縄文、口唇部内反り肥厚				V	366
3757	K X IV 2d Ⅲ層	鉢		非結東羽状縄文、口唇部平坦調整			ケズリ	V	366
3758	K X IV 2c Ⅲ層	鉢		RL 縄文				V	366
3759	$\frac{1}{2}a \times \frac{1}{3}b$ II層下部	深鉢		LR 縄文			ナデ	V	366
3760	$\frac{1}{2}a \times \frac{1}{3}b$ I層	鉢	口縁部	LR 縄文				V	366

第443図 A地区捨て場出土土器 (17)

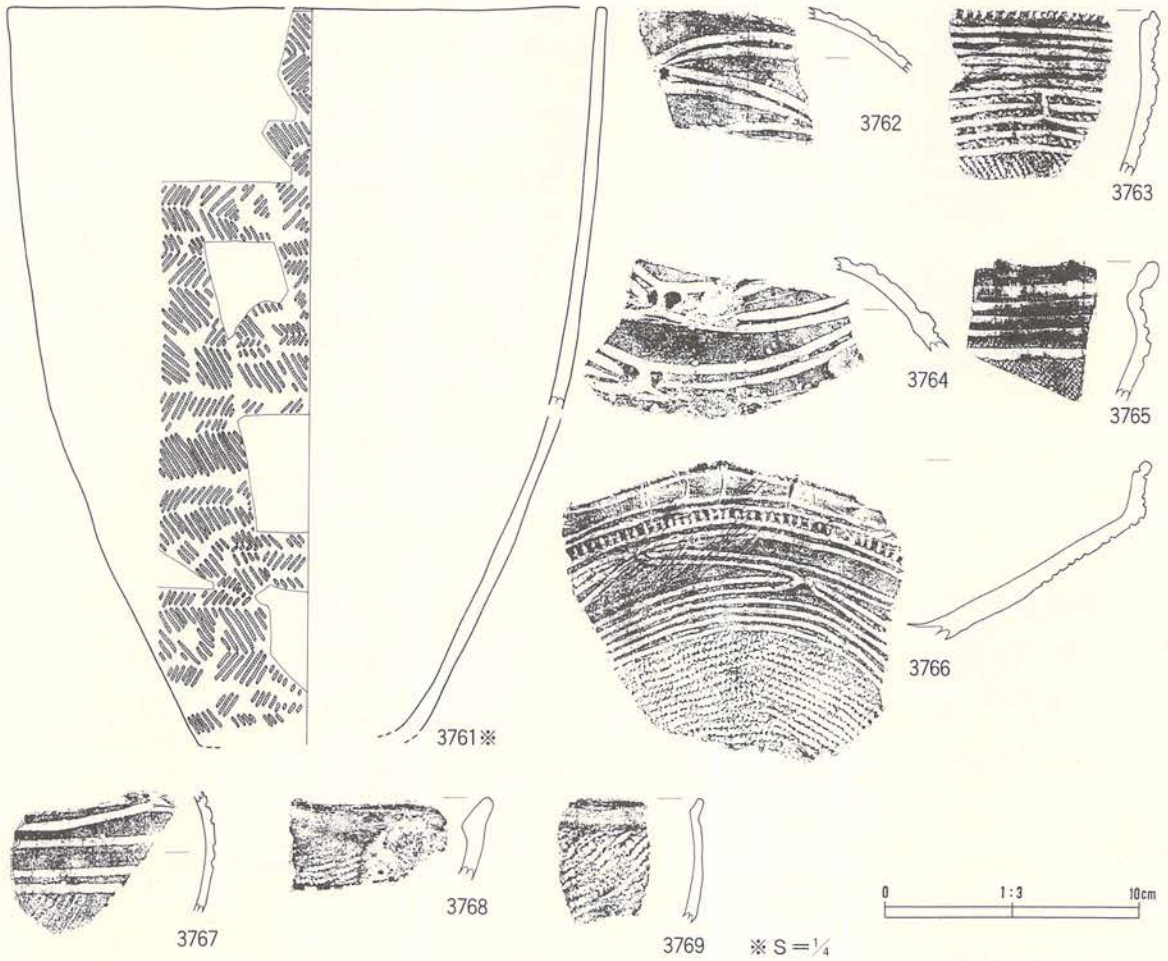

番号	出土地点・層位	器種	部位	文	様・備	考	内面	分類	写真 図版
3761	I XIV 2a III層	深鉢		非結束羽状縄文、外面煤付着			ミガキ	V	366
3762	J X III 5e II層下部	壺	胴部	変形工字文、粘土瘤			ミガキ	VI 1	367
3763	J X IV 不明	鉢	口縁部	RL 縄文、横位沈線、工字文、口縁外端刻目			ナア	VI 1	367
3764	K X III 4a II層下部	壺	胴部	変形文			ミガキ	VI 1	367
3765	K X III 5e II層	浅鉢	口縁部	横位沈線、LR 縄文、横位沈線文			ミガキ	VI 1	367
3766	K X III 5d II層下部	高杯	口縁部	変形工字文、LR 縄文			ミガキ	VI 1	367
3767	J X III 5e II層上部	壺	胴部	変形工字文、LR 縄文			ミガキ	VI 1	367
3768	J X III 3e II層	深鉢	口縁部	LR 縄文			ミガキ	VI 1	367
3769	J X III 3c II層	深鉢	口縁部	外面煤付着、LR 縄文、内面沈線文			ミガキ	VI 1	367

第444図 A地区捨て場出土土器 (18)

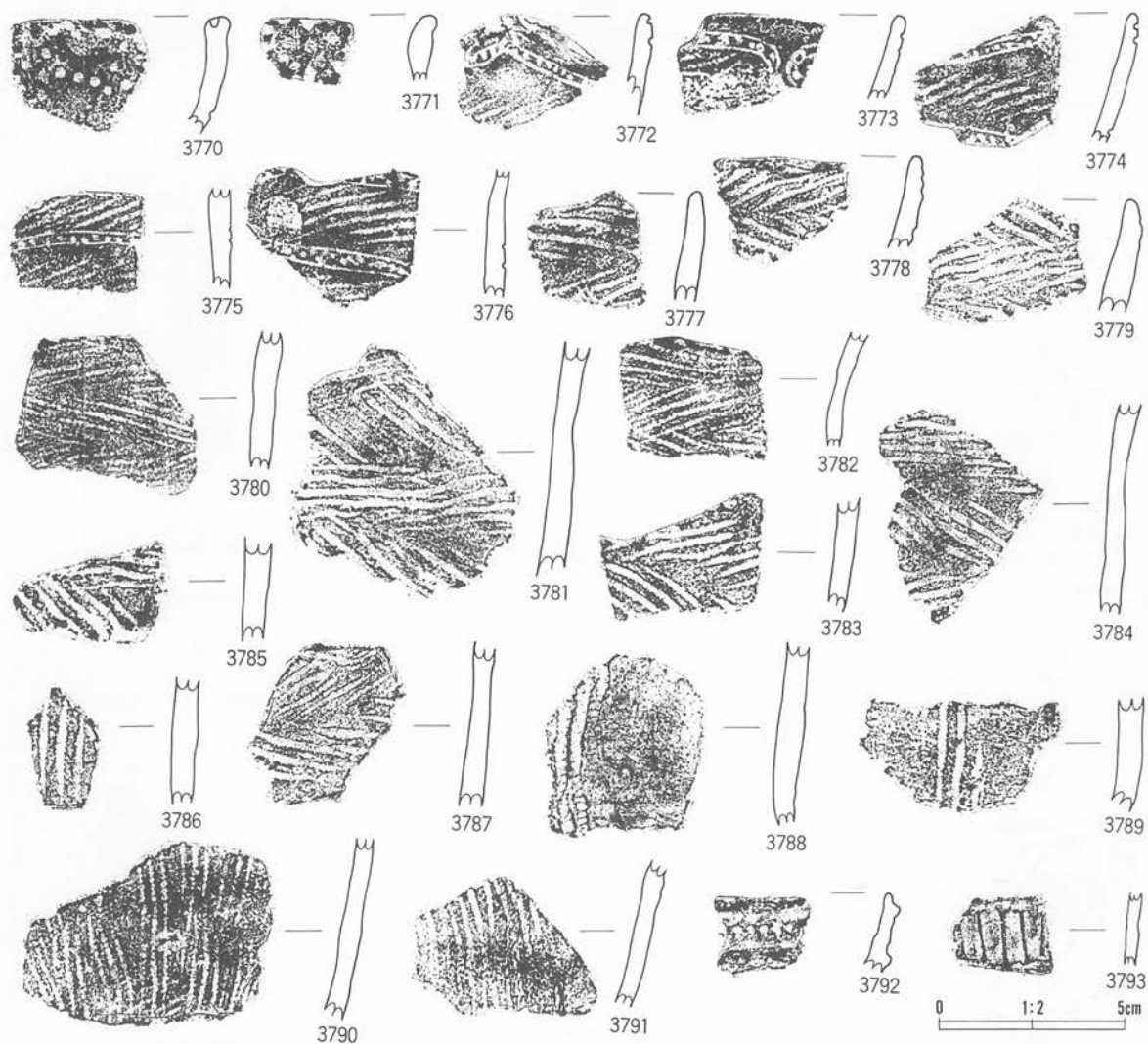

番号	出土地点・層位	器種	部位	文	様・備	考	内面	分類	写真 No.
3770	I X III 5d II層	甕	口縁部	口唇部凹形刺突文、刺突文			ミガキ	VI 3	367
3771	K XIV 2c III層	不明	口縁部	凹形刺突文			ミガキ	VI 3	367
3772	K X III 4a II層下部	甕	口縁部	LR 縄文、退化交互刺突文			ミガキ	VI 3	367
3773	K X III 4a II層下部	甕	口縁部	LR 縄文、退化交互刺突文			ミガキ	VI 3	367
3774	K X III 5d II層下部	甕	口縁部	LR 縄文、退化交互刺突文			ミガキ	VI 3	367
3775	K X III 4c II層下部	甕	胴部	退化交互刺突文、羽状燃糸文			ミガキ	VI 3	367
3776	K X III 5d II層下部	甕	胴部	LR 縄文、退化交互刺突文			ミガキ	VI 3	367
3777	K X III 4b II層下部	甕	口縁部	羽状燃糸文			ミガキ	VI 3	367
3778	K X III 4b II層下部	甕	口縁部	羽状燃糸文			ミガキ	VI 3	367
3779	K X III 4b II層下部	甕	口縁部	羽状燃糸文			ミガキ	VI 3	367
3780	K X III 4c II層下部	甕	胴部	矢羽根状燃糸文			ミガキ	VI 3	367
3781	K X III 4b II層下部	甕	胴部	横縞縄文、羽状燃糸文			ミガキ	VI 3	367
3782	K X III 4c II層下部	甕	胴部	羽状燃糸文			ミガキ	VI 3	367
3783	K X III 4b II層下部	甕	胴部	羽状燃糸文			ミガキ	VI 3	367
3784	K X III 4a II層下部	甕	胴部	羽状燃糸文			ミガキ	VI 3	367
3785	K X III 4b II層下部	甕	胴部	羽状燃糸文			ミガキ	VI 3	367
3786	K X III 4b II層下部	甕	胴部	羽状燃糸文			ミガキ	VI 3	367
3787	K X III 4b II層下部	甕	胴部	羽状燃糸文			ミガキ	VI 3	367
3788	K X III 4b II層下部	甕	胴部	縞縄文、小窪合			ミガキ	VI 3	367
3789	K X III 4b II層下部	甕	胴部	縞縄文、小窪合			ミガキ	VI 3	367
3790	K X III 4c II層下部	甕	胴部	縦位燃糸文			ミガキ	VI 3	367
3791	K X III 4b II層下部	甕	胴部	縦位燃糸文			ミガキ	VI 3	367
3792	J XV II層下部	深鉢	口縁部	隆帯、三角形連続刺突文			ミガキ	VII 1	367
3793	K XIV 3d III層下部	深鉢	口縁部	微隆帯			ミガキ	VII 2	367

第445図 A地区捨て場出土土器 (19)

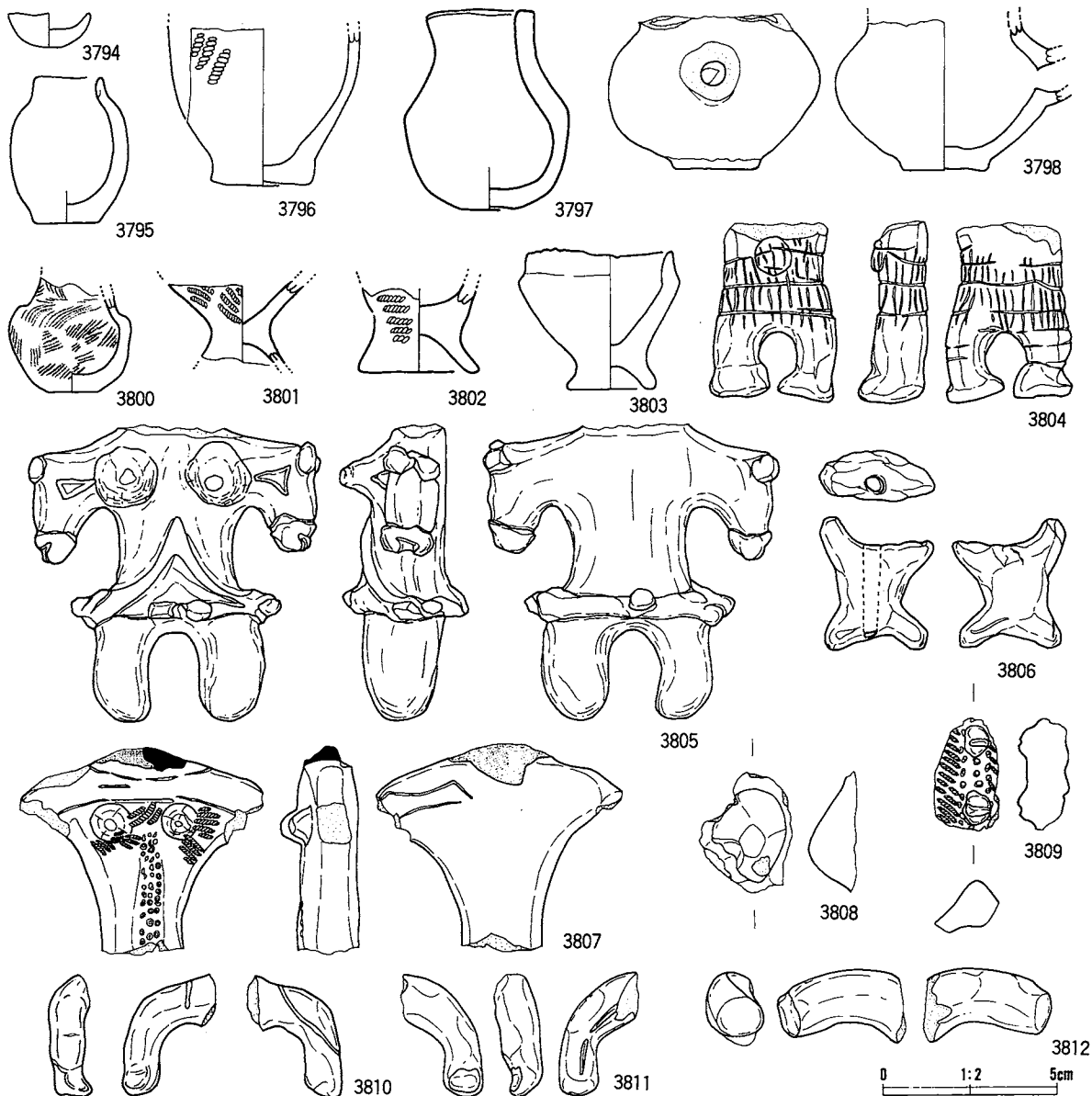

番号	出土地点・層位	器種	部位	文	様・備	考	内面	分類	数量
3794	K XIV 3a III層	ミアテ鉢	口縁部	無文					368
3795	K XIV 1b III層	ミアテ鉢		無文					368
3796	J XIII 5b III層	ミアテ鉢		RL 縄文、内外面顔料塗布					368
3797	J XIV 3d I層	壺		無文、口唇部平坦調整		ナデ			368
3798	J XIII 5a II層下部	ミアテ鉢		無文					368
3800	K XIV 1e III層	ミアテ鉢		無節 L					368
3801	J XIV 2a III層	ミアテ鉢		RL 縄文					368
3802	J XIV 2a 3a III層	ミアテ鉢		LR 縄文		ナデ			368
3803	K XIII 4c III層	ミアテ鉢		無文					368
3804	J XIII 5d III層	土偶	胸部	網状沈線文、中実					368
3805	K XIV 2e III層	土偶	胸部	頭部・右乳房欠損、中実					368
3806	J XIV 2e II層	土偶	胸部	長軸方向に焼成前穿孔					368
3807	K XIII 4c II層下部	土偶	胸部	LR 縄文、刺突文、アスファルト、中実					368
3808	K XIV 3a III層	土偶	右胸	中空					368
3809	J XIV 3e II層	土偶	腹部	円形刺突文、叉状貼瘤、LR 縄文					368
3810	K XVI I層	土偶	右腕	細沈線、中実					368
3811	J XV I層	土偶	左腕	中実、沈線文					368
3812	J XIV 1a I層	土偶	右腕	中実					368

第446図 A地区捨て場出土土製品(1)

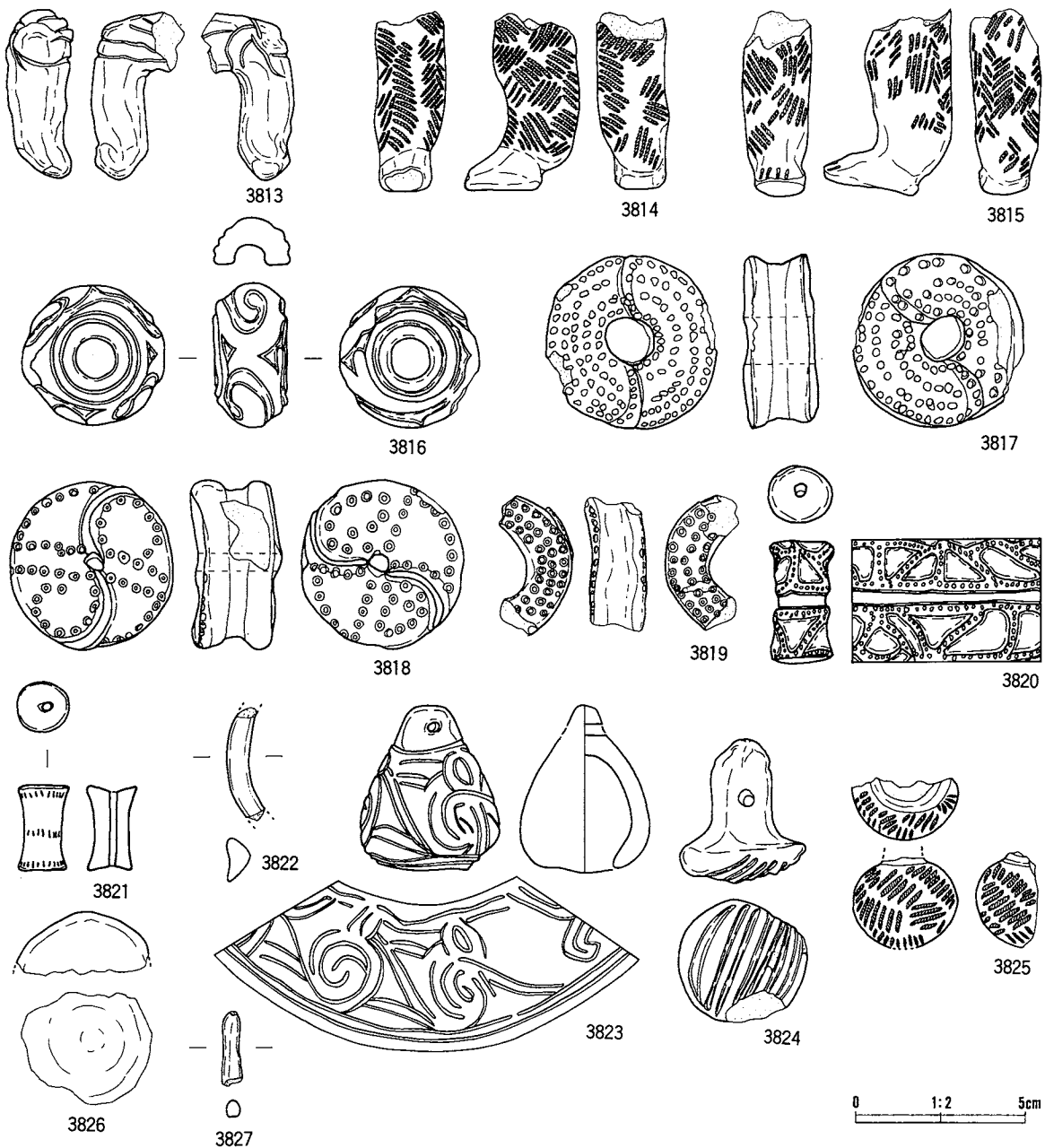

番号	出土地点・層位	器種	部位	文様・備考	内面	分類	写真 図版
3813	K XIV 2a II層	土偶	右脚	細沈線文、膝屈曲、中実			368
3814	K XIII 5b III層	土偶	左脚	非結束羽状縄文、中実			368
3815	I XVI 5e I層	土偶	右脚	非結束羽状縄文、中実			368
3816	K XIV 1d III層	腰飾り		三叉文			368
3817	K XIV 3c III層	耳飾		滑車型、円形刺突表裏とも4列、鱗状隆帯			368
3818	I XIV 1b III層	耳飾		刺突文、鱗状隆起、滑車型			368
3819	K X III 5c-4 III層下部	耳飾		円形刺突文			368
3820	J XIV 1e III層	耳栓		区画隆帯、円形刺突文、貫通孔			368
3821	K X III 4c III層	耳栓		刺突文			368
3822	I XIV 2a I層	耳飾					368
3823	J X III 5d III層	鐺形土製品		沈線文			368
3824	J X II 5d III層	糸土製品		平行沈線文、紐通孔			368
3825	K XIV 1a III層	球状土製品		LR 縄文			368
3826	J XIV I層下部	球状土製品					368
3827	J X V 1e II層	棒状土製品					368

第447図 A地区捨て場出土土製品(2)

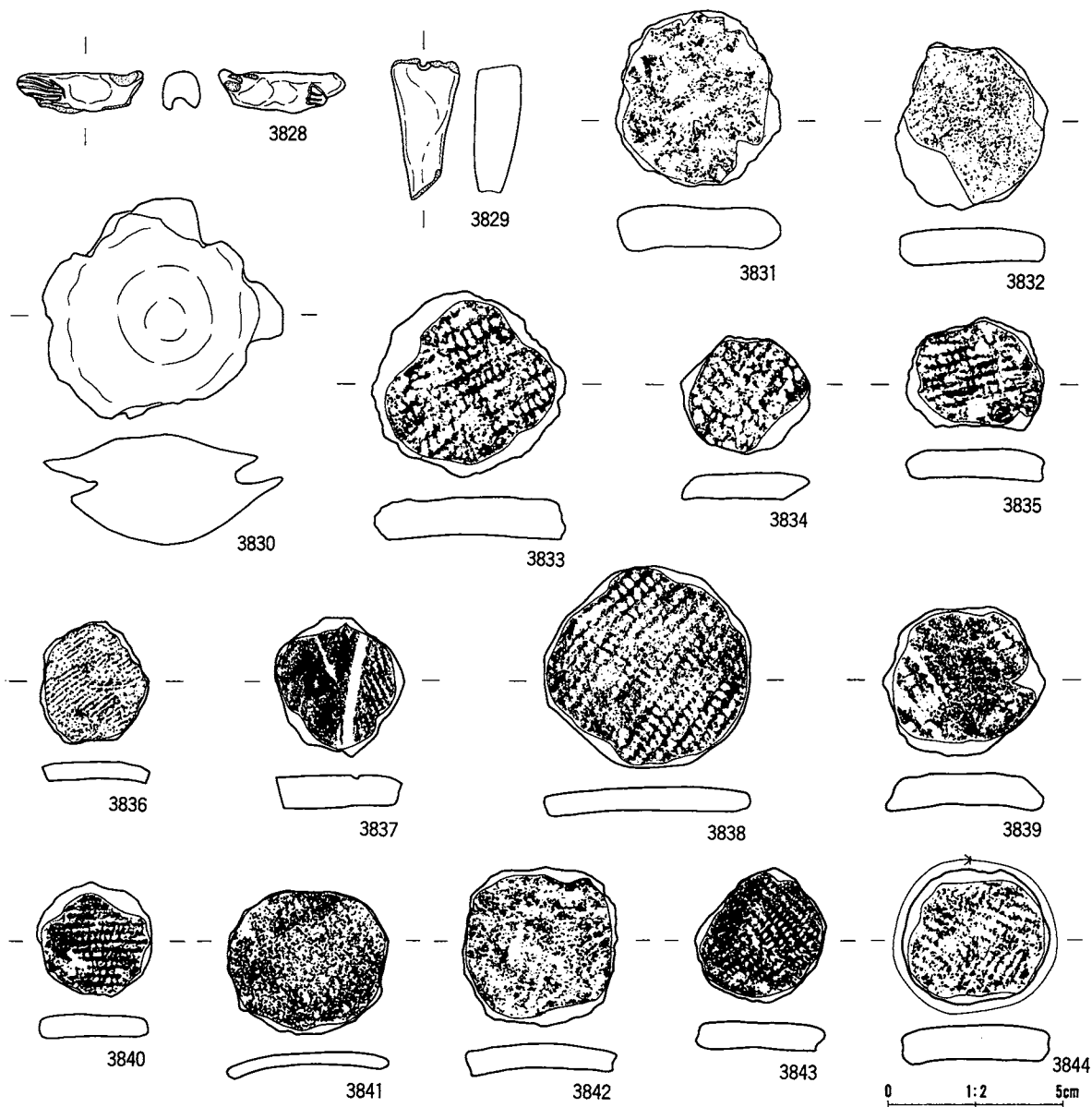

番号	出土地点・層位	器種	部位	文	様・備	考	内面	分類	寄託 施設
3828	K XIV 3a II層	不明土製品		10 YR8/3 浅黄橙、細沈線文					369
3829	J XIV 3c III層	不明土製品		焼成前穿孔					369
3830	I XIV 2a I層	不明土製品							369
3831	I XIV I層	土製円盤		(5.0 4.7 1.2 31.4)					369
3832	I XIV 1b II層	土製円盤		RL 縄文、(4.8 4.4 1.0 22.3)					369
3833	I XIV 1d III層下部	土製円盤		LR 縄文、(5.6 5.4 1.1 37.0)					369
3834	I XIV 1e I層	土製円盤		LR 縄文、(3.7 3.4 0.7 10.2)					369
3835	I XIV 1e I層	土製円盤		LR 縄文、(3.9 3.3 0.8 12.1)					369
3836	I XIV 1e II層	土製円盤		LR 縄文、(3.5 3.1 0.5 6.5)					369
3837	I XIII 5a I層	土製円盤		LR 縄文、沈線文、刻目、(4.0 3.7 1.0 14.9)					369
3838	I XIII 5d III層	土製円盤		LR 縄文、(5.9 5.8 0.8 32.0)					369
3839	I XIV II層	土製円盤		無節 L、(4.6 4.3 0.9 22.3)					369
3840	I XIII 5e II層	土製円盤		LR 縄文、(3.3 3.3 0.6 8.5)					369
3841	I XIV 2a・3a II層下部	土製円盤		(4.7 4.2 0.4 11.7)					369
3842	I XIV 2a・3a III層	土製円盤		LR 縄文、(4.6 4.5 0.7 17.2)					369
3843	I XIV 2a・3a III層下部	土製円盤		非結束羽状縄文、割れ口に煤、(3.9 3.7 0.8 11.7)					369
3844	I XIV 1a II層	土製円盤		非結束羽状縄文、全局研磨、(4.3 3.9 1.0 17.5)					369

第448図 A地区捨て場出土土製品(3)

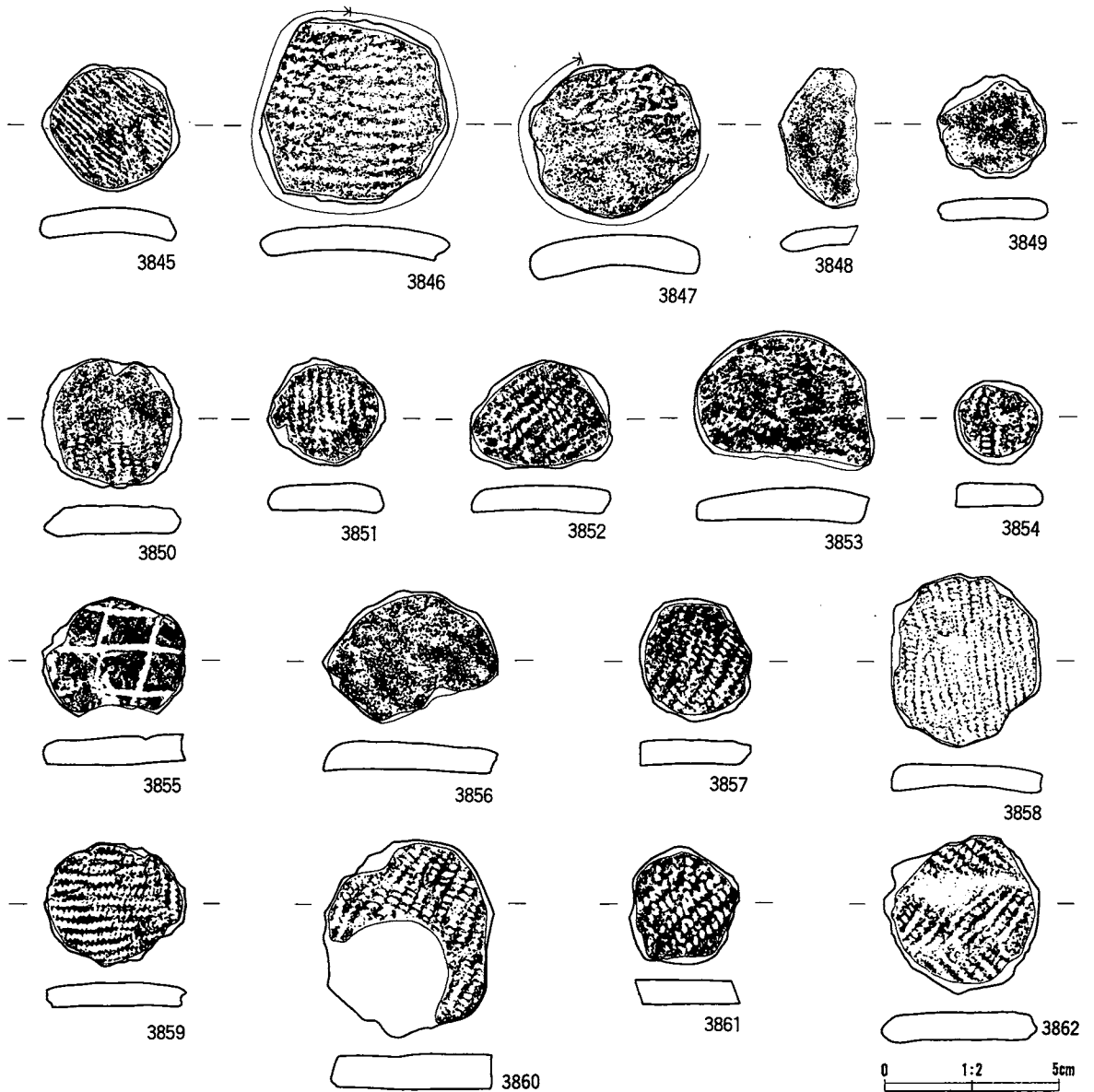

番号	出土地点・層位	器種	部位	文	様・備	考	内面	分類	容積
3845	J XIV 1a II層	土製円盤		無節 L (4.0 3.6 0.7 11.9)					369
3846	J XIV 1a II層	土製円盤		LR 縄文、周縁研磨 (5.5 5.4 0.7 26.4)					369
3847	J XIV 1e III層下部	土製円盤		LR 縄文、割れ口に煤 (4.9 4.4 1.0 24.9)					369
3848	J XIV 2c III層	土製円盤		無文 (4.1 2.3 0.5 6.1)					369
3849	J XIV 2c III層	土製円盤		無文 (3.2 3.0 0.6 6.4)					369
3850	J XIV 2e II層	土製円盤		LR 縄文 (4.0 3.7 0.8 12.6)					369
3851	J XIV 3c II層	土製円盤		RL 縄文 (3.4 3.2 0.8 8.7)					369
3852	K X II 1e IV層	土製円盤		LR 縄文 (4.1 3.1 0.8 10.0)					369
3853	K X II 4c III層下部	土製円盤		LR 縄文、煤付着 (5.2 4.0 1.0 16.5)					369
3854	K X III 4d II層下部	土製円盤		LR 縄文 (2.5 2.4 0.6 4.2)					369
3855	K X III 4a I層	土製円盤		網目状擦糸文 (4.2 3.4 0.9 11.8)					369
3856	K X III 4b III層	土製円盤		(5.1 3.9 1.0 15.0)					369
3857	K X III 4b III層	土製円盤		LR 縄文 (3.5 3.3 0.7 9.4)					369
3858	K X III 4c III層	土製円盤		RL 縄文 (5.0 4.3 0.7 17.9)					369
3859	K X III 4d I層	土製円盤		非結束羽状縄文、周縁煤付着 (4.0 3.6 0.7 9.9)					369
3860	K X III 5b III層	土製円盤		LR 縄文 (5.7 5.0 1.0 30.5)					369
3861	K X III 5e II層上部	土製円盤		LR 縄文 (3.3 3.2 0.7 9.4)					369
3862	K XIV I層	土製円盤		口縁部使用、非結束羽状縄文 (4.6 4.5 0.8 19.2)					369

第449図 A地区捨て場出土土製品(4)

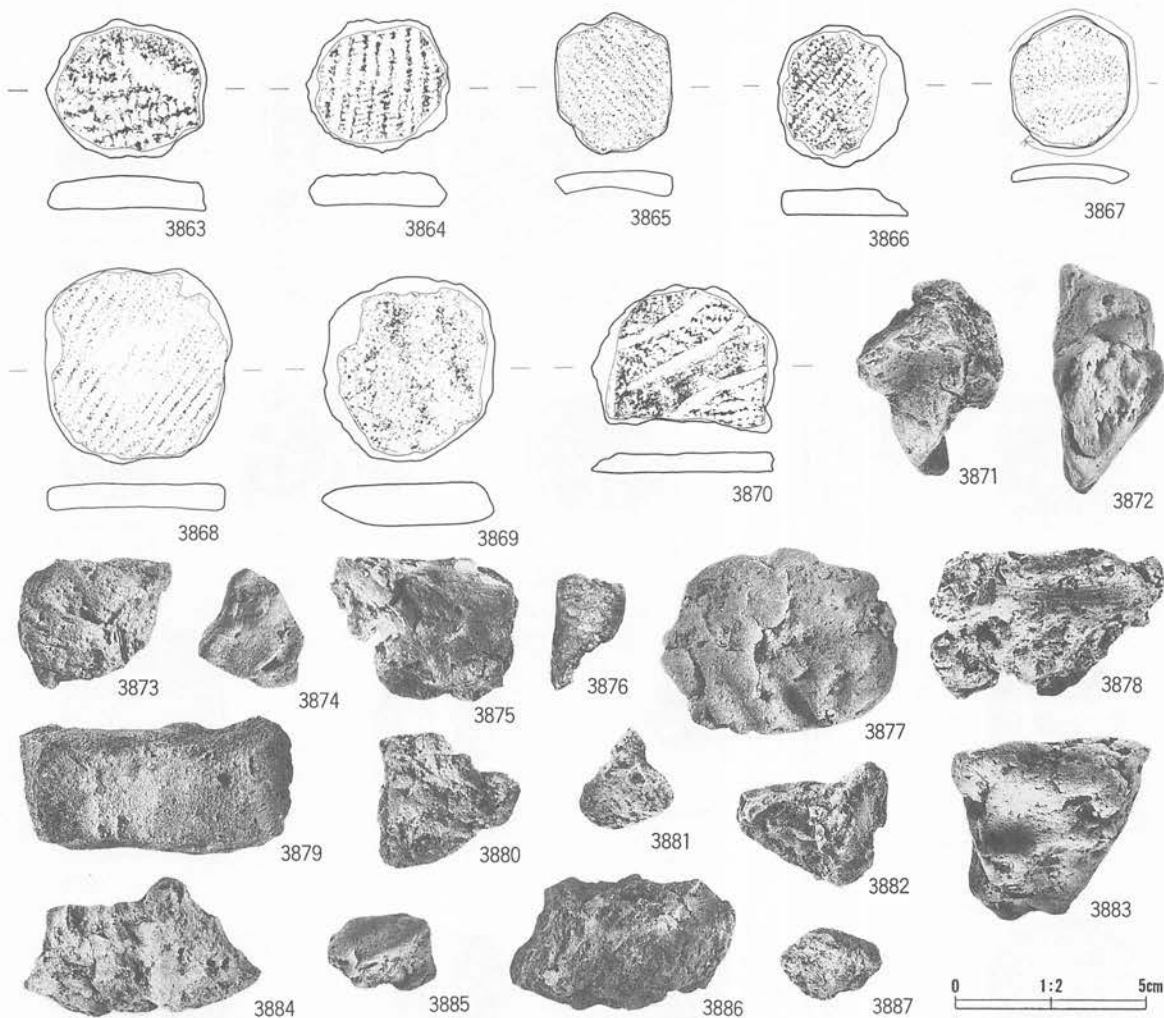

番号	出土地点・層位	器種	部位	文	様・備	考	内面	分類	写真 図版
3863	K XIV 1e III層	土製円盤		LR 縄文 (4.2 3.7 0.8 15.9)					369
3864	K XIV 2c III層	土製円盤		RL 縄文 (0 段多糸) (3.8 3.5 0.9 12.8)					369
3865	K XIV 2d II層	土製円盤		LR 縄文 (3.8 3.1 0.7 7.9)					369
3866	K XIV 3a III層	土製円盤		LR 縄文、周縁に煤付着 (3.8 3.5 0.7 10.2)					369
3867	K X III 5c III層	土製円盤		LR 縄文、周縁研磨 (3.5 3.1 0.4 6.2)					369
3868	K XIV トレンシェ I層	土製円盤		LR 縄文、口縁部片 (5.3 5.0 0.7 22.5)					369
3869	K XVI II層	土製円盤		一部研磨、無文 (4.9 4.6 1.1 29.0)					369
3870	K XIV 4a III層下部	土製円盤		RL 縄文 (4.9 4.0 0.6 13.6)					369
3871	I X III 5d III層	焼成粘土		7.5 YR8/6 浅黄橙 20.7 g				III	-
3872	J XIV 2a・3a I層	焼成粘土		10 YR8/6 黄橙色 38.5 g				III	-
3873	J XIV 1c I層	焼成粘土		2.5 Y8/1 灰白 25.4 g				I	-
3874	J XIV 1e I層	焼成粘土		10 YR7/8 浅橙				I	-
3875	J XIV 2a II層	焼成粘土		10 YR8/4 浅黄橙 29.8 g				III	-
3876	J XIV 2b III層	焼成粘土		2. Y8/4 淡黄 5.0 g				II	-
3877	J XIV 2e II層	焼成粘土		7.5 YR8/6 浅黄橙 54.7 g				III	-
3878	K X III 4b III層	焼成粘土		10 YR8/3 浅黄橙 48.4 g				III	-
3879	K X III 4c I層	焼成粘土		10 YR7/8 黄橙 63.3 g				II	-
3880	K X III 4c II層	焼成粘土		10 YR8/6 黄橙 14.6 g				III	-
3881	K X III 4c II層	焼成粘土		2.5 Y8/4 淡黄 6.9 g				III	-
3882	K X III 4c II層	焼成粘土		10 YR8/4 浅黄橙				III	-
3883	K X III 4c III層	焼成粘土		7.5 YR8/6 浅黄橙 52.4 g				I	-
3884	K X III 4c III層	焼成粘土		10 YR8/3 浅黄橙 33.6 g				III	-
3885	K X III 4c III層	焼成粘土		7.5 YR8/6 浅黄橙 6.6 g				III	-
3886	K X III 4c III層	焼成粘土		10 YR8/4 浅黄橙 46.9 g				III	-
3887	K X III 4c III層	焼成粘土		2.5 Y8/4 淡黄 4.5 g				I	-

第450図 A地区捨て場出土土製品(5)

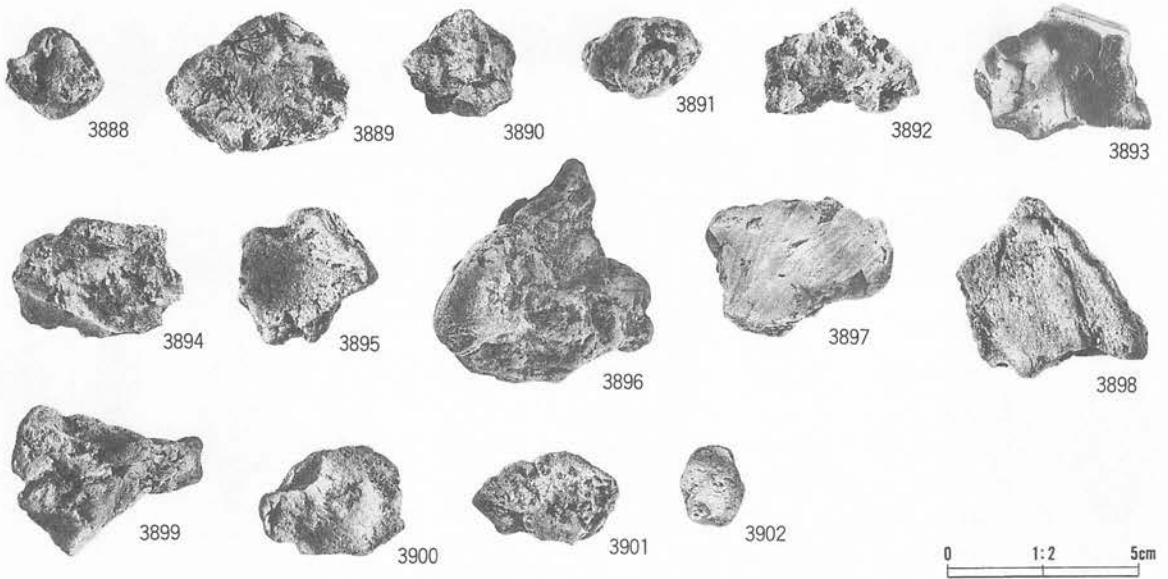

番号	出土地点・層位	器種	部位	文	様・備	考	内面	分類	写真 掲載
3888	KXIII 4c III層	焼成粘土		2.5 Y8/3 淡黄 7.7 g				III	—
3889	KXIII 4c III層	焼成粘土		2.5 Y6/6 明黄褐 21.6 g				I	—
3890	KXIII 4c III層	焼成粘土		10 YR8/2 灰白 10.2 g				III	—
3891	KXIII 4d I層	焼成粘土		7.5 YR8/6 浅黄褐 9.6 g				I	—
3892	KXIII 4d II層	焼成粘土		10 YR8/6 黄橙 15.6 g				III	—
3893	KXIV II層下部	焼成粘土		5 Y8/3 淡黄、黒斑アリ 12.5 g				III	—
3894	KXIII 4d II層下部	焼成粘土		10 YR8/3 浅黄橙 19.4 g				III	—
3895	KXIII 4d II層下部	焼成粘土		10 YR8/4 浅黄橙 22.2 g				III	—
3896	KXIV 1c III層	焼成粘土		10 YR8/6 浅黄橙 68.5 g				III	—
3897	KXIV 1e III層	焼成粘土		2.5 Y8/3 淡黄 27.6 g				I	—
3898	KXIII 4d II層	焼成粘土		10 YR8/4 浅黄橙 33.3 g				III	—
3899	KXIV 1e III層	焼成粘土		7.5 YR8/4 浅黄橙 28.4 g				III	—
3900	KXIII 4d III層	焼成粘土		2.5 Y8/6 黄 15.1 g				III	—
3901	KXIII 5d II層下部	焼成粘土		2.5 Y8/4 淡黄 12.2 g				III	—
3902	KXIV I層	焼成粘土		10 YR8/6 浅黄橙 4.3 g				I	—

第451図 A地区捨て場出土土製品(6)

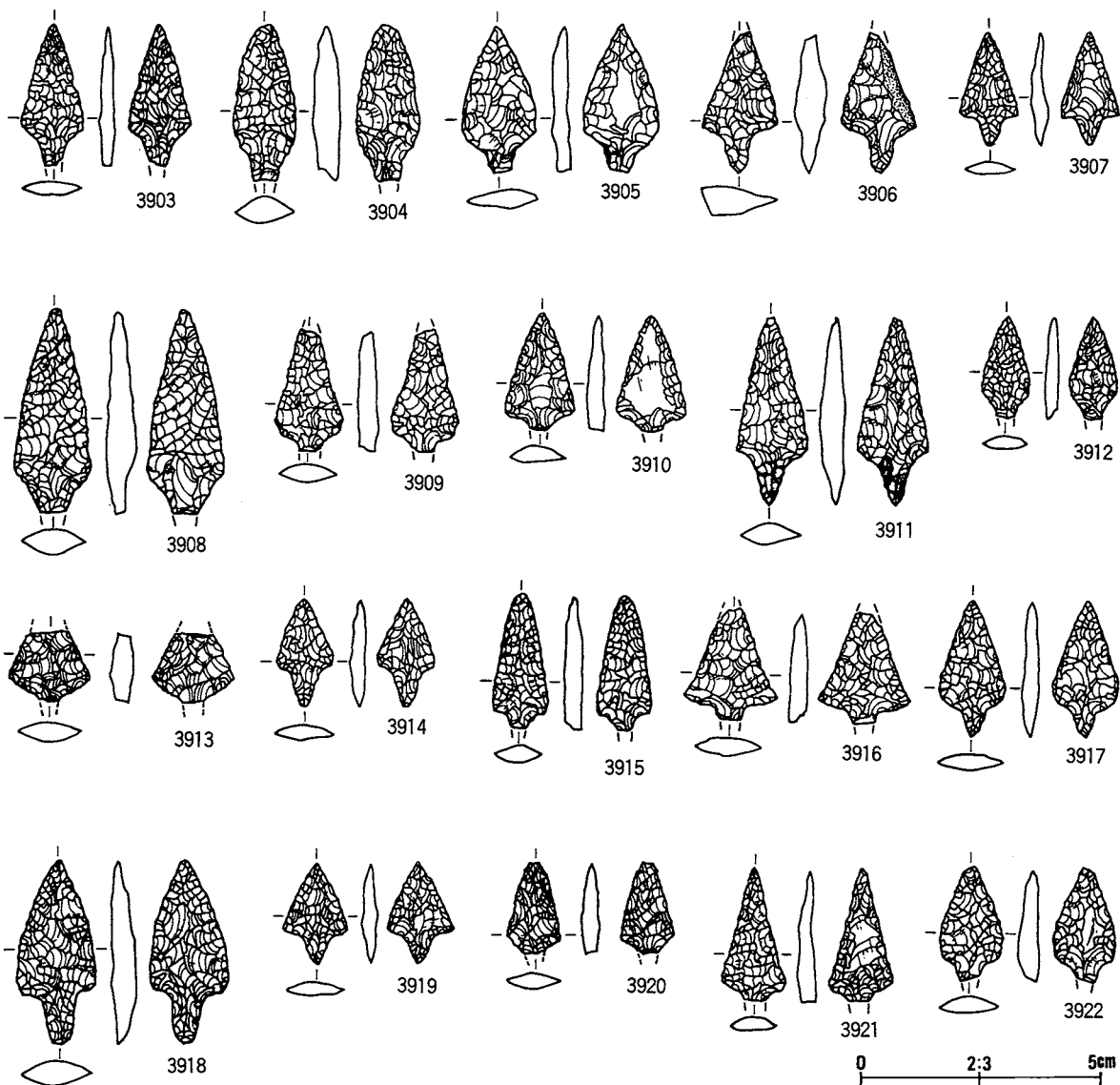

番号	出土地点・層位	器種	備考	石質	産地	長さ(cm)	幅(m)	厚さ(cm)	重さ(g)	分類	写真 図版
3903	I XIV II層	石鏃		珪質泥岩	礫石	* 2.9	1.3	0.3	* 0.6	I	370
3904	I XIV II層	石鏃		チャート質粘板岩	北上山地	* 3.3	1.3	0.6	* 2.3	I	370
3905	J XIII 5a III層	石鏃	基部アスファルト	珪質泥岩	礫石	3.1	1.6	0.4	1.9	I	370
3906	J XIV III層	石鏃		チャート質粘板岩	北上山地	* 3.0	1.6	0.1	* 1.4	I	370
3907	J XIV III層	石鏃		珪質泥岩	礫石	2.3	1.2	0.4	0.4	I	370
3908	J XIV II層	石鏃		珪質泥岩	礫石	* 4.2	1.6	0.6	* 3.0	I	370
3909	J XIV III層	石鏃		珪質泥岩	礫石	2.6	1.4	0.4	1.0	I	370
3910	J XIV II層	石鏃		チャート	北上山地	* 2.5	1.5	0.4	* 0.9	I	370
3911	J XIV 1e II層	石鏃	アスファルト	硬質泥岩	礫石西部	4.0	2.0	1.0	2.0	I	370
3912	J XIV 2d II層	石鏃		チャート	北上山地	2.2	1.0	0.3	0.4	I	370
3913	J XIV 3d III層	石鏃		赤色凝灰岩	北上山地	* 1.5	1.7	0.5	* 0.8	I	370
3914	J XIV 3e III層	石鏃		チャート	北上山地	2.3	1.2	0.3	0.4	I	370
3915	K XIV III層	石鏃		チャート	北上山地	* 2.8	1.2	0.4	* 0.7	I	370
3916	K XIV II層	石鏃		珪質泥岩	礫石	2.4	2.0	0.4	1.1	I	370
3917	K XIV 1b III層	石鏃		凝灰岩質硬質泥岩	礫石西部	2.9	1.4	0.4	0.7	I	370
3918	K XIV 2a II層	石鏃		珪質泥岩	礫石	3.8	1.7	0.5	2.6	I	370
3919	K XIV 1c III層	石鏃		珪質泥岩	礫石	2.1	1.4	0.3	0.4	I	370
3920	K XIV 2a II層	石鏃		チャート	北上山地	* 1.9	1.1	0.4	* 0.5	I	370
3921	K XIV 2a II層	石鏃		珪質泥岩	礫石	* 2.8	1.4	0.4	* 0.7	I	370
3922	K XIV 1c III層	石鏃		チャート	北上山地	2.4	1.3	0.4	0.8	I	370

第452図 A地区捨て場出土石器(1)

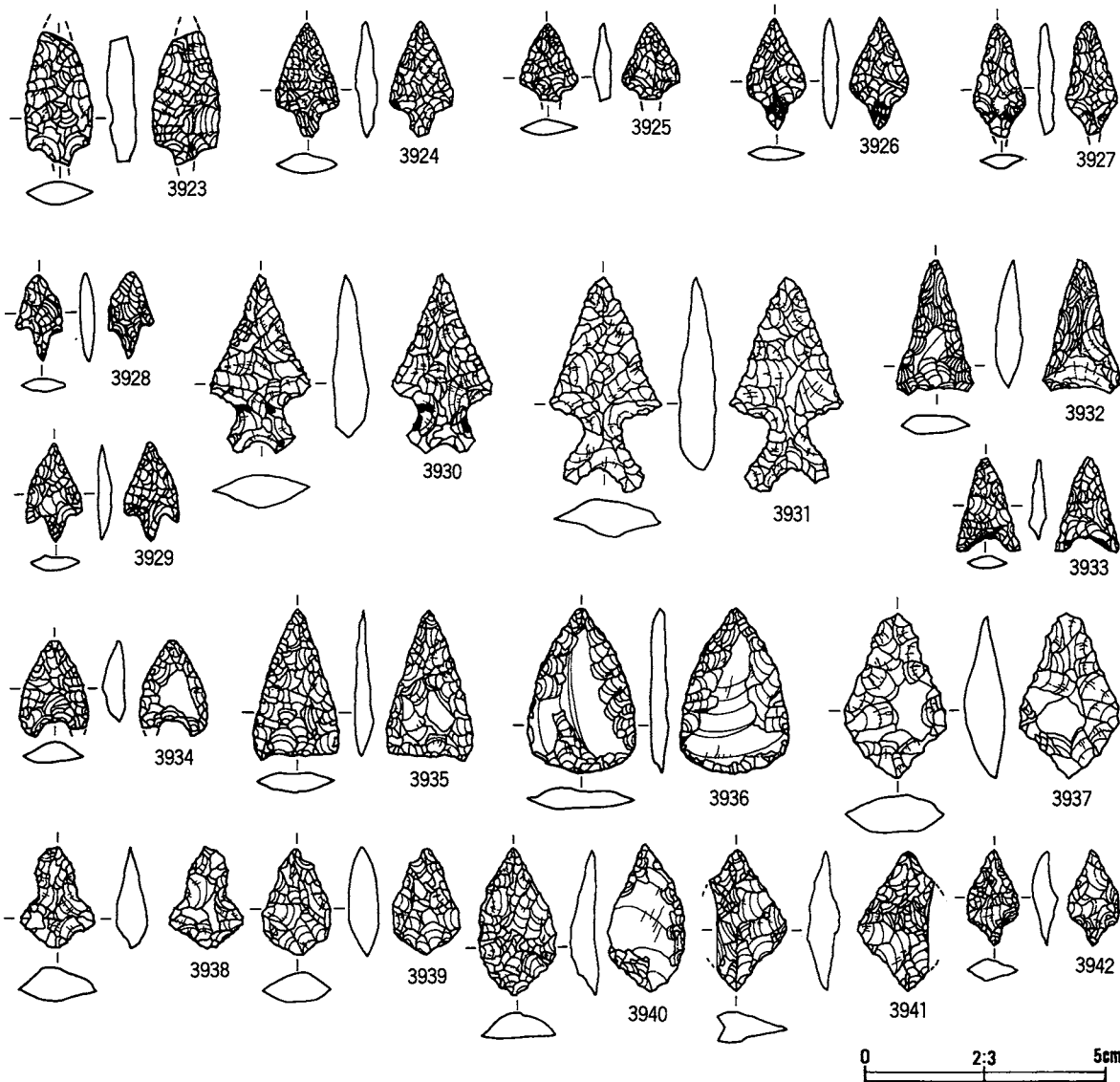

番号	出土地点・層位	器種	備考	石質	産地	長さ(cm)	幅(m)	厚さ(cm)	重さ(g)	分類	参考
3923	K XIV 3a III層	石鏃		珩質泥岩	礫石	* 2.8	1.4	0.6	* 1.9	I	370
3924	K XIV 3a II層	石鏃		チャート	北上山地	2.4	1.3	0.4	0.7	I	370
3925	K XIV 3a II層	石鏃		珩質泥岩	礫石	* 1.6	1.2	0.4	* 0.4	I	370
3926	K XV 3d III層	石鏃	基部アスファルト	チャート	北上山地	2.3	1.2	0.3	0.5	I	370
3927	K XV 3d III層	石鏃	アスファルト	凝灰岩質硬質泥岩	礫石西部	2.4	1.1	0.3	0.5	I	370
3928	J XIV II層	石鏃		チャート	北上山地	1.8	1.8	0.3	0.3	II	370
3929	J XIV III層	石鏃		チャート	北上山地	2.0	1.2	0.3	0.3	II	370
3930	J XIV 2d III層	石鏃	アスファルト付着	珩質泥岩	礫石	3.7	2.0	0.7	2.7	III	370
3931	J XIV 3d III層	石鏃	アスファルト	チャート	北上山地	4.5	2.3	0.8	4.0	III	370
3932	K III 5c II層	石鏃		珩質極細粒凝灰岩	礫石西部	2.8	1.6	0.6	1.5	III	370
3933	K XIV 3c II層	石鏃	基部アスファルト付着	凝灰岩質硬質泥岩	礫石西部	* 1.9	1.9	0.3	* 0.3	III	370
3934	K XIV 3c II層	石鏃		泥質極細粒凝灰岩	礫石西部	2.0	* 1.4	0.5	* 0.8	III	370
3935	K XIV 3a III層	石鏃		珩質極細粒凝灰岩	礫石西部	3.2	1.8	0.4	1.8	IV	370
3936	I XIV 1d II層	石鏃		凝灰岩質硬質泥岩	礫石西部	3.4	2.3	0.4	3.0	V A	370
3937	J XIV 2d II層	石鏃		チャート	北上山地	3.4	2.1	0.8	3.8	V A	370
3938	I XIV 3d III層	石鏃		珩質泥岩	礫石	2.1	1.5	0.7	1.0	V A	370
3939	K XIV 1c III層	石鏃		チャート質粘板岩	北上山地	2.3	2.3	0.6	1.3	V A	370
3940	K XIV 4a II層	石鏃		チャート	北上山地	3.1	1.6	0.5	2.0	V A	370
3941	J XIV 2e II層	石鏃		チャート質粘板岩	北上山地	2.9	1.4	0.6	1.6	V B	370
3942	J XIV 1d II層	石鏃		チャート	北上山地	2.0	1.1	0.5	0.5	V B	370

第453図 A地区捨て場出土石器(2)

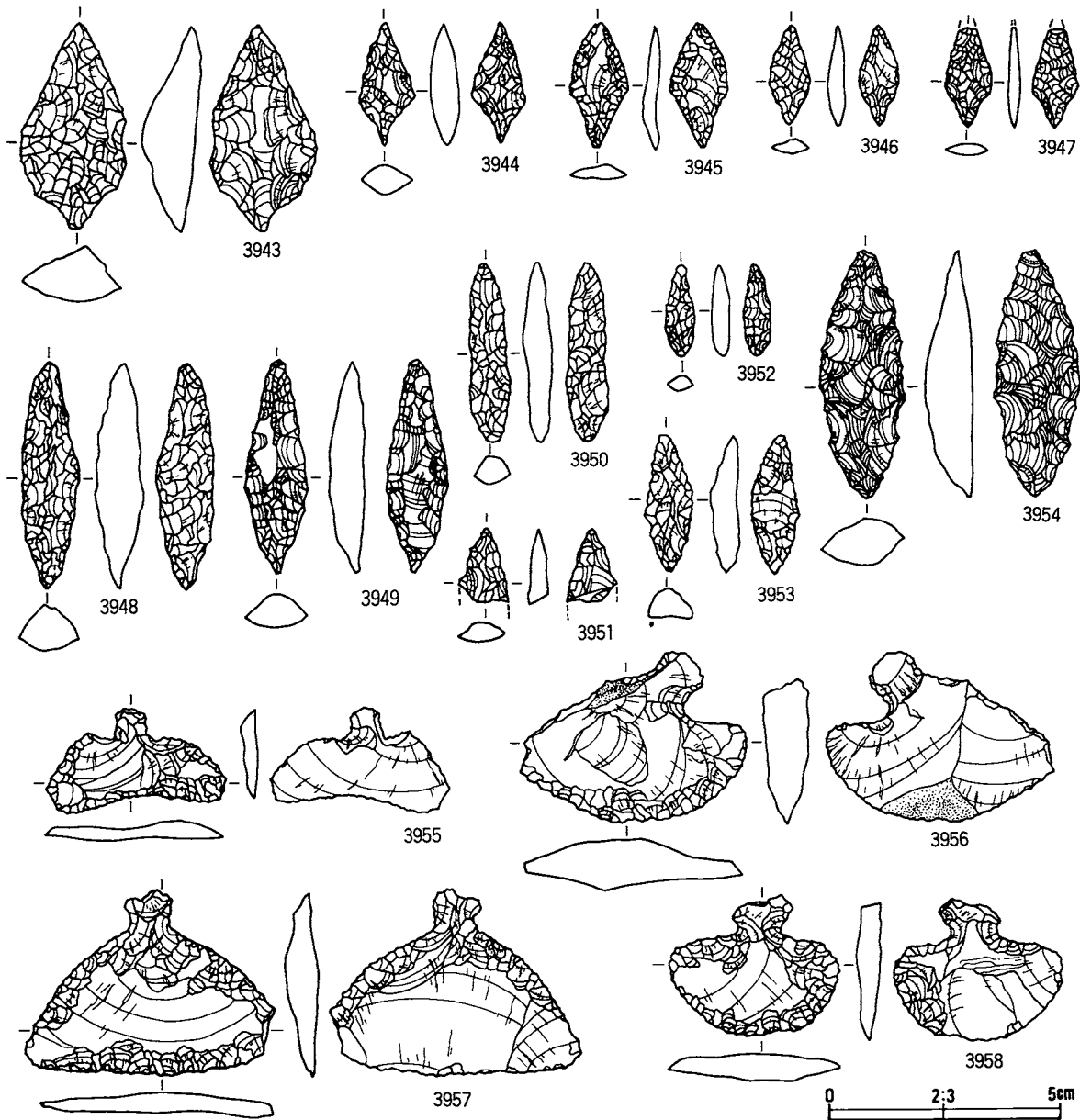

番号	出土地点・層位	器種	備考	石質	産地	長さ(cm)	幅(m)	厚さ(cm)	重さ(g)	分類	高麗
3943	J XIV 3e III層	石鏃		チャート質粘板岩	北上山地	4.5	2.2	1.2	8.6	V B	371
3944	J XV II層	石鏃		珪質泥岩	礮石	2.7	1.2	0.6	1.2	V B	371
3945	K XIV II層	石鏃		珪質泥岩	礮石	3.0	1.0	0.3	1.0	V B	371
3946	K XIII 4c II層	石鏃		チャート	北上山地	2.2	0.9	0.3	0.2	V B	371
3947	K XIV 1d III層	石鏃		チャート	北上山地	* 2.2	1.0	0.3	* 0.34	V B	371
3948	H XV II層	石鏃		珪質泥岩	礮石	4.9	1.2	1.0	5.5	V C	371
3949	J XIII 5b III層	石鏃		チャート	北上山地	4.6	1.3	0.7	3.8	V C	371
3950	K XIV 2a II層	石鏃		チャート	北上山地	3.9	0.9	0.6	1.7	V B	371
3951	K XV II層	石鏃		赤色凝灰岩	北上山地	1.6	1.0	0.4	0.3	VI	371
3952	J XIV 2d II層	石鏃		赤色凝灰岩	北上山地	2.0	0.6	0.4	0.3	V C	371
3953	K XVI II層	石鏃		チャート	北上山地	3.0	1.0	0.6	1.5	V C	371
3954	K XIII 4c III層	石鏃		凝灰岩質硬質泥岩	礮石西部	5.4	1.9	1.1	7.6	V C	371
3955	H XV II層	石匙		チャート	北上山地	2.3	3.8	0.4	1.9	I Aa	371
3956	K XIV 2d III層	石匙		粘板岩	北上山地	3.7	4.9	1.0	13.4	I Aa	371
3957	K XIV 2c III層	石匙		チャート質粘板岩	北上山地	5.4	4.0	0.7	10.3	I Aa	371
3958	K XIV 1c III層	石匙	柄部自然面	チャート	北上山地	3.0	3.7	0.5	4.5	I Aa	371

第454図 A地区捨て場出土石器(3)

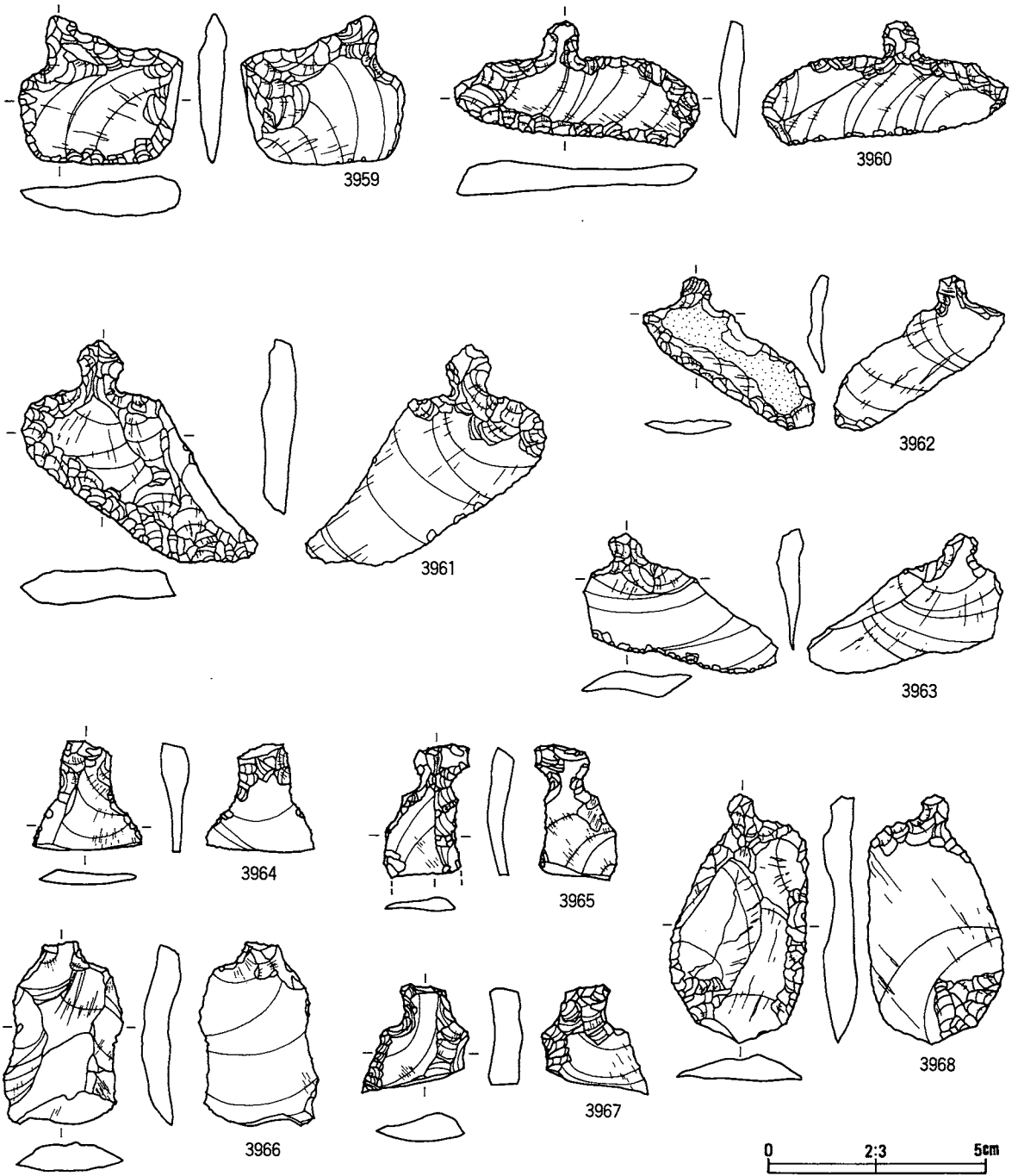

番号	出土地点・層位	器種	備考	石質	産地	長さ(cm)	幅(m)	厚さ(cm)	重さ(g)	分類	参考図版
3959	I XV Ⅱ層	石匙		粘板岩	北上山地	3.4	3.8	0.8	11.6	I Ab	371
3960	J XIII 5c Ⅱ層	石匙		珉質泥岩	罕石	2.8	5.6	0.8	7.8	I Ab	371
3961	J XIV 2e Ⅱ層	石匙		珉質泥岩	罕石	5.2	3.6	0.8	16.2	I Ba	371
3962	J XIV 1a Ⅱ層	石匙	自然面	チャート質粘板岩	北上山地	2.3	2.5	0.3	3.1	I Bb	371
3963	J XIV 3a Ⅱ層	石匙		硬質泥岩	罕石西部	3.2	4.5	0.6	3.8	I Bb	371
3964	J XIV 3e Ⅲ層	石匙		珉質泥岩	罕石	2.6	2.5	0.6	2.0	II	371
3965	K XIV 3a Ⅲ層	石匙		チャート	北上山地	3.0	1.8	0.5	2.1	II	371
3966	J XIV 3e Ⅱ層	石匙	未製品	凝灰岩質硬質泥岩	罕石西部	4.3	2.6	0.7	8.5	II A	371
3967	K XIV Ⅱ層	石匙		珉質泥岩	罕石	2.5	2.5	0.8	3.5	II	371
3968	J XIV Ⅲ層	石匙		硬質泥岩	罕石西部	5.8	3.2	0.8	11.7	II Aa	371

第455図 A地区捨て場出土石器(4)

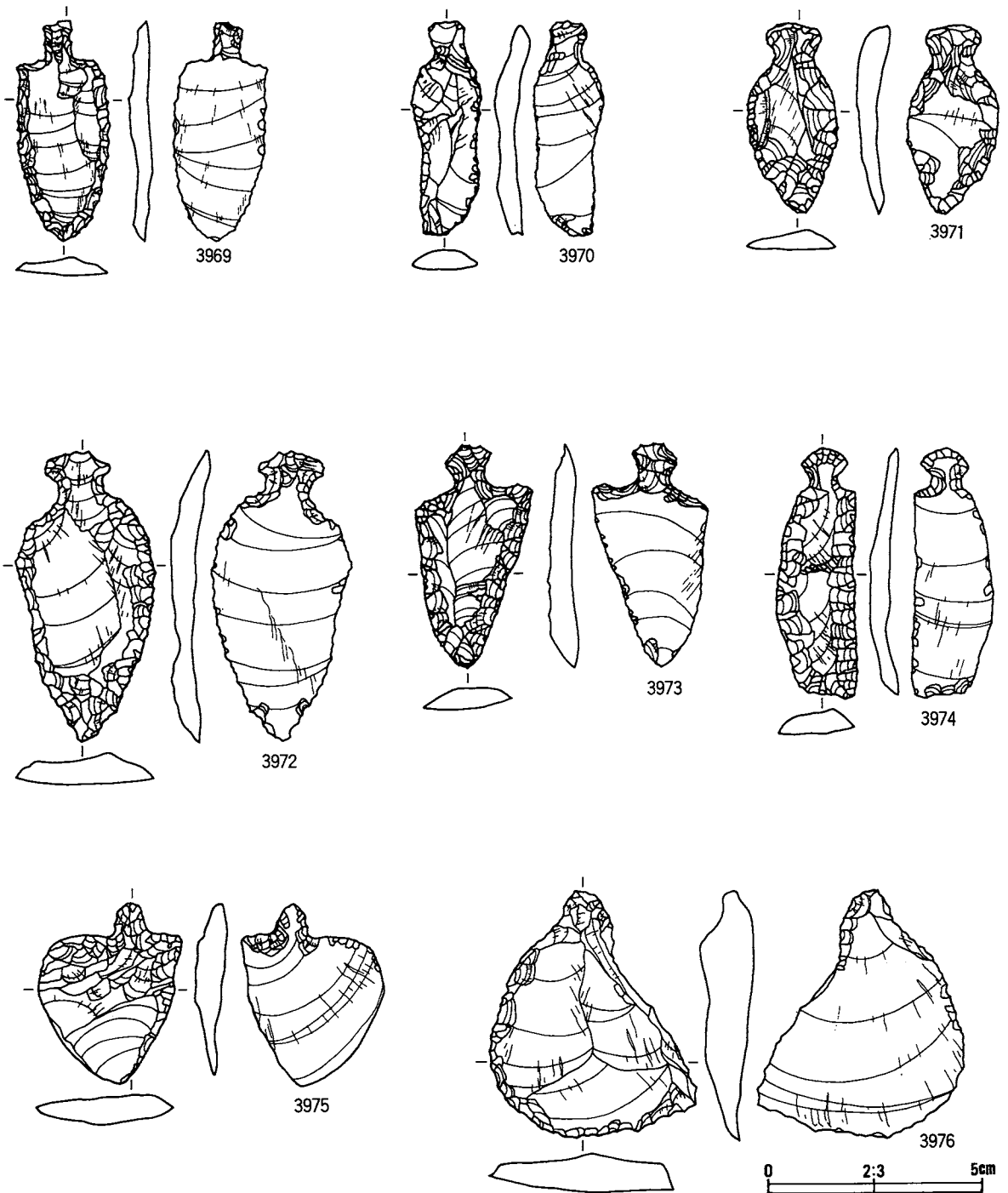

番号	出土地点・層位	器種	備考	石質	産地	長さ(cm)	幅(cm)	厚さ(cm)	重さ(g)	分類	器種
3969	J XIV 2d Ⅲ層	石匙		珪質泥岩	礫石	5.1	2.2	0.4	4.1	II Aa	372
3970	J XVI Ⅱ層	石匙		粘板岩	北上山地	5.0	1.6	0.5	3.4	II Aa	372
3971	K XIII 4a Ⅱ層	石匙		凝灰岩質硬質泥岩	礫石西部	4.4	2.1	0.8	5.5	II Aa	372
3972	K XIV Ⅱ層	石匙		珪質泥岩	礫石	6.7	3.3	0.6	12.9	II Aa	372
3973	K XIV 3a Ⅲ層	石匙		凝灰岩質硬質泥岩	礫石西部	5.3	2.8	0.8	6.8	II Aa	372
3974	J XIV 1e Ⅲ層	石匙		珪質泥岩	礫石	5.9	1.8	0.5	6.7	II Ab	372
3975	K XIV 2a Ⅲ層	石匙	再加工	チャート	北上山地	4.3	3.4	0.6	7.5	II Aa	372
3976	J XIV 1c Ⅲ層	石匙	未製品	粘板岩	北上山地	5.8	4.8	1.2	21.5	II Ab	372

第456図 A地区捨て場出土石器(5)

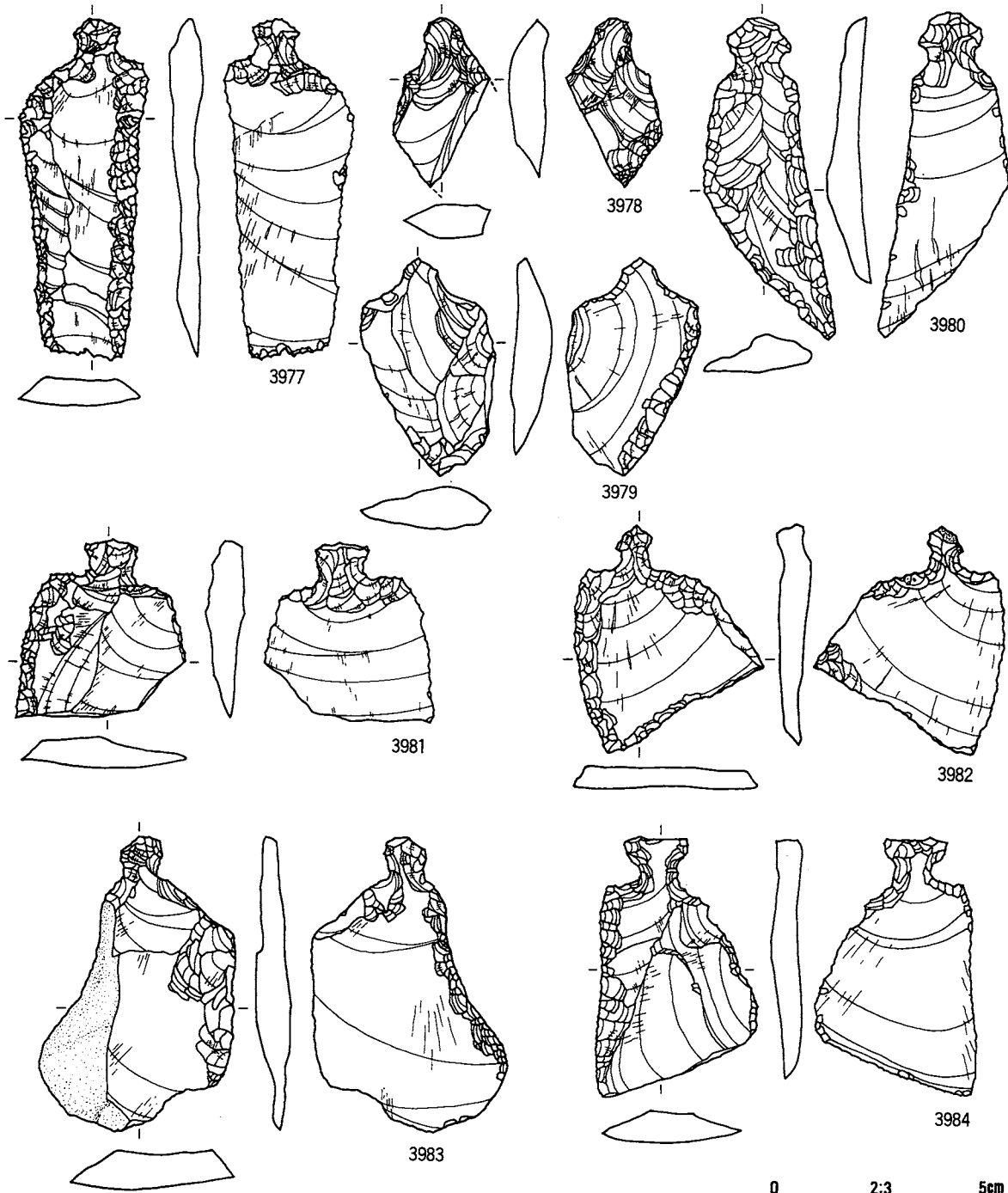

番号	出土地点・層位	器種	備考	石質	産地	長さ(cm)	幅(m)	厚さ(cm)	重さ(g)	分類	写真 図版
3977	J XIV 2d Ⅲ層	石匙		珪質泥岩	礫石	8.0	3.0	0.8	14.5	II Ab	372
3978	K XIV 1c Ⅱ層	石匙		珪質泥岩	礫石	* 3.9	* 1.95	0.8	* 5.1	II B	372
3979	I XIV 1層	石匙		珪質泥岩	礫石	5.1	3.3	1.0	12.6	II Bb	372
3980	K XIV 2a Ⅲ層	石匙		珪質泥岩	礫石	7.6	2.5	0.9	12.6	II Bb	372
3981	J XIV 3d Ⅱ層	石匙		珪質泥岩	礫石	4.1	3.9	0.9	12.2	II B	372
3982	J XIV 1層	石匙		珪質泥岩	礫石	5.2	4.4	0.7	11.5	II Bb	372
3983	不明 Ⅱ層	石匙		流紋岩	奥羽山地	6.9	4.5	0.9	20.0	II Bb	372
3984	K XIV 3a Ⅱ層	石匙		珪質泥岩	礫石	6.0	3.7	0.8	13.7	II Bb	372

第457図 A地区捨て場出土石器(6)

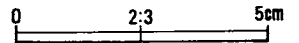
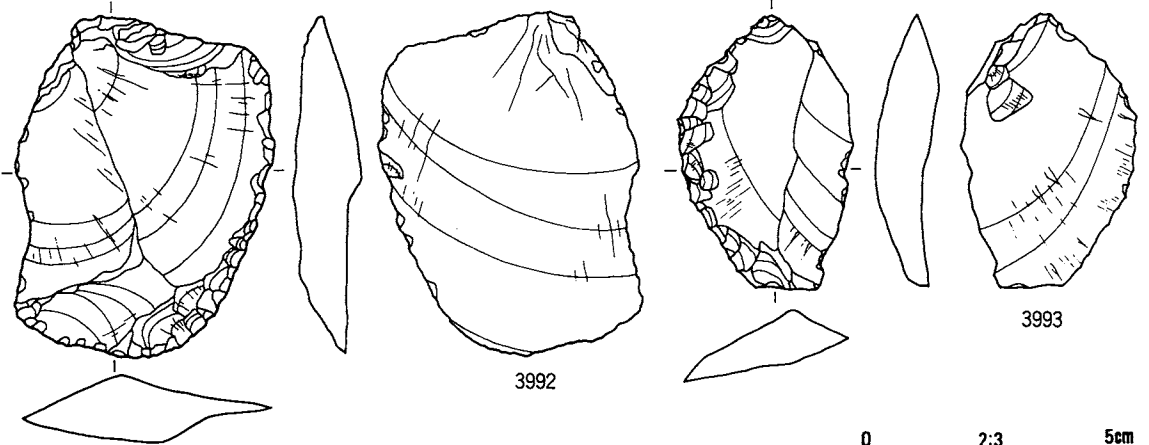
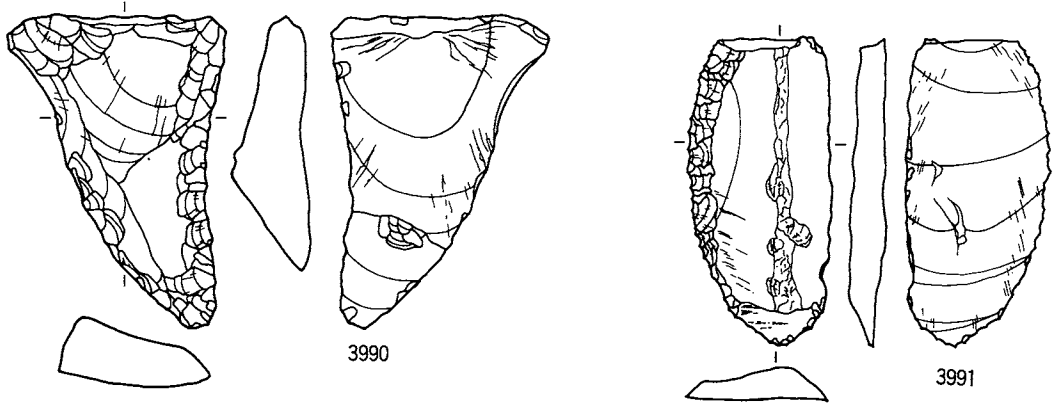
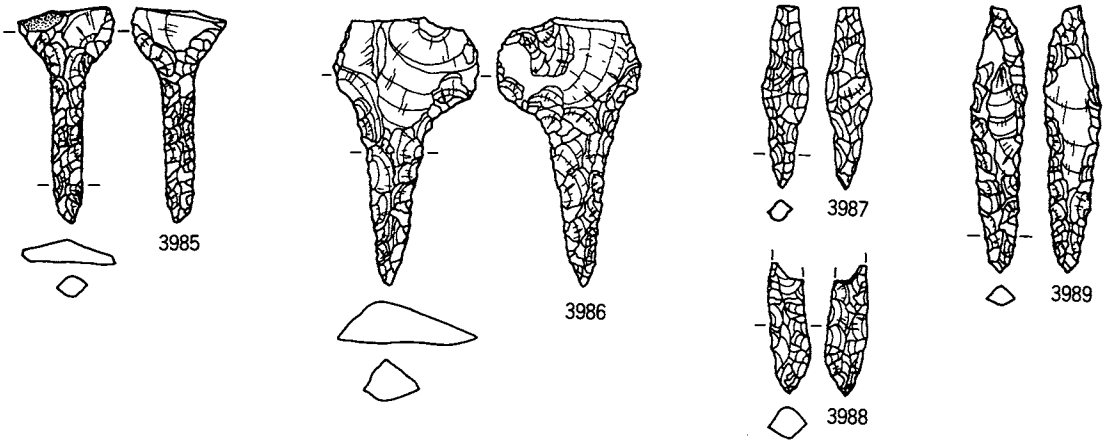

番号	出土地点・層位	器種	備考	石質	産地	長さ(cm)	幅(m)	厚さ(cm)	重さ(g)	分類	層位
3985	K XIV 2c III層	石錐		珪質泥岩	掣石	4.3	1.9	0.5	1.7	I A	372
3986	K XIII 4a III層	石錐		チャート	北上山地	5.2	2.9	0.8	7.8	II B	373
3987	K XIV 3a II層	石錐		粘板岩	北上山地	3.6	0.9	0.5	1.1	III	373
3988	J XIV 1e II層	石錐		凝灰岩質硬質泥岩	掣石西部	2.6	0.9	0.7	0.9	IV	373
3989	K XIV 2c III層	石錐		硬質泥岩	掣石西部	5.2	1.1	0.8	3.0	III	373
3990	J XIV 2c II層	不定形	背面左辺右辺上辺	珪質泥岩	掣石	6.2	4.4	1.5	29.8	I	373
3991	H XV II層	不定形	背面左辺 自然面	チャート質粘板岩	北上山地	6.1	2.9	0.7	13.2	II	373
3992	J XIV 2e III層	不定形	背面右辺下辺	凝灰岩質硬質泥岩	掣石西部	6.7	5.2	1.4	46.0	II	373
3993	J XIV II層	不定形	背面左辺	硬質泥岩	掣石西部	5.5	3.5	1.0	18.7	II	373

第458図 A地区捨て場出土石器(7)

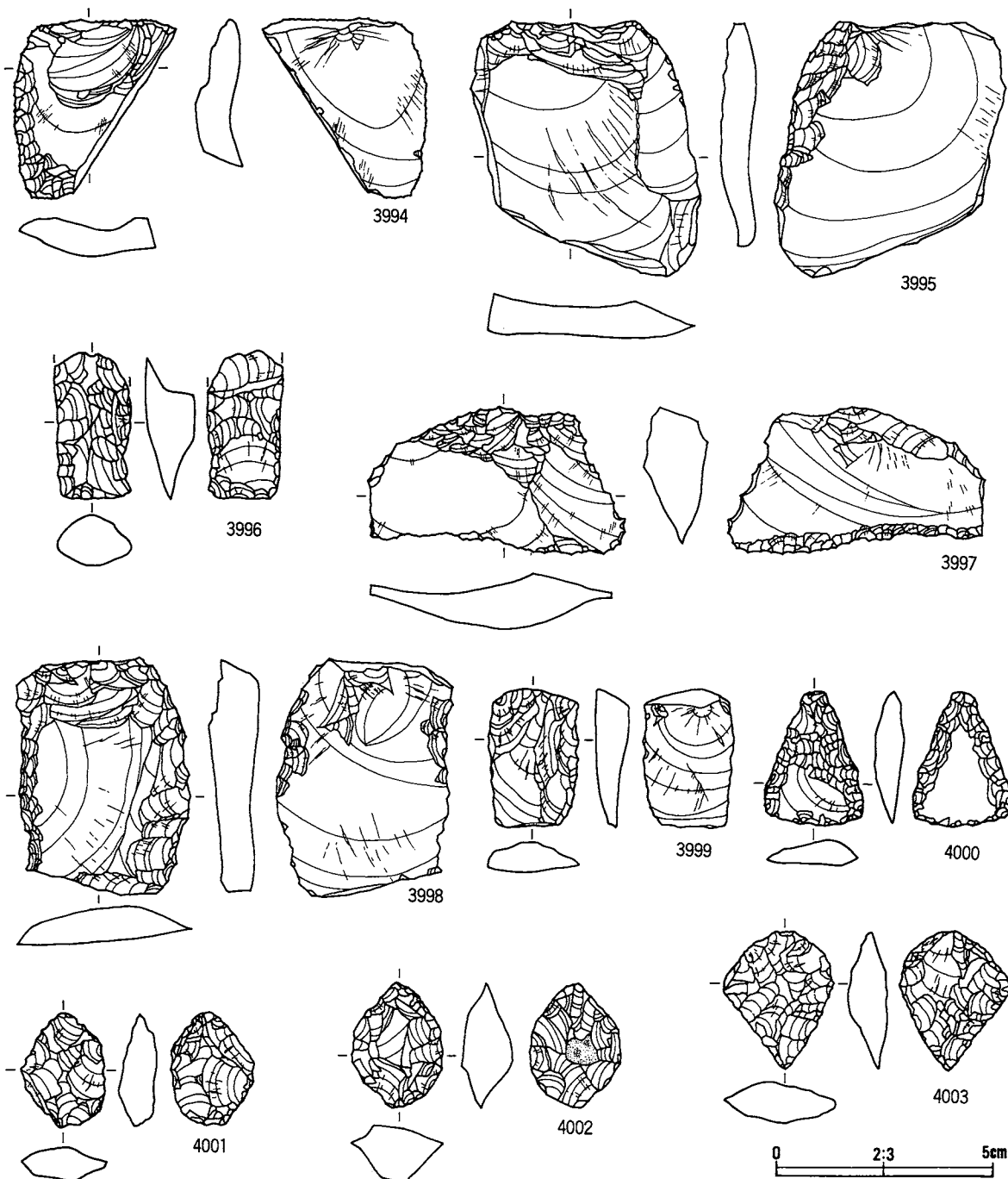

番号	出土地点・層位	器種	備考	石質	産地	長さ(cm)	幅(m)	厚さ(cm)	重さ(g)	分類	参考図版
3994	I XIV Ⅱ層	不定形	背面左辺	チャート	北上山地	4.2	3.3	0.8	14.2	Ⅲ	373
3995	J XIV 3e Ⅲ層	不定形	背面左辺	チャート質粘板岩	北上山地	5.9	5.3	0.9	29.2	Ⅲ	373
3996	K XIV 1d Ⅲ層	不定形		珪質泥岩	礫石	* 3.4	1.7	1.1	* 6.4	Ⅲ	373
3997	K XIV 1e Ⅲ層	不定形	腹面下辺	珪質泥岩	礫石	3.4	6.0	1.4	22.8	Ⅲ	373
3998	K XV Ⅰ層	不定形	背面左辺右辺上辺	硬質泥岩	礫石西部	5.6	4.0	1.2	27.7	Ⅲ	373
3999	K XVI Ⅱ層	不定形	背面右辺	チャート	北上山地	3.2	2.1	0.8	5.6	Ⅲ	373
4000	J XIV 1e Ⅲ層	不定形	両面	チャート質粘板岩	北上山地	3.1	2.3	0.7	4.0	Ⅳ	373
4001	I XV Ⅱ層	不定形	両面粗い加工	赤色凝灰岩	北上山地	2.1	2.4	0.8	3.6	VIII	373
4002	K XV Ⅰ層	不定形	自然面、両面加工	チャート	北上山地	2.9	2.1	1.2	5.9	Ⅸ	373
4003	J XIV Ⅰ層	不定形	両面加工	チャート	北上山地	3.2	2.6	0.9	5.5	Ⅸ	373

第459図 A地区捨て場出土石器(8)

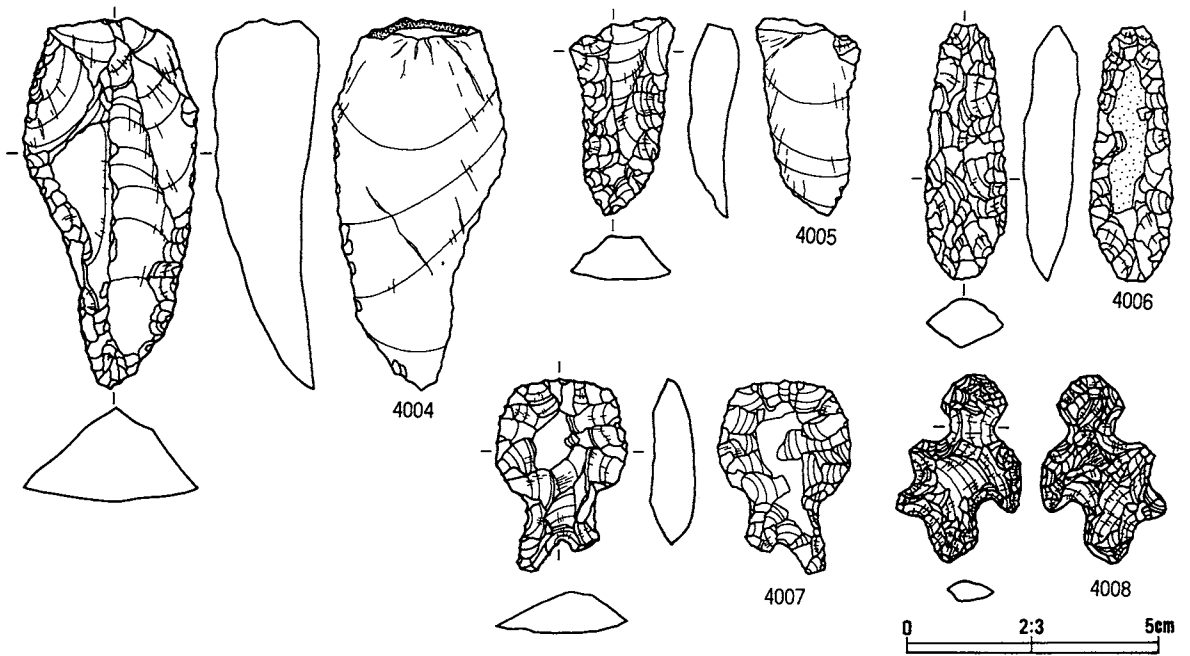

番号	出土地点・層位	器種	備考	石質	産地	長さ(cm)	幅(m)	厚さ(cm)	重さ(g)	分類	発掘層
4004	J XIV III層	不定形	刃部急角座、片面加工	粘板岩	北上山地	7.3	3.5	2.1	35.5	V	373
4005	J XIV 3c III層	不定形	両面	珪質泥岩	礫石	4.0	2.0	0.8	5.2	IV	373
4006	K XIV 3a II層	不定形	両面加工	粘板岩	北上山地	5.0	1.6	1.0	8.3	V	373
4007	J XIV 2d III層	不定形	異形、両面加工	珪質泥岩	礫石	3.9	2.6	0.9	6.7	VI	373
4008	K XIV 3a III層	不定形	異形、両面加工	水晶	北上山地	3.7	2.5	0.4	3.1	VI	373

第460図 A地区捨て場出土石器(9)

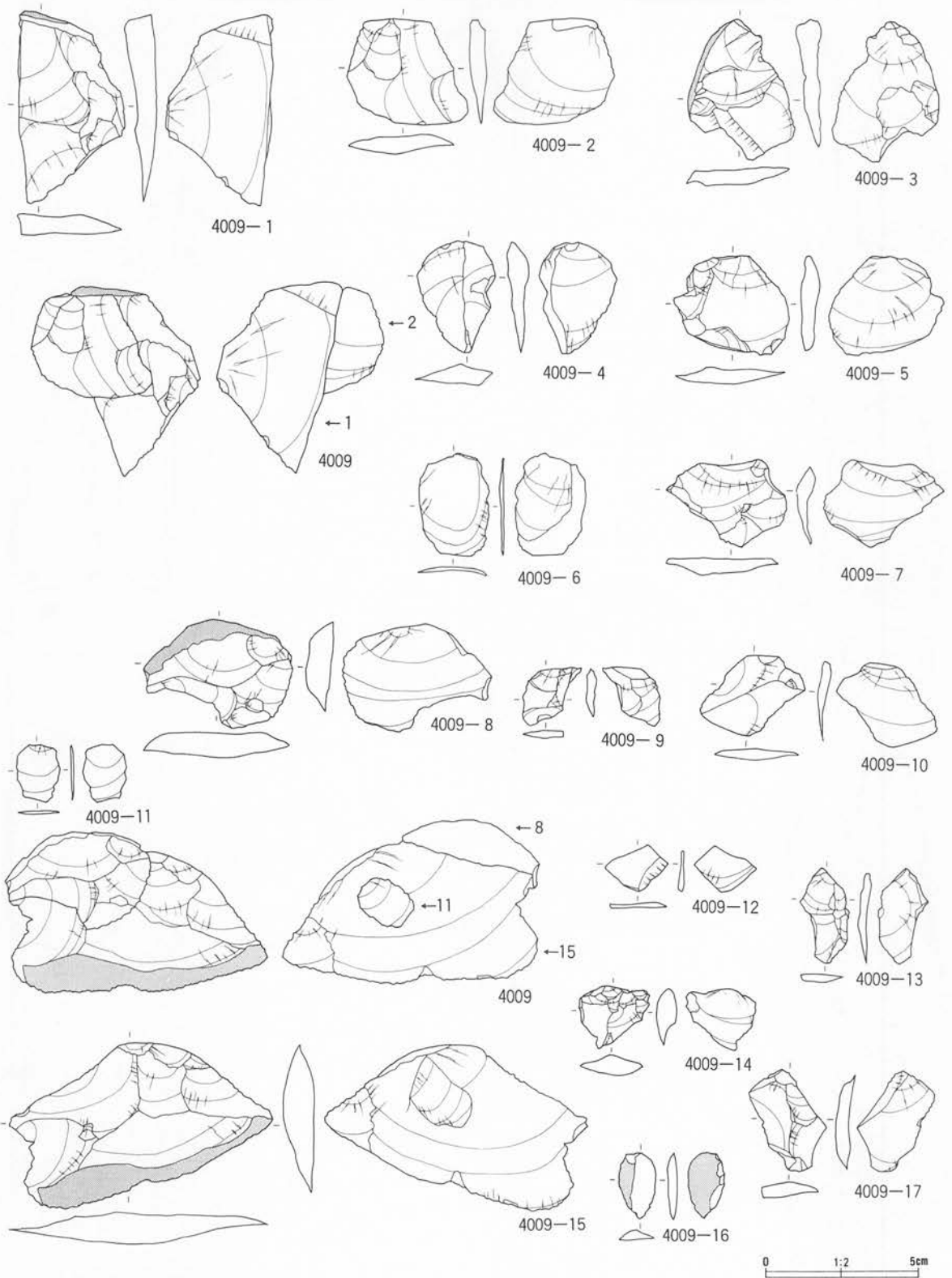

番号	出土地点・層位	器種	備考	石質	産地	長さ(cm)	幅(m)	厚さ(cm)	重さ(g)	分類	写真 図版
4009	K XIV 2a Ⅲ層	フレーク集積	17点	チャート	北上山地						374

第461図 A地区捨て場出土石器 (10)

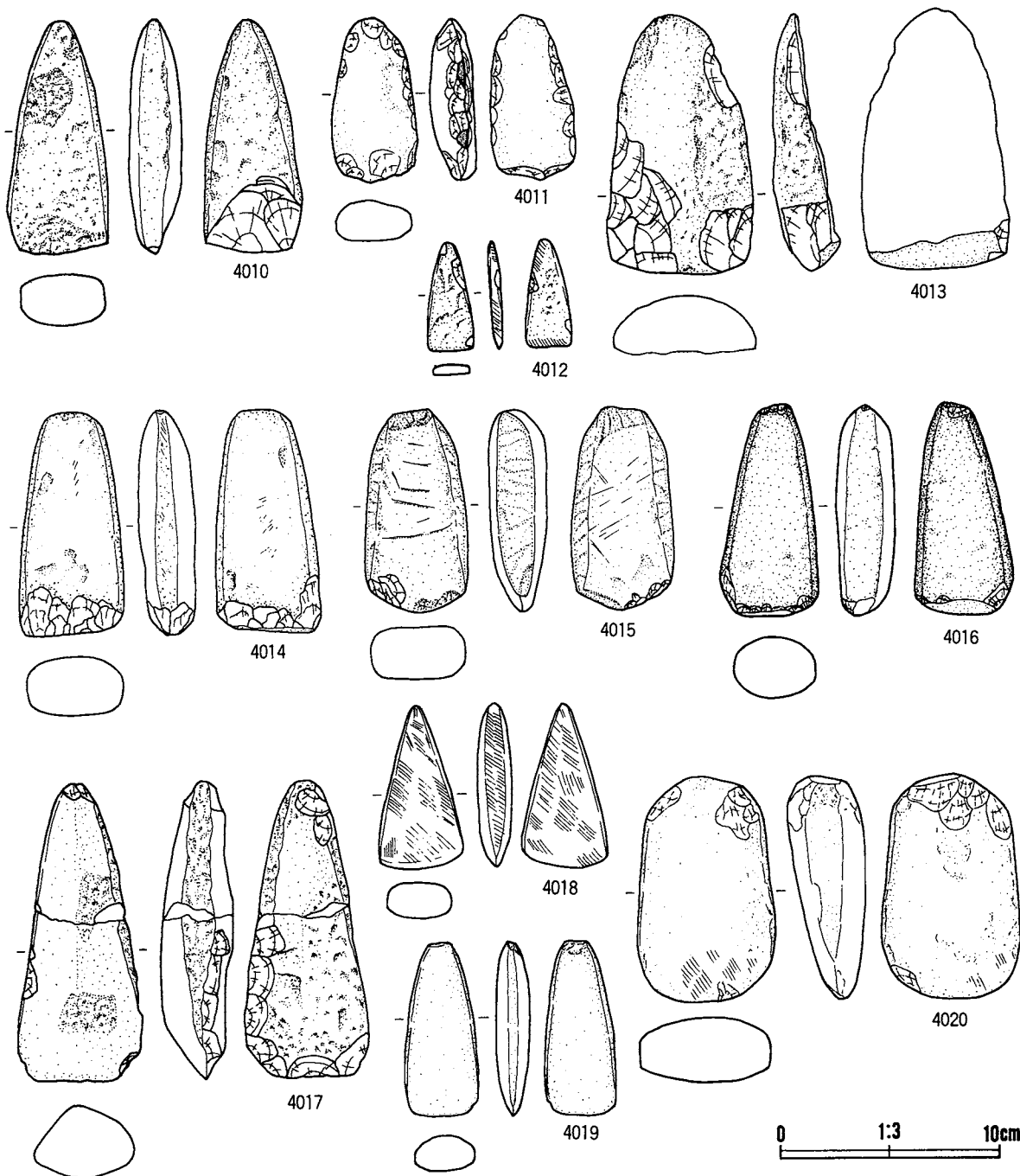

番号	出土地点・層位	器種	備考	石質	産地	長さ(cm)	幅(m)	厚さ(cm)	重さ(g)	分類	写真 図版
4010	△交野 Ⅱ層	石斧	刃部	凝灰岩	北上山地	10.6	4.6	2.5	179.0	g	375
4011	K XIV 1b Ⅲ層	石		凝灰岩	北上山地	7.4	3.8	1.9	83.0	g	375
4012	J XIV 3e Ⅲ層	石		粘板岩	北上山地	* 4.9	2.1	0.5	* 9.0	g	375
4013	J XIV Ⅱ層	石	刃部	凝灰岩	北上山地	11.8	6.8	2.7	277.0	g	375
4014	K XIII 5d Ⅲ層	石		凝灰岩	北上山地	10.2	4.8	2.6	223.0	g	375
4015	K XV Ⅱ層	石		凝灰岩	北上山地	9.3	4.8	2.6	189.0	g	375
4016	J XIV Ⅲ層	石		緑岩	北上山地	9.7	4.6	2.7	184.0	g	375
4017	K XIV 1d Ⅲ層	石	基部	砂岩	北上山地	13.6	5.8	3.4	300.0	g	375
4018	J XIV Ⅱ層	石		粘板岩	北上山地	7.5	3.9	1.6	61.0	g	375
4019	K XIV 2b Ⅲ層	石		凝灰岩	北上山地	8.0	3.4	1.6	70.0	g	375
4020	J XIV 3e Ⅲ層	石		緑岩	北上山地	10.3	6.4	3.6	362.0	g	375

第462図 A地区捨て場出土石器(11)

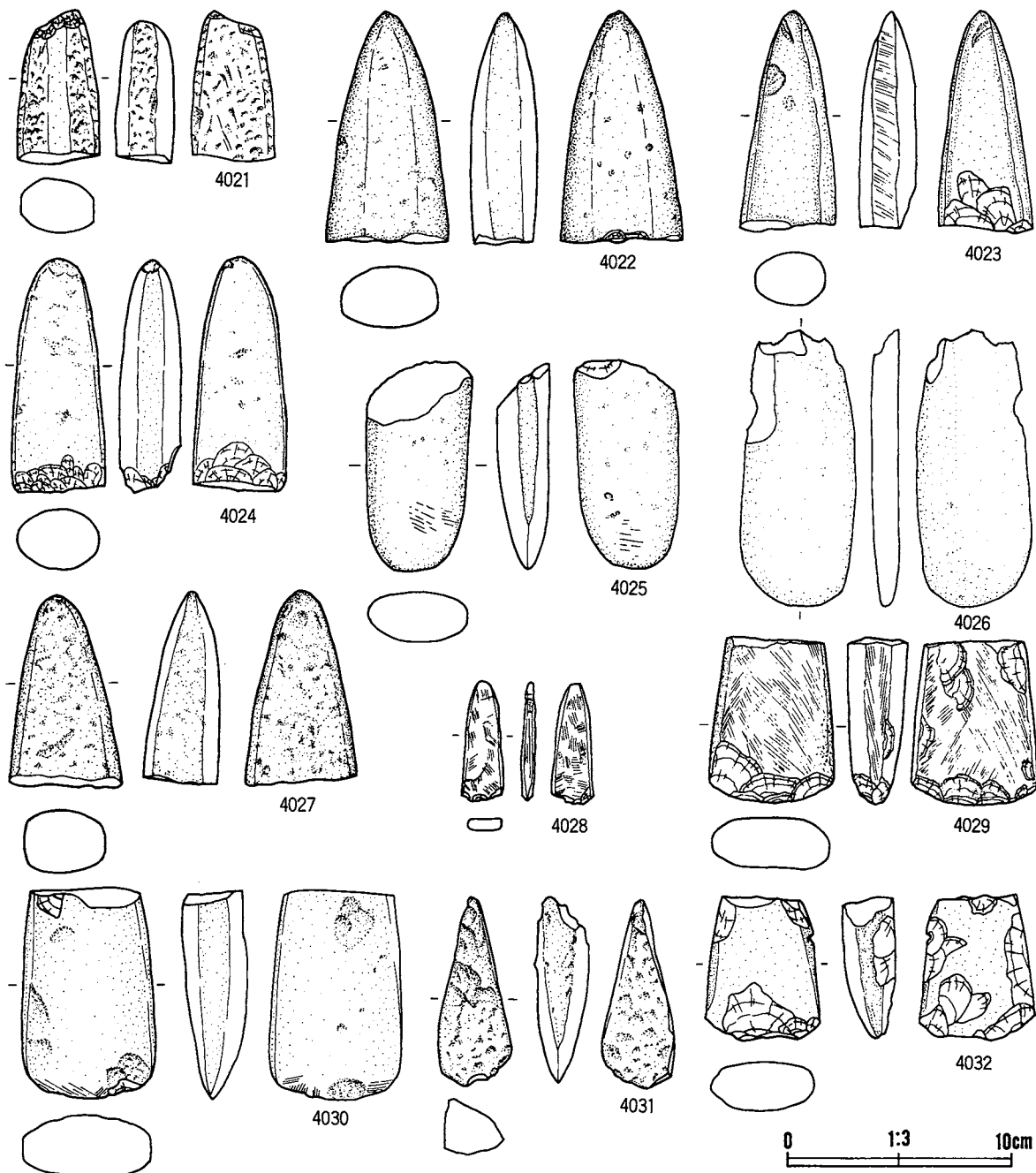

番号	出土地点・層位	器種	備考	石質	産地	長さ(cm)	幅(m)	厚さ(cm)	重さ(g)	分類	層位
4021	I XIV I層	石斧	刃部	凝灰岩	北上山地	* 6.9	3.8	2.6	* 114	a	375
4022	J XIV III層	石斧	刃部	凝灰岩	北上山地	10.4	5.5	3.0	255.0	a	375
4023	J XIV II層	石斧	刃部	凝灰岩	北上山地	9.9	4.3	2.6	150.0	a	375
4024	J XIV 2d III層	石斧	刃部	凝灰岩	北上山地	10.5	4.2	2.8	212.0	a	375
4025	I X III 5d III層	石斧	基部	粘板岩	北上山地	4.7	2.4	1.2	20.0	b	375
4026	K X III 4a II層	石斧		硬砂岩	北上山地	* 12.4	5.2	1.3	* 119.2	a	375
4027	K XIV 3a II層	石斧	刃部	閃緑岩	北上山地	8.7	5.1	3.6	214.0	a	375
4028	J XIV 3e III層	石斧	刃部	粘板岩	北上山地	* 5.3	1.9	0.6	* 10	a	375
4029	J X III 5d II層	石斧		安山岩質凝灰岩	北上山地	7.5	5.7	2.7	191.0	b	375
4030	I XIV 1e III層	石斧	基部	凝灰質硬砂岩	北上山地	9.4	6.0	3.0	284.0	b	375
4031	K XIV 3a II層	石斧	基部	凝灰岩	北上山地	9.5	3.3	2.5	72.0	b	375
4032	J XIV II層	石斧	基部、刃部	硬砂岩	北上山地	* 6.4	5.2	2.3	* 130	c	375

第463図 A地区捨て場出土石器(12)

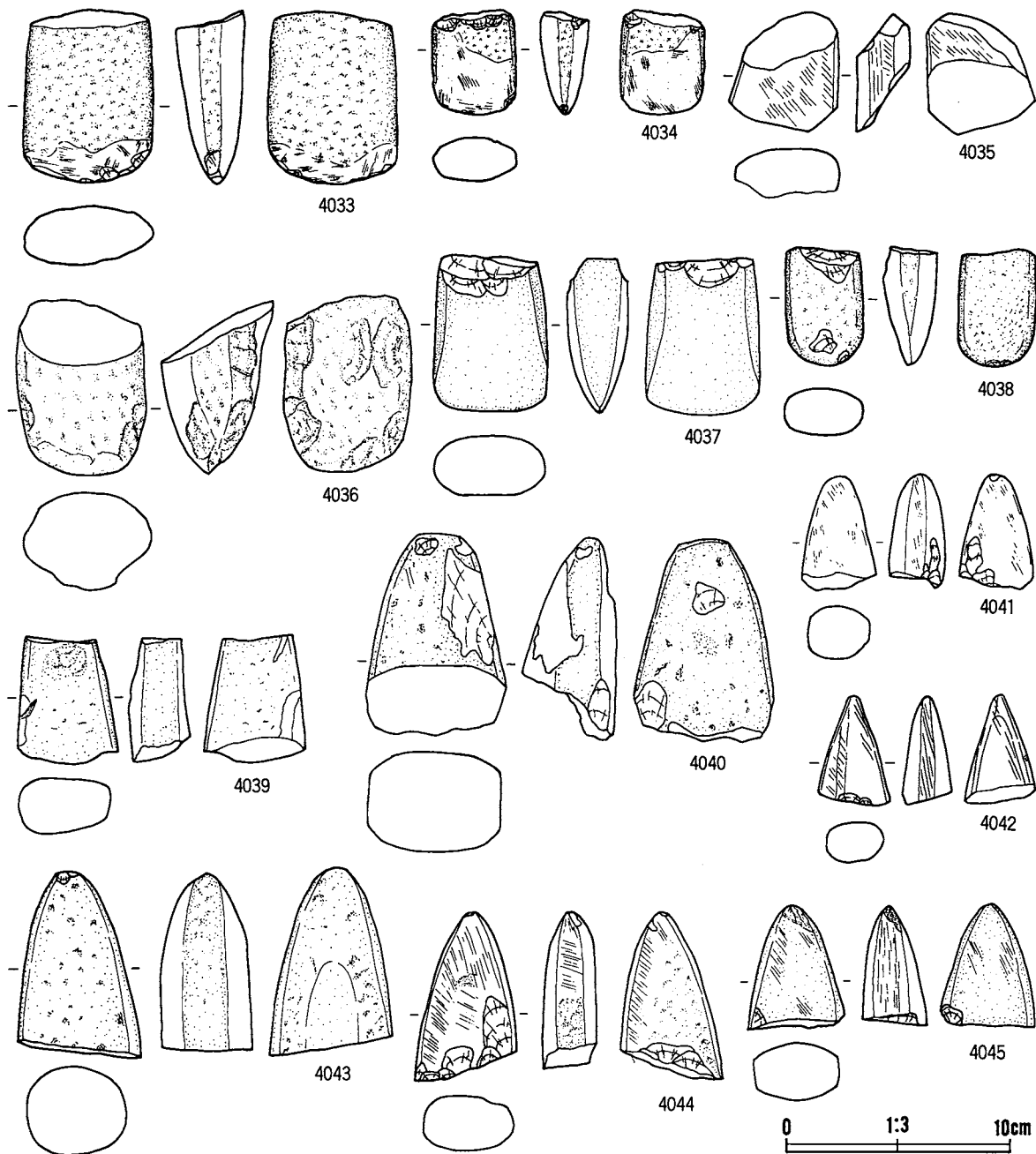

番号	出土地点・層位	器種	備考	石質	産地	長さ(cm)	幅(m)	厚さ(cm)	重さ(g)	分類	写真 図版
4033	J XIV Ⅰ層	石斧	基部	凝灰岩	北上山地	7.8	5.9	3.2	221.0	c	376
4034	J XIV 3d Ⅲ層	石斧	基部	安山岩	北上山地	* 5.7	3.9	2.2	* 66.0	c	376
4035	J XIV 3c Ⅲ層	石斧	刃部、基部	粘板岩	北上山地	* 5.4	4.9	2.4	* 70.0	d	376
4036	K XIII 5b Ⅱ層	石斧		凝灰岩	北上山地	7.8	5.8	4.5	279.0	c	376
4037	K XIV 4c Ⅲ層	石斧	基部	凝灰岩	北上山地	7.1	5.2	2.7	172.0	c	376
4038	J XIV 1a Ⅲ層	石斧	基部	凝灰岩	北上山地	* 5.3	3.5	2.4	* 70	c	376
4039	K XIII 5c Ⅲ層	石斧	刃部、基部	安山岩	北上山地	5.7	4.6	2.6	129.0	d	376
4040	J XIII 5a Ⅱ層	石斧	刃部	粘板岩	北上山地	4.5	3.1	2.2	40.0	e	376
4041	J XIII 5d Ⅲ層	石斧	刃部	安山岩	北上山地	* 5.2	3.3	2.5	* 58.0	e	376
4042	J XIII 5a Ⅱ層	石斧	刃部	粘板岩	北上山地	2.4	1.5	1.1	4.0	e	376
4043	J XIV 2d Ⅲ層	石斧		安山岩	北上山地	8.4	5.5	4.1	293.0	e	376
4044	J XIV Ⅱ層	石斧	刃部	凝灰岩	北上山地	7.6	4.5	2.4	122.0	e	376
4045	J XIV Ⅱ層	石斧	刃部	凝灰岩	北上山地	* 5.5	4.3	3.0	101.0	e	376

第464図 A地区捨て場出土石器(13)

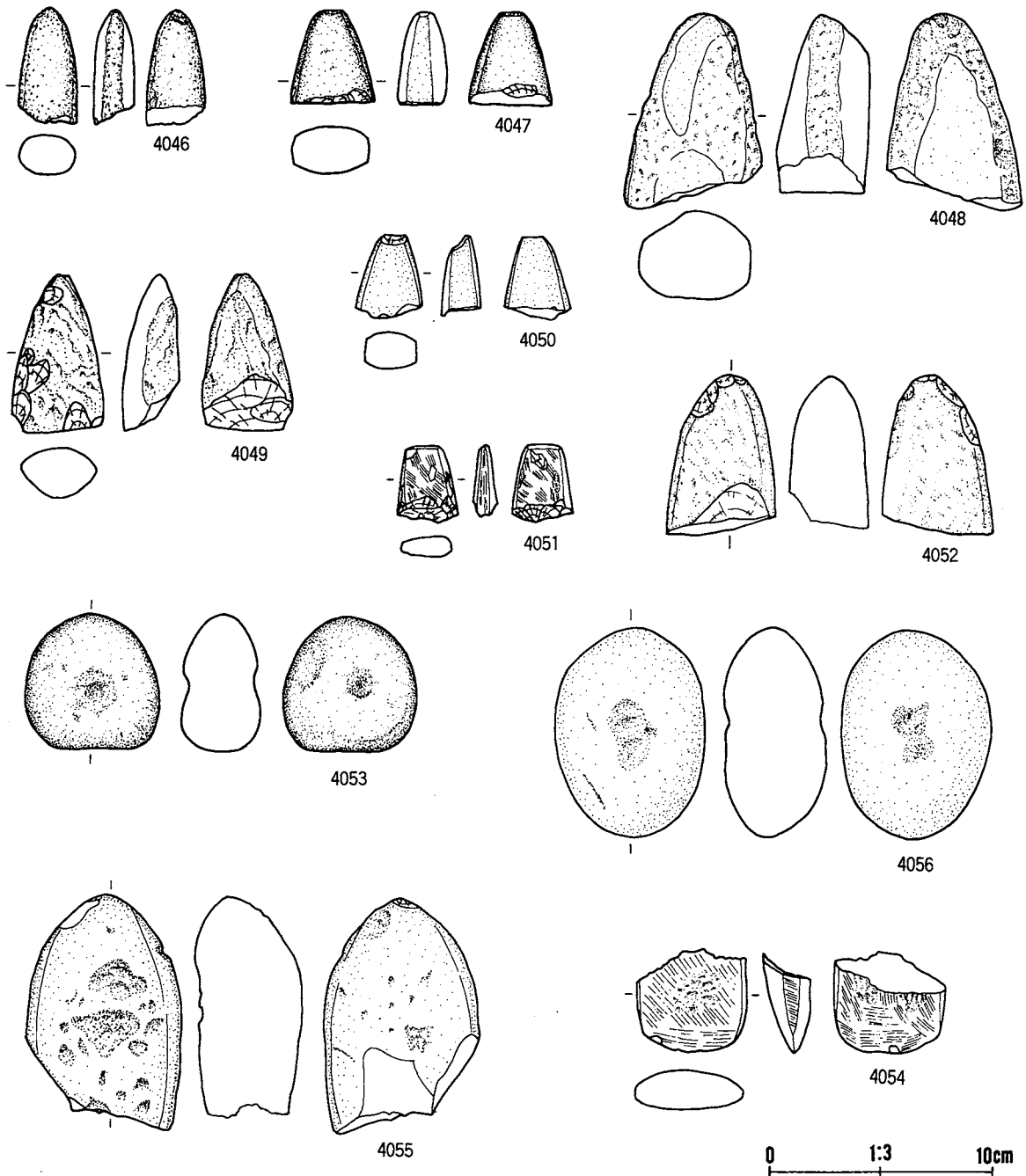

番号	出土地点・層位	器種	備考	石質	産地	長さ(cm)	幅(m)	厚さ(cm)	重さ(g)	分類	寄託機関
4046	J XIV 2e Ⅲ層	石斧		安山岩質凝灰岩	北上山地	5.2	2.7	1.8	34.0	e	376
4047	K XIV 4b Ⅳ層	石斧	刃部	凝灰岩	北上山地	* 4.3	3.8	2.2	* 55	e	376
4048	J XIV 3e Ⅳ層	石斧		安山岩	北上山地	8.8	6.7	4.2	305.0	e	376
4049	J XIV 3a Ⅱ層	石斧	刃部	緑質凝灰質千枚岩	北上山地	* 7.2	4.1	2.7	* 95.3	e	376
4050	K XV Ⅱ層	石斧	刃部	凝灰岩	北上山地	* 3.7	3.0	1.8	* 28	e	376
4051	K XIV 4e Ⅲ層	石斧	刃部	粘板岩	北上山地	* 3.4	2.8	1.1	* 14.0	e	376
4052	K XIV 3d Ⅲ層	石斧		苔鉄質安山岩	北上山地	7.3	4.9	3.6	209.0	e	376
4053	J XIV 1e Ⅲ層	敲磨凹石		硬砂岩	北上山地	8.7	6.1	5.7	190.0	I A	376
4054	H XIV Ⅱ層	石斧	基部	凝灰岩	北上山地	* 4.7	5.0	2.3	* 58.0	f	376
4055	J XIV 1a Ⅲ層	敲磨凹石		安山岩	北上山地	10.6	7.0	4.8	613.0	I A	376
4056	J XIV 3d Ⅲ層	敲磨凹石		硬砂岩	北上山地	9.5	6.8	4.6	428.0	I A	376

第465図 A地区捨て場出土石器 (14)

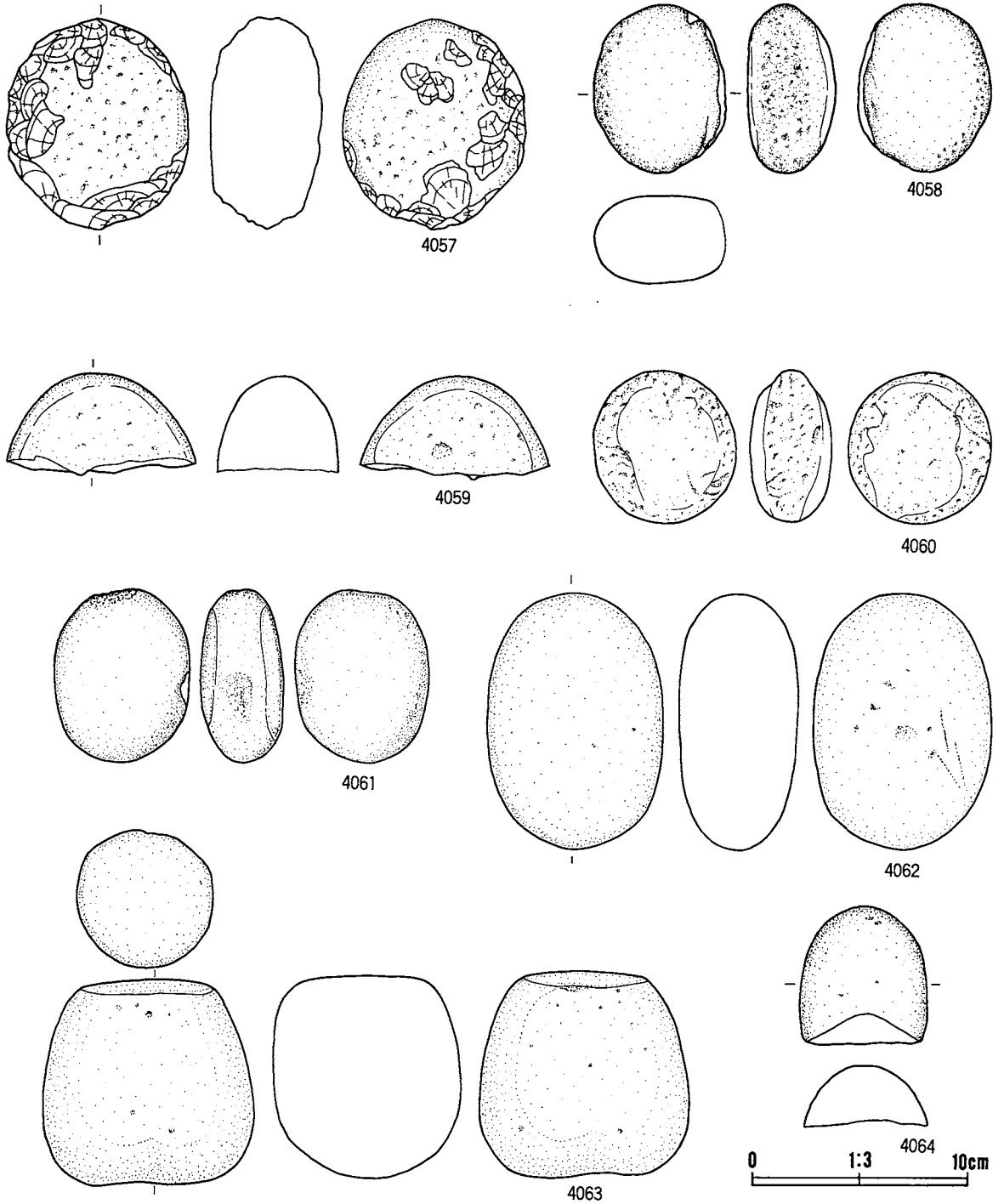

番号	出土地点・層位	器種	備考	石質	産地	長さ(cm)	幅(m)	厚さ(cm)	重さ(g)	分類	発掘
4057	J XIV III層	敲磨凹石		花崗閃緑岩	北上山地	9.8	8.6	5.2	670.0	I B	376
4058	J XIV 1c III層	敲磨凹石		流紋岩質細粒凝灰岩	二戸地区	7.9	6.2	4.1	285.0	I B	376
4059	J XIV III層	敲磨凹石		安山岩	北上山地	4.8	8.9	5.7	302.0	I B	376
4060	J XVI II層	敲磨凹石		苔鉄質安山岩	北上山地	7.1	6.7	3.8	320.0	I C	376
4061	K XIV 2d III層	敲磨凹石		硬砂岩	北上山地	8.1	6.3	3.9	272.0	I B	376
4062	K X III 4b III層	敲磨凹石		花崗閃緑岩	北上山地	12.0	8.3	5.6	856.0	I B	376
4063	K X III 4a II層	敲磨凹石		凝灰岩	北上山地	9.6	9.9	8.7	1492.0	I C	376
4064	I X III 5d III層	敲磨凹石		凝灰岩	北上山地	6.4	6.0	2.7	145.0	I B	376

第466図 A地区捨て場出土石器 (15)

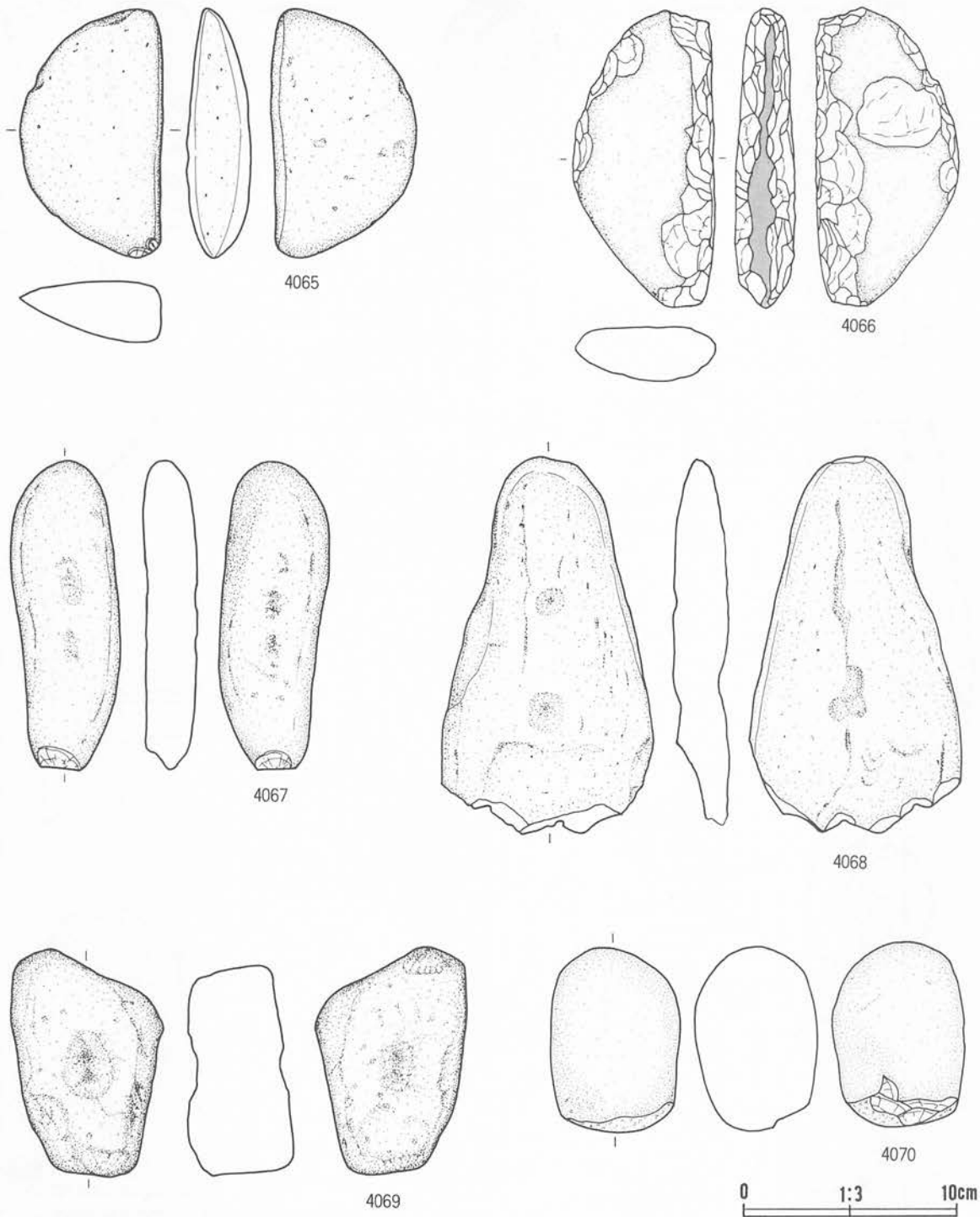

番号	出土地点・層位	器種	備考	石質	産地	長さ(cm)	幅(m)	厚さ(cm)	重さ(g)	分類	写真掲載
4065	I XIV 2a II層	敲磨凹石		ホルンフェルス	北上山地	11.7	6.8	3.1	338.0	II F	377
4066	J X III 5d II層	敲磨凹石		硬砂岩	北上山地	14.0	6.8	2.9	333.0	II F	377
4067	J XIV III層	敲磨凹石		硬砂岩	北上山地	14.7	4.9	2.4	261.0	III A	377
4068	K X III II層	敲磨凹石		粘板岩	北上山地	17.8	10.0	2.6	622.0	III A	377
4069	J XIV II層	敲磨凹石		デイサイト質凝灰岩	北上山地	10.7	7.3	5.0	519.0	IV A	377
4070	H XV II層	敲磨凹石		粘板岩	北上山地	8.7	6.1	5.7	548.0	III C	377

第467図 A地区捨て場出土石器 (16)

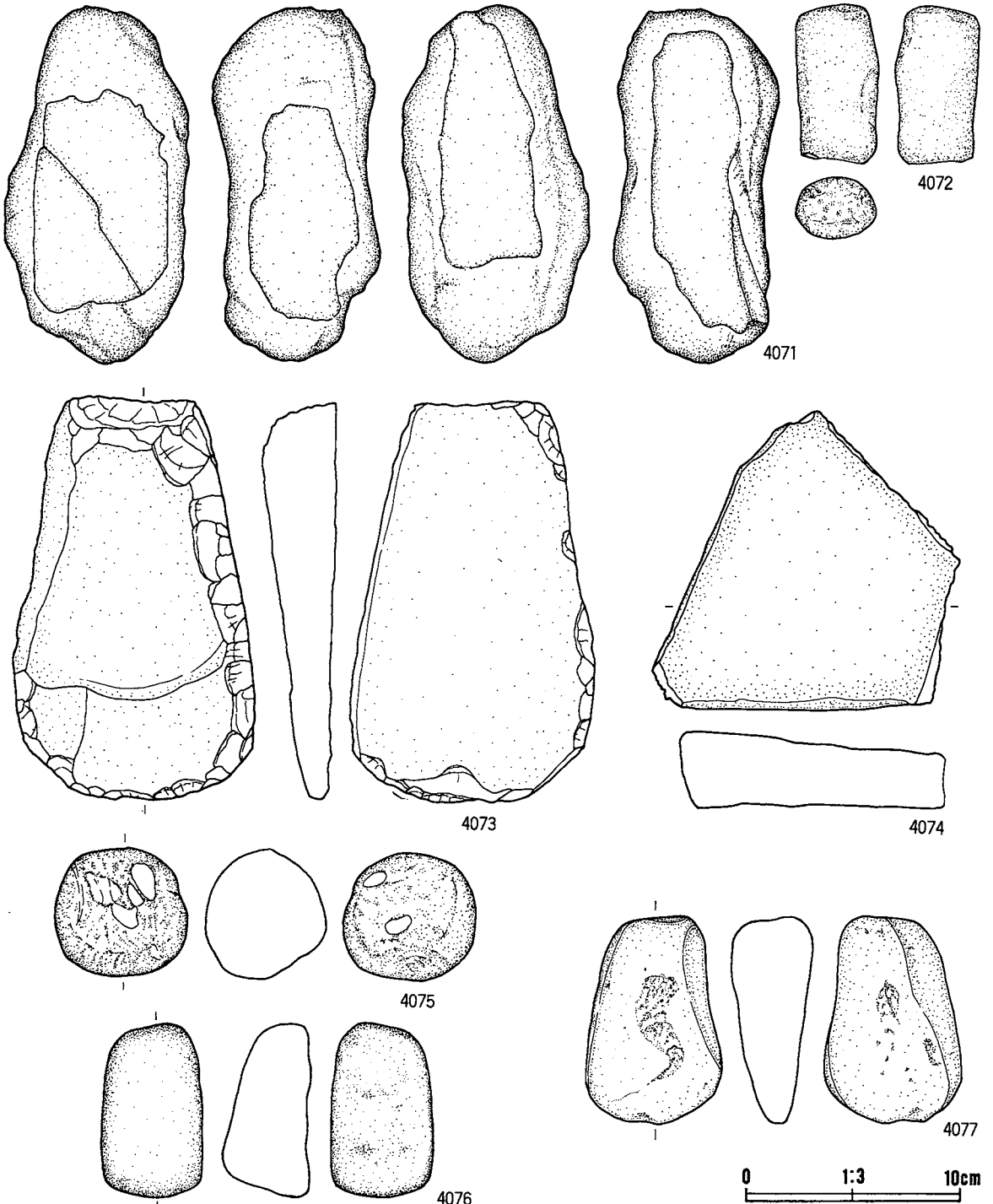

番号	出土地点・層位	器種	備考	石質	産地	長さ(cm)	幅(m)	厚さ(cm)	重さ(g)	分類	写真 図版
4071	K XIV 1a II層	砥石		両輝石安山岩	二戸地区	16.7	8.6	7.6	1128.0		377
4072	I X III 5d III層	敲磨凹石		安山岩	北上山地	7.4	3.9	3.0	163.0	III C	377
4073	J XIV 2e III層	敲磨凹石		凝灰質硬砂岩	北上山地	19.1	11.4	3.5	907.0	IV C	377
4074	K XIV 1b II層	石皿		輝石安山岩	北上山地	14.2	14.5	3.7	1004.0		377
4075	J XIV 2e III層	敲磨凹石		砂岩	北上山地	19.1	11.4	3.5	907.0	I F	377
4076	K XIV 1d III層	敲磨凹石		凝灰岩	北上山地	8.1	4.9	4.2	274.0	V B	377
4077	K XIV 1e III層	敲磨凹石		硬砂岩	北上山地	9.7	6.4	3.8	292.0	IV A	377

第468図 A地区捨て場出土石器(17)

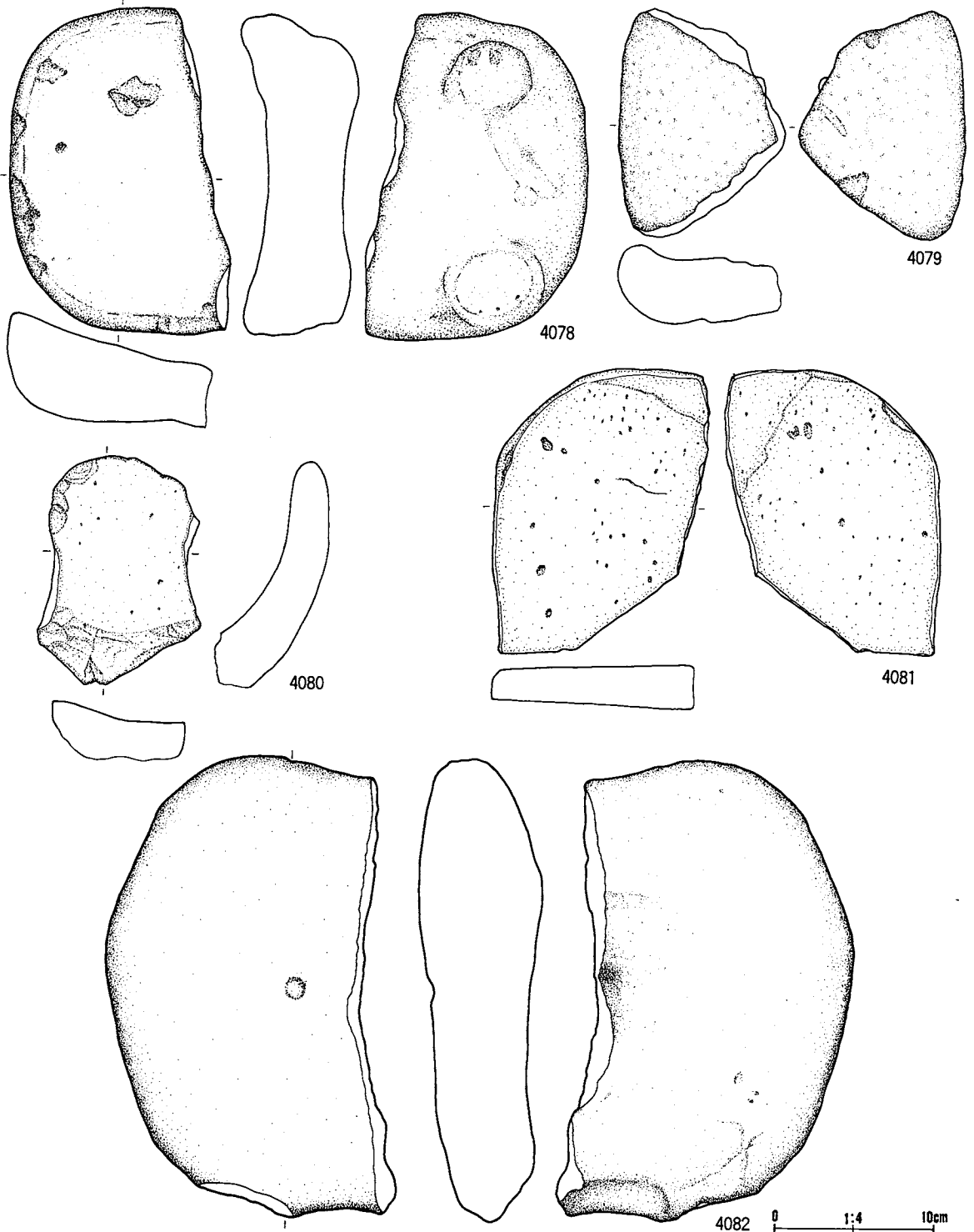

番号	出土地点・層位	器種	備考	石質	産地	長さ(cm)	幅(m)	厚さ(cm)	重さ(g)	分類	器高 商版
4078	K XIV II層	石皿	脚付	輝石安山岩	二戸地区	20.7	14.2	7.6	2735.0		378
4079	J XIV 3e II層	石皿		閃輝石安山岩	岩手山	14.5	10.6	5.0	801.0		378
4080	K XIII 4c III層	石皿		凝灰質硬砂岩	北上山地	14.6	10.3	3.9	791.0		378
4081	J XIV III層	石皿		硬砂岩	北上山地	18.3	13.5	2.8	1214.0		378
4082	K XIV 3a II層	石皿		輝石安山岩	二戸地区	29.5	18.8	7.9	5527.0		378

第469図 A地区捨て場出土石器(18)

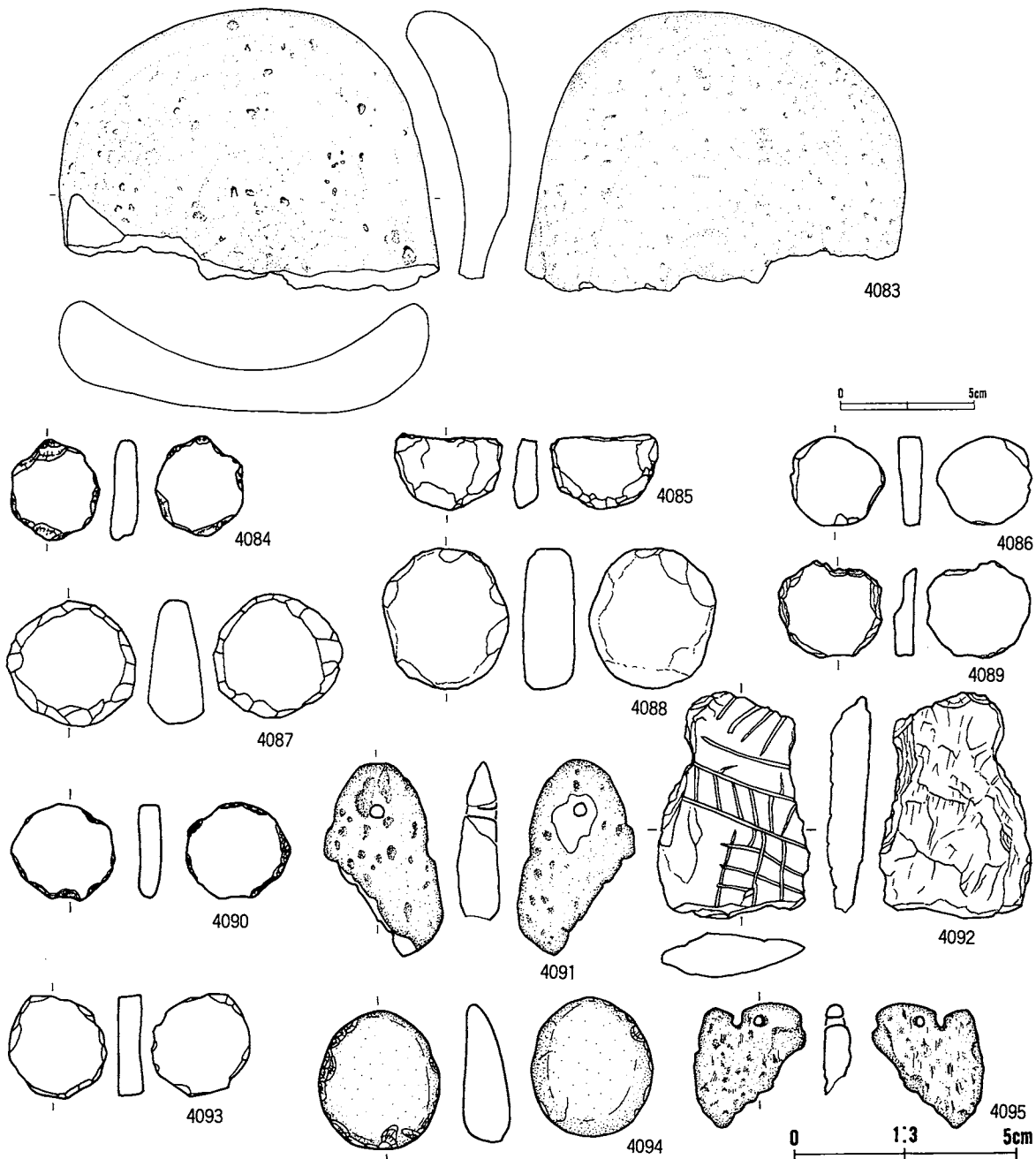

番号	出土地点・層位	器種	備考	石質	産地	長さ(cm)	幅(m)	厚さ(cm)	重さ(g)	分類	学術 図録
4083	K XⅢ 4d II層	石皿		両輝石安山岩	奥羽山地	20.8	27.5	7.7	5500.0		378
4084	I XⅢ 5d II層	白磁状 石製品	敲打	両輝石安山岩	二戸地区	4.0	4.6	1.2	31.0		378
4085	I XⅢ 5e II層	白磁状 石製品	敲打	硬砂岩	北上山地	3.4	4.9	1.1	24.0		378
4086	J XIV II層	白磁状 石製品	敲打	安山岩	北上山地	4.2	4.0	1.1	26.0		378
4087	J XIV II層	白磁状 石製品	敲打→一部研磨	両輝石安山岩	二戸地区	5.8	5.6	2.4	105.0		378
4088	J XⅢ 5d II層	白磁状 石製品	研磨	輝石安山岩	二戸地区	6.3	5.7	2.3	133.0		378
4089	J XⅢ 5d III層	白磁状 石製品	敲打→一部研磨	粘板岩	北上山地	4.6	4.3	0.9	28.0		378
4090	I X V I層	白磁状 石製品	敲打	両輝石安山岩	二戸地区	4.7	4.3	1.0	34.0		378
4091	J X V II層	軽石製品	片面穿孔	軽石	北福岡・一戸	8.7	5.4	1.9	14.0	I	378
4092	J XⅣ 2d II層	刻線礫		粘板岩	北上山地	5.1	3.4	1.0	18.0		378
4093	K XIV 2a II層	白磁状 石製品	両面敲打	両輝石安山岩	二戸地区	4.4	4.6	1.1	42.0		378
4094	K XⅣ トレンヂェ II層	白磁状 石製品	敲打、未製品	硬砂岩	北上山地	5.5	6.3	2.1	109.0		378
4095	J XIV II層	軽石製品	両面穿孔	軽石	北福岡・一戸	* 5.6	5.1	1.2	* 6.53	I	378

第470図 A地区捨て場出土石器 (19)

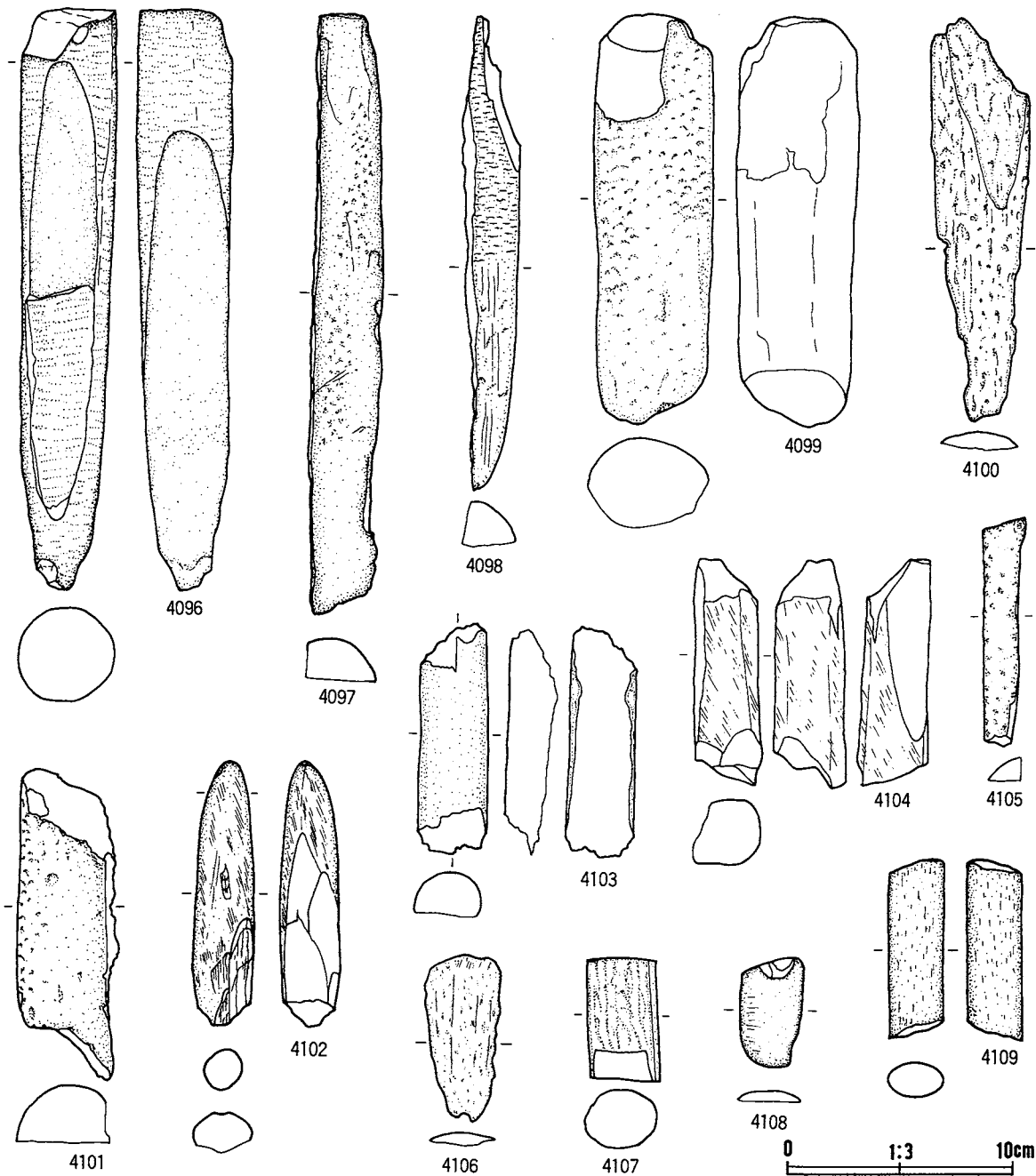

番号	出土地点・層位	器種	備考	石質	産地	長さ(cm)	幅(m)	厚さ(cm)	重さ(g)	分類	発掘層
4096	J XIV II層	石棒		粘板岩	北上山地	26.1	4.3	4.2	488.0	I	379
4097	J XIV 1a III層	石棒		粘板岩	北上山地	26.8	3.2	1.9	214.0	I	379
4098	K XIV 2c III層	石棒		粘板岩	北上山地	21.3	2.5	2.0	130.0	I	379
4099	J XIV 3c III層	石棒		粘板岩	北上山地	18.4	5.4	4.3	549.0	I	379
4100	J XIV 4e II層	石棒		粘板岩	北上山地	18.2	4.4	0.8	71.0	I	379
4101	K XIV 2c III層	石棒		粘板岩	北上山地	14.1	4.6	2.6	234.0	I	379
4102	K XIV 2b III層	石棒		粘板岩	北上山地	12.0	2.7	1.9	91.0	I	379
4103	J X III 5b II層	石棒		緑質凝灰岩千枚岩	北上山地	10.3	3.2	2.1	99.0	I	379
4104	K X III 5d III層	石棒		粘板岩	北上山地	5.1	1.6	1.5	18.0	I	379
4105	J XIV 3c III層	石棒		粘板岩	北上山地	10.0	1.9	1.1	31.3	I	379
4106	J XIV 1e III層	石棒		粘板岩	北上山地	7.5	3.4	0.6	16.0	I	379
4107	J X III 5d III層	石棒		粘板岩	北上山地	* 5.5	* 3.4	* 2.7	* 84.0	I	379
4108	K XIV 3a II層	石棒		粘板岩	北上山地	4.9	2.8	0.5	12.0	I	379
4109	K XIV II層	石棒		粘板岩	北上山地	8.1	2.5	1.5	56.0	I	379

第471図 A地区捨て場出土石器 (20)

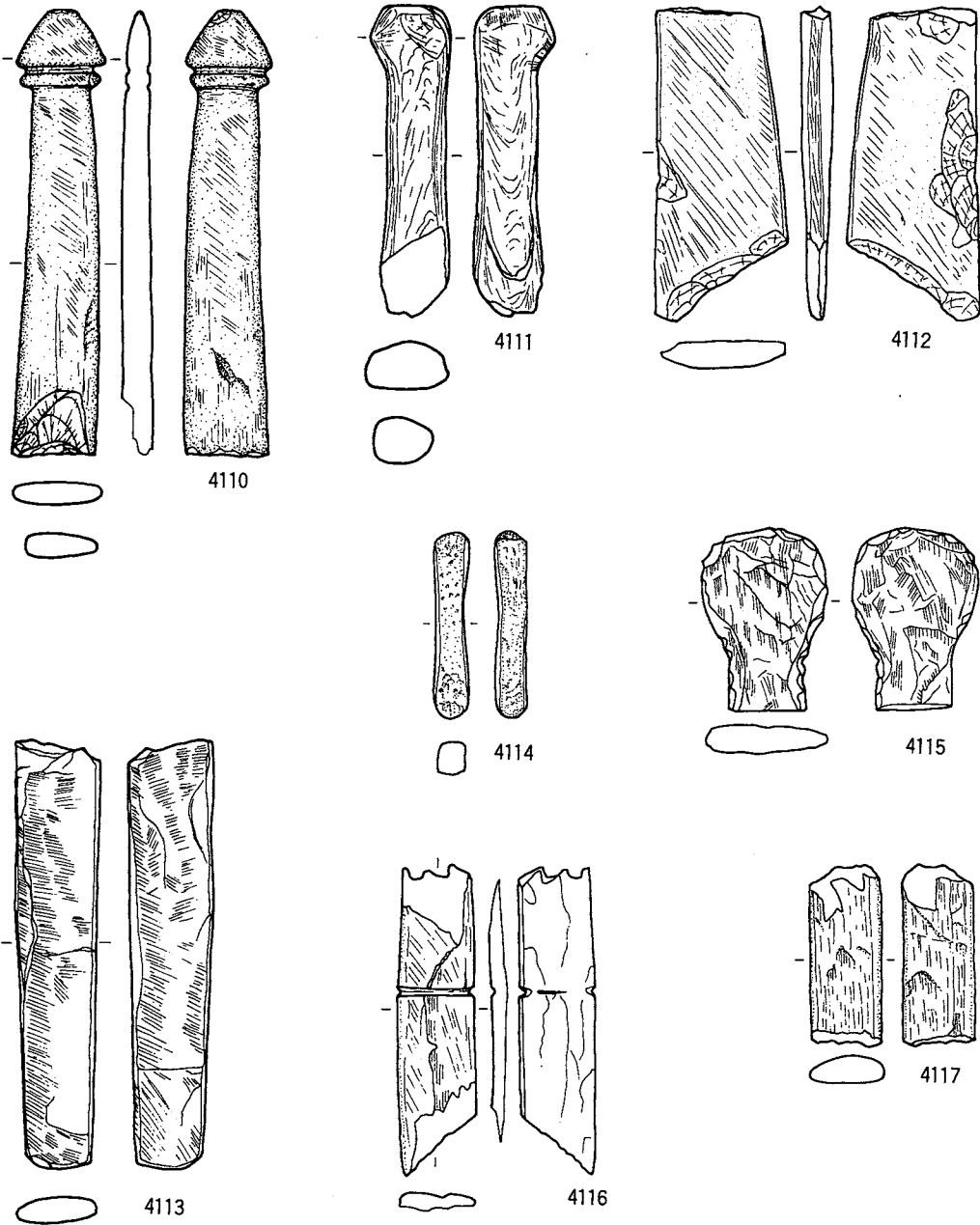

番号	出土地点・層位	器種	備考	石質	産地	長さ(cm)	幅(m)	厚さ(cm)	重さ(g)	分類	層位
4110	J XIV 2c Ⅲ層	石棒	頭部刻線	粘板岩	北上山地	18.4	3.5	1.0	128.0	II	379
4111	K XIV 1d Ⅲ層	石棒		粘板岩	北上山地	13.0	3.0	2.0	106.0	II	379
4112	K XIV 2a Ⅲ層	石棒		粘板岩	北上山地	13.0	5.4	1.1	125.0	II	379
4113	J XIV 2d Ⅱ層	石棒		粘板岩	北上山地	17.8	3.4	1.1	127.0	II	379
4114	J XIV Ⅱ層	石棒		苦鉄質安山岩	北上山地	7.7	1.4	1.3	26.0	III	379
4115	K XIV 2c Ⅲ層	石棒	未製品	粘板岩	北上山地	7.5	5.2	1.2	58.0	II	379
4116	K XIV 1d Ⅲ層	石棒	欠損	粘板岩	北上山地	12.9	3.4	1.9	106.0	II	379
4117	K XIV 4d Ⅱ層	石棒		粘板岩	北上山地	7.4	3.0	1.1	49.0	II	379

第472図 A地区捨て場出土石器 (21)

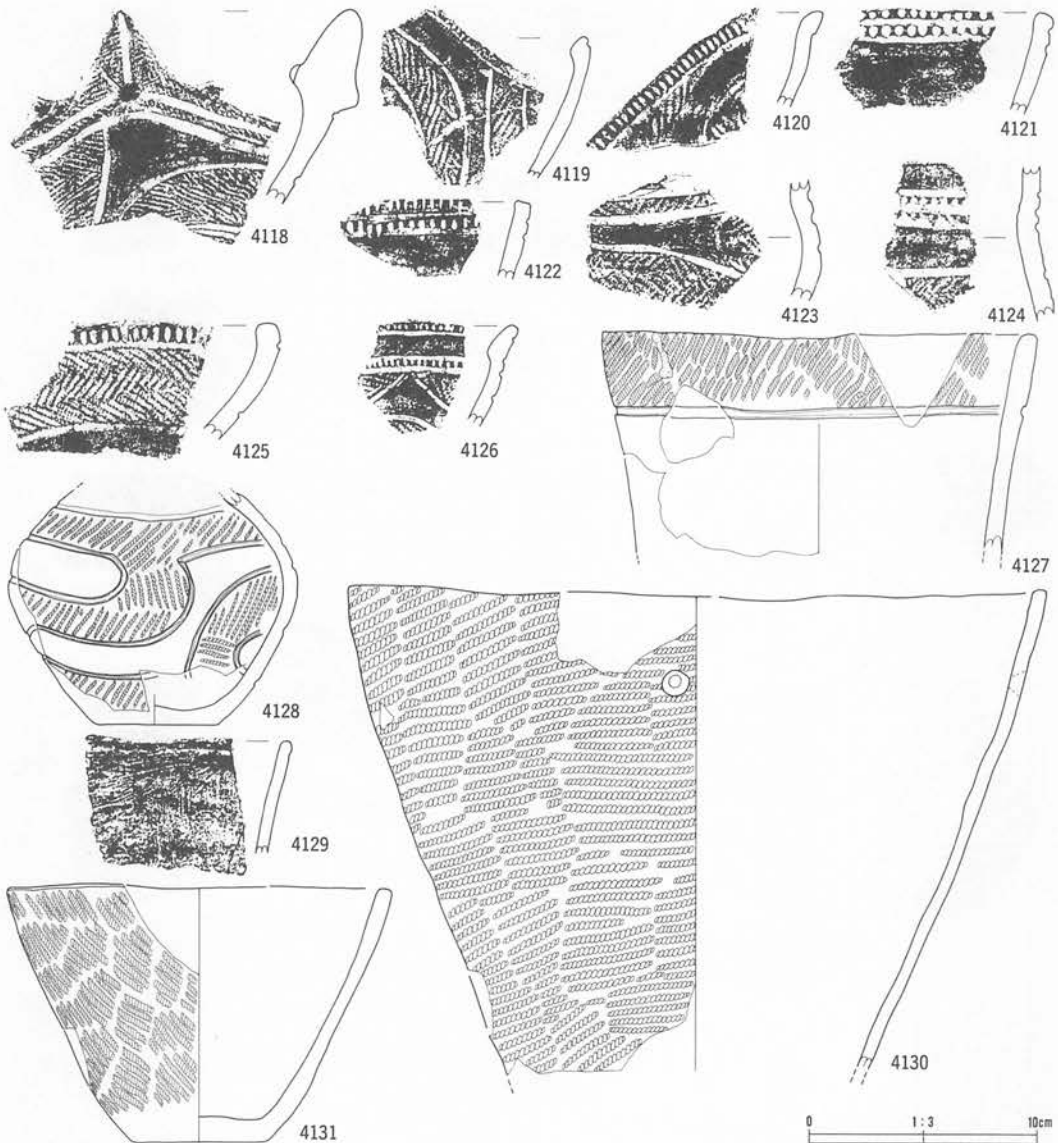

番号	出土地点・層位	器種	部位	文	様・備	考	内面	分類	写真 図版
4118	G VI 3e III層下部	深鉢	口縁部	非結束羽状縄文、外面煤付着、ボタン状貼瘤			ミガキ	IV 3	380
4119	G VI 3e III層下部	深鉢	口縁部	曲線带状文、口縁外端刻目、RL 縄文			ミガキ	IV 3	380
4120	G VI 3e III層下部	深鉢	口縁部	口縁外端刻目、外面煤付着、RL 縄文			ミガキ	IV 2	380
4121	G VI 3e III層下部	深鉢	口縁部	口縁部端刻目			ミガキ	IV 2	380
4122	G VI 3e III層下部	深鉢	口縁部	口縁外端刻目			ミガキ	IV 2	380
4123	G VI 3e III層下部	壺	胴部	曲線带状文、非結束羽状縄文				IV 2	380
4124	G VI III層下部	壺	口縁部	頸部刻み、非結束羽状縄文			ミガキ	IV 2	380
4125	G VI 3e III層下部	壺	小	口縁外端刻目、非結束羽状縄文				IV 2	380
4126	G VI 3e III層下部	壺	口縁部	口縁部外端刻目、曲線带状文、RL 縄文			ミガキ	IV 2	380
4127	G VI 3e III層下部	壺		幅広無文帯、LR 縄文 (O段多条)			ミガキ	IV 2	380
4128	G VI 3e III層下部	壺		LR 縄文、3単位波涛状带状文			ナデ	IV 2	380
4129	G VI 1e III層下部	深鉢	口縁部	無文、内外面煤付着			ミガキ	IV 2	380
4130	G VI 1e III層下部	深鉢	口縁部	LR 縄文			ミガキ	IV 2	380
4131	G VI 3e III層下部	鉢		RL 縄文			ミガキ	IV 2	380

第473図 B地区GVIグリッド出土土器

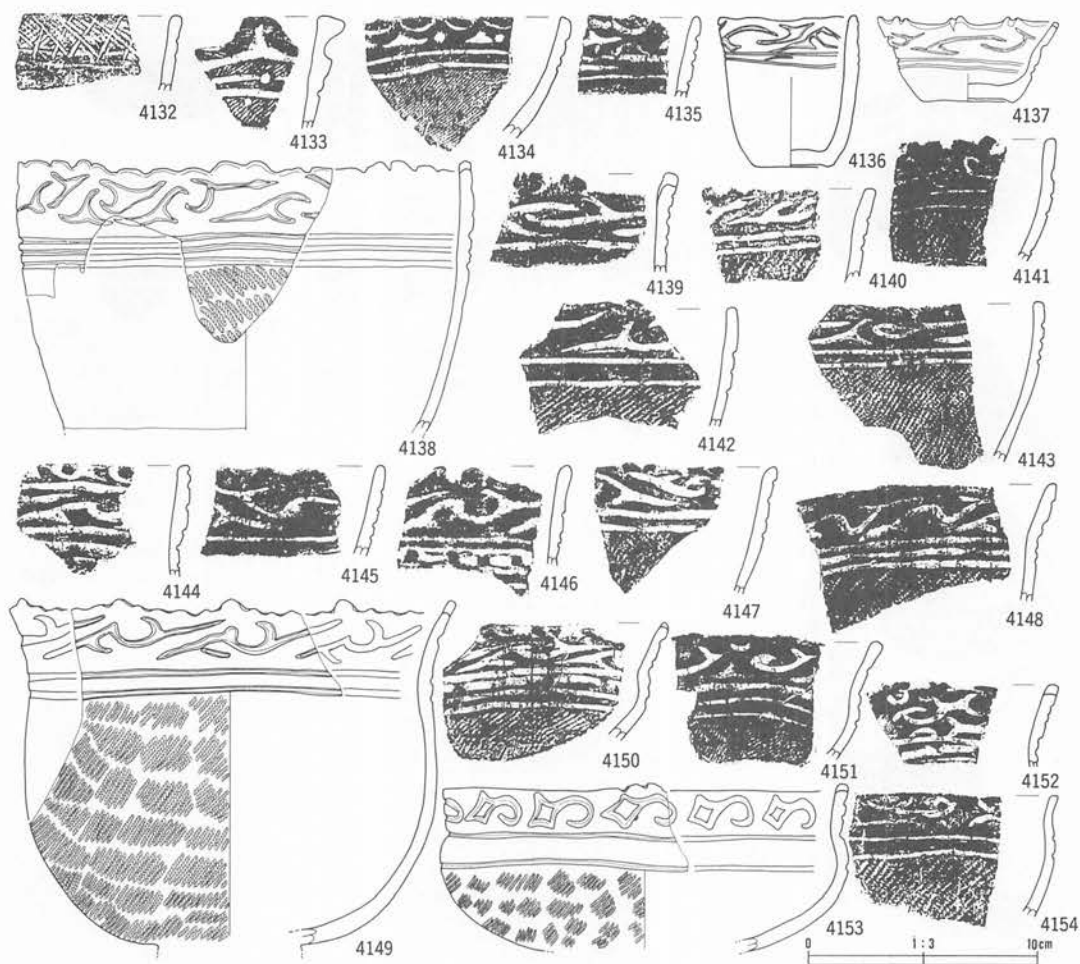

番号	出土地点・層位	器種	部位	文様・備考	内面	分類	写真 図版
4132	G VII VI 攪乱	深鉢	口縁部	格子状沈線、RL 縄文	ミガキ	IV 4	380
4133	G VI 攪乱	深鉢	口縁部	三角形彫去、LR 縄文	ミガキ	V 1	380
4134	G VI 4d III層上部	鉢	口縁部	C字状文、玉抱き三叉文、横位沈線2、LR 縄文	ミガキ	V 1	380
4135	G VI 2d III層上部	鉢	口縁部	入組三叉文、横位沈線	ミガキ	V 1	380
4136	G VI 3d III層上部	鉢		入組三叉文4、平行沈線文	ナデ	V 2	380
4137	G VI 2e III層上部	鉢		入組三叉文、横位沈線2	ナデ	V 2	380
4138	G VI 1d III層上部	鉢		三叉入組文、横位沈線、RL 縄文	ミガキ	V 2	380
4139	G VI 5e III層上部	鉢	口縁部	入組三叉文、外面煤付着	ミガキ	V 2	381
4140	G VI 1 攪乱	鉢	口縁部	入組三叉文、横位沈線2、LR 縄文、外面煤付着	ミガキ	V 2	381
4141	G VI 1e III層上部	鉢	口縁部	入組三叉文、横位沈線2、LR 縄文、外面煤付着	ミガキ	V 2	381
4142	G VI 1d III層上部	鉢	口縁部	入組三叉文、横位沈線2、LR 縄文	ミガキ	V 2	381
4143	G VI 4d III層上部	深鉢	口縁部	入組三叉文、横位沈線2、LR 縄文	ミガキ	V 2	381
4144	G VI 1d III層上部	鉢	口縁部	入組三叉文、横位沈線3、LR 縄文	ミガキ	V 2	381
4145	G VI 1d III層上部	鉢	口縁部	入組三叉文、横位沈線、外面煤付着	ミガキ	V 2	381
4146	G VI 3e III層上部	鉢	口縁部	入組三叉文、横長列点文、外面煤付着	ミガキ	V 2	381
4147	G VI 3e III層上部	鉢	口縁部	入組三叉文、横位沈線2、LR 縄文	ミガキ	V 2	381
4148	G VI 5e III層上部	鉢	口縁部	入組三叉文、横位沈線3	ミガキ	V 2	381
4149	G VI 2e III層上部	台付鉢		玉抱く三叉文、LR 縄文、外面煤付着	ミガキ	V 2	380
4150	G VI 2e III層下部	鉢	口縁部	入組三叉文、横長列点文、横位沈線2、LR 縄文	ミガキ	V 2	381
4151	G VI 1e III層上部	鉢	口縁部	入組三叉文、横位沈線文3、LR 縄文	ミガキ	V 2	381
4152	G VI 5e III層上部	鉢	口縁部	入組三叉文、横長列点文、C字状文	ミガキ	V 2	381
4153	G VI 2e III層上部	浅鉢		刺菱状文、横位沈線2、LR 縄文	ミガキ	V 2	380
4154	G VI II層	鉢	口縁部	入組三叉文、横位沈線2、LR 縄文	ミガキ	V 2	381

第474図 B地区GVIグリッド出土土器

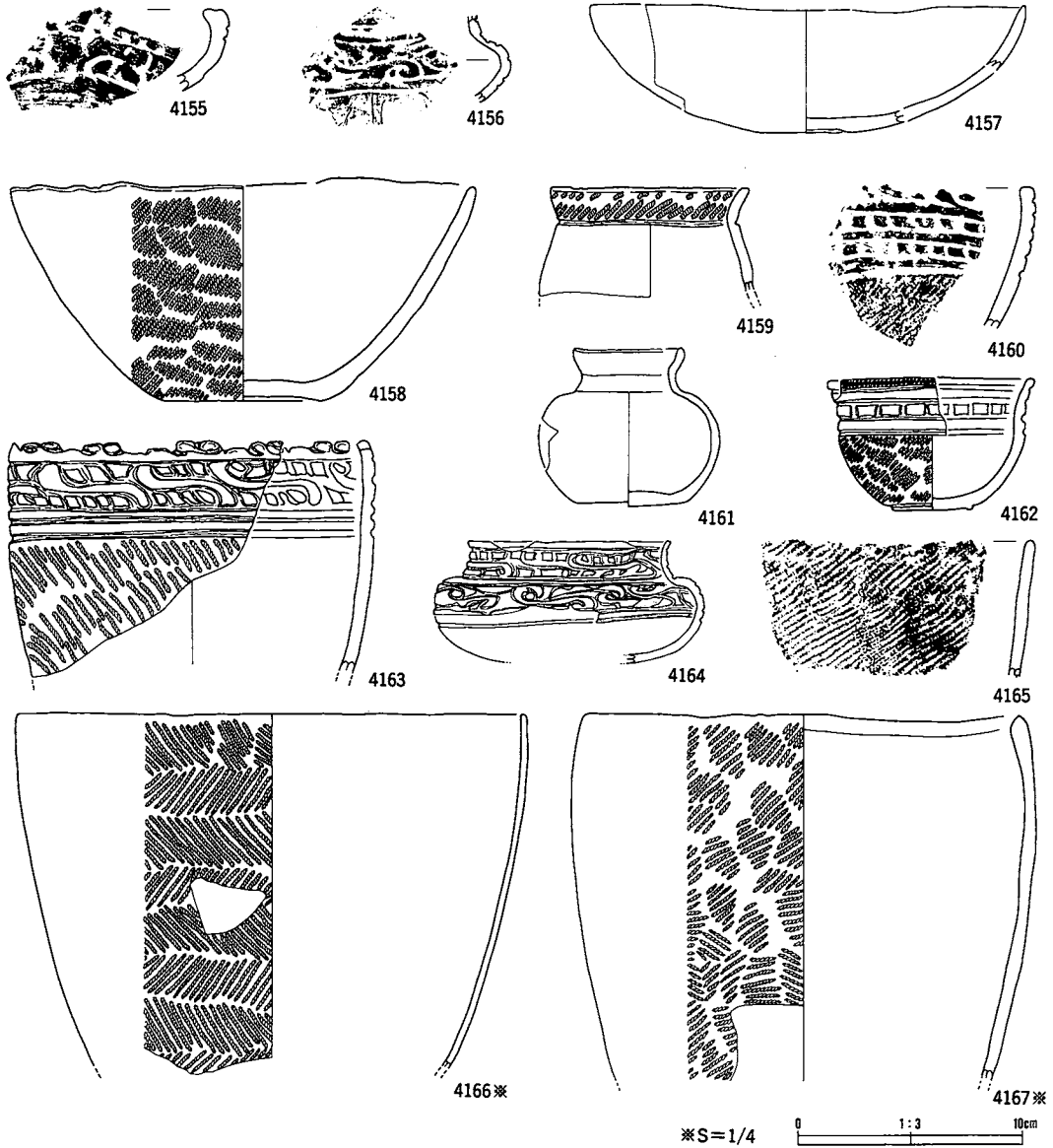

番号	出土地点・層位	器種	部位	文	様・備	考	内面	分類	写真 図版
4155	G VI 1d III層上部	注口	口縁部	羊歯状文			ミガキ	V 1	381
4156	G VI 5e III層上部	注口	胴部	横位沈線、赤色塗彩、羊歯状文類似			ミガキ	V 1	381
4157	G VI 2e III層上部	浅鉢		無文			ミガキ	V 2	381
4158	G VI III層上部	鉢		小波状縁、LR 縄文			ミガキ	V 2	381
4159	G VI 2e III層上部	壺		平行無文帯、LR 縄文			ミガキ	V 2	381
4160	G VI 2e III層上部	鉢	口縁部	連珠文、LR 縄文			ミガキ	V 3	381
4161	G VI 3e III層上部	壺	口縁部	無文			ミガキ	V 3	381
4162	G VI 5e III層上部	鉢		浮彫状刻目、LR 縄文、横位沈線			ミガキ	V 3	381
4163	G VI 3e III層上部	鉢		羊歯状文、横位沈線、RL 縄文			ミガキ	V 3	381
4164	G VI 5e III層上部	壺		羊歯状文、入組文、内外面赤色塗彩			ミガキ	V 3	381
4165	G VI 5d III層上部	鉢	口縁部	LR 縄文、外面煤付着			ミガキ	V 3	381
4166	G VI 5e III層上部	深鉢		非結束羽状縄文、外面煤付着			ミガキ	V	381
4167	G VI 2e III層上部	深鉢		LR 縄文、外面煤付着			ミガキ	V	381

第475図 B地区GVIグリッド出土土器

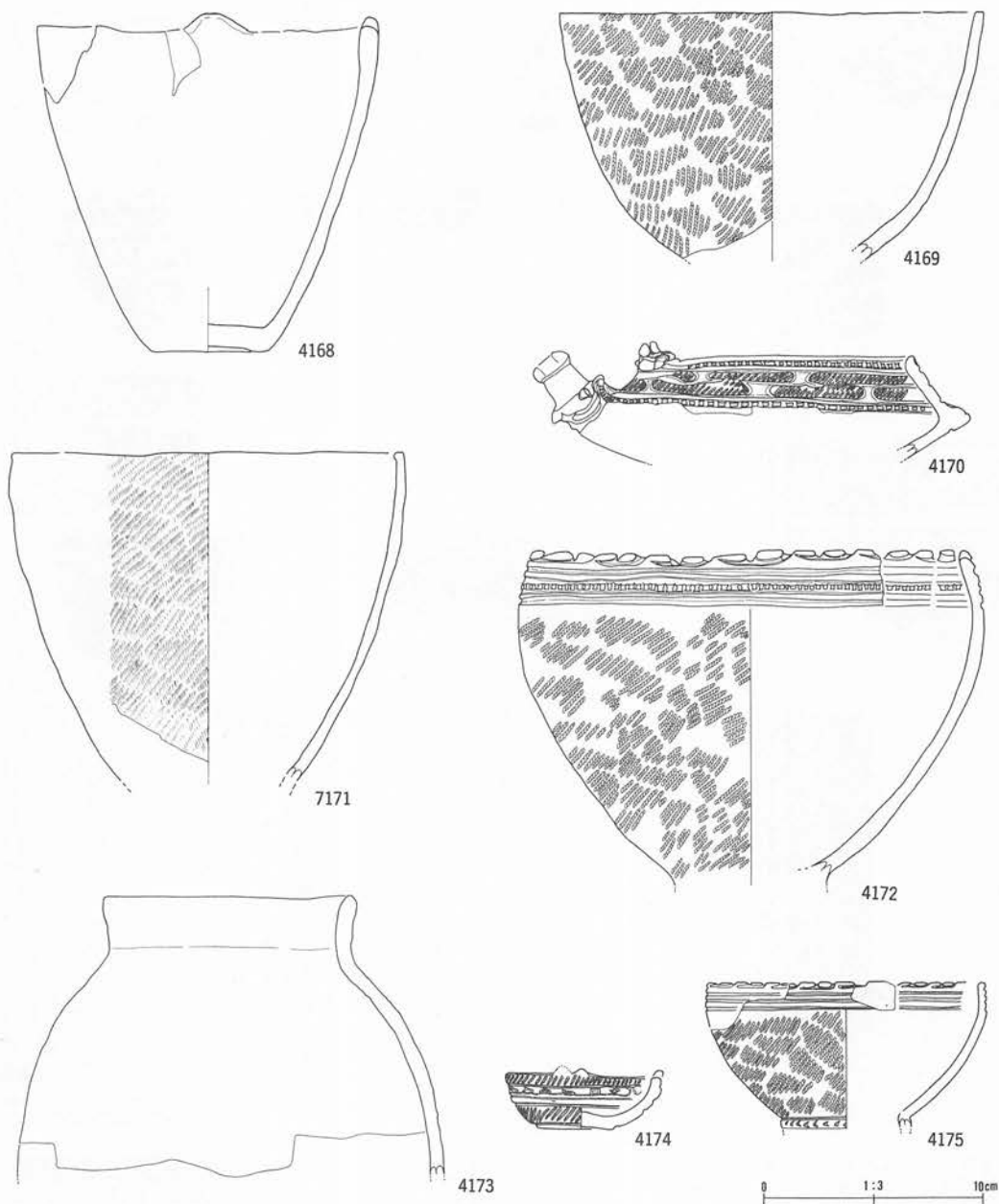

番号	出土地点・層位	器種	部位	文	様・備	考	内面	分類	写真 図版
4168	G VI 3e III層上部	鉢		無文、突起			粗いミガキ	V 2	382
4169	G VI 3e III層上部	鉢		LR 縄文			ミガキ	V	382
4170	G VI 1e III層上部	注口		羊歯状文、雲形文、LR 縄文			ミガキ	V 4	382
4171	G VI 2e III層下部	鉢		無筋 L、内外面煤付着、口唇部平坦調整			ミガキ	V 4	382
4172	G VI 2e III層下部上部	台付鉢		横位沈線、連続刻目、LR 縄文			ミガキ	V 4	382
4173	G VI 3d III層下部上部	壺		無文、外面煤付着			ミガキ	V 4	382
4174	G VI 3e III層上部	浅鉢		突起、数珠文、LR 縄文				V 4	382
4175	G VI 3e III層下部上部	台付鉢		横位沈線、LR 縄文、内外面煤付着			ミガキ	V 4	382

第476図 B地区GVIグリッド出土土器

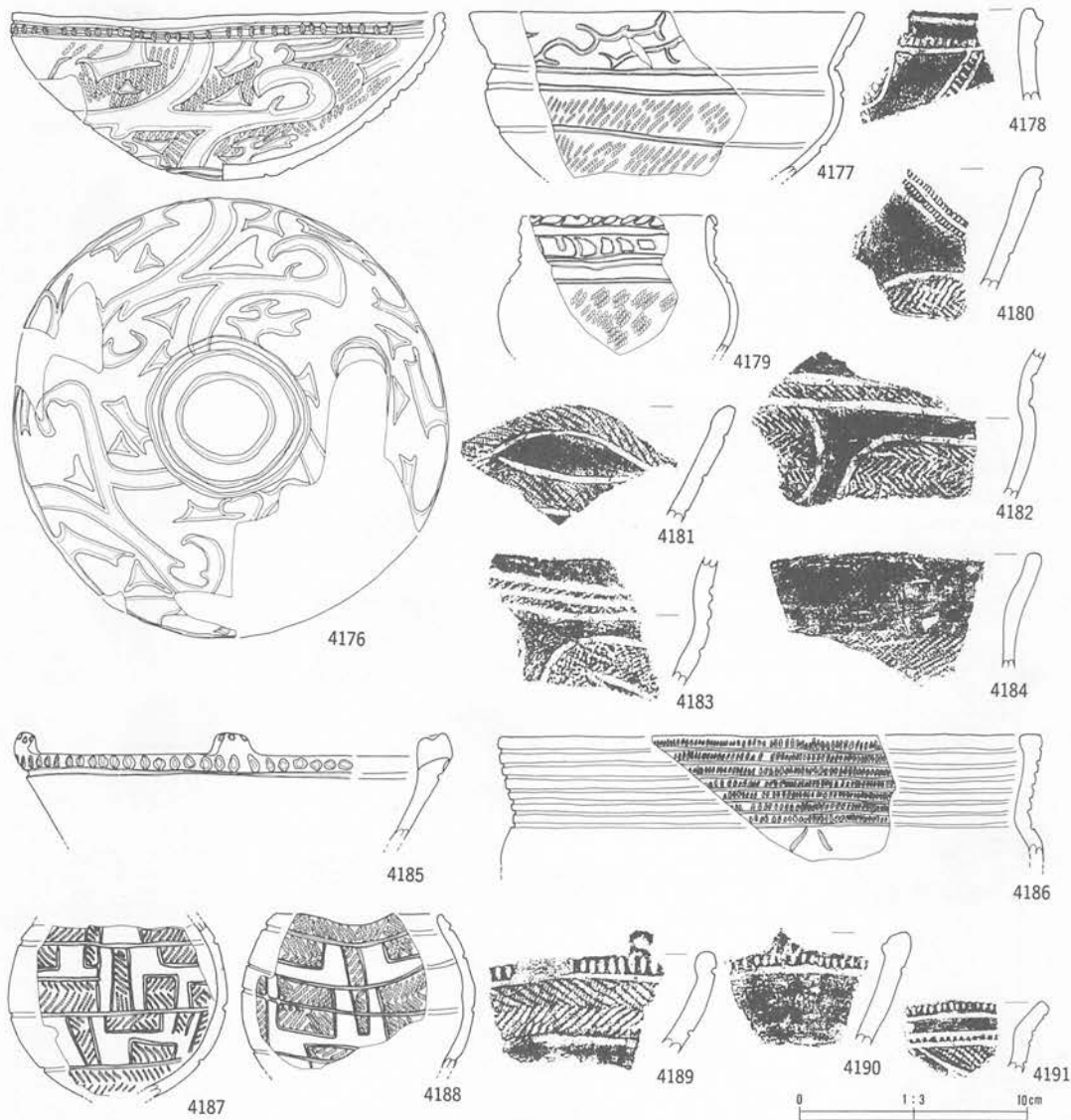

番号	出土地点・層位	器種	部位	文	様・備	考	内面	分類	写真 図版
4176	G VI 2e III層下部上部	浅鉢		横位沈線、刻目、3単位雲形文、LR 縄文			ミガキ	V 4	382
4177	G VII 1e III層上部	鉢		横位沈線、三叉文入組文、剣菱状文			ミガキ	V 2	382
4178	H VI 4c III層下部	深鉢	口縁部	刺突文、沈線文			ミガキ	IV 2	383
4179	G VII 1e III層下部上部	鉢		横位沈線、刻目、裝飾線			ミガキ	IV 2	382
4180	H VI 5c III層下部	深鉢	口縁部	口縁外端刻目、非結束羽状縄文			ミガキ	IV 2	383
4181	H VI 4b III層下部	深鉢	口縁部	RL 縄文			ミガキ	IV 2	383
4182	H VI III層下部	深鉢	口縁部	曲線带状文、非結束羽状縄文			ミガキ	IV 2	383
4183	H VI 4d III層下部	深鉢	胴部	RL 縄文、曲線带状文			ミガキ	IV 2	383
4184	H VI 4e III層下部	深鉢	口縁部	無文帯、LR 縄文				IV 2	383
4185	H VI 5d III層下部	鉢		口唇外端刻目、疣状突起(4単位)、平行無文帯			ミガキ	IV 2	383
4186	H VI 5c III層下部	壺		平行沈線文、連続刻目			ミガキ	IV 2	383
4187	H VI 4e III層下部	壺		クランク状带状文、非結束羽状縄文			ミガキ	IV 3	383
4188	H VI III層下部	壺		クランク状带状文、非結束羽状縄文			ミガキ	IV 3	383
4189	H VI 5c III層下部	壺	口縁部	口縁外端刻目、非結束羽状縄文			ミガキ	V 2	383
4190	H VI 4e III層下部	深鉢	口縁部	口縁部外端刻目			ミガキ	V 2	383
4191	H VI 3b III層下部	壺	口縁部	口縁部外端刻目、RL 縄文、刻目			ミガキ	V 2	383

第477図 B地区GVI・GVII・HVI出土土器

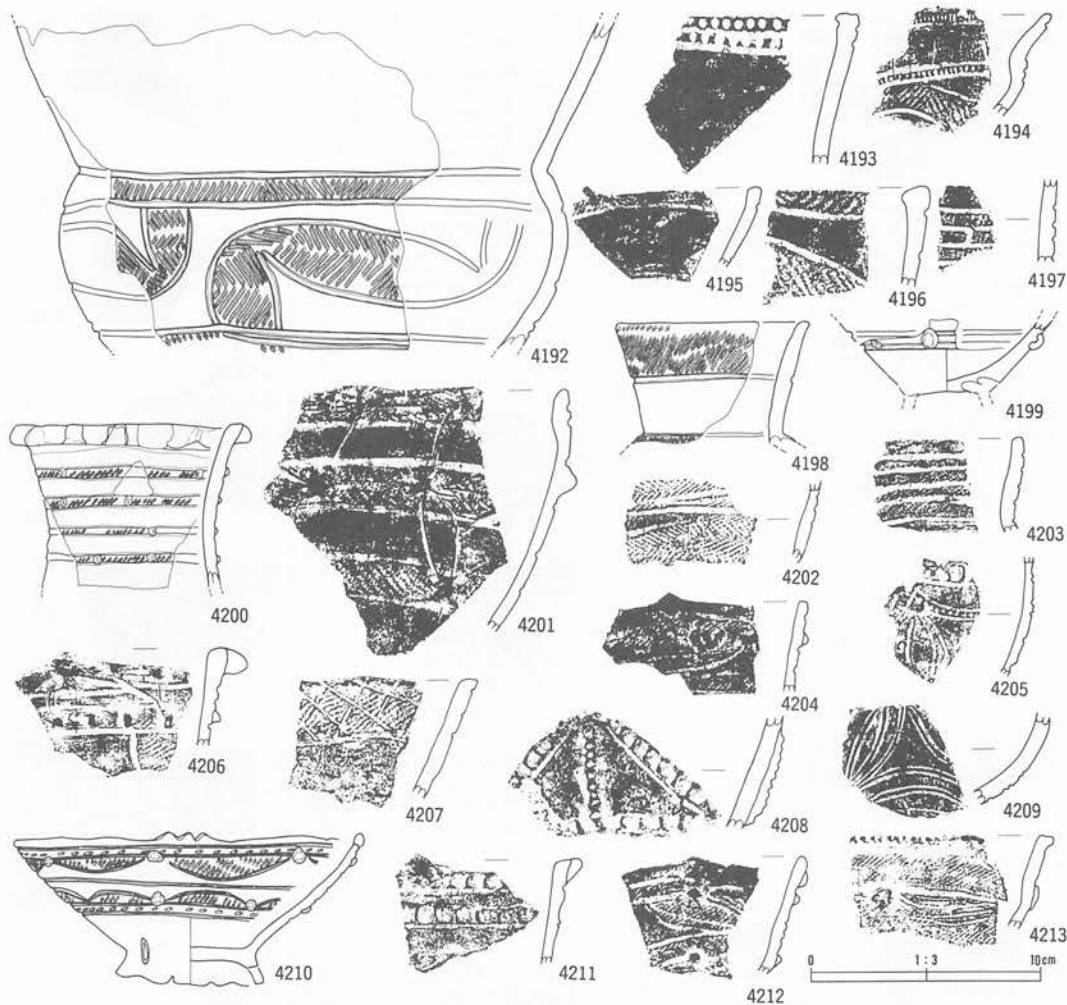

番号	出土地点・層位	器種	部位	文様・備考	内面	分類	写真 図版
4192	H VI III層下部	深鉢		入組帯状文、非結束羽状縄文、平行無文帯	ミガキ	V 2	383
4193	H VI III層下部	深鉢	口縁部	口縁外端刻目	ミガキ	V 2	383
4194	H VI 3c III層下部	壺	口縁部	口縁部外端刻目、刻目	ミガキ	V 2	383
4195	H VI III層下部	深鉢	口縁部	LR 縄文、無文帯	ミガキ	V 2	383
4196	H VI 3b III層下部	深鉢	口縁部	曲線帯状文、LR 縄文	ミガキ	V 2	383
4197	H VI 4c III層下部	鉢	口縁部	平行沈線文、S字沈線	ミガキ	V 2	383
4198	H VI 5d III層下部	壺		平行無文帯、LR 縄文、横位沈線	ミガキ	V 2	383
4199	H VI III層下部	台付鉢		尖鋭貼瘤	ミガキ	IV 4	383
4200	H VI 2e III層下部	注口		LR 縄文、幅狭平行帯状文、尖鋭貼瘤	ミガキ	IV 4	383
4201	H VI 4c III層下部	深鉢	口縁部	尖鋭貼瘤、平行帯状文、RL 縄文	ミガキ	IV 4	383
4202	H VI 2b III層上部	鉢	胴部	曲線帯状文、非結束羽状縄文	ミガキ	IV 4	383
4203	H VI 2b III層下部	鉢	口縁部	LR 縄文、平行帯状文	ミガキ	IV 4	383
4204	H VI III層	深鉢	口縁部	曲線帯状文、LR 縄文、小粒貼瘤、内外面煤付着	ミガキ	IV 4	383
4205	H VI 5c III層下部	鉢	胴部	押圧状刻目列、刺突文	ミガキ	IV 4	383
4206	H VI 3b III層下部	深鉢	口縁部	尖鋭貼瘤、LR 縄文、外面煤付着	ミガキ	IV 4	383
4207	H VI 2b III層下部	深鉢	口縁部	格子状沈線、LR 縄文	ミガキ	IV 4	383
4208	H VI 3a III層上部	深鉢	口縁部	押圧状刻目列、縦長わらじ	ミガキ	IV 4	383
4209	H VI 5e III層下部	深鉢	口縁部	細沈線（弧状）	ミガキ	IV 4	383
4210	H VI 5d III層下部	台付浅鉢		弧状帯状文、刺突文、丸貼瘤、LR 縄文		IV 4	383
4211	H VI 5d III層下部	深鉢	口縁部	押圧状刻目列	ミガキ	IV 4	383
4212	H VI 4b III層下部	深鉢	口縁部	曲線帯状文、LR 縄文、小粒貼瘤	ミガキ	IV 4	383
4213	H VI 5b III層下部	鉢	口縁部	弧状沈線、盲孔、LR 縄文	ミガキ	IV 4	383

第478図 B地区HVIグリッド出土土器

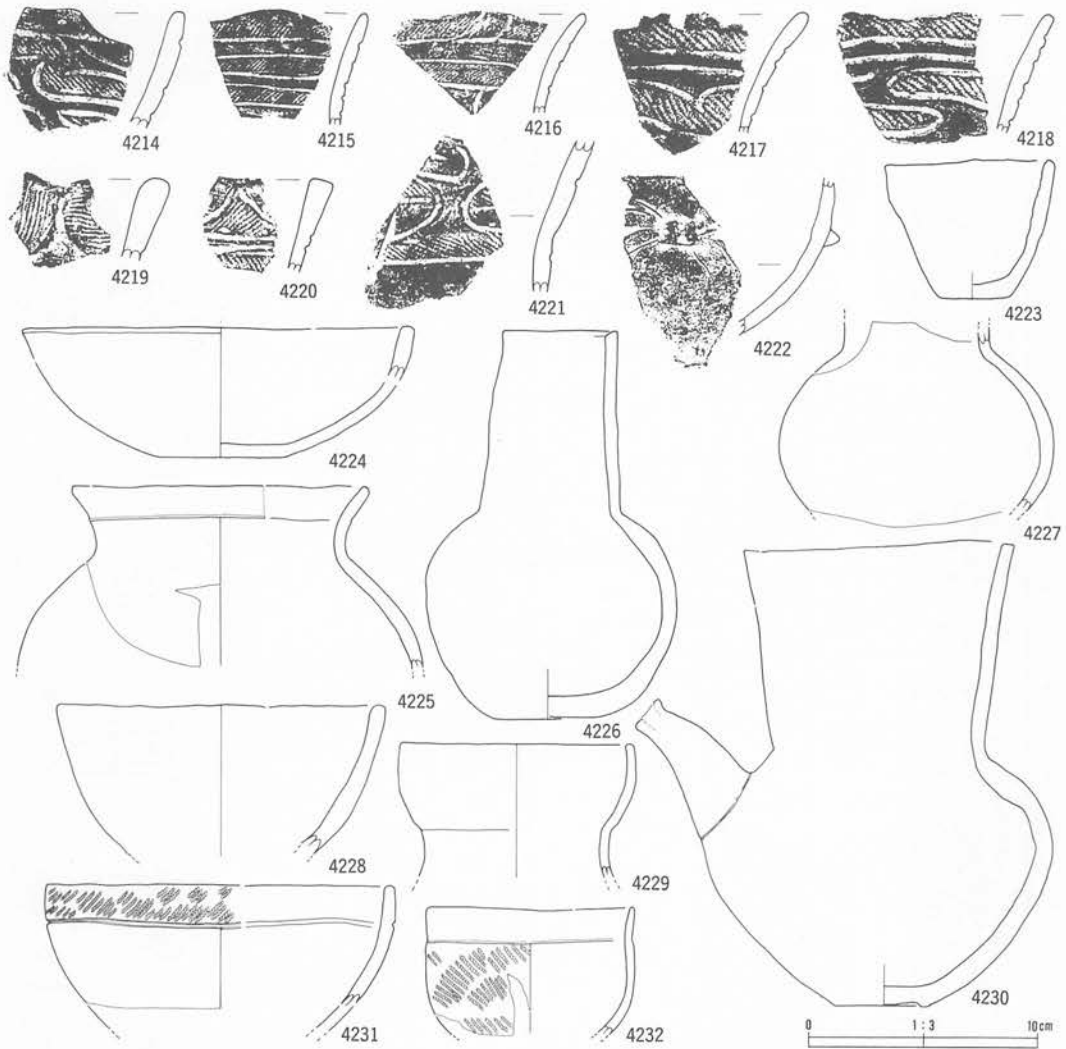

番号	出土地点・層位	器種	部位	文	様・備	考	内面	分類	写真 図版
4214	H VI 3b III層上部	深鉢	口縁部	入組文、RL 縄文			ミガキ	V 1	384
4215	H VI 3a III層上部	鉢	口縁部	LR 縄文、平行帯状文			ミガキ	V 1	384
4216	H VI 4b III層下部	鉢	口縁部	LR 縄文			ミガキ	V 1	384
4217	H VI 3b III層下部	鉢	口縁部	RL 縄文、内外面煤付着			ミガキ	V 1	384
4218	H VI 4a III層下部	深鉢	口縁部	RL 縄文、横位沈線			ミガキ	V 1	384
4219	H VI 4b III層上部	深鉢	口縁部	三角形彫去、LR 縄文			ミガキ	V 1	384
4220	H VI 4b III層下部	深鉢	口縁部	非結束羽状縄文			ミガキ	V 1	384
4221	H VI II層	深鉢	胴部	RL 縄文、外面煤付着			ミガキ	V 1	384
4222	H VI 3c III層下部	浅鉢	口縁部	横長貼瘤、無文			ミガキ	V 1	384
4223	H VI 3a III層下部	鉢		無文			ナデ	V 1	384
4224	H VI 5c III層下部	浅鉢		無文、口唇部外傾			ミガキ	V 1	384
4225	H VI III層下部	浅鉢		無文、外面煤付着			ミガキ	V 1	384
4226	H VI 4c III層下部	壺		無文、アスファルト補修、頸部膨らみ				V 1	384
4227	H VI 2c III層下部	壺		無文			ミガキ	V 1	384
4228	H VI 2a III層下部	壺		無文			ミガキ	V 1	384
4229	H VI 2c III層下部	壺		無文			ミガキ	V 1	384
4230	H VI 4c III層下部	注口		無文			ケズリ	V 1	384
4231	H VI 4e III層下部	浅鉢		LR 縄文、幅広無文帯			ミガキ	V 1	384
4232	H VI 2c III層下部	台付鉢		RL 縄文			ミガキ	V 1	384

第479図 B地区HVIグリッド出土土器

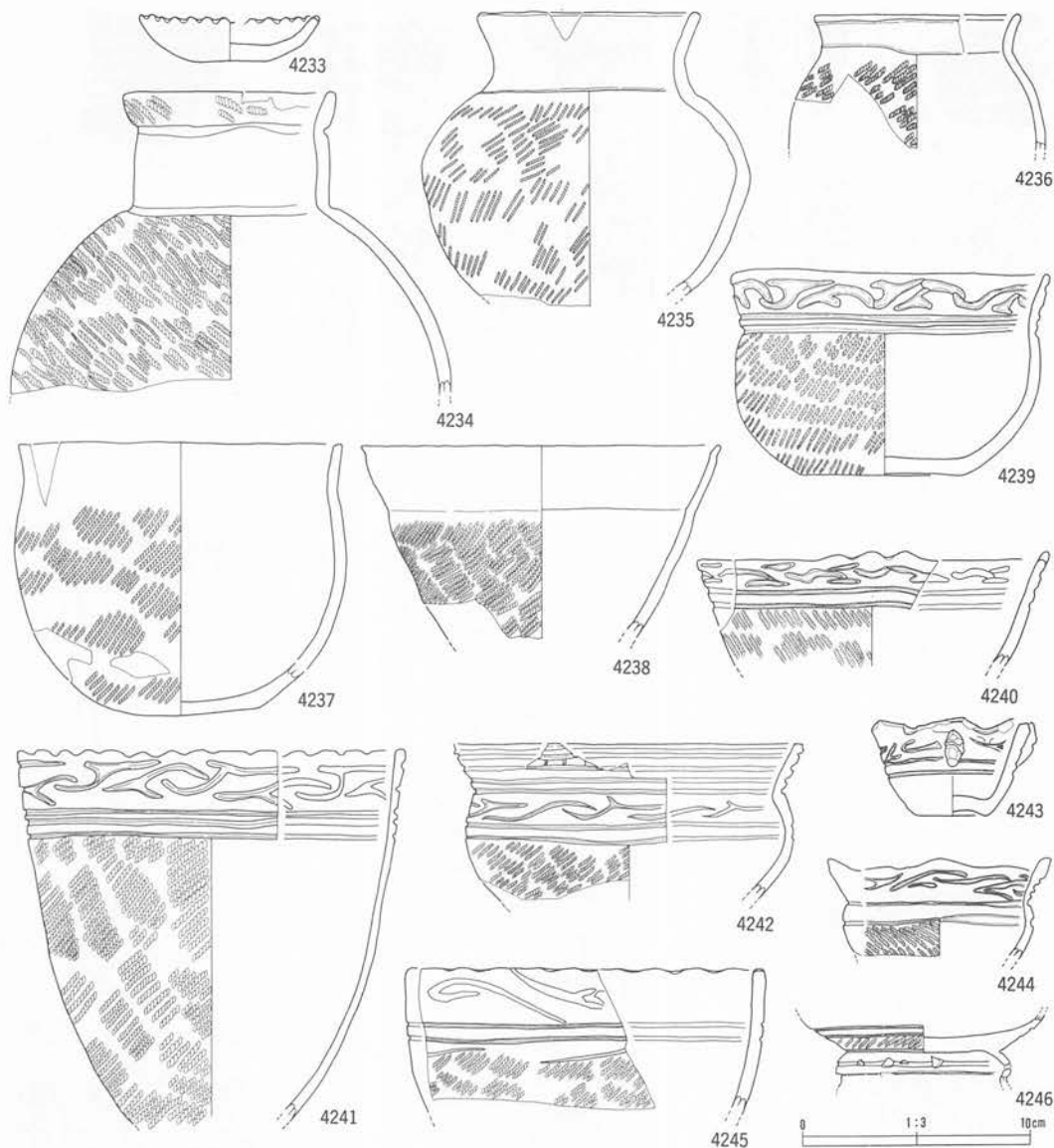

番号	出土地点・層位	器種	部位	文	様・備	考	内面	分類	写真 図版
4233	H VI 5b III層下部	浅鉢		小波状縁			ナデ	V 1	384
4234	H VI 2b III層下部	壺	胴部	RL 縄文、頭部無文			ミガキ	V 1	384
4235	H VI 4b III層下部	壺		LR 縄文			ミガキ	V 1	385
4236	H VI 2b III層下部	壺		広口、LR 縄文			ミガキ	V 1	384
4237	H VI 5b III層下部	鉢		LR 縄文			ミガキ	V 1	385
4238	H VI 3c III層下部	鉢		RL 縄文、無文帯			ミガキ	V 1	385
4239	H VI 4b III層下部	鉢		LR 縄文、入組三叉文、浮彫的			ミガキ	V 2	385
4240	H VI 3c III層下部	鉢		三叉入組文、RL 縄文			ミガキ	V 2	385
4241	H VI 2e III層下部	鉢		三叉入組文、横位沈線、LR 縄文			ミガキ	V 2	385
4242	H VI 4a III層下部	鉢		羊歯状文、入組三叉文			ミガキ	V 2	385
4243	H VI 3a III層上部	鉢		入組三叉文、叉状貼縮			ミガキ	V 2	385
4244	H VI 3b III層下部	台付鉢		三叉入組文、RL 縄文、小波状縁			ミガキ	V 2	385
4245	H VI 3b III層下部	鉢		入組状沈線文、LR 縄文、横位沈線			ミガキ	V 2	385
4246	H VI 3a III層下部	台付浅鉢		三叉入組文、三叉状透かし、LR 縄文			ミガキ	V 2	385

第480図 B地区HVIグリッド出土土器

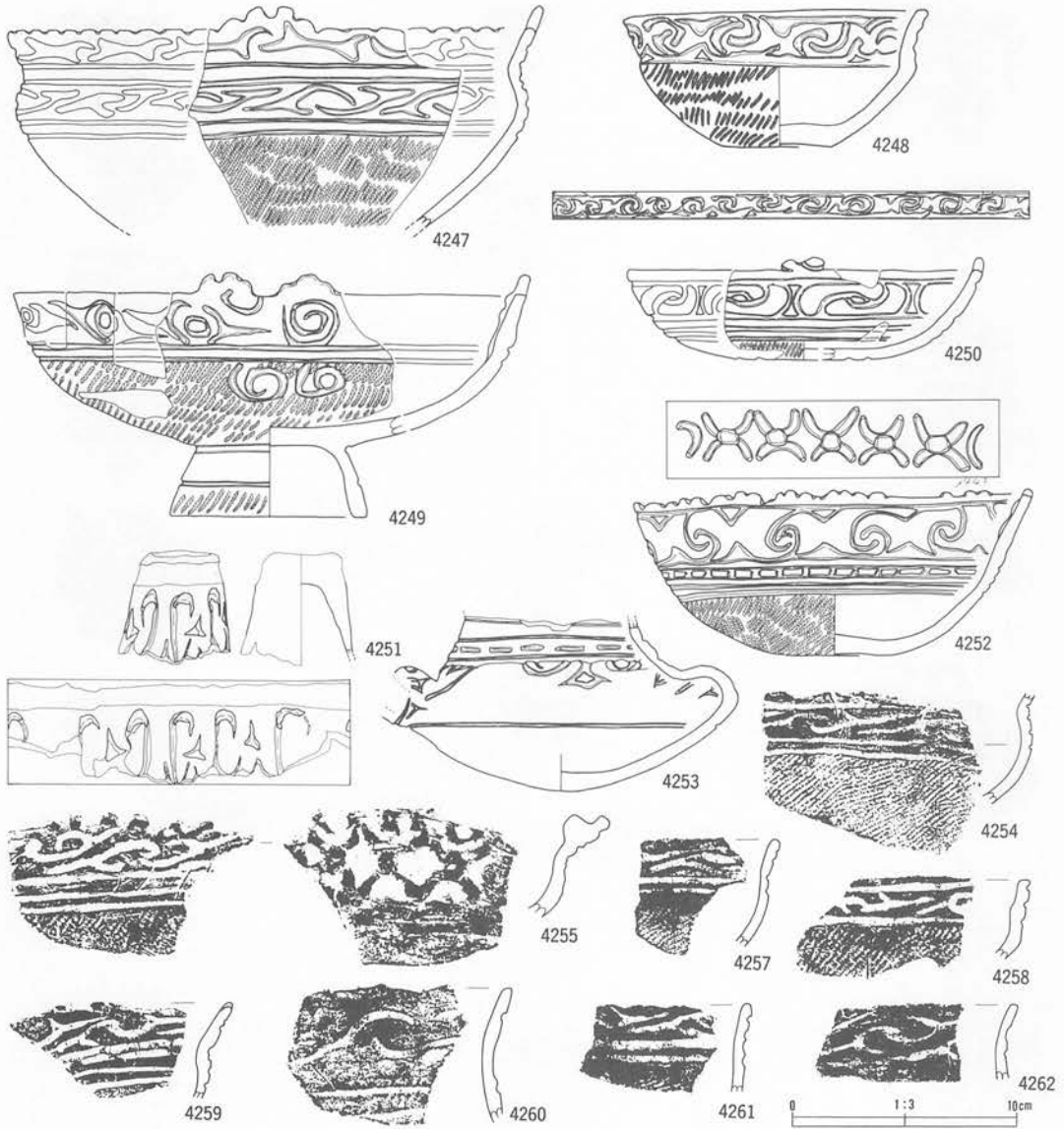

番号	出土地点・層位	器種	部位	文様・備考	内面	分類	写真 図版
4247	H VI 2a III層下部	台付浅鉢		三叉入組文(2段)、LR縄文	ミガキ	V 2	385
4248	H VI 2b III層下部	浅鉢		三叉文、LR縄文	ミガキ	V 2	385
4249	H VI 3c III層下部	台付浅鉢		玉抱き三叉文、LR縄文、屈曲段	ミガキ	V 2	385
4250	H VI 3c III層下部	浅鉢		入組沈線文、LR縄文、横位沈線	ミガキ	V 2	385
4251	H VI 4c III層上部	台付鉢	脚部	三叉状透し		V 2	386
4252	H VI 4b III層下部	浅鉢		LR縄文、渦巻文、内面浮彫文様	ミガキ	V 2	386
4253	H VI 3c III層下部	注口		三叉文、無文研磨、横長列点文、浮彫的		V 2	386
4254	H VI 2b III層上部	浅鉢	口縁部	入組三叉文、横位沈線2、LR縄文、内外面煤付着	ミガキ	V 2	386
4255	H VI 5a III層上部	鉢	口縁部	入組三叉文、横位沈線、LR縄文、内面浮彫文様		V 2	386
4257	H VI II層	鉢	口縁部	入組三叉文、横位沈線2、LR縄文	ミガキ	V 2	386
4258	H VI 3c III層下部	鉢	口縁部	入組三叉文、LR縄文	ミガキ	V 2	386
4259	H VI 3c III層下部	鉢	口縁部	三叉文、横長列点文、LR縄文	ミガキ	V 2	386
4260	H VI 3c III層下部	鉢	口縁部	入組三叉文、横位沈線2、LR縄文	ミガキ	V 2	386
4261	H VI 5d III層下部	鉢	口縁部	入組三叉文、横位沈線2、LR縄文	ミガキ	V 2	386
4262	H VI 5a III層上部	鉢	口縁部	入組三叉文	ミガキ	V 2	386

第481図 B地区HVIグリッド出土土器



番号	出土地点・層位	器種	部位	文 様・備 考	内面	分類	写真 図版
4263	H VI 攪乱	鉢	口縁部	入組三叉文、横位沈線 2、LR 縄文	ミガキ	V 2	386
4264	H VI 2a III層上部	鉢	口縁部	入組三叉文、横位沈線 2、LR 縄文	ミガキ	V 2	386
4265	H VI 4c III層下部	鉢	口縁部	三叉文、横位沈線 2、LR 縄文	ミガキ	V 2	386
4266	H VI 3b III層下部	鉢	口縁部	入組三叉文、横位沈線 2、LR 縄文	ミガキ	V 2	386
4267	H VI 4b III層上部	鉢	口縁部	入組三叉文、横位沈線 2、RL 縄文	ミガキ	V 2	386
4268	H VI 4d III層下部	鉢	口縁部	入組三叉文、横位沈線	ミガキ	V 2	386
4269	H VI 3d III層下部	鉢	口縁部	入組三叉文、横位沈線 2、LR 縄文	ミガキ	V 2	386
4270	H VI 2c III層下部	鉢	口縁部	入組三叉文、横位沈線 3、LR 縄文	ミガキ	V 2	386
4271	H VI 3a III層下部	鉢	口縁部	列点文、入組三叉文	ミガキ	V 2	386
4272	H VI 3b III層下部	鉢	口縁部	入組三叉文、横位沈線 2、LR 縄文、外面煤付着	ミガキ	V 2	386
4273	H VI 3b III層下部	鉢	口縁部	入組三叉文、横長列点文、LR 縄文	ミガキ	V 2	386
4274	H VI 3b III層下部	鉢	口縁部	入組三叉文、横位沈線 2、LR 縄文	ミガキ	V 2	386
4275	H VI 3b III層下部	鉢	口縁部	入組三叉文、横位沈線 2、LR 縄文	ミガキ	V 2	386
4276	H VI 2b III層下部	鉢	口縁部	入組三叉文、横位沈線 2、LR 縄文	ミガキ	V 2	386
4277	H VI 5a III層上部	鉢	口縁部	入組三叉文、横位沈線 2、LR 縄文、外面煤付着	ミガキ	V 2	386
4278	H VI 3d III層下部	鉢	口縁部	C 字文、三叉文、横位沈線 2	ミガキ	V 2	386
4279	H VI 3c III層下部	鉢	口縁部	入組三叉文、横位沈線 2、LR 縄文	ミガキ	V 2	386
4280	H VI 3d III層下部	鉢	口縁部	入組三叉文、C 字状文、横位沈線 2、LR 縄文	ミガキ	V 2	386
4281	H VI 5d III層下部	鉢	口縁部	入組三叉文、横位沈線 2、LR 縄文	ミガキ	V 2	386
4282	H VI 2c III層下部	鉢	口縁部	入組三叉文、横位沈線 2、LR 縄文	ミガキ	V 2	386
4283	H VI 5b III層下部	鉢	口縁部	LR 縄文、三叉文	ミガキ	V 2	386
4284	H VI 3c III層下部	鉢	口縁部	入組三叉文	ミガキ	V 2	386
4285	H VI 5b III層上部	鉢	口縁部	玉抱き三叉文、補修孔	ミガキ	V 2	386
4286	H VI 4b III層下部	注口	口縁部	三叉文	ミガキ	V 2	386
4287	H VI 5d III層下部	鉢	口縁部	C 字文、羊歯状文、横位沈線 2、RL 縄文	ミガキ	V 2	386
4288	H VI 2a III層下部	鉢	胴部	LR 縄文、三叉文類似	ミガキ	V 2	386

第482図 B地区HVIグリッド出土土器

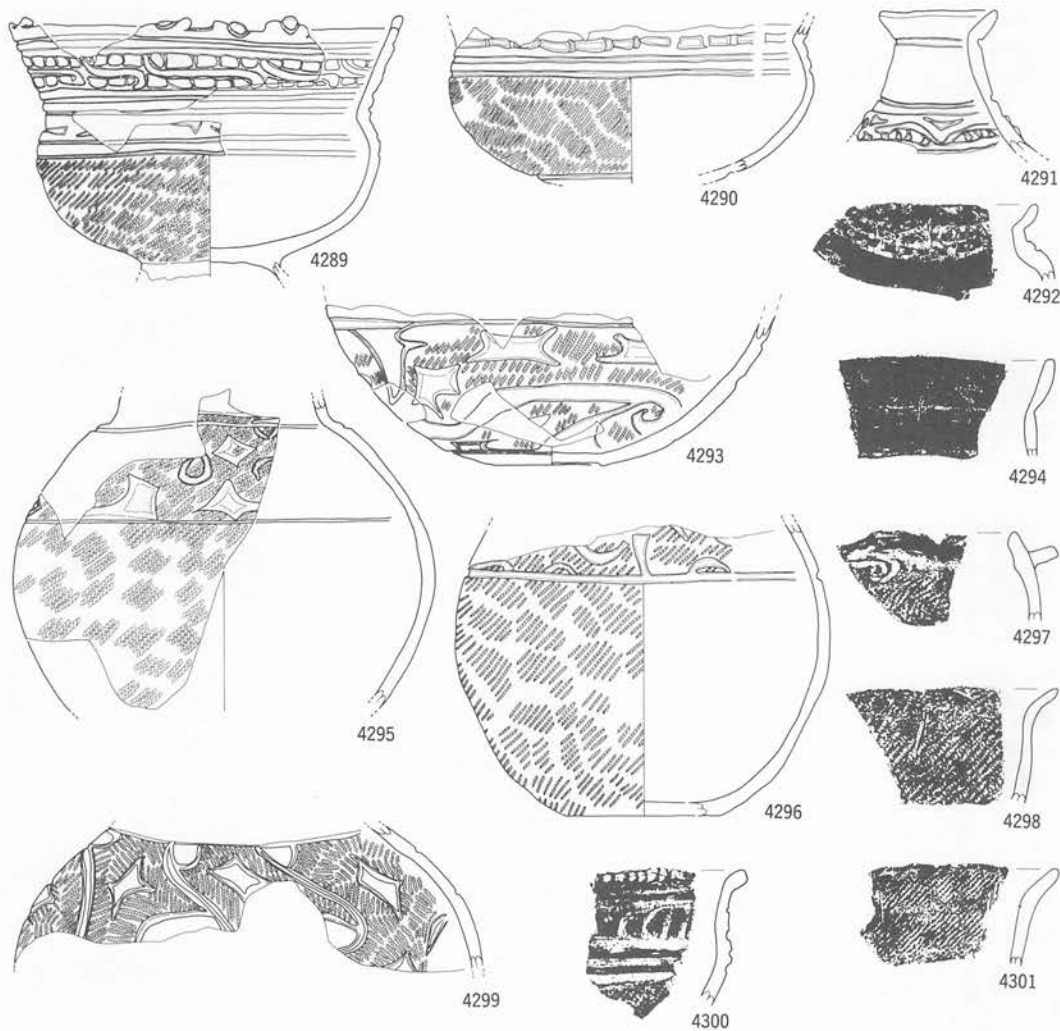

番号	出土地点・層位	器種	部位	文	様・備	考	内面	分類	写真 図版
4289	H VI 3b III層下部	台付鉢		LR 縄文、羊歯状文、内外面煤付着			ミガキ	V 3	387
4290	H VI 2a III層上部	台付鉢		横位沈線、横長列点文、LR 縄文			ミガキ	V 3	387
4291	H VI 2c III層下部	壺						V 3	387
4292	H VI 2a III層上部	壺	口縁部	連珠文			ミガキ	V 2	387
4293	H VI 3a III層上部	浅鉢		LR 縄文、雲形文			ミガキ	V 2	387
4294	H VI 3a III層上部	注口	口縁部	無文				V 2	387
4295	H VI 2b,c III層下部	壺		LR 縄文、横位沈線、剣菱状文			ミガキ	V 2	387
4296	H VI 2b,c III層下部	壺		LR 縄文			ミガキ	V 2	387
4297	H VI 2c III層下部	鉢	口縁部	片口、渦巻文、LR 縄文			ミガキ	V 3	387
4298	H VI 3a III層上部	鉢	口縁部	片口、LR 縄文			ミガキ	V 3	387
4299	H VI 4b III層下部	壺	H	剣菱状文、RL 縄文			ミガキ	V 2	387
4300	H VI 2c III層下部	鉢	口縁部	連珠文、横位沈線、外面煤付着			ミガキ	V 3	387
4301	H VI 4b III層下部	鉢	口縁部	LR 縄文			ミガキ	V 3	387

第483図 B地区HVIグリッド出土土器

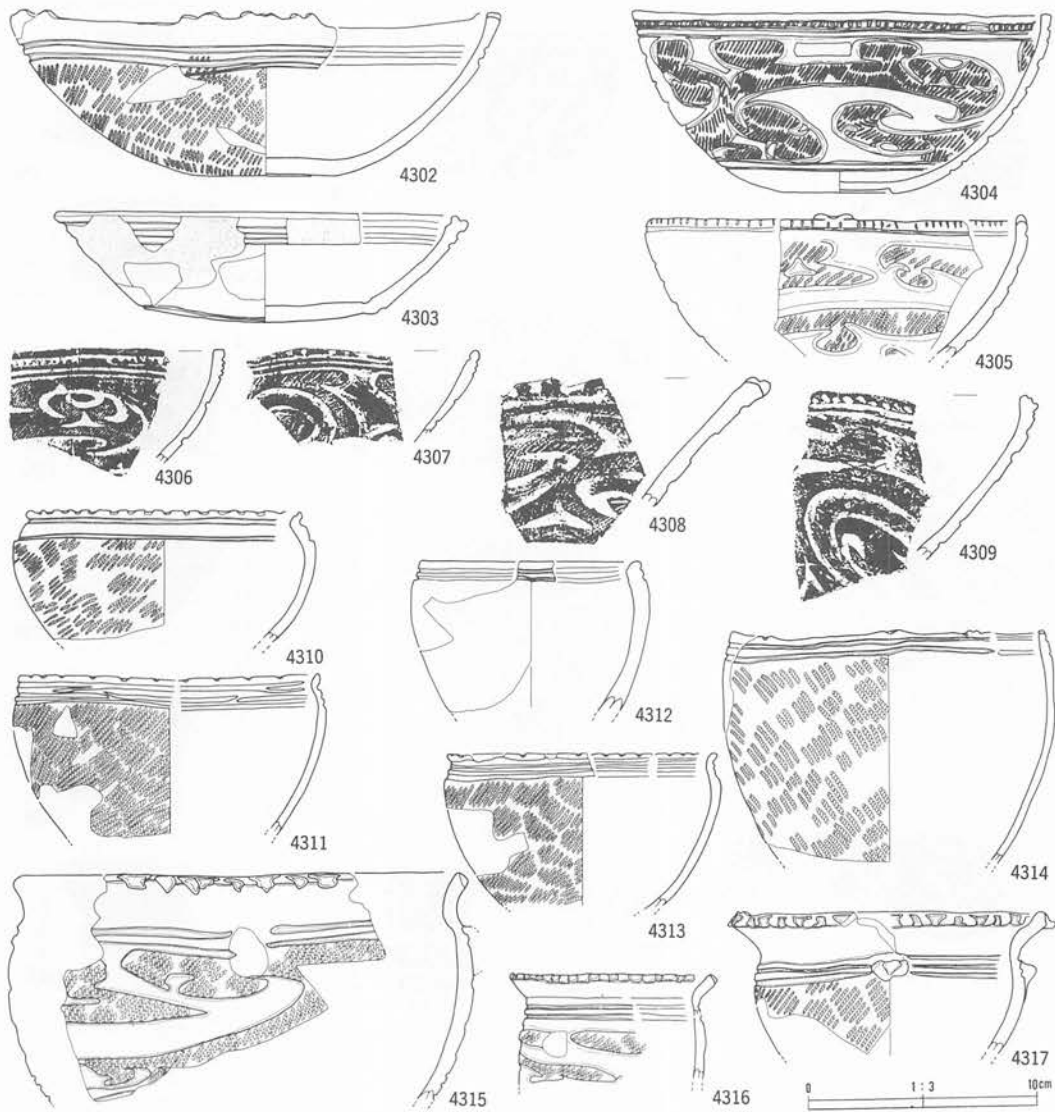

番号	出土地点・層位	器種	部位	文	様・備	考	内面	分類	写真図版
4302	H VI 5a III層上部	浅鉢		LR 縄文、小波状縁			ミガキ	V 4	387
4303	H VI 3c III層下部	浅鉢		横位沈線、無文、口唇部凹線、内面沈線			ミガキ	V 4	387
4304	H VI 3a III層上部	浅鉢		LR 縄文、雲形文、刻目			ミガキ	V 4	387
4305	H VI 2c III層下部	浅鉢		口縁外端刻目、雲形文、LR 縄文			ミガキ	V 4	387
4306	H VI 2c III層下部	壺	口縁部	無文			ミガキ	V 4	387
4307	H VI 4b III層上部	浅鉢	口縁部	雲形文、横位沈線			ミガキ	V 4	387
4308	H VI 3b II層	皿	口縁部	雲形文、LR 縄文			ミガキ	V 4	387
4309	H VI 3a II層	浅鉢	口縁部	刺突文、雲形文			ミガキ	V 4	387
4310	H VI 2c III層下部	台付鉢		LR 縄文、小波状縁、平行沈線文			ミガキ	V 4	387
4311	H VI 2b III層下部	台付鉢		横位沈線、LR 縄文			ミガキ	V 4	388
4312	H VI 5b III層下部	鉢		横位沈線 2、無文			ミガキ	V 4	388
4313	H VI 2b III層下部	台付鉢		横位沈線、LR 縄文			ミガキ	V 4	388
4314	H VI 2b,c III層下部	鉢		横位沈線、口唇部刻目、内外面煤付着			ミガキ	V 4	388
4315	H VI 4c III層下部	鉢		雲形文、LR 縄文、裝飾口縁、平行沈線文			ミガキ	V 4	388
4316	H VI 4d III層下部	鉢		口唇部外端裝飾、雲形文、横位沈線、LR 縄文			ミガキ	V 4	388
4317	H VI 2b III層上部	台付鉢		LR 縄文、平行沈線文、横貼瘤			ミガキ	V 4	388

第484図 B地区HVIグリッド出土土器

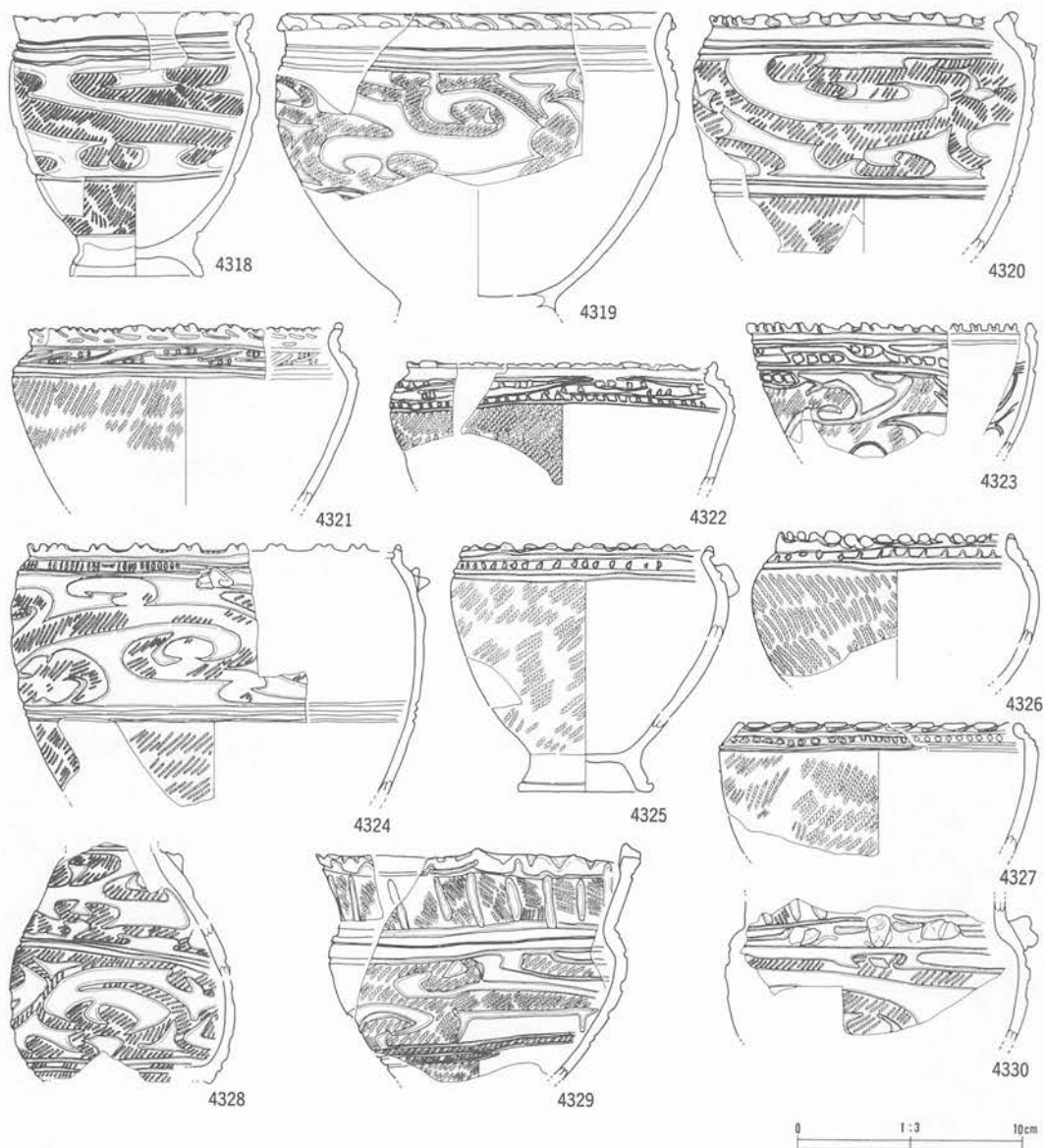

番号	出土地点・層位	器種	部位	文様・備考	内面	分類	写真図版
4318	H VI 5b III層上部	台付鉢		雲形文、LR 縄文、横位沈線、内面沈線、内外面煤付着	ミガキ	V 4	388
4319	H VI 5c III層下部	台付鉢		裝飾口縁、LR 縄文、雲形文	ミガキ	V 4	388
4320	H VI 3b III層上部	鉢		裝飾口縁、雲形文、LR 縄文、外面煤付着	ミガキ	V 4	388
4321	H VI 5a III層上部	鉢		羊歯状文、口唇部刻目、LR 縄文、外面煤付着	ミガキ	V 4	388
4322	H VI 4d III層下部	鉢		羊歯状文、横位沈線文、LR 縄文、内面煤付着	ミガキ	V 4	388
4323	H VI 4c III層下部	鉢		裝飾口縁、羊歯状文、LR 縄文	ミガキ	V 4	388
4324	H VI 5b III層下部	台付鉢		刻目、平行沈線文、雲形文、LR 縄文	ミガキ	V 4	388
4325	H VI 5a III層上部	台付鉢		裝飾口縁、LR 縄文、横位沈線、三角状列点文、縦貼瘤	ミガキ	V 4	388
4326	H VI 2b III層下部	台付鉢		RL 縄文、横位沈線、刻目	ミガキ	V 4	388
4327	H VI 2c III層下部	鉢		羊歯状文、LR 縄文、外面煤付着	ミガキ	V 4	389
4328	H VI 3c III層下部	壺		雲形文、LR 縄文		V 4	389
4329	H VI 3c III層下部	台付鉢		裝飾口縁、RL 縄文、雲形文、縦沈線	ミガキ	V 4	389
4330	H VI 3c III層下部	台付鉢		雲形文、LR 縄文、内外面煤付着、横貼瘤		V 4	389

第485図 B地区HVIグリッド出土土器

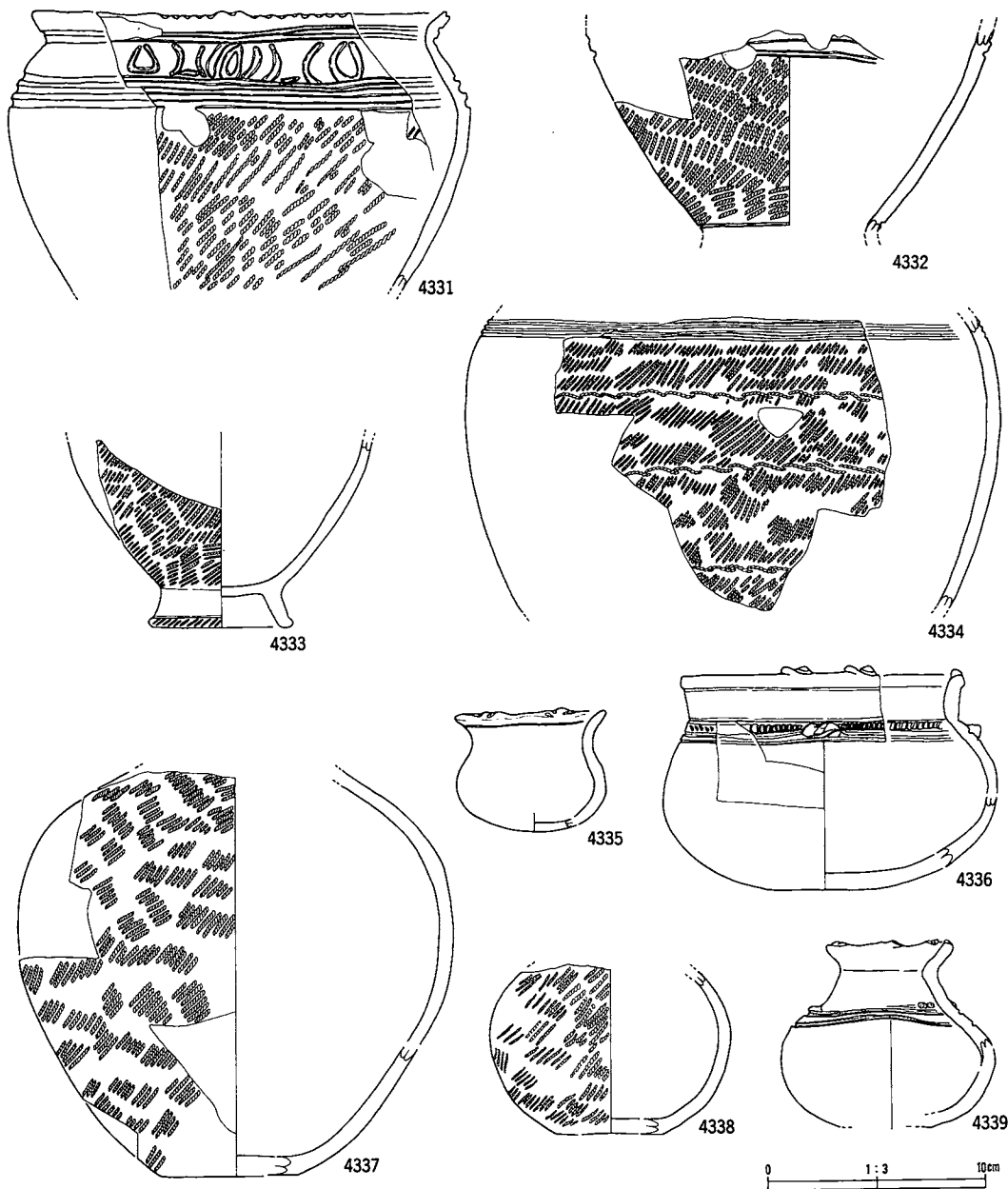

番号	出土地点・層位	器種	部位	文	様・備	考	内面	分類	参考
4331	H VI 2c III層下部	鉢		連続C字文、LR 縄文、口唇部刻目、横位沈線			ミガキ	V 4	389
4332	H VI 3c III層下部	台付鉢		LR 縄文、横位沈線			ミガキ	V 4	389
4333	H VI 2c III層下部	台付鉢		LR 縄文、外面煤付着			ミガキ	V 4	389
4334	H VI 3b III層下部	深鉢		LR 縄文、綾絡文、外面煤付着			ミガキ	V 4	389
4335	H VI 3d III層下部	壺		無文、底部外面沈線全局、口唇部裝飾			ナデ	V 4	389
4336	H VI 4b III層下部	壺		無文、頸部刻目、横位貼瘤			ミガキ	V 4	389
4337	H VI 3b III層下部	壺		LR 縄文			ミガキ	V 4	389
4338	H VI 3b III層下部	壺		LR 縄文			ミガキ	V 4	389
4339	H VI 4d III層下部	壺		横位沈線、無文、頸部貼瘤			ミガキ	V 4	389

第486図 B地区HVIグリッド出土土器

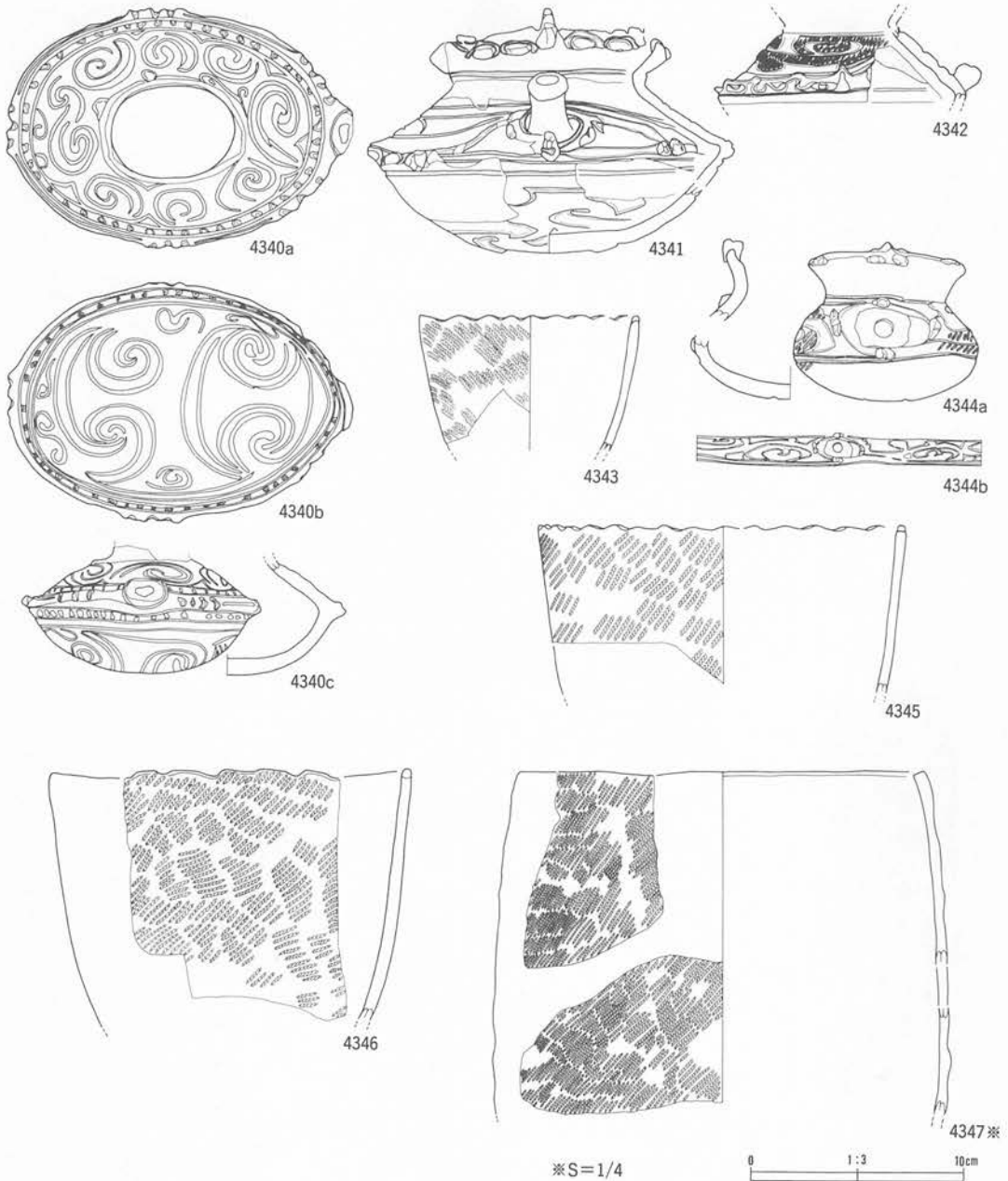

番号	出土地点・層位	器種	部位	文様・備考	内面	分類	写真 図版
4340	H VI 2b III層下部	注口		異形、S字沈線文、半歯状文		V 4	390
4341	H VI 5c III層下部	注口		雲形文、内面沈線	ミガキ	V 4	389
4342	H VI 4d III層下部	注口		LR 縄文、雲形文	ミガキ	V 4	389
4343	H VI III層下部	鉢		小波状縁、RL 縄文、内外面煤付着	ミガキ	V 4	389
4344	H VI 2c II層	注口		雲形文、LR 縄文	ナデ	V 4	390
4345	H VI 5c III層下部	鉢		小波状縁、外面煤付着、LR 縄文	ミガキ	V 4	390
4346	H VI 2c III層下部	鉢		口唇部刻目、LR 縄文	ミガキ	V 4	390
4347	H VI 3c III層下部	深鉢		埋設土器、LR 縄文 (0段多糸)	ミガキ	V 4	390

第487図 B地区HVIグリッド出土土器

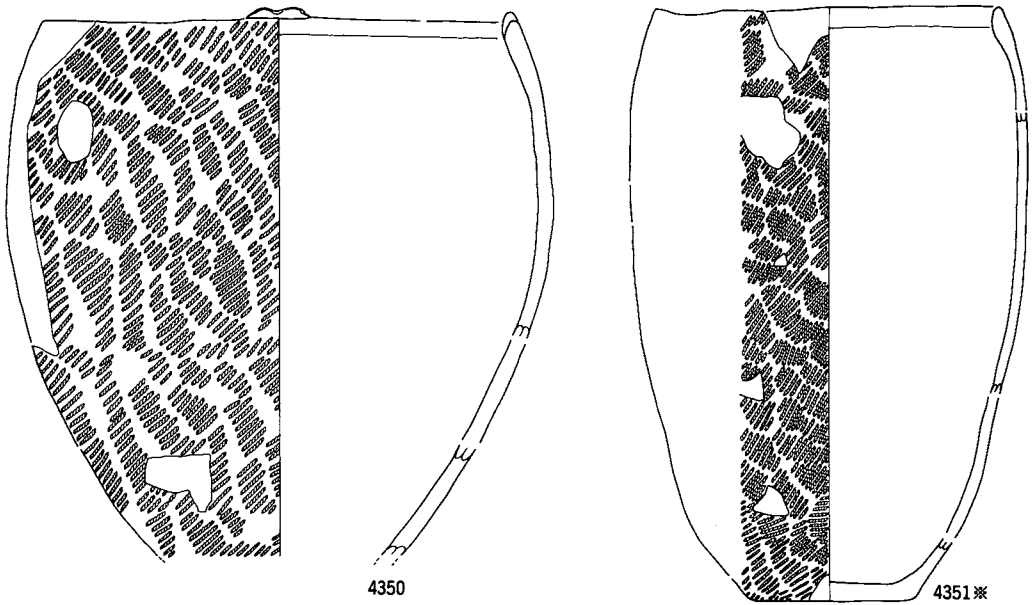
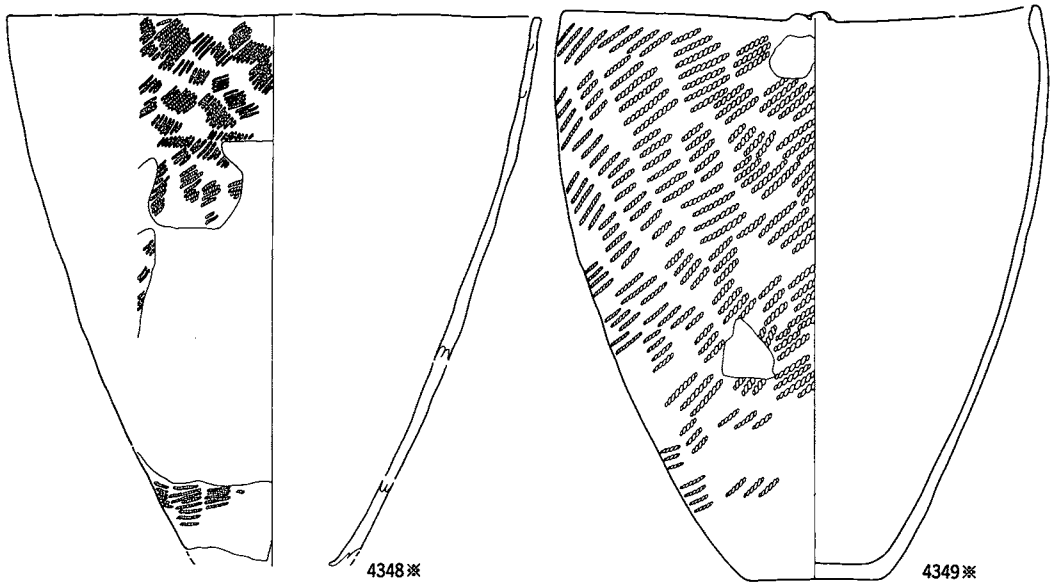

※S=1/4 0 1:3 10cm

番号	出土地点・層位	器種	部位	文	様・備	考	内面	分類	器高 器厚
4348	H VI 3b III層下部	深鉢		LR 縄文、外面煤付着、口唇部平坦調整			ミガキ	V 4	390
4349	H VI 3b III層下部	深鉢		LR 縄文、外面煤付着、叉状口縁			ミガキ	V 4	390
4350	H VI 2b III層下部	深鉢		LR 縄文、口唇部内傾肥厚			ミガキ	V 4	391
4351	H VI 2c III層下部	深鉢		LR 縄文、外面煤付着			ミガキ	V 4	391

第488図 B地区HVIグリッド出土土器

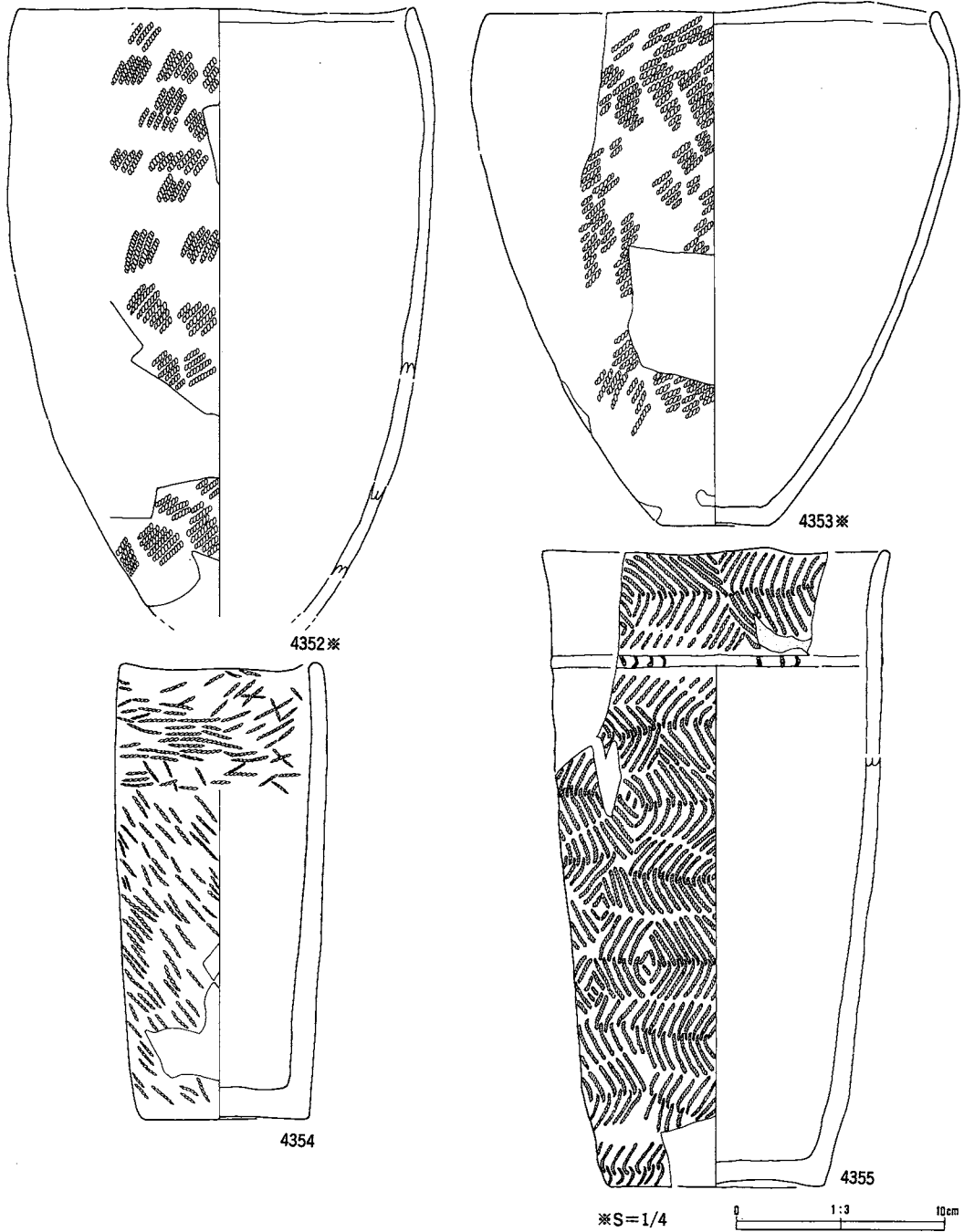

番号	出土地点・層位	器種	部位	文	様・備	考	内面	分類	寄託 機関
4352	H VI 2c III層下部	深鉢		LR 縄文、外面煤付着			ミガキ	V 4	391
4353	H VI 2b III層下部	深鉢		LR 縄文、口唇部内傾肥厚			ミガキ	V 4	391
4354	H VII 5d III層下部	深鉢		不整緩絡文、擦糸文			ミガキ	II 1 a	392
4355	H VII III層下部	深鉢		織維合、結束羽状縄文 (LR・RL)、低い隆帯、爪形の圧痕文			ミガキ	II 1 b	392

第489図 B地区HVI・HVIIグリッド出土土器

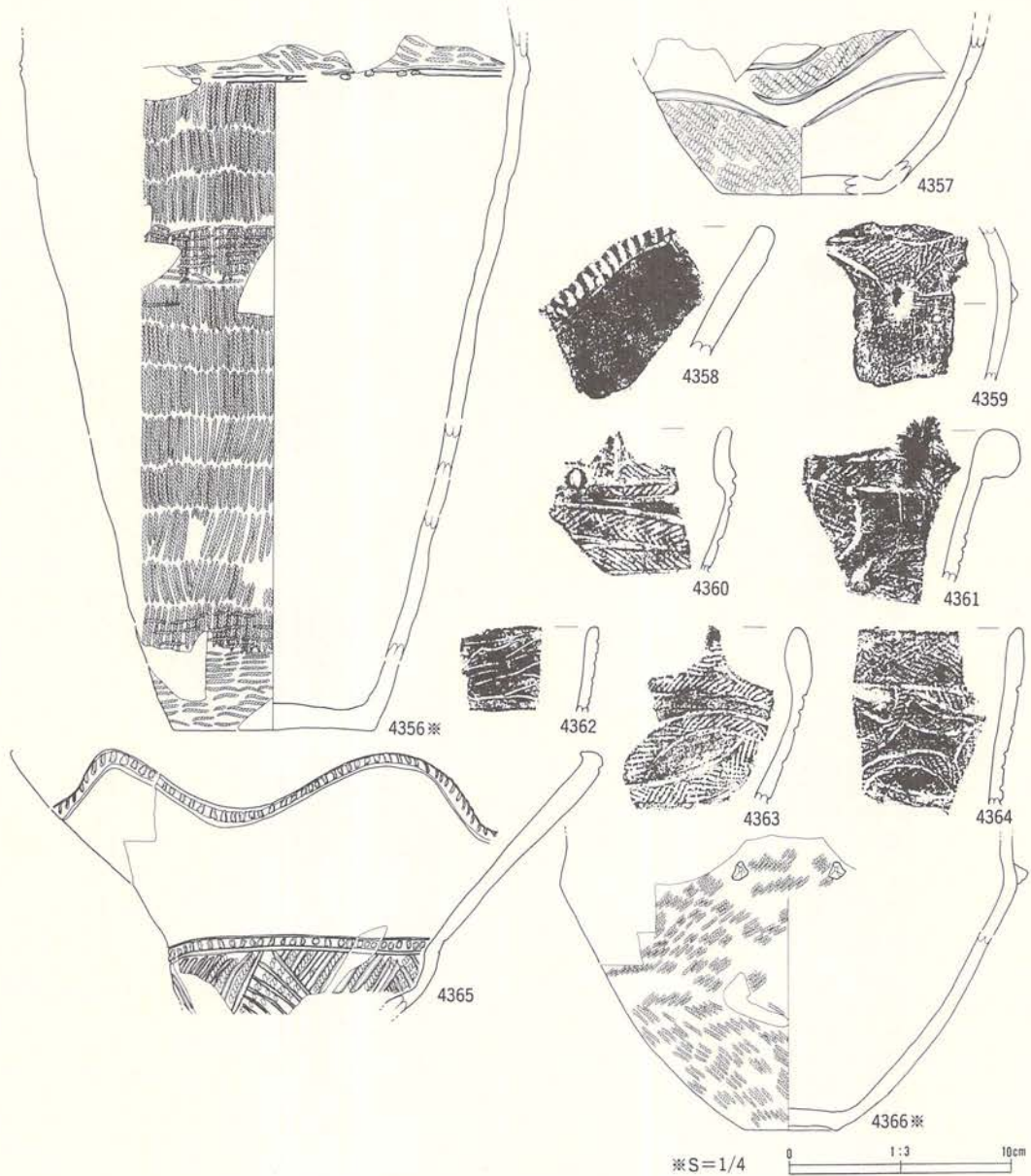

番号	出土地点・層位	器種	部位	文	様・備	考	内面	分類	写真 図版
4356	H VII 4c III層下部	深鉢		縄の束の回転、不整綾絡文、刺突文、縦維含			ミガキ	II 1b	392
4357	H VII 2d III層下部	壺		RL 縄文			ミガキ	IV 3	392
4358	H VII 2d III層下部	深鉢	口縁部	口縁外端刻目			ミガキ	IV 2	393
4359	H VII 2b III層下部	異形土器		非結束羽状縄文、赤色塗彩、尖鋭貼瘤				IV 4	392
4360	H VII 3e III層下部	深鉢	口縁部	曲線帯状文、同種原体異方向回転、叉状貼瘤、外面煤付着			ミガキ	IV 3	393
4361	H VII 3b III層下部	深鉢	口縁部	LR 縄文、化粧土、曲線帯状文、尖鋭貼瘤			ミガキ	IV 4	393
4362	H VII 3c III層上部	鉢	口縁部	沈線文			ミガキ	IV 3	393
4363	H VII III層下部	深鉢	口縁部	タスキ掛け状入組文、同種原体異方向回転			ミガキ	IV 3	393
4364	H VII III層下部	深鉢	口縁部	RL 縄文、曲線帯状文			ミガキ	IV 3	393
4365	H VII 2e III層下部	深鉢		大波状縁、口唇部外端刻目、LR 縄文、斜位沈線文、外面煤付着			ミガキ	IV 2	392
4366	H VII 1e III層上部	深鉢		尖鋭貼瘤、非結束羽状縄文			ミガキ	IV 4	392

第490図 B地区H VIIグリッド出土土器

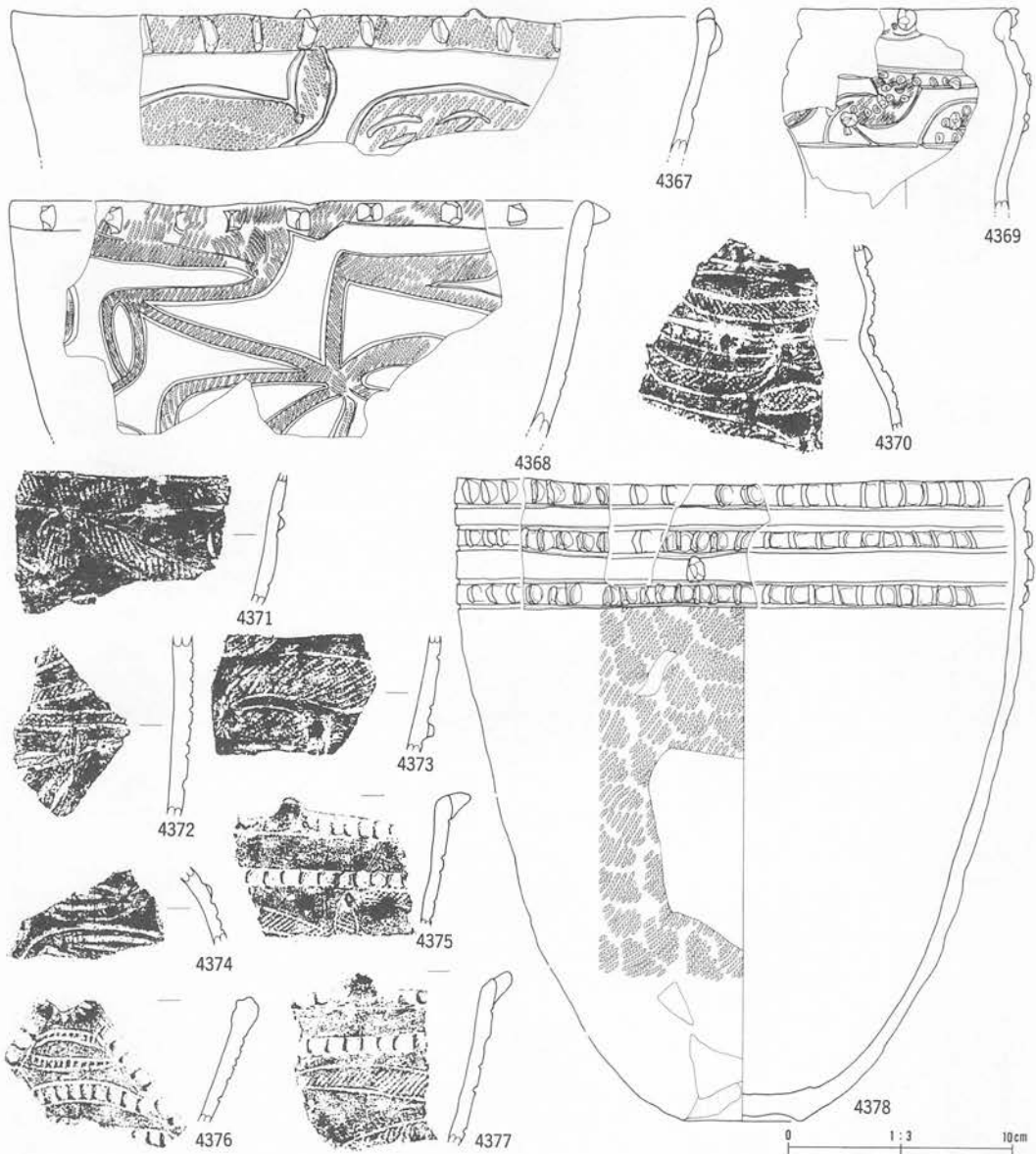

番号	出土地点・層位	器種	部位	文様・備考	内面	分類	写真図版
4367	H VII 2b III層下部	深鉢		縦長尖鋭貼瘤、LR 縄文、入組帯状文、小粒貼瘤	ミガキ	IV 4	393
4368	H VII 1a III層下部	深鉢		縦長尖鋭貼瘤、LR 縄文、曲線帯状文	ミガキ	IV 4	393
4369	H VII 5b III層下部	鉢	口縁部	LR 縄文、刺突文充填、入組文、小粒貼瘤	ミガキ	IV 4	393
4370	H VII III層下部	壺	胴部	尖鋭貼瘤、LR 縄文、刺突文、アスファルト	ミガキ	IV 4	393
4371	H VII 1b III層下部	深鉢	口縁部	縦長瘤、小粒貼瘤、RL 縄文	ミガキ	IV 4	393
4372	H VII 1a III層下部	深鉢	胴部	曲線帯状文、LR 縄文	ミガキ	IV 4	393
4373	H VII 1c III層下部	深鉢	胴部	小粒貼瘤、LR 縄文	ミガキ	IV 4	393
4374	H VII 2d III層下部	壺	胴部	曲線帯状文、小粒、RL 縄文	ミガキ	IV 4	393
4375	H VII III層下部	深鉢	口縁部	押圧状刻目列、入組文、LR 縄文、尖鋭貼瘤	ミガキ	IV 4	393
4376	H VII 1a III層下部	深鉢	口縁部	押圧状刻目列、刻目	ミガキ	IV 4	393
4377	H VII 1a III層下部	深鉢	口縁部	押圧状刻目列、入組文、LR 縄文	ミガキ	IV 4	393
4378	H VII 2b III層下部	深鉢		押圧状刻目列、LR 縄文、縦貼瘤	ミガキ	IV 4	394

第491図 B地区H VIIグリッド出土土器

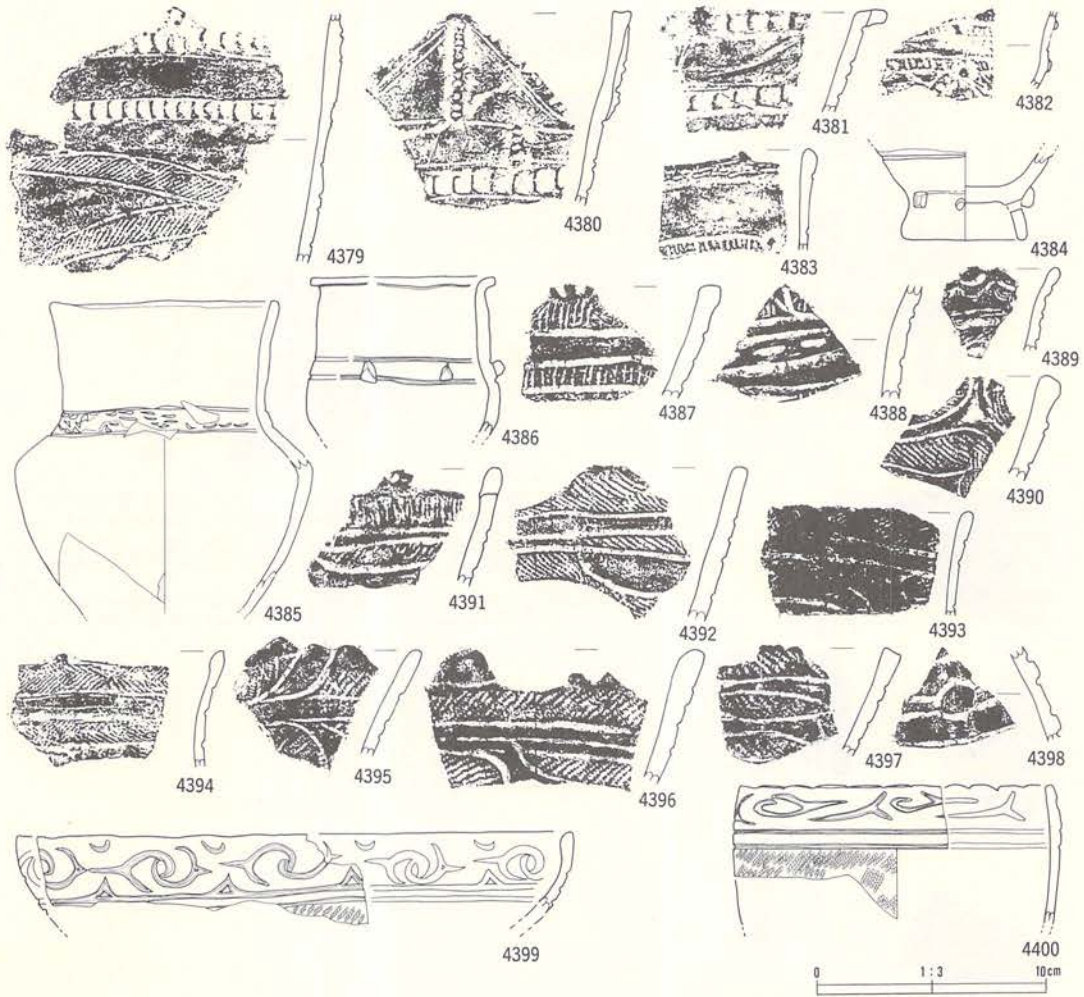

番号	出土地点・層位	器種	部位	文	様・備	考	内面	分類	写真図版
4379	H VII 1b III層上部	深鉢	口縁部	押圧状刻目列、曲線帯状文、LR 縄文			ミガキ	IV 4	394
4380	H VII 1a III層下部	深鉢	口縁部	押圧状刻目列、縦わらじ			ミガキ	IV 4	394
4381	H VII III層下部	深鉢	口縁部	押圧状刻目列			ミガキ	IV 4	394
4382	H VII 不明	鉢	小粒貼	刺突文			ミガキ	IV 4	394
4383	H VII 不明	壺	口縁部	刺突文、頸部縦刻目			ミガキ	IV 4	394
4384	H VII 2d III層下部	台付鉢		焼成前穿孔、横位沈線、無文、貼瘤			ミガキ	IV 4	394
4385	H VII 1e III層下部	注口		横位沈線、刺突文			ミガキ	IV 4	393
4386	H VII 2d III層下部	鉢		尖鋭貼瘤、横位沈線			ナデ	IV 4	393
4387	H VII 4d III層上部	深鉢	口縁部	櫛歯状沈線			ミガキ	IV 5	394
4388	H VII 2e II層	深鉢	胴部	横長列点文、櫛歯沈線			ミガキ	IV 5	394
4389	H VII 1e II層	鉢	口縁部	C字文、横位沈線、LR 縄文			ミガキ	V 1	394
4390	H VI 4a III層下部	鉢		羊歯状文、入組三叉文				V 1	394
4391	H VII 5c II層	深鉢	口縁部	櫛歯沈線、LR 縄文			ミガキ	IV 5	394
4392	H VII 4e II層	深鉢	口縁部	RL 縄文、横位沈線			ミガキ	V 1	394
4393	H VII 2d II層	鉢	口縁部	LR 縄文			ミガキ	V 1	394
4394	H VII 3e III層下部	鉢	口縁部	LR 縄文、含小礫			ミガキ	V 1	394
4395	H VII 1e III層下部	鉢	口縁部	LR 縄文			ミガキ	V 1	394
4396	H VII 1c III層上部	深鉢	口縁部	LR 縄文、入組文				V 1	394
4397	H VII 4e II層	深鉢	口縁部	RL 縄文			ミガキ	V 1	394
4398	H VII・VIII III層上部	壺	胴部	LR 縄文、瘤			ミガキ	V 1	394
4399	H VII・VIII III層上部	台付鉢	口縁部	三叉入組文、LR 縄文			ミガキ	V 2	393
4400	H VII 1c III層上部	鉢	口縁部	三叉入組文、LR 縄文、横位沈線、口唇部刻目状刺突			ミガキ	V 2	393

第492図 B地区H VIIグリッド出土土器

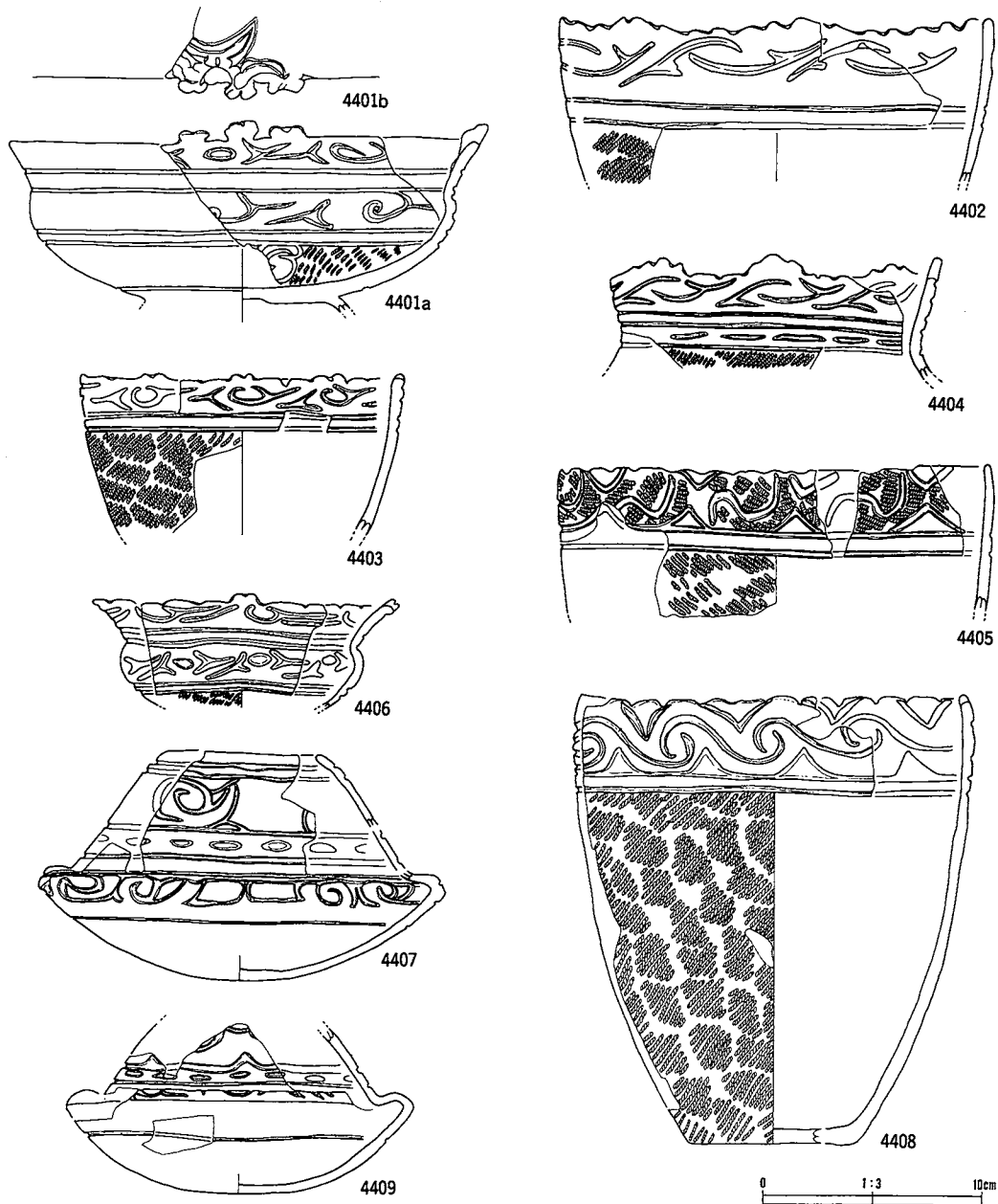

番号	出土地点・層位	器種	部位	文様・備考	内面	分類	登録 図版
4401	H VII 3b III層下部	台付浅鉢	口縁部	三叉入組文、横位沈線、LR 縄文	ミガキ	V 2	395
4402	H VII 2b III層下部	鉢	口縁部	三叉入組文、刻目状口縁、LR 縄文、横位沈線	ミガキ	V 2	394
4403	H VII 1c III層上部	鉢	口縁部	三叉入組文、横位沈線、LR 縄文、内外面煤付着	ミガキ	V 2	394
4404	H VII 1e II層	鉢	口縁部	口唇部刻目状刺突、三叉入組文、LR 縄文、横位沈線、列点状沈線	ミガキ	V 2	394
4405	H VII 1b III層上部	鉢	口縁部	変形三叉入組文、RL 縄文、V 字沈線	ミガキ	V 2	395
4406	H VII 1d II層	浅鉢	口縁部	玉抱き三叉文、LR 縄文、横位沈線	ミガキ	V 2	395
4407	H VII 1d II層	注口	口縁部	C 字文、横長列点文	ミガキ	V 2	395
4408	H VII 3b III層下部	鉢	口縁部	横位沈線 2、玉抱き三叉文、LR 縄文、外面煤付着	ミガキ	V 2	395
4409	H VII 1d II層	注口	底部	C 字状文、横長列点文、黒色研磨	ナデ	V 2	395

第493図 B地区H VIIグリッド出土土器

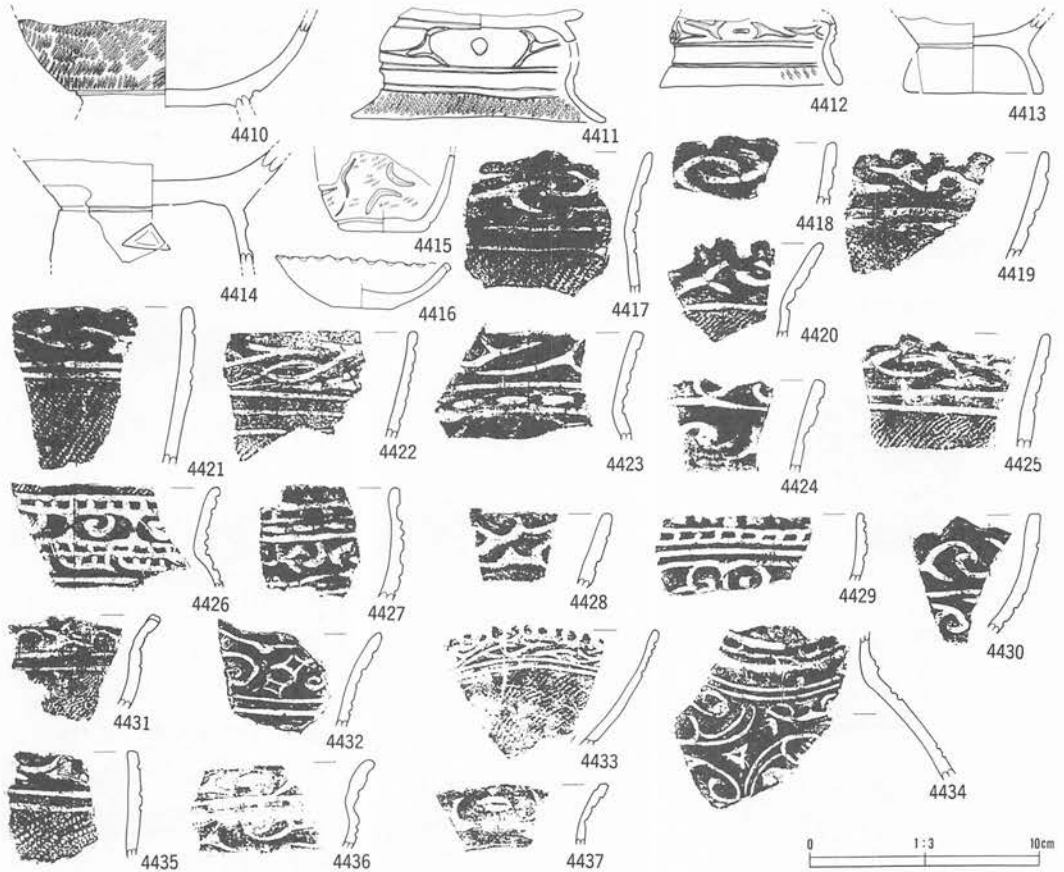

番号	出土地点・層位	器種	部位	文	様・備	考	内面	分類	写真 図版
4410	H VII 2c II層	台付鉢		LR 縄文、外面煤付着			ミガキ	V 2	395
4411	H VII	台付鉢		透かし手法の玉抱き三叉文、LR 縄文			ミガキ	V 2	395
4412	H VII 1c III層上部	台付鉢	脚部	玉抱き三叉文、LR 縄文			ミガキ	V 2	395
4413	H VII・ IV層下部	台付鉢		無文			ミガキ	V 2	395
4414	H VII 2e II層	台付鉢		無文			ミガキ	V 2	395
4415	H VII 1d II層	壺		曲線帯状文、L無筋			ミガキ	V 2	395
4416	H VII 1d II層	鉢	口縁部	小波状線				V 2	395
4417	H VII 2b III層上部	鉢	口縁部	入組三叉文、横位沈線 2、LR 縄文			ミガキ	V 2	395
4418	H VII 1e III層下部	鉢	口縁部	入組三叉文			ミガキ	V 2	395
4419	H VII 1a III層上部	鉢	口縁部	入組三叉文、横位沈線 2、LR 縄文			ミガキ	V 2	395
4420	H VII 1e II層	鉢	口縁部	入組三叉文、LR 縄文			ミガキ	V 2	395
4421	H VII 1b III層上部	鉢	口縁部	入組三叉文、横位沈線 2、LR 縄文、外面煤付着				V 2	396
4422	H VII 1 VII層下部	鉢	口縁部	入組三叉文、横位沈線 3、LR 縄文			ミガキ	V 2	395
4423	H VII 2e II層	鉢	口縁部	横長列点文、入組三叉文			ミガキ	V 2	396
4424	H VII 1b III層下部	鉢	口縁部	入組三叉文			ミガキ	V 2	396
4425	H VII 1d II層	鉢	口縁部	入組三叉文、横位沈線 2、LR 縄文			ミガキ	V 2	396
4426	H VII 1e II層	鉢	口縁部	LR 縄文、羊歯状文、連珠文			ミガキ	V 3	396
4427	H VII 1a III層上部	鉢	口縁部	連珠文			ミガキ	V 3	396
4428	H VII 1a III層下部	鉢	口縁部	C 字文			ミガキ	V 3	396
4429	H VII 2c II層	鉢	口縁部	連珠文、内外面煤付着			ミガキ	V 3	396
4430	H VII 1c III層上部	鉢	口縁部	入組三叉文			ミガキ	V 1	396
4431	H VII 1b III層上部	鉢	口縁部	三叉文、LR 縄文				V 1	396
4432	H VII 1d III層上部	注口	口縁部	剣菱文、横位沈線			ミガキ	V 1	396
4433	H VII 1c II層	鉢	口縁部	入組三叉文、横位沈線 2、LR 縄文			ミガキ	V 2	396
4434	H VII 1a III層上部	壺	口縁部	羊歯状文、三叉文、赤色塗彩			ミガキ	V 1	396
4435	H VII 1d III層上部	鉢	口縁部	C 字文、横位沈線 2、LR 縄文			ミガキ	V 1	396
4436	H VII 3b III層下部	鉢	口縁部	入組三叉文			ミガキ	V 1	396
4437	H VII 2d II層	鉢	口縁部	玉抱き三叉文			ミガキ	V 1	396

第494図 B地区H VIIグリッド出土土器

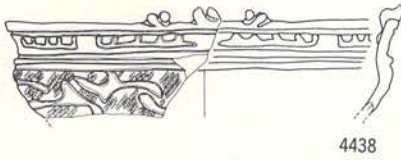

4438

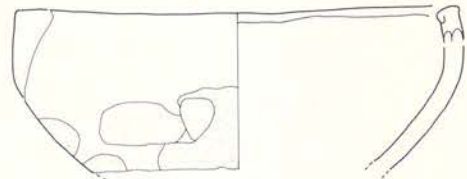

4440

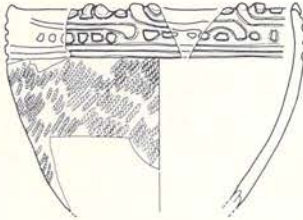

4439

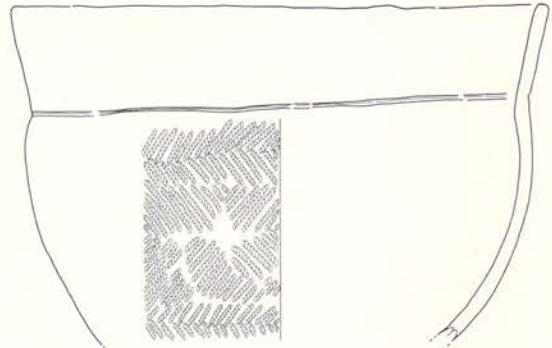

4441

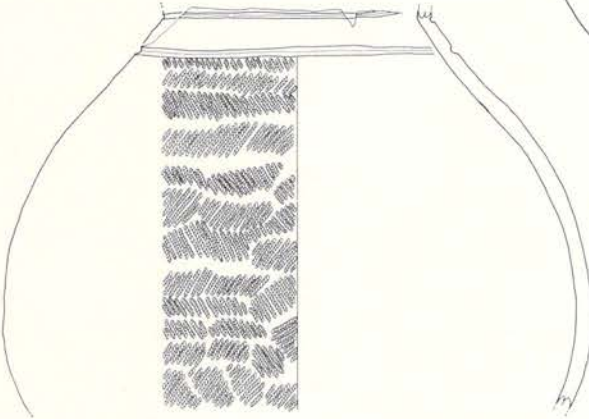

4442



4443

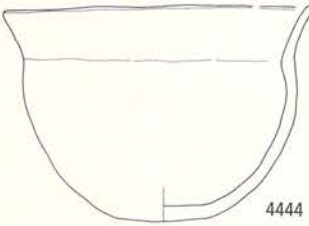

4444

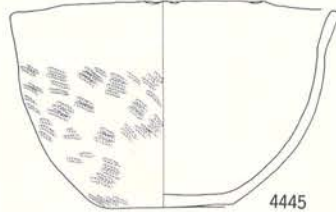

4445



4446

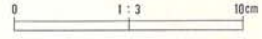

番号	出土地点・層位	器種	部位	文様・備考	内面	分類	写真 図版
4438	H VII 1b III層上部	鉢		羊歯状文、LR 縄文、雲形文	ミガキ	V 3	396
4439	H VII 1b III層下部	鉢		羊歯状文、LR 縄文、裝飾縁	ミガキ	V 3	396
4440	H VII 2e II層	浅鉢		無文、口唇部内反り肥厚	ミガキ	V 3	396
4441	H VII 2c III層上部	鉢		無文帯、非結束羽状縄文、内外面煤付着	ミガキ	V 3	396
4442	H VII 2d II層	壺		非結束羽状縄文	ミガキ	V 3	396
4443	H VII 1c II層	壺		羊歯状文、無文、頸部文様沈線部赤色塗彩	ナデ	V 3	396
4444	H VII 1e II層	鉢		無文	ミガキ	V 3	396
4445	H VII 1e II層	鉢		RL 縄文、磨消縄文、口唇部小波状	ミガキ	V 3	396
4446	H VII 1a III層上部	壺	右脚	平行帯状文、LR 縄文	ミガキ	V 3	396

第495図 B地区H VIIグリッド出土土器

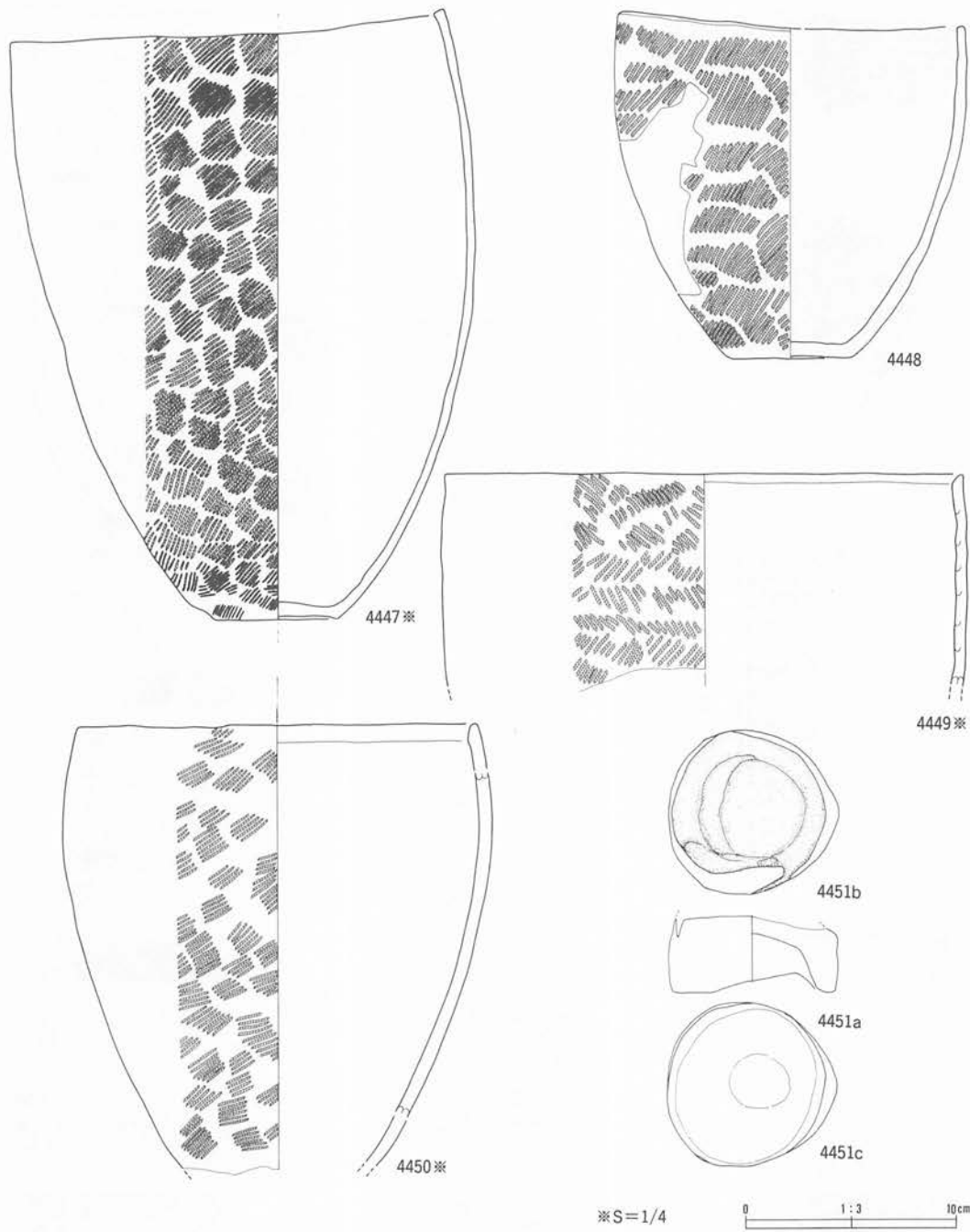

※S=1/4 0 1:3 10cm

番号	出土地点・層位	器種	部位	文様・備考	内面	分類	写真 図版
4447	H VII 1c II層	深鉢		LR 縄文、外面煤付着、口唇部平坦調整	ミガキ	V	397
4448	H VII 2b III層下部	鉢		LR 縄文	ミガキ	V	397
4449	H VII III層下部	深鉢		非結束羽状縄文、非結束羽状縄文	ミガキ	V	397
4450	H VII 3b III層下部	深鉢		LR 縄文、外面煤付着、口唇部内傾肥厚	ミガキ	V	397
4451	H VII 1e III層上部	台付土器	底部			V	397

第496図 B地区HVIIグリッド出土土器

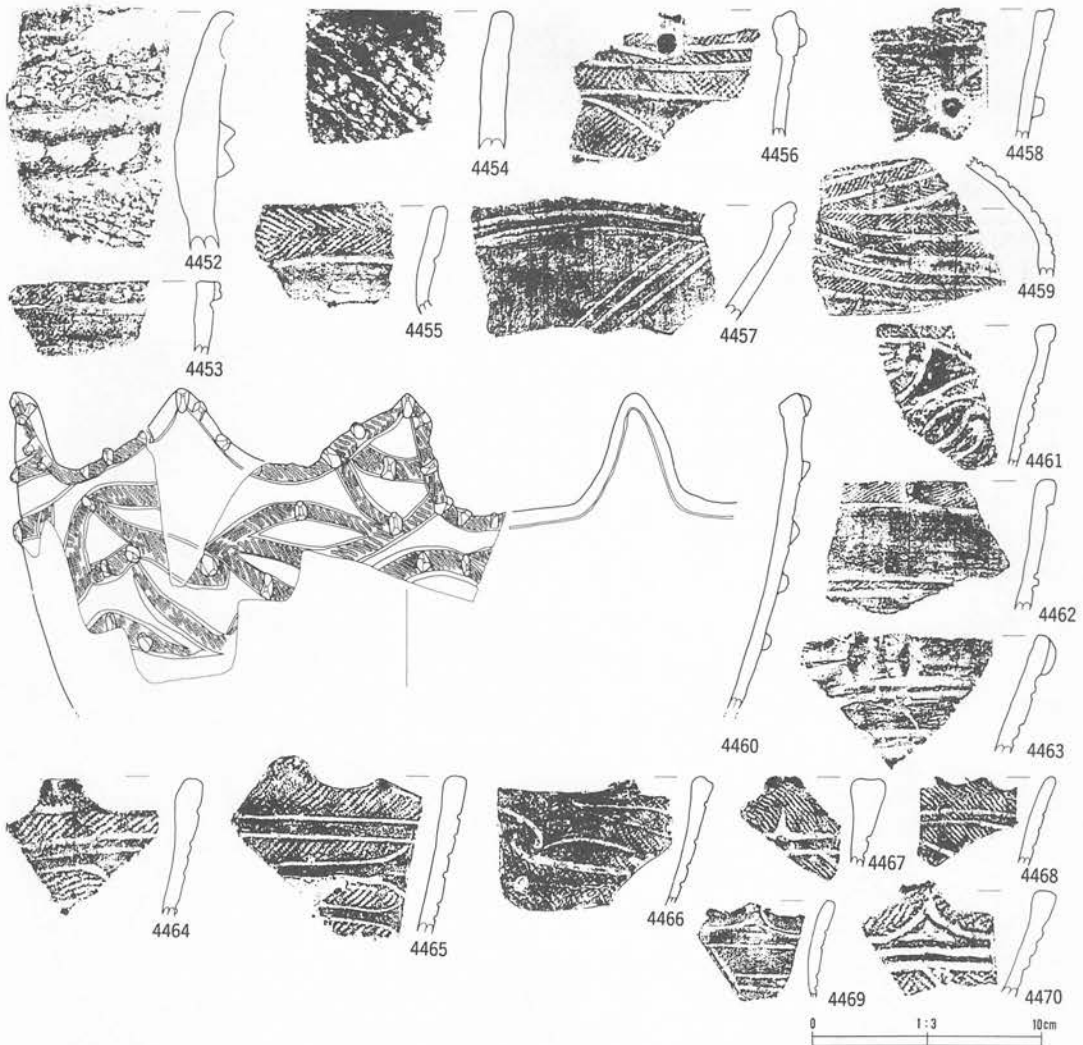

番号	出土地点・層位	器種	部位	文様・備考	内面	分類	写真図版
4452	H VIII 3c II層	深鉢	口縁部	区画隆帯、押圧、LR 縄文、沼鉄・織維含、口唇部押圧	ミガキ	II 1b	396
4453	H VIII 3e II層	深鉢	口縁部	口唇部平坦調整、LR 縄文、縦貼瘤、横位沈線	ミガキ	II 1	396
4454	H VIII 3d III層下部	深鉢	口縁部	小礫・沼鉄・織維含、撚紐押捺、RLR 縄文、口唇部押圧	ミガキ	IV 3	396
4455	H VIII 1d II層	壺	口縁部	非結束羽状縄文、幅広無文帯	ミガキ	IV 3	396
4456	H VIII 4e III層下部	深鉢	口縁部	非結束羽状縄文、ボタン状貼瘤、曲線帯状文	ミガキ	IV 3	396
4457	H VIII 5c.d III層下部	鉢	口縁部	横位沈線、斜位沈線、外面煤付着	ミガキ	IV 3	397
4458	H VIII 3e III層上部	深鉢	口縁部	曲線帯状文、叉状貼瘤、RL 縄文	ミガキ	IV 4	396
4459	H VIII 2d II層	壺	胴部	曲線帯状文、非結束羽状縄文	ミガキ	IV 4	397
4460	H VIII 3d III層下部	深鉢		波状縁、尖鋭貼瘤、曲線帯状文、RL 縄文	ミガキ	IV 4	397
4461	H VIII 2c II層	深鉢	口縁部	曲線帯状文、尖鋭貼瘤、RL 縄文		IV 4	397
4462	H VIII 4e III層下部	鉢	口縁部	縦貼瘤、無文帯、LR 縄文	ミガキ	IV 4	397
4463	H VIII 1c III層下部	深鉢	口縁部	縦貼瘤、横位沈線	ミガキ	IV 4	397
4464	H VIII 2c II層	深鉢	口縁部	LR 縄文、外面煤付着、入組帯状文	ミガキ	V 1	398
4465	H VIII 1e II層	深鉢	口縁部	LR 縄文、突起、入組帯状文、沼鉄	ミガキ	V 1	398
4466	H VIII 1c II層	深鉢	口縁部	突起、入組帯状文、RL 縄文	ミガキ	V 1	398
4467	H VIII 5c.d III層下部	深鉢	口縁部	RL 縄文、入組帯状文、RL 縄文	ミガキ	V 1	398
4468	H VIII 1c II層	深鉢	口縁部	RL 縄文、横位沈線	ミガキ	V 1	398
4469	H VIII III層上部	深鉢	口縁部	ハの字沈線文、LR 縄文	ミガキ	V 1	398
4470	H VIII 1d II層	深鉢	口縁部	LR 縄文、沼鉄、横位沈線	ミガキ	V 1	398

第497図 B地区H VIIIグリッド出土土器

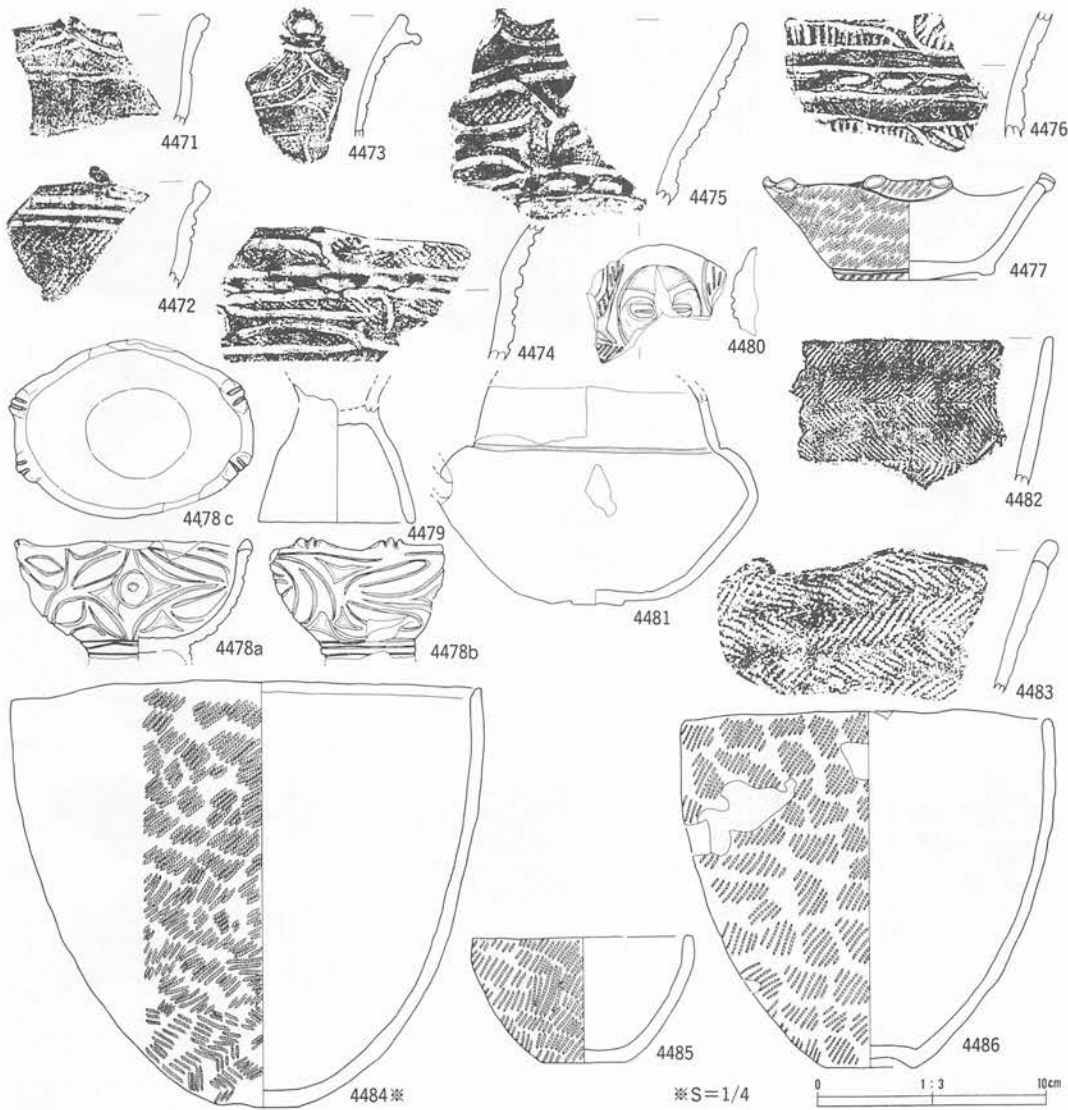

番号	出土地点・層位	器種	部位	文	様・備	考	内面	分類	写真 図版
4471	H VIII 5d II層	深鉢	口縁部	ハの字沈線文、RL 縄文			ミガキ	V 1	398
4472	H VIII 4d III層上部	深鉢	口縁部	横位沈線、LR 縄文			ミガキ	V 1	398
4473	H VIII 5e II層	深鉢	口縁部	入組帯状文、LR 縄文			ミガキ	V 1	398
4474	H VIII 1d II層	深鉢	胴部	入組帯状文、横長列点文			ミガキ	V 1	398
4475	H VIII 1d II層	深鉢	口縁部	LR 縄文、横長列点文、入組帯状文			ミガキ	V 1	398
4476	H VIII 1e II層	深鉢	胴部	列点文、櫛歯、入組帯状文			ミガキ	IV 5	398
4477	H VIII 1d II層	浅鉢		LR 縄文、口唇部縄文				V 1	398
4478	H VIII 1d III層上部	台付浅鉢		弧状沈線文、三角形の影去			ミガキ B	IV 5	398
4479	H VIII 4d II層	台付鉢		無文			ミガキ	IV 5	398
4480	H VIII 2c II層	注口	胴部	人面付土器、RL 縄文、赤色塗彩				IV 4	398
4481	H VIII 3e II層	注口		無文研磨			ミガキ	V 1	398
4482	H VIII 4e III層上部	深鉢	口縁部	非結束羽状縄文			ミガキ	IV 1	398
4483	H VIII 1d II層	深鉢	口縁部	非結束羽状縄文、突起、沼鉄			ミガキ	IV 1	398
4484	H VIII 3e III層下部	深鉢		LR 縄文、内外面煤付着			ミガキ	IV 1	398
4485	H VIII 4c III層下部	鉢		LR 縄文、内面煤付着			ミガキ	IV 1	398
4486	H VIII 1d II層	鉢		内外面煤付着、LR 縄文、上げ底			ミガキ	IV 1	398

第498図 B地区H VIIIグリッド出土土器

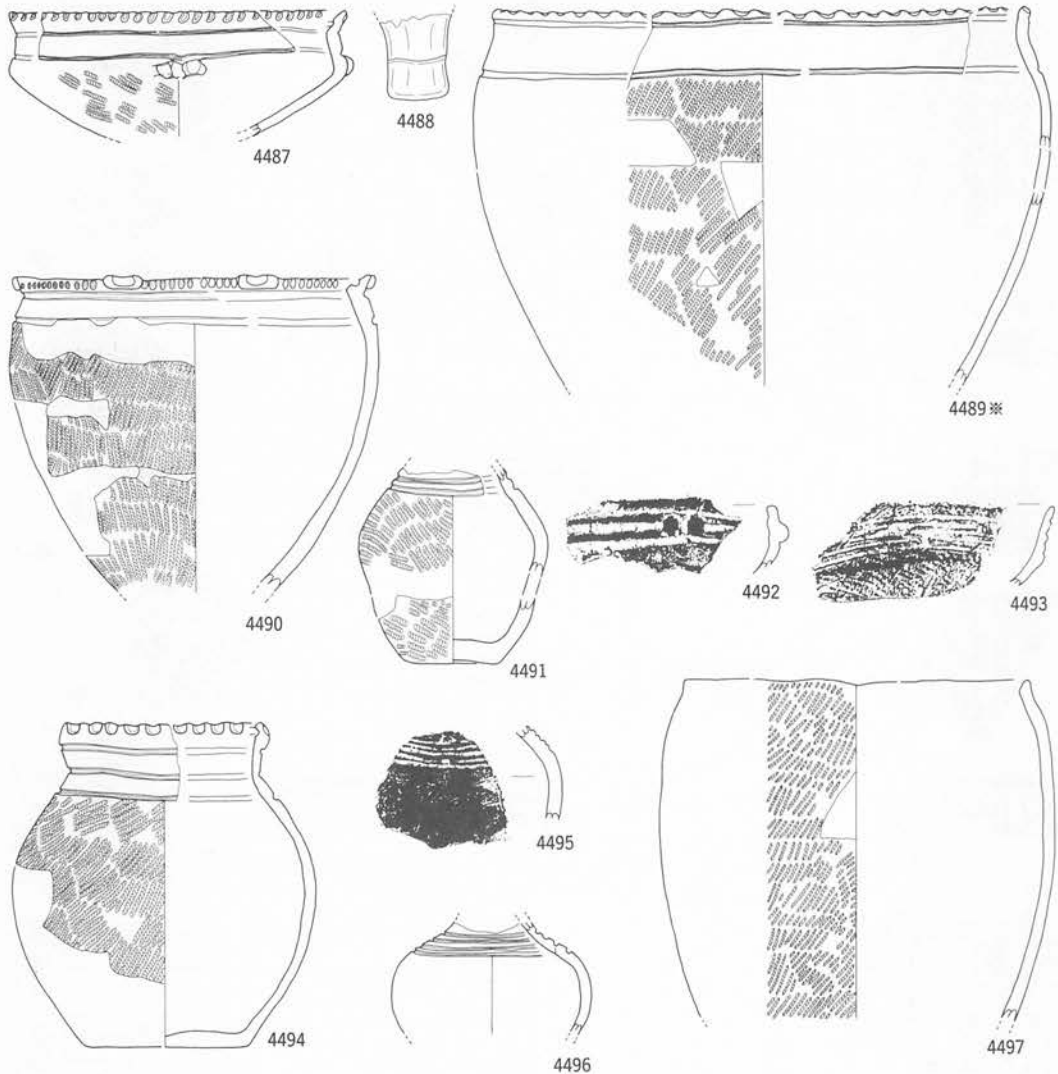

※S=1/4

0 1:3 10cm

番号	出土地点・層位	器種	部位	文	様・備	考	内面	分類	写真 図版
4487	H VIII II層	浅鉢		横位沈線、RL 縄文、口縁部外端刻目			ミガキ	V 5	398
4488	H VIII 3e II層	脚付土器	脚部					V 5	399
4489	H IX 1a III層上部	深鉢		口唇指頭状刻目、LR 縄文、外面煤付着			ミガキ	V 5	399
4490	H VIII 5c III層上部	鉢		口縁部外端刻目、LR 縄文、内面煤付着			ミガキ	V 5	399
4491	H VIII 2e III層下部	壺		横位沈線、LR 縄文			ナデ	V 5	399
4492	H VIII 4c II層	浅鉢	口縁部	変形工字文			ミガキ	VI 1	399
4493	H VIII 4c II層	鉢	口縁部	工字文、列点文、RL 縄文			ミガキ	VI 1	399
4494	H VIII 4d III層下部	壺		LR 縄文、横位沈線、口縁部外端刻目、内面沈線			ミガキ	V 5	399
4495	H VIII III層上部	深鉢	胴部	無文、変形工字文			ミガキ	VI 1	399
4496	H VIII 1d III層上部	壺		横位沈線、無文研磨			ナデ	VI 1	399
4497	H VIII 4e II層	深鉢		LR 縄文、内外面煤付着			ミガキ	V	399

第499図 B地区HⅧグリッド出土土器

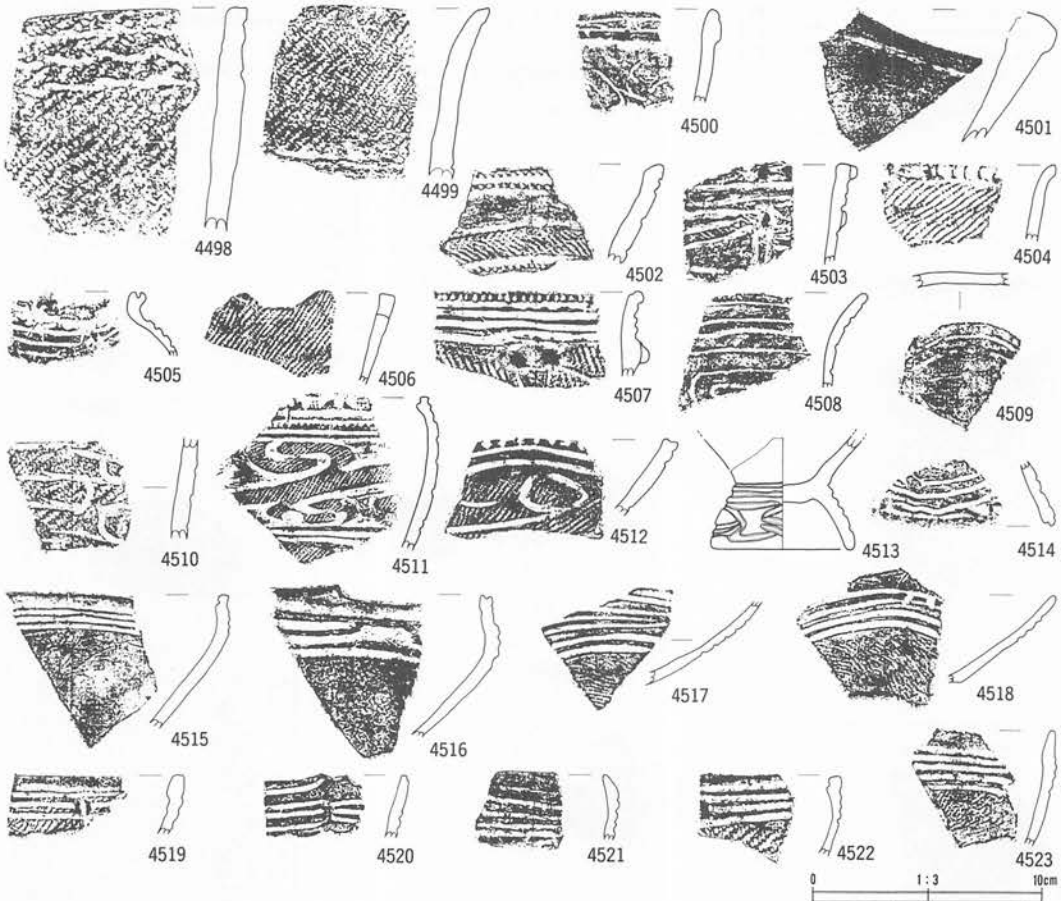

番号	出土地点・層位	器種	部位	文様・備考	内面	分類	写真図版
4498	H IX 1e III層上部	深鉢	口縁部	不整線絡分、LR 縄文、口唇部縄文回転、織維含	ミガキ	II 1 a	399
4499	H IX 4d III層上部	深鉢	口縁部	LR 縄文、小礫・織維含、区画帯	ナア	II 1 a	399
4500	H IX 3e III層上部	鉢	口縁部	口縁折り返し状、曲線沈線	ミガキ	IV 1	399
4501	H IX 4e III層上部	深鉢	口縁部	無文	ミガキ	IV 2	399
4502	H IX 4e III層上部	壺	口縁部	外端・頸部刻み、非結束羽状縄文	ミガキ	IV 2	399
4503	H IX 1b III層上部	深鉢	口縁部	尖鋭貼瘤、RL 縄文、曲線帯状文	ミガキ	IV 4	399
4504	H IX 2d III層上部	鉢	口縁部	押圧状刻目列、LR 縄文	ミガキ	IV 4	399
4505	H IX 1c III層下部	壺	口縁部	列点文、沈線文	ミガキ	IV 4	399
4506	H IX 1b III層上部	深鉢	口縁部	突起、LR 縄文	ミガキ	V 1	399
4507	H IX 3c III層上部	鉢	口縁部	横位沈線、口縁部端刻目、横貼瘤、内外面煤付着、RL 縄文	ミガキ	V 5	399
4508	H X 1d III層上部	深鉢	口縁部	沈線文	ミガキ	IV 1	399
4509	H X 1d III層上部	鉢	胴部	沈線文		IV 1	399
4510	H X 1e III層下部	深鉢	胴部	平行沈線文、LR 縄文、S 字沈線	ミガキ	IV 2	399
4511	H X 5e III層下部		口縁部	刻目、雲形文、LR 縄文	ミガキ	IV 4	399
4512	H X 5e III層上部	浅鉢	口縁部	雲形文、LR 縄文	ミガキ	IV 4	399
4513	H X 5d III層上部	台付浅鉢	口縁部	変形工字文 5 単位	ミガキ	VI 1	400
4514	H X 4d III層下部	深鉢	口縁部	工字文	ミガキ	VI 1	399
4515	H X 5d III層下部	台付浅鉢	口縁部	横位沈線、内面沈線文	ミガキ	VI 1	399
4516	H X 4 d III層下部	浅鉢	口縁部	変形工字文、外面煤付着、RL 縄文、内面沈線	ミガキ	VI 1	399
4517	H X 4d III層下部	台付浅鉢	口縁部	変形工字文、RL 縄文	ミガキ	VI 1	399
4518	H X 5d III層下部	鉢	口縁部	変形工字文、RL 縄文	ミガキ	VI 1	400
4519	H X 5e III層上部	鉢	口縁部	変形工字文、外面煤付着、LR 縄文	ミガキ	VI 1	400
4520	H X 5e III層下部	深鉢	口縁部	外面煤付着、工字文	ミガキ	VI 1	400
4521	H X 5 e III層上部	鉢	口縁部	横位沈線	ミガキ	VI 1	400
4522	H X 5e III層下部	鉢	口縁部	変形工字文、LR 縄文	ミガキ	VI 1	400
4523	H X 4d III層上部	鉢	口縁部	変形工字文、外面煤付着、LR 縄文	ミガキ	VI 1	400

第500図 B地区H IX・HX グリッド出土土器

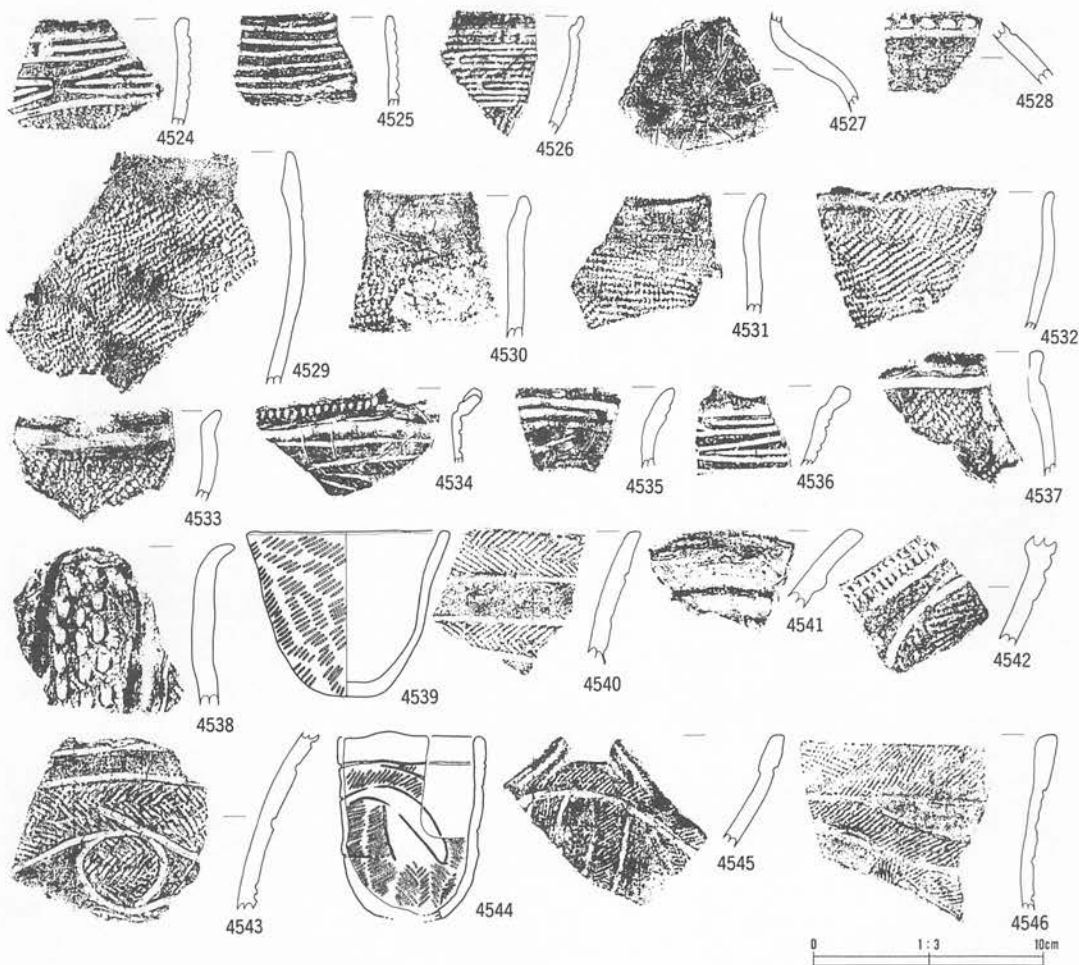

番号	出土地点・層位	器種	部位	文	様・備	考	内面	分類	写真 図版
4524	H X 5d III層下部	鉢	口縁部	変形工字文、外面煤付着、RL 縄文、内面沈線			ミガキ	VI 1	400
4525	H X 5e III層下部	鉢	口縁部	横位沈線			ミガキ	VI 1	400
4526	H X 1d III層下部	鉢	口縁部	工字文、LR 縄文			ミガキ	VI 1	400
4527	H X 5e III層下部	壺	胴部	無文			ミガキ	VI 1c	400
4528	H X 5d III層下部	壺	胴部	横位沈線、刺突文、化粧土			ミガキ	VI 1c	400
4529	H X 5d III層上部	深鉢	口縁部	LR 縄文、外面煤付着			ミガキ	VI 1	400
4530	H X 1d III層上部	深鉢	口縁部	RL 縄文			ミガキ	VI 1	400
4531	H X 5d III層下部	深鉢	口縁部	RL 縄文			ミガキ	VI 1	400
4532	H X 5d III層上部	深鉢	口縁部	LR 縄文			ミガキ	VI 1	400
4533	H X 5d III層下部	深鉢	口縁部	LR 縄文、外面煤付着			ミガキ	VI 1	400
4534	H XI 3e III層下部	壺	口縁部	口縁外端刻目、雲形文、RL 縄文			ミガキ	V 5	400
4535	H XI 1d III層下部	壺	口縁部	横位沈線、内面沈線			ミガキ	VI 1	400
4536	H XI 5e III層下部	台付浅鉢	口縁部	変形工字文			ミガキ	VI 1	400
4537	H XI 1d III層下部	深鉢	口縁部	LR 縄文、横位沈線			ミガキ	VI 1	400
4538	J VII 4c III層下部	深鉢	口縁部	横位沈線、頸部刻目隆帯、RL 縄文			ミガキ	III 4 a	400
4539	I VI 5d III層下部	鉢	口縁部	LR 縄文、口唇部平坦調整			ナア	III 4 b	400
4540	I VI III層下部	壺	口縁部	非結束羽状縄文、平行無文帯			ミガキ	IV 2	400
4541	I VI 5a III層下部	深鉢	口縁部	隆帯			ミガキ	IV 2	400
4542	I VI 5c III層下部	深鉢	口縁部	曲線帯状文、外端刻み、非結束羽状縄文			ミガキ	IV 2	400
4543	I VI 5e III層下部	深鉢	土産	円文、曲線帯状文、非結束羽状縄文			ミガキ	IV 2	400
4544	I VI, VII III層下部	鉢	口縁部	非結束羽状縄文、弧状沈線文			ミガキ	IV 4	400
4545	I VI 5e III層下部	深鉢	口縁部	非結束羽状縄文、曲線帯状文			ミガキ	IV 4	400
4546	I VI 5e III層下部	壺	口縁部	曲線帯状文、非結束羽状縄文、0 段多条			ミガキ	IV 4	400

第501図 B地区HX・HXI・JVII・IVIグリッド出土土器

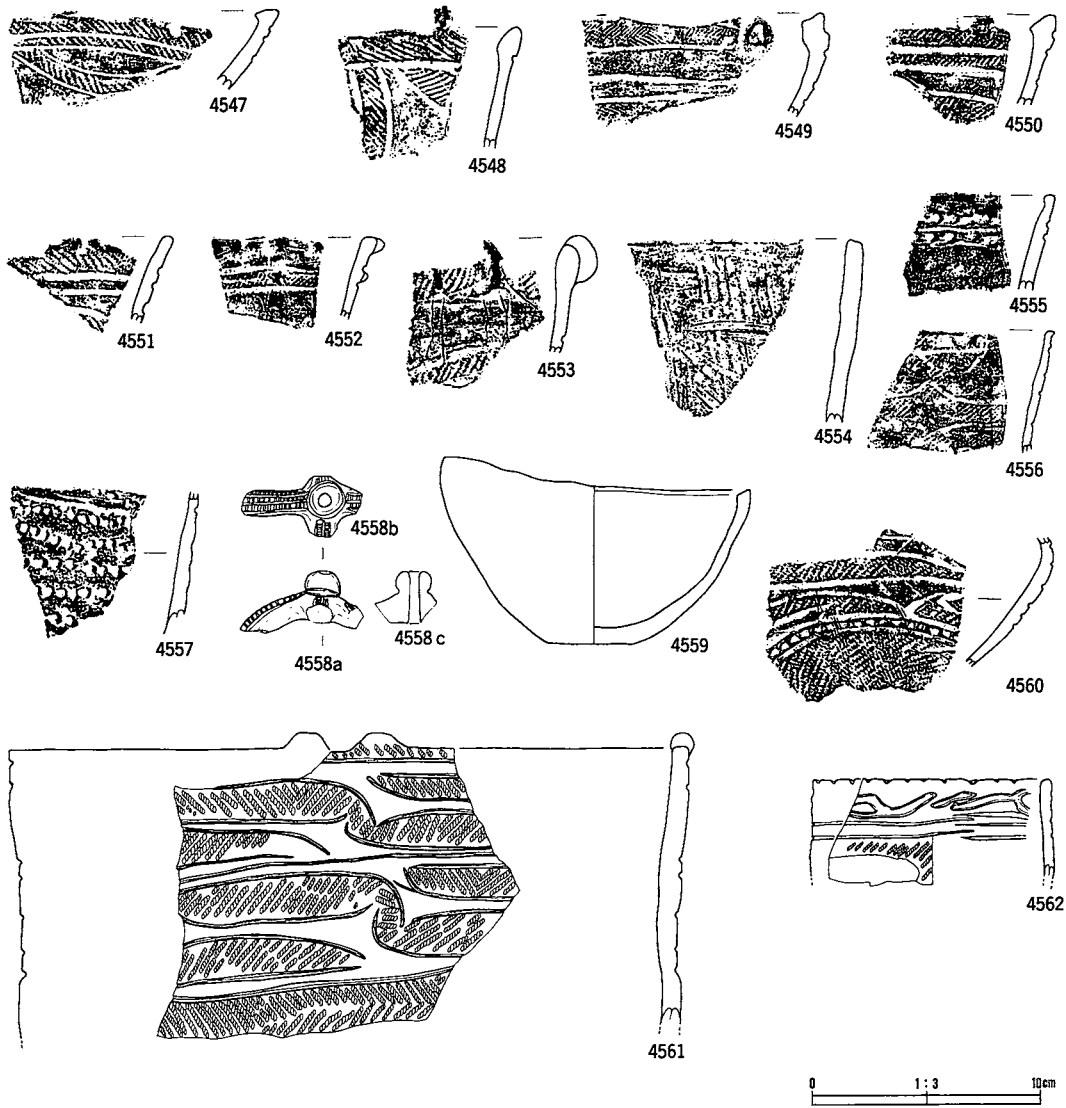

番号	出土地点・層位	器種	部位	文	備考	内面	分類	写真 図版
4547	I VI 5a III層下部	深鉢	口縁部	RL 縄文		ミガキ	IV 4	400
4548	I VI 4d III層下部	壺	口縁部	LR 縄文、曲線帯状文		ミガキ	IV 4	400
4549	I VI 5b III層下部	深鉢	口縁部	非結束羽状縄文		ミガキ	IV 4	400
4550	I VI 4d III層下部	深鉢	口縁部	平行帯状文、LR 縄文		ミガキ	IV 4	400
4551	I VI III層下部	深鉢	口縁部	RL 縄文、入組帯状文		ミガキ	IV 4	400
4552	I VI 4a III層下部	鉢	口縁部	尖鋭貼瘤、LR 縄文		ミガキ	IV 4	400
4553	I VI 4c III層下部	深鉢	口縁部	曲線帯状文、LR 縄文		ミガキ	IV 4	401
4554	I VI 4d III層下部	深鉢	口縁部	条線文		ミガキ	IV 4	401
4555	I VI 5d III層下部	深鉢	口縁部	刺突文		ミガキ	IV 4	401
4556	I VI 4c III層下部	深鉢	口縁部	弧線状帯状文、LR 縄文、内外面煤付着		ミガキ	IV 4	401
4557	I VI 5b III層下部	深鉢	胴部	押圧状刻目列		ミガキ	IV 4	401
4558	I VIII 4c III層上部	土偶	脚部	中空			IV 4	401
4559	I VI III層上部	鉢		無文		ミガキ	IV 4	400
4560	I VI 4b III層下部	鉢	胴部	LR 縄文、刺突文、畚形文		ミガキ	IV 4	401
4561	I VI 5b III層下部	深鉢		入組帯状文、非結束羽状縄文		ミガキ	V 1	400
4562	I VI 3a III層下部	鉢		口唇部刻目、横位沈線、LR 縄文		ミガキ	V 2	400

第502図 B地区 I VI・I VII グリッド出土土器

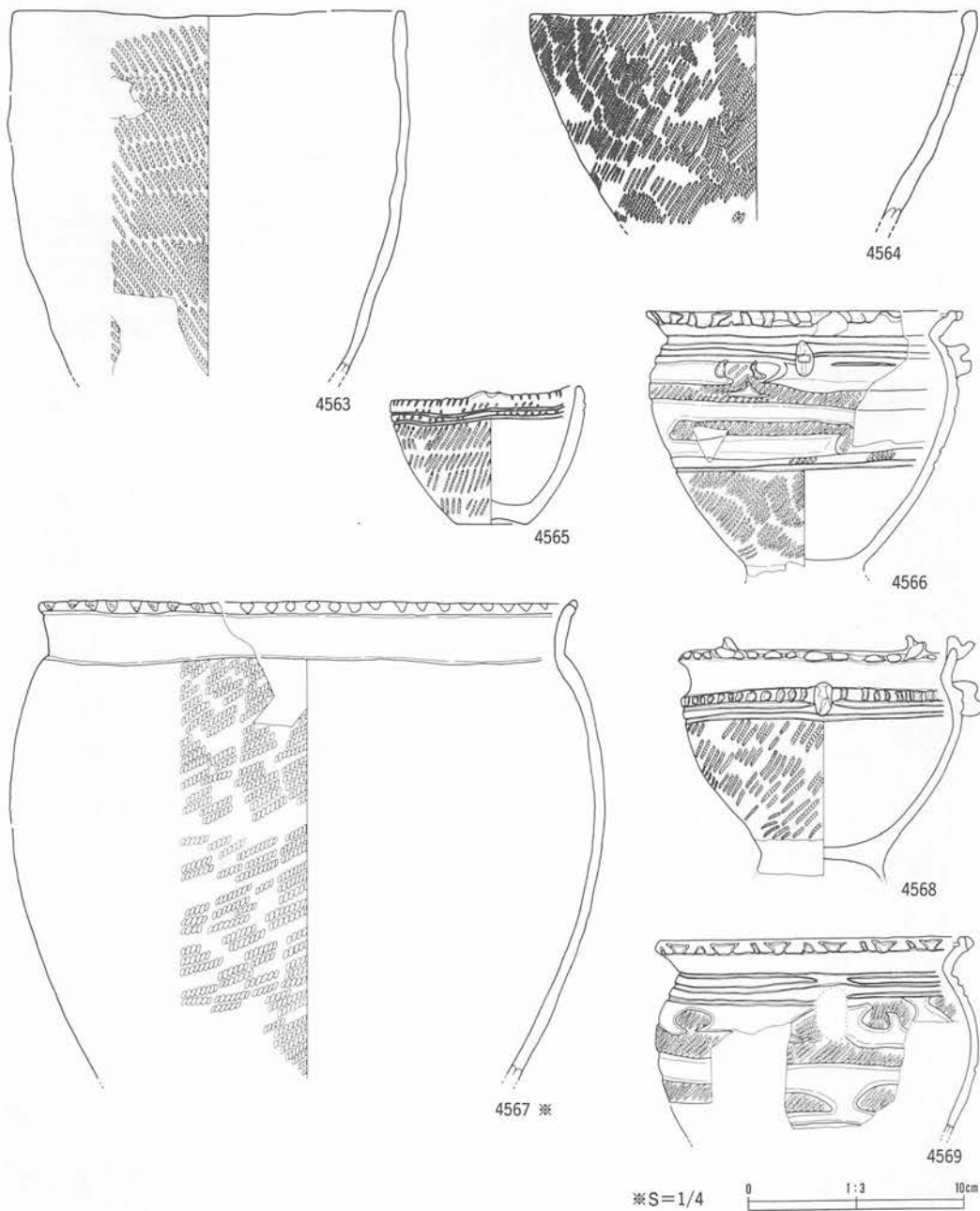

番号	出土地点・層位	器種	部位	文	様・備	考	内面	分類	写真 図版
4563	I VI III層下部	深鉢		RL 縄文、口唇部平坦調整			ミガキ	V 2	401
4564	I VI, VII III層下部	深鉢		LR 縄文、口唇部内反り肥厚			ミガキ	V 2	401
4565	I VI 4b III層下部	鉢		口唇部刻目、平行沈線文、LR 縄文				V 4	401
4566	I VI 5b III層下部	台付鉢		雲形文、LR 縄文、横位沈線、縦長貼瘤			ミガキ	V 4	401
4567	I VI 5b III層下部	深鉢		口縁部外端刻目、LR 縄文、外面煤付着			ミガキ	V 5	402
4568	I VI 4a III層下部	台付鉢		裝飾口縁、LR 縄文、刻目			ミガキ	V 4	401
4569	I VI 5b III層下部	台付鉢		雲形文、LR 縄文、内外面煤付着			ミガキ	V 4	401

第503図 B地区 I VI グリッド出土土器

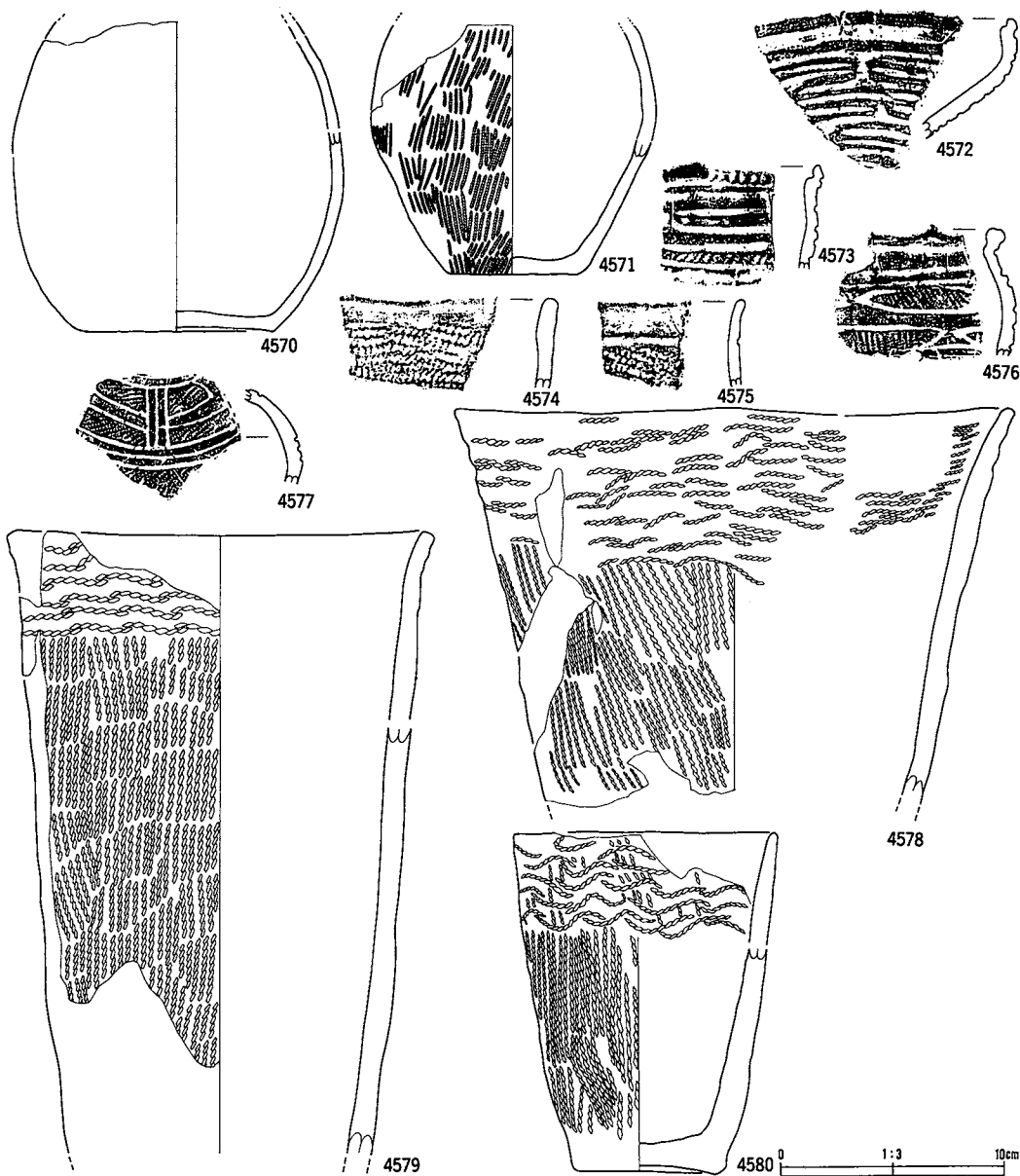

番号	出土地点・層位	器種	部位	文	様・備	考	内面	分類	器高 器径
4570	I VI 5b III層下部	壺		無文			ミガキ	V 4	402
4571	I VI 4b III層上部	鉢		LR 縄文			ナデ	V 4	402
4572	I VI 5e III層下部	浅鉢	口縁部	工字文、内面沈線			ミガキ	V 5	401
4573	I VI 4b III層下部	浅鉢	口縁部	雲形文、LR 縄文			ミガキ	V 5	401
4574	I VI II層	壺	口縁部	LR 縄文			ミガキ	VI 1	401
4575	I VI 5d III層下部	壺	口縁部	横位沈線、LR 縄文			ミガキ	VI 1	401
4576	I VI 4d III層下部	壺	口縁部	雲形文、RL 縄文、沼鉄			ミガキ	V 4	401
4577	I VI 4b III層下部	壺	胴部	工字文、LR 縄文			ミガキ	V 5	401
4578	I VII 5d・e III層下部	深鉢		不整然糸文、縦位撚糸文			ミガキ	II 1 a	402
4579	I VII 5d・e III層下部	深鉢		不整然糸文、縦位撚糸文			ナデ	II 1 a	402
4580	I VII 5d・e III層下部	深鉢		不整然糸文、縦位撚糸文			ミガキ	II 1 a	402

第504図 B地区I VI・I VIIグリッド出土土器

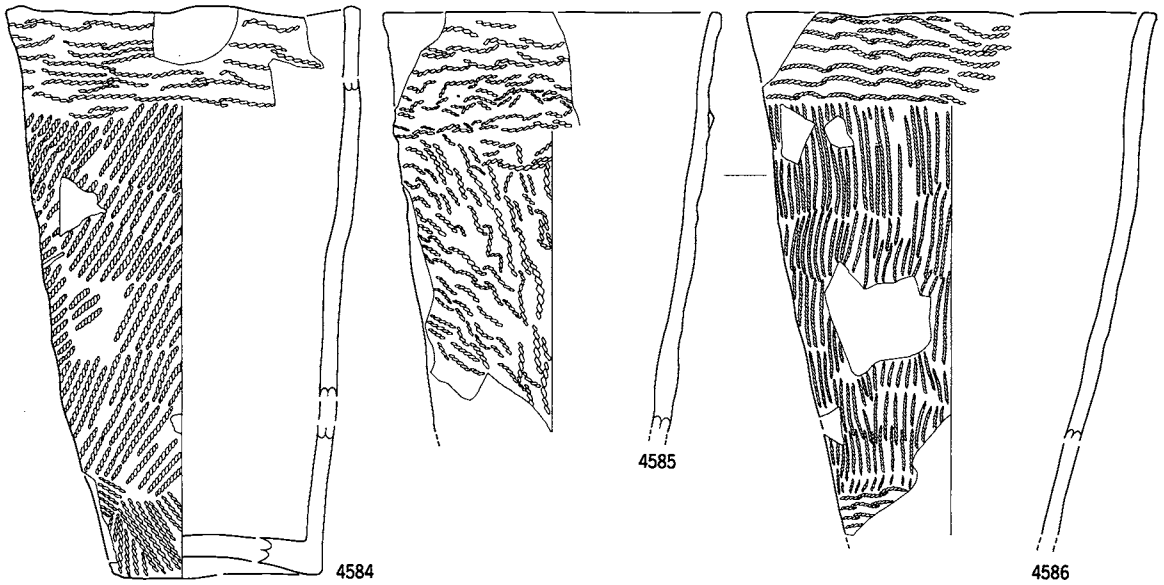
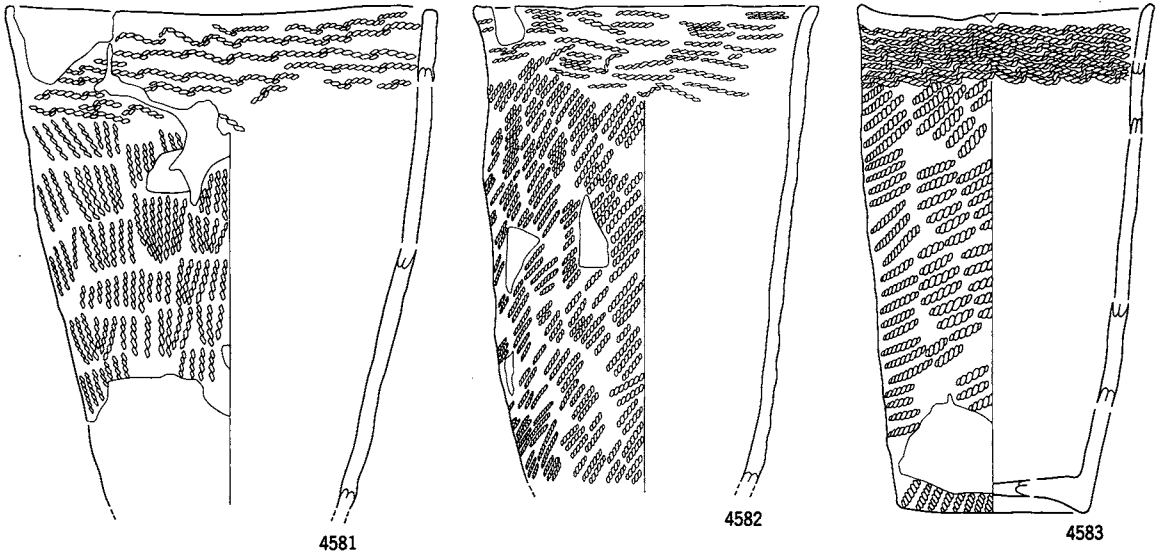

0 1:4 10cm

番号	出土地点・層位	器種	部位	文	様・備	考	内面	分類	写真 図録
4581	I VII 5e III層下部	深鉢		不整綾絡文、縦位捺糸文			ミガキ	II 1 a	403
4582	I VII 5d・e III層下部	深鉢		不整綾絡文、LR 細文			ナデ	II 1 a	402
4583	I VII 4a III層下部	深鉢		不整綾絡文、LR 細文			ナデ	II 1 a	402
4584	I VII 5d・e III層下部	深鉢		不整綾絡文、LR 細文			ミガキ	II 1 a	403
4585	I VII 5d・e III層下部	深鉢		不整綾絡文、区面隆帯、縦位不整綾絡文			ミガキ	II 1 a	403
4586	I VII 5d・e III層下部	深鉢		不整綾絡文、縦位捺糸文				II 1 a	403

第505図 B地区I VII グリッド出土土器



番号	出土地点・層位	器種	部位	文	模・備	考	内面	分類	参考図版
4587	I VII 5d・e III層下部	深鉢		不整然糸文、LR 縄文			ミガキ	II 1 a	403
4588	I VII 5d・e III層下部	深鉢		不整然糸文、縦位擦糸文			ナデ	II 1 b	404
4589	I VII 5d・e III層下部	深鉢		不整然糸文、区画隆帯、RL 縄文			ナデ	II 1 b	403
4590	I VII 5d・e III層下部	深鉢		不整然糸文、LR 縄文、区画隆帯、押圧状刻目				II 1 b	404
4591	I VII 5d・e III層下部	深鉢		不整然糸文、区画隆帯、縦位擦糸文			ミガキ	II 1 b	404
4592	I VII 5d・e III層下部	深鉢		不整然糸文、隆帯、押圧、縦位擦糸文				II 1 b	403
4593	I VII 5d・e III層下部	深鉢		不整然絛文、縦位擦糸文			ナデ	II 1 b	403
4594	I VII 5d・e III層下部	深鉢		不整然絛文、多軸絛条体回転文			ナデ	II 1 b	403

第506図 B地区I VIIグリッド出土土器

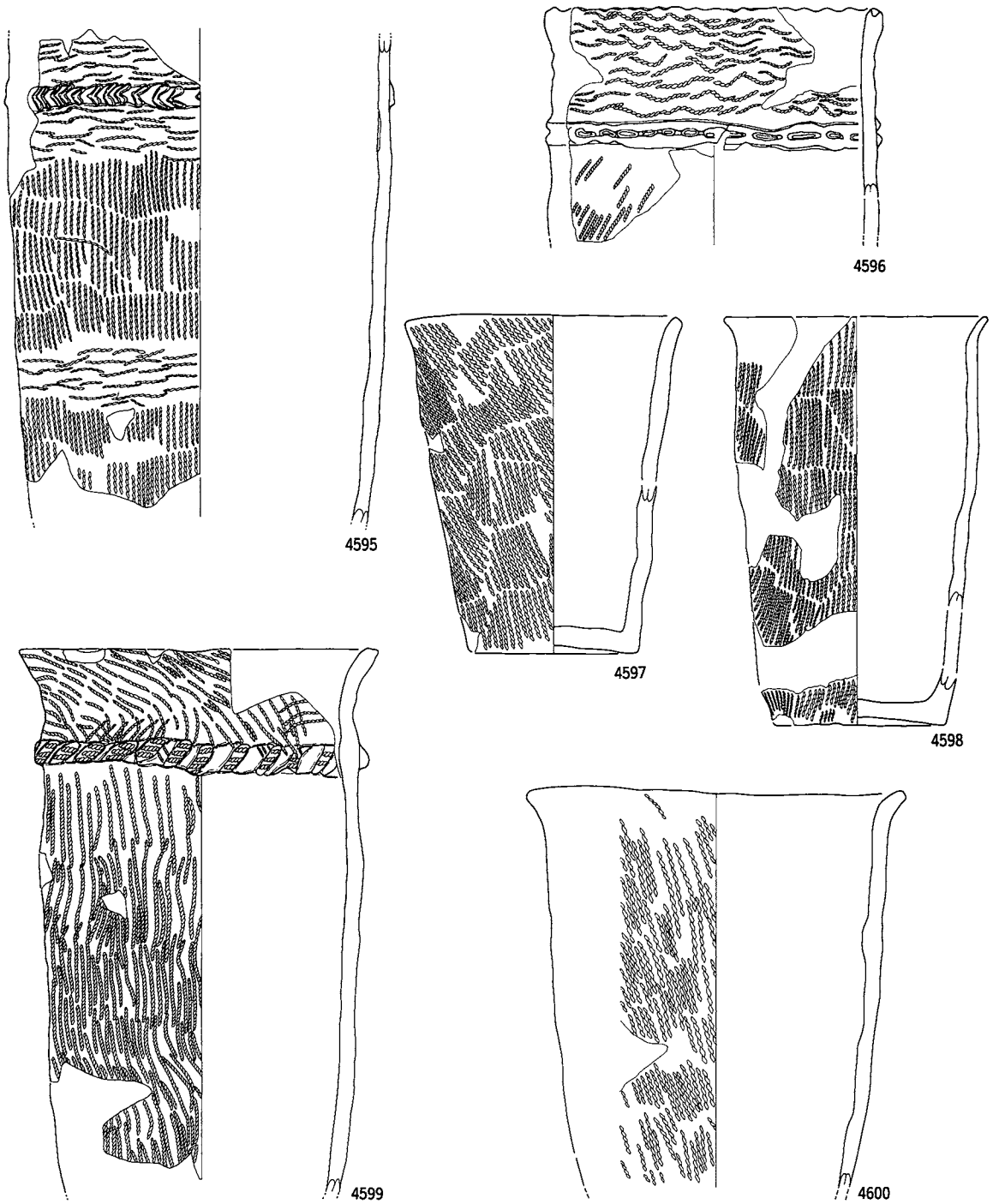

番号	出土地点・層位	器種	部位	文	様・備	考	内面	分類	高さ
4595	I VII 5d・e III層下部	深鉢		不整然糸文、縦位燃糸文、区画隆帯			ミガキ	II 1 b	404
4596	I VII 5d・e III層下部	深鉢		不整然綾文、区画隆帯、LR 縄文、刺突文				II 1 b	405
4597	I VII 5e III層下部	深鉢		縦位燃糸文				II 1 a	405
4598	I VII 4a III層下部	深鉢		縦位燃糸文			ナデ	II 1 a	405
4599	I VII 5d・e III層下部	深鉢		不整然糸文、縦位燃糸文、区画隆帯			ミガキ	II 1 b	405
4600	I VII 5d・e III層下部	深鉢		縦位燃糸文			ナデ	II 1 a	405

第507図 B地区I VIIグリッド出土土器

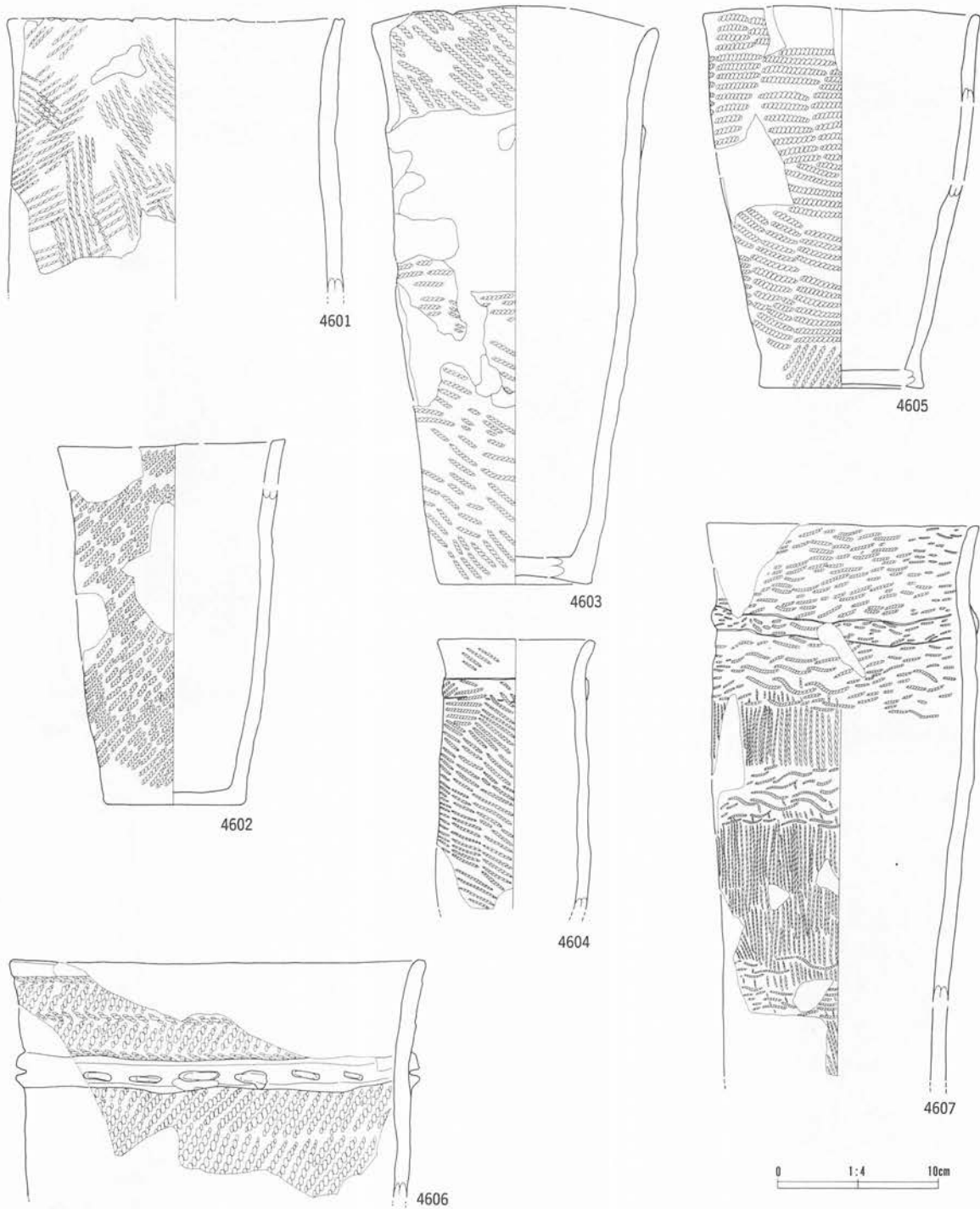

番号	出土地点・層位	器種	部位	文	様・備	考	内面	分類	写真 図版
4601	IⅦ5d・e III層下部	深鉢		交差捺糸文			ナデ	II 1 a	405
4602	IⅦ5d・e III層下部	深鉢		LR 縄文			ミガキ	II 1 a	406
4603	IⅦ5d・e III層下部	深鉢		LR 縄文			ミガキ	II 1 b	406
4604	IⅦ1e III層下部	深鉢		区画隆帯、LR 縄文				II 1 b	406
4605	IⅦ5d・e III層下部	深鉢		LR 縄文				II 1 a	405
4606	IⅦ5d・e III層下部	深鉢		LR 縄文、区画隆帯、原体圧痕			ナデ	II 1 b	406
4607	IⅦ3a III層下部	深鉢		不整綾絡文、縦位捺糸文			ミガキ	II 1 b	406

第508図 B地区IⅦグリッド出土土器

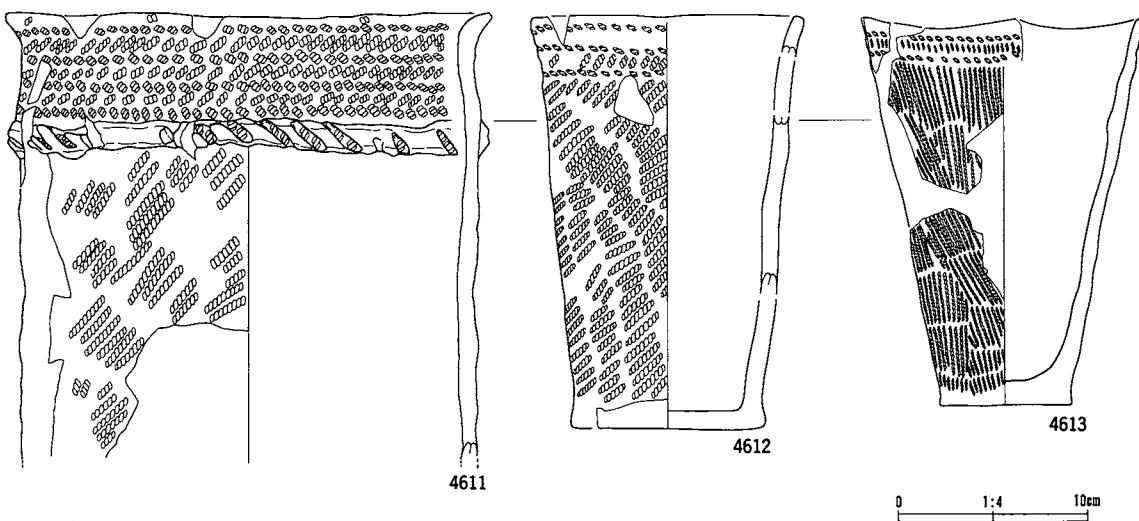
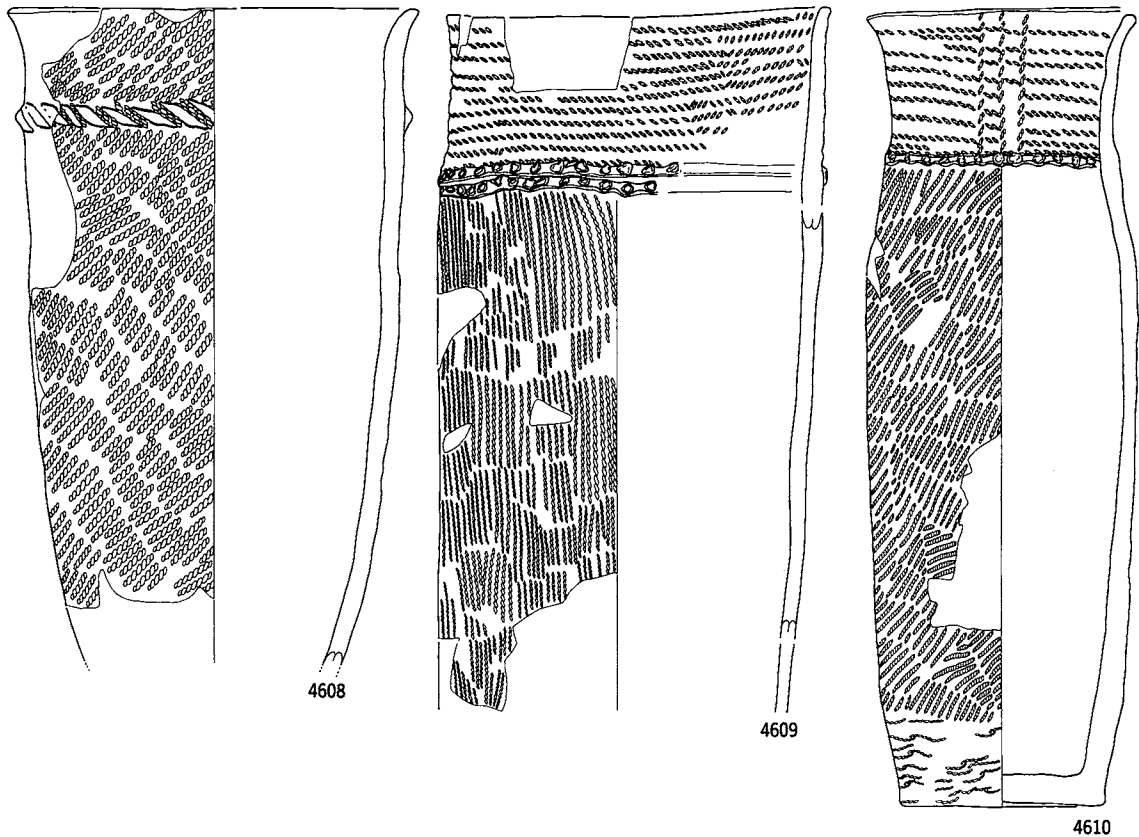

0 1:4 10cm

番号	出土地点・層位	器種	部位	文	様・備	考	内面	分類	高さ 商股
4608	I VII 5d III層下部	深鉢		LR 縄文、区画隆帯、外面煤付着			ミガキ	II 1 b	406
4609	I VII 5a III層下部	深鉢		擦紐瓦痕文、区画隆帯、縦位擦糸文、刺突文			ナデ	II 1 b	406
4610	I VII 4e III層下部	深鉢		擦紐瓦痕文、区画隆帯、LR 縄文、刺突文			ミガキ	II 1 b	407
4611	I VII 5d・e III層下部	深鉢		擦紐瓦痕文、区画隆帯、LR 縄文			ミガキ	II 1 b	407
4612	I VII 5d・e III層下部	深鉢		擦紐瓦痕文、LR 縄文、内外面煤付着			ナデ	II 1 a	407
4613	I VII 4a III層下部	深鉢		絡糸体瓦痕文、縦位擦糸文				II 1 a	407

第509図 B地区I VIIグリッド出土土器

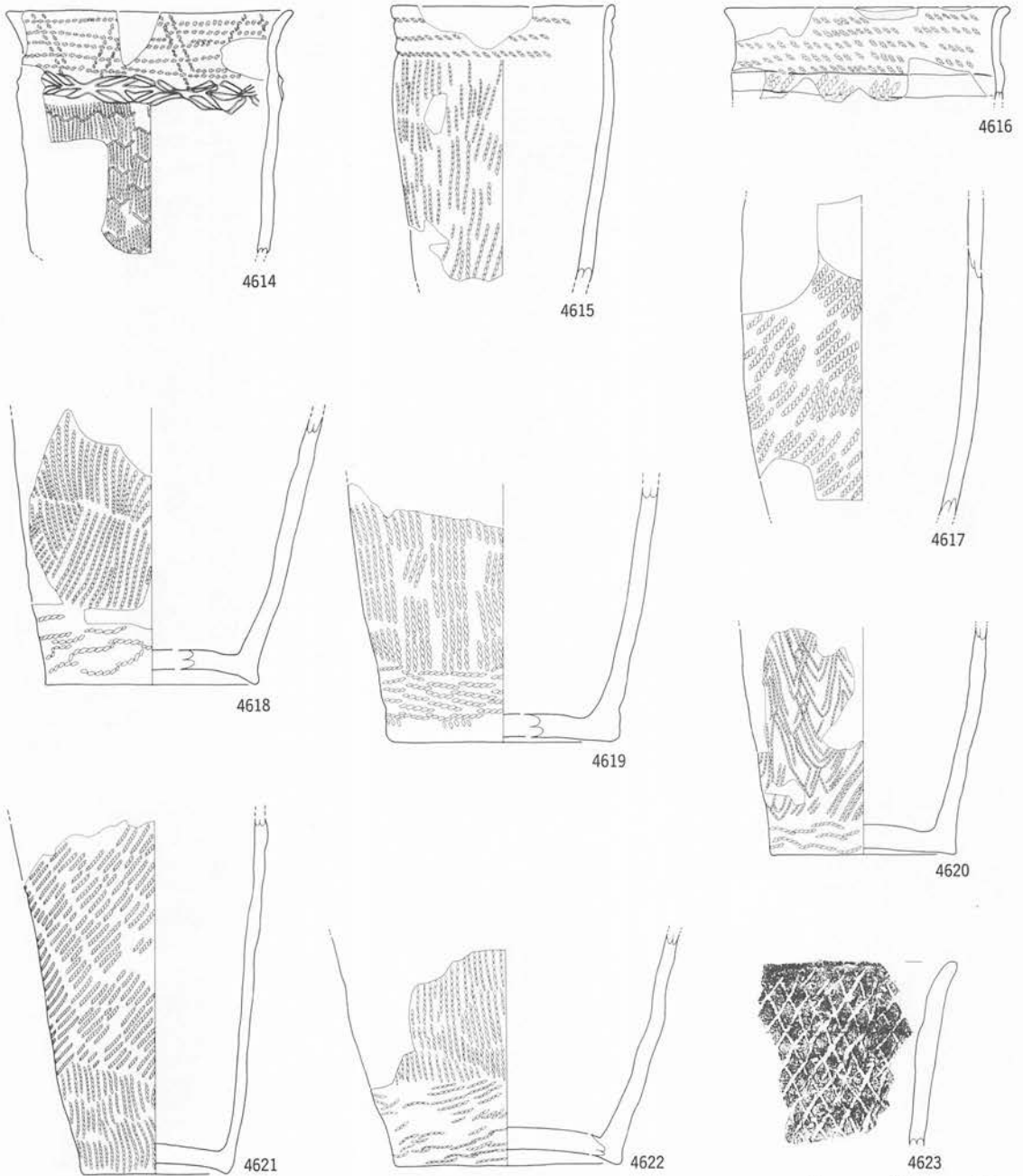

0 1:4 10cm

番号	出土地点・層位	器種	部位	文	様・備	考	内面	分類	写真 図版
4614	I VII 5e III層下部	深鉢		絡糸体圧痕文、単軸絡糸体第4類				II 1 b	407
4615	I VII 5e III層下部	深鉢		原体側面圧痕、縦位撚糸文				II 1 b	407
4616	I VII 5d・e III層下部	深鉢		撚紐圧痕文、区画隆帯、LR 細文		ミガキ		II 1 b	407
4617	I VII 5d・e III層下部	深鉢		LR 細文、外面煤付着		ナデ		II 1	408
4618	I VII 5d・e III層下部	深鉢		不整撚糸文、縦位撚糸文				II 1	408
4619	I VII 5d・e III層下部	深鉢		不整撚糸文、縦位撚糸文		ナデ		II 1	408
4620	I VII 5d・e III層下部	深鉢		不整撚糸文、木目状撚糸文		ミガキ		II 1	408
4621	I VII 5d・e III層下部	深鉢		LR 細文、縦位撚糸文		ナデ		II 1	408
4622	I VII 5d・e III層下部	深鉢		不整撚糸文、縦位撚糸文				II 1	408
4623	I VII 5d III層下部	深鉢	口縁部	網目状撚糸文、口唇部原体回転、繊維含		ミガキ		II 1	408

第510図 B地区I VIIグリッド出土土器

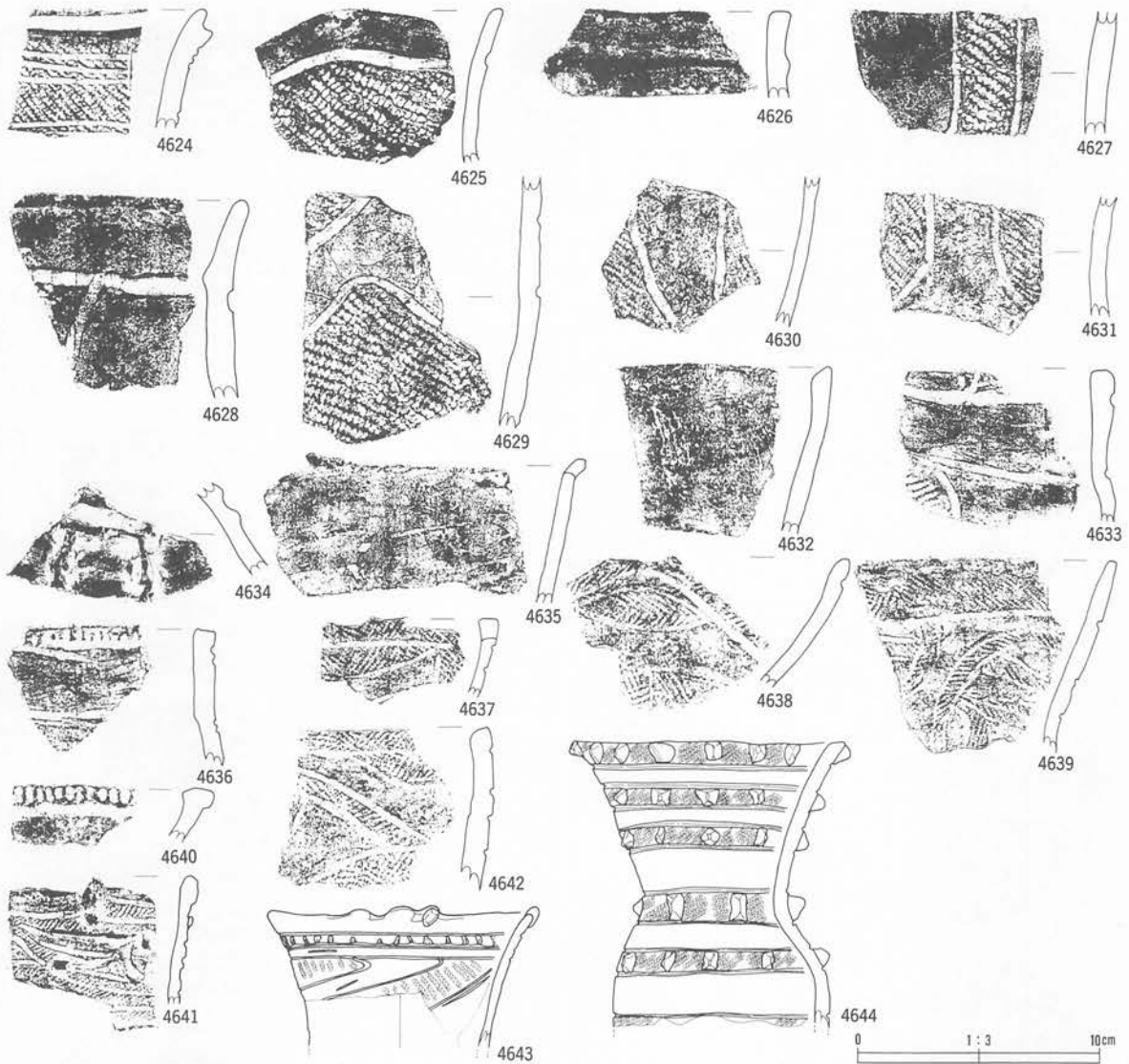

番号	出土地点・層位	器種	部位	文	様・備考	内面	分類	写真 図版
4624	I VII 2b III層下部	深鉢	口縁部	横位沈線、沼鉄		ミガキ	III IV b	408
4625	I VII 5d III層下部	深鉢	口縁部	波状縁、LR 縄文		ミガキ	III IV b	408
4626	I VII 5d III層下部	深鉢	口縁部	貼付隆帯、RL 縄文		ミガキ	III 4 a	408
4627	I VII II層	深鉢	胴部	楕円文、RL 縄文		ミガキ	III 4 a	408
4628	I VII III層下部	深鉢	口縁部	区画沈線、RL 縄文		ミガキ	III 4 a	408
4629	I VII 5d・e III層下部	深鉢	胴部	波状区画沈線文、LR 縄文、磨消縄文		ミガキ	III 4 a	408
4630	I VII 5d・e III層下部	深鉢	胴部	J字文、LR 縄文		ミガキ	III 4 a	408
4631	I VII 5d・e III層下部	深鉢	胴部	J字文、LR 縄文		ミガキ	III 4 a	408
4632	I VII 5d・e III層下部	注口	口縁部	口唇部内傾肥厚、無文		ミガキ	IV 4	408
4633	I VII 5a III層下部	壺	口縁部	曲線带状文、LR 縄文		ミガキ	IV 1	408
4634	I VII II層	壺	蓋	隆帯		ミガキ	IV 1	408
4635	I VII 5d・e III層下部	壺	口縁部	小突起、無文		ミガキ	V 1	408
4636	I VII 5a III層下部	壺	口縁部	外端刻み、無文帯		ミガキ	IV 2	408
4637	I VII 5d・e III層下部	壺	口縁部	叉状突起、羽状縄文、弧線带状文		ミガキ	IV 3	408
4638	I VII 5d・e II層	深鉢	口縁部	曲線状文、非結束羽状縄文			IV 3	408
4639	I VII 2a III層下部	深鉢	口縁部	曲線带状文、RL 縄文		ミガキ	IV 3	408
4640	I VII 5d・e III層下部	深鉢	口縁部	口縁外端刻目、口唇部肥厚		ミガキ	IV 2	408
4641	I VII II層	深鉢	口縁部	小粒貼瘤、弧状沈線、LR 縄文		ミガキ	IV 4	408
4642	I VII II層	深鉢	口縁部	曲線带状文、非結束羽状縄文		ミガキ	IV 3	408
4643	I VII II層	注口		PL 縄文、雲形文、刻目、口縁突起		ミガキ	IV 4	409
4644	I VII II層	注口		平行带状文、縦長尖鋭貼瘤 LR 縄文		ナア	IV 4	409

第511図 B地区IⅦグリッド出土土器

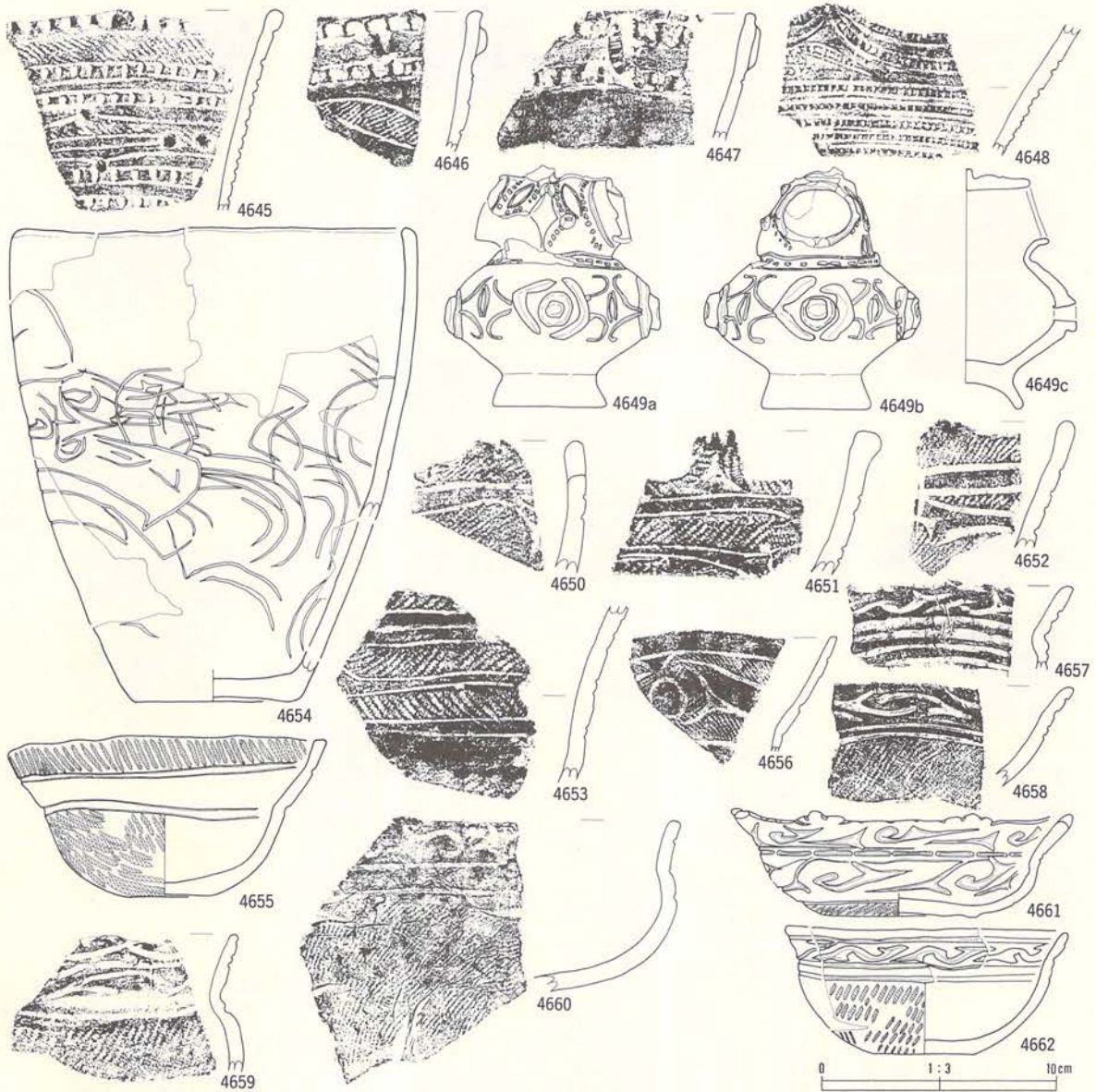

番号	出土地点・層位	器種	部位	文	様・備考	内面	分類	写真図版
4645	I VII II層	深鉢	口縁部	小粒貼瘤、押圧状刻目列、含金雲母、RL縄文		ミガキ	IV 4	409
4646	I VII II層	深鉢	口縁部	押圧状刻目列、入組文、LR縄文、縦貼瘤		ミガキ	IV 4	409
4647	I VII II層	深鉢	口縁部	押圧状刻目列、縦わらじ		ミガキ	IV 4	409
4648	I VII II層	深鉢	口縁部	刻み、ハの字沈線文		ミガキ	IV 4	409
4649	I VII 5d・e III層上部	香炉		刻目、沈線文		ナデ	IV 4	409
4650	I VII 5d・e III層下部	深鉢	口縁部	叉状突起、入組帯状文、LR縄文		ミガキ	V 1	409
4651	I VII II層	深鉢	口縁部	LR縄文、沼鉄、入組帯状文、突起		ミガキ	V 1	409
4652	I VII 1b II層	深鉢	口縁部	入組帯状文、LR縄文		ミガキ	V 1	409
4653	I VII II層	深鉢	胴部	入組帯状文、RL縄文		ミガキ	V 1	409
4654	I VII II層	鉢		二本同時沈線		ナデ	V 5	409
4655	I VII 5a III層下部	浅鉢		RL縄文、幅広平行帯状文		ミガキ	IV 3	409
4656	I VII 5a III層下部	鉢	口縁部	魚眼状入組文、RL縄文、横位沈線		ミガキ	V 1	409
4657	I VII II層	台付鉢	口縁部	入組三叉文、横長列点文、横位沈線2、LR縄文		ミガキ	V 2	409
4658	I VII II層	浅鉢	口縁部	入組三叉文、横位沈線2、LR縄文、外面赤色塗彩		ミガキ	V 2	409
4659	I VII II層	台付鉢	口縁部	入組三叉文、横位沈線2、LR縄文		ミガキ	V 2	409
4660	I VII II層	台付鉢	口縁部	入組三叉文、横位沈線2、LR縄文		ミガキ	V 2	409
4661	I VII 2b III層下部	浅鉢		三叉入組文、列点文、RL縄文		ミガキ	V 2	409
4662	I VII II層	浅鉢		LR縄文、入組三叉文、横位沈線2		ミガキ	V 2	409

第512図 B地区I VIIグリッド出土土器

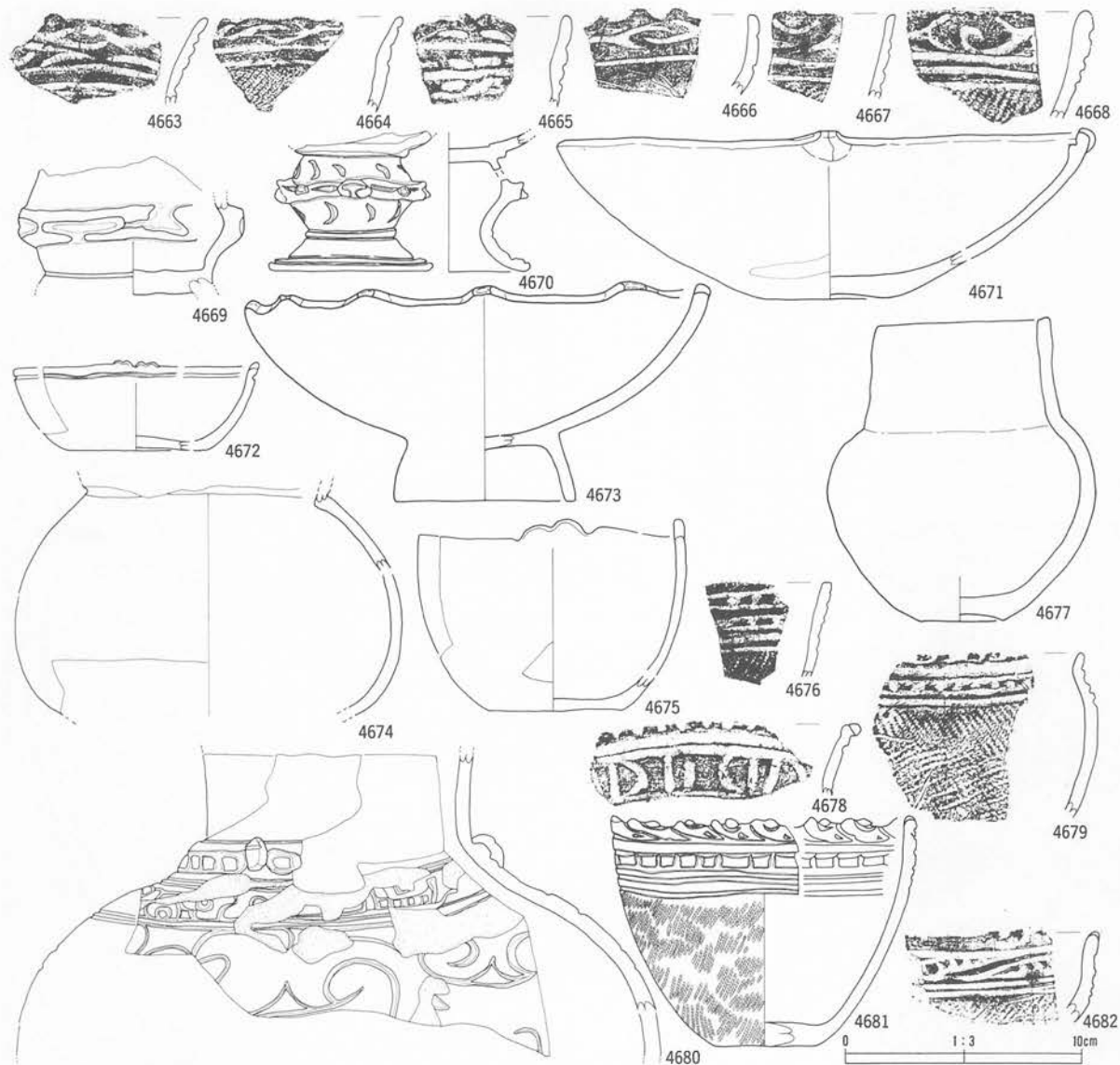

番号	出土地点・層位	器種	部位	文	様・備	考	内面	分類	写真 図版
4663	I VII II層	鉢	口縁部	入組三叉文、横位沈線2、外面煤付着			ミガキ	V 2	409
4664	I VII II層	鉢	口縁部	入組三叉文、横位沈線2、LR 縄文			ミガキ	V 2	409
4665	I VII II層	鉢	口縁部	横長列点文			ミガキ	V 2	410
4666	I VII II層	鉢	口縁部	入組三叉文、横位沈線1			ミガキ	V 2	410
4667	I VII 5b 床面	鉢	口縁部	入組三叉文、横位沈線2、LR 縄文			ミガキ	V 2	410
4668	I VII II層	鉢	口縁部	入組三叉文、横位沈線3、LR 縄文			ミガキ	V 2	410
4669	I VII II層上面	台付鉢		彫り込み雲形文			ミガキ	V 2	410
4670	I VII II層	台付鉢		脚部透かし8単位、赤色塗彩				V 2	410
4671	I VII II層	浅鉢		無文、内面沈線1、口縁突起			ミガキ	V 2	410
4672	I VII 5c III層下部	浅鉢		無文、横位沈線			ミガキ	V 2	410
4673	I VII III層下部	台付浅鉢		無文研磨、小波状			ミガキ	V 2	410
4674	I VII 1e III層下部	壺		無文			ミガキ	V 2	410
4675	I VII 5c III層下部	鉢		無文、突起			ミガキ	V 2	410
4676	I VII 5e III層下部	鉢	口縁部	連珠文、横位沈線、LR 縄文			ミガキ	V 3	410
4677	I VII 5d・e 埋土上部	壺		無文			ミガキ	V 2	410
4678	I VII II層	壺	口縁部	口縁外端刻み、C字沈線			ミガキ	V 3	410
4679	I VII II層	鉢	口縁部	羊歯状文、LR 縄文、内外面煤付着			ミガキ	V 3	410
4680	I VII III層上部	壺	口縁部	貼瘤、刻目、雲形文			ミガキ	V 3	410
4681	I VII 5b III層下部	鉢	口縁部	羊歯縄文、LR 縄文、横位沈線			ミガキ	V 3	410
4682	I VII 22 III層上部	鉢	口縁部	羊歯縄文、横位沈線2			ミガキ	V 3	410

第513図 B地区I VIIグリッド出土土器

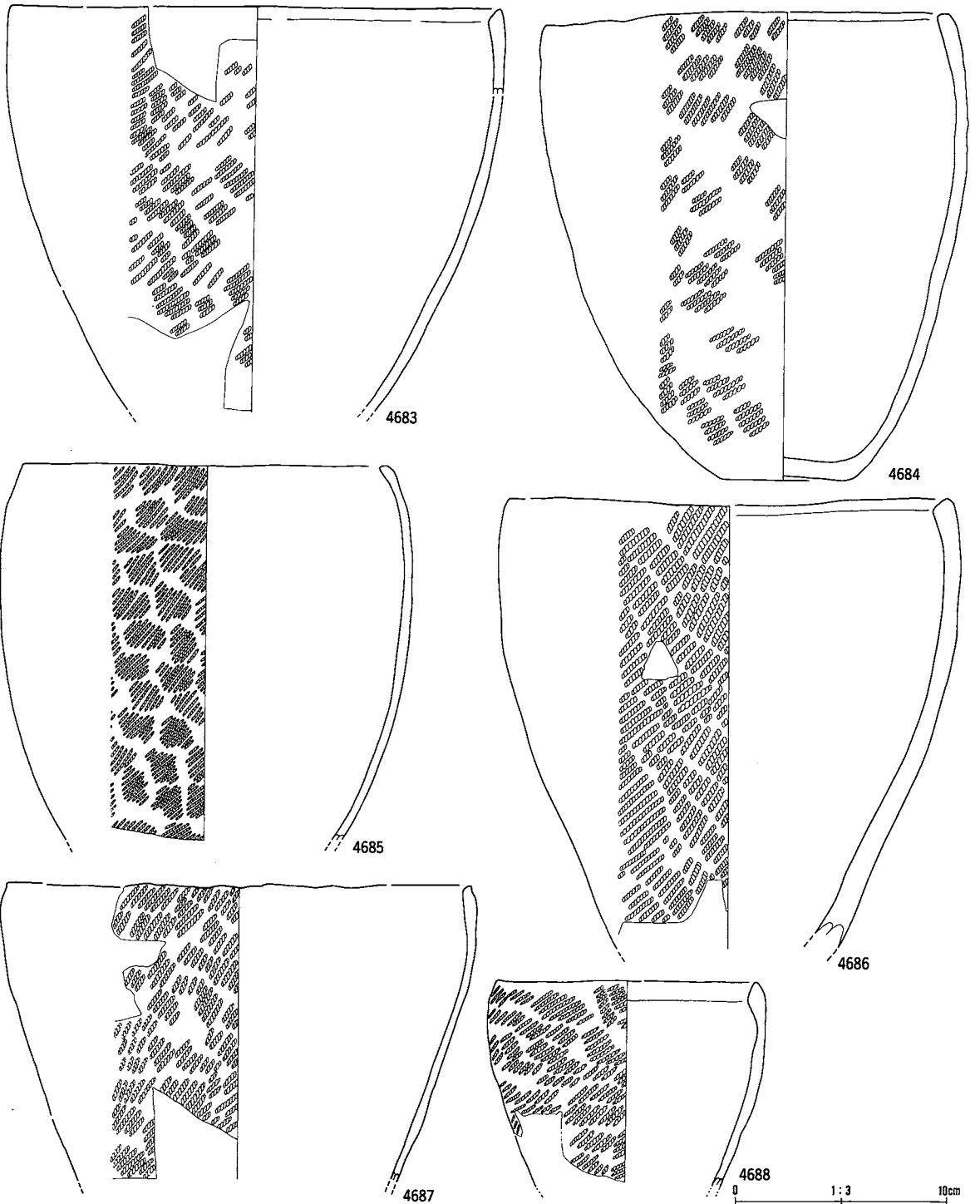

番号	出土地点・層位	器種	部位	文	様・備	考	内面	分類	等 高 図 履
4683	I VII Ⅲ層下部	深鉢	口縁部	LR 縄文			ミガキ	V	411
4684	I VII Ⅱ層	深鉢	口縁部	LR 縄文、外面煤付着			ミガキ	V	410
4685	I VII Ⅱ層	深鉢	口縁部	LR 縄文、外面煤付着			ミガキ	V	411
4686	I VII Ⅱ層	深鉢	口縁部	LR 縄文、外面煤付着			ミガキ	V	411
4687	I VII Ⅱ層	深鉢	口縁部	口唇部肥厚、LR 縄文			ナデ	V	411
4688	I VII Ⅱ層	鉢	口縁部	LR 縄文、口唇部内傾肥厚			ミガキ	V	410

第514図 B地区IⅦグリッド出土土器



番号	出土地点・層位	器種	部位	文	様・備	考	内面	分類	層位
4689	I VII II層	浅鉢	口縁部	裝飾口縁、雲形文、内外面赤色塗彩、内面沈線				V 5	411
4690	I VII II層	浅鉢	口縁部	口縁部外端刻目、口縁部4突起				V 5	411
4691	I VII II層	浅鉢	口縁部	LR 縄文、口唇部刻目、雲形文				V 5	411
4692	I VII II層	浅鉢	口縁部	平行沈線、雲形文、LR 縄文			ミガキ	V 5	411
4693	I VII II層	浅鉢	口縁部	沈線による雲形文、内面沈線1				V 5	412
4694	I VII II層	台付浅鉢	口縁部	横位沈線、雲形文、LR 縄文			ミガキ	V 5	411
4695	I VII II層	浅鉢	口縁部	口唇部刻目、雲形文、LR 縄文			ミガキ	V 5	412
4696	I VII III層上部	浅鉢	口縁部	横位沈線、雲形文、LR 縄文			ミガキ	V 5	412
4697	I VII II層	浅鉢	口縁部	横位沈線、雲形文、LR 縄文、連続刻目			ミガキ	V 5	412
4698	I VII II層	浅鉢	口縁部	雲形文、RL 縄文、4単位、黒色研磨			ミガキ	V 5	412
4699	I VII II層	浅鉢	口縁部	雲形文、無節L			ミガキ	V 5	412
4700	I VII II層	浅鉢	口縁部	RL 縄文、内面沈線、横棒状隆帯			ミガキ	V 5	412
4701	I VII II層	浅鉢	口縁部	LR 縄文、口縁部外端刻目			ナデ	V 5	412
4702	I VII II層	浅鉢	口縁部	LR 縄文、口縁部突起、平行沈線			ミガキ	V 5	412
4703	I VII II層	浅鉢	口縁部	RL 縄文、平行沈線、突起			ナデ	V 5	412

第515図 B地区I VIIグリッド出土土器

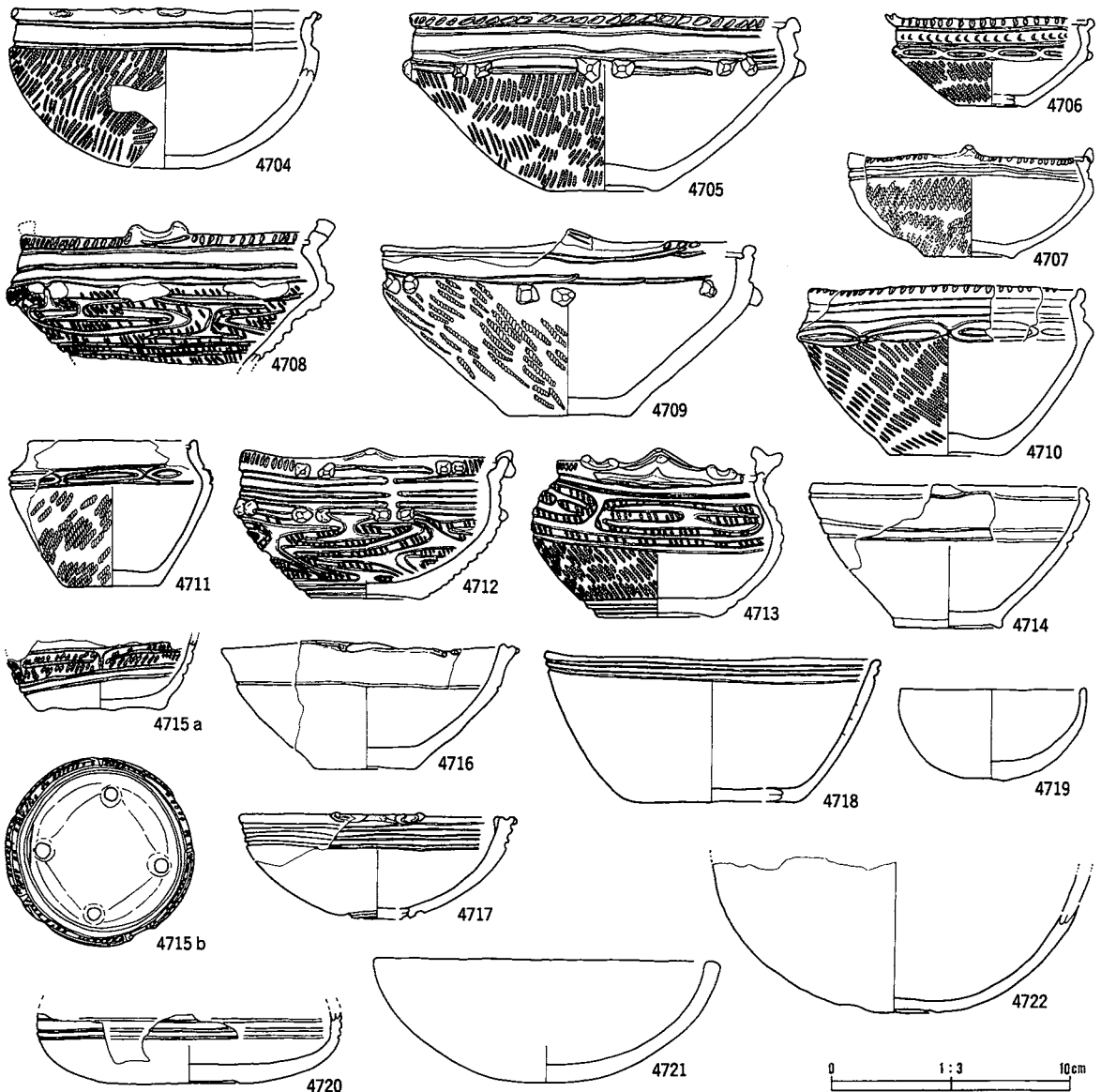

番号	出土地点・層位	器種	部位	文	様・備	考	内面	分類	写真 図版
4704	I VII II層	浅鉢	口縁部	LR 縄文、口縁部外端貼瘤				V 5	412
4705	I VII II層	浅鉢	口縁部	口唇部外端刻目、RL 縄文		ナデ		V 5	412
4706	I VII II層	浅鉢	口縁部	口縁部外端刻目、連続刺突文、眼鏡状隆帯、RL 縄文		ミガキ		V 5	412
4707	I VII II層	浅鉢	口縁部	口唇部外端刻目、LR 縄文、平行沈線		ナデ		V 5	412
4708	I VII II層	浅鉢	口縁部	口縁部外端刻目、口縁部突起(4単位)、4単位工字文、LR 縄文		ミガキ		V 5	412
4709	I VII II層	浅鉢	口縁部	RL 縄文、平行沈線				V 5	412
4710	I VII II層	浅鉢	口縁部	RL 縄文、口縁部外端刻目、眼鏡状浮文		ナデ		V 5	412
4711	I VII II層	鉢	口縁部	眼鏡状浮文、LR 縄文、内面沈線 1		ミガキ		V 5	412
4712	I VII II層	浅鉢	口縁部	口縁部外端刻目、工字文、RL 縄文、壺形文		ナデ		V 5	412
4713	I VII II層	浅鉢	口縁部	4単位工字文、口唇部外端刻目、RL 縄文				V 5	412
4714	I VII III層下部	浅鉢	口縁部	横位沈線		ミガキ		V 5	413
4715	I VII II層	浅鉢	口縁部	四脚、5単位工字文、LR 縄文				V 5	413
4716	I VII II層	浅鉢	口縁部	無文、沈線、裝飾口縁部		ナデ		V 5	413
4717	I VII II層	浅鉢	口縁部	無文、沈線、裝飾口縁部		ミガキ		V 5	413
4718	I VII II層	浅鉢	口縁部	無文、内外面赤色塗彩、平行沈線文		ミガキ		V 5	413
4719	I VII II層	浅鉢	口縁部	無文研磨		ナデ		V 5	413
4720	I VII III層上部	浅鉢	口縁部	横位沈線		ミガキ		V 5	413
4721	I VII II層	浅鉢	口縁部	無文		ナデ		V 5	413
4722	I VII II層	浅鉢	口縁部	無文研磨		ミガキ		V 5	413

第516図 B地区I-VIIグリッド出土土器

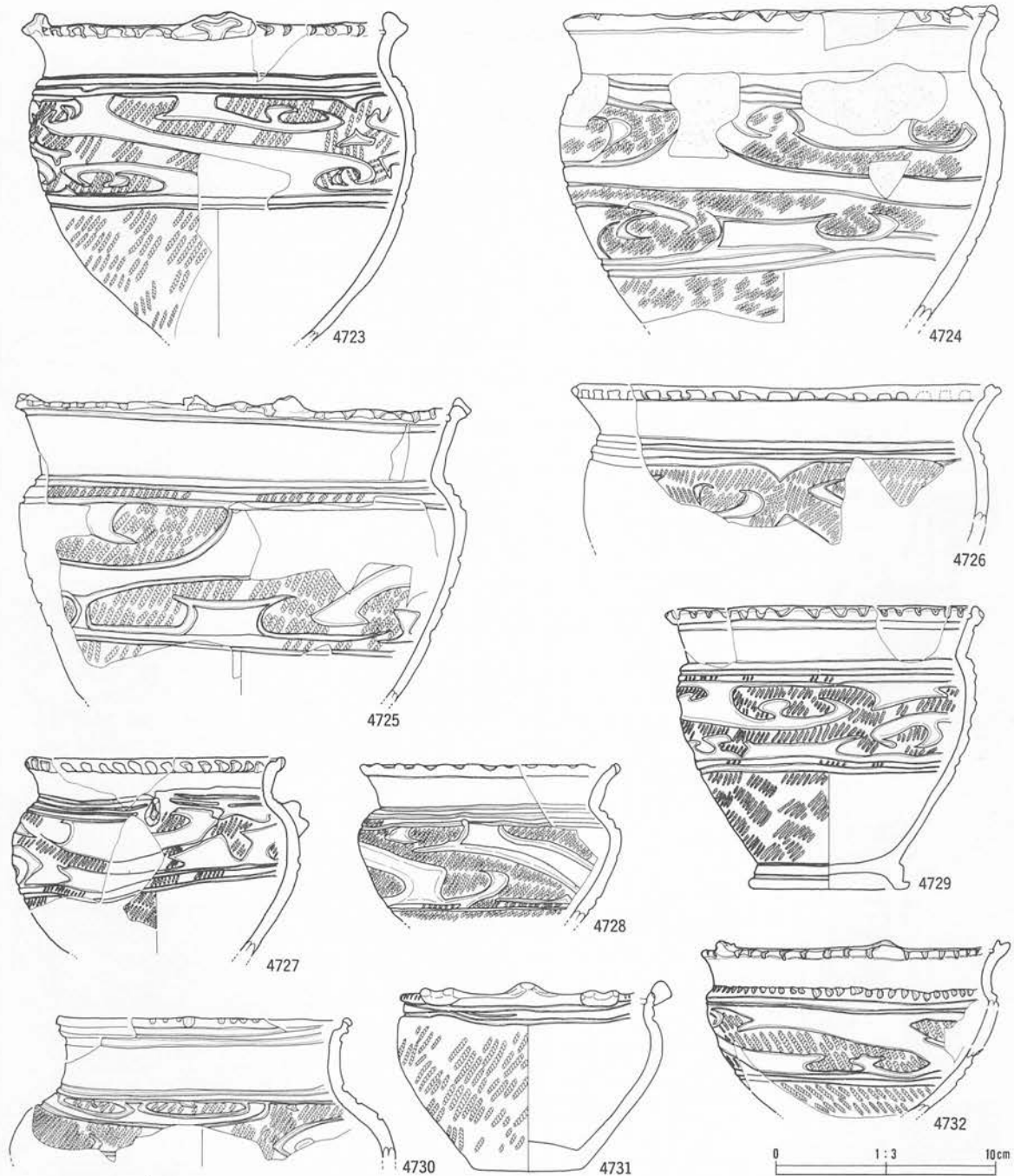

番号	出土地点・層位	器種	部位	文様・備考	内面	分類	写真図版
4723	I VII II層	台付鉢	口縁部	雲形文、LR 縄文、裝飾口縁、平行沈線文	ミガキ	V 4	413
4724	I VII II層	鉢	口縁部	雲形文、LR 縄文、外面煤付着、内面沈線	ミガキ	V 4	413
4725	I VII II層	台付鉢	口縁部	裝飾口縁、雲形文、LR 縄文、内面沈線1、平行沈線		V 4	413
4726	I VII II層	鉢	口縁部	横位沈線、LR 縄文、雲形文、内外面煤付着	ミガキ	V 4	413
4727	I VII II層	台付鉢	口縁部	LR 縄文、口縁部外端刻目、雲形文、内外面煤付着、縦貼瘤		V 4	414
4728	I VII II層	台付鉢	口縁部	雲形文、横位沈線、LR 縄文	ミガキ	V 4	414
4729	I VII II層	台付鉢	口縁部	裝飾口縁、平行沈線文、雲形文、LR 縄文、内面沈線1、内面煤付着		V 4	414
4730	I VII II層	壺	口縁部	横位沈線、LR 縄文、雲形文	ミガキ	V 4	414
4731	I VII II層	鉢	口縁部	口唇部刻目、口縁部突起、LR 縄文	ミガキ	V 4	414
4732	I VII II層	台付鉢	口縁部	口縁外端刻目、雲形文、RL 縄文、頸部刻目	ミガキ	V 4	414

第517図 B地区IⅦグリッド出土土器

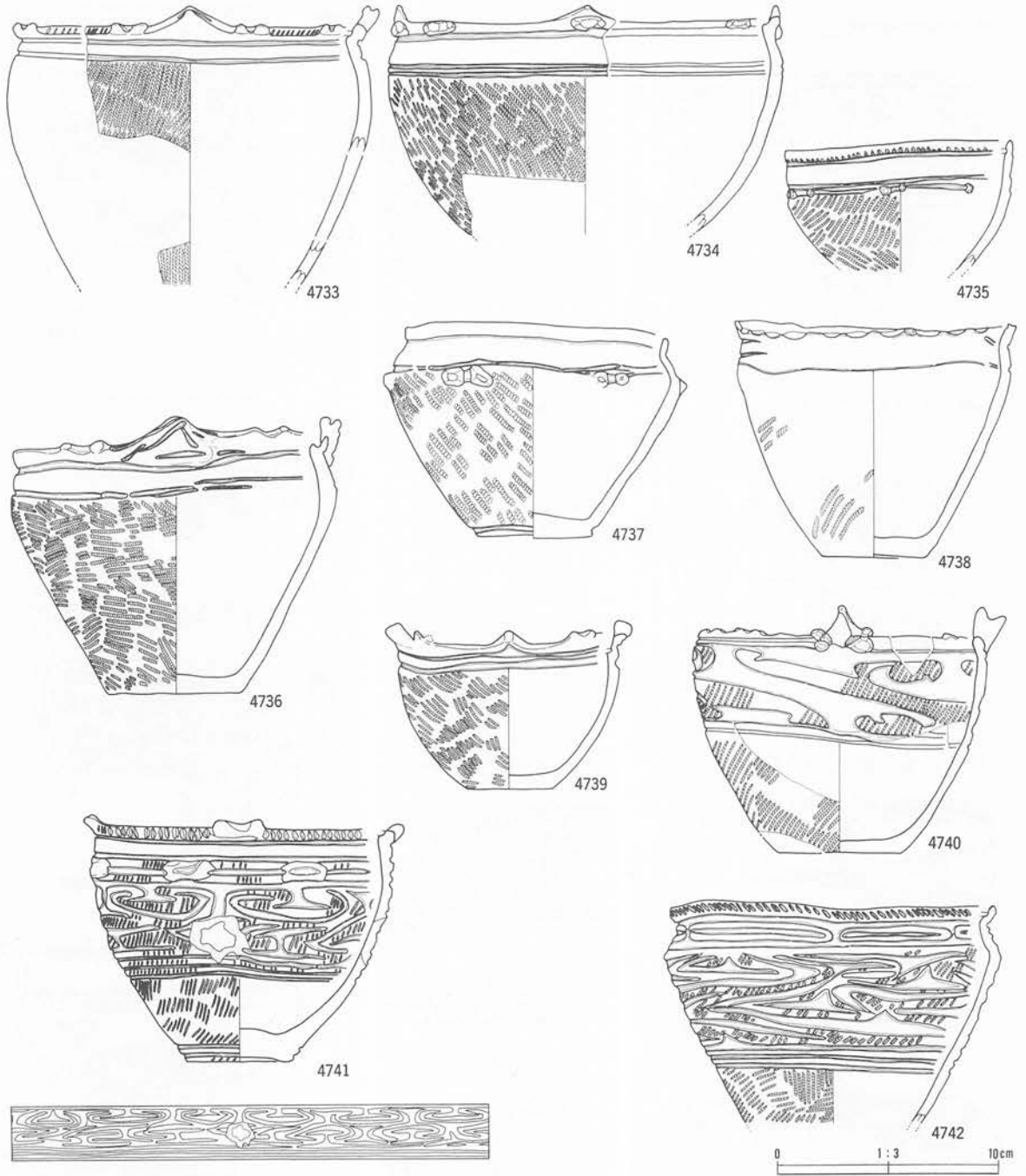

番号	出土地点・層位	器種	部位	文 様・備 考	内面	分類	写真 図版
4733	I VII II層	鉢	口縁部	口縁部外端刻目、LR 縄文、横位沈線、内面煤付着、突起	ミガキ	V 5	414
4734	I VII II層	台付鉢	口縁部	RL 縄文、平行沈線、口縁突起	ミガキ	V 5	414
4735	I VII II層	鉢	口縁部	LR 縄文、口唇部外端刻目、外面煤付着	ナデ	V 5	414
4736	I VII II層	鉢	口縁部	口縁部突起、RL 縄文	ナデ	V 5	414
4737	I VII II層	鉢	口縁部	RL 縄文	ミガキ	V 5	414
4738	I VII II層	鉢	口縁部	LR 縄文、小波状縁	ナデ	V 5	414
4739	I VII II層	鉢	口縁部	RL 縄文、口縁部突起、平行沈線 2		V 5	414
4740	I VII II層	鉢	口縁部	雲形文、LR 縄文、内外面煤付着、小波状縁	ミガキ	V 5	414
4741	I VII II層	鉢	口縁部	口唇部外端刻目、内面煤付着、穿孔		V 5	414
4742	I VII II層	鉢	口縁部	LR 縄文、口縁部外端刻目、雲形文	ミガキ	V 5	415

第518図 B地区IⅦグリッド出土土器

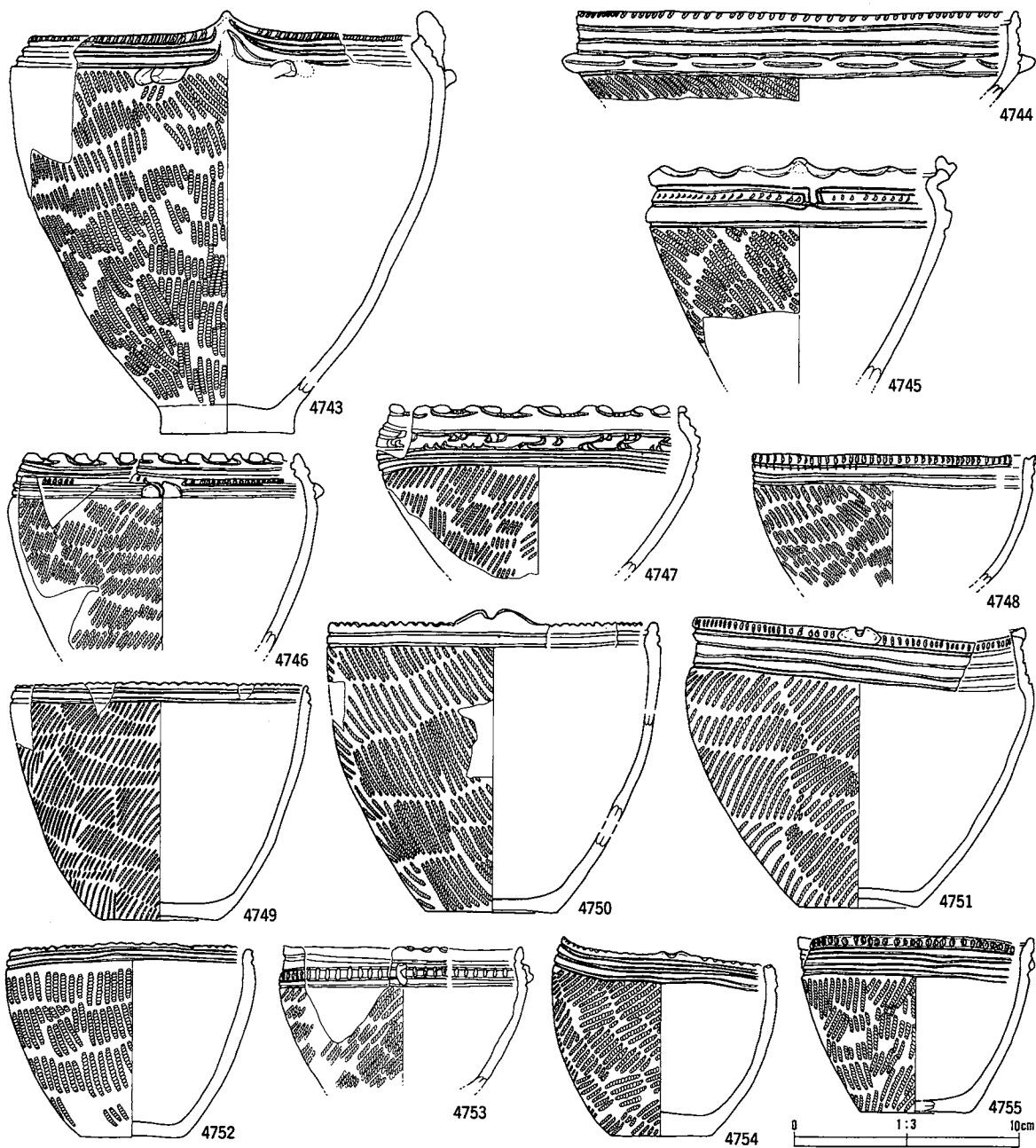

番号	出土地点・層位	器種	部位	文 様・備 考	内面	分類	数量
4743	I VII II層	鉢		口唇部外端刻目、RL 縄文		V 5	415
4744	I VII II層	浅鉢		口縁部外端刻目、横位沈線、RL 縄文	ミガキ	V 5	415
4745	I VII II層	鉢		RL 縄文、工字文(4単位)	ミガキ	V 5	415
4746	I VII le III層下部	鉢		横位沈線、連続刻目、LR 縄文、外面煤付着	ミガキ	V 4	415
4747	I VII II層	台付鉢		羊歯状文、LR 縄文、裝飾口縁部	ミガキ	V 4	415
4748	I VII II層	鉢		横位沈線、口縁部外端刻目、RL 縄文	ミガキ	V 5	415
4749	I VII II層	鉢		口唇部刻目、LR 縄文、平行沈線	ミガキ	V 5	415
4750	I VII II層	鉢		内面煤付着、RL 縄文、口唇部刻目	ミガキ	V 5	415
4751	I VII II層	鉢		内外面煤付着、口縁部外端刻目、平行沈線	ミガキ	V 5	415
4752	I VII II層	鉢		口唇部刻目、RL 縄文、平行沈線、内外面煤付着	ナデ	V 5	415
4753	I VII le III層上部	鉢		横位沈線、刻目、縦貼瘤、内外面煤付着、LR 縄文	ミガキ	V 5	415
4754	I VII II層	鉢		平行沈線、口唇部刻目、LR 縄文	ナデ	V 5	415
4755	I VII II層	鉢		口唇部外端刻目、平行沈線2、LR 縄文	ミガキ	V 5	415

第519図 B地区I-VIIグリッド出土土器

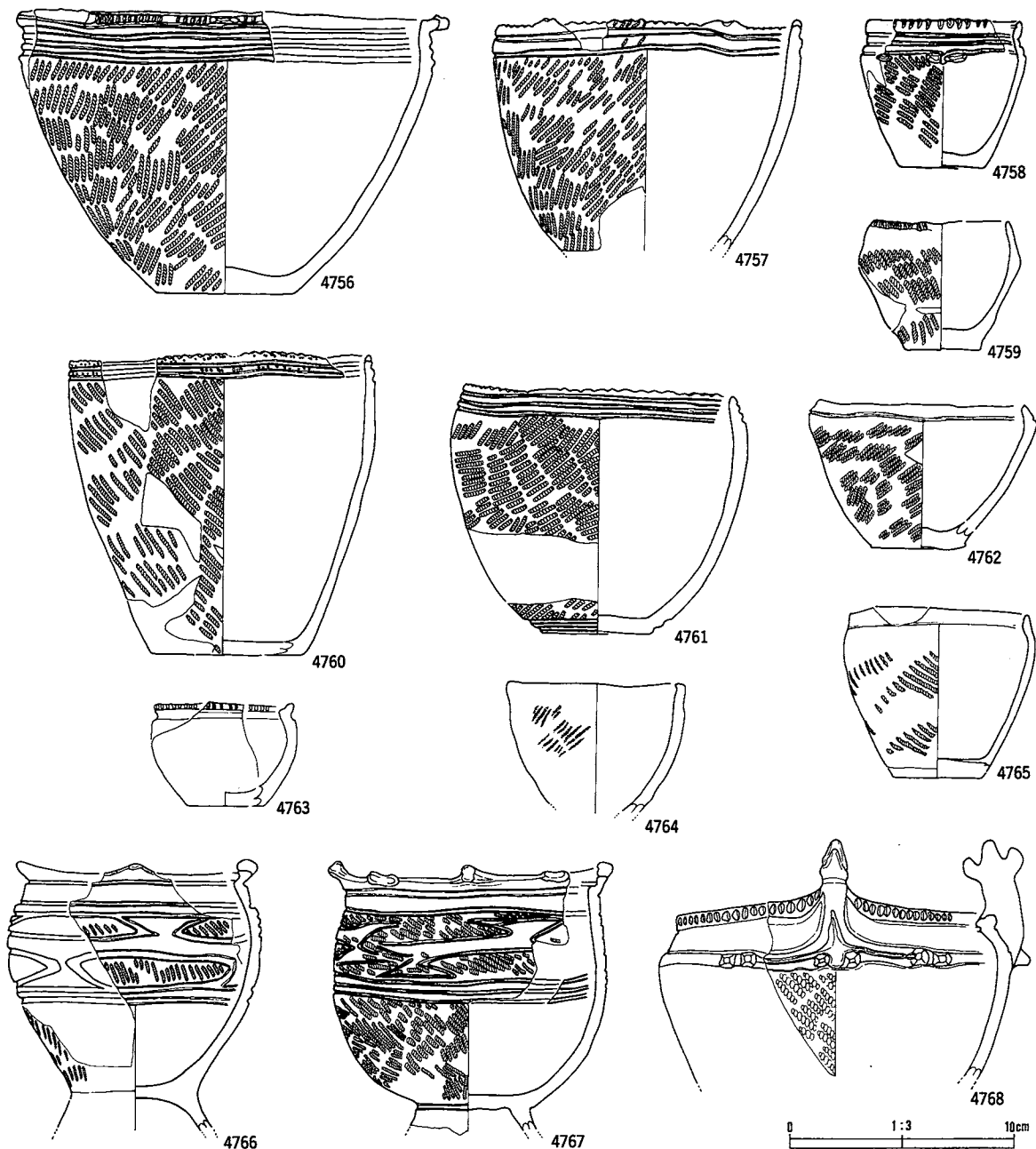

番号	出土地点・層位	器種	部位	文様・備考	内面	分類	写真 図版
4756	I VII II層	鉢		口唇部外端刻目、LR 縄文、平行沈線	ナデ	V 5	416
4757	I VII II層	鉢		内面煤付着、平行沈線文、口縁部刻目	ナデ	V 5	416
4758	I VII II層	鉢		RL 縄文、口縁部外端刻目、平行沈線文、横向き貼瘤		V 5	416
4759	I VII II層	鉢		口縁部外端刻目、RL 縄文	ナデ	V 5	416
4760	I VII II層	鉢		RL 縄文、平行沈線、内外面煤付着、口唇部刻目		V 5	416
4761	I VII II層	鉢		LR 縄文、平行沈線 3、口唇部刻目	ミガキ	V 5	416
4762	I VII 1e III層下部	鉢		横位沈線、LR 縄文	ミガキ	V 5	416
4763	I VII III層上部	鉢		口縁部外端刻目	ミガキ	V 5	416
4764	I VII II層	鉢		無筋 L、外面煤付着	ナデ	V 5	416
4765	I VII II層	鉢		RL 縄文	ナデ	V 5	416
4766	I VII II層	台付鉢		小波状線、RL 縄文、工字文	ナデ	V 5	416
4767	I VII II層	台付鉢		雲形文 (4 単位)、小波状線、内外面煤付着	ナデ	V 5	416
4768	I VII II層	台付鉢		RL 縄文、A 突起、横貼瘤、口縁部外端刻目、内外面煤付着	ナデ	V 5	416

第520図 B地区IⅦグリッド出土土器

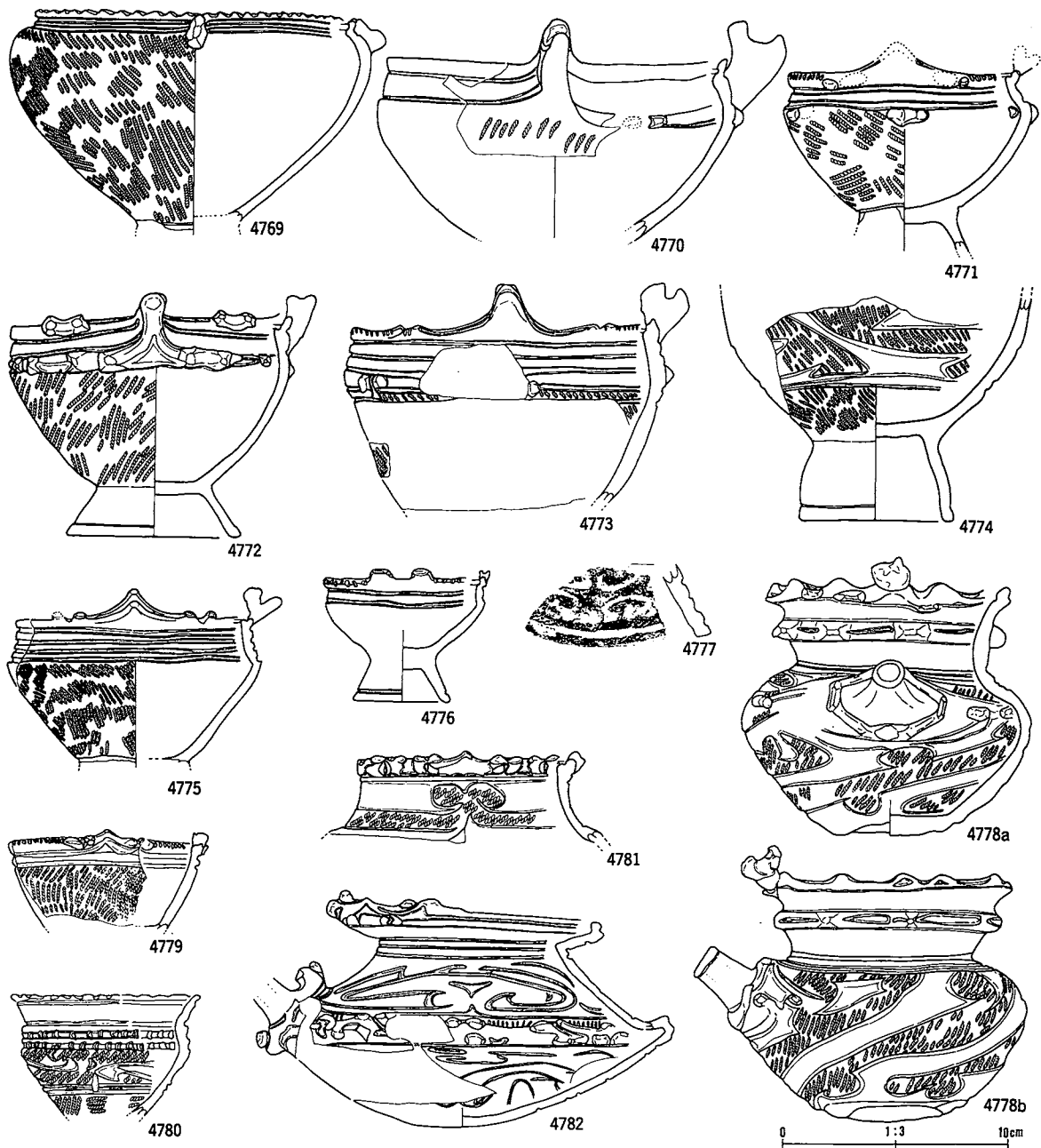

番号	出土地点・層位	器種	部位	文	線・備	考	内面	分類	参考図版
4769	I VII II層	台付鉢		RL 縄文、口唇部刻目				V 5	416
4770	I VII II層	浅鉢		LR 縄文、A 突起、横貼瘤				V 5	416
4771	I VII II層	台付浅鉢		貼瘤、RL 縄文、A 突起、平行沈線文、外面煤付着		ナデ		V 5	416
4772	I VII II層	台付鉢		LR 縄文、A 突起、貼瘤、内外面煤付着		ナデ		V 5	417
4773	I VII 1c III層下部	台付鉢		A 突起、横位沈線、内外面煤付着、口縁部外端刻目		ミガキ		V 5	417
4774	I VII II層	台付鉢		毘形文、RL 縄文		ミガキ		V 5	417
4775	I VII II層	台付鉢		RL 縄文、内面煤付着、口縁部突起				V 5	417
4776	I VII II層	台付浅鉢		突起、口唇部刻目、口縁部突起				V 5	417
4777	I VII II層	台付鉢	脚部					V 5	417
4778	I VII II層	注口		大鬘骨文、LR 縄文				V 5	417
4779	I VII III層上部	鉢		横位沈線、口縁部外端刻目、LR 縄文		ミガキ		V 5	417
4780	I VII III層上部	台付鉢		刻目、毘形文、LR 縄文、横位沈線		ミガキ		V 5	417
4781	I VII II層	注口		列点状刺突、X 字文、LR 縄文		ミガキ		V 5	417
4782	I VII II層	注口		裝飾線、刻目、毘形文		ミガキ		V 5	417

第521図 B地区I VIIグリッド出土土器

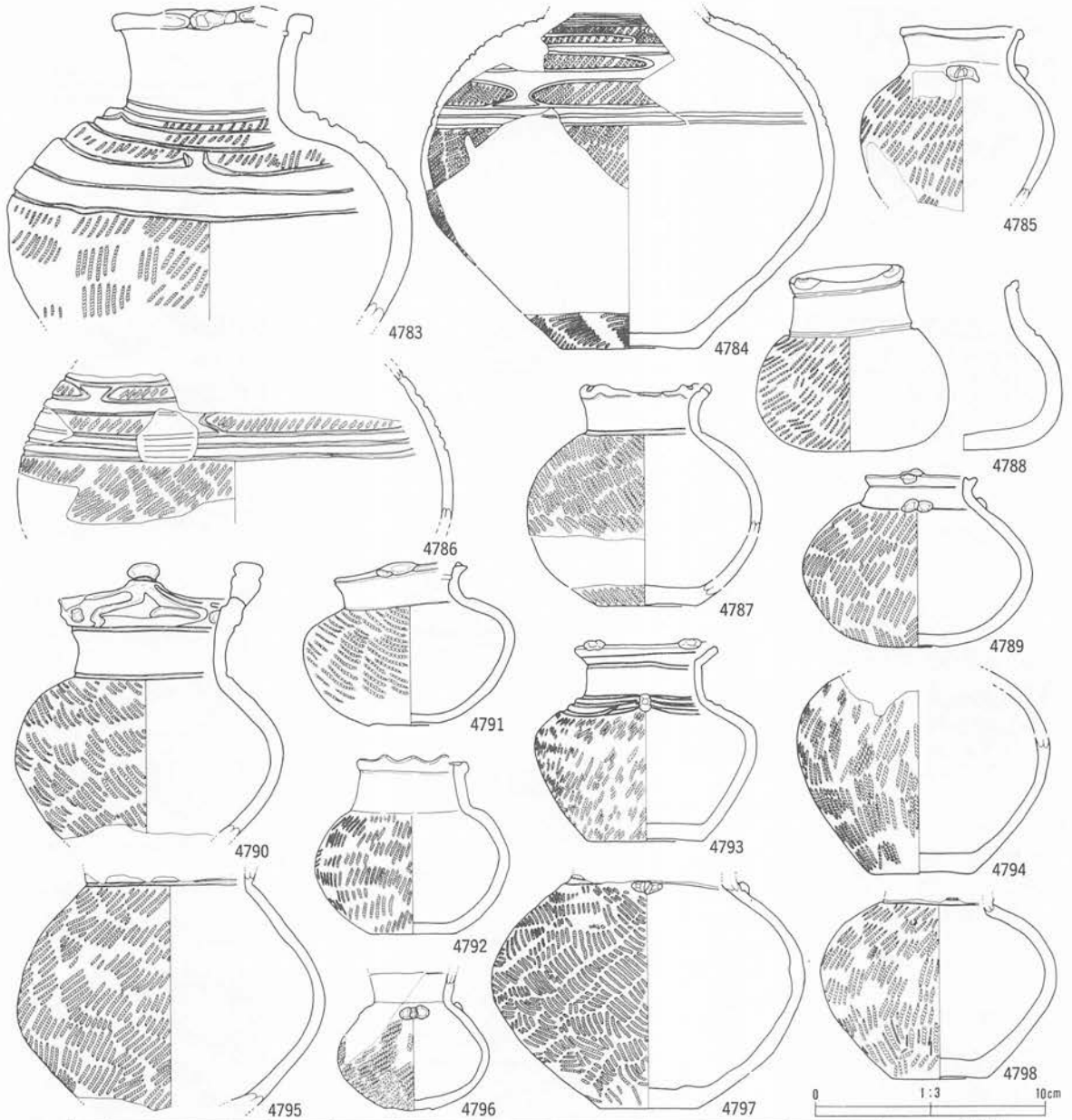

番号	出土地点・層位	器種	部位	文	様・備	考	内面	分類	写真 図版
4783	I VII III層上部	壺		LR 縄文、4単位工字文、口唇部貼瘤			ナデ	V 5	417
4784	I VII II層	壺		LR 縄文、工字文、平行沈線			ナデ	V 5	417
4785	I VII II層	壺		LR 縄文、頸部横貼瘤			ナデ	V 5	417
4786	I VII 1c III層下部	壺		横位沈線、工字文			ミガキ	V 5	417
4787	I VII 1b III層下部	壺		RL 縄文			ミガキ	V 5	417
4788	I VII II層	壺		口縁部突起、LR 縄文			ナデ	V 5	417
4789	I VII II層	壺		突起、貼瘤、LR 縄文			ナデ	V 5	418
4790	I VII II層	壺		RL 縄文、口縁部突起、アスファルト			ナデ	V 5	418
4791	I VII II層	壺		RL 縄文、口縁部突起、内面に広く赤色顔料付着			ナデ	V 5	418
4792	I VII II層	壺		口縁部突起、LR 縄文			ナデ	V 5	418
4793	I VII II層	壺		口縁部突起、平行沈線、LR 縄文			ナデ	V 5	418
4794	I VII II層	壺		LR 縄文			ナデ	V 5	418
4795	I VII II層	壺		LR 縄文、外面煤付着			ナデ	V 5	418
4796	I VII II層	壺		LR 縄文、頸部横貼瘤			ナデ	V 5	418
4797	I VII II層	壺		RL 縄文、頸部横貼瘤				V 5	418
4798	I VII II層	壺		LR 縄文				V 5	418

第522図 B地区I VIIグリッド出土土器

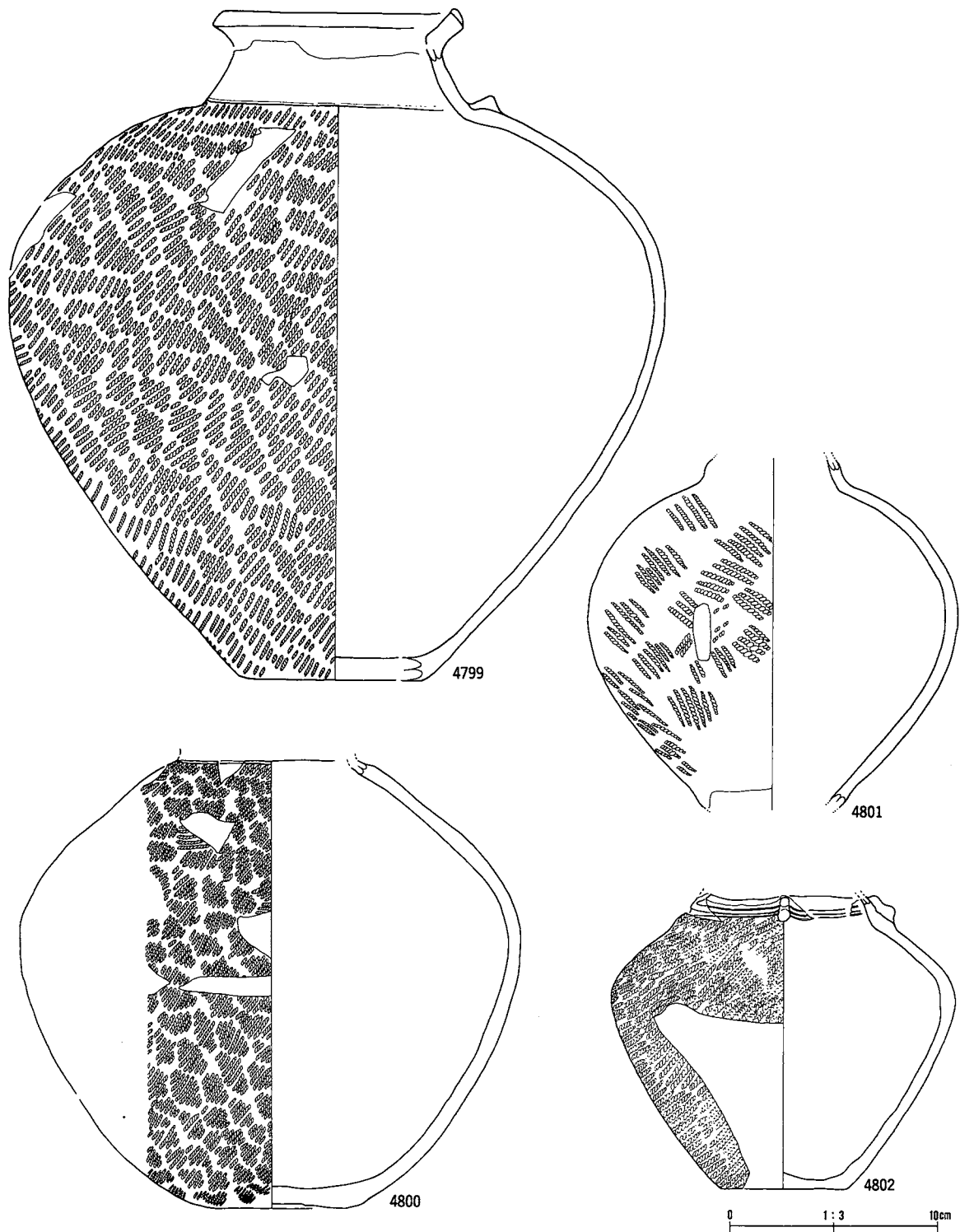

番号	出土地点・層位	器種	部位	文	様・備	考	内面	分類	写真 図版
4799	I VII II層	壺		LR 縄文、口縁部突起、頸部横貼瘤			ナデ	V 5	418
4800	I VII III層上部	壺		LR 縄文			ミガキ	V 5	419
4801	I VII II層	壺		RL 縄文			ナデ	V 5	418
4802	I VII II層	壺		LR 縄文、頸部縦貼瘤、沈線文				V 5	419

第523図 B地区I VII グリッド出土土器

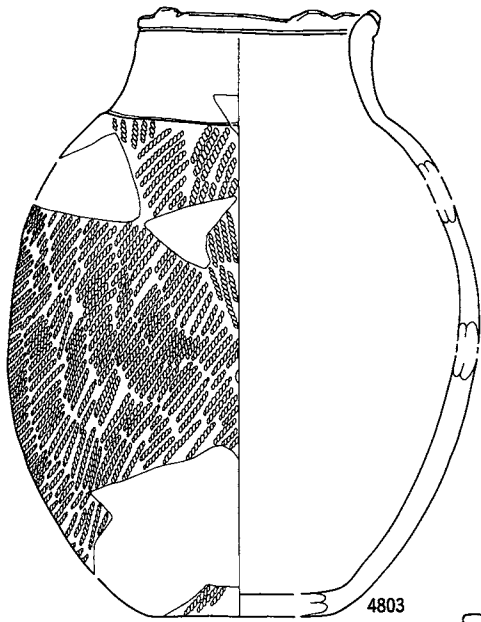

4803

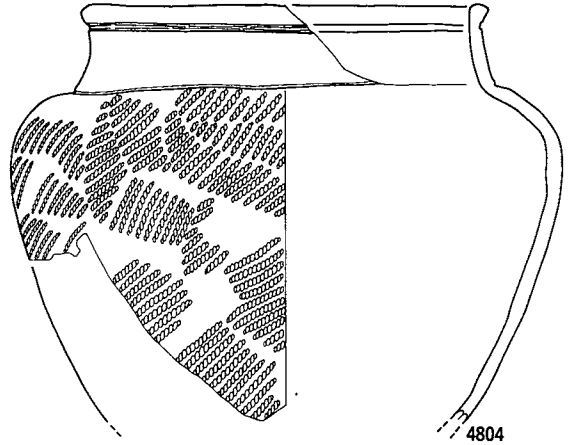

4804

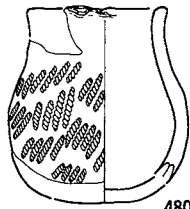

4805

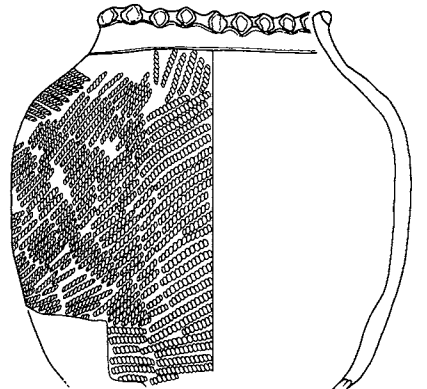

4806

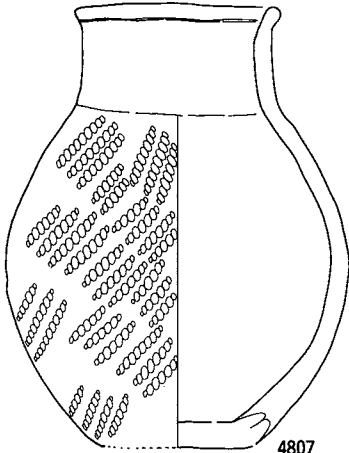

4807

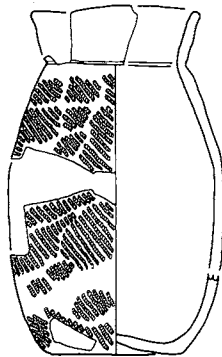

4808

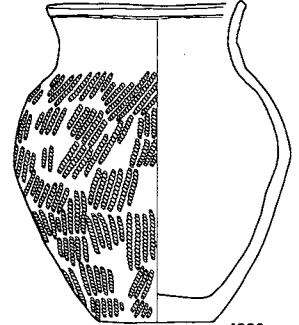

4809

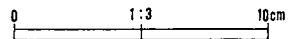

番号	出土地点・層位	器種	部位	文	様・備	考	内面	分類	層位
4803	I VII II層	壺		LR 縄文、口縁部突起			ミガキ	V 5	419
4804	I VII II層	壺		広口、LR 縄文、外面煤付着			ミガキ	V 5	419
4805	I VII II層	壺		LR 縄文、広口			ナデ	V 5	419
4806	I VII II層	壺		口縁外端押圧、LR 縄文			ミガキ	V 5	419
4807	I VII II層	壺		LR 縄文			ナデ	V 5	419
4808	I VII III層上部	壺		RL 縄文			ミガキ	V 5	419
4809	I VII II層	壺		LR 縄文			ナデ	V 5	419

第524図 B地区I VIIグリッド出土土器

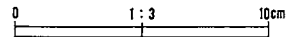
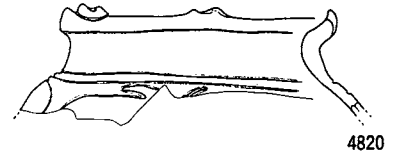
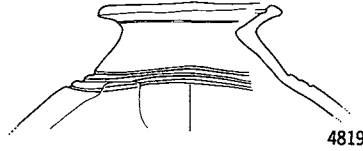
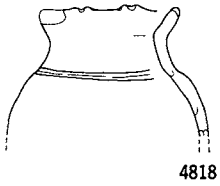
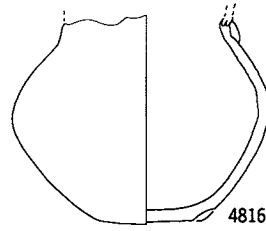
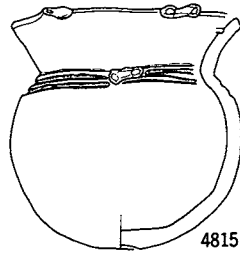
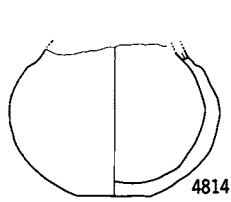
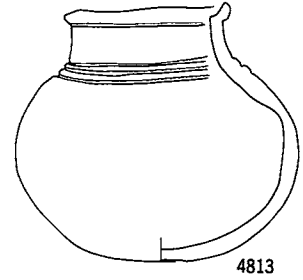
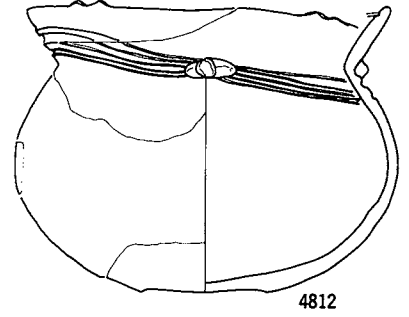
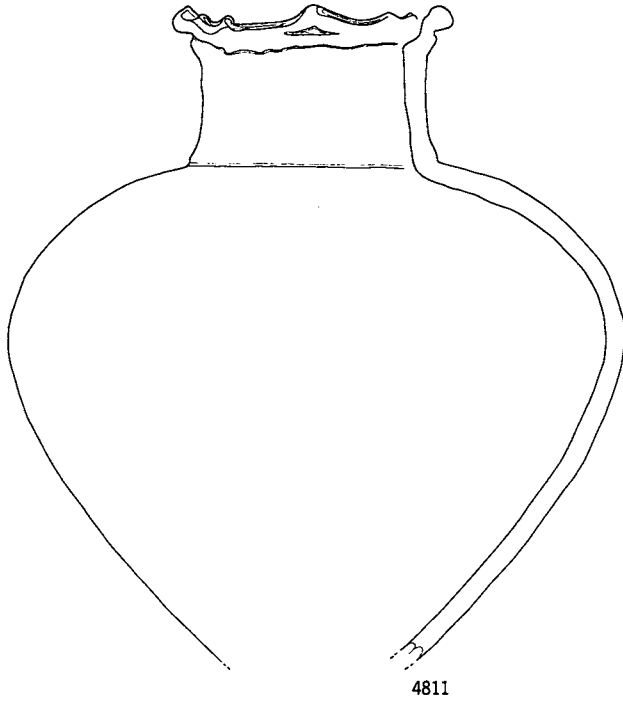

番号	出土地点・層位	器種	部位	文	様・備	考	内面	分類	写真 図版
4811	I VII II層	壺		無文			ミガキ	V 5	420
4812	I VII II層	壺		無文、平行沈線、頸部横貼瘤、内面沈線			ミガキ	V 5	420
4813	I VII II層	壺		無文			ナデ	V 5	420
4814	I VII II層	壺		無文研磨			ナデ	V 5	420
4815	I VII II層	壺		無文研磨			ナデ	V 5	420
4816	I VII 1b III層下部	壺		LR 縄文			ナデ	V 5	420
4817	I VII 2d III層下部	壺		羽状縄文（結末）、口唇部肥厚			ナデ	V 5	420
4818	I VII II層	壺		無文			ナデ	V 5	420
4819	I VII II層	壺		無文研磨			ナデ	V 5	420
4820	I VII II層	壺		無文、雲形文			ミガキ	V 5	420

第525図 B地区I VIIグリッド出土土器

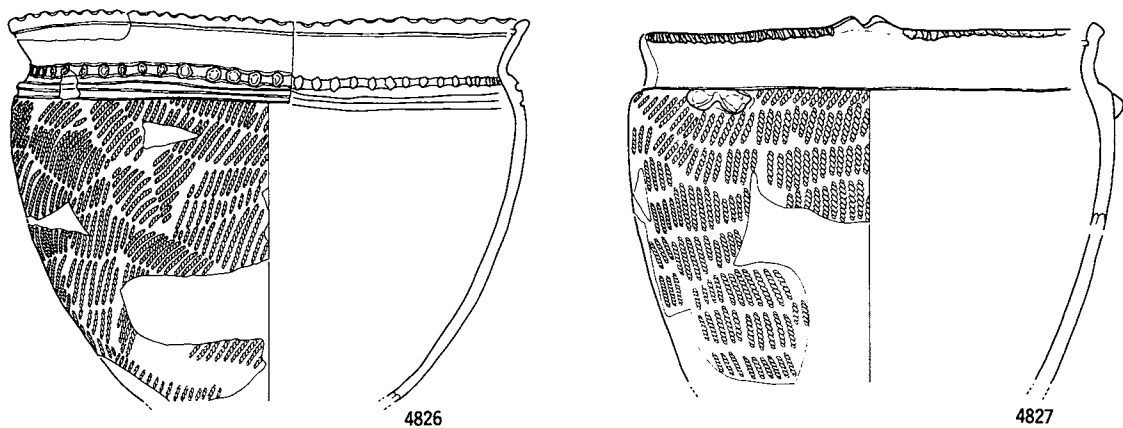
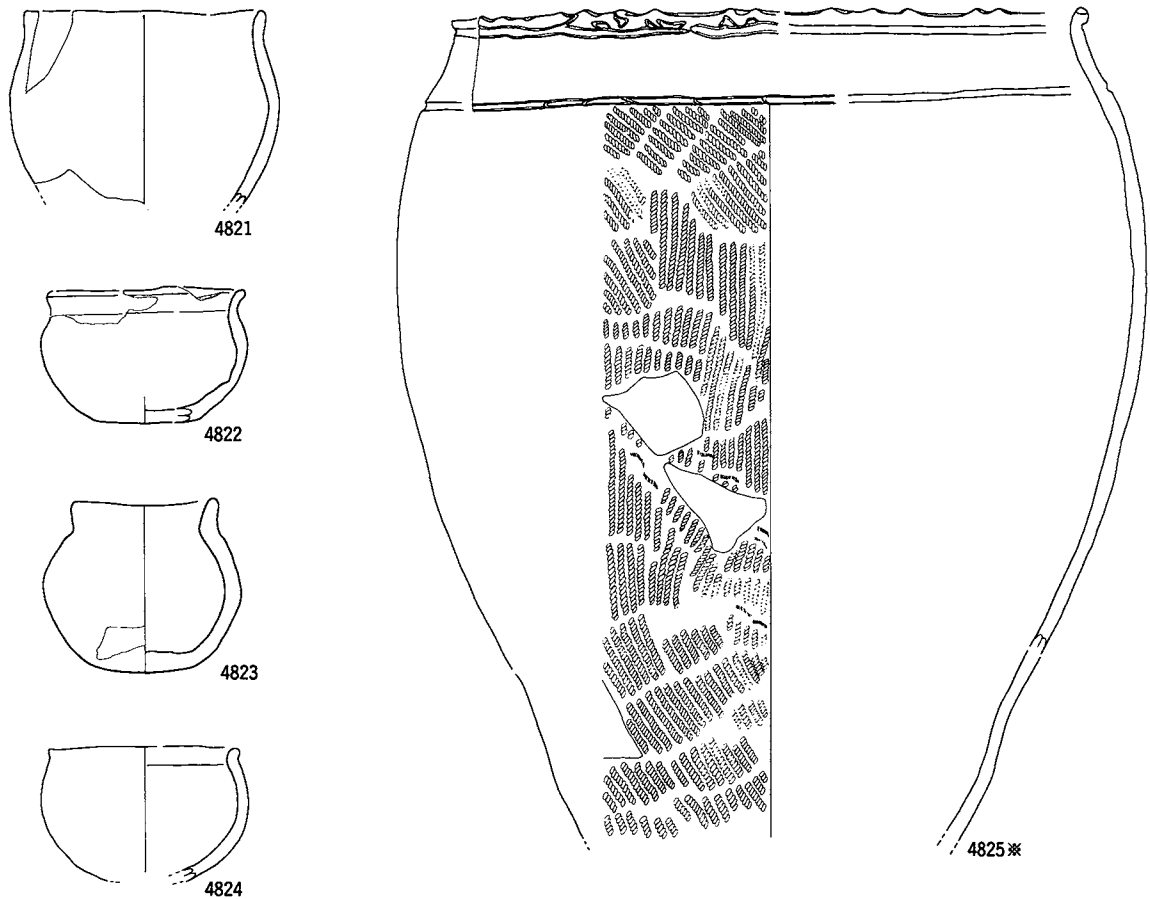

※S=1/4 0 1:3 10cm

番号	出土地点・層位	器種	部位	文	様・備	考	内面	分類	参考図版
4821	I VII II層	鉢		無文			ミガキ	V 5	421
4822	I VII II層	壺		広口、無文研磨			ナデ	V 5	421
4823	I VII II層	壺		広口、無文研磨			ミガキ	V 5	421
4824	I VII II層	鉢		無文			ミガキ	V 5	421
4825	I VII II層	深鉢		押し引き状沈線、RL 縦文、刻目状口縁部			ミガキ	V 5	421
4826	I VII II層	台付鉢		頸部連続刻目、LR 縦文、口唇部刻目、外面煤付着			ミガキ	V 5	421
4827	I VII II層	深鉢		口縁部外端刻目、LR 縦文、頸部横貼瘤、内面沈線 1			ナデ	V 5	421

第526図 B地区I VII グリッド出土土器

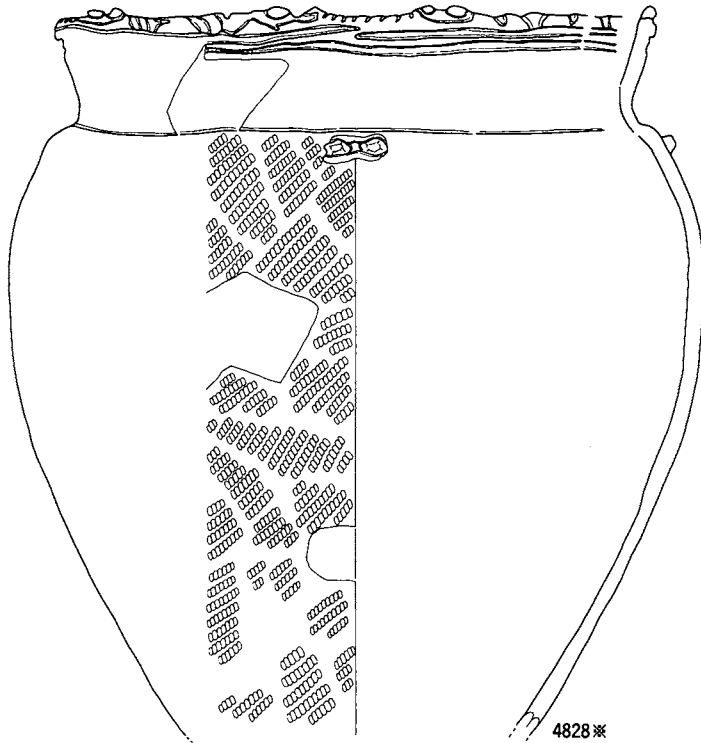

4828※

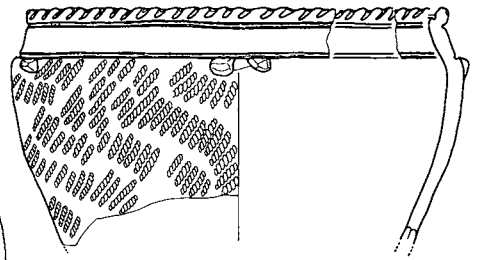

4829

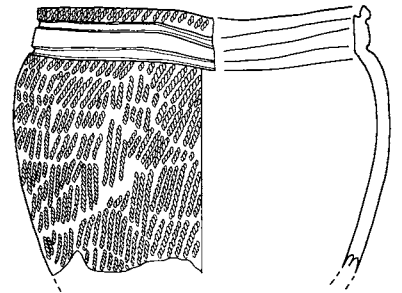

4830

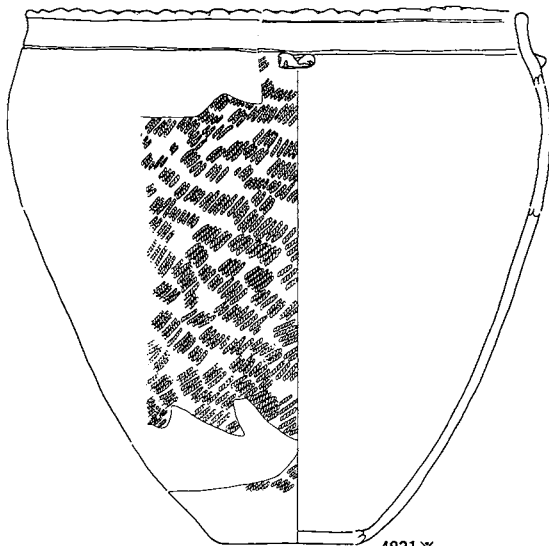

4831※

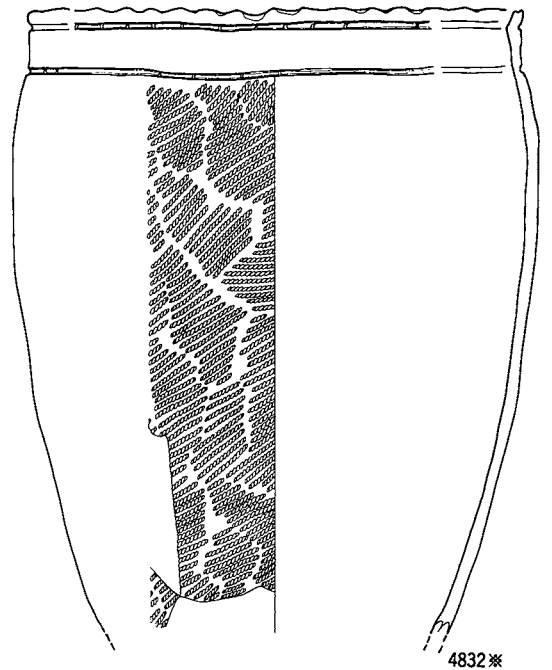

4832※

※S=1/4

0 1:3 10cm

番号	出土地点・層位	器種	部位	文様・備考	内面	分類	家出 図版
4828	I VII II層	深鉢		裝飾口縁、LR 縄文、外面煤付脊、口唇部刻目	ミガキ	V 5	421
4829	I VII II層	鉢		口縁部外端刻目、平行沈線文、LR 縄文	ミガキ	V 5	421
4830	I VII II層	鉢		LR 縄文、内面沈線	ミガキ	V 5	422
4831	I VII II層	深鉢		LR 縄文、刻目状口縁部	ミガキ	V 5	422
4832	I VII II層	深鉢		LR 縄文、小波状縁、押し引き状沈線	ミガキ	V 5	422

第527図 B地区I VII グリッド出土土器

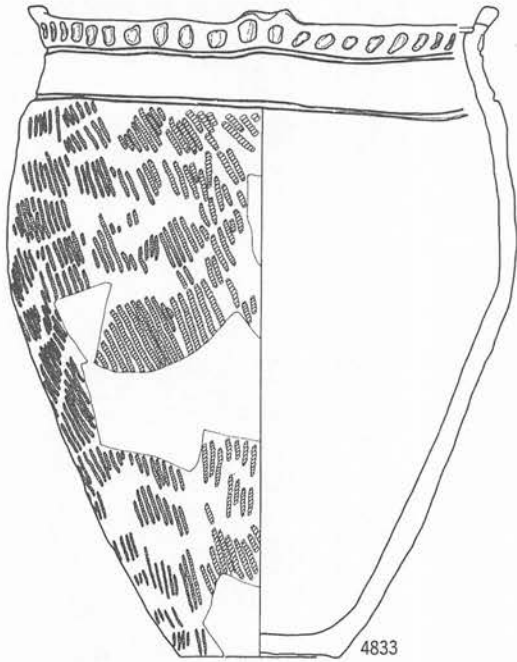

4833

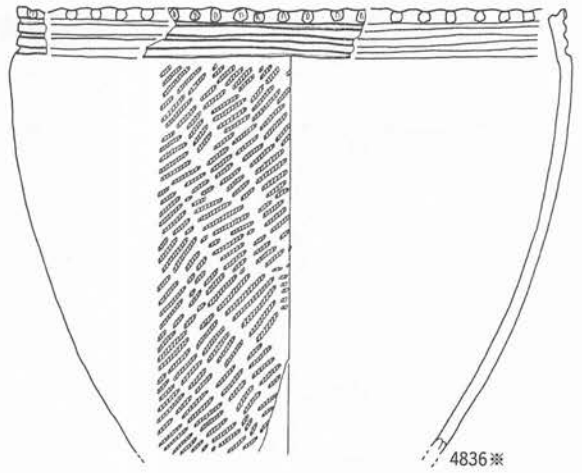

4836※

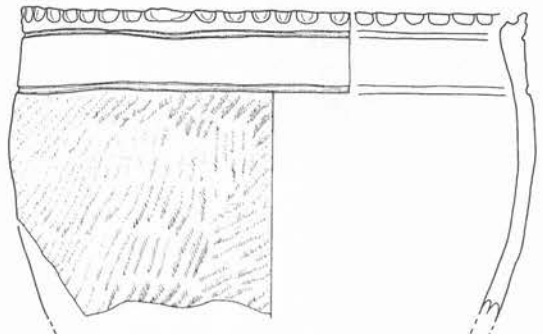

4837

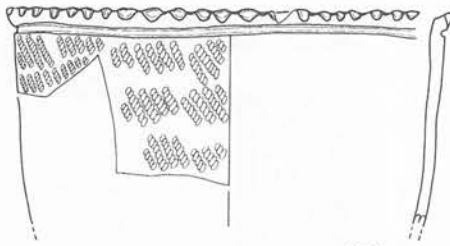

4834※

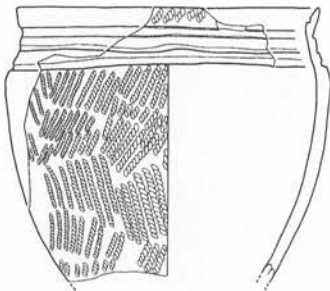

4835

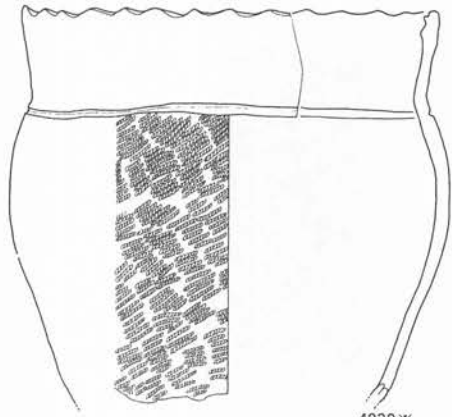

4838※

※S=1/4

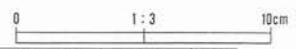

番号	出土地点・層位	器種	部位	文 様・備 考	内 面	分 類	写真 図版
4833	I VII II層	深鉢		口縁部押圧痕、RL 縄文、外面煤付着	ミガキ	V 5	422
4834	I VII II層	深鉢		RL 縄文、口唇部瓣状、横位沈線	ナデ	V 5	422
4835	I VII II層	鉢		LR 縄文、横位沈線、内面沈線	ミガキ	V 5	423
4836	I VII II層	深鉢		LR 縄文、横位沈線、口唇部外端刻目	ミガキ	V 5	422
4837	I VII II層	鉢		口縁部外端刻目、L 無筋	ミガキ	V 5	423
4838	I VII III層上部	深鉢		小波状縁、LR 縄文	ミガキ	V 5	423

第528図 B地区IⅦグリッド出土土器

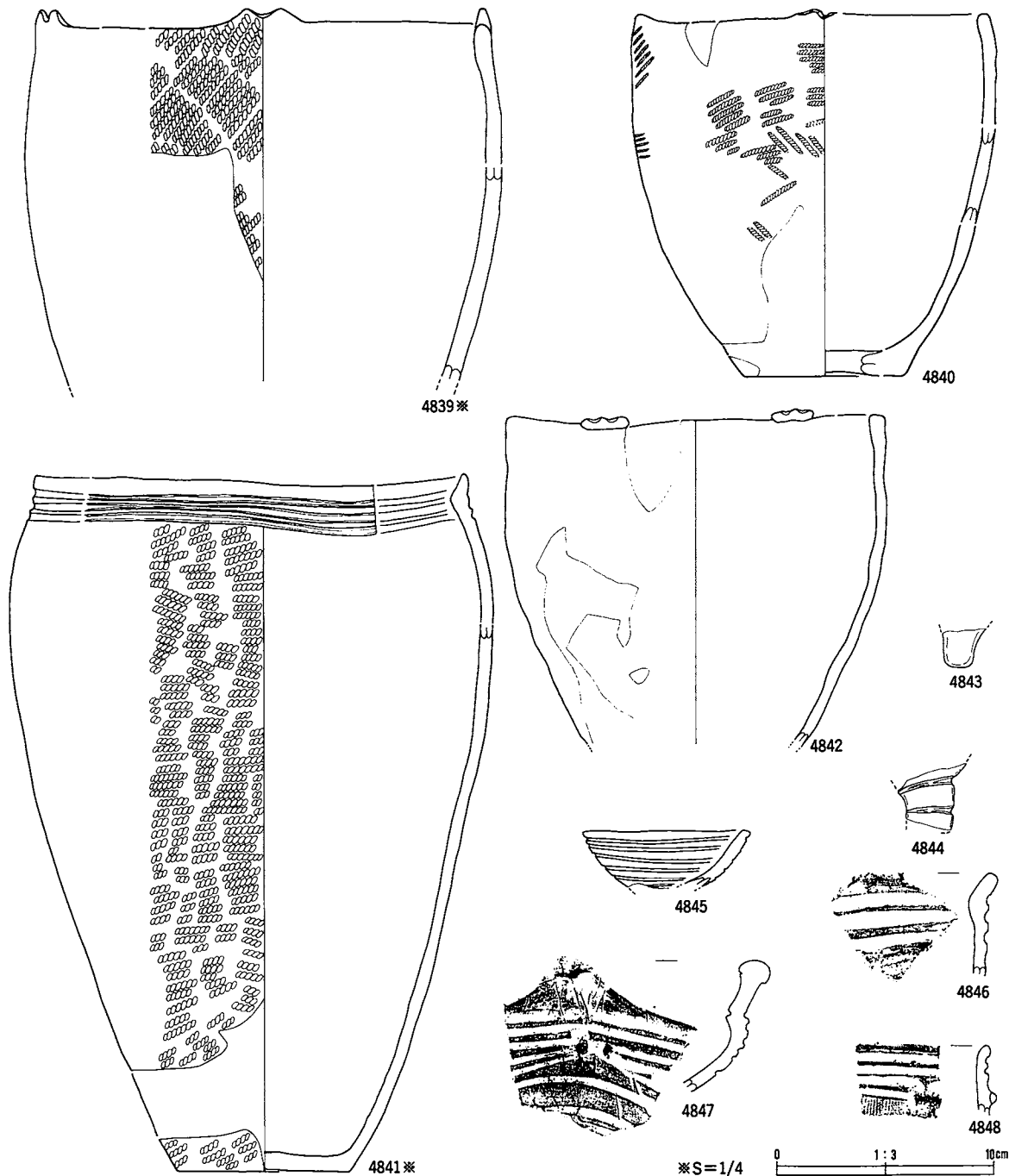

番号	出土地点・層位	器種	部位	文	備考	内面	分類	器高
4839	I VII II層	深鉢		LR 縦文、外面煤付着			V 5	423
4840	I VII II層	鉢		内外面煤付着、口縁部外端刻目、口縁部小突起		ミガキ	V 5	423
4841	I VII le III層下部	深鉢		LR 縦文、外面煤付着、横位沈線		ミガキ	VI 1	423
4842	I VII II層	深鉢		無文、口縁平突起		ナデ	V 5	424
4843	I VII II層	脚付土器	脚部				V 5	423
4844	I VII II層	脚付土器	脚部				V 5	425
4845	I VII III層上部	皿		横位沈線		ミガキ	V 5	423
4846	I VII II層	甕	口縁部	横位沈線、LR 縦文		ミガキ	VI 1	425
4847	I VII II層	台付鉢	口縁部	変形工字文、瘤			VI 1	425
4848	I VII II層	甕	口縁部	平行沈線、縦文		ミガキ	VI 1	425

第529図 B地区I VIIグリッド出土土器

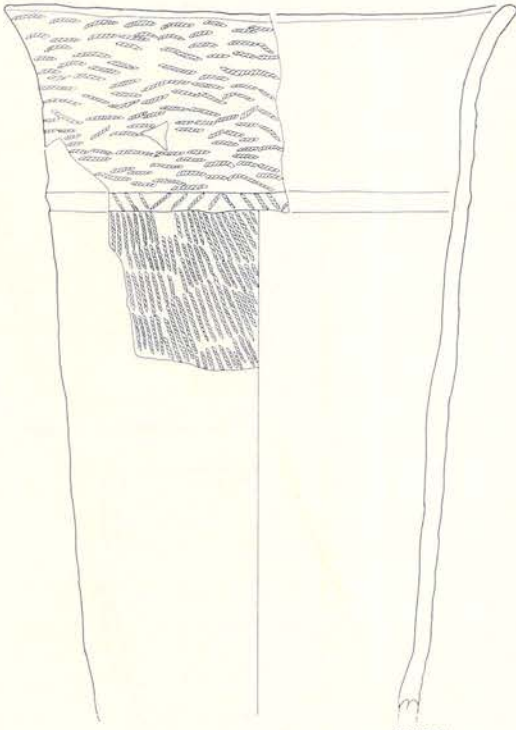

4849※

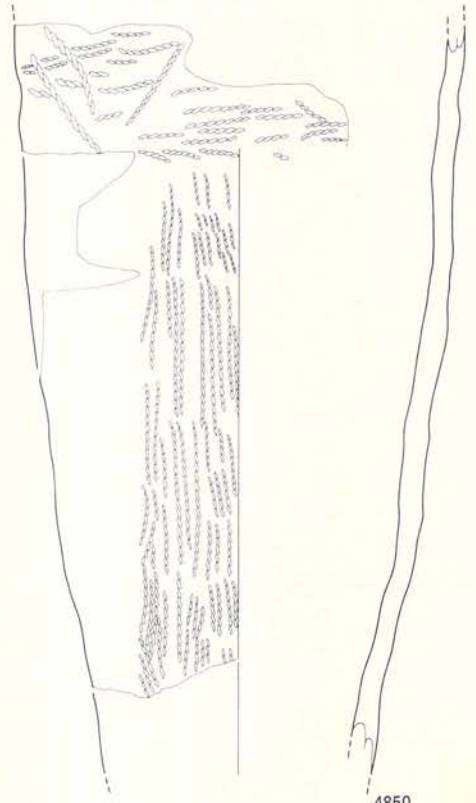

4850

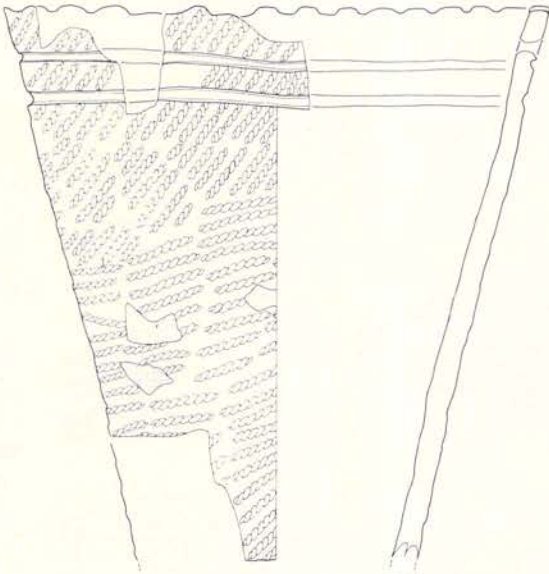

4851

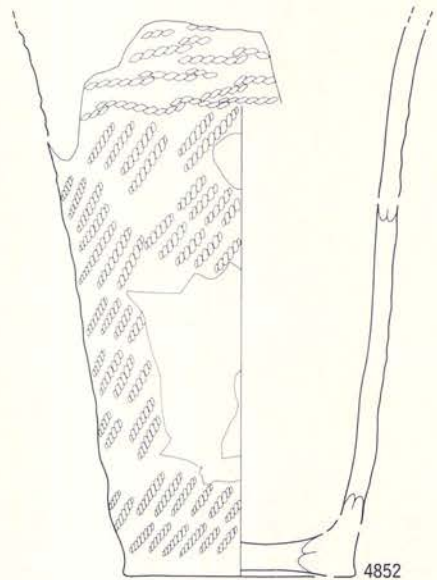

4852

※S=1/4

0 1:3 10cm

番号	出土地点・層位	器種	部位	文様・備考	内面	分類	写真版
4849	IⅧ III層下部	深鉢		織維含、不整綾絡文、縦位撚糸文、低い隆帯	ミガキ	II 1 b	424
4850	IⅧ 1d III層下部	深鉢		原体圧痕文、縦位撚糸文	ナデ	II 1 a	424
4851	IⅧ 1d III層下部	深鉢		小波状縁、LR 縄文、横位沈線、織維含	ナデ	II 1 c	424
4852	IⅧ 1e III層下部	深鉢		不整綾絡文、LR 縄文	ミガキ	II 1 a	424

第530図 B地区IⅧグリッド出土土器

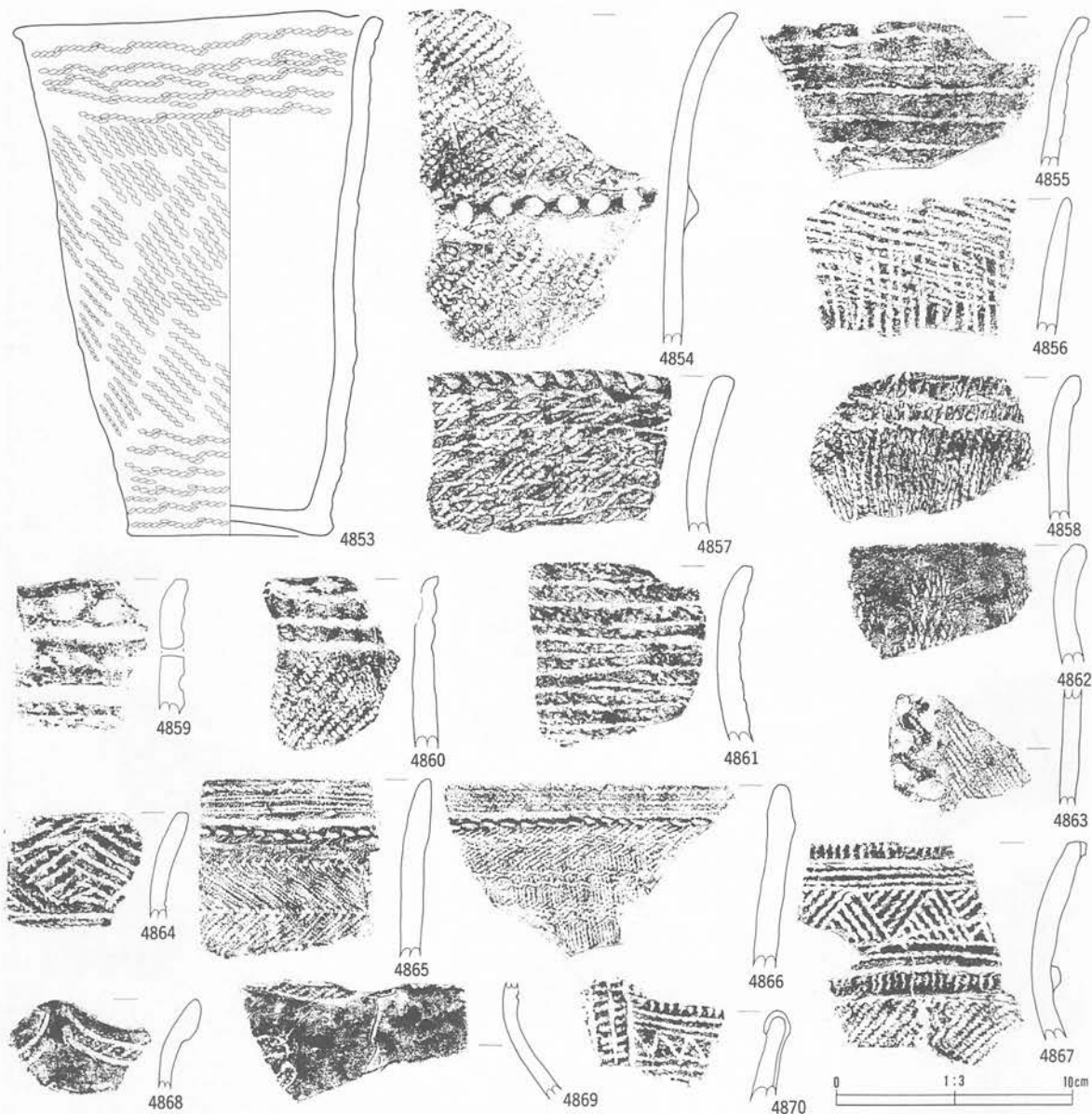

番号	出土地点・層位	器種	部位	文	様・備	考	内面	分類	写真 図版
4853	I VIII 1e III層下部	深鉢		不整綾絡文、縦位燃糸文		ナデ		II 1 a	424
4854	I VIII 1e III層下部	深鉢	口縁部	LR 縄文、区画隆帯(指頭状押圧)、LR 縄文、織維含		ミガキ		II 1 b	425
4855	I VIII - IX ≪北上 III層下部	深鉢	口縁部	燃紐押捺、口唇押圧		ミガキ		II 1 a	425
4856	I VIII 1d III層下部	深鉢	口縁部	縦位燃糸文、横位燃糸文、織維含		ミガキ		II 1 a	425
4857	I VIII 5e III層下部	深鉢	口縁部	不整綾絡文、燃糸文、口縁部外端刻目、織維含		ミガキ		II 1 a	425
4858	I VIII 2e III層下部	深鉢	口縁部	縦位燃糸文、燃紐押捺 2、織維含		ミガキ		II 1 a	425
4859	I VIII 5c III層下部	深鉢	口縁部	横位沈線、織維含、押圧文、燃紐押捺		ナデ		II 1 a	425
4860	I VIII 1c III層下部	深鉢	口縁部	燃紐押捺 3、LR 縄文、織維含		ミガキ		II 1 a	425
4861	I VIII 5d III層下部	深鉢	口縁部	燃紐押捺(多糸)、織維含		ミガキ		II 1 a	425
4862	I VIII - IX III層下部	深鉢	口縁部	縦位燃糸文、織維含				II 1 a	425
4863	I VIII 1e III層下部	深鉢	口縁部	LR 縄文、波状貼付帯		ミガキ		II 3 a	425
4864	I VIII 4e III層下部	深鉢	口縁部	燃紐押捺幾何学状、織維含		ミガキ		II 2 a	425
4865	I VIII 2e III層上部	深鉢	口縁部	区画帯、燃紐押捺、刺突文、結束羽状縄文(LR・RL)、縄の束押捺		ミガキ		II 2 b	425
4866	I VIII 5d II層	深鉢	口縁部	区画隆帯、絡糸体押捺、刺突文、燃紐押捺、縦位燃糸文、綾絡文		ミガキ		II 2 b	425
4867	I VIII 1e III層下部	深鉢	口縁部	隆帯、区画帯、燃紐押捺、LR 縄文		ミガキ		III 1	425
4868	I VIII 1e III層下部	深鉢	口縁部	波状縁、LR 縄文、縦貼瘤		ミガキ		IV 1	425
4869	I VIII 5c III層上部	壺	頸部	鋸文、LR 縄文		ミガキ		IV 1	425
4870	I VIII 1e III層下部	深鉢	口縁部	隆帯、燃紐押捺		ミガキ		III 1	425

第531図 B地区I VIIIグリッド出土土器

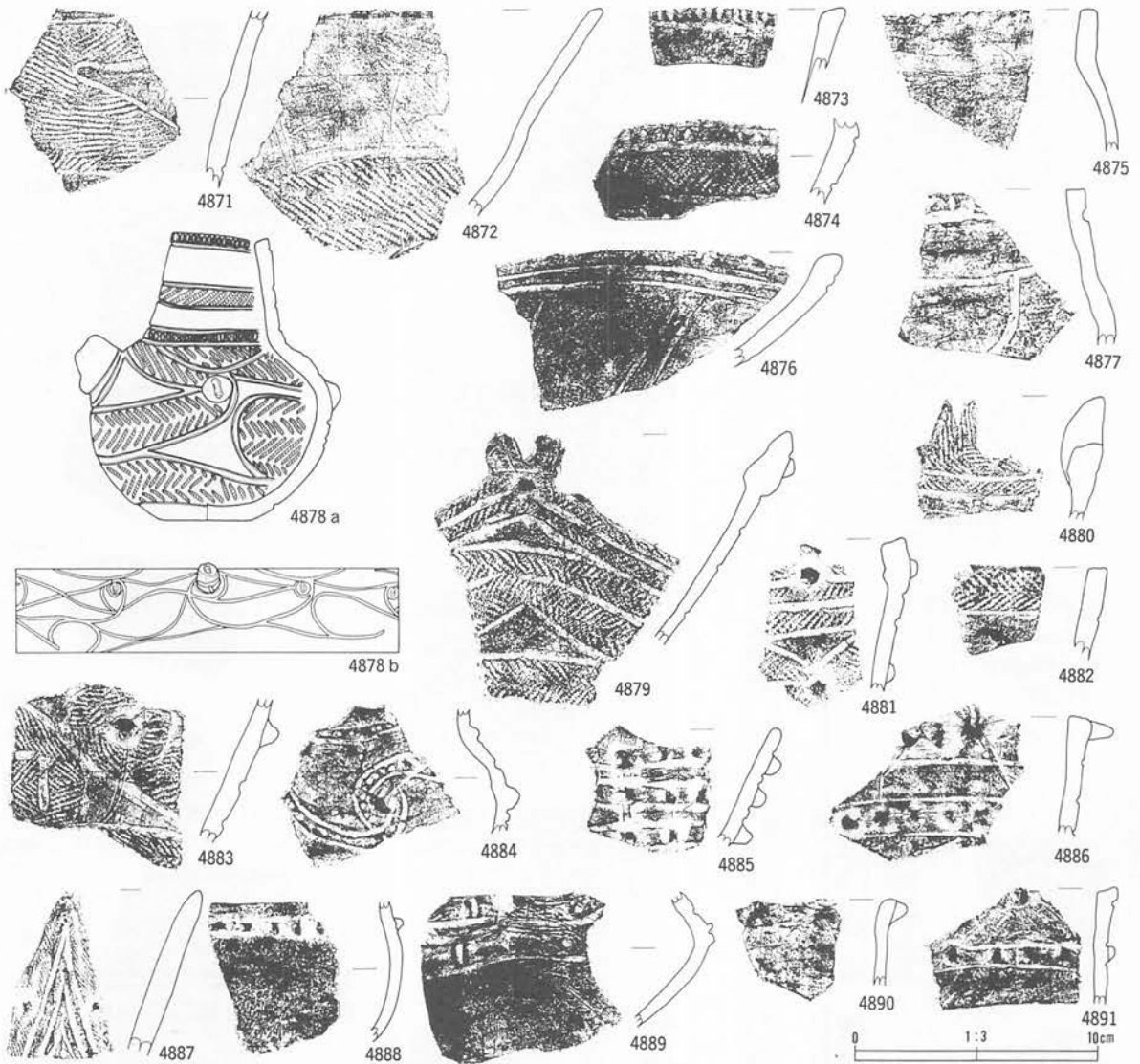

番号	出土地点・層位	器種	部位	文	様・備	考	内面	分類	写真 図版
4871	IⅧ 3b Ⅲ層上部	深鉢	胴部	沈線文、LR 縄文			ミガキ	IV 2	425
4872	IⅧ 3d Ⅲ層下部	深鉢	口縁部	RL 縄文				IV 2	425
4873	IⅧ 1c Ⅲ層下部	壺	口縁部	口縁外端刻目、内面煤付着			ミガキ	IV 2	425
4874	IⅧ 4a Ⅱ層	壺	口縁部	頸部刻み、曲線帯状文、同一原体羽状縄文			ミガキ	IV 2	425
4875	IⅧ 4a Ⅱ層	壺	口縁部	口唇部刻み、無文			ミガキ	IV 2	425
4876	IⅧ 1c-e Ⅲ層下部	浅鉢	口縁部	無文、口唇部内傾肥厚、横位沈線			ミガキ	IV 3	425
4877	IⅧ 5c Ⅲ層下部	壺	口縁部	曲線帯状文、口縁外端刻目			ミガキ	IV 2	425
4878	IⅧ 5a Ⅲ層下部	注口		口唇部外端刻目、非結束羽状縄文、又状貼瘤、赤色塗彩			ナゲ	IV 3	424
4879	IⅧ 2a Ⅲ層下部	深鉢	口縁部	非結束羽状縄文、尖鋭貼瘤			ミガキ	IV 3	425
4880	IⅧ 1e Ⅲ層下部	深鉢	口縁部	LR 縄文、又状突起			ミガキ	IV 3	425
4881	IⅧ 3b-c Ⅲ層下部	深鉢	口縁部	非結束羽状縄文、ボタン状貼瘤			ミガキ	IV 3	425
4882	IⅧ 1d Ⅲ層下部	壺	口縁部	非結束羽状縄文交差、平行無文帯			ミガキ	IV 3	425
4883	IⅧ 1c-e Ⅲ層下部	深鉢	胴部	尖鋭貼瘤、弧線状帯状文、非結束羽状縄文			ミガキ	IV 4	425
4884	IⅧ 4d Ⅱ層	壺	口縁部	入組状沈線文、尖鋭貼瘤、円形刺突文			ナゲ	IV 4	425
4885	IⅧ 1d Ⅱ層	深鉢	口縁部	尖鋭貼瘤			ミガキ	IV 4	425
4886	IⅧ 4b Ⅲ層上部	深鉢	口縁部	尖鋭貼瘤、横位沈線			ミガキ	IV 4	425
4887	IⅧ・IⅨ ベルト Ⅲ層下部	深鉢	口縁部	小粒、LR 縄文			ミガキ	IV 4	425
4888	IⅧ 3b Ⅲ層下部	鉢	胴部	尖鋭貼瘤、内外面煤付着			ミガキ	IV 4	425
4889	IⅧ 4a Ⅲ層下部	注口	口縁部	RL 縄文			ミガキ	IV 4	425
4890	IⅧ 5c Ⅲ層下部	注口	口縁部	尖鋭貼瘤、内面煤付着			ミガキ	IV 4	425
4891	IⅧ 2d Ⅲ層上部	鉢	口縁部	尖鋭貼瘤、横位沈線			ミガキ	IV 4	425

第532図 B地区IⅧグリッド出土土器

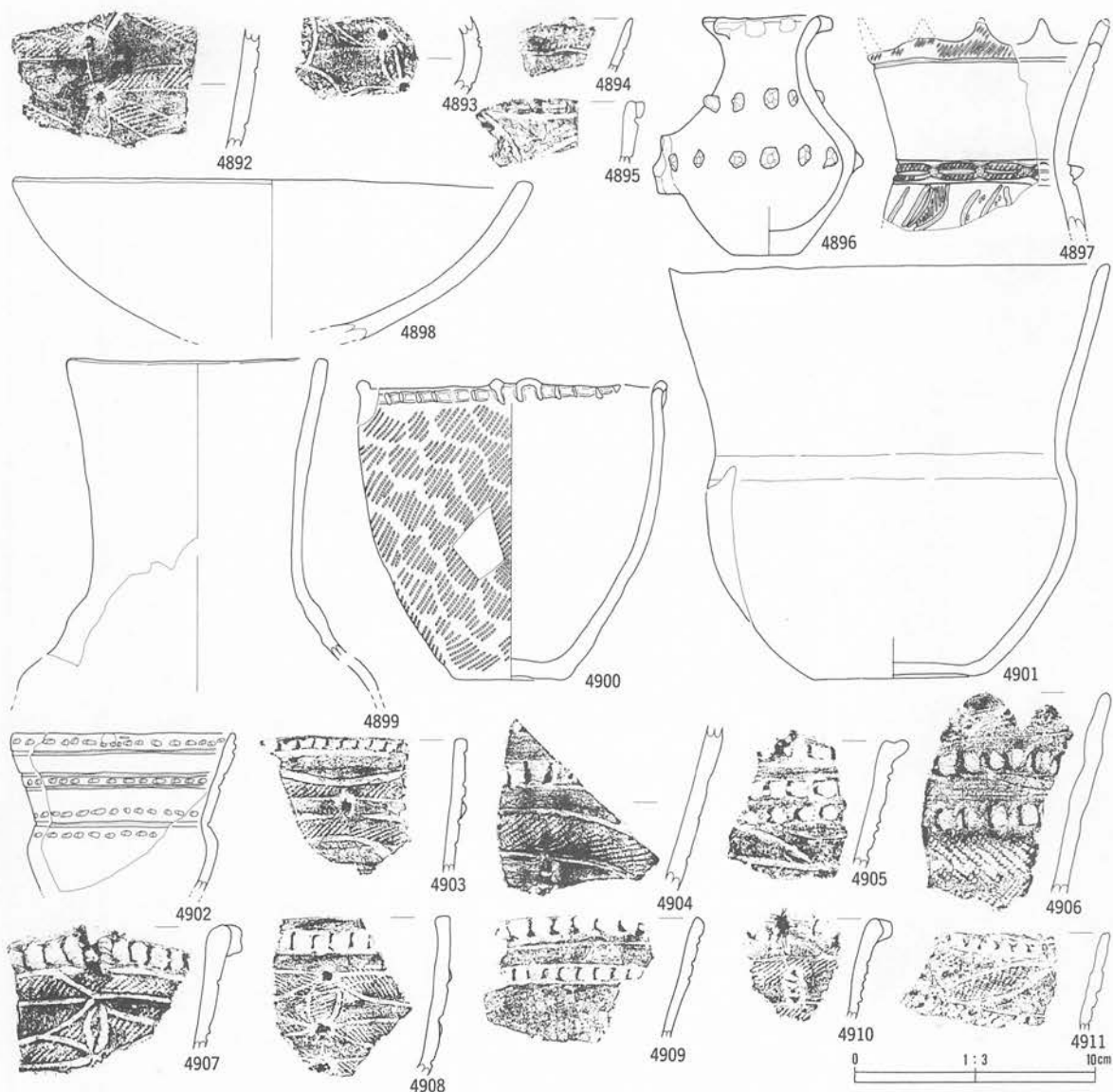

番号	出土地点・層位	器種	部位	文	様・備	考	内面	分類	写真 図版
4892	IⅧ 1d III層上部	深鉢	口縁部	小粒貼瘤、入組文、LR 縄文			ミガキ	IV 4	425
4893	IⅧ 1d II層	香炉	胴部	刺突文、小粒貼瘤			ミガキ	IV 4	425
4894	IⅧ 4d III層下部	鉢	口縁部	刺突文			ミガキ	IV 4	425
4895	IⅧ 5d III層下部	鉢	口縁部	縦貼瘤、沈線、横長列点文			ミガキ	IV 4	425
4896	IⅧ 2c III層下部	注口	口縁部	無文、尖鋭貼瘤				IV 4	426
4897	IⅧ 4c III層上部	注口	口縁部	LR 縄文、眼鏡状連結文、尖鋭貼瘤			ミガキ	IV 4	426
4898	IⅧ 4a III層下部	浅鉢	口縁部	無文			ミガキ	IV 4	426
4899	IⅧ 5d III層上部	注口	口縁部	無文			ナデ	IV 4	426
4900	IⅧ 3a III層下部	鉢	口縁部	押圧状刻目列、内外面煤附着、LR 縄文			ミガキ	IV 4	426
4901	IⅧ 4a III層下部	鉢	口縁部	無文			ナデ	IV 4	426
4902	IⅧ 3b III層下部	鉢	口縁部	平行無文帯、刺突文			ミガキ	IV 4	426
4903	IⅧ 2b III層下部	深鉢	口縁部	尖鋭貼瘤、押圧状刻目列、LR 縄文			ミガキ	IV 4	427
4904	IⅧ 2d III層上部	深鉢	胴部	縦わらじ、押圧状刻目列、LR 縄文			ミガキ	IV 4	427
4905	IⅧ 3a III層下部	深鉢	口縁部	押圧状刻目列			ミガキ	IV 4	427
4906	IⅧ 4b III層下部	深鉢	口縁部	押圧状刻目列、非結束羽状縄文			ミガキ	IV 4	427
4907	IⅧ 3d III層下部	深鉢	口縁部	押圧状刻目列、弧状沈線、LR 縄文			ミガキ	IV 4	427
4908	IⅧ 4c III層下部	深鉢	口縁部	押圧状刻目列、弧状沈線、小粒貼瘤、非結束羽状縄文			ミガキ	IV 4	427
4909	IⅧ 4a III層下部	深鉢	口縁部	押圧状刻目列			ミガキ	IV 4	427
4910	IⅧ 3a III層下部	深鉢	口縁部	尖鋭貼瘤、縦わらじ、LR 縄文			ミガキ	IV 4	427
4911	IⅧ 1c III層下部	鉢	口縁部	押圧状刻目列、弧線状帯状文、LR 縄文			ミガキ	IV 4	427

第533図 B地区IⅧグリッド出土土器

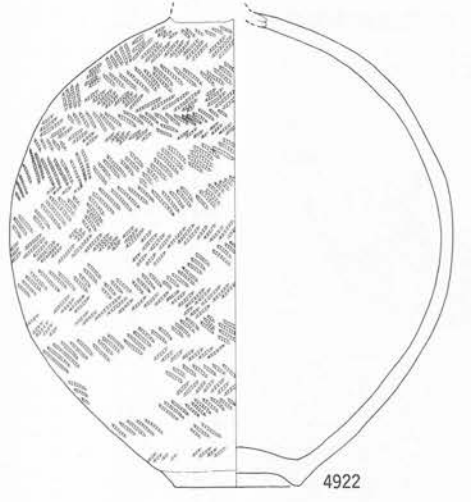
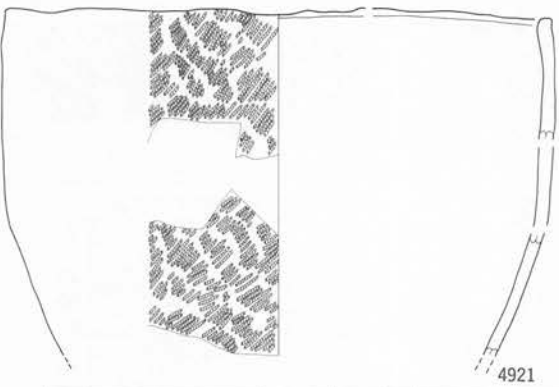
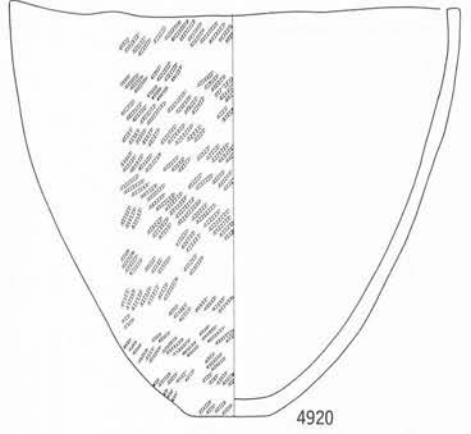
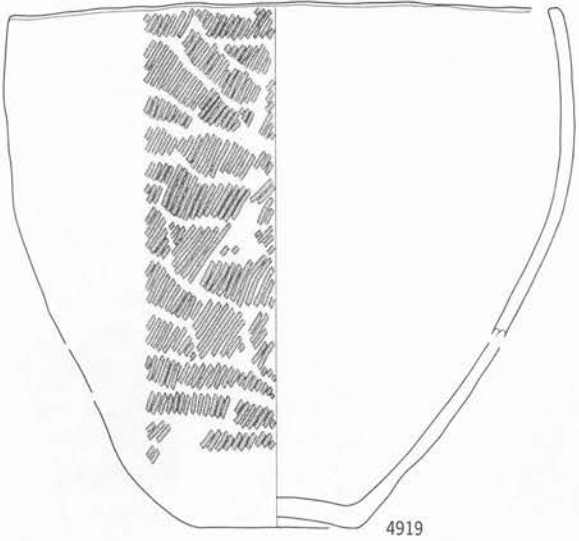
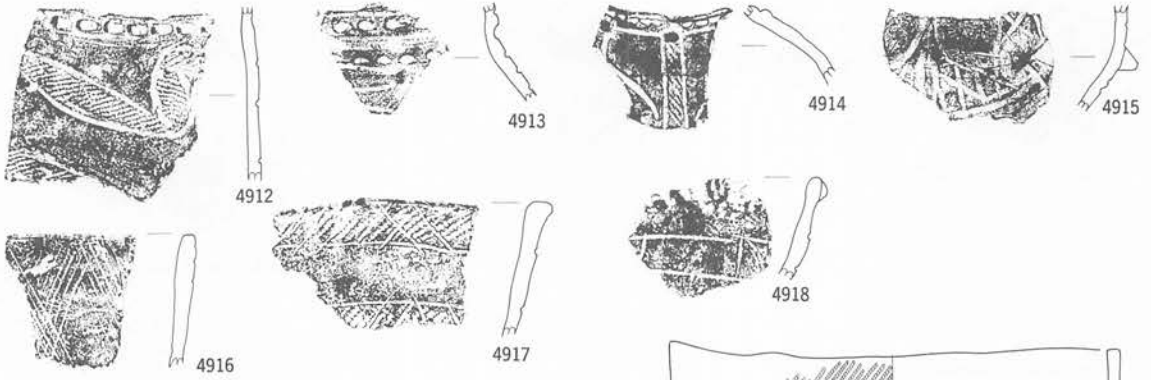

0 1:3 10cm

番号	出土地点・層位	器種	部位	文	様・備	考	内面	分類	写真 図版
4912	IⅧ 2b III層下部	深鉢	口縁部	入組文、LR 縄文、刺突文			ミガキ	IV 4	427
4913	IⅧ 4a III層上部	鉢	胴部	刺突文、LR 縄文、小粒貼瘤			ミガキ	IV 4	427
4914	IⅧ 4b III層下部	壺	口縁部	列点文、小粒貼瘤、RL 縄文			ミガキ	IV 4	427
4915	IⅧ 5a II層	壺	口縁部	尖鋭貼瘤、格子状沈線文			ミガキ	IV 4	427
4916	IⅧ 4a III層下部	深鉢	口縁部	繊維含、櫛歯格子状沈線文			ミガキ	IV 4	427
4917	IⅧ・IX 交北上 III層下部	深鉢	口縁部	格子状沈線、LR 縄文			ミガキ	IV 4	427
4918	IⅧ 2c III層上部	深鉢	口縁部	曲線带状文、尖鋭貼瘤、LR 縄文			ミガキ	IV 4	427
4919	IⅧ 1d III層下部	深鉢		LR 縄文 (0段多条)			ミガキ	IV	426
4920	IⅧ 3a III層下部	深鉢		LR 縄文、口唇部平坦調整			ミガキ	IV	426
4921	IⅧ 4c III層上部	深鉢		LR 縄文			ミガキ	IV	427
4922	IⅧ 1b III層下部	壺		非結束羽状縄文			ナデ	IV	426

第534図 B地区IⅧグリッド出土土器

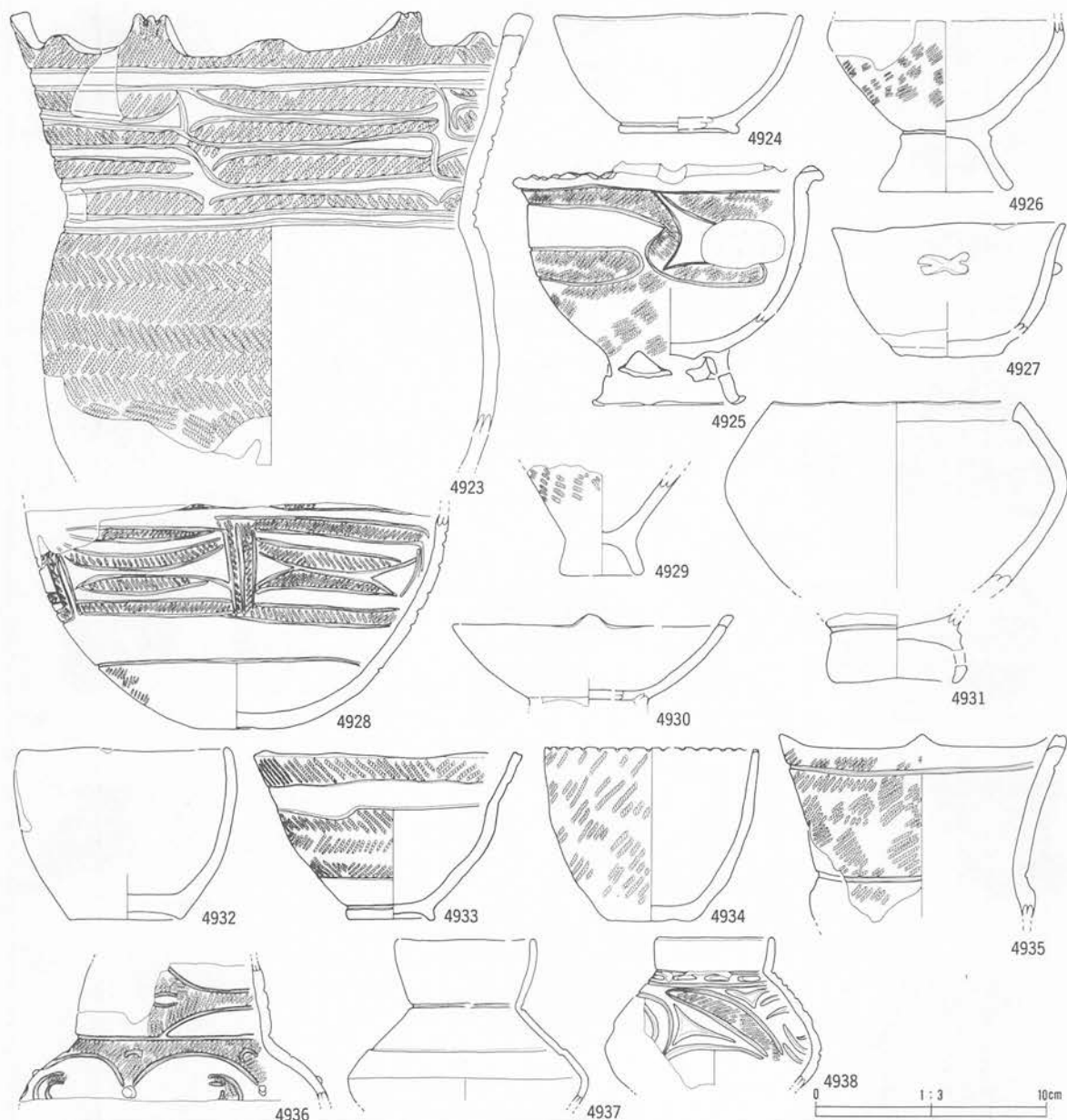

番号	出土地点・層位	器種	部位	文	様・備	考	内面	分類	写真 図版
4923	IⅧ 4a III層下部	深鉢		入組帯状文、非結束羽状縄文			ミガキ	VI 1	427
4924	IⅧ 3b III層上部	深鉢		無文			ミガキ	VI 1	427
4925	IⅧ 2b III層下部	台付鉢		裝飾口縁、三角透かし窓 6、LR 縄文、入組帯状文			ミガキ	VI 1	427
4926	IⅧ 2e III層上部	台付鉢		LR 縄文			ナデ	VI 1	427
4927	IⅧ 1a III層下部	鉢		無文、鉢巻状隆帯			ミガキ	VI 1	427
4928	IⅧ 4b II層	壺		弧状帯状文 5 単位、非結束羽状縄文			ミガキ	VI 1	427
4929	IⅧ 3a II層	台付鉢		RL 縄文			ミガキ	VI 1	427
4930	IⅧ 3b III層上部	浅鉢		無文、突起			ミガキ	VI 1	427
4931	IⅧ 2b III層下部	台付鉢		無文、台部に焼成前穿孔 1			ナデ	VI 1	427
4932	IⅧ 1b III層下部	鉢		無文			ミガキ	VI 1	427
4933	IⅧ 1a III層下部	鉢		平行帯状文、非結束羽状縄文			ミガキ	VI 1	427
4934	IⅧ 5c III層上部	鉢		LR 縄文、口唇部刻目			ミガキ	VI 1	428
4935	IⅧ	鉢		LR 縄文、山形小突起			ミガキ	VI 1	428
4936	IⅧ 3b III層下部	注口		貼瘤、LR 縄文、弧状沈線			ナデ	VI 1	428
4937	IⅧ III層下部	注口		注口			ミガキ	VI 1	428
4938	IⅧ 3a III層下部上部	壺		三叉文、LR 縄文、列点文			ミガキ	VI 1	428

第535図 B地区IⅧグリッド出土土器

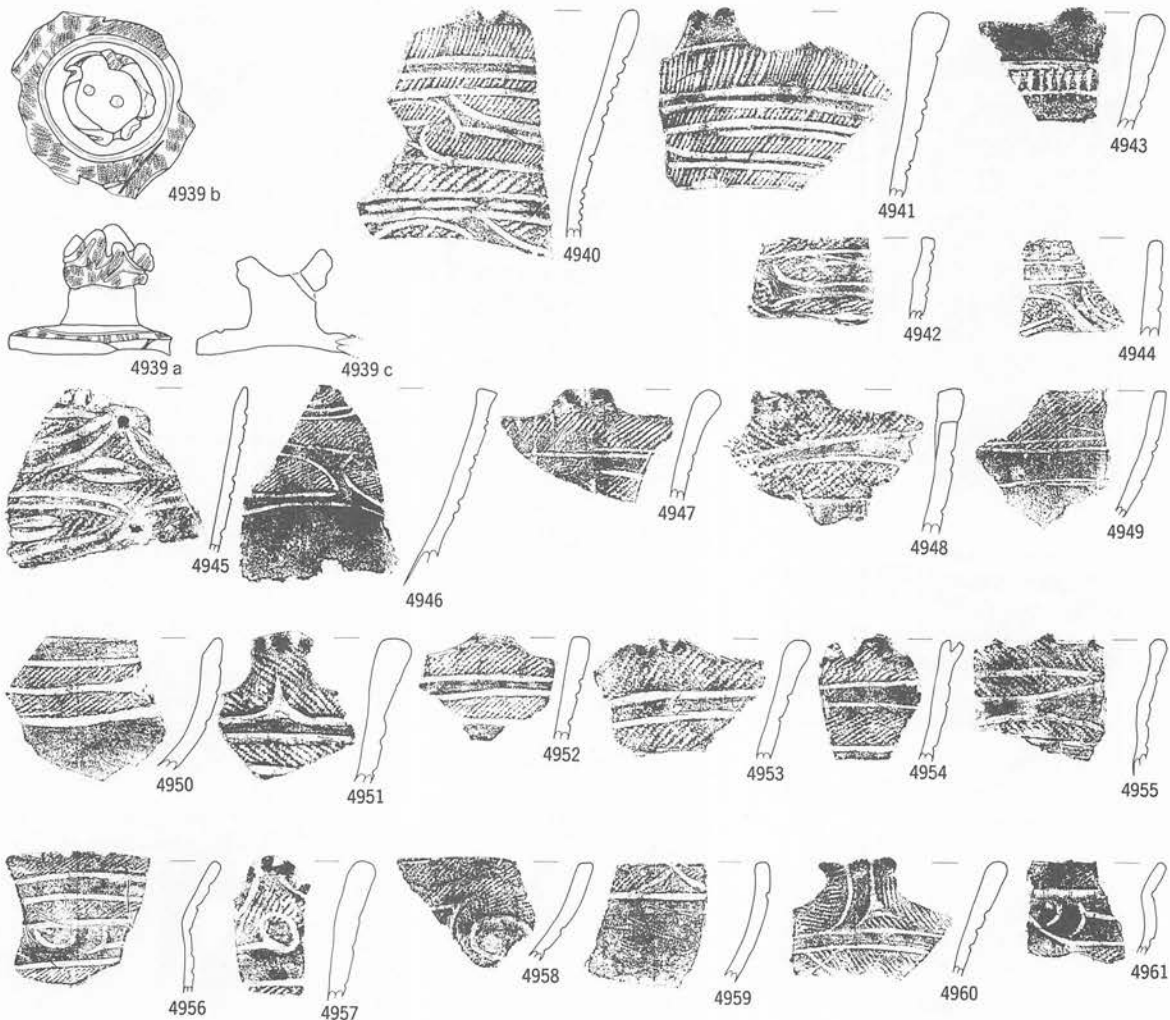

番号	出土地点・層位	器種	部位	文	様・備	考	内面	分類	写真 図版
4939	I VII 5b II層	蓋		LR 縄文、5 単位突起、焼成前穿孔 2			ミガキ	IV 5	428
4940	I VII 2a III層下部	深鉢	口縁部	LR 縄文、入組帯状文、櫛歯			ミガキ	IV 5	428
4941	I VII 2a III層下部	深鉢	口縁部	櫛歯、突起			ミガキ	IV 5	428
4942	I VII 3a III層下部	深鉢	口縁部	入組帯状文、LR 縄文			ミガキ	IV 5	428
4943	I VII 3a II層	深鉢	口縁部	櫛歯、突起			ミガキ	IV 5	428
4944	I VII 2b III層下部	深鉢	口縁部	横位沈線、入組帯状文、LR 縄文			ミガキ	V 1	428
4945	I VII 4a III層上部	深鉢	胴部	曲線帯状文、小粒貼縮、LR 縄文			ミガキ	V 1	428
4946	I VII 2c III層上部	深鉢	胴部	入組帯状文、LR 縄文			ミガキ	V 1	428
4947	I VII 1a III層上部	深鉢	口縁部	LR 縄文、入組帯状文			ミガキ	V 1	428
4948	I VII 4d III層下部	深鉢	口縁部	突起、入組帯状文、LR 縄文、含赤色粒			ミガキ	V 1	428
4949	I VII 2d III層下部	中興	口縁部	叉状突起、非結束羽状縄文			ミガキ	V 1	428
4950	I VII 4・5a II層	深鉢	口縁部	LR 縄文、三角彫去			ミガキ	V 1	428
4951	I VII 2d III層上部	深鉢	口縁部	RL 縄文、三角彫去			ミガキ	V 1	428
4952	I VII 2e III層上部	深鉢	口縁部	入組帯状文、LR 縄文			ミガキ	V 1	428
4953	I VII 1b III層上部	深鉢	口縁部	LR 縄文、横位沈線			ミガキ	V 1	428
4954	I VII 1a III層下部	深鉢	口縁部	LR 縄文、沼鉄			ミガキ	V 1	428
4955	I VII 5b II層	深鉢	口縁部	弧線状帯状文、RL 縄文			ミガキ	V 1	428
4956	I VII 3・4a III層下部	深鉢	口縁部	三叉文 LR 縄文			ミガキ	V 1	428
4957	I VII 3a II層	深鉢	口縁部	円文、LR 縄文、ハの字沈線文、沼鉄			ミガキ	V 1	428
4958	I VII 2b III層下部	深鉢	口縁部	LR 縄文			ミガキ	V 1	428
4959	I VII 4a III層上部	注口	口縁部	ハの字沈線文、LR 縄文			ミガキ	V 1	428
4960	I VII 2a III層下部	深鉢	口縁部	ハの字沈線文、RL 縄文			ミガキ	V 1	428
4961	I VII 4a II層	壺	頸部	LR 縄文、内外面煤付着、入組三叉文			ミガキ	V 1	428

第536図 B地区I VIIグリッド出土土器

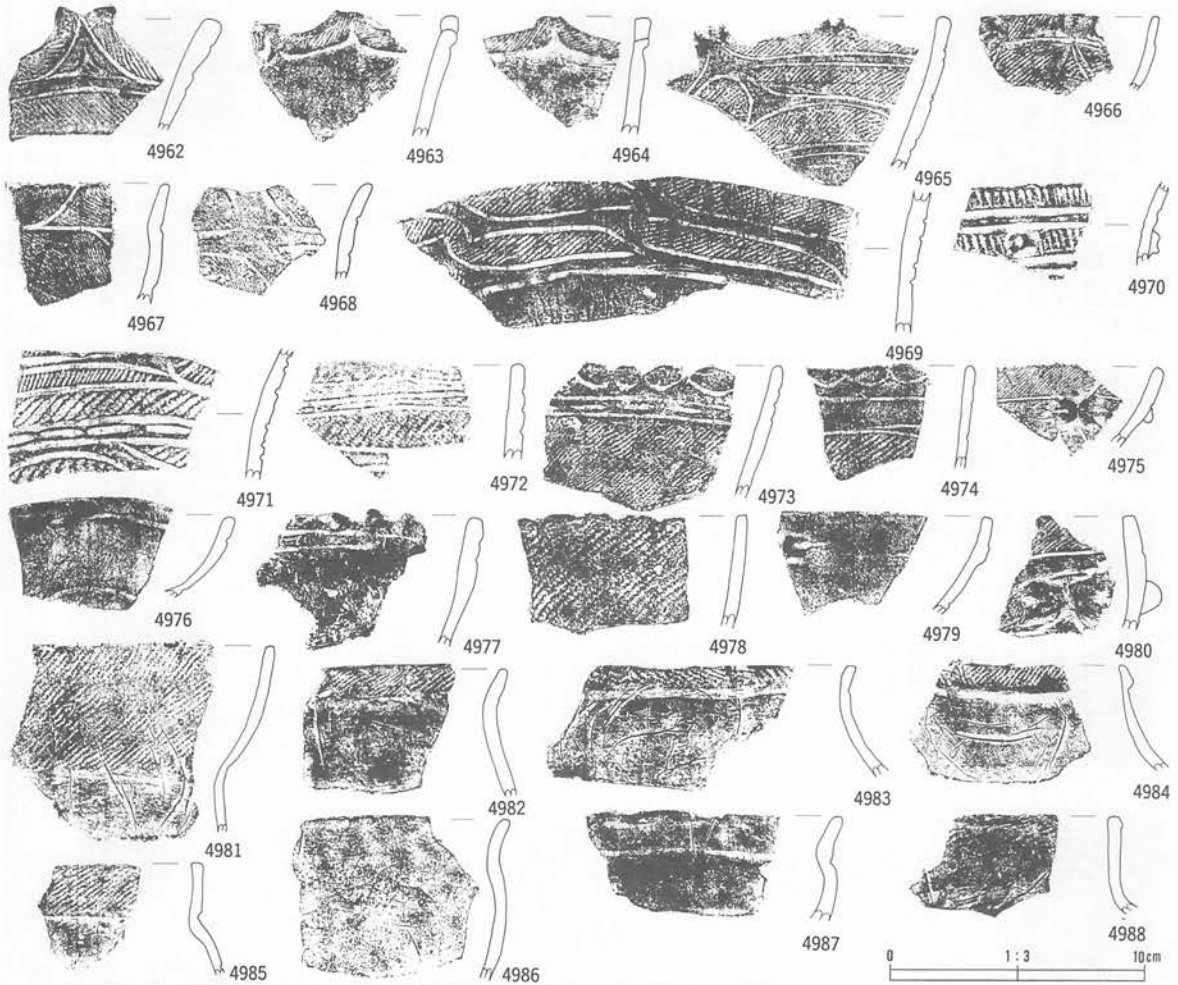

番号	出土地点・層位	器種	部位	文様・備考	内面	分類	写真版
4962	IⅧ 1a III層下部	深鉢	口縁部	三角彫去、ハの字沈線文、RL縄文	ミガキ	V 1	428
4963	IⅧ 4d III層下部	壺	口縁部	LR縄文	ミガキ	V 1	428
4964	IⅧ 4d III層下部	深鉢	口縁部	叉状突起、LR縄文	ナデ	V 1	428
4965	IⅧ 1c III層上部	深鉢	口縁部	ハの字沈線文、入組帯状文、LR縄文	ミガキ	V 1	428
4966	IⅧ 5c III層下部	鉢	口縁部	縦貼瘤、LR縄文、曲線状帯状文	ミガキ	V 1	428
4967	IⅧ 4a II層	鉢	口縁部	ハの字沈線文、RL縄文	ミガキ	V 1	428
4968	IⅧ 4・5a II層	深鉢	口縁部	入組帯状文、RL縄文	ミガキ	V 1	428
4969	IⅧ 4a III層下部	深鉢	口縁部	入組帯状文、LR縄文	ミガキ	V 1	428
4970	IⅧ 3c III層下部	深鉢	口縁部	櫛歯、突起、円形刺突文	ミガキ	IV 5	428
4971	IⅧ 2a III層下部	深鉢	胴部	横長列点文、LR縄文、櫛歯	ミガキ	IV 5	428
4972	IⅧ 2d III層下部	深鉢	口縁部	横位沈線、LR縄文、口唇部平坦調整	ミガキ	V 1	428
4973	IⅧ 2c III層上部	鉢	口縁部	横長列点文、C字沈線、横位沈線2、LR縄文、外面煤付着	ミガキ	V 1	428
4974	IⅧ 3a III層上部	鉢	口縁部	C字沈線、横位沈線2、LR縄文	ミガキ	V 1	428
4975	IⅧ 1b III層下部	注口	口縁部	LR縄文、弧状瘤	ミガキ	V 1	428
4976	IⅧ 3a III層上部	浅鉢	口縁部	無文、沈線文	ミガキ	V 1	428
4977	IⅧ 2a III層上部	深鉢	口縁部	山形沈線文、横位沈線	ミガキ	V 1	428
4978	IⅧ 5c III層上部	鉢	口縁部	LR縄文、口唇部刻目	ミガキ	V 1	428
4979	IⅧ 2a III層上部	注口	口縁部	横長貼瘤	ミガキ	V 1	428
4980	IⅧ 3a III層下部	鉢	胴部	隆起状貼瘤、LR縄文、横位沈線	ミガキ	V 1	428
4981	IⅧ 2a II層	注口	口縁部	LR縄文、無文	ミガキ	V 1	429
4982	IⅧ 1b III層下部	壺	口縁部	LR縄文	ミガキ	V 1	429
4983	IⅧ・IⅨ ベルト III層上部	壺	口縁部	RL縄文、無文	ミガキ	V 1	429
4984	IⅧ 5a II層	壺	口縁部	LR縄文、無文	ミガキ	V 1	429
4985	IⅧ 1b III層下部	壺	口縁部	LR縄文	ミガキ	V 1	429
4986	IⅧ 3c II層	壺	口縁部	無文	ミガキ	V 1	429
4987	IⅧ 2b III層下部	壺	口縁部	無文、横位沈線	ナデ	V 1	429
4988	IⅧ 3a III層下部	壺	口縁部	LR縄文	ナデ	V 1	429

第537図 B地区IⅧグリッド出土土器

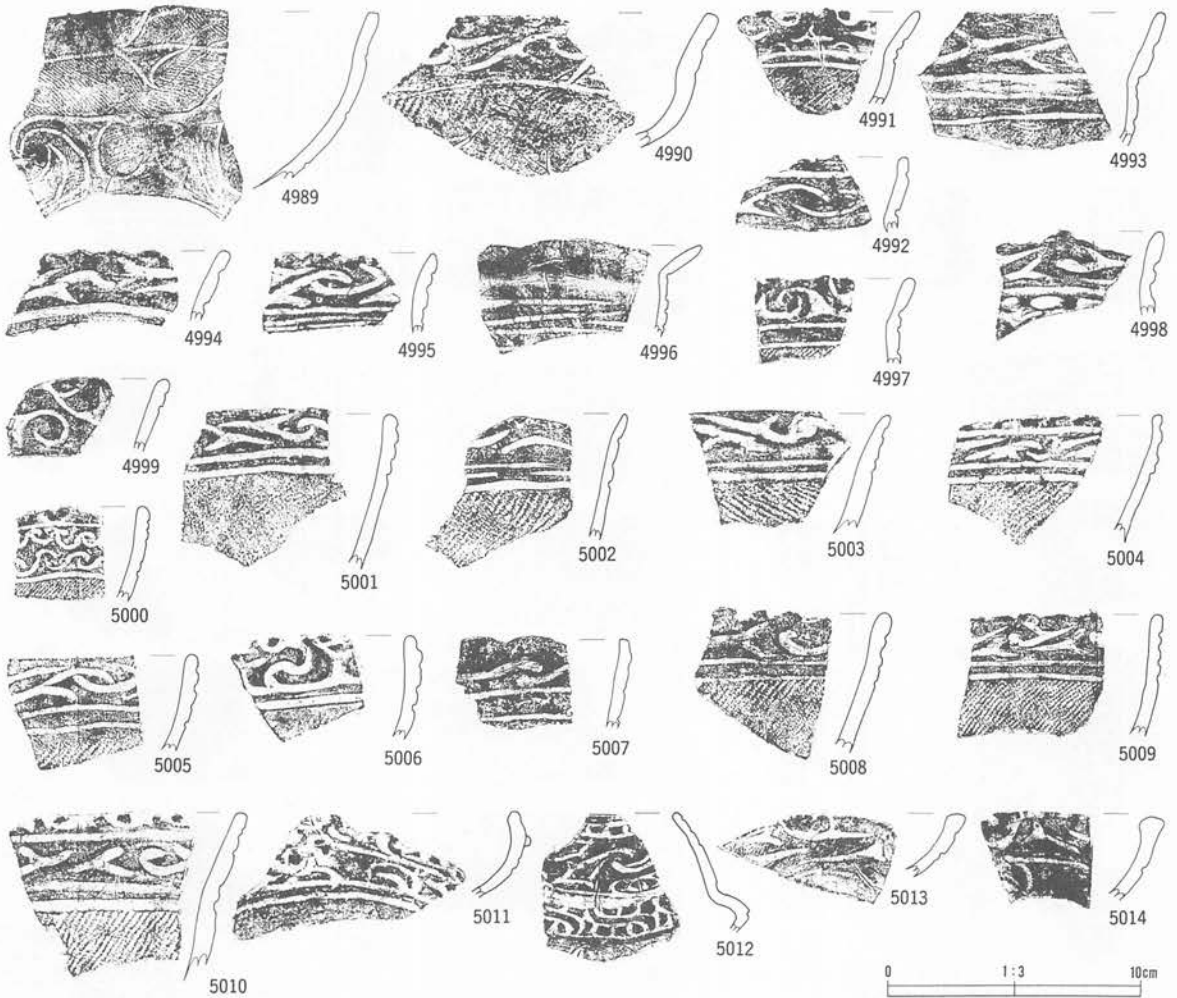

番号	出土地点・層位	器種	部位	文様・備考	内面	分類	写真図版
4989	IⅧ北 ≪北上	Ⅲ層上部	深鉢	口縁部 RL 縄文	ミガキ	V 1	429
4990	IⅧ 5c	Ⅲ層上部	台付鉢	口縁部 入組三叉文、横位沈線 1、LR 縄文	荒いナデ	V 2	429
4991	IⅧ 1b	Ⅲ層下部	鉢	口縁部 C 字沈線、横位沈線 2、LR 縄文	ミガキ	V 2	429
4992	IⅧ 3c-b	Ⅲ層下部	鉢	口縁部 入組三叉文、横位沈線	ミガキ	V 2	429
4993	IⅧ 1a	Ⅱ層	鉢	口縁部 入組三叉文、横位沈線 3、LR 縄文		V 2	429
4994	IⅧ-TIX ≪北上	Ⅲ層下部	鉢	口縁部 入組三叉文、横位沈線、口唇部刻目	ミガキ	V 2	429
4995	IⅧ 1a	Ⅲ層下部	鉢	口縁部 入組三叉文、横位沈線 3、口唇部刻目	ミガキ	V 2	429
4996	IⅧ 1a	Ⅲ層上部	壺	口縁部 沈線	ミガキ	V 2	429
4997	IⅧ	Ⅲ層上部	鉢	口縁部 入組三叉文、横位沈線 2、LR 縄文	ミガキ	V 2	429
4998	IⅧ 1a	Ⅲ層上部	鉢	口縁部 入組三叉文、横長列点文	ミガキ	V 2	429
4999	IⅧ 3d	Ⅲ層上部	鉢	口縁部 入組三叉文	ミガキ	V 2	429
5000	IⅧ 3 d	Ⅲ層上部	注口	口縁部 入組三叉文、LR 縄文	ミガキ	V 2	429
5001	IⅧ 4 d	Ⅱ層	鉢	口縁部 入組三叉文、横位沈線 2、LR 縄文	ミガキ	V 2	429
5002	IⅧ 2b	Ⅲ層上部	鉢	口縁部 入組三叉文、横長列点文、LR 縄文	ミガキ	V 2	429
5003	IⅧ 3c-b	Ⅲ層上部	鉢	口縁部 入組三叉文、横位沈線 2、RL 縄文	ミガキ	V 2	429
5004	IⅧ 3b	Ⅲ層下部	鉢	口縁部 入組三叉文、横位沈線 II、LR 縄文、外面煤付着	ミガキ	V 2	429
5005	IⅧ 3b	Ⅱ層	鉢	口縁部 入組三叉文、横位沈線 2、LR 縄文	ミガキ	V 2	429
5006	IⅧ 3b	Ⅱ層	鉢	口縁部 入組三叉文、内外面煤付着、横位沈線 1	ミガキ	V 2	429
5007	IⅧ 3a	Ⅲ層下部	鉢	口縁部 三叉状沈線、小波状縁、横位沈線、内面煤付着	ナデ	V 2	429
5008	IⅧ 2d	Ⅱ層	鉢	口縁部 入組三叉文、横位沈線 2、LR 縄文、外面煤付着	ミガキ	V 2	429
5009	IⅧ 2e	Ⅲ層下部	鉢	口縁部 入組三叉文、横位沈線 2、LR 縄文	ミガキ	V 2	429
5010	IⅧ 2b	Ⅱ層	鉢	口縁部 入組三叉文、横位沈線 2、LR 縄文、内外面煤付着	ミガキ	V 2	429
5011	IⅧ 4a	Ⅱ層	注口	口縁部 外面赤色塗彩	ミガキ	V 2	429
5012	IⅧ 1a	Ⅲ層上部	注口	口縁部 羊歯状文	ミガキ	V 2	429
5013	IⅧ 1b	Ⅲ層下部	注口	口縁部 三叉状沈線	ミガキ	V 2	429
5014	IⅧ 1b	Ⅲ層下部	注口	口縁部 三叉状沈線、裝飾突起	ミガキ	V 2	429

第538図 B地区IⅧグリッド出土土器



番号	出土地点・層位	器種	部位	文	様・備	考	内面	分類	写真 図版
5015	IⅧ 3b II層	鉢	口縁部	羊歯状文、刻目、LR 縄文			ミガキ	V 3	429
5016	IⅧ 1b III層上部	浅鉢		LR 縄文、雲形文、刻目			ミガキ	V 3	429
5017	IⅧ 4d II層	浅鉢		無文、横位沈線、内外面赤色塗彩			ミガキ	V 3	429
5018	IⅧ 4c II層	浅鉢		刻目、流水状沈線文			ミガキ	V 3	429
5019	IⅧ 1b II層	皿	口縁部	X 字文、LR 縄文			ミガキ	V 3	429
5020	IⅧ 4c II層	浅鉢	口縁部	口唇部刻目、LR 縄文、X 字文			ミガキ	V 3	429
5021	IⅧ 3d II層	浅鉢	口縁部	刻目、雲形文、LR 縄文			ミガキ	V 3	429
5022	IⅧ 3a III層上部	浅鉢	口縁部	横位沈線、雲形文、LR 縄文			ミガキ	V 3	429
5023	IⅧ 5e III層下部	浅鉢	口縁部	連珠文、横位沈線、C 字文、LR 縄文			ミガキ	V 3	429
5024	IⅧ 4b II層	浅鉢	口縁部	刻目、雲形文、LR 縄文			ミガキ	V 3	429
5025	IⅧ 2a III層上部	鉢	口縁部	三叉文、連結沈線、RL 縄文			ミガキ	V 3	429
5026	IⅧ 1c II層	鉢	口縁部	刻目、横位沈線 2、LR 縄文			ミガキ	V 3	429
5027	IⅧ 1b II層	鉢	口縁部	C 字文			ミガキ	V 3	429
5028	IⅧ 2b II層	鉢	口縁部	K 字文			ミガキ	V 3	429
5029	IⅧ 1b II層	鉢	口縁部	羊歯状文、横位沈線 2、LR 縄文			ミガキ	V 3	429
5030	IⅧ 2b III層上部	鉢	口縁部	羊歯状文、LR 縄文			ミガキ	V 3	429
5031	IⅧ 1b II層	鉢	口縁部	羊歯状文、含金雲母、LR 縄文、内外面煤付着			ミガキ	V 3	429
5032	IⅧ 1b II層	鉢	口縁部	羊歯状文、LR 縄文、内外面煤付着			ミガキ	V 3	429

第539図 B地区IⅧグリッド出土土器

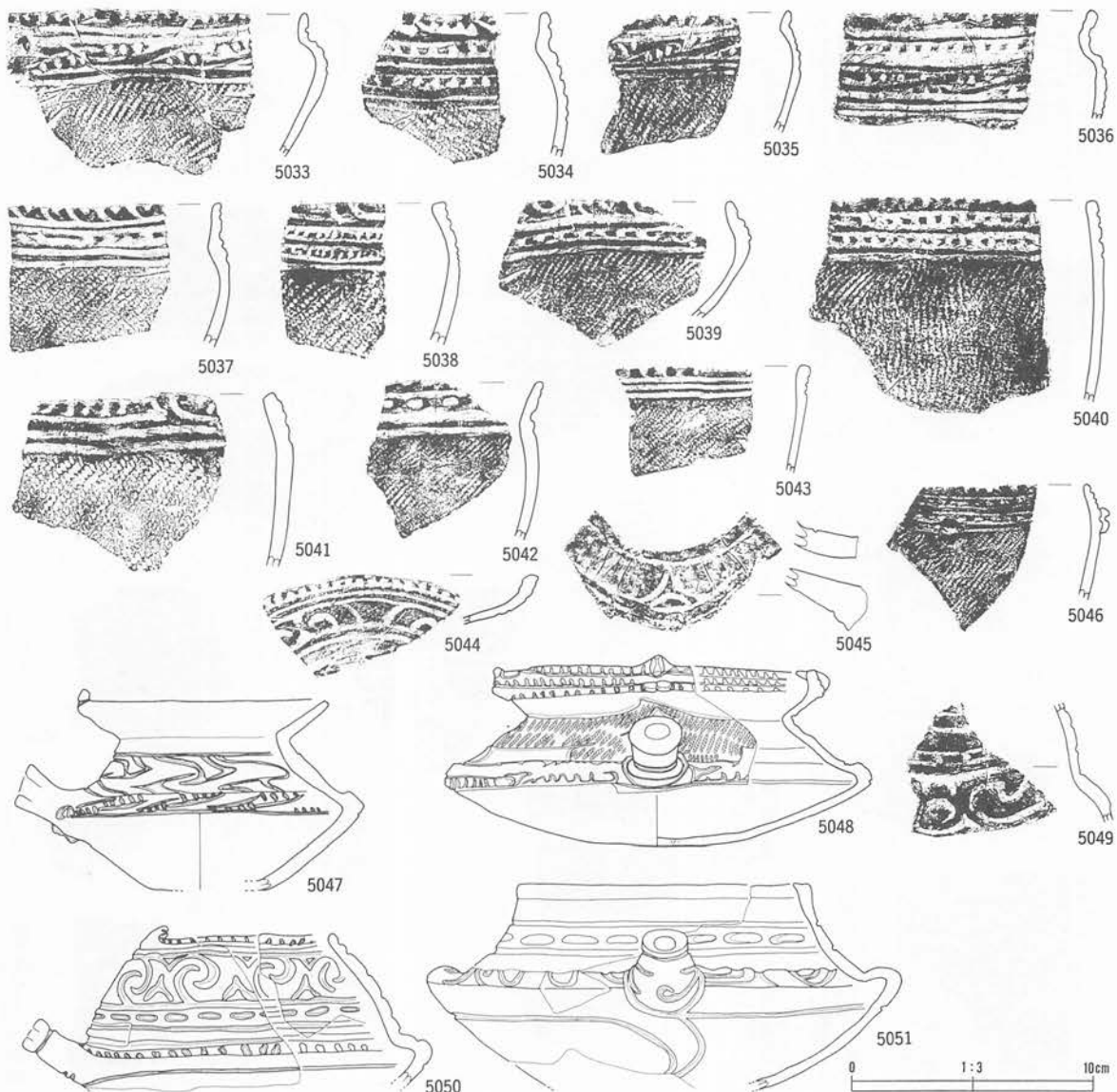

番号	出土地点・層位	器種	部位	文様・備考	内面	分類	写真図版
5033	I VIII 3d III層上部	鉢	口縁部	羊歯状文、LR 縄文、外面煤付着	ミガキ	V 3	430
5034	I VIII 3b II層	鉢	口縁部	刻目、RL 縄文	ミガキ	V 3	430
5035	I VIII 4c III層上部	鉢	口縁部	羊歯状文、LR 縄文	ミガキ	V 3	430
5036	I VIII 4b II層	鉢	口縁部	羊歯状文、横位沈線 2、LR 縄文	ミガキ	V 3	430
5037	I VIII 5d II層	鉢	口縁部	羊歯状文、横位沈線 2	ミガキ	V 3	430
5038	I VIII 4c II層	鉢	口縁部	羊歯状文、LR 縄文、内外面煤付着	ミガキ	V 3	430
5039	I VIII 3e II層	鉢	口縁部	羊歯状文、LR 縄文	ミガキ	V 3	430
5040	I VIII 3b II層	鉢	口縁部	LR 縄文、羊歯状文、内外面煤付着	ミガキ	V 3	430
5041	I VIII 3d III層上部	鉢	口縁部	LR 縄文、羊歯状文	ミガキ	V 3	430
5042	I VIII 3a III層下部	深鉢	口縁部	撚紐押捺、結束羽状縄文 (LR・RL)、縦横含	ミガキ	V 3	430
5043	I VIII 1b II層	鉢	口縁部	横位沈線、LR 縄文、内外面煤付着	ミガキ	V 3	430
5044	I VIII 1b III層上部	注口	口縁部	X 字文、刻目	ミガキ	V 3	430
5045	I VIII 1b III層下部	注口	注口部	三叉文	ナデ	V 3	430
5046	I VIII 1b III層上部	鉢	口縁部	刺突文、LR 縄文、内外面煤付着	ミガキ	V 3	430
5047	I VIII 3e II層	注口		雲形文、浮彫文、羊歯状文	ミガキ	V 3	430
5048	I VIII 3d II層	注口		雲形文、LR 縄文、連続刻目	ミガキ	V 3	430
5049	I VIII 5e III層下部	注口	胴部	X 字状文、連珠文	ナデ	V 3	430
5050	I VIII 3b III層下部	注口		列点文、浮彫文、C 字文	ミガキ	V 3	430
5051	I VIII 1b III層下部	注口		列点文	ミガキ	V 3	430

第540図 B地区I VIIIグリッド出土土器

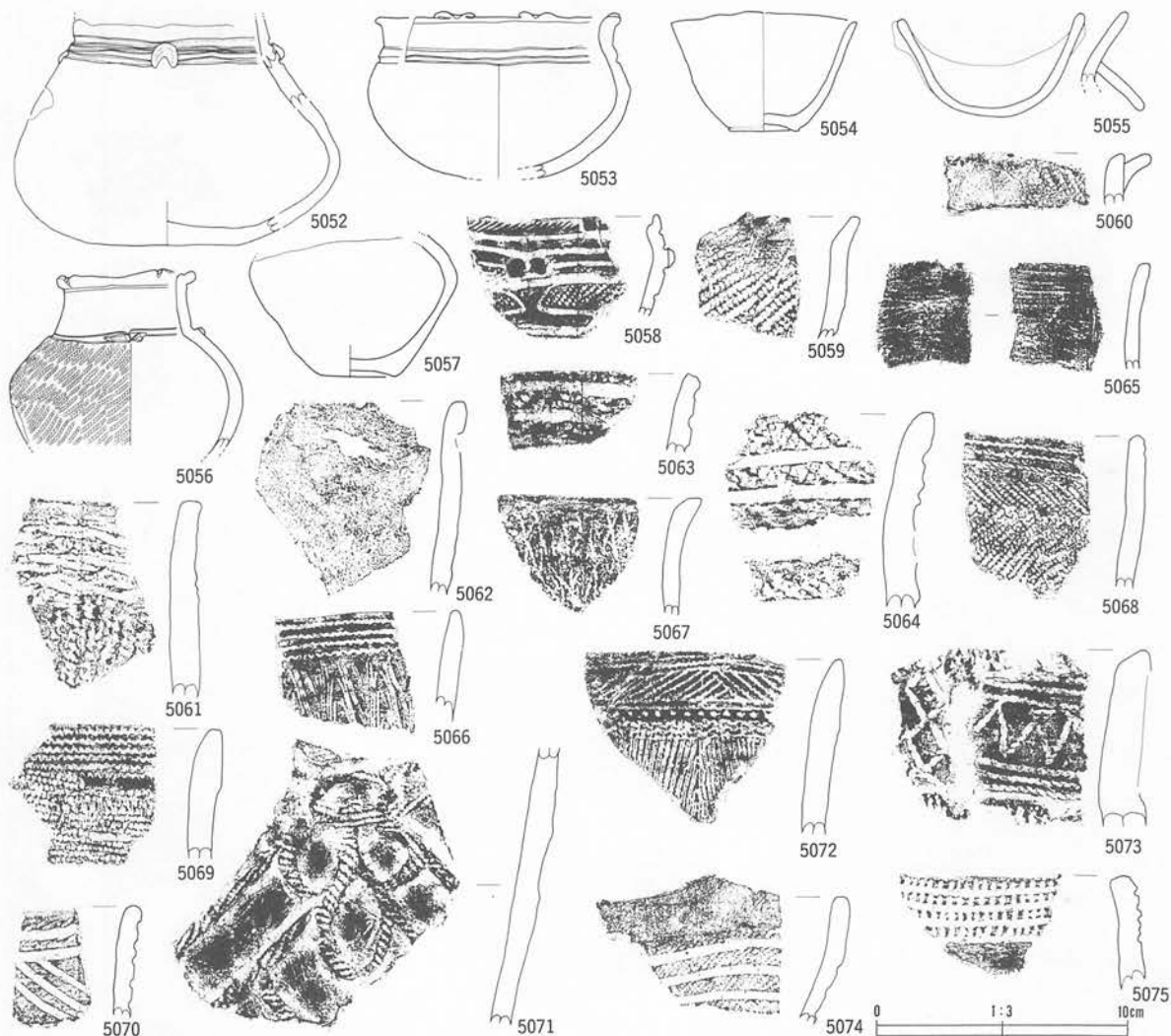

番号	出土地点・層位	器種	部位	文様・備考	内面	分類	写真 図録
5052	IⅧ4d II層	壺		横位沈線、無文	ミガキ	V 3	430
5053	IⅧベルト III層下部	鉢		無文	ミガキ	V 3	430
5054	IⅧ3b III層下部	鉢		無文	ミガキ	V 3	430
5055	IⅧ1d III層下部	深鉢	口縁部	片口、内外面煤付着		V 3	430
5056	IⅧ1b III層下部	壺		LR 縄文、内面沈線、外面煤付着	ミガキ	V 5	430
5057	IⅧ1b III層下部	注口		無文		V 5	430
5058	IⅧ2a II層	鉢	口縁部	工字文、貼瘤	ミガキ	V 5	431
5059	IⅧ北 ベルト II層	深鉢	口縁部	LR 縄文、口唇部刻目	ミガキ	V 3	431
5060	IⅧ1b II層	深鉢	口縁部	RL 縄文	ミガキ	V 3	431
5061	IⅨ3d III層上部	深鉢	口縁部	不整綾絡文、LR 縄文、繊維含	ナデ	II 1 a	431
5062	IⅨ2e III層下部	深鉢	口縁部	LR 縄文、繊維含	ミガキ	II 1 a	431
5063	IⅨ2b III層上部	深鉢	口縁部	横位沈線、繊維含	ナデ	II 1 c	431
5064	IⅨ1c III層上部	深鉢	口縁部	横位沈線、RL 縄文、繊維・小礫含	ナデ	II 1 c	431
5065	IⅨ2a III層下部	深鉢	口縁部	表裏条痕、繊維微量含		I 3	431
5066	IⅨ1~5a III層下部	深鉢	口縁部	撚紐押捺、絡糸体押捺、木目状捺糸文、繊維含	ミガキ	II 2 b	431
5067	IⅨ3e ベルト III層上部	深鉢	口縁部	繊維含、縦位捺糸文	ナデ	II 1 a	431
5068	IⅨ1~5a III層下部	深鉢	口縁部	撚紐押捺、結束羽状縄文 (LR・RL)、小礫含	ミガキ	II 2 b	431
5069	IⅨ1b III層上部	深鉢	口縁部	絡糸体押捺、区画隆帯、多軸絡糸体回転文、繊維含	ミガキ	II 2 b	431
5070	IⅨ	攪乱				IV 1	431
5071	IⅨ1a III層上部	深鉢	口縁部	隆帯、無文、弁状突起	ミガキ	II 2 b	431
5072	IⅨ3b III層上部	深鉢	口縁部	撚紐押捺、区画帯、撚紐帯、綾絡文、刺突文、木目状捺糸文、繊維	ミガキ	II 2 b	431
5073	IⅨ1a III層上部	深鉢	口縁部	隆帯、撚紐押捺 (山形)	ミガキ	II 2 b	431
5074	IⅨ3c III層上部	深鉢	口縁部	平行带状文、LR 縄文	ミガキ	IV 1	431
5075	IⅨ3c III層上部	深鉢	口縁部	外端刻目列	ミガキ	IV 2	431

第541図 B地区IⅧ・IⅨグリッド出土土器

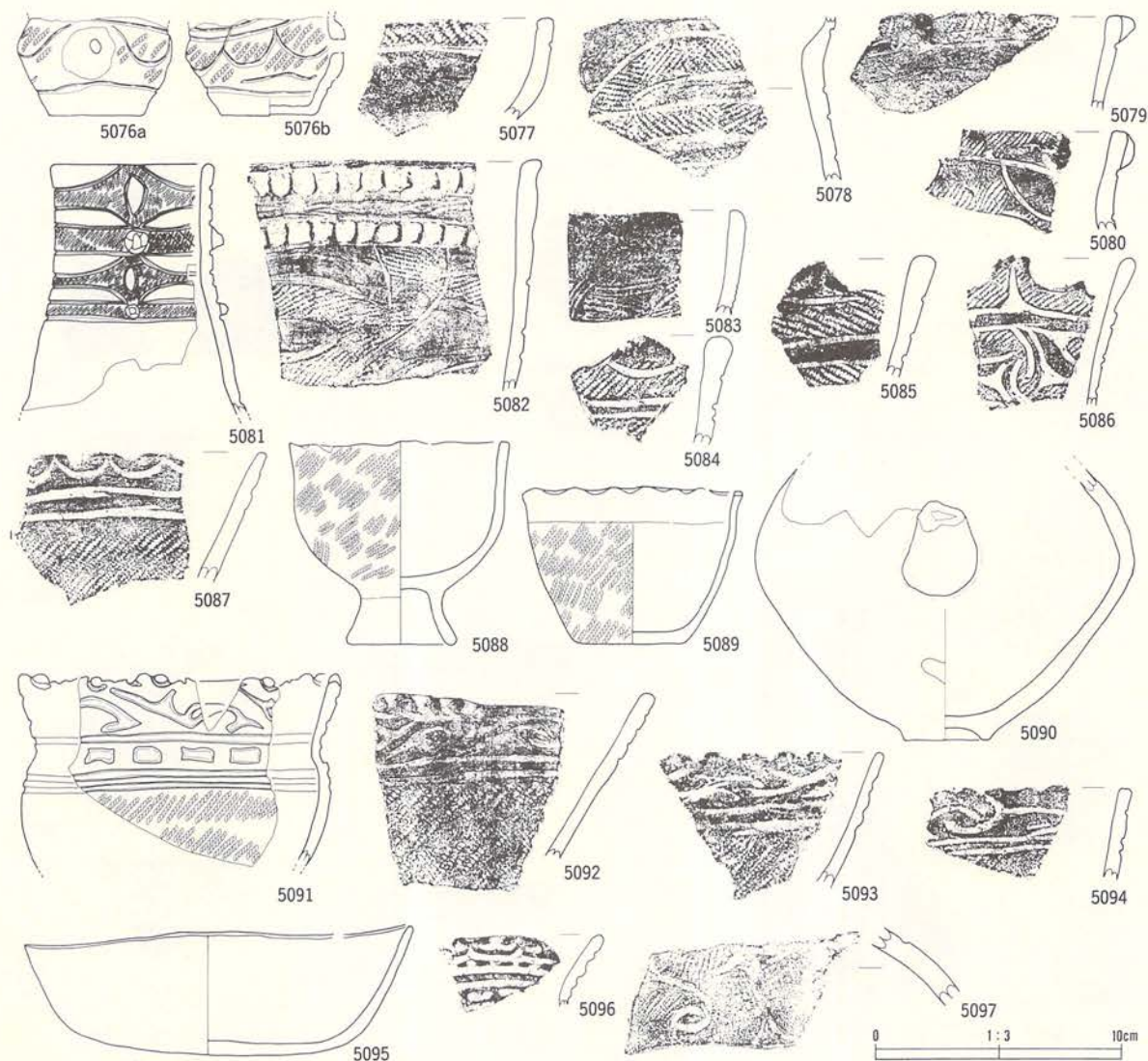

番号	出土地点・層位	器種	部位	文様・備考	内面	分類	写真図版
5076	I IX Ⅲ層下部	注口		連弧状沈線文、LR 縄文		IV 3	431
5077	I IX 2d Ⅲ層上部	鉢	口縁部	RL 縄文	ミガキ	IV 3	431
5078	I IX 5e Ⅲ層下部	壺	胴部	非結束羽状縄文、曲線帯状文	ミガキ	IV 3	431
5079	I IX 2b Ⅲ層上部	深鉢	口縁部	無文帯、尖鋭貼瘤、LR 縄文	ミガキ	IV 3	431
5080	I IX 1d Ⅲ層上部	深鉢	口縁部	縦貼瘤、LR 縄文、弧状沈線	ミガキ	IV 3	431
5081	I IX 1e Ⅲ層上部	注口		弧線連結文、尖鋭貼瘤、格子状沈線	ミガキ	IV 4	432
5082	I IX 1a Ⅲ層上部	深鉢	口縁部	入組文、押圧状刻目列、LR 縄文	ミガキ	IV 4	431
5083	I IX 2d Ⅲ層上部	鉢	口縁部	弧線沈線文	ミガキ	IV 4	431
5084	I IX Ⅲ層下部	深鉢	口縁部	弧線沈線文、LR 縄文	ミガキ	V 1	431
5085	I IX 3d Ⅱ層	深鉢	口縁部	RL 縄文	ミガキ	IV 1	431
5086	I IX 2c Ⅲ層上部	深鉢	口縁部	LR 縄文、三叉文	ミガキ	V 1	431
5087	I IX 2d Ⅲ層上部	鉢	口縁部	横位沈線 2、C 字沈線、LR 縄文	ミガキ	V 1	431
5088	I IX 1e Ⅲ層上部	台付鉢		LR 縄文、小波状縁	ミガキ	V 1	430
5089	I IX 2c Ⅲ層上部	鉢		LR 縄文、小波状縁		V 1	430
5090	I IX 1c Ⅲ層上部	注口		無文	ミガキ	V 2	432
5091	I IX Ⅱ層	鉢		三叉入組文、列点文状刻目、LR 縄文	ミガキ	V 2	432
5092	I IX 1b Ⅲ層上部	鉢	口縁部	入組三叉文、横位沈線 2、LR 縄文	ミガキ	V 2	431
5093	I IX 5e Ⅱ層	鉢	口縁部	入組三叉文、横位沈線 2、LR 縄文	ミガキ	V 2	431
5094	I IX Ⅱ層	鉢	口縁部	入組三叉文、横位沈線 2、LR 縄文、外面煤付着	ミガキ	V 2	431
5095	I IX 不明	浅鉢		無文	ミガキ	V 2	432
5096	I IX 2d Ⅲ層上部	鉢	口縁部	横長列点文、内外面赤色塗彩、刻目	ミガキ	V 2	431
5097	I IX 2b Ⅲ層上部	壺	胴部	LR 縄文	ミガキ	V 2	431

第542図 B地区 IIX グリッド出土土器

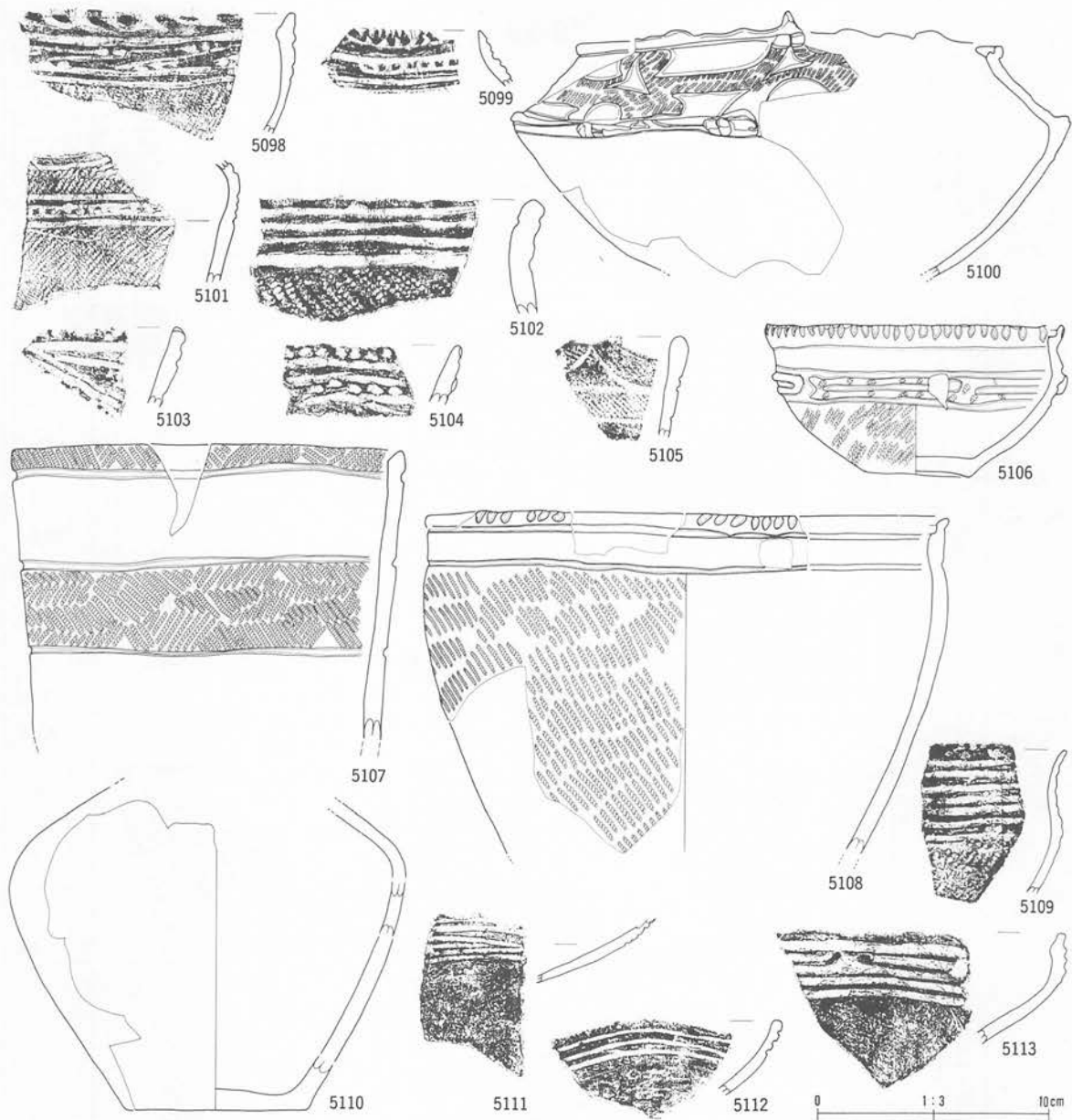

番号	出土地点・層位	器種	部位	文	様・備	考	内面	分類	写真 図版
5098	IX II層	鉢	口縁部	羊歯状文、LR 縄文、沼鉄、横位沈線 2				V 3	431
5099	IX II層	鉢	口縁部	羊歯状文、外面煤付着			ミガキ	V 3	431
5100	IX 1e III層上部	注口		雲形文、RL 縄文			ミガキ	V 3	432
5101	IX 2e III層上部	壺	胴部	刻目、LR 縄文			ナデ	V 3	431
5102	IX 不明	深鉢	口縁部	横位沈線、口唇部押圧、RL 縄文			ミガキ	V 5	431
5103	IX 5e III層下部	深鉢	口縁部	刺突文、沈線文			ミガキ	II 4	431
5104	IX 5e III層上部	深鉢	口縁部	刺突文			ミガキ	II 4	431
5105	IX 3e III層上部	深鉢	口縁部	ハの字沈線文、RL 縄文			ミガキ	V 1	431
5106	IX 4c III層下部	浅鉢		口縁外端刻目、6 単位横長眼鏡文、LR 縄文、内面沈線 1			ナデ	V 5	432
5107	IX 1e III層下部	壺		幅広平行帯状文、非結束羽状縄文			ミガキ	IV 3	432
5108	IX 4a III層下部	深鉢		口縁部外端刻目、RL 縄文、外面煤付着			ミガキ	V 5	432
5109	IX 5b III層下部	鉢	口縁部	横位沈線、口唇部刻み、内外面煤付着			ミガキ	VI 1	431
5110	IX 4c III層下部	壺		無文			ミガキ	VI 1	432
5111	IX 4c III層下部	台付浅鉢	口縁部	変形工字文、LR 縄文			ミガキ	VI 1	431
5112	IX 4a III層下部	浅鉢	口縁部	横位沈線			ミガキ	VI 1	431
5113	IX 攪乱	浅鉢	口縁部	変形工字文、外面煤付着、RL 縄文、内面沈線			ミガキ	VI 1	431

第543図 B地区IX・IXグリッド出土土器

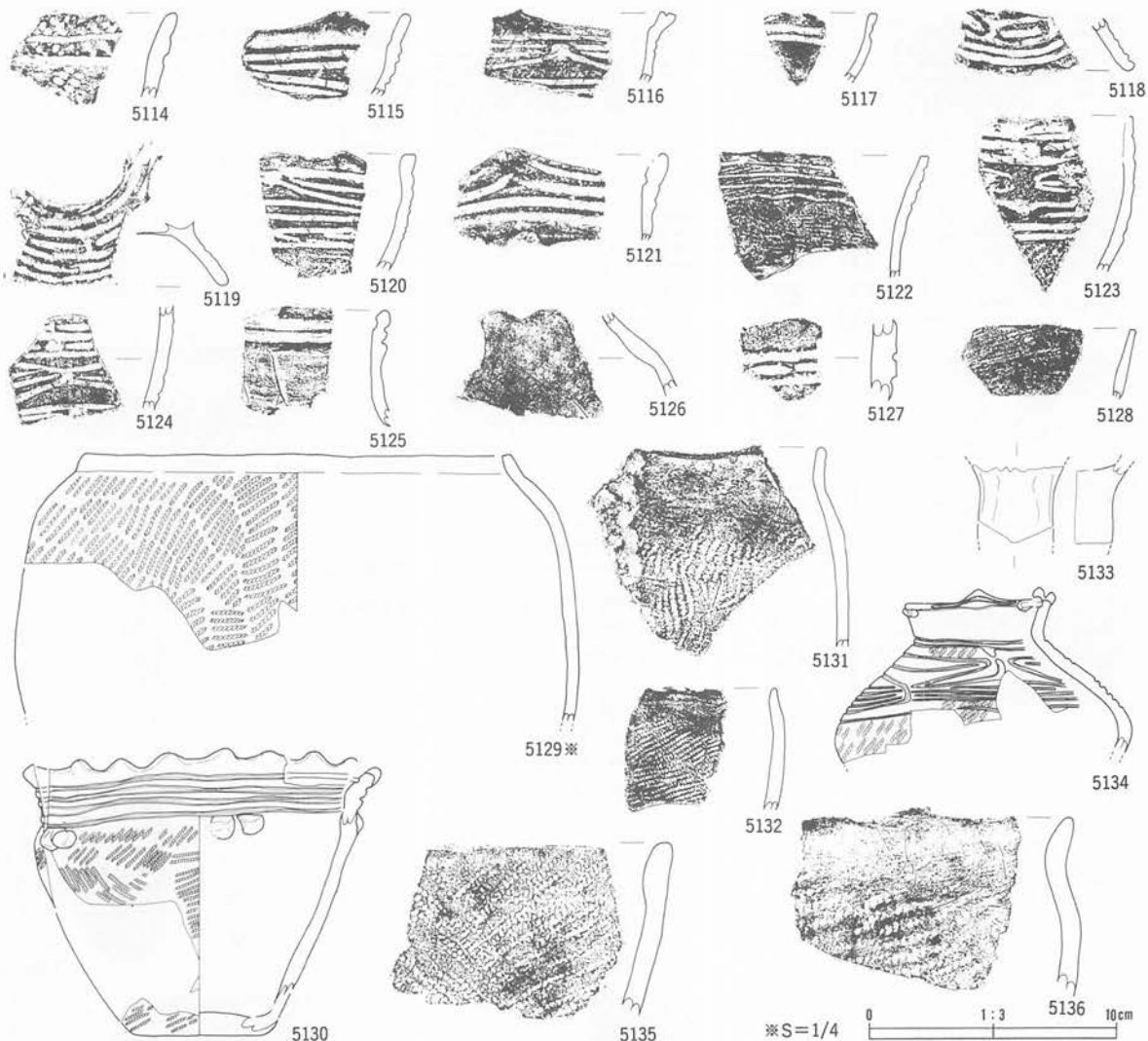

番号	出土地点・層位	器種	部位	文	様・備考	内面	分類	図録
5114	I XI 5c III層下部	深鉢		横位沈線、LR 網文		ミガキ	IV 1	431
5115	I XI 3a To-a 下部	台付浅鉢	口縁部	変形工字文		ミガキ	VI 1	431
5116	I XI 1a III層下部	台付浅鉢	口縁部	変形工字文、内外面煤付着		ミガキ	VI 1	431
5117	I XI 2c 埋土	浅鉢	口縁部	横位沈線、無文		ミガキ	VI 1	431
5118	I XI 2a To-a 下部	台付浅鉢	脚部	工字文		ミガキ	VI 1	431
5119	I XI 1a-b III層下部	台付鉢	脚部	変形工字文		ミガキ	VI 1	431
5120	I XI 1a III層下部	鉢	口縁部	変形工字文、外面煤付着		ミガキ	VI 1	431
5121	I XI 3a To-a 下部	壺	口縁部	横位沈線、内面沈線		ミガキ	VI 1	431
5122	I XI 2c III層下部	鉢	口縁部	横位沈線、内外面煤付着		ミガキ	VI 1	431
5123	I XI 1c III層下部	鉢	口縁部	変形工字文、外面煤付着		ミガキ	VI 1	431
5124	I XI 3a To-a 下部	浅鉢	胴部	変形工字文		ミガキ	VI 1	431
5125	I XI 3e III層下部	壺	口縁部	無文		ミガキ	VI 1	431
5126	I XI 1a III層下部	壺	脚部	無文		ミガキ	VI 1	431
5127	I XI 4d III層下部	壺	脚部	横位沈線、刺突文		ミガキ	VI 1c	431
5128	I XI 2b III層下部	鉢	口縁部	外面煤付着、条線文		ミガキ	VI 1	431
5129	I XI 1d	深鉢		LR 網文、外面煤付着		ミガキ	VI 1	432
5130	J VI III層下部	鉢		小波状口縁、横位沈線、LR 網文、5単位横貼尖鋭貼瘤、内面煤付着		ミガキ	V 5	432
5131	I XI 4a III層下部	深鉢	口縁部	LR 網文、外面煤付着		ミガキ	VI 1	433
5132	I XI 3a To-a 下部	深鉢	口縁部	LR 網文		ミガキ	VI 1	433
5133	I XI 1c III層下部	脚付土器	脚部				V 5	432
5134	J VI III層下部	壺		工字文（4単位）、LR 網文、内面煤付着		ナダ	V 5	432
5135	J VI III層下部	深鉢	口縁部	外面煤付着、LR 網文交差		ミガキ	V 5	433
5136	J VI III層下部	深鉢					VI 1	433

第544図 B地区 IXI・JVIグリッド出土土器

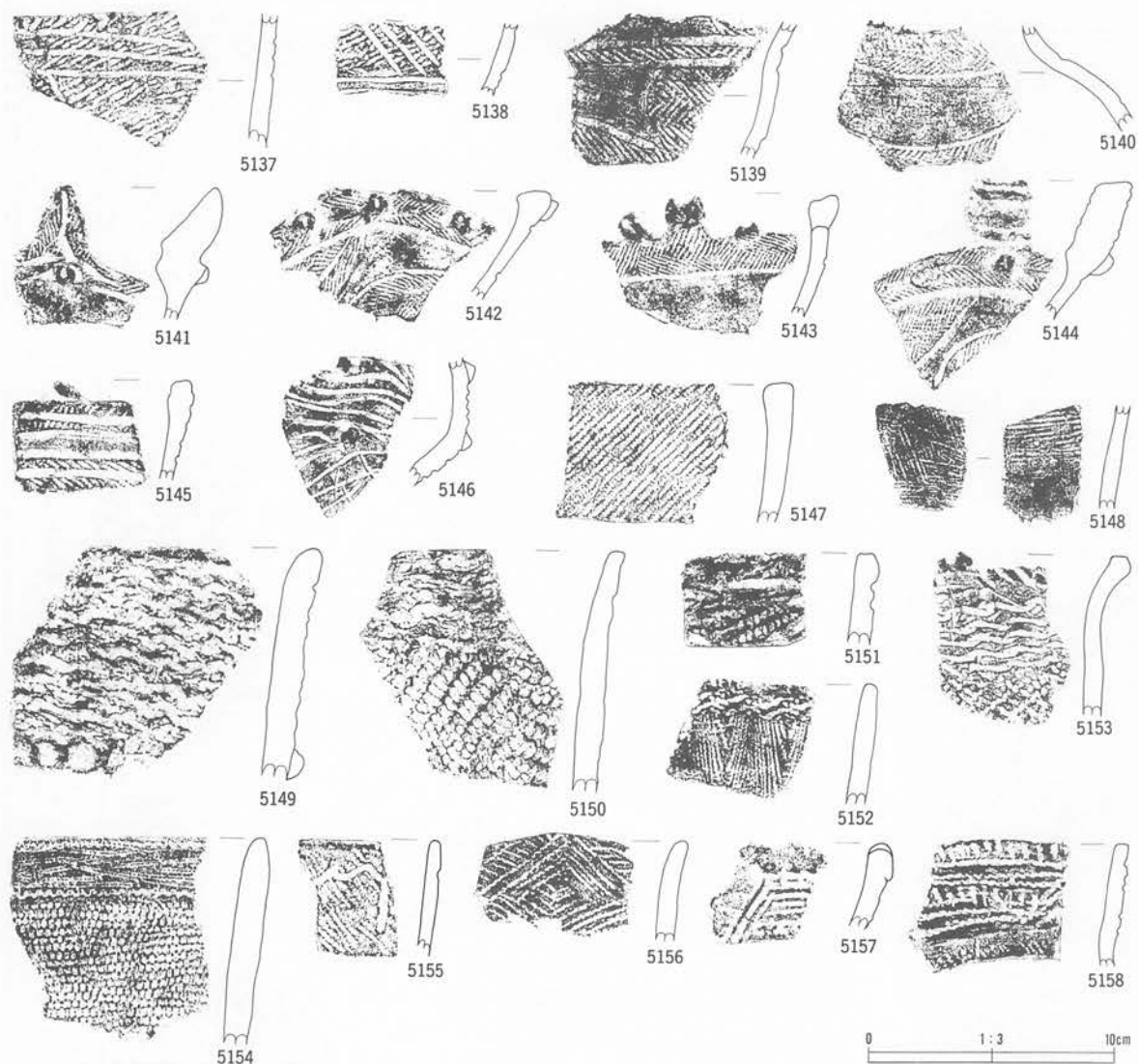

番号	出土地点・層位	器種	部位	文様・備考	内面	分類	写真図版
5137	J VI 5d III層下部	深鉢	口縁部	平行帯状文、無筋L		IV 2	433
5138	J VI 5e III層下部	深鉢	口縁部	平行沈線文、RL 縄文	ミガキ	IV 2	433
5139	J VI 5d III層下部	深鉢	胴部	曲線帯状文、非結束羽状縄文	ミガキ	IV 2	433
5140	J VI 5d III層下部	壺	胴部	幅広無文帯、非結束羽状縄文	ミガキ	IV 2	433
5141	J VI 5a III層下部	深鉢	口縁部	又状貼瘤、曲線帯状文	ミガキ	IV 3	433
5142	J VI III層下部	深鉢	口縁部	曲線帯状文、又状貼瘤、非結束羽状縄文	ミガキ	IV 3	433
5143	J VI 5c III層下部	深鉢	口縁部	非結束羽状縄文、0 段多条、幅広無文帯	ミガキ	IV 3	433
5144	J VI III層下部	深鉢	口縁部	曲線帯状文、又条貼瘤	ミガキ	IV 3	433
5145	J VI北 II層	深鉢	口縁部	RL 縄文、平行帯状文	ミガキ	IV 3	433
5146	J VI 5d III層下部	壺	口縁部	尖鋭貼瘤、沈線文	ナデ	IV 3	433
5147	J VI 5d III層下部	深鉢	口縁部	LR 縄文	ミガキ	IV 3	433
5148	J VII 2b III層下部	深鉢	胴部	表裏条痕、縦維微量		I 3	433
5149	J VII 4c III層下部	深鉢	口縁部	不整綾絡文、区画隆帯、押圧、小穴、縦維含	ミガキ	II 1 b	433
5150	J VII III層上部	深鉢	口縁部	不整綾絡文、LR 縄文、縦維含	ナデ	II 1 a	433
5151	J VII III層下部	深鉢	口縁部	横位沈線、LR 縄文、口唇撚紐押捺、縦維含	ナデ	II 1 a	433
5152	J VII III層下部	深鉢	胴部	横位沈線、縦維微量	ミガキ	II 1	433
5153	J VII II層	深鉢	口縁部	口唇刻み、木目状然糸文、綾絡文、縦維含	ナデ	II 1 a	433
5154	J VII III層下部	深鉢	口縁部	撚紐押捺、絡条体押捺、多軸絡条回転文、縦維含	ミガキ	II 2 b	433
5155	J VII III層上部	深鉢				II 3	433
5156	J VII III層下部	深鉢	口縁部	撚紐押捺幾何学状、縦維含	ミガキ	II 2 a	433
5157	J VII III層上部	深鉢	口縁部	刺突文、半截竹管	ミガキ	II 4	433
5158	J VII II層	深鉢	口縁部	撚紐押捺、RL 縄文、縦位綾絡文	ミガキ	III 1	433

第545図 B地区 JVI・JVIIグリッド出土土器

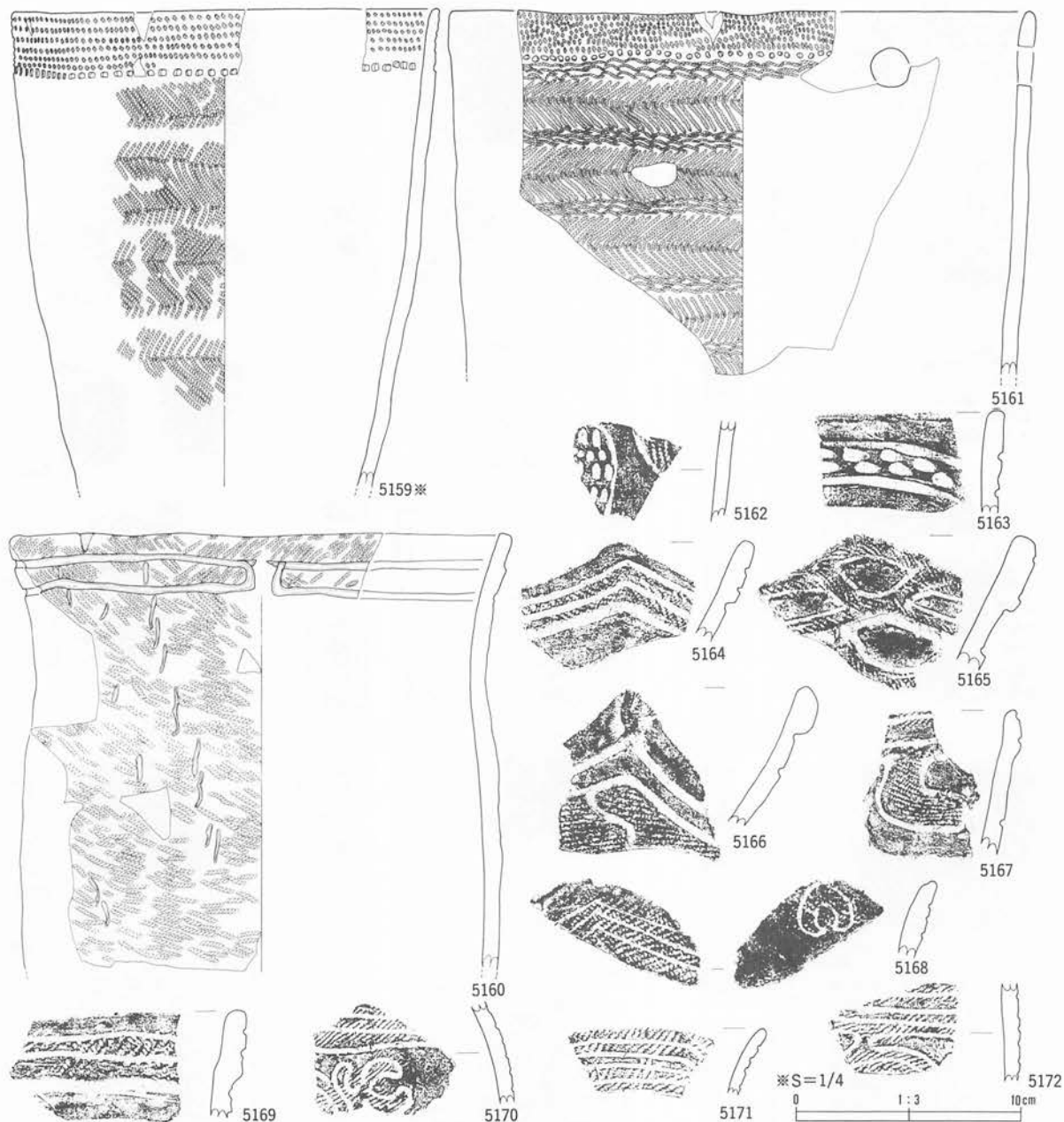

番号	出土地点・層位	器種	部位	文様・備考	内面	分類	写真 図版
5159	J VII 5d III層下部	深鉢		織維含、燃紐の押捺、刺突文、LR・RL結束羽状縄文	ミガキ	II 2b	434
5160	J VII III層上部	深鉢		LR縄文、末端処理、工字状沈線、内外面煤付着	ミガキ	IV 1	434
5161	J VII III層上部	深鉢		燃紐圧痕、刺突文、結束羽状縄文 (LR・RL)、盲孔、織維含	ミガキ	II 2b	434
5162	J VII III層上部	深鉢	胴部	刺突文、槽円文	ミガキ	III 4b	433
5163	J VII III層下部	深鉢	口縁部	刺突文	ミガキ	III 4b	433
5164	J VII III層上部	深鉢	口縁部	波状縁、带状文、LR縄文	ミガキ	IV 1	433
5165	J VII III層上部	深鉢	口縁部	隆帯、LR縄文、曲線区画文	ミガキ	IV 1	433
5166	J VII III層上部	深鉢	口縁部	波状縁、入組状带状文、LR縄文	ミガキ	IV 1	433
5167	J VII III層下部	深鉢	口縁部	隆帯、LR縄文、折り返し状口縁	ミガキ	IV 1	433
5168	J VII III層下部	深鉢	口縁部	波状縁、幅狭平行带状文、LR縄文、内面塗文	ミガキ	IV 1	433
5169	J VII III層上部	深鉢	口縁部	隆帯、LR縄文、折り返し状口縁	ミガキ	IV 1	433
5170	J VII 3d III層下部	深鉢	胴部	幅狭平行带状文、LR縄文、鋤文	ミガキ	IV 1	433
5171	J VII III層下部	深鉢	口縁部	波状縁、波状平行带状文、LR縄文	ミガキ	IV 1	433
5172	J VII 3d III層下部	深鉢	胴部	幅狭平行带状文、渦巻縄文、外面煤付着	ミガキ	IV 1	433

第546図 B地区J VIIグリッド出土土器

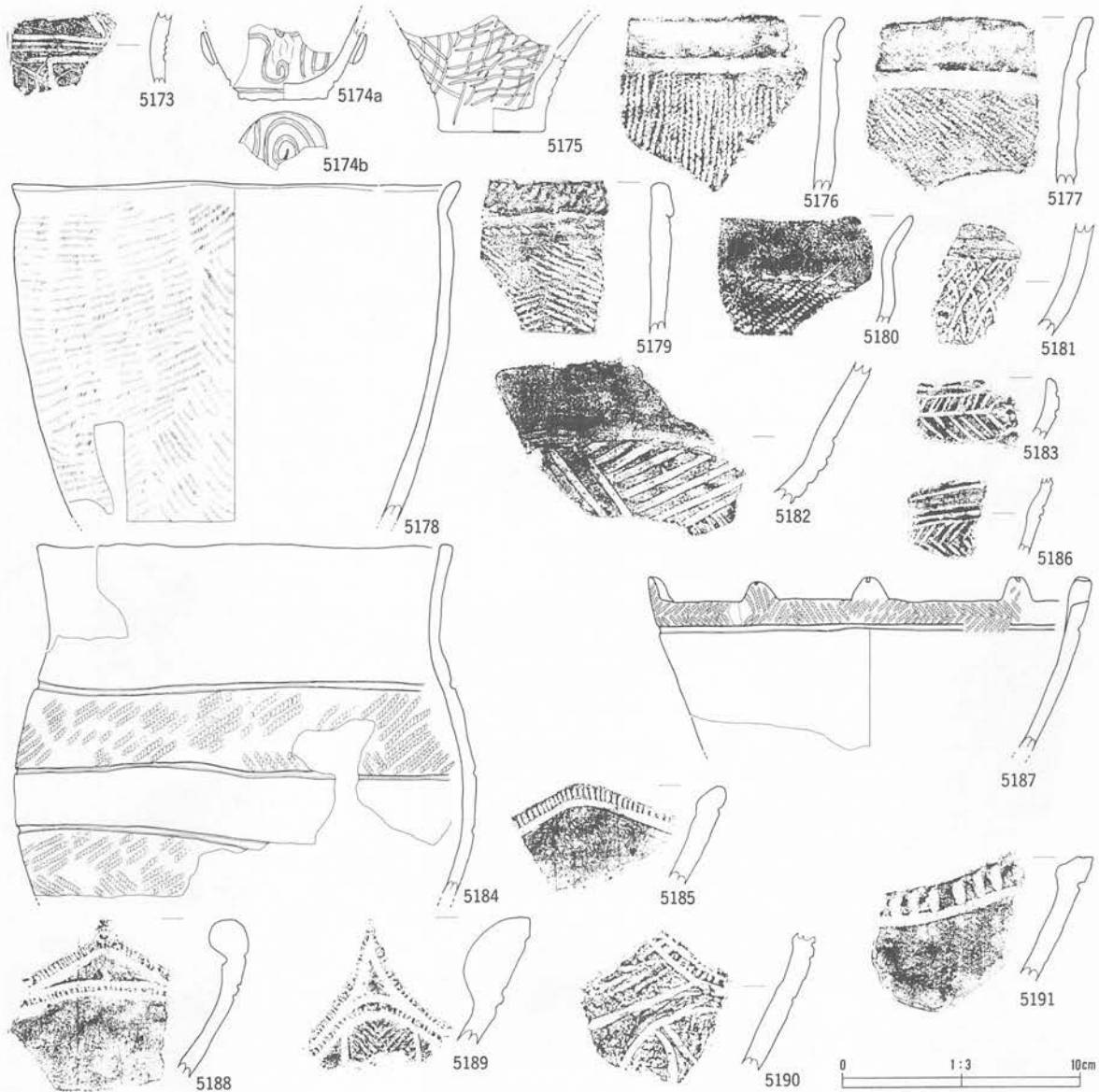

番号	出土地点・層位	器種	部位	文様・備考	内面	分類	写真 図版
5173	J VII III層上部	深鉢	胴部	柔線状沈線	ミガキ	IV 1	433
5174	J VII III層上部	鉢		外面赤色塗彩、焼成前穿孔	ミガキ	IV 1	433
5175	J VII II層	鉢		沈線による網目状文	ミガキ	IV 1	434
5176	J VII北半 II層	深鉢	口縁部	RL 縄文、折り返し口縁	ミガキ	IV 1	433
5177	J VII III層下部	深鉢	口縁部	RL 縄文、折り返し口縁	ミガキ	IV 1	433
5178	J VII 2b III層上部	深鉢		無筋L、外面帯付着	ミガキ	IV 1	434
5179	J VII 2a III層下部	深鉢	口縁部	LR 縄文、折り返し口縁	ミガキ	IV 1	433
5180	J VII III層上部	深鉢	口縁部	RL 縄文、列点文	ミガキ	III 4b	433
5181	J VII III層上部	深鉢	口縁部	鋸歯状沈線文	ミガキ	IV 2	433
5182	J VII III層上部	深鉢	口縁部	斜行沈線文	ミガキ	IV 2	433
5183	J VII北半 II層	壺	口縁部	綾杉状沈線文、横位沈線	ミガキ	IV 2	433
5184	J VII III層上部	壺		平行帯状文、非結束羽状縄文	ミガキ	IV 2	434
5185	J VII III層下部	深鉢	口縁部	外端刻み、無文帯	ミガキ	IV 2	433
5186	J VII北半 II層	壺	口縁部	綾杉状沈線文、横位沈線	ミガキ	IV 2	433
5187	J VII III層下部	深鉢		幅広無文帯、非結束羽状縄文	ミガキ	IV 2	434
5188	J VII II層	深鉢	口縁部	外端刻み、幅広無文帯	ミガキ	IV 2	433
5189	J VII III層上部	深鉢	口縁部	非結束羽状縄文、口縁部外端刻み	ミガキ	IV 2	433
5190	J VII東南 II層	深鉢	口縁部	曲線帯状文、外端刻み	ミガキ	IV 2	433
5191	J VII III層上部	深鉢	口縁部	外端刻み、無文帯	ミガキ	IV 2	433

第547図 B地区J VIIグリッド出土土器

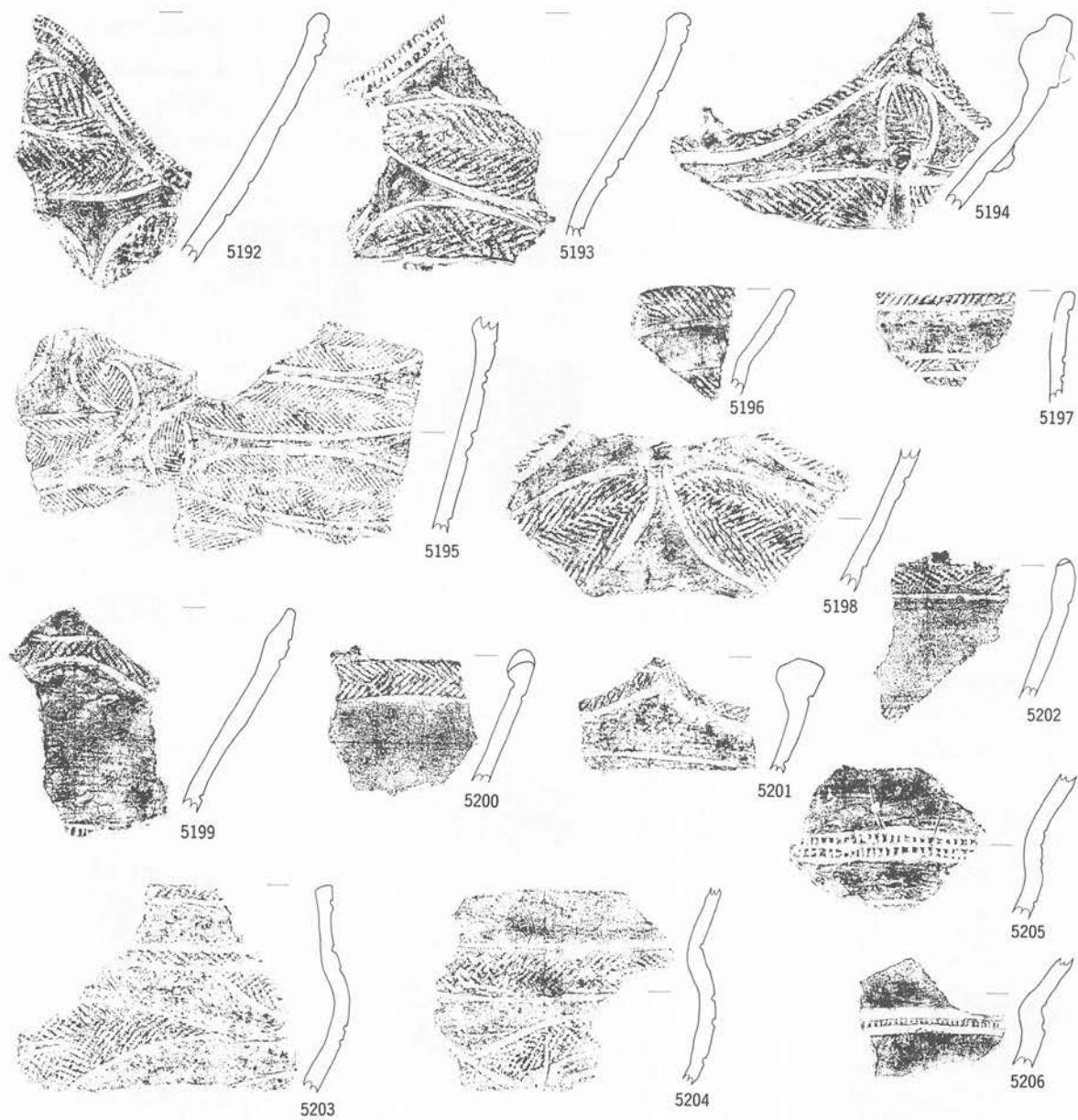

番号	出土地点・層位	器種	部位	文様・備考	内面	分類	写真 図版
5192	J VII III層上部	深鉢	口縁部	曲線帯状文、外端刻み非結束羽状縄文	ミガキ	IV 2	434
5193	J VII東南 II層	深鉢	口縁部	曲線帯状文、非結束羽状縄文、外端刻み	ミガキ	IV 2	434
5194	J VII III層上部	深鉢	口縁部	曲線帯状文、円文、非結束羽状縄文、貼瘤	ミガキ	IV 3	435
5195	J VII 3b III層下部	深鉢	胴部	入組文、非結束羽状縄文	ミガキ	IV 3	435
5196	J VII III層上部	鉢	口縁部	RL 縄文、無文帯	ミガキ	IV 3	434
5197	J VII北半 II層	壺	口縁部	平行帯状文、LR 縄文	ミガキ	IV 3	434
5198	J VII III層上部	深鉢	口縁部	曲線帯状文、非結束羽状縄文	ミガキ	IV 2	434
5199	J VII III層上部	深鉢	口縁部	幅広無文帯、非結束羽状縄文	ミガキ	IV 3	435
5200	J VII II層	深鉢	口縁部	非結束羽状縄文、幅広無文帯	ミガキ	IV 3	435
5201	J VII II層	深鉢	口縁部	非結束羽状縄文	ミガキ	IV 3	435
5202	J VII III層下部	深鉢	口縁部	非結束羽状縄文、幅広無文帯	ミガキ	IV 3	435
5203	J VII II層	壺	口縁部	曲線帯状文、非結束羽状縄文	ミガキ	IV 3	435
5204	J VII 3b III層下部	壺	口縁部	曲線帯状文、外面煤付着	ミガキ	IV 3	435
5205	J VII III層上部	壺	口縁部	頸部刻み、幅広無文帯	ミガキ	IV 2	435
5206	J VII III層下部	壺	口縁部	頸部刻み、無文帯	ミガキ	IV 2	435

第548図 B地区JVIIグリッド出土土器

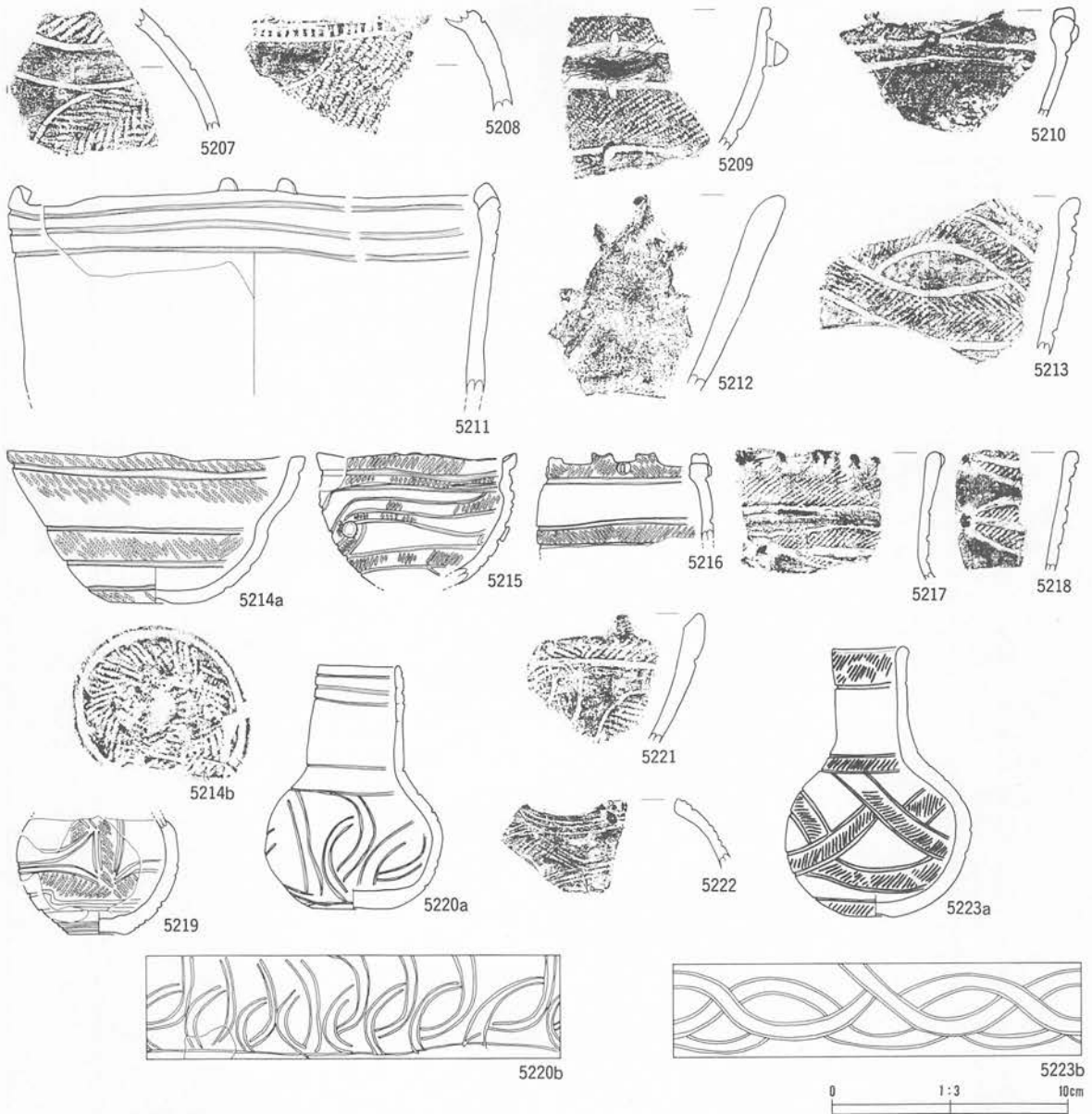

番号	出土地点・層位	器種	部位	文	様・備	考	内面	分類	写真 図版
5207	J VII III層下部	壺	口縁部	曲線帯状文、非結束羽状縄文			ミガキ	IV 3	435
5208	J VII東半 II層	壺	口縁部	曲線帯状文、頸部刻み、LR 縄文			ミガキ	IV 3	435
5209	J VII III層下部	鉢	口縁部	LR 縄文、懸垂孔			ミガキ	IV 3	435
5210	J VII III層上部	深鉢	口縁部	横位沈線、無文帯			ミガキ	IV 3	435
5211	J VII 5d III層上部	深鉢	口縁部	横位沈線、6単位口縁突起			ミガキ	IV 3	435
5212	J VII II層	深鉢	口縁部	無文			ミガキ	IV 3	435
5213	J VII III層上部	深鉢	口縁部	非結束羽状縄文、曲線帯状文			ミガキ	IV 3	435
5214	J VII 3b III層上部	浅鉢	口縁部	平行帯状文、羽状縄文 (RL)、外面底部縄文			ミガキ	IV 3	435
5215	J VII II層	鉢	口縁部	ボタン状貼瘤、幅狭帯状文、口唇部貼瘤、LR 縄文			ミガキ	IV 3	435
5216	J VII III層上部	壺	口縁部	平行帯状文、非結束羽状縄文、貼瘤			ミガキ	IV 3	435
5217	J VII III層上部	深鉢	口縁部	曲線帯状文、尖鋭貼瘤、LR 縄文			ミガキ	IV 3	435
5218	J VII東南 II層	深鉢	口縁部	曲線帯状文、小粒貼瘤、LR 縄文			ミガキ	IV 3	435
5219	J VII 5c III層下部	壺	底部	曲線帯状文、非結束羽状縄文、横位沈線			ミガキ	IV 3	435
5220	J VII 2b III層上部	壺	口縁部	入組状沈線文 (8単位)			ミガキ	IV 3	435
5221	J VII III層上部	深鉢	口縁部	曲線帯状文、非結束羽状縄文			ミガキ	IV 3	435
5222	J VII III層上部	壺	口縁部	弧状沈線文、小粒貼瘤			ミガキ	IV 3	435
5223	J VII III層上部	壺	口縁部	タスキ掛け状入組帯状文、LR 縄文			ナデ	IV 3	435

第549図 B地区J VIIグリッド出土土器

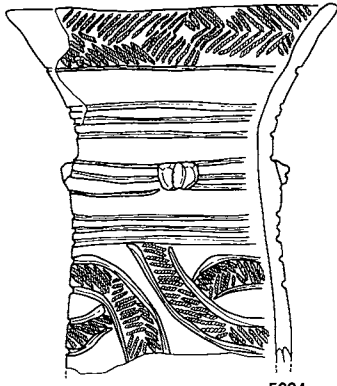

5224

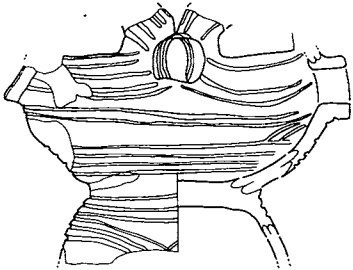

5225b

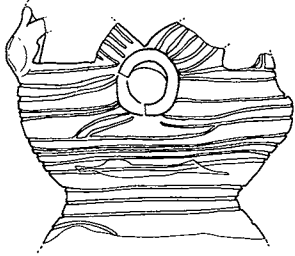

5225a

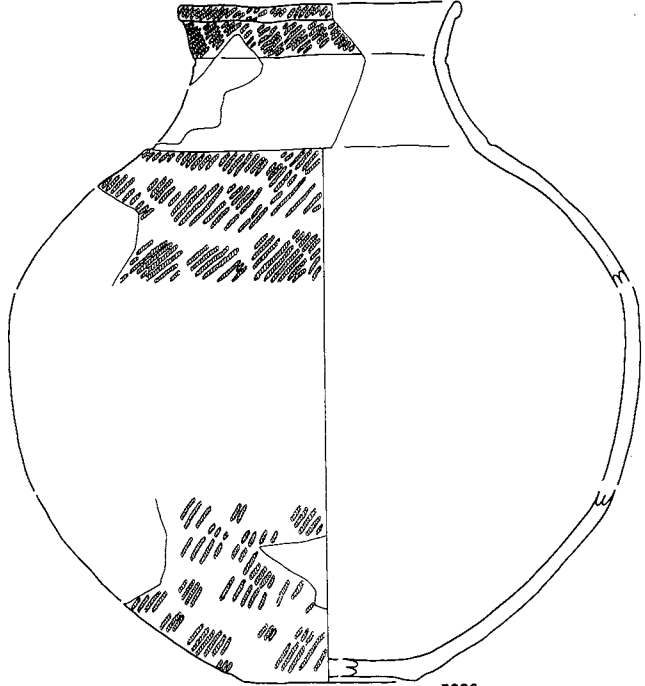

5226

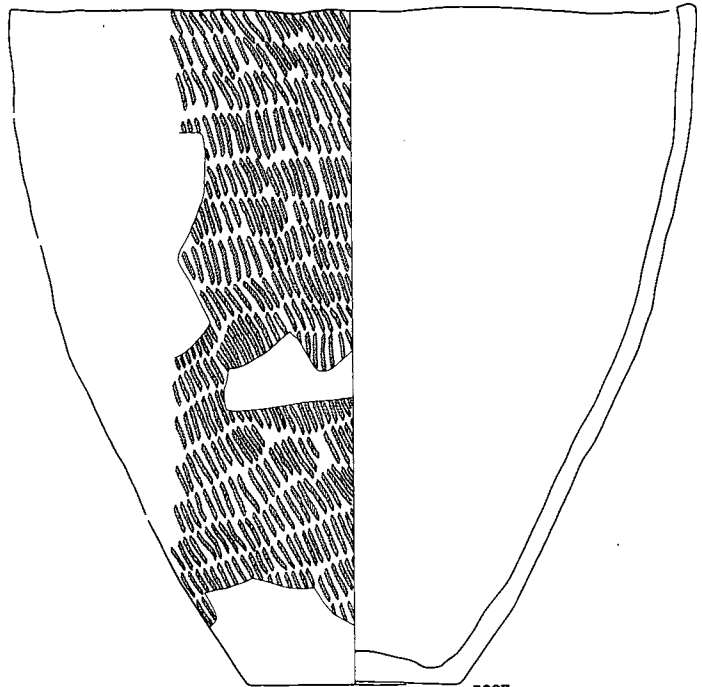

5227

0 1:3 10cm

番号	出土地点・層位	器種	部位	文	様・備考	内面	分類	写真 図録
5224	J VII 2b III層上部	注口	口縁部	クスキ掛け状入組文、非結束羽状亂文、0段多条、ボタン状貼瘤		ミガキ	IV 4	436
5225	J VII II層	香炉	口縁部	条線状沈線、貼瘤		ミガキ	IV 4	436
5226	J VII 2a III層下部	壺	口縁部	LR 縄文、平行無文帯		ミガキ	IV 4	436
5227	J VII 2b III層上部	深鉢	口縁部	RL 縄文 (0段多条)		ミガキ	IV 4	436

第550図 B地区J VIIグリッド出土土器

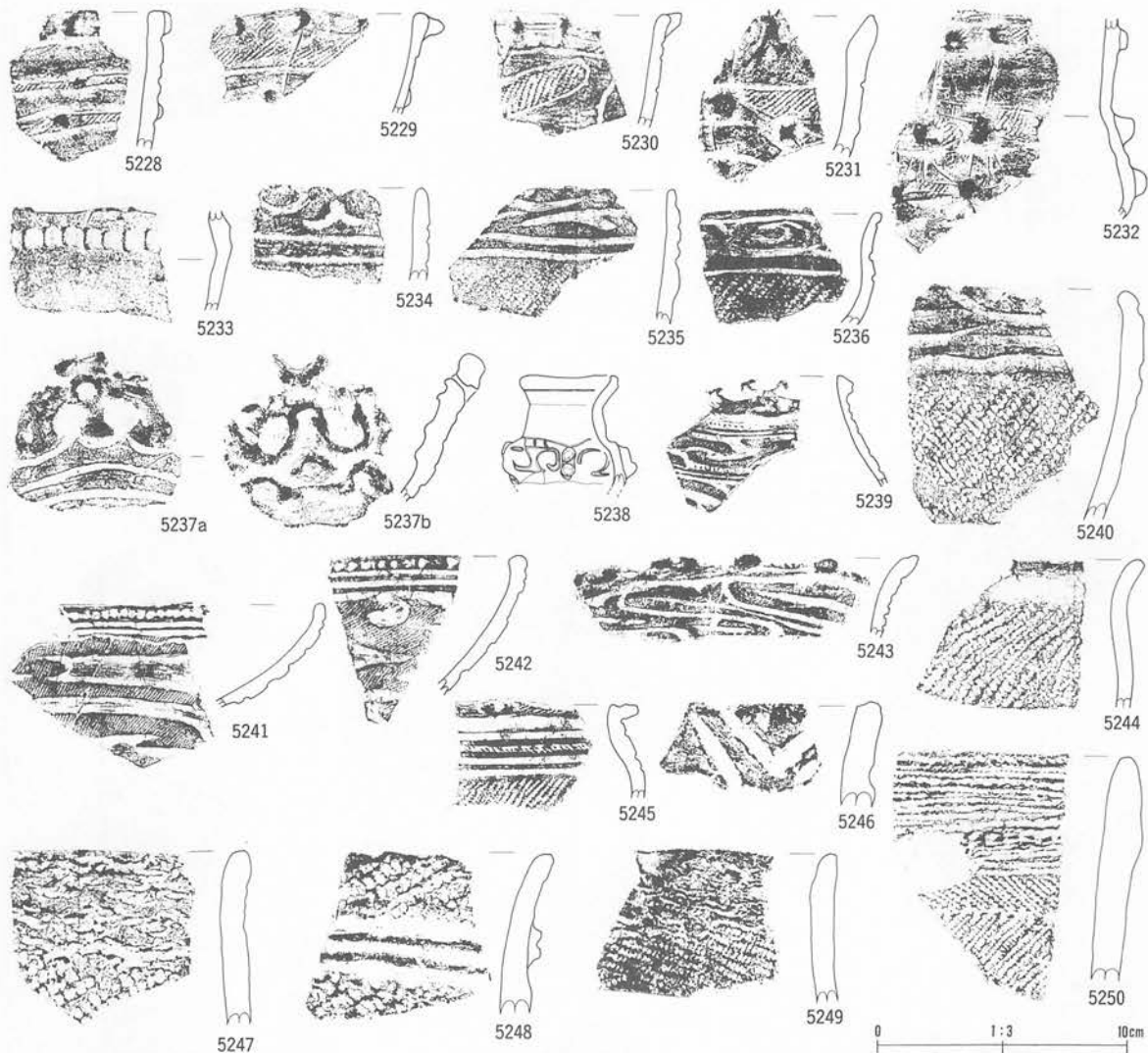

番号	出土地点・層位	器種	部位	文	様・備	考	内面	分類	写真 図版
5228	J VII - J VIII ベレット II層	深鉢	口縁部	平行帯状文、尖鋭貼瘤、LR 縄文			ミガキ	IV 4	436
5229	J VII 4e III層下部	注口	口縁部	尖鋭貼瘤、LR 縄文			ミガキ	IV 4	436
5230	J VII 北半 II層	鉢	口縁部	口唇部刻目、沈線文			ミガキ	IV 4	436
5231	J VII III層上部	深鉢	口縁部	尖鋭貼瘤、LR 縄文			ミガキ	IV 4	436
5232	J VII III層上部	深鉢	胴部	尖鋭貼瘤、LR 縄文			ミガキ	IV 4	436
5233	J VII II層	鉢	胴部	押圧状刻目列			ミガキ	IV 4	436
5234	J VII 2c II層	鉢	口縁部	横位沈線 2、C 字沈線、三叉文、RL 縄文			ミガキ	V 1	436
5235	J VII II層	鉢	口縁部	入組三叉文、横位沈線 2、LR 縄文			ミガキ	V 2	436
5236	J VII 2c II層	鉢	口縁部	C 字文、LR 縄文、赤色塗彩			ミガキ	V 2	436
5237	J VII 2b III層上部	鉢	口縁部	横位沈線、内面浮彫文様、内外面赤色塗彩			ミガキ	V 2	436
5238	J VII 2c II層	壺	胴部	C 字文 4 単位、赤色塗彩			ミガキ	V 3	436
5239	H VII 4e II層	鉢	口縁部	羊歯状文、雲形文、LR 縄文			ミガキ	V 3	436
5240	J VII 5b III層上部	深鉢	口縁部	横位沈線、外面煤付着			ミガキ	V 2	436
5241	J VII III層上部	鉢	口縁部	工字文、LR 縄文、口唇部外端刻目			ミガキ	V 4	436
5242	J VII III層上部	浅鉢	口縁部	刻目、雲形文、LR 縄文			ミガキ	V 4	436
5243	J VII 北半 II層	鉢	口縁部	波状沈線文			ミガキ	V 4	437
5244	J VII 北半 II層	壺	口縁部	LR 縄文			ミガキ	VI 1	437
5245	J VII III層下部	鉢	口縁部	刺突文、横位沈線、LR 縄文			ミガキ	V 5	437
5246	J VII 2a III層上部	深鉢	口縁部	山形沈線、沼鉄含、口唇摺紐押捺、織維含			ナデ	II 1 c	437
5247	J VII 4d III層上部	深鉢	口縁部	不整綾絡文、LR 縄文、織維含			ミガキ	II 1 a	437
5248	J VII 5d III層下部	深鉢	口縁部	区画陰帯、横位沈線、LRL 縄文、織維含、硬質、口唇棒状斜刻			ナデ	II 1 b	437
5249	J VII 4a III層下部	深鉢	口縁部	不整綾絡文、LR 縄文、織維含			ミガキ	II 1 a	437
5250	J VII 2a III層上部	深鉢	口縁部	摺紐押捺、区画帯、刺突文、結束羽状縄文 (LR・RL)、小礫、盲孔			ミガキ	II 2 b	437

第551図 B地区J VII・J VIIIグリッド出土土器

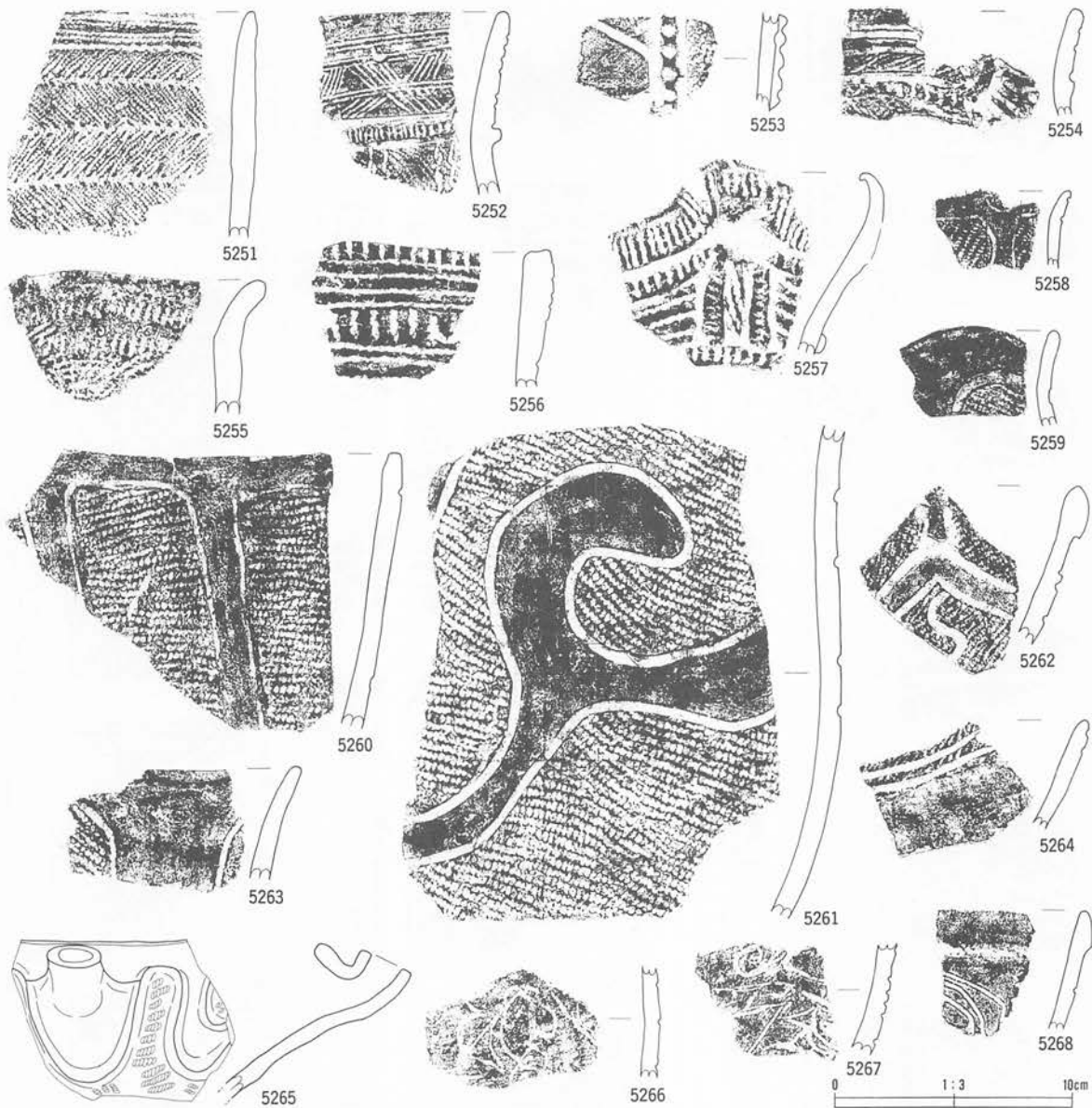

番号	出土地点・層位	器種	部位	文様・備考	内面	分類	写真図版
5251	J VIII 3a III層上部	深鉢	口縁部	撚紐押捺、織維合、結束羽状縄文		II 2 b	437
5252	J VIII 2b III層下部	深鉢	口縁部	頸部刻目隆帯、横位沈線、斜位沈線、RL 縄文、縦位絡文	ミガキ	II 3 a	437
5253	J VIII 2d III層上部	深鉢	胴部	隆帯、沈線文		II 4	437
5254	J VIII 3d II層	深鉢	胴部	隆帯、撚紐押捺	ミガキ	III 3 a	437
5255	J VIII 2c III層下部	深鉢	口縁部	撚紐押捺、口唇部撚紐押捺、撚糸文	ナデ	III 1	437
5256	J VIII II層	深鉢	口縁部	撚紐押捺、口唇部撚紐押捺	ミガキ	III 1	437
5257	J VIII北ベルト III層上部	深鉢	口縁部	隆帯、撚紐押捺	ミガキ	III 1	437
5258	J VIII 3d III層上部	鉢	口縁部	区画沈線、RL 縄文	ミガキ	III 4 a	437
5259	J VIII 1b III層下部	深鉢	口縁部	区画沈線、LR 縄文	ミガキ	III 4 a	437
5260	J VIII 3d III層下部	深鉢	口縁部	長方形区画文、LR 縄文	ミガキ	III 4 a	437
5261	J VIII 2d III層上部	深鉢	胴部	波濤文、LR 縄文		III 4 b	437
5262	J VIII II層	深鉢	口縁部	波状縁、縦貼瘤、LR 縄文	ミガキ	IV 1	437
5263	J VIII II層	深鉢	口縁部	区画沈線、LR 縄文	ミガキ	III 4 a	437
5264	J VIII 5d III層下部	深鉢	口縁部	波状縁、外端縄文、無文	ミガキ	IV 3	437
5265	J VIII 1d III層下部	注口		隆縁、LR 縄文	ミガキ	III 4 b	437
5266	J VIII北半 II層	深鉢	胴部	沈線文	ミガキ	IV 1	437
5267	J VIII II層	深鉢	胴部	沈線文	ミガキ	IV 1	437
5268	J VIII III層下部	深鉢	口縁部	口縁折り返し状、曲線沈線	ミガキ	IV 1	437

第552図 B地区J VIIIグリッド出土土器

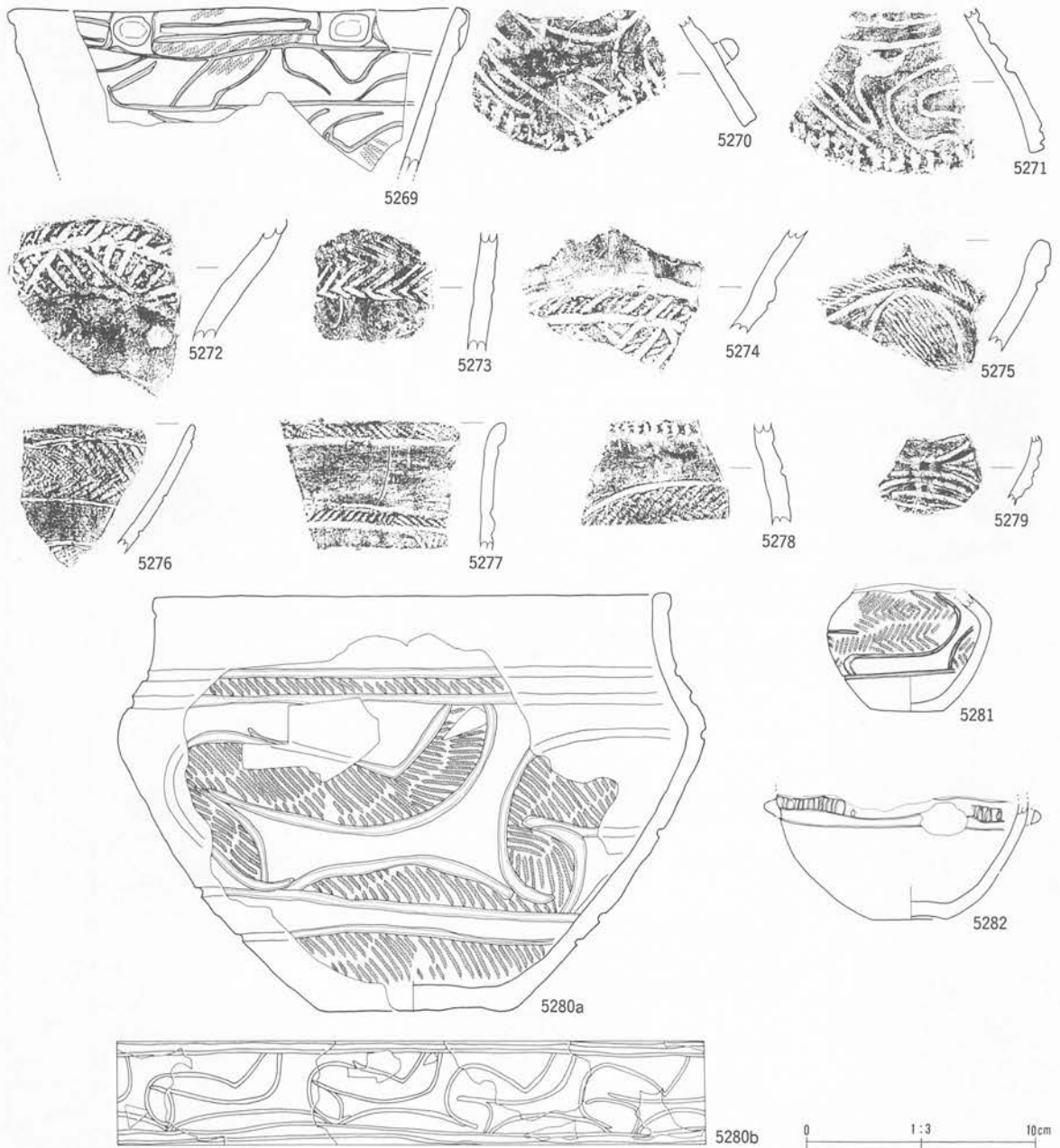

番号	出土地点・層位	器種	部位	文	備	考	内面	分類	写真 図版
5269	J VII 5e III層下部	深鉢		曲線状沈線文、LR 縄文			ミガキ	IV 1	438
5270	J VII II層	蓋	口縁部	蓋、口唇部刻み、切断土器、曲線沈線、懸垂孔			ミガキ	IV 1	437
5271	J VII II層	蓋	口縁部	蓋、口唇部刻み、切断土器、曲線沈線			ミガキ	IV 1	437
5272	J VII 4c III層下部	深鉢	口縁部	鋸歯状沈線文			ミガキ	IV 2	437
5273	J VII 4c III層下部	深鉢	口縁部	綾杉状、硬質、繊維微量含			ミガキ	IV 2	437
5274	J VII 4c III層下部	深鉢	口縁部	斜行沈線文、LR 縄文			ミガキ	IV 2	437
5275	J VII 5d III層下部	深鉢	口縁部	曲線带状文、RL 縄文			ミガキ	IV 2	437
5276	J VII 4a III層下部	鉢	口縁部	非結束羽状縄文			ミガキ	IV 2	437
5277	J VII 2a III層下部	壺	口縁部	無文帯、非結束羽状縄文			ミガキ	IV 2	437
5278	J VII 5e III層下部	壺	口縁部	刻み、非結束羽状縄文、曲線带状文			ミガキ	IV 2	437
5279	J VII 3a III層下部	壺	口縁部	小粒貼瘤			ナデ	IV 4	437
5280	J VII 3c III層下部	壺	口縁部	LR 縄文、4 単位入組状带状文、横位沈線文			ミガキ	IV 2	438
5281	J VII 4c III層下部	壺	底部	非結束羽状縄文、波濤状文、内面紫色付着物			ミガキ	IV 2	437
5282	J VII 3a III層上部	壺	底部	押圧状刻目列、鈿付き			ミガキ	IV 2	438

第553図 B地区JVIIグリッド出土土器

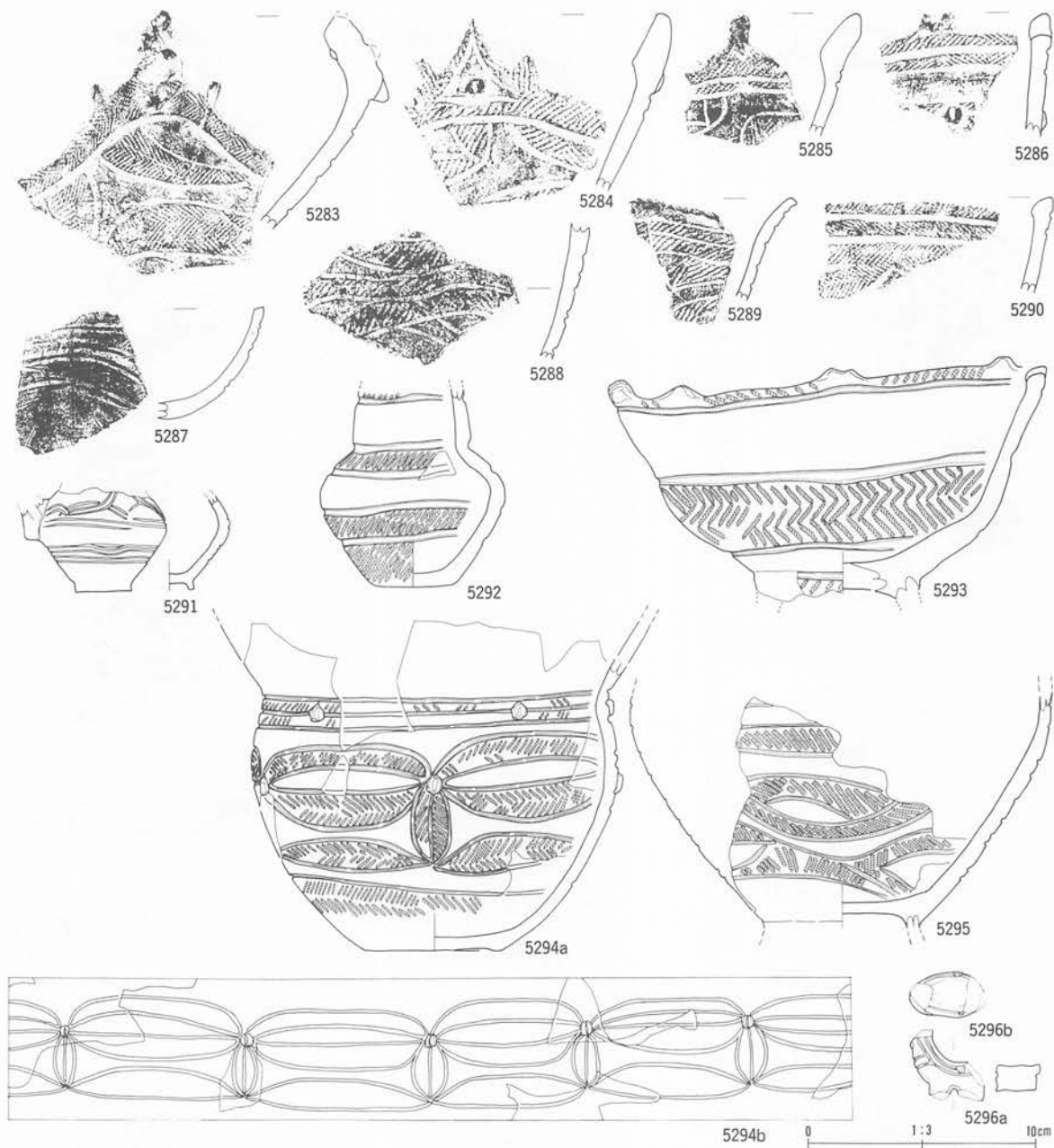

番号	出土地点・層位	器種	部位	文	様・備	考	内面	分類	写真 図説
5283	J VII III層下部	深鉢	口縁部	非結束羽状縄文、赤色塗彩、尖鋭貼瘤、曲線带状文			ミガキ	IV 3	437
5284	J VII II層	深鉢	口縁部	LR 縄文、又状貼瘤			ミガキ	IV 3	437
5285	J VII 5e III層下部	深鉢	口縁部	LR 縄文、入組文			ミガキ	IV 3	437
5286	J VII 5d III層下部	深鉢	口縁部	非結束羽状縄文、ボタン状貼瘤			ミガキ	IV 3	437
5287	J VII 3d II層	壺	口縁部	微隆線			ミガキ	IV 3	437
5288	J VII II層	深鉢	胴部	曲線带状文、LR 縄文			ミガキ	IV 3	438
5289	J VII II層	深鉢	口縁部	波状線、幅狭平行带状文、LR 縄文			ミガキ	IV 3	438
5290	J VII II層	深鉢	口縁部	非結束羽状縄文			ミガキ	IV 3	438
5291	J VII 3b III層下部	注口	底部	平行沈線文、タスキ掛け状沈線文			ミガキ	IV 3	438
5292	J VII 2b III層下部	壺	底部	LR 縄文、平行带状文			ミガキ	IV 3	438
5293	J VII 4c III層下部	台付鉢	口縁部	非結束羽状縄文、0 段多条、幅広平行無文帯、外面煤付着			ミガキ	IV 3	438
5294	J VII 4b III層下部	鉢	底部	4 単位弧線状带状文、非結束羽状縄文、又状貼瘤			ミガキ	IV 3	438
5295	J VII 5a III層上部	台付鉢	胴部	弧線状带状文、RL 縄文			ミガキ	IV 3	438
5296	J VII 2a III層上部	香炉	口縁部	焼成前穿孔、沈線文、頂部			ミガキ	IV 3	438

第554図 B地区J VIIグリッド出土土器

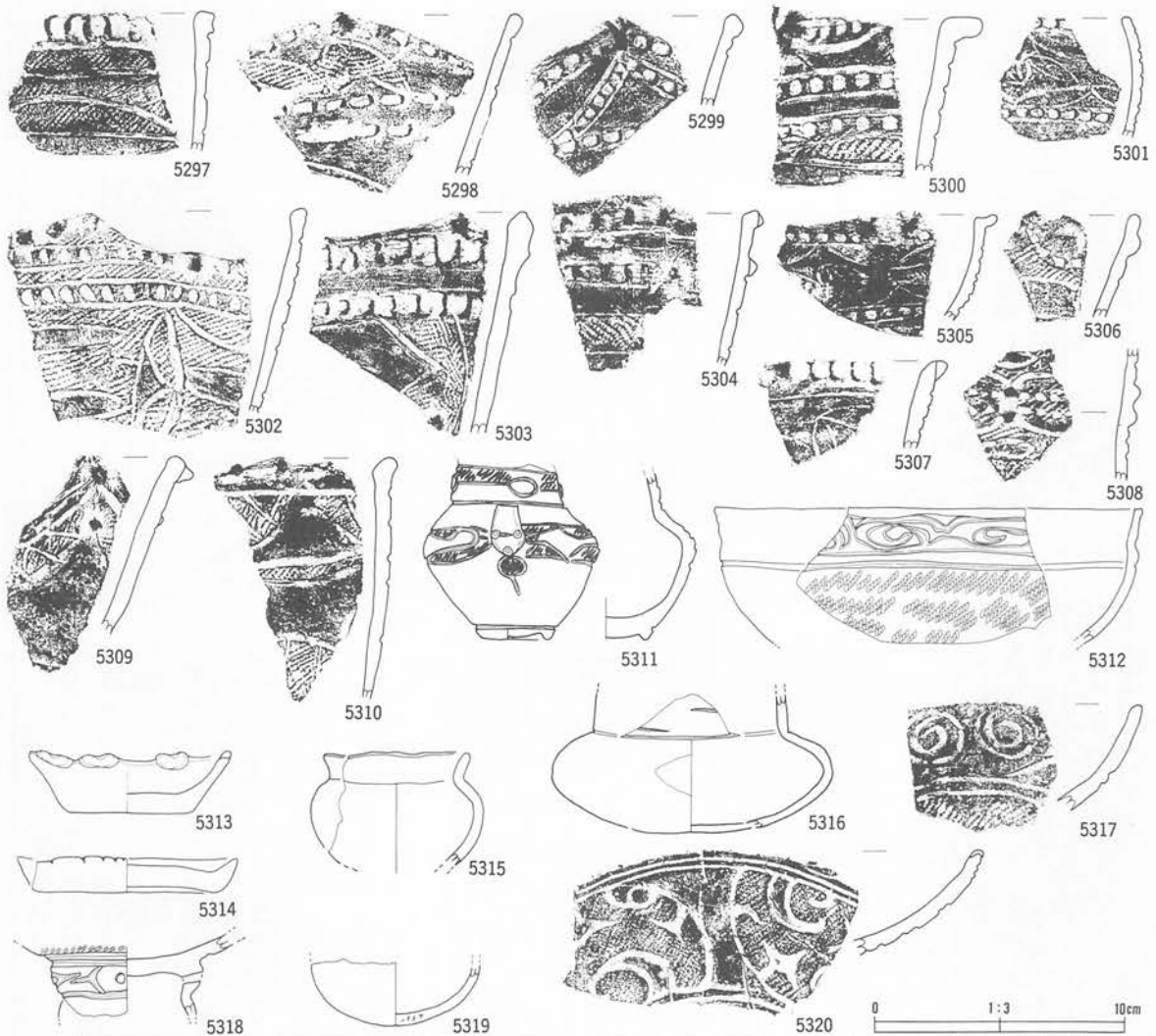

番号	出土地点・層位	器種	部位	文様・備考	内面	分類	写真 図版
5297	J VII 1a III層上部	深鉢	口縁部	押圧状刻目列、曲線帯状文、LR 縄文	ミガキ	IV 4	438
5298	J VII 3a III層下部	鉢	口縁部	刺突文、入組文、LR 縄文	ミガキ	IV 4	438
5299	J VII 3a III層下部	深鉢	口縁部	刺突文、曲線状沈線	ミガキ	IV 4	438
5300	J VII 4e III層上部	深鉢	口縁部	刺突文、LR 縄文、曲線帯状文	ミガキ	IV 4	438
5301	J VII 3a III層下部	鉢	口縁部	刺突文		IV 4	438
5302	J VII 3b III層下部	深鉢	口縁部	弧状沈線、押圧状刻目列、LR 縄文	ミガキ	IV 4	438
5303	J VII 1a III層上部	深鉢	口縁部	押圧状刻目列、入組文、非結束羽状縄文	ミガキ	IV 4	438
5304	J VII 3a III層下部	深鉢	口縁部	小粒貼瘤、押圧状刻目列、RL 縄文	ミガキ	IV 4	438
5305	J VII 3a III層下部	鉢	口縁部	弧状沈線、入組文、刺突文	ミガキ	IV 4	438
5306	J VII 4a III層下部	鉢	口縁部	刺突文、入組沈線文	ミガキ	IV 4	439
5307	J VII 1c III層下部	鉢	口縁部	LR 縄文、入組文	ミガキ	IV 4	439
5308	J VII 3a III層下部	鉢	胴部	小粒貼瘤、刺突文、弧状沈線	ミガキ	IV 4	439
5309	J VII 2a III層下部	深鉢	口縁部	格子状沈線、尖鋭貼瘤、LR 縄文	ミガキ	IV 4	439
5310	J VII 2a III層下部	深鉢	口縁部	格子状沈線、LR 縄文、冴鉄	ミガキ	IV 4	439
5311	J VII 3b III層下部	注口		LR 縄文、弧状沈線		IV 4	439
5312	J VII 3a III層下部	浅鉢		横位沈線、LR 縄文、C 字文	ミガキ	V 2	439
5313	J VII 3a III層上部	浅鉢		口縁部瘤状裝飾		V 2	439
5314	J VII 3d III層上部	皿		無文	ミガキ	V 2	439
5315	J VII 北 ベルト III層上部	甌		無文	ミガキ	V 2	439
5316	J VII 3a III層下部	注口		無文	ミガキ	V 2	439
5317	J VII II層	浅鉢	口縁部	渦巻沈線、横位沈線 2、LR 縄文	ミガキ	V 2	439
5318	J VII 4a III層下部	台付鉢		玉抱き三叉文 4 単位、透かし孔	ミガキ	V 2	439
5319	J VII 3a III層上部	注口		無文	ミガキ	V 2	439
5320	J VII 2a III層上部	浅鉢	口縁部	刻目、雲形文、LR 縄文	ミガキ	V 2	439

第555図 B地区JVIIグリッド出土土器

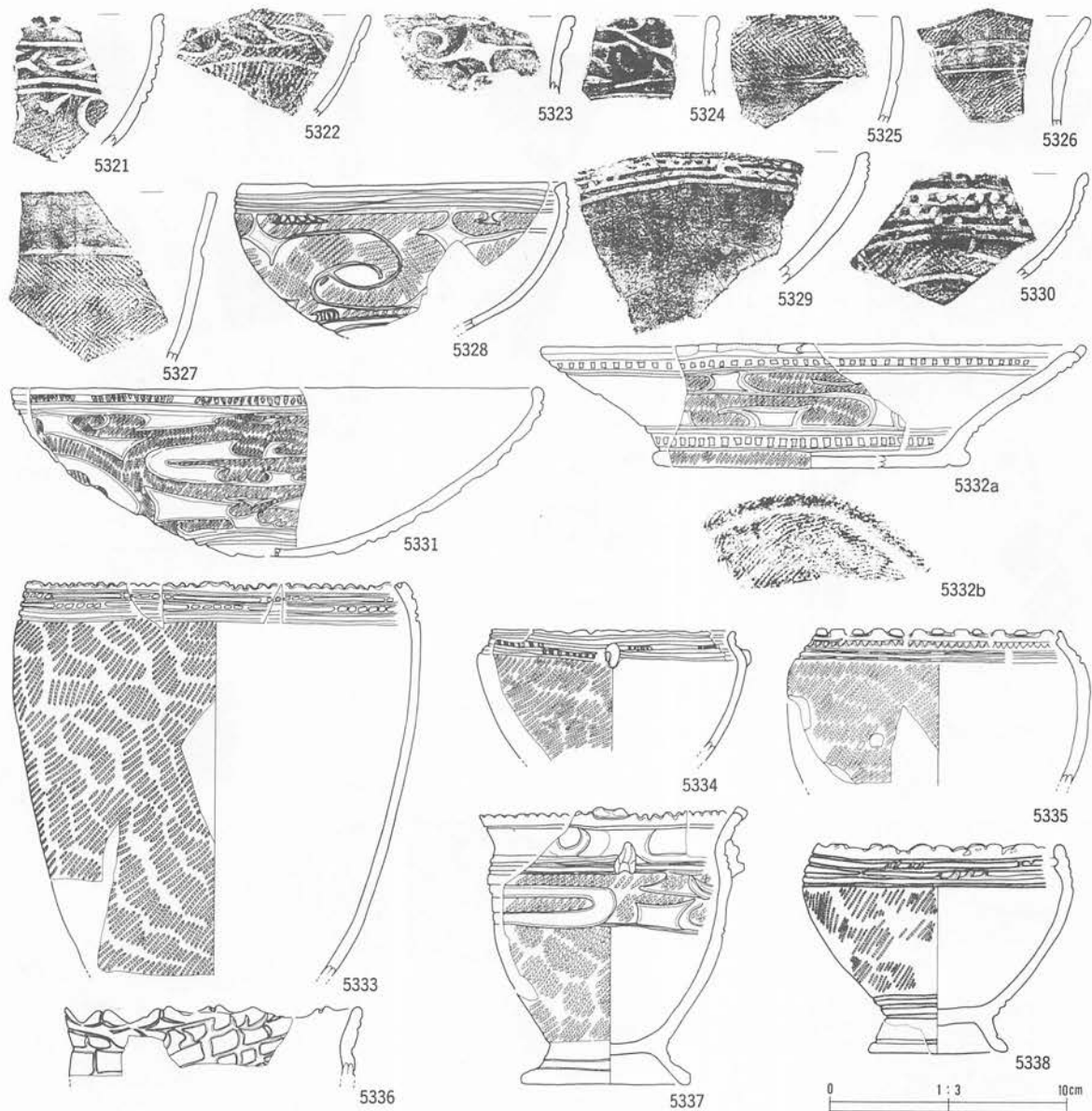

番号	出土地点・層位	器種	部位	文様・備考	内面	分類	写真 階級
5321	J VII 5c III層下部	鉢	口縁部	入組三叉文、横位沈線2、LR 縄文	ミガキ	V 2	439
5322	J VII 3d III層下部	鉢	口縁部			V 2	439
5323	J VII 4a III層下部	鉢	口縁部	三叉状沈線	ミガキ	V 2	439
5324	J VII 3a III層下部	鉢	口縁部	玉抱き三叉文	ミガキ	V 2	439
5325	J VII 4a III層下部	注口	口縁部	非結束羽状縄文	ミガキ	IV 2	440
5326	J VII 3a III層下部	深鉢	口縁部	LR 縄文	ミガキ	IV 2	440
5327	J VII 3b III層下部	鉢	口縁部	非結束羽状縄文	ミガキ	IV 2	440
5328	J VII 3b III層上部	浅鉢		雲形文、横位沈線、LR 縄文	ミガキ	V 4	439
5329	J VII II層	浅鉢	口縁部	羊歯状文、横位沈線	ミガキ	V 4	440
5330	J VII 4a III層上部	鉢	口縁部	羊歯状文、LR 縄文	ミガキ	V 4	440
5331	J VII 3a III層上部	浅鉢		連続刻目、雲形文、LR 縄文、内外面赤色顔料塗布	ミガキ	V 4	439
5332	J VII II層	皿		雲形文、連続刻目、LR 縄文	ミガキ	V 4	439
5333	J VII 3a III層下部	鉢		刻目状口縁、LR 縄文、2段羊歯状文	ミガキ	V 4	439
5334	J VII 3a III層上部	鉢		横位沈線、羊歯状文、LR 縄文	ミガキ	V 4	439
5335	J VII 4a III層上部	鉢		横位沈線、連続刻目、LR 縄文	ミガキ	V 4	439
5336	J VII 4a III層上部	鉢		羊歯状文、ハ字沈線	ミガキ	V 4	439
5337	J VII 3a III層上部	台付鉢		縦長貼瘤、C字文、LR 縄文、雲形文	ミガキ	V 4	440
5338	J VII 1a II層	台付鉢		LR 縄文、平行沈線、段違い刻目	ミガキ	V 4	440

第556図 B地区J VIIグリッド出土土器

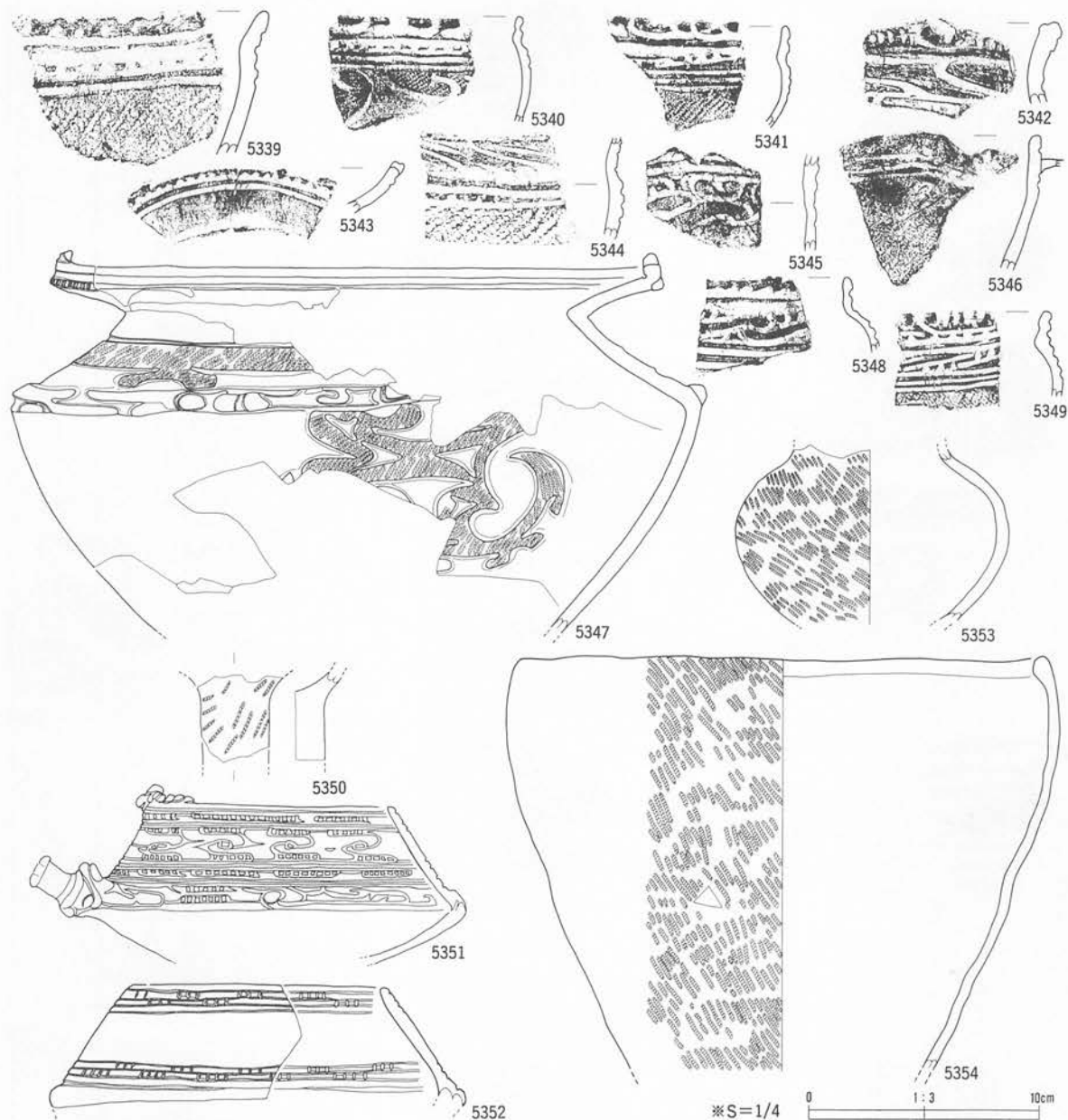

番号	出土地点・層位	器種	部位	文	様・備	考	内面	分類	写真 図版
5339	JⅧ 2a III層上部	鉢	口縁部	LR 縄文、外面煤付着、羊歯状文			ミガキ	V 4	440
5340	JⅧ 3b II層	鉢	口縁部	刻目、雲形文、LR 縄文			ミガキ	V 4	440
5341	JⅧ 2a III層上部	鉢	口縁部	羊歯状文、横位沈線 3			ミガキ	V 4	440
5342	JⅧ 4a III層上部	鉢	口縁部	雲形文、段差、刻目、LR 縄文			ミガキ	V 4	440
5343	JⅧ 北 2a III層上部	注口	口縁部	連続刺突文			ミガキ	V 4	440
5344	JⅧ 2a II層	鉢	胴部	波状沈線、LR 縄文、横位沈線			ミガキ	V 4	440
5345	JⅧ 3a III層下部	壺	頸部	K 字文				V 4	440
5346	JⅧ II層	深鉢	口縁部	片口、内外面煤付着、LR 縄文			ミガキ	V 4	440
5347	JⅧ II層	注口		口唇部刻目、雲形文、LR 縄文			ミガキ	V 4	440
5348	JⅧ II層	鉢	口縁部	羊歯状文、横位沈線 2、内外面煤付着、内面沈線			ミガキ	V 4	440
5349	JⅧ 3b III層上部	鉢	口縁部	羊歯状文、LR 縄文、内面沈線			ミガキ	V 4	440
5350	JⅧ 2d III層下部	脚付土器	脚部	LR 縄文、中夾				V 4	440
5351	JⅧ II層	注口		羊歯状文、X 字文			ミガキ	V 4	440
5352	JⅧ 4a III層上部	注口		無文、羊歯状文			ミガキ	V 4	440
5353	JⅧ 4b III層下部	壺		RL 縄文			ミガキ	V 4	440
5354	JⅧ III層上部	深鉢		RL 縄文、外面煤付着、口唇部内頰肥厚			ミガキ	V 4	440

第557図 B地区 JⅧグリッド出土土器

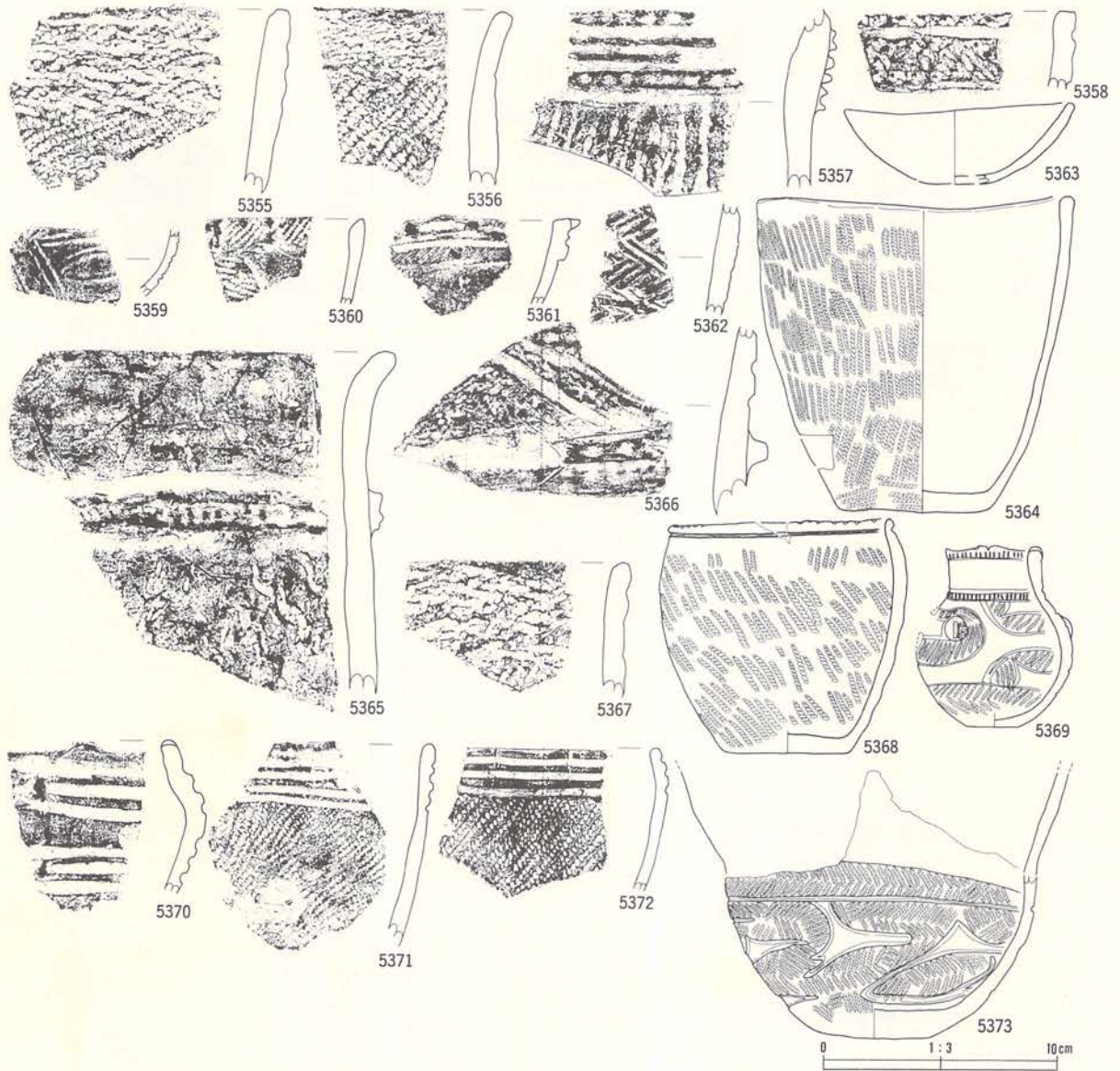

番号	出土地点・層位	器種	部位	文様・備考	内面	分類	写真図版
5355	J IX 3a III層上部	深鉢	口縁部	深鉢、LR 縄文、口唇部縄文、繊維合	ミガキ	II 1 a	441
5356	J IX 2e II層	深鉢	口縁部	捻紐押捺、不整綾絡文、LR 縄文	ミガキ	II 1 a	441
5357	J IX 1b II層	深鉢	口縁部	区画隆帯、横位沈線、刺突文、繊維合、縦位捺糸文	ナデ	II 1 b	441
5358	J IX 2b III層上部	深鉢	口縁部	横位沈線、LR 縄文、口唇捻紐押捺、繊維合、硬質	ナデ	IV 4	441
5359	J IX 1e II層	壺	口縁部	微隆線	ミガキ	IV 4	441
5360	J IX II層	深鉢	口縁部	尖鋭貼瘤、LR 縄文	ミガキ	IV 4	441
5361	J IX 1e II層	深鉢	口縁部	尖鋭貼瘤、LR 縄文、連結沈線	ミガキ	IV 4	441
5362	J X 1c III層下部	深鉢	口縁部	綾杉状、硬質、繊維微量		I 1	441
5363	J IX 1e II層	浅鉢		無文	ミガキ	V 5	440
5364	J XI 1d III層下部	鉢		LR 縄文、内外面煤付着	ナデ	V 5	441
5365	J X 5b III層下部	深鉢	口縁部	区画隆帯、縦位綾絡文、繊維、小窪合、爪形圧痕、硬質	ナデ	II 1 b	441
5366	J X ² _{c-d} III層下部	深鉢	口縁部	区画隆帯、横位沈線（山形）、刺突文、繊維合、不整綾絡文	ナデ	II 1 c	441
5367	J XI 2b III層下部	深鉢	口縁部	繊維合、不整綾絡文、LR 縄文	ナデ	II 1 a	441
5368	J XI 2d III層下部	鉢				V 4	440
5369	K VI 5a III層下部	注口		曲線帯状文（3単位）、刻目、ボタン状貼瘤、0段多条 LR 縄文	ミガキ	IV 2	440
5370	J XI 2c III層下部	高坏	口縁部	変形工字文	ミガキ	VI 1	441
5371	J XI 1a III層下部	壺	口縁部	工字文、LR 縄文	ミガキ	VI 1	441
5372	J XI ² _{a,b} III層下部	鉢		平行沈線、LR 縄文		VI 1	441
5373	K VI 5a III層上部	深鉢		曲線帯状文、非結束羽状縄文、内面煤付着	ミガキ	IV 3	441

第558図 B地区 JIX・JX・JXI・KVIグリッド出土土器

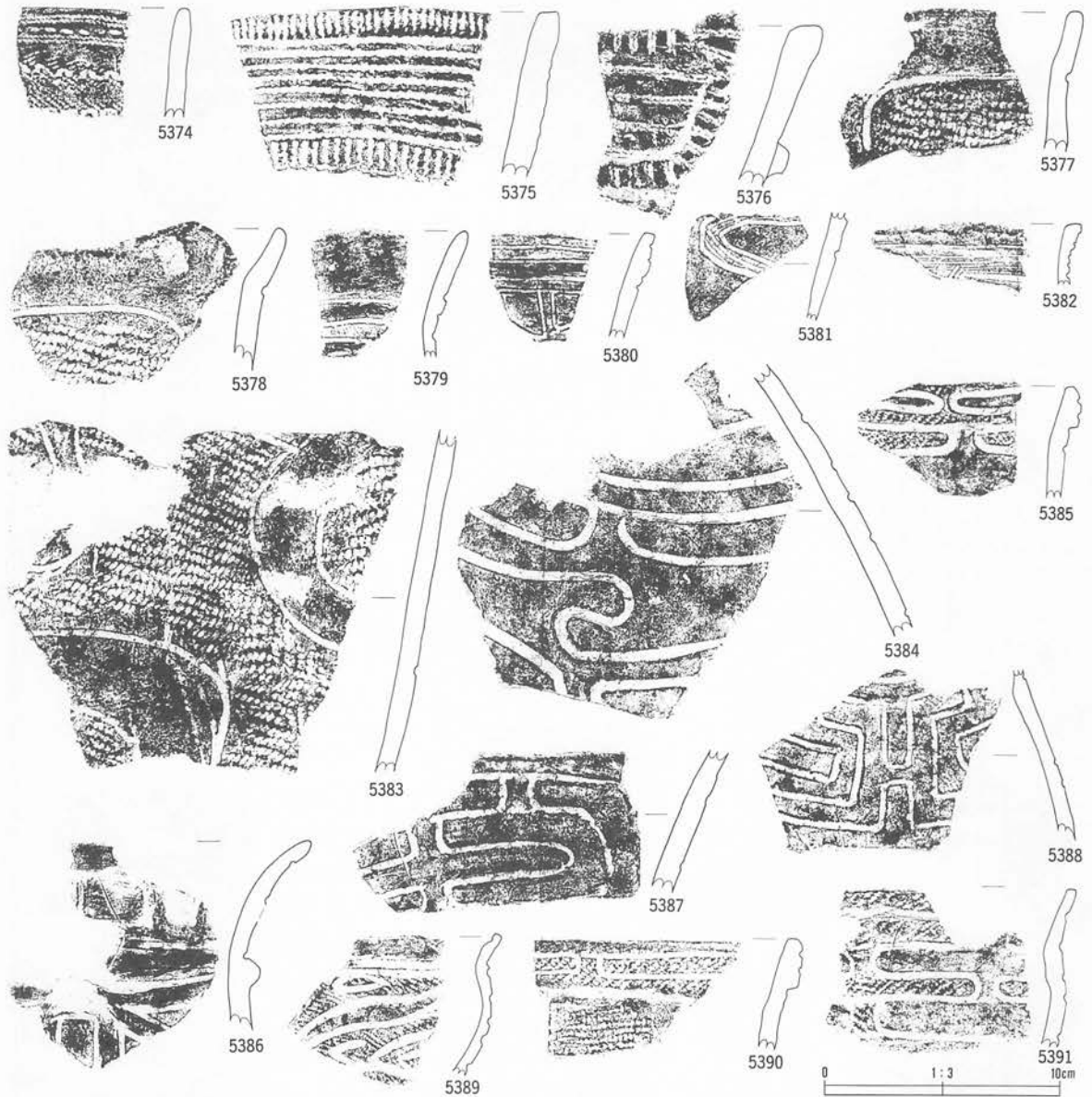

番号	出土地点・層位	器種	部位	文様・備考	内面	分類	写真 図版
5374	K VII III層下部	深鉢	口縁部	刺突文、撚紐押捺、結束羽状縄文 (LR・RL)、綾絡文	ミガキ	II 2 b	441
5375	K VII III層上部	深鉢	口縁部	撚紐押捺、寝位燃糸文	ミガキ	III 1	441
5376	K VII III層上部	深鉢	口縁部	隆帯、撚紐押捺	ミガキ	III 1	441
5377	K VII III層下部	深鉢	口縁部	区画沈線、LR 縄文	ミガキ	III 4 b	441
5378	K VII III層上部	深鉢	口縁部	罎状口縁、LR 縄文、沈線区画	ミガキ	III 4 b	441
5379	K VII III層上部	壺	蓋	隆帯、無文	ミガキ	IV 1	441
5380	K VII III層上部	深鉢	口縁部	口縁折り返し状、方形沈線	ミガキ	IV 1	441
5381	K VII II層	深鉢	胴部	条線状沈線	ミガキ	IV 1	441
5382	K VII III層上部	深鉢	口縁部	条線状沈線	ミガキ	IV 1	441
5383	K VII 4d III層上部	深鉢	胴部	波濤文、LR 縄文、外面煤付着	ミガキ	III 4 b	441
5384	K VII III層上部	壺	口縁部	沈線文	ミガキ	IV 1	441
5385	K VII II層	深鉢	口縁部	隆帯、LR 縄文、折り返し状口縁	ミガキ	IV 2	441
5386	K VII III層下部	深鉢	口縁部	隆帯、外面赤色塗彩	ミガキ	IV 1	442
5387	K VII III層下部	深鉢	口縁部	沈線文	ミガキ	IV 1	441
5388	K VII III層下部	壺	胴部	方形区画沈線文	ミガキ	IV 1	442
5389	K VII III層上部	鉢	口縁部	入組状帯状文、RL 縄文、内面沈線	ミガキ	IV 1	442
5390	K VII III層下部	深鉢	口縁部	隆帯、LR 縄文、折り返し状口縁	ミガキ	IV 1	442
5391	K VII III層上部	鉢	口縁部	含金雲母、LR 縄文	ミガキ	IV 2	442

第559図 B地区 K VII グリッド出土土器

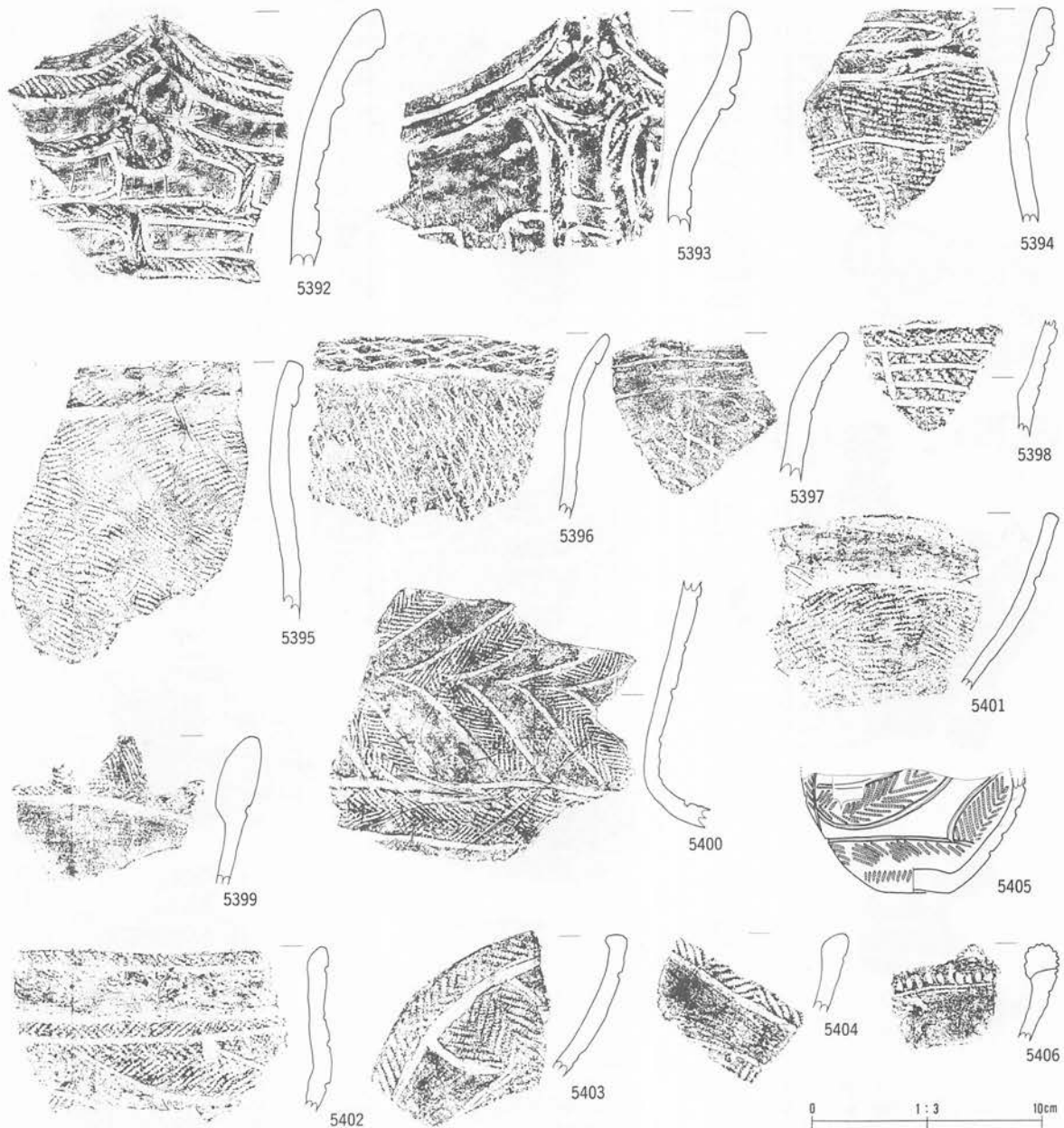

番号	出土地点・層位	器種	部位	文	様・備	考	内面	分類	写真 図版
5392	K VII III層下部	深鉢	口縁部	隆帯、RL 縄文、波状縁			ミガキ	IV 1	442
5393	K VII III層下部	深鉢	口縁部	隆帯、RL 縄文、波状縁			ミガキ	IV 1	442
5394	K VII III層下部	深鉢	口縁部	隆帯、LR 縄文、折り返し状口縁			ミガキ	IV 1	442
5395	K VII II層	深鉢	口縁部	LR 縄文、折り返し口縁			ミガキ	IV 1	442
5396	K VII III層下部	深鉢	口縁部	網目状捻糸文、折り返し口縁			ミガキ	IV 1	442
5397	K VII III層下部	深鉢	口縁部	網目状捻糸文、横位沈線			ミガキ	IV 1	442
5398	K VII III層上部	深鉢	口縁部	平行沈線文、RL 縄文			ミガキ	IV 2	442
5399	K VII 1a III層上部	深鉢	口縁部	RL 縄文、幅広無文帯			ミガキ	IV 2	442
5400	K VII II層	壺	胴部	非結束羽状縄文			ミガキ	IV 2	442
5401	K VII III層上部	鉢	口縁部	幅広無文帯、LR 縄文			ミガキ	IV 2	442
5402	K VII III層下部	壺	口縁部	曲線帯状文、非結束羽状縄文			ミガキ	IV 3	442
5403	K VII III層上部	深鉢	口縁部	曲線帯状文、非結束羽状縄文			ミガキ	IV 3	442
5404	K VII III層下部	深鉢	口縁部	非結束羽状縄文、曲線帯状文、外面煤付着			ミガキ	IV 3	442
5405	K VII 2a III層上部	壺	口縁部	非結束羽状縄文、弧状帯状文			ナデ	IV 3	442
5406	K VII II層	壺	口縁部	外端刻み、無文帯			ミガキ	IV 2	442

第560図 B地区KVIIグリッド出土土器

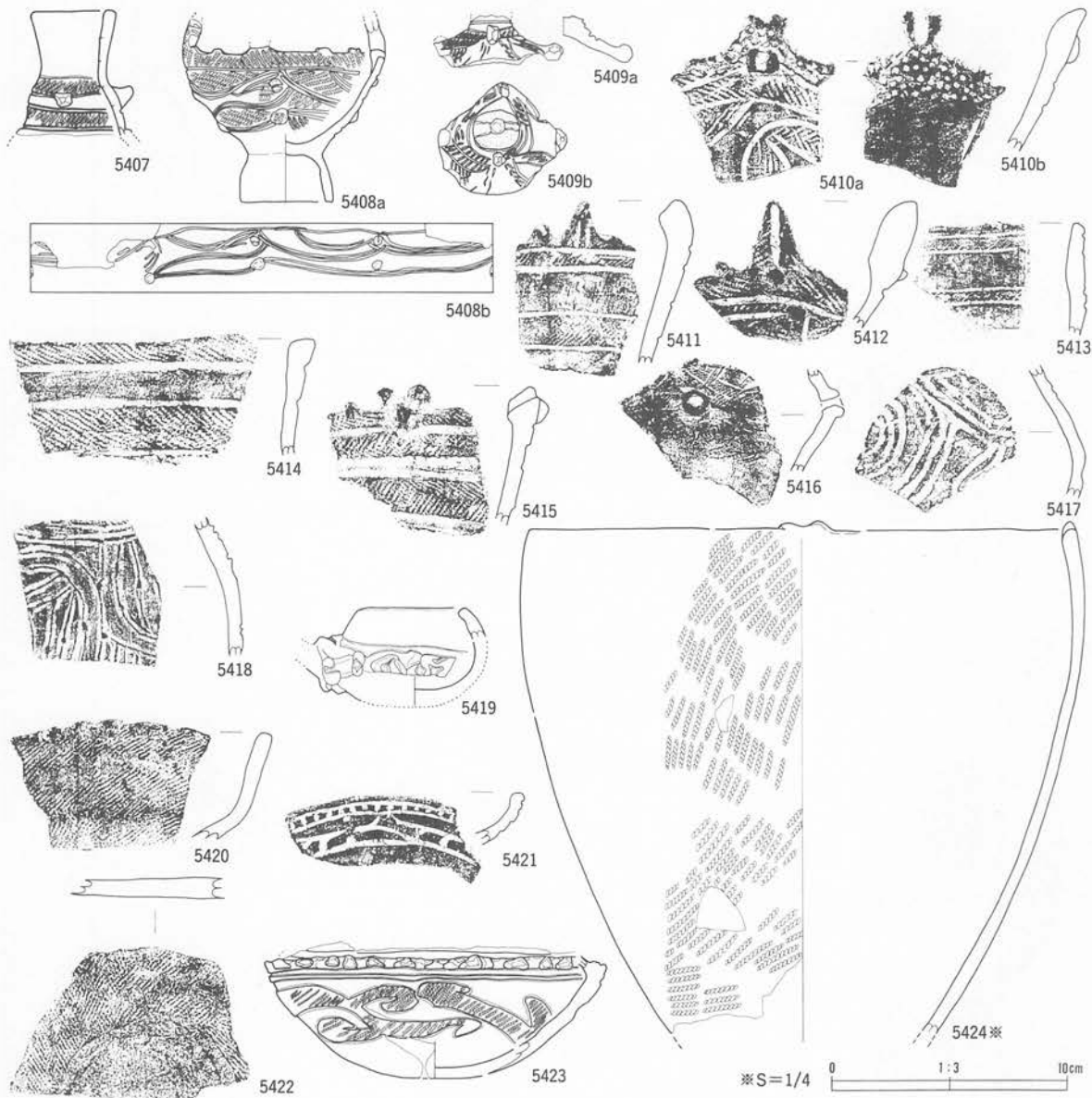

番号	出土地点・層位	器種	部位	文様・備考	内面	分類	写真図版
5407	K VII 1b III層上部	壺		LR 縄文、平行帯状文、尖鋭貼瘤	ナデ	IV 4	442
5408	K VII 1b III層上部	台付鉢		非結束羽状縄文、ボタン状貼瘤、弧状沈線文	ミガキ	IV 4	442
5409	K VII 1c III層上部	蓋		尖鋭貼瘤、非結束羽状縄文		IV 4	442
5410	K VII II層	深鉢	口縁部	曲線帯状文、叉状貼瘤、刺突文、裏面刺突文	ミガキ	IV 3	442
5411	K VII III層下部	深鉢	口縁部	平行帯状文、LR 縄文、内外面煤付着	ミガキ	IV 3	442
5412	K VII II層	深鉢	口縁部	非結束羽状縄文、尖鋭貼瘤	ミガキ	IV 3	442
5413	K VII III層下部	壺	口縁部	平行帯状文、LR 縄文	ミガキ	IV 3	442
5414	K VII III層上部	壺	口縁部	RL 縄文	ミガキ	IV 3	442
5415	K VII III層上部	深鉢	口縁部	RL 縄文	ミガキ	IV 3	442
5416	K VII III層下部	深鉢	口縁部	RL 縄文	ミガキ	IV 3	442
5417	K VII III層下部	鉢	胴部	沈線文	ミガキ	IV 3	442
5418	K VII III層上部	壺	口縁部	微隆線、外面赤色塗彩	ミガキ	IV 3	442
5419	K VII III層下部	注口				V 2	443
5420	K VII III層下部	深鉢	口縁部	LR 縄文、口唇部押圧	ミガキ	V 1	443
5421	K VII III層下部	注口	口縁部	連続刻目、K字文	ミガキ	V 3	443
5422	K VII III層下部	深鉢	口縁部		ミガキ	V 1	443
5423	K VII 1b III層上部	注口		雲形文、LR 縄文	ミガキ	V 4	443
5424	K VII 1b III層上部	深鉢		LR 縄文	ミガキ	V 4	443

第561図 B地区K VIIグリッド出土土器

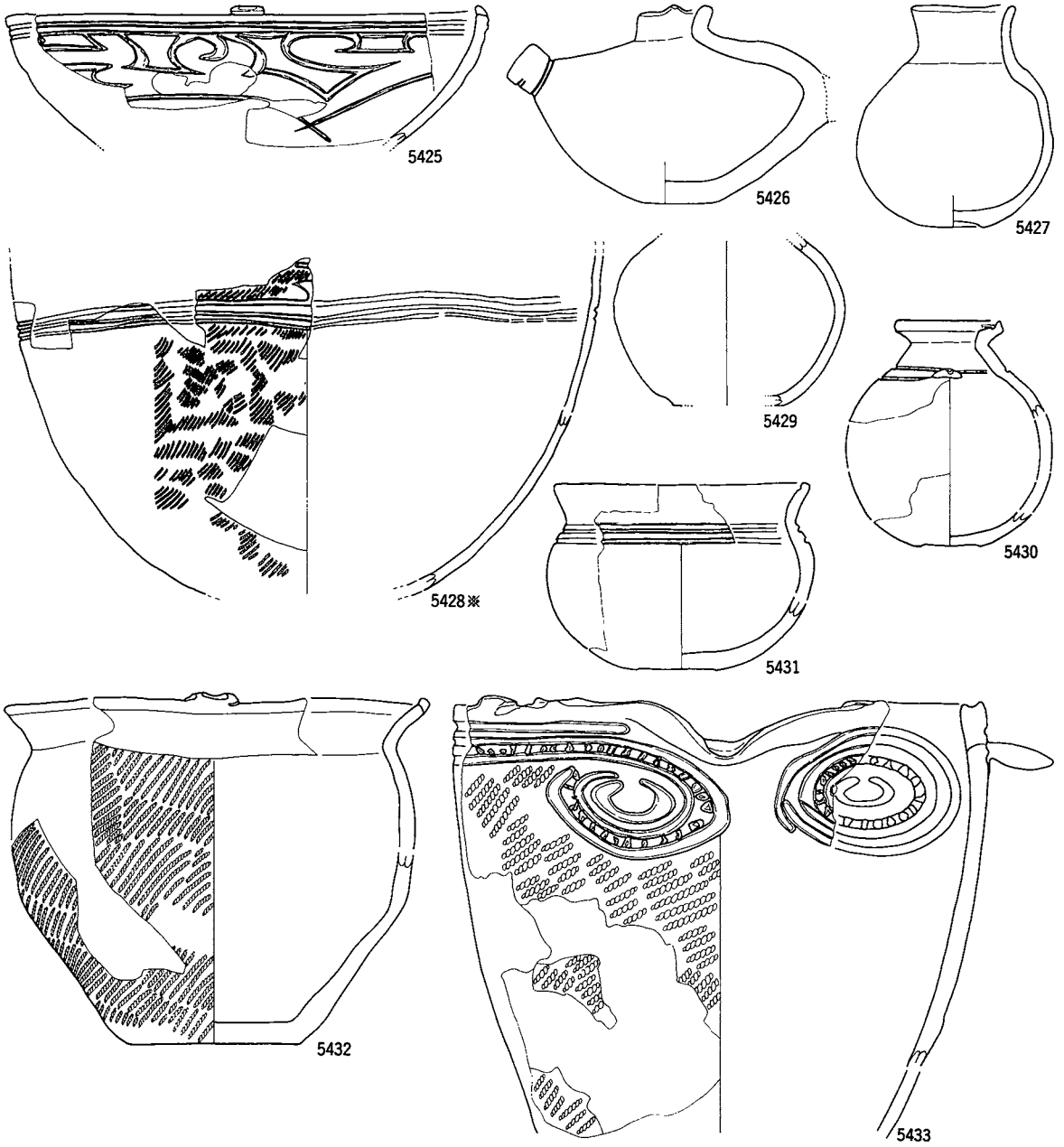

※S=1/4 0 1:3 10cm

番号	出土地点・層位	器種	部位	文様・備考	内面	分類	写真 図版
5425	K VII b III層上部	浅鉢		内外面赤色塗彩、蟹形文		V 4	443
5426	K VII 2d III層上部	注口		異形		V 4	443
5427	K VII c III層下部	壺		無文、赤色塗彩	ケズリ	V 4	443
5428	K VII 1b III層上部	壺		無文	ミガキ	V 4	443
5429	K VII II層	壺		無文		V 4	443
5430	K VII II層	壺		無文、頸部横貼瘤	ナデ	V 4	443
5431	K VII III層下部	壺		広口、平行沈線、無文	ミガキ	V 4	443
5432	K VII 1b III層上部	鉢		LR 縄文、外面煤付着、口縁突起	ミガキ	V 4	444
5433	K VII 1b III層上部	深鉢		片口、刻目、LR 縄文、内外面煤付着	ミガキ	V 4	444

第562図 B地区KVIIグリッド出土土器

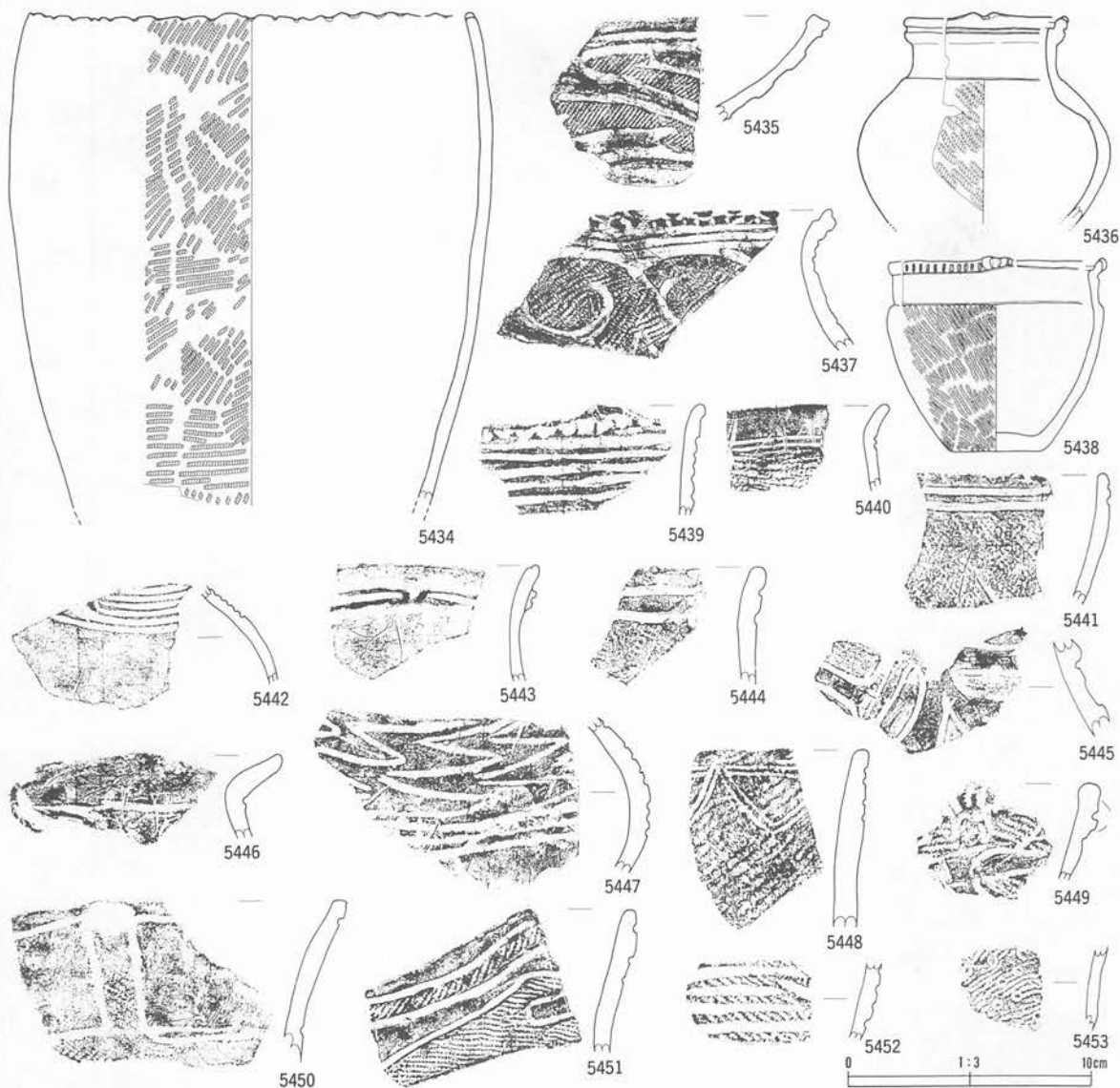

番号	出土地点・層位	器種	部位	文様・備考	内面	分類	写真図版
5434	K VII Ⅲ層	深鉢	口縁部	小波状連続口縁、LR 縄文、外面煤付着	ミガキ	V 1	444
5435	K VII Ⅲ層上部	浅鉢	口縁部	雲形文、LR 縄文	ミガキ	V 5	444
5436	K VII Ⅲ層上部	壺		RL 縄文	ナデ	V 5	444
5437	K VII Ⅲ層上部	注口	口縁部	X字文、LR 縄文	ミガキ	V 5	444
5438	K VII Ⅱ層	鉢		RL 縄文、口唇部先端刻目、内面沈線	ナデ	V 5	444
5439	K VII Ⅱ層	鉢	口縁部	横位沈線、刻目	ミガキ	V 5	444
5440	K VII Ⅱ層	壺	口縁部	横位沈線、LR 縄文		V 5	444
5441	K VII Ⅱ層	壺	口縁部	平行沈線、RL 縄文	ミガキ	VI 1	444
5442	K VII Ⅲ層上部	壺	口縁部	工字文、無文	ミガキ	VI 1	444
5443	K VII Ⅱ層	壺	口縁部	横位沈線、無文、口唇部沈線	ミガキ	VI 1	444
5444	K IX 5b Ⅲ層上部	壺	口縁部	横位沈線、LR 縄文		VI 1	444
5445	L VII Ⅲ層上部	壺	胴部	隆帯区画	ミガキ	IV 1	444
5446	K XII 3c Ⅲ層上部	深鉢	口縁部	片口、沈線	ミガキ	V 3	444
5447	K XI 1e Ⅲ層下部	壺	胴部	綾杉状沈線	ナデ	V 5	444
5448	L VII Ⅲ層上部	深鉢	口縁部	半截竹管、山形沈線、繊維含		III 1	444
5449	K XI 5e Ⅲ層下部	深鉢	口縁部	RL 縄文、入組帯状文	ミガキ	V 1	444
5450	L VII Ⅲ層上部	深鉢	口縁部	方形区画文、LR 縄文、外面煤付着	ミガキ	IV 1	444
5451	L VII Ⅲ層上部	深鉢	口縁部	波状沈線、隆帯、LR 縄文	ミガキ	IV 1	444
5452	L VII Ⅲ層上部	鉢	胴部	RL 縄文、横位沈線	ミガキ	IV 1	444
5453	K XI 1b Ⅲ層下部	鉢	胴部	LR 縄文、円形刺突文	ミガキ	VI 3	444

第563図 B地区KVII・KIX・KXII・LVIIグリッド出土土器

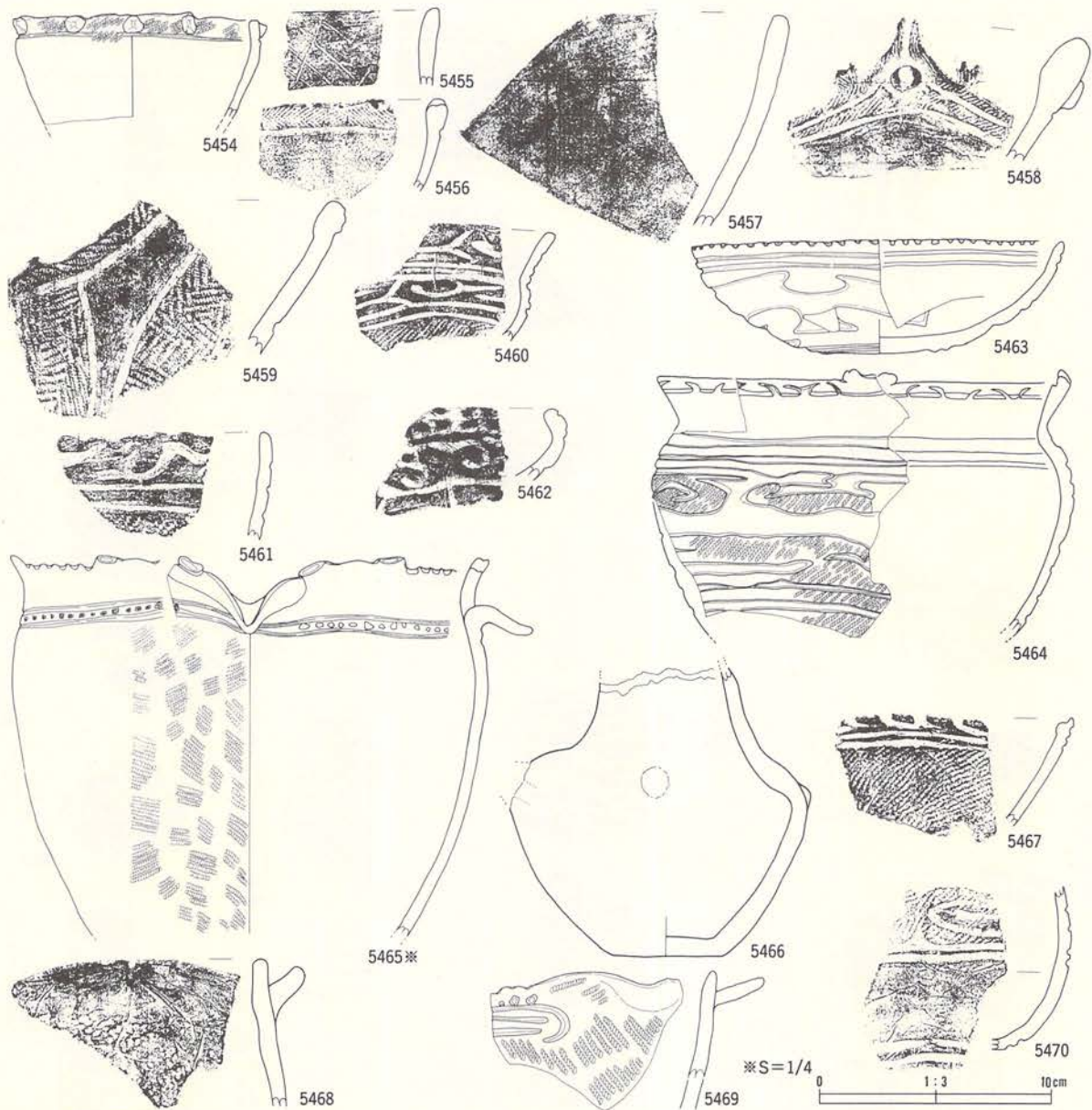

番号	出土地点・層位	器種	部位	文様・備考	内面	分類	写真図版
5454	L VII III層下部	注口		尖鋭貼瘤、LR 縄文、平行無文帯	ミガキ	IV 4	445
5455	L VII III層下部	深鉢	口縁部	格子状沈線、外面煤付着	ミガキ	IV 4	444
5456	L VII III層下部	深鉢	口縁部	羽状縄文 (非結束・0段多条)	ミガキ	IV 4	444
5457	L VII II層	深鉢	口縁部	無文	ミガキ	IV 2	444
5458	L VII III層下部	深鉢	口縁部	LR 縄文、又状貼瘤	ミガキ	IV 3	445
5459	L VII III層下部	深鉢	口縁部	曲線带状文、非結束羽状縄文、外端縄文	ミガキ	IV 3	445
5460	L VII II層	鉢	口縁部	入組三叉文2段、横位沈線、LR 縄文	ミガキ	V 2	445
5461	L VII III層下部	鉢	口縁部	入組三叉文、横位沈線2、LR 縄文	ミガキ	V 2	445
5462	L VII II層	注口	口縁部	X字文、連珠文	ミガキ	V 3	445
5463	L VII 2a III層下部	浅鉢		口縁部外端刻目、雲形文、横位沈線	ミガキ	V 4	445
5464	L VII III層下部	鉢		横位沈線、雲形文、LR 縄文、外面煤付着	ミガキ	V 4	445
5465	L VII II層	深鉢		片口、内外面煤付着、刺突文、LR 縄文	ミガキ	V 4	445
5466	M VII II層	注口		尖鋭貼瘤	ケズリ	V 4	445
5467	L VII III層下部	浅鉢	口縁部	LR 縄文、横位沈線	ミガキ	V 4	445
5468	L VII III層下部	深鉢	口縁部	片口、LR 縄文	ミガキ	V 4	445
5469	L VII II層	深鉢	口縁部	片口、工字文風沈線、RL 縄文、内外面煤付着	ミガキ	V 4	445
5470	L VII III層下部	壺	胴部	横位沈線、雲形文、LR 縄文	ミガキ	V 4	445

第564図 B地区L VIIグリッド出土土器

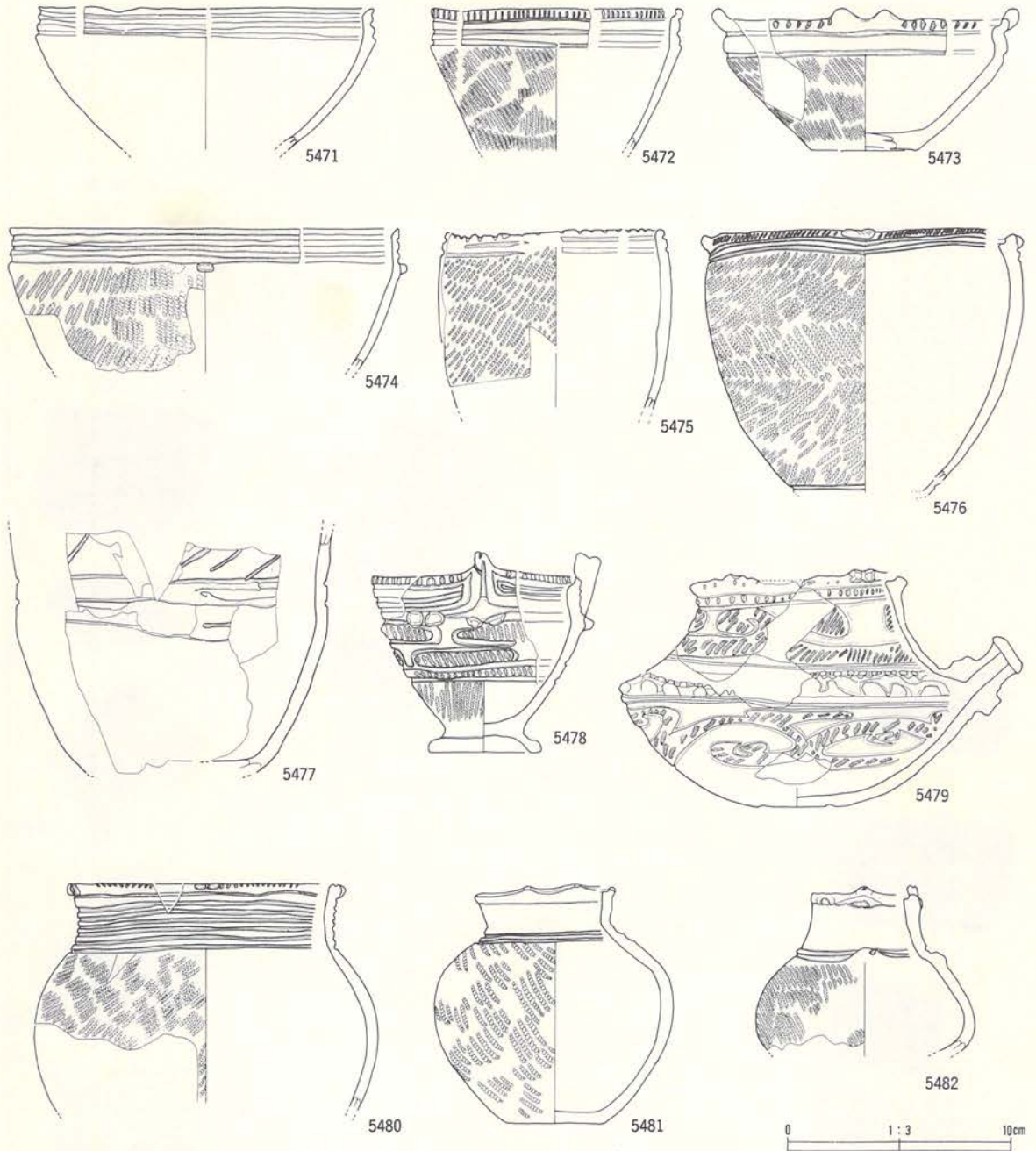

番号	出土地点・層位	器種	部位	文	様・備	考	内面	分類	写真図版
5471	L.VII II層	浅鉢	口縁部	横位沈線 3			ミガキ	V 5	445
5472	L.VII II層	鉢	口縁部	口縁外端刻目、横位沈線、RL 縄文、外面煤付着			ミガキ	V 5	445
5473	L.VII III層下部	浅鉢	口縁部	口縁部外端刻目、RL 縄文、横位沈線			ミガキ	V 5	445
5474	L.VII III層下部	鉢	口縁部	横位沈線 3、LR 縄文、横貼瘤			ミガキ	V 5	445
5475	L.VII III層下部	鉢	口縁部	LR 縄文、平行沈線文、刻目状波状口縁、内外面煤付着			ミガキ	V 5	445
5476	L.VII III層下部	鉢	口縁部	口縁部外端刻目、内外面煤付着、非結束羽状縄文、内面沈線 1、平			ナデ	V 5	446
5477	L.VII III層下部	鉢	底部	無文、平行沈線文、斜位沈線文			ミガキ	V 5	446
5478	L.VII II層	台付鉢	口縁部	口縁外端刻目、工字文、A 突起、横貼瘤、RL 縄文、内面沈線			ナデ	V 5	446
5479	L.VII III層下部	注口	口縁部	刻目、羊歯状文、X 字文			ナデ	V 5	446
5480	L.VII II層	壺	口縁部	口縁外端刻目、横位沈線 7、LR 縄文			ミガキ	V 5	446
5481	L.VII III層下部	壺	口縁部	口縁部突起、RL 縄文			ナデ	V 5	446
5482	L.VII III層下部	壺	口縁部	RL 縄文、横位沈線			ミガキ	V 5	446

第565図 B地区LVIIグリッド出土土器

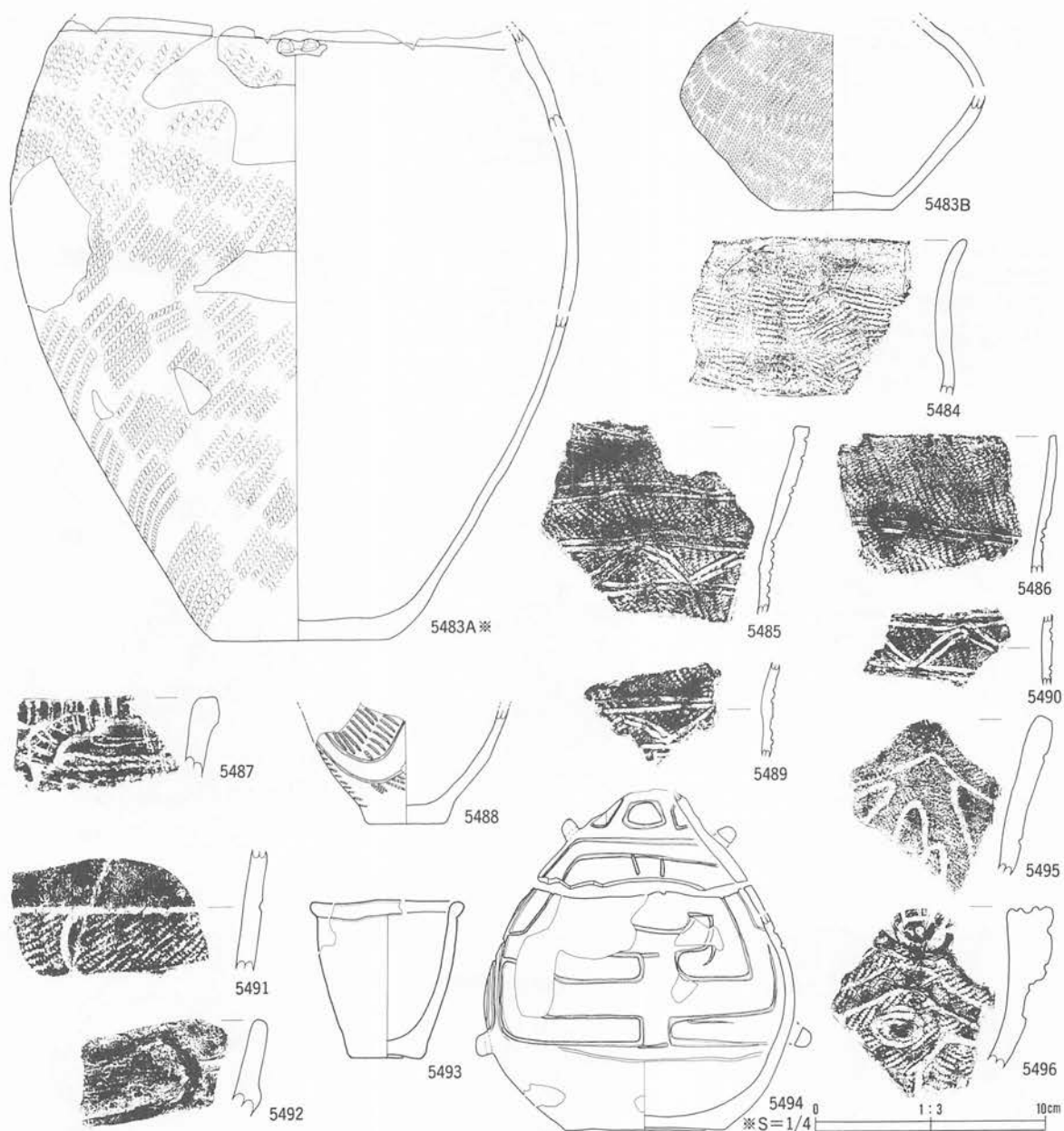

番号	出土地点・層位	器種	部位	文	様・備	考	内面	分類	写真 図録
5483A	L.VII III層下部	深鉢		LR 縄文、頸部横貼瘤、外面煤付着			ナデ	V 5	447
5483B	L.VII III層下部	壺		LR 縄文			ミガキ	V 5	446
5484	L.VII III層下部	甕	口縁部	外面煤付着、LR 縄文			ミガキ	VI 1	446
5485	L.VII III層下部			RL 縄文、鋸歯状沈線、口唇部縄文、内外面煤付着			ミガキ	VI 2	446
5486	L.VII III層下部			RL 縄文、横位沈線、外面煤付着、口唇部縄文			ミガキ	VI 2	446
5487	M.VII II層	深鉢	口縁部	隆帯、撚紐押捺			ミガキ	III 1	446
5488	M.VII II層	鉢		RL 縄文			ミガキ	IV 4	446
5489	L.VII III層下部	甕	胴部	RL 縄文、鋸歯状沈線、内外面煤付着			ミガキ	VI 2	446
5490	L.VII III層下部	甕	胴部	鋸歯状沈線、外面煤付着			ミガキ	VI 2	446
5491	M.VII II層	深鉢	口縁部	区画沈線、LR 縄文			ミガキ	III 4 b	446
5492	M.VII II層	深鉢	口縁部	鱗状口縁、隆帯区画				III 4 b	446
5493	M.VII II層	鉢		無文、折り返し口縁			ナデ	III 4 b	446
5494	M.VII II層	壺		切斯土器、隆帯、紐通孔、赤色塗彩、方形区画文			ナデ	IV 1	447
5495	M.VII II層	深鉢	口縁部	波状縁、RL 縄文			ミガキ	IV 1	446
5496	M.VII II層	深鉢	口縁部	隆帯、円文、LR 縄文、波状縁			ミガキ	IV 1	446

第566図 B地区LVII・M.VIIグリッド出土土器

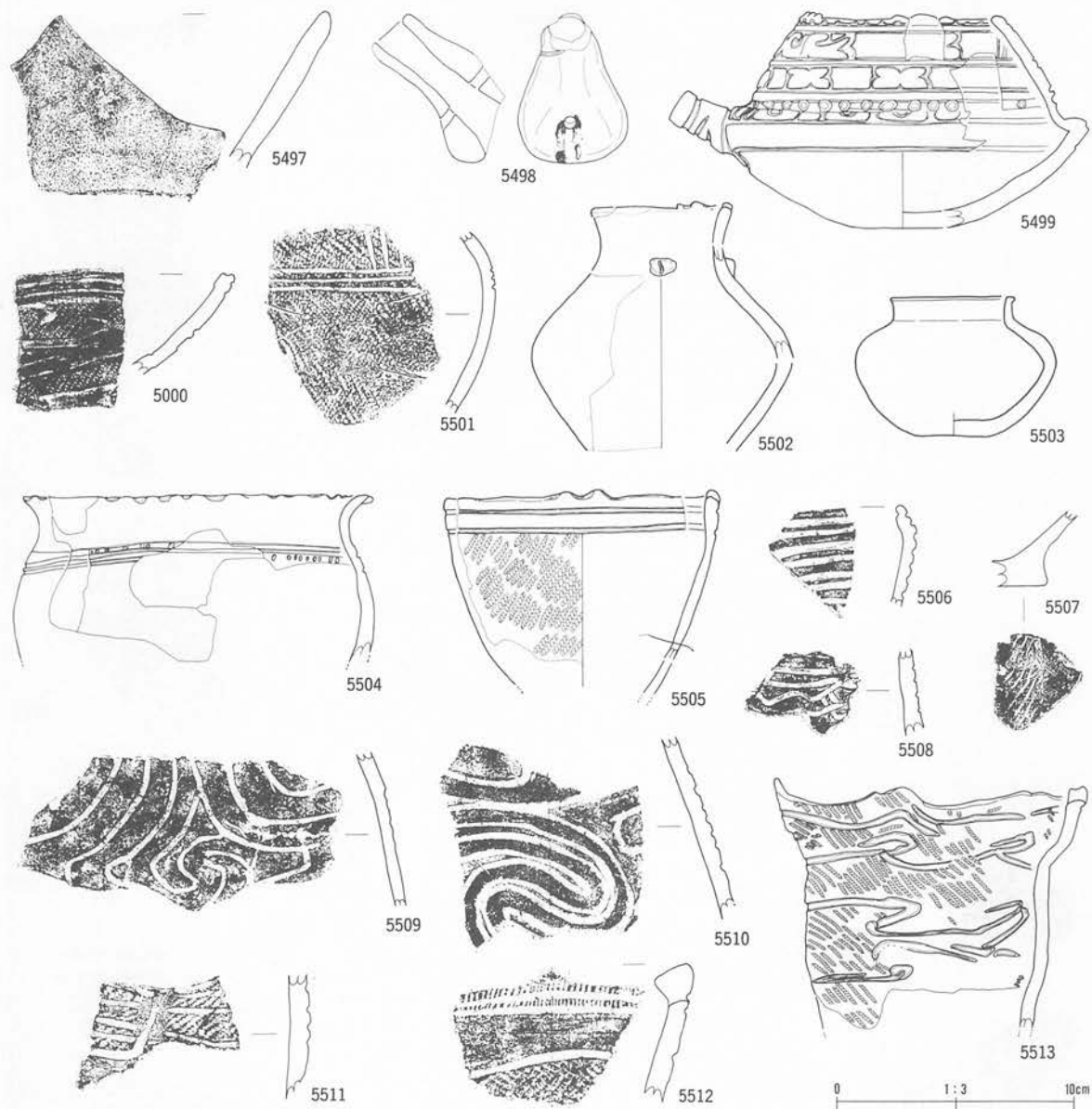

番号	出土地点・層位	器種	部位	文	様・備	考	内面	分類	写真 図録
5497	M VII II層	深鉢	口縁部	無文				IV 2	448
5498	M VII II層	注口		焼成前穿孔、アスファルト				V 1	448
5499	M VII II層	注口		X字文、羊歯状文		ナデ		V 4	447
5500	M VII II層	浅鉢	口縁部	雲形文、LR 縄文、内面煤付着		ミガキ		V 4	448
5501	M VII II層	壺	胴部	横位沈線、RL 縄文		ミガキ		V 5	448
5502	M VII II層	壺		無文、頸部貼瘤				V 4	447
5503	M VII II層	壺		広口、無文		ミガキ		V 4	447
5504	M VII II層	鉢		平行沈線、裝飾口縁、部分的に刻目		ナデ		V 4	447
5505	M VII II層	鉢		LR 縄文、平行沈線、口縁突起		ナデ		V 4	447
5506	M VII II層	浅鉢	口縁部	変形工字文、内外面煤付着		ミガキ		VI 4	447
5507	M VII II層	壺	底部	捺糸文		ミガキ		VI 3	448
5508	M VII II層	壺	胴部	沈線		ミガキ		VI 3	448
5509	N VII II層	壺	口縁部	曲線沈線文		ミガキ		IV 1	448
5510	N VII II層	壺	口縁部	渦巻沈線		ミガキ		IV 1	448
5511	N VII II層	深鉢	胴部	平行沈線文、LR 縄文、S字沈線		ミガキ		IV 2	448
5512	N VII II層	深鉢	口縁部	曲線帯状文、外端刻み、非結束羽状縄文		ミガキ		IV 2	448
5513	N VII II層	深鉢	口縁部	小波状口縁、LR 縄文、沈線文		ミガキ		IV 1	448

第567図 B地区MVII・NVIIグリッド出土土器

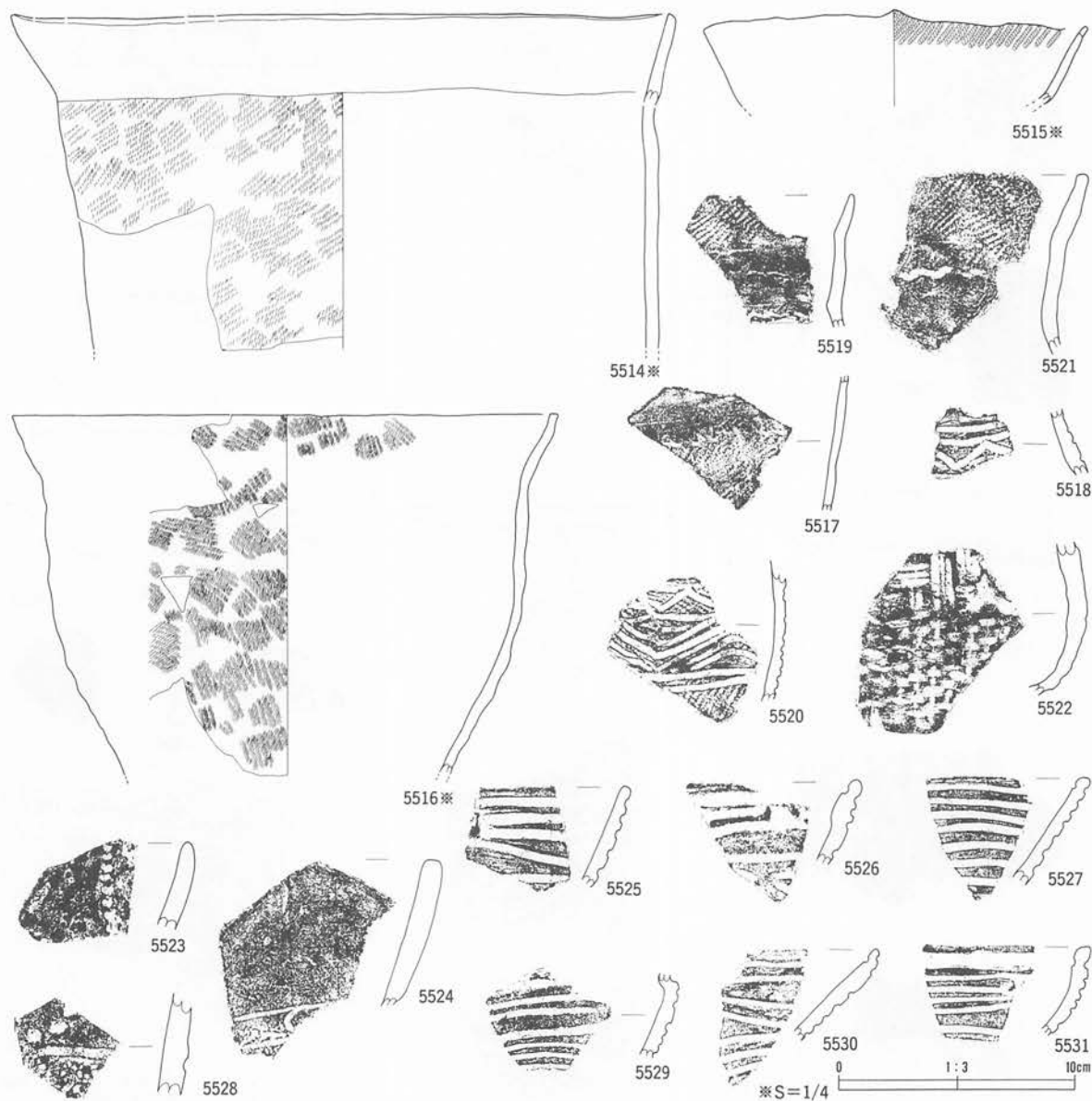

番号	出土地点・層位	器種	部位	文様・備考	内面	分類	写真図版
5514	O VII II層	深鉢		L無節	ミガキ	VI 2	448
5515	O VII II層	深鉢		内面 LR 縄文	ミガキ	VI 2	448
5516	O VII II層	深鉢		R無節、内面 R無節	ミガキ	VI 2	448
5517	O VII III層下部	壺	胴部	LR 縄文、綾絡文	ミガキ	VI 2	448
5518	O VII III層下部	壺	胴部	鋸歯状沈線	ミガキ	VI 2	448
5519	O VII II層	壺	胴部	LR 縄文、綾絡文	ミガキ	VI 2	448
5520	O VII II層	壺	胴部	RL 縄文、沈線文	ミガキ	VI 2	448
5521	O VII II層	壺	口縁部	LR 縄文、綾絡文、頸部無文、口唇部縄文	ミガキ	VI 2	448
5522	O VII III層下部	深鉢		底部?			448
5523	P VII II層	深鉢	口縁部	刺突文、内面隆帯	ミガキ	III 4 b	448
5524	P VII III層下部	深鉢	口縁部	無文、S字文沈線	ミガキ	IV 2	448
5525	P VII II層	浅鉢	口縁部	変形工字文	ミガキ	VI 1	448
5526	P VII II層	浅鉢	口縁部	変形工字文、内面沈線		VI 1	448
5527	P VII III層下部	浅鉢	口縁部	変形工字文、内面沈線	ミガキ	VI 1	448
5528	P VII II層	深鉢	胴部	刺突文、RL 縄文	ミガキ	III b 4	448
5529	P VII II層	高坏	口縁部	変形工字文	ミガキ	VI 1	448
5530	P VII II層	浅鉢	口縁部	変形工字文、内面沈線	ミガキ	VI 1	448
5531	P VII III層下部	浅鉢	口縁部	変形工字文、内面沈線	ミガキ	VI 1	448

第568図 B地区OⅦ・PⅦグリッド出土土器

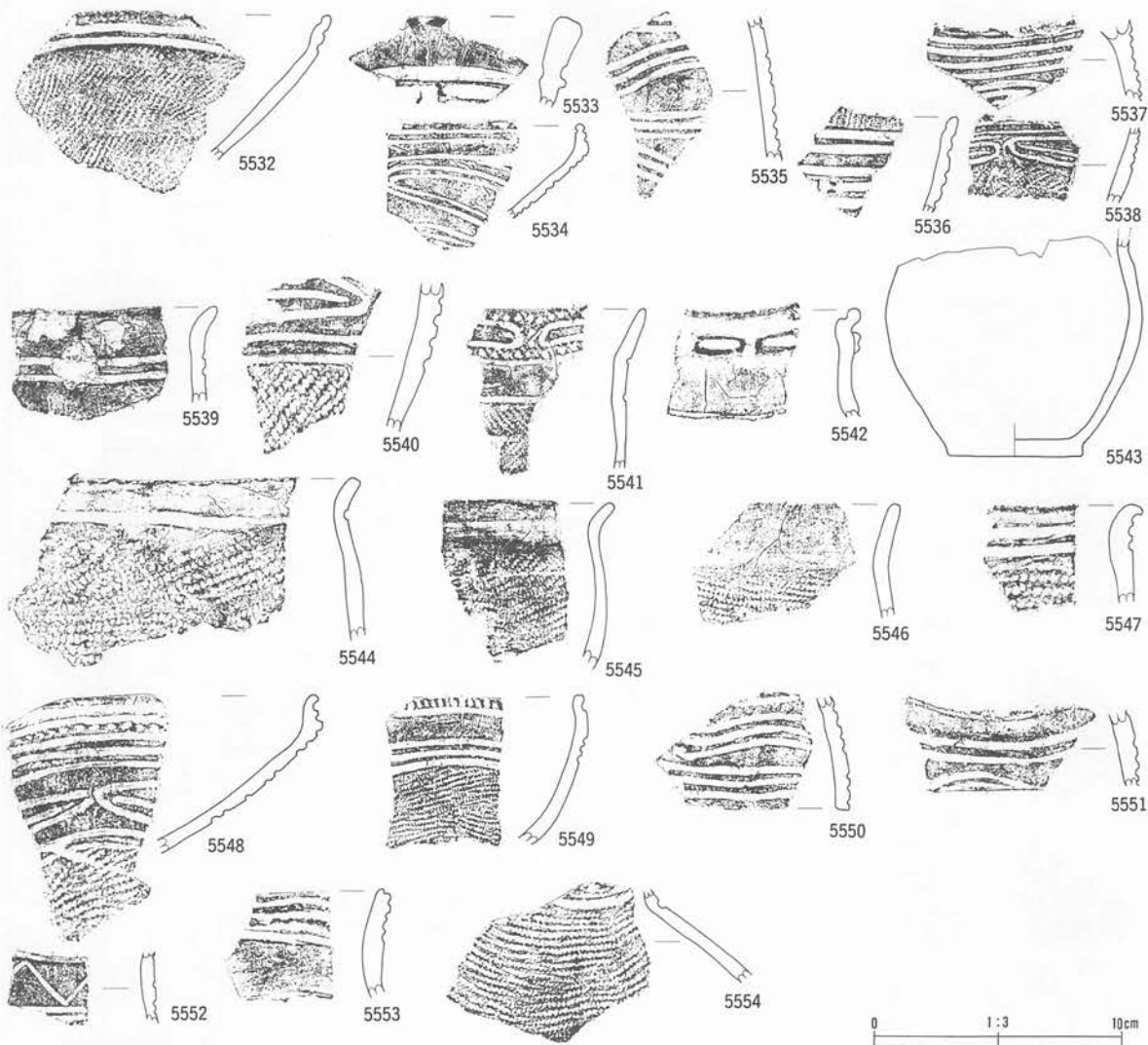

番号	出土地点・層位	器種	部位	文	様・備	考	内面	分類	発見 図版
5532	P VII III層下部	高坏	口縁部	内面沈線、LR 縄文			ミガキ	VI 1	449
5533	P VII III層下部	高坏	口縁部	変形工字文、内面沈線				VI 1	449
5534	P VII III層下部	高坏	口縁部	変形工字文			ミガキ	VI 1	449
5535	P VII III層下部	高坏	脚部	波状沈線			ミガキ	VI 1	449
5536	P VII II層	浅鉢	口縁部	RL 縄文、変形工字文、内面沈線			ミガキ	VI 1	449
5537	P VII III層下部	高坏	脚部	波状沈線			ミガキ	VI 1	449
5538	P VII II層	浅鉢	口縁部	変形工字文、LR 縄文			ミガキ	VI 1	449
5539	P VII II層	壺	口縁部	横位沈線			ミガキ	VI 1	449
5540	P VII III層下部	浅鉢	口縁部	変形工字文、LR 縄文			ミガキ	VI 1	449
5541	P VII II層	鉢	口縁部	刺突文、工字文、RL 縄文			ミガキ	VI 1	449
5542	P VII III層下部	壺	口縁部	無文、眼鏡状浮文			ミガキ	VI 1	449
5543	P VII II層	鉢		無文			ナデ	VI 1	449
5544	P VII II層	壺	口縁部	LR 縄文、口唇部縄文、横位沈線			ミガキ	VI 1	449
5545	P VII II層	壺	口縁部	LR 縄文、横位沈線			ミガキ	VI 1	449
5546	P VII III層下部	壺	口縁部	LR 縄文			ミガキ	VI 1	449
5547	P VII III層下部	壺	口縁部	横位沈線、LR 縄文			ミガキ	VI 1	449
5548	Q VII II層	高坏	口縁部	刺突文、変形工字文、LR 縄文				VI 1	449
5549	Q VII II層	浅鉢	口縁部	横位沈線、LR 縄文、口縁外端刻目				VI 1	449
5550	Q VII II層	高坏	脚部	波状沈線			ミガキ	VI 1	449
5551	Q VII II層	高坏	脚部	波状沈線			ミガキ	VI 1	449
5552	Q VII II層	高坏	脚部	横位沈線、鋸歯状沈線			ミガキ	VI 1	449
5553	Q VII II層	壺	口縁部	横位沈線、無文、口唇部沈線			ミガキ	VI 1	449
5554	Q VII II層	壺	胴部	LR 縄文			ミガキ	VI 1	449

第569図 B地区P VII・Q VII グリッド出土土器

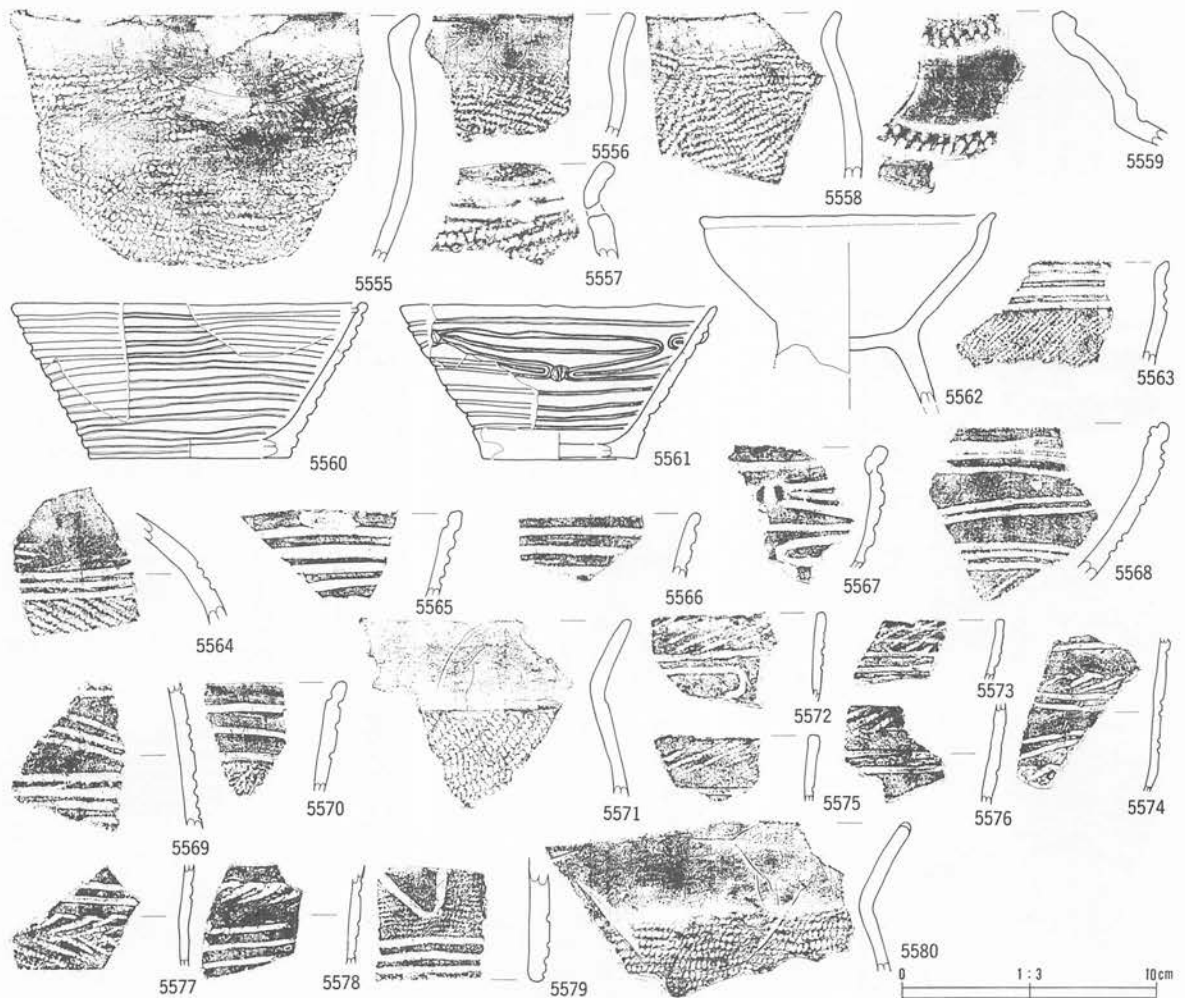

番号	出土地点・層位	器種	部位	文様・備考	内面	分類	写真 図表
5555	Q VII II層	壺	口縁部	外面煤付着、LR 縄文	ミガキ	VI 1	449
5556	Q VII II層	壺	口縁部	LR 縄文	ミガキ	VI 1	449
5557	Q VII II層	壺	口縁部	LR 縄文、横位沈線、補修孔	ミガキ	VI 1	449
5558	Q VII II層	壺	口縁部	LR 縄文	ミガキ	VI 1	449
5559	R VII III層下部	壺	口縁部	外端・頸部刻み、無文帯	ミガキ	IV 1	449
5560	R VII II層	浅鉢		多条平行沈線文10、内面沈線1	ミガキ	VI 1	449
5561	R VII II層	浅鉢		寄せ瘤、3単位変形工字文	ミガキ	VI 1	449
5562	R VII III層下部	台付鉢		無文、ミガキ丁寧、二次加熱	ミガキ	VI 1	449
5563	R VII III層下部	壺	口縁部	横位沈線、LR 縄文	ミガキ	VI 1	449
5564	R VII II層	壺	胴部	横位沈線3、LR 縄文	ミガキ	VI 1 c	449
5565	S VII・ T VI・VII II層	浅鉢	口縁部	平行沈線、補修孔、内面沈線	ミガキ	VI 1	449
5566	S VII III層下部	浅鉢	口縁部	平行沈線	ミガキ	VI 1	449
5567	S VII II層	浅鉢	口縁部	変形工字文、内面沈線	ミガキ	VI 1	449
5568	S VII II層	高坏	口縁部	変形工字文、内面沈線、LR 縄文	ミガキ	VI 1	449
5569	S VII・ T VI・VII II層	高坏	脚部	波状沈線	ミガキ	VI 1	449
5570	S VII II層	浅鉢	口縁部	LR 縄文、平行沈線	ミガキ	VI 1	449
5571	S VII II層	壺	口縁部	LR 縄文	ミガキ	VI 1	449
5572	S VII・ T VI・VII II層	壺	口縁部	口唇部刻目、羽状燃糸文、沈線文	ミガキ	VI 1	449
5573	T・U VII II層	壺	口縁部	口唇部刻目、羽状燃糸文、沈線文	ミガキ	VI 1	449
5574	S VII II層	壺	胴部	口唇部刻目、羽状燃糸文、沈線文	ミガキ	VI 1	449
5575	S VII II層	壺	口縁部	羽状燃糸文、横位沈線		VI 1	449
5576	S VII II層	壺	胴部	羽状燃糸文、横位沈線		VI 3	449
5577	S VII II層	壺	胴部	口唇部刻目、羽状燃糸文、沈線文	ミガキ	VI 3	450
5578	S VII II層	壺	脚部	口唇部刻目、羽状燃糸文、沈線文	ミガキ	VI 3	450
5579	T・U VII II層	高坏	脚部	磨消縄文、横位沈線、LR 縄文	ミガキ	VI 1	450
5580	T・U VII II層	壺	口縁部	LR 縄文	ミガキ	VI 1	450

第570図 B地区QVII・RVII・SVII・TVIIグリッド出土土器

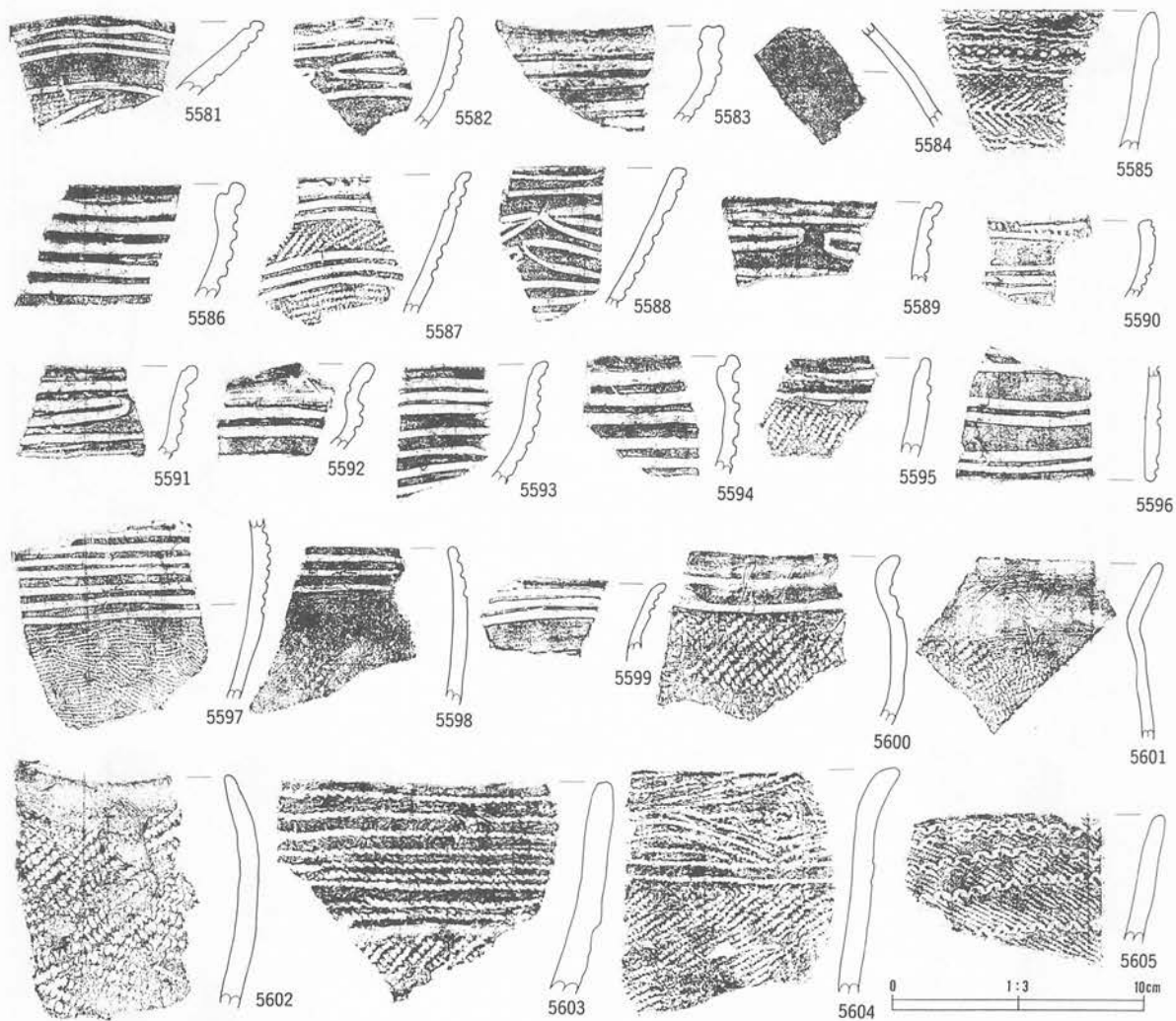

番号	出土地点・層位	器種	部位	文様・備考	内面	分類	数量
5581	T VII II層	高坏	口縁部	内外面煤付着、横位沈線、内面沈線	ミガキ	VI3	450
5582	T VII III層下部	浅鉢	口縁部	変形工字文、内面沈線	ミガキ	VI3	450
5583	T VII III層下部	浅鉢	口縁部	内外面煤付着、内面沈線、変形工字文	ミガキ	VI3	450
5584	T VII II層	壺	胴部			VI3	450
5585	T・U VII II層	深鉢	口縁部	区画帯、刺突文、綾格文、結束羽状縄文 (LR・RL)、口唇部撚紐押捺	ミガキ	II 1	450
5586	T・U VII II層	浅鉢	口縁部	平行沈線文、外面煤付着、内面煤付着	ミガキ	Y 1	450
5587	T・U VII II層	浅鉢	口縁部	変形工字文、内面沈線、LR 縄文、外面煤付着	ミガキ	Y 1	450
5588	U VII III層下部	浅鉢	口縁部	変形工字文	ミガキ	Y 1	450
5589	U VII III層下部	浅鉢	口縁部	変形工字文、内面沈線	ミガキ	Y 1	450
5590	T・U VII II層	浅鉢	口縁部	刻目、LR 縄文、平行沈線	ミガキ	Y 1	450
5591	U VII III層下部	浅鉢	口縁部	変形工字文、内面沈線	ミガキ	Y 1	450
5592	T・U VII II層	高坏	口縁部	変形工字文	ミガキ	Y 1	450
5593	T・U VII II層	浅鉢	口縁部	変形工字文、内面沈線	ミガキ	Y 1	450
5594	T・U VII II層	浅鉢	口縁部	外面煤付着、平行沈線、内面沈線	ミガキ	Y 1	450
5595	T・U VII II層	鉢	口縁部	横位沈線、LR 縄文	ミガキ	Y 1	450
5596	T・U VII II層	高坏	脚部	横位沈線	ミガキ	Y 1	450
5597	T・U VII II層	浅鉢	口縁部	平行沈線、RL 縄文	ミガキ	Y 1	450
5598	U VII III層下部	壺	口縁部	横位沈線、LR 縄文	ミガキ	Y 1	450
5599	T・U VII II層	浅鉢	口縁部	平行沈線	ミガキ	Y 1	450
5600	T・U VII II層	浅鉢	口縁部	平行沈線、LR 縄文	ミガキ	Y 1	450
5601	T・U VII II層	壺	口縁部	LR 縄文	ミガキ	Y 1	450
5602	T・U VII II層	壺	口縁部	LR 縄文	ミガキ	Y 1	450
5603	V VII II層	深鉢	口縁部	撚紐押捺、区画隆帯、LR 縄文、沼鉄、小礫合	ミガキ	KD	450
5604	V VII II層	深鉢	口縁部		ミガキ	KC	450
5605	V VII II層	深鉢	口縁部	綾格文、RL 縄文、小礫合	ミガキ	KD	450

第571図 B地区TVI・UVI・VIIグリッド出土土器

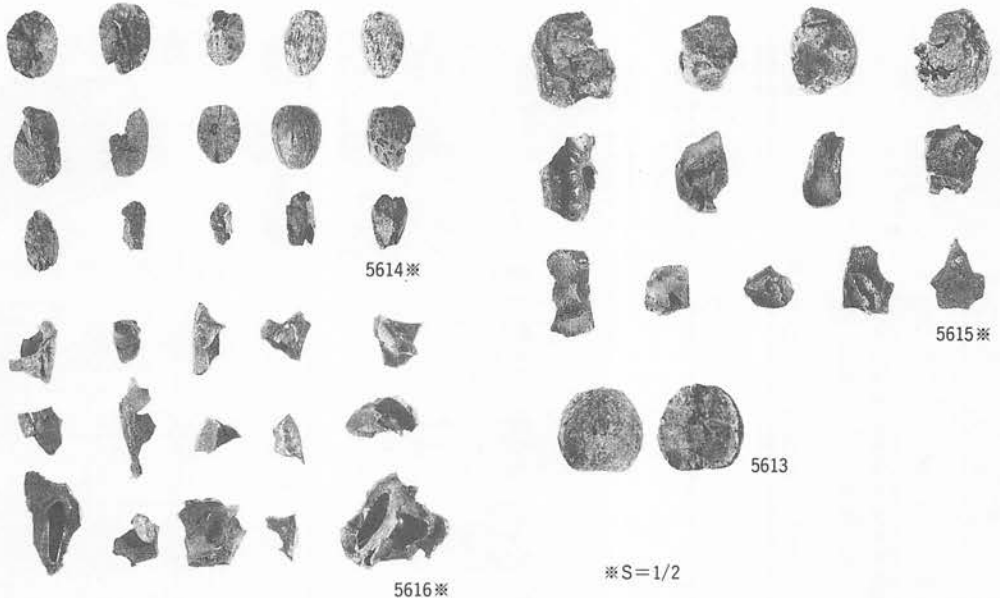
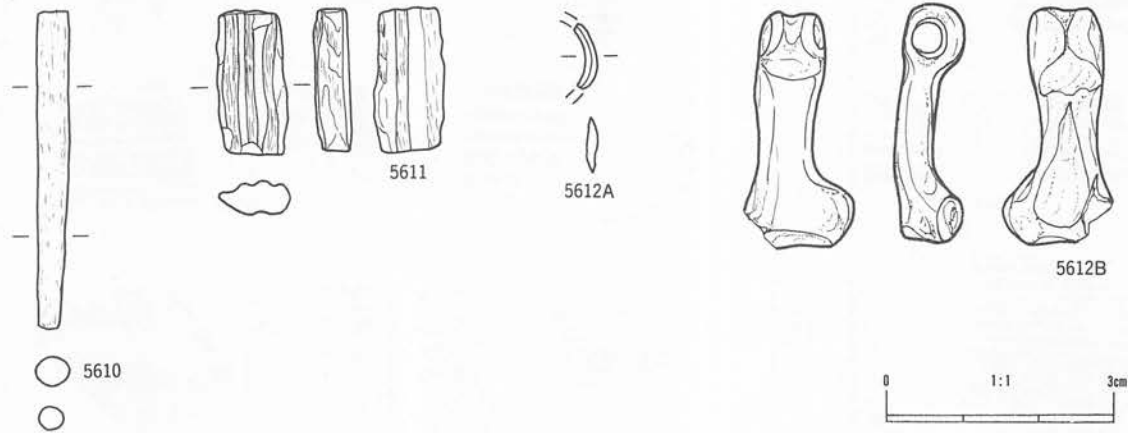

番号	出土地点・層位	器種	部位	文	様・備	考	内面	分類	写真 図版
5606	V VI II層	高坏	口縁部	変形工字文、内面沈線			ミガキ	Y 1	450
5607	V VI II層	高坏	口縁部	変形工字文			ミガキ	Y 1	450
5608	V VI II層	壺	口縁部	LR 縄文			ミガキ	Y 1	450
5609	V VI II層	浅鉢	口縁部	沈線、LR 縄文				Y 1	450
5610	J VIII II層	骨角器		骨針					450
5611	J VIII II層	骨角器		骨鏝					450
5612A	J VIII II層	貝輪		垂飾り					450
5612B	I VIII II層	骨角器		ワシの基節骨					450
5613	G VI-H VI III層	堅果類		コナラ属 A類					-
5614	G VI-H VI III層	堅果類		コナラ属 B類					-
5615	G VI-H VI III層	堅果類		トナ					-
5616	G VI-H VI III層	堅果類		オニグルミ					-

第572図 B地区VVI・JVIIIグリッド出土土器

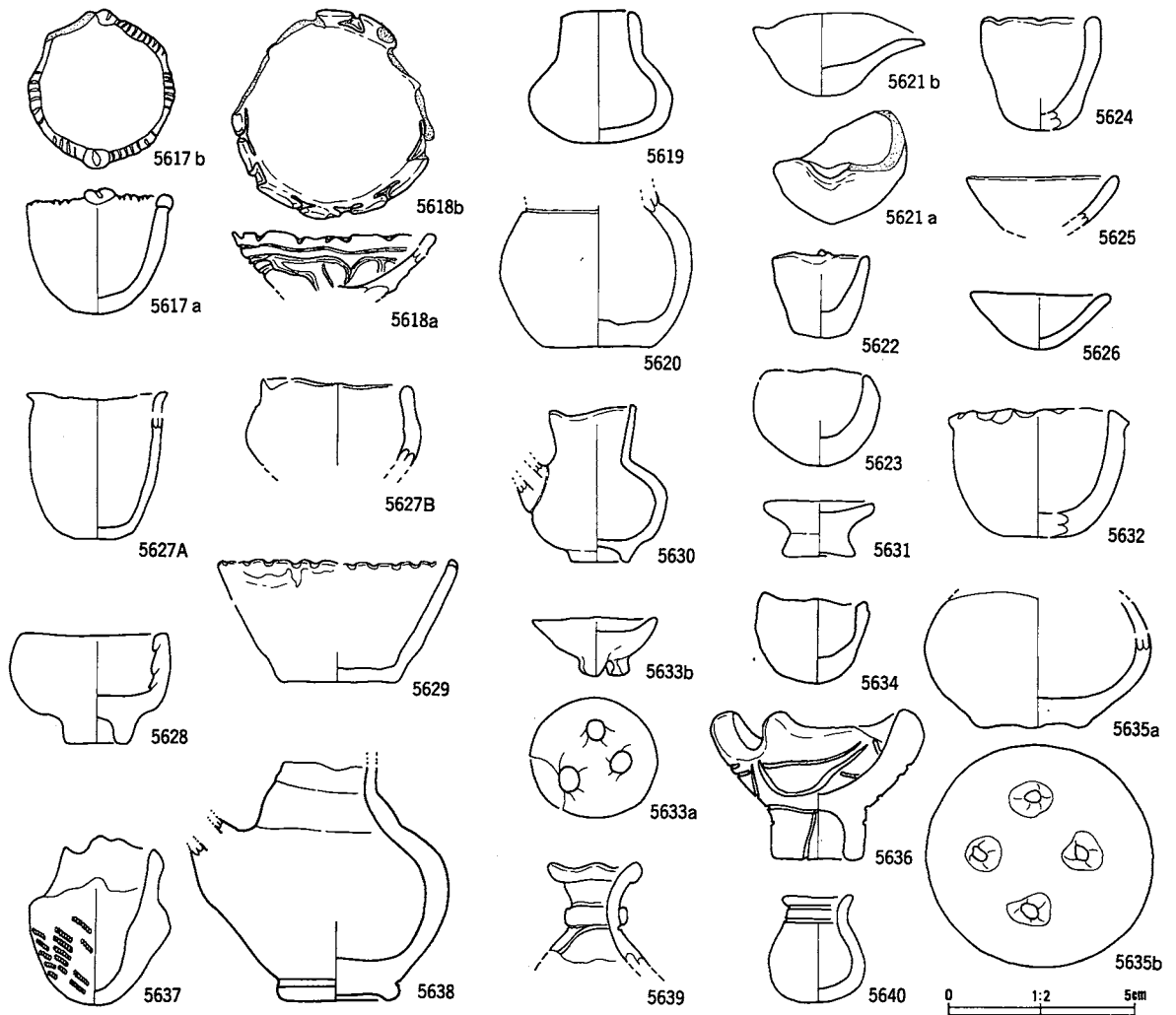

番号	出土地点・層位	器種	部位	文	様・備	考	内面	分類	写真 図版
5617	G VI 3e III層下部	ミアチユ ア鉢		無文、口唇部刻目			ナデ		451
5618	H VI 2a II層	ミアチユ ア鉢		沈線文			ナデ		451
5619	H VI 2a III層下部	ミアチユ ア鉢		無文			ナデ		451
5620	H VI 2b III層下部	ミアチユ ア鉢		無文			ミガキ		451
5621	H VI 3b III層下部	ミアチユ ア鉢		無文、片口			ナデ		451
5622	H VI 4d III層下部	ミアチユ ア鉢		無文			ナデ		451
5623	H VII 1c III層下部	ミアチユ ア鉢		無文			ナデ		451
5624	H VI Q1 III層下部	ミアチユ ア鉢		無文			ナデ		451
5625	H VII・VII III層下部	ミアチユ ア鉢		無文、化粧土			ナデ		451
5626	H VII・VII III層下部	ミアチユ ア鉢		無文			ナデ		451
5627A	H VII 1a III層下部	ミアチユ ア鉢		無文			ミガキ		451
5627	H VII 1b III層下部	ミアチユ ア鉢		手づくね、無文			ミガキ		451
5628	H VII 1e III層下部	ミアチユ ア鉢		無文			ナデ		451
5629	H VII 2b III層下部	ミアチユ ア鉢		小波状口縁			ナデ		451
5630	H VII 1b III層下部	ミアチユ ア鉢		無文			ミガキ		451
5631	I VI 5d III層下部	ミアチユ ア鉢		無文			ミガキ		451
5632	H VII 1d III層下部	ミアチユ ア鉢		小波状口縁			ナデ		451
5633	H VII 5c II層	ミアチユ ア鉢		三脚			ナデ		451
5634	I VII II層	ミアチユ ア鉢		無文					451
5635	I VII II層	ミアチユ ア鉢		四脚					451
5636	I VII II層	ミアチユ ア鉢		沈線文(5単位)					451
5637	H VII 4 a III層下部	ミアチユ ア鉢		RL 縄文			ミガキ		451
5638	H VII 4 c III層下部	ミアチユ ア鉢		無文			ナデ		451
5639	H VII 4 d c III層下部	ミアチユ ア鉢		切断土器の蓋?、沈線、隆帯			ミガキ		451
5640	I VII II層	ミアチユ ア鉢		平行沈線、無文					451

第573図 B地区出土土製品(1)

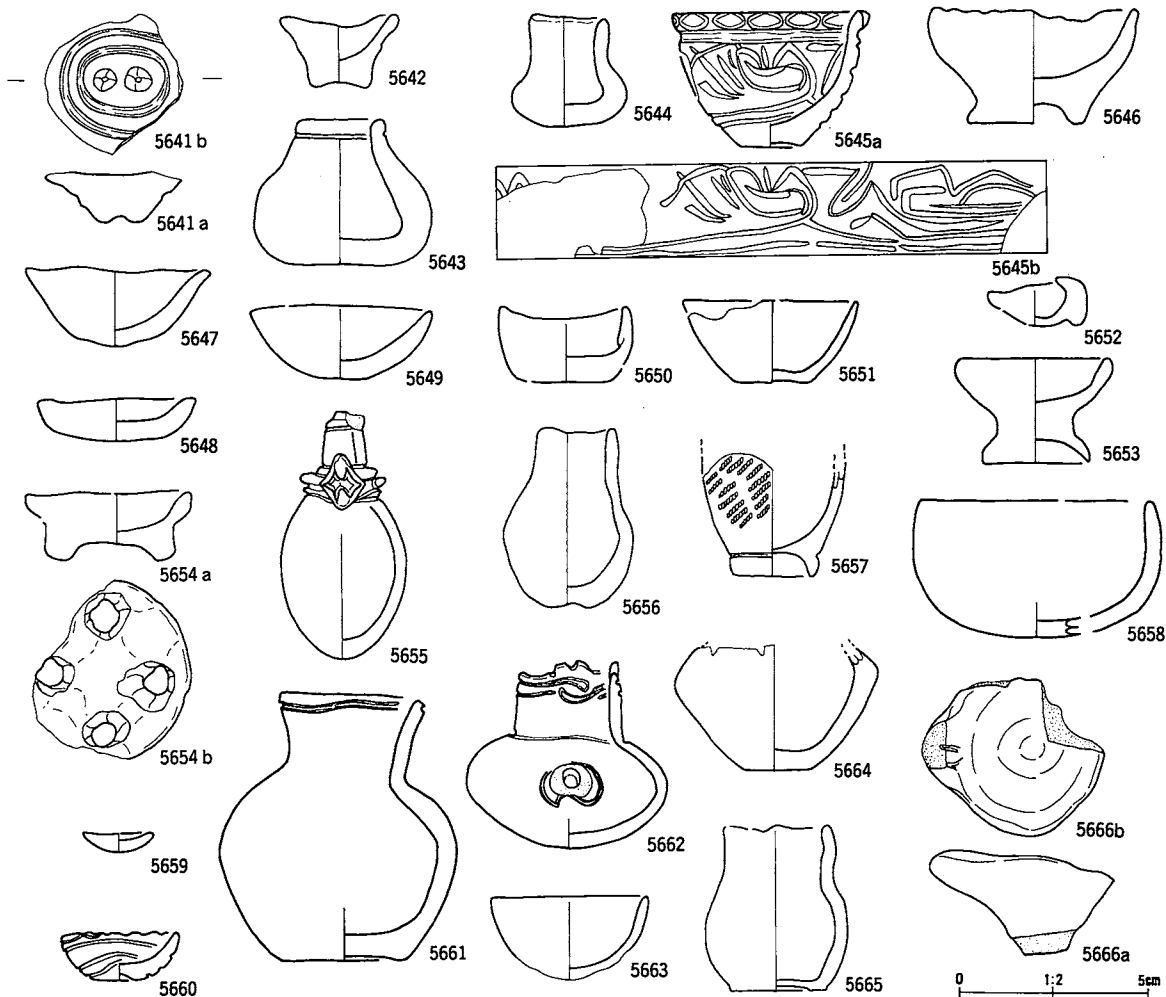

番号	出土地点・層位	器種	部位	文	機・備	考	内面	分類	図録
5641	I VII II層	ミニチュ ミア		同心円状沈線、内外面ミガキ丁寧					451
5642	I VII II層	ミア		無文					451
5643	I VII II層	ミア		無文					451
5644	I VII II層	ミア		無文					451
5645	I VII II層	ミア		赤色塗彩					451
5646	I VII II層	ミア		無文					451
5647	I VII II層	ミア		無文					451
5648	I VII II層	ミア		無文			ミガキ		451
5649	I VII II層	ミア		無文					451
5650	I VII II層	ミア		無文					451
5651	I VII II層	ミア		無文					451
5652	I VII III層下部	ミア		無文			ナデ		451
5653	I VII III層下部	ミア		無文			ケズリ模ミガキ		451
5654	I VII 1a III層下部	ミア		無文			ミガキ		451
5655	I VII 1d III層下部	ミア		無文			ナデ		451
5656	I VII 5c II層	ミア		無文			ミガキ		451
5657	I VII 5c III層下部	ミア		無文			ミガキ		451
5658	I VII 5c III層下部	ミア		LR 縄文					451
5659	I VIII 1a III層下部	ミア		無文			ミガキ		451
5660	I VIII 1a III層下部	ミア		無文			ナデ		451
5661	I VIII 3a III層下部	ミア		沈線文			ナデ		451
5662	I VIII 1b III層下部	ミア		1条沈線、無文			ミガキ		451
5663	I VIII 1b III層下部	ミア		三叉文			ミガキ		451
5664	I VIII 3b II層	ミア		無文			ミガキ		451
5665	I VIII 1c III層下部	ミア		無文					451
5666	I VIII 2b III層下部	ミア		無文					451
5666	I VIII 1d III層下部	ミア		台付き、片口状、無文					451

第574図 B地区出土土製品(2)

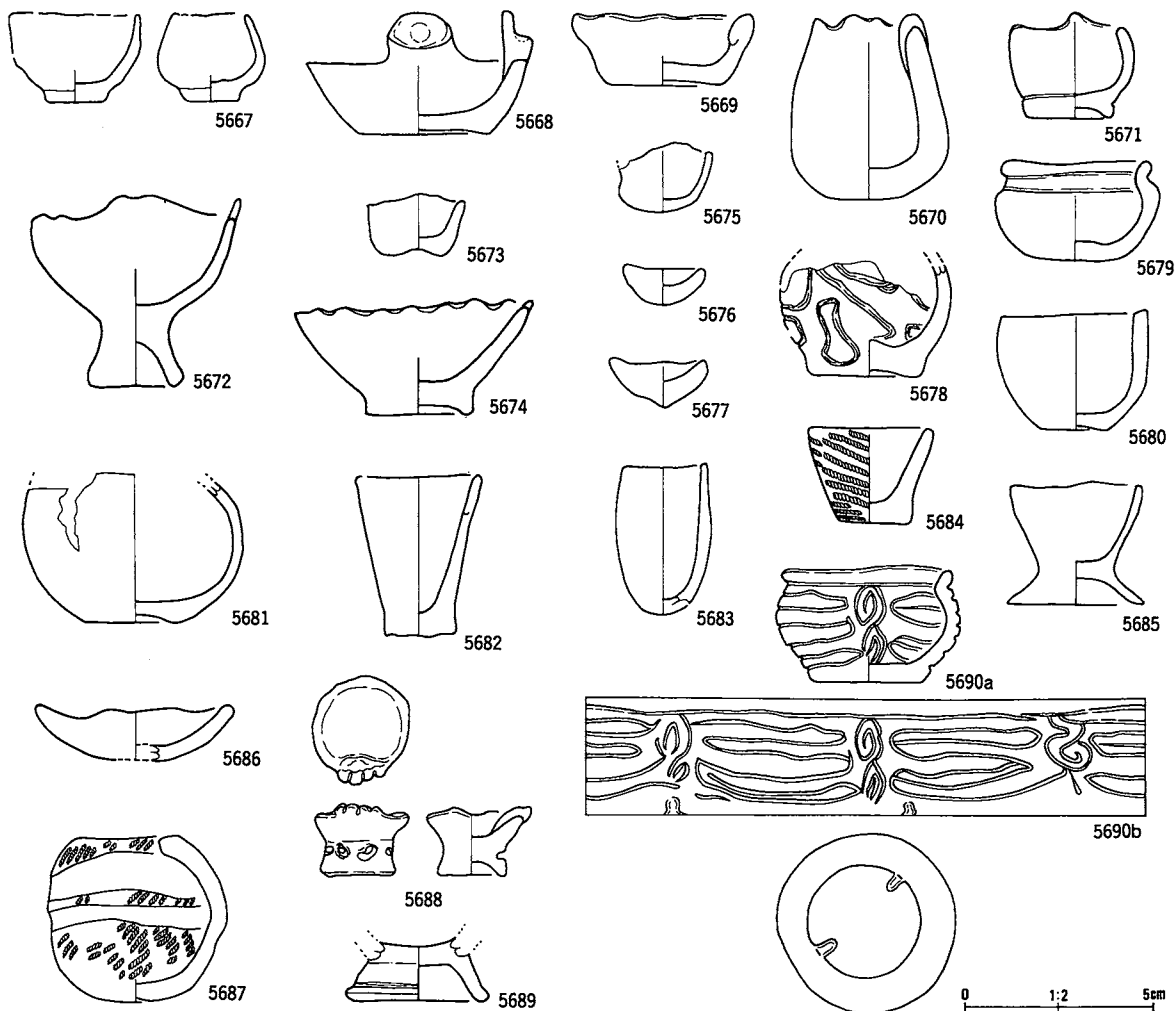

番号	出土地点・層位	器種	部位	文様・備考	内面	分類	写真図版
5667	I VII 3a	Ⅲ層下部	フ鉢	無文			452
5668	I VII 3b	Ⅲ層下部	フ鉢手付	無文、内外面赤色塗彩	ミガキ		452
5669	I VII 3d	II層	フ鉢	無文			452
5670	I VII 3d	Ⅲ層下部	フ鉢	無文	ミガキ		452
5671	I VII 4a	Ⅲ層下部	フ鉢	無文、口縁部突起	ナデ		452
5672	I VII 4a	Ⅲ層下部	フ鉢	小波状縁、無文			452
5673	I VII 4a	Ⅲ層下部	フ鉢	無文	ミガキ		452
5674	I VII 4a	Ⅲ層下部	フ鉢	小波状縁、無文			452
5675	I VII 4e	Ⅲ層下部	フ鉢	無文	ナデ		452
5676	I VII 4e	Ⅲ層下部	フ鉢	無文	ミガキ		452
5677	I VII	II層	フ鉢	無文			452
5678	I X 4e ベルト	Ⅲ層下部	フ鉢	曲線状沈線	ナデ		452
5679	I X 5b	Ⅲ層下部	フ鉢	無文	ナデ		452
5680	J VII 2a	Ⅲ層下部	フ鉢	無文	ナデ		452
5681	J VII	Ⅲ層下部	フ鉢	無文			452
5682	J VII 3b	Ⅲ層下部	フ鉢	無文	ミガキ		452
5683	I VII 5b	Ⅲ層下部	フ鉢	無文	ナデ		452
5684	J VII 2	Ⅲ層下部	フ鉢	RL 縄文	ナデ		452
5685	J VII 4a	Ⅲ層下部	フ鉢	無文	ミガキ		452
5686	J VII 4a	Ⅲ層下部	フ鉢	無文	ミガキ		452
5687	J VII 4e	Ⅲ層下部	フ鉢	LR 縄文	ミガキ		452
5688	J XI 1e	Ⅲ層下部	フ鉢	刺突文、裝飾口縁	ナデ		452
5689	J XI 3a	II層	フ鉢	無文	ミガキ		452
5690	J X 2b	Ⅲ層下部	フ鉢	弧状沈線文、底部半部に刻み			452

第575図 B地区出土土製品(3)

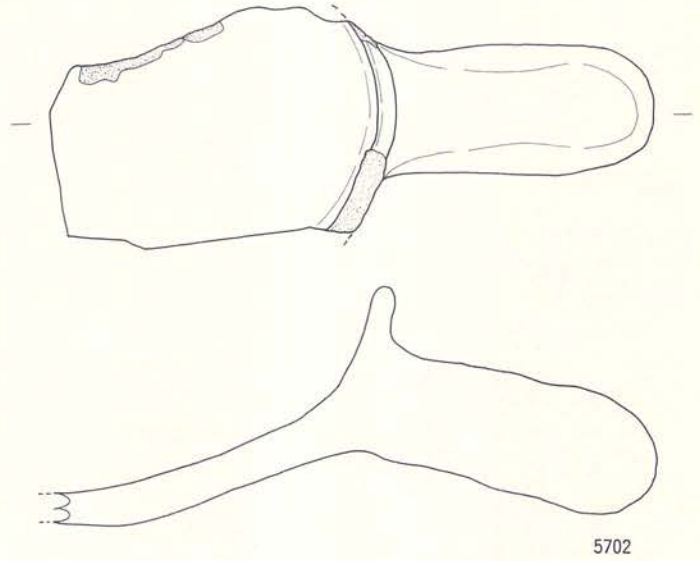
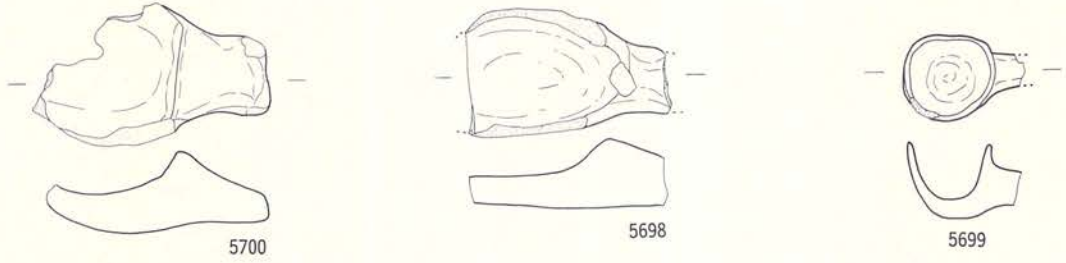
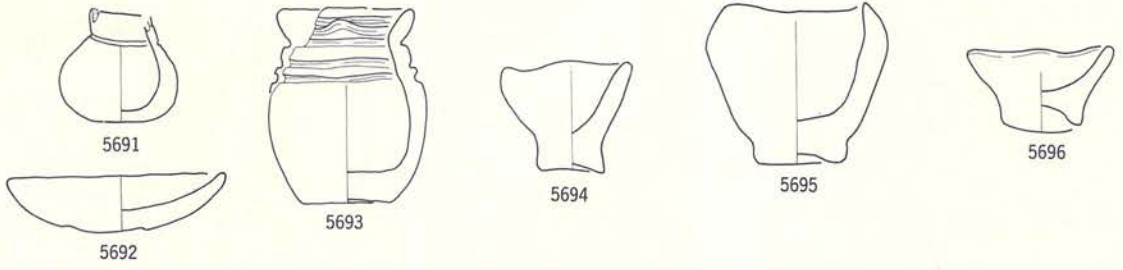

0 1:2 5cm

番号	出土地点・層位	器種	部位	文	様・備	考	内面	分類	写真 図版
5691	K X 1e III層下部	ミナチユ ア鉢		内面赤色顔料付着、沈線、無文			ミガキ		452
5692	L VII III層下部	ミナチユ ア鉢鉢		底部に円文沈線			ナデ		452
5693	L VII III層下部	ミナチユ ア鉢		横位沈線					452
5694	S VII 51 II層	ミナチユ ア鉢付鉢		無文			ミガキ		452
5695	V VI II層	ミナチユ ア鉢	右脚	無文					452
5696	不明 III層下部	ミナチユ ア鉢		無文、小波状縁			ナデ		452
5698	I VII II層	肥状土製品		ミガキ丁寧					452
5699	I VII II層	肥状土製品							452
5700	I VII北 ベルト III層上部	肥状土製品							452
5701	I IX 攪乱	肥状土製品							452
5702	J VII 2,3b III層下部	肥状土製品		無文			ミガキ		452

第576図 B地区出土土製品(4)



番号	出土地点・層位	器種	部位	文	様・備	考	内面	分類	写真 図版
5703	G VI 3b III層下部	土偶	頭部	中空、遮光器					453
5704	H VI 3b III層下部	土偶	頭部	中空、隆帯					453
5705	H VI 2b III層下部	土偶	頭部	遮光器、赤色塗彩、中空					453
5706	H VI 3b III層下部	土偶	頭部	RL 縄文、アスファルト、中実、貫通孔、隆起					453
5707	H VI 3d III層下部	土偶	頭部	遮光器、中空					453
5708	H VII 1c III層下部	土偶	頭部	鼻曲がり					453
5709	H VII 1c III層下部	土偶	頭部						453
5710	H IX 2e III層下部	土偶	頭部	左眼、鼻欠損、中空					453
5711	H X 4e II層	土偶	頭部	隆起、鼻欠損、中実					453
5712	I VII II層	土偶	頭部	中実					453
5713	I VII II層	土偶	頭部	赤色塗彩					453
5714	I VII II層	土偶	頭部	無文					453

第577図 B地区出土土製品(5)

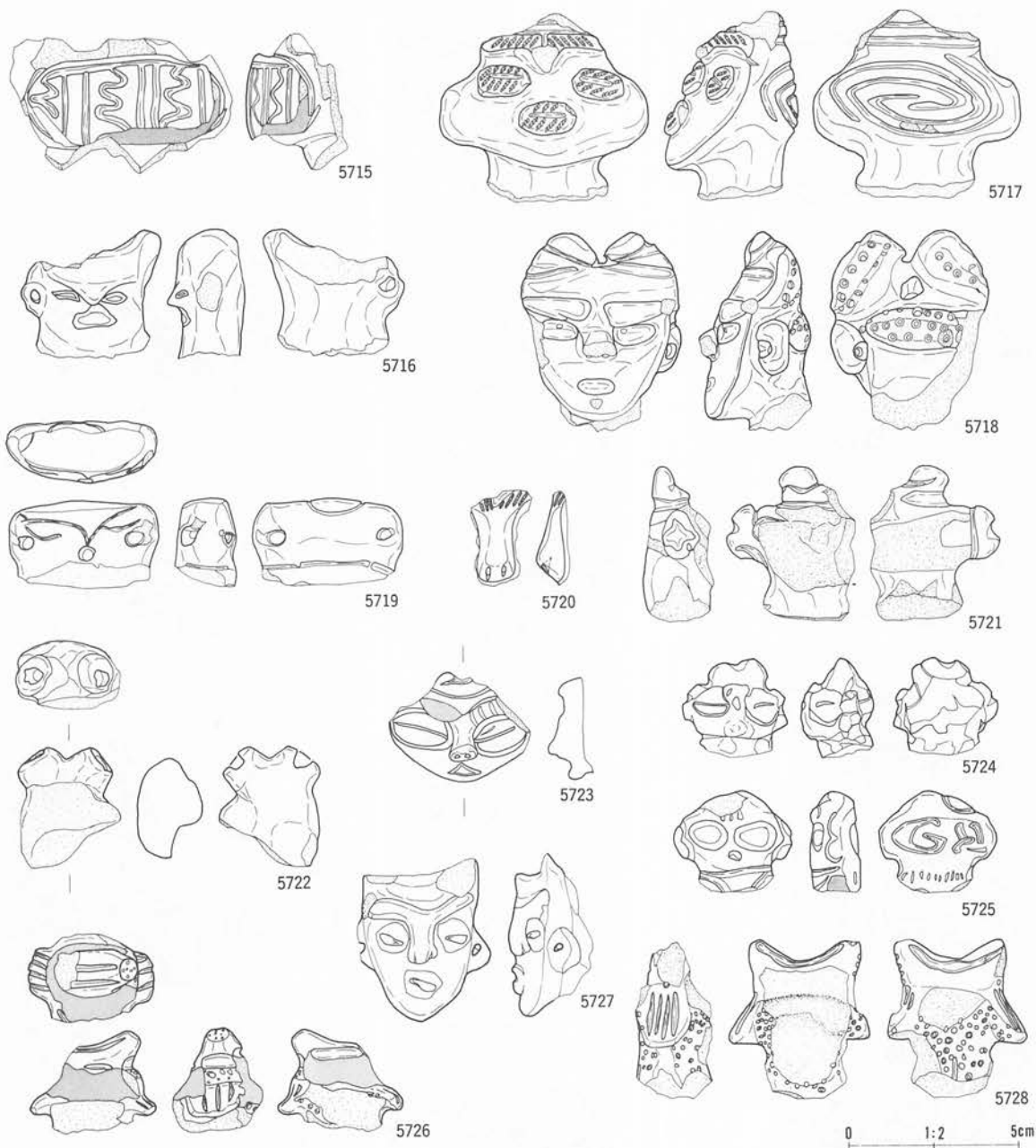

番号	出土地点・層位	器種	部位	文	様・備	考	内面	分類	写真 図版
5715	I VII II層	土偶	頭部	後頭部、中空、沼鉄					453
5716	I VII 3d III層下部	土偶	頭部	帯状に顔料塗布、中実					453
5717	I VII 4d II層	土偶	頭部	LR 縄文、隆起、後頭部渦巻文、中実					453
5718	I VII 4a III層下部	土偶	頭部	円形刺突、穿孔、隆起、中実					453
5719	J VII 3a III層下部	土偶	頭部	中実					453
5720	I VII 5c III層下部	土偶	頭部	鼻、LR 縄文、赤色塗彩					453
5721	J VII 4a III層下部	土偶	頭部	中実					453
5722	I X 3d III層下部	土偶	頭部	頭部、中実					453
5723	K XI 1a III層下部	土偶	頭部	中空					453
5724	J VII 4c III層下部	土偶	頭部	中実、沈線					453
5725	J X 5c III層下部	土偶	頭部	中実、刺突文、沈線					453
5726	R VII III層下部	土偶	頭部	中実					453
5727	N VII II層	土偶	頭部	化粧土、隆起					453
5728	N VII III層下部	土偶	頭部	円形刺突文、中実					453

第578図 B地区出土土製品(6)

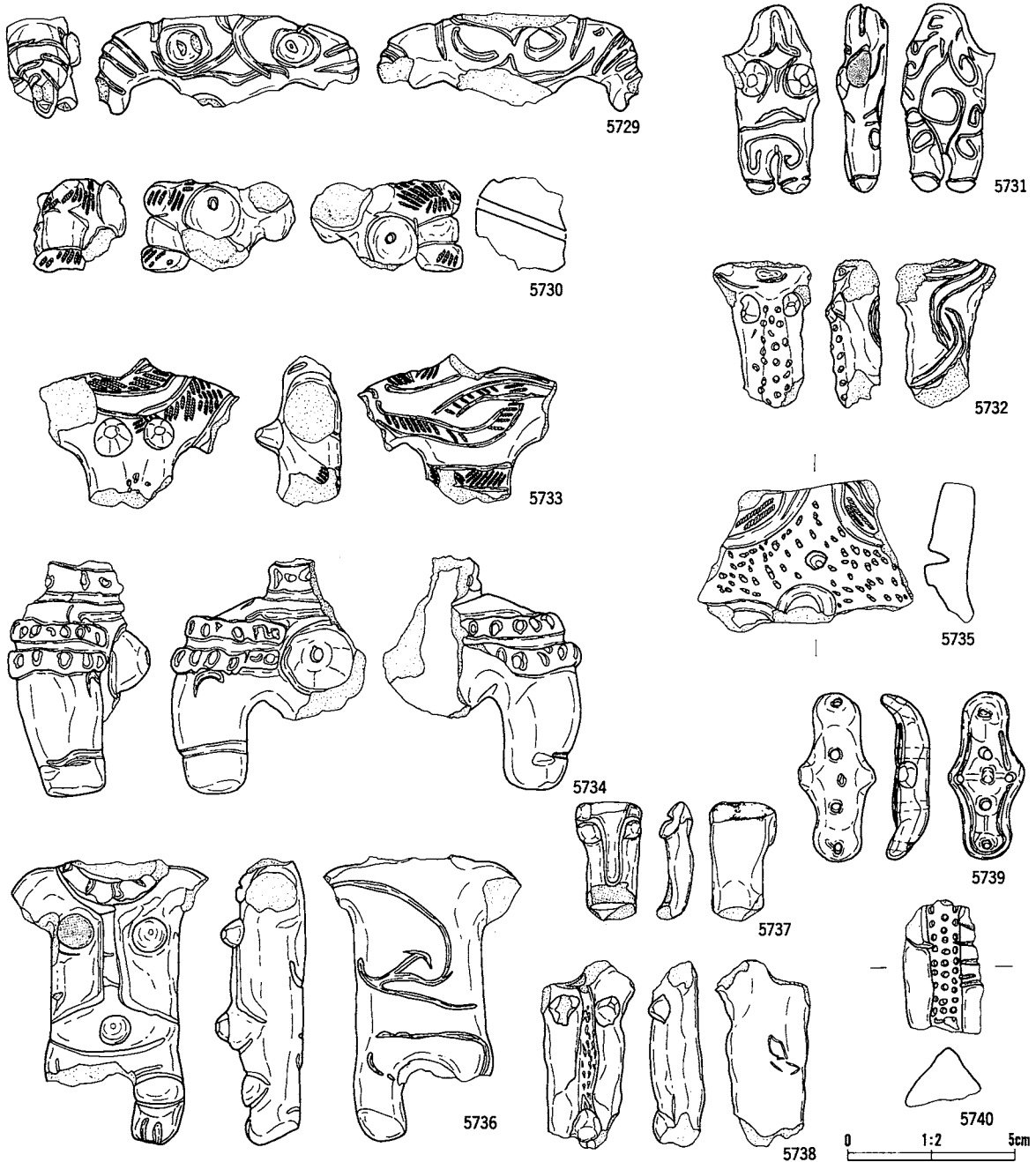

番号	出土地点・層位	器種	部位	文	様・備	考	内面	分類	写真 図版
5729	G VI II層	土偶	胸部	中実					454
5730	G VI 3e III層下部	土偶	胸部	非結束羽状縄文、中実					454
5731	G VI 2e III層下部	土偶	胸部	中実					454
5732	H VI 4b III層下部	土偶	胸部	円形刺突文、背面入組状沈線、中実					454
5733	G VI 4d III層下部	土偶	胸部	RL 縄文、入組状帯状文、赤色塗彩、中実					454
5734	H VI 5a III層下部	土偶	胸部	胸部中空、刺突隆帯					454
5735	H VII 1a III層下部	土偶	胸部	中空、LR 縄文、刺突文、貫通孔					454
5736	H VII 5d III層下部	土偶	胸部	赤色塗彩、アスファルト、中実、三叉状沈線					454
5737	G VI 3d III層下部	土偶	胸部	中実、アスファルト					454
5738	H VII 2c II層	土偶	胸部	正中線隆起、刺突、中実					454
5739	H VII 1d III層下部	土偶	胸部	穿孔					454
5740	H VII 4d II層	土偶	胸部	円形刺突文、中実					454

第579図 B地区出土土製品(7)

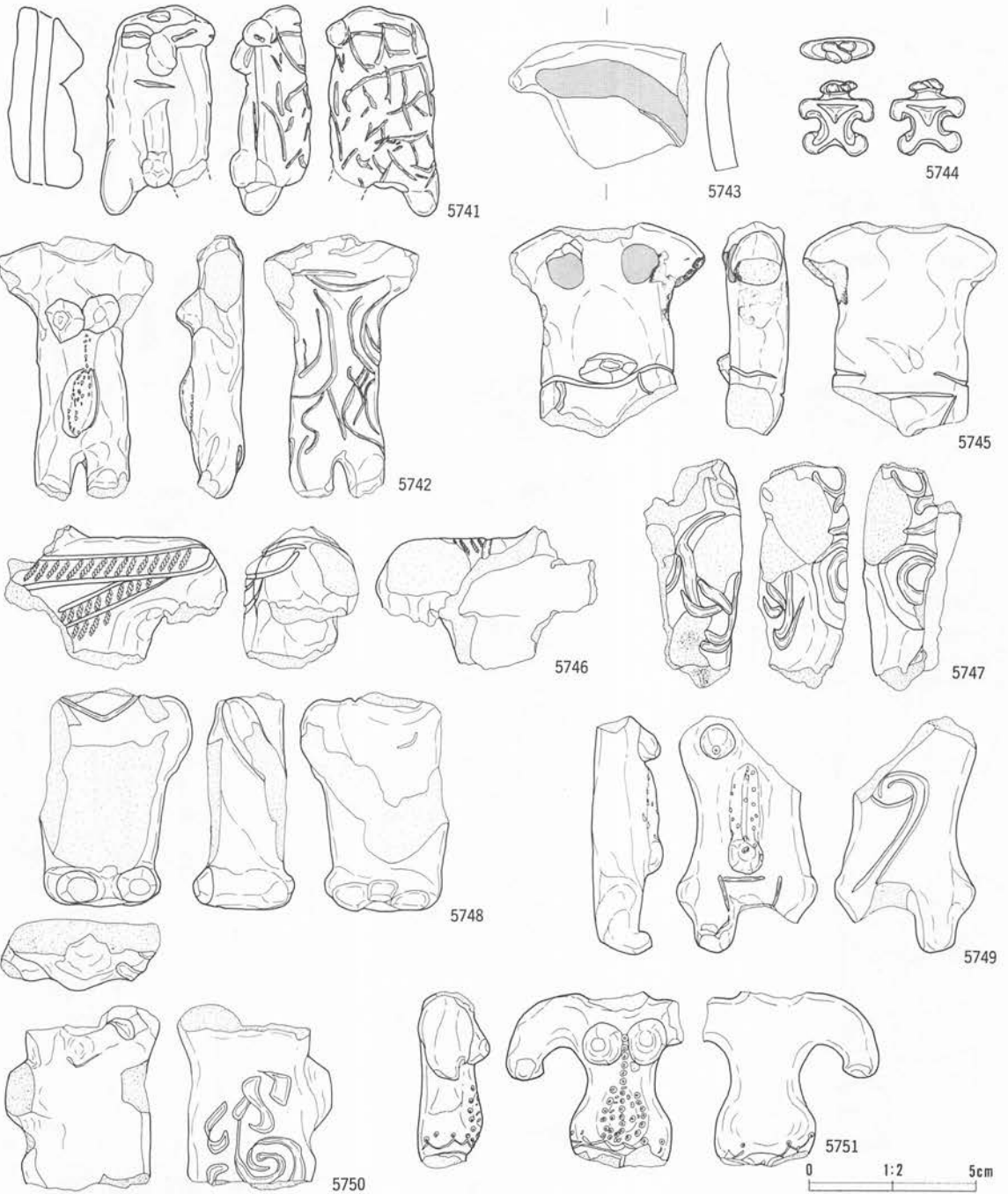

番号	出土地点・層位	器種	部位	文	様・備	考	内面	分類	写真 図版
5741	H VIII 5e III層下部	土偶	胸部	網状沈線、鼻曲がり、貫通孔				454	
5742	I VII III層下部	土偶	胸部	刺突文、沈線文、中実				454	
5743	H X 5d III層下部	土偶	胸部	中空				454	
5744	I VII II層	土偶	胸部	赤色塗彩、X字状				454	
5745	I VII II層	土偶	胸部	アスファルト、中実				454	
5746	I VII II層	土偶	胸部	無文				454	
5747	I VII II層	土偶	胸部	中空				454	
5748	I VII II層	土偶	胸部	中実				454	
5749	I VIII 2b III層下部	土偶	胸部	刺突文、三叉状沈線、中実				454	
5750	I VIII 2b III層下部	土偶	胸部	中空				454	
5751	I VIII 3a III層下部	土偶	胸部	円形刺突文、鋸歯状沈線文、中実				454	

第580図 B地区出土土製品(8)

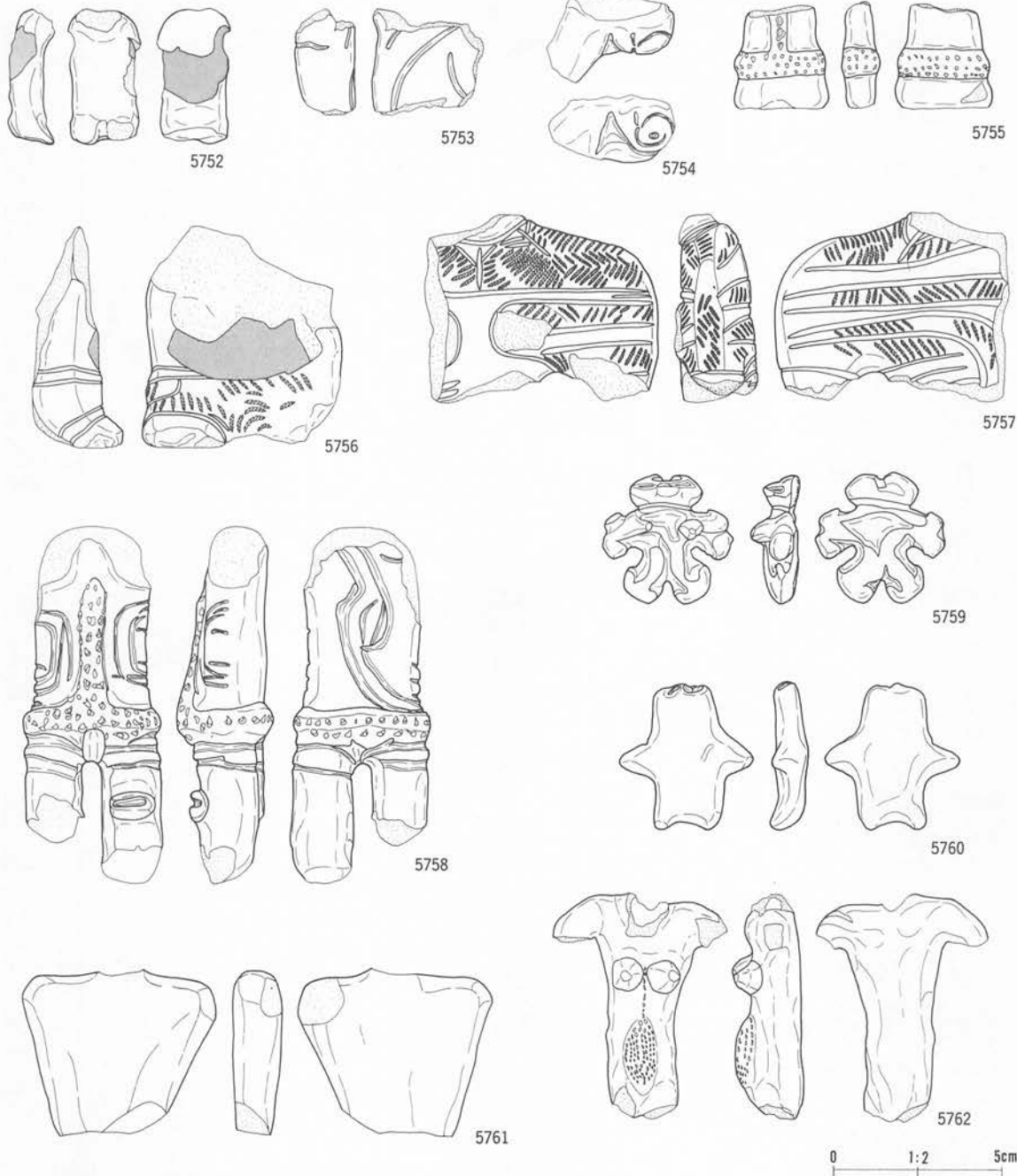

番号	出土地点・層位	器種	部位	文	様・備	考	内面	分類	写真 図版
5752	IⅧ 1c III層下部	土偶	胸部	中実、沼鉄					455
5753	IⅨ 1a II層	土偶	胸部	中実					455
5754	IⅩ ^{2,3} _{d-e} III層下部	土偶	胸部	中実					455
5755	IⅩ 4b III層下部	土偶	胸部	円形刺突文、化粧土、中実					455
5756	IⅩ 5d III層下部	土偶	胸部	LR 縄文、中実、沈線、腰屈曲					455
5757	JⅦ II層	土偶	胸部	非結束羽状縄文、中実					455
5758	JⅧ 2b III層下部	土偶	胸部	刺突文、背面三叉文、赤色塗彩、中実					455
5759	JⅧ 3a III層下部	土偶	胸部	X字状、赤色塗彩					455
5760	JⅧ 5c III層下部	土偶	胸部	無文、中実					455
5761	JⅩ ^{5e} _{ベアル} III層下部	土偶	胸部	中実					455
5762	KⅦ 3a III層下部	土偶	胸部	赤色塗彩、円形刺突文、中実					455

第581図 B地区出土土製品(9)

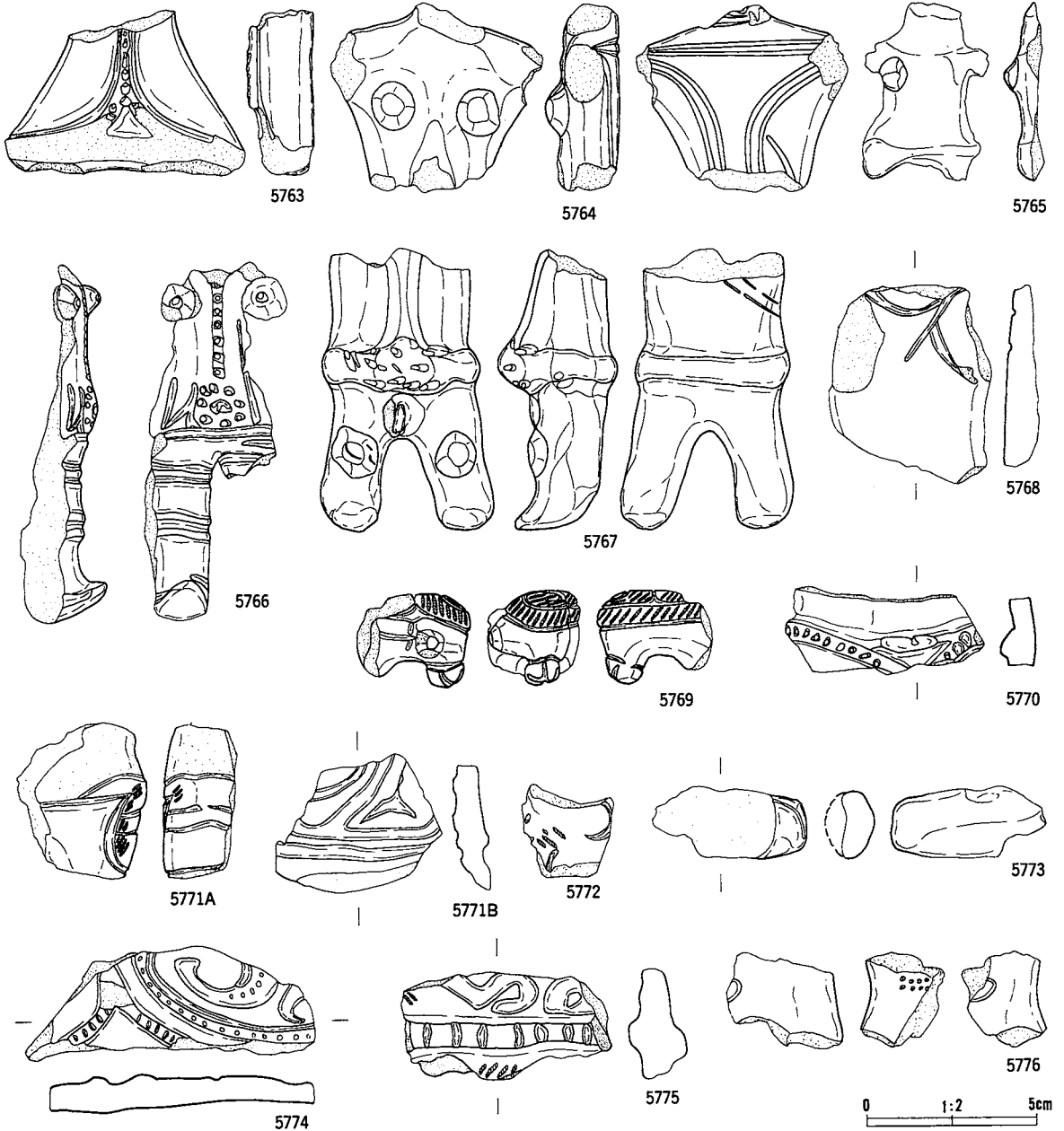

番号	出土地点・層位	器種	部位	文様・備考	内面	分類	等身図版
5763	L VII III層下部	土偶	胸部	刺突文、中実			455
5764	L VII II層	土偶	胸部	背面沈線文、中実			455
5765	M VII II層	土偶	胸部	中実			455
5766	不明 不明	土偶	胸部	刺突文、赤色塗彩、膝隆起			455
5767	I VII II層	土偶	胸部	刺突文、中実			455
5768	K XI 1b III層下部	土偶	胸部	中空			455
5769	I VII II層	土偶	胸部	LR 細文、中実			455
5770	G VI 2e II層	土偶	腰腹部	刺突文			455
5771A	H VI III層下部	土偶	脚	沈線			455
5771B	H VI 2b III層下部	土偶	腹部	沈線			455
5772	H VII 1a III層下部	土偶	腰腹部				455
5773	H VI 3d III層下部	土偶	腰腹部	中実			455
5774	H VI 3d III層下部	土偶	腰腹部	隆脊上刻目、罌形文、刺突文			455
5775	H VI 4b III層下部	土偶	腰腹部	中実、数珠文			455
5776	L VII II層	土偶	腰部	赤色塗彩、中実、円形刺突			455

第582図 B地区出土土製品(10)



番号	出土地点・層位	器種	部位	文	様・備	考	内面	分類	写真 図版
5777	H VI 4d III層下部	土偶	腰腹部	中実					456
5778	H VII 2e II層	土偶	腰腹部	中実、背面沈線					456
5779	H VII 3e II層	土偶	腰腹部	中空、刺突文、赤色塗彩					456
5780	H VII 1e II層	土偶	腰腹部	刺突文、背面三叉文、縦貫通孔、中実					456
5781	H IX 5d III層下部	土偶	腰腹部	中実					456
5782	H X 5d III層下部	土偶	腰腹部	中空					456
5783	I VI 3b III層下部	土偶	腰腹部	中空					456
5784	I VII II層	土偶	腰腹部	中実					456
5785	I VI 5a III層下部	土偶	腰腹部	非結束羽状縄文、中実					456
5786	I VII II層	土偶	腰腹部	中実					456
5787	I VII II層	土偶	腰腹部	中空、雲形文、LR 縄文					456
5788	I VII 4d II層	土偶	腰腹部	刺突文、沈線文、中実					456
5789	I VIII II層	土偶	腰腹部	中空、雲形文、LR 縄文、数珠文					456
5790	I VII 1b III層下部	土偶	腰腹部	非結束羽状縄文、赤色塗彩、三叉状沈線、中実					456

第583図 B地区出土土製品(11)

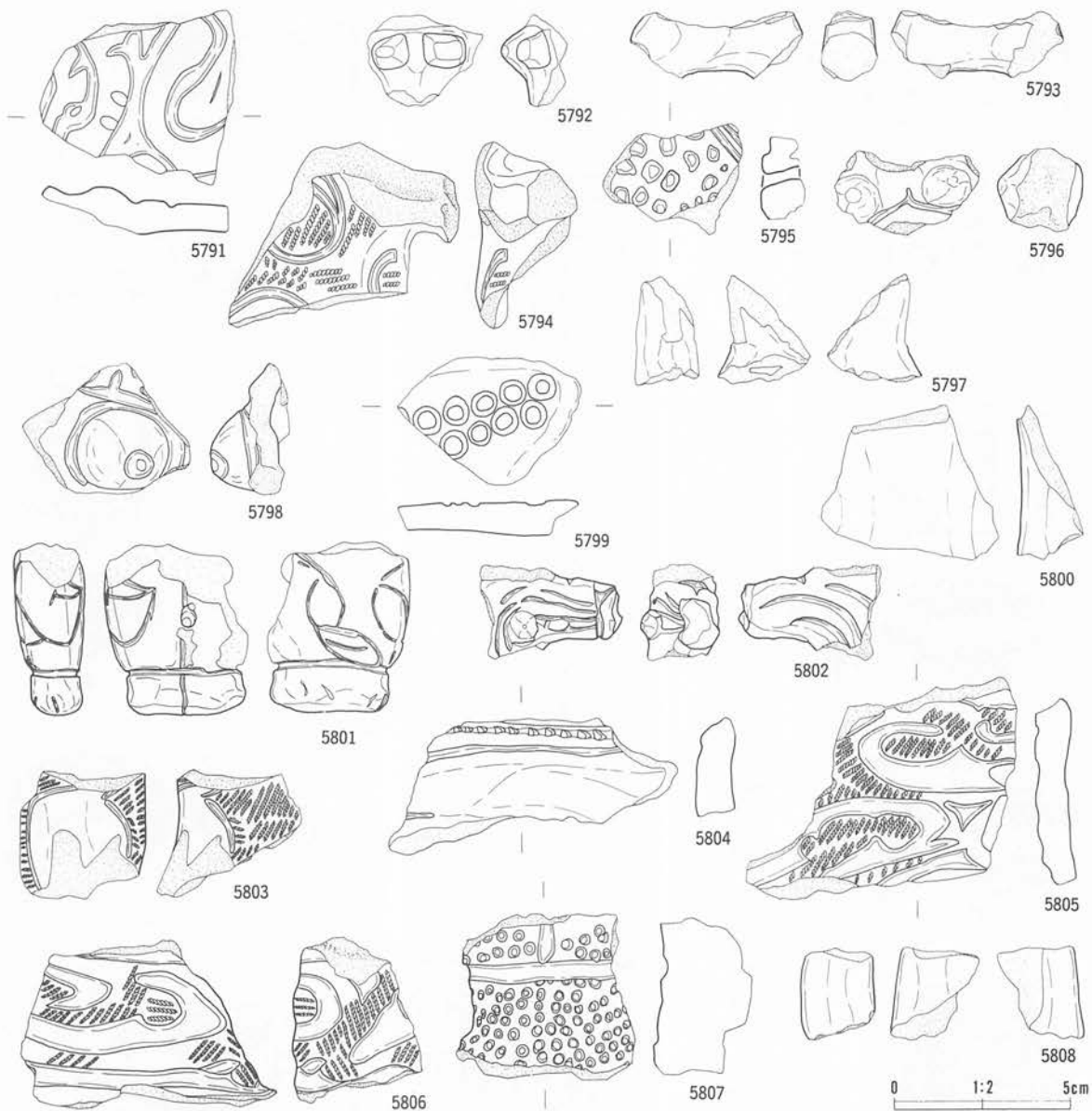

番号	出土地点・層位	器種	部位	文	様・備	考	内面	分類	写真 図版
5791	I VIII 1b III層下部	土偶	肩部?	化粧土					456
5792	I VIII 2b III層下部	土偶	腰腹部	中空					456
5793	I VIII 3a II層	土偶	腰腹部	中空					456
5794	I VIII 3b II層	土偶	腰腹部	中空、雲形文、LR 縄文					456
5795	I VIII 3e II層	土偶	腰腹部	燒成前穿孔、円形刺突文					456
5796	I X 5e III層下部	土偶	腰腹部	中実					456
5797	J VIII II層	土偶	腰腹部	中実					456
5798	I IX 4b III層下部	土偶	腰腹部	中実					456
5799	I XI 1e III層下部	土偶	腰腹部	円形刺突文、中空					456
5800	HVII-IVII バルト III層下部	土偶	腰腹部	外面ミガキ					456
5801	J VII 3a III層下部	土偶	腰腹部	三叉状沈線、中実、穿孔					456
5802	K X 4c II層	土偶	腰腹部	中実					456
5803	L VII III層上部	土偶	腰腹部	LR 縄文					456
5804	L VII III層下部	土偶	腰腹部	中空、刺突文					456
5805	L VII III層下部	土偶	腰腹部	中空、雲形文、遮光器土偶、LR 縄文					456
5806	M VII II層	土偶	腰腹部	RL 縄文、中空					456
5807	T VII-U VI II層	土偶	腰腹部	円形刺突文、中実					456
5808	T VII-U VI II層	土偶	腰腹部	中実					456

第584図 B地区出土土製品(12)

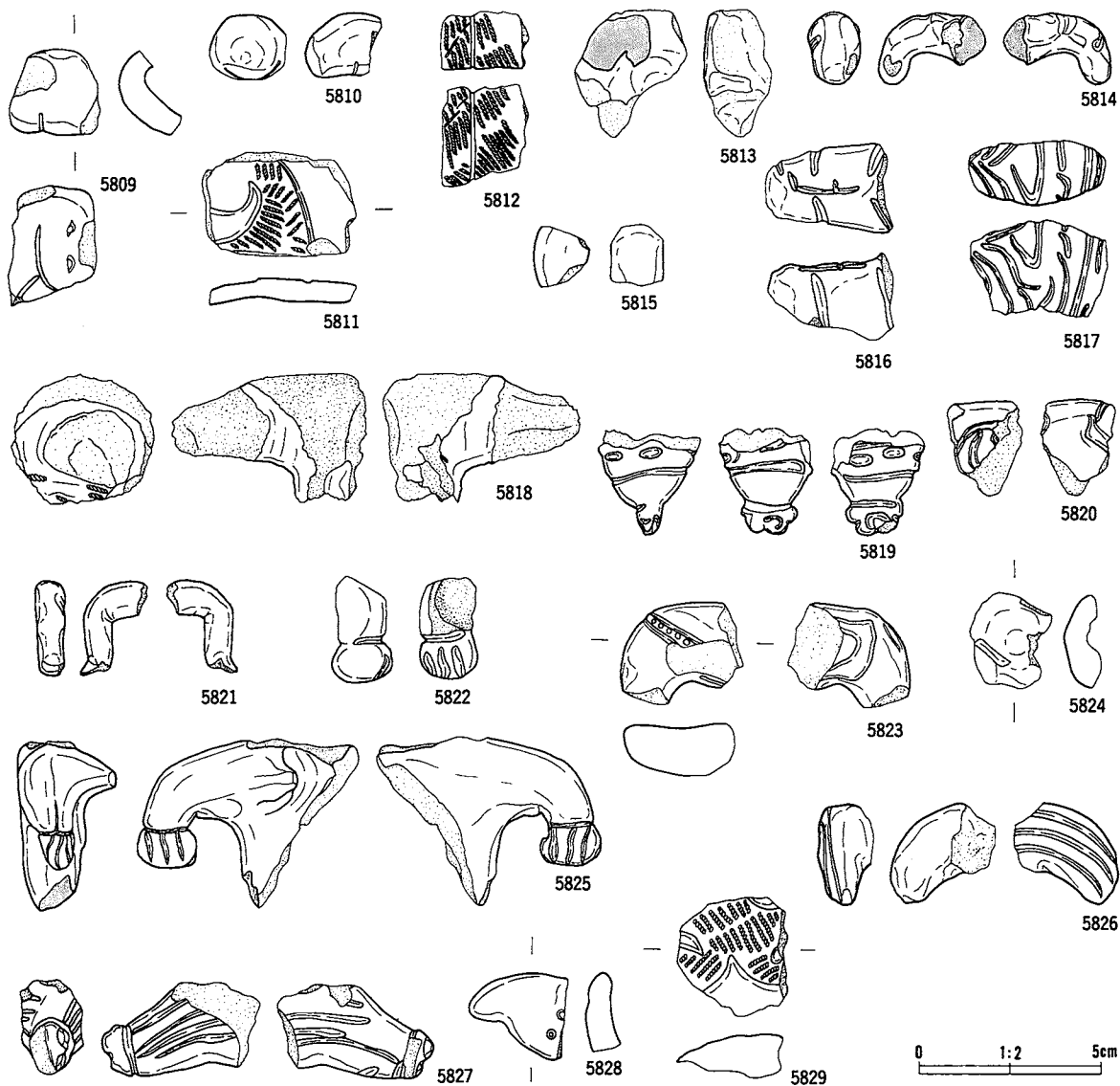

番号	出土地点・層位	器種	部位	文	様・備	考	内面	分類	参考図版
5809	G VII 1e III層下部	土偶	腕肩	中空					457
5810	I VII 1b III層下部	土偶	腕肩	中実、沈線					457
5811	I VII 4b II層	土偶	腕肩	中空、RL 縄文					457
5812	I VII 4c III層下部	土偶	腕肩	LR 縄文、中実					457
5813	J X 5d III層下部	土偶	腕肩	中実					457
5814	G VI 3e III層下部	土偶	腕肩右	中実					457
5815	K XI 1c III層下部	土偶	腕肩	中実					457
5816	G VI 2e III層下部	土偶	腕肩右	中実					457
5817	G VI 5e III層下部	土偶	腕肩右	沈線文、中実					457
5818	H VI 3b III層下部	土偶	腕肩右	中実、RL 縄文					457
5819	H VI 5c II層	土偶	腕肩右	遮光器土偶、中空					457
5820	G VII 1e III層下部	土偶	腕肩右	中実					457
5821	H VII 1c III層下部	土偶	腕肩右	中実					457
5822	H VII 1d III層下部	土偶	腕肩右	中実					457
5823	H VII 2d,e II層	土偶	腕肩右	沈線、刺突文、中実					457
5824	H VII 3d II層	土偶	腕肩右	中空、赤色塗彩					457
5825	H VII 5d,e III層下部	土偶	腕肩右	中実					457
5827	H XI 1e III層下部	土偶	腕肩右	中実					457
5828	H XI 1d III層下部	土偶	腕肩右	円形刺突文、中空					457
5829	I VI 5a III層下部	土偶	腕肩右	中空					457

第585図 B地区出土土製品(13)

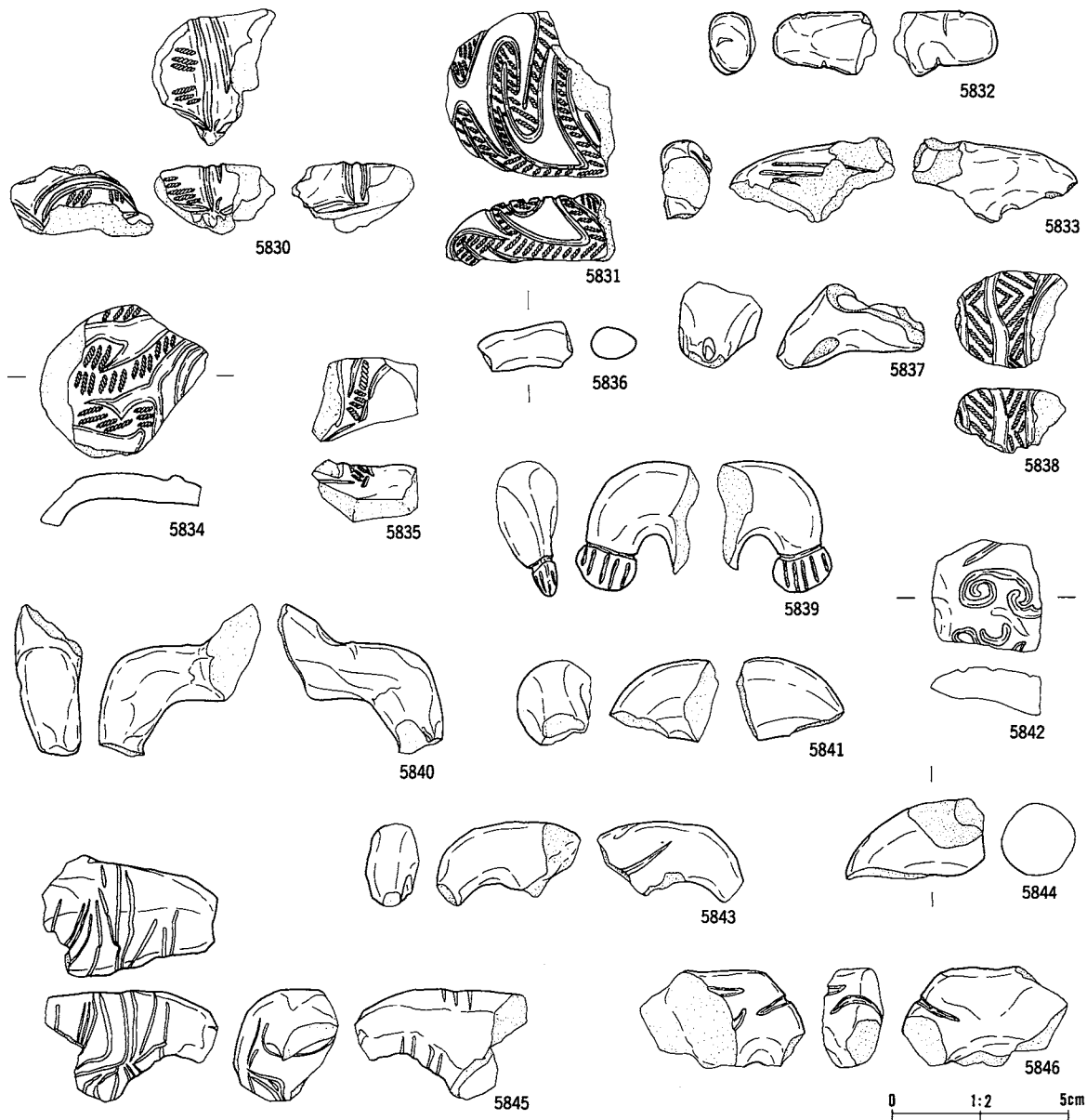

番号	出土地点・層位	器種	部位	文	線・備	考	内面	分類	登録 図版
5830	I VII II層	土偶	腕肩右	LR 網文					457
5831	I VII II層	土偶	腕肩右	中空、LR 網文					457
5832	I VII 1c II層	土偶	腕肩右	中実					457
5833	I VII 2d III層下部	土偶	腕肩右	沈線、中実					457
5834	I IX 2e III層下部	土偶	腕肩右	中空、雲形文、LR 網文					457
5835	I XI 1d III層下部	土偶	腕肩右	赤色塗彩、中実					457
5836	I XI 2e III層下部	土偶	腕肩右	中実					457
5837	I X 5c III層上部	土偶	腕肩右	中空					457
5838	J IX II層	土偶	腕肩右	非結束羽状網文、中実					457
5839	J XI 1b III層下部	土偶	腕肩右	中実					457
5840	I X ? II層	土偶	腕肩右	中実					457
5841	J X 4d III層下部	土偶	腕肩右	中実					457
5842	J XI 1e III層下部	土偶	腕肩右	沈線文、中空					457
5843	J X 4e III層下部	土偶	腕肩右	中実					457
5844	J XI 1e III層下部	土偶	腕肩右	中実					457
5845	G VI 2e II層	土偶	腕肩左	沈線文、中空					457
5846	G VI 4e III層下部	土偶	腕肩左	赤色塗彩、中実					457

第586図 B地区出土土製品(14)



番号	出土地点・層位	器種	部位	文	標・備	考	内面	分類	写真 図版
5847	G VI 5e III層下部	土偶	腕肩左	中空、赤色塗彩					458
5848	H VI 4a III層下部	土偶	腕肩左	中空、凹形刺突文					458
5849	G VI 5e III層下部	土偶	腕肩左	凹形刺突文、中空					458
5850	G VI 5e III層下部	土偶	腕肩左	中実					458
5851	G VII 1e III層下部	土偶	腕肩左	一部中実					458
5852	H VI 2c III層下部	土偶	腕肩左	中実					458
5853	H VI 3c III層下部	土偶	腕肩左	中空					458
5854	H VI 5d III層下部	土偶	腕肩左	入組三叉文					458
5855	H VII 1c III層下部	土偶	腕肩左	中実					458
5856	H VIII 3d III層下部	土偶	腕肩左	一部中実					458
5857	H XI 1e III層下部	土偶	腕肩左	中空					458
5858	H XI 1e III層下部	土偶	腕肩左	中空					458
5859	H XI 1e III層下部	土偶	腕肩左	中実					458
5860	H X 2e III層下部	土偶	腕肩左	LR 縄文、中空					458
5861	H X 5e III層下部	土偶	腕肩左	中実					458
5862	I VI 4a III層下部	土偶	腕肩左	沈線、中実					458
5863	I VII II層	土偶	腕肩左	赤色塗彩、穿孔、中実					458
5864	I VII I層	土偶	腕肩左	中実					458

第587図 B地区出土土製品(15)

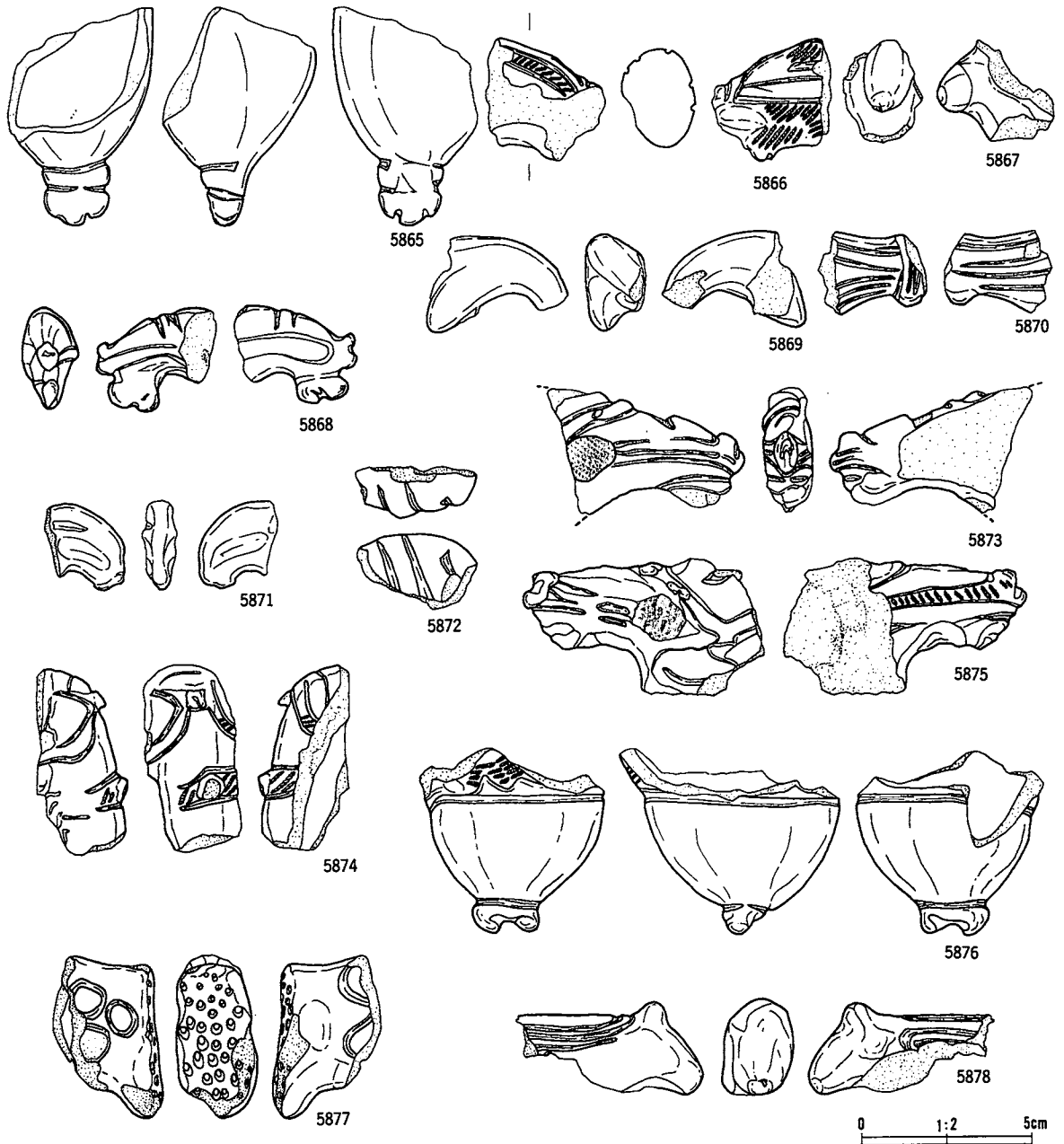

番号	出土地点・層位	器種	部位	文	様・備	考	内面	分類	高さ 断面
5865	I VII 2a II層	土偶	腕肩左	遮光器土偶、中空					458
5866	I VIII 5a II層	土偶	腕肩左	LR 縄文、沈線文、中実					458
5867	I VIII 4d III層上部	土偶	腕肩左	中空					458
5868	J XI 2d III層下部	土偶	腕肩左	沈線文、中実					458
5869	I IX II層	土偶	腕肩左	中実					458
5870	¹ / _{ベル} X 5a III層下部	土偶	腕肩左	平行沈線文、中実					458
5871	J X 4e III層下部	土偶	腕肩左	中実					458
5872	J XI 2d III層下部	土偶	腕肩左	中実					458
5873	J XI 2e III層上部	土偶	腕肩左	沈線文、中実					458
5874	K VII III層上部	土偶	腕肩左	RL 縄文、中空					458
5875	J X 5b III層下部	土偶	腕肩左	沈線文、RL 縄文、中実					458
5876	L VII 5a III層下部	土偶	腕肩左	中空、LR 縄文					458
5877	V VI II層	土偶	腕肩左						458
5878	R VII III層上部	土偶	腕肩左	中空					458

第588図 B地区出土土製品(16)



番号	出土地点・層位	器種	部位	文	備考	内面	分類	写真 図版
5879	J VII 2c III層上部	土偶	脚	非結束羽状縄文、中空、沈線				459
5880	G VI 4e III層上部	土偶	脚右	LR 縄文、中実				459
5881	G VII 1e III層上部	土偶	脚右	遮光器、中空				459
5882	不明 不明	土偶	脚右	中実				459
5883	H VI I III層下部	土偶	脚右	円形刺突文、中実				459
5884	H VI 2b III層下部	土偶	脚右	中実				459
5885	H VI 1e III層上部	土偶	脚右	アスファルト、円形刺突文、中実				459
5886	H VI 2b III層下部	土偶	脚右	中空				459
5887	H VI 2c III層下部	土偶	脚右	中空				459
5888	H VI 2c III層下部	土偶	脚右	中実				459
5889	H VI 5c III層下部	土偶	脚右	中実				459
5890	H VII 1c III層下部	土偶	脚右	中実				459
5891	H VII 1c II層	土偶	脚右	遮光器土偶、中空				459
5892	H VII 1a III層上部	土偶	脚右	中実				459
5893	H VII 1a III層上部	土偶	脚右	中実				459
5894	H VII 4d III層上部	土偶	脚右	中実				459
5895	H VII 5d III層上部	土偶	脚右	アスファルト、中実				459
5896	H VII 1d III層上部	土偶	脚右	中実				459
5897	H VII 2c III層下部	土偶	脚右	中実、化粧土				459

第589図 B地区出土土製品(17)

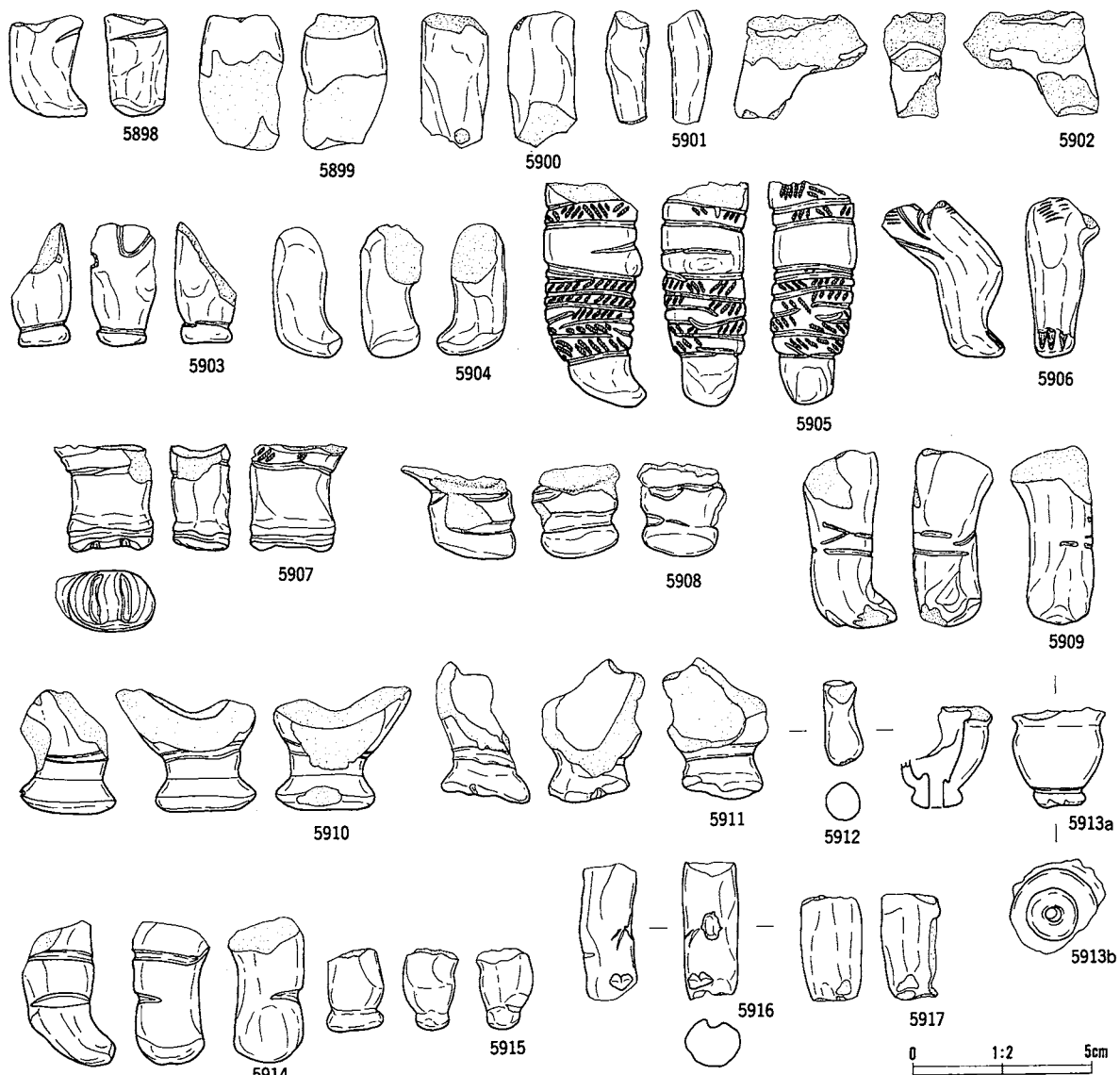

0 1:2 5cm

番号	出土地点・層位	器種	部位	文様・備考	内面	分類	参考図版
5898	H VII 3e III層上部	土偶	脚右	中実			459
5899	H1d III層上部	土偶	脚右	中実			459
5900	I VII II層	土偶	脚右	中実			459
5901	I VII II層	土偶	脚右	中実			459
5902	I VII II層	土偶	脚右	中実			459
5903	I VII II層	土偶	脚右	沈線、中実			459
5904	I VII II層	土偶	脚右	中実			459
5905	I VII II層	土偶	脚右	RL 縄文異方向回転、中実			459
5906	I VII 4c III層下部	土偶	脚右	無筋L、中実			459
5907	I VII 4c III層上部	土偶	脚右	RL 縄文、中実			459
5908	I VII 4c III層上部	土偶	脚右	中実			459
5909	I VII II層	土偶	脚右	沈線、中実			459
5910	I VII 1b II層	土偶	脚右	中空			459
5911	I VII 2a III層下部	土偶	脚右	中空、沼鉄			459
5912	I X 1e III層上部	土偶	脚右	中実			459
5913	I X 3c III層上部	土偶	脚右	中空、焼成前穿孔			459
5914	I VII 2c III層上部	土偶	脚右	中空			459
5915	I VII 3d III層上部	土偶	脚右	中実			459
5916	I VII 2b III層下部	土偶	脚右	中実			459
5917	I X 4b III層下部	土偶	脚右	中実			459

第590図 B地区出土土製品(18)

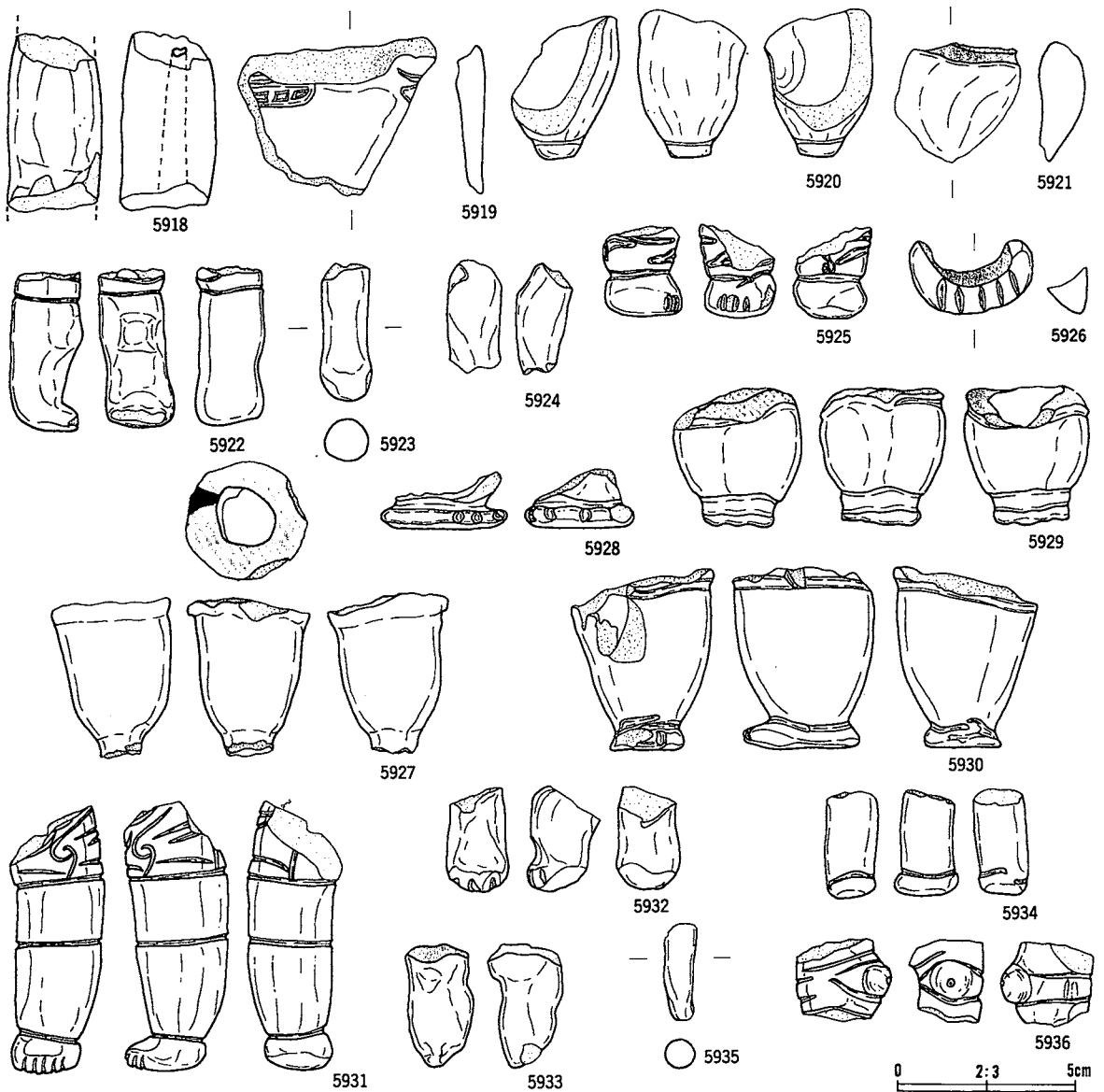

番号	出土地点・層位	器種	部位	文	様・備	考	内面	分類	高さ 底径
5918	文 <small>5a</small> ベルト III層下部	土偶	脚右	貫通孔					460
5919	J VII II層	土偶	脚右	中空、数珠文					460
5920	J VII 2e III層下部	土偶	脚右	中空					460
5921	J XI 1b III層下部	土偶	脚右	中空					460
5922	J IX 1e II層	土偶	脚右	中実、赤色塗彩、膝隆起					460
5923	J XI 2 c-d III層下部	土偶	脚右	中実					460
5924	J X 3b III層上部	土偶	脚右	中実					460
5925	K VI III層上部	土偶	脚右	中実					460
5926	K VII III層上部	土偶	脚右						460
5927	L VII III層上部	土偶	脚右	アスファルト、中空					460
5928	G VII 1e III層上部	土偶	脚左	中空					460
5929	L VII III層上部	土偶	脚右	中空					460
5930	G VI 3e III層下部	土偶	脚左	中実					460
5931	H VI III層下部	土偶	脚左	沈線文、中実					460
5932	H VII 5e II層	土偶	脚左	中実					460
5933	H XI 1d III層下部	土偶	脚左	一部中空					460
5934	H VI 1a III層下部	土偶	脚左	中実					460
5935	H VII 2d III層上部	土偶	脚左	中実					460
5936	H IX 4d II層	土偶	脚左	沈線					460

第591図 B地区出土土製品(19)

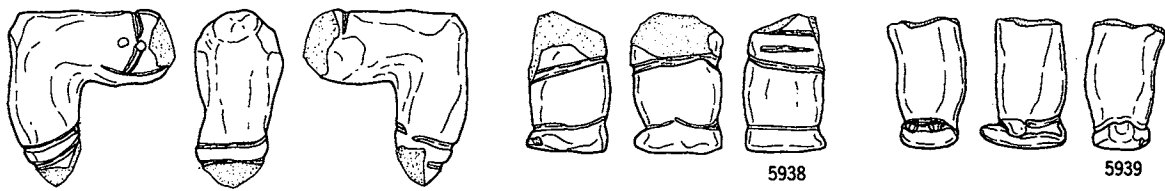

5937

5938

5939

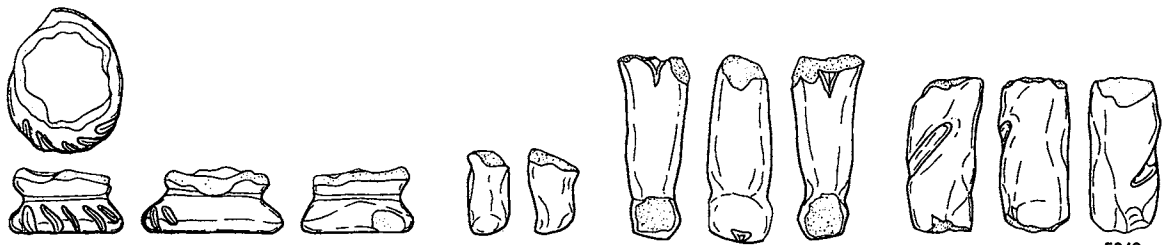

5940

5941

5942

5943

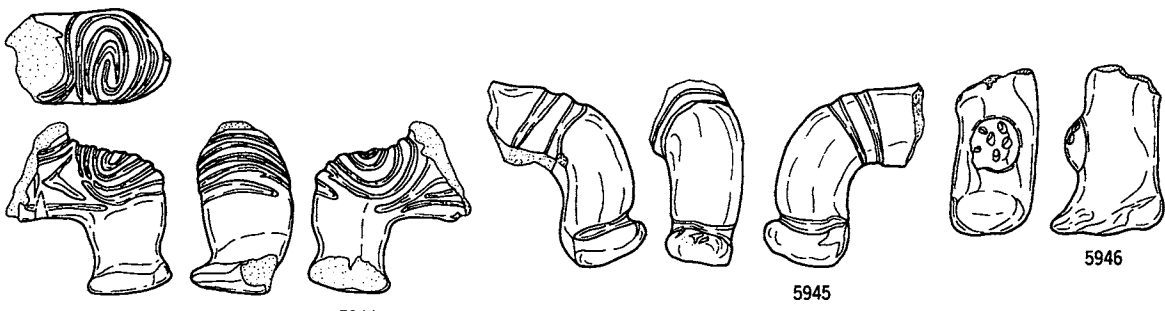

5944

5945

5946

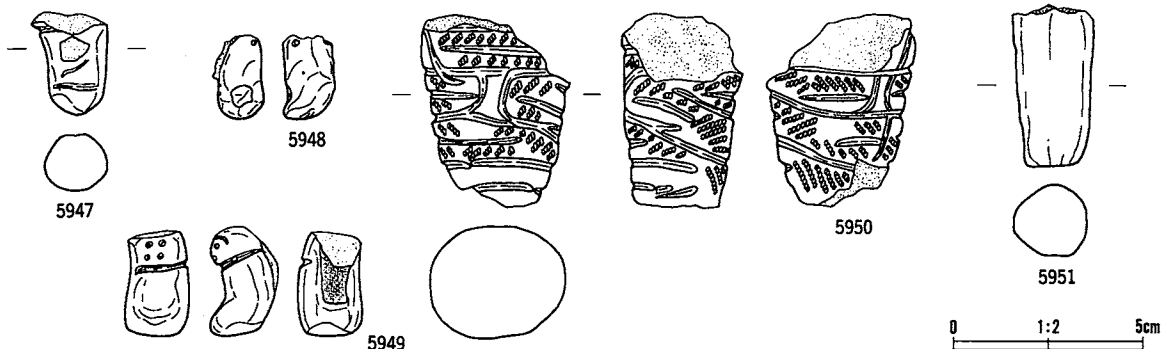

5947

5948

5949

5950

5951

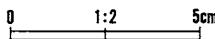

番号	出土地点・層位	器種	部位	文	様・備	考	内面	分類	高さ 図版
5937	H X 4e III層上部	土偶	脚左	中実、腰部屈曲					460
5938	H X ? III層下部	土偶	脚左	中実					460
5939	I VI 5c III層下部	土偶	脚左	中実					460
5940	I VII II層	土偶	脚左	中空					460
5941	H X 5e III層下部	土偶	脚左	中実					460
5942	I VII II層	土偶	脚左	中実					460
5943	I VII II層	土偶	脚左	中実					460
5944	I VII II層	土偶	脚左	中実					460
5945	I VII II層	土偶	脚左	無文					460
5946	I VII 2d III層上部	土偶	脚左	赤色塗彩、刺突文、膝頭隆起、中実					460
5947	I VII 4d III層下部	土偶	脚左	中実、沈線					460
5948	I X 5a III層上部	土偶	脚左	中実					460
5949	I IX 5b III層上部	土偶	脚左	沈線、円形刺突文、中実					460
5950	J VI III層上部	土偶	脚左	RL 縦文、中実、平行帯状文、S字沈線					460
5951	J VII III層下部	土偶	脚左	中実					460

第592図 B地区出土土製品(20)

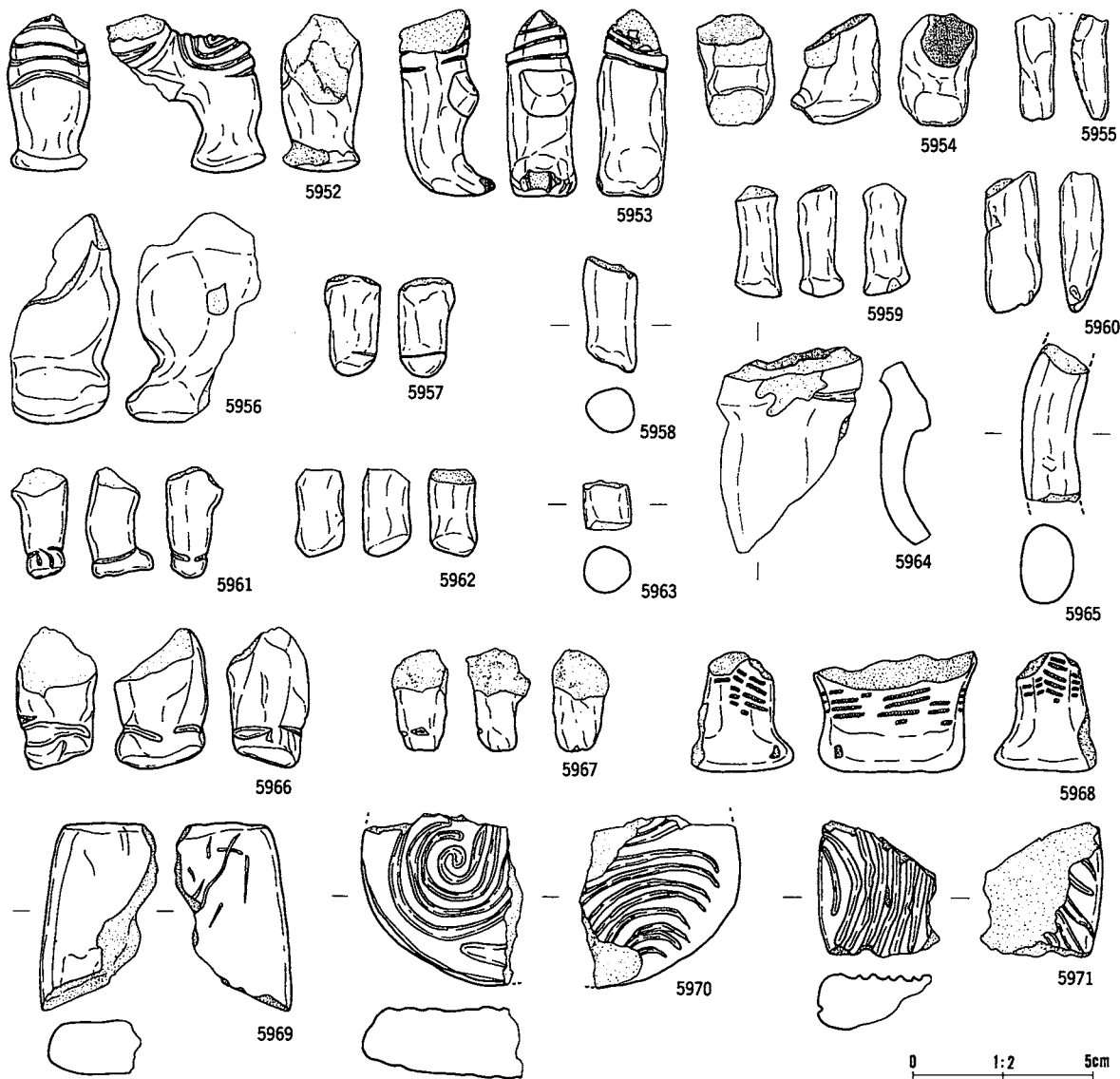

番号	出土地点・層位	器種	部位	文	様・備	考	内面	分類	写真 掲載
5952	J VII III層下部	土偶	脚左	中実					461
5953	J VII 1c II層	土偶	脚左	赤色塗彩、膝頭隆起、中実					461
5954	J VII II層	土偶	脚左	中実					461
5955	J VII 3a III層上部	土偶	脚左	中実					461
5956	J VII 4a III層上部	土偶	脚左	中空					461
5957	J X 3d III層上部	土偶	脚左	中実					461
5958	J X 4b III層下部	土偶	脚左	中実					461
5959	J X 5d III層上部	土偶	脚左	中実					461
5960	J X 5d III層上部	土偶	脚左	中実					461
5961	K VII III層下部	土偶	脚左	中実					461
5962	H VII 1c III層上部	土偶	脚左	中実					461
5963	I VII 3d II層	土偶	脚左	中実					461
5964	I VII 4c III層上部	土偶	脚左	中空					461
5965	R VII III層上部	土偶	脚左	中実					461
5966	J VII II層	土偶	脚部	右脚、中実					461
5967	J X 5a III層下部	土偶	脚部	中実					461
5968	R VII II層	土偶	脚部	中実、LR 縄文					461
5969	H VI 4c III層下部	土版		細沈線				I	461
5970	H IX 1c III層上部	土版		S字状沈線文、側縁沈線				I	461
5971	H X 4e III層下部	土版		側縁に沈線				I	461

第593図 B地区出土土製品(2)

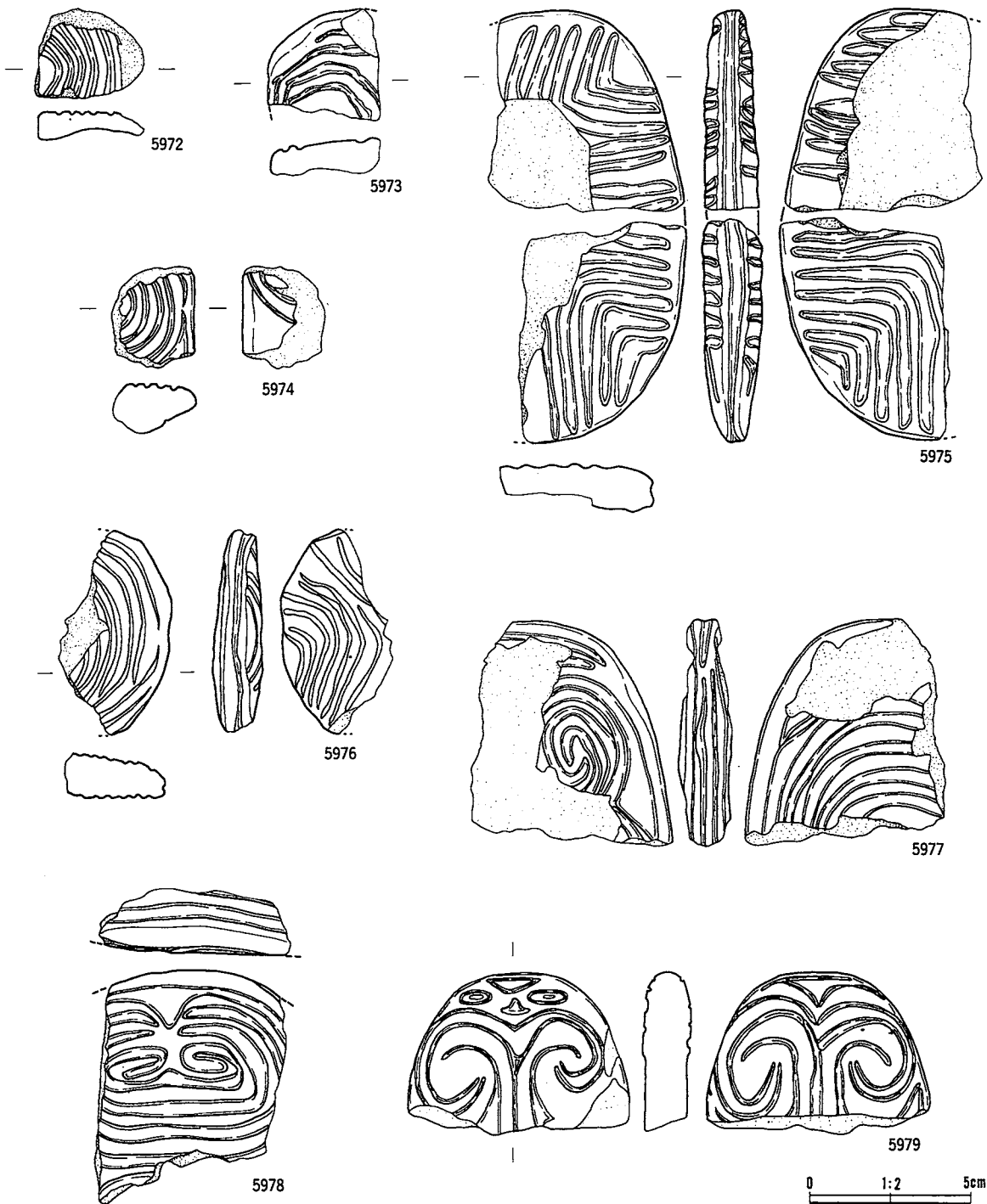

番号	出土地点・層位	器種	部位	文	検・備	考	内面	分類	参考図録
5972	H X 5d III層下部	土版		RL 縄文、沈線				I	461
5973	H X 5e III層下部	土版		沈線文				I	461
5974	I VII II層	土版						I	461
5975	I VII II層	土版		側縁沈線				I	461
5976	I VII II層	土版		側縁沈線				I	461
5977	I VII II層	土版		側縁に沈線 2				I	461
5978	I VII II層	土版		側縁に沈線				I	461
5979	I VII III層上部	土版		人面付き				I	461

第594図 B地区出土土製品(2)

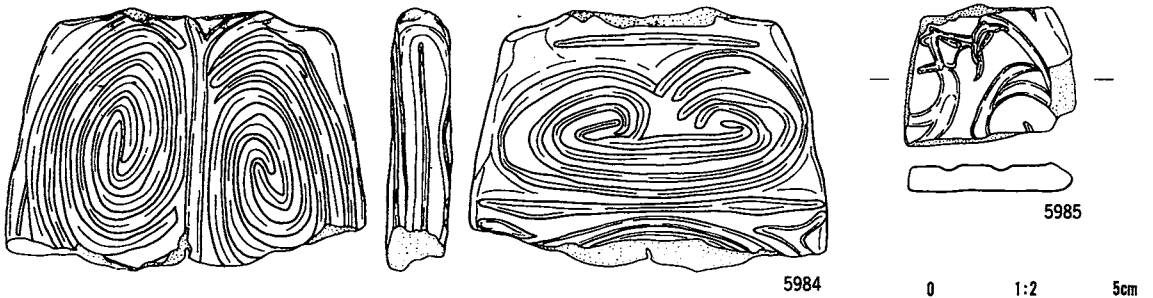
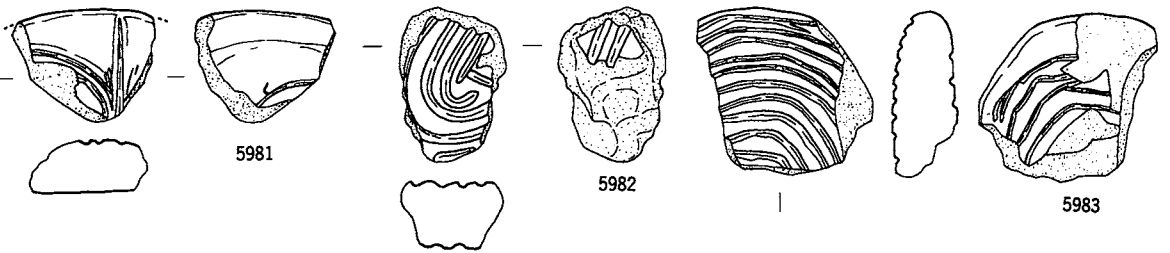

番号	出土地点・層位	器種	部位	文	様・備	考	内面	分類	登録 番号
5980	I VII II層	土版		顔面作りだし				I	462
5981	I VII II層	土版						I	462
5982	I VII II層	土版		細沈線				I	462
5983	I VII 2c III層下部	土版		赤色塗彩、沈線文、煤付着				I	462
5984	R VII II層	土版		顔面作りだし、アスファルト				I	462
5985	J X 5c III層上部	土版		沈線文				I	462

第595図 B地区出土土製品(23)

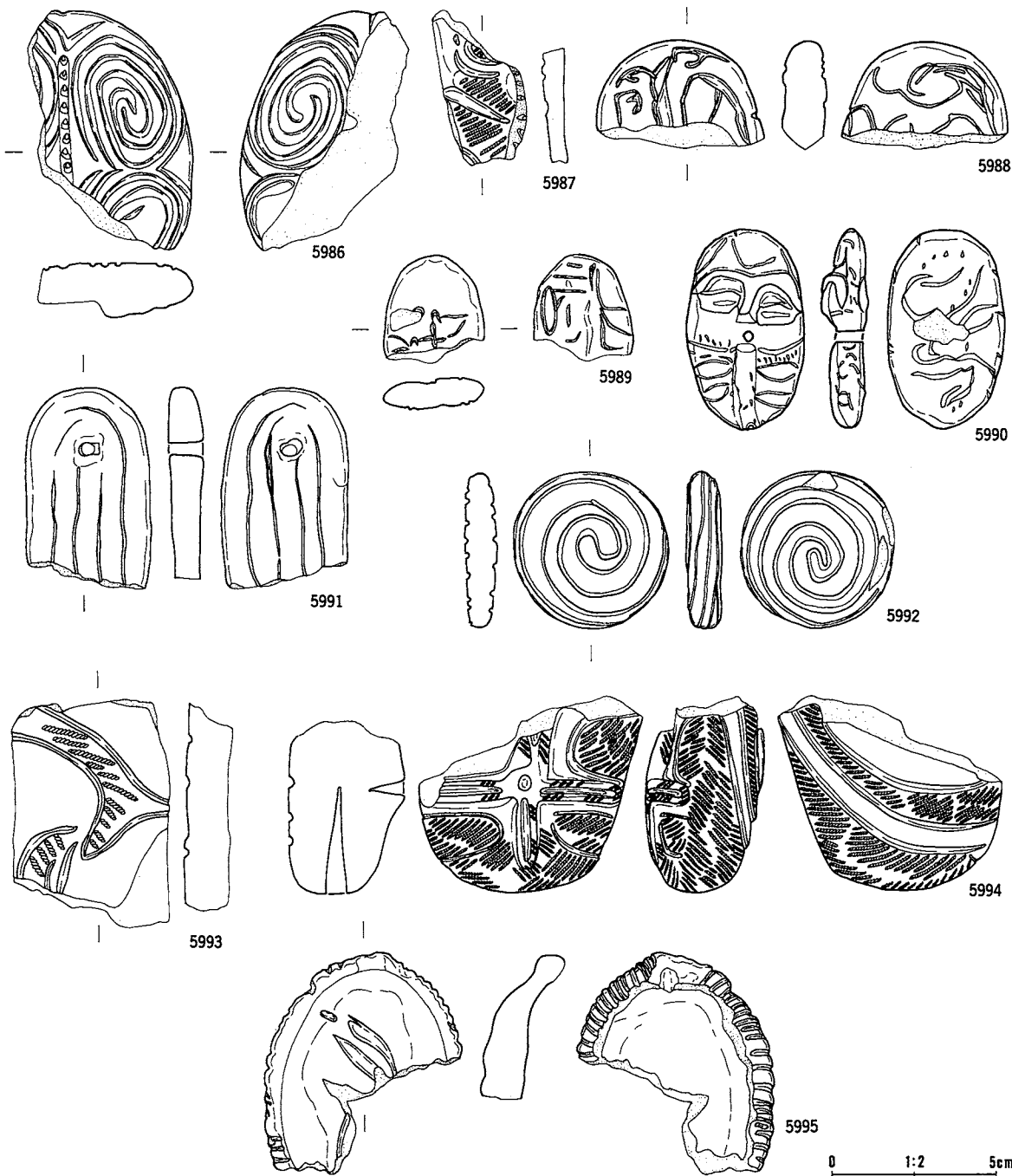

番号	出土地点・層位	器種	部位	文	様・備	考	内面	分類	参考図版
5986	Q VII II層	土版		渦卷文、正中線、刺突文				I	462
5987	H VII 2b II層	亀形土製品		LR 縦文、周縁刻目					462
5988	I VII 3d III層上部	土版		沈線文				II	462
5989	H VI 4b II層	土版		沈線文、化粧土				II	462
5990	H VII 1a III層上部	土版		沈線文、顔面表出				II	462
5991	H VII 2e III層上部	土版		赤色塗彩				III	462
5992	J VII 2d III層上部	土版		渦卷沈線(左巻き)				III	462
5993	I VII 2c III層上部	土版		方形状、RL 縦文				IV	462
5994	I VII 1a II層	土版		LR 縦文、赤色塗彩、穿孔				V	462
5995	H VII 2d III層上部	亀形土製品		周縁刻目					462

第596図 B地区出土土製品(2)

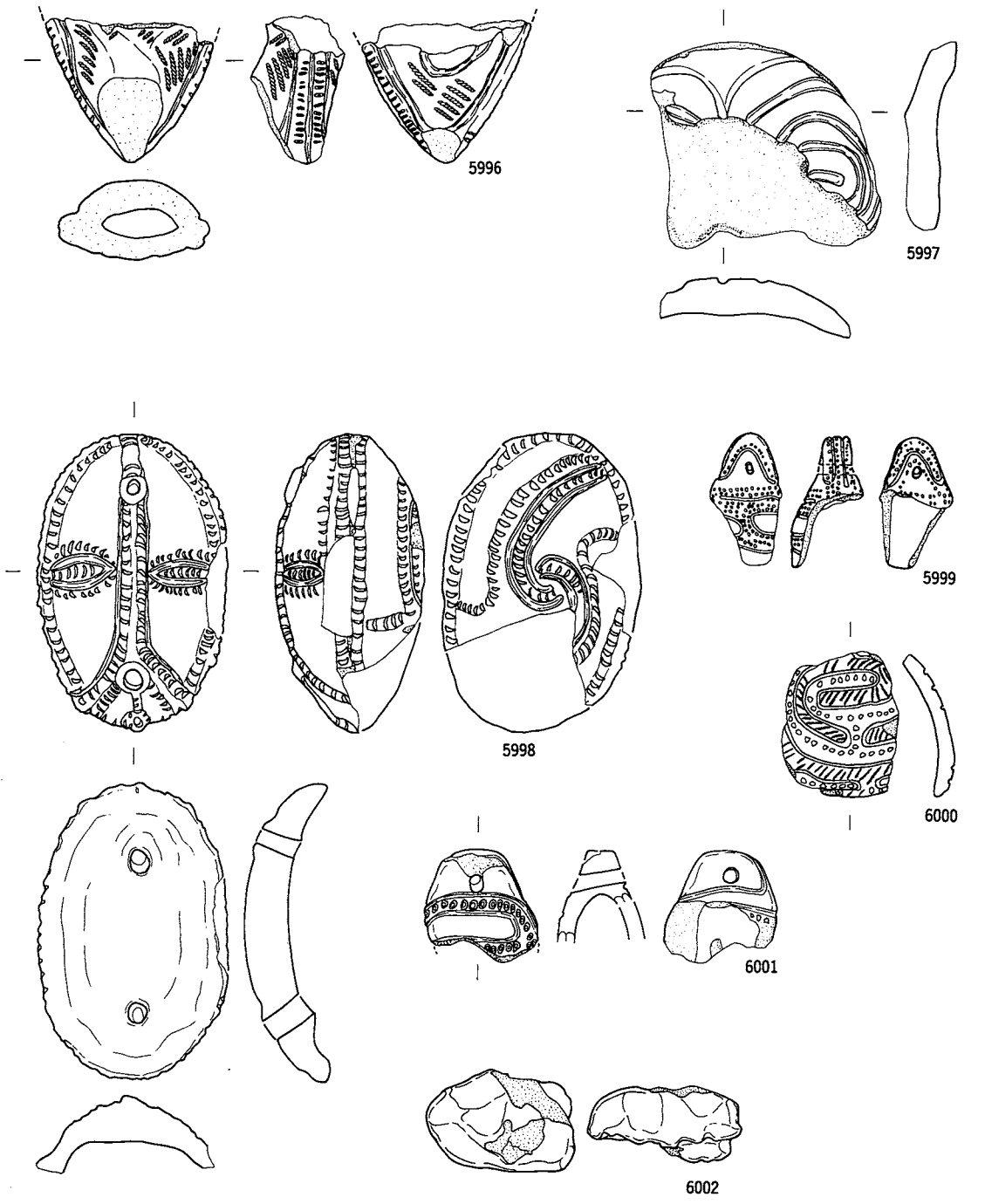

番号	出土地点・層位	器種	部位	文	線・備	考	内面	分類	器高
5996	H X 3c III層上部	亀形土製品		刻目、LR 組文、中空					463
5997	I VII II層	亀形土製品		中空					463
5998	I VI・VII III層下部	亀形土製品		沈線文、半截刺突文、人面窓匠、穿孔			ナア		463
5999	M VII II層	鐙形土製品		鐙形土製品					463
6000	K VII III層下部	鐙形土製品		無筋L、曲線带状文、刺突文					463
6001	X VII III層下部	鐙形土製品		円形刺突文					463
6002	J VIII 5c III層上部	特形土製品							463

第597図 B地区出土土製品(25)

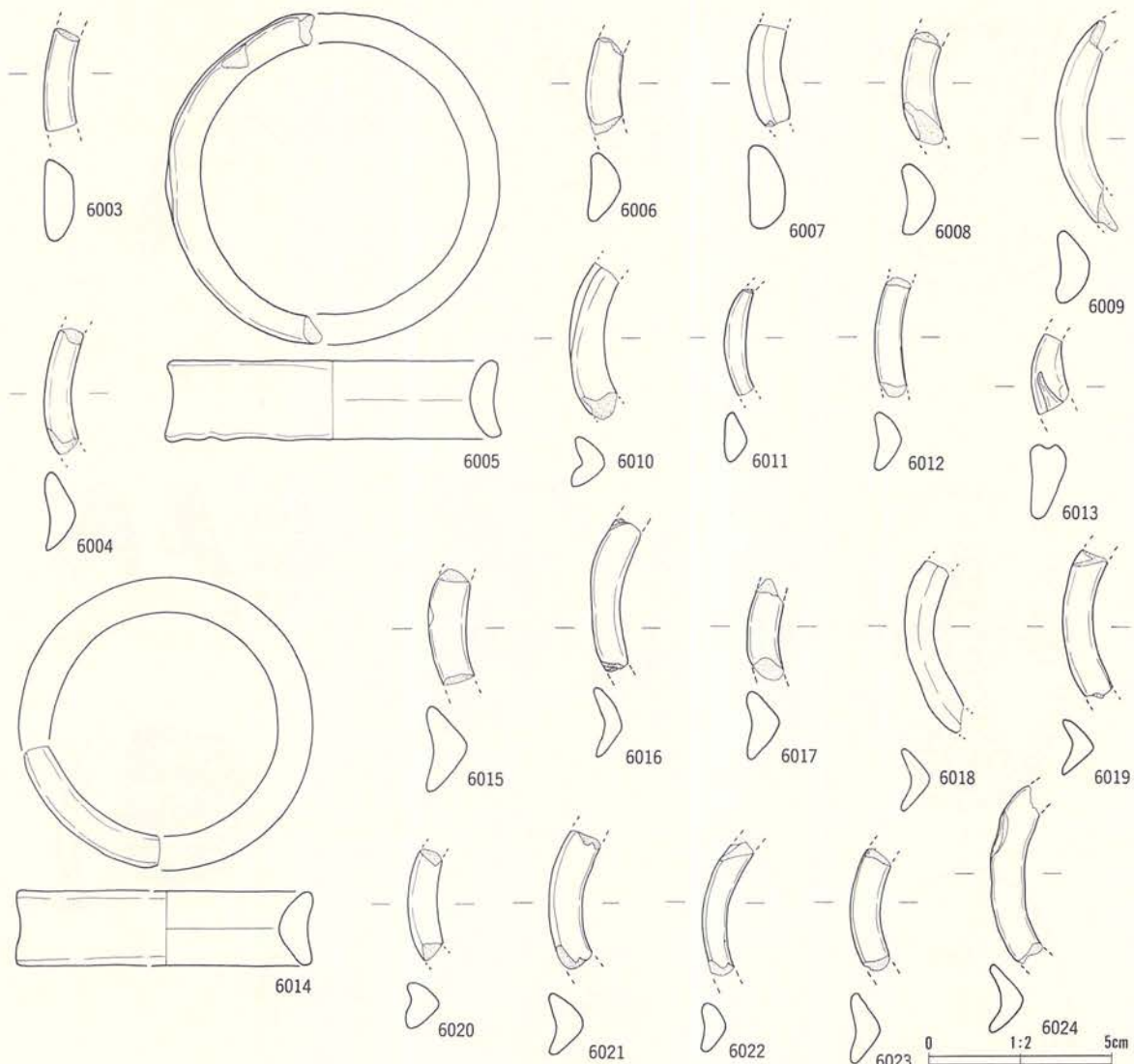

番号	出土地点・層位	器種	部位	文様・備考	内面	分類	写真 図版
6003	H VI 5d II層	耳飾				I	463
6004	H VII・VIII ベルト III層下部	耳飾				I	463
6005	H VII・VIII ベルト III層上部	耳飾				I	463
6006	H VII・VIII ベルト III層上部	耳飾				I	463
6007	H VII 1d II層	耳飾				I	463
6008	H VII 3e II層	耳飾				I	463
6009	H VII 4d III層上部	耳飾				I	463
6010	H VII 1d III層上部	耳飾				I	463
6011	H VII 1e III層下部	耳飾				I	463
6012	H VIII 1d II層	耳飾				I	463
6013	H VIII 4e III層下部	耳飾		内側に沈線		I	463
6014	H VII 4d II層	耳飾				I	463
6015	H XI 2d III層下部	耳飾				I	463
6016	H VII・VIII ベルト III層下部	耳飾				I	463
6017	I VII II層	耳飾				I	463
6018	I VIII 1a III層下部	耳飾				I	463
6019	I VIII 1a III層下部	耳飾				I	463
6020	I VI III層下部	耳飾				I	463
6021	I VI 5b III層下部	耳飾		内側に隆起装飾		I	463
6022	I VII III層下部	耳飾				I	463
6023	I VIII 1a III層下部	耳飾				I	463
6024	I VIII 1b III層下部	耳飾				I	463

第598図 B地区出土土製品(26)

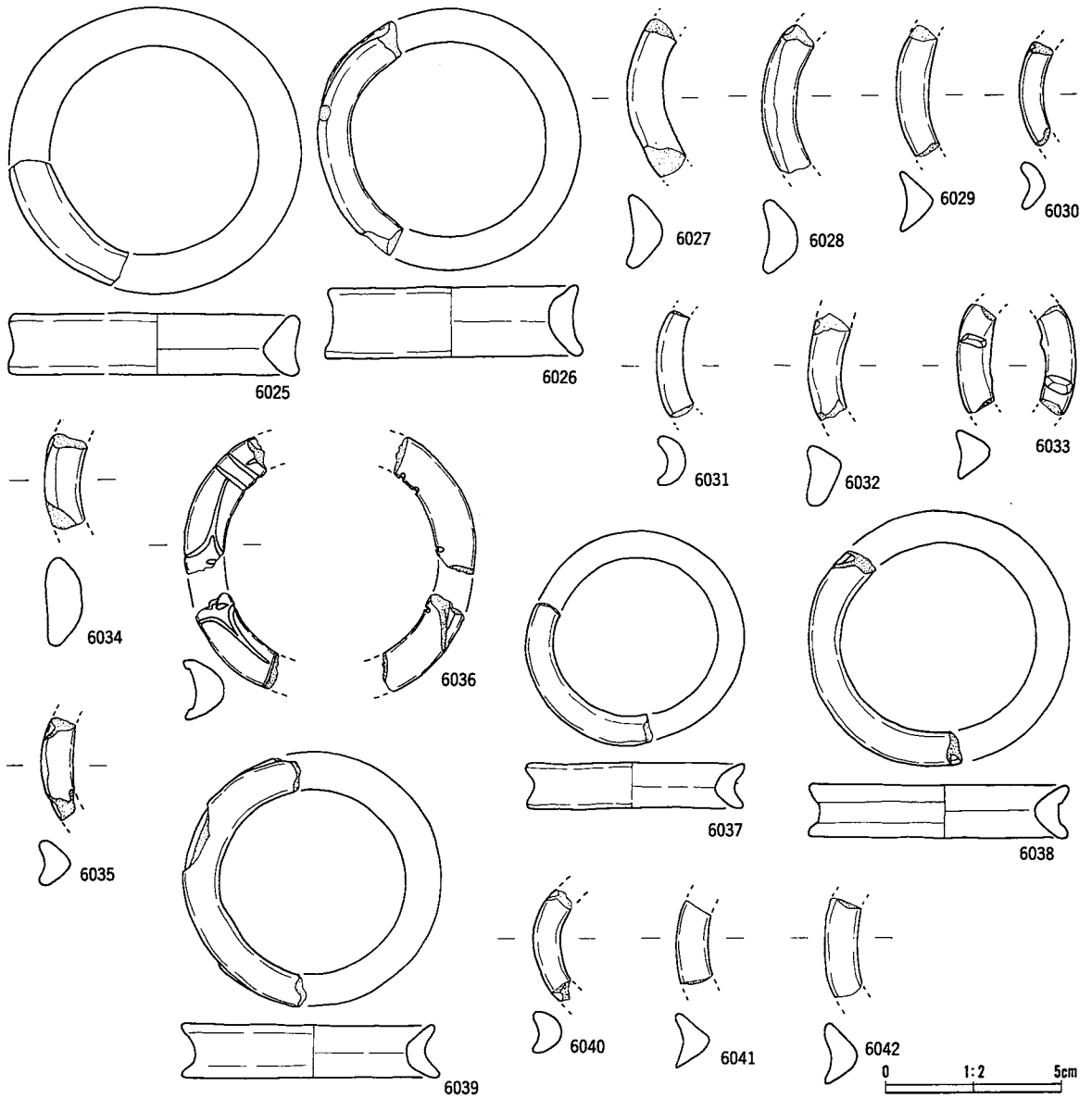

番号	出土地点・層位	器種	部位	文	様・備	考	内面	分類	器高
6025	I VII 2a II層	耳飾						I	463
6026	I VII 4c III層下部	耳飾						I	463
6027	I VII 4c III層下部	耳飾						I	463
6028	I VII 4c III層下部	耳飾						I	463
6029	I VII 4c III層下部	耳飾						I	463
6030	I VII 2a III層下部	耳飾						I	463
6031	J VII 3a III層下部	耳飾						I	463
6032	I VII 4a III層下部	耳飾						I	463
6033	J VII III層下部	耳飾		内側に隆起裝飾				I	463
6034	J VII II層	耳飾						I	463
6035	J VII 3a III層下部	耳飾						I	463
6036	J VII 3a III層下部	耳飾		三叉文、内外面赤色塗彩				I	463
6037	J VII 4a III層下部	耳飾						I	463
6038	J VII 4b III層下部	耳飾						I	463
6039	J VII 4d III層下部	耳飾						I	463
6040	J VII 5b III層上部	耳飾						I	463
6041	J VII III層上部	耳飾						I	463
6042	J XI 2d III層上部	耳飾						I	463

第599図 B地区出土土製品(7)

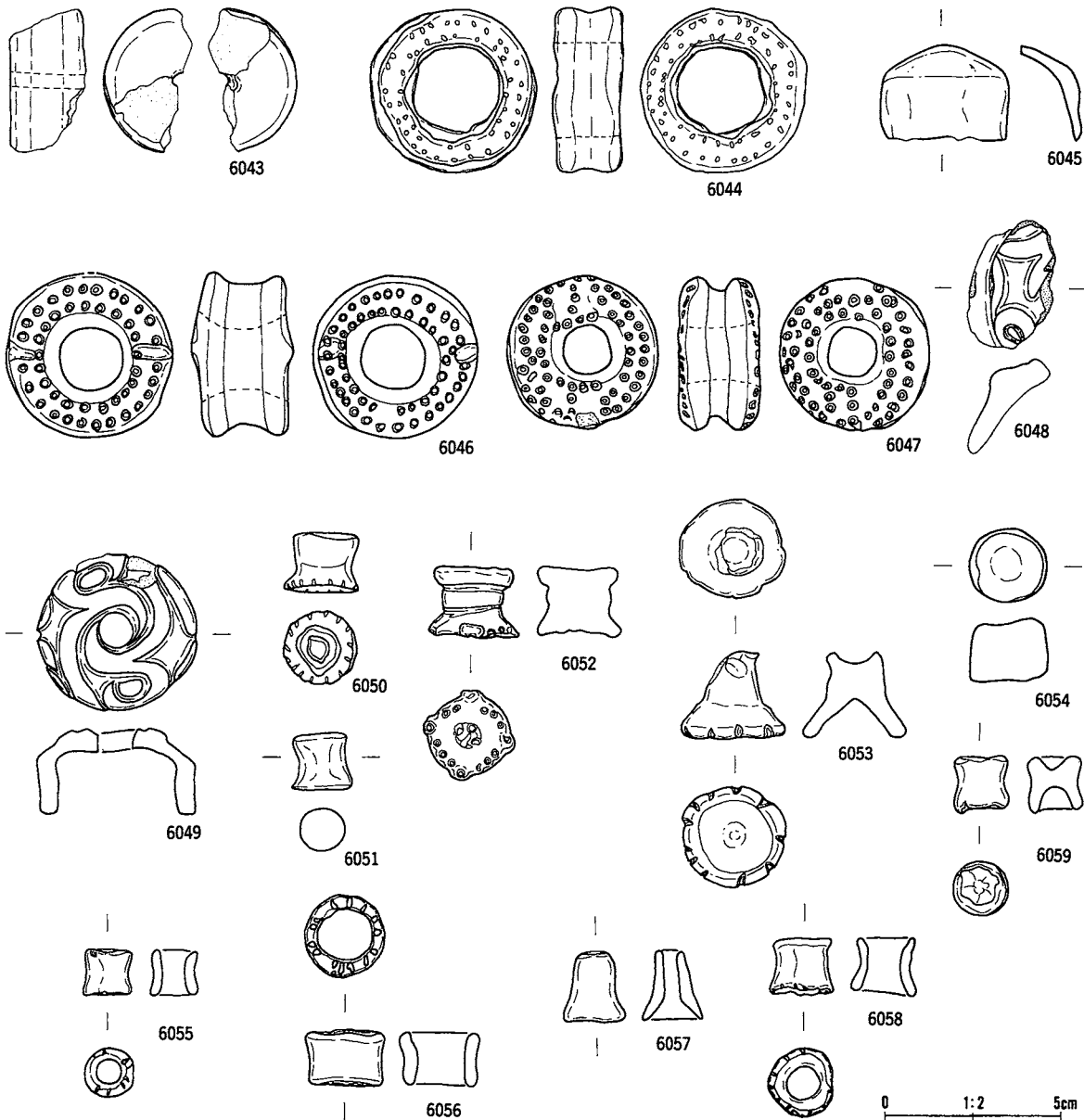

番号	出土地点・層位	器種	部位	文	様・備	考	内面	分類	写真 巻数
6043	H VII 5e II層	耳飾		焼成前穿孔				II	464
6044	I VII 5b III層上部	耳飾		円形刺突文				II	464
6045	不明 不明	耳飾						III	464
6046	J VII III層上部	耳飾		円形刺突文				II	464
6047	M VII II層	耳飾		滑車型、刺突文				II	464
6048	H VI 3c III層下部	耳飾						III	464
6049	H VII 1c III層上部	耳飾		滑車型、三叉文				III	464
6050	G VII 1e III層上部	耳飾						IV	464
6051	H VI 3b III層上部	耳飾						IV	464
6052	H VII-VIII ベルト III層下部	耳飾		赤色塗彩、円形刺突				IV	464
6053	J VII 1a III層下部	耳飾						IV	464
6054	I VII II層	耳飾		滑車型				IV	464
6055	H VII 1c III層上部	耳飾						V	464
6056	I VII II層	耳飾		刻目				V	464
6057	I VII 4d III層上部	耳飾						V	464
6058	I VII 5b III層上部	耳飾						V	464
6059	H VII 3c III層上部	耳飾						IV	464

第600図 B地区出土土製品(28)

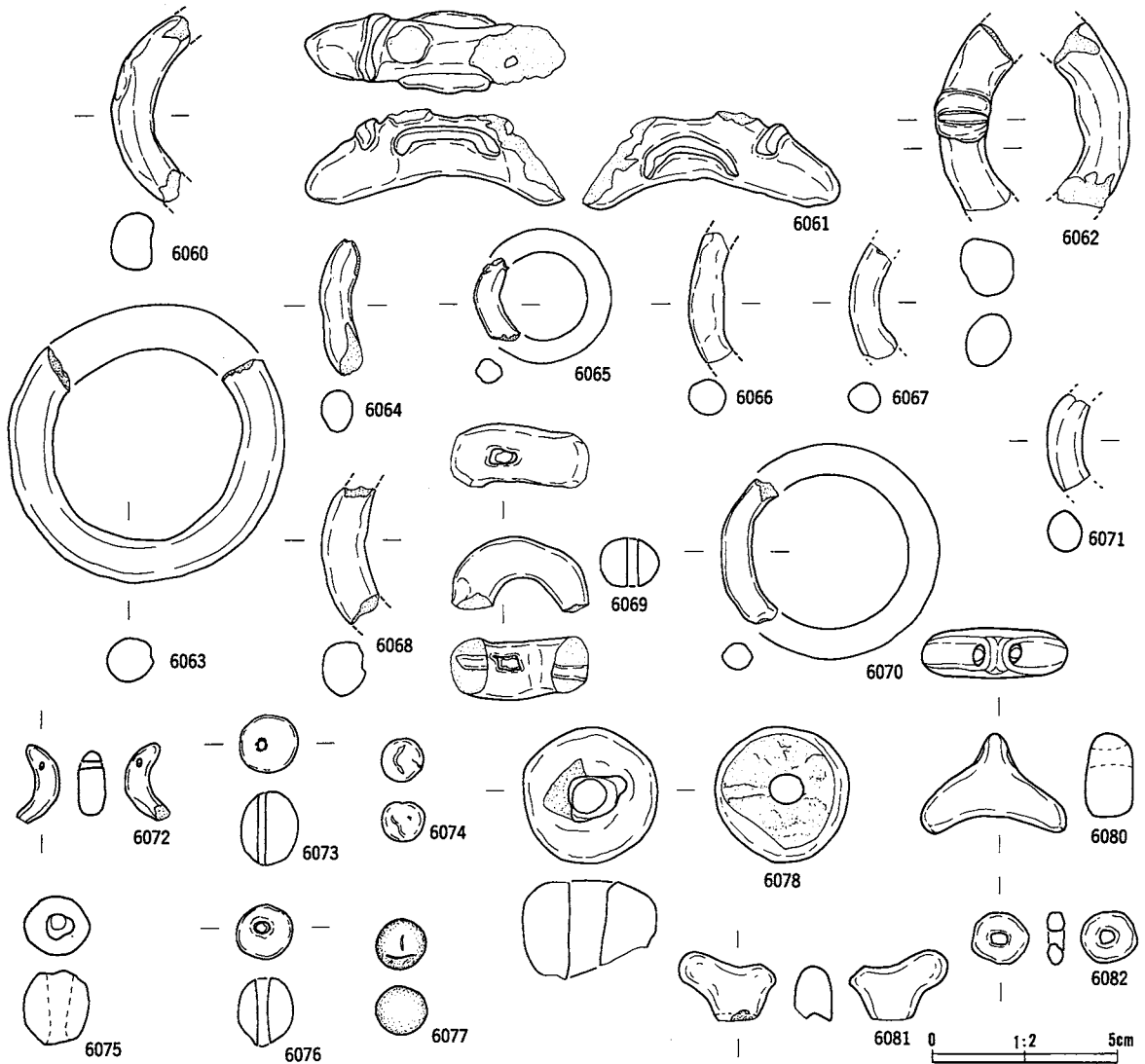

番号	出土地点・層位	器種	部位	文	様・備	考	内面	分類	重量
6060	G VI 3a III層下部	腕輪		同心円状沈線、内外面ミガキ丁寧					464
6061	G VI 5e III層上部	腕輪		赤色塗彩					464
6062	G VI 5e III層上部	腕輪		隆起					464
6063	H VI 2b-c III層下部	腕輪		無文					464
6064	H VI 4c III層下部	腕輪		無文					464
6065	I VII 1a III層下部	腕輪		無文					464
6066	I VII 3b III層下部	腕輪		無文					464
6068	I VII 5c III層下部	腕輪		赤色塗彩					464
6069	I VII 1b III層下部	腕輪		無文					464
6070	I IX II層	腕輪		無文					464
6071	I IX 4b III層上部	腕輪		無文					464
6072	I X 3d III層上部	土玉		穿孔有 1.1 g					464
6073	I VII 3d III層上部	土玉		焼成前穿孔 4.4 g					464
6074	I XI 2e III層下部	土玉		無文 1.2 g					464
6075	H VI III層下部	土玉		三叉文 3.9 g					464
6076	I VII 3c III層上部	土玉		焼成前穿孔 3.5 g					464
6077	J X 4d III層上部	土玉		無文 2.2 g					464
6078	I VII 1d III層下部	垂飾品		無文					464
6080	I VII II層	垂飾品		焼成前穿孔					464
6081	I VII II層	垂飾品		焼成前穿孔					464
6082	J VII II層	垂飾品		穿孔有					464

第601図 B地区出土土製品(29)

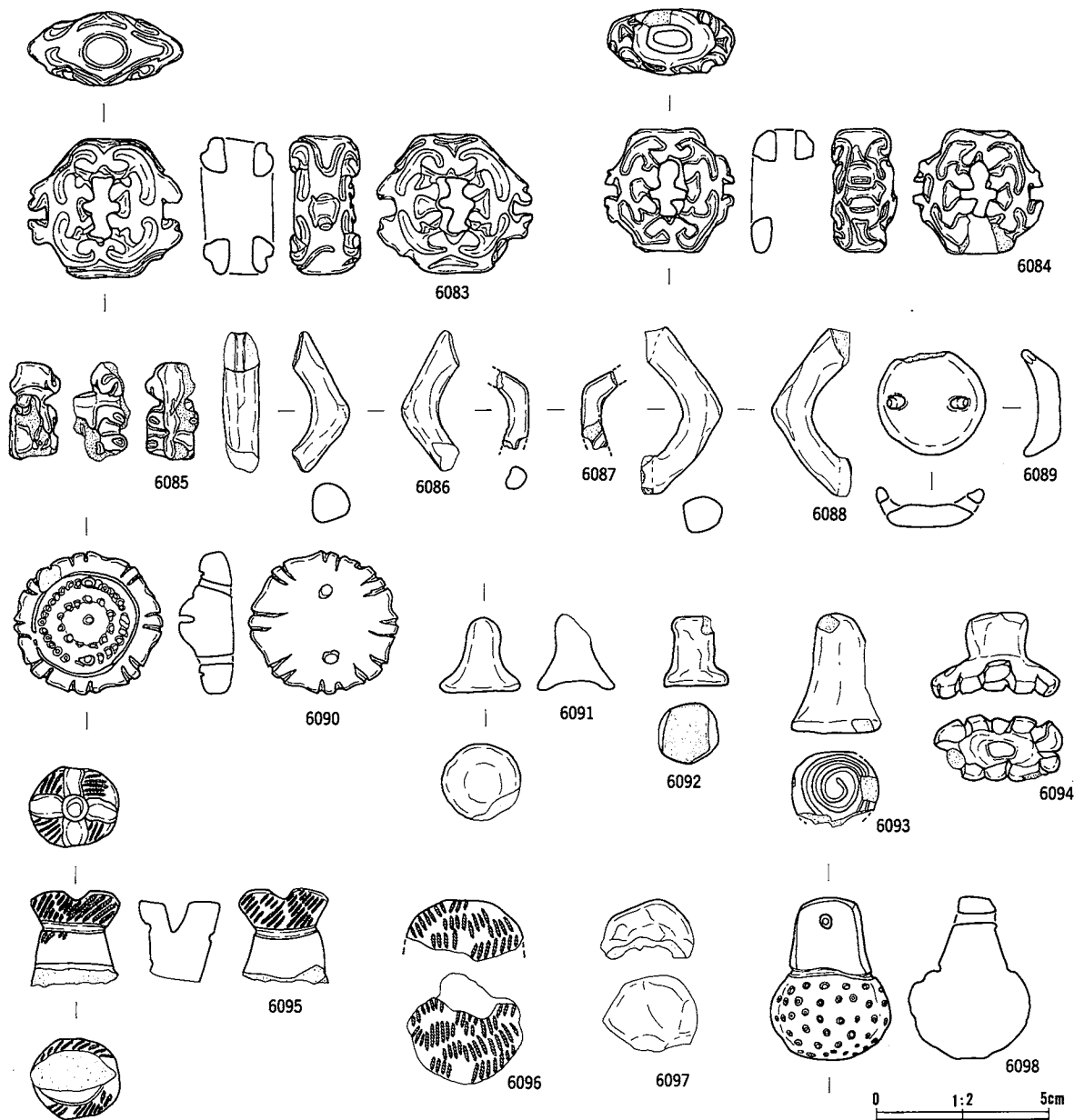

番号	出土地点・層位	器種	部位	文	様・備	考	内面	分類	写真 図版
6083	H VI 3d	III層下部	腰飾り	赤色塗彩					464
6084	H VII 1b	III層下部	腰飾り	無文					464
6085	I XI 2b	III層下部	腰飾り	赤色塗彩					464
6086	H VII 1c	III層上部	球状土製品	LR 縄文					464
6087	H VII 2d	III層下部	球状土製品	無文					464
6088	H VII 2b	III層下部	球状土製品	無文			ミガキ		464
6089	I X 3b	III層下部	円盤状土製品	摩擦痕有り					464
6090	I VI 5a	III層下部	ボタンの状土製品	円形刺突文、刻目、穿孔 2					464
6091	I VII 1a	III層上部	耳飾り	化粧土					464
6092	H VII 3c	III層上部	耳飾り	印面剥落					464
6093	I VII 3e	II層	スタンプ 形土製品	渦巻沈線文 (右巻き)					464
6094	J VII 5b	III層下部	スタンプ 形土製品	平行沈線、無文					464
6095	H VII ヘルト	III層下部	球状土製品	LR 縄文					464
6096	H VI 3b	III層下部	球状土製品	LR 縄文					464
6097	H VII 1d	II層	球状土製品	無文			ミガキ		464
6098	I VII	II層	球状土製品	円形刺突文					464

第602図 B地区出土土製品(30)

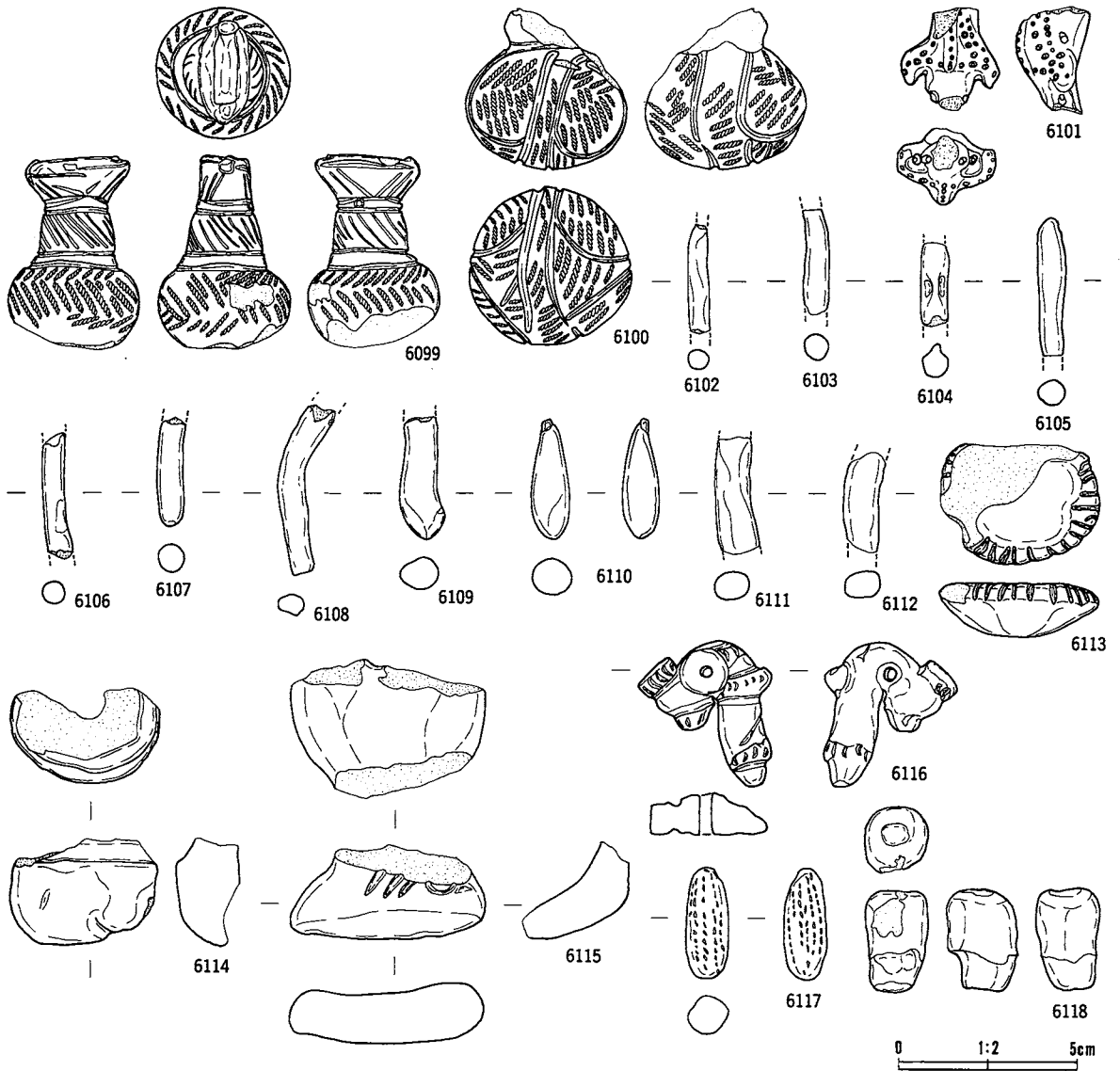

番号	出土地点・層位	器種	部位	文	様・備	考	内面	分類	付属層
6099	J IX・I IX II層上部	球状土製品		非結束羽状縄文					465
6100	J VII II層	球状土製品		非結束羽状縄文					465
6101	R VII II層上部	動物形土製品		円形刺突文					465
6102	H VI 2a II層上部	棒状土製品		小波状縁			ナデ		465
6103	H VI 4a II層上部	棒状土製品		無文					465
6104	H X 2c III層下部	棒状土製品		無文、化粧土					465
6105	I VI・VII ベルト III層下部	棒状土製品		無文					465
6106	I VII II層	棒状土製品		無文			ミガキ		465
6107	I VII 8c III層下部	棒状土製品		手づくね、無文					465
6108	I VII 1b III層下部	棒状土製品		無文					465
6109	I VII 4d III層下部	棒状土製品		無文					465
6110	I IX 1e III層上部	棒状土製品		曲線帯状文、L無節			ミガキ		465
6111	J X 3d III層上部	棒状土製品		小波状口縁					465
6112	J X 4d III層下部	棒状土製品		化粧土					465
6113	G VI 2e II層	不明土製品		RL 縄文			ミガキ		465
6114	G VI 4d II層	不明土製品		赤色塗彩、貫通孔			ミガキ		465
6115	H VI 3a III層下部	不明土製品		中実			ミガキ		465
6116	H VI 4c III層下部	不明土製品		焼成前穿孔、赤色塗彩			ミガキ		465
6117	H VI 2b III層上部	不明土製品		三角状連続刺突文			ミガキ		465
6118	H VI 4d III層下部	不明土製品		口縁外端刻目、横位沈線7、LR 縄文			ミガキ		465

第603図 B地区出土土製品(31)



番号	出土地点・層位	器種	部位	文様・備考	内面	分類	写真図版
6119	H VII 1e III層上部	不明土製品		曲線帯状文、非結束羽状縄文、横位沈線	ミガキ		465
6120	H VII 4d II層	不明土製品		LR 縄文	ナデ		465
6121	H VII 4d III層上部	不明土製品	眼?	LR 縄文、焼成前穿孔、土面 OR 異形土器	ミガキ		465
6122	I VI 4c III層下部	不明土製品		沈線	ナデ		465
6123	H VII 5e II層	不明土製品		RL 縄文、沈線	ミガキ		465
6124	H VIII 1d II層	不明土製品		三叉文、LR 縄文、列点文	ミガキ		465
6125	I VI 4e III層下部	不明土製品		鼻?、中実	ミガキ		465
6126	I VII II層	不明土製品		中実	ミガキ		465
6127	I VII II層	不明土製品		LR 縄文、平行帯状文、尖鋭貼瘤			465
6128	I VII 5c III層下部	不明土製品		焼成前穿孔	ミガキ		465
6129	I VIII 4c III層上部	不明土製品		口縁部突起、LR 縄文	ナデ		465
6130	I VII II層	不明土製品					465
6131	I VIII 2e III層上部	不明土製品		沈線	ナデ		465

第604図 B地区出土土製品(32)

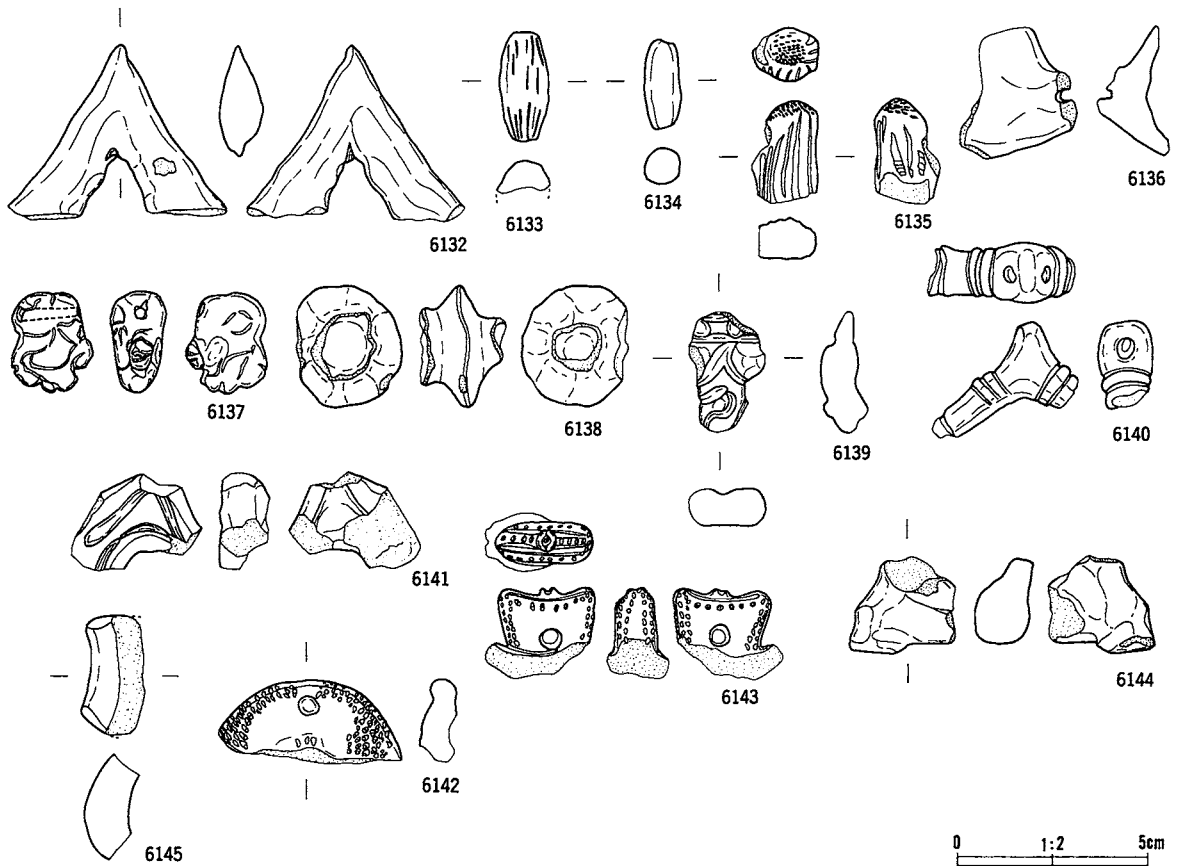

番号	出土地点・層位	器種	部位	文	様・備	考	内面	分類	写真 図版
6132	I VII 3a III層上部	不明土製品		無文			ミガキ		465
6133	I IX 撥乱	不明土製品		沈線					465
6134	J VII 4b III層上部	不明土製品		広口、平行沈線、無文			ミガキ		465
6135	I XI 2c III層下部	不明土製品		刺突、細沈線			ナデ		465
6136	J VII 3a III層下部	不明土製品		内外面ミガキ、焼成前穿孔			ミガキ		465
6137	J VII 2e III層上部	不明土製品		沈線文			ミガキ		465
6138	J VII 3a III層下部	不明土製品		広口、無文研磨、口縁突起			ミガキ		465
6139	J XI a+c III層上部	不明土製品		赤色塗彩			ミガキ		465
6140	J X 3e III層下部	不明土製品		沈線文、貫通孔					465
6141	K VII III層下部	不明土製品		赤色塗彩			ナデ		465
6142	T VI III層上部	不明土製品		刺突文					465
6143	K VII II層	不明土製品		刺突文					465
6144	K XI 1b III層下部	不明土製品		無文					465
6145	Q VII II層	不明土製品		無文、片口					465

第605図 B地区出土土製品(33)

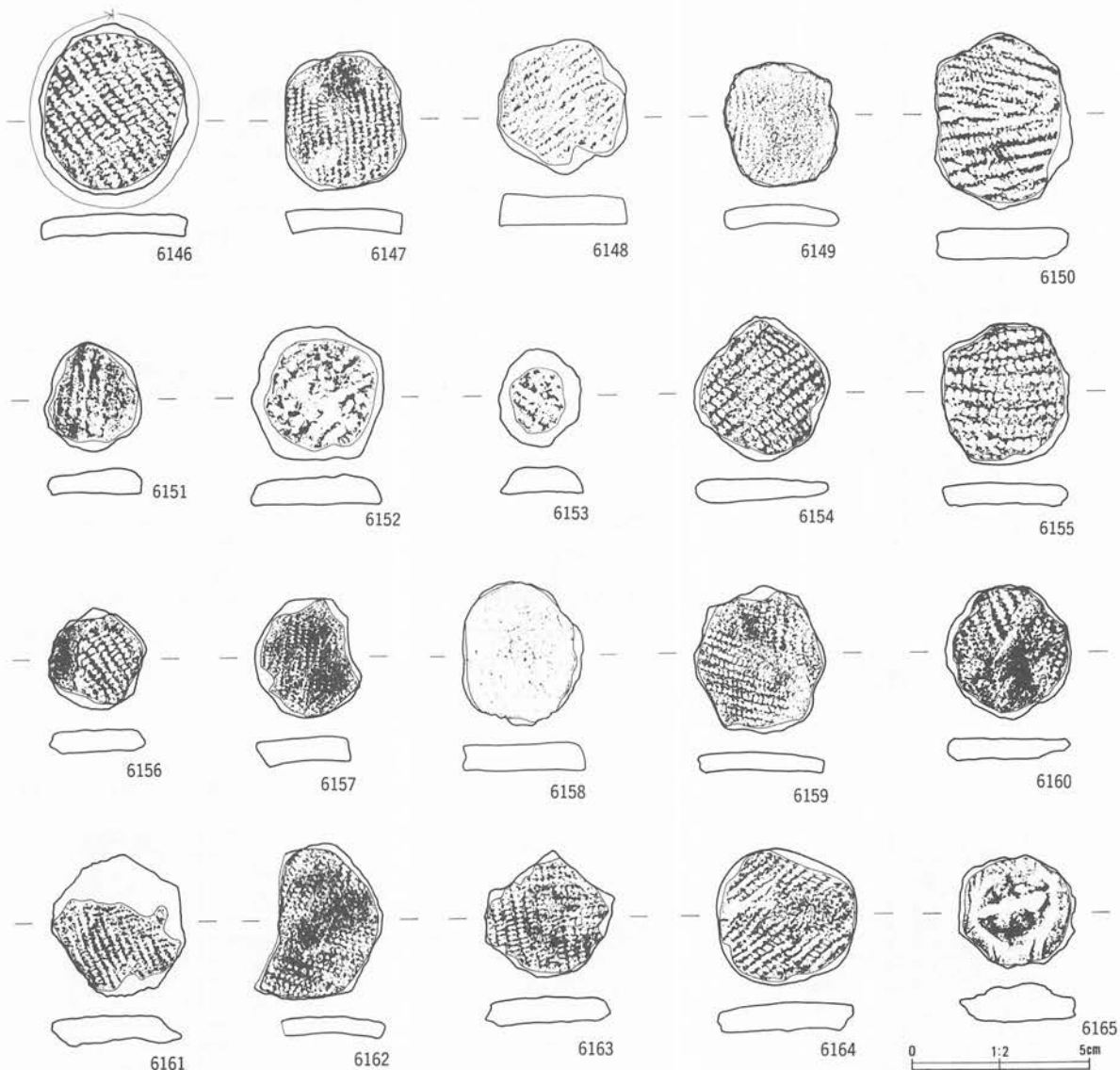

番号	出土地点・層位	器種	部位	文	様・備	考	内面	分類	写真 図版
6146	G VI II層	土製円盤		LR 縄文	(4.7 4.2 0.6 15.7)				466
6147	G VI II層	土製円盤		LR 縄文	(3.9 3.4 0.5 10.7)				466
6148	G VI 攪乱	土製円盤		RL 縄文、沼鉄	(3.8 3.6 0.9 12.4)				466
6149	G VI 1e III層上部	土製円盤		RL 縄文	(3.5 3.2 0.5 7.2)				466
6150	G VI 2b III層下部	土製円盤		RL 縄文 (0段多糸)	(4.9 3.9 0.9 20.5)				466
6151	G VI 2c III層下部	土製円盤		RL 縄文	(3.1 2.7 0.6 6.4)				466
6152	G VI 2c III層下部	土製円盤		ボタン状	(3.7 3.7 0.8 11.5)				466
6153	G VI 2c III層下部	土製円盤		RL 縄文、ボタン状	(2.7 2.3 0.7 5.1)				466
6154	G VI 2d II層	土製円盤		RL 縄文	(4.1 3.9 0.6 13.5)				466
6155	G VI 2e III層上部	土製円盤		LR 縄文	(3.9 3.6 0.6 11.9)				466
6156	G VI 2e III層上部	土製円盤		RL 縄文	(2.8 2.7 0.6 6.3)				466
6157	G VI 2e III層下部	土製円盤		RL 縄文	(3.4 3.0 0.7 8.0)				466
6158	G VI 2e III層下部	土製円盤		無文	(4.1 3.4 0.8 13.5)				466
6159	G VI 3d III層上部	土製円盤		非結束羽状縄文	(4.2 3.6 0.6 10.3)				466
6160	G VI 3e II層	土製円盤		RL 縄文	(3.7 3.5 0.6 9.3)				466
6161	G VI 3e III層上部	土製円盤		RL 縄文、煤付着	(4.0 3.8 0.7 11.1)				466
6162	G VI 3e III層下部	土製円盤		非結束羽状縄文、煤付着	(4.3 3.7 0.5 8.6)				466
6163	G VI 3e III層上部	土製円盤		非結束羽状縄文	(3.7 3.6 0.7 9.8)				466
6164	G VI 3e III層下部	土製円盤			(4.0 3.9 0.8 14.3)				466
6165	G VI 3e III層下部	土製円盤		LR 縄文、沈線文、ボタン状	(3.3 3.2 1.0 9.0)				466

第606図 B地区出土土製品(34)

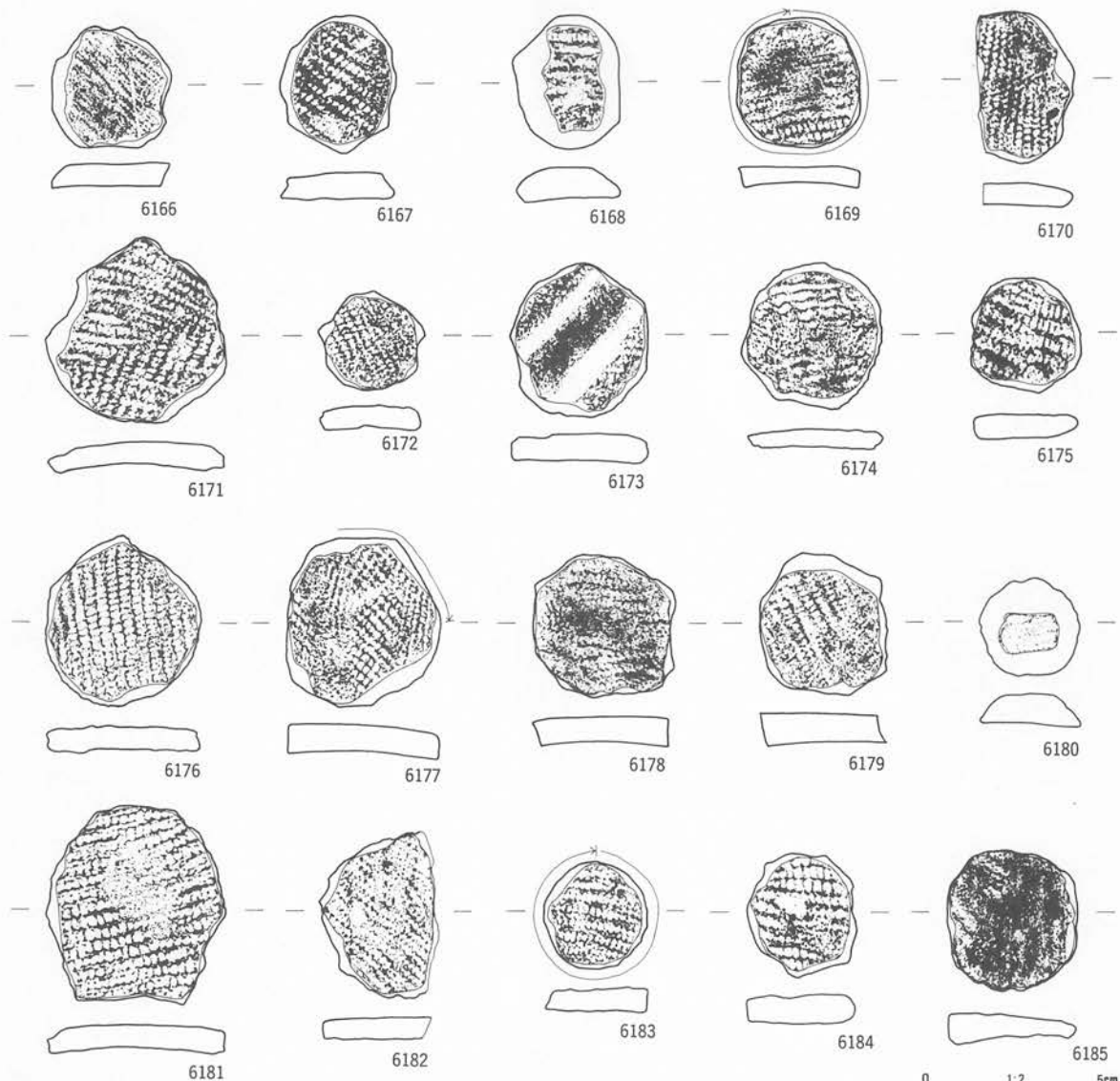

番号	出土地点・層位	器種	部位	文	様・備	考	内面	分類	写真 図版
6166	G VI 3e III層下部	土製円盤		LR 縄文 (3.4 3.4 0.7 8.4)					466
6167	G VI 4d II層	土製円盤		LR 縄文 (3.9 3.2 0.7 10.0)					466
6168	G VI 4d III層下部	土製円盤		RL 縄文、ボタン状 (3.7 3.0 1.0 10.0)					466
6169	G VI 4e II層	土製円盤		RL 縄文 (3.6 3.4 0.5 9.0)					466
6170	G VI 4e III層上部	土製円盤		RL 縄文、欠損 (4.2 2.7 0.6 9.4)					466
6171	G VI 4e III層上部	土製円盤		非結束羽状縄文 (5.2 5.0 0.6 18.2)					466
6172	G VI 4e III層上部	土製円盤		LR 縄文 (2.9 2.8 0.6 5.8)					466
6173	G VI 5d III層上部	土製円盤		RL 縄文 (4.3 3.8 0.7 14.9)					466
6174	G VI 5e II層	土製円盤		無節L (4.1 3.9 0.5 11.6)					466
6175	G VI 5e III層上部	土製円盤		LR 縄文 (3.2 3.1 0.7 9.5)					466
6176	G VI 5e III層上部	土製円盤		LR 縄文 (4.8 4.3 0.6 17.4)					466
6177	G VI 5e III層上部	土製円盤		RL 縄文 (4.7 4.3 0.7 21.0)					466
6178	G VII 攪乱	土製円盤		LR 縄文 (4.0 4.0 0.7 16.0)					466
6179	G VII 1e III層下部	土製円盤		RL 縄文 (4.0 3.6 0.8 13.7)					466
6180	H VI V層	土製円盤		ボタン状 (2.7 2.8 0.8 5.9)					466
6181	H VI 盛土	土製円盤		LR 縄文 (5.6 5.0 0.7 26.5)					466
6182	H VI 盛土	土製円盤		LR 縄文、欠損 (5.1 3.3 0.6 11.6)					466
6183	H VI 斜面 崩落土	土製円盤		LR 縄文 (2.9 2.8 0.6 6.5)					466
6184	H VI 2a III層上部	土製円盤		LR 縄文 (3.4 3.1 0.8 10.0)					466
6185	H VI-VII 埋土	土製円盤		無文 (3.9 3.6 0.6 11.4)					466

第607図 B地区出土土製品(35)

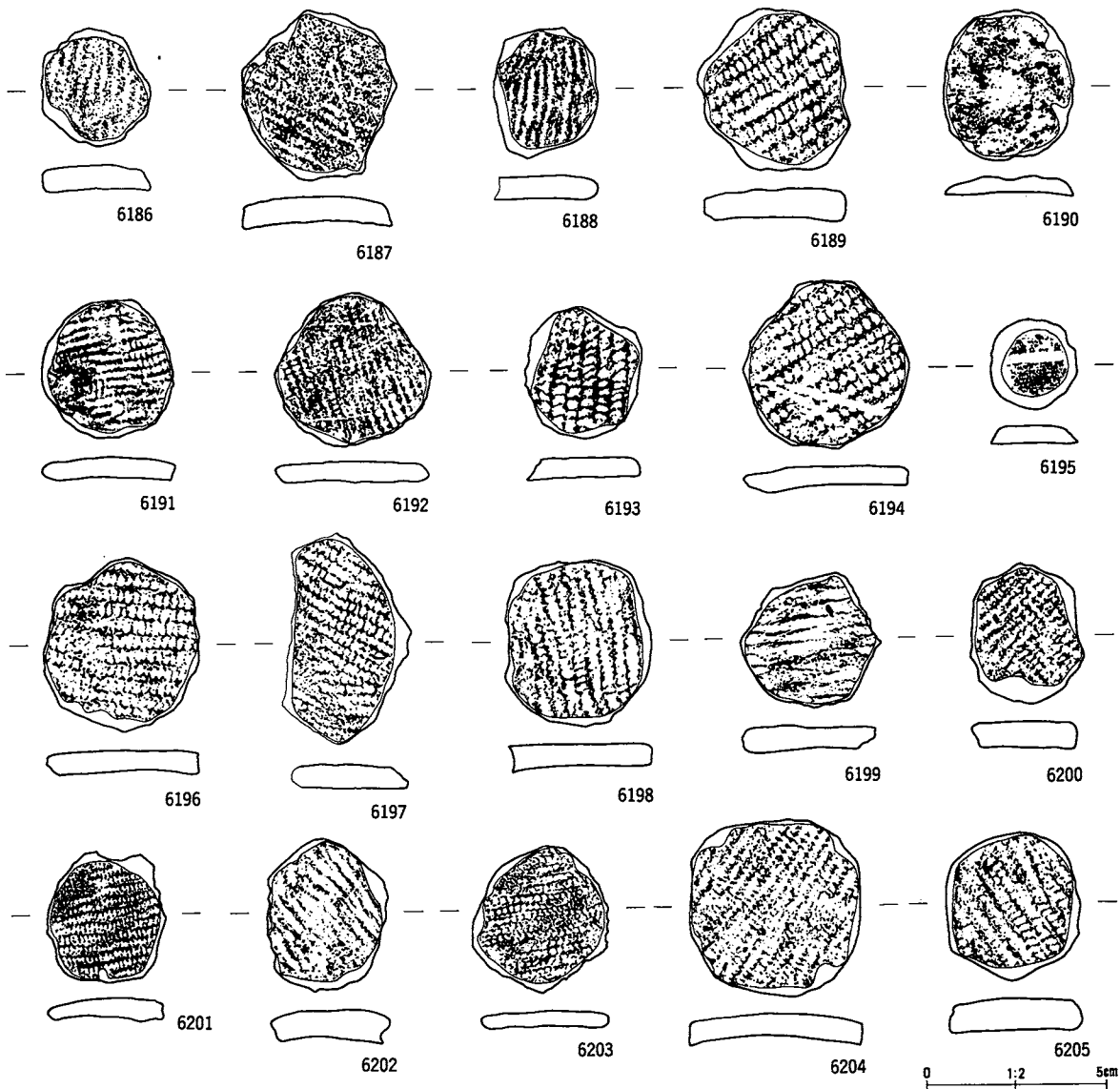

番号	出土地点・層位	器種	部位	文	線・備	考	内面	分類	寄附
6186	H VI 2a III層上部	土製円盤		LR 縄文 (3.2 3.0 0.7 7.5)					466
6187	H VI 2a III層上部	土製円盤		RL 縄文 (4.7 4.4 0.9 15.8)					466
6188	H VI 2a III層下部	土製円盤		無筋 R (3.6 2.9 0.6 8.0)					466
6189	H VI 2b III層下部	土製円盤		RL 縄文 (4.5 4.3 0.8 17.8)					466
6190	H VI 2b III層下部	土製円盤		表面剥落 (4.1 3.6 0.4 8.0)					466
6191	H VI 2b III層下部	土製円盤		LR 縄文 (3.8 3.8 0.6 11.4)					466
6192	H VI 2b III層下部	土製円盤		LR 縄文 (4.4 4.3 0.6 12.6)					466
6193	H VI 2b III層下部	土製円盤		RL 縄文 (3.6 3.3 0.6 9.1)					466
6194	H VI 2c II層	土製円盤		LR 縄文 (4.7 4.7 0.5 17.2)					466
6195	H VI 2c III層下部	土製円盤		沈線文、煤付着、ボタン状 (2.5 2.4 0.5 3.2)					466
6196	H VI 2c III層下部	土製円盤		LR 縄文 (4.8 4.3 0.6 16.3)					466
6197	H VI 2c III層下部	土製円盤		欠損 (5.8 3.7 0.5 15.3)					466
6198	H VI 3a II層	土製円盤		LR 縄文 (4.6 4.2 0.6 16.2)					466
6199	H VI 3e III層上部	土製円盤		RL 縄文 (3.9 3.7 0.6 12.9)					466
6200	H VI 3a III層上部	土製円盤		非結束羽状縄文 (3.9 3.2 0.8 11.3)					466
6201	H VI 3a III層上部	土製円盤		RL 縄文 (0段多条) (3.7 3.3 0.5 8.4)					466
6202	H VI 3a III層上部	土製円盤		RL 縄文 (4.3 3.3 0.8 14.3)					466
6203	H VI 3a III層上部	土製円盤		RL 縄文、煤付着 (4.1 3.8 0.4 9.3)					466
6204	H VI 3a III層上部	土製円盤		LR 縄文 (4.9 4.8 0.6 20.8)					466
6205	H VI 3a III層上部	土製円盤		(4.2 3.7 0.9 17.3)					466

第608図 B地区出土土製品(36)

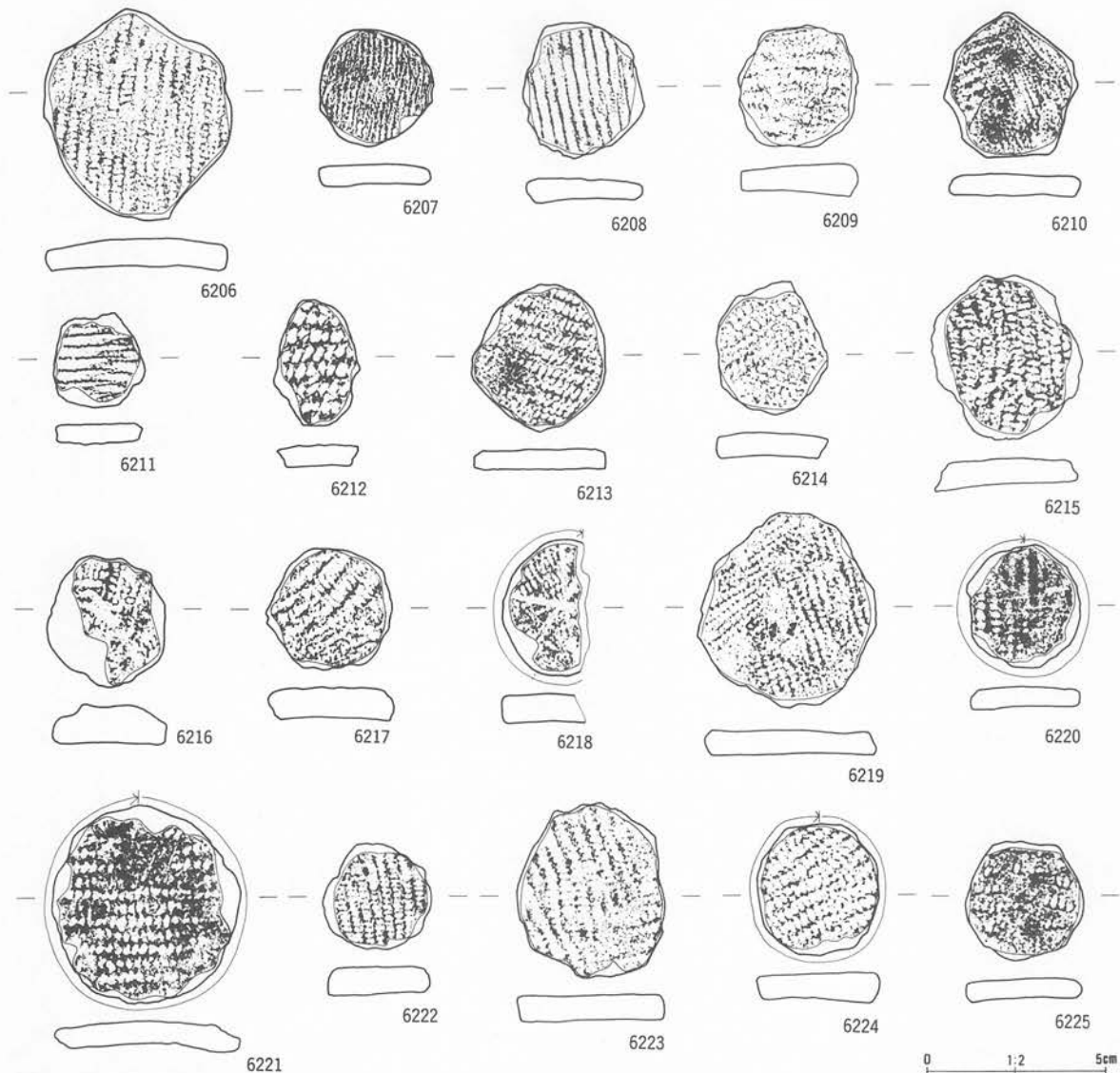

番号	出土地点・層位	器種	部位	文	様・備	考	内面	分類	写真 図版
6206	H VI 3a III層上部	土製円盤		LR 縄文 (5.9 5.2 0.7 25.0)					467
6207	H VI 3a III層下部	土製円盤		LR 縄文 (3.3 3.2 0.5 7.2)					467
6208	H VI 3a III層下部	土製円盤		RL 縄文 (0段多条) (3.8 3.6 0.7 9.5)					467
6209	H VI 3a III層下部	土製円盤		LR 縄文 (3.4 3.3 0.8 10.5)					467
6210	H VI 3a III層下部	土製円盤		非結束羽状縄文 (4.0 3.8 0.6 9.6)					467
6211	H VI 3a III層下部	土製円盤		RL 縄文 (0段多条) (2.7 2.6 0.6 4.7)					467
6212	H VI 3a III層下部	土製円盤		LR 縄文、欠損 (3.6 2.4 0.6 5.8)					467
6213	H VI 3b III層下部	土製円盤		(4.1 3.8 0.6 10.3)					467
6214	H VI 3b II層	土製円盤		LR 縄文、欠損 (3.7 3.1 0.6 8.3)					467
6215	H VI 3e III層下部	土製円盤		LR 縄文 (4.6 4.2 0.7 8.1)					467
6216	H VI 4b III層下部	土製円盤		非結束羽状縄文 (3.6 3.2 1.0 11.6)					467
6217	H VI 4b III層下部	土製円盤		LR 縄文 (0段多条) (3.5 3.3 0.8 11.2)					467
6218	H VI 4b III層下部	土製円盤		LR 縄文、欠損 (3.8 2.4 0.8 8.9)					467
6219	H VI 4c III層下部	土製円盤		非結束羽状縄文 (5.4 5.0 0.7 22.4)					467
6220	H VI 4c III層下部	土製円盤		LR 縄文、周縁研磨 (3.4 3.2 0.7 9.3)					467
6221	H VI 4c III層下部	土製円盤		LR 縄文、一部研磨 (5.6 5.3 0.6 23.2)					467
6222	H VI 4c III層下部	土製円盤		LR 縄文 (3.1 3.0 0.8 8.2)					467
6223	H VI 4c III層下部	土製円盤		非結束羽状縄文 (4.9 4.1 0.7 17.1)					467
6224	H VI 4c III層下部	土製円盤		LR 縄文、全縁研磨 (3.7 3.4 0.8 11.8)					467
6225	H VI 4d III層下部	土製円盤		LR 縄文 (3.3 3.3 0.7 8.8)					467

第609図 B地区出土土製品(37)

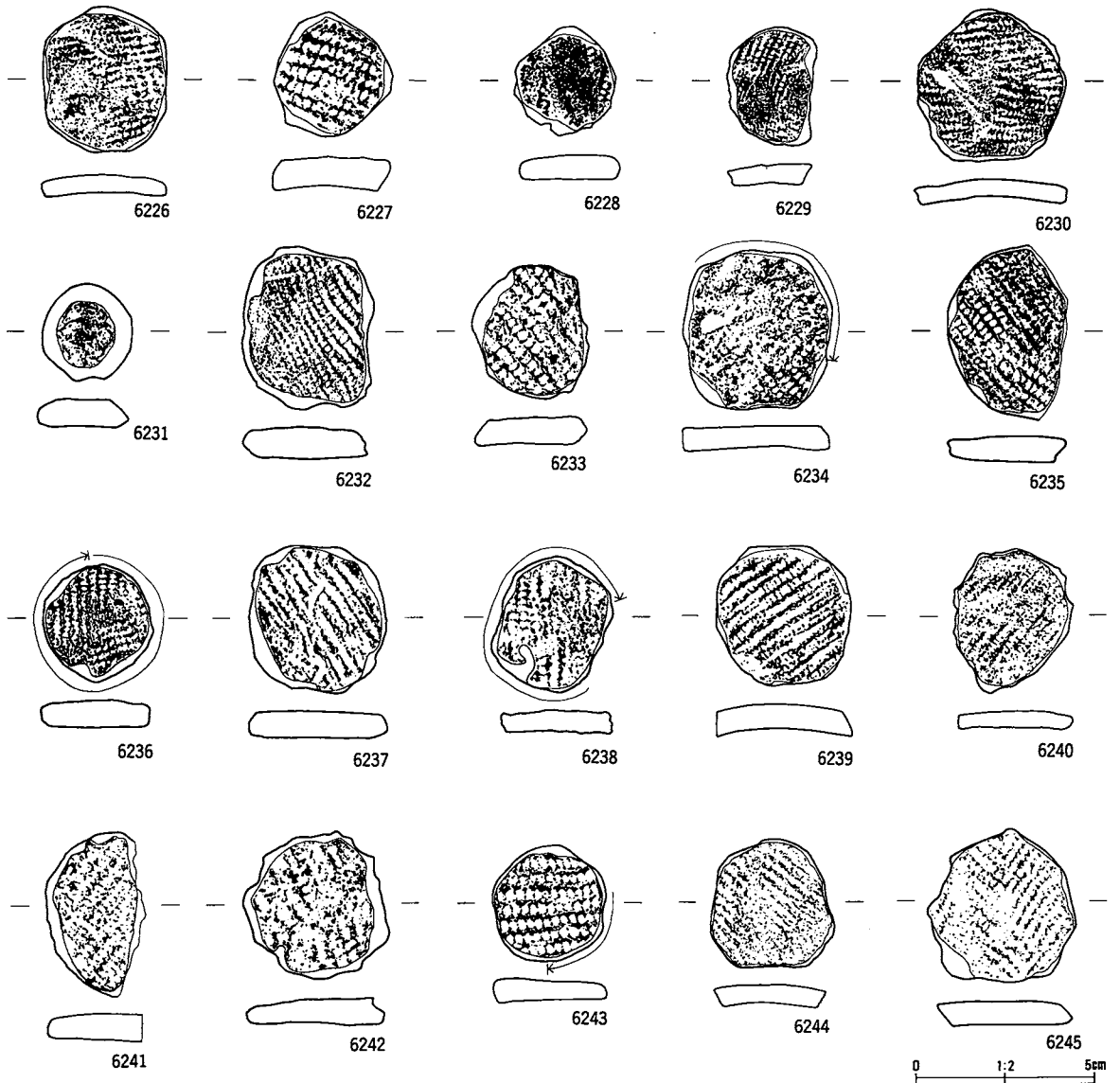

番号	出土地点・層位	器種	部位	文様・備考	内面	分類	写真 図版
6226	H VI 4d III層下部	土製円盤		非結束羽状縄文 (4.0 3.5 0.7 9.7)			467
6227	H VI 4d III層下部	土製円盤		LR 縄文 (3.5 3.3 1.0 11.4)			467
6228	H VI 4d III層下部	土製円盤		LR 縄文 (3.0 2.9 0.8 6.5)			467
6229	H VI 5a III層上部	土製円盤		非結束羽状縄文、欠損 (3.3 2.6 0.6 5.9)			467
6230	H VI 5a III層上部	土製円盤		LR 縄文 (4.3 4.2 0.5 10.6)			467
6231	H VI 5a III層下部	土製円盤		無文、ボタン状 (2.7 2.5 0.8 5.4)			467
6232	H VI 5b III層上部	土製円盤		RL 縄文 (4.6 3.7 0.9 18.6)			467
6233	H VI 5b III層上部	土製円盤		LR 縄文 (3.7 3.3 0.8 12.1)			467
6234	H VI 5b III層上部	土製円盤		非結束羽状縄文、周縁研磨 (4.5 4.2 0.7 15.5)			467
6235	H VI 5b III層上部	土製円盤		RL 縄文、欠損 (4.9 3.3 0.7 13.4)			467
6236	H VI 5b III層上部	土製円盤		非結束羽状縄文 (3.3 3.1 0.8 9.2)			467
6237	H VI 5b III層下部	土製円盤		結節回転文、LR 縄文 (4.1 3.9 0.7 14.9)			467
6238	H VI 5b III層下部	土製円盤		RL 縄文 (3.8 3.4 0.6 9.6)			467
6239	H VI 5c III層下部	土製円盤		LR 縄文 (0 段多条)、口縁部再利用 (4.0 3.8 0.6 12.6)			467
6240	H VI 5d III層下部	土製円盤		LR 縄文、欠損 (4.0 3.4 0.5 7.4)			467
6241	H VII II層	土製円盤		RL 縄文、欠損 (4.6 2.8 0.8 10.2)			467
6242	H VII III層上部	土製円盤		LR 縄文 (4.1 4.1 0.8 13.4)			467
6243	IVb-IV ^{II} ベル上 III層下部	土製円盤		LR 縄文、周縁研磨 (一部) (3.2 3.2 0.7 7.9)			467
6244	H VII 1a III層下部	土製円盤		LR 縄文 (3.6 3.5 0.5 9.1)			467
6245	H VII 1a III層上部	土製円盤		非結束羽状縄文 (4.2 4.2 0.7 12.3)			467

第610図 B地区出土土製品(38)

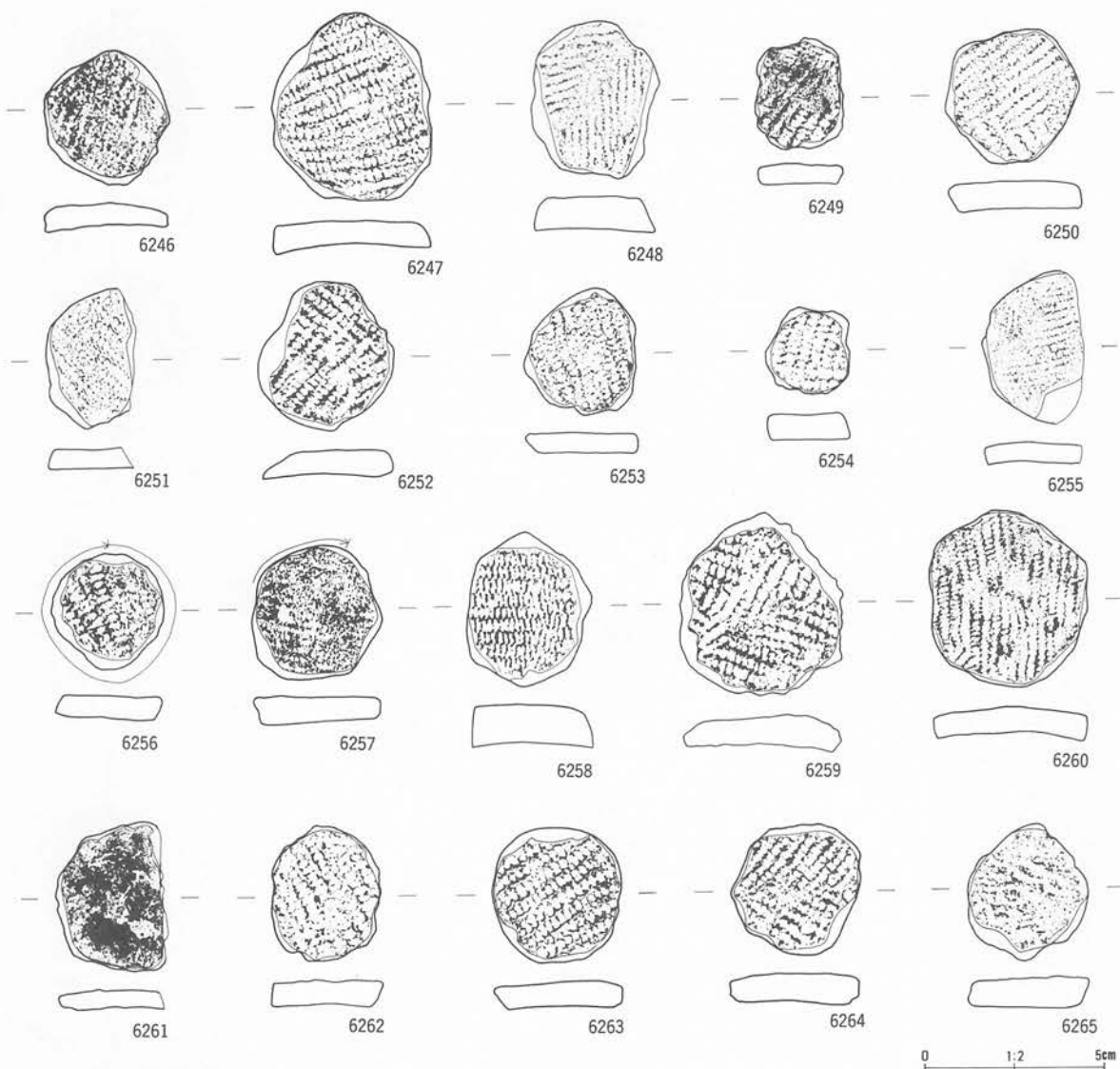

番号	出土地点・層位	器種	部位	文	様・備	考	内面	分類	写真 図版
6246	H VII 1b III層上部	土製円盤		LR 縄文 (3.7 3.5 0.6 9.2)					467
6247	H VII 1b III層下部	土製円盤		LR 縄文 (5.2 4.5 0.6 22.3)					467
6248	H VII 1c II層	土製円盤		非結束羽状縄文、欠損 (4.4 3.6 0.9 16.4)					467
6249	H VII 1c III層上部	土製円盤		RL 縄文 (3.1 2.5 0.6 6.2)					467
6250	H VII 1c III層上部	土製円盤		非結束羽状縄文。外面煤付着 (3.6 3.6 0.8 12.8)					467
6251	H VII 1c III層上部	土製円盤		RL 縄文、欠損 (4.0 2.5 0.5 7.1)					467
6252	H VII 1d II層	土製円盤		RL 縄文異方向回転 (4.2 3.8 0.8 11.3)					467
6253	H VII 1d II層	土製円盤		RL 縄文 (3.5 3.1 0.6 7.5)					467
6254	H VII 1d II層	土製円盤		非結束羽状縄文、沼鉄 (2.4 2.3 0.7 4.9)					467
6255	H VII 1d III層上部	土製円盤		非結束羽状縄文、欠損 (4.3 2.8 0.5 6.7)					467
6256	H VII 1d-c II層	土製円盤		LR 縄文、周縁研磨 (3.3 3.1 0.6 6.7)					467
6257	H VII 1e II層	土製円盤		LR 縄文、周縁研磨 (3.8 3.7 0.8 10.9)					467
6258	H VII 1e III層上部	土製円盤		多軸絡条体回転文、繊維含 (4.3 3.5 1.0 17.4)					467
6259	H VII 1e III層上部	土製円盤		RL 縄文異方向回転、欠損 (5.1 4.6 0.8 22.0)					467
6260	H VII 1e III層上部	土製円盤		RL 縄文 (0段多条) (5.0 4.5 0.7 19.5)					467
6261	H VII 1e III層下部	土製円盤		無文、欠損 (4.1 2.1 0.5 9.2)					467
6262	H VII 1e III層下部	土製円盤		LR 縄文 (3.8 3.1 0.7 10.2)					467
6263	H VII 2a III層上部	土製円盤		LR 縄文 (3.7 3.6 0.7 11.5)					467
6264	H VII 2b III層下部	土製円盤		非結束羽状縄文 (3.7 3.6 0.7 11.9)					467
6225	H VII 2b III層下部	土製円盤		LR 縄文、綾絡文、繊維含 (3.8 3.4 0.8 9.5)					467

第611図 B地区出土土製品(39)

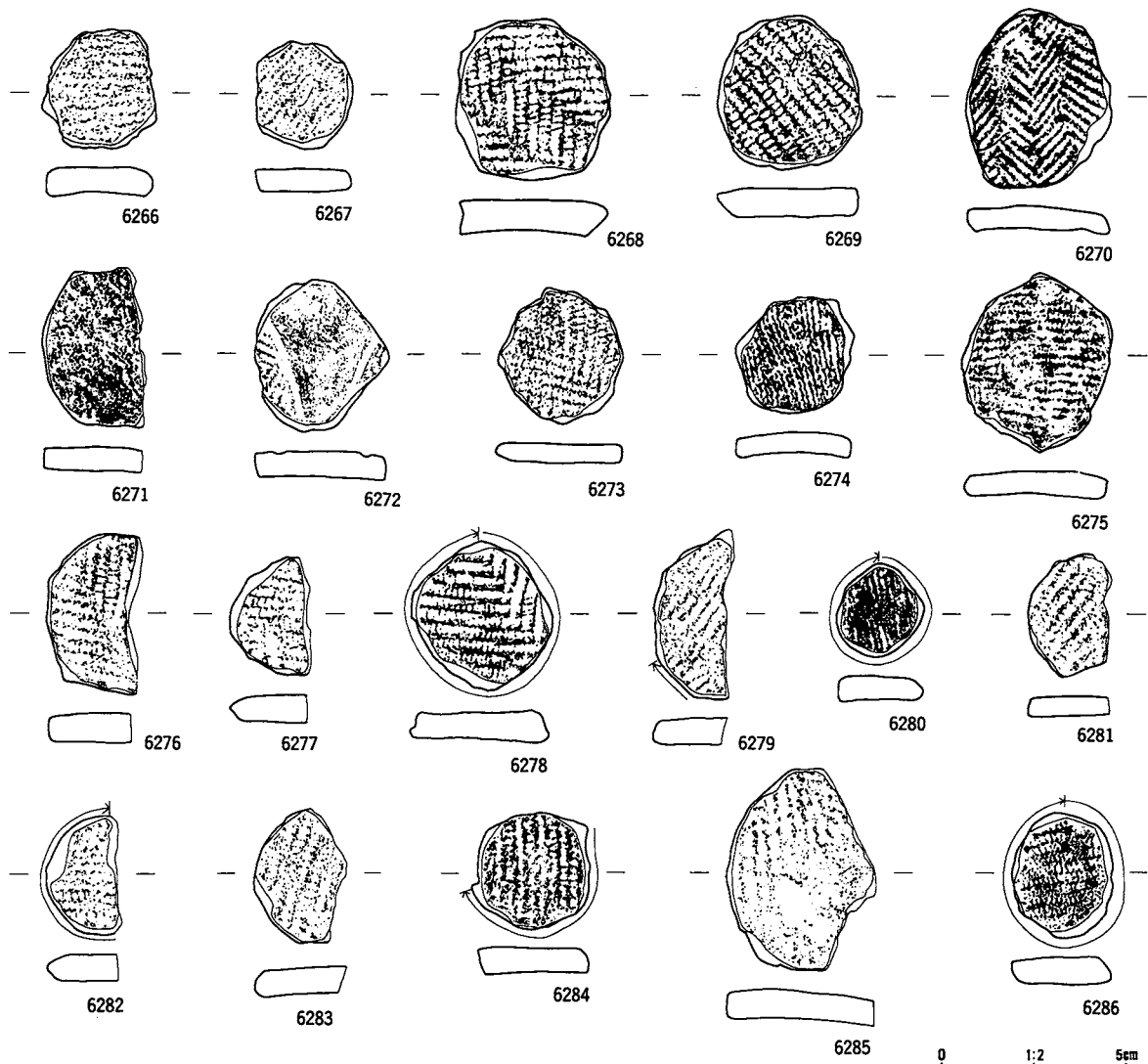

番号	出土地点・層位	器種	部位	文様・備考	内面	分類	高さ
6266	H VII 2b III層下部	土製円盤		LR 縄文 (5.0 4.4 0.7 8.3)			468
6267	H VII 2b III層下部	土製円盤		LR 縄文 (2.9 2.6 0.6 5.5)			468
6268	H VII 2b III層下部	土製円盤		非結束羽状縄文 (4.4 4.2 0.8 20.0)			468
6269	H VII 2c II層	土製円盤		RL 縄文 (4.2 3.9 0.8 15.3)			468
6270	H VII 2d III層下部	土製円盤		非結束羽状縄文 (4.8 4.0 0.7 12.8)			468
6271	H VII 2d-e II層	土製円盤		無文、欠損 (4.3 2.9 0.7 12.1)			468
6272	H VII 2e III層上部	土製円盤		LR 縄文 (4.1 3.6 0.7 12.1)			468
6273	H VII 4d II層	土製円盤		非結束羽状縄文 (3.7 3.4 0.5 7.3)			468
6274	H VII 4e II層	土製円盤		木目状捺糸文 (3.2 3.2 0.7 6.0)			468
6275	H VII 4e II層	土製円盤		LR 縄文、口縁部片利用 (4.9 4.1 0.6 14.7)			468
6276	H VII 4e II層	土製円盤		非結束羽状縄文、欠損 (4.3 2.5 0.8 9.7)			468
6277	H VII 4e II層	土製円盤		RL 縄文、欠損 (3.2 2.2 0.8 5.7)			468
6278	H VII 4e III層下部	土製円盤		非結束羽状縄文、全縁研磨 (4.0 3.8 0.7 12.4)			468
6279	H VII 4e III層下部	土製円盤		RL 縄文、周縁研磨 (4.5 2.2 0.7 8.6)			468
6280	H VII 5c II層	土製円盤		LR 縄文、周縁研磨 (2.5 2.3 0.6 4.3)			468
6281	H VII 5d II層	土製円盤		RL 縄文、欠損 (3.3 2.2 0.5 4.2)			468
6282	H VII 5d-e II層	土製円盤		RL 縄文、周縁研磨 (3.2 2.1 0.7 5.3)			468
6283	H VII 5d-e II層	土製円盤		RL 縄文、欠損 (3.6 2.6 0.7 7.1)			468
6284	H VII 5e II層	土製円盤		LR 縄文、周縁研磨 (3.2 3.2 0.7 9.6)			468
6285	H VII-VIII ベルト III層下部	土製円盤		RL 縄文、欠損 (5.4 4.0 0.7 20.2)			468
6286	H VIII II層	土製円盤		RL 縄文 (0段多糸)、周縁研磨 (3.4 2.8 0.8 10.1)			468

第612図 B地区出土土製品(40)

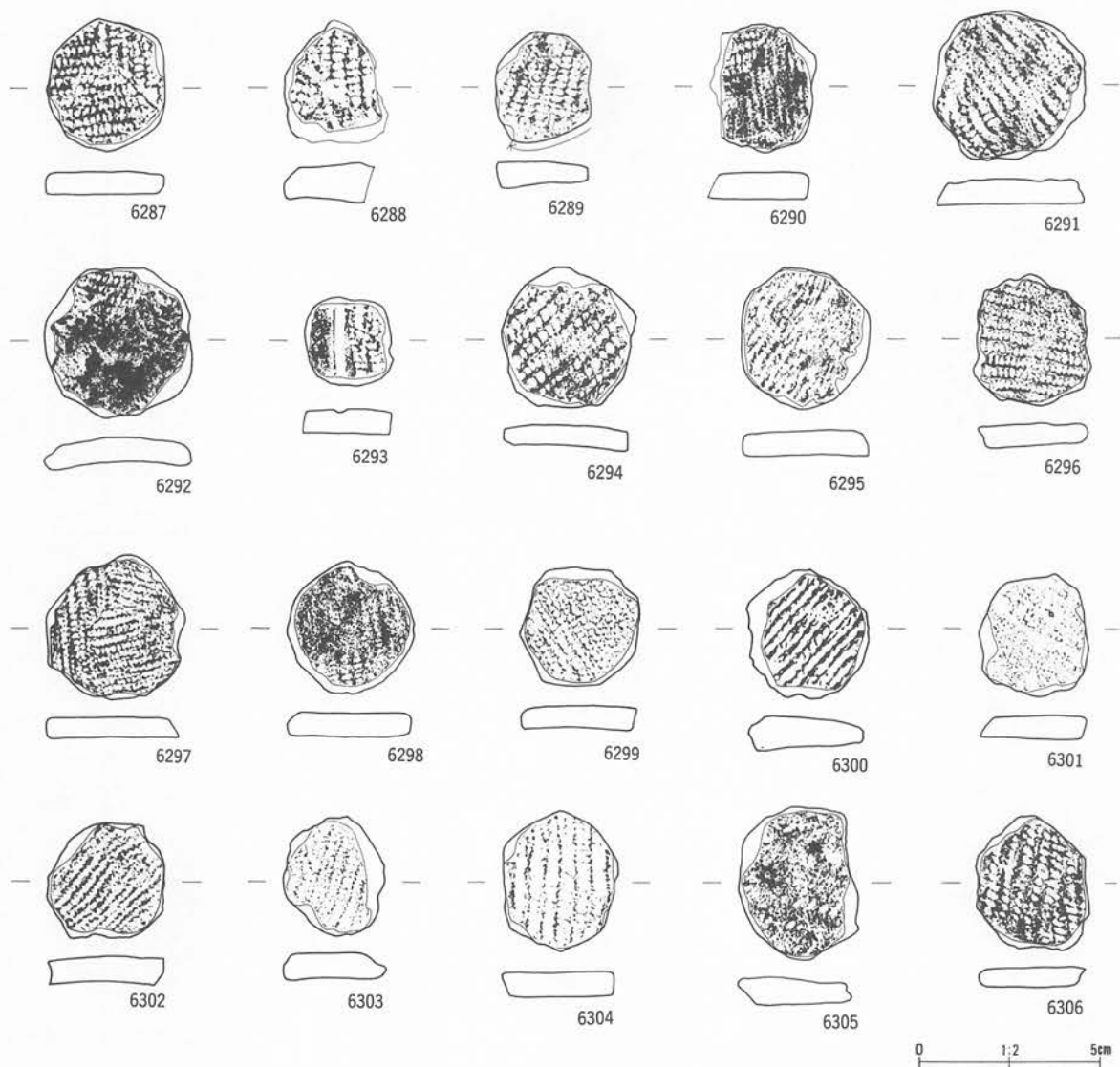

番号	出土地点・層位	器種	部位	文	様・備	考	内面	分類	写真 図版
6287	H VIII 1c II層	土製円盤		非結束羽状縄文	(3.7 3.3 0.6 9.3)				468
6288	H VIII 1e II層	土製円盤		非結束羽状縄文、欠損	(3.4 2.9 0.9 10.3)				468
6289	H VIII 1e III層上部	土製円盤		LR 縄文、一部研磨	(3.1 2.7 0.8 6.5)				468
6290	H VIII 2e II層	土製円盤		非結束羽状縄文、欠損	(3.6 2.9 0.7 9.9)				468
6291	H VIII 3c III層下部	土製円盤		LR 縄文	(4.2 4.2 0.7 14.7)				468
6292	H VIII 3e II層	土製円盤		LR 縄文	(4.2 4.1 0.9 15.8)				468
6293	H VIII 3e III層上部	土製円盤		非結束羽状縄文、沈線、周縁研磨	(2.5 2.4 0.7 5.3)				468
6294	H VIII 4c III層上部	土製円盤		LR 縄文	(3.9 3.8 0.5 11.4)				468
6295	H VIII 4e II層	土製円盤		RL 縄文、口縁部片	(4.0 3.6 0.7 12.1)				468
6296	H VIII 4e III層上部	土製円盤		LR 縄文	(3.7 3.3 0.7 9.7)				468
6297	H VIII 4e III層下部	土製円盤		非結束羽状縄文	(4.0 3.9 0.6 10.6)				468
6298	H VIII 5c II層	土製円盤		RL 縄文	(3.8 3.5 0.7 10.6)				468
6299	H IX 1e III層上部	土製円盤		LR 縄文	(3.4 3.3 0.6 8.7)				468
6300	H IX 1e III層下部	土製円盤		燃糸文	(3.6 3.4 1.0 10.0)				468
6301	H IX 3c III層上部	土製円盤		RL 縄文	(3.3 3.0 0.6 8.8)				468
6302	H IX 4e-5e III層下部	土製円盤		LR 縄文	(3.2 3.2 0.7 10.3)				468
6303	H IX 5e II層	土製円盤		RL 縄文	(3.3 2.9 0.8 6.9)				468
6304	H IX 5e III層上部	土製円盤		LR 縄文、0段多糸	(3.9 3.2 0.7 9.8)				468
6305	H XI II層	土製円盤		LR 縄文、欠損	(4.3 3.4 0.8 12.5)				468
6306	H XI 1e III層下部	土製円盤		LR 縄文	(3.7 3.1 0.6 9.2)				468

第613図 B地区出土土製品(41)

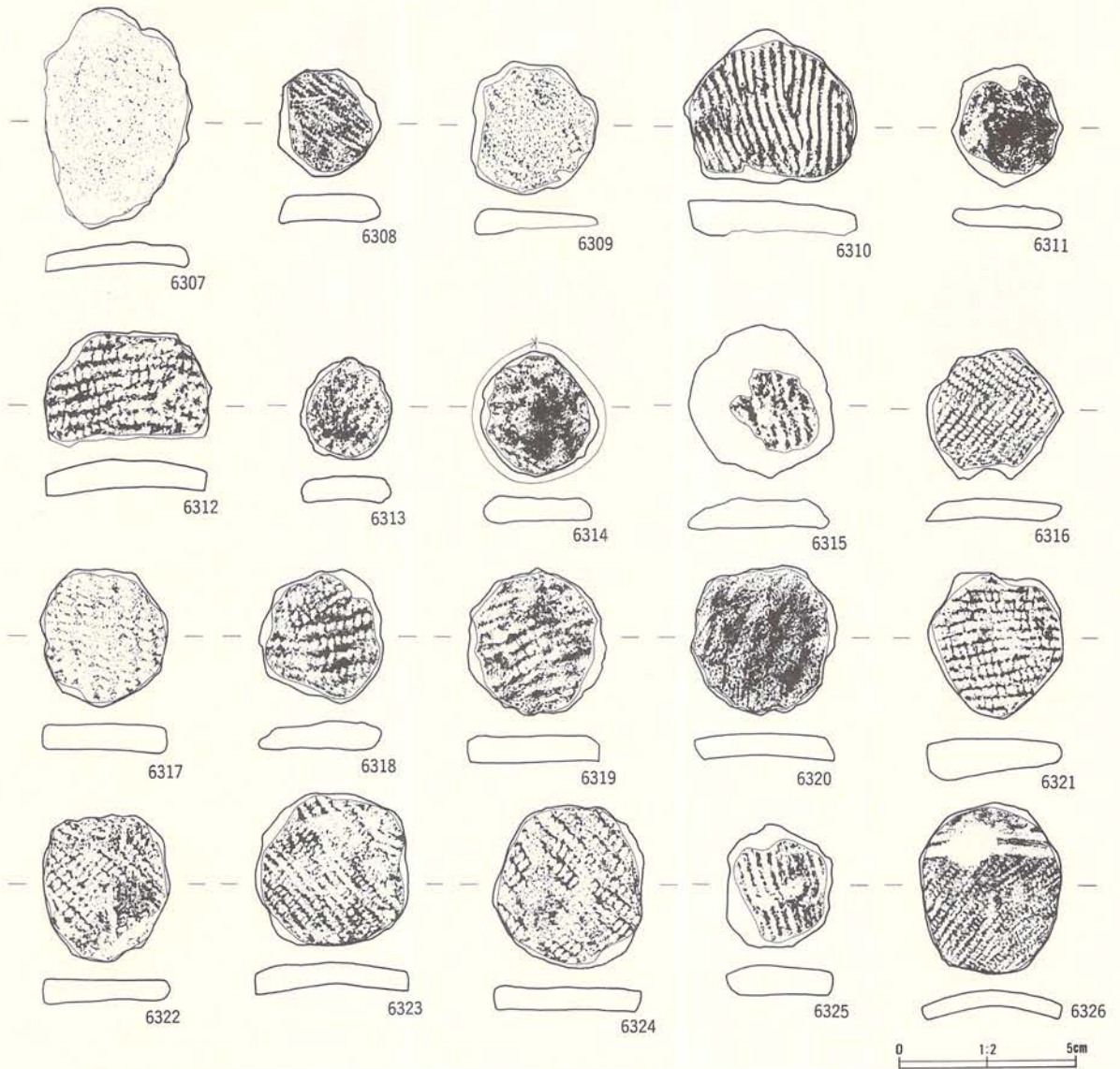

0 1:2 5cm

番号	出土地点・層位	器種	部位	文	様・備	考	内面	分類	写真図版
6307	H XI 2d III層下部	土製円盤			外面煤付着、欠損 (6.2 4.1 0.8 17.2)				468
6308	H XI ベルト 盛土	土製円盤		RL 縄文 (3.2 3.0 0.7 7.8)					468
6309	H XI ベルト 盛土	土製円盤		LR 縄文 (3.9 3.6 0.7 8.4)					468
6310	H XI 2d III層下部	土製円盤		RL 縄文、欠損 (4.9 4.3 1.0 18.3)					468
6311	H X 2c II層	土製円盤		無文 (3.4 3.1 0.7 7.2)					468
6312	H X 2d III層下部	土製円盤		LR 縄文、欠損 (4.8 3.3 1.0 11.9)					468
6313	H X 2e III層下部	土製円盤		LR 縄文 (2.9 2.6 0.6 5.8)					468
6314	H X 2e III層下部	土製円盤		無節L、周縁研磨 (3.6 3.4 0.7 10.3)					468
6315	H X 4e III層下部	土製円盤		LR 縄文、ボタン状 (4.4 4.1 0.8 14.1)					468
6316	H X 5e III層下部	土製円盤		非結束羽状縄文 (3.9 3.8 0.6 10.2)					468
6317	H X ? II層	土製円盤		LR 縄文 (3.9 3.6 0.8 13.9)					468
6318	I VI 5b III層下部	土製円盤		LR 縄文 (3.8 3.5 0.8 12.0)					468
6319	I VI 5d III層下部	土製円盤		LR 縄文 (4.2 3.9 0.8 16.8)					468
6320	I VI 5e III層下部	土製円盤		無文 (4.3 4.2 0.6 13.8)					468
6321	I VII II層	土製円盤		LR 縄文、繊維合、口縁部片利用 (4.2 3.9 1.2 17.7)					468
6322	I VII II層	土製円盤		LR 縄文 (4.1 3.6 0.7 12.1)					468
6323	I VII II層	土製円盤		RL 縄文 (0段多条) (4.3 4.3 0.6 16.7)					468
6324	I VII II層	土製円盤		LR 縄文 (4.6 4.3 0.7 14.5)					468
6325	I VII II層	土製円盤		擦糸 (3.5 3.0 0.8 8.0)					468
6326	I VII II層	土製円盤		LR 縄文 (4.9 4.0 0.4 11.1)					468

第614図 B地区出土土製品(42)

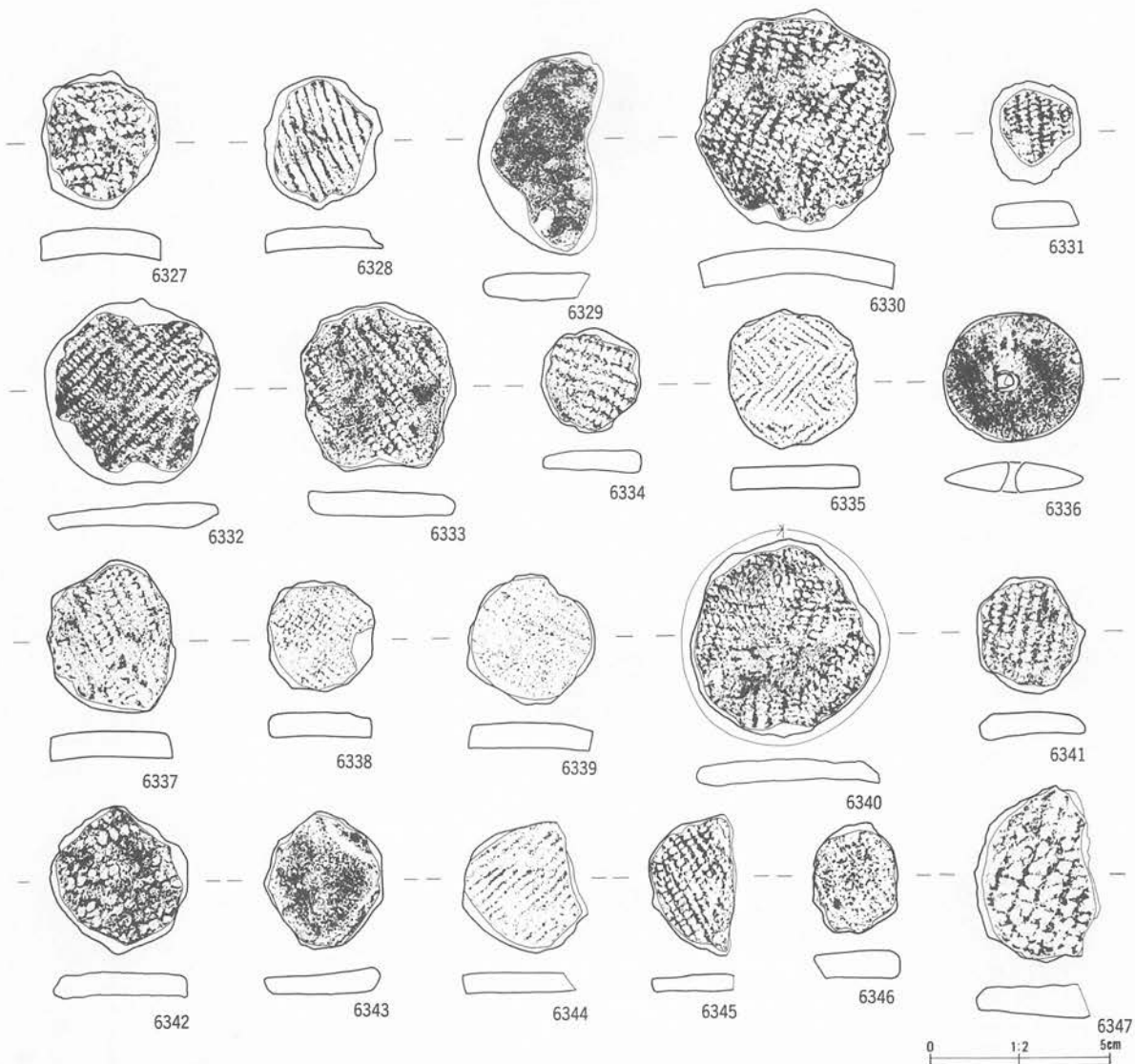

番号	出土地点・層位	器種	部位	文	様・備	考	内面	分類	写真 図版
6327	I VII II層	土製円盤		RL 縄文	(3.8 3.3 0.7 11.9)				469
6328	I VII II層	土製円盤		LR 縄文	(3.7 3.3 0.6 8.9)				469
6329	I VII II層	土製円盤		底部片、欠損	(5.7 3.2 0.7 14.5)				469
6330	I VII II層	土製円盤		LR 縄文	(6.2 5.6 0.7 30.5)				469
6331	I VII II層	土製円盤		RL 縄文、ボタン状	(3.2 2.5 0.8 5.2)				469
6332	I VII II層	土製円盤		LR 縄文 (0段多条)	(5.2 4.9 0.7 18.8)				469
6333	I VII II層	土製円盤		LR 縄文	(4.7 4.3 0.7 19.7)				469
6334	I VII II層	土製円盤		LR 縄文	(2.9 2.8 0.6 6.0)				469
6335	I VII II層	土製円盤		非結束羽状縄文	(3.9 3.6 0.6 12.8)				469
6336	I VII II層	土製円盤		成形円盤、穿孔	(3.9 3.7 0.8 10.4)				469
6337	I VII II層	土製円盤		RL 縄文	(4.3 3.6 0.9 13.2)				469
6338	I VII II層	土製円盤		RL 縄文	(3.1 3.0 0.6 8.5)				469
6339	I VII II層	土製円盤		外面煤付着、LR 縄文	(3.6 3.5 0.7 15.2)				469
6340	I VII III層上部	土製円盤		RL 縄文、周縁研磨	(5.5 5.3 0.6 22.9)				469
6341	I VII III層上部	土製円盤		LR 縄文	(3.3 2.9 0.6 6.9)				469
6342	I VII III層上部	土製円盤		LR 縄文	(4.1 3.8 0.6 12.9)				469
6343	I VII III層上部	土製円盤		無文、沈線	(3.9 3.3 0.8 8.5)				469
6344	I VII III層上部	土製円盤		LR 縄文、欠損	(3.7 3.5 0.6 9.1)				469
6345	I VII III層下部	土製円盤		RL 縄文、欠損	(3.9 2.4 0.5 5.2)				469
6346	I VII III層上部	土製円盤		LR 縄文、欠損	(3.1 2.3 0.7 6.0)				469
6347	I VII III層下部	土製円盤		RL 縄文、繊維含	(4.9 3.5 0.8 15.8)				469

第155図 B地区出土土製品(43)

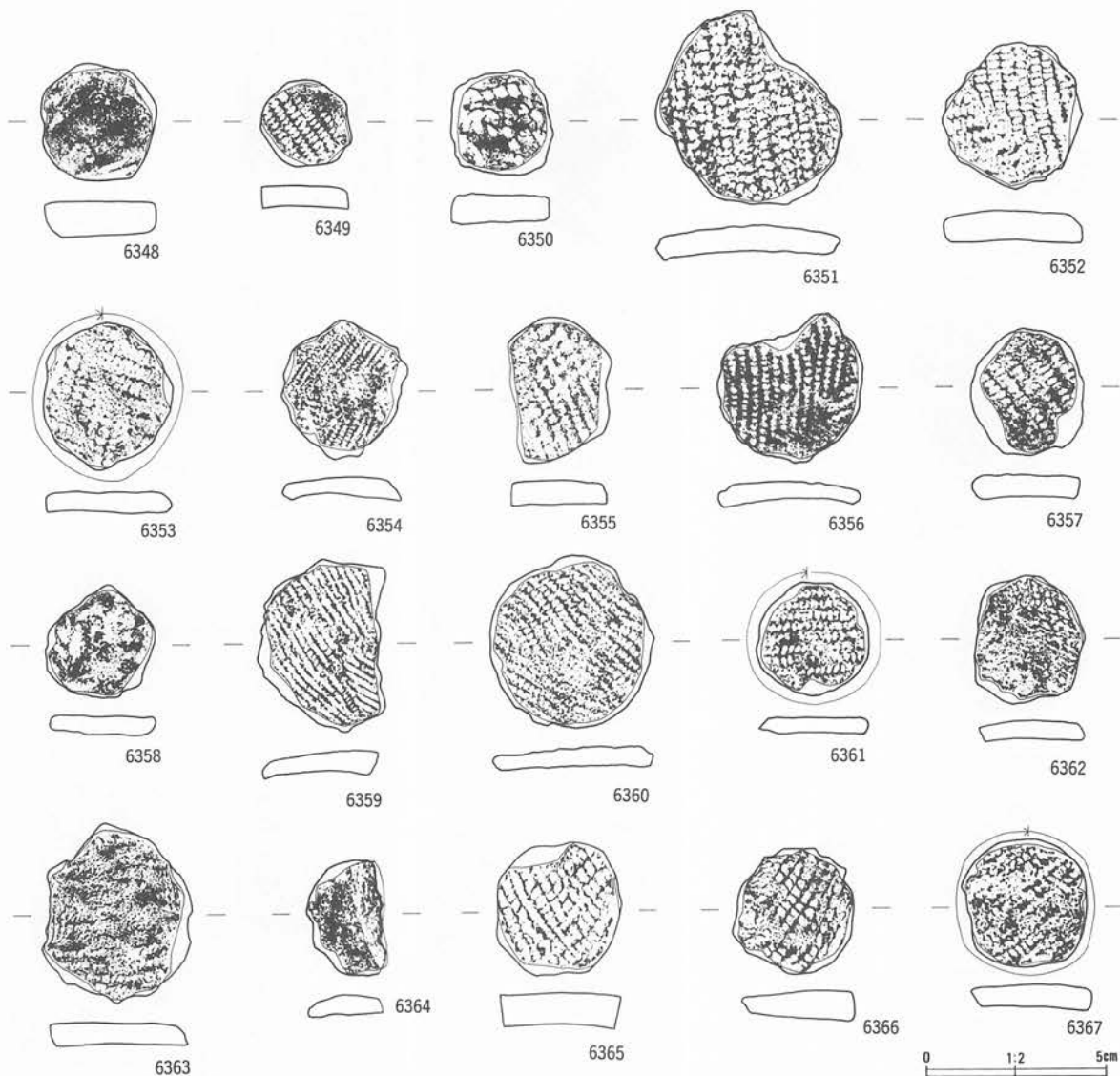

番号	出土地点・層位	器種	部位	文	様・備	考	内面	分類	写真 図説
6348	I VII III層下部	土製円盤		無文	(3.3 3.2 1.0 11.4)				469
6349	IVb-IVVII ベルト II層	土製円盤		RL 縄文、口縁部付近再利用	(2.5 2.4 0.5 4.3)				469
6350	I VII 1c III層下部	土製円盤		RL 縄文	(2.9 2.8 0.8 8.3)				469
6351	I VII 1d III層下部	土製円盤		RL 縄文、欠損	(5.4 5.2 0.7 19.2)				469
6352	I VII 2a III層上部	土製円盤		非結束羽状縄文	(4.1 3.9 0.8 15.4)				469
6353	I VII 2c III層下部	土製円盤		LR 縄文異方向回転、周縁研磨	(4.2 3.7 0.5 10.1)				469
6354	I VII 3e III層下部	土製円盤		LR 縄文	(4.1 3.9 0.7 7.3)				469
6355	I VII 5d III層下部	土製円盤		RL 縄文異方向回転、欠損	(4.0 2.9 0.7 10.3)				469
6356	I VII ベルト II層	土製円盤		LR 縄文、欠損	(5.2 4.1 0.4 9.7)				469
6357	I VII ベルト III層上部	土製円盤		LR 縄文	(3.4 3.1 0.6 8.1)				469
6358	I VII ベルト III層上部	土製円盤		底部片	(3.1 3.1 0.5 5.8)				469
6359	I VIII II層	土製円盤		LR 縄文、欠損	(4.7 3.5 0.6 13.8)				469
6360	I VIII II層	土製円盤			(4.8 4.6 0.5 15.2)				469
6361	I VIII II層	土製円盤		LR 縄文、周縁研磨	(3.1 3.1 0.5 7.1)				469
6362	I VIII II層	土製円盤		無節L	(3.5 3.1 0.5 8.3)				469
6363	I VIII II層	土製円盤		LR 縄文	(5.0 4.2 0.6 16.2)				469
6364	I VIII II層	土製円盤		無文	(3.2 2.3 0.6 4.5)				469
6365	IVb-IVVII ベルト III層上部	土製円盤		非結束羽状縄文	(3.7 3.5 0.8 13.2)				469
6366	I VII ベルト III層上部	土製円盤		LR 縄文	(3.5 3.4 0.9 10.3)				469
6367	I VII ベルト III層上部	土製円盤		LR 縄文、全縁研磨	(3.6 3.5 0.8 9.8)				469

第616図 B地区出土土製品(44)

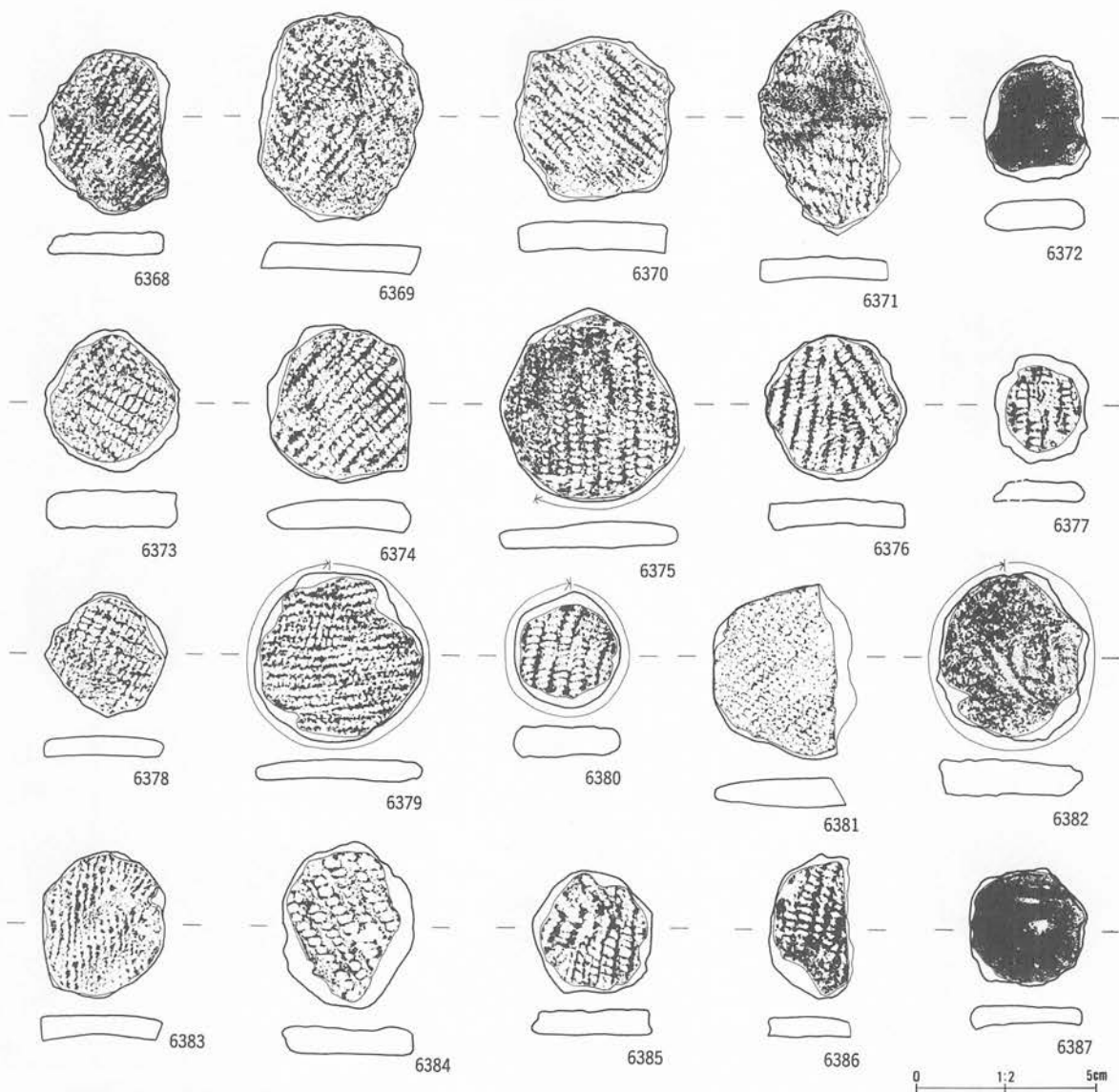

番号	出土地点・層位	器種	部位	文	様・備	考	内面	分類	写真図版
6368	IⅧ 1a III層下部	土製円盤		RL 縄文 (4.6 3.6 0.6 13.3)					469
6369	IⅧ 1b III層下部	土製円盤		RL 縄文、外面煤付着 (5.9 4.6 0.7 23.6)					469
6370	IⅧ 1c III層下部	土製円盤		RL 縄文 (4.7 4.5 0.9 20.7)					469
6371	IⅧ 1d II層	土製円盤		RL 縄文 (6.3 3.9 0.6 17.9)					469
6372	IⅧ 2a III層下部	土製円盤		無文 (3.5 2.9 0.8 7.9)					469
6373	IⅧ 2b II層	土製円盤		非結束羽状縄文 (4.0 3.7 1.0 16.0)					469
6374	IⅧ 2b II層	土製円盤		LR 縄文、口縁部片利用 (4.4 4.0 0.9 19.7)					469
6375	IⅧ 2b III層下部	土製円盤		LR 縄文、周縁研磨 (5.5 5.0 0.8 23.7)					469
6376	IⅧ 2b III層上部	土製円盤		RL 縄文 (0段多糸) (4.1 3.9 0.7 15.3)					469
6377	IⅧ 3b III層上部	土製円盤		LR 縄文、ボタン状 (3.0 2.6 0.5 4.5)					469
6378	IⅧ 2b III層下部	土製円盤		非結束羽状縄文 (3.5 3.4 0.5 6.7)					469
6379	IⅧ 3a III層下部上部	土製円盤		LR 縄文、周縁研磨 (4.7 4.7 0.5 16.1)					469
6380	IⅧ 2e II層	土製円盤		RL 縄文、周縁研磨 (3.7 3.0 0.6 9.6)					469
6381	IⅧ 2e II層	土製円盤		RL 縄文、口縁部片 (4.8 4.0 0.8 17.7)					469
6382	IⅧ 2c II層	土製円盤		LR 縄文、一部研磨 (4.7 4.2 0.9 22.1)					469
6383	IⅧ 3a III層下部	土製円盤		LR 縄文 (4.1 3.4 0.5 11.0)					469
6384	IⅧ 3a III層下部	土製円盤		LR 縄文 (4.7 3.7 0.8 16.7)					469
6385	IⅧ 3b III層下部	土製円盤		LR 縄文 (3.4 3.3 0.6 9.5)					469
6386	IⅧ 3b III層下部	土製円盤		LR 縄文 (4.0 2.3 0.5 6.0)					469
6387	IⅧ 3d III層下部	土製円盤		無文 (3.3 3.2 0.5 7.6)					469

第617図 B地区出土土製品(45)

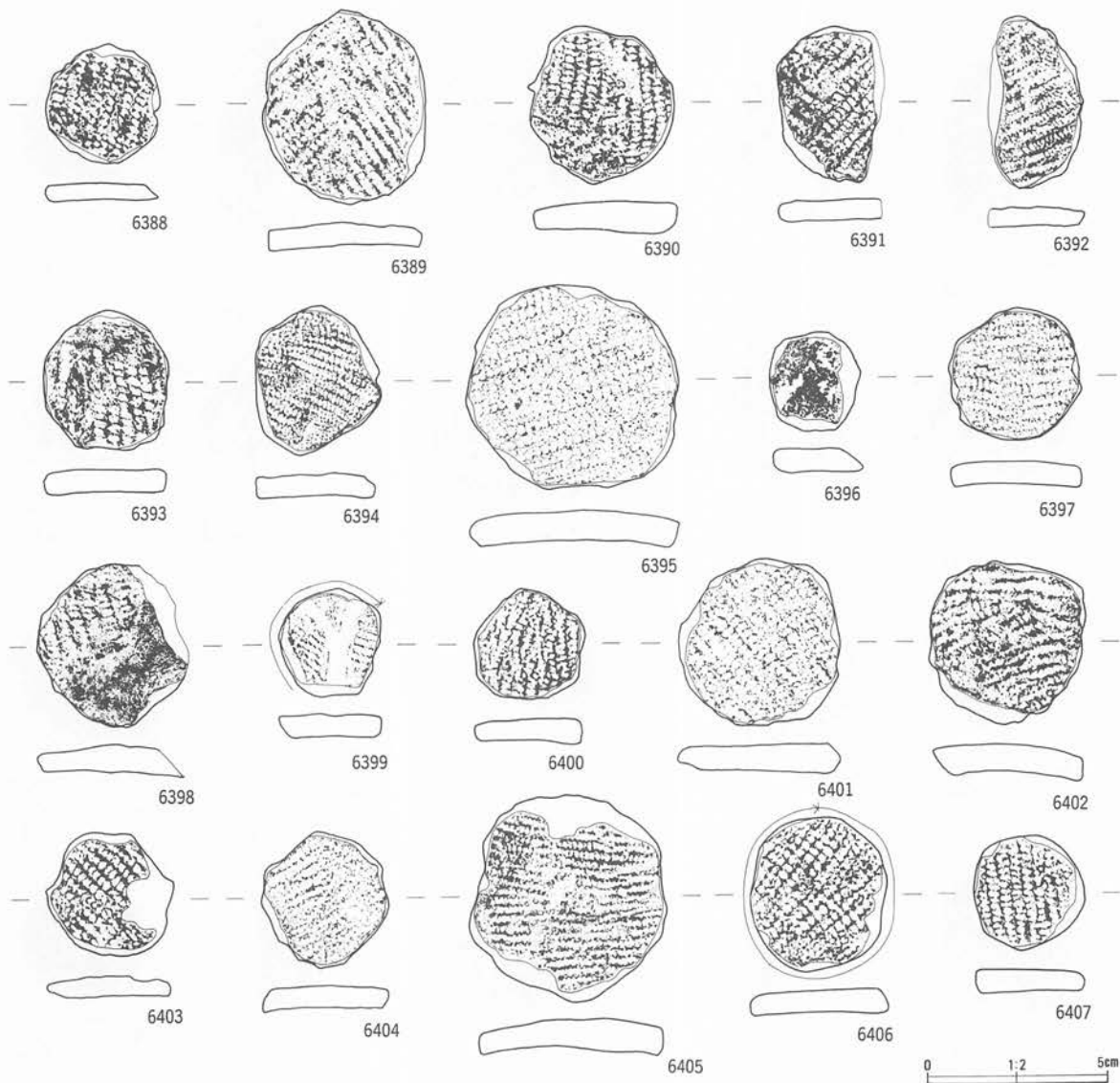

番号	出土地点・層位	器種	部位	文	様・備	考	内面	分類	写真 図版
6388	IⅦ3d III層下部	土製円盤		LR 縄文 (3.3 3.1 0.5 6.0)				470	
6389	IⅦ4a III層上部	土製円盤		非結束羽状縄文 (5.4 4.5 0.6 19.1)				470	
6390	IⅦ4a III層上部	土製円盤		RL 縄文 (4.3 4.1 0.9 16.9)				470	
6391	IⅦ4b II層	土製円盤		非結束羽状縄文 (4.3 3.0 0.6 10.0)				470	
6392	IⅦ4b III層上部	土製円盤		RL 縄文 (0段多条) (4.7 2.7 0.5 7.5)				470	
6393	IⅦ4b III層上部	土製円盤		LR 縄文 (3.9 3.4 0.6 10.4)				470	
6394	IⅦ4b III層上部	土製円盤		RL 縄文 (4.2 3.6 0.7 11.1)				470	
6395	IⅦ4b III層上部	土製円盤		RL 縄文 (5.7 5.8 0.8 32.2)				470	
6396	IⅦ4c II層	土製円盤		無文 (2.7 2.6 0.7 5.2)				470	
6397	IⅦ4c III層上部	土製円盤		RL 縄文 (3.7 3.6 0.7 10.5)				470	
6398	IⅦ4d II層	土製円盤		LR 縄文 (4.6 4.2 0.9 14.6)				470	
6399	IⅦ4d III層下部	土製円盤		LR 縄文 (3.0 2.8 0.6 6.0)				470	
6400	IⅦ5c III層上部	土製円盤		LR 縄文 (3.1 3.1 0.6 6.9)				470	
6401	IⅦ5c III層上部	土製円盤		LR 縄文 (4.6 4.4 0.8 19.7)				470	
6402	IⅦ5d II層	土製円盤		LR 縄文 (4.6 4.4 1.0 20.1)				470	
6403	IⅦ5d III層上部	土製円盤		非結束羽状縄文 (3.5 3.5 0.5 7.6)				470	
6404	IⅦ5d III層上部	土製円盤		RL 縄文 (3.8 3.5 0.6 8.8)				470	
6405	IⅨ II層	土製円盤		LR 縄文 (5.7 5.5 1.0 32.0)				470	
6406	IⅨ II層	土製円盤		LR 縄文 (4.3 3.8 0.8 16.8)				470	
6407	IⅨ II層	土製円盤		LR 縄文 (3.2 3.2 0.7 8.9)				470	

第618図 B地区出土土製品(46)

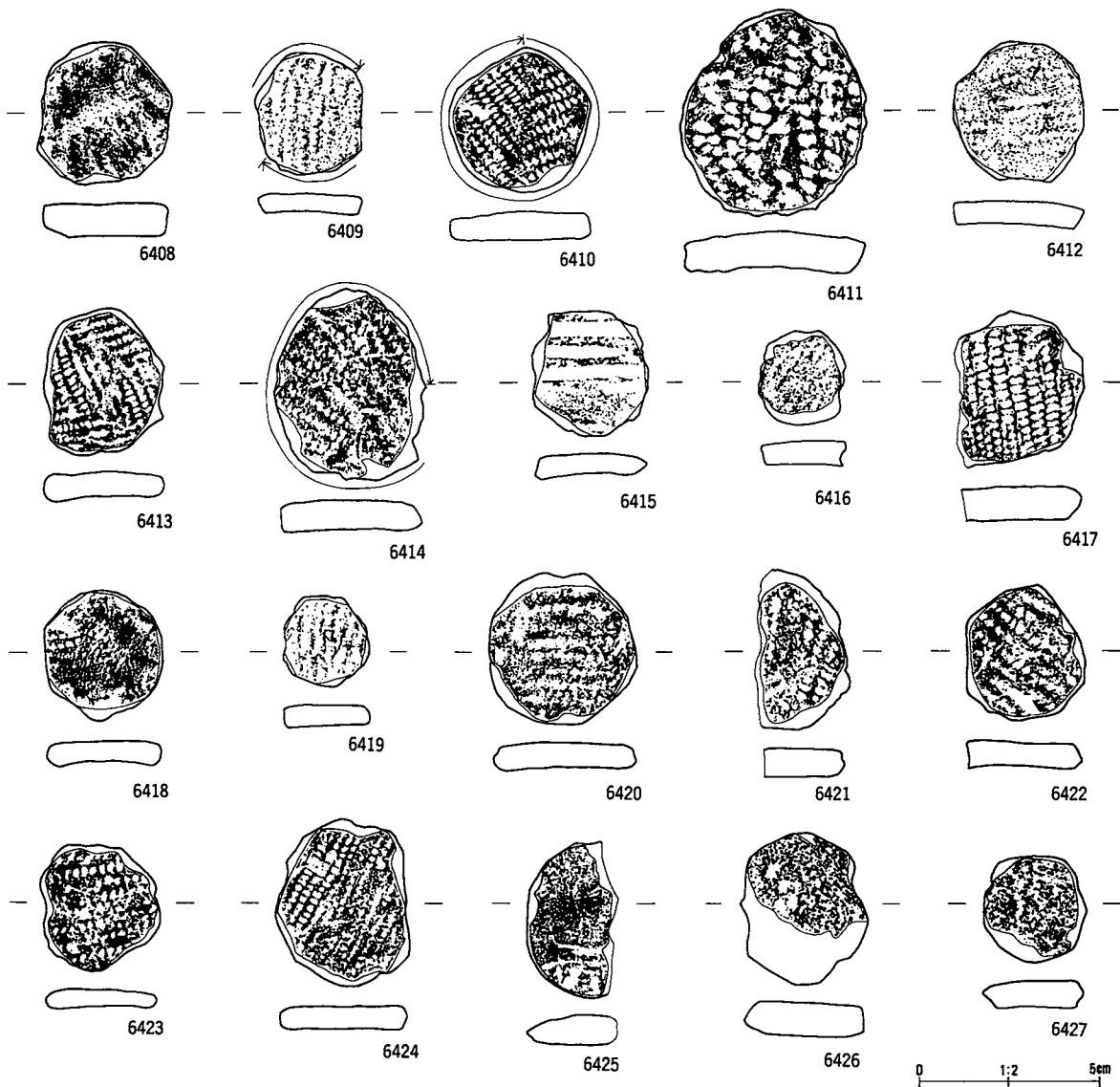

番号	出土地点・層位	器 種	部 位	文 様・備 考	内 面	分 類	写真 図版
6408	IX・IX III層上部	土製円盤		LR 縄文 (3.9 3.8 0.8 14.6)			470
6409	IX I e II層	土製円盤		LR 縄文、全縁研磨 (5.0 4.3 0.7 7.1)			470
6410	IX I b III層上部	土製円盤		非結束羽状縄文、周縁研磨 (4.0 3.9 0.9 15.9)			470
6411	IX 3e III層下部	土製円盤		LR 縄文 (5.7 5.2 1.0 31.5)			470
6412	IX 4b III層上部	土製円盤		RL 縄文 (3.9 3.6 0.7 11.1)			470
6413	IX 4c III層下部	土製円盤		非結束羽状縄文 (4.1 3.3 0.8 12.7)			470
6414	IX I 不明	土製円盤		RL 縄文 (5.3 4.1 0.9 23.4)			470
6415	IX 攪乱	土製円盤		工字文 (3.5 3.3 0.6 8.4)			470
6416	IX 5a II層	土製円盤		LR 縄文 (2.6 2.4 0.7 4.9)			470
6417	IX 1a III層下部	土製円盤		RL 縄文 (4.3 3.6 0.9 16.7)			470
6418	IX 1c III層下部	土製円盤		LR 縄文 (3.7 3.3 0.5 9.8)			470
6419	IX 2a III層下部	土製円盤		RL 縄文 (2.6 2.4 0.7 4.3)			470
6420	IX 2b III層下部	土製円盤		LR 縄文 (4.2 4.1 0.7 16.8)			470
6421	IX 2b II層	土製円盤		LR 縄文 (4.5 2.8 0.8 11.2)			470
6422	IX 1d III層上下部	土製円盤		RL 縄文 (3.8 3.3 0.6 8.7)			470
6423	IX 2b III層下部	土製円盤		LR 縄文 (3.5 3.3 0.5 9.0)			470
6424	IX 2d III層下部	土製円盤		RL 縄文 (4.7 3.7 0.6 15.1)			470
6425	IX 3b II層	土製円盤		無文 (4.3 2.5 0.8 9.2)			470
6426	IX 3c III層下部	土製円盤		無文 (4.2 3.5 0.7 13.8)			470
6427	IX 3e II層	土製円盤		無文 (3.0 2.8 0.7 6.9)			470

第619図 B地区出土土製品(47)

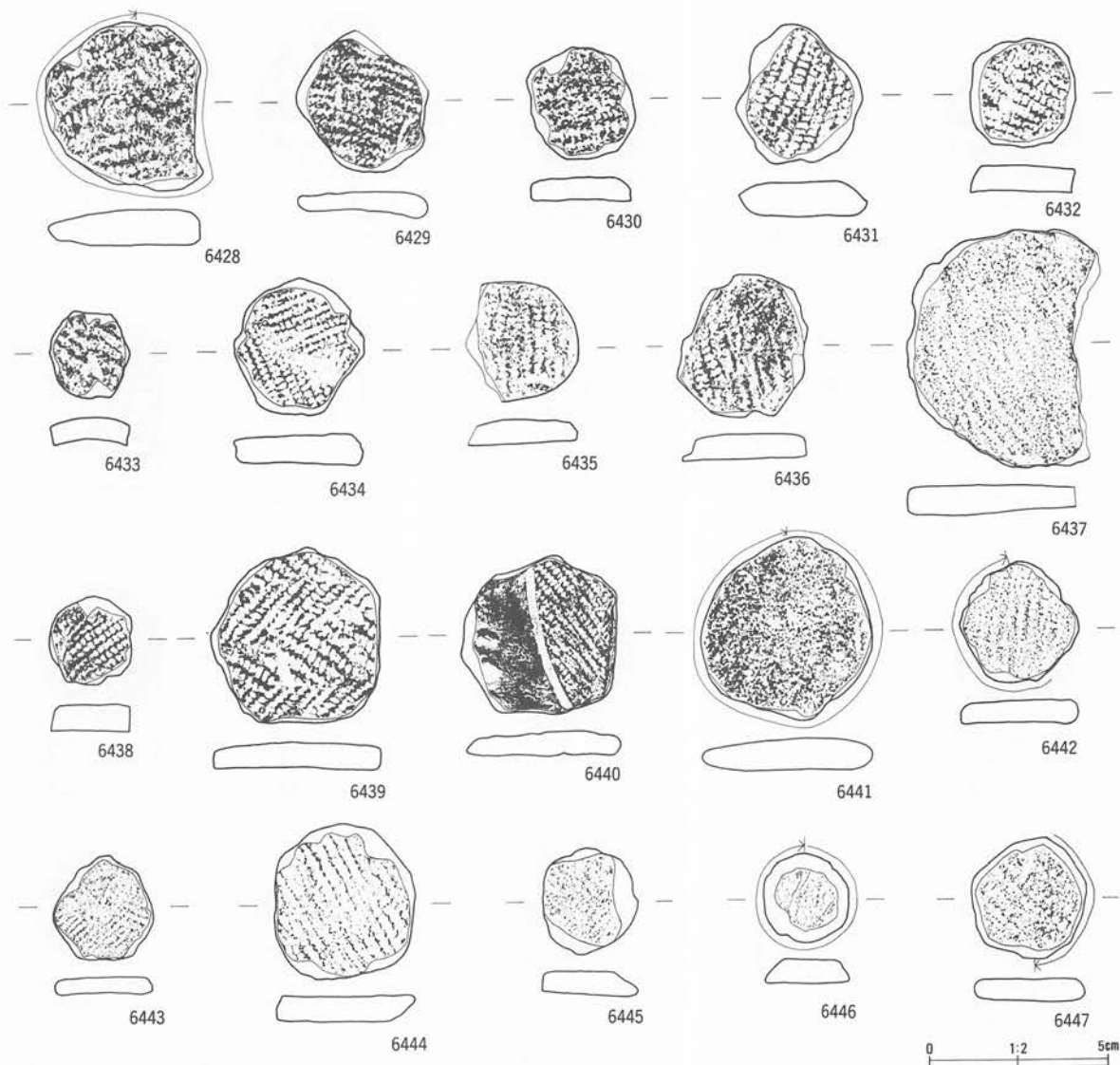

番号	出土地点・層位	器種	部位	文	様・備	考	内面	分類	写真 図版
6428	I XI 4a III層下部	土製円盤		LR 縄文、一部研磨	(4.8 4.4 1.0 24.3)				470
6429	I XI 4b III層下部	土製円盤		LR 縄文	(4.0 3.7 0.5 9.1)				470
6430	I XI 5b III層下部	土製円盤		RL 縄文	(3.1 3.0 0.6 7.0)				470
6431	I XI 5d III層下部	土製円盤		RL 縄文	(3.9 3.5 0.9 12.9)				470
6432	I XI 5d III層下部	土製円盤		羽状縄文	(3.1 3.0 0.7 8.2)				470
6433	I XI 5d III層下部	土製円盤		LR 縄文	(2.5 2.3 0.6 4.1)				470
6434	I X 攪乱	土製円盤		非結束羽状縄文	(3.9 3.7 0.8 11.7)				470
6435	I XI e III層上部	土製円盤		LR 縄文	(3.4 3.2 0.7 7.7)		ミガキ		470
6436	I X 4e III層下部	土製円盤		LR 縄文	(4.0 3.7 0.8 12.3)		ミガキ		470
6437	I X 3a III層上部	土製円盤		RL 縄文	(6.6 5.5 0.8 30.7)		ミガキ		470
6438	I X 3a III層下部	土製円盤		RL 縄文	(2.5 2.3 0.7 4.8)		ナデ		470
6439	I X 4a III層上部	土製円盤		羽状縄文(羽状縄文)	(4.9 4.8 0.9 17.7)		ミガキ		470
6440	I X 4b-c III層下部	土製円盤		RL 縄文	(4.4 4.3 0.7 15.2)		ミガキ		470
6441	^{I X 4b} _{ベルド} III層上部	土製円盤		無文、周縁研磨	(5.2 5.1 1.0 22.2)		ミガキ		470
6442	I X 4d III層下部	土製円盤		LR 縄文、一部研磨	(3.4 3.3 0.6 7.8)		ミガキ		470
6443	I X 5d II層	土製円盤		非結束羽状縄文	(2.9 2.8 0.5 4.7)		ミガキ		470
6444	I X 5e III層下部	土製円盤		RL 縄文	(4.3 3.9 0.7 15.9)		ミガキ		470
6445	I X 5e III層下部	土製円盤		非結束羽状縄文	(3.0 2.7 0.6 6.0)		ミガキ		470
6446	^{I X 5e} _{ベルド} III層上部	土製円盤		ボタン状、無文	(2.5 2.4 0.7 3.9)		ナデ		470
6447	I X 攪乱	土製円盤		一部研磨	(3.4 3.2 0.6 8.3)				470

第620図 B地区出土土製品(48)

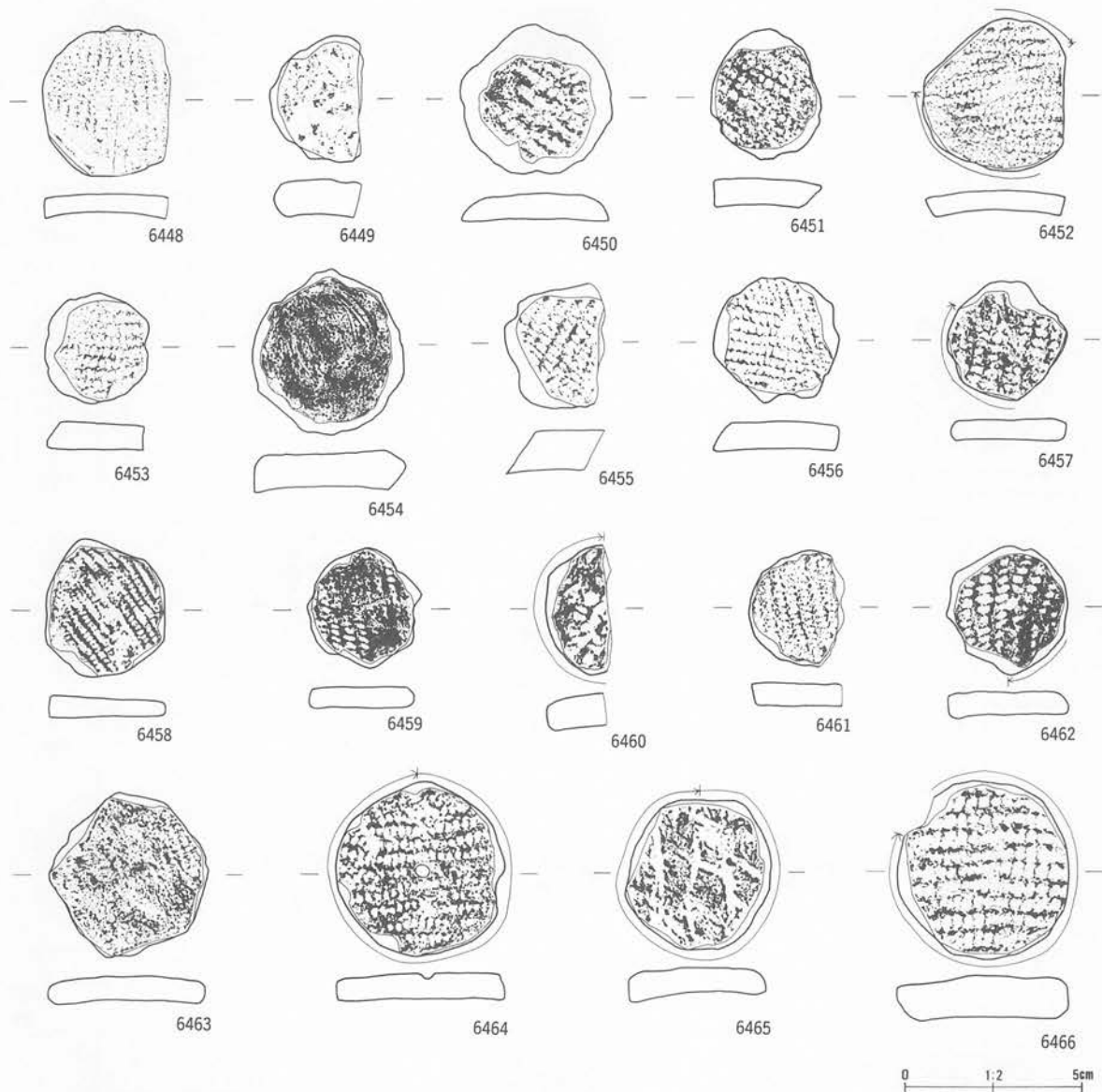

番号	出土地点・層位	器種	部位	文	様・備	考	内面	分類	写真 図版
6448	J VI III層上部	土製円盤		RL 縄文	(4.3 3.7 0.6 9.9)		ミガキ		471
6449	J VI・I VI III層上部	土製円盤		縦線含	(3.6 2.7 1.0 8.4)		ミガキ		471
6450	J VI 5b III層下部	土製円盤		LR 縄文、ボタン状、アスファルト円形付着	(4.3 4.3 0.8 15.7)		ミガキ		471
6451	J VII II層	土製円盤		RL 縄文	(3.8 3.1 0.8 8.9)		ミガキ		471
6452	J VII II層	土製円盤		RL 縄文	(4.4 4.1 0.5 13.7)		ミガキ		471
6453	J VII 攪乱	土製円盤		LR 縄文	(3.2 2.9 0.8 8.3)		ミガキ		471
6454	J VII 2b II層	土製円盤		無文、底部片利用	(4.7 4.3 0.9 24.6)		ミガキ		471
6455	J VII 5c III層下部	土製円盤		LR 縄文	(3.6 2.9 1.1 12.6)		ミガキ		471
6456	J VII III層上部	土製円盤		非結束羽状縄文	(3.6 3.6 0.7 10.6)		ミガキ		471
6457	J VIII II層	土製円盤		RL 縄文、周縁研磨	(3.4 3.4 0.6 8.3)				471
6458	J VIII II層	土製円盤		LR 縄文	(4.0 3.4 0.7 10.9)		ミガキ		471
6459	J VIII II層	土製円盤		LR 縄文	(3.4 3.2 0.6 7.5)		ミガキ		471
6460	J VIII II層	土製円盤		RL 縄文、周縁研磨	(3.7 1.9 1.1 6.9)				471
6461	J VIII II層	土製円盤		LR 縄文	(3.3 2.7 0.6 6.6)		ミガキ		471
6462	J VIII III層下部	土製円盤		RL 縄文、周縁研磨	(3.6 3.4 0.8 9.9)		ミガキ		471
6463	J VIII 2a II層	土製円盤		LR 縄文	(4.7 4.5 0.7 16.0)		ミガキ		471
6464	J VIII 2a III層上部	土製円盤		LR 縄文、周縁研磨、穿孔途中	(5.0 4.8 0.8 21.1)				471
6465	J VIII 2c III層下部	土製円盤		網目状撚糸文、周縁研磨	(4.3 4.1 0.7 17.4)		ミガキ		471
6466	J VIII 2d III層下部	土製円盤		LR 縄文、周縁研磨	(5.0 4.9 1.3 34.1)		ナデ		471

第621図 B地区出土土製品(49)

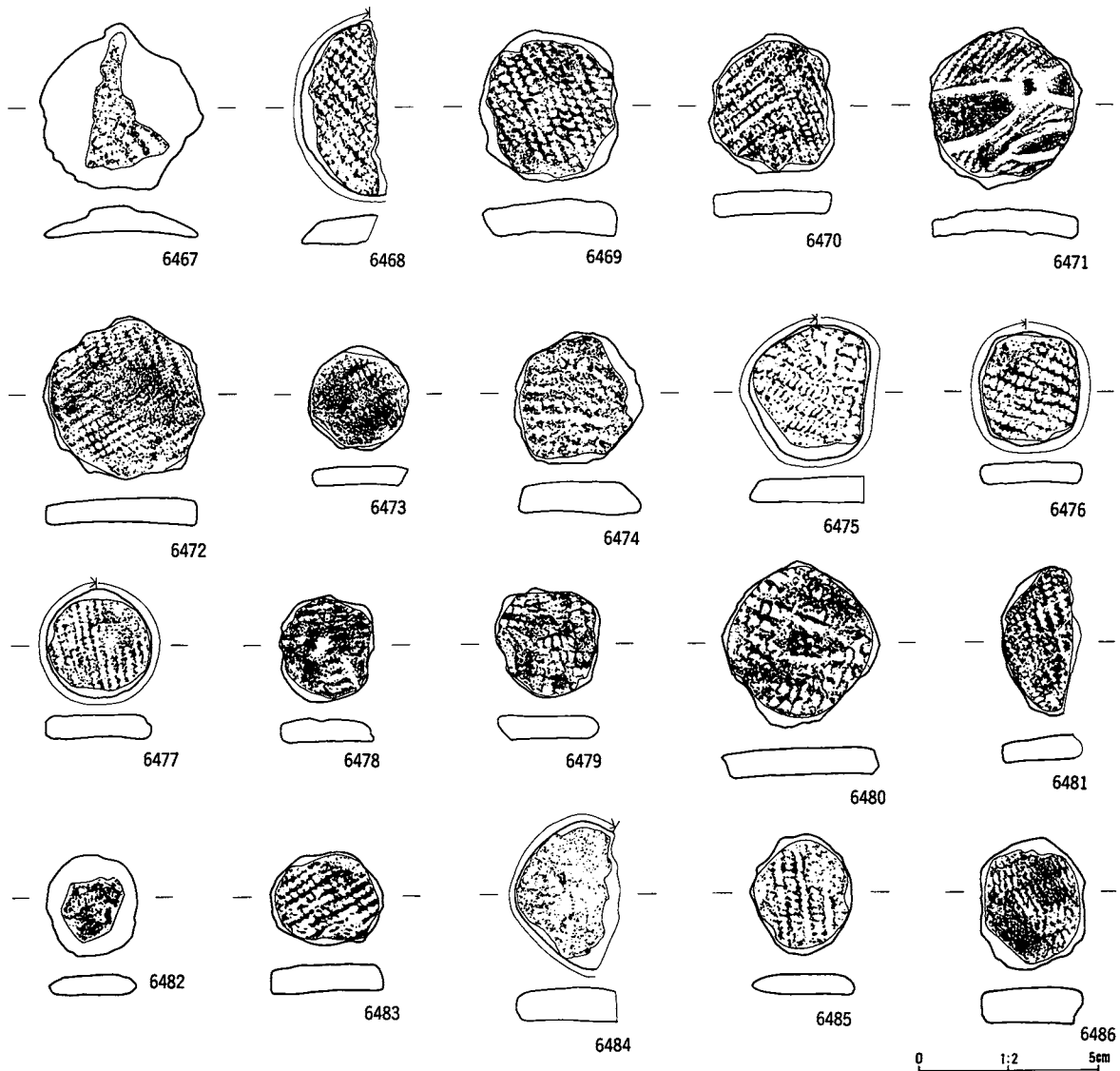

番号	出土地点・層位	器種	部位	文	様・備	考	内面	分類	写真 図版
6467	J VII 3a III層上部	土製円盤		LR 縄文、ボタン状	(4.6 4.6 0.7 11.6)		ミガキ		471
6468	J VII 3a III層下部	土製円盤		周縁研磨	(4.9 2.4 0.7 8.9)				471
6469	J VII 3c III層下部	土製円盤		LR 縄文	(4.2 3.8 1.1 18.8)		ミガキ		471
6470	J VII 4a III層上部	土製円盤		非結束羽状縄文	(3.9 3.5 0.7 12.3)		ミガキ		471
6471	J VII 4a III層下部	土製円盤		後期末土器片	(4.5 4.3 0.6 13.4)		ミガキ		471
6472	J VII 4b III層上部	土製円盤		非結束羽状縄文	(4.6 4.5 0.6 16.9)		ミガキ		471
6473	J VII 4b III層下部	土製円盤		LR 縄文	(2.9 2.8 0.5 5.5)		ミガキ		471
6474	J VII 4c III層上部	土製円盤		RL 縄文、繊維含	(3.7 3.6 0.9 12.4)		ミガキ		471
6475	J VII 4d III層下部	土製円盤		一部研磨	(3.8 3.3 0.7 11.2)		ナデ		471
6476	J VII 4e III層下部	土製円盤		RL 縄文、周縁研磨	(3.2 2.8 0.6 6.5)		ミガキ		471
6477	J VII 4-5c II層	土製円盤		LR 縄文、全縁研磨	(3.0 2.9 0.6 6.9)		ナデ		471
6478	J VII 5e III層上部	土製円盤		RL 縄文	(3.0 2.7 0.6 6.2)		ナデ		471
6479	J VII 5e III層上部	土製円盤		RL 縄文	(3.1 3.0 0.7 7.5)		ミガキ		471
6480	J IX ^{3e} ベルト III層上部	土製円盤		LR 縄文、沼跡	(4.7 4.4 0.8 17.6)		ミガキ		471
6481	J IX ^{5e} ベルト III層上部	土製円盤		LR 縄文	(4.2 2.2 0.8 6.2)		ミガキ		471
6482	J XI 1a III層下部	土製円盤		磨滅原体不明、ボタン状	(3.3 2.5 0.5 4.5)		ミガキ		471
6483	J XI 1b III層下部	土製円盤		LR 縄文	(3.1 2.6 0.8 6.7)		ナデ		471
6484	J XI 1d III層上部	土製円盤		RL 縄文、周縁研磨	(4.1 3.9 0.9 11.6)		ミガキ		471
6485	J XI 1d III層上部	土製円盤		LR 縄文	(3.4 2.8 0.5 5.6)		ミガキ		471
6486	J XI 1d III層上部	土製円盤		多軸絡体回転文、繊維含	(3.7 2.9 1.0 12.1)		ナデ		471

第622図 B地区出土土製品(50)

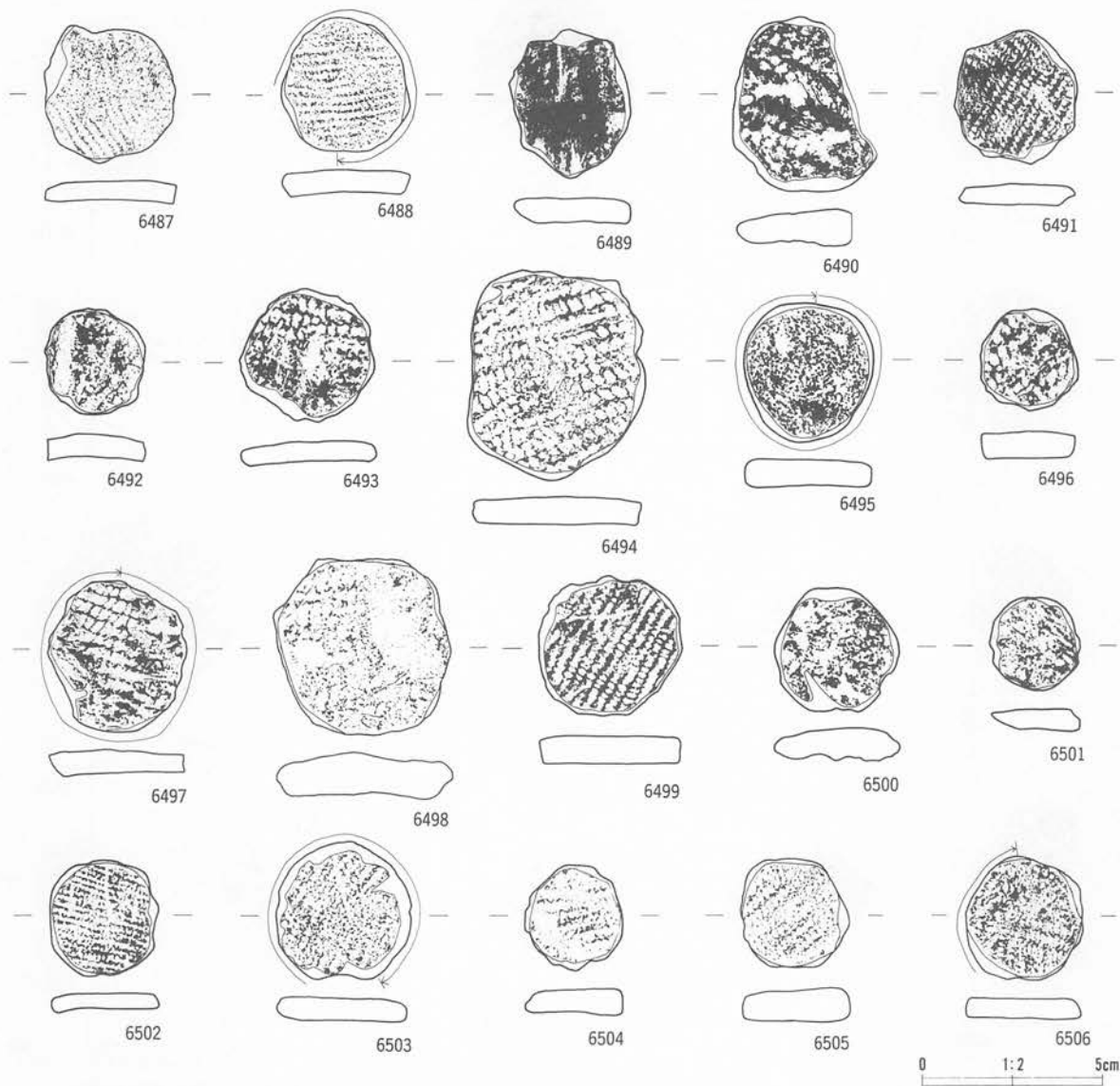

番号	出土地点・層位	器種	部位	文	様・備	考	内面	分類	写真図版
6487	J II 2a-b III層上部	土製円盤		LR 縄文	(3.8 3.7 0.6 9.8)				471
6488	J II 2d III層上部	土製円盤		全縁研磨	(3.8 3.6 0.6 10.4)		ナデ		471
6489	J II 2e II層	土製円盤		RL 縄文	(4.2 3.3 0.7 11.5)		ナデ		471
6490	J X 1a III層下部	土製円盤		LR 縄文、繊維含	(4.9 3.7 0.8 16.4)		ミガキ		471
6491	J X 1e III層上部	土製円盤		非結束羽状縄文	(3.7 3.4 0.6 10.7)		ミガキ		471
6492	J X 2d III層下部	土製円盤		RL 縄文	(2.9 2.8 0.6 6.0)		粗いミガキ		471
6493	J X 3a III層下部	土製円盤		LR 縄文	(3.7 3.7 0.6 9.9)				471
6494	J X 3a^{3a} III層下部	土製円盤		RL 縄文	(5.9 4.9 0.8 27.2)		ナデ		471
6495	J X 3b III層下部	土製円盤		無文	(3.9 3.6 0.7 12.8)		ミガキ		471
6496	J X 3d III層下部	土製円盤		LR 縄文	(2.8 2.7 0.7 6.2)		ミガキ		471
6497	J X 3d III層上部	土製円盤		LR 縄文	(4.3 3.8 0.6 11.7)				471
6498	J X 3c III層上部	土製円盤		LR 縄文、繊維含	(5.0 5.0 1.1 28.7)				471
6499	J X 3d III層下部	土製円盤		LR 縄文	(4.0 3.9 0.9 13.9)		ミガキ		471
6500	J X 3e III層上部	土製円盤		無文	(3.5 3.4 0.9 9.2)		ミガキ		471
6501	J X 4c III層上部	土製円盤		RL 縄文	(2.6 2.5 0.5 4.6)				471
6502	J X 4d III層下部	土製円盤		RL 縄文	(3.2 3.0 0.4 5.4)		ミガキ		471
6503	J X 4e III層下部	土製円盤		LR 縄文、全縁研磨	(3.9 3.8 0.7 11.4)		ミガキ		471
6504	J X 4e III層下部	土製円盤		LR 縄文	(2.9 2.7 0.6 5.6)		ミガキ		471
6505	J X 5b III層下部	土製円盤		LR 縄文、口縁部再利用	(3.1 3.0 0.9 8.8)		ナデ		471
6506	K VII II層	土製円盤		RL 縄文、一部研磨	(3.4 3.2 0.5 8.4)		ミガキ		471

第623図 B地区出土土製品(51)

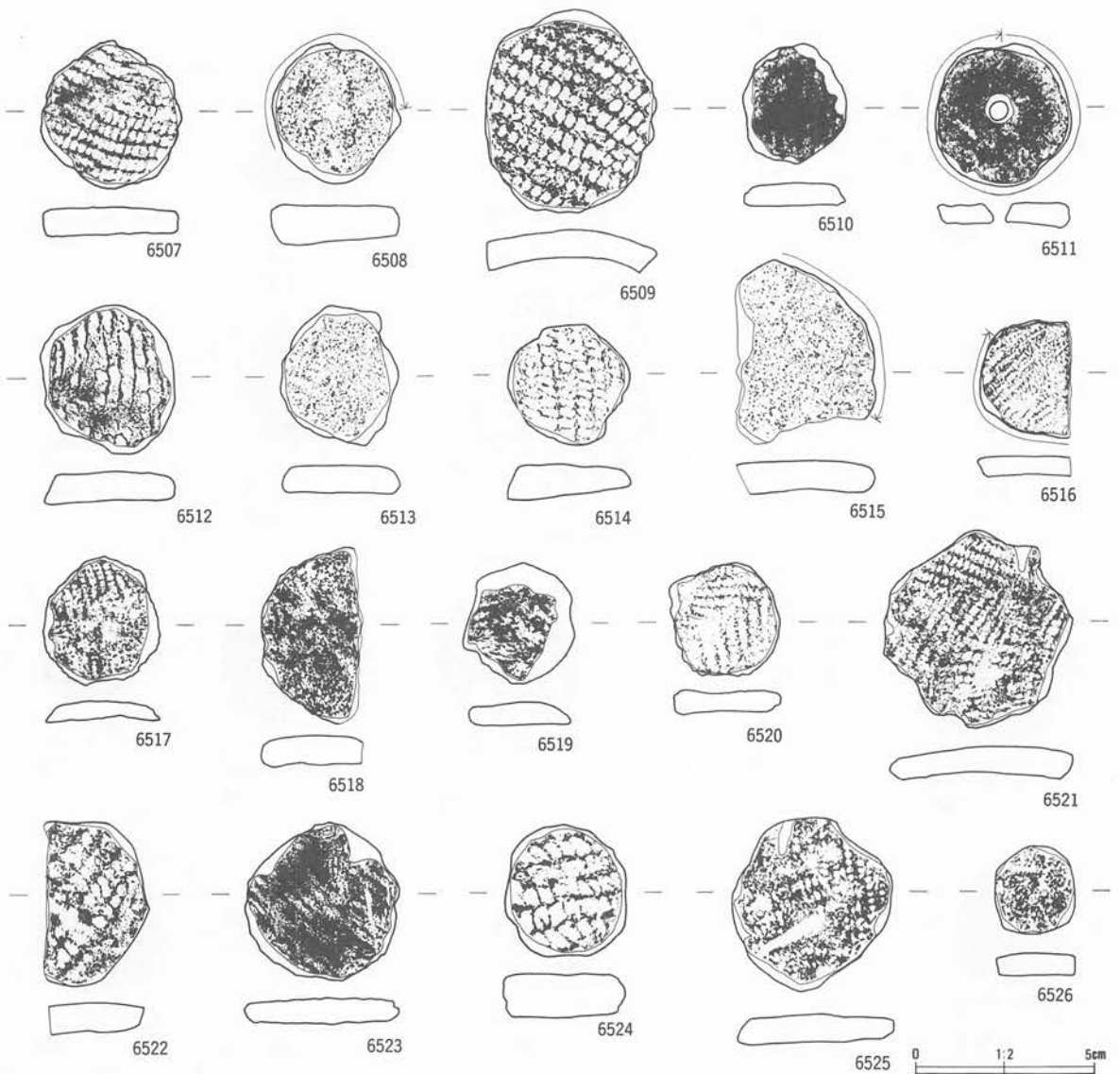

番号	出土地点・層位	器種	部位	文	様・備	考	内面	分類	写真 図版
6507	K VII III層上部	土製円盤		LR 縄文 (4.2 3.9 0.8 15.7)			ミガキ		472
6508	K VII III層上部	土製円盤		底部片再利用、一部研磨 (3.9 3.6 1.1 17.3)			ミガキ		472
6509	K VII III層下部	土製円盤		LR 縄文 (5.7 4.8 0.8 26.0)			ナデ		472
6510	K VII III層下部	土製円盤		無文、底部片 (3.3 2.8 0.7 8.1)					472
6511	K VII III層下部	土製円盤		焼成前両面穿孔、成形円盤 (4.1 3.8 0.7 11.6)			ミガキ		472
6512	K VII III層下部	土製円盤		L 無節 (4.2 3.8 0.9 14.6)			ナデ		472
6513	K IX II層	土製円盤		RL 縄文 (4.0 3.3 0.7 10.8)					472
6514	K IX 4a III層下部	土製円盤		LR 縄文 (3.5 3.5 1.0 11.4)					472
6515	K IX 5b III層下部	土製円盤		摩滅 (5.2 4.0 1.0 19.7)					472
6516	K XI 1a III層下部	土製円盤		LR 縄文、周縁研磨 (3.3 2.6 0.5 5.9)			ミガキ		472
6517	K XI 1b III層下部	土製円盤		LR 縄文、内面沈線 (3.6 3.2 0.5 7.5)			ミガキ		472
6518	K XI 1c III層上部	土製円盤		無文 (5.0 3.8 0.9 15.7)			ナデ		472
6519	K XI 1c III層上部	土製円盤		無文、ボタン状 (3.4 3.2 0.6 7.0)			ナデ		472
6520	K XI 1c III層上下部	土製円盤		非結束羽状縄文 (3.2 3.1 0.5 6.5)			ミガキ		472
6521	K X 2c III層下部	土製円盤		非結束羽状縄文 (5.5 5.3 0.7 25.2)			ミガキ		472
6522	K X 2c III層下部	土製円盤		LR 縄文、繊維含 (4.7 3.0 0.9 13.2)			ミガキ		472
6523	K X 4b III層下部	土製円盤		LR 縄文 (4.9 4.3 0.8 17.7)			ミガキ		472
6524	K X 4c III層上部	土製円盤		RL 縄文、繊維含 (3.7 3.4 1.1 19.0)			ナデ		472
6525	K X 4c III層下部	土製円盤		非結束羽状縄文 (4.9 4.3 0.8 18.3)			ナデ		472
6526	K X 4d III層上部	土製円盤		摩滅不明 (2.4 2.2 0.7 4.3)			ミガキ		472

第624図 B地区出土土製品(52)

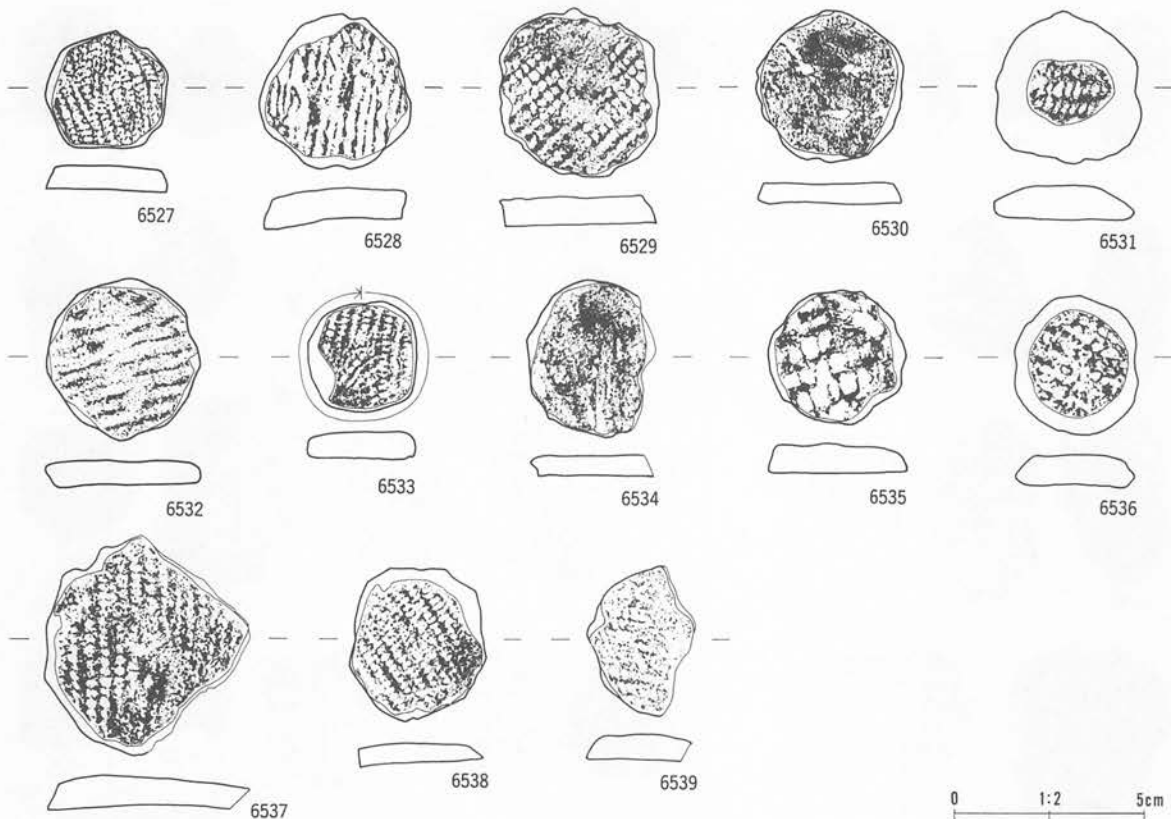

番号	出土地点・層位	器種	部位	文様・備考	内面	分類	写真 図版
6527	K X 5b III層下部	土製円盤		LR 縄文 (3.2 3.1 0.6 7.4)	ナデ		472
6528	L VII II層	土製円盤		無節L (4.1 4.0 0.8 15.5)	ミガキ		472
6529	M VII II層	土製円盤		LR 縄文 (4.5 4.2 0.7 18.9)			472
6530	M VII II層	土製円盤		網目状燃糸文 (4.1 3.9 0.5 11.1)	ミガキ		472
6531	M VII II層	土製円盤		LR 縄文、ボタン状 (4.1 3.9 0.9 14.0)	ミガキ		472
6532	N VII II層	土製円盤		RL 縄文 (0段多糸) (4.3 4.1 0.6 13.3)	ミガキ		472
6533	O VII II層	土製円盤		LR 縄文、周縁研磨 (2.9 2.9 0.8 8.0)	ミガキ		472
6534	Q VII II層	土製円盤		底部片 (4.2 3.4 0.5 8.8)			472
6535	T VII-U VII II層	土製円盤		LR 縄文 (3.6 3.6 0.8 10.9)			472
6536	V VI II層	土製円盤		LR 縄文、ボタン状 (3.7 3.3 0.7 10.8)			472
6537	不明 不明	土製円盤		LR 縄文 (5.9 5.4 0.8 25.9)			472
6538	不明 不明	土製円盤		LR 縄文 (4.1 3.7 0.6 11.3)			472
6539	不明 不明	土製円盤		RL 縄文 (4.0 2.9 0.7 6.6)			472

第625図 B地区出土土製品(53)

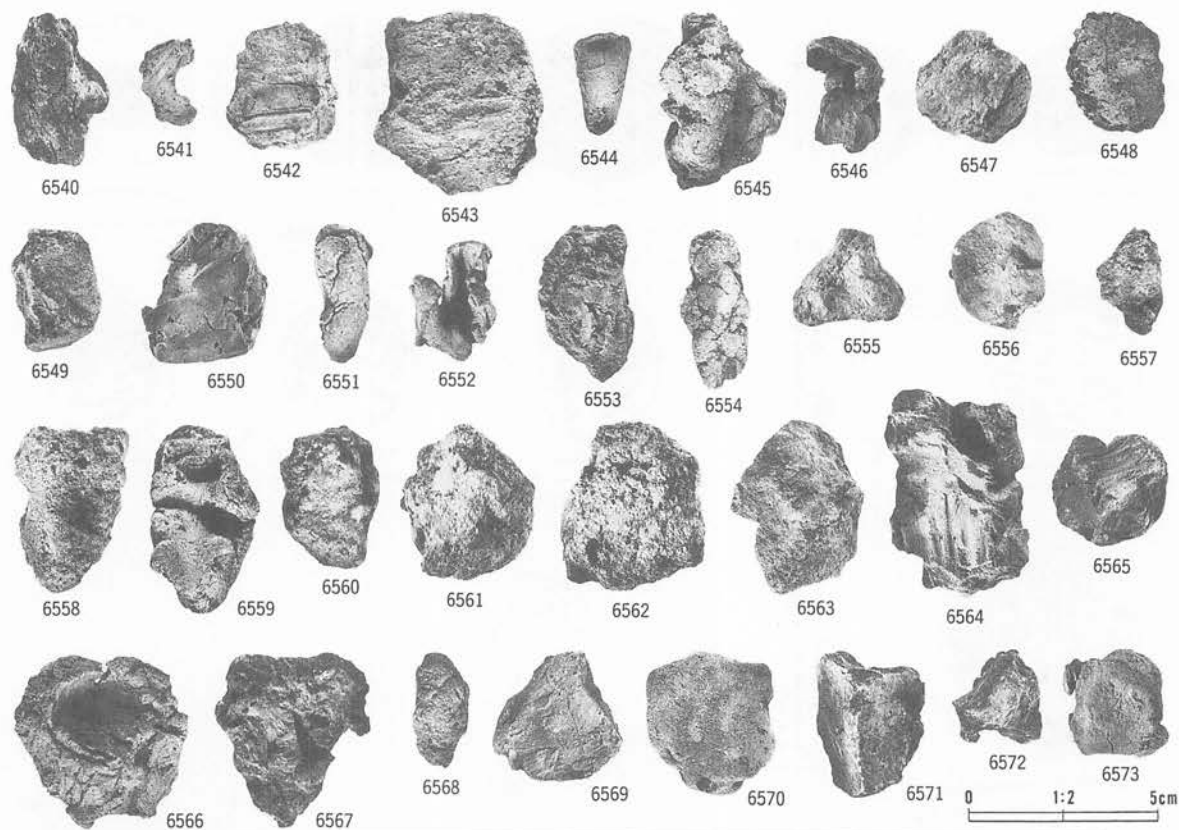

番号	出土地点・層位	器種	部位	文	様・備	考	内面	分類	写真 図版
6540	G VI 1d II層	焼成粘土		2.5 Y8/4 淡黄 14.9 g				III	-
6541	G VI 2d II層	焼成粘土		7.5 YR7/8 黄橙 1.9 g				II	-
6542	G VI 2e III層下部	焼成粘土		7.5 YR8/4 浅黄橙 11.6 g				I	-
6543	G VI 2e III層下部	焼成粘土		7.5 YR8/6 浅黄橙 31.0 g				I	-
6544	G VI 2e III層下部	焼成粘土		10 YF7/8 黄橙 5.6 g				II	-
6545	G VI 2e II層	焼成粘土		10 YR8/1 灰白 25.3 g				III	-
6546	G VI 2e III層下部	焼成粘土		7.5 YR8/8 黄橙 6.0 g				I	-
6547	G VI 2e III層下部	焼成粘土		10 YFR6/8 赤橙 8.3 g				I	-
6548	G VI 3a III層上部	焼成粘土		7.5 YR7/8 黄橙 9.0 g				I	-
6549	G VI 3d III層下部	焼成粘土		5 YR8/3 淡橙 11.5 g				III	-
6550	G VI 3e III層上部	焼成粘土		7.5 YR7/8 黄橙 22.1 g				III	-
6551	G VI 3e III層下部	焼成粘土		7.5 YR7/6 浅黄橙 8.2 g				II	-
6552	G VI 3e III層上部	焼成粘土		7.5 YR7/6 浅黄橙 4.4 g				I	-
6553	G VI 4a III層下部	焼成粘土		10 YR8/6 黄橙 29.0 g				I	-
6554	G VI 5e III層下部	焼成粘土		10 YR6/8 明黄橙 7.7 g				II	-
6555	H VI I層	焼成粘土		5 YR7/8 橙 9.3 g				I	-
6556	H VI 2a III層下部	焼成粘土		7.5 YR8/6 浅黄橙 7.6 g				I	-
6557	H VI 2a III層下部	焼成粘土		7.5 YR8/8 黄橙 3.0 g				I	-
6558	H VI 2a III層下部	焼成粘土		7.5 YR8/8 黄橙 19.4 g				III	-
6559	H VI 2a III層上部	焼成粘土		10 YR8/3 浅黄橙 21.8 g				I	-
6560	H VI 2a III層下部	焼成粘土		10 YR6/4 におい赤橙 17.4 g				I	-
6561	H VI 2a III層下部	焼成粘土		5 YR7/6 橙 68.1 g				I	-
6562	H VI 2a III層下部	焼成粘土		7.5 YR8/6 浅黄橙 33.6 g				III	-
6563	H VI 2 a III層上部	焼成粘土		5 YR6/8 橙 21.2 g				III	-
6564	H VI 2b II層	焼成粘土		2.5 YR8/1 灰白 47.6 g				III	-
6565	H VI 2b III層上部	焼成粘土		2.5 YR8/3 淡黄 13.0 g				I	-
6566	H VI 2b III層下部	焼成粘土		10 YR8/4 浅黄橙 17.4 g				I	-
6567	H VI 2c III層下部	焼成粘土		10 YR8/1 灰白 21.3 g				III	-
6568	H VI 3a III層上部	焼成粘土		10 YR7/8 黄橙 5.8 g				III	-
6569	H VI 3a III層上部	焼成粘土		7.5 YR 7 / 6 浅黄橙 15.1 g				III	-
6570	H VI 3b III層下部	焼成粘土		10 YR6/3 におい赤橙 8.9 g				I	-
6571	H VI 3c II層	焼成粘土		10 YR8/4 浅黄橙 18.1 g				III	-
6572	H VI 3c III層下部	焼成粘土		10 YR7/1 灰白 8.7 g				III	-
6573	H VI 4b III層下部	焼成粘土		10 YR 7 / 8 黄橙 11.5 g				I	-

第626図 B地区出土土製品(54)

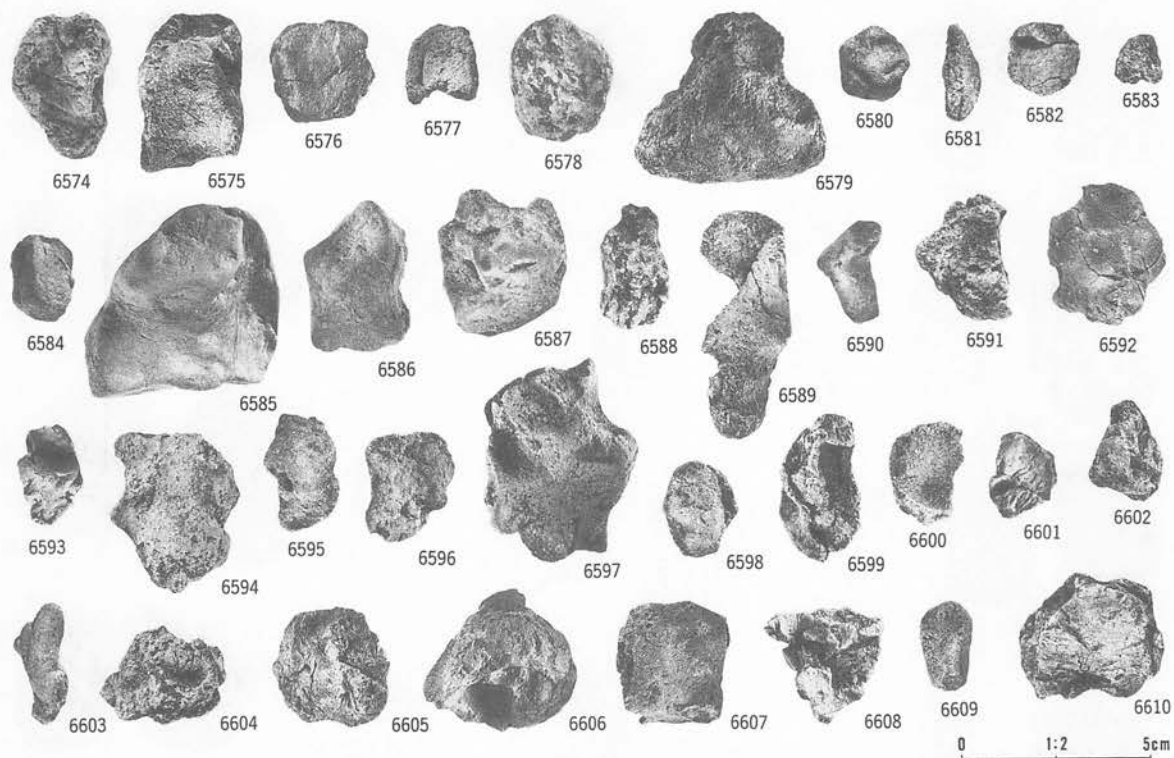

番号	出土地点・層位	器種	部位	文	様・備	考	内面	分類	写真 図版
6574	H VI 4b III層下部	焼成粘土		10 YR 7 / 8 黄橙	20.6 g			I	—
6575	H VI 4b III層下部	焼成粘土		2.5 Y 8 / 6 黄	11.6 g			I	—
6576	H VI 4c III層下部	焼成粘土		2.5 Y 8 / 3 淡黄	11.4 g			III	—
6577	H VI 4c III層下部	焼成粘土		10 YR 8 / 6 黄橙	3.9 g			I	—
6578	H VI 5a III層上部	焼成粘土		10 YR 8 / 6 黄橙	14.1 g			I	—
6579	H VI 5b II層	焼成粘土		7.5 YR 8 / 4 浅黄橙	59.7 g			III	—
6580	H VI 5d III層下部	焼成粘土		10 YR 7 / 8 黄橙	5.4 g			I	—
6581	H VI 5d III層下部	焼成粘土		10 YR 8 / 2 灰白	1.7 g			II	—
6582	H VI 5d III層下部	焼成粘土		5 YR 7 / 6 橙	3.7 g			I	—
6583	H VI 5d III層下部	焼成粘土		7.5 YR 7 / 6 橙	2.1 g			I	—
6584	H VII III層下部	焼成粘土		5 YR 8 / 3 淡橙	2.0 g			I	—
6585	H VII III層下部	焼成粘土		5 YR 8 / 3 淡橙	22.4 g			I	—
6586	H VII III層下部	焼成粘土		5 YR 8 / 4 淡橙	8.1 g			I	—
6587	H VII III層下部	焼成粘土		5 YR 8 / 3 淡橙	8.8 g			III	—
6588	H VII-Ⅷ ベレット III層下部	焼成粘土		7.5 YR 8 / 6 浅黄橙	10.0 g			I	—
6589	H VII 1c III層上部	焼成粘土		10 YR 8 / 4 浅黄橙	13.1 g			I	—
6590	H VII 1d II層	焼成粘土		2.5 Y 8 / 4 淡黄	3.8 g			II	—
6591	H VII 2b III層下部	焼成粘土		7.5 YR 8 / 6 橙	9.8 g			I	—
6592	H VII 2b III層上部	焼成粘土		10 YR 7 / 1 灰白、12.5 g	顔料付着			I	—
6593	H VII 2b III層下部	焼成粘土		2.5 YR 5 / 8 明赤褐	1.9 g			I	—
6594	H VII 2e II層	焼成粘土		2.5 Y 8 / 3 淡黄	15.5 g			I	—
6595	H VII 4d III層上部	焼成粘土		7.5 YR 6 / 8 橙	9.5 g			I	—
6596	H VII 4e II層	焼成粘土		2.5 Y 8 / 3 淡黄	5.2 g			I	—
6597	H VII 4e II層	焼成粘土		10 YR 8 / 4 浅黄橙	33.2 g			I	—
6598	H VII 2e II層	焼成粘土		2.5 Y 8 / 3 淡黄	5.7 g			III	—
6599	H VII 4d III層上部	焼成粘土		7.5 YR 6 / 8 橙	11.8 g			I	—
6600	H VII 4e III層上部	焼成粘土		10 YR 6 / 6 明黄褐	4.3 g			I	—
6601	H VII 5e III層下部	焼成粘土		7.5 YR 8 / 4 浅黄橙	3.5 g			I	—
6602	H X 3e III層上部	焼成粘土		10 YR 7 / 6 黄橙	6.4 g			I	—
6603	H X 3e III層上部	焼成粘土		10 YR 6 / 8 明黄褐	3.8 g			II	—
6604	I VI III層下部上	焼成粘土		5 YR 7 / 6 橙	9.9 g			I	—
6605	I VI 4c III層下部	焼成粘土		10 YR 7 / 8 黄橙	6.3 g			I	—
6606	I VII II層	焼成粘土		2.5 Y 8 / 4 淡黄	30.6 g			I	—
6607	I VII II層	焼成粘土		10 YR 7 / 8 黄橙	17.3 g			III	—
6608	I VII III層上部	焼成粘土		10 YR 7 / 8 黄橙	8.5 g			I	—
6609	I VII II層	焼成粘土		5 YR 7 / 6 橙	4.2 g			II	—
6610	I VII II層	焼成粘土		10 YR 8 / 6 黄橙	21.8 g			I	—

第627図 B地区出土土製品(55)

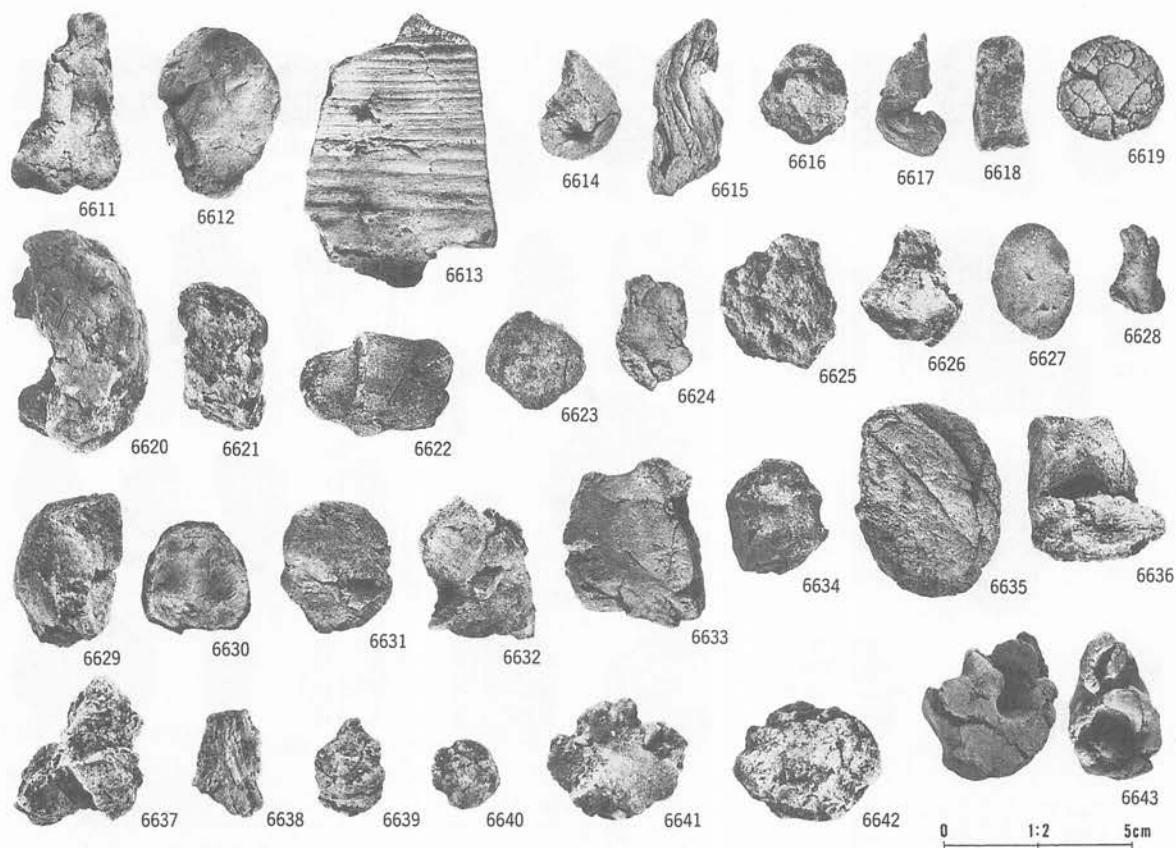

番号	出土地点・層位	器種	部位	文	様・備	考	内面	分類	写真 図版
6611	I VII II層	焼成粘土		10 YR 8 / 3 浅黄橙	13.5 g			I	—
6612	I VII II層	焼成粘土		10 YR 8 / 3 浅黄橙	26.6 g			I	—
6613	I VII II層	焼成粘土		10 YR 7 / 1 灰白	62.9 g			I	—
6614	I VII II層	焼成粘土		10 YR 7 / 8 黄橙	5.4 g			I	—
6615	I VII II層	焼成粘土		7.5 YR 7 / 6 橙	5.3 g			I	—
6616	I VII III層上部	焼成粘土		7.5 YR 7 / 8 黄橙	5.4 g			I	—
6617	I VII II層	焼成粘土		5 YR 7 / 6 橙	6.7 g			I	—
6618	I VII III層上部	焼成粘土		2.5 Y 8 / 3 淡黄	6.0 g			II	—
6619	I VII 1d III層下部	焼成粘土		10 YR 8 / 4 浅黄橙	9.6 g			I	—
6620	I VII 2d III層下部	焼成粘土		10 YR 3 / 1 黑褐	72.1 g			I	—
6621	I VII 2d III層下部	焼成粘土		2.5 Y 8 / 4 淡黄	14.3 g			III	—
6622	I VII 5a III層下部	焼成粘土		10 YR 8 / 2 灰白	23.7 g			I	—
6623	I VII 5c III層下部	焼成粘土		5 Y 8 / 3 淡黄、9.8 g	ミニチュア内			I	—
6624	I VII 5c III層下部	焼成粘土		10 YR 8 / 6 黄橙	3.3 g			I	—
6625	I VII 5e III層下部	焼成粘土		7.5 YR 8 / 6 浅黄橙	20.4 g			I	—
6626	I VIII II層	焼成粘土		2.5 Y 8 / 2 灰白	11.4 g			I	—
6627	I VIII北 ベールト III層上部	焼成粘土		10 YR 6 / 8 明黄褐	5.0 g			I	—
6628	I VIII 1a II層	焼成粘土		10 YR 7 / 8 黄橙	2.3 g			II	—
6629	I VIII 1a III層下部	焼成粘土		10 YR 8 / 4 浅黄橙	20.9 g			I	—
6630	I VIII 1a III層上部	焼成粘土		7.5 YR 6 / 8 橙	7.1 g			I	—
6631	I VIII 1a III層上部	焼成粘土		10 YR 8 / 4 浅黄橙	15.6 g			I	—
6632	I VIII 1a III層上部	焼成粘土		10 YR 6 / 8 明黄褐	13.6 g			I	—
6633	I VIII 1b III層下部	焼成粘土		10 YR 8 / 6 黄橙	20.0 g			I	—
6634	I VIII 1c II層	焼成粘土		10 YR 8 / 6 黄橙	12.8 g			I	—
6635	I VIII 1e III層下部	焼成粘土		2.5 Y 6 / 6 明黄褐	22.6 g			I	—
6636	I VIII 2b III層上部	焼成粘土		10 YR 8 / 6 黄橙	26.2 g			I	—
6637	I VIII 2b II層	焼成粘土		10 YR 8 / 3 浅黄橙	18.2 g			III	—
6638	I VIII 2c III層上部	焼成粘土		10 YR 8 / 6 黄橙	4.9 g			I	—
6639	I VIII 3a II層	焼成粘土		10 YR 8 / 6 黄橙	4.4 g			I	—
6640	I VIII 3a III層上部	焼成粘土		5 YR 7 / 6 橙	4.1 g			I	—
6641	I VIII 3a III層上部	焼成粘土		2.5 YR 6 / 8 橙	13.1 g			I	—
6642	I VIII 3a III層上部	焼成粘土		7.5 YR 8 / 6 浅黄橙	22.3 g			I	—
6643	I VIII 3b III層上部	焼成粘土		10 YR 6 / 6 明黄褐				I	—

第628図 B地区出土土製品(56)

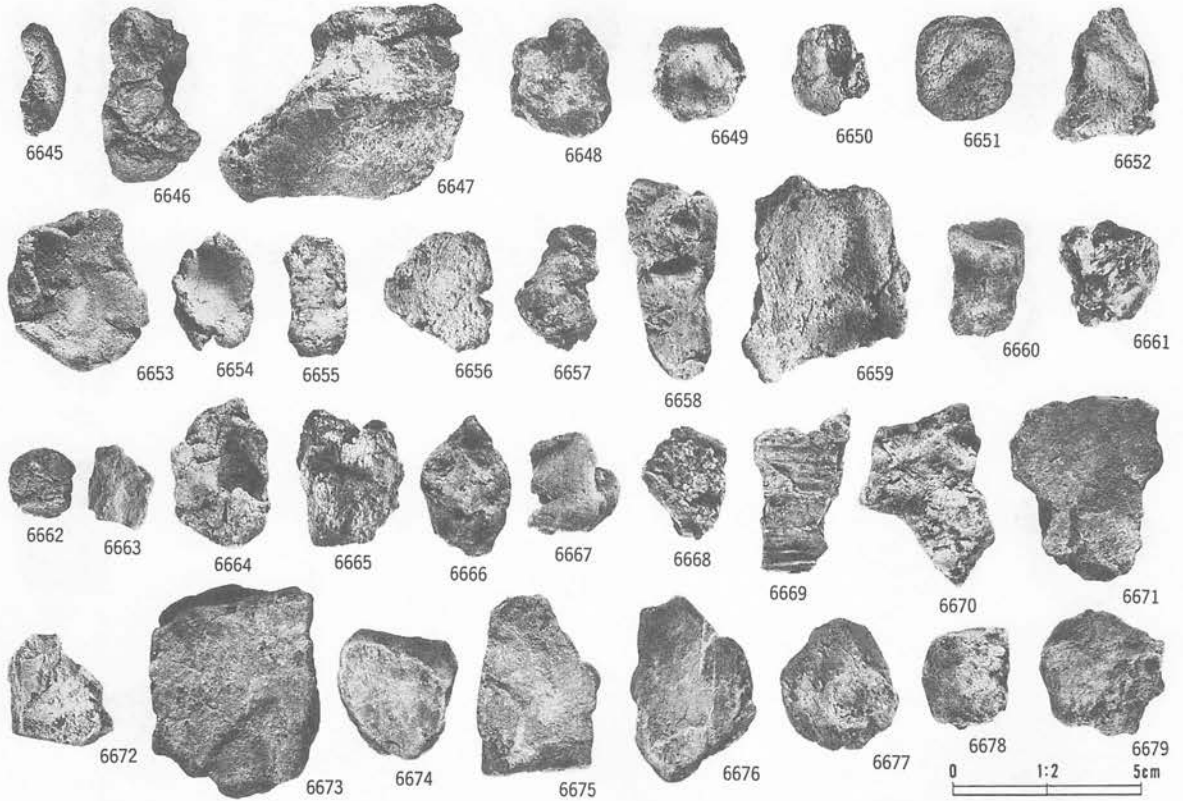

番号	出土地点・層位	器種	部位	文	様・備	考	内面	分類	写真 図版
6645	IⅧ3b III層上部	焼成粘土		7.5 YR 5 / 6 明褐	2.8 g			II	—
6646	IⅧ3c III層下部	焼成粘土		5 YR 5 / 8 明赤褐	15.3 g			I	—
6647	IⅧ4b III層上部	焼成粘土		10 YR 8 / 3 浅黄橙	51.6 g			III	—
6648	IⅧ4b III層上部	焼成粘土		7.5 YR 7 / 8 黄橙	9.7 g			I	—
6649	IⅧ4d II層	焼成粘土		2.5 YR 8 / 3 淡黄	4.5 g			I	—
6650	IⅧ4e II層	焼成粘土		10 YR 8 / 6 黄橙	5.0 g			I	—
6651	IⅧ4e II層	焼成粘土		2.5 Y 8 / 1 灰白	9.7 g			I	—
6652	IX II層	焼成粘土		7.5 YR 8 / 6 浅黄橙	13.3 g			I	—
6653	IX 1c III層上部	焼成粘土		7.5 YR 6 / 6 橙	18.9 g			I	—
6654	IX 1e III層上部	焼成粘土		10 YR 7 / 6 明黄褐	5.9 g			I	—
6655	IX 1e III層下部	焼成粘土		7.5 YR 8 / 3 浅黄橙	4.2 g			II	—
6656	IX 2c III層上部	焼成粘土		7.5 YR 8 / 3 浅黄橙	8.6 g			I	—
6657	IX 2c III層上部	焼成粘土		2.5 YR 6 / 8 橙	9.0 g			I	—
6658	IX 3c III層上部	焼成粘土		10 YR 8 / 6 黄橙	20.2 g			II	—
6659	IX 3c III層上部	焼成粘土		5 YR 7 / 8 橙	28.5 g			I	—
6660	IX I 2b III層下部	焼成粘土		10 YR 8 / 4 浅黄橙	5.2 g			I	—
6661	IX 1 5c III層下部	焼成粘土		5 YR 7 / 6 橙	13.4 g			III	—
6662	IX 1c III層上部	焼成粘土		5 Y 7 / 6 橙	5.9 g			I	—
6663	IX 3c III層下部	焼成粘土		5 Y 4 / 4 暗オリーブ	3.9 g			III	—
6664	IX 3d III層上部	焼成粘土		2.5 Y 7 / 6 明黄褐	11.6 g			I	—
6665	IX 5a III層下部	焼成粘土		7.5 YR 8 / 2 灰白	18.0 g			III	—
6666	IX 5d III層上部	焼成粘土		5 YR 7 / 8 橙	13.9 g			I	—
6667	J VII III層下部	焼成粘土		5 Y 4 / 4 暗オリーブ	10.0 g			III	—
6668	J VII III層上部	焼成粘土		10 YR 8 / 6 浅黄褐	8.1 g			I	—
6669	J VII III層上部	焼成粘土		2.5 Y 8 / 6 黄	11.5 g			III	—
6670	J VII 4b III層下部	焼成粘土		10 YR 8 / 3 浅黄橙	16.5 g			III	—
6671	J VIII II層	焼成粘土		10 YR 8 / 3 浅黄橙	24.1 g			I	—
6672	J VIII II層	焼成粘土		5 Y 8 / 2 灰白	8.9 g			I	—
6673	J VIII 3c III層上部	焼成粘土		10 YR 8 / 4 浅黄橙	53.0 g			III	—
6674	J VIII 3c III層上部	焼成粘土		2.5 YR 8 / 2 灰白	11.9 g			III	—
6675	J VIII 3c III層上部	焼成粘土		2.5 YR 8 / 3 淡黄	23.1 g			III	—
6676	J VIII 3c III層上部	焼成粘土		2.5 Y 8 / 2 灰白	19.6 g			III	—
6677	J VIII 4c III層下部	焼成粘土		7.5 YR 8 / 6 浅黄橙	7.8 g			I	—
6678	J VIII 4c III層上部	焼成粘土		7.5 YR 8 / 6 浅黄橙	13.1 g			I	—
6679	J VIII 4c III層下部	焼成粘土		7.5 YR 8 / 6 浅黄橙	14.6 g			I	—

第629図 B地区出土土製品(5)

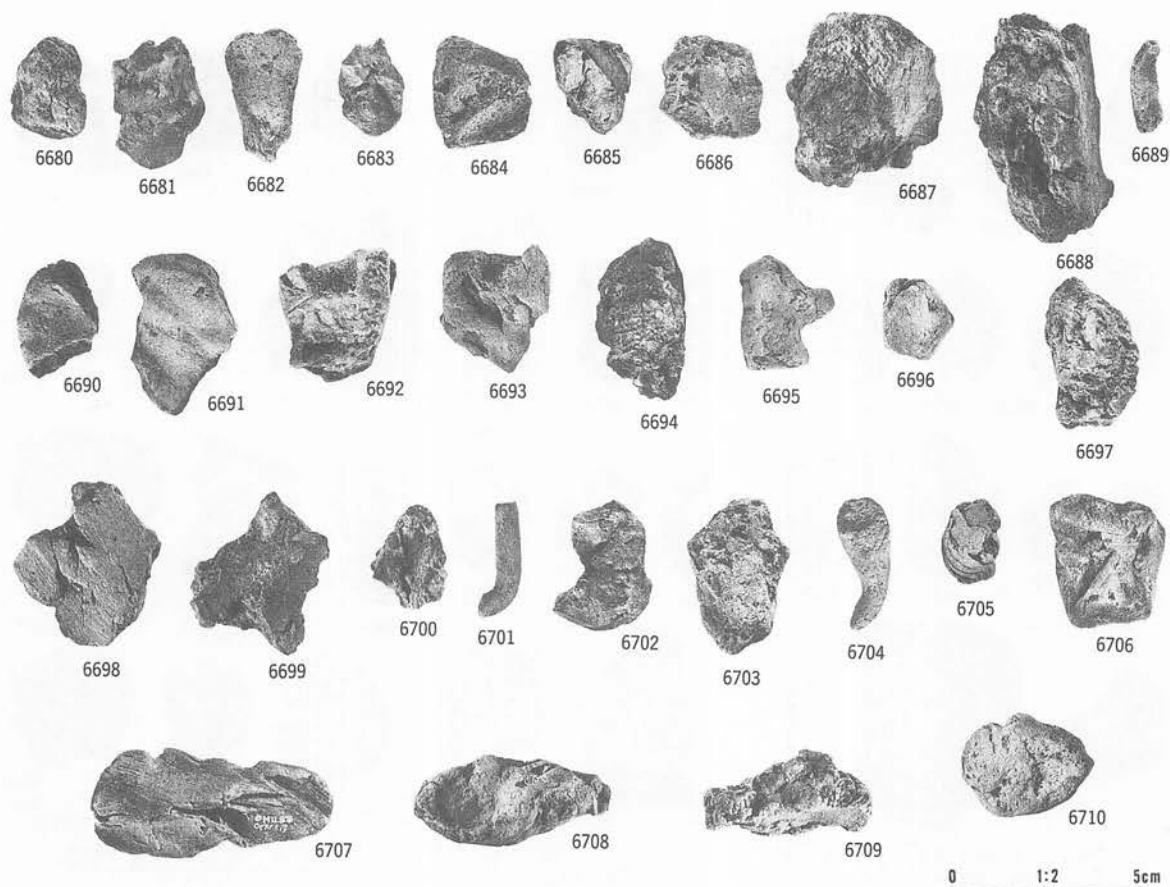

番号	出土地点・層位	器種	部位	文様・備考	内面	分類	写真図版
6680	J VIII 4c III層下部	焼成粘土		2.5 Y 8 / 4 淡黄 7.4 g		I	—
6681	J IX III層下部	焼成粘土		2.5 Y 8 / 2 灰白 10.2 g		III	—
6682	J IX II層	焼成粘土		5 YR 7 / 8 橙 11.8 g		II	—
6683	J IX 3b III層上部	焼成粘土		10 YR 1.7 / 1 黒 5.5 g		III	—
6684	J IX 4a III層上部	焼成粘土		10 YR 8 / 6 黄橙 8.8 g		I	—
6685	J X I 1a II層	焼成粘土		2.5 YR 6 / 8 橙 7.4 g		III	—
6686	J X I 1c III層下部	焼成粘土		2.5 Y 8 / 3 淡黄 10.3 g		I	—
6687	J X I 1c III層下部	焼成粘土		10 YR 7 / 4 にぶい黄橙 41.1 g		III	—
6688	J X I 1e III層下部	焼成粘土		10 YR 8 / 2 灰白 33.4 g		III	—
6689	J X I 1 III層上部	焼成粘土				II	—
6690	J X I 2b III層下部	焼成粘土		7.5 YR 8 / 4 浅黄橙 6.8 g		I	—
6691	J X I 2c III層上部	焼成粘土		10 YR 8 / 3 浅黄橙 10.9 g		III	—
6692	J X I 2c Ta 上部	焼成粘土		2.5 Y 8 / 3 淡黄 14.2 g		III	—
6693	J X I d III層下部	焼成粘土		10 YR 7 / 6 明黄褐 17.3 g		I	—
6694	J X 2a III層下部	焼成粘土		5 Y 8 / 1 灰白 16.8 g		III	—
6695	J X 4b III層下部	焼成粘土		10 YR 8 / 3 浅黄橙 9.8 g		I	—
6696	J X 4c III層下部	焼成粘土		5 YR 8 / 4 淡橙 5.9 g		I	—
6697	J X 4c III層下部	焼成粘土		7.5 YR 8 / 4 浅黄橙 14.8 g		I	—
6698	J X 4d III層下部	焼成粘土		10 YR 8 / 6 黄橙 29.2 g		III	—
6699	J X 5a III層下部	焼成粘土		2.5 YR 8 / 2 灰白 14.9 g		III	—
6700	K X I 1a III層下部	焼成粘土		5 YR 7 / 6 橙 6.2 g		I	—
6701	K X I 1a III層下部	焼成粘土		2.5 Y 8 / 4 淡黄 2.3 g		II	—
6702	K X I 1b III層下部	焼成粘土		10 YR 8 / 6 黄橙 14.2 g		I	—
6703	K X I 1b III層下部	焼成粘土		10 YR 8 / 4 浅黄橙 13.3 g		I	—
6704	K X 3b III層下部	焼成粘土		10 YR 8 / 4 浅黄橙 2.9 g		II	—
6705	T VI II層	焼成粘土		5 Y 7 / 8 橙 2.8 g		I	—
6706	J X 4d III層下部	焼成粘土		10 YR 8 / 3 浅黄橙 20.3 g		III	—
6707	U VI II層	焼成粘土		2.5 YR 7 / 8 橙 16.4 g		I	—
6708	不明 不明	焼成粘土		10 YR 7 / 6 明黄褐 20.5 g		I	—
6709	不明 不明	焼成粘土		7.5 YR 6 / 8 橙 11.5 g		II	—
6710	U VI II層	焼成粘土		2.5 Y 8 / 4 淡黄 8.8 g		I	—

第630図 B地区出土土製品(58)

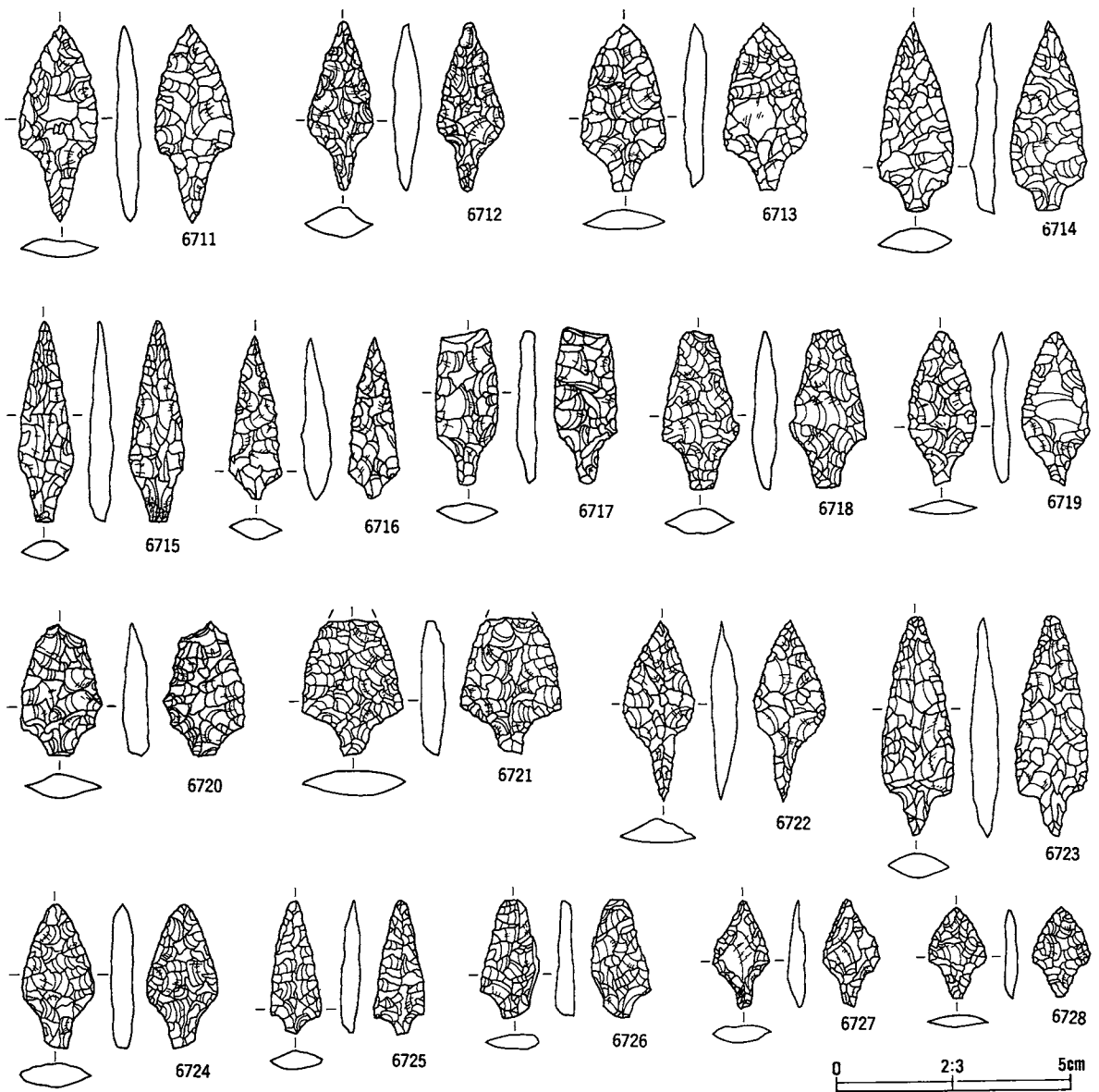

番号	出土地点・層位	器種	備考	石質	産地	長さ(cm)	幅(cm)	厚さ(cm)	重さ(g)	分類	発掘調査
6711	G VI 3e III層上部	石鏃	粘板岩		北上山地	4.2	1.7	0.5	2.5	I	473
6712	H VI 4b III層上部	石鏃		粘板岩	北上山地	3.6	1.4	0.6	2.2	I	473
6713	G VI 5e III層上部	石鏃		珪質泥岩	掣石	3.6	1.8	0.5	2.4	I	473
6714	H VI 2c III層下部	石鏃		粘板岩	北上山地	4.0	1.7	0.6	3.2	I	473
6715	H VI 4d III層下部	石鏃	アスファルト	苦鉄質凝灰質	北上山地	4.3	1.2	0.5	1.9	I	473
6716	H VI 2c III層上部	石鏃		凝灰岩質硬質泥岩	掣石西部	3.5	1.2	0.6	1.8	I	473
6717	H VI 5b III層下部	石鏃		珪質泥岩	掣石	* 3.3	1.3	0.5	* 2.3	I	473
6718	G VI 3e III層下部	石鏃		凝灰岩質硬質泥岩	掣石西部	* 3.4	2.0	1.0	* 2.8	I	473
6719	H VI 4b III層下部	石鏃		珪質泥岩	奥羽山地	3.3	1.5	0.4	1.6	I	473
6720	H VI 4b III層下部	石鏃		珪質泥岩	掣石	2.9	1.8	0.5	2.3	I	473
6721	H VI 4b III層上部	石鏃		珪質泥岩	掣石	* 2.9	2.2	0.5	* 3.0	I	473
6722	H VI 5a III層上部	石鏃		珪質泥岩	掣石	3.9	1.7	0.6	2.0	I	473
6723	H VI 4d III層下部	石鏃		赤色凝灰岩	北上山地	4.7	1.5	0.6	3.3	I	473
6724	H VI 5b III層下部	石鏃	アスファルト	チャート	北上山地	3.1	1.5	0.5	2.1	I	473
6725	H VI 5b III層下部	石鏃		珪質泥岩	掣石	2.9	1.2	0.4	1.1	I	473
6726	H VI 3e III層下部	石鏃		粘板岩	北上山地	2.5	1.1	0.4	1.0	I	473
6727	H VI 5c III層上部	石鏃	アスファルト	苦鉄質凝灰質	北上山地	2.3	1.2	0.4	0.8	I	473
6728	H VI 3a III層下部	石鏃		珪質泥岩	掣石	1.9	1.3	0.3	0.6	I	473

第631図 B地区出土石器(1)

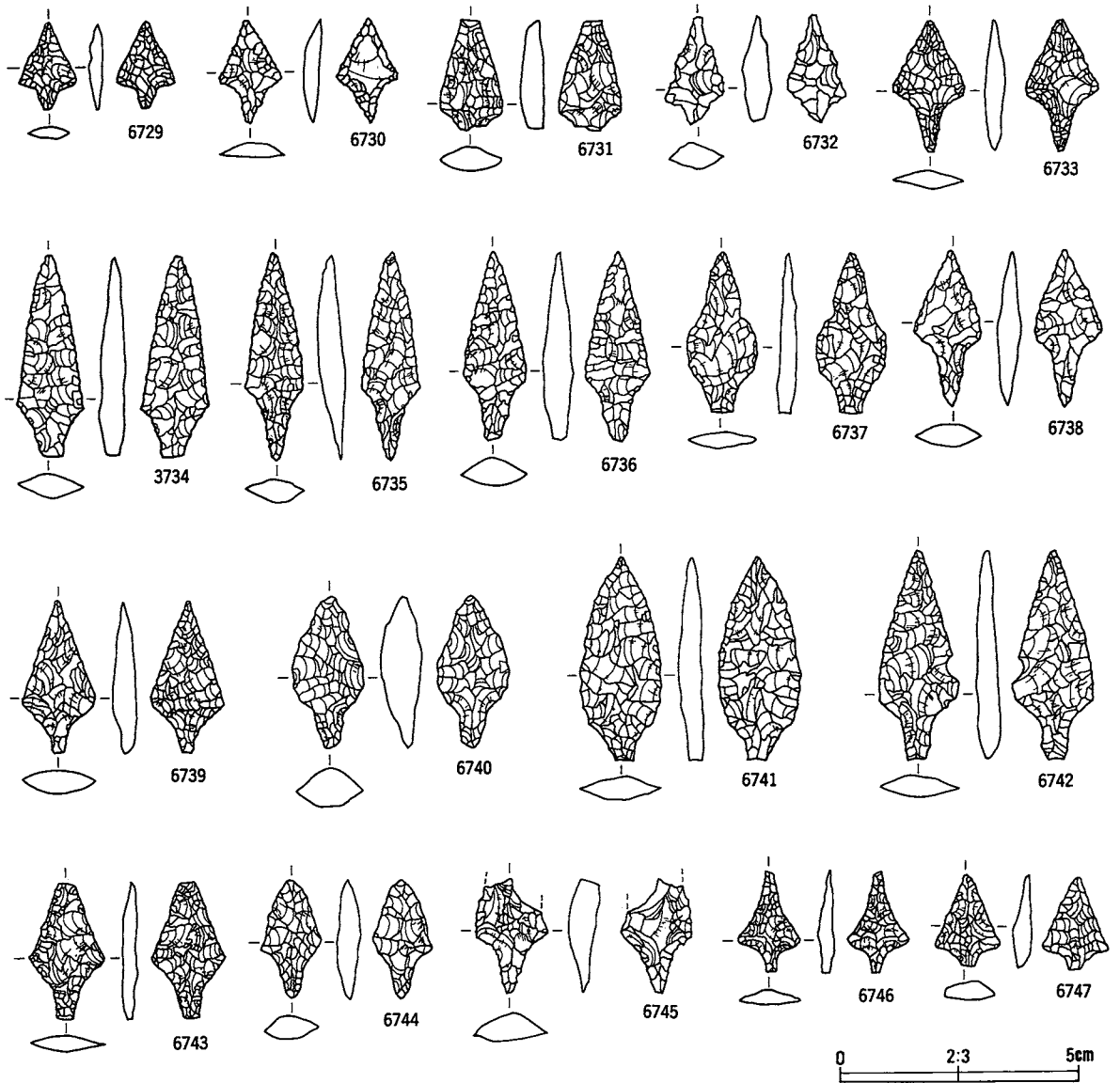

番号	出土地点・層位	器種	備考	石質	産地	長さ(cm)	幅(cm)	厚さ(cm)	重さ(g)	分類	器高 器底
6729	H X I 1e III層下部	石鏃		珪質泥岩	掣石	1.8	1.3	0.3	1.4	I	473
6730	H VII 法面崩落土	石鏃		珪質泥岩	掣石	2.2	1.3	0.3	0.6	I	473
6731	H VII 1a III層下部	石鏃		珪質泥岩	掣石	2.4	1.3	0.5	1.4	I	473
6732	H X I 3e 礫上汚れ土	石鏃		流紋岩	奥羽山地	2.3	1.3	0.6	0.9	I	473
6733	H VII 1c III層上部	石鏃		苦鉄質凝灰質	北上山地	2.8	1.6	0.4	1.0	I	473
6734	H VII 2b III層下部	石鏃		チャート	北上山地	4.2	1.5	0.6	2.2	I	473
6735	H VII 3c II層	石鏃	アスファルト	珪質泥岩	掣石	4.4	1.3	0.5	2.1	I	473
6736	H VII 1d II層	石鏃		珪質泥岩	掣石	4.0	1.3	0.7	2.2	I	473
6737	H VII 5e II層	石鏃		苦鉄質凝灰質	北上山地	3.4	1.5	0.4	1.4	I	473
6738	H VII 1b III層下部	石鏃		粘板岩	北上山地	3.3	1.4	0.5	1.5	I	473
6739	H VII 3e II層	石鏃		珪質泥岩	掣石	3.2	1.6	0.5	1.6	I	473
6740	H X 1d III層下部	石鏃		チャート質粘板岩	北上山地	3.2	1.5	0.8	3.2	-I	473
6741	H VII 3c III層下部	石鏃		珪質泥岩	奥羽山地	4.3	1.7	0.5	3.4	I	473
6742	H VII 1d II層	石鏃		凝灰岩質硬質泥岩	掣石西部	4.5	1.7	0.5	2.7	I	473
6743	H VII 5c II層	石鏃		珪質泥岩	掣石	2.9	1.6	0.4	1.1	I	473
6744	H X I 1e III層下部	石鏃		珪質泥岩	掣石	2.5	1.3	0.5	0.7	I	473
6745	H VII 1e II層	石鏃		粘板岩	北上山地	* 2.4	1.5	0.7	* 1.4	I	473
6746	H X I 2e III層下部	石鏃		チャート	北上山地	2.2	1.3	0.3	0.3	I	473
6747	H X I 1e III層上部	石鏃		チャート	北上山地	2.0	1.4	0.4	0.4	I	473

第632図 B地区出土石器(2)

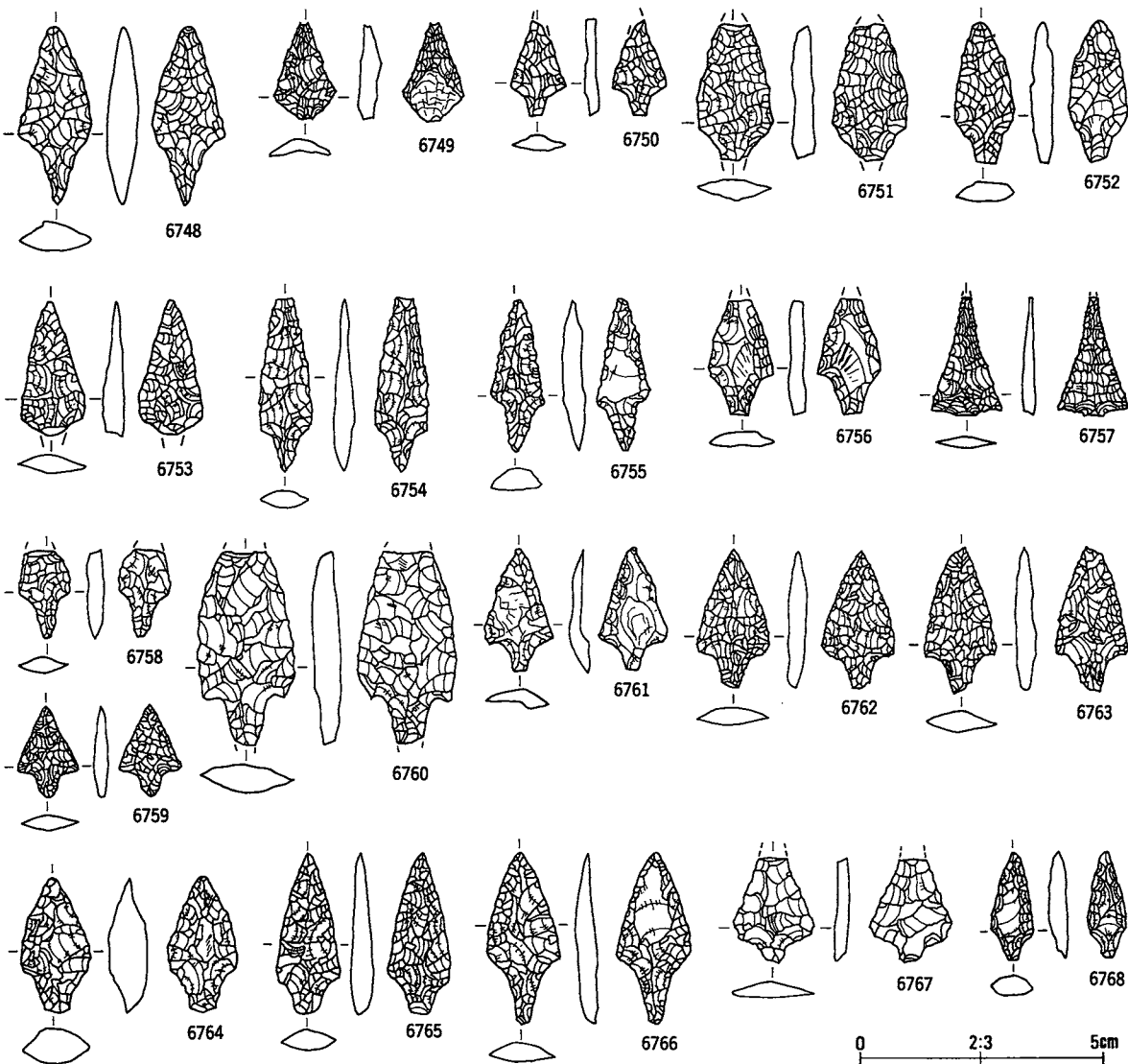

番号	出土地点・層位	器種	備考	石質	産地	長さ(cm)	幅(cm)	厚さ(cm)	重さ(g)	分類	参考図
6748	H X 3c III層上部	石鏃		凝灰岩質硬質泥岩	掣石西部	3.7	1.5	0.6	1.9	I	474
6749	H X 3d III層上部	石鏃		赤色凝灰岩	北上山地	2.0	1.3	0.4	0.7	I	474
6750	H X 3e III層	石鏃		チャート質粘板岩	北上山地	* 2.0	1.1	0.3	* 0.2	I	474
6751	H X 4d III層下部	石鏃		流紋岩	奥羽山地	2.8	1.6	0.4	2.1	I	474
6752	H X 4e III層下部	石鏃	粘板アスファルト付着	珪質泥岩	掣石	2.9	1.2	0.4	1.3	I	474
6753	H X 4e III層上部	石鏃		凝灰岩質硬質泥岩	掣石西部	* 2.8	1.3	0.4	* 1.1	I	474
6754	H X 5d III層下部	石鏃		粘板岩	北上山地	3.6	1.1	0.5	1.3	I	474
6755	H X 5d III層下部	石鏃	アスファルト	赤色凝灰岩	北上山地	3.1	1.1	0.4	1.3	I	474
6756	H X 5e III層上部	石鏃		凝灰岩質硬質泥岩	掣石西部	* 2.4	1.3	0.3	* 0.9	I	474
6757	H X ? III層下部	石鏃		凝灰岩質硬質泥岩	掣石西部	* 2.5	1.5	0.3	* 0.7	I	474
6758	I VI III層下部	石鏃		珪質泥岩	奥羽山地	* 1.85	1.1	0.4	* 0.7	I	474
6759	I VI III層下部	石鏃		珪質泥岩	掣石	1.9	1.3	0.3	0.4	I	474
6760	I VI III層下部	石鏃		粘板岩	北上山地	4.0	2.0	0.6	4.6	I	474
6761	I VI, VII III層下部	石鏃		流紋岩	北上山地	2.1	1.4	0.4	0.8	I	474
6762	I VI 4a III層下部	石鏃		珪質泥岩	奥羽山地	2.9	1.5	0.4	1.3	I	474
6763	I VI 5b III層下部	石鏃	アスファルト	珪質泥岩	奥羽山地	3.0	1.5	0.5	1.4	I	474
6764	I VII II層	石鏃		チャート質粘板岩	北上山地	2.8	1.4	0.8	2.2	I	474
6765	I VII II層II層	石鏃	アスファルト	粘板岩	北上山地	3.3	1.3	0.5	1.8	I	474
6766	I VII II層	石鏃		チャート質粘板岩	北上山地	3.6	1.5	0.4	1.5	I	474
6767	I VII II層	石鏃		粘板岩	北上山地	* 2.1	1.7	0.3	* 1.0	I	474
6768	I VII II層	石鏃		珪質細粒凝灰岩	奥羽山地	2.2	0.9	0.4	0.6	I	474

第633図 B地区出土石器(3)

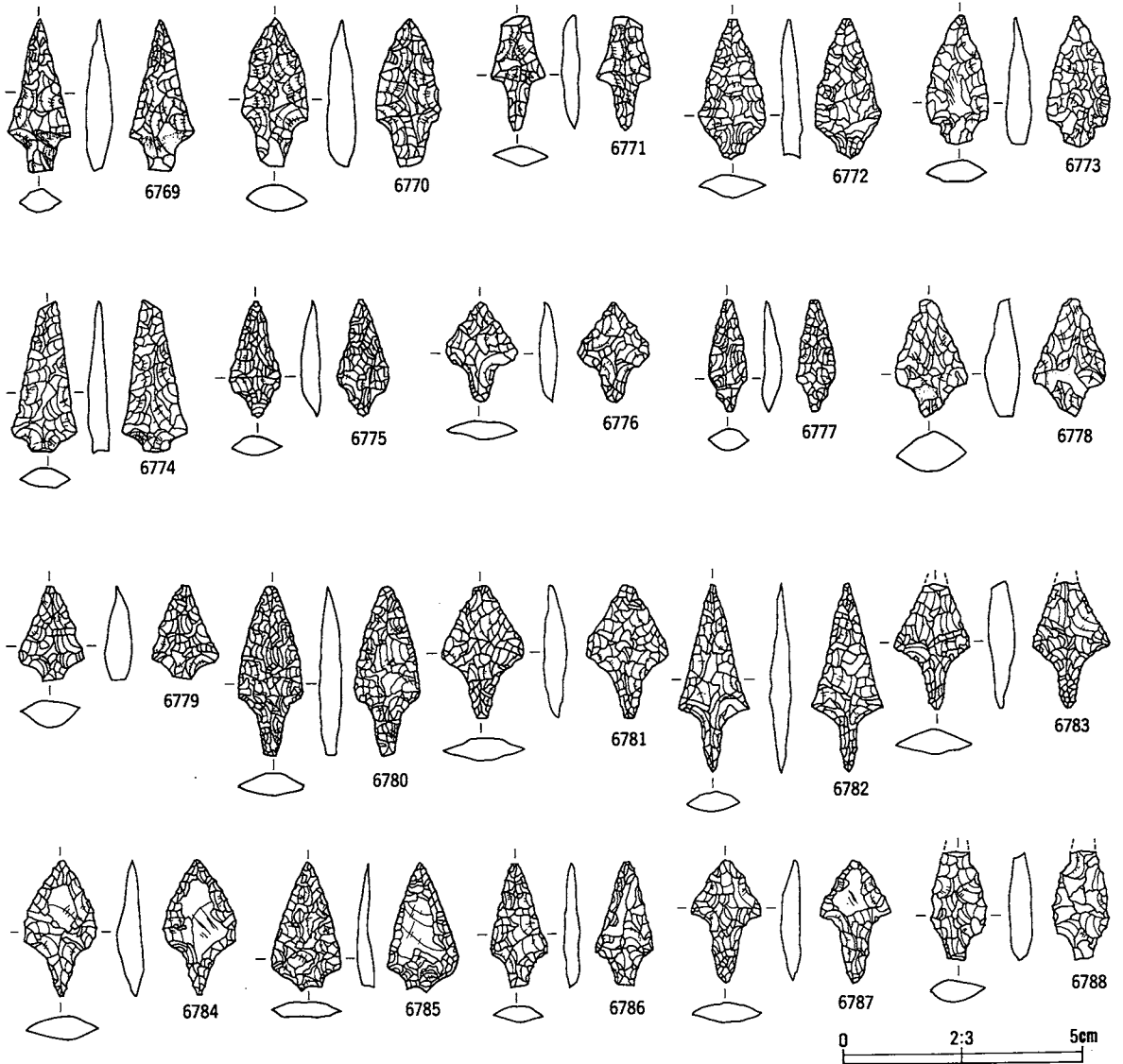

番号	出土地点・層位	器種	備考	石質	産地	長さ(cm)	幅(cm)	厚さ(cm)	重さ(g)	分類	図版
6769	I VII II層	石鏃	アスファルト	チャート質極細粒緑色凝灰岩	北上山地	3.2	1.3	0.6	1.4	I	474
6770	I VII II層	石鏃		チャート質粘板岩	北上山地	3.1	1.4	0.6	2.2	I	474
6771	I VII II層	石鏃		チャート質粘板岩	北上山地	* 2.9	1.2	0.4	* 0.7	I	474
6772	I VII II層上部	石鏃		珪質泥岩	罕石	* 3.9	1.4	0.5	* 1.5	I	474
6773	I VII南側 III層上部	石鏃	アスファルト	チャート質粘板岩	北上山地	2.7	1.3	0.5	1.3	I	474
6774	I VII 2c III層下部	石鏃	アスファルト	チャート質極細粒緑色凝灰岩	北上山地	3.1	1.4	0.4	1.4	I	474
6775	I VII 5c III層下部	石鏃		珪質極細粒凝灰岩	奥羽山地	2.5	1.1	0.5	0.8	I	474
6776	I VII 1a II層	石鏃		苦鉄質凝灰質	北上山地	2.1	1.5	0.4	0.8	I	474
6777	I VII 1a II層	石鏃		凝灰岩質硬質泥岩	罕石西部	2.4	0.8	0.4	0.5	I	474
6778	I VII 1a II層	石鏃	アスファルト	緑色凝灰岩	北上山地	* 2.5	1.6	0.8	* 1.8	I	474
6779	I VII 1a III層下部	石鏃		珪質泥岩	奥羽山地	2.0	1.4	0.6	1.2	I	474
6780	I VII 1b III層上部	石鏃	アスファルト	凝灰岩質硬質泥岩	罕石西部	3.6	1.4	0.5	2.0	I	474
6781	I VII 1b III層下部	石鏃		珪質泥岩	奥羽山地	2.8	1.7	0.5	1.5	I	474
6782	I VII 2a III層上部	石鏃		苦鉄質凝灰質	北上山地	4.0	1.5	0.5	1.3	I	474
6783	I VII 2a III層下部	石鏃	アスファルト	苦鉄質凝灰質	北上山地	* 2.7	1.6	0.6	* 1.3	I	474
6784	I VII 3b III層上部	石鏃		苦鉄質凝灰質	北上山地	2.9	1.5	0.5	1.4	I	474
6785	I VII 3a II層	石鏃		緑色凝灰岩	北上山地	2.7	1.5	0.4	1.2	I	474
6786	I VII 3e III層上部	石鏃		珪質泥岩	奥羽山地	2.6	1.2	0.3	0.8	I	474
6787	I VII 4a II層	石鏃		珪質泥岩	奥羽山地	2.6	1.4	0.4	1.0	I	474
6788	I VII 4a III層上部	石鏃		流紋岩	奥羽山地	* 2.3	1.2	0.5	* 1.1	I	474

第634図 B地区出土石器(4)

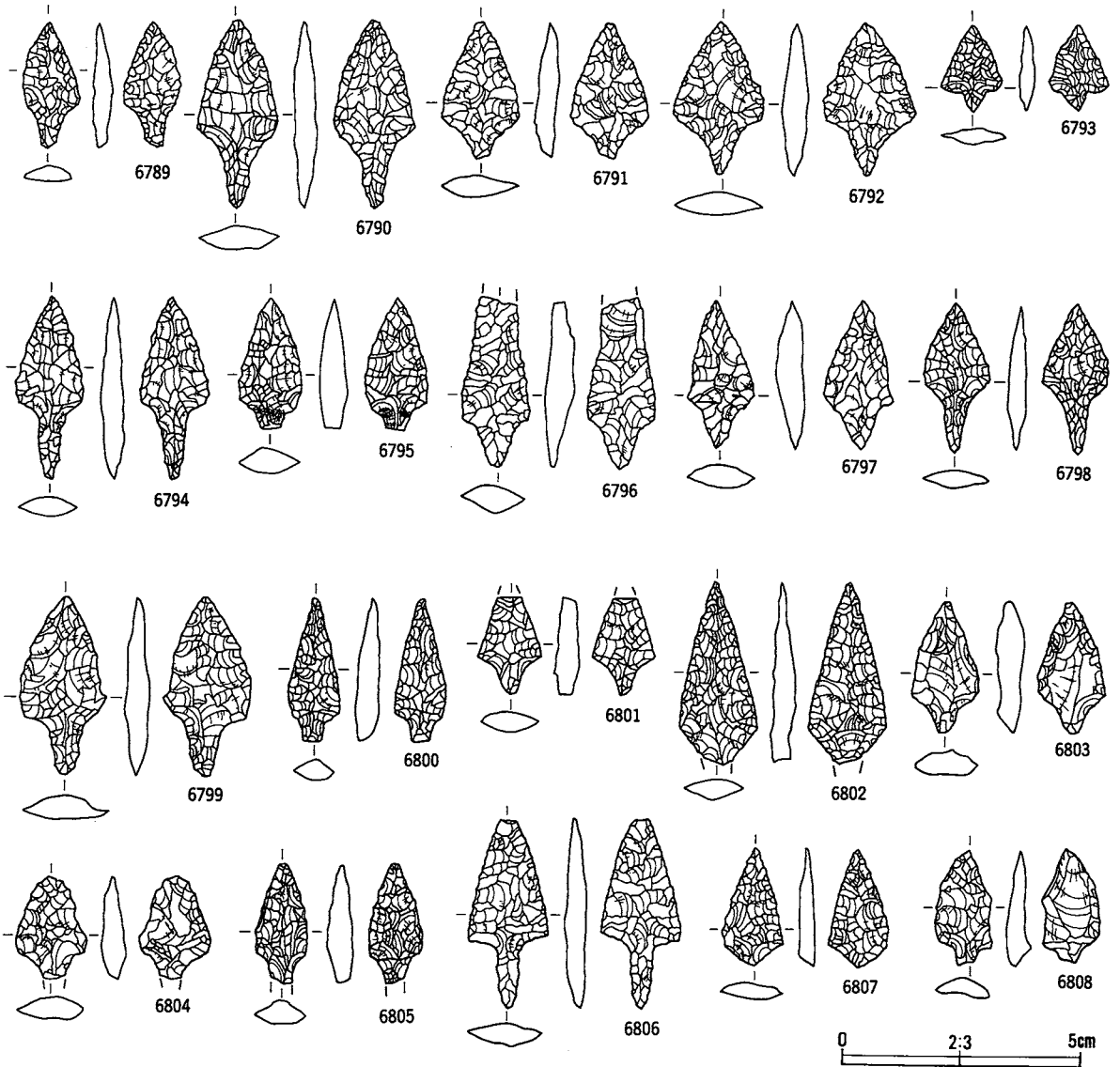

番号	出土地点・層位	器種	備考	石質	産地	長さ(cm)	幅(cm)	厚さ(cm)	重さ(g)	分類	写真 掲載
6789	IⅧ 4b III層上部	石鏃		珪質泥岩	奥羽山地	2.7	1.2	0.4	0.8	I	475
6790	IⅧ 4c III層上部	石鏃		珪質泥岩	奥羽山地	4.0	1.7	0.5	2.4	I	475
6791	IⅧ 4d II層	石鏃		流紋岩	奥羽山地	2.9	1.7	0.5	1.1	I	475
6792	IⅧ 5a III層上部	石鏃		珪質泥岩	罕石	3.2	1.9	0.5	2.1	I	475
6793	IⅨ 1a III層上部	石鏃		チャート質粘板岩	北上山地	1.8	1.3	0.3	0.6	I	475
6794	IⅧ 5c III層上部	石鏃	アスファルト	珪質泥岩	奥羽山地	3.9	1.4	0.5	1.5	I	475
6795	IⅧ 5d III層下部	石鏃	アスファルト	苦鉄質凝灰質	北上山地	2.3	1.3	0.6	1.6	I	475
6796	IⅨ III層下部	石鏃		チャート	北上山地	* 3.6	1.5	0.6	* 2.3	I	475
6797	IⅨ 1a III層上部	石鏃		硬質泥岩	罕石西部	3.1	1.4	0.5	1.8	I	475
6798	IⅨ 1c III層上部	石鏃		珪質泥岩	罕石	3.1	1.4	0.4	1.0	I	475
6799	IⅨ 1a III層上部	石鏃		凝灰岩質硬質泥岩	罕石西部	3.8	1.8	0.5	2.3	I	475
6800	IⅨ 4e III層上部	石鏃	基部アスファルト	珪質泥岩	罕石	3.1	1.1	0.5	0.9	I	475
6801	IⅨ 5b III層下部	石鏃		珪質泥岩	罕石	2.1	1.3	0.6	0.7	I	475
6802	IⅨ 5d III層上部	石鏃		珪質泥岩	罕石	* 3.9	1.7	0.5	* 2.3	I	475
6803	IⅨ 5e III層下部	石鏃		珪質泥岩	罕石	* 2.8	1.5	0.6	* 1.9	I	475
6804	IⅨ 5e III層下部	石鏃		珪長質極細粒凝灰岩	罕石西部	* 2.2	1.5	0.5	* 1.3	I	475
6805	IⅨ 1e III層下部	石鏃		赤色凝灰岩	北上山地	2.5	1.1	0.5	1.0	I	475
6806	IⅨ 4b III層下部	石鏃		赤色凝灰岩質チャート	北上山地	* 4.0	1.7	0.5	* 2.1	I	475
6807	IⅨ 1d III層上部	石鏃		珪質泥岩	罕石	* 2.5	1.3	0.3	* 1.0	I	475
6808	IⅨ 1c III層下部	石鏃		凝灰岩質硬質泥岩	罕石西部	2.5	1.3	0.5	1.0	I	475

第635図 B地区出土石器(5)

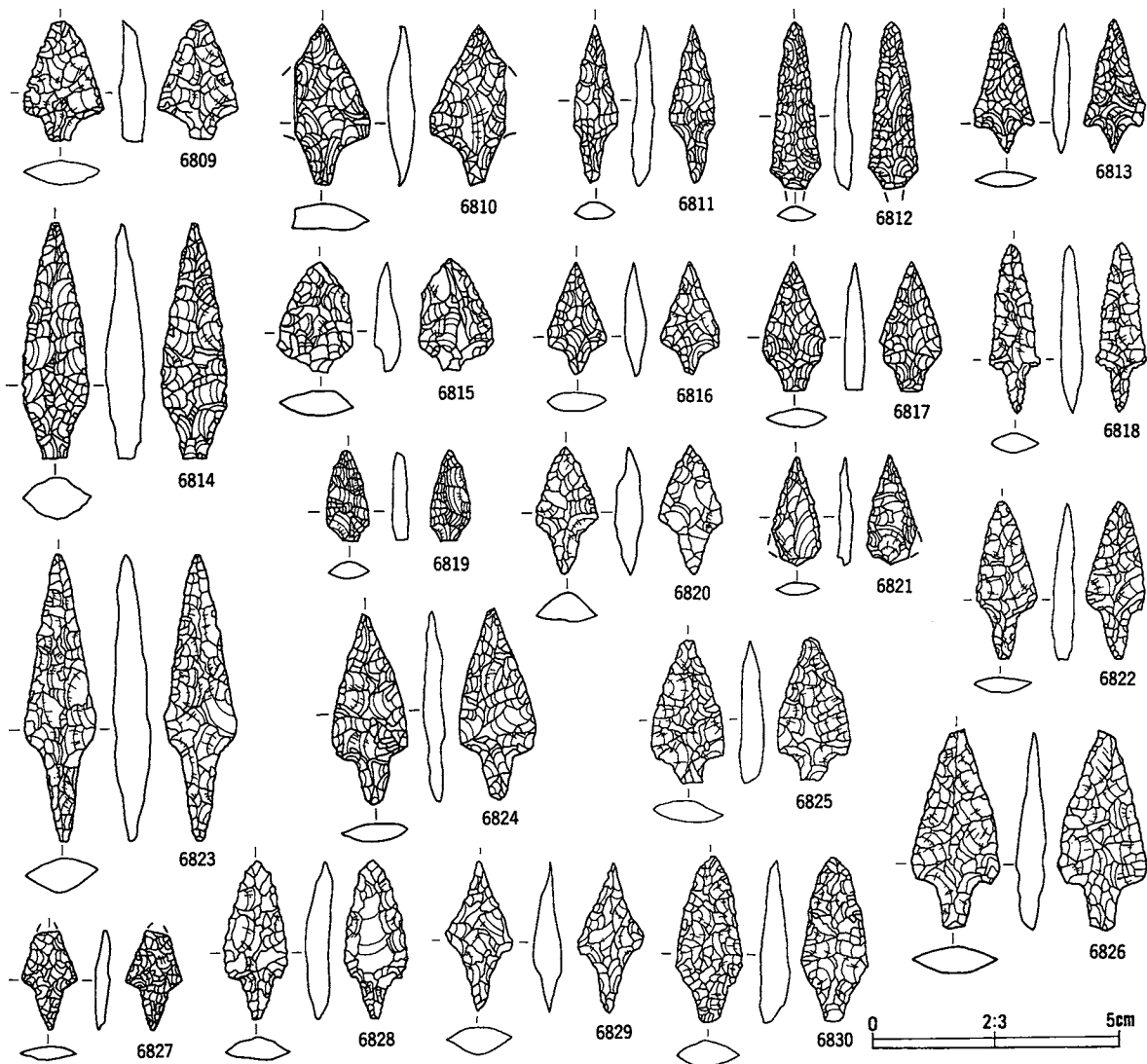

番号	出土地点・層位	器種	備考	石質	産地	長さ(cm)	幅(cm)	厚さ(cm)	重さ(g)	分類	学名
6809	I X 1e III層下部	石鏃		粘板岩	北上山地	2.4	1.6	0.5	1.5	I	475
6810	I X 1c III層上部	石鏃		チャート質粘板岩	北上山地	3.3	1.6	0.5	2.1	I	475
6811	I X 15e III層下部	石鏃		珪質泥岩	掣石	4.2	1.0	0.5	0.5	I	475
6812	I X 15d III層下部	石鏃		流紋岩	奥羽山地	* 3.4	1.0	0.4	* 0.8	I	475
6813	I X 14e III層下部	石鏃		凝灰岩質硬質泥岩	掣石西部	2.2	2.2	0.3	0.7	I	475
6814	I X 2e III層上部	石鏃		凝灰岩質硬質泥岩	掣石西部	4.8	1.4	0.8	4.0	I	475
6815	I X 3e III層上部	石鏃		チャート	北上山地	2.2	1.5	0.5	1.6	I	475
6816	I X 5c III層上部	石鏃		チャート質粘板岩	北上山地	2.3	1.2	0.4	0.5	I	475
6817	I X 4d III層下部	石鏃		珪質泥岩	掣石	2.7	1.3	0.5	0.7	I	475
6818	I X 5b III層下部	石鏃		赤色凝灰岩	北上山地	3.5	1.1	0.5	1.1	I	475
6819	I X 4e III層下部	石鏃		珪質泥岩	掣石	1.8	1.4	0.3	0.5	I	475
6820	I X 5b III層下部	石鏃		凝灰岩質硬質泥岩	掣石西部	2.6	1.3	0.6	1.2	I	475
6821	I X 4c III層下部	石鏃		珪質泥岩	掣石	2.2	1.0	0.3	0.6	I	475
6822	I X 5b III層上部	石鏃	アスファルト	苦鉄質凝灰岩	北上山地	3.2	1.2	0.4	1.1	I	475
6823	I X ? 攪乱	石鏃	アスファルト	粘板岩	北上山地	5.9	1.5	0.7	3.9	I	475
6824	I X 5e III層下部	石鏃		凝灰岩質硬質泥岩	掣石西部	3.9	1.6	0.5	1.6	I	475
6825	I X 5d III層上部	石鏃		チャート	北上山地	2.9	1.5	0.5	1.8	I	475
6826	J VII 2b III層下部	石鏃		チャート質粘板岩	北上山地	4.1	1.8	0.6	3.3	I	475
6827	I X 15b III層上部	石鏃		凝灰岩質硬質泥岩	掣石西部	2.0	1.1	0.3	0.5	I	475
6828	J VII 4d III層上部	石鏃		凝灰岩質硬質泥岩	掣石西部	3.2	1.3	0.5	1.6	I	475
6829	J VII II層	石鏃		チャート質凝灰岩 魚鱗灰岩	北上山地	2.5	1.4	0.6	1.2	I	475
6830	I X ? 攪乱	石鏃		珪質泥岩	掣石	3.4	1.3	0.6	2.0	I	475

第636図 B地区出土石器(6)

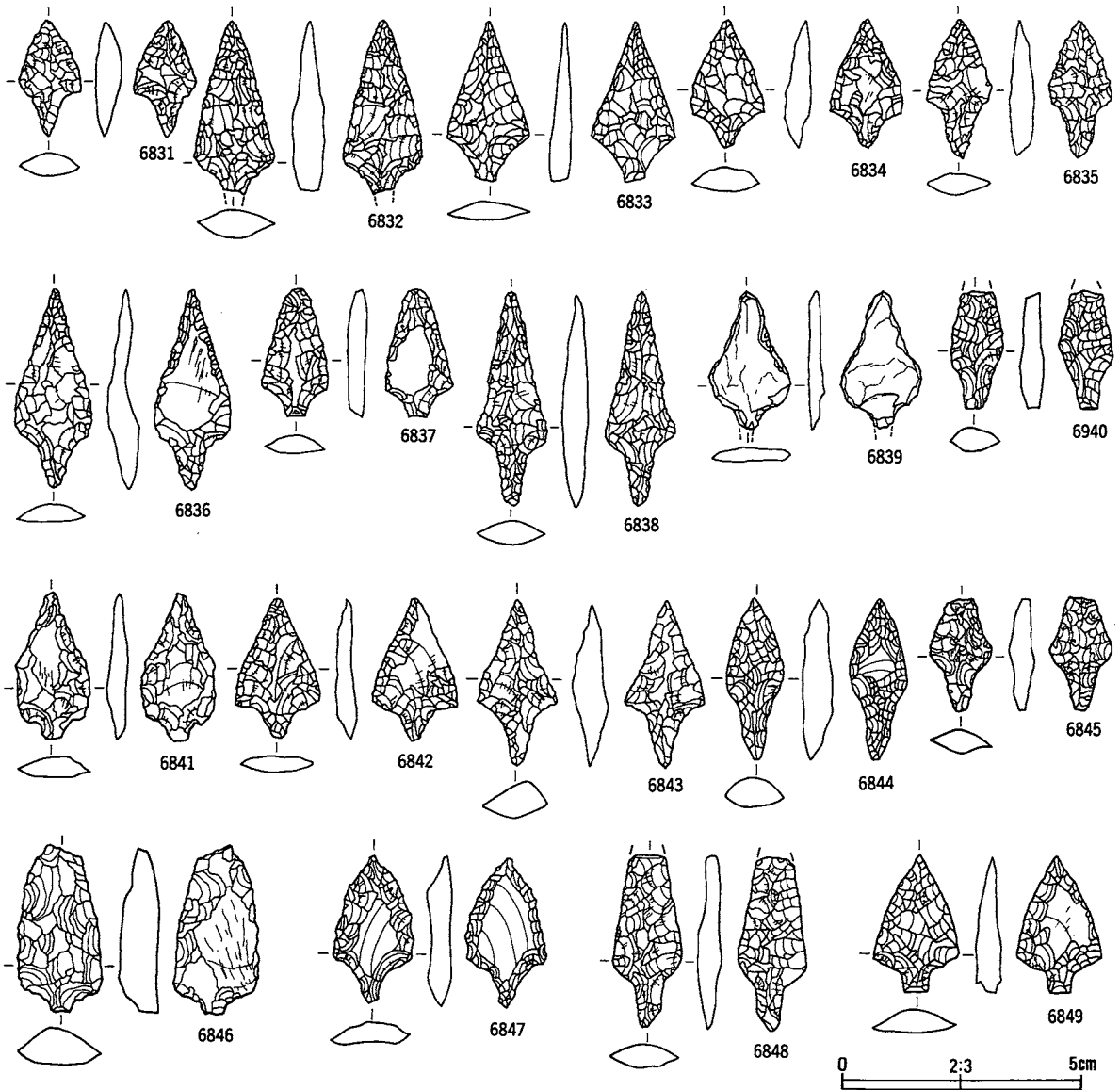

番号	出土地点・層位	器種	備考	石質	産地	長さ(cm)	幅(cm)	厚さ(cm)	重さ(g)	分類	器種
6831	J VII 不明	石鏃		粘板岩	北上山地	2.5	1.4	0.5	1.0	I	476
6832	J VII 2a III層上部	石鏃	アスファルト	苔鉄質凝灰質	北上山地	* 3.7	1.7	0.7	* 2.8	I	476
6833	J VII 3a III層下部	石鏃	アスファルト	チャート	北上山地	3.4	1.7	0.4	1.6	I	476
6834	J VII 3c III層上部	石鏃		チャート	北上山地	2.7	1.5	0.5	1.7	I	476
6835	J IX ² c-e To-a 上部	石鏃		珪質泥岩	礫石	2.9	1.3	0.5	1.2	I	476
6836	J VII 3d III層下部	石鏃		粘板岩	北上山地	4.2	1.6	0.6	2.3	I	476
6837	J VII 4a III層上部	石鏃		赤色凝灰岩	北上山地	2.7	1.4	0.4	1.4	I	476
6838	J VII 4d III層下部	石鏃		凝灰岩質硬質泥岩	奥羽山地	4.5	1.5	0.6	2.2	I	476
6839	J VII 5a III層下部	石鏃		粘板岩	北上山地	* 2.9	1.7	0.4	* 1.4	I	476
6840	J IX 5b III層下部	石鏃		凝灰岩質硬質泥岩	礫石西部	* 2.5	1.5	0.5	* 1.3	I	476
6841	J VII 5d III層下部	石鏃		赤色凝灰岩	北上山地	3.2	1.5	0.5	2.0	I	476
6842	J VII 5b III層下部	石鏃		粘板岩	北上山地	3.0	1.8	0.4	1.5	I	476
6843	J X 1 1b III層下部	石鏃		珪質泥岩	礫石	3.6	1.7	0.8	2.4	I	476
6844	J X 1 1c III層下部	石鏃		凝灰岩質硬質泥岩	礫石西部	3.4	1.2	0.6	1.8	I	476
6845	J X 1 1d III層上部	石鏃	アスファルト	凝灰岩質硬質泥岩	礫石西部	* 2.4	1.3	0.5	* 1.2	I	476
6846	J X 1 1e III層下部	石鏃		流紋岩	奥羽山地	3.5	1.8	0.8	3.5	I	476
6847	J X 1 2a III層下部	石鏃		珪質極細粒凝灰岩	礫石西部	3.1	1.7	0.5	2.4	I	476
6848	J X 1 2a III層下部	石鏃		凝灰岩質硬質泥岩	礫石西部	* 3.7	1.5	0.5	* 2.1	I	476
6849	J X 1 1d III層上部	石鏃		珪質泥岩	礫石	2.9	1.8	0.5	1.9	I	476

第637図 B地区出土石器(7)

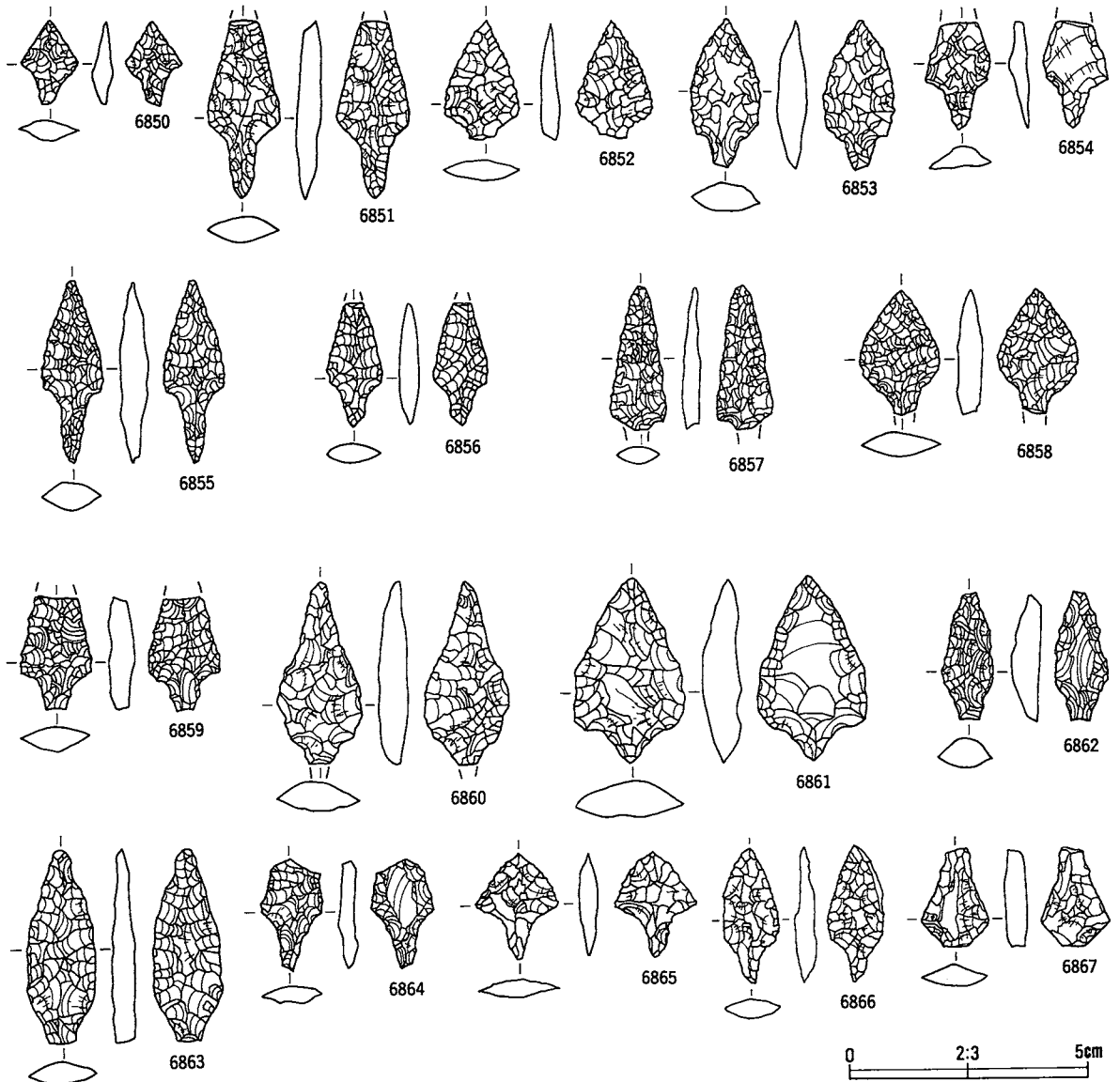

番号	出土地点・層位	器種	備考	石質	産地	長さ(cm)	幅(cm)	厚さ(cm)	重さ(g)	分類	写真 図版
6850	J X 1 2a III層下部	石鏃		チャート	北上山地	1.8	1.2	0.4	0.6	I	476
6851	J X 1 2a III層下部	石鏃		凝灰岩質硬質泥岩	掣石西部	3.8	1.6	0.5	2.2	I	476
6852	J X 1 3c III層上部	石鏃		凝灰岩質硬質泥岩	掣石西部	2.5	1.5	0.4	1.0	I	476
6853	J X II 5e III層上部	石鏃		チャート	北上山地	3.2	1.5	0.6	2.7	I	476
6854	J X I III層下部	石鏃		凝灰岩質硬質泥岩	掣石西部	* 2.3	1.4	0.5	* 1.0	I	476
6855	J X 1 b III層上部	石鏃		珪質泥岩	掣石	4.0	1.2	0.6	2.0	I	476
6856	J X 2 a III層下部	石鏃		チャート	北上山地	2.6	1.1	0.4	1.1	I	476
6857	J X 2 b III層上部	石鏃		珪質泥岩	掣石	* 3.0	1.2	0.4	* 1.2	I	476
6858	J X 2 c III層下部	石鏃		凝灰岩質硬質泥岩	掣石西部	* 2.7	1.7	0.5	* 2.0	I	476
6859	J X 2 c III層上部	石鏃		凝灰岩質硬質泥岩	掣石西部	* 2.4	1.5	0.6	* 1.4	I	476
6860	J X 3 a III層下部	石鏃		粘板岩	北上山地	* 3.9	1.8	0.7	* 3.8	I	476
6861	J X 3 b III層下部	石鏃		粘板岩	北上山地	3.9	2.3	0.8	5.9	I	476
6862	J X 4 b III層下部	石鏃		凝灰岩質硬質泥岩	掣石西部	2.7	1.1	0.6	1.5	I	476
6863	J X 5 c III層下部	石鏃		チャート	北上山地	4.1	1.4	0.5	2.4	I	476
6864	J X 5 b III層上部	石鏃		珪質泥岩	掣石	2.3	1.3	0.4	0.7	I	476
6865	J X 5 c III層下部	石鏃		チャート	北上山地	2.3	1.7	0.4	0.9	I	476
6866	J X 5 c III層下部	石鏃		珪質泥岩	掣石	2.9	1.2	0.5	1.3	I	476
6867	J X 5 c III層下部	石鏃		綠色凝灰岩	北上山地	2.1	1.5	0.5	1.3	I	476

第638図 B地区出土石器(8)

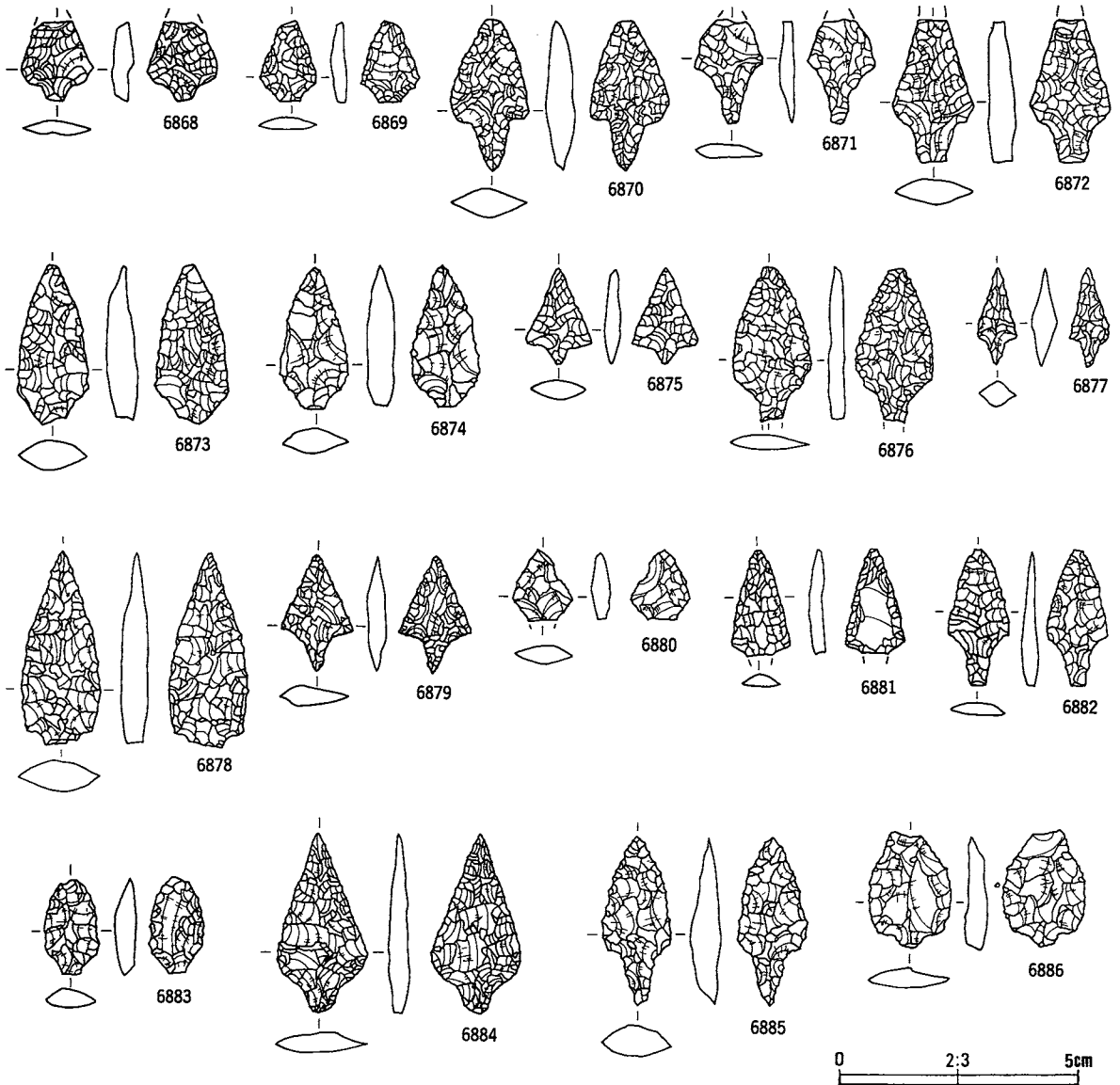

番号	出土地点・層位	器種	備考	石質	産地	長さ(cm)	幅(cm)	厚さ(cm)	重さ(g)	分類	参考図版
6868	J X ^{5e} ベルト III層上部	石鏃		チャート	北上山地	* 1.7	1.6	0.5	* 0.9	I	477
6869	K VII II層	石鏃		粘板岩	北上山地	* 1.7	1.2	0.4	* 0.5	I	477
6870	K VII III層下部	石鏃		粘板岩	北上山地	3.2	1.7	0.6	2.6	I	477
6871	K X I 1a III層下部	石鏃		チャート	北上山地	* 2.2	1.4	0.3	* 1.1	I	477
6872	K X I 1b III層下部	石鏃		粘板岩	北上山地	* 3.1	1.7	0.6	* 2.6	I	477
6873	K X 2b III層下部	石鏃		珪質泥岩	掣石	* 3.4	1.5	0.7	* 3.3	I	477
6874	K X 2b ベルト II層	石鏃		珪質泥岩	掣石	3.0	1.5	0.5	2.2	I	477
6875	K X 5a III層下部	石鏃		チャート	北上山地	2.1	1.4	0.4	0.7	I	477
6876	K X 5c III層下部	石鏃		チャート	北上山地	* 3.3	1.7	0.4	* 1.9	I	477
6877	T IV II層	石鏃		流紋岩	北上山地	* 2.1	0.8	0.5	* 0.5	I	477
6878	S VII II層	石鏃		珪質泥岩	奥羽山地	* 4.1	1.7	0.7	* 3.5	I	477
6879	不明 不明	石鏃		チャート	北上山地	2.5	1.5	0.4	1.0	I	477
6880	不明 不明	石鏃		珪質泥岩	奥羽山地	* 1.5	* 1.3	* 0.4	* 0.6	I	477
6881	不明 III層	石鏃		苦鉄質凝灰質	北上山地	* 2.2	1.2	0.3	* 0.8	I	477
6882	不明 不明	石鏃		珪質泥岩	掣石	2.8	1.3	0.3	0.9	I	477
6883	不明 不明	石鏃		流紋岩	北上山地	2.0	1.2	0.5	0.9	I	477
6884	不明 不明	石鏃	アスファルト	赤色凝灰岩	北上山地	3.8	1.9	0.5	2.3	I	477
6885	不明 不明	石鏃		珪質泥岩	掣石	3.5	1.5	0.6	2.0	I	477
6886	H VII 不明	石鏃		珪質泥岩	奥羽山地	* 2.5	1.8	0.5	* 1.8	II	477

第639図 B地区出土石器(9)

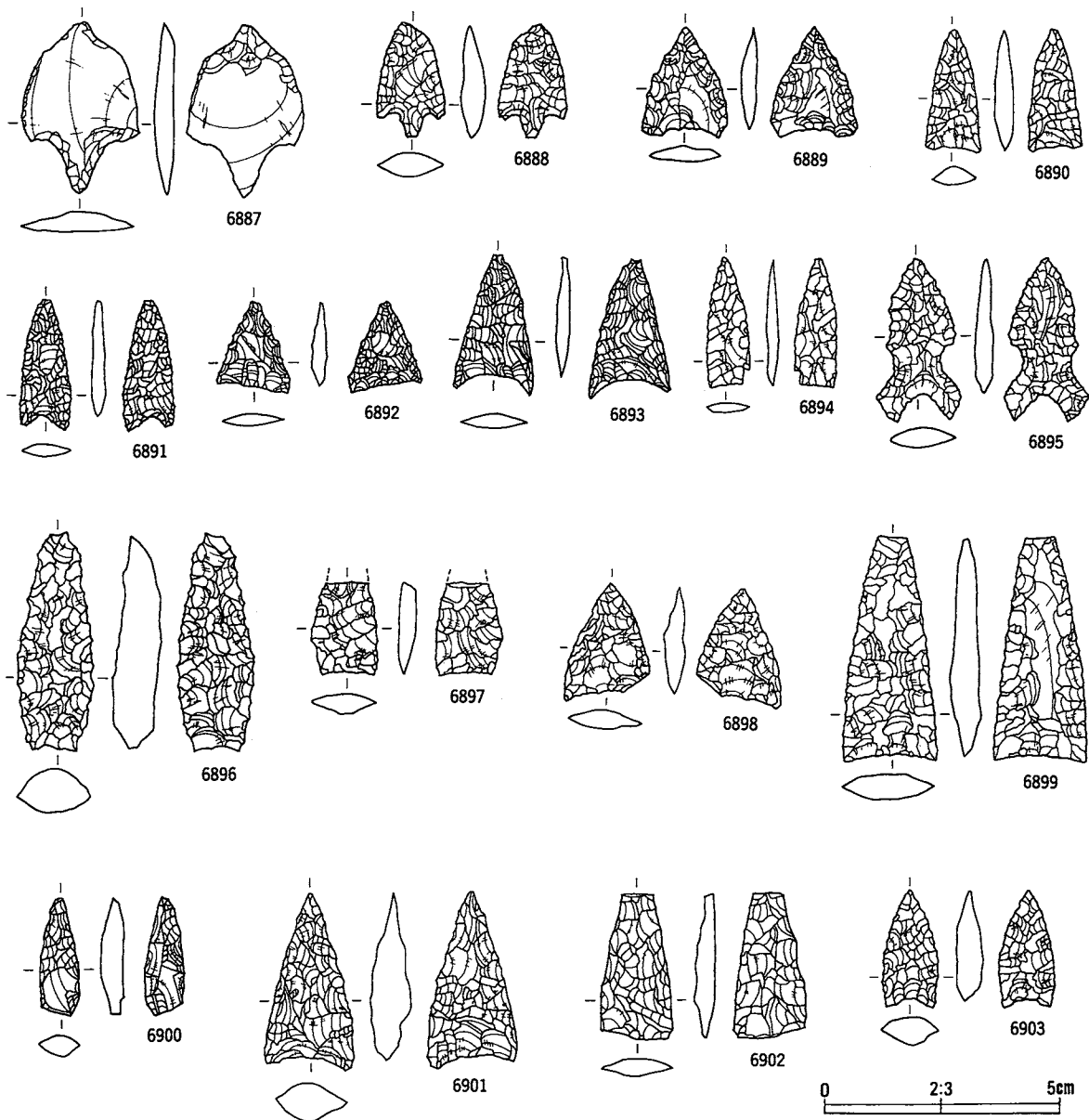

番号	出土地点・層位	器種	備考	石質	産地	長さ(cm)	幅(cm)	厚さ(cm)	重さ(g)	分類	参考図
6887	I VII 3c III層下部	石鏃		珪質泥岩	奥羽山地	3.7	2.5	0.5	3.5	II	477
6888	K VII III層下部	石鏃		チャート	北上山地	2.5	1.5	0.5	1.4	II	477
6889	H VI 5b III層下部	石鏃		粘板岩	北上山地	2.4	1.9	0.4	1.2	III	477
6890	H VII 3c III層下部	石鏃		チャート質粘板岩	北上山地	2.6	1.2	0.4	1.0	III	477
6891	H VII 5d II層	石鏃		珪質泥岩	奥羽山地	* 2.8	1.1	0.3	* 0.9	III	477
6892	H IX 2e III層下部	石鏃		珪質極細粒凝灰岩	掣石西部	2.0	1.6	0.3	0.4	III	477
6893	H IX 4c III層下部	石鏃		流紋岩	奥羽山地	2.9	1.7	0.3	1.2	III	477
6894	I VI III層下部	石鏃		珪質泥岩	奥羽山地	* 2.3	* 1.0	* 0.3	* 0.8	III	477
6895	I VI 5e III層	石鏃		珪質泥岩	掣石	3.5	1.8	0.4	1.9	III	477
6896	I IX 1e III層	石鏃		粘板岩	北上山地	4.6	1.7	1.0	6.9	III	477
6897	I VII III層上部	石鏃		凝灰岩質硬質泥岩	掣石西部	* 2	1.4	0.4	* 1.1	III	477
6898	I VII 4a III層上部	石鏃		赤色凝灰岩	北上山地	2.6	1.8	0.5	1.5	III	477
6899	I VII 3c III層下部	石鏃		粘板岩	北上山地	* 4.8	2.0	0.7	* 5.1	III	477
6900	I IX 2c III層上部	石鏃		チャート質粘板岩	北上山地	2.5	0.8	0.5	1.0	III	477
6901	I VII 4b III層上部	石鏃		珪質極細粒凝灰岩	奥羽山地	3.8	1.9	0.9	4.4	III	477
6902	I VII 5c III層下部	石鏃		チャート	北上山地	3.1	1.5	0.4	2.0	III	477
6903	I VII 3c II層	石鏃		珪質泥岩	掣石	2.5	1.2	0.6	1.5	III	477

第640図 B地区出土石器(10)

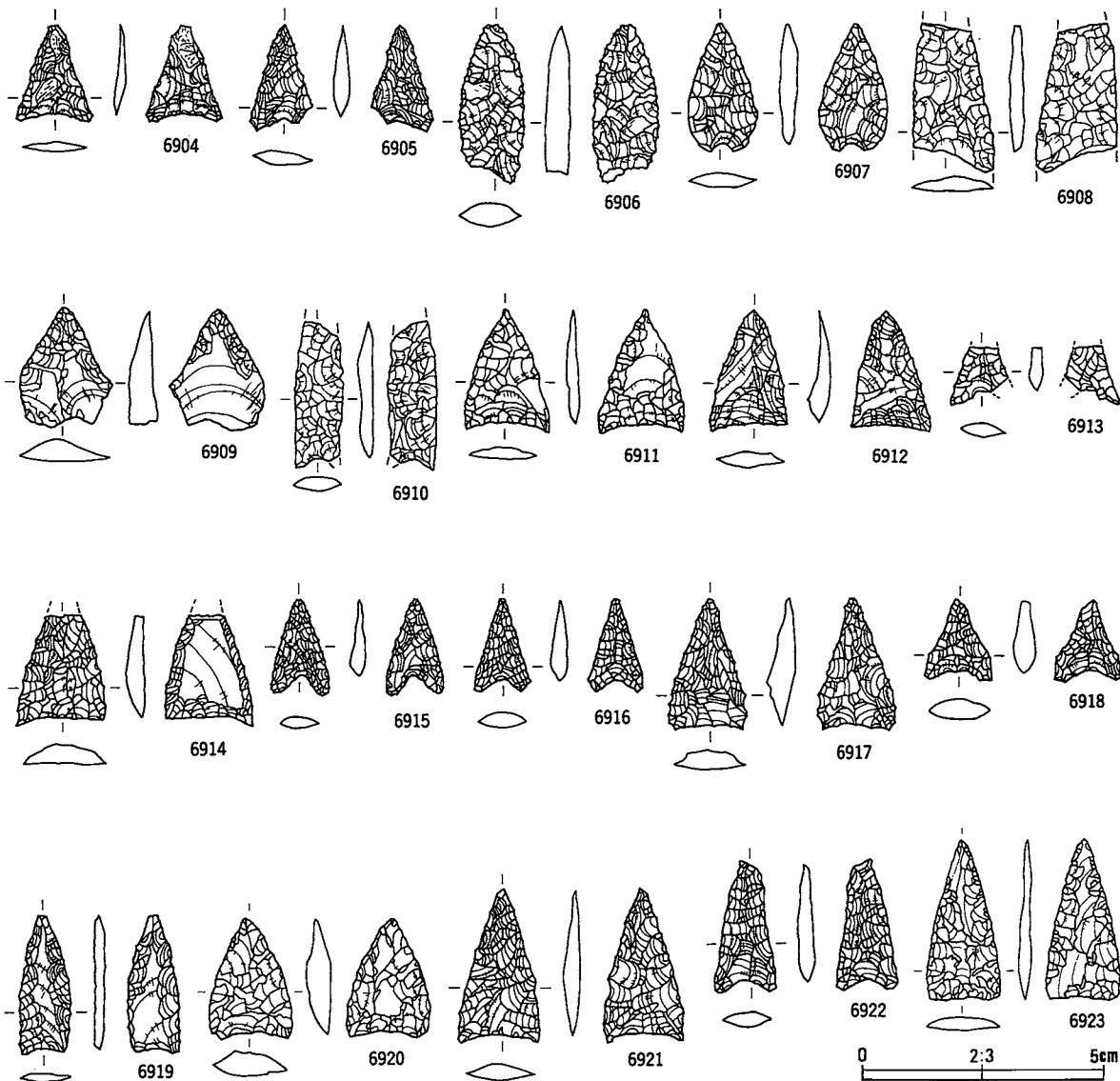

番号	出土地点・層位	器種	備考	石質	産地	長さ(cm)	幅(cm)	厚さ(cm)	重さ(g)	分類	調査年度
6904	I IX 3d III層上部	石鏃		珪質泥岩	掣石	2.0	1.6	0.2	0.5	III	478
6905	I IX 4d III層上部	石鏃		チャート	北上山地	2.2	1.3	0.4	0.4	III	478
6906	I X 2a III層下部	石鏃		粘板岩	北上山地	3.3	1.3	0.5	1.8	III	478
6907	I X 4e III層下部	石鏃		珪質泥岩	掣石	2.7	1.4	0.4	1.2	III	478
6908	J VI 5c III層下部	石鏃		流紋岩	奥羽山地	* 3.1	* 1.7	0.4	* 2.0	III	478
6909	J VII II層	石鏃		凝灰岩質硬質泥岩	掣石西部	* 2.5	* 2.0	0.6	* 2.2	III	478
6910	J VIII III層下部	石鏃		チャート質粘板岩	北上山地	3.1	1.0	0.3	1.1	III	478
6911	J VIII 3d III層下部	石鏃		苦鉄質凝灰岩	北上山地	0.1	1.8	0.3	0.8	III	478
6912	J X II 1d III層上部	石鏃		チャート質粘板岩	北上山地	2.5	1.7	0.5	1.0	III	478
6913	J VIII II層	石鏃		凝灰岩質硬質泥岩	掣石西部	* 1.2	1.2	0.3	* 0.3	III	478
6914	J X 2c III層下部	石鏃		凝灰岩質硬質泥岩	掣石西部	* 2.3	1.8	0.4	* 1.5	III	478
6915	J X 3a III層下部	石鏃		粘板岩	北上山地	2.0	1.1	0.3	0.4	III	478
6916	J X 3b III層下部	石鏃		珪質泥岩	掣石	1.9	1.2	0.3	0.4	III	478
6917	J X 3b III層下部	石鏃		粘板岩	北上山地	2.7	1.7	0.5	1.4	III	478
6918	J X 4d III層下部	石鏃		硬質泥岩	掣石西部	1.7	1.4	0.5	0.7	III	478
6919	J X 5a III層下部	石鏃		凝灰岩質硬質泥岩	掣石西部	2.9	1.0	0.2	0.7	III	478
6920	K VII II層	石鏃		流紋岩	北上山地	2.5	1.7	0.5	1.7	III	478
6921	K X 1b III層上部	石鏃		凝灰岩質硬質泥岩	掣石西部	3.2	1.8	0.4	1.4	III	478
6922	K X 2a III層下部	石鏃		チャート	北上山地	2.7	1.3	0.3	0.9	III	478
6923	T IV II層	石鏃		珪質細粒凝灰岩	奥羽山地	* 3.3	1.6	0.3	* 1.2	III	478

第641図 B地区出土石器(11)

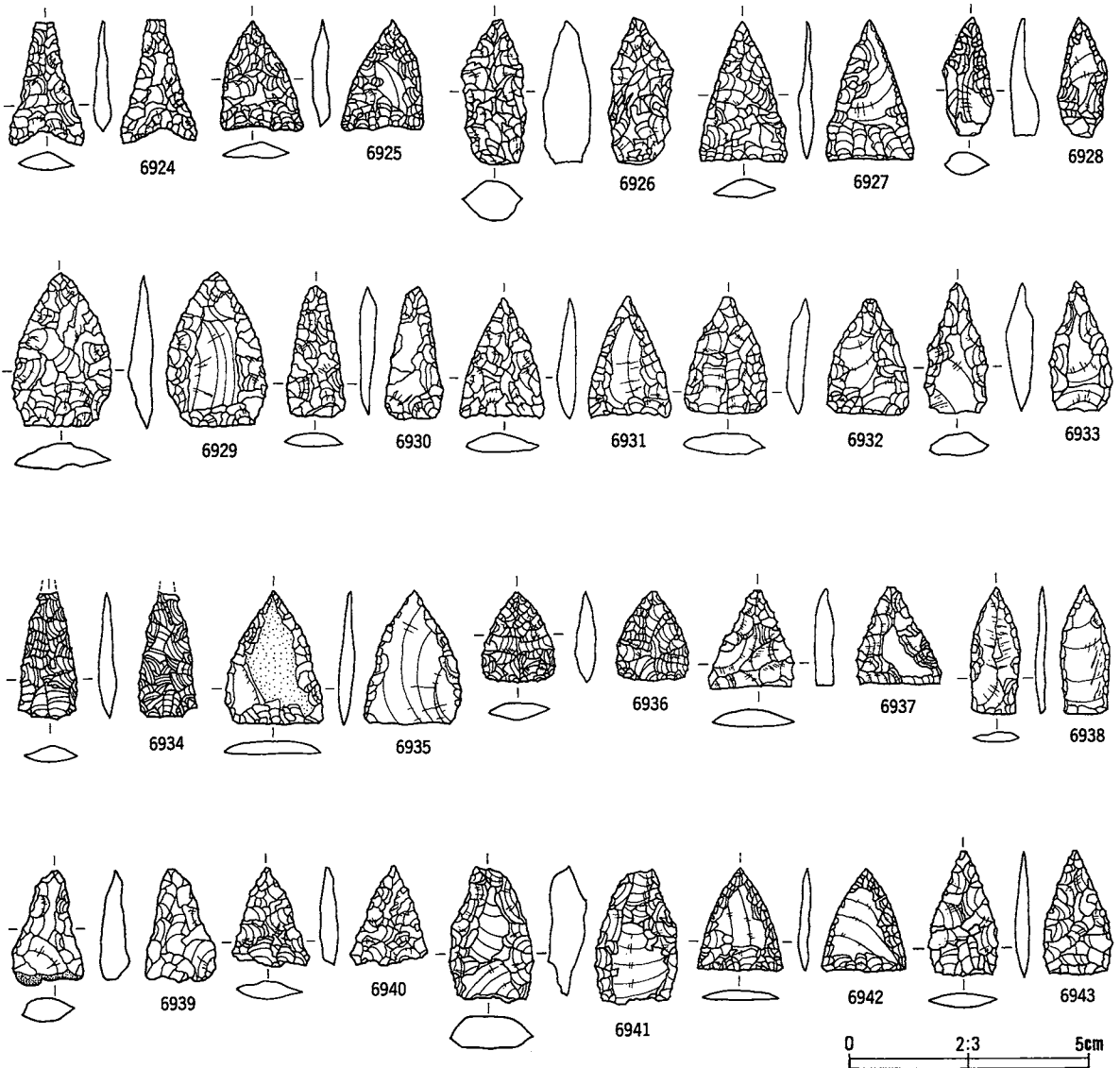

番号	出土地点・層位	器種	備考	石質	産地	長さ(cm)	幅(cm)	厚さ(cm)	重さ(g)	分類	調査
6924	不明 不明	石鏃		凝灰岩質硬質泥岩	礮石西部	2.6	1.6	0.4	0.8	III	478
6925	G VI 3e III層上部	石鏃		流紋岩	奥羽山地	2.3	1.7	0.4	1.2	IV	478
6926	H VII 1a III層上部	石鏃		苦鉄質凝灰質	北上山地	3.0	1.3	1.0	3.6	IV	478
6927	H VII 1a III層下部	石鏃		チャート質粘板岩	北上山地	2.9	1.9	0.4	1.4	IV	478
6928	I VII II層	石鏃		珪質泥岩	奥羽山地	2.5	1.1	0.6	1.4	IV	478
6929	I VII 不明	石鏃		粘板岩	北上山地	4.2	2.1	0.5	3.2	IV	478
6930	I VIII 2e III層上部	石鏃		粘板岩	北上山地	2.7	1.2	0.4	1.0	IV	478
6931	I VIII 5b III層下部	石鏃		粘板岩	北上山地	2.5	1.8	0.4	8.0	IV	478
6932	I VIII 5d III層下部	石鏃		珪質極細粒凝灰岩	奥羽山地	2.4	0.7	0.4	1.7	IV	478
6933	I X 5a III層下部	石鏃		チャート質粘板岩	北上山地	2.7	1.3	0.6	1.8	IV	478
6934	I IX 1c III層上部	石鏃		珪質泥岩	礮石	* 2.6	1.2	0.4	* 0.9	IV	478
6935	I IX 2b III層上部	石鏃		凝灰岩質硬質泥岩	礮石西部	2.8	2.0	0.3	1.5	IV	478
6936	I IX 2c III層上部	石鏃		チャート	北上山地	1.9	1.5	0.4	0.7	IV	478
6937	I IX 5e III層下部	石鏃		珪質泥岩	礮石	2.0	1.8	0.4	0.9	IV	478
6938	J VII 2b II層	石鏃		硬質泥岩	礮石西部	2.7	1.1	0.2	0.7	IV	478
6939	I X 1 2a III層下部	石鏃		粘板岩	北上山地	2.3	1.5	0.6	2.2	IV	478
6940	J VI 5a III層下部	石鏃		珪質泥岩	礮石	2.1	1.7	0.4	1.0	IV	478
6941	J VII III層上部	石鏃		珪質泥岩	奥羽山地	2.9	1.8	0.8	4.0	IV	478
6942	J VII 4c III層上部	石鏃		苦鉄質凝灰岩	北上山地	2.2	1.8	0.3	0.8	IV	478
6943	J IX III層上部	石鏃		凝灰岩質硬質泥岩	礮石西部	2.6	1.5	0.3	1.0	IV	478

第642図 B地区出土石器(12)

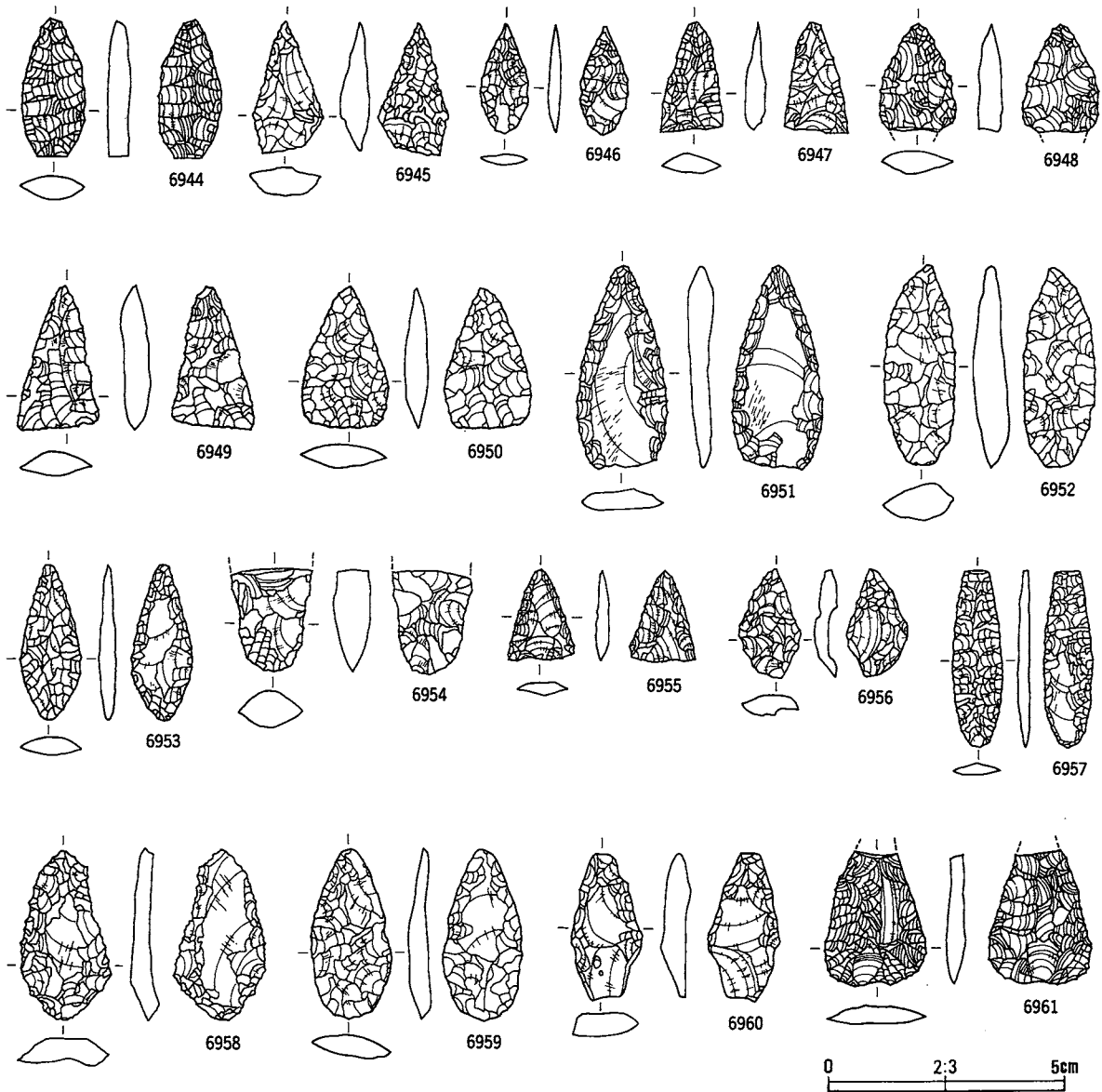

番号	出土地点・層位	器種	備考	石質	産地	長さ(cm)	幅(cm)	厚さ(cm)	重さ(g)	分類	寄託機関
6944	J X 2d III層下部	石鏃		珪質泥岩	礫石	2.9	1.3	0.5	2.0	IV	479
6945	J X I 2d III層上部	石鏃		凝灰岩質硬質泥岩	奥羽山地	2.8	1.5	0.6	2.0	IV	479
6946	H VII 1e III層下部	石鏃		珪質泥岩	礫石	2.3	1.0	0.4	0.5	VA	479
6947	J X I 1a III層下部	石鏃		凝灰岩質硬質泥岩	礫石西部	2.4	1.4	0.4	0.8	IV	479
6948	J X 5c III層上部	石鏃		チャート	北上山地	2.3	1.6	0.5	1.5	IV	479
6949	J X 2d III層下部	石鏃		珪質泥岩	礫石	3.1	1.8	0.5	2.0	IV	479
6950	J IX 1a III層下部	石鏃		硬質泥岩	礫石西部	3.0	1.9	0.5	2.5	IV	479
6951	J X 3b III層上部	石鏃		チャート	北上山地	4.3	1.9	0.6	5.2	IV	479
6952	G VI 3e II層	石鏃		硬質泥岩	礫石西部	4.3	1.5	0.8	5.2	VA	479
6953	H VI 5c III層上部	石鏃		凝灰岩質硬質泥岩	奥羽山地	3.3	1.3	0.3	1.3	VA	479
6954	H VII 4d III層上部	石鏃		硬質泥岩	礫石西部	* 2.2	1.7	0.8	* 2.8	VA	479
6955	J IX 5a III層下部	石鏃		チャート	北上山地	1.9	1.4	0.3	0.6	IV	479
6956	H VII III層下部	石鏃		苦鉄質凝灰質	北上山地	2.3	1.3	0.4	1.4	VA	479
6957	H VII 3d III層上部	石鏃		粘板岩	北上山地	3.8	1.1	0.3	1.1	VA	479
6958	H X 5e III層下部	石鏃		硬質泥岩	礫石西部	3.7	2.0	0.6	58.0	VA	479
6959	I VI III層下部	石鏃		赤土上質細粒緑色凝灰岩	北上山地	3.6	1.7	0.5	2.6	VA	479
6960	I VII II層	石鏃		チャート質粘板岩	北上山地	3.1	1.5	0.7	2.8	VA	479
6961	H X 4e III層下部	石鏃		チャート	北上山地	2.8	2.2	0.4	2.9	VA	479

第643図 B地区出土石器(13)

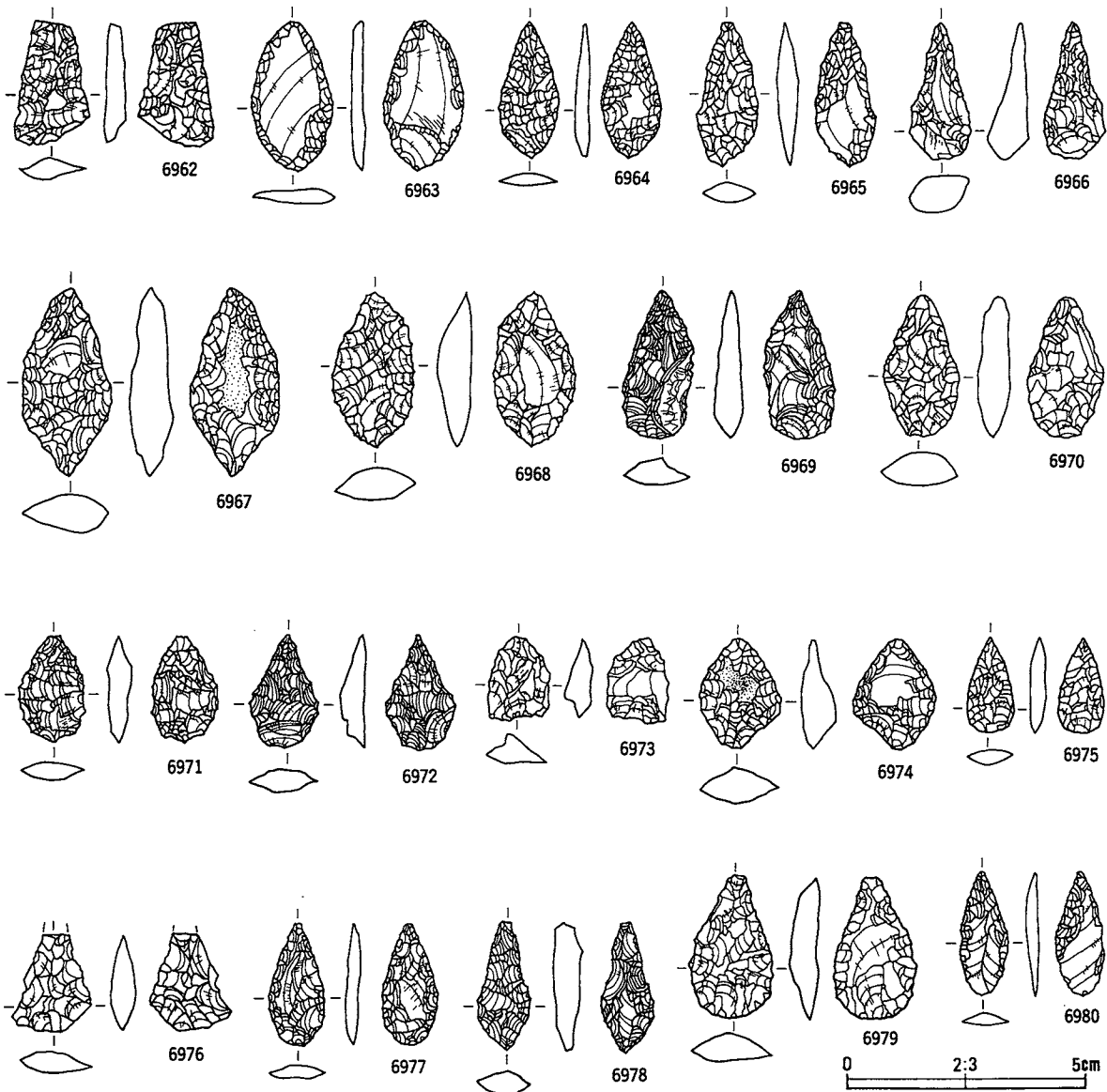

番号	出土地点・層位	器種	備考	石質	産地	長さ(cm)	幅(cm)	厚さ(cm)	重さ(g)	分類	参考 文献
6962	I VII II層	石鏃		チャート質粘板岩	北上山地	2.6	1.6	0.5	1.6	VA	479
6963	I VII 2b III層上部	石鏃		苔鉄質凝灰質	北上山地	3.1	1.3	0.3	1.8	VA	479
6964	I VII 2d III層上部	石鏃		チャート	北上山地	2.9	1.0	0.3	0.9	VA	479
6965	I VII 5b III層下部	石鏃		珪質泥岩	奥羽山地	3.0	1.3	0.4	1.4	VA	479
6966	I IX 粘板岩	石鏃		粘板岩	北上山地	2.9	1.3	0.9	2.3	VA	479
6967	I IX 1c III層上部	石鏃		チャート	北上山地	3.9	1.9	0.9	5.7	VA	479
6968	I IX 3b III層下部	石鏃		硬質泥岩	磐石西部	3.2	1.7	0.7	3.5	VA	479
6969	I X 5b III層下部	石鏃		赤色凝灰岩	北上山地	3.1	1.5	0.6	2.2	VA	479
6970	J VIII 5c III層下部	石鏃		粘板岩	北上山地	3.0	1.6	0.7	3.3	VA	479
6971	I IX 1a III層上部	石鏃		チャート	北上山地	2.2	1.4	0.5	1.2	VA	479
6972	I IX 3d III層上部	石鏃		硬質泥岩	磐石西部	2.4	1.5	0.6	1.3	VA	479
6973	J VII III層上部	石鏃		チャート	北上山地	1.8	1.3	0.6	1.1	VA	479
6974	J X 2a III層下部	石鏃		珪質泥岩	磐石	2.3	1.7	0.7	2.2	VA	479
6975	J VI 3a II層	石鏃		チャート	北上山地	2.1	1.1	0.3	0.6	VA	479
6976	J IX 2d III層上部	石鏃		硬質泥岩	磐石西部	2.0	1.7	0.6	1.7	VA	479
6977	J IX 3d III層上部	石鏃		珪質泥岩	磐石	2.5	1.2	0.3	0.8	VA	479
6978	J X 3e III層上部	石鏃		粘板岩	北上山地	2.7	1.1	0.6	1.5	VA	479
6979	J X 1e III層下部	石鏃		凝灰岩質硬質泥岩	磐石西部	2.9	1.8	0.6	2.6	VA	479
6980	J VII 3d III層下部	石鏃		苔鉄質凝灰質	北上山地	2.6	1.0	0.3	0.6	VA	479

第644図 B地区出土石器(14)

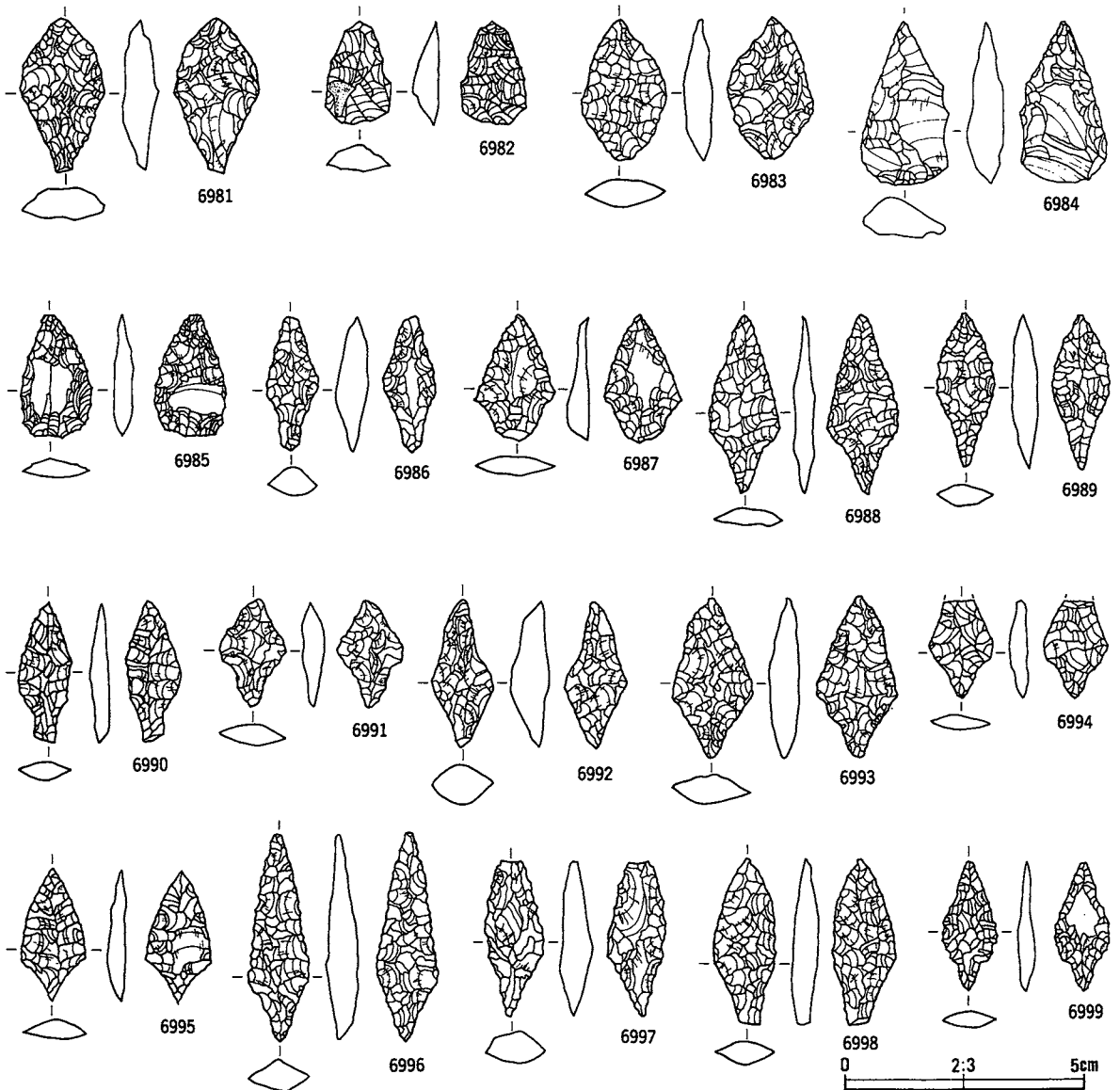

番号	出土地点・層位	器種	備考	石質	産地	長さ(cm)	幅(cm)	厚さ(cm)	重さ(g)	分類	層位
6981	J X 3a III層下部	石鏃		珪長質極細粒凝灰岩	礮石西部	3.2	1.8	0.7	3.7	VA	480
6982	J X 5b III層下部	石鏃	自然面	チャート	北上山地	2.2	1.4	0.6	1.2	VA	480
6983	K VII III層下部	石鏃		珪質泥岩	礮石	3.0	1.9	0.6	2.6	VA	480
6984	T IV II層	石鏃		珪質泥岩	奥羽山地	3.5	1.9	0.9	4.2	VA	480
6985	K X 4c III層下部	石鏃		凝灰岩質硬質泥岩	礮石西部	2.6	1.5	0.4	1.1	VA	480
6986	G VI 2d III層上部	石鏃		珪質泥岩	礮石	2.8	1.1	0.7	1.4	VB	480
6987	G VI 3e II層	石鏃		珪質泥岩	礮石	2.6	1.7	0.5	1.4	VB	480
6988	G VII 1a III層下部	石鏃		珪質泥岩	礮石	3.7	1.5	0.5	1.6	VB	480
6989	H VI 3a III層下部	石鏃		珪質泥岩	礮石	3.2	1.2	0.5	1.4	VB	480
6990	H VI 4b III層下部	石鏃		粘板岩	北上山地	2.9	1.1	0.4	1.0	VB	480
6991	H VI 4c III層下部	石鏃	アスファルト	チャート質粘板岩	北上山地	2.3	1.4	0.5	1.0	VB	480
6992	H VI 5b III層上部	石鏃		粘板岩	北上山地	3.2	1.3	0.8	2.3	VB	480
6993	H VI 5b III層下部	石鏃		硬質泥岩	礮石西部	3.4	1.7	0.6	2.4	VB	480
6994	H VI 5d III層下部	石鏃		チャート	北上山地	2.1	1.4	0.4	0.8	VB	480
6995	H VII 1a III層上部	石鏃		粘板岩	北上山地	2.8	1.4	0.1	1.3	VB	480
6996	H VII 1d III層上部	石鏃		粘板岩	北上山地	4.4	1.3	0.7	2.5	VB	480
6997	H VII 2e II層	石鏃		粘板岩	北上山地	* 3.3	1.2	0.7	* 2.1	VB	480
6998	H VII 5c II層	石鏃		珪質泥岩	礮石	3.5	1.4	0.5	1.9	VB	480
6999	H VII 5e II層	石鏃		珪質極細粒凝灰岩	奥羽山地	2.7	1.2	0.4	0.7	VB	480

第645図 B地区出土石器(15)

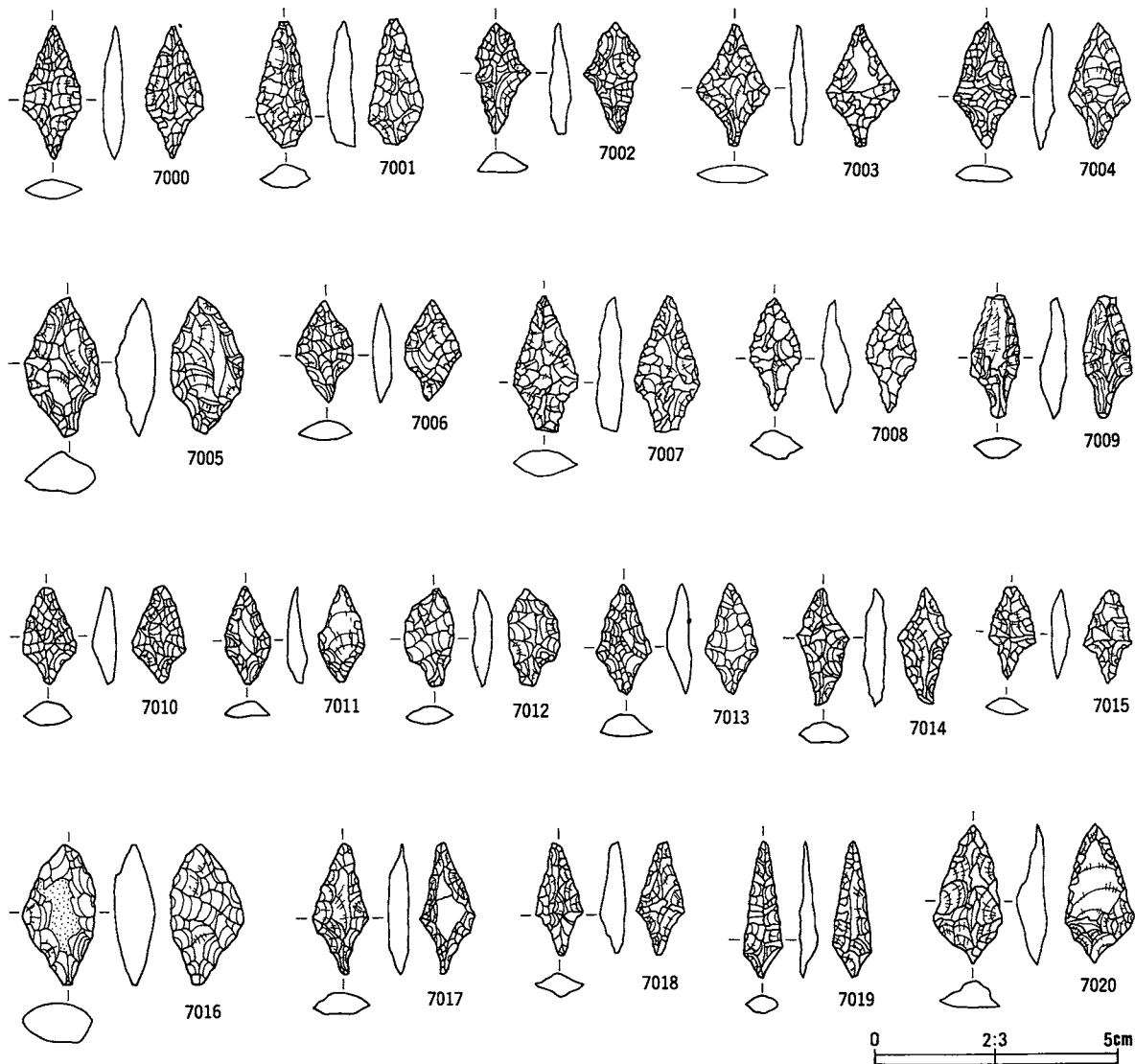

番号	出土地点・層位	器種	備考	石質	産地	長さ(cm)	幅(cm)	厚さ(cm)	重さ(g)	分類	写真 番号
7000	H VII 5e III層上部	石鏃		粘板岩	北上山地	2.7	1.2	0.4	1.0	VB	480
7001	H VII 3e II層	石鏃	基部	硬質泥岩	掣石西部	2.6	1.2	0.5	1.3	VB	480
7002	H VIII 5e III層上部	石鏃		チャート	北上山地	2.3	1.2	0.4	0.6	VB	480
7003	H VIII 5e II層	石鏃		珪質泥岩	奥羽山地	2.5	1.5	0.4	0.9	VB	480
7004	H IX 不明	石鏃		粘板岩	北上山地	2.6	1.3	0.4	0.6	VB	480
7005	H X 1 d III層下部	石鏃		粘板岩	北上山地	2.9	1.5	0.9	2.8	VB	480
7006	H X 1 d III層下部	石鏃		珪質泥岩	掣石	2.1	1.2	0.4	0.5	VB	480
7007	H X 1 e II層	石鏃		珪質極細粒凝灰岩	奥羽山地	2.8	1.3	0.5	1.2	VB	480
7008	H X 1 2e III層下部	石鏃		凝灰岩質硬質泥岩	掣石西部	2.3	1.1	0.6	0.8	VB	480
7009	H X 1 2e III層下部	石鏃		珪質泥岩	掣石	* 2.6	1.0	0.5	* 0.9	VB	480
7010	H X 1 2e III層下部	石鏃		粘板岩	北上山地	3.0	1.1	0.5	0.7	VB	480
7011	H X 1 3e III層下部	石鏃		粘板岩	北上山地	2.0	1.0	0.4	0.6	VB	480
7012	H X 3c III層下部	石鏃		凝灰岩質硬質泥岩	掣石西部	2.0	1.0	0.4	0.4	VB	480
7013	H X 3c III層下部	石鏃		黒曜岩	不明	3.3	1.1	0.4	0.5	VB	480
7014	H X 4e III層下部	石鏃		粘板岩	北上山地	2.4	1.0	0.4	0.6	VB	480
7015	H X 5d III層下部	石鏃	アスファルト	凝灰岩質硬質泥岩	掣石西部	1.9	1.0	0.4	0.3	VB	480
7016	H X 5e III層下部	石鏃		珪質極細粒凝灰岩	掣石西部	2.9	1.5	0.8	3.0	VB	480
7017	H X 5e III層下部	石鏃		凝灰岩質硬質泥岩	掣石西部	2.7	1.1	0.4	0.7	VB	480
7018	H X 5e III層上部	石鏃		チャート質粘板岩	北上山地	2.3	1.0	0.5	0.5	VB	480
7019	H X 5e III層下部	石鏃		凝灰岩質硬質泥岩	掣石西部	2.8	0.8	0.4	0.3	VB	480
7020	I VII II層	石鏃		チャート質粘板岩	北上山地	2.9	1.4	0.7	1.5	VB	480

第646図 B地区出土石器(16)

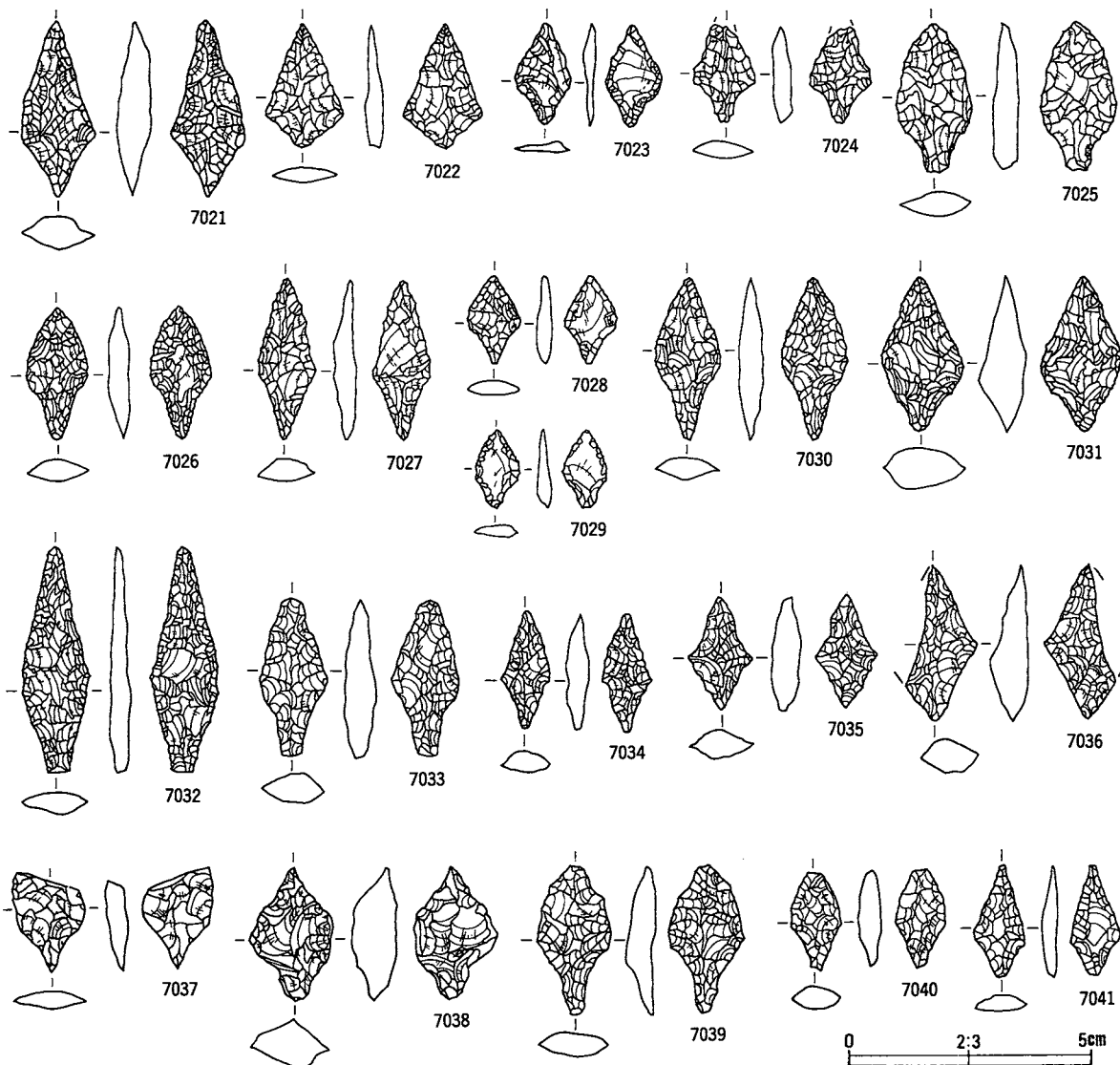

番号	出土地点・層位	器種	備考	石質	産地	長さ(cm)	幅(cm)	厚さ(cm)	重さ(g)	分類	写真 図版
7021	I VII II層	石鏃	アスファルト	硬質泥岩	奥羽山地	3.6	1.6	0.7	2.7	VB	481
7022	I VII 1a III層下部	石鏃		粘板岩	北上山地	2.6	1.6	0.4	1.0	VB	481
7023	I VII 1a II層	石鏃		珪質泥岩	礫石	2.1	1.1	0.3	0.6	VB	481
7024	I VII 2b III層上部	石鏃		苦鉄質凝灰質	北上山地	2.0	1.3	0.4	0.8	VB	481
7025	I VII 3a III層下部	石鏃	アスファルト	珪質泥岩	奥羽山地	3.1	1.6	0.5	2.3	VB	481
7026	I VII 3b III層上部	石鏃		苦鉄質凝灰質	北上山地	2.8	1.3	0.5	1.3	VB	481
7027	I VII 3b III層下部	石鏃		粘板岩	北上山地	3.3	1.2	0.5	1.2	VB	481
7028	I VII 4a III層上部	石鏃		粘板岩	北上山地	1.8	1.1	0.3	0.4	VB	481
7029	I VII 4a III層上部	石鏃		珪質泥岩	奥羽山地	1.6	0.9	0.3	0.3	VB	481
7030	I VII 4c III層上部	石鏃		粘板岩	北上山地	3.4	1.4	0.6	1.6	VB	481
7031	I VII 4e III層上部	石鏃		苦鉄質凝灰質	北上山地	3.3	1.7	1.0	3.4	VB	481
7032	I IX II層	石鏃		凝灰岩質硬質泥岩	奥羽山地	4.7	1.4	0.5	2.4	VB	481
7033	I IX 4c III層下部	石鏃		チャート質粘板岩	北上山地	3.3	1.4	0.7	2.2	VB	481
7034	I IX 4e III層上部	石鏃		珪質泥岩	礫石	2.4	1.0	0.5	0.7	VB	481
7035	I IX 4e II層	石鏃		珪質泥岩	礫石	2.4	1.3	0.6	1.1	VB	481
7036	I X 1 le III層下部	石鏃		チャート質粘板岩	北上山地	3.3	2.5	0.8	2.0	VB	481
7037	I X 1 3d III層上部	石鏃		凝灰岩質硬質泥岩	礫石西部	* 2.1	1.5	0.5	* 0.9	VB	481
7038	I X 1 4b III層下部	石鏃		凝灰岩質硬質泥岩	礫石西部	2.7	1.7	1.0	3.1	VB	481
7039	I X 1 4d III層下部	石鏃		珪質泥岩	礫石	2.1	1.6	0.6	1.7	VB	481
7040	I X 1 2d III層下部	石鏃		凝灰岩質硬質泥岩	礫石西部	2.1	1.1	0.5	0.8	VB	481
7041	I X 5b III層上部	石鏃		凝灰岩質硬質泥岩	礫石西部	2.3	1.0	0.3	0.4	VB	481

第647図 B地区出土石器(17)

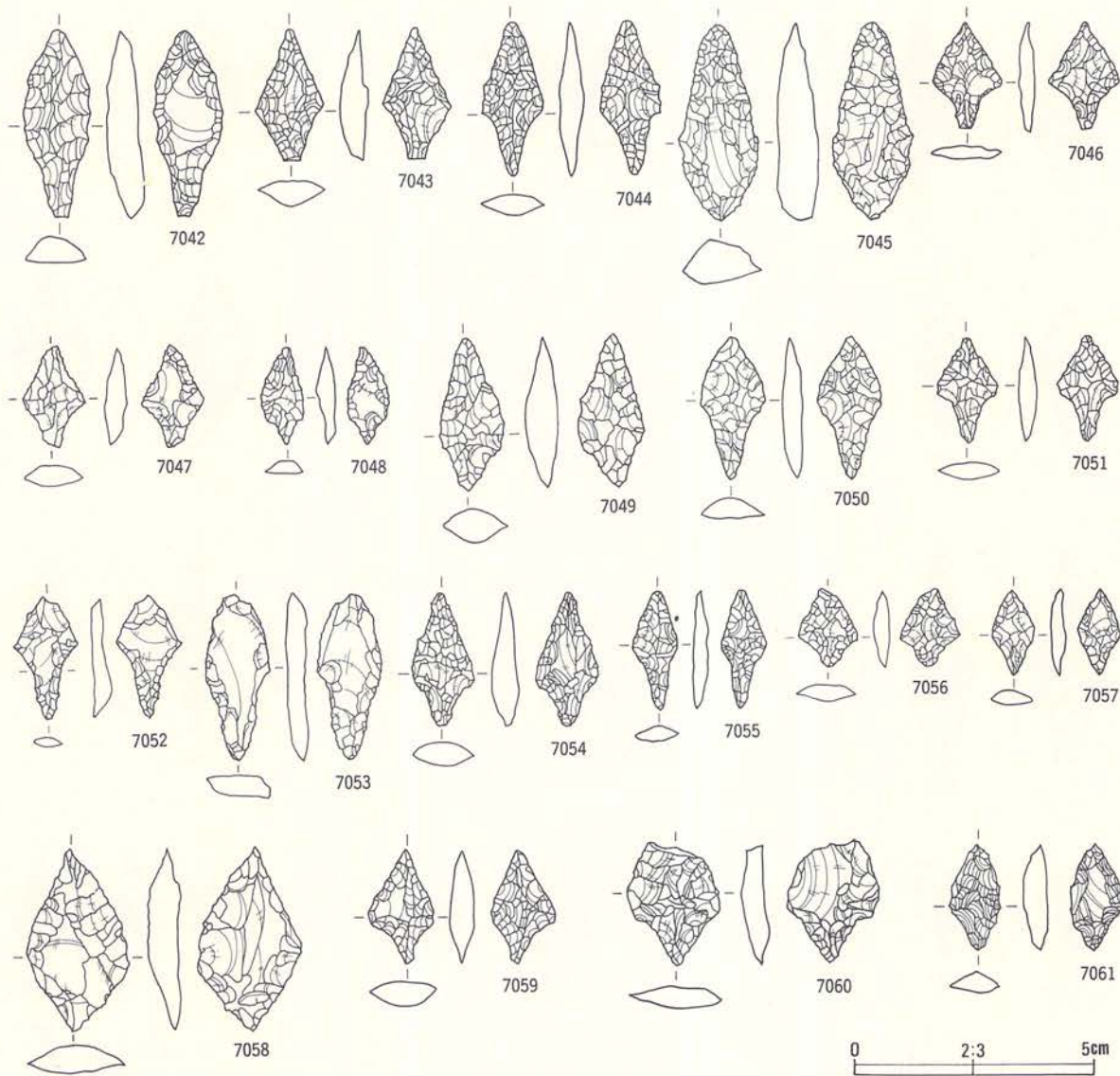

番号	出土地点・層位	器種	備考	石質	産地	長さ(cm)	幅(cm)	厚さ(cm)	重さ(g)	分類	写真 図版
7042	I X 1c III層上部	石鏃		凝灰岩質硬質泥岩	礮石西部	3.9	1.4	0.8	2.6	VB	481
7043	I X 2b III層上部	石鏃		赤色凝灰岩	北上山地	2.7	1.5	0.6	1.7	VB	481
7044	I X 3d III層上部	石鏃		凝灰岩質硬質泥岩	礮石西部	3.2	1.3	0.5	0.8	VB	481
7045	I X 4C III層下部	石鏃		チャート質粘板岩	北上山地	4.1	1.7	0.9	2.1	VB	481
7046	I X 4e III層下部	石鏃		凝灰岩質硬質泥岩	礮石西部	2.2	1.5	0.3	0.5	VB	481
7047	I X 5c III層下部	石鏃		チャート質粘板岩	北上山地	2.1	1.3	0.5	1.0	VB	481
7048	I X ? II層	石鏃		赤色凝灰岩質チャート	北上山地	2.0	0.9	0.4	0.4	VB	481
7049	J VII III層上部	石鏃		チャート	北上山地	3.2	1.4	0.0	2.1	VB	481
7050	J VIII III層上部	石鏃	アスファルト	凝灰質粘板岩	北上山地	3.0	1.3	0.4	1.2	VB	481
7051	J VIII 3d III層下部	石鏃		苦鉄質凝灰質	北上山地	2.2	1.5	0.4	0.7	VB	481
7052	J VIII 4a III層下部	石鏃		チャート質粘板岩	北上山地	2.6	1.4	0.4	0.7	VB	481
7053	J VIII 5b III層上部	石鏃		粘板岩	北上山地	3.0	1.4	0.5	2.9	VB	481
7054	J VIII 5d III層上部	石鏃		粘板岩	北上山地	2.8	1.4	0.6	1.4	VB	481
7055	J IX III層下部	石鏃		珪質泥岩	礮石	2.5	1.0	0.3	0.6	VB	481
7056	J IX 1a III層下部	石鏃		粘板岩	北上山地	1.6	1.2	0.3	0.6	VB	481
7057	J X 1 2a III層下部	石鏃	アスファルト	珪質泥岩	礮石	1.8	0.9	0.3	0.5	VB	481
7058	J X 1 2c III層上部	石鏃		凝灰岩質硬質泥岩	礮石西部	3.8	2.1	0.7	5.3	VB	481
7059	J X 3e III層下部	石鏃		チャート質粘板岩	北上山地	2.4	1.4	0.5	1.2	VB	481
7060	J X 3e III層下部	石鏃		珪質泥岩	礮石	* 2.6	2.0	0.6	* 2.2	VB	481
7061	J X 4e III層下部	石鏃		凝灰岩質硬質泥岩	礮石西部	2.2	1.1	0.5	0.8	VB	481

第648図 B地区出土石器(18)

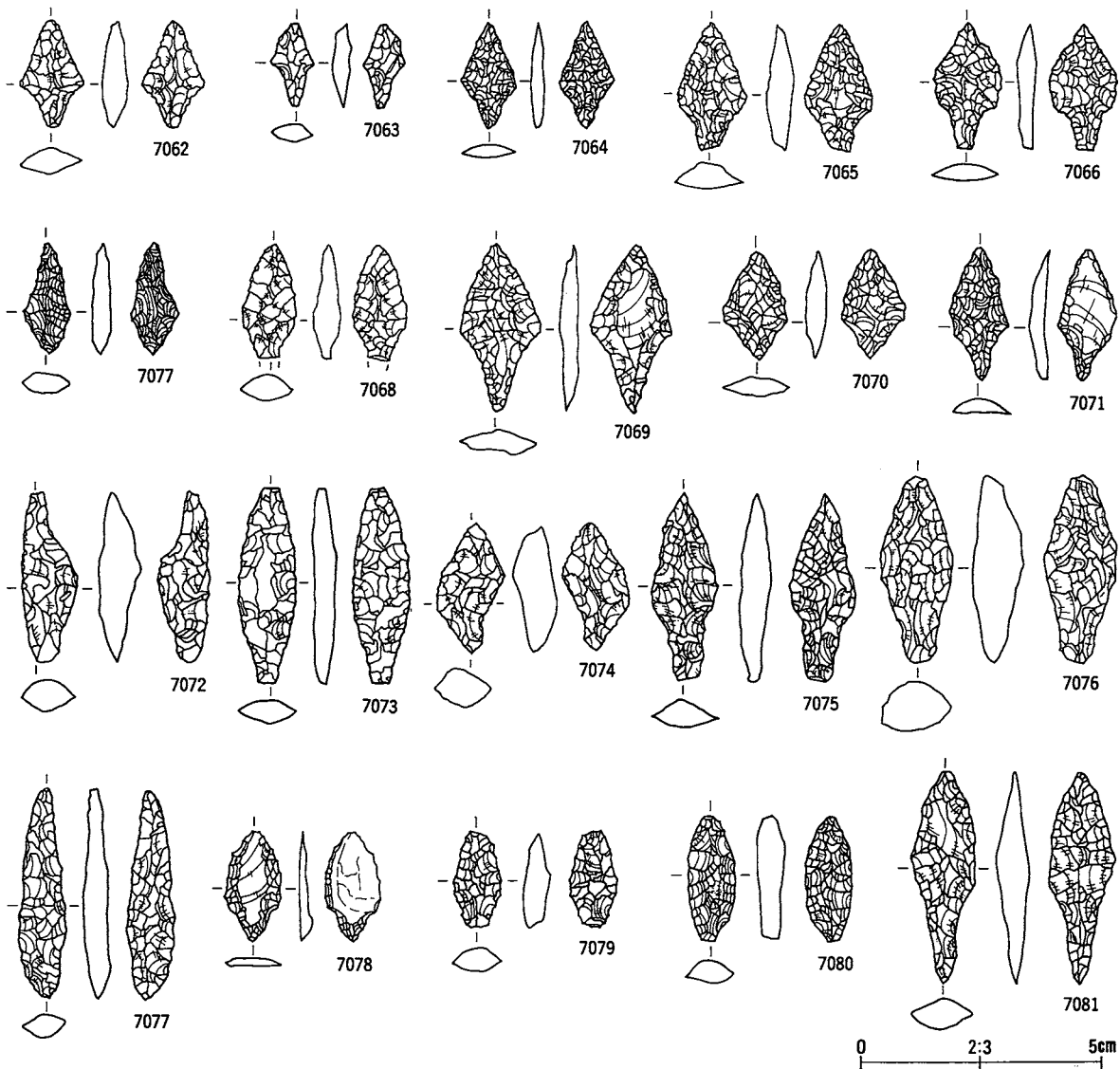

番号	出土地点・層位	器種	備考	石質	産地	長さ(cm)	幅(cm)	厚さ(cm)	重さ(g)	分類	参考図録
7062	J X 5a III層下部	石鏃		凝灰岩質硬質泥岩	罕石西部	2.3	1.4	0.6	1.1	VB	482
7063	J X 5c III層下部	石鏃		チャート	北上山地	1.7	0.9	0.4	0.4	VB	482
7064	K VI 5a III層上部	石鏃	鉢の中	チャート	北上山地	2.2	1.2	0.6	0.5	VB	482
7065	K X 1 1C III層上部	石鏃	アスファルト	粘板岩	北上山地	2.7	1.5	0.6	1.6	VB	482
7066	K X 2 ^b II層	石鏃		凝灰岩質硬質泥岩	罕石西部	2.6	1.4	0.4	1.2	VB	482
7067	K X 5c III層上部	石鏃		流紋岩	奥羽山地	2.3	1.0	0.4	0.8	VB	482
7068	不明 不明	石鏃		硬質泥岩	罕石西部	2.4	1.2	0.6	1.3	VB	482
7069	不明 不明	石鏃	アスファルト	珪質泥岩	罕石	3.5	1.7	0.4	1.8	VB	482
7070	不明 不明	石鏃		珪質泥岩	罕石	2.3	1.4	0.4	1.0	VB	482
7071	不明 不明	石鏃		珪質泥岩	罕石	2.8	1.3	0.3	1.4	VB	482
7072	G VI 3e III層上部	石鏃		流紋岩	奥羽山地	3.6	1.2	0.9	3.3	VC	482
7073	G VI 5e III層上部	石鏃		粘板岩	北上山地	* 4.1	1.2	0.5	* 2.4	VC	482
7074	H VI III層下部	石鏃		珪質泥岩	罕石	2.7	1.5	2.0	2.7	VC	482
7075	H VI 3b III層下部	石鏃		珪質泥岩	罕石	3.9	1.4	0.7	2.3	VC	482
7076	H VI 3c III層下部	石鏃		粘板岩	北上山地	3.9	1.5	1.1	5.3	VC	482
7077	H VII 1b III層下部	石鏃		硬質泥岩	罕石西部	4.4	1.0	0.5	2.1	VC	482
7078	H VII 1e III層下部	石鏃		チャート	北上山地	2.3	1.2	0.3	0.6	VC	482
7079	H VII 2c II層	石鏃		珪質泥岩	罕石	* 2.0	1.0	0.6	* 0.9	VC	482
7080	H X 3d III層上部	石鏃		チャート	北上山地	2.6	1.0	0.6	1.5	VC	482
7081	I VII II層	石鏃	アスファルト	硬質泥岩	奥羽山地	4.4	1.3	0.6	2.2	VC	482

第649図 B地区出土石器(19)

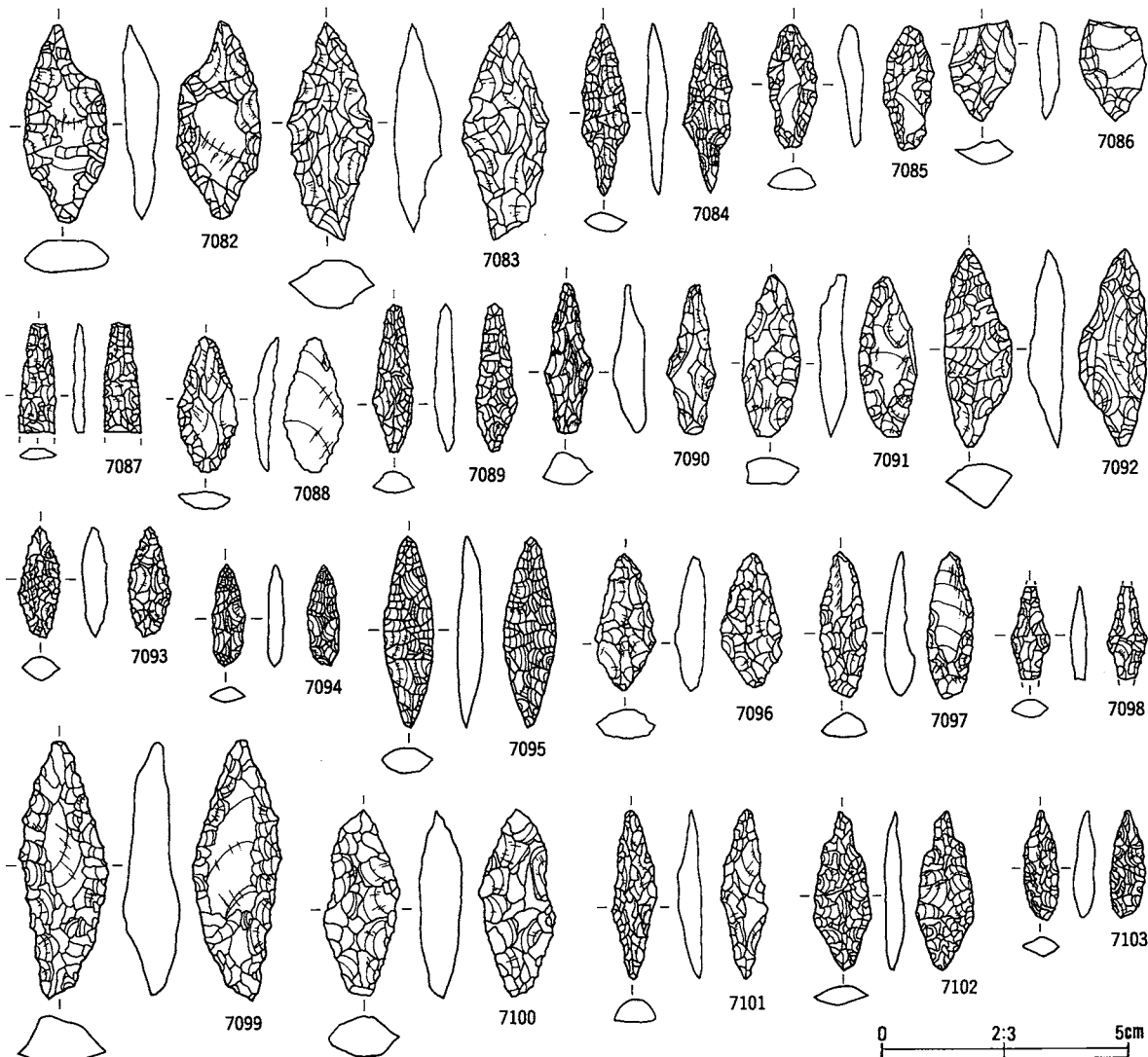

番号	出土地点・層位	器種	備考	石質	産地	長さ(cm)	幅(cm)	厚さ(cm)	重さ(g)	分類	寄附
7082	I VII II層	石鏃		チャート質極細粒凝灰岩	北上山地	4.0	1.7	0.7	4.3	VC	482
7083	I VII 5d III層下部	石鏃		粘板岩	北上山地	4.4	1.7	1.0	5.2	VC	482
7084	I VII 1a III層下部	石鏃	アスファルト	苦鉄質凝灰岩	北上山地	3.5	1.0	0.5	1.0	VC	482
7085	I VII 1d III層下部	石鏃		珪質泥岩	奥羽山地	2.5	0.0	0.4	1.0	VC	482
7086	I VII 1d III層下部	石鏃		凝灰岩質硬質泥岩	奥羽山地	2.1	1.4	0.4	0.9	VC	482
7087	I VII 1d III層下部	石鏃		凝灰岩質硬質泥岩	奥羽山地	2.3	0.8	0.3	0.5	VC	482
7088	I VII 1a III層上部	石鏃		苦鉄質凝灰岩	北上山地	2.8	1.2	0.4	1.2	VC	482
7089	I VII 3a III層下部	石鏃		珪質極細粒凝灰岩	奥羽山地	3.1	0.9	0.5	1.0	VC	482
7090	I VII 4a III層上部	石鏃	アスファルト	チャート	北上山地	* 3.1	* 1.0	* 0.6	* 1.3	VC	482
7091	I VII 5e III層下部	石鏃		流紋岩	北上山地	3.3	1.2	0.6	2.2	VC	482
7092	I IX 3d III層上部	石鏃		凝灰岩質硬質泥岩	磐石西部	4.0	1.4	0.9	3.4	VC	482
7093	I IX 5b III層上部	石鏃		凝灰岩質硬質泥岩	磐石西部	2.2	0.9	0.5	0.7	VC	482
7094	I X 3e III層上部	石鏃		流紋岩	奥羽山地	2.1	0.7	0.3	0.3	VC	482
7095	I X 4d III層下部	石鏃		珪質泥岩	磐石	3.9	1.0	0.5	1.8	VC	482
7096	I X 5c III層上部	石鏃		粘板岩	北上山地	2.8	1.2	0.6	1.7	VC	482
7097	J VII II層	石鏃		珪質泥岩	磐石	3.0	1.0	0.6	1.5	VC	482
7098	J VII 1a III層下部	石鏃		チャート	北上山地	* 1.9	0.8	0.4	* 0.5	VC	482
7099	J X I 2a III層下部	石鏃		凝灰岩質硬質泥岩	磐石西部	5.2	1.8	1.2	8.2	VC	482
7100	J X I 1e III層下部	石鏃		粘板岩	北上山地	3.7	1.5	0.9	4.7	VC	482
7101	J VII 4e III層下部	石鏃		珪質極細粒凝灰岩	奥羽山地	3.5	0.8	0.5	1.2	VC	482
7102	J X I 2a III層下部	石鏃		凝灰岩質硬質泥岩	磐石西部	3.2	1.2	0.4	1.3	VC	482
7103	J IX, I X III層上部	石鏃		チャート質粘板岩	北上山地	2.3	0.7	0.5	0.7	VC	482

第650図 B地区出土石器(20)

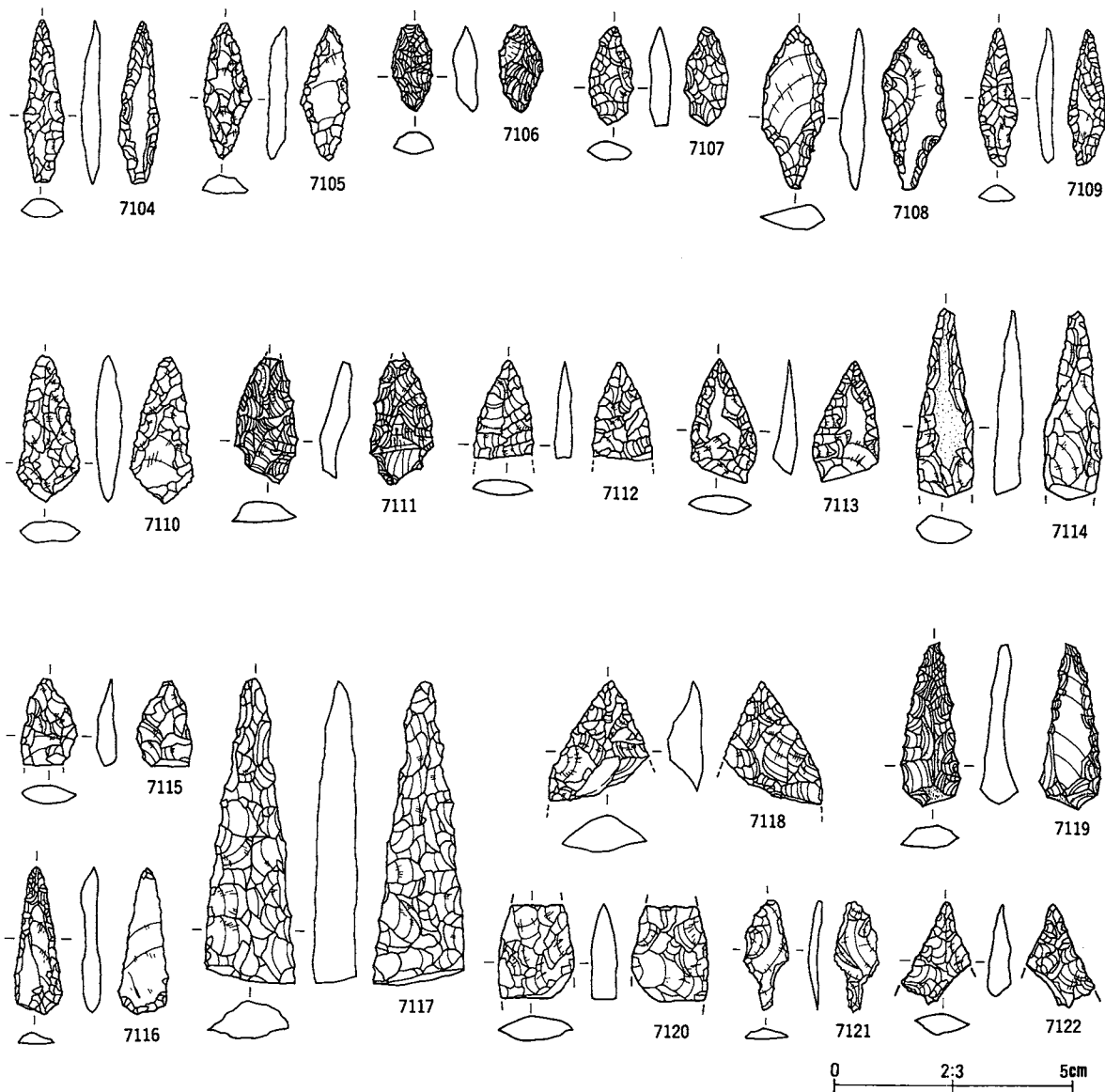

番号	出土地点・層位	器種	備考	石質	産地	長さ(cm)	幅(cm)	厚さ(cm)	重さ(g)	分類	参考図
7104	K VII II層	石鏃		チャート質粘板岩	北上山地	3.4	0.8	0.4	1.1	VC	483
7105	J X 1a III層下部	石鏃		粘板岩	北上山地	2.9	1.0	0.4	1.1	VC	483
7106	J X 2d III層下部	石鏃		チャート	北上山地	1.9	0.9	0.5	0.6	VC	483
7107	J X 3b III層下部	石鏃		珪質泥岩	礫石	2.1	0.9	0.4	0.7	VC	483
7108	J X 5c III層上部	石鏃		粘板岩	北上山地	3.4	1.3	0.5	1.6	VC	483
7109	K VII II層	石鏃	アスファルト	チャート質粘板岩	北上山地	2.9	0.8	0.4	0.8	VC	483
7110	H VIII 1c II層	石鏃		苦鉄質凝灰岩	北上山地	* 3.1	* 1.4	* 1.3	* 2.3	VI	483
7111	J X 4a III層下部	石鏃		チャート質粘板岩	北上山地	2.7	1.3	0.5	1.6	VC	483
7112	I VI III層下部	石鏃		凝灰岩質硬質泥岩	礫石西部	* 2.1	1.2	0.4	* 0.7	VI	483
7113	I VII II層	石鏃		チャート質粘板岩	北上山地	2.6	1.4	0.5	1.3	VI	483
7114	I VII 2c III層下部	石鏃		粘板岩	北上山地	* 4.0	* 1.2	* 0.6	* 3.1	VI	483
7115	I VIII 1d III層下部	石鏃		チャート	北上山地	* 1.9	* 1.2	* 0.45	* 0.9	VI	483
7116	I VIII 1d III層下部	石鏃		苦鉄質凝灰岩	北上山地	0.1	1.0	0.4	1.1	VI	483
7117	I VII 3b III層下部	石鏃		凝灰岩質硬質泥岩	奥羽山地	6.4	1.9	0.9	8.6	VI	483
7118	I VIII 5c II層	石鏃		黒曜岩	不明	2.6	2.2	0.8	2.6	VI	483
7119	I IX 2a III層上部	石鏃	自然面	チャート	北上山地	3.5	1.3	0.8	2.0	VI	483
7120	I VIIc ベルト III層上部	石鏃		チャート	北上山地	2.0	1.6	0.6	2.1	VI	483
7121	J X 3e III層上部	石鏃		チャート質粘板岩	北上山地	2.3	1.0	0.3	0.4	VC	483
7122	I X 1 4c III層下部	石鏃		凝灰岩質硬質泥岩	礫石西部	* 2.2	1.5	0.5	* 0.7	VI	483

第651図 B地区出土石器(21)

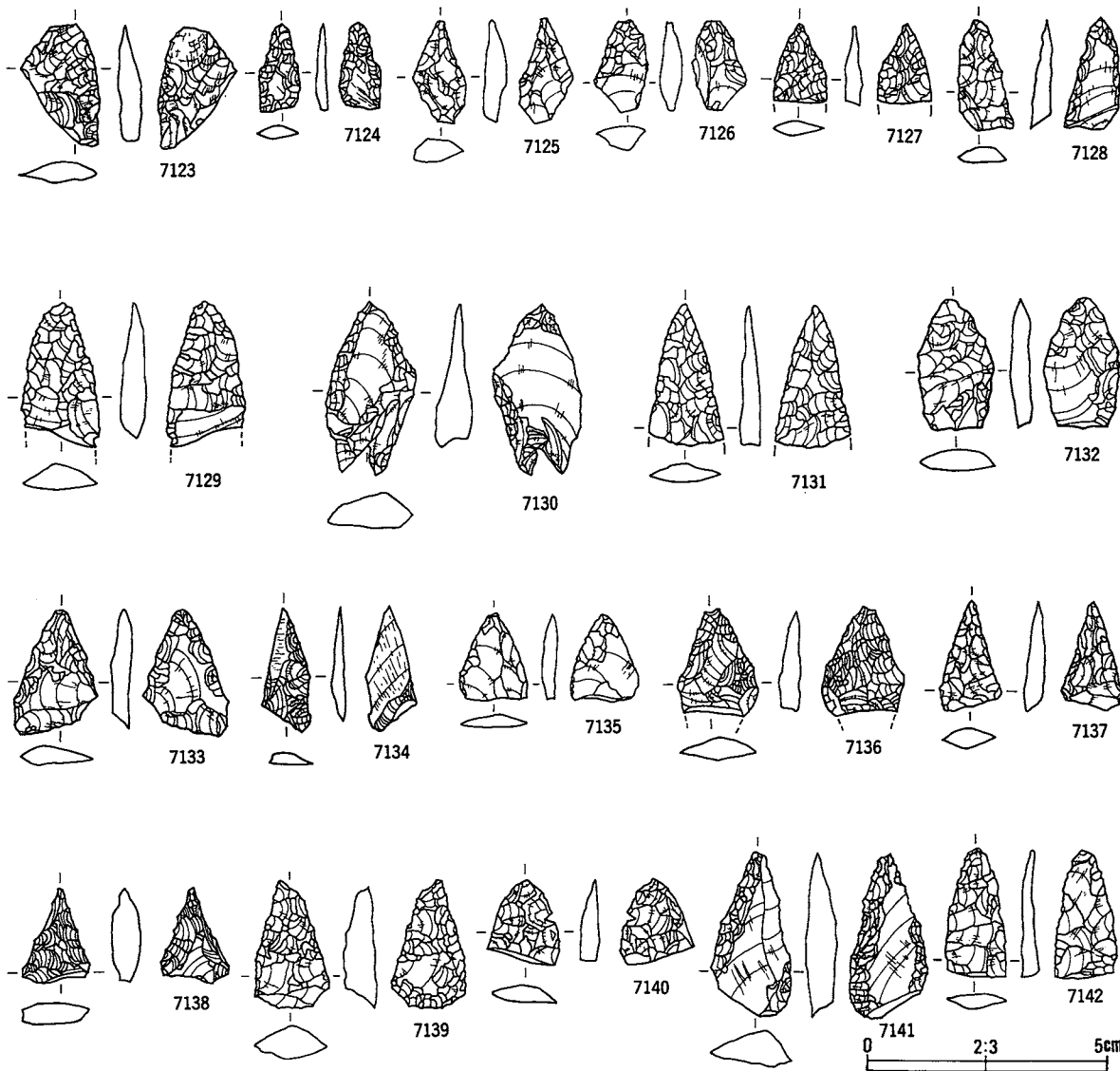

番号	出土地点・層位	器種	備考	石質	産地	長さ(cm)	幅(cm)	厚さ(cm)	重さ(g)	分類	層位
7123	I X 1 5a III層下部	石鏃		凝灰岩質硬質泥岩	掣石西部	* 2.6	1.7	0.5	* 1.8	VI	483
7124	I X 4c III層上部	石鏃		チャート	北上山地	* 1.4	0.9	0.3	* 0.5	VI	483
7125	I X 4e III層下部	石鏃		珪質泥岩	掣石	2.2	1.1	0.5	1.1	VI	483
7126	J X 2b III層上部	石鏃		チャート質粘板岩	北上山地	1.9	1.2	0.5	0.8	VI	483
7127	I X 4e III層上部	石鏃		チャート	北上山地	* 1.6	* 1.1	* 0.3	* 0.5	VI	483
7128	I X 5e III層上部	石鏃		珪質泥岩	掣石	* 2.3	2.0	0.4	* 1.0	VI	483
7129	J VII II層	石鏃		硬質泥岩	掣石西部	* 3.0	1.6	0.6	* 2.1	VI	483
7130	J VII 1b III層上部	石鏃		凝灰岩質硬質泥岩	掣石西部	3.6	1.9	0.8	3.6	VI	483
7131	J X 1 1d III層上部	石鏃		赤紫色凝灰岩	北上山地	* 2.9	1.6	0.4	* 1.4	VI	483
7132	J X 1 2a III層下部	石鏃		凝灰岩質硬質泥岩	掣石西部	* 3.0	1.4	0.5	* 2.2	VI	483
7133	J X 1 2c III層上部	石鏃		珪質泥岩	掣石	* 2.6	1.8	0.4	* 2.2	VI	483
7134	J X 4c III層下部	石鏃		凝灰岩質硬質泥岩	掣石西部	2.7	1.1	0.3	0.4	VI	483
7135	T IV II層	石鏃		チャート	北上山地	* 1.9	* 1.4	* 0.3	* 0.7	VI	483
7136	J X 4d III層上部	石鏃		チャート	北上山地	* 2.3	1.7	0.5	* 1.8	VI	483
7137	J X 4d III層下部	石鏃		流紋岩	奥羽山地	* 2.3	1.2	0.5	* 0.7	VI	483
7138	K X 1 1b III層上部	石鏃		凝灰岩質硬質泥岩	掣石西部	2.0	1.4	0.6	1.4	VI	483
7139	K X 2a III層下部	石鏃		凝灰岩質硬質泥岩	掣石西部	2.7	1.6	0.7	2.4	VI	483
7140	不明 不明	石鏃		チャート質粘板岩	北上山地	1.8	1.5	0.4	0.9	VI	483
7141	不明 不明	石鏃		チャート質粘板岩	北上山地	* 3.45	1.7	0.8	* 4.0	VI	483
7142	不明 不明	石鏃		チャート質粘板岩	北上山地	* 2.7	* 1.3	* 0.4	* 1.1	VI	483

第652図 B地区出土石器(22)

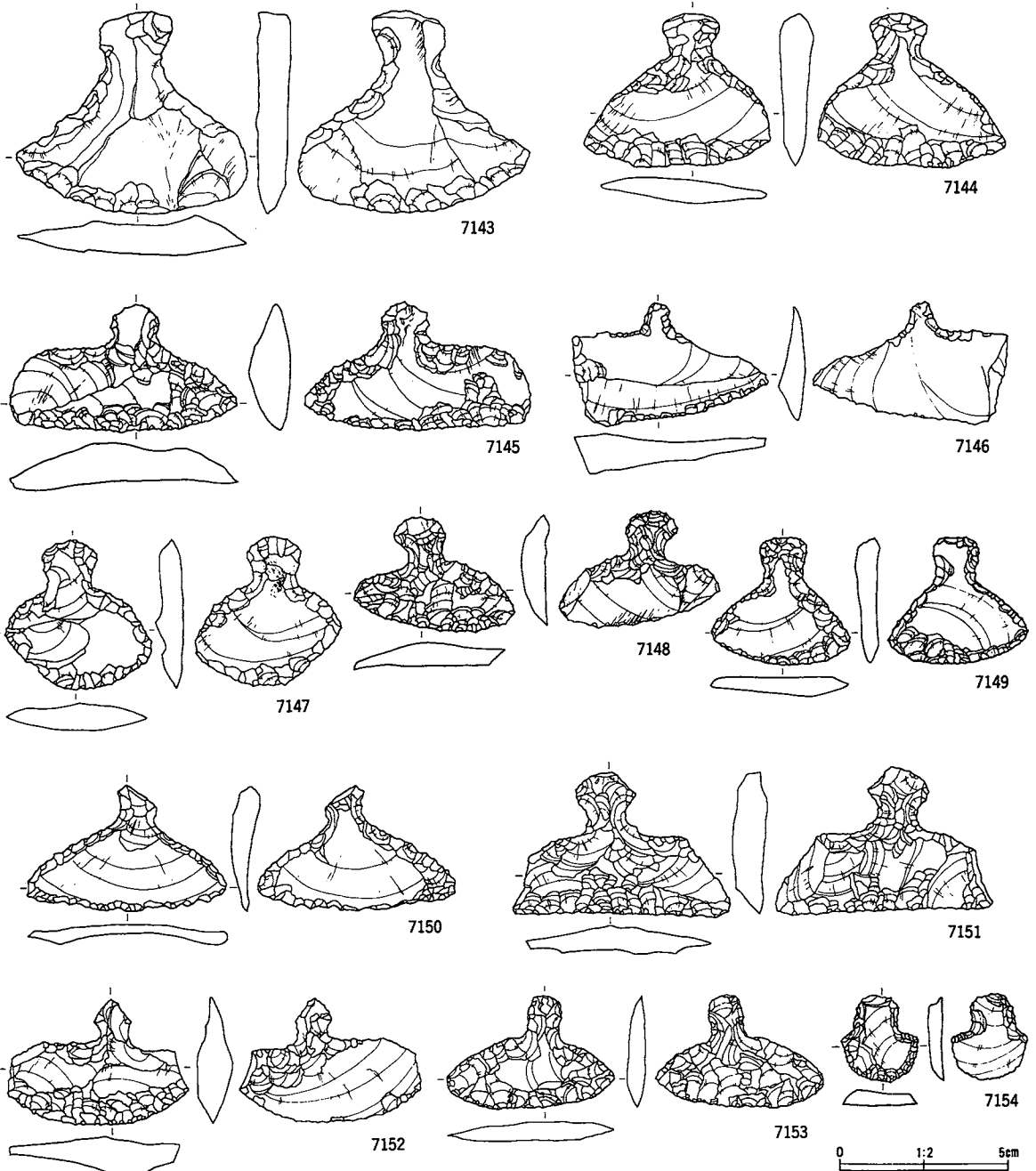

番号	出土地点・層位	器種	備考	石質	産地	長さ(cm)	幅(cm)	厚さ(cm)	重さ(g)	分類	写真 図版
7143	I VII II層	石匙		輝緑凝灰岩	北上山地	6.0	6.9	1.1	39.9	I Aa	484
7144	I VII II層	石匙	アスファルト	珪質泥岩	奥羽山地	4.6	5.6	1.0	18.1	I Aa	484
7145	H VI III層下部	石匙		チャート	北上山地	4.5	4.7	0.8	12.6	I Aa	484
7146	I VI 4a III層下部	石匙		チャート質粘板岩	北上山地	* 3.7	5.8	1.2	* 12.4	I Aa	484
7147	I VII II層	石匙	アスファルト	珪質細粒凝灰岩	奥羽山地	4.4	4.4	0.9	11.8	I Aa	484
7148	G VI 2d III層上部	石匙		珪質泥岩	罕石	3.4	4.8	0.7	9.5	I Aa	484
7149	I VII 1e III層下部	石匙		苦鉄質凝灰岩	北上山地	3.8	4.1	0.8	6.7	I Aa	484
7150	I VII II層	石匙		硬質泥岩	罕石西部	4.7	6.0	0.8	10.7	I Aa	484
7151	I VII 1b II層	石匙		珪質泥岩	罕石	4.3	6.5	1.0	18.0	I Aa	484
7152	H VIII 4e III層下部	石匙		チャート質粘板岩	北上山地	3.7	* 5.4	1.0	* 15.1	I Aa	484
7153	I VII II層	石匙		珪質細粒凝灰岩	奥羽山地	3.4	5.0	0.7	6.0	I Aa	484
7154	O VII II層	石匙	両面	チャート	北上山地	2.7	2.3	0.5	2.9	I Aa	484

第653図 B地区出土石器(2)

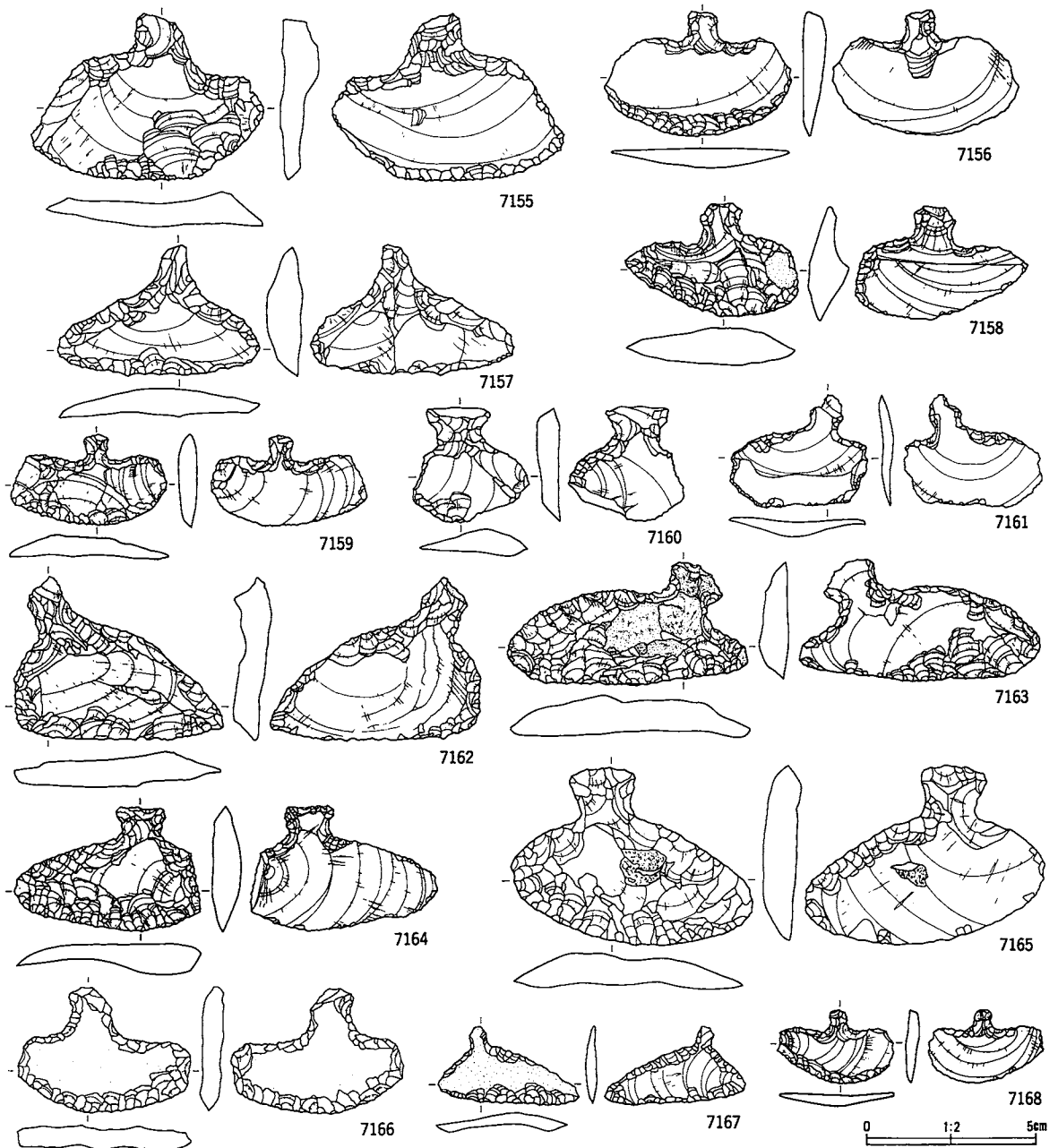

番号	出土地点・層位	器種	備考	石質	産地	長さ(cm)	幅(cm)	厚さ(cm)	重さ(g)	分類	器高
7155	不明 不明	石匙		粘板岩	北上山地	4.9	6.9	1.1	26.8	I Aa	485
7156	I VIII 2b III層下部	石匙		苦鉄質凝灰岩	北上山地	3.7	5.5	0.7	10.7	I Aa	485
7157	不明 不明	石匙		珪質極細粒凝灰岩	磐石西部	3.4	6.1	1.1	18.1	I Aa	485
7158	I VII 3a III層下部	石匙		苦鉄質凝灰質	北上山地	3.3	5.0	1.2	13.7	I Aa	485
7159	I VII 2b III層下部	石匙		苦鉄質凝灰岩	北上山地	2.7	4.6	0.7	5.8	I Aa	485
7160	J VII II層	石匙		チャート質粘板岩	北上山地	3.3	3.5	0.8	8.0	I Aa	485
7161	I VII II層	石匙		珪質泥岩	奥羽山地	3.4	4.1	0.6	4.9	I Ab	485
7162	H VI 2c III層下部	石匙		チャート質粘板岩	北上山地	5.2	2.3	0.7	6.8	I Ab	485
7163	H VI 3b III層下部	石匙		流紋岩	奥羽山地	3.5	3.7	1.0	9.1	I Ab	485
7164	H VII 5d III層上部	石匙		苦鉄質凝灰岩	北上山地	3.7	5.5	0.9	13.7	I Ab	485
7165	I VII ? a III層下部	石匙		赤色凝灰岩	北上山地	5.3	7.1	1.0	28.2	I Ab	485
7166	I VII II層	石匙		チャート	北上山地	3.9	5.1	0.7	13.6	I Ab	485
7167	I VII 4a III層上部	石匙		チャート質粘板岩	北上山地	2.3	4.2	0.3	2.3	I Ab	485
7168	I VII 2a III層下部	石匙		珪質泥岩	奥羽山地	2.2	3.5	0.4	2.4	I Aa	485

第654図 B地区出土石器(24)

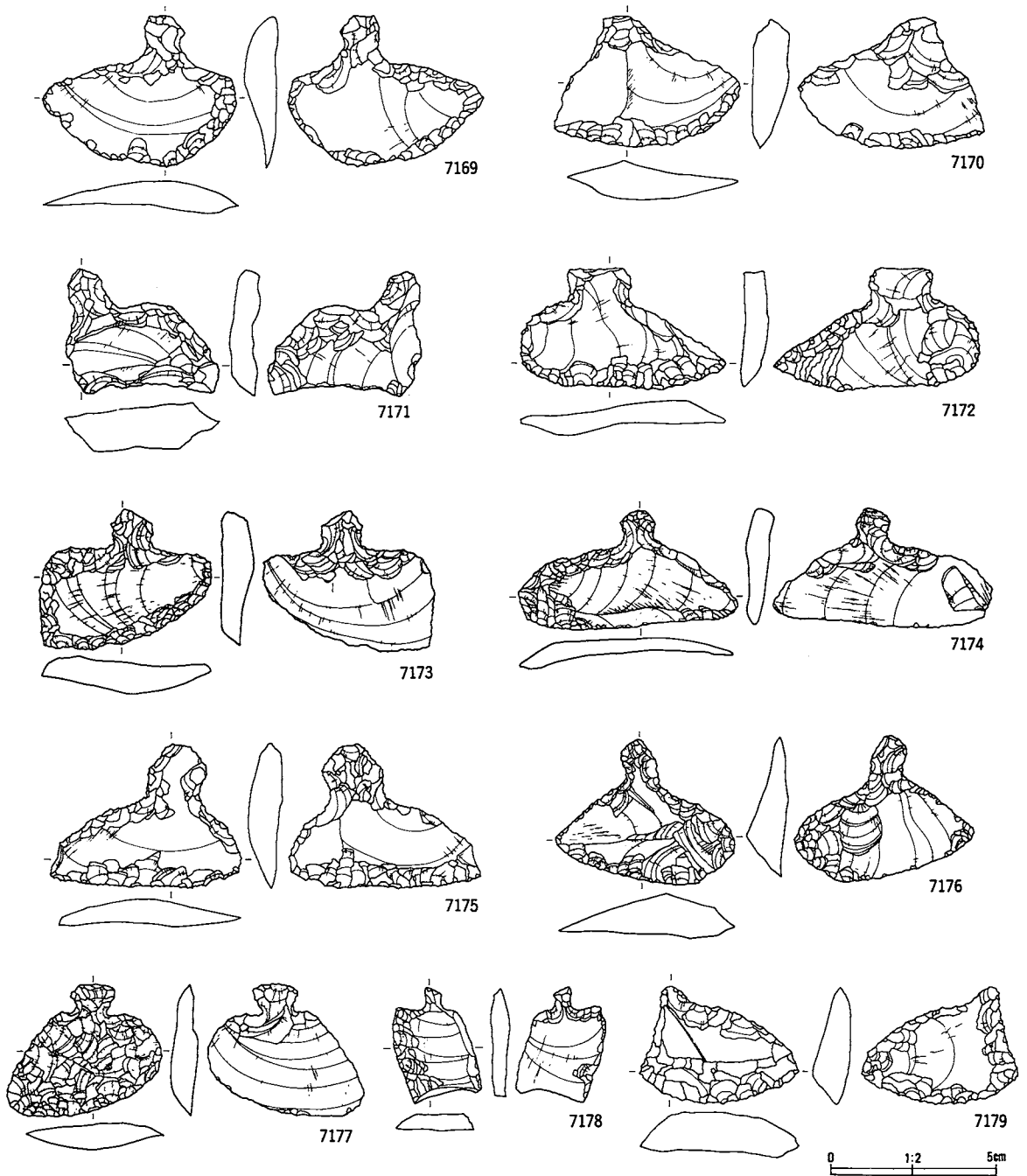

番号	出土地点・層位	器種	備考	石質	産地	長さ(cm)	幅(cm)	厚さ(cm)	重さ(g)	分類	写真 図版
7169	I VII II層	石匙	アスファルト	珪質細粒凝灰岩	奥羽山地	4.5	5.9	1.0	12.6	I Ab	486
7170	I VII II層	石匙		珪質細粒凝灰岩	奥羽山地	4.9	5.6	1.1	17.1	I Ab	486
7171	I VIII II層	石匙	未製品	珪質泥岩	掣石	4.3	4.7	1.4	23.1	I Ab	486
7172	I VII 5b II層	石匙		凝灰質硬砂岩	北上山地	3.7	6.2	0.9	17.4	I Ab	486
7173	I VI 5e III層下部	石匙		粘板岩	北上山地	4.2	5.2	1.0	20.5	I Ba	486
7174	I VII 4e III層下部	石匙		苦鉄質凝灰岩	北上山地	3.6	6.7	0.7	13.9	I Ab	486
7175	I VIII 1c II層	石匙		チャート質粘板岩	北上山地	4.4	5.8	1.1	19.2	I Ab	486
7176	I VII 4b III層上部	石匙		珪質泥岩	奥羽山地	5.4	4.5	1.3	17.6	I Ba	486
7177	I VIII 1d III層下部	石匙		苦鉄質凝灰岩	北上山地	4.0	4.7	0.9	11.6	I Ba	486
7178	K VII 1d III層上部	石匙		チャート	北上山地	* 3.5	2.6	0.5	* 5.1	II	486
7179	I VII, IX ベルト III層上部	石匙	両面	硬質泥岩	掣石西部	3.6	4.8	1.1	16.6	I Ab	486

第655図 B地区出土石器(25)

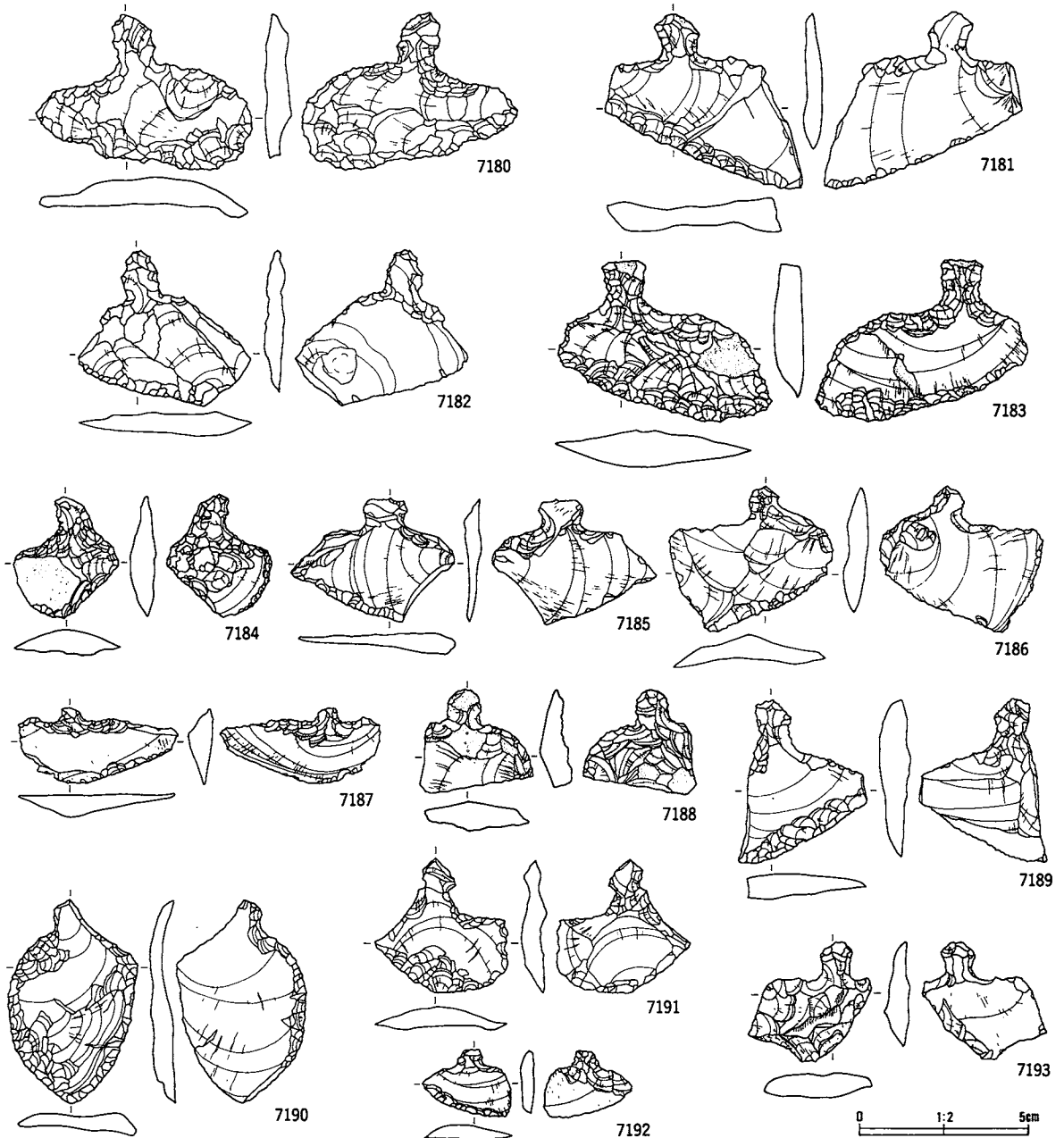

番号	出土地点・層位	器種	備考	石質	産地	長さ(cm)	幅(cm)	厚さ(cm)	重さ(g)	分類	器種 番号
7180	J VII 3a III層下部	石匙		チャート	北上山地	4.7	6.4	0.8	17.4	I Ba	487
7181	I VII 3a II層	石匙	アスファルト	珪質泥岩	礫石	5.2	5.9	0.7	18.7	I Ba	487
7182	I VII 3c III層下部	石匙		チャート質粘板岩	北上山地	5.1	4.6	0.7	11.7	I Ba	487
7183	G VI 3e III層上部	石匙	自然面	チャート質粘板岩	北上山地	4.8	6.3	1.1	20.2	I Bb	487
7184	I VII II層	石匙		石英安山岩	北上山地	3.7	3.1	0.8	6.1	I Ba	487
7185	H VI 2b, C III層下部	石匙		チャート	北上山地	4.3	2.2	0.6	7.3	I Bb	487
7186	I VIII 2a III層上部	石匙		チャート質粘板岩	北上山地	4.4	4.9	1.0	11.5	I Bb	487
7187	H VII 2e III層上部	石匙		珪質泥岩	奥羽山地	2.2	4.7	0.7	4.5	I Bb	487
7188	K VII III層下部	石匙		珪質極細粒凝灰岩	奥羽山地	* 3.1	3.3	1.0	* 6.4	II	487
7189	I VIII 3a II層	石匙		凝灰質粘板岩	北上山地	* 4.9	* 3.8	0.9	* 11.2	I Bb	487
7190	G VI 1e III層上部	石匙		珪質泥岩	礫石	6.0	3.9	0.6	14.5	II Aa	487
7191	I VIII 4a III層上部	石匙		珪質泥岩	礫石	5.0	4.9	0.6	9.6	I Bb	487
7192	不明	不明		苦鉄質凝灰岩	北上山地	2.0	2.6	0.4	1.5	I Ba	487
7193	H VI 5e III層下部	石匙		チャート	北上山地	6.6	3.2	0.8	13.2	II Aa	487

第656図 B地区出土石器(26)

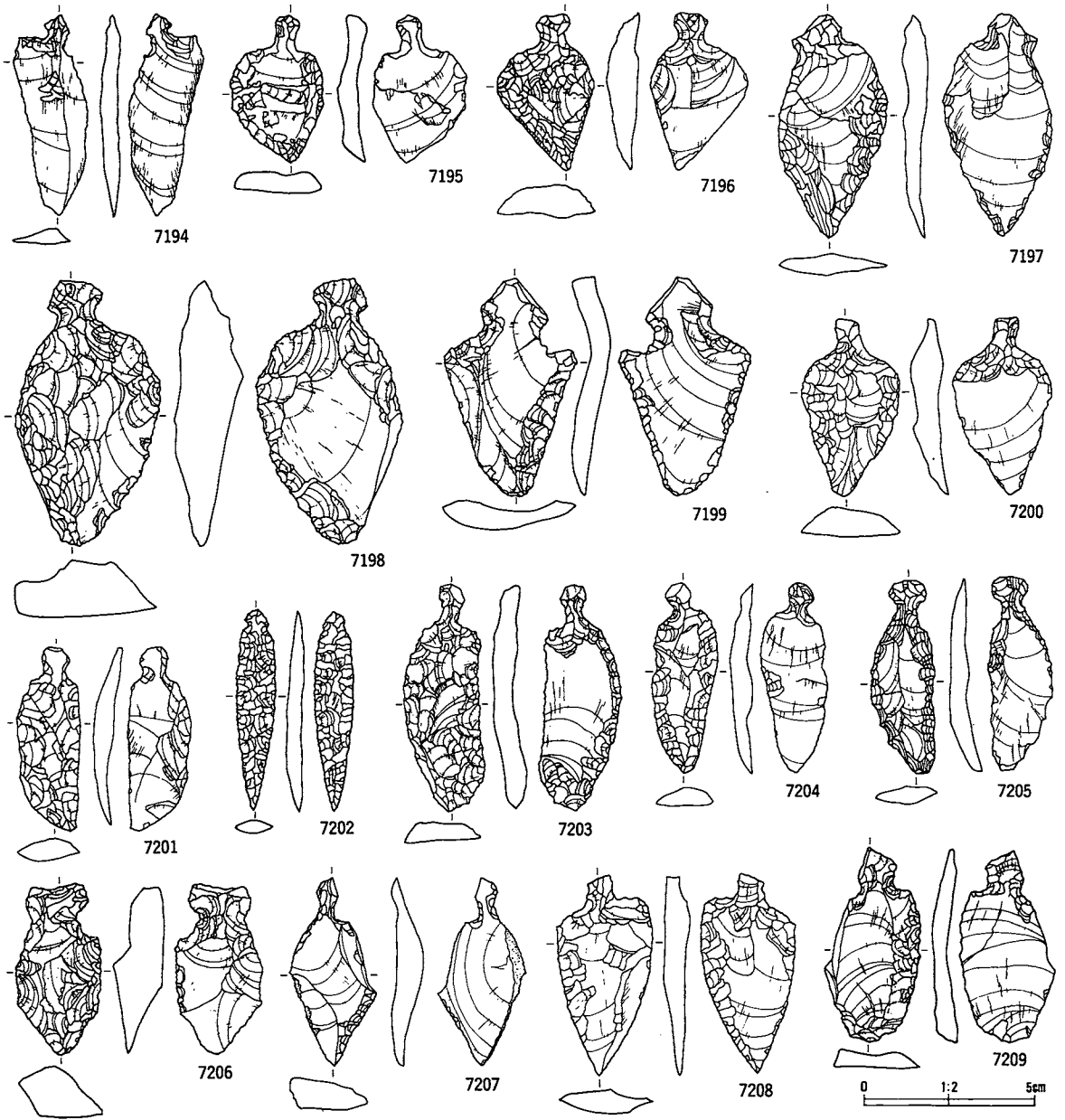

番号	出土地点・層位	器種	備考	石質	産地	長さ(cm)	幅(cm)	厚さ(cm)	重さ(g)	分類	写真 図版
7194	G VI 3e III層下部	石匙		珪質泥岩	礫石	5.9	1.7	0.5	4.9	II Aa	488
7195	H VI 2a III層上部	石匙	アスファルト	流紋岩	奥羽山地	3.8	6.8	1.2	25.3	II Aa	488
7196	I IX 攪乱	石匙		チャート	北上山地	4.7	2.8	0.9	10.2	II Aa	488
7197	H VI 4c III層下部	石匙		珪質泥岩	奥羽山地	3.7	7.1	1.2	22.9	II Aa	488
7198	G VII 1e III層下部	石匙		硬質泥岩	礫石西部	7.8	4.3	0.2	47.6	II Aa	488
7199	I VII 2c III層下部	石匙		粘板岩	北上山地	6.4	3.9	1.2	14.7	II Aa	488
7200	H VII 4d II層	石匙		凝灰岩質硬質泥岩	礫石西部	5.7	2.9	1.1	11.7	II Aa	488
7201	I VII II層	石匙		粘板岩	北上山地	5.5	1.9	0.9	7.2	II Aa	488
7202	I VII 2a III層下部	石匙		珪質泥岩	礫石	5.8	1.1	0.5	2.5	II Aa	488
7203	I VII 1b III層下部	石匙		凝灰岩質硬質泥岩	奥羽山地	6.7	2.4	1.0	12.2	II Aa	488
7204	H VII Q1 III層下部	石匙		珪質泥岩	礫石	5.6	2.0	0.7	5.5	II Aa	488
7205	I X 2e III層上部	石匙		粘板岩	北上山地	5.7	1.8	0.8	5.3	II Aa	488
7206	I VII 1 ^a _{d, e} III層下部	石匙		粘板岩	北上山地	5.0	2.5	1.5	15.6	II Aa	488
7207	I VII 2b III層下部	石匙		珪質泥岩	礫石	6.0	2.6	0.9	8.3	II Aa	488
7208	J VI 5b III層下部	石匙		珪質泥岩	礫石	5.9	2.8	0.7	8.8	II Aa	488
7209	I VII 2a III層下部	石匙		粘板岩	北上山地	5.7	2.9	0.8	8.7	II Aa	488

第657図 B地区出土石器(7)

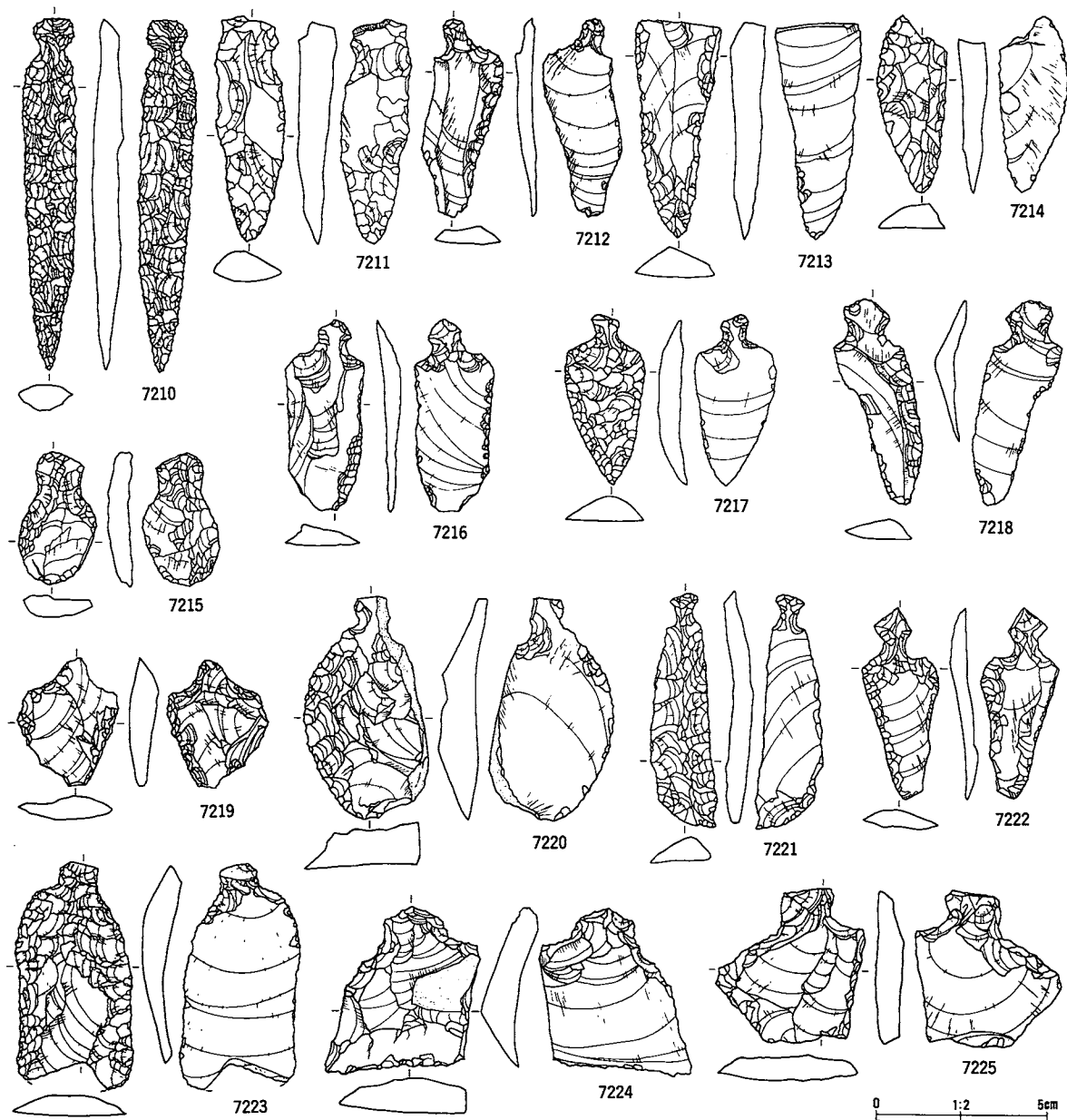

番号	出土地点・層位	器種	備考	石質	産地	長さ(cm)	幅(cm)	厚さ(cm)	重さ(g)	分類	写真 図版
7210	J X 5a III層下部	石匙		チャート質粘板岩	北上山地	10.3	1.6	0.9	13.4	IIAa	489
7211	J VII III層下部	石匙		珧質泥岩	奥羽山地	6.6	2.0	1.1	12.3	IIAa	489
7212	I VII 2a III層下部	石匙		珧質極細粒凝灰岩	奥羽山地	5.8	2.3	0.6	6.1	IIAa	489
7213	J VII II層	石匙		珧質泥岩	奥羽山地	* 6.3	2.5	1.0	* 10.7	IIAa	489
7214	J VII 1d III層下部	石匙		粘板岩	北上山地	* 5.2	2.0	0.9	* 6.51	IIAa	489
7215	H VI 1e II層	石匙		水晶	北上山地	3.9	2.3	0.7	6.2	IIAb	489
7216	H VI 5b III層下部	石匙		珧質泥岩	磐石	4.8	6.0	1.1	30.3	IIAb	489
7217	K VII III層下部	石匙		珧質泥岩	磐石	5.0	2.4	0.8	8.7	IIAa	489
7218	J X I 2b III層下部	石匙		凝灰岩質硬質泥岩	磐石西部	6.0	2.6	0.9	5.9	IIAa	489
7219	R VII II層	石匙		珧質泥岩	奥羽山地	3.8	3.0	0.9	7.1	IIAa	489
7220	H VII 4d II層	石匙	自然面	チャート質粘板岩	北上山地	6.4	3.1	1.2	27.2	IIAb	489
7221	H VII III層下部	石匙		珧質泥岩	奥羽山地	6.8	2.0	0.7	8.7	IIAb	489
7222	H VII 2e II層	石匙		珧質泥岩	磐石	5.6	2.2	0.6	4.8	IIAb	489
7223	I VII 1d III層下部	石匙		苦鉄質凝灰岩	北上山地	* 6.6	3.5	1.1	* 16.7	IIAb	489
7224	K VII II層	石匙		珧質泥岩	奥羽山地	4.9	4.5	1.6	18.8	IIAb	489
7225	I IX 扱乱(南北バイ)	石匙		粘板岩	北上山地	* 4.3	4.1	0.8	* 18.6	IIAb	489

第658図 B地区出土石器(28)

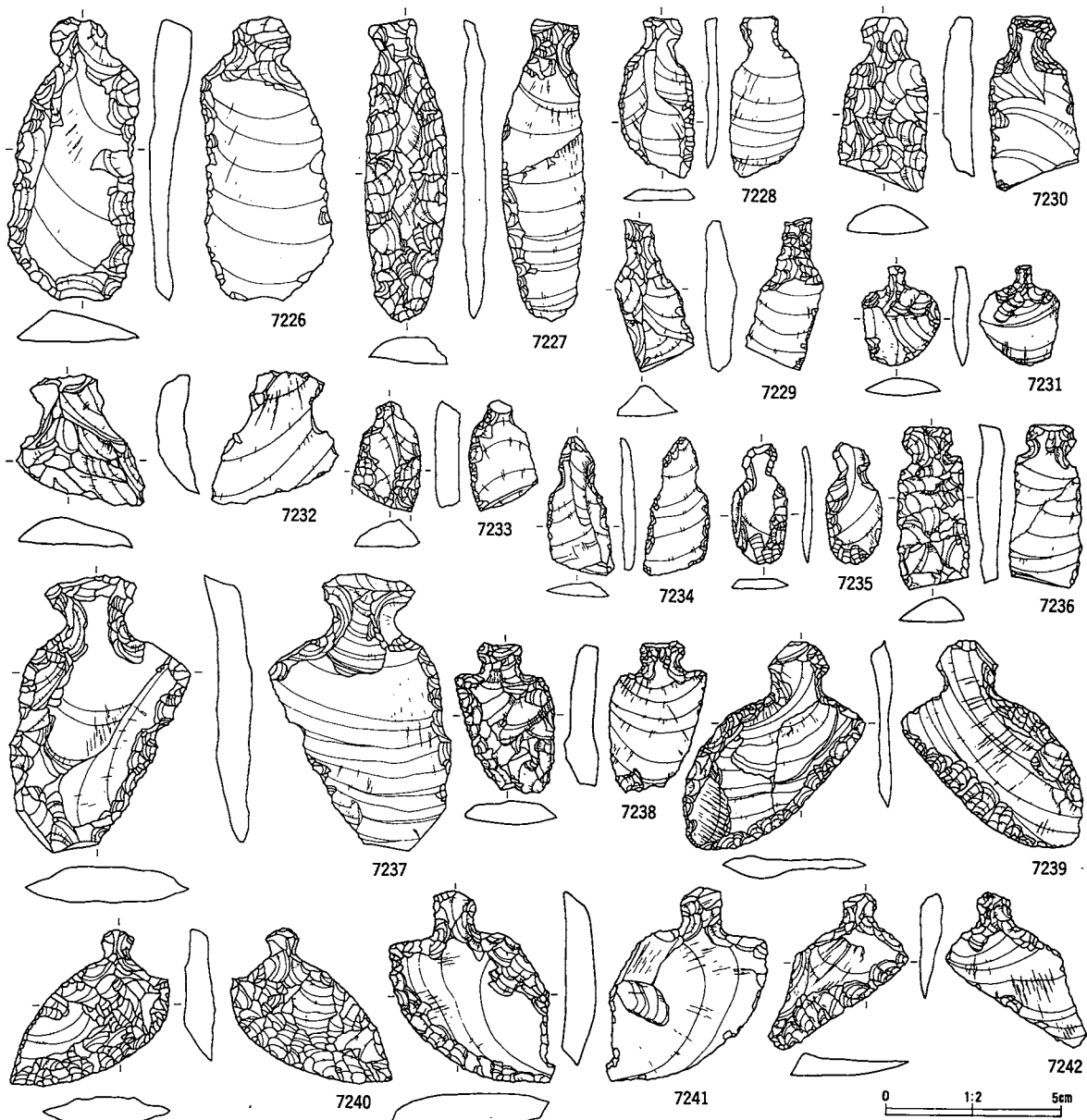

番号	出土地点・層位	器種	備考	石質	産地	長さ(cm)	幅(cm)	厚さ(cm)	重さ(g)	分類	寄附館
7226	I VIII Ⅱ層	石匙		珪質泥岩	卑石	8.2	3.8	1.0	28.7	IIAb	490
7227	J VIII 3a Ⅲ層下部	石匙		珪質泥岩	卑石	8.8	2.4	0.7	17.4	IIAb	490
7228	J VII Ⅱ層	石匙		珪質泥岩	卑石	4.6	2.3	0.3	4.0	IIAb	490
7229	I VII Ⅱ層	石匙		珪質泥岩	奥羽山地	4.4	2.3	1.0	5.7	IIAb	490
7230	J XI 1b Ⅲ層下部	石匙		チャート	北上山地	5.0	2.6	0.9	10.5	IIAb	490
7231	J VII北へル Ⅱ層	石匙		苦鉄質凝灰岩	北上山地	2.9	2.2	0.5	2.8	IIAb	490
7232	K XI 1 5e Ⅲ層下部	石匙	未製品	粘板岩	北上山地	3.4	3.4	1.0	11.7	IIAb	490
7233	J 文下 Ⅲ層上部	石匙		珪質極細粒凝灰岩	奥羽山地	* 3.2	2.0	0.8	* 4.5	IIAb	490
7234	T IV Ⅱ層	石匙		珪質泥岩	奥羽山地	* 4.1	1.9	0.5	* 3.3	IIAb	490
7235	K IX 2a Ⅲ層上部	石匙		硬質泥岩	卑石西部	3.6	1.6	0.3	2.1	IIAb	490
7236	不明	石匙		苦鉄質凝灰岩	北上山地	* 4.7	2.0	0.8	* 7.9	IIAb	490
7237	I IX Ⅱ層	石匙		チャート質粘板岩	北上山地	7.9	5.2	1.0	42.9	IIBa	490
7238	I VII 4c Ⅲ層上部	石匙		粘板岩	北上山地	4.3	2.8	1.0	9.2	II Bb	490
7239	I VI 4d Ⅲ層下部	石匙		粘板岩	北上山地	6.0	5.3	0.7	17.0	II Ba	490
7240	H VI 2b Ⅲ層上部	石匙		珪質泥岩	奥羽山地	3.7	4.9	0.7	6.5	II Ba	490
7241	H VII 4e Ⅱ層	石匙		苦鉄質凝灰岩	北上山地	5.5	4.7	1.0	22.1	II Ba	490
7242	H VII 2d Ⅲ層上部	石匙		珪質泥岩	奥羽山地	4.5	4.0	0.7	6.9	II Ba	490

第659図 B地区出土石器(29)

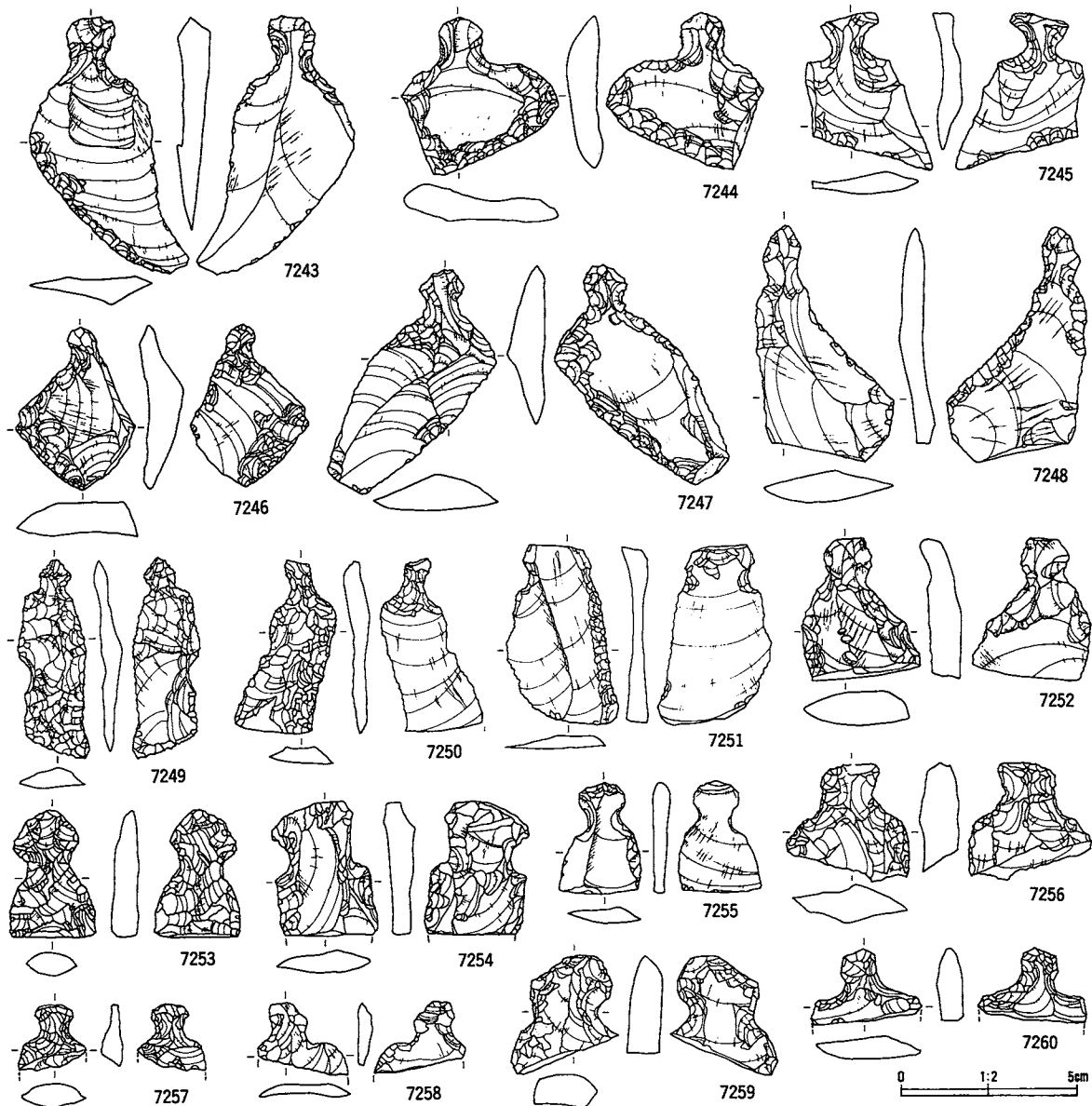

番号	出土地点・層位	器種	備考	石質	産地	長さ(cm)	幅(cm)	厚さ(cm)	重さ(g)	分類	発見層
7243	IⅧ 2b III層上部	石匙		珪質泥岩	奥羽山地	7.3	4.5	1.0	14.8	II Ba	491
7244	IⅧ 2b III層上部	石匙	アスファルト	珪質泥岩	奥羽山地	4.5	4.5	1.1	15.4	II B	491
7245	IⅧ 1d III層上部	石匙		珪質泥岩	掣石	4.4	3.6	0.7	9.6	II Ba	491
7246	IⅧ 5c III層上部	石匙		珪質泥岩	奥羽山地	4.7	3.4	1.3	14.5	II B	491
7247	IⅧ 1a III層下部	石匙		珪質泥岩	奥羽山地	6.4	6.9	1.1	23.1	II Bb	491
7248	IⅥ・Ⅶ III層下部	石匙		凝灰岩質粘板岩	北上山地	0.7	4.0	0.9	15.1	II Bb	491
7249	HⅧ II層	石匙		珪質泥岩	奥羽山地	* 5.8	2.0	0.8	* 6.6	II Bb	491
7250	JⅧ 3d III層上部	石匙		チャート質粘板岩	北上山地	* 5.0	2.9	0.7	* 5.9	II Bb	491
7251	JⅧ 4e III層下部	石匙		チャート質粘板岩	北上山地	* 5.2	3.2	0.8	* 8.4	II Bb	491
7252	IⅧ 1d III層下部	石匙		凝灰岩質硬質泥岩	奥羽山地	* 4.1	3.4	1.2	* 13.5	II	491
7253	K X 1 1b III層下部	石匙		凝灰岩質硬質泥岩	掣石西部	3.7	2.5	0.8	7.0	II	491
7254	GⅥ 1e III層下部	石匙		珪質泥岩	掣石	* 3.8	2.8	0.8	* 11.1	II	491
7255	IⅨ 1-5a III層下部	石匙		硬質泥岩	掣石西部	* 3.0	2.3	0.5	* 3.0	II	491
7256	IⅧ 4d II層	石匙		粘板岩	北上山地	* 3.4	3.5	1.2	* 9.8	II	491
7257	不明 攪乱	石匙		チャート質粘板岩	北上山地	* 1.9	2.0	0.6	* 1.6	II	491
7258	不明 不明	石匙		凝灰岩質硬質泥岩	掣石西部	* 2.2	2.1	0.5	* 1.4	II	491
7259	H X 1 1d III層下部	石匙		流紋岩	奥羽山地	3.4	3.1	1.0	9.9	II	491
7260	IⅨ 5e III層上部	石匙		珪質泥岩	掣石	* 2.2	3.2	0.8	* 4.3	II	491

第660図 B地区出土石器(30)

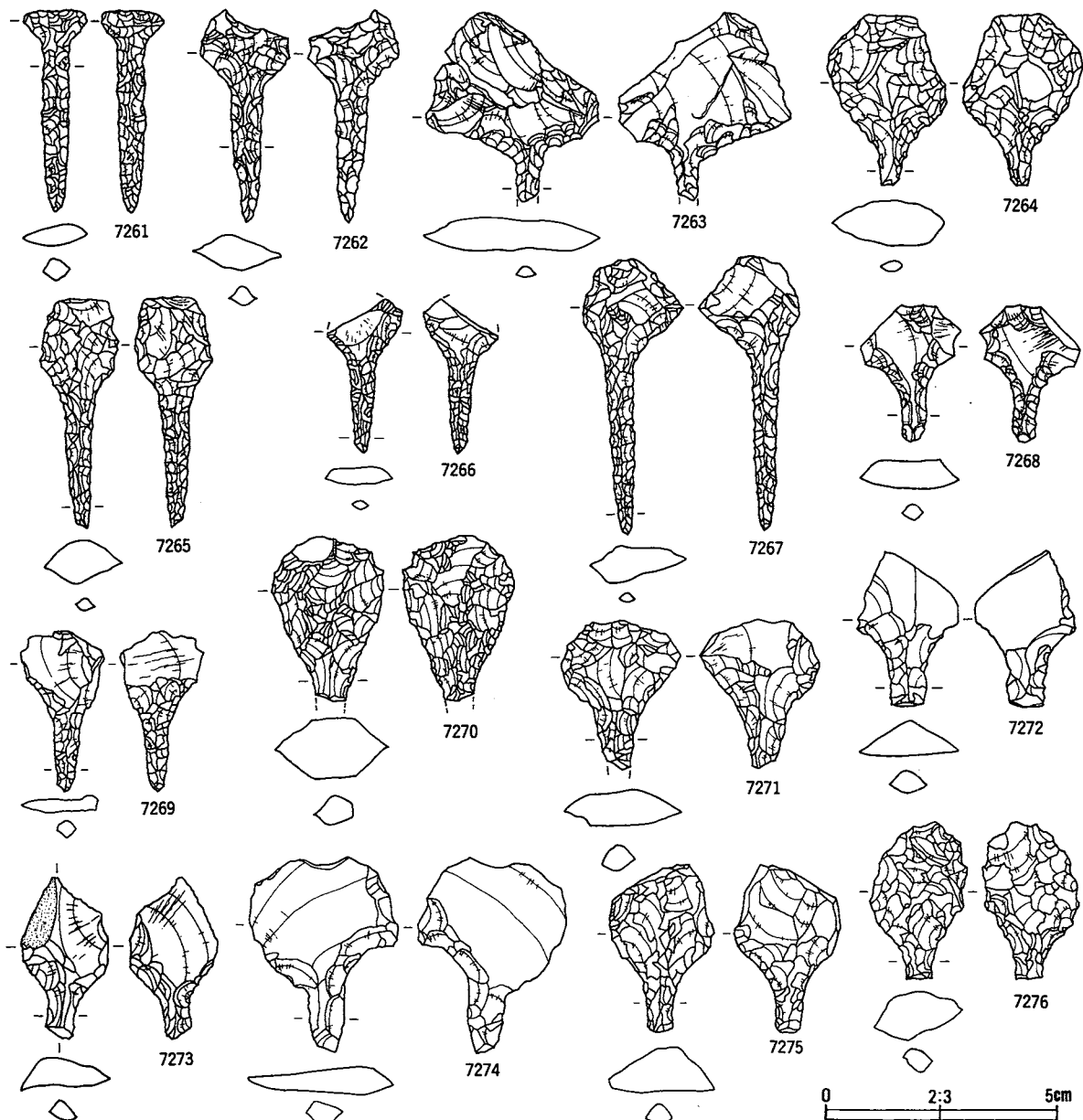

番号	出土地点・層位	器種	備考	石質	産地	長さ(cm)	幅(cm)	厚さ(cm)	重さ(g)	分類	寄託 機関
7261	H VI III層下部	石錐		チャート質粘板岩	北上山地	4.6	1.3	0.5	1.5	Ia	492
7262	H VI 2a III層下部	石錐		珪質泥岩	礮石	4.6	1.9	0.8	3.1	Ia	492
7263	H VI 2c III層下部	石錐	身部	珪質泥岩	礮石	3.8	0.4	0.9	10.4	Ia	492
7264	H VI 3c III層下部	石錐	身部	凝灰岩質硬質泥岩	奥羽山地	3.7	2.4	1.0	7.7	Ia	492
7265	H VI 3c III層下部	石錐		粘板岩	北上山地	5.0	1.6	0.9	4.1	Ia	492
7266	H VI 4c III層下部	石錐	頭部	粘板岩	北上山地	3.3	1.3	0.4	1.2	Ia	492
7267	H VII 1c III層上部	石錐		珪質泥岩	奥羽山地	5.9	2.1	0.8	4.6	Ia	492
7268	H VI 5b III層上部	石錐	身部	凝灰岩質硬質泥岩	礮石西部	3.0	2.2	0.6	2.8	Ia	492
7269	H X 1c II層	石錐		珪質極細粒凝灰岩	奥羽山地	3.5	1.8	0.4	1.6	Ia	492
7270	H VII 3c III層下部	石錐	身部	粘板岩	北上山地	3.7	2.4	1.4	9.6	Ia	492
7271	H VII 3e II層	石錐	身部	硬質泥岩	礮石西部	3.3	2.5	0.8	6.0	Ia	492
7272	H VII 2d III層上部	石錐	身部	珪質泥岩	奥羽山地	3.4	2.2	0.8	4.3	Ia	492
7273	H X 4e III層下部	石錐		硬質泥岩	礮石西部	3.5	1.9	0.7	3.8	Ia	492
7274	I VII II層	石錐	身部	珪質細粒凝灰岩	奥羽山地	* 4.3	* 3.2	0.0	* 6.0	Ia	492
7275	I VII II層	石錐	身部	珪質泥岩	奥羽山地	3.6	2.3	0.9	6.9	Ia	492
7276	I VII II層	石錐	身部	珪質泥岩	奥羽山地	* 3.5	2.1	1.1	* 6.1	Ia	492

第661図 B地区出土石器(31)

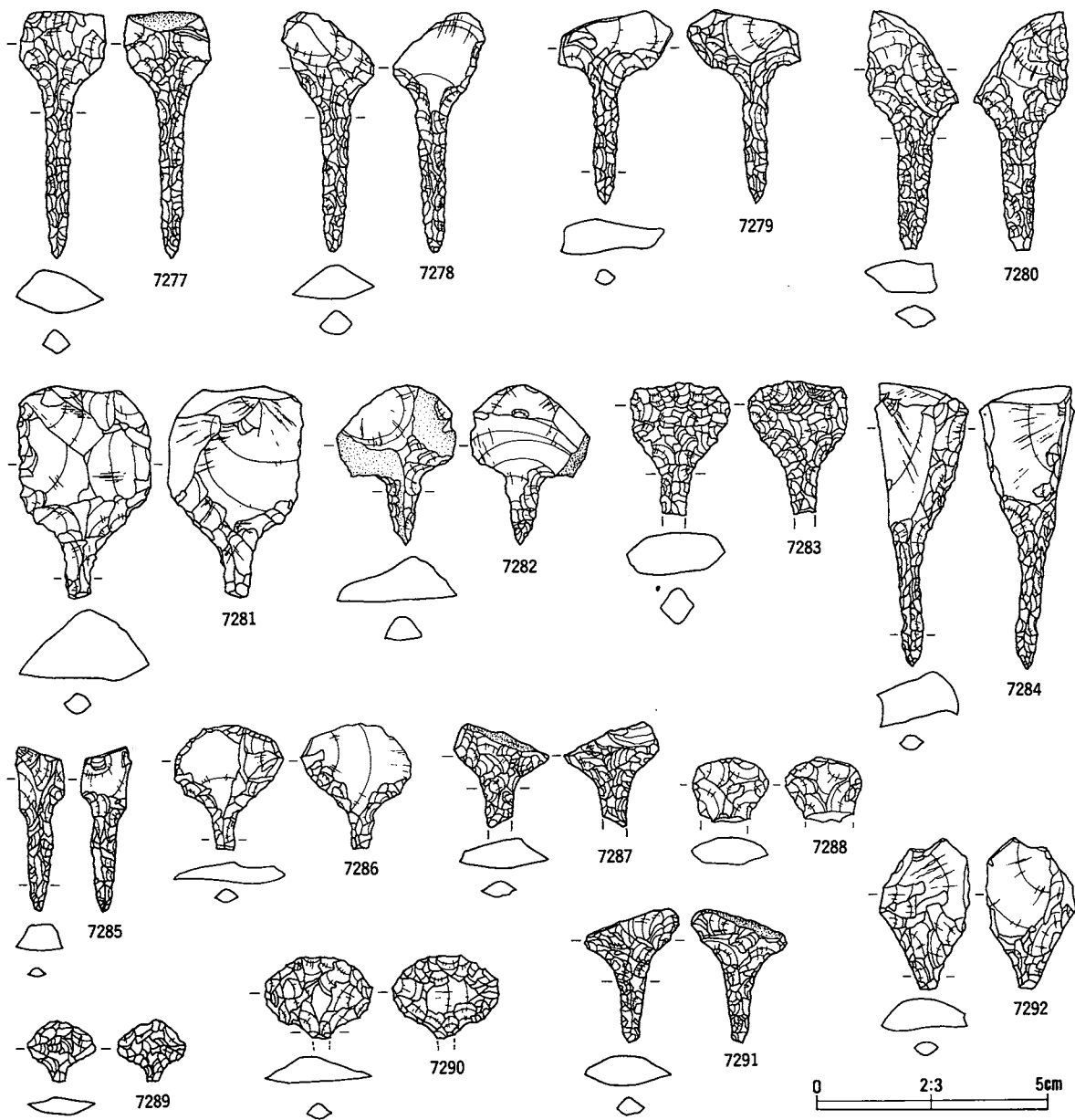

番号	出土地点・層位	器種	備考	石質	産地	長さ(cm)	幅(cm)	厚さ(cm)	重さ(g)	分類	容積
7277	I VII 1a III層上部	石鏃		凝灰岩質硬質泥岩	罕石西部	5.4	1.9	0.9	4.8	I a	492
7278	I VII 3a II層	石鏃		珩質泥岩	罕石	5.3	2.1	0.7	3.5	I a	492
7279	J VII 3b III層 NO258	石鏃		粘板岩	北上山地	4.2	2.4	0.7	3.4	I a	492
7280	I X I III層下部	石鏃		チャート質粘板岩	北上山地	5.2	2.0	0.7	5.0	I a	492
7281	I VII 3b II層	石鏃	身部	珩質泥岩	奥羽山地	* 4.7	2.9	1.6	* 17.2	I a	492
7282	I VII 5a II層	石鏃	自然面	罕石		3.5	2.6	1.0	5.5	I a	492
7283	I X 3e III層下部	石鏃		珩質泥岩	罕石	* 2.9	2.1	0.9	* 4.7	I a	492
7284	J VII 5b III層下部	石鏃		凝灰岩質硬質泥岩	奥羽山地	6.2	2.0	0.9	8.9	I a	492
7285	I VII 3a III層上部	石鏃		チャート質粘板岩	北上山地	3.6	1.0	0.6	1.6	I a	492
7286	J VII II層	石鏃	身部	珩質泥岩	奥羽山地	2.7	2.4	0.4	2.1	I a	492
7287	I VII 3a III層上部	石鏃	身部	チャート質粘板岩	北上山地	* 2.3	2.1	0.6	* 1.9	I a	492
7288	I IX 1a III層上部	石鏃	身部	凝灰岩	軽米・福岡	1.4	1.6	0.6	1.4	I a	492
7289	I X 4a III層下部	石鏃	身部	チャート	北上山地	* 1.3	1.5	0.4	* 0.6	I a	492
7290	I VII 1a II層	石鏃	身部	粘板岩	北上山地	1.8	2.3	0.0	2.4	I a	492
7291	I VII 3d III層上部	石鏃		珩質泥岩	罕石	2.9	2.1	0.7	2.0	I a	492
7292	I VII 5e III層下部	石鏃	頭部	珩質泥岩	奥羽山地	3.1	1.9	0.7	3.9	I a	492

第662図 B地区出土石器(32)

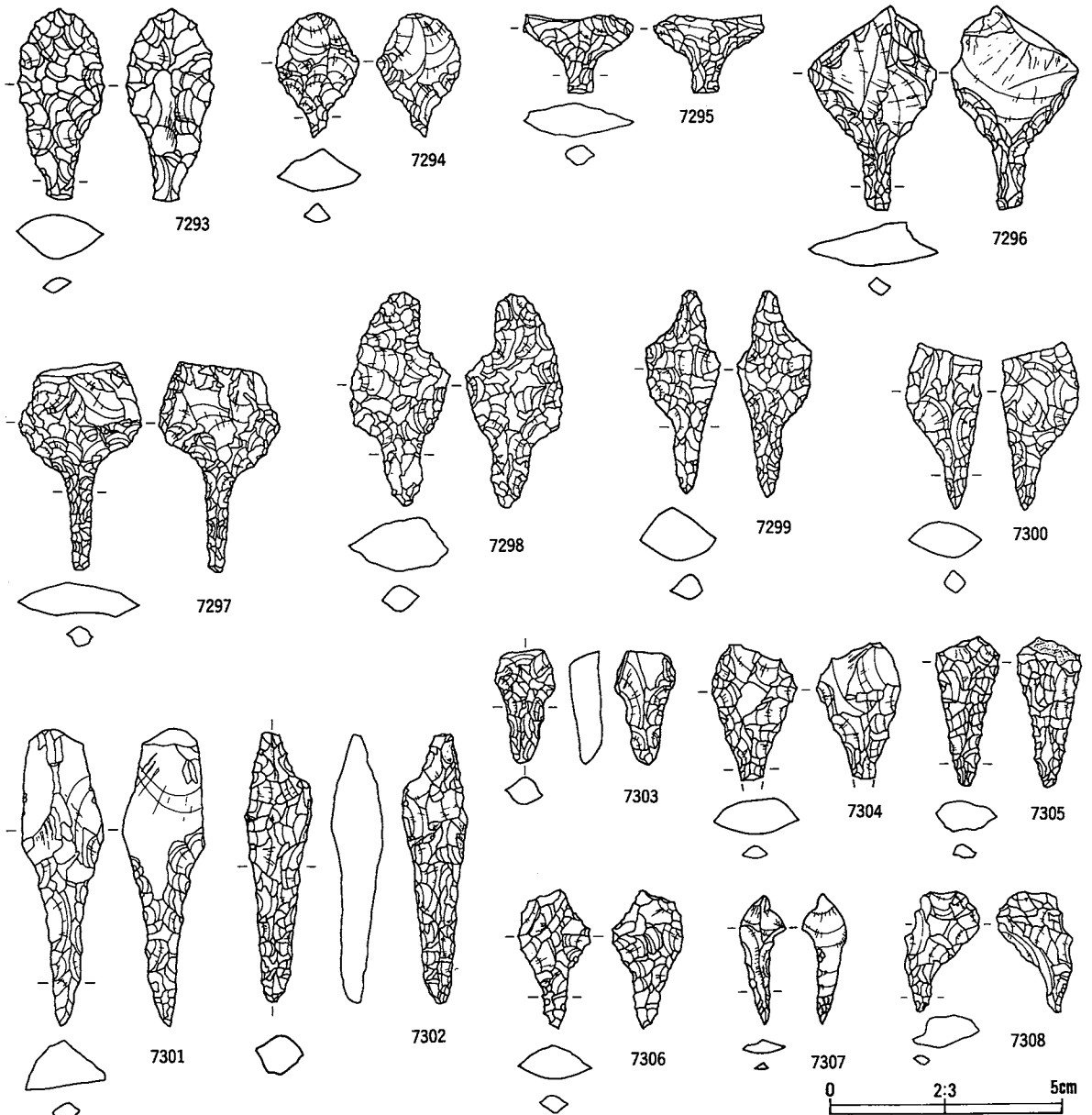

番号	出土地点・層位	器種	備考	石質	産地	長さ(cm)	幅(cm)	厚さ(cm)	重さ(g)	分類	高森
7293	J X 1a III層上部	石錐		粘板岩	北上山地	4.2	1.9	1.0	6.1	I a	493
7294	K XI 1b III層上部	石錐		珪質泥岩	礫石	2.7	1.7	0.9	2.8	I a	493
7295	S VII II層	石錐	頭部、身部	粘板岩	北上山地	* 1.7	2.4	0.8	* 20.4	I a	493
7296	O VII III層上部	石錐	身部	珪質泥岩	奥羽山地	4.4	2.3	0.9	8.4	I a	493
7297	不明 不明	石錐		硬質泥岩	礫石西部	4.5	2.6	0.7	5.9	I a	493
7298	H VII 1e II層	石錐		チャート質粘板岩	北上山地	4.0	2.2	1.1	7.3	I b	493
7299	H VI 5a III層上部	石錐		珪質泥岩	礫石	4.5	1.6	1.2	4.5	II a	493
7300	G VI 3e III層上部	石錐		珪質泥岩	礫石	3.6	1.7	0.8	3.5	II a	493
7301	H VII 1b III層上部	石錐		珪質泥岩	礫石	6.4	1.8	1.2	8.5	II a	493
7302	H VII 1c III層上部	石錐	アスファルト	珪質極細粒凝灰岩	奥羽山地	5.9	1.4	1.1	5.6	II a	493
7303	G VI 3d III層上部	石錐		凝灰岩質硬質泥岩	礫石西部	2.5	1.3	0.6	2.0	II a	493
7304	不明 不明	石錐	頭部	苔鉄質凝灰岩	北上山地	3.0	1.8	0.7	3.4	II a	493
7305	H VII 5d II層	石錐		珪質極細粒凝灰岩	奥羽山地	3.3	1.3	0.7	2.3	II a	493
7306	H VI 5b III層下部	石錐		珪質泥岩	礫石	3.0	1.6	0.7	2.6	II a	493
7307	I VII II層	石錐		チャート質粘板岩	北上山地	2.8	1.0	0.3	0.5	II a	493
7308	I VII II層	石錐	頭部	チャート	北上山地	2.6	1.4	0.7	1.8	II a	493

第663図 B地区出土石器(33)

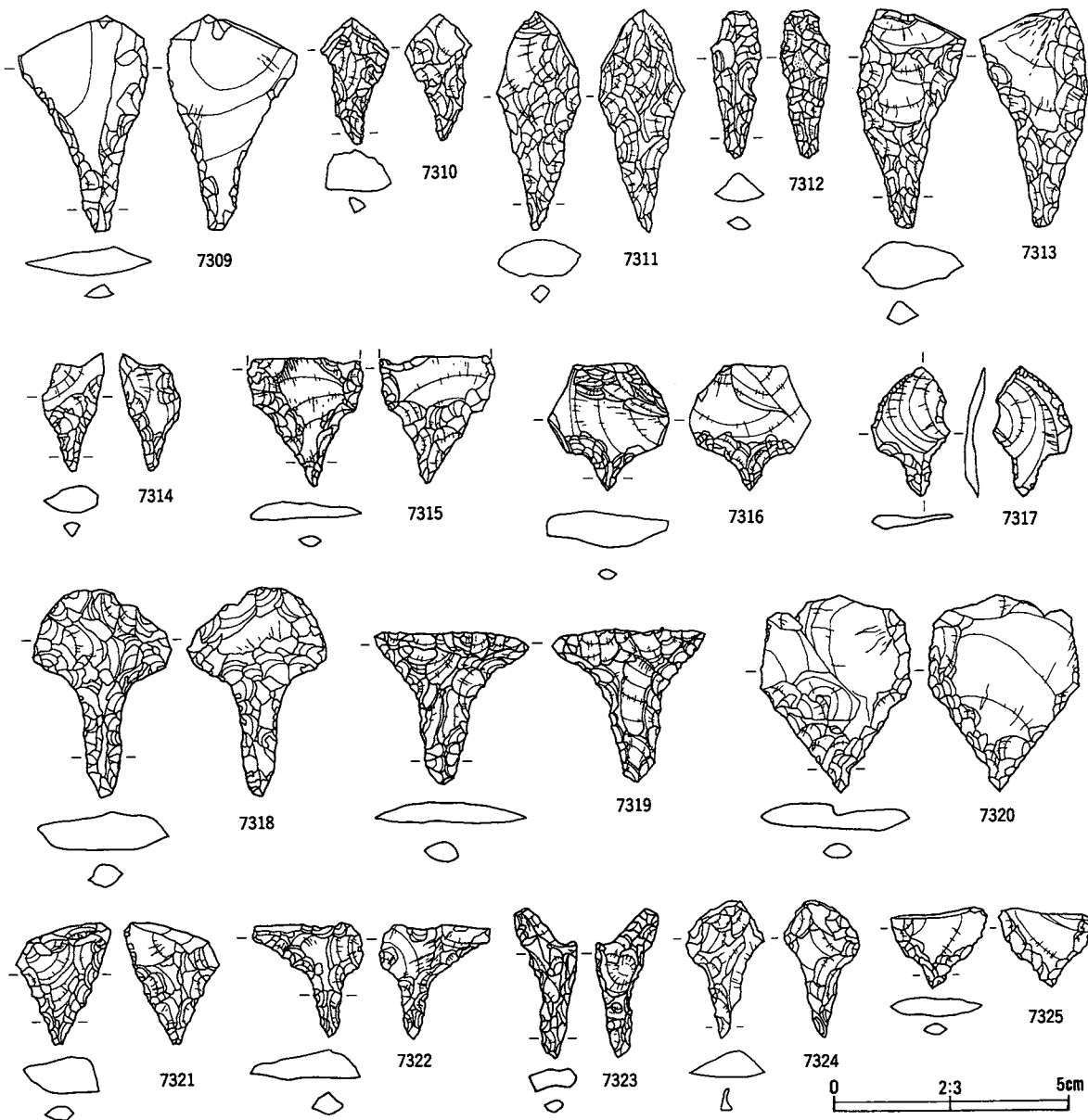

番号	出土地点・層位	器種	備考	石質	産地	長さ(cm)	幅(cm)	厚さ(cm)	重さ(g)	分類	登録
7309	I VII 3c III層下部	石錐		珪質泥岩	奥羽山地	* 4.7	* 2.8	* 0.7	* 6.3	IIa	493
7310	I VII 5a II層	石錐		珪質泥岩	罕石	2.7	1.4	0.8	2.6	IIa	493
7311	I X 1a II層	石錐		珪質極細粒凝灰岩	奥羽山地	4.7	1.8	0.8	6.5	IIa	493
7312	J VII 5d III層下部	石錐	頭部	珪質極細粒凝灰岩	奥羽山地	3.1	1.1	0.6	1.7	IIa	493
7313	J X 1 2c III層上部	石錐		珪質泥岩	罕石西部	4.5	2.2	1.0	8.7	IIa	493
7314	K VII III層下部	石錐	頭部	珪質泥岩	奥羽山地	2.5	1.3	0.6	1.4	IIa	493
7315	G VI 2e III層上部	石錐		珪質泥岩	罕石	* 2.7	3.0	0.5	* 2.8	IIb	493
7316	H VI 1d-e II層	石錐		珪質泥岩	罕石	2.7	2.6	0.7	5.0	IIb	493
7317	H VI 4b III層上部	石錐		珪質泥岩	罕石	2.8	1.7	0.4	1.1	IIb	493
7318	H VII 2a III層上部	石錐		珪質泥岩	罕石西部	4.5	3.0	0.8	7.0	IIb	493
7319	H VII 1a III層上部	石錐		珪質泥岩	罕石西部	3.3	3.3	0.8	4.4	IIb	493
7320	H VI 5b III層上部	石錐		珪質泥岩	罕石	4.3	3.3	0.9	8.7	IIb	493
7321	H VII 3b II層	石錐	自然面	珪質泥岩	罕石	2.6	2.0	1.0	3.6	IIb	493
7322	H X 5d III層下部	石錐		珪質泥岩	罕石	2.5	2.3	0.6	2.0	IIb	493
7323	I VII II層	石錐	頭部	チャート質粘板岩	北上山地	3.2	1.3	0.5	14.5	IIb	493
7324	I VII II層	石錐	身部	赤紫色凝灰岩	北上山地	3.0	1.7	0.6	2.0	IIb	493
7325	I VII II層	石錐	頭部、身部	珪質泥岩	奥羽山地	* 1.7	* 2.1	* 0.4	* 1.4	IIb	493

第664図 B地区出土石器(34)

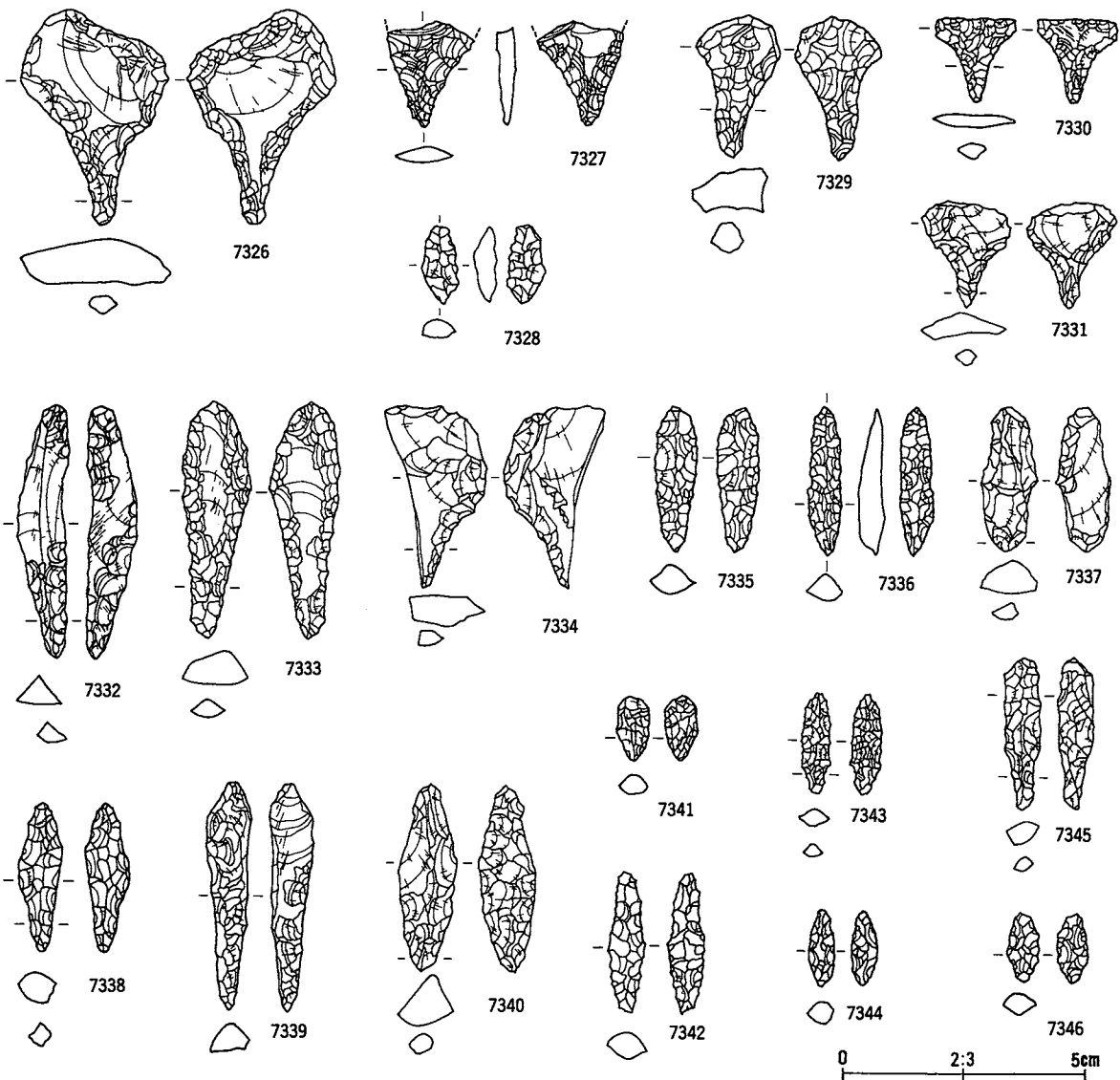

番号	出土地点・層位	器種	備考	石質	産地	長さ(cm)	幅(cm)	厚さ(cm)	重さ(g)	分類	器種
7326	I VIII 1d II層	石鏃		凝灰岩質硬質泥岩	礮石西部	4.5	3.1	0.9	10.0	IIb	494
7327	I X 2c III層上部	石鏃		凝灰岩質硬質泥岩	礮石西部	* 2.2	1.8	0.4	* 0.6	IIb	494
7328	H VI 5b III層下部	石鏃		凝灰岩質硬質泥岩	礮石西部	1.7	0.8	0.5	0.6	III	494
7329	J VII 5a III層下部	石鏃		珪質泥岩	礮石	2.0	1.7	0.9	3.6	IIb	494
7330	J X 3c III層上部	石鏃		チャート質粘板岩	北上山地	1.7	1.7	0.3	0.6	IIb	494
7331	J X 4c III層上部	石鏃		珪質泥岩	礮石	2.2	1.9	0.5	1.7	IIb	494
7332	c IV 3e III層下部	石鏃		硬質泥岩	礮石西部	5.3	1.1	0.6	2.9	III	494
7333	J X 5b III層下部	石鏃		珪質泥岩	礮石	5.0	1.5	0.6	4.4	IIb	494
7334	K X 5c III層下部	石鏃	頭部	凝灰岩質硬質泥岩	奥羽山地	3.7	1.7	0.6	4.2	IIb	494
7335	H VI 3a III層下部	石鏃		チャート	北上山地	0.3	0.9	0.6	1.4	III	494
7336	H VII 1b III層上部	石鏃		チャート質粘板岩	北上山地	3.1	0.7	0.6	1.0	III	494
7337	H VII 1e III層下部	石鏃		珪質泥岩	礮石	3.0	1.2	0.7	2.8	III	494
7338	H IX 5d III層上部	石鏃		珪長質極細粒凝灰岩	礮石西部	3.1	0.9	0.6	1.4	III	494
7339	I VII 4c III層上部	石鏃		凝灰岩質硬質泥岩	礮石西部	4.7	1.0	0.6	2.5	III	494
7340	I VIII 3d III層上部	石鏃		粘板岩	北上山地	3.9	1.2	1.1	4.3	III	494
7341	I IX 1c III層上部	石鏃		チャート	北上山地	1.4	0.7	0.4	0.2	III	494
7342	I IX 1e III層上部	石鏃		珪質泥岩	礮石	2.9	0.8	0.6	0.8	III	494
7343	I IX 4b III層上部	石鏃		珪質泥岩	礮石	2.1	0.6	0.4	0.5	III	494
7344	I X 1 1b III層下部	石鏃		チャート	北上山地	1.6	0.5	0.5	0.5	III	494
7345	I VIII 4c II層	石鏃	身部	チャート質粘板岩	北上山地	3.2	0.8	0.5	1.3	III	494
7346	H X 4d III層上部	石鏃		チャート	北上山地	1.5	0.7	0.5	0.3	III	494

第665図 B地区出土石器(35)

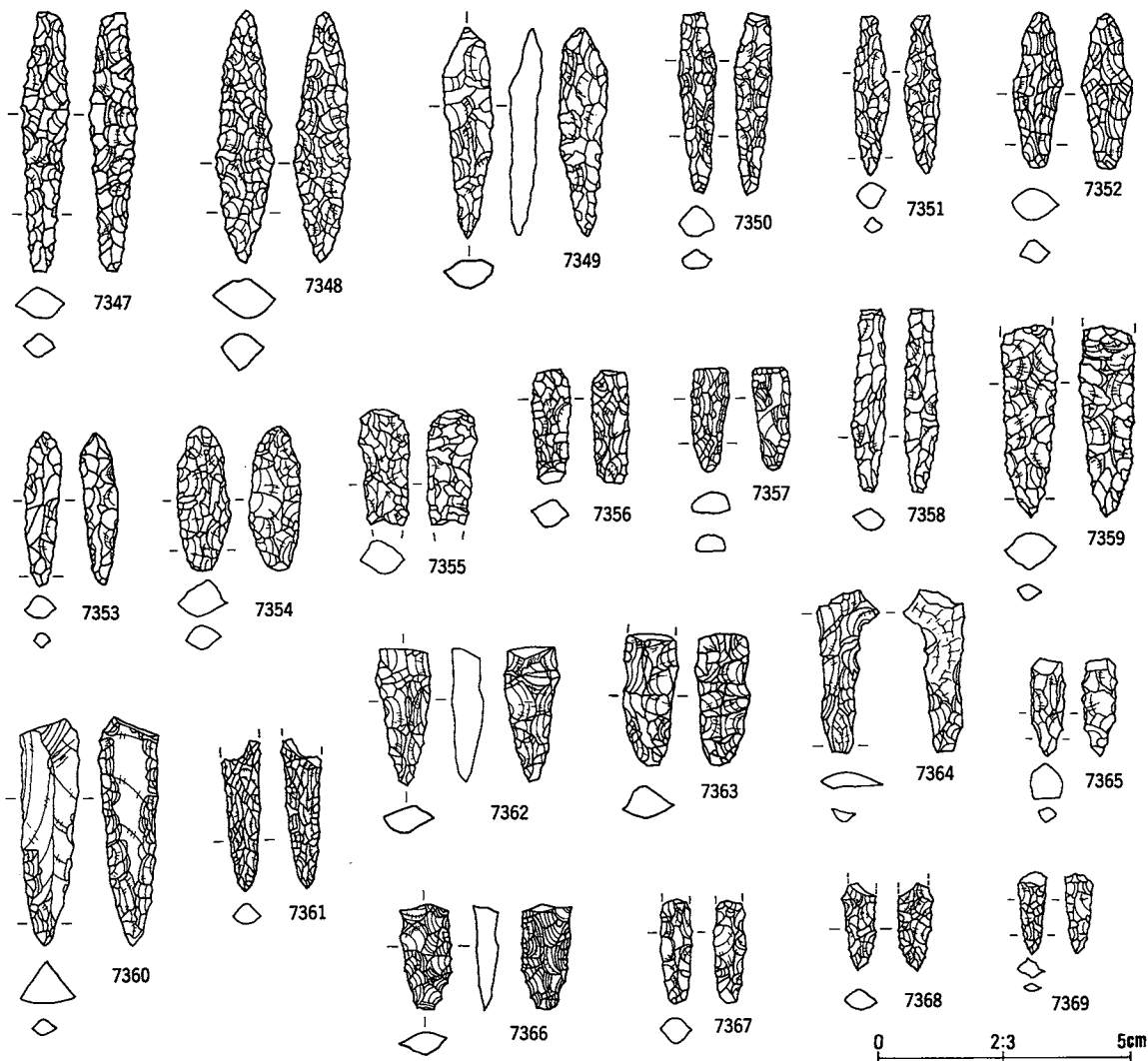

番号	出土地点・層位	器種	備考	石質	産地	長さ(cm)	幅(cm)	厚さ(cm)	重さ(g)	分類	参考図録
7347	IX1e III層下部	石錐		凝灰岩質硬質泥岩	掣石西部	5.2	1.0	0.6	2.8	III	494
7348	JXI1a III層下部	石錐		凝灰岩質硬質泥岩	掣石西部	0.5	1.2	0.8	3.9	III	494
7349	J X 5a ベルト III層下部	石錐		珪質泥岩	掣石	4.2	1.0	0.6	2.3	III	494
7350	J X 4e III層下部	石錐		凝灰岩質硬質泥岩	掣石西部	3.6	0.8	0.6	1.4	III	494
7351	J XI 1 e ベルト III層上部	石錐	頭部	チャート	北上山地	3.2	0.7	0.5	1.1	III	494
7352	IX15c III層下部	石錐		粘板岩	北上山地	3.1	1.0	0.7	1.9	III	494
7353	I X ? 攪乱	石錐		珪質泥岩	掣石	3.0	0.8	0.5	1.1	III	494
7354	J XI 2d III層上部	石錐	身部	チャート	北上山地	2.9	1.1	0.7	2.2	III	494
7355	I X 4a III層下部	石錐	身部	チャート	北上山地	2.3	1.0	0.6	1.9	III	494
7356	H VII 2b II層	石錐	頭部、身部	凝灰岩質硬質泥岩	掣石西部	* 2.4	0.8	0.5	* 1.1	IV	494
7357	H X 2e III層下部	石錐		凝灰岩質硬質泥岩	掣石西部	2.1	0.7	0.4	0.8	IV	494
7358	I X 5a III層下部	石錐		粘板岩	北上山地	* 3.6	0.7	0.5	* 1.3	IV	494
7359	H VI 4b III層下部	石錐	頭部	硬質泥岩	掣石西部	* 3.8	1.1	0.7	* 3.0	IV	494
7360	J VII 5b III層下部	石錐	頭部	粘板岩	北上山地	4.5	1.2	0.8	4.0	IV	494
7361	J VII III層上部	石錐	頭部	チャート	北上山地	2.7	0.7	0.4	1.5	IV	494
7362	I X 1 5c III層下部	石錐		珪質泥岩	掣石	2.7	1.1	0.6	1.6	IV	494
7363	J X 5a III層上部	石錐	頭部	珪質泥岩	掣石	2.6	1.1	0.7	2.0	IV	494
7364	J X 2e III層上部	石錐	頭部	珪質泥岩	掣石	3.2	1.3	0.3	1.4	IV	494
7365	H XI 1e II層	石錐	頭部	チャート	北上山地	* 2.0	* 0.7	* 0.7	* 1.0	IV	494
7366	K X 5b III層下部	石錐		凝灰岩質硬質泥岩	掣石西部	2.1	1.0	0.5	0.9	IV	494
7367	H X 2c III層上部	石錐	頭部	粘板岩	北上山地	* 2.0	0.7	0.5	* 0.9	IV	494
7368	J X 5b III層下部	石錐		チャート	北上山地	1.7	0.7	0.5	0.5	IV	494
7369	J IX 2d III層上部	石錐	頭部	チャート	北上山地	* 1.6	0.6	0.3	* 0.3	IV	494

第666図 B地区出土石器(36)

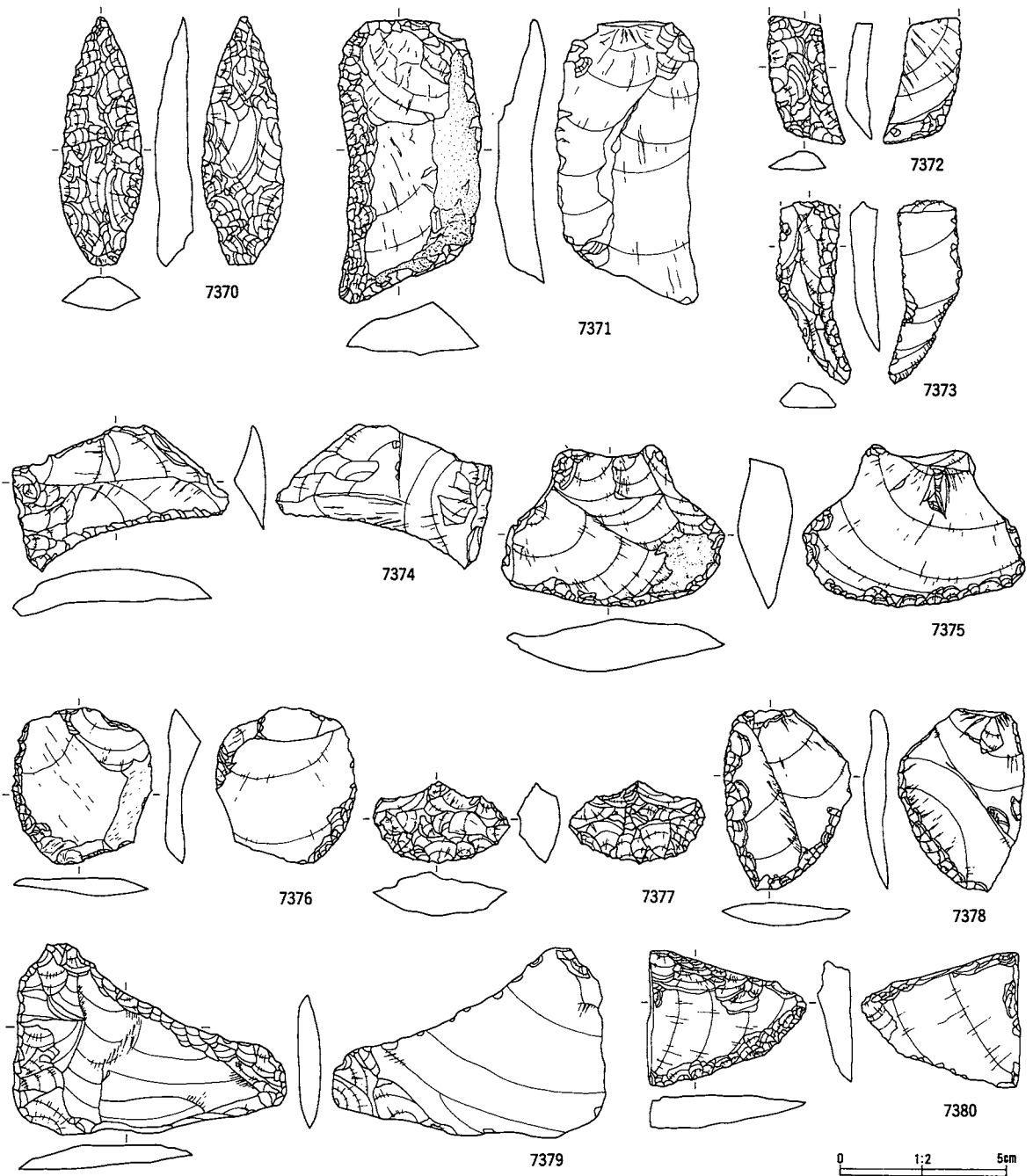

番号	出土地点・層位	器種	備考	石質	産地	長さ(cm)	幅(cm)	厚さ(cm)	重さ(g)	分類	器高層
7370	H VII III層下部	石槍		流紋岩	北上山地	7.5	2.5	1.1	17.3	I	495
7371	J IX 3b III層上部	不定形	背面右辺	極細粒珪質凝灰岩	奥羽山地	8.6	4.3	1.6	64.8	I	495
7372	I IX 1e III層下部	不定形	片面	粘板岩	北上山地	3.8	2.4	0.8	5.3	I	495
7373	H VII 5d II層	不定形	片面	珪質泥岩	礮石	5.6	2.3	0.9	7.4	I	495
7374	I VI 2b III層上部	不定形	背面下辺	粘板岩	北上山地	4.4	6.5	1.4	19.5	I	495
7375	G VI 3e II層	不定形	背面腹面下辺	粘板岩	北上山地	4.9	6.7	1.7	49.6	II	495
7376	H VII 2e II層	不定形	背面左辺	泥質細粒凝灰岩	礮石西部	4.7	4.2	0.0	17.8	II	495
7377	I VII II層	不定形	両面	珪質泥岩	奥羽山地	2.5	4.1	1.3	11.3	II	495
7378	I VIII 2a III層上部	不定形	両面	粘板岩	北上山地	5.6	3.9	0.8	18.4	II	495
7379	J VIII 5b III層上部	不定形	片面	凝灰質硬砂岩	北上山地	5.8	8.3	0.8	37.4	I	495
7380	V I 2c I III層上部	不定形	片面	粘板岩	北上山地	4.1	4.8	1.0	18.8	II	495

第667図 B地区出土石器(37)

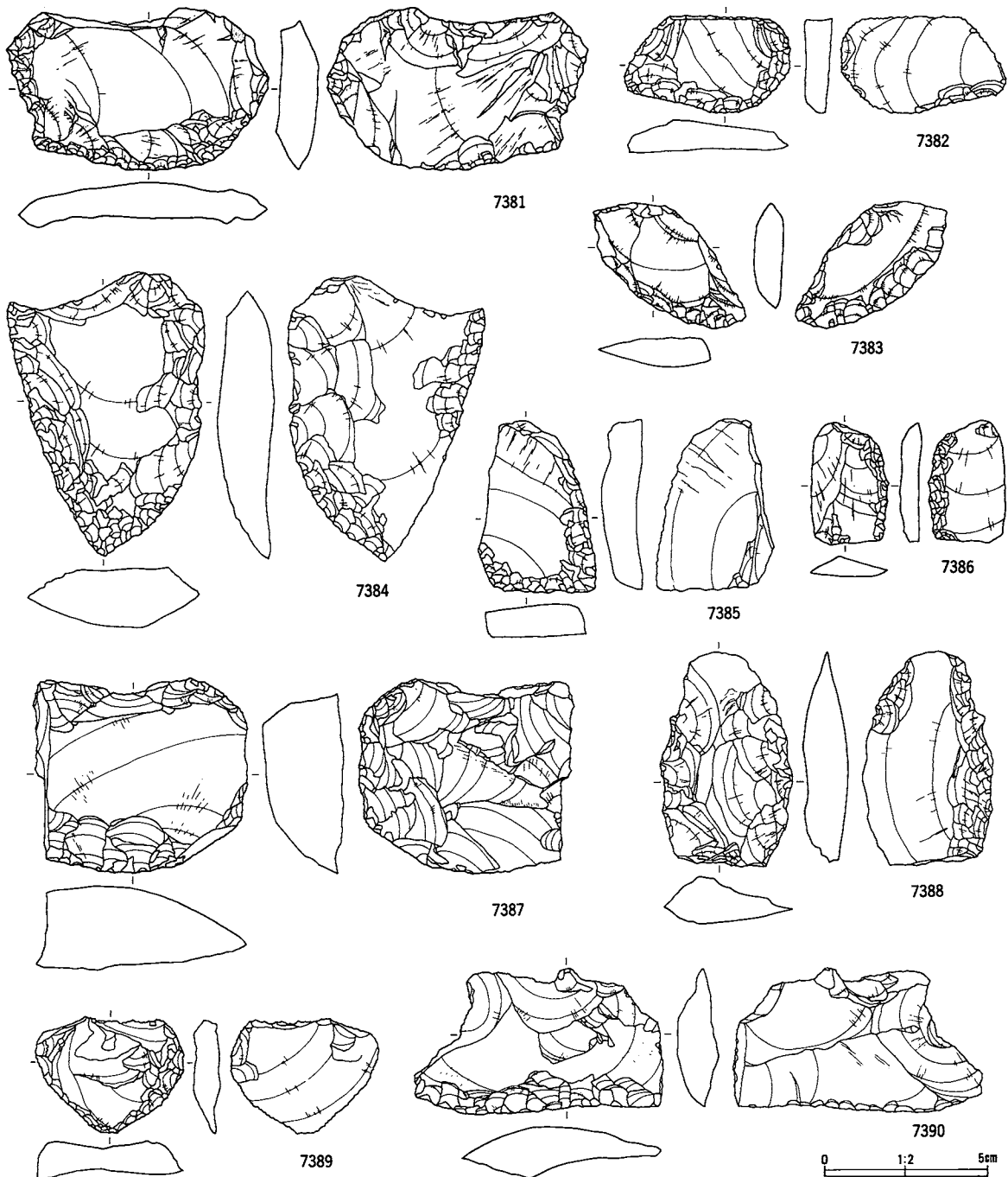

番号	出土地点・層位	器種	備考	石質	産地	長さ(cm)	幅(cm)	厚さ(cm)	重さ(g)	分類	写真 図録
7381	J VI南 II層	不定形	片面	チャート質粘板岩	北上山地	4.9	7.6	1.2	56.3	II	496
7382	J VII 5e III層下部	不定形	背面4辺	硬質泥岩	掣石西部	3.0	5.1	1.0	19.1	II	496
7383	I III 3c, b III層下部	不定形	両面	粘板岩	北上山地	4.0	4.7	1.0	15.1	II	496
7384	J IX K IX 攪乱	不定形	両面	硬質泥岩	掣石西部	8.2	6.0	1.8	88.5	II	496
7385	I VII II層	不定形	背面右辺下辺急角度	硬質泥岩	掣石西部	5.3	3.5	1.1	29.4	III	496
7386	I XI 2b III層下部	不定形	背面右辺腹面左辺	凝灰岩質硬質泥岩	掣石西部	3.8	2.4	0.6	7.0	III	496
7387	H VI 4a III層下部	不定形	片面 急角度	硬質泥岩	掣石西部	6.1	6.6	2.6	125.9	III	496
7388	G VII 1e III層上部	不定形	粗い刺離	凝灰岩質硬質泥岩	掣石西部	6.5	4.0	1.5	34.0	III	496
7389	K VII III層下部	不定形	片面	珪質泥岩	奥羽山地	3.6	4.6	1.2	15.1	II	496
7390	I VII 4d II層	不定形	背面腹面下辺	珪質泥岩	掣石	4.5	7.7	1.6	35.9	III	496

第668図 B地区出土石器(38)

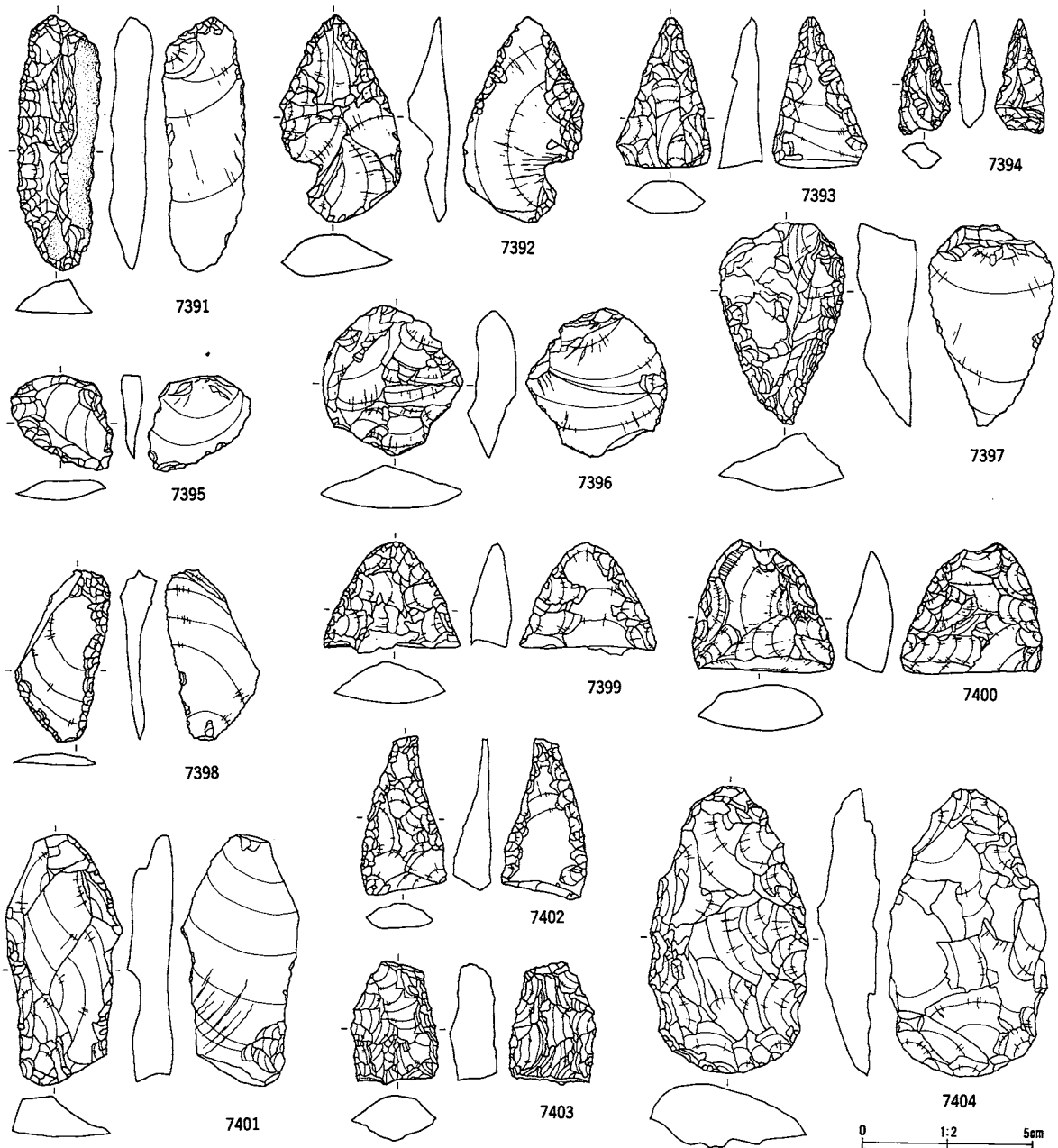

番号	出土地点・層位	器種	備考	石質	産地	長さ(cm)	幅(cm)	厚さ(cm)	重さ(g)	分類	写真図録
7391	K IX 5b II層	不定形	片面	硬質泥岩	礮石西部	7.5	2.3	1.0	23.3	III	497
7392	G VI 2d III層上部	不定形	背面腹面 右辺急角度	珪質泥岩	礮石	6.1	3.4	1.2	17.3	IV	497
7393	I VII II層	不定形	両面	珪質細粒凝灰岩	奥羽山地	4.6	2.8	1.3	10.6	IV	497
7394	I VII 不明	不定形	両面	チャート質粘板岩	北上山地	2.9	1.6	0.8	3.1	IV	497
7395	H VI 3a III層上部	不定形	片面	珪質泥岩	礮石	2.6	3.0	0.6	5.7	IV	497
7396	H VI 4b III層上部	不定形	片面	粘板岩	北上山地	4.5	4.2	1.4	20.9	IV	497
7397	G VI 2e III層下部	不定形	片面	チャート	北上山地	6.0	3.7	1.8	33.1	IV	497
7398	H VIII III層下部	不定形	背面左辺右辺	珪質泥岩	礮石	5.1	2.8	1.1	9.3	IV	497
7399	I IX 5c II層	不定形	両面	硬質泥岩	礮石西部	3.1	4.0	1.2	13.1	IV	497
7400	J IX 5a III層上部	不定形	両面	凝灰岩質硬質泥岩	礮石西部	3.9	4.2	1.4	20.4	IV	497
7401	I VIII 2a III層下部	不定形	背面左辺 急角度	珪質泥岩	礮石	7.4	3.4	1.1	34.1	IV	497
7402	I VIII 5e III層下部	不定形	両面	硬質泥岩	礮石西部	4.7	2.5	1.1	9.5	IV	497
7403	I VIII 2a II層	不定形	両面	珪質泥岩	奥羽山地	3.7	2.6	1.5	13.0	V	497
7404	H VII III層下部	不定形	両面	粘板岩	北上山地	8.4	4.7	1.9	67.2	V	497

第669図 B地区出土石器(39)

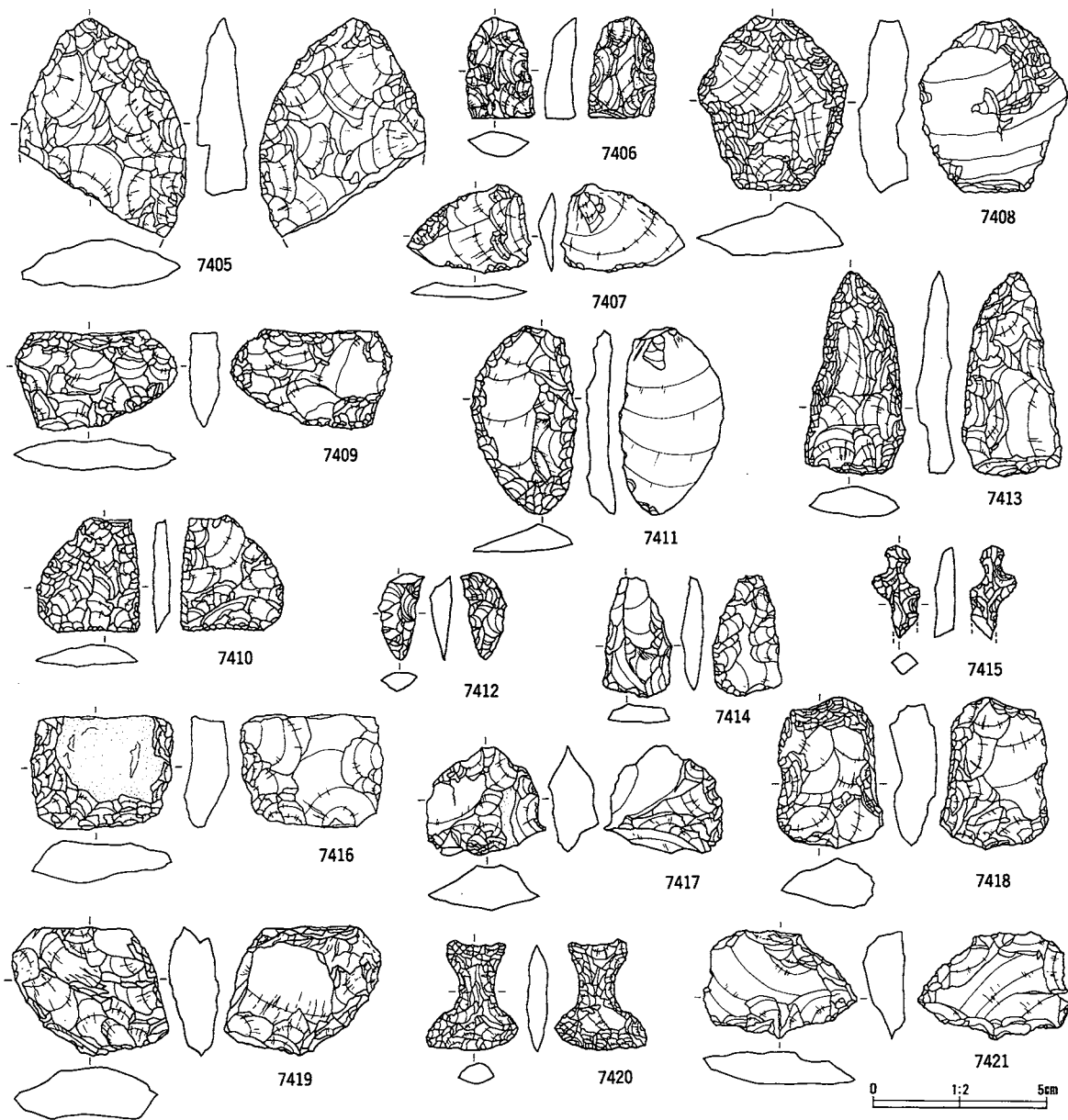

番号	出土地点・層位	器種	備考	石質	産地	長さ(cm)	幅(cm)	厚さ(cm)	重さ(g)	分類	層位
7405	I IX 攪乱	不定形	両面	凝灰岩質硬質泥岩	礮石西部	5.1	4.8	1.4	32.7	V	497
7406	J X 5d III層上部	不定形	両面	凝灰岩質硬質泥岩	礮石西部	* 2.9	2.0	0.9	* 5.9	IV	497
7407	I IX 1a III層上部	不定形		チャート質粘板岩	北上山地	2.5	3.5	0.5	4.0	IV	497
7408	H VI 4b III層下部	不定形	背面全縁加工	チャート	北上山地	5.1	4.3	1.6	32.8	V	497
7409	I IX 1a III層上部	不定形	遺構内両面	チャート質粘板岩	北上山地	2.9	4.7	0.9	14.6	V	497
7410	K X 5b III層上部	不定形	両面	硬質泥岩	礮石西部	3.4	3.0	0.7	6.5	V	497
7411	N VII II層	不定形	両面	珪質泥岩	奥羽山地	5.3	3.0	0.7	13.1	V	497
7412	J X 5c III層下部	不定形		凝灰岩質硬質泥岩	礮石西部	2.5	1.4	0.7	1.4	V	497
7413	J X I 2b III層下部	不定形	背面左辺	凝灰岩質硬質泥岩	礮石西部	6.0	2.9	1.1	15.4	V	497
7414	S VII II層	不定形	両面	珪質泥岩	奥羽山地	3.5	1.9	0.6	4.6	IV	497
7415	H VII III層下部	不定形	異形、両面加工	珪質泥岩	礮石	* 2.7	1.4	0.6	* 1.2	VI	497
7416	H VII 2d III層下部	不定形	自然面	粘板岩	北上山地	3.3	4.0	1.2	22.8	VII	497
7417	I VII II層	不定形		珪質泥岩	奥羽山地	3.1	3.4	1.3	13.2	VII	497
7418	H VI 2b III層下部	不定形	両面	硬質泥岩	礮石西部	4.4	3.1	1.4	20.6	VII	497
7419	I VII II層	不定形		チャート質粘板岩	北上山地	3.8	4.0	1.4	26.7	VII	497
7420	H VI 3b III層下部	不定形	両面、異形	チャート	北上山地	3.2	2.5	0.6	3.4	VI	497
7421	J VII III層下部	不定形	両面	粘板岩	北上山地	3.2	4.4	1.2	14.3	IV	497

第670図 B地区出土石器(40)

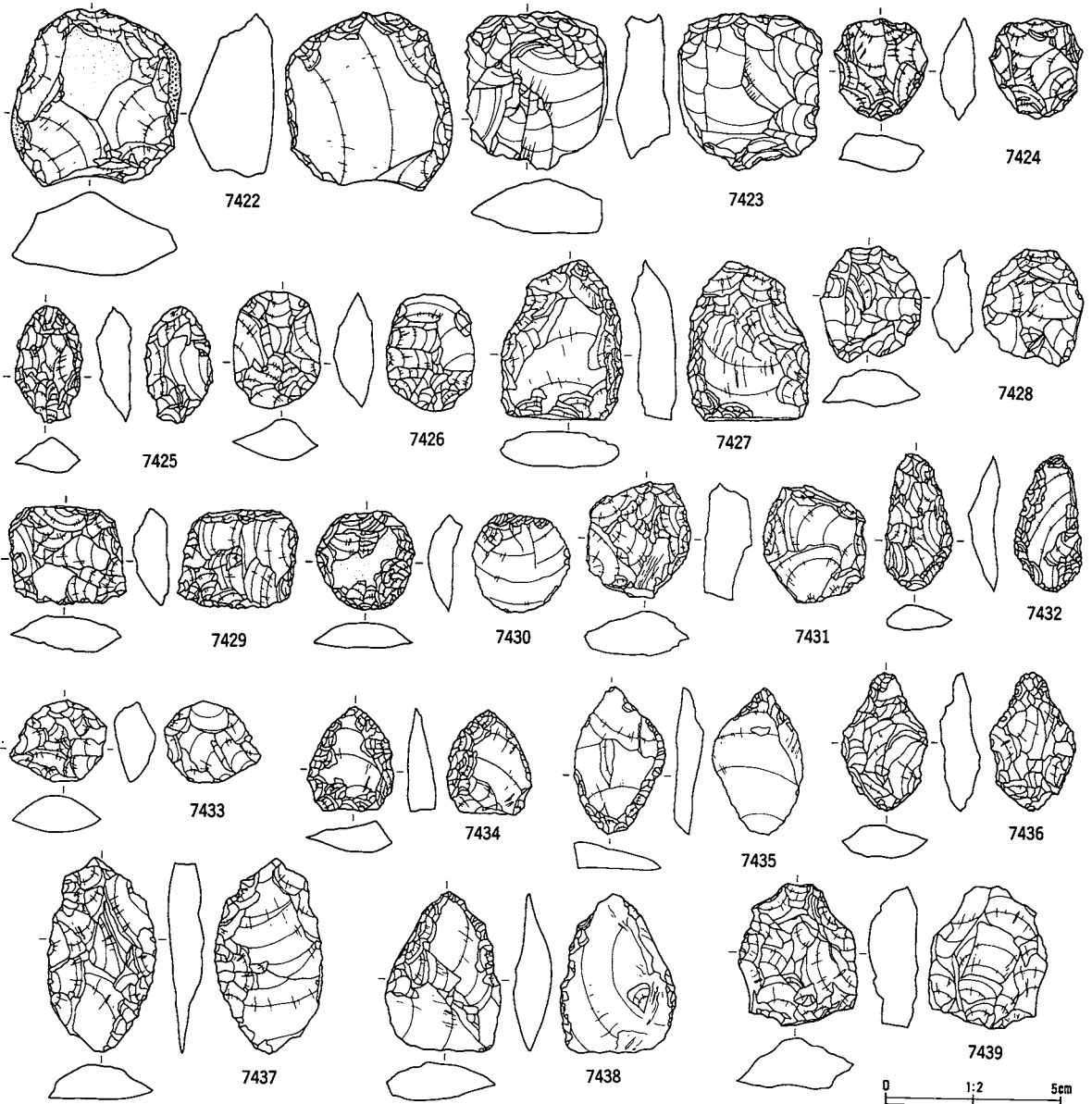

番号	出土地点・層位	器種	備考	石質	産地	長さ(cm)	幅(cm)	厚さ(cm)	重さ(g)	分類	参考図
7422	IIX1e III層下部	不定形	粗い剝離	凝灰岩質硬質泥岩	礮石西部	4.8	4.7	2.4	56.4	VII	498
7423	J VI III層上部	不定形	両面	凝灰岩質硬砂岩	北上山地	4.4	4.0	1.5	38.3	VII	498
7424	J VII III層上部	不定形	両面	粘板岩	北上山地	2.9	2.6	1.0	7.8	VIII	498
7425	H VI 3c III層下部	不定形	アスファルト	珪質泥岩	奥羽山地	3.3	1.9	1.0	6.1	IX	498
7426	IⅧ4+5c II層	不定形	両面	赤紫色凝灰岩	北上山地	3.3	2.5	1.2	8.4	VIII	498
7427	G VI 5e III層上部	不定形	両面	凝灰岩質硬質泥岩	礮石西部	4.6	3.5	1.3	20.0	IX	498
7428	J X 2e II層	不定形	片面	チャート	北上山地	3.3	1.9	1.1	10.5	VIII	498
7429	J VII II層	不定形	両面	凝灰岩質硬砂岩	北上山地	2.7	3.2	1.0	10.5	VII	498
7430	IⅧ1c-e III層下部	不定形	片面	チャート	北上山地	2.9	2.9	1.0	6.9	VII	498
7431	K XI 1b III層上部	不定形	両面	凝灰岩質硬質泥岩	奥羽山地	3.3	3.0	1.3	14.2	VII	498
7432	H VII 1c II層	不定形	両面	凝灰岩質硬質泥岩	礮石西部	3.9	2.0	0.9	5.8	IX	498
7433	J XI 3b III層上部	不定形	両面	チャート	北上山地	2.4	2.8	1.2	6.3	VIII	498
7434	H VII III層下部	不定形		チャート質粘板岩	北上山地	2.9	2.5	0.8	6.1	IX	498
7435	H VII 3c III層下部	不定形	背面左辺右辺加工	チャート質粘板岩	北上山地	4.2	2.6	0.8	7.9	IX	498
7436	H VI 4b III層下部	不定形	背面	チャート	北上山地	4.0	2.5	1.1	8.8	IX	498
7437	H VI 4b III層上部	不定形	背面右辺腹面左辺	粘板岩	北上山地	5.6	3.1	1.0	16.9	IX	498
7438	H VII 1b III層上部	不定形	片面	硬質泥岩	礮石西部	4.5	3.3	1.1	13.6	IX	498
7439	H VI 2c III層下部	不定形	両面粗い剝離	粘板岩	北上山地	4.1	3.3	1.3	19.9	IX	498

第671図 B地区出土石器(41)

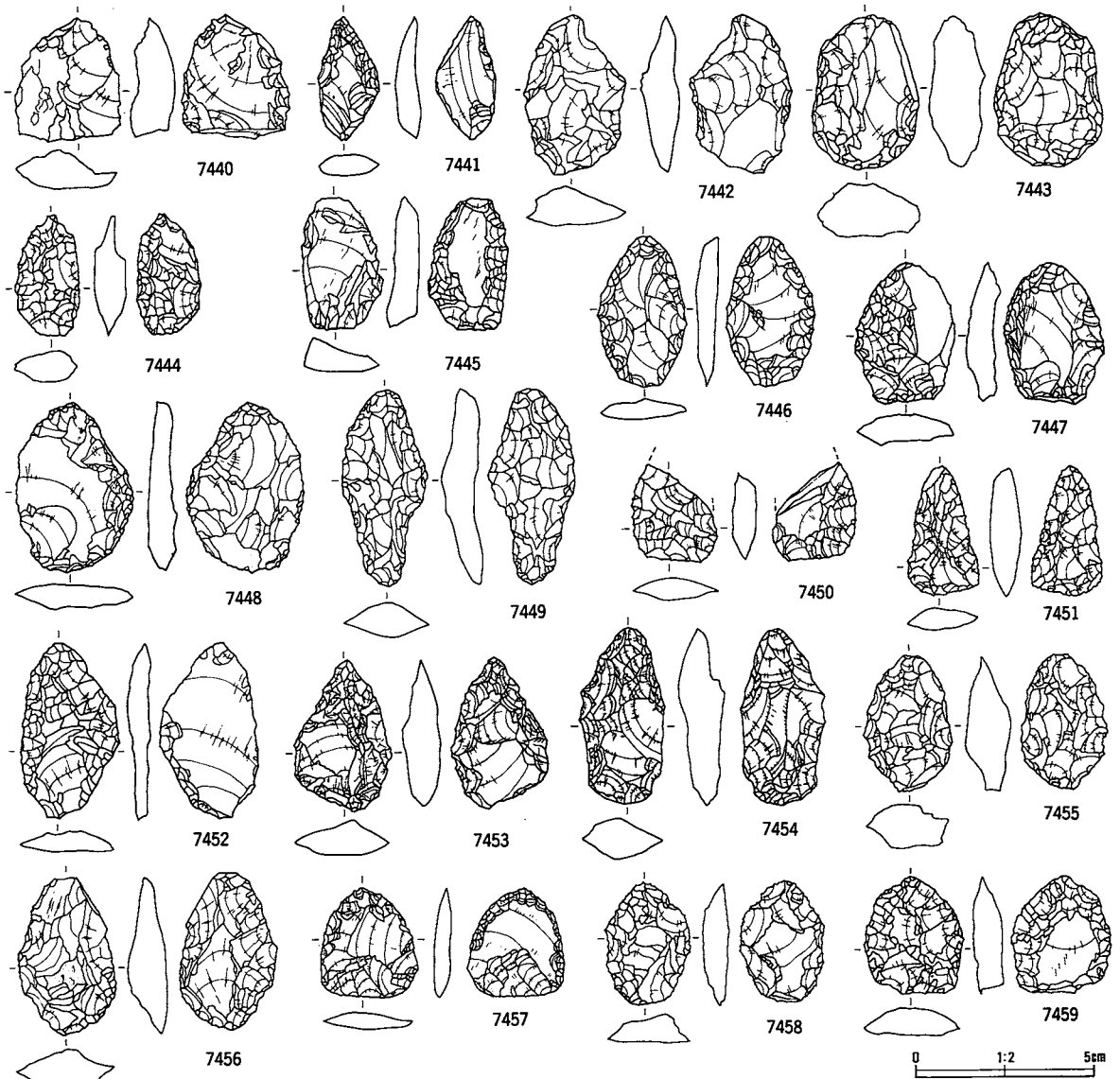

番号	出土地点・層位	器種	備考	石質	産地	長さ(cm)	幅(cm)	厚さ(cm)	重さ(g)	分類	寄託 施設
7440	H VI 3c III層上部	不定形	両面	粘板岩	北上山地	3.3	3.0	1.1	11.5	IX	498
7441	H VII 5e III層下部	不定形	両面	硬質泥岩	礮石西部	3.4	1.7	0.7	3.8	IX	498
7442	H VII 4e III層上部	不定形	両面粗い剥離	粘板岩	北上山地	4.3	2.8	1.1	12.8	IX	498
7443	H X 5e III層下部	不定形	両面粗い加工	チャート	北上山地	4.2	3.0	1.4	22.8	IX	498
7444	H VIII 1d III層下部	不定形		凝灰岩質硬質泥岩	礮石西部	3.4	1.8	0.9	4.2	IX	498
7445	I VII II層	不定形	両面	珪質泥岩	奥羽山地	3.6	2.2	0.9	8.3	IX	498
7446	I VII II層	不定形	両面	珪質泥岩	奥羽山地	4.2	2.5	0.6	7.5	IX	498
7447	I VII II層	不定形	両面	珪質泥岩	奥羽山地	3.9	2.7	0.8	9.9	IX	498
7448	I VII II層	不定形	両面	珪質泥岩	奥羽山地	4.8	3.3	0.8	12.3	IX	498
7449	I VII II層	不定形		凝灰質硬砂岩	北上山地	5.4	2.4	0.9	10.7	IX	498
7450	I VII南側 III層上部	不定形	先端、両面	珪質泥岩	礮石	* 2.8	2.3	0.7	* 3.4	IX	498
7451	I VII 1c III層下部	不定形	両面加工	硬質泥岩	礮石西部	3.7	2.0	0.9	5.3	IX	498
7452	I VII II層	不定形	片面、背面左辺	珪質泥岩	奥羽山地	4.9	2.7	0.6	8.2	IX	498
7453	I VII II層	不定形	両面	珪質泥岩	奥羽山地	4.2	2.7	1.1	9.3	IX	498
7454	I VII 3a II層	不定形	両面	凝灰質硬砂岩	北上山地	4.9	2.4	1.3	13.4	IX	498
7455	I VII 5b III層下部	不定形	両面	珪質極細粒凝灰岩	礮石西部	3.7	2.4	1.3	10.4	IX	498
7456	I VII 3e III層上部	不定形	両面	流紋岩	奥羽山地	4.4	2.7	1.1	11.1	IX	498
7457	J VII 7c III層上部	不定形		赤色凝灰岩	北上山地	3.0	2.7	0.0	4.7	IX	498
7458	I IX 2b III層上部	不定形	両面	チャート	北上山地	3.4	2.4	0.8	6.5	IX	498
7459	I X 1 d III層下部	不定形	両面	珪質泥岩	礮石	3.2	2.7	0.8	7.8	IX	498

第672図 B地区出土石器(42)

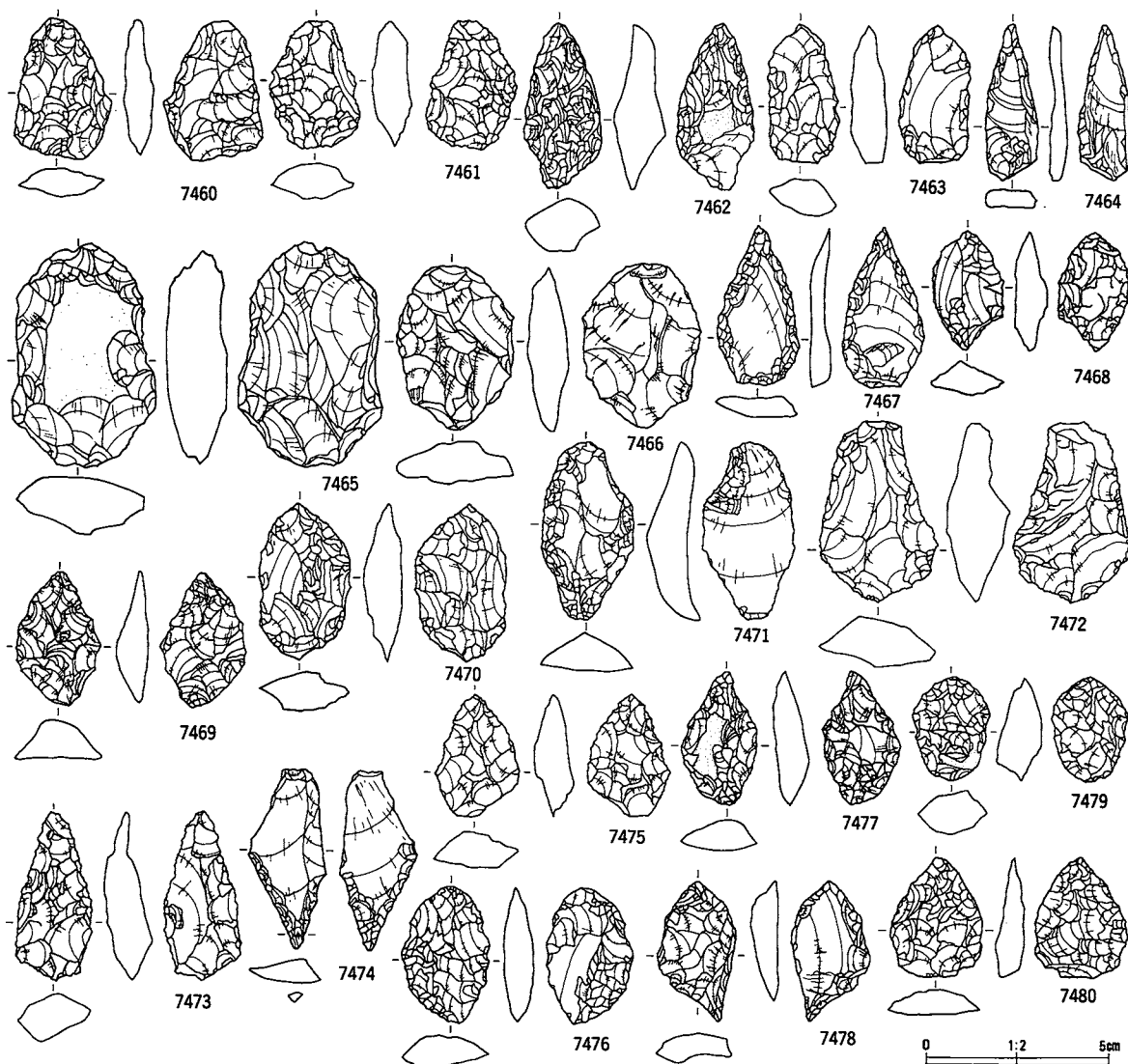

番号	出土地点・層位	器種	備考	石質	産地	長さ(cm)	幅(cm)	厚さ(cm)	重さ(g)	分類	寄附院
7460	I IX 2a III層上部	不定形	両面	硬質泥岩	礮石西部	3.8	2.3	0.8	7.7	IX	499
7461	I IX 1b II層	不定形	両面	粘板岩	北上山地	3.5	2.5	1.1	9.3	IX	499
7462	J VII西北半 II層	不定形	両面	チャート質粘板岩	北上山地	4.5	2.2	1.4	10.5	IX	499
7463	J VII III層下部	不定形	両面	粘板岩	北上山地	3.8	2.0	1.0	8.4	IX	499
7464	J X 1 1c III層下部	不定形	先鋭部両面加工	粘板岩	北上山地	4.2	1.5	0.5	3.3	X	499
7465	不明	不明	両面粗い加工	粘板岩	北上山地	6.1	4.9	1.7	51.0	IX	499
7466	J VII III層下部	不定形	両面粗い剝離	粘板岩質チャート	北上山地	4.5	3.2	1.2	15.7	IX	499
7467	J VII 5a III層上部	不定形	両面周縁	粘板岩	北上山地	4.3	2.2	0.6	6.0	IX	499
7468	J VII 1d III層下部	不定形	両面	チャート	北上山地	3.2	2.0	1.0	4.2	IX	499
7469	J X 1 2a III層下部	不定形	両面	凝灰岩質硬質泥岩	礮石西部	3.7	2.8	1.1	7.2	IX	499
7470	J IX 3d III層上部	不定形	両面	粘板岩	北上山地	4.3	2.5	1.1	11.7	IX	499
7471	K IX 3a II層	不定形	片面	珪質泥岩	礮石	4.9	2.5	1.5	11.7	IX	499
7472	K VII III層上部	不定形	両面	硬質泥岩	礮石西部	5.0	3.3	1.8	19.3	IX	499
7473	J IX 5b II層	不定形	両面	硬質泥岩	礮石西部	4.7	2.1	1.3	9.9	IX	499
7474	J X 1 1c III層上部 e 南北へ	不定形	先鋭部両面加工	粘板岩	北上山地	4.9	2.2	0.6	5.3	X	499
7475	J IX III層下部	不定形	両面	凝灰岩質硬質泥岩	礮石西部	3.4	2.3	1.1	6.5	IX	499
7476	不明	不明	両面	チャート質粘板岩	北上山地	3.7	1.4	0.9	6.9	IX	499
7477	J X 5a III層上部 e 南北へ	不定形	両面	珪長質極細粒凝灰岩	礮石西部	3.6	2.1	0.9	6.1	IX	499
7478	J VII 1c III層下部	不定形	両面	珪質泥岩	奥羽山地	3.3	2.1	0.8	6.2	IX	499
7479	J X 1b III層上部	不定形	両面	凝灰岩質硬質泥岩	奥羽山地	2.8	2.1	1.1	6.4	IX	499
7480	不明	不明	両面	チャート質粘板岩	北上山地	* 3.3	2.6	0.8	* 6.0	IX	499

第673図 B地区出土石器(43)

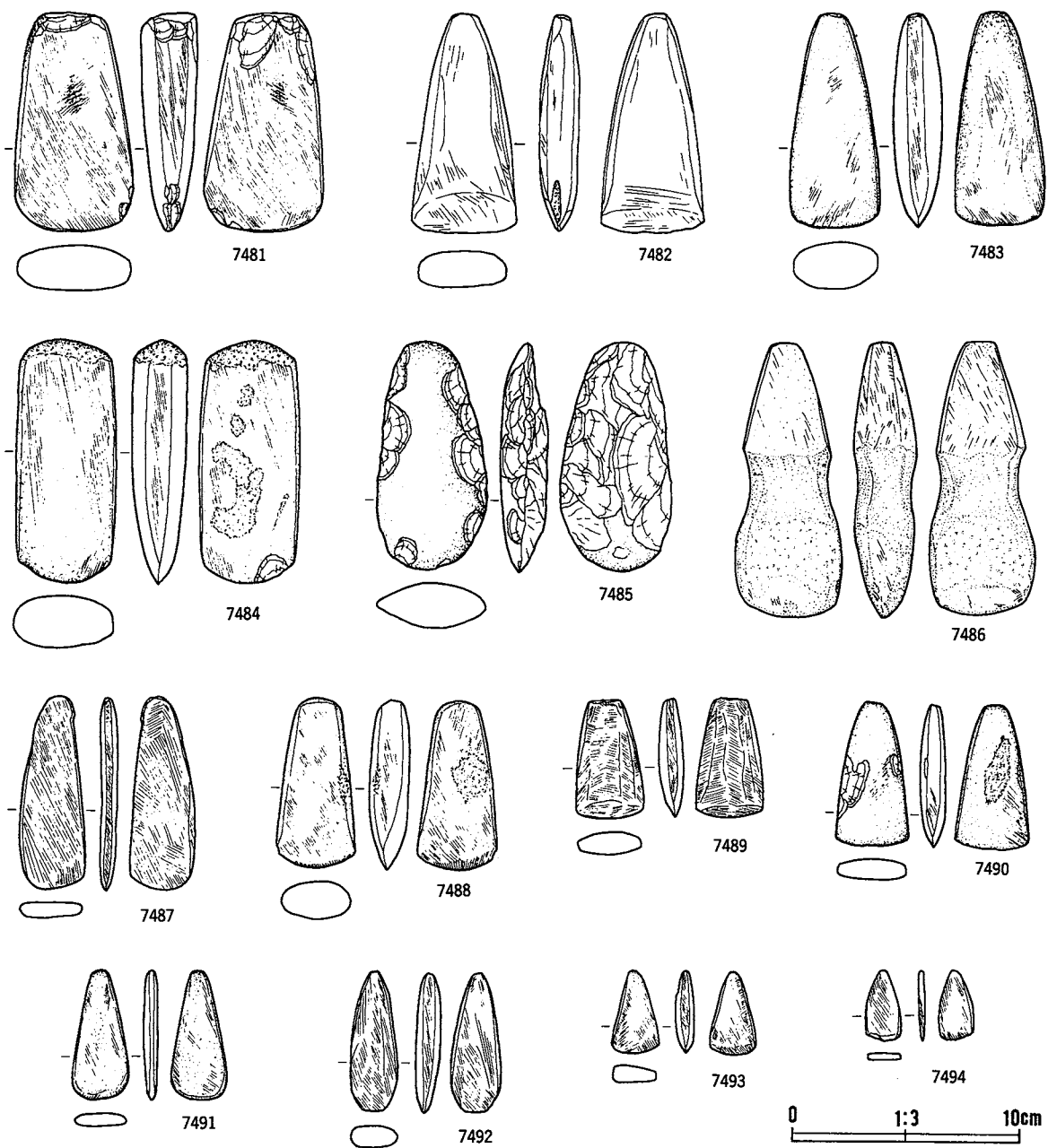

番号	出土地点・層位	器種	備考	石質	産地	長さ(cm)	幅(cm)	厚さ(cm)	重さ(g)	分類	寄託機関
7481	I VII 1c III層下部	石斧		苦鉄質凝灰岩	北上山地	9.6	5.3	2.5	194.5	g	500
7482	I VII II層	石		極細粒凝灰岩	北上山地	4.9	2.3	0.9	14.5	g	500
7483	J VII III層上部	石		凝灰岩	北上山地	9.4	4.0	2.2	117.2	g	500
7484	不明	不明		凝灰岩	北上山地	10.8	4.5	2.5	214.1	g	500
7485	H VII III層下部	石		玄武岩質凝灰岩	北上山地	10.1	5.0	2.0	133.2	g	500
7486	I VII 2c II層	石		硬砂岩	北上山地	12.1	4.7	2.6	218.0	g	500
7487	H VII III層下部	石		綠色凝灰岩	北上山地	8.6	2.9	0.8	27.9	g	500
7488	I VII 5a III層下部	石		玄武岩質凝灰岩	北上山地	7.5	3.5	1.8	70.2	g	500
7489	I VII 5b III層下部	石	基部	綠色細粒凝灰岩	北上山地	5.3	3.0	1.1	23.8	g	500
7490	H VI 5d III層上部	石		苦鉄質凝灰岩	北上山地	6.4	3.2	1.1	34.2	g	500
7491	I VII II層	石		細粒凝灰岩	奥羽山地	5.8	2.6	0.8	13.0	g	500
7492	K VII 3e III層上部	石		粘板岩	北上山地	6.3	2.1	1.2	17.1	g	500
7493	I VII 不明	石		粘板岩	北上山地	3.7	2.1	0.9	7.3	g	500
7494	I VII 2b III層上部	石		粘板岩	北上山地	3.1	1.6	0.3	2.2	g	500

第674図 B地区出土石器(44)

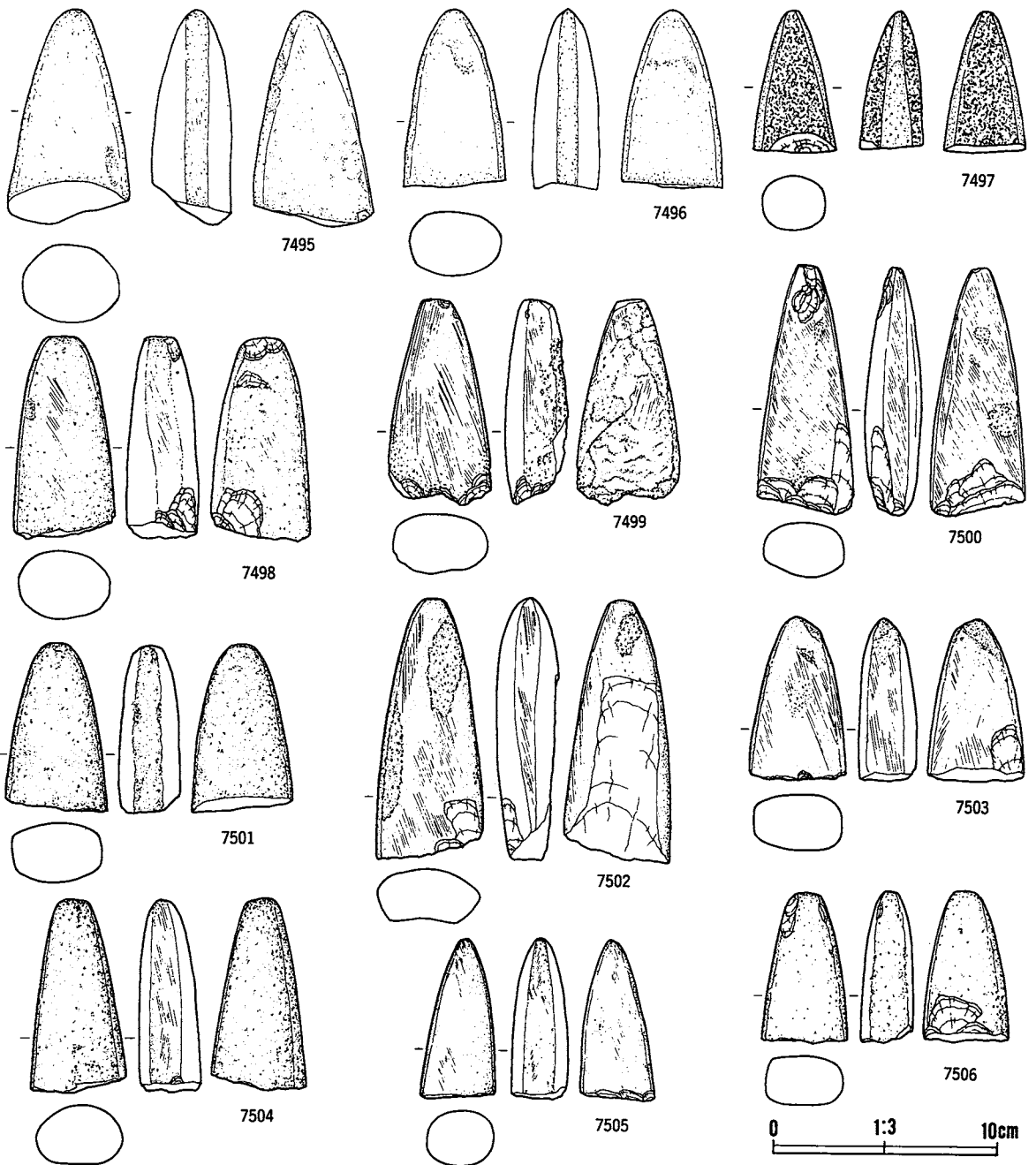

番号	出土地点・層位	器種	備考	石質	産地	長さ(cm)	幅(cm)	厚さ(cm)	重さ(g)	分類	登録 図版
7495	不明 不明	石斧		凝灰岩	北上山地	9.6	5.4	3.5	248.0	a	500
7496	不明 不明	石斧		苦鉄質凝灰岩	北上山地	8.1	4.6	3.0	166.0	a	500
7497	J X I 3c III層下部	石斧	刃部赤色顔料付着	安山岩	北上山地	* 6.3	3.7	2.8	* 83.0	a	500
7498	I IX 1e III層上部	石斧		安山岩質凝灰岩	北上山地	9.2	4.6	3.3	210.0	a	500
7499	I VII 2c II層	石斧	刃部	苦鉄質凝灰岩	北上山地	9.3	4.6	2.8	162.9	a	500
7500	J VII 2b III層上部	石斧	刃部	安山岩	北上山地	11.2	4.3	2.5	27.9	a	500
7501	I VII 1a III層下部	石斧		苦鉄質凝灰岩	北上山地	7.6	4.6	2.8	144.3	a	500
7502	I VII 2a III層下部	石斧		苦鉄質凝灰岩	北上山地	11.8	4.8	2.9	197.5	a	500
7503	H VI 2e III層下部	石斧		硬質泥岩	北上山地	7.3	4.4	2.6	142.0	a	500
7504	H VII 3e III層上部	石斧		苦鉄質凝灰岩	北上山地	8.7	4.3	2.8	152.8	a	500
7505	H VII 5e III層下部	石斧		苦鉄質凝灰岩	北上山地	7.2	3.4	2.5	85.7	a	500
7506	J VII 1c II層	石斧	刃部	安山岩	北上山地	5.8	3.9	2.4	99.4	a	501

第675図 B地区出土石器(45)

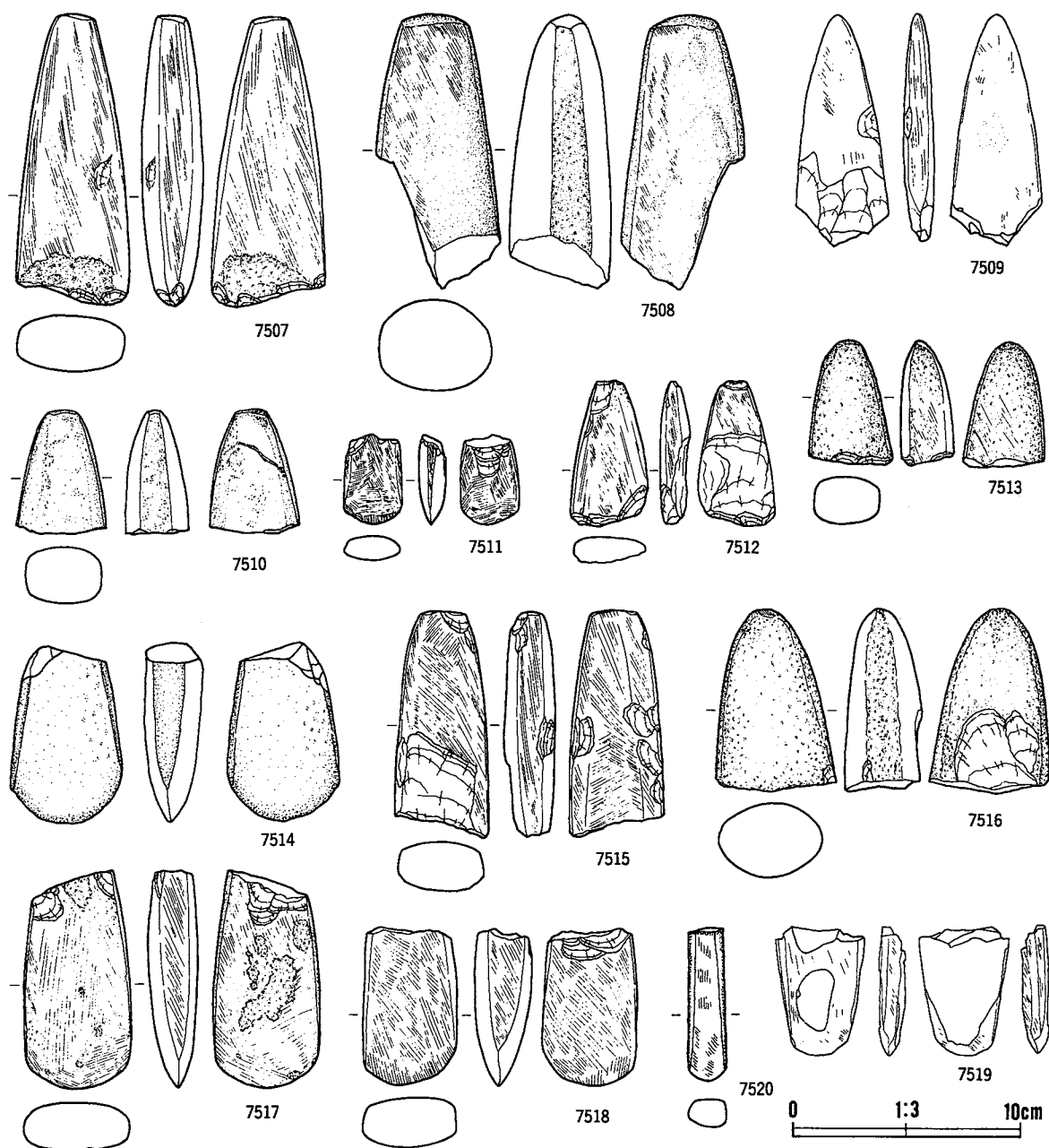

番号	出土地点・層位	器種	備考	石質	産地	長さ(cm)	幅(cm)	厚さ(cm)	重さ(g)	分類	高さ
7507	I VII 5d III層下部	石斧		苦鉄質凝灰岩	北上山地	12.8	5.0	2.7	283.9	a	501
7508	L VII II層	石斧		凝灰岩	北上山地	12.2	5.5	4.6	375.0	a	501
7509	不明 不明	石斧		滑石片岩	北上山地	10.3	4.1	1.3	75.8	a	501
7510	I VII II層	石斧		ふん岩	北上山地	0.0	0.0	0.0	86.9	a	501
7511	J VII III層上部	石斧		凝灰質粘板岩	北上山地	4.0	2.6	1.2	15.3	b	501
7512	J VII III層上部	石斧		玄武岩質凝灰岩	北上山地	6.4	3.4	1.3	42.5	a	501
7513	I VII II層	石斧		凝灰岩	北上山地	5.5	3.8	2.4	69.7	a	501
7514	M VII II層	石斧		凝灰質硬砂岩	北上山地	7.9	5.0	2.5	144.0	b	501
7515	O VII II層	石斧		安山岩	北上山地	10.0	4.2	2.3	163.4	a	501
7516	H VII 4e III層下部	石斧		苦鉄質凝灰岩	北上山地	8.1	5.4	3.4	202.7	a	501
7517	J VII 2a II層	石斧	基部	苦鉄質凝灰岩	北上山地	9.7	4.9	2.3	182.0	b	501
7518	I VII 5d II層	石斧		苦鉄質凝灰岩	北上山地	7.0	4.2	2.6	127.6	b	501
7519	K VII II層	石斧		粘板岩	北上山地	5.7	3.9	1.0	37.7	b	501
7520	G VI 5d III層上部	石斧		粘板岩	北上山地	6.9	1.7	1.2	26.0	b	501

第676図 B地区出土石器(46)

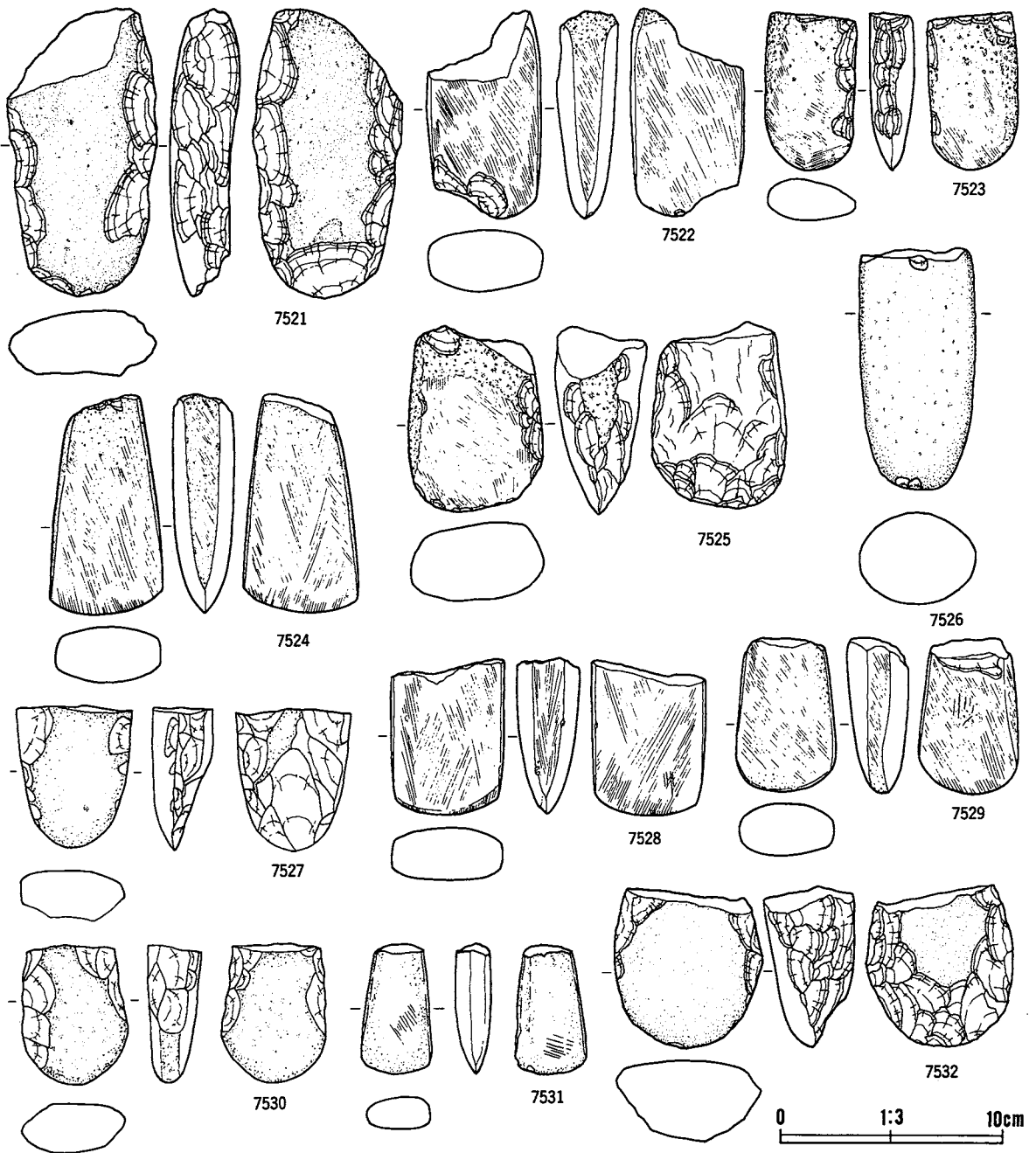

番号	出土地点・層位	器種	備考	石質	産地	長さ(cm)	幅(cm)	厚さ(cm)	重さ(g)	分類	寄託施設
7521	J X 5b III層下部	石斧		硬砂岩	北上山地	13.2	6.8	3.1	350.0	b	501
7522	I VII 3d III層下部	石斧		輝石安山岩	二戸地区	9.5	5.8	3.8	164.0	b	501
7523	S VII II層	石斧		安山岩	北上山地	7.2	4.2	1.9	103.7	b	501
7524	H VII 5e III層上部	石斧		苔鉄質凝灰岩	北上山地	10.0	5.2	2.7	229.6	b	501
7525	H VII 5d・e III層下部	石斧		玄武岩質凝灰岩	北上山地	8.5	6.1	4.2	300.9	b	501
7526	R VII II層	石斧		ふん岩	北上山地	11.0	5.2	4.2	355.0	b	501
7527	H X 1e III層上部	石斧	基部	凝灰岩	北上山地	6.5	5.2	2.8	133.0	c	501
7528	J VII 3a III層上部	石斧	基部	硬砂岩	北上山地	7.0	5.1	2.9	147.3	c	501
7529	H VII 1e II層	石斧	基部	苔鉄質凝灰岩	北上山地	7.0	4.5	2.9	151.1	c	501
7530	J X I 1d III層上部	石斧		苔鉄質安山岩	北上山地	6.3	4.8	2.4	120.0	c	501
7531	I VII II層	石斧		粘板岩	北上山地	5.9	3.2	1.5	47.4	c	501
7532	H VI 2a III層下部	石斧		閃綠岩	北上山地	7.2	6.5	4.1	237.0	c	501

第677図 B地区出土石器(47)

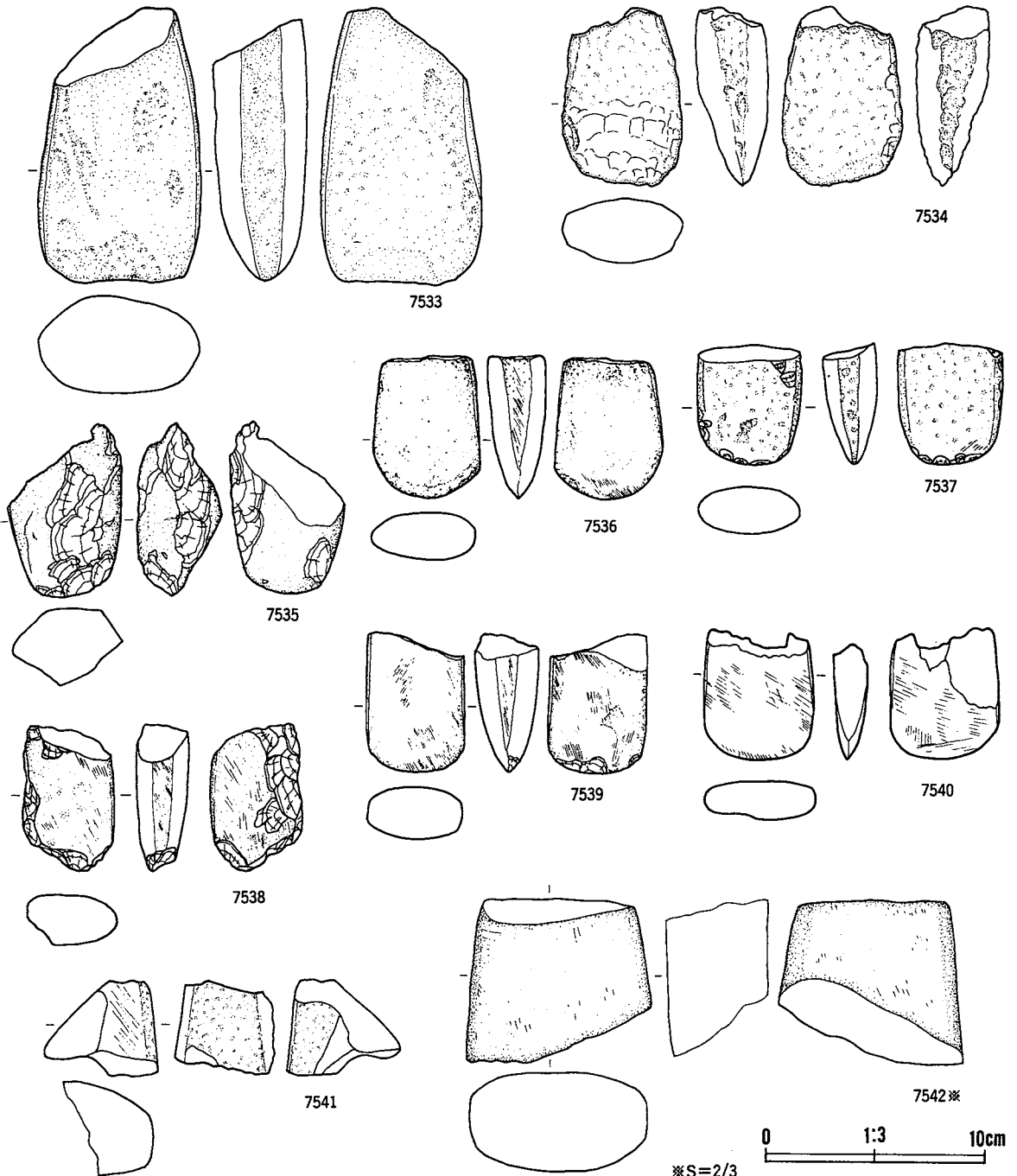

番号	出土地点・層位	器種	備考	石質	産地	長さ(cm)	幅(cm)	厚さ(cm)	重さ(g)	分類	石高陸
7533	IⅣcト III層上部	石斧		玄武岩質凝灰岩	北上山地	12.6	7.4	4.3	625.0	c	502
7534	JⅧ5e III層上部	石斧		花崗閃緑岩	北上山地	8.1	5.5	3.3	217.0	c	502
7535	HⅦ III層下部	石斧		安山岩	北上山地	7.9	5.2	3.9	159.6	c	502
7536	KⅦ III層下部	石斧		安山岩	北上山地	6.6	5.0	2.8	130.1	c	502
7537	IⅨ III層上部	石斧	基部	苦鉄質凝灰岩	北上山地	* 5.5	4.9	2.5	* 113.0	c	502
7538	J X 4b III層下部	石斧		粘板岩	北上山地	6.8	4.3	2.4	115.0	d	502
7539	TⅥ・UⅦII層	石斧		安山岩	北上山地	6.4	4.6	3.0	116.4	c	502
7540	IⅦ II層	石斧		滑石片岩	北上山地	3.1	2.5	0.8	9.6	c	502
7541	HⅦ2b III層下部	石斧		粘板岩	北上山地	1.9	2.6	2.1	15.0	d	502
7542	HⅨ2d III層上部	石斧	刃部 基部	粘板岩	北上山地	3.8	4.3	2.3	60.0	d	502

第678図 B地区出土石器(48)

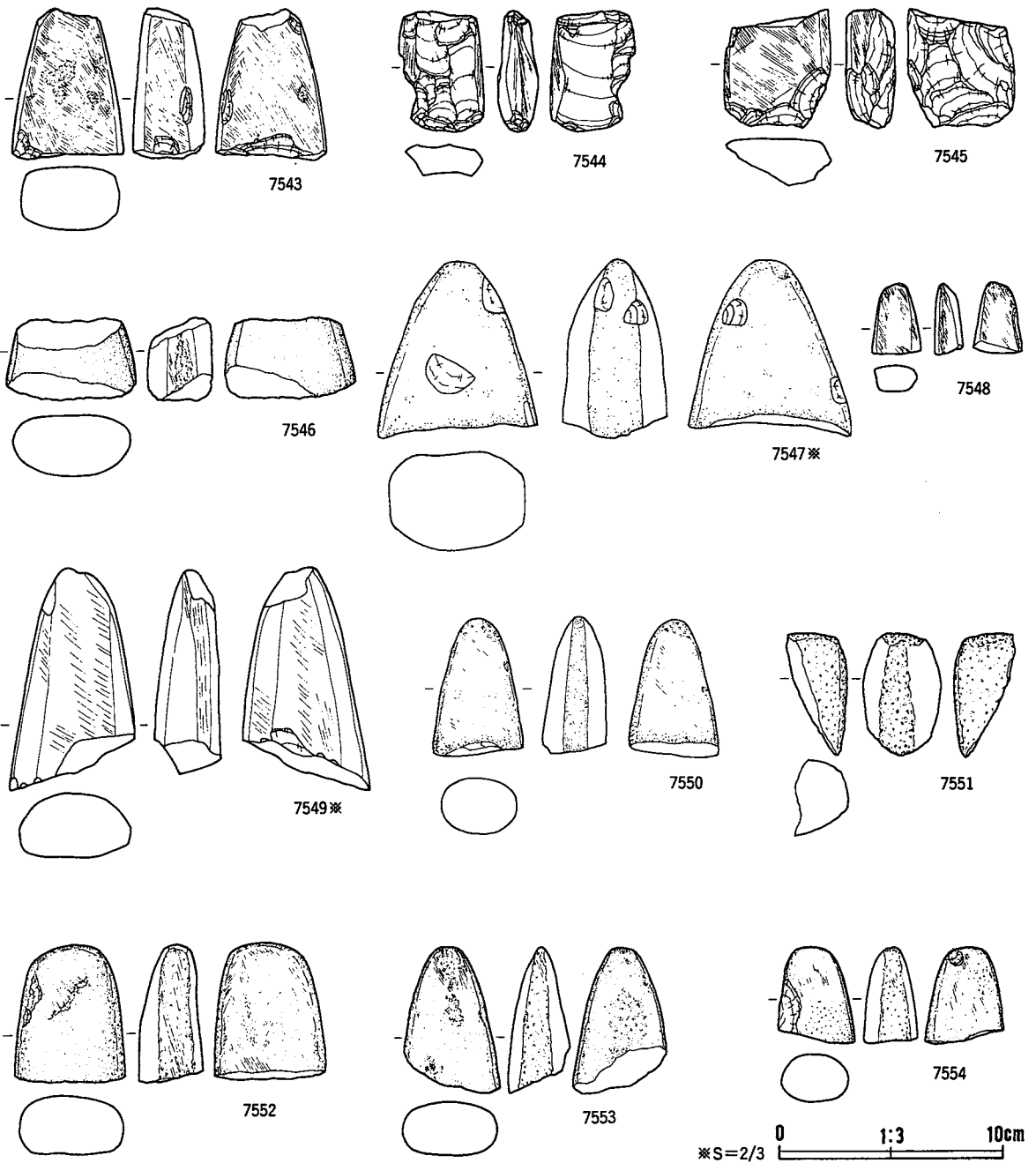

番号	出土地点・層位	器種	備考	石質	産地	長さ(cm)	幅(cm)	厚さ(cm)	重さ(g)	分類	層位
7543	J VIII 3a III層下部	石斧	刃部	流紋岩質凝灰岩	北上山地	6.8	5.1	3.2	184.7	d	502
7544	J IX III層上部	石斧		苔鉄質凝灰岩	北上山地	5.4	3.8	1.8	52.0	d	502
7545	I VIII 2e III層下部	石斧		苔鉄質凝灰岩	北上山地	5.4	4.9	2.3	84.0	d	502
7546	I VIII 3c-d III層下部	石斧		苔鉄質凝灰岩	北上山地	3.8	5.8	2.9	95.3	d	502
7547	J X I 1b III層下部	石斧	刃部	苔鉄質安山岩	北上山地	* 4.0	3.6	2.5	* 42.0	e	502
7548	K VII III層下部	石斧	刃部	緑色細粒凝灰岩	北上山地	3.2	2.3	1.3	12.5	e	502
7549	I X 5e III層下部	石斧	刃部	極細粒緑色凝灰岩	北上山地	5.0	2.7	1.5	29.0	e	502
7550	I IX 3a III層下部	石斧	刃部	苔鉄質安山岩	北上山地	* 6.2	4.0	2.8	* 100.0	e	502
7551	I IX 3c III層下部	石斧		閃緑岩	北上山地	5.5	2.8	3.5	64.0	e	502
7552	J VIII 2d III層下部	石斧	刃部	硬砂岩	北上山地	6.2	5.0	2.9	133.2	e	502
7553	H VI 1d III層下部	石斧		苔鉄質凝灰岩	北上山地	6.6	4.2	2.8	95.0	e	502
7554	K X 4c III層下部	石斧		粘板岩	北上山地	4.4	3.5	2.5	55.0	e	502

第679図 B地区出土石器(49)

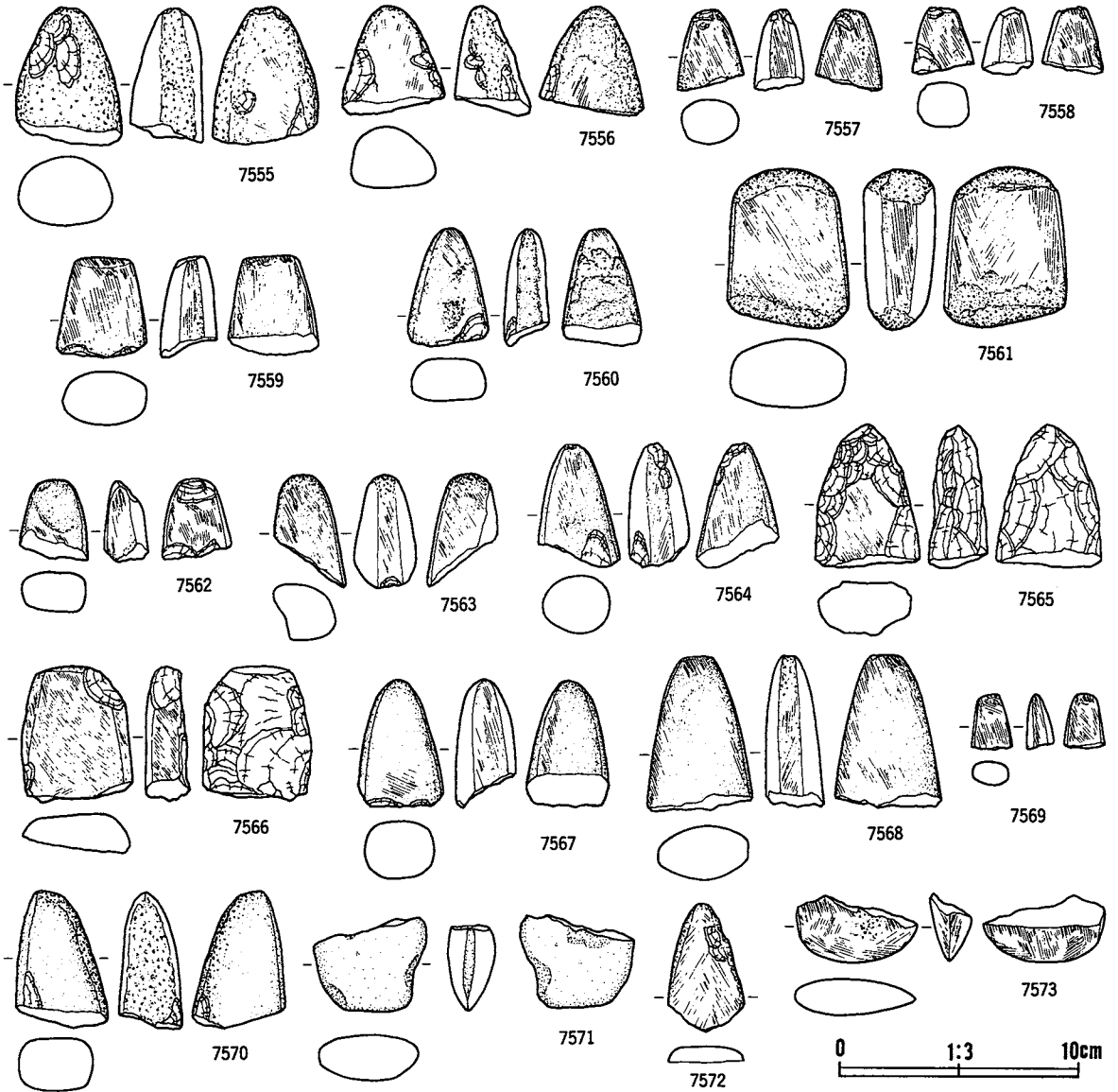

番号	出土地点・層位	器種	備考	石質	産地	長さ(cm)	幅(cm)	厚さ(cm)	重さ(g)	分類	層位
7555	H VI III層下部	石斧		苦鉄質凝灰岩	北上山地	5.7	4.5	3.1	113.0	e	503
7556	I VII III層下部	石斧		苦鉄質凝灰岩	北上山地	4.6	4.4	3.3	64.0	e	503
7557	I VI 5d III層下部	石斧		安山岩質凝灰岩	北上山地	3.5	2.8	2.1	25.0	e	503
7558	I VIII 5c III層下部	石斧		硬砂岩	北上山地	2.8	2.7	0.2	19.0	e	503
7559	J VII 2c III層下部	石斧		粘板岩	北上山地	4.2	3.8	3.4	59.7	e	503
7560	I VIII 2b III層下部	石斧		苦鉄質凝灰岩	北上山地	5.0	3.4	1.9	39.0	e	503
7561	I VIII 1a III層下部	石斧		苦鉄質凝灰岩	北上山地	6.8	5.1	2.9	178.2	e	503
7562	H VII 1e III層上部	石斧		苦鉄質凝灰岩	北上山地	3.4	2.9	2.0	25.2	e	503
7563	H VI 5c III層下部	石斧		苦鉄質凝灰岩	北上山地	4.8	3.0	2.6	37.1	e	503
7564	K X I 1b III層下部	石斧		硬質泥岩	北上山地	5.3	3.5	2.6	55.0	e	503
7565	J VII 1a III層下部	石斧		玄武岩質凝灰岩	北上山地	5.1	4.4	2.6	82.1	e	503
7566	I VIII 1e III層下部	石斧		玄武岩質凝灰岩	北上山地	5.7	4.7	1.8	74.7	e	503
7567	I VII II層	石斧		安山岩	北上山地	5.4	3.6	2.6	56.9	e	503
7568	L VII II層	石斧		凝灰角礫岩	北上山地	6.5	4.4	2.8	98.6	e	503
7569	K VII 1a III層上部	石斧	刃部	色凝灰岩 質極細粒綠	北上山地	2.4	1.7	1.2	6.4	e	503
7570	K VII 71 III層上部	石斧		凝灰岩	北上山地	5.8	3.9	2.7	81.6	e	503
7571	J X 5b III層上部	石斧		苦鉄質凝灰岩	北上山地	4.8	4.0	0.9	48.0	f	503
7572	I IX 1e II層	石斧		閃綠岩	北上山地	5.4	3.2	0.7	18.0	e	503
7573	H VI 4c III層下部	石斧		苦鉄質凝灰岩	北上山地	2.9	5.1	1.7	25.0	f	503

第680図 B地区出土石器(50)

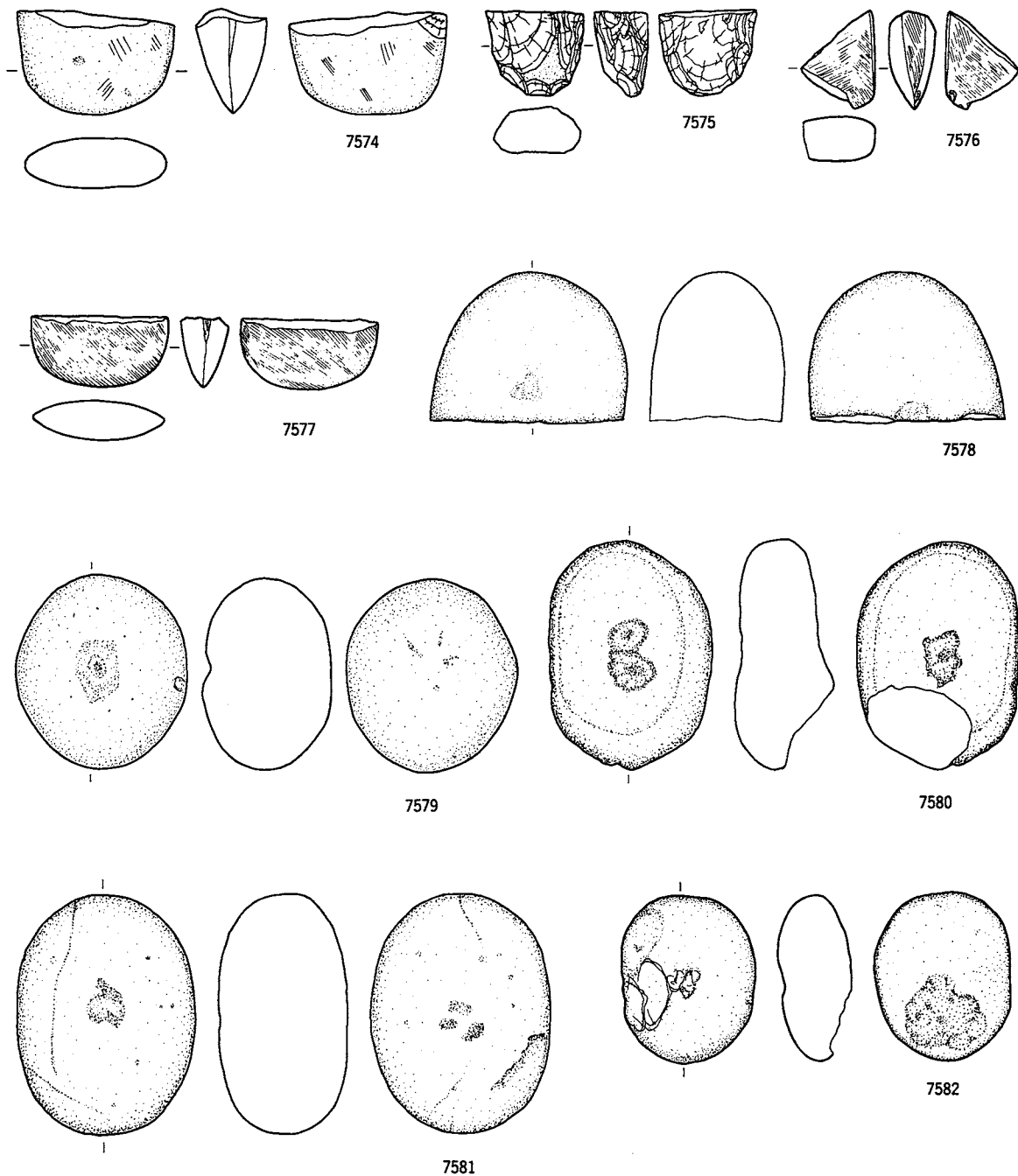

0 1:3 10cm

番号	出土地点・層位	器種	備考	石質	産地	長さ(cm)	幅(cm)	厚さ(cm)	重さ(g)	分類	参考図
7574	I X 3e III層下部	石斧	基部	苦鉄質安山岩	北上山地	* 2.4	3.6	1.6	* 18.0	f	503
7575	H VI 5c III層下部	石斧		玄武岩質凝灰岩	北上山地	3.9	4.5	2.4	61.1	f	503
7576	H VIII 1d III層下部	石斧		粘板岩	奥羽山地	4.5	3.3	2.2	31.0	f	503
7577	I VII II層	石斧		ふん岩	北上山地	3.2	6.3	2.2	56.9	f	503
7578	H VI 4c III層下部	敲磨凹石		輝石安山岩	北上山地	6.9	9.0	6.2	556.0	I A	503
7579	J VIII 1a III層下部	敲磨凹石		輝石安山岩	二戸地区	8.8	7.9	5.8	526.0	I A	503
7580	I VII ベルト III層上部	敲磨凹石		凝灰質硬砂岩	北上山地	10.4	7.4	4.3	441.0	I A	503
7581	H VII・VIII層上部	敲磨凹石		半花崗岩	北上山地	11.1	8.2	5.9	812.0	I A	503
7582	I IX 1b II層	敲磨凹石		輝石安山岩	北上山地	7.2	5.2	3.3	188.0	I A	503

第681図 B地区出土石器(51)

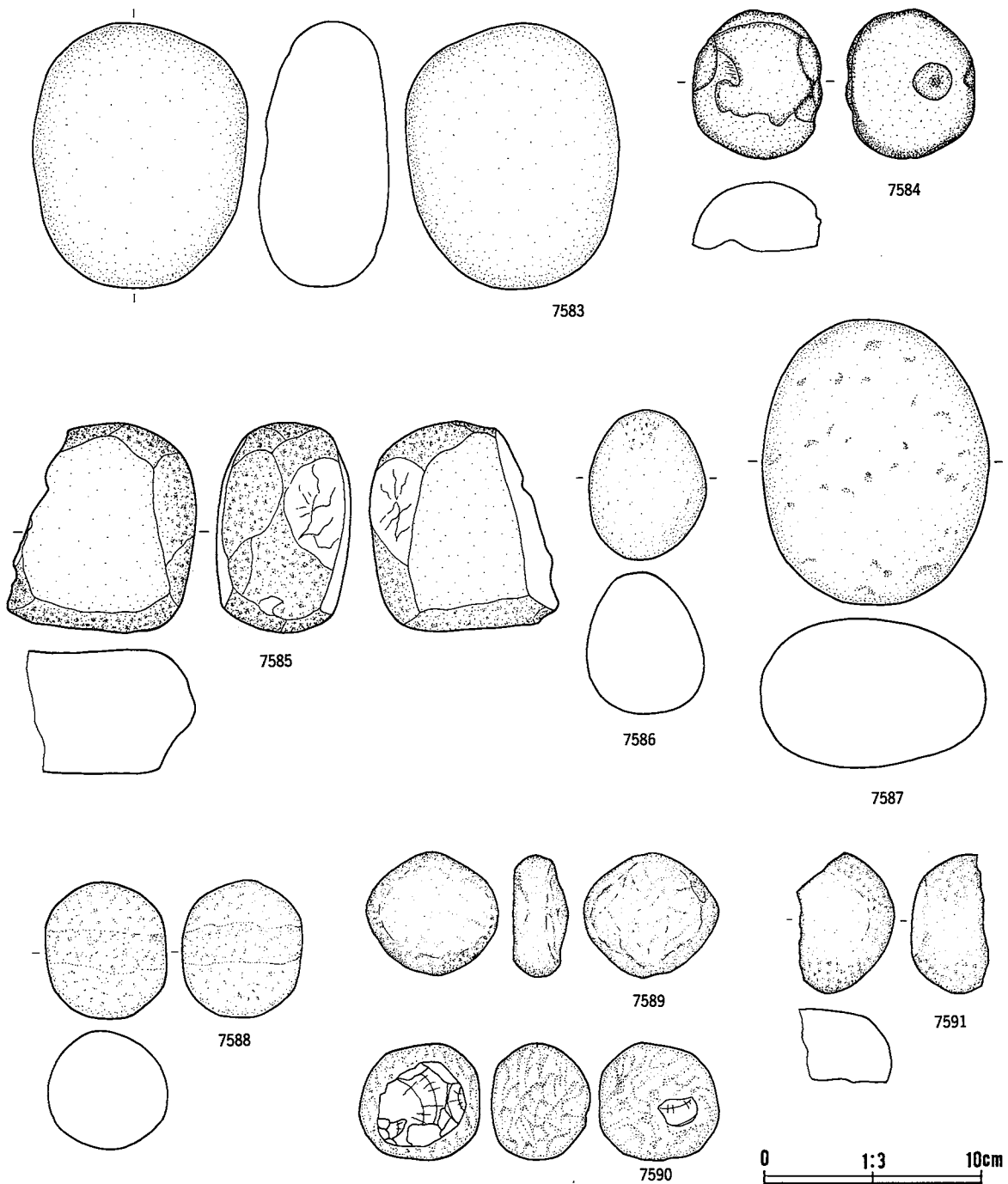

番号	出土地点・層位	器種	備考	石質	産地	長さ(cm)	幅(cm)	厚さ(cm)	重さ(g)	分類	登録
7583	G VI 5e III層上部	敲磨凹石		凝灰質硬砂岩	北上山地	12.2	9.8	10.0	1090.0	I B	504
7584	K VII III層下部	敲磨凹石		珪長質細粒凝灰岩	奥羽山地	6.9	6.0	3.2	108.0	I B	504
7585	G VI 3d III層下部	敲磨凹石		粘板岩	北上山地	4.9	4.0	3.1	119.0	I C	504
7586	J VII III層上部	敲磨凹石		苔鉄質凝灰岩	北上山地	7.0	5.4	6.4	336.0	I B	504
7587	J X ? 不明	敲磨凹石		花崗閃緑岩	北上山地	13.4	10.1	6.9	1410.0	I B	504
7588	H VII 2c II層	敲磨凹石		苔鉄質凝灰岩	北上山地	6.4	5.5	5.5	340.0	I C	504
7589	H VII 2e III層上部	敲磨凹石		凝灰岩	北上山地	5.7	6.2	2.5	143.0	I C	504
7590	H IX 1c III層上部	敲磨凹石		閃緑岩	北上山地	5.5	5.6	4.6	192.0	I C	504
7591	J IX II層	敲磨凹石		凝灰岩	北上山地	6.6	4.6	3.6	144.0	I C	504

第682図 B地区出土石器(52)

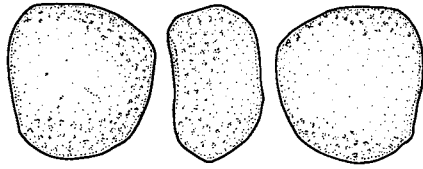

7592

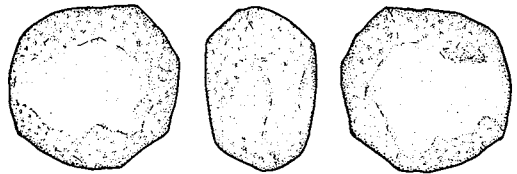

7593

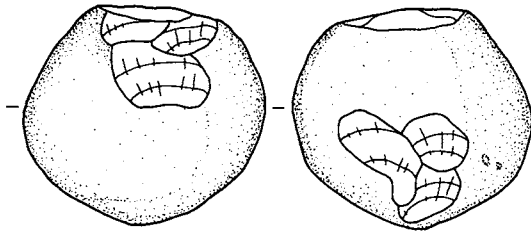

7594

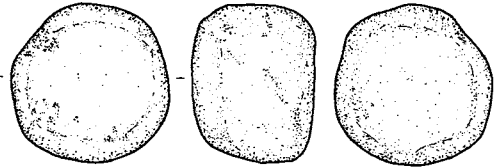

7595

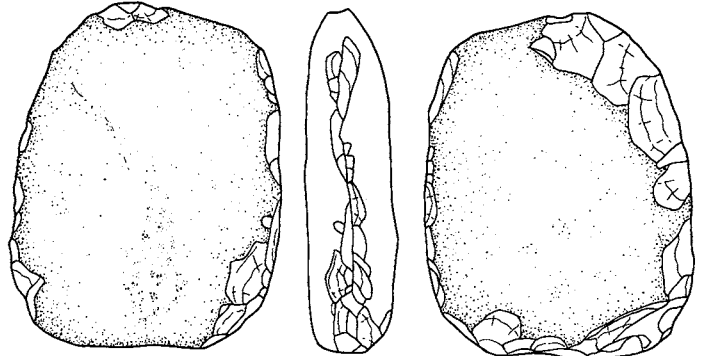
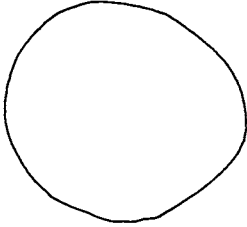

7596

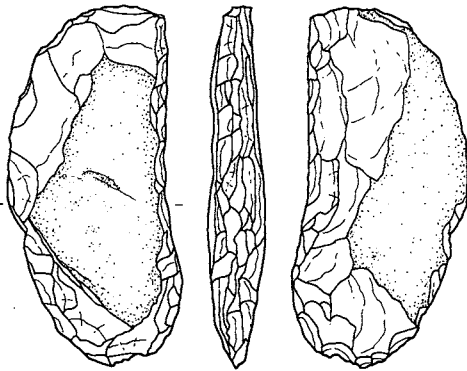

7597

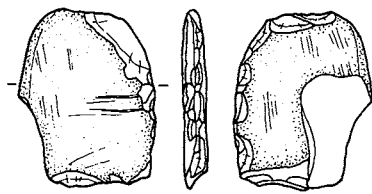

7598



0 1:3 10cm

番号	出土地点・層位	器種	備考	石質	産地	長さ(cm)	幅(cm)	厚さ(cm)	重さ(g)	分類	登録番号
7592	J IX II層	敲磨凹石		玄武岩	北上山地	6.3	5.8	3.8	252.0	IC	504
7593	K VII III層下部	敲磨凹石		輝石安山岩	北上山地	6.4	6.8	6.4	292.0	IC	504
7594	L VII II層	敲磨凹石		粘板岩	北上山地	4.4	4.8	4.3	151.0	IC	504
7595	L VII II層	敲磨凹石		凝灰岩	北上山地	3.2	3.1	2.5	35.0	IC	504
7596	不明 II層	敲磨凹石		粘板岩	北上山地	13.8	10.7	3.7	734.0	IC	504
7597	H VII、VIII層上部	敲磨凹石		凝灰質千枚岩	北上山地	14.4	7.0	2.3	255.0	IIC	504
7598	G VI 盛土	敲磨凹石		砕石 細粒凝灰岩	砕石	7.2	5.5	1.0	51.0	IIC	504

第683図 B地区出土石器(5)

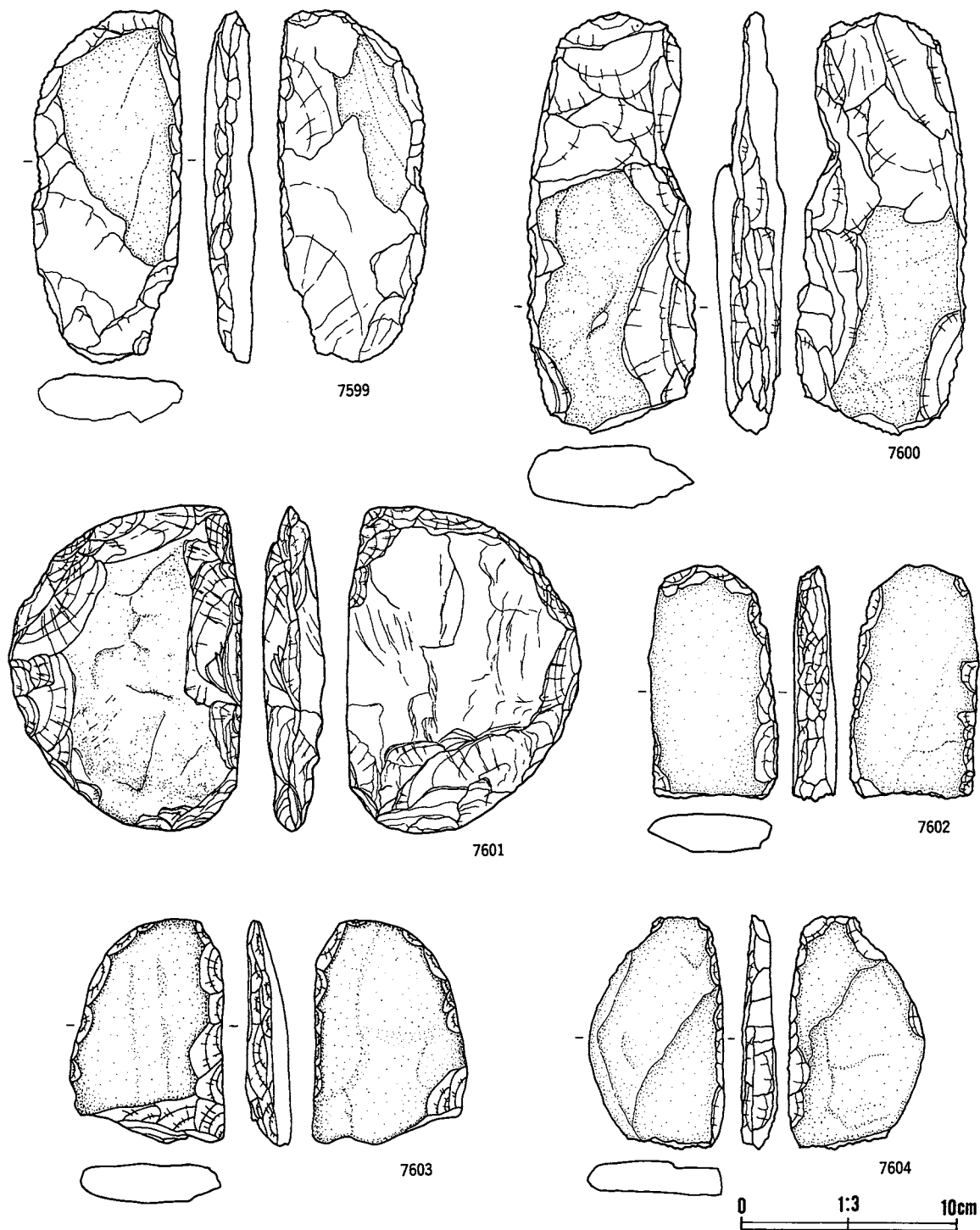

番号	出土地点・層位	器種	備考	石質	産地	長さ(cm)	幅(cm)	厚さ(cm)	重さ(g)	分類	寄託館
7599	I VII 3a III層下部	敲磨凹石		硬砂岩	北上山地	6.6	7.0	2.5	331.0	IIC	504
7600	I VI III層下部	敲磨凹石		凝灰質粘板岩	北上山地	19.9	7.9	3.4	546.0	IIC	504
7601	不明 不明	敲磨凹石		粘板岩質千枚岩	北上山地	15.2	10.9	3.0	546.0	IIC	504
7602	^{H VII} _{ミル} III層下部	敲磨凹石		粘板岩	北上山地	11.0	6.1	2.0	188.0	IIC	504
7603	I VII 5c III層下部	敲磨凹石		硬砂岩	北上山地	10.6	7.1	1.8	168.0	IIC	504
7604	K VII III層下部	敲磨凹石		凝灰岩	北上山地	11.0	6.4	1.7	148.0	IIC	504

第684図 B地区出土石器(54)

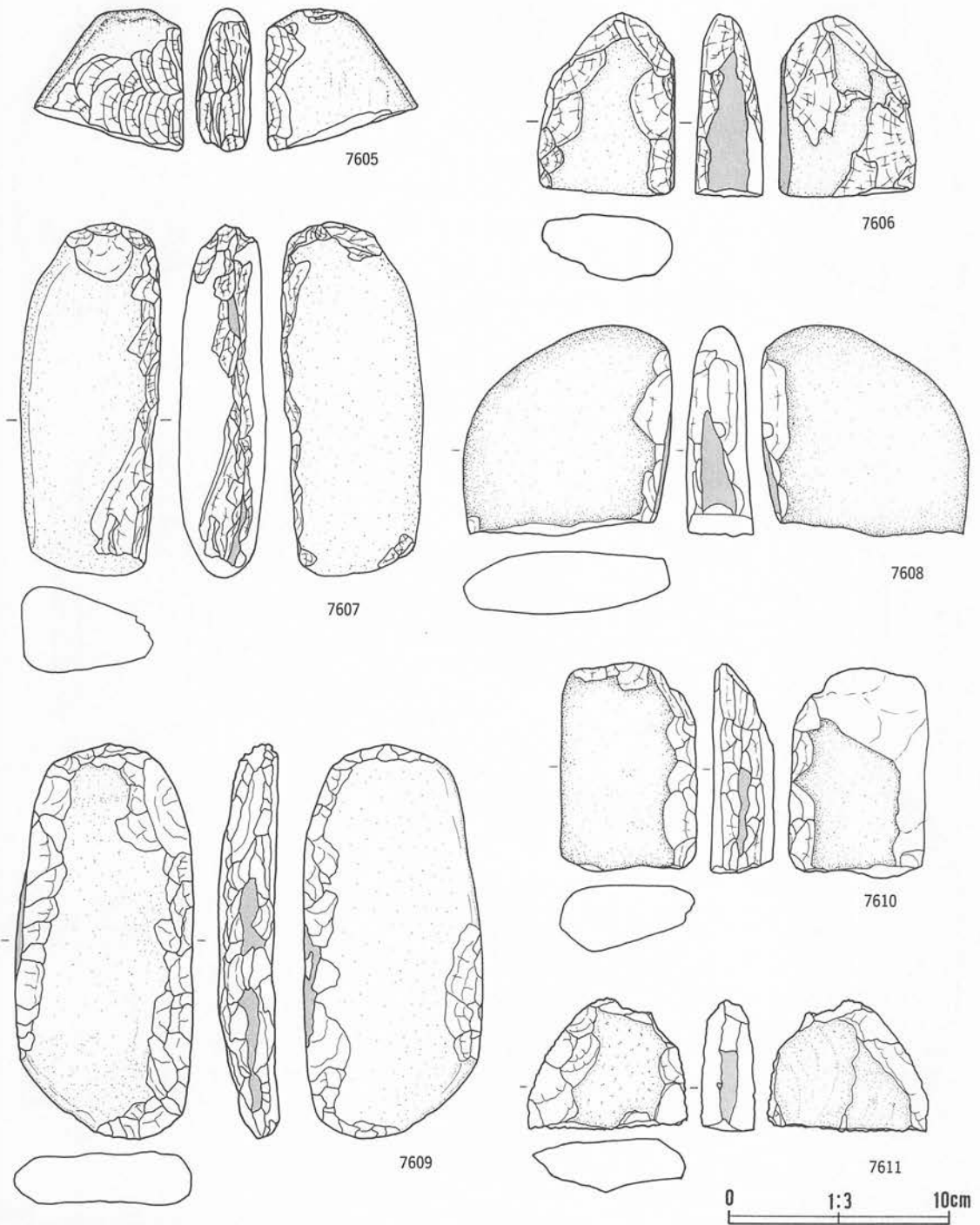

番号	出土地点・層位	器種	備考	石質	産地	長さ(cm)	幅(cm)	厚さ(cm)	重さ(g)	分類	発掘調査
7605	K VII 2a III層上部	敲磨凹石		硬砂岩	北上山地	6.8	6.5	2.6	131.0	IIC	505
7606	H VI 2a III層下部	敲磨凹石		苦鉄質凝灰岩	北上山地	8.4	6.2	3.1	259.0	IIF	505
7607	G VII 攪乱	敲磨凹石		硬砂岩	北上山地	16.2	6.8	3.9	592.0	IIF	505
7608	H VI 3b III層下部	敲磨凹石		硬砂岩	北上山地	9.7	9.5	3.0	403.0	IIF	505
7609	H VII 2d III層上部	敲磨凹石		輝石安山岩	北上山地	17.9	8.1	2.6	548.0	IIF	505
7610	H VII 5d III層下部	敲磨凹石	前期	硬砂岩	北上山地	9.6	2.9	0.0	264.0	IIF	505
7611	H VIII 1d III層下部	敲磨凹石		輝石安山岩	北上山地	6.0	7.0	2.5	135.0	IIF	505

第685図 B地区出土石器(55)

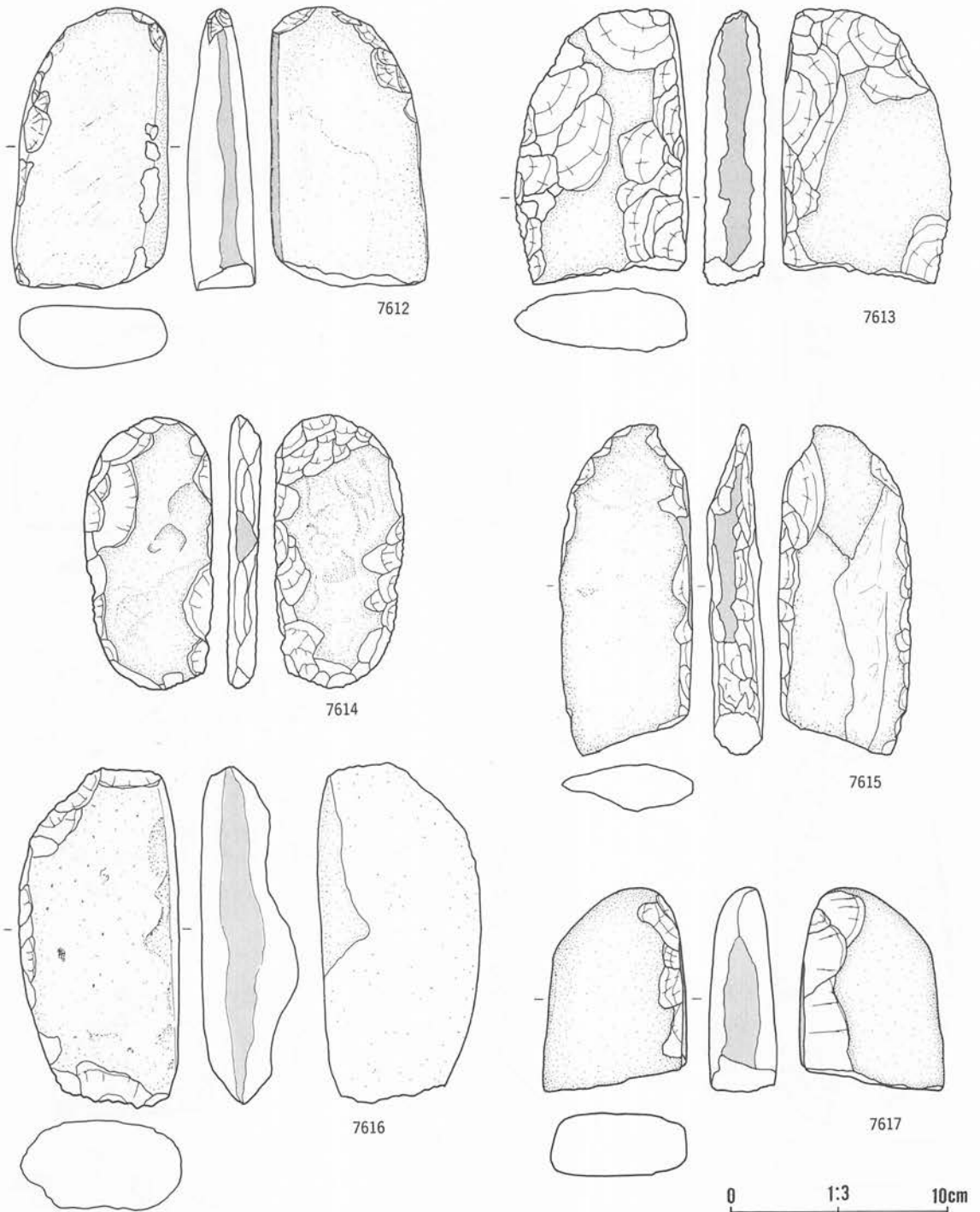

番号	出土地点・層位	器種	備考	石質	産地	長さ(cm)	幅(cm)	厚さ(cm)	重さ(g)	分類	写真 図版
7612	H X4d III層下部	敲磨凹石		硬砂岩	北上山地	1.3	7.3	3.0	406.0	II F	505
7613	I VI III層上部	敲磨凹石		凝灰質硬砂岩	北上山地	12.8	8.0	2.9	435.0	II F	505
7614	I VII III層上部	敲磨凹石		極細粒凝灰岩	北上山地	12.7	6.0	1.7	151.0	II F	505
7615	I VIII 1d III層下部	敲磨凹石		硬砂岩	北上山地	15.4	6.2	2.6	286.0	II F	505
7616	I IX 1a III層上部	敲磨凹石		流紋岩質凝灰岩	北上山地	15.8	7.5	4.5	709.0	II F	505
7617	I X 4d III層下部	敲磨凹石		硬砂岩	北上山地	9.6	6.7	3.1	306.0	II F	505

第686図 B地区出土石器(56)

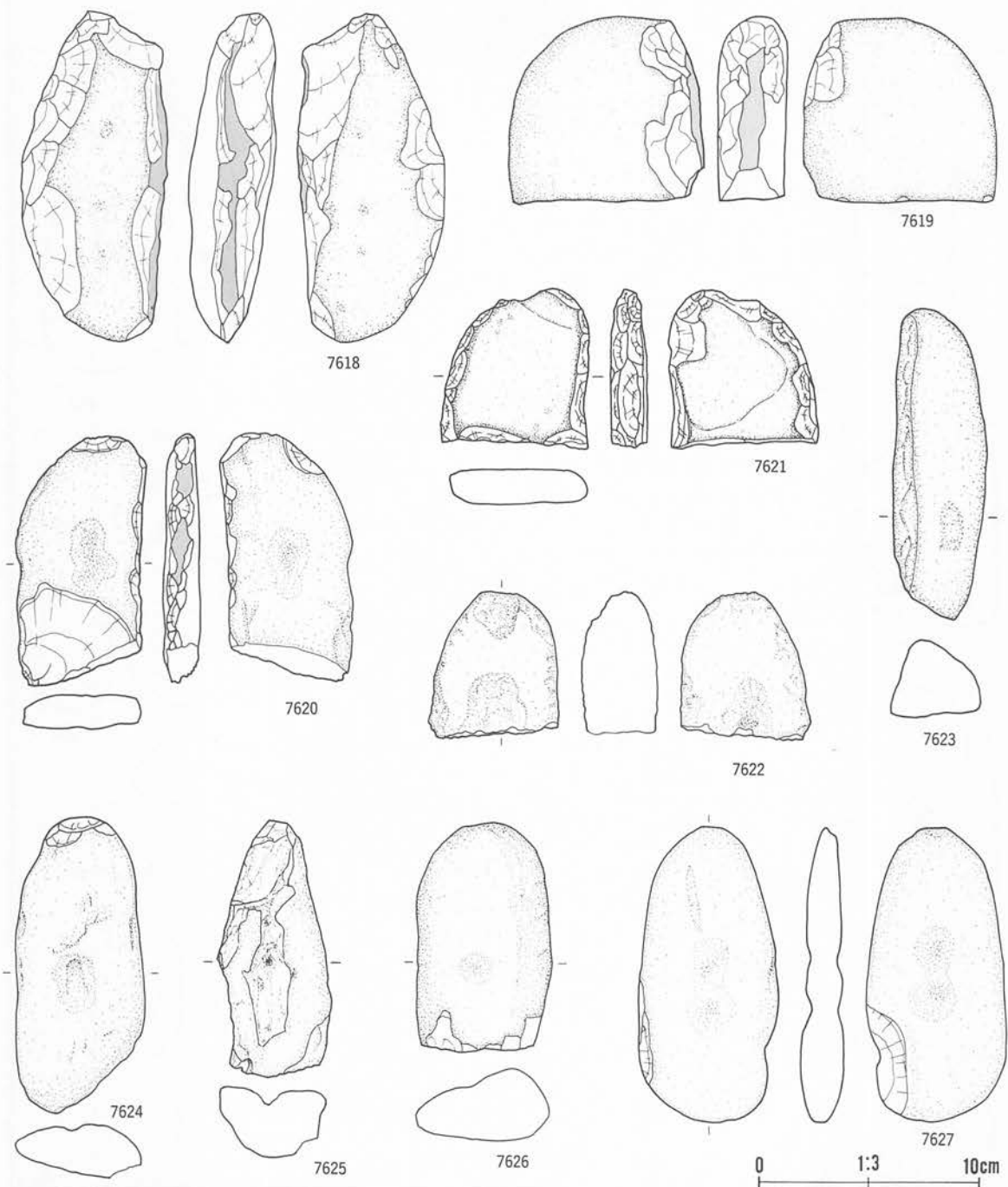

番号	出土地点・層位	器種	備考	石質	産地	長さ(cm)	幅(cm)	厚さ(cm)	重さ(g)	分類	写真 図版
7618	M VII II層	敲磨凹石		凝灰岩	北上山地	15.1	0.7	3.6	475.0	II F	506
7619	不明 不明	敲磨凹石		硬砂岩	北上山地	8.5	8.8	3.2	374.0	II F	506
7620	J VIII 1b III層下部	敲磨凹石		粘板岩	北上山地	11.5	6.1	1.7	174.0	II F	506
7621	K X 5b III層上部	敲磨凹石		硬砂岩	北上山地	7.2	6.4	1.6	124.0	II F	506
7622	G VI 5e III層上部	敲磨凹石		凝灰質硬砂岩	北上山地	6.8	6.0	3.5	189.0	III A	506
7623	H VI III層下部	敲磨凹石		硬砂岩	北上山地	14.2	4.2	3.6	258.0	III A	506
7624	H VI 5d III層下部	敲磨凹石		硬砂岩	北上山地	13.7	5.9	2.5	247.0	III A	506
7625	H VI 5b III層下部	敲磨凹石		粘板岩	北上山地	11.9	5.0	3.0	181.0	III A	506
7626	H VII 1c III層下部	敲磨凹石		凝灰質硬砂岩	北上山地	* 10.7	* 8.2	* 3.4	* 319.0	III A	506
7627	H VI 2c III層下部	敲磨凹石		綠色凝灰岩	北上山地	13.6	6.5	2.0	253.0	III A	506

第687図 B地区出土石器(57)

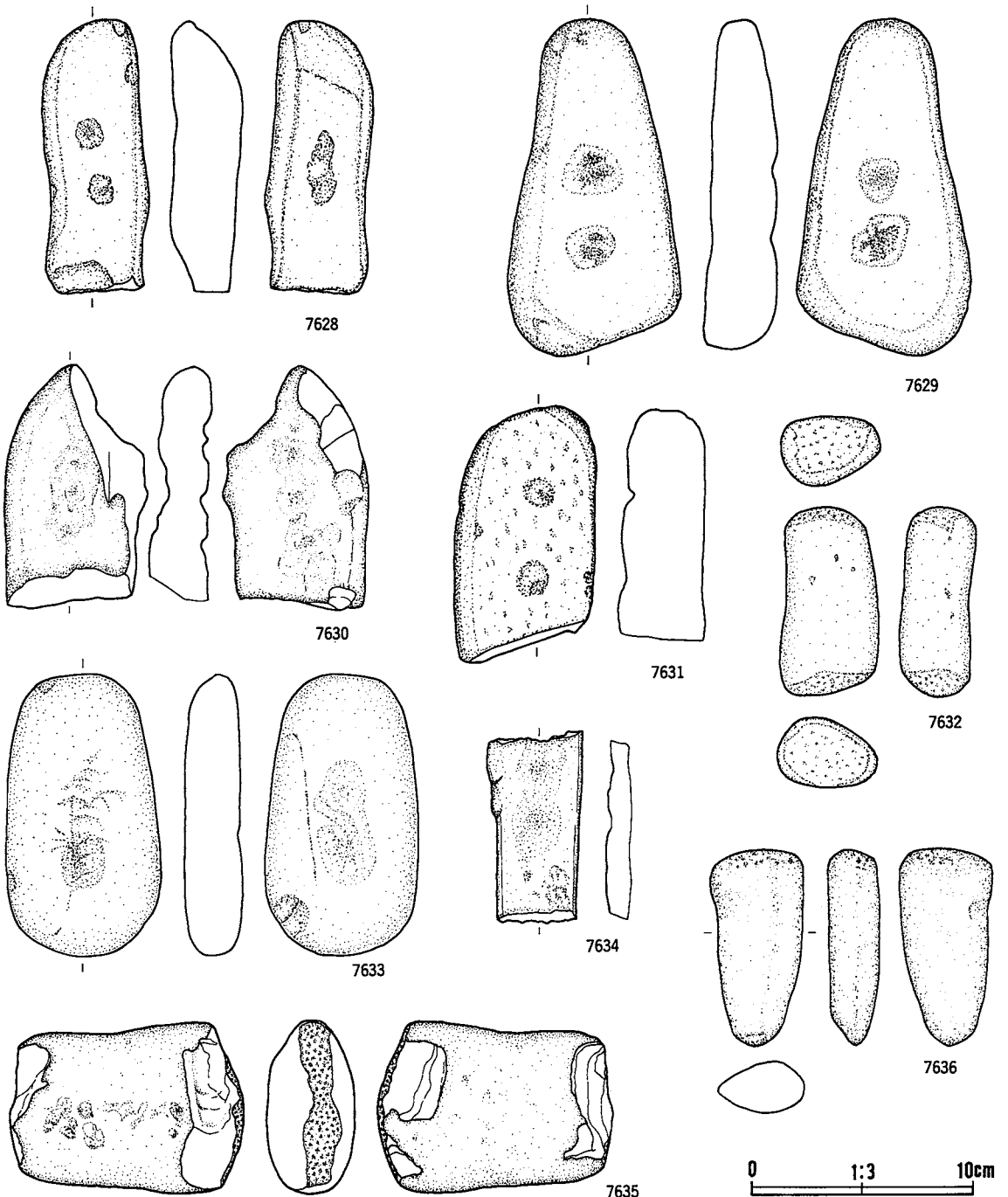

番号	出土地点・層位	器種	備考	石質	産地	長さ(cm)	幅(cm)	厚さ(cm)	重さ(g)	分類	発掘層
7628	H VII Ⅲ層下部	敲磨凹石		安山岩	北上山地	12.6	4.7	3.4	322.0	ⅢA	506
7629	I VII Ⅱ層	敲磨凹石		凝灰質硬砂岩	北上山地	15.3	7.9	3.4	597.0	ⅢA	506
7630	K VII Ⅲ層下部	敲磨凹石		珉長質細粒凝灰岩	奥羽山地	11.1	6.5	2.8	158.0	ⅢA	506
7631	J VII 3c Ⅲ層下部	敲磨凹石		玄武岩質凝灰岩	北上山地	11.8	6.5	3.9	518.0	ⅢA	506
7632	J X 1b Ⅲ層上部	敲磨凹石		安山岩	北上山地	8.5	4.4	3.3	242.0	ⅢC	506
7633	G VI 5e Ⅲ層上部	敲磨凹石		硬砂岩	北上山地	12.9	7.0	2.6	400.0	ⅣA	506
7634	H VIII 5c Ⅲ層下部	敲磨凹石		硬砂岩	北上山地	* 8.8	4.4	* 1.3	* 71.0	ⅢA	506
7635	H VII 1e Ⅲ層下部	敲磨凹石		粘板岩	北上山地	10.7	7.8	4.0	655.0	ⅢC	506
7636	不明	不明		凝灰岩	北上山地	9.0	4.3	2.4	67.0	ⅢC	506

第688図 B地区出土石器(58)



番号	出土地点・層位	器種	備考	石質	産地	長さ(cm)	幅(cm)	厚さ(cm)	重さ(g)	分類	写真図版
7637	G VII Q4 III層下部	敲磨凹石		凝灰質硬砂岩	北上山地	7.9	6.0	2.9	191.0	IVA	507
7638	H VII 4c III層下部	敲磨凹石		硬砂岩	北上山地	10.1	7.8	4.4	529.0	IVA	507
7639	I VIII 1b II層	敲磨凹石		硬砂岩	北上山地	14.6	9.4	2.7	484.0	IVA	507
7640	H VIII 3d III層下部	敲磨凹石		硬砂岩	北上山地	10.2	3.7	3.0	153.0	VB	507
7641	H VII 5d III層下部	敲磨凹石		硬砂岩	北上山地	13.2	5.1	2.9	239.0	VB	507
7642	H VIII 2c II層	敲磨凹石		硬砂岩	北上山地	13.3	7.4	4.4	548.0	VB	507
7643	H VI 5e III層下部	敲磨凹石		硬砂岩	北上山地	12.6	5.0	6.3	548.0	VB	507
7644	K VII III層上部	敲磨凹石		硬砂岩	北上山地	9.4	5.9	2.8	285.0	IVA	507
7645	G VI 4d III層下部	敲磨凹石		硬砂岩	北上山地	8.3	7.8	5.7	468.0	VB	507

第689図 B地区出土石器(59)

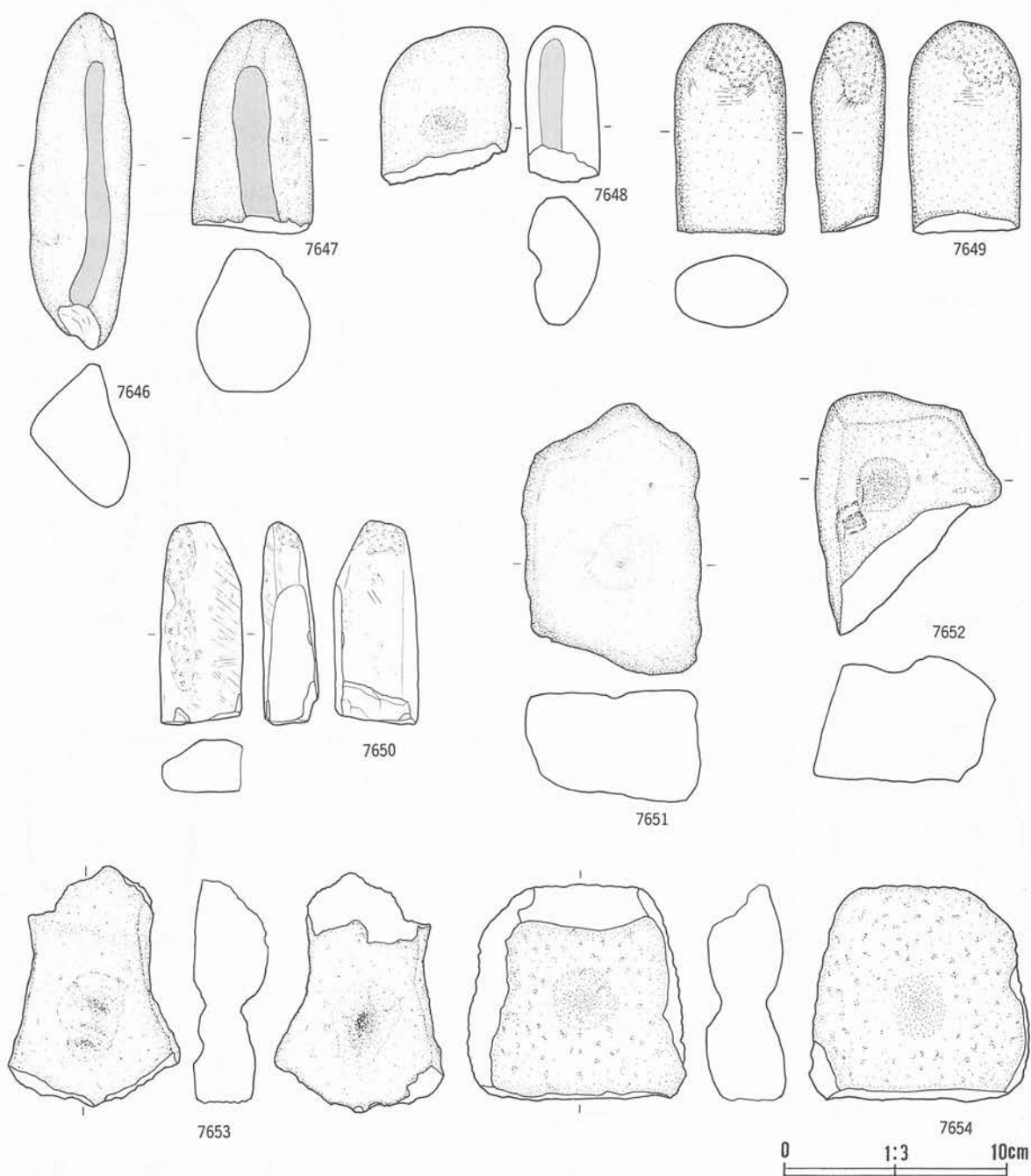

番号	出土地点・層位	器種	備考	石質	産地	長さ(cm)	幅(cm)	厚さ(cm)	重さ(g)	分類	写真図版
7646	I VII 71 II層	敲磨凹石		硬砂岩	北上山地	15.2	6.5	5.8	649.0	VB	507
7647	I VII 1e III層下部	敲磨凹石		凝灰質硬砂岩	北上山地	9.8	5.5	6.4	504.0	VB	507
7648	K VII III層上部	敲磨凹石		輝石安山岩	二戸地区	7.1	6.0	3.2	182.0	VB	507
7649	H VI 3a II層	敲磨凹石		粘板岩	北上山地	* 4.8	2.6	1.6	* 37.0	VC	507
7650	H IX 1e III層上部	敲磨凹石		極細粒凝灰岩	北上山地	9.2	3.8	2.5	158.0	VC	507
7651	I VII ベルト III層上部	敲磨凹石		輝石安山岩	北上山地	12.4	8.2	5.1	799.0	VIA	507
7652	I VII ベルト III層上部	敲磨凹石		粘板岩質チャート	北上山地	11.1	8.4	5.6	558.0	VIA	507
7653	G VI 3e III層下部	敲磨凹石		輝石安山岩	北上山地	11.0	7.7	3.3	303.0	VIA	507
7654	I VII ベルト II層	敲磨凹石		デイサイト質凝灰岩	北上山地	* 9.9	* 10.0	* 3.7	* 464.0	VIA	507

第690図 B地区出土石器(60)

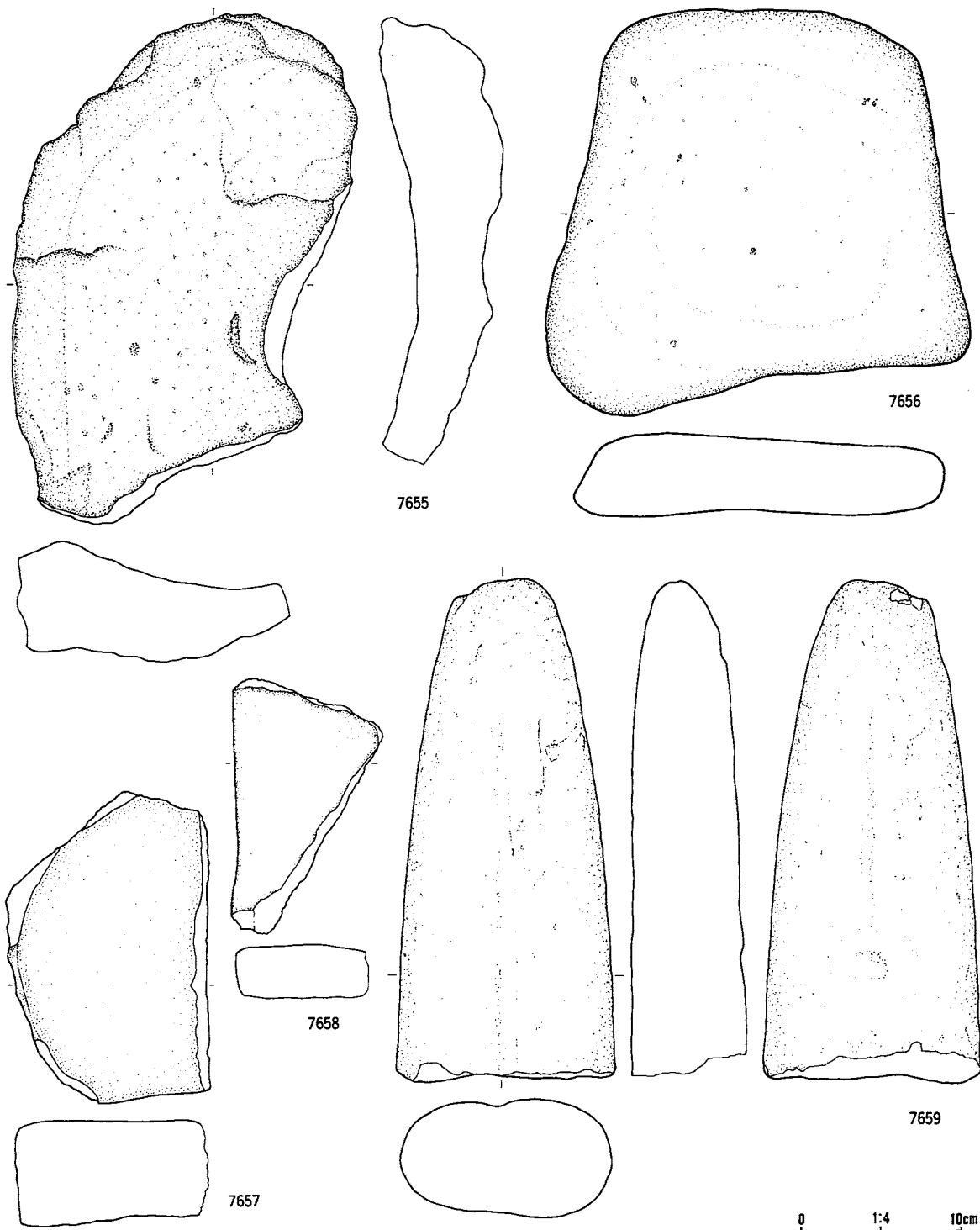

番号	出土地点・層位	器種	備考	石質	産地	長さ(cm)	幅(cm)	厚さ(cm)	重さ(g)	分類	著録
7655	I VI 4b III層下部	石皿		安山岩	奥羽山地	32.2	21.4	7.7	5577.0		508
7656	H VII 4e III層下部	石皿		輝石安山岩	奥羽山地	25.7	25.7	5.3	6500.0		508
7657	H VII 1c II層	石皿		硬砂岩	北上山地	19.8	43.0	3.8	2559.0		508
7658	H VII 5d III層下部	石皿	前期	輝石安山岩	北上山地	16.2	8.6	3.4	717.0		508
7659	J VII III層上部	砥石		輝石安山岩	奥羽山地	32.1	13.8	7.7	5000.0		508

第691図 B地区出土石器(61)

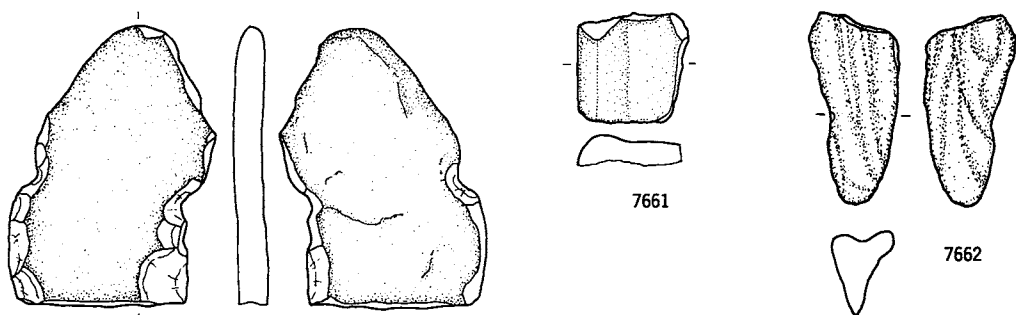

7660

7661

7662

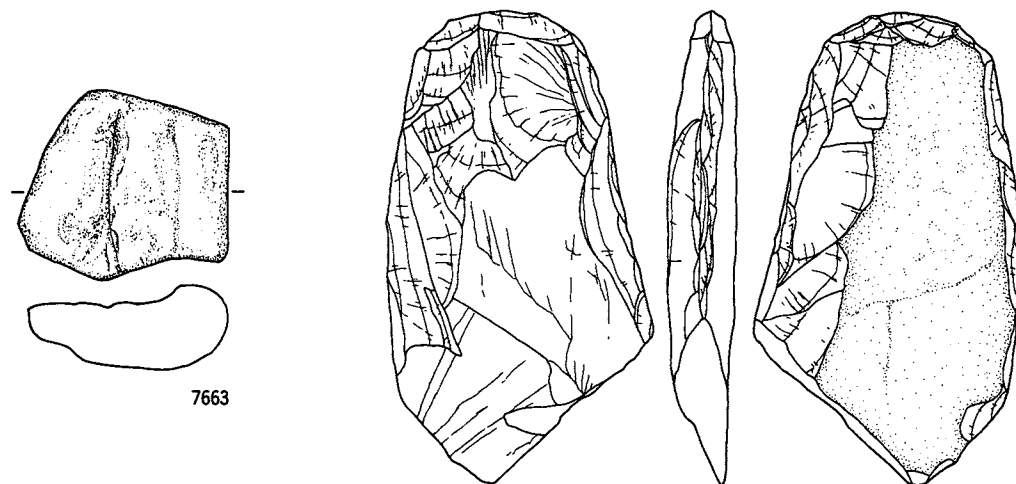

7663

7664

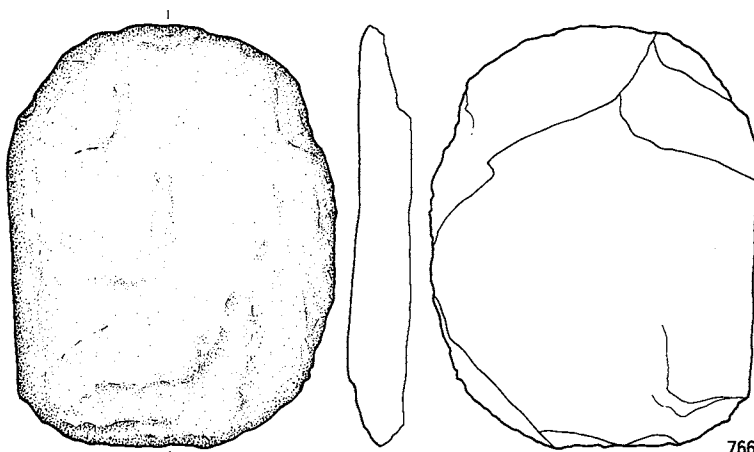

7665

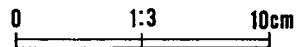

番号	出土地点・層位	器種	備考	石質	産地	長さ(cm)	幅(cm)	厚さ(cm)	重さ(g)	分類	参考図録
7660	I VII 2a III層下部	打製用具		硬砂岩	北上山地	11.2	8.3	1.5	168.0		509
7661	H VII 3d III層下部	石皿		硬砂岩	北上山地	4.3	4.4	1.3	30.0		509
7662	J VII 2c III層下部	磁石		砂質凝灰岩	北上山地	7.6	3.6	3.4	62.0		509
7663	N VII II層	磁石		白色細粒凝灰岩	奥羽山地	7.5	8.3	3.3	155.0		509
7664	不明 不明	打製用具		花崗閃緑岩	北上山地	19.0	10.8	2.8	578.0		509
7665	H VI 2b III層上部	打製用具		粘板岩	北上山地	17.0	13.1	2.6	852.0		509

第692図 B地区出土石器(62)

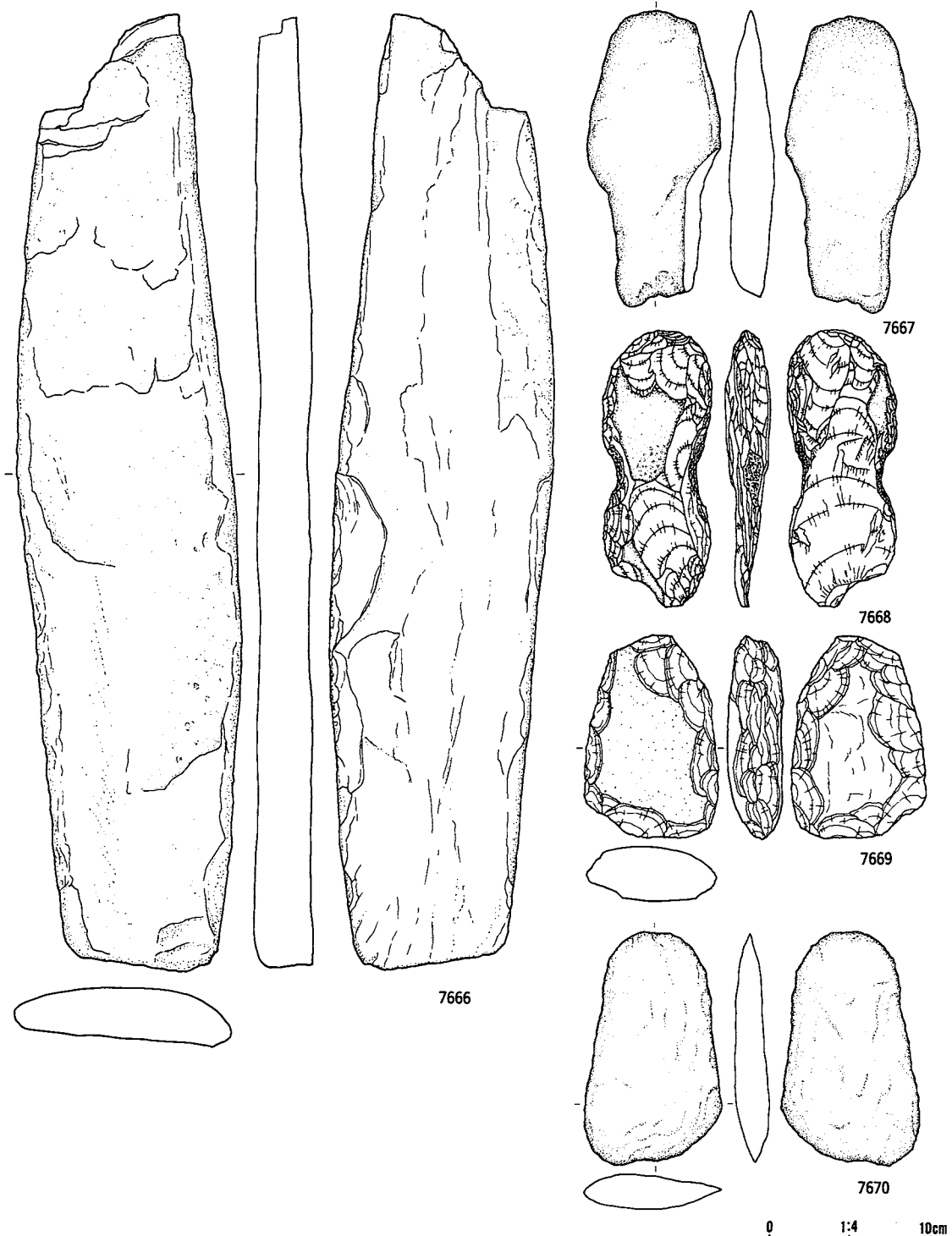

番号	出土地点・層位	器種	備考	石質	産地	長さ(cm)	幅(cm)	厚さ(cm)	重さ(g)	分類	保存 施設
7666	M VII II層	打製用具		粘板岩	北上山地	0.2	14.0	3.4	4146.0		509
7667	H VI III層下部	打製用具		デイサイト質凝灰岩	北上山地	18.7	8.5	2.9	549.0		509
7668	K VII III層下部	打製用具		凝灰質粘板岩	北上山地	7.5	6.9	2.8	340.0		509
7669	H VI 3b III層下部	打製用具		ホルンフェルス	北上山地	12.7	8.5	3.5	500.0		509
7670	H X 4d III層下部	打製用具		粗粒凝灰岩	北上山地	14.8	8.8	2.3	351.0		509

第693図 B地区出土石器(63)

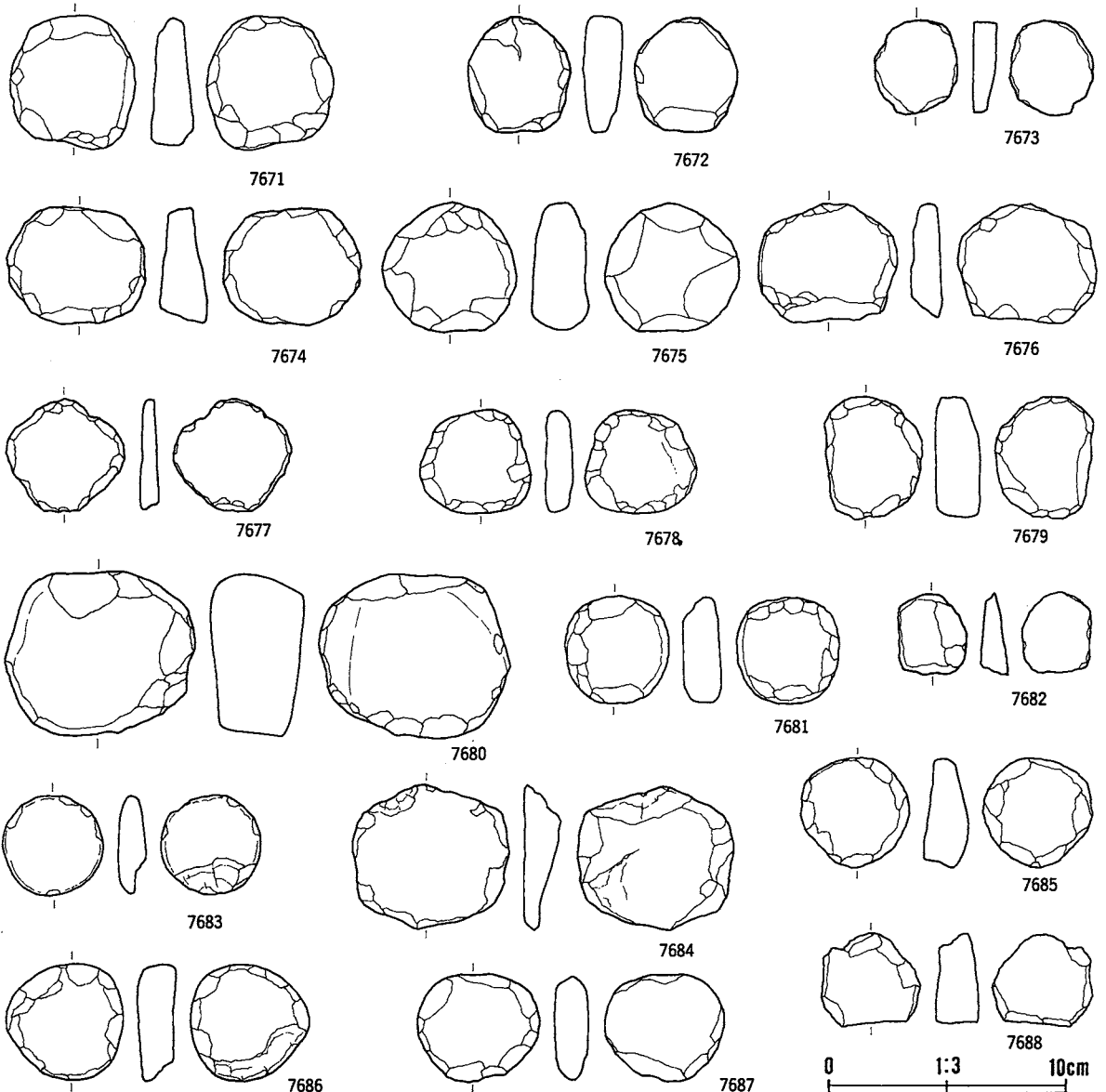

番号	出土地点・層位	器種	備考	石質	産地	長さ(cm)	幅(cm)	厚さ(cm)	重さ(g)	分類	高さ
7671	G VI 1d III層上部	円盤状石製品	敲打→全周研磨	安山岩	北上山地	5.8	5.3	1.8	84.4	510	
7672	G VI 1e III層下部	円盤状石製品	敲打	チャート	北上山地	5.0	4.4	1.6	57.7	510	
7673	G VI 1e III層下部	円盤状石製品	敲打	デイサイト	二戸・三戸	4.1	3.5	1.1	24.2	510	
7674	G VI 1e III層上部	円盤状石製品	敲打	安山岩	北上山地	5.0	5.9	2.1	90.5	510	
7675	G VI 1e III層下部	円盤状石製品	敲打→刃渡し	輝石安山岩	二戸地区	5.5	5.7	2.5	91.6	510	
7676	G VI 2a III層上部	円盤状石製品	両面敲打	チャート	北上山地	5.2	5.9	1.4	65.0	510	
7677	G VI 2a III層上部	円盤状石製品	敲打→敲打調整	硬砂岩	北上山地	4.8	5.0	0.8	25.4	510	
7678	G VI 2d III層上部	円盤状石製品	敲打→全周研磨	輝石安山岩	北上山地	4.4	4.7	4.2	44.7	510	
7679	G VI 2e III層上部	円盤状石製品	敲打→ ^{研磨} 片面 ^{自然磨} 自然磨	輝石安山岩	北上山地	5.2	4.2	1.8	63.2	510	
7680	G VI 1e III層上部	円盤状石製品	敲打→刃渡し	硬砂岩	北上山地	7.1	8.1	4.0	360.0	510	
7681	G VI 2d III層上部	円盤状石製品	両面敲打→研磨	輝石安山岩	北上山地	4.6	4.4	1.7	55.1	510	
7682	G VI 2d III層上部	円盤状石製品	敲打	輝石安山岩	二戸地区	3.5	2.9	1.2	16.0	510	
7683	G VI 2e III層上部	円盤状石製品	敲打、扁平自然磨	輝石安山岩	二戸地区	4.2	4.3	1.2	28.6	510	
7684	G VI 2e III層上部	円盤状石製品	両面敲打	輝石安山岩	北上山地	6.2	6.6	1.6	91.2	510	
7685	G VI 2e III層上部	円盤状石製品	敲打→研磨	安山岩	北上山地	4.7	4.7	1.9	60.9	510	
7686	G VI 2e III層上部	円盤状石製品	敲打→研磨	硬砂岩	北上山地	5.0	5.0	1.7	62.0	510	
7687	G VI 2e III層上部	円盤状石製品	敲打→ ^{研磨} 片面 ^{自然磨} 自然磨	硬砂岩	北上山地	4.6	5.2	1.5	48.6	510	
7688	G VI 2e III層上部	円盤状石製品	両面敲打	安山岩	北上山地	4.0	4.2	1.9	44.6	510	

第694図 B地区出土石器(64)

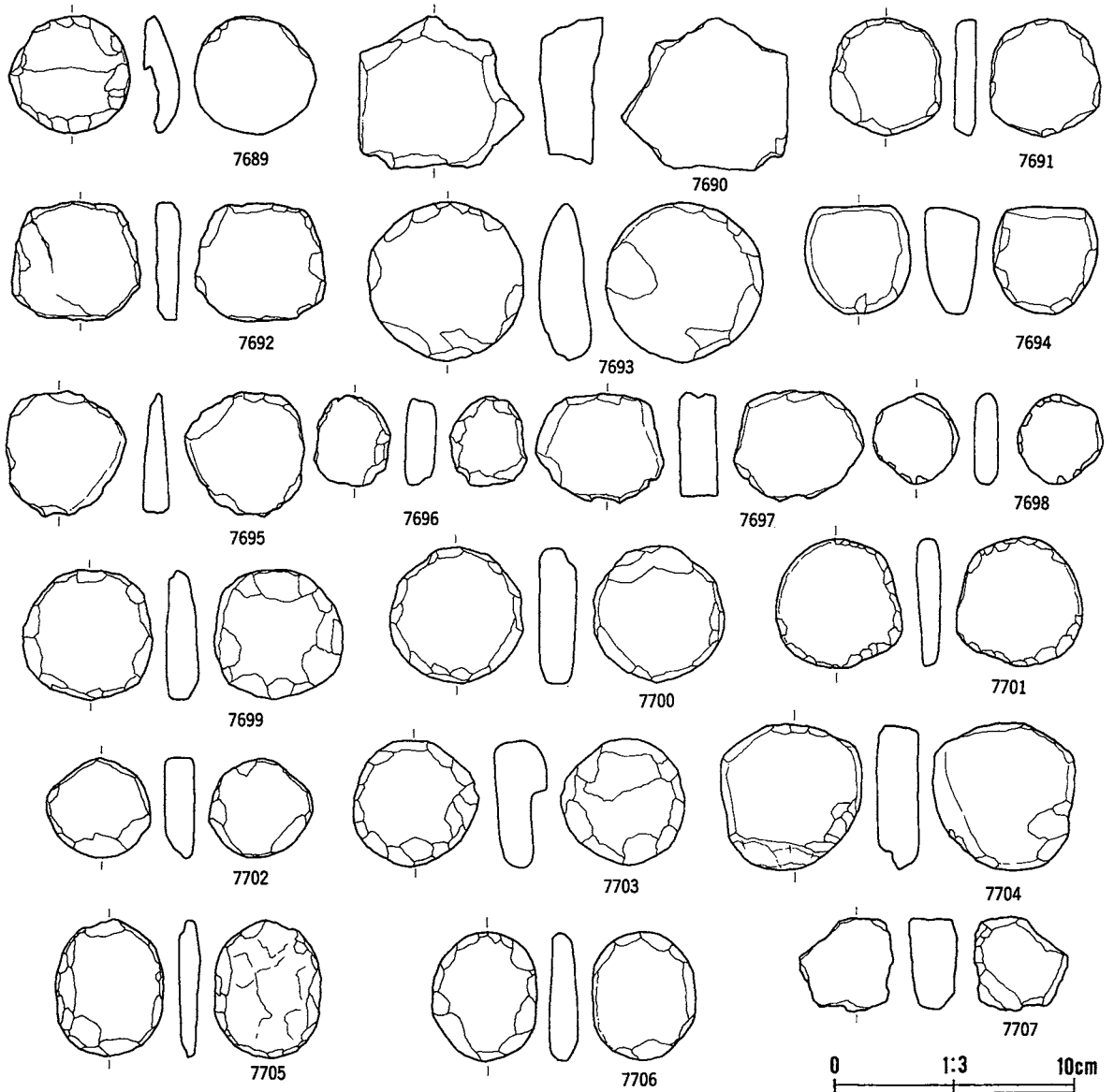

番号	出土地点・層位	器種	備考	石質	産地	長さ(cm)	幅(cm)	厚さ(cm)	重さ(g)	分類	寄附館
7689	G VI 2e III層下部	円盤状石製品	片面敲打、片面自然面	凝灰質硬砂岩	北上山地	5.0	5.1	1.5	38.7		510
7690	G VI 2e III層下部	円盤状石製品	敲打、磨化鉄付一部、自然面一部	輝石安山岩	北上山地	6.5	7.0	2.7	174.0		510
7691	G VI 2e III層上部	円盤状石製品	両面敲打→研磨	硬砂岩	北上山地	5.0	4.7	0.9	39.4		510
7692	G VI 2e III層上部	円盤状石製品	両面敲打	安山岩	北上山地	4.9	5.5	1.1	44.5		510
7693	G VI 2e II層	円盤状石製品	敲打→凸部研磨、片面自然面	デイサイト質凝灰岩	北上山地	6.7	6.6	2.2	116.6		510
7694	G VI 2e III層下部	円盤状石製品	敲打→全周研磨	凝灰質硬砂岩	北上山地	4.5	4.5	2.3	74.6		510
7695	G VI 2e II層	円盤状石製品	敲打	細粒凝灰	奥羽山地	5.3	5.1	1.1	37.7		510
7696	G VI 2e III層上部	円盤状石製品	両面敲打	輝石安山岩	北上山地	3.7	3.2	1.3	21.9		510
7697	G VI 3d III層上部	円盤状石製品	敲打	チャート	北上山地	4.6	5.0	1.7	65.0		510
7698	G VI 3e II層	円盤状石製品	敲打	流紋岩	北上山地	3.8	3.7	1.1	22.2		510
7699	G VI 3d III層上部	円盤状石製品	両面敲打→研磨凸部	安山岩	北上山地	5.6	5.5	1.4	56.5		510
7700	G VI 3d III層上部	円盤状石製品	敲打→全周研磨	安山岩	北上山地	5.8	5.6	1.6	81.8		510
7701	G VI 3e III層下部	円盤状石製品	敲打→一部研磨	デイサイト質凝灰岩	奥羽山地	5.5	5.3	1.0	40.8		510
7702	G VI 3e III層上部	円盤状石製品	敲打→一部研磨	チャート	北上山地	4.2	4.3	1.3	39.6		510
7703	G VI 3e III層上部	円盤状石製品	敲打→全周研磨	安山岩	北上山地	5.3	5.3	2.2	73.3		510
7704	G VI 3e II層	円盤状石製品	両面敲打→凸部研磨	デイサイト	二戸・三戸	6.2	6.0	1.7	106.4		510
7705	G VI 3e III層上部	円盤状石製品	両面敲打	粘板岩	北上山地	5.9	4.5	0.9	39.6		510
7706	G VI 4d III層上部	円盤状石製品	敲打→刃潰し	輝石安山岩	二戸地区	5.5	4.4	1.3	49.1		510
7707	G VI 3e III層上部	円盤状石製品	両面敲打	輝石安山岩	北上山地	4.0	4.0	2.1	42.0		510

第695図 B地区出土石器(65)

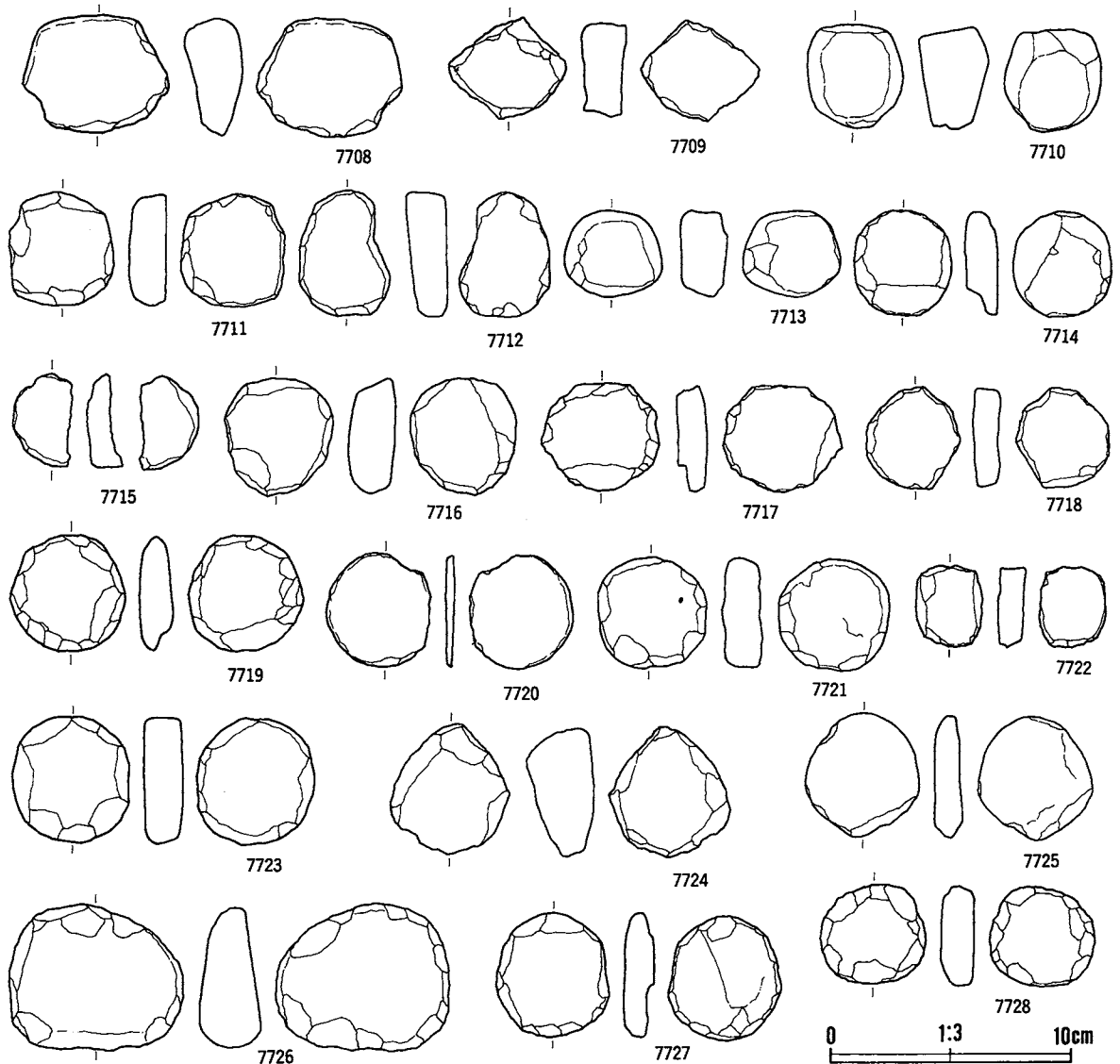

番号	出土地点・層位	器種	備考	石質	産地	長さ(cm)	幅(cm)	厚さ(cm)	重さ(g)	分類	参考図版
7708	G VI 4e III層上部	円盤状石製品	一部敲打→自然面研磨	硬砂岩	北上山地	5.0	6.1	2.5	106.3	510	
7709	G VI 5e III層上部	円盤状石製品	敲打	輝石安山岩	二戸地区	4.3	5.0	1.9	47.6	510	
7710	G VI 5e III層上部	円盤状石製品	部分研磨	チャート	北上山地	4.4	4.1	3.0	77.1	510	
7711	G VI 4e III層上部	円盤状石製品	両面敲打・赤色顔料付粉	粘板岩	北上山地	4.8	4.4	1.6	56.3	510	
7712	G VI 4e III層上部	円盤状石製品	両面敲打→凸部研磨	安山岩	北上山地	5.3	3.8	1.7	50.9	510	
7713	H VI 1a III層下部	円盤状石製品	敲打	凝灰質硬砂岩	北上山地	4.6	4.1	2.0	41.9	510	
7714	G VII 1e III層上部	円盤状石製品	両面敲打→凸部研磨	硬砂岩	北上山地	4.5	4.0	1.4	29.1	510	
7715	H VI 攪乱	円盤状石製品	敲打	デイサイト	二戸・三戸	3.9	* 2.5	1.6	* 16.1	510	
7716	G VII 1e III層上部	円盤状石製品	敲打	輝石安山岩	北上山地	4.6	4.9	2.0	48.6	510	
7717	G VII 1e II層	円盤状石製品	敲打	細粒凝灰岩	奥羽山地	4.5	5.0	1.3	45.8	510	
7718	H VI 2a III層上部	円盤状石製品	敲打両面	輝石安山岩	北上山地	4.2	4.0	1.2	27.3	510	
7719	H VI 法面崩落土	円盤状石製品	敲打→刃潰し	安山岩質凝灰岩	北上山地	4.8	4.8	1.4	50.8	510	
7720	H VI・G VII攪乱	円盤状石製品	敲打→一部研磨	赤色凝灰質チャート	北上山地	4.8	4.4	0.4	14.2	510	
7721	H VI 1a III層下部	円盤状石製品	敲打→凸部研磨	安山岩	北上山地	4.7	4.6	1.7	43.8	510	
7722	G VII 攪乱	円盤状石製品	敲打→一部自然面研磨	チャート	北上山地	3.3	2.8	1.2	18.0	510	
7723	H VI 2a III層下部	円盤状石製品	敲打→全周研磨	輝石安山岩	北上山地	5.3	4.9	1.6	69.7	510	
7724	H VI 2a III層下部	円盤状石製品	両面敲打	輝石安山岩	北上山地	5.4	5.1	2.9	84.2	510	
7725	H VI 2a III層上部	円盤状石製品	敲打・自然面縁	チャート	北上山地	5.1	4.8	1.2	38.1	510	
7726	H VI 2a III層上部	円盤状石製品	両面敲打→全周研磨・片面円形スワッフル	デイサイト質凝灰岩	北上山地	5.1	7.4	2.6	164.1	510	
7727	H VI 2a III層上部	円盤状石製品	敲打→全周研磨	硬砂岩	北上山地	5.2	4.8	1.2	44.5	510	
7728	H VI 1a III層下部	円盤状石製品	敲打→凸部研磨	輝石安山岩	北上山地	4.2	4.4	1.5	41.7	510	

第696図 B地区出土石器(66)

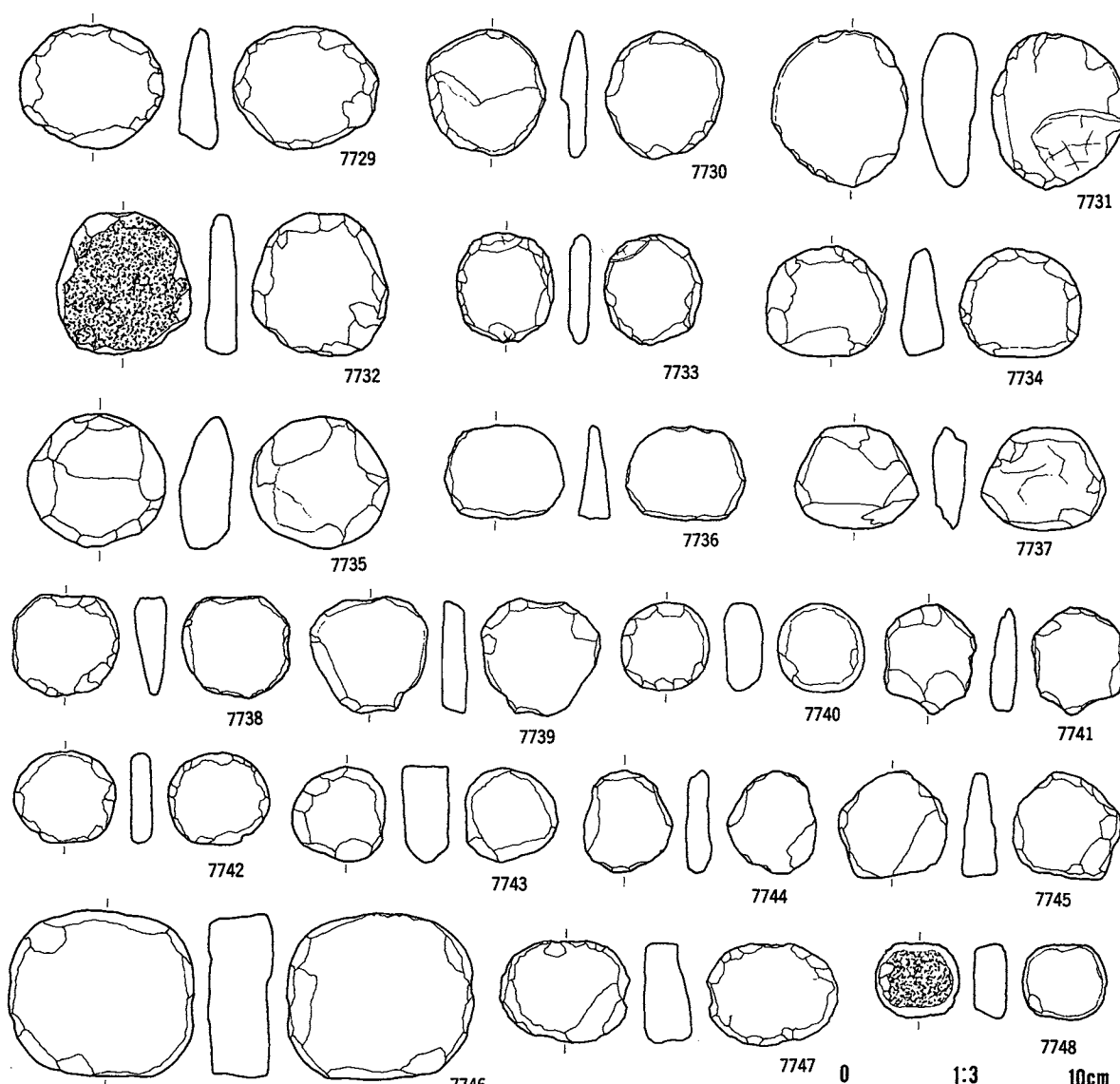

番号	出土地点・層位	器種	備考	石質	産地	長さ(cm)	幅(cm)	厚さ(cm)	重さ(g)	分類	写真掲載
7729	H VI 2a III層下部	円盤状石製品	敲打同面→凸部研磨	輝石安山岩	北上山地	5.1	6.0	1.7	69.8		510
7730	H VI 2b III層下部	円盤状石製品	敲打→研磨	硬砂岩	北上山地	5.3	5.0	1.1	49.7		510
7731	H VI 2b III層下部	円盤状石製品	敲打→同面に自然磨り	チャート	北上山地	6.5	5.7	2.3	105.7		510
7732	H VI 2b.c III層下部	円盤状石製品	敲打→刃渡し研磨	チャート	北上山地	5.9	5.6	1.3	73.9		510
7733	H VI 2c III層下部	円盤状石製品	両面敲打→凸部研磨	凝灰質硬砂岩	北上山地	4.6	4.0	0.9	29.4		510
7734	H VI 3a III層上部	円盤状石製品	敲打同面→凸部研磨	硬砂岩	北上山地	4.6	5.0	1.8	58.6		510
7735	H VI 3a III層下部	円盤状石製品	敲打→刃渡し	流紋岩質細粒凝灰岩	二戸地区	5.5	5.7	2.1	95.6		510
7736	H VI 3a III層上部	円盤状石製品	敲打	輝石安山岩	北上山地	3.9	5.0	0.8	29.2		510
7737	H VI 3a III層上部	円盤状石製品	両面敲打→一部自然磨り	チャート	北上山地	4.2	5.2	1.4	39.7		510
7738	H VI 3a III層上部	円盤状石製品	敲打→全周研磨	輝石安山岩	北上山地	4.3	4.4	1.4	35.9		510
7739	H VI 3a III層下部	円盤状石製品	敲打	粘板岩	北上山地	4.8	4.9	1.2	39.5		510
7740	H VI 3a III層上部	円盤状石製品	敲打→全周研磨	安山岩	北上山地	3.6	3.7	1.6	35.5		510
7741	H VI 3a III層上部	円盤状石製品	片面敲打	粘板岩	北上山地	4.5	3.8	1.1	24.2		510
7742	H VI 3a III層上部	円盤状石製品	敲打→研磨	輝石安山岩	北上山地	3.8	4.2	0.9	21.9		510
7743	H VI 3a III層上部	円盤状石製品	敲打→研磨	輝石安山岩	北上山地	4.0	3.9	2.0	45.4		510
7744	H VI 3b III層上部	円盤状石製品	敲打	凝灰質硬砂岩	北上山地	4.2	3.7	1.1	22.0		510
7745	H VI 3b III層下部	円盤状石製品	両面敲打	安山岩	北上山地	4.4	4.5	1.5	35.7		510
7746	H VI 3b III層下部	円盤状石製品	両面敲打	安山岩	北上山地	6.9	7.6	2.7	255.7		510
7747	H VI 3b III層下部	円盤状石製品	敲打	輝石安山岩	北上山地	4.3	5.5	2.0	72.5		510
7748	H VI 3a III層下部	円盤状石製品	敲打→全周研磨片面赤色磨り	安山岩	北上山地	3.2	3.5	1.4	28.4		510

第697図 B地区出土石器(67)

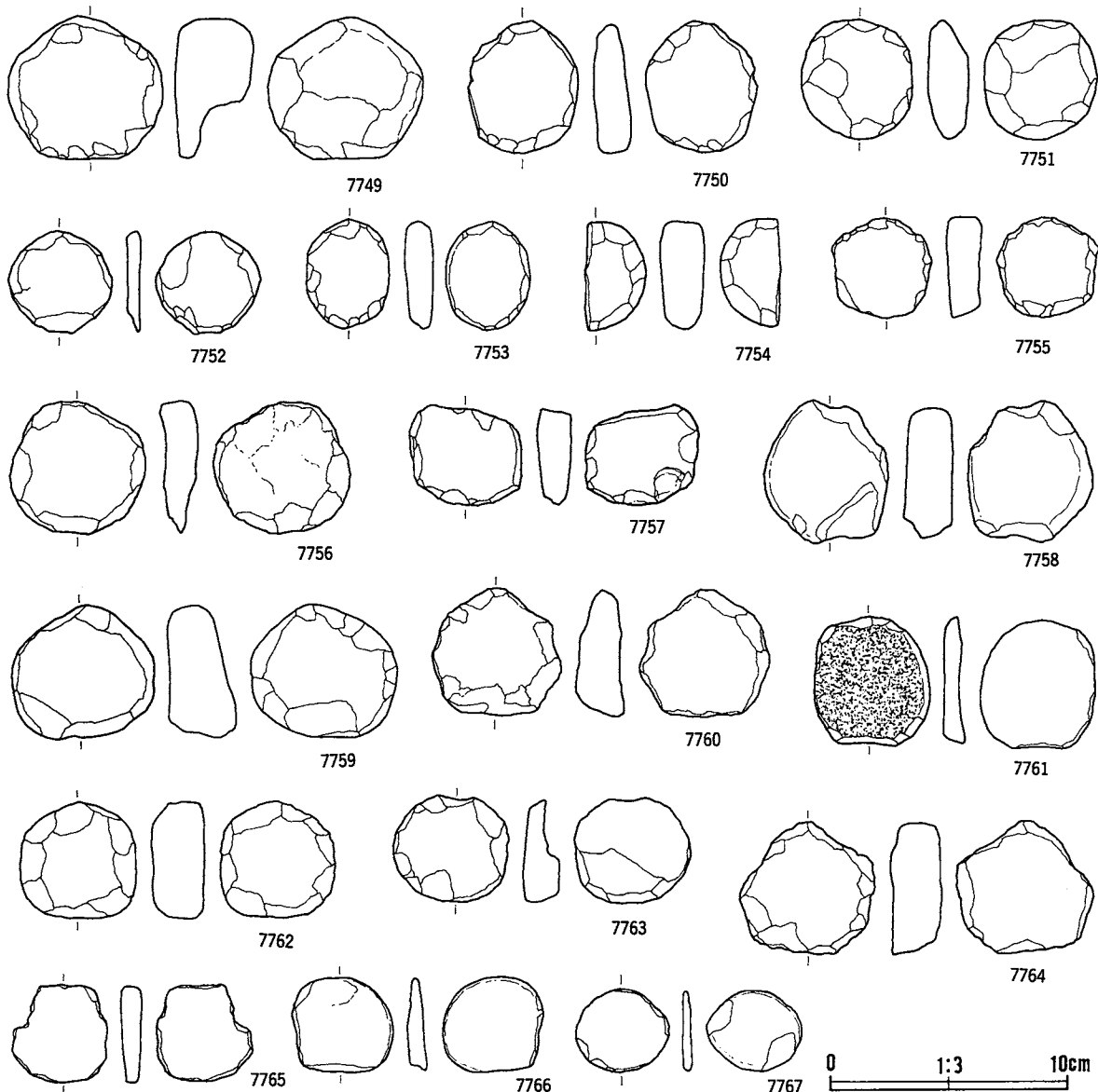

番号	出土地点・層位	器種	備考	石質	産地	長さ(cm)	幅(cm)	厚さ(cm)	重さ(g)	分類	写真 図版
7749	H VI 3b III層下部	円盤状石製品	両面敲打→全周研磨、一部交指	安山岩	北上山地	6.0	6.5	3.3	156.7		511
7750	H VI 3c II層	円盤状石製品	敲打→全線研磨	安山岩	北上山地	5.5	4.7	1.6	59.0		511
7751	H VI 3b III層下部	円盤状石製品		硬砂岩	北上山地	5.1	4.8	1.8	60.6		511
7752	H VI 3e III層下部	円盤状石製品	敲打→凸部研磨	硬砂岩	北上山地	4.3	4.4	0.6	15.0		511
7753	H VI 4b III層下部	円盤状石製品	両面敲打→全周研磨	安山岩	北上山地	4.5	3.5	1.2	29.3		511
7754	H VI 4b III層上部	円盤状石製品	敲打→全周研磨	凝灰質硬砂岩	北上山地	2.6	4.6	1.9	36.2		511
7755	H VI 3b III層下部	円盤状石製品	敲打、一部研磨	輝石安山岩	北上山地	4.2	4.3	1.5	37.5		511
7756	H VI 4b III層下部	円盤状石製品	敲打→研磨	安山岩	北上山地	5.5	5.8	1.6	71.9		511
7757	H VI 4b III層上部	円盤状石製品	敲打	チャート	北上山地	4.3	4.8	1.5	49.1		511
7758	H VI 4b III層上部	円盤状石製品	敲打	輝石安山岩	北上山地	5.1	5.3	2.1	99.2		511
7759	H VI 4a III層上部	円盤状石製品	両面敲打→全周研磨、片面円形アスファルト	安山岩	北上山地	5.7	6.0	2.9	140.8		511
7760	H VI 3e III層上部	円盤状石製品	敲打	輝石安山岩	北上山地	5.4	5.5	2.1	82.4		511
7761	H VI 4b III層上部	円盤状石製品	敲打、片面赤色顔料	輝石安山岩	北上山地	4.5	4.9	0.9	39.4		511
7762	H VI 3b III層下部	円盤状石製品	敲打→研磨全周	輝石安山岩	北上山地	5.0	4.9	2.3	81.7		511
7763	H VI 4a III層上部	円盤状石製品	敲打→研磨	硬砂岩	北上山地	4.5	4.9	1.6	42.7		511
7764	H VI 3b III層下部	円盤状石製品	敲打	安山岩	北上山地	5.6	5.8	2.3	109.0		511
7765	H VI 3e II層	円盤状石製品	両面敲打	デイサイト	二戸・三戸	4.1	4.0	0.9	23.8		511
7766	H VI 4b III層下部	円盤状石製品	敲打、一部研磨	粘板岩	北上山地	4.0	4.3	0.8	18.1		511
7767	H VI 3c II層	円盤状石製品	敲打	粘板岩	北上山地	3.5	4.0	0.4	11.0		511

第698図 B地区出土石器(68)

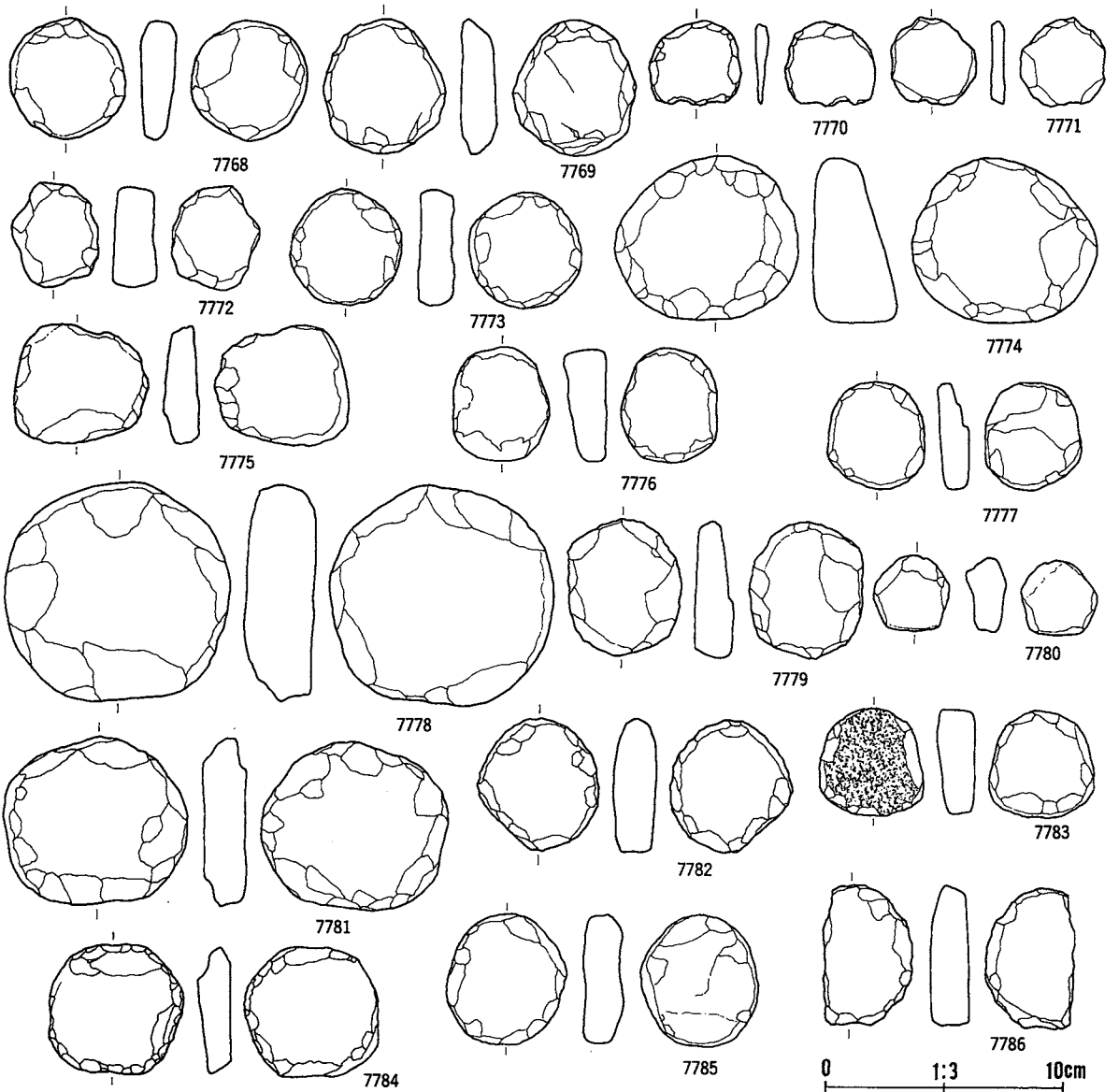

番号	出土地点・層位	器種	備考	石質	産地	長さ(cm)	幅(cm)	厚さ(cm)	重さ(g)	分類	写真 掲載
7768	H VI 4c III層下部	円盤状石製品	敲打→一部研磨	安山岩	北上山地	5.2	4.9	1.5	54.8	511	
7769	H VI 4c III層下部	円盤状石製品	敲打→凸部研磨	チャート	北上山地	5.8	5.2	1.5	58.0	511	
7770	H VI 5a III層上部	円盤状石製品	敲打	赤色凝灰岩	北上山地	0.7	3.9	0.6	9.5	511	
7771	H VI 5b II層	円盤状石製品	両面敲打	粘板岩	北上山地	3.8	3.6	0.6	10.4	511	
7772	H VI 5a III層上部	円盤状石製品	両面敲打	安山岩	北上山地	4.5	3.8	1.9	46.4	511	
7773	H VI 5a III層上部	円盤状石製品	敲打→全周研磨	安山岩	北上山地	5.0	4.8	1.6	81.5	511	
7774	H VI 5a III層上部	円盤状石製品	両面敲打→全周研磨	閃緑岩	北上山地	7.0	7.8	3.6	252.1	511	
7775	H VI 5b III層下部	円盤状石製品	敲打→一部研磨	輝石安山岩	北上山地	5.0	5.6	1.5	65.6	511	
7776	H VI 5b III層下部	円盤状石製品	敲打→研磨	安山岩	北上山地	4.8	4.1	1.8	54.2	511	
7777	H VI 5b III層下部	円盤状石製品	敲打→全周研磨	安山岩	北上山地	4.6	4.1	1.3	61.2	511	
7778	H VI 5b III層上部	円盤状石製品	敲打→全周研磨	輝石安山岩	北上山地	9.3	9.5	3.0	500.0	511	
7779	H VI 5b III層下部	円盤状石製品	両面敲打→凸部研磨	硬砂岩	北上山地	5.8	4.8	1.7	62.3	511	
7780	H VII ^a III層上部	円盤状石製品	敲打	安山岩	北上山地	3.1	3.3	1.8	20.6	511	
7781	H VI 5c II層	円盤状石製品	敲打→一部研磨	花崗閃緑岩	岩手火山	7.1	7.9	1.9	189.0	511	
7782	H VI 5d II層	円盤状石製品	敲打→全周研磨	安山岩	北上山地	5.6	5.2	1.8	73.0	511	
7783	H VI 5b III層下部	円盤状石製品	敲打→全周研磨 下面赤色凝灰岩	輝石安山岩	北上山地	4.5	4.4	1.6	84.4	511	
7784	H VII 1a 伊崎下部	円盤状石製品	敲打	硬砂岩	北上山地	5.5	5.7	1.4	67.8	511	
7785	H VII 1a III層上部	円盤状石製品	敲打→全周研磨	安山岩	北上山地	5.6	5.1	1.8	51.8	511	
7786	H VI 5d III層下部	円盤状石製品	敲打→全周研磨	輝石安山岩	北上山地	5.9	3.8	1.7	63.0	511	

第699図 B地区出土石器(69)

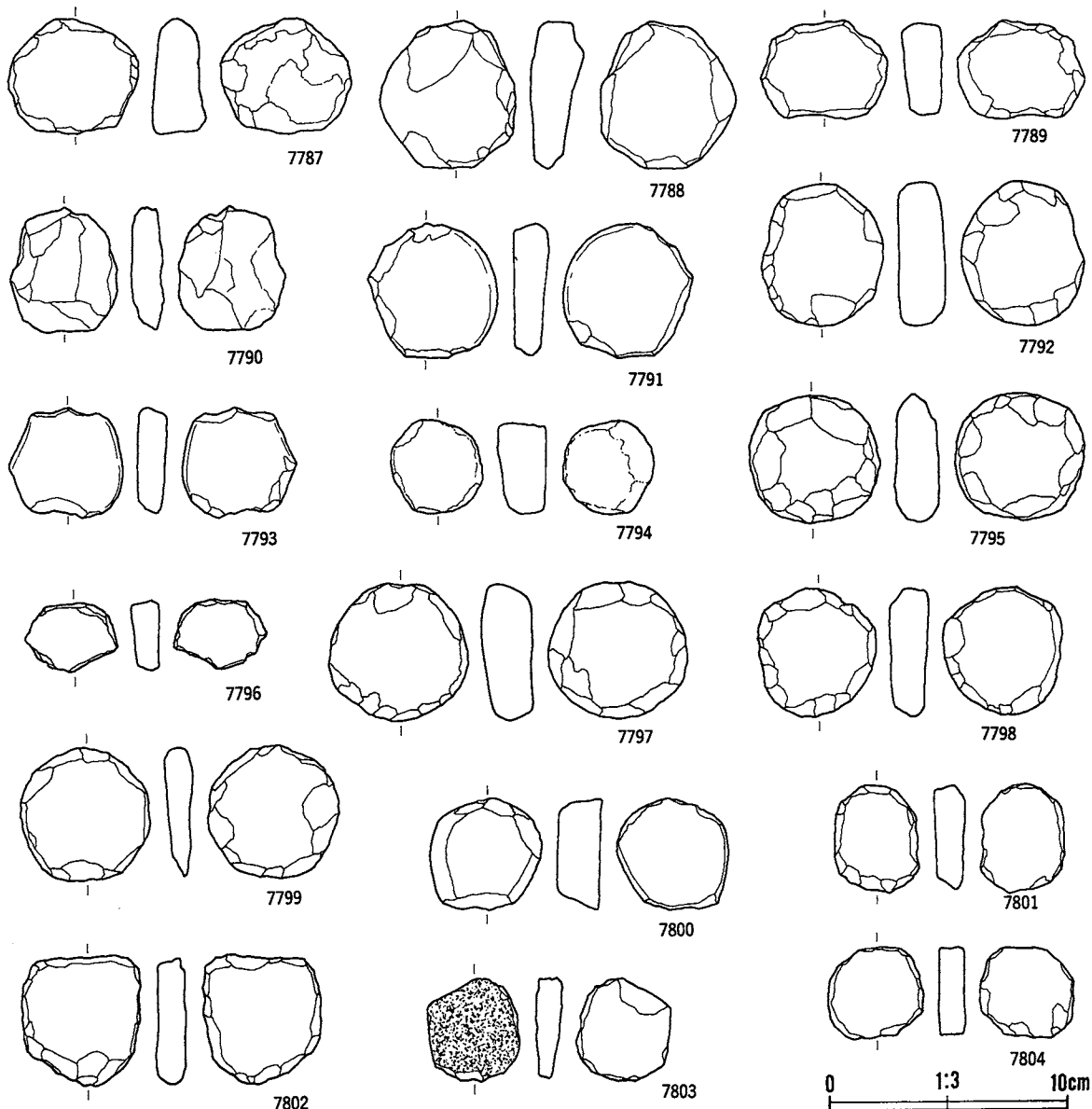

番号	出土地点・層位	器種	備考	石質	産地	長さ(cm)	幅(cm)	厚さ(cm)	重さ(g)	分類	参考図録
7787	H VII 1a III層下部	円盤状石製品	敲打→渡し	安山岩	北上山地	4.8	5.5	2.3	76.6		511
7788	H VII 1b III層上部	円盤状石製品	敲打→一部自然 縁利用	チャート	北上山地	6.2	5.7	2.4	102.9		511
7789	H VII 1b III層上部	円盤状石製品	敲打	安山岩	北上山地	4.3	5.4	1.8	58.7		511
7790	H VII 1b III層上部	円盤状石製品	両面敲打	粘板岩	北上山地	5.3	4.5	1.4	36.7		511
7791	H VII 1b III層上部	円盤状石製品	敲打→一部自然 縁利用	硬砂岩	北上山地	5.7	5.5	1.6	66.8		511
7792	H VII 1b III層下部	円盤状石製品	敲打→研磨仕上げ	輝石安山岩	北上山地	6.0	5.2	2.0	103.9		511
7793	H VII 1b III層下部	円盤状石製品	敲打、両面自然面	硬砂岩	北上山地	4.7	4.9	1.3	44.3		511
7794	H VII 1c III層上部	円盤状石製品	敲打	安山岩	北上山地	3.9	3.9	2.1	43.3		511
7795	H VII 1c II層	円盤状石製品	敲打→全周研磨	輝石安山岩	二戸地区	5.4	5.6	2.0	93.0		511
7796	H VII 1c II層	円盤状石製品	敲打	輝石安山岩	二戸地区	2.9	3.9	1.2	20.0		511
7797	H VII 1c II層	円盤状石製品	敲打→全周研磨	輝石安山岩	二戸地区	5.8	5.9	0.2	114.0		511
7798	H VII 1c III層上部	円盤状石製品	敲打→全周研磨	輝石安山岩	北上山地	5.4	5.1	1.6	71.0		511
7799	H VII 1d III層上部	円盤状石製品	敲打→凸部研磨	凝灰質硬砂岩	北上山地	5.6	5.6	1.2	50.0		511
7800	H VII 1d II層	円盤状石製品	敲打→一部自然 縁利用	硬砂岩	北上山地	4.7	4.8	1.9	69.0		511
7801	H VII 1d III層上部	円盤状石製品	敲打	輝石安山岩	北上山地	4.6	3.6	1.3	36.0		511
7802	H VII 1d II層	円盤状石製品	敲打→凸部研磨	普鉄質凝灰岩	北上山地	5.5	5.1	1.2	64.0		511
7803	H VII 1e II層	円盤状石製品	敲打→一部自然 縁利用	安山岩	北上山地	4.4	3.9	1.2	26.0		511
7804	H VII 1e III層下部	円盤状石製品	敲打→全周研磨	チャート	北上山地	3.9	4.0	1.1	35.0		511

第700図 B地区出土石器(7)

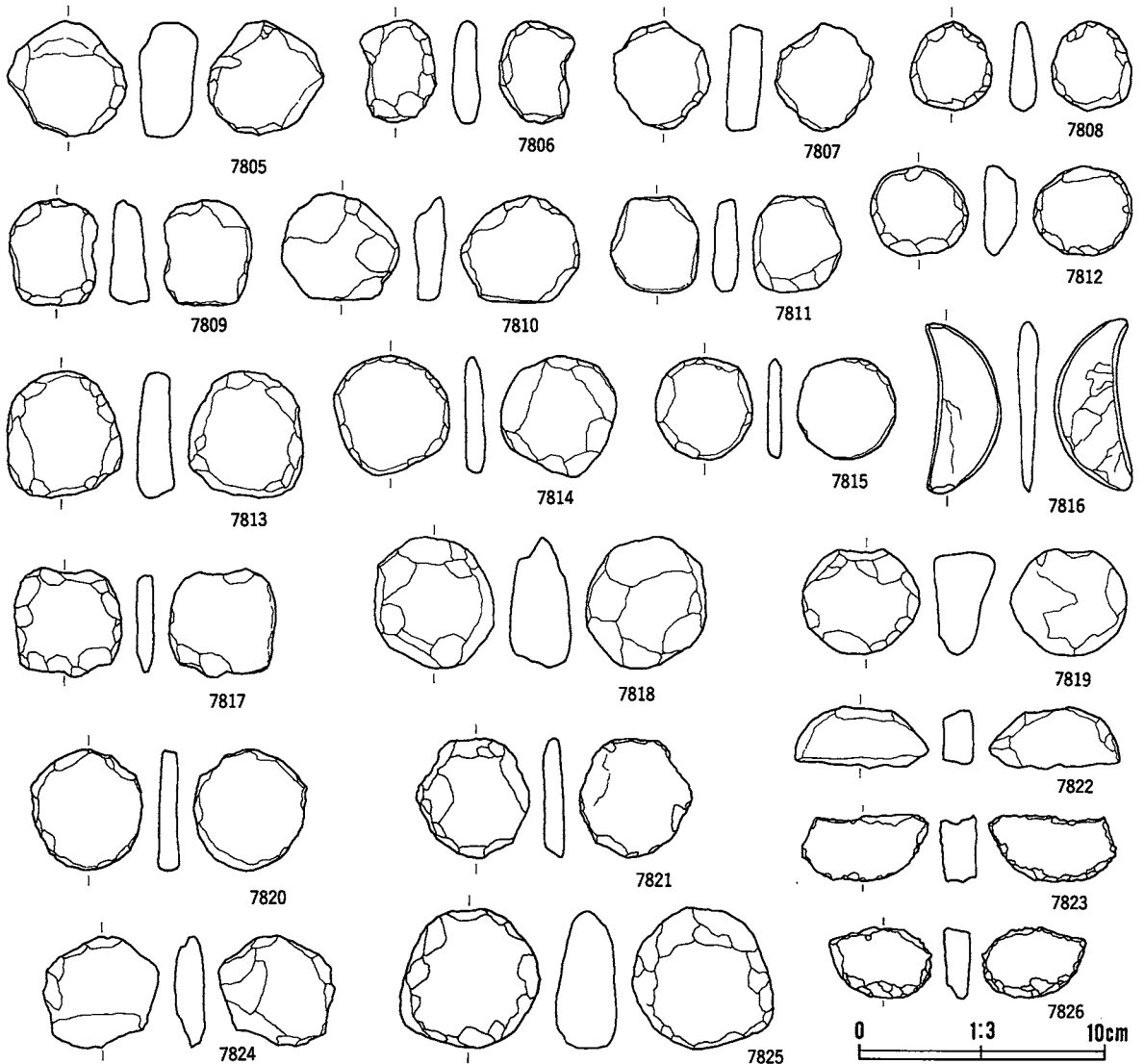

番号	出土地点・層位	器種	備考	石質	産地	長さ(cm)	幅(cm)	厚さ(cm)	重さ(g)	分類	寄託機関
7805	H VII 1e II層	円盤状石製品	敲打→研磨	アイサイト質凝灰岩	北上山地	4.7	4.8	2.3	42.0	511	
7806	H VII 2d, e II層	円盤状石製品	敲打→全周研磨	安山岩	北上山地	4.3	3.2	1.2	20.0	511	
7807	H VII 2d II層	円盤状石製品	敲打	安山岩	北上山地	4.4	4.0	1.4	34.0	511	
7808	H VII 2d III層上部	円盤状石製品	敲打→全周研磨	安山岩	北上山地	3.7	3.3	1.2	17.0	511	
7809	H VII 2d II層	円盤状石製品	敲打	安山岩	北上山地	4.3	3.6	1.6	32.0	511	
7810	H VII 1e III層下部	円盤状石製品	敲打	輝石安山岩	北上山地	4.3	4.8	1.3	38.0	511	
7811	H VII 3b III層上部	円盤状石製品	敲打→研磨一部 ・自然面利用少 ニル符	チャート	北上山地	3.9	3.6	1.0	22.5	511	
7812	H VII 1e II層	円盤状石製品	敲打→全周研磨	凝灰岩	北上山地	3.6	4.1	1.4	34.0	511	
7813	H VII 3c III層下部	円盤状石製品	敲打	凝灰質凝砂岩	北上山地	5.1	4.7	1.5	56.0	511	
7814	H VII 5e II層	円盤状石製品	敲打	凝灰質千枚岩	北上山地	4.9	4.8	0.9	24.5	511	
7815	H VII II層	円盤状石製品	片面敲打	凝灰質凝砂岩	北上山地	4.1	4.0	0.6	15.2	511	
7816	H VII 1e II層	円盤状石製品		チャート質粘板岩	北上山地	3.5	1.5	0.5	3.3	511	
7817	H VII II層	円盤状石製品	敲打	凝灰質凝砂岩	北上山地	4.5	4.4	0.7	23.5	511	
7818	H VII II層	円盤状石製品	敲打	赤紫色凝灰岩	北上山地	5.4	4.9	2.5	97.0	511	
7819	H VII 5c II層	円盤状石製品	敲打→全周研磨	安山岩	北上山地	4.3	4.8	4.5	69.0	511	
7820	H VII 2e II層	円盤状石製品	敲打→全周研磨	苦鉄質凝灰岩	北上山地	5.0	4.6	0.9	30.0	511	
7821	H VII 1e II層	円盤状石製品	敲打→凸部研磨	輝石安山岩	二戸地区	4.9	4.6	0.9	30.0	511	
7822	H VII 2e II層	円盤状石製品	敲打→一部研磨	安山岩	北上山地	2.6	5.5	1.2	26.6	511	
7823	H IX 2d II層	円盤状石製品	敲打	安山岩	北上山地	2.6	5.2	1.4	28.5	511	
7824	H VII 5c III層上部	円盤状石製品	敲打、未製品?	粘板岩	北上山地	4.6	4.8	1.3	36.7	511	
7825	H X I II層	円盤状石製品	敲打→全線研磨	安山岩	北上山地	5.8	5.8	2.5	140.0	511	
7826	H IX 不明	円盤状石製品	敲打	安山岩	北上山地	2.9	4.2	1.1	21.7	511	

第701図 B地区出土石器(7)

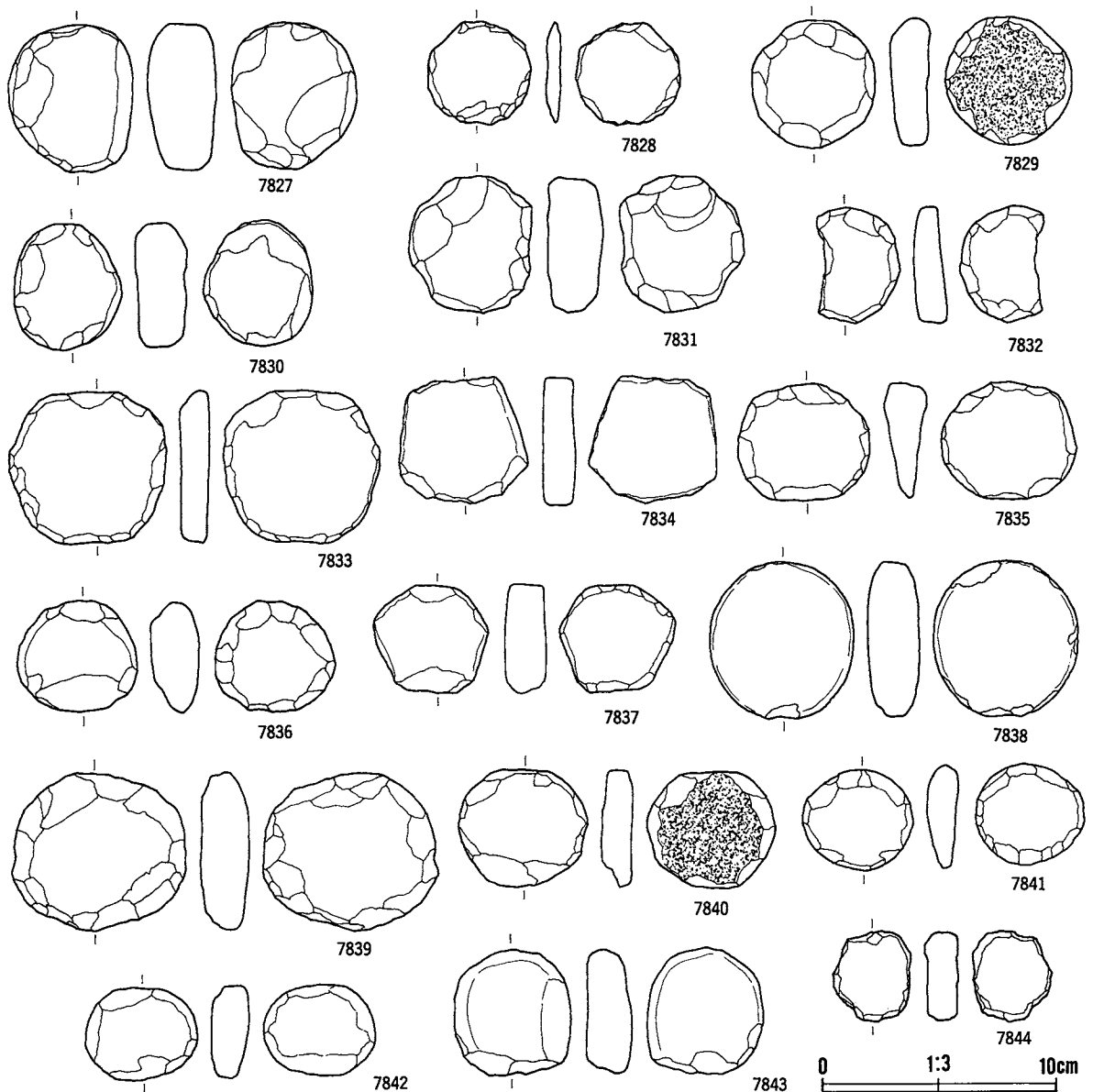

番号	出土地点・層位	器種	備考	石質	産地	長さ(cm)	幅(cm)	厚さ(cm)	重さ(g)	分類	写真 図版
7827	H X I d III層上部	円盤状石製品	敲打→全周研磨	閃緑岩	北上山地	6.3	5.4	2.9	163.0	512	
7828	I VII II層	円盤状石製品	敲打	粘板岩	北上山地	4.4	4.5	0.7	20.0	512	
7829	I VII 5c III層下部	円盤状石製品	敲打→全周研磨 表面顔料塗 付	安山岩	北上山地	5.4	5.4	1.9	75.0	512	
7830	I VII III層上部	円盤状石製品	敲打→一部研磨	安山岩	北上山地	5.4	4.7	2.3	86.0	512	
7831	H X 5e III層下部	円盤状石製品	敲打→全線研磨	硬砂岩	北上山地	6.0	5.3	2.4	119.0	512	
7832	I VII 不明	円盤状石製品	研磨	安山岩	北上山地	5.0	3.6	1.4	39.8	512	
7833	I VII II層	円盤状石製品	敲打	安山岩	北上山地	6.6	6.8	1.2	87.6	512	
7834	I VII II層	円盤状石製品	敲打	凝灰質硬砂岩	北上山地	5.6	5.6	1.4	65.9	512	
7835	I VII II層	円盤状石製品	敲打→刃潰し	安山岩	北上山地	5.0	5.7	1.4	69.0	512	
7836	I VII III層上部	円盤状石製品	敲打→全線研磨	安山岩	北上山地	4.8	5.2	2.1	81.0	512	
7837	I VII II層	円盤状石製品	敲打	安山岩	北上山地	4.6	5.0	1.8	67.4	512	
7838	I VII II層	円盤状石製品	敲打、未製品?	苦鉄質凝灰岩	北上山地	6.7	6.2	2.3	153.0	512	
7839	I VII II層	円盤状石製品	敲打	安山岩	北上山地	6.8	7.7	2.1	171.4	512	
7840	I VII II層	円盤状石製品	敲打	安山岩	北上山地	5.1	5.6	1.3	56.9	512	
7841	I VII II層	円盤状石製品	一部研磨	安山岩	北上山地	4.4	4.4	1.3	39.9	512	
7842	I VII II層	円盤状石製品	敲打→研磨	安山岩	北上山地	4.0	4.8	1.6	51.2	512	
7843	I VII・H VIIc III層上部	円盤状石製品	敲打→周線研磨	安山岩	北上山地	5.5	5.5	1.9	85.0	512	
7844	I VII・H VIIc III層上部	円盤状石製品	敲打	安山岩	北上山地	4.0	3.4	1.4	33.0	512	

第702図 B地区出土石器(7)

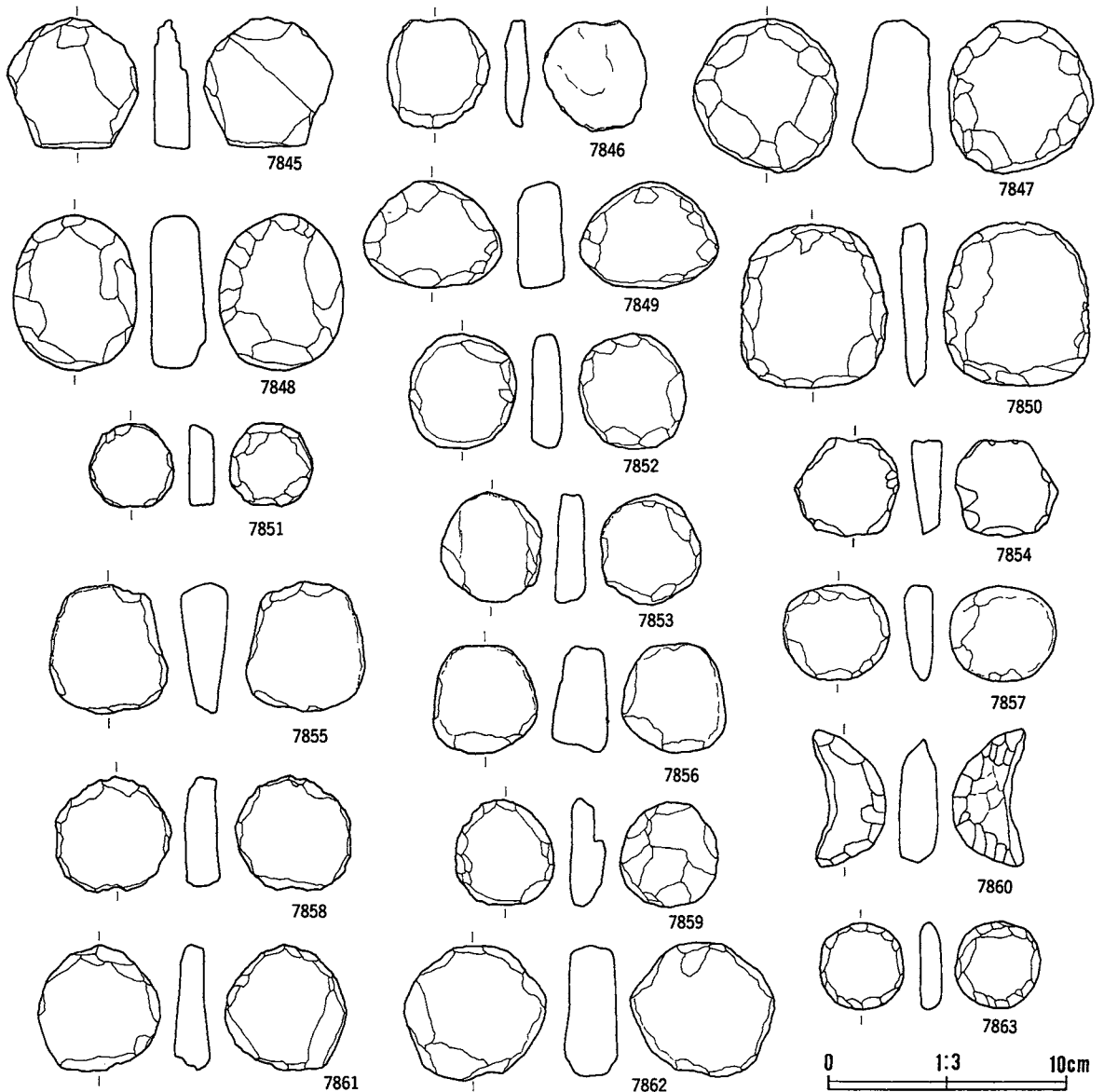

番号	出土地点・層位	器種	備考	石質	産地	長さ(cm)	幅(cm)	厚さ(cm)	重さ(g)	分類	参考図版
7845	I VII-B VIIベルト III層上部	円盤状石製品	敲打	粘板岩	北上山地	5.5	5.6	1.5	66.0	512	
7846	I VII 3d III層下部	円盤状石製品	敲打→研磨	デイサイト質凝灰岩	北上山地	4.6	4.3	1.1	25.0	512	
7847	I VIIベルト II層	円盤状石製品	敲打→全周研磨	輝石安山岩	二戸地区	6.5	6.2	3.5	173.0	512	
7848	I VII北ベルト III層上部	円盤状石製品	敲打→全周研磨	安山岩	北上山地	6.6	5.2	2.3	129.0	512	
7849	I VII北ベルト III層上部	円盤状石製品	研磨	安山岩	北上山地	4.6	5.9	2.0	82.1	512	
7850	I VII北ベルト II層	円盤状石製品	敲打	粘板岩	北上山地	6.9	6.2	1.1	79.0	512	
7851	I VII北ベルト III層上部	円盤状石製品	敲打	凝灰質千枚岩	北上山地	3.6	3.6	1.1	20.7	512	
7852	I VII 1a III層上部	円盤状石製品	全周研磨	安山岩	北上山地	4.9	4.6	1.4	49.0	512	
7853	I VII 3a II層	円盤状石製品	敲打	安山岩	北上山地	4.6	4.2	1.3	32.7	512	
7854	I VII 4c III層上部	円盤状石製品	敲打	安山岩	北上山地	4.1	4.4	1.3	33.2	512	
7855	I VII 3a III層上部	円盤状石製品	敲打	凝灰質硬砂岩	北上山地	5.5	5.0	2.1	78.5	512	
7856	I VII 3a III層上部	円盤状石製品	研磨	安山岩	北上山地	4.6	4.4	2.3	70.9	512	
7857	I VII 4a III層上部	円盤状石製品	研磨	安山岩	北上山地	4.1	4.5	1.3	35.6	512	
7858	I VII 4d III層下部	円盤状石製品	敲打	安山岩	北上山地	4.9	4.9	1.6	47.0	512	
7859	I VII 4b III層上部	円盤状石製品	一部研磨	安山岩	北上山地	4.5	4.2	1.6	31.8	512	
7860	I VII 4d III層上部	円盤状石製品	敲打	輝石安山岩	北上山地	5.8	3.1	1.7	36.1	512	
7861	I VII 4b III層下部	円盤状石製品	敲打	チャート	北上山地	5.3	5.2	1.5	54.0	512	
7862	I VII 5c III層上部	円盤状石製品	敲打	安山岩	北上山地	5.7	6.1	1.3	119.9	512	
7863	I VII 4e II層	円盤状石製品	敲打→凸部全周研磨	硬砂岩	北上山地	3.6	3.5	0.9	18.0	512	

第703図 B地区出土石器(7)

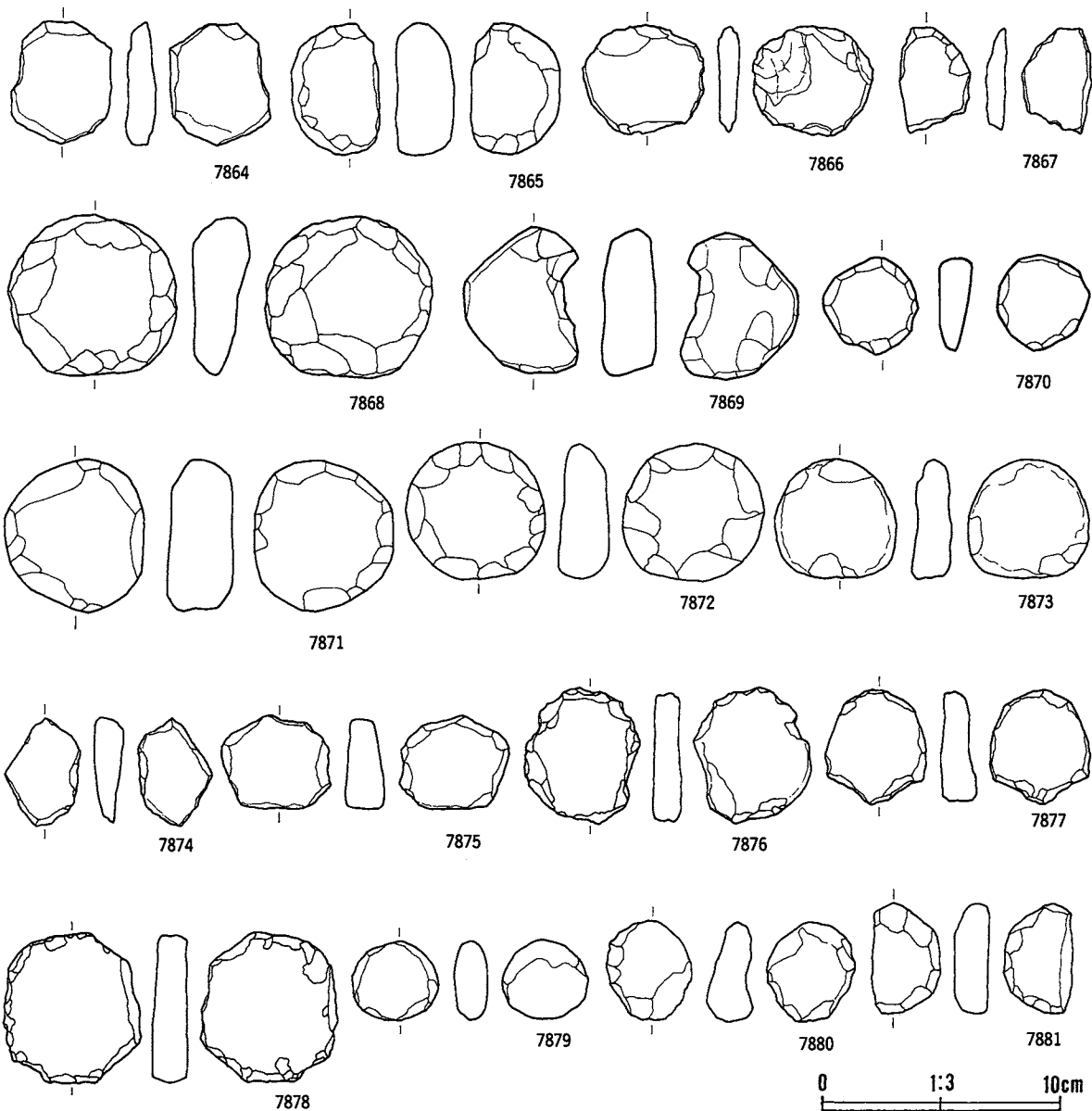

番号	出土地点・層位	器種	備考	石質	産地	長さ(cm)	幅(cm)	厚さ(cm)	重さ(g)	分類	寄託館
7864	IⅧ 5 d II層	円盤状石製品	敲打	流紋岩	北上山地	5.3	4.3	1.3	39.3		512
7865	IⅨ 1 d III層上部	円盤状石製品	敲打→全周研磨	安山岩	北上山地	5.6	3.8	2.5	84.0		512
7866	IⅩ 4 d III層下部	円盤状石製品	片面敲打	粘板岩	北上山地	4.7	5.1	0.9	31.6		512
7867	IⅨ 1 e III層上部	円盤状石製品	敲打	輝石安山岩	二戸地区	4.5	3.0	1.0	14.4		512
7868	IⅨ 3 b III層上部	円盤状石製品	敲打→凸部研磨	安山岩	北上山地	6.9	7.2	2.5	154.0		512
7869	IⅨ 3 c III層下部	円盤状石製品	敲打	安山岩	北上山地	5.0	6.2	2.3	110.0		512
7870	IⅨ 3 c III層下部	円盤状石製品	敲打	安山岩	北上山地	4.1	4.1	1.5	34.0		512
7871	IⅨ 1 e III層下部	円盤状石製品	敲打→一部研磨	両輝石安山岩	二戸地区	5.9	6.5	2.7	188.0		512
7872	IⅨ 3 e II層	円盤状石製品	敲打→刃潰し	輝石安山岩	二戸地区	5.9	6.0	2.1	119.5		512
7873	IⅩ 1 a II層	円盤状石製品	全周研磨	輝石安山岩	二戸地区	5.1	5.3	1.8	77.1		512
7874	IⅩ 1 2 a II層	円盤状石製品	敲打	輝石安山岩	二戸地区	4.6	3.3	1.3	23.3		512
7875	IⅩ 1 2 c II層	円盤状石製品	敲打	輝石安山岩	二戸地区	4.0	4.7	1.7	47.0		512
7876	IⅩ 1 5 d III層上部	円盤状石製品	敲打	凝灰質硬砂岩	北上山地	5.9	5.0	1.2	51.8		512
7877	IⅩ 3 e III層下部	円盤状石製品	敲打→一部研磨	安山岩	北上山地	5.0	4.3	1.6	43.0		512
7878	IⅩ 3 c III層上部	円盤状石製品	敲打	輝石安山岩	北上山地	6.4	5.9	1.4	101.4		512
7879	IⅨ 1 e III層下部	円盤状石製品	敲打→全線研磨	硬砂岩	北上山地	3.4	3.7	1.4	28.0		512
7880	IⅨ 3 d III層上部	円盤状石製品	敲打	凝灰質粘板岩	北上山地	4.2	3.8	2.0	31.0		512
7881	IⅩ 4 e III層上部	円盤状石製品	敲打→刃潰し	流紋岩質凝灰岩	北上山地	4.7	3.0	1.5	29.5		512

第704図 B地区出土石器(74)

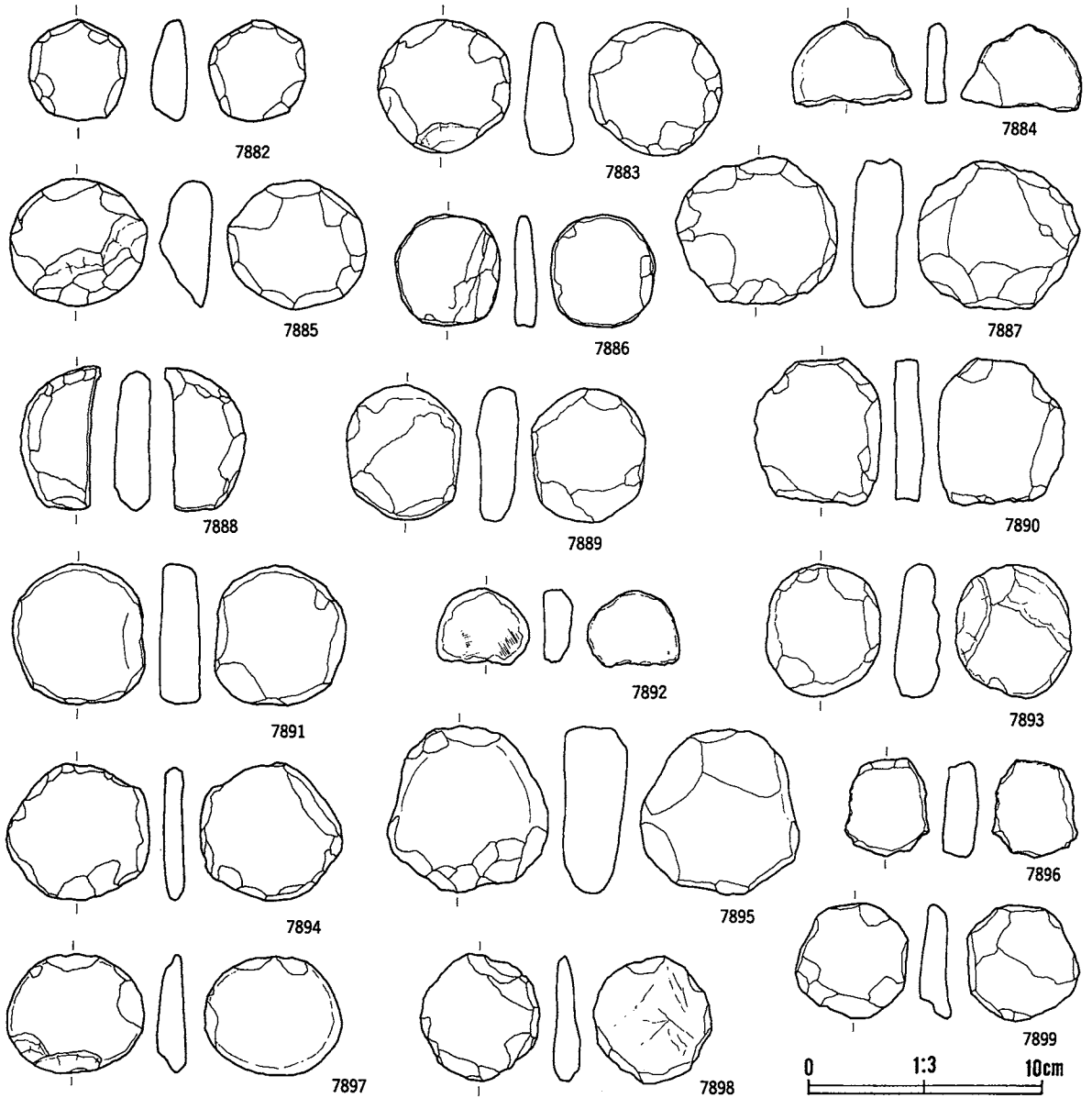

番号	出土地点・層位	器種	備考	石質	産地	長さ(cm)	幅(cm)	厚さ(cm)	重さ(g)	分類	寄託機関
7882	I X 5 a III層上部	円盤状石製品	敲打	両輝石安山岩	二戸地区	4.2	4.3	1.6	40.0		513
7883	I X 5 a III層上部	円盤状石製品	敲打→刃潰し	輝石安山岩	二戸地区	5.7	5.7	2.1	97.0		513
7884	I X 1 d III層上部	円盤状石製品	敲打→一部研磨	輝石安山岩	二戸地区	3.6	5.2	0.9	25.7		513
7885	I X ? 攪乱	円盤状石製品	敲打→刃潰し	輝石安山岩	二戸地区	5.5	5.4	2.0	91.6		513
7886	J VII III層上部	円盤状石製品	敲打→全線研磨	粘板岩	北上山地	4.7	4.5	0.9	29.0		513
7887	J VII ¹ II層	円盤状石製品	敲打	流紋岩	北上山地	6.4	7.1	2.2	144.7		513
7888	J VII II層	円盤状石製品	敲打→一部研磨	珪質細粒凝灰岩	北上山地	6.2	3.4	1.5	44.0		513
7889	J VII 1 a III層下部	円盤状石製品	研磨 砕石から の転用	凝灰質硬砂岩	北上山地	5.8	4.9	1.8	93.0		513
7890	J VII II層	円盤状石製品	敲打	粘板岩	北上山地	6.3	5.5	1.3	68.0		513
7891	J VII北ベルト III層上部	円盤状石製品	敲打	安山岩	北上山地	6.0	5.7	1.9	109.0		513
7892	J VII I層	円盤状石製品	研磨	珪石性凝灰岩	奥羽山地	3.3	4.0	0.8	15.4		513
7893	J VII 3 a III層上部	円盤状石製品	研磨	安山岩	北上山地	5.8	5.0	2.0	76.1		513
7894	J VII 4 a III層上部	円盤状石製品	敲打→凸部全線研磨	粘板岩	北上山地	5.8	6.1	0.9	48.0		513
7895	J VII 4 c III層上部	円盤状石製品	敲打→全周研磨	デイサイト質凝灰岩	北上山地	7.2	6.9	2.7	208.0		513
7896	J VII 5 e III層下部	円盤状石製品	敲打	安山岩	北上山地	4.3	3.7	1.5	30.1		513
7897	J X 1 3 a III層下部	円盤状石製品	敲打	硬砂岩	北上山地	5.2	5.9	1.2	53.1		513
7898	J X 1 3 b 不明	円盤状石製品	敲打	赤色凝灰岩	北上山地	5.6	5.6	1.1	36.0		513
7899	J X 1 3 b 不明	円盤状石製品	敲打	チャート	北上山地	5.0	4.9	1.4	42.0		513

第705図 B地区出土石器(75)

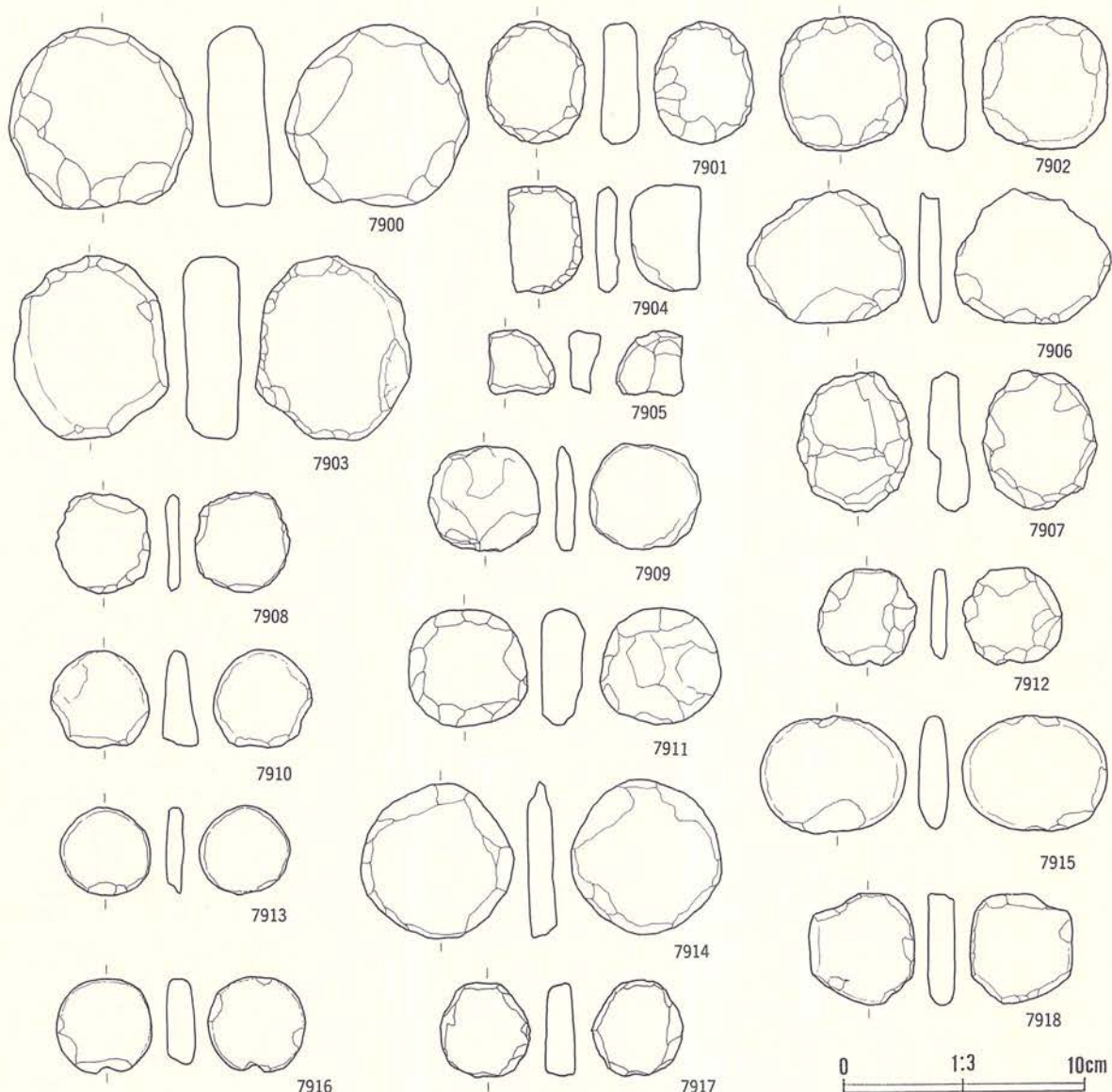

番号	出土地点・層位	器種	備考	石質	産地	長さ(cm)	幅(cm)	厚さ(cm)	重さ(g)	分類	写真 図版
7900	J X 1 3b 不明	円盤状石製品	敲打→全周研磨	安山岩	北上山地	7.5	7.7	2.6	239.0	513	
7901	J X 1 3b III層上部	円盤状石製品	敲打→全周研磨	安山岩	北上山地	5.1	4.2	1.7	57.0	513	
7902	J X 2d III層下部	円盤状石製品	敲打→敲打調整	輝石安山岩	北上山地	5.6	5.4	1.9	87.3	513	
7903	J X 2d III層下部	円盤状石製品	敲打→一部研磨、剝離面検部	流紋岩質凝灰岩	奥羽山地	7.8	5.5	2.4	182.9	513	
7904	J X 3a III層上部	円盤状石製品	敲打	凝灰質硬砂岩	北上山地	4.6	* 3.1	1.0	* 25.2	513	
7905	J X 4e III層下部	円盤状石製品		珪長質細粒凝灰岩	奥羽山地	2.7	2.8	1.4	12.0	513	
7906	J X 3a III層上部	円盤状石製品	両面敲打	流紋岩質凝灰岩	奥羽山地	5.7	6.6	0.9	53.0	513	
7907	K VII III層下部	円盤状石製品	敲打→凸部研磨	粘板岩	北上山地	5.9	4.8	1.7	60.0	513	
7908	K VII III層下部	円盤状石製品	敲打→凸部研磨	粘板岩	北上山地	4.3	4.0	0.6	18.0	513	
7909	K VII III層下部	円盤状石製品	敲打→凸部研磨	粘板岩	北上山地	4.4	4.3	0.9	29.0	513	
7910	K IX 4a III層下部	円盤状石製品	研磨	硬砂岩	北上山地	4.2	4.2	1.6	35.9	513	
7911	K X 2b III層下部	円盤状石製品	敲打→研磨	安山岩	北上山地	5.0	4.9	1.9	73.0	513	
7912	K X 2c II層	円盤状石製品	敲打	赤色凝灰岩質チャート	北上山地	5.1	4.2	0.7	16.8	513	
7913	K X 3e III層上部	円盤状石製品	全周研磨	硬砂岩	北上山地	3.8	3.8	0.8	15.9	513	
7914	M VII II層	円盤状石製品	敲打	安山岩	北上山地	6.4	6.5	1.2	70.5	513	
7915	M VII II層	円盤状石製品	敲打、未製品?	緑色凝灰岩	北上山地	4.9	6.1	1.3	53.1	513	
7916	T VI U VI II層	円盤状石製品	研磨	緑色凝灰岩	北上山地	4.0	4.0	1.2	29.9	513	
7917	不明 不明	円盤状石製品	敲打→凸部研磨	硬砂岩	北上山地	4.0	3.8	1.3	34.0	513	
7918	G VI 3d III層上部	円盤状石製品	敲打→研磨	粘板岩	北上山地	4.7	4.4	1.1	47.3	513	

第706図 B地区出土石器(7)

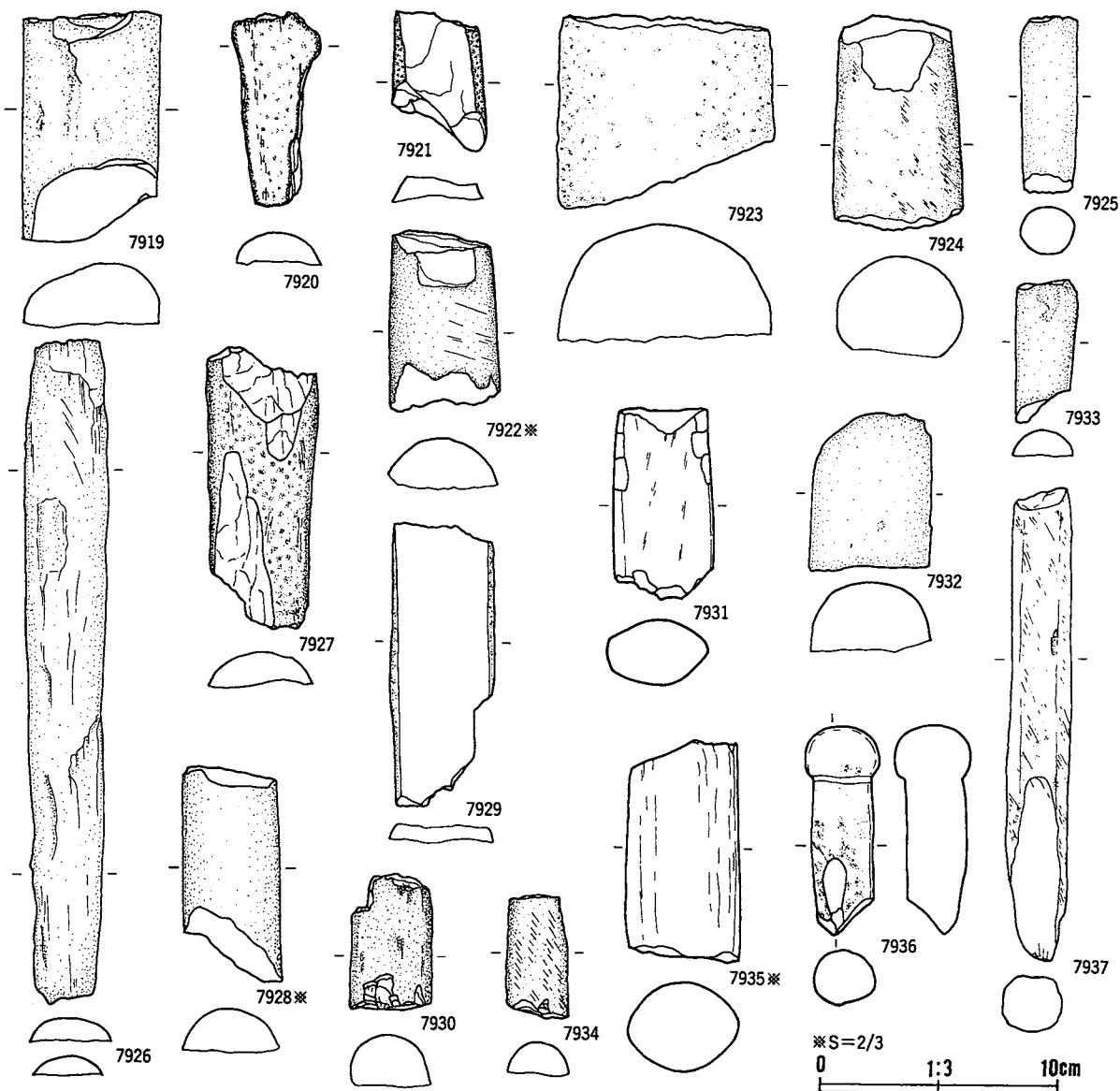

番号	出土地点・層位	器種	備考	石質	産地	長さ(cm)	幅(cm)	厚さ(cm)	重さ(g)	分類	身長 身幅
7919	G VI 5e III層上部	石棒		粘板岩	北上山地	4.8	2.9	1.3	32.0	I	513
7920	G VII 5e III層下部	石棒		粘板岩	北上山地	8.3	3.8	1.4	46.0	I	513
7921	H VII 5d II層	石棒		粘板岩	北上山地	* 6.0	4.0	* 1.1	* 34.0	I	513
7922	H VII 1e III層上部	石棒		粘板岩	北上山地	* 3.9	* 2.4	* 1.1	* 18.0	I	513
7923	H VI 3b III層下部	石棒		輝石安山岩	二戸地区	4.2	4.6	2.5	71.0	I	513
7924	H VI 4b III層上部	石棒		粘板岩	北上山地	4.7	2.8	2.2	33.0	I	513
7925	H VI 4d III層下部	石棒		粘板岩	北上山地	7.5	2.5	2.0	62.0	I	513
7926	H VII 1d II層	石棒		粘板岩	北上山地	31.0	3.5	0.9	162.0	I	513
7927	H VII 1e III層下部	石棒		粘板岩	北上山地	11.9	4.7	1.5	95.0	I	513
7928	I VII II層	石棒		粘板岩	北上山地	4.6	2.1	0.9	14.0	I	513
7929	H VII 4e III層下部	石棒		粘板岩	北上山地	12.0	4.5	0.8	57.0	I	513
7930	I VII 2a III層下部	石棒		粘板岩	北上山地	5.9	3.5	2.2	58.0	I	513
7931	H VIII 3e III層上部	石棒	身部	粘板岩	北上山地	4.1	2.1	1.4	2020.0	I	513
7932	H VIII 5 G 4 III層下部	石棒		粘板岩	北上山地	6.7	5.1	2.9	137.4	I	513
7933	H VII、VIII層上部	石棒		凝灰質粘板岩	北上山地	5.9	2.6	1.1	26.6	I	513
7934	H VI 2a II層	石棒		粘板岩	北上山地	5.3	2.6	1.2	24.2	I	513
7935	H VII 4 d III層下部	石棒	身部	粘板岩	北上山地	4.7	2.5	1.9	35.0	I	513
7936	I VII 1e III層下部	石棒	頭部	粘板岩	北上山地	8.9	3.2	2.4	106.0	I	513
7937	H VIII 5d III層上部	石棒	身部	粘板岩	北上山地	20.1	2.7	2.2	205.0	I	513

第707図 B地区出土石器(7)

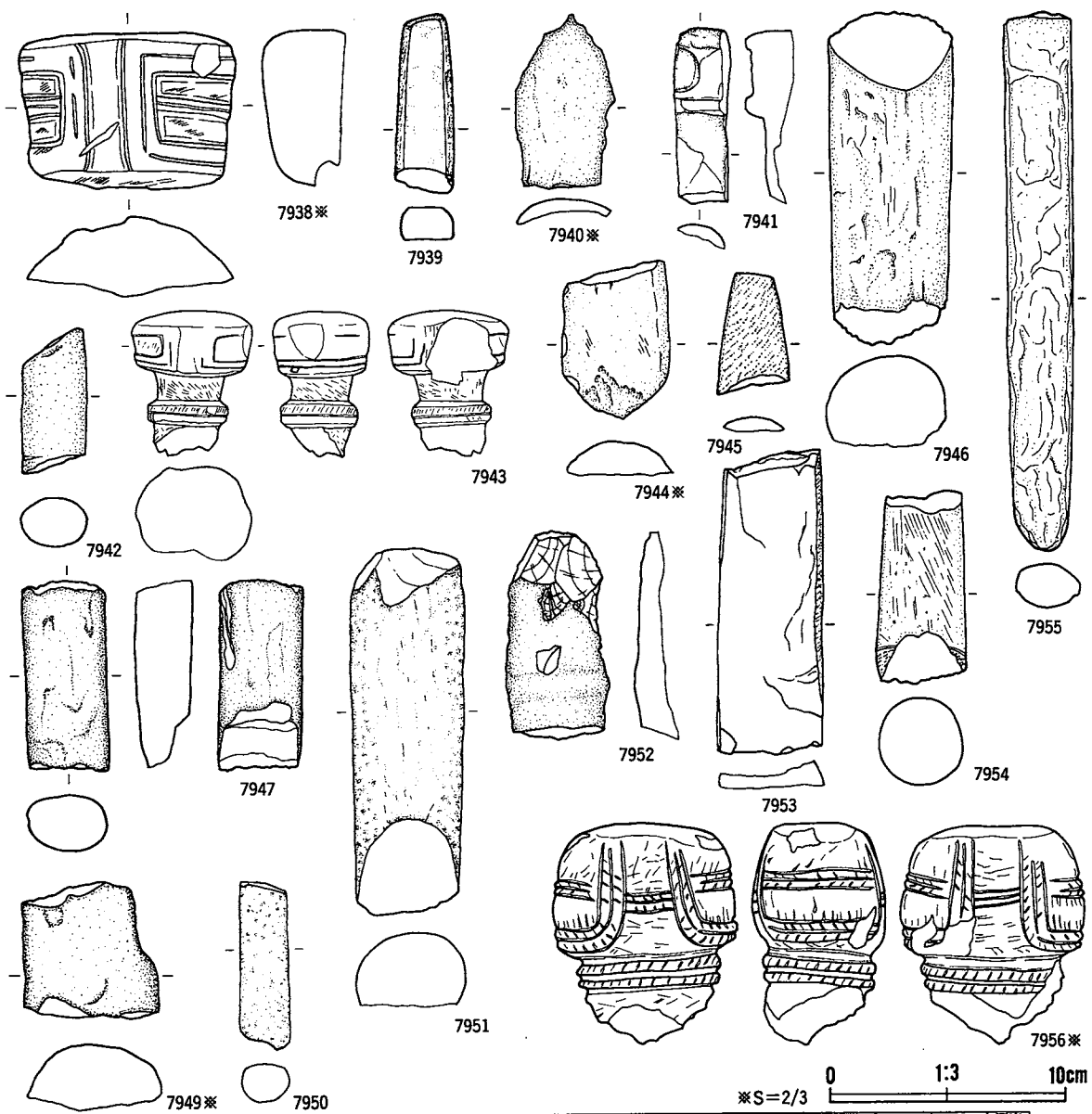

番号	出土地点・層位	器種	備考	石質	産地	長さ(cm)	幅(cm)	厚さ(cm)	重さ(g)	分類	写真掲載
7938	H IX II層	石棒	頭部	粘板岩	北上山地	3.3	4.7	1.8	36.0	I	514
7939	I VII-ベルト II層	石棒	身部	粘板岩	北上山地	5.7	2.5	1.4	47.0	I	514
7940	I VIII 2c II層	石棒		粘板岩	北上山地	3.8	2.2	0.5	3.0	I	514
7941	I VII 1a III層	石棒	頭部	粘板岩	北上山地	7.5	2.6	2.1	42.0	I	514
7942	I IX II層	石棒	身部	粘板岩	北上山地	6.2	2.8	2.1	64.0	I	514
7943	I IX 1b III層上部	石棒	頭部刻み	粘板岩	北上山地	6.2	4.1	4.0	147.0	I	514
7944	I X 3b III層上部	石棒		粘板岩	北上山地	3.5	2.3	0.8	8.0	I	514
7945	J VII II層	石棒		凝灰質粘板岩	北上山地	5.3	3.2	0.6	10.5	I	514
7946	I VIII 4b III層上部	石棒		粘板岩	北上山地	14.3	5.3	3.8	443.0	I	514
7947	I X 5d III層下部	石棒		粘板岩	北上山地	8.1	3.7	2.6	128.0	I	514
7949	J X 5a III層上部	石棒		硬砂岩	北上山地	3.0	3.0	1.5	17.0	I	514
7950	J VIII II層	石棒		粘板岩	北上山地	7.3	2.2	1.7	43.8	I	514
7951	J VI 5e III層下部	石棒	身部	粘板岩	北上山地	15.7	4.9	3.3	379.0	I	514
7952	J X 1 2e III層下部	石棒		粘板岩	北上山地	8.8	4.5	1.4	72.0	I	514
7953	J VII III層上部	石棒		粘板岩	北上山地	* 13.0	4.5	1.1	* 84.0	I	514
7954	J VII III層上部	石棒	身部	粘板岩	北上山地	8.3	3.9	3.7	179.0	I	514
7955	I VIII 3b III層上部	石棒		粘板岩	北上山地	23.0	2.9	2.0	269.0	I	514
7956	L VII 5a III層上部	石棒	頭部	粘板岩	北上山地	4.8	3.9	2.9	70.0	I	514

第708図 B地区出土石器(78)

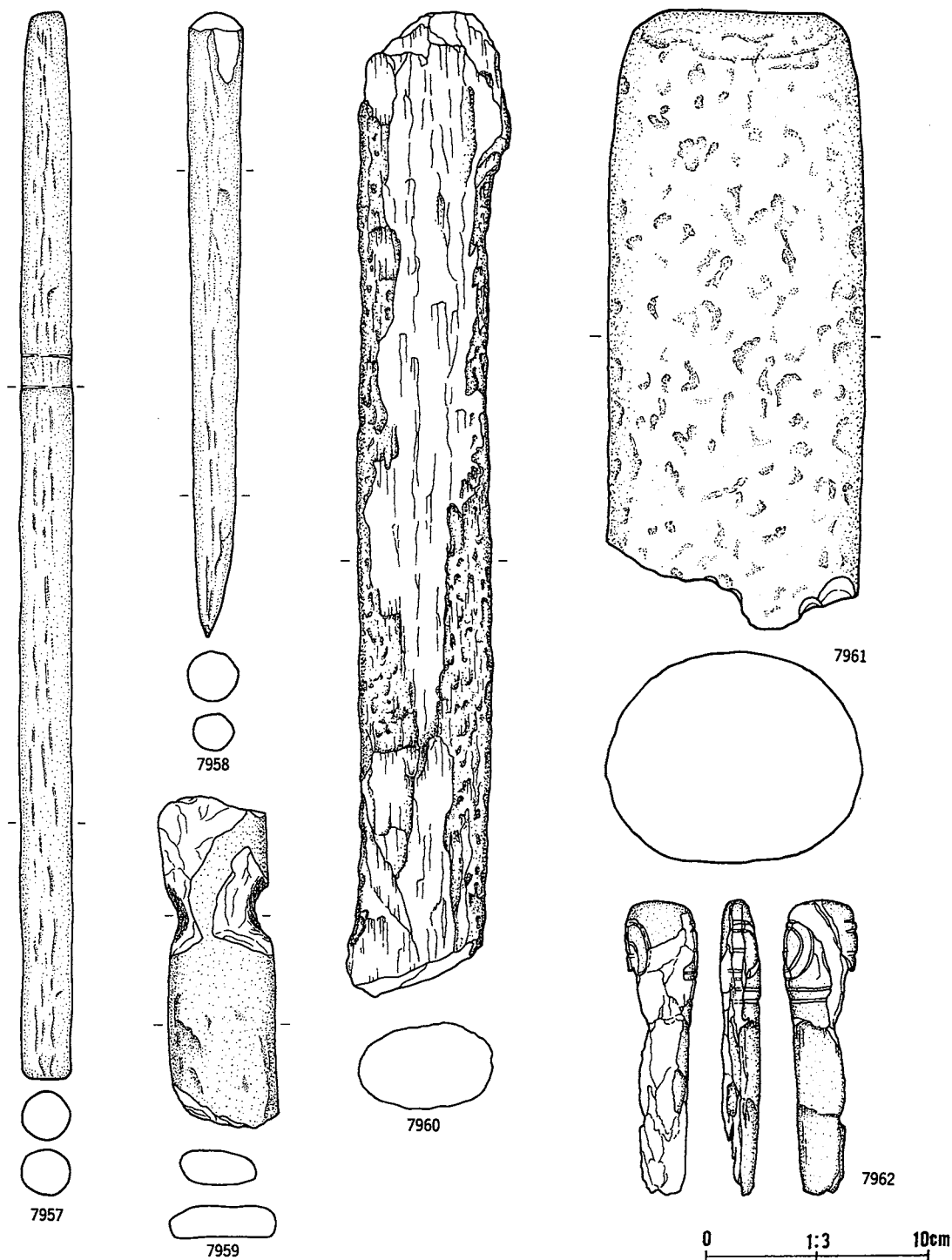

番号	出土地点・層位	器種	備考	石質	産地	長さ(cm)	幅(cm)	厚さ(cm)	重さ(g)	分類	層位
7957	J VII III層上部	石棒	先端	粘板岩	北上山地	48.7	2.4	2.2	490.0	I	514
7958	J VII III層下部	石棒		粘板岩	北上山地	28.7	2.5	2.3	202.4	I	514
7959	H VII 1b III層上部	石棒		粘板岩	北上山地	15.3	5.5	1.6	213.0	II	514
7960	K VII III層下部	石棒	頭部	粘板岩	北上山地	39.3	6.5	3.5	1190.0	I	514
7961	J VII 1e III層下部	石棒		安山岩	北上山地	28.4	11.8	9.7	5250.0	I	514
7962	H VII 1e III層下部	石棒		緑色片岩	北上山地	13.4	3.3	1.8	68.6	II	514

第709図 B地区出土石器(79)

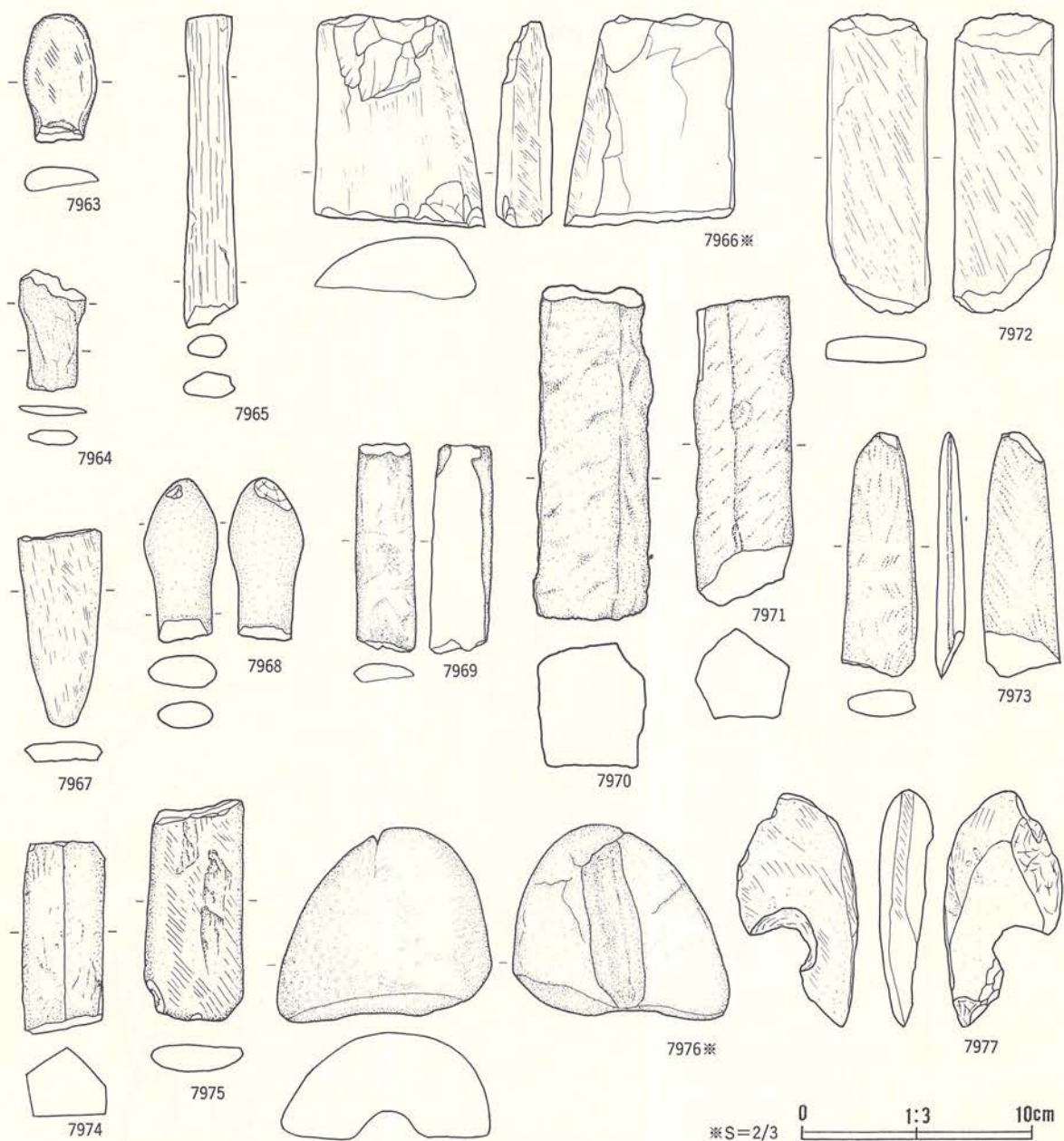

番号	出土地点・層位	器種	備考	石質	産地	長さ(cm)	幅(cm)	厚さ(cm)	重さ(g)	分類	写真 図版
7963	H X I le III層下部	石棒	欠損	粘板岩	北上山地	* 5.7	* 3.2	* 1.0	* 24.0	II	514
7964	I VII II層	石棒	欠損	粘板岩	北上山地	5.4	3.0	0.7	12.2	II	514
7965	I VI 3a III層下部	石棒	柄部欠損	粘板岩	北上山地	13.7	2.3	1.1	51.0	II	514
7966	I VII III層上部	石棒		粘板岩	北上山地	* 4.7	3.7	1.4	* 33.0	II	514
7967	J VII 5d III層下部	石棒	欠損	緑色片岩	北上山地	* 8.65	3.6	0.9	* 38.6	II	514
7968	K VII III層下部	石棒	柄部欠損	粘板岩	北上山地	7.2	3.2	1.4	50.0	II	514
7969	K X 1d II層	石棒	欠損	凝灰質千枚岩	北上山地	* 9.2	2.7	0.9	* 38.0	II	514
7970	J VII 2c III層下部	石棒		流紋岩	北上山地	14.7	5.3	5.5	672.0	II	514
7971	K VII II層	石棒(柱状)		流紋岩	北上山地	13.7	4.4	3.9	324.0	III	514
7972	I VII II層	石棒		粘板岩	北上山地	13.2	4.6	1.2	122.0	II	514
7973	不明 不明	石棒		粘板岩	北上山地	10.7	3.3	1.1	66.8	II	514
7974	I VII 2d III層上部	石棒		流紋岩	奥羽山地	8.4	3.5	3.0	130.6	III	514
7975	I VII II層	石棒		粘板岩	北上山地	9.6	4.2	1.2	77.0	II	514
7976	J VII 2c III層下部	有孔石製品		粘板岩	北上山地	4.3	4.8	2.4	59.0		514
7977	H VII 3d II層	有孔石製品	片面穿孔	安山岩質凝灰岩	北上山地	5.2	2.6	1.2	12.4		514

第710図 B地区出土石器(80)

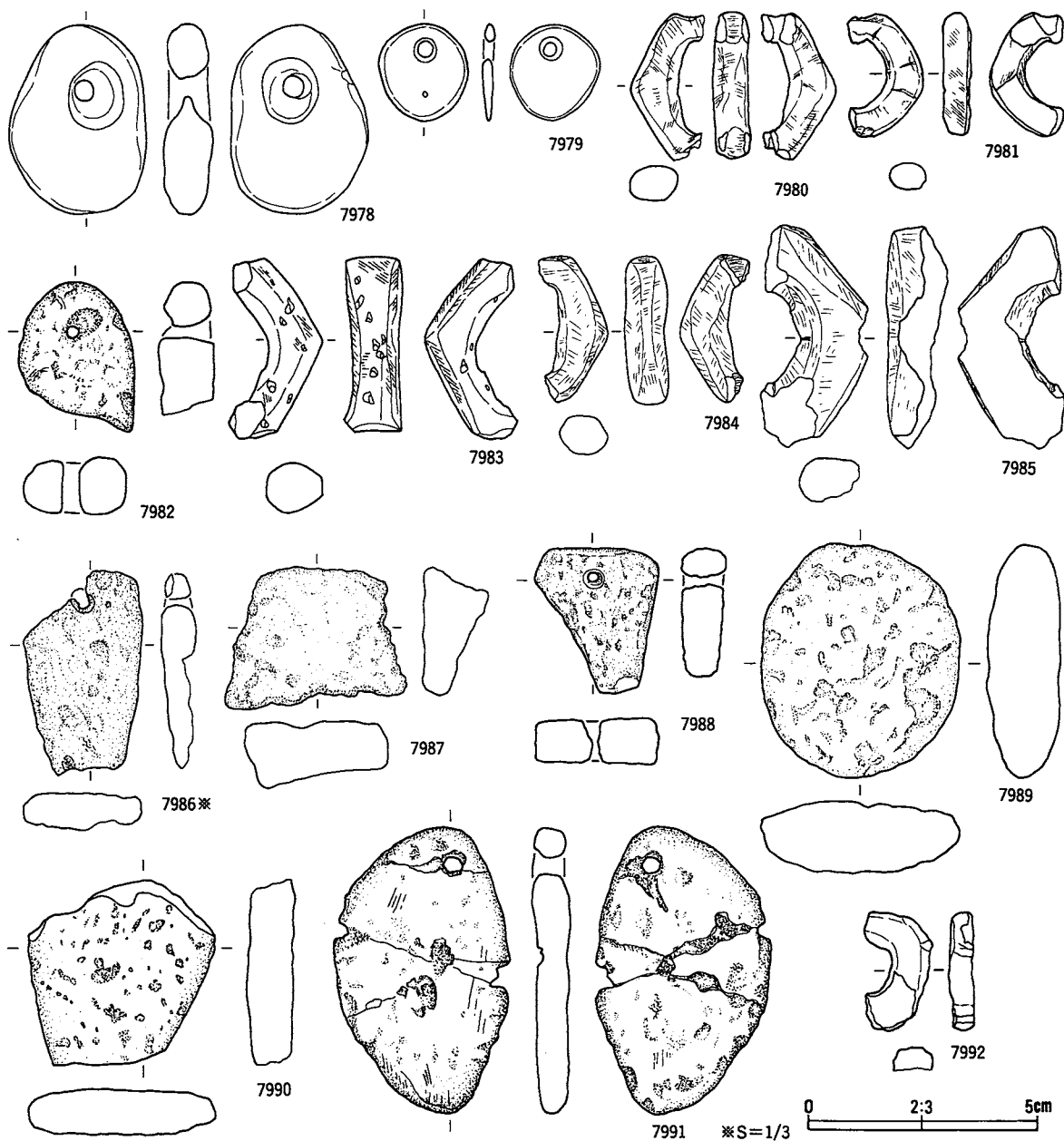

番号	出土地点・層位	器種	備考	石質	産地	長さ(cm)	幅(cm)	厚さ(cm)	重さ(g)	分類	牙高 測定
7978	H VI 5a III層上部	有孔石製品	両面穿孔	細粒凝灰岩	奥羽山地	4.2	3.0	1.1	19.5	I	515
7979	H VI 3a III層上部	有孔石製品		珪長質極細粒凝灰岩	雫石西部	2.1	2.0	0.2	1.7		515
7980	H VI 5b III層下部	環状石製品		粘板岩	北上山地	3.2	1.6	0.8	4.5		515
7981	I VII 3b III層下部	環状石製品		粘板岩	北上山地	2.7	1.6	6.0	2.4		515
7982	H VII 2d III層下部	軽石製品	両面穿孔	軽石	北福岡・一戸	6.7	5.1	2.6	18.3	I	515
7983	H VII 1e I層	環状石製品		粘板岩	北上山地	4.0	1.4	1.2	8.4		515
7984	H VI 4b III層下部	環状石製品		粘板岩	北上山地	3.4	1.5	1.0	5.0		515
7985	I X 5a III層上部	環状石製品		安山岩質凝灰岩	北上山地	4.9	2.4	* 1.4	* 14.2		515
7986	G VI 2e III層下部	軽石製品	片面穿孔	軽石	北福岡・一戸	9.0	5.3	1.7	15.4	I	515
7987	G VI 5e III層上部	軽石製品	未製品	軽石	北福岡・一戸	3.1	4.0	1.5	3.4	I	515
7988	H VII 1c III層上部	軽石製品	両面穿孔	軽石	北福岡・一戸	6.4	5.5	2.0	22.8	I	515
7989	H VI	不明		軽石	二戸地区	5.2	4.4	1.7	9.2	I	515
7990	H VII 3e III層下部	軽石製品	未製品	軽石	北福岡・一戸	4.1	4.1	1.1	5.1	I	515
7991	H VI 3b III層下部	軽石製品	両面穿孔	軽石	二戸地区	12.6	7.8	1.7	21.0	I	515
7992	H VII 3e II層	環状石製品		チャート質粘板岩	北上山地	2.7	1.9	0.6	2.3		515

第711図 B地区出土石器(81)

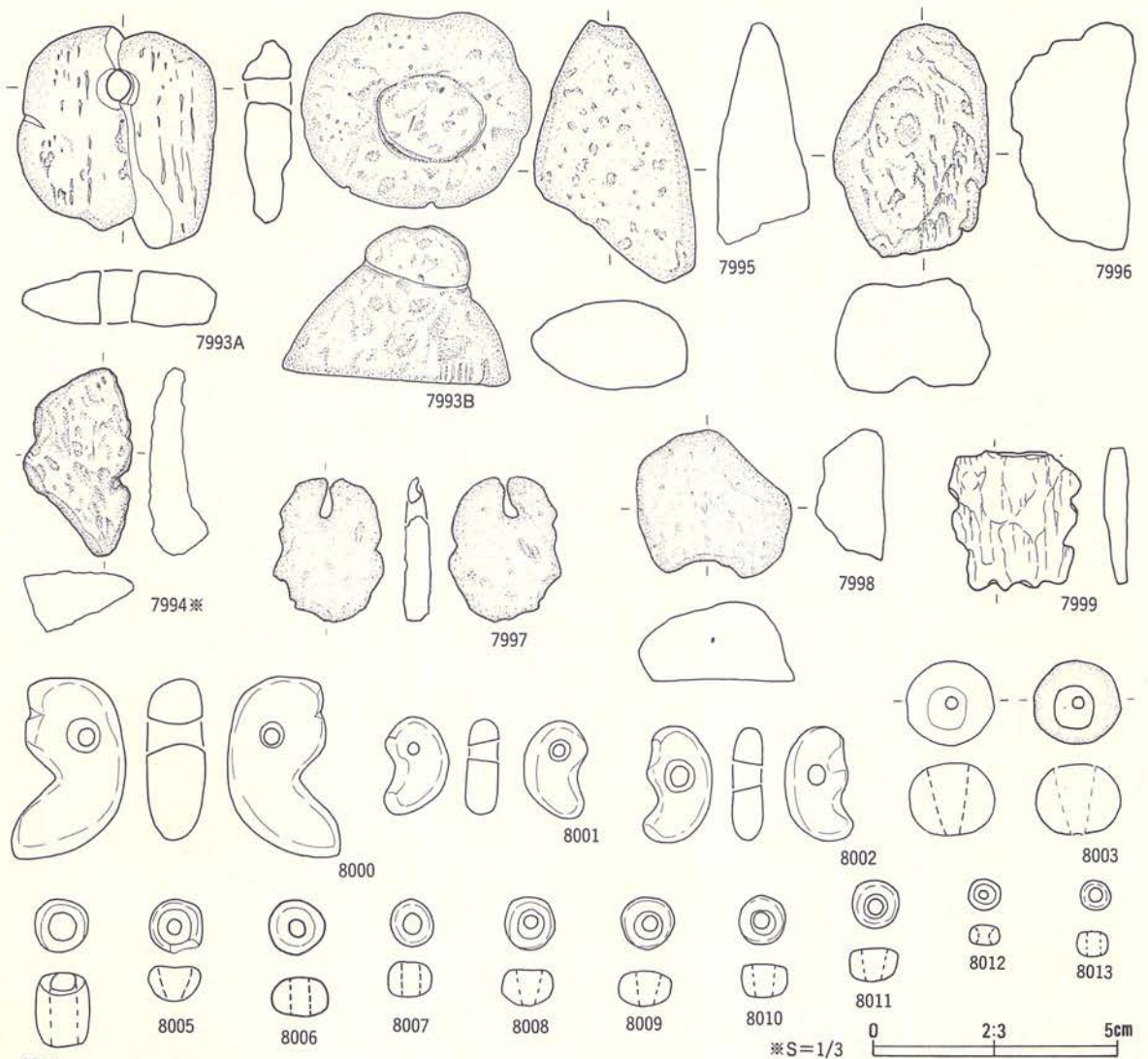

8004

番号	出土地点・層位	器種	備考	石質	産地	長さ(cm)	幅(cm)	厚さ(cm)	重さ(g)	分類	写真図版
7993A	J VII III層上部	軽石製品	両面穿孔	軽石	二戸地区	4.6	4.1	1.2	3.8	I	516
7993B	I VII 2e III層下部	軽石製品	1-24、紐懸け溝?	軽石	北福岡・一戸	4.0	4.8	3.2	8.7	III	516
7994	T VI U VI II層	軽石製品	未製品	軽石	北福岡・一戸	7.7	4.6	2.5	17.5	I	516
7995	H VII 1d III層下部	軽石製品	未製品	軽石	二戸地区	5.4	3.3	1.9	5.9	II	516
7996	I VII 4, 5c II層	軽石製品	未製品	軽石	二戸地区	4.8	3.2	2.6	8.6	III	516
7997	J IX 3c III層上部	軽石製品	両面穿孔	軽石	北福岡・一戸	6.0	4.6	1.1	4.6	I	516
7998	H VI 盛土内	軽石製品	未製品	軽石	北福岡・一戸	6.2	7.3	3.2	31.4	III	516
7999	I VII II層	不明石製品		赤色凝灰岩質チャート	北上山地	2.9	2.7	0.5	4.7		516
8000	J VII 3c III層下部	玉	勾玉状、片面穿孔	ヒスイ	糸魚川	3.7	2.3	1.2	16.9	I	516
8001	H VI 1c III層下部	玉	勾玉状、片面穿孔	ヒスイ	糸魚川	2.0	1.3	0.7	2.9	I	516
8002	H VI 4c III層下部	玉	勾玉状、片面穿孔	チャート質極細粒緑色凝灰岩	北上山地	2.4	1.4	0.6	2.0	I	516
8003	H VI 3b III層下部	玉	丸玉 片面穿孔	凝灰岩	北上山地	1.7	1.8	1.8	3.9	II	516
8004	H VII 2d III層上部	玉	環玉 両面穿孔	チャート質極細粒緑色凝灰岩	北上山地	1.5	1.1	1.1	2.1	III	516
8005	H VI 5a III層上部	玉	丸玉 片面穿孔	チャート質極細粒緑色凝灰岩	北上山地	1.1	1.1	0.7	0.7	IV	516
8006	I VII II層	玉	丸玉 片面穿孔	チャート質極細粒緑色凝灰岩	北上山地	1.1	1.1	0.0	1.0	IV	516
8007	J X 1 2a III層下部	玉	丸玉 片面穿孔	チャート質極細粒緑色凝灰岩	北上山地	1.0	0.9	0.7	0.6	IV	516
8008	J VII 3a III層上部	玉	赤色顔料、丸玉セット、片面穿孔	ヒスイ	糸魚川	1.1	1.1	0.7	1.0	IV	516
8009	J VII 3a III層上部	玉	赤色顔料、丸玉セット、片面穿孔	ヒスイ	糸魚川	1.1	1.1	0.7	1.1	IV	516
8010	J VII 3a III層上部	玉	赤色顔料、丸玉セット、片面穿孔	ヒスイ	糸魚川	1.0	1.0	0.7	0.9	IV	516
8011	J VII 3a III層上部	玉	赤色顔料、丸玉セット、片面穿孔	ヒスイ	糸魚川	1.0	1.0	0.7	1.0	IV	516
8012	G VI 1e III層下部	玉	丸玉 片面穿孔	チャート質極細粒緑色凝灰岩	北上山地	0.7	0.7	0.5	0.2	IV	516
8013	J VII 5c III層下部	玉	丸玉 片面穿孔	チャート質極細粒緑色凝灰岩	北上山地	0.7	0.7	0.5	0.2	IV	516

第712図 B地区出土石器(82)

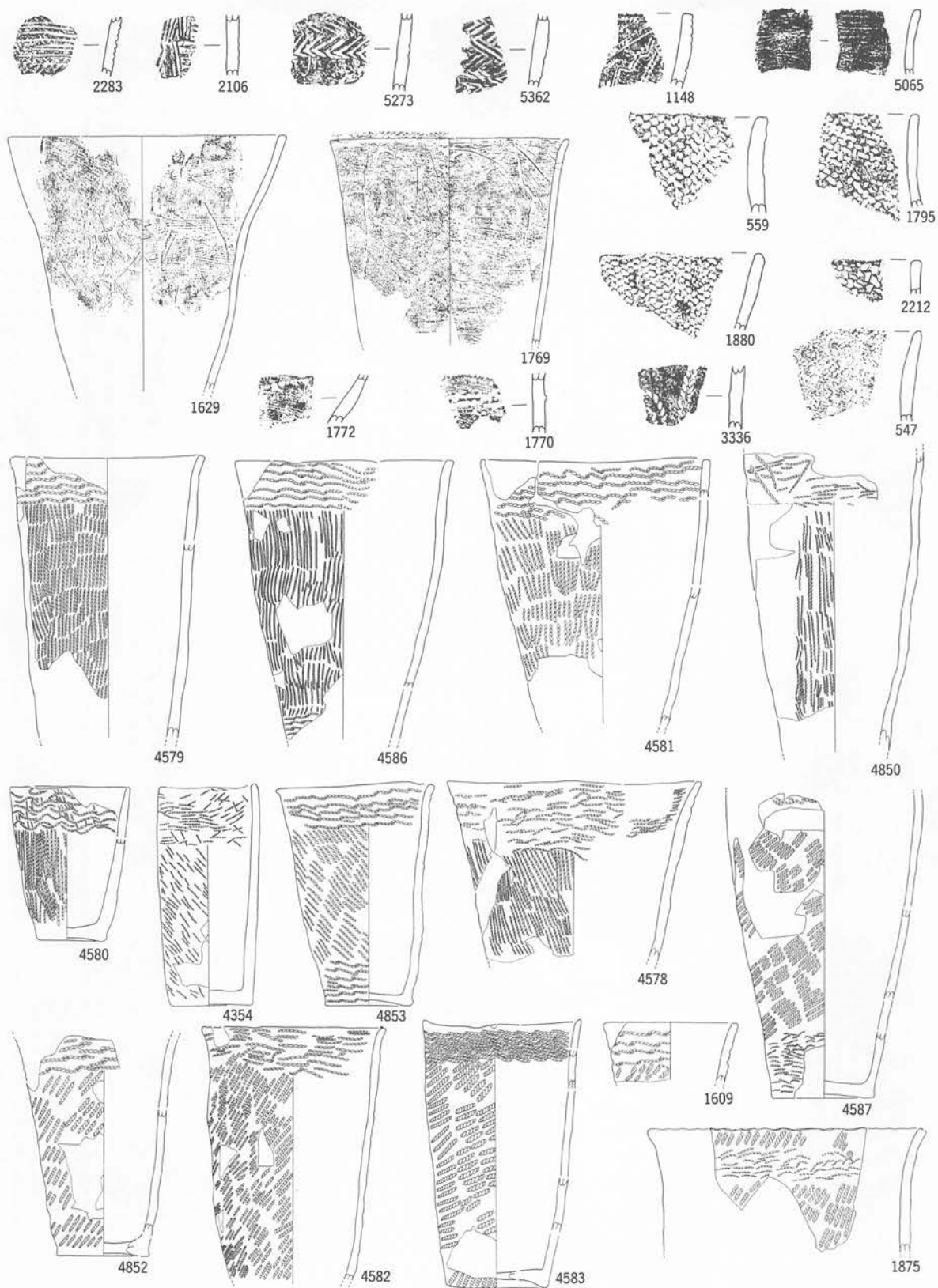

第713图 土器集成图(1)



第714图 土器集成图(2)

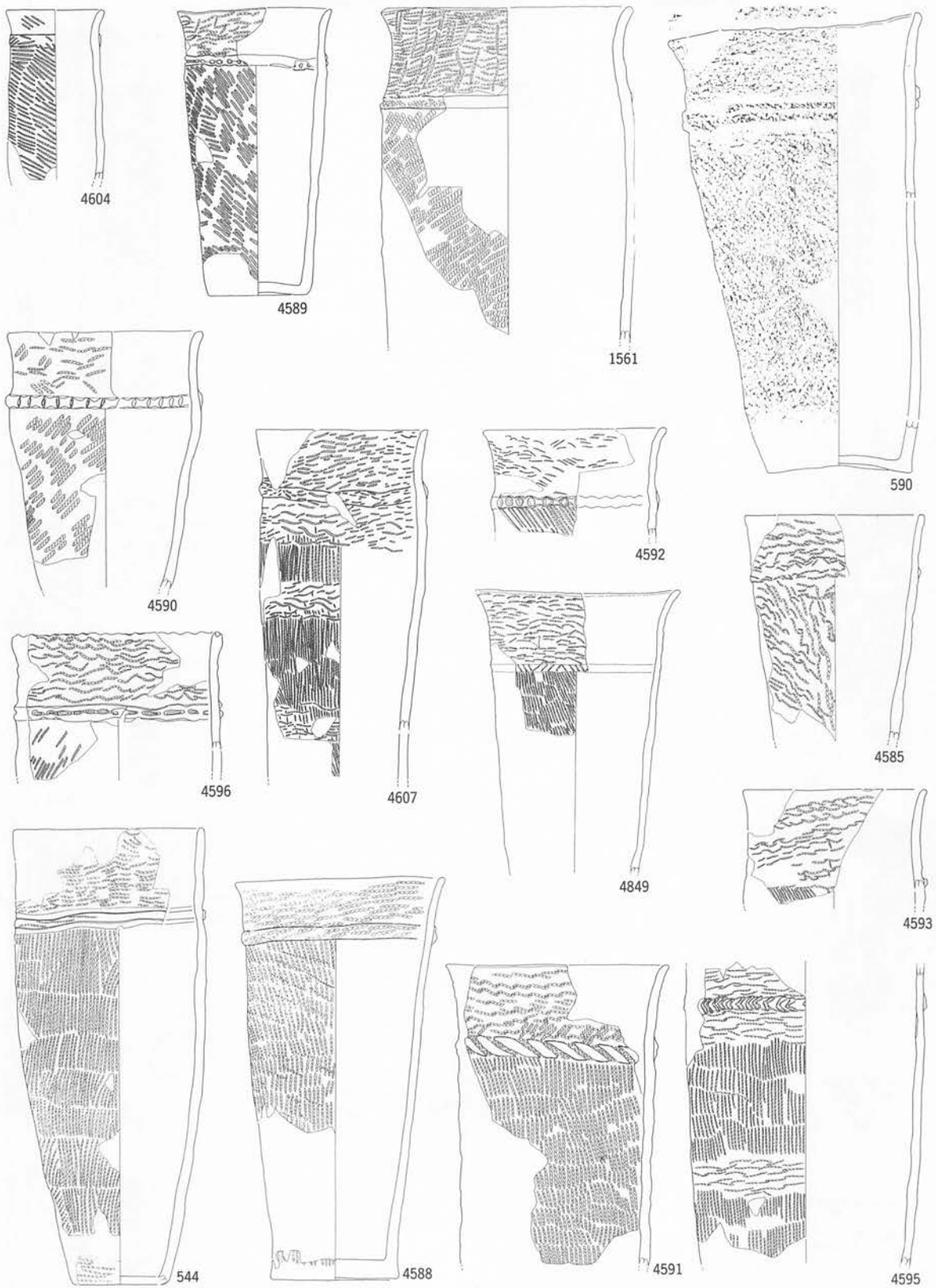

第715图 土器集成图(3)

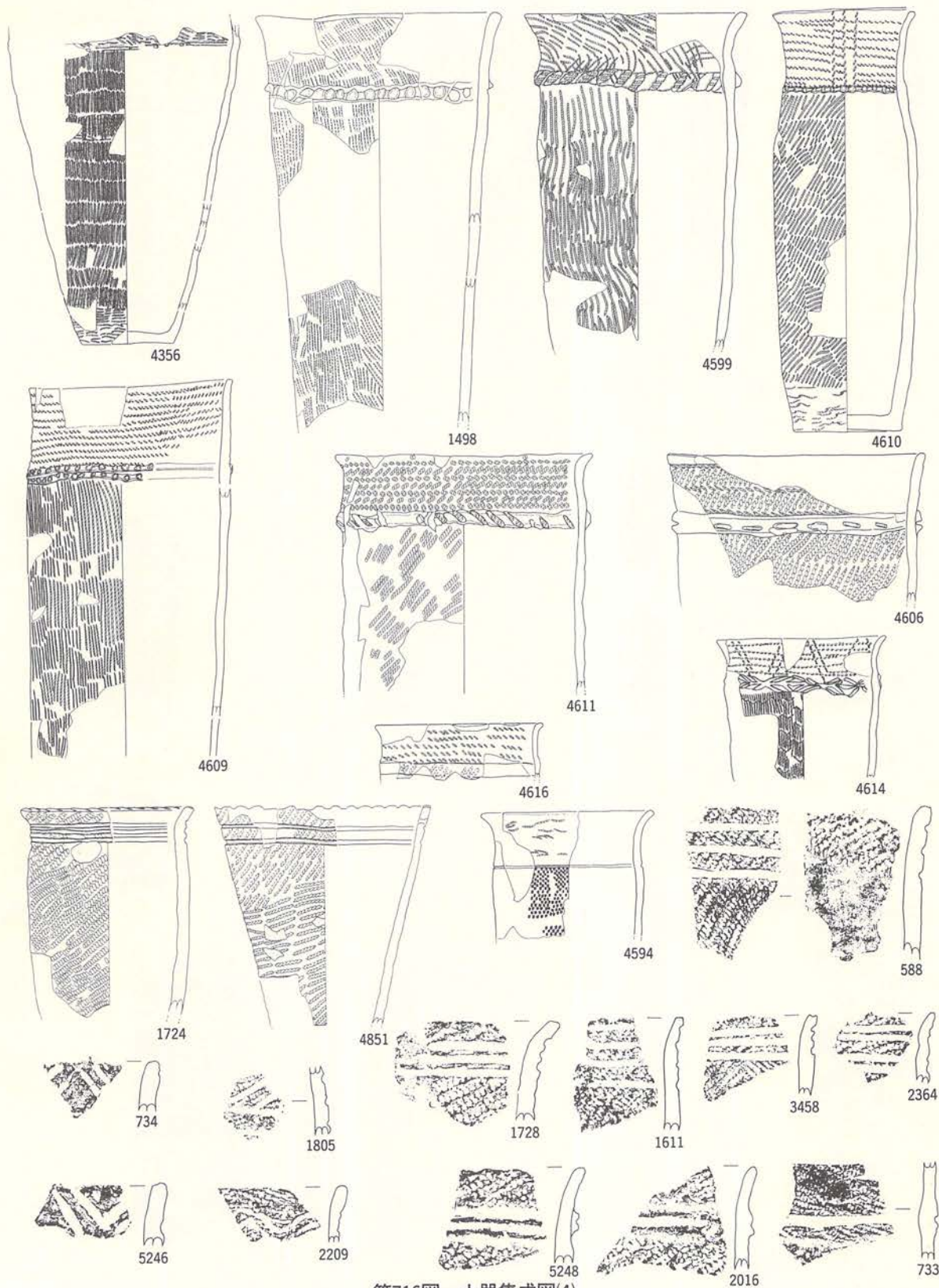

第716图 土器集成图(4)

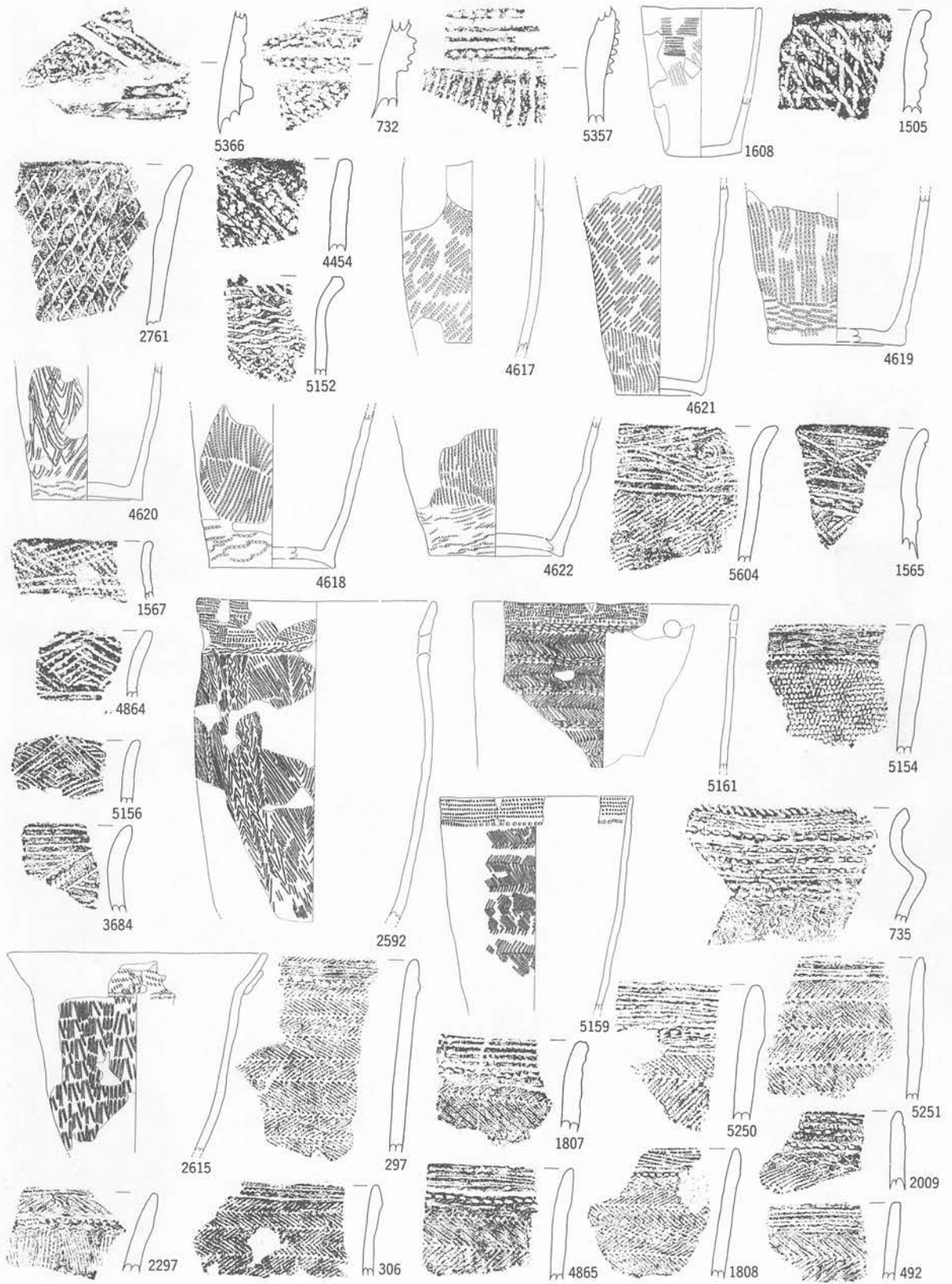

第717图 土器集成图(5)

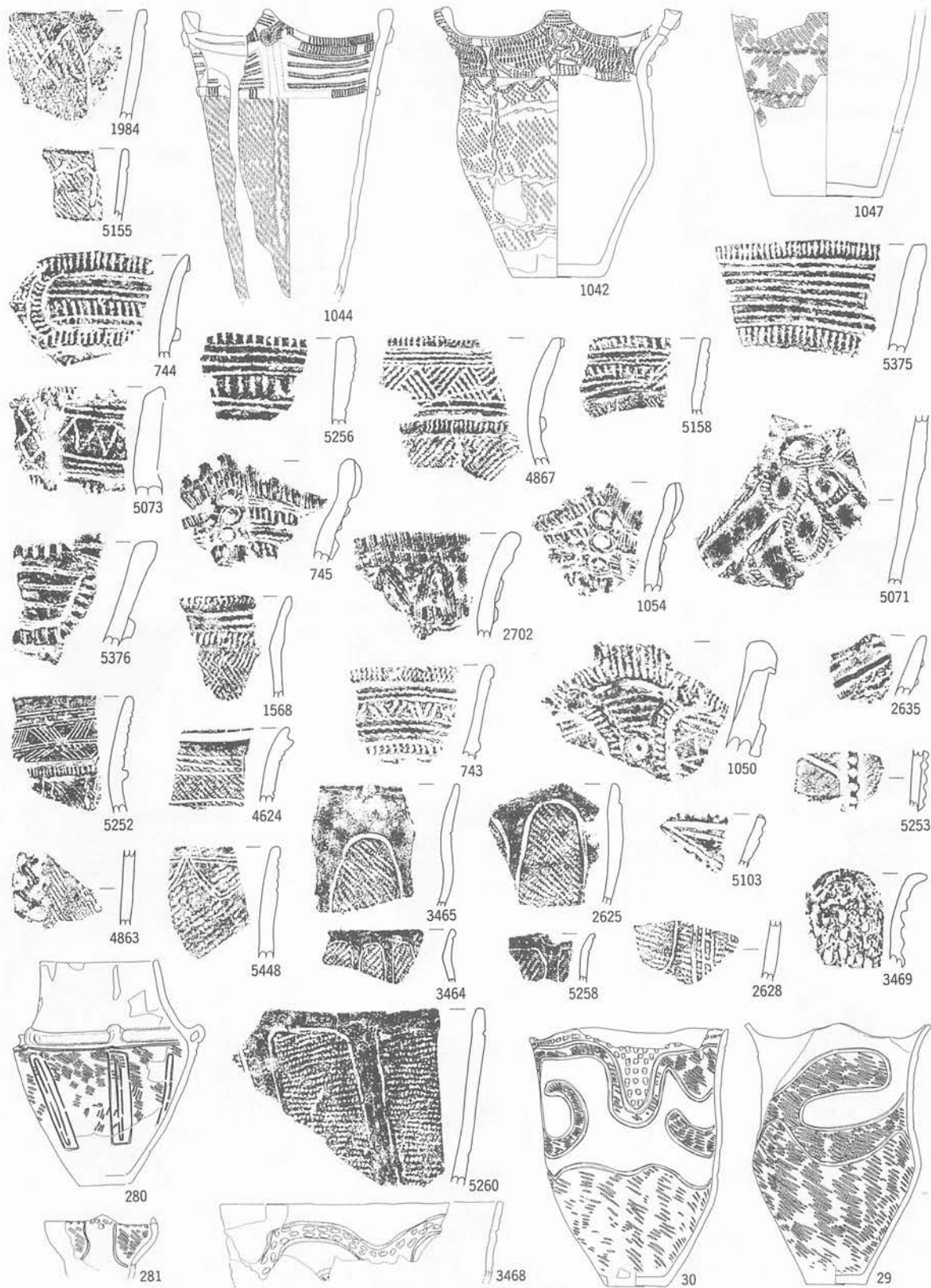

第718图 土器集成图(6)



第719图 土器集成图(7)



第720图 土器集成图(8)

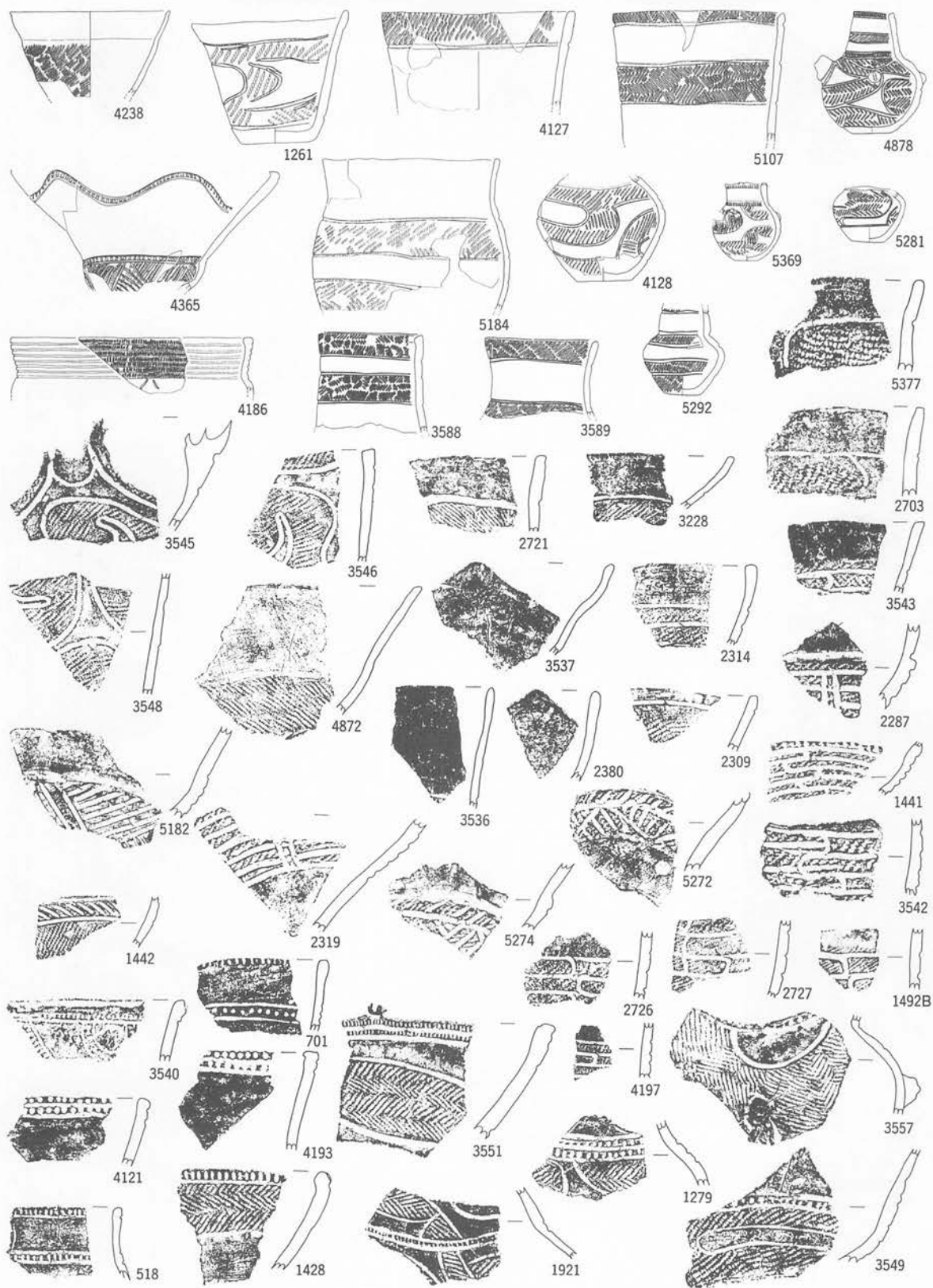

第721图 土器集成图(9)

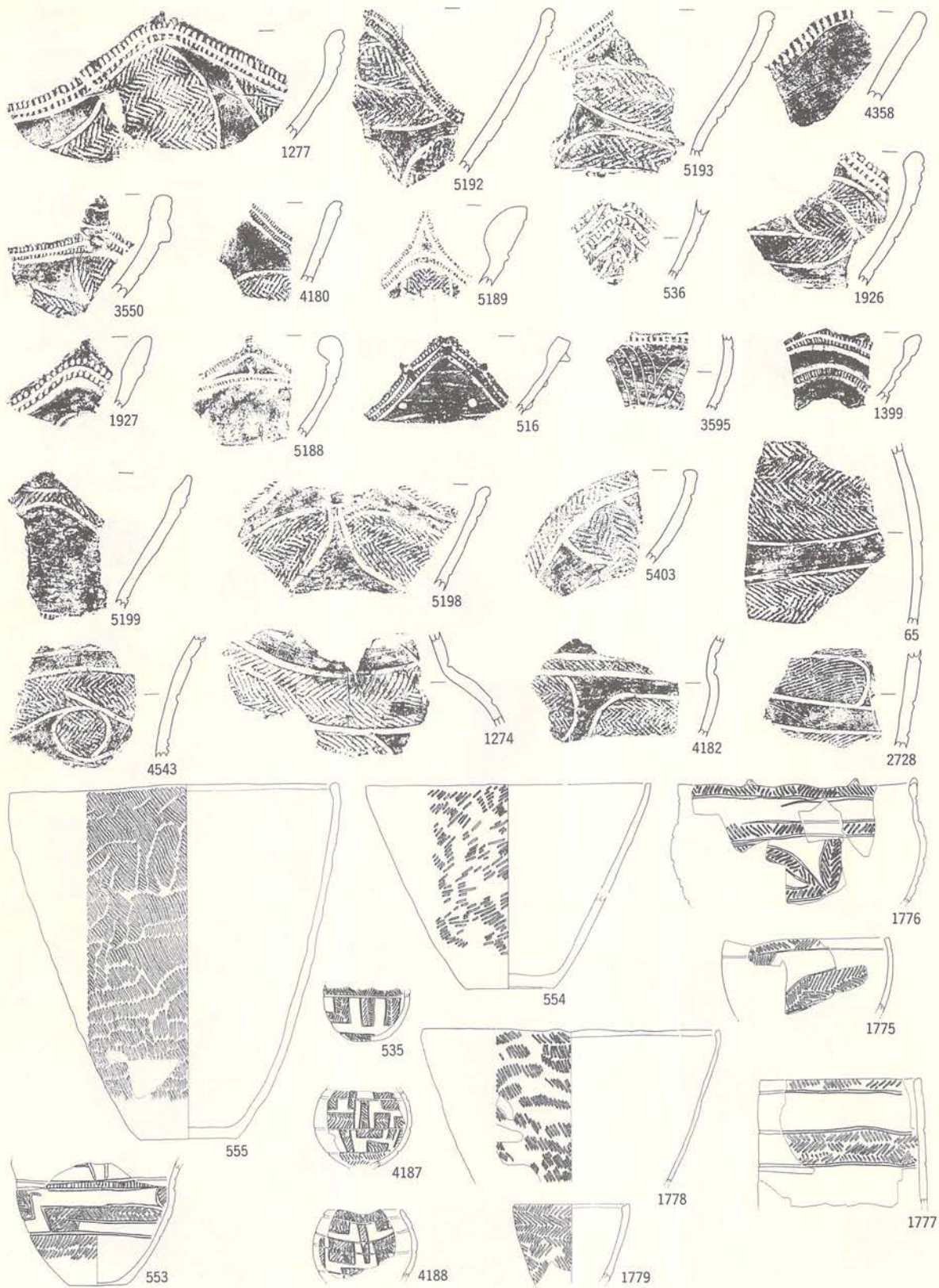

第722图 土器集成图(10)

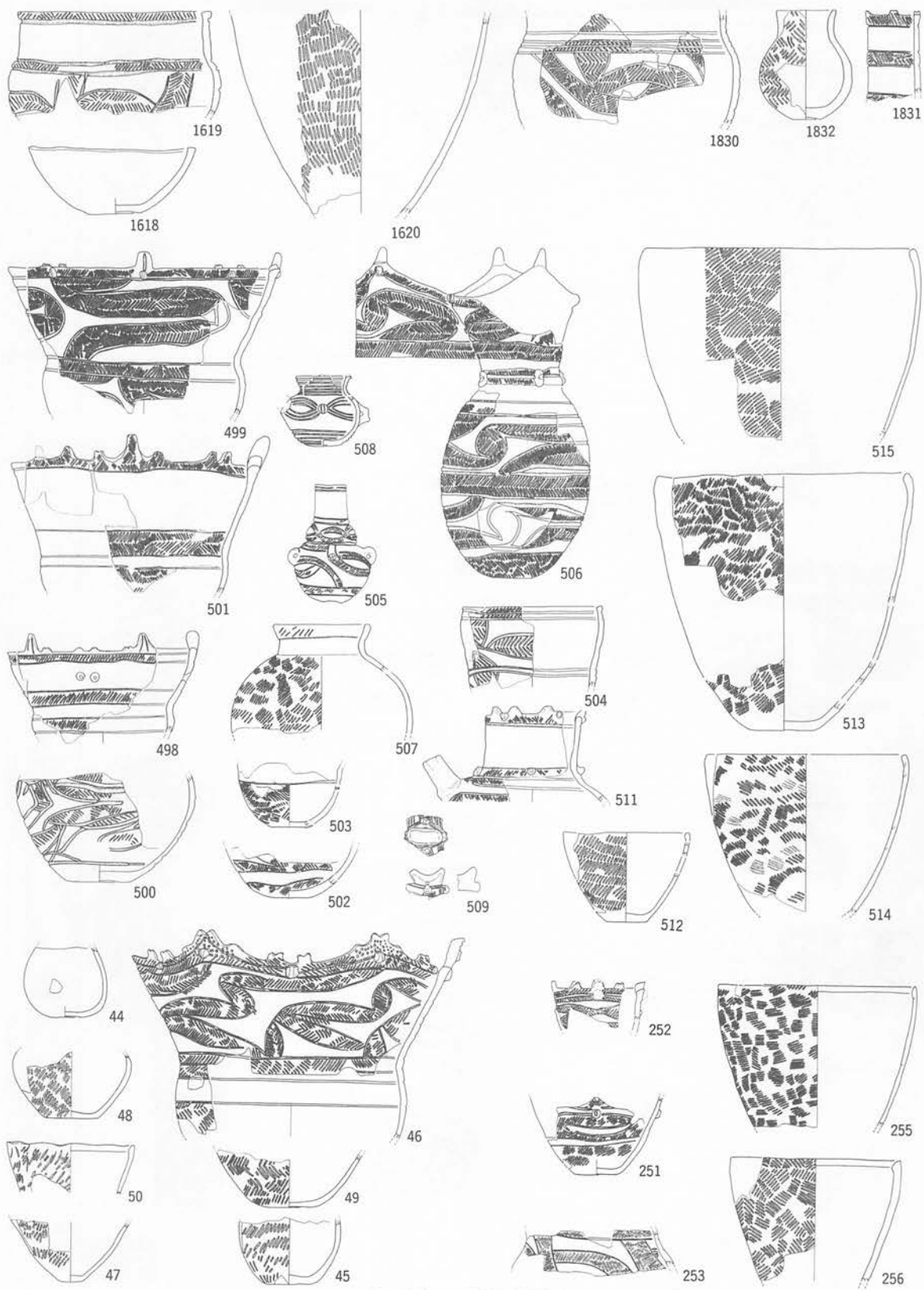

第723图 土器集成图(11)

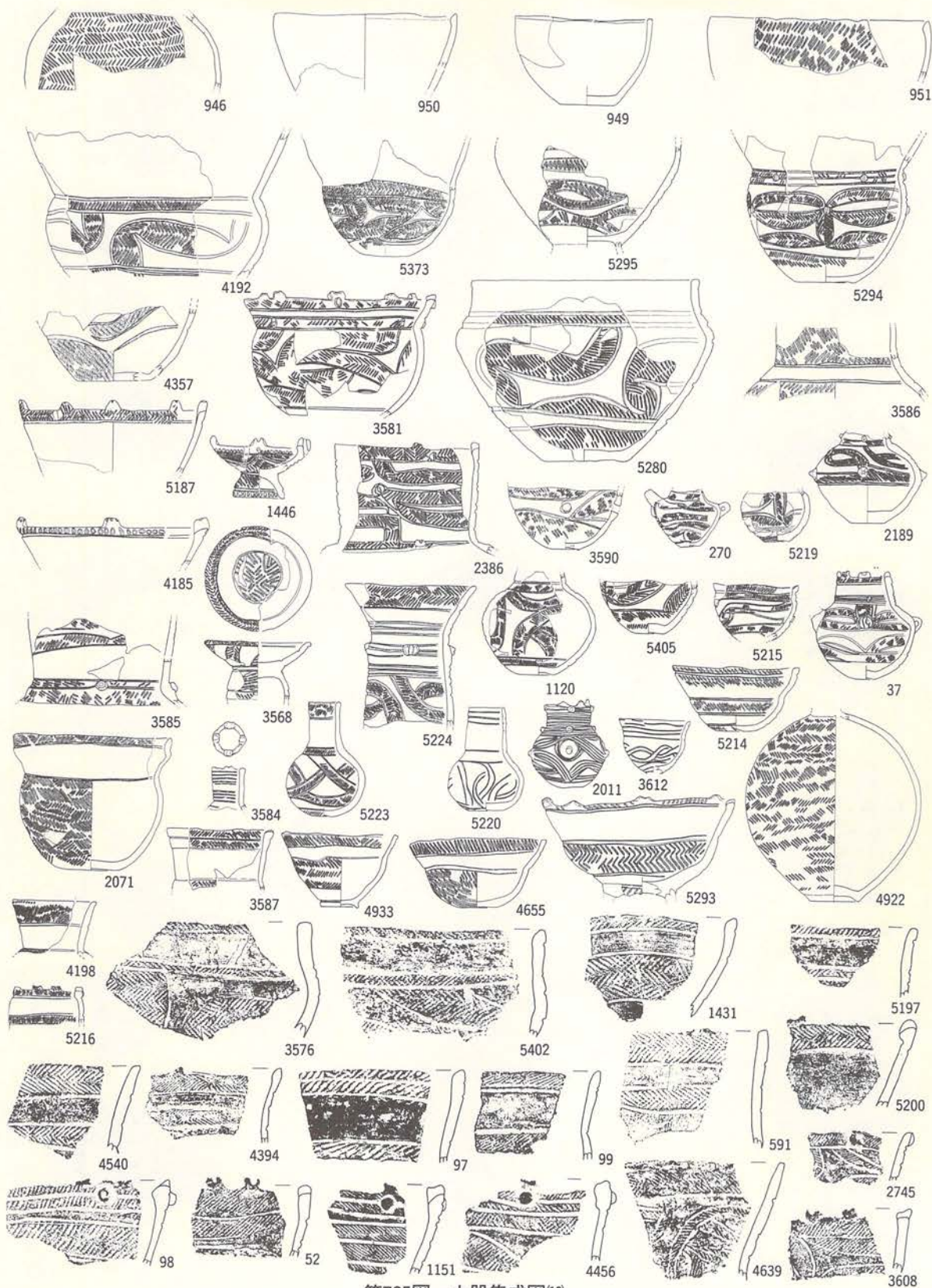

第725图 土器集成图(13)

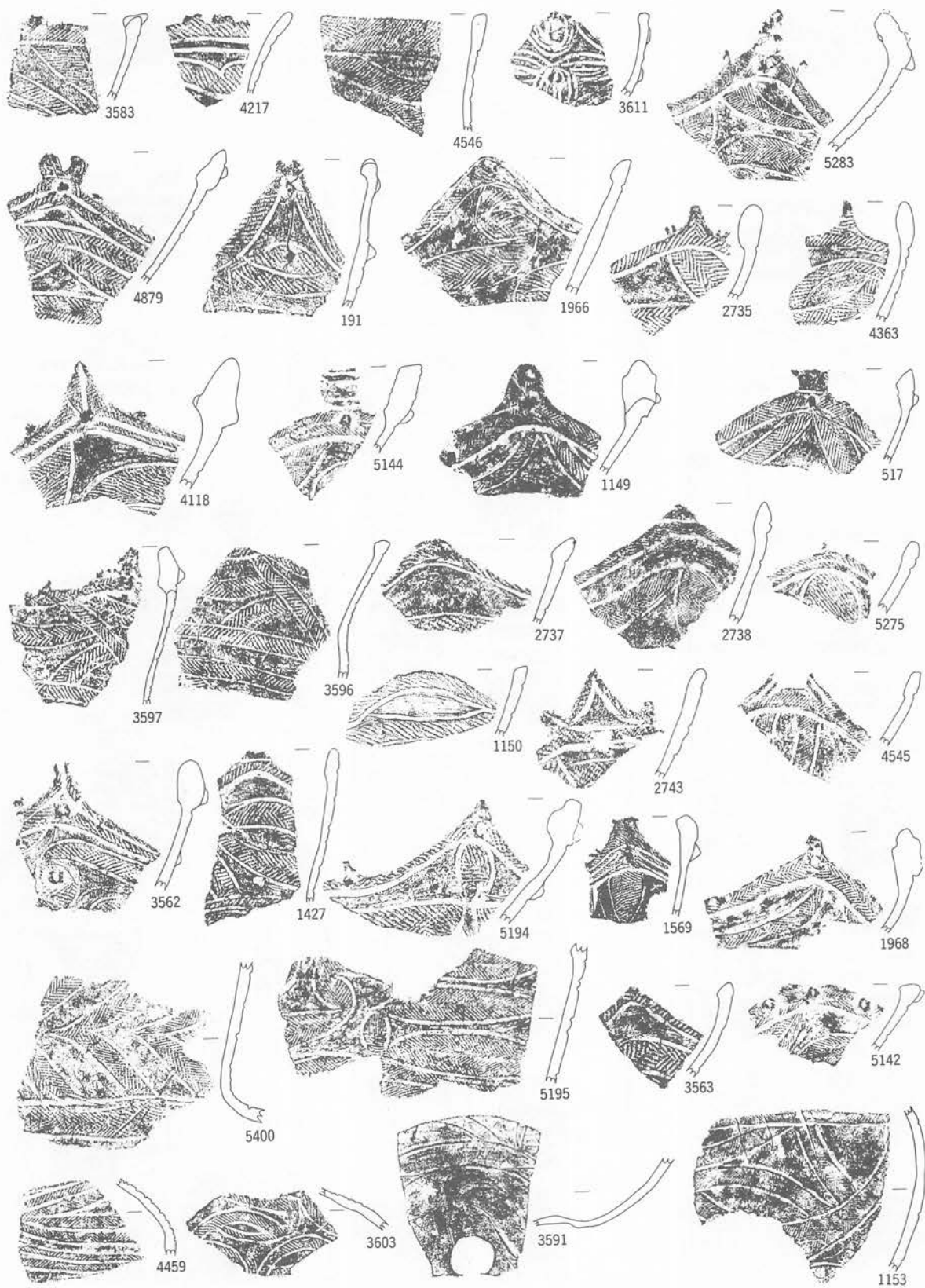

第726图 土器集成图(14)

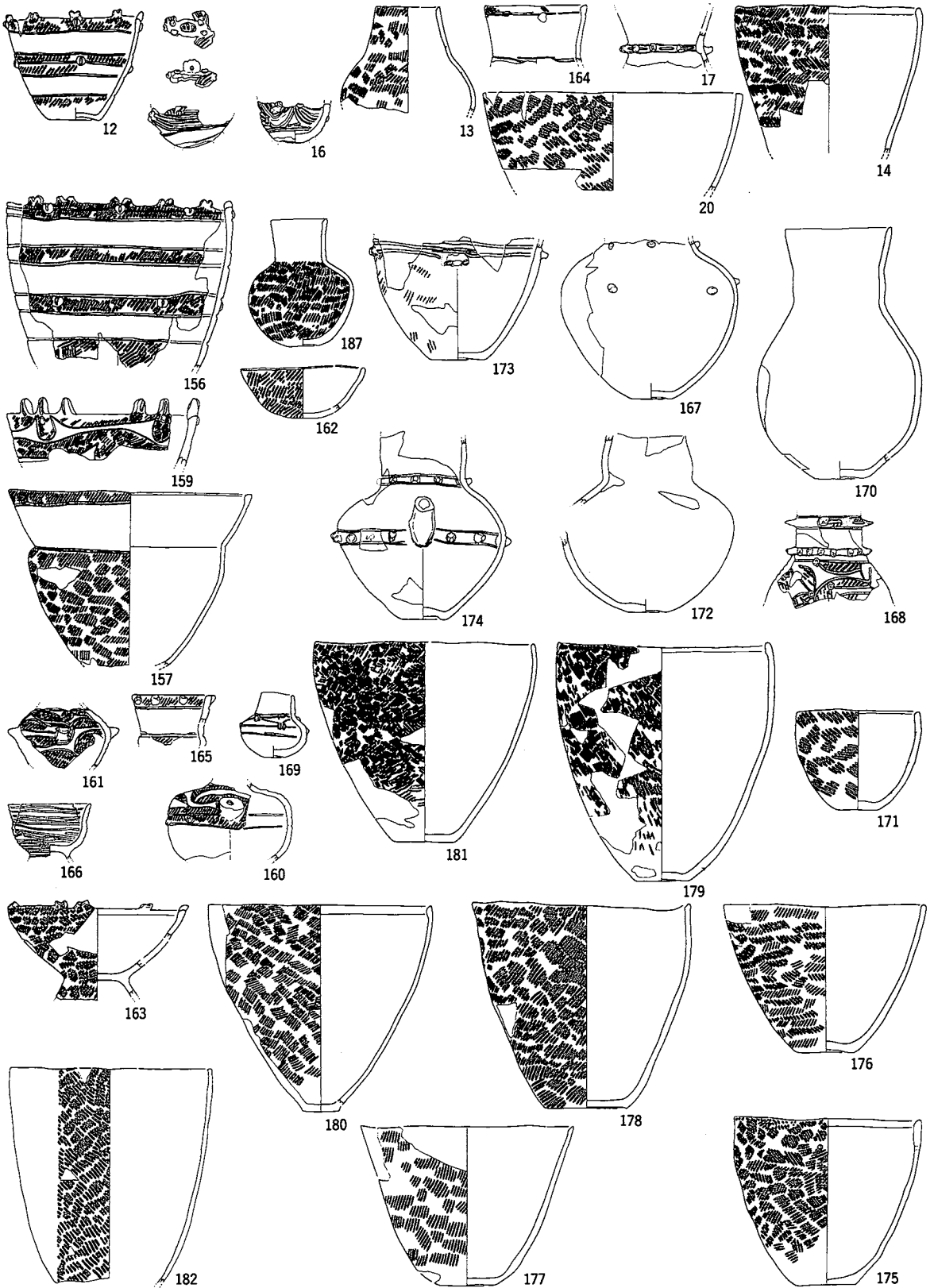

第727图 土器集成图(15)



第728图 土器集成图(16)

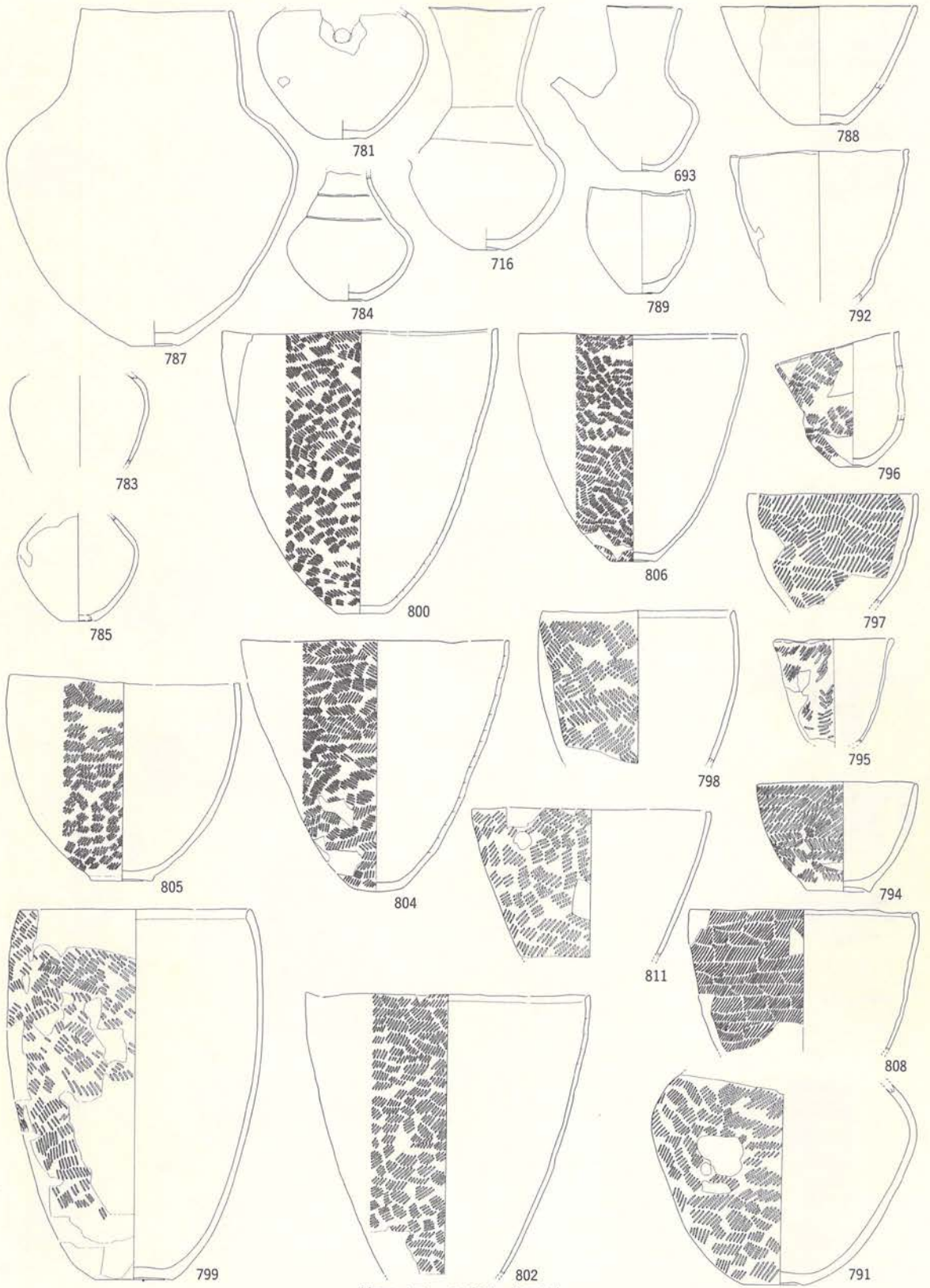

第729图 土器集成图(17)

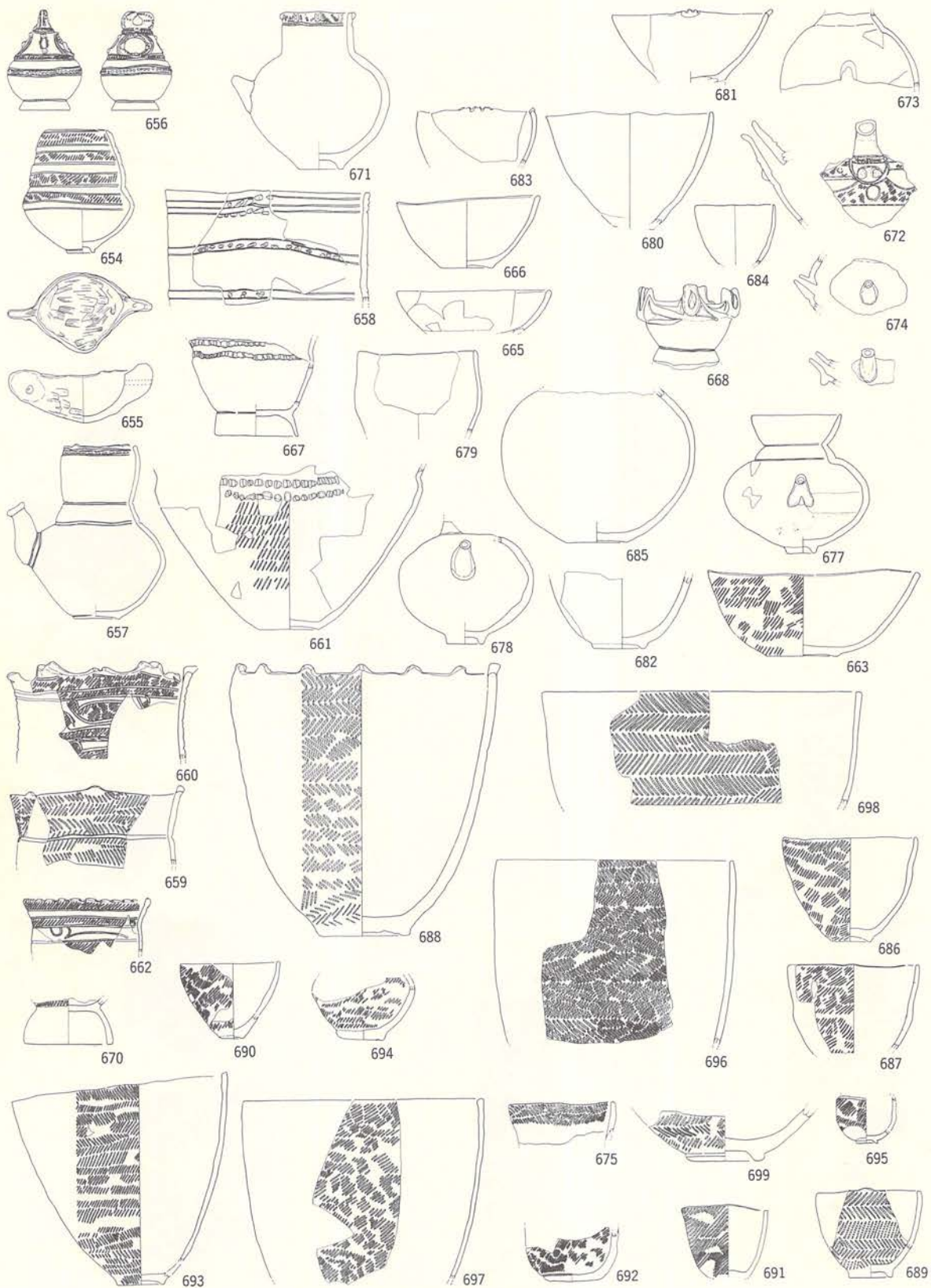

第730图 土器集成图(18)

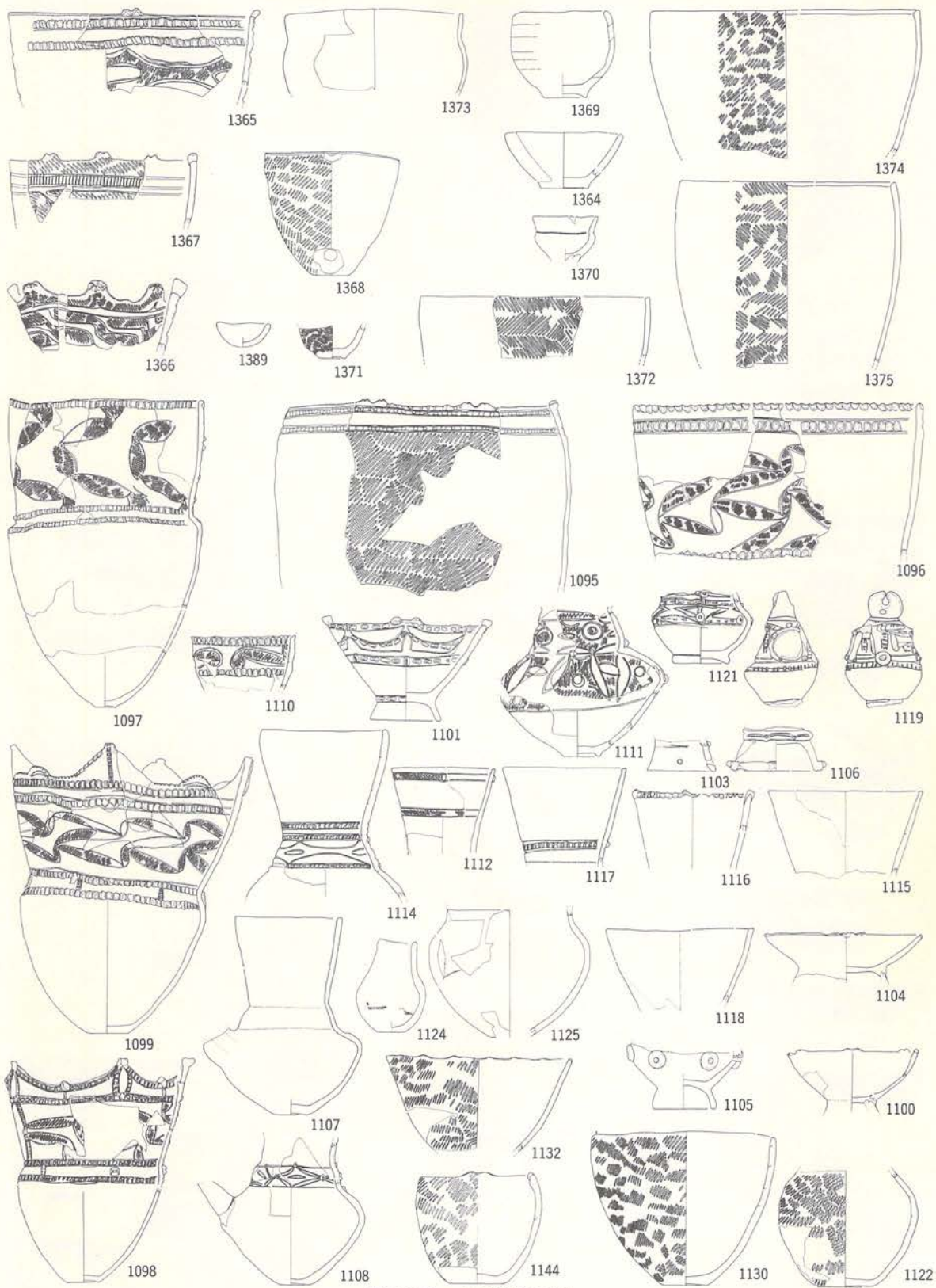

第731图 土器集成图(19)

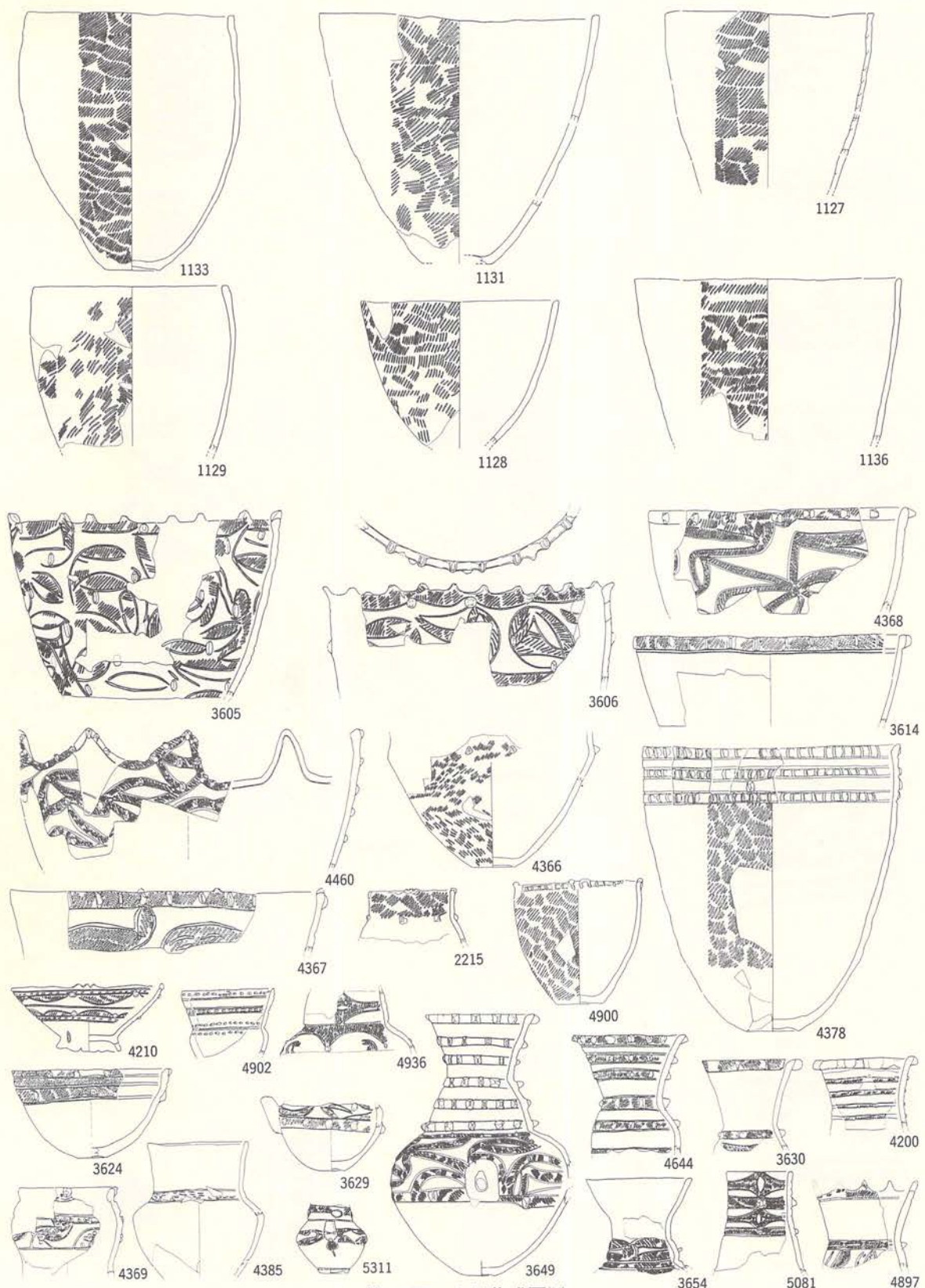

第732图 土器集成图(20)

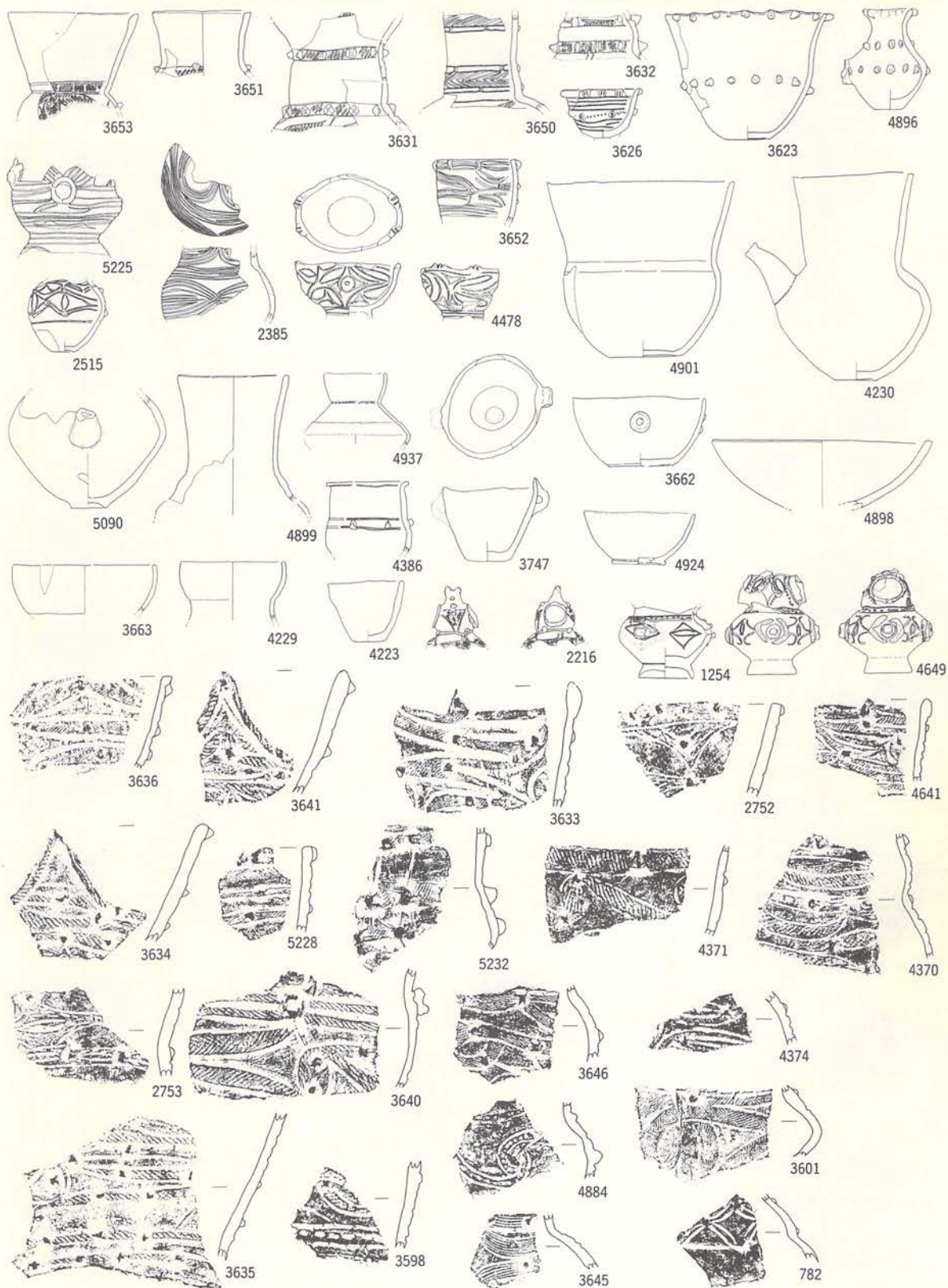

第733图 土器集成图(21)

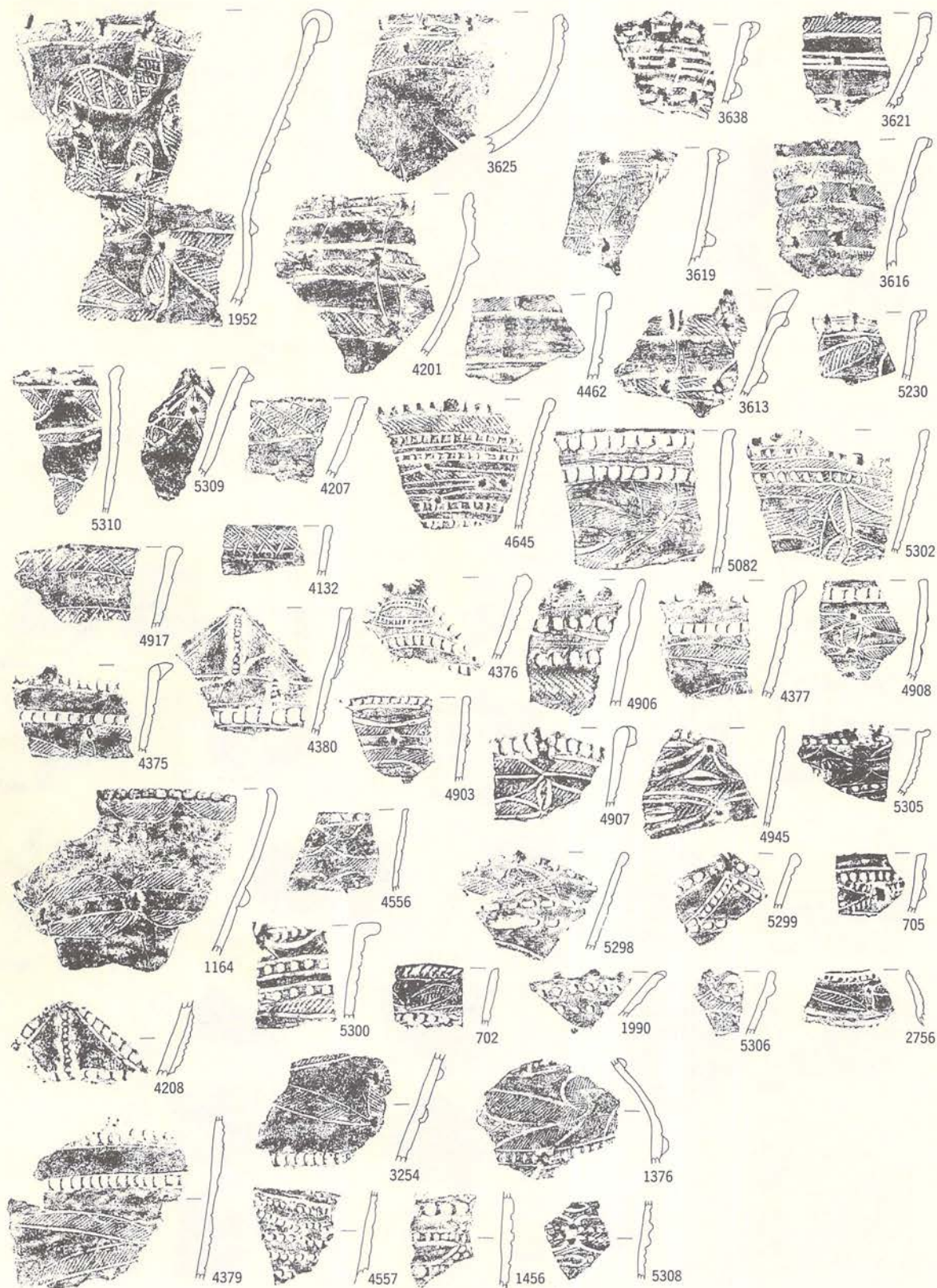

第734图 土器集成图(22)

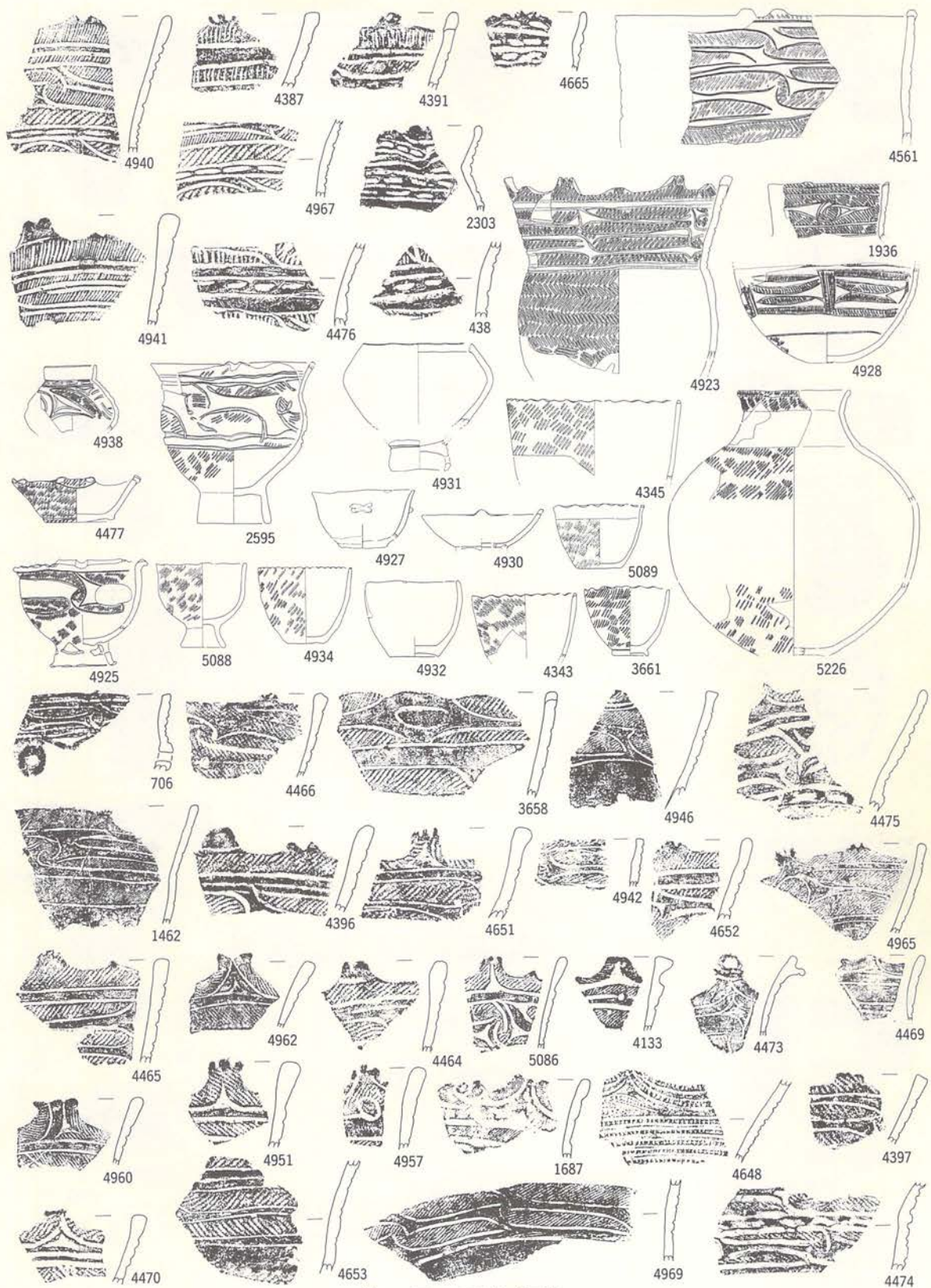

第735图 土器集成图(23)

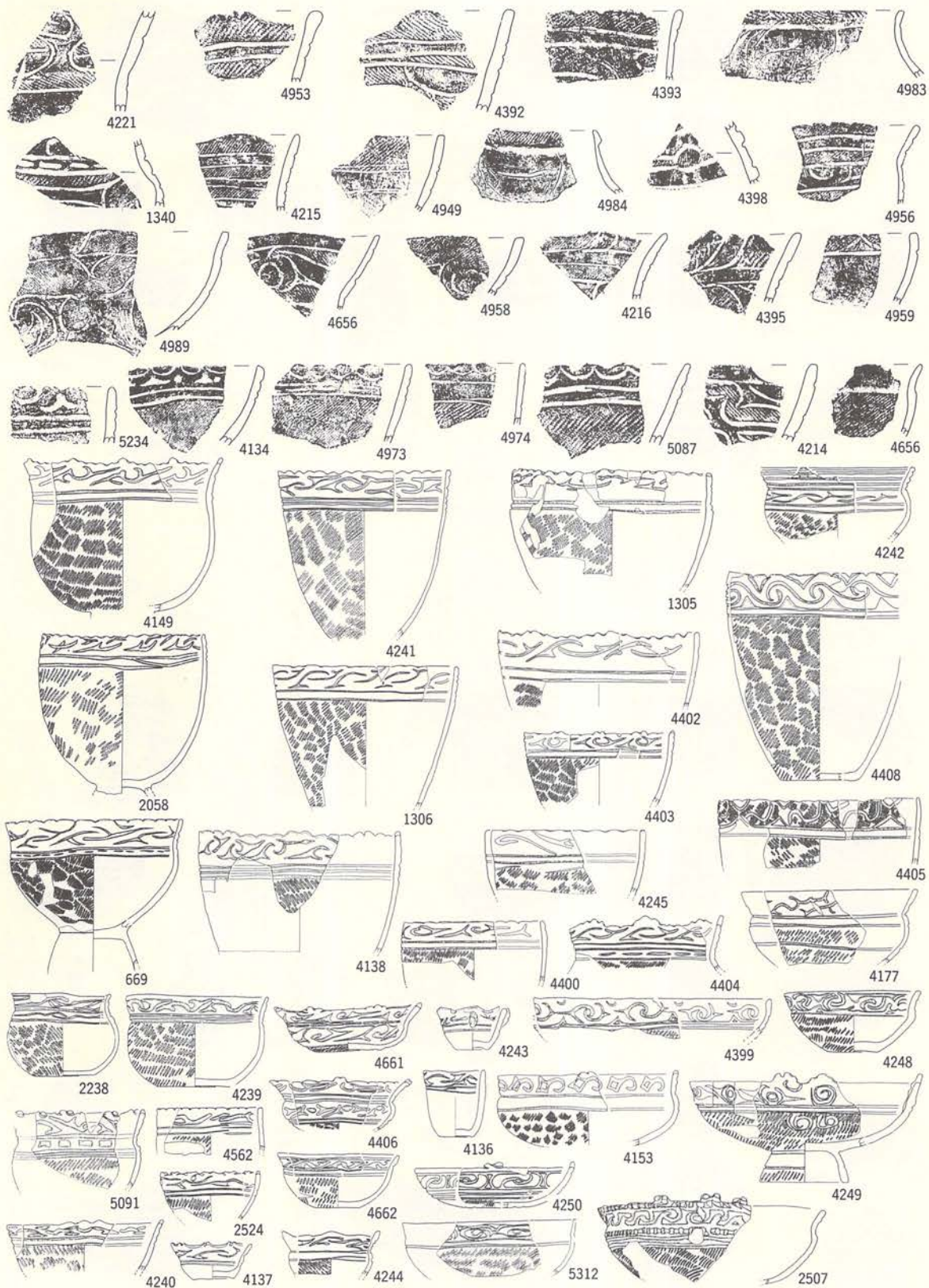

第736图 土器集成图(24)

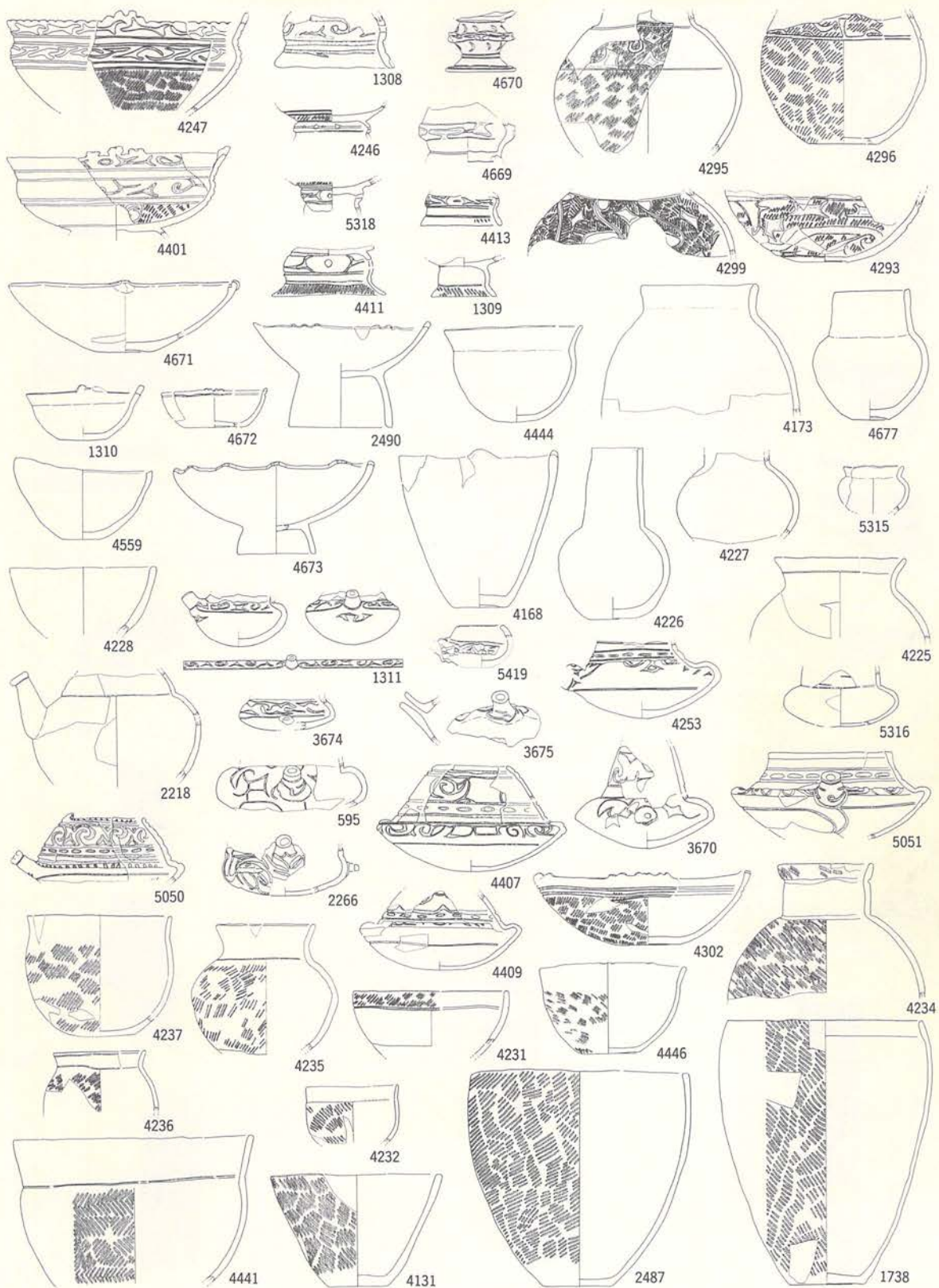

第737图 土器集成图(25)



第738图 土器集成图(26)



第739图 土器集成图(27)



第740图 土器集成图(28)

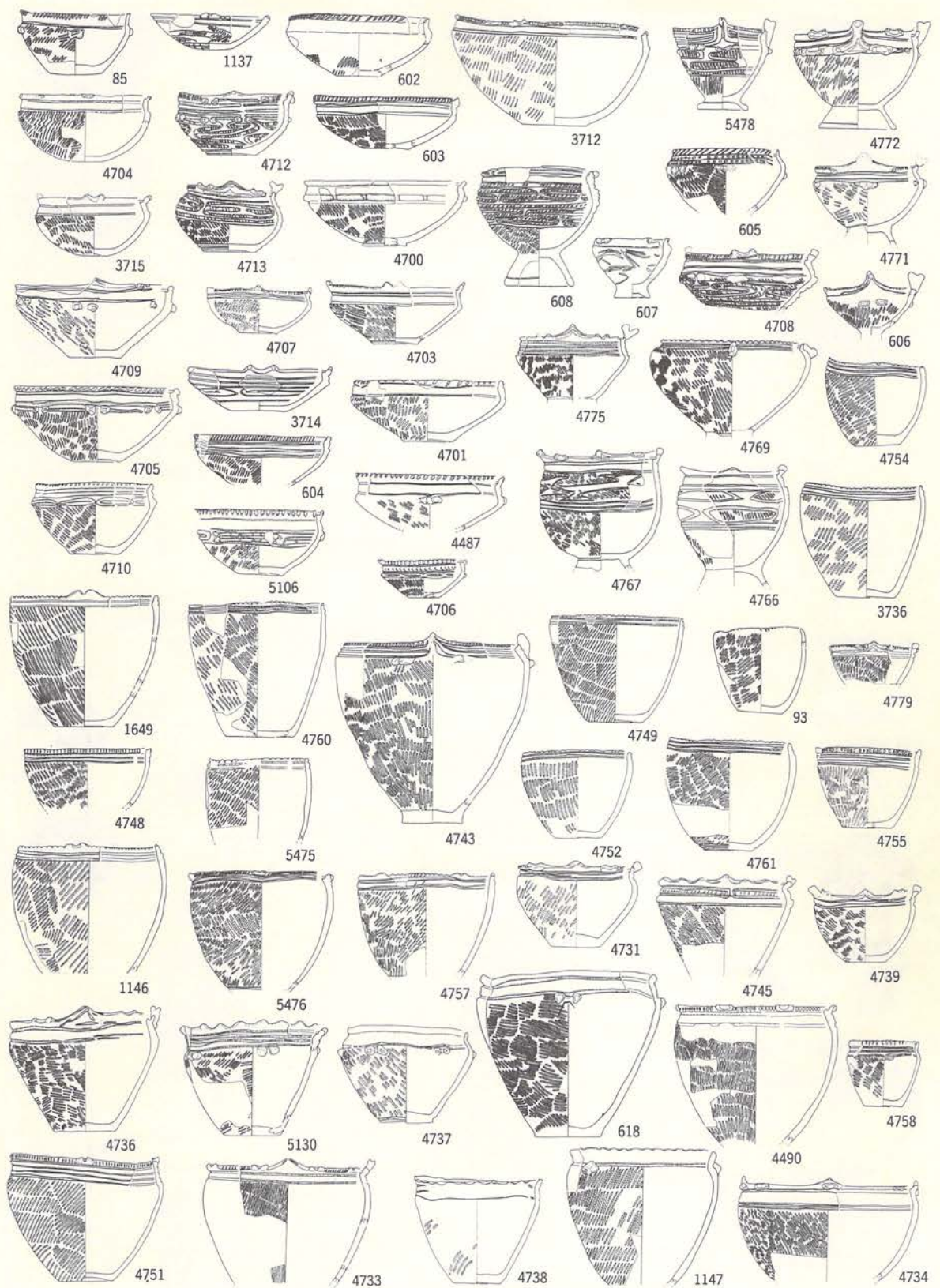

第741图 土器集成图(29)



第742图 土器集成图(30)

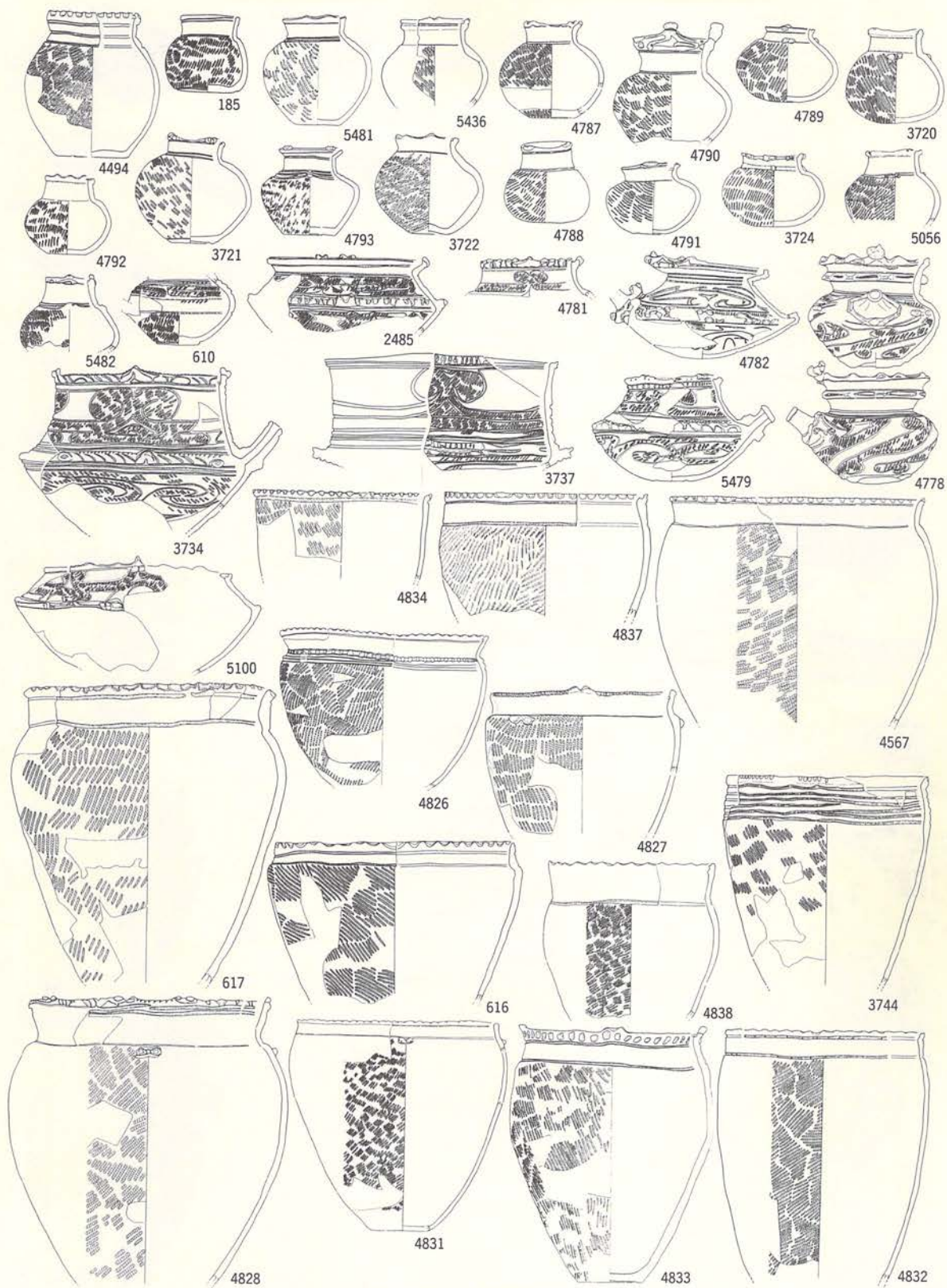

第743图 土器集成图(31)



第744图 土器集成图(32)

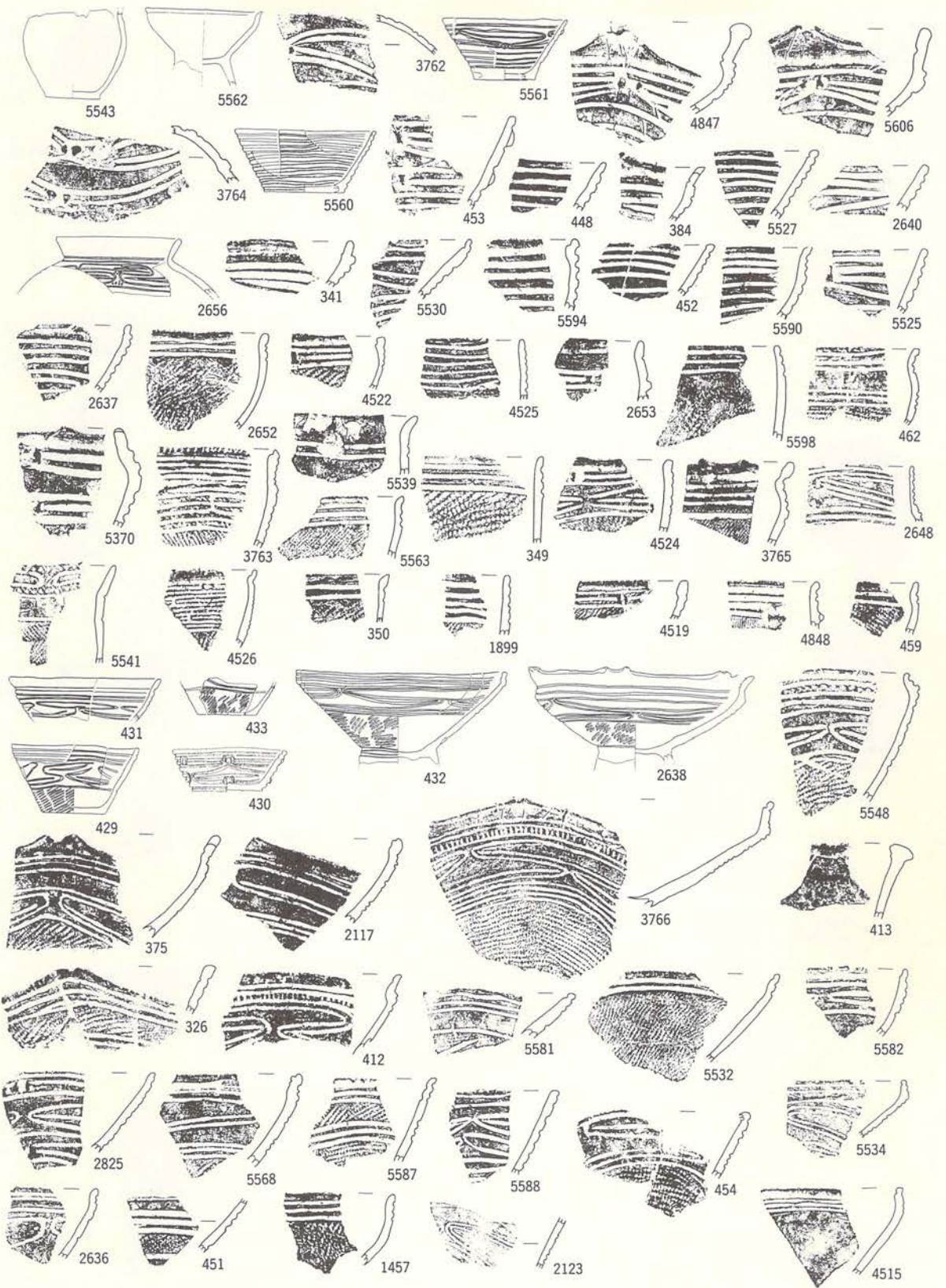

第745图 土器集成图(33)







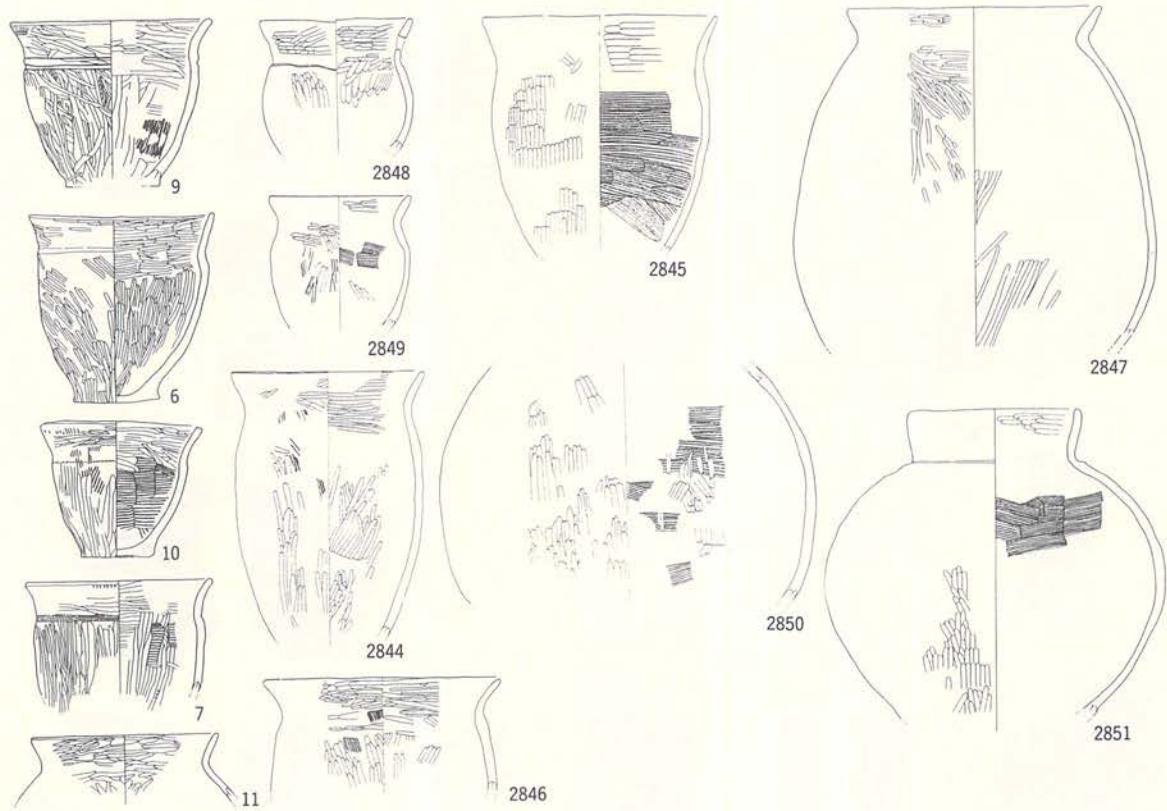

第746图 土器集成图(34)



第747图 土器集成图(35)

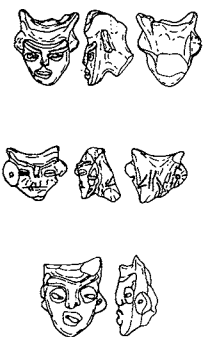
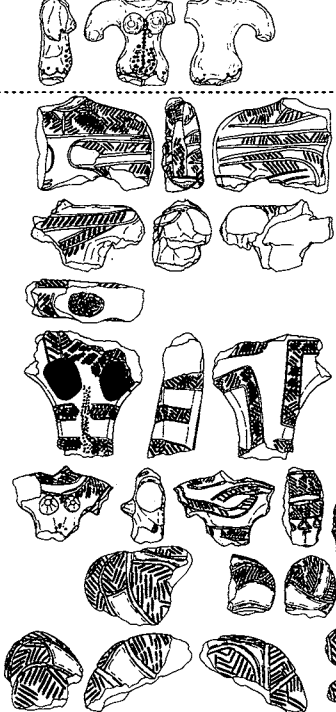

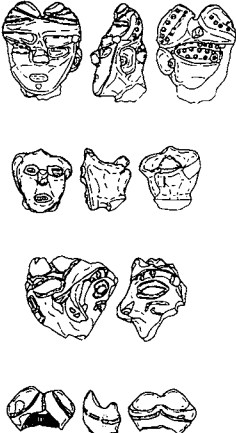
第748图 土器集成图(36)

	頭部	胸腹部	脚部
中期前葉			
後期前葉			
後期中葉			
後期後葉			

第749図 土偶集成図(1)

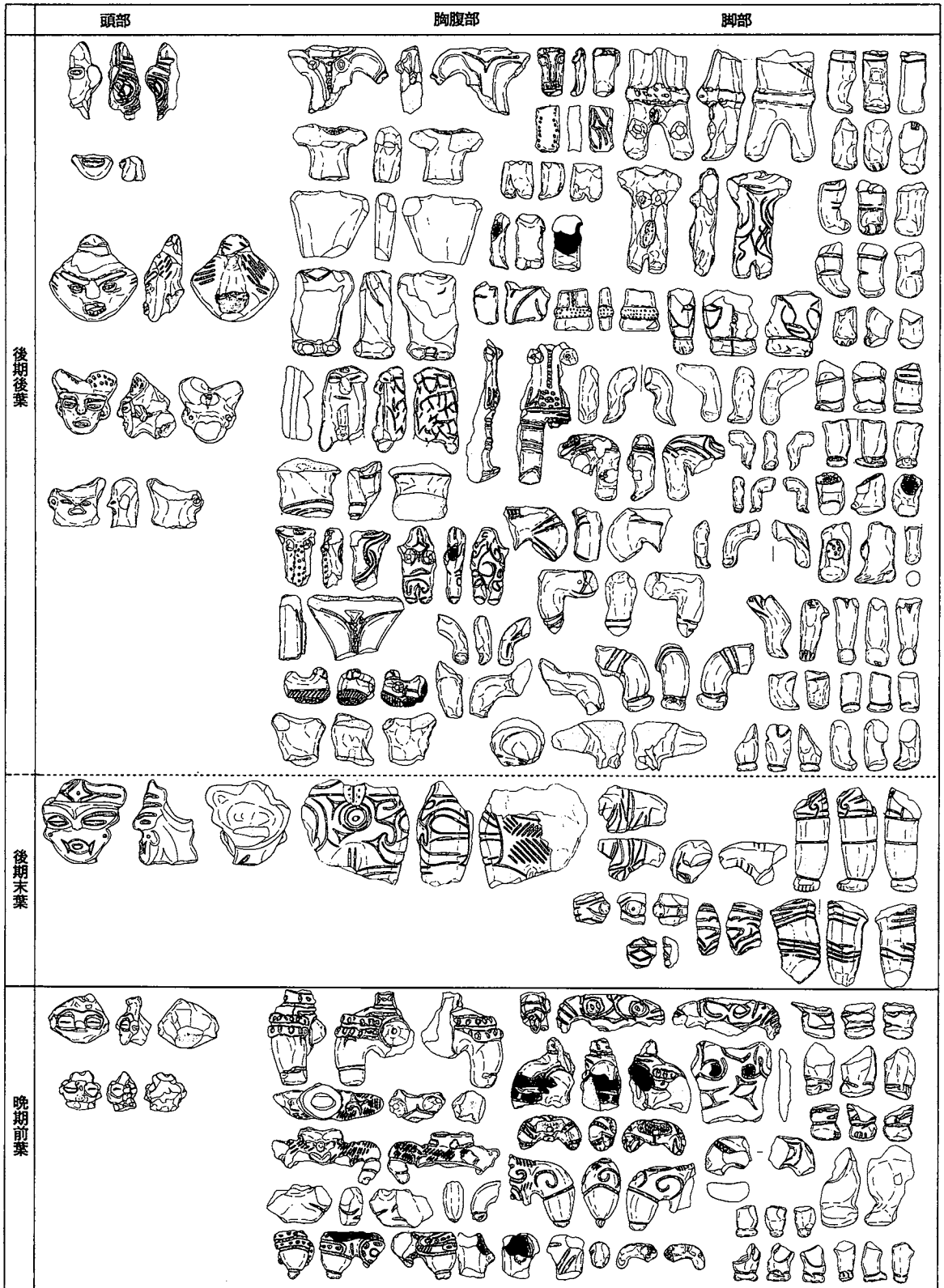

第750图 土偶集成图(2)

頭部

胸腹部

脚部

晚期前葉

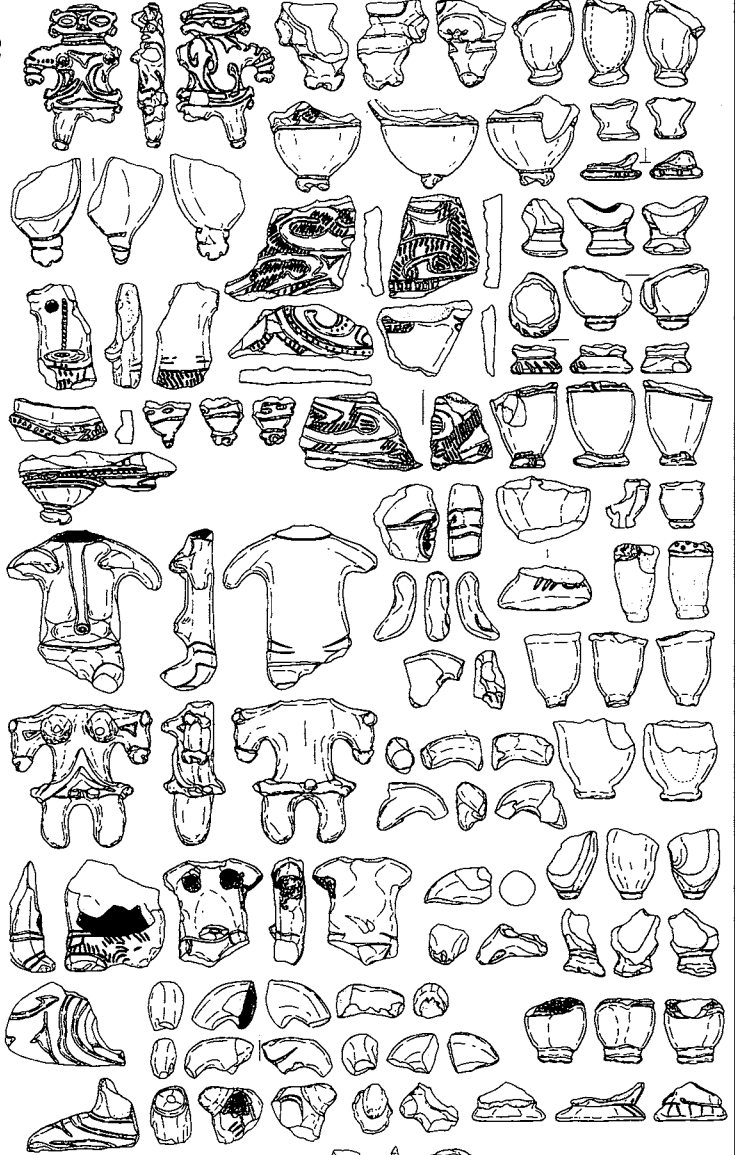
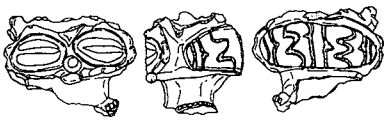

晚期中葉



第751圖 土偶集成圖(3)

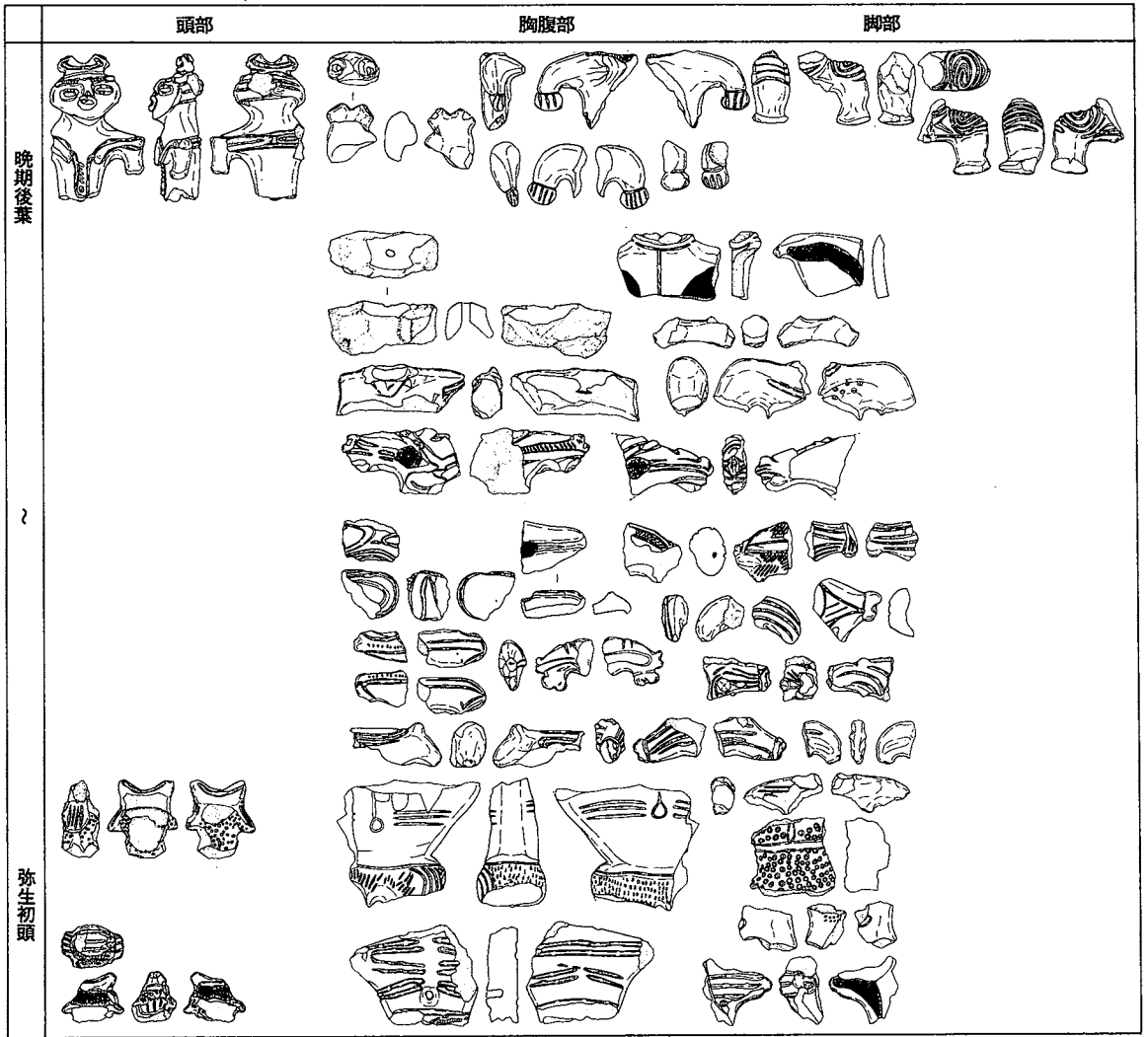

第752图 土偶集成图(4)

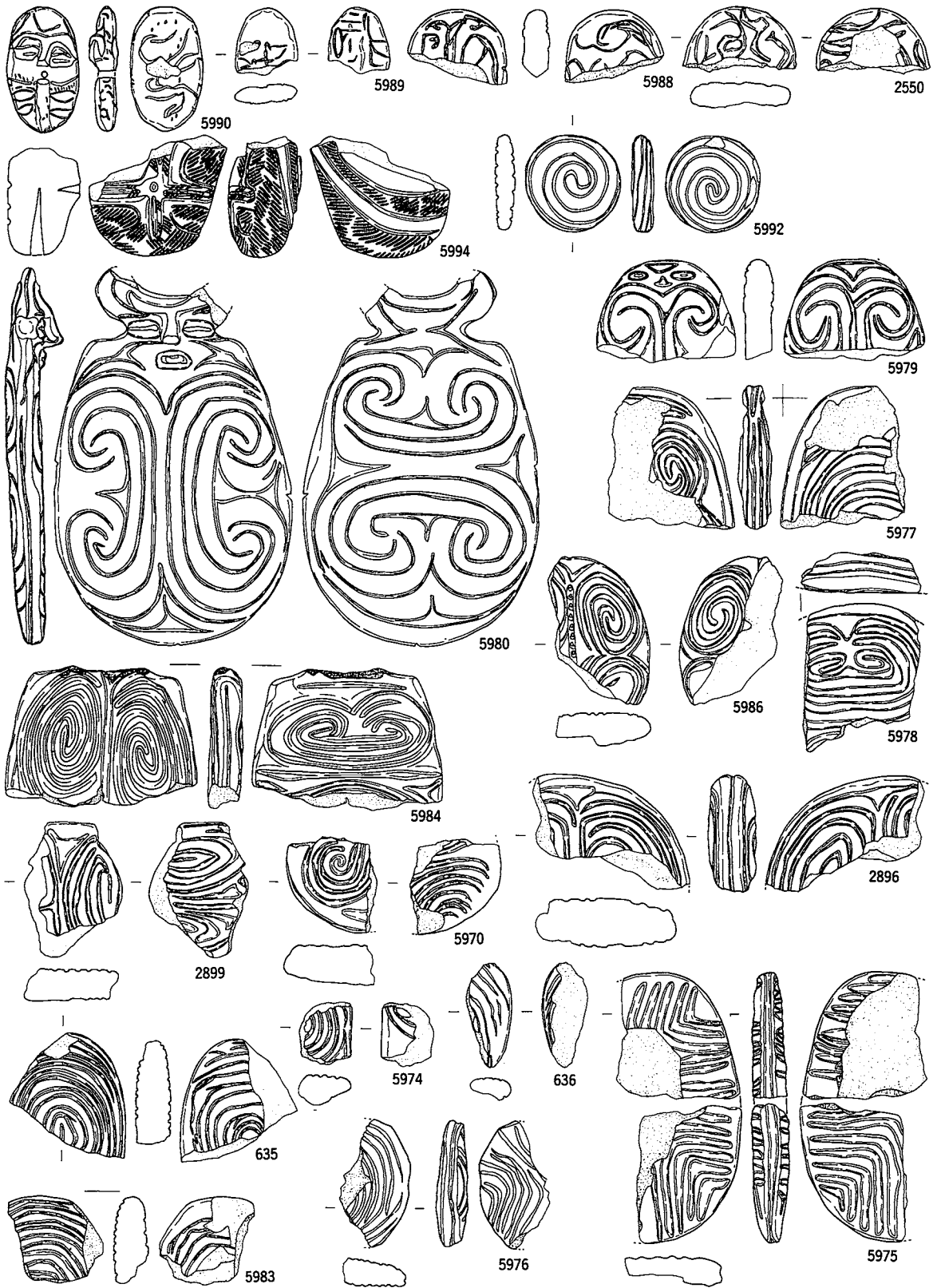

第753图 土版類集成图

大日向II遺跡土器集成図掲載番号

群類	遺物番号	備考	
I	1 2283 2106 5273 5362	日計式	
	2 1148	物見台式	
	3 5065 1629 1769 1772 1770	ムシリI式	
II	1 559 1795 1880 2212 3336 547 1608 1505 2761 4454 4621 4619 4620 4618 4622 5152 4617	円筒下層a・b式	
	1a 4579 4586 4581 4850 4580 4354 4853 4578 4587 4852 4857 4612 4613 1563 1504 4582 4583 1875 4584 309 1555 4615 2211 4860 4601 1810 4598 4597 4600 4605 4602 589	円筒下層a・b式	
	1b 4608 4355 4603 1607 1794 4601 4589 1561 590 4590 4593 544 4588 4591 4595 4356 1498 4599 4610 4609 4611 4616 4606 4614 4596 4607 4592 4849 4585	円筒下層a・b式	
	1c 1724 4851 4594 588 734 1805 1728 1611 3458 2364 2016 733 5366 732 5357 5246 2209 5248	円筒下層a・b式	
	2a 5604 1565 1567 4864 5156 3684	円筒下層c・d式	
	2b 2592 5161 5154 5159 735 2615 297 1807 5250 5251 306 4865 1808 2009 492 2297	円筒下層c・d式	
	3 1984 5155	大木3・4式	
	4 5103 5253	大木6式	
	III	1 1044 1042 1047 744 5073 5256 4867 5158 5375 745 5071 5376 1568 743 1050 2702 1054 5448	円筒上層e・b式
		2 2635	円筒上層e式
3a 5252		大木7・8式	
3b 4624 4863		大木7・8式	
4a 3465 2625 3464 5258 2628 3469 280 281 5260		大木9・10式	
4b 3468 30 29 1018 5261 5162 5378 1162 2722 1812 1887		大木9・10式	
IV	1 2138 1086 5387 3478 2355 5494 5384 2710 1889 1407 1493 3491 220 1813 5392 2330 5513 739 288 5166 2 5165 741 3496 5391 292 742 2711 1494 5269 3507 3503 3493 3502 3474 5395 1 3521 2718 5396 5160 5074 3523 2708 3485 2293 5171 5164 2705 2707 5170 5389 3515 4203 3483 3473 3479 5168 3481	十腰内I群	
	2 1492 1078 1079 1081 1273 1484 1486 1485 1080 1083 4878 4365 5184 4128 5369 1082 4238 1261 4127 5207 5281 4186 3588 3589 5292 5377 3545 3546 2721 3228 2287 5182 2319 5274 5272 3542 1442 3540 701 2726 3543 1441 3536 2380 2309 2727 1492 4121 4193 3551 4197 3557 518 1428 1921 2703 3548 4872 3537 2314 1926 1927 5188 516 3595 4543 1274 4182 2728	十腰内II・III群 田柄貝塚第III群の一部 新山権現社II・III式の一部	
	3 555 535 554 4776 1775 4187 1778 1777 553 4188 1832 1831 499 501 508 1779 1619 1618 1620 1830 505 506 515 498 507 504 513 500 503 502 50 47 49 45 253 256 71 69 73 74 509 511 512 514 44 77 83 91 90 75 92 86 70 68 158 48 46 252 251 255 72 94 80 67 66 89 79 88 78 102 935 959 1856 941 942	十腰内IV群	
	3 946 950 949 951 4192 5373 5295 5294 4357 3581 3590 240 5219 2189 4185	高柳壟付第I段階	

群類	遺物番号														備考		
IV	5280	3586	5187	1446	2386	3585	3568	5224	1120	5405	5215	37	2071	3584	5223	安孫子窟付第1様式	
	4540	4394	97	99	591	5220	2011	3612	5214	3587	4633	4655	5293	4922	4198		
	5216	3576	5402	1431	5197	5200	2745	98	52	1151	4456	4639	3608	3583	4217		
	4546	3611	5283	4879	191	1966	2735	4363	4118	5144	2738	5275	1150	1150	2743		
	1149	517	3597	3596	2737	3562	1427	5194	1569	1968	5400	5195	3563	5142	4459		
		3603	3591	1153													
		12	16	13	164	17	20	14	156	187	162	174	172	168	161	165	十腰内V群 田柄貝塚第V・VI群
		173	167	170	159	157	169	166	160	181	179	171	163	180	178	176	
		871	887	868	869	880	873	882	881	877	886	182	177	185	863	870	
		867	876	879	874	885	891	890	864	875	889	883	884	865	878	866	
		888	893	770	766	769	780	772	767	775	786	790	779	773	787	781	
		778	793	768	774	771	784	716	693	789	788	792	783	785	800	806	
		796	797	805	804	798	658	666	665	684	674	668	676	655	667	679	
		808	791	656	671	683	681	673	680	672	654	795	811	794	799	802	
	4	685	677	657	661	678	682	663	660	659	688	696	686	687	693	697	
	698	662	670	690	694	675	699	695	692	691	689	1365	1373	1369	1374		
	1095	1096	1110	1101	1111	1121	1119	1103	1106	1099	1389	1371	1372	1375	1097		
	1098	1108	1132	1144	1105	1130	1100	1122	1133	1131	3606	4368	3614	4460	4366		
	1127	1129	1128	1136	3605	4367	2215	4900	4378	4210	4902	4936	3624	3629	3649		
	4644	3630	4200	4369	4385	5311	3654	5081	4897	3653	3623	4896	5225	2515	2385		
	3651	3631	3650	3632	3626	3652	4478	4901	4230	5090	4899	4937	4386	3747	3662		
	4924	4898	3663	4229	4223	2216	1254	4649	3636	3641	5232	4371	4370	2753	3640		
	3633	2752	4641	3634	5228	3646	4374	3635	3598	4884	3601	3645	782	1952	3625		
	3638	3621	4201	3619	3616	4462	3613	5230	5310	5309	4132	4375	4380	4376	4906		
	4207	4645	5082	5302	4907	4377	4908	4903	4907	4945	5305	1164	4556	5298	5299		
	4557	1456	5608	705	4208	5300	702	1990	5306	2756	4379	3254	1376				
5	4940	4387	4391	4665	4967	2303	4941	4476	438								
1	4561	4923	1936	4928	4938	4477	2595	4931	4345	4927	4934	4932	4343	3661	706	十腰内VI群 高柳大洞B式古段階	
	4930	5089	5226	4925	5088	4466	3658	4946	4475	1462	4396	4651	4942	4652	4965		
	4465	4962	4464	5086	4133	4473	4469	4960	4951	4957	4969	4474	4221	4953	4392		
	1687	4648	4397	4470	4653	4393	4983	1340	4215	499	4984	4398	1956	4989	4656		
	4656	4958	4216	4395	4959	5234	4134	4973	4974	5087	4214						
	4149	4241	1305	4242	2058	1306	4402	4403	4408	669	4177	2238	4239	4664	4243		
2	4138	4245	4405	4400	4404	4399	4247	5091	4562	4406	4136	4153	4249	4240	2524	晚期前葉前半	
	4662	4250	4137	4244	5312	2507	4247	1308	4670	4246	4413	4299	4293	4411	1309		
	4669	4295	4296	4401	5318	4671	1310	4672	2490	4444	4173	4677	4559	4673	4168		
	4226	4227	5315	4225	4228	1311	5419	2218	3674	3675	4407	3670	5051	4237	4235		
	4409	4231	4302	4446	4234	4236	4232	4441	4131	2487	4253	5316	5050	595	2266		
	1738																
V	2208	2508	4164	4179	4680	1307	4681	1683	4163	4321	4323	4252	4162	2061	5351	晚期前半後半	
	4438	1294	4291	4443	4439	1299	4289	4290	5499	5352	1684	4322	4326	5336	5347		
	4157	1312	4824	4822	4335	2787	1314	4161	5427	5130	5431	1318	4167	2498	2488		
	4158	2777	3707	2780	3710	1317											
	5332	4303	4172	4175	5338	4327	3691	5335	4313	4316	2523	1010	2618	5016	18		
	4176	5328	5333	4311	4325	4746	1011	5334	2786	4324	4747	4310	4320	4329	5337		

群類	遺物番号														備考	
4	4319	4569	4724	4331	5464	4729	4566	4318	1140	4727	4732	4315	4725	4568	2788	晩期中葉前半
	1138	4726	4780	4723	4728	4317	4328	1009	186	4334	4314	5368	4170	4565	1145	
5	19	2783	3703	1141	4340	4341	2521	4344	4821	4312	5047	4342	1143	3706	4823	晩期中葉後半～後葉前半
	3709	4336	4339	4776	2598	5469	5465	5433	5048	3704	5423	1126	1142			
	4694	4696	2782	5331	4691	4689	4702	4698	4690	4693	84	85	1137	602	3712	
	4305	4699	4695	4692	4697	5478	4772	4704	4712	603	3715	4713	4700	608	607	
	605	4771	4708	606	4709	4707	4703	4705	3714	604	5106	4487	4706	4767	4766	
	4701	4775	4769	4754	4710	3736	1649	4760	4743	4749	93	4779	4748	5475	4752	
	4761	4755	1146	5476	4757	4731	4745	4739	4736	5130	4733	4738	1147	4734	5474	
	4737	618	4490	4758	4751	5505	4835	4744	4742	4756	4830	3719	4829	4741	2486	
	5472	4735	4753	4711	614	5480	4740	4721	5503	4719	4815	5018	4717	5053		
	4716	4714	4718	4811	5471	5502	4303	4812	4817	4494	185	5481	5436	4787	4790	
	3729	4786	3728	3730	5134	4789	3720	4792	3721	4793	3722	4788	4791	3724	5056	
	5482	620	2485	4781	4782	4778	3734	3737	5479	5110	4827	616	4838	3744	4828	
	4831	4833	4832	4834	4837	4567	617	4826								
	1a	1895	1894	5110	1893	5442	5554	1896	4495	5443	2830	3434	3429	1452	3426	
3424		1453	3428	3427	3435	5552	3432	4513	5531	5121	340	5116	1454	3433	3430	
3423		3431	411	2122	402	4520	3447	3437	3422	3443	5120	3445	3442	4841	3446	
2828		5115	3424	3219	4536	448	384	5527	2640	2656	341	5530	5594	452	5590	
3444		5543	5562	3762	5561	4847	5606	3764	5560	453	2653	5598	462	5370	3763	
5525		2637	2652	4522	4525	5539	5563	349	4524	3765	2648	5541	4526	350	1899	
4519		4848	459													
431		433	429	430	432	2638	5548	375	2117	3766	5582	2825	5568	5587	5588	
413		326	412	5581	5532	454	5534	2636	451	1457	2123	4515	377	5550	380	
2647		456	5596	2119	457	2646	5579	346	339	348	443	5589	4523	328	404	
1b	415	2644	395	437	442	2657	3645	393	407	2651	444	396	2662	398	397	弥生時代初頭
	445	441	440	439	354	353	352	323	435	434	438					
1c	2655	5564	2659	3419	2831	3420	4527	2661	3421	325	1455	4528	2654			遠賀川系
2	2837	2382	2841	5520	2838	5518	5516	5514	5515	477	5489	5490				田舎館式 上野第1群
	5485	5486	5521	478	5519											
3	2842	3771	3770	5575	5574	3711	3772	3777	5578	3774	2109	3781	2110	2839	5572	交互刺突文段階
	3776	3779	3773	5577	3789	2107										
VII	1	3792	2843													後北式
	2	3793														北大式
VIII	9	2848	2845	2847	6	2849	10	8	11	2844	2846	2850	2851			奈良時代前半

岩手県文化振興事業団埋蔵文化財調査報告書第225集

大日向Ⅱ遺跡発掘調査報告書

国道395号改良工事関連遺跡発掘調査

第2分冊

印刷 平成7年3月25日

発行 平成7年3月31日

発行 (財)岩手県文化振興事業団埋蔵文化財センター

〒020 岩手県盛岡市下飯岡11-185

TEL (0196) 38-9001

印刷 (株)吉田印刷

〒020 岩手県盛岡市名須川町23-27

TEL (0196) 25-2323
