

岩手県埋文センター文化財調査報告書 第32集

御所ダム建設関連遺跡発掘調査報告書

盛岡市 萩内遺跡(Ⅲ) 写真図版

(昭和51年度、53～55年度発掘調査)

岩手県教育委員会
(財)岩手県埋蔵文化財センター
建設省御所ダム工事事務所

御所ダム建設関連遺跡発掘調査報告書

盛岡市 萩内遺跡(Ⅲ) 写真図版

(昭和51年度、53～55年度発掘調査)

写真図版目次

写真図版 1	遺跡とその周辺 (調査前)ー 1 …………… 1	A : U区低地部の建物址 B : W区建物址 …………… 22
写真図版 2	遺跡と周辺 (昭和54年調査中)ー 2 …… 2	写真図版 23
写真図版 3	遺跡近景と周辺地形 …… 3	EEー II 住居址 …………… 23
写真図版 4	上位面土層断面 (1) …… 4	写真図版 24
写真図版 5	上位面土層断面 (2) …… 5	EFー III 住居址 …………… 24
写真図版 6	湿地部土層断面 (1) …… 6	写真図版 25
写真図版 7	湿地部土層断面 (2) …… 7	FIー V 住居址群とGHー I ~GIー I 住居址群 A : FIー V 住居址 1号・ 2号, B : FIー V 住居址群と GHー I 住居址 1号 …… 25
写真図版 8	D ~G 配石分布の状況 … 8	写真図版 26
写真図版 9	D ~G 区遺構分布状況 … 9	EB- II 住居址、GD- II 住居址 A : EBー II 住居址他 B : GDー II 住居址とG -097 土坑他 …………… 26
写真図版 10	Q・R 区遺構分布状況 … 10	写真図版 27
写真図版 11	S・T・U 区遺構分布状況 11	G 住居址 A : GEー 住居址と内部土坑 (G-136) B : G-136土坑 27
写真図版 12	U ~X 区遺構分布状況 … 12	写真図版 28
写真図版 13	各小群の配石分布状況 … 13	GHー I 住居址 3 …………… 28
写真図版 14	各小群の配石分布状況 … 14	写真図版 29
写真図版 15	各小群の配石分布状況 … 15	GHー I 住居址 A : GHー I 住居址 2号 B : 同住居址炉 …………… 29
写真図版 16	土坑 …………… 16	写真図版 30
写真図版 17	各小群配石分布状況 …… 17	住居址写真 A : Ggh-98柱穴群(住居址) B : Ii-56住居址 …………… 30
写真図版 18	T U 区域低地部配石と旧街 道跡 …………… 18	写真図版 31
写真図版 19	配石状態 …………… 19	Ii-56住居址 …………… 31
写真図版 20	土師器を伴った住居址 2 棟 A : RE II 住居址 B : WI V 住居址 …………… 20	写真図版 32
写真図版 21	GC 98住居址 A : GC-98住居址完掘 B : 同上住居址、南北断面 21	R 区域住居址 RIー IV・RFー V住居址 …… 32
写真図版 22	建物址	写真図版 33
		R 区住居址 A : RDー III 住居址 B : RE IV 住居址 …………… 33

写真図版 34	SC-I 住居址	34
写真図版 35	SG-V 住居址	35
写真図版 36	SH-V·TI-II 住居址	36
写真図版 37	TH-I 住居址	37
写真図版 38	UD-V~UE-V 住居址	38
写真図版 39	VE-I 住0517V区住居址	39
写真図版 40	WC-I~II·WC-II· WD-II 住居址	40
写真図版 41	WC-III 住居址	41
写真図版 42	WC-I·WD-I 住居址	42
写真図版 43	WD-II 住居址	43
写真図版 44	WE-III 住居址	44
写真図版 45	WI-II·WH-I 住居址	45
写真図版 46	土坑写真 (1)	46
写真図版 47	土坑写真 (2)	47
写真図版 48	土坑写真 (3)	48
写真図版 49	土坑写真 (4)	49
写真図版 50	土坑写真 (5)	50
写真図版 51	土坑写真 (6)	51
写真図版 52	土坑写真 (7)	52
写真図版 53	土坑写真 (8)	53
写真図版 54	土坑写真 (9)	54
写真図版 55	土坑写真 (10)	55
写真図版 56	土坑写真 (11)	56
写真図版 57	土坑写真 (12)	57
写真図版 58	土坑写真 (13)	58
写真図版 59	土坑写真 (14)	59
写真図版 60	土坑写真 (15)	60
写真図版 61	土坑写真 (16)	61
写真図版 62	土坑写真 (17)	62
写真図版 63	土坑写真 (18)	63
写真図版 64	土坑写真 (19)	64

写真図版 65	土坑写真 (20)	65
写真図版 66	土坑写真 (21)	66
写真図版 67	土坑写真 (22)	67
写真図版 68	土坑写真 (23)	68
写真図版 69	土坑写真 (24)	69
写真図版 70	土坑写真 (25)	70
写真図版 71	土坑写真 (26)	71
写真図版 72	土坑写真 (27)	72
写真図版 73	土坑写真 (28)	73
写真図版 74	土坑写真 (29)	74
写真図版 75	土坑写真 (30)	75
写真図版 76	土坑写真 (31)	76
写真図版 77	土坑写真 (32)	77
写真図版 78	土坑写真 (33)	78
写真図版 79	土坑写真 (34)	79
写真図版 80	土坑写真 (35)	80
写真図版 81	土坑写真 (36)	81
写真図版 82	土坑写真 (37)	82
写真図版 83	土坑写真 (38)	83
写真図版 84	土坑写真 (39)	84
写真図版 85	土坑写真 (40)	85
写真図版 86	土坑写真 (41)	86
写真図版 87	土坑写真 (42)	87
写真図版 88	土坑写真 (43)	88
写真図版 89	土坑写真 (44)	89
写真図版 90	土坑写真 (45)	90
写真図版 91	土坑写真 (46)	91
写真図版 92	土坑写真 (47)	92
写真図版 93	土坑写真 (48)	93
写真図版 94	土坑写真 (49)	94
写真図版 95	土坑写真 (50)	95
写真図版 96	土坑写真 (51)	96

写真图版 97	土坑写真 (52)	97
写真图版 98	土坑写真 (53)	98
写真图版 99	土坑写真 (54)	99
写真图版100	土坑写真 (55)	100
写真图版101	土坑写真 (56)	101
写真图版102	土坑写真 (57)	102
写真图版103	土坑写真 (58)	103
写真图版104	土坑写真 (59)	104
写真图版105	土坑写真 (60)	105
写真图版106	土坑写真 (61)	106
写真图版107	土坑写真 (62)	107
写真图版108	土坑写真 (63)	108
写真图版109	土坑写真 (64)	109
写真图版110	土坑写真 (65)	110
写真图版111	土坑写真 (66)	111
写真图版112	土坑写真 (67)	112
写真图版113	土坑写真 (68)	113
写真图版114	土坑写真 (69)	114
写真图版115	土坑写真 (70)	115
写真图版116	土坑写真 (71)	116
写真图版117	土坑写真 (72)	117
写真图版118	土坑写真 (73)	118
写真图版119	土坑写真 (74)	119
写真图版120	土坑写真 (75)	120
写真图版121	土坑写真 (76)	121
写真图版122	土坑写真 (77)	122
写真图版123	土坑写真 (78)	123
写真图版124	土坑写真 (79)	124
写真图版125	土坑写真 (80)	125
写真图版126	土坑写真 (81)	126
写真图版127	土坑写真 (82)	127
写真图版128	土坑写真 (83)	128

写真图版129	土坑写真 (84)	129
写真图版130	土坑写真 (85)	130
写真图版131	土坑写真 (86)	131
写真图版132	土坑写真 (87)	132
写真图版133	土坑写真 (88)	133
写真图版134	土坑写真 (89)	134
写真图版135	土坑写真 (90)	135
写真图版136	土坑写真 (91)	136
写真图版137	土坑写真 (92)	137
写真图版138	土坑写真 (93)	138
写真图版139	土坑写真 (94)	139
写真图版140	土坑写真 (95)	140
写真图版141	土坑写真 (96)	141
写真图版142	土坑写真 (97)	142
写真图版143	土坑写真 (98)	143
写真图版144	土坑写真 (99)	144
写真图版145	土坑写真 (100)	145
写真图版146	土坑写真 (101)	146
写真图版147	土坑写真 (102)	147
写真图版148	土坑写真 (103)	148
写真图版149	土坑写真 (104)	149
写真图版150	土坑写真 (105)	150
写真图版151	土坑写真 (106)	151
写真图版152	土坑写真 (107)	152
写真图版153	土坑写真 (108)	153
写真图版154	土坑写真 (109)	154
写真图版155	土坑写真 (110)	155
写真图版156	土坑写真 (111)	156
写真图版157	土坑写真 (112)	157
写真图版158	土坑写真 (113)	158
写真图版159	土坑写真 (114)	159
写真图版160	土坑写真 (115)	160

写真図版161	土坑写真 (116)	161
写真図版162	土坑写真 (117)	162
写真図版163	土坑写真 (118)	163
写真図版164	土坑写真 (119)	164
写真図版165	遺物出土状況 (1)	165
写真図版166	遺物出土状況 (2)	166
写真図版167	遺物出土状況 (3)	167
写真図版168	遺物出土状況 (4)	168
写真図版169	遺物出土状況 (5)	169
写真図版170	遺物出土状況 (6)	170
写真図版171	遺物出土状況 (7)	171
写真図版172	遺物出土状況 (8)	172
写真図版173	遺物出土状況 (9)	173
写真図版174	遺物出土状況 (10)	174
写真図版175	漁撈遺構(魴) ^{エリ}	175
写真図版176	漁撈遺構細部	176
写真図版177	土止並びに階段杭列	177
写真図版178	洗場(カド)	178
写真図版179	湿地部遺物出土状況1)	179
写真図版180	湿地部遺物出土状況2)	180
写真図版181	湿地部遺物出土状況3)	181
写真図版182	湿地部遺物出土状況4)	182
写真図版183	湿地部遺物出土状況5)	183
写真図版184	湿地部遺物出土状況6)	184
写真図版185	脚付木皿	185
写真図版186	高台付木皿	186
写真図版187	高台付木皿	187
写真図版188	櫛(漆器)	188
写真図版189	トーチンポール様木製品	189
写真図版190	砧状木製品 丸木弓	190
写真図版191	尖棒、櫛状木製品	191
写真図版192	小型弓・尖棒	192

写真図版193	砧状木製品	193
写真図版194	刻入頭付加工材	194
写真図版195	台状木製品	195
写真図版196	台状木製品	196
写真図版197	刻入丸頭付加工材他	197
写真図版198	薄形台状木製品・容器未製 品	198
写真図版199	透し入り有頭板	199
写真図版200	透し入り有頭板	200
写真図版201	透し入り有頭板・又付加工 材他	201
写真図版202	両端耳付板・異形組板	202
写真図版203	両端加工割材他	203
写真図版204	割材	204
写真図版205	割材	205
写真図版206	割材	206
写真図版207	割材	207
写真図版208	割材	208
写真図版209	割材	209
写真図版210	枝・割材	210
写真図版211	コブ付加工材	211
写真図版212	漆器・木製品	212
写真図版213	足跡	213
写真図版214	足跡の切り取り固定処理(1)	214
写真図版215	足跡の切り取り固定処理(2)	215
写真図版216	足跡の切り取り固定処理(3)	216
写真図版217	足跡の切り取り固定処理(4)	217
写真図版218	カメ棺検出と精査状況	218

写真図版219	カメ棺検出と精査状況…219
写真図版220	カメ棺検出と精査状況…220
写真図版221	カメ棺検出と精査状況…221
写真図版222	土器 (1) ……222
写真図版223	土器 (2) ……223
写真図版224	土器 (3) ……224
写真図版225	土器 (4) ……225
写真図版226	土器 (5) ……226
写真図版227	土器 (6) ……227
写真図版228	土器 (7) ……228
写真図版229	土器 (8) ……229
写真図版230	土器 (9) ……230
写真図版231	土器 (10) ……231
写真図版232	土器 (11) ……232
写真図版233	土器 (12) ……233
写真図版234	土器 (13) ……234
写真図版235	土器 (14) ……235
写真図版236	土器 (15) ……236
写真図版237	土器 (16) ……237
写真図版238	土器 (17) ……238
写真図版239	土器 (18) ……239
写真図版240	土器 (19) ……240
写真図版241	土器 (20) ……241
写真図版242	土器 (21) ……242
写真図版243	土器 (22) ……243
写真図版244	土器 (23) ……244
写真図版245	土器 (24) ……245
写真図版246	土器 (25) ……246
写真図版247	漆様樹脂の遺存する土器(26) ……………247
写真図版248	土器 (27) ……248
写真図版249	土器 (28) ……249

写真図版250	土器 (29) ……250
写真図版251	土器 (30) ……251
写真図版252	土器 (31) ……252
写真図版253	土器 (32) ……253
写真図版254	土器 (33) ……254
写真図版255	土器 (34) ……255
写真図版256	土器 (35) ……256
写真図版257	土器 (36) ……257
写真図版258	土器 (37) ……258
写真図版259	土器 (38) ……259
写真図版260	土器 (39) ……260
写真図版261	土器 (40) ……261
写真図版262	土器 (41) ……262
写真図版263	土器 (42) ……263
写真図版264	土器 (43) ……264
写真図版265	土器 (44) ……265
写真図版266	土器 (45) ……266
写真図版267	土器 (46) ……267
写真図版268	土器 (47) ……268
写真図版269	土器 (48) ……269
写真図版270	土器 (49) ……270
写真図版271	土器 (50) ……271
写真図版272	大型土偶……………272
写真図版273	土偶 (1) ……273
写真図版274	土偶 (2) ……274
写真図版275	土偶 (3) ……275
写真図版276	土偶 (4) ……276
写真図版277	土偶 (5) ……277
写真図版278	土偶 (6) ……278
写真図版279	土偶 (7) ……279
写真図版280	土偶 (8) ……280
写真図版281	土偶 (9) ……281

写真図版282	土偶 (10)	282
写真図版283	土偶 (11)	283
写真図版284	人面付土器片、動物頭付土器片	284
写真図版285	動物形土製品	285
写真図版286	土製鼻	286
写真図版287	スタンプ形土製品、鐸形土製品	287
写真図版288	耳飾り	288
写真図版289	耳飾り・中空球形土製品	289
写真図版290	環状土製品	290
写真図版291	有孔球形土製品・土錘・その他	291
写真図版292	土製円盤 (1)	292
写真図版293	土製円盤 (2)	293
写真図版294	土製円盤 (3)	294
写真図版295	土製円盤 (4)	295
写真図版296	土製円盤 (5)	296
写真図版297	土製円盤 (6)	297
写真図版298	土製円盤 (7)	298
写真図版299	土製円盤 (8)	299
写真図版300	土製円盤 (9)	300
写真図版301	土製円盤 (10)	301
写真図版302	土製円盤 (11)	302
写真図版303	土製円盤 (12)	303
写真図版304	土製円盤 (13)	304
写真図版305	土製円盤 (14)	305
写真図版306	石錐 (1)	306
写真図版307	石錐 (2)	307
写真図版308	石錐 (3)	308
写真図版309	石錐 (4)	309
写真図版310	石錐 (5)	310

写真図版311	石鏃等 (1)	311
写真図版312	石鏃等 (2)	312
写真図版313	石鏃等 (3)	313
写真図版314	石鏃等 (4)	314
写真図版315	石鏃等 (5)	315
写真図版316	石鏃等 (6)	316
写真図版317	石鏃等 (7)	317
写真図版318	石鏃等 (8)	318
写真図版319	石鏃等 (9)	319
写真図版320	石鏃等 (10)	320
写真図版321	石鏃等 (11)	321
写真図版322	石鏃等 (12)	322
写真図版323	石鏃等 (13)	323
写真図版324	石匙 (1)	324
写真図版325	石匙 (2)	325
写真図版326	石匙 (3)	326
写真図版327	石匙 (4)	327
写真図版328	石匙 (5)	328
写真図版329	石匙 (6)	329
写真図版330	石匙 (7)	330
写真図版331	石匙 (8)	331
写真図版332	石匙 (9)	332
写真図版333	石匙 (10)	333
写真図版334	石匙 (11)	334
写真図版335	石匙 (12)	335
写真図版336	石匙 (13)	336
写真図版337	石匙 (14)	337
写真図版337	石匙 (14)	337
写真図版338	石匙 (15)	338
写真図版339	石匙 (16)	339
写真図版340	石匙 (17)	340
写真図版341	石匙 (18)	341

写真図版342	石匙 (19)	342
写真図版343	石匙 (20)	343
写真図版344	石匙 (21)	344
写真図版345	石匙 (22)	345
写真図版346	石匙 (23)	346
写真図版347	石匙 (24)	347
写真図版348	石匙 (25)	348
写真図版349	石匙 (26)	349
写真図版350	石匙 (27)	350
写真図版351	石匙 (28)	351
写真図版352	石匙 (29)	352
写真図版353	石匙 (30)	353
写真図版354	石匙 (31)	354
写真図版355	石匙 (32)	355
写真図版356	石匙 (33)	356
写真図版357	石匙 (34)	357
写真図版358	石匙 (35)	358
写真図版359	磨製石斧 (1)	359
写真図版360	磨製石斧(2) 打製石斧(1) 360	
写真図版361	磨製石斧 (3)	361
写真図版362	磨製石斧 (4)	362
写真図版363	磨製石斧 (5)	363
写真図版364	磨製石斧 (6)	364
写真図版365	磨製石斧 (7)	365
写真図版366	磨製石斧 (8)	366
写真図版367	磨製石斧 (9)	367
写真図版368	磨製石斧 (10)	368
写真図版369	磨製石斧 (11)	369
写真図版370	打製石斧、礫器等 (2)	370
写真図版371	打製石斧、礫器等 (3)	371
写真図版372	打製石斧、礫器等 (4)	372
写真図版373	打製石斧、礫器等 (5)	373

写真図版374	石鋏等 (1)	374
写真図版375	石鋏等 (2)	375
写真図版376	石鋏等 (3)	376
写真図版377	石鋏等 (4) その他	377
写真図版378	石鋏等 (5) その他	378
写真図版379	石鋏等 (6) その他	379
写真図版380	石棒石刀類 (1)	380
写真図版381	石棒石刀類 (2)	381
写真図版382	石棒石刀類 (3)	382
写真図版383	石棒石刀類 (4)	383
写真図版384	石棒石刀類 (5)	384
写真図版385	石棒石刀類 (6)	385
写真図版386	石棒石刀類 (7)	386
写真図版387	石棒石刀類 (8)	387
写真図版388	石棒石刀類 (9)	388
写真図版389	石棒石刀類 (10)	389
写真図版390	石棒石刀類 (11)	390
写真図版391	石棒石刀類 (12)	391
写真図版392	石棒石刀類 (13)	392
写真図版393	石棒石刀類 (14)	393
写真図版394	石棒石刀類 (15) その他	394
写真図版395	礫石錘 (1)	395
写真図版396	礫石錘 (2)	396
写真図版397	礫石錘 (3)	397
写真図版398	礫石錘 (4)	398
写真図版399	礫石錘 (5)	399
写真図版400	礫石錘 (6)	400
写真図版401	礫石錘 (7)	401
写真図版402	礫石錘 (8)	402
写真図版403	礫石錘 (9)	403
写真図版404	礫石錘 (10)	404
写真図版405	礫石錘 (11)	405

写真図版406	石製円盤 (1)	406
写真図版407	石製円盤 (2)	407
写真図版408	石製円盤 (3)	408
写真図版409	石製円盤 (4)	409
写真図版410	石製円盤 (5)	410
写真図版411	石製円盤 (6)	411
写真図版412	石製円盤 (7)	412
写真図版413	石製円盤 (8)	413
写真図版414	石製円盤 (9)	414
写真図版415	石製円盤 (10)	415
写真図版416	石製円盤 (11)	416
写真図版417	石製円盤 (12)	417
写真図版418	石製円盤 (13)	418
写真図版419	石製円盤 (14)	419
写真図版420	石製円盤 (15)	420
写真図版421	石製円盤 (16)	421
写真図版422	石製円盤 (17)	422
写真図版423	石製円盤 (18)	423
写真図版424	石製円盤 (19)	424
写真図版425	石製円盤 (20)	425
写真図版426	石皿・砥石類 (1)	426
写真図版427	石皿・砥石類 (2)	427
写真図版428	石皿・砥石類 (3)	428
写真図版429	石皿・砥石類 (4)	429
写真図版430	石皿・砥石類 (5)	430
写真図版431	石皿・砥石類 (6)	431
写真図版432	石皿・砥石類 (7)	432
写真図版433	石皿・砥石類 (8)	433
写真図版434	石皿・砥石類 (9)	434
写真図版435	石皿・砥石類 (10)	435
写真図版436	石皿・砥石類 (11)	436
写真図版437	石皿・砥石類 (12)	437

写真図版438	石皿・砥石類 (13)	438
写真図版439	石皿・砥石類 (14)	439
写真図版440	石皿・砥石類 (15)	440
写真図版441	環状石製品、勾玉装飾品	441
写真図版442	環状石製品、勾玉装飾品	442
写真図版443	環状石製品、勾玉装飾品	443
写真図版444	篩による骨の区分	444
写真図版445	頭蓋冠を構成する骨	445
写真図版446	頭蓋冠を構成する骨と縫合部	446
写真図版447	上顎骨	447
写真図版448	下顎骨	448
写真図版449	下顎骨	449
写真図版450	頬骨	450
写真図版451	頬骨 (※印) と前頭骨 (眼窩上縁)	451
写真図版452	※側頭骨錐体 (内耳孔) と側頭骨乳様突起	452
写真図版453	側頭骨錐体 (内耳孔) と後頭骨	453
写真図版454	下顎骨関節突起	454
写真図版455	下顎骨 (筋突起)	455
写真図版456	下顎窩	456
写真図版457	歯牙 (歯冠および歯根)	457
写真図版458	歯冠と耳小骨	458
写真図版459	椎骨	459
写真図版460	軸椎 (※印) と頸椎 (※※印)	460
写真図版461	胸椎	461
写真図版462	腰椎 (※) と鎖骨	462
写真図版463	肋骨	463
写真図版464	肩甲骨 (肩峰他)	464

写真図版465	寛骨	465
写真図版466	上腕骨(※)と上腕骨滑車	466
写真図版467	桡骨頭(※)と桡骨茎状突起	467
写真図版468	尺骨(※滑車切痕)	468
写真図版469	舟状骨	469
写真図版470	月状骨	470
写真図版471	三角骨と豆状骨(※)	471
写真図版472	大菱形骨(※)と小菱形骨	472
写真図版473	有頭骨	473
写真図版474	有鈎骨	474
写真図版475	中手骨(I)	475
写真図版476	中手骨(II)	476
写真図版477	中手骨(III)(左側)	477
写真図版478	中手骨(IV)	478
写真図版479	中手骨(V)※と手の基節骨	479
写真図版480	手の基節骨	480
写真図版481	手の中節骨	481
写真図版482	手の中節骨	482
写真図版483	手の末節骨	483
写真図版484	大腿骨	484
写真図版485	脛骨下端(内果)(※)腓骨(※※)腓骨頭(※※※)	485
写真図版486	腓骨頭と腓骨下端	486
写真図版487	膝蓋骨と種子骨(足)	487
写真図版488	踵骨	488
写真図版489	距骨	489
写真図版490	距骨(※)と足の舟状骨	490

写真図版491	足の舟状骨	491
写真図版492	立方骨	492
写真図版493	第1楔状骨	493
写真図版494	第2楔状骨	494
写真図版495	第3楔状骨	495
写真図版496	中足骨(I)	496
写真図版497	中足骨(II)	497
写真図版498	中足骨	498
写真図版499	中足骨(V)	499
写真図版500	足の基節骨	500
写真図版501	足の中節骨	501
写真図版502	足の末節骨	502
写真図版503	中足骨、脛骨他	503
写真図版504	犬歯が抜歯されている上顎骨	504
写真図版505	犬歯が抜歯されている上顎骨	505
写真図版506	走査型電子顕微鏡による火葬骨表面の裂溝(各倍率10倍)	506
写真図版507	走査型電子顕微鏡による火葬骨表面	507

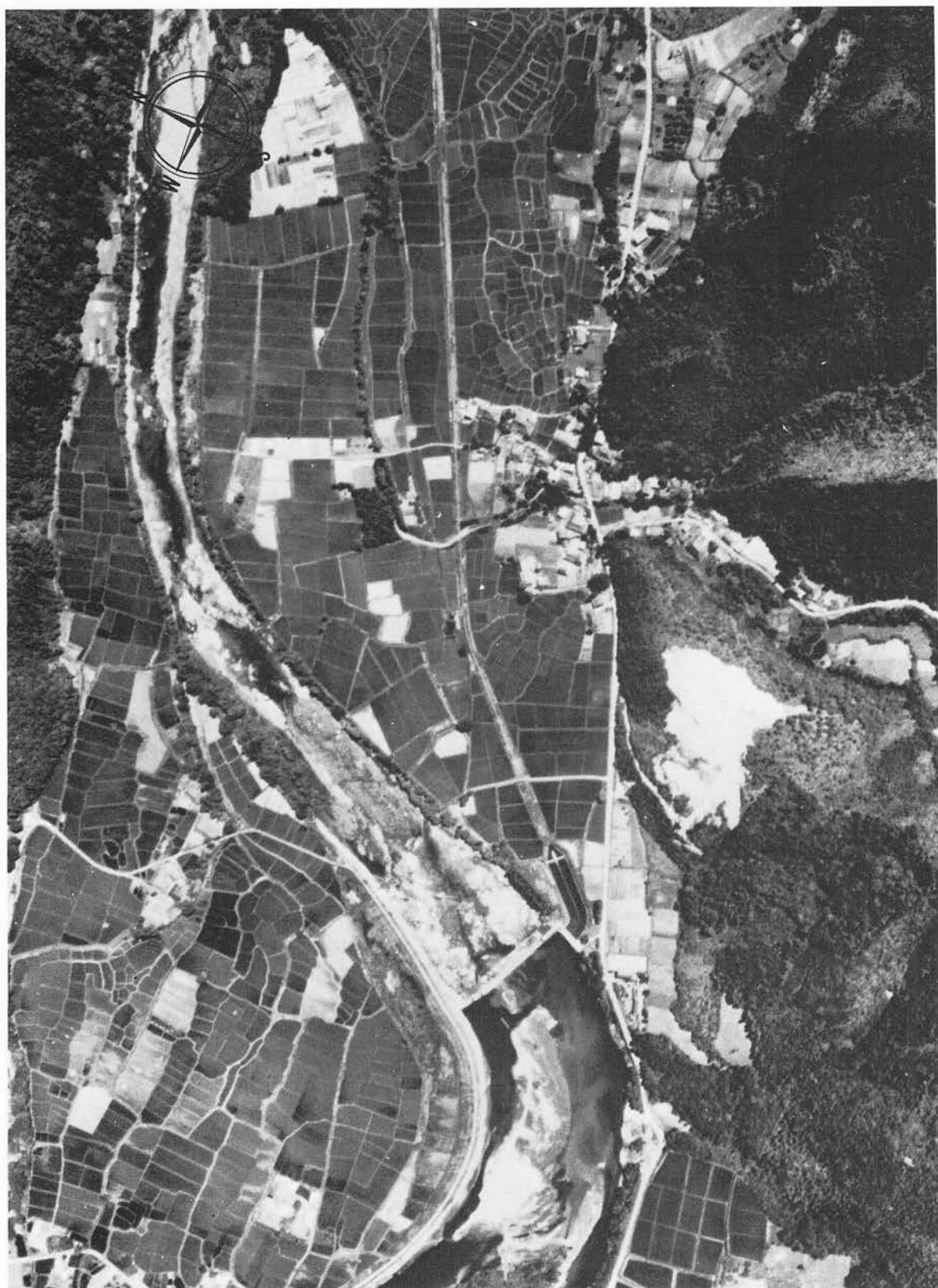

写真図版1 遺跡とその周辺(調査前)-1

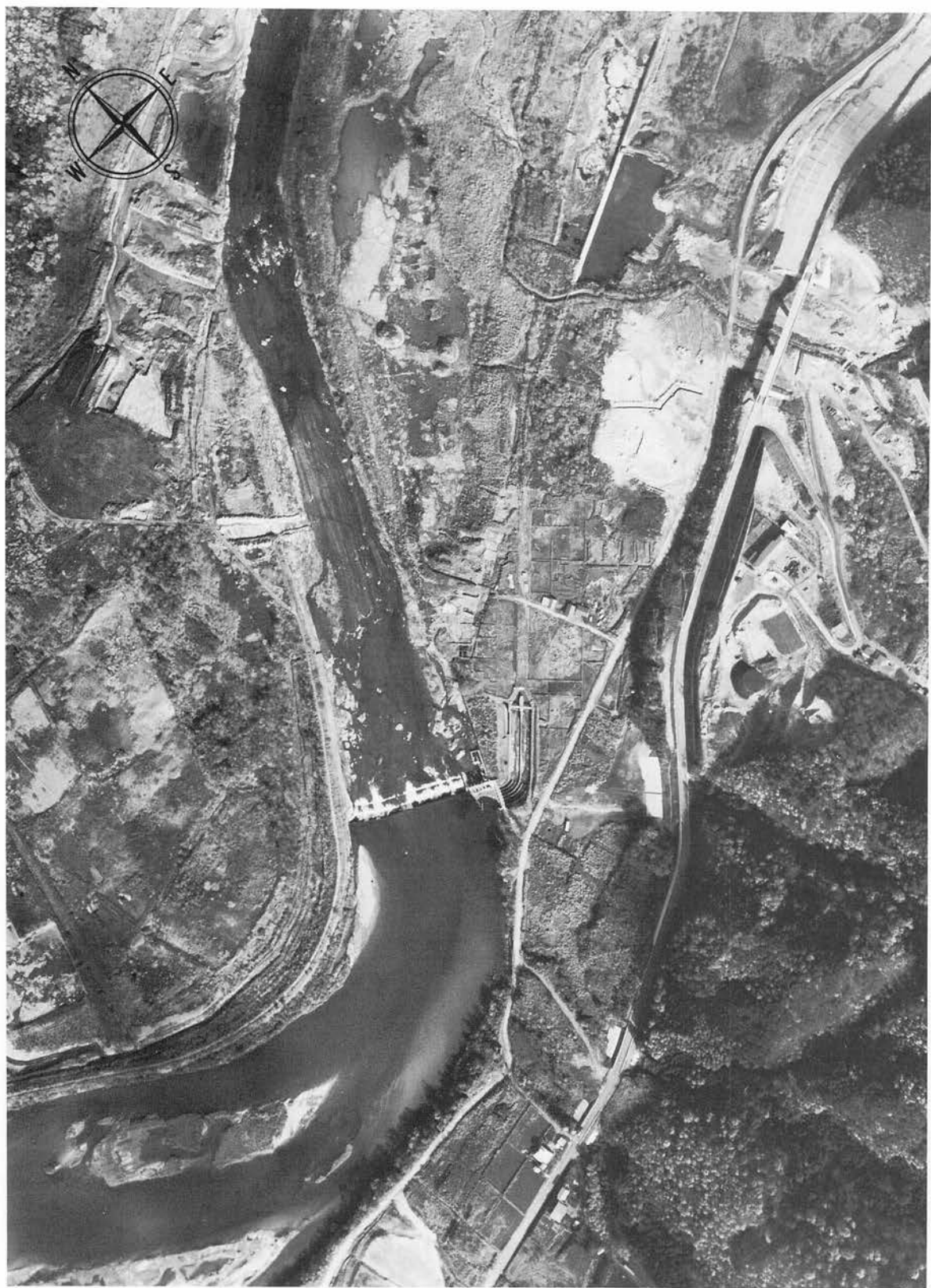

写真図版2 遺跡とその周辺(昭和54年調査中)ー2



A:遺構分布状 (遺跡近景)

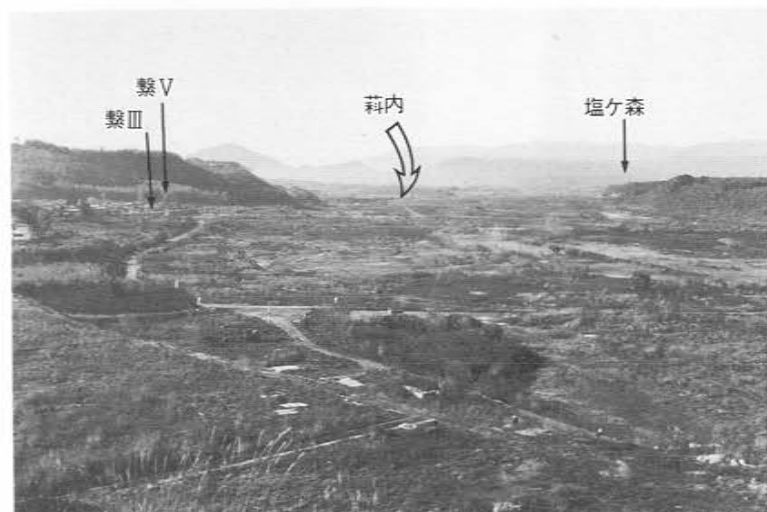

B:遺跡周辺の地形状況(北東下流より撮影)



C:遺跡の地形状況(北より撮影)

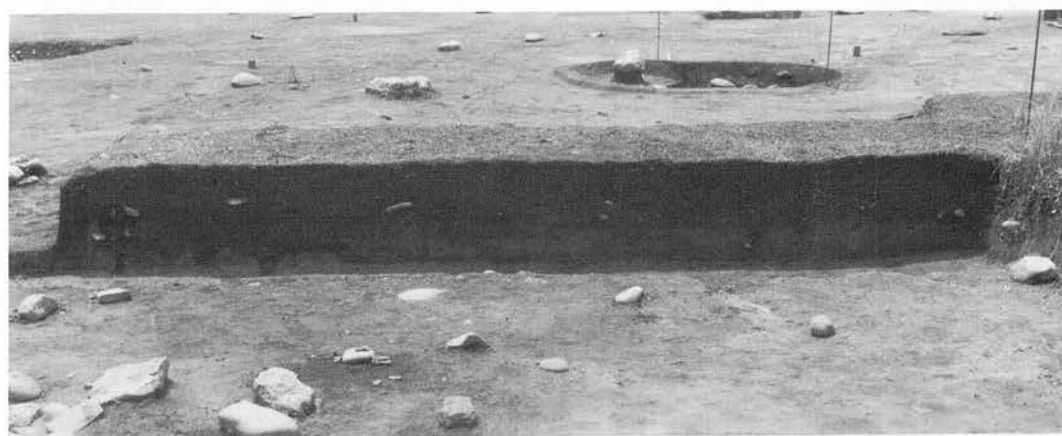
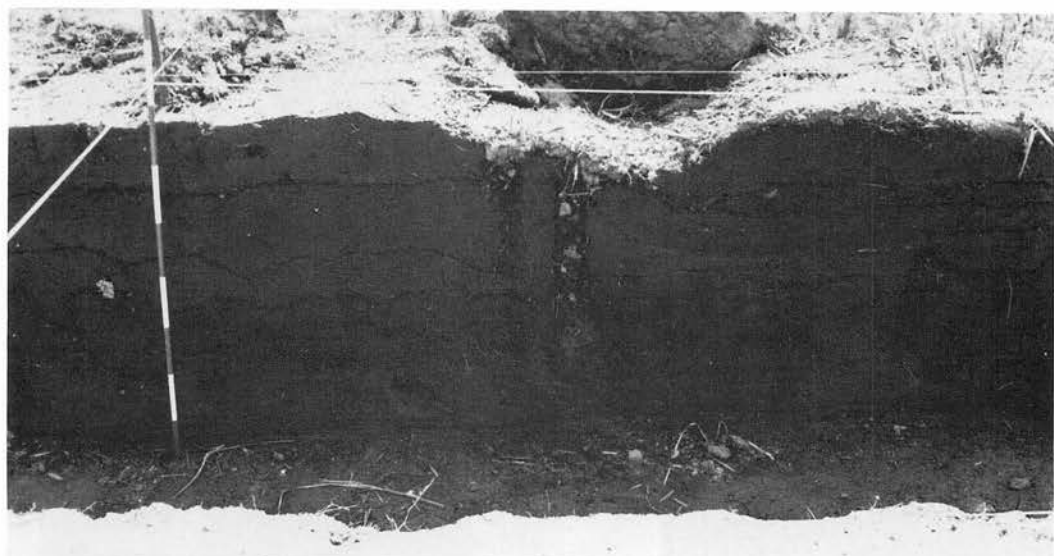

写真図版4 上位面土層断面1)



南より扇状地周辺(上・下)



写真図版5 上位面土層断面2)

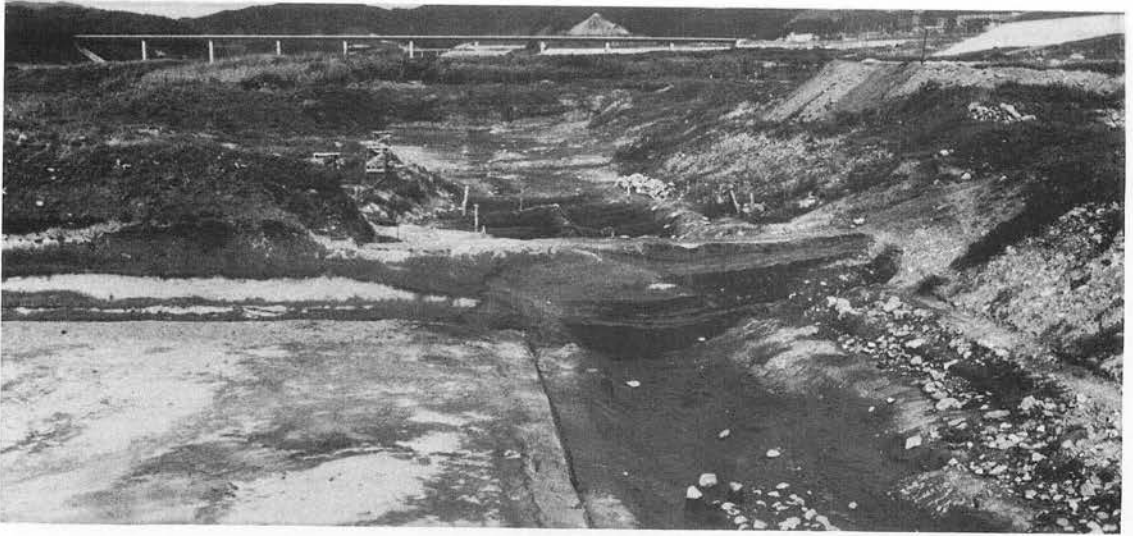

写真図版6 湿地部土層断面

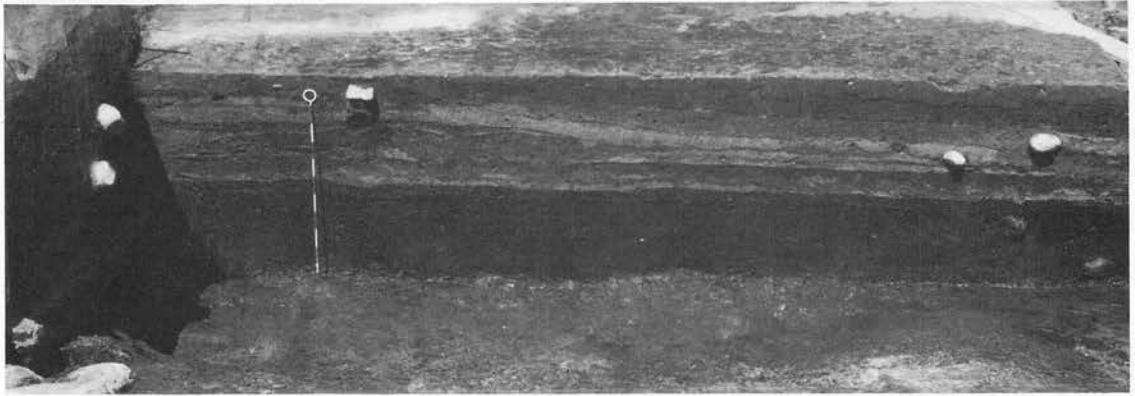

漁撈遺構周辺

写真図版7 湿地部土層断面



写真図版8 D～G区配石分布の状況

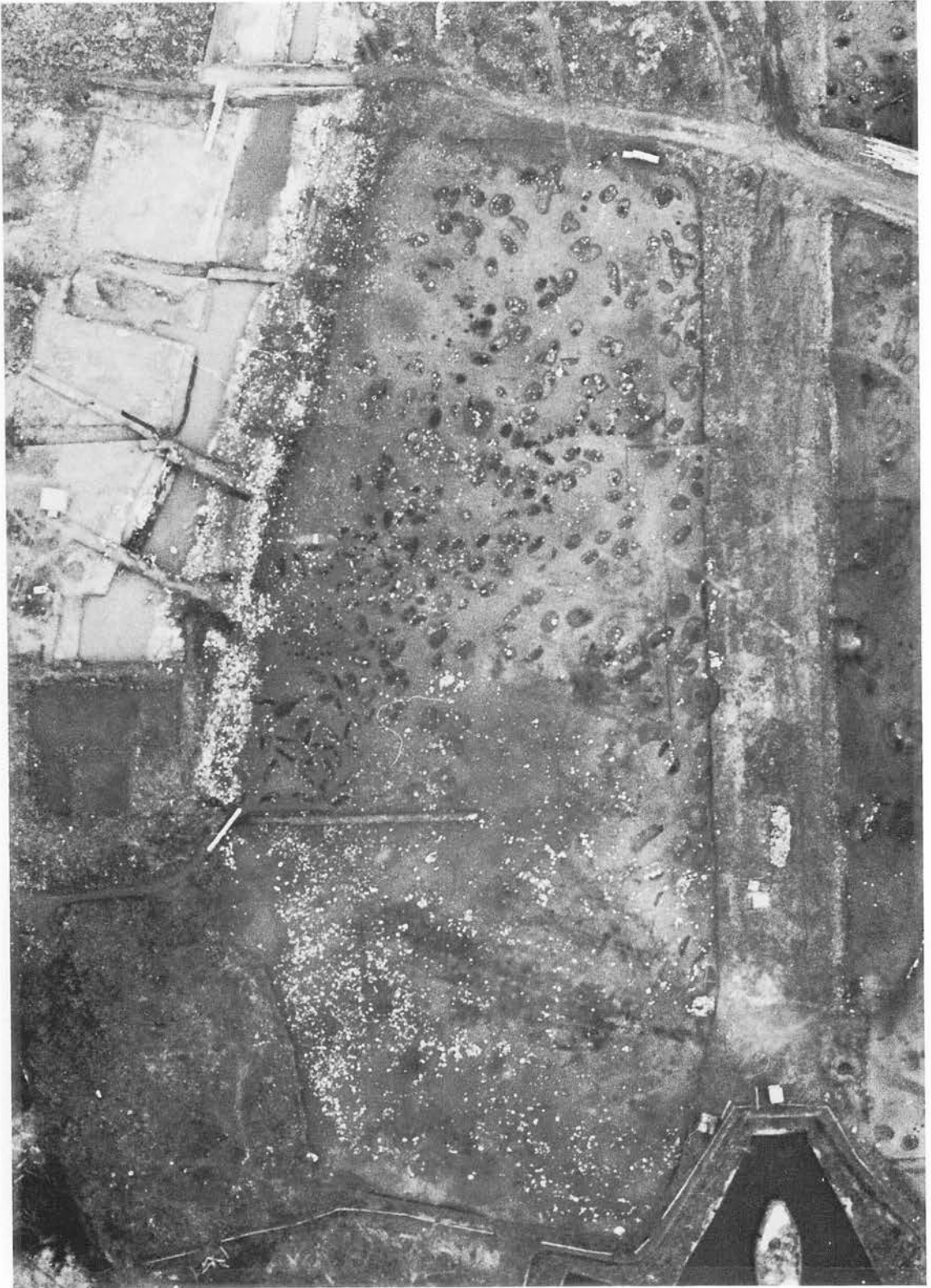

写真図版9 D～G遺構分布状況(調査途中)

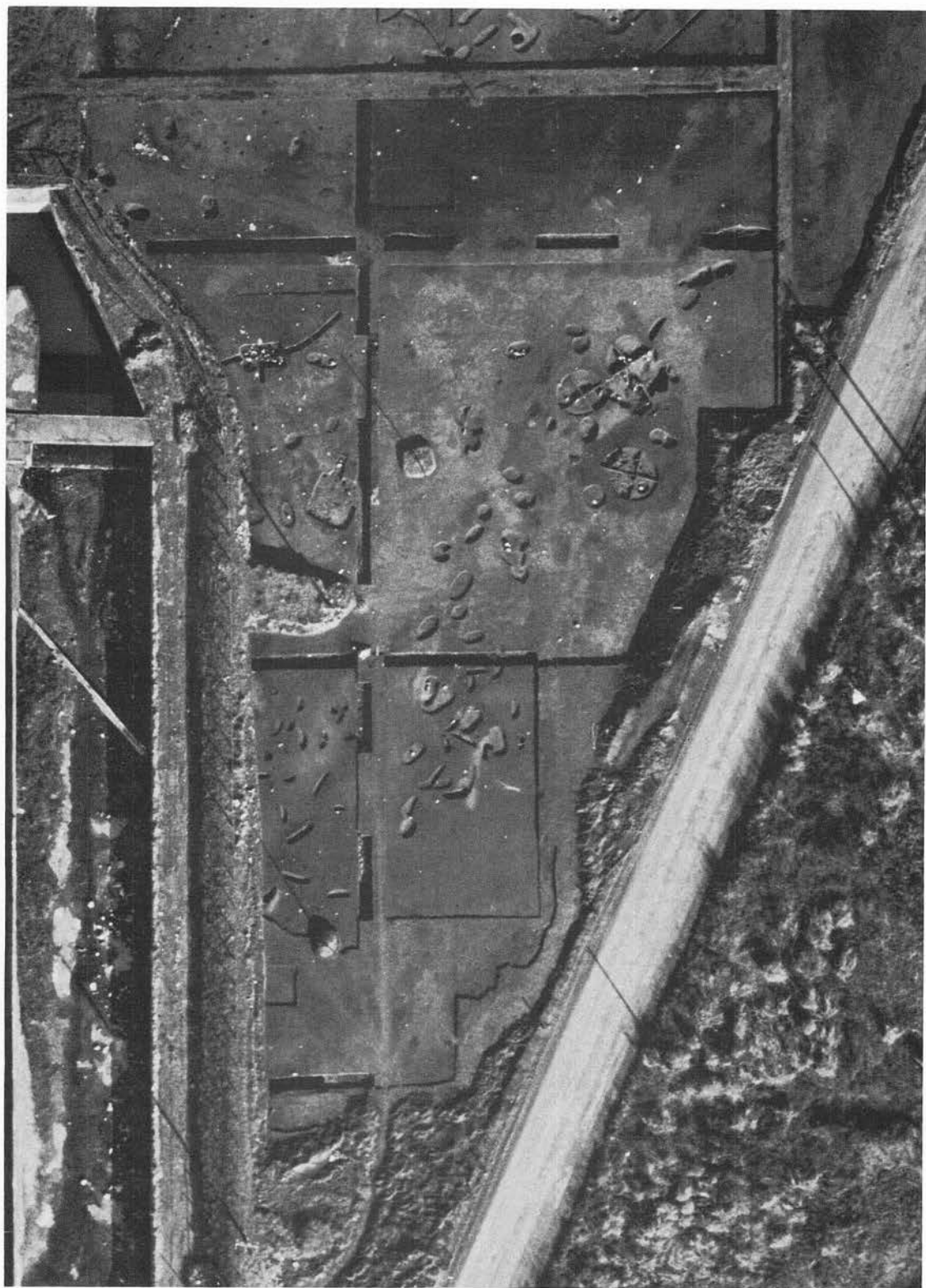

写真図版10 Q・R区遺構分布状況



写真図版11 S・T・U区遺構分布状況



写真図版12 U～X区遺構分布状況



A : FD(I~III)~FF(I~III)配石分布



B : FD-II・FD-III~FE-II・FE-III配石分布(写真上Aの部分拡大)

写真図版13 各小群の配石分布状況



A : FB(IV~V)、FC(IV~V)配石分布



B : FD(IV~V)、FE(IV~V)配石分布

写真図版14 各小群の配石分布状況

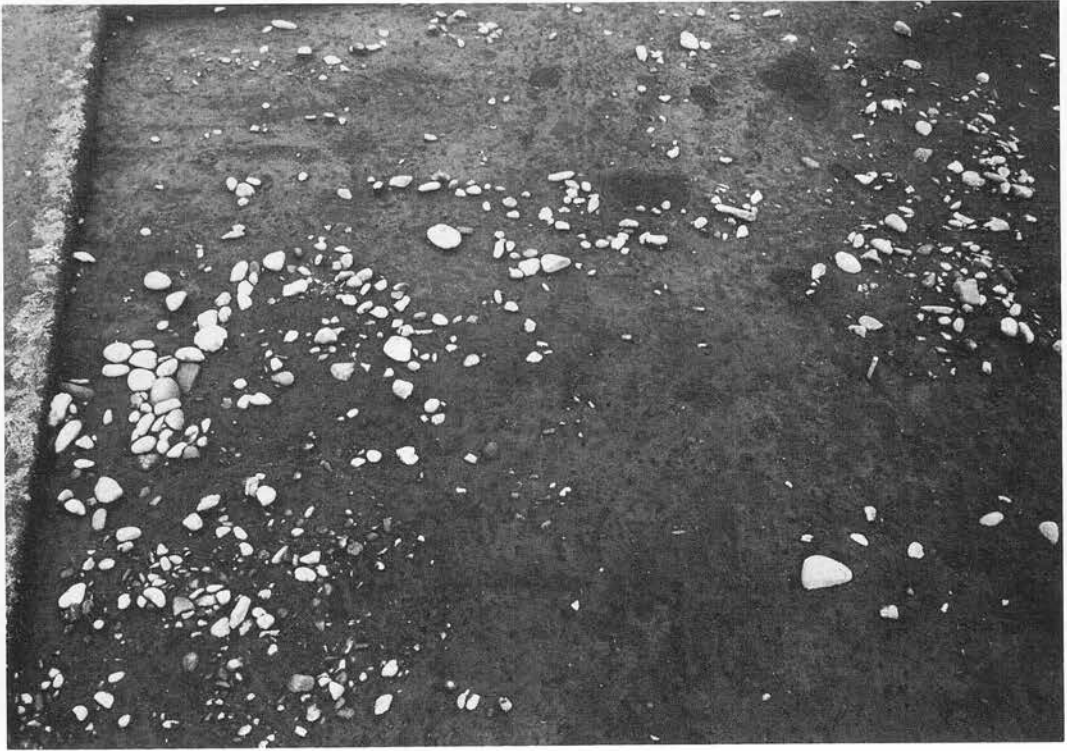

A : GB(I~II)、GC(I~II)配石分布

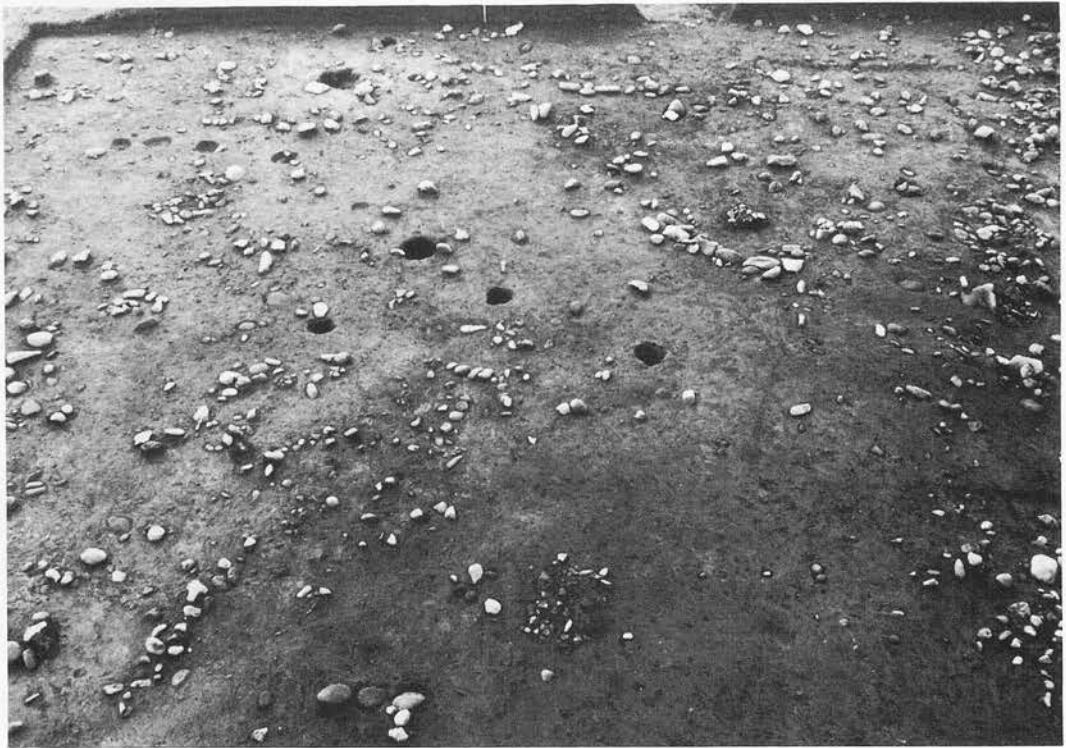

B : GD(I~II)、GE(I~II)配石分布

写真図版15 各小群の配石分布状況

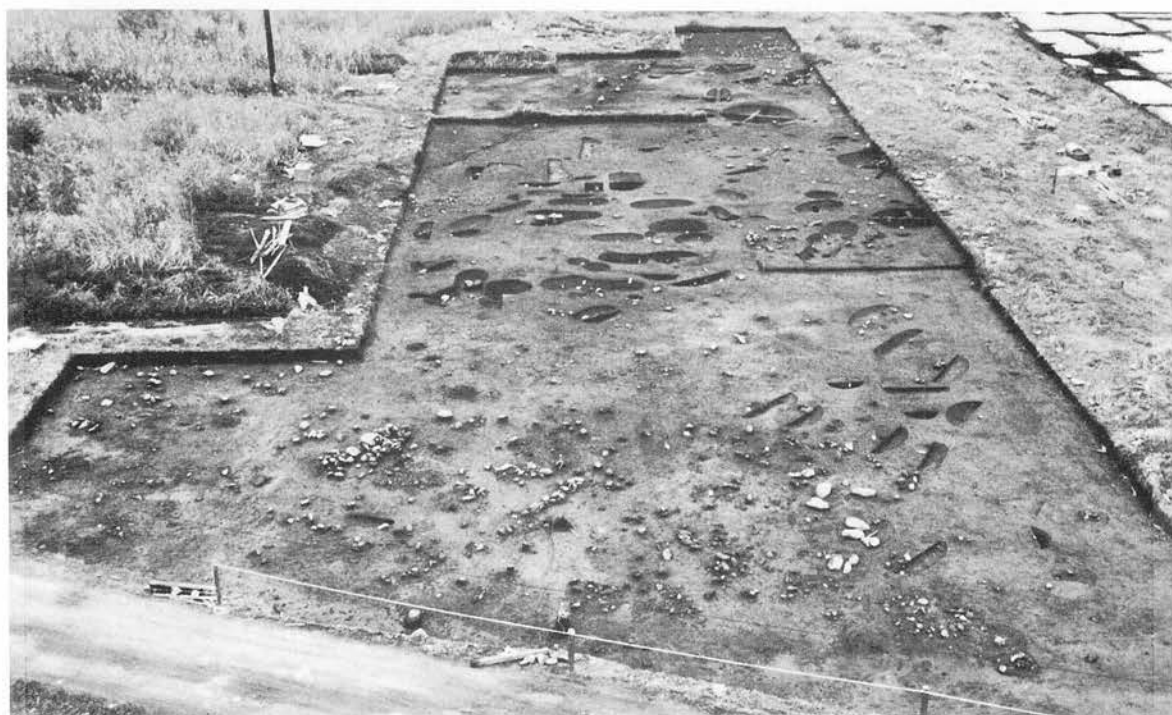

A : S・T・U区(C~F)土坑検出と精査状況(北東より撮影)



B : TC~TEにおかれ土坑小群(南東より撮影)

写真図版16 土坑



A：W区(C～E)配石等検出状況

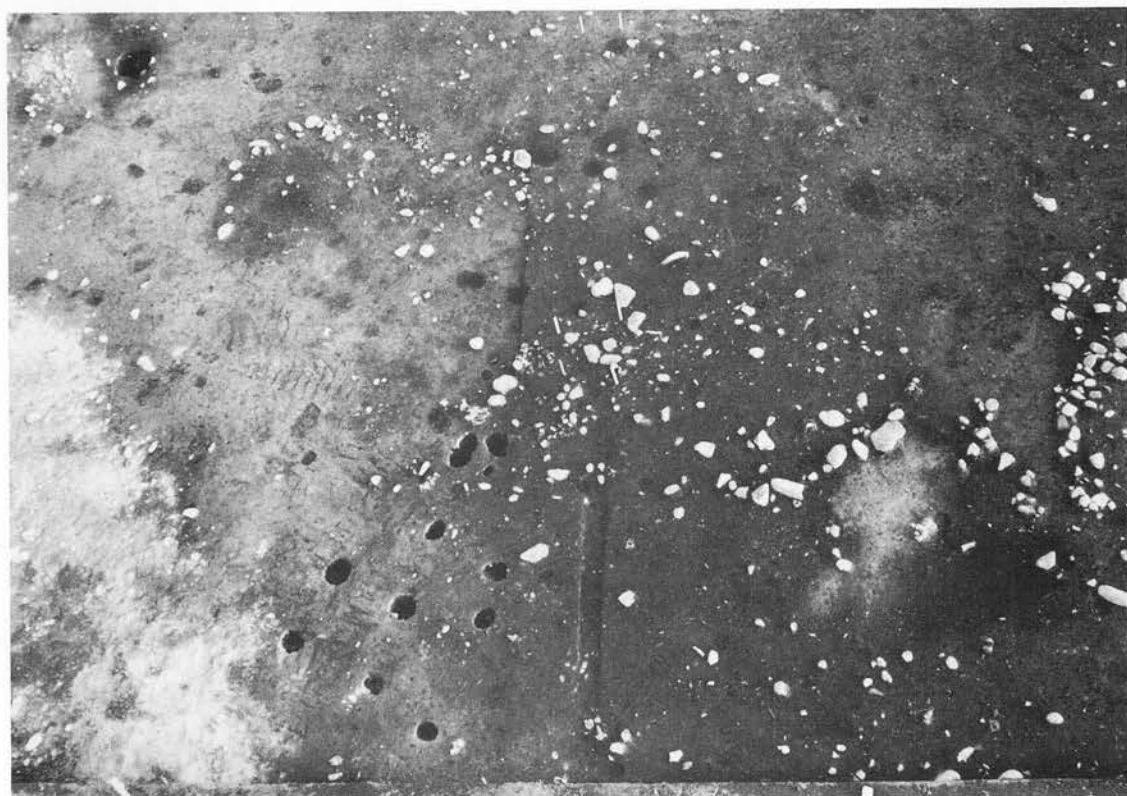

B：W区配石等検出状況(部分)

写真図版17 各小群配石分布状況



A：旧沢内街道と測溝および配石群(西より撮影)



B：上位後背低地と配石(南より撮影)



C：土坑上部の配石(部分)



D：土位後背低地と配石(東より撮影)



E：低湿部廃棄土器

写真図版18 TU区域低地部配石と旧街道跡

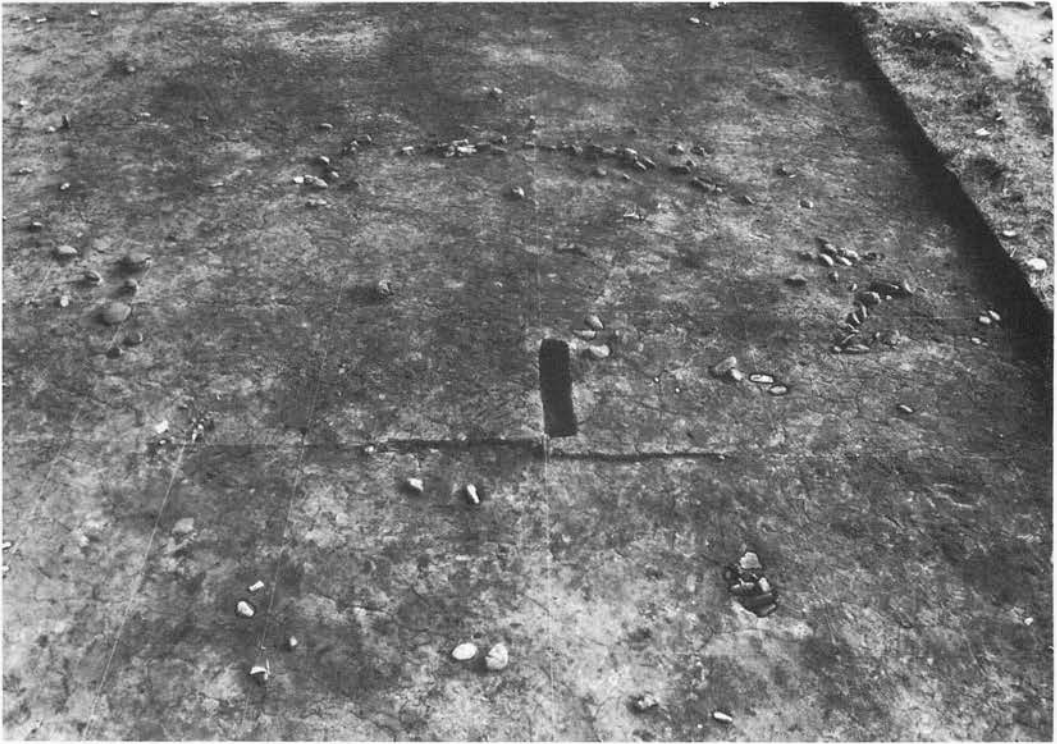

A：S区環状配石(部分検出)

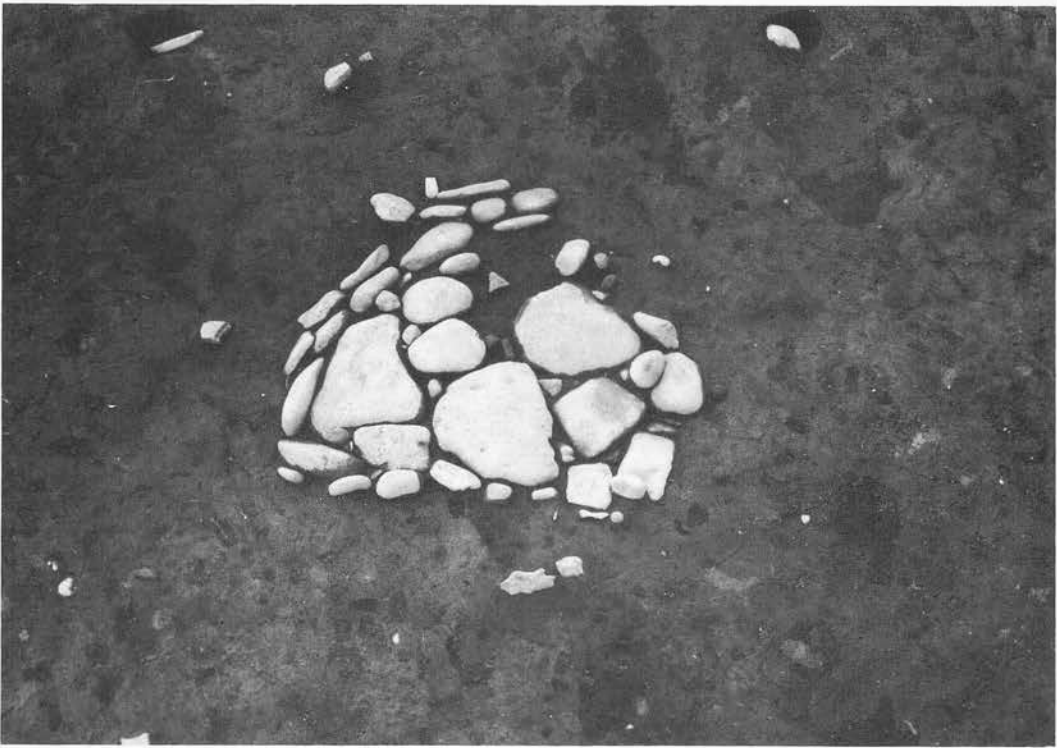

B：T区配石(T136土坑)

写真図版19 配石状態

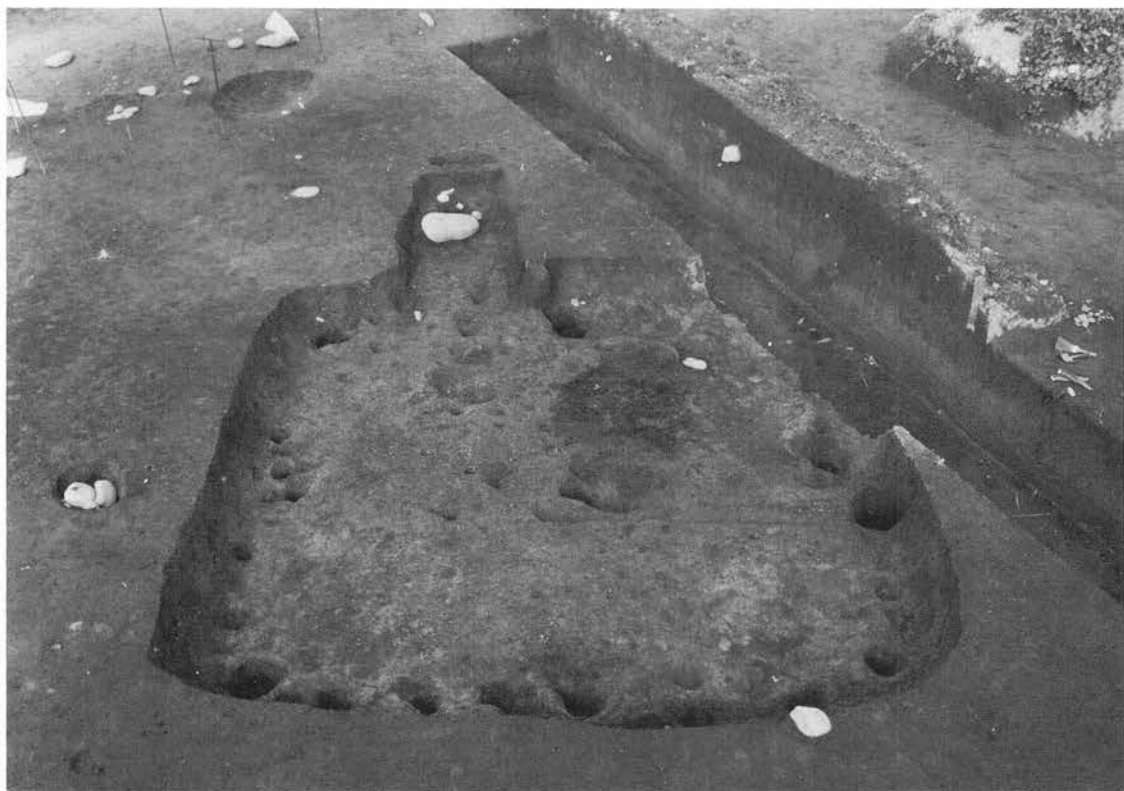

A : RE-Ⅱ住居址(西より撮影)



B : WI~V住居址(南より撮影)

写真図版20 土師器を伴った住居址2棟



A : G C - 98 住居址 完掘

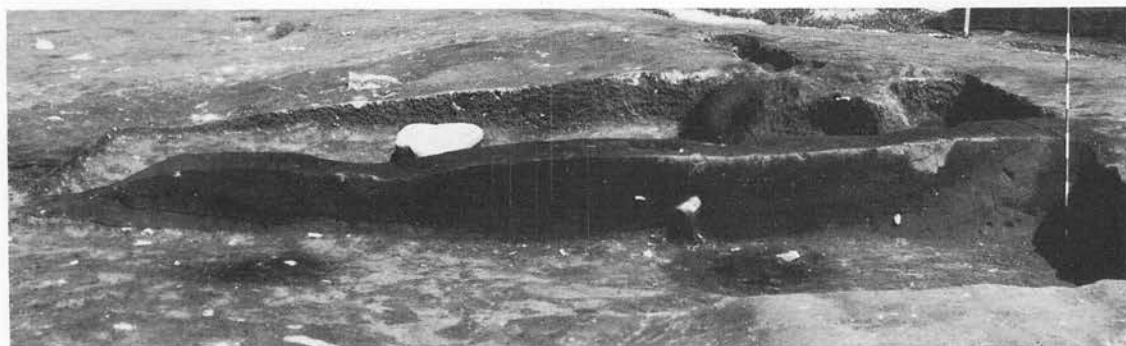

B : 同土住居址南北断面

写真図版21 G c 98 住居址

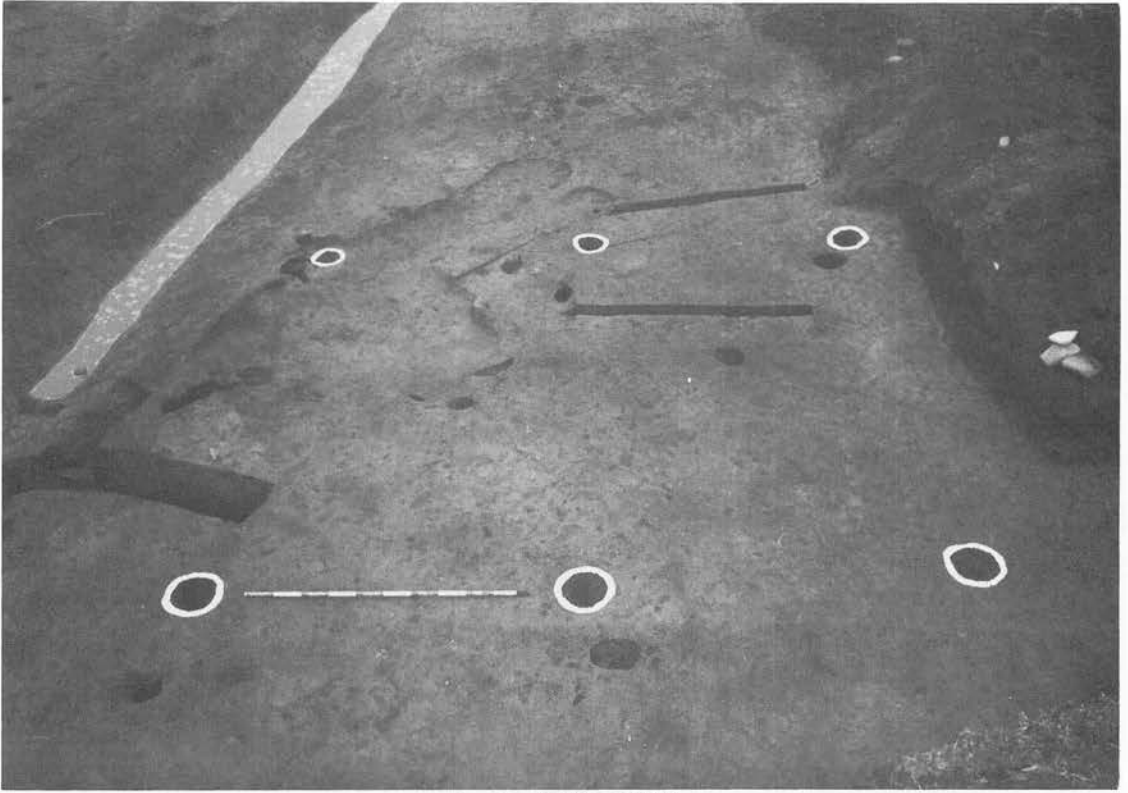

A : U区低地部の建物址

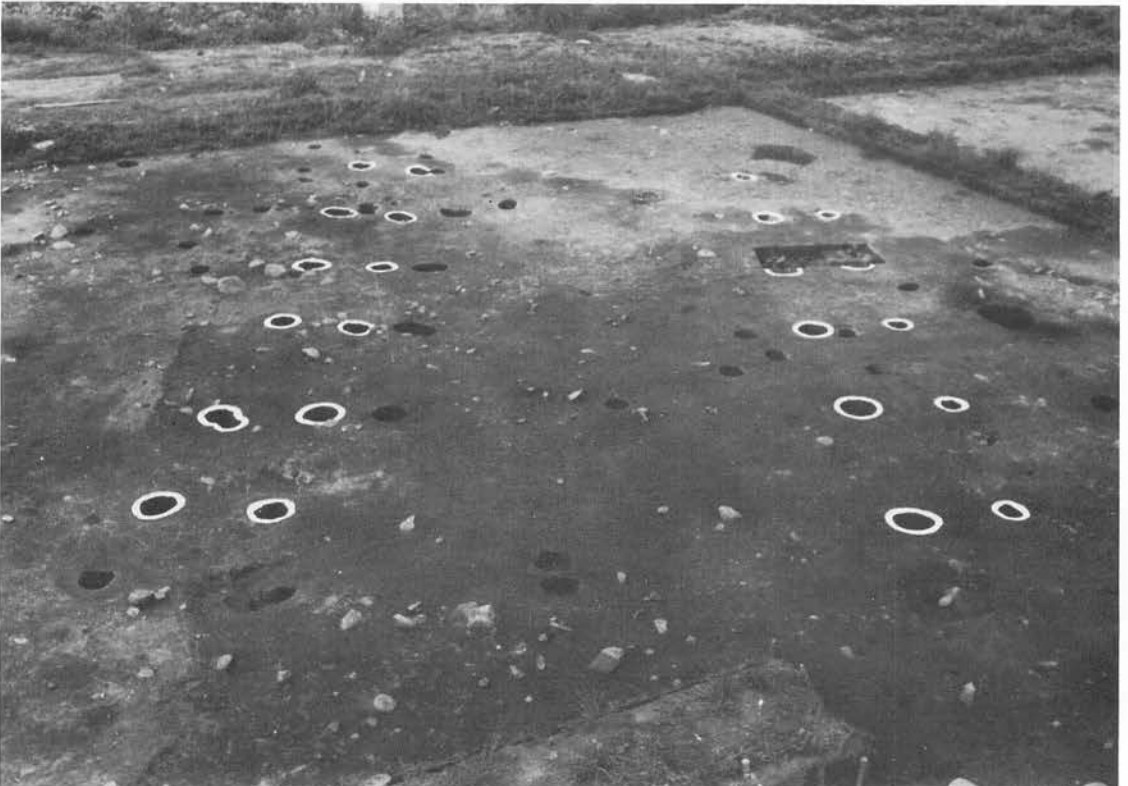

B : W区建物址

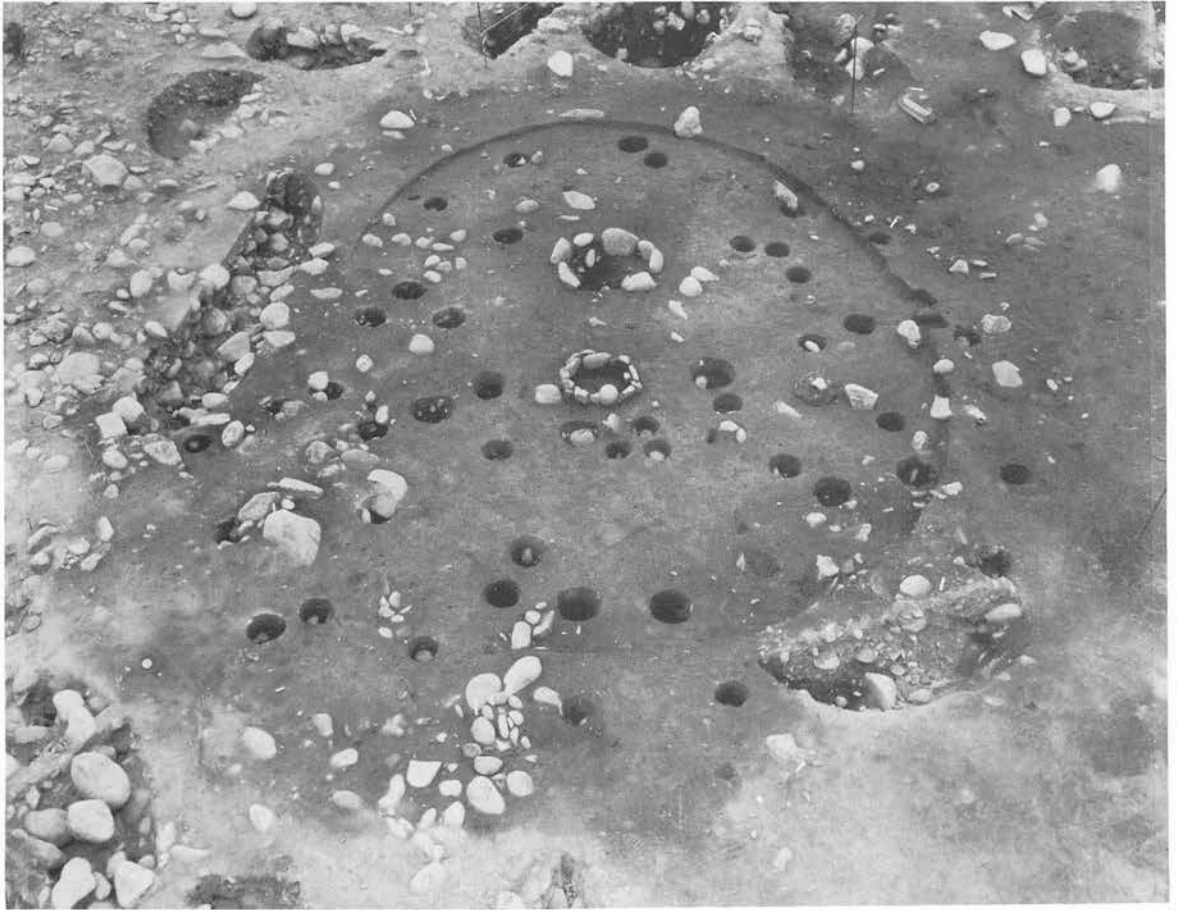

A : E E—II住居址1. 2



B : E住居址2炉

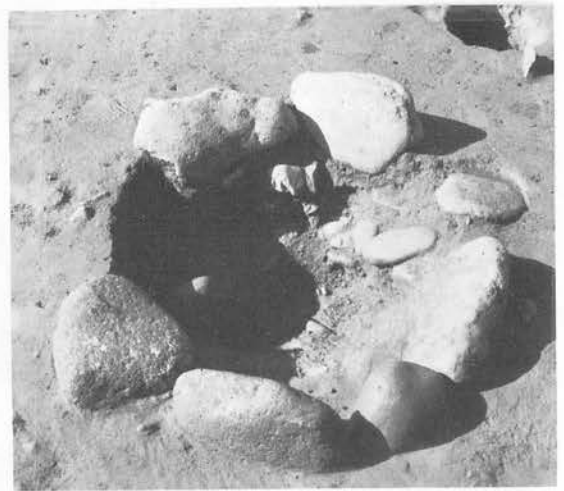

C : E住居跡1炉

写真図版23 E E—II住居址



A :



B :

F F…IV住居址(A)とその石組炉(B)



A : F I - V 住居址 1号・2号



B : F I V 住居址群とGH - I 住居址1号

写真図版25 F I - V 住居址群とGH - I ~ G I - I 住居址

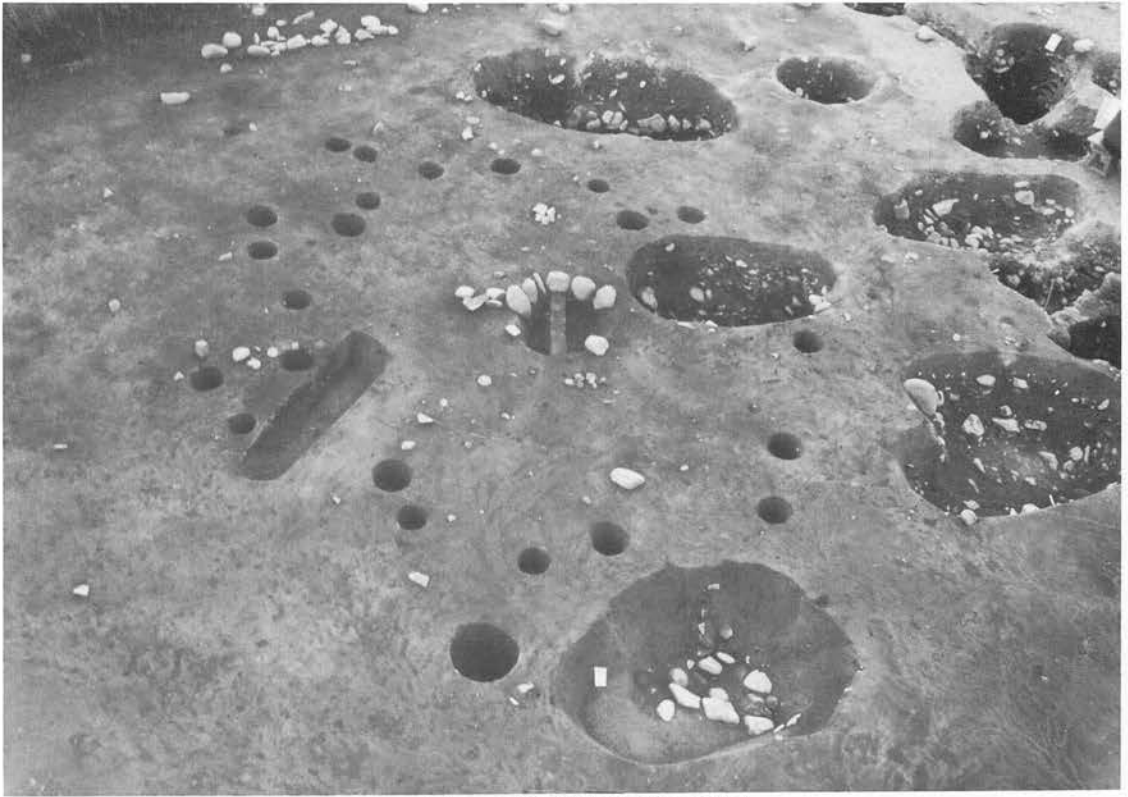

A : E B - II 住居址地 (東側より撮影)

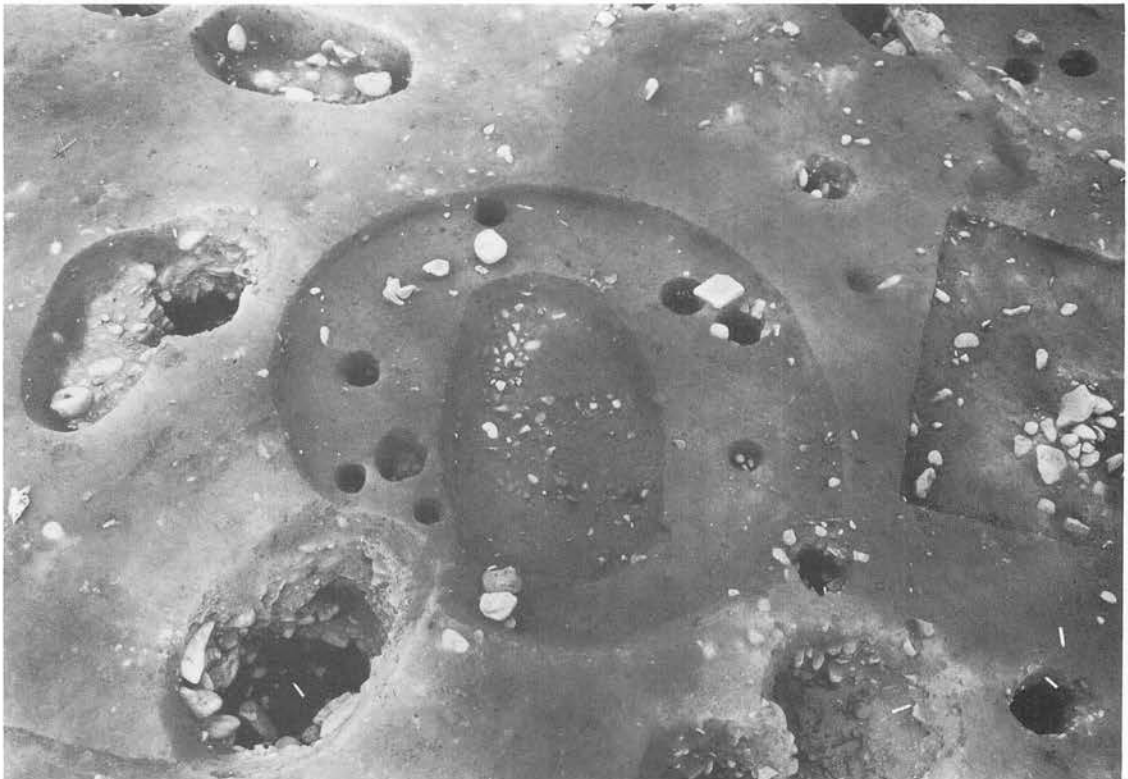

B : G D - II 住居址と G 097 土坑他 (東側より撮影)

写真図版 26 E B - II 住居址 G D - II 住居址

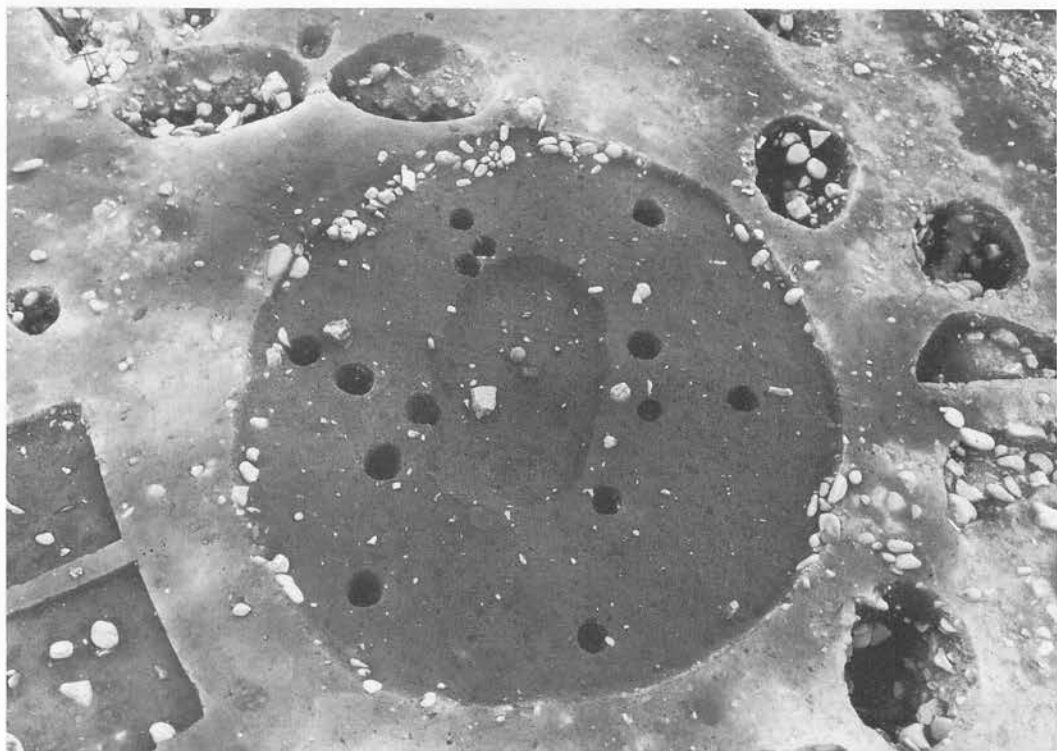

A : G E 住居址と内部土坑 (G136)

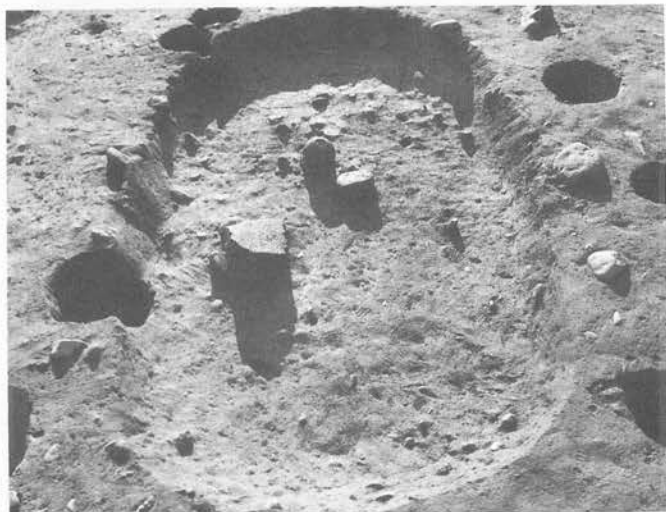

B : G136土坑



C : G136土坑出土土器

写真図版27 G住居址とG136土坑

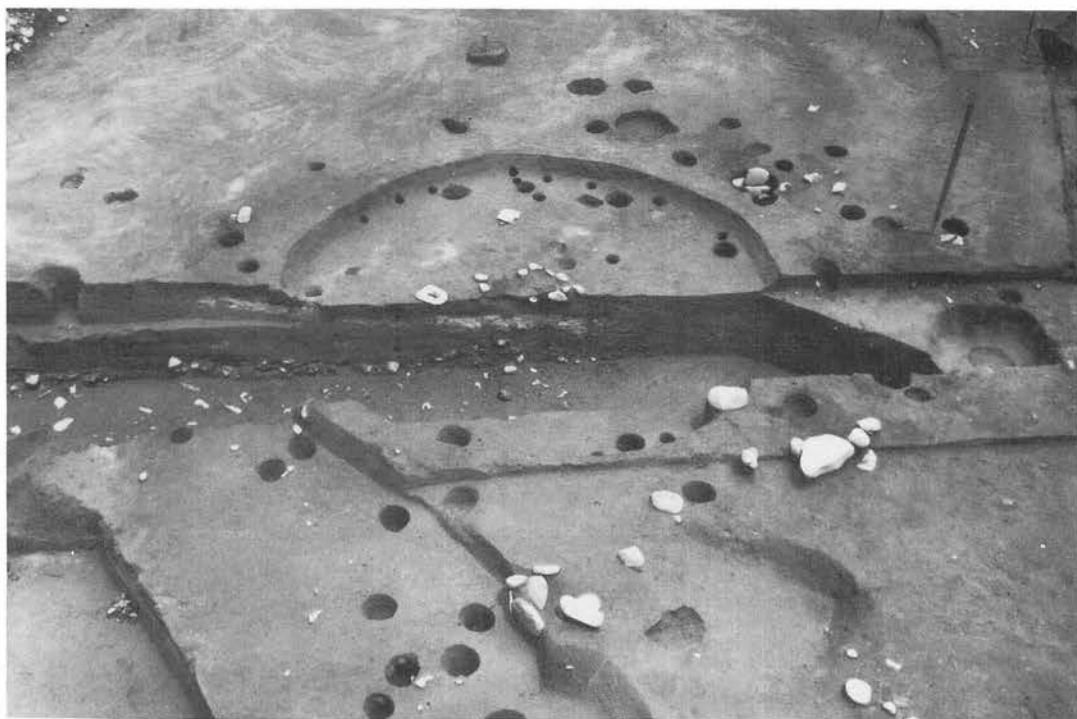

A : GH-I 住居址3号完成



B



C



D



E

B~C : 埋土・床面の出土遺物
写真図版28 GH-I 住居址



A : GH-I 住居址2号 (湿地部)

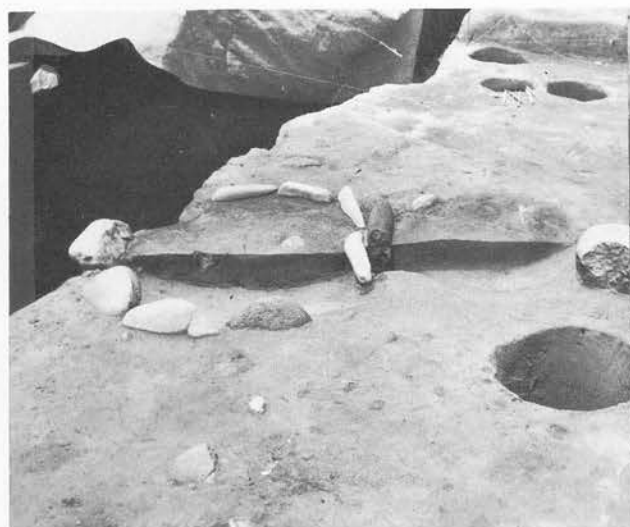

B : 同住居址の炉

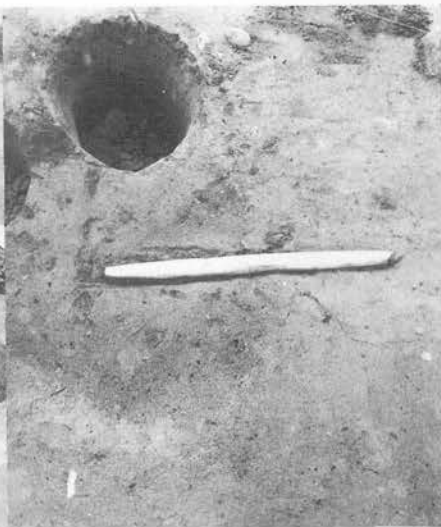

C : 同住居址床出土の石棒

写真図版29 GH-I 住居址

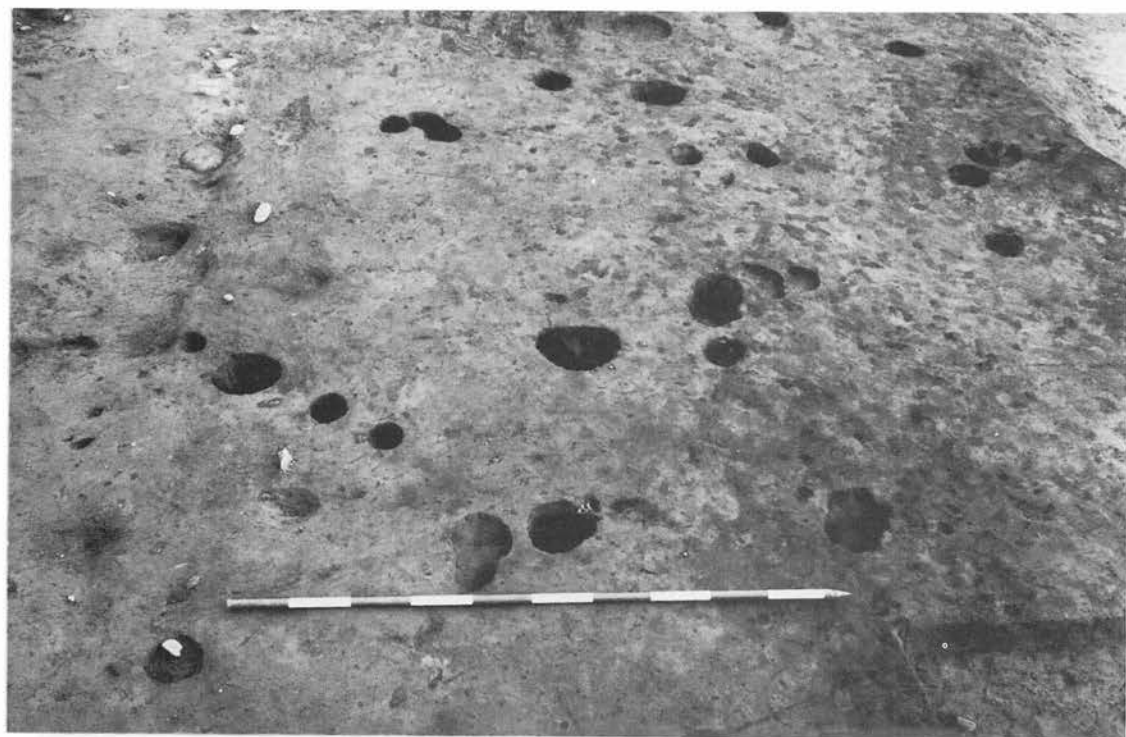

A : Ggh98柱穴群(住居址)

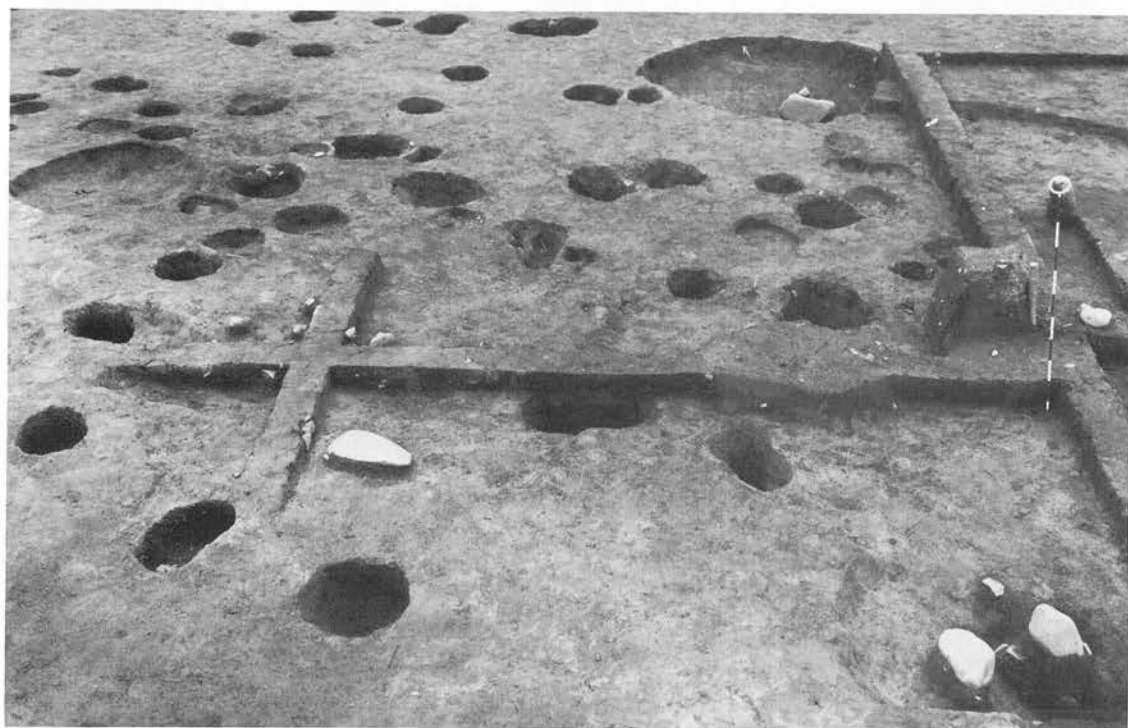

B : li56住居址

写真図版30 住居址写真(Ggh98とli56住居址)

A：I 区域住居址群



B：I 区域住居址と土坑群



C：Ii56住居址



写真図版31 Ii56住居址

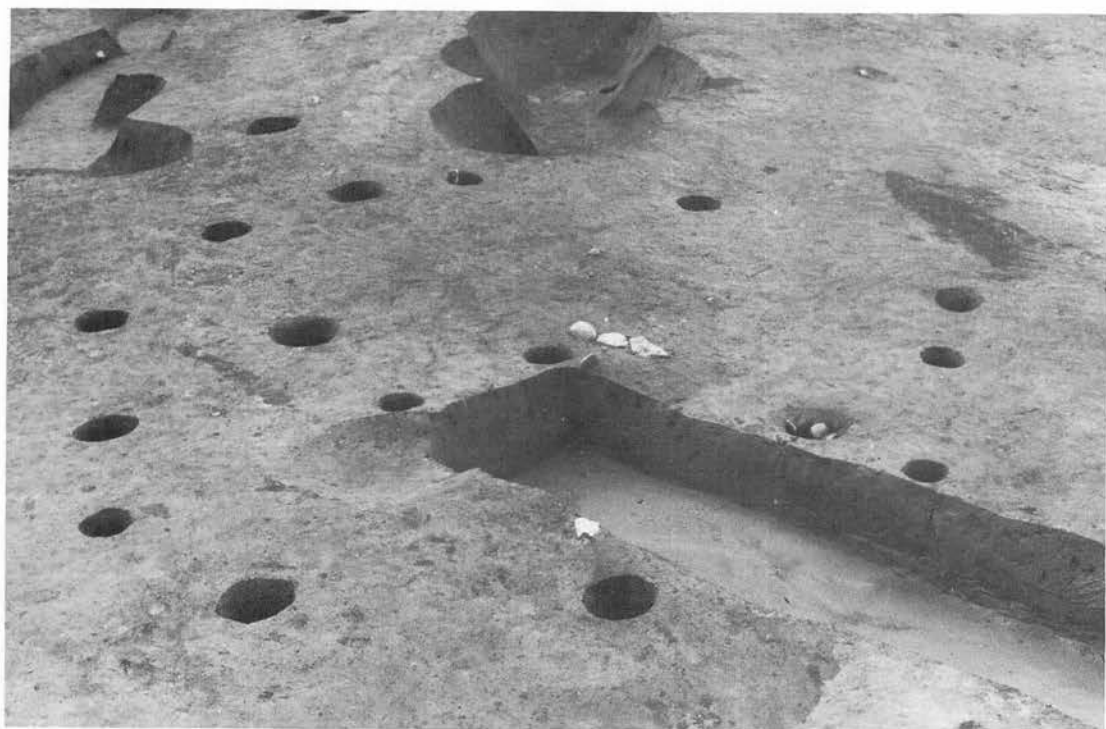

A : R E - IV 住居址と R F - IV 住居址 (2 棟東側より撮影)

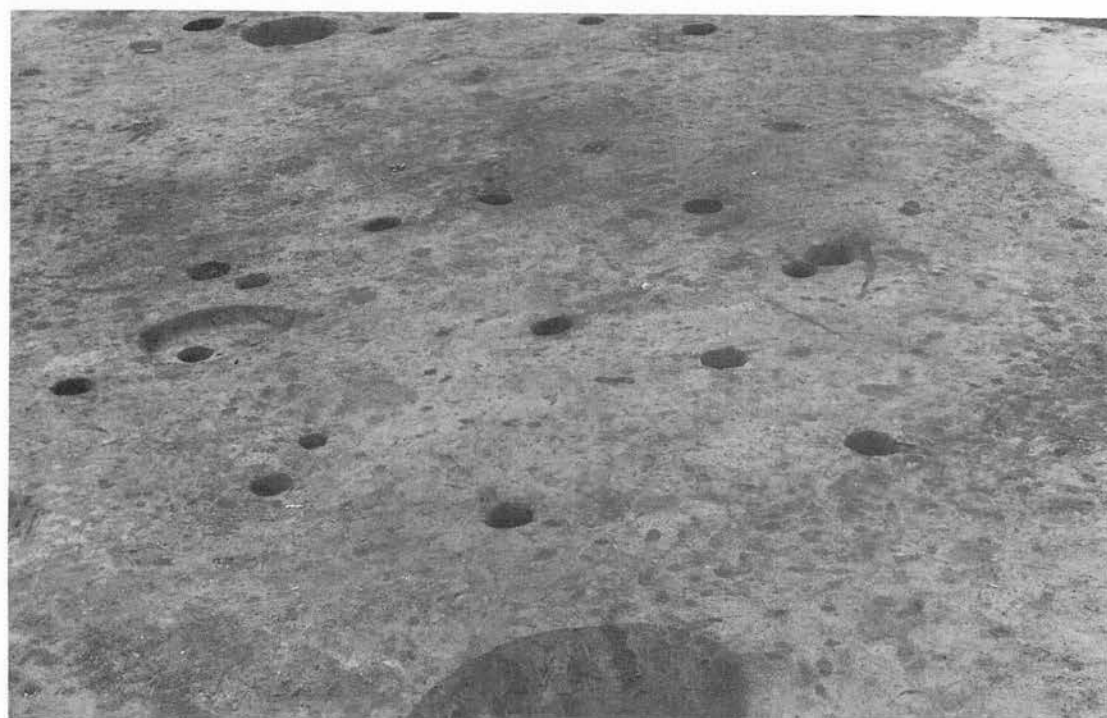

B : R F - V 住居址 (東側より撮影)

写真図版32 R 区域住居址



A : R D-Ⅲ住居址(東側より撮影)

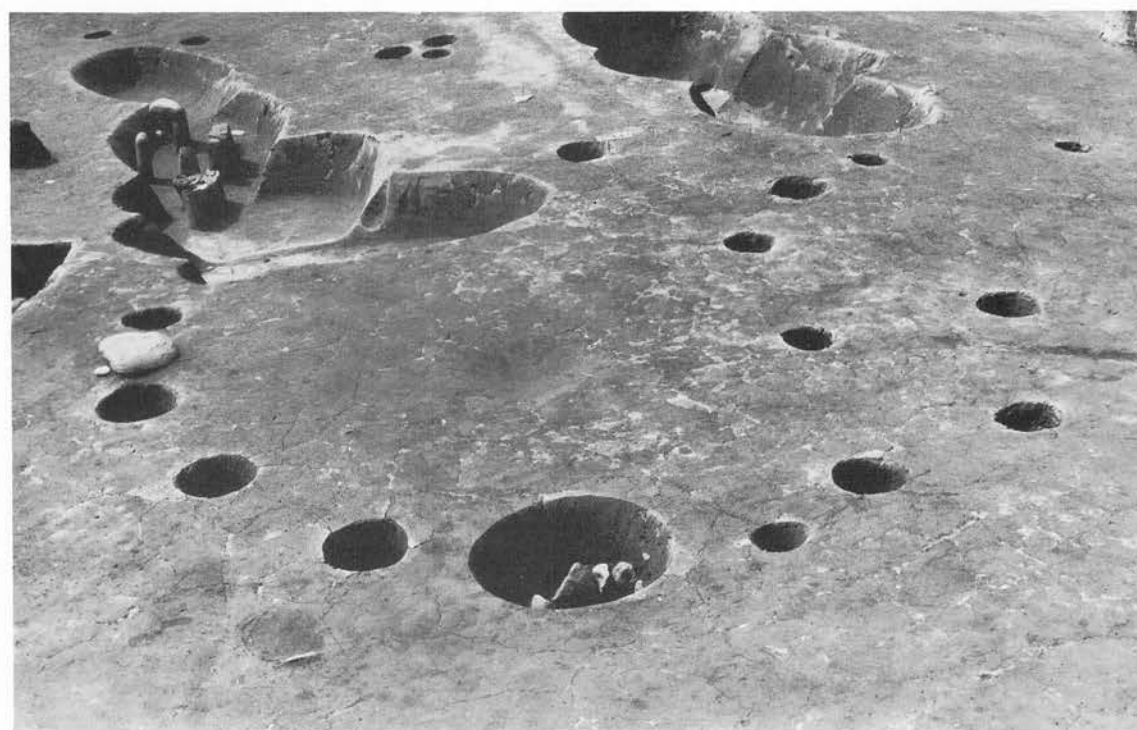

B : R E-Ⅳ住居址(東側より撮影)

写真図版33 R区住居址



A : S S - I 住居址



B : 同住居址下位の土坑



C



D

C・D : 住居址内出土土器



A : SG-V住居址



B : 外周柱穴内土偶出土状態

写真図版35 SG-V住居址

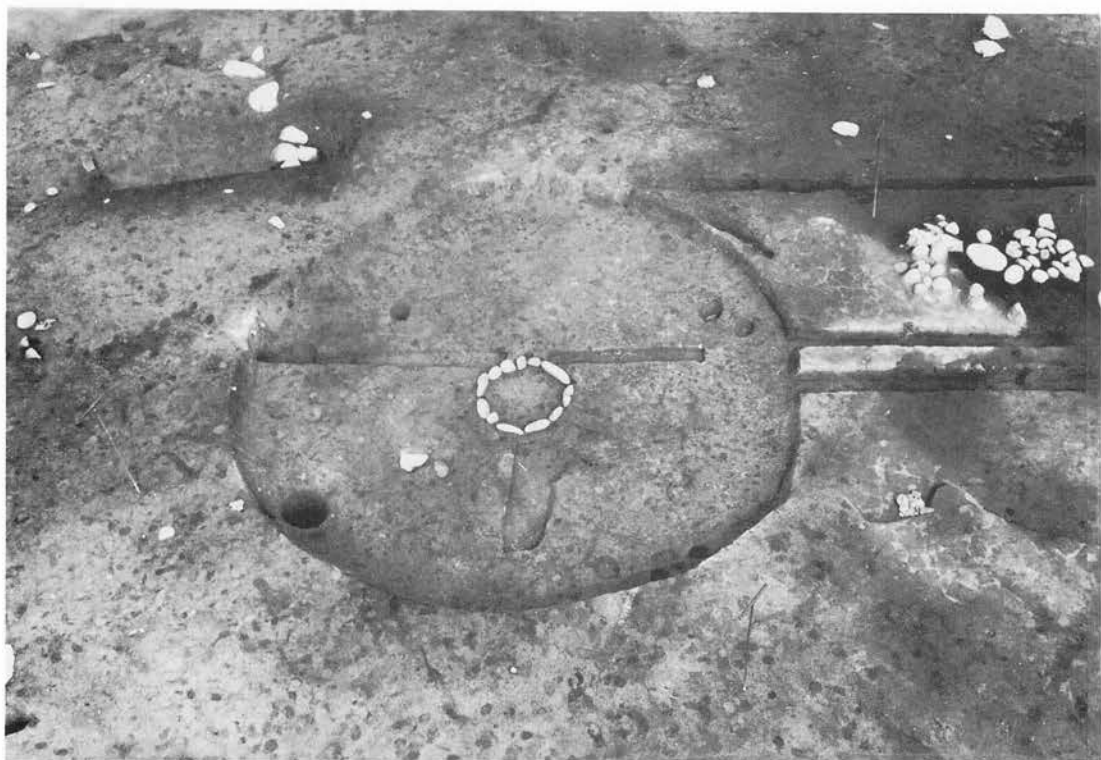

A : SH-V住居址

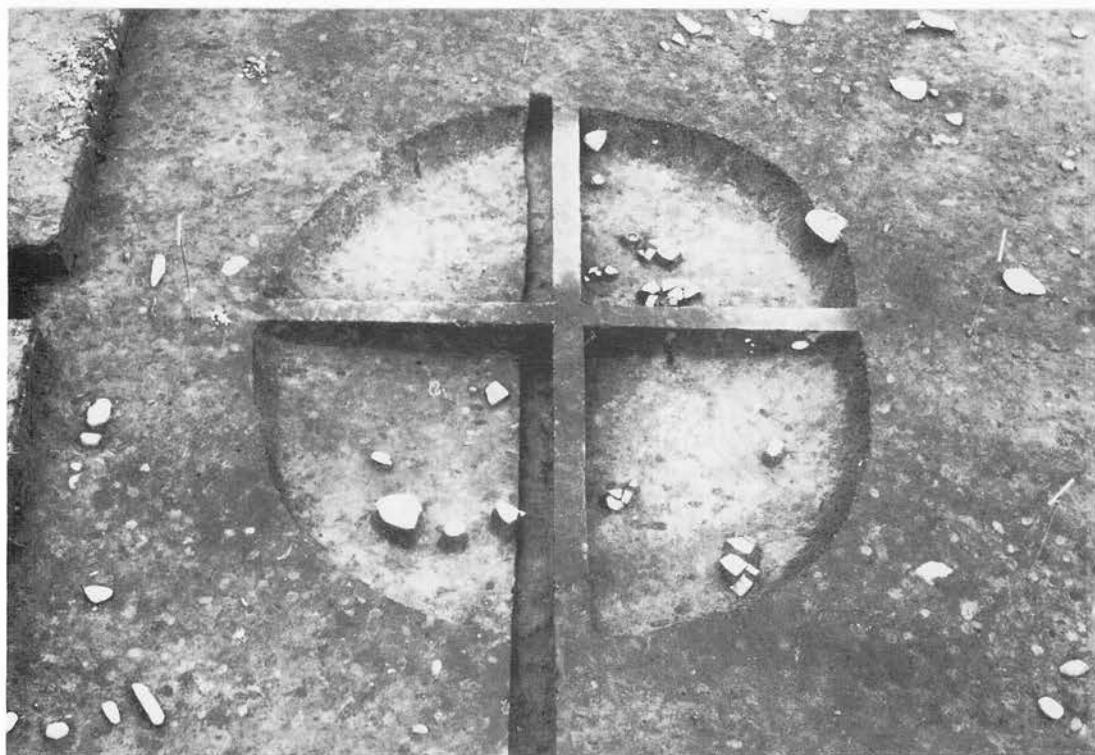

B : T I-II住居址

写真図版36 SH-V・T I-II住居址



A：TH-I住居址



B：同上住居址埋土断面

写真図版37 TH-I住居址



A : UD-V住居址検出状況



B : 同精査状況

写真図版38 UD-V住居址(A・B共)



A : VE-I 住居址

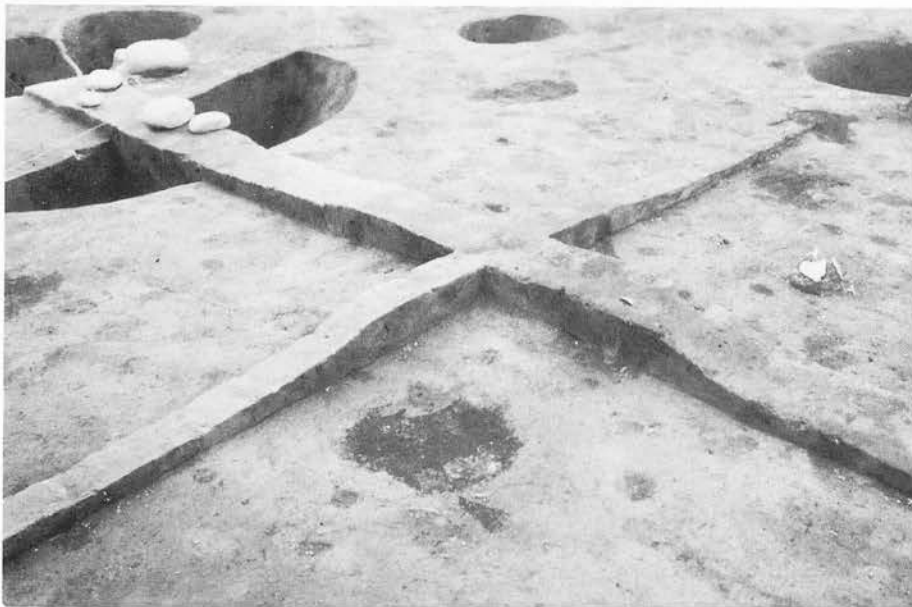

B .. 同住居址土層断面

写真図版39 VE-I 住居址

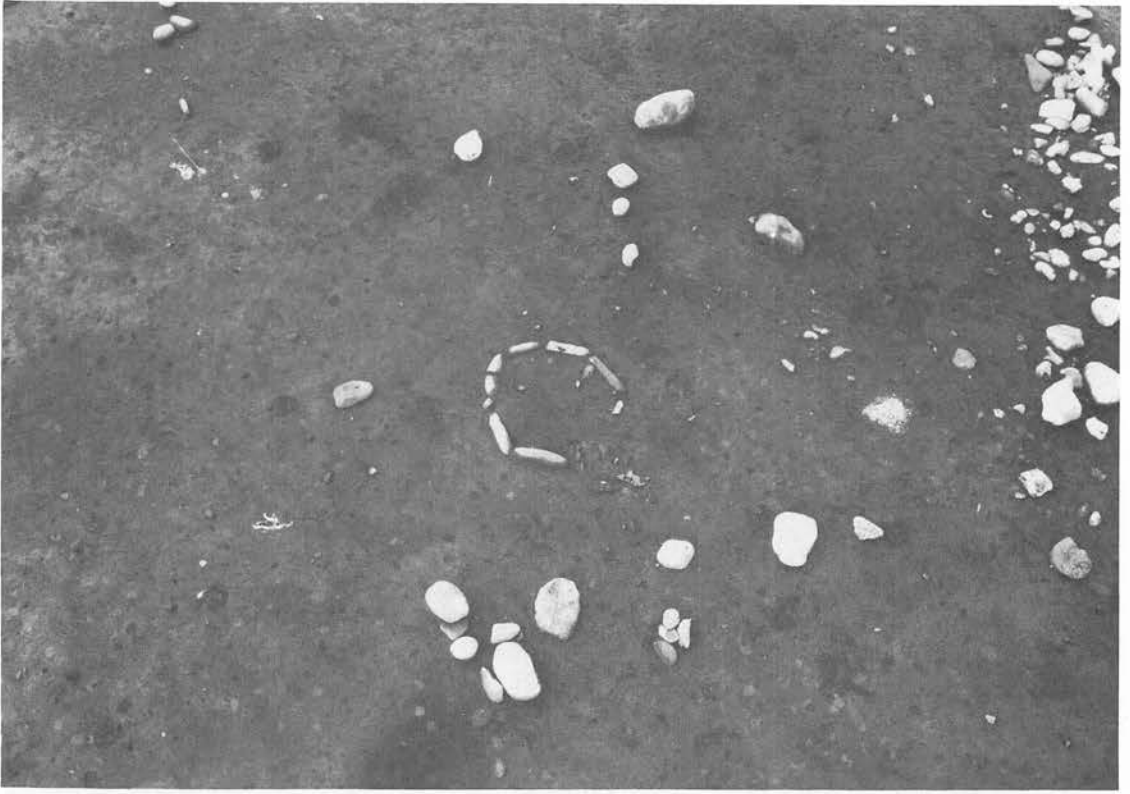

写真図版40 WC-I~WD-II住居址



写真図版41 WC-Ⅲ住居址

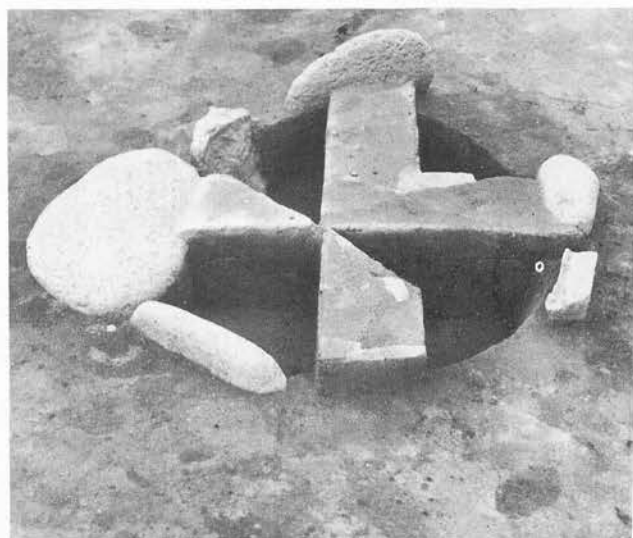
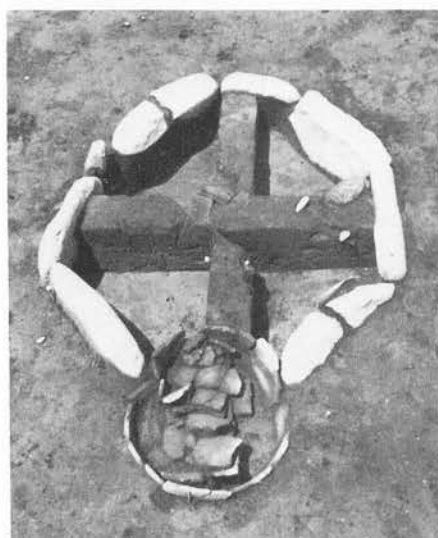
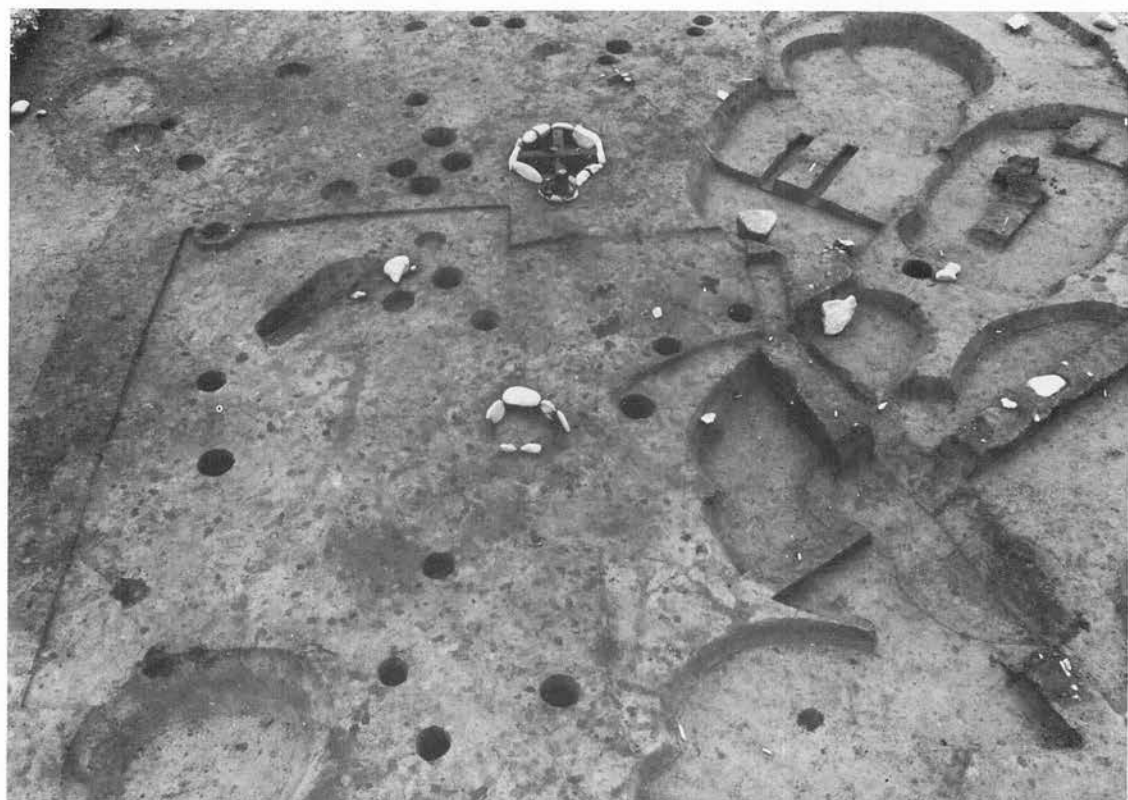

写真図版42 WC-I・WD-I住居址



A :



B :

W D : 住居址(A)とその石組炉(B)

写真図版43 WD-II住居

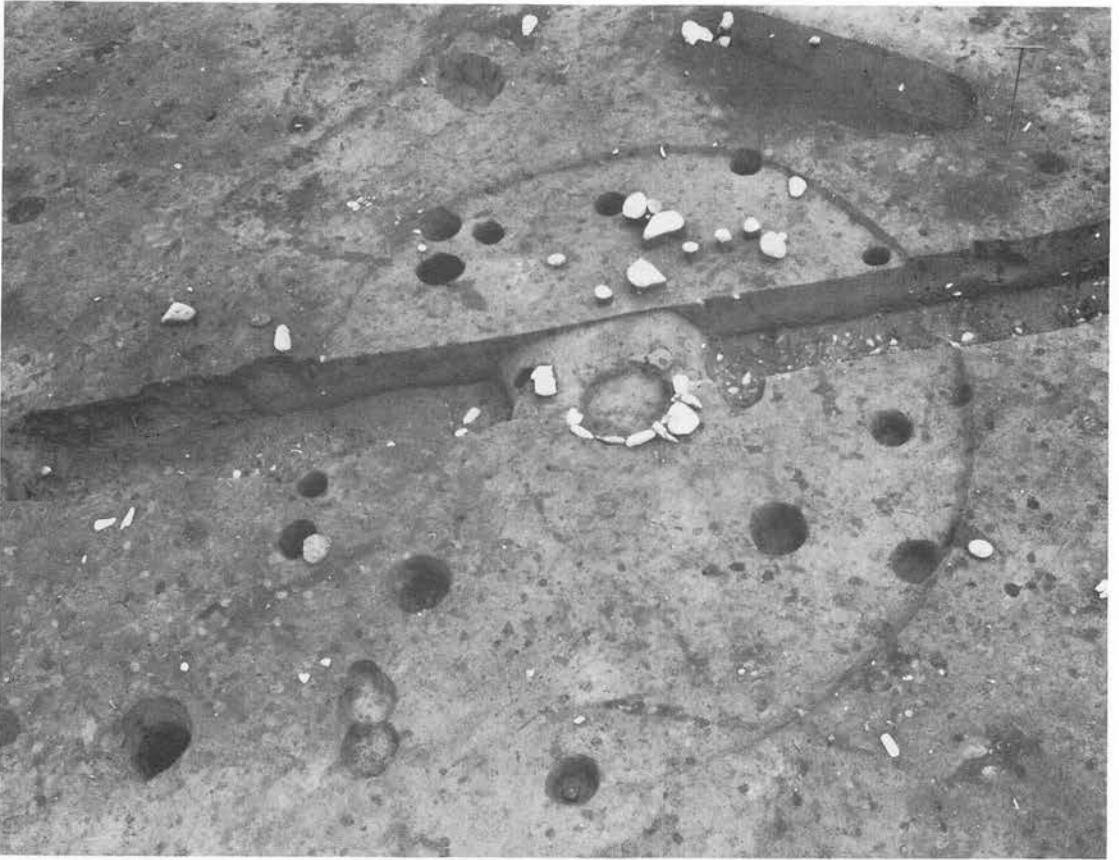

A : WE - III 住居址完掘



B : 石組炉拡大

写真図版44 WE - III 住居址

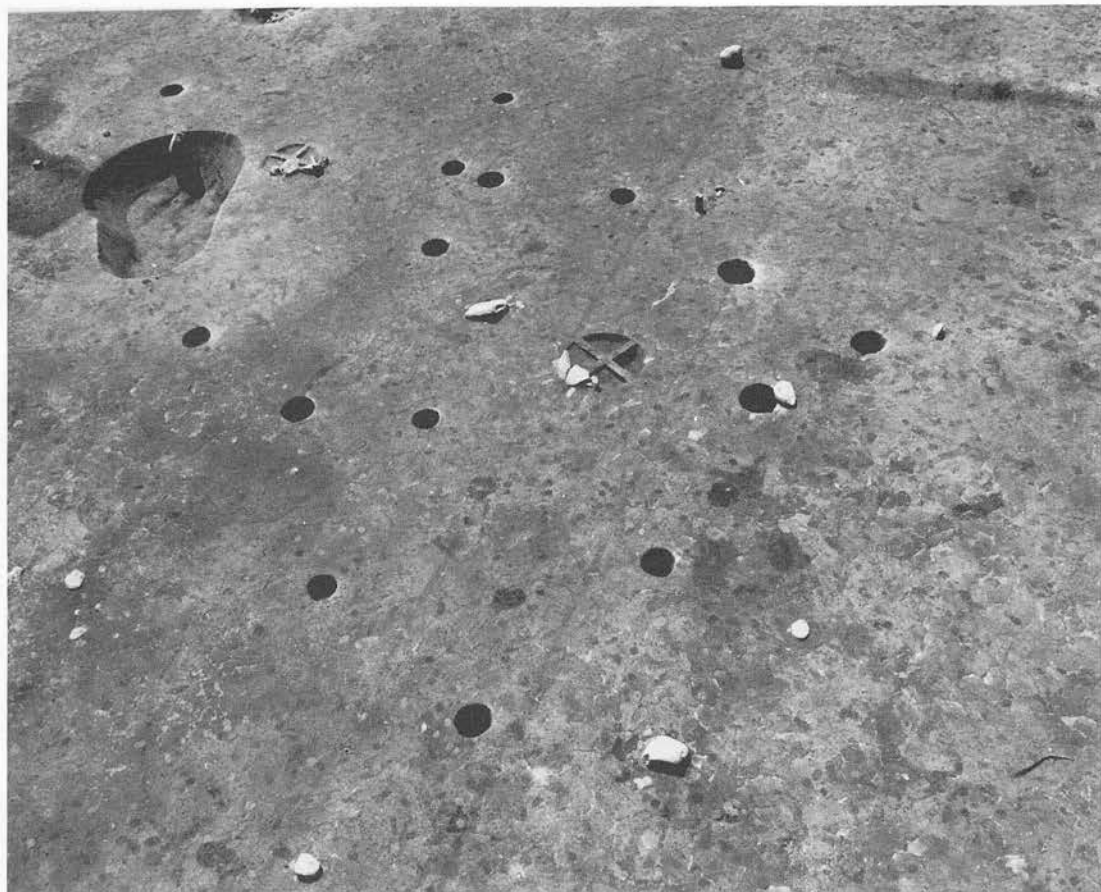

A : WI - I 住居址(上)とWH-II住居址(下)(東側より撮影)

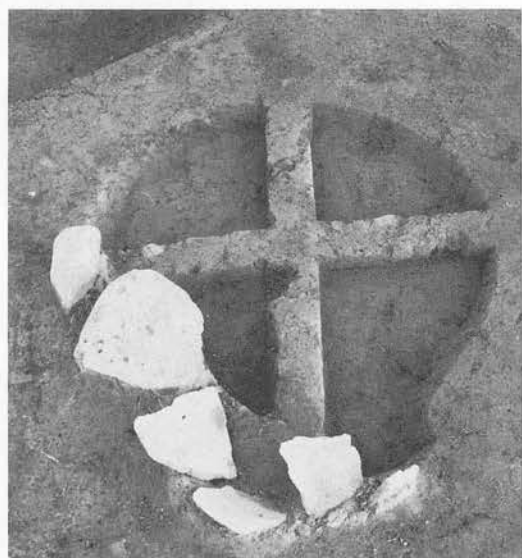

B : WH-II 炉

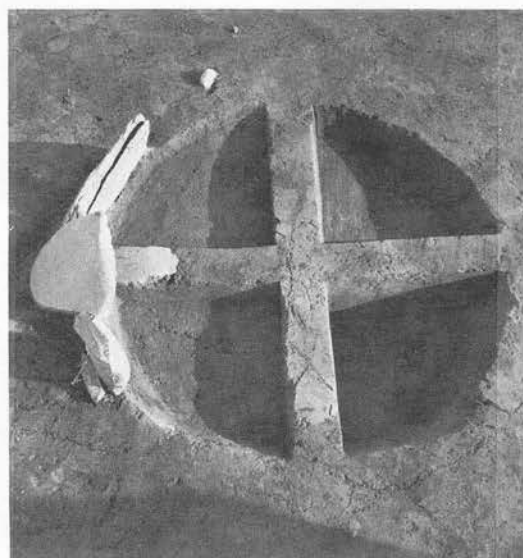

C : WH-I 炉

写真図版45 WI - II・WH-I 住居跡址



D001断面



D006断面



D011



D008断面



D008



D008断面



E009上部配合



E009完掘



E 001



E 002断面



E 003



E 004



E 010



E 008断面



E011



E013



E016



E018



E012



E014



E017



E 025検出状況



E 028検出状況

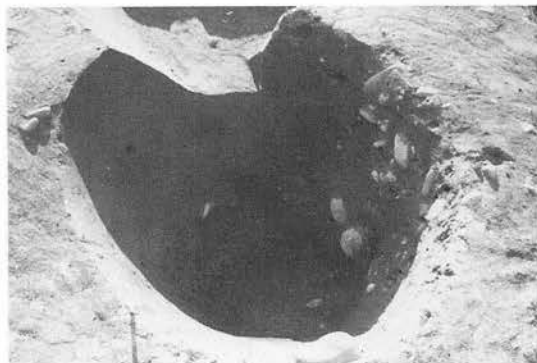

E 024



E 025



E 023



E 026



E 028

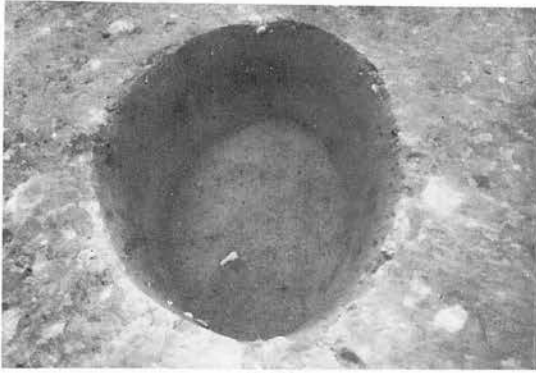

E 029



E 030検出状況



E 031 B

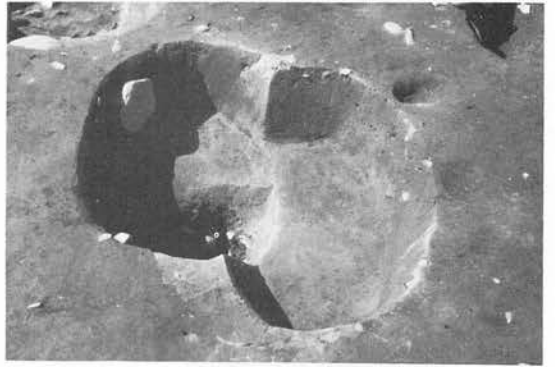

E 025・032完掘

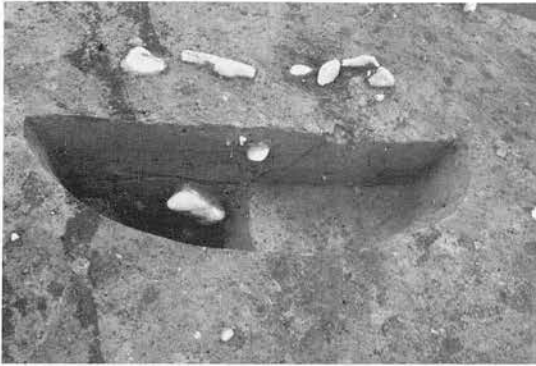

E 032断面



E 030



E 037断面



E 037



E 039断面



E 043



E 044



E 045



E 046断面



E 046



E 046検出状況

写真図版51 土坑写真(6)



E 049



E 065



E 066

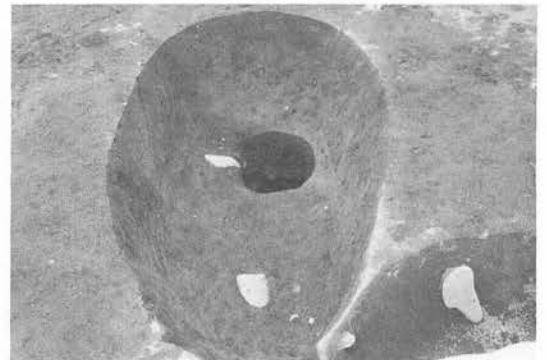

E 078



E 085

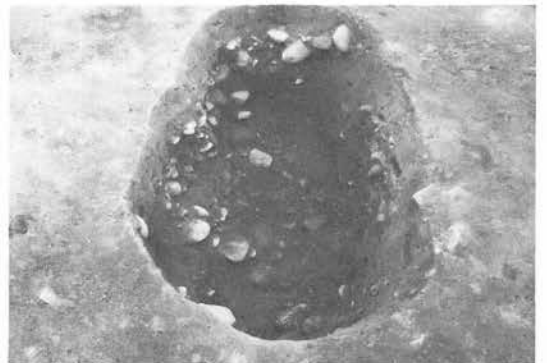

E 089



E 092断面



E 093断面



E 095断面



E 096断面



E 100断面

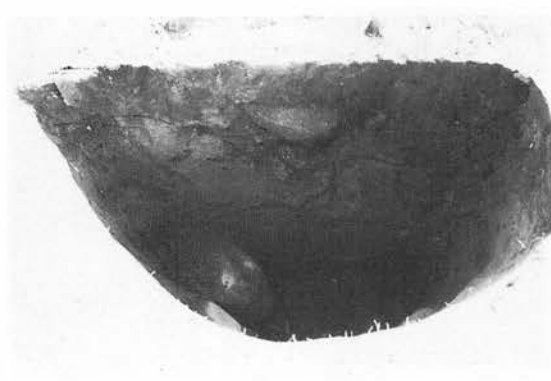

E 104断面

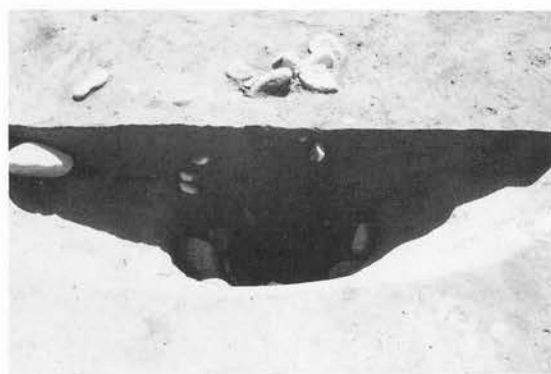

E 106断面



E 107断面



E 110

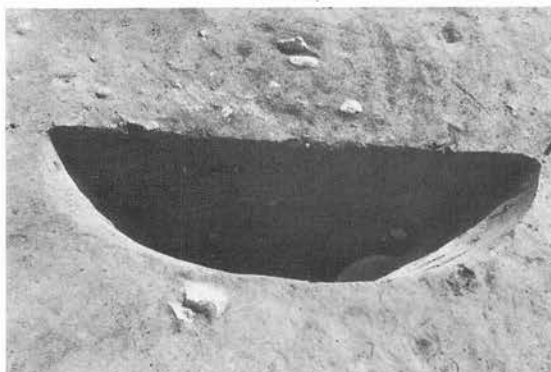

E 107断面

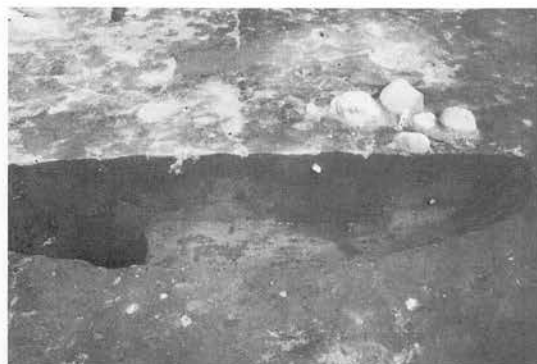

E 112断面



E 113A



E 112



E 113B



E 114



E 116



E 117



E 117



E 125



E 125



E 133



E 129



E 134



E 139 内部礫

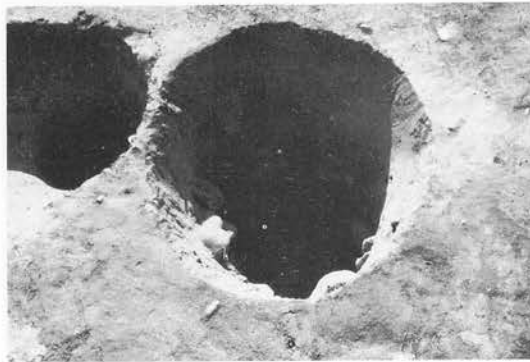

E 139



E 145断面



E 146



E 148



E 151 · 152



E 149



E 151 · 152断面



E 155



E 160



E 164 · 162



E 162



E 163 · 127



E 164



E 165断面



E 165

写真图版57 土坑写真(12)



E 240断面



E 241



E 240



E 242



E 244



E 246断面



E 247



E 246



F 014



F 015

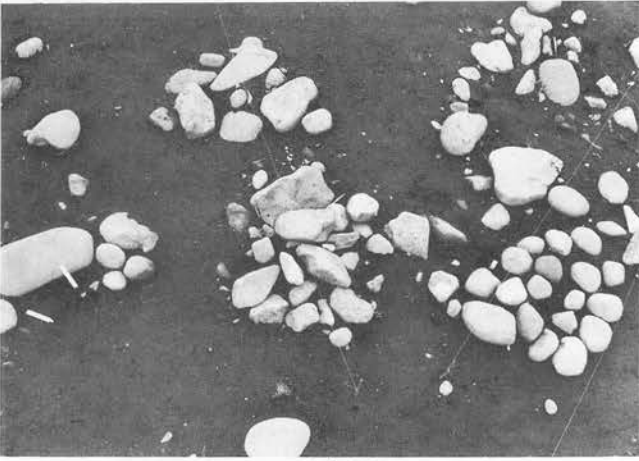

F 020上部配石



F 021



F 022



F 020・028断面



E 248



E 249上部出土



F 001



F 011断面



F 012断面



F 014



F 012

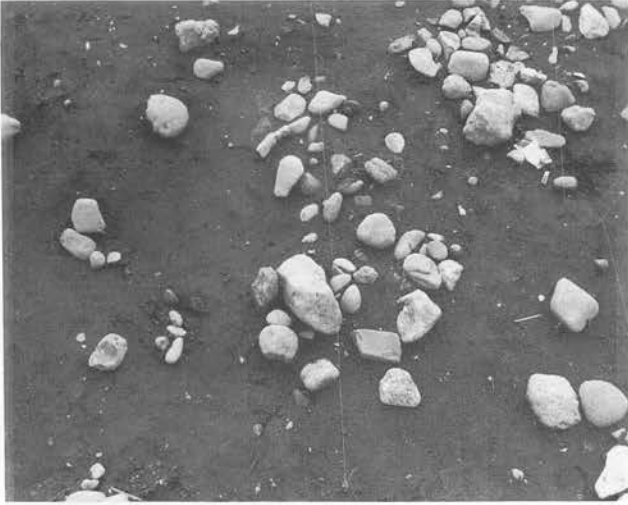

F 024上部配石



F 029



F 030上部配石



F 030



下031上部配石



F 032上部配石

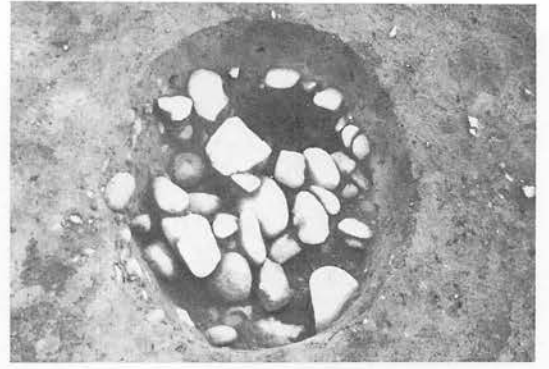

F 032



F 033

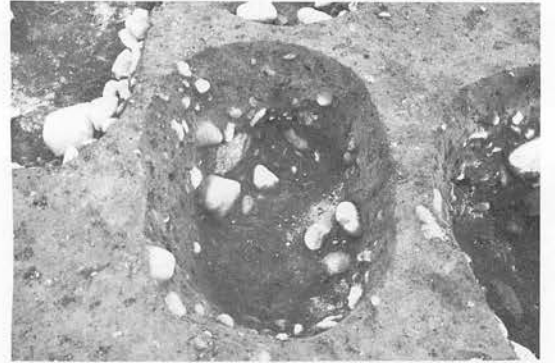

F 035



F 036



F 037



F 041



F 042上部配石



F 042断面



F 042



F 043



F 044



F 045



F 045断面

写真図版63 土坑写真(18)



F 046



F 047断面



F 049



F 048断面

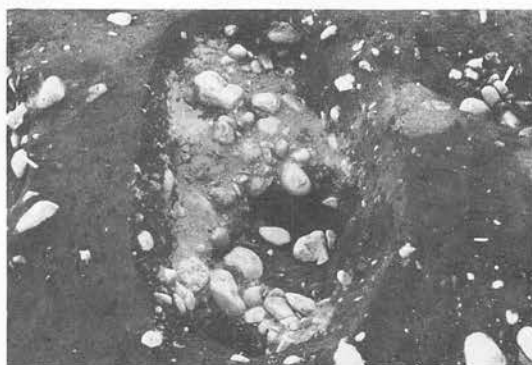

F 053



F 057A



F 057B



F 060上部配石

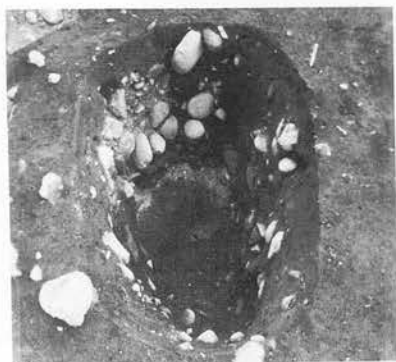

F 060



F 059



F 068



F 069



F 073完掘



F 073



F071他上部配石

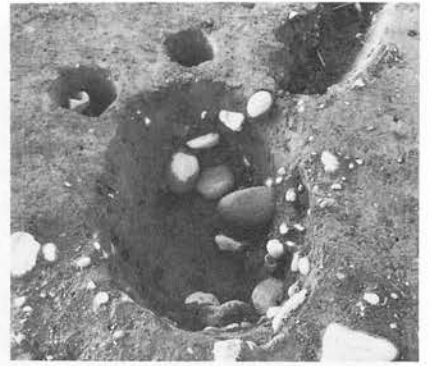

F078



F071



F075



F079



F 087



F 088



F 089



F 091



F 096



F 098

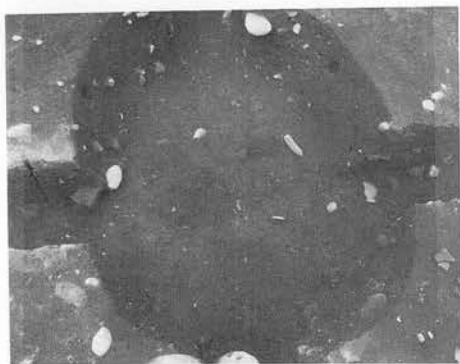

F 098 B

写真図版67 土坑写真(2)



F 099



F 100



F 100



F 106



F 137



F 106断面



F 138



F 140

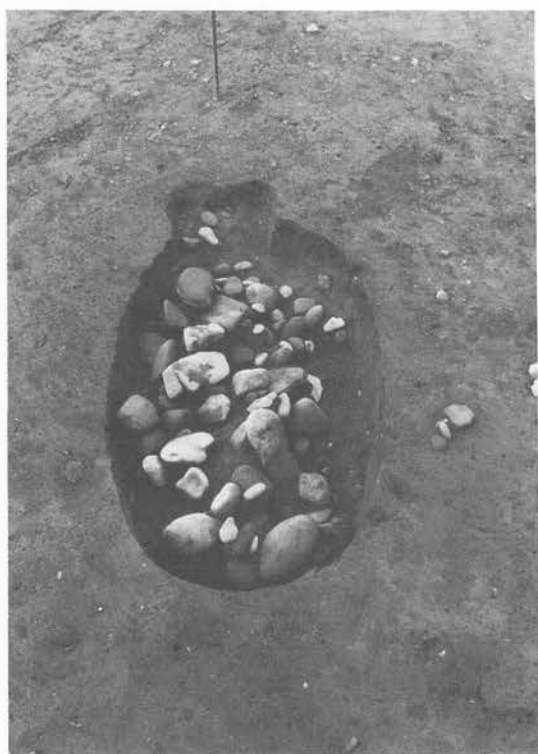

F142内部礫



F142



F141



F149断面

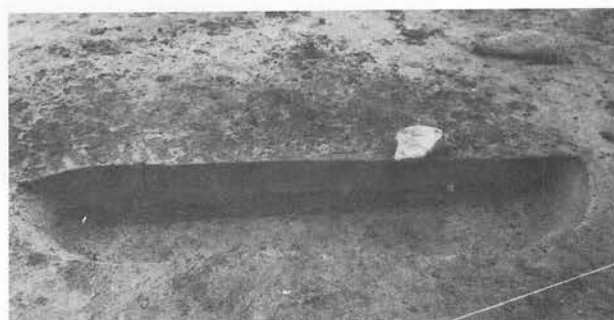

F146断面

写真図版69 土坑写真(24)



F 150



F 151



F 150断面

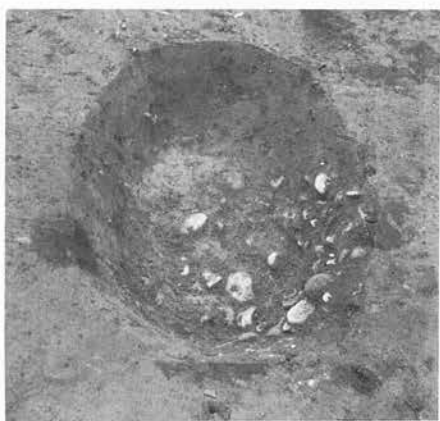

F 152



F 153A



F 153B

写真図版70 土坑写真(25)

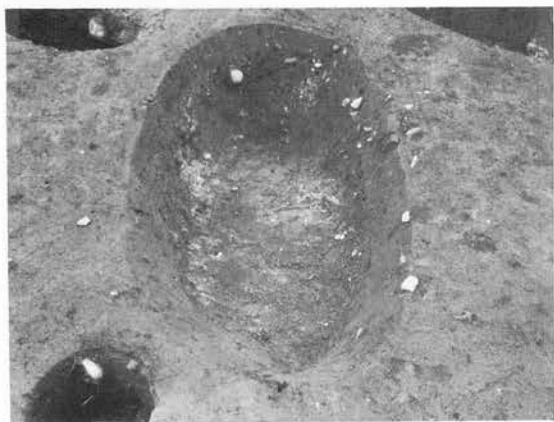

F 154



F 156



F 157



F 156断面



F 157断面



F 161

写真図版71 土坑写真(26)



F 162



F 162断面



F 165



F 163上部配石



F 167



F 171・172



F 176断面



F 183



F 188



F 180断面

写真图版73 土坑写真(28)



F181上部配石



F181



F181断面

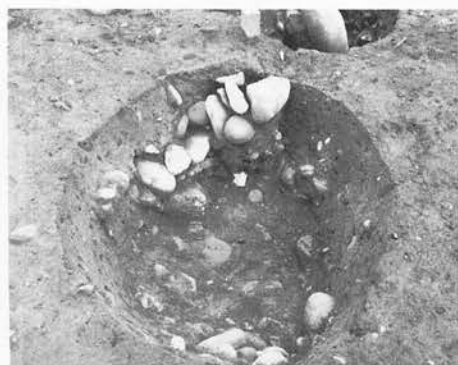

F200



F196上部配石



F204

写真図版74 土坑写真(29)



F 201断面



F 201

※F 201土坑内における横位カメラ



201



201



F 205内部礫



F 205

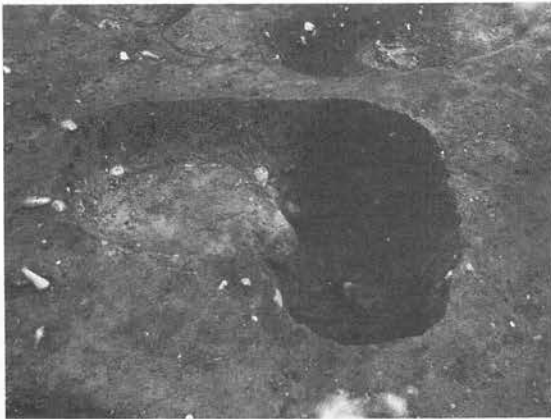

F 222



F 235上部配石

写真図版76 土坑写真(31)



F 268



F 268



F 268



F 270



F 270

写真図版77 土坑写真(32)



F 282上～内部配石



F 282

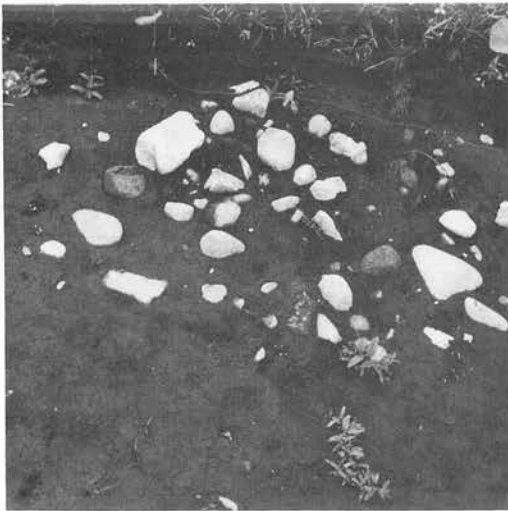

F 284上部配石



F 284

写真図版78 土坑写真(3)

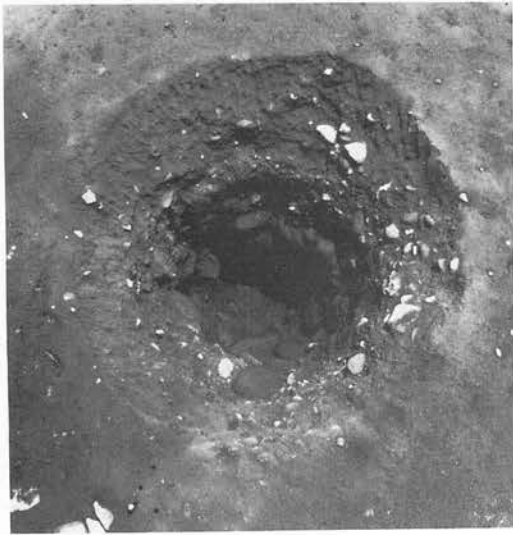

F 283



F 284



F 285



F 285上部配石



F 285断面

写真図版79 土坑写真(34)



F 286上部配石

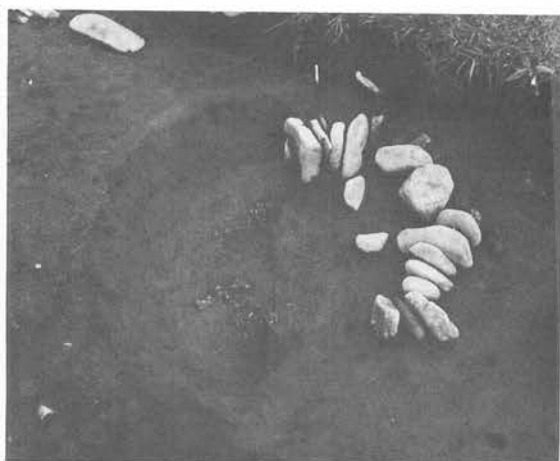

F 286半截 (土部礫除去)



F 286人骨検出状態



F 286人骨検出状態



F 286人骨部断面

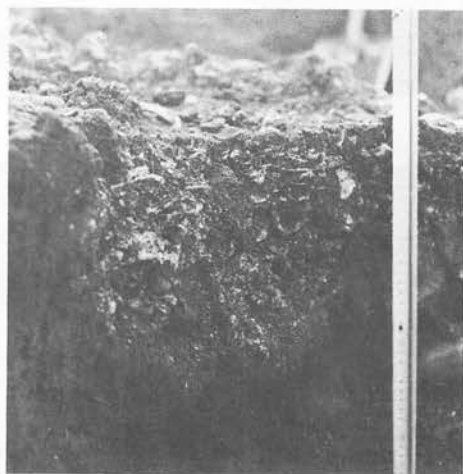

F 286副穴人骨



F 288



F 288 · 289



F 288 · 289断面



F 291上部配石



F 325



F 291

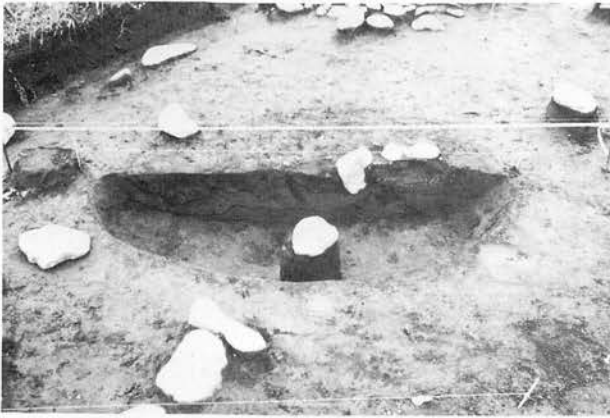

F 285断面



F 285



F 293



F 295上部配石



F 294上部配石



F 294・295



F 301

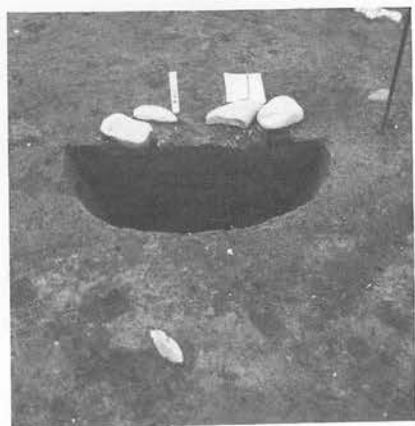

F 301断面



F 302



F 303



F 305

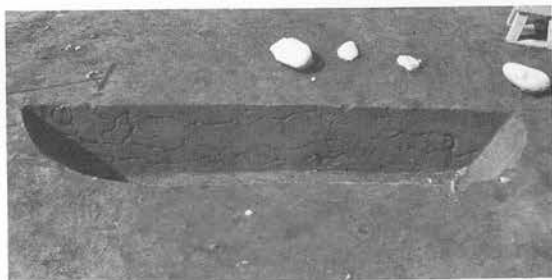

F 305断面



F 297

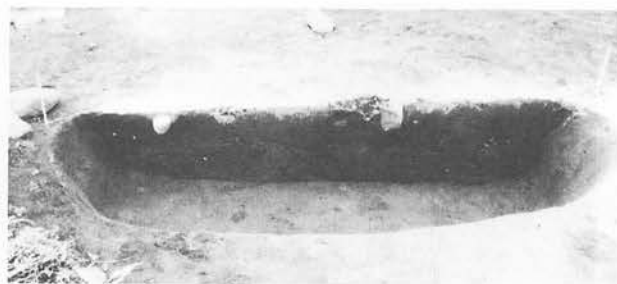

F 297断面



F 299

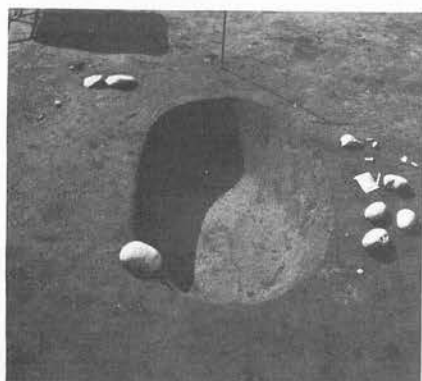

F 298

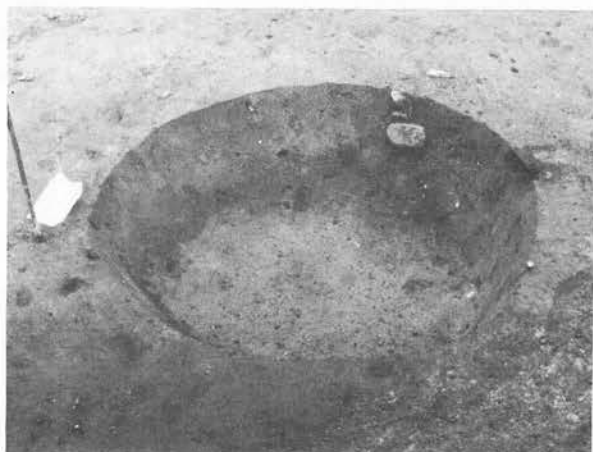

F 300



F 306



F 300断面



F 309



F 310 A · B

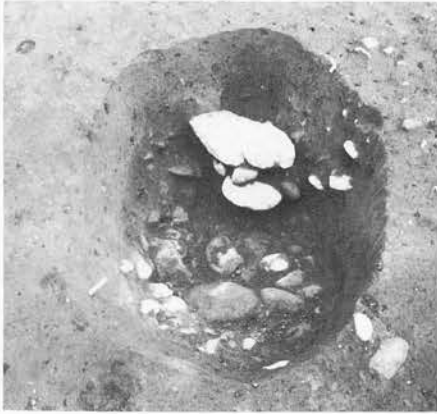

F 314



F 310



F 314



F 315



F 316

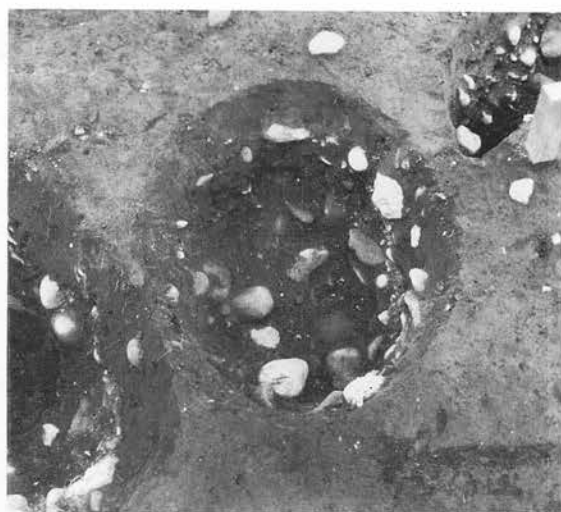

F 317



F 320



F 317断面



F 321

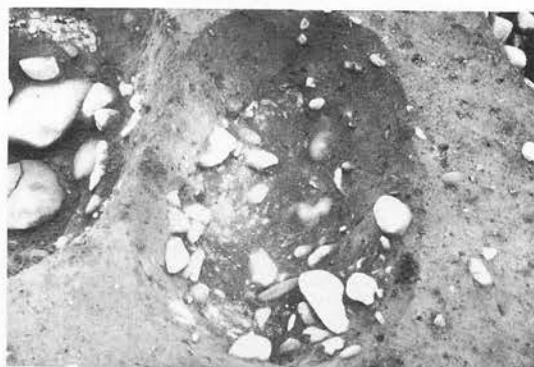

F 322



F 321断面



F 324



G011A



G012



G017



G018



G021A B



G021断面



G022A B



G023



G024



G023断面



G024断面



G027



G033



G036 A · B



G040



G040



G034 · 206



G037

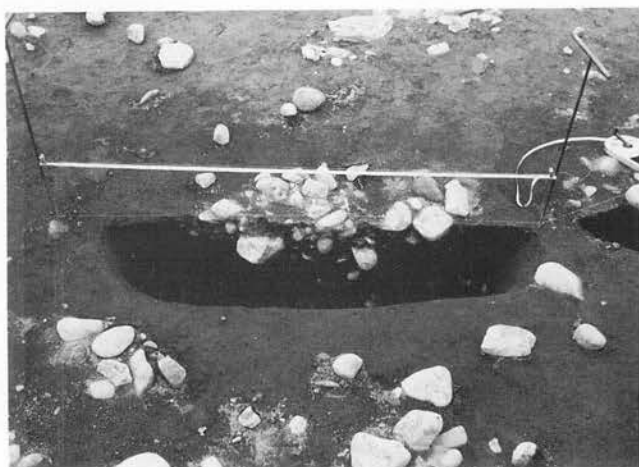

G037断面

写真図版89 土坑写真(44)



G043上部配石



G042上部配石



G043・042断面



G045



G-046断面

写真図版90 土坑写真(45)



G047上部配石



G047



G047



G047・B断面



G048上部配石



G048



G051



G053



G051断面



G053断面



G054



G055



G059



G055断面



G059断面



G057



G060上部配石



G 060



G061断面



G 062



G 063



G062断面

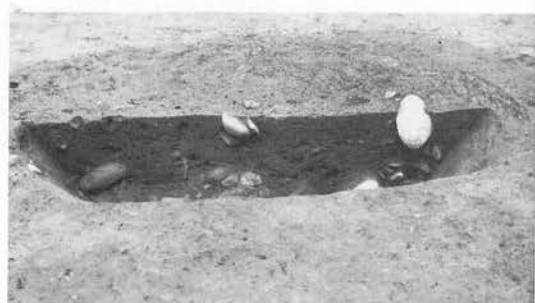

G 063断面



G065



G068



G070上部配石



G075



G070断面



G075断面

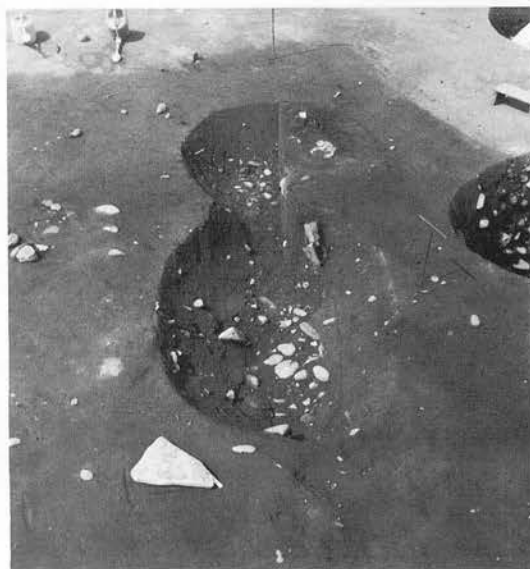

G076 B



G076 B



G076



G098



G095



G098断面



G085 A B

写真図版96 土坑写真(51)



G 100



G 101



G 100断面



G 101断面



G 104



G 105断面



G 104断面



G 105



G 108



G 109断面



G 108



G 124



G 125



G 124断面



G 125断面



G 124



G126



G140



G126



G142 A B · 199 A B



G142 · 199



G144

写真図版99 土坑写真(54)



G146



G151・152上部配石



G174A・B



G163上部配石



G180

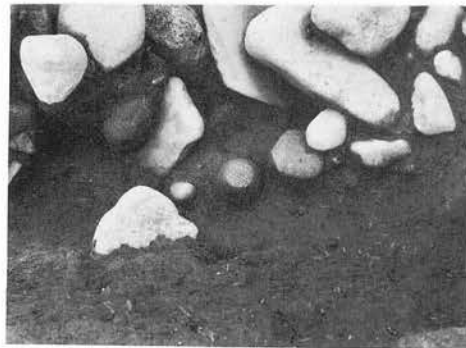

内部G180土坑出土

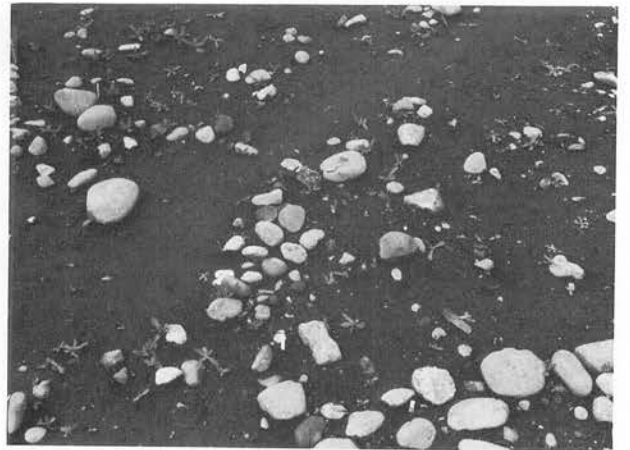

G168上部配石

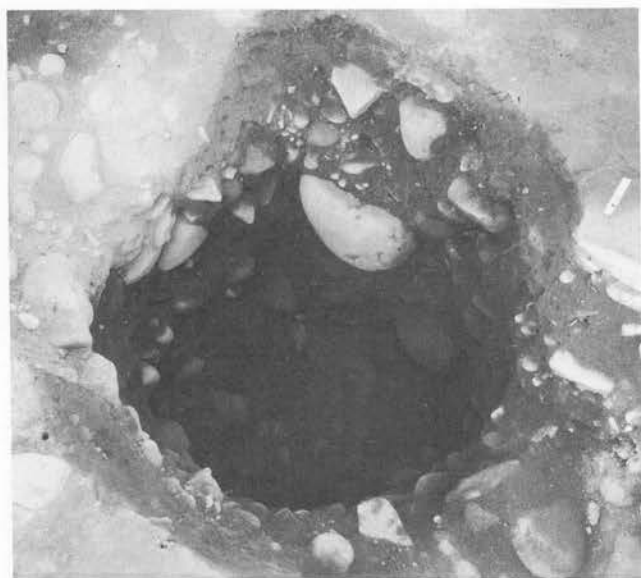

G181



G186



G182



G187



G182断面



G187断面



G189上部配石



G190上部配石



G193上部配石



G193

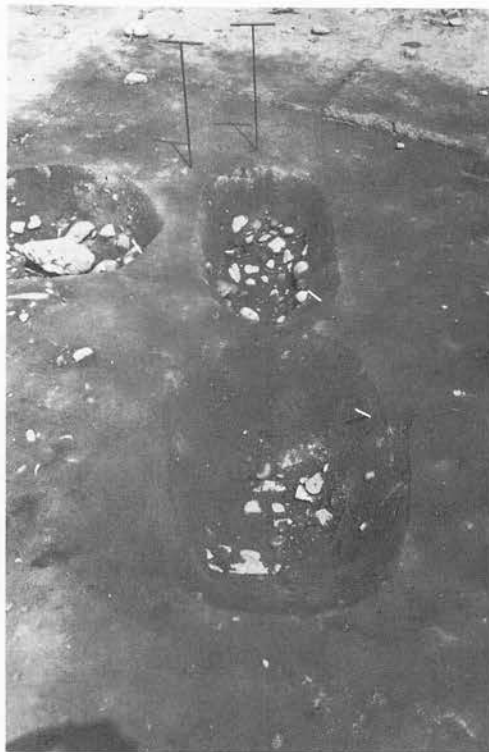

G196A・B

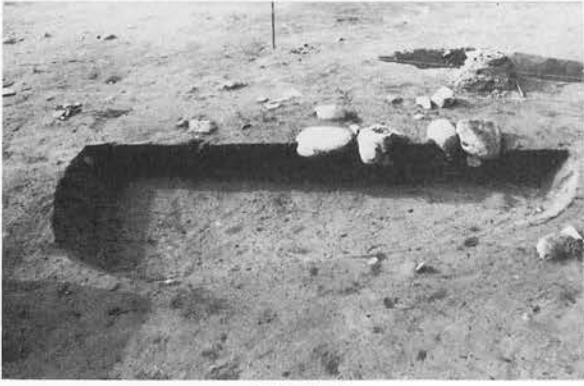

G198断面

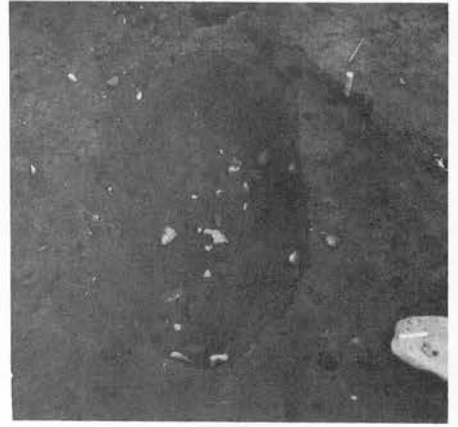

G202



G202



G202断面



G204B



G 207 A · B



G 205



G 208



G 209



G 208断面



G208



G213



G212断面

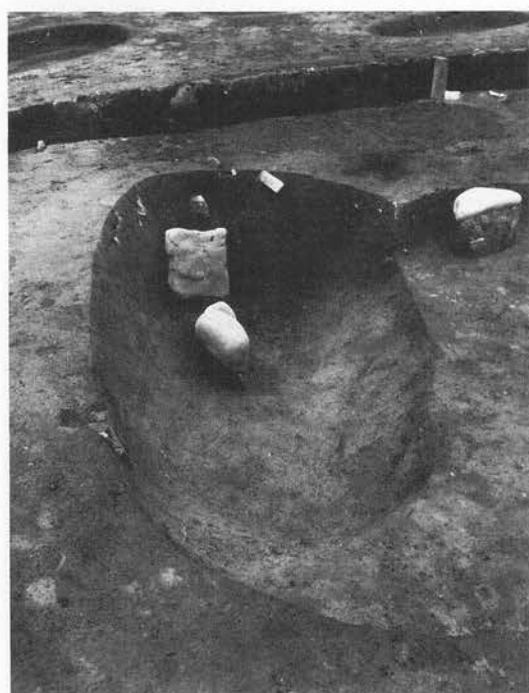

Q022



Q022



H59Pit



lh62Pit

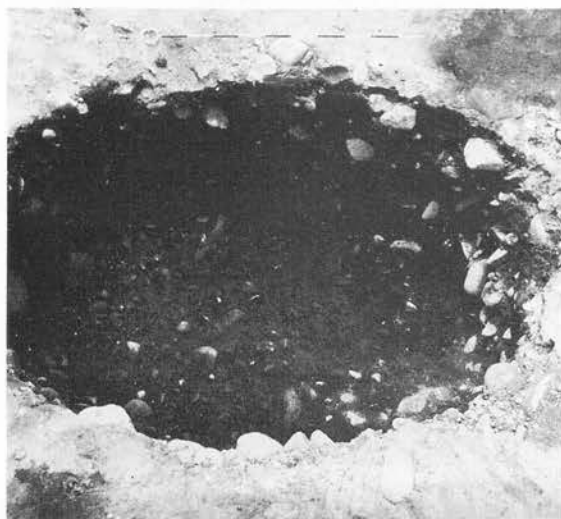

H59Pit 完掘

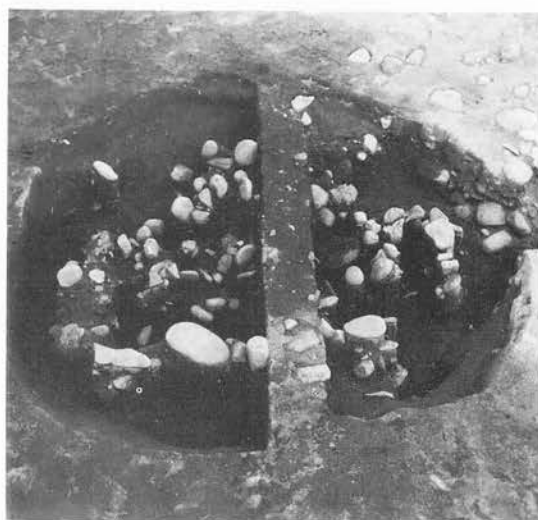

H56Pit



ll62Pit

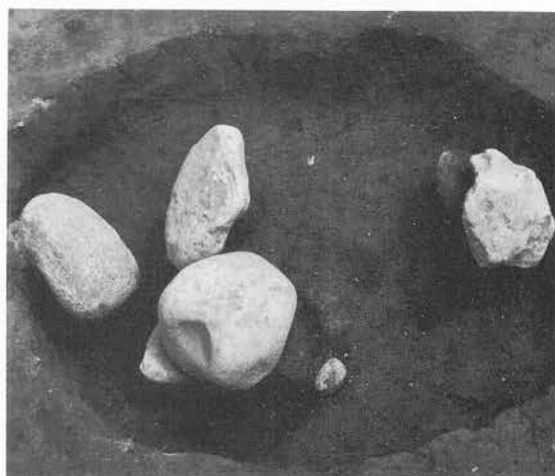

ll53Pit

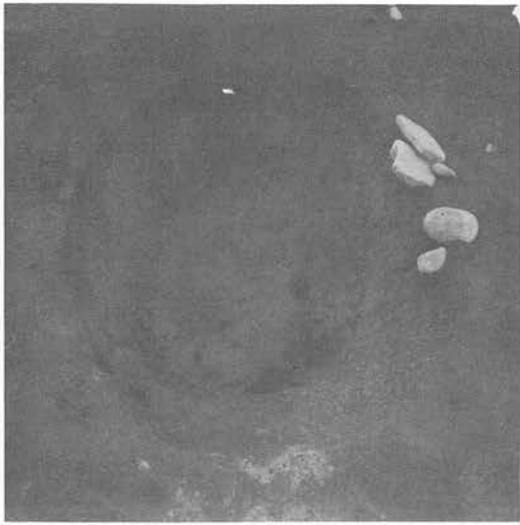

R001



R002



R003

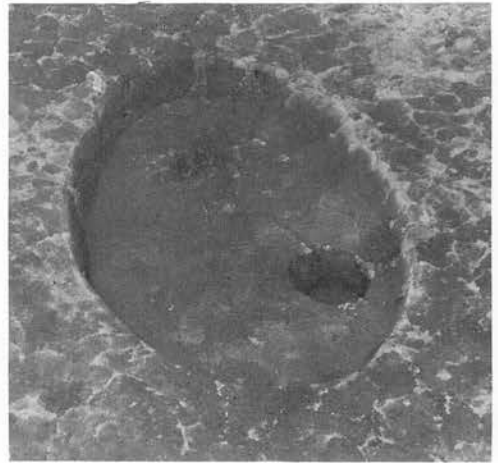

R005



R014

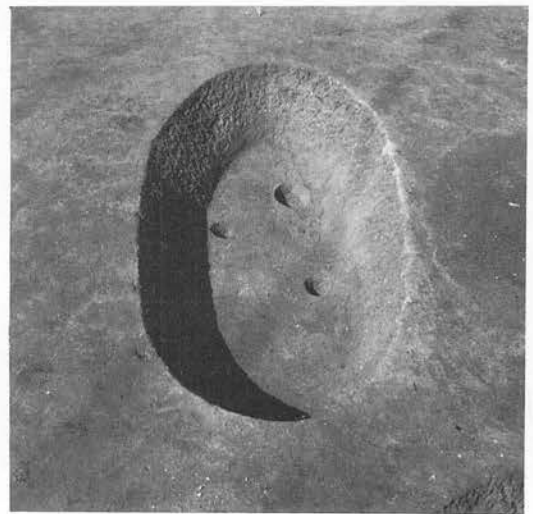

R008

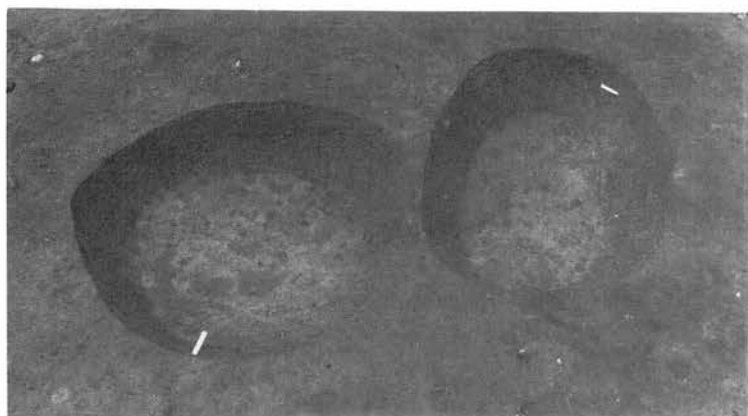

R015・R016

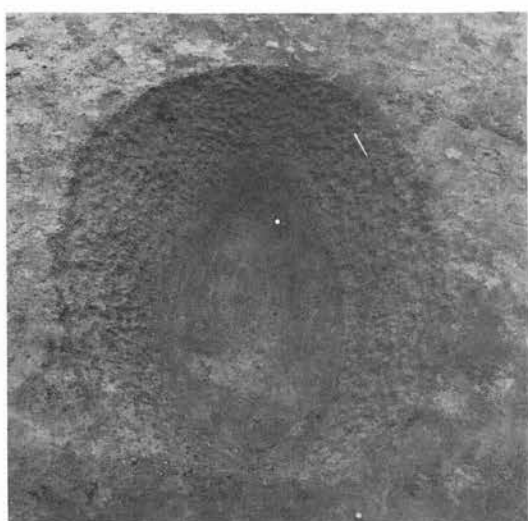

R021

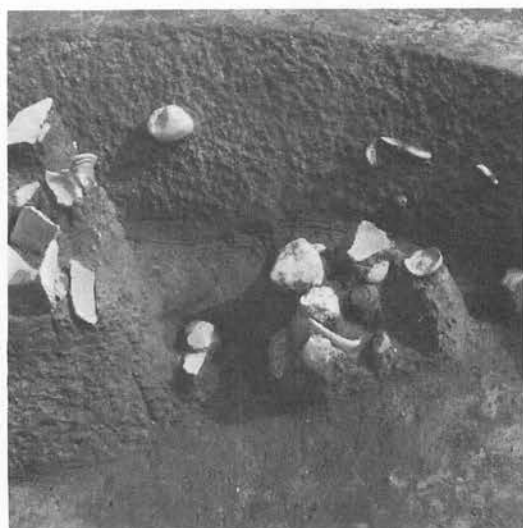

R022



R023



R023



R027



R030

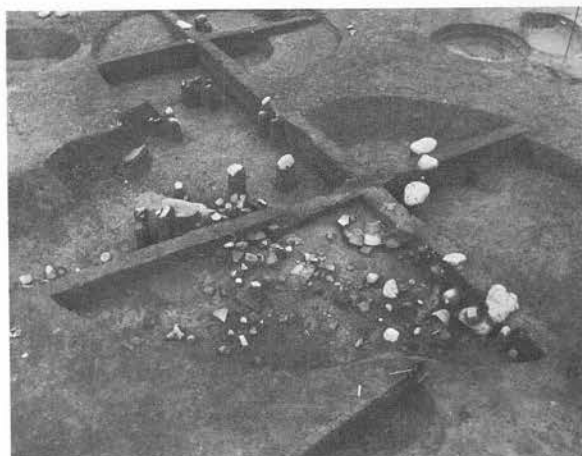

R031



R031



R031断面

写真図版109 土坑写真(64)



R032・033・034



R035



R034・032断面



R035断面



R038・039・040断面



R037・038・039・040



R041

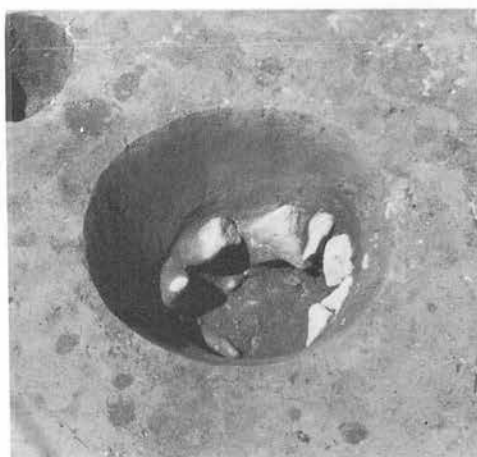

R042



R041断面



R043

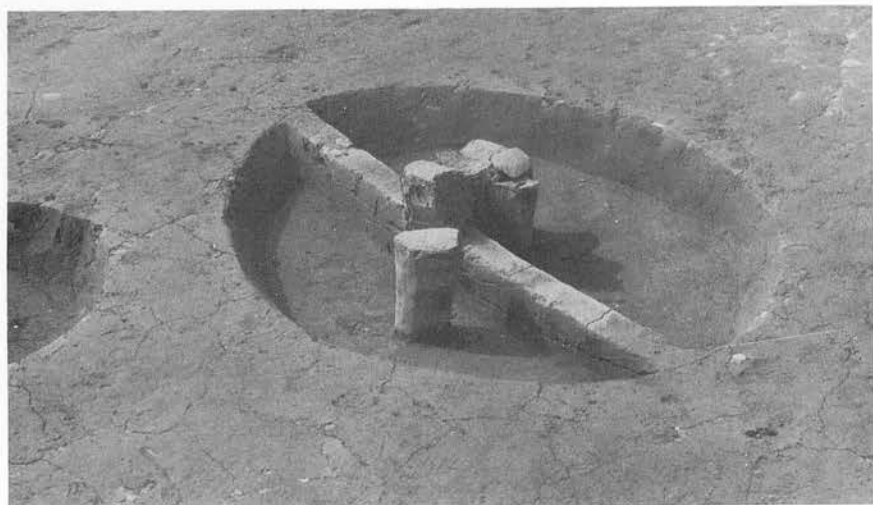

R042

写真図版111 土坑写真(66)

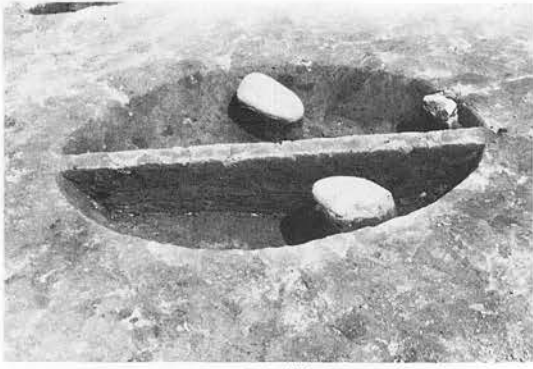

R044断面

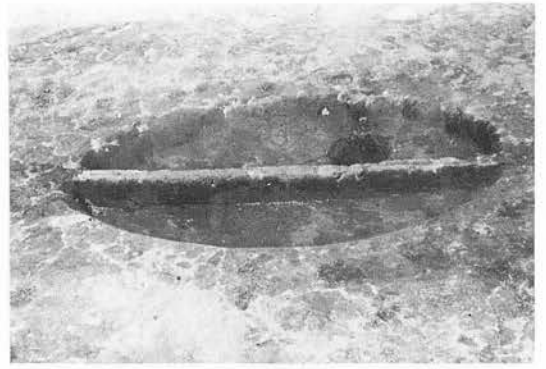

R045断面



R046

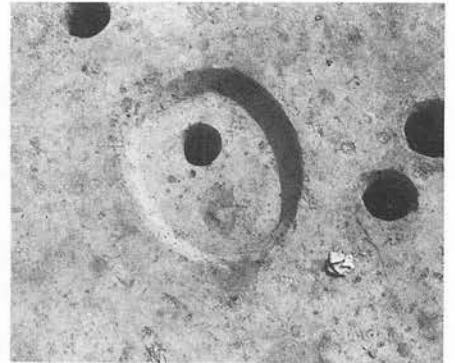

R046



R047



R048・049断面



S008



S118



S120

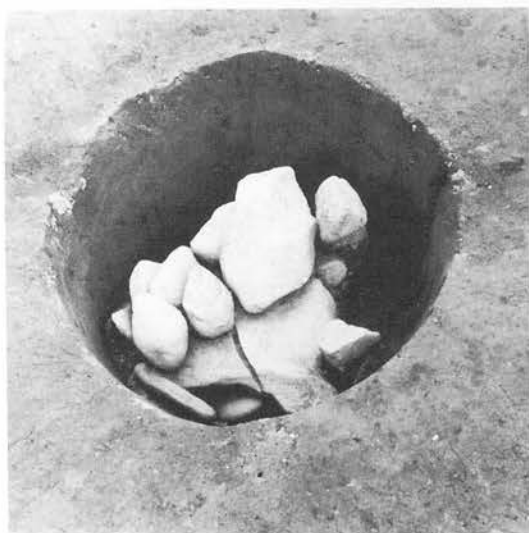

S122



S012



R050



R051



R052断面



R051断面



S001



S003

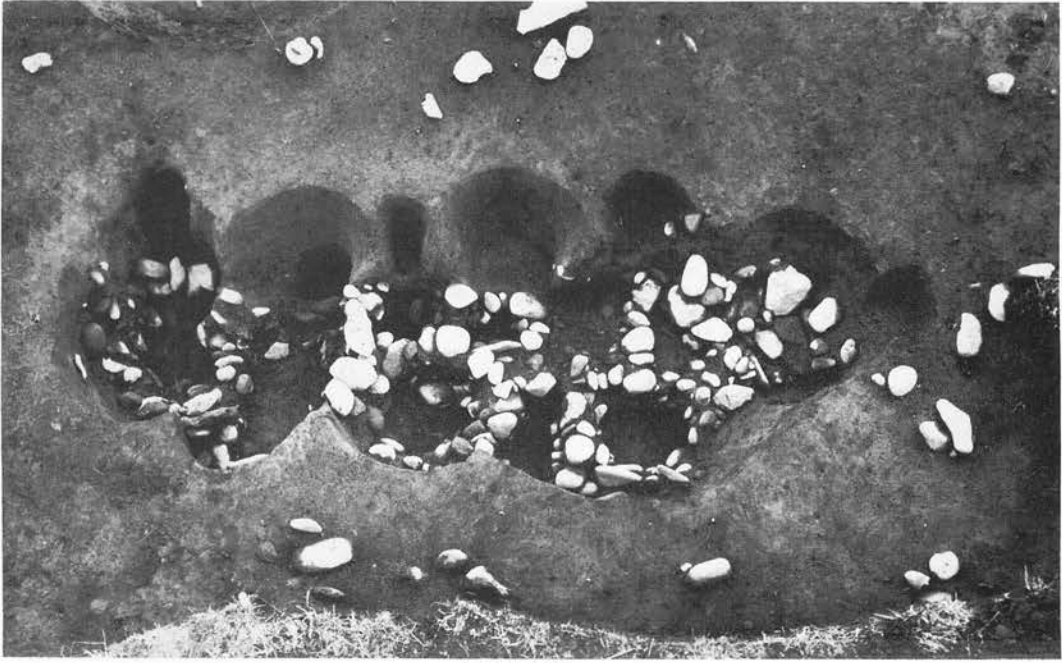

S 100~106



S 130

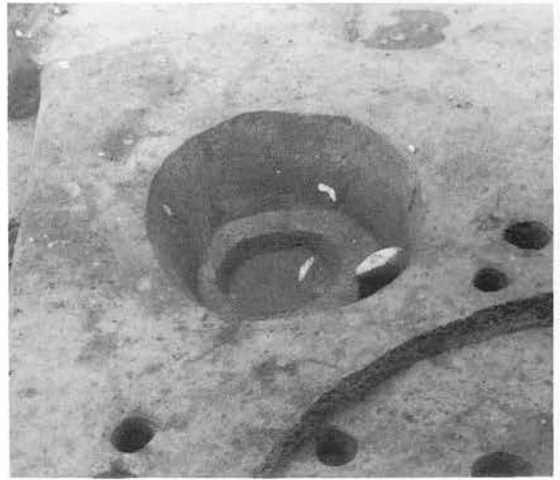

S 121

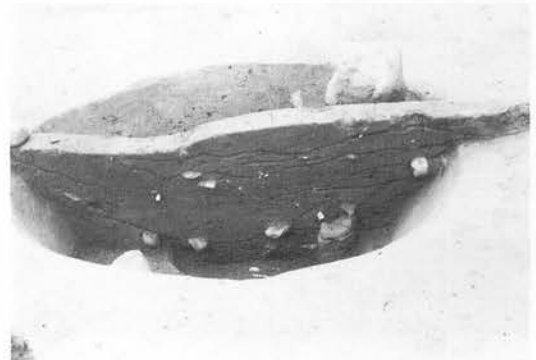

S C I

土坑写真115 土坑写真(70)



T 003



T 005



T 015

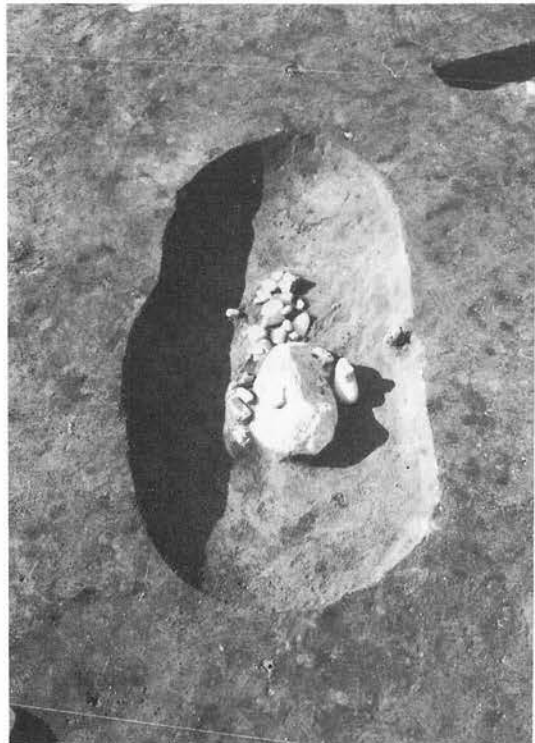

T 024

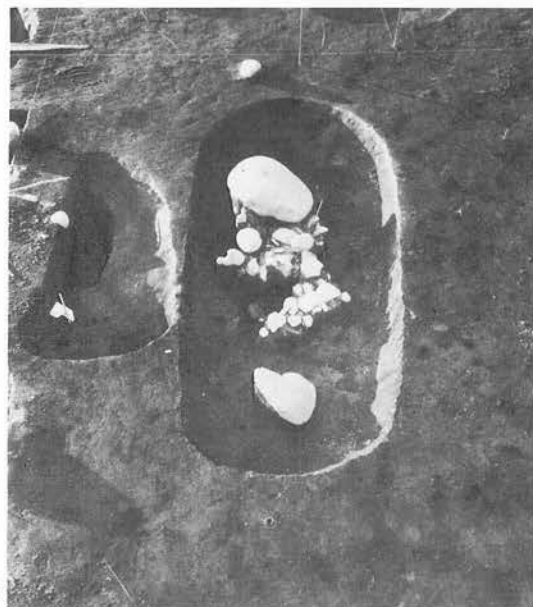

T 025

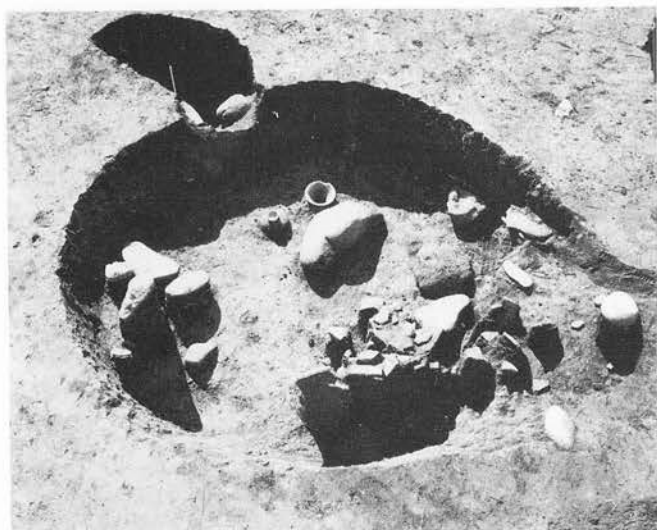

T 064

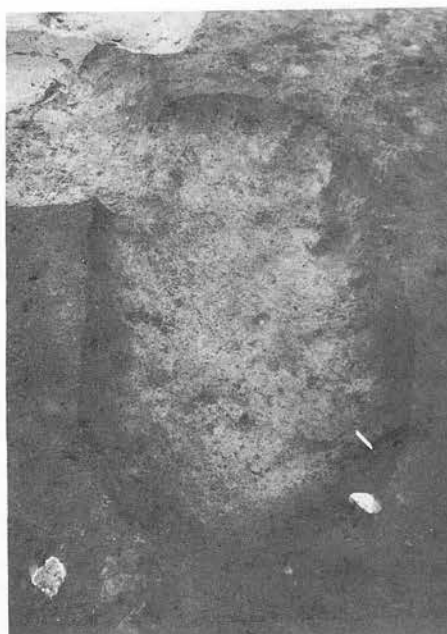

T 052

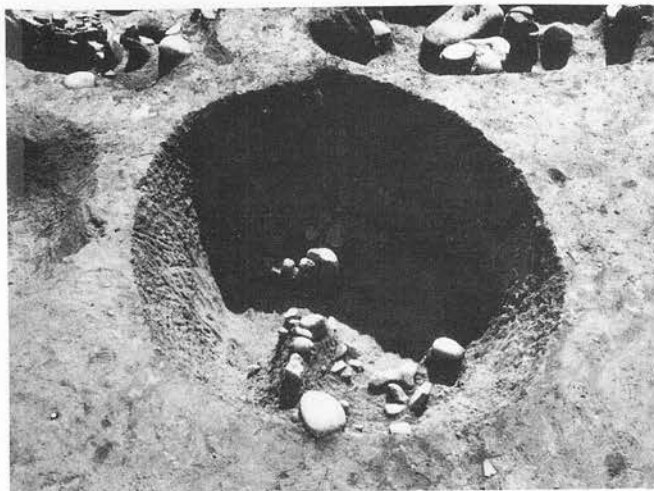

T 065

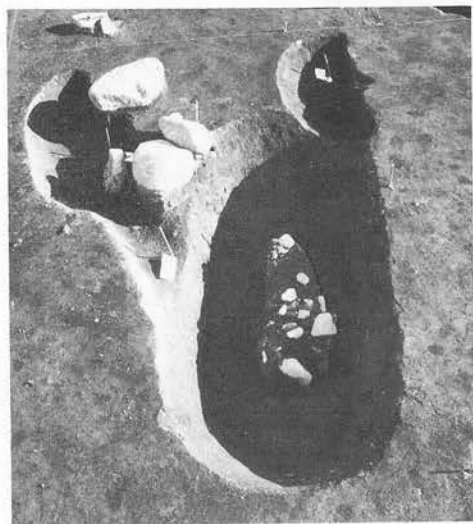

T 028

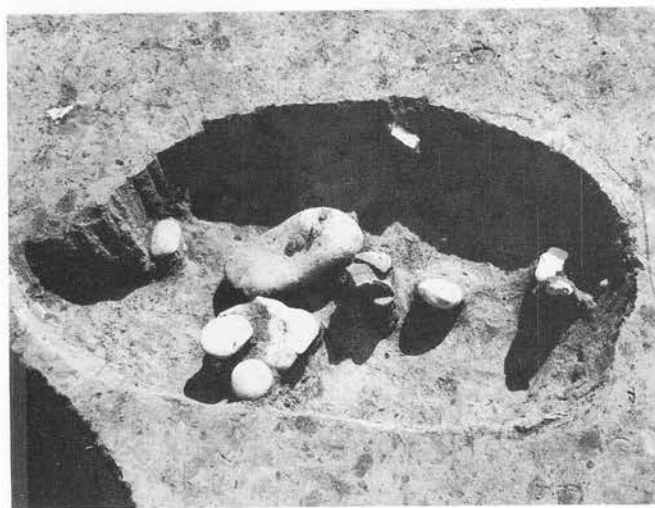

T 066

写真图版117 土坑写真(72)

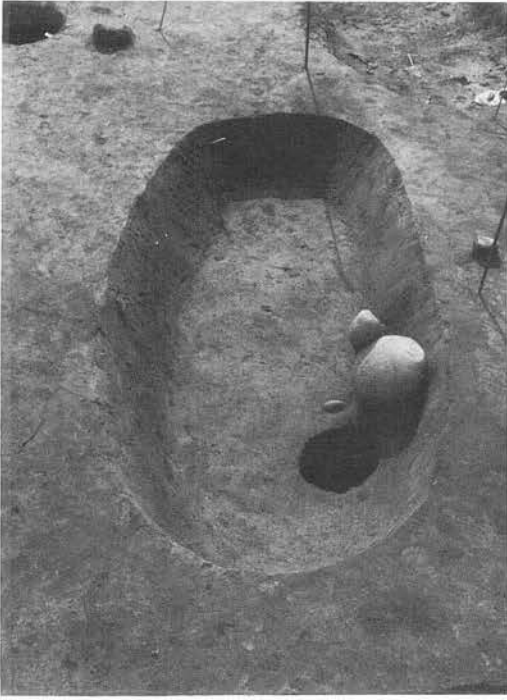

T 103

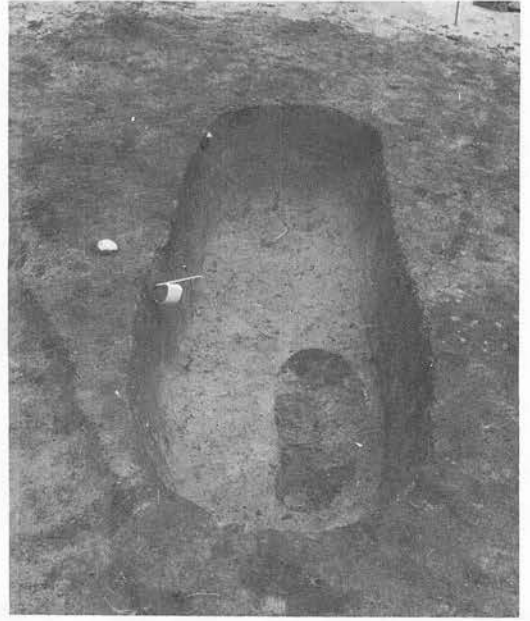

T 110

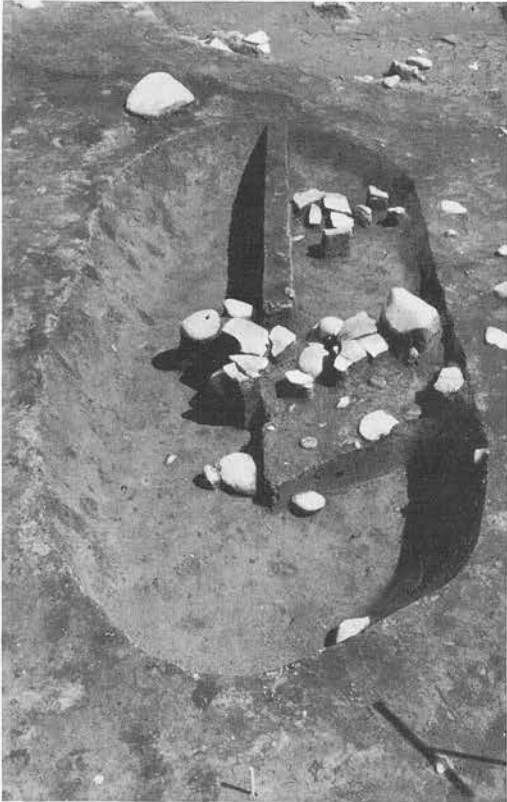

T 117

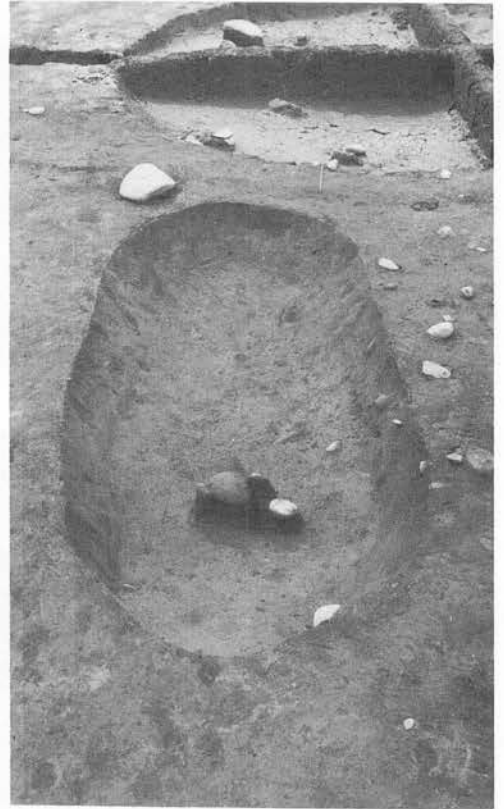

T 117



T 114



T 126

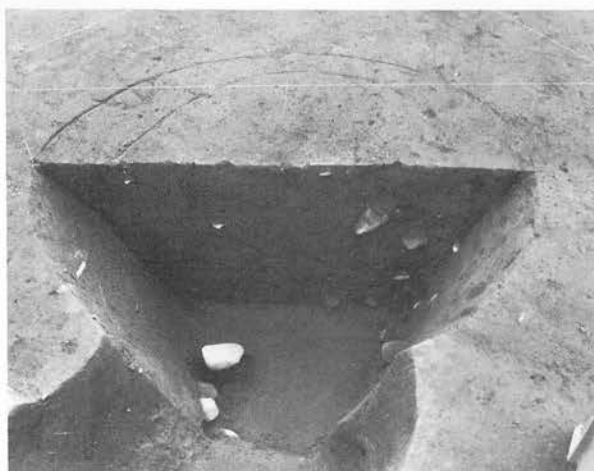

T 132断面



T 143



T 137

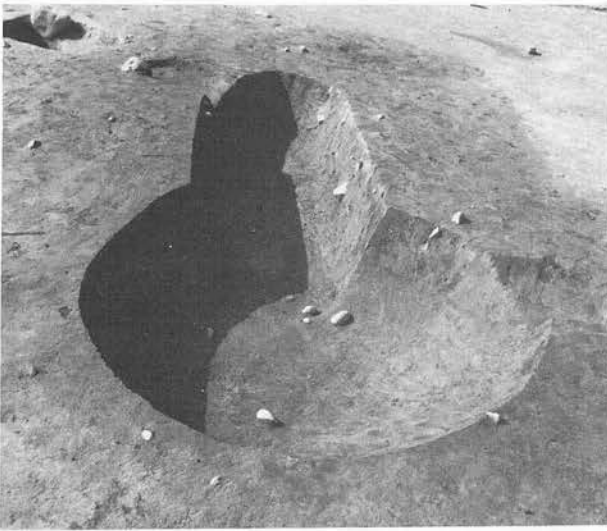

T 142



T 145



T 144

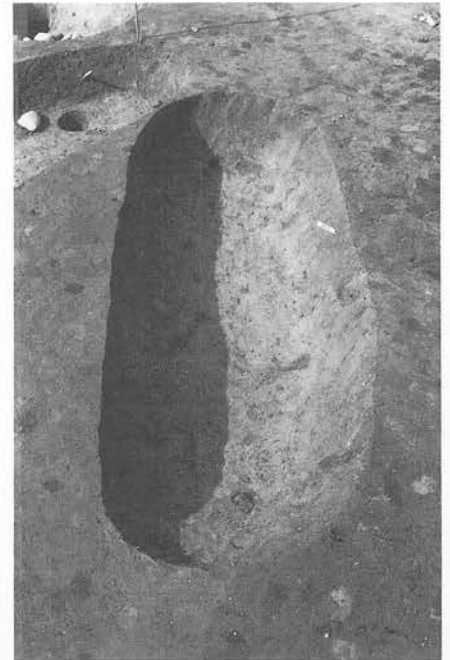

T 146

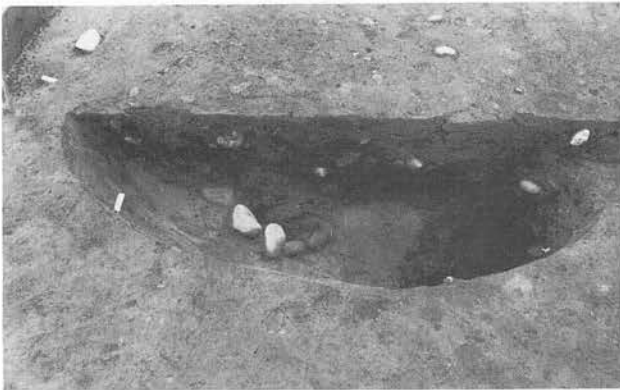

T 144断面



T 147



T 154



T 158



T 156内部配石

写真図版121 土坑写真(76)



U002



U003断面



U002断面



U005



U008



U005

写真図版122 土坑写真(77)



U038断面



U040



U041



U043断面



U046



U047断面



U050



U049上部配石



U051



U051断面



U052 B



U052断面

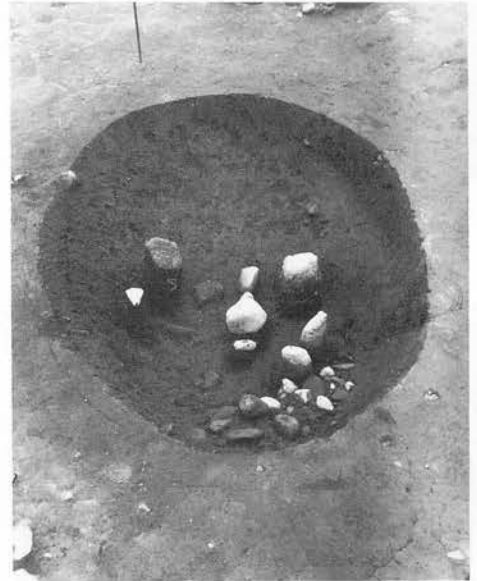

U056



U054



U056断面

写真図版125 土坑写真(80)



U059



U059断面



U061



U061断面



U061内部土器出土状況断面



U076



U061内部土器出土状況



U077



U061 A B



U072断面



U083



U092 A B



U095



U094



U097



U109



U100・109



U101・102断面



U103断面



U105断面



U103

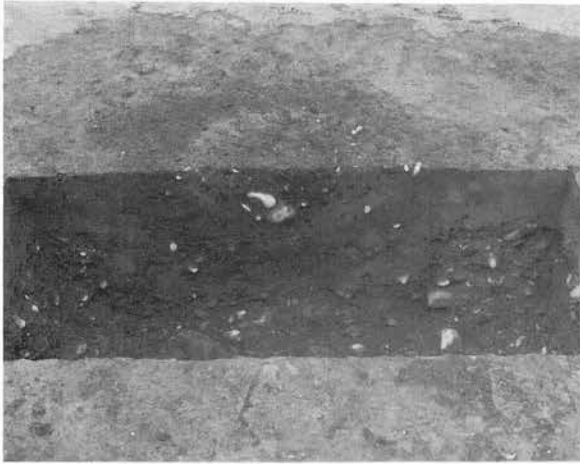

V001断面



V002



V001



V002断面



V004



V006



V007



V009



V010



V011断面



V011



V012



V013·014



V013断面



V015



V015

写真図版132 土坑写真(87)



V016



V018



V017



V019



V020

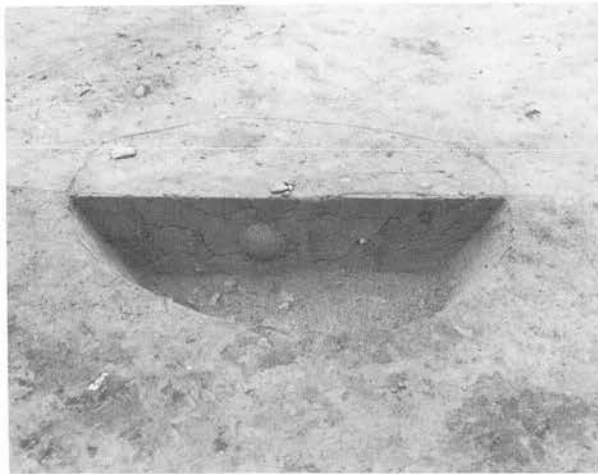

V019断面

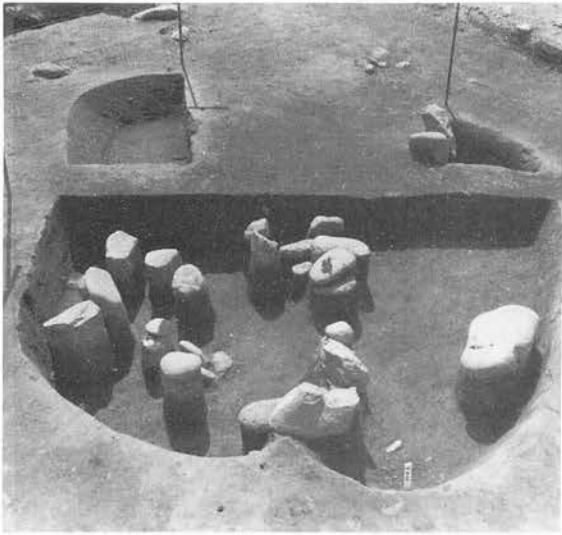

V020・021



V024

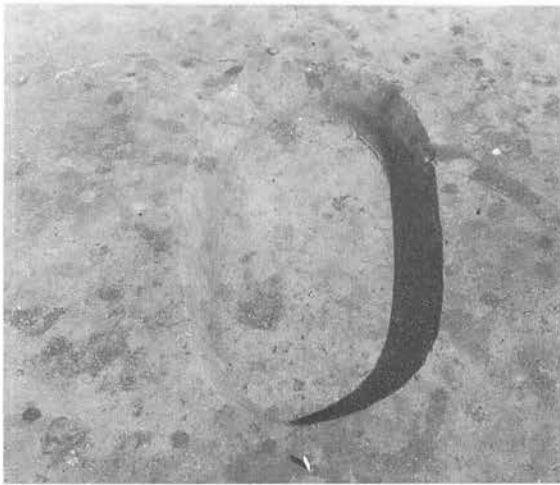

V026



V024底部土器



V027

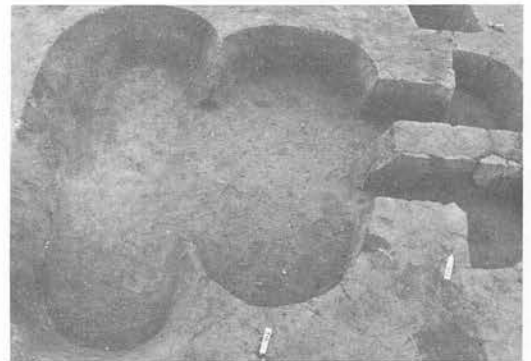

V030・031

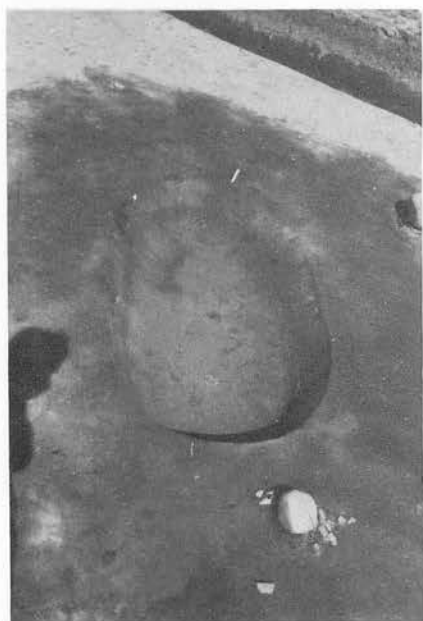

V035

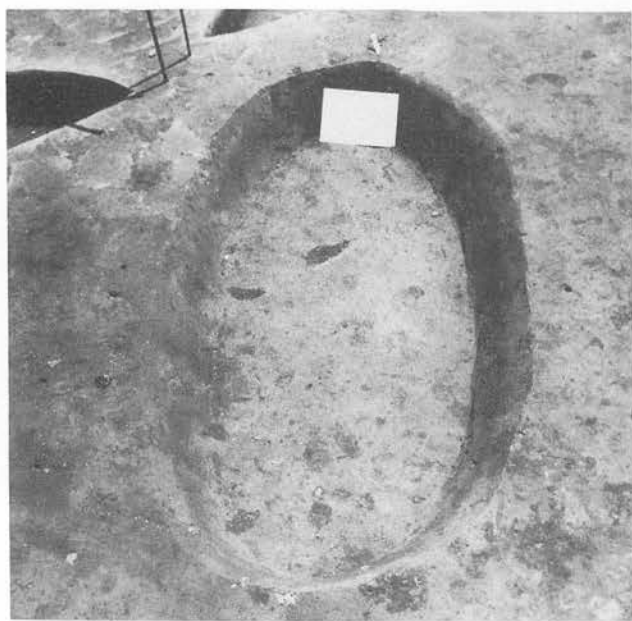

V036

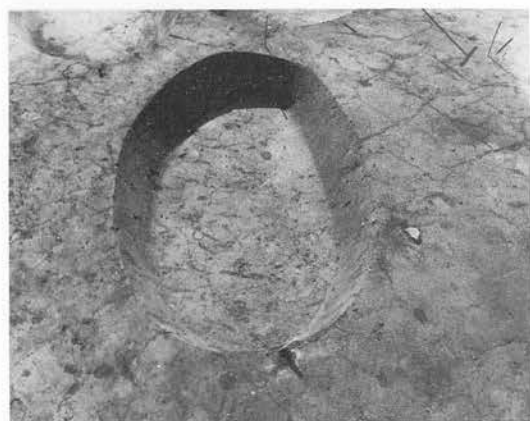

V037

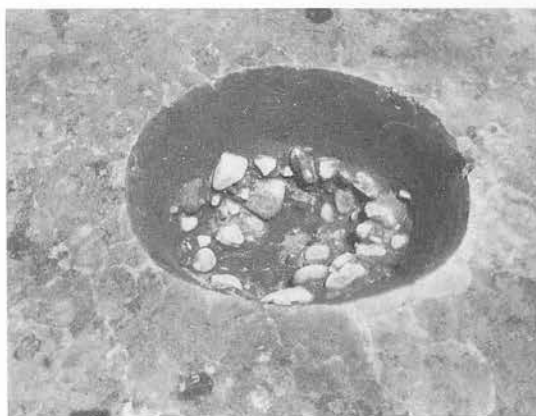

V039



V038



V039断面



V040



V041



W042



V043



W045



V044



V046

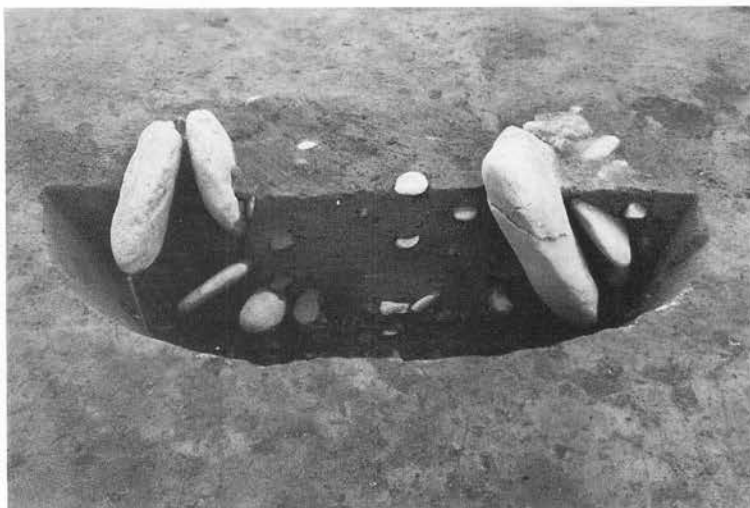

V047断面



V047

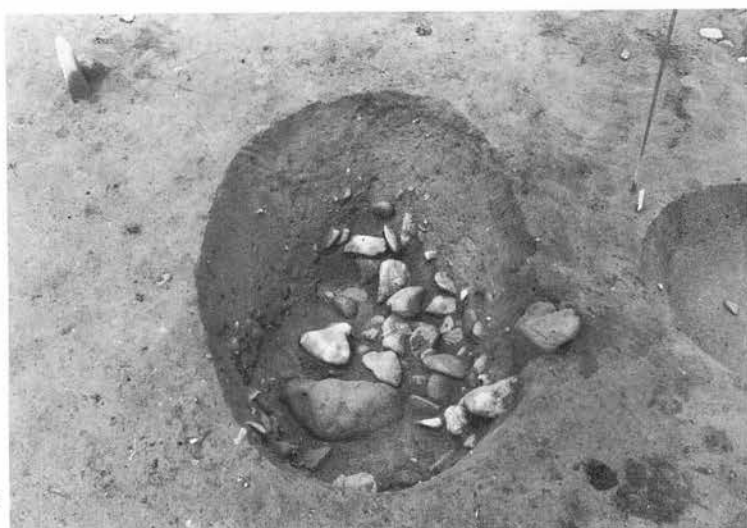

V048



V049

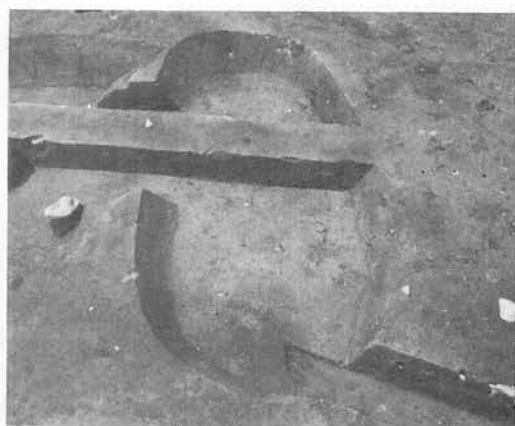

V050

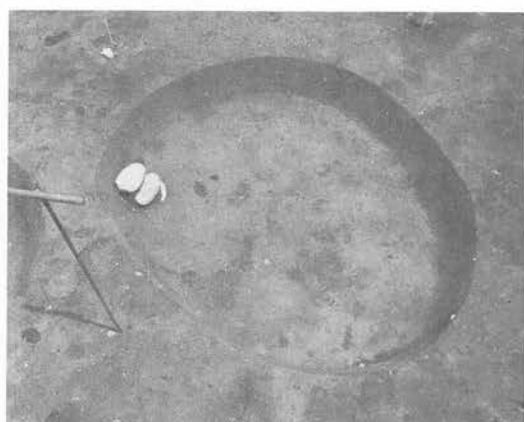

V053



V054



V055



V056



W001

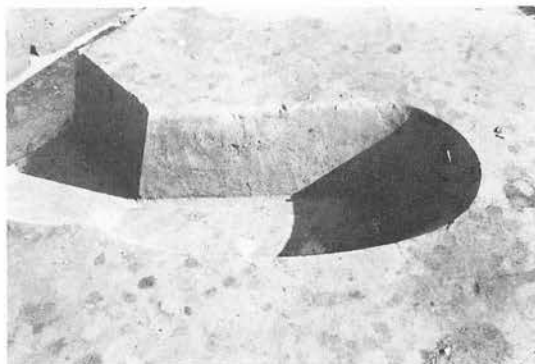

W002

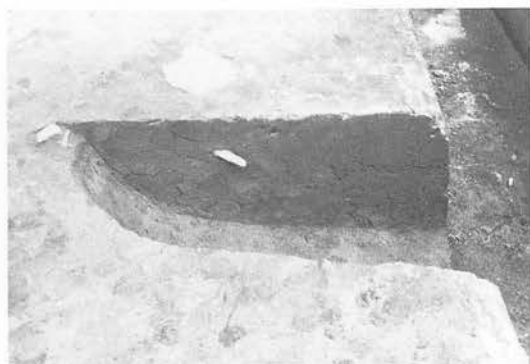

W001断面

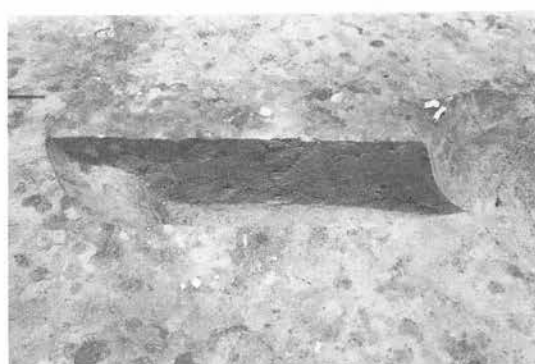

W002断面



W004



W005



W004断面

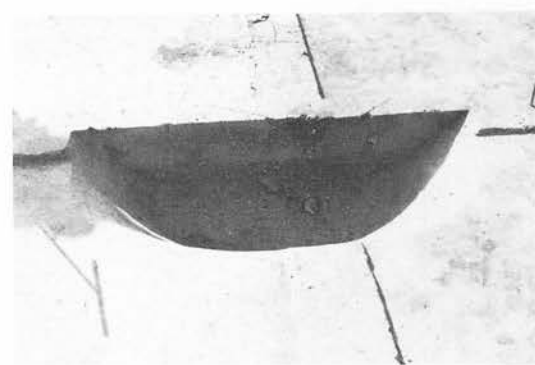

W005断面

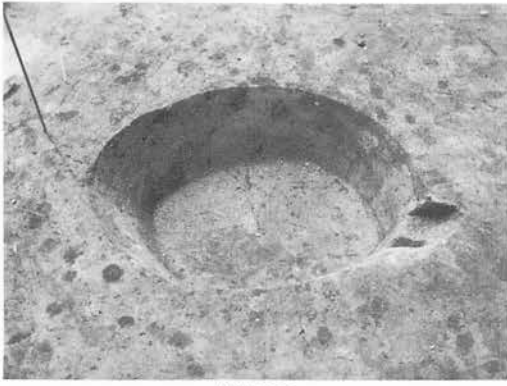

W P 005



W P 005



W010



W P 009



W P 011



W012

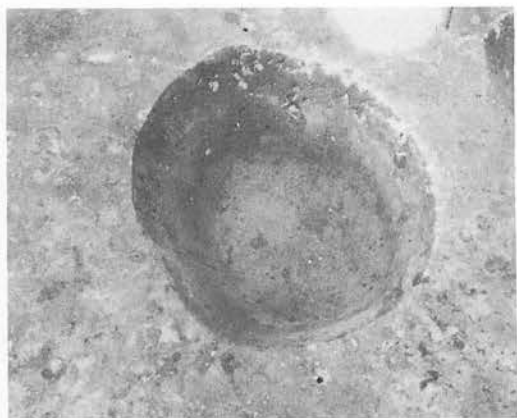

W006



W007



W008



W009



W010



W011

写真図版141 土坑写真(96)



W012

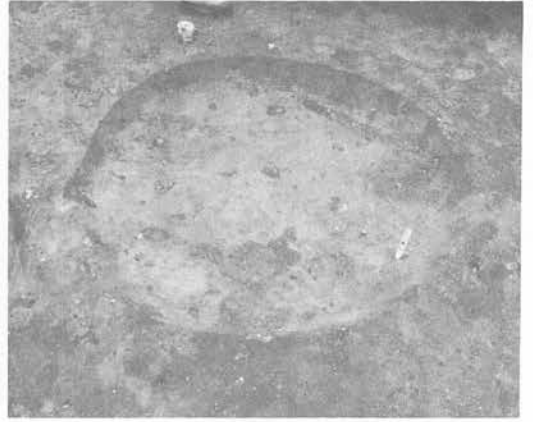

W013

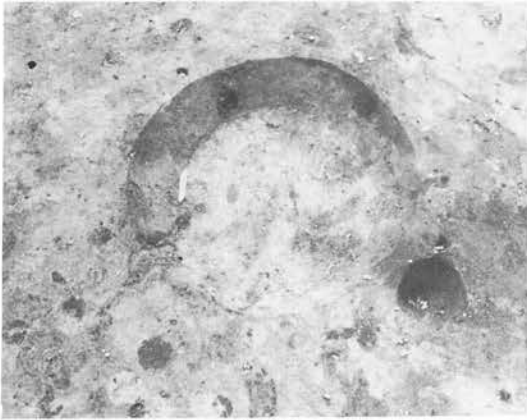

W014



W019



W019



W019

写真図版142 土坑写真(97)



W017 · 018 · 027 · 028

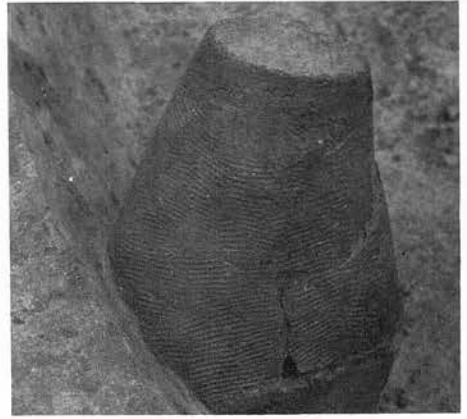

W017



W018



W021上部



W028上部



W021



W022

写真図版143 土坑写真(98)



W008・023・010・032・016



W016・032・033

写真図版144 土坑写真99)



W025

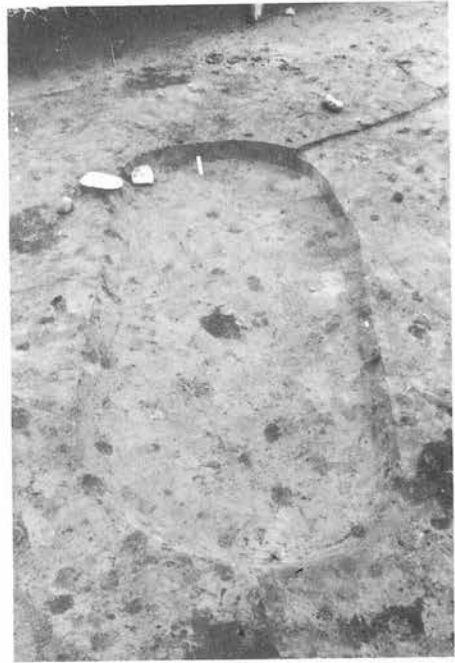

W024



W036



W063重複掲載

写真図版145 土坑写真(100)



W037



W038



W039



W040

写真図版146 土坑写真(10)



W052

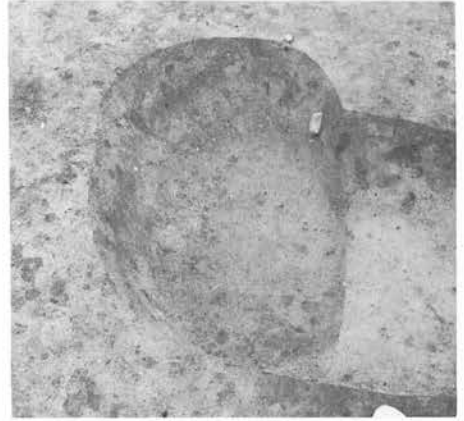

W042



W043断面

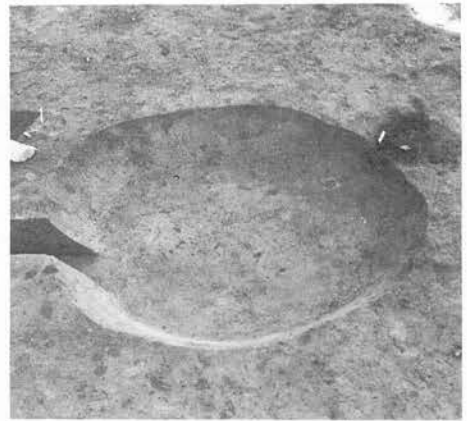

W044



W046



W044断面



W041

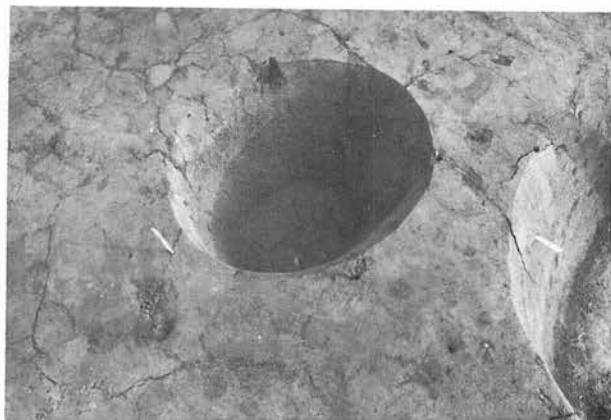

W048

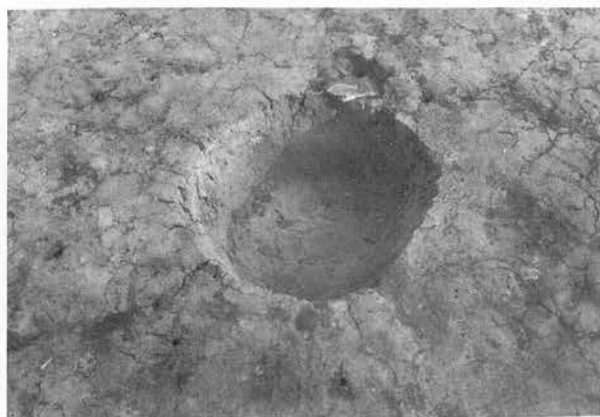

W049



W050



W051

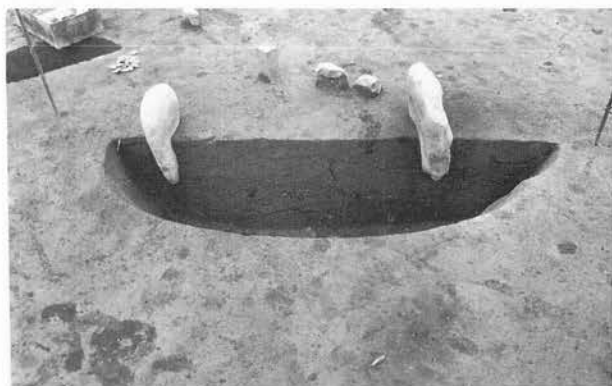

W050断面



W053



W054断面

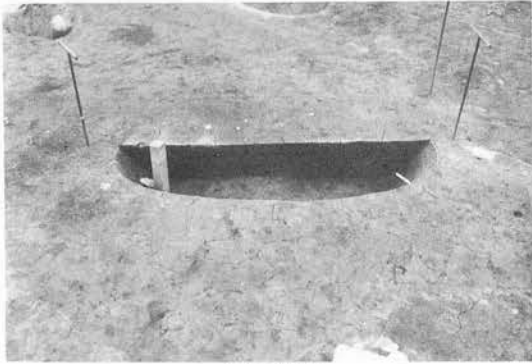

W053断面

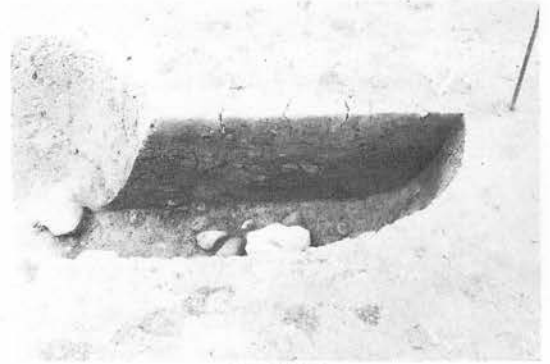

W054断面



W055

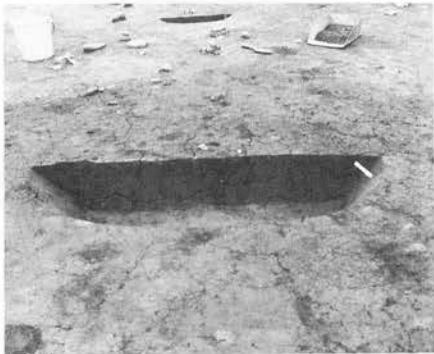

W055断面

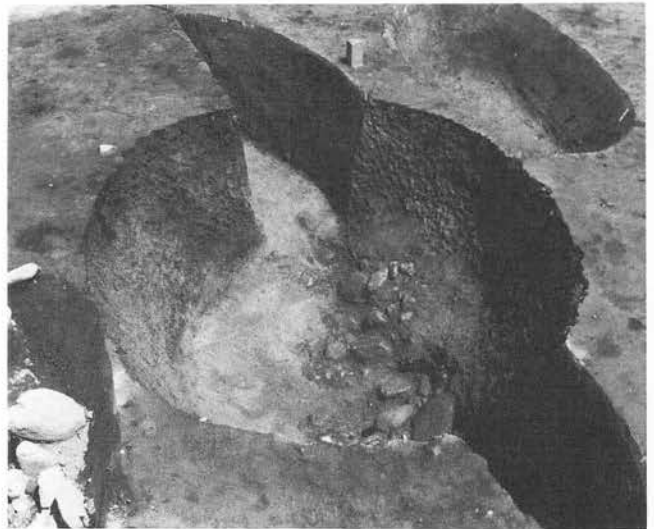

W056 a



W055



W056 a b c



W056



W056



W057



W058



W059



W058断面



W072

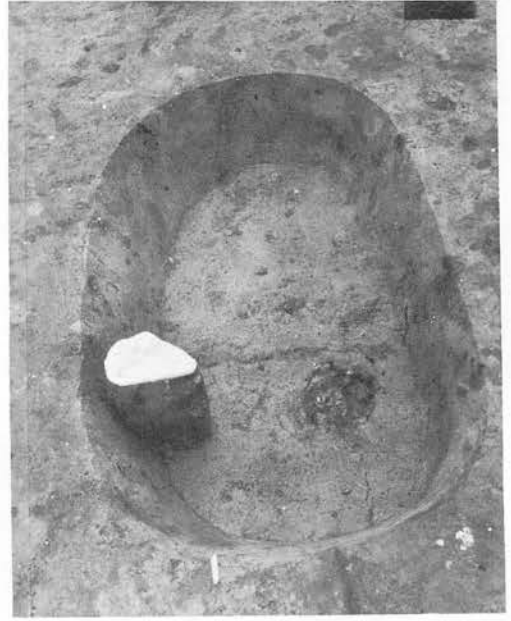

W073



W078・075

写真図版151 土坑写真(106)



WP014

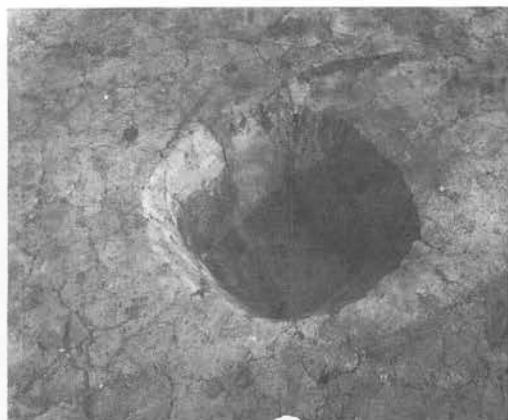

WP015



WP013



W077上部立石

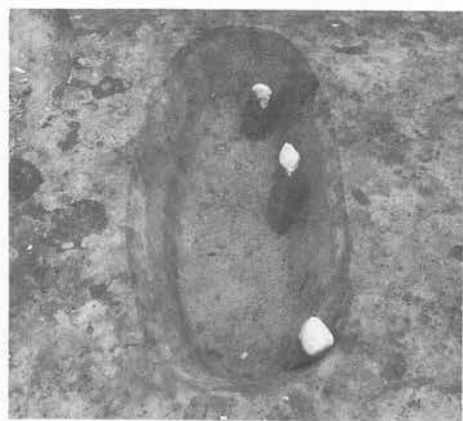

W081



W074

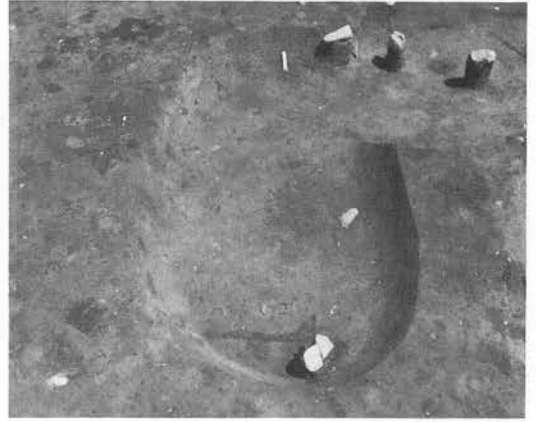

W076



WP 001

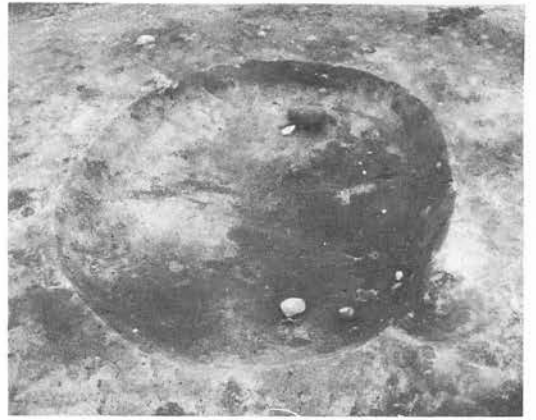

WP 002

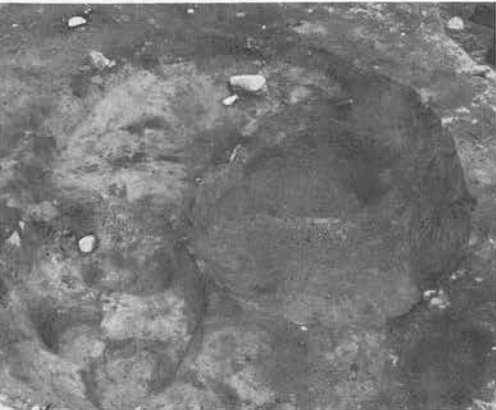

WP 003



WP 008



W069



W068



W070



W071

写真図版154 土坑写真(100)

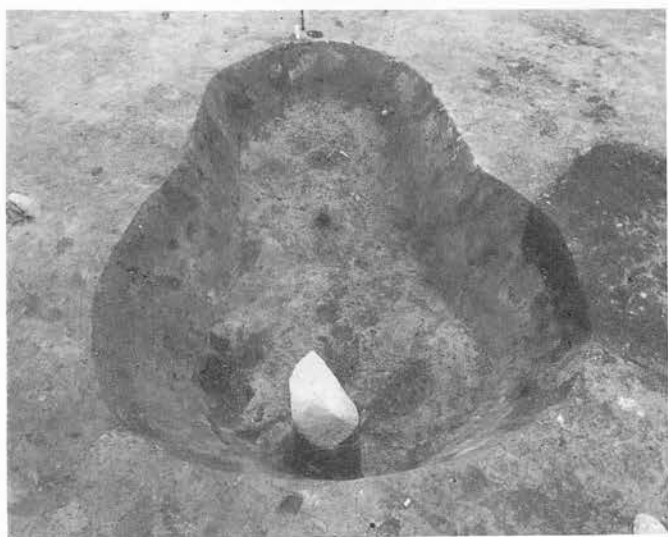

W061



W061断面



W065

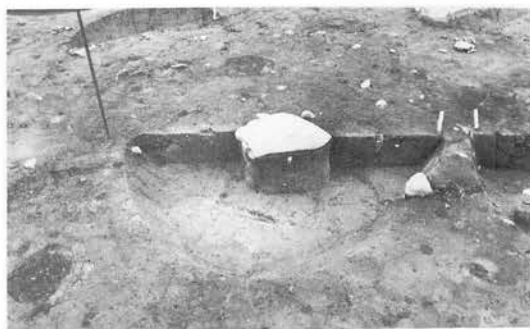

W063断面



W063上部出土器



W067



W063



W079・082検出状況



W079断面



W079・082



W082



W083

写真図版156 土坑写真(III)



WC II · WD II



WC II



WC II



WC II



WC II



WC II



WC II

写真図版157 土坑写真(112)と遺物出土状況

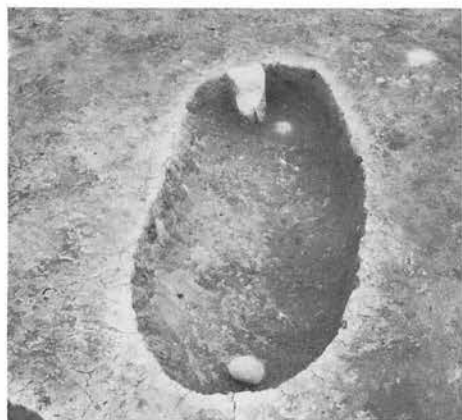

X 001

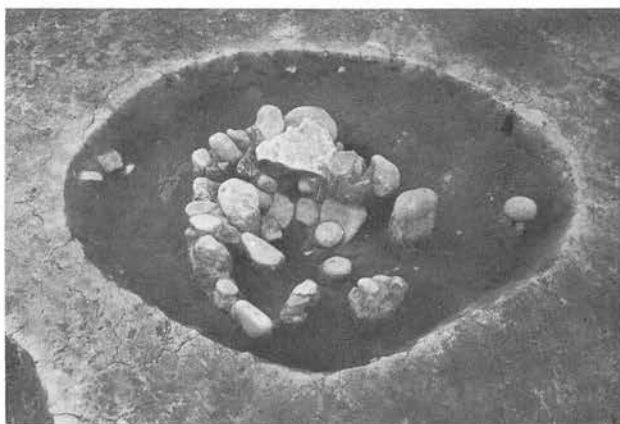

X 002内部礫



X 003内部礫 (下)

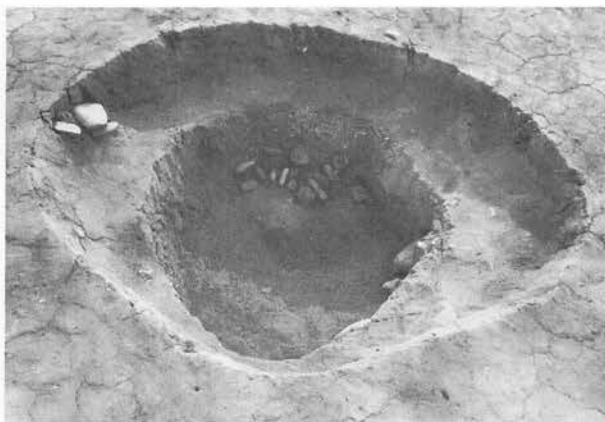

X 002



X 003内部礫 (上)

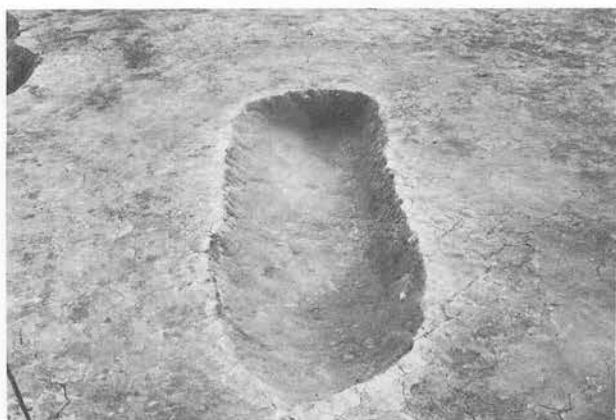

X 006



X 004内部礫



X 004



X 007



X 009



X 008



X 010断面



X 008断面



X 011・013



X014



X015·016

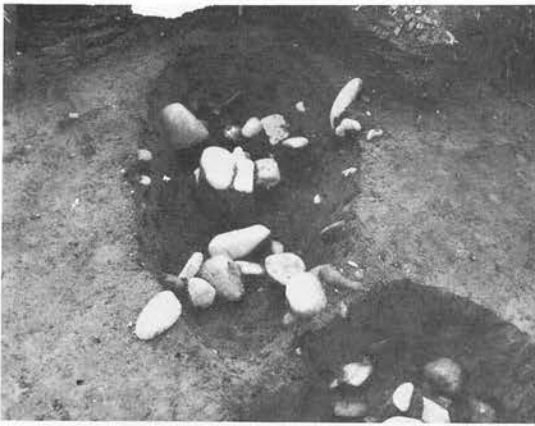

X015

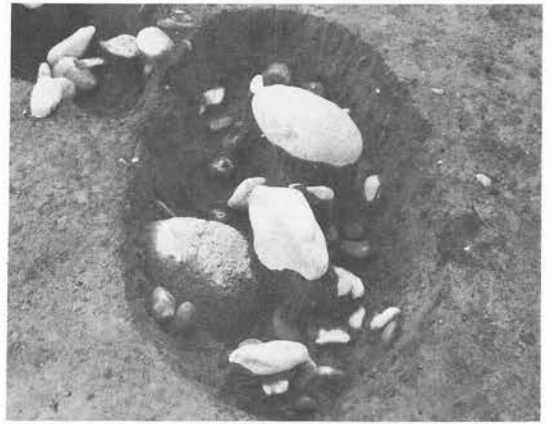

X016

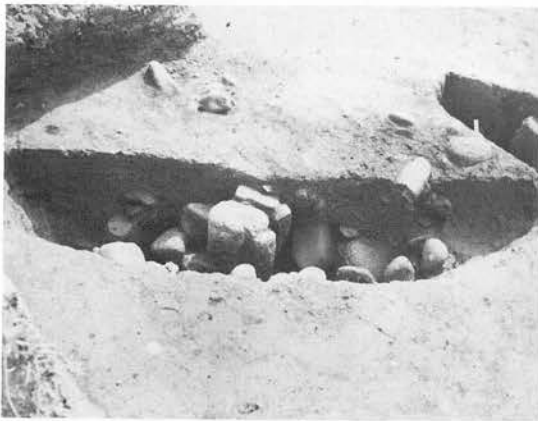

X015断面



X016断面

写真图版160 土坑图版(115)



X 017



X 018



X 020

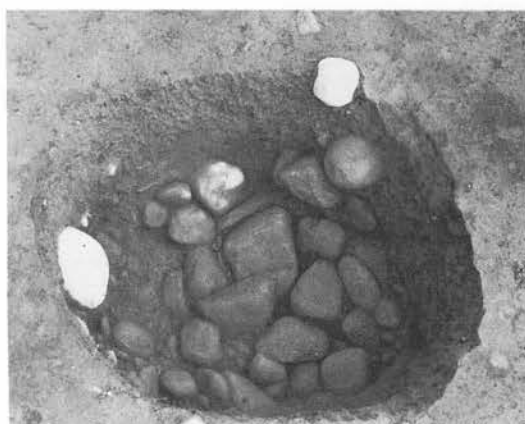

X 021



X 021出土土製品



X 021

写真図版161 土坑写真(116)



X 022~028断面



X 023



X 022断面



X023

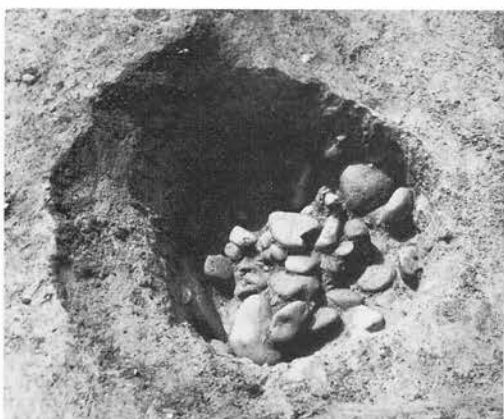

X 026

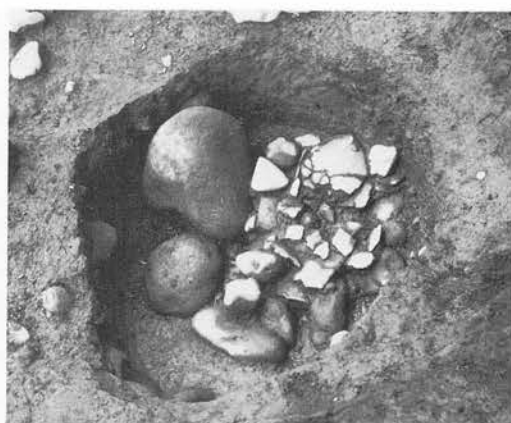

X 028

写真図版162 土坑写真(117)

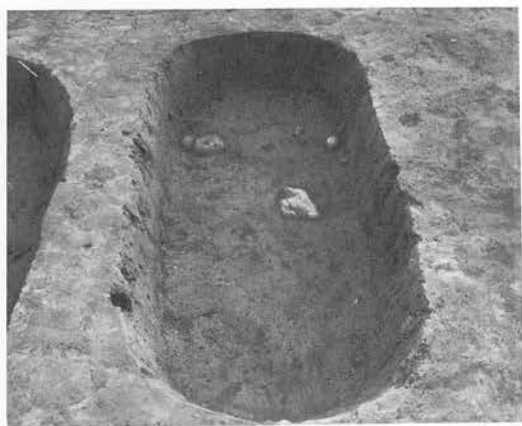

X 031



X 032

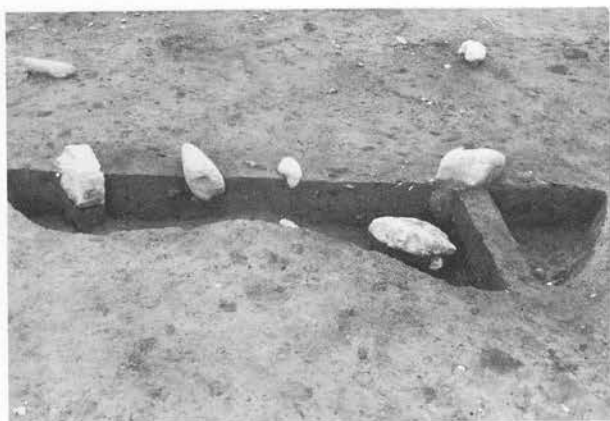

X 032 · 033断面

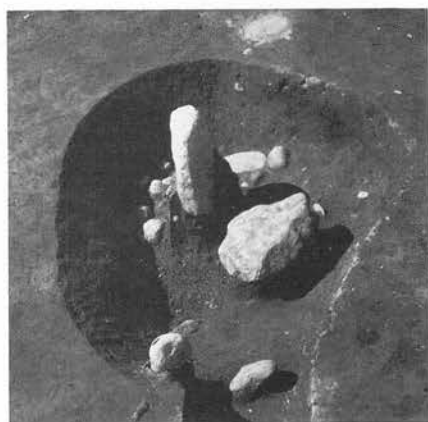

X 033



X 034



X E I 小Pit

写真图版163 土坑写真(118)



X小PitX B I 断面



X 036

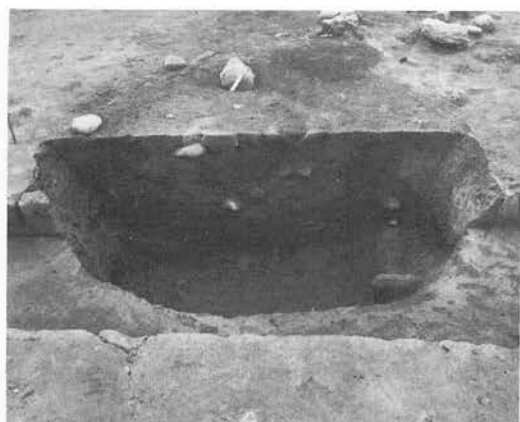

X 035断面



X 036断面



X 035



X 036(A·B)

写真图版164 土坑写真(119)



F G III・d-VI土偶出土状態

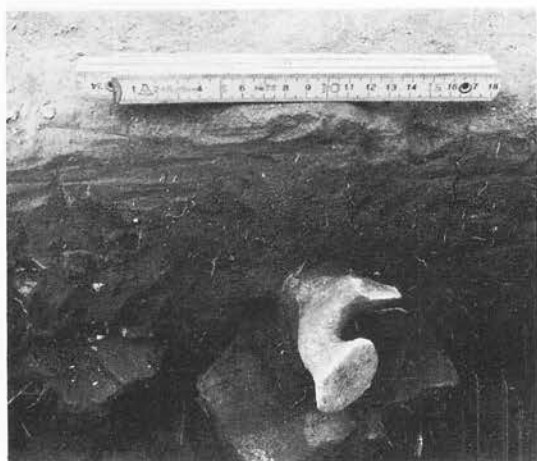

le59Pitベルト内遺物

写真図版165 遺物出土状況(1)



EAⅢ-3L・E0005S



EAⅡ-3L・E0010E



EAⅡ-3L・E0011E他



EAⅡ-3L・E0008E



EAⅡ-3L・E0013E

写真図版166 遺物出土状況(2)



Gb98Ⅱ-5 第4面

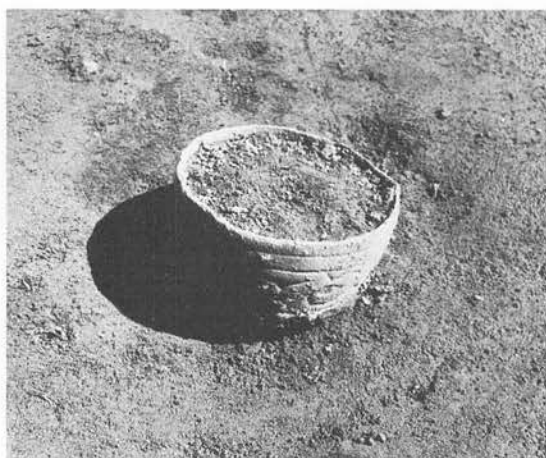

Gi92Ⅱ-4 第3面



Gi98Ⅱ-4 第3面



G198Ⅱ-2 第2面土器群



Gb98Ⅱ-2~4 第3面No.4~2



Gb98Ⅱ-2~4 第3面No.4~1

写真図版167 遺物出土状況(3)

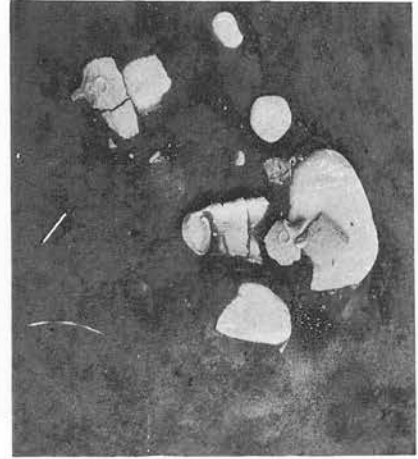

RGⅢ-4U・R0119E



R0043E



写真図版168 遺物出土状況(4)



FGⅢ-3L



FFI d・FFII b 方形石組内



FE II Pit・F0341 E

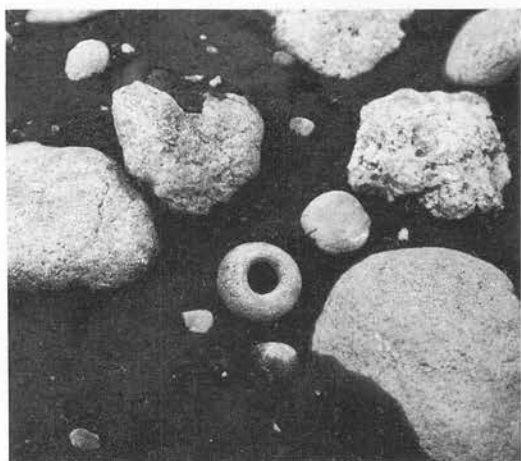

FFIV-3L・F0948S



FEIV-3L



F0047E

写真図版169 遺物出土状況(5)

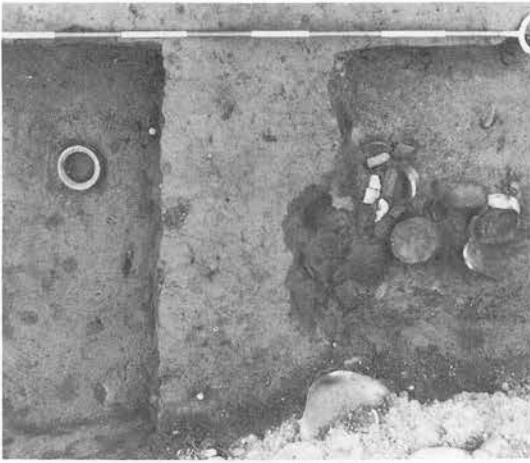

G b98II - 第4面

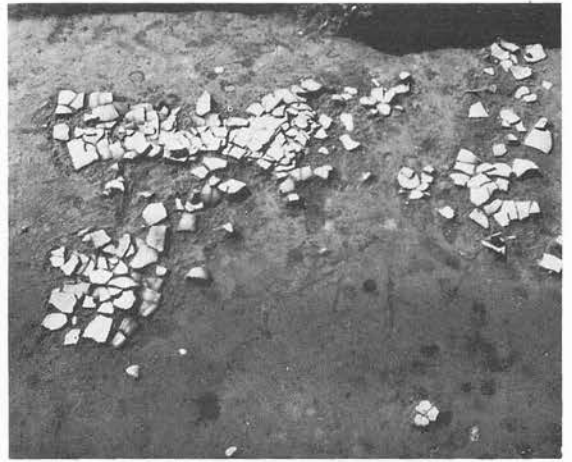

G b92・98II - 2 第2面土器群



GCdef98II - 2 第1面土器群



F HⅢ岩版



写真図版170 遺物出土状況(6)

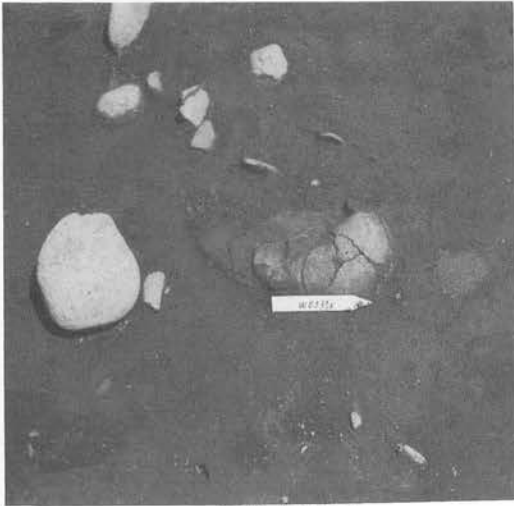

A：大型土偶出土状態



B：Aと同じ



C：Aに同じ



D：Aに同じ



大型土偶脚部



W0300 E



W0300区内部球

写真図版171 遺物出土状況(7)

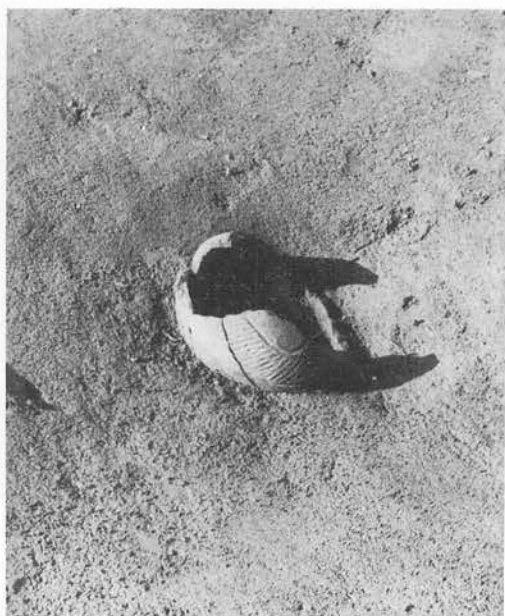

T C I - 4 U · T 025 E

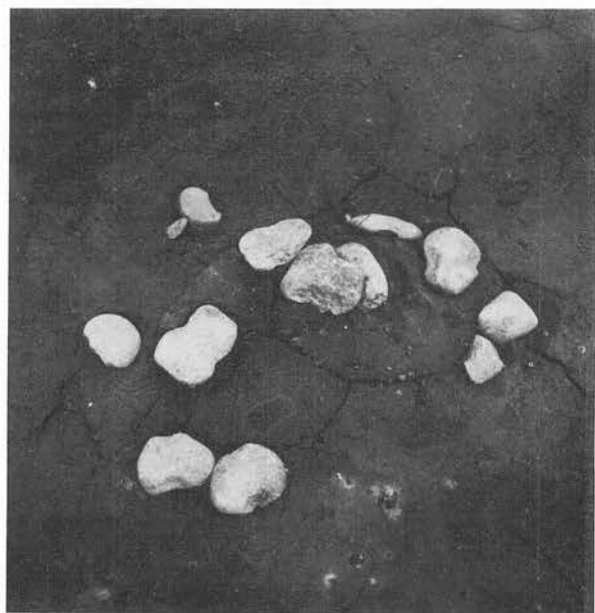

写真図版172 遺物出土状況(8)

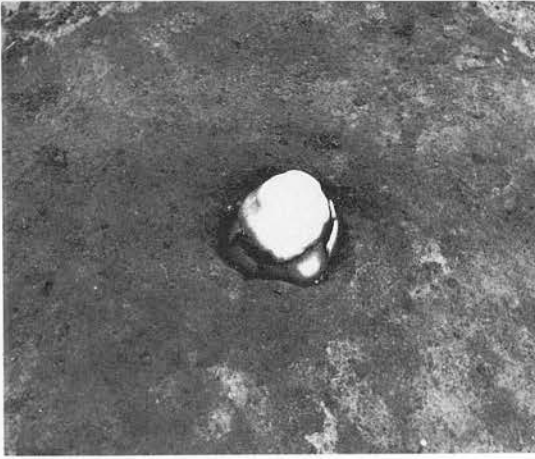

Q0020 E

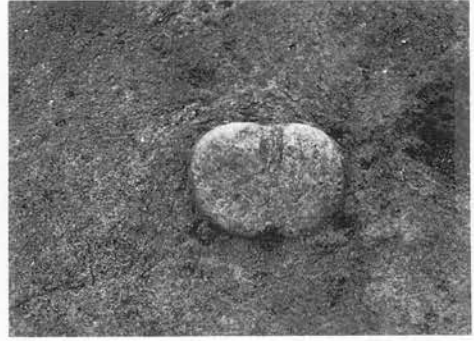

QDⅣ-4 U



R0207E



R0030 E



R0201 E



R0211 E



S0052・0053・0054・0055 E



S0050 E



S0172 E



S0032 E



S0165 E



S0171 E



S0167 E

写真図版174 遺物出土状況(10)



写真図版175 漁撈遺構

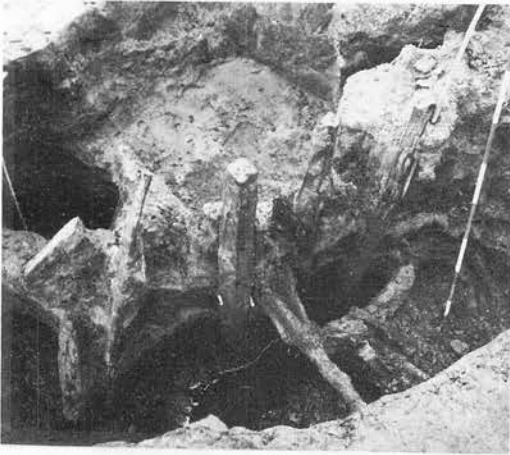

写真図版176 漁撈遺構細部写真

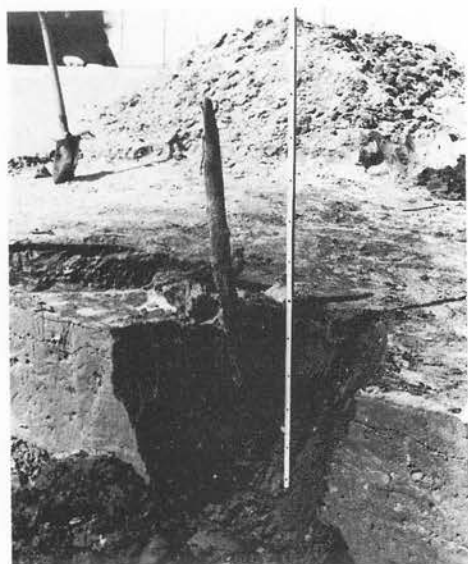
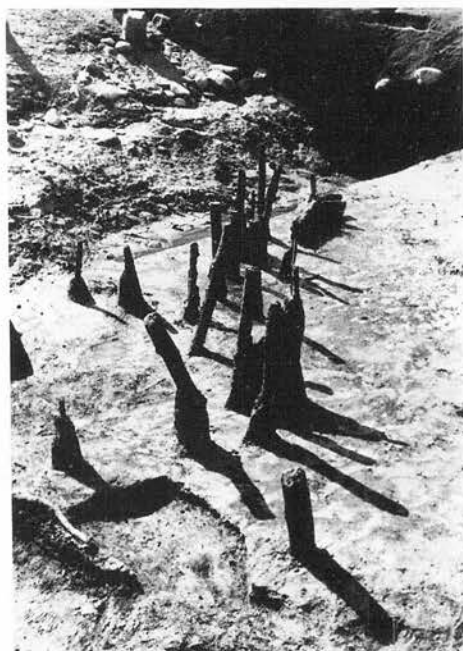

写真図版177 土止並びに階段杭列写真

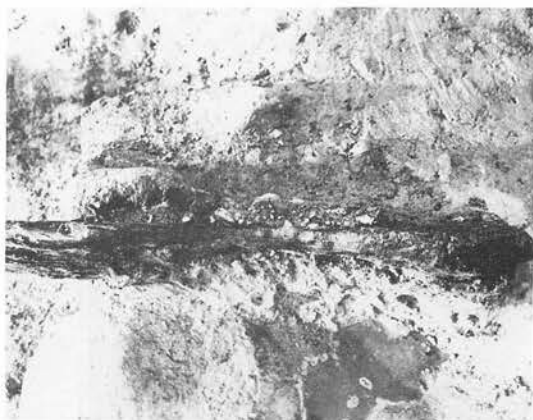

写真図版178 洗場(カド)

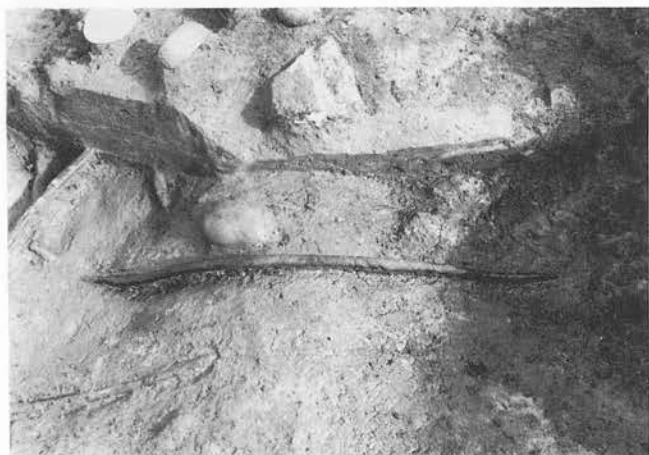

丸木弓出土状態



丸木弓本弰



丸木弓未弰



ステッキ状角棒出土状態



小型弓



赤色漆塗弓出土状態





FGV・FHV出土状況（北西より）



FGV-V・FHV-V出土状況（北西より）

写真図版180 湿地部遺物出土状況(2)



FG-HW・V

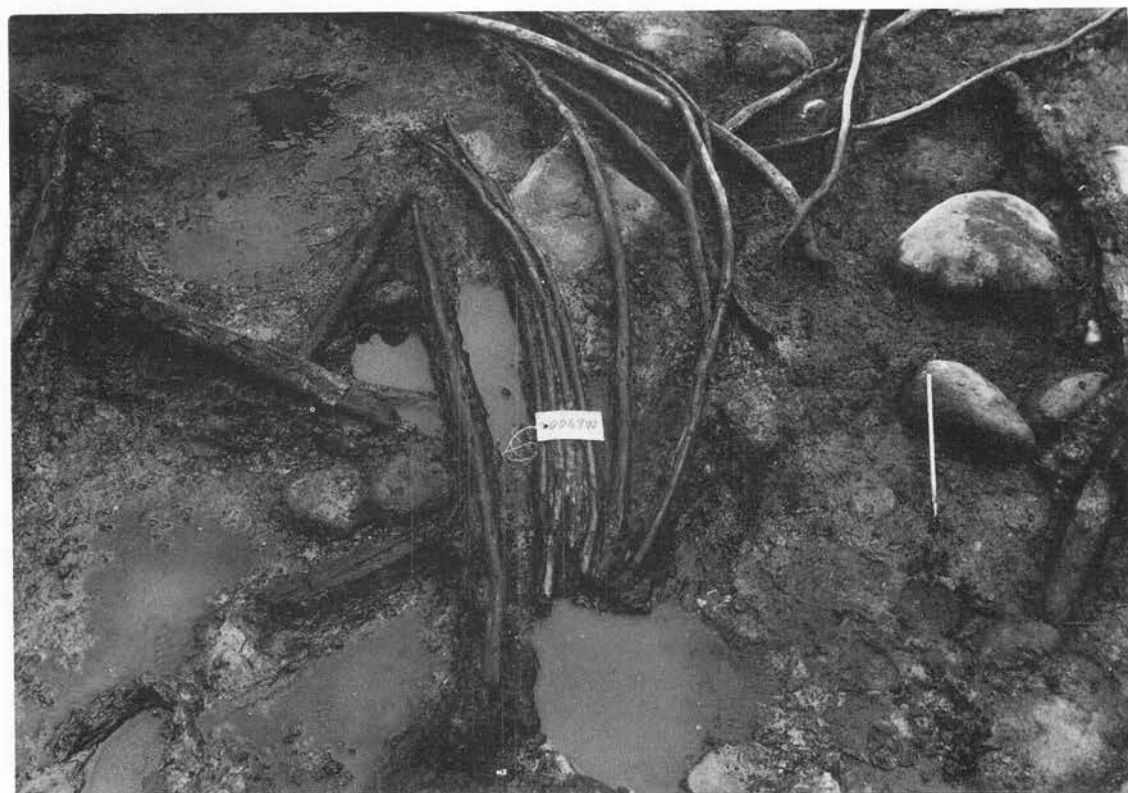

写真図版181 湿地部遺物出土状況(3)



0050W

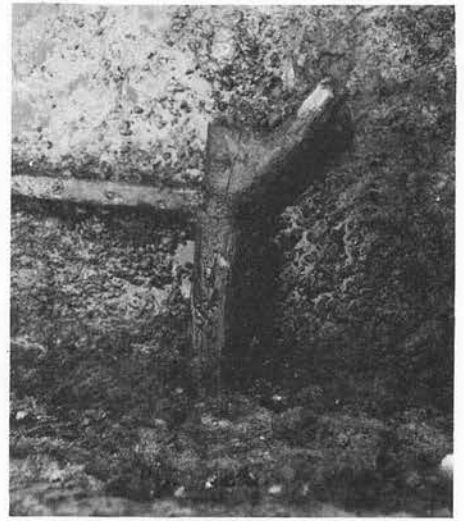

0044W



24-0113



0048W



0056W

写真図版182 湿地部遺物出土状況(4)

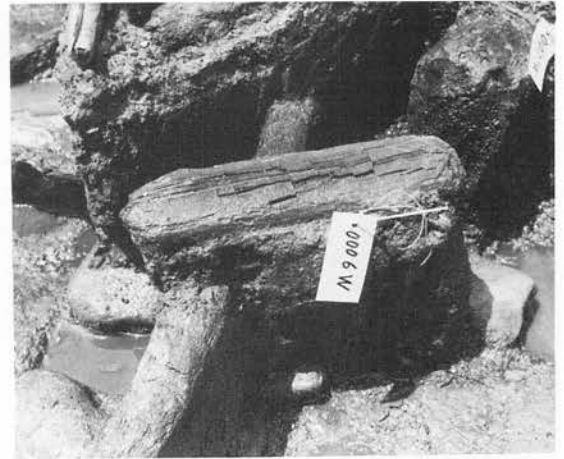

0006W

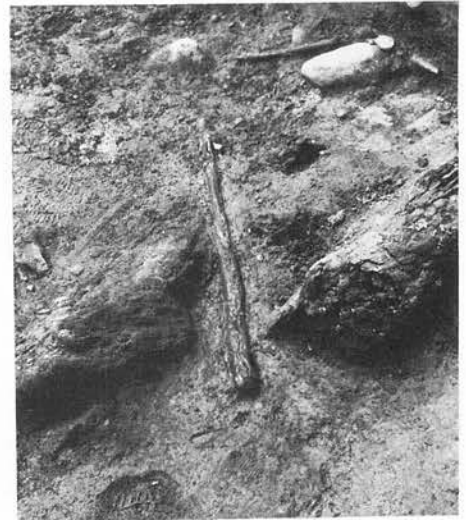

Aトレンチ54検出

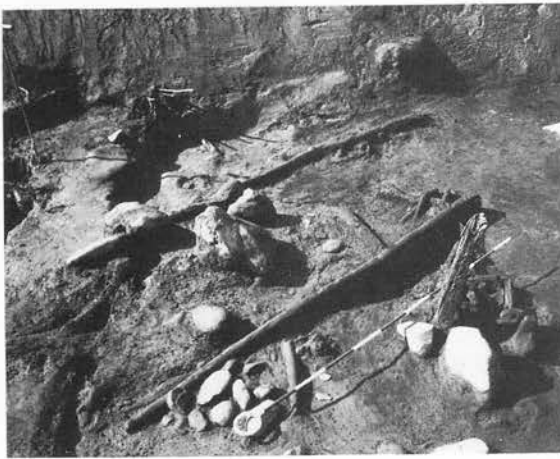

GGV仮D層・17層・15層割材集積(北東より)



カゴ様編物 (水吸み把手?)



左に同じ



濫胎漆器 (漆膜のみ)



アジロ様組物



写真図版184 湿地部遺物出土状況(6)

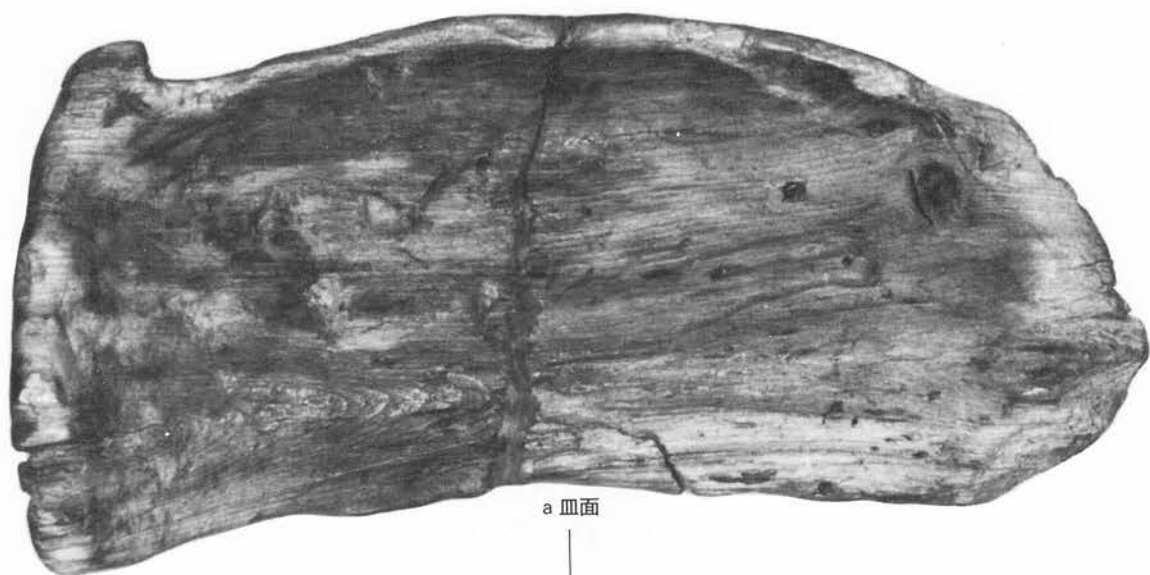

a 皿面



b 側面

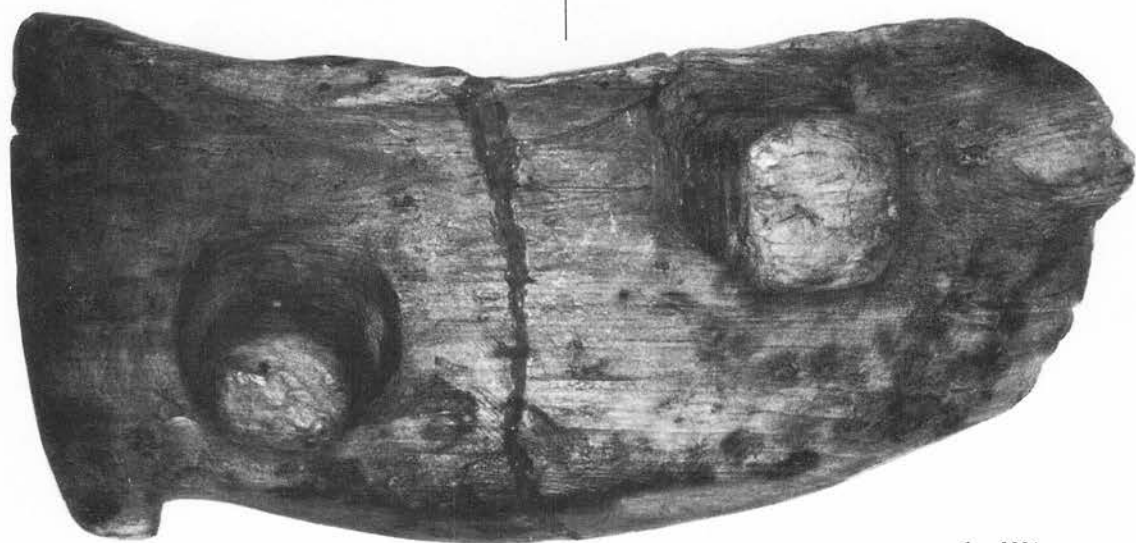

c 裏面

1-0001

写真図版185 1 脚付木皿

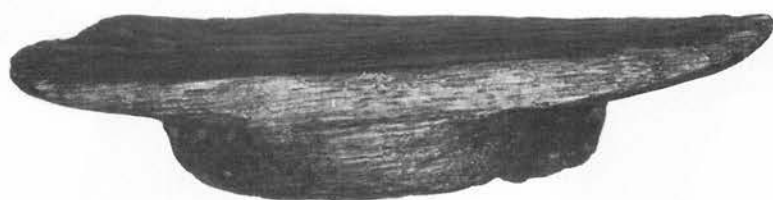
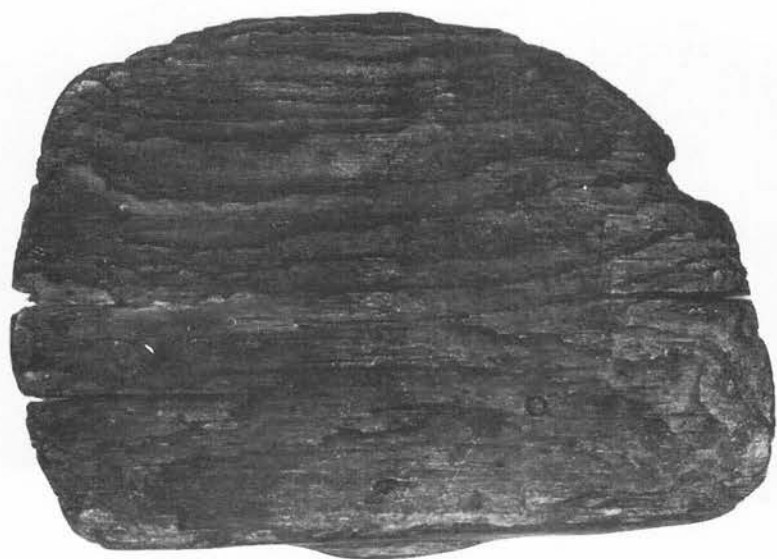

2-0002

写真図版186 高台付木皿

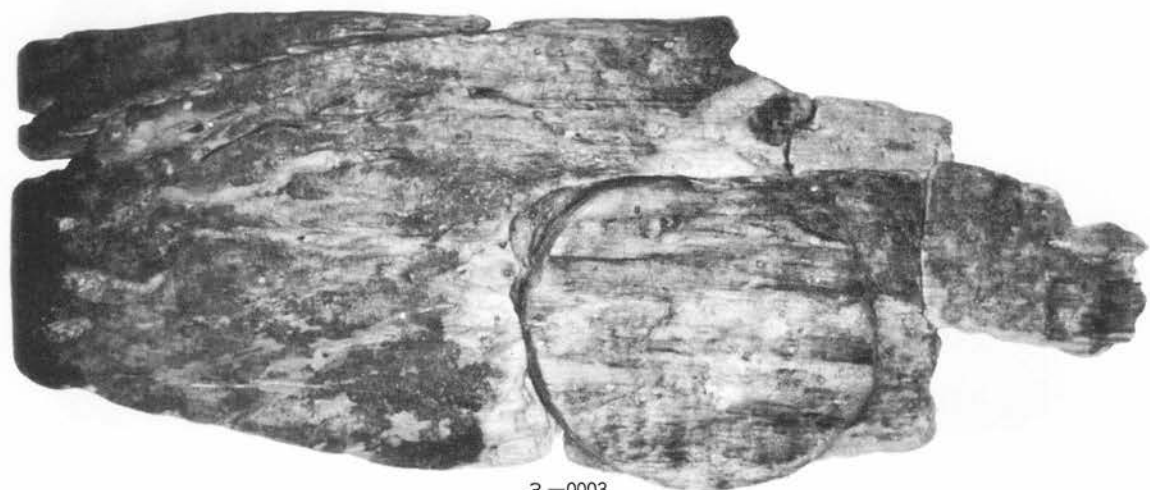
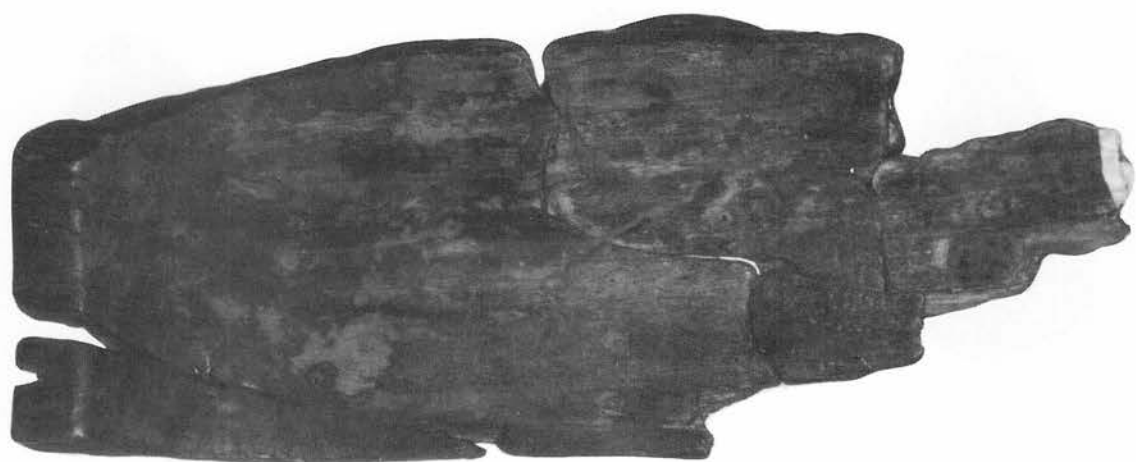

3-0003

写真図版187 高台付木皿



4-0009



5-0010



6-0014



7-0013



8-0012

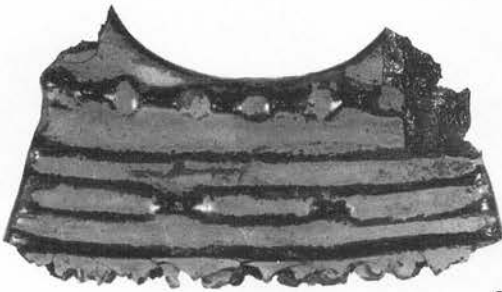

9-0011



写真図版188 櫛(漆器)



10-0015

写真図版189 トーテムポール様木製品



11-0032



12-0017

写真図版190 砧状木製品・丸木弓

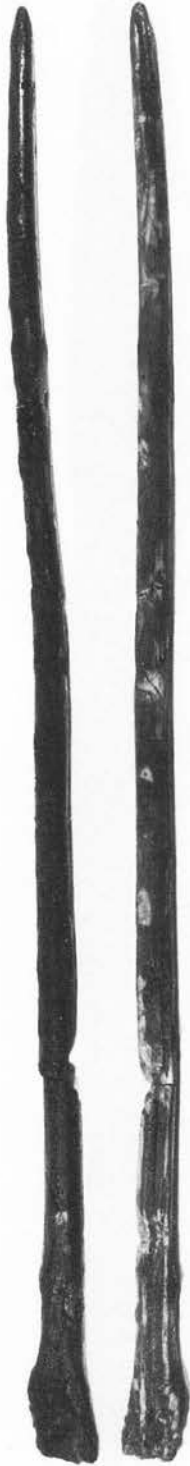

13-0027



14-0028



15-0061

写真図版191 尖棒・櫂状木製品



16-0031



17-0030

写真図版192 小型弓・尖棒





18-0033

写真図版193 砧状木製品

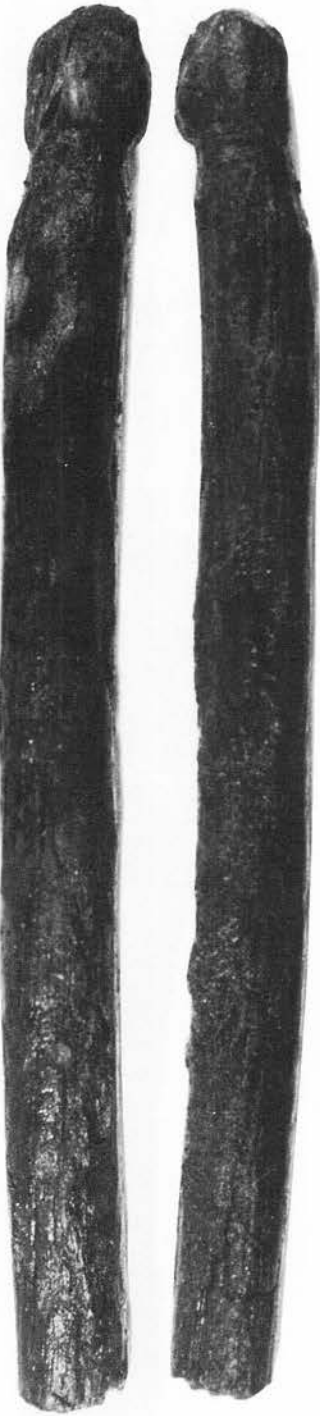

19-0039



20-0040

写真図版194 刻入頭付加工材

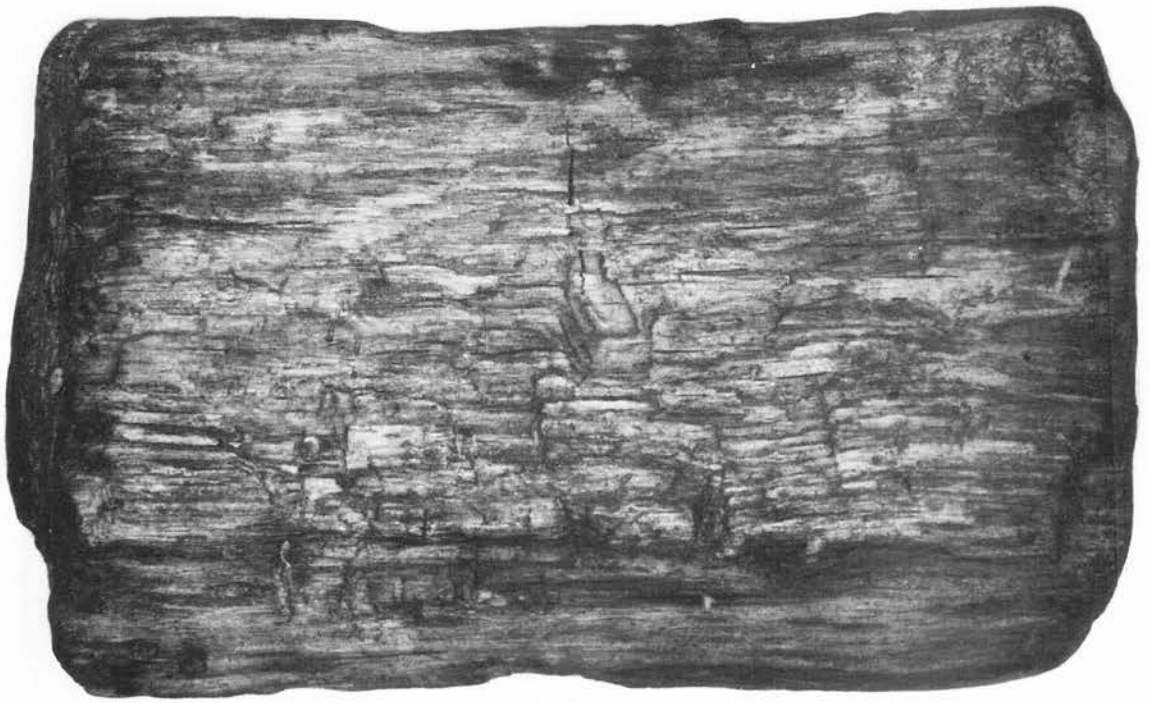

21-0044

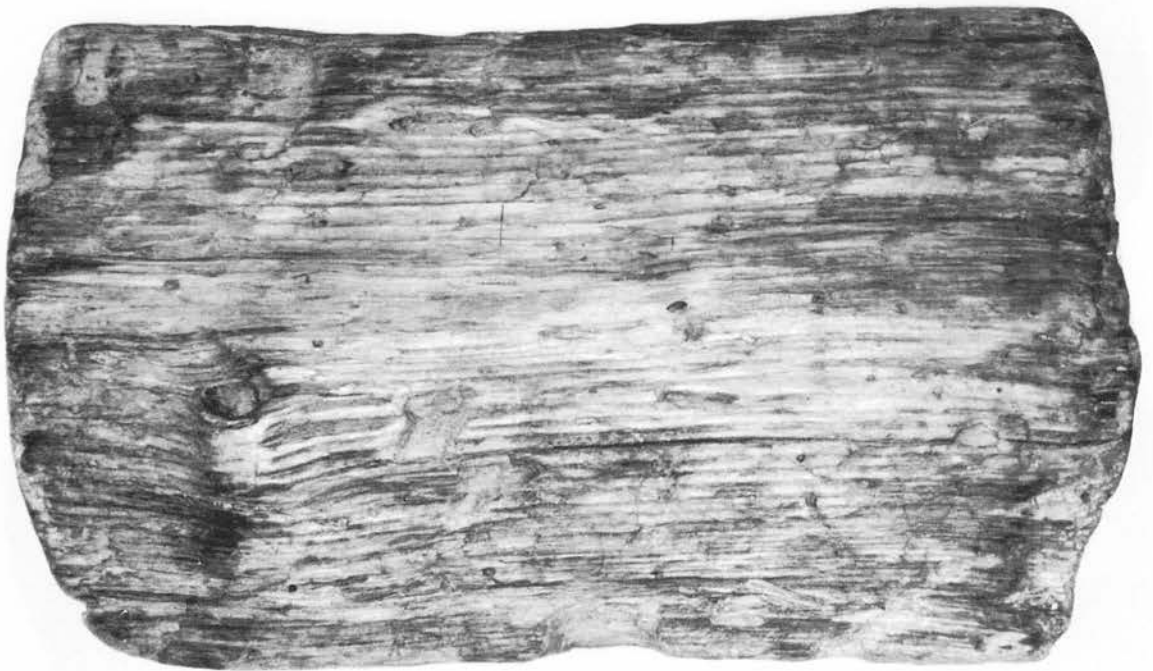

21-0042

写真図版195 台状木製品



21-0048

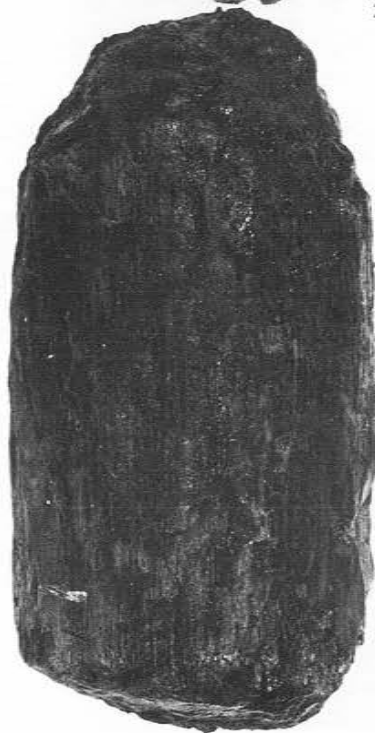

22-0046

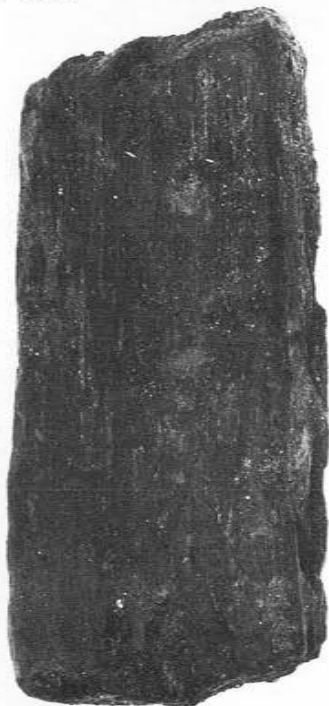

23-0047

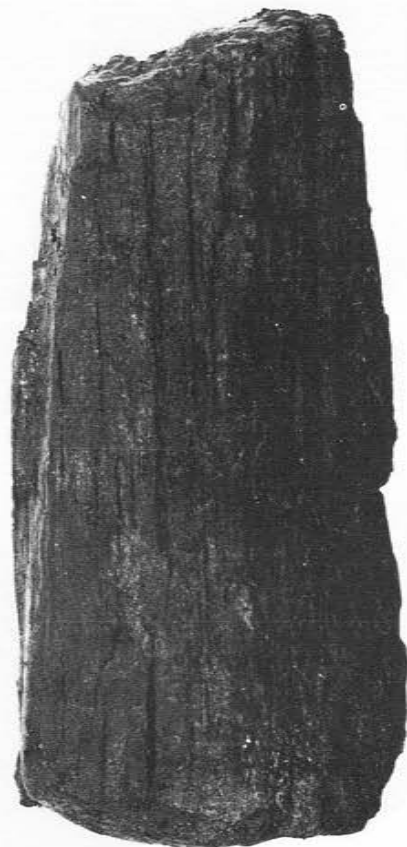



24-0113



25

写真図版197 刻入丸頭付加工材他

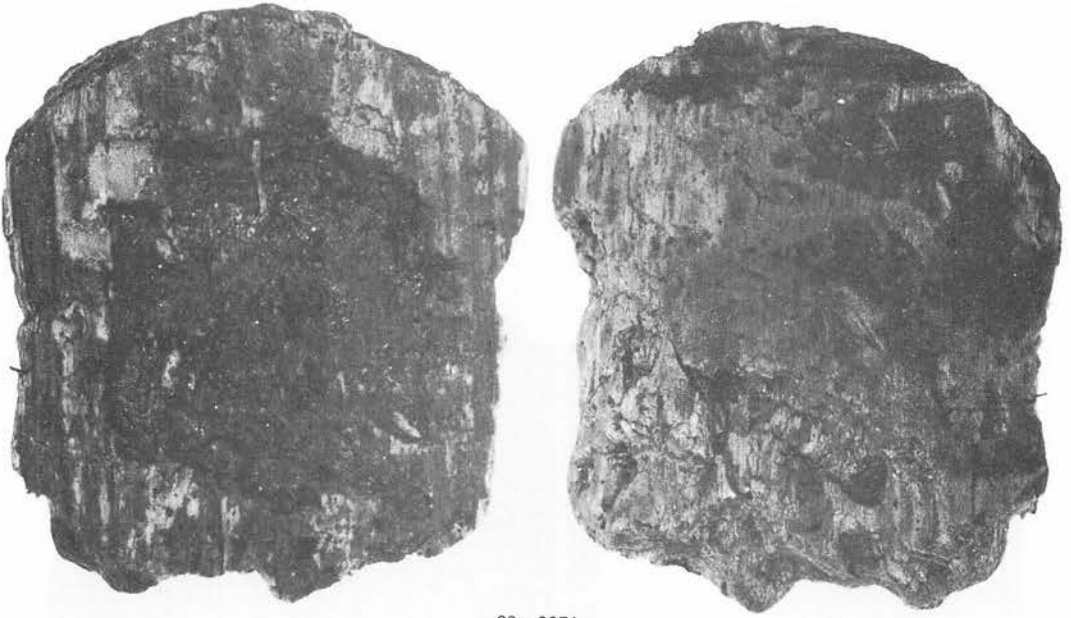

26-0051

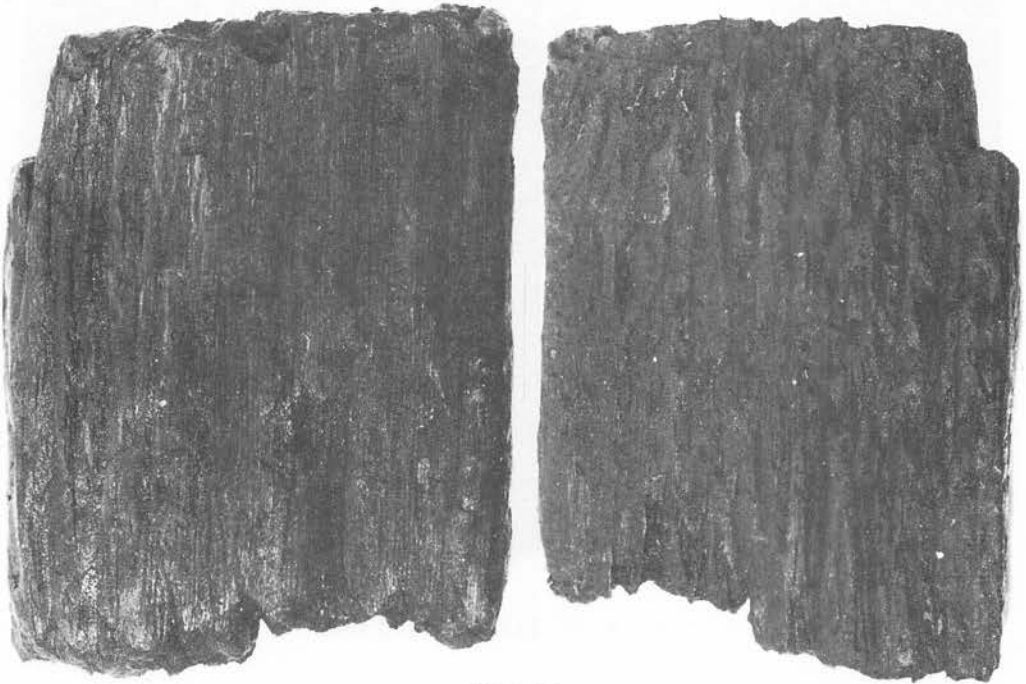

27-0053

写真図版198 容器未製品・薄形台状木製品

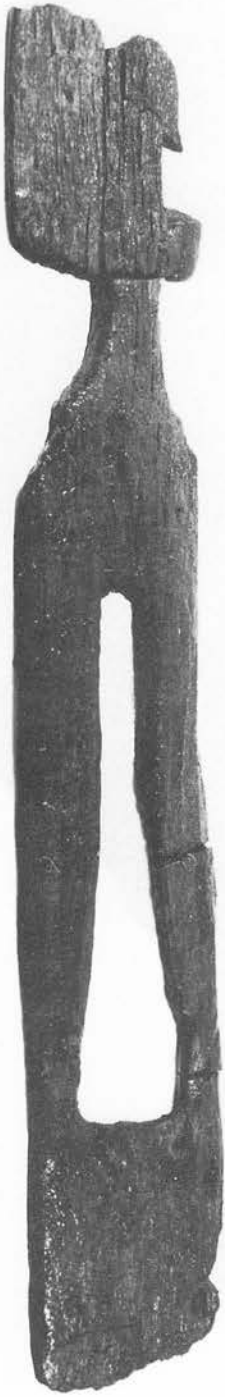

28

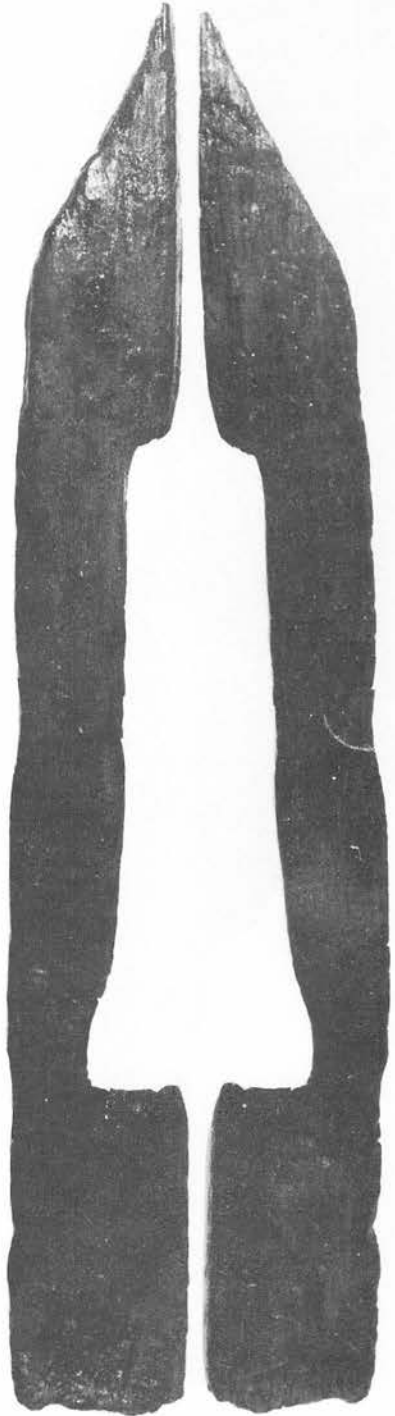

29

写真図版199 透し入り有頭板

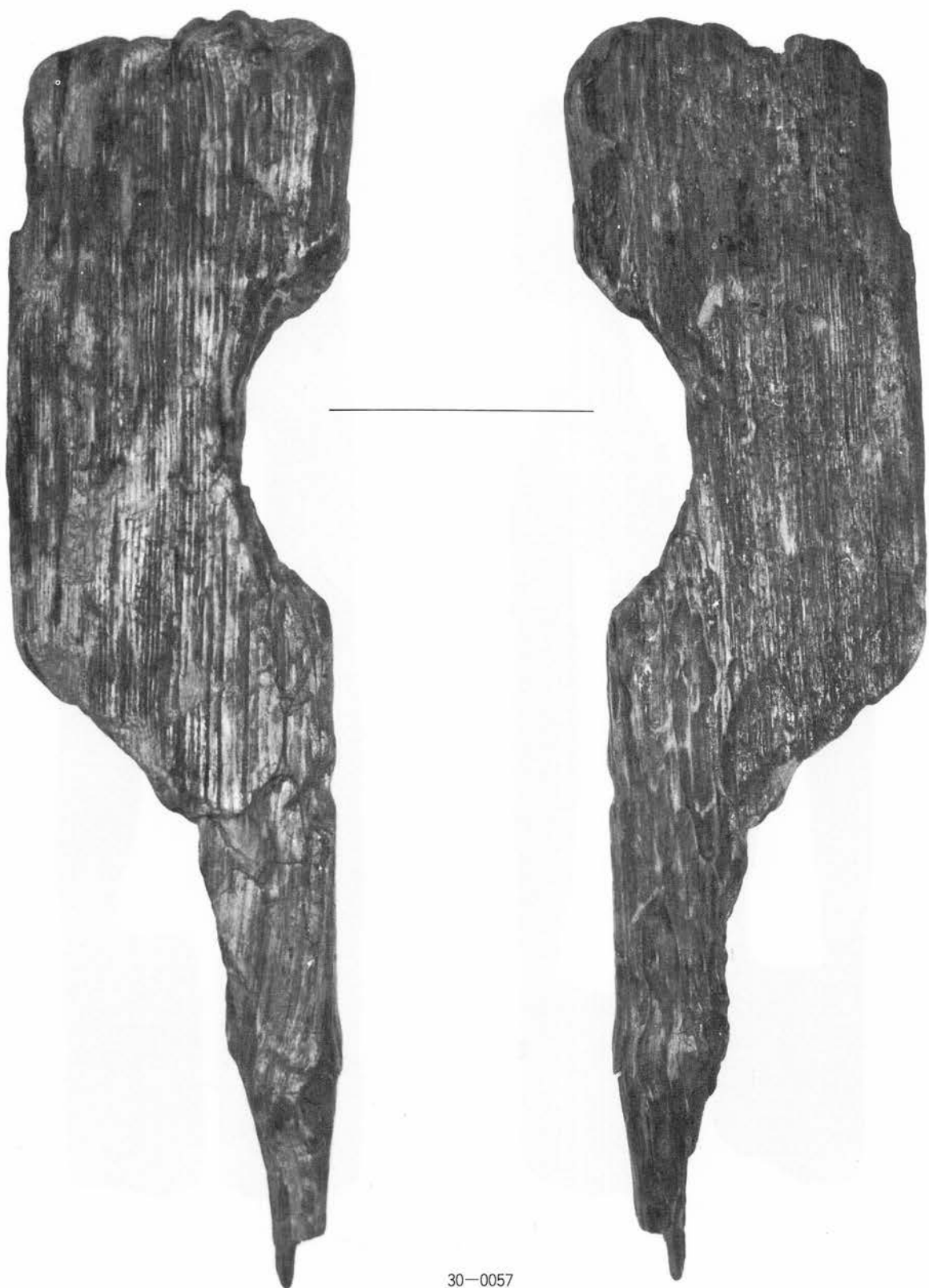

30-0057

写真図版200 透し入り有頭板



31



32-0114



34-0036 b

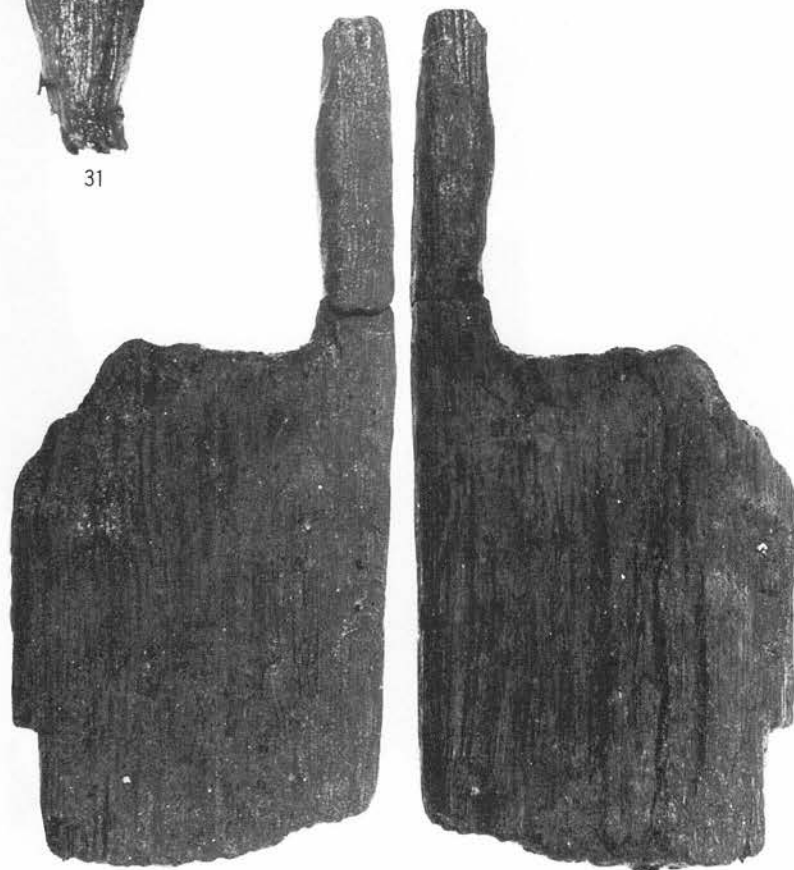

33-0056



34-0036 a

写真図版201 透し入り有頭板・又付加工材他

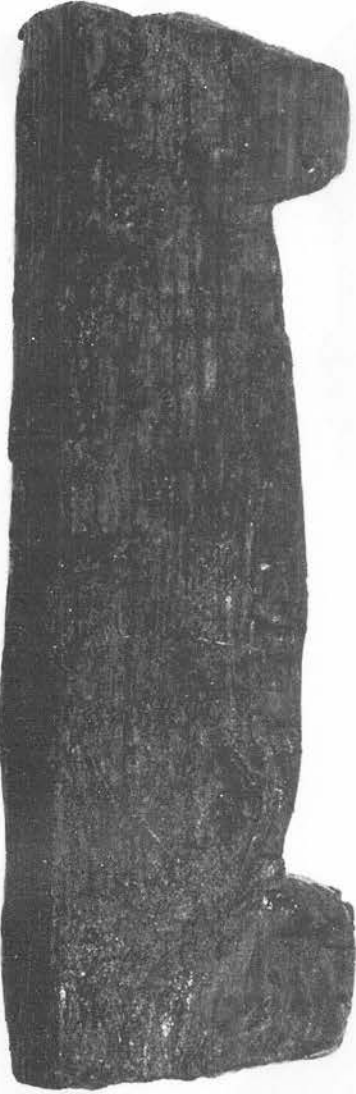

35-0058

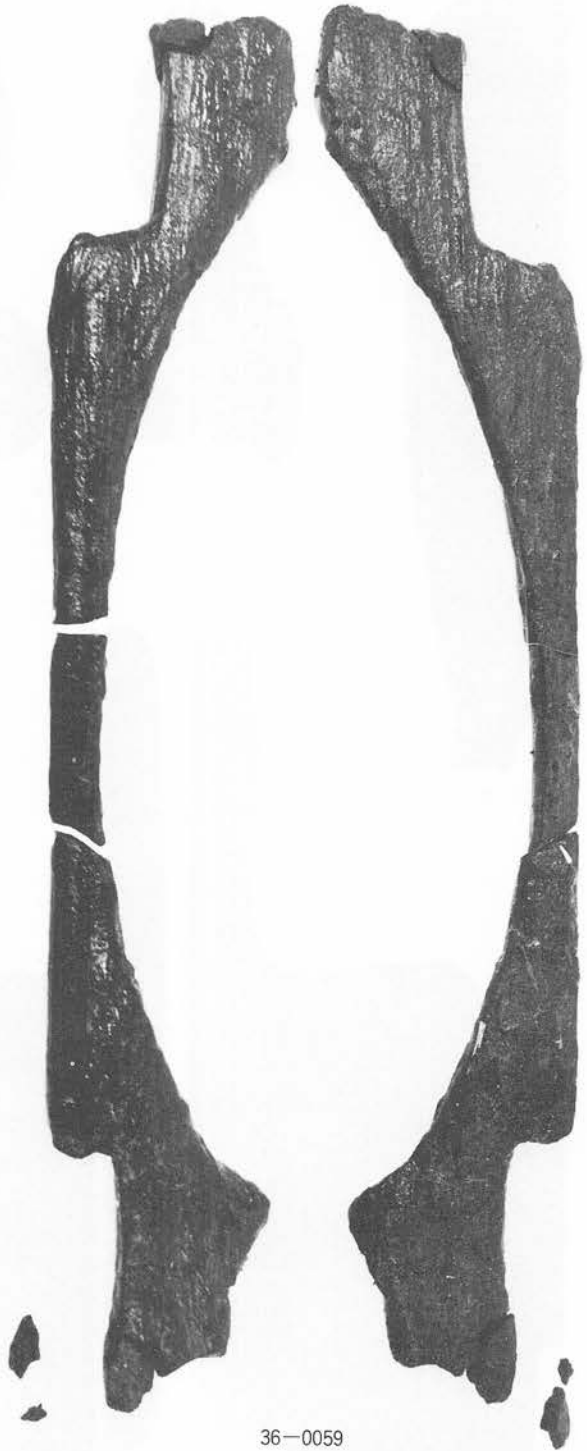

36-0059

写真図版202 両端耳付板、異形組板



37-0106



38-0107

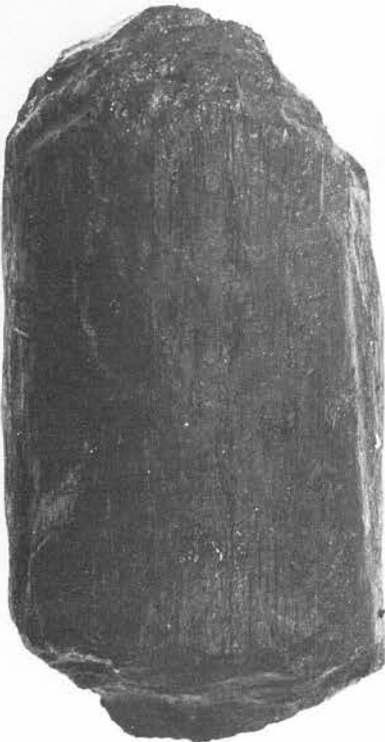

39

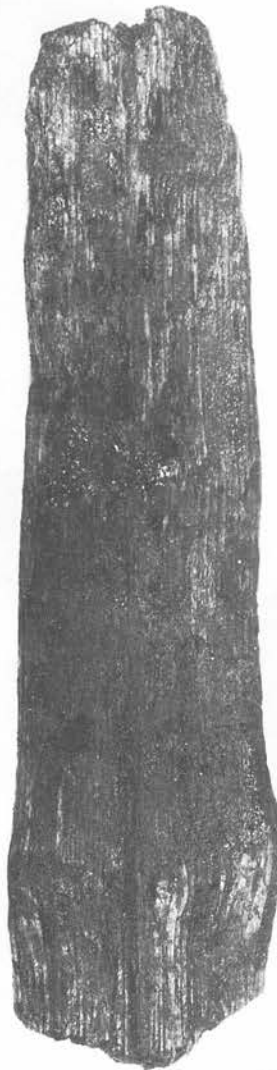

40-0105

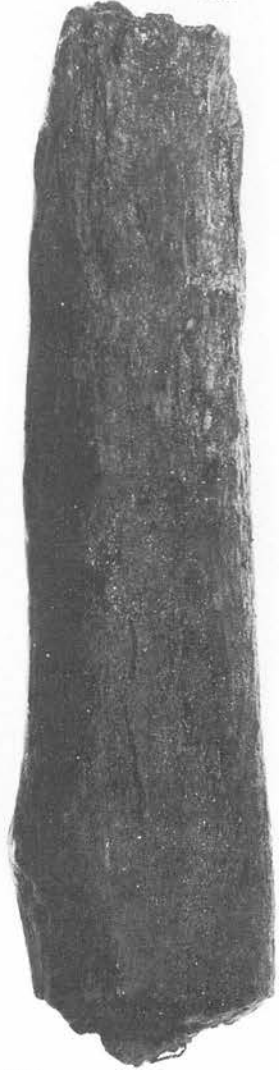

写真図版203 両端加工割材・他



41

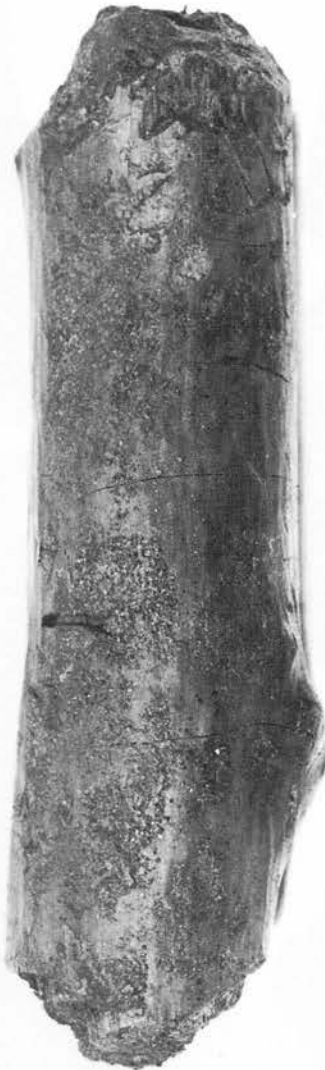

42



43



写真図版204 割材・楔形木製品・他



44



45



写真図版205 割材



46



47



48



写真図版206 割材

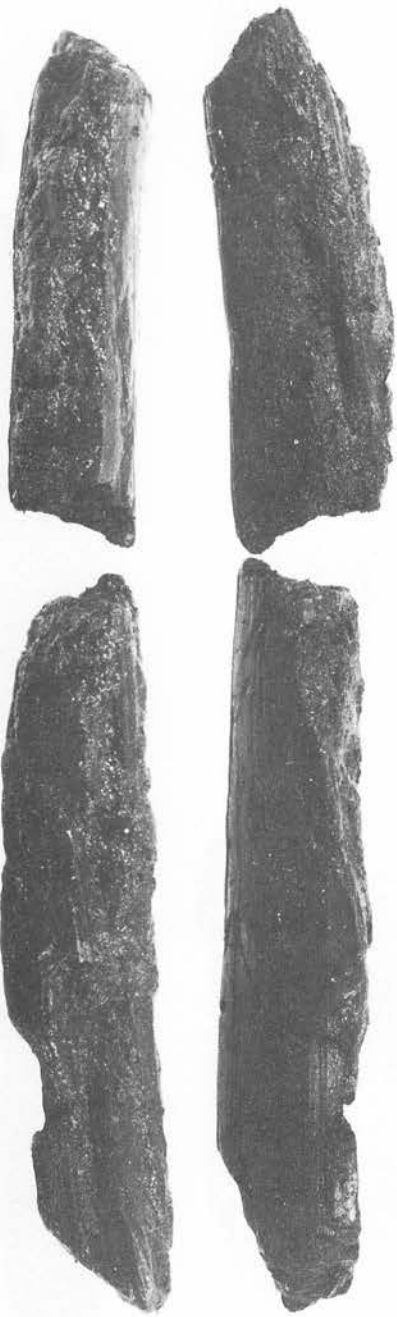

49

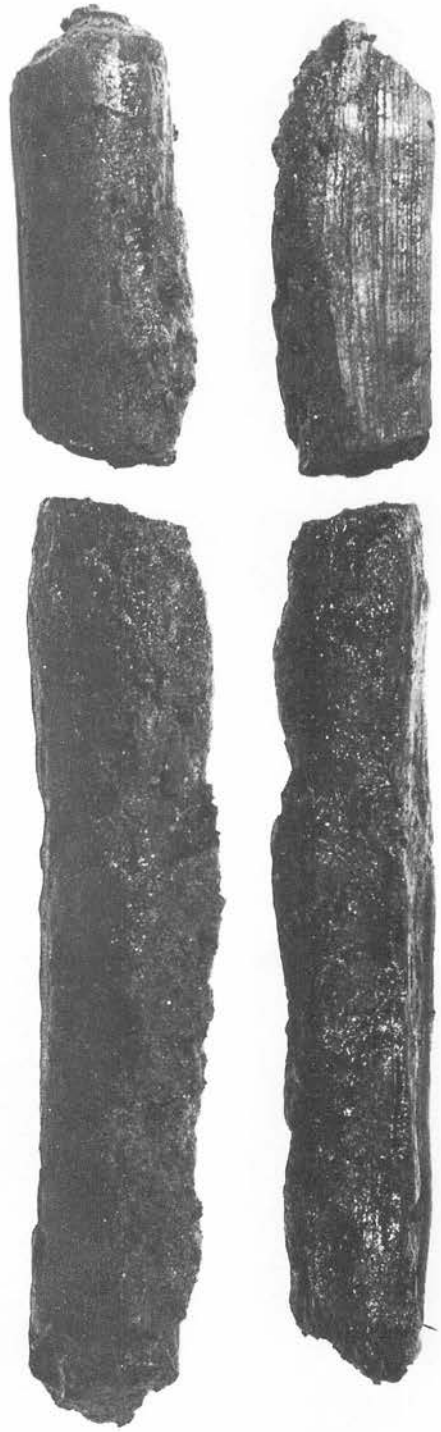

50

写真図版207 割材

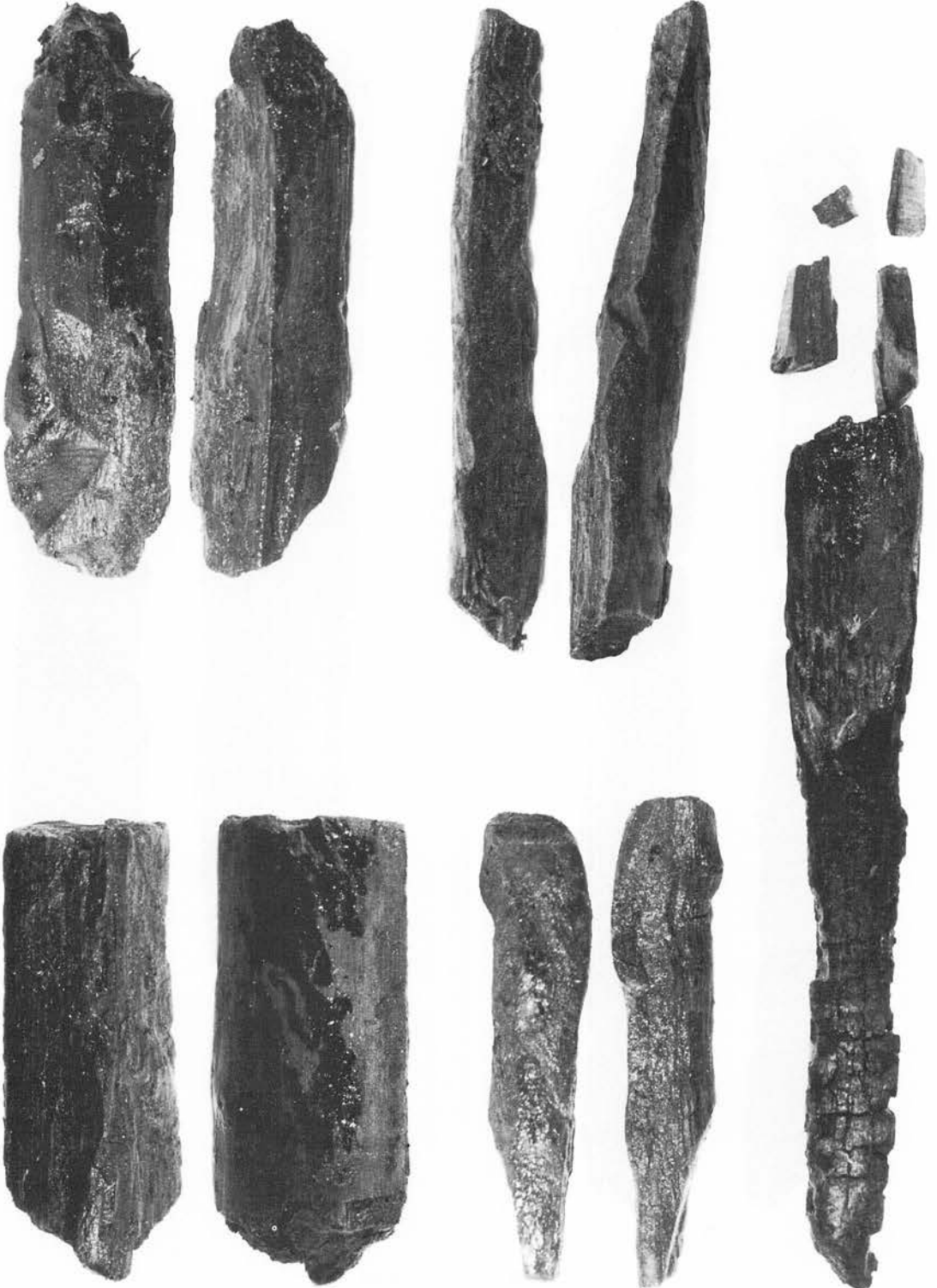

51

52

53

写真図版208 割材



54



55



写真図版209 割材



56-0118

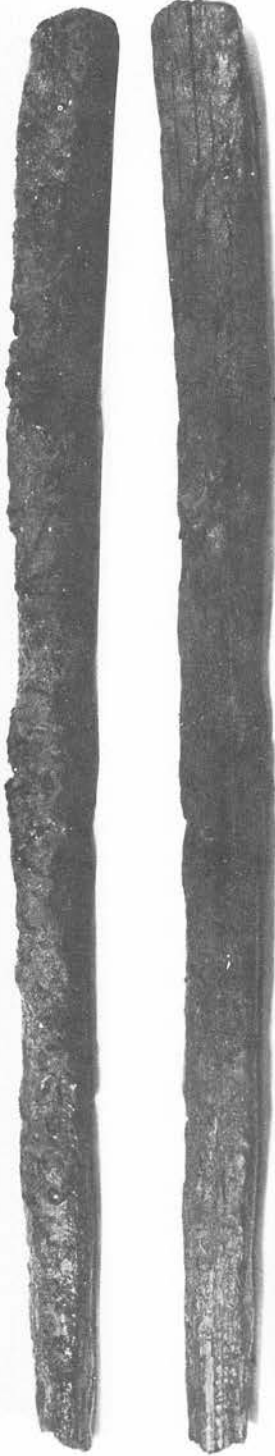

57-0117

写真図版210 枝・割材



58

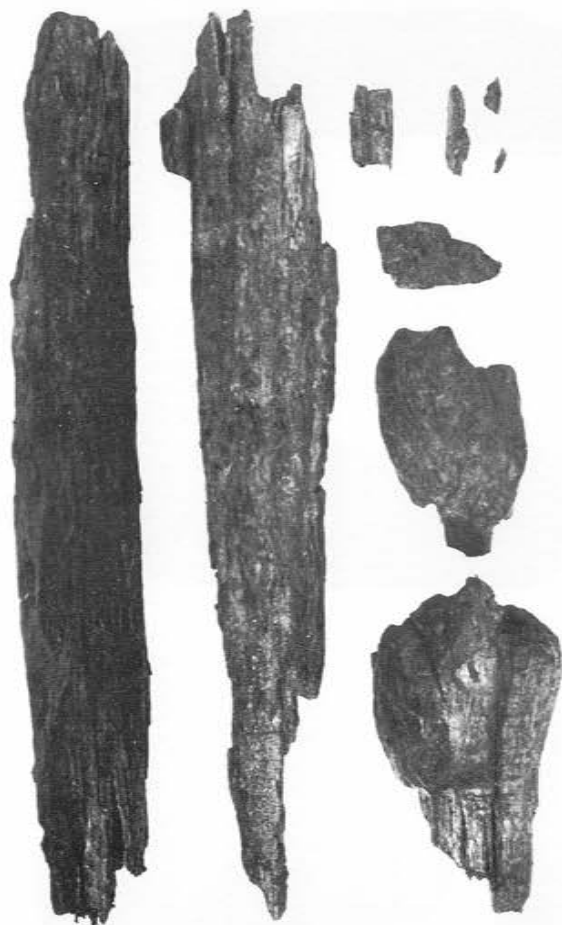

59-0115



60



61-0116

写真図版211 コブ付加工材



62-0004



63-0005



65-0042



64-0110



66-0111

写真図版212 漆器・木製品(木製円盤他)

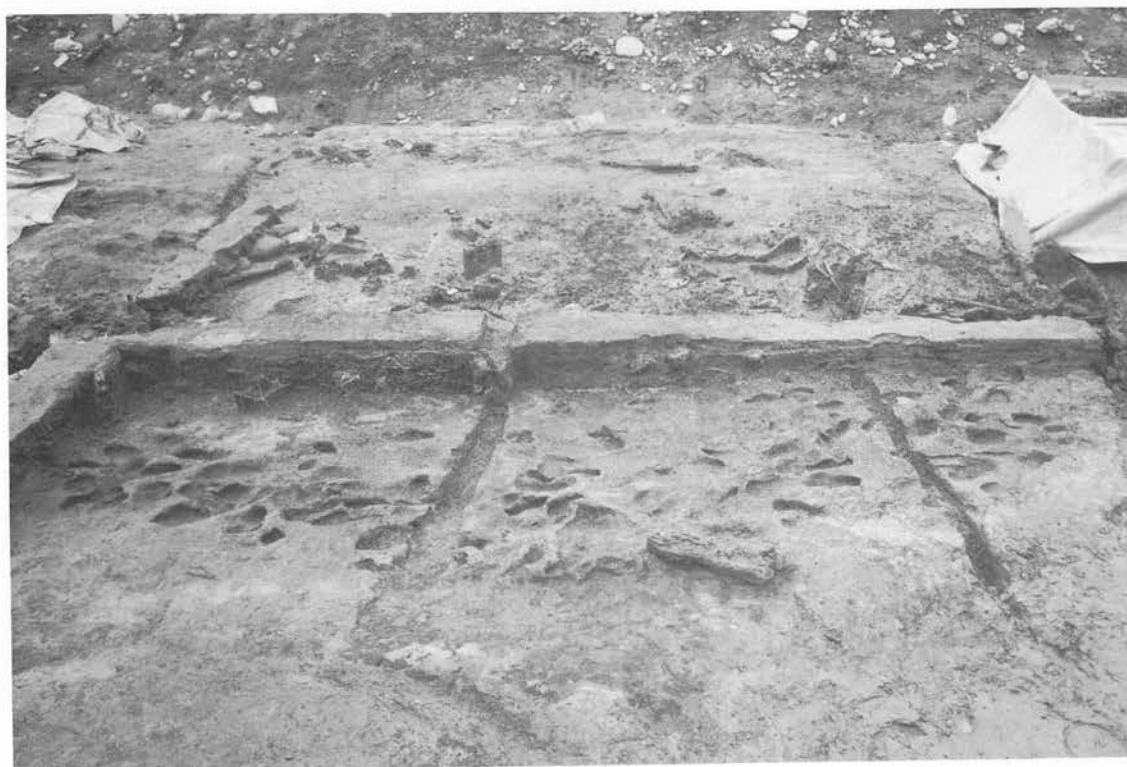

足跡、(北西より撮影)



指4本を確認した足跡

写真図版213 足跡

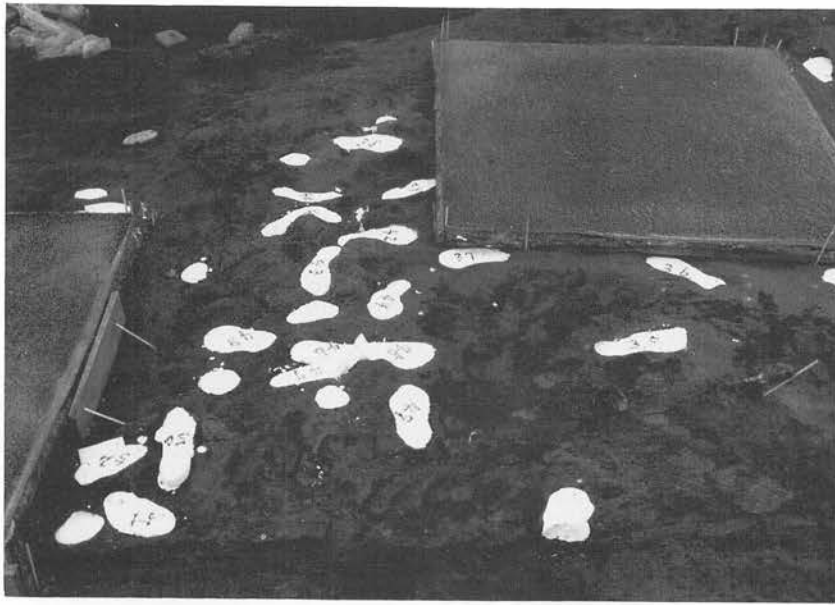

直射日光と雨水を避けるため、覆屋としてビニールハウスを設置。取りあげ搬出範囲を決定（2カ所）し、足跡面保護のため異質砂で被う。取りあげの対象としない足跡は、石膏を流しこみ、型どりにした。

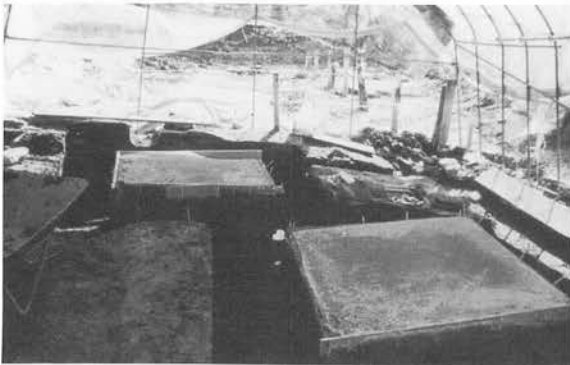
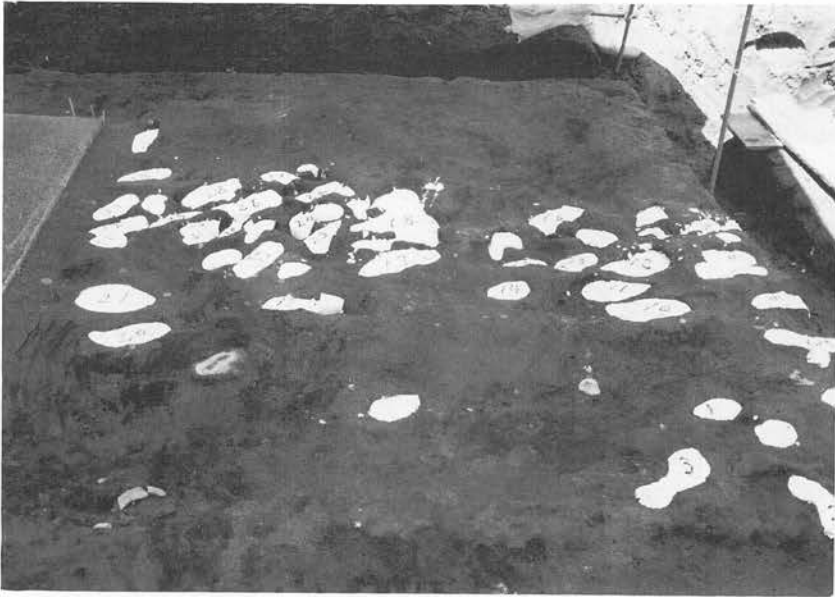

取りあげ部を残し、以後の作業・搬出スペースとして周辺を岩盤まで掘り下げる。この状態で数日間、重力脱水を行ったが、表面の急激な乾燥を防ぐため、ビニールシートで被覆。

写真図版214 足跡の切り取り、固定処理(1)

周囲を硬質ウレタンフォームで梱包する前に、取りあげ部とウレタンフォームとが直接に接触しないように、また剥離剤として和紙風のポリエステル製不織布を水貼り。

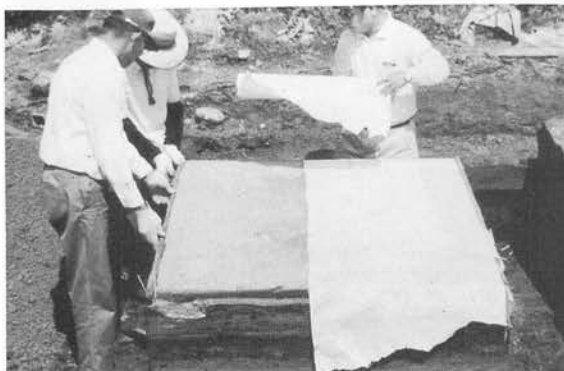

不織布を貼りつけ後、第1次ウレタンフォームの吹きつけ梱包。



岩盤との切り離しのため取りあげ部の下部に穴をあけウレタンを吹きつけ注入し、除々に取りあげ部と岩盤との間にウレタンの層を形成し、分離する。この段階で、補強のため木材で骨組をし、更にウレタンを吹きつけて包みこむ。(最終的なウレタンの厚さは20cm前後となる。)



写真図版215 足跡の切り取り固定処理2)



切り離し天地返しの後、底面の余分な土砂を除きガラスクロスとエポキシ系樹脂とで裏うちをし仮の固定台を木材で組みこむ。

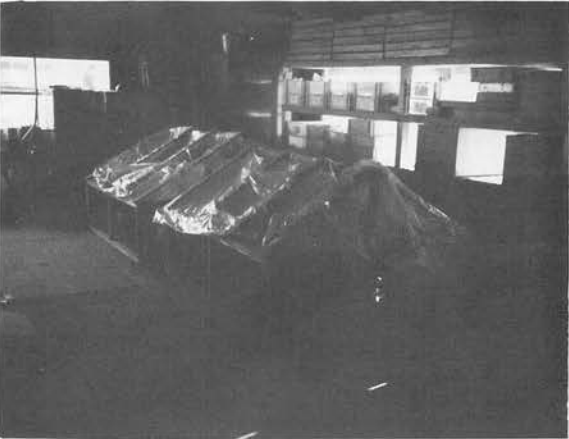

エチルアルコールを用いて脱水、乾燥を行うが、急激な乾燥を避けるため、家型の覆屋を設け、足跡面の状態に応じてアルコールの量を調整。(約5カ月間)

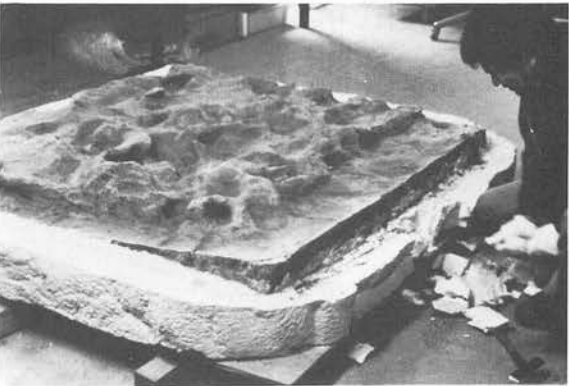

この段階でも脱水状態が完全とはいえないが、土壌の固定処理を永久固定台設置のため再度天地返しを行う。余分な土砂を除去し、ガラスクロスとエポキシ系樹脂との底面裏うち(FRP)を行う。

写真図版216 足跡の切り取り固定処理(3)

余分な土砂を除去しFRPで強化した後、固定台となる木材を組み合わせ、除去した土砂の代わりにウレタンフォームを置きかえ、底面を平坦にする。

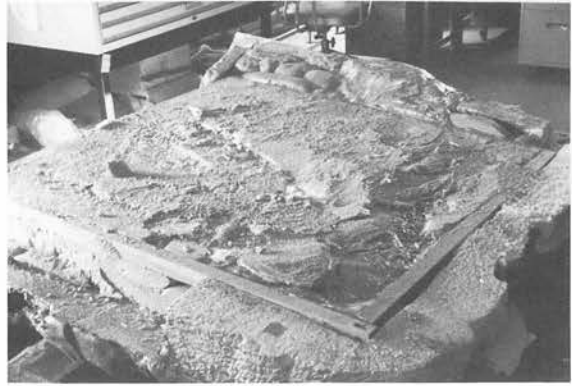
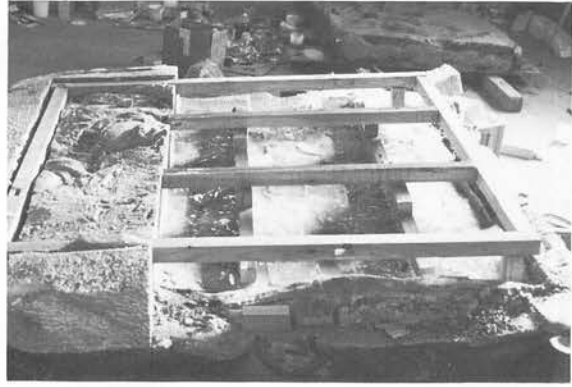

再度、足跡面を上にし、乾燥・作業工程で生じたクラック、剥離部の接合、補修を行なう。以後、数度に渡ってイソシアネート系プレポリマー溶液を土壌全体に含浸させ土壌の固定を行なう。不完全な脱水（朝夕の温度差から生じる足跡面の露結なども脱水を不完全なものとする）や溶剤の揮発などでも土壌の収縮を生じ、除々にはあるがクラックの発生・拡大が生じた。



写真図版217 足跡の切り取り固定処理(4)



上部配石とカメ棺



カメ棺内部の礫



内部礫除去



土器埋納土坑の半截

写真図版218 カメ棺写真 F051土坑 (F0135 E)

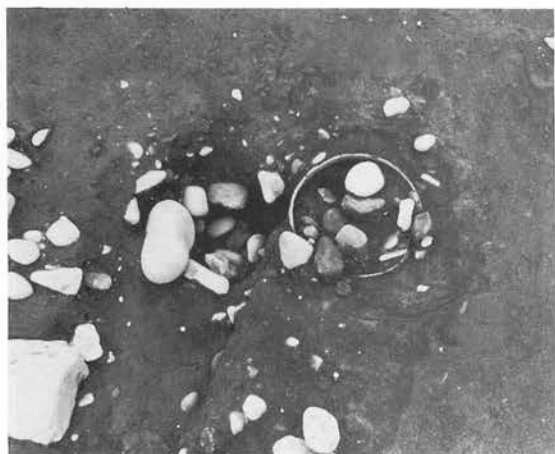

F D III 上部配石とカメ棺



F H V 埋ガメ (南東より)



F D IV カメ棺内部の礫



F H V 埋ガメ (南東より)



F D III 完掘

写真図版219 カメ棺写真

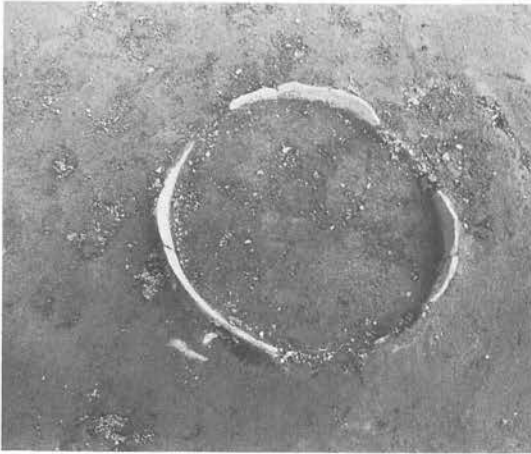

G h98Ⅱ第1面埋カメ上部

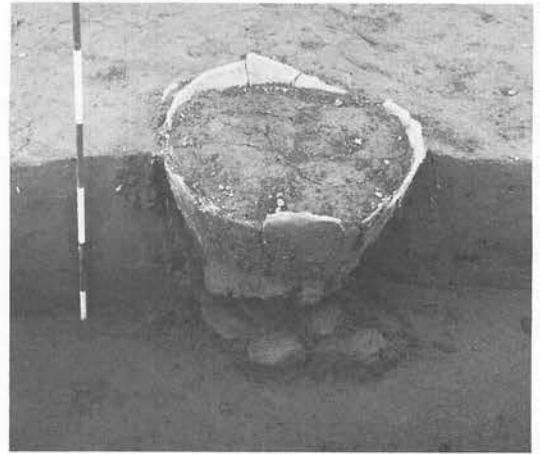

G h98Ⅱ埋カメ断面

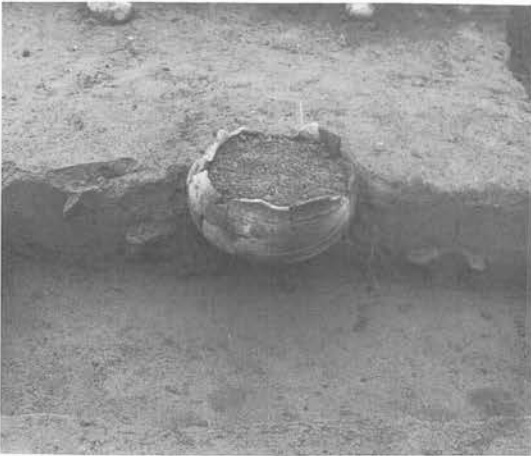

G198Ⅱ-6第6面埋カメ断面

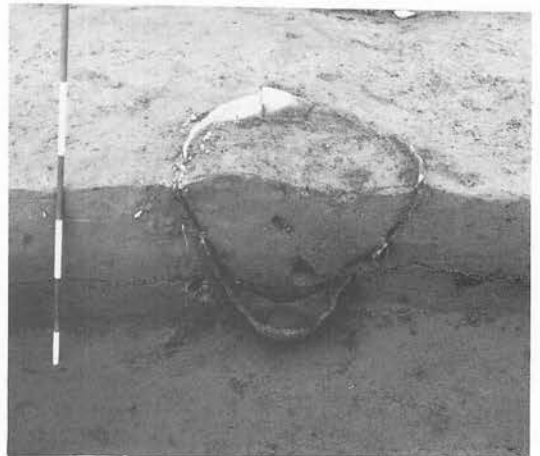

G h98Ⅱ埋カメ断面



G d98・Ⅱ第1面の埋カメ断面



G198-Ⅱ-1第1面埋カメ(南向より)

写真図版220 カメ棺写真

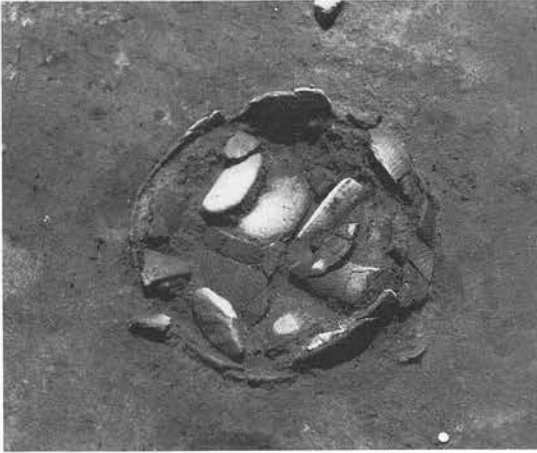

S E III埋ガメ検出(4 U)

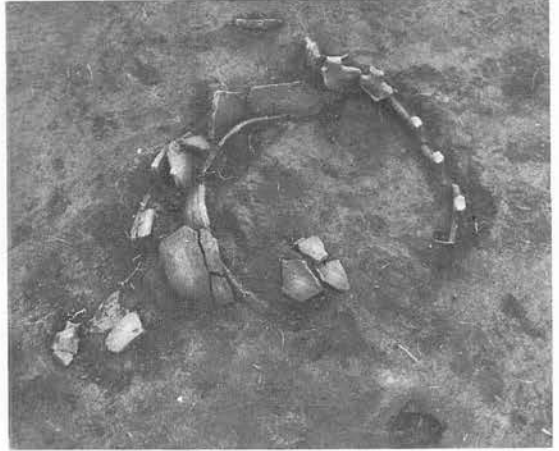

T0011 E土坑

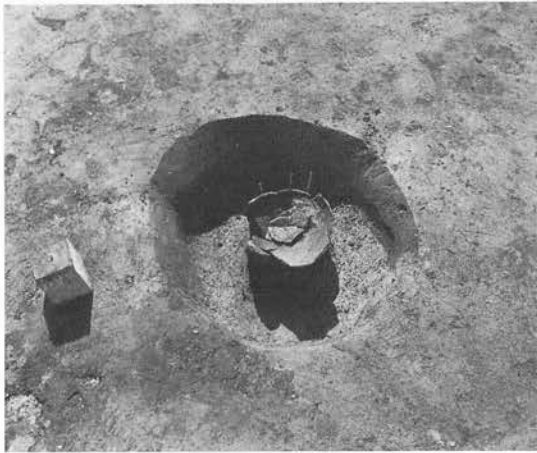

T134土坑



T0011 E土坑埋棺



V051 E土坑半完(東より)



E E II住居址・E178土坑

写真図版221 カメ棺写真

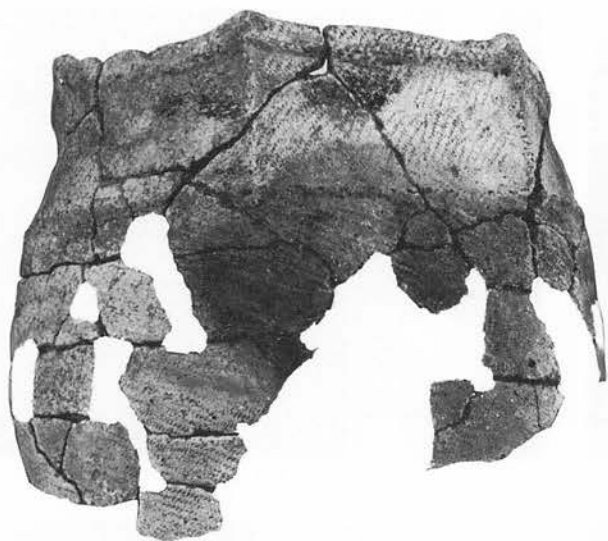

1



2



3



4

写真図版222 土器(1)



5



6

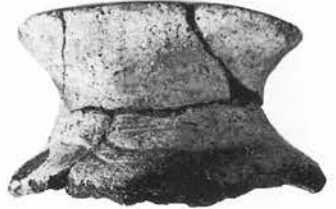

8



7



9



10a



10b



11



12

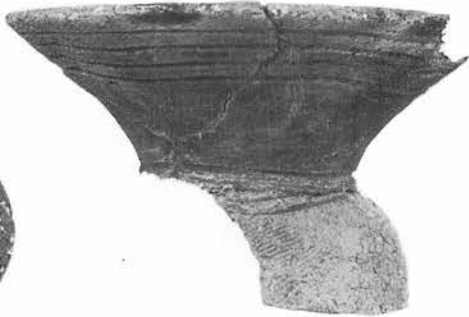

13



14

写真図版223 土器(2)



15



16



17



18



19



20



21



22



23



24



25



26



27



28



29

写真図版224 土器3)



30 a



30 b



31 a



31 b



32 a



32 b

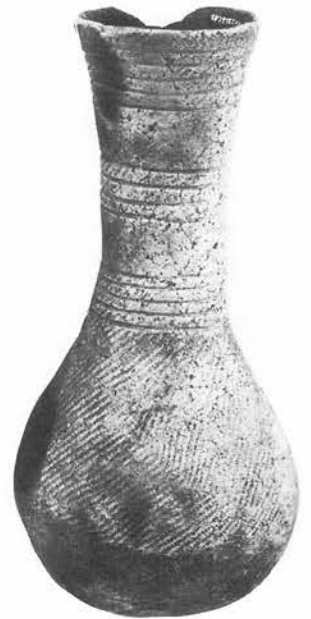

33



34 a



34 b



35



36

写真図版225 土器(4)



37



38



39



40



44



41



42



43



45



46



47



48



49



50



51

写真図版226 土器5)



52



53



54



55



56



57



60



58



59



61



62



63

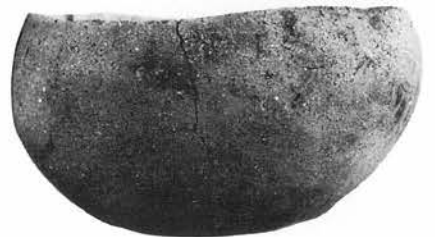

64

写真図版227 土器6)

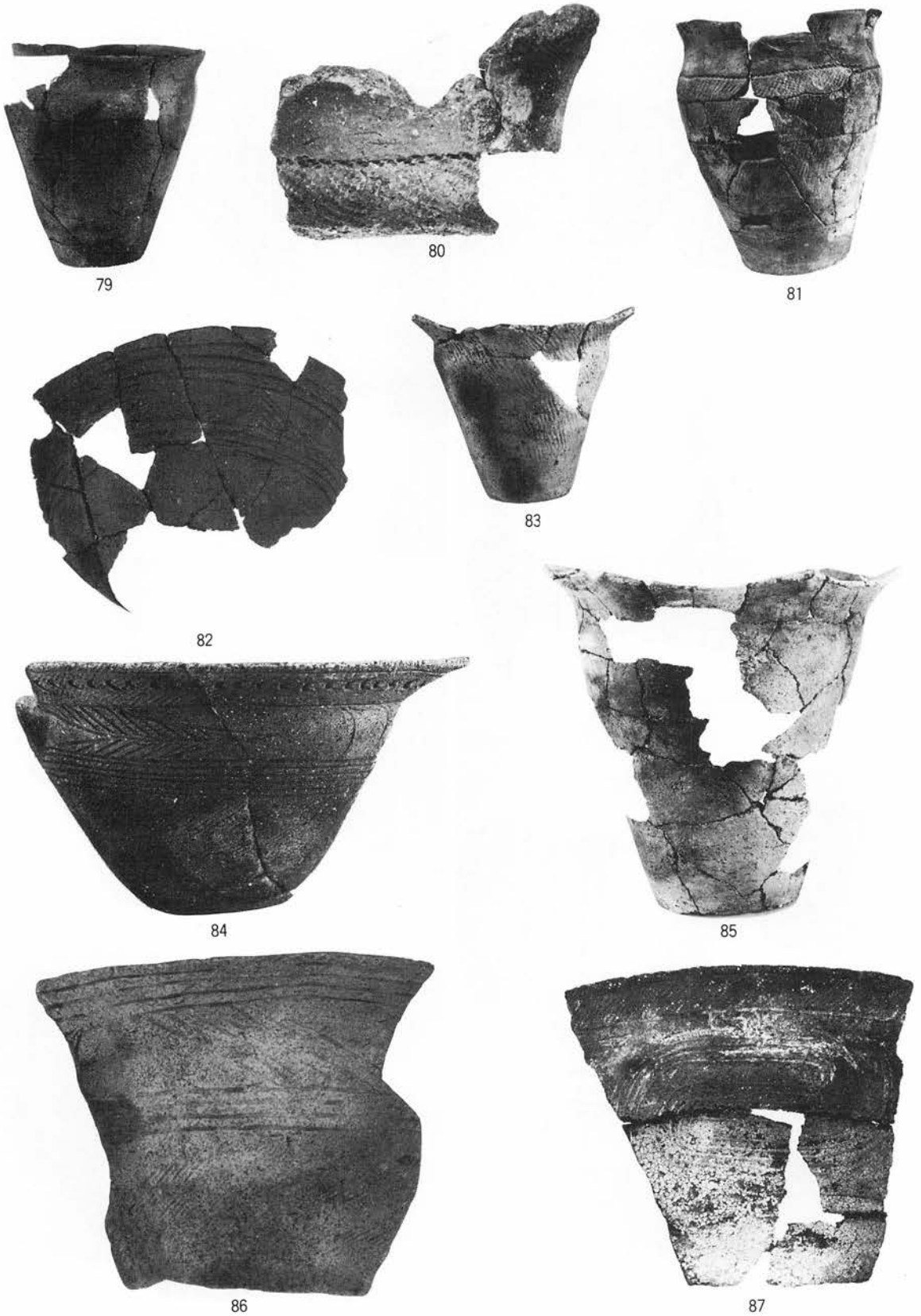

写真図版230 土器(9)



88



89



91



90



92



93



94



95



96



97



98



99



100



101



102



103



105



106



104



107



108



109

写真図版232 土器(1)



110



111



112



114



113



115



116



117 a

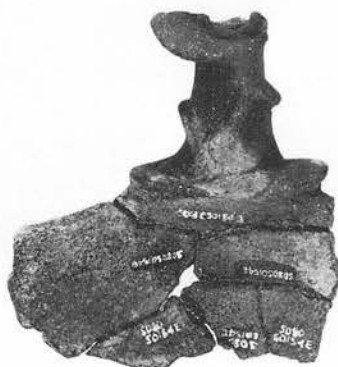

117 b



118

写真図版233 土器(2)

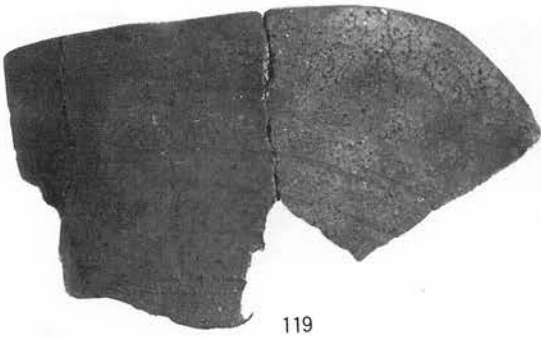

119

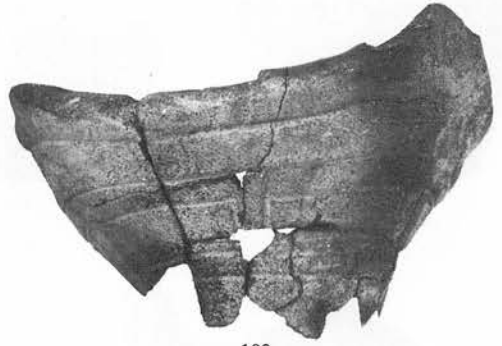

120



121



122 a



122 b



123



125



124 a



124 b

写真図版234 土器(13)



126



127



128



129



130



131



132



133



134



135



136



137



138

写真図版235 土器(14)



139



140 a



140 b



141 a



141 b

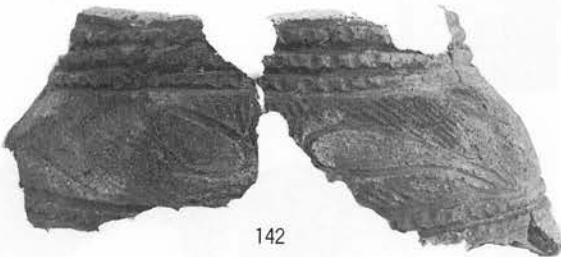

142



143



144 a



144 b



145



146



147



148



149



150



151



152



153



154



155

写真図版237 土器(16)



156 a



156 b



157



158



159



160



161



163



162



164



165

写真図版238 土器(17)

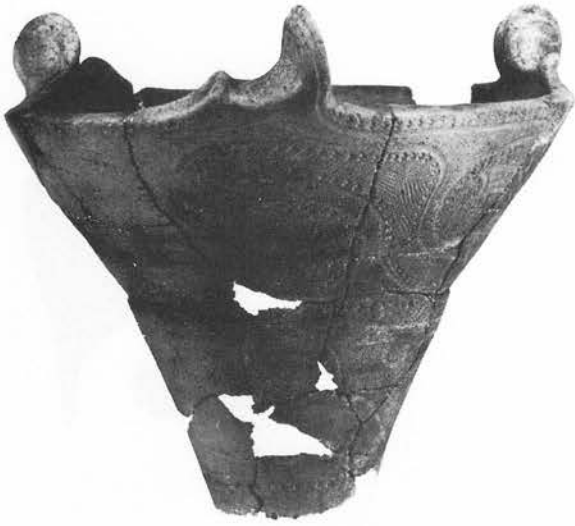

166



167



168

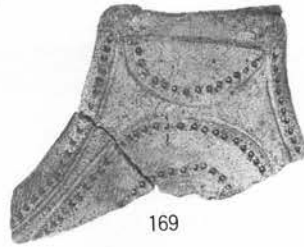

169



170



171



172



173

写真図版239 土器(18)



174



175



176



177

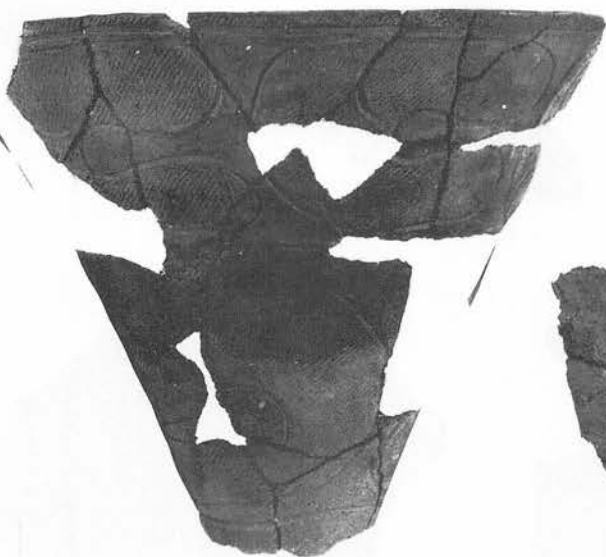

178

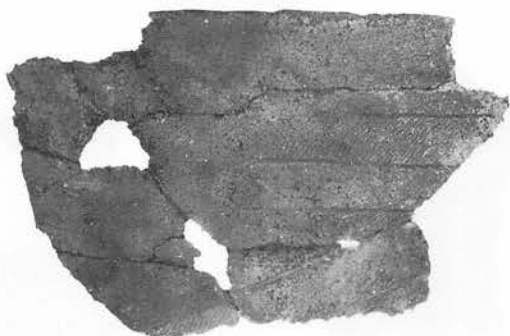

179

写真図版240 土器(19)



180



181



182



183



184



185



186



187



188



189



190



191

写真図版241 土器(20)



192



193



194



195



196



197



198



199

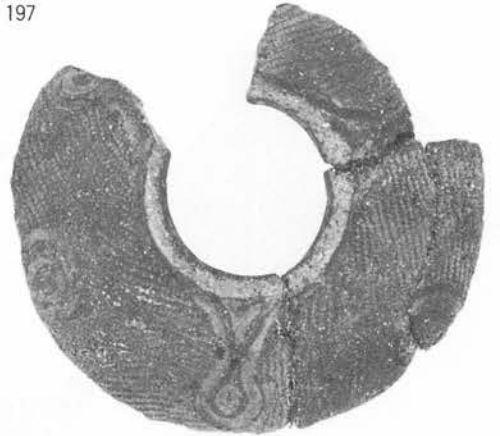

200



201 a



202 a



202 b



201 b



202 c

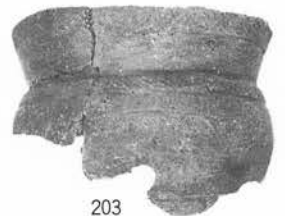

203

写真図版242 土器(1)



204



205



206



207



208



209



210



211



212



213



214

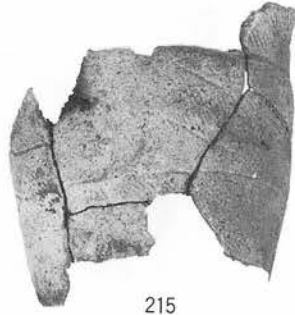

215

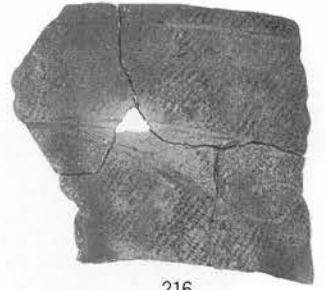

216



217

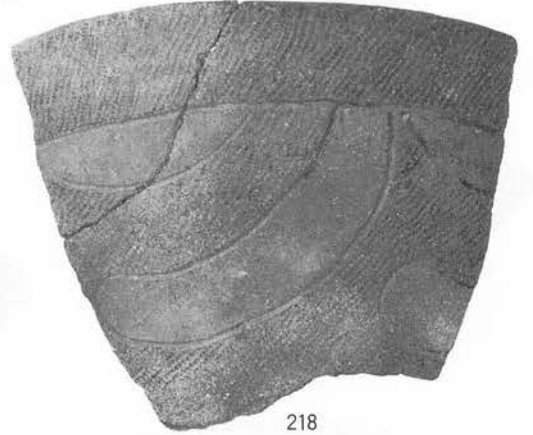

218



219

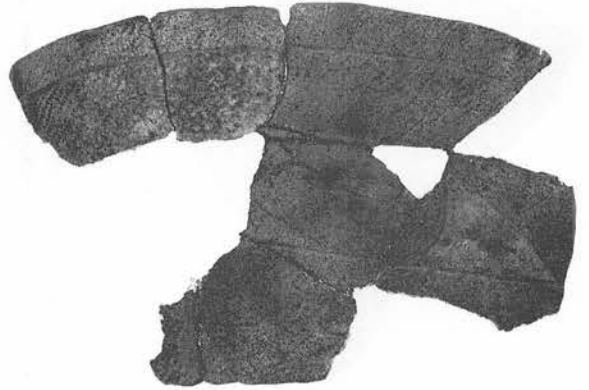

220

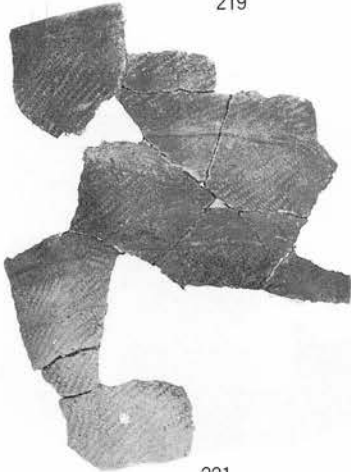

221



222

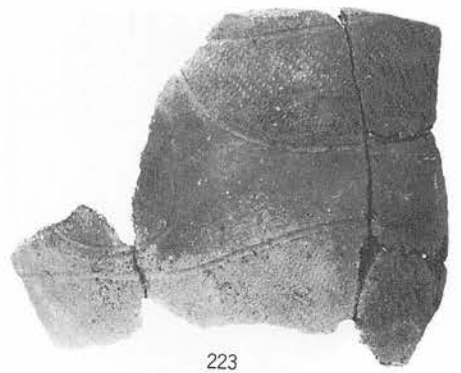

223

写真図版244 土器(23)



224



225



226



227



228



229

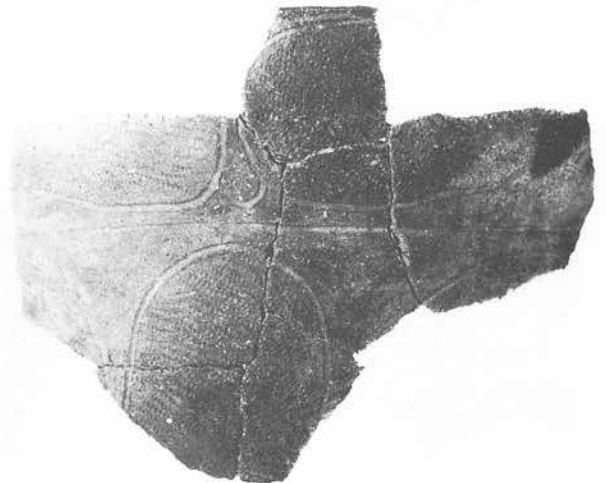

230

写真図版245 土器(24)



231



232



233



234



235



236



237



238



240



241



242



243



244

写真図版246 土器写真(25)

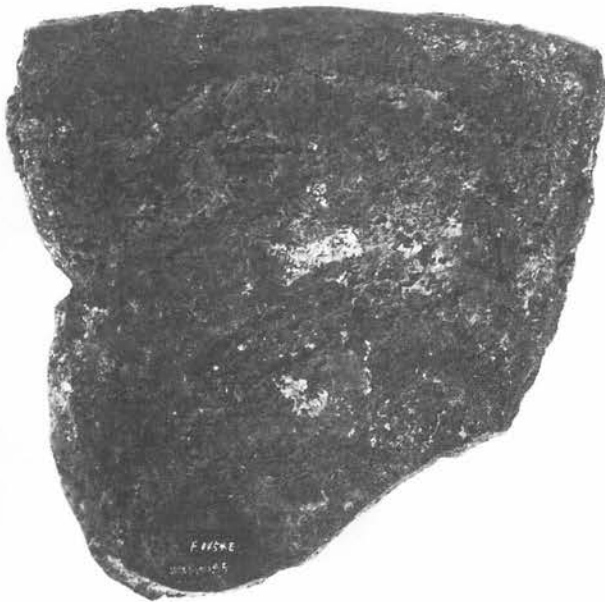
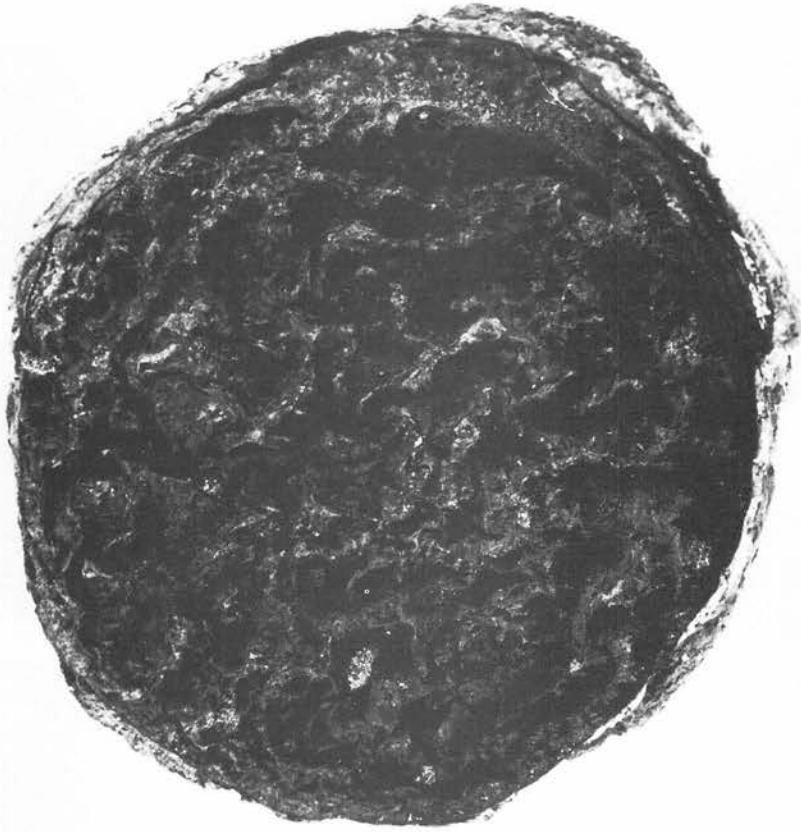

245

写真図版247 漆様樹脂の遺存する土器(26)



246



247 a



247 b



248



249



250



251



252



253



254



255



256 a



256 b



258

写真図版248 土器(27)



259



260



261



262



263



264



266



267



265



268



270



271



269



272



273

写真図版249 土器28



274



275



276



277



278

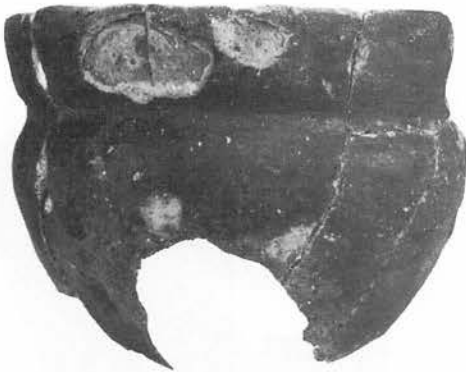

279



280



281



282



283



284



285



286

写真図版250 土器(29)

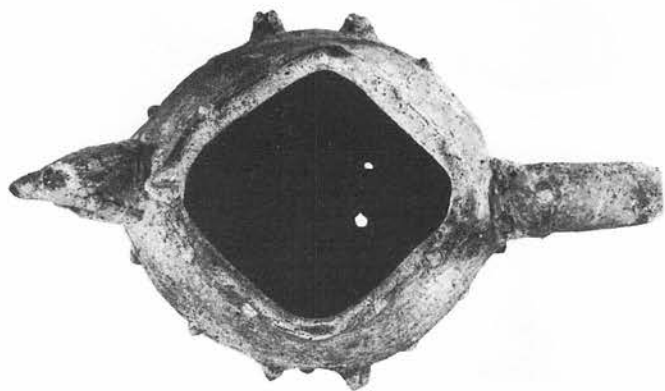

287 c



287 a



287 b



287 d

写真図版251 土器30



288



290 e



289



290 d



290 a



290 b



290 c



291



290 f



292



293



294



295



296



297

写真図版253 土器32カメ棺

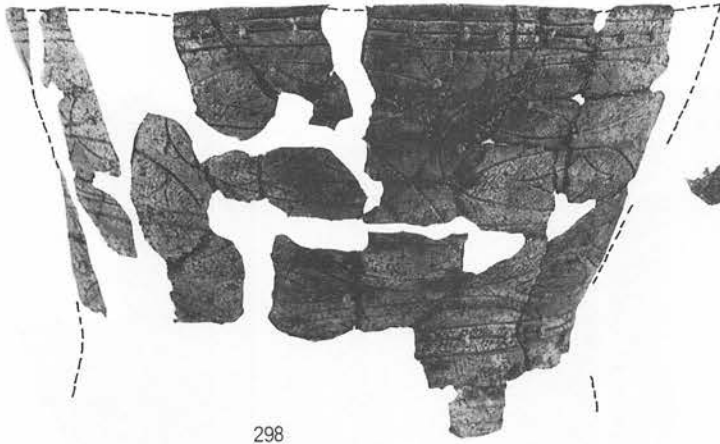

298



299

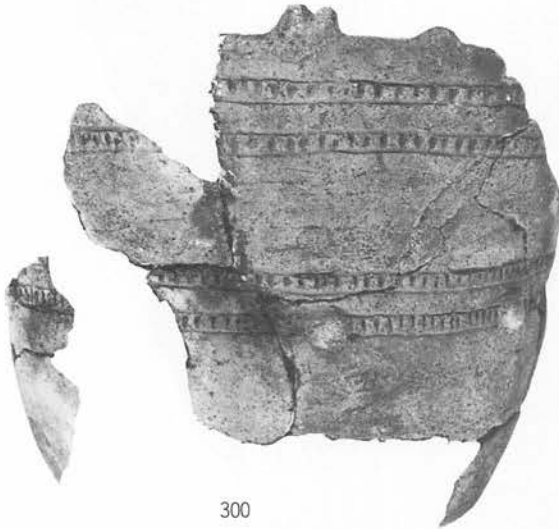

300



301



302



303

写真図版254 土器33



304



305 a



305 b



306



307



308



309



310



311



312 a



312 b

写真図版255 土器34

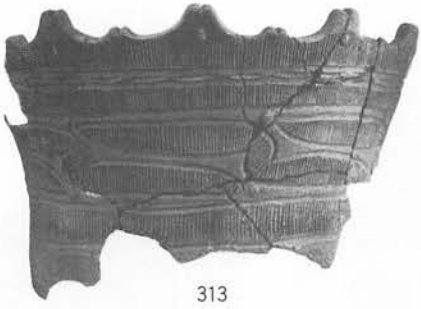

313



314



315



316



317



318



319



320

写真図版256 土器35

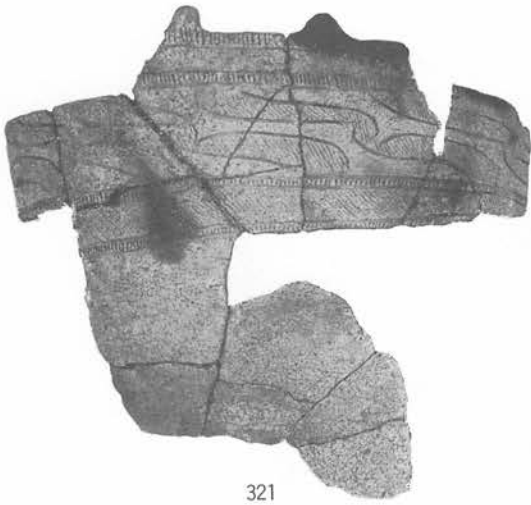

321



322



323

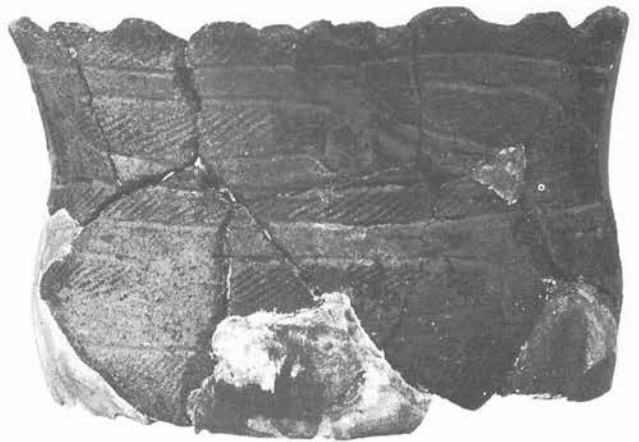

324



325



326

写真図版257 土器36



327

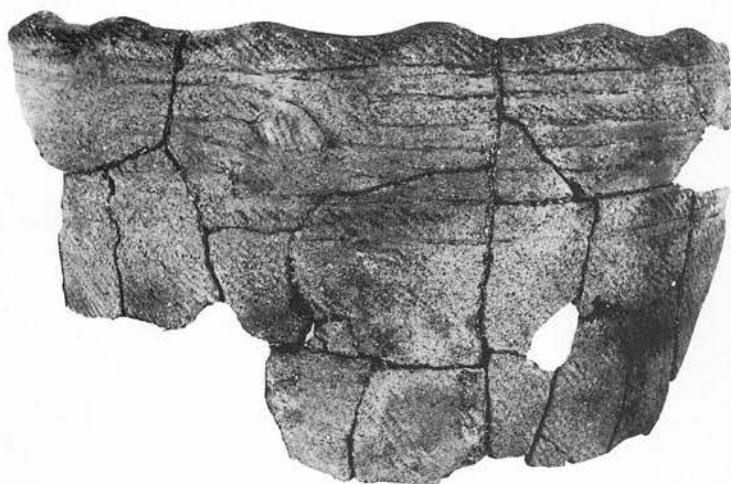

328

写真图版258 土器(37)



329



330

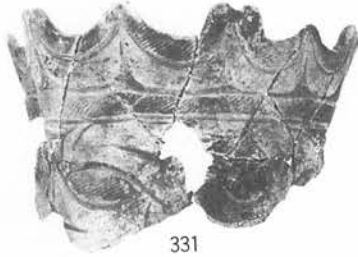

331



332



333

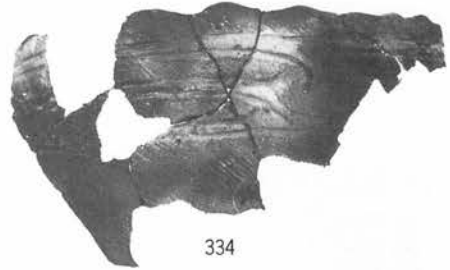

334



335



336



337



338



339



340

写真図版259 土器38



341



342



343



344



345

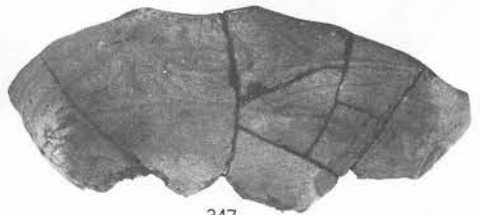

347

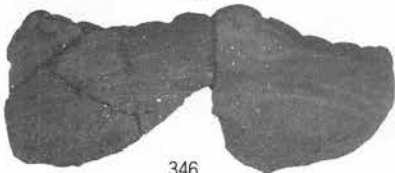

346



348

写真図版260 土器39



349



350



351



352



353



355



356



354



357



358

写真図版261 土器(40)

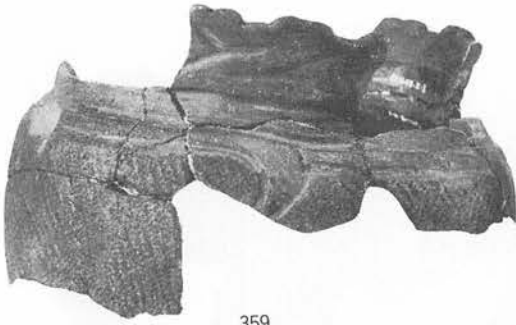

359



360

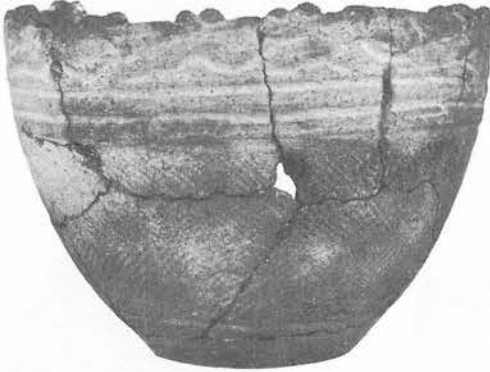

361



362



363



364

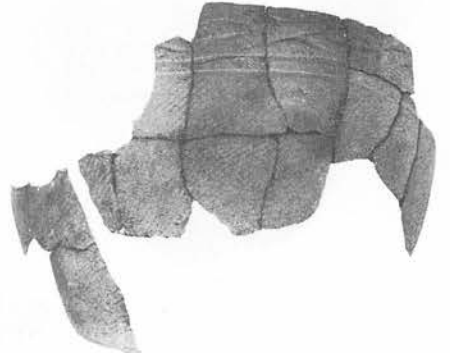

365



366 a

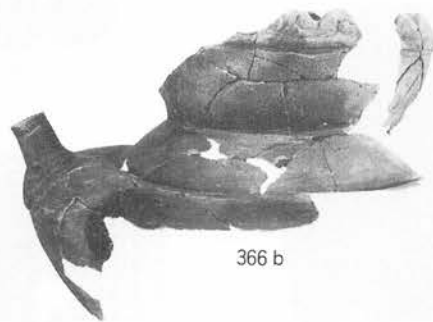

366 b



367 a



367 b

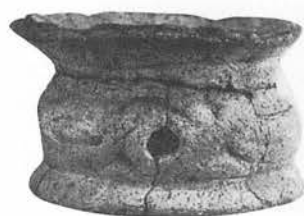

368



367 c



369



370 a



370 b



371



372



373

写真図版263 土器(42)



374



375



376



377



378



379



380



381



382



383



384

写真図版264 土器43)

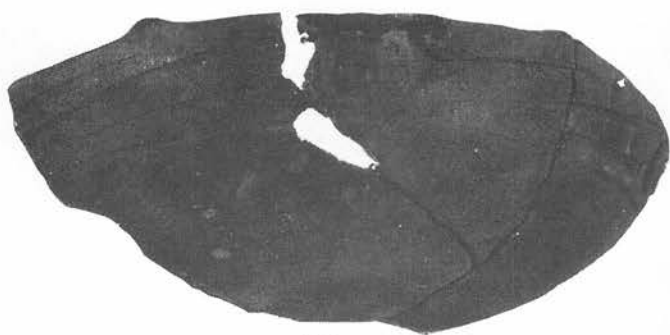

385



386



387



388



389

写真図版265 土器44



390 a



390 b



391



392



393

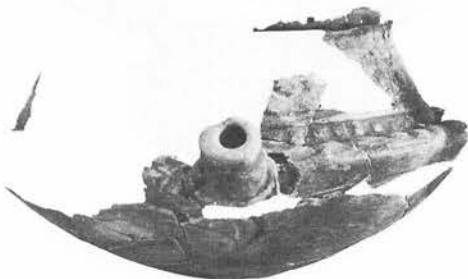

394 a



394 b



395



397



396



398

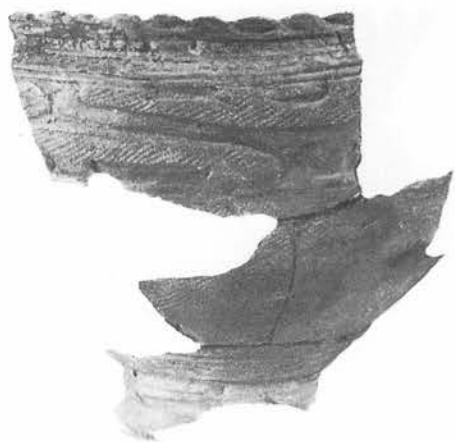

399



400



401



402



403



404



405



406



407



408

写真図版267 土器(46)



409



410



411

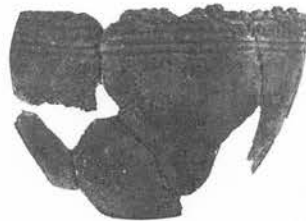

412



413



414



415



416



417



418



419 a



419 b



419 c



420 a

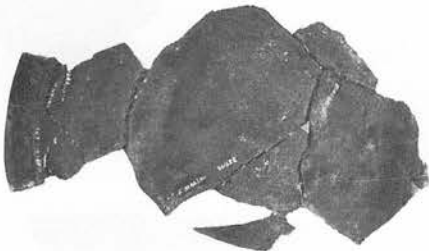

421 a



420 b

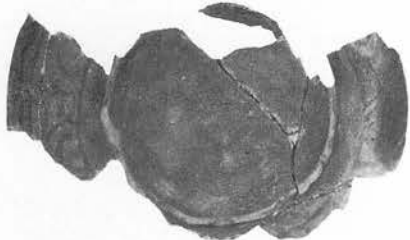

421 b



422

写真図版269 土器(48)



423



424



425



426



427



428



429



431



430



432



433



434

写真図版270 土器(49)



435



437



436



438 a



438 b

写真図版271 土器50



約 $\frac{1}{4}$ ※各面の縮尺率は、心ずしも同一ではない。

写真図版272 大型土偶写真

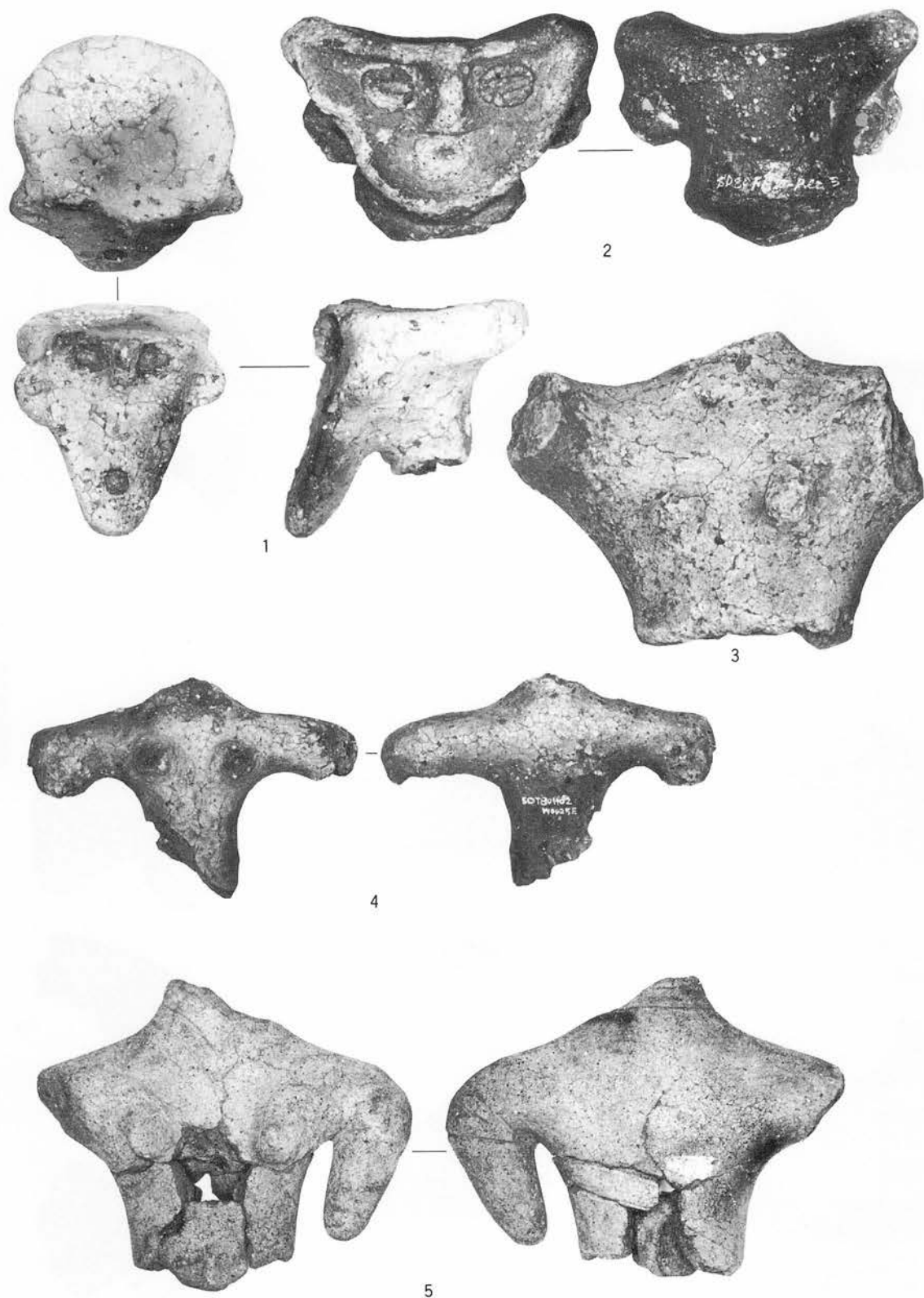

写真図版273 土偶(1)



6



7



8



9



10

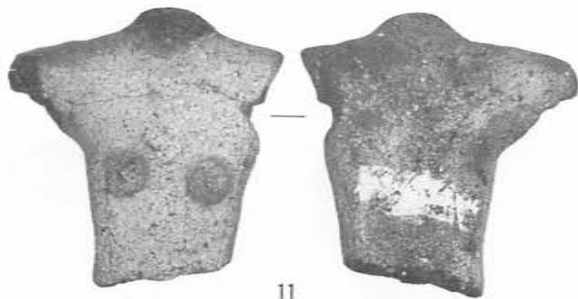

11

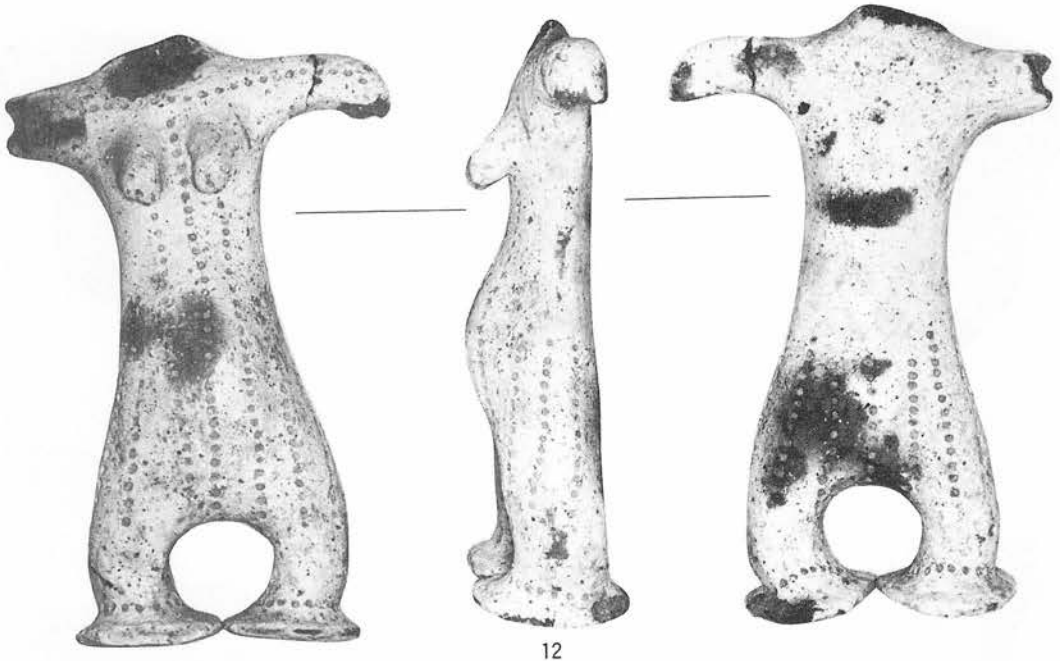

12



13

写真図版275 土偶3)

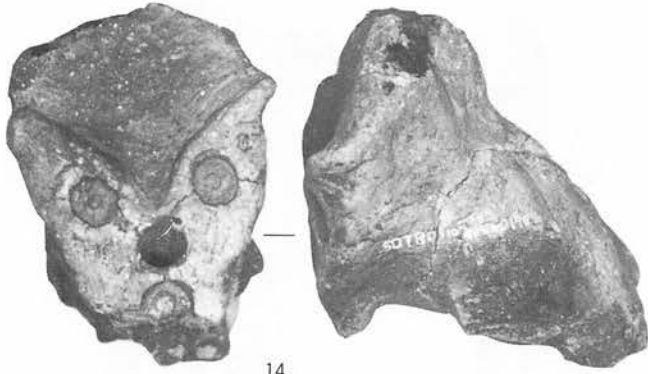

14



15

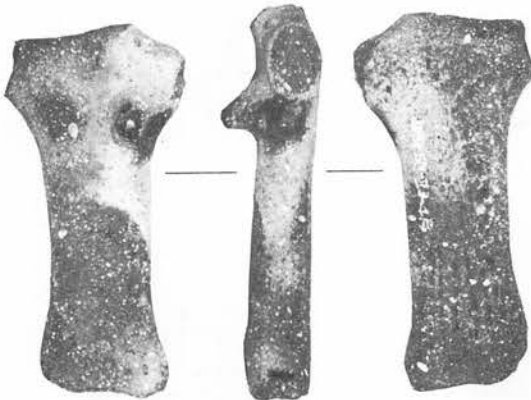

16



17

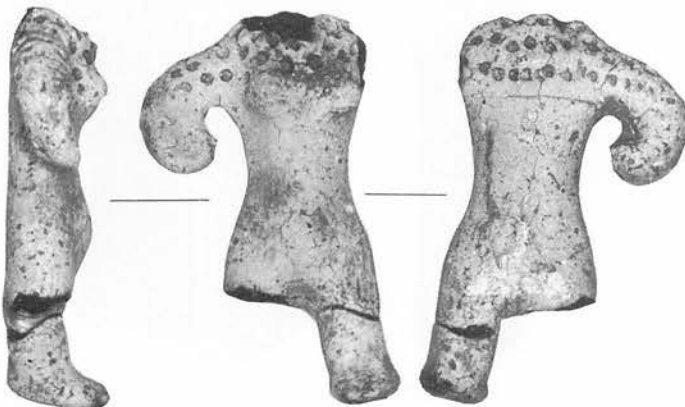

18



19

写真図版276 土偶4)



20

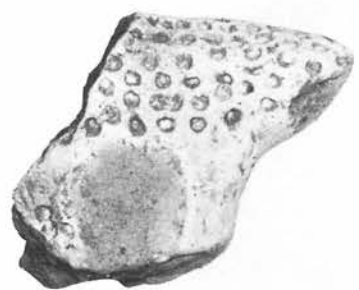

21



23

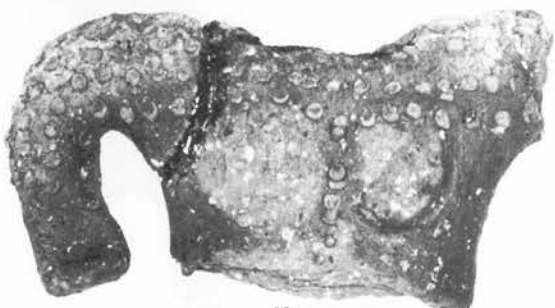

22



25

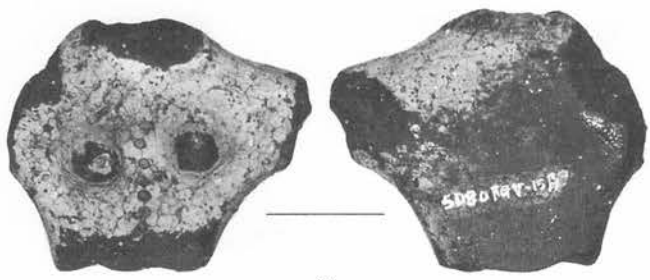

24

写真図版277 土偶(5)



26



27



28

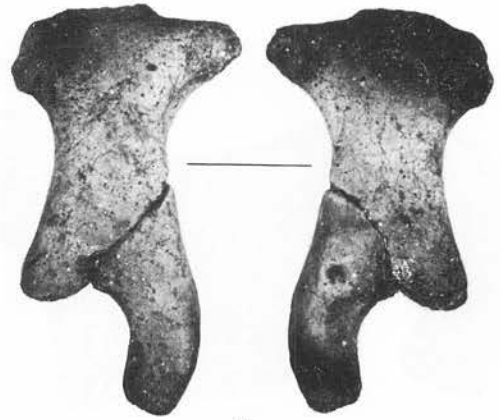

29



30



31

写真図版278 土偶(6)

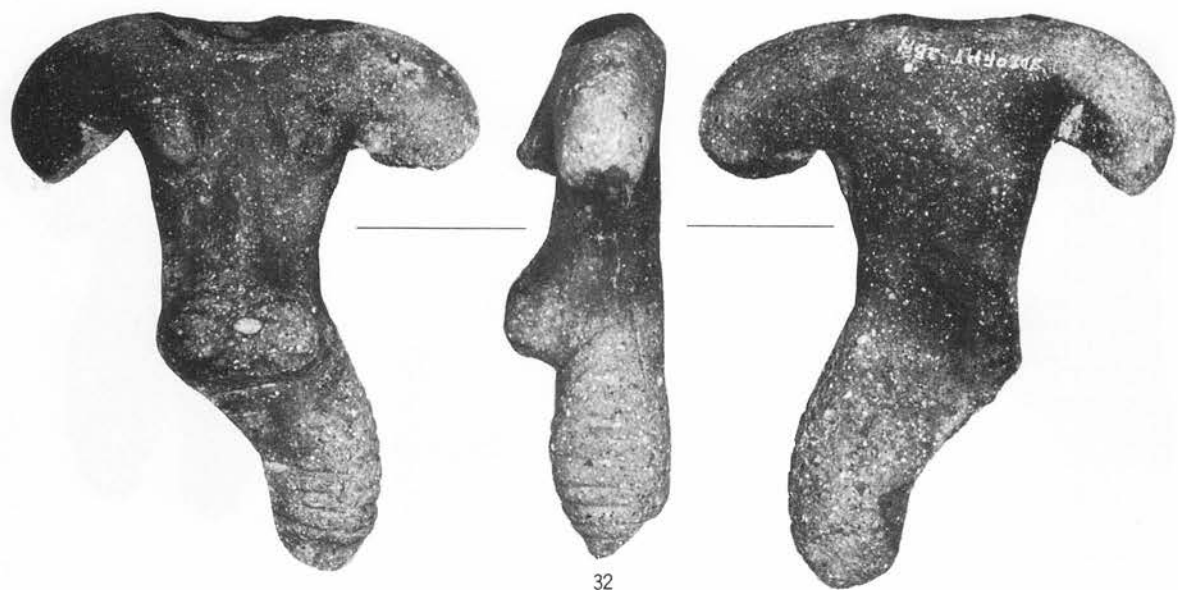

32



33



34

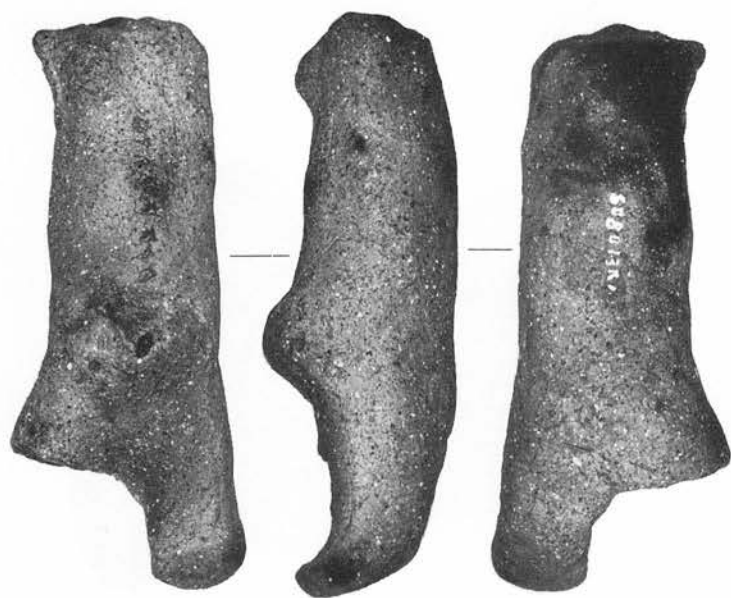

35

※34・36は岩盤



36

写真図版279 土偶(7)

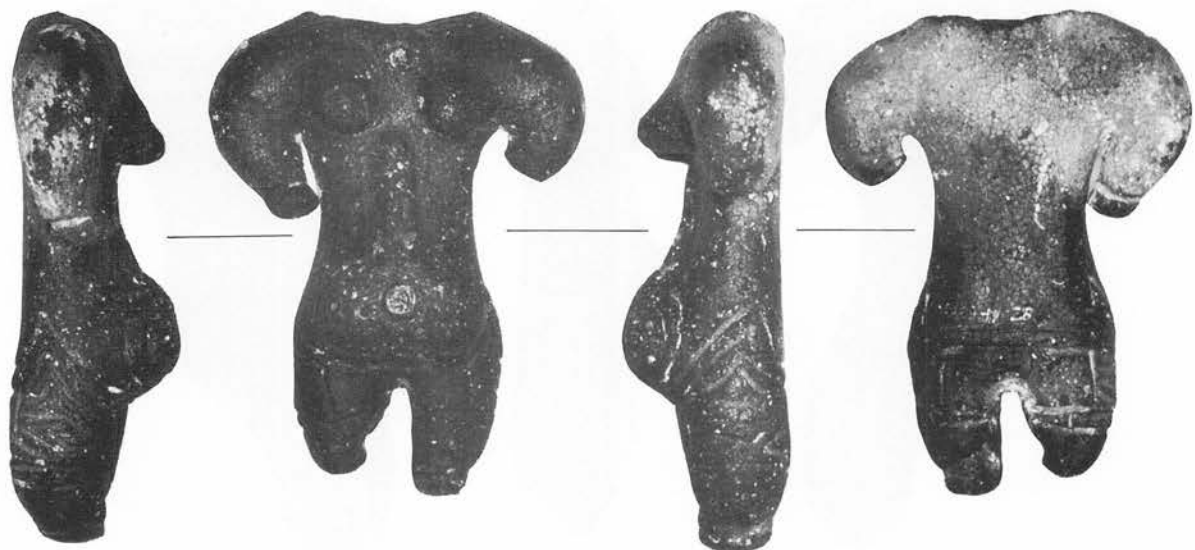

37



38

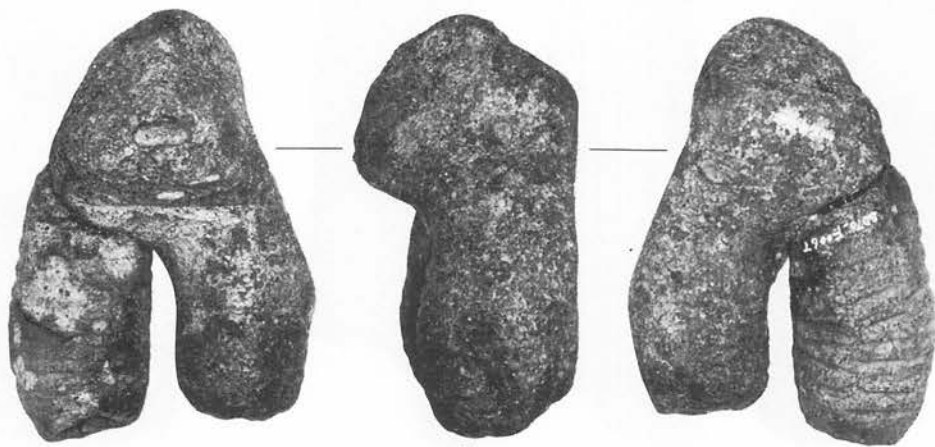

39

写真図版280 土偶8)

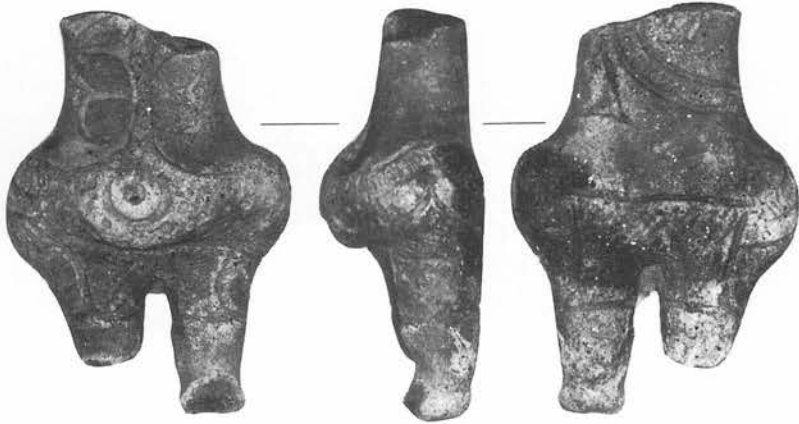

40

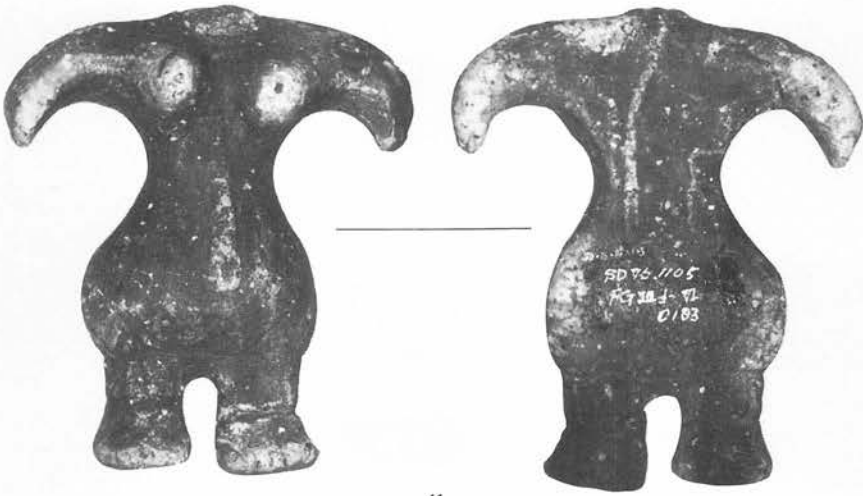

41



42

写真図版281 土偶9)



43

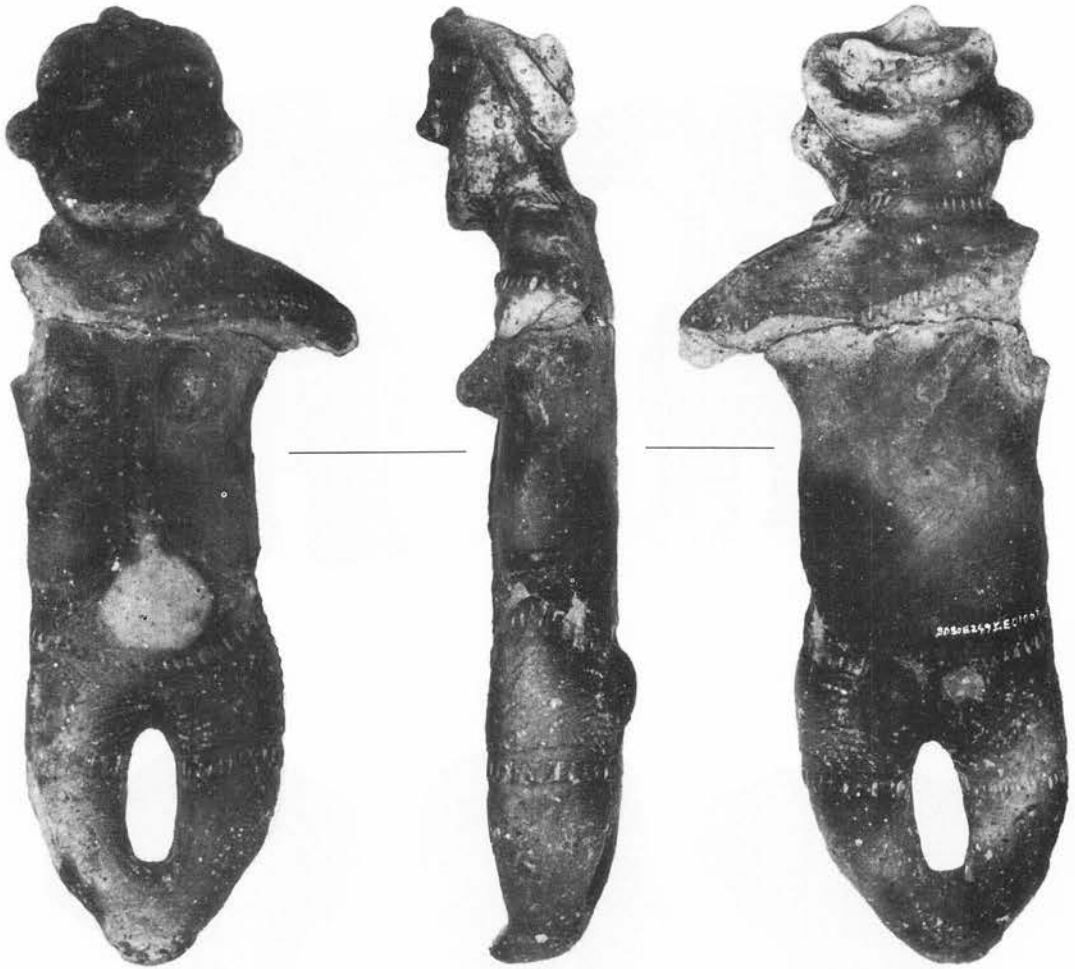

44

写真図版282 土偶(10)



45



46



47



48

写真図版283 土偶(1)



49

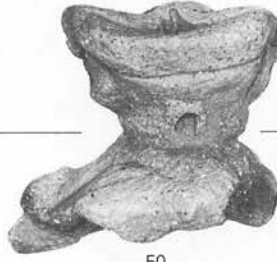

50



51



写真図版284 人面付土器片・動物頭付土器片

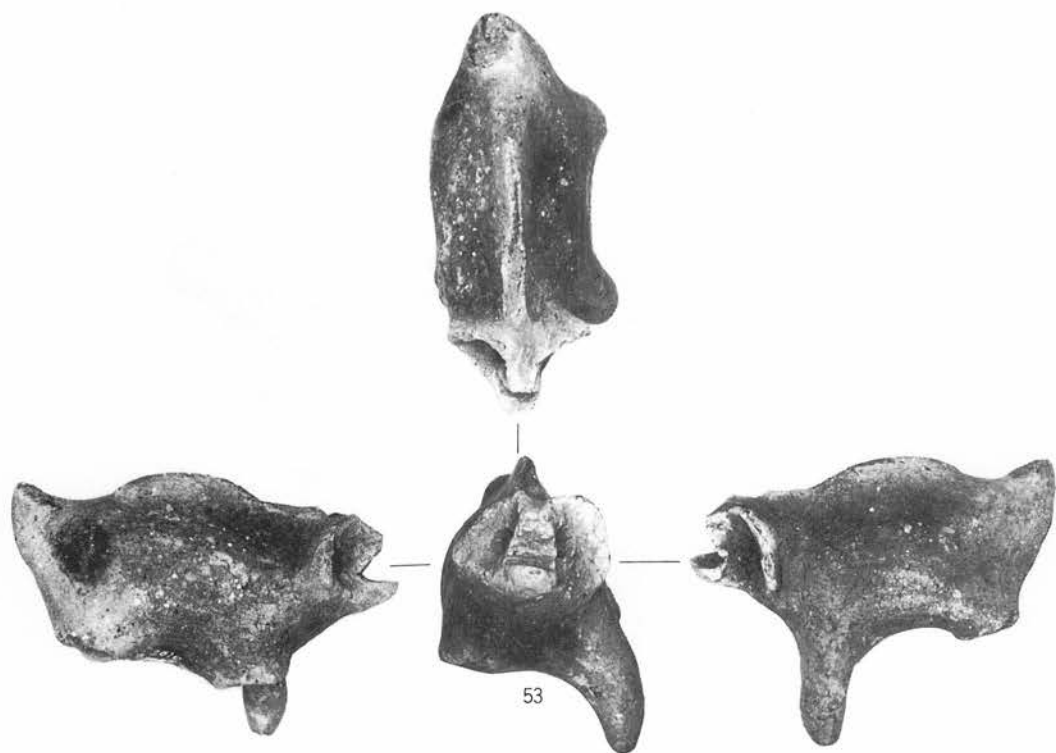

写真図版285 動物形土製品



54



55

写真図版286 土製鼻



56

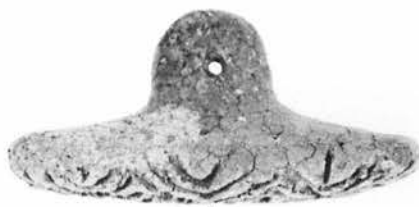

57



58



59



60



61

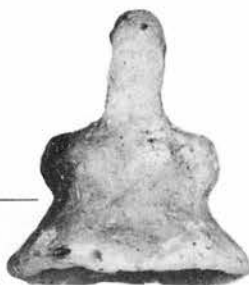

写真図版287 スタンプ形土製品・鐸形土製品



62



63



64



65



66



67



68



69



70

写真図版288 耳飾り



71



72



73



74



75



76



77



78



79



80



81



82



83

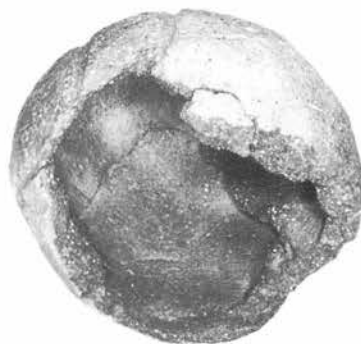

84



85



86

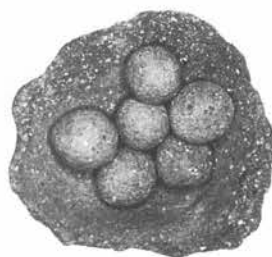

写真図版289 耳飾り・中空球形土製品



87



88



89



90



91



92



93

写真図版290 環状土製品



94



95



96



97



98



99



100



101



102

写真図版291 有孔球形土製品・土錘・その他

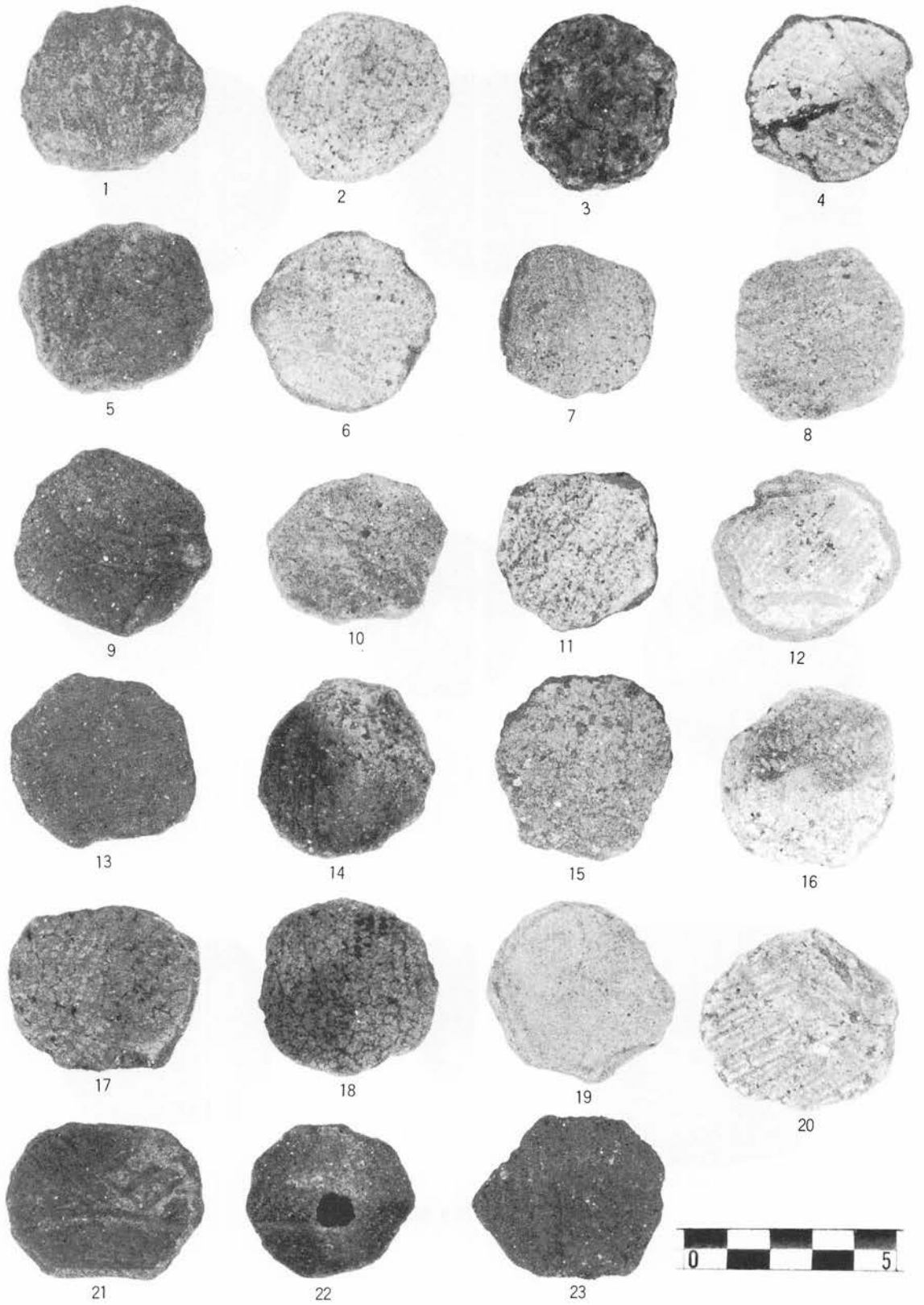

写真図版292 土器片製円盤(1)

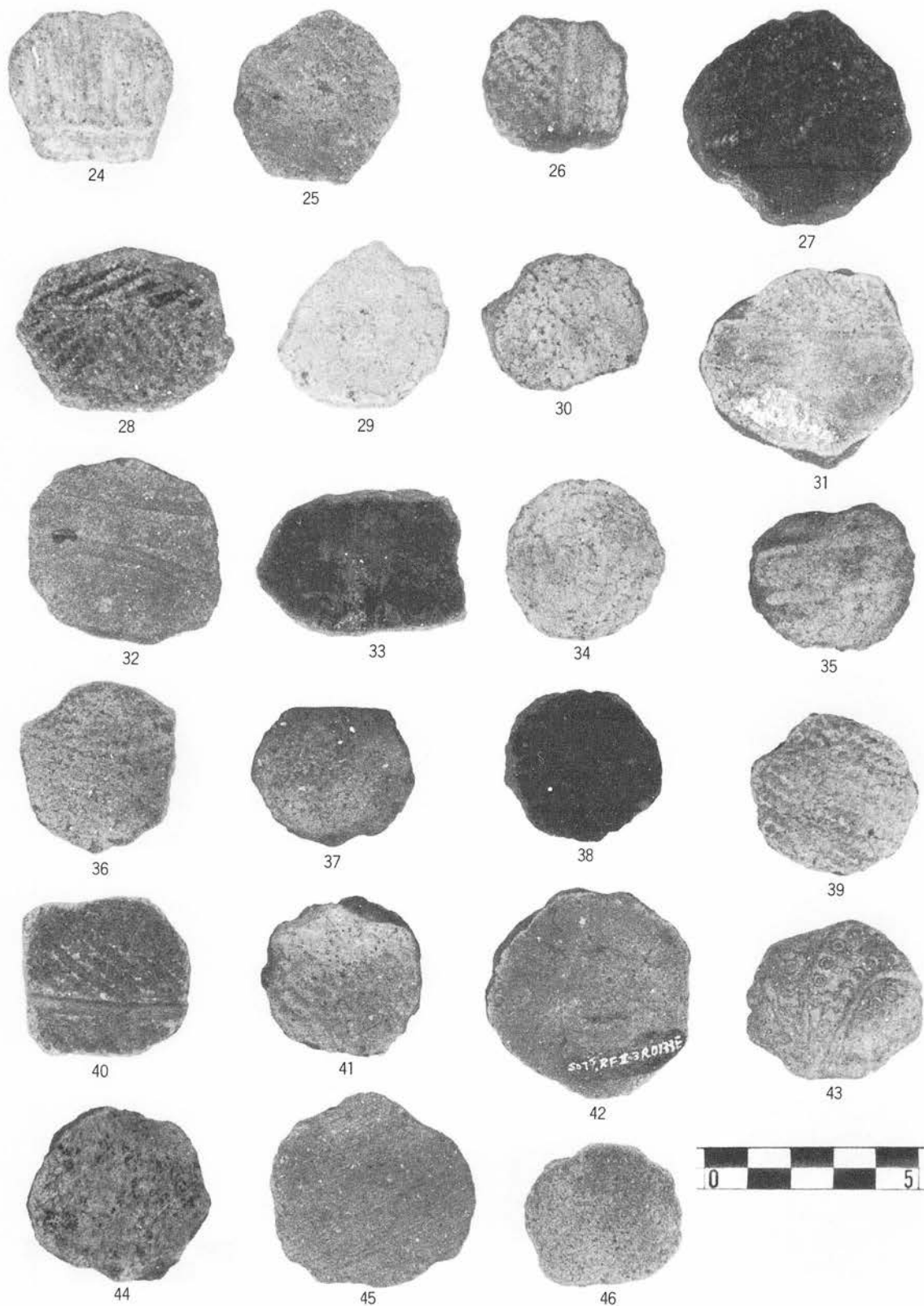

写真図版293 土器片製円盤2)

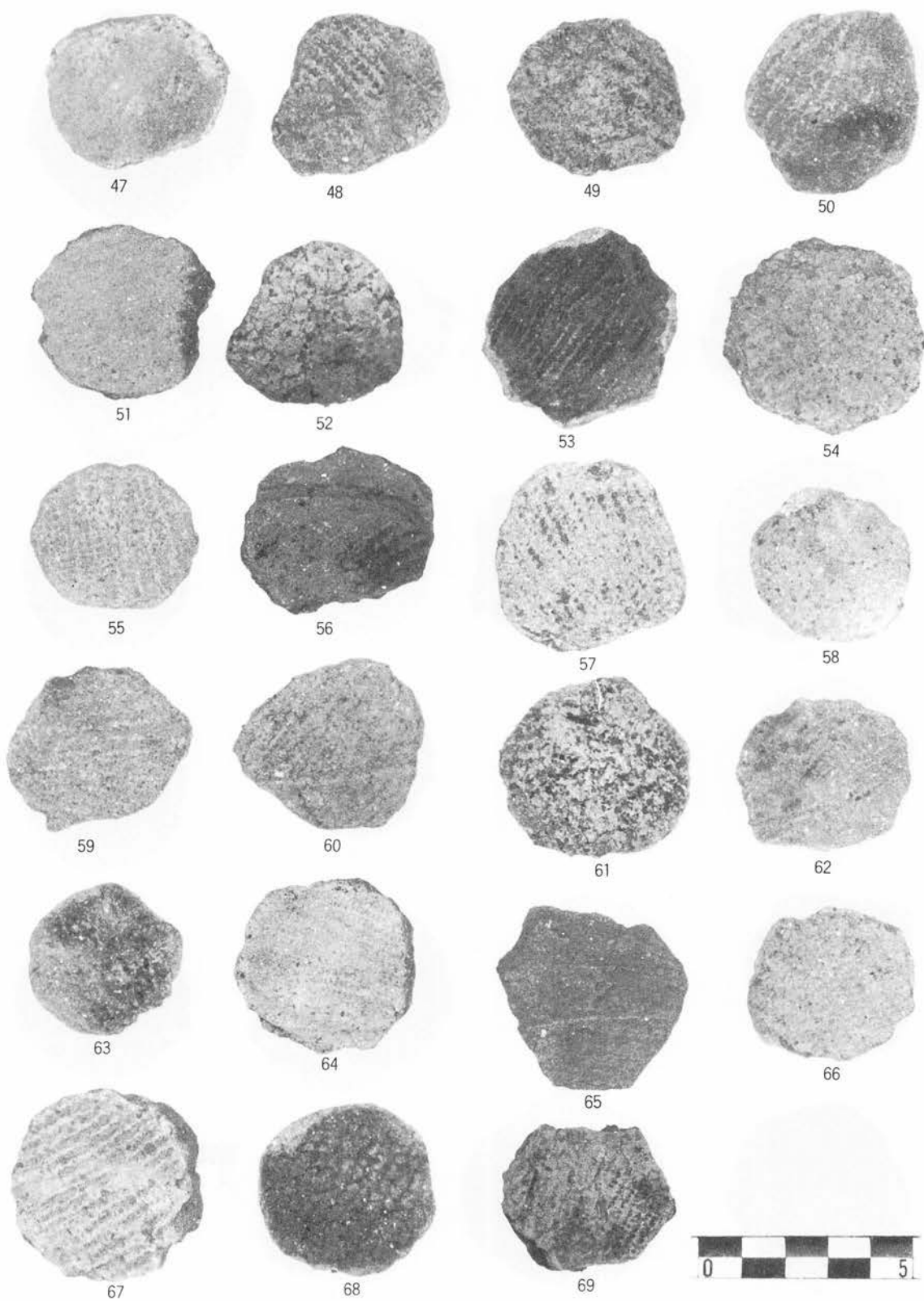

写真図版294 土器片製円盤3



70

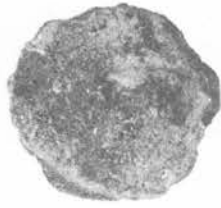

71



72



73



74



75

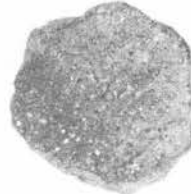

76



77



78



79

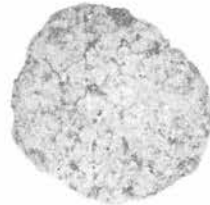

80



81



82



83

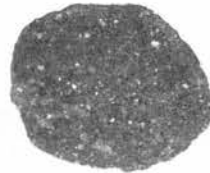

84



85



86



87



88



89

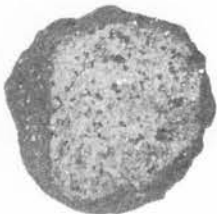

90



91



92



写真図版295 土器片製円盤4)

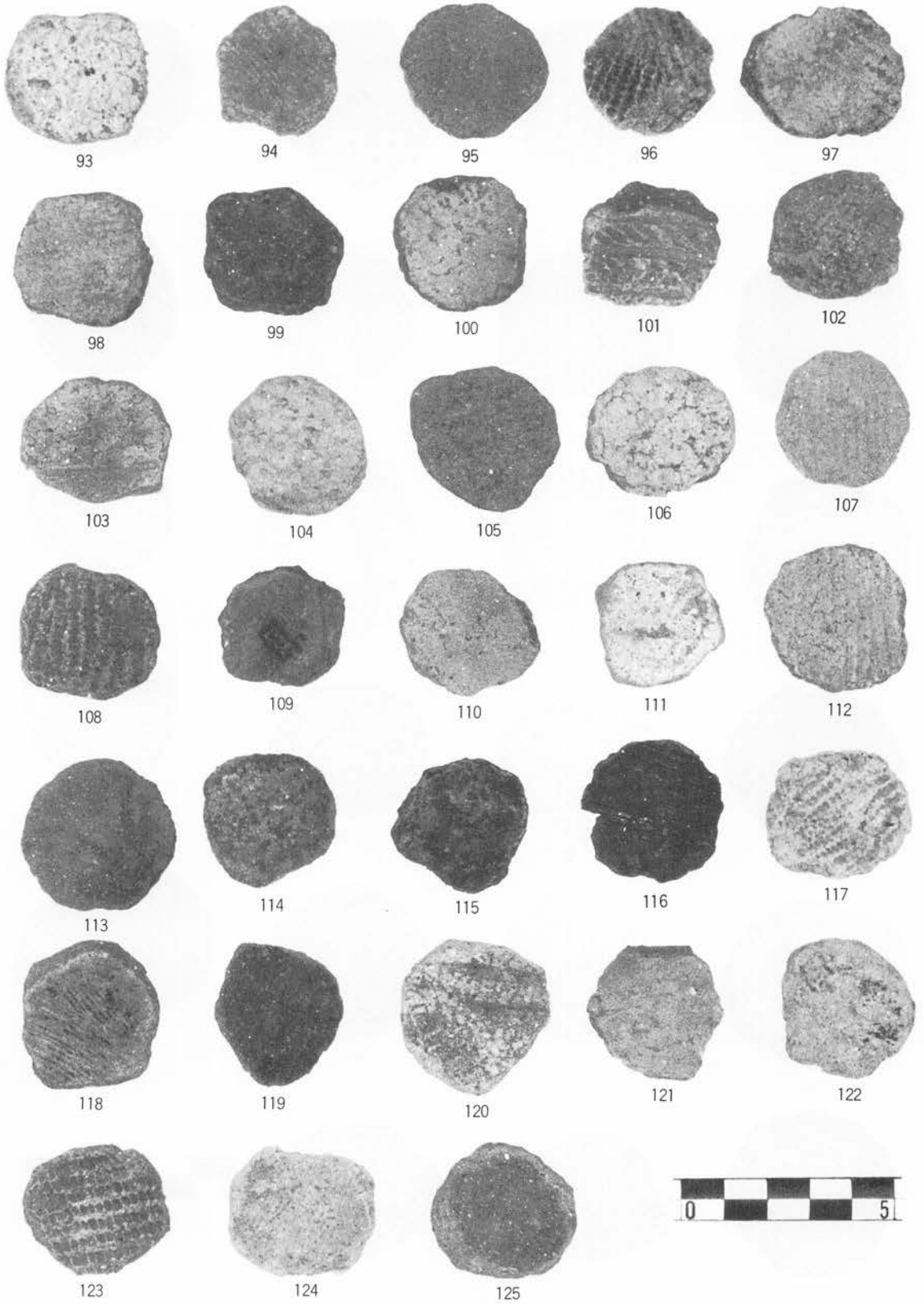

写真図版296 土器片製円盤5)



126



127



128



129



130



131



132



133



134



135

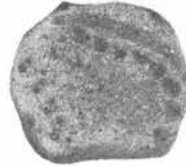

136



137



138



139



140

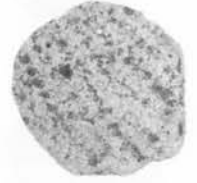

141

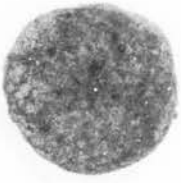

142

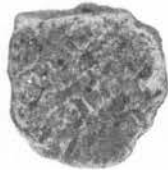

143



144



145



146



147



148



写真図版297 土器片円盤(6)

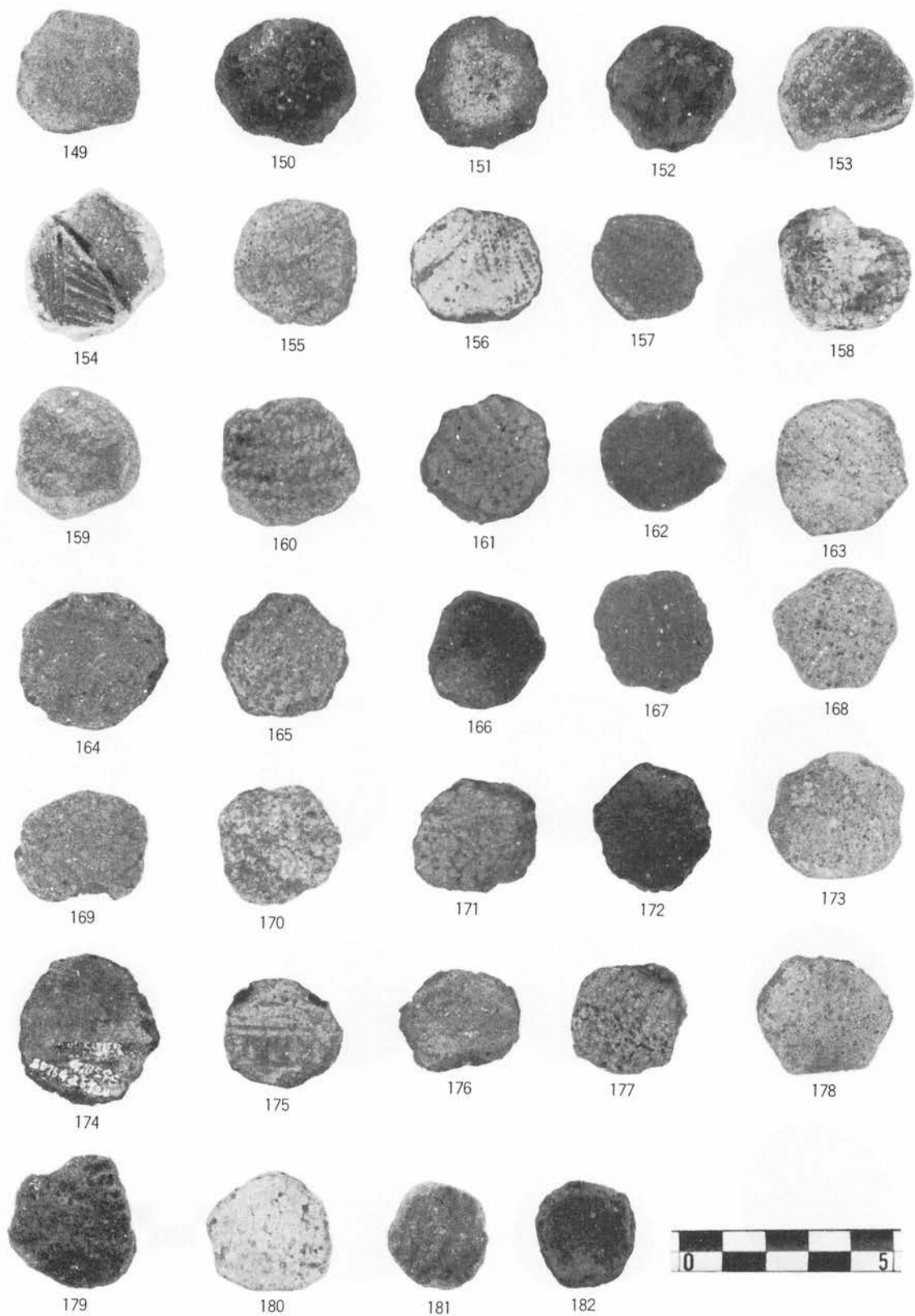

写真図版298 土器片製円盤7)



183

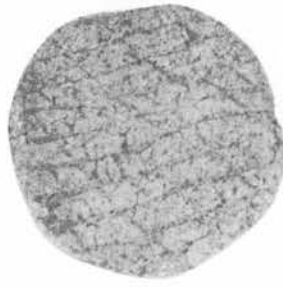

184



185



186

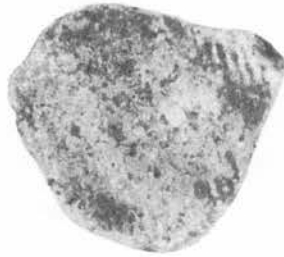

187



188



189



190



191



192



193



194



195



196



写真図版299 土器片製円盤(8)

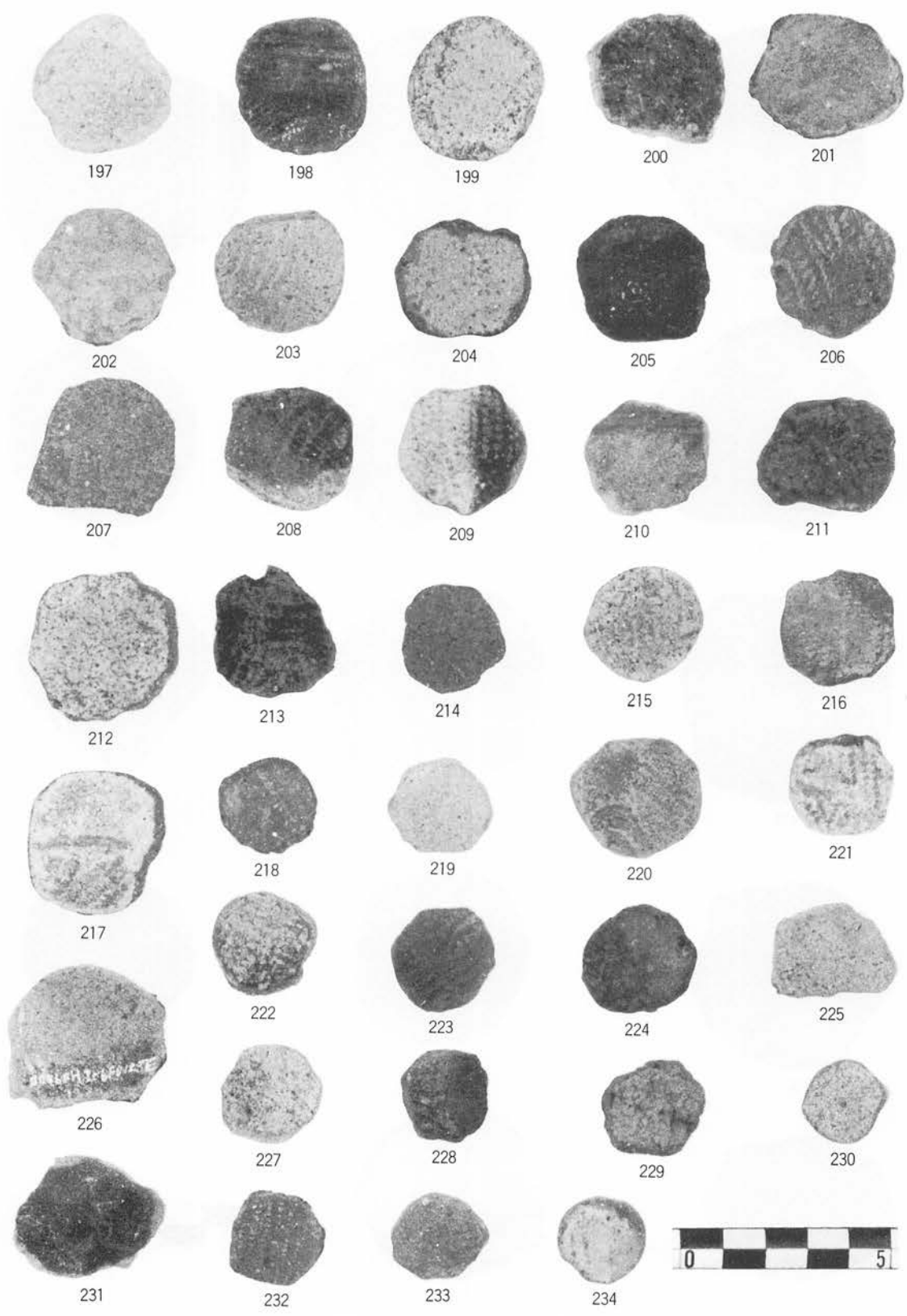

写真図版300 土器片製円盤9)



235



236



237



238



239



240



241



242



243



244

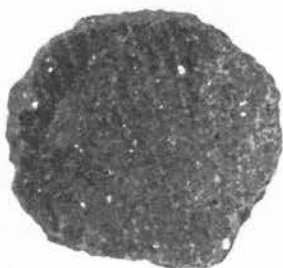

245



246



247



248



写真図版301 土器片製円盤10

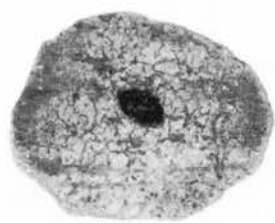

249



250



251

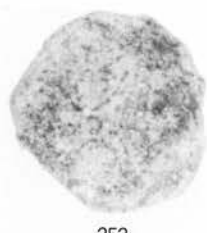

252

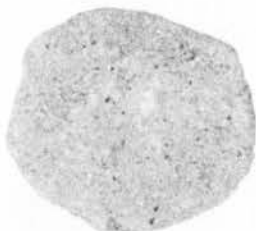

253



254



255



256



257



258



259



260



261

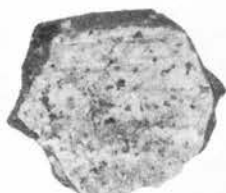

262

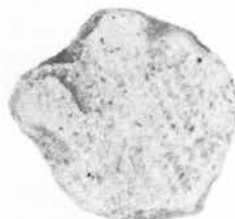

263



264



265



266



267



268



269



270



271



写真図版302 土器片製円盤(1)



272



273



274



275



276



277



278

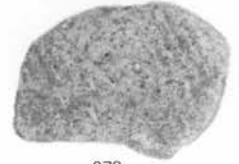

279



280



281

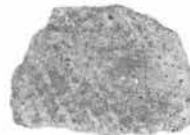

282



283



284



285



286



287

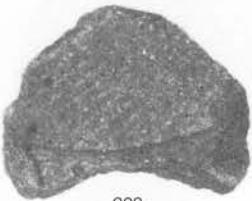

288



289



290



291



292

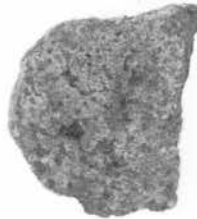

293

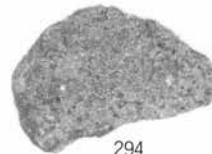

294



写真図版303 土器片製円盤(12)

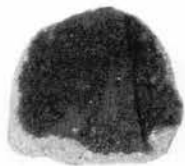

295



296



297



298



299



300

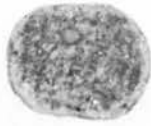

301



302



303



304



305

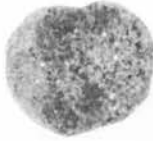

306



307



308



309



310



311



312

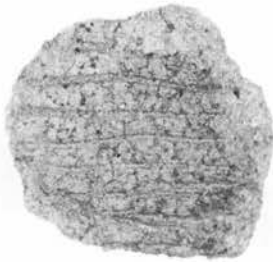

313



314



315



316



317



写真図版304 土器片製円盤(13)



318



319



320



321



322

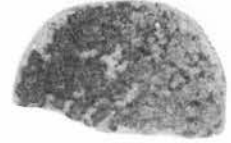

323



324



325



326



写真図版305 土器片製円盤(14)

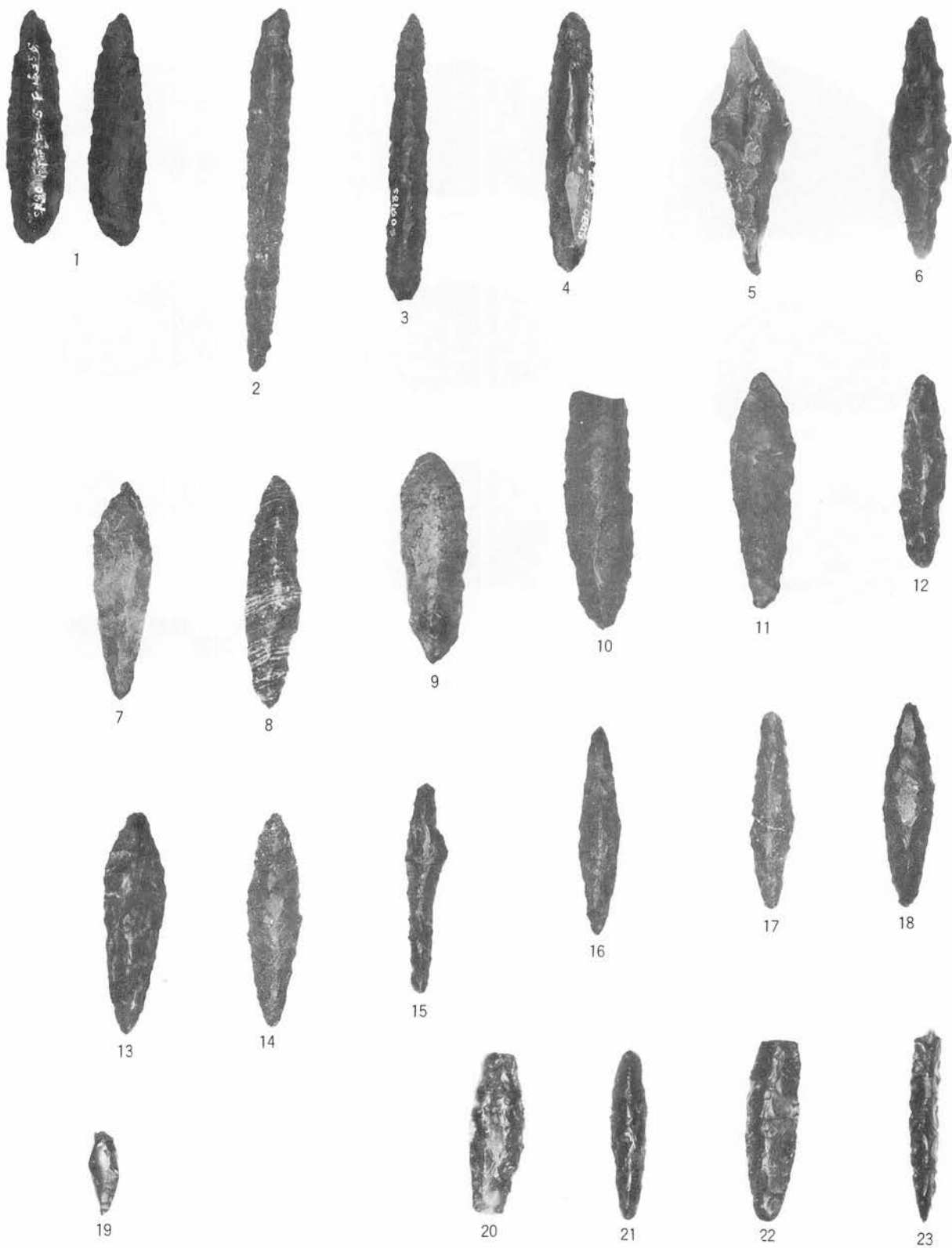

写真図版306 石錐(1)



24



25



26



27



28



29



30



31



32



33



34



35



36



37



38



39



40



41



42



43



44



45



46

写真図版307 石錐2)



写真図版308 石錐(3)



写真図版309 石錐(4)



79



80



81



82



83



84



85

写真図版310 石錐(5)



1



2

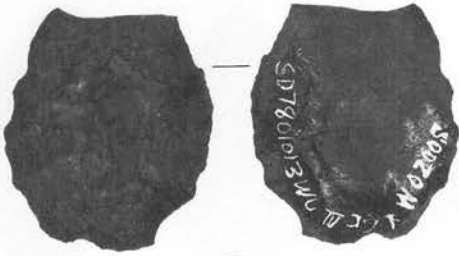

3

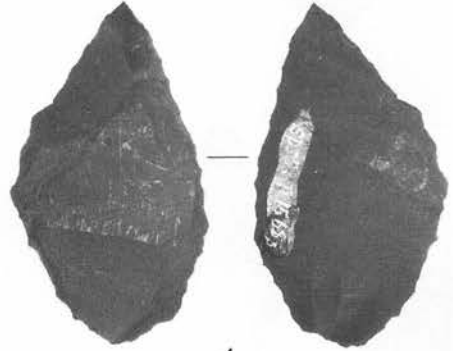

4



5



6

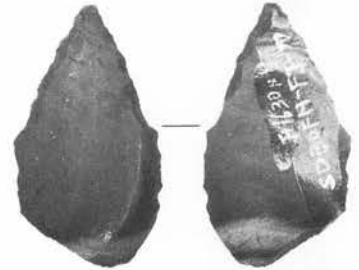

7

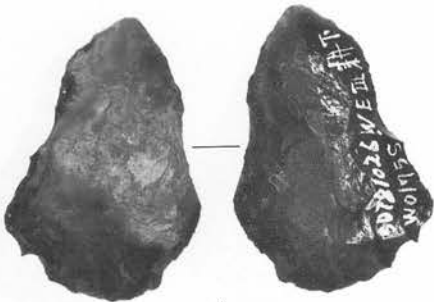

8



9

写真図版311 石鏃等写真(1)

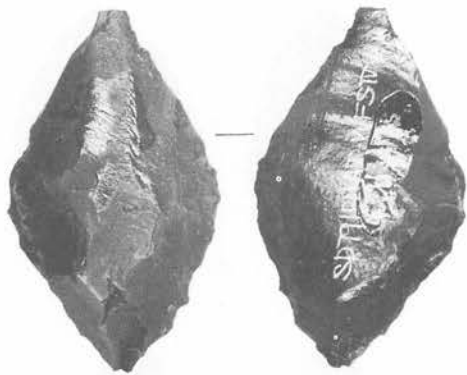

10



11

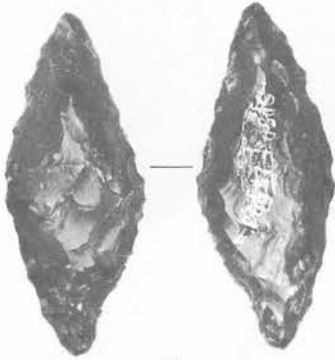

12



13



14



15

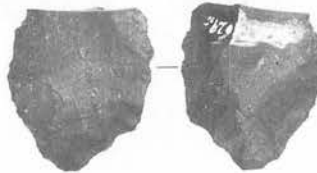

16

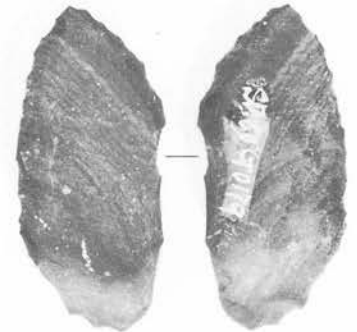

17



18



19



20

写真図版312 石鏃等写真(2)



21



22

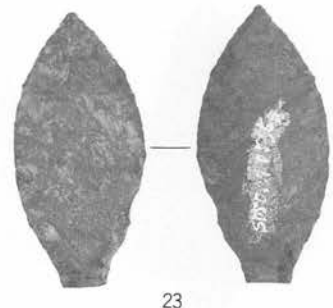

23



24

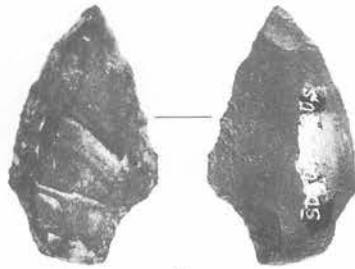

25



26



27

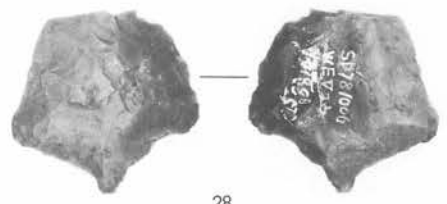

28

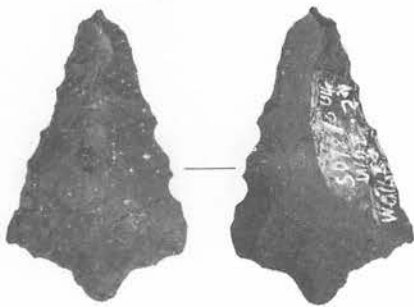

29



30

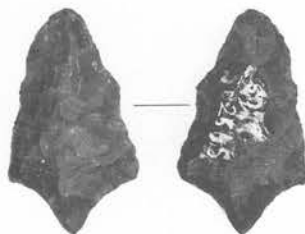

31



32



33

写真図版313 石鏃等写真(3)



34

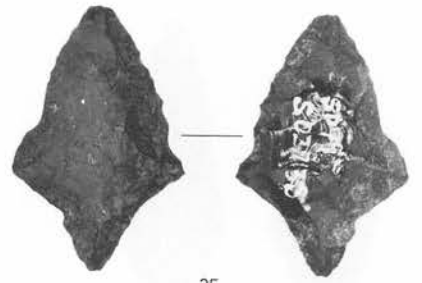

35

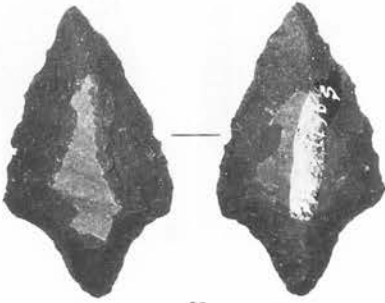

36

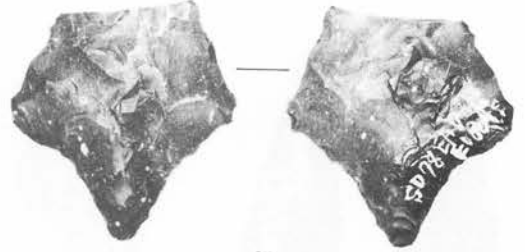

37



38

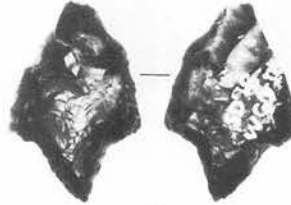

39



40



41



42



43

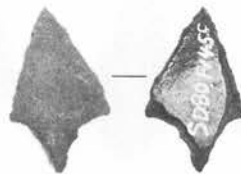

44



45

写真図版314 石鏃等写真(4)



46



47



48

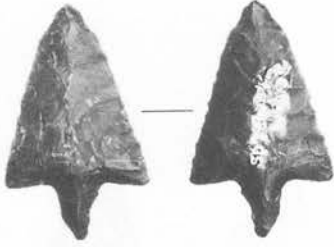

49



50

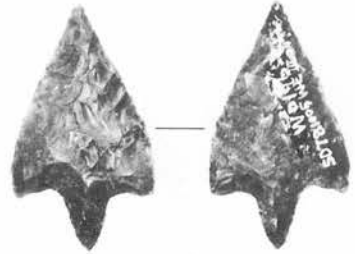

51



52



53



54

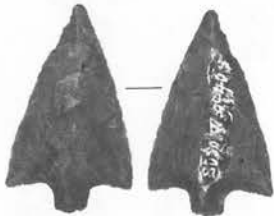

55



56

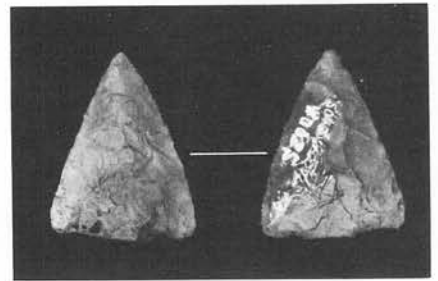

57

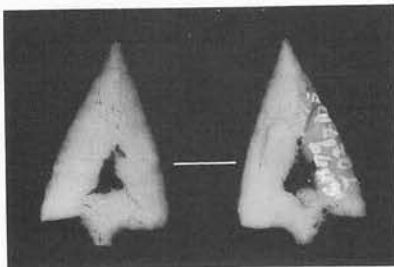

58

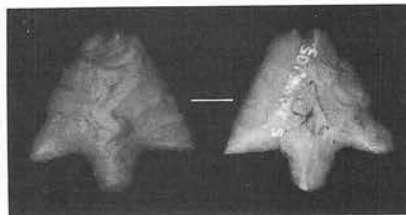

59



60

写真図版315 石鏃等写真(5)

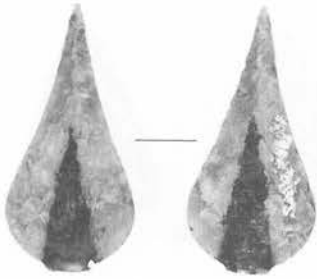

61 (84と重複)



62



63



64



65



66



67



68



69



70

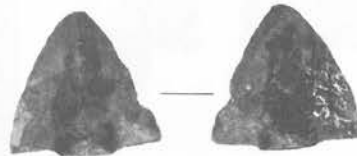

71



72



73



74

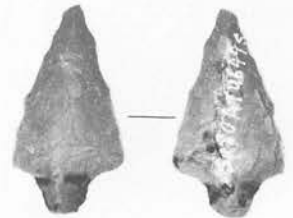

75

写真図版316 石鏃等写真(6)

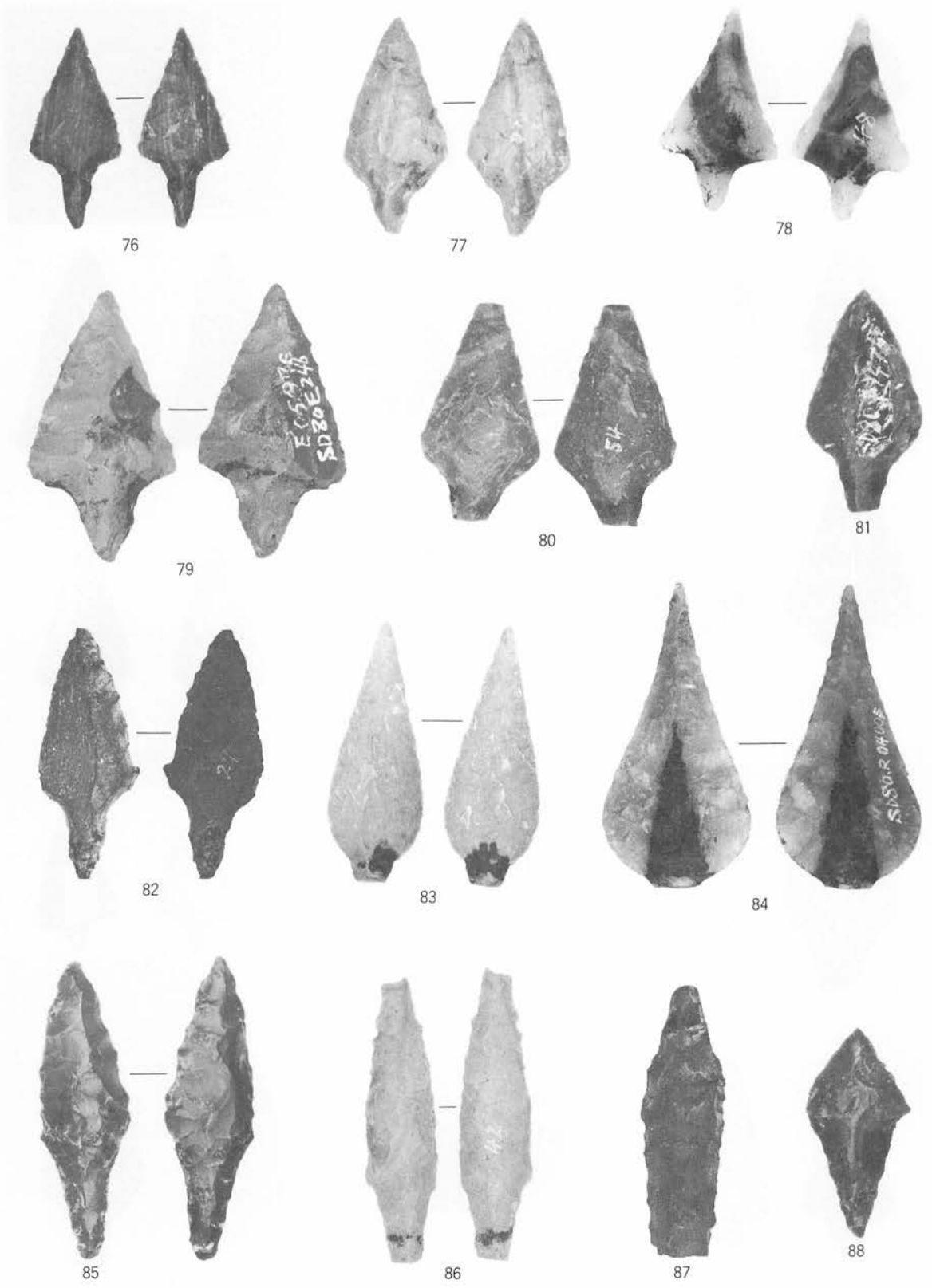

写真図版317 石鏃等写真(7)

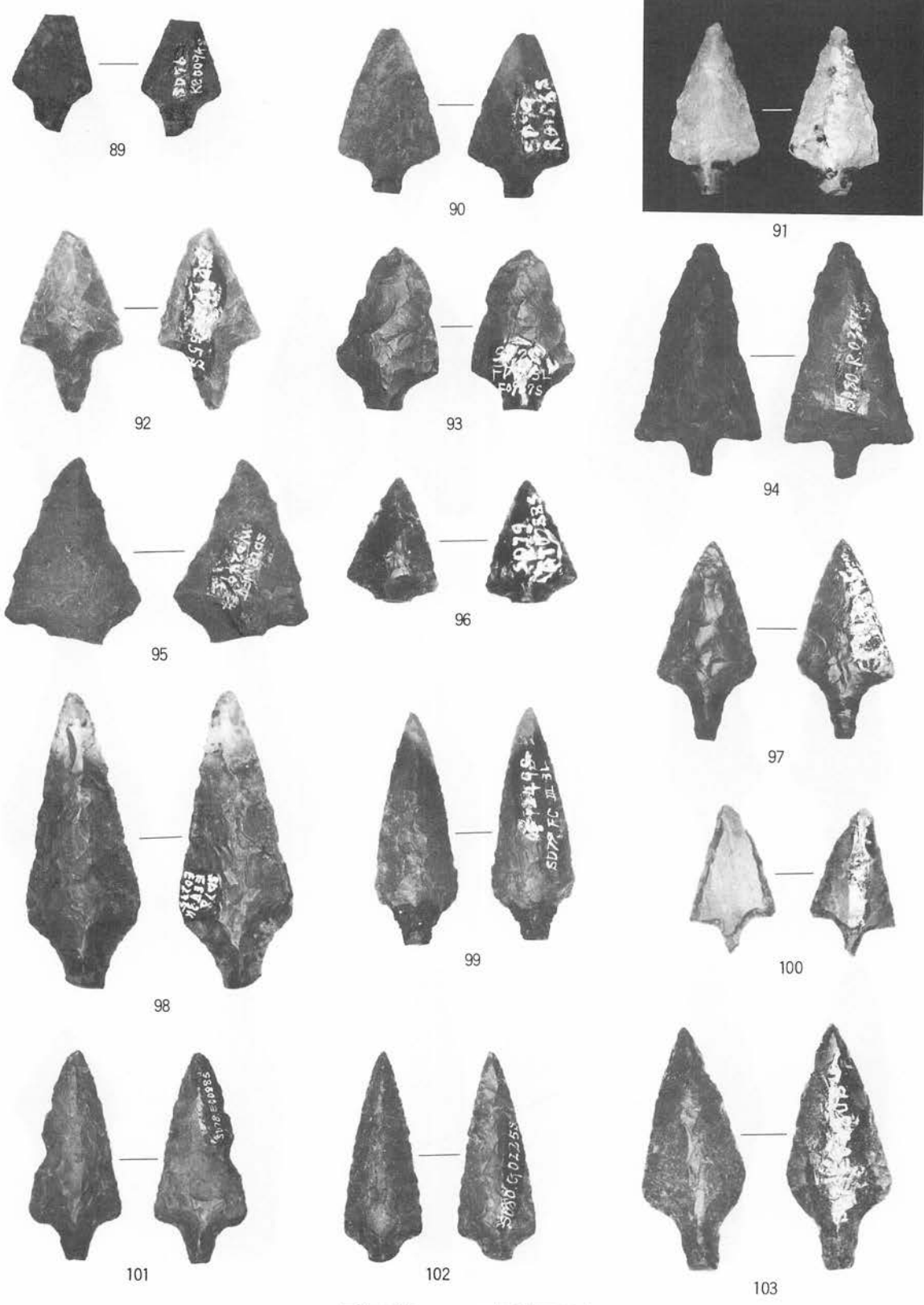

写真図版318 石鏃等写真(8)



104



105

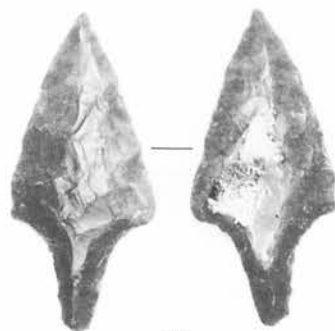

106



107

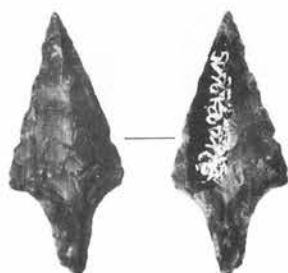

108

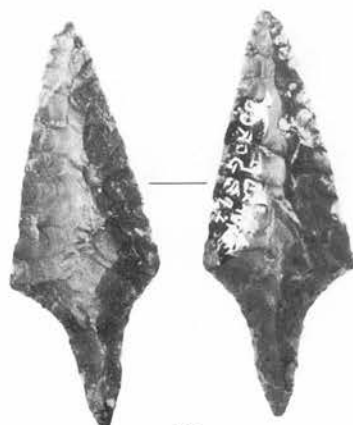

109



110



111



112



113



114



115

写真図版319 石鏃等写真(9)

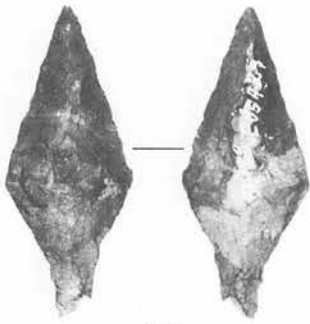

116



117



118



119

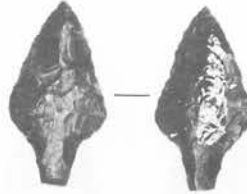

120

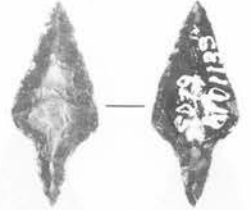

121



123



124



122

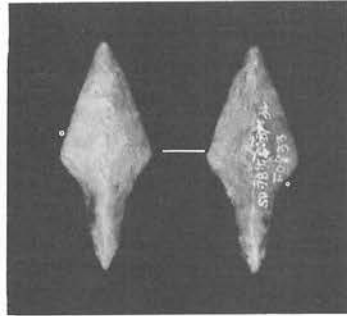

125



126



127

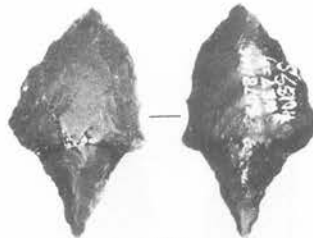

128



129

写真図版320 石鏃等写真(10)

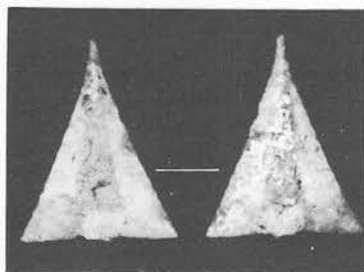

130

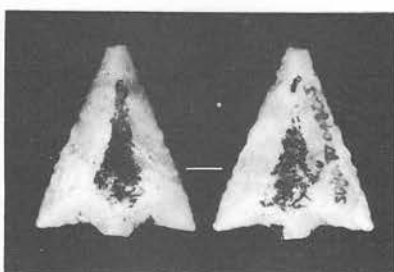

131

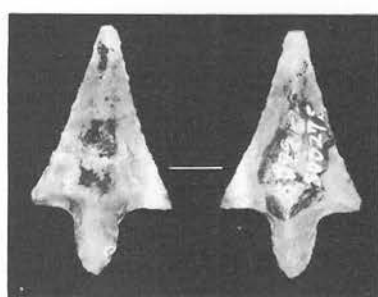

132

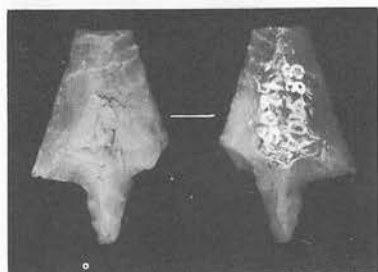

133



134

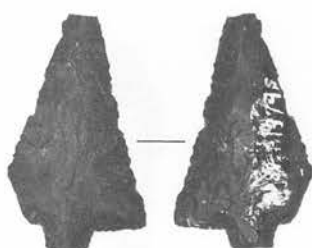

135

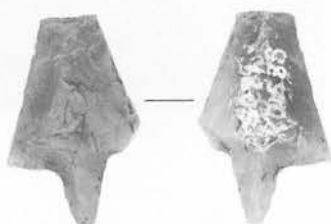

136

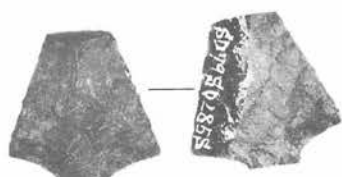

137



138

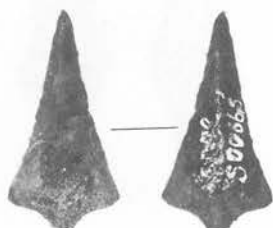

139



140



141



142



143

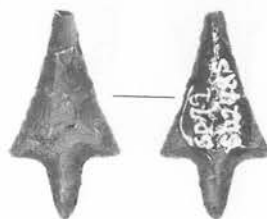

144

写真図版321 石鏃等写真(11)

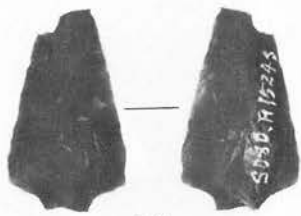

145



146

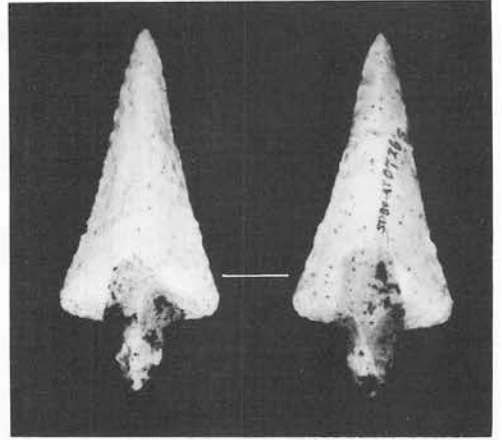

147



148

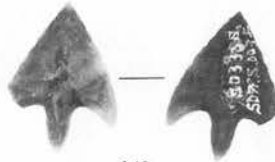

149

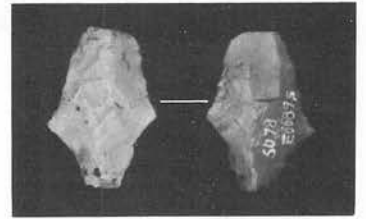

150

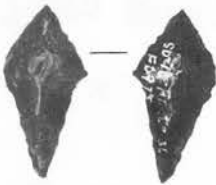

151



152



153

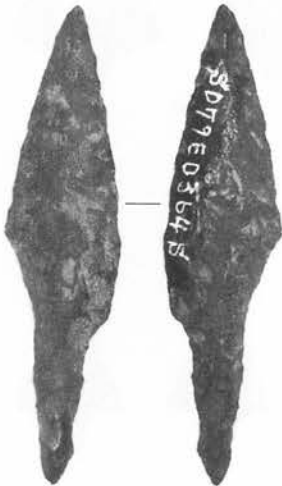

154

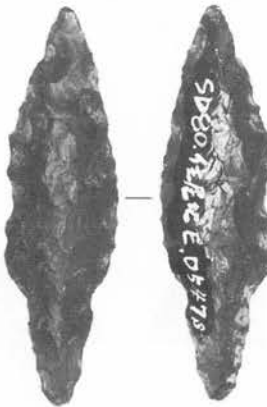

155

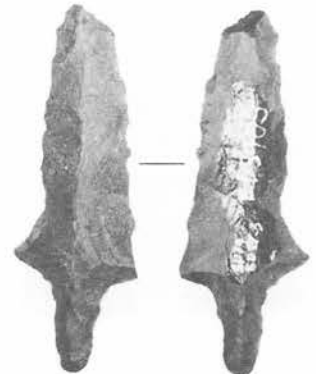

156

写真図版322 石鏃等写真(12)



157



158

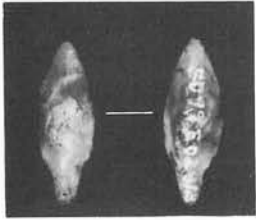

159

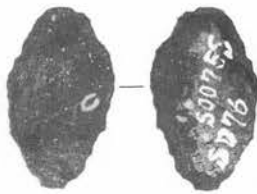

160



161

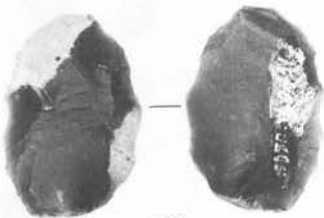

162



163



164



165



166

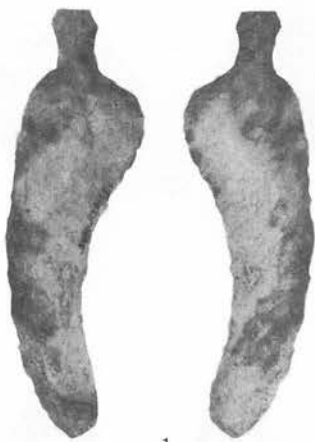

1

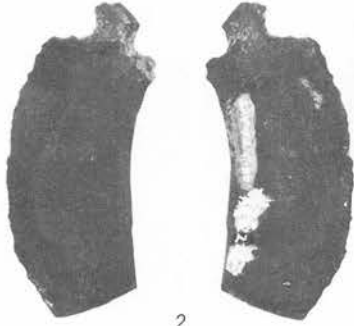

2



3

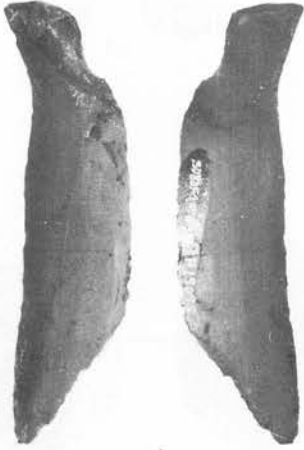

4



5



6

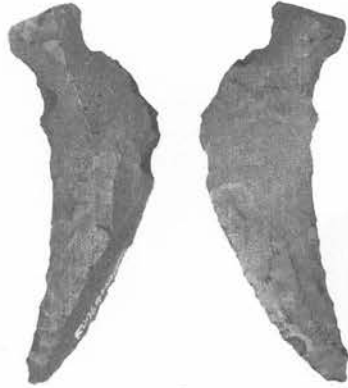

7



8



9



10



11

写真図版324 石匙1)



12



13

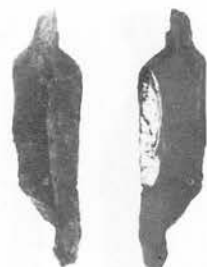

14



16



17

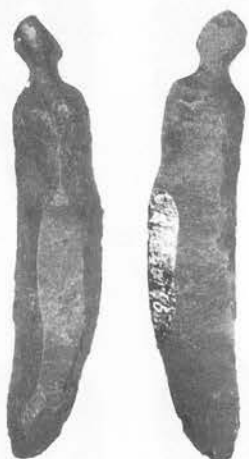

15



18

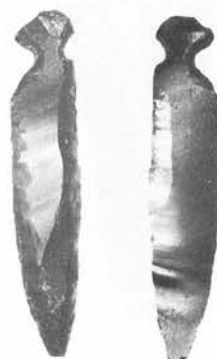

19

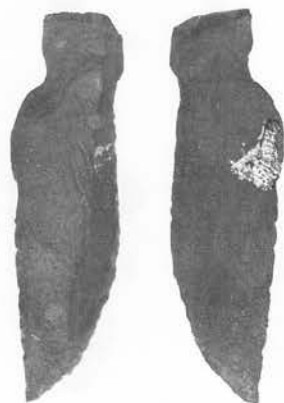

20



21



22

写真図版325 石匙(2)

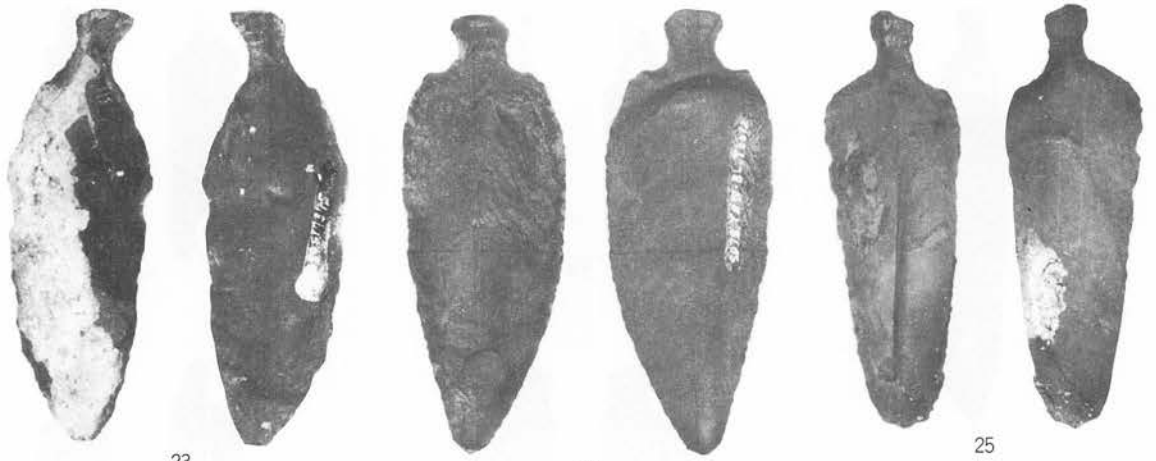

23

24

25

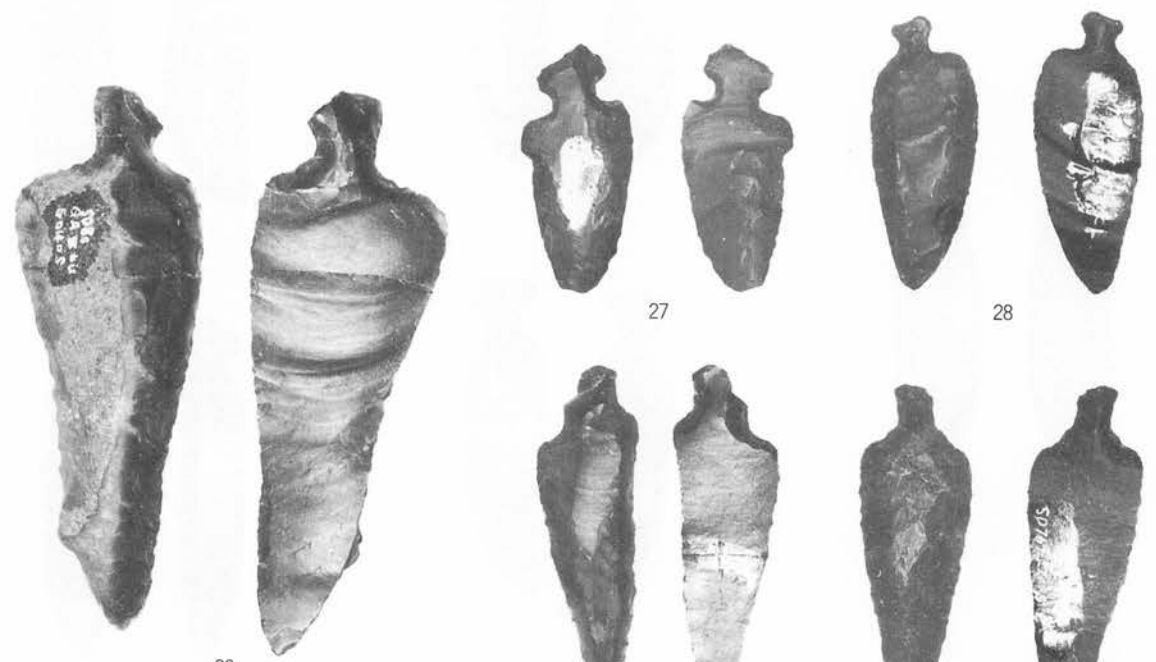

26

27

28

29

30

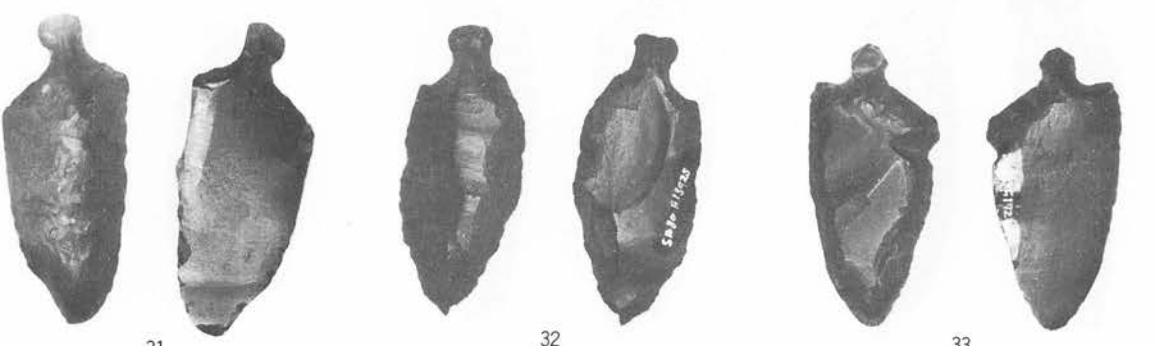

31

32

33

写真図版326 石匙3

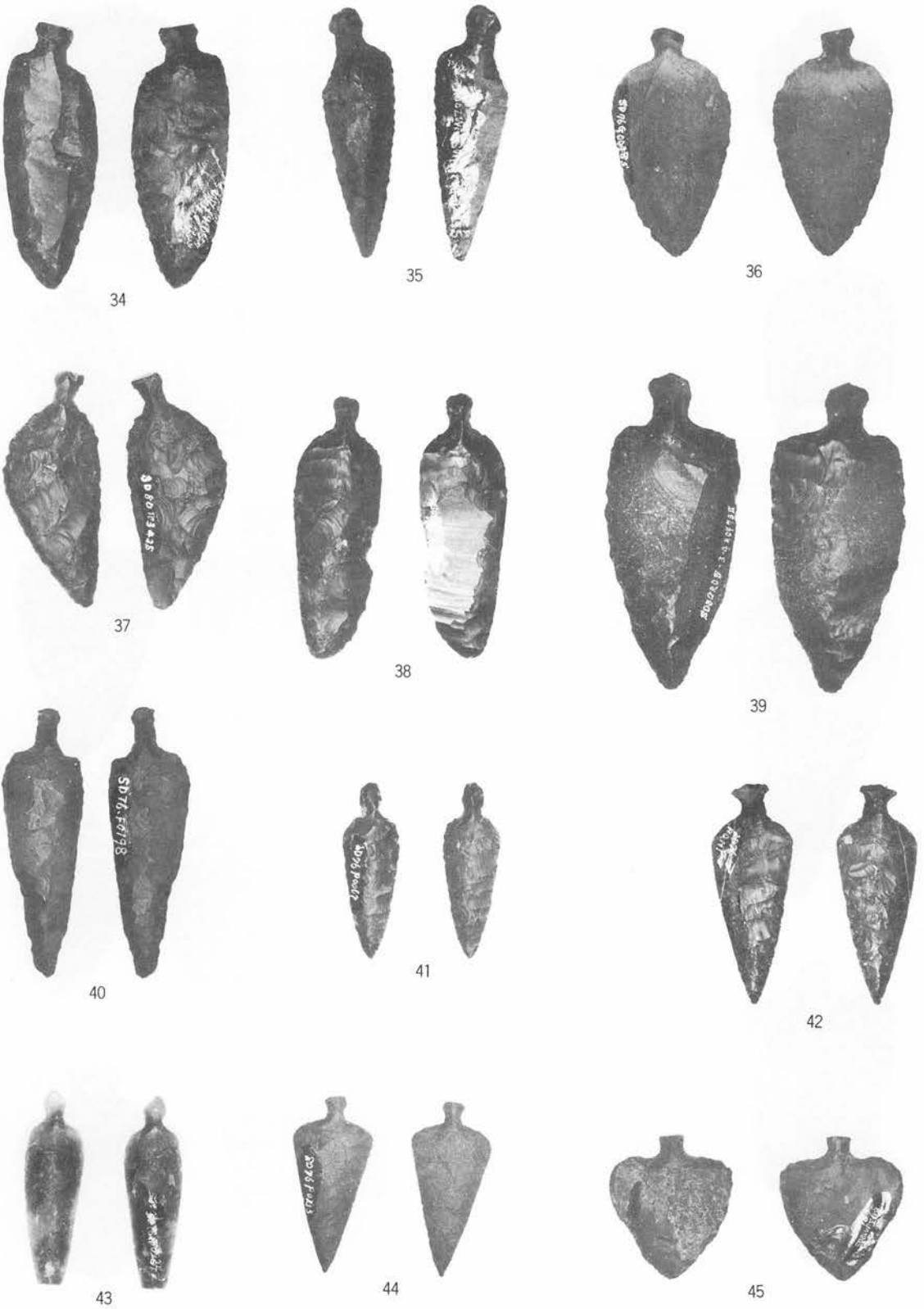

写真図版327 石匙4)



46

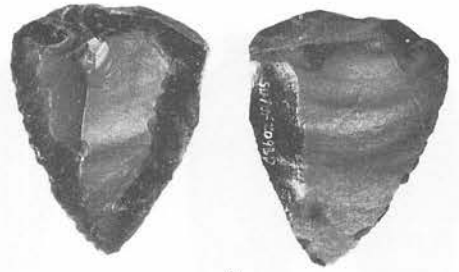

47

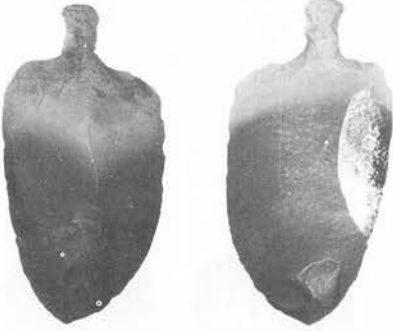

48



49

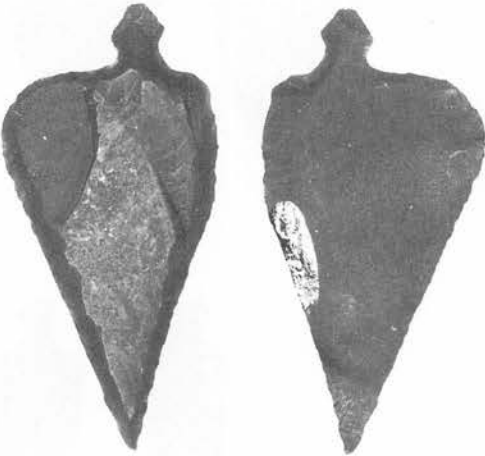

50

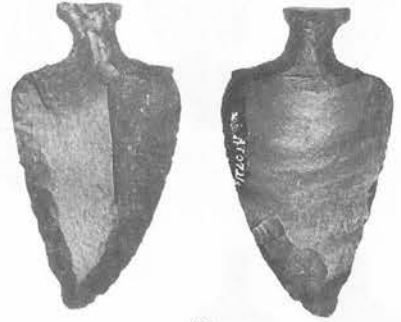

51

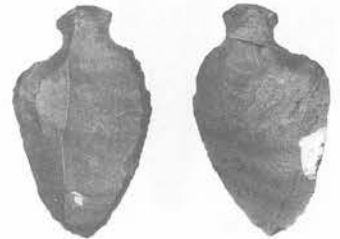

52



53

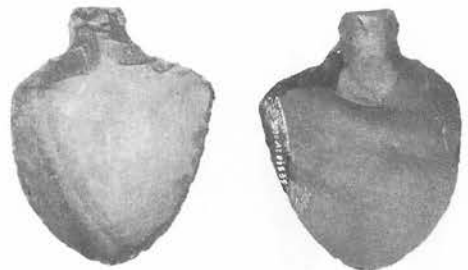

54

写真図版328 石匙(5)



55



56



57



58



59



60



61



62



63



64



写真図版329 石匙6)

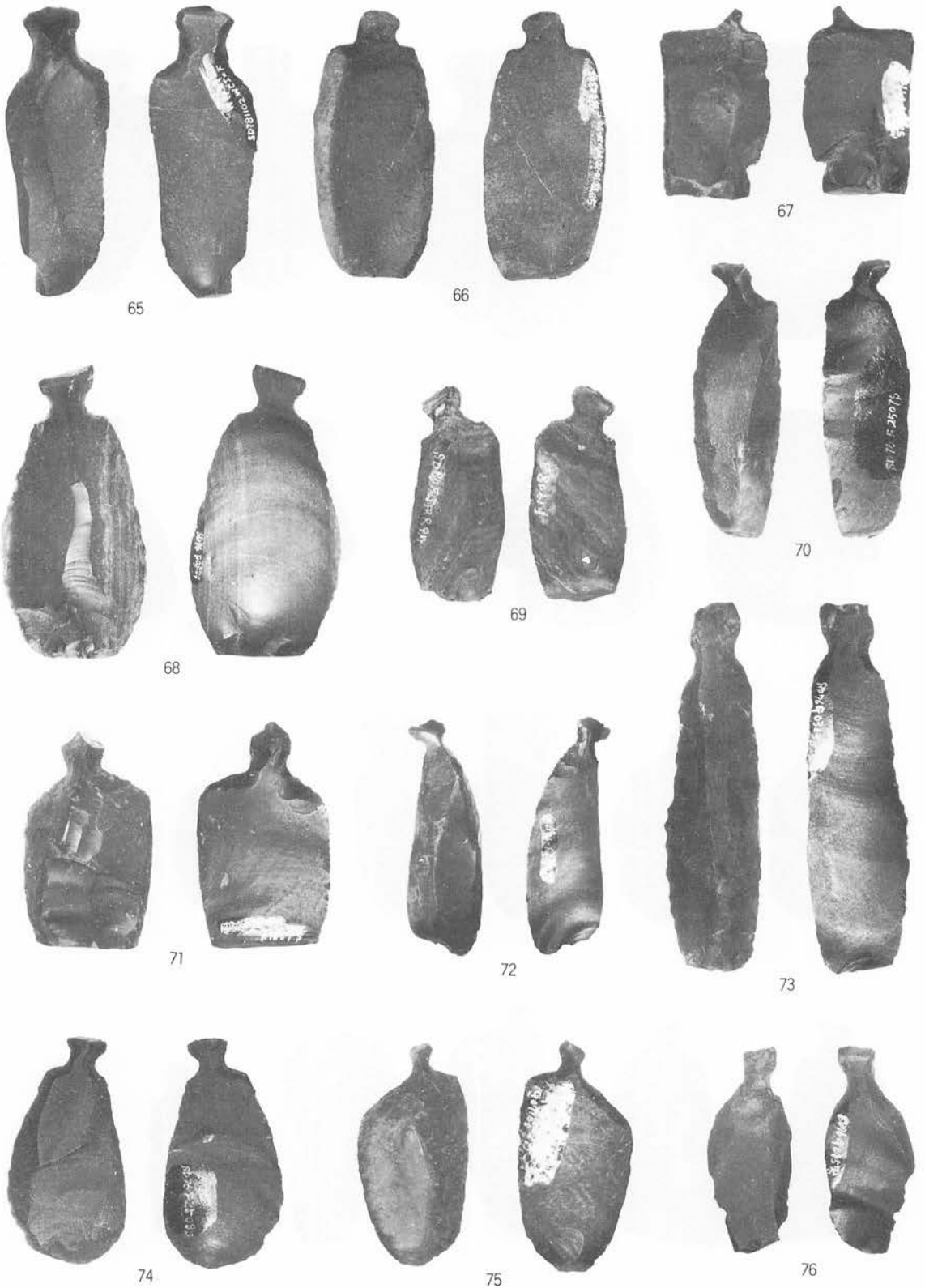

写真図版330 石匙(7)

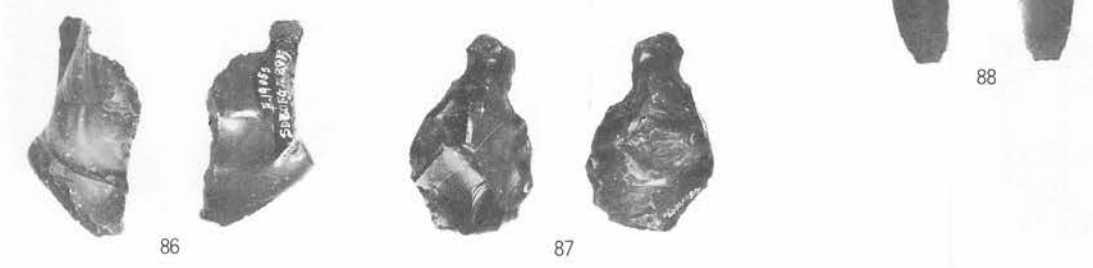
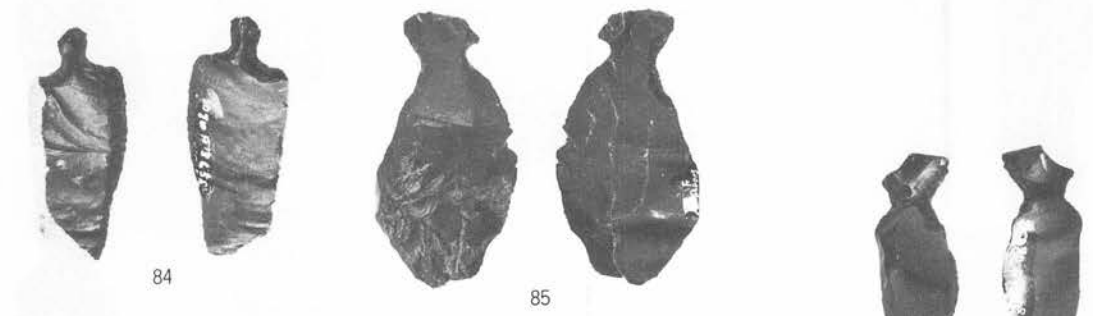
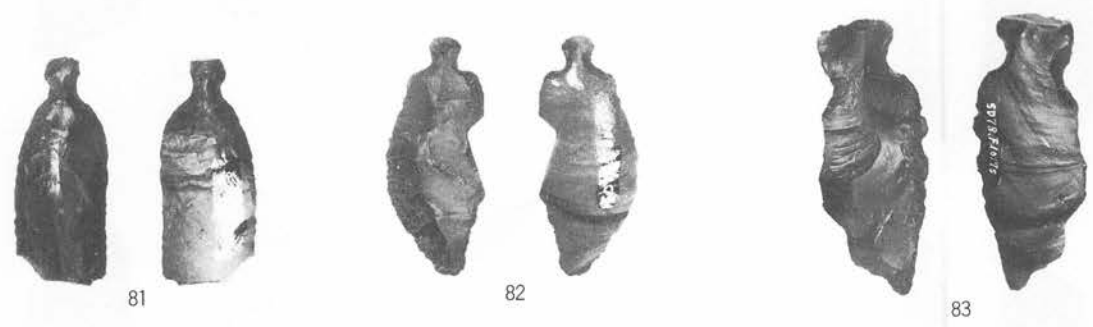
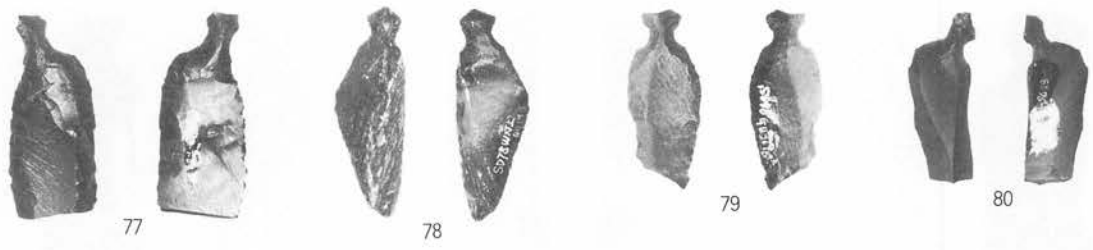

写真图版331 石匙(8)



92



93

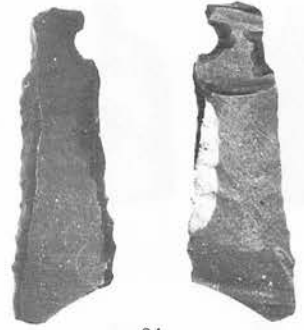

94



95



96



97



98



99



100

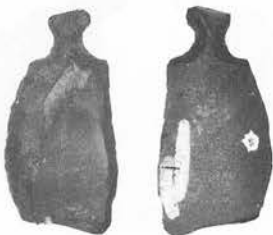

101



102

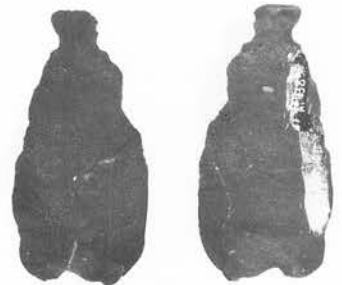

103

写真図版332 石匙(9)



104



105



106



107



108



109



110



写真図版333 石匙10



111

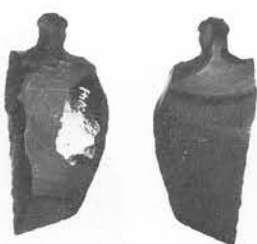

112

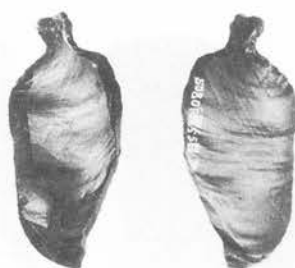

113



114

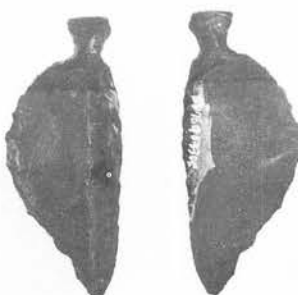

115

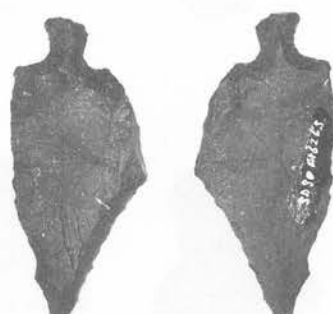

116



117



118



119



120



121

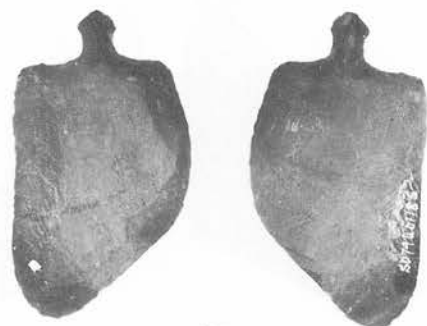

122

写真図版334 石匙(1)

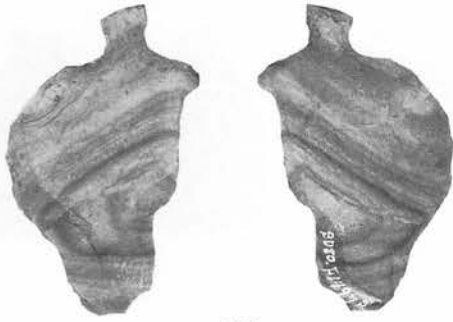

123

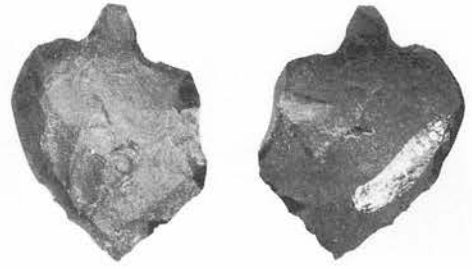

124



125



126

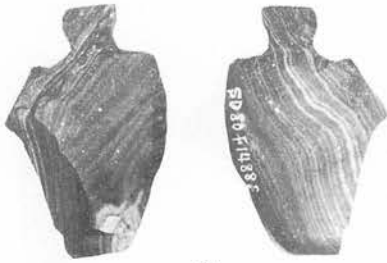

127



128



129



130



131



132

写真図版335 石匙(12)



133



134



135



136



137



138



139

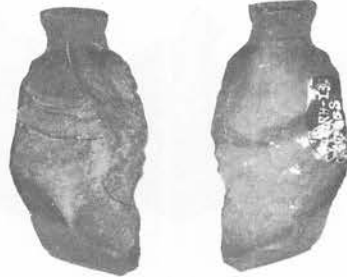

140

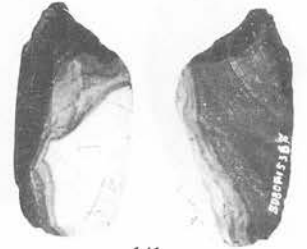

141



142



143

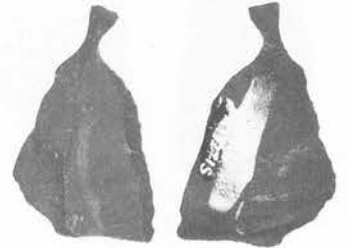

144

写真図版336 石匙(13)

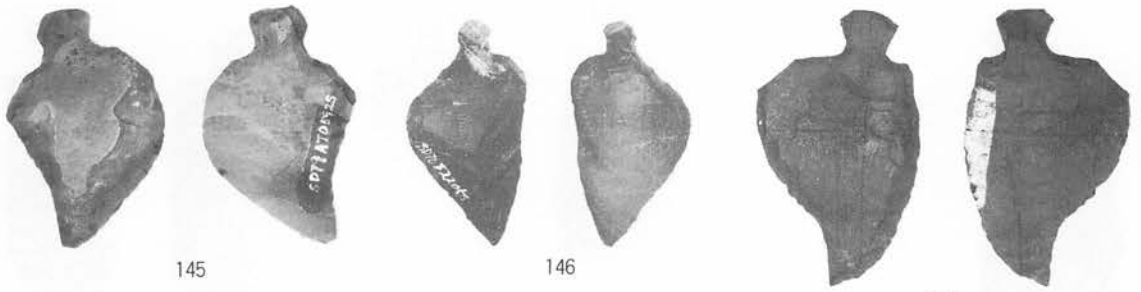

145

146

147

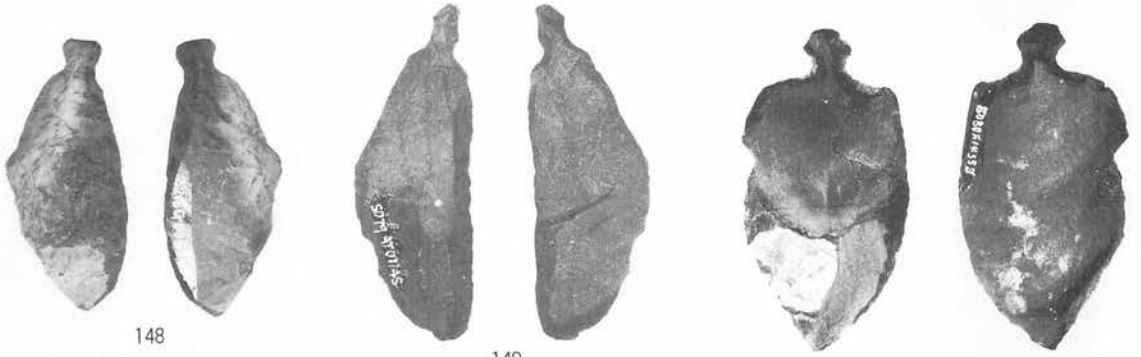

148

149

150

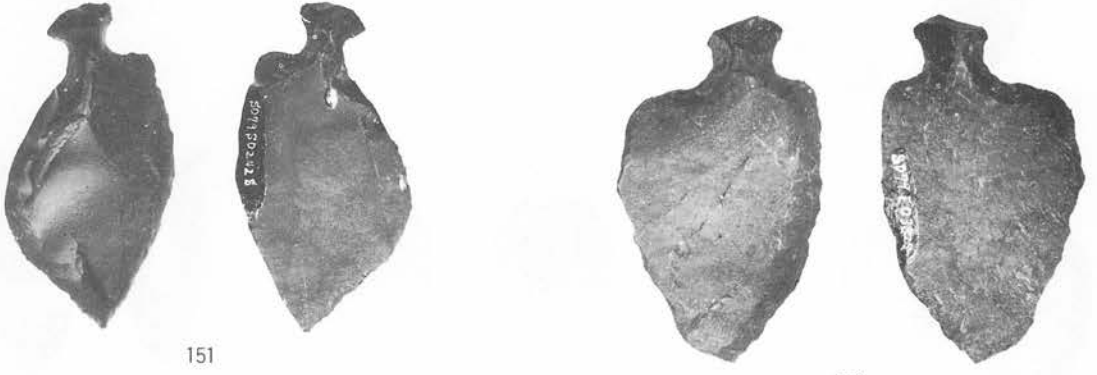

151

152



153

154

155

写真図版337 石匙(14)



156

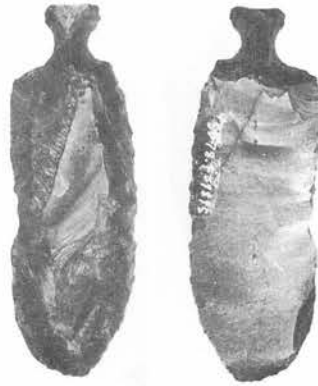

157



158



159



160

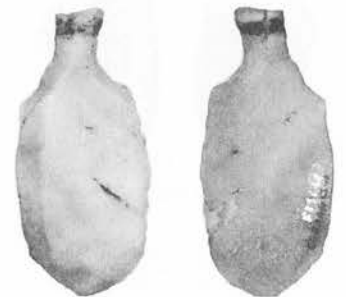

161



162



163



164



165



166



167

写真図版338 石匙(15)

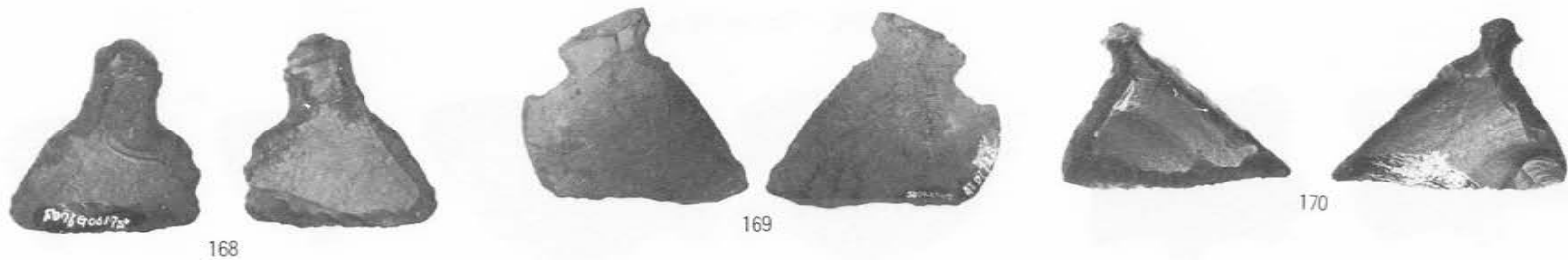

168

169

170



171

172



173

174

175



176

177

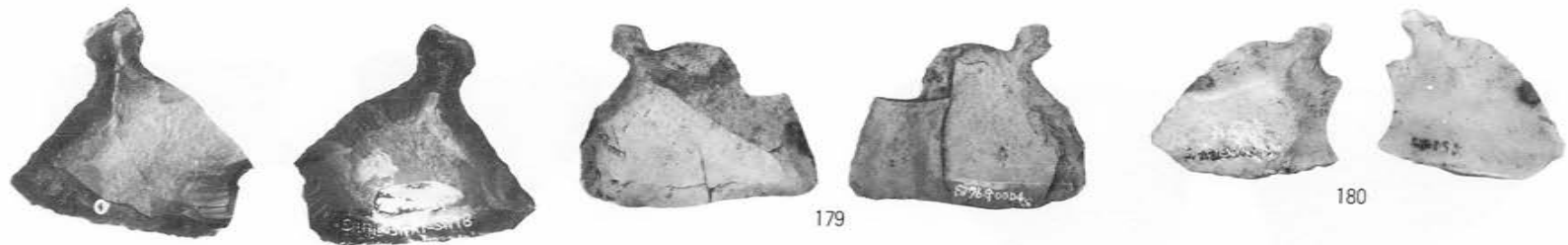

178

179

180

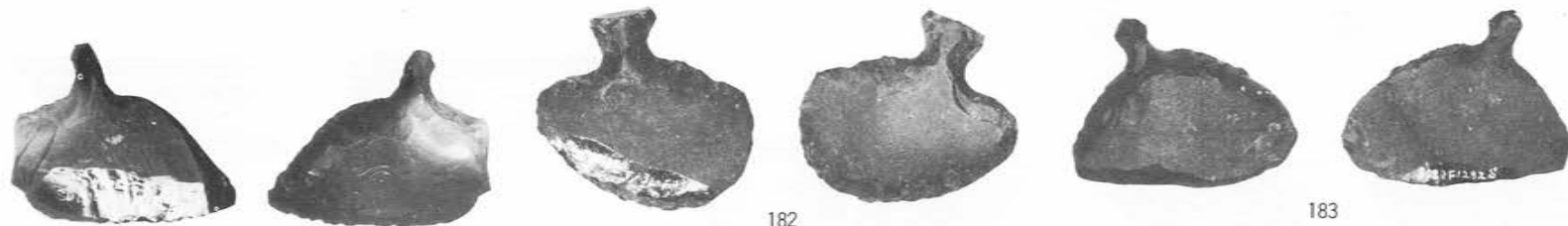

181

182

183



184

185



186

187

188

写真図版340 石匙(17)



189



192



194



196



190



191



193



195



197





198



5079R01035



199



200



201



202



203



204



205



206



207



208



209



写真図版342 石匙(19)



210



211



212



213

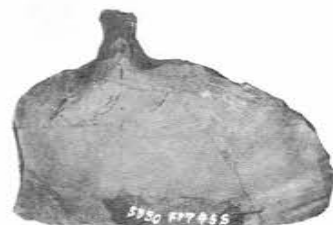
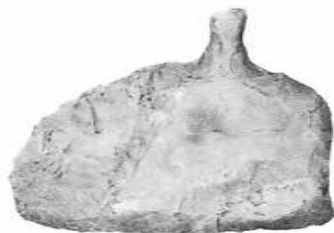

214



215



216

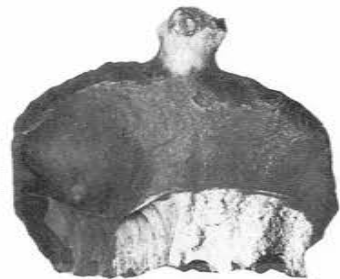

217



218





219



220



221



222

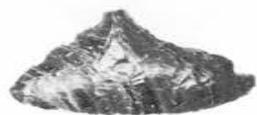

223



224



225



226



227



228





229

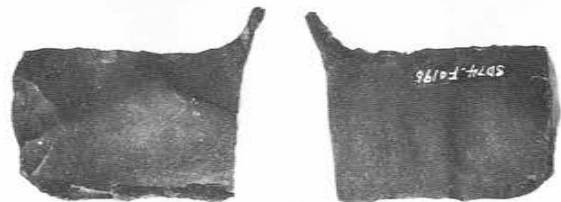

231

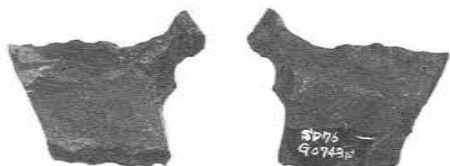

233



235



237

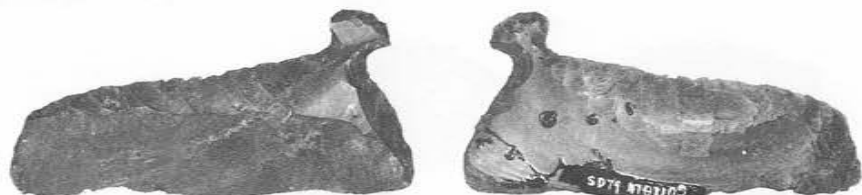

230



232



234



236

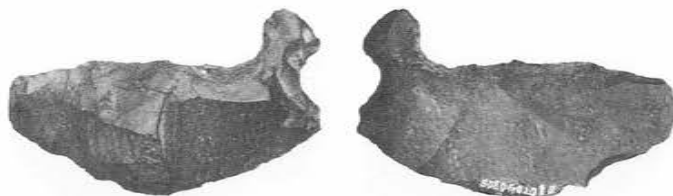

238



239



240

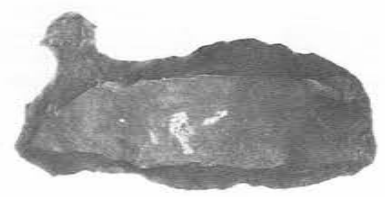

241



242



243



244

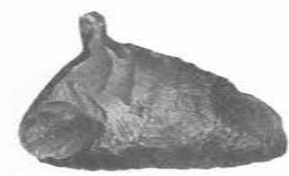

245



246



247





248



249



250



251



252



253



254



255





256



257



258



259



260



261



262



263



264

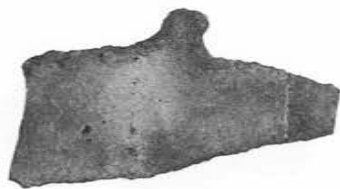

265





266



267



269



271



272



274



275



276

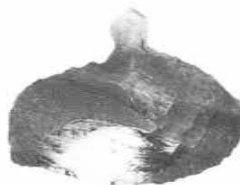

281



283





276



277



278



279



280



281



282



283



284



285



286



287



写真図版350 石匙(27)



288



289



290



291



292



293



294



295





296



297

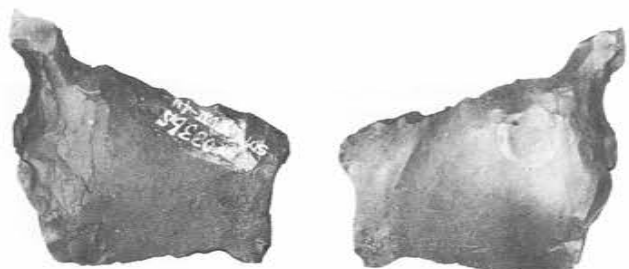

298



299



300



301



302



303



304



305



306



307



308



309



310



311



312



313



314



315



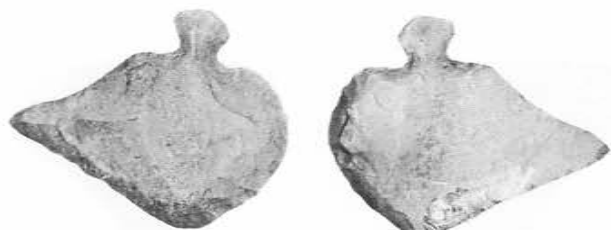

316



317



318



319



320



321

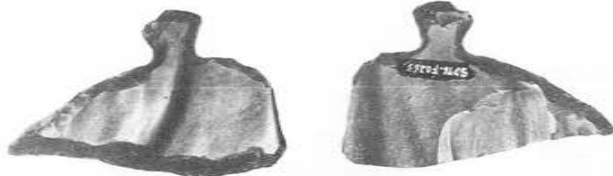

322

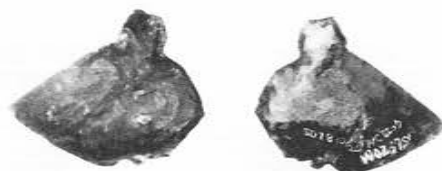

323



324



325

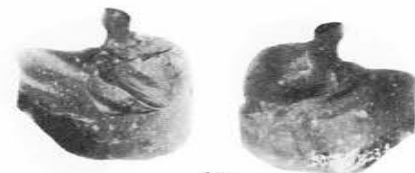

326

写真図版354 石匙31)

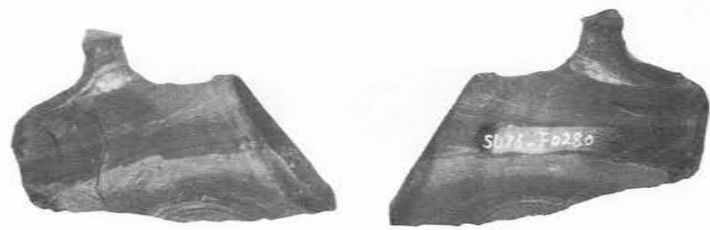

327



328

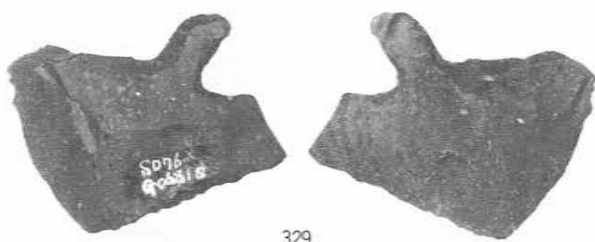

329

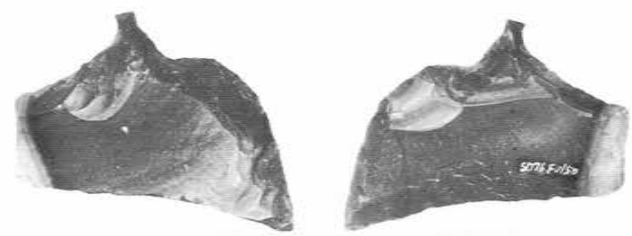

330



331

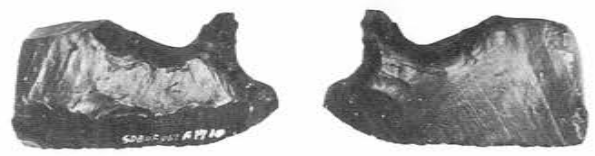

332



333



334

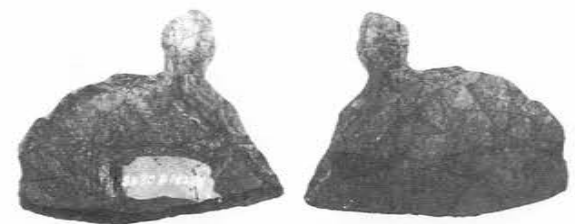

335



336



337

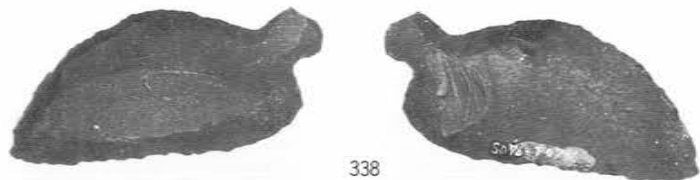

338

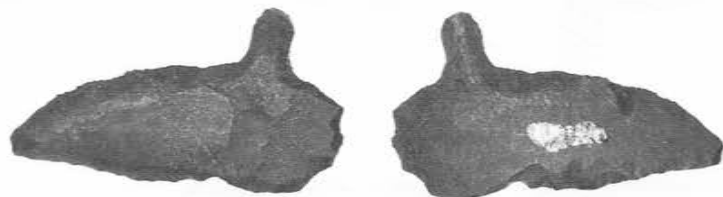

339



340



341



342



343



344

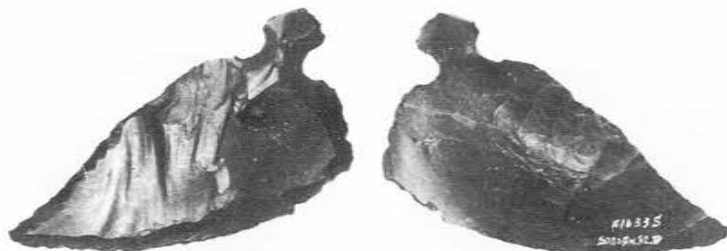

345

写真図版356 石匙33



336



337



338



339

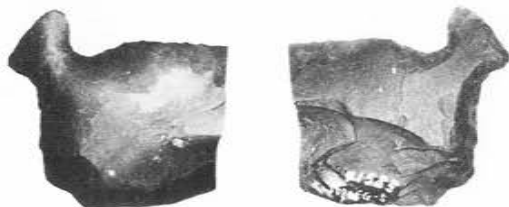

340



341



342



345

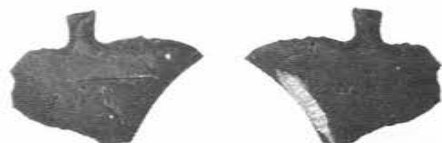

343

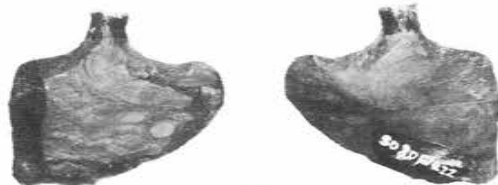

344



346

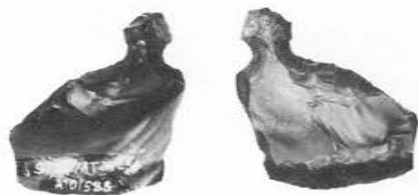

347



348



349



350

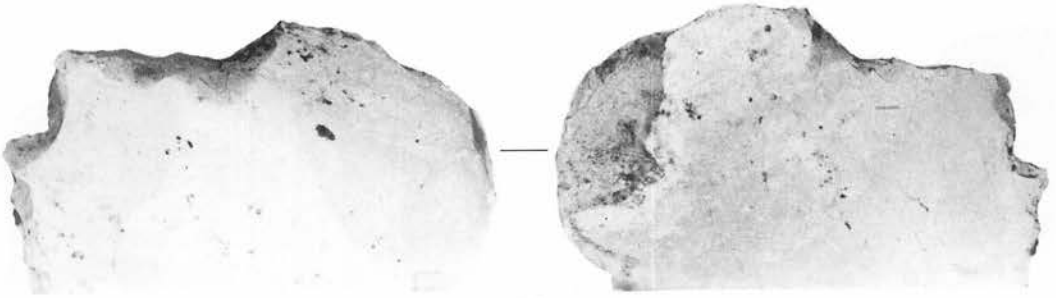

351



352



353

写真図版358 石匙(35)

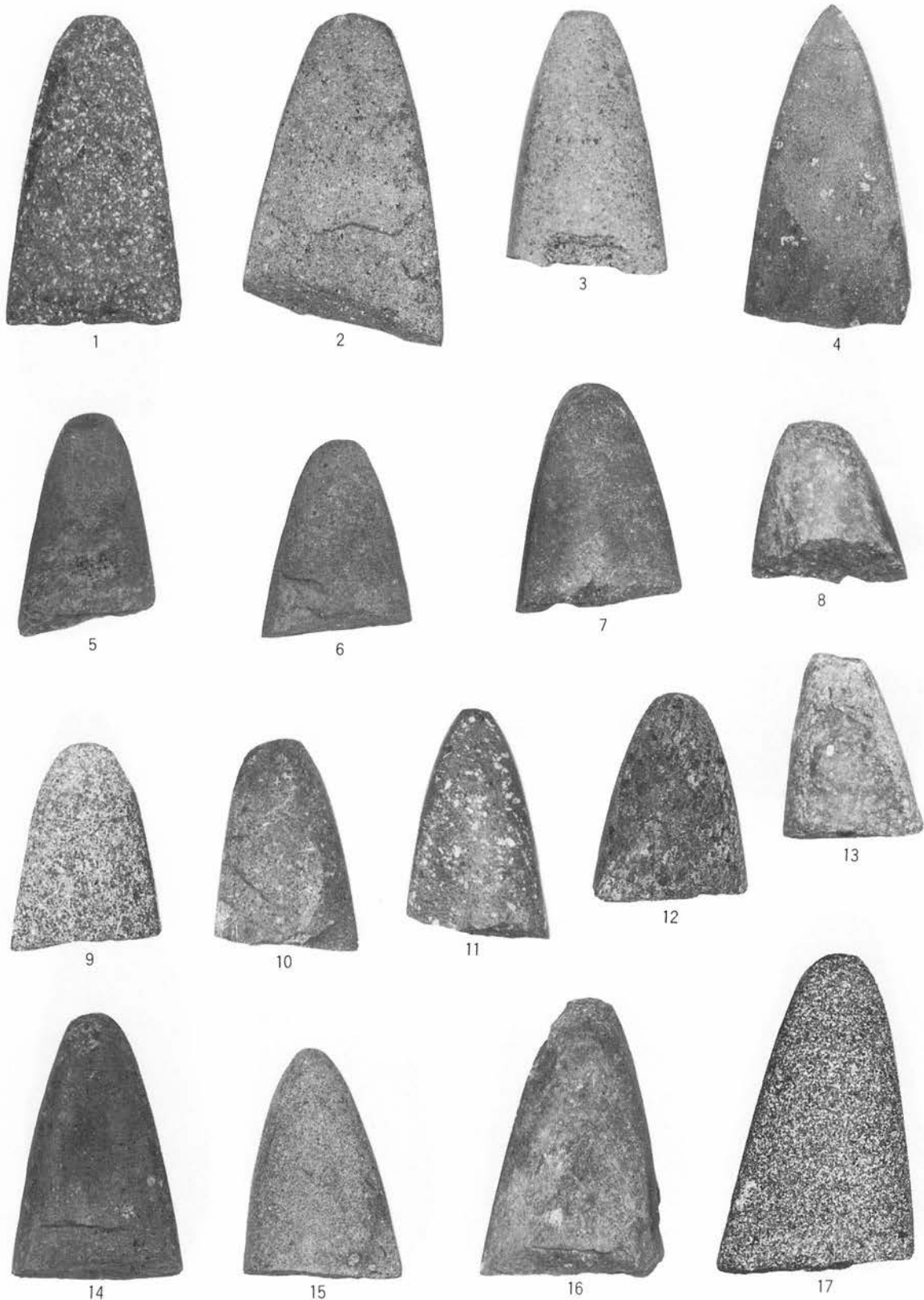

写真図版359 磨製石斧(1)



18



19



20



21



22



24



25



26

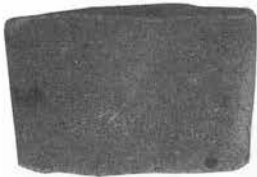

23



27



28



29



写真図版360 磨製石斧(2)、打製石斧(1)

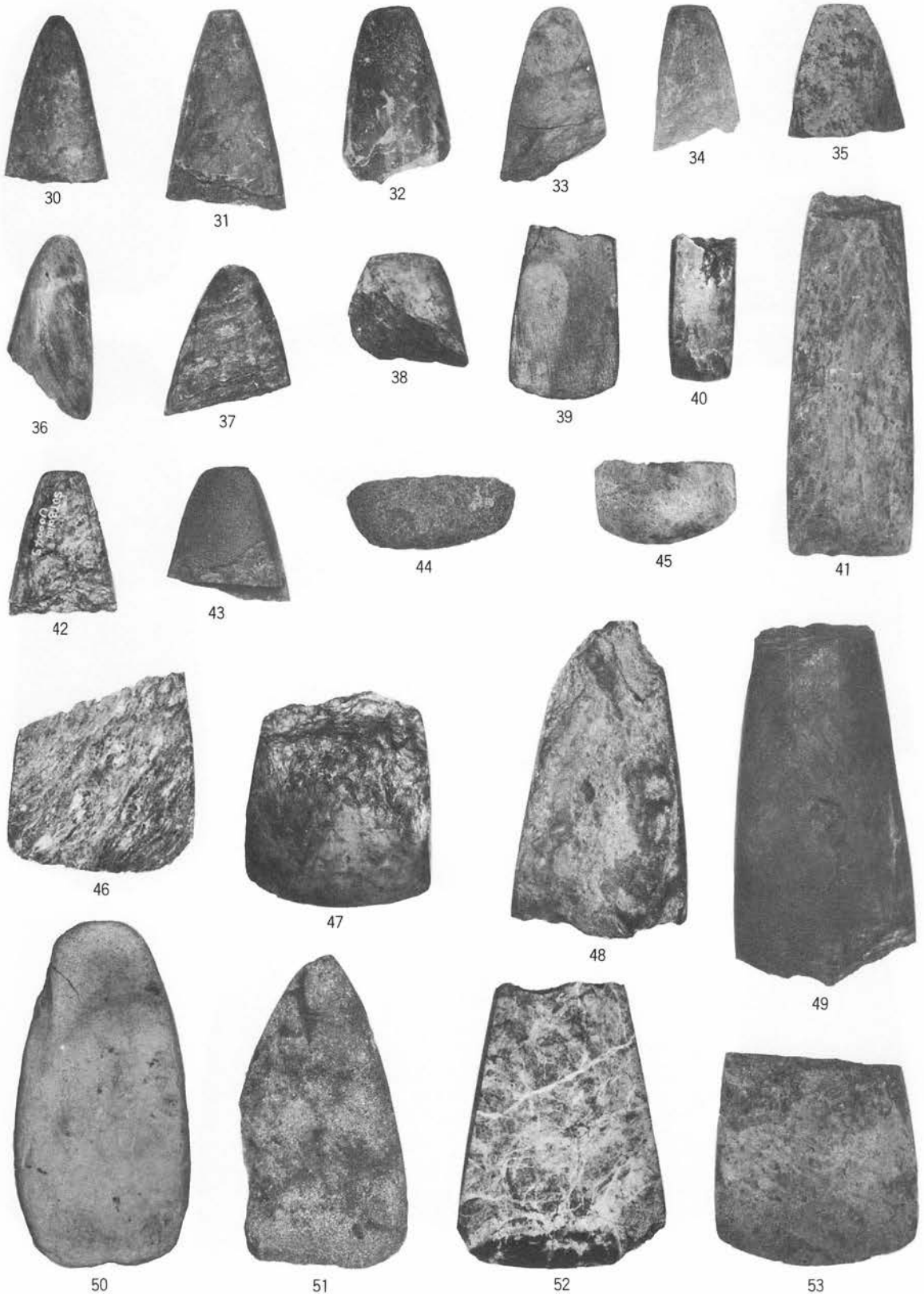

写真図版361 磨製石斧(3)



54



55



56



57



60



58



59



61



62



63



64



65



66



67

写真図版362 磨製石斧(4)

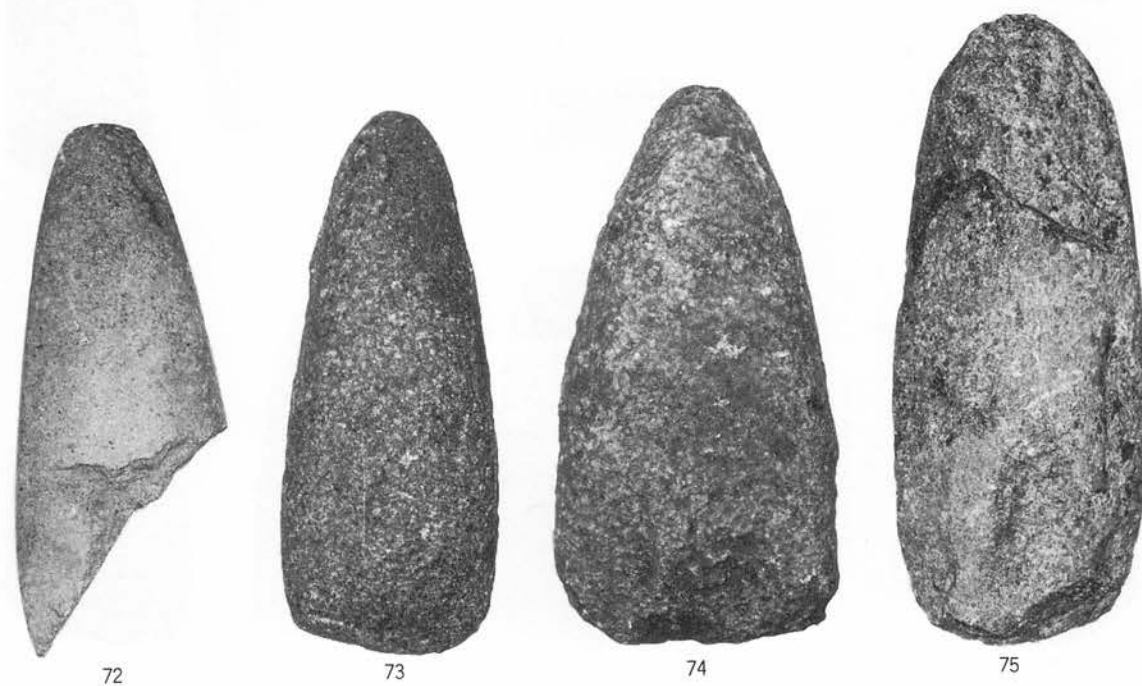
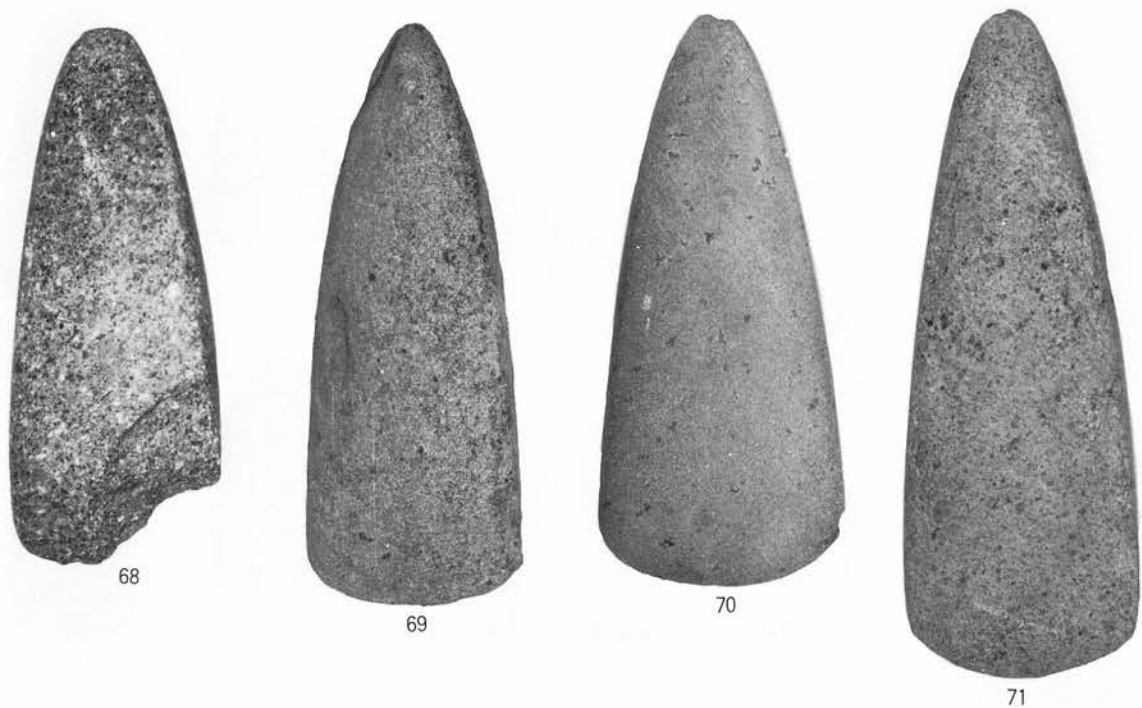

写真図版363 磨製石斧(5)

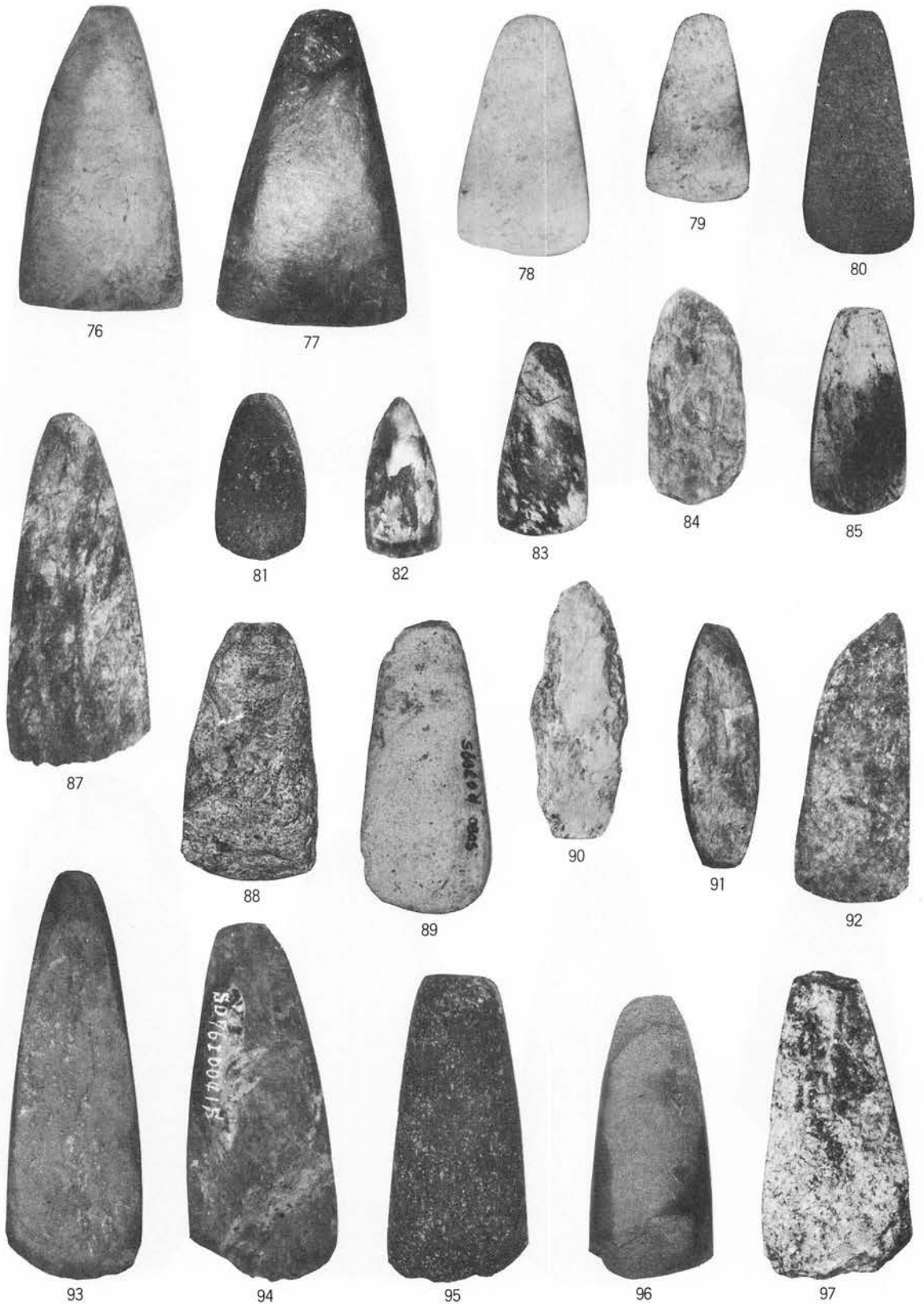

写真図版364 磨製石斧(6)



98



99



100



101



102



103



104



105



106



107



108



109



110



111

写真図版365 磨製石斧(7)



112



113



114



115



116



117



118



119



121



120



122



123



124



125

写真図版366 磨製石斧(8)



126



127



128



129



130



131



132



133



134



135



136



137



138

写真図版367 磨製石斧(9)



139



140



141



142



143



144



145



146



147

写真図版368 磨製石斧(10)



写真図版369 磨製石斧(1)

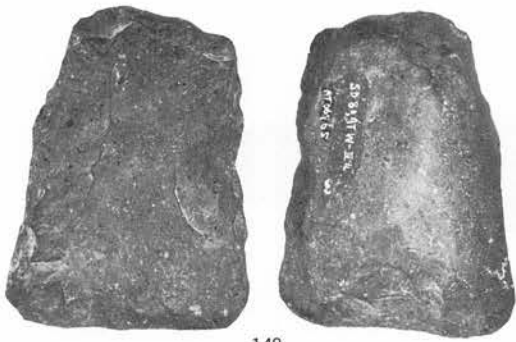

148

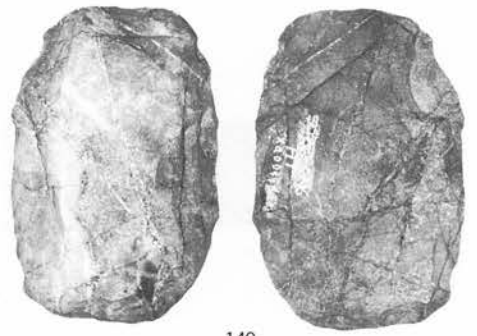

149

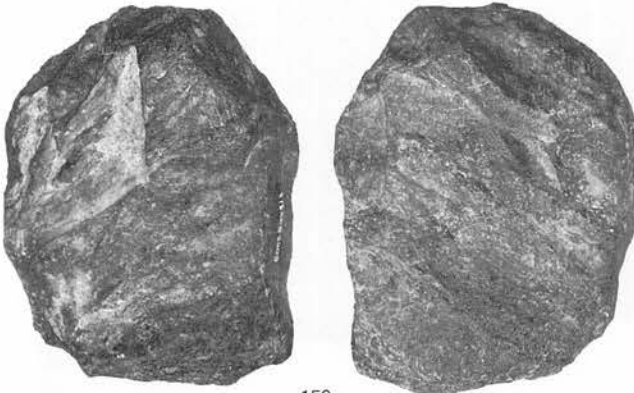

150



151



152



153

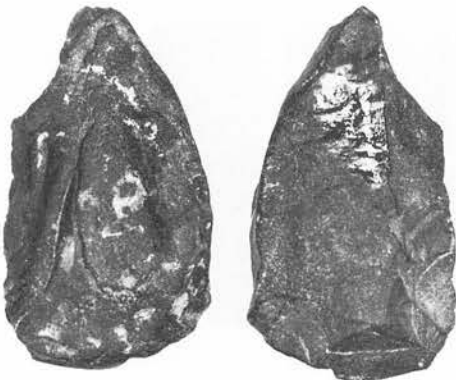

154



155



写真図版370 打製石斧・礫器等(2)



156



157



158



159



160



161



写真図版371 打製石斧・礫器等(3)



162

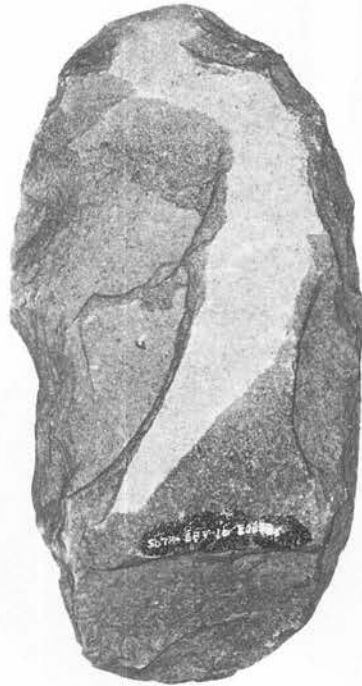

163

写真図版372 打製石斧・礫器等(4)



164



165



166



167



168



169



写真図版373 打製石斧・礫器等(5)

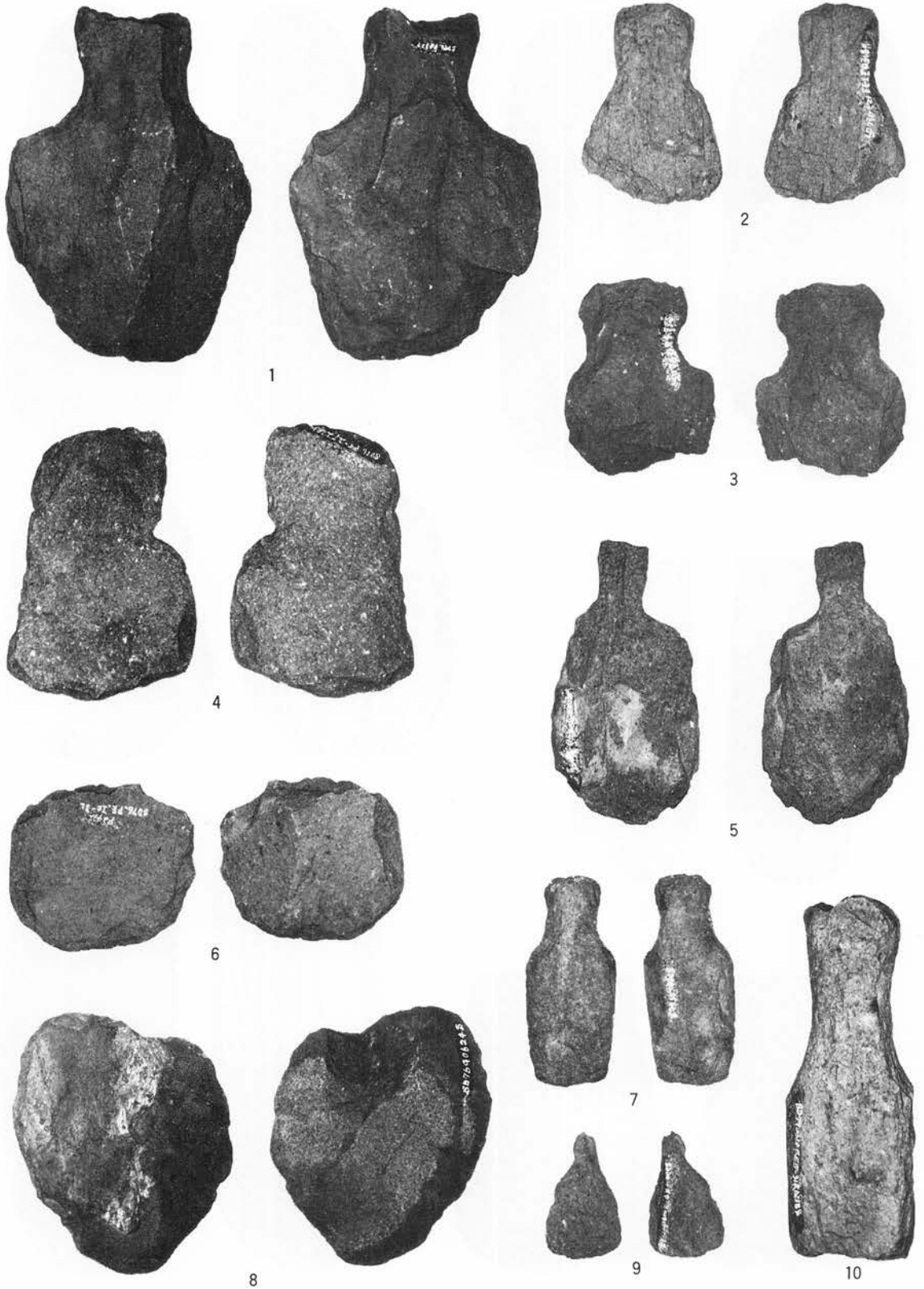

写真図版374 石鏃(1)

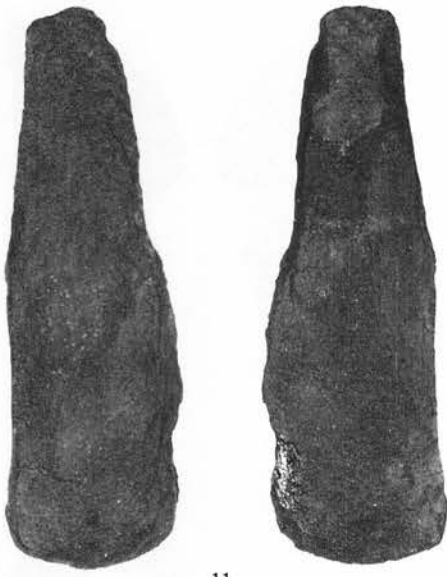

11



12

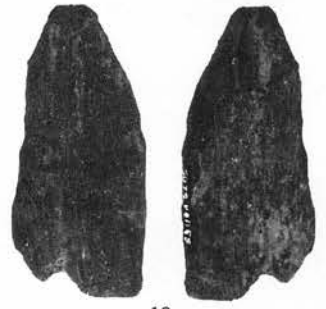

13

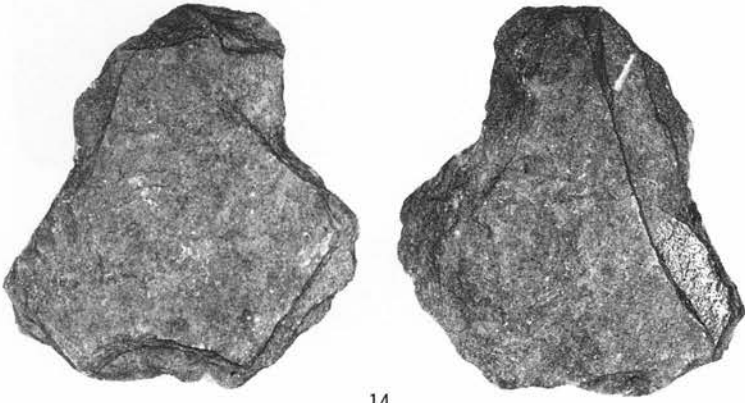

14

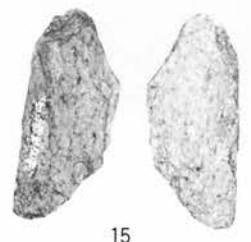

15



16



17

写真図版375 石鏃2)その他

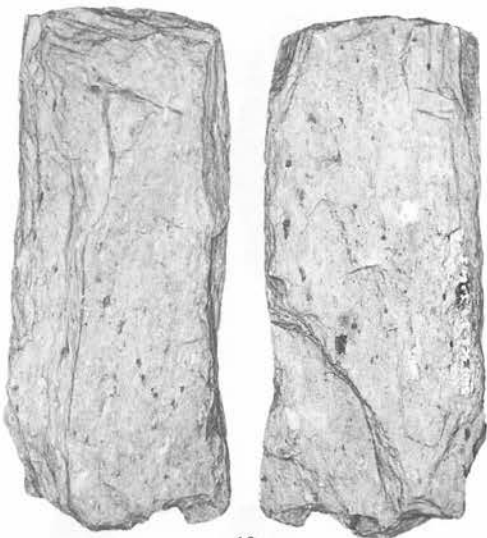

18



19



20



21



22



23



24



25

写真図版376 石鋸(3)その他

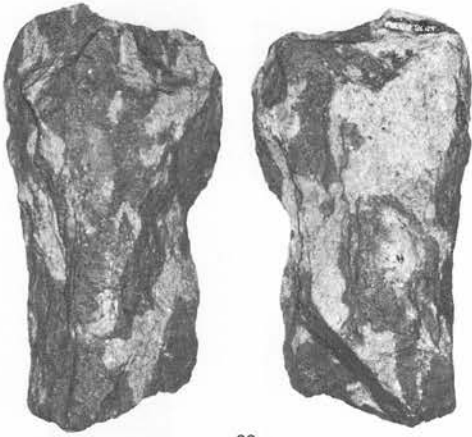

26

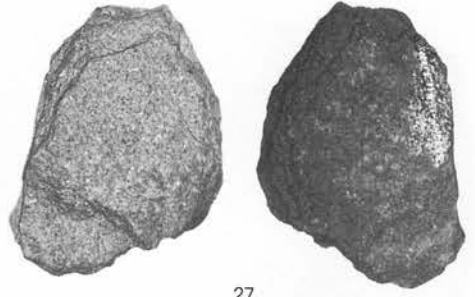

27

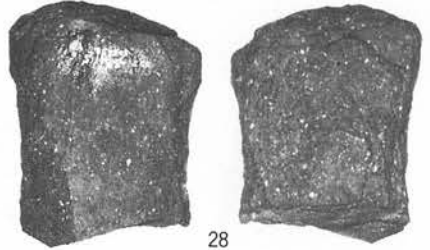

28

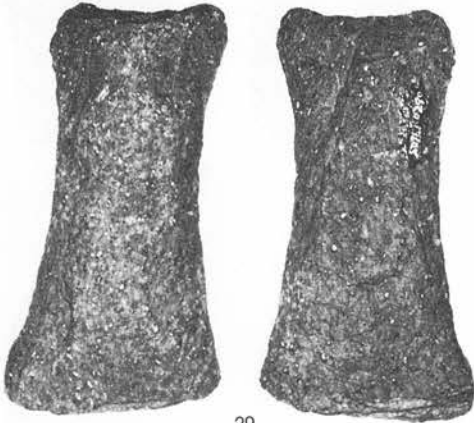

29



30



31

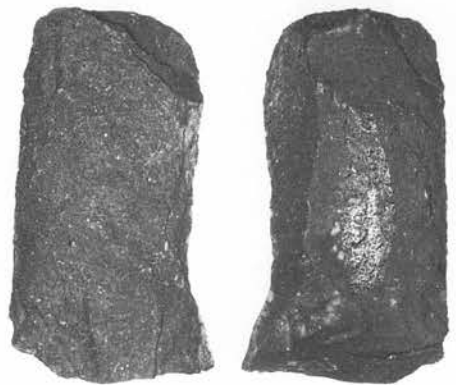

32

写真図版377 石鋸(4)その他

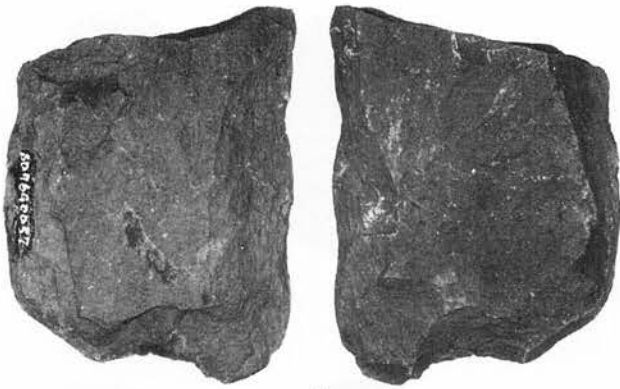

33

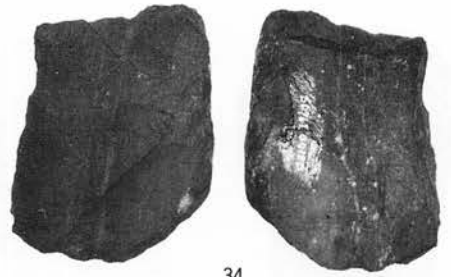

34

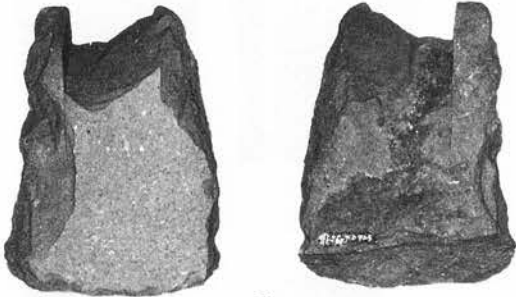

35

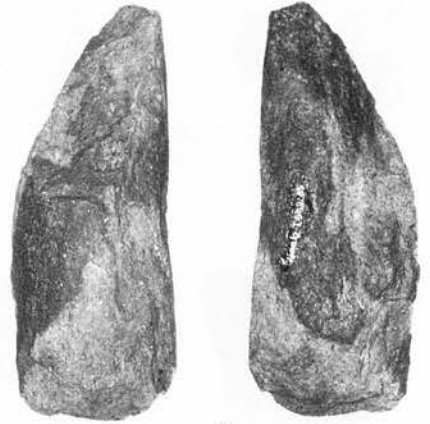

36

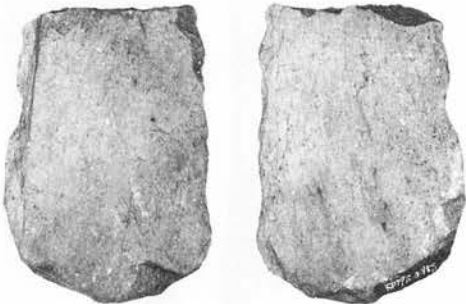

37



38

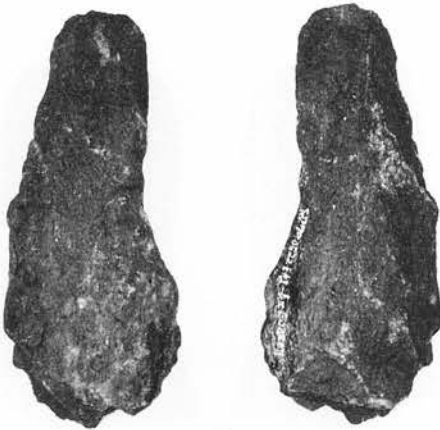

39



40

写真図版378 石鏃(5)その他



41



42



43



44

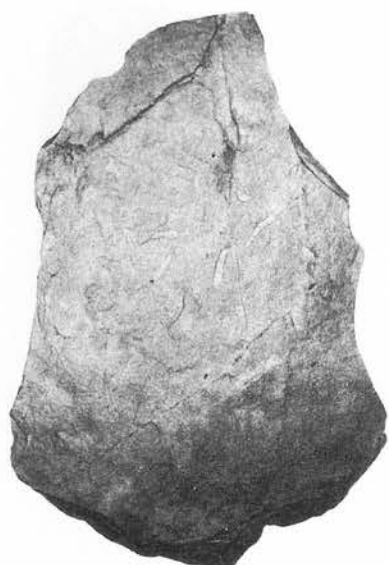

45

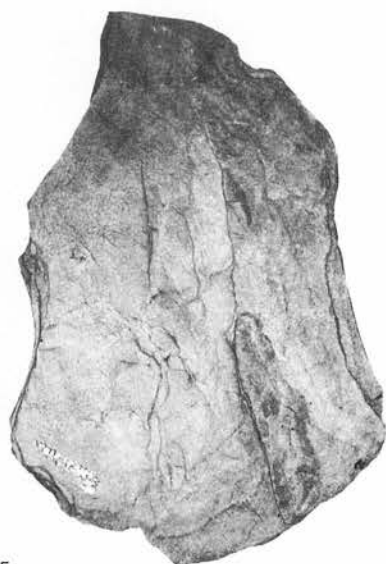

46

写真図版379 石鋸6)その他



1



2



3



4



5

写真図版380 石棒石刀類1)

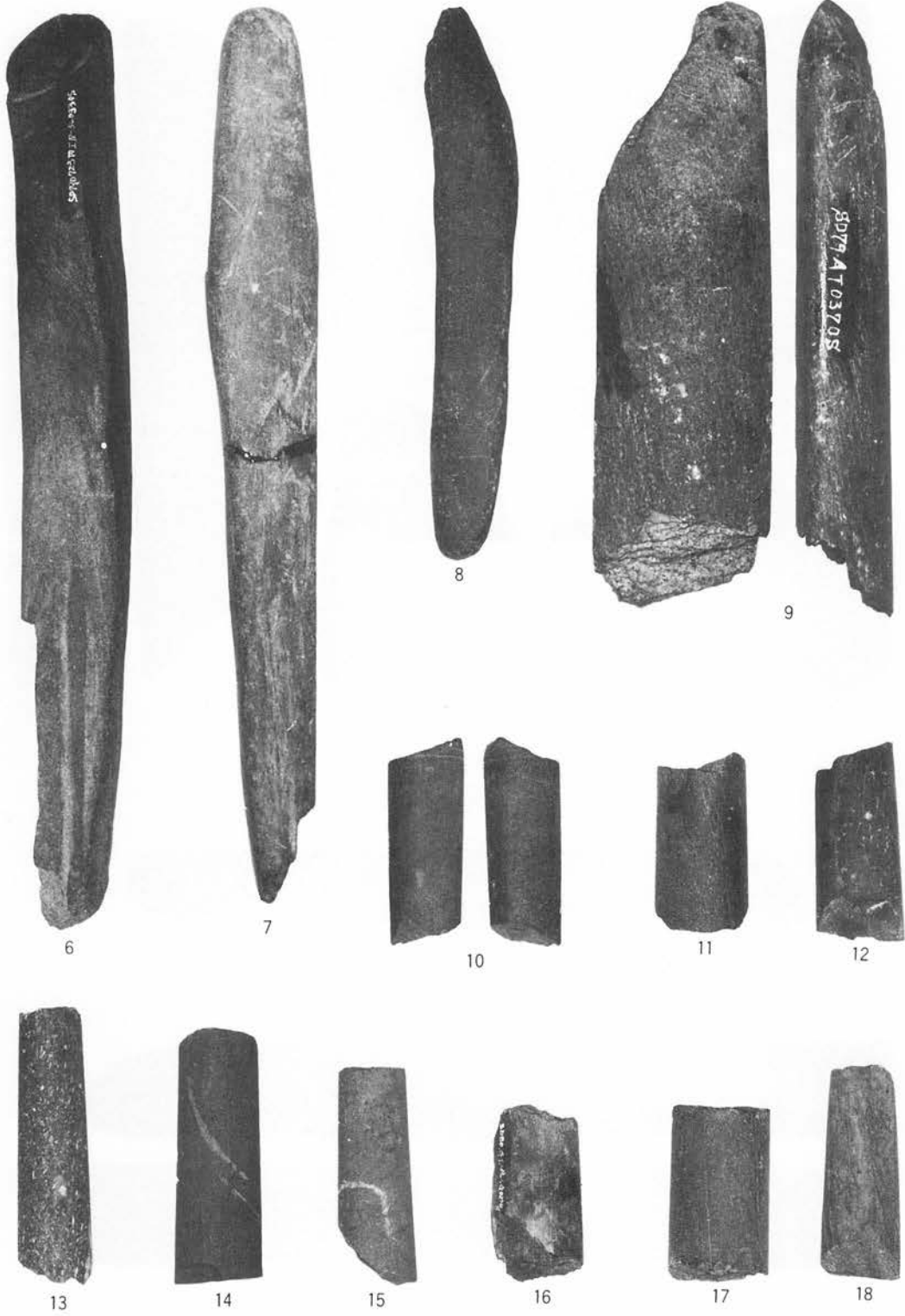

写真図版381 石棒石刀類2)

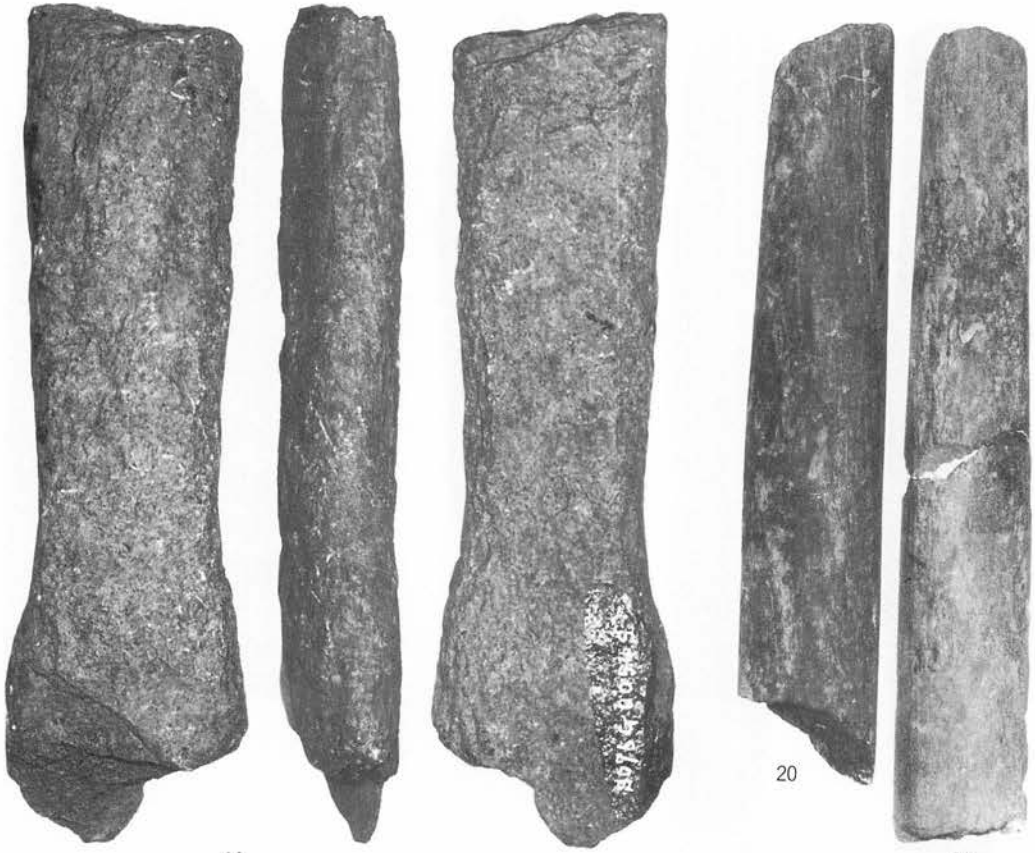

19

20

21



22



23



写真図版382 石棒石刀類3)

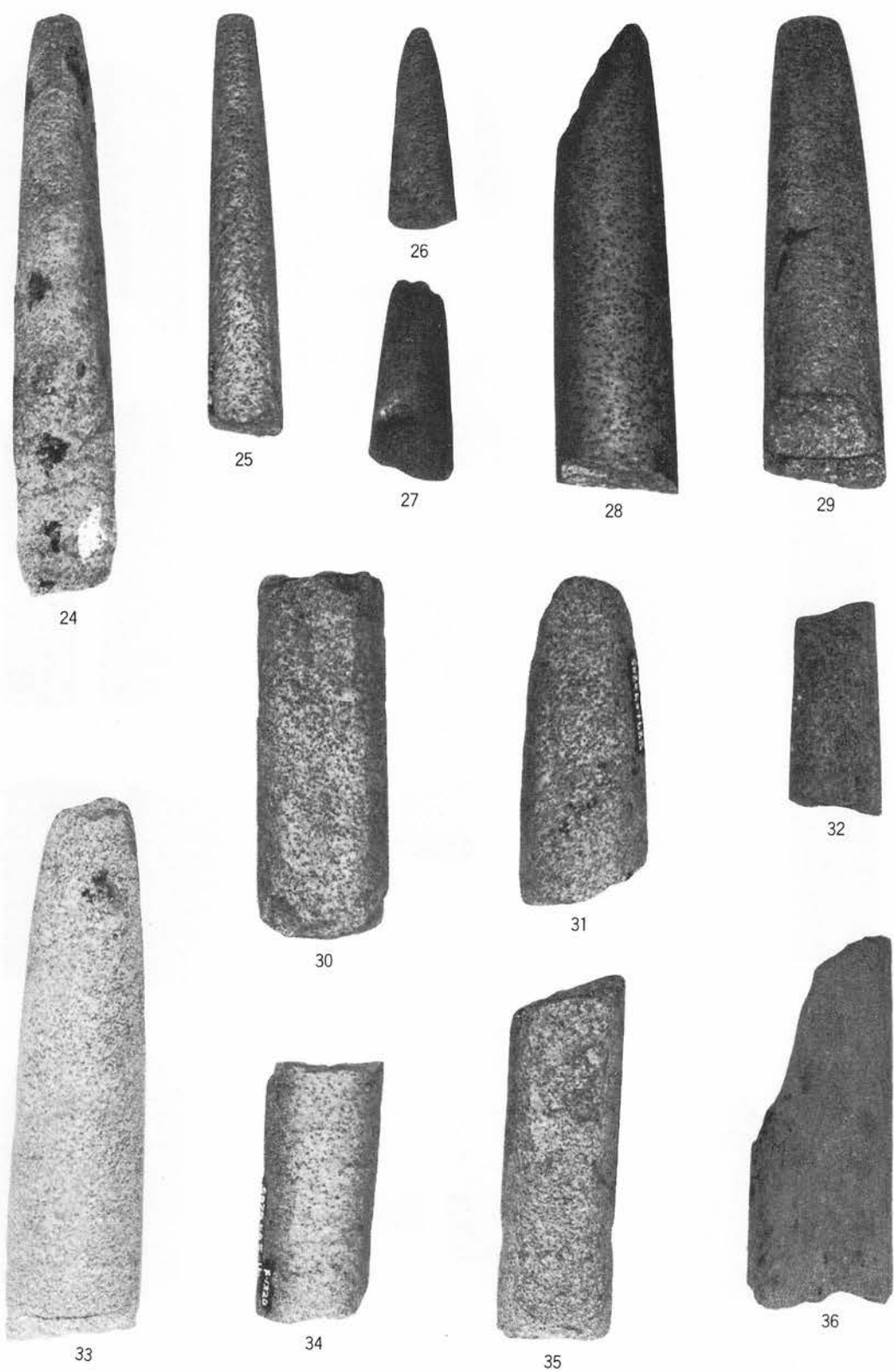

写真図版383 石棒石刀類4)

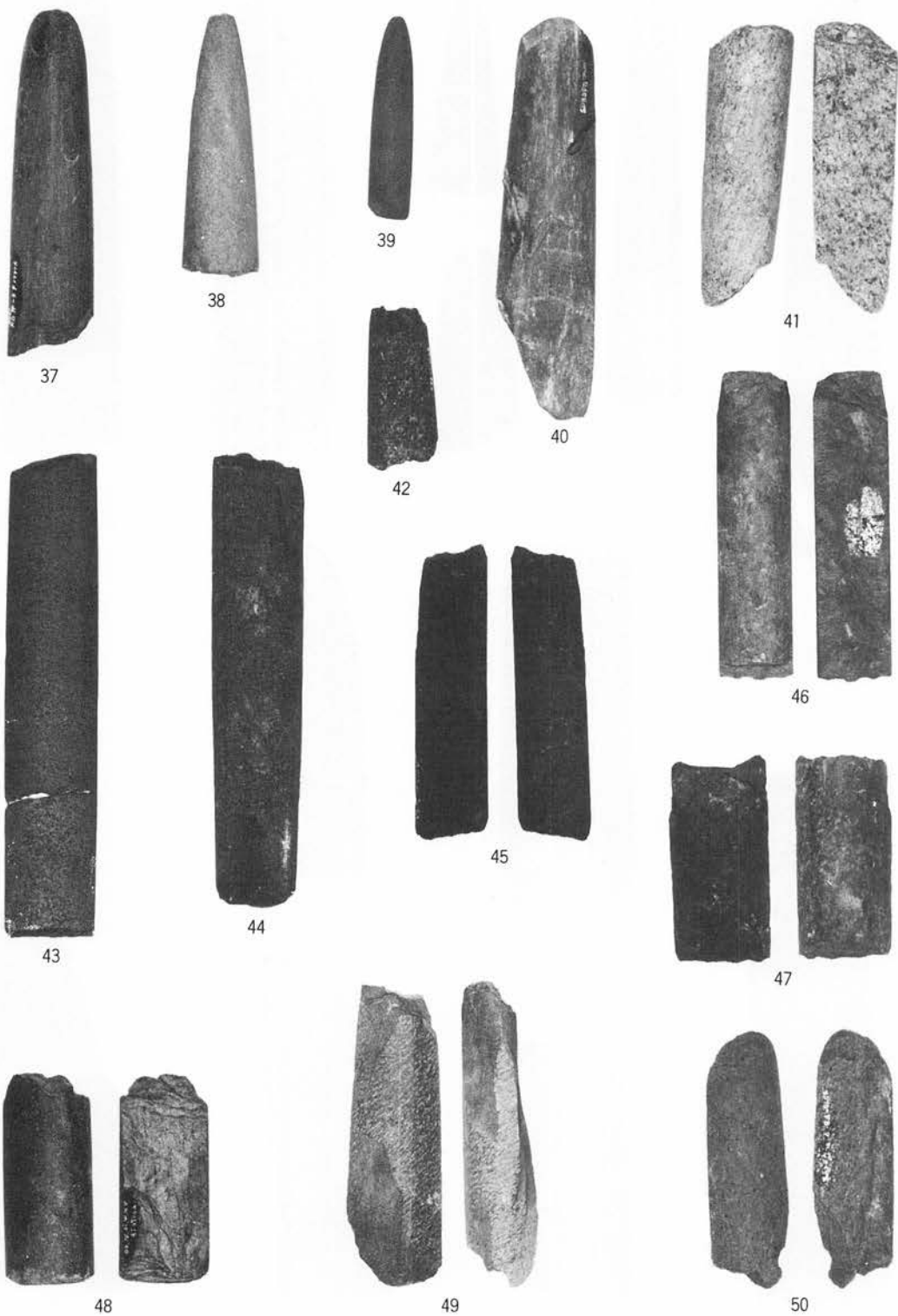

写真図版384 石棒石刀類5)

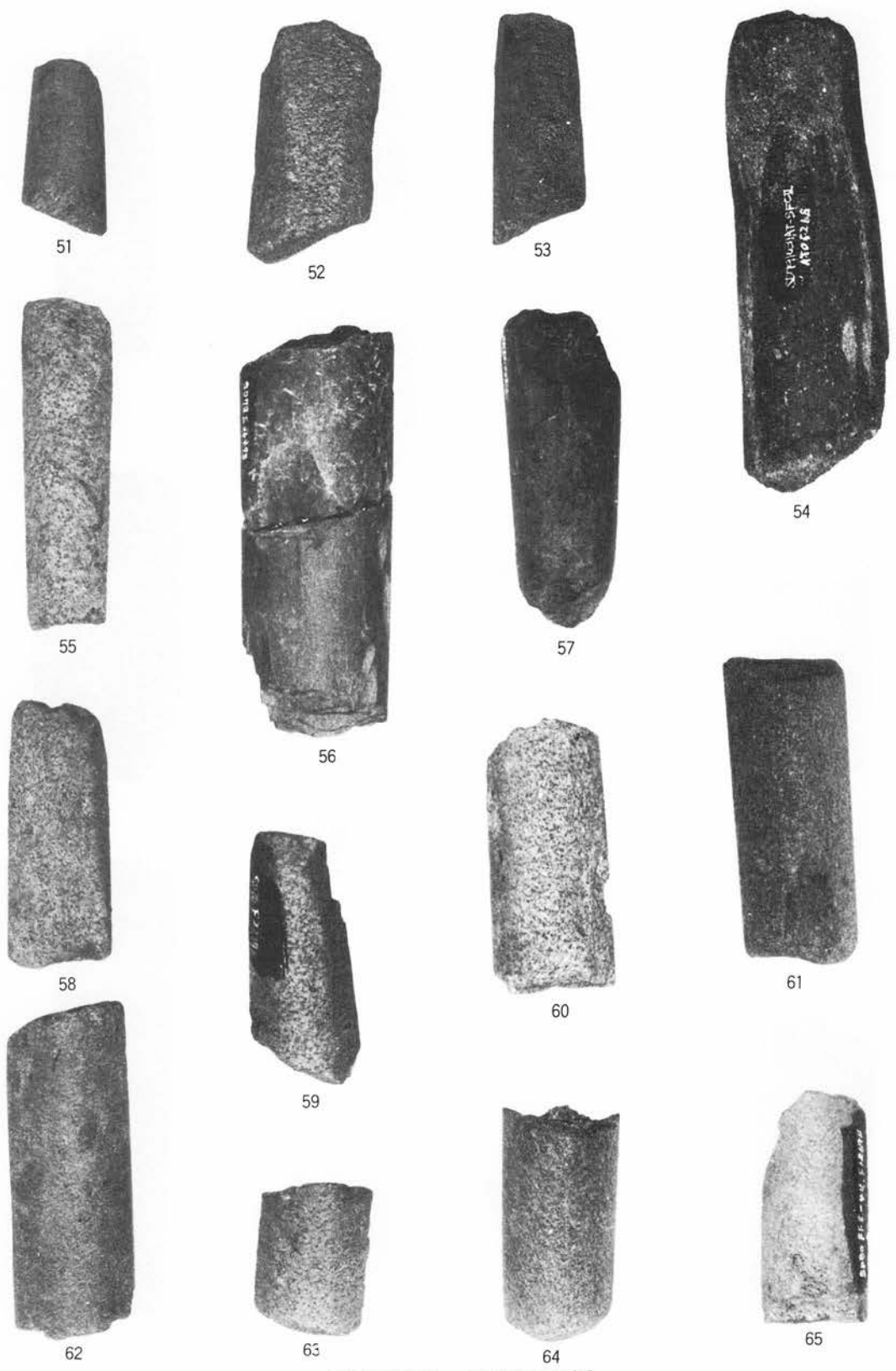

写真図版385 石棒石刀類(6)



66



67



68



69



71



70



73



72



74



75

写真図版386 石棒石刀類7)



76



※GH1 2号住居址床出土(G0252S)



写真図版387 石棒石刀類8)

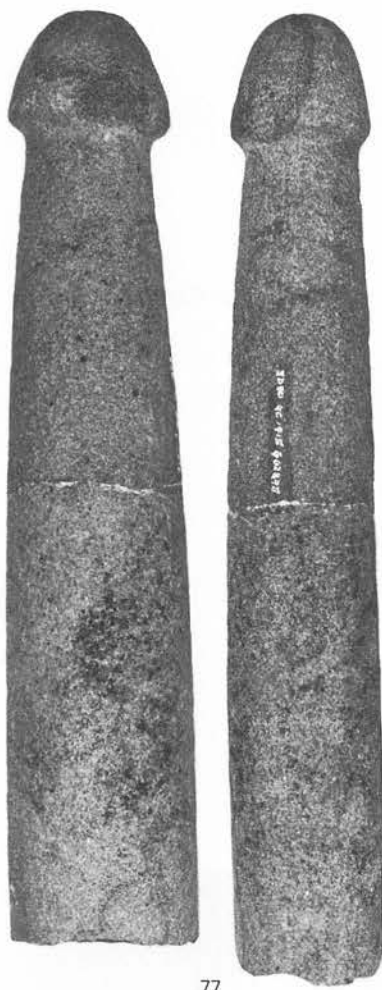

77



78



79



82



80



81



写真図版388 石棒石刀類9)



83



89



84



90



85



87



86



88



91



92

写真図版389 石棒石刀類(10)



93



94



95

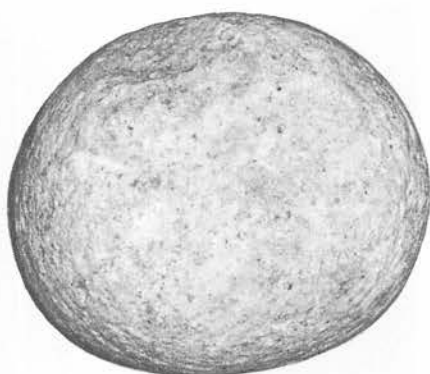

96

※96は99頂面

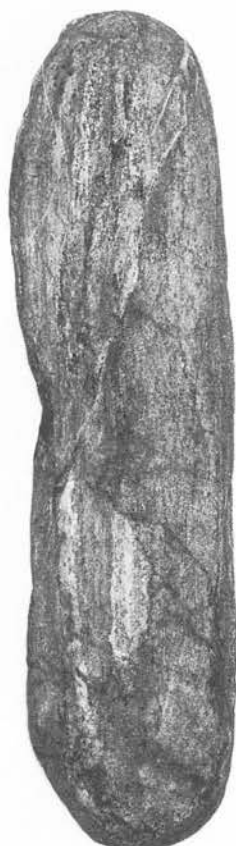

97



98



99

写真図版390 石棒石刀類(1)

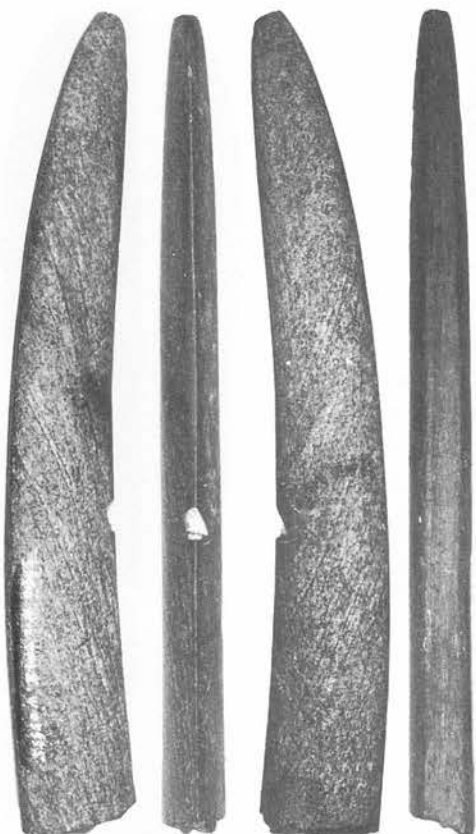

100



101

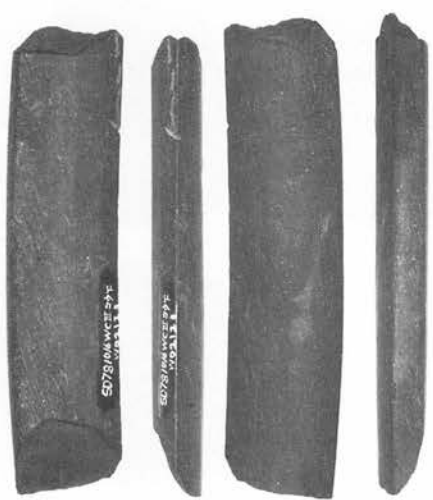

102



103

写真図版391 石棒石刀類(2)



104

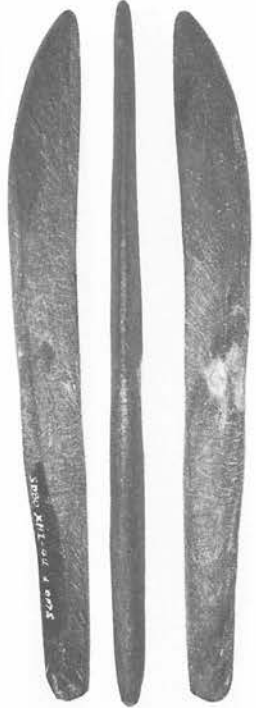

105



106

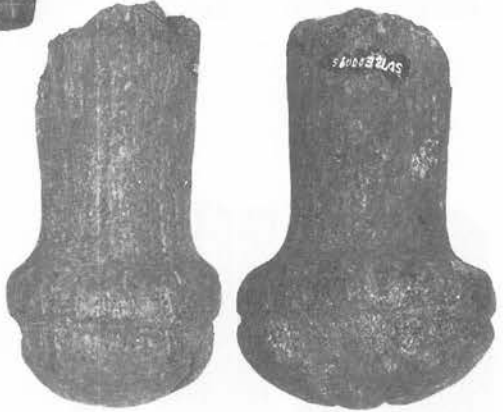

108



写真図版392 石棒石刀類(3)



109



110



111



112



113



117



114



115



116

写真図版393 石棒石刀類(14)



118



19 (重複)



121

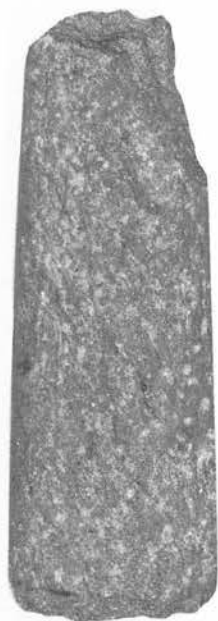

119



120

写真図版394 石棒石刀類(15)その他



1



2



3



4



5



6



7



8



9



10



11



12



13



14



15



16



17



18



19



20



21



22



23



24

写真図版395 礫石錘(1)



25



26



27



28



29



30

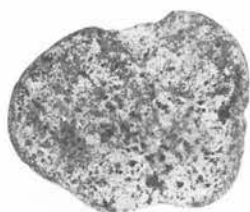

31



32



33



34



35



36

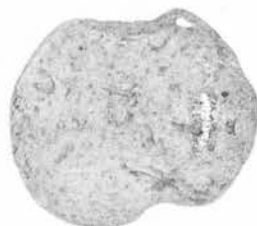

37



38



39



40



41



42

写真図版396 礫石錘2)



43



44

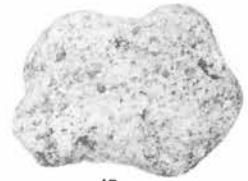

45



46

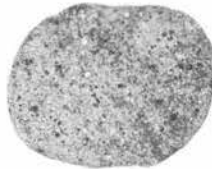

47



48

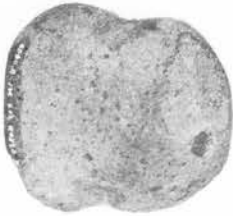

49



50



51



52

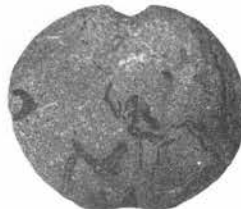

53



54



55



56



57



58



59



60

写真図版397 礫石錘3)



61



62



63



64

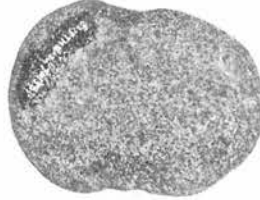

65

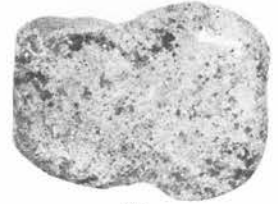

66



67



68



69



70



71



72



73



74



75



76



77



78



79



80



81

写真図版398 礫石錘(4)



82



83



84



85



86



87



88



89



90



91



92



93



94

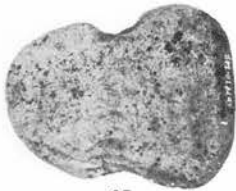

95



96



97



98



99

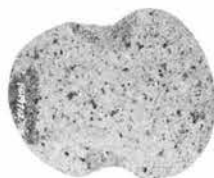

100



101

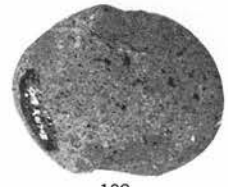

102

写真図版399 礫石錘(5)



103



104



105



106



107



108



109



110



111



112



113



114



115



116



117



118



119



120



121



122



123

写真図版400 礫石錘(6)



124



125

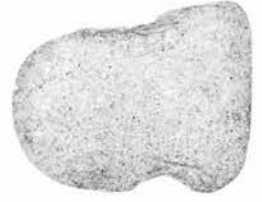

126



127



128

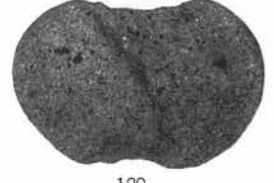

129



130



131

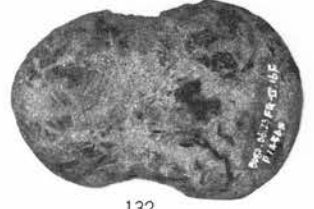

132



133

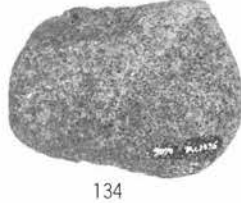

134



135



136



137



138



140



141



写真図版401 礫石錘(7)



142



143



144



145



146



147



148



149



150



151



152



153

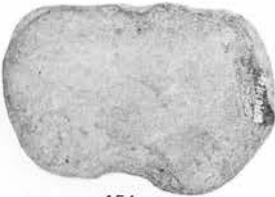

154



155



156

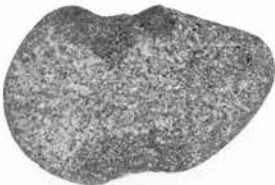

157



158



159



160



161



162

写真図版402 礫石錘(8)



163



164



165

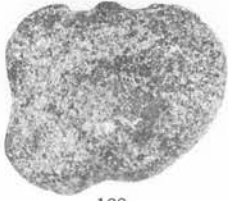

166



167



168



169



170



171



172



173



174



175



176



177



178



179



180



181



182

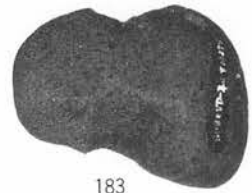

183

写真図版403 礫石錘9)



184



186



187



188



189

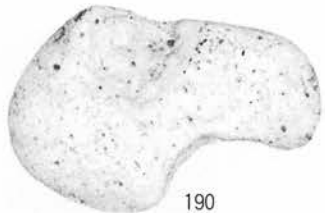

190



191



192



193



194



195



196



197



199



200



201

写真図版404 礫石錘(10)

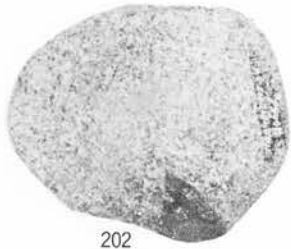

202



203

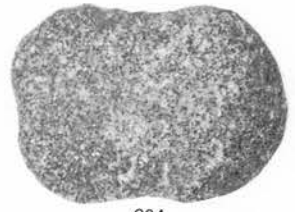

204



205

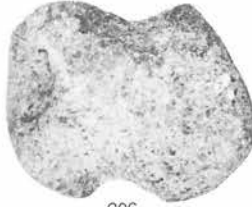

206



207

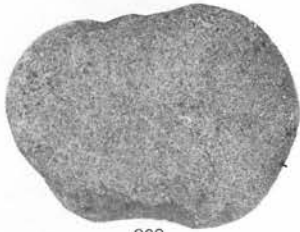

208



209



210



211



212



213

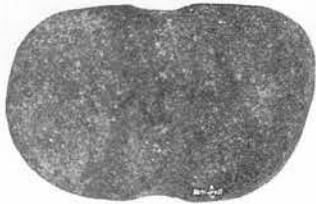

214



215

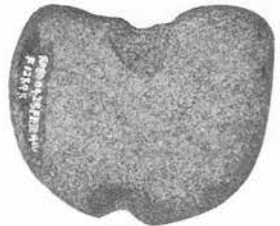

216



217



218



219

写真図版405 礫石錘(1)

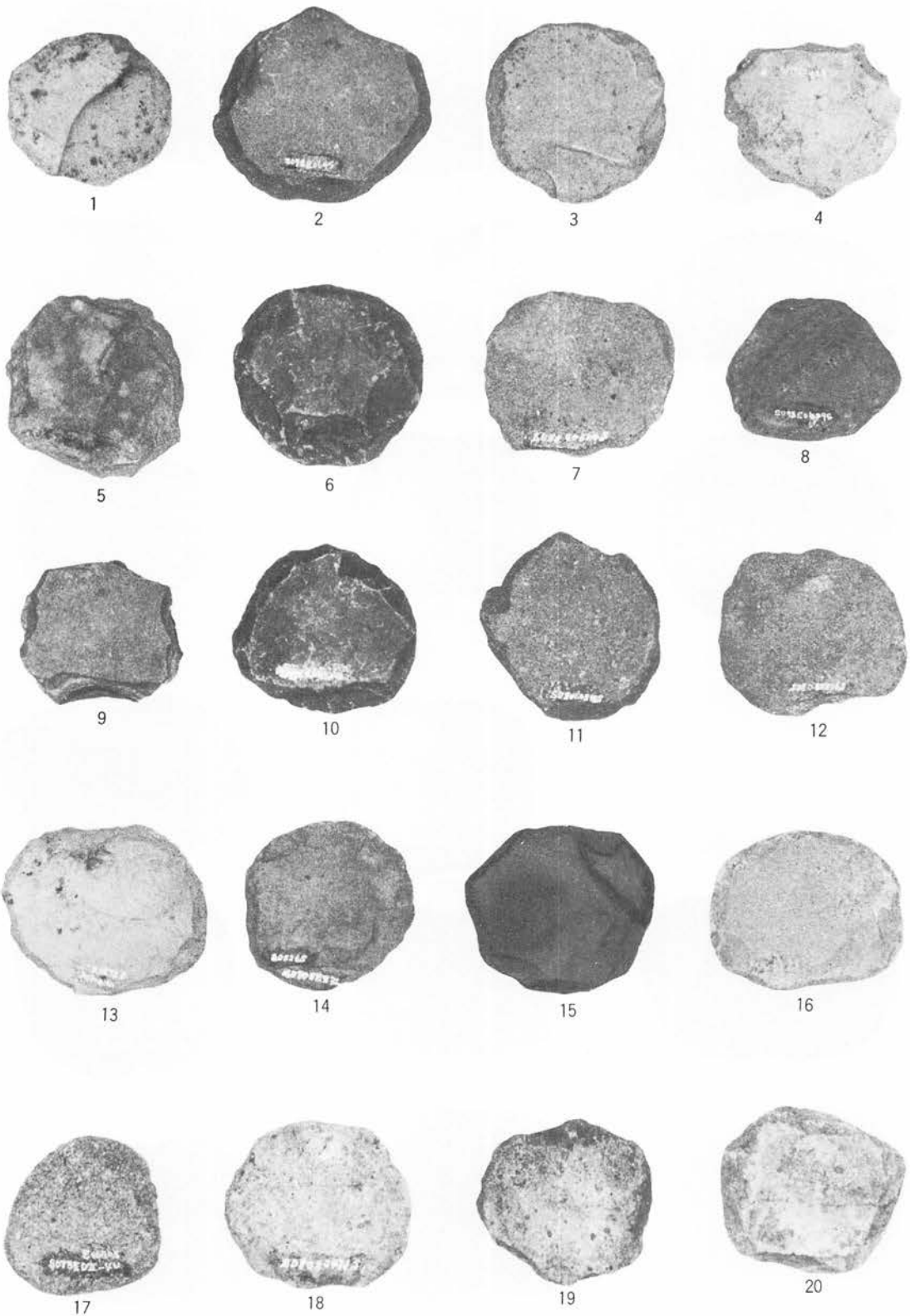

写真図版406 石製円盤(1)



21



22



23



24



25



26



27



28



29



30



31



32



33



34



35



36



37



38



39



40



41



42



43



44

写真図版407 石製円盤(2)

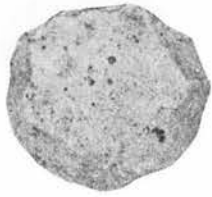

45



46



47



48



49



50



51



52



53



54



55



56



57



58



59

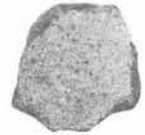

60



61



62



64



65



66



67



68

写真図版408 石製円盤3)

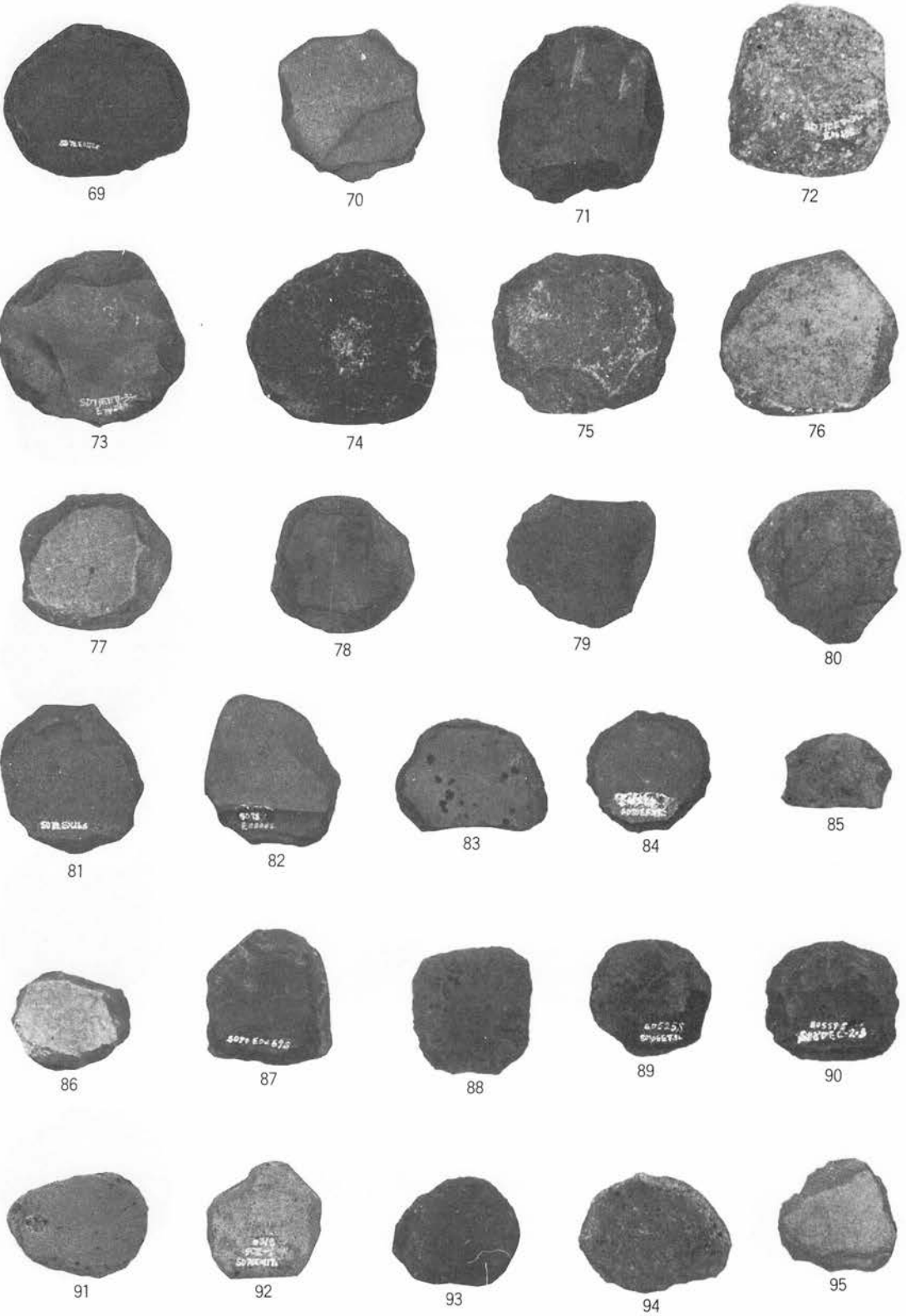

写真図版409 石製円盤4)



96



97



98



99



100



101



102



103



104



105



106



107



108



109



110



111



112



113



114



115

写真図版410 石製円盤5)



116



117



118



119



120

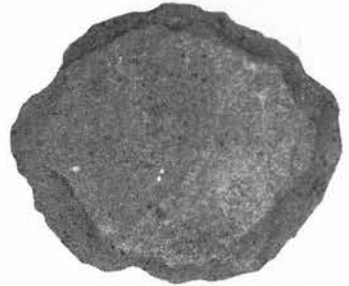

121



122



123



124



125



126



127

写真図版411 石製円盤6



128



129



130



131



132



133



134



135



136



137



138



139



140



141



142

写真図版412 石製円盤7)

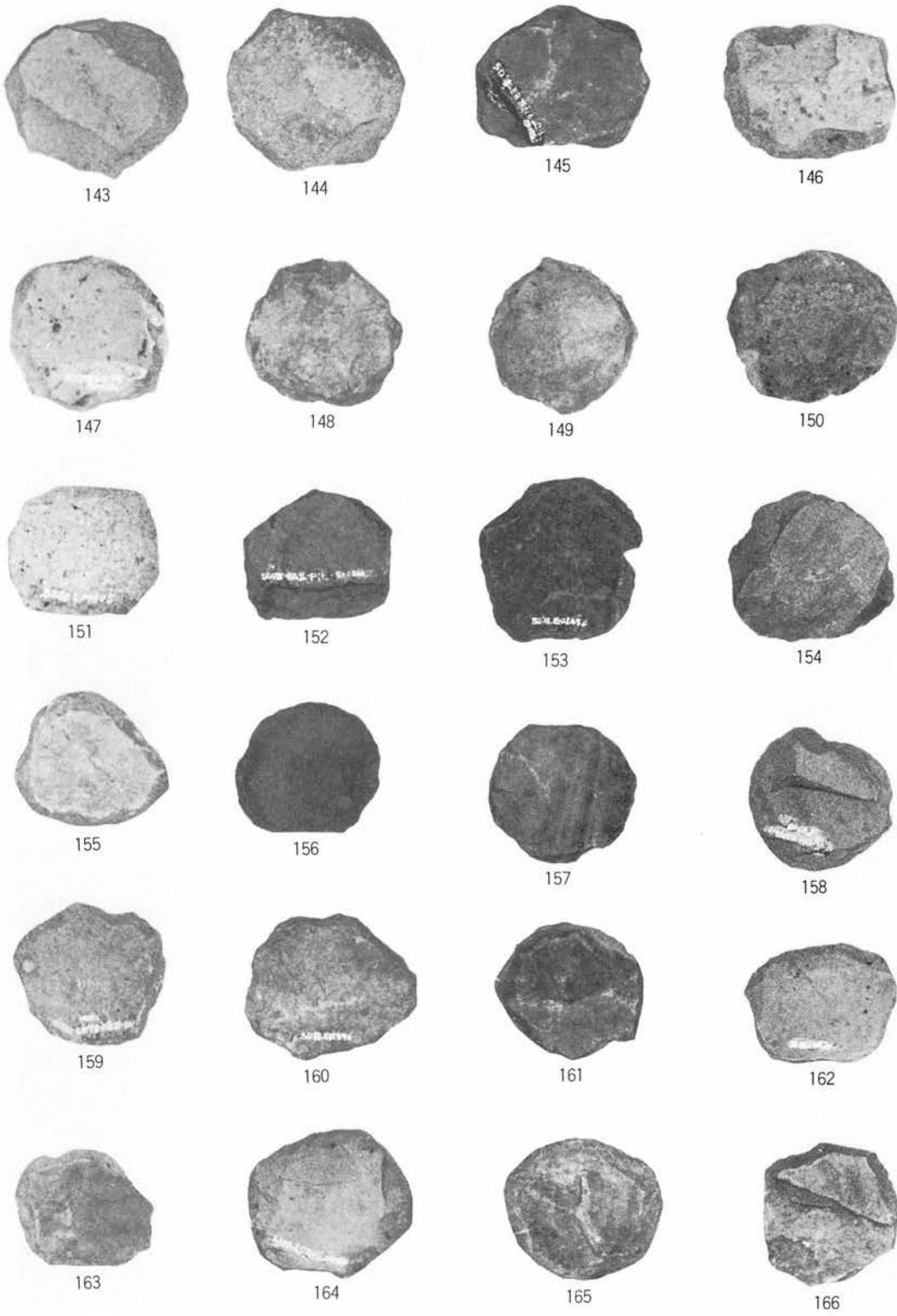

写真図版413 石製円盤8)



167



168



169



170

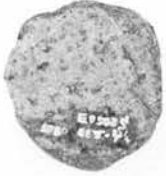

171



172



173



174



175



176



177



178



179



180



181



182



183

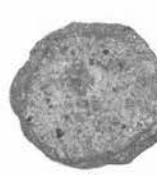

184



185



186



187



188



189



190



191



192



193



194

写真図版414 石製円盤9)



195



196



197



198



199



200



201



202



203



204



205



206



207



208



209



210



211



212



213



214



215



216



217



218

写真図版415 石製円盤(10)



219



220



221



222



223



224



225



226



227



228



229



230



231



232



233



234



235



236

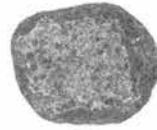

237



238



239



240



241



242



243



244



245



246

写真図版416 石製円盤(11)

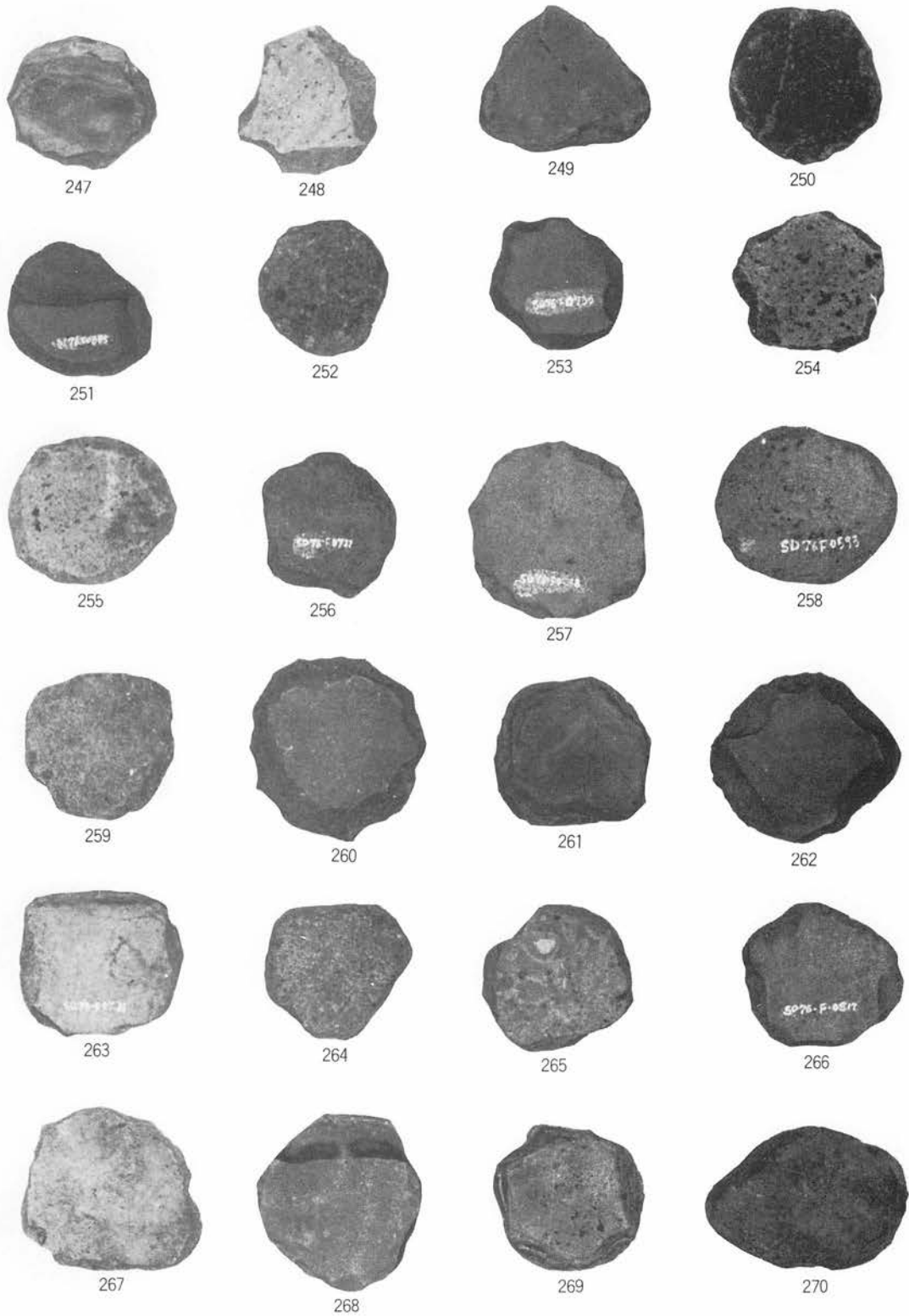

写真図版417 石製円盤(12)



271



272



273



274



275



276



277



278



279



280



281



282



283



284



285



286



287



288



289



290



291



292



293



294

写真図版418 石製円盤(13)



295



296



297



298



299



300



301



302



303



304



305

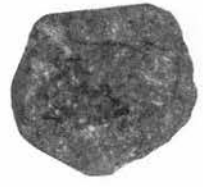

306



307



308



309



310



311

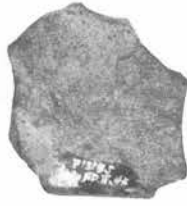

312



313



314



315

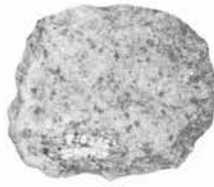

316



317



318

写真図版419 石製円盤(14)



319



320



321



322



323



324



325



326



327



328



329



330



331



332



333



334



335



336



337



338

写真図版420 石製円盤(15)



339



340



341



342



343



344



345



346



347



348



349



350



351



352



353



354



355



356



357



358



359



360



361



362

写真図版421 石製円盤(16)

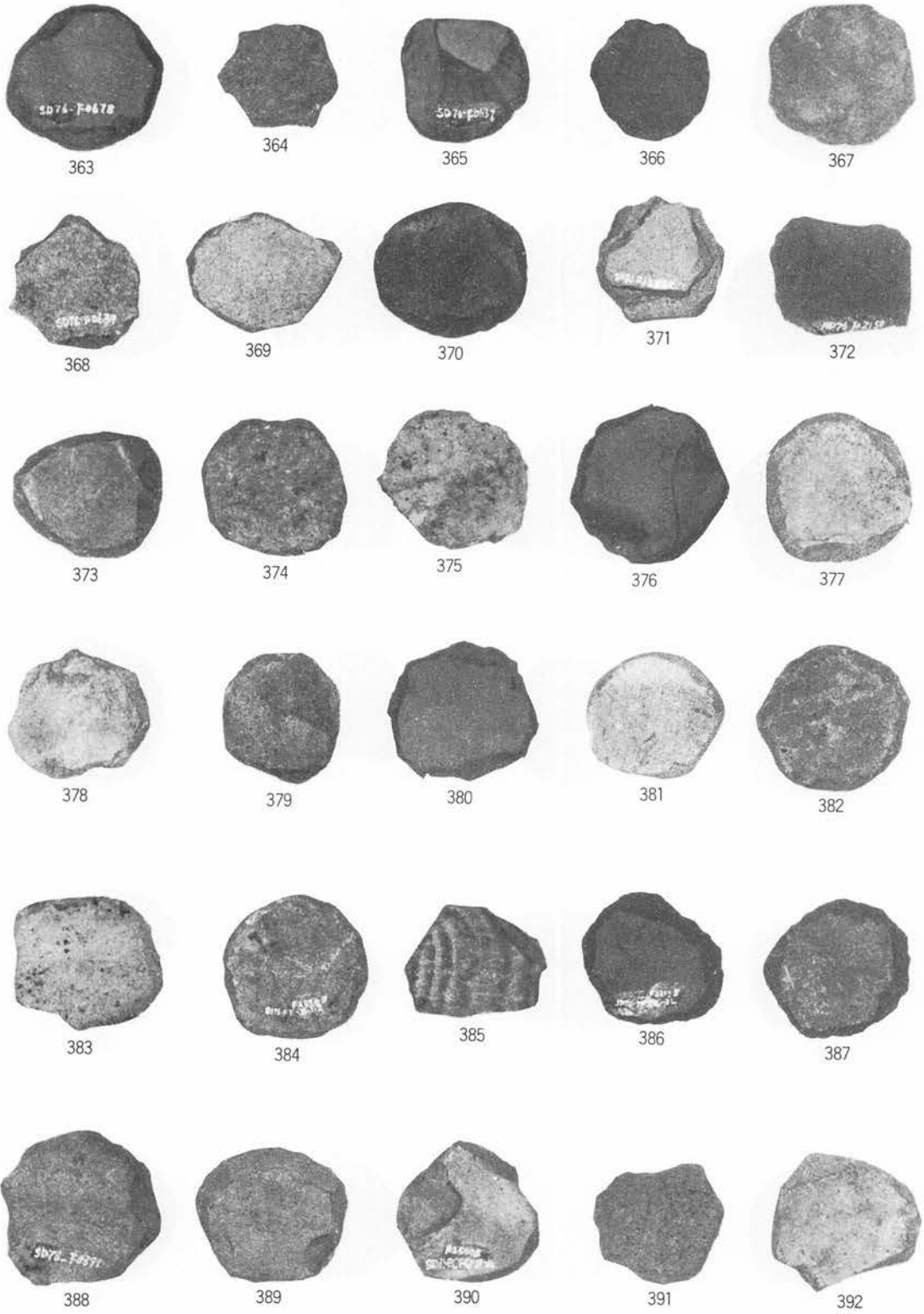

写真図版422 石製円盤(17)



393



394



395



396



397



398



399



400



401



402



403



404



405



406



407



408



409



410



411



412



413



414



415



416



417



418

写真図版423 石製円盤18

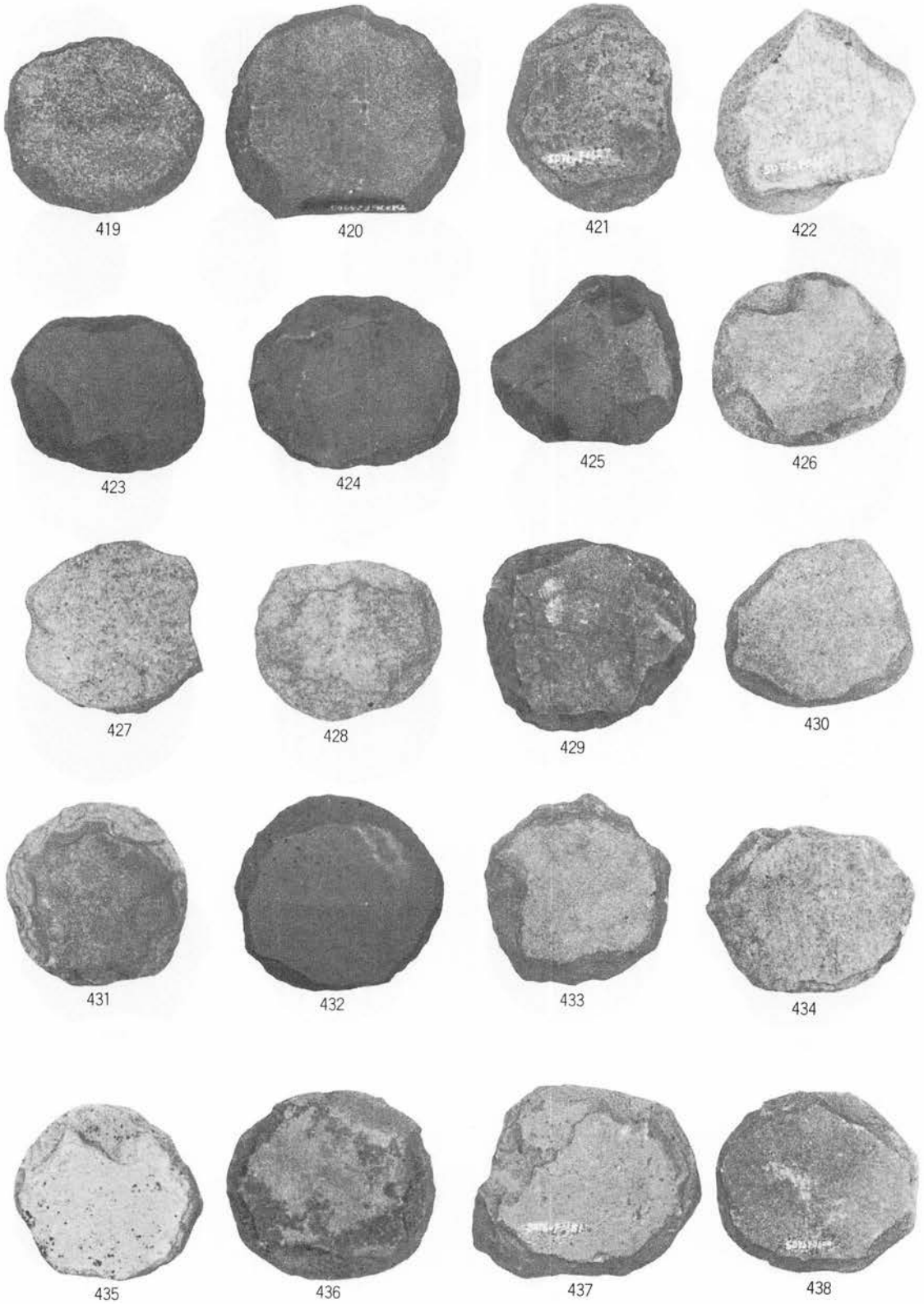

写真図版424 石製円盤19)



439



440



441



442



443



444



445



446



447



448



449



450

写真図版425 石製円盤(20)

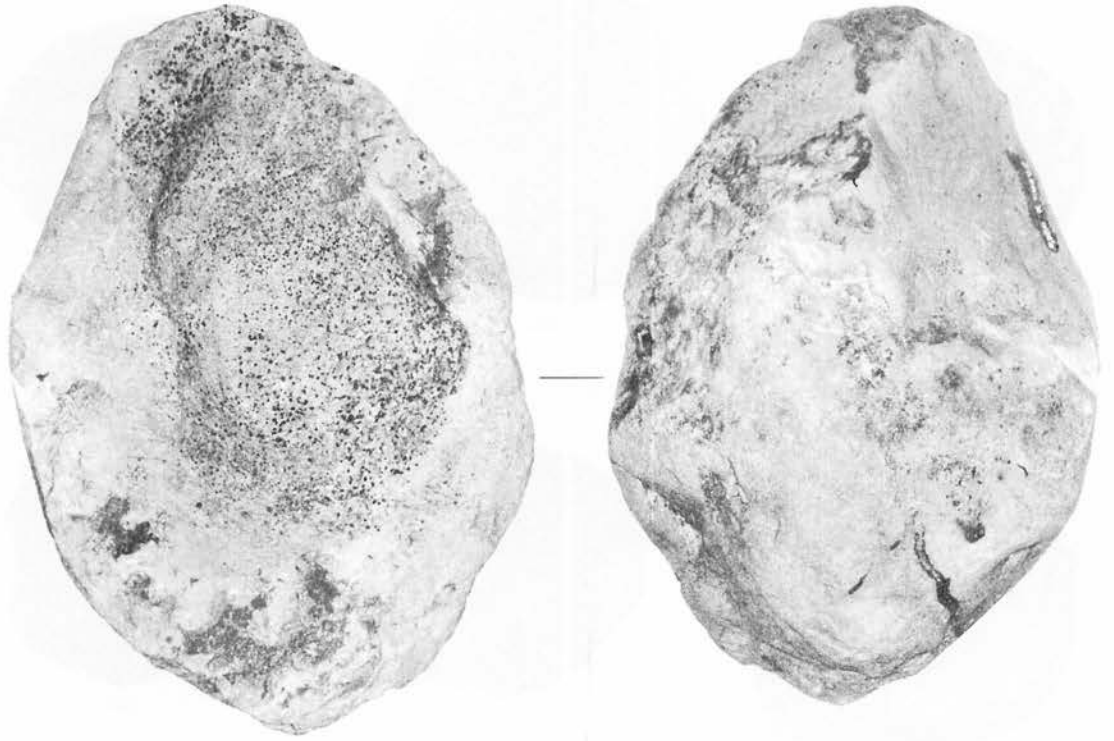

1



2

写真図版426 石皿・砥石類1)

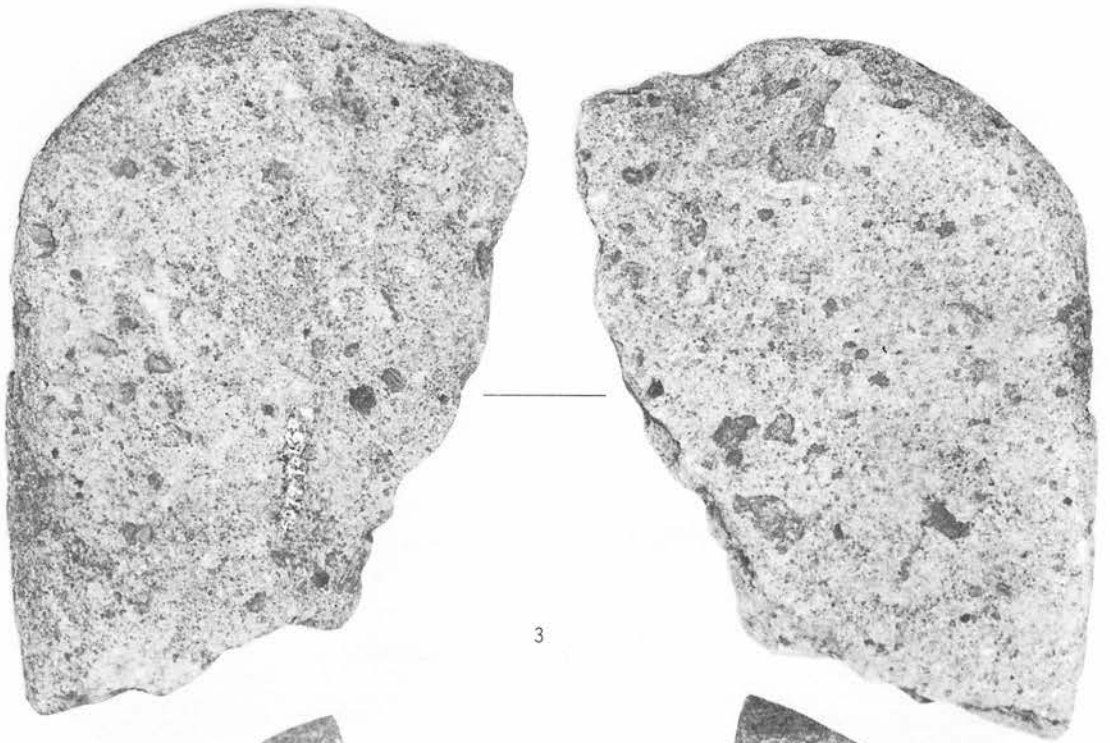

3

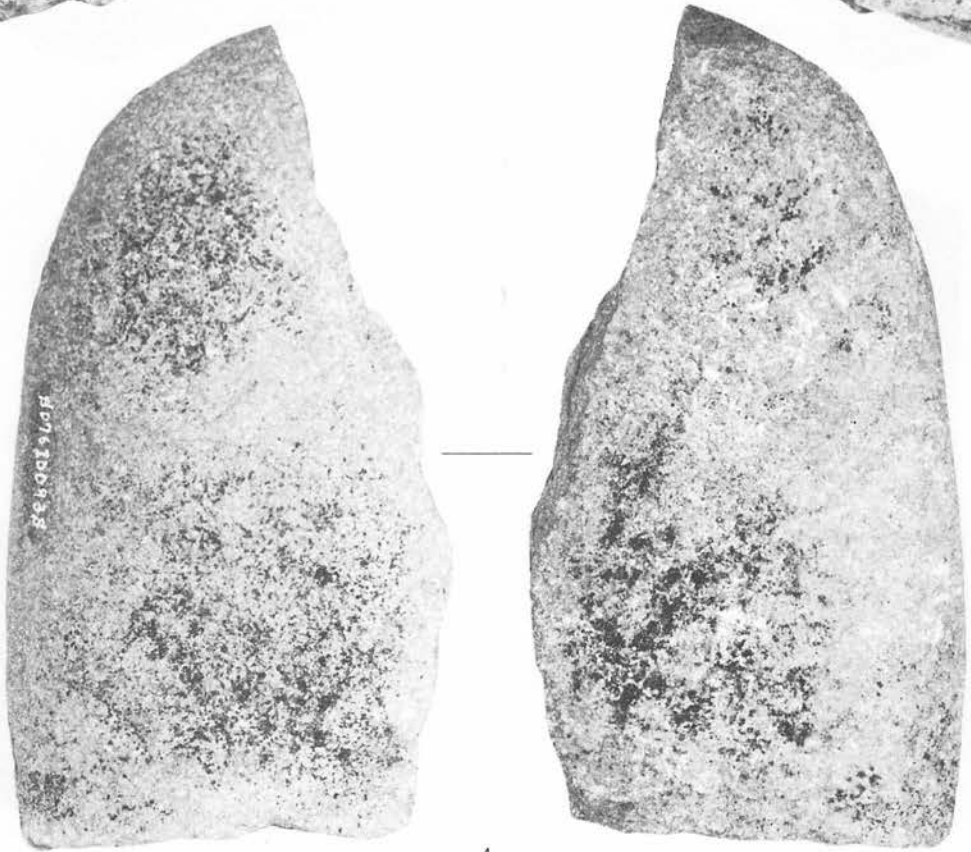

4

写真図版427 石皿・砥石類2)

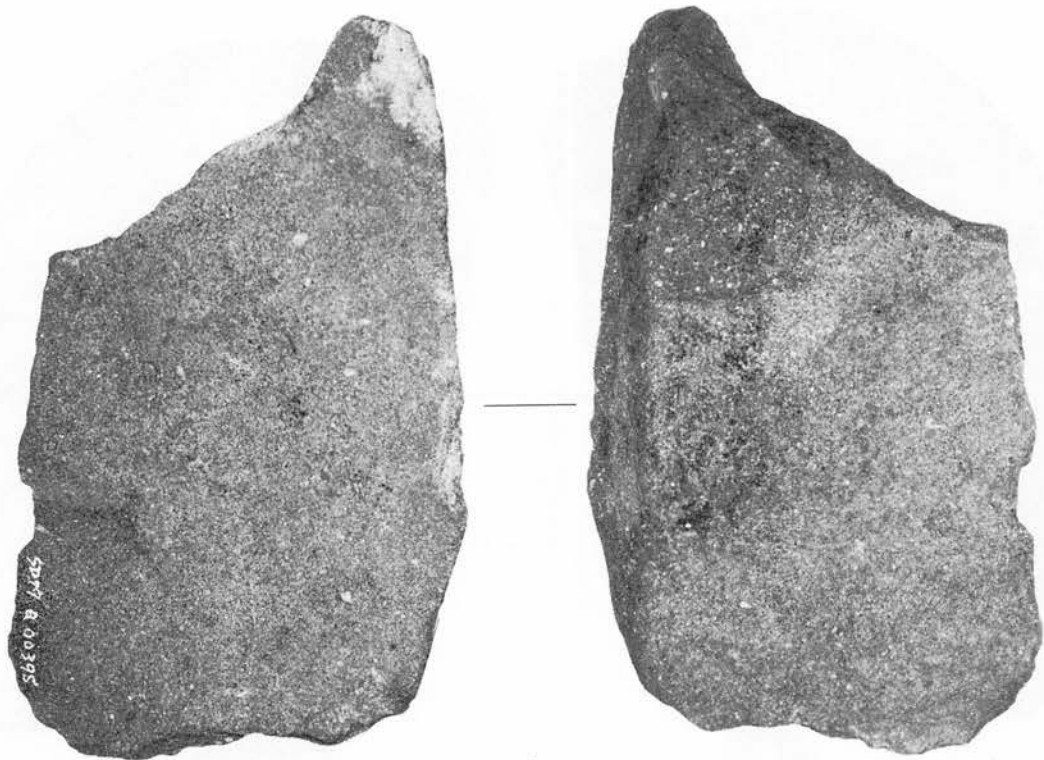

5



6

写真図版428 石皿・砥石類3)

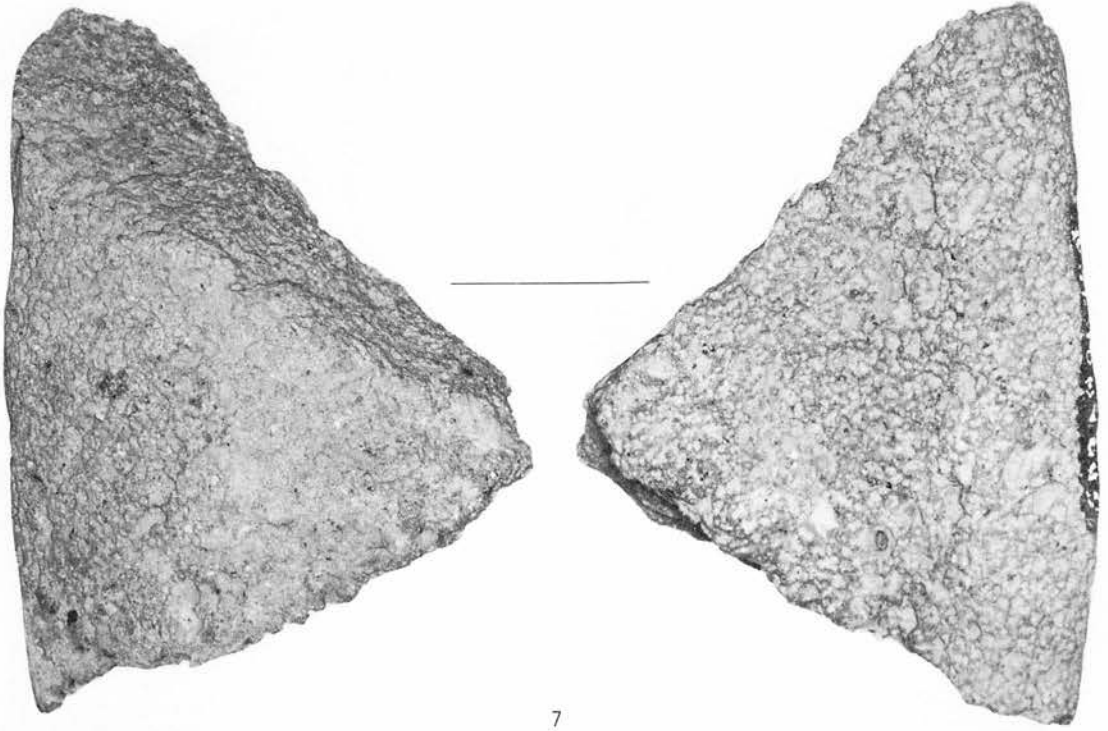

7

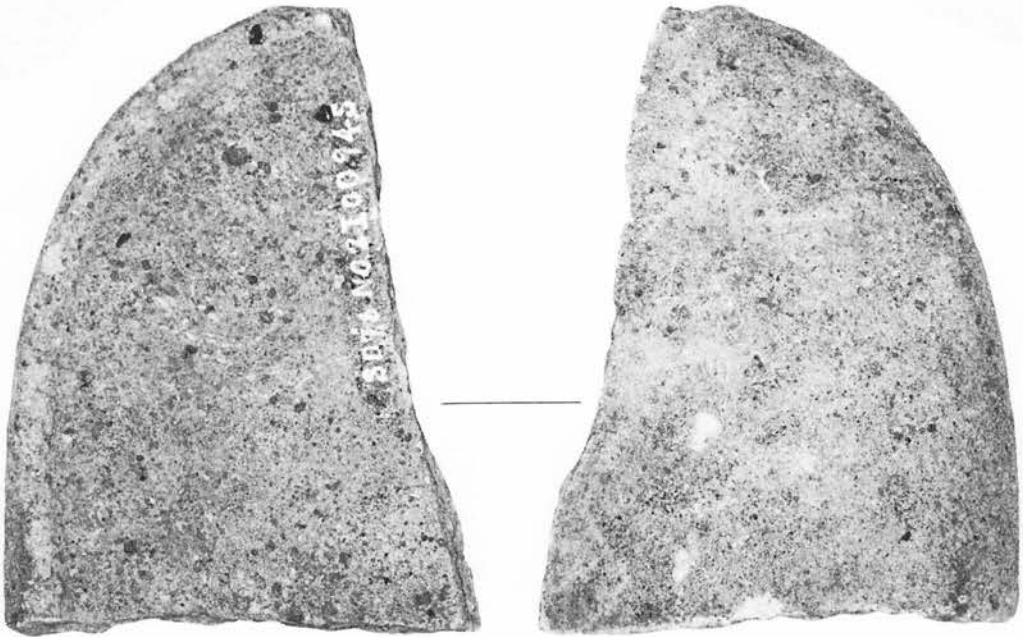

8

写真図版429 石皿・砥石類4)



9



10

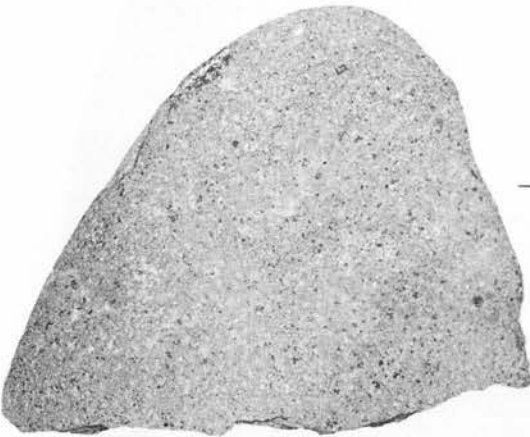

11

写真図版430 石皿・砥石類5)



12

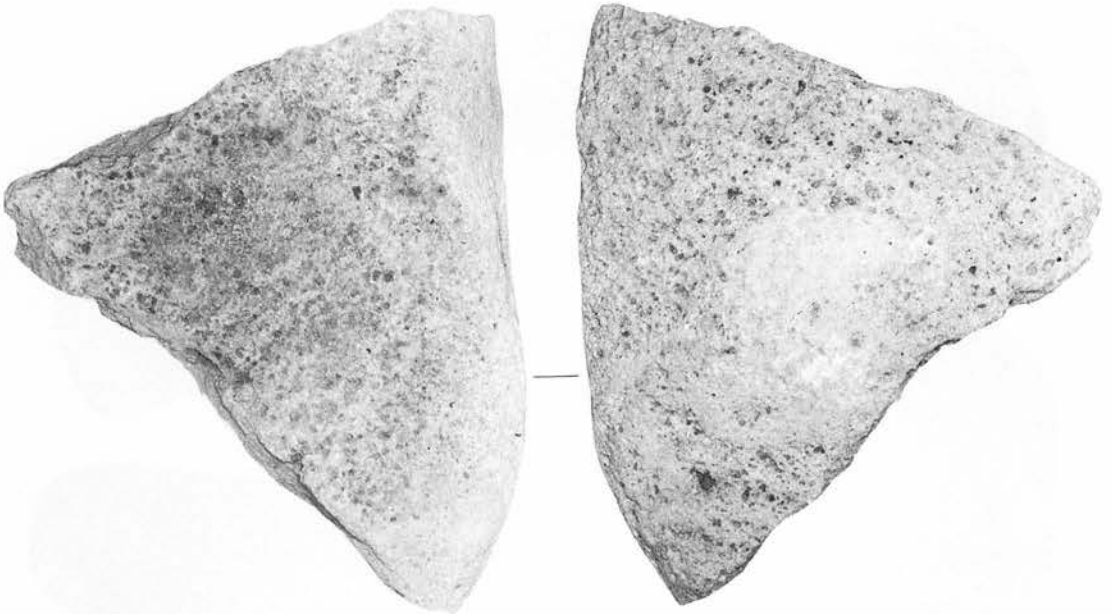

13

写真図版431 石皿・砥石類6)



14

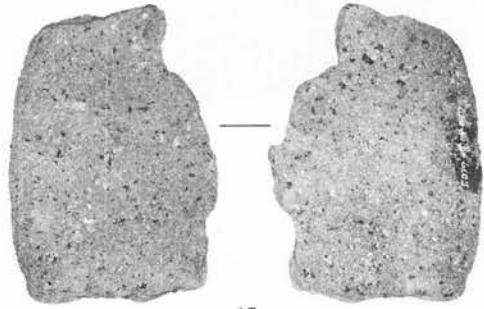
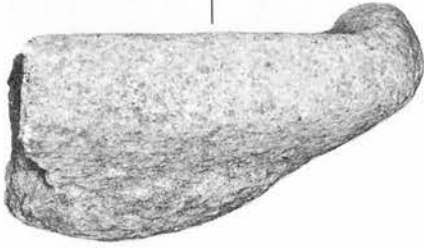

15



16

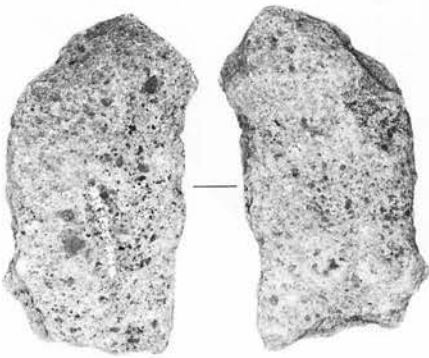

17



18

写真図版432 石皿・砥石類7)

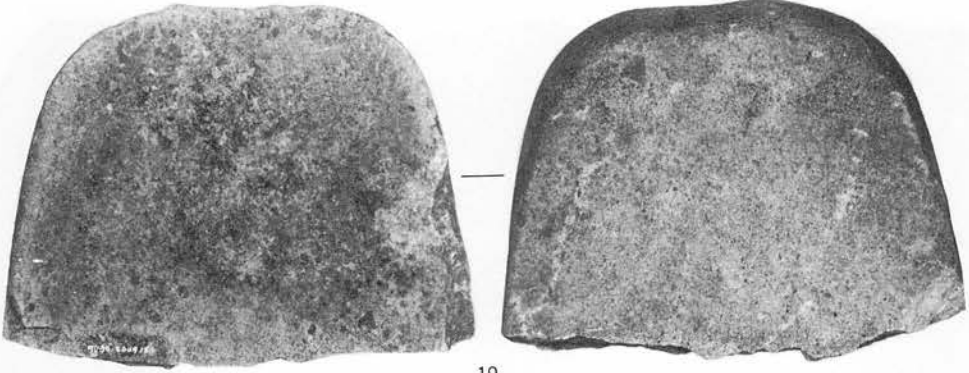

19

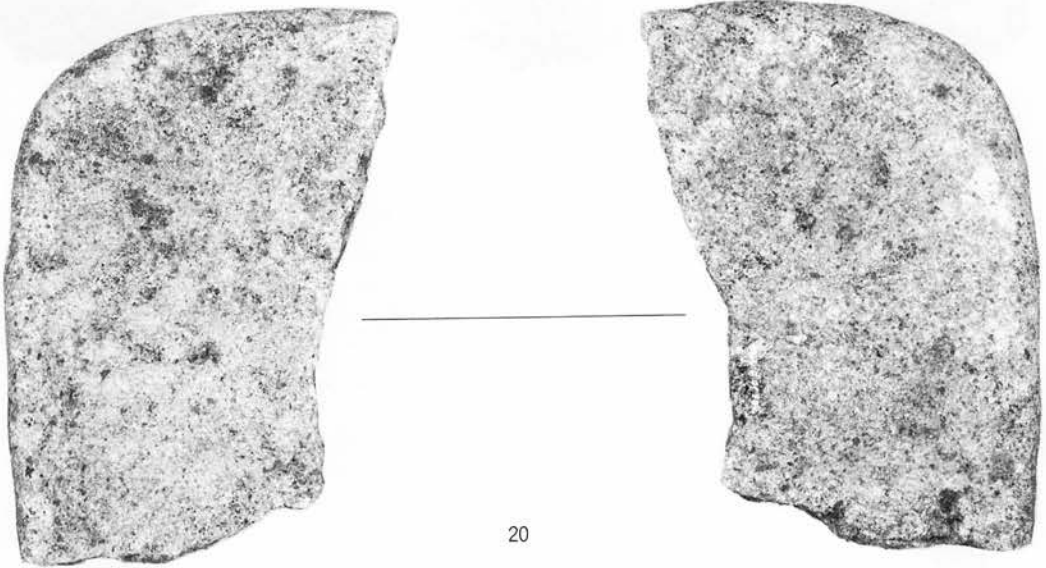

20

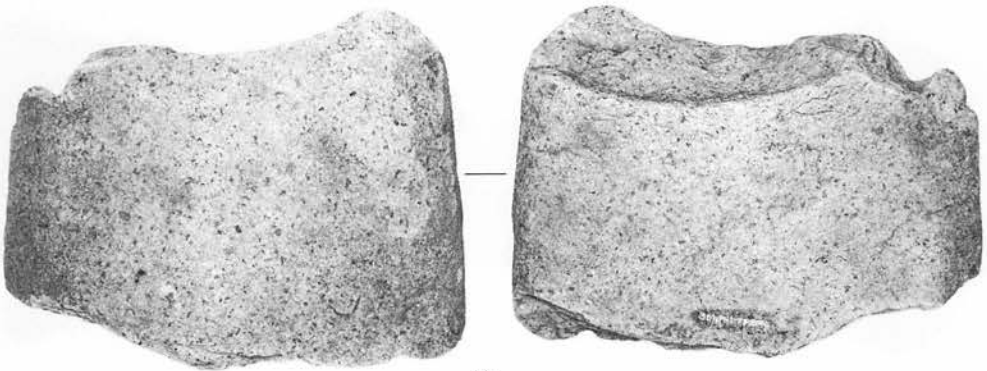

21

写真図版433 石皿・砥石類8)

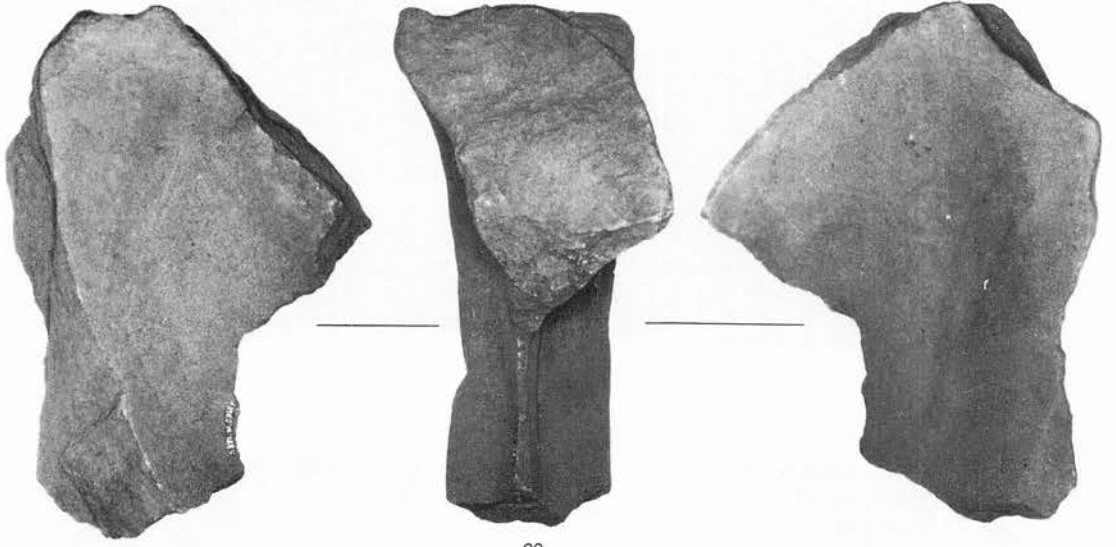

22



23



24

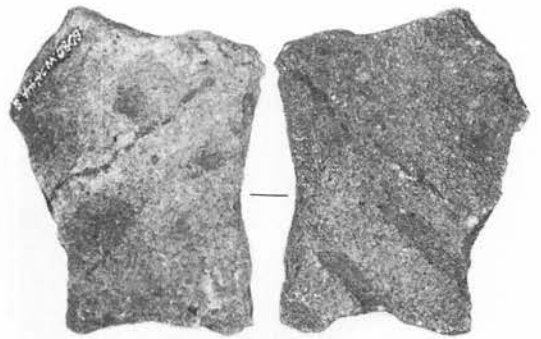

25

写真図版434 石皿・砥石類9

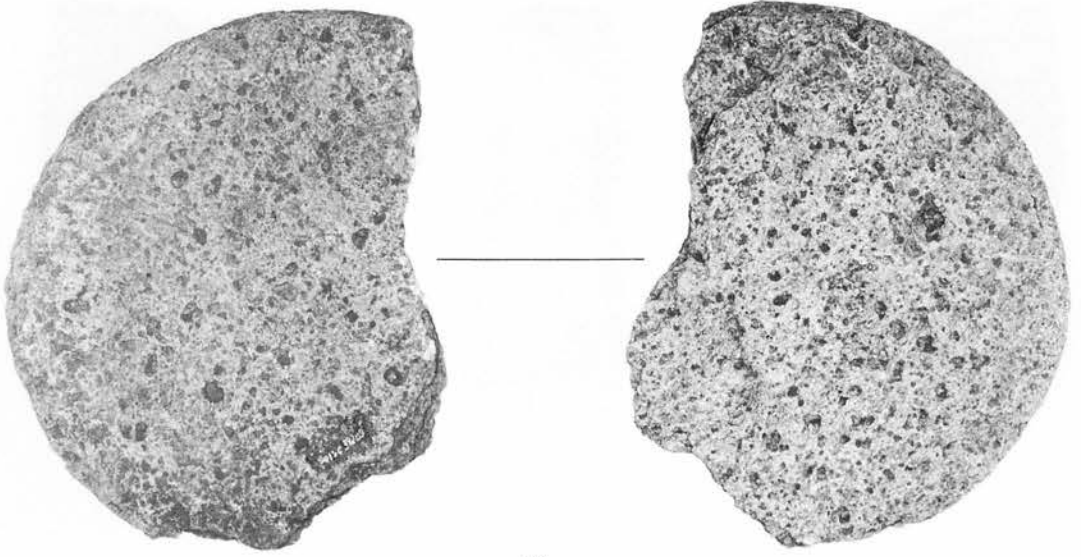

26

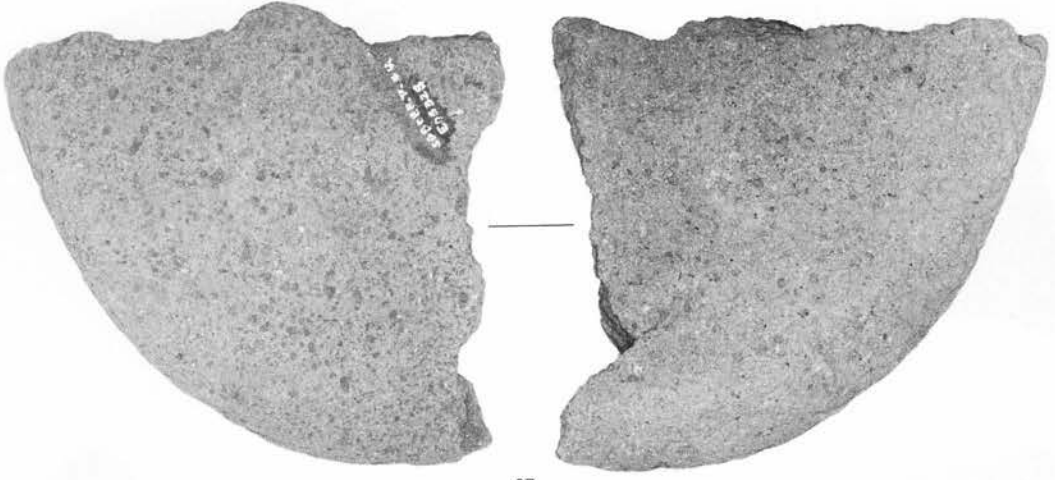

27

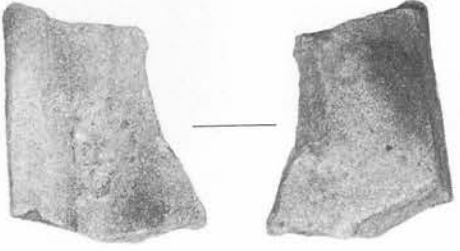

28

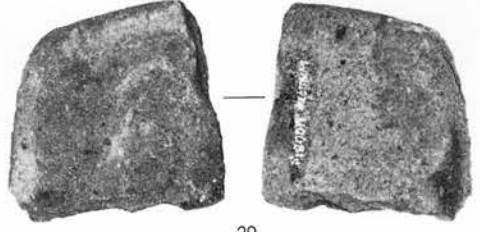

29

写真図版435 石皿・砥石類(10)

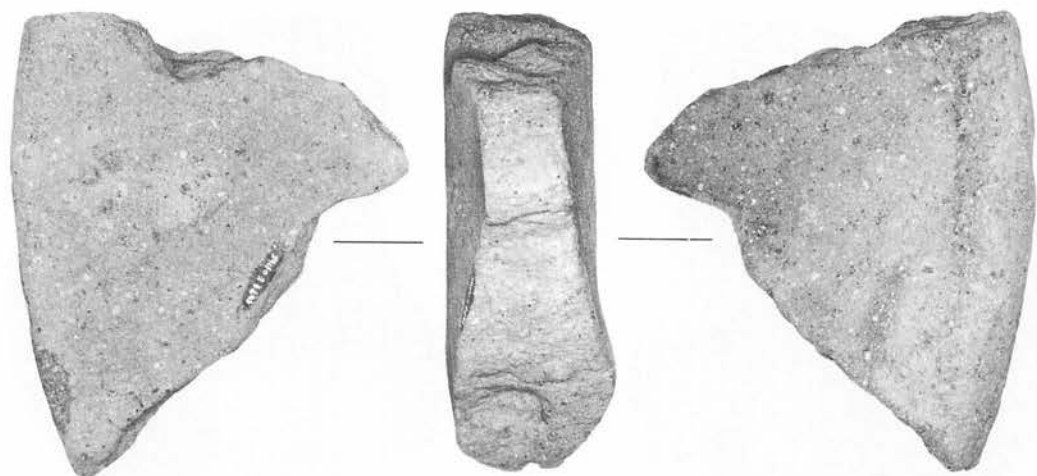

30



31

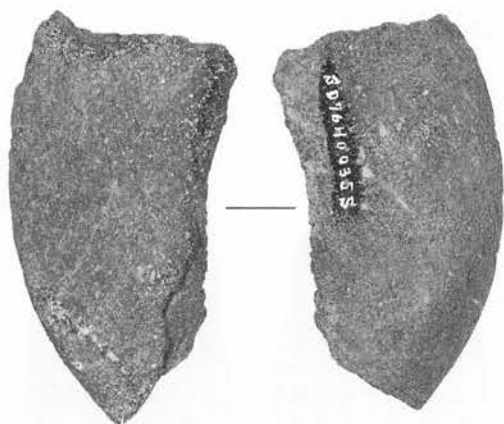

32

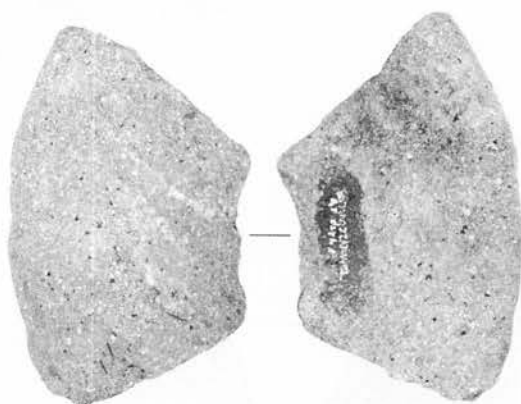

33

写真図版436 石皿・砥石類(1)

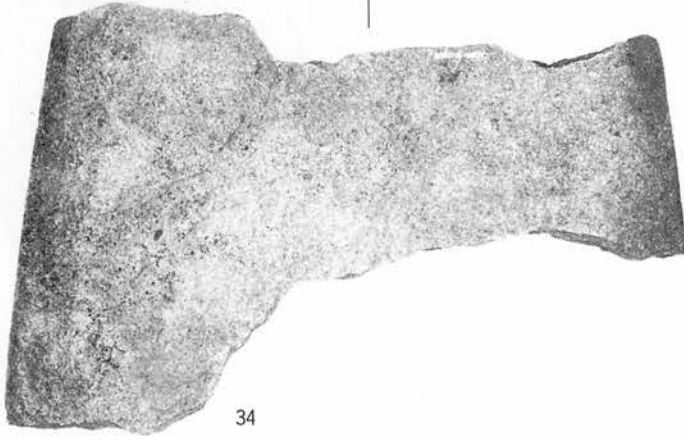
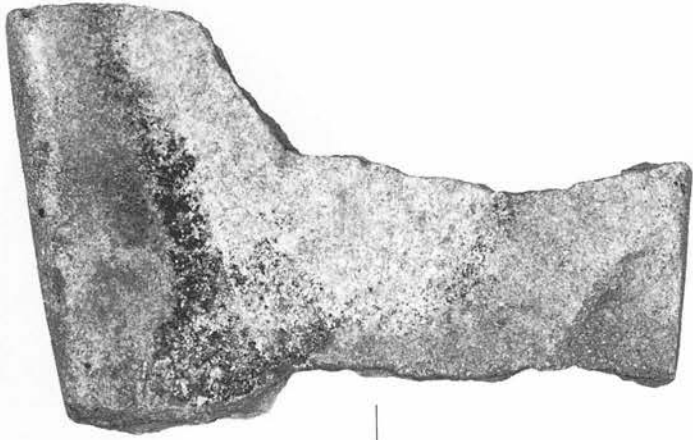

34



35

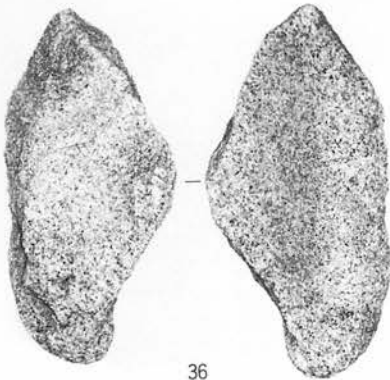

36

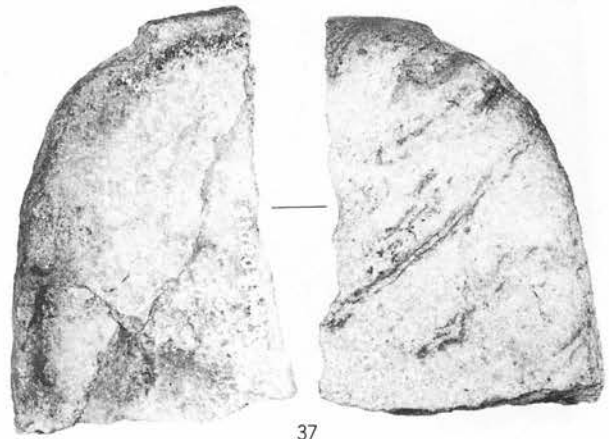

37

写真図版437 石皿・砥石類(2)



38

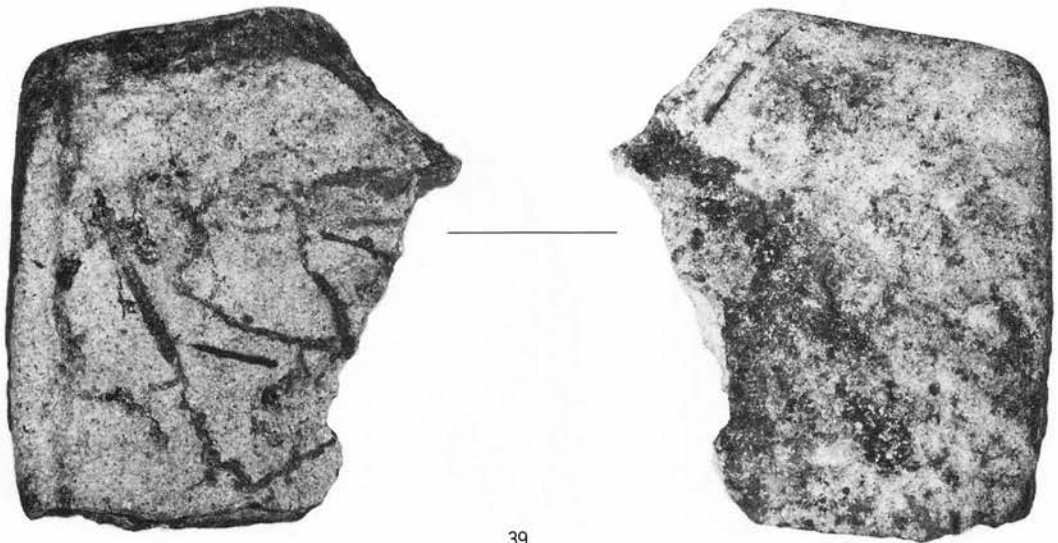

39

写真図版438 石皿・砥石類(13)

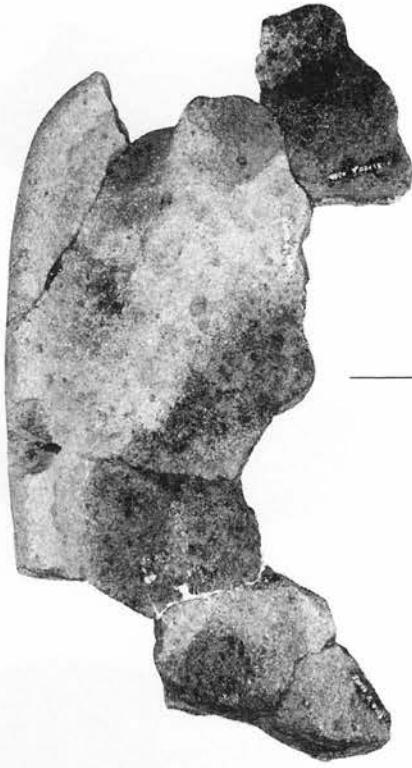

40

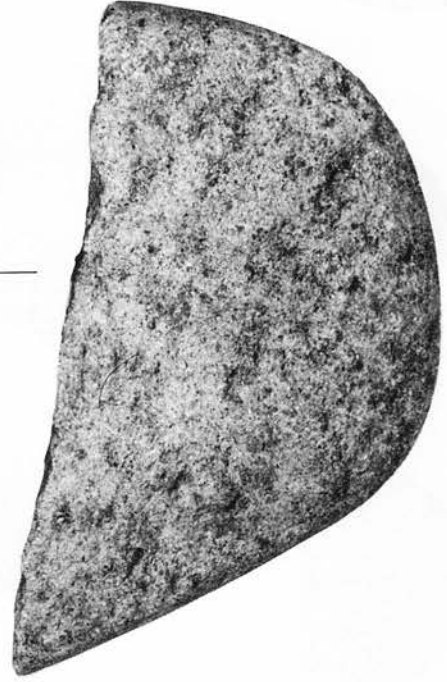
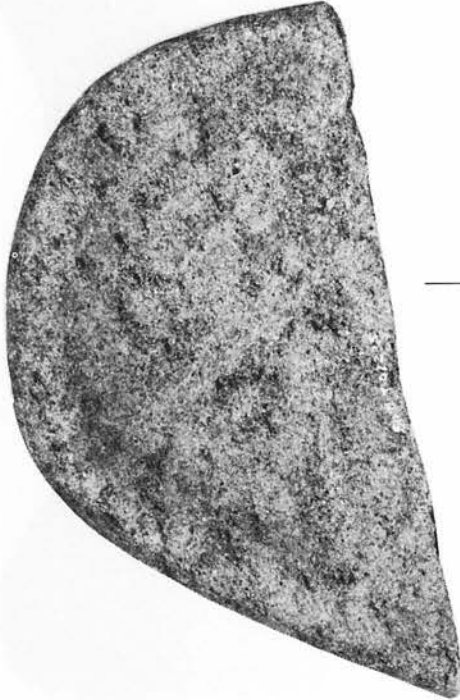

41

写真図版439 石皿・砥石類(4)

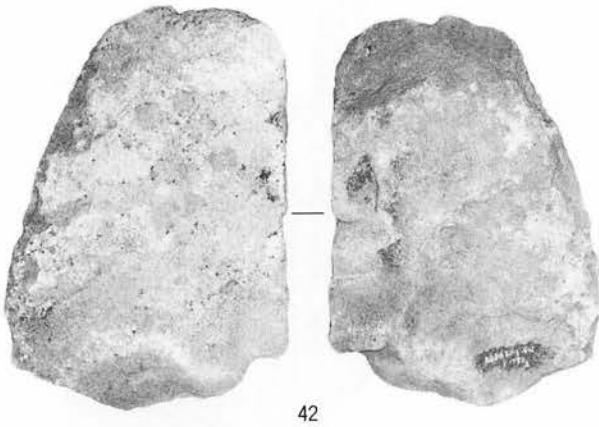

42



43

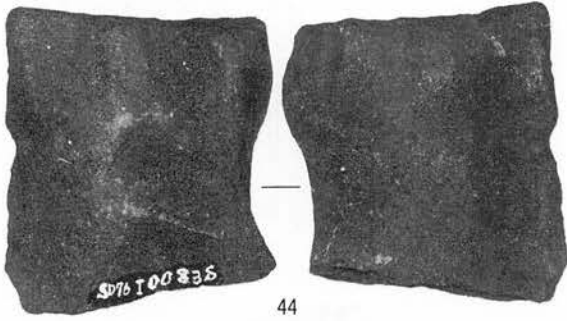

44



45

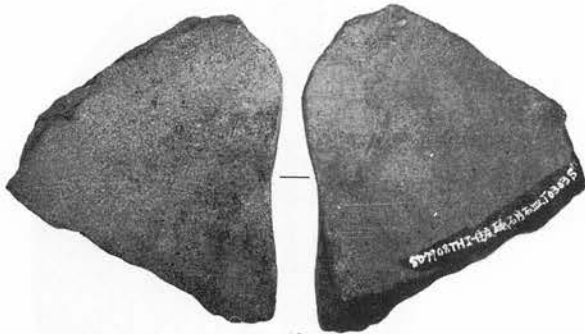

46

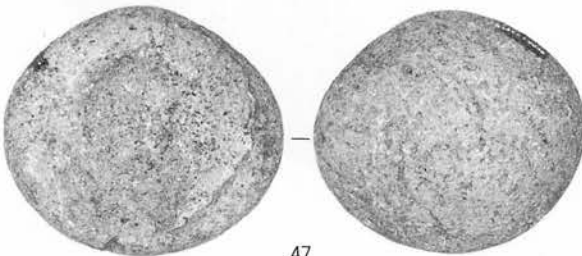

47

写真図版440 石皿・砥石類(15)

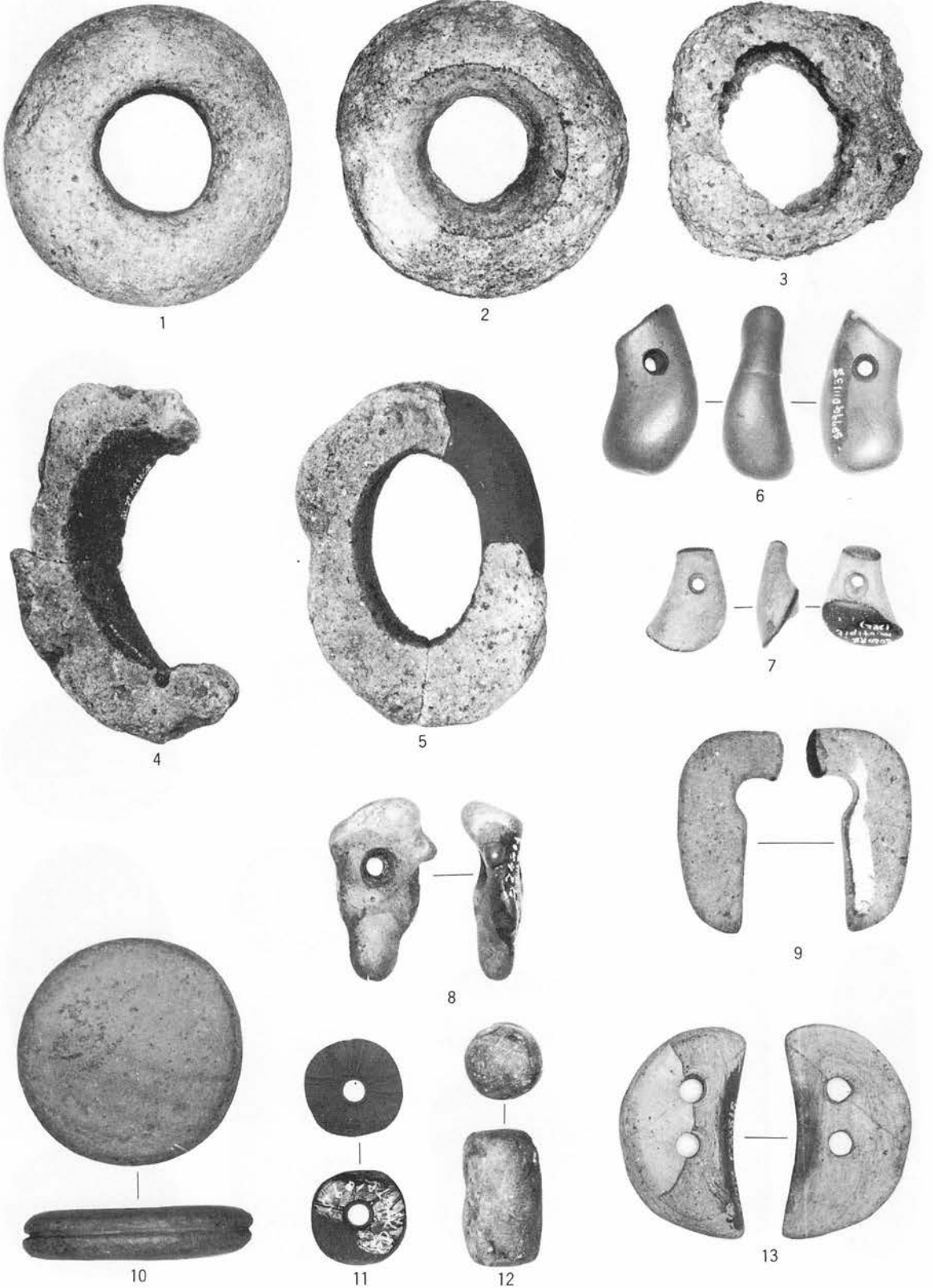

写真図版441 環状石製品・勾玉等裝飾品



14



15



16



17



18



19



20



21



22

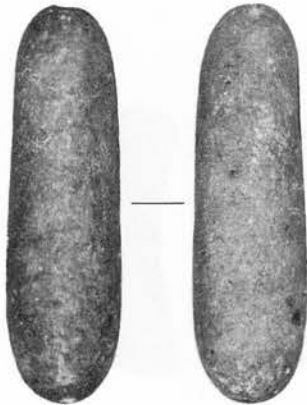

23

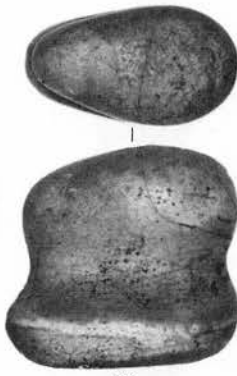

24



25



26

写真図版442 石製品



27

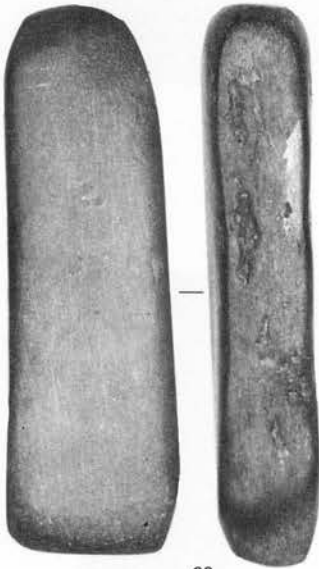

28

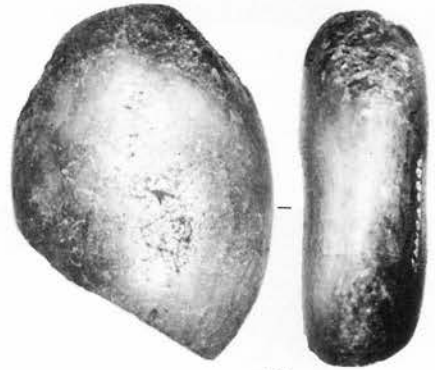

29

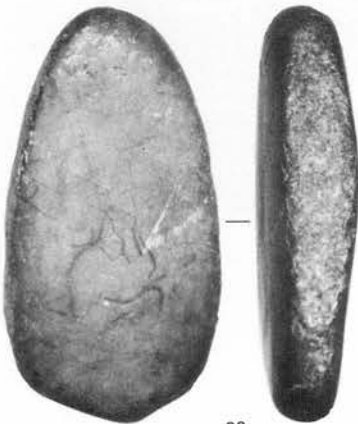

30

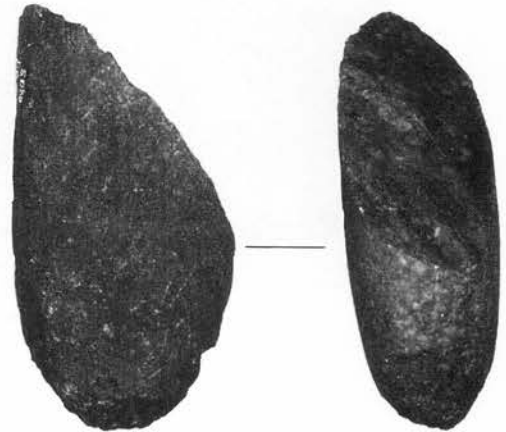

31

写真図版443 石製品

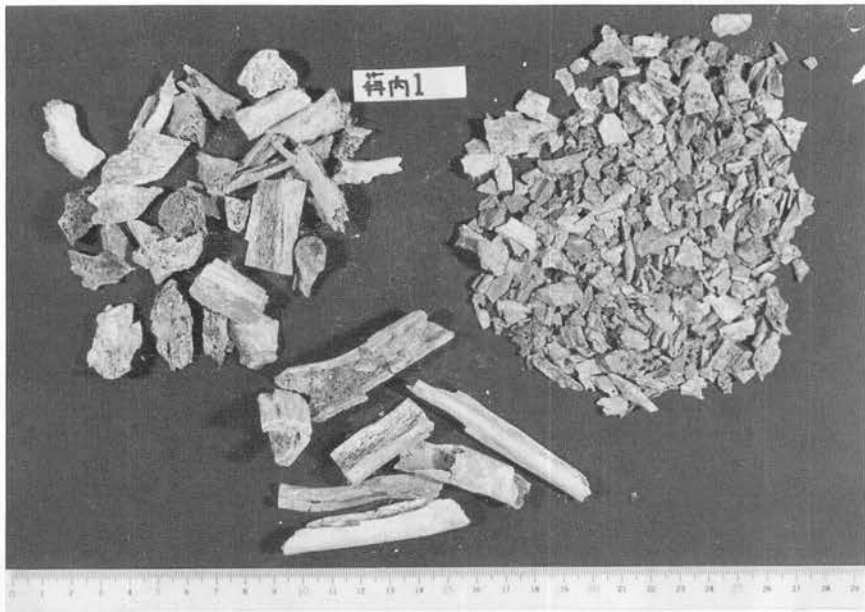

写真図版444 篩による骨の区分

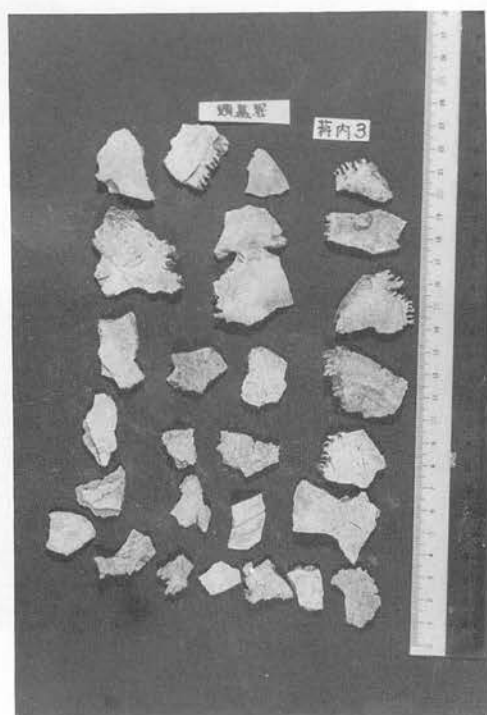
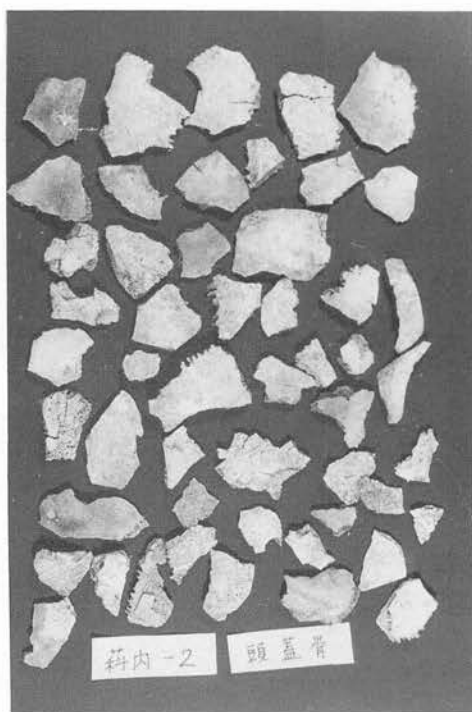
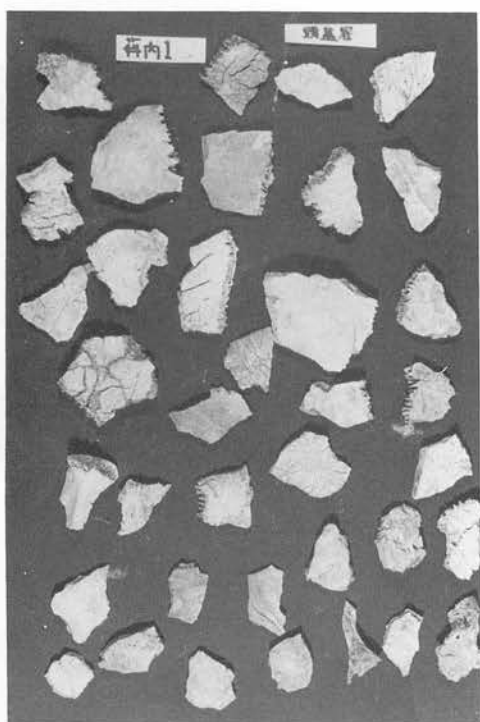

写真図版445 頭蓋冠を構成する骨

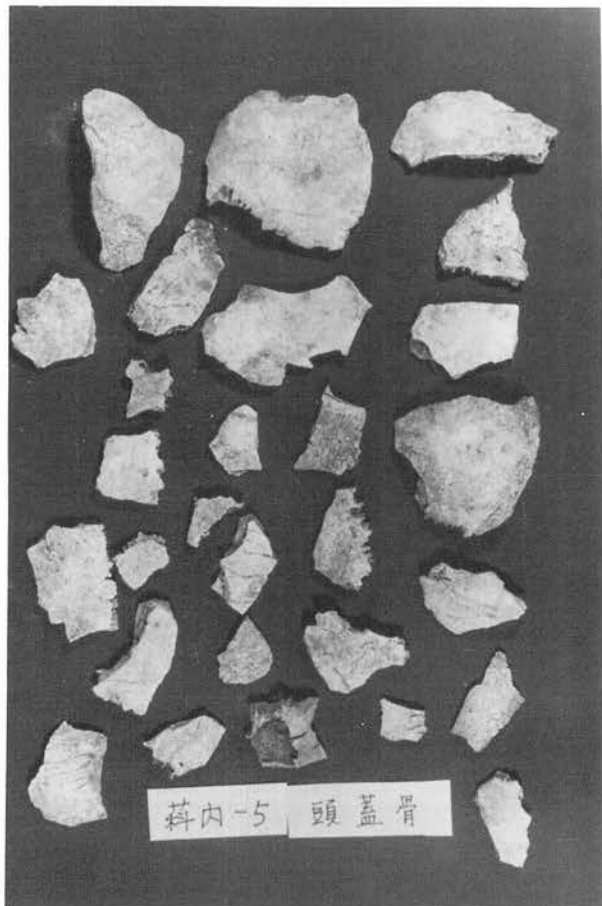

萩内-5 頭蓋骨



萩内6 4-R-4

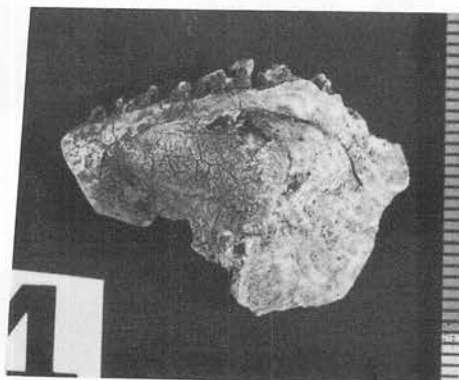

萩内1 2-L-4



萩内6 3-R-1

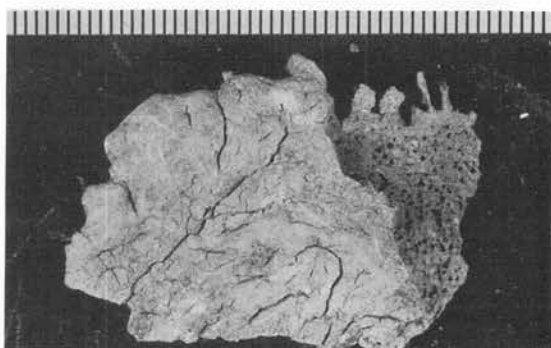

萩内6 3-R-2

写真図版446 頭蓋冠を構成する骨と縫合部

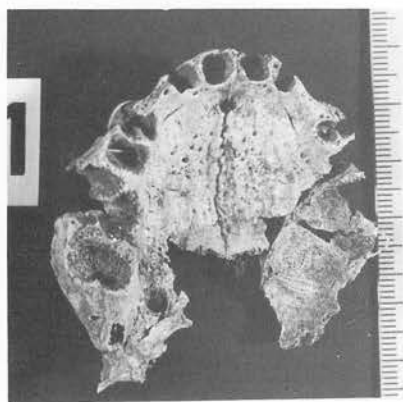

萩内1 4-1



萩内4 4-R-8



萩内3 4-L-1

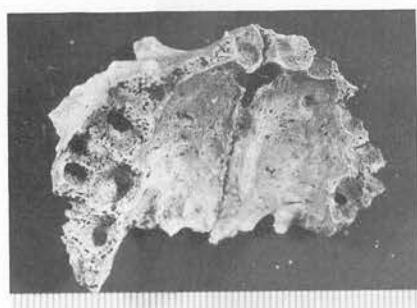

萩内2 4-1

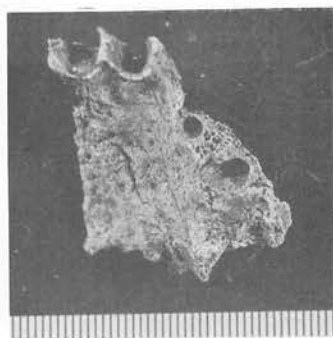

萩内5 4-L-1



萩内2 4-L-2



萩内4 1-L-4



萩内5 4-R-7



萩内5 4-R-2



萩内4 4-R-7



萩内2 2-R-2



萩内5 4-R-3



蒜内6 2-L-2

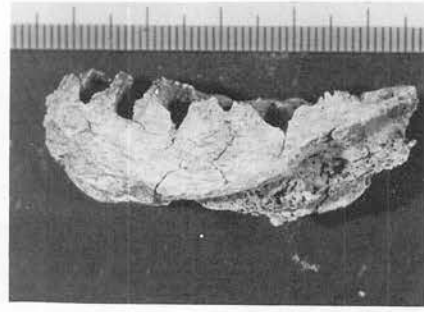

蒜内3 5-L-3

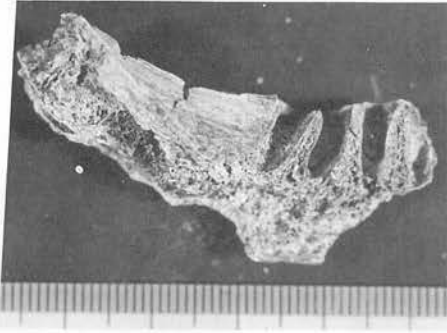

蒜内3 5-R-1



蒜内2 5-L-3

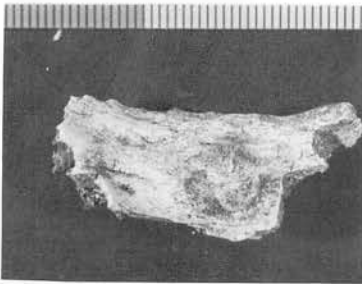

蒜内4 1-1



蒜内2 5-R-1



蒜内3 1-R-4



蒜内2 2-L-2



蒜内5 5-2

写真図版448 下顎骨

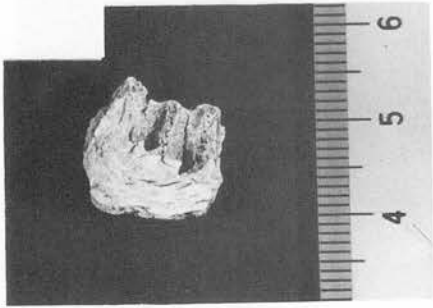

蒜内1 1-2

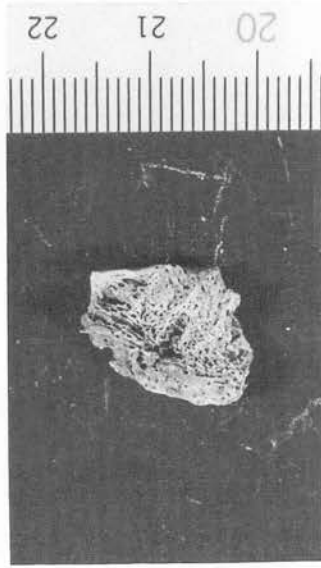

蒜内2 5-L-4



蒜内5 5-L-3

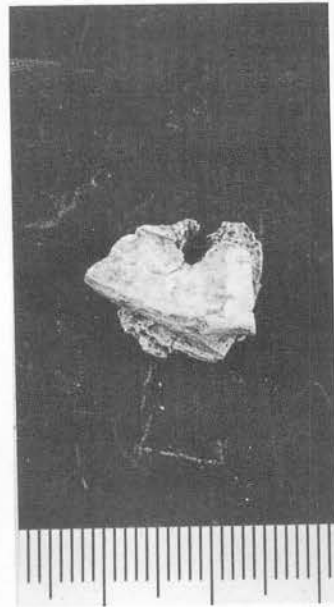

写真図版449 下顎骨

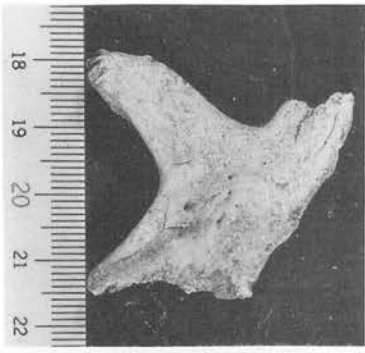

萩内5 1-L-1



萩内2 2-L-3



萩内2 2-L-2



萩内1 1-L-3



萩内3 1-L-1

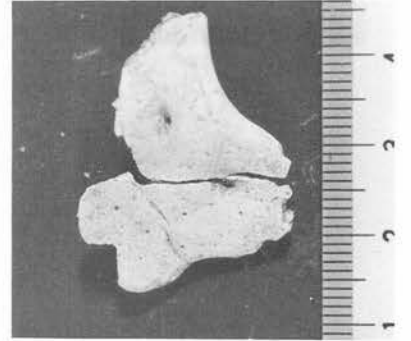

萩内3 2-L-2



萩内5 1-L-2



萩内5 1-L-5



萩内1 2-R-2



萩内5 2-R-2



萩内2 2-R-4

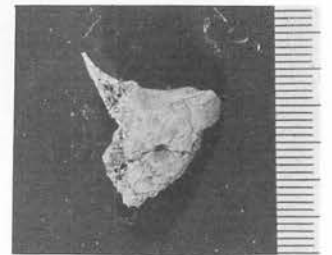

萩内5 1-R-6

写真図版450 頬骨



※萩内2 1-R-4



※萩内2 2-R-1



萩内1 1-L-3

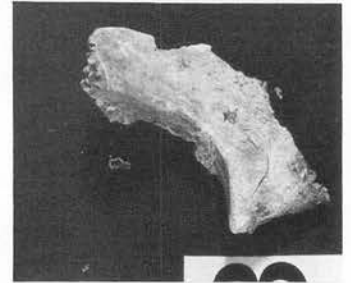

萩内1 2-L-3

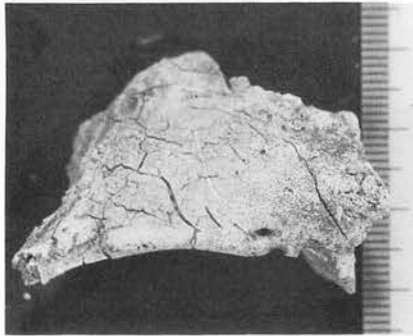

萩内3 1-R-3



萩内4 1-R-3

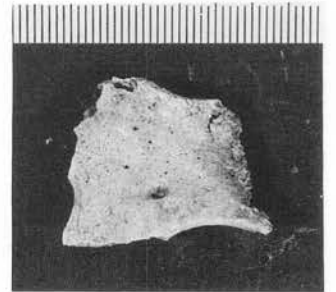

萩内2 1-L-3

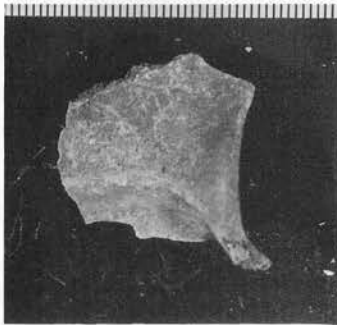

萩内6 1-R-2



萩内4 1-R-2



萩内5 1-R-3



萩内2 1-R-1



萩内2 1-L-2

写真図版451 頬骨(※印)と前頭骨(眼窩上縁)

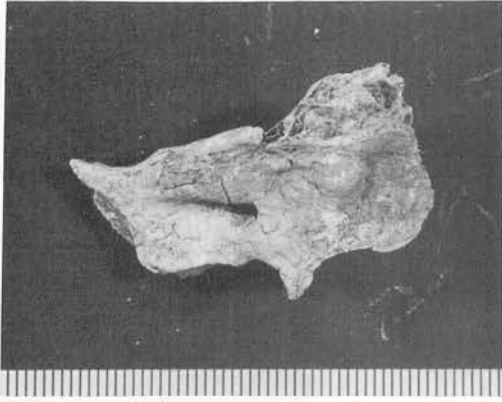

蒜内5 4-R-4 (※)

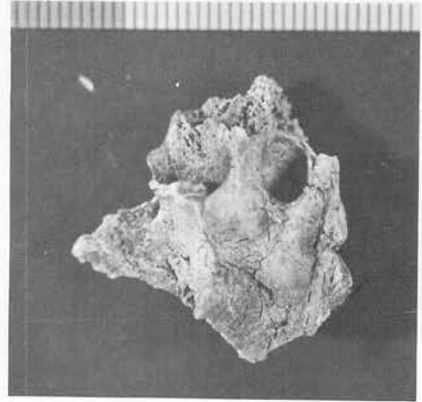

蒜内4 4-R-6 (※)

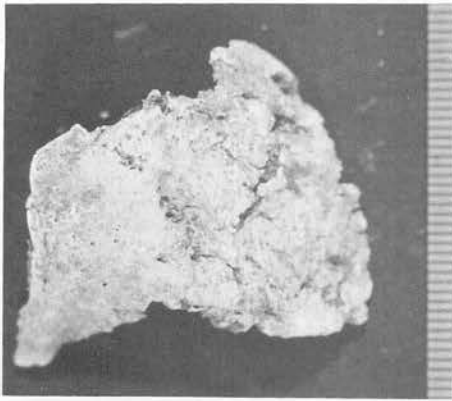

蒜内3 2-R-1

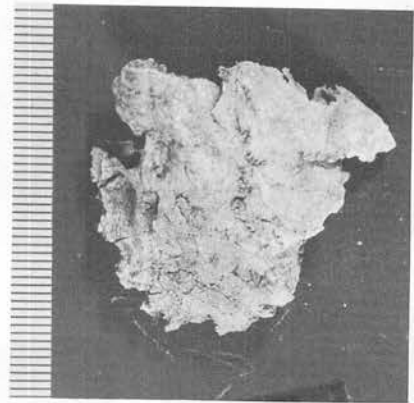

蒜内5 3-L-1



蒜内5 2-R-3

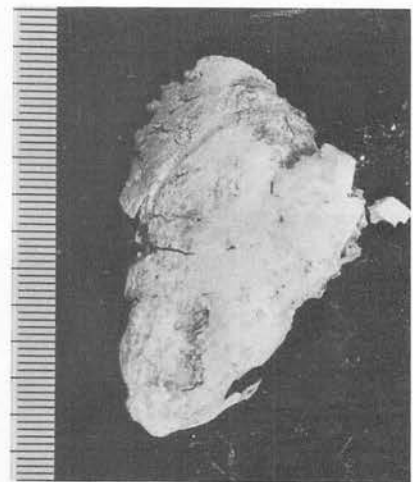

蒜内6 2-R-1

写真図版452 ※側頭骨錐体(内耳孔)と側頭骨乳様突起



萩内1 4-R-4 (※)

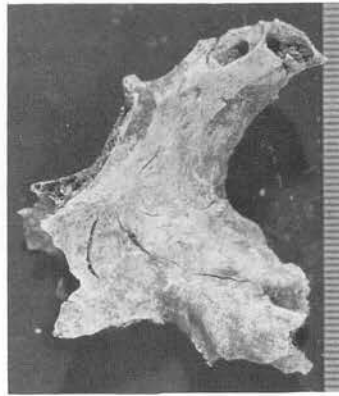

萩内3 4-7 (※)

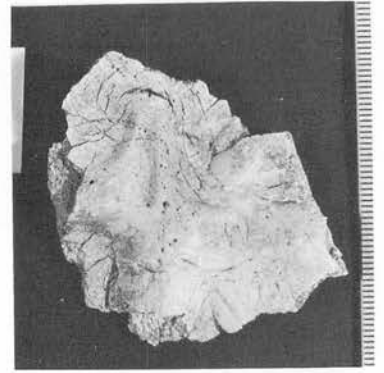

萩内1 4-2 (※※)

※後頭骨：頸静脈結節（舌下神経管）

※※後頭骨：内後頭隆起



萩内1 4-L-5'

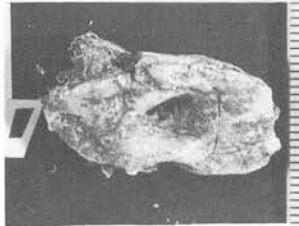

萩内1 4-L-6'



萩内1 4-L-6



萩内1 4-L-5''



萩内5 4-L-5



萩内1 4-L-6''



萩内5 4-R-4

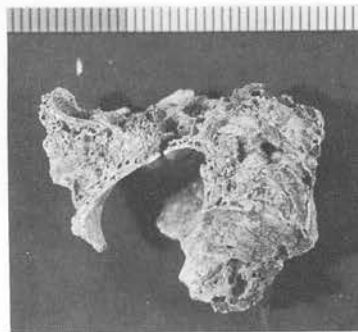

萩内4 4-R-10



萩内4 4-R-9

写真図版453 側頭骨錐体（内耳孔）と後頭骨



蒜内2 5-L-1



蒜内2 5-L-4



蒜内6 2-L-3



蒜内3 5-L-1



蒜内3 5-L-1



蒜内5 5-L-1



蒜内4 5-L-2



蒜内4 2-L-1



蒜内4 5-L-1



蒜内2 5-R-1



蒜内1 5-R-1



蒜内6 2-R-4



蒜内1 5-R-1



蒜内2 5-R-1



蒜内6 2-R-5



蒜内4 5-R-4

写真図版454 下顎骨関節突起

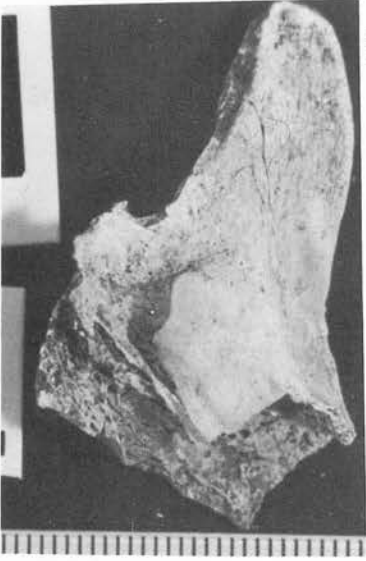

科内 1
5 | L | 2



科内 3
5 | L | 2

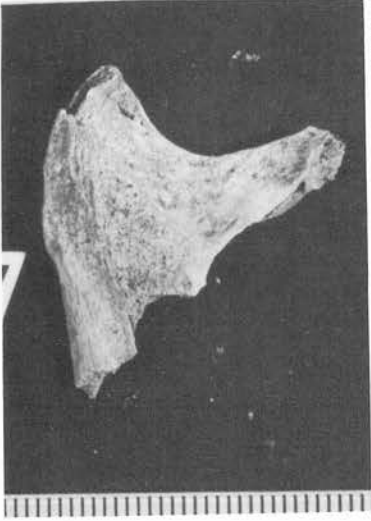

科内 1
5 | R | 3

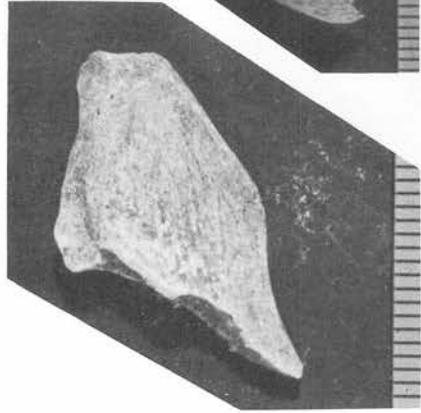

科内 3
5 | R | 2

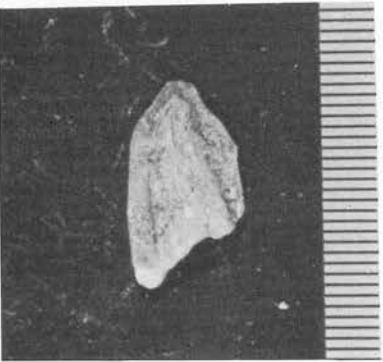

科内 6
2 | R | 6



科内 4
5 | R | 3

写真図版455 下顎骨(筋突起)



萩内3 2-L-1



萩内2 4-7



萩内4 2-L-2



萩内4 4-L-1



萩内 2-R-1



萩内3 2-R-1



萩内1 2-R-1



萩内4 4-R-2



萩内3 2-R-1

写真図版456 下顎窩

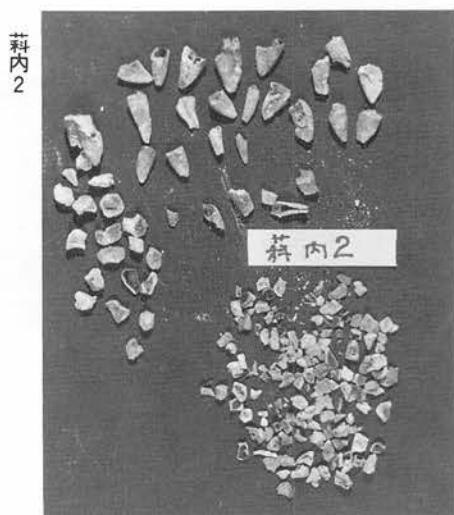

萩内3

萩内4



萩内5

萩内6

写真図版457 歯牙(歯冠および歯根)

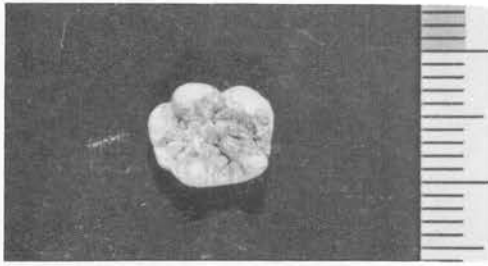

蒜内1 左下顎第2乳臼齒

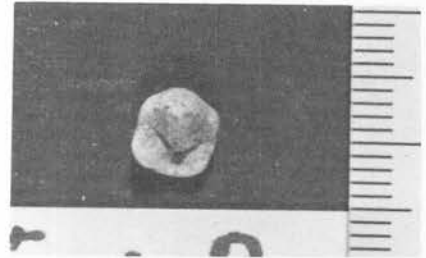

蒜内2 右下顎第2小臼齒

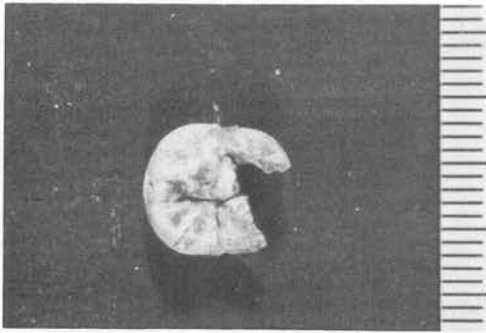

左下顎第1大臼齒

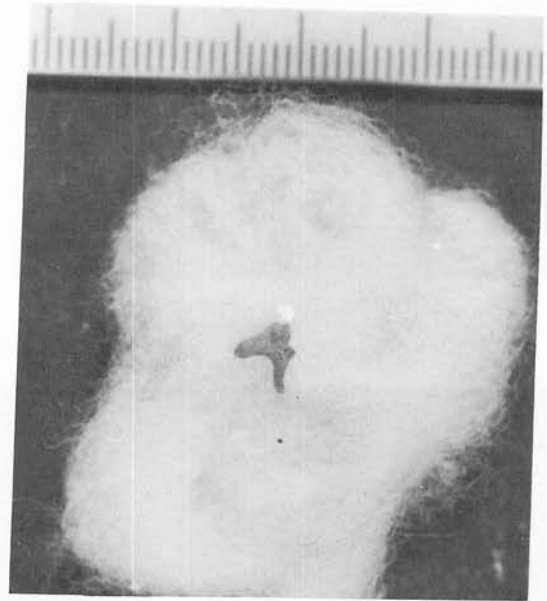

耳小骨

写真図版458 齒冠と耳小骨

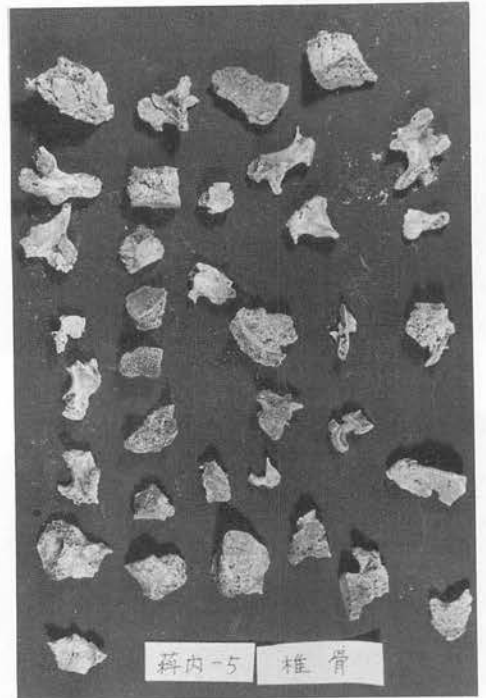
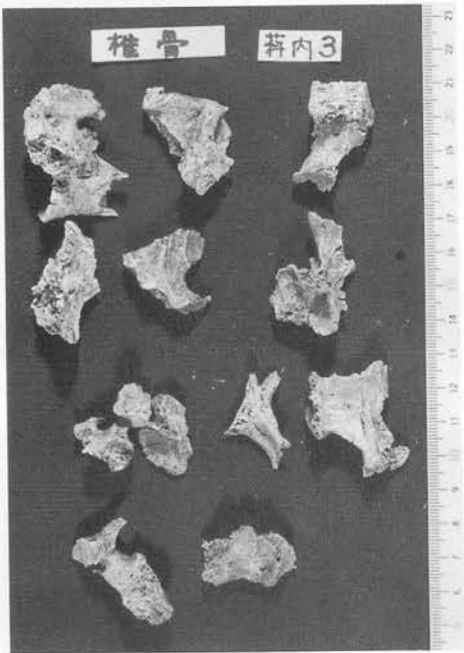
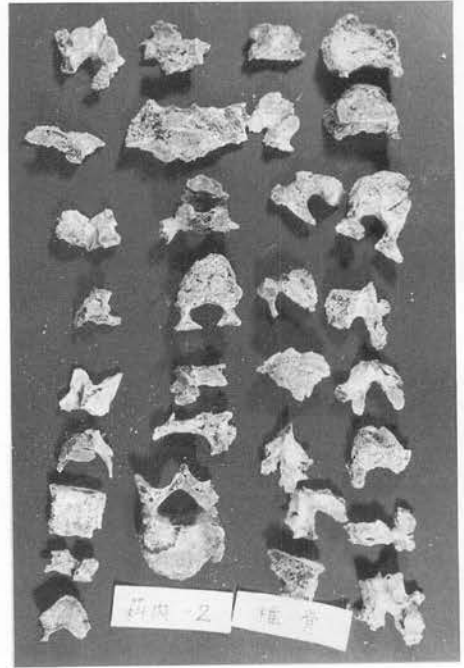
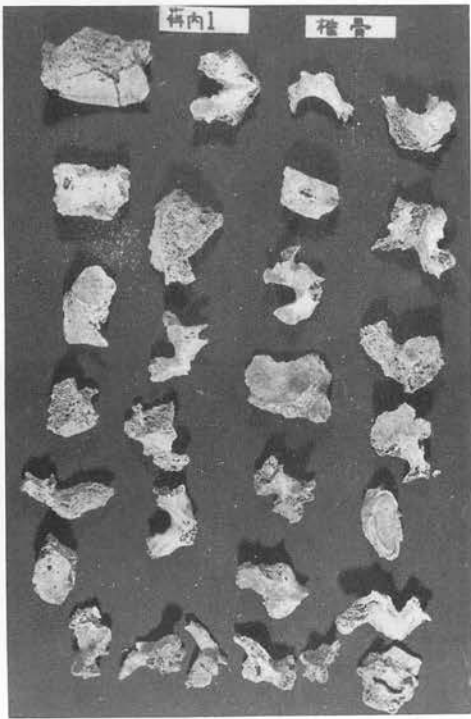

写真图版459 椎骨



萩内3 6-3※

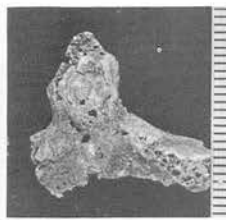

萩内1 6-3″※

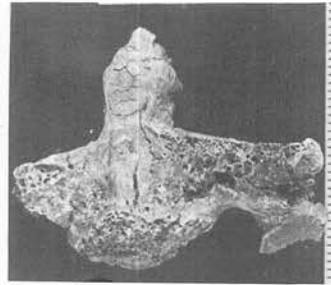

萩内1 6-3※



萩内3 6-6※

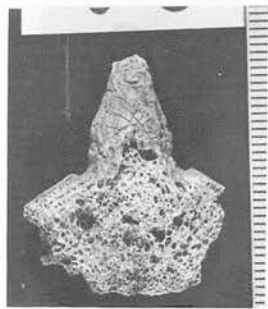

萩内1 6-3′※

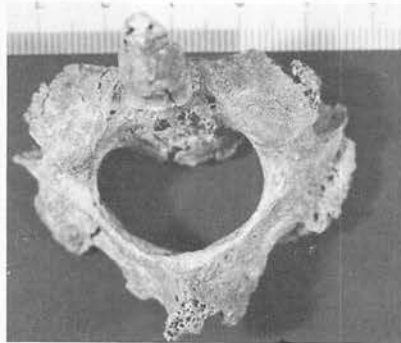

萩内4 6-1※

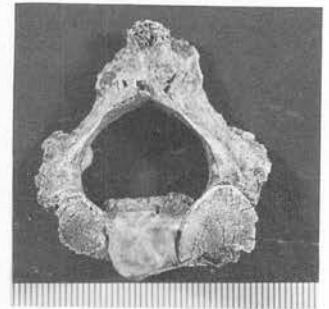

萩内2 6-1※

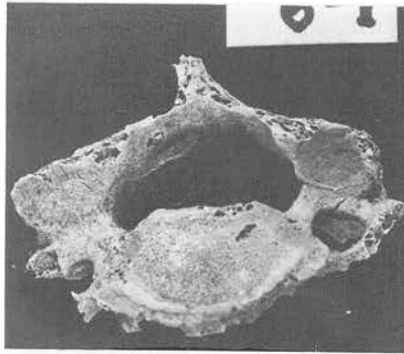

萩内1 6-1※※



萩内3 6-1※※

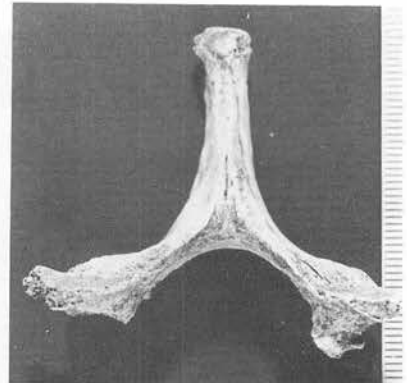

萩内1 6-2※※

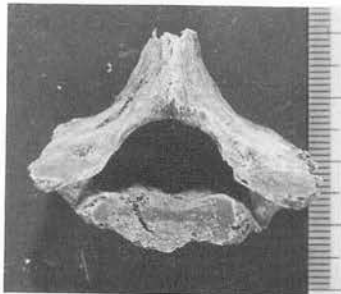

萩内3 6-2※※



萩内1 6-2″※※

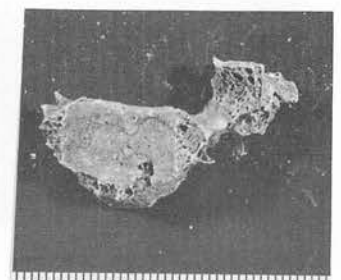

萩内6 6-1※※

写真図版460 軸椎(※印)と頸椎(※※印)



萩内1 8-2



萩内1 8-4



萩内1 7-1



萩内1 7-2

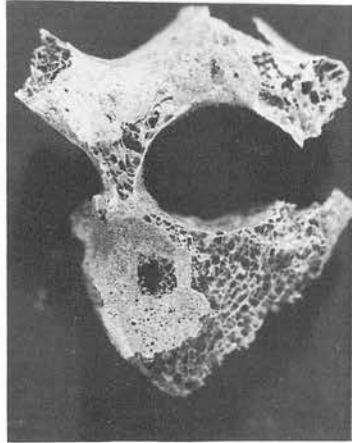

萩内1 7-3

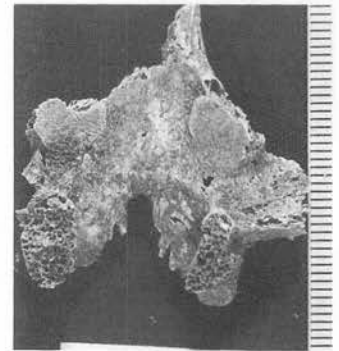

萩内1 7-5

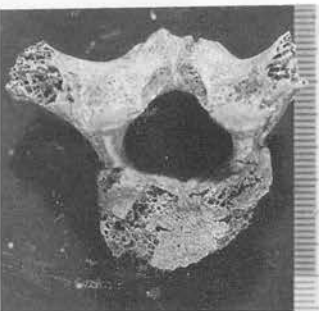

萩内3 7-3

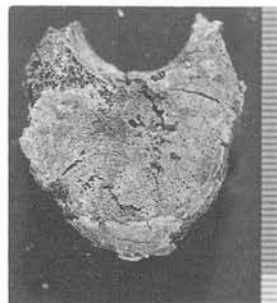

萩内 8-1



萩内3 7-1

写真図版461 胸椎



萩内4 9-2*

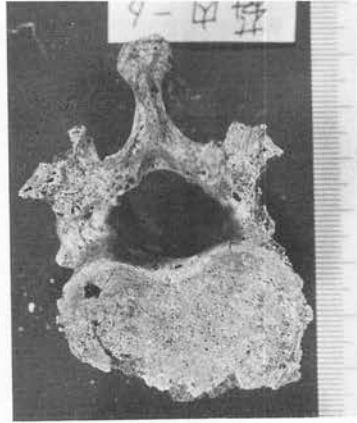

萩内6 9-1 (*)



萩内1 9-1*

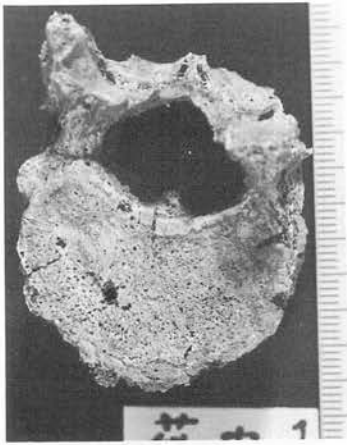

萩内1 8-1*



萩内1 8-3*



萩内4 11-R-2



萩内1 11-R*



萩内4 11-L-1



萩内5 11-L-2



萩内6 21-R-1



萩内5 11-4



萩内5 11-12-5

写真図版462 腰椎(*)と鎖骨

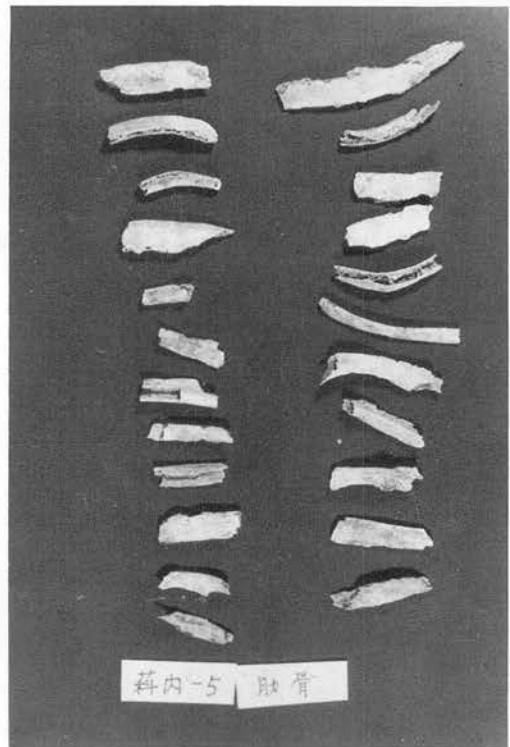
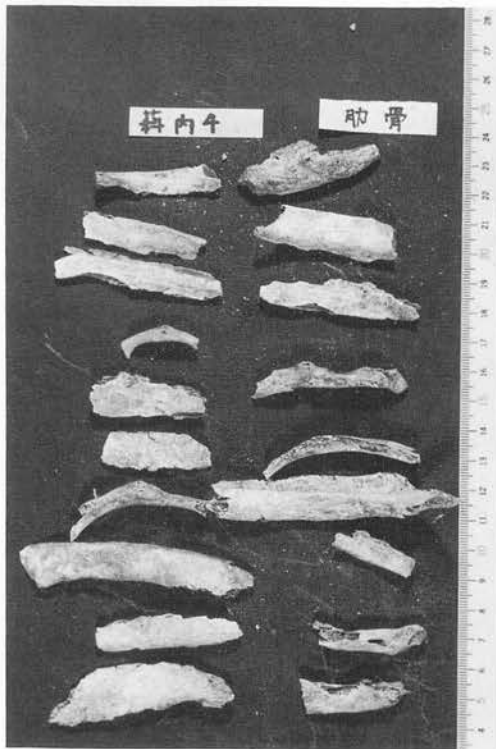
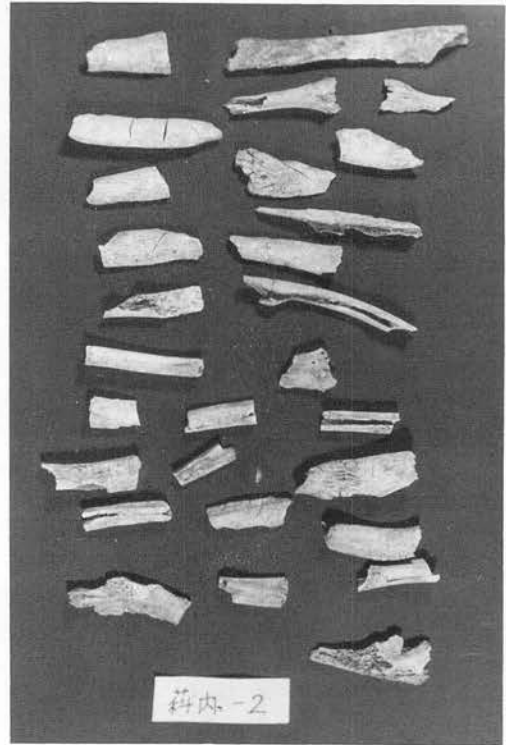
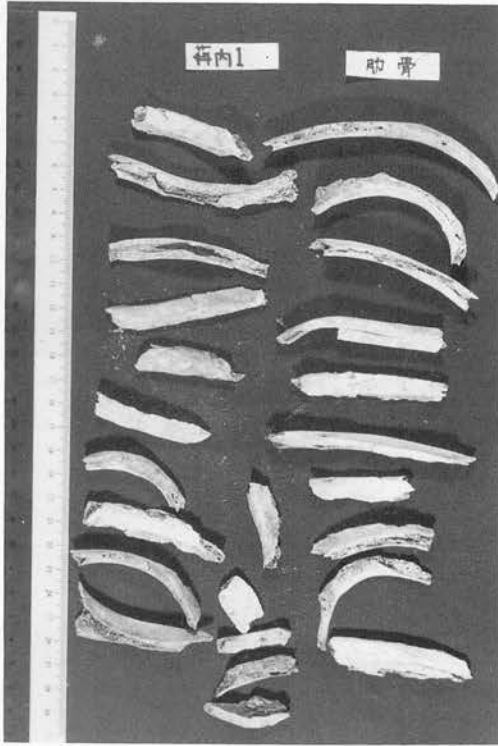

写真図版463 肋骨



蒜内5 (肩峰)12-L-5



蒜内6 (肩峰)12-L-4



蒜内3 (肩峰)12-R-2



蒜内3 12-L-4



蒜内6 12-R-1



蒜内1 12-R-5



蒜内1 12-L-1

写真図版464 肩甲骨(肩峰他)

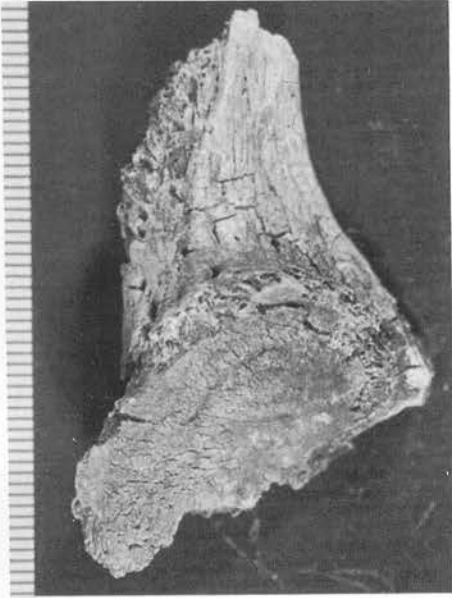

萩内5 16-L-3

萩内5
16
| R |
3

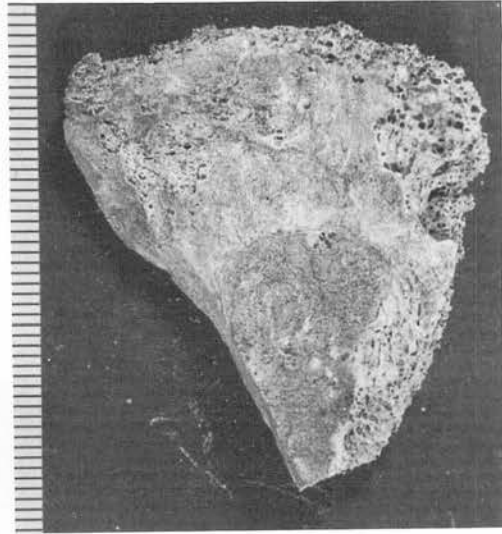
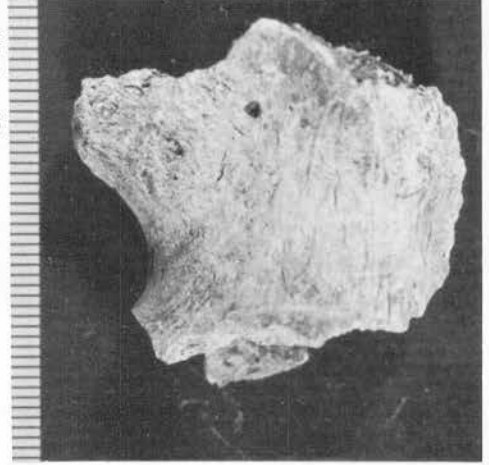

萩内5
17
| R |
5

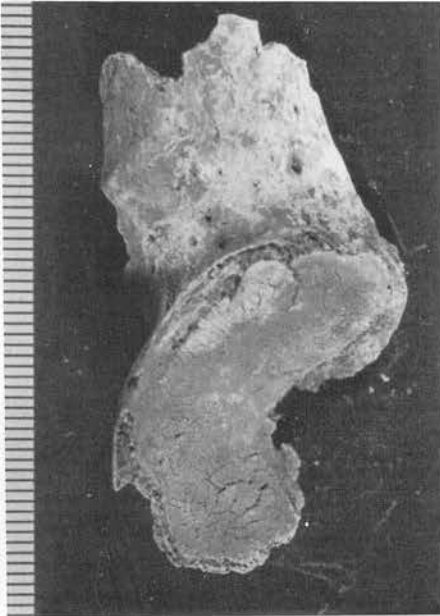

萩内5 16-L-2

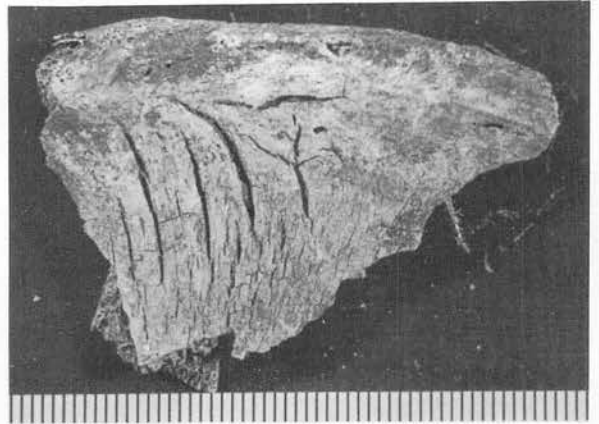

萩内5 16-L-1

写真図版465 寛骨



萩内3 13-L-3※



萩内5 18-L-3※

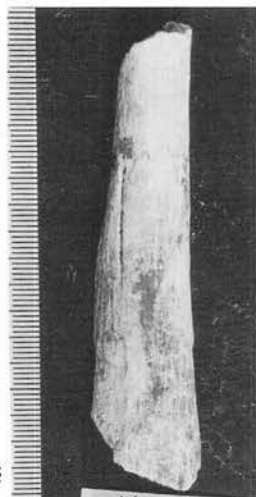

萩内6 13-R-1※



萩内3 13-R-4※



萩内6 13-R-8



萩内1 13-R-2



萩内2 13-R-1



萩内2 13-R-2



萩内1 13-L-5



萩内1 13-L-1

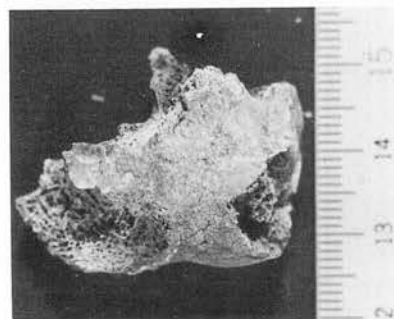

萩内1 13-L-7

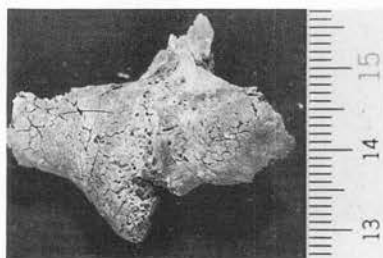

萩内1 13-R-3



萩内2 13-L-3

写真図版466 上腕骨(※)と上腕骨滑車



萩内1 14-L-4 ※



萩内3
14-L-1 ※



萩内5 14-R-1 ※



萩内1 14-R-7 ※



萩内1 14-R-5 ※



萩内1 14-L-8 ※



萩内4 14-R-4 ※

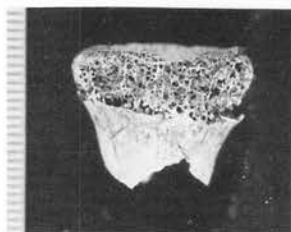

萩内1 14-L-6 ※



萩内3 14-L-3



萩内1 14-R-3



萩内1 14-R-2



萩内3 14-R-9



萩内6 14-R-3

写真図版467 桡骨頭(※)と桡骨茎状突起



萩内5 14-R-6※



萩内4 14-L-2※



萩内3 14-R-6※



萩内5 14-L-2※



萩内1 14-R-1



萩内3 14-L-7



萩内3 14-L-5



萩内6 14-L-4・5

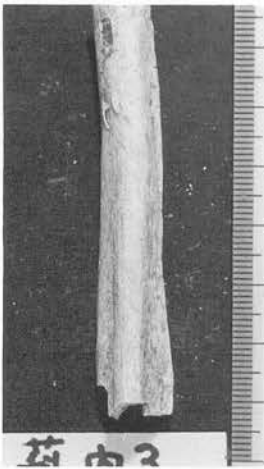

萩内3 14-R-12



萩内5 14-L-5



萩内4 14-R-3

写真図版468 尺骨(※滑車切痕)



藕内6 15-L-8



藕内5 15-L-7



藕内5 15-L-8



藕内3 15-L-12



藕内2 15-L-31



藕内5 15-L-3



藕内4 15-R-3



藕内3 15-R-13



藕内3 15-R-13



藕内2 15-R-6

写真図版469 舟状骨

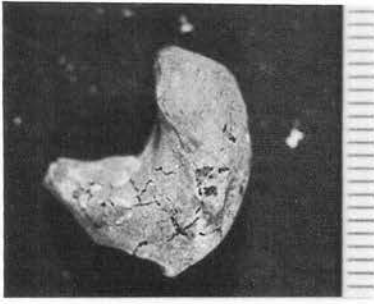

萩内1 15-L-18

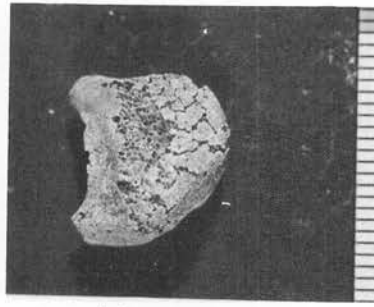

萩内3 15-L-4'



萩内5 15-L-2



萩内1 15-R-1



萩内1 15-R-3



萩内1 15-R-20



萩内2 15-R-4

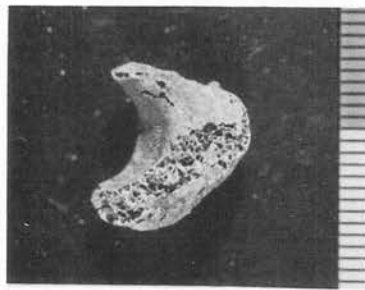

萩内3 15-R-11

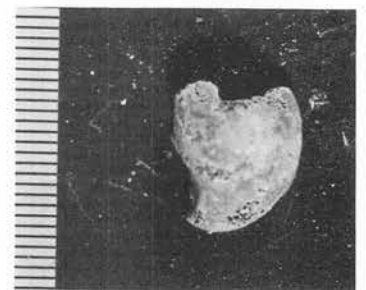

萩内6 15-R-2

写真図版470 月状骨



蒜内1 15-L-4



蒜内2 15-L-1



蒜内5 15-L-9

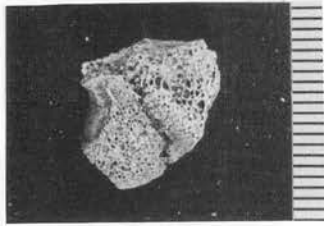

蒜内5 15-L-6



蒜内3 15-L-6

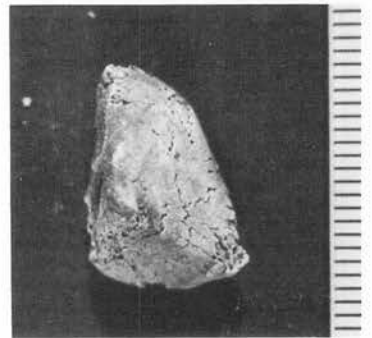

蒜内1 15-R-22

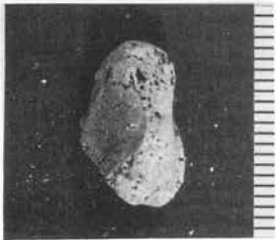

蒜内5 15-R-5



蒜内4 15-R-9

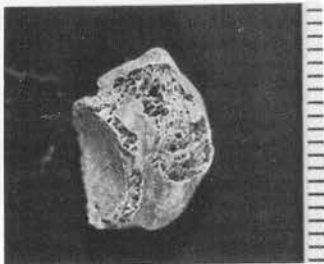

蒜内1※ 15-L-17



蒜内6※ 15-L-5

写真図版471 三角骨と豆状骨(※)

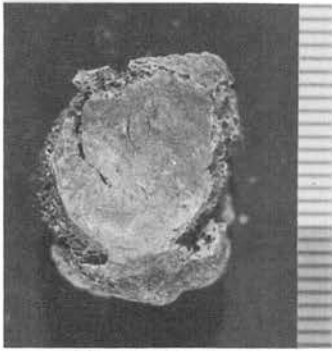

蕨内4※ 15-L-2



蕨内4※ 15-R-1

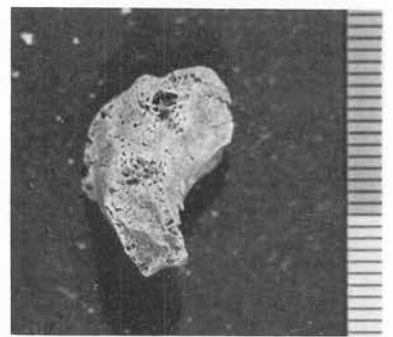

蕨内3 15-L-25



蕨内3 15-R-3

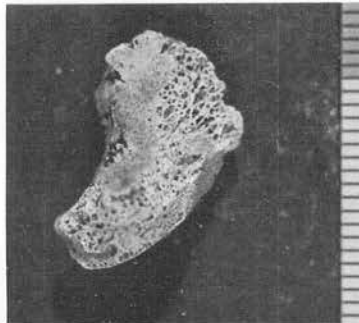

蕨内3 15-R-3'



蕨内1 15-R-2



蕨内2 15-R-2



蕨内5 15-R-4

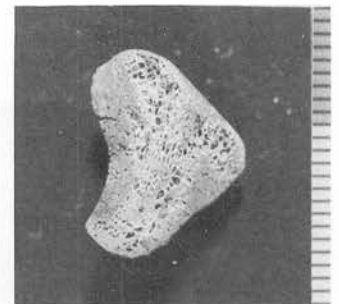

蕨内4 15-R-7

写真図版472 大菱形骨(※)と小菱形骨



萩内 2 15-L-3



萩内 6 15-L-6



萩内 6 15-L-7



萩内 2 15-R-22

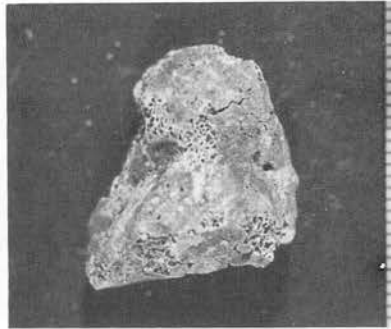

萩内 3 15-R-4



萩内 5 15-R-1



萩内 2 15-R-5

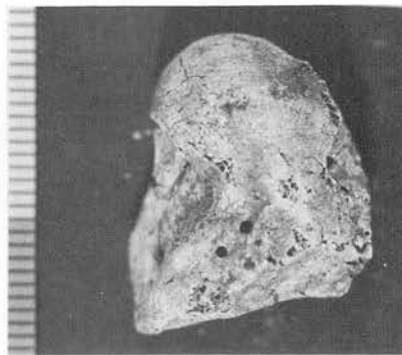

萩内 4 15-R-5



萩内 4 15-R-6

写真図版473 有頭骨

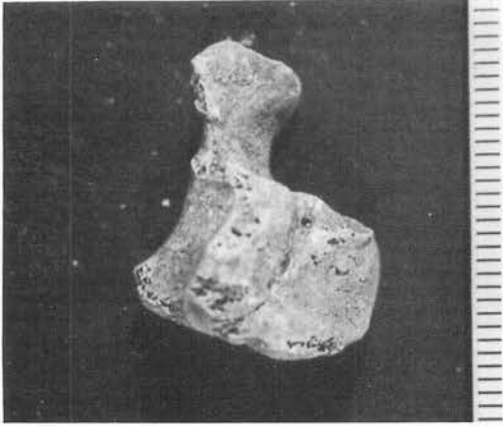

萩内 1 15-1-21

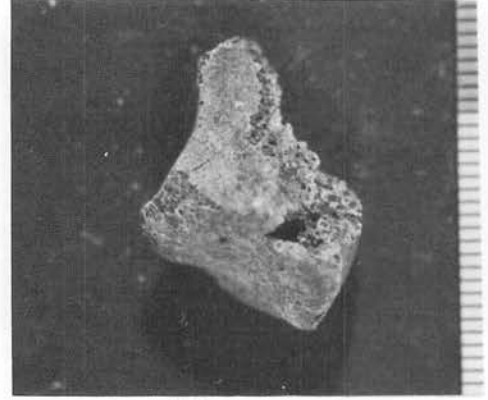

萩内 3 15-L-7



萩内 4 15-L-4

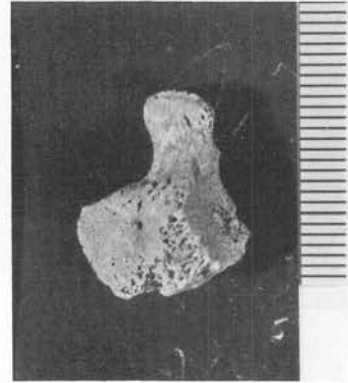

萩内 6 15-R-3



萩内 6 15-R-4



萩内 5 15-R-19

写真図版474 有鈎骨



萩内1 15-L-7



萩内2 15-L-44



萩内5 15-L-13



萩内1 15-L-11



萩内2 15-L-25



萩内3 15-L-15



萩内5 15-L-13

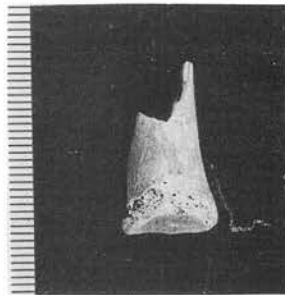

萩内5 15-R-12



写真図版475 中手骨(I)



萩内 2 15-L-32



萩内 2 15-L-37



萩内 2 15-L-34



萩内 1 15-L-9



萩内 1 15-L-16



萩内 3 15-L-16



萩内 2 15-R-40



萩内 1 15-R-5

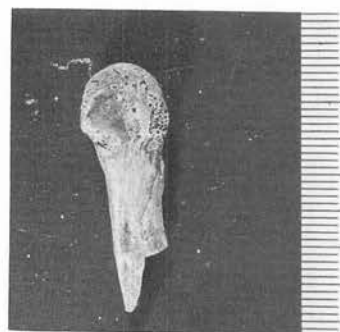

萩内 5 15-R-11



萩内 2 15-R-36



萩内1 15-L-13



萩内6 15-L-9・10



萩内5 15-L-15



萩内3 15-L-23'



萩内1 15-L-12



萩内1 15-L-15



萩内2 15-L-43



萩内3 15-L-5'



萩内3 15-L-5

写真図版477 中手骨(Ⅲ)(左側)



萩内 2 15-L-38



萩内 3 15-L-22



萩内 5 20-L-20



萩内 3 15-L-2



萩内 2 15-L-42



萩内 3 15-L-22'



萩内 3 15-R-23



萩内 1 15-L-17

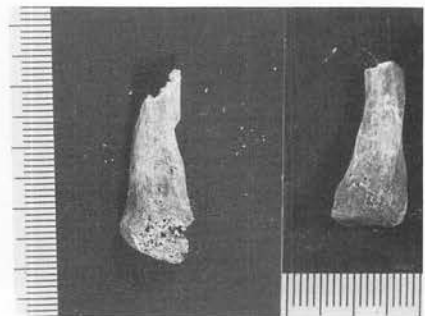

萩内 2 15-R-37

写真図版478 中手骨(IV)



蒜内1※ 15-L-6



蒜内3※ 15-L-17



蒜内1※ 15-L-10

※ 中手骨(V)



※※



蒜内1※※ 15-L-14



I右 ※※



蒜内2※※ 15-R

※※ 手の基節骨(I)



蒜内6※※※
15-L-23



※※※



蒜内2 ※※※
15-L-7



蒜内2 ※※※
15-L-13

※※※ 手の基節骨(II)

写真図版479 中手骨(V)※と手の基節骨



萩内6 ※ 15-R-6



萩内2 ※ 15-R-10



萩内2 ※※ 15-L-43



萩内2 ※※
15-R-11



萩内2 ※※※
15-R-12

※手の基節骨(II)

※※手の基節骨(III)



萩内3 ※※※
15-R-19



萩内3 ※※※
15-R-19'

※※※ 手の基節骨(IV)

※※※※ 手の基節骨(V)



萩内2
15-L-14
※※※※



萩内2
15-L-14
※※※※



萩内6
15-L-24
※※※※



萩内3
15-R-10'
※※※※

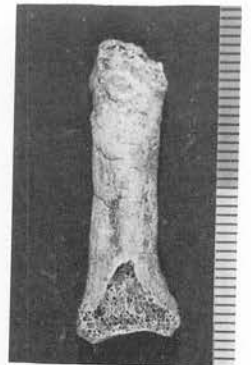

萩内3 15-R-10
※※※※

写真図版480 手の基節骨



萩内 3 ※ 15-L-14



萩内 6 ※
15-L-20・22



萩内 3 ※ 15-R-8



萩内 6 ※
15-R-17・18

※手の中節骨(Ⅱ)



萩内 5 ※※ 15-L-10



萩内 2 ※※
15-L-15



萩内 3 ※※ 15-R-20

※※手の中節骨(Ⅲ)



萩内 2 ※ 15-R-17



萩内 4 15-L



萩内 2 ※ 15-L-24



萩内 2 ※ 15-R-18



萩内 2 ※ 15-R-18

※ 手の中節骨(IV)

※※ 手の中節骨(V)



萩内 2 ※※
15-L-26



萩内 6
15-R-16



萩内 5 ※ 15-R-17

写真図版482 手の中節骨



萩内2 15-L-27

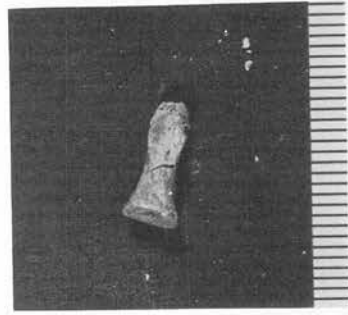

萩内6 15-L-25

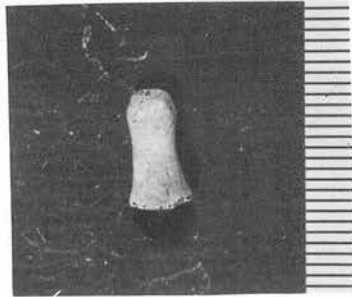

萩内5 15-L-17



萩内2 15-R-20



萩内3 15-R-1

写真図版483 手の末節骨

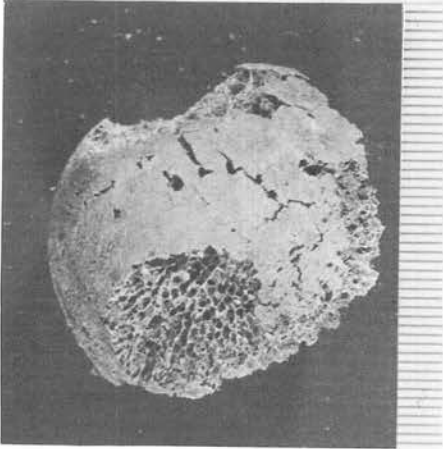

蒜内6 18-R-2



蒜内1 18-R-2



蒜内6 18-L-3



蒜内3 18-L-5

写真図版484 大腿骨



萩内 2 19-R-1 ※

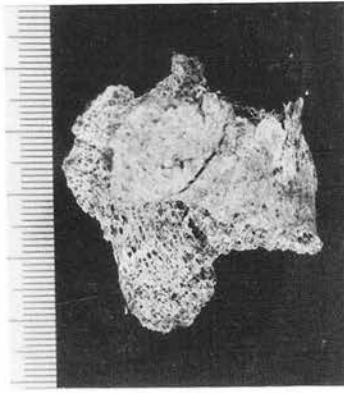

萩内 2 19-L-2 ※



萩内 2 19-R-8 ※



萩内 2 ※※
19-L-3



萩内 2 ※※
19-L-4



萩内 6 ※※
19-R-2



萩内 6 ※
19-L-6、7



萩内 3 ※※※
19-R-1



萩内 4 ※※※
19-L-4



萩内 4 ※※※
19-R-21

写真図版485 脛骨下端(内果)(※)腓骨(※※)腓骨頭(※※※)

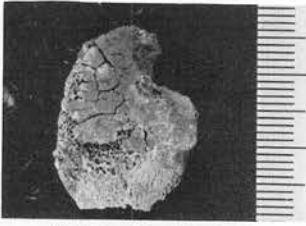

萩内5 19-R-5 ※



萩内5 19-R-4 ※



萩内5 19-L-3 ※



萩内2 19-L-9



萩内2 ※※ 19-L-8



萩内2 ※ 19-R-10



萩内2 ※ 19-L-6



萩内5 ※※ 19-L-2



萩内5 ※※ 19-L-1



萩内1 ※※
19-L-1

※腓骨頭 ※※腓骨下端(外果)

写真図版486 腓骨頭と腓骨下端



蕨内1 18-L-3 ※

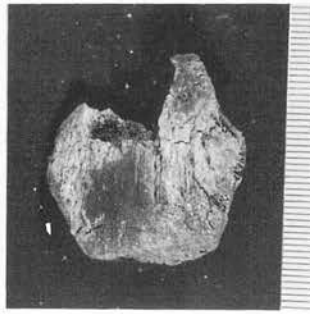

蕨内2 18-R-1 ※



蕨内3 18-L-2 ※



蕨内4 18-R-2 ※

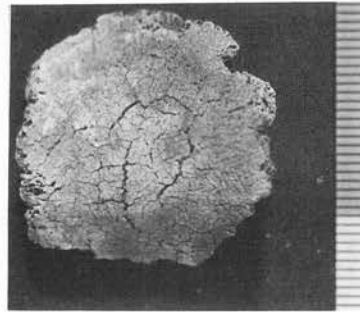

蕨内4 18-L-1 ※



蕨内5 18-R-1 ※



蕨内6 18-R-1 ※



蕨内5 ※※ 種子骨(足)

写真図版487 膝蓋骨と種子骨(足)

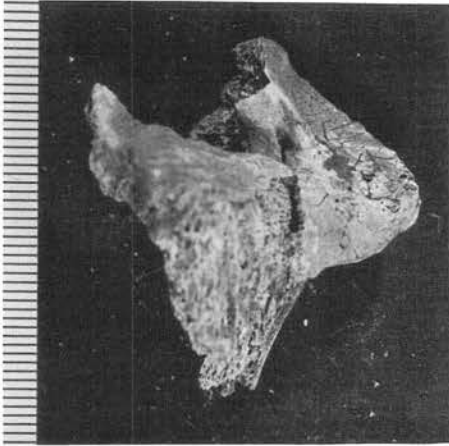

萩内 5 20-L-28

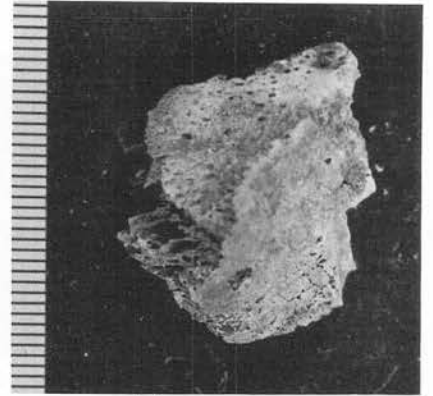

萩内 5 20-L-13

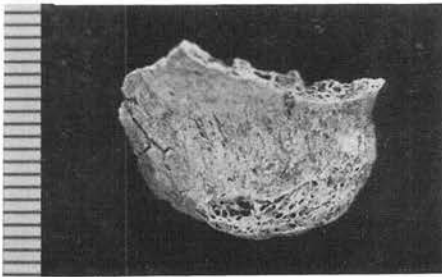

萩内 3 20-L-19

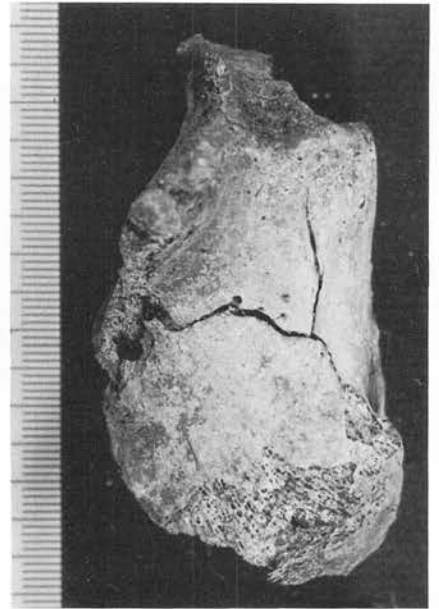

萩内 5 20-L-1



萩内 2 20-R-4

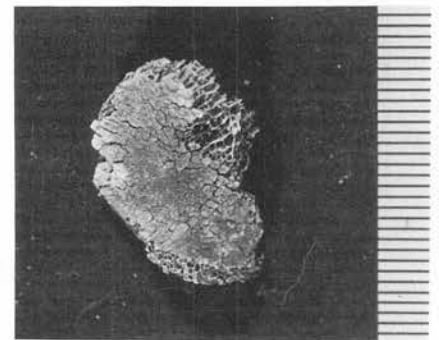

萩内 6 20-L-14

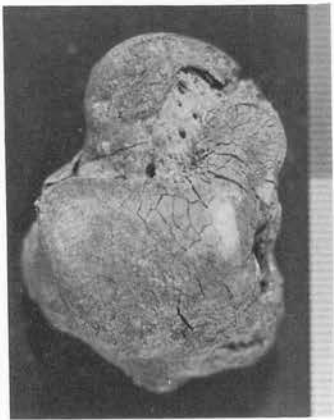

萩内 3 20-L-9

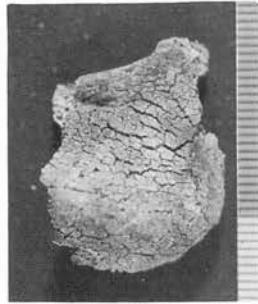

萩内 4 20-L-10



萩内 5 20-L-3



萩内 5 20-L-4



萩内 4 20-L-1



萩内 1 20-L-2



萩内 5 20-L-2



萩内 6 20-R-16



萩内 6 20-R-2

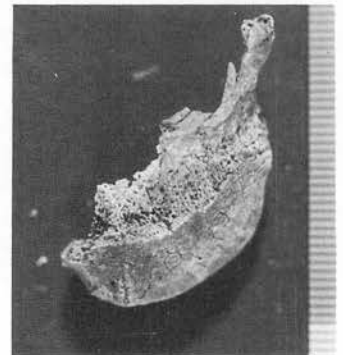

萩内 4 20-R-9

写真図版489 距骨



萩内1 20-R-1*

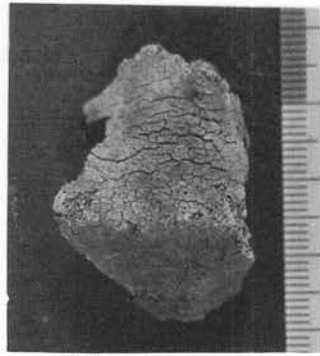

萩内3 20-R-16*

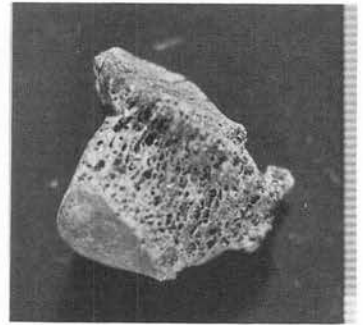

萩内4 20-R-5*



萩内3 20-L-8



20-L-8



萩内2 20-L-2



萩内3 20-L-15



20-L-15

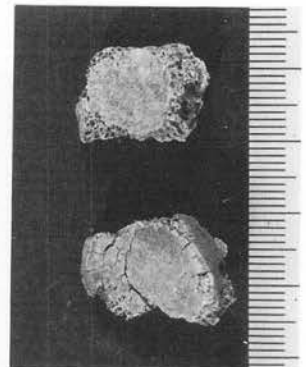

萩内6 20-L-11・12

写真図版490 距骨(*)と足の舟状骨



萩内2 20-L-31

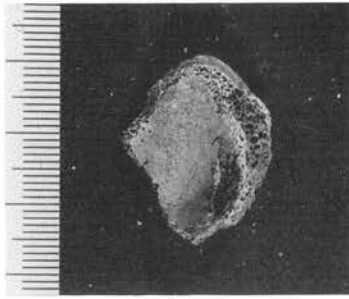

萩内2 20-L-34



萩内5 20-L-26



萩内1 20-L-7

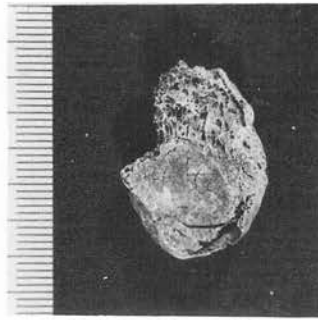

萩内2 20-R-32

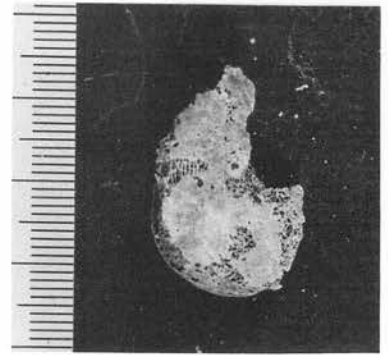

萩内2 20-R-35



萩内6 20-R-13

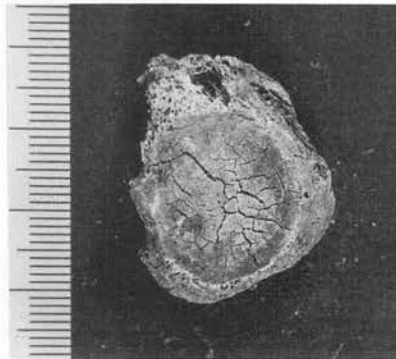

萩内5 20-R-5

写真図版491 足の舟状骨



藕内 3 20-L-19



藕内 4 20-L-3



藕内 6 20-L-7



藕内 5 20-L-6



藕内 5 20-L-8



藕内 5 20-R-12



藕内 2 20-R-25



藕内 3 20-R-10



藕内 2 20-R-24

写真図版492 立方骨



萩内 4 20-L-2



萩内 1 20-L-3



萩内 2 20-L-38



萩内 1 20-L-3



萩内 6 20-L-1



萩内 5 20-R-11



萩内 6 20-R-6

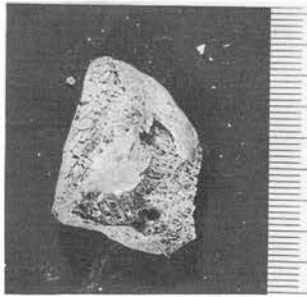

萩内 2 20-R-47



萩内 2 20-R-28



萩内 2 20-R-40

写真図版493 第1 楔状骨



蒜内1 20-L-13



蒜内5 20-L-10



蒜内2 20-L-39

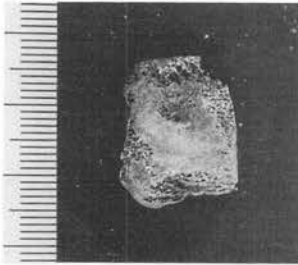

蒜内2 20-R-36



蒜内1 20-R-9

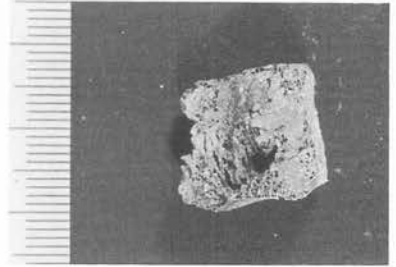

蒜内6 20-R-4

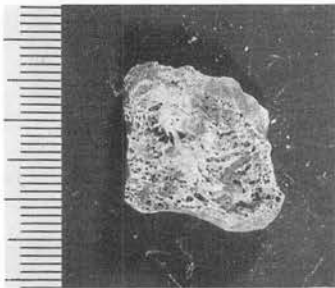

蒜内5 20-R-7

写真図版494 第2 楔状骨



萩内1 20-L-14



萩内4 20-L-4



萩内2 20-L-3



萩内6 20-L-5



萩内6 20-R-3



萩内5 20-R-9

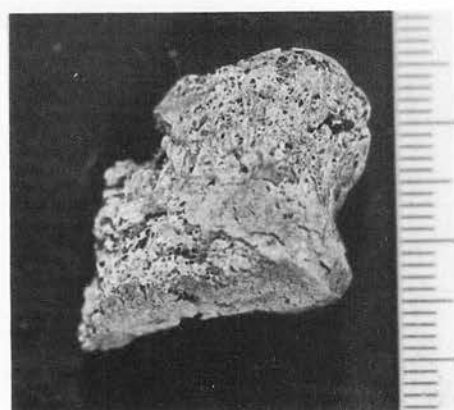

萩内1 20-R-4



萩内2 20-R-37

写真図版495 第3楔状骨



蒜内 2 20-L-7



蒜内 6
20-R-37・38



蒜内 2 20-L-6

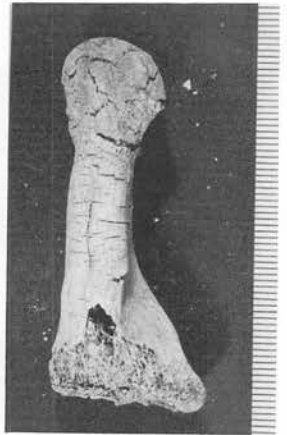

蒜内 2 20-L-5



蒜内 5 20-L-17



蒜内 6 20-R-39



蒜内 6 20-R-17



蒜内 1 20-R-8



蒜内 3 20-R-6

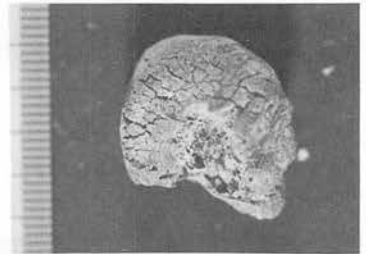

蒜内 4 20-R-7



蒜内 2
20-R-11



蒜内 2
20-R-10

写真図版496 中足骨(I)



萩内 3 20-L-11



萩内 3 20-L-13



萩内 2 20-L-18



萩内 5 20-L-25



萩内 2 20-L-17



萩内 6
20-L-36



萩内 2 20-L-20・同 20-L-19



萩内 1 20-L-10



萩内 6
20-R-37・38



萩内 2 20-R-16



萩内 1 20-R-5



萩内 5 20-R-32



萩内 3
20-R-7

写真図版497 中足骨(II)

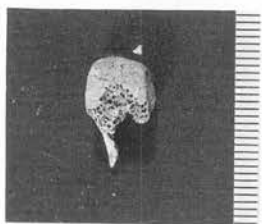

萩内 2 20-R-15



- L -



萩内 3 20-L-20



- L -



萩内 2 20-R-43



萩内 1 20-R-12



- R -

中足骨(Ⅲ)



萩内 5 20-L-21



萩内 2 20-L-48



萩内 5 20-L-16



萩内 2 20-R-21



萩内 3
20-R-22



萩内 3 20-R-14

中足骨(Ⅳ)



萩内 5 20-R-19



萩内 1 20-R-6

写真図版498 中足骨



蒜内 4 20-R-11

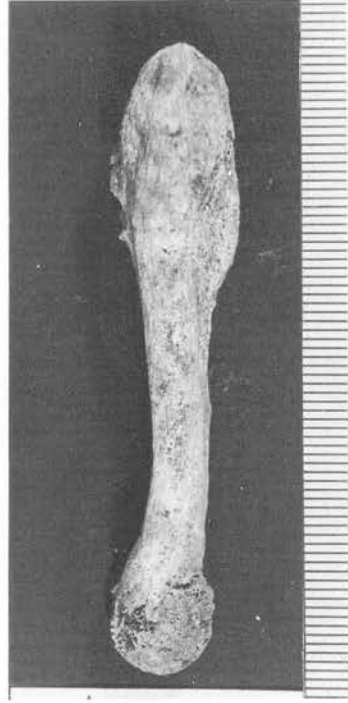

蒜内 2 20-R-12



蒜内 2 20-L-9



蒜内 2 20-L-8

写真図版499 中足骨(V)



萩内 2 ※
20-L-13



萩内 2 ※※※
20-R-23



萩内 3 ※
20-R-4



萩内 ※
-R-



萩内 5 ※ 20-R-24



萩内 ※
-R-

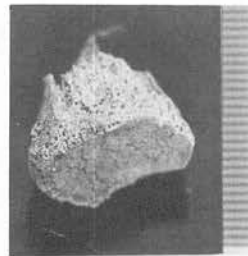

萩内 3
-R-



萩内 3 ※※
20-R-3



萩内 2 ※※
20-L-41



萩内 3 ※※
20-L-2



萩内 5 ※※※
20-R-15



萩内 6 ※※※
20-L-42



萩内 5 ※
20-L-23



萩内 2
※※※※
20-R-22



萩内 6
※※※※
20-R-44



萩内 6 ※※※※
20-R-40、41



萩内 5
20-L-14



萩内 2
20-L-26

※ 足の基節骨(I) ※※※ 足の基節骨(III) 無印 足の基節骨(V)
※※ // // (II) ※※※※ // // (IV)

写真図版500 足の基節骨



中節骨(Ⅱ)
—R—



中節骨(Ⅳ)
萩内1 20-R-11



中節骨(V)と末節骨(V)
の癒合
萩内2 20-R-14



中節骨(Ⅲ) —R—



中節骨(Ⅲ) —R—



中節骨(Ⅲ) —R—



中節骨(Ⅲ) —R—



中節骨(Ⅲ) —R—



中節骨(Ⅲ) —R—

写真図版501 足の中節骨



萩内3 20-1-1 末節骨(I)



萩内1 20-L-8' 末節骨(I)

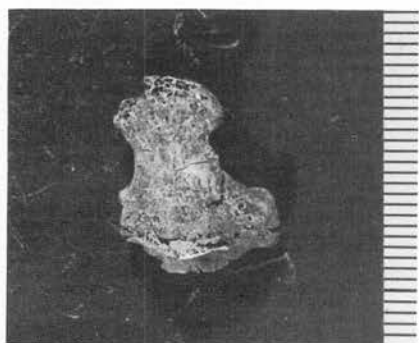

萩内5 20-R-27 末節骨(I)

写真図版502 足の末節骨



B = SN 4-20-20
 右側第1中足骨：基底部分は
 石灰化が未完成である。

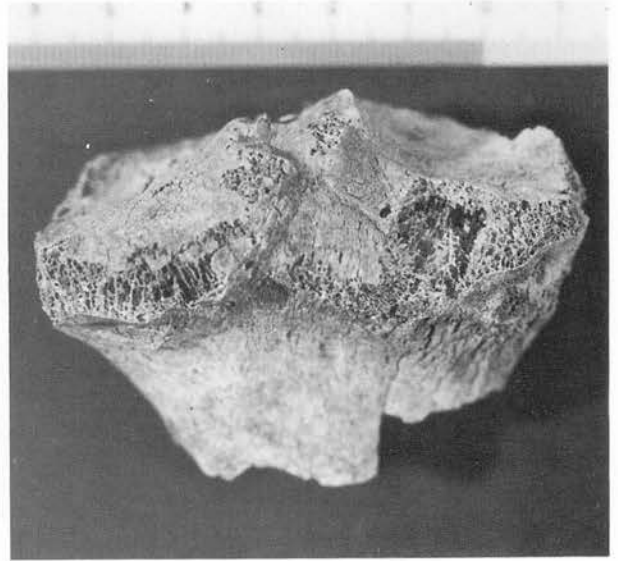

A = SN-4-19-1
 脛骨上端（踰距面）

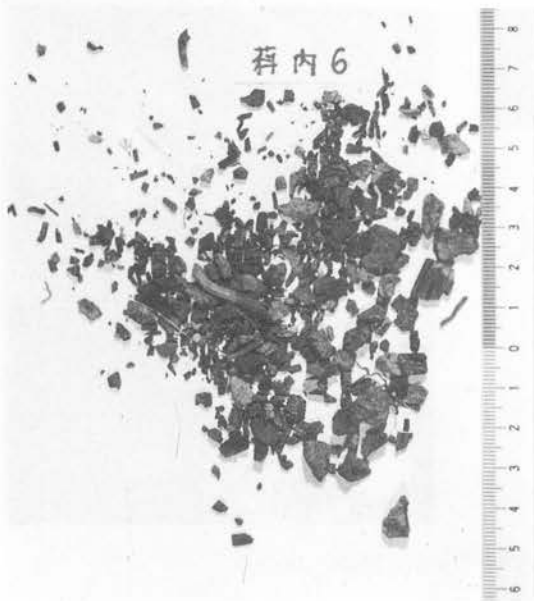

C



D

下2葉：土塊中よりの炭化物他

写真図版503 中足骨・脛骨他

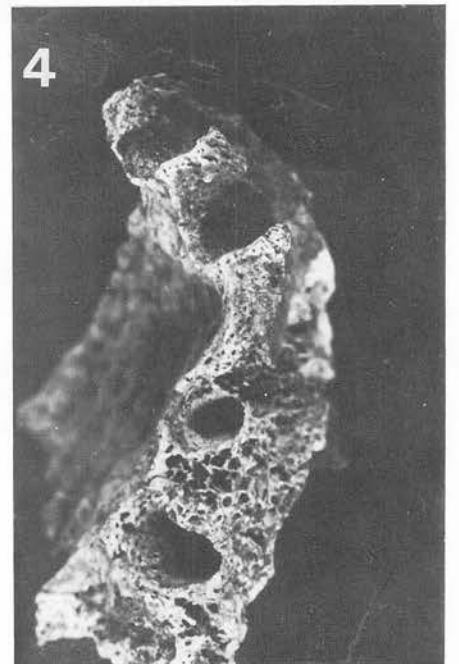
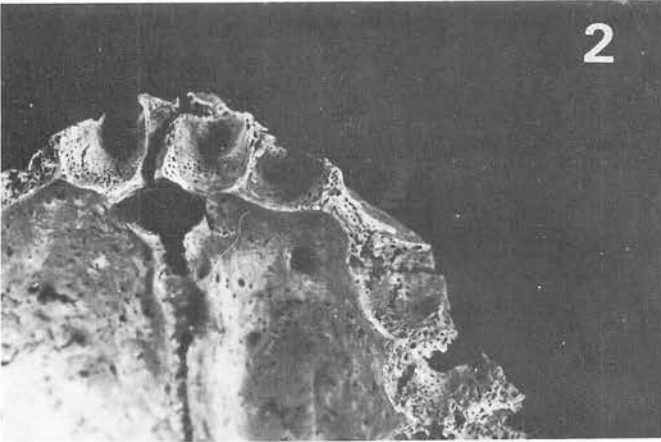
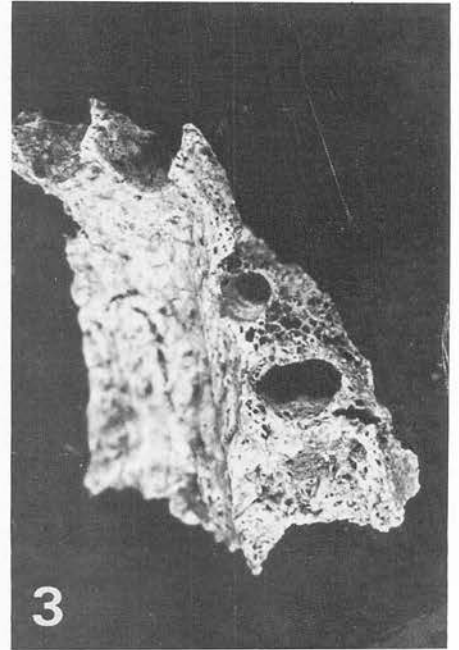
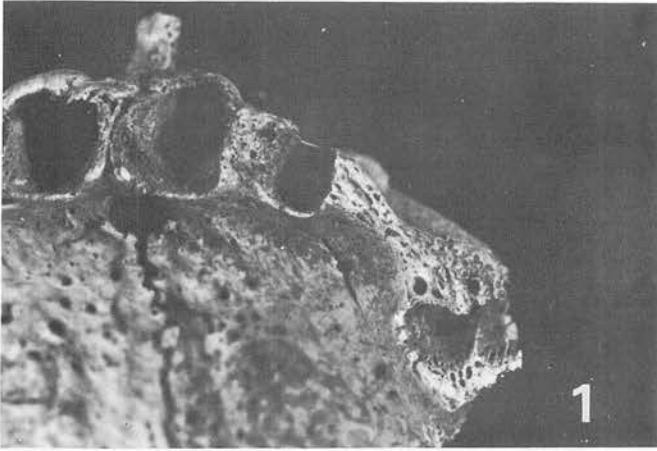

※1・3・4は抜歯部位の間隔が十分に保たれている。
2は抜歯部位の間隔が狭くなっている。

写真図版504 犬歯が抜歯されている上顎骨

A・Bは歯槽濃漏症による
骨の吸収

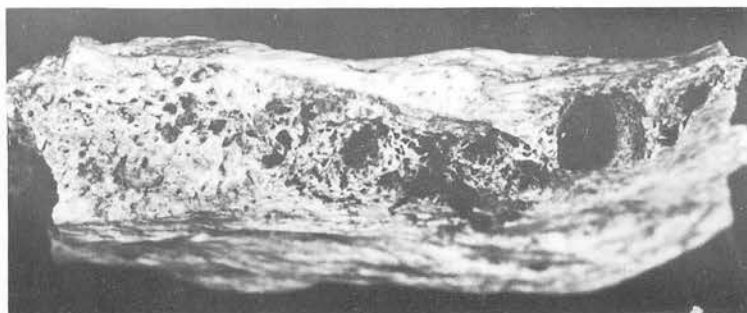

A

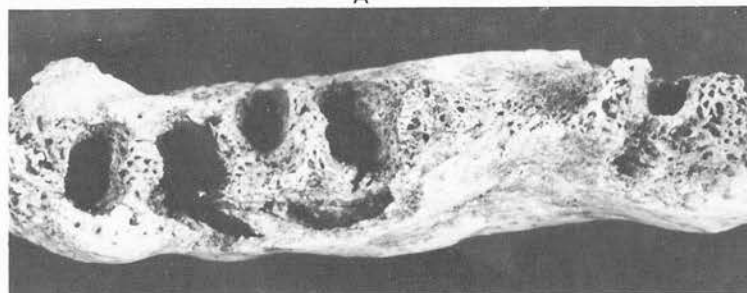

B

SN-6-2-2
下顎滑石側中切歯の抜歯

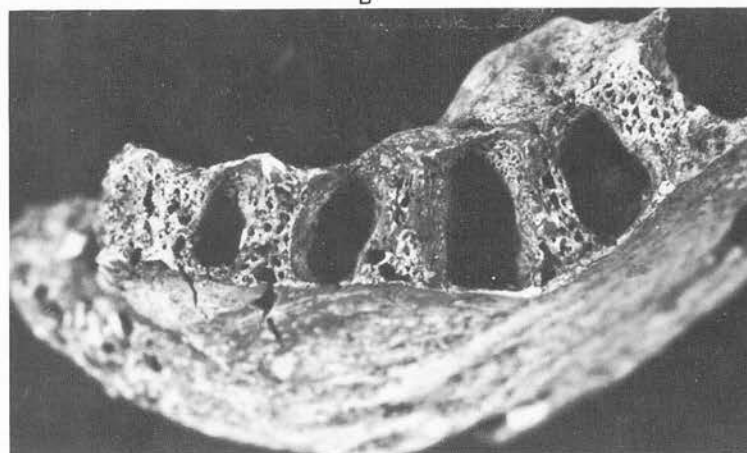

C

SN-2-4-1
右側の口蓋が狭く
なっている。

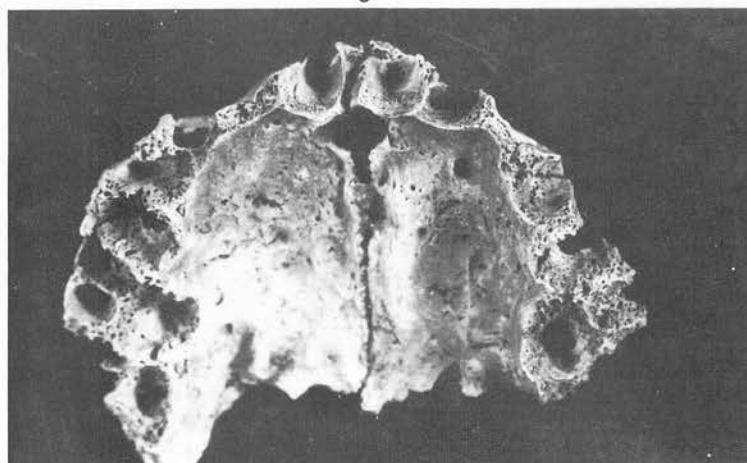

D

写真図版50E 犬歯が抜歯されている上顎骨

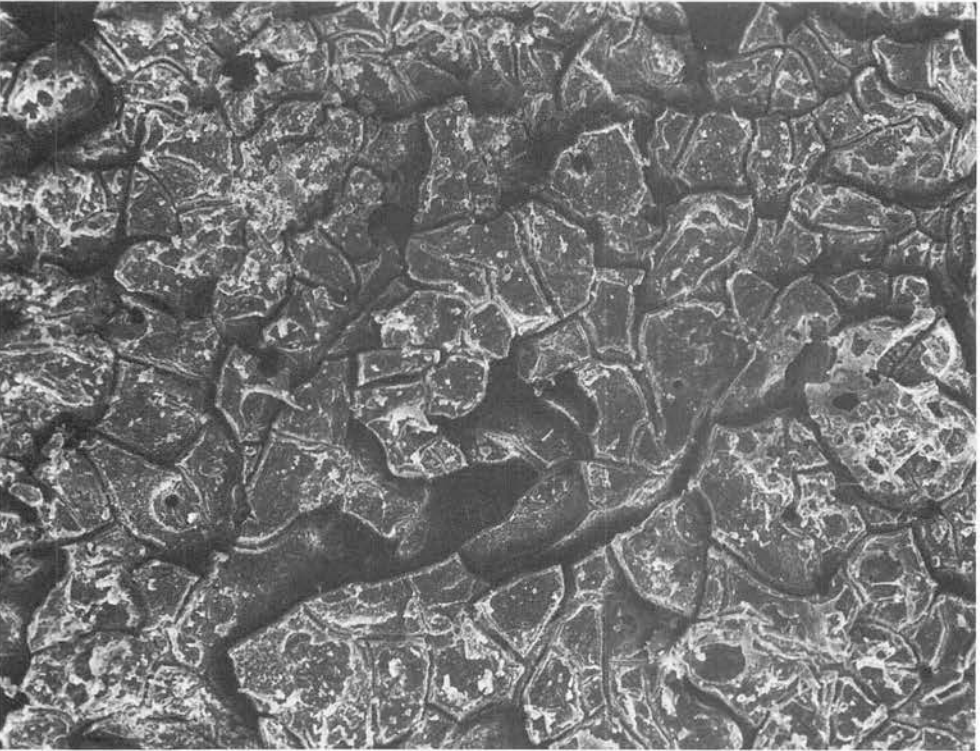
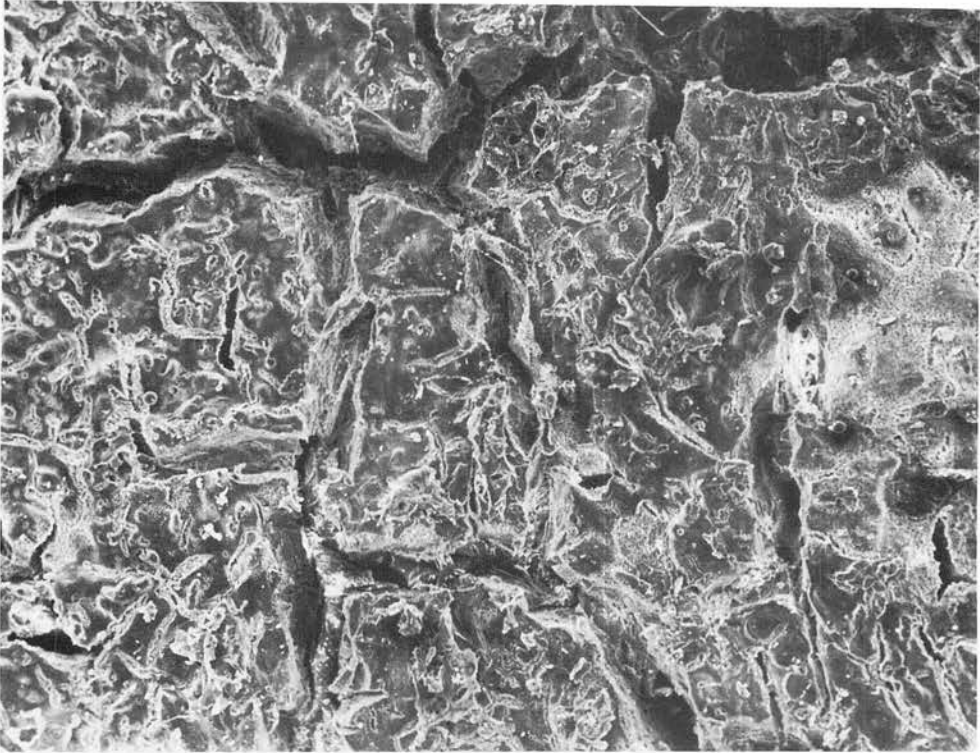

写真図版506 走査型電子顕微鏡による火葬骨表面の裂溝 (各倍率10倍)

骨の形状は保存され、
骨小腔：ハーバース管が
見られる。(倍率40倍)

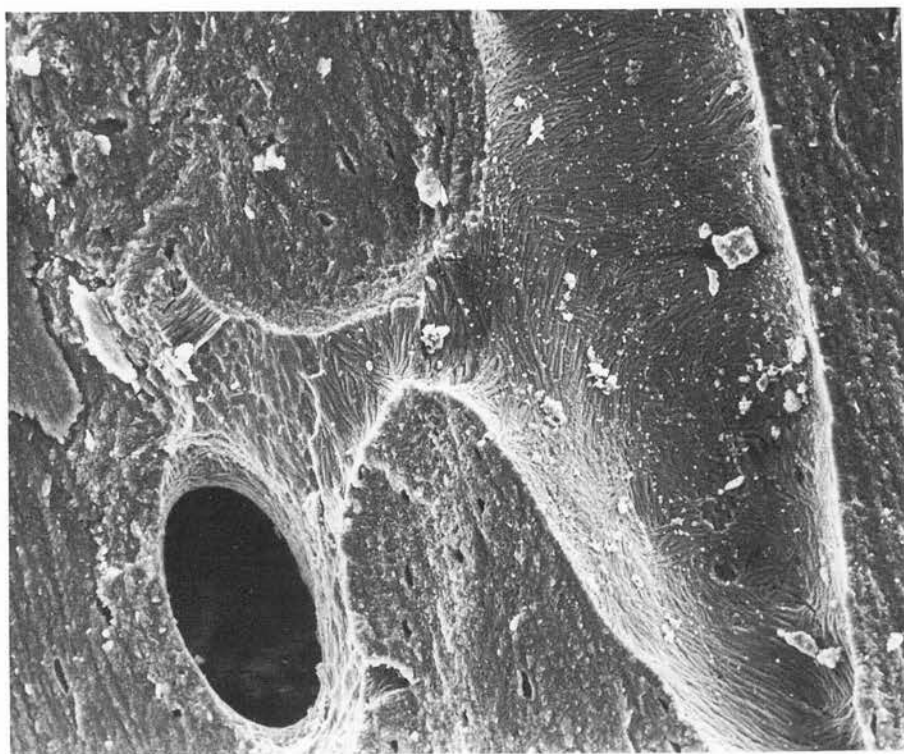

裂溝の中には埋葬された
時の土が入っている。
(倍率20倍)

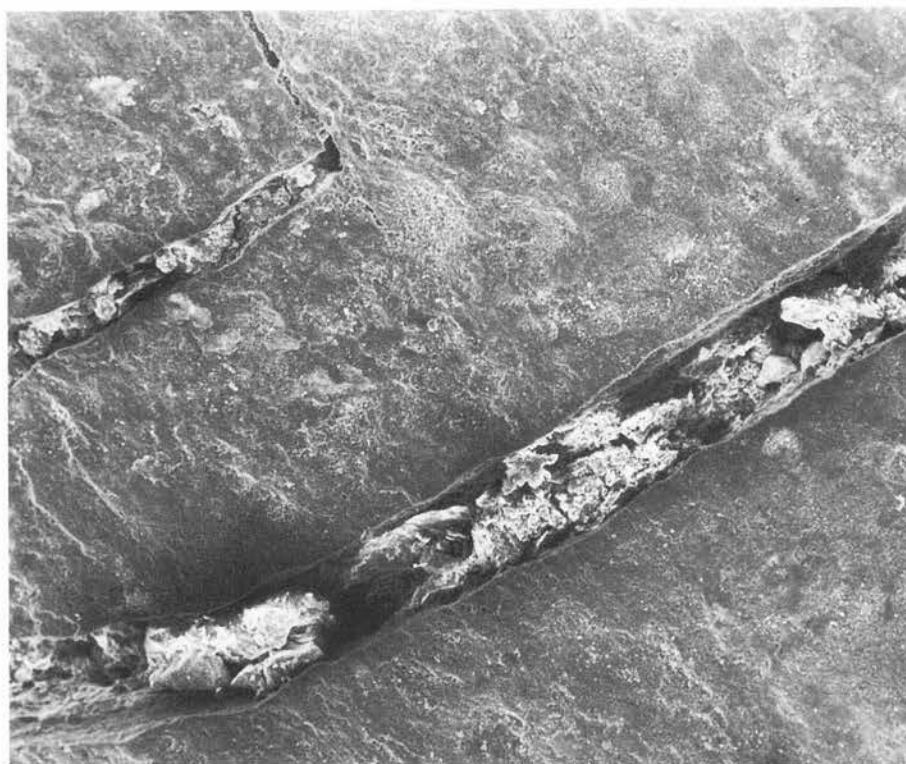

写真図版507 走査型電子顕微鏡による火葬骨表面

岩手県埋文センター文化財調査報告書 第32集
御所ダム建設関連遺跡発掘調査報告書

盛岡市 萩内遺跡(Ⅲ) 写真図版

(昭和51年度、昭和53～55年度発掘調査)

昭和57年3月20日 印刷

昭和57年3月25日 発行

発行 (財)岩手県埋蔵文化財センター

〒020 紫波郡都南村大字下飯岡第11地割
字高屋敷185 TEL(0196) 38-9001

印刷 山口北州印刷株式会社

© (財)岩手県埋蔵文化財センター 1982
