

## 2 縄文時代の石器

出土した石器の総量を表7に示した。石器製作に係わる原材類を差し引いた定型石器・石製品の点数は3920点である。ただし、石皿・台石・砥石・多孔石などの大型品の多くは未集計であり、また一部地区は未集計であるが、各区の石器の出土傾向は概ね示していると考えてよいだろう。なお、表7では19区と29区を東西に別けて集計しているが、これは集落を2分する山根沢の東西を示している。

大規模集落では、石器原材料の調達、石器の製作および備蓄、リサイクルなどが行われていることが一般的である。本遺跡でも石器製作が盛んに行われたと考えられるが、ここでは、大規模集落が終焉して久しい後期末から晩期にかけて、29区西側地区にある後期後半期の配石墓群の周囲で製作された石鏃を中心に報告する。

29区西側地区では、表7に示したように、石鏃194点、石鏃未製品609点が出土しており、この大半が後期後半以後に製作された各種有茎石鏃を主体としている。石器は詳細な時期区分の指標を持たないが、同じ地区から後期末から晩期前半期の土器が集中して出土していることから、同期の所産と判断した。また、この地区では表7に示した原石・石核・剥片・碎片が大量に出土している。そのほとんどが珪質頁岩であり、ここで出土している石鏃・石鏃未製品も同じ石材が使用されていることから、ここで製作されたと考えて間違いないだろう。石鏃未製品のなかには、素材剥片に近いものから完成形に近いものまでがすべて揃っており、このこともここで石鏃の製作が行われたことを示す根拠となる。

表8は石鏃の製作に多用される黒曜石・チャート・珪質変質岩について、各地区で出土した石器とその原材料を集計したもので、上が石器の点数、下がその重量を示している。点数では珪質頁岩と黒曜石がほぼ同数で、これにチャートがわずかに加わるが、重量では全体の約90%が珪質頁岩になっている。それぞれの石質の特性もあるが、29区西地区の欄を

表7 横壁中村遺跡 グリッド出土石器 総量

区	グリッド	石鏃	石鏃未製品	石鏃	石匙	搔器・削器	加工痕	使用痕	打製石斧	礫器	磨製石斧	敲石	磨石	磨石B	石皿	台石	砥石	石棒	多孔石	軽石製品	原石	石核	剥片	碎片	計
18		35	35	12	2	179	9	17	78	3	13	19	89	28	5	5	6	3	11	1	53	63	1726	654	3046
19	西	18	47	4	0	3	0	0	0	0	0	0	0	0	0	0	0	0	0	0	0	1	29	0	102
20		24	68	3	0	75	0	3	86	3	6	29	52	21	8	16	24	4	12	2	6	18	476	252	1188
27		1	0	0	0	0	0	0	0	0	0	0	0	0	0	0	0	0	0	0	0	0	0	0	1
28		58	104	21	2	238	1	88	115	0	10	22	86	27	7	12	9	4	9	8	34	55	1844	402	3156
29	東	31	43	15	0	91	0	2	27	1	3	12	34	9	0	1	9	1	4	2	23	30	743	58	1139
29	西	194	609	66	0	554	0	5	58	0	8	38	90	39	4	6	17	10	9	0	67	191	8065	2362	12392
30		19	18	4	0	7	0	0	0	0	0	0	0	0	0	0	0	0	0	0	0	0	11	14	73
合計		380	924	125	4	1147	10	115	364	7	40	120	351	124	24	40	65	22	45	13	183	358	12894	3742	21097
		1304	125	1276	364	642	129	45	13	183	358	16636													
		3069		771	80	183	16994																		
				3920	17177																				



表9 横壁中村遺跡 遺構外出土石器 特定石材2 石質別出土総量一覽

特定石材2 (頁岩類・安山岩類) 石質別点数

クワッド	頁岩			黒色頁岩			安山岩			黒色安山岩			細粒輝石安山岩			粗粒輝石安山岩												
	原石	石核	剥片	原石	石核	剥片	原石	石核	剥片	原石	石核	剥片	原石	石核	剥片	原石	石核	剥片										
	個数	個数	個数	個数	個数	個数	個数	個数	個数	個数	個数	個数	個数	個数	個数	個数	個数	個数										
18区	0	1	5	0	0	0	0	0	0	0	0	0	0	0	31	0	3	4	240	0	0	0	3	32	0			
19区西	0	0	0	0	0	0	0	0	0	0	0	0	0	0	0	0	0	0	0	0	0	0	0	0	0	0		
20区	0	0	3	0	0	0	0	0	0	0	0	0	0	0	27	0	3	0	79	0	0	0	0	23	0			
27区																												
28区	0	0	2	0	0	0	0	0	0	1	3	74	0	3	4	190	0	1	3	49	0	1	3	49	1			
29区東	0	0	7	0	0	0	0	0	0	3	0	0	0	2	1	78	0	2	1	78	0	0	0	18	0			
29区西	0	0	5	0	0	0	0	0	0	6	0	0	0	221	9	1	2	351	4	0	0	0	45	0	0			
30区	0	0	0	0	0	0	0	0	0	0	0	0	0	1	0	0	0	0	0	0	0	0	0	0	0			
合計	0	1	22	0	0	0	0	0	0	13	0	1	4	376	9	12	11	938	4	1	6	167	1	1	1			
0	23	0	98	0	0	13	1	389	12	953	1	174																
23			98			13		390		965		175																
121																			1543					1664				

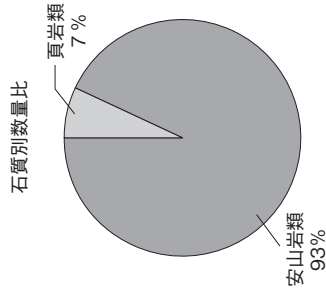

特定石材2 (頁岩類・安山岩類) 石質別重量 (g)

クワッド	頁岩			黒色頁岩			安山岩			黒色安山岩			細粒輝石安山岩			粗粒輝石安山岩												
	原石	石核	剥片	原石	石核	剥片	原石	石核	剥片	原石	石核	剥片	原石	石核	剥片	原石	石核	剥片										
	重さ	重さ	重さ	重さ	重さ	重さ	重さ	重さ	重さ	重さ	重さ	重さ	重さ	重さ	重さ	重さ	重さ	重さ										
18区	0	47	85	0	0	0	0	0	0	0	0	0	0	0	595	0	8058	2286	11887	0	0	0	2449	1863	0			
19区西	0	0	0	0	0	0	0	0	0	0	0	0	0	0	0	0	0	0	0	0	0	0	0	0	0	0		
20区	0	0	94	0	0	0	0	0	0	49	0	0	0	507	0	1965	0	3698	0	0	0	0	0	1941	0			
27区																												
28区	0	0	129	0	0	0	0	0	0	0	0	547	417	951	0	1199	3264	8919	0	171	3906	2832	28	28	0			
29区東	0	0	98	0	0	0	0	0	0	308	0	0	706	639	0	708	501	4416	0	0	0	0	1619	0	0			
29区西	0	0	56	0	0	0	0	0	0	25	0	0	1114	71	326	882	6442	3	0	0	0	0	1624	0	0			
30区	0	0	0	0	0	0	0	0	0	0	0	0	0	1	0	0	0	0	0	0	0	0	0	0	0			
合計	0	47	462	0	0	0	0	0	0	382	0	547	1123	3807	71	12256	6933	35362	3	171	6355	9879	28	28	0			
0	509	0	697	0	0	382	547	5001	12256	42298	171	16262																
509			697			382	548	5548	54554	16433																		
1206																			76917					78123				

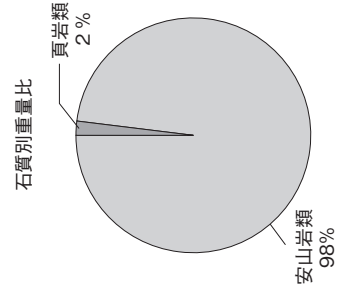

### 第3章 発見された遺構と遺物

見ると、さらに珪質変質岩の割合が多いことがわかる。なお、表9はその他の打製石器類の原材料である安山岩類・頁岩類の出土量を示したものである。これには削器・打製石斧などの製品は含んでいない。

表10は本遺跡出土の石鏃を形態分類し、さらに石材毎に出土点数を示したものである。ここには石鏃の出土数が多い3つの地区と全体の合計を示した。全地区合計では、中期から後期にかけて不変の形態をとる凹基無茎タイプの数が多く、石質は黒曜石が多い（形態分類は観察表を参照）。それに対して、後期後半以後の有茎石鏃は、珪質変質岩を使用している割合がかなり多いことがわかる。また、珪質変質岩を使用した有茎石鏃の多くが29区西側地区に集中している状況も、この表は示している。

石鏃に多用される黒曜石は、中期段階までは圧倒的に多用されるが、後期以降は原産地での枯渇等があつて流通が減少するとされている。本遺跡でもその傾向は認められるが、後期中頃までの住居出土石鏃は黒曜石製の凹基無茎タイプが主体となっている。本遺跡では後期中葉の加曾利B式期の住居が数軒確認されているが、そこで出土している石鏃は凹基無茎タイプが大半であり、有茎石鏃の出土は認められない。それに次ぐ高井東式期の住居は2軒あり、このうち1軒から無茎石鏃と共に無茎石鏃6点が出土している。少ないデータではあるが、本遺跡では高井東式期から珪質変質岩の使用と有茎石鏃の製作がはじまった可能性が高い。

以上のことから、本遺跡では後期後半から晩期前半のある時期に、後期中葉頃から継続的に構築された配石墓群の周囲で、珪質変質岩を主体とする材料で石鏃の製作が行われた。ここには、多量の珪質変質岩製石鏃と石鏃未製品が、その材料である珪質変質岩の原石・石核・素材剥片、および製作により派生する剥片・碎片と共に残されており、石鏃製作に係わる材料のほとんどがそのまま遺棄されている可能性が高いと考えている。

それでは、以下に石器を器種毎に報告する。

第290図～第294図1～4は石鏃を一括した。ここでは29区西側地区出土の石鏃を主体に、後期後半から晩期前半期の石鏃を特化して掲載した。この時期の石鏃の多用な形態は、石鏃としての機能性を逸脱しているとさえ思える。これらがほぼ同時期のものであることが前提となるが、実際の使用に際し、これほど多用な形態は必要性がなく、実用以外の用件があつたのではないだろうか。

第290図1～26は凹基無茎石鏃で、6タイプに分類した。1～3は正三角形に近い形状の凹基無茎タイプで、分類IAにあたる。脚部がやや湾曲するものが多い。4～8は縦長の形状をとる凹基無茎タイプで、分類IBにあたる。9～16は分類IBに類似するが、側縁が内湾するもので、IB-2とした。11・13が典型的な例である。17～22は分類IAに類似するが、脚部が直線的にのびて強く張る特徴があり、分類ICとした。18・19のように基部の抉れが深いものもある。20～22が典型例である。10・11は側縁が張り出すタイプで、分類IDとした。25・26はその他のもので、分類IEとした。25は先端部が突出し、26は側縁が大きく抉れている。

第290図27～33・第291図1～2は平基無茎石鏃で、2タイプに分類した。27～31は正三角形に近い形状のもので、分類IIAとした。32・33・1・2は縦長の形状のもので、分類IIBとした。

第291図3～18は凹基有茎石鏃で、5タイプに分類した。3・4は正三角形に近い形状のもので、分類IIIAとした。分類IAやIIAに対応する。5～9は縦長のタイプで、分類IIIBとした。10はICに対応するタイプで、IIICとした。11～16は脚部に翼状の突起がつくタイプで、分類IIIDとした。23は翼部分が欠損し、再調整したものか。15も翼が欠損している。17・18はその他の形状のもので、分類IIIEとした。17は側縁が内湾する分類IB-2に対応するタイプ、18は側縁の中程を鋸歯状に作り出している。

第291図19～31・第292図1～13は平基有茎石鏃で、6タイプに分類した。19～26は正三角形に近い形状のもので、分類IIVAとした。27～31・1～7は

縦長のタイプで、分類IVBとした。IV群ではこのタイプが最も多い。8・9は分類IVAに類似するが脚部が丸いタイプで分類IVC、10・11は分類IVBに類似するが脚部が丸いタイプで分類IVDとした。12・13はその他のもので、分類IVEとした。

第292図15～26・第293図1～22は凸基有茎石鏃で、7タイプに分類した。15・16は正三角形に近い形状のもので、分類VAとした。18～26・第293図1～7は縦長のタイプで、分類VBとした。このタイプがV類では最も多い。17・第293図8～10は横幅の割合が広いタイプで、分類VCとした。11・12・16～19は縦長で脚部が丸いタイプで、分類VDとした。13～15はVBに較べてより細いタイプの一群で、分類VD-2とした。20～22はその他のもので、分類VEとした。

第293図23～26は形状が棒状を呈するタイプで、分類VIとした。なお、第293図27は欠損品で、石鏃の大型品か他の器種なのか、判然としない。

第294図～第298図は石鏃未製品を一括した。大半が29区西側地区から出土した珪質変質岩製のもので、完成形に近いものから素材剥片までの各段階を示すものが一通り揃っている。

第300図1～8は局部磨製石鏃を一括した。ここに示した8点が本遺跡出土品の全てである。29区西側地区のほかに19区でも2点が出土している。いずれも黒曜石製で欠損品が多い。基部に研磨が認められるものが大半で、面的な研磨を施すものはない。6は脚部にわずかな研磨が認められる。

第300図9～22は石錐を一括した。遺構外から125点が出土しており、そのうち66点は29区西側地区からの出土である。ここに示したのも29区西側地区を主体とするが、欠損品が多く、棒状の形態に摘み部がつくものが多い。

第301図1～5は石匙と思われるものを一括した。本遺跡では石匙の出土がわずかで、ここに示した3～5も欠損品で判然としない。1は黒色頁岩製のもので、基部に紐痕が残っていた。2は珪質変質岩製のもので、大きな摘みがつく。3～5は調整加工が

丁寧なことからここに含めた。

第301図6～16・第302図・第303図1～6は削器を一括した。大型品も多く、形態は多様である。

第303図7～13は特殊な使用痕を残す剥片を一括した。この剥片は本遺跡の周辺に産出する薄手硬質の粗粒輝石安山岩を使用したもので、鋭利な側縁部に刃こぼれ状の痕跡が明瞭に残っている。石鋸として使用した可能性が高い。

第304図～第306図に打製石斧を一括した。短冊形・鋸形を呈するものが数多く出土しており、分銅形のタイプは少ない。なお、第307図5～7は大型品で、弥生時代の石鋸になるかもしれない。

第307図1は黒曜石製の石核、2は黒曜石の原石である。黒曜石は中期後半を中心に多量に出土しており、原石で持ち込まれたものも多い。

第307図3～16・第308図は敲石を一括した。円礫・石核を使用したものや、磨製石斧を転用したものも多い。3～11は29区西側地区からの出土で、小型のものも多く、石鏃製作に使用したものかもしれない。

第309図は磨製石斧を一括した。いずれも29区西側地区からの出土品で、欠損品が多い。

### 3 縄文時代の土製品

本遺跡でも中期から晩期の土偶・耳飾り・腕輪形土製品などが出土しており、その一部をPL91・92に掲載した。詳細な報告は次回を期したい。

### 4 縄文時代の石製品

本遺跡では中期から後期の石棒・多孔石・軽石製品などが数多く出土しているが、ここでは29区西側地区から出土した石棒・石剣・岩版と、各区出土の異形石器を取り上げる。第310図1～14・第311図1・2は石棒・石剣である。欠損品が多く、また被熱により変色・劣化したものが多い。第311図3は本遺跡で唯一の岩版で、これも被熱した欠損品である。4～9は異形石器で、いずれも黒曜石製である。4～7は弧状の形態をとるもの、8は糸巻き状、9

第3章 発見された遺構と遺物

表10 横壁中村遺跡 出土晚期石鏃 分類別使用石材 一覧

全地区合計									
名称	分類	珪質変質岩	黒曜石	チャート	黒色頁岩	黒色安山岩	安山岩	たんぱく石	計
凹基無茎	I A	9	81	2		9	1		102
	I B	10	16	4		3	1		34
	I B-2	2			2	1			5
	I C	12	10	3		4			29
	I D	2							2
平基無茎	I E	1	1	1					3
	II A	5	4	1				1	11
凹基有茎	II B	4	4	5					13
	III A	6	8			1			15
	III B	5	2			1			8
	III C	1	1						2
	III D	5	3						8
平基有茎	III E	8		1	1	1	1		12
	IV A	12	4	1		1			18
	IV B	22	3		1	9			35
	IV B-2	3							3
	IV C	4							4
凸基有茎	IV D	2							2
	IV E	3							3
	V A	10	1	1	1				13
	V B	32	3			6	1		42
	V B-2	8				1			9
	V C	3	1	1					5
	V D	10				1			11
棒状	VI	3	1			1		5	
合計		191	145	20	6	39	5	1	407

29区西									
名称	分類	珪質変質岩	黒曜石	チャート	黒色頁岩	黒色安山岩	安山岩	たんぱく石	計
凹基無茎	I A	2	1	1		1			5
	I B	2	2	2					6
	I B-2	2			2	1			5
	I C	3	1			1			5
	I D	2							2
	I E	1	1	1					3
平基無茎	II A	3		1					4
	II B	3		1					4
凹基有茎	III A								
	III B	2				1			3
	III C	1	1						2
	III D	5	2						7
	III E	4		1	1	1	1		8
平基有茎	IV A	4	1	1					6
	IV B	5	1			3		1	10
	IV B-2	2							2
	IV C	2							2
	IV D	2							2
凸基有茎	IV E	2							2
	V A	2		1					3
	V B	6	1			1			8
	V B-2	3							3
	V C	2	1						3
	V D	2							2
棒状	V D-2	2							2
	V E	3							3
	VI	1				1			2
	未製品	31			1	7	3		42
合計	99	12	9	4	17	4	1	146	

28区									
名称	分類	珪質変質岩	黒曜石	チャート	黒色頁岩	黒色安山岩	安山岩	たんぱく石	計
凹基無茎	I A	1	18			3	1		23
	I B		2	1		1	1		5
	I B-2								
	I C			1					1
	I D								
平基無茎	I E								
	II A	1	2					1	4
凹基有茎	II B		1	1					2
	III A	5	8			1			14
	III B	1							1
	III C								
	III D		1						1
平基有茎	III E	3							3
	IV A	5	3						8
	IV B	5	1			2			8
	IV B-2	1							1
	IV C								
凸基有茎	IV D								
	IV E								
	V A								
	V B					1			1
	V B-2								
	V C			1					1
棒状	V D								
	VI		1						1
合計		22	37	4		8	2	1	74

29区東									
名称	分類	珪質変質岩	黒曜石	チャート	黒色頁岩	黒色安山岩	安山岩	たんぱく石	計
凹基無茎	I A	2	6						8
	I B	3	3						6
	I B-2								
	I C	5	1	1		1			8
	I D								
	I E								
平基無茎	II A								
	II B	1							1
凹基有茎	III A								
	III B								
	III C								
	III D								
	III E								
平基有茎	IV A								
	IV B	2							2
	IV B-2								
	IV C								
	IV D								
凸基有茎	IV E								
	V A	1							1
	V B								
	V B-2								
	V C								
	V D	1							1
棒状	V D-2								
	VI								
合計	15	10	1			1			27

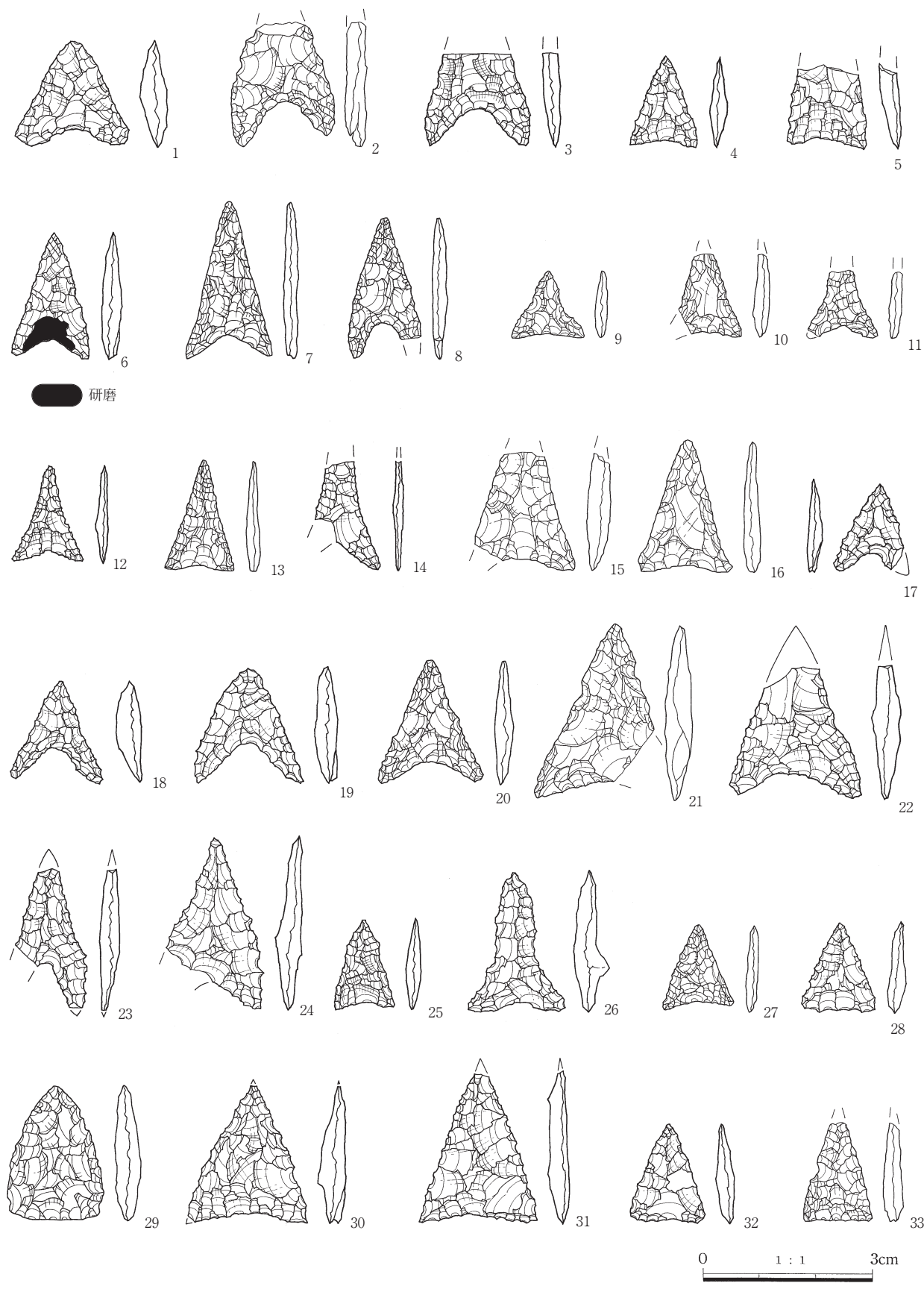

第290図 出土石器（石鏃）

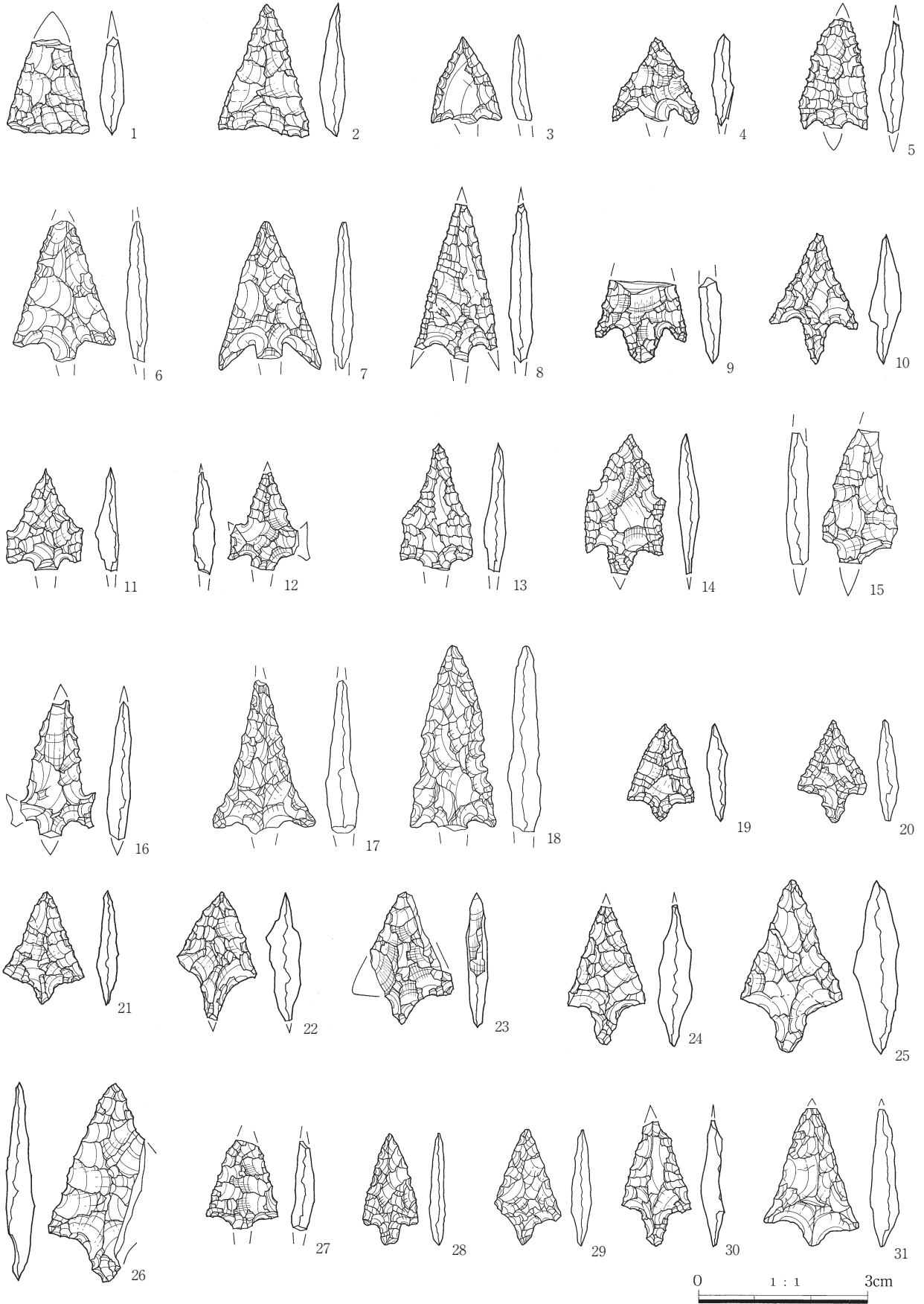

第291図 出土石器（石鏃）



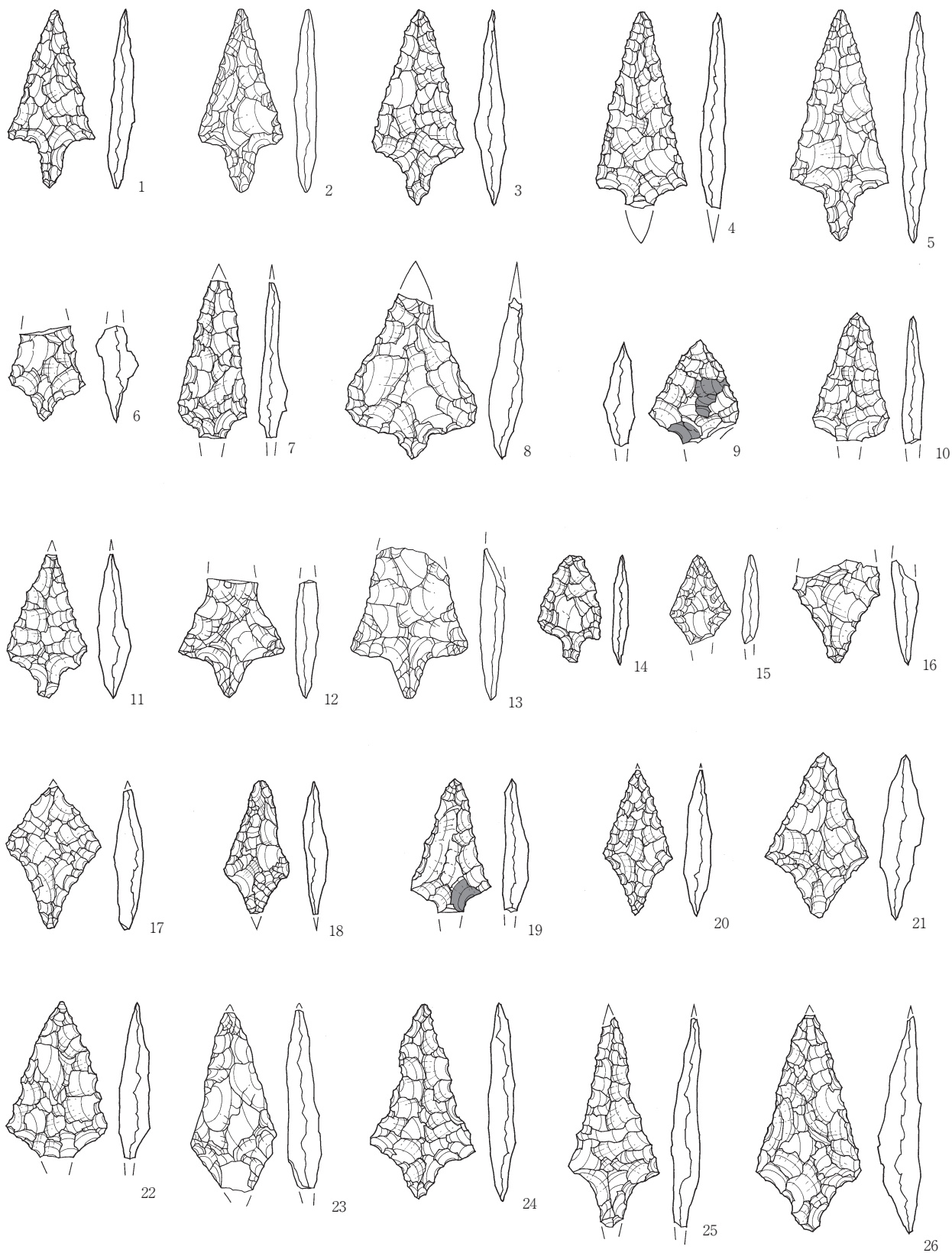

● アスファルト付着

0 1 : 1 3cm

第292図 出土石器 (石鏃)

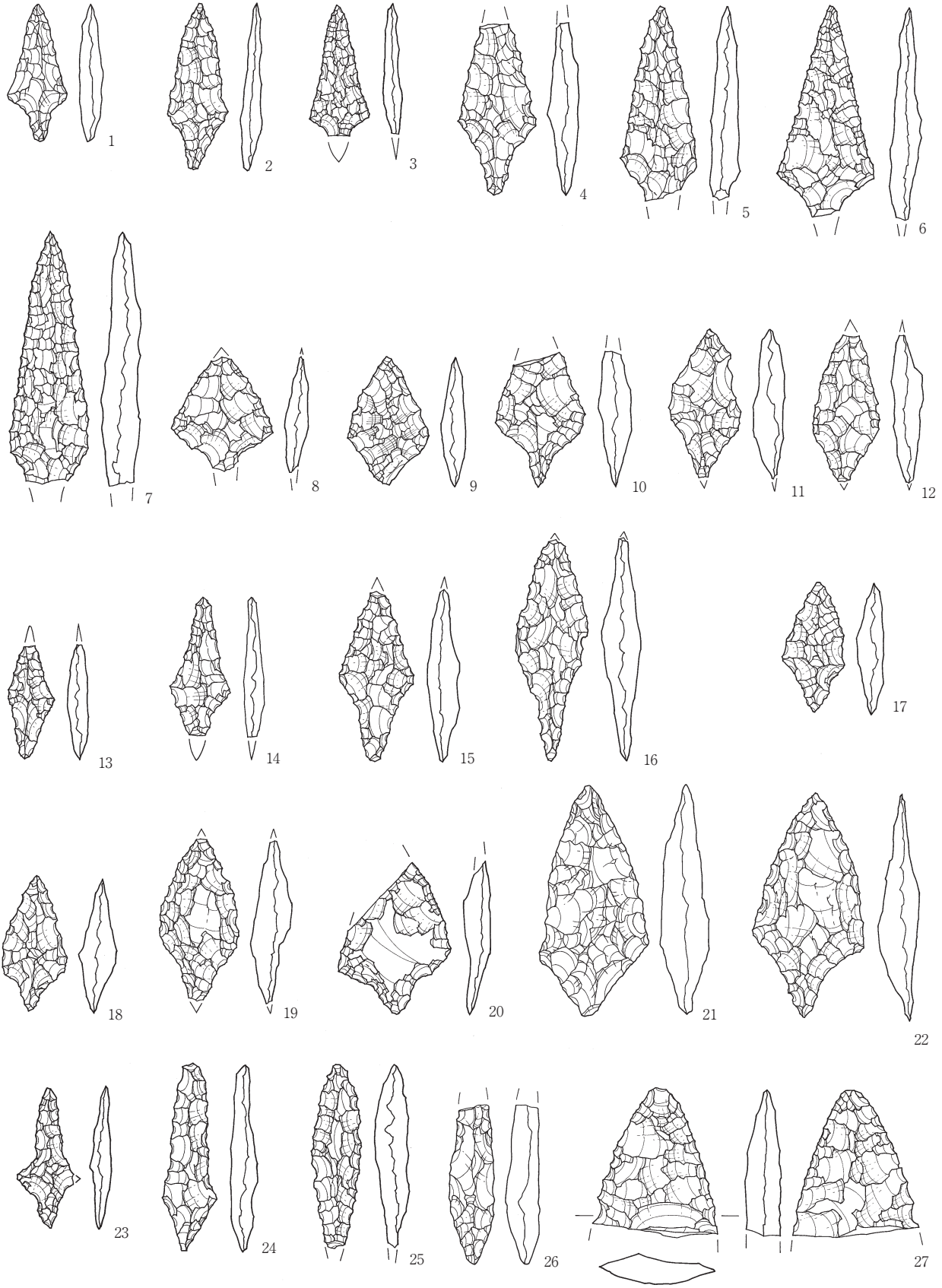

第293図 出土石器（石鏃）

0 1 : 1 3cm

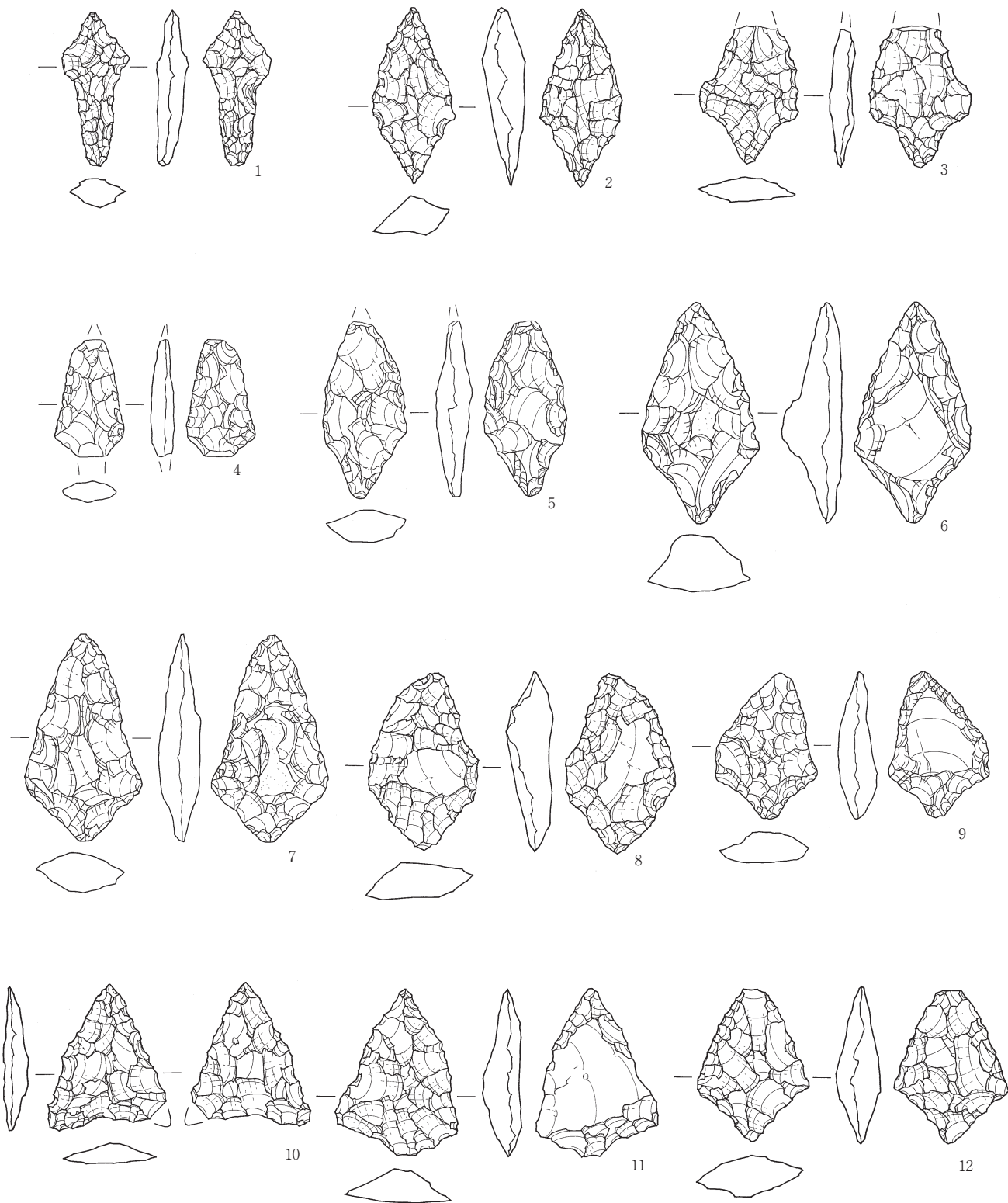

0 1 : 1 3cm

第294図 出土石器（石鏃未製品）

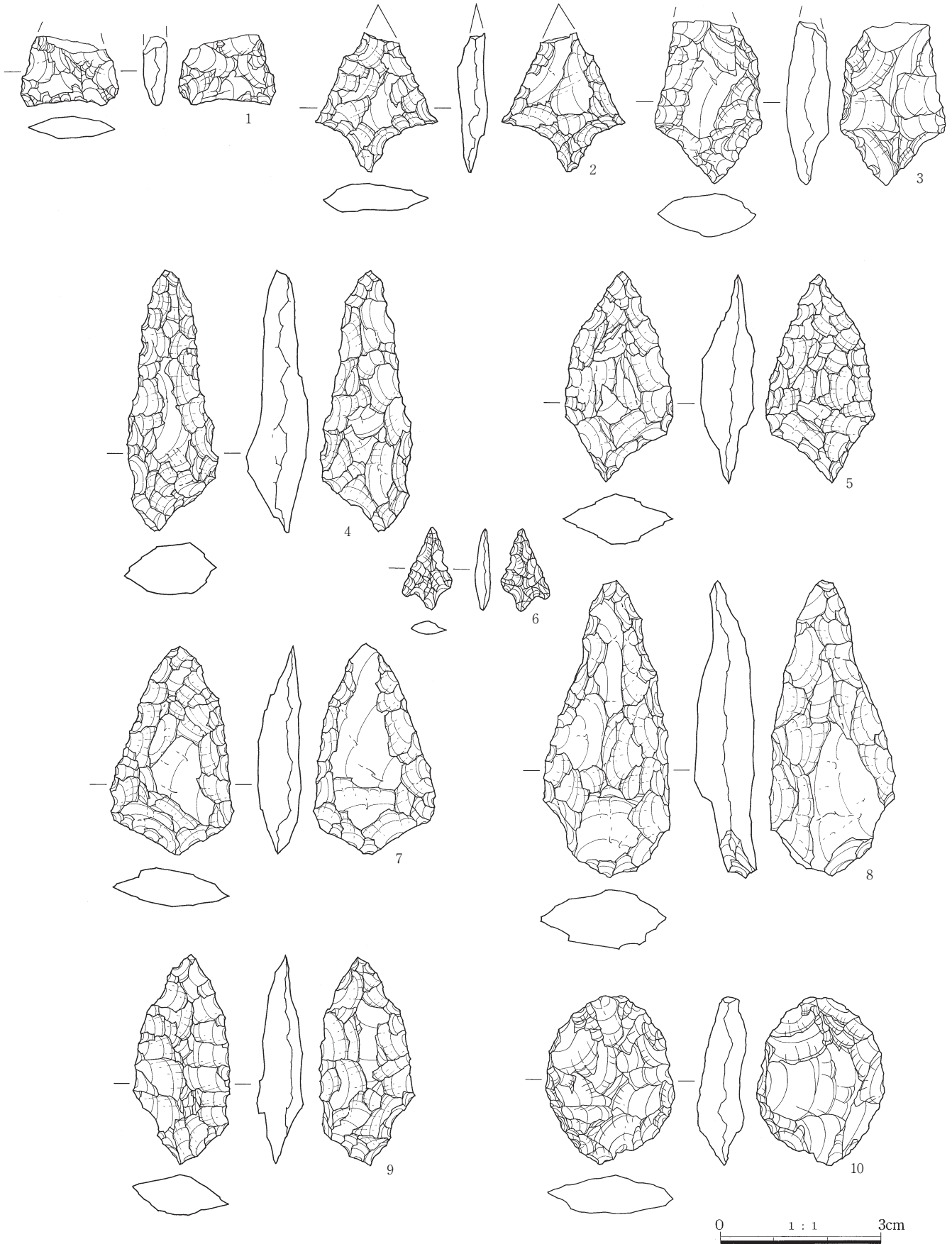

第295図 出土石器（石鏃未製品）

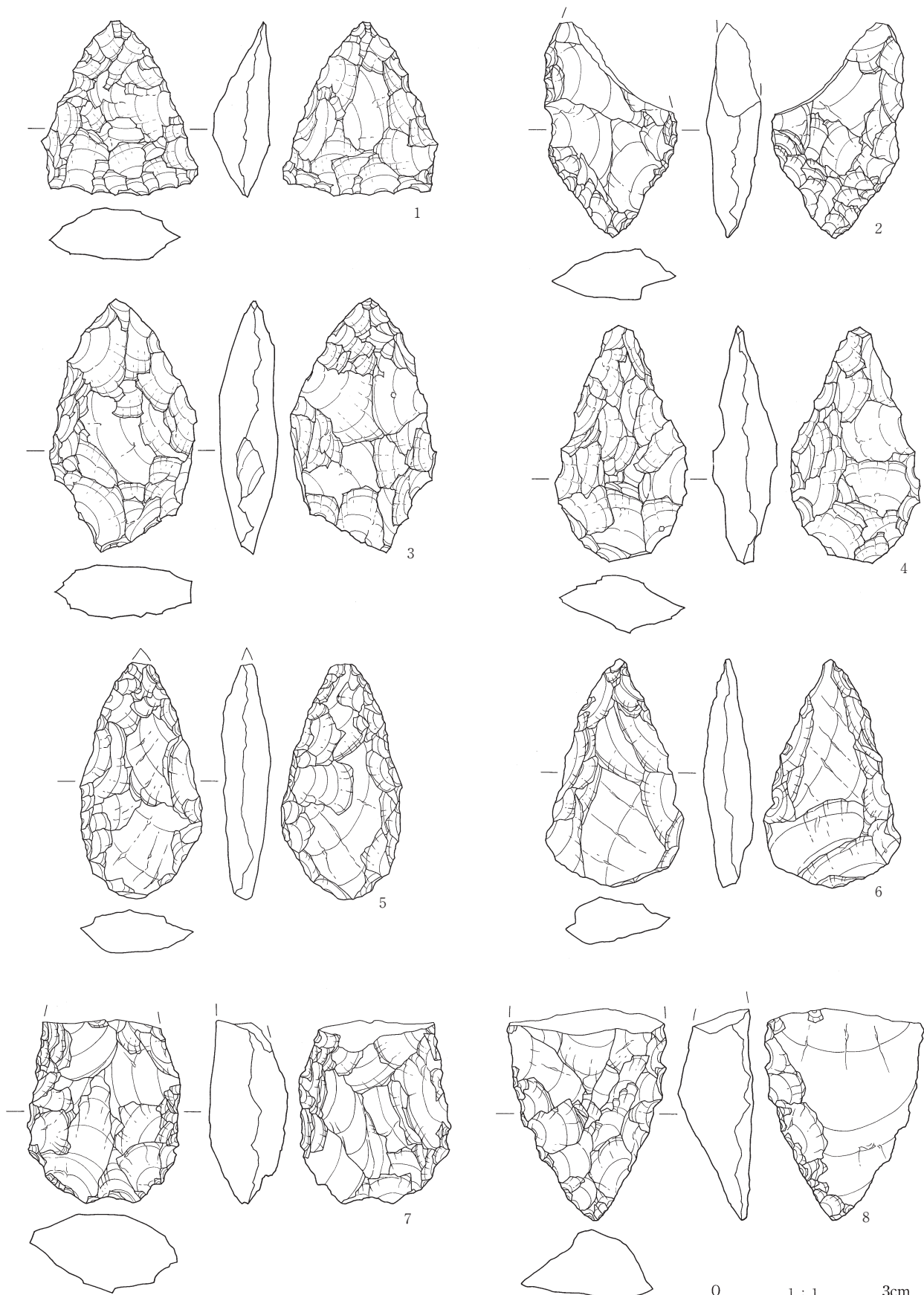

第296図 出土石器（石鏃未製品）

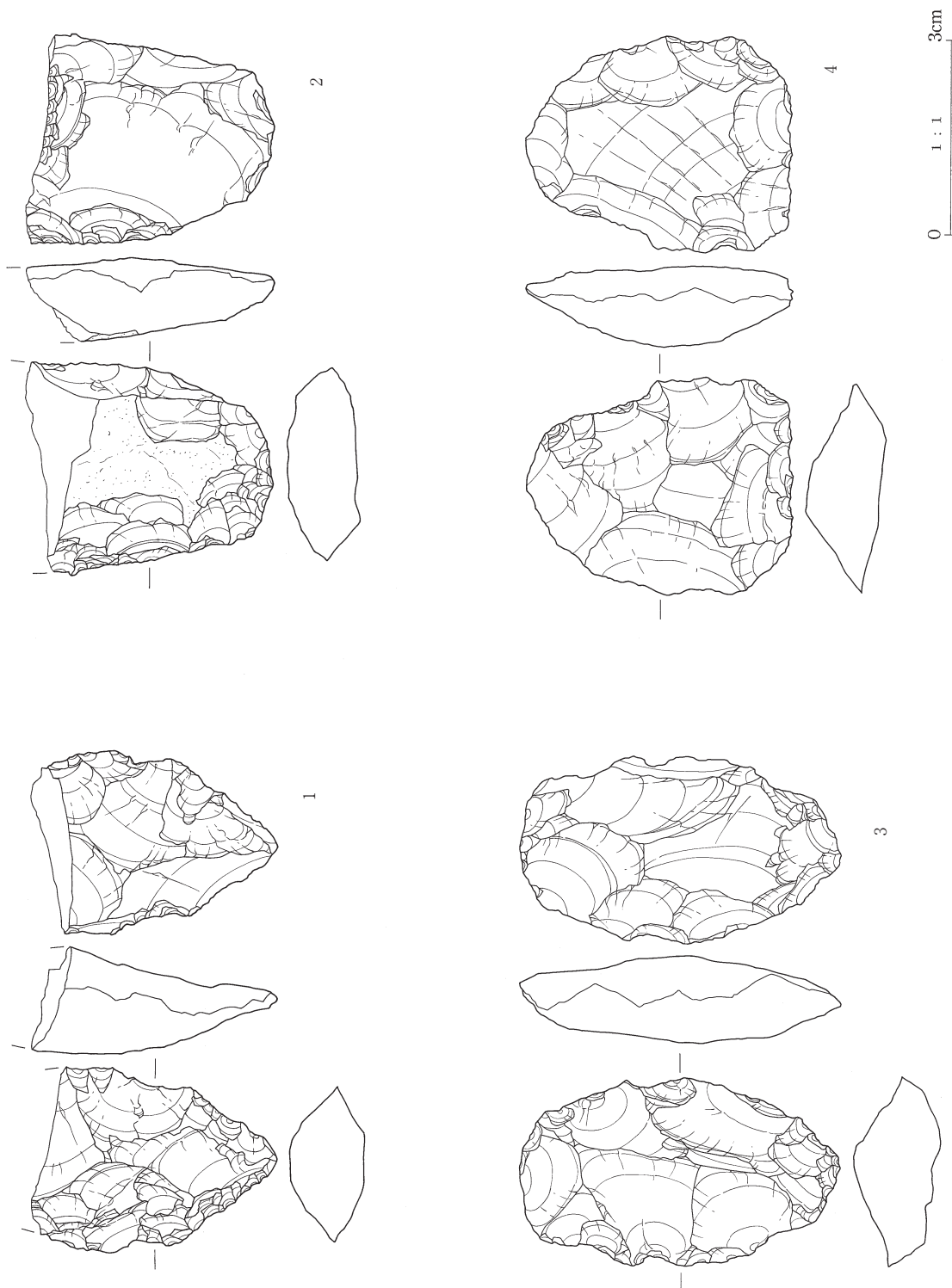

第297図 出土石器（石鏃未製品）

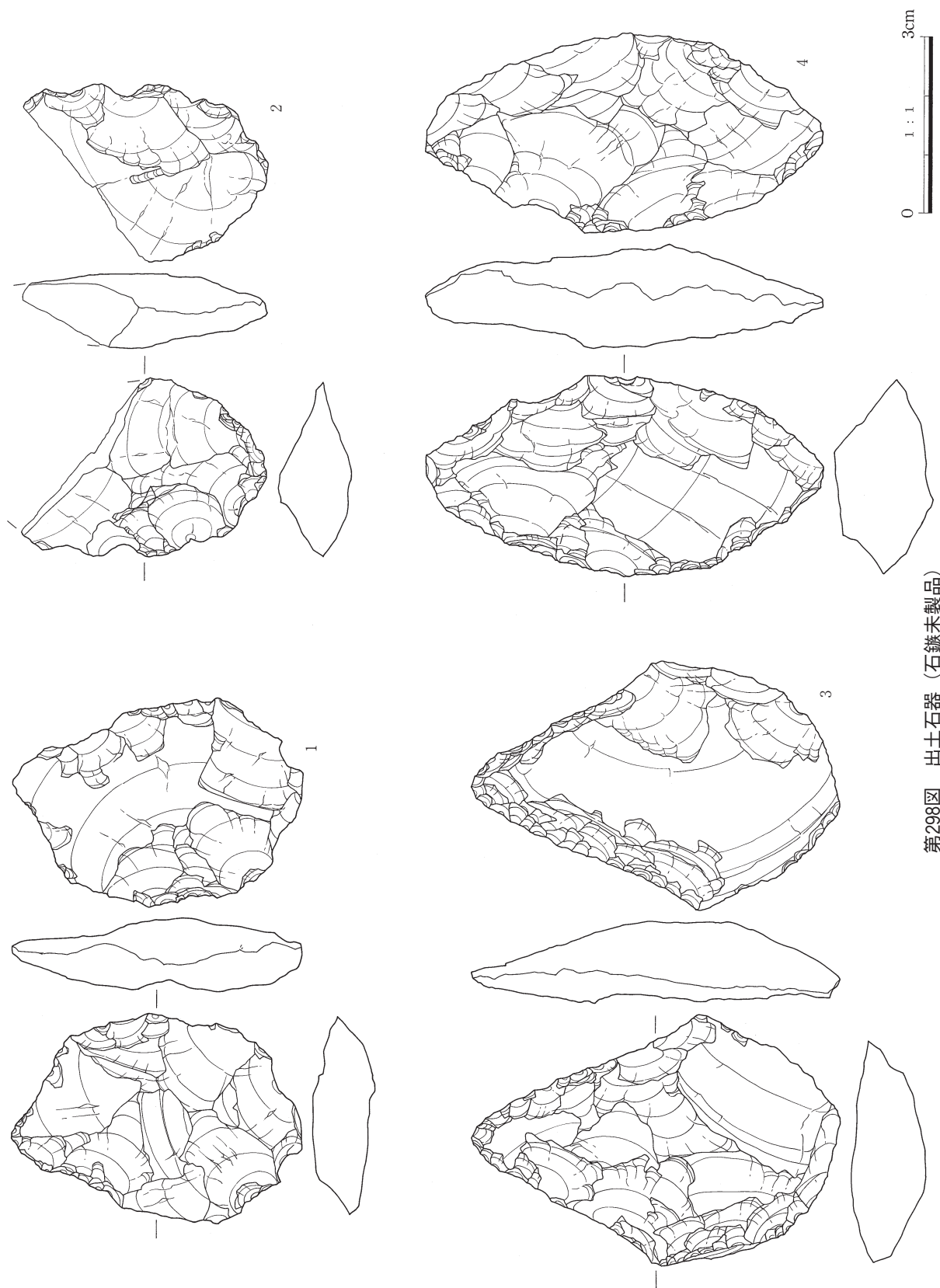

第298図 出土石器 (石鏃未製品)

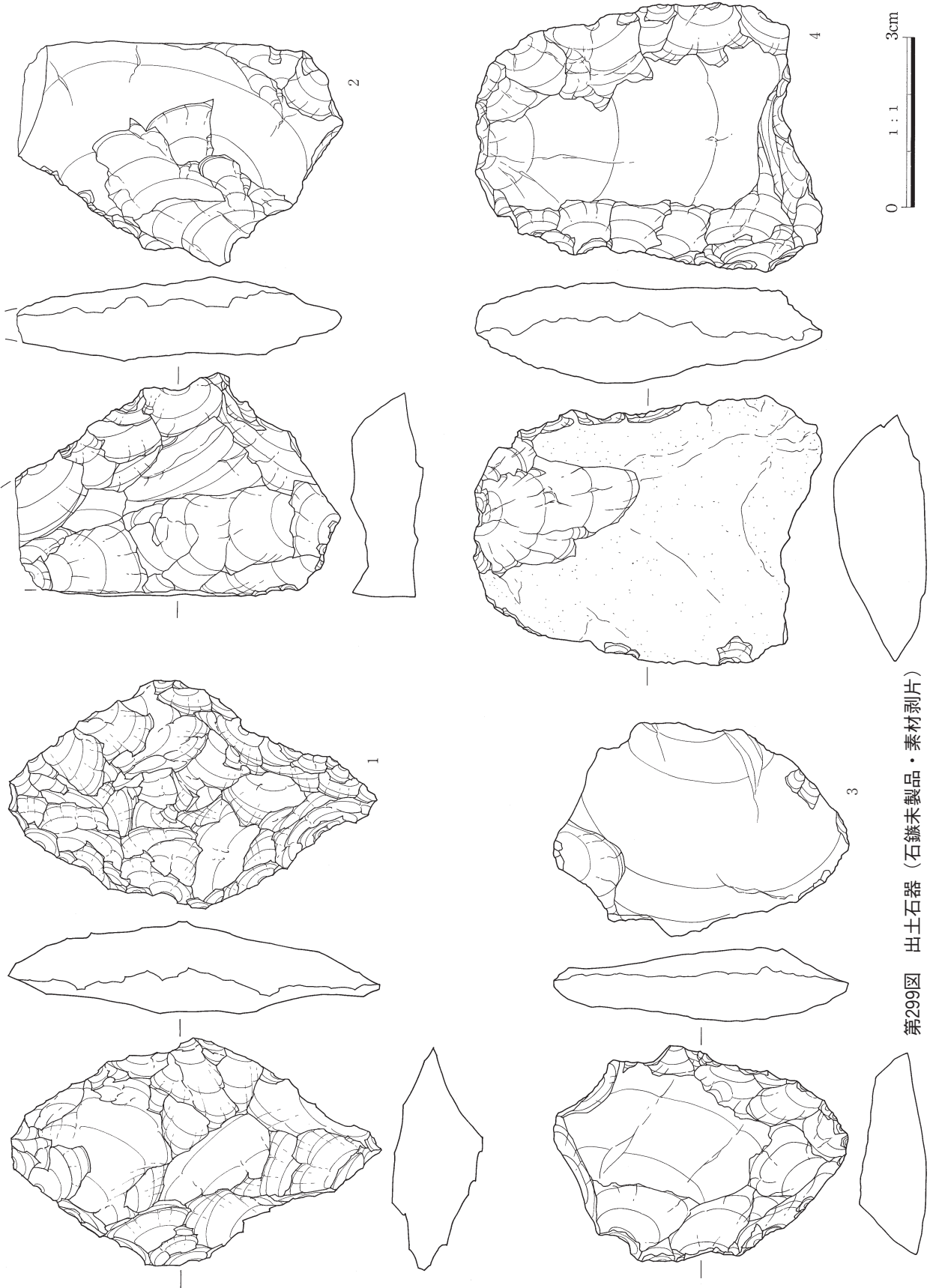

第299図 出土石器 (石鏃未製品・素材剥片)



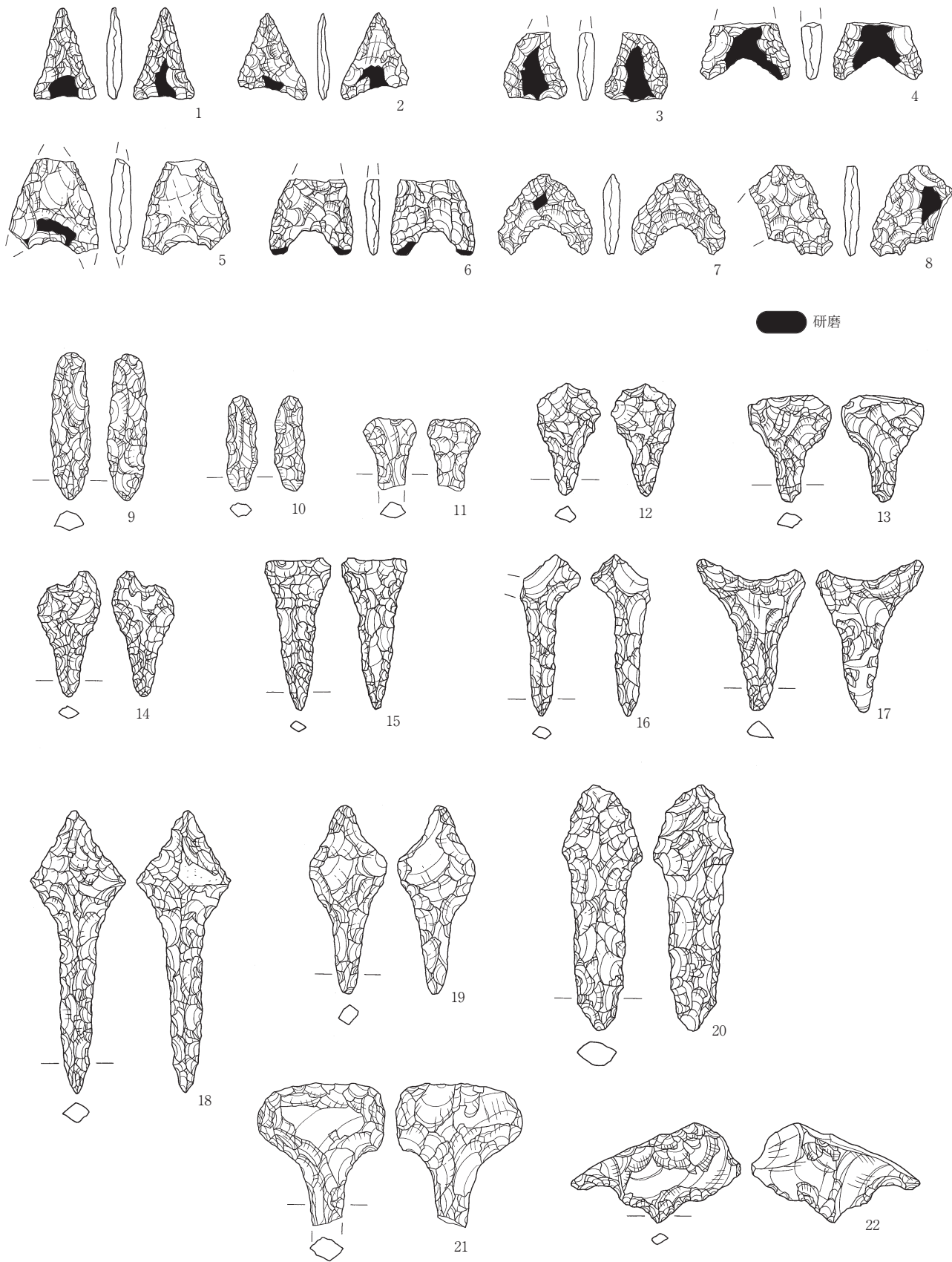

第300図 出土石器（局部磨製石鏃・石錐）

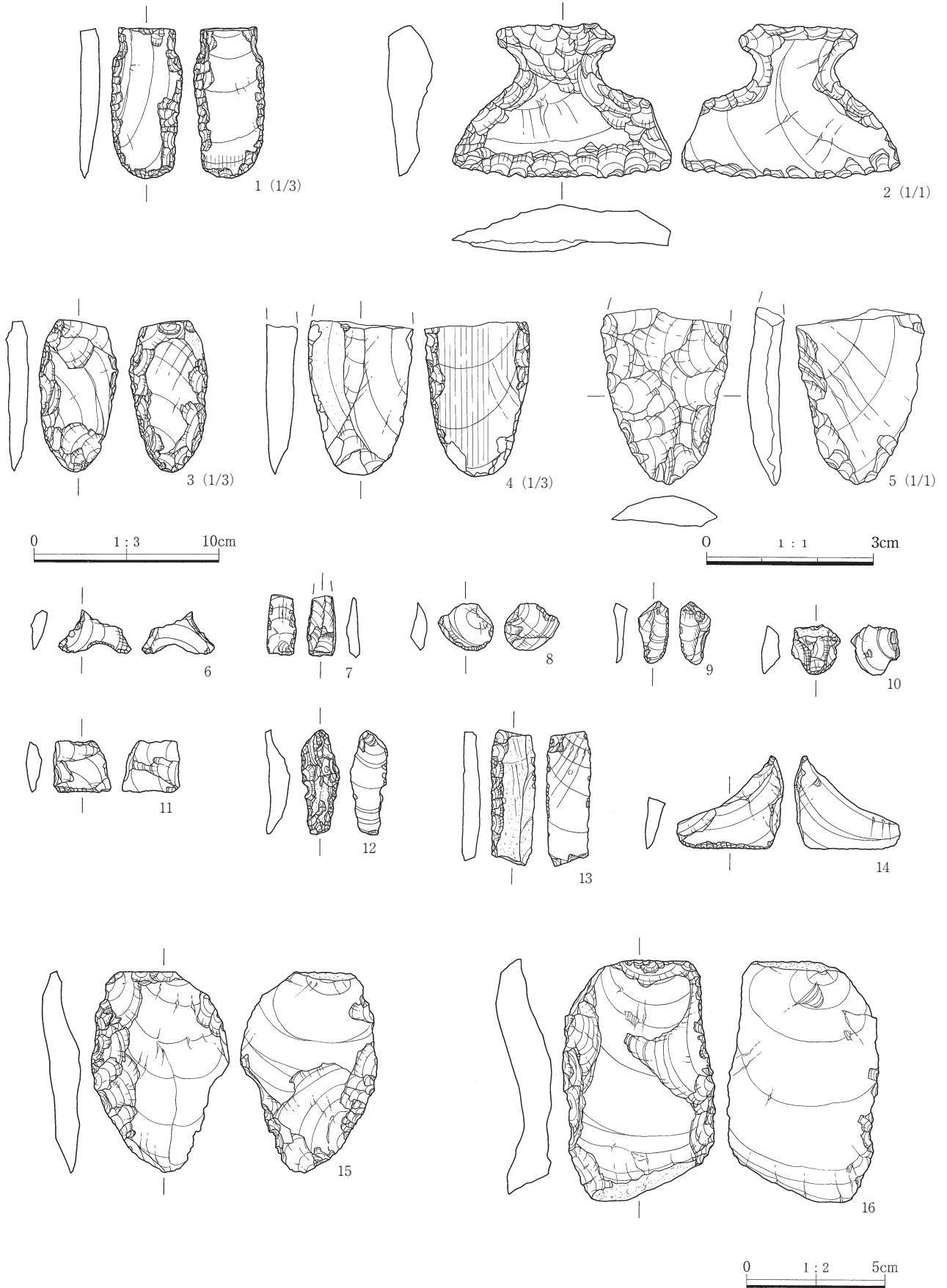

第301図 出土石器（石匙・削器）

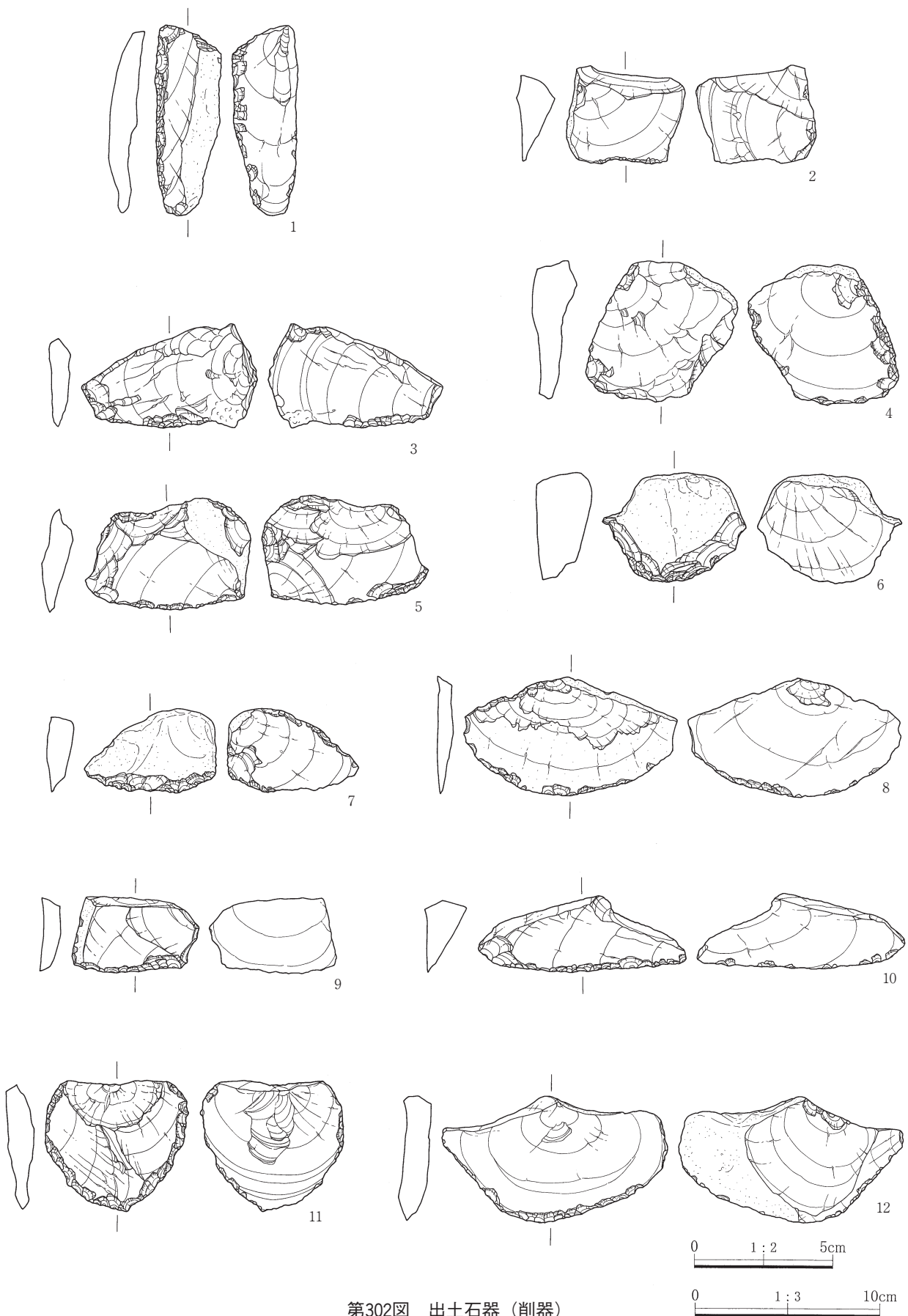

第302図 出土石器（削器）

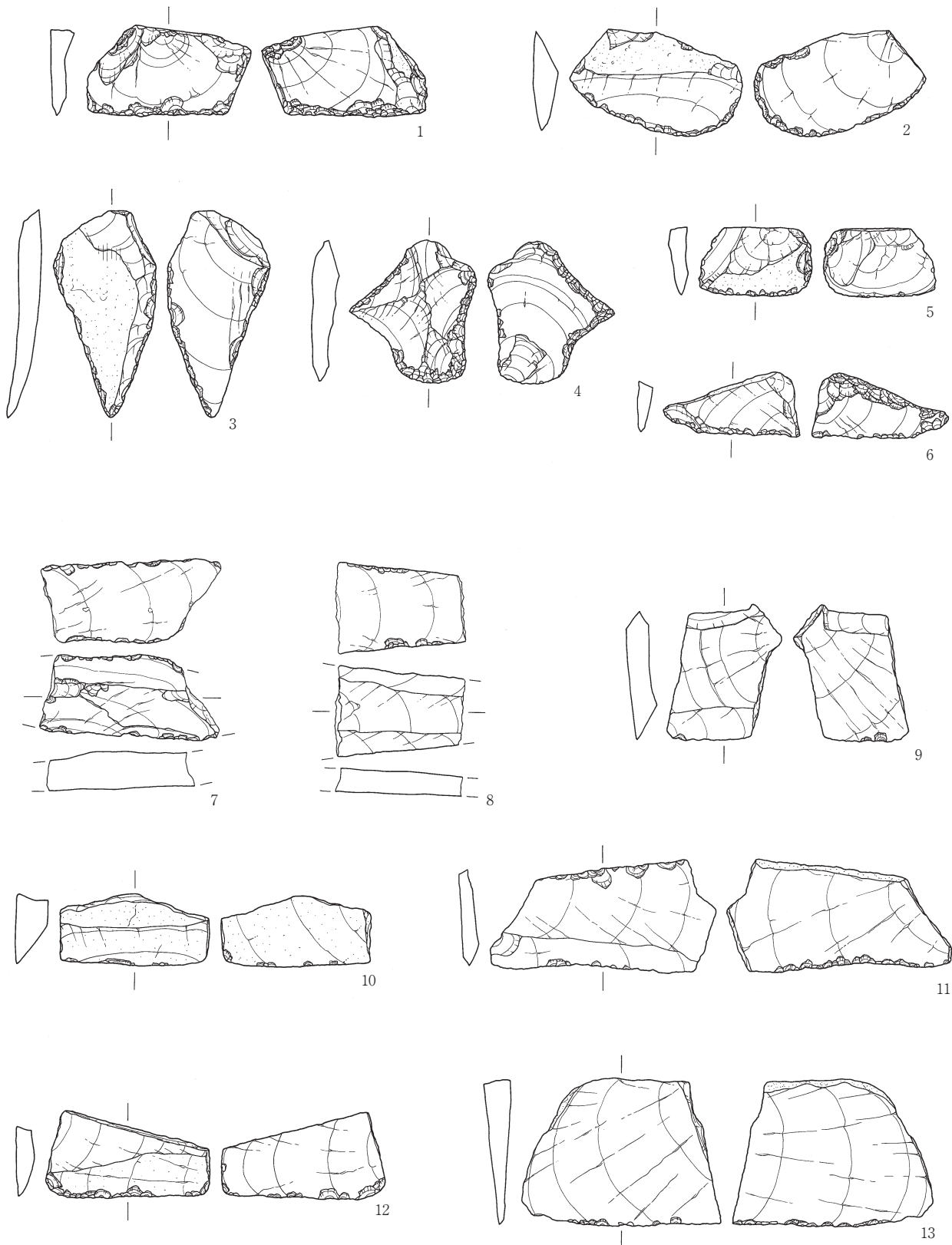

0 1:3 10cm

第303図 出土石器（削器・使用痕のある剥片）

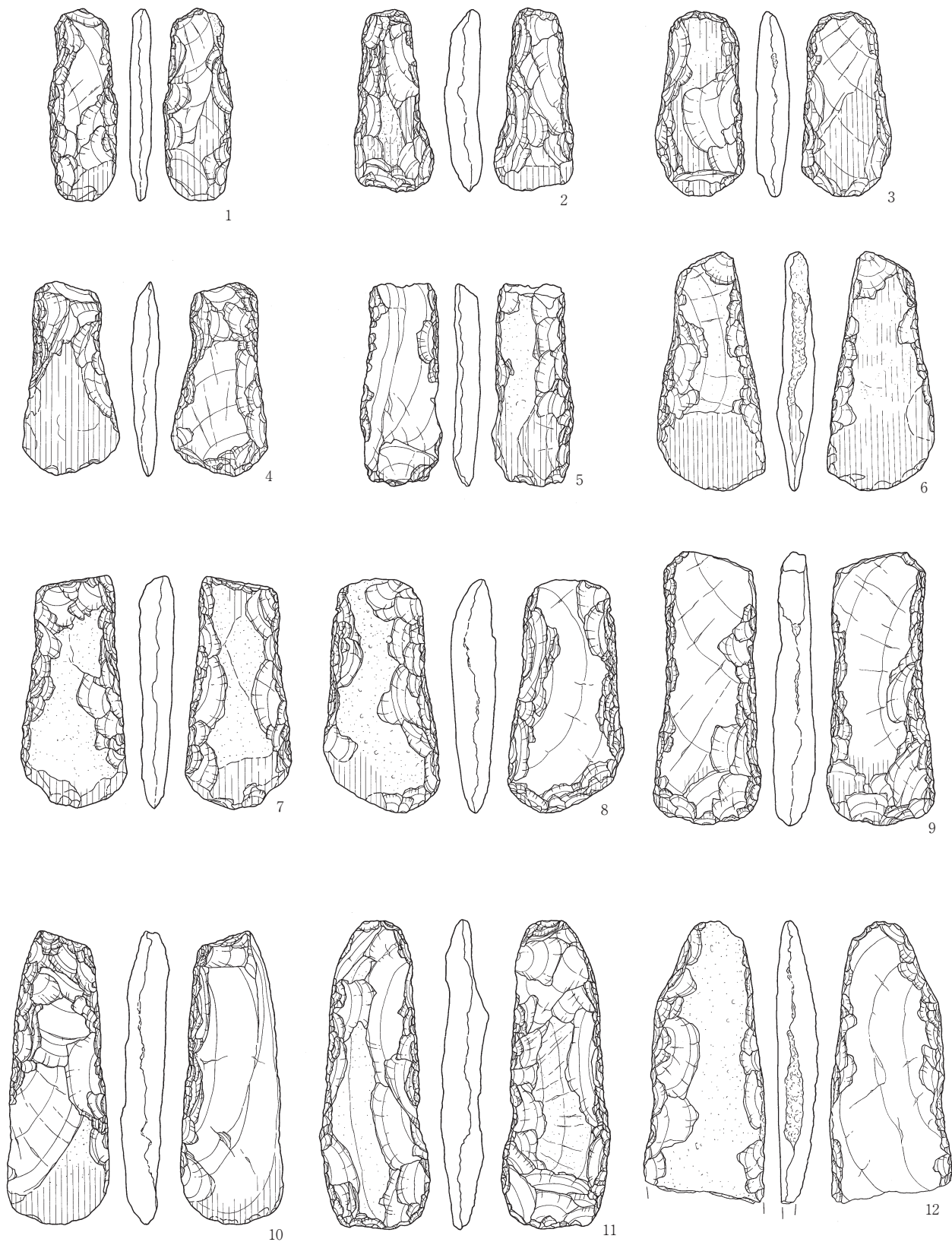

第304図 出土石器（打製石斧）

0 1:3 10cm

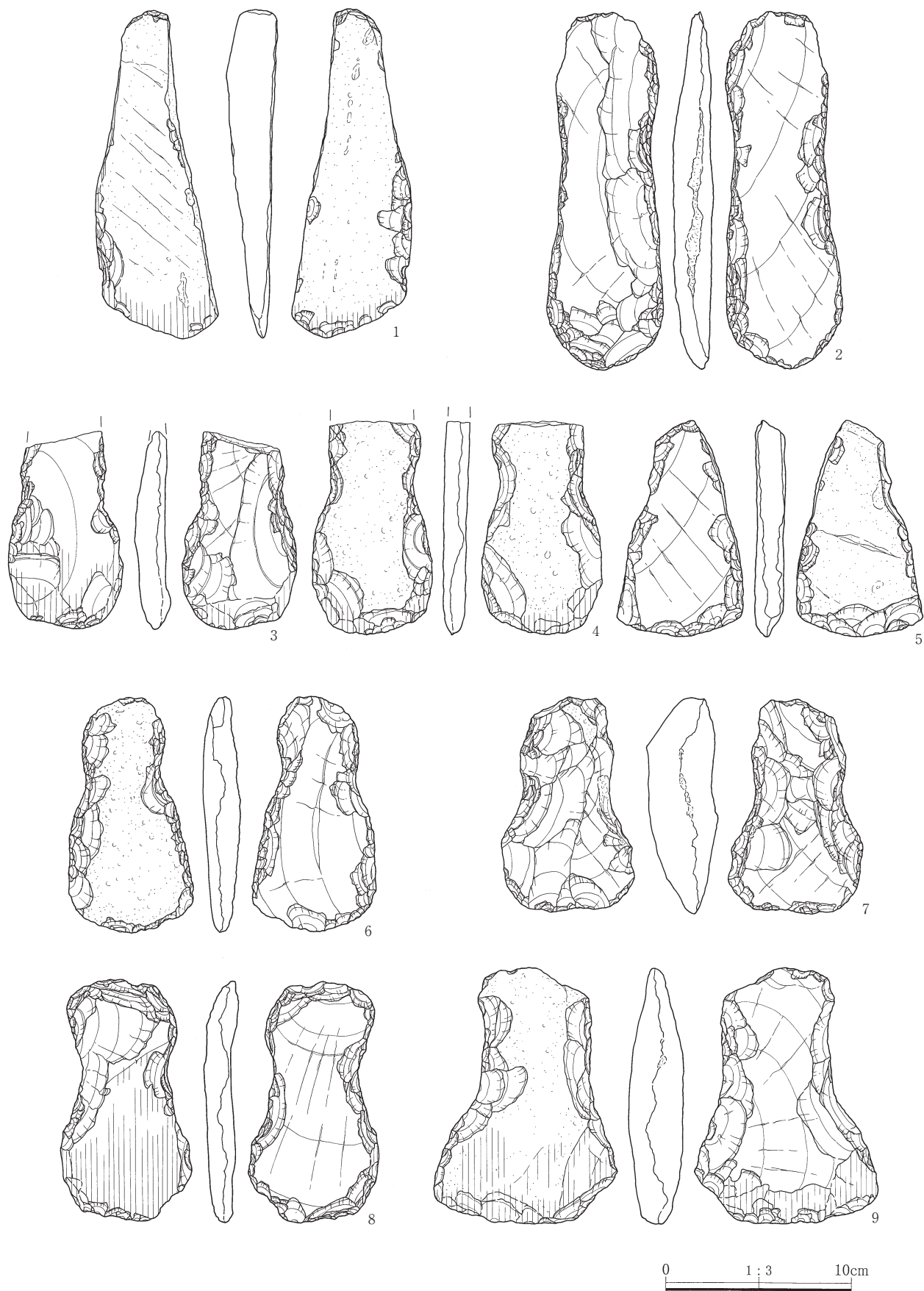

第305図 出土石器（打製石斧）

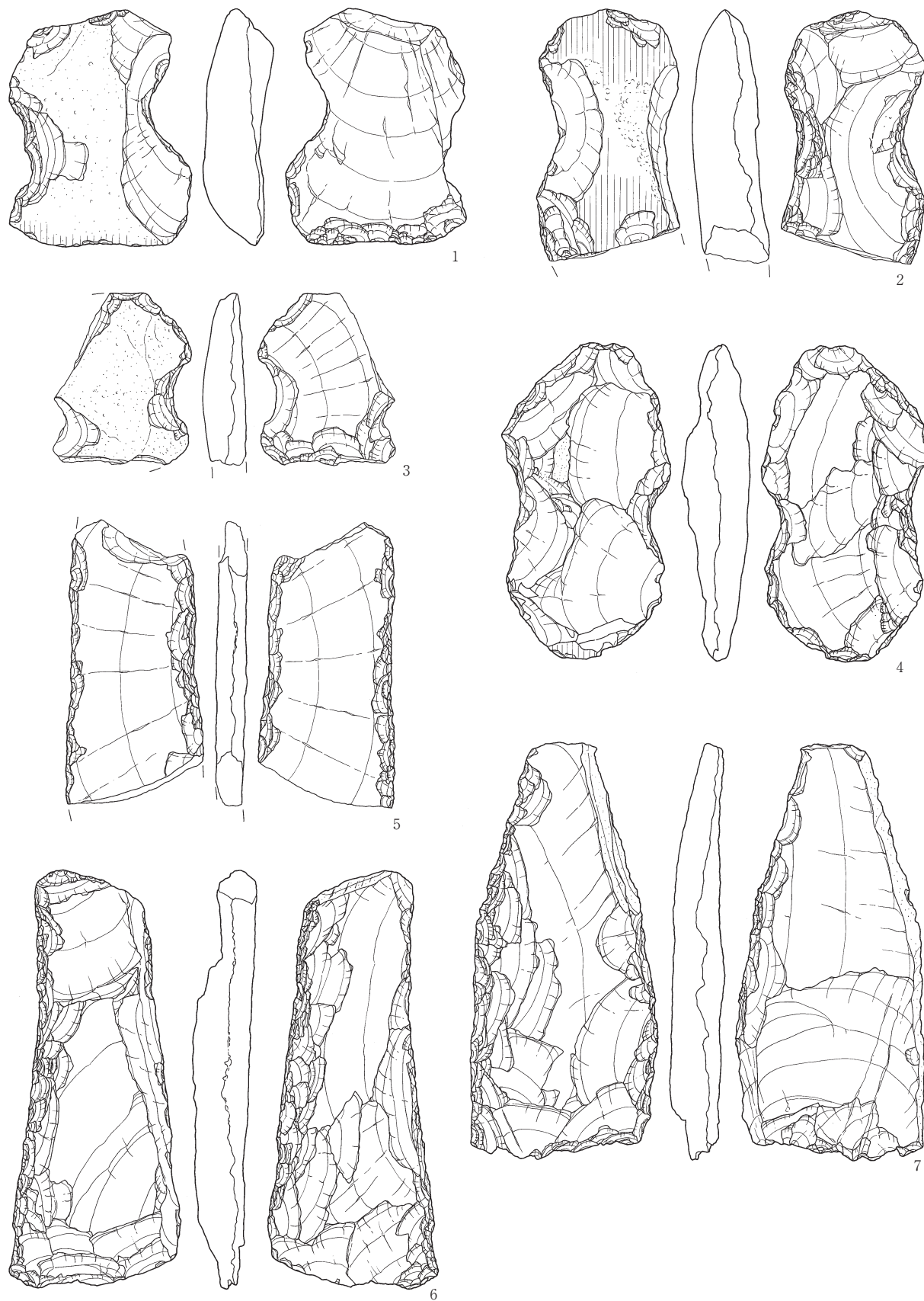

第306図 出土石器（打製石斧）

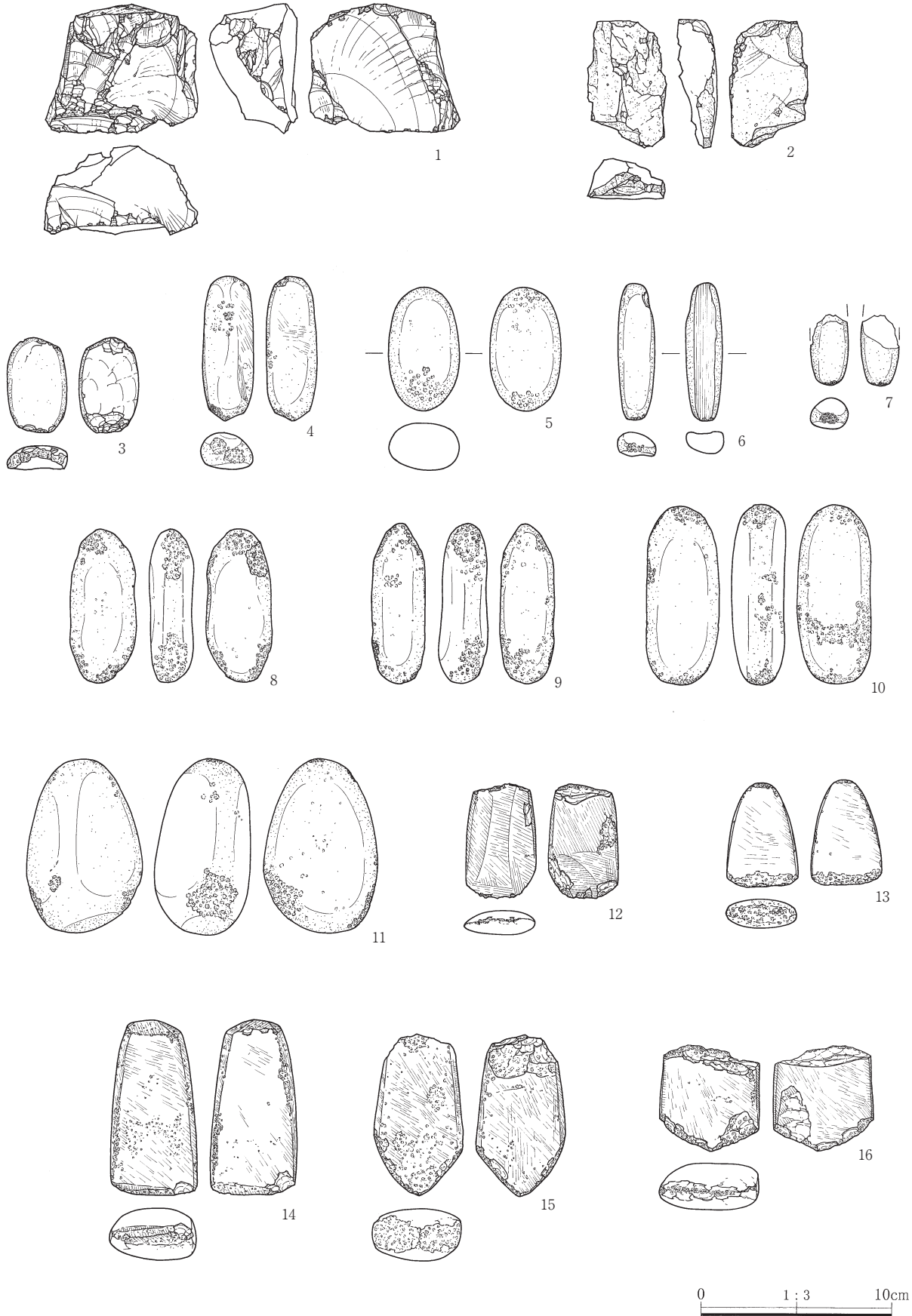

第307図 出土石器（石核・敲石）





0 1:3 10cm

第308図 出土石器（敲石）

第3章 発見された遺構と遺物

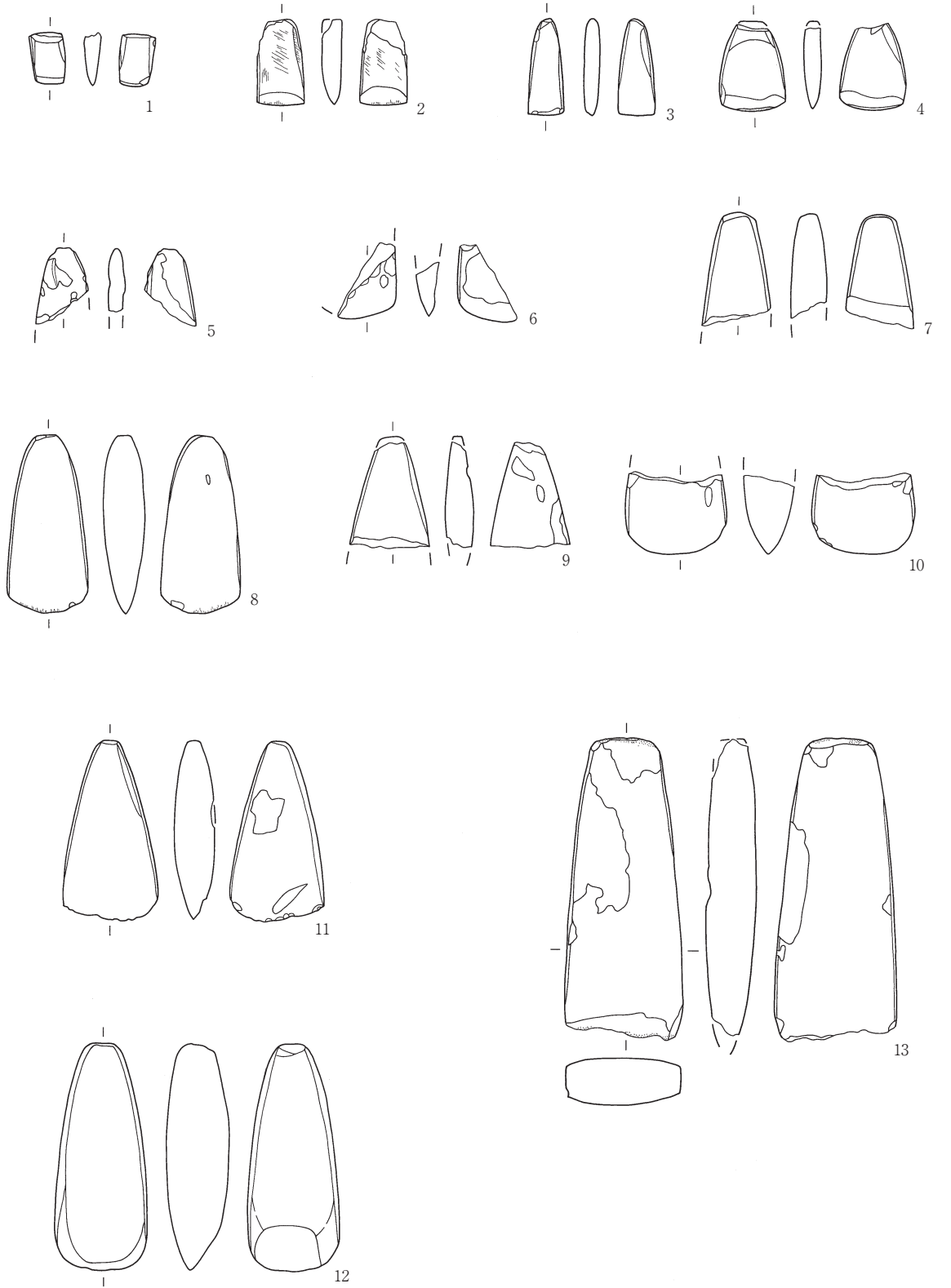

0 1:3 10cm

第309図 出土石器（磨製石斧）

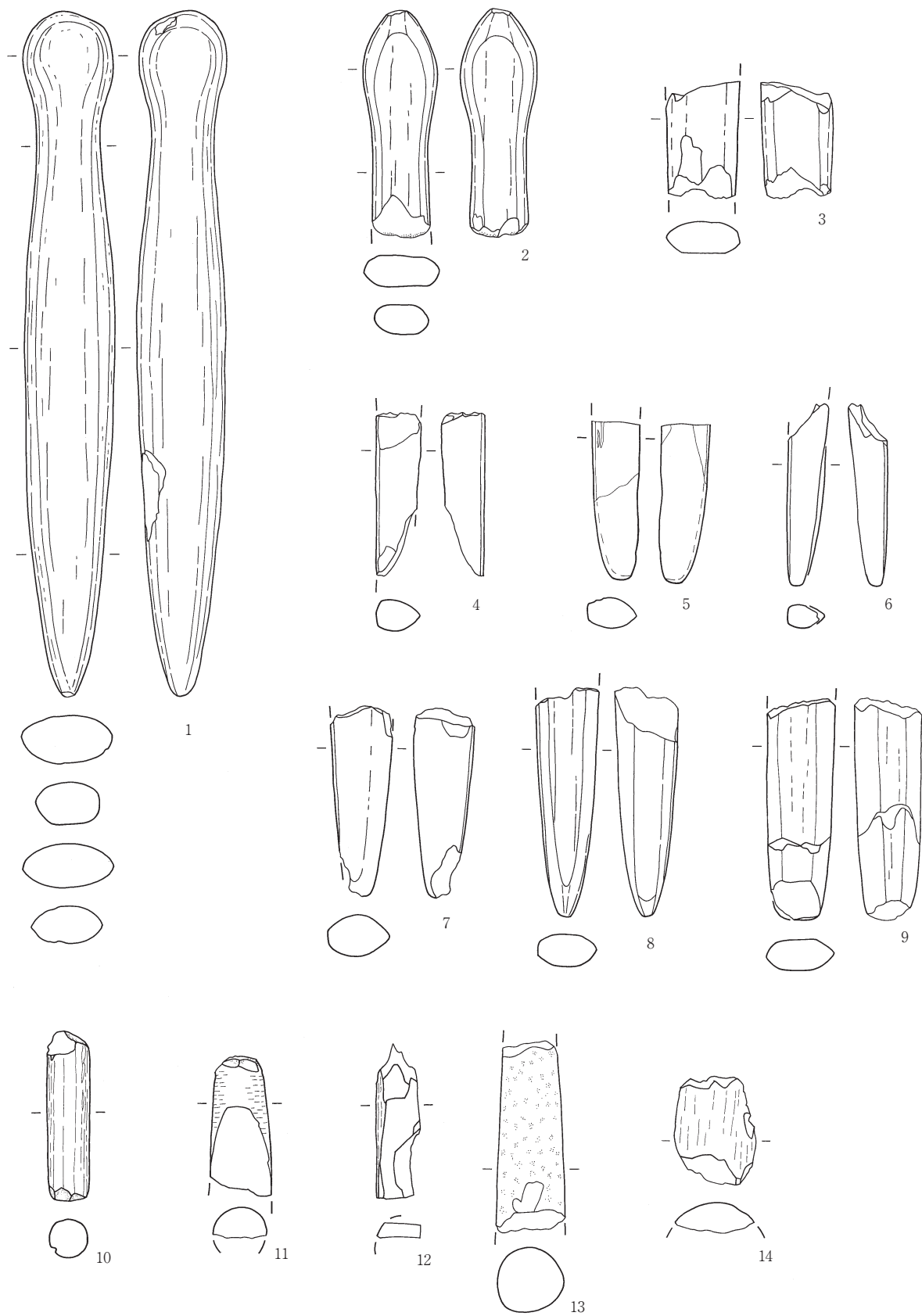

0 1:3 10cm

第310図 出土石製品（石棒）

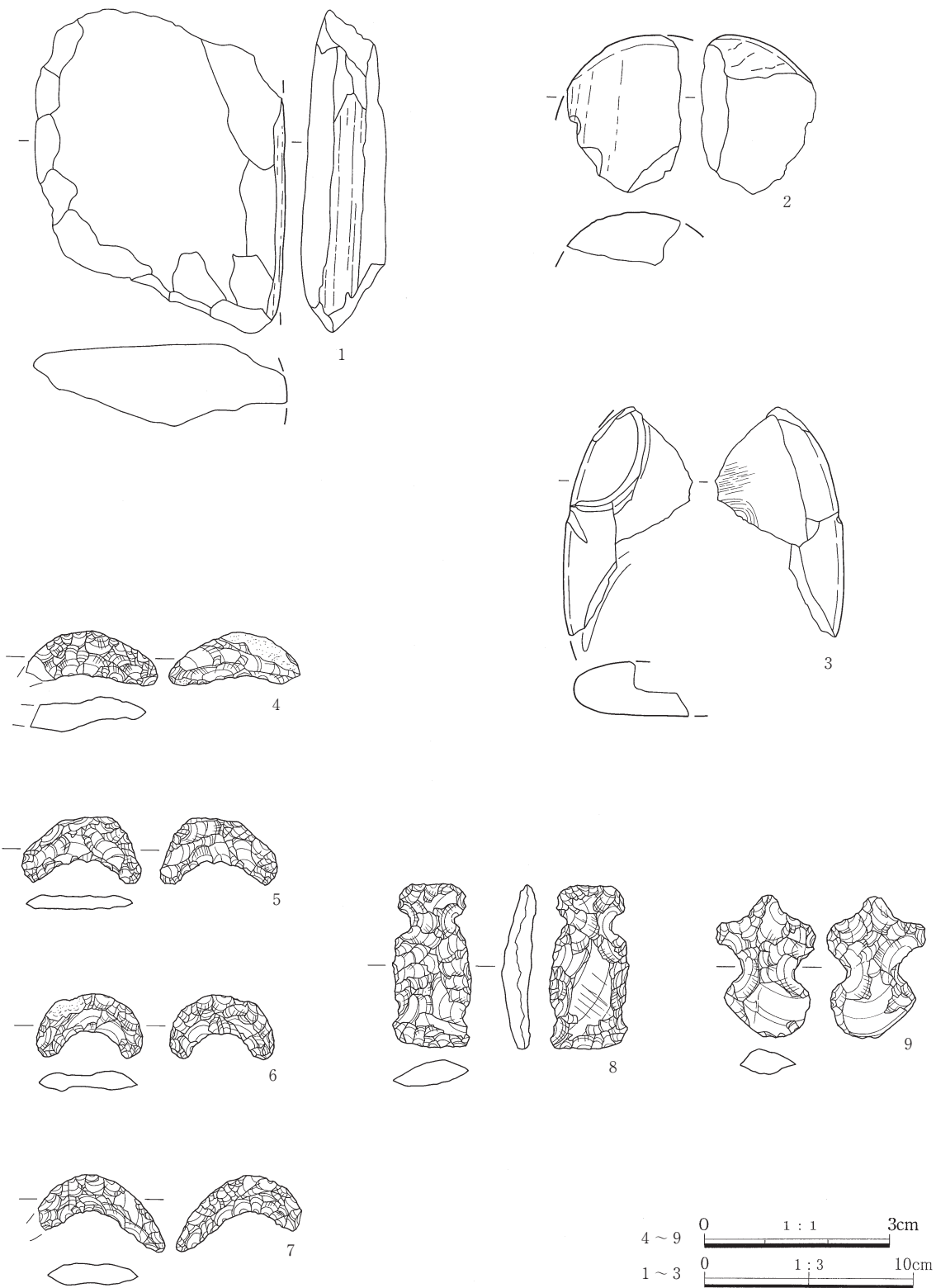

第311図 出土石製器（石棒・岩版・異形石器）

## 第4章 発掘調査の成果とまとめ

### 第1節 縄文集落の動向

今回報告する調査区では、縄文時代中期後半から後期を中心とする200軒を超える住居をはじめ、集落を構成する各種遺構と多量の遺物が確認されている。今回の報告でその大半を公表したことになることから、本遺跡の縄文集落について概要をまとめておきたい。

以下に各期の遺構と遺物の分布図を示すが、グリッド内の数字は該当する時期の出土土器点数である。10点以下のグリッドは薄い網掛け、10～50点はやや濃く、50点以上はさらに濃く表示した。また、中期の分布図には、直径120mの網掛けで環状集落を表示した。

#### 1 早期 (第312図)

本遺跡で人々の活動がはじまったのは早期後半の鵜ヶ島第式期で、東沢に面した18区・28区から少量の土器が出土している(第312図)。出土量も少なく、時期も限定的である。なんらかの必要から、短期でこの場所が使われたのであろう。

八ッ場地域では早期初頭の撚糸文系土器期から集落が認められるが、いずれも対岸のローム層が堆積する上位段丘面に限られており、本遺跡がある低位段丘面はまだ自然環境が安定していなかったのかもしれない。

#### 2 前期 (第313図・第314図)

前期になると、山根沢の両側に土器の散布が認められ、土器埋設遺構や土坑が構築される。前期は花積下層式から十三菩提式までの土器が出土しており、出土量はさほど多くはないが、継続的に本遺跡が使用されている状況が看取される。

前半期では、山根沢の西側19区に土器が集中する地点があり、ここでは有尾式期に比定される土器埋

設遺構と関山式期の土坑が確認されている。土器埋設遺構は、住居の炉の可能性が強い。

後半期では、山根沢の西側と、対岸の29区東側に土器の集中があり、前半期と同様の西側地区で諸磯c式期の土坑が確認されている。

#### 3 中期 (第315図～第321図)

中期では、勝坂式終末頃から住居数が増加し、環状集落が形成されるようになる。第315図は中期の全遺構を表示したもので、網掛けは直径120mである。山根沢西側の住居群にこの表示を掛けると、北側が吾妻川に30mほど飛び出してしまうが、住居群は台地の端まで重複密集しており、この部分はその後の時代に崩落したと考えている。また、29区にかかる地区にも住居が見当たらないのは、この地区には後期に大型住居が群在し、さらに後期後半には配石墓群が構築されたために、中期の遺構が消失したと考えられる。

環状集落の形成は、当初は西側地区だけで考えていたが、同規模の網掛け表示を山根沢の東側にも掛けてみると、住居群がその範囲にうまく納まったので、表示することにした。東側の東沢や北側の吾妻川沿いの台地縁辺は、少なからず崩落したものであろう。南西側の埋没谷左岸も空白となっているが、この地区は地山が高い場所で、その後平坦化され、失われたと考えられる。

#### 五領ヶ台式期 (第316図)

出土土器は少なく、遺構は20区の東寄り土坑1基確認されているだけで、まだ活動は低調である。土器の分布は前期後半期と類似しており、それを引き継いでいるものと考えられる。

#### 勝坂式期 (第317図)

本遺跡の環状集落の形成は、この時期からはじまった。遺構は住居9軒と土坑6基が確認された。そのうち、住居は2軒が勝坂2式期に該当し、その他

#### 第4章 発掘調査の成果とまとめ

はいずれも終末期のものである。出土土器も終末期のものが多いが、20区を中心に阿玉台式古段階と勝坂式古段階の土器が各区で出土しており、前代に比較して活動は活発化している状況が伺える。土器の分布は、環状集落の範囲内に集中する傾向が認められ、この範囲が意識されていたと考えてよいだろう。

また、住居が確認されていない20区北西部や28区西側に土器の集中が認められ、この地区にも住居が存在していた可能性が高い。

##### 加曾利E 1 式期 (第318図)

住居14軒、土坑22基、土器埋設遺構2基が確認されている。住居以外の遺構が構築されていることから、集落の営みが安定していたとみることができる。また、この時期には赤色塗彩を施した浅鉢が数多く出土しており、周辺地域との交易活動も盛んであったと考えたい。

住居は、山根沢の西側を中心に分布しており、南側の高い位置が選択されている。土坑は住居群の周囲にあるものが多いが、離れた位置にあるものもあり、失われた住居もあるのであろう。

##### 加曾利E 2 式期 (第319図)

住居17軒、土坑4基が確認されている。E 1 式期と同様に山根沢の西側地区を中心に分布しており、いずれの住居も環状集落の範囲に納まっている。この時期は唐草文系土器が台頭する時期にあっており、本遺跡では関東系の加曾利E 2 式土器よりも、唐草文系土器のほうが主体を占めるほどである。おそらく浅間山周辺地域の独自性が強く意識された時期だと考えられる。

##### 加曾利E 3 式期 (第320図)

住居97軒、土坑74基、土器埋設遺構28基が確認されている。本遺跡で最も集落が活況を呈した時期にあたる。

この時期は重複する住居が示すように、少なくとも3時期に細分されるが、それでも前後の時期に比べて遺構量は多く、出土する遺物量もそれに比例している。また、土器埋設遺構のうち17基は墓である

が、11基は住居の炉あるいは出入り口に埋設された埋甕だと考えており、住居はさらに多くあったと想定している。住居の分布は、山根沢の東西に広域に認められ、活発な活動の様子が想像される。

出土する土器は、関東系の加曾利E 3 式土器と浅間周辺の唐草文系土器とが拮抗しており、遺構では石囲い炉と出入り口埋甕を備えた企画性の高い住居が数多く造られる。石棒が数多く出土しており、石囲い炉に組み込んで使用する例もみられる。また、対岸にある長野原一本松遺跡では、この時期に長大な掘立柱建物が構築されている。

##### 加曾利E 4 式期 (第321図)

住居10軒、土坑23基、土器埋設遺構1基が確認されている。この時期から住居形態は出入り口部が住居外に張り出した柄鏡形住居へと変化し、住居の床面に石を敷き詰めた敷石住居が一般化する。

住居の分布は、西側地区ではE3式期を引く継ぐように配置されているが、東側地区では住居が確認できない。しかし、住居の一部だった可能性が高い土器埋設遺構と土坑が数基存在しており、数は少ないが、失われた住居があったと考えたい。

なお、詳細な時期が判明しないが、この他に中期の住居10軒と土坑19基が確認されている。

## 4 後 期

後期の集落については、2009年に刊行された本遺跡の報告書(8)・(9)と2010年刊行の(11)でまとめているので、ここでは概要を述べておきたい。

後期は称名寺1式期から集落が営まれているが、中期に認められた環状集落とは異なり、住居が特定の地点に継続的に構築される傾向が強くなり、その特定の地点が一定の間隔を置いて点在する集落形態をとるようになる。こうした集落形態はその後も継承され、本遺跡では加曾利B式期まで続いている。

また、こうした特定地点では称名寺2式期から堀之内1式期にかけて、出入り口部に弧状列石を構築するものが出現し、長期にわたって継続される地点

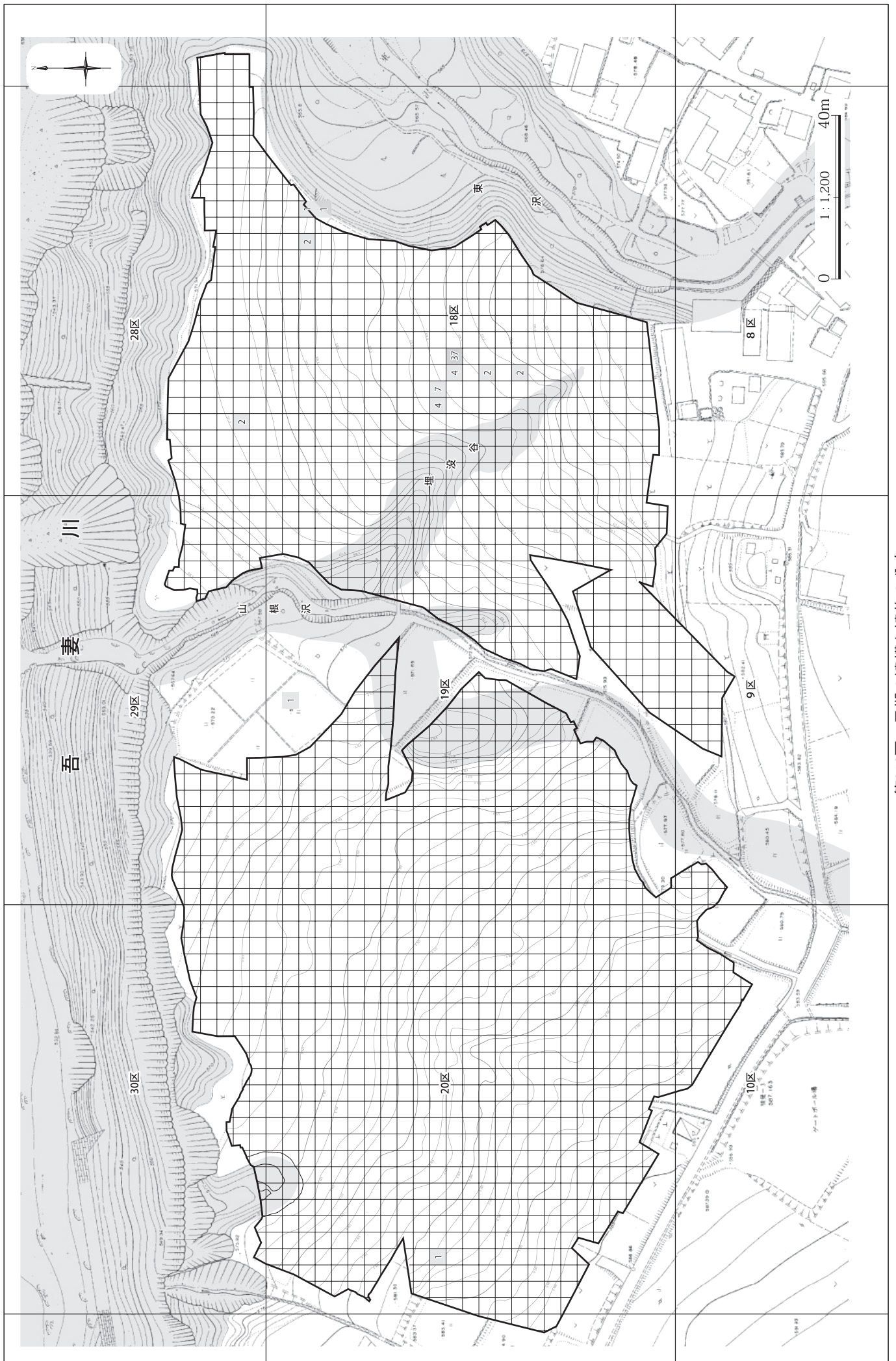

第312図 早期の遺構と遺物の分布

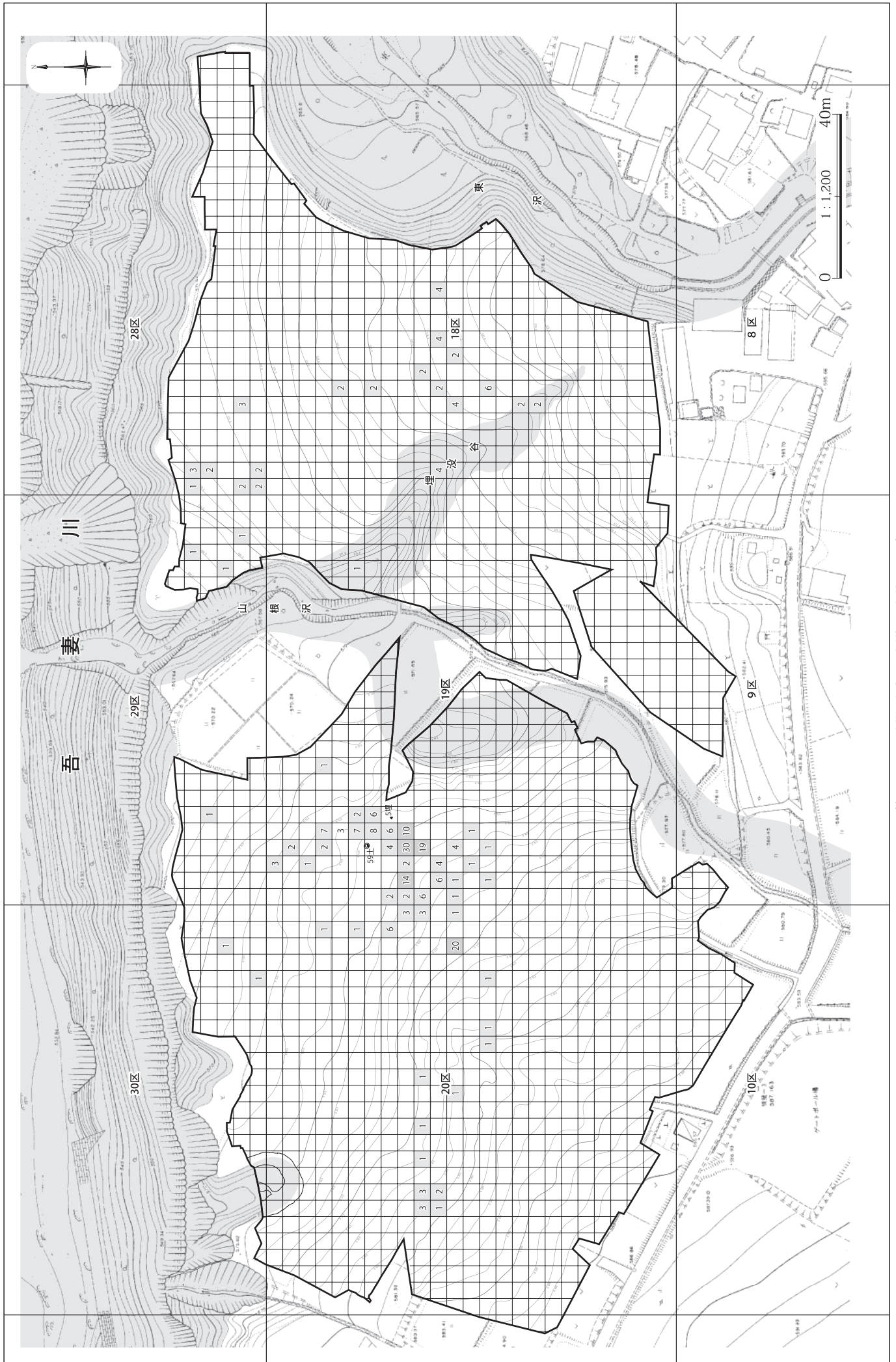



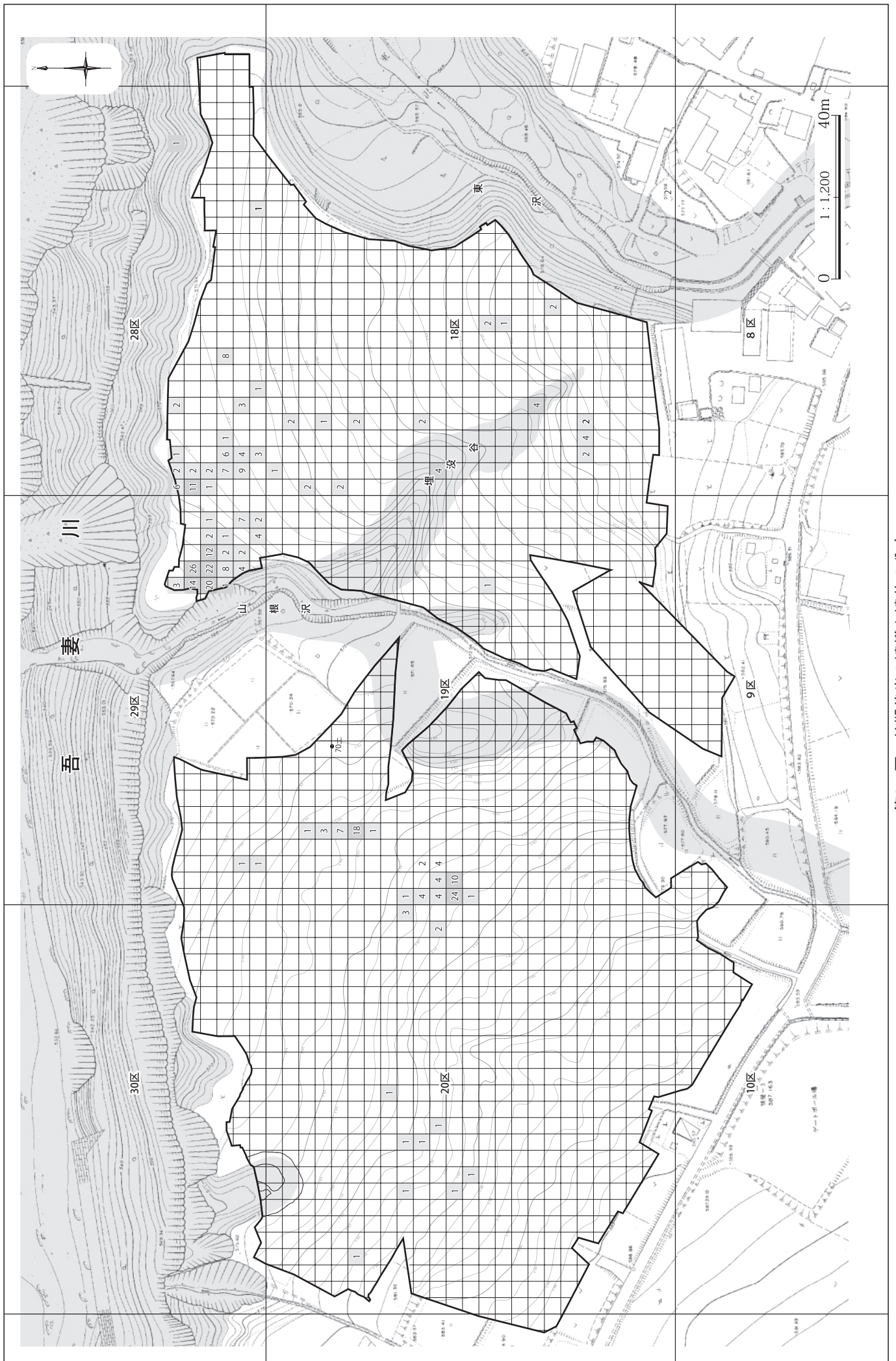

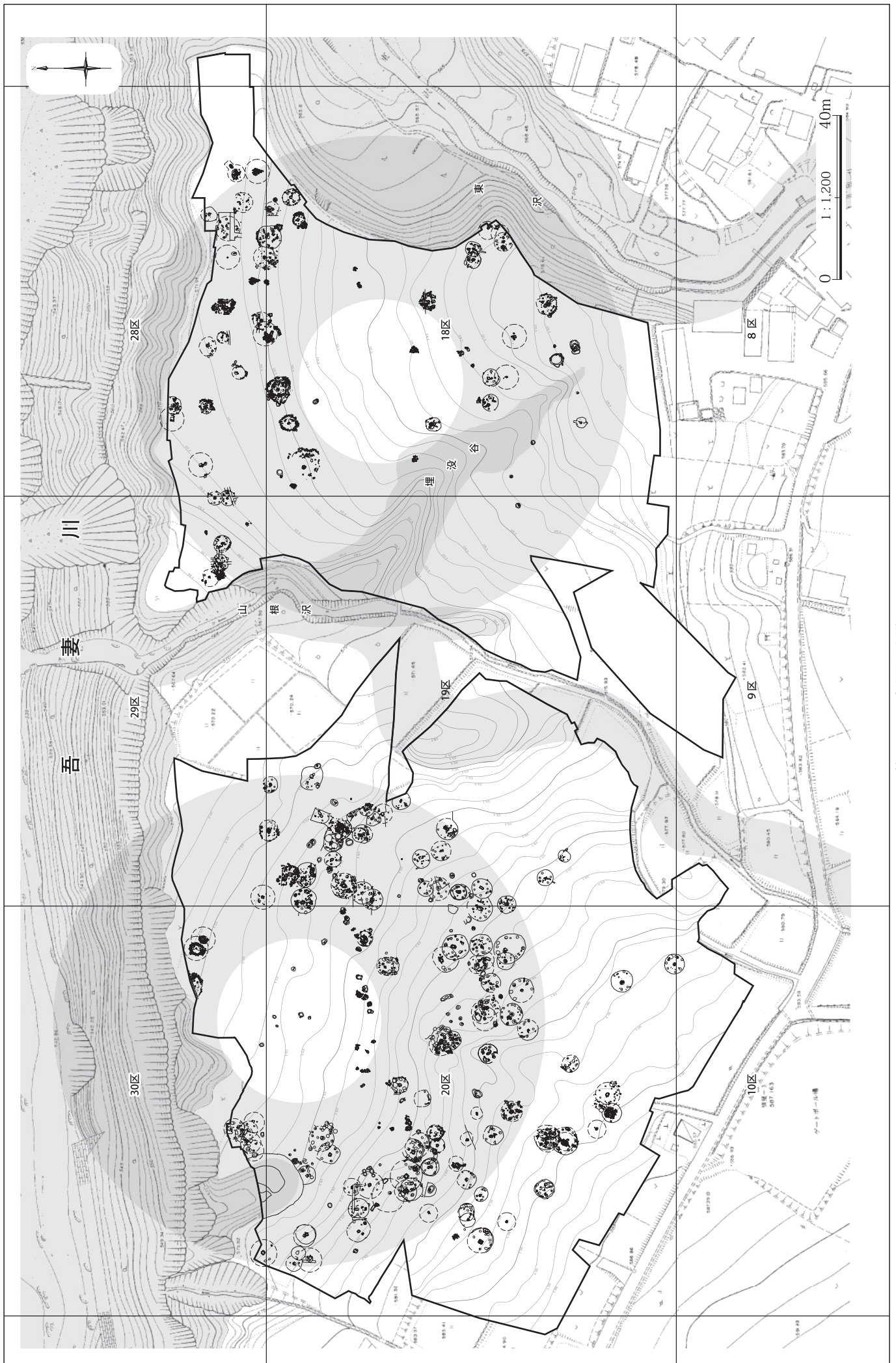

第315図 中期の遺構配置図



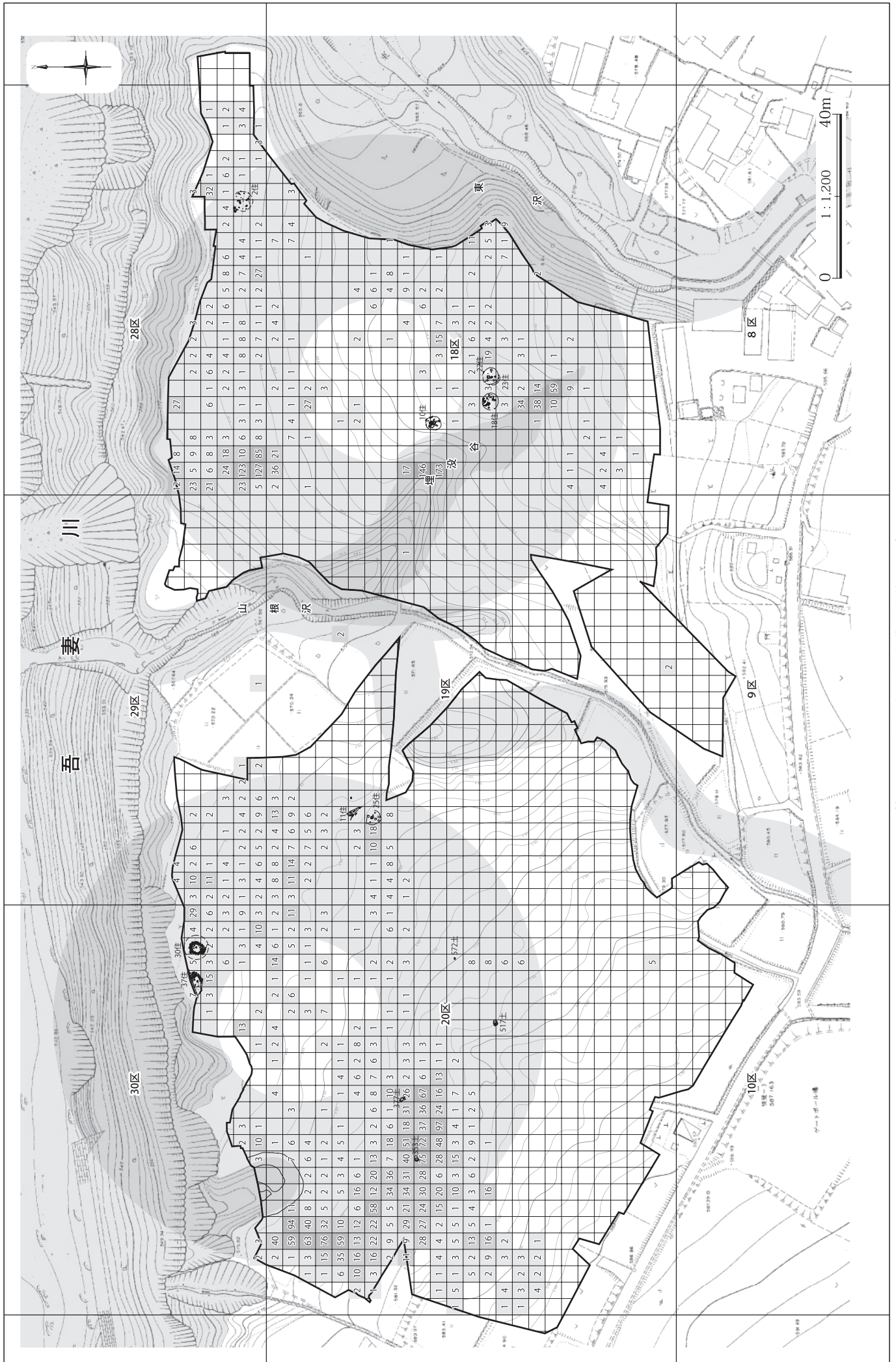

第317図 勝坂式期の遺構と遺物の分布

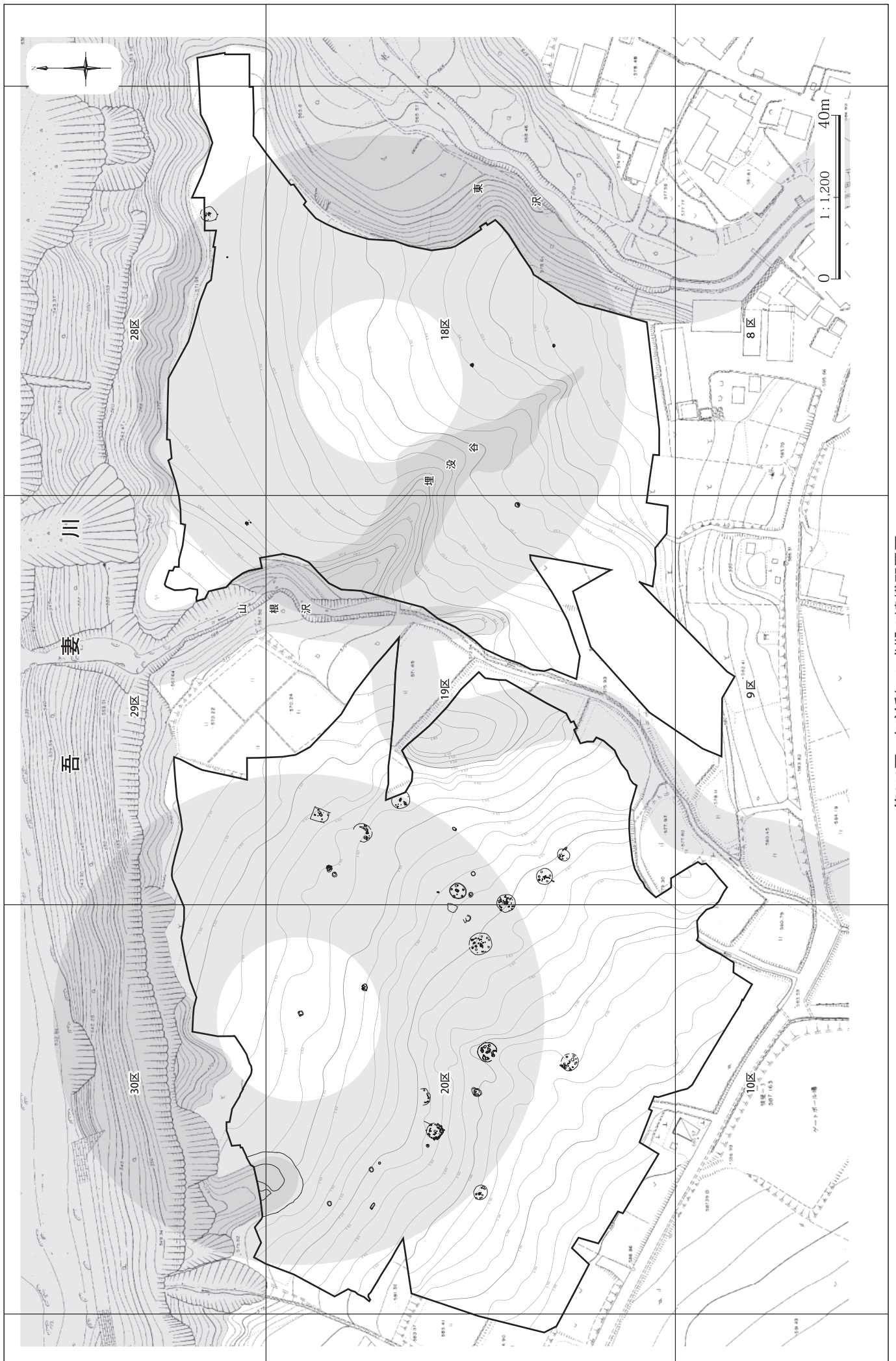

第318図 加曾利E1式期の遺構配置図

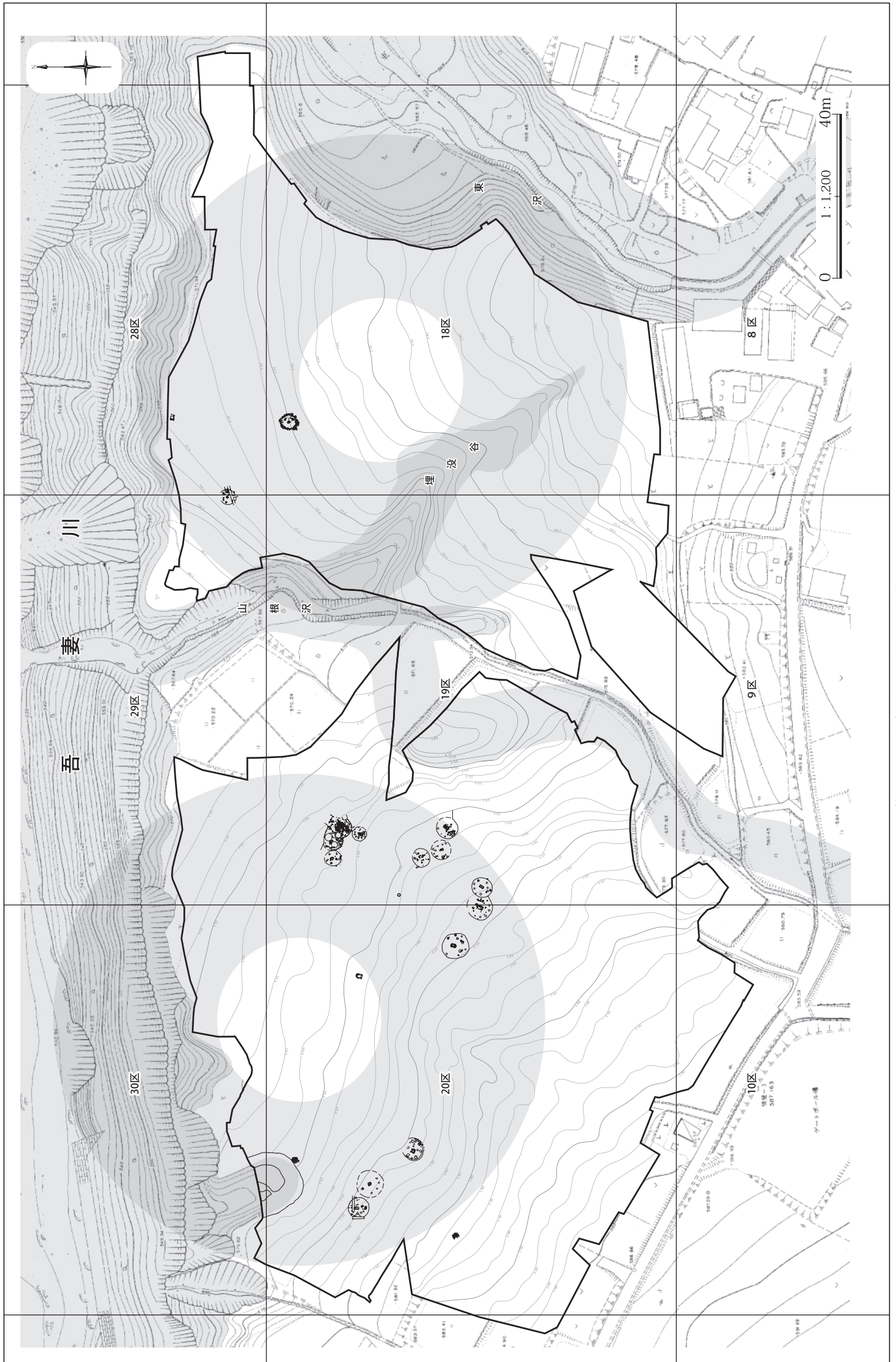

第319図 加曾利E2式期の遺構配置図



第320図 加曾利E3式期の遺構配置図

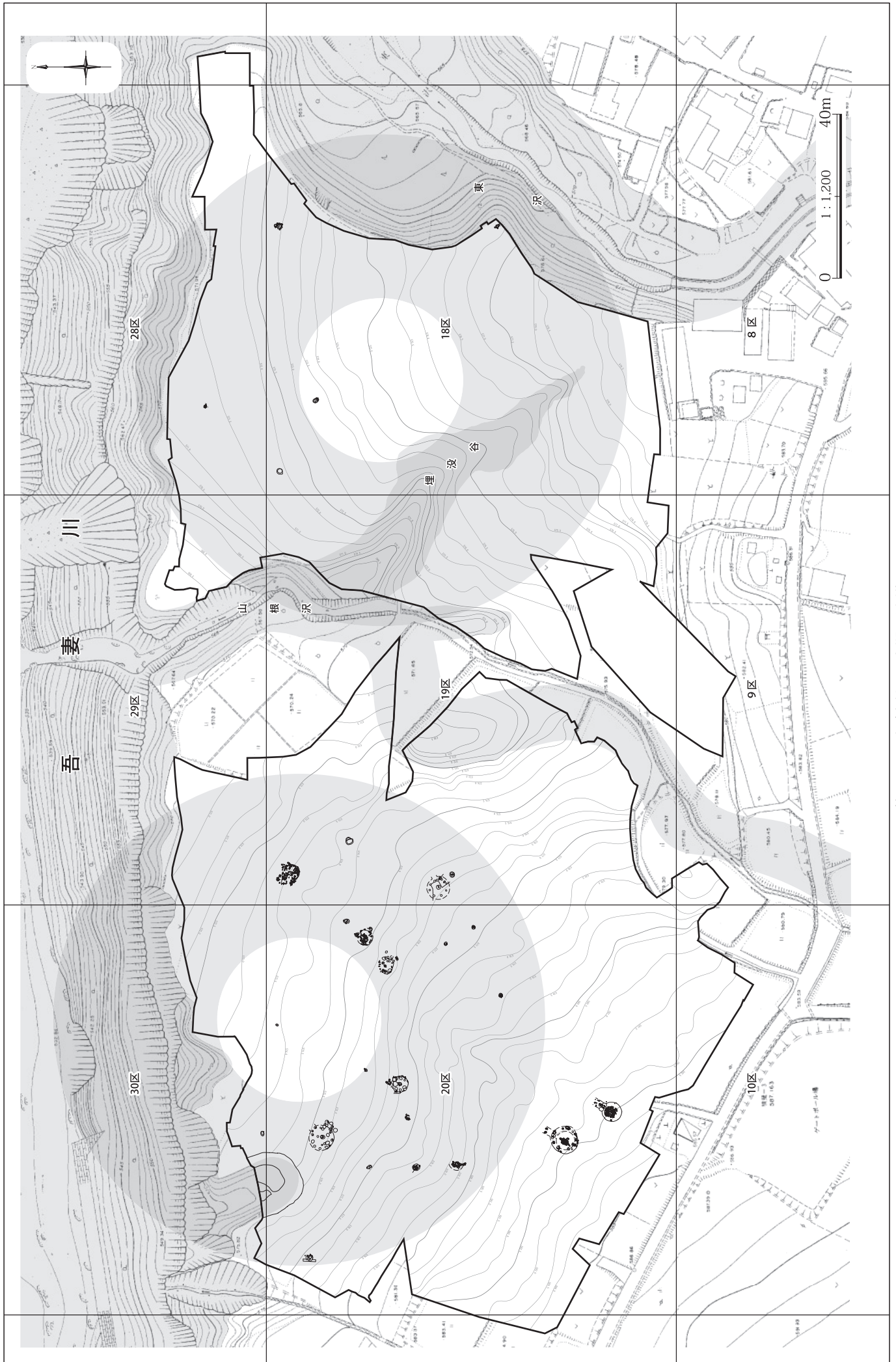

第321図 加曾利E4式期の遺構配置図



では、弧状列石の前面に配石墓や配石が造られる。

称名寺式期の住居は、1式期が6軒、2式期が7軒確認されており、山根沢の東西地区に分布が認められる。住居形状はE4式期に一般化した柄鏡形敷石住居が継承される。

堀之内1式期は22軒の住居が確認されており、そのうち4地点の住居に弧状列石が構築されている。本遺跡では、堀之内1式期が後期で最も集落が活況を呈する時期で、東側地区には長軸に棟持ち柱を伴う長さ12mの長方形掘立柱建物が構築される。

堀之内2式期以降は住居数が急速に減少し、本集落は衰退をはじめめるが、加曽利B式期前後に山根沢西側の29区の一画に配石墓群が形成される。本遺跡の配石墓群は、直径10mほどの範囲に30基以上の配石墓が重複しながら次々と集積したもので、土器の副葬がないため時期を特定できないが、加曽利B式期から後期終末まで継続した可能性がある。確認された住居は、堀之内2式期が5軒、加曽利B1式期が2軒、加曽利B2式期が2軒、加曽利B3式期は未確認、高井東式期2軒、後期安行2式期1軒である。

なお、その他に西側地区で加曽利B2～3式期の4本柱の掘立柱建物が2棟と、安行1式期の土器を伴う埋甕と柱穴が各1箇所があり、さらに山根沢右岸の29区で加曽利B式から高井東式土器を主体に、安行2式までの土器が出土した列石遺構が確認されている。

## 5 晩期 (第322図～第328図)

本遺跡では、晩期の遺構はほとんど確認できていないが、ほぼ全時期を通じて多量の土器が出土している。

第322図は、佐野式土器を主体とする晩期前半期の土器の分布状況で、29区西側の一画、つまり後期後半の配石墓群がある地区に特化して、晩期前半の土器が集積されていることがわかる。グリッド内の数字は出土した土器の点数を示す。この時期の遺構は、29区配石墓群の一画にある29区16号配石が唯一

の遺構で、晩期初頭安行3a式期に該当する。

第323図は、晩期後半の浮線網状文系土器期の土器の分布を示したものである。グリッド内の数字は出土した土器の点数を示す。土器の分布は28区西側に顕著な集中が見られ、その周辺部や東側地区の10区などにも集中する地点が点在している。この時期の遺構は、20区北東部で74号住居が確認されているが、周辺に分布は認められない。

詳細な時期区分はできていないが、晩期前半期も後半期も顕著な集中地点が存在する点では共通しており、その地点は29区西側から28区西側へ明らかに移っている。なお、後期後半の高井東式土器が最も集中して出土したのは、山根沢東側の29区にあった列石の一画であり、その後集中地点が山根沢の西側にある配石墓群の地区に移り、再び山根沢の東側に移動したことになり、興味深い。

晩期前半期に土器が集中した29区西側地区は、後期後半に配石墓群が構築された場所で、配石墓群と土器の分布を重ねると第325図のようになる。土器は、配石墓群の周囲から多量に出土している状況が見てとれる。

この地点はもともと地山に多量の礫を含んでおり、長さ1m以上の大型礫も点在していた。そこに配石墓を構築するためにさらに大量の礫が持ち込まれ、繰り返し配石墓が造られたのだから、一面に礫を敷いたような状態であった。

また、この地点では土器以外にも、土偶、耳飾り、玉類、石棒・石剣、石錘、石鏃、磨製石斧、敲石、砥石などが集中して認められ、ほかに石鏃の素材となる珪質変質岩の母岩、剥片、碎片も大量に出土している。第326図は、後期終末から晩期の有茎石鏃を中心とする特定石鏃の分布で、グリッドに記載した数字は石鏃の点数を示す。この地点から出土する石鏃の多くは珪質変質岩でつくられており、多量の未製品も含めた石鏃製作に係わる全ての材料がここに残されていた。

第327図は石棒・石剣の出土位置を示したもので、グリッド内の数字は石棒・石剣の番号を示す。欠損



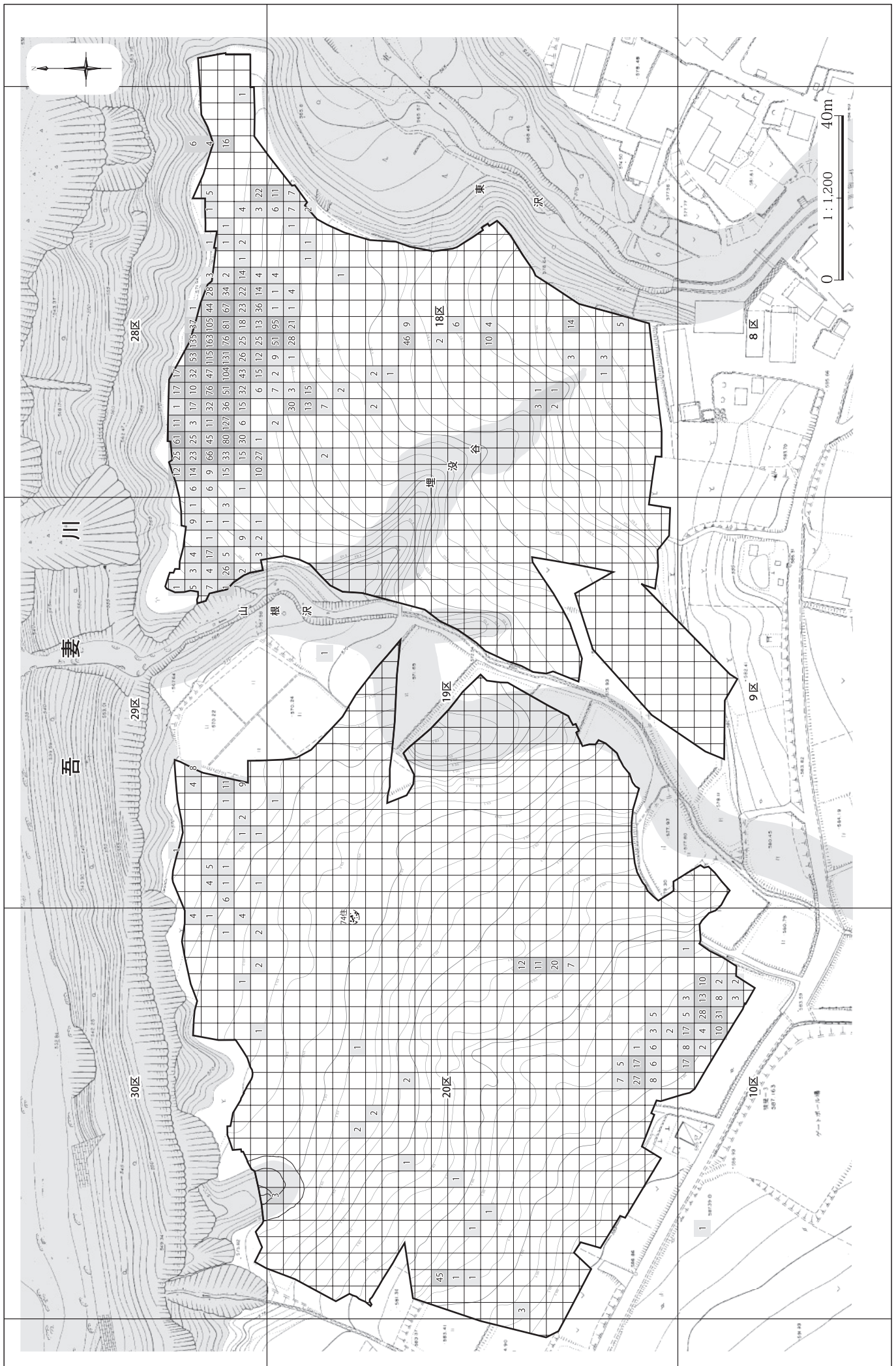

第323図 晩期後半期の遺構と遺物の分布

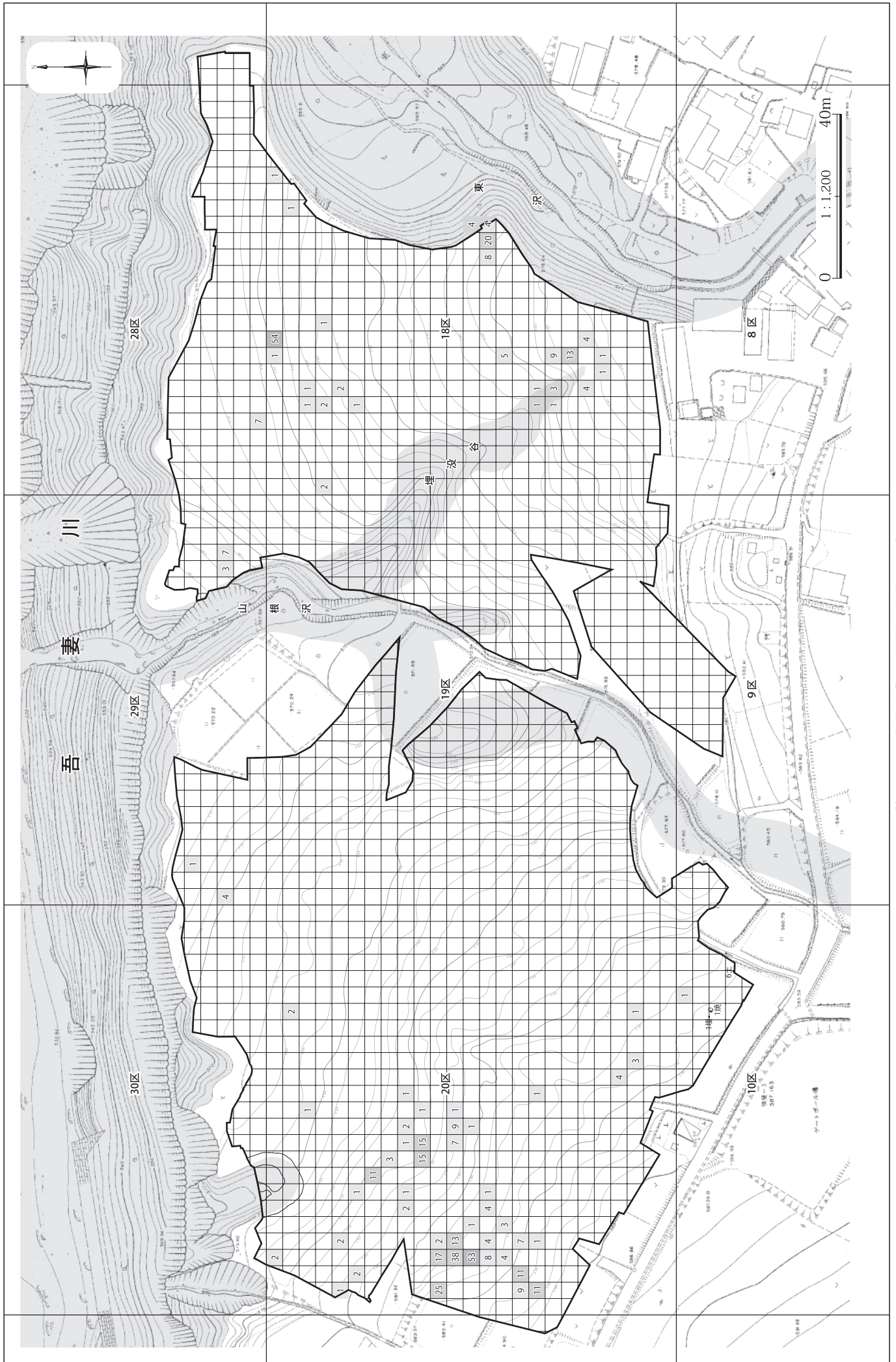

第324図 彌生時代の遺構と遺物の分布

したものが大半で、強い被熱の痕跡を示すものが多く、敲打の痕跡を残すものもある。

第328図は磨製石斧の出土位置を示すもので、グリッド内の数字はその番号を示す。形態は大・中・小のものがあり、小型品が多い。

この他の遺物は、図化作業が間に合わなかったのでここに示せないが、土偶8点、耳飾り21点、玉類4点、石錘2点、敲石11点、砥石17点が出土している。いずれも欠損品が大半で、被熱痕跡を残すものが多い。石錘は2点しか出土していないが、2点とも完形品で、本遺跡ではこれ以外に石錘の出土は認められない。

なお、この地点では被熱して白色化した獣骨片が多量に確認されている。実際にはこの地点に限らず周辺部でも確認されているが、この地点のものが拡散している可能性が高いと考えている。いずれも微細なために種類の分析には耐えられないが、人ではなく、獣骨であることが判明している。

以上のことから、29区西側地区では後期後半に構築された配石墓群に対して、晩期に至るまで祖先祭祀が行われていたと考えたい。土器をはじめとする多様な遺物の集中の度合いは、通常の生活に係わるものとは考えにくく、何らかの目的で多くの人々がここに集い、火を使い、多量の土器をここに残したのである。石鏃の製作も、祖先祭祀に係わる行為の一つであったと考えたい。ここで大量の石鏃がつくられているが、石鏃製作だけを目的にここが使われたとすると、製作に係わる材料と未製品と完成品が一緒に残されていることの説明が難しい。

こうした調査事例は、安中市天神原遺跡をはじめ、各地で確認されているが、本遺跡の事例は依存状況が悪いこともあって十分な材料が得られていないのが実情で、他の遺跡事例も参考にさせていただいた結果である。

晩期後半期の土器の分布でも、28区西側に晩期前半期とほぼ同規模の範囲に顕著に集積している状況があり、偶然とは思えない。この地点は、時期が確定できない複数の列石と配石が集合する場所に接し

ており、両者の関連が気にかかる。しかし、残念ながら現状では両者をつなぐ材料は見出せない。

## 6 弥生時代 (第329図)

弥生時代の土器は東西地区で出土しており、遺構は10区で土坑、埋設土器、焼土などがわずかに確認されている。今回の報告では、残念ながら弥生時代の遺構は報告できなかったが、土器は前期から中期前半までのものが出土しており、分布は数地点に分散した状態で認められた。この時期には、まだ集落形成期に伐採された空間が広がり、都合に合わせて各地点が利用されたのであろう。10区には住居が存在した可能性も考えられる。

## 7 その後の横壁中村遺跡

弥生時代の中期後半になり、平野部を中心に稲作農耕社会へと大きく変化していくと、この地域では集落が姿を消してしまう。稲作農耕には適していないこの地域の人々は、みな山を下り、平野部に移動したのであろう。

その後、平安時代に至るまでの約千年もの間、この地域には集落が見当たらない。良好な水場がある地点では、その間の時期にも住居や墓が単発で確認されているから、全くの無人ではなく、山を生業とする人々の活動や、季節的に山に入る活動は当然行われていたと考えられる。

その後に横壁中村遺跡で集落が現れるのは平安時代の9世紀後半からで、中世には館が造られ、現在の横壁集落の先鞭がつけられている。

第4章 発掘調査の成果とまとめ

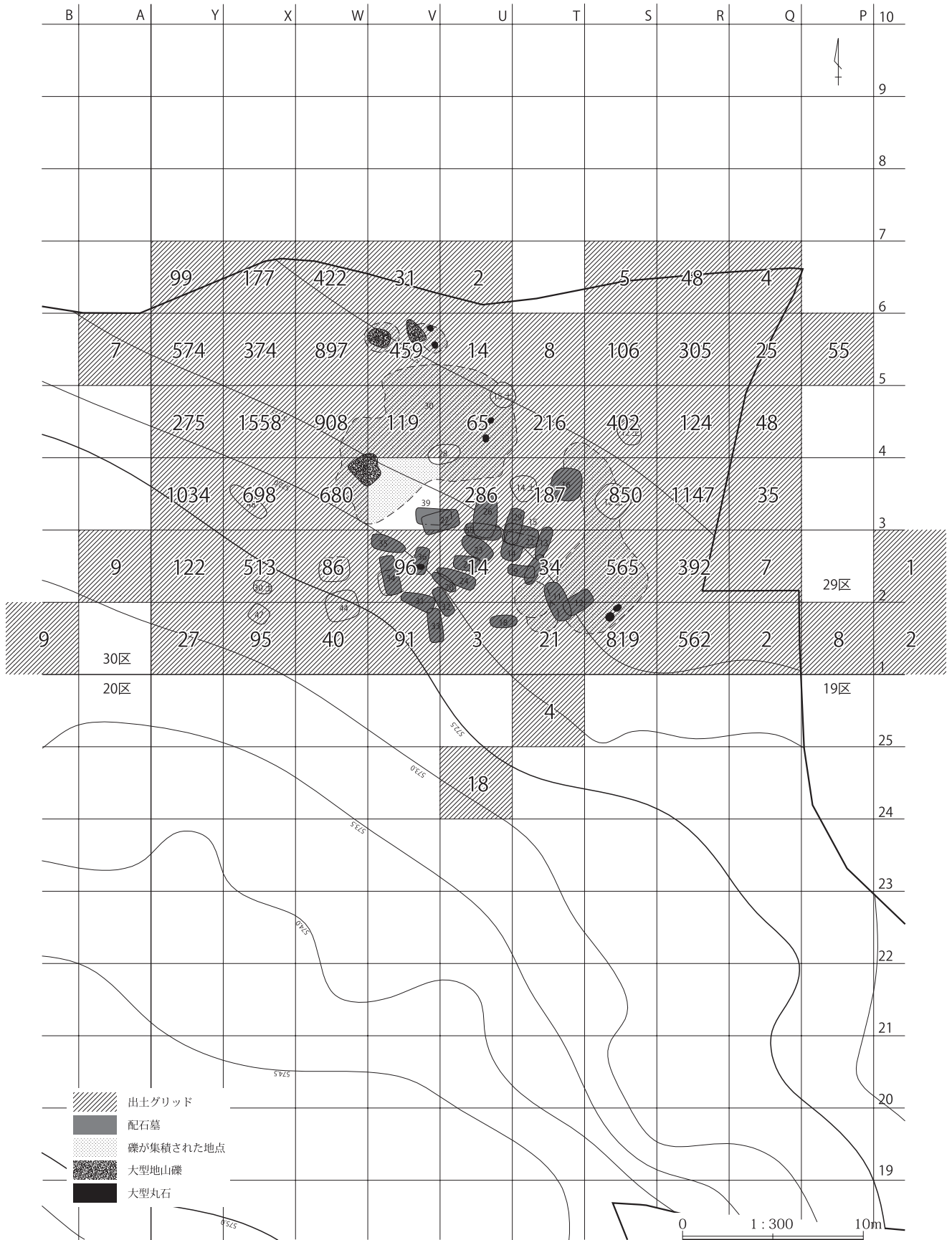

第325図 配石墓群と晩期前半期土器の分布

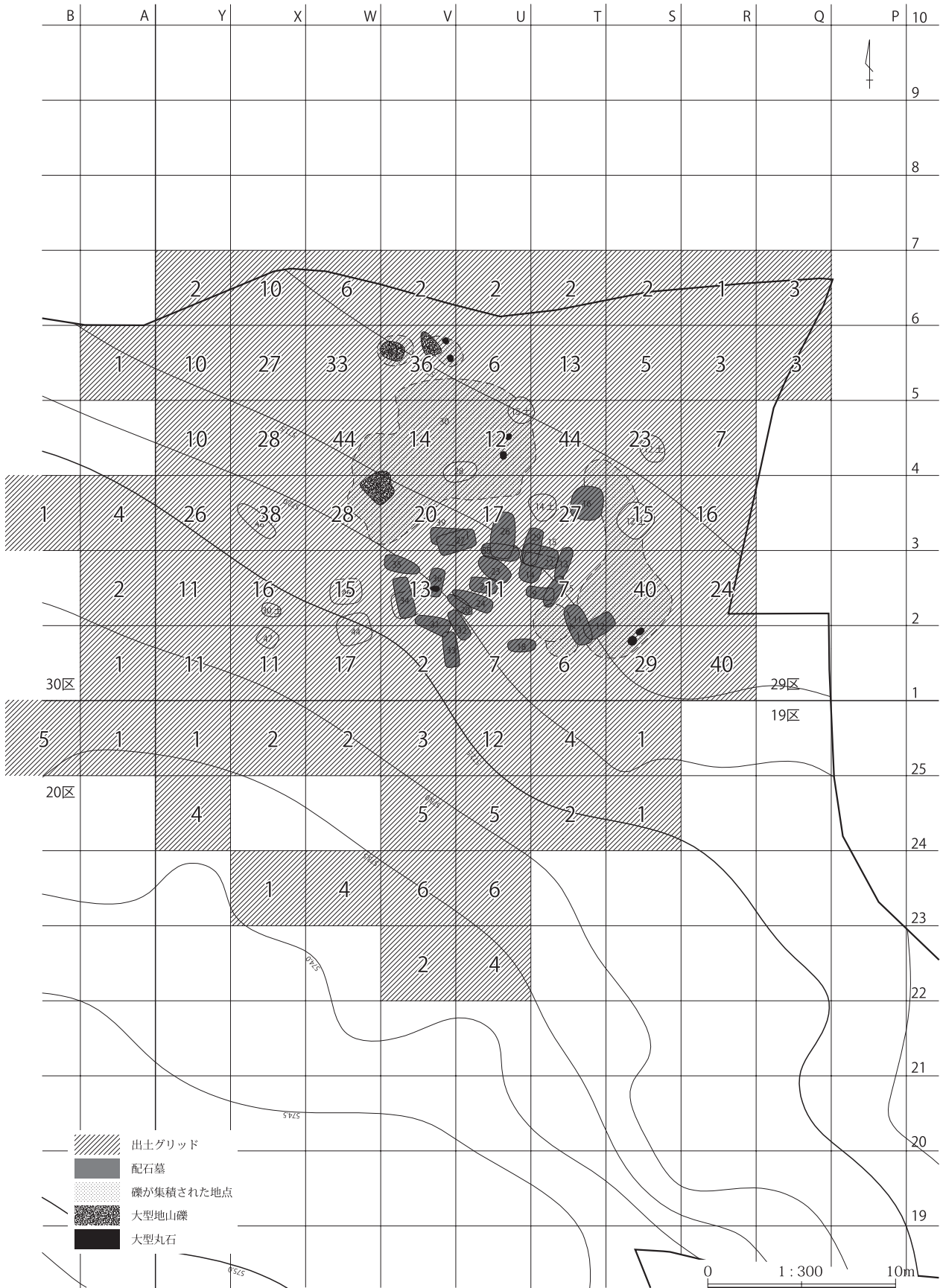

第326図 配石墓群と特定石鏃の分布

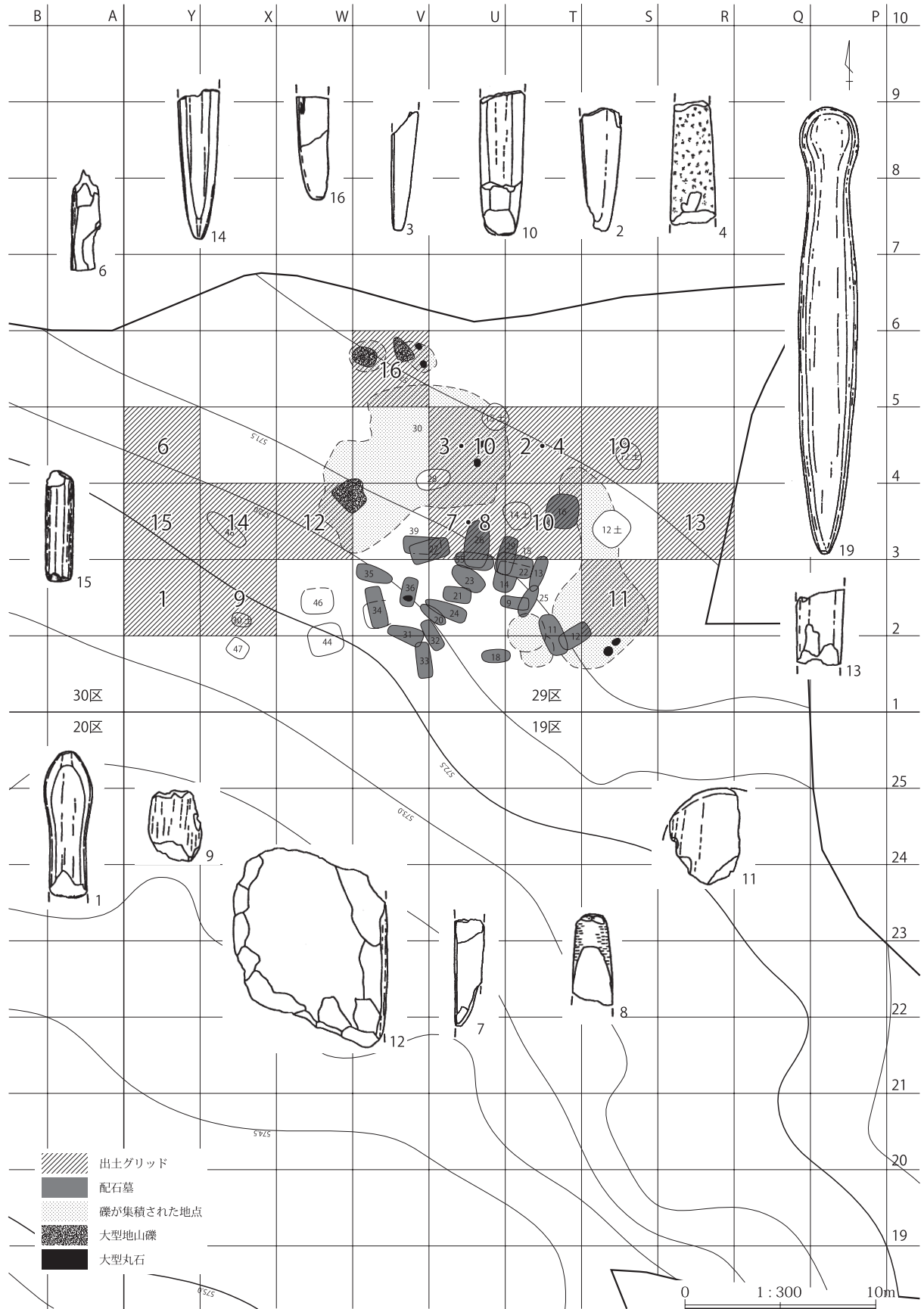

第327図 配石墓群と石棒・石剣の分布



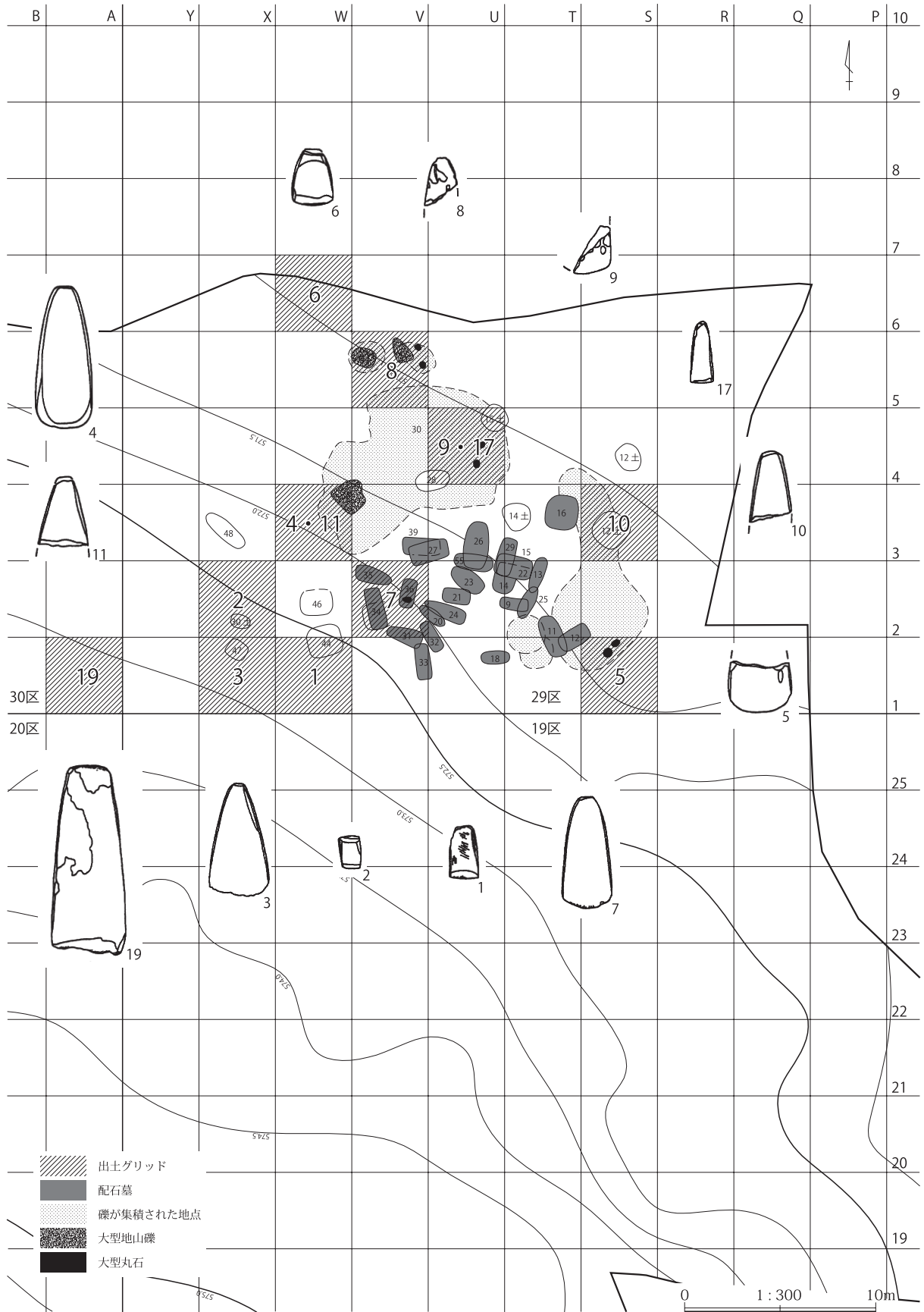

第328図 配石墓群と磨製石斧の分布

表11

表 11 横壁中村遺跡縄文時代中期住居一覽(157軒)

## 勝坂式期

区	住居番号	グリッド	時期	焼骨(g)	形状	長軸	短軸	深さ	炉	柱	切合関係(古)	切合関係(新)	備考	掲載報告書
1	30	37号住居	E-5	阿玉台2式	円形	(540)	(540)							横壁中村(3)
2	18	10号住居	U-15	勝坂終末	楕円形	390	340			4本				横壁中村(3)
3	18	18号住居	T-12	勝坂終末	楕円形	460	400		石囲炉	6本		105号土坑		横壁中村(3)
4	18	22号住居	R-12	勝坂終末	楕円形	460	370		楕円形石囲炉	4本	23号住居			横壁中村(3)
5	18	23号住居	R-12	勝坂終末	円形	(300)	(300)		石囲炉			22号住居		横壁中村(3)
6	19	11号住居	T-20	勝坂3式					土器埋設炉				35号・41号・66号土坑から変更	今回報告
7	19	25号住居	T-19	勝坂式終末	円形	(360)	(360)		正方形石囲炉	2本	8号住居	26号住居		横壁中村(3)
8	28	2号住居	H-2	勝坂終末~加E1式	円形	(480)	(480)							横壁中村(4)
9	30	30号住居	C-5	勝坂2式					土器埋設炉			3号住居	190号土坑から変更	今回報告

## 加曾利E1式期

区	住居番号	グリッド	時期	焼骨(g)	形状	長軸	短軸	深さ	炉	柱	切合関係(古)	切合関係(新)	備考	掲載報告書
1	19	15号住居	T-22	加曾利E1~2式古	楕円形	450			長方形石囲炉	4本				今回報告
2	19	18号住居	U-20	加E1式	不整円形	(500)	(500)			2本		7号住居		横壁中村(3)
3	19	42号住居	Y-11	加E1式新	不整楕円形	450	420		長方形石囲炉	4本				横壁中村(3)
4	19	43号住居	S-17	加E1式新	円形	(450)	(450)		長方形石囲炉					横壁中村(3)
5	19	46号住居	V-7	加E1式新	楕円形	320	270			2本	178号土坑			横壁中村(3)
6	19	47号住居	X-9	加E1式新	円形	400	400		石囲炉	4本				横壁中村(3)
7	19	52号住居	Y-14	加曾利E1式新	楕円形	410	380	42	土器埋設長方形石囲炉	5本		19区35号住居		今回報告
8	20	51号住居	N-15	加E1式古	9	(390)	(360)	40	楕円形石囲炉か	5本		49号住居		横壁中村(2)
9	20	56号住居	R-12	加E1式	楕円形	364	326	60	土器埋設楕円形石囲炉	8本				横壁中村(2)
10	20	64号住居	L-16	加E1式古	2	隅丸方形	(400)	50	不明	9本				横壁中村(2)
11	20	79号住居	C-12	加E1式古	12.3	楕円形	570	513	68	(土器埋設石囲炉)	6~7本		貼り床あり。炉取り壊し。石棒片出土。	横壁中村(5)
12	20	84号住居	I-12	加E1式古	6	隅丸方形	467	458	15	土器埋設楕円形石囲炉	4本	なし	なし	横壁中村(5)
13	20	89号住居	J-7	加E1式新		円形	430	15	長方形石囲炉	5本	なし	なし		横壁中村(5)
14	28	3号住居	H-4	加E1式		不整円形	(350)	(350)						横壁中村(4)

## 加曾利E2式期

区	住居番号	グリッド	時期	焼骨(g)	形状	長軸	短軸	深さ	炉	柱	切合関係(古)	切合関係(新)	備考	掲載報告書	
1	18	6号住居	U-24	加E2式	楕円形	370	340		長方形石囲炉	1本				横壁中村(4)	
2	19	7号住居	U-20	加E2式	円形	350	350		不整五角形石囲炉			18号住居		横壁中村(3)	
3	19	10号住居	U-21	加E2式	円形	(700)	(700)		正方形石囲炉	3本	66号土坑			横壁中村(3)	
4	19	13号住居	U-21~22	加曾利E2式	楕円形	480	420	30	長方形石囲い炉	4本		13号住居 21号・24号・42号土坑 19区2号環状柱穴列		今回報告	
5	19	14号住居	W-21	加E2式	楕円形	420	390		涙滴形石囲炉	5本				横壁中村(3)	
6	19	29号住居	W-16	加E2式	楕円形	450	420		長方形石囲炉	4本				横壁中村(3)	
7	19	30号住居	V-15	加E2式	円形	(470)	(470)		石囲炉	2本		31号住居(平安時代) 146号、155号、157号住居		横壁中村(3)	
8	19	34号住居	X-12	加E2式	楕円形	520	460		長方形石囲炉	4本				横壁中村(3)	
9	19	41号住居	U-15	加E2式	円形	510	510		長方形石囲炉	2本				横壁中村(3)	
10	20	6号住居	S-20	加E2式新		円形	505	490	50	長方形石囲炉	-	18号住居	37号・40号~43号土坑	北西壁際に浅鉢の伏罨。土偶・石棒出土。	横壁中村(2)
11	20	10号住居	R-19	加E2式新	-	(660)	(650)		土器埋設方形石囲炉	5本		5号住居	山側に長方形配石を伴う伏罨。	横壁中村(2)	
12	20	35号住居	W-15	加E2式新	-				土器埋設炉か	-				横壁中村(2)	
13	20	60号住居	O-17	加E2式新	50	円形	538	(500)	27	長方形石囲炉	6本柱		42号・53号・65号住居	貼り床。土偶出土。	横壁中村(2)
14	20	80号住居	A-12	加E2式古	4.2	(楕円形)	630	608	-	隅丸方形石囲炉	-	-	-	横壁中村(5)	
15	20	87号住居	C-14	加E2式新	11.8	楕円形	663	606	74	土器埋設長方形石囲炉	-		92号・98号住居(後期)	貼り床。床面伏せ罨あり。石棒未整品出土。	横壁中村(5)
16	28	15号住居	U-6	加E2式		不明			石囲炉					横壁中村(4)	
17	29	1号住居	A-3	加E2式		ほぼ円形	380	380		方形石囲炉	2本		2号住居	横壁中村(3)	

## 加曾利E3式期

区	住居番号	グリッド	時期	焼骨(g)	形状	長軸	短軸	深さ	炉	柱	切合関係(古)	切合関係(新)	備考	掲載報告書
1	18	1号住居	G-24	加E3式		ほぼ円形	420	400		長方形石囲炉	2本			横壁中村(4)
2	18	2号住居	H-25	加E3式		円形	400	400		方形石囲炉			2号土坑	横壁中村(4)
3	18	3号住居	I-24	加E3式新		柄鏡形	300	300		方形石囲炉				横壁中村(4)
4	18	4号住居	S-25	加E3式新		楕円形	420	340		正方形石囲炉		5号住居		横壁中村(3)
5	18	5号住居	S-25	加E3式新		円形	(410)	(410)		方形石囲炉			4号住居	横壁中村(3)
6	18	8号住居	X-23	加E3式新		不整円形	(700)	(700)		石囲炉			7号住居	横壁中村(3)
7	18	12号住居	N-16	加E3式新		円形	(400)	(400)		正方形石囲炉	2本		13号住居	横壁中村(4)
8	18	17号住居	U-8	加E3式新		(不整円形)	(510)	(450)		石囲炉	6本			横壁中村(3)
9	18	20号住居	P-10	加E3式		不明			正方形石囲炉					横壁中村(4)
10	18	21号住居	R-11	加E3式		不明								横壁中村(4)
11	18	24号住居	J-11	加E3式		不整円形	(440)	(440)		正方形石囲炉	8本	229号・230号・232号・234号・237号土坑		横壁中村(4)
12	18	25号住居	K-13	加曾利E3式		柄鏡形	360	350		楕円形石囲炉	(3本)	18区26号住居		今回報告
13	18	26号住居	J-13	加E3式		円形	(360)	(360)		長方形石囲炉	4本		25号住居	横壁中村(4)
14	18	28号住居	U-6	加E3式		楕円形	260	240		五角形石囲炉	3本		5号列石	横壁中村(4)
15	19	1号住居	U-25	加E3式新		円形	(500)	(500)		正方形石囲炉				横壁中村(3)
16	19	4号住居	X-23	加E3式		楕円形	(600)	(480)		長方形石囲炉	1本		5号住居、26号土坑	横壁中村(3)
17	19	6号住居	Y-23	加E3式中		ほぼ円形	630	(600)		正方形石囲炉	5本			横壁中村(3)
18	19	9号住居	X-21	加E3式		円形	(600)	(600)		長方形石囲炉	4本	20号住居		横壁中村(3)
19	19	16号住居	R-23	加E3式		楕円形	570	510		長方形石囲炉	1本		29号、43号土坑	横壁中村(3)
20	19	17号住居	S-19	加E3式新		方形	(300)	(300)		長方形石囲炉				横壁中村(3)
21	19	20号住居	Y-20	加E3式		円形	(540)	(540)		方形石囲炉	7本		9号住居	横壁中村(3)
22	19	22号住居	Y-19	加E3式中		円形	(510)	(510)		石囲炉	4本			横壁中村(3)
23	19	23号住居	R-25	加E3式中		円形	(380)	(380)		方形石囲炉	4本			横壁中村(3)
24	19	26号住居	T-19	加E3式中		円形	(450)	(450)				25号住居	17号住居	横壁中村(3)
25	19	35号住居	Y-14	加E3式中		楕円形	(420)	(370)		正方形石囲炉	3本	52号住居	32号住居	横壁中村(3)
26	19	51号住居	Y-16	加E3式		円形	(390)	(390)			3本		28号住居	横壁中村(3)
27	20	2号住居	V-24	加E3式		円形	385	380	55	土器埋設方形石囲炉	3本	4号住居		横壁中村(2)

表11

区	住居番号	グリッド	時期	焼骨(g)	形状	長軸	短軸	深さ	炉	柱	切合関係(古)	切合関係(新)	備考	掲載報告書	
28	20	4号住居	V-23	加E3式	円形	347	325	55	石囲炉か	-		2号住居		横壁中村(2)	
29	20	5号住居	R-18	加E3式中	4	(820)	(790)		方形石囲炉	-	10・12・16・20・42・43号住居		石棒出土。	横壁中村(2)	
30	20	13号住居	U-23	加E3式新	13	(535)	(525)	20	方形石囲炉	-	4号・8号・14号住居		土偶出土。	横壁中村(2)	
31	20	14号住居	U-23	加E3式中	10	(510)	470	30	方形石囲炉	-	8号住居	13号住居		横壁中村(2)	
32	20	16号住居	R-18	加E3式新	-				土器埋設方形石囲炉	-		5号住居		横壁中村(2)	
33	20	17号住居	T-20	加E3式新	2	楕円形	(595)	510	20	方形石囲炉	1本		7号住居	南東出入り口部に蓋石を伴う埋土。	横壁中村(2)
34	20	20号住居	R-18	加E3式古	-				土器埋設石囲炉か	-		5号住居		横壁中村(2)	
35	20	21号住居	R-20	加E3式中	1	(410)	(410)		土器埋設円形石囲炉	9本				横壁中村(2)	
36	20	22号住居	V-25	加E3式中	2	(650)	(640)		土器埋設方形石囲炉	2本				横壁中村(2)	
37	20	24号住居	Q-23	加E3式新	4	円形	460	30	方形石囲炉	4本	30号住居		石囲炉に石棒を立てる。北東出入り口部に埋土。石棒出土。	横壁中村(2)	
38	20	25号住居	P-22	加E3式	隅丸方形	(460)		30	台形状石囲炉	5本		23号住居、2号配石		横壁中村(2)	
39	20	30号住居	P-23	加E3式中	1	-			土器埋設石囲炉か	3本		24号住居		横壁中村(2)	
40	20	34号住居	U-13	加E3式古		円形	(640)	(600)	40	方形石囲炉	7本柱		9号焼土	貼り床。石囲炉に石棒を立てる。長方形配石3ヶ所。伏巻3ヶ所。	横壁中村(2)
41	20	36号住居	T-11	加E3式	-				方形石囲炉	-				横壁中村(2)	
42	20	37号住居	T-13	加E3式		円形	(350)	(340)	45	方形石囲炉	-	38号住居		横壁中村(2)	
43	20	38号住居	S-13	加E3式		楕円形	435	400	33	不明	12本		37号住居、298号・299号土坑		横壁中村(2)
44	20	41号住居	R-17	加E3式新	2	円形	545	540	35	方形石囲炉	3本	42号・43号住居		石棒出土。	横壁中村(2)
45	20	42号住居	Q-17	加E3式中	20	円形	780	(775)	40	方形石囲炉	10本	12号・43号・60号住居	5号・41号・59号住居	貼り床。石囲炉に石棒を立てる。南東出入口部に埋土。ヒスイ大珠出土。	横壁中村(2)
46	20	43号住居	R-17	加E3式古	14	円形	(580)	(525)	35	馬蹄形石囲炉	7本柱		5号・41号・42号住居		横壁中村(2)
47	20	48号住居	O-16	加E3式		円形	395	395	16	方形石囲炉	-	50号・59号・65号住居	52号住居		横壁中村(2)
48	20	49号住居	O-15	加E3式	2	円形	(350)	(345)		五角形石囲炉	-	51号・53号・65号住居	52号住居		横壁中村(2)
49	20	50号住居	Q-15	加E3式	6	-	435	415	20	方形石囲炉	3本		48号・52号・65号住居		横壁中村(2)
50	20	53号住居	O-16	加E3式古	10	楕円形	(665)	(540)	35	不明	6本	60号住居	49号・65号住居		横壁中村(2)
51	20	55号住居	Q-13	加E3式		隅丸方形	(435)	(420)	40	土器埋設方形石囲炉	4本				横壁中村(2)
52	20	57号住居	R-15	加E3式新	-		340	25	五角形石囲炉か	-	297号土坑				横壁中村(2)
53	20	62号住居	O-14	加E3式か	-				方形石囲炉	-					横壁中村(2)
54	20	65号住居	P-15	加E3式	71	-			不明	6本柱	50号・53号住居	48号・49号・52号住居			横壁中村(2)
55	20	67号住居	D-18	加E3式	2	-		20	不明	-		66号住居			横壁中村(2)
56	20	72号住居	I-15	加E3式中	0.5	(円形)	590	540	-	土器埋設方形石囲炉	7本	73号住居	93号住居	貼り床あり。	横壁中村(5)
57	20	73号住居	I-15	加E3式中	-				土器埋設方形石囲炉	4本		73号・93号住居	72号住居の床下で確認。		横壁中村(5)
58	20	85号住居	E-10	加E3式新	1	円形	610	15	土器埋設方形石囲炉	8本		91号住居(平安時代)	柱6に逆位埋土器。		横壁中村(5)
59	20	86号住居	H-10	加E3式		(円形)	500	40	方形石囲炉	4本	なし	なし			横壁中村(5)
60	20	88号住居	E-12	加E3式新		円形	450	15	不定型石囲炉	6本	なし	なし		石棒未整品出土。	横壁中村(5)
61	20	92号住居	D-14	加E3式古	0.3	-			方形石囲炉	-	87号住居		南側に埋土。		横壁中村(5)
62	20	93号住居	I-14	加E3式新		隅丸方形			方形石囲炉	4本		72号・73号住居	炉石横に多孔石。赤彩小型深鉢出土。		横壁中村(5)
63	20	94号住居	D-12	加E3式新	3.4	(円形)			方形石囲炉	-	97号・107号住居		柱穴の根詰め。		横壁中村(5)
64	20	96号住居	D-11	加E3式中	1.5	円形	430	60	土器埋設円形石囲炉	-	104号住居		有文台形土器、赤彩台付き鉢出土。		横壁中村(5)
65	20	97号住居	G-11	加E3式新		円形	540	10	不定型石囲炉	-		91号住居(平安時代)			横壁中村(5)
66	20	101号住居	D-1	加E3式新		円形	486	10	土器埋設方形石囲炉	7本	なし	なし		北東と南東に埋土各1あり。	横壁中村(5)
67	20	102号住居	G-12	加E3式新		-			方形石囲炉	4本		105号住居	石皿片出土。		横壁中村(5)
68	20	103号住居	E-4	加E3式新		円形	530	45	土器埋設長方形石囲炉	-	なし	なし		石皿出土。	横壁中村(5)
69	20	104号住居	C-11	加E3式古		楕円形	800	692	68	(土器埋設石囲炉)	7本		96号住居	貼り床。炉取り壊し。方形配石あり。丸石2個出土。	横壁中村(5)
70	20	105号住居	G-12	加E3式中		-			土器埋設方形石囲炉	-	102号住居	18・20号埋土器			横壁中村(5)
71	20	107号住居	D-13	加E3式新		(円形)			土器埋設方形石囲炉	-	94号住居		南側に埋土と床面伏巻。大型磁石。		横壁中村(5)
72	20	113号住居	R-9	加E3式古		隅丸方形	455	450	60	(方形石囲炉)	6本			貼り床。炉取り壊し。大型磁石出土。	横壁中村(5)
73	20	116号住居	M-11	加E3式新		-			土器埋設方形石囲炉	-	なし	なし		大型磁石出土。	横壁中村(5)
74	20	118号住居	O-12	加E3式新		隅丸方形	460	450	40	方形石囲炉	4本	なし	なし	貼り床あり。	横壁中村(5)
75	20	119号住居	O-8	加E3式新		柄鏡形式石	(450)		-	長方形石囲炉	-	120号住居	112号住居	南東に埋土と方形石組みあり。炉のそばに埋土器あり。	横壁中村(5)
76	20	120号住居	O-8	加E3式古		(隅丸方形)	(470)		-	土器埋設方形石囲炉	4本	112号・119号住居			横壁中村(5)
77	20	122号住居	L-5	加E3式中		-			-	土器埋設方形石囲炉	-	111号・121号住居		南東に埋土あり。黒曜石大型剥片5点出土。	横壁中村(5)
78	28	1号住居	F-2	加E3式新		柄鏡形	(580)	(420)		長方形石囲炉					横壁中村(4)
79	28	4号住居	I-3	加E3式		円形	(600)	(600)			3本				横壁中村(4)
80	28	5号住居	J-1	加E3式新		楕円形	580	530		長方形石囲炉	3本	6号住居			横壁中村(4)
81	28	6号住居	J-1	加E3式		円形	(530)	(530)		正方形石囲炉			5号住居、2号列石		横壁中村(4)
82	28	7号住居	N-3	加E3式		円形	280	280							横壁中村(4)
83	28	8号住居	F-1	加曾利E3式										28区F-1号埋土から変更	今回報告
84	28	9号住居	O-1	加曾利E3式		円形	400	400		正方形石囲炉					横壁中村(4)
85	28	11号住居	P-4	加E3式		不整形円形	(400)	(400)		長方形石囲炉		6号埋土			横壁中村(4)
86	28	13号住居	T-4	加E3式		楕円形	340	260		長方形石囲炉	3本				横壁中村(4)
87	28	19号住居	X-4	加E3式		(柄鏡形)				正方形石囲炉			11号列石		横壁中村(4)
88	29	2号住居	A-3	加E3式		円形	(350)	(350)		円形石囲炉	6本	1号住居			横壁中村(3)
89	29	12号住居	C-3	加E3式新		円形	410	410		方形石囲炉					横壁中村(3)

表11

区	住居番号	グリッド	時期	焼骨(g)	形状	長軸	短軸	深さ	炉	柱	切合関係(古)	切合関係(新)	備考	掲載報告書
90	29 16号住居	E-3	加E3式新		柄鏡形	390	350		正方形石囲炉	5本				横壁中村(3)
91	29 20号住居	E-4	加E3式		不整円形	(420)	(420)		石囲炉	2本				横壁中村(3)
92	29 22号住居	Y-1	加E3式新		不明				正方形石囲炉					横壁中村(3)
93	30 26号住居	N-1	加E3式新		不明									横壁中村(3)
94	30 27号住居	N-2	加E3式新		柄鏡形	(420)				8本				横壁中村(3)
95	30 28号住居	O-2	加E3式新		柄鏡形					2本				横壁中村(3)
96	30 31号住居	N-2	加E3式		不明									横壁中村(3)
97	30 32号住居	N-1~2	加増利E3式						土器埋設方形石囲炉				30区7号埋壘から変更	今回報告

## 加増利E4式期

区	住居番号	グリッド	時期	焼骨(g)	形状	長軸	短軸	深さ	炉	柱	切合関係(古)	切合関係(新)	備考	掲載報告書
1	19 5号住居	X-24	加E4式		柄鏡形敷石	420	420		土器埋設方形石囲炉	9本	19区4号住居	19区58号住居		今回報告
2	19 50号住居	X~Y-15	加増利E4式古		柄鏡形敷石	550	530		土器埋設方形石囲炉	9本		28号・32号・53号・55号・57号住居		今回報告
3	20 3号住居	V-24	加E4式		-				石囲炉か	-				横壁中村(2)
4	20 23号住居	O-22	加E4式		-	(610)	(590)	55	土器埋設石囲炉か	11本	25号住居	2号配石、1号掘立	柄鏡形敷石住居。	横壁中村(2)
5	20 44号住居	L-18	加E4式	5	円形	400	400	35	方形石囲炉	7本			柄鏡形敷石住居。	横壁中村(2)
6	20 54号住居	P-14	加E4式か	1	-			60	方形石囲炉	-			柄鏡形敷石住居。	横壁中村(2)
7	20 66号住居	D-18	加E4式古	6	-	(380)	(320)	35	土器埋設方形石囲炉	-	67号住居	70号住居	柄鏡形敷石住居。南出入口部に埋壘。	横壁中村(2)
8	20 76号住居	B-19	加E4式古		隅丸方形	(360)	(350)	20	方形石囲炉	2本		70号住居、4号列石	柄鏡形敷石住居。南出入口部に埋壘。	横壁中村(2)
9	20 111号住居	M-4	加E4式古		柄鏡形敷石	470		10	土器埋設方形石囲炉	-	122号住居	121号住居	北東に埋壘と出入口あり。炉内に旧埋設土器。石椀片6個出土。	横壁中村(5)
10	20 112号住居	O-7	加E4式古		柄鏡形敷石	-		-	方形石囲炉	-	115号住居	119号・120号住居		横壁中村(5)

## 中期

区	住居番号	グリッド	時期	焼骨(g)	形状	長軸	短軸	深さ	炉	柱	切合関係(古)	切合関係(新)	備考	掲載報告書
1	18 9号住居	X-25	中期後半		炉のみ				円形状石囲炉					今回報告
2	19 8号住居	T-18	中期後半		円形	(450)	(450)		正方形石囲炉	4本		25号・26号住居3号溝		横壁中村(3)
3	20 7号住居	U-20	中期後半		-				方形状石囲炉	-	17号住居			横壁中村(2)
4	20 15号住居	S-19	中期後半		-				方形石囲炉か	-	5号・18号住居			横壁中村(2)
5	20 58号住居	S-16	中期後半		-				石囲炉	-				横壁中村(2)
6	20 69号住居	M-13	中期後半		-				楕円形状石囲炉	-				横壁中村(2)
7	28 10号住居	P-3	中期後半		円形状	280	260		長方形石囲炉					今回報告
8	28 12号住居	R-2	中期後半		円形状									今回報告
9	28 14号住居	T-6	中期後半		楕円形	440	370			5本				横壁中村(4)
10	30 29号住居	O-1	中期後半		炉のみ									今回報告

表12 横壁中村遺跡 住居関連土器埋設遺構一覧

\*口径40cm以上は大型、40~25cmは中型、25cm以下は小型と表記する。

遺構名	位置	時期	型式名	調査	器種	大きさ	使用部位	設置	認定	備考
1	18区5号	P-25	加E3	1998	深鉢	小型	胴部上位~下位	正位	炉	周囲に板石。上端被熱明瞭。炉と認定。
2	18区6号	P-25	加E3	1998	深鉢		胴下半~底部	正位	埋壘?	大型土器の下半部。被熱なし。5号を炉とする住居の遺物か。
3	18区22号	I-11	加E4式	2002	深鉢	大型	口縁~胴中部	正位	埋壘	口縁部に小石が並び、周囲に敷石あり。グリッド1点接合。
4	18区24号	I-12	曾利IV~V式	2002	深鉢	中型	口縁~胴中部	正位	埋壘?	周囲に厚手の敷石あり。グリッド2点接合。
5	19区5号	T-18	黒浜式	2003	深鉢		胴中部~下位	正位	炉か?	住居の炉とみるのが妥当。
6	20区3号	U-25	唐草文系	1999	深鉢	中型	胴中部~下位	正位	埋壘	横壁(2)報告済みの22号住居の埋壘となる。
7	20区23号	G-12	唐草文系	2003	深鉢	小型	胴部下半欠失	正位	炉	石囲いを伴う。上端部被熱痕跡明瞭。
8	20区24号	D-12	加E3式新	2003	深鉢	中型	完存	正位	埋壘?	107号住居内にあり。
9	20区26号	M-10	唐草文系	2004	深鉢	中型	胴上位~下位	逆位	埋壘	上面に板石がのる。直下にも板石あり。
10	20区28号	N-5	加E3式	2004	深鉢	小型	口縁~胴中部	逆位	炉か?	石囲い様の礫を伴う。
11	28区1号	F-1	唐草文系	1996	深鉢	小型	口縁~胴中部	正位	炉	礫群中にあり。住居炉の可能性あり。
12	28区3号	K-3	加E1式	1996	深鉢	小型	胴部中部~底部	正位	炉?	被熱痕跡は認められない。台付土器上部共伴。
13	28区5号	P-1	加E3式	1996	深鉢	中型	胴部中部~底部	正位	埋壘?	大きな地山礫に接して設置。埋壘か。
14	30区10号	C-4	加E3式	1997	深鉢	小型	胴部中部	逆位	炉	端部の被熱痕跡明瞭。

表13 横壁中村遺跡 墓関連土器埋設遺構一覧

遺構名	位置	時期	型式名	調査	器種	大きさ	使用部位	設置	認定	備考
1	18区1号	O-25	加E3中	1998	深鉢	中型	体部上半	逆位	墓	列石南側礫群中にあり。上面に石蓋。
2	18区2号	P-25	加E3中	1998	深鉢	大型	体部上半	逆位	墓	直下から小型深鉢(No.2)出土。グリッド2点接合
3	18区9号	Q-14	加E3式新	2001	深鉢	大型	口縁~胴中部	逆位	墓	
4	18区11号	L-20	加E3式中	2001	深鉢	中型	口縁~胴中部	正位	墓	3号埋設から変更。
5	18区12号	R-13	加E1式古	2001	深鉢	大型	完存、口縁1/2欠損	斜位	墓	注記は11号。楕円形の土坑内に埋設。
6	18区14号	Q-16	加E3式中	2002	深鉢	大型	完形品	逆位	墓	楕円形の土坑内に埋設。
7	18区16号	X-11	加E3式中	2002	深鉢	中型	口縁~胴中部	正位	墓	円形の土坑内に埋設。土器下に柱穴状の落ち込み。
8	18区17号	T-13	加E3式中	2002	深鉢	大型	口縁~胴中部	逆位	墓	
9	18区23号	W-16	加E3式新	2002	深鉢	中型	口縁~胴中部	逆位	墓	47号配石中にあり、丸石近接
10	20区4号	O-24	加E3式	1999	深鉢	大型	口縁部	逆位	墓	口縁部の一部のみ確認。
11	20区6号	P-24	曾利Ⅲ式	1999	深鉢	小型	胴中部~底部	正位	墓	円形の土坑内に埋設。
12	20区11号	K-20	加E3式新	2000	台付深鉢	小型	胴中部~底部	正位	墓	2号掘立柱建物の西側
13	20区15号	G-19	曾利Ⅲ式	2001	深鉢	大型	胴中部~底部	正位	墓	楕円形の土坑内に埋設。
14	20区16号	B-20	加E3式	2001	深鉢	大型	口縁~胴下位	正位	墓	楕円形の土坑内に埋設。上面に円礫がのり、周囲に板石が散乱。
15	20区28号	N-5	加E3式新	2004	深鉢	小型	口縁~胴中部	逆位	墓	石囲い様の礫を伴う。
16	20区29号	A-21	加E3式新	2001	深鉢	大型	口縁~胴上位	逆位	墓	447号土坑から変更。楕円形の土坑内に埋設。
17	20区30号	A-21	加E3式新	2001	深鉢	中型	胴上位~下位	逆位	墓	448号土坑から変更。楕円形の土坑内に埋設。
18	30区11号	B-1	加E3	1999	深鉢	中型	口縁~胴中部	逆位	墓	改30区184号土坑に接してあり。床面倒置か。

表 14 横壁中村遺跡縄文時代前期・中期土坑一覽 ( ) は推定値、深さ右側の ( ) は最深値

区	土坑番号	位置	時期	平面形	断面形	規模 (cm)		遺構の重複
						長さ	深さ	
18	1	G-25	加 E3 式	円形	円筒状	104	48	
18	2	H-25	加 E2 式	不整形	円筒状	146	44	
18	3	I-25	加 E4 式	円形	円筒状	120	50	6・8 配石
18	14	T-22・23	加 E4 式	楕円形	円筒状	145	17	28 区 5 住
18	17	Y-25	加 E4 式	円形	円筒状	163	26	
18	18	Y-25	中朝	円形	円筒状	133	70	
18	61	O-13	加 E2 式	円形	円筒状	64	16	
18	68	M-20	加 E2 式	(円形)	(円筒状)	(45)	37	
18	154	V-9	加 E2 式	不整形	不明	113	28	
18	215	N・O-8	中朝	不整形	すり鉢状	86	33(24)	
18	247	L-12	加 E3 式	楕円形	すり鉢状	56	28	
18	276	P-8	加 E1 式	円形	すり鉢状	56	28	
18	277	O-7	加 E2 式	(楕円形)	不明	(78)	13	279 土
18	279	P・O-6・7	加 E2 式	不整形	すり鉢状	226	82	277 土
18	280	O・7・8	加 E2 式	楕円形	すり鉢状	355	91	31 配石(11)・283 土
18	283	O・R-8	加 E2 式	不明	不明	273	30	280 土
18	290	S-6・7	加 E2 式	不明	すり鉢状	55	36	
19	0	U・V-23	唐草竪	円形	円筒状	(150)	65	10 土
19	11	V-23	唐草竪	円形	不明	(94)	56(75)	9 土
19	23	S-21	唐草竪	楕円形	すり鉢状	138	76	
19	25	W-22	加 E1 式	円形	円筒状	146	122	32 土
19	26	W-23	唐草竪	円形	円筒状	143	95	4・19 住
19	31	W-22	唐草竪	楕円形	すり鉢状	119	96	
19	33	加 E3-4 式	加 E3-4 式	楕円形	不明			
19	36	X-21	加 E1 式	円形	円筒状	117	110	9 住
19	37	X-20	加 E2 式	円形	円筒状	119	91	9 住
19	38	U-20・21	加 E3 式	楕円形	円筒状	(51)	55	45 土
19	43	O-22・23	中朝	楕円形	すり鉢状	166	125	16 住
19	45	V-20・21	加 E4 式	楕円形	不明	(122)	65	28 土
19	47	Y-19	加 E2 式	不明	不明	(102)	29	22 住・48・56・57 土
19	82	A-10	加 E1 式	円形	円筒状	121	119	17 住
19	120	X-9	加 E1 式	円形	皿状	49	47	47 住
19	160	加 E3 式	加 E3 式	楕円形	円筒状	109	72	
19	162	加 E1 式	加 E1 式	楕円形	不明	105	96	41 住・148 土
19	172	W・X-13	加 E1 式	円形	円筒状	92	14	
19	178	Y-7	加 E1 式	(楕円形)	すり鉢状	(76)	29	
19	276	X-16	中朝	不整形	不明	122	94	21
19	277	W-17	中朝	不整形	不明	32	30	15
19	288	X-15	加 E4 式	楕円形	不明	85	(59)	25
19	290	X-16	加 E4 式	楕円形	不明	124	121	54 住・20 区 4 砌石
19	290	Y-15・16	中朝	円形	不明	40	33	32・50 住
19	295	Y-15	加 E1 式	円形	すり鉢状	40	33	28・50 住
19	320	X-17	唐草竪	楕円形	不明	55	41	50 住
19	320	Y-16	加 E2 式	円形	不明	(76)	(72)	35 住
19	332	X-16	加 E3 式	円形	すり鉢状	40	36	14(26)
19	341	Y-13	中朝	不整形	不明	45	43	
20	18	S-22	加 E1 式	楕円形	不明	138	107	28・51 住
20	29	S-22	加 E1 式	楕円形	不明	(30)	50	33 住
20	44	P-10	加 E3 式	円形	不明	106	27	6 住(42 土)
20	47	T-19	加 E3 式	楕円形	不明	103	26	
20	46	S-19	加 E3 式	楕円形	不明	53	24	57 土
20	58	O-19	加 E1 式	楕円形	不明	164	(7)	
20	71	R-20	加 E1 式	不整形	すり鉢状	121	107	15・18 住・54 土
20	71	Q-19・20	中朝	円形	すり鉢状	(48)	40	10 住・81 土
20	73	R-19・20	加 E3 式	(不整形)	不明	(40)	22	74 土
20	78	Q-18	加 E2 式	楕円形	不明	89	26	56・65 土
20	79	Q-18	加 E2 式	楕円形	不明	153	104	10 住・37・76 土
20	81	P・Q-19	加 E2 式	楕円形	不明	83	27	12 住(77 土)
20	81	O-23	唐草竪	不整形	すり鉢状	131	40	31 土
20	81	O-23	唐草竪	円形	すり鉢状	94	82	38 土
20	101	P-24	加 E2 式	不整形	不明	(15)	54	104 土
20	135	P-23	中朝	不整形	すり鉢状	132	110	134 土
20	136	O-22	加 E4 式	不整形	不明			
20	139	H-25	加 E4 式	不整形	すり鉢状	112	90	23 住
20	143	H-25	加 E4 式	不整形	不明	65	48	
20	144	G-25	加 E3 式	不整形	不明	100	78	
20	165	G-25	加 E3 式	方形	不明	122	114	56
20	169	加 E2 式	加 E2 式					
20	173	加 E4 式	加 E4 式					









表15

区	ゾウマツ	早朝後半	前期前半	前期後半	五箇ヶ台	勝坂	町立台	地町	加E1	加E2	加E3	加E4	管有台	管有庫	管有古	管有新	中間	体1	体2	体名寺	期1	期2	加B	高学庫	蔵庫安子	後朝	晩朝	晩朝末	不明	土曜開催	欄文合計	発生	平安	中世	近世以降	備考	総計			
18区 R5									1									1			4					3	1	7	1	21	1	4				3	20			
18区 R6									3												10	5					7	23	53	1	1						3	54		
18区 R7									4												7	4					2	16	32	1	1							33		
18区 R8									9												7	4					1	31	31	1	1							32		
18区 R9									6												2						7	16	16	1	3	1						21		
18区 R10									3														1				1	10	17	3	3	1						21		
18区 R11									1																		6	6	8										8	
18区 R12									3																		17	35											35	
18区 R13									4																		2	11	11										11	
18区 R14									4																		4	10											11	
18区 R15									8																		4	14	134										138	
18区 R16									21	2																	4	118	27										119	
18区 R17									4																		12	43	110										110	
18区 R18									9	4																	1	241	315										320	
18区 R19									1																		4	27	1	2									30	
18区 R20									4																		4	56	56										58	
18区 R21									1																		15	29	45										45	
18区 R22									13	4																	35	197											210	
18区 R23									2																		4	78	84										84	
18区 R24									13																		10	53	53										56	
18区 R25									9	3																	38	2	46	1	144								147	
18区 S3																											1	1											2	
18区 S4									2																			3	3										3	
18区 S5																												4	4										6	
18区 S6									1																			2	2										6	
18区 S7									13	1	60																	22	46										54	
18区 S8									11	13	36																9	36	168										168	
18区 S9									14	2	1	8	77														12	131	341										348	
18区 S10									2	1	8	77															5	158	186										188	
18区 S11									3																		3	21	53										54	
18区 S12									3																		1	6	12										13	
18区 S13																												21	38										43	
18区 S14									10	3																	11	26											26	
18区 S15									2																		4	7											9	
18区 S16									3																			2	12											16
18区 S17									2																			33	42											42
18区 S18									2																		20	32	118										122	
18区 S19									6																		77	218											222	
18区 S20									2																			1	48										50	
18区 S21									3	11	2																31	49											49	
18区 S22									5	32																	2	36	1	92									107	
18区 S23									2	2	9																	38	284										284	
18区 S24									2	2	9																	15	40										169	
18区 T-1									1	78	17																17	3	45	214									218	
18区 T-2									1	3	1	135	38														17	7	258	617									621	
18区 T-3																												1	1										1	
18区 T-4																												3	3										8	
18区 T-5									1																			2	2										3	
18区 T-6									1																			11	22										22	
18区 T-7									1																				5	5									47	
18区 T-8									2	15	1	75																2	30	156									159	
18区 T-9									34	11	26	66															3	110	688										700	
18区 T-10									3	68																		150	370										370	
18区 T-11									3	2	5																	33	50										51	
18区 T-12									4	8	2																	11	28										32	
18区 T-13									3																			12	36										39	
18区 T-14									1																			16	31										43	
18区 T-15									1	3																		32	53										61	
18区 T-16									2	3	1																41	39											61	
18区 T-17																												74	107											110
18区 T-18									4	1																		28	59										60	
18区 T-19									1																			2	36	53									58	
18区 T-20									2																			19	28										33	
18区 T-21									5																			15	1											38
18区 T-22																																								









表15

区	クワッド	早期後半	前期前半	前期後半	五期ヶ台	棚坂	阿玉台	壱町	加E1	加E2	加E3	加E4	菅仲台	菅仲峠	菅仲占	菅仲新	中間	称1	称2	称名寺	堀1	堀2	加B	高平塚	風間安行	後園	晩間	晩間末	不明	土曜開催	欄文台計	発生	平安	中世	近世以後	欄	考	総計	
2016	H21							1	1		16	2				26	70			2	5	7			4			4	138								138		
2016	H22										59	7				21	107	3			6	15	18			71			8	315								315	
2016	H23										8	1				6	18	23			1	7			23					64							64		
2016	H24								4		88	20				8	196	4			1	2	4			17			3	350							350		
2016	H25										178	78				56	571	8			17	6				7			1	930							930		
2016	I2																										6			6								6	
2016	I3										13						13				8					2			1	1								1	
2016	I5								4		12					15	60				3									100							100		
2016	I6										17					12	44									3				82							82		
2016	I7										3					25	68				2					5			1	130							130		
2016	I8										28					88	492	1			19	15	6	3		19			1099							1099			
2016	I9								3		399	36				54	509	3			23	6	6			19			1	813							813		
2016	I20								4		132	43				40	134	3			7	11	20			23			9	310							310		
2016	I21								1		44	5	14			12	76			5					46				189								189		
2016	I22										8	1				4	17			2	3	15			14			2	66								66		
2016	I23										9					21	49						2		25					137							137		
2016	I24										32	4				20	96				6		2			4			2	135							135		
2016	I25										45	17															6			6								6	
2016	I2																													17								17	
2016	J3																													5								5	
2016	J4																													17								17	
2016	J4																													5								5	
2016	J4																													18								18	
2016	J4																													69								69	
2016	J4																													35								35	
2016	J4																													53								53	
2016	J4																													78								78	
2016	J4																													605								605	
2016	J4																													592								592	
2016	J4																													241								241	
2016	J4																													185								185	
2016	J4																													67								67	
2016	J4																													99								99	
2016	J4																													23								23	
2016	J4																													8								8	
2016	J4																													27								27	
2016	J4																													7								7	
2016	J4																													27								27	
2016	J4																													7								7	
2016	J4																														21								21
2016	J4																														365								365
2016	J4																													494								494	
2016	J4																														198								198
2016	J4																														275								275
2016	J4																														623								623
2016	J4																														981								981
2016	J4																														341								341
2016	J4																														94								94
2016	J4																														168								168
2016	J4																														61								61
2016	J4																														10								10
2016	J4																														42								42
2016	J4																														129								129
2016	J4																														406								406
2016	J4																														1805								1805
2016	J4																														979								979
2016	J4																														788								788
2016	J4																														352								352
2016	J4																														237								237
2016	J4																														107								107
2016	J4																														122								122
2016	J4																														17								17
2016	J4																														165								165
2016	J4																														26								26
2016	J4																														122								122
2016	J4																														76								76
2016	J4			</																																			



















表16 横壁中村遺跡 遺構外出土石器 区別総量一覧

横壁中村遺跡 18区 1号埋没河道

区	グリッド	石鏃	石鏃 未製品	石鏃	石匙	掻器・削器	加工痕	使用痕	打製石 斧	礫器	磨製石 斧	敲き石	磨石	磨石B	石皿	台石	砥石	石鏃	多孔石	略石 製品	原石	石核	剥片	碎片	計	その他	
18	D-15																						3	3			
18	D-22																							1	1		
18	F-09																						1	1	1		
18	F-11																						1	1	1		
18	F-22																						2	2	2		
18	F-25																						7	1	8		
18	G-01																						1	1	1		
18	G-23																						1	1	1		
18	G-24																						1	1	1		
18	G-25																						1	1	1		
18	H-01																						3	3	3		
18	H-23																						2	1	3		
18	H-24																						2	1	3		
18	H-25																						1	1	1		
18	I-02																						1	1	1		
18	I-11																						6	6	14		礫 2
18	I-12																						7	1	8		近世~1、礫片 1
18	I-23																						17	1	18		礫片 1
18	I-24																						6	9	15		礫 1
18	I-25																						1	9	29		小凹礫 3、礫片 1
18	I-10																						1	2	6		0
18	I-11																						16	22	22		凹礫 2、小凹礫 1、礫片 4
18	I-12																						9	6	22		凹礫 2、小凹礫 1、礫片 4
18	I-13																						1	1	1		小凹礫 1
18	I-17																						2	2	5		小凹礫 1
18	I-18																						1	1	1		
18	I-19																						1	1	1		
18	I-20																						1	1	1		
18	I-22																						1	1	1		平安 1
18	I-23																						5	7	12		凹礫 1、丸石 2
18	I-24																						7	6	13		礫片 1、緑泥片岩片 1
18	K-L-25																						8	11	19		礫片 1、緑泥片岩片 1
18	K-12																						10	5	20		
18	K-13																						6	10	16		
18	K-14																						1	1	2		
18	K-15																						2	3	5		
18	K-16																						2	2	4		
18	K-17																						5	8	13		
18	K-18																						1	10	15		
18	K-20																						2	4	6		
18	K-21																						3	5	8		
18	K-22																						9	18	27		小凹礫 1
18	K-23																						4	4	8		
18	K-24																						2	2	4		
18	K-25																						6	9	15		凹礫 2
18	L-07																						1	2	3		
18	L-10																						0	0	0		抽山礫 1
18	L-11																						2	2	4		礫片 1
18	L-12																						1	1	2		異形石器 1
18	L-13																						8	4	12		礫片 2
18	L-14																						2	1	3		
18	L-15																						2	2	4		
18	L-16																						2	2	4		小凹礫 1
18	L-17																						5	6	11		
18	L-18																						3	2	5		平安 1
18	L-19																						6	19	25		礫片 1
18	L-20																						2	4	6		凹礫片 2
18	L-21																						1	3	4		凹礫片 1
18	L-22																						3	4	7		緑泥片岩片 1、礫片 1
18	L-23																						4	3	7		
18	L-24																						1	2	3		
18	L-25																						1	1	2		
18	M-08																						8	5	13		
18	M-09																						5	6	11		凹礫片 3、ちろ石片 1

表16

区	グリッド	石礫	石礫 未製品	石礫	石砧	石砧	石砧	石砧	砥石	石棒	多孔石	砥石 製品	原石	石核	網片	碎片	計	その他
18	M+12														2	2	2	礫片1
18	M+13	1												1	10	1	11	小凹礫1、礫片1
18	M+14														9	17	29	小凹礫1、礫片1
18	M+15	2													2	4	6	
18	M+16														11	4	19	小凹礫1、凹礫片1
18	M+17		1												23	3	31	小凹礫1、礫片3
18	M+18														29	3	29	小凹礫2、凹礫2、礫片2、近世~砥石1
18	M+19														5	16	16	丸石1
18	M+20	1												2	2	3	10	小凹礫2、凹礫1
18	M+21													1	5	5		
18	M+22														2	5		
18	M+23														4	7		
18	M+24														4	4		
18	M+25														4	4		
18	N-07		1												1	1	1	礫1
18	N-08														1	3	3	小凹礫1
18	N-09														1	1	1	小凹礫1
18	N-10														1	1	1	小凹礫1
18	N-11														1	1	1	小凹礫1
18	N-12														8	13	2	凹礫1、礫片1
18	N-13														2	2		
18	N-14														4	5	3	
18	N-15														3	3	3	礫片1、小礫1
18	N-16		1												6	1	7	
18	N-17														9	5	22	
18	N-18	1													7	2	13	
18	N-19														5	4	16	
18	N-20														9	5	9	
18	N-21										1				8	15	2	近世~1、凹礫1
18	N-22														2	2	2	小凹礫1
18	N-23														3	4	4	
18	N-24														1	1	1	近世~1
18	N-25														5	6	6	
18	O-05														1	1	1	
18	O-06														1	1	1	
18	O-08														9	9	9	鉄1、礫片1
18	O-10														3	3	8	
18	O-11														4	4	4	凹礫1
18	O-12														7	2	11	
18	O-13														16	2	21	
18	O-14		1												6	3	12	
18	O-15														15	7	24	
18	O-16														2	2	4	
18	O-17														6	6	6	近世~1、小凹礫2、凹礫1
18	O-18														1	2	8	
18	O-19														5	6	6	
18	O-20														3	3	3	
18	O-21														2	4	4	
18	O-22														7	10	10	小凹礫2
18	O-23														5	7	7	
18	O-24														4	1	6	
18	O-25	1													16	11	37	礫1、緑泥片岩片1
18	P-05														1	1	1	礫片3
18	P-06														2	3	5	
18	P-07														14	3	21	
18	P-08														1	1	1	
18	P-09														2	2	3	
18	P-10														13	14	35	近世~砥石1、礫片1
18	P-11	1													17	7	27	小凹礫1
18	P-12														12	12	12	近世~1
18	P-13														8	3	14	
18	P-14														9	9	24	小凹礫1
18	P-15		1												11	5	24	
18	P-16														10	2	17	凹礫2、砥石片1
18	P-17	1													4	8	4	
18	P-18														7	9	9	緑泥片岩片1
18	P-19														6	7	7	
18	P-20														1	1	1	
18	P-21														1	1	1	



表16

区	グリッド	石鏝	石鏝 未製品	石鏝	石匙	福部・前型	加工痕	使用痕	打製石 斧	礫器	磨製石 斧	敲き石	磨石	磨石B	石皿	台石	砥石	石棒	多孔石	略石 製品	原石	石核	剥片	砕片	計	その他		
18	P-22					1			1														2	3				
18	P-23																						6	7				
18	P-24								1														6	3	9			
18	P-25					1			3			2	6				1						30	2	45			
18	Q-04																						1	1	4			
18	Q-05																						2	2	4	礫片4		
18	Q-06		1							1													1	1	4			
18	Q-07					1			1														6	2	4	近世～2、凹礫2、礫片3		
18	Q-08					1			1														6	3	12	小凹礫1		
18	Q-09					1			1														4	3	9	礫片1		
18	Q-10					3						1										2	5	10	21	礫片2、平安1		
18	Q-11		1			1																	10	11	23			
18	Q-12					1								1									8	16	26	凹礫1、近世～1		
18	Q-13																						17	9	26	平安1		
18	Q-14																					1	6	7	7			
18	Q-15			1		2																	11	11	14			
18	Q-16					1						1										1	17	12	31	小凹礫3、凹礫片1、石板片1		
18	Q-17					1						2	1										3	7	7			
18	Q-18					1						1											1	1	4			
18	Q-19															1									1			
18	Q-20																						2	2	2			
18	Q-21						1																3	3	3			
18	Q-24					1																	8	6	15			
18	Q-25																						9	3	12			
18	R-05																						12	12	12		近世～1、礫片1	
18	R-06					1																	9	9	10		小丸石1	
18	R-07																						2	2	2			
18	R-08		1																			1	1	3	6		礫1	
18	R-09																						7	5	13			
18	R-10		1																				6	6	13		近世～砥石1、礫片3	
18	R-11																						7	7	7			
18	R-12																						5	7	12			
18	R-13																						6	6	6			
18	R-14																						4	4	4			
18	R-15		1																				10	10	12			
18	R-16					5			2				1									1	16	5	31		凹礫1、小凹礫1	
18	R-17	2		1		1																1	24	20	49			
18	R-18								1														6	5	12		略石製品1、近世～1、小凹礫1、礫片2	
18	R-19					2					1												6	4	14		略石製品2	
18	R-20												1	1									10	10	13		小凹礫1	
18	R-21																						8	5	13			
18	R-22								1				2	1								1	5	3	14		丸石1、小凹礫3	
18	R-23																						6	6	6			
18	R-24											1											3	2	6			
18	R-25		1						1			1											7	10	10			
18	S-04																					1	4	1	5		小丸石1	
18	S-05																						4	1	7			
18	S-06																						7	7	7			
18	S-07																						22	8	35			
18	S-08					5		1															1	19	12	43	中世緑種1、小凹礫1、礫片2	
18	S-09					9					1	2											16	29	54		小凹礫2	
18	S-10					4																	8	10	19		鉄1、礫片1	
18	S-11																						6	4	11			
18	S-12					1																3	1	12	7	23		
18	S-13	1																					8	10	20			
18	S-14																						3	3	3			
18	S-15																						9	5	14			
18	S-16																						4	4	7			
18	S-17			1		2																	7	6	14		おぼじき1、小凹礫1	
18	S-18					1																2	11	3	16			
18	S-19						1															1	9	9	11		平安2、緑泥片岩小凹礫1	
18	S-20		1			2						1											9	3	17			
18	S-21					2			1														13	13	21			
18	S-22							2	1			1	1	1								1	22	5	37		小凹礫2	
18	S-23					1																4	5	1	8		凹礫1	
18	S-24					3			1				4										7	7	16			
18	S-25	1				2					1												24	24	29			
18	T-04					1										1							1	1	3			
18	T-05																						1	1	1			

表16

区	グリッド	石織	石織 未製品	石維	石疵	掃器・前壁	加工痕	使用痕	打製石 片	磨製石 片	磨石	磨石B	石皿	台石	砥石	石棒	多孔石	磨石 製品	原石	石核	網片	碎片	計	その他	
18	T-06																				3	3	3		
18	T-07																					4	4	4	
18	T-08							3														9	12	12	
18	T-09	2							5		1	2									5	38	42	102	鋼板片1
18	T-10	2						1	3		1	1									2	47	37	97	鋼板片1
18	T-11										1											7	13	25	小丸石1
18	T-12	1																	1		1	8	22	34	
18	T-13			2																		5	9	17	弥生1
18	T-14																					13	2	15	小円礫1
18	T-15																			1		4	3	8	
18	T-16																					2	3	3	
18	T-17																					17	3	21	
18	T-18	1																		1		1	3	4	
18	T-19																					3	2	6	
18	T-20																		1			10	12	22	
18	T-21																					2	2	2	
18	T-22	4		1			5				7	1							1		14	14	40	小円礫1、石板片1	
18	T-23						2				4										18	7	21	94	円礫1
18	T-24								2													12	8	20	
18	T-25		1						1										2			6	8	25	近世~2
18	U-01								1													2	3	3	
18	U-03																					1	1	1	小丸石1
18	U-06																					3	3	3	
18	U-13		1																			5	6	6	
18	U-14																					3	2	5	
18	U-15																					4	5	11	
18	U-16		1																	1		8	4	15	
18	U-17			1																		7	2	10	
18	U-18																					2	2	2	小丸石1、礫片2
18	U-19																					8	10	10	
18	U-20																					7	3	24	
18	U-21																		13			9	12	24	小円礫3、礫片3
18	U-22	1						1														8	3	12	
18	U-23	1																				5	6	6	
18	U-24								1			1										10	3	17	円礫2
18	U-25		1						1													0	0	0	円礫1
18	V-02																					6	6	6	近世~砥石1、円礫1
18	V-03																					5	5	5	
18	V-04																					0	0	0	小円礫1
18	V-05																					1	1	1	
18	V-06										1											2	2	2	礫片2
18	V-07																					6	6	6	
18	V-12																					3	3	3	
18	V-13																					1	1	2	
18	V-14																					3	1	4	
18	V-16																					5	7	7	円礫1
18	V-19								1													2	4	7	
18	V-20								1													6	9	9	
18	V-21		1																			2	6	2	
18	V-22																					4	4	5	
18	V-23			1					1													1	1	2	礫片2
18	V-24	1																				9	9	9	
18	V-25																					1	1	2	礫片2
18	W-02																					1	1	2	礫片1
18	W-04																					2	2	2	礫1、礫1
18	W-05		1																			3	2	6	礫1、礫1
18	W-06		1																			0	0	0	小円礫1
18	W-07		1																			1	1	1	
18	W-08																					3	3	3	
18	W-14		1																			2	3	3	
18	W-15																					3	3	3	
18	W-20																					2	2	2	
18	W-21																					1	1	1	
18	W-22				1																	7	4	14	
18	W-23						2		2		1											2	7	7	円礫1
18	W-24																					2	1	5	
18	W-25										1											6	6	6	小円礫1
18	X-01																					1	1	1	
18	X-04																					1	1	2	円礫1、礫片1

表16

区	グリッド	石鏝	石鏝未製品	石鏝	石匙	掻器・削器	加工痕	使用痕	打製石斧	礫器	磨製石斧	敲き石	磨石	磨石B	石皿	台石	砥石	石棒	多孔石	略石製品	原石	石核	剥片	碎片	計	その他	
18	X-05																							0	小凹礫1、凹礫2、礫片9		
18	X-06																							1	小凹礫1、小凹礫1		
18	X-07																						4	4	2	2	
18	X-08																						1	2	2	2	
18	X-14					1																	6	6	6	6	
18	X-16					1																	7	2	9	1	
18	X-19																						1	1	1	1	
18	X-20																						1	1	1	1	
18	X-22																						2	2	3	3	
18	X-23												1										2	2	13	13	
18	X-24																						2	2	2	2	
18	X-25																						12	12	13	13	
18	Y-03																						2	2	2	2	
18	Y-05					1						2											3	3	6	6	
18	Y-06											1											2	2	3	3	
18	Y-07																					1		4	5	5	5
18	Y-08																					1	1	3	4	4	4
18	Y-10																	1					2	2	2	2	
18	Y-11																						2	2	2	2	
18	Y-16																						1	1	1	1	
18	Y-23																						1	1	1	1	
18	表採	2				8		1	5	3	13	19	89	28	5	5	6	3	11	1	53	63	1726	654	104	スラグ1、凹礫3	
18	合計	35	35	12	2	179	9	17	78	3	13	19	89	28	5	5	6	3	11	1	53	63	1726	654	3046		

19区西口～Yグリッド出土石器総量一覧

区	グリッド	石鏝	石鏝未製品	石鏝	石匙	掻器・削器	加工痕	使用痕	打製石斧	礫器	磨製石斧	敲き石	磨石	磨石B	石皿	台石	砥石	石棒	多孔石	略石製品	原石	石核	剥片	碎片	計	その他	
19	R-24																								4		
19	S-24			1																				3	3	4	
19	S-25		1																						1	1	1
19	T-24			2	1																			3	3	6	6
19	T-25			3	1																			4	4	8	8
19	U-22			2	2																				4	4	4
19	U-23			3	3																				6	6	6
19	U-24			5																					7	7	7
19	U-25			11	1					2													1	1	14	14	14
19	V-22			2																				3	3	3	3
19	V-23			6																				3	3	9	9
19	V-24			5																				1	1	6	6
19	V-25			3																					3	3	3
19	W-23			3	1																			2	2	6	6
19	W-25			2																				3	3	5	5
19	X-23			1																				1	1	2	2
19	X-24			1																				3	3	4	4
19	X-25			2																				3	3	5	5
19	Y-23			1																				1	1	1	1
19	Y-24			3																					4	4	4
19	Y-25			1																					3	3	3
19	合計	18	47	4	0	3	0	0	0	0	0	0	0	0	0	0	0	0	0	0	0	1	29	0	102	102	

20区グリッド出土石器総量一覧

区	グリッド	石鏝	石鏝未製品	石鏝	石匙	掻器・削器	加工痕	使用痕	打製石斧	礫器	磨製石斧	敲き石	磨石	磨石B	石皿	台石	砥石	石棒	多孔石	略石製品	原石	石核	剥片	碎片	計	その他	
20	A-01																								4		
20	A-03																							3	1	4	
20	A-10																							1	1	1	1
20	A-11		1																						1	1	1
20	A-13																								1	1	1
20	A-14																								2	2	2
20	A-15			1					2														1	8	9	23	23
20	A-16								1															3	3	4	4
20	A-19			1																					1	1	1
20	A-24																							1	1	1	1
20	A-25			1						1															3	3	3
20	B-04																							1	1	1	1
20	B-14			1																					1	1	1
20	B-15			2												1							15	11	26	29	29

表16

区	グリッド	石織	石織未製品	石維	石疵	機器・前型	加工痕	使用痕	打製石片	礫器	磨製石片	磨石	磨石B	石皿	台石	砥石	石棒	多孔石	磨石製品	原石	石核	網片	碎片	計	その他	
20	B-16																					4	4	7	小凹礫1、緑泥片岩片1	
20	B-17								3														4	2	8	小凹礫1、小丸石1
20	B-21																		1				1	1	2	小凹礫2(緑色片岩・緑泥片岩)
20	B-23																1						2	7		
20	B-25										1												2	1	2	
20	C-01		5																				2	7		
20	C-02																						2	1	2	
20	C-04																						2	2	4	
20	C-05	1							1				1										3	2	5	
20	C-15																						2	2	3	
20	C-16																						2	3	1	
20	C-21																						1	1	1	
20	C-24																						1	1	1	
20	C-25																						4	6	6	
20	D-01											1											1	2	2	
20	D-12																						1	2	3	
20	D-13													1									2	1	1	
20	D-14																						1	1	1	
20	D-25		3																				1	4	4	
20	E-12																						2	2	2	
20	E-13																						3	4	7	
20	E-14																						2	2	2	
20	E-20								2														2	5	5	
20	F-10																						1	1	1	
20	F-17								1														2	1	3	
20	F-18											1											2	2	3	
20	F-22														1								4	5	3	近世~1
20	F-24	1																					1	1	1	
20	G-13																						1	2	1	近世~2、ガラス2、小凹礫1
20	G-14																						3	4	4	スラグ1
20	G-22																						1	1	1	
20	G-23		1																				1	1	1	
20	G-25	1																					1	1	1	
20	H-19								6														2	6	6	
20	H-20																						2	2	2	
20	H-21								2				1										1	8	8	小凹礫1
20	H-22												2										1	5	5	小凹礫1
20	H-23								1														1	1	1	
20	I-17																						3	4	4	
20	I-18																						3	4	4	
20	I-19								2				1										3	9	9	小凹礫2
20	I-20		2						1				1										9	15	15	中世茶臼片2、近世~1、小凹礫3
20	I-21								8				1										1	17	17	凹礫1
20	I-22								2														3	3	3	礫片1
20	I-25																						0	0	0	凹礫1
20	I-03																						3	3	3	
20	I-12		1																				4	2	7	
20	I-13		3						1														6	6	17	
20	J-16																						1	1	1	凹礫片1
20	J-17																						1	1	1	
20	J-19								1														1	1	1	小凹礫1
20	J-20	1																					3	7	7	
20	J-21																						1	1	2	
20	K-03																						1	1	2	
20	K-08																						1	1	1	
20	K-09																						3	4	4	
20	K-11																						4	1	1	緑泥片岩片1
20	K-12		1							1													1	2	5	
20	K-13																						1	2	6	
20	K-14																						5	5	5	
20	K-16																						1	2	2	近世~1
20	K-17																						2	5	5	牛歯1
20	K-18								1														1	1	4	緑泥片岩片1
20	K-19																						9	18	18	丸石1、凹礫片1、凹礫2
20	K-20		1																				2	2	2	
20	K-21	1	1																				1	1	2	
20	K-22	1																					1	1	1	
20	L-01																						1	1	1	
20	L-04																						3	3	3	

区	グリッド	石鏝	石鏝未製品	石鏝	石鏝	石匙	福部・調整	加工痕	使用痕	打製石斧	礫器	磨製石斧	敲き石	磨石	磨石B	石皿	台石	砥石	石鏝	多孔石	略石製品	原石	石核	剥片	碎片	計	その他		
20	L-05	1																						1	2	凹礫1			
20	L-06													1										1	4	凹礫1			
20	L-07									1														2	3	凹礫2			
20	L-08	1								4													1	7	30	凹礫2			
20	L-09									1			1											8	10	凹礫2			
20	L-10	2					1																1	11	17	溶岩片1			
20	L-11																							1	3	溶岩片1			
20	L-12																							1	1	1			
20	L-13																												
20	L-14																												
20	L-16						1			5			1	3	1	1	1							9	20	丸石加工痕あり小、凹礫1			
20	L-17												1	2	1	2	2						4	4	4	11	近世〜2、礫2		
20	L-18																										4	凹礫1	
20	L-19	1	2																				1			2	4	凹礫1	
20	L-20																										4		
20	L-22											1														1	1		
20	M-02									1														6	7	3			
20	M-03																									7	1		
20	M-04						1																1	6	2	3			
20	M-05	2	2							1														2	4	7	みがき小凹礫1、中世石製品1		
20	M-06						4																6	2	14	小凹礫2			
20	M-07									2	1		1	1									4	3	11	小丸石1			
20	M-08		2				6																2	10	2	19	小凹礫1		
20	M-09						1																	7	4	19			
20	M-10						1																	16	12	29			
20	M-11		1				1																	4	5	5	凹礫1、溶岩片1		
20	M-12						1																	8	5	15			
20	M-13																							7	1	9			
20	M-15																							2	2	2	礫1		
20	M-16						1		1	2			2										5	5	10	凹礫片1			
20	M-17						1						1	2	1	1	1						1	1	9	凹礫1			
20	M-18												1	2	1	1	1							4	4	5	凹礫1、凹礫2		
20	M-19																									4	4		
20	M-20																									1	1		
20	M-22																									1	1		
20	M-23	1																								1	1		
20	N-04								1				2											1	2	3			
20	N-05																							1	2	3			
20	N-06																							10	5	16			
20	N-07	1	1				1							1										6	6	10			
20	N-08									1														2	3	6			
20	N-09																						1	8	4	13			
20	N-10																						1	8	4	13			
20	N-11	1							1														1	7	7	19	中世〜石白片1		
20	N-12								1														1	3	2	8			
20	N-15																							1	1	1	3		
20	N-16									3				1										3	3	8	凹礫1		
20	N-17									1			1											2	2	5	凹礫1		
20	N-18												1	3										3	3	5	略石1、生歯1		
20	N-20												1											3	4	4	中世石鏝片1		
20	N-21											1	1													1	1		
20	N-23	1	1																							3	3		
20	N-24																									2	2		
20	N-25																									1	1		
20	O-05												1													1	1		
20	O-06													1										8	4	13			
20	O-08																						4	4	8	12			
20	O-09												1											4	4	4	4		
20	O-10	1					1																	1	1	1	1		
20	O-11																							3	5	10			
20	O-12																							1	1	1	1		
20	O-15									1			1											1	1	5	小凹礫2		
20	O-16						3			1			1	2									2	4	2	20	丸石2		
20	O-17						2						1											1	1	3	8	近世〜1	
20	O-18									1														1	1	2	2		
20	O-19																							1	1	1	1		
20	O-20																										1	1	凹礫1、礫1
20	O-22	1																								1	1		
20	O-23																										1	1	

表16

区	グリッド	石織	石織 未製品	石織	石維	石疵	機器・前器	加工痕	使用痕	打製石 片	磨製石 片	焼き石	磨石	磨石B	石皿	台石	砥石	石棒	多孔石	磨石 製品	原石	石核	網片	碎片	計	その他		
20	P-05																							3				
20	P-06																						1	2	3	3		
20	P-07																							3	6			
20	P-08							1																7	8			
20	P-09							1																3	4	近世~1		
20	P-10							1															4	4	4			
20	P-11							1																1	2			
20	P-12							1																1	1			
20	P-15							1																10	6	17		
20	P-16							1																6	6			
20	P-17							2		4			4	2									5	18	18	小円礫1		
20	P-18												1												1			
20	P-19		1					1																	2			
20	P-21							1																	1			
20	Q-06							1																1	1			
20	Q-08	1						3																9	8	21		
20	Q-09							2																2	4			
20	Q-10																							1	1			
20	Q-11																							4	5	9		
20	Q-16							1		2			1										6	1	14	軽石片1		
20	Q-17							1		4		2											2	9	9	円礫1		
20	Q-18									1														2	3			
20	Q-20		1																						1	1		
20	Q-23		2																						2	2		
20	R-07																						1		2	2		
20	R-09																									1		
20	R-12																									2		
20	R-15											1													1	1		
20	R-16									3															1	1	礫1	
20	R-17									1															7	17		
20	R-23																									1		
20	S-06	2	1																						8	8		
20	S-09							1																		1		
20	S-13																									1		
20	S-14									1																1		
20	S-15									1			1												3	3		
20	S-16																								1	1		
20	S-16																								1	1		
20	S-17									2														3	10	10		
20	S-19																									1		
20	S-20	1																								2		
20	S-24																									1		
20	T-01																									1		
20	T-05																									1		
20	T-06																									1		
20	T-11									1																2		
20	T-13												1													2		
20	T-14												1													3		
20	T-15																										1	
20	T-17																										0	平安2
20	T-18																									1		
20	T-20																									2		
20	T-23																									1		
20	T-25																									0	母岩1	
20	U-07																									0	礫1	
20	U-10																									2		
20	U-12																									4		
20	U-13									2																6	小円礫1	
20	U-14																										1	
20	U-16																									2		
20	U-17																									1		
20	U-18		1																							2		
20	U-18																									1		
20	U-19																									1		
20	U-20																									1		
20	U-21																									1		
20	U-22																								1	2		
20	U-23																									2		
20	V-12																									1		
20	V-13																									1		
20	V-14																									3		







区	グリッド	石鏝	石鏝未製品	石鏝	石池	罎器・前置	加工痕	使用痕	打製石斧	罎器	磨製石斧	焼き石	磨石	磨石B	石皿	台石	砥石	石棒	多孔石	略石製品	原石	石核	剥片	碎片	計	その他
28	X-05	1	3	1		3		3	1				1	1							2	5	29	50	50	礫片多
28	X-06	5	2			1								1									17	26	26	礫片1、凹礫1
28	Y-01					2			1						1							1	4	8	10	礫片1
28	Y-02							2				1										1	14	19	25	小凹礫1
28	Y-03	1						1														1	2	19	25	小凹礫1
28	Y-04					1		2	1			1										1	18	28	36	小凹礫1、凹礫1
28	Y-05																						3	4	4	凹礫2
28	Y-06	2	2	1		4		5	5	0	10	22	86	27	7	12	9	4	9	8	34	55	1844	3156	凹礫2	
28	表採	58	104	21	2	238	1	88	115	0										821				2335		
合計																										

29 区東A～Fグリッド出土石器総量一覧

区	グリッド	石鏝	石鏝未製品	石鏝	石池	罎器・前置	加工痕	使用痕	打製石斧	罎器	磨製石斧	焼き石	磨石	磨石B	石皿	台石	砥石	石棒	多孔石	略石製品	原石	石核	剥片	碎片	計	その他	
29	A-02																						3	3	3		
29	A-03		1										1									1	8	11	11	凹礫1	
29	A-04			1																		1	2	1	4	緑泥片岩片1	
29	A-05																						9	14	14	近世～1	
29	B-01			2		1																	21	3	26	小凹礫3	
29	B-02	1				3					1										1		24	3	34	礫1、緑泥片岩凹礫1	
29	B-03	1				2																2	17	3	27		
29	B-04	1				2																3	2	2	2	凹礫1	
29	B-05					13			3		1											2	23	3	55	凹礫1	
29	C-01					16			1			2	3	1								4	4	3	73		
29	C-02	1		1		4																1	2	29	3	46	
29	C-03					3			1													1	2	29	1	38	
29	C-04					2																1	29	1	38		
29	C-05	2																					5		9	礫片1	
29	D-01	1				3		1	2				1									1	36	48	48	近世～1、小凹礫1	
29	D-02	4		3		7			1	1		2	1									2	7	57	13	平安1、砥石片1	
29	D-03	3		1		2			3		1		2									2	2	52	72		
29	D-04	3		1		3			4		1		2	2								1	3	6	83	礫1	
29	D-05					3			1					1								1	14	19	19	小凹礫2、緑泥片岩片1	
29	E-01												1										1	2	2		
29	E-02	2				1		1	1		2	2										19	19	28	平安1		
29	E-03	2	6	1		3			2			1	1									1	28	47	47	小凹礫1	
29	E-04	3		1		6					1	1	2	2								3	33	57	57	軽石2、凹礫1	
29	E-05	1		2		2			1		4		4									2	39	1	52	軽石1、凹礫1	
29	E-06					1			1													1	1	1	18	軽石1、凹礫1、礫1	
29	F-03			1									1										2	4	4		
29	F-04											1	1									1	12	16	16	近世～1、小丸石1、礫1	
29	F-05	1										1	1									1	13	15	15	凹礫1	
29	F-06	4		1		4			2			1	5									1	38	57	57	凹礫1、礫片1	
29	表採	5				14			4			1										7	124	17	177	平安1、近世～3、小凹礫2、軽石1	
合計		31	43	15	0	91	0	2	27	1	3	12	34	9	0	1	9	1	4	2	23	30	743	58	1139		
合計																					285				854		

29 区西Q～Yグリッド出土石器総量一覧

区	グリッド	石鏝	石鏝未製品	石鏝	石池	罎器・前置	加工痕	使用痕	打製石斧	罎器	磨製石斧	焼き石	磨石	磨石B	石皿	台石	砥石	石棒	多孔石	略石製品	原石	石核	剥片	碎片	計	その他	
29	Q-05	1	2																						3		
29	Q-06			3									2										475		3		
29	R-01	7	33	8		27								1								9	225	68	345	近世～1	
29	R-02	7	17	2		10			4			2			1							1	216	77	329	近世～1、大石皿S3と接合	
29	R-03	6	10	2		11							5										67	7	82		
29	R-04	2	5	2		7							2									2	53	15	88		
29	R-05	2	1	1		7						5										1	16	6	28		
29	R-06			1		3						4										1	3	265	56	394	
29	S-01	5	24	3		25			3			4	3	1								3	274	94	455	近世～2、凹礫1、小凹礫2	
29	S-02	6	34	5		26						4	1									4	156	91	287	大石皿R3と接合	
29	S-03	3	12	2		15			1			4										1	154	22	225	凹礫1、小凹礫2	
29	S-04	4	19			16			1				6										60	9	83		
29	S-05	2	3			8			1													1	2	4	9		
29	S-06	1	1			1																	4	4	8	凹礫2	
29	T-01	4	2			6			3			1	1	1								3	48	15	83	凹礫2	
29	T-02	4	3	1		13			2			1	1									1	3	90	23	143	緑泥片岩片1
29	T-03	8	19	2		5			1			2											178	60	276	近世～1	
29	T-04	12	32	2		21			3			6					2					7	420	205	710	近世～1、小丸石1、礫1	



遺物観察表 (土器)

遺物観察表(土器)

横壁中村遺跡 9区1号住居出土土器

図版番号	報告番号	出土位置・接合関係	種別器種	残存状態	胎土・焼成・色調	特徴・その他 計測値(単位:cm、( )は推定値)	時期・備考
10図	1	9区1住炉24	深鉢	口縁部欠損	砂粒多。良。赤褐色。	炉内埋設に使用。上半部被熱劣化。底径80。残存高146。	堀之内1式
10図	2	9区1住No.88	深鉢	口縁部片	砂粒少。良。褐色。	内面研磨。縄文?	堀之内1式
10図	3	9区1住3・No.69	深鉢	口縁部片	砂粒多。良。赤褐色。	器面劣化。	堀之内1式
10図	4	9区1住9・No.6	鉢	口縁~胴上半部1/3	砂粒多。良。にぶい赤褐色。	器面劣化。口径22.0。残存高10.0。	堀之内1式
10図	5	9区1住柱穴14	深鉢	口縁部片	砂粒多。良。にぶい黄褐色。	内面軽い研磨。	堀之内1式(茂沢類型)
10図	6	9区1住	深鉢	口縁部片	砂粒多。良。にぶい黄褐色。	劣化。	堀之内1式
10図	7	9区1住No.18	深鉢	口縁部片	砂粒多。良。褐色。	劣化。	堀之内1式
10図	8	9区1住No.10	深鉢	胴部片	砂粒多。良。暗褐色。	劣化。	堀之内1式
10図	9	9区1住3	深鉢	胴部片	砂粒少。良。にぶい褐色。	内面研磨。縄文LR。	堀之内1式
10図	10	9区1住	注口土器	把手	砂粒多。良。にぶい黄褐色。	内面粗いナデ。縄文LR。	堀之内1式
10図	11	9区1住	深鉢	口縁部片	砂粒少。良。黄褐色。	内面研磨。縄文?	堀之内1式
10図	12	9区1住柱穴13	深鉢	口縁部片	砂粒多。良。暗褐色。	劣化。	堀之内1式
10図	13	9区1住	壺	口縁部片	砂粒多。良。褐色。	劣化。	堀之内1式
10図	14	9区1住	深鉢	口縁部片	砂粒多。良。にぶい黄褐色。	内面研磨。縄文LR。	堀之内1式
10図	15	9区1住	深鉢	胴部片	砂粒多。良。にぶい黄褐色。	劣化。	堀之内1式
10図	16	9区1住炉・掘り方9	深鉢	胴部片	砂粒多。良。明黄褐色。	内面ナデ。縄文LR。底面に網代痕。底径7.9。残存高9.2。	堀之内1式
10図	17	9区1住14	深鉢	胴部片	砂粒多。良。黒褐色。	器面劣化。	堀之内1式
10図	18	9区1住No.26	深鉢	胴部片	砂粒多。並。灰褐色。	器面劣化。	堀之内1式
11図	19	9区1住柱穴5	深鉢	胴部片	砂粒多。良。黒褐色。	内面研磨。縄文LR。	堀之内2式
11図	20	9区1住柱穴8	深鉢	胴部片	砂粒多。良。黒褐色。	内面軽い研磨。	堀之内2式
11図	21	9区1住No.19・38・39・81	深鉢	胴部下半1/2	砂粒少。良。明褐色。	内面軽い研磨。底径(80)。残存高17.0。	堀之内1式
11図	22	9区1住柱穴	土製円盤	完存	暗褐色。	周縁軽い研磨。堀之内1式土器の口縁部を使用。	
11図	23	9区1住柱穴	土製円盤	完存	褐色。	周縁軽い研磨。断面斜位。	
11図	24	9区1住柱穴	土製円盤	一部欠損	赤褐色。	楕円形状。周縁軽い研磨。	
11図	25	9区1住柱穴4	土製円盤	1/2欠損	褐色。	中央に円孔あり。断面斜位。堀之内1式土器を使用。	
11図	26	9区1住柱穴9	土製円盤	完存	黒色。	方形。断面斜位。周縁研磨。堀之内1式土器を使用。	
11図	27	9区1住柱穴9	土製円盤	完存	黒褐色。	方形。断面斜位。周縁研磨。堀之内1式土器を使用。	
11図	28	9区1住	土製円盤	一部欠損	褐色。	楕円形状。断面斜位。土器の底部を使用。	
11図	29	9区1住	土製円盤	完存	褐色。	円形。堀之内1式土器を使用。	
11図	30	9区1住	土製円盤	完存	褐色。	円形。堀之内1式土器を使用。	
11図	31	9区1住	土製円盤	完存	黒褐色。	円形。堀之内1式土器を使用。	
11図	32	9区1住	土製円盤	完存	明褐色。	円形。	
11図	33	9区1住	土製円盤	完存	褐色。	円形。	
11図	34	9区1住	土製円盤	完存	にぶい黄褐色。	円形。	
11図	35	9区1住	土製円盤	完存	明赤褐色。	円形。	

横壁中村遺跡 10区3号住居出土土器

図版番号	報告番号	出土位置・接合関係	種別器種	残存状態	胎土・焼成・色調	特徴・その他 計測値(単位:cm、( )は推定値)	時期・備考
14図	1	10区3住炉No.3	深鉢	口頸部欠損	砂粒少。良。軽質。褐色。	内面軽い研磨。底面ナデ。底径12.0。残存高23.9。	三十桶場式
14図	2	10区3住炉掘り方2	深鉢	口縁部片	細砂粒多。良。明黄褐色。	器面荒れ。	堀之内1式
14図	3	10区3住床下	深鉢	胴部片	細砂粒少。良。にぶい黄褐色。	内面ナデ。	称名寺式
14図	4	10区3住床下3	深鉢	胴部片	細砂粒少。良。褐色。	器面劣化。	三十桶場系
14図	5	10区3住柱穴6	深鉢	胴部片	砂粒多。良。にぶい褐色。	内面軽い研磨。	称名寺式
14図	6	10区3住	深鉢	胴部片	砂粒少。良。にぶい赤褐色。	器面劣化。	称名寺式

横壁中村遺跡 18区25号住居出土土器

図版番号	報告番号	出土位置・接合関係	種別器種	残存状態	胎土・焼成・色調	特徴・その他 計測値(単位:cm、( )は推定値)	時期・備考
16図	1	18区25住No.3・4・10・11・32・33・柱穴2No.1	深鉢	口縁部片	砂粒多。良。にぶい赤褐色。	内面ナデ。	加曾利E3式
16図	2	18区25住	深鉢	口縁部片	細砂粒少。良。褐灰色。	内面研磨。縄文RL。	加曾利E3式
16図	3	18区25住柱穴3No.1	深鉢	口縁部片	砂粒少。良。黒褐色。	波状口縁。内面研磨。縄文RL。	加曾利E3式
16図	4	18区25住9	深鉢	胴部片	細砂粒多。良。にぶい赤褐色。	内面ナデ。	加曾利E3式
16図	5	18区25住	深鉢	胴部片	砂粒少。良。にぶい黄褐色。	内面研磨。	加曾利E3式
16図	6	18区25住No.18	深鉢	胴部片	砂粒少。良。にぶい黄褐色。	内面研磨。縄文LR。	加曾利E3式
16図	7	18区25住No.26	深鉢	胴部片	砂粒少。良。にぶい黄褐色。	内面ナデ。	加曾利E3式

横壁中村遺跡 19区5号住居出土土器

図版番号	報告番号	出土位置・接合関係	種別器種	残存状態	胎土・焼成・色調	特徴・その他 計測値(単位:cm、( )は推定値)	時期・備考
20図	1	19区5住炉No.1・2	深鉢	1/4	砂粒多。良。灰褐色。	内面研磨。被熱変色劣化。残存高45.0。	加曾利E4式
20図	2	19区5住6	深鉢	胴部下半全周	砂粒多。良。にぶい赤褐色。	内面粗い研磨。縄文RL。底部欠損、下端欠損部に研磨。被熱変色劣化。炉内埋設土器。残存高13.0。	加曾利E4式
20図	3	19区5住1号ピットNo.1	深鉢	胴部片	砂粒多。良。灰色。	被熱変色劣化。	加曾利E4式
20図	4	19区5住	深鉢	胴部片	砂粒多。良。暗褐色。	内面軽い研磨。縄文LR。	称名寺1式
20図	5	19区5住	深鉢	口縁部片	砂粒多。良。灰褐色。	内面軽い研磨。縄文LR。	称名寺1式
20図	6	19区5住5・No.1・2、W-24グ	深鉢	胴部片	砂粒多。良。赤褐色。	内面研磨。縄文LR。	加曾利E4式
20図	7	19区5住・No.1	深鉢(両耳壺)	口縁~胴部片	砂粒多。良。黒褐色。	内面粗い研磨。縄文LR。口径(22.6)。残存高13.0。	加曾利E4式
21図	8	19区5住4・No.7	深鉢	口縁~胴部片	砂粒多。良。黒褐色。	内面粗いナデ。異東の縄。口径(28.4)。残存高32.8。	加曾利E4式
21図	9	19区5住12号ピット5、W-24グ	深鉢	口縁~胴部1/3	砂粒多。良。黄褐色。	内面研磨光沢。外面軽い研磨。口径(25.7)。残存高11.0。19区58住の土器。	堀之内1式
21図	10	19区5住8、W-24グ	深鉢	口縁~胴部1/4	砂粒多。良。黒褐色。	内面研磨。縄文LR。口径(13.6)。残存高11.3。19区58住の土器。	堀之内1式
21図	11	19区5住2・No.13・5号ピット	深鉢	口縁~胴部1/4	砂粒多。良。灰褐色。	内面研磨。縄文LR。19区58住の柱から出土。口径16.0。残存高13.5。	堀之内1式
21図	12	19区5住No.9	深鉢	口縁部片	砂粒多。良。にぶい褐色。	縄文RL。被熱変色劣化。口径(39.8)。残存高15.6。	加曾利E4式

横壁中村遺跡 19区11号住居出土土器

図版番号	報告番号	出土位置・接合関係	種別器種	残存状態	胎土・焼成・色調	特徴・その他 計測値(単位:cm、( )は推定値)	時期・備考
23図	1	19区41土No.4	深鉢	口縁~胴部上位	砂粒多。良。黒褐色。	内面ナデ。縄文RL。口縁部被熱変色劣化。口径34.0。残存高15.2。	焼町類型

遺物観察表（土器）

図版番号	報告番号	出土位置・接合関係	種別器種	残存状態	胎土・焼成・色調	特徴・その他 計測値(単位:cm、( )は推定値)	時期・備考
23図	2	19区41土2・No.5・6	深鉢	口縁~胴部片	砂粒少。良。淡褐色。	内面ナデ。被熱変色劣化。口径(26.0)。残存高12.8。	焼町類型

横壁中村遺跡 19区12号住居出土土器

図版番号	報告番号	出土位置・接合関係	種別器種	残存状態	胎土・焼成・色調	特徴・その他 計測値(単位:cm、( )は推定値)	時期・備考
25図	1	19区12住No.7	深鉢	口縁部片	砂粒多。良。褐灰色。	内面研磨。外面にケズリ痕を残す。	加曾利B1式
25図	2	19区12住No.5	深鉢	胴部片	砂粒多。良。黄褐色。	内外面研磨光沢。	加曾利B1式
25図	3	19区12住炉	深鉢	胴部片	砂粒多。良。褐灰色。	内面軽い研磨。	加曾利B1式
25図	4	19区12住No.8	深鉢	口縁部片	砂粒多。良。黒褐色。	内面軽い研磨。縄文RL。	加曾利B1式
25図	5	19区12住No.6	深鉢	口縁部片	砂粒多。良。黒褐色。	内外面研磨・光沢。縄文LR。	加曾利B2式

横壁中村遺跡 19区13号住居出土土器

図版番号	報告番号	出土位置・接合関係	種別器種	残存状態	胎土・焼成・色調	特徴・その他 計測値(単位:cm、( )は推定値)	時期・備考
27図	1	19区13住3・No.12	深鉢	口頸部1/2	砂粒多。良。黒褐色。	内面軽い研磨。擦糸L。口径(22.0)。残存高9.5。	加曾利E2式
27図	2	19区13住2	深鉢	胴部片	砂粒少。良。明赤褐色。	内面軽い研磨。擦糸L。	加曾利E1式
27図	3	19区13住19・No.2・3・4・5・7・9	深鉢	胴部1/2	砂粒多。良。にぶい赤褐色。	内面軽い研磨。縄文RL。底径8.4。残存高18.1。	加曾利E2式
27図	4	19区13住	深鉢	口縁部片	砂粒多。良。暗褐色。	内面軽い研磨。縄文RL。	加曾利E2式
27図	5	19区13住2・No.10	深鉢	口縁部片	砂粒多。良。暗赤褐色。	内面軽い研磨。縄文RL。	加曾利E2式
27図	6	19区13住2・No.8	深鉢	口縁部片	砂粒多。良。にぶい赤褐色。	内面ナデ。	加曾利E2式
27図	7	19区13住	深鉢	胴部片	砂粒多。良。にぶい褐色。	内面軽い研磨。縄文RL。	加曾利E2式
27図	8	19区13住No.11	深鉢	底部下半	細砂粒多。良。暗赤褐色。	内面荒れ。擦糸L。底径7.4。残存高5.7。	加曾利E2式
27図	9	19区13住	深鉢	頸部片	砂粒多。良。にぶい赤褐色。	器面劣化。	加曾利E2式
27図	10	19区13住2	深鉢	口縁部片	砂粒多。良。にぶい赤褐色。	内外面ナデ。	加曾利E2式
27図	11	19区13住	深鉢	口縁部片	石英・金雲母多。良。褐色。	内面ナデ。縄文LR。	曾利II式
27図	12	19区13住	深鉢	胴部片	砂粒多。良。赤褐色。	内面ナデ。	曾利I式
27図	13	19区13住2	深鉢	胴部片	石英・金雲母多。良。赤褐色。	内面ナデ。擦糸L。	加曾利E2式
27図	14	19区13住	深鉢	胴部片	石英・金雲母多。良。黒褐色。	内面ナデ。擦糸L。	唐草文系
27図	15	19区13住	深鉢	胴部片	砂粒多。良。明赤褐色。	内面ナデ。	曾利I式
27図	16	19区13住	深鉢	胴部片	石英・金雲母多。良。にぶい褐色。	内面ナデ。	唐草文系

横壁中村遺跡 19区15号住居出土土器

図版番号	報告番号	出土位置・接合関係	種別器種	残存状態	胎土・焼成・色調	特徴・その他 計測値(単位:cm、( )は推定値)	時期・備考
29図	1	19区15住13・No.10・11・13・21・22	深鉢	口縁~底部2/3	砂粒多。良。明赤褐色。	内面軽い研磨。縄文RL。口径(21.6)。残存高25.0。	曾利II式
29図	2	19区15住・No.27	深鉢	口頸部1/2	砂粒多。良。明赤褐色。	内面ナデ。胴部縄文不明。口径(23.0)。残存高12.4。	加曾利E1式
29図	3	19区15住No.31	深鉢	口縁部片	砂粒多。良。にぶい黄褐色。	内外面軽い研磨。縄文RL。	加曾利E1式
29図	4	19区15住2	深鉢	口縁部片	砂粒多。良。褐灰色。	内面軽い研磨。縄文RL。	加曾利E2式
29図	5	19区15住No.28・29	深鉢	口縁部片	石英・金雲母多。良。にぶい赤褐色。	内面ナデ。擦糸L。	加曾利E2式
29図	6	19区15住	深鉢	胴部片	砂粒多。良。にぶい赤褐色。	内面ナデ。擦糸L。	加曾利E2式
29図	7	19区15住2	深鉢	口縁部片	砂粒少。良。明赤褐色。	内面研磨。	唐草文系
29図	8	19区15住	深鉢	口縁部片	砂粒多。良。灰褐色。	内外面研磨・光沢。	曾利II式
29図	9	19区15住	深鉢	口縁部片	砂粒多。良。にぶい褐色。	内外面軽い研磨。	唐草文系
29図	10	19区15住2	深鉢	胴部片	細砂粒多。良。褐色。	内面ナデ。擦糸L。	加曾利E2式
29図	11	19区15住	深鉢	胴部片	石英・金雲母多。良。にぶい赤褐色。	内面ナデ。	唐草文系
29図	12	19区15住	深鉢	口縁部片	砂粒多。良。褐色。	内面ナデ。擦糸L。	加曾利E2式
29図	13	19区15住3	深鉢	胴部片	細砂粒多。良。黒褐色。	内面軽い研磨。	曾利II式
29図	14	19区15住2	深鉢	胴部片	砂粒少。良。明赤褐色。	内面ナデ。	曾利II式
29図	15	19区15住	深鉢	胴部片	砂粒少。良。褐色。	内面ナデ。	曾利II式
30図	16	19区15住2	浅鉢	口頸部片	砂粒少。並。にぶい黄褐色。	内外面研磨。内外面赤色塗彩。口縁部に成形の中空部分あり。口径(21.0)。残存高6.2。	加曾利E1式
30図	17	19区15住	浅鉢	口縁部片	砂粒多。並。にぶい褐色。	内面燻し。内外面研磨・光沢。内外面赤色塗彩。	加曾利E2式
30図	18	19区15住No.6	浅鉢	口縁部片	砂粒多。良。にぶい褐色。	内外面研磨。赤色塗彩不明。	加曾利E2式
30図	19	19区15住1・No.4	浅鉢	口縁部片	砂粒多。良。にぶい赤褐色。	内面研磨。	加曾利E2式
30図	20	19区15住No.20・22	浅鉢	胴部片	砂粒多。良。褐灰色。	内面軽い研磨。	加曾利E2式
30図	21	19区15住	有孔罍付土器	口縁部片	石英・金雲母多。良。暗赤褐色。	内外面研磨。内外面赤色塗彩。	加曾利E2式

横壁中村遺跡 19区50号住居出土土器

図版番号	報告番号	出土位置・接合関係	種別器種	残存状態	胎土・焼成・色調	特徴・その他 計測値(単位:cm、( )は推定値)	時期・備考
33図	1	19区50住炉内埋設	深鉢	胴部上半欠損	砂粒多。良。赤褐色。	縄文LR。上半部被熱劣化。炉内埋設に使用。底径8.8。残存高28.0。	加曾利E4式
33図	2	19区50住No.9・14・15・25・掘り方3	深鉢	口縁部片	砂粒多。良。軽質。にぶい黄褐色。	内外面研磨。	称名寺1式
33図	3	19区50住柱穴5	深鉢	口縁部片	砂粒少。良。にぶい褐色。	器面劣化。縄文RL。	加曾利E4式
33図	4	19区50住柱穴4	深鉢	口縁部片	砂粒少。良。灰黄褐色。	内面研磨。縄文RL。	加曾利E4式
33図	5	19区50住2・No.5・20	壺	胴部片	細砂粒多。良。黒褐色。	内面研磨。	三十桶場式
33図	6	19区50住1号埋設	深鉢	胴部ほぼ完存	砂粒多。良。暗赤褐色。	内面研磨。底径7.2。残存高17.0。	加曾利E4式
33図	7	19区50住・No.6	深鉢	胴部片	砂粒多。良。灰褐色。	内面ナデ。縄文LR。	加曾利E4式

横壁中村遺跡 19区52号住居出土土器

図版番号	報告番号	出土位置・接合関係	種別器種	残存状態	胎土・焼成・色調	特徴・その他 計測値(単位:cm、( )は推定値)	時期・備考
35図	1	19区52住炉埋設No.1	深鉢	口縁~胴部片	細砂粒多。良。褐色。	擦糸L。口縁部と内面被熱劣化。炉内埋設に使用。口径14.8。残存高10.4。	加曾利E2式
35図	2	19区52住No.75	深鉢	口縁部片	砂粒多。良。にぶい赤褐色。	擦糸L。	加曾利E2式
35図	3	19区52住No.68	深鉢	胴部片	細砂粒少。良。にぶい赤褐色。	内面研磨。	加曾利E2式
35図	4	19区52住No.29	深鉢	胴部片	砂粒多。良。暗赤褐色。	内面研磨。	加曾利E2式
35図	5	19区52住	深鉢	胴部片	細砂粒多。良。褐色。	内面ナデ。擦糸L。	加曾利E2式
35図	6	19区52住	深鉢	口縁部片	砂粒多。良。灰褐色。	内面ナデ。半截竹管使用。	加曾利E2式
35図	7	19区52住No.30	深鉢	胴部片	砂粒多。良。明赤褐色。	内面ナデ。	曾利II式
35図	8	19区52住	深鉢	胴部片	石英・金雲母多。良。灰褐色。	内面ナデ。	唐草文系
35図	9	19区52住No.24	深鉢	口縁部片	砂粒多。良。暗赤褐色。	内面ナデ。	唐草文系
35図	10	19区52住・No.38	浅鉢	胴部片	砂粒少。並。明赤褐色。	内面軽い研磨。縄文RL。赤色塗彩不明。残存高7.4。	加曾利E2式

遺物観察表 (土器)

図版番号	報告番号	出土位置・接合関係	種別器種	残存状態	胎土・焼成・色調	特徴・その他 計測値(単位:cm、( )は推定値)	時期・備考
35図	11	19区52住	有孔罅付土器	頸部片	砂粒少。良・堅緻。灰黄褐色。	内外面研磨。内外面赤色塗彩。	加曾利E2式
35図	12	19区52住No.66	浅鉢	口縁～胴部片	砂粒少。並。にぶい黄褐色。	内面燻し。内外面研磨・光沢。内外面赤色塗彩。口径(42.0)。残存高12.0。	加曾利E2式

横壁中村遺跡 20区74号住居出土土器

図版番号	報告番号	出土位置・接合関係	種別器種	残存状態	胎土・焼成・色調	特徴・その他 計測値(単位:cm、( )は推定値)	時期・備考
37図	1	20区74住 No.1・2・15・16・17・23・28・35・38・41、A-20グ5	深鉢	胴部1/3	砂粒多。良。にぶい黄褐色。	内面ナデ。外面細密条痕を地文に、平行沈線で稲妻状文を、施文。残存高20.0。	浮線網状文系
37図	2	20区74住No.2、A-20グ	鉢	口縁部片	砂粒多。良。にぶい黄褐色。	内外面ナデ。口径(32.6)。残存高7.5。	浮線網状文系

横壁中村遺跡 28区8号住居出土土器

図版番号	報告番号	出土位置・接合関係	種別器種	残存状態	胎土・焼成・色調	特徴・その他 計測値(単位:cm、( )は推定値)	時期・備考
39図	1	28区F-1グ埋甕	深鉢	口縁部欠損	砂粒多。良。橙色。	内面ナデ。底径(7.6)。残存高27.8。	唐草文系

横壁中村遺跡 30区30号住居出土土器

図版番号	報告番号	出土位置・接合関係	種別器種	残存状態	胎土・焼成・色調	特徴・その他 計測値(単位:cm、( )は推定値)	時期・備考
45図	1	30区C-5グ190号土坑No.13	深鉢	頸部～胴部全周	石英・金雲母多。良。明褐色。	内面研磨光沢。炉埋設土器。上端部内面弱く被熱。残存高11.9。	阿玉台Ⅱ式
45図	2	30区C-5グ190号土坑No.26	土製円盤	完存	明赤褐色。	周縁部研磨。阿玉台Ⅱ式土器を使用。	

横壁中村遺跡 30区32号住居出土土器

図版番号	報告番号	出土位置・接合関係	種別器種	残存状態	胎土・焼成・色調	特徴・その他 計測値(単位:cm、( )は推定値)	時期・備考
42図	1	30区7埋甕	深鉢	胴部片	砂粒多。良。にぶい褐色。	内面研磨。縄文LR。残存高6.6。	加曾利E3式

横壁中村遺跡 縄文早期出土土器

図版番号	報告番号	出土位置・接合関係	種別器種	残存状態	胎土・焼成・色調	特徴・その他 計測値(単位:cm、( )は推定値)	時期・備考
47図	1	18区Q-14グ2	深鉢	胴部片	砂粒・繊維少。良・堅緻。にぶい褐色。	内外面横位条痕。	早期縄ヶ島台式
47図	2	18区S-15グ2	深鉢	胴部片	砂粒・繊維少。良・堅緻。灰褐色。	内外面横位条痕。47図3と同一個体。	早期縄ヶ島台式
47図	3	18区T-15グ	深鉢	胴部片	砂粒・繊維少。良・堅緻。にぶい赤褐色。	内外面横位条痕。47図2と同一個体。	早期縄ヶ島台式
47図	4	18区Q-14グ	深鉢	胴部片	砂粒・繊維少。良・堅緻。灰褐色。	内外面横位条痕。47図6と同一個体。	早期縄ヶ島台式
47図	5	18区J-23グ	深鉢	胴部片	砂粒・繊維少。良・堅緻。灰褐色。	櫛歯状条線で斜格子文を構成。	早期縄ヶ島台式
47図	6	18区Q-14グ2	深鉢	頸部片	砂粒・繊維少。良・堅緻。黒褐色。	内外面横位条痕。47図4と同一個体。	早期縄ヶ島台式
47図	7	18区R-10グ	深鉢	口縁部片	砂粒少。繊維多。良。にぶい赤褐色。	内外面ナデ。	早期
47図	8	18区Q-14グ2	深鉢	胴部片	砂粒・繊維少。良・堅緻。にぶい褐色。	内面横位条痕。外面斜行条痕。	早期
47図	9	18区1列No.63	深鉢	胴部片	砂粒・繊維少。良・堅緻。にぶい赤褐色。	内面ナデ。	早期
47図	10	18区Q-14グ	深鉢	胴部片	砂粒・繊維少。良・堅緻。橙色。	内面横位条痕。外面斜行条痕。	早期
47図	11	18区T-15グ	深鉢	胴部片	細砂粒多。繊維少。良。にぶい赤褐色。	内外面斜行条痕。外面の一部は捺赤文か?	早期
47図	12	18区Q-14グ	深鉢	胴部片	砂粒・繊維少。良・堅緻。にぶい黄褐色。	内面斜行条痕。外面横位ナデ。	早期

横壁中村遺跡 縄文前期出土土器

図版番号	報告番号	出土位置・接合関係	種別器種	残存状態	胎土・焼成・色調	特徴・その他 計測値(単位:cm、( )は推定値)	時期・備考
48図	1	19区No.2・3・4	深鉢	口縁～底部1/2	繊維多。良。にぶい褐色。	内外面ナデ。弱い凹凸あり。口唇部に刺突文を施す。口縁部に2個一対の円孔あり。体部全体に櫛歯状工具で斜格子文を構成。底部付近にRL縄文を施文。底部尖底。口径10.5。高さ13.5。	中越Ⅰ～Ⅱ式
48図	2	19区No.60	深鉢	口縁部片	繊維多。良。にぶい褐色。	波状口縁。内面研磨。捺赤L1本R2本。48図3・8と同一個体。	花積下層式
48図	3	19区No.130	深鉢	口縁部片	繊維多。良。褐色。	波状口縁。内面研磨。捺赤L1本R2本。48図2・8と同一個体。	花積下層式
48図	4	19区No.5・7・43	深鉢	口縁～胴部1/3	片岩多。繊維多。良。灰褐色。	被熱変色劣化。器面荒れ。口径17.8。残存高10.0。	花積下層式
48図	5	19区Y-18グ	深鉢	胴部片	砂粒少。繊維多。良。にぶい褐色。	内面研磨。	花積下層式
48図	6	19区No.11	深鉢	胴部片	片岩・繊維多。良。暗褐色。	器面劣化。	花積下層式
48図	7	28区X-1グ	深鉢	口縁部片	繊維多。良。褐色。	内面ナデ。縄文附加条第2種L・R。	花積下層式
48図	8	19区No.127・134・U-22・24グ、西区No.134	深鉢	胴部片	繊維多。良。灰褐色。	48図2・3と同一個体。	花積下層式
48図	9	19区No.65・87・121・131・136・146	深鉢	口縁～胴部片	片岩・繊維多。良。褐色。	波状口縁。48図10と同一個体。	ニッ木式
48図	10	19区V-17グ	深鉢	胴部片	片岩・繊維多。良。黒褐色。	内面研磨。縄文0段3条LR。48図9と同一個体。	ニッ木式
48図	11	19区VII層No.1	深鉢	胴部片	繊維多。良。灰褐色。	内面ナデ。	前期前半
48図	12	19区V-17グ3・No.132・142	深鉢	口縁～胴部片	砂粒・繊維多。良。にぶい赤褐色。	内面ナデ。やや凹凸あり。結束縄文RL・LR羽状。口径(28.0)。残存高22.0。	前期前半
48図	13	19区No.123	深鉢	口縁部片	繊維多。良。にぶい黄褐色。	波状口縁。内面ナデ。縄文RL。縦横施文による羽状縄文。49図8と同一個体。	前期前半
48図	14	19区No.129	深鉢	胴部片	繊維多。良。明赤褐色。	縄文附加条。	前期前半
48図	15	19区No.98	深鉢	胴部片	繊維多。良。明赤褐色。	結束縄文。	前期前半
48図	16	19区No.97	深鉢	胴部片	繊維多。良。明赤褐色。	内面研磨。縄文?	前期前半
49図	1	19区No.116	深鉢	胴部片	繊維多。良。褐色。	内面ナデ。凹凸多い。縄文羽状構成。	前期前半
49図	2	29区K-1グ	深鉢	胴部片	繊維多。良。にぶい褐色。	内面軽い研磨。縄文RL・LR、羽状縄文?	前期前半
49図	3	19区No.111・V-17グ	深鉢	胴部片	繊維多。良。明赤褐色。	器面荒れ。	前期前半
49図	4	19区No.100	深鉢	胴部片	繊維多。良。にぶい褐色。	縄文?	前期前半
49図	5	19区No.84・86・141	深鉢	胴部片	繊維多。良。明赤褐色。	器面荒れ。	前期前半
49図	6	19区W-17グ	深鉢	口縁部片	繊維多。良・堅緻。にぶい赤褐色。	口唇部に沈線。内面ナデ。縄文RLとLR羽状。	前期前半
49図	7	19区W-17グ	深鉢	胴部片	繊維多。良。にぶい黄褐色。	内面ナデ。縄文LR。	前期前半
49図	8	19区No.91	深鉢	口縁部片	繊維多。良。にぶい黄褐色。	内面ナデ。縄文RL。48図13と同一個体。	前期前半
49図	9	18区S-15グ	深鉢	胴部片	繊維多。良。明褐色。	内面ナデ。縄文RL。	前期前半
49図	10	19区No.56・32住床下5・X-14グ・X-15グ・W-15グ6	深鉢	胴部片	繊維多。並。黒褐色。	内面研磨。縄文RL。49図12と同一個体。	前期前半
49図	11	20区	深鉢	底部片	繊維多。良。にぶい赤褐色。	内面研磨。縄文不明瞭。	前期前半

遺物観察表 (土器)

図版番号	報告番号	出土位置・接合関係	種別器種	残存状態	胎土・焼成・色調	特徴・その他 計測値(単位:cm、( )は推定値)	時期・備考
49図	12	19区 W-17	深鉢	口縁部片	繊維多。並。灰黄褐色。	内面研磨。縄文 RL。49図 10 と同一個体。	前期前半
49図	13	19区 W-17グ2	深鉢	口縁部片	繊維多。良。褐色。	内面研磨。縄文前々段反擦り RLL。	前期前半
49図	14	20区 505 土	深鉢	胴部片	石英・繊維多。良・堅緻。にぶい赤褐色。	内面横位擦痕。縄文附加条第3種0段多条 LR + 1・r。	前期前半
49図	15	19区 7 住	深鉢	胴部片	石英・堅緻。褐色。	内面を横位擦痕。縄文附加条第3種0段多条 LR + 1・r。	前期前半
49図	16	19区 No.12	深鉢	胴部片	砂粒・繊維少。良。にぶい褐色。	内面ナデ。縄文 RL ?	前期前半
49図	17	19区 W-17グ	深鉢	口縁部片	繊維多。良。褐色。	内面研磨。49図 19 と同一個体。	関山式
49図	18	29区 E-3グ	深鉢	口縁部片	繊維多。良。褐色。	縄文組紐。	関山式
49図	19	20区	深鉢	口縁部片	繊維多。良。褐色。	波状口縁。内面研磨。縄文 ? 49図 17 と同一個体。	関山式
49図	20	19区 V-24グ	深鉢	胴部片	繊維多。良。にぶい黄褐色。	内面研磨。ループ縄文 RL。	関山式
49図	21	19区 5号土坑 No.12	深鉢	胴部片	繊維多。良。にぶい褐色。	内面研磨。ループ縄文 RL。	関山式
49図	22	19区 42 土	深鉢	胴部片	繊維多。良。にぶい褐色。	内面研磨。ループ縄文 RL。	関山式
49図	23	19区 E-20グ	深鉢	胴部片	繊維多。良。褐色。	器面劣化。縄文組紐。	関山式
49図	24	19区 42 土	深鉢	胴部片	繊維多。良。明褐色。	正反の合 LRR。	前期前半
49図	25	19区 W-17グ	深鉢	胴部片	砂粒・繊維少。良。褐色。	縄文附加条。	前期前半
50図	1	29区 4列 12・5配 33	深鉢	口縁～胴部 1/2	繊維多。良。褐色。	横位ナデ痕。器面に凹凸あり。口縁部小波状、胴部に束の縄文施文。口径(38.2)。残存高 40.7。	神ノ木式
50図	2	20区 77No.38-R-15グ3・R-16グ・S-15グ・S-16グ3	深鉢	胴～底部片	繊維多。良。にぶい褐色。	内面研磨。正反の合 RLL・LRR。残存高 94。	前期前半
50図	3	19区 No.59	深鉢	底部 1/3	繊維多。良。明赤褐色。	縄文 RL。底面ナデ。底径(8.6)。残存高 7.7。	前期前半
50図	4	19区 No.78・101・103・105・106・107・108・X-17グ8・Y-14グ・28 住 No.192・193・4配 No.4・343 土、20区 4列 No.437・452・453・454・455・77 住・18配 D 区画、30区 E-1グ	深鉢	口縁～胴部 1/3	砂粒・石英多。繊維少。良・堅緻。にぶい褐色。	内面に横位擦痕を残す。口縁部に櫛歯状の押引文と条線で鋸歯文を構成。胴部には束の縄を横位多段に施文。口縁部の一部に波状の部分があり、山形の波状口縁がつく可能性が強い。口径(30.4)。残存高 32.3。	神ノ木式
50図	5	20区 77No.38-R-15グ3・R-16グ・S-15グ・S-16グ3	深鉢	胴～底部片	繊維多。良。にぶい褐色。	内面研磨。正反の合 RLL・LRR。底部上げ底。底面研磨。底径 9.0。残存高 3.8。	前期前半
50図	6	19区 7 住・No.42	深鉢	1/3	繊維多。にぶい褐色。	内面研磨。縄文附加条第3種。口径(17.8)。高さ 18.8。	前期前半
50図	7	19区 No.125	台付土器	台部片	繊維多。良。にぶい赤褐色。	内面ナデ。残存高 4.0。	前期前半
51図	1	29区 E-4グ	深鉢	胴部片	砂粒多。良。にぶい褐色。	内面軽い研磨。	諸磯 b 式
51図	2	29区 F-4グ	深鉢	胴部片	砂粒少。良。にぶい黄褐色。	内面軽い研磨。	諸磯 b 式
51図	3	29区 E-3グ	深鉢	口縁部片	砂粒少。良。にぶい黄褐色。	内面ナデ。縄文無節 L。	諸磯 b 式
51図	4	28区 20 住	深鉢	口縁部片	砂粒多。良。褐色。	波状口縁。内面軽い研磨。縄文 LR。	諸磯 b 式
51図	5	29区 F-4グ	深鉢	胴部片	砂粒多。良。にぶい黄褐色。	内面軽い研磨。	諸磯 b 式
51図	6	18区 U-20グ	深鉢	胴部片	砂粒多。良。褐色。	内面軽い研磨。	諸磯 b 式
51図	7	28区 T-6グ	深鉢	胴部片	砂粒多。良。にぶい褐色。	内面軽い研磨。縄文 LR。	諸磯 b 式
51図	8	19区 U-23グ	深鉢	口縁部片	砂粒少。良。にぶい褐色。	内面ナデ。縄文 RL。	諸磯 b 式
51図	9	29区 E-5グ	深鉢	口縁部片	砂粒多。良。褐色。	内面軽い研磨。	諸磯 b 式
51図	10	19区 No.102	深鉢	底部片	砂粒少。良・堅緻。にぶい黄褐色。	内面ナデ。底面ナデ。底径 4.5。残存高 3.7。	諸磯 b 式
51図	11	29区 C-1グ・C-3グ・E-3グ・E-5グ2	深鉢	口縁～胴部片	砂粒多。良。にぶい赤褐色。	内面軽い研磨。縄文 LR。	諸磯 b 式
51図	12	29区 F-4グ4	深鉢	胴部片	砂粒多。良。褐色。	内面軽い研磨。縄文無節 L。	諸磯 b 式
51図	13	29区 F-5グ3	深鉢	口縁部片	砂粒少。良。にぶい赤褐色。	内面横位擦痕。	諸磯 c 式
51図	14	19区 18 住 12・18 住 3 ビット・No.45	深鉢	胴部片	砂粒多。良・堅緻。にぶい褐色。	内面ナデ。縄文 RL。	諸磯 c 式
51図	15	29区 E-4グ	深鉢	胴部片	砂粒少。良。褐色。	内面横位擦痕。縄文 LR。	諸磯 c 式
51図	16	28区 Y-2グ2・Y-5グ2・Y-6グ	深鉢	口縁部片	砂粒少。良・堅緻。にぶい褐色。	内面ナデ。	諸磯 c 式
51図	17	29区 F-5グ	深鉢	口縁部片	砂粒少。良。にぶい黄褐色。	内面ナデ。	諸磯 b 式
51図	18	29区 5 土	深鉢	胴部片	砂粒多。良。にぶい黄褐色。	内面軽い研磨。縄文 ?	諸磯 b 式
51図	19	19区 24 土	深鉢	口縁部片	砂粒少。良。にぶい赤褐色。	内面ナデ。縄文 ?	諸磯 c 式
51図	20	19区 18 住	深鉢	胴部片	砂粒少。良。褐色。	内面横位擦痕。縄文 ?	諸磯 c 式
51図	21	18区 U-6グ	深鉢	口縁部片	砂粒多。良・堅緻。黒褐色。	内面軽い研磨。	諸磯 c 式
51図	22	29区 D-4グ	深鉢	胴部片	砂粒少。良。にぶい褐色。	内面ナデ。	諸磯 b 式
51図	23	28区	深鉢	胴部片	砂粒少。良。灰赤色。	内面ナデ。	諸磯 b 式
51図	24	29区 D-2グ・E-3グ・F-4グ	深鉢	胴部片	砂粒少。良。にぶい褐色。	内面ナデ。縄文 RL。	諸磯 c 式
52図	1	18区 U-2グ	深鉢	胴部片	細砂粒多。良。にぶい褐色。	内面軽い研磨。	興津式
52図	2	28区 W-1グ	深鉢	胴部片	細砂粒多。良。灰黄褐色。	内面軽い研磨。	興津式
52図	3	29区 E-4グ	深鉢	胴部片	細砂粒多。良。灰黄褐色。	内面軽い研磨。	興津式
52図	4	28区 X-2グ	深鉢	胴部片	砂粒少。良。にぶい褐色。	内面ナデ。縄文 RL。	興津式
52図	5	28区 X-3グ	深鉢	頸部片	細砂粒多。良。褐色。	内面軽い研磨。	興津式
52図	6	28区 W-1グ	深鉢	胴部片	細砂粒多。良。黒褐色。	内面軽い研磨。	興津式
52図	7	20区 L-18グ・N-15グ・O-16グ・R-17グ・Q-13グ・R-14グ・R-17グ・V-20グ	深鉢	口縁～底部片	砂粒少。良。にぶい黄褐色。	内面研磨・光沢。口径(15.8)。底径(9.8)。	晴ヶ峰式
52図	8	19区 28 住焼土・32 住下 4・50 住・52 住 No.1・14・33・40・64・52 住 5・58 住・302 土 No.4・No.143・144・W-15グ・W-16グ・No.2・X-14グ・X-15グ・Y-13グ・Y-14グ4・Y-15グ・U-22グ、20区 95 住	深鉢	口縁～胴部 1/4	砂粒多。良。にぶい赤褐色。	内面横位擦痕。結束縄文 RL + LR。口縁部に 3 列の結節浮線文。胴部各所に 2 個単位のボタン状貼付文。口径 26.0 残存高 14.0。	下島式
52図	9	19区 28 住、20区 78 住	深鉢	胴部片	片岩少。良。明赤褐色。	内面ナデ。縄文 LR・RL 羽状。	十三善提式
52図	10	18区 U-16グ	深鉢	胴部片	細砂粒多。良。明赤褐色。	内面ナデ。縄文 RL。	十三善提式
52図	11	20区 A-19グ	深鉢	胴部片	細砂粒少。良。にぶい褐色。	内面ナデ。縄文 RL。	十三善提式
52図	12	18区 X-25グ X	深鉢	把手	砂粒多。良。にぶい赤褐色。	半截竹管文様に浮線。	晴ヶ峰式
52図	13	19区 52 住 No.35・302 土	深鉢	口縁部片	細砂粒多。良。にぶい赤褐色。	波状口縁。内面ナデ。縄文 RL。	諸磯 c 式
52図	14	29区 4 住	深鉢	口縁部片	砂粒少。良。褐色。	内面ナデ。縄文 RL。	十三善提式
52図	15	19区 30 土	深鉢	口縁部片	石英・金雲母多。良。暗赤褐色。	内面研磨。縄文無節 L。	前期末
52図	16	29区 D-5グ	深鉢	口縁部片	砂粒少。良。黒褐色。	内面軽い研磨。縄文 RL。口唇部に刺突。	前期末
52図	17	29区 3 住	深鉢	胴部片	砂粒少。良。にぶい褐色。	内面軽い研磨。縄文 RL・LR 羽状。52図 19 と同一個体。	前期末
52図	18	29区 D-4グ・E-4グ5・E-5グ 11	深鉢	胴部片	砂粒多。良。にぶい褐色。	内面軽い研磨。縄文 RL。	諸磯 b 式
52図	19	29区 C-1グ	深鉢	胴部片	砂粒少。良。にぶい褐色。	内面軽い研磨。縄文 RL・LR 羽状。52図 17 と同一個体。	前期末
52図	20	29区 4 住	深鉢	胴部片	砂粒少。良。にぶい赤褐色。	内面軽い研磨。縄文 RL・LR 羽状。	前期末
52図	21	29区 E-5グ	深鉢	胴部片	細砂粒多。良。褐色。	内面軽い研磨。縄文無節 L。	諸磯 b 式

横壁中村遺跡 五領ヶ台式出土土器

図版番号	報告番号	出土位置・接合関係	種別器種	残存状態	胎土・焼成・色調	特徴・その他 計測値(単位:cm、( )は推定値)	時期・備考
53図	1	18区 S-2グ2・T-4グ、28区 X-3グ2	深鉢	胴部片	片岩多。良。にぶい赤褐色。	内面ナデ。	五領ヶ台式

遺物観察表 (土器)

図版番号	報告番号	出土位置・接合関係	種別器種	残存状態	胎土・焼成・色調	特徴・その他 計測値(単位:cm、( )は推定値)	時期・備考
53図	2	18区 X-25グ	深鉢	胴部片	石英・金雲母多。良。にぶい赤褐色。	内面ナデ。縄文LR。	五領ケ台式
53図	3	29区 D-2グ13	深鉢	口頸部 1/3	石英多。良。黒褐色。	波状口縁。内面研磨。縄文RL。底径(14.0)。残存高13.7。	五領ケ台式
53図	4	20区 T-23グ	深鉢	胴部片	片岩多。良。にぶい橙色。	内面研磨。	五領ケ台式
53図	5	18区 X-15グ	深鉢	胴部片	片岩多。良。にぶい赤褐色。	内面ナデ。	五領ケ台式
53図	6	20区 T-21グ4・T-24グ11・T-25グ7・U-24グ	深鉢	口縁~胴部片	石英・金雲母多。良。にぶい褐色。	内面入念ナデ。口径(31.0)。残存高28.5。	五領ケ台式
53図	7	18区 S-21グ5・S-22グ	深鉢	口縁部片	石英・金雲母多。良。黒褐色。	内面ナデ。口縁部に突起。	五領ケ台式
53図	8	28区 Y-6グ	深鉢	口縁部片	片岩多。良。にぶい橙色。	内面ナデ。	五領ケ台式
53図	9	20区 T-24グ	深鉢	口縁部片	細砂粒・石英多。良。灰褐色。	内面軽い研磨。縄文LR。	五領ケ台式
53図	10	20区 T-22グ	深鉢	胴部片	片岩多。良。にぶい黄褐色。	内面研磨。縄文LR。	五領ケ台式
53図	11	20区 T-24グ	深鉢	胴部片	片岩少。良。にぶい赤褐色。	内面ナデ。縄文RL。	五領ケ台式
53図	12	28区 W-6グ	深鉢	底部片	砂粒多。良。明赤褐色。	内面ナデ。縄文LR。	五領ケ台式
53図	13	29区 D-2グ13	深鉢	底部 1/4	石英多。良。黒褐色。	波状口縁。内面研磨。縄文RL。底径(14.0)。残存高5.7。	五領ケ台式
53図	14	20区 U-24グ	深鉢	口縁部片	石英・金雲母多。良。にぶい褐色。	波状口縁。内面ナデ。	五領ケ台式
53図	15	20区 T-24グ	深鉢	口縁部片	石英・金雲母多。良。にぶい褐色。	波状口縁。内面ナデ。	五領ケ台式
53図	16	20区 T-24グ	深鉢	口縁部片	片岩多。良。にぶい赤褐色。	波状口縁。内面研磨。縄文?	五領ケ台式
53図	17	20区 X-21グ	深鉢	口縁部片	砂粒多。良。にぶい赤褐色。	内面ナデ。縄文無筋L。	五領ケ台式
53図	18	20区 T-24グ	深鉢	胴部片	片岩多。良。にぶい赤褐色。	内面研磨。	五領ケ台式
53図	19	18区 Y-9グ	深鉢	胴部片	片岩多。良。明赤褐色。	内面ナデ。縄文LR。	五領ケ台式
53図	20	20区 T-24グ	深鉢	胴部片	石英・金雲母多。良。暗赤褐色。	内面ナデ。	五領ケ台式
53図	21	18区 O-12グ	深鉢	胴部片	砂粒多。良。にぶい褐色。	内面ナデ。	五領ケ台式
54図	1	18区5列No2・4・10・Q-6グ・R-7グ・S-7グNo13・32・42・S-7グ16・S-8グ11	深鉢	口縁~胴部 1/3	砂粒多。良。にぶい赤褐色。	内面ナデ。口径(28.0)。残存高32.0。	五領ケ台式
54図	2	20区 O-16グ4・O-17グ・P-17グ	深鉢	口縁~胴部片	砂粒少。良。にぶい赤褐色。	内面ナデ。縄文LR。口径(11.2)。残存高7.3。	五領ケ台式
54図	3	28区 X-2グ	深鉢	胴部片	片岩多。良。にぶい赤褐色。	内面ナデ。	五領ケ台式
54図	4	28区 Q-3グ	深鉢	胴部片	砂粒少。良。にぶい褐色。	内面ナデ。	五領ケ台式
54図	5	20区 U-25グ	深鉢	胴部片	石英・金雲母多。良。明赤褐色。	内面ナデ。縄文LR。	五領ケ台式
54図	6	20区 T-24グ	深鉢	胴部片	片岩多。良。灰褐色。	内面研磨。	五領ケ台式
54図	7	18区 W-23グ2	深鉢	口縁部片	砂粒少。良。褐色。	内面ナデ。縄文LR。	五領ケ台式
54図	8	20区 U-22グ	深鉢	胴部片	片岩多。良。にぶい赤褐色。	内面研磨。縄文LR。	五領ケ台式
54図	9	20区 S-17グ	深鉢	胴部片	石英・金雲母多。良。にぶい赤褐色。	内面ナデ。縄文LR。	五領ケ台式
54図	10	20区 R-18グ2	深鉢	胴部片	石英・金雲母多。良。黒褐色。	内面ナデ。縄文LR。	五領ケ台式
54図	11	20区 T-11グ4	深鉢	胴部片	石英・金雲母多。良。灰褐色。	内面ナデ。縄文LR。	五領ケ台式

横壁中村遺跡 10区遺構外出土土器

図版番号	報告番号	出土位置・接合関係	種別器種	残存状態	胎土・焼成・色調	特徴・その他 計測値(単位:cm、( )は推定値)	時期・備考
55図	1	10区 E-24グ・F-24グ	注口土器	胴部下半 2/3	細砂粒多。良。褐色。	内面ナデ。注口部欠損。底径2.2。残存高5.0。	瘤付土器
55図	2	10区 G-23グ・H-23グ	深鉢	口縁部片	砂粒多。良。褐色。	内面ナデ。縄文LR。	高井東式?
55図	3	10区 H-23グ	深鉢	胴部片	細砂粒多。良。浅黄褐色。	器面荒れ。	瘤付土器
55図	4	10区 J-25グ	鉢	口縁部片	細砂粒多。良。にぶい赤褐色。	内面ナデ。縄文LR。	晩期
55図	5	10区 J-25グ	深鉢	口縁部片	砂粒多。良。褐色。	内面軽い研磨。	晩期
55図	6	10区 I-25グ	深鉢	口縁部片	砂粒多。良。にぶい褐色。	内外面研磨。	晩期
55図	7	10区 E-24グ、20区 I-3グ	深鉢	口縁部片	砂粒少。良。灰黄褐色。	内面研磨。口縁部と胴部文様部に赤塗。口径(25.2)。残存高8.7。	晩期後半
55図	8	10区 G-24グ2	深鉢	口縁部片	砂粒少。良。褐色。	内面ナデ。	晩期後半
55図	9	10区 E-23グ	深鉢	口縁部片	砂粒多。良。にぶい赤褐色。	内外面研磨。	晩期後半
55図	10	10区 E-24グ	深鉢	口縁部片	細砂粒多。良。にぶい黄褐色。	器面荒れ。外面に斜位条痕か。	晩期後半
55図	11	10区 E-24グ・F-24グ	深鉢	胴部片	砂粒少。良。灰黄褐~黒褐色。	内面軽い研磨。	晩期後半
55図	12	10区 F-24グ	深鉢	胴部片	砂粒少。良。にぶい褐色。	内面軽い研磨。	晩期後半
55図	13	10区 F-24グ3	深鉢	胴部片	砂粒少。良。灰褐色。	内面軽い研磨。	晩期後半
55図	14	10区 E-24グ・F-24グ	深鉢	口縁~胴部 1/4	細砂粒多。良。浅黄褐色。	内面ナデ。軽い研磨。外面に細密条痕。口径28.0。残存高23.3。	晩期後半
55図	15	10区 G-23グ	深鉢	口縁部片	細砂粒多。良。黒褐色。	外面に斜位条痕。	晩期後半
55図	16	10区 J-25グ	深鉢	口縁部片	砂粒多。良。浅黄色。	内面軽い研磨。	晩期後半
55図	17	10区 I-25グ	深鉢	口縁部片	細砂粒多。良。明黄褐色。	内面ナデ。	晩期末~弥生初頭
55図	18	10区 F-24グ	深鉢	口縁部片	砂粒多。良。褐色。	内面研磨。外面に縦位条痕。口唇部に刻目。	晩期後半
55図	19	10区 G-24グ	深鉢	口縁部片	細砂粒多。良。灰黄褐色。	内面ナデ。	晩期末~弥生初頭
55図	20	10区 G-24グ	深鉢	口縁部片	細砂粒多。良。褐色。	器面荒れ。	晩期末~弥生初頭
55図	21	10区 F-22グ	深鉢	口縁部片	砂粒少。良。褐色。	内面ナデ。外面に斜位条痕。	晩期末~弥生初頭
55図	22	10区 F-24グ	深鉢	口縁部片	砂粒多。良。灰褐色。	内面研磨。	晩期末~弥生初頭
55図	23	10区 F-24グ	深鉢	口縁部片	細砂粒多。良。暗赤褐色。	内面軽い研磨。	晩期末~弥生初頭
56図	1	10区 G-24グ	深鉢	口縁部片	細砂粒多。良。褐色。	器面荒れ。	晩期
56図	2	10区 F-23グ・X-1グ7	深鉢	口縁部片	砂粒少。良。にぶい赤褐色。	内外面研磨。外面赤塗。	晩期
56図	3	10区 I-25グ	鉢	口縁部片	細砂粒多。良。明赤褐色。	器面荒れ。	晩期末
56図	4	10区 G-25グ	深鉢	胴部片	砂粒多。良。にぶい黄褐色。	器面荒れ。	晩期末
56図	5	10区 I-25グ	深鉢	胴部片	砂粒多。良。褐色。	内面ナデ。	晩期末
56図	6	10区 C-25グ	甕	頸部片	砂粒少。良。にぶい黄褐色。	内面ナデ。	弥生初頭
56図	7	10区 I-25グ	壺	頸部片	細砂粒多。良。にぶい黄褐色。	内面ナデ。	弥生初頭
56図	8	10区 F-25グ	深鉢	胴部片	細砂粒多。良。にぶい黄褐色。	器面荒れ。	晩期末
56図	9	10区 G-23グ	深鉢	胴部片	砂粒多。良。灰黄褐~黒褐色。	内面研磨。	晩期末
56図	10	10区 G-24グ	甕	胴部片	砂粒少。良。にぶい褐色。	内面ナデ。縄文LR。	晩期末
56図	11	10区 G-23グ	鉢	口縁部片	細砂粒多。良。にぶい褐色。	口縁部に小円孔あり。口径(19.2)。残存高7.4。	晩期末
56図	12	10区 G-25グ	深鉢	口縁部片	石英・片岩多。良。浅黄色。	内面ナデ。	弥生初頭
56図	13	10区 G-25グ	深鉢	口縁部片	細砂粒多。良。にぶい黄褐色。	内外面研磨。	晩期末
56図	14	10区 G-23グ	深鉢	口縁部片	砂粒多。良。灰黄褐色。	内面軽い研磨。	弥生初頭
56図	15	10区 H-25グ・J-25グ	壺	胴部片	砂粒多。良。褐色。	内面粗いナデ。残存高3.6。	弥生初頭
56図	16	10区 J-25グ	甕	口頸部片	細砂粒多。良。褐色。	内面軽い研磨。縄文LR。	晩期末
56図	17	10区 G-24グ	壺	口縁部片	砂粒少。良。灰黄褐色。	内面ナデ。	晩期末
56図	18	10区 G-23グ	深鉢	口縁部片	細砂粒多。良。赤褐色。	内面軽い研磨。	晩期
56図	19	10区 F-23グ	壺	口縁部片	砂粒多。良。にぶい黄褐色。	内面ナデ。	晩期末
56図	20	10区 A-11グ	壺	口頸部片	砂粒少。良。にぶい褐色。	内外面入念ナデ。縄文LR。口径(14.0)。残存高5.3。	晩期末
56図	21	10区 A-11グ	甕	胴部片	砂粒少。良。にぶい黄褐色。	内面ナデ。縄文LR。	晩期末
56図	22	10区 I-25グ	甕	頸部片	砂粒少。良。にぶい黄褐色。	内面ナデ。縄文LR。	晩期末

遺物観察表 (土器)

図版番号	報告番号	出土位置・接合関係	種別器種	残存状態	胎土・焼成・色調	特徴・その他 計測値(単位:cm、( )は推定値)	時期・備考
56	23	10区 G-24	壺	肩部片	細砂粒多。良。にぶい黄褐色。	内面ナデ。縄文無節 L。	晩期末
56	24	10区 G-23	深鉢	胴部片	砂粒多。良。灰褐～黒褐色。	内面ナデ～粗い研磨。頸部外面ナデ。胴部外面に斜位～縦位条痕。残存高 9.3。	晩期末
56	25	10区 E-24	深鉢	胴部片	細砂粒多。良。にぶい黄褐色。	内外面ナデ。	晩期末
56	26	10区 F-23	鉢?	胴～底部 1/2	細砂粒少。良。明黄褐色。	内面研磨。縄文 LR。底面に木葉痕。被熱変色劣化。底径 5.0。残存高 6.7。	晩期末
56	27	10区 J-25	甕	胴部片	砂粒少。良。にぶい黄褐色。	内面粗い研磨。縄文 LR。	晩期末
57	1	10区 I-24	深鉢	胴部片	砂粒少。良。褐灰色。	内面粗いナデ。	晩期末
57	2	10区 H-25	深鉢	胴部片	砂粒少。良。暗褐色。	内面ナデ。	晩期末
57	3	10区 J-23	深鉢	胴部片	砂粒少。良。にぶい黄褐色。	内面ナデ。	晩期末
57	4	10区 G-23	深鉢	胴部片	砂粒少。良。褐色。	内面ナデ。	晩期末
57	5	10区 G-24	深鉢	胴部片	砂粒少。良。褐色。	内面軽い研磨。	晩期末
57	6	10区 E-24	深鉢	胴部片	砂粒少。良。にぶい黄褐色。	内面軽い研磨。	晩期末
57	7	10区 F-23	深鉢	胴部片	砂粒少。良。にぶい黄褐色。	内面ナデ。	晩期末
57	8	10区 F-23	深鉢	胴部片	砂粒少。良。橙～にぶい褐色。	内面軽い研磨。	晩期末
57	9	10区 G-25	深鉢	胴部片	砂粒少。良。にぶい黄褐色。	内面軽い研磨。	晩期末
57	10	10区 G-24	深鉢	胴部片	砂粒少。良。にぶい褐色。	内面ナデ。	晩期末
57	11	10区 H-23	深鉢	胴部片	砂粒少。良。褐色。	内面ナデ。	晩期末
57	12	10区 F-24	深鉢	口縁部片	砂粒少。良。にぶい黄褐～黒褐色。	内面ナデ。	晩期末
57	13	10区 H-24	甕	口縁～胴部 1/2	砂粒少。良。浅黄褐色。	内面入念ナデ。縄文 LR。口唇部に斜位の刻目。口径 14.0。残存高 13.7。	弥生中期

横壁中村遺跡 18区遺構外出土土器

図版番号	報告番号	出土位置・接合関係	種別器種	残存状態	胎土・焼成・色調	特徴・その他 計測値(単位:cm、( )は推定値)	時期・備考
58	1	18区 S-8	深鉢	口縁部片	石英・金雲母多。良。にぶい褐色。	内面ナデ。	阿玉台 Ib～II式
58	2	18区 T-9	深鉢	口縁部片	石英・金雲母多。良。にぶい褐色。	内面ナデ。	阿玉台 Ib～II式
58	3	18区 S-7	深鉢	胴部片	砂粒多。良。にぶい黄褐色。	内面ナデ。	阿玉台 Ib～II式
58	4	18区 S-7	深鉢	口縁部片	片岩多。良。にぶい褐色。	内面ナデ。	阿玉台 Ib～II式
58	5	18区 S-9	深鉢	口縁部片	片岩多。良。にぶい赤褐色。	内面ナデ。	阿玉台 Ib～II式
58	6	18区 X-16	深鉢	口縁部片	石英・金雲母多。良。灰褐色。	内面軽い研磨。	阿玉台 Ib～II式
58	7	18区 S-7	深鉢	胴部片	片岩多。良。暗褐色。	内面ナデ。	阿玉台 Ib～II式
58	8	18区 X-15	深鉢	胴部片	片岩多。良。にぶい黄褐色。	内面ナデ。	阿玉台 Ib～II式
58	9	18区 X-4	深鉢	胴部片	石英・金雲母多。良。にぶい赤褐色。	内面ナデ。	阿玉台 Ib～II式
58	10	18区 X-4	深鉢	胴部片	片岩多。良。にぶい赤褐色。	内面ナデ。残存高 20.7。	阿玉台 Ib～II式
58	11	18区 X-4	深鉢	胴部片	石英・金雲母多。良。にぶい赤褐色。	内面ナデ。	阿玉台 Ib～II式
58	12	18区 S-8	深鉢	口縁部 1/2	砂粒少。良。黒褐色。	内面研磨・光沢。口径(15.2)。残存高 5.0。	勝坂式
58	13	18区 T-10	深鉢	胴部片	砂粒少。良。にぶい褐色。	内面軽い研磨。	勝坂式
58	14	18区 S-7	深鉢	胴部片	片岩多。良。にぶい褐色。	内面ナデ。	勝坂式
58	15	18区 J-24	壺	胴部片	細砂粒多。良。にぶい赤褐色。	内面入念ナデ。外面研磨。赤色塗彩確認できない。残存高 9.3。	勝坂式
58	16	18区 Q-12	深鉢	胴部片	砂粒少。良・堅緻。にぶい褐色。	内面ナデ。	勝坂式
58	17	18区 S-8	深鉢	頸部片	砂粒・石英多。良。にぶい褐色。	内面研磨。	勝坂式
58	18	18区 K-21	深鉢	胴部片	細砂粒多。良。にぶい褐色。	内面ナデ。残存高 11.9。	勝坂式
58	19	18区 W-7	台付土器	台部片	石英・金雲母多。良。にぶい褐色。	内面ナデ。縄文 RL。台部に円形と長方形の孔あり。	勝坂式
59	1	18区 O-13	深鉢	口縁～胴部 1/2	砂粒多。良。にぶい赤褐色。	内面ナデ。縄文 RL。口径 37.0。残存高 35.5。	勝坂式
59	2	18区 S-8	深鉢	口縁部片	細砂粒多。良。暗褐色。	内面研磨。口径(23.8)。残存高 7.0。	勝坂式
59	3	18区 T-23	深鉢	口縁～底部 1/4	砂粒・軽石多。良。明褐色。	内面軽い研磨。縄文 RL。口径(38.0)。底径(10.0)。	勝坂式
59	4	18区 S-8	深鉢	胴部 3/4	砂粒多。良。にぶい赤褐色。	内面研磨・光沢。擦糸 R。残存高 12.7。	勝坂式
59	5	18区 Q-12	深鉢	口縁部片	片岩多。良。灰黄褐色。	内外面研磨。口径(15.0)。残存高 4.9。	勝坂式
59	6	18区 S-8	深鉢	頸部片	砂粒多。良。明赤褐色。	内面ナデ。擦糸 R。残存高 7.0。	勝坂式
60	1	18区 X-25	深鉢	口頸部片	砂粒・石英多。良。にぶい赤褐色。	内面ナデ。	勝坂式
60	2	18区 U-25	深鉢	口縁部把手	砂粒多。良。黒褐色。	内外面研磨・光沢。	勝坂式
60	3	18区 X-25	深鉢	口縁～胴部片	砂粒多。良。黒褐色。	内面ナデ。擦糸 L。	勝坂式
60	4	18区 M-15	深鉢	口縁部片	砂粒多。良。明褐色。	内面ナデ。	勝坂式
60	5	18区 K-11	深鉢	口縁部片	砂粒多。良。にぶい赤褐色。	内面ナデ。	勝坂式
60	6	18区 T-9	深鉢	頸部片	石英・金雲母多。良。灰黄褐色。	内面ナデ。	勝坂式
60	7	18区 S-8	深鉢	胴部片	砂粒多。良。にぶい赤褐色。	内面研磨・光沢。	勝坂式
60	8	18区 S-8	深鉢	胴部片	砂粒多。良。にぶい褐色。	内面ナデ。擦糸 R。	勝坂式
60	9	18区 S-8	深鉢	胴部片	砂粒少。良・堅緻。明赤褐色。	内面ナデ。	勝坂式
60	10	18区 M-17	深鉢	胴部片	細砂粒多。良。にぶい褐色。	内面研磨。	勝坂式
60	11	18区 T-9	深鉢	胴部片	石英・金雲母多。良。にぶい赤褐色。	内面ナデ。	勝坂式
60	12	18区 U-24	深鉢	頸部片	石英・金雲母多。良。灰褐色。	内面ナデ。	勝坂式
60	13	18区 K-15	深鉢	頸部片	砂粒多。良。にぶい褐色。	内面ナデ。	勝坂式
60	14	18区 U-15	深鉢	口縁部片	砂粒・軽石多。良・堅緻。赤褐色。	内面研磨。	勝坂式
60	15	18区 T-10	深鉢	口縁部片	石英・金雲母多。良。褐色。	内面ナデ。	勝坂式
60	16	18区 R-12	深鉢	口縁部片	砂粒多。良。にぶい褐色。	内面ナデ。外面研磨・光沢。	勝坂式
60	17	18区 T-8	深鉢	口縁部片	細砂粒多。良。にぶい褐色。	内面ナデ。	勝坂式
60	18	18区 X-25	深鉢	口縁部片	砂粒多。良。にぶい褐色。	内面軽い研磨。縄文 RL。	勝坂式
61	1	18区 Q-12	深鉢	口縁部片	砂粒多。良。褐色。	内面ナデ。口径(10.0)。残存高 5.0。	焼町類型
61	2	18区 T-23	深鉢	口頸部片	砂粒少。良。にぶい褐色。	波状口縁。内面軽い研磨。口径 22.0。残存高 14.5。	焼町類型
61	3	18区 T-23	深鉢	口縁部片	石英・金雲母多。良。明褐色。	波状口縁。眼鏡状の把手がつく。内面ナデ。擦糸 L か。	焼町類型
61	4	18区 X-25	深鉢	口縁部片	石英・金雲母多。良。にぶい黄褐色。	内面ナデ。	焼町類型
61	5	18区 T-23	深鉢	胴部片	石英・金雲母多。良。明赤褐色。	内面ナデ。	焼町類型
61	6	18区 Q-12	深鉢	胴部片	砂粒多。良。にぶい褐色。	内面ナデ。	焼町類型
61	7	18区 X-25	深鉢	胴部片	石英・金雲母多。良。黒褐色。	内面ナデ。縄文 LR。	焼町類型
61	8	18区 X-25	深鉢	胴部片	石英・金雲母多。良。黒褐色。	内面ナデ。縄文 LR。	焼町類型
61	9	18区 X-25	深鉢	胴部片	石英・金雲母多。良。黒褐色。	内面ナデ。縄文 LR。	焼町類型
61	10	18区 T-23	深鉢	胴部片	砂粒・石英多。良。明赤褐色。	内面ナデ。	焼町類型
61	11	18区 S-8	深鉢	胴部片	石英・金雲母多。良。明赤褐色。	内面ナデ。	焼町類型
61	12	18区 J-25	深鉢	頸部～胴部片	砂粒多。良。にぶい赤褐色。	内面ナデ。残存高 15.1。	勝坂類型
61	13	18区 P-12	深鉢	胴部片	砂粒・石英多。良。明赤褐色。	内面ナデ。	焼町類型



遺物観察表 (土器)

図版番号	報告番号	出土位置・接合関係	種別器種	残存状態	胎土・焼成・色調	特徴・その他 計測値(単位:cm、( )は推定値)	時期・備考
61図	14	18区 J-25 グ	深鉢	頸部片	石英・金雲母多。良。橙色。	内面ナデ。	焼町類型
62図	1	18区 J-25 グ	深鉢	頸部片	石英・金雲母多。良。にぶい赤褐色。	内面ナデ。	焼町類型
62図	2	18区 G-1 グ	深鉢	胴部片	石英・金雲母多。良。灰黄褐色。	内面ナデ。縄文 RL。	焼町類型
62図	3	18区 S-7 グ	深鉢	胴部片	砂粒・石英多。良。灰黄色。	内面ナデ。縄文 RL。	焼町類型
62図	4	18区 J-11 グ	深鉢	胴部片	石英・金雲母多。良。明赤褐色。	内面ナデ。縄文 RL。	焼町類型
62図	5	18区 Q-12 グ	深鉢	頸部片	石英・金雲母多。良。灰褐色。	内面ナデ。縄文 RL。	焼町類型
62図	6	18区 T-12 グ	深鉢	胴部片	石英・金雲母多。良。暗褐色。	内面ナデ。縄文 RL。	焼町類型
62図	7	18区 L-23 グ	深鉢	胴部片	砂粒・石英多。良。にぶい赤褐色。	内面ナデ。	焼町類型
62図	8	18区 Q-15 グ6	台付深鉢	底部片	軽石多。良。にぶい黄褐色。	内面ナデ。被熱変色劣化。残存高 5.9。	焼町類型
62図	9	18区 I-12 グ・S-7 グ3・S-8 グ2	深鉢	頸部片	軽石少。良。にぶい褐色。	内面ナデ。	曾利 I ~ II 式
62図	10	18区 J-12 グ2・L-12 グ	深鉢	胴部片	砂粒多。良。にぶい赤褐色。	内面ナデ。	曾利 I ~ II 式
62図	11	18区 W-24 グ2	深鉢	胴部片	砂粒多。良。にぶい赤褐色。	内面ナデ。	曾利 I ~ II 式
62図	12	18区 U-24 グ	深鉢	頸部片	細砂粒多。良。にぶい黄褐色。	内面ナデ。	曾利 I ~ II 式
62図	13	18区 M-19 グ	深鉢	口縁部片	砂粒多。良。にぶい赤褐色。	内面軽い研磨。	曾利 I ~ II 式
62図	14	18区 S-7 グ	深鉢	口縁部片	砂粒多。良。にぶい褐色。	内面ナデ。	曾利 I ~ II 式
62図	15	18区 K-23 グ	深鉢	口縁部片	砂粒多。良。にぶい褐色。	内面ナデ。	曾利 I ~ II 式
62図	16	18区 S-7 グ	深鉢	口縁部片	石英・金雲母多。良。にぶい赤褐色。	波状口縁。	曾利 I ~ II 式
62図	17	18区 U-24 グ	深鉢	把手部片	砂粒多。良。黒褐色。	内面軽い研磨。	唐草文系古段階
62図	18	18区 S-8 グ2	深鉢	口縁部片	石英・金雲母多。良。褐灰色。	波状口縁。内面研磨。	唐草文系古段階
62図	19	18区 N-18 グ	深鉢	口縁部片	砂粒少。良。黒褐色。	波状口縁。内面軽い研磨。	唐草文系古段階
62図	20	18区 S-12 グ	深鉢	胴部片	砂粒多。良。黒褐色。	内面ナデ。	唐草文系古段階
62図	21	18区 K-11 グ	深鉢	口縁部片	石英・金雲母多。良。にぶい褐色。	内面ナデ。	唐草文系古段階
63図	1	18区 U-24 グ	深鉢	口縁部片	石英・金雲母多。良。にぶい黄褐色。	内外面ナデ。	唐草文系古段階
63図	2	18区 Q-24 グ	深鉢	口縁部片	砂粒・金雲母多。良。黒褐色。	内面軽い研磨。	唐草文系古段階
63図	3	18区 U-24 グ2・U-14 グ	深鉢	口縁部片	石英・金雲母多。良。褐灰色。	内面ナデ。残存高 12.4。	唐草文系古段階
63図	4	18区 S-25 グ2	台付土器	台部片	砂粒多。良。にぶい褐色。	内面ナデ。円形の透し孔あり。底径 9.2。残存高 4.0。	唐草文系古段階
63図	5	18区 U-24 グ46・U-18 グ	深鉢	口縁 ~ 底部 1/4	砂粒多。良。褐色。	内面軽い研磨。縄文 LR。口径(42.0)。残存高 44.1。	唐草文系古段階
63図	6	18区 S-1 グ	深鉢	胴部片	砂粒少。良。にぶい褐色。	内面ナデ。	唐草文系
63図	7	18区 T-9 グ3	深鉢	胴部片	石英・金雲母多。良。黒褐色。	内面ナデ。	唐草文系
63図	8	18区 U-24 グ	深鉢	胴部片	砂粒多。良。灰黄褐色。	内面ナデ。縄文 LR。	唐草文系
63図	9	18区 I-11 グ	深鉢	頸部片	砂粒少。良。明褐色。	内面軽い研磨。	唐草文系
63図	10	18区 X-15 グ	深鉢	頸部片	砂粒少。良。にぶい黄褐色。	内面軽い研磨。	唐草文系
63図	11	18区 L-22 グ1・S-19 グ	深鉢	胴部片	砂粒多。良。灰褐色。	内面ナデ。	唐草文系
63図	12	18区 W-25 グ	深鉢	口縁部片	砂粒・石英多。良。にぶい黄褐色。	内面軽い研磨。	唐草文系
63図	13	18区 S-25 グ	深鉢	口縁部片	砂粒多。良。褐灰色。	波状口縁。内面軽い研磨。	唐草文系
63図	14	18区 W-23 グ	深鉢	口縁部片	砂粒少。良。灰黄褐色。	内面ナデ。	唐草文系
63図	15	18区 T-9 グ2・S-10 グ	深鉢	胴部片	砂粒少。良。赤褐色。	内面ナデ。	唐草文系
63図	16	18区 N-18 グ2	深鉢	胴部片	砂粒多。良。にぶい黄褐色。	内面ナデ。	唐草文系
63図	17	18区 M-20 グ	深鉢	胴部片	細砂粒多。良。にぶい褐色。	内面ナデ。	曾利式
63図	18	18区 W-23 グ	深鉢	胴部片	砂粒多。良。灰黄褐色。	内面ナデ。	唐草文系
64図	1	18区 O-25 グ2・S-25 グ・T-25 グ2	深鉢	口縁 ~ 胴部片	砂粒多。良。橙色。	内面軽い研磨。口径(39.0)。残存高 20.7。	唐草文系
64図	2	18区 T-9 グ3	深鉢	胴部片	砂粒少。良。にぶい赤褐色。	内面軽い研磨。残存高 9.7。	唐草文系
64図	3	18区 P-25 グ5	深鉢	胴部片	砂粒多。良。にぶい赤褐色。	内面軽い研磨。残存高 8.0。	唐草文系
64図	4	18区 P-25 グ3	深鉢	口縁部 1/3	砂粒多。良。黒褐色。	波状口縁。内面軽い研磨。口径(19.8)。残存高 19.0。	唐草文系
64図	5	18区 L-22 グ・U-14 グ	深鉢	胴部片	砂粒多。良。褐色。	内面軽い研磨。残存高 10.3。	唐草文系
64図	6	18区 P-15 グ	深鉢	口縁部片	砂粒多。良。にぶい黄褐色。	内面軽い研磨。	唐草文系
64図	7	18区 V-19 グ6	深鉢	口縁部片	砂粒多。良。黒褐色。	内面軽い研磨。	唐草文系
64図	8	18区 T-23 グ	深鉢	底部片	石英・金雲母多。良。にぶい褐色。	内面ナデ。残存高 6.7。	唐草文系
64図	9	18区 S-8 グ	深鉢	口縁部片	砂粒多。良。にぶい黄褐色。	内面軽い研磨。	唐草文系
64図	10	18区 S-10 グ	深鉢	口縁部片	石英・金雲母多。良。褐灰色。	内外面ナデ。	唐草文系
64図	11	18区 L-22 グ	深鉢	口縁部片	砂粒多。良。褐色。	内面ナデ。	唐草文系
64図	12	18区 S-24 グ	深鉢	胴部片	砂粒多。良。褐灰色。	内面軽い研磨。	唐草文系
64図	13	18区 S-25 グ	深鉢	口縁部片	砂粒多。良。褐色。	波状口縁。内面軽い研磨。	唐草文系
64図	14	18区 L-22 グ	深鉢	胴部片	砂粒多。良。褐灰色。	内面ナデ。	唐草文系
64図	15	18区 J-23 グ	深鉢	胴部片	砂粒多。良。にぶい褐色。	内面ナデ。	唐草文系
64図	16	18区 L-21 グ・L-22 グ	深鉢	胴部片	砂粒多。良。にぶい赤褐色。	内面粗い研磨。	唐草文系
65図	1	18区 T-9 グ	深鉢	頸部片	細砂粒多。良。褐色。	内面軽い研磨。	唐草文系
65図	2	18区 S-24 グ	深鉢	胴部片	砂粒多。良。にぶい褐色。	内面ナデ。	唐草文系
65図	3	18区 T-10 グ	深鉢	胴部片	砂粒多。良。にぶい褐色。	内面ナデ。	唐草文系
65図	4	18区 N-17 グ	深鉢	胴部片	砂粒多。良。灰黄褐色。	内面ナデ。	唐草文系
65図	5	18区 M-21 グ	深鉢	胴部片	砂粒多。良。にぶい褐色。	内面ナデ。	唐草文系
65図	6	18区 K-21 グ	深鉢	胴部片	砂粒多。良。にぶい黄褐色。	内面ナデ。	唐草文系
65図	7	18区 T-9 グ	深鉢	胴部片	砂粒多。良。褐色。	内面ナデ。	唐草文系
65図	8	18区 K-17 グ・I-12 グ	深鉢	胴部片	砂粒多。良。灰褐色。	内面ナデ。	唐草文系
65図	9	不明	深鉢	胴部片	砂粒多。良。明黄褐色。	内面ナデ。	唐草文系
65図	10	18区 W-23 グ	深鉢	胴部片	砂粒少。良。にぶい黄褐色。	内面研磨。	唐草文系
65図	11	18区 I-12 グ	深鉢	胴部片	砂粒多。良。明黄褐色。	内面ナデ。	唐草文系
65図	12	18区 U-24 グ	深鉢	胴部片	砂粒多。良。にぶい黄褐色。	内面研磨。縄文 LR。	唐草文系
65図	13	18区 Y-23 グ	深鉢	底部片	砂粒少。良。にぶい褐色。	内面研磨。残存高 5.0。	唐草文系
65図	14	18区 M-14 グ	深鉢	胴部片	砂粒多。良。にぶい褐色。	内面研磨。	唐草文系
65図	15	18区 O-25 グ	深鉢	胴部片	細砂粒多。良。明赤褐色。	内面軽い研磨。	加曾利 E3 式
65図	16	18区 X-25 グ2	深鉢	胴部片	砂粒多。良。褐色。	内面軽い研磨。	加曾利 E3 式
65図	17	18区 L-17 グ	深鉢	胴部片	砂粒多。良。褐灰色。	内面研磨。	加曾利 E3 式
65図	18	18区 S-25 グ	深鉢	胴部片	細砂粒多。良。褐灰色。	内外面軽い研磨。	加曾利 E3 式
65図	19	18区 S-25 グ	深鉢	胴部片	細砂粒多。良。黒褐色。	内外面軽い研磨。	加曾利 E3 式
65図	20	18区 S-24 グ	深鉢	胴部片	砂粒少。良。褐色。	内外面ナデ。	加曾利 E3 式
65図	21	18区 L-13 グ	深鉢	胴部片	細砂粒多。並。にぶい黄褐色。	内外面ナデ。	加曾利 E3 式
65図	22	18区 I-12 グ・J-11 グ・J-12 グ	深鉢	胴部片	細砂粒多。良。にぶい褐色。	内外面軽い研磨。	加曾利 E3 式
65図	23	18区 S-25 グ	深鉢	胴部片	砂粒少。良。にぶい褐色。	内外面ナデ。	加曾利 E3 式
65図	24	18区 J-21 グ2	深鉢	胴部片	細砂粒多。並。褐灰色。	内外面ナデ。	加曾利 E3 式
65図	25	18区 J-18 グ2	深鉢	底部 1/2	砂粒少。良。明赤褐色。	内外面・底面研磨・光沢。底径(6.0)。残存高 4.2。	加曾利 E3 式
66図	1	18区 K-12 グ	深鉢	口縁部片	砂粒少。良。暗赤褐色。	内面軽い研磨。縄文 RL。	加曾利 E1 式
66図	2	18区 M-18 グ	深鉢	頸部片	石英・金雲母少。良。灰黄褐色。	内面研磨。	加曾利 E1 式

遺物観察表 (土器)

図版番号	報告番号	出土位置・接合関係	種別器種	残存状態	胎土・焼成・色調	特徴・その他 計測値(単位:cm、( )は推定値)	時期・備考
66図	3	18区 T-9グ2・T-10グ	深鉢	口縁部片	砂粒多。良。褐色。	内面軽い研磨。撫糸L。	加曽利E1式
66図	4	18区 T-10グ	深鉢	頸部片	石英・金雲母多。良。にぶい赤褐色。	内面ナデ。縄文RL。	加曽利E1式
66図	5	18区 T-8グ	深鉢	頸部片	砂粒少。良。にぶい褐色。	内面軽い研磨。撫糸L。	加曽利E1式
66図	6	18区 P-14グ3・T-10グ5	深鉢	胴部片	砂粒多。良。明赤褐色。	内面軽い研磨。撫糸L。	加曽利E1式
66図	7	18区 X-9グ	深鉢	口縁部片	砂粒少。良。にぶい褐色。	内面研磨。撫糸R。	加曽利E1式
66図	8	18区 O-15グ	深鉢	口縁部片	細砂粒多。良・堅緻。にぶい褐色。	内面ナデ。縄文？。	加曽利E1式
66図	9	18区 K-13グ	深鉢	頸部片	細砂粒多。良・堅緻。にぶい赤褐色。	内面ナデ。縄文RL。	加曽利E1式
66図	10	18区 T-9グ4・T-10グ2	深鉢	頸部片	砂粒多。良。明赤褐色。	内面軽い研磨。撫糸R。	加曽利E1式
66図	11	18区 I-11グ	深鉢	口縁部片	細砂粒多。良・堅緻。にぶい褐色。	内面研磨・光沢。縄文RL。口径(15.7)。残存高7.0。	加曽利E1式
66図	12	18区 T-9グ	深鉢	口縁部片	細砂粒多。良・堅緻。にぶい褐色。	内面ナデ。縄文RL。	加曽利E1式
66図	13	18区 I-25グ	深鉢	口縁部片	砂粒多。良。にぶい黄褐色。	内面ナデ。縄文LR。	加曽利E1式
66図	14	18区 W-25グ	深鉢	頸部片	砂粒・石英多。良。にぶい黄褐色。	内面ナデ。縄文RL。	加曽利E1式
66図	15	18区 T-9グ	深鉢	口縁部片	細砂粒多。良・堅緻。にぶい赤褐色。	内面研磨・光沢。撫糸R。	加曽利E1式
66図	16	18区 I-25グ	深鉢	胴部片	細砂粒多。良・堅緻。褐色。	内面ナデ。縄文RL。被熱劣化。	加曽利E1式
66図	17	18区 Q-12グ	深鉢	頸部片	細砂粒多。良。にぶい赤褐色。	内面軽い研磨。縄文RL。	加曽利E1式
66図	18	18区 J-13グ3	深鉢	頸部片	砂粒多。良。褐色。	内面軽い研磨。縄文RL。残存高5.5。	加曽利E1式
66図	19	18区 T-9グ・S-8グ	深鉢	胴部片	砂粒少。良。にぶい褐色。	内面軽い研磨。縄文LR。残存高8.3。	加曽利E1式
66図	20	18区 U-24グ	深鉢	胴部片	細砂粒多。良。黒褐色。	内面軽い研磨。縄文複節RLR。	加曽利E1式
66図	21	18区 H-25グ	深鉢	頸部片	細砂粒多。良・堅緻。にぶい赤褐色。	内面ナデ。縄文RL。	加曽利E1式
66図	22	18区 P-11グ2・S-6グ・S-8グ・T-10グ	深鉢	胴部片	砂粒多。良。にぶい褐色。	内面軽い研磨。撫糸L。胴部に隆帯で懸垂文を施す。	加曽利E1式
66図	23	18区 S-8グ	深鉢	胴部片	砂粒少。良。にぶい褐色。	内面研磨。縄文RL。	加曽利E1式
66図	24	18区 J-25グ	深鉢	胴部片	砂粒少。良・堅緻。褐灰色。	内面ナデ。撫糸R。残存高4.0。	加曽利E1式
67図	1	18区 S-7グ・S-9グ	深鉢	胴部片	細砂粒多。良。にぶい赤褐色。	内面軽い研磨。縄文0段多糸RL。	加曽利E1式
67図	2	18区 S-1グ	深鉢	胴部片	砂粒少。良。にぶい褐色。	内面研磨。縄文LR。	加曽利E1式
67図	3	18区 J-13グ2・U-24グ	深鉢	口縁～胴部1/4	砂粒多。良。にぶい赤褐色。	内面軽い研磨。縄文RL。残存高16.3。	加曽利E1式
67図	4	18区 S-8グ4・T-9グ4	深鉢	頸部～胴部片	砂粒多。良。にぶい赤褐色。	内面軽い研磨。撫糸L。2本単位の隆帯で、渦巻文等を構成。残存高14.2。	加曽利E1式
67図	5	18区 I-25グ	小型鉢	口縁部片	砂粒多。並。灰黄褐色。	内外面研磨。口径(12.4)。残存高4.0。	加曽利E1式
67図	6	18区 S-8グ・T-9グ5	深鉢	口頸部片	砂粒多。良。明赤褐色。	内面軽い研磨。撫糸L。口縁部に刻目を施す。隆帯で波状文を構成。残存高10.3。	加曽利E1式
67図	7	18区 U-24グ2	深鉢	ほぼ完存	砂粒多。良。にぶい赤褐色。	内面軽い研磨。撫糸R。底径(6.0)。残存高4.6。	加曽利E1式
67図	8	18区 S-12グ	浅鉢か?	胴部片	砂粒少。良。灰黄褐色。	内面研磨・光沢。撫糸R。	加曽利E1式
67図	9	18区 T-10グ	深鉢	底部片	砂粒少。良。にぶい褐色。	内面ナデ。縄文LR。残存高6.0。	加曽利E1式
67図	10	18区 U-24グ4	深鉢	底部80%	砂粒多。良。灰褐色。	内面ナデ。縄文LR。底径(9.6)。残存高4.0。	加曽利E1式
67図	11	18区 S-7グ2	深鉢	底部片	砂粒多。良。にぶい赤褐色。	内面ナデ。縄文多糸RL。残存高6.6。	加曽利E1式
67図	12	18区 S-9グ2・S-10グ1・T-9グ	深鉢	胴部～底部片	砂粒多。良。にぶい赤褐色。	内面軽い研磨。撫糸L。胴部に沈帯で懸垂文を施す。底径(8.0)。残存高9.8。	加曽利E1式
67図	13	18区 N-18グ9	異形鉢(有孔鐙付か)	胴部～底部片	細砂粒少。並。明褐色。	胎土精選。内外面研磨・光沢。内外面に赤色塗彩が残る。おそらく全面赤色塗彩。底径(10.8)。残存高10.9。	勝坂3式～加曽利E1式
67図	14	18区 Q-13グ	浅鉢	口縁部片	砂粒少。良・堅緻。明褐色。	内外面研磨・光沢。内外面に赤色塗彩痕が残る。	加曽利E1式
67図	15	18区 S-7グ・T-8グ2・T-10グ	浅鉢	口縁部片	砂粒少。良・堅緻。赤褐色。	内外面研磨・光沢。内外面に赤色塗彩痕が残る。口径(35.0)。残存高5.0。	加曽利E1式
67図	16	18区 M-20グ・U-23グ	浅鉢	口縁部片	砂粒少。良・堅緻。明褐色。	内外面研磨・光沢。内外面に赤色塗彩痕が残る。口縁部に隆帯で渦巻文を描く。	加曽利E1式
67図	17	18区 U-24グ2	浅鉢	口縁部片	砂粒少。良・堅緻。灰褐色。	内外面研磨・光沢。内外面に赤色塗彩痕が残る。口径(38.0)。残存高5.5。	加曽利E1式
68図	1	18区 T-9グ4	深鉢	口縁部片	砂粒少。良。にぶい黄褐色。	内面研磨。縄文RL。口縁部に2本の隆帯でクラック文を構成。口径(14.8)。残存高4.7。	加曽利E2式
68図	2	18区 M-20グ・J-23グ	深鉢	口縁部片	砂粒・軽石多。良。にぶい赤褐色。	内面軽い研磨。縄文RL。	加曽利E2式
68図	3	18区 S-7グ	深鉢	口縁部片	砂粒多。良。にぶい黄褐色。	内面軽い研磨。縄文RL。	加曽利E2式
68図	4	18区 S-23グ	深鉢	胴部片	砂粒・石英多。良。灰褐色。	内面軽い研磨。縄文RL。	加曽利E2式
68図	5	18区 Y-23グ3	深鉢	胴部片	砂粒・石英多。良。赤褐色。	内面ナデ。縄文RL。胴部に懸垂文に腕骨様の渦巻文がつく。残存高13.6。	加曽利E2式
68図	6	18区 S-7グ	深鉢	口縁部片	片岩多。良。にぶい褐色。	内面ナデ。	唐草文系
68図	7	18区 T-8グ	深鉢	胴部片	砂粒・石英多。良。にぶい黄褐色。	内面軽い研磨。縄文LR。	加曽利E2式
68図	8	18区 X-15グ	深鉢	胴部片	砂粒多。良。にぶい褐色。	内面ナデ。縄文無節Lか。	加曽利E2式
68図	9	18区 P-21グ4	深鉢	胴部片	砂粒多。良。明赤褐色。	内面ナデ。縄文RL。半截竹管使用。残存高11.5。	加曽利E2式
68図	10	18区 L-18グ・L-20グ11・M-20グ	深鉢	口縁～胴部上半片	砂粒多。並。にぶい黄褐色。	内面研磨。地文は条線。口径(38.2)。残存高18.7。	加曽利E3式
68図	11	18区 P-11グ5・P-12グ3	深鉢	口縁～底部1/3	砂粒多。良。にぶい赤褐色。	内面燻し。研磨。縄文RL。口径14.4。底径5.0。高さ16.8。	加曽利E3式
68図	12	18区 T-9グ5	深鉢	胴部片	細砂粒少。並。にぶい黄褐色。	内外面軽い研磨。縄文LR。残存高13.5。	加曽利E3式
68図	13	18区 T-9グ5	深鉢	口縁～胴部1/4	細砂粒多。良。明褐色。	内外面軽い研磨。縄文LR。残存高13.7。	加曽利E3式古段階
68図	14	18区 M-14グ13	深鉢	胴部片	砂粒多。良。明赤褐色。	内外面軽い研磨。沈帯間に条線で綾杉文を充填。残存高10.7。	加曽利E3式
68図	15	18区 H-25グ8	深鉢	胴部1/3	砂粒多。並。にぶい褐色。	内面研磨。縄文RL。残存高13.3。	加曽利E3式
69図	1	18区 S-10グ4	深鉢	口縁部片	細砂粒多。良。にぶい褐色。	内面軽い研磨。縄文RL。	加曽利E3式
69図	2	18区 L-13グ5	深鉢	口縁部片	砂粒多。良。にぶい黄褐色。	内面ナデ。	加曽利E3式
69図	3	18区 W-23グ2	深鉢	口縁部片	砂粒多。良。にぶい赤褐色。	内面研磨。縄文RL。	加曽利E3式
69図	4	18区 U-25グ	深鉢	口縁部片	砂粒多。良。灰黄褐色。	波状口縁。内面研磨・光沢。縄文RL。	加曽利E3式
69図	5	18区 M-21グ	深鉢	口縁部片	砂粒少。良・堅緻。にぶい赤褐色。	内面研磨・光沢。縄文RL。口縁部に山形の突起がつく。	加曽利E3式
69図	6	18区 O-21グ	深鉢	口縁部片	砂粒少。良・堅緻。暗褐色。	内面研磨・光沢。縄文LR。	加曽利E3式
69図	7	不明	深鉢	胴部片	砂粒多。良。褐色。	内面ナデ。	加曽利E3式
69図	8	18区 M-20グ	深鉢	口縁部片	砂粒少。良。灰黄褐色。	内面研磨。縄文RL。	加曽利E3式
69図	9	18区 R-25グ	深鉢	口縁部片	砂粒少。良。褐色。	内面研磨。縄文RL。	加曽利E3式
69図	10	18区 S-24グ	深鉢	口縁部片	砂粒少。良・堅緻。灰黄褐色。	内面研磨・光沢。地文は撫糸文。口縁部に山形の突起がつく。	加曽利E3式
69図	11	18区 S-24グ	鉢か?	口縁部片(把手)	砂粒少。良。にぶい褐色。	内面軽い研磨。	加曽利E3式
69図	12	18区 O-16グ	深鉢	口縁部片	砂粒少。良。褐灰色。	内面研磨・光沢。縄文LR。	加曽利E3式
69図	13	18区 O-25グ	深鉢	口縁部片	砂粒少。良・堅緻。黒褐色。	内外面研磨・光沢。	加曽利E3式
69図	14	18区 T-9グ	鉢	把手部片	砂粒少。良・堅緻。浅黄褐色。	内外面研磨。	加曽利E3式
69図	15	18区 L-22グ	深鉢	口縁部片	砂粒多。良。褐灰色。	内面研磨・光沢。縄文RL。	加曽利E3式
70図	1	18区 I-12グ2	深鉢	口縁部片	砂粒多。良。褐灰色。	内面粗い研磨。縄文無節L。	加曽利E3式
70図	2	18区 L-13グ	深鉢	口縁部片	細砂粒多。良。黒褐色。	波状口縁。内面研磨・光沢。縄文RL。	加曽利E3式
70図	3	18区 Q-8グ	深鉢	口縁部片	砂粒少。良。灰褐色。	内面軽い研磨。縄文LR。	加曽利E3式

遺物観察表 (土器)

図版番号	報告番号	出土位置・接合関係	種別器種	残存状態	胎土・焼成・色調	特徴・その他 計測値(単位:cm、( )は推定値)	時期・備考
70	4	18区 L-25 グ	深鉢	口縁部片	砂粒少。良。にぶい褐色。	内面研磨。縄文 RL。	加曾利 E3 式
70	5	18区 R-17 グ	深鉢	口縁部片	細砂粒多。良。灰褐色。	内面研磨。縄文 LR。	加曾利 E3 式
70	6	18区 O-15 グ	深鉢	口縁部片	砂粒少。良。灰黄褐色。	内面研磨。縄文 RL。	加曾利 E3 式
70	7	18区 I-25 グ 2・S-14 グ	深鉢	口縁部片	細砂粒多。良。灰黄褐色。	内面研磨。縄文 RL。口径(14.0)。残存高 5.7。	加曾利 E3 式
70	8	18区 U-25 グ	深鉢	胴部片	砂粒多。良。黄灰色。	内外面研磨・光沢。残存高 7.3。	加曾利 E3 式
70	9	18区 N-12 グ	深鉢	胴部片	砂粒少。良。にぶい赤褐色。	内外面粗い研磨。縄文 RL。残存高 6.4。	加曾利 E3 式
70	10	18区 S-7 グ 2	深鉢	頸部片	砂粒多。良。にぶい褐色。	内外面研磨・光沢。縄文 RL。残存高 7.1。	加曾利 E3 式
70	11	18区 S-24 グ	深鉢	胴部片	砂粒少。良・堅緻。にぶい赤褐色。	内面研磨・光沢。縄文複節 LRL。	加曾利 E3 式
70	12	18区 Q-23 グ	深鉢	胴部片	砂粒少。良・堅緻。にぶい赤褐色。	内面研磨・光沢。縄文複節 LRL。	加曾利 E3 式
70	13	18区 J-25 グ	深鉢	口縁部片	砂粒少。良。灰褐色。	内面軽い研磨。	加曾利 E3 式
70	14	18区 S-25 グ	深鉢	口縁部片	砂粒多。並。にぶい褐色。	内面粗い研磨。口縁部に条線を横位に施文。	加曾利 E3 式
70	15	18区 K-12 グ 2	深鉢	口縁部片	砂粒多。並。褐灰色。	内面粗い研磨。	加曾利 E3 式
70	16	18区 I-12 グ 4・J-12 グ 3・O-10 グ	深鉢	口縁～胴部片	砂粒多。良。にぶい赤褐色。	波状口縁。内面軽い研磨。縄文 RL。口径(27.0)。残存高(24.8)。	加曾利 E3 式
70	17	18区 W-23 グ	深鉢	口縁部片	砂粒少。良。橙色。	内面ナデ。縄文複節 RLR。	加曾利 E3 式
70	18	18区 I-12 グ・J-18 グ・K-18 グ・K-22 グ・L-18 グ・M-16 グ・M-17 グ・N-16 グ 20・N-17 グ 12・O-16 グ・O-17 グ 3・Q-17 グ	深鉢	口縁部片	砂粒少。良。にぶい褐色。	内面軽い研磨。縄文 RL。2 条の平行隆線で大柄渦巻文を構成。	加曾利 E3 式
70	19	18区 R-12 グ・R-15 グ	深鉢	頸部片	砂粒少。並。にぶい黄褐色。	内外面研磨。縄文 RL。残存高 5.7。	加曾利 E3 式
70	20	18区 P-16 グ	深鉢	胴部片	砂粒少。良・堅緻。にぶい黄褐色。	内外面研磨・光沢。縄文 0 段多条 RL。	加曾利 E3 式
70	21	18区 L-22 グ	浅鉢	胴部片	細砂粒少。良。にぶい黄褐色。	内外面研磨・光沢。内外面赤色塗彩。	加曾利 E3 式
70	22	18区 R-16 グ	浅鉢	胴部片	細砂粒少。良。にぶい黄褐色。	内外面研磨・光沢。内外面赤色塗彩。	加曾利 E3 式
71	1	18区 M-17 グ 6	深鉢	胴部上半片	砂粒多。良。灰黄褐色。	内面研磨。縄文 RL。口径(21.6)。残存高 8.7。	加曾利 E4 式
71	2	18区 L-18 グ	深鉢	胴部片	砂粒少。良。にぶい褐色。	内面軽い研磨。縄文 LR。残存高 5.3。	加曾利 E4 式
71	3	18区 K-13 グ	深鉢	口縁部片	細砂粒多。良。褐灰色。	波状口縁。内面軽い研磨。縄文 LR。	加曾利 E4 式
71	4	18区 J-13 グ	深鉢	口縁部片	砂粒多。良・堅緻。にぶい赤褐色。	内面研磨・光沢。縄文 LR。	加曾利 E4 式
71	5	18区 S-13 グ	深鉢	胴部上半片	砂粒多。良・堅緻。にぶい赤褐色。	内面研磨・光沢。縄文 LR。細身の独特なプロポーショナル。口径(13.0)。残存高 9.4。	加曾利 E4 式
71	6	18区 S-22 グ	深鉢	口縁部片	砂粒少。良・堅緻。灰褐色。	内外面研磨・光沢。縄文 LR。	加曾利 E4 式
71	7	18区 W-25 グ	深鉢	口縁部片	砂粒多。良・堅緻。にぶい褐色。	内面軽い研磨。縄文 LR。	加曾利 E4 式
71	8	18区 M-17 グ 2・N-22 グ・O-18 グ 10	深鉢	口縁～胴部片	砂粒多。並。にぶい褐色。	内面研磨。縄文 LR。口径(38.0)。残存高 21.6。	加曾利 E4 式
71	9	18区 L-18 グ	深鉢	口縁部片	砂粒多。良・堅緻。にぶい黄褐色。	内面軽い研磨。縄文 LR。	加曾利 E4 式
71	10	18区 I-12 グ	深鉢	口縁部片	砂粒多。良・堅緻。にぶい褐色。	内面軽い研磨。縄文 LR。	加曾利 E4 式
71	11	18区 K-13 グ	深鉢	口縁部片	砂粒多。良・堅緻。にぶい黄褐色。	内面軽い研磨。縄文 LR。	加曾利 E4 式
71	12	18区 X-1 グ 5	深鉢	胴部片	砂粒多。並。灰黄褐色。	内外面研磨。縄文 LR。残存高 14.8。	加曾利 E4 式
71	13	18区 O-8 グ	深鉢	口縁部片	砂粒少。良・堅緻。にぶい黄褐色。	内面ナデ。縄文 LR。	加曾利 E4 式
71	14	18区 M-17 グ 2	深鉢	口縁部片	細砂粒多。良。黒褐色。	内外面研磨・光沢。	加曾利 E4 式
71	15	18区 O-20 グ	深鉢	口縁部片	砂粒少。良。にぶい赤褐色。	波状口縁。内面研磨。縄文 LR。	加曾利 E4 式
71	16	18区 M-17 グ	深鉢	口縁部片	砂粒多。良。褐色。	内面軽い研磨。口縁部突起欠損。	加曾利 E4 式
71	17	18区 V-10 グ	深鉢	胴部片	砂粒少。良。褐灰色。	内面研磨・光沢。縄文 RL。	加曾利 E4 式
71	18	18区 G-25 グ	深鉢	口縁部片	砂粒多。良。にぶい褐色。	内面粗いナデ。縄文 LR。胴部をめぐる 2 本の隆線で文様を分割。	加曾利 E4 式
71	19	18区 K-18 グ 5	深鉢	胴部片	細砂粒少。良。灰黄褐色。	内面研磨。縄文 LR。	加曾利 E4 式
71	20	18区 T-23 グ 2	深鉢	胴部片	細砂粒少。良。褐色。	内面軽い研磨。縄文 LR。	加曾利 E4 式
71	21	18区 L-18 グ	深鉢	胴部片	砂粒多。良。灰黄褐色。	内面ナデ。縄文 LR。	加曾利 E4 式
71	22	18区 O-22 グ	深鉢	胴部片	砂粒多。良。褐色。	内面粗い研磨。縄文 RL。	加曾利 E4 式
72	1	18区 P-13 グ	深鉢	胴部片	砂粒多。良。にぶい褐色。	内面ナデ。縄文 LR。	加曾利 E4 式
72	2	18区 J-25 グ	深鉢	胴部片	砂粒多。良。にぶい褐色。	内面ナデ。縄文 LR。	加曾利 E4 式
72	3	18区 K-23 グ 3	深鉢	胴部片	砂粒多。良・堅緻。にぶい黄褐色。	内面軽い研磨。縄文 LR。	加曾利 E4 式
72	4	18区 M-17 グ	深鉢	胴部片	砂粒多。良。にぶい褐色。	内面ナデ。縄文 LR。	加曾利 E4 式
72	5	18区 O-24 グ	深鉢	胴部片	砂粒少。良。にぶい黄褐色。	内面ナデ。縄文 LR。	加曾利 E4 式
72	6	18区 T-23 グ	深鉢	胴部片	砂粒少。良。にぶい黄褐色。	内面研磨。縄文 LR。細沈線使用。72 図 9 と同一個体か。	加曾利 E4 式
72	7	18区 K-17 グ 2	深鉢	胴部片	砂粒多。良。にぶい黄褐色。	内面ナデ。縄文 LR。	加曾利 E4 式
72	8	18区 X-1 グ	深鉢	胴部片	砂粒多。良。褐灰色。	内面粗い研磨。縄文 LR。	加曾利 E4 式
72	9	18区 M-19 グ	深鉢	胴部片	砂粒少。良。にぶい黄褐色。	内面研磨。縄文 LR。細沈線使用。72 図 6 と同一個体か。	加曾利 E4 式
72	10	18区 Q-16 グ 2	深鉢	胴部片	細砂粒少。良。にぶい褐色。	内面軽い研磨。縄文 LR。	加曾利 E4 式
72	11	18区 K-18 グ	深鉢	胴部片	砂粒多。良。褐灰色。	内面研磨。縄文施文部に刺突を施す。越後系か。	加曾利 E4 式
72	12	18区 L-14 グ	深鉢	口縁部片	砂粒多。良。褐灰色。	波状口縁。内面研磨。縄文 LR。	加曾利 E4 式
72	13	18区 S-23 グ	深鉢	口縁部片	砂粒多。良。灰褐色。	波状口縁。内面ナデ。	加曾利 E4 式
72	14	18区 P-25 グ	深鉢	口縁部片	砂粒少。良・堅緻。暗灰黄色。	内面ナデ。縄文 LR。	加曾利 E4 式
72	15	18区 L-19 グ	深鉢	口縁部片	細砂粒多。良。にぶい黄褐色。	環状把手。	称名寺式
72	16	18区 N-17 グ・O-18 グ 2	深鉢	口縁部片	砂粒多。良。にぶい黄褐色。	内面研磨。縄文 LR。波状口縁で橋状把手がつく。	加曾利 E4 式
72	17	18区 T-22 グ・T-23 グ	深鉢	口縁部片	砂粒多。良。黒褐色。	内面ナデ。縄文無節 L。	加曾利 E4 式
72	18	18区 P-11 グ	深鉢	口縁部片	砂粒多。良。黒褐色。	内面研磨・光沢。縄文 LR。	加曾利 E4 式
72	19	18区 L-18 グ 2	深鉢	口縁部片	細砂粒・石英多。良・堅緻。灰黄褐色。	波状口縁把手。内面研磨・光沢。縄文 RL。	加曾利 E4 式
72	20	18区 K-17 グ	深鉢	口縁部片	砂粒多。並。灰黄褐色。	縄文無節 L。	加曾利 E4 式
72	21	18区 N-17 グ	深鉢	橋状把手片	砂粒多。良。灰黄褐色。		加曾利 E4 式
72	22	18区 L-18 グ	深鉢	口縁部片	砂粒少。並。黒褐色。	内面ナデ。	後期加曾利 E4 系
72	23	18区 T-23 グ	深鉢	頸部片	砂粒多。良。灰黄褐色。	内面研磨・光沢。	後期加曾利 E4 系
73	1	18区 N-18 グ 8	深鉢	口縁～胴部上半片	砂粒多。良。にぶい黄褐色。	波状口縁。縄文 LR。被熱変色劣化。口径(21.4)。残存高 10.7。	加曾利 E4 式
73	2	18区 S-22 グ 24	深鉢	口頸部 1/4	砂粒多。良。黒褐色。	内外面ナデ。外面に縦位の条線を施す。口径(27.0)。残存高 10.5。	称名寺式
73	3	18区 S-22 グ 15	深鉢	口頸部 1/3	細砂粒多。良・軽質。褐色。	内面研磨。口径(23.0)。残存高 14.0。	称名寺式
73	4	18区 L-17 グ・L-19 グ 4	深鉢	胴部片	細砂粒多。良。褐色。	内面ナデ。縄文 RL。大型土器の胴部。口径(22.4)。残存高 6.2。	加曾利 E4 式
73	5	18区 M-18 グ 3	深鉢	胴部片	砂粒多。良。褐灰色。	内面研磨。	加曾利 E4 式
73	6	18区 K-18 グ 4	深鉢	胴部 1/4	砂粒少。良。灰褐色。	内面研磨。縄文 LR。残存高 90.7。	加曾利 E4 式
73	7	18区 G-25 グ・H-25 グ	深鉢	胴部～底部片	砂粒多。良。にぶい褐色。	内面ナデ。縄文 LR。沈線施文後に縄文充填。底径(5.4)。残存高 4.0。	加曾利 E4 式
73	8	18区 S-25 グ	深鉢	胴部～底部片	砂粒多。良。にぶい褐色。	内面研磨。底面研磨。底径(5.8)。残存高 4.0。	加曾利 E4 式
73	9	18区 S-25 グ	深鉢か?	胴部片	砂粒少。良。黒褐色。	内外面研磨・光沢。内外面全面赤色塗彩。	加曾利 E4 式
73	10	18区 U-25 グ	深鉢か?	胴部片	砂粒少。良。黒褐色。	内外面研磨・光沢。赤色塗彩不明。	加曾利 E4 式
73	11	18区 M-17 グ 4・M-19 グ・N-17 グ	深鉢	口頸部 1/4	細砂粒多。良。浅黄褐色。	内面研磨。縄文 LR。口径(31.0)。残存高 14.0。	加曾利 E4 式
73	12	18区 L-18 グ	深鉢	胴部片	砂粒多。良。にぶい黄褐色。	内面研磨。縄文?	加曾利 E4 式

遺物観察表 (土器)

図版番号	報告番号	出土位置・接合関係	種別器種	残存状態	胎土・焼成・色調	特徴・その他 計測値(単位:cm、( )は推定値)	時期・備考
73図	13	18区 Q-22グI層	壺	頸部片	砂粒少。良。灰褐色。	内外面研磨・光沢。縄文無節L。残存高61。	加曾利E4式
73図	14	18区 L-18グ6・L-19グ・M-18グ	両耳壺	口縁～胴部下 半1/4	砂粒多。良。にぶい褐色。	内面軽い研磨。縄文無節L。口径(22.0)。残存高23.2。	加曾利E4式
74図	1	18区 L-18グ4	深鉢	胴部上半片	砂粒多。良。にぶい赤褐色。	内面研磨。縄文LR。	加曾利E4式
74図	2	18区 F-24グ	深鉢	口縁部片	砂粒少。良。褐灰色。	内面研磨・光沢。縄文LR。	加曾利E4式
74図	3	18区 S-24グ3	深鉢	口縁部片	細砂粒多。良。にぶい赤褐色。	波状口縁。内面研磨。縄文LR。	加曾利E4式
74図	4	18区 L-19グ	深鉢	口縁部片	砂粒少。良。にぶい赤褐色。	内外面研磨・光沢。	称名寺式
74図	5	18区 Q-12グ	深鉢	口縁部片	砂粒多。並。にぶい黄褐色。	縄文LR。	加曾利E4式
74図	6	18区 S-25グ	深鉢	口縁部片	細砂粒多。良・軽質。にぶい褐色。	内面研磨。	加曾利E4式
74図	7	18区 O-18グ2	深鉢	口縁部片	砂粒多。良・軽質。褐色。	内面研磨・光沢。	加曾利E4式
74図	8	18区 O-18グ	深鉢	胴部片	砂粒多。良。にぶい黄褐色。	内面粗いナデ。2本の細沈線で文様を構成。	称名寺式
74図	9	18区 K-21グ	深鉢	頸部片	砂粒少。並。にぶい黄褐色。	内面研磨。縄文RL。	称名寺式
74図	10	18区 T-23グ	深鉢	口縁部片	砂粒多。良。にぶい黄褐色。	内面研磨・光沢。縄文無節R。	称名寺式
74図	11	18区 Q-15グ2・P-20グ	深鉢	胴部片	砂粒多。良・堅緻。褐灰色。	内面ナデ。外面研磨。	称名寺式
74図	12	18区 Q-16グ2	深鉢	口縁部片	細砂粒多。良。にぶい黄褐色。	内面軽い研磨。縄文LR。	加曾利E4式
74図	13	18区 S-25グ	深鉢	口縁部片	砂粒多。良・堅緻。にぶい黄褐色。	波状口縁。内面研磨。縄文LR。波頂部を除去し、平坦に研磨。	加曾利E4式
74図	14	18区 P-12グ	深鉢	胴部片	細砂粒多。良。にぶい黄褐色。	内面軽い研磨。縄文LR。	加曾利E4式
74図	15	18区 L-18グ・M-17グ3	深鉢	胴部片	砂粒少。並。にぶい褐色。	内面軽い研磨。縄文RL。残存高12.0。	加曾利E4式
74図	16	18区 M-18グ	深鉢	胴部片	砂粒少。良。オリーブ黒色。	内外面研磨・光沢。	加曾利E4式
74図	17	18区 M-17グ2	深鉢	胴部片	細砂粒多。良。にぶい褐色。	内面軽い研磨。縄文LR。	加曾利E4式
74図	18	18区 J-12グ2・J-13グ3	深鉢	胴部片	細砂粒多。良。にぶい黄褐色。	内面ナデ。縄文LR。	加曾利E4式
75図	1	18区 M-19グ	深鉢	口縁部片	細砂粒多。良。にぶい黄褐色。	内面軽い研磨。縄文LR。	称名寺1式
75図	2	18区 T-25グⅢ層	深鉢	口縁部片	細砂粒多。良・軽質。褐色。	内面ナデ。縄文LR。	称名寺1式
75図	3	18区 O-22グI層	深鉢	口縁部片	細砂粒多。良。にぶい赤褐色。	波状口縁。口縁部に円孔があく。縄文LR。	称名寺1式
75図	4	18区 N-17グ	深鉢	口縁部片	砂粒少。良・堅緻。にぶい褐色。	内面ナデ。縄文RL。	称名寺1式
75図	5	18区 O-19グ	深鉢	口縁部片	細砂粒少。良。明黄褐色。	口唇部に沈線がめぐる。内面研磨。縄文LR。	称名寺1式
75図	6	18区 N-18グ・O-22グⅢ層	深鉢	口縁部片	砂粒多。良。褐色。	内面ナデ。縄文LR。	称名寺1式
75図	7	18区 L-15グ	深鉢	口縁部片	細砂粒多。良。褐色。	波状口縁。口縁部に円孔があく。縄文LR。	称名寺1式
75図	8	18区 T-25グI層	深鉢	口縁部片	砂粒少。良。褐色。	内面研磨。縄文LR。	称名寺1式
75図	9	18区 L-23グI層2	深鉢	口縁部片	細砂粒多。良・軽質。褐灰色。	内面軽い研磨。	称名寺1式
75図	10	18区 J-22グⅢ層	深鉢	口縁部片	砂粒多。良・堅緻。にぶい黄褐色。	内面ナデ。縄文LR。口径(19.0)。残存高4.0。	称名寺1式
75図	11	18区 N-18グ2	深鉢	口縁部片	砂粒多。良・軽質。褐色。	内外面研磨・光沢。縄文LR。	称名寺1式
75図	12	18区 T-25グⅢ層	深鉢	口縁部片	砂粒少。良。黒褐色。	内外面研磨・光沢。縄文LR。	称名寺1式
75図	13	18区 S-24グⅢ層	深鉢	口縁部片	細砂粒多。良・堅緻。にぶい黄褐色。	口縁部に突起がつく。内面研磨・光沢。縄文LR。口径(18.0)。残存高8.8。	称名寺1式
75図	14	18区 T-23グⅢ層	深鉢	口縁部片	砂粒少。良・堅緻。黒褐色。	内面ナデ。縄文無節L。	称名寺1式
75図	15	18区 O-19グ12	深鉢	口縁部片	細砂粒少。良。褐色。	内面研磨。縄文LR。	称名寺1式
75図	16	18区 O-23グⅢ層	浅鉢	口縁部片	細砂粒少。良。にぶい褐色。	内面研磨。縄文LR。	称名寺1式
75図	17	18区 R-22グ・R-24グⅡ層・T-25グ3、28区 U-1グ・V-5グ	深鉢	口縁～胴部 1/4	細砂粒少。良・軽質。褐色。	内外面研磨・光沢。縄文LR。口径(20.0)。残存高8.0。	称名寺1式
75図	18	18区 T-23グⅢ層	深鉢	口縁部片	砂粒多。良。褐色。	内面ナデ。縄文LR。	称名寺1式
75図	19	18区 U-25グ	深鉢	口縁部片	砂粒少。良・堅緻。灰黄褐色。	内外面軽い研磨。縄文LR。	称名寺1式
75図	20	18区 O-23グI層	深鉢	口縁部片	砂粒少。良。にぶい赤褐色。	内面研磨。縄文LR。	称名寺1式
75図	21	18区 O-25グⅡ層	深鉢	口縁部片	砂粒少。良・軽質。褐色。	内外面軽い研磨。縄文LR。	称名寺1式
75図	22	18区 Q-15グ	深鉢	口縁部片	砂粒多。良。にぶい褐色。	波状口縁。波頂部に円孔を伴う把手がつく。内面研磨。縄文LR。	称名寺1式
75図	23	18区 O-22グI層	深鉢	口縁部片	砂粒少。良。黒褐色。	内外面研磨・光沢。縄文LR。	称名寺1式
75図	24	18区 P-16グ	深鉢	胴部片	砂粒少。良・軽質。褐色。	波状口縁。内面研磨。縄文LR。	称名寺1式
75図	25	18区 K-18グ	深鉢	口縁部片	砂粒多。良・堅緻。にぶい褐色。	内面軽い研磨。縄文LR。	称名寺2式
75図	26	18区 K-11グ	深鉢	口縁部片	砂粒多。良。にぶい褐色。	波状口縁。内面研磨。縄文RL。	称名寺1式
76図	1	18区 P-18グ	深鉢	口縁部片	砂粒多。良。褐色。	内外面軽い研磨。縄文LR。	称名寺1式
76図	2	18区 M-19グ	深鉢	口縁部把手	細砂粒少。良・軽質。暗灰黄色。	内面軽い研磨。	称名寺1式
76図	3	18区 P-22グI層2	深鉢	口縁部把手	砂粒多。良。黒褐色。	内外面研磨・光沢。	称名寺1式
76図	4	18区 L-19グ	深鉢	口縁部把手	砂粒多。良。赤褐色。	内面ナデ。	称名寺1式
76図	5	18区 O-17グ	深鉢	口縁部把手	細砂粒多。良。褐色。	内外面研磨。縄文LR。	称名寺1式
76図	6	18区 N-17グ	深鉢	口縁部把手	砂粒多。良・堅緻。にぶい黄褐色。	内外面ナデ。	称名寺1式
76図	7	18区 F-24グⅢ層	深鉢	注口付把手	砂粒少。良。明赤褐色。	内外面研磨・光沢。縄文RL。	称名寺1式
76図	8	18区 N-18グ	深鉢	口縁部把手	細砂粒多。良・軽質。黒褐色。	内外面研磨。	称名寺1式
76図	9	18区 N-17グ	深鉢	口縁部把手	細砂粒多。良。黒褐色。	内外面研磨。縄文LR。	称名寺1式
76図	10	18区 O-15グ	深鉢	口縁部把手	砂粒少。良・軽質。褐色。	内面粗い研磨。	称名寺1式
76図	11	18区 T-25グ	深鉢	胴部片	砂粒少。良。褐色。	内面軽い研磨。縄文LR。	称名寺1式
76図	12	18区 K-19グI層・L-1グ8・M-18グ・M-19グ・N-19グ	深鉢	口縁部片	砂粒多。良。灰褐色。	内面研磨。縄文LR。	称名寺1式
76図	13	18区 O-22グI層	深鉢	頸部片	砂粒少。良。灰黄褐色。	内面軽い研磨。縄文LR。	称名寺1式
77図	1	18区 T-23グⅢ層2	深鉢	口縁部片	砂粒多。良。黒褐色。	内面ナデ。縄文無節L。	称名寺1式
77図	2	18区 T-24グⅢ層2	深鉢	胴部片	砂粒少。良・堅緻。明赤褐色。	内面ナデ。縄文RL。	称名寺1式
77図	3	18区 O-22グⅢ層2	深鉢	胴部片	細砂粒多。良。明赤褐色。	内面ナデ。縄文LR。残存高11.2。	称名寺1式
77図	4	18区 Q-22グI層4	深鉢	口縁部片	細砂粒多。良。にぶい黄褐色。	内面研磨。縄文LR。	称名寺1式
77図	5	18区 M-19グ	深鉢	胴部片	砂粒少。良。褐色。	内面軽い研磨。縄文LR。	称名寺1式
77図	6	18区 O-22グI層4	深鉢	口縁部片	砂粒少。良。褐色。	内外面研磨。	称名寺1式
77図	7	18区 M-24グⅡ層3	深鉢	胴部片	細砂粒多。良・軽質。褐色。	内面軽い研磨。縄文LR。残存高8.0。	称名寺1式
77図	8	18区 N-17グ	深鉢	口縁部片	細砂粒多。良。灰褐色。	内外面研磨。	称名寺2式
77図	9	18区 M-17グ	深鉢	胴部片	砂粒少。良。にぶい黄褐色。	内面軽い研磨。縄文LR。残存高7.9。	称名寺1式
77図	10	18区 M-18グ6・M-19グ14	深鉢	口縁～胴部 1/4	砂粒多。良。黒褐色。	内面軽い研磨。外面研磨・光沢。縄文LR。口径(30.6)。残存高25.3。	称名寺2式
77図	11	18区 N-22グI層2	深鉢	口縁部片	細砂粒多。良。黒褐色。	内外面研磨。縄文RL。	称名寺2式
77図	12	18区 R-25グI層2・R-25グⅡ層	深鉢	口縁部片	砂粒少。良。黒褐色。	内外面研磨・光沢。縄文無節L。口径(20.0)。残存高7.7。	称名寺1式
77図	13	18区 W-24グ	深鉢	口縁部片	砂粒少。良。黒褐色。	内外面研磨・光沢。縄文LR。	称名寺1式
78図	1	18区 M-17グ3	深鉢	口縁～胴部片	細砂粒多。良・軽質。灰褐色。	内面軽い研磨。縄文LR。	称名寺2式
78図	2	18区 O-23グ4	深鉢	口縁部片	細砂粒多。良・軽質。灰褐色。	内面軽い研磨。縄文RL。	称名寺2式
78図	3	18区 M-19グ2	深鉢	口縁部片	細砂粒多。良。にぶい褐色。	内面軽い研磨。	称名寺2式
78図	4	18区 M-18グ・M-19グ3	深鉢	口縁部片	砂粒多。良。黒褐色。	内面研磨。	称名寺2式
78図	5	18区 N-20グ3	深鉢	口縁部片	細砂粒多。良。灰黄褐色。	内面軽い研磨。	称名寺2式
78図	6	18区 N-24グI層	深鉢	口縁部片	細砂粒多。良。にぶい黄褐色。	内面軽い研磨。	称名寺2式
78図	7	18区 Q-22グI層	深鉢	口縁部片	細砂粒多。良・軽質。灰褐色。	内面軽い研磨。	称名寺2式

遺物観察表 (土器)

図版番号	報告番号	出土位置・接合関係	種別器種	残存状態	胎土・焼成・色調	特徴・その他 計測値(単位:cm、( )は推定値)	時期・備考
78	8	18区 P-22 グ I 層・T-21 グ 6	深鉢	口縁部片	細砂粒多。良。黒褐色。	内面軽い研磨。	称名寺 2 式
78	9	18区 N-23 グ III 層	深鉢	口縁部片	細砂粒多。良。灰黄褐色。	内面軽い研磨。	称名寺 2 式
78	10	18区 S-24 グ I 層 2	深鉢	口縁部片	細砂粒多。良・軽質。灰黄褐色。	内面軽い研磨。	称名寺 2 式
78	11	18区 O-15 グ	深鉢	口縁部片	細砂粒多。良・軽質。橙色。	内面軽い研磨。	称名寺 2 式
78	12	18区 P-22 グ I 層	深鉢	口縁部片	砂粒多。良。灰黄褐色。	内外面研磨。	称名寺 2 式
78	13	18区 S-25 グ	深鉢	口縁部片	細砂粒多。良・軽質。にぶい褐色。	内面軽い研磨。	称名寺 2 式
78	14	18区 O-22 グ I 層	深鉢	口縁部片	細砂粒多。良・軽質。灰黄褐色。	内面軽い研磨。	称名寺 2 式
78	15	18区 K-13 グ・K-19 グ・L-19 グ 2・L-21 グ・M-18 グ 2・M-15 グ 9・M-20 グ 3・N-19 グ・W-1 グ	深鉢	口縁～胴部 1/3	細砂粒多。良。黒褐色。	内面ナデ。口径(28.0)。残存高 14.4。	称名寺式～堀之内 1 式
78	16	18区 S-22 グ 2	深鉢	口縁部片	細砂粒多。良。黒褐色。	内面軽い研磨。	称名寺 2 式
78	17	18区 S-18 グ	深鉢	口縁部片	細砂粒多。良。にぶい黄褐色。	内面軽い研磨。	称名寺 2 式
78	18	18区 M-20 グ	深鉢	口縁部片	細砂粒多。良。褐色。	内面軽い研磨。	称名寺 2 式
78	19	18区 P-19 グ 2	深鉢	口縁～胴部片	細砂粒多。良。黒褐色。	内面ナデ。縄文 LR。口径(11.0)。残存高 8.3。	称名寺 2 式
78	20	18区 P-22 グ III 層	深鉢	口縁部片	細砂粒多。良。にぶい褐色。	内面軽い研磨。	称名寺 2 式
78	21	18区 P-19 グ	深鉢	口縁部片	細砂粒多。良。明赤褐色。	内外面研磨。	称名寺 2 式
78	22	18区 S-24 グ I 層	深鉢	口縁部片	細砂粒多。良。灰褐色。	内面軽い研磨。	称名寺 2 式
78	23	18区 S-25 グ	鉢か?	底部 1/3	細砂粒多。良。にぶい褐色。	内面研磨・光沢。底面の文様。底径(6.2)。残存高 2.1。	称名寺 2 式
79	1	18区 M-14 グ	深鉢	胴部片	細砂粒多。良。にぶい黄褐色。	縄文 LR。	称名寺 2 式
79	2	18区 L-18 グ	深鉢	胴部片	細砂粒多。良。灰黄褐色。	内面軽い研磨。	称名寺 2 式
79	3	18区 L-19 グ・M-18 グ	深鉢	胴部片	細砂粒多。良。にぶい褐色。	内面軽い研磨。	称名寺 2 式
79	4	18区 N-20 グ	深鉢	胴部片	細砂粒多。良。にぶい褐色。	内面ナデ。	称名寺 2 式
79	5	18区 N-17 グ	深鉢	胴部片	細砂粒多。良。灰褐色。	内面ナデ。	称名寺 2 式
79	6	18区 X-1 グ	深鉢	胴部片	細砂粒多。良。にぶい黄褐色。	内外面研磨。	称名寺 2 式
79	7	18区 S-25 グ I 層	深鉢	胴部片	細砂粒多。良。にぶい褐色。	内面軽い研磨。	称名寺 2 式
79	8	18区 T-25 グ	深鉢	胴部片	細砂粒多。良。にぶい褐色。	内面ナデ。	称名寺 2 式
79	9	18区 J-12 グ 6・K-13 グ 2・Y-6 グ	深鉢	口縁部片	細砂粒多。良。灰黄褐色。	内面軽い研磨。	称名寺 2 式
79	10	18区 N-16 グ	深鉢	口縁部片	砂粒多。良。褐色。	波状口縁。内面研磨。	称名寺 2 式
79	11	18区 Q-17 グ	深鉢	胴部片	砂粒多。良。にぶい褐色。	内面研磨。	称名寺 2 式
79	12	18区 T-25 グ	深鉢	胴部片	砂粒多。良。黒色。	内外面研磨・光沢。	称名寺 2 式
79	13	18区 N-20 グ	深鉢	胴部片	砂粒多。良。灰黄褐色。	内面研磨。	称名寺 2 式
79	14	18区 L-19 グ・M-19 グ・O-19 グ	深鉢	胴部片	砂粒少。良。黒褐色。	内面研磨。縄文 LR。残存高 5.0。	称名寺 2 式
79	15	18区 K-23 グ I 層・M-25 グ II 層・N-25 II 層・不明 2・9 口 664	深鉢	胴部片	細砂粒少。良。にぶい黄褐色。	内外面軽い研磨。縄文 LR。	称名寺 2 式
79	16	18区 T-25 グ I 層	深鉢	頸部片	細砂粒多。良。にぶい赤褐色。	内外面研磨。縄文 LR。	称名寺 2 式
79	17	18区 L-19 グ 12・M-20 グ	鉢	口縁～胴部片	砂粒少。良。黒褐色。	内面軽い研磨。口径(11.4)。残存高 10.4。	三十稲場式
79	18	18区 L-14 グ	深鉢	口縁部片	細砂粒多。良。にぶい黄褐色。		三十稲場式
79	19	18区 R-25 グ II 層 2	鉢	口縁部片	砂粒多。良。黒褐色。	内外面研磨・光沢。縄文 LR。	三十稲場式
79	20	18区 K-22 グ I 層・K-23 グ II 層・Q-25 グ III 層	深鉢	頸部片	砂粒少。良。黄褐色。	内面ナデ。	三十稲場式
79	21	18区 L-19 グ・M-19 グ	深鉢	胴部片	細砂粒多。良。明赤褐色。	内面軽い研磨。残存高 8.3。	三十稲場式
79	22	18区 N-20 グ	深鉢	口縁部片	細砂粒多。良。灰黄褐色。	内面軽い研磨。	三十稲場式
79	23	18区 V-19 グ 3・N-21 グ	深鉢	胴部片	細砂粒多。良。にぶい黄褐色。	内面軽い研磨。	三十稲場式
79	24	18区 T-25 グ	深鉢	胴部片	細砂粒多。良。にぶい黄褐色。	内面軽い研磨。	三十稲場式
80	1	18区 U-25 グ 2	深鉢	口縁部片	砂粒多。良。褐色。	内面ナデ。縄文 LR。	称名寺式
80	2	18区 J-12 グ 2	深鉢	口縁部片	砂粒多。良。明褐色。	内面ナデ。	称名寺式
80	3	18区 O-22 グ III 層 3	深鉢	口縁部片	砂粒多。良。灰黄褐色。	内面ナデ。	称名寺式
80	4	18区 S-25 グ I 層・M-20 グ	深鉢	口縁部片	砂粒多。良。暗褐色。	内面ナデ。	称名寺式
80	5	18区 S-25 グ I 層・T-25 グ	深鉢	口縁部片	砂粒多。良。黒褐色。	内面ナデ。	称名寺式
80	6	18区 J-22 グ	深鉢	口縁部片	細砂粒多。良。赤褐色。	内面ナデ。口唇部内面に隆線がめぐる。	称名寺式
80	7	18区 O-17 グ	深鉢	口縁部片	細砂粒多。良・堅緻。褐色。	内面ナデ。	称名寺式
80	8	18区 R-18 グ	深鉢	口縁部片	細砂粒多。良。にぶい黄褐色。	内面ナデ。	称名寺式
80	9	18区 M-20 グ	深鉢	口縁部片	砂粒多。良。灰黄褐色。	内面ナデ。	称名寺式
80	10	18区 P-16 グ 2	深鉢	胴部片	細砂粒多。良。灰黄褐色。	内面ナデ。	称名寺式
80	11	18区 K-17 グ・K-18 グ	深鉢	口縁部片	砂粒多。良。暗赤褐色。	内面粗い研磨。	称名寺式
80	12	18区 Q-16 グ	深鉢	胴部片	細砂粒多。良。黒褐色。	内面ナデ。	称名寺式
80	13	18区 L-18 グ・L-19 グ 2・M-20 グ 5・N-21 グ・U-18 グ	深鉢	胴部片	砂粒多。良・やや軽質。暗褐色。	内面ナデ。	称名寺式
80	14	18区 Q-22 グ I 層 5	深鉢	胴部片	砂粒多。良。黒褐色。	内面ナデ。	称名寺式
80	15	18区 S-2 グ 2	深鉢	胴部片	砂粒多。良・軽質。にぶい黄褐色。		称名寺式
80	16	18区 R-22 グ	深鉢	胴部片	細砂粒多。良。にぶい黄褐色。	内面ナデ。	称名寺式
81	1	18区 M-19 グ	深鉢	口縁部片	細砂粒多。良。黒褐色。	内面ナデ。	称名寺式
81	2	18区 S-25 グ I 層	深鉢	口縁部片	細砂粒多。良・軽質。にぶい黄褐色。	内面ナデ。	称名寺式
81	3	18区 L-15 グ・M-17 グ・M-19 グ・N-13 グ・N-18 グ・T-23 グ	深鉢	口縁～胴部片	細砂粒多。良・軽質。褐色。	内面ナデ。	称名寺式
81	4	18区 K-13 グ・N-17 グ 2・N-18 グ	深鉢	口縁部片	細砂粒少。良・軽質。褐色。	内面ナデ。	称名寺式
81	5	18区 L-23 グ I 層	深鉢	胴部片	砂粒少。並・軽質。にぶい黄褐色。	内面ナデ。	称名寺式
81	6	18区 P-19 グ・P-23 グ I 層 2	深鉢	口縁部片	細砂粒多。良・軽質。にぶい黄褐色。	内面ナデ。	称名寺式
81	7	18区 S-17 グ 2	深鉢	口縁部片	細砂粒多。良・軽質。灰黄褐色。	内面ナデ。	称名寺式
81	8	18区 K-13 グ 2	深鉢	口縁部片	細砂粒多。良・軽質。にぶい黄褐色。	内面ナデ。	称名寺式
81	9	18区 N-21 グ	深鉢	口縁部片	細砂粒多。良・軽質。にぶい黄褐色。	内面ナデ。	称名寺式
81	10	18区 M-20 グ	深鉢	口縁部片	細砂粒多。良・軽質。褐色。	内面ナデ。	称名寺式
81	11	18区 X-1 グ	深鉢	口縁部片	細砂粒多。良・軽質。灰黄褐色。	内面ナデ。	称名寺式
81	12	18区 L-19 グ	深鉢	口縁部片	細砂粒多。良・軽質。褐色。	内面ナデ。	称名寺式
81	13	18区 S-17 グ	深鉢	口縁部片	細砂粒多。良・軽質。灰黄褐色。	内面ナデ。	称名寺式
81	14	18区 K-14 グ 2	深鉢	口縁部片	細砂粒多。良・軽質。にぶい褐色。	内面ナデ。	称名寺式
81	15	18区 K-15 グ	深鉢	口縁部片	細砂粒多。良。黒褐色。	内外面研磨・光沢。縄文 RL。	称名寺式
81	16	18区 O-24 グ I 層・O-25 グ II 層 3・Q-22 グ・S-18 グ	深鉢	口縁部片	砂粒多。良。にぶい黄褐色。	内外面研磨。	称名寺式～堀之内 1 式
82	1	18区 U-25 グ 10・W-2 グ・W-3 グ	深鉢	口縁～胴部片	砂粒多。良。にぶい黄褐色。	内面ナデ。外面研磨。口径(40.0)。残存高 21.4。	称名寺式
82	2	18区 O-21 グ 2	深鉢	口縁部片	細砂粒少。良・軽質。にぶい黄褐色。	内面ナデ。口径(23.4)。残存高 8.0。	称名寺式
82	3	18区 U-25 グ 8	深鉢	口縁～胴部片	細砂粒多。良・軽質。にぶい黄褐色。	内面ナデ。口径(36.0)。残存高 18.0。	称名寺式
82	4	18区 O-15 グ 3	深鉢	口縁～胴部片	砂粒多。良・軽質。黒褐色。	内面ナデ。口径(27.0)。残存高 13.8。	称名寺式
82	5	18区 S-22 グ 16	深鉢	口縁～胴部片	細砂粒少。良・軽質。暗褐色。	内面ナデ。口径(33.6)。残存高 19.4。	称名寺式

遺物観察表 (土器)

図版番号	報告番号	出土位置・接合関係	種別器種	残存状態	胎土・焼成・色調	特徴・その他 計測値(単位:cm、( )は推定値)	時期・備考
82	6	18区 K-24 グ・L-18 グ・L-25 グ・M-17 グ 9・M-18 グ	深鉢	口縁～胴部片	細砂粒少。良・軽質。にぶい黄褐色。	内面ナデ。口径(29.8)。残存高 22.0。	称名寺式
82	7	18区 P-16 グ 3・N-16 グ・J-22 グ 5・J-22 グ III 層 6	深鉢	口縁～胴部 1/4	細砂粒少。良・軽質。にぶい黄褐色。	内面ナデ。口径(24.6)。残存高 9.3。	称名寺式
83	1	18区 M-19 グ 4	深鉢	口縁～頸部 1/4	砂粒少。良。暗灰黄色。	器面被熟劣化。口径 18.8。残存高 6.3。	堀之内 1 式(茂沢類型)
83	2	18区 N-21 グ 4・M-19 グ	深鉢	口縁部片	砂粒多。良。暗褐色。	内外面研磨・光沢。口径(16.0)。残存高 6.3。	堀之内 1 式(茂沢類型)
83	3	18区 L-19 グ	深鉢	口縁部把手	砂粒多。良。灰黄褐色。	内外面研磨。	堀之内 1 式(茂沢類型)
83	4	18区 L-19 グ	深鉢	口縁部片	砂粒多。良。明褐色。	内外面研磨。	堀之内 1 式(茂沢類型)
83	5	18区 O-23 グ	深鉢	口縁部片	細砂粒多。良。灰黄褐色。	内面ナデ。縄文 LR。	堀之内 1 式(茂沢類型)
83	6	18区 N-22 グ I 層	深鉢	口縁部片	細砂粒多。良・軽質。にぶい黄褐色。	内外面研磨。	堀之内 1 式(茂沢類型)
83	7	18区 N-20 グ	深鉢	口縁部片突起	砂粒多。良。明赤褐色。	内外面研磨。	堀之内 1 式(茂沢類型)
83	8	18区 K-13 グ	深鉢	口縁部片	細砂粒多。良・軽質。明黄褐色。	内面研磨。	堀之内 1 式(茂沢類型)
83	9	18区 I-23 グ	深鉢	口縁部片	細砂粒多。良・軽質。にぶい黄褐色。	内外面研磨。	堀之内 1 式(茂沢類型)
83	10	18区 W-2 グ	深鉢	口縁部片	砂粒多。良。にぶい黄褐色。	内面軽い研磨。	堀之内 1 式(茂沢類型)
83	11	18区 T-23 グ III 層	深鉢	口縁部片	砂粒多。良。にぶい黄褐色。	内面軽い研磨。	堀之内 1 式(茂沢類型)
83	12	18区 L-19 グ	深鉢	口縁部片	細砂粒少。良。褐灰色。	内外面研磨・光沢。	堀之内 1 式(茂沢類型)
83	13	18区 S-24 グ III 層 3	深鉢	口縁部片	砂粒多。良。褐色。	内外面研磨・光沢。	堀之内 1 式(茂沢類型)
83	14	18区 N-22 グ I 層	浅鉢	口縁部片	細砂粒少。良。褐色。	内面ナデ。縄文 LR。	堀之内 1 式
83	15	18区 M-20 グ 2	深鉢	口縁部片突起	砂粒多。良。褐色。	内面ナデ。縄文 LR。	堀之内 1 式
84	1	18区 N-20 グ	深鉢	胴部片	細砂粒多。良。にぶい黄褐色。	内面ナデ。縄文 LR。	堀之内 1 式(茂沢類型)
84	2	18区 N-18 グ	深鉢	胴部片	細砂粒多。良。にぶい黄褐色。	内面ナデ。縄文 LR。	堀之内 1 式(茂沢類型)
84	3	18区 N-17 グ	深鉢	胴部片	細砂粒多。良。黒褐色。	内面研磨。縄文 LR。	堀之内 1 式(茂沢類型)
84	4	18区 24 住	深鉢	胴部片	細砂粒多。良。褐色。	内面ナデ。縄文 LR。	堀之内 1 式(茂沢類型)
84	5	18区 M-17 グ	深鉢	胴部片	細砂粒多。良。にぶい黄褐色。	内面軽い研磨。縄文 LR。	堀之内 1 式
84	6	18区 W-2 グ	深鉢	頸部片	細砂粒多。良。褐色。	内面ナデ。縄文 LR。	堀之内 1 式(茂沢類型)
84	7	18区 N-20 グ	深鉢	胴部片	細砂粒多。良。にぶい褐色。	内面ナデ。縄文 LR。	堀之内 1 式(茂沢類型)
84	8	18区 W-2 グ 2	深鉢	胴部片	砂粒多。良。にぶい褐色。	内面軽い研磨。縄文 RL。	堀之内 1 式
84	9	18区 P-17 グ 2	深鉢	胴部片	細砂粒多。良。灰黄褐色。	内外面研磨。	堀之内 1 式
84	10	18区 N-23 グ I 層	深鉢	頸部片	細砂粒多。良。灰黄褐色。	内面軽い研磨。縄文 LR。	堀之内 1 式
84	11	18区 Q-24 グ II 層	深鉢	頸部片	細砂粒多。良。黒褐色。	内面ナデ。縄文 LR。	堀之内 1 式
84	12	18区 R-18 グ・S-18 グ	浅鉢	口縁部片	砂粒多。並。灰黄褐色。	内外面研磨・光沢。	堀之内 1 式
84	13	18区 K-12 グ 2・M-18 グ	鉢	口縁部片	細砂粒多。良。黒褐色。	液状口縁。内面ナデ。	堀之内 1 式
84	14	18区 K-11 グ 16	深鉢	胴部片	砂粒多。良。褐色。	内面軽い研磨。残存高 23.2。	堀之内 1 式
84	15	18区 W-5 グ 2	深鉢	口縁部片	細砂粒多。良。にぶい褐色。	内外面研磨。	堀之内 1 式
84	16	18区 T-16 グ	深鉢	口縁部片突起	砂粒少。良。褐色。	内外面研磨・光沢。	堀之内 1 式
84	17	18区 P-17 グ・Q-18 グ 2	深鉢	口縁部片	砂粒多。良。黒褐色。	内外面研磨・光沢。口径(17.0)。残存高 4.9。	堀之内 1 式
84	18	18区 R-6 グ・R-8 グ	鉢	胴部片	砂粒多。良。褐色。	内面ナデ。残存高 7.5。	堀之内 1 式
84	19	18区 K-22 グ III 層 2	深鉢	口縁部片	砂粒多。良。にぶい黄褐色。	内外面研磨・光沢。	堀之内 1 式
84	20	18区 U-23 グ	深鉢	口縁部片	砂粒少。良。にぶい黄褐色。	内外面研磨・光沢。	堀之内 1 式
84	21	18区 O-16 グ・O-17 グ	壺	胴部片	砂粒少。良。にぶい褐色。	内面軽い研磨。縄文 LR。残存高 7.6。	堀之内 1 式
85	1	18区 P-9 グ	深鉢	胴部片	砂粒多。良。灰黄褐色。	内面ナデ。縄文 LR。85 図 2 と同一個体。	堀之内 1 式
85	2	18区 R-8 グ	深鉢	胴部片	砂粒多。良。黒褐色。	内面ナデ。縄文 LR。85 図 1 と同一個体。	堀之内 1 式
85	3	18区 X-5 グ	深鉢	胴部片	細砂粒多。良。褐色。	内面ナデ。縄文 LR。	堀之内 1 式
85	4	18区 P-17 グ	深鉢	胴部片	細砂粒多。良。にぶい黄褐色。	内面軽い研磨。縄文 LR。	堀之内 1 式
85	5	18区 P-22 グ I 層 3	深鉢	胴部片	細砂粒多。良。にぶい褐色。	内面軽い研磨。	堀之内 1 式
85	6	18区 O-19 グ	深鉢	胴部片	砂粒少。並。灰黄褐色。	内面軽い研磨。縄文 RL。	堀之内 1 式
85	7	18区 O-13 グ 3	深鉢	胴部片	細砂粒多。良。にぶい黄褐色。	内面ナデ。縄文 LR。残存高 5.0。	堀之内 1 式
85	8	18区 M-17 グ 3・N-17 グ	注口土器	口縁～胴部 1/3	砂粒多。良。にぶい褐色。	内面軽い研磨。口径 7.4。残存高 5.6。	称名寺 1 式
85	9	18区 X-8 グ	深鉢	口縁部片	砂粒多。良。にぶい黄褐色。	内面研磨。縄文 LR。口径(16.8)。残存高 8.0。	堀之内 2 式
85	10	18区 M-11 グ	深鉢	胴部片	砂粒多。良。にぶい黄褐色。	内面研磨。縄文 LR。残存高 6.2。	堀之内 2 式
85	11	18区 K-12 グ	深鉢	胴部片	砂粒多。良。褐色。	内外面研磨。縄文 LR。残存高 11.0。	堀之内 2 式
85	12	18区 O-16 グ	深鉢	胴部片	細砂粒多。良。灰黄褐色。	内面研磨。縄文 LR。	堀之内 2 式
85	13	18区 K-12 グ	深鉢	口縁部片	細砂粒多。良。にぶい黄褐色。	内面ナデ。縄文 LR。	堀之内 2 式
85	14	18区 K-11 グ 2	深鉢	口縁部片	砂粒少。良。にぶい黄褐色。	内面研磨。縄文 LR。	堀之内 2 式
85	15	18区 W-2 グ	注口土器	胴部片	砂粒多。良。灰黄褐色。	内面ナデ。	堀之内 2 式
85	16	18区 K-13 グ	深鉢	胴部片	砂粒少。良。にぶい赤褐色。	内面研磨・光沢。縄文 LR。残存高 7.5。	堀之内 2 式
85	17	18区 O-25 グ II 層	深鉢	口縁部片	砂粒少。良。にぶい黄褐色。	内面研磨。縄文 LR。	堀之内 2 式
85	18	18区 K-12 グ	深鉢	胴部片	砂粒少。良。褐灰色。	内面研磨。縄文 LR。	堀之内 2 式
85	19	18区 M-12 グ	深鉢	胴部片	細砂粒多。良。にぶい黄褐色。	内面ナデ。縄文 LR。	堀之内 2 式
85	20	18区 N-25 グ I 層	深鉢	胴部片	砂粒多。良。灰黄褐色。	内面ナデ。縄文 LR。	堀之内 2 式
85	21	18区 K-11 グ	深鉢	胴部片	砂粒少。良。にぶい黄褐色。	内面研磨。縄文 LR。	堀之内 2 式
85	22	18区 P-8 グ	注口土器	口縁部片	細砂粒少。良。褐灰色。	内外面燻し・研磨・光沢。縄文 LR。口径(8.2)。	堀之内 2 式
85	23	18区 U-24 グ	深鉢	口縁部片	砂粒少。良。灰褐色。	内面研磨。縄文 LR。	堀之内 2 式
85	24	18区 S-5 グ	注口土器	胴部片	砂粒多。良。にぶい黄褐色。	内面粗いナデ。縄文 LR。	堀之内 2 式
85	25	18区 K-11 グ・T-5 グ	注口土器	口縁～胴部片	細砂粒少。良。黒褐色。	内外面燻し。内面ナデ。外面研磨・光沢。縄文 LR。口径(8.6)。残存高 8.4。	堀之内 2 式
85	26	18区 R-9 グ	深鉢	底部 1/3	砂粒少。良。明赤褐色。	外面研磨。底面に網代痕。底径(10.4)。残存高 3.5。	堀之内 2 式
85	27	18区 L-22 グ I 層	深鉢	口縁部片	細砂粒少。良。灰黄褐色。	内外面研磨・光沢。縄文 LR。	加曾利 B 式
85	28	18区 J-11 グ	深鉢	胴部片	細砂粒少。良。にぶい黄褐色。	内外面研磨・光沢。縄文 LR。	加曾利 B 式
85	29	18区 G-25 グ I 層	深鉢	胴部片	細砂粒少。良。にぶい黄褐色。	内外面研磨・光沢。縄文 LR。	加曾利 B 式
86	1	18区 O-25 グ・28 区 9 ブロック	鉢	口縁部片	砂粒少。良。にぶい黄褐色。	内外面研磨。内外面赤色塗彩。	晩期後半
86	2	18区 O-14 グ	鉢か?	口縁部片	砂粒少。良。灰黄褐色。	内面研磨。	佐野 II 式～女島羽川
86	3	18区 Q-25 グ	鉢か?	口縁部片	細砂粒多。良。褐灰色。	内面研磨。外面赤色塗彩。	佐野 II 式～女島羽川
86	4	18区 P-25 グ	鉢	口縁部片	細砂粒少。良。にぶい黄褐色。	内外面研磨。外面赤色塗彩。	佐野 II 式～女島羽川
86	5	18区 O-25 グ	鉢	口縁部片	細砂粒少。良。にぶい黄褐色。	内面研磨。	大洞 A 式
86	6	18区 O-25 グ・P-25 グ	鉢	口縁～胴部片	砂粒少。良。灰黄褐色。	内外面研磨。内外面赤色塗彩。	晩期後半
86	7	18区 O-25 グ	鉢	口縁部片	砂粒少。良。褐色。	内外面研磨・光沢。内外面赤色塗彩。	佐野 II 式～女島羽川
86	8	18区 S-24 グ	鉢	口縁部片	砂粒少。良・堅緻。灰黄褐色。	内面入念にナデ。外面赤色塗彩。	佐野 II 式～女島羽川
86	9	18区 P-25 グ	深鉢	胴部片	砂粒少。良。黒褐色。	内面研磨。燻し。	佐野 II 式～女島羽川
86	10	18区 S-23 グ	鉢	胴部片	砂粒少。良。褐灰色。	内面ナデ。外面研磨。縄文 LR。	佐野 II 式～女島羽川
86	11	18区 O-25 グ	鉢	口縁部片	砂粒少。良。褐色。	被熱変色。	晩期後半
86	12	18区 P-25 グ	鉢	口縁部片	砂粒少。良。浅黄褐色。	内面研磨。外面に赤色塗彩。	佐野 II 式～女島羽川
86	13	18区 S-8 グ	深鉢	口縁部片	砂粒少。良。にぶい褐色。	内面粗いナデ。	佐野 II 式～女島羽川
86	14	18区 O-25 グ	深鉢	頸部片	砂粒多。良。黒褐色。	内面軽い研磨。燻し。	佐野 II 式～女島羽川

遺物観察表 (土器)

図版番号	報告番号	出土位置・接合関係	種別器種	残存状態	胎土・焼成・色調	特徴・その他 計測値(単位:cm、( )は推定値)	時期・備考
86	15	18区 P-25 グ	鉢	頸部片	細砂粒少。良。黒褐色。	内外面軽い研磨。襷し。外面赤色塗彩。	大洞A式
86	16	18区 S-23 グ	鉢	胴部片	細砂粒少。良。にぶい黄褐色。	内面ナデ。外面赤色塗彩。胴部に条線。	大洞A式
86	17	18区 G-25 グ	深鉢	頸部片	砂粒少。良。にぶい黄褐色。	内面ナデ。	佐野Ⅱ式～女島羽川
86	18	18区 O-25 グ	鉢	口縁部片	細砂粒多。良。にぶい黄褐色。	内面ナデ。縄文LR。	佐野Ⅱ式～女島羽川
86	19	18区 P-23 グ・T-23 グ	深鉢	胴部片	砂粒少。良。にぶい黄褐色。	内面ナデ。捺糸R。	佐野Ⅱ式～女島羽川
86	20	18区 I-24 グ	深鉢	頸部片	細砂粒多。良。褐灰色。	内面研磨。	佐野Ⅱ式～女島羽川
86	21	18区 O-25 グ	深鉢	胴部片	砂粒少。良。黒褐色。	内面軽い研磨。縄文LR。	佐野Ⅱ式～女島羽川
86	22	18区 Q-7 グ	深鉢	胴部片	砂粒多。良。にぶい黄褐色。	内面研磨。縄文LR。	佐野Ⅱ式～女島羽川
86	23	18区 O-12 グ	深鉢	口縁部片	砂粒多。良。橙色。	内外面ナデ。	佐野Ⅱ式～女島羽川
86	24	18区 O-25 グ2、28区9プロック	鉢	胴部片	砂粒少。良。にぶい赤褐色。	内面研磨・光沢。外面赤色塗彩。	佐野Ⅱ式～女島羽川
86	25	18区 L-25 グ	土製円盤	完存	にぶい橙色。	円形。晩期末鉢の頸部を使用。	佐野Ⅱ式～女島羽川
86	26	18区 O-25 グ3	鉢	口縁部片	砂粒多。良。灰黄褐色。	内外面ナデ。	佐野Ⅱ式～女島羽川
86	27	18区 P-25 グ	深鉢	口縁部片	砂粒多。良。灰黄褐色。	内外面ナデ。	佐野Ⅱ式～女島羽川
86	28	18区 P-25 グ2、28区 M-1 グ	深鉢	口縁部片	砂粒少。良。灰褐色。	内外面軽い研磨。	佐野Ⅱ式～女島羽川
86	29	18区 R-25 グ	深鉢	胴部片	細砂粒多。良。黒褐色。	内面ナデ。捺糸R。	佐野Ⅱ式～女島羽川
86	30	18区 H-25 グ4	深鉢	胴部片	細砂粒多。良。浅黄褐色。	内面研磨。	佐野Ⅱ式～女島羽川
86	31	18区 P-17 グ23	深鉢	胴部片	砂粒多。良。にぶい黄褐色。	内面ナデ。	佐野Ⅱ式～女島羽川
87	1	18区 P-25 グ3	鉢	口縁～胴部1/4	細砂粒多。良。灰黄褐色。	内外面研磨・光沢。外面赤色塗彩。口径(14.8)。残存高7.0。	大洞A式
87	2	18区 O-25 グ8・P-25 グ	深鉢	口縁～胴部1/4	細砂粒少。良。黒褐色。	内外面研磨。口径(25.8)。残存高29.0。	佐野Ⅱ式～女島羽川
87	3	18区 P-25 グ2、28区 P-4 グ	鉢	口縁部片	砂粒多。良。灰黄褐色。	内面研磨・光沢。外面赤色塗彩。口径(14.0)。残存高4.7。	晩期後半
87	4	18区 K-25 グ	鉢	口縁部片	砂粒少。良。灰黄褐色。	内面研磨・光沢。縄文LR。口径(10.0)。残存高3.6。	晩期後半
87	5	18区 L-21 グ、28区 P-2 グ	鉢	口縁部片	細砂粒多。良。褐色。	内外面研磨。外面文様部に赤色塗彩。口径(16.0)。残存高5.3。	佐野Ⅱ式～女島羽川
87	6	18区 O-25 グ	深鉢	脚部片	砂粒少。良。黒褐色。	内外面研磨。残存高4.2。	晩期後半
87	7	18区 P-24 グ5	深鉢	胴部片	細砂粒多。良・堅緻。灰褐色。	内面研磨・光沢。捺糸Lか。残存高11.8。	晩期後半
87	8	18区 O-24 グ	深鉢	底部片	細砂粒多。良。にぶい黄褐色。	内面研磨・光沢。底面軽い研磨。縄文LR。底径(6.2)。残存高1.3。	晩期後半
88	1	18区 I 石垣 A	甕	口縁部片	細砂粒多。良。にぶい橙色。	内面ナデ。縄文LR。	弥生
88	2	18区	甕	口縁部片	砂粒少。良。にぶい黄褐色。	内外面研磨。内外面赤色塗彩。	弥生
88	3	18区 P-25 グ	甕	口縁部片	砂粒少。良。灰黄褐色。	内面研磨・光沢。縄文LR。	弥生
88	4	18区 P-25 グ	壺か?	頸部片	砂粒少。良。にぶい黄褐色。	内外面研磨。縄文LR。	弥生
88	5	18区 Q-8 グ	甕	胴部片	砂粒少。良。明黄褐色。	捺糸?	弥生
88	6	18区 I-13 グ	甕	胴部片	砂粒少。良。にぶい黄褐色。	内面粗いナデ。縄文LR。	弥生
88	7	18区 P-25 グ	甕	胴部片	砂粒少。良。灰黄褐色。	内面研磨・光沢。縄文LR。外面に縦位条痕。	弥生
88	8	18区 P-25 グ	甕	胴部片	細砂粒多。良。にぶい黄褐色。	縄文附加条LR+r。	弥生
88	9	18区 I-12 グ2	甕	口縁部片	砂粒少。良。にぶい橙色。	内面ナデ。	弥生
88	10	18区 G-25 グ	甕	胴部片	砂粒少。良。にぶい橙色。	内面ナデ。	弥生
88	11	18区 T-22 グ	鉢	口縁部片	砂粒少。良。にぶい黄褐色。	内面研磨・光沢。縄文LR。	弥生
88	12	18区 Q-11 グ	甕	胴部片	砂粒多。良。にぶい橙色。	内面ナデ。外面に条痕。	弥生
88	13	18区 Q-25 グ	甕	胴部片	砂粒少。良。にぶい橙色。	内面軽い研磨。	弥生
88	14	18区 Q-8 グ	甕	胴部片	砂粒少。良。褐色。	内面ナデ。外面に横位波状文。縄文LR。	弥生
88	15	18区	甕	胴部片	砂粒少。良。にぶい黄褐色。	内面ナデ。外面に横位波状文。	弥生
88	16	18区	甕	胴部片	砂粒少。良。にぶい黄褐色。	内面ナデ。外面に横位波状文。	弥生
88	17	18区 Q-7 グ3	甕	胴部片	砂粒少。良。にぶい黄褐色。	内面軽い研磨。縄文LR。	弥生中期
88	18	18区 P-25 グ2	鉢	口縁部片	砂粒多。良。灰黄褐色。	内外面ナデ。	弥生
88	19	18区道東トレンチ	高杯	底部1/2	砂粒少。良。褐色。	内外面研磨・光沢。底径5.0。残存高4.1。	弥生
88	20	18区 J-12 グ7・K-12 グ8	鉢	口縁～胴部1/3	細砂粒多。良。にぶい黄褐色。	内面軽い研磨。縄文無節R。底部丸底状。口径(18.8)。残存高7.5。	弥生中期
88	21	18区 Q-7 グ4	高杯	口縁部片	砂粒少。良。にぶい黄褐色。	内外面研磨・光沢。縄文LR。口縁部内面に縄文帯。口径(20.4)。残存高6.7。	弥生中期
88	22	18区 P-6 グ4・Q-7 グ3	甕	口縁～胴部1/3	砂粒多。良。灰黄褐色。	内面ナデ。縄文LR。口径(18.6)。残存高14.7。	弥生中期
88	23	18区 J-12 グ	鉢	底部片	砂粒少。良。にぶい黄褐色。	内面研磨。縄文無節L。底径(8.0)。残存高3.5。	弥生中期
88	24	18区 S-8 グ	甕	底部片	砂粒少。良。にぶい黄褐色。	内面ナデ。底面に木葉痕。底径(8.0)。残存高2.3。	弥生

横壁中村遺跡 19区遺構外出土土器

図版番号	報告番号	出土位置・接合関係	種別器種	残存状態	胎土・焼成・色調	特徴・その他 計測値(単位:cm、( )は推定値)	時期・備考
89	1	19区 W-24 グ	深鉢	口縁部片	砂粒少。良。黒褐色。	内外面研磨・光沢。襷し。	加曾利B式
89	2	19区 W-23 グ	深鉢	口縁部片	砂粒多。良。黒褐色。	内面研磨。縄文LR。	加曾利B式
89	3	19区 W-25 グ	深鉢	口縁部片	砂粒多。良。黒褐色。	内面研磨。縄文LR。	加曾利B式
89	4	19区 T-24 グ	深鉢	口縁部片	細砂粒多。良。暗褐色。	内外面研磨・光沢。	加曾利B式
89	5	19区 T-25 グ	深鉢	口縁部片	細砂粒多。良。暗褐色。	内外面軽い研磨。	加曾利B式
89	6	19区 U-25 グ	鉢	胴部片	砂粒少。良。にぶい赤褐色。	内外面研磨光沢。内面に魚様の文様あり。29区配石墓群のすぐ南で出土。	加曾利B式
89	7	19区 T-23 グ	深鉢	口縁部片	砂粒多。良。にぶい黄褐色。	内面ナデ。	加曾利B式
89	8	19区 W-23 グ2・W-24 グ	深鉢	口縁部片	砂粒多。良。黒褐色。	内外面研磨・光沢。	加曾利B式
89	9	19区 X-25 グ	蓋	把手欠損	砂粒多。良。にぶい褐色。	表裏に粗い研磨。径12.8。残存高2.5。	後期前半
89	10	19区 W-24 グ	深鉢	口縁部片	砂粒多。良・堅緻。黒褐色。	内面軽い研磨。	高井東式
89	11	19区 T-24 グ	深鉢	把手・先端等欠損	砂粒少。良。にぶい黄褐色。	縄文LR。	高井東式
89	12	19区 T-25 グ	深鉢	口縁部片	砂粒多。良。浅黄褐色。	内面ナデ。	高井東式
89	13	19区 T-25 グ	深鉢	把手片	砂粒少。良。にぶい黄褐色。	縄文無節L。	高井東式
89	14	19区 V-25 グ	深鉢	口縁部片	砂粒多。良。暗灰黄色。	波状口縁。内面ナデ。	高井東式
89	15	19区 V-25 グ4	深鉢	口縁部片	砂粒少。良。にぶい黄褐色。	内面ナデ。縄文LR。	高井東式
89	16	19区 U-25 グ	深鉢	頸部片	砂粒少。良。浅黄色。	内面軽い研磨。縄文LR。	高井東式
89	17	19区 V-25 グ	深鉢	口縁部片	砂粒多。良。にぶい褐色。	波状口縁。内面ナデ。	高井東式
89	18	19区 W-23 グ	深鉢	頸部片	砂粒少。良。黒褐色。	内面軽い研磨。縄文LR。	高井東式
89	19	19区 W-23 グ	深鉢	口縁部片	砂粒多。良。黒褐色。	内面研磨。	高井東式
89	20	19区 W-24 グ	深鉢	口縁部片	砂粒多。良。灰黄褐色。	波状口縁。内面研磨。	高井東式
89	21	19区 W-23 グ	深鉢	胴部片	砂粒少。良。褐色。	内面粗い研磨。	高井東式
89	22	19区 X-25 グ	深鉢	胴部片	砂粒少。良。黒褐色。	内外面軽い研磨。	高井東式
89	23	19区 W-24 グ	深鉢	胴部片	砂粒多。良。黒褐色。	内面研磨。	高井東式
89	24	19区 T-25 グ	深鉢	口縁部片	砂粒多。良。灰黄褐色。	波状口縁。内面ナデ。	高井東式
89	25	19区 V-25 グ	深鉢	口縁部片	砂粒多。良。にぶい黄褐色。	波状口縁。内面ナデ。	高井東式

遺物観察表 (土器)

図版番号	報告番号	出土位置・接合関係	種別器種	残存状態	胎土・焼成・色調	特徴・その他 計測値(単位:cm、( )は推定値)	時期・備考
90	1	19区 W-23グ・W-24グ	浅鉢	口縁部片	砂粒少。良。暗褐色。	内外面研磨・光沢。赤色塗彩不明。補修孔あり。口径(36.0)。残存高11.0。	高井東式
90	2	19区 W-24グ3	深鉢	口縁部片	砂粒多。良。にぶい黄褐色。	内外面研磨。	高井東式
90	3	19区 W-24グ2	深鉢	口縁部片	砂粒多。良。暗赤褐色。	内外面研磨。	高井東式
90	4	19区 W-24グ	深鉢	口縁部片	砂粒多。良。暗褐色。	波状口縁。内面ナデ。	高井東式
90	5	19区 W-25グ	深鉢	胴部片	砂粒多。良。黒褐色。	瘤付土器。内外面研磨・光沢。	瘤付土器
90	6	19区 W-25グ	深鉢	胴部片	砂粒多。良。赤褐色。	瘤付土器。被熱変色劣化。	瘤付土器
90	7	19区 W-23グ	深鉢	胴部片	砂粒少。並。にぶい黄褐色。	瘤付土器。内外面研磨。	瘤付土器
90	8	19区 R-25グ	壺	胴部片	砂粒少。良。黒褐色。	内外面研磨・光沢。	後期後半
90	9	19区 W-23グ	注口土器	胴部片	砂粒少。良。暗褐色。	内面ナデ。外面研磨・光沢。	後期後半
90	10	19区 T-25グ	深鉢	口縁部片	細砂粒多。良。黒褐色。	内面ナデ。縄文RL。	安行1式
90	11	19区 V-24グ	深鉢	口縁部片	砂粒多。良。にぶい褐色。	内外面粗い研磨。	晩期
90	12	19区 X-5グ、29区 W-4グ	深鉢	口縁部片	砂粒多。良。明褐色。	内面ナデ。	晩期
90	13	19区 R-25グ	深鉢	胴部片	砂粒少。良。黒褐色。	内面ナデ。縄文無節R。燻し。	天神原式
90	14	19区 W-23グ	深鉢	胴部片	細砂粒多。良。褐色。	内面ナデ。縄文無節L。	高井東式
90	15	19区 X-25グ	深鉢	胴部片	砂粒少。良。にぶい褐色。	内外面研磨。縄文LR。	安行3a式
90	16	19区 Y-25グ	深鉢	口縁部片	砂粒少。良。にぶい褐色。	内外面研磨。	安行3c式
90	17	19区 X-25グ	台付土器	台部完存	砂粒少。良・堅緻。灰褐色。	内外面研磨・光沢。縄文LR。内面底に網代痕。残存高2.5。	佐野式
90	18	19区 T-23グ	深鉢	頸部片	細砂粒多。良。にぶい褐色。	内外面研磨。	佐野式
90	19	19区 J-22グ	深鉢	口縁部片	砂粒少。良。黒褐色。	内外面研磨・光沢。外面文様部に赤色塗彩。燻し。	佐野式

横壁中村遺跡 20区遺構外出土土器

図版番号	報告番号	出土位置・接合関係	種別器種	残存状態	胎土・焼成・色調	特徴・その他 計測値(単位:cm、( )は推定値)	時期・備考
91	1	20区 I-19グ	深鉢	口縁部片	石英・金雲母多。良。にぶい褐色。	内面ナデ。	阿玉台 Ia 式
91	2	20区 E-18グ	深鉢	口縁部片	石英・金雲母多。良。褐色。	内面ナデ。波状口縁。	阿玉台 Ia 式
91	3	20区 O-13グ	深鉢	口縁部片	石英・金雲母多。良。褐灰・にぶい褐色。	内面軽い研磨。	阿玉台 Ia 式
91	4	20区 R-16グ	深鉢	口縁部片	石英・金雲母多。良。にぶい褐色。	内面軽い研磨。	阿玉台 Ia 式
91	5	20区 Q-16グ	深鉢	頸部片	石英・金雲母多。良。にぶい褐色。	内面ナデ。	阿玉台 Ia 式
91	6	20区 O-16グ	深鉢	口縁部片	石英・金雲母多。良。にぶい褐色。	内面ナデ。	阿玉台 Ia 式
91	7	20区 S-15グ	深鉢	胴部片	石英・金雲母多。良。にぶい橙・灰褐色。	内面軽い研磨。	阿玉台 Ia 式
91	8	20区 N-15グ	深鉢	口縁部片	石英・金雲母多。良。にぶい褐色。	内面ナデ。	阿玉台 Ia 式
91	9	20区 L-14グ	深鉢	頸部片	石英・金雲母多。良。灰褐色。	内面ナデ。	阿玉台 Ia 式
91	10	20区 U-25グ	深鉢	口縁部片	石英・金雲母多。良。にぶい赤褐色。	内面ナデ。	阿玉台 Ia 式
91	11	20区 R-16グ	深鉢	胴部片	石英・金雲母多。良。にぶい褐色。	内面ナデ。	阿玉台 Ia 式
91	12	20区 Q-18グ	深鉢	胴部片	石英・金雲母多。良。にぶい褐色。	内面ナデ。	阿玉台 Ib ~ II 式
91	13	20区 T-22グ	深鉢	口縁部片	石英・金雲母多。良。にぶい赤褐色。	内面ナデ。	阿玉台 Ib ~ II 式
91	14	20区 Q-19グ	深鉢	頸部片	石英・金雲母多。良。にぶい褐色。	内面ナデ。	阿玉台 Ib ~ II 式
91	15	20区 G-23グ	深鉢	口縁部片	石英・金雲母多。良。褐灰色。	内面軽い研磨。波状口縁。	阿玉台 Ib ~ II 式
91	16	20区 O-19グ	深鉢	口縁部片	砂粒・石英多。良。灰褐色。	内面軽い研磨。	阿玉台 Ib ~ II 式
91	17	20区 O-23グ	深鉢	口縁部片	石英・金雲母多。良。にぶい赤褐色。	内面軽い研磨。波状口縁。	阿玉台 Ib ~ II 式
91	18	20区 R-14グ	深鉢	口縁部片	石英・金雲母多。良。にぶい褐色。	内面ナデ。	阿玉台 Ib ~ II 式
91	19	20区 V-21グ	深鉢	口縁部片	石英・金雲母多。良。にぶい赤褐色。	内面ナデ。	阿玉台 Ib ~ II 式
91	20	20区 N-16グ	深鉢	口縁部片	石英・金雲母多。良。灰褐色。	1列の押引文。	阿玉台 Ib ~ II 式
91	21	20区 P-15グ	深鉢	口縁部片	石英多。良・堅緻。にぶい赤褐色。	内面ナデ。1列の押引文。	阿玉台 Ib ~ II 式
91	22	20区 S-15グ	深鉢	口縁部片	石英・金雲母多。良。にぶい赤褐色。	内面ナデ。1列の押引文。	阿玉台 Ib ~ II 式
91	23	20区 S-19グ	深鉢	口縁部片	石英・金雲母多。良。褐灰色。	内面ナデ。	阿玉台 Ib ~ II 式
91	24	20区 K-16グ	深鉢	口縁部片	石英・金雲母多。良。にぶい黄褐色。	内面ナデ。波状口縁。	阿玉台 Ib ~ II 式
91	25	20区 U-12グ	深鉢	口縁部片	石英・金雲母多。良。にぶい赤褐色。	内面ナデ。	阿玉台 Ib ~ II 式
91	26	20区 P-17グ	深鉢	胴部片	石英・金雲母多。良。褐色。	内面ナデ。波状口縁。	阿玉台 Ib ~ II 式
91	27	20区 N-15グ	深鉢	口縁部片	石英多。良。にぶい褐色。	内面ナデ。1列の角押文。口唇上面に爪形押引文。	阿玉台 Ib ~ II 式
91	28	20区 T-21グ	深鉢	口縁部片	石英・金雲母多。良。褐灰色。	内面ナデ。波状口縁。	阿玉台 Ib ~ II 式
91	29	20区 L-16グ	深鉢	口縁部片	石英・金雲母多。良。にぶい褐色。	内面ナデ。波状口縁。	阿玉台 Ib ~ II 式
91	30	20区 L-16グ	深鉢	口縁部片	石英・金雲母多。良。にぶい赤褐色。	内面ナデ。	阿玉台 Ib ~ II 式
92	1	20区 P-16グ・R-18グ・T-17グ・T-22グ・U-18グ・U-22グ・Y-11グ	深鉢	口縁部片	石英・金雲母多。良。褐色。	内面ナデ。2列の押引文。口径(32.4)。残存高9.6。	阿玉台 Ib ~ II 式
92	2	20区 V-23グ・V-24グ	深鉢	口縁部片	石英・金雲母多。良。明褐色。	内面ナデ。2列の押引文。側面に渦巻文。残存高8.1。	阿玉台 Ib ~ II 式
92	3	20区 T-22グ	深鉢	口縁部片	石英・金雲母多。良。黄褐色。	2列の押引文。側面に施文なし。残存高7.3。	阿玉台 Ib ~ II 式
92	4	20区 P-16グ	深鉢	口縁部片	石英・金雲母多。良。褐色。	内面ナデ。2列の押引文。	阿玉台 Ib ~ II 式
92	5	20区 Q-16グ・U-17グ	深鉢	口縁部片	石英・金雲母多。良。にぶい褐色。	2列の押引文。	阿玉台 Ib ~ II 式
92	6	20区 Q-18グ	深鉢	突起	砂粒・石英多。良。にぶい褐色。	内面ナデ。2つの透し孔がある円形状の把手片。1~2列の押引文。	阿玉台 Ib ~ II 式
92	7	20区 S-17グ	深鉢	口縁部片	石英多。良。褐色。	内面ナデ。2列の角押文。残存高6.8。	阿玉台 Ib ~ II 式
92	8	20区 P-15グ	深鉢	口縁部片	砂粒・石英多。良。暗褐色。	2列の押引文。	阿玉台 Ib ~ II 式
92	9	20区 T-19グ	深鉢	口縁部片	石英・金雲母多。良。にぶい褐色。	内面ナデ。2列の押引文。	阿玉台 Ib ~ II 式
92	10	20区 T-20グ	深鉢	口縁部片	石英・金雲母多。良。にぶい黄褐色。	内面ナデ。2列の押引文。	阿玉台 Ib ~ II 式
92	11	20区 T-24グ	深鉢	口縁部片	石英・金雲母多。良。灰褐色。	内面ナデ。波状口縁。	阿玉台 Ib ~ II 式
92	12	20区 T-24グ	深鉢	口縁部片	石英・金雲母多。良。灰褐色。	内面軽い研磨。波状口縁。	阿玉台 Ib ~ II 式
92	13	20区 T-24グ・U-24グ	深鉢	口縁部片	石英・金雲母多。良。明赤褐色。	内面ナデ。	阿玉台 Ib ~ II 式
92	14	20区 L-17グ	深鉢	口縁部片	石英・金雲母多。良。にぶい褐色。	内面軽い研磨。補修孔。	阿玉台 Ib ~ II 式
92	15	20区 T-24グ	深鉢	口縁部片	石英・金雲母多。良。灰褐色。	内面ナデ。波状口縁。	阿玉台 Ib ~ II 式
92	16	20区 V-21グ	深鉢	胴部片	石英・金雲母多。良。褐灰色。	内面ナデ。	阿玉台 Ib ~ II 式
92	17	20区 T-22グ	深鉢	口縁部片	石英・金雲母多。良。にぶい赤褐色。	内面ナデ。	阿玉台 Ib ~ II 式
92	18	20区 N-21グ	深鉢	口縁部片	石英・金雲母多。良。褐色。	内面ナデ。	阿玉台 Ib ~ II 式
92	19	20区 P-15グ・L-16グ	深鉢	胴部片	石英・金雲母多。良。にぶい褐色。	内面軽い研磨。波状口縁。92図20と同一個体。	阿玉台 Ib ~ II 式
92	20	20区 T-22グ	深鉢	口縁部片	石英・金雲母多。良。にぶい褐色。	内面軽い研磨。波状口縁。92図19と同一個体。	阿玉台 Ib ~ II 式
92	21	20区 T-24グ	深鉢	口縁部片	石英・金雲母多。良。にぶい赤褐色。	内面軽い研磨。	阿玉台 Ib ~ II 式
92	22	20区 U-21グ	深鉢	胴部片	石英・金雲母多。良。褐色。	内面ナデ。	阿玉台 Ib ~ II 式
92	23	20区 L-16グ	深鉢	胴部片	石英・金雲母多。良。にぶい褐色。	内面ナデ。残存高5.0。	阿玉台 Ib ~ II 式
93	1	20区 U-21グ	深鉢	口縁部片	石英・金雲母多。良。にぶい黄褐色。	内面ナデ。波状口縁。	阿玉台 Ib ~ II 式
93	2	20区 N-15グ	深鉢	口縁部片	石英・金雲母多。良。にぶい赤褐色。	内面軽い研磨。波状口縁。	阿玉台 Ib ~ II 式
93	3	20区 T-16グ	深鉢	口縁部片	石英・金雲母多。良。にぶい褐色。	内面ナデ。	阿玉台 Ib ~ II 式



遺物観察表 (土器)

図版番号	報告番号	出土位置・接合関係	種別器種	残存状態	胎土・焼成・色調	特徴・その他 計測値(単位:cm、( )は推定値)	時期・備考
93図	4	20区 L-16グ・R-16グ・R-17グ・R-18グ	深鉢	胴部片	石英・金雲母多。良。橙色。	内面ナデ。残存高6.8。	阿玉台 Ib ~ II式
93図	5	20区 T-21グ	深鉢	口縁部片	石英・金雲母多。良。灰褐色。	内面軽い研磨。波状口縁。	阿玉台 Ib ~ II式
93図	6	20区 M-3グ	深鉢	胴部片	石英・金雲母多。良。灰褐色。	内面ナデ。2列の押引文。	阿玉台 Ib ~ II式
93図	7	20区 T-21グ	深鉢	頸部片	石英・金雲母多。良。にぶい赤褐色。	内面ナデ	阿玉台 Ib ~ II式
93図	8	20区 R-17グ	深鉢	頸部片	石英・金雲母多。良。にぶい褐色。	内面軽い研磨。	阿玉台 Ib ~ II式
93図	9	20区 L-16グ	深鉢	口縁部片	石英・金雲母多。良。にぶい褐色。	内面ナデ。	阿玉台 Ib ~ II式
93図	10	20区 R-17グ	深鉢	頸部片	石英・金雲母多。良。にぶい褐色。	内面ナデ。	阿玉台 Ib ~ II式
93図	11	20区 T-17グ	深鉢	頸部片	石英・金雲母多。良。黒褐色。	内面ナデ。	阿玉台 Ib ~ II式
93図	12	20区 N-16グ	深鉢	口縁部片	石英・金雲母多。良。褐色。	内面ナデ。	阿玉台 Ib ~ II式
93図	13	20区 L-14グ	深鉢	胴部片	石英・金雲母多。良。にぶい赤褐色。	内面軽い研磨。	阿玉台 Ib ~ II式
93図	14	20区 U-22グ	深鉢	胴部片	石英・金雲母多。良。にぶい褐色。	内面ナデ。	阿玉台 Ib ~ II式
93図	15	20区 S-18グ・R-17グ	深鉢	頸部片	石英・金雲母多。良。にぶい赤褐色。	内面ナデ。	阿玉台 Ib ~ II式
93図	16	20区 Q-16グ	深鉢	頸部片	石英多。良。褐色。	内面軽い研磨。1列の押引文。	阿玉台 Ib ~ II式
93図	17	20区 S-15グ	深鉢	口縁部片	石英・金雲母多。良。灰褐色。	内面軽い研磨。	阿玉台 Ib ~ II式
93図	18	20区 N-21グ	深鉢	口縁部片	石英・金雲母多。良。黒褐色。	内面ナデ。	阿玉台 Ib ~ II式
93図	19	20区 P-15グ	深鉢	口縁部片	砂粒少。良。にぶい褐色。	内面軽い研磨。	阿玉台 Ib ~ II式
93図	20	20区 C-23グ	深鉢	口縁部片	石英・金雲母多。良。黒褐色。	内面ナデ。波状口縁。	阿玉台 Ib ~ II式
93図	21	20区 U-23グ	深鉢	胴部片	石英・金雲母多。良。にぶい褐色。	内面軽い研磨。	阿玉台 Ib ~ II式
93図	22	20区 L-15グ	深鉢	胴部片	石英・金雲母多。良。にぶい赤褐色。	内面軽い研磨。	阿玉台 Ib ~ II式
93図	23	20区 R-17グ	深鉢	胴部片	石英・金雲母多。良。にぶい褐色。	内面ナデ。	阿玉台 Ib ~ II式
93図	24	20区 O-15グ・O-16グ	深鉢	頸部片	石英・金雲母多。良。にぶい褐色。	内面軽い研磨。	阿玉台 Ib ~ II式
93図	25	20区 T-23グ	深鉢	頸部片	石英・金雲母多。良。褐色。	内面軽い研磨。	阿玉台 Ib ~ II式
93図	26	20区 U-20グ	深鉢	胴部片	石英・金雲母多。良。にぶい褐色。	内面軽い研磨。	阿玉台 Ib ~ II式
93図	27	20区 Q-15グ	深鉢	胴部片	石英・金雲母多。良。にぶい褐色。	内面ナデ。	阿玉台 Ib ~ II式
93図	28	20区 O-16グ	深鉢	口縁部片	石英多。良。灰褐色。	内面ナデ。	阿玉台 Ib ~ II式
94図	1	20区 M-17グ・U-19グ・V-14グ・W-13グ	深鉢	口縁~胴部	石英・金雲母多。良。灰褐色。	内面ナデ。	阿玉台 Ib ~ II式
94図	2	20区 N-15グ	深鉢	口縁部片	石英・金雲母多。良。にぶい褐色。	内面ナデ。	阿玉台 Ib ~ II式
94図	3	20区 W-13グ	深鉢	口縁部片	石英・金雲母多。良。灰褐色。	内面ナデ。波状口縁。	阿玉台 Ib ~ II式
94図	4	20区 N-15グ	深鉢	口縁部片	石英・金雲母多。良。灰褐色。	内面ナデ。	阿玉台 Ib ~ II式
94図	5	20区 O-15グ	深鉢	口縁部片	石英・金雲母多。良。にぶい赤褐色。	内面軽い研磨。	阿玉台 Ib ~ II式
94図	6	20区 S-20グ	深鉢	胴部片	石英・金雲母多。良。灰黄褐色。	内面軽い研磨。	阿玉台 Ib ~ II式
94図	7	20区 U-22グ	深鉢	胴部片	砂粒少。良。にぶい褐色。	内面ナデ。	阿玉台 Ib ~ II式
94図	8	20区 Q-18グ	深鉢	胴部片	砂粒少。良。にぶい赤褐色。	内面ナデ。残存高8.2。	阿玉台 Ib ~ II式
94図	9	20区 O-16グ	深鉢	胴部片	砂粒少。良。にぶい褐色。	内面ナデ。	阿玉台 Ib ~ II式
94図	10	20区 Q-18グ	深鉢	胴部片	石英・金雲母多。良。にぶい黄褐色。	内面軽い研磨。	阿玉台 Ib ~ II式
94図	11	20区 T-22グ	深鉢	胴部片	砂粒多。良。にぶい赤褐色。	内面軽い研磨。	阿玉台 Ib ~ II式
94図	12	20区 Q-16グ	深鉢	胴部片	砂粒少。良。にぶい褐色。	内面ナデ。	阿玉台 Ib ~ II式
94図	13	20区 E-18グ	深鉢	胴部片	石英・金雲母多。良。にぶい褐色。	内面ナデ。	阿玉台 Ib ~ II式
94図	14	20区 U-22グ	深鉢	胴部片	石英・金雲母多。良。にぶい赤褐色。	内面軽い研磨。	阿玉台 Ib ~ II式
94図	15	20区 O-25グ	深鉢	胴部片	軽石多。良。灰褐色。	内面軽い研磨。	阿玉台 Ib ~ II式
94図	16	20区 Q-18グ	深鉢	胴部片	石英・金雲母多。良。灰褐色。	内面軽い研磨。	阿玉台 Ib ~ II式
94図	17	20区 R-15グ	深鉢	胴部片	石英・金雲母多。良。にぶい褐色。	内面軽い研磨。	阿玉台 Ib ~ II式
94図	18	20区 U-21グ	深鉢	胴部片	石英・金雲母多。良。にぶい黄褐色。	内面ナデ。	阿玉台 Ib ~ II式
94図	19	20区 U-17グ	深鉢	胴部片	石英・金雲母多。良。にぶい褐色。	内面ナデ。	阿玉台 Ib ~ II式
94図	20	20区 V-22グ	深鉢	胴部片	砂粒少。良。にぶい赤褐色。	内面ナデ。	阿玉台 Ib ~ II式
94図	21	20区 Q-16グ	深鉢	胴部片	石英・金雲母多。良。にぶい赤褐色。	内面軽い研磨。	阿玉台 Ib ~ II式
94図	22	20区 T-24グ	深鉢	胴部片	石英・金雲母多。良。にぶい褐色。	内面粗いナデ。	阿玉台 Ib ~ II式
94図	23	20区 Q-17グ	深鉢	胴部片	砂粒少。良。にぶい褐色。	内面ナデ。	阿玉台 Ib ~ II式
94図	24	20区 L-16グ	深鉢	胴部片	石英・金雲母多。良。灰褐色。	内面粗いナデ。	阿玉台 Ib ~ II式
94図	25	20区 N-15グ・O-15グ	深鉢	胴部片	砂粒少。良。にぶい褐色。	内面ナデ。	阿玉台 Ib ~ II式
94図	26	20区 I-21グ	深鉢	胴部片	石英・金雲母多。良。にぶい赤褐色。	内面軽い研磨。	阿玉台 Ib ~ II式
95図	1	20区 L-18グ	深鉢	口縁部片	片岩多。良。にぶい褐色。	内面ナデ。	勝坂1式
95図	2	20区 S-24グ	深鉢	口縁部片	石英・金雲母多。良。明赤褐色。	内面軽い研磨。	勝坂1式
95図	3	20区 L-15グ	深鉢	胴部片	片岩多。良。明赤褐色。	内面ナデ。	勝坂1式
95図	4	20区 P-23グ・P-24グ・N-16グ	深鉢	口縁部片	片岩多。良。にぶい赤褐色。	内面軽い研磨。	勝坂式
95図	5	20区 U-16グ・U-19グ・S-15グ・T-16グ	深鉢	口縁部片	片岩多。良。にぶい褐色。	内面軽い研磨。95図6と同一個体。	勝坂式
95図	6	20区 U-16グ・U-19グ・S-15グ・T-16グ	深鉢	胴部片	片岩多。良。にぶい褐色。	内面軽い研磨。95図5と同一個体。	勝坂式
95図	7	20区 T-25グ・L-18グ	深鉢	口縁部片	片岩多。良。黒褐色。	内面ナデ。	勝坂1式
95図	8	20区 N-15グ	深鉢	口縁部片	片岩多。良。にぶい赤褐色。	内面ナデ	勝坂1式
95図	9	20区 T-24グⅢ層	深鉢	口縁部片	片岩多。良。にぶい赤褐色。	内面研磨。	勝坂1式
95図	10	20区 T-25グ	深鉢	胴部片	片岩多。良。明赤褐色。	内面ナデ。	勝坂2式
95図	11	20区 O-19グ	深鉢	口縁部片	砂粒少。良。にぶい赤褐色。	内面ナデ。	勝坂1式
95図	12	20区 G-24グ	深鉢	口縁部片	砂粒少。良。暗赤褐色。	内面ナデ	勝坂1式
95図	13	20区 M-16グ	深鉢	口縁部片	石英多。良。にぶい赤褐色。	内面ナデ。	阿玉台 Ia式
95図	14	20区 B-24グ	浅鉢	口縁部片	石英・金雲母多。良。灰褐色。	内面研磨。口唇部~口縁に赤色塗彩あり。	阿玉台 II式
95図	15	20区 N-15グ	深鉢	口縁部片	片岩多。良。暗赤褐色。	内面ナデ。	勝坂2式
95図	16	20区 R-17グ	深鉢	口縁部片	砂粒少。良。暗褐色。	内面軽い研磨。	勝坂2式
95図	17	20区 L-16グ	深鉢	胴部片	砂粒少。良。暗褐色。	内面軽い研磨。縄文LR。	勝坂2式
95図	18	20区 M-16グ	深鉢	口縁部片	片岩多。良。赤褐色。	内面軽い研磨。	勝坂2式
95図	19	20区 U-25グ	深鉢	口縁部片	細砂粒少。良。にぶい赤褐色。	内面ナデ。	勝坂1式
95図	20	20区 K-15グ	深鉢	胴部片	砂粒少。良。にぶい赤褐色。	内面軽い研磨。	勝坂2式
95図	21	20区 S-19グ・T-21グ	深鉢	口縁部片	砂粒多。良。明赤褐色。	内面軽い研磨。	勝坂2式
95図	22	20区 L-16グ	深鉢	胴部片	砂粒多。良。褐色。	内面ナデ。	勝坂2式
95図	23	20区 O-16グ	深鉢	胴部片	片岩多。良。にぶい褐色。	内面軽い研磨。	勝坂2式
95図	24	20区 R-19グ	深鉢	胴部片	片岩多。良。赤褐色。	内面ナデ。	勝坂1式
95図	25	20区 U-21グ	深鉢	胴部片	片岩多。良。褐色。	内面軽い研磨。	勝坂2式
95図	26	20区 S-17グ	深鉢	胴部片	石英・金雲母多。良。にぶい赤褐色。	内面研磨。	勝坂2式
95図	27	20区 Q-17グ	深鉢	胴部片	片岩多。良。にぶい赤褐色。	内面軽い研磨。	勝坂2式
95図	28	20区 T-24グ・U-22グ・T-17グ	深鉢	口縁部片	片岩多。良。にぶい赤褐色。	内面軽い研磨。	勝坂式
95図	29	20区 Q-18グ・O-15グ・P-16グ・Q-17グ・Q-19グ・R-16グ・R-17グ・T-12グ	深鉢	胴部片	片岩多。良。にぶい褐色。	内面軽い研磨。三叉状印刻文あり。	勝坂式

遺物観察表 (土器)

図版番号	報告番号	出土位置・接合関係	種別器種	残存状態	胎土・焼成・色調	特徴・その他 計測値(単位:cm、( )は推定値)	時期・備考
95図	30	20区 Q-18グ・O-15グ・P-16グ・Q-17グ・Q-19グ・R-16グ・R-17グ・T-12グ	深鉢	胴部片	片岩多。良。にぶい橙色。	内面軽い研磨。三又状印刻文あり。	勝坂式
96図	1	20区 N-17グ	深鉢	胴部片	灰褐色。	内面ナデ。	勝坂2式
96図	2	20区 T-23グ	深鉢	胴部片	砂粒少。良。橙色。	内面ナデ。	勝坂2式
96図	3	20区 O-25グ	深鉢	胴部片	片岩少。良。堅緻。にぶい赤褐色。	内面ナデ。	勝坂2式
96図	4	20区 T-22グ	深鉢	胴部片	片岩多。良。明赤褐色。	内面ナデ。	勝坂式
96図	5	20区 P-15グ・U-23グ	深鉢	底部片	片岩多。良。堅緻。赤褐色。	内面ナデ。底面に木葉か?。底径(90)。残存高3.8。	勝坂式
96図	6	20区 N-15グ	深鉢	胴部片	片岩多。良。にぶい赤褐色。	内面ナデ。	勝坂2式
96図	7	20区 R-12グ	深鉢	胴部片	片岩多。良。にぶい赤褐色。	内面ナデ。	勝坂2式
96図	8	20区 G-22グ	深鉢	胴部片	片岩多。良。にぶい赤褐色。	内面ナデ。	勝坂1式
96図	9	20区 S-15グ	深鉢	胴部片	片岩多。良。にぶい赤褐色。	内面研磨。	勝坂1式
96図	10	20区 P-17グ・R-15グ	深鉢	底部1/4	砂粒多。良。にぶい赤褐色。	内面ナデ。底径(100)。残存高9.0。	勝坂式
96図	11	20区 T-25グ	深鉢	口縁部片	石英・金雲母多。良。橙色。	内面軽い研磨。	勝坂1式
96図	12	20区 T-24グ	深鉢	口縁部片	細砂粒多。良。にぶい赤褐色。	内面ナデ。	勝坂式
96図	13	20区 U-24グ	深鉢	胴部片	片岩多。良。明赤褐色。	内面ナデ。	勝坂2式
96図	14	20区 U-24グ	深鉢	胴部片	片岩多。良。にぶい赤褐色。	内面ナデ。	勝坂1式
96図	15	20区 U-21グ	深鉢	底部片	石英・軽石多。良。にぶい褐色。	内面ナデ。底径(17.0)。残存高5.5。	勝坂式
96図	16	20区 M-15グ	深鉢	胴部片	細砂粒少。良。にぶい褐色。	内面ナデ。	勝坂2式
96図	17	20区 C-24グ	深鉢	胴部片	細砂粒多。良。暗褐色。	内面ナデ。	勝坂2式
96図	18	20区 V-20グ	深鉢	胴部片	片岩多。良。にぶい褐色。	内面ナデ。	勝坂1式
96図	19	20区 L-16グ	深鉢	口縁部片	石英・金雲母多。良。にぶい褐色。	内面軽い研磨。	勝坂1式
96図	20	20区 L-18グ	深鉢	胴部片	片岩多。良。堅緻。にぶい赤褐色。	内面ナデ。縄文LR。	勝坂式
96図	21	20区 U-24グ・U-23グ・T-24グⅢ層	深鉢	口縁部片	砂粒・石英多。良。にぶい赤褐色。	内面軽い研磨。縄文RL。	勝坂2式
96図	22	20区 U-21グ	深鉢	口縁部片	片岩多。良。明赤褐色。	内面ナデ。	勝坂1式
96図	23	20区 T-17グ	深鉢	胴部片	片岩多。良。暗赤褐色。	内面ナデ。	勝坂3式
96図	24	20区 R-17グ	深鉢	口縁部片	砂粒少。良。にぶい褐色。	内面ナデ。	勝坂1式
96図	25	20区 K-16グ	深鉢	口縁部片	片岩多。良。にぶい褐色。	内面ナデ。	勝坂1式
96図	26	20区 N-17グ	深鉢	口縁部片	片岩多。良。にぶい黄褐色。	内面ナデ。	五領ヶ台式
96図	27	20区 M-15グ	深鉢	胴部片	片岩多。良。にぶい赤褐色。	内面ナデ。	勝坂1式
96図	28	20区 A-24グ・N-16トレンチ・U-20グ	深鉢	胴部片	片岩多。良。明赤褐色。	内面粗いナデ。残存高9.0。	勝坂式
96図	29	20区 T-25グ	深鉢	胴部片	砂粒多。良。赤褐色。	内面ナデ。	勝坂式
96図	30	20区 R-16グ	深鉢	胴部片	細砂粒多。良。にぶい赤褐色。	内面研磨。	勝坂2式
96図	31	20区 D-22グ	深鉢	胴部片	砂粒多。良。明赤褐色。	内面ナデ。残存高(16.0)。	勝坂式
96図	32	20区 P-15グ・U-23グ	深鉢	胴部片	片岩多。良。明赤褐色。	内面軽い研磨。	勝坂2式
96図	33	20区 O-17グ	深鉢	胴部片	片岩多。良。にぶい赤褐色。	内面ナデ。	勝坂1式
96図	34	20区 T-20グ	深鉢	底部片	細砂粒少。良。明赤褐色。	内面ナデ。残存高3.1。	勝坂式
96図	35	20区 D-15グ・N-17グ・T-22グ・U-20グ	深鉢	胴部片	片岩多。良。明赤褐色。	内面粗いナデ。残存高5.5。	勝坂式
97図	1	20区 S-16グ	深鉢	口縁部把手	砂粒多。良。にぶい黄褐色。	内外面研磨。把手上面左手に蛇の図形あり。	勝坂式
97図	2	20区 N-14グ・T-10グ・U-16グ	深鉢	口縁部片	砂粒多。良。明褐色。	内面ナデ。	勝坂式
97図	3	20区 U-23グ	深鉢	口縁部片	細砂粒多。良。にぶい赤褐色。	内面ナデ。	勝坂式
97図	4	20区 P-17グ	深鉢	胴部片	軽石多。良。褐色。	内面ナデ。	勝坂式
97図	5	20区 S-15グ・S-16グ・T-16グ・R-14グ	深鉢	口縁~胴部	砂粒多。良。にぶい褐色。	内面軽い研磨。	勝坂式
97図	6	20区 T-17グ	深鉢	口縁部片	砂粒多。良。暗赤褐色。	内面軽い研磨。	勝坂2式
97図	7	20区 U-21グ・V-22グ	深鉢	胴部片	片岩多。良。明赤褐色。	内面軽い研磨。	勝坂2式
97図	8	20区 V-21グ	深鉢	胴部片	砂粒少。良。赤褐色。	内面研磨。	勝坂1式
97図	9	20区 R-15グ・85住	深鉢	口縁部片	軽石多。良。堅緻。褐灰色。	内面研磨。縄文RL。	勝坂2式
97図	10	20区 T-19グ	浅鉢	口縁部片	砂粒少。良。褐色。	内面ナデ。	勝坂1式
97図	11	20区 L-15グ	深鉢	口縁部片	片岩多。良。にぶい赤褐色。	内面ナデ。	勝坂1式
97図	12	20区 T-24グ	深鉢	胴部片	砂粒多。良。にぶい褐色。	内面研磨。	勝坂2式
97図	13	20区 N-17グ	深鉢	口縁部片	細砂粒少。良。堅緻。明赤褐色。	内面研磨・光沢。	勝坂2式
97図	14	20区 R-17グ	深鉢	口縁部片	石英・金雲母多。良。にぶい赤褐色。	内面軽い研磨。	勝坂2式
97図	15	20区 T-25グ	深鉢	口縁部片	砂粒多。良。黒褐色。	内面研磨。	勝坂式
97図	16	20区 295土	深鉢	口縁部片	細砂粒少。良。堅緻。褐色。	内面研磨・光沢。	北陸越後系
97図	17	20区 T-23グ	深鉢	中空の把手	片岩多。良。明褐色。		勝坂式
97図	18	20区 U-25グ	深鉢	胴部片	片岩多。良。にぶい赤褐色。	内面ナデ。	勝坂式
98図	1	20区 U-24グ	深鉢	口縁部片	砂粒多。良。にぶい褐色。	内面ナデ。	勝坂2式
98図	2	20区 T-24グ	鉢	口縁部片	砂粒多。良。にぶい赤褐色。	内面軽い研磨。	勝坂3式
98図	3	20区 S-19グ	深鉢	胴部片	砂粒多。良。にぶい赤褐色。	内面軽い研磨。撫系L。	勝坂式
98図	4	20区 G-18グ	深鉢	口縁部片	砂粒・石英多。良。にぶい赤褐色。	内面ナデ。	勝坂2式
98図	5	20区 T-24グ	深鉢	口縁部片	石英・金雲母多。良。褐色。	内面ナデ。	勝坂2式
98図	6	20区 T-17グ	深鉢	口縁部片	片岩多。良。にぶい赤褐色。	内面ナデ。	勝坂2式
98図	7	20区 T-23グ	深鉢	口頭部片	砂粒多。良。暗赤褐色。	内外面研磨。	勝坂式
98図	8	20区 U-12グ	深鉢	胴部片	細砂粒多。良。褐色。	内面ナデ。	勝坂2式
98図	9	20区 S-24グⅢ層	深鉢	胴部片	石英・金雲母多。良。赤褐色。	内面研磨。	勝坂2式
98図	10	20区 P-14グ	深鉢	胴部片	片岩多。良。にぶい赤褐色。	内面ナデ。	勝坂2式
98図	11	20区 S-19グ	深鉢	胴部片	細砂粒多。良。明赤褐色。	内面研磨。	勝坂2式
98図	12	20区 N-15グ	深鉢	胴部片	細砂粒多。良。にぶい赤褐色。	内面ナデ。	勝坂2式
98図	13	20区 N-17グ	深鉢	胴部片	砂粒少。良。にぶい赤褐色。	内面ナデ。	勝坂2式
98図	14	20区 T-16グ	深鉢	胴部片	片岩多。良。にぶい赤褐色。	内面ナデ。	勝坂2式
98図	15	20区 L-19グ	深鉢	口縁部片	石英多。良。にぶい黄褐色。	内面ナデ。	勝坂式
98図	16	20区 U-24グ	深鉢	胴部片	細砂粒多。良。褐色。	内面研磨。	勝坂2式
98図	17	20区 R-15グ	深鉢	胴部片	砂粒多。良。堅緻。灰褐色。	内面ナデ。	勝坂式
98図	18	20区 N-16グ・L-14グ	深鉢	胴部片	砂粒少。良。にぶい褐色。	内面ナデ。	勝坂式
98図	19	20区 N-15グ	深鉢	口縁部片	軽石多。良。にぶい褐色。	内面研磨。	勝坂式
98図	20	20区 W-23グ	深鉢	胴部片	砂粒多。良。にぶい褐色。	内面ナデ。	勝坂式
98図	21	20区 P-15グ・T-22グ	深鉢	胴部片	砂粒少。良。暗赤褐色。	内面ナデ。	勝坂式
98図	22	20区 O-15グ・P-14グ	深鉢	胴部片	砂粒少。良。にぶい赤褐色。	内面ナデ。	勝坂式
98図	23	20区 O-15グ	深鉢	胴部片	砂粒多。良。にぶい褐色。	内面ナデ。三又状印刻文あり。	勝坂式
98図	24	20区 R-15グ	深鉢	頸部片	砂粒多。良。暗褐色。	内面軽い研磨。	勝坂式
98図	25	20区 W-19グ	深鉢	胴部片	砂粒多。良。褐色。	内面軽い研磨。	勝坂3式
99図	1	20区 N-16グ	深鉢	胴部片	砂粒多。良。赤褐色。	内面研磨	勝坂式

遺物観察表 (土器)

図版番号	報告番号	出土位置・接合関係	種別器種	残存状態	胎土・焼成・色調	特徴・その他 計測値(単位:cm、( )は推定値)	時期・備考
99図	2	20区 M-15 ㄱ	深鉢	胴部片	石英・金雲母多。良。にぶい赤褐色。	内面ナデ。縄文 RL。	勝坂式
99図	3	20区 U-17 ㄱ	深鉢	胴部片	砂粒多。良。赤褐色。	内面軽い研磨。	勝坂 3 式
99図	4	20区 B-19 ㄱ	深鉢	胴部片	石英・金雲母多。良。明赤褐色。	内面軽い研磨。	勝坂 3 式
99図	5	20区 P-16 ㄱ	深鉢	胴部片	石英・金雲母多。良。灰褐色。	内面ナデ。	勝坂式
99図	6	20区 U-16 ㄱ・T-22 ㄱ・O-19 ㄱ III層	深鉢	胴部片	砂粒多。良。明赤褐色。	内面研磨。	勝坂式
99図	7	20区 V-21 ㄱ	深鉢	口縁部片	細砂粒多。良。暗褐色。	内面研磨。	勝坂式
99図	8	20区 Q-23 ㄱ III層	深鉢	口縁部片	細砂粒多。良。褐色。	内面研磨。波状口縁。	勝坂 2 式
99図	9	20区 T-17 ㄱ・V-17 ㄱ	深鉢	口縁部片	砂粒多。良。にぶい橙色。	内面軽い研磨。	勝坂式
99図	10	20区 S-19 ㄱ	深鉢	口縁部片	砂粒多。良。にぶい赤褐色。	内外面研磨。	勝坂式
99図	11	20区 U-24 ㄱ・U-24 ㄱ V層	深鉢	口縁部片	片岩多。良。にぶい赤褐色。	内面ナデ。	勝坂式
99図	12	20区 G-22 ㄱ	深鉢	口縁部片	細砂粒多。良。にぶい赤褐色。	内面研磨。	勝坂式
99図	13	20区 U-22 ㄱ	深鉢	口縁部片	砂粒多。良。赤褐色。	内面軽い研磨。	勝坂式
99図	14	20区 S-20 トレンチ	浅鉢	口縁部片	砂粒多。良。にぶい褐色。	内面軽い研磨。	勝坂 3 式
99図	15	20区 T-20 ㄱ	深鉢	口縁部片	砂粒多。良。にぶい赤褐色。	内面研磨。	勝坂式
99図	16	20区 U-25 ㄱ	浅鉢	口縁部片	石英多。良。赤褐色。	内面研磨。	勝坂 2 式
99図	17	20区 V-11 ㄱ	深鉢	口縁部片	砂粒多。良。にぶい褐色。	内面軽い研磨。	勝坂式
99図	18	20区 U-15 ㄱ	深鉢	口縁部片	砂粒多。良。にぶい赤褐色。	内面研磨。	勝坂式
100図	1	20区 N-15 ㄱ・R-15 ㄱ	深鉢	胴部片	石英・金雲母多。良。暗褐色。	内面軽い研磨。	勝坂式
100図	2	20区 U-19 ㄱ	深鉢	胴部把手	砂粒多。良。暗褐色。	内面軽い研磨。	勝坂式
100図	3	20区 T-25 ㄱ	深鉢	胴部片	砂粒多。良。明赤褐色。	内面軽い研磨。撚糸 L。	勝坂式
100図	4	20区 T-23 ㄱ	深鉢	胴部片	砂粒多。良。にぶい赤褐色。	内面軽い研磨。	勝坂式
100図	5	20区 O-16 ㄱ	深鉢	胴部片	砂粒多。良。灰褐色。	内面軽い研磨。	勝坂式
100図	6	20区 N-16 ㄱ	深鉢	口縁部片	細砂粒多。良。にぶい赤褐色。	内面研磨。	勝坂 2 式
100図	7	20区 S-16 ㄱ	深鉢	胴部片	砂粒・石英多。良。明褐色。	内面軽い研磨。	勝坂 2 式
100図	8	20区 O-15 ㄱ・U-23 ㄱ	深鉢	口縁部片	砂粒多。良。暗赤褐色。	内面軽い研磨。縄文 RL。	勝坂 3 式
100図	9	20区 S-22 ㄱ	深鉢	胴部片	砂粒多。良。赤褐色。	内面研磨。	勝坂式
100図	10	20区 U-21 ㄱ	深鉢	胴部片	砂粒多。良。にぶい黄褐色。	内面ナデ。	勝坂式
100図	11	20区 U-16 ㄱ	深鉢	口縁部片	細砂粒少。良。暗褐色。	内面ナデ。縄文 RL。口縁に小山形の突起。突起上面に刺突を加え、口唇部に沈線がめぐる。	勝坂式
100図	12	20区 U-17 ㄱ	深鉢	口縁～胴部	石英・金雲母多。良。堅緻。明赤褐色。	内面ナデ。縄文 RL。内面煤付着。	勝坂式
100図	13	20区 R-16 ㄱ	深鉢	胴部片	砂粒多。良。黒褐色。	内面軽い研磨。縄文 RL。	勝坂式
100図	14	20区 U-21 ㄱ・U-22 ㄱ・U-24 ㄱ	鉢?	胴部片	砂粒多。良。にぶい赤褐色。	内面軽い研磨。縄文 RL。残存高 14.7。	新巻類型
100図	15	20区 L-16 ㄱ	深鉢	口縁部片	石英・金雲母多。良。にぶい赤褐色。	内面ナデ。縄文 RL。	新巻類型
100図	16	20区 O-15 ㄱ	深鉢	口縁部片	細砂粒多。良。堅緻。黒褐色。	内面研磨・光沢。縄文 LR。	新巻類型
100図	17	20区 L-14 ㄱ	深鉢	胴部片	石英・金雲母多。良。にぶい赤褐色。	内面研磨。縄文 RL。	新巻類型
100図	18	20区 U-21 ㄱ	深鉢	胴部片	石英・金雲母多。良。にぶい褐色。	内面ナデ。縄文 RL。	新巻類型
100図	19	20区 U-18 ㄱ	深鉢	胴部片	石英・金雲母多。良。にぶい赤褐色。	内面ナデ。縄文 RL。	新巻類型
100図	20	20区 P-17 ㄱ	深鉢	胴部片	石英・金雲母多。良。灰褐色。	内面ナデ。縄文 RL。	新巻類型
100図	21	20区 U-21 ㄱ	深鉢	胴部片	軽石多。良。赤褐色。	内面ナデ。縄文 0 段 4 条 RL。	新巻類型
100図	22	20区 R-12 ㄱ	深鉢	胴部片	砂粒多。良。にぶい赤褐色。	内面ナデ。縄文 RL。	新巻類型
101図	1	20区 M-18 ㄱ・R-16 ㄱ	深鉢	口縁部片	軽石多。良。にぶい黄褐色。	内面ナデ。口径(14.0)。残存高 5.0。	勝坂式
101図	2	20区 R-15 ㄱ	深鉢	口縁部片	軽石多。良。暗褐色。	内外面研磨・光沢。口径(38.0)。残存高 7.5。	唐草文系古か
101図	3	20区 R-18 ㄱ・U-22 ㄱ	鉢	口縁部～底部	細砂粒多。並。橙色。	内面燻し。黒色。研磨・光沢。口径(14.0)。残存高 10.5。	勝坂式
101図	4	20区 R-15 ㄱ・R-16 ㄱ	深鉢	口縁～胴部 1/4	軽石多。良。にぶい橙色。	内面ナデ。縄文 RL。残存高 16.0。	勝坂式
101図	5	20区 D-22 ㄱ	深鉢	口縁部片	砂粒多。良。暗赤褐色。	内面軽い研磨。口径(20.0)。残存高 8.0。	勝坂式
101図	6	20区 U-24 ㄱ・T-24 ㄱ	深鉢	胴部片	砂粒多。良。堅緻。にぶい赤褐色。	内面ナデ。縄文 RL。残存高 10.5。	勝坂式
101図	7	20区 O-15 ㄱ・O-16 ㄱ・S-15 ㄱ・S-16 ㄱ・V-21 ㄱ	深鉢	口縁～胴部	砂粒多。良。灰褐色。	内外面研磨・光沢。半截竹管使用。残存高 19.2。	勝坂式
101図	8	20区 U-24 ㄱ・T-24 ㄱ	深鉢	底部片	砂粒多。良。明赤褐色。	内面に黒化した炭化物付着。底径(16.0)。残存高 7.0。	勝坂式
101図	9	20区 M-16 ㄱ	深鉢	底部片	砂粒多。良。にぶい赤褐色。	内面ナデ。縄文 RL。底径(16.0)。残存高 4.7。	勝坂式
101図	10	20区 Q-18 ㄱ・S-16 ㄱ	深鉢	胴部片	砂粒多。良。にぶい褐色。	内面ナデ。残存高 6.2。	勝坂式
101図	11	20区 T-23 ㄱ	深鉢	口縁部片	細砂粒多。良。暗褐色。	内面軽い研磨。縄文 LR。口径 8.0。残存高 4.0。	勝坂式
101図	12	20区 T-13 ㄱ	台付土器	底部片	砂粒多。良。にぶい黄褐色。	内面ナデ。底径(15.0)。残存高 4.5。	勝坂式
101図	13	20区 T-24 ㄱ	深鉢	底部 1/4	軽石多。良。にぶい赤褐色。	内面ナデ。底径(9.0)。残存高 3.8。	勝坂式
101図	14	20区 J-15 ㄱ	深鉢	胴部下半～底部 1/3	砂粒多。良。にぶい褐色。	内面研磨。底径(14.4)。残存高 10.5。	勝坂式
102図	1	20区 M-15 ㄱ・O-16 ㄱ・P-16 ㄱ・P-17 ㄱ・N-16 ㄱ・L-16 ㄱ・72 住№5	深鉢	口縁～胴部	砂粒・石英多。褐色。	内面入念ナデ。口径(48.0)。残存高(46.7)。	焼町類型
102図	2	20区 S-19 ㄱ	深鉢	口縁～胴部破損	砂粒多。並。にぶい赤褐色。	内面粗い研磨。口径(11.0)。残存高 8.5。	焼町類型
102図	3	20区 S-19 ㄱ	深鉢	胴部下半 1/3	石英・金雲母多。良。橙色。	内面ナデ。縄文 LR。底面ナデ。底径(6.8)。残存高(13.5)。	焼町類型
102図	4	20区 O-15 ㄱ	深鉢	口縁部 1/4	砂粒多。良。明赤褐色。	内面ナデ。口径(21.6)。残存高 6.4。	焼町類型
102図	5	20区 T-25 ㄱ・U-25 ㄱ・S-19 ㄱ	深鉢	胴部片	砂粒・軽石多。良。赤褐色。	内面ナデ。縄文 RL。残存高 8.1。	焼町類型
102図	6	20区 U-13 ㄱ	台付土器	底部片	砂粒多。良。橙色。	内面ナデ。底径(13.6)。残存高 3.8。	焼町類型
102図	7	20区 P-17 ㄱ	深鉢	胴部片	砂粒少。良。にぶい赤褐色。	内面ナデ。残存高 11.5。	焼町類型
103図	1	20区 Q-24 ㄱ	深鉢	口縁部片	石英・金雲母少。良。堅緻。極暗赤褐色。	内面ナデ。	焼町類型
103図	2	20区 L-16 ㄱ	深鉢	口縁部片	石英・金雲母少。良。堅緻。にぶい褐色。	内面ナデ。	焼町類型
103図	3	20区 U-22 ㄱ	深鉢	口縁部片	砂粒多。良。灰褐色。	内面ナデ。	焼町類型
103図	4	20区 N-15 ㄱ	深鉢	口縁部片	石英・金雲母多。良。黒褐色。	内面研磨。	焼町類型
103図	5	20区 U-16 ㄱ	深鉢	口縁部片	砂粒・石英多。良。にぶい褐色。	内面ナデ。	焼町類型
103図	6	20区 U-23 ㄱ	深鉢	口縁部片	石英・金雲母多。良。にぶい赤褐色。	内面軽い研磨。	焼町類型
103図	7	20区 17 住№1	深鉢	口縁部片	石英・金雲母多。良。にぶい褐色。	内面軽い研磨。	焼町類型
103図	8	20区 B-17 ㄱ	深鉢	胴部片	石英・金雲母多。良。赤褐色。	内面ナデ。	焼町類型
103図	9	20区 S-20 ㄱ	深鉢	口縁部片	石英・金雲母多。良。にぶい褐色。	内面ナデ。唐草文系土器の祖型を示す。	焼町類型
103図	10	20区 Q-13 ㄱ	深鉢	口縁部片	石英・金雲母多。良。黒褐色。	内面ナデ。	焼町類型
103図	11	20区 T-16 ㄱ	深鉢	口縁部片	石英・金雲母多。良。赤褐色。	内面研磨。	焼町類型
103図	12	20区 U-17 ㄱ	深鉢	口頭部片	石英・金雲母多。良。堅緻。褐色。	内面ナデ。	焼町類型
103図	13	20区 T-25 ㄱ	深鉢	胴部片	石英・金雲母少。良。堅緻。明赤褐色。	内面ナデ。	焼町類型
103図	14	20区 R-12 ㄱ	深鉢	胴部片	砂粒・石英多。良。暗褐色。	内面ナデ。	焼町類型
103図	15	20区 K-15 ㄱ・L-16 ㄱ・M-16 ㄱ	深鉢	胴部片	砂粒少。良。にぶい褐色。	内面軽い研磨。	焼町類型
103図	16	20区 S-15 ㄱ	深鉢	胴部片	石英・金雲母多。良。赤褐色。	内面ナデ。	焼町類型
103図	17	20区 N-15 ㄱ	深鉢	胴部片	石英・金雲母多。良。褐色。	内面ナデ。	焼町類型

遺物観察表 (土器)

図版番号	報告番号	出土位置・接合関係	種別器種	残存状態	胎土・焼成・色調	特徴・その他 計測値(単位:cm、( )は推定値)	時期・備考
103	18	20区 O-17 グ	深鉢	胴部片	石英・金雲母少。良。堅緻。明褐色。	内面ナデ。	焼町類型
103	19	20区 T-23 グ	深鉢	胴部片	石英・金雲母多。良。褐灰色。	内面軽い研磨。	焼町類型
103	20	20区 U-23 グ	深鉢	胴部片	砂粒少。良。堅緻。黒褐色。	内面ナデ。縄文無節 L。	焼町類型
104	1	20区 U-24 グ	深鉢	口縁部把手	石英・金雲母多。良。褐色。	内面ナデ。	焼町類型
104	2	20区 T-24 グ	深鉢	口縁部把手	砂粒少。良。堅緻。灰褐色。	ハート形の把手に深い印刻。	中期中葉
104	3	20区 I-17 グ・Q-17 グ	深鉢	口縁部把手	砂粒少。良。にぶい褐色。	鶏冠状。	勝坂式期(北陸系か)
104	4	20区 U-25 グ	深鉢	口縁部把手	砂粒多。良。暗褐色。	内面ナデ。	焼町類型
104	5	20区 R-20 グ	深鉢	口縁部片	石英・金雲母多。褐色。	内面ナデ。	焼町類型
104	6	20区 M-16 グ	深鉢	口縁部片	砂粒多。良。暗褐色。	内外面研磨・光沢。	焼町類型
104	7	20区 T-17 グ	深鉢	口縁部片	石英・金雲母多。良。にぶい赤褐色。	内面ナデ。	焼町類型
104	8	20区 N-16 グ	深鉢	胴部片	砂粒・石英多。良。暗褐色。	内面ナデ。	焼町類型
104	9	20区 M-15 グ	深鉢	口縁部片	砂粒多。良。にぶい赤褐色。	内面軽い研磨。	焼町類型
104	10	20区 S-18 グ	深鉢	胴部片	石英・金雲母多。良。赤褐色。	内面ナデ。	焼町類型
104	11	20区 R-17 グ	深鉢	胴部片	石英・金雲母多。良。赤褐色。	内面ナデ。	焼町類型
104	12	20区 T-24 グ	深鉢	胴部片	石英・金雲母多。良。赤褐色。	内面ナデ。	焼町類型
104	13	20区 T-22 グ	深鉢	胴部片	石英・金雲母多。良。明赤褐色。	内面ナデ。	焼町類型
105	1	20区 L-16 グ	深鉢	口縁部片	石英・金雲母少。良。堅緻。にぶい赤褐色。	内面ナデ。	焼町類型
105	2	20区 V-10 グ	深鉢	口縁部片	石英・金雲母少。良。堅緻。明赤褐色。	内面ナデ。	焼町類型
105	3	20区 U-22 グ	深鉢	口縁部片	石英多。良。赤褐色。	内面研磨。	焼町類型
105	4	20区 X-9 グ	深鉢	口縁部片	砂粒多。良。にぶい褐色。	内面ナデ。	焼町類型
105	5	20区 L-15 グ	深鉢	胴部片	石英多。良。にぶい赤褐色。	内面ナデ。	焼町類型
105	6	20区 O-15 グ	深鉢	胴部片	砂粒多。良。にぶい褐色。	橋状把手がつく。内面研磨。	焼町類型
105	7	20区 U-13 グ	深鉢	胴部片	石英・金雲母多。良。にぶい褐色。	内面ナデ。	焼町類型
105	8	20区 R-19 グ	深鉢	底部片	石英・金雲母多。良。褐色。	内面ナデ。	焼町類型
105	9	20区 T-14 グ	深鉢	口縁部片	片岩少。良。明褐色。	内面ナデ。	焼町類型
105	10	20区 P-16 グ	深鉢	口縁部片	石英・金雲母多。良。にぶい褐色。	内面ナデ。縄文 RL。	焼町類型
105	11	20区 J-19 グ	深鉢	口縁部片	石英・金雲母多。良。にぶい褐色。	内面ナデ。縄文 RL。	焼町類型
105	12	20区 S-15 グ	深鉢	胴部片	砂粒少。良。にぶい赤褐色。	内面ナデ。縄文 RL。	焼町類型
105	13	20区 K-15 グ	深鉢	胴部片	軽石多。良。暗赤褐色。	内面研磨。	焼町類型
105	14	20区 S-19 グ	深鉢	胴部片	軽石多。良。にぶい赤褐色。	内面研磨。	焼町類型
105	15	20区 R-19 グ	深鉢	胴部片	細砂粒多。良。にぶい赤褐色。	内面ナデ。	焼町類型
105	16	20区 R-19 グ	深鉢	頸部片	石英・金雲母多。良。堅緻。にぶい赤褐色。	内面ナデ。	焼町類型
105	17	20区 N-15 グ	深鉢	胴部片	砂粒少。良。堅緻。にぶい赤褐色。	内面ナデ。縄文 RL。	焼町類型
105	18	20区 L-16 グ	深鉢	頸部片	石英・金雲母多。良。堅緻。にぶい赤褐色。	内面ナデ。縄文 RL。	焼町類型
105	19	20区 U-25 グ	深鉢	胴部片	石英・金雲母多。良。褐灰色。	内面ナデ。縄文 RL。	焼町類型
105	20	20区 P-16 グ	深鉢	胴部片	石英・金雲母多。良。にぶい褐色。	内面ナデ。縄文 RL。	焼町類型
105	21	20区 P-13 グ・R-12 グ	深鉢	胴部片	砂粒多。良。にぶい赤褐色。	内面ナデ。縄文複節 RLR。	焼町類型
105	22	20区 P-18 グ・L-17 グ	深鉢	胴部片	石英・金雲母多。良。灰褐色。	内面ナデ。縄文 RL。	焼町類型
105	23	20区 R-19 グ	深鉢	胴部片	石英・金雲母多。良。堅緻。褐灰色。	内面ナデ。縄文 RL。	焼町類型
105	24	20区 U-25 グ	深鉢	胴部片	石英・金雲母多。良。にぶい褐色。	縄文 RL。	焼町類型
106	1	20区 S-19 グ	深鉢	口縁～胴部 1/4	細砂粒多。良。堅緻。褐・明赤褐色。	内面軽い研磨。内面に黒色の付着物あり。胴部に J 字形の隆線文あり。半載竹管使用。口径 17.0。残存高 26.0。	曾利 I～II 式
106	2	20区 O-15 グ・Q-19 グ	深鉢	口縁部片	砂粒多。良。灰褐・褐色。	内面研磨。半載竹管使用。曾利式の手法でつくった加曾利 E タイプ。口径 20.0。残存高 5.0。	曾利 I～II 式
106	3	20区 P-15 グ・S-20 グ	深鉢	頸部～胴部	砂粒多。良。にぶい赤褐色。	内面軽い研磨。半載竹管使用。残存高 9.0。	曾利 I～II 式
106	4	20区 L-16 グ・O-13 グ	深鉢	口縁部 1/3	細砂粒多。良。褐色。	内面ナデ。半載竹管使用。口径 11.0。残存高 7.7。	曾利 I～II 式
106	5	20区 L-16 グ・R-16 グ	深鉢	胴部片	細砂粒多。良。灰褐色。	内面ナデ。半載竹管使用。残存高 5.5。	曾利 I～II 式
106	6	20区 V-11 グ・V-12 グ	深鉢	胴部片	細砂粒多。良。明赤褐色。	内面軽い研磨。残存高 9.6。	曾利 I～II 式
106	7	20区 M-16 グ・M-17 グ・T-17 グ	深鉢	口縁～胴部 1/4	石英・金雲母少。良。堅緻。にぶい赤褐色。	内面粗い研磨。把厚させた口縁部に刻印様の深い刺突で縹杉状の文様を作出。胴部には押圧を伴う隆線間に縦位の粗い沈線を充填する。口径 (17.0)。残存高 16.0。	曾利 I～II 式
106	8	20区 R-18 グ・S-17 グ	深鉢	胴部片	砂粒・石英多。良。にぶい赤褐色。	内面ナデ。残存高 8.2。	曾利 I～II 式
106	9	20区 L-16 グ・V-19 グ	深鉢	胴部片	砂粒少。良。明赤褐色。	内面ナデ。半載竹管使用。残存高 15.7。	曾利 I～II 式
106	10	20区 R-19 グ	深鉢	胴部片	砂粒多。良。にぶい赤褐色。	内面軽い研磨。残存高 10.2。	曾利 I～II 式
106	11	20区 U-25 グ	深鉢	頸部片	砂粒多。良。にぶい赤褐色。	内面軽い研磨。残存高 9.0。	曾利 I～II 式
106	12	20区 R-17 グ	深鉢	胴部片	砂粒・石英多。良。明赤褐色。	内面ナデ。胴部に 2 本の隆線で波状文がめぐる。胴部に縹杉状沈線。残存高 7.1。	曾利 I～II 式
106	13	20区 U-25 グ・V-25 グ	深鉢	胴部片	石英・金雲母多。良。にぶい赤褐色。	内面ナデ。残存高 6.3。	曾利 I～II 式
106	14	20区 U-12 グ	深鉢	胴部片	砂粒少。良。黄褐色。	内面ナデ。被熱変色。残存高 6.0。	曾利 I～II 式
106	15	20区 L-16 グ	深鉢	胴部片	石英・金雲母多。良。にぶい赤褐色。	内面研磨。半載竹管使用。残存高 11.9。	曾利 I～II 式
106	16	20区 R-17 グ	深鉢	底部片	細砂粒多。良。明赤褐色。	底部ナデ。底径 (9.0)。残存高 3.8。	曾利 I～II 式
106	17	20区 T-25 グ	深鉢	底部片	細砂粒多。良。褐色。	底部ナデ。底径 (6.0)。残存高 2.1。	曾利 I～II 式
107	1	20区 S-19 グ	深鉢	口縁部片	石英・金雲母多。良。にぶい赤褐色。	内面ナデ。	曾利 I～II 式
107	2	20区 Q-18 グ	深鉢	口縁部片	砂粒多。良。黒褐色。	内面ナデ。	曾利 I～II 式
107	3	20区 R-17 グ	深鉢	口縁部片	砂粒・石英多。良。褐色。	内外面ナデ。	曾利 I～II 式
107	4	20区 U-25 グ	深鉢	口縁部片	石英・金雲母多。良。黒褐色。	内面ナデ。	曾利 I～II 式
107	5	20区 L-16 グ	深鉢	胴部片	細砂粒多。良。にぶい褐色。	内面ナデ。	曾利 I～II 式
107	6	20区 T-14 グ	深鉢	口縁部片	砂粒多。良。褐色。	内面ナデ。半載竹管使用。	曾利 I～II 式
107	7	20区 W-15 グ・X-14 グ	深鉢	口縁部片	砂粒多。良。にぶい赤褐色。	半載竹管使用。	曾利 I～II 式
107	8	20区 P-17 グ・R-16 グ	深鉢	頸部片	砂粒多。良。灰褐色。		曾利 I～II 式
107	9	20区 S-19 グ	深鉢	胴部片	細砂粒多。良。灰褐色。	内面軽い研磨。	曾利 I～II 式
107	10	20区 R-20 グ	深鉢	胴部片	石英・金雲母多。良。赤褐色。	内面ナデ。	曾利 I～II 式
107	11	20区 V-22 グ	深鉢	胴部片	砂粒多。良。暗褐色。	半載竹管使用。	曾利 I～II 式
107	12	20区 J-15 グ	深鉢	胴部片	細砂粒・石英多。良。にぶい赤褐色。	内面軽い研磨。半載竹管使用。	曾利 I～II 式
107	13	20区 P-17 グ・R-17 グ	深鉢	頸部片	細砂粒多。良。にぶい褐色。	内面軽い研磨。	曾利 I～II 式
107	14	20区 P-18 グ	深鉢	胴部片	細砂粒多。良。褐色。	内面軽い研磨。	曾利 I～II 式
107	15	20区 L-15 グ	深鉢	胴部片	細砂粒多。良。	内面軽い研磨。	曾利 I～II 式
107	16	20区 K-15 グ	深鉢	胴部片	細砂粒多。良。灰褐色。	内面ナデ。	曾利 I～II 式
107	17	20区 Q-18 グ	深鉢	胴部片	細砂粒多。良。赤褐色。	内面軽い研磨。	曾利 I～II 式
107	18	20区 O-16 グ	深鉢	頸部片	細砂粒多。良。赤褐色。	内面軽い研磨。	曾利 I～II 式
107	19	20区 N-15 グ	深鉢	頸部片	細砂粒多。良。にぶい褐色。	内面ナデ。	曾利 I～II 式
107	20	20区 C-24 グ	深鉢	胴部片	細砂粒多。二次焼成変色。にぶい黄褐色。	内面ナデ。胴部に縹杉状波線。	曾利 I～II 式

## 遺物観察表 (土器)

図版番号	報告番号	出土位置・接合関係	種別器種	残存状態	胎土・焼成・色調	特徴・その他 計測値(単位:cm、( )は推定値)	時期・備考
107図	21	20区 R-18 グ	深鉢	胴部片	石英・金雲母多。良。灰褐色。	内面ナデ。	曽利Ⅰ～Ⅱ式
107図	22	20区 O-13 グ	深鉢	頸部片	細砂粒多。良。にぶい赤褐色。	内面軽い研磨。	曽利Ⅰ～Ⅱ式
107図	23	20区 T-19 グ	深鉢	頸部片	細砂粒多。良。明赤褐色。	内面軽い研磨。	曽利Ⅰ～Ⅱ式
107図	24	20区 U-25 グ	深鉢	胴部片	砂粒多。良。にぶい赤褐色。	内面ナデ。	曽利Ⅰ～Ⅱ式
107図	25	20区 T-24 グ	深鉢	胴部片	細砂粒多。良。明褐色。	内面軽い研磨。	曽利Ⅰ～Ⅱ式
107図	26	20区 V-25 グ	深鉢	口縁部片	砂粒多。良。灰褐色。	内面ナデ。	曽利Ⅰ～Ⅱ式
107図	27	20区 Q-12 グ・T-18 グ	深鉢	口縁部片	石英・金雲母多。良。にぶい赤褐色。	内面ナデ。施文は縦位の条線。	曽利Ⅰ～Ⅱ式
108図	1	20区 R-17 グ	深鉢	頸部片	細砂粒多。良。にぶい褐色。	半截竹管使用。	曽利Ⅰ～Ⅱ式
108図	2	20区 J-15 グ	深鉢	胴部片	石英・金雲母多。良。にぶい赤褐色。	内面ナデ。	曽利Ⅰ～Ⅱ式
108図	3	20区 T-20 グ	深鉢	胴部片	細砂粒多。良。にぶい褐色。	内面ナデ。	曽利Ⅰ～Ⅱ式
108図	4	20区 U-25 グ	深鉢	胴部片	細砂粒多。良。暗赤褐色。	内面ナデ。	曽利Ⅰ～Ⅱ式
108図	5	20区 T-20 グ	深鉢	胴部片	細砂粒多。良。にぶい黄褐色。	内面ナデ。	曽利Ⅰ～Ⅱ式
108図	6	20区 T-23 グ	鉢か	胴部片	砂粒少。良。灰褐色。	内面研磨。	曽利Ⅰ～Ⅱ式
108図	7	20区 T-17 グ・U-22 グ	深鉢	胴部片	細砂粒多。良。にぶい赤褐色。	内面ナデ。108図8と同一個体。	曽利Ⅰ～Ⅱ式
108図	8	20区 T-17 グ・U-22 グ	深鉢	胴部片	細砂粒多。良。にぶい赤褐色。	内面ナデ。108図7と同一個体。	曽利Ⅰ～Ⅱ式
108図	9	20区 O-17 グ	深鉢	胴部片	石英・金雲母多。良。褐色。	内面ナデ。	曽利Ⅰ～Ⅱ式
108図	10	20区 M-16 グ	深鉢	胴部片	石英・金雲母多。良。褐色。	内面ナデ。	曽利Ⅰ～Ⅱ式
108図	11	20区 D-18 グ	深鉢	胴部片	細砂粒多。良。灰褐色。	内面ナデ。	曽利Ⅰ～Ⅱ式
108図	12	20区 O-17 グ	深鉢	胴部片	細砂粒多。良。にぶい赤褐色。	内面ナデ。	曽利Ⅰ～Ⅱ式
108図	13	20区 O-17 グ	深鉢	胴部片	細砂粒多。良。褐色。	内面ナデ。	曽利Ⅰ～Ⅱ式
108図	14	20区 L-15 グ	深鉢	胴部片	細砂粒多。良。明赤褐色。	内面ナデ。	曽利Ⅰ～Ⅱ式
108図	15	20区 L-14 グ	深鉢	胴部片	細砂粒多。良。明赤褐色。	内面ナデ。	曽利Ⅰ～Ⅱ式
108図	16	20区 Q-18 グ	深鉢	胴部片	細砂粒多。良。にぶい赤褐色。	内面ナデ。	曽利Ⅰ～Ⅱ式
108図	17	20区 V-12 グ	深鉢	胴部片	細砂粒多。良。にぶい赤褐色。	内面ナデ。	曽利Ⅰ～Ⅱ式
108図	18	20区 C-24 グ	深鉢	胴部片	石英・金雲母多。良。赤褐色。	内面ナデ。	曽利Ⅰ～Ⅱ式
108図	19	20区 T-25 グ	深鉢	胴部片	細砂粒多。良。にぶい赤褐色。	内面ナデ。	曽利Ⅰ～Ⅱ式
108図	20	20区 O-15 グ	深鉢	胴部片	石英・金雲母多。良。にぶい赤褐色。	内面ナデ。	曽利Ⅰ～Ⅱ式
108図	21	20区 P-17 グ・U-25 グ・52 住	深鉢	胴部片	細砂粒多。良。褐色。	内面ナデ。	曽利Ⅰ～Ⅱ式
108図	22	20区 W-11 グ	深鉢	胴部片	細砂粒多。良。赤褐色。	内面ナデ。	曽利Ⅰ～Ⅱ式
108図	23	20区 N-16 グ	深鉢	胴部片	砂粒少。良。にぶい赤褐色。	内面研磨。半截竹管使用。	曽利Ⅰ～Ⅱ式
108図	24	20区 U-25 グ	深鉢	胴部片	細砂粒多。良。赤褐色。	内面ナデ。	曽利Ⅰ～Ⅱ式
108図	25	20区 S-20 グ	深鉢	胴部片	石英・金雲母多。良。褐色。	内面軽い研磨。半截竹管使用。	曽利Ⅰ～Ⅱ式
108図	26	20区 T-19 グ	深鉢	胴部片	石英・金雲母多。良。明赤褐色。	内面ナデ。	曽利Ⅰ～Ⅱ式
108図	27	20区 S-15 グ	深鉢	胴部片	石英・金雲母多。良。褐色。		曽利Ⅰ～Ⅱ式
108図	28	20区 V-11 グ	深鉢	胴部片	細砂粒多。良。明赤褐色。	内面軽い研磨。	曽利Ⅰ～Ⅱ式
108図	29	20区 P15 グ	深鉢	口縁部片	砂粒多。良。灰黄褐色。	内面ナデ。	曽利Ⅰ～Ⅱ式
108図	30	20区 R-12 グ	深鉢	口縁部片	石英・金雲母多。良。赤褐色。	内面ナデ。半截竹管使用。	曽利Ⅰ～Ⅱ式
108図	31	20区 P-16 グ	深鉢	口縁部片	細砂粒多。良。褐色。	内面研磨。半截竹管使用。	曽利Ⅰ～Ⅱ式
108図	32	20区 T-24 グ	深鉢	口縁部片	細砂粒・石英多。良。灰黄褐色。	内面ナデ。半截竹管使用。	曽利Ⅰ～Ⅱ式
108図	33	20区 C-20 グ	深鉢	口縁部片	細砂粒多。良。明赤褐色。	内面ナデ。半截竹管使用。	曽利Ⅰ～Ⅱ式
108図	34	20区 O-16 グ	深鉢	頸部片	石英・金雲母多。良。にぶい褐色。	半截竹管使用。	曽利Ⅰ～Ⅱ式
108図	35	20区 R-17 グ	深鉢	頸部片	石英・金雲母多。良。にぶい赤褐色。	内面ナデ。	曽利Ⅰ～Ⅱ式
108図	36	20区 J-15 グ	深鉢	頸部片	細砂粒・石英多。良。にぶい赤褐色。	内面軽い研磨。半截竹管使用。	曽利Ⅰ～Ⅱ式
108図	37	20区 L-15 グ	深鉢	頸部片	細砂粒多。良。にぶい褐色。	内面ナデ。	曽利Ⅰ～Ⅱ式
108図	38	20区 X-19 グ	深鉢	胴部片	石英・金雲母多。良。明赤褐色。	内面ナデ。半截竹管使用。隆線きわに押し引きによる刺突列。	曽利Ⅰ～Ⅱ式
109図	1	20区 I-21 グ	深鉢	口縁部片	石英・金雲母多。良。にぶい赤褐色。	内面軽い研磨。半截竹管使用。	曽利Ⅰ～Ⅱ式
109図	2	20区 O-19 グ・P-17 グ・R-12 グ・R-17 グ・R-19 グ・R-20 グ・T-17 グ	深鉢	口縁部片	石英多。良。褐色。	被熱変色。半截竹管使用。	曽利Ⅰ～Ⅱ式
109図	3	20区 U-21 グ	深鉢	口縁部片	石英・金雲母多。良。灰褐色。	内面軽い研磨。半截竹管使用。	曽利Ⅰ～Ⅱ式
109図	4	20区 Q-16 グ	深鉢	頸部片	石英・金雲母多。良。褐色。	内面ナデ。半截竹管使用。	曽利Ⅰ～Ⅱ式
109図	5	20区 R-19 グ	深鉢	口縁部片	石英・金雲母多。良。にぶい赤褐色。	半截竹管使用。	曽利Ⅰ～Ⅱ式
109図	6	20区 U-12 グ・V-11 グ	深鉢	口縁部片	石英・金雲母多。良。にぶい赤褐色。	内面粗いナデ。	曽利Ⅰ～Ⅱ式
109図	7	20区 T-20 グ	深鉢	口縁部片	石英多。良。にぶい黄褐色。	内面研磨。被熱変色。半截竹管使用。	曽利Ⅰ～Ⅱ式
109図	8	20区 Q-18 グ	深鉢	口縁部片	細砂粒多。良。褐色。	内面研磨。	曽利Ⅰ～Ⅱ式
109図	9	20区 U-21 グ	深鉢	口縁部片	石英・金雲母多。良。にぶい褐色。	被熱変色。半截竹管使用。	曽利Ⅰ～Ⅱ式
109図	10	20区 T-23 グ	深鉢	口縁部片	砂粒多。良。にぶい黄褐色。	内外面ナデ。被熱変色。	曽利Ⅰ～Ⅱ式
109図	11	20区 Q-19 グ	深鉢	口縁部片	砂粒・石英多。良。にぶい黄褐色。	内外面ナデ。被熱変色。	曽利Ⅰ～Ⅱ式
109図	12	20区 T-25 グ	深鉢	口縁部片	砂粒・石英多。良。明赤褐色。	内外面ナデ。	曽利Ⅰ～Ⅱ式
109図	13	20区 U-19 グ	深鉢	口縁部片	石英・金雲母多。良。明褐色。	内面粗いナデ。	曽利Ⅰ～Ⅱ式
109図	14	20区 A-25 グ	深鉢	頸部片	石英多。良。にぶい褐色。	内面ナデ。	曽利Ⅰ～Ⅱ式
109図	15	20区 U-21 グ	深鉢	頸部片	石英・金雲母多。良。褐色。	内面粗いナデ	曽利Ⅰ～Ⅱ式
109図	16	20区 P-17 グ	深鉢	胴部片	砂粒多。良。褐色。	内面軽い研磨。縄文LR。胴部に隆線波状文がめぐる。	曽利Ⅰ～Ⅱ式
109図	17	20区 R-16 グ	深鉢	胴部片	砂粒多。良。褐色。	内面ナデ。	曽利Ⅰ～Ⅱ式
109図	18	20区 O-25 グ	深鉢	胴部片	石英・金雲母多。良。にぶい黄褐色。	内面粗いナデ	曽利Ⅰ～Ⅱ式
109図	19	20区 T-16 グ	深鉢	胴部片	砂粒多。良。にぶい褐色。	内面軽い研磨。縄文LR。	曽利Ⅰ～Ⅱ式
109図	20	20区 U-17 グ	深鉢	胴部片	石英・金雲母多。良。明褐色。	内面ナデ。	曽利Ⅰ～Ⅱ式
109図	21	20区 V-12 グ	深鉢	胴部片	砂粒多。良。にぶい褐色。		曽利Ⅰ～Ⅱ式
109図	22	20区 U-20 グ	深鉢	胴部片	細砂粒多。不良。黒褐色。	内面軽い研磨。	曽利Ⅳ～Ⅴ式
109図	23	20区 U-20 グ	深鉢	胴部片	細砂粒多。良。明褐色。	被熱変色。	曽利Ⅳ～Ⅴ式
109図	24	20区 L-16 グ	深鉢	胴部片	細砂粒多。良。褐色。	内面ナデ。	曽利Ⅳ～Ⅴ式
110図	1	20区 U-25 グ	深鉢	口縁部片	砂粒・白色粒多。良。にぶい褐色。	内面ナデ。	唐草文系
110図	2	20区 S-20 グ	深鉢	口縁部把手	砂粒多。良。褐色。	内面ナデ。中空の箱状把手がつく。	唐草文系
110図	3	20区 U-22 グ	深鉢	口縁部把手	石英・金雲母多。良。にぶい赤褐色。	内面ナデ。	唐草文系
110図	4	20区 U-22 グ	深鉢	口縁部把手	石英・金雲母多。良。にぶい褐色。	内面ナデ。大木系深鉢を模倣。	唐草文系
110図	5	20区 U-21 グ	深鉢	口縁部把手	砂粒多。良。褐色。	内面ナデ。	大木系
110図	6	20区 Q-15 グ	深鉢	口縁部把手	砂粒多。良。にぶい褐色。	内面ナデ。	唐草文系
110図	7	20区 C-24 グ	深鉢	口縁部把手	砂粒多。良。暗褐色。	内面ナデ。	唐草文系
110図	8	20区 U-18 グ	深鉢	口縁部把手	砂粒多。良。暗褐色。	内面軽い研磨。	唐草文系
110図	9	20区 R-17 グ	深鉢	胴部片	細砂粒多。良。灰黄褐色。	内面ナデ。111図1・9と同種。	唐草文系
111図	1	20区 O-17 グ	深鉢	口縁部把手	砂粒・白色粒多。良。にぶい褐色。	内面ナデ。微隆線による渦巻文と短沈線による矢羽根状の文様が特徴。口縁内面に隆帯がめぐる。110図9・111図9と同種。	唐草文系
111図	2	20区 T-19 グ	深鉢	口縁部片	砂粒多。良。暗褐色。	内面ナデ。口径(13.4)。残存高9.0。	唐草文系

遺物観察表 (土器)

図版番号	報告番号	出土位置・接合関係	種別器種	残存状態	胎土・焼成・色調	特徴・その他 計測値(単位:cm、( )は推定値)	時期・備考
111 図	3	20 区 T-17 グ・U-16 グ・T-16 グ・R-16 グ・Q-17 グ・I-18 グ・T-18 グ	深鉢	口縁～胴部	細砂粒多。良。にぶい赤褐色。	内面軽い研磨。口縁部に大形の把手がつく。口径 16.8。残存高 7.2。	唐草文系
111 図	4	20 区 P-15 グ	深鉢	口縁部片	砂粒少。良。褐色。	内面軽い研磨。波状口縁。	唐草文系
111 図	5	20 区 O-16 グ・Q-16 グ・N-16 グ・N-18 グ・D-15 グ・O-15 グ	深鉢	口縁～胴部	砂粒多。良。褐灰・褐色。	内面ナデ。口径(22.0)。残存高 10.7。	唐草文系
111 図	6	20 区 63 住・O-13 グ	深鉢	口縁部 1/4	砂粒多。良。にぶい赤褐色。	内面ナデ。口縁部に橋状把手を伴う大形の把手がつく。口唇部に沈線がめぐる。残存高 7.2。	唐草文系
111 図	7	20 区 M-16 グ	深鉢	口縁部片	砂粒多。良。にぶい赤褐色。	波状口縁。波状部に曾利式の特徴を示す半截竹管による並行沈線と紐状貼付文を施し、その下に環状把手がつく。内面軽い研磨。	唐草文系
111 図	8	20 区 L-15 グ	深鉢	口縁部片	石英・金雲母多。良。褐色。	波状口縁。波状部に兎耳状の把手、頸部に橋状把手。口縁内面に隆帯がめぐる。内面ナデ。	唐草文系
111 図	9	20 区 W-21 グ	深鉢	口縁部片	細砂粒多。良。にぶい褐色。	内面ナデ。波状口縁の把手部片。110 図 9・111 図 1 と同種。	唐草文系
111 図	10	20 区 S-19 グ・U-19 グ・W-19 グ	深鉢	口縁部片	砂粒多。良。にぶい褐色。	波状口縁。内面軽い研磨。口縁内面に隆帯がめぐる。	唐草文系
111 図	11	20 区 T-15 グ	深鉢	口縁部把手	砂粒・石英多。良。にぶい赤褐色。	内面ナデ。	唐草文系
111 図	12	20 区 W-20 グ・W-21 グ	深鉢	頸部片	砂粒多。良。にぶい赤褐色。	内面ナデ。	唐草文系
112 図	1	20 区 R-15 グ・Q-15 グ	深鉢	口縁部 1/3	砂粒・軽石多。良。褐・褐色。	内面軽い研磨。口径(17.0)。残存高 12.8。	唐草文系
112 図	2	20 区 R-17 グ・R-16 グ・R-19 グ	深鉢	胴部片	砂粒・石英多。良。黒褐色。	内面軽い研磨。残存高 12.3。	唐草文系
112 図	3	20 区 P-23 グⅢ層・P-24 グ	深鉢	胴部 1/3	石英・金雲母多。良。にぶい褐色。	内面ナデ。頸部に橋状把手がつく。残存高 17.6。	唐草文系
112 図	4	20 区 L-15 グ	深鉢	口縁部片	砂粒多。良。にぶい褐色。	内面軽い研磨。	唐草文系
112 図	5	20 区 S-12 グ	深鉢	口縁部片	砂粒多。良。黒褐色。	内面ナデ。	唐草文系
112 図	6	20 区 U-12 グ	深鉢	頸部片	石英・金雲母多。良。にぶい褐色。	内面ナデ。	唐草文系
112 図	7	20 区 T-25 グ	深鉢	胴部 1/3	石英・金雲母多。良。にぶい赤褐色。	内面ナデ。頸部と胴部に 1 対 2 組みの橋状把手がつく。残存高 21.0。	唐草文系
112 図	8	20 区 U-25 グ	深鉢	胴部片	砂粒多。良。にぶい褐色。	内面軽い研磨。残存高 10.0。	唐草文系
112 図	9	20 区 R-17 グ	深鉢	口縁部片	砂粒多。良。灰褐色。	内面軽い研磨。波状口縁	唐草文系
112 図	10	20 区 Q-19 グ	深鉢	口縁～胴部	砂粒多。良。にぶい赤褐色。	内面軽い研磨。	唐草文系
112 図	11	20 区 R-17 グ	深鉢	胴部片	砂粒多。良。褐色。	内面ナデ。	唐草文系
112 図	12	20 区 L-15 グ	深鉢	胴部片	砂粒多。良。暗赤褐色。	内面ナデ。	唐草文系
112 図	13	20 区 P-24 グ	深鉢	頸部片	砂粒多。良。にぶい赤褐色。	内面軽い研磨	唐草文系
112 図	14	20 区 V-21 グ	深鉢	頸部片	石英・金雲母多。良。褐色。	内面ナデ。	唐草文系
112 図	15	20 区 I-19 グ	深鉢	胴部片	砂粒多。良。にぶい黄褐色。	内面ナデ。	唐草文系
112 図	16	20 区 Q-18 グ	深鉢	胴部片	石英・金雲母多。良。褐色。	内面ナデ。	唐草文系
112 図	17	20 区 P-15 グ	深鉢	胴部片	砂粒多。良。暗褐色。	半截竹管使用。	唐草文系
112 図	18	20 区 O-15 グ	深鉢	口縁部片	石英・金雲母多。良。にぶい赤褐色。	内面ナデ。	唐草文系
113 図	1	20 区 O-16 グ	深鉢	口縁部片	細砂粒多。良。明赤褐色。	内面研磨。	唐草文系
113 図	2	20 区 R-17 グ	深鉢	胴部片	石英・金雲母多。良。にぶい褐色。	内面軽い研磨。	唐草文系
113 図	3	20 区 Q-17 グ	深鉢	胴部片	石英・金雲母多。良。にぶい赤褐色。	内面ナデ。	唐草文系
113 図	4	20 区 O-24 グ	深鉢	胴部片	石英・金雲母多。良。にぶい赤褐色。	内面粗い研磨。116 図 19 と同一個体か?	唐草文系
113 図	5	20 区 O-16 グ	深鉢	胴部片	砂粒多。良。にぶい褐色。	内面ナデ。	唐草文系
113 図	6	20 区 S-20 グ	深鉢	胴部片	砂粒多。良。にぶい赤褐色。	内面研磨。	唐草文系
113 図	7	20 区 T-20 グ	深鉢	胴部片	砂粒多。良。明赤褐色。	内面ナデ。	唐草文系
113 図	8	20 区 R-17 グ	深鉢	胴部片	石英・金雲母多。良。にぶい赤褐色。	内面ナデ。	唐草文系
113 図	9	20 区 R-15 グ	深鉢	胴部片	砂粒多。良。暗褐色。	内面軽い研磨。	唐草文系
113 図	10	20 区 Q-18 グ	深鉢	胴部片	石英・金雲母少。良。明赤褐色。	内面ナデ。	唐草文系
113 図	11	20 区 R-16 グ	深鉢	胴部片	砂粒多。良。明赤褐色。	内面ナデ。	唐草文系
113 図	12	20 区 P-23 グ	深鉢	胴部片	石英・金雲母多。良。暗褐色。	内面研磨。	唐草文系
113 図	13	20 区 A-21 グ	深鉢	胴部片	砂粒多。良。にぶい褐色。	内面ナデ。	唐草文系
113 図	14	20 区 O-21 グ	深鉢	胴部片	砂粒・石英多。良。灰褐色。	内面ナデ。	唐草文系
113 図	15	20 区 O-15 グ	深鉢	胴部片	石英・金雲母多。良。暗褐色。	内面ナデ。	唐草文系
113 図	16	20 区 T-25 グ・U-25 グ	深鉢	口縁～胴部	細砂粒・軽石多。良。にぶい赤褐色。	内面軽い研磨。口径(40.0)。残存高 14.0。	唐草文系
113 図	17	20 区 H-20 グ	深鉢	口縁部片	石英・金雲母多。良。にぶい褐色。	内面ナデ。	唐草文系
113 図	18	20 区 U-14 グ	深鉢	口縁部片	砂粒・石英多。良。暗褐色。	内面ナデ。縄文 LR。	唐草文系
113 図	19	20 区 P-16 グ・P-17 グ・O-17 グ	深鉢	口縁～胴部	石英・金雲母多。良。にぶい赤褐色。	内面軽い研磨。縄文 LR。	唐草文系
113 図	20	20 区 P-24 グⅢ層	深鉢	口縁部片	砂粒少。良。にぶい赤褐色。	内面軽い研磨。縄文 LR。	唐草文系
113 図	21	20 区 Q-13 グ	深鉢	口縁部片	石英・金雲母多。良。黒褐色。	内面ナデ。	唐草文系
114 図	1	20 区 I-21 グ・R-17 グ・R-18 グ・I-24 グ	深鉢	口縁部片	石英・金雲母多。良。	内面軽い研磨。口径(40.8)。残存高 18.4。	唐草文系
114 図	2	20 区 R-17 グ	深鉢	口縁～胴部 1/3	砂粒多。良。褐色。	内面ナデ。口径 15.0。残存高 15.0。	唐草文系
114 図	3	20 区 Q-19 グ	深鉢	胴部片	石英・金雲母多。良。褐色。	内面ナデ。残存高 17.3。	唐草文系
114 図	4	20 区 U-13 グ・Q-17 グ	深鉢	口縁～胴部	石英・金雲母多。良。褐色。	内面ナデ。	唐草文系
114 図	5	20 区 I-19 グ	深鉢	口縁部把手	砂粒多。良。にぶい褐色。	内面粗いナデ。	唐草文系
114 図	6	20 区 T-25 グ	深鉢	頸部片	砂粒多。良。黒褐色。	内面軽い研磨。残存高 17.5。	唐草文系
114 図	7	20 区 R-12 グ	深鉢	頸部～胴部 1/3	石英・金雲母多。良。堅緻。暗褐色。にぶい褐色。	内面ナデ。残存高 12.2。	唐草文系
114 図	8	20 区 N-16 グ	深鉢	口縁～胴部	石英・金雲母多。良。黒褐色。	内面ナデ。口径(30.0)。残存高 14.2。	唐草文系
114 図	9	20 区 R-18 グ	深鉢	胴部片	石英・金雲母多。良。暗褐色。	内面軽い研磨	唐草文系
114 図	10	20 区 O-18 グ	深鉢	胴部片	砂粒多。良。褐色。	内面ナデ。	唐草文系
115 図	1	20 区 H-21 グ	深鉢	胴部片	砂粒多。良。黒褐色。	内面ナデ。	唐草文系
115 図	2	20 区 H-21 グ	深鉢	胴部片	細砂粒多。良。黒褐色。	内面ナデ。頸部に橋状把手がつく。	唐草文系
115 図	3	20 区 Q-18 グ	深鉢	口縁部片	石英・金雲母多。良。褐色。	内面軽い研磨	唐草文系
115 図	4	20 区 O-15 グ	深鉢	胴部片	砂粒多。良。にぶい黄褐色。	内面ナデ。	唐草文系
115 図	5	20 区 H-22 グ	深鉢	口縁部片	砂粒多。石英・金雲母多。良。にぶい褐色。	内面ナデ。	唐草文系
115 図	6	20 区 O-16 グ	深鉢	頸部片	砂粒多。良。黒褐色。	内面ナデ。	唐草文系
115 図	7	20 区 O-15 グ	深鉢	口縁部片	砂粒多。良。明赤褐～暗赤褐色。	内面ナデ。	唐草文系
115 図	8	20 区 T-14 グ	深鉢	口縁部片	砂粒少。良。褐色。	内面ナデ。縄文?	唐草文系
115 図	9	20 区 U-21 グ	深鉢	胴部片	砂粒多。良。にぶい黄褐色。	内面軽い研磨。	唐草文系
115 図	10	20 区 Q-22 グ	深鉢	口縁部片	石英・金雲母多。良。にぶい褐色。	内面ナデ。	唐草文系
115 図	11	20 区 Q-19 グ	深鉢	胴部片	細砂粒多。良。灰褐色。	内面ナデ。	唐草文系
115 図	12	20 区 O-15 グ	深鉢	口縁部片	細砂粒多。良。黒褐色。	内面ナデ。	唐草文系
115 図	13	20 区 V-12 グ	深鉢	口縁部片	石英・金雲母多。良。灰黄褐色。	内面ナデ。	唐草文系
115 図	14	20 区 Q-19 グ	深鉢	胴部片	細砂粒多。良。灰褐色。	内面ナデ。	唐草文系
115 図	15	20 区 O-16 グ	深鉢	胴部片	細砂粒多。良。にぶい褐色。	内面ナデ。	唐草文系
115 図	16	20 区 O-13 グⅢ層	深鉢	口縁部片	波状口縁。砂粒多。良。灰褐色。	波状口縁。内面ナデ。	唐草文系

遺物観察表 (土器)

図版番号	報告番号	出土位置・接合関係	種別器種	残存状態	胎土・焼成・色調	特徴・その他 計測値(単位:cm、( )は推定値)	時期・備考
115	17	20区 V-19 グ	深鉢	胴部片	石英・金雲母多。良。にぶい褐色。	内面ナデ。	唐草文系
115	18	20区 Q-17 グ	深鉢	胴部片	砂粒多。良。にぶい褐色。	内面ナデ。	唐草文系
115	19	20区 V-19 グ	深鉢	胴部片	砂粒多。良。にぶい赤褐色。	内面ナデ。	唐草文系
115	20	20区 R-19 グ	深鉢	口縁部片	細砂粒多。良。褐色。	内面ナデ。	唐草文系
115	21	20区 N-16 グ	深鉢	胴部片	細砂粒多。良。にぶい橙色。	内面ナデ。	唐草文系
115	22	20区 Q-17 グ	深鉢	胴部片	石英・金雲母多。良。褐色。	内面ナデ。	唐草文系
115	23	20区 N-16 グ	深鉢	胴部片	砂粒多。良。にぶい赤褐色。	内面ナデ。	唐草文系
115	24	20区 F-24 グ	深鉢	胴部片	砂粒多。良。褐色。	内面ナデ。	唐草文系
115	25	20区 R-18 グ	深鉢	胴部片	砂粒多。良。灰褐色。	内面軽い研磨。	唐草文系
115	26	20区 W-21 グ	深鉢	口縁部片	石英・金雲母多。良。褐色。	内面ナデ。	唐草文系
115	27	20区 T-13 グ	深鉢	胴部片	砂粒多。良。褐色。	内面ナデ。	唐草文系
115	28	20区 T-20 グ・S-19 グ・V-19 グ	深鉢	胴部片	砂粒・石英多。良。褐色。	内面ナデ。	唐草文系
115	29	20区 D-19 グ	深鉢	胴部片	砂粒多。良。にぶい褐色。	内面軽い研磨。	唐草文系
116	1	20区 V-21 グ	深鉢	口縁部片	石英・金雲母多。良。褐色。	内面ナデ。	唐草文系
116	2	20区 V-22 グ	深鉢	口縁部片	石英・金雲母多。良。明黄褐色。	内面軽い研磨。	唐草文系
116	3	20区 S-20 グ	深鉢	口縁部片	砂粒多。石英・金雲母多。良。にぶい褐色。	内面ナデ。	唐草文系
116	4	20区 U-21 グ	深鉢	胴部片	砂粒多。良。にぶい褐色。	内面ナデ。	唐草文系
116	5	20区 P-1 グ?	深鉢	胴部片	砂粒多。良。暗褐色。	内面ナデ。	唐草文系
116	6	20区 P-17 グ	深鉢	口縁部片	砂粒少。良。黄褐色。	内面軽い研磨。	曾利式
116	7	20区 R-17 グ	深鉢	口縁部片	細砂粒多。良・軽質。褐色。	内面ナデ。	唐草文系
116	8	20区 W-20 グ	深鉢	口縁部片	砂粒多。良。にぶい赤褐色。	内面ナデ。波状口縁。	唐草文系
116	9	20区 G-19 グ	深鉢	口縁部片	石英・金雲母多。良。暗褐色。	内面ナデ。	唐草文系
116	10	20区 O-17 グ	深鉢	頸部片	石英・金雲母多。良。にぶい褐色。	内面ナデ。	唐草文系
116	11	20区 Q-18 グ	深鉢	胴部片	石英・金雲母多。良。にぶい褐色。	内面ナデ。	唐草文系
116	12	20区 D-19 グ	深鉢	胴部片	砂粒多。良・堅緻。暗褐色。	内面ナデ。	唐草文系
116	13	20区 O-18 グ	深鉢	胴部片	砂粒多。良。褐色。	半截竹管使用。	唐草文系
116	14	20区 C-18 グ	深鉢	胴部片	砂粒少。良。灰褐色。	内面ナデ。半截竹管使用。	唐草文系
116	15	20区 S-16 グ	深鉢	胴部片	細砂粒多。良。にぶい褐色。	内面研磨。	唐草文系
116	16	20区 U-20 グ	深鉢	胴部片	砂粒多。良。褐色。	内面ナデ。	唐草文系
116	17	20区 T-25 グ	深鉢	胴部片	石英・金雲母多。良。にぶい褐色。	内面軽い研磨。	唐草文系
116	18	20区 D-18 グ	深鉢	頸部片	石英・金雲母多。良。褐色。	内面ナデ。	唐草文系
116	19	20区 U-22 グ	深鉢	胴部片	石英・金雲母多。良。にぶい赤褐色。	内面粗い研磨。113 図 4 と同一個体か? 残存高 6.7。	唐草文系
116	20	20区 Q-20 グ・T-20 グ	深鉢	胴部片	砂粒少。良。明赤褐色。	内面ナデ。残存高 8.0。	唐草文系
116	21	20区 T-20 グ・S-19 グ・V-19 グ	深鉢	胴部片	砂粒多。良。褐色。	内面ナデ。残存高 10.4。	唐草文系
116	22	20区 Q-19 グ	深鉢	胴部片	石英・金雲母多。良。褐色。	内面粗いナデ	唐草文系
116	23	20区 O-16 グ	深鉢	胴部片	砂粒多。良。にぶい褐色。	内面ナデ。116 図 24 と同一個体か?	唐草文系
116	24	20区 X-11 グ	深鉢	胴部片	砂粒多。良。にぶい褐色。	内面ナデ。116 図 23 と同一個体か?	唐草文系
116	25	20区 T-17 グ	深鉢	頸部片	石英・金雲母多。良。にぶい褐色。	内面軽い研磨	唐草文系
117	1	20区 V-21 グ・U-22 グ	深鉢	口縁～胴部	石英・金雲母多。良。にぶい赤褐色。堅緻。	内面ナデ。唐草文系の材料と手法で加曾利 E 式土器を模倣したもの。器形・文様構成は加 E 式だが、胎土・施文・器面調整は唐草文系のもの。口径(28.0)。	唐草文系
117	2	20区 X-20 グ・X-21 グ・W-21 グ	深鉢	口縁～頸部 1/4	砂粒多。良。暗褐色。	内面軽い研磨。口径(24.0)	唐草文系
117	3	20区 S-20 グ	深鉢	胴部片	石英・金雲母多。良。赤褐色。	内面ナデ。	唐草文系
117	4	20区 U-25 グ・S-16 グ	深鉢	胴部片	砂粒多。良。にぶい褐色。	内面ナデ。	唐草文系
117	5	20区 A-21 グ	深鉢	胴部片	砂粒少。良。褐色。	内面軽い研磨。	唐草文系
117	6	20区 G-21 グ・U-21 グ	深鉢	胴部片	細砂粒多。良。褐色。	内面軽い研磨。	唐草文系
117	7	20区 B-25 グ	深鉢	胴部片	砂粒多。良。褐色。	内面粗いナデ	唐草文系
117	8	20区 T-11 グ・T-12 グ	深鉢	胴部片	砂粒多。良。褐色。	内面軽い研磨。	唐草文系
117	9	20区 P-15 グ・Q-15 グ・Q-16 グ	深鉢	胴部片	砂粒多。良。褐色。	内面ナデ。	唐草文系
118	1	20区 I-21 グ	深鉢	胴部片	砂粒多。良。にぶい褐色。	内面研磨。	唐草文系
118	2	20区 O-16 グ・N-16 グ	深鉢	頸部～胴部 1/2	石英・金雲母多。良。暗褐色。	内面ナデ。	唐草文系
118	3	20区 U-20 グ・N-17 グ	深鉢	胴部片	砂粒多。良。にぶい黄褐色。	内面研磨。	唐草文系
118	4	20区 Q-19 グ・Q-17 グ	深鉢	胴部片	石英・金雲母多。良。明赤褐色。	内面ナデ。	唐草文系
118	5	20区 R-18 グ・Q-18 グ・Q-17 グ・S-19 グ・R-17 グ・Q-19 グ・P-16 グ・D-25 グ	深鉢	口縁～胴部上半 2/3	砂粒少。良。褐色。	内面研磨。口径(37.0)。	唐草文系
119	1	20区 V-11 グ・W-12 グ	深鉢	口縁部 1/3	石英・金雲母多。良。黒褐色。	内面粗いナデ。口径(15.0)。	唐草文系
119	2	20区 X-21 グ・X-20 グ・W-20 グ	深鉢	胴部片	砂粒少。良。褐色。	内面軽い研磨。	唐草文系
119	3	20区 U-18 グ・U-19 グ	深鉢	胴部片	細砂粒多。良。褐色。	内面ナデ。	唐草文系
119	4	20区 R-18 グ	深鉢	胴部片	砂粒多。良。褐色。	内面ナデ。	唐草文系
119	5	20区 H-20 グ	深鉢	胴部片	石英・金雲母多。良。褐色。	内面ナデ。	唐草文系
119	6	20区 T-14 グ・S-14 グ	深鉢	口縁部片	砂粒・石英多。良。黒褐色。	内面研磨。縄文 LR。	唐草文系
119	7	20区 W-12 グ・V-12 グ	深鉢	口縁部片	石英・金雲母多。良。暗褐色。	内面ナデ。口径(40.0)	唐草文系
119	8	20区 O-16 グ	台付深鉢	台部片	砂粒多。良。褐色。	内面ナデ。	唐草文系
119	9	20区 O-15 グ・Q-17 グ	深鉢	胴部片	砂粒多。良。暗褐色。堅緻。	内面ナデ。	唐草文系
119	10	20区 27 号埋設	深鉢	口縁～胴部下位ほぼ完形	砂粒多。良。にぶい褐色。	文様 4 単位。被熱なし。口径 22.4。残存高 27.2。	唐草文系
119	11	20区 O-15 グ	深鉢	口縁部片	細砂粒多。良。にぶい褐色。	内外面研磨・光沢。	勝版式
119	12	20区 U-25 グ	深鉢	底部片	砂粒多。良。赤褐色。	内面ナデ。	唐草文系
119	13	20区 U-25 グ	深鉢	底部片	砂粒多。良。赤褐色。	内面ナデ。	唐草文系
119	14	20区 O-17 グ	深鉢	胴部片	砂粒多。良。にぶい赤褐色。	内面ナデ。	唐草文系
119	15	20区 P-16 グ	台付土器	台部片	砂粒多。良。にぶい褐色。	内面ナデ。円孔不明。	唐草文系
119	16	20区 K-15 グ・T-25 グ	台付土器	台部 2/3	砂粒少。良。にぶい褐色。	内面軽い研磨。円孔が 4 つ。	唐草文系
119	17	20区 T-16 グ	台付土器	台部片	石英・金雲母多。良。明褐色	内面ナデ。円孔 4 つ。	唐草文系
119	18	20区 O-15 グ	台付土器	台部片	砂粒多。良。にぶい褐色。	内面ナデ。円形透し孔あり。	唐草文系
119	19	20区 Q-16 グ	台付土器	台部片	砂粒少。良。にぶい褐色。	内面ナデ。縄文 LR。	唐草文系
119	20	20区 W-11 グ	台付土器	台部片	砂粒少。良。褐色。	内面ナデ。	唐草文系
119	21	20区 R-17 グ・S-17 グ	台付土器	台部 1/2	砂粒少。良。褐色。	内面ナデ。円孔が 4 つ。	唐草文系
119	22	20区 P-15 グ	台付土器	台部片	細砂粒少。並。にぶい褐色。	内面ナデ。楕円形の円孔がつく。	唐草文系
119	23	20区 V-21 グ	台付土器	台部片	砂粒多。良。褐色。	内面ナデ。縄文 LR。円形透し孔あり。	唐草文系
119	24	20区 T-14 グ	台付土器	台部片	砂粒多。良。褐色。	内面ナデ。縄文 LR。透し孔あり。	唐草文系
120	1	20区 63 住・N-17 グ・O-16 グ	深鉢	胴部片	石英・金雲母多。良。黒褐色。	内面ナデ。	唐草文系
120	2	20区 R-16 グ	深鉢	胴部片	砂粒少。良。にぶい赤褐色。	内面ナデ。	唐草文系
120	3	20区 R-19 グⅡ層・R-19 グ	深鉢	胴部片	石英・金雲母多。良。黒褐色。	内面ナデ。	唐草文系

遺物観察表 (土器)

図版番号	報告番号	出土位置・接合関係	種別器種	残存状態	胎土・焼成・色調	特徴・その他 計測値(単位:cm、( )は推定値)	時期・備考
120	4	20区 Q-19 グ	深鉢	胴部片	細砂粒多。良・堅緻。暗褐色。	内面ナデ。	唐草文系
120	5	20区 U-18 グ	深鉢	胴部片	石英・金雲母多。良。赤褐色。	内面ナデ。	唐草文系
120	6	20区 63 住	深鉢	胴部片	砂粒多。良。にぶい褐色。	内面ナデ。	唐草文系
120	7	20区 R-18 グ	深鉢	胴部片	砂粒多。良。暗赤褐色。	内面ナデ。	唐草文系
120	8	20区 U-21 グ	深鉢	口縁部片	砂粒多。良。褐色。	内面ナデ。	唐草文系
120	9	20区 T-25 グ	深鉢	胴部片	石英・金雲母多。良。明赤褐色。	内面ナデ。	唐草文系
120	10	20区 6号住	深鉢	胴部片	石英・金雲母多。良。橙色。	内面ナデ。	唐草文系
120	11	20区 Q-16 グ	深鉢	胴部片	砂粒多。良。にぶい褐色。	内面ナデ。	唐草文系
120	12	20区 D-25 グ	深鉢	胴部片	砂粒多。良。にぶい黄褐色。	内面ナデ。	唐草文系
120	13	20区 R-18 グ	深鉢	胴部片	細砂粒多。良。褐色。	内面軽い研磨。	唐草文系
120	14	20区 T-17 グ	深鉢	胴部片	砂粒多。良。にぶい赤褐色。	内面ナデ。	唐草文系
120	15	20区 V-21 グ	深鉢	胴部片	砂粒多。良。にぶい褐色。	内面ナデ。	唐草文系
120	16	20区 U-25 グ	深鉢	口縁部片	砂粒多。良。暗褐色。	内面ナデ。	唐草文系
120	17	20区 N-16 グ	深鉢	口縁部片	砂粒多。良。にぶい赤褐色。	内面軽い研磨。	唐草文系
120	18	20区 O16 グ	深鉢	口縁部片	砂粒多。良。明赤褐色。	内面軽い研磨。	唐草文系
120	19	20区 U-25 グ	深鉢	口縁部片	砂粒多。良。にぶい褐色。	内面ナデ。	唐草文系
120	20	20区 V-20 グ	深鉢	口縁部片	砂粒多。良。褐色。	内面ナデ。波状口縁。	唐草文系
120	21	20区 A-20 グ	深鉢	口縁部片	砂粒多。良。黒褐色。	内面ナデ。	唐草文系
120	22	20区 L-17 グ	深鉢	口縁部片	砂粒多。良。にぶい褐色。	内面軽い研磨	唐草文系
120	23	20区 V-20 グ	バスケット形把手付土器	口縁部片	砂粒少。良・堅緻。明赤褐色・にぶい赤褐色。	内面軽い研磨。縄文 LR。	唐草文系
120	24	20区 Q-18 グ	深鉢	胴部片	砂粒多。良。にぶい赤褐色。	半截竹管使用。	唐草文系
120	25	20区 Q-17 グ	深鉢	口縁部片	砂粒・軽石多。良。にぶい褐色。	内面ナデ。縄文 RL。結節部施文。	唐草文系
120	26	20区 C-17 グ	深鉢	胴部片	石英・金雲母多。良。にぶい褐色。	内面ナデ。	唐草文系
121	1	20区 W-20 グ 3	深鉢	口縁部片	砂粒多。良。黒褐色。	波状口縁。内面ナデ。	加曽利 E2 式
121	2	20区 S-20 グ	深鉢	口縁部片	石英・金雲母多。良。黒褐色。	波状口縁。内面軽い研磨。	唐草文系
121	3	20区 R-19 グ	深鉢	口縁部把手	砂粒多。良。にぶい褐色。	内面ナデ。	唐草文系
121	4	20区 P-16 グ	深鉢	口縁部片	砂粒多。良。褐色。	内面軽い研磨。	唐草文系
121	5	20区 B-21 グ	深鉢	口縁部片	砂粒多。良。にぶい褐色。	内面ナデ。	唐草文系
121	6	20区 U-25 グ	深鉢	頸部片	細砂粒多。良。暗褐色。	内面軽い研磨。	唐草文系
121	7	20区 Q-17 グ・Q-19 グ	深鉢	胴部片	砂粒多。良・堅緻。にぶい赤褐色。	内面ナデ。	唐草文系
121	8	20区 P-15 グ	深鉢	胴部片	砂粒多。良。にぶい褐色。	内面ナデ。	唐草文系
121	9	20区 Q-19 グ	深鉢	胴部片	石英・金雲母多。良。暗褐色。	内面ナデ。	唐草文系
121	10	20区 V-12 グ	深鉢	胴部片	砂粒・石英多。良。にぶい赤褐色。	内面ナデ。	唐草文系
121	11	20区 Q-17 グ	深鉢	胴部片	砂粒・石英多。良。にぶい赤褐色。	内面ナデ。	唐草文系
121	12	20区 P-16 グ・P-15 グ	深鉢	胴部片	砂粒・石英多。良。にぶい褐色。	内面軽い研磨。	唐草文系
121	13	20区 A-21 グ	深鉢	胴部片	砂粒・石英多。良。明赤褐色。	内面ナデ。	唐草文系
121	14	20区 N-17 グ	深鉢	胴部片	砂粒多。良。黒褐色。	内面ナデ。	唐草文系
121	15	20区 F-19 グ	深鉢	胴部片	砂粒多。良。暗褐色。	内面ナデ。	唐草文系
121	16	20区 Q-16 グ	深鉢	胴部片	砂粒・石英多。良。にぶい褐色。	内面ナデ。	唐草文系
121	17	20区 U-22 グ	深鉢	口縁部片	砂粒多。良。褐色。	内面ナデ。	唐草文系
121	18	20区 O-15 グ	深鉢	口縁部片	砂粒多。良。褐色。	内面ナデ。	唐草文系
121	19	20区 Q-22 グ	深鉢	胴部片	石英・金雲母多。良。暗赤褐色。	内面ナデ。	唐草文系
121	20	20区 A-21 グ	深鉢	胴部片	石英・金雲母多。良。にぶい赤褐色。	内面ナデ。	唐草文系
121	21	20区 C-24 グ・I-24 グ・O-14 グ	深鉢	胴部片	砂粒多。良。赤褐色。	内面ナデ。波状口縁。	唐草文系
121	22	20区 Y-11 グ	深鉢	胴部片	石英・金雲母多。良。褐色。	内面ナデ。	唐草文系
121	23	20区 S-16 グ	深鉢	胴部片	砂粒多。良。にぶい赤褐色。	内面ナデ。	唐草文系
122	1	20区 R-15 グ	深鉢	口縁部片	砂粒多。良。褐色。	内面ナデ。	唐草文系
122	2	20区 I-19 グ	深鉢	口縁部片	砂粒少。良・堅緻。褐色。	内面軽い研磨。	唐草文系
122	3	20区 C-24 グ・I-24 グ・O-14 グ	深鉢	口縁部片	砂粒多。良。赤褐色。	内面ナデ。波状口縁。	唐草文系
122	4	20区 A-24 グ・B-24 グ・C-24 グ・D-25 グ	深鉢	胴部片	砂粒多。良。暗褐色。	内面軽い研磨。	唐草文系
122	5	20区 S-19 グ	深鉢	口縁部片	細砂粒多。良。暗褐色。	内面軽い研磨。	唐草文系
122	6	20区 A-25 グ	深鉢	口縁部片	砂粒多。良・軽質。にぶい黄褐色。	内面軽い研磨。	唐草文系
122	7	20区 S-13 グ・S-18 グ	深鉢	口縁部片	砂粒多。良。にぶい黄褐色。	内面軽い研磨。	唐草文系
122	8	20区 O-16 グ	深鉢	口縁部片	砂粒多。良。黒褐色。	内面ナデ。	唐草文系
122	9	20区 B-22 グ	深鉢	口縁部片	砂粒多。良・軽質。褐色。	内面軽い研磨。	唐草文系
122	10	20区 R-17 グ	深鉢	口縁部片	砂粒多。良・軽質。黒褐色。	内面軽い研磨。	唐草文系
122	11	20区 U-22 グ	深鉢	口縁部片	砂粒多。良・軽質。にぶい褐色。	内面軽い研磨。	唐草文系
122	12	20区 I-25 グ III 層	深鉢	口縁部片	砂粒多。良。黒褐色。	内面研磨。	加曽利 E3 式
122	13	20区 U-25 グ	深鉢	口縁部片	砂粒多。良。黒褐色。	内面ナデ。	唐草文系
122	14	20区 B-16 グ	深鉢	胴部片	砂粒・石英多。良。赤褐色。	内面ナデ。	唐草文系
122	15	20区 G-21 グ	深鉢	胴部片	砂粒多。良。にぶい褐色。	内面ナデ。	唐草文系
122	16	20区 S-13 グ	深鉢	胴部片	石英・金雲母多。良。にぶい褐色。	内面ナデ。	唐草文系
122	17	20区 Q-16 グ	深鉢	胴部片	細砂粒多。良・軽質。にぶい黄褐色。	内面軽い研磨。	唐草文系
122	18	20区 T-18 グ	深鉢	胴部片	砂粒多。良。暗褐色。	内面ナデ。	唐草文系
123	1	20区 63 住	深鉢	口縁部片	砂粒多。良。黒褐色。	内面ナデ。	唐草文系
123	2	20区 U-20 グ	深鉢	胴部片	石英・金雲母多。良。明褐色。	内面研磨。	唐草文系
123	3	20区 A-21 グ・表採	深鉢	胴部片	砂粒多。良。にぶい褐色。	内面ナデ。	唐草文系
123	4	20区 Q-17 グ	深鉢	胴部片	細砂粒多。良。黒褐色。	内面ナデ。	唐草文系
123	5	20区 W-19 グ	深鉢	胴部片	細砂粒多。良。にぶい黄褐色。	内面軽い研磨。	唐草文系
123	6	20区 V-20 グ・V-19 グ	深鉢	胴部片	砂粒多。良・堅緻。赤褐色。	内面ナデ。	唐草文系
123	7	20区 A-23 グ	深鉢	胴部片	砂粒多。良・堅緻。褐色。	内面研磨。	唐草文系
123	8	20区 F-20 グ	深鉢	胴部片	砂粒多。良。褐色。	内面研磨。	唐草文系
123	9	20区 B-23 グ	深鉢	胴部片	砂粒・石英多。良。にぶい褐色。	内面ナデ。	唐草文系
123	10	20区 A-21 グ・B-21 グ	深鉢	口縁~胴部	砂粒多。良。暗褐色。	内面軽い研磨。	加曽利 E3 式
123	11	20区 Q-17 グ・Q-16 グ	深鉢	口縁~胴部	砂粒多。良。にぶい赤褐色。	内面研磨。	加曽利 E3 式
123	12	20区 K-16 グ	深鉢	胴部片	砂粒多。良。褐色。	内面研磨。	加曽利 E3 式
123	13	20区 F-21 グ	深鉢	胴部片	砂粒少。良。明赤褐色。	内面粗い研磨。	加曽利 E3 式
123	14	20区 U-20 グ	深鉢	胴部片	砂粒多。良。にぶい黄褐色。	内面研磨。	加曽利 E3 式
123	15	20区 K-16 グ・K-17 グ	深鉢	胴部片	砂粒多。良。にぶい褐色。	内面研磨。	加曽利 E3 式
123	16	20区 L-16 グ・P-16 グ	深鉢	胴部片	砂粒多。良。にぶい黄褐色。	内面研磨。	加曽利 E3 式
123	17	20区 K-16 グ	深鉢	胴部片	砂粒多。良。にぶい褐色。	内面研磨。	加曽利 E3 式
123	18	20区 E-17 グ	深鉢	胴部片	砂粒多。良。にぶい褐色。	内面研磨。	加曽利 E3 式



遺物観察表 (土器)

図版番号	報告番号	出土位置・接合関係	種別器種	残存状態	胎土・焼成・色調	特徴・その他 計測値(単位:cm、( )は推定値)	時期・備考
124 図	1	20 区 U-16 グ・T-16 グ・T-17 グ・R-18 グ	鉢	口縁～胴部上半1/2	砂粒多。並。にぶい褐色。	内面軽い研磨。縄文 RL。口径 20.0。残存高 16.4。	加曾利 E1 式
124 図	2	20 区 H-19 グ	深鉢	口縁部片	砂粒少。良。堅緻。暗赤褐色。	内面入念ナデ。擦糸 L。口径(15.0)。残存高 7.8。	加曾利 E1 式
124 図	3	20 区 N-15 グ	深鉢	口縁部片	砂粒多。良。堅緻。にぶい赤褐色。	内面研磨。擦糸 L。	加曾利 E1 式
124 図	4	20 区 O-16 グ	深鉢	口縁部片	石英・軽石多。良。暗褐色。	内面研磨・光沢。擦糸 L。	加曾利 E1 式
124 図	5	20 区 T-17 グ・U-20 グ・U-22 グ・O-15 グ・N-15 グ	深鉢	口縁部片	砂粒多。良。にぶい赤褐色。	内面研磨。擦糸 L。	加曾利 E1 式
124 図	6	20 区 U-21 グ	深鉢	口縁部片	砂粒多。良。にぶい褐色。	内面ナデ。擦糸 L。	加曾利 E1 式
124 図	7	20 区 U-25 グ	深鉢	口縁部片	砂粒少。良。堅緻。明赤褐色。	内面ナデ。擦糸 L。	加曾利 E1 式
124 図	8	20 区 K-15 グ	深鉢	口縁部片(把手)	細砂粒多。良。にぶい赤褐色。	波状口縁。内面ナデ。縄文の橋状把手がつく。半截竹管使用。	加曾利 E1 式
124 図	9	20 区 S-15 グ・T-25 グ	深鉢	口縁部片	砂粒・軽石多。良。暗褐色。	内面軽い研磨。縄文 RL。	加曾利 E1 式
124 図	10	20 区 N-15 グ	深鉢	口縁部片	石英・軽石多。良。堅緻。暗褐色。	内面研磨。縄文 RL	加曾利 E1 式
124 図	11	20 区 S-15 グ	深鉢	口縁部片	砂粒多。良。赤褐色。	内面研磨。擦糸 L。	加曾利 E1 式
124 図	12	20 区 W-20 グ	深鉢	口縁部片	砂粒多。良。堅緻。にぶい赤褐色。	内面入念ナデ。擦糸 R。	加曾利 E1 式
124 図	13	20 区 S-18 グ・U-19 グ	深鉢	口縁部片	細砂多。良。赤褐色。	内面ナデ。擦糸?	加曾利 E1 式
124 図	14	20 区 S-19 グ	深鉢	口縁部片	軽石多。良。暗赤褐色。	内面軽い研磨。	加曾利 E1 式
124 図	15	20 区 S-19 グ・18 住	深鉢	口縁部片	砂粒多。良。褐色。	内面ナデ。擦糸 L。	加曾利 E1 式
124 図	16	20 区 T-25 グ	深鉢	口縁部片	砂粒少。良。堅緻。暗赤褐色。	内面研磨。擦糸 R。	加曾利 E1 式
124 図	17	20 区 M-16 グ・O-16 グ	深鉢	口縁部片	細砂多。良。にぶい褐色。	縄文?	加曾利 E1 式
125 図	1	20 区 Q-16 グ・P-17 グ	深鉢	胴部片	砂粒多。良。にぶい褐色。	内面研磨。擦糸 L。残存高 5.5。	加曾利 E1 式
125 図	2	20 区 L-16 グ	浅鉢	胴部 1/4	砂粒少。良。にぶい褐色。	内面研磨。残存高 8.8。	加曾利 E1 式
125 図	3	20 区 L-16 グ・Q-18 グ	深鉢	胴部片	砂粒多。良。褐色。	内面ナデ。縄文 RL。残存高 7.9。	加曾利 E1 式
125 図	4	20 区 L-16 グ・R-17 グ	深鉢	口縁部片	細砂粒多。良。にぶい赤褐色。	内面研磨。擦糸 R。残存高 5.6。	加曾利 E1 式
125 図	5	20 区 R-12 グ・R-13 グ・S-16 グ	深鉢	胴部片	細砂粒多。良。堅緻。にぶい褐色。	内面ナデ。擦糸 R。残存高 6.7。	加曾利 E1 式
125 図	6	20 区 T-25 グ	深鉢	胴部片	砂粒多。良。褐色。	内面ナデ。擦糸 L。	加曾利 E1 式
125 図	7	20 区 S-15 グ	深鉢	胴部片	軽石多。良。明褐色。	内面研磨。擦糸 L。	加曾利 E1 式
125 図	8	20 区 Q-18 グ	深鉢	頸部片	片岩多。良。堅緻。明赤褐色。	内面研磨・光沢。擦糸 L。	加曾利 E1 式
125 図	9	20 区 V-19 グ	深鉢	頸部片	砂粒少。良。堅緻。褐色。	内面ナデ。擦糸 R。半截竹管使用。	加曾利 E1 式
125 図	10	20 区 T-25 グ	深鉢	頸部片	石英・軽石多。良。黒褐色。	内面研磨。擦糸 L。	加曾利 E1 式
125 図	11	20 区 P-16 グ	深鉢	頸部片	砂粒多。良。にぶい赤褐色。	内面研磨。擦糸 L。	加曾利 E1 式
125 図	12	20 区 R-18 グ	深鉢	頸部片	軽石多。良。赤褐色。	内面ナデ。縄文 0 段 4 条 RL。	加曾利 E1 式
125 図	13	20 区 N-15 グ	深鉢	頸部片	砂粒多。良。明赤褐色。	内面研磨。縄文 LR。	加曾利 E1 式
125 図	14	20 区 R-20 グ	深鉢	頸部片	砂粒多。良。褐色。	内面研磨。縄文 0 段 3 条 RL。	加曾利 E1 式
125 図	15	20 区 U-13 グ	深鉢	頸部片	砂粒多。良。にぶい赤褐色。	内面ナデ。擦糸 L。	加曾利 E1 式
125 図	16	20 区 T-25 グ	深鉢	胴部片	細砂粒多。良。褐色。	内面ナデ。縄文無節 R。	加曾利 E1 式
125 図	17	20 区 R-20 グ・S-20 グ	深鉢	胴部片	軽石多。良。明褐色。	内面研磨。擦糸 L。半截竹管使用。	加曾利 E1 式
125 図	18	20 区 V-20 グ	深鉢	頸部片	砂粒少。良。明赤褐色。	内面ナデ。縄文 RL。半截竹管使用。	加曾利 E1 式
125 図	19	20 区 S-19 グ	深鉢	頸部片	細砂粒多。良。にぶい褐色。	内面研磨。擦糸 L。	加曾利 E1 式
125 図	20	20 区 T-24 グ	深鉢	頸部片	砂粒多。良。堅緻。赤褐色。	内面ナデ。縄文 LR。	加曾利 E1 式
125 図	21	20 区 P-15 グ	深鉢	胴部片	砂粒多。良。堅緻。灰褐色。	内面ナデ。縄文 LR。	加曾利 E1 式
125 図	22	U-22 グ 2・V-22 グ	深鉢	胴部片	軽石多。良。にぶい褐色。	内面研磨。	加曾利 E1 式
125 図	23	20 区 V-17 グ	深鉢	頸部片	砂粒多。良。暗褐色。	縄文 RL。	加曾利 E1 式
125 図	24	20 区 S-19 グ	深鉢	胴部片	砂粒多。良。暗褐色。	内面研磨。擦糸 L。	加曾利 E1 式
126 図	1	20 区 N-15 グ	深鉢	口縁部 1/3	砂粒多。良。にぶい赤褐色。	内面研磨。縄文 RL。口径 13.0。残存高 6.8。	加曾利 E1 式
126 図	2	20 区 T-12 グ	深鉢	口縁部片	石英・金雲母多。良。にぶい褐色。	内面ナデ。口径(7.8)。残存高 3.6。	加曾利 E1 式
126 図	3	20 区 O-15 グ	深鉢	口縁部片	砂粒少。良。褐色。	内面ナデ。擦糸 L。	加曾利 E1 式
126 図	4	20 区 R-17 グ	深鉢	口縁部片	石英・金雲母多。良。黒褐色。	内面ナデ。縄文 LR。	加曾利 E1 式
126 図	5	20 区 Q-16 グ	深鉢	口縁部片	石英・金雲母多。良。黒褐色。	内面ナデ。擦糸 L。	加曾利 E1 式
126 図	6	20 区 T-15 グ・T-16 グ	深鉢	口縁部片	砂粒多。良。褐色。	内面軽い研磨。地紋は縄文か?口径(14.6)。残存高 5.0。	加曾利 E1 式
126 図	7	20 区 U-22 グ・U-23 グ・Q-19 グ	深鉢	口縁部片	細砂粒多。良。黒褐色。	内面ナデ。縄文 RL。	加曾利 E1 式
126 図	8	20 区 U-22 グ	深鉢	口縁部片	石英・軽石多。良。明赤褐色。	内面軽い研磨。擦糸 L。口径(22.8)。残存高 10.0。	加曾利 E1 式
126 図	9	20 区 P-13 グ	深鉢	口縁部片	砂粒・軽石多。良。堅緻。にぶい赤褐色。	内面研磨。擦糸 R。	加曾利 E1 式
126 図	10	20 区 U-19 グ	深鉢	口縁部片	片岩多。良。堅緻。にぶい褐色。	内面ナデ。擦糸 R。	加曾利 E1 式
126 図	11	20 区 O-17 グ	深鉢	口縁部片	砂粒多。良。にぶい赤褐色。	内面ナデ。擦糸 R。	加曾利 E1 式
126 図	12	20 区 U-25 グ	深鉢	胴部片	砂粒少。良。にぶい褐色。	内面研磨。擦糸 R。	加曾利 E1 式
126 図	13	20 区 T-18 グ・U-18 グ・U-21 グ・U-22 グ	深鉢	口縁～胴部(1/4)	砂粒多。良。にぶい赤褐色。	内面軽い研磨。口径(22.6)。残存高 13.9。	加曾利 E1 式
126 図	14	20 区 P-18 グ・Q-18 グ	深鉢	口縁～胴部	石英多。良。黒褐色。	内面研磨・光沢。擦糸 L。	加曾利 E1 式
126 図	15	20 区 T-16 グ	深鉢	頸部片	砂粒多。良。にぶい赤褐色。	内面研磨。擦糸 L。	加曾利 E1 式
126 図	16	20 区 U-22 グ	深鉢	頸部片	砂粒多。良。にぶい褐色。	内面ナデ。擦糸 L。	加曾利 E1 式
126 図	17	20 区 N-15 グ	深鉢	頸部片	砂粒多。良。暗褐色。	内面研磨。擦糸 L。	加曾利 E1 式
126 図	18	20 区 T-19 グ	深鉢	頸部片	砂粒少。良。褐色。	内面ナデ。縄文 RL。	加曾利 E1 式
126 図	19	20 区 O-16 グ	深鉢	胴部片	砂粒多。良。にぶい褐色。	内面ナデ。擦糸 R。	加曾利 E1 式
126 図	20	20 区 R-14 グ	深鉢	胴部片	細砂粒多。良。にぶい褐色。	内面ナデ。擦糸 L。	加曾利 E1 式
126 図	21	20 区 V-12 グ	深鉢	頸部片	砂粒多。良。にぶい赤褐色。	内面ナデ。縄文。	加曾利 E1 式
126 図	22	20 区 U-22 グ	深鉢	胴部片	砂粒少。良。にぶい赤褐色。	内面ナデ。縄文 RL。	加曾利 E1 式
126 図	23	20 区 T-24 グ	深鉢	胴部片	砂粒少。良。黄褐色。	内面ナデ。擦糸 L。	加曾利 E1 式
126 図	24	20 区 S-16 グ	深鉢	頸部片	片岩少。良。にぶい褐色。	内面研磨。縄文 RL。	加曾利 E1 式
126 図	25	20 区 P-17 グ	深鉢	口縁部片	砂粒少。良。にぶい赤褐色。	内面研磨。擦糸 L。	加曾利 E1 式
126 図	26	20 区 L-16 グ	深鉢	胴部片	砂粒多。良。堅緻。にぶい褐色。	内面ナデ。擦糸 L。	加曾利 E1 式
127 図	1	20 区 Q-13 グ・R-12 グ・R-14 グ	深鉢	口縁～胴部	石英・金雲母多。良。暗褐色。	内面ナデ。擦糸 L。	加曾利 E1 式
127 図	2	20 区 P-14 グ	深鉢	口縁部片	砂粒多。良。にぶい赤褐色。	内面ナデ。擦糸 L。	加曾利 E1 式
127 図	3	20 区 N-16 グ・O-15 グ	深鉢	口縁～胴部	砂粒多。良。にぶい褐色。	内面ナデ。擦糸 L。	加曾利 E1 式
127 図	4	20 区 Q-21 グ	深鉢	口縁部片	石英・軽石小。良。堅緻。褐色。	内面粗い研磨。擦糸 R。	加曾利 E1 式
127 図	5	20 区 V-10 グ	深鉢	口縁部片	砂粒多。良。にぶい赤褐色。	波状口縁。内面ナデ。擦糸 L。	加曾利 E2 式
127 図	6	20 区 S-19 グ・T-19 グ	深鉢	胴部片	砂粒多。良。にぶい赤褐色。	内面研磨。擦糸 R。残存高 6.4。	加曾利 E1 式
127 図	7	20 区 S-19 グ	深鉢	頸部片	砂粒少。良。明褐色。	内面軽い研磨。擦糸 L。残存高 8.7。	加曾利 E1 式
127 図	8	20 区 D-17 グ	深鉢	頸部片	砂粒少。良。にぶい赤褐色。	内面研磨。縄文 LR。	加曾利 E1 式
127 図	9	20 区 U-25 グ	深鉢	頸部片	砂粒多。良。にぶい褐色。	内面研磨。擦糸 R。	加曾利 E1 式
127 図	10	20 区 O-18 グ	深鉢	口縁部片	砂粒多。良。暗褐色。	内面ナデ。半截竹管使用。	加曾利 E1 式
127 図	11	20 区 U-25 グ	深鉢	胴部片	砂粒多。良。褐色。	被熱変色劣化。	加曾利 E1 式
127 図	12	20 区 D-18 グ	深鉢	胴部片	砂粒多。良。暗褐色。	内面研磨。縄文 LR。	加曾利 E1 式
127 図	13	20 区 Q-15 グ・O-16 グ・T-17 グ	深鉢	口縁部片	砂粒少。良。堅緻。赤褐色。	内面粗い研磨。樽型。縄文 RL。	加曾利 E1 式
127 図	14	20 区 S-19 グ	深鉢	口縁部片	砂粒少。良。堅緻。にぶい褐色。	内面ナデ。擦糸 R。	加曾利 E1 式

遺物観察表 (土器)

図版番号	報告番号	出土位置・接合関係	種別器種	残存状態	胎土・焼成・色調	特徴・その他 計測値(単位:cm、( )は推定値)	時期・備考
127	15	20区 U-25 グ	深鉢	口縁部片	砂粒多。良。赤褐色。	擦糸 L。	加曽利 E1 式
127	16	20区 L-16 グ	深鉢	口縁部片	砂粒少。良・堅緻。にぶい褐色。	内面ナデ。口唇部に刻目。擦糸 L。	加曽利 E1 式
127	17	20区 S-10 グ・T-16 グ	深鉢	口縁部片	石英・軽石多。良。にぶい赤褐色。	内面研磨。	加曽利 E1 式
127	18	20区 Q-1 グ・U-23 グ	深鉢	口縁部片	石英・軽石多。良。暗褐色。	縄文 RL。	加曽利 E1 式
127	19	20区 V-17 グ	深鉢	口縁部片	石英・金雲母多。良。明褐色。	内面ナデ。縄文 LR。	加曽利 E1 式
127	20	20区 Q-15 グ	深鉢	口縁部片	細砂粒多。良。黒褐色。	内面ナデ。擦糸 L。	加曽利 E1 式
127	21	20区 S-18 グ	深鉢	口縁部片	砂粒少。良・堅緻。にぶい赤褐色。	内面研磨。擦糸 L。	加曽利 E1 式
127	22	20区 O-16 グ	深鉢	口縁部片	砂粒少。良・堅緻。にぶい赤褐色。	内面ナデ。擦糸 L。	加曽利 E1 式
127	23	20区 S-19 グ	深鉢	口縁部片	片岩少。並。明赤褐色。	片面軽い研磨。	加曽利 E1 式
127	24	20区 T-16 グ	深鉢	口縁部片	軽石多。良。赤褐色。	内面軽い研磨。	加曽利 E1 式
127	25	20区 T-25 グ	深鉢	口縁部片	砂粒多。良。赤褐色。	内面ナデ。擦糸 L。	加曽利 E1 式
128	1	20区 R-18 グ・R-16 グ	深鉢	胴部片	細砂粒多。良。暗褐色。	内面ナデ。縄文 LR。残存高 16.2。	加曽利 E1 式
128	2	20区 Q-19 グ	深鉢	胴部片	砂粒少。良。明赤褐色。	内面軽い研磨。擦糸 R。残存高 6.5。	加曽利 E1 式
128	3	20区 S-20 グ	深鉢	胴部片	砂粒多。良。にぶい赤褐色。	内面研磨。擦糸 L。残存高 9.0。	加曽利 E1 式
128	4	20区 F-24 グ・T-24 グ III 層	深鉢	胴部片	軽石少。良・堅緻。にぶい橙色。	内面ナデ。縄文 0 段 3 条 RL。半截竹管使用。残存高 6.3。	加曽利 E1 式
128	5	20区 J-15 グ	深鉢	胴部片	細砂粒多。良。にぶい赤褐色。	片面研磨。縄文 0 段 3 条 RL。半截竹管使用。残存高 10.5。	加曽利 E1 式
128	6	20区 O-13 グ・T-13 グ	深鉢	胴部片	細砂粒多。良。橙色。	内面研磨光沢。縄文 0 段 3 条 RL。半截竹管使用。残存高 5.5。	加曽利 E1 式
128	7	20区 T-23 グ・W-15 グ	深鉢	頸部片	砂粒多。良。赤褐色。にぶい赤褐色。	内面ナデ。擦糸 LR。残存高 6.8。	加曽利 E1 式
128	8	20区 R-17 グ・R-18 グ	深鉢	胴部片	砂粒少。良・堅緻。にぶい赤褐色。	内面研磨・光沢。縄文 LR。残存高 10.1。	加曽利 E1 式
128	9	20区 Q-20 グ・Q-20 グ II 層・Q-20 グ III 層・T-15 グ・Q-21 グ III 層	深鉢	胴部 1/3	砂粒少。良。明赤褐色。	内面ナデ。擦糸 L。底径(7.0)。残存高 18.5。	加曽利 E1 式
128	10	20区 U-21 グ	深鉢	底部片	石英多。良。にぶい赤褐色。	内面研磨。擦糸 L。底面研磨。底径 7.0。残存高 7.5。	加曽利 E1 式
129	1	20区 T-24 グ	深鉢	頸部片	砂粒少。並。明褐色。	内面軽い研磨。縄文 LR。半截竹管使用。	加曽利 E1 式
129	2	20区 O-16 グ	深鉢	胴部片	石英多。良。にぶい褐色。	内面軽い研磨。縄文 RL。	加曽利 E1 式
129	3	20区 P-16 グ	深鉢	胴部片	片岩少。良。にぶい赤褐色。	内面ナデ。縄文 RL。半截竹管使用。	加曽利 E1 式
129	4	20区 F-24 グ	深鉢	胴部片	軽石多。良。明赤褐色。	内面研磨。擦糸 L。半截竹管使用。	加曽利 E1 式
129	5	20区 V-20 グ	深鉢	胴部片	砂粒少。良。褐色。	内面ナデ。縄文無節 L。	加曽利 E1 式
129	6	20区 O-16 グ	深鉢	頸部片	砂粒多。良。明赤褐色。	内面ナデ。縄文。	加曽利 E1 式
129	7	20区 Q-18 グ	深鉢	頸部片	砂粒多。良。明褐色。	内面研磨。擦糸 R。	加曽利 E1 式
129	8	20区 U-22 グ	深鉢	胴部片	砂粒多。良・堅緻。にぶい褐色。	内面ナデ。縄文 LR。	加曽利 E1 式
129	9	20区 U-22 グ	深鉢	胴部片	砂粒多。良。にぶい褐色。	内面ナデ。縄文 LR。半截竹管使用。	加曽利 E1 式
129	10	20区 T-13 グ	深鉢	胴部片	細砂粒多。良。オリブ黒色。	内面ナデ。擦糸 R。	加曽利 E1 式
129	11	20区 S-19 グ	深鉢	胴部片	砂粒多。良・堅緻。明赤褐色。	内面ナデ。縄文 LR。半截竹管使用。	加曽利 E1 式
129	12	20区 U-25 グ	深鉢	胴部片	砂粒少。良。にぶい赤褐色。	内面軽い研磨。縄文 RL。半截竹管使用。	加曽利 E1 式
129	13	20区 U-21 グ	深鉢	胴部片	砂粒多。良。灰褐色。	内面軽い研磨。縄文 LR。半截竹管使用。	加曽利 E1 式
129	14	20区 U-21 グ	深鉢	胴部片	砂粒少。良。赤褐色。	内面軽い研磨。縄文 0 段 3 条 RL。	加曽利 E1 式
129	15	20区 Q-17 グ	深鉢	胴部片	軽石少。良。にぶい黄褐色。	129 図 22 と同一個体。	加曽利 E1 式
129	16	20区 E-18 グ	深鉢	胴部片	細砂粒多。良。褐色。	内面ナデ。擦糸 L。	加曽利 E1 式
129	17	20区 L-14 グ	深鉢	胴部片	砂粒多。良。にぶい赤褐色。	内面ナデ。縄文附加条。RL + L・L。半截竹管使用。	加曽利 E1 式
129	18	20区 Q-18 グ	深鉢	胴部片	砂粒少。良・堅緻。にぶい橙色。	内面ナデ。縄文無節 L。半截竹管使用。	加曽利 E1 式
129	19	20区 N-25 グ	深鉢	胴部片	砂粒少。良。にぶい赤褐色。	内面ナデ。縄文 RL。半截竹管使用。	加曽利 E1 式
129	20	20区 T-16 グ	深鉢	胴部片	砂粒多。良。にぶい赤褐色。	内面ナデ。縄文 RL。半截竹管使用。	加曽利 E1 式
129	21	20区 O-15 グ	深鉢	頸部片	軽石多。良。にぶい赤褐色。	内面研磨。擦糸 L。半截竹管使用。	加曽利 E1 式
129	22	20区 T-14 グ	深鉢	胴部片	軽石少。良。にぶい褐色。	内面ナデ。縄文 RL。129 図 15 と同一個体。	加曽利 E1 式
129	23	20区 U-22 グ	深鉢	胴部片	軽石多。良。明赤褐色。	内面研磨。擦糸 L。	加曽利 E1 式
129	24	20区 Q-18 グ	深鉢	胴部片	砂粒多。良。明褐色。	内面研磨。縄文。	加曽利 E1 式
129	25	20区 T-24 グ	深鉢	胴部片	石英・軽石少。良。明赤褐色。	内面研磨。縄文 RL。	加曽利 E1 式
129	26	20区 Q-13 グ・Q-15 グ	深鉢	胴部片	砂粒多。良。明褐色。	内面研磨。縄文 LR。半截竹管使用。	加曽利 E1 式
129	27	20区 S-16 グ	深鉢	胴部片	砂粒少。良。明赤褐色。	内面ナデ。縄文 RL。半截竹管使用。	加曽利 E1 式
129	28	20区 U-17 グ	深鉢	胴部片	石英・金雲母多。良。明赤褐色。	内面ナデ。縄文 RL。半截竹管使用。	加曽利 E1 式
129	29	20区 T-25 グ	深鉢	胴部片	石英・軽石多。良。にぶい橙色。	内面軽い研磨。縄文 LR。半截竹管使用。	加曽利 E1 式
130	1	20区 S-19 グ・Q-18 グ・U-22 グ	深鉢	口縁部片	砂粒多。良。明褐色。	内面軽い研磨。擦糸 L。	加曽利 E1 式
130	2	20区 T-24 グ	深鉢	口縁部片	軽石多。良。にぶい褐色。	内面ナデ。	加曽利 E1 式
130	3	20区 U-25 グ	深鉢	口縁部片	砂粒多。良。褐色。	内面ナデ。擦糸 L。	加曽利 E1 式
130	4	20区 T-25 グ	深鉢	口縁部片	砂粒・軽石多。良。赤褐色。	内面入念ナデ。擦糸 L。	加曽利 E1 式
130	5	20区 T-16 グ	深鉢	口縁部片	石英・軽石多。良。にぶい赤褐色。	内面軽い研磨。擦糸 L。	加曽利 E1 式
130	6	20区 D-15 グ	深鉢	口縁部片	砂粒少。良・堅緻。黒褐色。	内面軽い研磨。縄文 RL。	加曽利 E1 式
130	7	20区 P-24 グ	深鉢	胴部片	石英多。良。暗赤褐色。	内面軽い研磨。縄文 LR。	加曽利 E1 式
130	8	20区 B-23 グ	深鉢	胴部片	砂粒多。良。褐色。	内面ナデ。縄文 RL。	加曽利 E1 式
130	9	20区 O-15 グ	深鉢	胴部片	石英・金雲母多。良。暗褐色。	内面ナデ。擦糸 R。	加曽利 E1 式
130	10	20区 Q-10 グ	深鉢	胴部片	細砂粒多。良・堅緻。にぶい褐色。	内面研磨。縄文 RL。口頸部に擦糸様の刺突列を施す。内面おこげ付着。	加曽利 E1 式
130	11	20区 O-15 グ	深鉢	胴部片	安山岩粒多。良・堅緻。にぶい褐色。	内面ナデ。縄文 0 段 3 条 RL。	加曽利 E1 式
130	12	20区 Q-19 グ	深鉢	胴部片	砂粒多。良・堅緻。にぶい赤褐色。	内面ナデ。0 段 3 条 RL。	加曽利 E1 式
130	13	20区 S-15 グ	深鉢	胴部片	岩片多。良。褐色。	内面粗いナデ。縄文 RL。残存高 7.3。	加曽利 E1 式
130	14	20区 L-15 グ・H-23 グ・R-16 グ	深鉢	胴部片	砂粒多。良。堅緻。褐色。	内面軽い研磨。擦糸 R。半截竹管使用。残存高 12.1。	加曽利 E1 式
130	15	20区 S-22 グ	深鉢	胴部片	砂粒多。良。明赤褐色。	内面ナデ。擦糸 L。残存高 16.8。	加曽利 E1 式
131	1	20区 S-19 グ	深鉢	胴部片	砂粒多。良。にぶい赤褐色。	内面軽い研磨。擦糸 L。残存高 11.2。	加曽利 E1 式
131	2	20区 S-19 グ	深鉢	底部片	細砂粒少。良。赤褐色。	内面ナデ。縄文 LR	加曽利 E1 式
131	3	20区 Q-17 グ	深鉢	胴部片	細砂粒多。良。赤褐色。	内面ナデ。縄文 LR。残存高 7.5。	加曽利 E1 式
131	4	20区 P-15 グ	深鉢	底部片	細砂粒少。良。にぶい褐色。	内面ナデ。縄文 RL。	加曽利 E1 式
131	5	20区 S-19 グ	深鉢	底部片	細砂粒多。良。明褐色。	内面研磨。擦糸 L。残存高 8.0。	加曽利 E1 式
131	6	20区 N-15 グ・R-13 グ	深鉢	胴部～底部	砂粒少。良・堅緻。にぶい赤褐色。	内面粗いナデ。縄文 0 段 3 条 RL。底径 8.2。残存高 7.4。	加曽利 E1 式
131	7	20区 O-16 グ	深鉢	底部片	砂粒多。良。赤褐色。	内面研磨。擦糸 L。底径(6.0)。残存高 10.0。	加曽利 E1 式
131	8	20区 L-14 グ	深鉢	底部片	石英・金雲母多。良。赤褐色。	内面ナデ。縄文 LR。底径(8.6)。残存高 4.7。	加曽利 E1 式
131	9	20区 T-23 グ	深鉢	胴部～底部	砂粒少。良。明赤褐色。	内面研磨。擦糸 R。底径(9.0)。残存高 4.4。	加曽利 E1 式
131	10	20区 L-16 グ	深鉢	胴部～底部	砂粒多。良。褐色。	内面ナデ。擦糸 L。底径(9.0)。4.5。	加曽利 E1 式
131	11	20区 U-21 グ	深鉢	胴部～底部	岩片少。良・堅緻。赤褐色。	内面研磨。縄文複節 RLR。底径 10.0。残存高 13.8。	加曽利 E1 式
131	12	20区 T-16 グ	深鉢	底部片	細砂粒多。良。褐色。	内面ナデ。擦糸 L。底径(7.2)。残存高 7.6。	加曽利 E1 式
131	13	20区 O-17 グ	深鉢	胴部～底部	軽石少。良。にぶい褐色。	内面軽い研磨。擦糸 R。底径(7.6)残存高 5.0。	加曽利 E1 式
131	14	20区 V-11 グ	深鉢	底部片	砂粒少。良。明赤褐色。	内面粗いナデ。底面に縄文施文。	加曽利 E1 式
132	1	20区 B-15 グ №11	深鉢	口縁～胴部 70%	細砂粒少。良。にぶい褐色。	内面研磨。縄文 RL。口径 20.0。残存高 26.8。	加曽利 E2 式

遺物観察表 (土器)

図版番号	報告番号	出土位置・接合関係	種別器種	残存状態	胎土・焼成・色調	特徴・その他 計測値(単位:cm、( )は推定値)	時期・備考
132	2	20区 T-19グ・V-19グ・V-20グ	深鉢	口縁部 1/4	砂粒多。良。暗赤褐色。	内面研磨。口径(27.0)。残存高 4.5。	加曾利 E2 式
132	3	20区 T-25グ・T-26グ	深鉢	口縁部片	砂粒多。良。黒褐色。	内面研磨・光沢。縄文 LR。	加曾利 E2 式
132	4	20区 A-25グ	深鉢	胴部片	砂粒多。良。にぶい赤褐色。	内面研磨。縄文 RL。	加曾利 E2 式
132	5	20区 Q-16グ	深鉢	口縁部片	石英・金雲母多。良。黒褐色。	内面ナデ	加曾利 E2 式
132	6	20区 O-16グ・O-17グ	深鉢	口縁部片	砂粒・軽石多。良。黒褐色。	内面研磨。	加曾利 E2 式
132	7	20区 U-25グ	深鉢	口縁部片	石英多。良。褐色。	内面ナデ。	加曾利 E2 式
132	8	20区 I-17グ・P-16グ・Q-16グ・R-17グ	深鉢	口縁部 1/4	砂粒多。良。にぶい橙色。	内面研磨。撚糸 R。口径(19.6)。残存高 5.0。	加曾利 E2 式
132	9	20区 L-16グ	深鉢	口縁部片	石英・金雲母多。良。赤褐色。	内面研磨・光沢。縄文 LR。残存高 8.0。	加曾利 E2 式
132	10	20区 T-14グ・T-23グ・T-24グ・T-25グ・U-22グ・U-25グ・S-19グ	深鉢	口縁~胴部	細砂粒多。良。暗赤褐色。	内面研磨。縄文 LR。口径(22.0)。残存高 17.6。	加曾利 E2 式
132	11	20区 Q-15グ	深鉢	胴部片	砂粒・軽石多。良。明褐色。	内面軽い研磨。	加曾利 E2 式
132	12	20区 Q-18グ	深鉢	胴部片	石英・金雲母多。良。明褐色。	内面ナデ。縄文 LR。	加曾利 E2 式
132	13	20区 N-16グ	深鉢	口縁部片	砂粒多。良。赤褐色。	内面軽い研磨。撚糸 L。	加曾利 E2 式
132	14	20区 W-20グ・X-19グ	深鉢	胴部片	石英・軽石多。良。褐色。	内面軽い研磨。	加曾利 E2 式
132	15	20区 L-16グ・O-13グ・R-21グ	深鉢	口縁~胴部	砂粒・軽石多。良。明黄褐色。	縄文 RL。	加曾利 E2 式
133	1	20区 T-24グ・T-25グ	深鉢	口縁部片	砂粒多。良。褐色。	内面軽い研磨。縄文 RL。口径(36.2)。残存高 17.0。	加曾利 E2 式
133	2	20区 P-17グ	深鉢	胴部片	砂粒少。良。赤褐色。	内面研磨。縄文 RL。	加曾利 E2 式
133	3	20区 L-16グ	深鉢	口縁部片	軽石多。良。赤褐色。	内面研磨。縄文 RL。	加曾利 E2 式
133	4	20区 N-16グ・R-15グ	深鉢	口縁部片	砂粒多。良。明褐色。	内面軽い研磨。	加曾利 E2 式
133	5	20区 P-16グ	深鉢	胴部片	砂粒少。良。褐色。	内面研磨・光沢。縄文 RL。	加曾利 E2 式
133	6	20区 S-19グ	深鉢	胴部片	砂粒多。良・堅緻。にぶい赤褐色。	内面ナデ。縄文 RL。	加曾利 E2 式
133	7	20区 T-24グ・U-22グ	深鉢	口縁部片	砂粒多。良。暗赤褐色。	内面軽い研磨。縄文 LR。	加曾利 E2 式
133	8	20区 U-21グ	深鉢	口縁部片	砂粒多。良。褐色。	内面軽い研磨。	加曾利 E2 式
133	9	20区 T-17グ	深鉢	口縁部片	砂粒多。良。にぶい褐色。	内面研磨。縄文 RL。	加曾利 E2 式
133	10	20区 Q-18グ	深鉢	口縁部片	砂粒多。良。にぶい赤褐色。	内面軽い研磨。縄文 RL。	加曾利 E2 式
133	11	20区 U-12グ	深鉢	胴部片	砂粒多。良・堅緻。暗赤褐色。	内面ナデ。縄文 RL。	加曾利 E2 式
133	12	20区 T-22グ	深鉢	口縁部片	砂粒多。良。黒褐色。	内面粗い研磨。縄文 0 段 3 条 RL。	加曾利 E2 式
133	13	20区 T-24グ・T-25グ	深鉢	口縁部片	砂粒・軽石多。良。暗褐色。	内面軽い研磨。	加曾利 E2 式
133	14	20区 T-21グ	深鉢	口縁部片	石英・金雲母多。良。黒褐色。	内面ナデ	加曾利 E2 式
133	15	20区 R-17グ	深鉢	口縁部片	軽石多。良。にぶい褐色。	内面軽い研磨。口径 (19.0)。残存高 8.6。	加曾利 E2 式
133	16	20区 R-14グ	深鉢	口縁部片	砂粒・軽石多。良。褐色。	内面軽い研磨。	加曾利 E2 式
133	17	20区 S-16グ	深鉢	口縁部片	砂粒少。良・堅緻。褐色。	波状口縁。内面軽い研磨。縄文 RL。口径 (14.0)。残存高 6.5。	加曾利 E2 式
133	18	20区 V-25グ・N-16グ	深鉢	口縁~胴部	砂粒少。良。褐色。	波状口縁。内面研磨。縄文 RL。口径(14.2)。残存高 9.6。	加曾利 E2 式
134	1	20区 U-19グ・V-22グ	深鉢	口縁部片	軽石多。良。にぶい黄褐色。	内面軽い研磨。	加曾利 E2 式
134	2	20区 P-15グ	深鉢	胴部片	砂粒少。良・堅緻。褐色。	内面荒れ。外面ナデ。	加曾利 E2 式
134	3	20区 R-12グ	深鉢	口縁部片	石英・金雲母多。良。にぶい赤褐色。	内面ナデ。	加曾利 E2 式
134	4	20区 P-16グ	深鉢	口縁部片	軽石多。良。にぶい黄褐色。	内面軽い研磨。	加曾利 E2 式
134	5	20区 F-24グ	深鉢	口縁部片	砂粒少。良。にぶい黄褐色。	内面研磨。	加曾利 E2 式
134	6	20区 T-24グ	深鉢	胴部片	石英・軽石多。良。にぶい黄褐色。	内面ナデ。	加曾利 E2 式
134	7	20区 K-15グ・V-12グ	深鉢	口縁部片	砂粒多。良・堅緻。褐色。	内面粗いナデ。北陸系か? 口径 (24.0)。残存高 5.0。	加曾利 E2 式
134	8	20区 R-17グ・R-18グ	深鉢	口縁部片	砂粒少。良。にぶい褐色。	縄文 RL。	加曾利 E2 式
134	9	20区 V-21グ	深鉢	口縁部片	石英・金雲母多。良。褐色。	内面ナデ。	加曾利 E2 式
134	10	20区 Y-14グ・Y-15グ	深鉢	口縁部片	砂粒・軽石多。良。赤褐色。	内面研磨。	加曾利 E2 式
134	11	20区 T-25グ	深鉢	口縁部片	砂粒多。良。暗褐色。	内面軽い研磨。	加曾利 E2 式
134	12	20区 Q-18グ	深鉢	口縁部片	石英・金雲母多。良。褐色。	内面ナデ。口唇部内面欠損。	加曾利 E2 式
134	13	20区 V-20グ・V-21グ	深鉢	口縁部片	砂粒多。良。赤褐色。	内面研磨。	加曾利 E2 式
134	14	20区 Q-21グ III 層	深鉢	口縁部片	石英・金雲母多。良。褐色。	内面研磨。	加曾利 E2 式
134	15	20区 V-22グ	深鉢	口縁部片	砂粒多。良。暗赤褐色。	内面軽い研磨。縄文 RL。器面荒れ。	加曾利 E2 式
134	16	20区 I-19グ	深鉢	口縁部片	砂粒多。良。暗褐色。	内面ナデ。	加曾利 E2 式
134	17	20区 B-16グ	深鉢	口縁部片	砂粒多。良。暗褐色。	内面軽い研磨。	加曾利 E2 式
134	18	20区 R-12グ	深鉢	口縁~胴部	石英・金雲母多。良。褐色。	内面ナデ。	加曾利 E2 式
134	19	20区 R-19グ	深鉢	口縁部片	石英・金雲母多。良。褐色。	内面ナデ。	加曾利 E2 式
134	20	20区 L-15グ・L-16グ	深鉢	口縁~胴部	砂粒・金雲母多。良。褐色。	内面軽い研磨。	加曾利 E2 式
134	21	20区 R-13グ	深鉢	口縁部片	砂粒多。良。にぶい褐色。	内面研磨。	加曾利 E2 式
134	22	20区 U-25グ	深鉢	口縁部片	砂粒多。良。にぶい赤褐色。	内面研磨。	加曾利 E2 式
134	23	20区 T-25グ・U-25グ	深鉢	口縁部 1/4	砂粒多。良。暗褐色。	波状口縁。波状部に大形の箱状把手がつく。内面研磨。口径 30.8。残存高 13.5。	加曾利 E2 式
135	1	20区 R-17グ	深鉢	胴部片	砂粒多。良。にぶい褐色。	内面ナデ。残存高 7.1。	加曾利 E2 式
135	2	20区 R-16グ	深鉢	胴部片	砂粒少。良。明赤褐色。	内面研磨・光沢。縄文 RL。残存高 4.7。	加曾利 E2 式
135	3	20区 T-14グ	深鉢	胴部片	砂粒多。良。にぶい褐色。	内面研磨。	加曾利 E2 式
135	4	20区 X-20グ・X-22グ・H-19グ	深鉢	口縁部片	細砂粒多。良。褐色。	内面軽い研磨。縄文 RL。残存高 7.5。	加曾利 E2 式
135	5	20区 P-16グ	深鉢	胴部片	石英多。良。にぶい褐色。	内面研磨。縄文 LR。	加曾利 E2 式
135	6	20区 I-18グ	深鉢	胴部片	砂粒少。良。にぶい赤褐色。	内面軽い研磨。縄文 LR。	加曾利 E2 式
135	7	20区 U-12グ	深鉢	胴部片	砂粒少。良。にぶい褐色。	内面軽い研磨。縄文 RL。	加曾利 E2 式
135	8	20区 V-21グ	深鉢	胴部片	砂粒多。良・堅緻。にぶい赤褐色。	内面研磨。縄文 RL。	加曾利 E2 式
135	9	20区 S-15グ	深鉢	胴部片	砂粒少。良・堅緻。にぶい褐色。	内面ナデ。縄文 0 段 3 条 LR。	加曾利 E2 式
135	10	20区 V-25グ	深鉢	胴部片	砂粒多。良。にぶい赤褐色。	内面軽い研磨。縄文 LR。	加曾利 E2 式
135	11	20区 Q-17グ	深鉢	胴部片	砂粒少。良。褐色。	内面研磨。縄文 RL。	加曾利 E2 式
135	12	20区 U-20グ	深鉢	胴部片	砂粒多。良・堅緻。にぶい褐色。	内面研磨。縄文 RL。	加曾利 E2 式
135	13	20区 I-19グ	深鉢	胴部片	砂粒多。良。にぶい褐色。	内面粗いナデ。縄文無筋 L。	加曾利 E2 式
135	14	20区 S-15グ	深鉢	胴部片	石英・軽石多。良。にぶい黄褐色。	内面研磨。縄文 LR。	加曾利 E2 式
135	15	20区 Q-17グ	深鉢	胴部片	砂粒少。良。にぶい黄褐色。	内面軽い研磨。	加曾利 E2 式
135	16	20区 R-17グ	深鉢	胴部片	砂粒少。良・堅緻。にぶい赤褐色。	内面ナデ。縄文 RL。	加曾利 E2 式
135	17	20区 J-15グ・P-17グ・Q-22グ・O-13グ	深鉢	胴部片	石英・金雲母多。良。にぶい褐色。	内面ナデ。縄文 LR。	加曾利 E2 式
135	18	20区 L-16グ	深鉢	胴部片	砂粒少。良。褐色。	内面研磨。縄文 RL。	加曾利 E2 式
135	19	20区 G-17グ・表探	深鉢	胴部片	石英・金雲母多。良。黒褐色。	内面ナデ。縄文 LR。残存高 4.4。	加曾利 E2 式
135	20	20区 L-16グ	深鉢	底部片	砂粒少。良。にぶい褐色。	内面研磨。底面ナデ。縄文 LR。底径 6.0。残存高 4.1。	加曾利 E2 式
135	21	20区 S-13グ	深鉢	胴部片	細砂粒多。良。にぶい褐色。	内面ナデ。縄文 LR。残存高 7.0。	加曾利 E2 式
136	1	20区 K-15グ	深鉢	胴部片	砂粒多。良。褐色。	内面研磨。縄文 0 段 3 条 RL。	加曾利 E2 式
136	2	20区 W-15グ	深鉢	胴部片	砂粒多。良。褐色。	内面器壁剥落。縄文 LR。	加曾利 E2 式
136	3	20区 Q-16グ	深鉢	胴部片	砂粒多。良。褐色。	内面研磨。縄文 RL。	加曾利 E2 式
136	4	20区 V-21グ	深鉢	胴部片	チャート粒・石粒多。良。にぶい褐色。	内面軽い研磨。縄文不明。	加曾利 E2 式

遺物観察表 (土器)

図版番号	報告番号	出土位置・接合関係	種別器種	残存状態	胎土・焼成・色調	特徴・その他 計測値(単位:cm、( )は推定値)	時期・備考
136	5	20区 O-16 グ	深鉢	胴部片	砂粒多。良・堅緻。にぶい褐色。	内面研磨。縄文 RL。	加曽利 E2 式
136	6	20区 T-25 グ	深鉢	胴部片	砂粒少。良。暗赤褐色。	内面軽い研磨。縄文 RL。	加曽利 E2 式
136	7	20区 T-25 グ	深鉢	胴部片	砂粒少。良。暗褐色。	内面研磨。縄文 LR。	加曽利 E2 式
136	8	20区 L-16 グ	深鉢	胴部片	砂粒少。良。にぶい褐色。	内面軽い研磨。縄文 LR。	加曽利 E2 式
136	9	20区 E-20 グ	深鉢	胴部片	石英・軽石多。良。にぶい黄褐色。	内面研磨。縄文 RL。	加曽利 E2 式
136	10	20区 L-16 グ	深鉢	頸部片	砂粒多。良。褐色。	内面軽い研磨。	加曽利 E2 式
136	11	20区 Q-18 グ	深鉢	胴部片	砂粒多。良。にぶい赤褐色。	内面ナデ。縄文 RL。残存高 11.0。	加曽利 E2 式
136	12	20区 V-22 グ	深鉢	胴部片	砂粒多。良。にぶい赤褐色。	内面ナデ。縄文 LR。	加曽利 E2 式
136	13	20区 L-16 グ	深鉢	胴部片	砂粒多。良。にぶい赤褐色。	内面軽い研磨。縄文 LR。	加曽利 E2 式
136	14	20区 S-16 グ	深鉢	胴部片	砂粒多。良。にぶい黄褐色。	内面粗い研磨。縄文 0 段 3 条 RL。残存高 5.8。	加曽利 E2 式
136	15	20区 D-18 グ	深鉢	胴部片	砂粒多。良。にぶい赤褐色。	内面軽い研磨。縄文 RL。	加曽利 E2 式
136	16	20区 V-25 グ	深鉢	胴部片	軽石多。良。にぶい黄褐色。	内面軽い研磨。縄文 RL。	加曽利 E2 式
136	17	20区 P-14 グ	深鉢	胴部片	砂粒多。良。褐色。	内面粗いナデ。縄文 LR。	加曽利 E2 式
136	18	20区 K-15 グ・P-16 グ	深鉢	胴部片	石英・軽石多。良。暗褐色。	縄文 LR。	加曽利 E2 式
136	19	20区 M-14 グ	深鉢	胴部片	石英多。良。褐色。	内面研磨。縄文 LR。	加曽利 E2 式
136	20	20区 O-16 グ	深鉢	胴部片	石英・金雲母多。良。灰褐色。	内面ナデ。縄文 LR。	加曽利 E2 式
136	21	20区 W-20 グ	深鉢	胴部片	砂粒多。良・堅緻。明赤褐色。	内面研磨・光沢。縄文 RL。	加曽利 E2 式
137	1	20区 63 住(欠番)	深鉢	口縁～胴部 1/3	細砂粒多。並。にぶい褐色。	内面研磨。縄文 LR。口径 25.6。残存高 21.3。	加曽利 E3 式
137	2	20区 Q-19 グ	深鉢	口縁部片	砂粒少。並。褐灰色。	内面ナデ。	加曽利 E3 式
137	3	20区 I-24 グ	深鉢	口縁～胴部	砂粒多。良。にぶい赤褐色。	内面研磨・光沢。縄文 LR。口径 12.5。残存高 8.0。	加曽利 E3 式
137	4	20区 T-25 グ	深鉢	口縁部片	砂粒多。良。にぶい褐色。	内面研磨・光沢。	加曽利 E3 式
137	5	20区 U-20 グ・U-21 グ・U-22 グ	深鉢	口縁～胴部 1/3	砂粒多。良。灰褐色。	内面研磨。縄文 RL。口径 30.8。残存高 18.8。	加曽利 E3 式
137	6	20区 Q-16 グ・Q-17 グ	深鉢	口縁～胴部 3/4	砂粒多。良。にぶい赤褐色。	内面研磨。縄文 RL。口縁部の 4 つの把手を打ち欠き、研磨を施して平縁としている。器形にゆがみあり。残存高 16.5。	加曽利 E3 式
137	7	20区 U-20 グ	深鉢	口頸部 1/3	砂粒少。並。にぶい褐色。	内面研磨。縄文 RL。口径 35.0。残存高 9.2。	加曽利 E3 式
137	8	20区 E-20 グ	深鉢	口縁部片	石英・軽石多。良。にぶい黄褐色。	内面軽い研磨。縄文 LR。	東海系か?
137	9	20区 Q-17 グ・R-15 グ・R-17 グ	深鉢	胴部片	砂粒多。良。にぶい橙・黒褐色。	内面研磨。縄文 RL。残存高 20.9。	加曽利 E3 式
137	10	20区 N-17 グ	深鉢	口縁部片	砂粒多。良。褐色。	内面ナデ。	唐草文系
137	11	20区 B-25 グ	深鉢	口縁部片	砂粒少。良。灰褐色。	縄文無節 L。	加曽利 E3 式
138	1	20区 S-13 グ・U-12 グ	深鉢	口縁部 1/3	砂粒多。良。明赤褐色。	内面研磨。縄文 RL。胴部に隆帯で大柄渦巻文を構成するタイプ。口径 44.6。残存高 14.6。	加曽利 E3 式
138	2	20区 G-21 グ	深鉢	胴部片	細砂粒多。良。赤褐色。	内面研磨。縄文 RL。	加曽利 E3 式
138	3	20区 P-17 グ	深鉢	胴部片	砂粒多。良。にぶい黄褐色。	内面研磨。縄文 LR。	加曽利 E3 式
138	4	20区 U-14 グ	浅鉢	口頸部片	砂粒多。良。にぶい褐色。	内面粗い研磨。縄文 RL。口径 (48.8)。残存高 14.8。	加曽利 E3 式
138	5	20区 A-21 グ・A-23 グ	深鉢	口頸部 1/3	砂粒・軽石多。良。にぶい黄褐色。	内面研磨。縄文無節 L。口縁部に突起がつく。口径 28.8。残存高 15.4。	加曽利 E3 式
138	6	20区 R-20 グ	深鉢	胴部片	砂粒多。良。明褐色・褐灰色。	内面ナデ。	加曽利 E3 式
138	7	20区 B-22 グ・B-25 グ	深鉢	口縁部片	砂粒少。良。灰褐色。	内面粗い研磨。縄文 RL。口径 (15.8)。残存高 5.3。	唐草文系
138	8	20区 Q-13 グ・R-12 グ	深鉢	胴部片	砂粒多。良。にぶい褐色。	内面研磨。縄文 RL。残存高 18.9。	加曽利 E3 式
138	9	20区 Q-17 グ・U-19 グ	深鉢	口縁～胴部 1/3	砂粒少。良。にぶい褐色。	内面粗いナデ。縄文複節 LRL。口縁に一对の突起がつく。口径 13.0。残存高 11.5。	加曽利 E3 式
139	1	20区 R-17 グ・S-13 グ・S-17 グ	深鉢	口縁部 1/4	砂粒多。良。にぶい褐色。	内面研磨。縄文 RL。口径 26.6。残存高 8.7。	加曽利 E3 式
139	2	20区 P-15 グ	深鉢	胴部片	砂粒少。良。にぶい黄褐色。	内面軽い研磨。縄文 0 段多条 RL。残存高 5.5。	加曽利 E3 式
139	3	20区 O-15 グ	浅鉢	口縁部片	砂粒多。良。にぶい黄褐色。	内面粗い研磨。外面研磨。底径 11.0。残存高 4.8。	加曽利 E3 式
139	4	20区 N-17 グ	深鉢	口縁～胴部	砂粒少。良。褐色。	内面軽い研磨。縄文無節 L。2 次被熱変色劣化。口径 17.0。残存高 15.0。	加曽利 E3 式
139	5	20区 V-19 グ	深鉢	口頸部 1/4	砂粒少。良。明赤褐色。	内面研磨。縄文 RL。口径 22.4。残存高 7.7。	加曽利 E3 式
139	6	20区 U-19 グ	深鉢	胴部 3/4	砂粒多。良。灰褐色。	内面研磨。縄文 RL。残存高 5.4。	加曽利 E3 式
139	7	20区 N-21 グ	深鉢	口縁部片	砂粒多。良。にぶい赤褐色。	内面研磨。縄文 RL。	加曽利 E3 式
139	8	20区 R-18 グ	深鉢	口縁～胴部 1/4	砂粒多。良。にぶい褐色。	内面粗い研磨。縦位条線。口径 22.6。残存高 24.5。	加曽利 E3 式
139	9	20区 O-13 グ	深鉢	口縁部片	砂粒多。良。灰褐色。	内面研磨。縄文複節 RLR。	加曽利 E3 式
139	10	20区 E-16 グ	深鉢	口縁部片	砂粒少。良。にぶい褐色。	内面研磨。縄文 RL。	加曽利 E3 式
139	11	20区 U-20 グ	深鉢	口縁部片	砂粒多。良。灰黄褐色。		加曽利 E3 式
139	12	20区 P-15 グ	深鉢	口縁部片	砂粒少。並。褐灰色。	内面研磨。縄文無節 R。	加曽利 E3 式
139	13	20区 V-25 グ	深鉢	口縁部片	砂粒多。良。にぶい黄褐色。	縄文?	加曽利 E3 式
139	14	20区 P-16 グ	深鉢	口縁部片	砂粒少。良。にぶい黄褐色。	縄文 LR。	加曽利 E3 式
139	15	20区 S-17 グ	深鉢	口縁部片	砂粒少。並。にぶい黄褐色。		加曽利 E3 式
139	16	20区 L-18 グ	深鉢	口縁部片	細砂粒少。良。橙・黒褐色。	波状口縁。内面ナデ。被熱変色劣化。	加曽利 E3 式
139	17	20区 Q-18 グ	深鉢	口縁部片	軽石多。良。灰黄褐色。	内面軽い研磨。縄文 RL。	加曽利 E3 式
139	18	20区 K-19 グ	深鉢	口縁部片	砂粒多。良。褐灰色。		加曽利 E3 式
139	19	20区 L-19 グ	深鉢	胴部片	砂粒多。良。黒褐色。	縄文 LR。	加曽利 E3 式
140	1	20区 O-15 グ	深鉢	把手	砂粒少。良。暗褐色。	内外面研磨。鳥形の把手。	加曽利 E3 式
140	2	20区 V-19 グ	深鉢	口縁部片	砂粒多。良。にぶい褐色。	内面軽い研磨。縄文 LR。	唐草文系越後タイプ
140	3	20区 N-16 グ	深鉢	胴部片	砂粒・軽石多。良。にぶい褐色。	内面ナデ。縄文 RL。	唐草文系越後タイプ
140	4	20区 O-15 グ・Q-17 グ	深鉢	中空把手	砂粒多。良。灰黄褐色。	内面粗い研磨。縄文 RL。	加曽利 E3 式
140	5	20区 N-16 グ	深鉢	胴部片	砂粒多。良。にぶい褐色。	内面軽い研磨。縄文 RL。残存高 9.1。	加曽利 E3 式
140	6	20区 U-13 グ	深鉢	口縁部片	砂粒少。良。にぶい橙・褐灰色。	内面研磨・光沢。縄文 LR。	加曽利 E3 式
140	7	20区 N-17 グ・R-18 グ・S-18 グ	深鉢	口縁部片	細砂粒多。良。褐色。	波状口縁。内面研磨。縄文 RL。	加曽利 E3 式
140	8	20区 D-24 グ・D-25 グ・H-20 グ	深鉢	胴部片	砂粒少。良・堅緻。にぶい赤褐色。	内面研磨。縄文 RL。	加曽利 E3 式
140	9	20区 N-17 グ	深鉢	口縁部片	砂粒多。良。褐色。	波状口縁。内面研磨。縄文 RL。	加曽利 E3 式
140	10	20区 R-16 グ	深鉢	口縁部片	砂粒少。良。灰褐色。	波状口縁。縄文 LR。	加曽利 E3 式
140	11	20区 U-23 グ	深鉢	口縁～胴部	砂粒多。良。にぶい黄褐色。	波状口縁。内面研磨。縄文 RL。	越後系
140	12	20区 P-14 グ	深鉢	胴部片	砂粒多。良。灰黄褐色。	内面ナデ。粗い研磨。縄文 RL。	加曽利 E3 式
140	13	20区 U-13 グ・不明	深鉢	胴部片	砂粒多。良。にぶい赤褐色。	内面研磨・光沢。	加曽利 E3 式
140	14	20区 V-22 グ	深鉢	底部片	砂粒少。良。にぶい黄褐色。	壺形か? 底面に円形文施文。内面ナデ・押さえ。縄文 LR。底径 5.4。残存高 1.7。	加曽利 E3 式
140	15	20区 D-25 グ	深鉢	底部片	砂粒少。良・堅緻。にぶい褐色。	内外面研磨・光沢。縄文 LR。底面研磨・光沢。底径 4.6。残存高 2.5。	加曽利 E3 式
141	1	20区 L-18 グ	深鉢	口縁部把手	砂粒多。良。にぶい黄褐色。	波状口縁把手部。2 孔タイプの橋状把手。上面が円錐状にくぼむ。縄文 LR。	加曽利 E4 式
141	2	20区 V-20 グ	深鉢	口縁部把手	砂粒少。良。にぶい褐色。	縄文 LR。上面に円錐形のくぼみ。	加曽利 E4 式
141	3	20区 N-16 グ	深鉢	口縁部把手	細砂粒多。良。灰黄褐色。	波状口縁。2 孔タイプの橋状把手。把手上面に円錐形のくぼみ。内面研磨。縄文 LR。	加曽利 E4 式
141	4	20区 S-17 グ	深鉢	口縁部把手	砂粒少。良。にぶい赤褐色。	2 孔の橋状把手。内外面粗い研磨。	加曽利 E4 式

遺物観察表 (土器)

図版番号	報告番号	出土位置・接合関係	種別 器種	残存状態	胎土・焼成・色調	特徴・その他 計測値(単位:cm、( )は推定値)	時期・備考
141	5	20区 H-25 グ	深鉢	口縁部把手	細砂粒多。良。にぶい赤褐色。	縄文 LR。把手上部に円孔。上面に渦巻文。	加曽利 E4 式
141	6	20区 G-19 グ	深鉢	口縁部把手	砂粒少。良。褐色。	内面粗い研磨。縄文無節 L。残存高 4.6。	加曽利 E4 式
141	7	20区 H-25 グ	深鉢	口縁部把手	砂粒多。良。にぶい褐色。	波状口縁把手部。内面軽い研磨。縄文 LR。	加曽利 E4 式
141	8	20区 V-21 グ	深鉢	口縁部把手	砂粒多。良・堅緻。黒褐色。	波状口縁。内外面研磨・光沢。	加曽利 E4 式
141	9	20区 I-19 グ	深鉢	口縁部把手	砂粒少。良。黒褐色。	波状口縁把手部。内外面研磨・光沢。	加曽利 E4 式
141	10	20区 P-16 グ	深鉢	口縁部把手	細砂粒多。良。黒褐色。	縄文 LR。	加曽利 E4 式
141	11	20区 K-19 グ	深鉢	口縁部把手	砂粒多。良。にぶい褐色。	波状口縁把手部。	加曽利 E4 式
141	12	20区 P-17 グ	深鉢	口縁部把手	細砂粒多。良。褐灰色。	波状口縁把手部。	加曽利 E4 式
141	13	20区 O-18 グ	深鉢	口縁部把手	砂粒多。良・堅緻。にぶい黄褐色。	棒状把手。正面が背よりやや幅が広く、中央部がくぼんでいる。側面に刻目の縁取りが施され、正面側には口縁部から続く沈線が認められる。	加曽利 E4 式
141	14	20区 63 住(欠番)	深鉢	口縁部把手	砂粒多。良。明赤褐色。	棒状把手。正面が尖り、背が平坦なタイプで、背側に湾曲している。側面は左は無文で研磨が施され、右には 2 列の円形刺突列が施されている。	加曽利 E4 式
142	1	20区 Q-16 グ	深鉢	口縁部片	砂粒多。良・堅緻。橙色。	波状口縁。橋状把手部。内面粗い研磨。縄文 LR。	加曽利 E4 式
142	2	20区 R-21 グ	深鉢	口縁部片 1/4	砂粒多。良。にぶい褐色。	波状口縁。内面粗い研磨。縄文 RL。口唇下にナゾリ状の凹線。残存高 7.0。	加曽利 E4 式
142	3	20区 A-25 グ	深鉢	胴部上半 3/4	細砂粒多。良。にぶい褐色。	縄文 LR。被熱変色劣化。下半の文様不明瞭。残存高 15.5。	加曽利 E4 式
142	4	20区 J-25 グ	深鉢	胴部片	砂粒少。良。にぶい褐色。	縄文 LR。	加曽利 E4 式
142	5	20区 X-22 グ	深鉢	口縁部片	細砂粒多。良。にぶい黄褐色。	縄文 LR。	加曽利 E4 式
142	6	20区 T-20 グ	深鉢	口縁部片	砂粒少。良。にぶい褐色。	内面研磨。縄文 LR。	加曽利 E4 式
142	7	20区 G-20 グ	深鉢	口縁部片	砂粒多。良。にぶい褐色。	内面軽い研磨。縄文 RL。	加曽利 E4 式
142	8	20区 I-19 グ	深鉢	口縁部片	細砂粒多。良。にぶい褐色。	内面軽い研磨。縄文 LR。	加曽利 E4 式
142	9	20区 M-17 グ	深鉢	口縁部片	砂粒多。良。灰黄褐色。	縄文 LR。	加曽利 E4 式
142	10	20区 K-19 グ	深鉢	口縁部片	細砂粒多。良。褐色。	内面研磨。縄文 LR。	加曽利 E4 式
142	11	20区 V-12 グ	深鉢	口縁部片	細砂粒多。並。にぶい黄褐色。	内面ナデ。縄文 RL。	加曽利 E4 式
142	12	20区 P-15 グ	深鉢	口縁部片	砂粒少。良。褐色。	内面研磨。縄文 LR。	加曽利 E4 式
142	13	20区 O-22 グ	深鉢	口縁部片	細砂粒多。良。にぶい褐色。	縄文 RL。	加曽利 E4 式
142	14	注記不明	深鉢	口縁部片	砂粒多。良・堅緻。褐色。	波状口縁。内面研磨。縄文 RL。	加曽利 E4 式
142	15	20区 U-19 グ	深鉢	口縁部片	砂粒多。良。褐色。	小波状口縁。内面粗い研磨。縄文 LR。	加曽利 E4 式
142	16	20区 O-15 グ	深鉢	口縁部片	砂粒多。良。にぶい褐色。	内面ナデ。縄文 RL。	加曽利 E4 式
142	17	20区 O-16 グ	深鉢	口縁部片	砂粒多。良。灰黄褐色。	波状口縁。縄文 RL。	加曽利 E4 式
142	18	20区 T-20 グ	深鉢	口縁部片	砂粒少。良。にぶい褐色。	内面ナデ。縄文 RL。	加曽利 E4 式
142	19	20区 R-17 グ	深鉢	口縁部片	細砂粒多。良。褐色。	縄文 LR。	加曽利 E4 式
142	20	20区 Q-16 グ	深鉢	口縁部片	砂粒多。良。にぶい褐色。	内面軽い研磨。縄文 RL。口径 17.4。残存高 10.3。	加曽利 E4 式
142	21	20区 S-18 グ	深鉢	口縁部片	細砂粒多。良。褐色。	内面軽い研磨。縄文無節 L。	加曽利 E4 式
142	22	20区 P-15 グ	深鉢	口縁部片	細砂粒多。良。にぶい褐色。	縄文 LR。	加曽利 E4 式
142	23	20区 O-22 グ	深鉢	口縁部片	砂粒多。良。明黄褐色。	口縁に突起がつく。内面研磨。縄文 RL。	加曽利 E4 式
142	24	20区 P-20 グ・R-21 グ・X-21 グ	深鉢	口縁部片	砂粒多。良。明黄褐色。	内面ナデ。縄文 LR。	称名寺 1 式?
143	1	20区 B-23 グ	深鉢	胴部片	砂粒少。良。にぶい褐色。	内面粗い研磨。縄文無節 L。	加曽利 E4 式
143	2	20区 D-20 グ	深鉢	胴部片	細砂粒多。良。明褐色。	縄文 LR。	加曽利 E4 式
143	3	20区 V-12 グ	深鉢	胴部片	砂粒少。良。にぶい黄褐色。	内面軽い研磨。縄文 LR。	加曽利 E4 式
143	4	20区 O-16 グ	深鉢	胴部片	砂粒少。良。にぶい褐色。	縄文 LR。	加曽利 E4 式
143	5	20区 P-19 グ	深鉢	胴部片	石英多。良。褐色。	内面ナデ。縄文 LR。	加曽利 E4 式
143	6	20区 R-17 グ	深鉢	胴部片	砂粒少。良。にぶい褐色。	内面ナデ。縄文 LR。	加曽利 E4 式
143	7	20区 G-25 グ	深鉢	胴部片	砂粒少。良。褐色。	内面粗い研磨。縄文 LR。	加曽利 E4 式
143	8	20区 Q-16 グ	深鉢	胴部片	砂粒少。良。にぶい黄褐色。	縄文無節 L。	加曽利 E4 式
143	9	20区 O-18 グ	深鉢	胴部片	砂粒少。良。にぶい褐色。	縄文 RL。	加曽利 E4 式
143	10	20区 O-17 グ	深鉢	胴部片	砂粒少。良。にぶい黄褐色。	縄文?	加曽利 E4 式
143	11	20区 C-17 グ・F-19 グ	深鉢	胴部片	砂粒多。良。にぶい黄褐色。	内面ナデ。縄文 LR。	加曽利 E4 式
143	12	20区 V-13 グ	深鉢	胴部片	砂粒少。良。明褐色。	縄文無節 R。	加曽利 E4 式
143	13	20区 I-19 グ・I-20 グ	深鉢	胴部片	砂粒多。良。にぶい黄褐色。	内面ナデ。縄文無節 L。	加曽利 E4 式
143	14	20区 G-19 グ	深鉢	口縁部片	砂粒少。良。褐色。	内面研磨。縄文 LR。	加曽利 E4 式
143	15	20区 I-19 グ	鉢?	胴部~底部	砂粒少。良。にぶい褐色。	内面軽い研磨。縄文 LR。底径 8.0。残存高 11.5。	加曽利 E4 式
143	16	20区 P-16 グ	深鉢	口縁部片	砂粒多。良。黒褐色。	内面研磨・光沢。	加曽利 E4 式
143	17	20区 I-25 グ	深鉢	口縁部片	砂粒多。良。褐色。	縄文無節 L。	加曽利 E4 式
143	18	20区 G-25 グ	深鉢	口縁部片	砂粒少。良。褐色。	縄文無節 L。	加曽利 E4 式
143	19	20区 K-20 グ	深鉢	口縁部片	砂粒少。良。にぶい黄褐色。		加曽利 E4 式
143	20	20区 O-16 グ	深鉢	口縁部片	細砂粒多。良。灰褐色。	縄文無節 L。	加曽利 E4 式
143	21	20区 D-22 グ	深鉢	口縁部片	砂粒少。良・堅緻。明赤褐色。	内外面研磨・光沢。縄文 LR。	加曽利 E4 式
143	22	20区 P-16 グ・Q-17 グ・R-17 グ	深鉢	口縁部片	細砂粒多。良。褐色。	内面ナデ。縄文 LR。	加曽利 E4 式
143	23	20区 R-16 グ	深鉢	口縁部片	砂粒少。良。褐色。	波状口縁。内面ナデ。縄文 RL。	加曽利 E4 式
143	24	20区 P-15 グ	深鉢	口縁部片	砂粒多。良。にぶい黄褐色。	内面軽い研磨。縄文 LR。	加曽利 E4 式
143	25	20区 P-16 グ	深鉢	口縁部片	細砂粒多。良。にぶい黄褐色。	縄文無節 L。	加曽利 E4 式
143	26	20区 P-15 グ	深鉢	口縁部片	砂粒少。良・堅緻。黒褐・明赤褐色。	波状口縁。内外面研磨・光沢。	加曽利 E4 式
144	1	20区 G-25 グ	深鉢	口縁部片	細砂粒多。良。黄褐色。	口縁部に円形刺突列。	加曽利 E4 式
144	2	20区 L-16 グ	深鉢	口縁部片	砂粒多。良。灰褐色。	内面軽い研磨。縄文 LR。	加曽利 E4 式
144	3	20区 G-25 グ	深鉢	口縁部片	石英・砂粒多。良。灰褐色。	内面ナデ。縄文 LR。	加曽利 E4 式
144	4	20区 A-25 グ	深鉢	口縁部片	砂粒多。良。にぶい褐色・灰褐色。	波状口縁。内面ナデ。縄文 LR。	加曽利 E4 式
144	5	20区 B-22 グ	深鉢	口縁部片	細砂粒多。良。にぶい黄褐色。	内面ナデ。縄文 LR。	加曽利 E4 式
144	6	20区 N-16 グ・Q-17 グ・R-16 グ	深鉢	口縁部片	砂粒多。良。褐色。	波状口縁。縄文 LR。	加曽利 E4 式
144	7	20区 W-19 グ	深鉢	口縁部片	砂粒少。良・堅緻。明赤褐色。	波状口縁。橋状把手がつく。内面研磨。縄文 LR。	加曽利 E4 式
144	8	20区 U-12 グ	深鉢	口縁部片	砂粒少。良・堅緻。灰褐色。	波状口縁。波頂部に把手がつくが欠損。内面軽い研磨。縄文無節 L。	加曽利 E4 式
144	9	20区 H-25 グ	深鉢	口縁部片	細砂粒多。良。褐色。	波状口縁。波頂部に把手がつくが欠損。内面軽い研磨。縄文 LR。	加曽利 E4 式
144	10	20区 U-11 グ・V-12 グ	深鉢	口縁部片	砂粒少。良。にぶい褐色。	波状口縁把手部。内面粗い研磨。縄文 LR。残存高 7.4。	加曽利 E4 式
144	11	20区 L-16 グ・L-18 グ	深鉢	口縁部片	砂粒多。良。軽質。褐色。	内面ナデ。縄文 LR。	加曽利 E4 式
144	12	20区 O-16 グ	深鉢	口縁部片	細砂粒多。良。にぶい褐色・灰褐色。	内面研磨・光沢。縄文?	加曽利 E4 式
144	13	20区 P-15 グ	深鉢	口縁部片	細砂粒少。良。明赤褐色。	内面ナデ。縄文無節 L。	加曽利 E4 式
144	14	20区 W-20 グ	深鉢	胴部片	砂粒少。良。にぶい黄褐色。	縄文 LR。	加曽利 E4 式
144	15	20区 O-16 グ	深鉢	口縁部片	砂粒多。良。褐色。	内面ナデ。縄文 RL。	加曽利 E4 式
144	16	20区 O-19 グ	深鉢	口縁部片	砂粒多。並。にぶい黄褐色。	内面軽い研磨。縄文 LR。	加曽利 E4 式
144	17	20区 V-19 グ	深鉢	口縁部片	砂粒多。良。にぶい褐色。	内面軽い研磨。縄文無節 L。	加曽利 E4 式
144	18	20区 L-16 グ	深鉢	口縁部片	細砂粒多。良。にぶい黄褐色。	縄文 LR。	加曽利 E4 式

遺物観察表 (土器)

図版番号	報告番号	出土位置・接合関係	種別器種	残存状態	胎土・焼成・色調	特徴・その他 計測値(単位:cm、( )は推定値)	時期・備考
144	19	20区 V-21	深鉢	口縁部片	細砂粒多。良。橙色。	内面軽い研磨。縄文無節L。	加曽利 E4 式
144	20	20区 V-15	深鉢	口縁部片	砂粒少。良。にぶい赤褐色。	内面研磨。縄文LR。	加曽利 E4 式
144	21	20区 Q-17	深鉢	口縁部片	砂粒多。良。にぶい褐色。	内面ナデ。縄文LR。	加曽利 E4 式
144	22	20区 P-16	深鉢	口縁部片	砂粒多。良。にぶい褐色。		加曽利 E4 式
145	1	20区 T-12	深鉢	口縁部片	砂粒少。良。にぶい赤褐色。	波状口縁。	加曽利 E4 式
145	2	20区 T-14	深鉢	口縁部片	砂粒多。良。褐色。	波状口縁把手部。内面軽い研磨。縄文LR。残存高4.5。	加曽利 E4 式
145	3	20区 Q-16	深鉢	口縁部片	細砂粒多。良。にぶい黄褐色。	小波状口縁。縄文?被熱劣化。	加曽利 E4 式
145	4	20区 V-20	深鉢	口縁部片	細砂粒多。良。にぶい黄褐色。	大波状口縁。内面ナデ。縄文RL。被熱劣化。	加曽利 E4 式
145	5	20区 G-24	深鉢	口縁部片	砂粒多。良。褐色。	内面ナデ。縄文無節L。	加曽利 E4 式
145	6	20区 I-19グ・K-19グ	鉢	口縁突起	細砂粒多。良。にぶい黄褐色。	棒状把手がつく。内外面研磨・光沢。	加曽利 E4 式
145	7	20区 J-24	鉢	胴部片	砂粒微。良・堅緻。橙色。	内外面研磨・光沢。内面全面赤色塗彩。外面文様部に赤色塗彩。	加曽利 E4 式
145	8	20区 O-16グ・V-12グ・V-13グ	深鉢?	肩部片	砂粒微。良・堅緻。灰黄褐色。	内面ナデ。外面軽い研磨。	加曽利 E4 式
145	9	20区 O-16グ	深鉢	胴部片	砂粒少。並。にぶい黄褐色。	内外面粗い研磨。	加曽利 E4 式
145	10	20区 E-23	深鉢	胴部片	砂粒少。並。橙・黒褐色。	内外面研磨・光沢。縄文RL。	加曽利 E4 式
145	11	20区 H-20	深鉢	胴部片	砂粒少。良。橙・にぶい褐色。	内外面軽い研磨。縄文LR。	加曽利 E4 式
145	12	20区 H-25	深鉢	胴部片	砂粒少。良・軽質。褐色。	内面軽い研磨。縄文RL。	加曽利 E4 式
145	13	20区 R-17	深鉢	胴部片	砂粒多。良。にぶい黄褐色。	内面粗い研磨。縄文RL。	加曽利 E4 式
145	14	20区 V-21	深鉢	胴部片	砂粒少。良。褐色。	縄文LR。	加曽利 E4 式
145	15	20区 P-15	深鉢	胴部片	砂粒多。良。にぶい黄褐色。	縄文LR。	加曽利 E4 式
145	16	20区 N-16	深鉢	胴部片	砂粒多。良。褐色。	縄文LR。	加曽利 E4 式
145	17	20区 B-23グ・C-24	深鉢	胴部下半 1/2	砂粒少。良・堅緻。褐色。	内面研磨・光沢。縄文RL。残存高10.2。	加曽利 E4 式
145	18	20区 P-16	深鉢	台付	砂粒少。良。にぶい褐色。	内外面研磨・光沢。底面研磨・光沢。底径5.4。残存高4.4。	加曽利 E4 式
145	19	20区 Q-17	深鉢	台付	砂粒少。良。にぶい橙・褐色。	内外面研磨。底面研磨。底径5.2。残存高3.0。	加曽利 E4 式
145	20	20区 U-19グ・U-21	台付深鉢	胴部下半~底部	砂粒多。良。にぶい赤褐色。	内面研磨。縄文LR。底径6.0。残存高7.5。	加曽利 E4 式
145	21	20区 I-19グ・I-20グ・G-20グ	深鉢	胴部片	砂粒多。並。褐色。	内面ナデ。施文は胴部上半は縦位の細かな条線、下半は斜位の粗い条線。被熱変色。	加曽利 E4 式
146	1	20区 H-25	深鉢	口縁~胴部 1/4	砂粒多。良。にぶい黄褐色。	内外面研磨。4単位波状口縁。環状把手がつく大型の1対と小波状の1対で構成。口径15.0。残存高16.3。	加曽利 E4 式
146	2	20区 I-19グ・O-16グ・Q-16グ	深鉢	口縁 1/2	砂粒少。良・堅緻。にぶい褐色。	小波状口縁。内面ナデ。縄文0段多条LR。口径14.0。残存高15.7。	加曽利 E4 式
146	3	20区 J-24	深鉢	口縁~胴部上半 1/4	細砂粒少。良。褐色。	内面軽い研磨。外面研磨・光沢。口径26.0。残存高13.3。	称名寺式
146	4	20区 F-23グ・G-23	深鉢	胴部片	砂粒・石英多。良。褐色。	内面研磨。縄文RL。残存高17.4。	加曽利 E4 式
146	5	20区 O-19	深鉢	胴部片	砂粒多。良。にぶい黄褐色。	内面軽い研磨。縄文LR。残存高9.5。	称名寺式期?(網取式系)
146	6	20区 U-10	深鉢	口縁~胴部上半 1/4	砂粒少。良。にぶい褐色。	内外面軽い研磨。口径31.2。残存高22.9。	加曽利 E4 式~称名寺式
146	7	20区 O-15	深鉢	頸部片	砂粒多。良。褐色。	内面軽い研磨。縄文LR。残存高19.0。	加曽利 E4 式
146	8	20区 G-25	ひさご形壺	口縁部片	砂粒多。良。褐灰色。	内外面研磨。外面全面赤色塗彩。	加曽利 E4 式
146	9	20区 L-17	ひさご形壺	胴部片	砂粒少。良・堅緻。灰褐色。	内外面研磨・光沢。内外面赤色塗彩。	加曽利 E4 式~称名寺式
147	1	20区 T-24グ・T-25グ・V-20	浅鉢	口縁部片	片岩多。良。にぶい赤褐色。	波状口縁。内面研磨・光沢。外面軽い研磨。口縁部内面文様帯下に直径1.5cm程の丸い透し孔あり。文様帯内の小円孔は補修孔。口唇部に赤色塗彩あり。	勝坂式
147	2	20区 F-24グ・U-23	浅鉢	口縁部片	砂粒・片岩少。良。にぶい赤褐色。	内面研磨・光沢。外面粗いナデ。被熱変色劣化。赤色塗彩不明。	阿玉台式
147	3	20区 T-23	浅鉢	口縁部片	片岩多。良。にぶい赤褐色。	外面粗いナデ。赤色塗彩不明。	阿玉台式
147	4	20区 O-14グ・Q-18	浅鉢	口縁部片	砂粒・片岩少。良・堅緻。にぶい赤褐色。	波状口縁。内外面研磨・光沢。内外面赤色塗彩。口径(30.0)。残存高9.0。	勝坂式
147	5	20区 U-19	浅鉢	口縁部片	砂粒多。良。にぶい褐・黒褐色。	内面燻し・研磨・光沢。外面ナデ。口唇部と内面に赤色塗彩。	勝坂式
147	6	20区 R-17	浅鉢	口縁部片	片岩多。良。にぶい赤褐色。	内外面研磨・光沢。内外面赤色塗彩。	勝坂式
147	7	20区 U-16	浅鉢	口縁部片	砂粒・軽石多。並。にぶい赤褐色。	大波状口縁。内外面研磨・光沢。口唇部と内面に赤色塗彩。	勝坂式
147	8	20区 U-24	浅鉢	口縁部片	片岩多。良。にぶい赤褐色。	波状口縁。内外面研磨・光沢。内外面赤色塗彩。	勝坂式
147	9	20区 L-15	浅鉢	口縁部片	片岩多。良。明赤褐色。	外側ナデ。内面研磨・光沢。内面赤色塗彩。	勝坂式
147	10	20区 U-22グ・U-23	浅鉢	口縁部片	片岩多。良。にぶい赤褐色。	大波状口縁。波頂部に直径4cm前後の丸い透し孔あり。	勝坂式
147	11	20区 N-16	浅鉢	口縁部片	砂粒少。良。にぶい褐・黒褐色。	内外面研磨・光沢。内面燻し。内外面赤色塗彩。口縁部に把手がつく。	勝坂式
147	12	20区 T-23グ・U-21	浅鉢	口縁~胴部	片岩少。良。にぶい赤褐色。	内外面研磨。赤色塗彩不明。口径(40.0)残存高13.2。	勝坂式
147	13	20区 O-15	鉢?	口縁部片	砂粒多。良。灰褐色。	内面研磨・光沢。赤色塗彩不明。	勝坂式
148	1	20区 T-25グ・U-25	浅鉢	口縁部片	砂粒多。良。にぶい褐色。	内外面燻し・研磨。内外面全面赤色塗彩。残存高9.4。	加曽利 E1 式
148	2	20区 T-24	浅鉢	口縁部片	細砂粒多。良。にぶい褐色。	内面ナデ。口唇部内面~外面に赤色塗彩。	加曽利 E1 式
148	3	20区 U-16グ・V-19	浅鉢	口縁部片	細砂粒多。良。にぶい褐色。	内外面燻し・研磨・光沢。内外面全面赤色塗彩。残存高4.7。	加曽利 E1 式
148	4	20区 Q-16	浅鉢	口縁部片	片岩多。良。灰黄褐色。	内外面燻し。内外面に赤色塗彩痕。	加曽利 E1 式
148	5	20区 R-17	浅鉢	口縁部片	砂粒少。良・堅緻。にぶい赤褐色。	内外面軽い研磨。内外面赤色塗彩。口径(34.0)残存高5.5。	加曽利 E1 式
148	6	20区 T-16	浅鉢	口縁部片	片岩少。良。赤褐色。	内外面研磨。内外面赤色塗彩。	加曽利 E1 式
148	7	20区 Q-22	浅鉢	口縁部片	片岩多。良。にぶい赤褐色。	内外面燻し・研磨・光沢。内外面赤色塗彩。口径(30.0)残存高6.5。	加曽利 E1 式
148	8	20区 R-12	浅鉢	口縁部片	片岩多。良。明赤褐色。	内外面全面に黒化した塗彩痕。	加曽利 E1 式
148	9	20区 Q-16グ・T-24グ・U-22	浅鉢	口縁部片	砂粒多。良。明赤褐色。	内外面研磨・光沢。内外面赤色塗彩。口径(40.0)残存高4.7。	加曽利 E1 式
148	10	20区 S-22	浅鉢	口縁部片	片岩多。良。にぶい赤褐色。	内面研磨。内外面赤色塗彩。被熱変色劣化。	加曽利 E1 式
148	11	20区 T-15グ・L-15グ・L-16	浅鉢	口縁~胴部 (1/4)	砂粒少。良・堅緻。にぶい褐色。	内外面研磨・光沢。内外面赤色塗彩。口径(37.2)残存高11.7。	加曽利 E1 式
148	12	20区 T-24	浅鉢	口縁部片	砂粒・片岩多。良。にぶい赤褐色。	内外面研磨・光沢。	加曽利 E1 式
148	13	20区 Q-18	浅鉢	口縁部片	片岩多。良。にぶい赤褐色。	内外面燻し・研磨・光沢。内外面赤色塗彩。口径(36.0)残存高5.7。	加曽利 E1 式
148	14	20区 W-19	浅鉢	口縁部片	砂粒多。良。にぶい褐色。	内外面燻し・研磨。内外面に赤色塗彩痕。	加曽利 E1 式
148	15	20区 A-23	浅鉢	口縁部片	砂粒多。良。にぶい褐色。	内外面研磨・光沢。内外面赤色塗彩。口径(44.0)残存高8.6。	加曽利 E1 式
149	1	20区 T-24	浅鉢	口縁部片	砂粒多。良。灰褐色。	内外面研磨・光沢。内外面赤色塗彩。口径(21.4)残存高5.4。	加曽利 E1 式
149	2	20区 U-21	浅鉢	口縁部片	片岩多。良。灰黄褐色。	内外面燻し・研磨・光沢。内外面赤色塗彩。口径(33.0)残存高6.0。	加曽利 E1 式

遺物観察表 (土器)

図版番号	報告番号	出土位置・接合関係	種別器種	残存状態	胎土・焼成・色調	特徴・その他 計測値(単位:cm、( )は推定値)	時期・備考
149 図	3	20 区 S-19 グ	浅鉢	口縁部片	片岩多。良。灰黄褐色。	外面燻し・研磨・光沢。内面研磨・光沢。外面に赤色で文様施文。内面赤色塗彩不明。口径(27.4)残存高7.0。	加曾利 E1 式
149 図	4	20 区 U-18 グ	浅鉢	口縁部片	砂粒多。良。橙色。	内外面研磨。内外面赤色塗彩。口径(28.5)残存高5.5。	加曾利 E1 式
149 図	5	20 区 T-24 グ	浅鉢	口縁部片	細砂粒少。良。にぶい褐色。	内外面燻し・研磨・光沢。口径(40.0)残存高8.7。	加曾利 E1 式
149 図	6	20 区 O-16 グ	浅鉢	口縁部片	砂粒多。良。にぶい黄橙・黒褐色。	内面燻し・研磨・光沢。外面粗いナデ・研磨。	加曾利 E1 式
149 図	7	20 区 R-17 グ	浅鉢	口縁部片	細砂粒少。良。にぶい橙色。	内外面研磨・光沢。内外面赤色塗彩。口径(43.0)残存高9.3。	加曾利 E1 式
149 図	8	20 区 U-17 グ	浅鉢	口縁部片	砂粒多。良・堅緻。にぶい褐色。	内外面研磨・光沢。内外面赤色塗彩。	加曾利 E1 式
149 図	9	20 区 W-19 グ	浅鉢	口縁部片	砂粒多。良。にぶい褐色。	内外面燻し・研磨・光沢。内外面赤色塗彩。口径(40.0)残存高7.2。	加曾利 E1 式
149 図	10	20 区 F-24 グ・T-24 グ	浅鉢	口縁部片	片岩多。良。にぶい赤褐色。	内外面研磨・光沢。内外面赤色塗彩。	加曾利 E1 式
149 図	11	20 区 U-25 グ	浅鉢	口縁部片	砂粒多。良。褐色。	内外面軽い研磨。赤色塗彩確認できない。口径(43.4)残存高8.0。	加曾利 E1 式
149 図	12	20 区 R-15 グ	浅鉢	口縁部片	砂粒多。良・堅緻。明赤褐色。	内外面研磨・光沢。内外面赤色塗彩。	加曾利 E1 式
149 図	13	20 区 N-15 グ・Q-18 グ	浅鉢	口縁～胴部	砂粒多。良。褐色。	内外面研磨・光沢。内外面赤色塗彩。口径(46.8)残存高10.5。	加曾利 E2 式
149 図	14	20 区 R-16 グ	浅鉢	口縁部片	石英・片岩少。良・堅緻。にぶい褐色。	内外面入念ナデ。	加曾利 E2 式
150 図	1	20 区 P-19 グ	浅鉢	口縁～胴部	砂粒多。良。黒褐色。	内外面燻し・研磨・光沢。内外面赤色塗彩。口径(48.0)残存高11.2。	加曾利 E1 式
150 図	2	20 区 L-16 グ	浅鉢	口縁部片	砂粒多。良。にぶい褐色。	内面研磨。外面粗い研磨。赤色塗彩不明。	加曾利 E1 式
150 図	3	20 区 P-16 グ	浅鉢	口縁部片	砂粒多。良。にぶい褐色。	内外面研磨・光沢。内外面赤色塗彩。口径(50.0)残存高5.0。	加曾利 E1 式
150 図	4	20 区 Q-18 グ・R-15 グ・U-21 グ	浅鉢	口縁部片	石英・片岩多。良。にぶい赤褐色。	内外面研磨・光沢。内外面赤色塗彩。口径(55.2)残存高4.2。	加曾利 E1 式
150 図	5	20 区 R-15 グ・不明	浅鉢	胴部片	砂粒・石英多。良・堅緻。明褐色。	内外面研磨・光沢。内外面赤色塗彩。残存高9.4。	加曾利 E2 式
150 図	6	20 区 Q-16 グ	浅鉢	口縁部片	砂粒多。良。にぶい褐色。		加曾利 E1 式
150 図	7	20 区 O-15 グ	浅鉢	胴部片	砂粒少。良。明赤褐色。	内外面研磨・光沢。内外面赤色塗彩。残存高7.0。	加曾利 E2 式
150 図	8	20 区 U-22 グ	浅鉢	口縁部片	石英多。良。にぶい褐色。	内外面研磨。内外面赤色塗彩。	加曾利 E1 式
150 図	9	20 区 T-14 グ	浅鉢	胴部片	砂粒多。良。褐色。	内外面研磨・光沢。赤色塗彩不明。底面摩耗顕著。残存高9.5。	加曾利 E1 式
150 図	10	20 区 Q-20 グ	深鉢	口縁部片	砂粒少。良・堅緻。にぶい褐色。	内面ナデ。口径(18.0)。残存高3.0。	勝坂式
150 図	11	20 区 S-19 グ	浅鉢	底部片	砂粒多。良。褐色。	赤色塗彩不明。底面摩耗顕著。残存高4.5。	中期
150 図	12	20 区 S-16 グ	浅鉢	底部片	石英・金雲母多。良・堅緻。にぶい黄褐色。	内外面研磨。内面に赤色塗彩。底面に網状痕。底径(12.0)。残存高1.5。	中期
151 図	1	20 区 T-19 グ	浅鉢	口縁～胴部 1/3	砂粒多。良。にぶい赤褐色。	内外面研磨。縄文部以外の内外面に赤色塗彩。口径24.0。残存高9.0。	加曾利 E2 式
151 図	2	20 区 U-21 グ	浅鉢	口頭部片	砂粒少。良。灰褐・浅黄褐色。	内外面赤色塗彩。	加曾利 E2 式
151 図	3	20 区 M-17 グ	浅鉢	口頭部片	砂粒多。良。にぶい褐色。	内面燻し・軽い研磨。外面ナデ。赤色塗彩なし。	加曾利 E2 式
151 図	4	20 区 T-25 グ・U-25 グ	浅鉢	口縁～胴部	細砂粒多。良。にぶい褐色。	内面研磨・光沢。赤色塗彩不明。口径38.0。残存高10.1。	加曾利 E2 式
151 図	5	20 区 Q-16 グ	浅鉢	口頭部片	砂粒少。良。にぶい褐色。	赤色塗彩確認できず。	加曾利 E2 式
151 図	6	20 区 Q-18 グ・R-12 グ	浅鉢	胴部片	細砂粒多。良。灰褐色。	内面燻し・研磨・光沢。残存高6.5。	加曾利 E2 式
151 図	7	20 区 N-17 グ	深鉢?	口頭部片	砂粒少。良。褐灰・灰黄褐色。	内面軽い研磨。赤色塗彩なし。	加曾利 E2 式
151 図	8	20 区 Q-18 グ	浅鉢	口頭部片	砂粒少。良。褐色。	内外面研磨・光沢。内外面赤色塗彩。残存高7.0。	加曾利 E2 式
151 図	9	20 区 T-24 グ・T-25 グ	浅鉢	口頭部片	砂粒少。良。にぶい褐色。	縄文部以外に内外面赤色塗彩。残存高8.0。	加曾利 E2 式
151 図	10	20 区 R-17 グ・V-13 グ	浅鉢	口頭部片	砂粒少。良。灰褐色。	内面燻し。内外面研磨。縄文 RL。縄文施文部以外に内外面にも赤色塗彩。残存高4.8。	加曾利 E2 式
151 図	11	20 区 O-16 グ	浅鉢	胴部片	砂粒多。良。にぶい褐色。	内面燻し・研磨・光沢。赤色塗彩不明。	加曾利 E3 式古(唐草文系)
151 図	12	20 区 T-25 グ	浅鉢	胴部片	砂粒多。良。にぶい黄褐色。	内面燻し・研磨・光沢。内外面赤色塗彩。残存高12.4。	加曾利 E2 式
152 図	1	20 区 O-21 グ・P-14 グ・R-13 グ	浅鉢	口縁部片	石英多。良・堅緻。にぶい黒・黒褐色。	内外面入念ナデ。内外面赤色塗彩。口唇部に文様帯がつく。半截竹管多様。	中期北陸系
152 図	2	20 区 R-18 グ	浅鉢	胴部片	石英多。良・堅緻。にぶい黄褐色。	内面ナデ。半截竹管多様。赤色塗彩不明。	中期北陸系
152 図	3	20 区 S-17 グ	浅鉢	口縁部片	石英多。良。にぶい黄褐色。	内面ナデ。半截竹管多様。	中期北陸系
152 図	4	20 区 T-23 グ	浅鉢	口縁部片	石英・金雲母多。良・堅緻。褐灰色。	内面ナデ。半截竹管多様。赤色塗彩不明。	中期北陸系
152 図	5	20 区 T-17 グ	浅鉢	口縁部片	軽石多。良。にぶい黄褐色。	内面研磨。縄文 RL。赤色塗彩不明。	中期北陸系
152 図	6	20 区 R-17 グ	浅鉢	口縁部片	砂粒少。良。にぶい黄褐色。	精選胎土使用。内外面研磨。内外面赤色塗彩。	中期北陸系
152 図	7	20 区 T-16 グ	浅鉢	口縁部片	砂粒多。良。にぶい黄褐色。	内面研磨。縄文 LR。赤色塗彩不明。	中期北陸系
152 図	8	20 区 T-25 グ	浅鉢	口縁部片	砂粒多。良・堅緻。にぶい褐色。	内面ナデ。赤色塗彩不明。	中期北陸系
152 図	9	20 区 T-14 グ・U-17 グ・U-19 グ・U-21 グ	浅鉢	口縁～胴部	石英・金雲母多。良・堅緻。にぶい黄褐色。	内外面ナデ。縄文 RL。口径(44.0)。残存高7.1。	中期北陸系
152 図	10	20 区 U-22 グ	浅鉢?	胴部片	細砂粒多。良。褐灰・にぶい褐色。	内面研磨。浮線文施文。隆帯にきざみあり。	前期諸磯 b 式
152 図	11	20 区 M-19 グ・N-19 グ・M-19 グ III 層	浅鉢	口縁～胴下半 1/3	砂粒少。良。褐色。	内外面研磨・光沢。内外面にわずかに赤色塗彩の痕跡が残る。口径(46.0)。残存高20.0。	加曾利 E1 ~ 2 式
152 図	12	20 区 O-17 グ	浅鉢	胴部片	細砂粒少。良。黒褐色。	内外面研磨・光沢。外面全面赤色塗彩。	加曾利 E3 式
152 図	13	20 区 Q-17 グ	浅鉢	胴部片	細砂粒多。良。くすんだ黄褐色。	内外面研磨。	加曾利 E3 式
152 図	14	20 区 Q-18 グ・T-17 グ・U-19 グ	浅鉢	口縁部片	細砂粒多。良。明赤褐色。	内面研磨・光沢。	加曾利 E2 式
152 図	15	20 区 S-17 グ	浅鉢	口縁部片	砂粒少。並。明赤褐色。	内外面研磨。縄文 RL。	加曾利 E3 式
153 図	1	20 区 R-17 グ	浅鉢	胴部片	砂粒多。良。にぶい赤褐色。	内面研磨・光沢。縄文 RL。	加曾利 E3 式
153 図	2	20 区 I-15 グ・K-15 グ	浅鉢	頸部片	砂粒多。良。褐色。	内外面研磨・光沢。縄文 LR。残存高8.4。	加曾利 E3 式
153 図	3	20 区 Q-17 グ・不明	浅鉢	口縁～胴部 1/4	砂粒多。良。にぶい褐色。	内面研磨。縄文 RL。口径(40.8)。残存高23.2。	加曾利 E3 式
153 図	4	20 区 R-17 グ	浅鉢	胴部片	砂粒多。良。にぶい褐色。	内面研磨。縄文 RL。残存高17.4。	加曾利 E3 式
154 図	1	20 区 L-16 グ・P-15 グ・P-19 グ・Q-9 グ・R-15 グ・R-17 グ・R-18 グ・S-15 グ・S-18 グ	浅鉢	頸部～胴部片	砂粒多。良。にぶい黄褐色。	内面軽い研磨。残存高13.6。	曾利 V 式
154 図	2	20 区 T-11 グ・U-11 グ	台付鉢	胴部 1/3	砂粒多。良・堅緻。にぶい赤褐色。	内外面研磨・光沢。赤色塗彩不明。残存高9.1。	唐草文系
154 図	3	20 区 B-17 グ	鉢	胴部片	砂粒少。並。くすんだ黄褐色。	内面粗い研磨。縄文 LR。残存高5.2。	加曾利 E4 式東海系
154 図	4	20 区 T-22 グ	異形鉢?	口縁部片	砂粒少。良・堅緻。にぶい褐色。	内外面研磨・光沢。内外面赤色塗彩。口径(18.0)残存高6.3。	中期
154 図	5	20 区 Q-19 グ	深鉢	頸部片	砂粒多。良。にぶい赤褐色。	内面入念ナデ。残存高5.8。	曾利 I 式か
154 図	6	20 区 L-16 グ	浅鉢	胴部片	砂粒多。良。褐色。	内面ナデ。外面研磨。	加曾利 E3 式
154 図	7	20 区 R-20 グ	浅鉢	胴部片	細砂粒多。並。黄褐色。	被熱劣化。	加曾利 E3 式
154 図	8	20 区 W-20 グ	浅鉢	胴部片	砂粒多。良。にぶい赤褐色。	有孔罅付土器の系譜をひく。	加曾利 E3 式
154 図	9	20 区 U-12 グ	深鉢	頸部片	細砂粒少。良。にぶい黄褐色。	内面研磨・光沢。	加曾利 E3 式
154 図	10	20 区 R-20 グ	有孔罅付土器	頸部片	砂粒多。良。にぶい褐色。	内外面研磨・光沢。内外面赤色塗彩。円孔直径4mm。2孔1対。胴部外面に浅い刺突と沈線の文様あり。	中期
154 図	11	20 区 Q-17 グ	ひさご形壺	胴部片	砂粒多。良。灰黄褐色。	外面研磨。被熱劣化劣化。	加曾利 E3 式
154 図	12	20 区 Q-16 グ	浅鉢	頸部片	砂粒少。良。にぶい褐色。	内外面研磨・光沢。内外面赤色塗彩。残存高3.4。	加曾利 E3 式

遺物観察表 (土器)

図版番号	報告番号	出土位置・接合関係	種別器種	残存状態	胎土・焼成・色調	特徴・その他 計測値(単位:cm、( )は推定値)	時期・備考
154	13	20区 P-17グ・U-19グ	有孔鈎付土器	口頸部片	砂粒多。良。にぶい赤褐色。	内外面研磨。円孔直径3~4mm。3cm等間隔。	中期
154	14	20区 S-20グ	浅鉢	胴部片	細砂粒多。良。明赤褐色。	被熱変色劣化。頸部の鈎に円孔あり。円孔は直径5mm。残存高8.4。	加曾利 E3 式
155	1	20区 W-12グ	深鉢	口縁部片	砂粒少。良・堅緻。にぶい褐色。	内面軽い研磨。縄文 LR。	称名寺 1 式
155	2	20区 W-20グ	深鉢	口縁部片	細砂粒少。良・堅緻。明赤褐色。	内面軽い研磨。縄文 LR。	称名寺 1 式
155	3	20区 V-20グ	深鉢	口縁部片	細砂粒多。良。にぶい褐色。	内面軽い研磨。縄文 LR。	称名寺 1 式
155	4	20区 K-22グⅢ層	深鉢	口縁部片	砂粒多。良。明黄褐色。	縄文 LR。	称名寺 1 式
155	5	20区 U-20グ	深鉢	口縁部把手	砂粒多。良。灰黄褐色。	縄文無節 L。	称名寺 1 式
155	6	20区 L-16グ	深鉢	口縁部片	砂粒多。良。黒褐色。	内面軽い研磨。縄文 LR。	称名寺 1 式
155	7	20区 H-24グ	深鉢	口縁部把手	砂粒多。良。にぶい黄褐色。	内面軽い研磨。	称名寺 1 式
155	8	20区 Q-18グ	深鉢	口縁部片	細砂粒多。良。にぶい黄褐色。	内面軽い研磨。	称名寺 1 式
155	9	20区 O-16グ	深鉢	口縁部片	砂粒少。良。褐色。		称名寺 1 式
155	10	20区 K-19グ	深鉢	口縁部片	砂粒多。良・堅緻。黒褐色。	内外面研磨。	称名寺 1 式
155	11	20区 S-15グ	深鉢	口縁部片	砂粒多。良。灰黄褐色。	内面ナデ。縄文 LR。	称名寺 1 式
155	12	20区 P-16グ	深鉢	口縁部把手	砂粒少。良・軽質。黒褐色。		称名寺 1 式
155	13	20区 W-21グ	深鉢	口縁部片	砂粒多。良。暗褐色。	内面軽い研磨。縄文 LR。	称名寺 1 式
155	14	20区 S-16グ	深鉢	突起口縁	砂粒多。良。暗褐色。	波頂部に J 字文。	称名寺 1 式
155	15	20区 W-19グ	深鉢	口縁部片	砂粒多。良。黒褐色。	大波状口縁。	称名寺 1 式
156	1	20区 V-20グ・V-21グ	深鉢	口縁部片	砂粒少。良。褐色。	縄文 LR。	称名寺 1 式
156	2	20区 I-20グ	深鉢	口縁部片	砂粒多。良。褐色。	内面ナデ。縄文 LR。	称名寺 1 式
156	3	20区 P-16グ・L-19グ・L-17グ・O-15グ・O-16グ	深鉢	口縁～胴部	砂粒多。良。灰黄褐色。	内面研磨・光沢。縄文 RL。口径 (26.0)。残存高 14.2。	称名寺 1 式中津系
156	4	20区 L-16グ・L17グ	深鉢	胴部片	砂粒多。良。浅黄褐色。	内面軽い研磨。縄文 LR。残存高 12.1。	称名寺式 (茂沢類型)
156	5	20区 H-20グ	深鉢	口縁部片	細砂粒多。良。褐色。	内面ナデ。縄文 LR。	称名寺 1 式
156	6	20区 O-17グ	深鉢	口縁部片	砂粒多。良。にぶい赤褐色。	内面ナデ。縄文 LR。	称名寺 1 式中津系
156	7	20区 E-23グ	深鉢	口縁部片	細砂粒多。良。黒褐色。	縄文 LR。	称名寺 1 式
156	8	20区 H-20グ	深鉢	口縁部片	細砂粒多。良。灰褐色。	縄文 LR。	称名寺 1 式
156	9	20区 L-16グ	深鉢	口縁部片	砂粒多。良。褐色。	内面ナデ。縄文 RL。	称名寺 1 式
156	10	20区 U-12グ	深鉢	胴部片	細砂粒多。良。明褐色。	縄文 LR。	称名寺 1 式
156	11	20区 P-17グ	深鉢	頸部片	砂粒少。良。明赤褐色。	内面研磨。縄文 LR。	称名寺 1 式
156	12	20区 V-22グ	深鉢	頸部片	砂粒多。良。にぶい赤褐色。	縄文 LR。	称名寺 1 式
156	13	20区 U-21グ	深鉢	頸部片	砂粒多。良。暗赤褐色。	縄文 RL。	称名寺 1 式
156	14	20区 O-13グ	深鉢	胴部片	砂粒少。良。にぶい褐色。	内面軽い研磨。縄文 LR。	称名寺 1 式
156	15	20区 V-20グ	深鉢	頸部片	砂粒少。良。にぶい褐色。	器面荒れ。	称名寺 1 式
156	16	20区 P-15グ	深鉢	頸部～胴部	砂粒多。良。にぶい褐色。	内面研磨。縄文 LR。	称名寺 1 式
156	17	20区 D-20グ	深鉢	胴部片	細砂粒多。良。赤褐色。	縄文無節 L。	称名寺 1 式
156	18	20区 A-25グ	深鉢	胴部片	砂粒少。良。灰黄褐色。	縄文 RL。	称名寺 1 式
156	19	20区 V-20グ	深鉢	胴部片	砂粒多。良。褐色。	内外ナデ。縄文 LR。	称名寺 1 式
156	20	20区 N-17 トレンチ	深鉢	胴部片	細砂粒多。良。褐色。	内面軽い研磨。縄文 LR。	称名寺 1 式
156	21	20区 W-19グ	深鉢	頸部片	砂粒多。良。灰褐色。	内面研磨。縄文 LR。	称名寺 1 式
156	22	20区 H-20グ	深鉢	胴部片	細砂粒多。良。明褐色。	内面ナデ。縄文 LR。	称名寺 1 式
157	1	20区 O-22グⅢ層	深鉢	口縁～胴部	細砂粒多。良。褐色。	内面研磨。縄文 LR。口径 (18.0)。残存高 9.7。	称名寺 1 式
157	2	20区 O-17グ	深鉢	口縁～胴部	細砂粒少。良・堅緻。黒褐色。	内面軽い研磨。縄文 LR。口径 (15.8)。残存高 6.1。	称名寺 2 式
157	3	20区 K-19グ	深鉢	口縁部片	細砂粒多。良。黒褐色。	内面研磨。縄文 LR。口径 (16.0)。残存高 5.2。	称名寺 2 式
157	4	20区 N-17グ	深鉢	口縁～胴部	細砂粒多。良・軽質。黒褐色。	内外面軽い研磨。口径 24.8。残存高 13.6。	称名寺式
157	5	20区 V-18グ	深鉢	口縁部片	砂粒少。良。黒褐色。	内面研磨。縄文 LR。	加曾利 E4 式
157	6	20区 R-17グ	深鉢	口縁部片	砂粒多。良。にぶい褐色。	内面ナデ。	称名寺 2 式
157	7	20区 P-16グ・N-17グ・O-24グ	深鉢	胴部片	砂粒多。良。褐色。	内面粗い研磨。残存高 9.5。	称名寺 2 式
157	8	20区 I-21グ	深鉢	頸部片	砂粒多。良。灰褐色。	縄文なし。	称名寺 2 式
157	9	20区 U-20グ	深鉢	口縁部片	砂粒多。良。にぶい黄褐色。	内面ナデ。	称名寺式
157	10	20区 N-17グ	深鉢	胴部片	砂粒多。良。黒褐色。	内面ナデ。	称名寺 1 式
157	11	20区 K-20グ	浅鉢	口縁部片	砂粒少。良・軽質。灰黄褐色。	内面ナデ。縄文 RL。	称名寺 1 式
157	12	20区 N-25グⅢ層	浅鉢	口縁部片	砂粒少。良。明褐・灰褐色。	内面研磨。	堀之内 1 式
157	13	20区 P-16グ	壺形鉢	口頸部片	砂粒少。良。赤褐色。	内面ナデ。	三十桶場式
157	14	20区 G-25グ	深鉢	把手?	砂粒多。良・堅緻。にぶい黄褐色。	裏面・側面ナデ後に研磨。縄文 LR。幅 4。	加曾利 4 式～称名寺式
157	15	20区 P-15グ	深鉢	把手?	砂粒・石英多。良。明褐色。	表面 2 次被熱でやや劣化。裏面にハケ様のナデ痕が残る。裏面に直径 8mm ほどの斜方面の円孔 2カ所あり。幅 3.7。	加曾利 4 式～称名寺式
158	1	20区 H-17グ	深鉢	口縁部片	細砂粒多。良。灰黄褐色。	内面軽い研磨。	堀之内 1 式 (茂沢類型)
158	2	20区 N-17グ	深鉢	口縁部片	細砂粒多。良。黒褐色。	内外面研磨。	堀之内 1 式
158	3	20区 O-22グ	深鉢	口縁突起	砂粒多。良。黒褐色。	内面研磨。縄文 LR。	堀之内 1 式
158	4	20区 P-19グ	注口土器	把手	砂粒多。良。黒褐色。	内外面研磨。	堀之内 1 式
158	5	20区 D-23グ	深鉢	口縁部片	砂粒多。良。黒褐色。	内外面軽い研磨。	堀之内 1 式
158	6	20区 O-17グ	深鉢	口縁部把手	砂粒多。良。にぶい黄褐色。	内面軽い研磨。	堀之内 1 式
158	7	20区 R-20グ	深鉢	口縁部片	砂粒多。良。黄褐色。	波状口縁。器面荒れ。	堀之内 1 式
158	8	20区 L-17グ	深鉢	胴部片	砂粒多。良。黒褐色。		堀之内 1 式
158	9	20区 U-10グ	深鉢	胴部片	砂粒多。良。にぶい黄褐色。		堀之内 1 式
158	10	20区 L-18グ	深鉢	口縁～胴部 1/2	砂粒多。良・軽質。灰黄褐色。	内面軽い研磨。縄文 LR。口径 (24.8)。残存高 19.5。	堀之内 1 式
158	11	20区 F-25グ	深鉢	胴部片	砂粒多。良。にぶい褐色。	内外面ナデ。	堀之内 1 式
158	12	20区 D-23グ	深鉢	胴部片	砂粒多。良。にぶい褐色。	内面粗い研磨。縄文 LR。	堀之内 1 式
158	13	20区 R-20グ	深鉢	胴部片	砂粒多。良。褐色。	内面軽い研磨。縄文 LR。残存高 8.6。	堀之内 1 式
159	1	20区 N-18グ・I-19グ	深鉢	口縁～胴部 1/3	細砂粒多。良。黒褐色。	内面軽い研磨。縄文 LR。口径 19.6。残存高 13.8。	堀之内 1 式
159	2	20区 G-25グ	深鉢	胴部片	砂粒多。良。黒褐色。	縄文 LR。残存高 11.2。	堀之内 1 式
159	3	20区 G-24グ	深鉢	胴部片	砂粒少。良。黒褐色。	内外面研磨・光沢。	堀之内 1 式
159	4	20区 M-17グ・N-17グ	深鉢	胴部片	砂粒少。良。にぶい褐色。	内面ナデ。残存高 9.8。	堀之内 1 式
159	5	20区 N-18グ	深鉢	口縁部片	砂粒多。良。褐灰・にぶい褐色。	内外面軽い研磨。	堀之内 1 式
159	6	20区 M-17グ	深鉢	口縁部片	砂粒多。良。黒褐色。	内外面研磨・光沢。	堀之内 1 式
159	7	20区 G-25グ	深鉢	口縁部片	砂粒多。良。にぶい褐色。		堀之内 1 式
159	8	20区 L-16グ	深鉢	頸部～胴部	砂粒多。良。褐色。		堀之内 1 式
159	9	20区 E-25グ・N-16グ・N-17グ・L-16グ	深鉢	口縁～胴部 1/3	砂粒多。良。灰黄褐・にぶい黄褐色。	内外面研磨。口径 (28.2)。残存高 13.2。	堀之内 1 式
159	10	20区 E-17グ・表採	浅鉢	口縁部片	砂粒少。並。褐色。	内面研磨。縄文 LR。	堀之内 1 式
159	11	20区 P-23グⅢ層・N-18グⅢ層	鉢	口縁部片	砂粒多。良。にぶい黄褐色。	内面研磨。	堀之内 1 式
160	1	20区 G-25グ	深鉢	口縁部把手	細砂粒多。良。明赤褐色。	内面研磨。	堀之内 1 式



遺物観察表 (土器)

図版番号	報告番号	出土位置・接合関係	種別器種	残存状態	胎土・焼成・色調	特徴・その他 計測値(単位:cm、( )は推定値)	時期・備考
160	2	20区 V-14 グ	深鉢	口縁部片	砂粒多。良。にぶい褐色。	内面ナデ。	堀之内1式
160	3	20区 S-24 グ	深鉢	口縁部片	砂粒多。良。黒褐色。	内面研磨。口径13.0。残存高5.0。	堀之内1式
160	4	20区 M-16 グ・L-19 グ	深鉢	口頸1/3	砂粒多。良。黒褐色。	内外面研磨。口径(20.6)。残存高6.8。	堀之内1式
160	5	20区 O-19 グ	深鉢	胴部片	砂粒少。良。灰黄褐色。	内面軽い研磨。	堀之内1式
160	6	20区 O-24 グ	深鉢	胴部1/3	砂粒少。良。黒褐色。	内面研磨。縄文LR。残存高4.8。	堀之内1式
160	7	20区 H-20 グ	深鉢	頸部片	砂粒少。良。灰黄褐色。		堀之内1式
160	8	20区 A-25 グ	深鉢	胴部片	砂粒多。良。にぶい褐色。	縄文LR。	堀之内1式
160	9	20区 M-17 グ	深鉢	胴部片	砂粒少。良。灰褐色。	内面ナデ。縄文LR。	堀之内1式
160	10	20区 N-17 グ	浅鉢	口縁部片	砂粒多。良。にぶい褐色。	縄文LR。	堀之内1式
160	11	20区 N-16 グ・N-17 グ	深鉢	口縁部1/3	砂粒多。良。極暗褐色。	内面軽い研磨。口径25.0。残存高10.0。	堀之内1式
160	12	20区 N-17 グ	深鉢	口縁部片	砂粒多。良。灰黄褐色。		堀之内1式
160	13	20区 P-17 グ	深鉢	口縁部片	砂粒多。良。にぶい褐色。	内面ナデ。縄文LR。	堀之内1式
160	14	20区 B-16 グ	深鉢	口縁部片	細砂粒多。良。黒褐色。	内面研磨・光沢。縄文LR。口径(12.0)。残存高7.5。	堀之内1式
160	15	20区 L-17 グ・L-19 グ	深鉢	口縁部片	砂粒多。良。黒褐色。	内面研磨・光沢。縄文LR。口径21.0。残存高5.5。	堀之内1式
160	16	20区 N-15 グ	深鉢	口縁部片	砂粒少。良。褐色。	内面ナデ。縄文LR。	堀之内1式
160	17	20区 N-21 グⅢ層	土製円盤	完形	灰褐色。	周縁部研磨。	堀之内1式
160	18	20区 B-16 グ	土製円盤	完形	明褐色。	周縁部研磨。	堀之内1式
160	19	20区 I-21 グ	土製円盤	完形	にぶい黄褐色。	周縁部研磨。	堀之内1式
160	20	20区 E-20 グ	土製円盤	完形	にぶい黄褐色。	周縁部研磨。	堀之内1式
160	21	20区 K-20 グ	土製円盤	完形	にぶい黄褐色。	周縁部研磨。	堀之内1式
161	1	20区 N-18 グ・M-17 グ・M-19 グⅢ層・H-18 グⅡ層	深鉢	口縁～胴部	砂粒多。良。にぶい褐色。	内面研磨。縄文LR。口径(31.0)。残存高15.2。	堀之内2式
161	2	20区 B-17 グ	鉢	口縁～胴部	砂粒多。良。灰黄褐色。	内外面焼し・研磨・光沢。口径(25.0)。残存高11.5。	堀之内2式
161	3	20区 K-20 グ・K-19 グ	深鉢	口縁部片	砂粒多。良。灰黄褐色。	内面研磨。縄文LR。	堀之内2式
161	4	20区 W-14 グ	深鉢	胴部片	砂粒多。良。にぶい赤褐色。	内面研磨・光沢。縄文LR。残存高10.0。	堀之内2式
161	5	20区 I-20 グ	深鉢	胴部片	細砂粒多。良。にぶい黄褐色。	内面ナデ。	堀之内2式
161	6	20区 A-25 グⅡ層	深鉢	胴部片	砂粒多。良。灰黄褐色。	内面研磨・光沢。縄文LR。	堀之内2式
161	7	20区 T-24 グⅢ層	深鉢	胴部片	砂粒少。良。にぶい黄褐色。	内面研磨。縄文LR。	堀之内2式
161	8	20区 V-11 グ・V-12 グ・不明	深鉢	口縁部片	砂粒少。良。褐色・褐色。		堀之内2式
161	9	20区 U-21・U-22 グ	深鉢	口縁～胴部1/4	細砂粒少。並。黒褐色。	内外面焼し・研磨。縄文LR。口径19.6。残存高9.5。	堀之内2式
161	10	20区 W-15 グ	深鉢	口縁部片	砂粒多。良。にぶい黄褐色・黒褐色。	内外面研磨。縄文LR。口径(22.0)。残存高8.3。	堀之内2式
161	11	20区 L-17 グ	深鉢	口縁部片	砂粒多。良。灰黄褐色。	縄文LR。	堀之内2式
161	12	20区 A-25 グ	深鉢	口縁部片	片岩多。良。灰褐色。	内面研磨。縄文LR。	堀之内2式
161	13	20区 B-22 グ	深鉢	口縁部片	砂粒多。良。黒褐色。		堀之内2式
161	14	20区 D-19 グ	深鉢	口縁部片	砂粒多。良。灰黄褐色。	縄文LR。	堀之内2式
161	15	20区 B-16 グ	深鉢	口縁部片	砂粒少。良。褐色。	縄文LR。	堀之内2式
161	16	20区 B-25 グ	深鉢	口縁部片	砂粒多。良。にぶい黄褐色。	内面研磨。縄文無節L。	堀之内2式
161	17	20区 A-25 グⅡ層	深鉢	口縁部片	砂粒少。良。にぶい褐色。	内外面研磨・光沢。縄文LR。	堀之内2式
161	18	20区 D-22 グ	深鉢	口縁部片	砂粒多。良。黒褐色。	縄文LR。	堀之内2式
161	19	20区 E-17 グ	深鉢	口縁部片	砂粒少。良。褐色。	内面研磨。縄文LR。	堀之内2式
161	20	20区 E-20 トレンチ	深鉢	胴部片	細砂粒多。良。褐色。	内外面研磨。縄文LR。	堀之内2式
162	1	20区 A-19 グ	深鉢	胴部片	細砂粒多。良。褐色。	内面研磨。縄文LR。	堀之内2式
162	2	20区 D-19 グ	深鉢	胴部片	砂粒少。良。褐色。	縄文LR。	堀之内2式
162	3	20区 A-16 グ	深鉢	胴部片	砂粒少。良。黒褐色。	縄文LR。	堀之内2式
162	4	20区 D-19 グ・D-20 グ	深鉢	口縁部片	砂粒多。良。黒褐色。	内面研磨。縄文。口径(16.0)。残存高8.0。	堀之内2式
162	5	20区 D-25 グ	深鉢	口縁部片	砂粒多。良。褐色。	内面粗いナデ。外面軽い研磨。	堀之内2式?
162	6	20区 B-17 グ	深鉢	胴部片	砂粒少。良。にぶい褐色。	内面研磨。	堀之内2式
162	7	20区 E-21 トレンチ	深鉢	胴部片	砂粒多。良。黒褐色。		堀之内2式
162	8	20区 N-19 グⅢ層・M-18 グ	深鉢	胴部片	砂粒少。良。にぶい褐色。	縄文LR。	堀之内2式
162	9	20区 O-16 グ	深鉢	胴部片	砂粒多。良。明褐色。	内面研磨。	堀之内2式
162	10	20区 B-17 グ	鉢?	口縁部片	砂粒少。良。堅緻。褐色。	内外面研磨・光沢。	堀之内2式
162	11	20区 O-17 グ	深鉢	口縁部片	細砂粒多。良。にぶい褐色。	内外面研磨。	堀之内1式?
162	12	20区 A-16 グ	注口土器	胴部片	細砂粒多。良。にぶい黄褐色・灰黄褐色。	内面ナデ。縄文LR。	堀之内2式
162	13	20区 P-19 グⅢ層	注口土器	把手	砂粒少。良。にぶい褐色。	内外面研磨。	堀之内2式
162	14	20区 B-18 グ	注口土器	把手	砂粒多。良。橙・褐色。	砂粒多。良。外面研磨。	堀之内2式
162	15	20区 E-22 グ	注口土器	把手	砂粒少。良。黒褐色。	内外面焼し・研磨・光沢。	堀之内2式
162	16	20区 D-18 グ	注口土器	把手	細砂粒多。良。灰黄褐色。	2次被熱劣化。	堀之内2式
162	17	20区 M-19 グⅢ層	注口土器	胴部片	細砂粒多。並。にぶい黄褐色。	内外面焼し。内面ナデ。外面研磨・光沢。縄文LR。	堀之内2式
162	18	20区 B-17 グ	注口土器	胴部片	砂粒多。良。にぶい赤褐色。	内面ナデ。外面研磨・光沢。縄文LR。	堀之内2式
162	19	20区 J-19 グ・K-19 グ・N-20 グ	注口土器	口縁～胴部	砂粒多。良。灰褐色。	内面ナデ。外面研磨・光沢。縄文LR。口径(7.0)。残存高8.3。	堀之内2式
162	20	20区 D-22 グ	鉢?	胴部片	砂粒少。並。灰褐色。	内面軽い研磨。縄文無節L。	堀之内2式
162	21	20区 B-17 グ	注口土器	胴部片	砂粒少。良。黄褐色。	内面ナデ。外面研磨。	堀之内2式
162	22	20区 D-19 グ	注口土器	口縁部片	砂粒少。並。褐色。	内外面焼し。内面ナデ。外面研磨・光沢。	堀之内2式
163	1	20区 J-24 グ・J-24 グⅢ層・J-25 グⅣ層・L-25 グⅣ層・K-24 グⅣ層	深鉢	口縁～胴部	砂粒多。良。堅緻。黒褐色・浅黄褐色。	内面焼し。内外面研磨・光沢。縄文LR。口径(22.2)残存高(13.7)。	加曾利B1式
163	2	19区 W-25 グ、20区 D-20 グ、29区 W-3 グ	深鉢か?	口頸部片	砂粒少。良。にぶい褐色。	内外面研磨・光沢。縄文LR。口縁部方形。残存高7.4。	加曾利B1式
163	3	20区 F-25 グ	深鉢	口縁部片	砂粒少。並。灰黄褐色。	内外面焼し・研磨・光沢。縄文無節L。口径(20.0)。残存高9.5。	加曾利B1式
163	4	20区 F-25 グ・H-23 グ・不明	深鉢	口縁部片	細砂粒多。良。灰黄褐色。	内外面焼し・研磨・光沢。口径(14.0)。残存高8.0。	加曾利B1式
163	5	20区 M-22 グ	深鉢	口縁～胴部1/4	砂粒少。良。灰黄褐色。	内外面焼し・研磨・光沢。縄文LR。口唇部に斜位の刻目。口径31.0。残存高17.2。	加曾利B1式
163	6	20区 D-19 グ	深鉢	口縁部片	細砂粒少。良。黒褐色。	口唇部に斜位の刻目。内外面研磨・光沢。口径(9.6)。残存高3.5。	加曾利B1式
163	7	20区 L-23 グⅢ層	深鉢	胴部片	細砂粒多。良。灰褐色。	内面焼し。内外面研磨・光沢。縄文LR。残存高7.4。	加曾利B1式
163	8	20区 K-23 グ	深鉢	口縁部片	砂粒少。良。黒褐色。	内面ナデ。縄文無節L。口径(9.4)。残存高4.7。	加曾利B1式
163	9	20区 F-25 グ	深鉢	口縁部片	砂粒少。良。にぶい褐色。	内面ナデ。縄文無節L。	加曾利B1式
163	10	20区 E-24 グ	深鉢	口縁部片	砂粒少。良。にぶい黄褐色。	内面研磨・光沢。外面文様帯以外を研磨。	加曾利B1式
163	11	20区 J-19 グ・J-20 グ	深鉢	口縁部片	砂粒少。良。にぶい黄褐色。	内面軽い研磨。縄文LR。	加曾利B1式
163	12	20区 E-24 グ	深鉢	口縁部片	砂粒多。良。黒褐色。	内外面研磨。縄文LR。	加曾利B1式
163	13	20区 U-20 グ	深鉢	口縁部片	砂粒少。良。にぶい黄褐色。	内外面研磨。縄文LR。	加曾利B1式
163	14	20区 G-25 グ	深鉢	胴部片	砂粒少。良。にぶい黄褐色。	内面焼し・研磨・光沢。縄文LR。	加曾利B1式
163	15	20区 C-21 グ	深鉢	胴部片	砂粒多。良。黒褐色。	内外面研磨。	加曾利B1式

遺物観察表 (土器)

図版番号	報告番号	出土位置・接合関係	種別器種	残存状態	胎土・焼成・色調	特徴・その他 計測値(単位:cm、( )は推定値)	時期・備考
163	16	20区 B-18 グ	注口土器	胴部片	細砂粒多。良。灰褐色。	内面ナデ。外面研磨・光沢。	加曽利 B1 式
163	17	20区 B-23 グ	鉢	胴部片	細砂粒多。良。灰褐色。にぶい褐色。	内外面研磨・光沢。縄文無節 L。	加曽利 B1 式
163	18	20区 I-19 グ	鉢?	口縁部片	砂粒少。並。暗赤褐色。	内外面燻し・研磨・光沢。内外面赤色塗彩。	加曽利 B1 式
163	19	20区 D-21 グ	浅鉢	口縁~胴部	砂粒多。良。にぶい黄褐色。	燻し。内外面研磨・光沢。縄文 LR。赤色塗彩不明。口径 (36.0) 残存高 11.7。	加曽利 B1 式
163	20	20区 I-19 グ	浅鉢	口縁部片	細砂粒少。良。にぶい橙・灰黄褐色。	内外面研磨・光沢。口縁部に円孔あり。口唇部に刻目。	加曽利 B1 式
164	1	20区 W-10 グ・V-10 グ・M-22 グ	深鉢	口縁~胴部	砂粒多。良・軽質。灰黄褐・黒褐色。	内外面研磨・光沢。口径 (34.0)。残存高 15.0。	加曽利 B1 式
164	2	20区 J-25 グ	深鉢	胴部片	砂粒多。良。褐灰色。	1 本沈線。残存高 17.0	加曽利 B1 式
164	3	20区 G-25 グⅢ層・G-25 グ	深鉢	胴部片	砂粒多。良。褐灰色。	1 本沈線。残存高 8.2。	加曽利 B1 式
164	4	20区 J-24 グ	深鉢	口縁~胴部	砂粒多。良。褐灰・にぶい橙色。	内外面軽い研磨。1 本沈線。口径 28.0。残存高 16.3。	加曽利 B1 式
164	5	20区 E-19 グ	深鉢	口縁部片	砂粒多。良。にぶい黄橙・褐灰色。		加曽利 B1 式
164	6	20区 J-24 グ	深鉢	胴部片	片岩多。良。にぶい褐色。	内面研磨。	加曽利 B1 式
164	7	20区 I-22 グ・I-23 グ	深鉢	口縁~胴部	砂粒少。良。にぶい褐色。	内面軽い研磨。平行沈線。口径 (29.0)。残存高 18.0。	加曽利 B1 式
164	8	20区 B-18 グ	深鉢	胴部片	砂粒多。良。にぶい赤褐色。	内面ナデ。縄文 LR。	加曽利 B1 式
164	9	20区 C-21 グ	深鉢	口縁部片	砂粒多。良。にぶい黄褐色。	内面研磨。縄文 LR。1 本沈線。	加曽利 B1 式
164	10	20区 C-21 グ	深鉢	口縁部片	砂粒多。良。褐灰色。	平行沈線。	加曽利 B1 式
164	11	20区 K-23 グⅢ層・K-23 グ	深鉢	口縁部片	砂粒多。良。にぶい褐色。	内面ナデ。条線。	加曽利 B1 式
164	12	20区 I-23 グ	深鉢	口縁部片	砂粒多。良。灰黄褐色。	内面軽い研磨。条線。	加曽利 B1 式
164	13	20区 V-11 グ	深鉢	口縁~胴部 1/4	砂粒多。良。にぶい褐色。	内面軽い研磨。外面に指のナデ痕を残す。口径 (23.0)。残存高 12.8。	加曽利 B1 式
164	14	20区 U-12 グ	深鉢	胴部片	砂粒多。良。にぶい黄褐色。	1 本沈線	加曽利 B1 式
164	15	20区 I-22 グ	深鉢	胴部片	砂粒多。良。にぶい黄褐色。	1 本沈線	加曽利 B1 式
164	16	20区 B-21 グ	深鉢	胴部片	砂粒多。良。灰黄褐色。	平行沈線。	加曽利 B1 式
164	17	20区 I-22 グ	深鉢	胴部片	砂粒多。良。褐灰・にぶい褐色。	1 本沈線	加曽利 B1 式
165	1	20区 F-24 グⅢ層	深鉢	口縁部片	砂粒多。良。黒褐色。		加曽利 B2 式
165	2	20区 F-20 グ	深鉢	口縁部片	砂粒多。良。橙・にぶい褐色。	内面研磨・光沢。縄文 LR。口径 (17.0)。残存高 6.0。	加曽利 B2 式
165	3	20区 I-24 グⅢ層・I-24 グ	深鉢	口縁部片	砂粒多。良。黒褐色。	内外面燻し・研磨・光沢。縄文 LR。口径 (21.6)。残存高 9.0。	加曽利 B2 式
165	4	20区 M-22 グ	深鉢	口縁部片	細砂粒多。良。黒褐色。	内面研磨・光沢。縄文 LR。口唇部に斜位の刻目。口径 (14.0)。残存高 6.9。	加曽利 B2 式
165	5	20区 B-21 グ	深鉢	口縁部片	細砂粒多。良。にぶい褐色。	内面研磨・光沢。縄文 LR。	加曽利 B2 式
165	6	20区 G-25 グⅢ層	深鉢	口縁部片	細砂粒多。良。にぶい褐色。	内面研磨・光沢。縄文 LR。	加曽利 B2 式
165	7	20区 C-21 グ	深鉢	口縁部片	細砂粒多。良。灰黄褐色。	内面研磨・光沢。縄文 LR。	加曽利 B2 式
165	8	20区 E-20 トレンチ	深鉢	胴部片	細砂粒多。良。暗灰黄色。	内面研磨・光沢。縄文 LR。	加曽利 B2 式
165	9	20区 A-20 グ	深鉢	頸部片	細砂粒多。良。灰黄褐色。	内面研磨・光沢。縄文 LR。	加曽利 B2 式
165	10	20区 E-22 グ	深鉢	胴部片	細砂粒多。良。黒褐色。	内面研磨・光沢。縄文 LR。	加曽利 B2 式
165	11	20区 D-19 グ	深鉢	胴部片	細砂粒多。良。灰黄褐色。	内面研磨・光沢。縄文 LR。	加曽利 B2 式
165	12	20区 B-21 グ	深鉢	胴部片	細砂粒多。良。にぶい褐色。	内面研磨・光沢。縄文 LR。	加曽利 B2 式
165	13	20区 F-24 グⅢ層	深鉢	胴部片	細砂粒多。良。黒褐色。	内面研磨・光沢。縄文 LR。	加曽利 B2 式
165	14	20区 B-18 グ・C-23 グ	深鉢	胴部片	砂粒多。良。にぶい褐色。	内外面研磨。縄文 RL。	加曽利 B2 式
165	15	20区 H-24 グ	深鉢	胴部片	砂粒多。良。灰褐色。	内面研磨・光沢。	加曽利 B2 式
165	16	20区 W-12 グ・W-13 グ	深鉢	胴部片	砂粒多。良。灰褐色。	内面軽い研磨。縄文 LR。	加曽利 B2 式
165	17	20区 K-23 グ	深鉢	口縁部片	細砂粒多。良。黒褐色。		加曽利 B2 式
165	18	20区 C-21 グ	鉢	口縁部片	細砂粒少。良。にぶい褐色。	内面研磨・光沢。縄文 LR。	加曽利 B2 式
165	19	20区 E-21 グ	深鉢	口縁部片	細砂粒多。良。にぶい褐色。	内外面研磨。縄文 RL。	加曽利 B2 式
165	20	20区 B-21 グ	鉢	口縁部片	細砂粒多。良。にぶい黄褐色。	内面軽い研磨。縄文 LR。	加曽利 B2 式
165	21	20区 I-22 グ	鉢	口縁部片	細砂粒多。良。褐色。	内面軽い研磨。縄文 LR。	加曽利 B2 式
165	22	20区 J-23 グⅢ層	深鉢	口縁部把手	砂粒少。良。明赤褐色。		加曽利 B2 式
165	23	20区 G-25 グ	鉢	口縁部片	砂粒少。良。明赤褐色。	内面ナデ。縄文 LR。	加曽利 B2 式
165	24	20区 I-22 グ	壺形?	胴部片	砂粒多。良。にぶい黄褐色。	内面ナデ。縄文 LR。	加曽利 B2 式
165	25	20区 F-20 グ	鉢	胴部片	細砂粒少。良。にぶい黄褐色。	内面研磨・光沢。縄文 LR。	加曽利 B2 式
165	26	20区 C-18 グ	深鉢	胴部片	細砂粒少。良。にぶい赤褐色。	内面ナデ。縄文 LR。	加曽利 B2 式
165	27	20区 M-16 グ・N-17 グ	注口土器	胴部片	砂粒少。良。にぶい黄橙・灰黄褐色。	内面ナデ。縄文 LR。	加曽利 B2 式
165	28	20区 C-20 グ・C-21 グ	鉢	胴部片	砂粒少。良。にぶい黄橙・灰褐色。	内外面研磨・光沢。	加曽利 B2 式
165	29	20区 F-25 グ	鉢	胴部片	砂粒多。良。黒褐色。	縄文 LR。	加曽利 B2 式
165	30	20区 H-22 グ	鉢	頸部片	砂粒多。良。にぶい黄褐色。	縄文無節 R。	加曽利 B2 式
165	31	20区 I-22 グ	深鉢	胴部片	細砂粒多。良。褐色。		加曽利 B2 式
165	32	20区 J-22 グⅢ層	深鉢	口縁~胴部	砂粒少。良。黒褐色。	内面粗い研磨。縄文 LR。残存高 8.0。	加曽利 B2 式
165	33	20区 B-17 グ	鉢	底部片	砂粒多。良。にぶい黄褐色。	底径 (7.0)。残存高 3.0。	加曽利 B2 式
165	34	20区 I-20 グ	土製円盤?	胴部片	暗灰黄色。	周縁部打ち欠き一部欠損。注口土器あるいは異形土器の一部を使用。	加曽利 B1 式
166	1	20区 G-25 グ	深鉢	口縁部片	砂粒多。良。黒褐色。	内外面研磨・光沢。	加曽利 B3 式
166	2	20区 I-21 グ	深鉢	口縁部片	砂粒多。良。黒褐色。	内外面研磨・光沢。	加曽利 B3 式
166	3	20区 L-23 グⅢ層	深鉢	口縁部片	砂粒少。良。黒褐色。	内外面研磨・光沢。	加曽利 B3 式
166	4	20区 H-20 グ	深鉢	口縁部片	砂粒少。良。にぶい黄褐色。	内外面研磨・光沢。	加曽利 B3 式
166	5	20区 J-21 グ	鉢	口縁部片	砂粒多。良。黒褐色。	内外面研磨。	加曽利 B3 式
166	6	20区 I-22 グ・G-22 グ	深鉢	口縁部片	砂粒多。良。黒褐色。	内外面研磨・光沢。	加曽利 B3 式
166	7	20区 I-22 グ・I-21 グ・I-23 グ・H-22 グ	深鉢	口縁部片	砂粒少。良。黒褐色。	内外面燻し・研磨・光沢。口径 (31.0)。残存高 15.5。	加曽利 B3 式
166	8	20区 G-20 グ	深鉢	口縁部片	砂粒多。良。黒褐色。	内外面燻し・研磨。	加曽利 B3 式
166	9	20区 H-22 グ・G-22 グ	深鉢	口縁~胴部	砂粒多。良。黒褐・褐色。	内外面燻し・研磨・光沢。口径 (24.0)。残存高 12.0。	加曽利 B3 式
166	10	20区 I-22 グ・I-23 グ・H-22 グ・A-21 グ・G-22 グ	深鉢	胴部片	砂粒少。良。黒褐色。	内外面燻し・研磨・光沢。残存高 13.8。	加曽利 B3 式
166	11	20区 I-22 グ	深鉢	底部片	砂粒少。良。赤褐色。	内外面研磨・光沢。底面に網代痕。底径 7.8。残存高 9.5。	加曽利 B3 式
166	12	20区 I-22 グ	深鉢	口縁部片	細砂粒少。良。黒褐色。	内面ナデ。外面粗い研磨。口径 (34.0)。残存高 7.7。	加曽利 B3 式
167	1	20区 H-22 グ・H-23 グ	鉢	口縁~胴部 (1/4)	細砂粒多。良。にぶい黄橙・褐灰色。	内面研磨。縄文 LR。口径 (37.4)。残存高 15.5。	加曽利 B3 式
167	2	20区 J-24 グ	鉢?	口縁部片	砂粒少。良・堅緻。にぶい赤褐色。	内面ナデ。外面研磨・光沢。	加曽利 B3 式
167	3	20区 G-22 グ	深鉢	口縁部片	砂粒多。良。褐灰色。		加曽利 B3 式
167	4	20区 J-23 グ・J-23 グⅢ層	深鉢	口縁~胴部	細砂粒多。良。黒褐色。	波状口縁。内外面燻し。内面研磨・光沢。	加曽利 B3 式
167	5	20区 H-22 グ・G-22 グ・E-24 グ	深鉢	口縁~胴部 (1/3)	砂粒多。良。黒褐色。	内面軽い研磨。口径 (27.6)。残存高 26.6。	加曽利 B3 式
167	6	20区 I-22 グ	深鉢	胴部片	砂粒少。良。黄褐色。	内外面研磨。残存高 (20.0)。	加曽利 B3 式
167	7	20区 H-22 グ	深鉢	胴部片	砂粒多。良。にぶい黄褐色。	内面燻し・研磨・光沢。残存高 6.4。	加曽利 B3 式
167	8	20区 I-22 グ	深鉢	胴部片	砂粒多。良。黒褐色。	内外面燻し・研磨・光沢。残存高 19.4。	加曽利 B3 式
168	1	20区 J-23 グⅢ層	深鉢	口縁部片	砂粒多。良。灰黄褐色。		加曽利 B3 式

遺物観察表 (土器)

図版番号	報告番号	出土位置・接合関係	種別器種	残存状態	胎土・焼成・色調	特徴・その他 計測値(単位:cm、( )は推定値)	時期・備考
168	2	20区 B-21 グ	深鉢	胴部片	細砂粒少。良。黒褐色。	内面研磨。	加曾利 B3 式
168	3	20区 H-21 グ	深鉢	胴部片	砂粒少。良。橙色。		加曾利 B3 式
168	4	20区 M-22 グ	深鉢	胴部片	砂粒多。良。黒褐色。	内外面燻し。内面軽い研磨。残存高 5.3。	加曾利 B3 式
168	5	20区 G-22 グ	深鉢	胴部片	砂粒少。良。灰褐色。	内面ナデ。	加曾利 B3 式
168	6	20区 H-22 グ	深鉢	胴部片	砂粒多。良。にぶい褐色。		加曾利 B3 式
168	7	20区 I-21 グ	深鉢	胴部片	砂粒多。良。暗褐色。	内外面燻し。軽い研磨。	加曾利 B3 式
168	8	20区 M-22 グ・M-22 グⅢ層	深鉢	口縁部片	砂粒多。良。暗褐色。	波状口縁。内外面軽い研磨。口径 (28.0)。残存高 10.2。	高井東式
168	9	20区 I-22 グ・H-22 グ	深鉢	口縁部片	砂粒多。良。にぶい黄褐色。	内面研磨・光沢。口径 14.0。残存高 6.0。	高井東式
168	10	20区 Q-20 グ	深鉢	口縁部片	砂粒少。良。褐色。	内面研磨。	高井東式
168	11	20区 K-16 グ	深鉢	口縁部片	砂粒多。良。堅緻。にぶい黄褐色。	内外面研磨・光沢。	高井東式
168	12	20区 B-20 グ	深鉢	胴部片	石英・片岩少。良。にぶい褐色。	内面軽い研磨。縄文 LR。	弥生前期
168	13	20区 K-23 グⅢ層	深鉢	口縁部片	砂粒多。良。明赤褐色。	内外面研磨。	高井東式
168	14	20区 A-19 グ	深鉢	口縁部片	砂粒多。良。にぶい黄褐色。	内外面研磨。	高井東式
168	15	20区表彰	壺か?	頸部片	砂粒少。良。にぶい灰褐色。	内外面研磨光沢。縄文 RL。残存高 6.2。	瘤付土器
168	16	20区 J-24 グ	深鉢	口縁部片	砂粒少。良。にぶい黄褐色。	内面粗い研磨。	高井東式
168	17	20区 H-20 グ	深鉢	口縁部片	砂粒多。良。明褐色。	内外面ナデ。	高井東式
168	18	20区 G-22 グ	深鉢	口縁部片	砂粒多。良。黒褐色。		高井東式
168	19	20区 I-24 グ	深鉢	底部片	砂粒多。良。にぶい褐色。	内外面研磨・光沢。網代痕。底径 10.0。残存高 1.2。	高井東式
168	20	20区 U-12 グ	深鉢	底部片	砂粒少。良。褐色。	内面粗いナデ。縄文 LR。網代痕。底径 9.2。残存高 1.3。	弥生
168	21	20区 N-17 グ	深鉢	底部片	砂粒少。良。にぶい褐色。	木葉痕。底径 5.4。残存高 2.6。	弥生
168	22	20区 G-20 グ	深鉢	底部片	細砂粒多。良。褐色。	底面に木葉痕。外面が被熱劣化。底径 (8.8)。残存高 3.2。	弥生
168	23	20区 O-16 グ	深鉢	底部片	細砂粒多。良。にぶい褐色。	内面研磨。底面に木葉痕。底径 7.0。残存高 4.4。	弥生
168	24	20区 B-25 グ	注口土器	底部片	砂粒少。並。黒褐色。	内外面燻し。内面ナデ。外面研磨・光沢。網代痕。底径 7.6。残存高 1.9。	高井東式
168	25	20区 D-24 グⅢ層	深鉢	底部片	砂粒少。良。灰黄褐色。	縄文 LR。網代痕。底径 6.3。残存高 2.6。	弥生
169	1	20区 J-3 グ・K-3 グ	鉢	口縁~胴部	砂粒少。良。明赤褐色。	口縁部に 2 山の突起がつく。内面研磨・光沢。縄文 LR。口縁部外面に赤色塗彩。一部が被熱劣化。口径 (30.0)。残存高 11.3。	晩期末
169	2	20区 H-1 グ	深鉢	口縁部片	砂粒多。良。にぶい褐色。	内外面研磨。	晩期末
169	3	20区 V-13 グ	深	胴部片	砂粒多。良。にぶい黄褐色。	縄文 RL。被熱変色劣化。	晩期末
169	4	20区 K-2 グ	鉢	胴部片	細砂粒多。良。灰褐色。	内面軽い研磨。	晩期末
169	5	20区 J-2 グ・I-2 グ、10区 D-23 グ	鉢	胴部片	細砂粒多。良。堅緻。にぶい赤褐色。	内面ナデ。外面文様部に赤色塗彩。残存高 7.8。	晩期末
169	6	20区 H-3 グ	深鉢	胴部片	細砂粒多。良。明赤褐色。	内面軽い研磨。縄文 LR。	晩期末
169	7	20区 G-2 グ・K-3 グ、10区 G-24 グ	鉢	口頸部片	砂粒多。良。褐色。	内面研磨・光沢。縄文 LR。口縁部外面赤色塗彩。被熱変色劣化。口径 (30.0)。残存高 6.8。	晩期末
169	8	20区 G-2 グ、10区 H-25 グ	鉢	口頸部片	砂粒多。良。暗褐色。	縄文 LR。口縁部外面赤色塗彩。被熱変色劣化。口径 (25.2)。残存高 4.6。	晩期末
169	9	20区 N-17 グ	鉢	口頸部片	砂粒多。良。にぶい褐色。	縄文 LR。口縁部外面赤色塗彩。口径 (24.6)。残存高 5.6。	晩期末
169	10	20区 K-3 グ・K-4 グ	鉢	口頸部片	砂粒多。良。褐色。	縄文附加条第 1 種 LR+R。口縁部外面赤色塗彩。被熱変色劣化。口径 (23.4)。残存高 5.8。	晩期末
170	1	20区 U-14 グ	甕	口頸部片	砂粒少。良。極暗褐色。	内面ナデ。縄文 LR。肩部に段差あり。口径 (24.0)。残存高 10.7。	弥生
170	2	20区 I-2 グ	深鉢	口縁部片	砂粒多。良。灰褐色。	内面軽い研磨。縄文?被熱変色劣化。	晩期末
170	3	20区 J-2 グ	深鉢	口縁部片	砂粒多。良。灰褐色。	内面ナデ。縄文 LR。	晩期末
170	4	20区 K-2 グ	深鉢	口縁部片	砂粒多。良。にぶい褐色。	波状口縁。口唇部内面に沈線 1 条。縄文 LR。被熱変色劣化。	晩期末
170	5	20区 J-3 グ	深鉢	口縁部片	砂粒多。良。にぶい褐色。	被熱変色劣化。	晩期末
170	6	20区 K-3 グ	深鉢	口縁部片	砂粒多。良。にぶい黄褐色。	波状口縁。被熱変色劣化。	晩期末
170	7	20区	深鉢	口縁部片	砂粒多。良。にぶい黄褐色。	縄文 RL。被熱変色劣化。	晩期末
170	8	20区 A-2 グ	深鉢	口縁部片	砂粒多。良。灰白色。	被熱変色劣化。	晩期末
170	9	20区 K-3 グ	深鉢	口縁部片	細砂粒多。良。にぶい赤褐色。	内面ナデ。	晩期末
170	10	20区 J-2 グ	深鉢	口縁部片	砂粒多。良。にぶい褐色。		晩期末
170	11	20区 J-4 グ	深鉢	口縁部片	砂粒多。良。灰褐色。	被熱変色劣化。	晩期末
170	12	20区 H-2 グ	深鉢	口縁部片	砂粒少。灰白色。	被熱変色劣化。	晩期末
170	13	20区 K-4 グ	深鉢	口縁部片	砂粒多。良。にぶい褐色。	被熱変色劣化。	晩期末
170	14	20区 I-2 グ	深鉢	口縁部片	砂粒多。良。にぶい赤褐色。	内面軽い研磨。外面研磨。外面赤色塗彩。	晩期末
170	15	20区 K-4 グ	深鉢	口縁部片	砂粒多。良。にぶい褐色。	内面ナデ。被熱変色劣化。	晩期末
170	16	20区 K-3 グ	壺形	口縁部片	細砂粒多。良。明赤褐色。	被熱変色劣化。	晩期末
170	17	20区 H-2 グ	深鉢	口縁部片	砂粒多。良。褐色。		晩期末
170	18	20区 N-20 グ	深鉢	口縁部片	砂粒多。良。にぶい黄褐色。	縄文 LR。	晩期末
170	19	20区 J-13 グ	深鉢	口縁部片	砂粒・石英多。良。黒褐色。	内面ナデ。縄文 LR。	晩期末
170	20	20区 O-18 グ・Q-19 グ	深鉢	口縁部片	細砂粒多。良。明褐色。	縄文 LR。	晩期末
170	21	20区 W-15 グ	深鉢	胴部片	砂粒多。良。浅黄褐色。	被熱変色劣化。	晩期末
170	22	20区 D-11 グ	深鉢	胴部片	細砂粒多。良。褐色。	被熱劣化。	晩期末
170	23	20区 J-2 グ	深鉢	胴部片	砂粒少。良。にぶい褐色。	被熱変色劣化。	晩期末
170	24	20区 J-3 グ	深鉢	胴部片	細砂粒多。良。にぶい黄褐色。	内面ナデ。	晩期末
170	25	20区 J-3 グ	深鉢	口縁部片	砂粒多。良。堅緻。灰褐色。	被熱変色劣化。	晩期末
170	26	20区 J-2 グ	壺?	胴部片	砂粒多。良。堅緻。にぶい黄褐色。	内面粗いナデ。外面研磨。	晩期末
170	27	20区 J-3 グ	深鉢	口縁部片	砂粒多。良。にぶい黄褐色。		晩期末
170	28	20区 W-14 グ	深鉢	胴部片	砂粒多。良。にぶい褐色。	内面研磨。縄文無節 L。	晩期末
170	29	20区 K-3 グ・J-2 グ	深鉢	口頸部片	細砂粒多。良。明黄褐色。	内外面研磨。口縁部に 2 個 1 対の小円孔あり。口唇部外面に押圧を加え、小波状を作出。口径 14.0。残存高 4.2。	晩期末
170	30	20区 I-20 グ	壺?	胴部片	細砂粒多。良。にぶい黄褐色。	内面粗いナデ。外面研磨・光沢。残存高 3.0。	晩期末
170	31	20区 K-3 グ	深鉢	胴部片	砂粒・石英多。良。灰黄褐色。	被熱変色劣化。	晩期末
170	32	20区 M-19 グ	深鉢	胴部片	砂粒少。良。灰黄褐色。	内面ナデ。	晩期末
171	1	20区 J-3 グ、10区 G-23 グ	沈線渦巻文土器	口縁部片	砂粒多。良。黒褐色。	内面粗い横ナデ。口径 (14.0)。残存高 10.9。	弥生
171	2	20区 V-14 グ	深鉢	口縁部片	砂粒少。良。にぶい褐色。	内面ナデ。外面縄文 LR と横位条痕。	弥生
171	3	20区 N-22 グ	壺	胴部片	砂粒少。良。にぶい黄褐色。	縄文 RL。	弥生
171	4	20区 V-14 グ	壺	胴部片	砂粒少。良。にぶい褐色。	縄文無節 L。	弥生
171	5	20区 P-16 グ	深鉢	胴部片	砂粒少。良。にぶい黄褐色。	縄文 LR	弥生
171	6	20区 V-14 グ	深鉢	胴部片	砂粒少。良。にぶい黄褐色。	縄文 LR	弥生
171	7	20区 T-11 グ	深鉢	胴部片	砂粒少。良。褐色。	縄文 LR	弥生
171	8	20区	深鉢	胴部片	砂粒多。良。にぶい黄褐色。	内面ナデ。	晩期末
171	9	20区 K-3 グ	深鉢	胴部片	砂粒多。良。褐色。		晩期末
171	10	20区 J-3 グ	深鉢	胴部片	砂粒多。良。褐色。	内面に斜位摩擦。	晩期末

遺物観察表 (土器)

図版番号	報告番号	出土位置・接合関係	種別器種	残存状態	胎土・焼成・色調	特徴・その他 計測値(単位:cm、( )は推定値)	時期・備考
171	11	20区 J-3 グ	深鉢	胴部片	砂粒多。良。にぶい黄褐色。	上部に結節縄文。	晩期末
171	12	20区 J-4 グ	深鉢	胴部片	砂粒多。良。黒褐色。		晩期末
171	13	20区 K-4 グ	深鉢	胴部片	砂粒多。良。にぶい黄褐色。		晩期末
171	14	20区 K-2 グ	深鉢	胴部片	砂粒多。良。黒褐色。	燻し。内外面研磨。	晩期末
171	15	20区 H-2 グ	深鉢	胴部片	砂粒多。良。褐色。		晩期末
171	16	20区 K-2 グ	深鉢	胴部片	砂粒多。良。灰黄褐色。		晩期末
171	17	20区 V-14 グ	深鉢	胴部片	砂粒多。良。褐色。		弥生
171	18	20区 G-3 グ	甕	胴部片	細砂粒少。良。褐色。	内面粗いナデ。外面横位～斜位条痕。	弥生
171	19	20区 X-12 グ	甕	胴部片	砂粒少。良。灰黄褐色。	内面ナデ。	弥生
171	20	20区 W-15 グ	甕	胴部片	砂粒少。良。褐色。		弥生
171	21	20区 V-13 グ	甕	胴部片	細砂粒少。良。灰黄褐色。		弥生
171	22	20区 V-12 グ	甕	胴部片	細砂粒少。良。にぶい黄褐色。		弥生
171	23	20区 K-17 グ	甕	胴部片	細砂粒少。良。にぶい黄橙～灰黄褐色。		弥生
172	1	20区 U-14 グ	甕	胴部片	砂粒少。良。褐色。		弥生
172	2	20区 S-12 グ	甕	胴部片	砂粒少。良。にぶい黄褐色。		弥生
172	3	20区 V-13 グ	甕	胴部片	砂粒少。良。にぶい黄褐色。		弥生
172	4	20区 J-3 グ	甕	胴部片	砂粒少。良。にぶい黄褐色。		弥生
172	5	20区 K-2 グ	甕	胴部片	細砂粒多。良。にぶい赤褐色。		弥生
172	6	20区 V-14 グ	深鉢	胴部片	砂粒少。良。にぶい黄褐色。	内面ナデ。	弥生
172	7	20区 U-21 グ	甕	胴部片	砂粒少。良。にぶい褐色。		弥生
172	8	20区 K-2 グ	甕	胴部片	砂粒少。良。黒褐色。		弥生
172	9	20区 X-9 グ	甕	胴部片	砂粒少。良。褐色。		弥生
172	10	20区 V-13 グ	深鉢	底部片	砂粒少。良。にぶい褐色。	底面に木葉痕。縄文 LR。底径 (6.0)。残存高 3.7。	弥生
172	11	20区 X-10 グ	壺	胴部片	長石少。良。にぶい褐色。	内面入念ナデ。	弥生
172	12	20区 V-13 グ	甕	胴部片	細砂粒少。良。にぶい赤褐色。		弥生
172	13	20区 B-18 グ・C-23 グ	鉢	口縁部片	細砂粒少。良。にぶい黄褐色。	内外面研磨。内面光沢。口径 14.0。残存高 6.8。	弥生
172	14	20区 W-15 グ	深鉢	底部片 1/4	砂粒少。良。にぶい黄褐色。	縄文 LR。底面に網代痕。底径 (7.2)。残存高 2.9。	弥生
172	15	20区 X-10 グ	深鉢	底部片 1/3	砂粒少。良。にぶい黄褐色。	底面に網代痕。底径 5.2。残存高 4.2。	弥生
172	16	20区 X-21 グ	深鉢	底部片 1/3	砂粒少。良。にぶい黄褐色。	内面ナデ。底面に網代痕。底径 (8.8)。残存高 2.8。	弥生
172	17	20区 K-4 グ	壺	口縁部片	砂粒多。良。にぶい黄褐色。	内面ナデ。	弥生
172	18	20区 U-12 グ	壺	胴部片	砂粒少。良。褐色。	内面粗いナデ。	弥生
172	19	20区 R-1 グ	壺	胴部片	砂粒少。良。黒褐色。	内面ナデ。	弥生
172	20	20区 X-15 グ	壺	胴部片	砂粒少。良。にぶい黄褐色。	内面ナデ。	弥生
172	21	20区 W-15 グ・X-15 グ	壺	胴部片	砂粒少。良。にぶい黄褐色。		弥生
172	22	20区 X-15 グ	甕	口縁部片	砂粒少。良。にぶい褐色。	内外面研磨・光沢。縄文 LR。	弥生
172	23	20区 W-10 グ	深鉢	口縁部片	砂粒少。良。にぶい黄褐色。	縄文 LR。	弥生
172	24	20区 X-9 グ	深鉢	口縁部片	細砂粒多。良。黒褐色。	口縁部内外面縄文 LR。	弥生
172	25	20区 V-25 グ	深鉢	口縁部片	砂粒少。良。にぶい褐色。	内外面研磨。	弥生
172	26	20区 O-16 グ	甕	口縁部片	細砂粒少。良。にぶい黄褐色。	内面ナデ。縄文 LR。	弥生
172	27	20区 V-14 グ	甕	口縁部片	細砂粒多。良。褐色。		弥生
172	28	20区 P-16 グ	甕	口縁部片	細砂粒少。良。浅黄褐色。	縄文 LR。	弥生
172	29	20区 V-14 グ	深鉢	口縁部片	砂粒少。良。黒褐色。	内面ナデ。縄文無節 L?	弥生
172	30	20区 V-15 グ	深鉢	口縁部片	砂粒少。良。明黄褐色。	縄文 LR。	弥生
172	31	20区 M-16 グ	深鉢	胴部片	砂粒少。良。にぶい黄褐色。		弥生
172	32	20区 X-15 グ	深鉢	胴部片	砂粒少。良。にぶい褐色。		弥生
172	33	20区 X-15 グ	壺	胴部片	砂粒少。良。浅黄色。	縄文 LR。	弥生
173	1	20区 V-13 グ	鉢	口縁部片	細砂粒多。良。にぶい褐色。	内面研磨。縄文 LR。	弥生
173	2	20区 K-4 グ	鉢?	口縁部片	細砂粒多。良。にぶい褐色。	被熱変色劣化。外面赤色塗彩。	弥生
173	3	20区 W-15 グ	鉢?	胴部片	砂粒少。良。褐色。	内面ナデ。外面研磨。縄文 LR。	晩期末
173	4	20区 X-15 グ	壺	胴部片	砂粒少。良。褐色。	内面ナデ。	弥生
173	5	20区 O-17 グ	鉢	口縁部片	砂粒少。良。にぶい黄褐色。	内面被熱劣化。外面研磨・光沢。縄文 LR。173 図 8 と同一個体。	弥生
173	6	20区 L-17 グ	深鉢	胴部片	細砂粒多。良。にぶい褐色。	内面入念ナデ。擦糸 R。	弥生
173	7	20区 Q-19 グ	深鉢	胴部片	細砂粒多。良。灰褐色。	内面ナデ。縄文無節 L。	弥生
173	8	20区 O-16 グ	深鉢	胴部片	細砂粒多。良。にぶい赤褐色。	173 図 5 と同一個体。	弥生
173	9	20区 X-10 グ・Y-10 グ	壺	口縁部片 1/4	砂粒少。良。明赤褐色。	内面ナデ。縄文 LR。口径 (11.2)。残存高 6.2。	弥生中期
173	10	20区 T-13 グ	深鉢	胴部片	砂粒少。良。にぶい赤褐色。	内面ナデ。内面軽い研磨。縄文 LR。	弥生
173	11	20区 R-12 グ	甕	口縁部片	砂粒少。良。にぶい褐色。	縄文 LR。	弥生
173	12	20区 W-15 グ	壺	胴部片	砂粒少。良。にぶい褐色。	内面ナデ。	弥生
173	13	20区 V-13 グ	壺	胴部片	砂粒少。良。にぶい褐色。	内面ナデ。外面研磨。縄文 LR。外面赤色塗彩。残存高 6.2。	弥生
173	14	20区 X-15 グ	甕	口縁部片	砂粒少。良。にぶい褐色。	内面入念ナデ。外面横位摩擦。	弥生
173	15	20区 M-16 グ	深鉢	胴部片	細砂粒多。良。にぶい褐色。		弥生
173	16	20区 Q-19 グ	壺	胴部片	砂粒少。良。にぶい黄褐色。	内面ナデ。外面斜行条線。縄文 LR。被熱変色・劣化。	弥生
173	17	20区 M-13 グ・S-14 グ・W-19 グ	壺	胴部片	細砂粒多。良。褐色。	内面ナデ。外面研磨。底径 (6.6)。残存高 15.8。	弥生
173	18	20区 L-9 グ	壺	口頸部完存	砂粒少。良・堅緻。にぶい黄褐色。	波状口縁。口径部に突起 4 つ。内面ナデ。口唇部に斜位の刻目。頸部下に沈線がめぐる。口径 7.6。残存高 7.1。	弥生中期
173	19	20区 J-3 グ	台付土器	台部 1/3	砂粒少。良。にぶい黄褐色。	内面ナデ。底径 (9.4)。残存高 2.7。	弥生
173	20	20区 V-14 グ	台付土器	台部片	細砂粒多。良。にぶい褐色。	縄文無節 L。	弥生中期
173	21	20区 V-13 グ	深鉢	底部片	砂粒少。良。にぶい褐色。	内面ナデ。縄文 LR。底径 (6.8)。残存高 3.9。	弥生中期
173	22	20区 W-10 グ	深鉢	底部片	砂粒少。良。にぶい黄褐色。	内面ナデ。底面に木葉痕?底径 (6.6)。残存高 2.8。	弥生
174	1	20区 7 墓 No.2・X-13 グ 2	壺	胴部～底部 3/4	砂粒多。良。にぶい褐色。	内面粗いナデ。縄文 LR。底部上げ底。網代痕あり。底径 4.0。残存高 5.4。	弥生中期前半
174	2	20区 7 墓 No.1	甕	胴部片	細砂粒多。良。灰黄褐色。	内面入念ナデ。	弥生
174	3	20区 7 墓 No.1	甕	胴部片	砂粒多。良。にぶい黄褐色。	内面に弱い条痕。	弥生
174	4	20区 7 墓 No.1	甕	胴部片	砂粒多。良。にぶい黄褐色。	内面ナデ。被熱劣化。	弥生
174	5	20区 7 墓 No.1	甕	胴部片	砂粒多。良。浅黄褐色。	内面ナデ。被熱劣化。	弥生
174	6	20区 7 墓 No.1	甕	胴部片	砂粒多。良。にぶい黄褐色。	内面ナデ。被熱劣化。	弥生
174	7	20区 7 墓 No.1	甕	胴部片	砂粒多。良。明褐色。	内面ナデ。被熱劣化。	弥生
174	8	20区 7 墓 No.1・X-15 グ	甕	口頸部 1/4	細砂粒少。良。にぶい黄褐色。	内面ナデ。縄文 LR。被熱変色劣化。口径 (24.0)。残存高 5.1。	弥生

横壁中村遺跡 28 区遺構外出土土器

図版番号	報告番号	出土位置・接合関係	種別器種	残存状態	胎土・焼成・色調	特徴・その他 計測値(単位:cm、( )は推定値)	時期・備考
175	1	28 区 X-3 グ 3・Y-3 グ 3	深鉢	口縁～頸部片	石英・金雲母多。良。にぶい赤褐色	内面ナデ。押引文 1 条単位。	阿玉台 Ib 式

遺物観察表 (土器)

図版番号	報告番号	出土位置・接合関係	種別器種	残存状態	胎土・焼成・色調	特徴・その他 計測値(単位:cm、( )は推定値)	時期・備考
175	2	28区 Q-5 グ	深鉢	口縁部片	石英・金雲母多。良。堅緻。黒褐色。	内面ナデ。押し文1条単位。	阿玉台Ib式
175	3	28区 X-1 グ	深鉢	頸部片	石英・金雲母多。良。堅緻。灰褐色。	内面研磨。	新巻類型
175	4	28区 J-2 グ	深鉢	口縁部片	砂粒多。良。堅緻。にぶい赤褐色・黒褐色。	内面研磨・光沢。縄文RL。	北陸・越後系
175	5	28区 X-1 グ	深鉢	口縁部片	砂粒少。良。鈍い橙色。	内面研磨。	北陸・越後系
175	6	28区 X-2 グ	深鉢	胴部片	砂粒多。良。堅緻。にぶい橙色。	内外面研磨。	北陸・越後系
175	7	28区 W-2 グ2・X-1 グ2・X-2 グ2	深鉢	口縁部片	石英・金雲母多。良。堅緻。灰褐色。	内面研磨。縄文RL。	新巻類型
175	8	28区 X-1 グ	鉢か?	口縁部片	砂粒多。良。にぶい赤褐色。	小波状口縁。	中期・北陸系
175	9	28区 X-2 グ	深鉢	把手	細砂粒多。良。堅緻。にぶい橙色。	器面ナデ。	中期・北陸系
175	10	18区 X-25 グ4・28区 X-1 グ6・X-2 グ	深鉢	口頸部破片	石英・砂粒多。良。にぶい黄褐色。	内面ナデ。捺糸R。半載竹管使用。口径(21.4)。残存高21.5。	北陸・越後系
175	11	28区 X-1 グ	深鉢	把手	砂粒多。良。堅緻。明赤褐色。	器面研磨。沈線と印刻を多用。正面は顔面のようにも見える。	中期・北陸系
175	12	28区 X-1 グ・X-2 グ・X-3 グ・Y-1 グ・Y-2 グ5	深鉢	胴部片	砂粒多。良。にぶい赤褐色。	内面研磨。半載竹管使用。捺糸L。残存高8.8。	北陸・越後系
175	13	28区 X-1 グ3・W-5 グ	浅鉢	口縁部片	石英多。良。堅緻。にぶい橙色。	内面研磨。口縁部に山形の突起がつく。縄文LR。口径31.5。残存高6.3。	北陸・越後系
176	1~6 同個体	28区 P-1 グ・P-3 グ・W-1 グ27・W-2 グ2・W-3 グ・X-1 グ5・X-2 グ2・X-4 グ	深鉢	口縁~胴部 1/2	砂粒多。良。にぶい黄褐色。	内面入念ナデ。砂はチャート質のものを多く含む。薄手づくりで白みがあり、北陸系か。口頸部に独特の把手や突起が数多くつけられ、隆帯には細かな爪形文が伴う。三又状印刻文が多用されており、玉抱三又文や小渦巻文も認められる。縄文は施さない。口径32.0。残存高13.0。	上山田・天神山式
177	1	28区 G-4 グ10・G-5 グ・X-6 グ	深鉢	口縁~胴部	石英・金雲母多。良。灰褐色。	内面ナデ。口縁部内外面研磨。口径47.0。残存高22.2。	勝坂式
177	2	28区 W-1 グ・X-1 グ2・X-2 グ・Y-1 グ	深鉢	口縁~胴部 1/3	片岩少。良。にぶい赤褐色。	内面ナデ。口径11.0。残存高8.2。	勝坂式
177	3	28区 T-6 グ	深鉢	口縁部片	砂粒多。良。褐色。	内外面軽い研磨	勝坂式
177	4	28区 W-1 グ10・X-1 グ・X-2 グ2	深鉢	口縁~胴部 1/3	石英・金雲母多。良。にぶい褐色。	内面燻し、研磨・光沢。口径13.6。残存高21.8。	勝坂式
177	5	28区 L-3 グ2	深鉢	胴部片	砂粒多。良。にぶい褐色。	内面ナデ。	勝坂式
177	6	28区 W-1 グ2	深鉢	口縁部片	砂粒少。良。堅緻。にぶい褐色。	内外面研磨・光沢。口径(9.6)。残存高6.3。	勝坂式
177	7	28区 X-2 グ2	深鉢	口縁部片	細砂粒多。良。赤褐色。	内面研磨。捺糸L。	勝坂式
177	8	28区 X-2 グ2	深鉢	胴部片	砂粒多。良。にぶい赤褐色。	内面ナデ。	勝坂式
177	9	28区 X-1 グ	深鉢	口縁部片	砂粒・石英多。良。黒褐色。	内外面軽い研磨。橋状把手。	勝坂式
177	10	28区 B-2 グ	深鉢	頸部片	砂粒多。良。褐色。	内面ナデ。	勝坂式
178	1	28区 X-1 グ	深鉢	口縁部片	砂粒多。並。灰褐色。	内面研磨・光沢。内面燻し。縄文LR。口径(19.0)。残存高7.3。	勝坂式
178	2	28区 X-2 グ	深鉢	口縁部片	砂粒多。並。にぶい赤褐色。	内面研磨・光沢。内面燻し。縄文RL。	勝坂式
178	3	28区 X-1 グ	深鉢	口縁部片	細砂粒多。良。にぶい赤褐色。	内面研磨。縄文0段多条RL。	勝坂式
178	4	28区 X-2 グ	深鉢	胴部片	砂粒多。良。明赤褐色。	内面ナデ。残存高9.3。	勝坂式
178	5	28区 G-4 グ4	深鉢	胴部片	砂粒少。良。灰褐色。	内面ナデ。捺糸L。	勝坂式
178	6	28区 X-2 グ	深鉢	胴部片	砂粒多。良。にぶい褐色。	内面ナデ。縄文RL。	勝坂式
178	7	28区 L-3 グ2	深鉢	胴部片	石英・金雲母多。良。堅緻。にぶい赤褐色。	内面軽い研磨。残存高7.2。	勝坂式
178	8	28区 X-2 グ2	深鉢	頸部片	砂粒多。良。にぶい赤褐色。	内面ナデ。	勝坂式
178	9	28区 X-2 グ	深鉢	胴部片	砂粒多。良。にぶい赤褐色。	内面ナデ。	勝坂式
178	10	28区 W-1 グ2	深鉢	胴部片	砂粒少。良。堅緻。にぶい赤褐色。	内面研磨・光沢。縄文RL。残存高10.6。	勝坂式
178	11	28区 X-2 グ2・X-6 グ4	深鉢	胴部片	細砂粒多。良。黒褐色。	内面入念ナデ。残存高15.8。	勝坂式
178	12	28区 X-1 グ5・X-3 グ・W-1 グ3	深鉢	頸部~胴部片	石英・砂粒多。良。にぶい赤褐色。	内面軽い研磨。縄文RL。残存高14.6。	勝坂式
178	13	18区 X-25 グ2・28区 X-1 グ10	浅鉢	胴部片	片岩多。良。にぶい赤褐色。	内外面研磨・光沢。内外面赤色塗彩。残存高9.7。	勝坂式
178	14	28区 Y-1 グ	深鉢	胴部突起	砂粒多。良。にぶい赤褐色。	内面ナデ。眼鏡状把手を中心に曲線線で文様を構成。	勝坂式
179	1	28区 L-3 グ	深鉢	胴部片	砂粒多。良。にぶい褐色。	内面研磨。	勝坂式
179	2	28区 Q-3 グ2	深鉢	胴部片	砂粒少。良。堅緻。暗赤褐色。	内面研磨。	勝坂式
179	3	28区 X-1 グ	深鉢	胴部片	砂粒多。良。褐色。	内面ナデ。	勝坂式
179	4	28区 X-2 グ	深鉢	胴部片	石英・金雲母多。良。にぶい赤褐色。	内面ナデ。	勝坂式
179	5	28区 L-2 グ	有孔罅付土器	胴部片	砂粒多。良。褐色。	内外面かなり研磨。	勝坂式
179	6	28区 W-3 グ・V-2 グ	深鉢	胴部片	石英・金雲母多。良。にぶい赤褐色。	内面ナデ。縄文LR。	勝坂式
179	7	28区 G・H-2 グ	深鉢	頸部片	細砂粒多。良。にぶい褐色。	内面研磨。捺糸R。	勝坂式
179	8	28区 V-1 グ	深鉢	胴部片	細砂粒多。良。にぶい赤褐色。	内面軽い研磨。捺糸L。	勝坂式
179	9	28区 N-2 グ	深鉢	胴部片	細砂粒多。良。にぶい褐色。	内面研磨。捺糸L。	勝坂式
179	10	28区 B-2 グ	深鉢	胴部片	細砂粒多。良。にぶい褐色。	内面ナデ。捺糸L。残存高4.2。	勝坂式
179	11	28区 X-1 グ	深鉢	口縁部 1/3	砂粒多。良。明赤褐色。	内面研磨。口径14.4。残存高6.6。	焼町類型
179	12	28区 X-2 グ	深鉢	口縁部把手	石英・金雲母多。良。灰褐色。	内面研磨。	焼町類型
179	13	28区 X-2 グ	深鉢	口縁部突起	石英・金雲母多。良。にぶい赤褐色。	内面研磨。波状口縁波頂突起	焼町類型
179	14	28区 X-1 グ	深鉢	把手部破片	石英・金雲母多。良。にぶい赤褐色。	内面ナデ。	焼町類型
180	1	28区 X-1 グ	深鉢	口縁部突起	石英・金雲母多。良。褐色。	内面粗いナデ。波状口縁波頂突起。	焼町類型
180	2	28区 P-3 グ	深鉢	口縁部片	石英・金雲母多。良。にぶい赤褐色。	内面ナデ。波状口縁。	焼町類型
180	3	28区 V-1 グ	深鉢	口縁部片	石英・金雲母多。良。黒褐色。	内面ナデ。	焼町類型
180	4	28区 H-2 グ	深鉢	胴部片	砂粒少。良。明赤褐色。	内面ナデ。縄文RL。	焼町類型
180	5	28区 H-4 グ	深鉢	胴部片	砂粒多。良。にぶい赤褐色。	内面軽い研磨。縄文RL。集合沈線で曲線の文様を構成。交点に刺突。	焼町類型
180	6	28区 R-3 グ	深鉢	胴部片	白色粒多。良。灰黄褐色。	内面ナデ。三又文が入る。	焼町類型
180	7	28区 L-2 グ	深鉢	口縁部片	石英・金雲母多。良。暗赤灰色。	内面研磨。波状口縁。	焼町類型
180	8	28区 X-1 グ5・X-2 グ・Y-1 グ3	深鉢	口縁~胴部片	石英・金雲母多。良。にぶい褐色。	内面軽い研磨。口径31.8。残存高15.2。	焼町類型
180	9	28区 R-3 グ2	深鉢	口縁~胴部片	石英・金雲母多。良。赤褐色。	内面ナデ。	焼町類型
180	10	28区 K-3 グ10	深鉢	頸部~底部 1/2	石英・金雲母多。良。にぶい赤褐色。	内面ナデ。残存高23.0。	焼町類型
180	11	28区 X-6 グ	深鉢	胴部片	石英・金雲母多。良。褐灰色。	内面ナデ。	焼町類型
180	12	28区 N-1 グ2・W-1 グ2・X-2 グ	深鉢	胴部片	石英・金雲母多。良。褐色。	内面ナデ。	焼町類型
181	1	28区 X-4 グ2・Y-5 グ3	深鉢	胴部片	細砂粒多。良。にぶい赤褐色。	内面ナデ。残存高14.5。	曾利I~II式
181	2	28区 X-1 グ	深鉢	頸部片	細砂粒多。良。にぶい赤褐色。	内面ナデ。	曾利I~II式
181	3	28区 M-2 グ	深鉢	頸部片	細砂粒多。良。にぶい赤褐色。	内面ナデ。	曾利I~II式
181	4	28区 X-5 グ	深鉢	胴部片	砂粒少。良。褐灰色。	口縁に大きな把手がつく。	曾利I~II式
181	5	28区 X-3 グ	深鉢	胴部片	砂粒少。良。にぶい赤褐色。	内面ナデ。	曾利I~II式
181	6	28区 P-1 グ	深鉢	胴部片	砂粒少。良。にぶい赤褐色。	内面ナデ。	曾利I~II式
181	7	28区 O-1 グ	深鉢	胴部片	細砂粒多。良。褐灰色。	内面ナデ。波状口縁。	唐草文系古

遺物観察表 (土器)

図版番号	報告番号	出土位置・接合関係	種別器種	残存状態	胎土・焼成・色調	特徴・その他 計測値(単位:cm、( )は推定値)	時期・備考
181	8	28区 X-1グ・X-2グ	深鉢	胴部片	砂粒少。良。灰褐色。	内面ナデ。残存高5.0。	唐草文系
181	9	28区 X-2グ	深鉢	口縁部片	石英・金雲母多。良。にぶい赤褐色。	内面ナデ。波状口縁。	唐草文系古
181	10	28区 L-3グ	深鉢	口縁部片	石英・金雲母多。良。にぶい赤褐色。	内面軽い研磨。	唐草文系古
181	11	28区 X-2グ	深鉢	頸部片	石英・砂粒多。良。褐色。	内面ナデ。	唐草文系新
181	12	28区 X-2グ	深鉢	口縁部突起	細砂粒多。良。にぶい赤褐色。	内面ナデ	唐草文系
181	13	28区 W-4グ	深鉢	口縁部片	砂粒多。良。にぶい黄褐色。	内面軽い研磨。	唐草文系
181	14	28区 D-5グ	深鉢	口縁部片	砂粒少。良。にぶい褐色。	内面軽い研磨。	唐草文系新
181	15	28区 X-5グ4	深鉢	口縁部片	砂粒多。良。灰褐色。	内面ナデ。口径(27.0)。残存高7.6。	唐草文系新
181	16	28区 W-5グ2	深鉢	口縁部片	砂粒多。良。灰黄褐色。	内面ナデ。	唐草文系
181	17	28区 N-3グ	深鉢	口縁部片	砂粒多。良。灰褐色。	内面軽い研磨。	唐草文系
181	18	28区 X-2グ2	深鉢	胴部片	砂粒多。良。にぶい褐色。	内面ナデ。	唐草文系新
181	19	28区 W-6グ3	深鉢	口縁部片	砂粒多。良。暗赤褐色。	内面ナデ。縄文 RL。	唐草文系新
181	20	28区 V-1グ2	深鉢	胴部片	砂粒多。良。褐色。	内面ナデ。	唐草文系
181	21	28区 N-3グ	深鉢	口縁部片	砂粒多。良。にぶい褐色。	内面軽い研磨。	唐草文系
182	1	28区 N-3グ	深鉢	胴部片	砂粒少。良。にぶい赤褐色。	内面ナデ。	唐草文系新
182	2	28区 V-5グ4・W-5グ	深鉢	胴部片	細砂粒多。良。にぶい褐色。	内面軽い研磨。残存高9.8。	唐草文系新
182	3	28区 N-3グ4	深鉢	胴部片	細砂粒多。並。浅黄褐色。	内面ナデ。下端欠損部を丸く研磨。炉や埋設土器に使用されたのであろう。残存高8.8。	唐草文系新
182	4	28区 U-6グ16	深鉢	口縁～胴部1/3	砂粒多。良。にぶい褐色。	内面ナデ。口径14.8。残存高17.2。	唐草文系
182	5	28区 V-5グ5・W-5グ・不明	深鉢	胴部片	砂粒多。良。褐色。	内面軽い研磨。残存高12.5。	唐草文系新
182	6	28区 D-5グ	深鉢	底部	細砂粒少。良。にぶい褐色。	内面ナデ。底面に軽い研磨。底部完存。底径7.0。残存高8.7。	唐草文系新
182	7	28区 L-2グ2	深鉢	口縁部片	砂粒多。良。灰黄褐色。	内面軽い研磨。	唐草文系新
182	8	28区 V-1グ4	深鉢	口縁部片	砂粒多。良。にぶい褐色。	内面に粗いナデと押圧痕を残す。器面に凹凸が多く残る。	唐草文系新
182	9	28区 L-4グ・U-5グ・W-5グ	深鉢	口縁～胴部片	石英・金雲母多。良。黒褐色。	内面ナデ。	唐草文系新
182	10	28区 K-2グ	深鉢	口縁部片	砂粒多。良。にぶい褐色。	内面軽い研磨。	唐草文系
182	11	28区 U-5グ・V-5グ2	深鉢	胴部片	細砂粒多。良。にぶい褐色・灰褐色。	内面ナデ。	唐草文系新
182	12	28区 K-2グ2	深鉢	胴部片	砂粒多。良。にぶい褐色。	内面ナデ。	唐草文系
182	13	28区 U-1グ	深鉢	胴部片	細砂粒多。良。にぶい赤褐色。	内面ナデ。縄文 LR。	唐草文系
182	14	28区 W-1グ	深鉢	胴部片	細砂粒多。良。明赤褐色。	内面ナデ。	唐草文系新
182	15	28区 P-1グ	深鉢	胴部片	細砂粒多。良。褐色。	内面ナデ。	唐草文系新
182	16	28区 L-2グ2	深鉢	胴部片	砂粒多。良。にぶい褐色。	内面ナデ。	唐草文系
183	1	28区 X-2グ3	深鉢	口縁～胴部片	砂粒少。良。堅緻。にぶい赤褐色。	内面軽い研磨。燃系 L。口径18.4。残存高13.9。	加曾利 E1 式
183	2	28区 W-1グ・X-3グ4	深鉢	口縁～胴部1/3	砂粒少。良。にぶい赤褐色。	内面研磨。縄文 LR。口径14.0。残存高8.0。	加曾利 E1 式
183	3	28区 X-1グ3・X-2グ2	深鉢	口縁～胴部1/4	砂粒多。良。にぶい赤褐色。	内面研磨。燃系 L。口径(22.0)。残存高17.0	加曾利 E1 式
183	4	28区 Y-6グ4	深鉢	口縁部片	砂粒少。良。にぶい赤褐色。	内面研磨。燃系 L。	加曾利 E1 式
183	5	28区 N-4グ・X-4グ・Y-3グ2・Y-5グ8	深鉢	胴部片	砂粒多。良。にぶい褐色。	内面ナデ。燃系 L。押引文を多用。	加曾利 E1 式
183	6	28区 S-2グ3	深鉢	口頸部片	片岩少。良。堅緻。にぶい赤褐色。	内面軽い研磨。燃系 L。	加曾利 E1 式
183	7	28区 W-5グ2	深鉢	胴部片	片岩少。良。堅緻。にぶい赤褐色。	内面軽い研磨。燃系 L。	加曾利 E1 式
183	8	28区 R-4グ	深鉢	胴部片	砂粒多。良。にぶい黄褐色。	内面ナデ。縄文 RL。3～4条の幅広平行沈線で曲線的な文様を構成。	加曾利 E1 式
183	9	28区 Q-1グ2・R-1グ	深鉢	胴部片	砂粒少。良。堅緻。にぶい赤褐色。	内面研磨・光沢。燃系 R。残存高9.5。	加曾利 E1 式
183	10	28区 T-6グ	深鉢	底部片	細砂粒多。良。明黄褐色。	内面ナデ。底面ナデ。3・4条の幅広平行沈線で曲線的な文様を構成。燃系 L。底径(10.0)。残存高5.7。	加曾利 E1 式
183	11	28区 Q-1グ	深鉢	口縁部片	石英・金雲母多。良。堅緻。にぶい赤褐色。	内面ナデ。縄文 LR。焼町系の土器。口縁に大きな円環状把手がつく。	加曾利 E1 式
183	12	28区 X-1グ	深鉢	頸部片	軽石多。良。褐色。	内面研磨。燃系 L。	加曾利 E1 式
183	13	28区 U-1グ	深鉢	底部1/3	砂粒多。良。にぶい褐色。	内面ナデ。無節 L。底面に網代様の痕跡。底径7.0。残存高2.5。	加曾利 E1 式
183	14	28区 Y-4グ	深鉢	底部1/4	砂粒少。良。にぶい黄褐色。	内面粗い研磨。底面ナデ。縄文 LR。底径(9.0)。残存高4.5。	加曾利 E1 式
183	15	28区 X-2グ	深鉢	底部1/2	石英・雲母多。良。にぶい黄褐色。	内面ナデ。底面ナデ。縄文 RL。底径(5.4)。残存高3.7。	加曾利 E1 式
183	16	28区 W-3グ3	深鉢	胴部片	砂粒少。良。堅緻。にぶい黄褐色。	内面ナデ。燃系 R。	加曾利 E1 式
184	1	28区 X-1グ	深鉢	口縁部片	細砂粒多。良。褐色。	内面研磨。口唇部に幅広の沈線2条。燃系 L。	加曾利 E1 式
184	2	28区 I-J-3-4グ	深鉢	口縁部片	砂粒多。良。にぶい赤褐色。	内面研磨。燃系 L。	加曾利 E1 式
184	3	28区 X-1グ	深鉢	口縁部片	細砂粒多。良。にぶい褐色。	内面研磨。口唇部に幅広の沈線2条。燃系 L。	加曾利 E1 式
184	4	28区 V-4グ	深鉢	口縁部片	軽石多。良。にぶい黄褐色。	内面かなり研磨。半載竹管使用。口縁部に交互刺突列2条。縄文 RL。	加曾利 E1 式
184	5	28区 X-1グ	深鉢	口縁部片	石英・金雲母多。良。黒褐色。	内面ナデ。半載竹管使用。縄文 RL。	五領ヶ台式か
184	6	28区 X-3グ	深鉢	口縁部片	砂粒少。良。にぶい黄褐色。	内面ナデ。口縁部に縦位沈線。縄文 RL。口径(11.0)。残存高4.2。	加曾利 E1 式
184	7	28区 X-2グ	深鉢	口縁部片	砂粒少。良。堅緻。灰黄褐色。	内面研磨・光沢。口縁部横位沈線間に刻み目	加曾利 E1 式
184	8	28区 S-2グ	深鉢	口縁部片	砂粒少。良。にぶい褐色。	波状口縁。内面研磨。	加曾利 E1 式
184	9	28区 T-6グ	深鉢	口縁部片	細砂粒多。良。にぶい赤褐色。	内面軽い研磨。燃系 R。	加曾利 E1 式
184	10	28区 X-3グ	深鉢	口縁部片	細砂粒多。良。明黄褐色。	内面研磨。口唇部に幅広の沈線2条。燃系 L。	加曾利 E1 式
184	11	28区 X-1グ	深鉢	口縁部片	細砂粒多。良。灰黄褐色。	内面ナデ。縄文 RL。	加曾利 E1 式
184	12	28区 I-J-3-4グ	深鉢	口縁部片	細砂粒多。良。にぶい黄褐色。	内面ナデ。縄文 LR。	加曾利 E1 式
184	13	28区 J-3グ・K-2グ	深鉢	口縁部片	砂粒多。良。にぶい赤褐色。	波状口縁。内面研磨。縄文 RL。	加曾利 E1 式
184	14	28区 G-4グ2	浅鉢	口縁部片	金雲母多。良。にぶい褐色。	内外面研磨。内外面赤色塗彩。	加曾利 E1 式
184	15	28区 X-1グ2・W-1グ	深鉢	口縁部片	石英・金雲母多。良。にぶい黄褐色。	内面ナデ。口縁部渦巻文。半載竹管使用。縄文?。	加曾利 E1 式
184	16	28区 G-4グ	深鉢	口頸部～胴部片	細砂粒多。良。堅緻。褐色。	内面研磨・光沢。口縁部に縦位沈線。残存高8.8。	加曾利 E1 式
184	17	28区 X-1グ	深鉢	胴部片	砂粒多。良。堅緻。にぶい褐色。	内面ナデ。胴部に3条の懸垂沈線。半載竹管使用。燃系 L。	加曾利 E1 式
184	18	28区 M-3グ	深鉢	胴部片	砂粒少。良。堅緻。にぶい褐色。	内面軽い研磨。3・4条の沈線でクランク文を構成。半載竹管使用。縄文 RL。	加曾利 E1 式
184	19	28区 X-1グ	深鉢	胴部片	細砂粒多。良。灰黄褐色。	内面軽い研磨。胴部下半に段がつく。燃系 L。	加曾利 E1 式
184	20	28区 X-3グ2	深鉢	胴部片	細砂粒少。良。堅緻。にぶい黄褐色。	内面ナデ。胴部に渦巻文。半載竹管使用。燃系 R。	加曾利 E1 式
184	21	28区 N-3グ	深鉢	胴部片	細砂粒少。良。にぶい黄褐色。	内面軽い研磨。3条沈線で懸垂文。縄文 O 段多条 RL。	加曾利 E1 式
184	22	28区 X-2グ	深鉢	頸部片	石英多。良。にぶい黄褐色。	内面ナデ。縦位の無文懸垂帯。燃系 L。	加曾利 E1 式
184	23	28区 X-2グ	深鉢	頸部片	砂粒多。良。褐色。	内面軽い研磨。胴部に鎖状隆帯が巡る。縄文 RL。	加曾利 E1 式
184	24	28区 W-2グ	深鉢	頸部片	砂粒多。良。灰黄褐色。	内面軽い研磨。燃系 L。胴部を巡る隆帯も一緒に施文。	加曾利 E1 式
184	25	28区 W-3グ	深鉢	胴部片	砂粒多。良。堅緻。にぶい赤褐色。	内面ナデ。胴部に3・4条の沈線でクランク文を構成。半載竹管使用。	加曾利 E1 式

遺物観察表 (土器)

図版番号	報告番号	出土位置・接合関係	種別器種	残存状態	胎土・焼成・色調	特徴・その他 計測値(単位:cm、( )は推定値)	時期・備考
184	26	28区 X-2グ2	深鉢	胴部片	石英・雲母多。良。にぶい黄褐色。	内面ナデ。縄文RL。太い半載竹管で懸垂文と蛇行懸垂文。	加曾利E1式
185	1	28区 X-2グ	深鉢	口縁部片	砂粒多。良。にぶい橙色。	内面ナデ。縄文RL。	加曾利E2式
185	2	28区 R-3グ・X-3グ・Y-3グ	深鉢	口縁部片	細砂粒多。良。にぶい橙色。	内面燻し、研磨・光沢。	加曾利E2式
185	3	28区 W-3グ	鉢	頸部片	砂粒少。良。にぶい黄褐色。	内面研磨・光沢。縄文RL。	加曾利E2式
185	4	28区 R-2グ	深鉢	胴部片	砂粒多。良。にぶい橙色。	内面ナデ。縄文RL。	加曾利E2式
185	5	28区 X-2グ3	深鉢	胴部片	石英・金雲母多。良。にぶい褐色。	内面ナデ。縄文LR。胎土や調整は唐草文系的手法。	加曾利E2式
185	6	28区 G-4グ・L-3グ・M-2グ・M-3グ	有孔罎付土器	口頸部 1/2	細砂粒多。良。にぶい褐色。	内外面丁寧な研磨。赤色塗彩不明。円孔は8cm間隔。口径(19.0)。残存高5.2。	中期
185	7	28区 Q-1グ	台付深鉢	台部破片	石英・金雲母多。良。にぶい褐色。	内面ナデ。円孔がつく。半載竹管使用。底径(10.8)。残存高4.8。	北陸系か
185	8	28区 X-1グ3	台付深鉢	台部 2/3	石英・金雲母多。良。にぶい褐色。	内面ナデ。縄文RL。孔なし。底径10.0。残存高6.6。	中期
185	9	28区 X-1グ	有孔罎付土器	口縁部片	軽石多。良。赤褐色。	内外面研磨・光沢。内外面赤色塗彩。孔は2個単位。口径(17.0)。残存高5.2。	中期
185	10	28区 W-1グ	有孔罎付土器	口縁部片	砂粒多。良。にぶい褐色。	内外面軽い研磨。赤色塗彩不明。	中期
185	11	28区 X-1グ	台付土器	台部片	石英・金雲母多。良。にぶい褐色。	内面ナデ。外面軽い研磨。円形・方形の透しあり。底径(11.2)。残存高3.3。	中期
185	12	28区 P-3グ・W-1グ	台付深鉢	台部片	砂粒多。良。にぶい褐色。	内面ナデ。円孔と文様あり。底径8.4。残存高3.2。	中期
185	13	28区 V-1グ2	深鉢	胴部片	細砂粒多。良。にぶい赤褐色。	内面ナデ。縄文無筋L。残存高5.3。	加曾利E2式?
185	14	28区 X-1グ	筒状土製品	縁部片	砂粒多。良。灰白色。	外面研磨。	中期
185	15	28区 X-2グ	台付土器	台部片	細砂粒多。良。にぶい褐色。	内面粗いナデ。外面研磨。長楕円形・円形の透しと文様あり。	中期
185	16	28区 X-1グ	台付土器	台部片	砂粒多。良。にぶい褐色。	内面ナデ。外面軽い研磨。長楕円形の透しあり。底径(13.0)。残存高5.6。	中期
185	17	28区 M-2グ	台付土器	台部片	砂粒多。良。にぶい赤褐色。	内外面ナデ。円孔あり。底径(7.6)。残存高4.6。	中期
185	18	28区 X-3グ	深鉢	底部 3/4	砂粒多。良。にぶい赤褐色。	上げ底。底面研磨。底径6.0。残存高2.5。	中期
186	1	28区 O-5グ・P-2グ・R-5グ・S-3グ2・S-5グ・U-2グ2・V-1グ10・V-2グ・V-3グ2・W-1グ9・W-2グ8・W-3グ4・X-3グ・X-4グ・Y-5グ	深鉢	口縁～胴部 1/3	砂粒少。良。にぶい黄褐色・黒褐色。	内面研磨。口縁部に逆C字状文を施文。胴部懸垂文を区画する沈線の上端に小さな嵌手文を施す。複筋LRL。口径(45.0)。残存高35.3。	加曾利E3式
186	2	28区 X-1グ8・Y-4グ	深鉢	口縁～胴部片	砂粒少。並。にぶい黄褐色。	内面軽い研磨。口縁部に太い凹線で楕円化した渦巻文を描く。縄文RL。口径(41.4)残存高18.9。	加曾利E3式
186	3	28区 U-1グ7・X-1グ	深鉢	口縁～胴部 1/4	砂粒多。良。にぶい黄褐色。	内面粗い研磨。縄文LR。口径(34.0)。残存高21.5。	加曾利E3式
186	4	28区 X-1グ4・Y-1グ6	深鉢	口縁～胴部 2/3	砂粒多。良。にぶい赤褐色。	内面粗い研磨。文様3単位構成。山形の突起2つと、上面に渦巻文を伴う把手一つがつく。縄文LR。口径14.4。残存高14.0。	加曾利E3式
187	1	28区 V-1グ3・W-1グ9・W-2グ2・W-3グ2・W-4グ・X-1グ・X-2グ2・X-3グ4	深鉢	口縁～胴部 1/2	砂粒多。良。にぶい褐色。	内面研磨。縄文RL。223図16～18はこの土器を使用した土製円盤。口径(42.0)。残存高41.3。	加曾利E3式
187	2	28区 W-1グ	台付深鉢	底部片	砂粒多。良。灰褐色。	内面ナデ。縄文RL。	加曾利E3式
187	3	28区 U-1グ6・V-1グ	深鉢	口縁～胴部 1/3	砂粒少。良・堅緻。にぶい赤褐色。	口縁に山形の把手がつく。縄文附加条LR+L。口径(17.0)。残存高12.3。	加曾利E3式
187	4	28区 X-1グ	深鉢	胴部片	細砂粒少。良・堅緻。黒褐色。	内面研磨・光沢。縄文LR。残存高4.3。	加曾利E3式
187	5	28区 K・L-3・4グ	深鉢	胴部	砂粒少。並。にぶい黄褐色。	内面粗いナデ。地文は縦位の条線。残存高3.1。	加曾利E3式
187	6	28区 X-1グ10・V-1グ2・V-3グ	深鉢	胴部 1/4	細砂粒少。並。にぶい褐色。	内面研磨。縄文RL。残存高25.5。	加曾利E3式
188	1	28区 R-2グ・U-1グ・V-1グ16・V-4グ・W-1グ	深鉢	口縁～胴部 1/3	砂粒多。良。にぶい黄褐色。	内面軽い研磨。縄文RL。口径39.0。残存高18.0。	加曾利E3式
188	2	28区 U-1グ・V-1グ10・W-3グ	深鉢	口縁～底部 1/2	砂粒多。良。にぶい赤褐色。	内面研磨。波状口縁4単位のうち一つは特殊把手だが欠失。口縁部に細沈線、胴部に附加条縄文を施文。口径(15.7)。底径6.8。残存高(24.0)。	加曾利E3式
188	3	28区 T-2グ・U-1グ20・V-2グ	深鉢	口縁～胴部 1/3	砂粒多。良。にぶい褐色。	内面粗いナデ。縄文RL。口径(36.4)。残存高30.5。	加曾利E3式
188	4	28区 W-2グ	台付深鉢	台部	細砂粒多。良。にぶい褐色。	内面ナデ。底径5.0。残存高3.0。	加曾利E3式
188	5	28区 X-1グ3	深鉢	口縁～胴部 1/3	砂粒多。良。橙色・灰褐色。	内面軽い研磨。縄文LR。口径(19.2)。残存高15.8。	加曾利E3式
188	6	28区 M-2グ9・M-3グ・M-4グ・N-2グ・N-3グ	深鉢	胴部片	砂粒多。良。にぶい赤褐色。	内面軽い研磨。縄文RL。残存高25.2。	加曾利E3式
188	7	28区 X-1グ・X-2グ2	深鉢	胴部	砂粒少。良・堅緻。暗赤褐色。	内外面研磨。縄文RL。残存高8.6。	加曾利E3式
188	8	28区 U-1グ4	深鉢	底部完存	砂粒少。良・堅緻。にぶい赤褐色。	内面・底面研磨・光沢。縄文RL。底径5.0。残存高3.3	加曾利E3式
189	1	28区 X-3グ2	深鉢	胴部 1/4	砂粒多。良・堅緻。にぶい黄褐色。	内面粗いケズリ・研磨。縄文LR。腕骨文による立体的な文様構成。左下の区画は縄文の施文を忘れたのか、研磨している。残存高6.7。	加曾利E3式(越後系)
189	2	28区 R-2グ2	深鉢	底部 1/4	砂粒多。良。にぶい赤褐色。	内面・底面研磨。縄文RL。底径6.0。残存高5.0。	加曾利E3式
189	3	28区 V-1グ24・W-1グ	深鉢	口縁～胴部 1/4	細砂粒多。良。にぶい赤褐色・黒褐色。	内面軽い研磨。胴部に隆帯で大柄の渦巻文を構成。縄文RL。口径41.0。残存高38.7。	加曾利E3式
189	4	28区 S-1グ	深鉢	底部 1/4	砂粒多。良。にぶい黄褐色。	内面・底面研磨。縄文RL。残存高6.0。	加曾利E3式
189	5	28区 W-3グ2	深鉢	胴～底部	砂粒少。良・堅緻。にぶい褐色。	内面粗い研磨。底面研磨。縄文LR。底径(6.0)。残存高8.5	加曾利E3式
189	6	28区 X-1グ2	深鉢	底部 1/3	砂粒多。良。にぶい赤褐色。	内面・底面研磨。縄文RL。底径7.0。残存高5.6。	加曾利E3式
189	7	28区 F-4グ3	深鉢	口縁～胴部片	砂粒少。良。にぶい黄褐色・褐灰色。	内面研磨。口縁部に逆C字状の単位文あり。縄文LR。口径45.5。残存高29.6。	加曾利E3式
189	8	28区 P-2グ2	深鉢	胴部下半 1/4	砂粒少。良。にぶい褐色。	内面研磨。縄文附加条LR+R・R。残存高:8.9。	加曾利E3式
189	9	28区 X-3グ2	深鉢	口縁部片	細砂粒多。良。褐色。	内面研磨。縄文RL。	加曾利E3式
189	10	28区 V-1グ	深鉢	胴部片	細砂粒多。良。にぶい赤褐色。	内面ナデ。縄文附加条RL+R・R。胎土が唐草文系と類似。	加曾利E3式
190	1	28区 R-2グ・S-2グ5	深鉢	口縁～胴部上半 1/4	砂粒少。並。黒褐色。	内面研磨。縄文RL。口径45.5。残存高24.4。	加曾利E3式
190	2	28区 P-3グ2	深鉢	口縁部 1/3	砂粒少。良。にぶい褐色。	内面粗い研磨。縄文RL。口径(14.0)。残存高6.0。	加曾利E3式
190	3	28区 X-1グ4	深鉢	胴部 1/4	細砂粒多。良。褐灰色。	内面研磨。口唇部と胴部下半を欠損。口唇欠損部に研磨調整。炉体転用されたものであろう。残存高13.0。	加曾利E3式
190	4	28区 X-1グ20	深鉢	胴部	砂粒多。良。にぶい黄褐色。	内面粗い研磨。縄文RL。残存高18.2。	加曾利E3式
190	5	28区 V-1グ2	深鉢	胴部片	砂粒多。良。にぶい褐色。	内面研磨。縄文RL。残存高11.9。	加曾利E3式
190	6	28区 X-3グ	深鉢	頸部片	砂粒多。良。灰褐色。	内面軽い研磨。地文は縦位条線。	加曾利E3式
190	7	28区 U-1グ33・W-2グ	深鉢	胴部 2/3	砂粒多。良。にぶい褐色。	内面研磨。胴部に無文帯と蛇行沈線。地文は縦位沈線。残存高24.0。	加曾利E3式
191	1	28区 N-3グ7	深鉢	口縁～胴部	軽石多。良。黒褐色。	内面粗い研磨。口縁部に渦巻と楕円区画文。胴部に条線で縹杉文。口径(37.6)。残存高24.4。	加曾利E3式
191	2	28区 V-1グ5・U-1グ	深鉢	頸部片	砂粒少。良。灰黄褐色。	内面研磨。縄文RL。残存高7.7。	加曾利E3式
191	3	28区 W-1グ5	深鉢	胴部 1/4	細砂粒多。良。褐色。	内面研磨。縄文LR。残存高7.3。	加曾利E3式
191	4	28区 S-1グ・S-2グ3	深鉢	口縁～胴部上半 1/4	細砂粒少。並。にぶい褐色。	内面軽い研磨。口縁部に山形の突起が4つつく。縄文無筋L。口径(32.0)残存高15.5。	加曾利E3式

遺物観察表 (土器)

図版番号	報告番号	出土位置・接合関係	種別器種	残存状態	胎土・焼成・色調	特徴・その他 計測値(単位:cm、( )は推定値)	時期・備考
191	5	28区 X-1 グ 3・不明	深鉢	口縁～胴部片	砂粒多。良。橙色。	内面研磨。縄文 RL。波状口縁。被熱変色劣化。口径(28.8)。残存高 16.0。	加曾利 E3 式
191	6	28区 U-1 グ・V-1 グ 15	深鉢	口縁～胴部 1/3	砂粒多。良。黒褐色。	内面研磨。縄文 RL。口径(28.0)残存高 16.4。	加曾利 E3 式
191	7	28区 V-1 グ 5	深鉢	胴部 1/4	細砂粒多。良。暗赤褐色。	内面ナデ。縄文 RL。残存高 11.0。	加曾利 E3 式
191	8	28区 X-1 グ 3・W-1 グ 3・不明	深鉢	胴～底部 2/3	砂粒多。良。にぶい赤褐色。	内面・底面軽い研磨。底径(4.4)。残存高 9.5。	加曾利 E3 式
191	9	28区 V-1 グ 2	深鉢	底部	砂粒多。良。にぶい赤褐色。	内面・底面研磨・光沢。底径 8.0。残存高 5.0。	加曾利 E3 式
192	1	28区 R-2 グ 3・S-1 グ・S-2 グ 3	深鉢	口縁～胴部 1/4	砂粒・軽石多。良。にぶい黄褐色。	内面軽い研磨。縄文複節 LRL。口径(30.0)。残存高 19.4。	加曾利 E3 式
192	2	28区 X-1 グ 2	深鉢	口縁～胴部 1/4	細砂粒多。良。黒褐色。	内面研磨。波状口縁。縄文 LR。口径(23.2)残存高 12.2。	加曾利 E3 式
192	3	28区 U-1 グ 4・V-1 グ	深鉢	口縁～胴部	細砂粒多。良。黒褐色。	内面軽い研磨。縄文 RL。口径(22.0)。残存高 11.7。	加曾利 E3 式
192	4	28区 T-1 グ・U-1 グ 3	深鉢	口縁～胴部	砂粒多。良。黒褐色。	内面ナデ。縄文 RL。器形・内面ナデ・波状口縁内面の肥厚部などは唐草文系土器の特徴と一致。口径(25.2)残存高 17.3。	加曾利 E3 式
192	5	28区 N-2 グ 2・Q-1 グ 2・R-2 グ 2	深鉢	口縁～胴部	細砂粒多。並。にぶい褐色。	内面研磨・光沢。縄文 RL。口径(17.0)。残存高 12.9。	加曾利 E3 式
192	6	28区 L-1 グ	深鉢	口縁部片	砂粒多。並。にぶい褐色。	内面軽い研磨。縄文附加条 LR + R・R。口径(22.0)。残存高 8.0。	加曾利 E3 式
192	7	28区 V-1 グ	深鉢	口縁部片	砂粒少。良。にぶい褐色。	内面研磨。縄文無節 L。口径(9.0)。残存高 3.6。	加曾利 E3 式
192	8	28区 W-1 グ	深鉢	口縁部片	砂粒少。並。にぶい褐色。	内面研磨。縦糸線を施す。口径(9.0)。残存高 3.3。	加曾利 E3 式
192	9	28区 M-2 グ・M-3 グ・N-2 グ 2	深鉢	胴部片	細砂粒多。良。褐色。	内面軽い研磨。縄文 LR。頸部把手は欠損。残存高 7.0。	加曾利 E3 式
192	10	28区 X-1 グ	鉢(壺形)	頸部片	砂粒多。良。灰黄褐色。	内面研磨。縄文 LR。	加曾利 E3 式
192	11	28区 W-1 グ 2	浅鉢	胴部片	砂粒多。良。黒褐色。	内面研磨・光沢。縄文複節 RLR。	加曾利 E3 式
192	12	28区 M-2 グ	浅鉢	把手片	砂粒多。良。にぶい褐色。	内面研磨・光沢。縄文 LR。	加曾利 E3 式
192	13	28区 R-2 グ 2	鉢	口縁～胴部 1/3	砂粒少。良。明赤褐色。	内面研磨・光沢。縄文 RL。口径(30.0)。残存高 18.4。	加曾利 E3 式
193	1	28区 W-5 グ 2	深鉢	口縁部片	砂粒多。良。灰褐色。	内面ナデ。縄文 RL。	加曾利 E3 式
193	2	28区 W-3 グ	深鉢	口縁部片	細砂粒多。良。にぶい赤褐色。	内面軽い研磨。縄文 LR。	加曾利 E3 式
193	3	28区 U-1 グ	鉢か	口縁部片	砂粒少。良。堅緻。暗赤褐色。	内外面研磨・光沢。縄文 RL。	加曾利 E3 式
193	4	28区 J-2 グ	深鉢	口縁部片	細砂粒多。良。灰褐色。	内面研磨。縄文 RL。	加曾利 E3 式
193	5	28区 X-1 グ	深鉢	口縁部片	砂粒多。良。灰褐色。	内面研磨。縄文 RL。	加曾利 E3 式
193	6	28区 V-1 グ 4	深鉢	口縁～胴部	砂粒多。良。にぶい黄褐色。	内面研磨。縄文 RL。	加曾利 E3 式
193	7	28区 I-J-1・2 グ・M-1 グ	深鉢	口縁部片	砂粒多。並。にぶい黄褐色。	内面軽い研磨。縄文 RL。	加曾利 E3 式
193	8	28区 I-J-1・2 グ 3	深鉢	胴部片	砂粒多。良。灰褐色。	内面研磨。	加曾利 E3 式
193	9	28区 T-1 グ	深鉢	胴部片	砂粒多。良。にぶい褐色。	内面ナデ。縄文 RL。	加曾利 E3 式
193	10	28区 J-1 グ・J-2 グ 2・L-2 グ	深鉢	口縁部片	砂粒多。並。にぶい褐色。	内面軽い研磨。縄文 RL。	加曾利 E3 式
193	11	28区 N-2 グ	深鉢	口縁部片	砂粒少。良。にぶい黄褐色。	内面研磨。縄文 RL。	加曾利 E3 式
193	12	28区 N-2 グ	深鉢	口縁部片	砂粒多。並。黒褐色。	内面軽い研磨。縄文 RL。	加曾利 E3 式
193	13	28区 X-1 グ	深鉢	口縁部片	砂粒少。並。にぶい黄褐色。	内面軽い研磨。地文は条線。	加曾利 E3 式
193	14	28区 O-2 グ	深鉢	口縁部片	細砂粒多。良。灰黄褐色。	内面研磨・光沢。地文は刺突文。	加曾利 E3 式
193	15	28区 W-1 グ	深鉢	口縁部片	細砂粒多。良。にぶい褐色。	内面軽い研磨。波状口縁・波頂部把手欠損。縄文 LR。	加曾利 E3 式
193	16	28区 K-2 グ	深鉢	口縁部片	細砂粒多。並。灰黄褐色。	内面軽い研磨。縄文無節 L 擦り戻し。	加曾利 E3 式
193	17	28区 W-1 グ	深鉢	口縁部片	細砂粒多。良・堅緻。灰黄褐色。	内外面研磨・光沢。縄文 RL。	加曾利 E3 式
193	18	28区 V-2 グ 2	深鉢	口縁部片	砂粒少。良。にぶい黄褐色。	内面研磨。条線で縦位の条線を施す。	加曾利 E3 式
193	19	28区 H-2 グ	深鉢	口縁部片	砂粒多。並。にぶい黄褐色。	内面軽い研磨。縄文 RL。	加曾利 E4 式
194	1	28区 H-3 グ	深鉢	口縁部片	細砂粒多。並。にぶい褐色。	内面ナデ。縄文 LR。口径(15.8)。残存高 5.6。	加曾利 E4 式
194	2	28区 F-4 グ	深鉢	胴部片	細砂粒少。良。にぶい褐色。	内面軽い研磨。縄文 RL。残存高 3.3。	加曾利 E4 式
194	3	28区 X-1 グ 4	深鉢	口頸部 1/3	砂粒多。良。灰黄褐色。	内面研磨。縄文 LR。波状口縁で円環把手が一つ付く。口径(24.0)。残存高 10.5。	加曾利 E4 式
194	4	28区 K-2 グ 3	深鉢	胴部片	砂粒少。良。灰褐色。	内面研磨。縄文 直前段反振り 0 段 4 条 RL。残存高 7.0。	加曾利 E4 式
194	5	28区 I-J-3・4 グ	深鉢	口縁～胴部上半 1/4	砂粒少。良。にぶい黄褐色。	内面軽い研磨。縄文 LR。口径(20.0)。残存高 6.3。	加曾利 E4 式
194	6	28区 X-2 グ 3	深鉢	胴部 2/3	細砂粒多。良。赤褐色。	内面粗い研磨。縄文 LR。残存高 8.7。	加曾利 E4 式
194	7	28区 W-1 グ 15・W-2 グ・X-1 グ	深鉢	胴部下半片	砂粒多。良。にぶい赤褐色。	内面粗い研磨。縄文 LR。残存高 29.7。	加曾利 E4 式
194	8	28区 V-1 グ 3	深鉢	口縁～胴部 1/4	砂粒少。良。黒褐色。	内外面研磨。波状口縁・波頂部把手欠損。縄文 LR。残存高 8.3。	加曾利 E4 式
194	9	28区 W-5 グ	深鉢	胴部片	砂粒少。良。にぶい褐色。	内面軽い研磨。残存高 5.8。	称名寺式か
194	10	28区 W-1 グ 7	浅鉢	口縁～胴部 1/3	細砂粒多。良。にぶい黄褐色。	内外面研磨・光沢。内外面赤色塗彩。口径(29.4)。残存高 8.6。	加曾利 E4 式
194	11	28区 I-J-1・2 グ・N-2 グ・P-4 グ	深鉢	口縁～胴部片	細砂粒多。良。にぶい褐色。	内面研磨。口縁部に橋状把手が一つ付く。縄文 LR。口径(13.2)。残存高 9.5。	加曾利 E4 式
194	12	28区 W-1 グ	鉢	口縁～胴部上半 1/4	細砂粒少。良。にぶい黄褐色。	内面軽い研磨。縄文無節 L。口径(9.6)。残存高 6.0。	加曾利 E4 式
194	13	28区 X-1 グ 2	深鉢	胴部片	砂粒少。良。褐色。	内面軽い研磨。X 字状区画文。縄文 LR。残存高 9.0。	加曾利 E4 式
194	14	28区 H-3 グ 2・不明	深鉢	底部 1/2	細砂粒多。並。にぶい赤褐色。	内面・底面軽い研磨。縄文無節 L。底径 5.6。残存高 3.2。	加曾利 E4 式
194	15	28区 X-2 グ	深鉢	口縁部片	砂粒多。良・堅緻。にぶい黄褐色。	内面研磨・光沢。口径(30.0)。残存高 11.0。	称名寺式?
195	1	28区 X-1 グ 2・W-1 グ	把手付深鉢	把手部片	砂粒・石英多。良。にぶい赤褐色。	内面粗いナデ。縄文無節 L。口径(19.0)。	加曾利 E4 式
195	2	28区 X-1 グ	深鉢	把手片	砂粒多。良。黒褐色。	把手付深鉢把手部破片。	加曾利 E4 式
195	3	28区 W-1 グ 2・X-1 グ	深鉢	口縁部片	砂粒多。良。褐色。	内面軽い研磨。小波状口縁。波頂部にタワー状の突起、その下に隆線で水引状の装飾が付く。縄文 RL。	加曾利 E4 式
195	4	28区 W-1 グ 2	壺形	頸部 1/4	砂粒多。良。にぶい褐色。	内外面研磨。縄文。残存高 10.0。	加曾利 E4 式
195	5	28区 U-2 グ 2	深鉢	胴部片	砂粒多。良。褐色。	内面ナデ。無節 L。	称名寺 1 式
195	6	28区 Y-5 グ 9	深鉢	胴部片	細砂粒多。良。にぶい褐色。	内面研磨。縄文無節 L。残存高 22.3。	加曾利 E4 式
195	7	28区 I-3 グ・V-2 グ 7	深鉢	胴部片	砂粒多。良。黒褐色。	内面粗いナデ。縄文 LR。	加曾利 E4 式
195	8	28区 X-3 グ 2	深鉢	口縁部片	砂粒多。良。褐色。	内面ナデ。縄文 LR。	加曾利 E4 式
195	9	28区 V-2 グ	深鉢	胴部片	砂粒少。良。にぶい黄褐色。	内面軽い研磨。縄文 LR。	加曾利 E4 式
195	10	28区 V-1 グ	深鉢	胴部片	砂粒少。良。黒褐色。	内面軽い研磨。縄文 LR。	加曾利 E4 式
195	11	28区 X-2 グ 2	深鉢	口縁部片	砂粒多。良。にぶい赤褐色。	内面粗いナデ。縄文 LR。	加曾利 E4 式
196	1	28区 V-1 グ・W-2 グ 4・X-1 グ 6・Y-1 グ	深鉢	口縁部 1/2	砂粒多。並。にぶい褐色。	内面ナデ。縄文無節 L。口径 34.0。残存高 9.3。	加曾利 E4 式
196	2	28区 V-1 グ・V-3 グ	深鉢	口縁部片	砂粒少。良・堅緻。明赤褐色。	内面ナデ。縄文 LR。口径(16.0)。残存高 8.5。	加曾利 E4 式
196	3	28区 X-1 グ 2・Y-1 グ・W-1 グ	深鉢	口縁部片	砂粒多。良。黒褐色。	内面粗い研磨。隆線区面の幅広無文懸垂帯。縄文 LR。口径(40.0)。残存高 7.3。	加曾利 E4 式
196	4	28区 J-2 グ・J-3 グ・L-18 グ・N-4 グ・O-3 グ・Q-3 グ 2・R-3 グ 3・T-4 グ・W-3 グ・W-4 グ	深鉢	口縁～胴部 1/4	砂粒少。良。褐色。	内面研磨。小波状突起。縄文無節 L。口径(26.0)。高さ 20.7。	加曾利 E4 式
196	5	28区 U-2 グ・W-1 グ 6・W-5 グ・X-1 グ 4・X-2 グ 4・X-3 グ 2・Y-4 グ・Y-5 グ	深鉢	口縁～胴部 1/4	砂粒少。良・堅緻。にぶい赤褐色。	内面粗い研磨。縄文無節 L。沈線によるアーチ状区画文。口径(26.8)。残存高 21.3。	加曾利 E4 式



遺物観察表 (土器)

図版番号	報告番号	出土位置・接合関係	種別器種	残存状態	胎土・焼成・色調	特徴・その他 計測値(単位:cm、( )は推定値)	時期・備考
196	6	28区 X-1 グ 9	深鉢	胴部片	細砂粒多。良。にぶい褐色。	内面ナデ。外面軽い研磨。残存高16.1。	称名寺式か
196	7	28区 X-1 グ7・X-2 グ・W-1 グ	深鉢	口縁～胴部 1/4	細砂粒・石英多。良・軽質。にぶい赤褐色。	内面軽い研磨。縄文 LR。口径32.2。残存高21.0。	称名寺1式か
196	8	28区 W-1 グ2	鉢	口頸部片	細砂粒少。良・堅緻。にぶい黄褐色。	内面ナデ。縄文 LR。口径(120)。残存高7.0。	加曾利 E3 式?
196	9	28区 Y-5 グ	壺形	口縁～胴部上 半1/4	砂粒少。並。赤褐色。	内面入念ナデ。縄文 RL。口径10.8。残存高11.7。	加曾利 E4 式
196	10	28区 M-2 グ	胴部片	鉢?	砂粒少。並。にぶい黄褐色。	内外面研磨。残存高4.8。	加曾利 E4 式
197	1	28区 V-2 グ5	深鉢	胴部片	砂粒少。良・堅緻。黒褐色～にぶい褐色。	内面研磨・光沢。縄文無節 R。	加曾利 E4 式
197	2	28区 Q-3 グ2	深鉢	口縁部片	砂粒少。良・堅緻。にぶい赤褐色。	内面研磨。縄文 RL。	加曾利 E4 式
197	3	28区 H-G-1 グ・G-2 グ	深鉢	口縁部片	砂粒少。良。にぶい黄褐色。	内面ナデ。縄文 LR。	加曾利 E4 式
197	4	28区 J-4 グ	深鉢	口縁部片	砂粒少。良。にぶい黄褐色。	内面軽い研磨。縄文 RL。	加曾利 E4 式
197	5	28区 I-J-1・2 グ2	深鉢	胴部片	砂粒多。良。にぶい褐色。	内面ナデ。縄文 LR。	加曾利 E4 式
197	6	28区 U-6 グ	深鉢	胴部片	細砂粒少。良。にぶい褐色。	内面研磨。縄文 LR。	加曾利 E4 式
197	7	28区 U-2 グ	深鉢	胴部片	砂粒多。良。灰褐色。	内面軽い研磨。縄文 LR。	加曾利 E4 式
197	8	28区 H-1 グ	深鉢	口縁部片	砂粒多。良。にぶい赤褐色。	内面研磨。縄文 LR。	加曾利 E4 式
197	9	28区 F-1 グ	深鉢	口縁部片	砂粒少。良。にぶい褐色。	内面ナデ。波状口縁?。縄文 RL。	加曾利 E4 式
197	10	28区 V-2 グ	深鉢	頸部片	砂粒少。良。灰褐色。	内面軽い研磨。縄文 RL。	加曾利 E4 式
197	11	28区 X-1 グ2	深鉢	胴部片	砂粒少。良。明赤褐色。	内面軽い研磨。縄文無節 L。	称名寺1式か
197	12	28区 V-1 グ2	深鉢	胴部片	砂粒多。良。にぶい褐色。	内面粗い研磨。	称名寺2式か
197	13	28区 X-1 グ	深鉢	口縁部片	細砂粒多。良。灰褐色。	内面研磨・光沢。縄文無節 L。	加曾利 E4 式
197	14	28区 X-3 グ	深鉢	口縁部片	細砂粒多。良。にぶい赤褐色。	内面軽い研磨。縄文 LR。	加曾利 E4 式
197	15	28区 X-1 グ	深鉢	口縁部片	細砂粒多。良。黒褐色。	内面軽い研磨。縄文 LR。	加曾利 E4 式
197	16	28区 V-1 グ	深鉢	口縁部片	細砂粒多。良。にぶい褐色。	内面軽い研磨。縄文 LR。	加曾利 E4 式
197	17	28区 K-2 グ	深鉢	口縁部片	砂粒多。良。にぶい褐色。	内面粗い研磨・光沢。縄文 LR。	加曾利 E4 式
197	18	28区 Y-2 グ	深鉢	口縁部片	細砂粒多。良。にぶい黄褐色。	内面研磨・光沢。縄文 LR。	加曾利 E4 式
197	19	28区 V-4 グ	深鉢	口縁部片	細砂粒多。良。にぶい褐色。	内外面粗い研磨・光沢。縄文 LR。	加曾利 E4 式
197	20	28区 U-2 グ	深鉢	口縁部片	細砂粒多。良。にぶい赤褐色。	内面研磨。縄文 LR。	称名寺式か
197	21	28区 I-3 グ	深鉢	口縁部片	砂粒少。並。灰黄褐色。	内面軽い研磨。縄文 LR。	加曾利 E4 式
197	22	28区 I-3 グ	深鉢	口縁部片	砂粒多。良。灰褐色。	内面研磨。	加曾利 E4 式
197	23	28区 W-1 グ	深鉢	口縁部片	細砂粒多。良。にぶい赤褐色。	内面軽い研磨。縄文無節 L。口径(30.0)。残存高10.0。	加曾利 E4 式
197	24	28区 X-2 グ	深鉢	口縁部片	砂粒多。良。にぶい褐色。	内面研磨。波状口縁。縄文 LR。	加曾利 E4 式
197	25	28区 W-1 グ	深鉢	胴部片	砂粒少。良・堅緻。灰褐色。	内面研磨・光沢。縄文 RL。	加曾利 E4 式
197	26	28区 V-2 グ	深鉢	胴部片	砂粒少。良。にぶい黄褐色。	内面軽い研磨。縄文 LR。	加曾利 E4 式
197	27	28区 X-1 グ	深鉢	胴部片	細砂粒多。並。にぶい黄褐色。	内面軽い研磨。縄文 LR。	加曾利 E4 式
197	28	28区 W-1 グ4	深鉢	胴部片	細砂粒多。並。にぶい黄褐色。	内面軽い研磨。縄文 LR。	加曾利 E4 式
197	29	28区 W-1 グ	深鉢	胴部片	砂粒少。良・堅緻。赤褐色。	内面ナデ。縄文?。	加曾利 E4 式
197	30	28区 W-1 グ2	深鉢	口縁部片	砂粒多。良。にぶい褐色。	内面ナデ。縄文 LR。補修孔あり。	加曾利 E4 式
198	1	28区 O5 グ・V-1 グ	深鉢	口縁部片	細砂粒多。良・堅緻。灰黄褐色。	内面研磨。縄文 LR。	加曾利 E4 式
198	2	28区 X-2 グ	深鉢	口縁部突起	砂粒多。良。にぶい黄褐色。	内外面研磨。	加曾利 E4 式
198	3	28区 V3 グ2・W-1 グ・W-2 グ・X-3 グ	深鉢	口縁部片	砂粒多。良。褐色。	内面研磨。波状口縁。縄文 LR。	称名寺1式か
198	4	28区不明	深鉢	口縁部片	砂粒多。良・堅緻。にぶい黄褐色。	内面ナデ。小波状口縁把手。縄文 LR。	加曾利 E4 式
198	5	28区 Q3 グ	深鉢	口縁部突起	細砂粒多。良。にぶい黄褐色。	内面軽い研磨。縄文 LR。	加曾利 E4 式
198	6	28区 S-2 グ	深鉢	口縁部片	砂粒少。良。明褐色。	内面ナデ。小波状口縁。	加曾利 E4 式
198	7	28区 T-3 グ	深鉢	口縁部把手	砂粒多。良。にぶい褐色。	内面研磨。波状口縁。縄文 LR。	加曾利 E4 式
198	8	28区 X-4 グ	深鉢	口縁部把手	細砂粒少。良。にぶい黄褐色。	内面軽い研磨。縄文 LR。	加曾利 E4 式
198	9	28区 V-3 グ	深鉢	口縁部把手	砂粒少。良・堅緻。にぶい褐色。	内面軽い研磨。波状口縁。縄文 LR。	加曾利 E4 式
198	10	28区 W-5 グ	深鉢	口縁部把手	砂粒少。良・堅緻。褐灰色。	内面軽い研磨。波状口縁。縄文 LR。	加曾利 E4 式
198	11	28区 W-1 グ3	深鉢	口縁部片	砂粒多。良・軽質。にぶい黄褐色。	内面研磨。縄文 LR。	加曾利 E4 式
198	12	28区 V-1 グ・W-5 グ2・X-2 グ	深鉢	口縁部片	砂粒少。良。灰黄褐色。	内面研磨。縄文 LR。	称名寺1式か
198	13	28区 U-2 グ・V-2 グ	深鉢	口縁部片	細砂粒多。良。にぶい黄褐色。	内面軽い研磨。縄文 LR。	加曾利 E4 式
198	14	28区 U-3 グ・X-3 グ	深鉢	口縁部片	砂粒多。良。褐灰色。	内面研磨。波状口縁。縄文 LR。	加曾利 E4 式
199	1	28区 Y-5 グ2・Y-6 グ	浅鉢	口縁部片	砂粒多。良。灰褐色。	内外面研磨。内外面赤色塗彩。	勝坂式
199	2	28区 X-2 グ	浅鉢	口縁部片	砂粒多。良。にぶい褐色。	内外面研磨。縄文 LR。内外面赤色塗彩。	勝坂式～加曾利 E1 式
199	3	28区 P-5 グ	浅鉢	口縁部片	砂粒少。良。にぶい褐色。	内外面研磨。内外面赤色塗彩。	勝坂式～加曾利 E1 式
199	4	28区 L-3 グ2	浅鉢	口縁部片	石英・片岩多。良。褐色。	内外面研磨。内外面赤色塗彩。口径(42.0)。残存高8.8。	勝坂式～加曾利 E1 式
199	5	28区 C-3 グ・X-1 グ2	浅鉢	口縁部片	砂粒多。良。にぶい赤褐色。	内外面研磨。縄文 LR。内外面赤色塗彩。	勝坂式～加曾利 E1 式
199	6	28区 G-4 グ7	浅鉢	口縁～胴部片	砂粒多。良。赤褐色。	内外面研磨。内外面赤色塗彩。口径(41.0)。残存高14.0。	勝坂式～加曾利 E1 式
199	7	28区 G-4 グ2・不明	浅鉢	口縁部片	砂粒多。良。にぶい赤褐色。	内外面研磨。内外面赤色塗彩。	勝坂式～加曾利 E1 式
199	8	28区 X-1 グ2・X-2 グ6・X-4 グ	浅鉢	口縁～胴部 1/3	片岩多。良。にぶい赤褐色。	内外面研磨。内外面赤色塗彩。口縁部に人体文様「手」の貼付文あり。剥落した円形の貼付は「顔」の可能性あり。口径(28.0)。残存高9.2。	勝坂式～加曾利 E1 式
199	9	28区 G-4 グ2	浅鉢	口縁部片	片岩少。良・堅緻。にぶい赤褐色。	内外面研磨・光沢。内外面赤色塗彩。口径(20.7)。残存高4.8。	勝坂式～加曾利 E1 式
199	10	28区 X-6 グ・Y-6 グ2	浅鉢	口縁部片	砂粒多。良。にぶい褐色。	内外面軽い研磨。赤色塗彩不明。	勝坂式～加曾利 E1 式
199	11	28区 L-3 グ	浅鉢	把手	砂粒多。良。褐色。	内外面研磨・光沢。内外面赤色塗彩。	勝坂式～加曾利 E1 式
199	12	28区 O-2 グ	浅鉢	口縁部片	片岩多。良・堅緻。褐色。	内外面研磨。赤色塗彩不明。隆帯の文様がつく。	勝坂式～加曾利 E1 式
199	13	28区 W-1 グ2・W-2 グ・X-2 グ・X-3 グ3	浅鉢	口縁部～胴部 片	砂粒多。良。にぶい褐色。	内外面研磨。内外面赤色塗彩。口径(40.0)。残存高7.3。	勝坂式～加曾利 E1 式
199	14	28区 U-2 グ	浅鉢	口縁部片	片岩多。良・堅緻。にぶい褐色。	外面研磨。内面ナデ。外面と口唇部赤色塗彩。	勝坂式～加曾利 E1 式
200	1	28区 Q-2 グ(4号配石№122)・表採	浅鉢	胴部～底部	砂粒多。良。黒褐色。	内外面研磨・光沢。内外面赤色塗彩。底部外面磨減。底径11.0。残存高12.0。	勝坂式～加曾利 E1 式
200	2	28区 X-1 グ4	浅鉢	胴部片	砂粒少。良。鈍い赤褐色。	内外面研磨。内外面赤色塗彩。残存高7.6。	加曾利 E3 式
200	3	28区 W-1 グ・X-1 グ・X-2 グ	浅鉢	胴部～底部 1/2	砂粒多。良・堅緻。暗赤褐色。	内面研磨・光沢。内外面赤色塗彩。底面研磨光沢。赤色塗彩なし。底径10.8。残存高3.7。	加曾利 E2 式
200	4	28区 V-1 グ・X-1 グ3・X-2 グ3・Y-1 グ15・Y-2 グ	浅鉢	胴部上半1/4	砂粒多。良。褐色。	内外面研磨。内外面赤色塗彩。有孔鍔付土器系統。鍔部の円孔は、9～10cm間隔。隆帯で文様を構成。口径30.2。残存高10.3。	加曾利 E3 式
200	5	28区 W-3 グ3・W-4 グ2・X-3 グ2	浅鉢	頸部～胴部 1/3	細砂粒多。良。黒褐色。	内外面粗し、研磨・光沢。内外面赤色塗彩。隆帯で文様を構成。頸部に、刻目を伴う隆帯と太沈線による文様の一部あり。口径(17.8)。残存高12.2。	加曾利 E3 式
200	6	28区 X-1 グ4・X-2 グ2	浅鉢	胴部片	砂粒多。良。黒褐色。	内外面粗し、研磨・光沢。内外面赤色塗彩。凹線と隆帯で文様を構成。	加曾利 E3 式
200	7	28区 V-1 グ	浅鉢	口縁部片	砂粒多。良。黒褐色。	内面研磨。縄文施文。	
200	8	28区 I-1・3 グ・K-2 グ・L-3・4 グ・L-2 グ3・L-3 グ・X-1 グ	浅鉢	口縁～胴部片	砂粒多。良。にぶい黄褐色。	内外面粗し、研磨・光沢。内外面赤色塗彩。凹線で文様を構成。口径(15.6)。残存高13.0。	加曾利 E3 式

遺物観察表 (土器)

図版番号	報告番号	出土位置・接合関係	種別器種	残存状態	胎土・焼成・色調	特徴・その他 計測値(単位:cm、( )は推定値)	時期・備考
200	9	28区 U-2 グ 3	壺	口縁～胴部片	砂粒多。良。灰黄褐色。	内外面研磨・光沢。内外面赤色塗彩。口径(10.0)。残存高 7.5。	加曾利 E3 式
200	10	28区 X-2 グ 2・K-1 グ	浅鉢	胴部片	砂粒少。良。堅緻。にぶい黄褐色。	内外面研磨・光沢。縄文 RL。内外面赤色塗彩。	加曾利 E3 式
201	1	28区 IJ-1・2 グ 2・J-2 グ 2・J-3 グ・K-2 グ	深鉢	口頸部片	細砂粒多。良。にぶい黄褐色。	波状口縁で袋状の把手がつく。内面ナデ。縄文 LR。口径 30.6。残存高 12.8。	称名寺 1 式(中津系)
201	2	28区 V-5 グ	深鉢	口縁部把手	細砂粒多。良。黒褐色。	内面ナデ。縄文 LR。	称名寺 1 式
201	3	28区 I-3 グ 2 層	深鉢	口縁部片	砂粒多。良。黄褐色。	内面ナデ。小波状口縁。縄文 LR。	称名寺 1 式
201	4	28区不明	深鉢	胴部片	細砂粒少。良。にぶい橙色。	内面軽い研磨。縄文 RL。	加曾利 E4 式
201	5・6	28区 V-2 グ 2・V-3 グ・X-3 グ	深鉢	口縁部片	細砂粒多。良。橙色。	筒状把手がつく。内面軽い研磨。縄文 LR。	称名寺 1 式(中津系)
201	7	28区 U-2 グ 2	深鉢	胴部片	砂粒多。良。にぶい橙色。	内面軽い研磨。縄文 LR。	称名寺 1 式
201	8	28区 S-4 グ 2 層	深鉢	口縁部把手	砂粒少。良。暗褐色。	内面研磨。	称名寺 1 式
201	9	28区 U-1 グ	深鉢	口縁部把手	砂粒多。良。軽質。橙色。	内外面ナデ。中空様の把手。内外面に円孔がつく。	称名寺 1 式
201	10	28区 V-2 グ	深鉢	口縁部片	砂粒多。良。黄褐色。	内面ナデ。小波状口縁。縄文 LR。	称名寺 1 式
201	11	28区 Y-2 グ	深鉢	口縁部片	細砂粒多。良。軽質。にぶい黄褐色。	内面研磨。縄文 LR。	称名寺 1 式
201	12	28区 Y-3 グ	深鉢	口縁部片	砂粒多。良。黄褐色。	内面ナデ。小波状口縁。縄文無節 L。	称名寺 1 式
201	13	28区 X-4 グ	深鉢	口縁部片	砂粒多。良。黄褐色。	内面ナデ。小波状口縁。縄文 LR。	称名寺 1 式
201	14	28区 X-1 グ	深鉢	口縁部片	砂粒多。良。にぶい黄褐色。	内面阿研磨・光沢。縄文無節 L。	称名寺 1 式
201	15	28区 U-2 グ	深鉢	口縁部片	砂粒多。良。灰黄褐色。	内面ナデ。小波状口縁。縄文 LR。	称名寺 1 式
201	16	28区 Y-5 グ	深鉢	口縁部片	細砂粒多。良。軽質。にぶい黄褐色。	内面研磨。縄文 LR。	称名寺 1 式
201	17	28区 V-1 グ	深鉢	口縁部片	細砂粒多。良。軽質。黒褐色。	内面軽い研磨。	称名寺 2 式
201	18	28区 W-1 グ	深鉢	胴部片	砂粒多。良。褐色。	内面研磨。無節 L。	称名寺 1 式
201	19	28区 S-3 グ 2 層	深鉢	胴部片	細砂粒多。良。軽質。橙色。	内面研磨。縄文無節 L。	称名寺 1 式
201	20	28区 V-2 グ	深鉢	胴部片	砂粒多。良。褐色。	内面研磨。縄文 LR。	称名寺 1 式
202	1	28区 W-5 グ	深鉢	口頸部片	砂粒多。良。明黄褐色。	内面軽い研磨。縄文 LR。	称名寺 1 式
202	2	28区 W-2 グ	深鉢	口縁部把手	細砂粒多。良。にぶい橙色。	内面研磨。縄文 LR。	称名寺 1 式
202	3	28区 W-2 グ	深鉢	口縁部把手	砂粒多。良。灰黄褐色。	内外面軽い研磨。	称名寺 1 式
202	4	28区 W-1 グ	深鉢	口縁部把手	細砂粒多。良。軽質。にぶい黄褐色。	内面軽い研磨。	称名寺 1 式
202	5	28区 W-1 グ	深鉢	口縁部把手	細砂粒多。良。軽質。にぶい黄褐色。	内面軽い研磨。縄文 LR。	称名寺 1 式
202	6	28区 X-24 グ	深鉢	口縁部把手	細砂粒多。良。黒褐色。	環状把手。内面研磨。縄文 RL。	称名寺 1 式
202	7	28区 X-3 グ	深鉢	口縁部片	砂粒多。良。灰黄褐色。	内面ナデ。小波状口縁。縄文 LR。	称名寺 1 式
202	8	28区 W-1 グ	深鉢	口縁部片	細砂粒多。良。軽質。褐色。	内面軽い研磨。波状口縁。波頂部に円環状の把手が付く。	称名寺 1 式
202	9	28区 V-4 グ	深鉢	胴部片	砂粒多。良。褐色。	内面研磨。縄文無節 L。	称名寺 1 式
202	10	28区 V-3 グ・W-2 グ 2	深鉢	口縁部片	細砂粒多。良。にぶい黄褐色。	内面粗い研磨。縄文 LR。	称名寺 1 式
202	11	28区 V-1 グ	深鉢	胴部片	砂粒多。良。明赤褐色。	内面研磨。縄文 LR。	称名寺 1 式
202	12	28区 U-1 グ	深鉢	口縁部片	砂粒多。良。にぶい黄褐色。	内面ナデ。小波状口縁。縄文 LR。	称名寺 1 式
202	13	28区 U-1 グ	深鉢	胴部片	砂粒多。良。明褐色。	内面研磨。縄文 LR。	称名寺 1 式
202	14	28区 U-1 グ	深鉢	胴部片	砂粒多。良。明褐色。	内面研磨。縄文 LR。	称名寺 1 式
202	15	28区 X-3 グ 2	深鉢	胴部片	砂粒多。良。にぶい黄褐色。	内面研磨。無節 L。	称名寺 1 式
202	16	28区 V-1 グ 2	深鉢	胴部片	砂粒多。良。灰褐色。	内面研磨。縄文 LR。	称名寺 1 式
202	17	28区 U-1 グ・V-1 グ・W-1 グ・W-2 グ 4・X-1 グ・X-2 グ・X-3 グ	深鉢	口縁～胴部	砂粒多。良。褐色。	内面研磨。縄文 LR。口径(22.0)。残存高 17.9。	称名寺 1 式
202	18	28区 I・J-3・4 グ 2・J-3 グ 2	深鉢	胴部片	細砂粒多。良。にぶい赤褐色。	内面軽い研磨。縄文 LR。	称名寺 1 式
203	1	28区 V-2 グ・W-1 グ 9	深鉢	口縁～胴部	細砂粒少。良。にぶい橙色・灰黄褐色。	内面研磨・光沢。縄文 RL。口径(24.0)。残存高 17.0。	称名寺 1 式
203	2	28区 V-1 グ・W-1 グ 4・X-1 グ 5	深鉢	口頸部～胴部片	砂粒多。良。褐色。	内外面軽いナデ。口縁部に 1 条の沈線。胴部に櫛描きの斜行文を施す。残存高 19.2。	称名寺 1 式
203	3	28区 T-3 グ・V-1 グ	深鉢	胴～底部 1/4	砂粒多。良。明赤褐色。	内面ナデ。縄文無節 L。底径(7.0)。残存高 12.2。	称名寺 1 式
203	4	28区 U-1 グ・U-2 グ・V-1 グ・V-2 グ 6・W-2 グ・X-1 グ 6・X-3 グ 2・X-4 グ	深鉢	口縁～胴部 1/4	砂粒多。良。黒褐色。	内面軽い研磨。櫛描き波状文を縦位に施文。口径 36.0。残存高 26.0。	称名寺 1 式
203	5	28区 V-1 グ	深鉢	胴部片	砂粒多。良。にぶい黄褐色。	内面研磨。縄文 LR。	称名寺 1 式
203	6	28区 R-2 グ 2 層	深鉢	胴部片	砂粒多。良。褐色。	内面研磨。縄文 LR。	称名寺 1 式
203	7	28区 P-3 グ 2 層	深鉢	口縁部片	細砂粒少。良。軽質。浅黄褐色。	内面軽い研磨。口縁部の内側へ押し曲げた折れがつく。	称名寺 1 式
203	8	28区 V-1 グ 7	深鉢	胴部片	砂粒多。良。黒褐色。	内面ナデ。	称名寺 1 式
204	1	28区 W-5 グ・V-4 グ	深鉢	口縁～胴部片	砂粒多。良。にぶい黄褐色。	内面軽い研磨。口径(18.0)。残存高 11.6。	称名寺 2 式
204	2	28区 W-1 グ 4	深鉢	胴部片	細砂粒多。良。軽質。褐色。	内外面研磨。残存高 10.0。	称名寺 2 式
204	3	28区 U-2 グ・V-1 グ・V-2 グ・焼土掘方	深鉢	口頸部 1/3	砂粒少。良。黒褐色。	内外面研磨。口径 16.0。残存高 4.4。	称名寺 2 式
204	4	28区 V-1 グ・V-2 グ 8・W-4 グ	深鉢	口縁部片	砂粒多。良。黒褐色。	内外面研磨・光沢。口唇部に沈線が巡る。縄文 LR。口径(17.2)。残存高 5.2。	称名寺 2 式
204	5	28区 W-2 グ 2	深鉢	胴部	砂粒多。良。黒褐色。	内外面研磨・光沢。残存高 8.0。	称名寺 2 式
204	6	28区 W-2 グ・X-1 グ	深鉢	胴部片	砂粒少。良。黄褐色。	内面ナデ。残存高 6.5。	三十桶場式
204	7	28区 W-4 グ 12	深鉢	口縁～胴部 2/3	砂粒多。良。にぶい黄褐色。	内外面軽い研磨。口径 5.4。残存高 12.3。	称名寺 2 式
204	8	28区 V-1 グ・V-3 グ 24・W-4 グ 10	深鉢	口縁～底部 1/3	細砂粒少。良。にぶい黄褐色。	小波状口縁。内面粗いナデ。外面ナデ。口径(29.0)。底径 8.0。残存高 37.0。	称名寺式
204	9	28区 X-1 グ 8	深鉢	口縁～胴部	細砂粒多。良。黒褐色。	内外面軽い研磨。口径 25.4。残存高 17.5。	称名寺式
204	10	28区 X-1 グ	深鉢	胴部片	細砂粒多。良。軽質。灰黄褐色。	内外面軽い研磨。	称名寺式
204	11	28区 X-1 グ 2	深鉢	口縁部片	細砂粒多。良。明黄褐色。	内外面ナデ。口径 35.0 残存高 13.1。	称名寺式
205	1	28区 P-3 グ 3 層	深鉢	口縁部片	砂粒多。良。褐灰色。	内面研磨。列点文。	称名寺 2 式
205	2	28区 W-1 グ	深鉢	口縁部片	細砂粒少。良。黒褐色。	内面軽い研磨。列点文。	称名寺 2 式
205	3	28区 U-2 グ	深鉢	胴部片	砂粒多。良。にぶい褐色。	内面研磨。列点文。	称名寺 2 式
205	4	28区 T-1 グ 2 層	深鉢	胴部片	砂粒多。良。黒褐色。	内面ナデ。列点文。	称名寺 2 式
205	5	28区 Y-5 グ	深鉢	胴部片	砂粒多。良。黒褐色。	内面研磨。列点文。	称名寺 2 式
205	6	28区 V-1 グ	深鉢	胴部片	砂粒多。良。堅緻。褐灰色。	内面研磨・光沢。列点文。	称名寺 2 式
205	7	28区 W-2 グ	深鉢	胴部片	砂粒多。良。灰黄褐色。	内面研磨。列点文。	称名寺 2 式
205	8	28区 T-4 グ 2 層	深鉢	胴部片	細砂粒多。良。堅緻。にぶい黄褐色。	内外面粗いナデ。	称名寺 2 式
205	9	28区 W-1 グ・X-2 グ・X-3 グ	深鉢	胴部片	砂粒多。良。褐色。	内面粗いナデ。列点文。	称名寺 2 式
205	10	28区 V-2 グ 2	深鉢	胴部	砂粒多。良。明褐色。	内面軽い研磨。	称名寺 2 式
205	11	28区 U-6 グ	深鉢	口縁部片	細砂粒少。良。軽質。灰褐色。	内面軽い研磨。縄文 LR。	称名寺 2 式
205	12	28区 P-2 グ 2 層	深鉢	口縁部片	細砂粒多。良。褐色。	内外面軽い研磨。	称名寺 2 式
205	13	28区 Q-2 グ 2 層	深鉢	口縁部片	細砂粒少。良。褐色。	内面軽い研磨。縄文無節 L。	称名寺 2 式
205	14	28区 X-1 グ	深鉢	口縁部片	砂粒多。良。明褐色。	内面研磨・光沢。外面ナデ。	称名寺 2 式
205	15	28区 W-1 グ 2	深鉢	口縁部片	細砂粒多。良。にぶい褐色。	内面ナデ。	称名寺 2 式
205	16	28区 T-1 グ 1 層	深鉢	口縁部片	細砂粒多。良。軽質。黒褐色。	内外面研磨・光沢。口唇部に沈線が巡る。	称名寺 2 式
205	17	28区 M-4 グ 1 層・X-4 グ 2	深鉢	口縁～胴部	砂粒多。良。褐灰色。	内面ナデ。	称名寺 2 式

遺物観察表 (土器)

図版番号	報告番号	出土位置・接合関係	種別器種	残存状態	胎土・焼成・色調	特徴・その他 計測値(単位:cm、( )は推定値)	時期・備考
205 図	18	28 区 W-5 グ	深鉢	口縁部片	砂粒少。良。灰黄褐色。	内面軽い研磨。	称名寺2式
205 図	19	28 区 W-1 グ	深鉢	口縁部把手	砂粒多。良・堅緻。灰黄褐色。	内面粗いナデ。	称名寺2式
205 図	20	28 区 W-3 グ	深鉢	口縁部片	細砂粒多。良・軽質。黒褐色。	内外面研磨・光沢。	称名寺2式
205 図	21	28 区 R-3 グ 2 層	深鉢	口縁部片	細砂粒多。良・軽質。にぶい黄褐色。	内外面軽い研磨。波状口縁。	称名寺2式
205 図	22	28 区 W-1 グ	深鉢	胴部	細砂粒多。良・軽質。灰黄褐色。	内外面軽い研磨。波状口縁。	称名寺2式
205 図	23	28 区 V-3 グ	深鉢	胴部	細砂粒多。良・軽質。灰黄褐色。	内外面軽い研磨。波状口縁。	称名寺2式
205 図	24	28 区 U-3 グ	深鉢	胴部	細砂粒多。良・軽質。黒褐色。	内外面軽い研磨。波状口縁。	称名寺2式
205 図	25	28 区 W-2 グ	深鉢	胴部	砂粒多。良。黒褐色。	内面研磨・光沢。	称名寺2式
205 図	26	28 区 W-2 グ	深鉢	胴部	砂粒多。良。灰黄褐色。	内面研磨・光沢。	称名寺2式
205 図	27	28 区 V-4 グ	深鉢	胴部	砂粒多。良。明褐色。	内面研磨・光沢。	称名寺2式
205 図	28	28 区 V-3 グ	深鉢	胴部	細砂粒多。良・軽質。明黄褐色。	内外面軽い研磨。縄文 LR。	称名寺2式
205 図	29	28 区 X-1 グ	深鉢	胴部	細砂粒多。良・軽質。橙色。	内外面軽い研磨。	称名寺2式
206 図	1	28 区 X-1 グ	深鉢	胴部	細砂粒多。良・軽質。橙色。	内外面軽い研磨。	称名寺2式
206 図	2	28 区 W-1 グ 4	深鉢	胴部片	砂粒多。良。黒褐色。	内面研磨。	称名寺2式
206 図	3	28 区 W-1 グ 9・X-1 グ	深鉢	胴部片	砂粒多。良。暗褐色。	外面研磨。内面粗いナデ。	称名寺2式
206 図	4	28 区 X-1 グ	深鉢	口縁部片	砂粒多。良。明赤褐色。	内外面研磨・光沢。	称名寺2式
206 図	5	28 区 X-2 グ 2	深鉢	口縁部片	細砂粒多。良。暗褐色。	内面軽い研磨。縄文 LR。	称名寺2式
206 図	6	28 区 W-5 グ 2	深鉢	口縁部片	砂粒多。良。黒褐色。	内面研磨。縄文 LR。	堀之内1式
206 図	7	28 区 W-2 グ	壺形	口縁部片	砂粒少。良・堅緻。黒褐色。	内面研磨。	堀之内1式
206 図	8	28 区 V-1 グ	深鉢	胴部片	砂粒多。良。灰黄褐色。	内面軽い研磨。	堀之内1式
206 図	9~11 同個体	28 区 T-1 グ 2 層・V-2 グ 8	深鉢	胴部片	砂粒多。良・堅緻。にぶい赤褐色・灰褐色。	内面研磨・光沢。列点文。	堀之内1式
206 図	12	28 区 T-1 グ 1 層・U-1 グ 2・W-1 グ・W-2 グ	壺形	胴部片	砂粒多。良。にぶい黄褐色。	内面ナデ。	三十稲場式系
206 図	13	28 区 X-2 グ	深鉢	口縁部片	細砂粒多。良。灰黄褐色・にぶい褐色。	内面ナデ。	三十稲場式
206 図	14	28 区 W-4 グ	壺形	口縁部片	砂粒少。良・堅緻。灰黄褐色。	内面研磨。	三十稲場式
206 図	15	28 区 Q-1 グ 1 層	深鉢	口縁部片	細砂粒多。良。明赤褐色。	内面軽い研磨。	堀之内1式
206 図	16	28 区 表採	深鉢	胴部片	細砂粒多。良・堅緻。にぶい褐色。	内面ナデ。	三十稲場式系
206 図	17	28 区 X-3 グ	深鉢	胴部片	細砂粒多。良・堅緻。にぶい褐色。	内面ナデ。	三十稲場式
206 図	18	28 区 X-2 グ	深鉢	胴部片	砂粒多。良。黒褐色。	内面ナデ。	三十稲場式系
207 図	1	28 区 V-1 グ 10	注口付浅鉢	口縁～胴部 1/2	細砂粒多。良・軽質。にぶい黄褐色。	内外面研磨。縄文 LR。口径 31.0。残存高 11.3。	称名寺1式
207 図	2	28 区 X-2 グ 2	浅鉢	口縁部	細砂粒多。良・軽質。褐色。	内面ナデ。縄文 LR。	称名寺1式
207 図	3	28 区 W-3 グ	浅鉢	口縁部片	細砂粒多。良。褐色。	内面軽い研磨。縄文 LR。	称名寺1式
207 図	4	28 区 X-2 グ	浅鉢	口縁部片	砂粒多。良。灰黄褐色。	内外面軽い研磨。縄文 0 段多条 LR。	称名寺1式
207 図	5	28 区 X-4 グ 2・W-5 グ	浅鉢	口縁部	細砂粒多。良・軽質。灰黄褐色。	内面ナデ。波状口縁。縄文 RL。	称名寺1式
207 図	6	28 区 U-2 グ	注口付浅鉢	注口部片	細砂粒多。良・軽質。褐色。	内外面研磨。	称名寺2式
207 図	7	28 区 X-6 グ	注口付浅鉢	注口部片	細砂粒多。良。明黄褐色。	内外面軽い研磨。縄文 LR。	称名寺2式
207 図	8	28 区 V-1 グ 7	浅鉢	胴部片	細砂粒多。良。黒褐色。	内外面研磨・光沢。	称名寺1式
208 図	1	28 区 W-2 グ 4	注口付浅鉢	口頸部片	細砂粒多。良。黒褐色。	内外面研磨・光沢。内外面赤色塗彩。口径 31.2。残存高 11.0。	称名寺2式
208 図	2	28 区 X-2 グ 8	浅鉢	口縁部片	砂粒少。良・堅緻。暗赤褐色。	内外面研磨・光沢。赤色塗彩不明。	堀之内1式
208 図	3	28 区 V-2 グ	注口付浅鉢	注口部片	細砂粒多。良。灰黄褐色。	内外面研磨・光沢。	堀之内1式
208 図	4	28 区 W-5 グ 4	浅鉢	口縁部片	砂粒少。良。暗褐色。	内外面研磨・光沢。表裏面に黒色の付着物。おそらく内外面赤色塗彩。	称名寺2式
208 図	5	28 区 X-1 グ	注口付土器	注口部片	細砂粒多。良。褐色。	外面軽い研磨。	堀之内1式
208 図	6	28 区 W-1 グ	注口付土器	注口部片	細砂粒多。良。褐色。	内面ナデ。外面研磨。	堀之内1式
208 図	7	28 区 V-2 グ	壺形	胴部片	砂粒少。良。灰黄褐色。	内外面研磨。	称名寺式
208 図	8	28 区 U-2 グ	壺形	胴部片	砂粒少。良・堅緻。にぶい褐色。	内外面研磨。内外面赤色塗彩。	称名寺2式
208 図	9	28 区 V-2 グ	浅鉢か	口縁部片	砂粒多。良。黒褐色。	内外面軽い研磨。口縁部内面に文様帯あり。	称名寺1式
208 図	10	28 区 W-1 グ	深鉢	胴部片	細砂粒少。良・軽質。褐色。	内面ナデ。	三十稲場式
208 図	11	28 区 W-1 グ	深鉢	胴部片	砂粒多。良。灰黄褐色。	内面軽い研磨。	三十稲場式
208 図	12	28 区 X-1 グ	深鉢	胴部片	砂粒多。良。褐色。	内面軽い研磨。	三十稲場式
208 図	13	28 区 W-2 グ	深鉢	口縁部片	砂粒多。良。褐色。	内外面研磨。	堀之内1式
209 図	1	28 区 W-1 グ・W-2 グ・X-1 グ	深鉢	口縁部片	砂粒多。良。にぶい黄褐色。	内外面ナデ。口径(29.0)。残存高 9.3。	称名寺式
209 図	2	28 区 W-1 グ・X-1 グ	深鉢	口縁部片	砂粒多。良。暗褐色。	内面軽い研磨。	称名寺式
209 図	3	28 区 X-1 グ 2	深鉢	口縁部片	細砂粒多。良。灰黄褐色。	内外面ナデ。口径(28.0)。残存高 10.0。	称名寺式
209 図	4	28 区 U-2 グ	鉢か	口縁部片	細砂粒多。良・軽質。灰黄褐色。	内外面研磨・光沢。	称名寺式
209 図	5	28 区 W-1 グ	深鉢	口縁部片	砂粒少。良・堅緻。黒褐色。	内面ナデ。外面軽い研磨。	称名寺式
209 図	6	28 区 W-1 グ 3	深鉢	口縁部片	砂粒多。良。黒褐色。	内外面軽い研磨。	称名寺式
209 図	7	28 区 W-1 グ	深鉢	口縁部片	細砂粒多。良・軽質。にぶい黄褐色。	内外面研磨。	称名寺式
209 図	8	28 区 V-2 グ 2	深鉢	口縁部片	砂粒少。良・軽質。褐色。	内外面軽い研磨。	称名寺式
209 図	9	28 区 V-1 グ 2	深鉢	口縁部片	砂粒多。良。黒褐色。	内面軽い研磨。	称名寺式
209 図	10	28 区 X-2 グ	深鉢	口縁部片	細砂粒少。良・軽質。褐灰色。	内外面ナデ。	称名寺式
209 図	11	28 区 X-3 グ	深鉢	口縁部片	砂粒多。良。黒褐色。	内外面軽い研磨。	称名寺式
209 図	12	28 区 U-2 グ	深鉢	口縁部片	砂粒多。良。にぶい褐色・黒褐色	内外面ナデ。	称名寺式
209 図	13	28 区 Y-2 グ	深鉢	口縁部片	細砂粒多。良。黒褐色。	内外面ナデ。	称名寺式
209 図	14	28 区 W-1 グ	深鉢	胴部片	砂粒多。良。黒褐色。	内外面軽い研磨。	称名寺式
209 図	15	28 区 W-4 グ	深鉢	口縁部片	砂粒多。良。にぶい黄褐色。	内外面研磨・光沢。	称名寺式
209 図	16	28 区 V-1 グ	深鉢	胴部片	砂粒多。良。にぶい褐色。	内外面軽い研磨。	称名寺式
209 図	17	28 区 W-2 グ	深鉢	口縁部片	砂粒多。良。褐色。	内外面研磨・光沢。	称名寺式
209 図	18	28 区 X-1 グ・X-3 グ	深鉢	胴部片	砂粒多。良。黒褐色。	内外面軽い研磨。胎土に木の葉の痕跡有。	称名寺式
209 図	19	28 区 W-2 グ	深鉢	胴部片	砂粒多。良。にぶい黄褐色。	内面軽い研磨。	称名寺式
209 図	20	28 区 W-1 グ	深鉢	胴部片	砂粒多。良。明赤褐色。	内外面ナデ。	称名寺式
210 図	1	28 区 W-1 グ	深鉢	口縁部片	細砂粒多。良。黒褐色。	内面研磨。	称名寺式
210 図	2	28 区 X-6 グ	深鉢	口縁部片	砂粒多。良。にぶい褐色。	内面ナデ。	称名寺式
210 図	3	28 区 V-1 グ	深鉢	口縁部片	砂粒多。良。黒褐色。	内面研磨。外面ナデ	称名寺式
210 図	4	28 区 X-3 グ	深鉢	胴部片	砂粒多。良。にぶい褐色。	内外面研磨。	称名寺式
210 図	5	28 区 T-1 グ・U-1 グ・W-3 グ・X-4 グ 2	深鉢	口縁～胴部	砂粒多。良。褐色。	内外面軽い研磨。	称名寺1式
210 図	6	28 区 W-1 グ	深鉢	胴部片	砂粒多。良。黒褐色。	内面粗いナデ。	称名寺式
210 図	7	28 区 W-4 グ	深鉢	胴部片	細砂粒多。良。にぶい黄褐色。	内面粗いナデ。	称名寺式
210 図	8	28 区 X-2 グ	深鉢	胴部片	細砂粒多。良・軽質。灰黄褐色。	内面軽い研磨。	称名寺式
210 図	9	28 区 V-2 グ	深鉢	胴部片	細砂粒多。良・軽質。黄褐色。	内面軽い研磨。	称名寺式
210 図	10	28 区 V-1 グ	深鉢	胴部片	砂粒多。良。黒褐色。	内面ナデ。	称名寺式

遺物観察表 (土器)

図版番号	報告番号	出土位置・接合関係	種別器種	残存状態	胎土・焼成・色調	特徴・その他 計測値(単位:cm、( )は推定値)	時期・備考
210	11	28区 X-2グ	深鉢	胴部片	砂粒多。良・堅緻。にぶい黄褐色。	内面軽い研磨。	称名寺式
210	12	28区 X-3グ	深鉢	胴部片	細砂粒多。良・軽質。灰黄褐色。	内外面軽い研磨。	称名寺式
210	13	28区 W-2グ	深鉢	胴部片	砂粒多。良。灰黄褐色。	内外面軽い研磨。	称名寺式
210	14	28区 V-4グ	深鉢	胴部片	細砂粒多。良。にぶい黄褐色。	内外面ナデ。	称名寺式
210	15	28区 V-2グ	壺形	胴部片	砂粒少。並。黒褐色。	内面ナデ。外面研磨・光沢。	称名寺式
210	16	28区 X-3グ	深鉢	胴部片	砂粒多。良。黒褐色。	内面軽い研磨。	称名寺式
210	17	28区 V-1グ	深鉢	口縁部片	細砂粒多。良・軽質。黒褐色。	内外面軽い研磨。	称名寺式
210	18	28区 X-1グ2	深鉢	口縁部片	細砂粒多。良・軽質。灰黄褐色。	内面ナデ。	称名寺式
210	19	28区 U-2グ・V-1グ6・V-2グ・W-1グ・X-3グ	深鉢	口縁～胴部片	砂粒多。良。にぶい赤褐色。	内外面ナデ。口径24.0。残存高21.5。	称名寺式
210	20	28区 V-2グ12	深鉢	口縁～胴部片1/4	砂粒多。良・軽質。黒褐色。	内面ナデ。口径(31.2)。残存高10.1。	称名寺2式
210	21	28区 W-1グ・W-2グ	深鉢	胴部片	砂粒多。良。にぶい黄褐色。	内面ナデ。外面軽い研磨。残存高9.0。	称名寺式
211	1	28区 V-1グ・W-2グ3	深鉢	口縁～胴部片	砂粒多。良・堅緻。にぶい黄褐色。	内面粗い研磨。縄文LR。	称名寺式
211	2	28区 S-4グ2層	深鉢	口縁部片	細砂粒多。良。橙色。	内面ナデ。	称名寺式
211	3	28区 X-1グ25	深鉢	口縁～胴部片1/4	砂粒多。良。褐色。	内面ナデ。口径(33.0)。残存高21.0。	称名寺式
211	4	28区 W-2グ	深鉢	口縁部片	細砂粒多。良・軽質。にぶい褐色。	内外面軽い研磨。	称名寺式
211	5	28区 U-1グ・X-1グ2	深鉢	口縁部片	細砂粒多。良。にぶい黄褐色。	内面ナデ。	称名寺式
211	6	28区 W-1グ2・28区2・不明	深鉢	口頸部片	細砂粒多。良・軽質。褐色。	内面軽い研磨。口径(41.0)。残存高18.5。	称名寺式
211	7	28区 V-1グ2	深鉢	胴部片	細砂粒多。良。暗褐色。	内外面ナデ。	称名寺式
211	8	28区 X-1グ	鉢か	胴部片	細砂粒多。良。黒褐色。	内外面研磨・光沢。	称名寺式
211	9	28区 X-3グ	深鉢	胴部片	細砂粒多。良・軽質。にぶい黄褐色。	内外面ナデ。	称名寺式
211	10	28区 W-2グ4	深鉢	口縁～胴部片	砂粒多。良。にぶい黄褐色。	内面ナデ。	称名寺式
211	11・12 同個体	28区 Y-5グ3	深鉢	口縁部片	砂粒多。良。黒褐色。	内面軽い研磨。	称名寺式
211	13	28区 W-1グ2・W-2グ2・X-1グ	深鉢	口頸部片1/4	砂粒多。良。黒褐色。	内面ナデ。縄文無節口。口径27.4。残存高10.2。	称名寺式
212	1	28区 U-2グ・V-1グ2・V-2グ4・W-2グ・X-1グ	深鉢	口頸部片1/3	砂粒多。良。黒褐色。	内面ナデ。外面軽い研磨。口径39.4。残存高10.0。	称名寺式(茂沢類型)
212	2	28区 V-2グ2・W-1グ・W-2グ9	深鉢	口頸部片3/4	砂粒多。良。黒褐色。	内面ナデ。外面軽い研磨。口径(41.5)。残存高7.0。	称名寺式(茂沢類型)
212	3	28区 W-5グ3	深鉢	胴部片	砂粒多。良。黒褐色。	内外面研磨。残存高12.3。	称名寺式(茂沢類型)
212	4	18区 S-24グ3層・T-23グ3層・28区 W-1グ2・X-1グ	深鉢	口頸部片1/3	砂粒多。良。灰褐色。	内面ナデ。外面軽い研磨。口径29.2。残存高6.5。	称名寺式(茂沢類型)
212	5	28区 X-1グ	深鉢	口縁部片	砂粒多。良。にぶい黄褐色。	内外面ナデ。	称名寺式(茂沢類型)
212	6	28区 V-1グ	深鉢	口縁部片	砂粒多。良。褐色。	内外面軽い研磨。	称名寺式(茂沢類型)
212	7	28区 X-5グ4	深鉢	口縁部片	砂粒多。良。灰黄褐色。	頸部に橋状把手がつく。波状口縁。内外面ナデ。	称名寺式(茂沢類型)
212	8・9 同個体	28区 W-2グ10	深鉢	頸部～胴部片	砂粒多。良。暗褐色。	内外面研磨。	称名寺式(茂沢類型)
212	10	28区 X-1グ2	深鉢	口縁部片	砂粒多。良・軽質。にぶい黄褐色。	内外面軽い研磨。	称名寺式(茂沢類型)
212	11	28区 W-1グ2・X-1グ・X-3グ10	深鉢	口縁部片	砂粒多。良。暗赤褐色。	内外面ナデ。	称名寺式(茂沢類型)
212	12	28区 U-2グ2	深鉢	頸部片	砂粒多。良。にぶい黄褐色。	内外面研磨。	称名寺式(茂沢類型)
212	1	28区 X-1グ	深鉢	口縁部片	細砂粒少。良。黒褐色。	内面軽い研磨。	堀之内1式
213	2～4 同個体	28区 X-1グ6	深鉢	口縁～胴部片1/3	細砂粒多。良・軽質。黒褐色・にぶい赤褐色。	内面軽い研磨。口径(19.0)残存高9.7。	堀之内1式(茂沢類型)
213	5	28区 W-1グ5	深鉢	口縁～胴部片1/3	砂粒少。良。褐色。	内面軽い研磨。縄文LR。口径(12.0)残存高6.2。	堀之内1式(茂沢類型)
213	6	28区 V-2グ	深鉢	口縁部片	細砂粒多。良。褐色。	内面研磨。縄文LR。	堀之内1式(茂沢類型)
213	7	28区 U-3グ・W-2グ4	深鉢	口縁～胴部片1/3	細砂粒少。良。灰黄褐色。	内面研磨光沢。口径(21.4)。残存高8.0。	堀之内1式(茂沢類型)
213	8	28区 W-1グ4	深鉢	口縁～頸部片1/3	砂粒少。良。黒褐色。	内面軽い研磨。口径(18.0)。残存高6.5。	堀之内1式(茂沢類型)
213	9	28区 W-1グ6	深鉢	頸部～胴部片	細砂粒少。良・軽質。黒褐色。	内面軽い研磨。縄文LR。残存高5.2。	堀之内1式
213	10	28区 W-1グ4・W-2グ2	深鉢	口縁～胴部片2/3	砂粒少。良・軽質。にぶい褐色。	波状口縁。内面軽い研磨。口径20.6。残存高12.4。	堀之内1式(茂沢類型)
213	11	28区 X-4グ	深鉢	口縁部片	細砂粒多。良。にぶい黄褐色。	内面研磨。	堀之内1式(茂沢類型)
213	12	28区 N-3グ	深鉢	口縁部片	細砂粒少。良。にぶい褐色。	内面軽い研磨。	堀之内1式(茂沢類型)
213	13	28区 V-2グ2・不明	深鉢	口縁部片	細砂粒少。良・軽質。灰黄褐色。	内面軽い研磨。縄文LR。	堀之内1式
213	14	28区 W-2グ	深鉢	口縁部片	細砂粒多。良。褐色。	内面研磨。縄文LR。	堀之内1式(茂沢類型)
213	15	28区 W-4グ	深鉢	口縁部片	砂粒多。良。にぶい黄褐色。	内面ナデ。壺形。	堀之内1式(茂沢類型)
213	16	28区 X-2グ	深鉢	口縁部片	砂粒多。良。灰褐色。	内面ナデ。壺形。	堀之内1式(茂沢類型)
213	17	28区 W-1グ・X-1グ3	鉢	口縁～胴部片	砂粒少。良・軽質。黒褐色。	内外面研磨・光沢。縄文LR。	堀之内1式
213	18	28区 W-2グ	深鉢	口縁部片	細砂粒多。良・軽質。灰黄褐色。	内面ナデ。壺形。	堀之内1式(茂沢類型)
214	1	28区 W-1グ5・X-1グ	深鉢	口縁～胴部片1/4	細砂粒多。良・軽質。黒褐色。	内面軽い研磨。縄文LR。口径(13.5)。残存高6.5。	堀之内1式
214	2	28区 T-3グ1層・T-3グ2層・U-2グ2	深鉢	口縁～胴部片1/2	砂粒多。良。黒褐色。	内面軽い研磨。縄文LR。壺形。口径(14.2)残存高6.5。	堀之内1式(茂沢類型)
214	3	28区 V-2グ・V-3グ・X-3グ2	深鉢	口縁部片	細砂粒多。良。黒褐色。	内外面研磨。小波状口縁。口径(17.0)。残存高4.3。	堀之内1式
214	4	28区 P-2グ	深鉢	胴部片	細砂粒多。良。にぶい褐色。	内面ナデ。縄文LR。	堀之内1式(茂沢類型)
214	5	28区 W-1グ	深鉢	胴部片	細砂粒多。良。黒褐色。	内面研磨。縄文LR。残存高4.5。	堀之内1式(茂沢類型)
214	6	28区 X-4グ	深鉢	胴部片	砂粒多。良。褐色。	内外面軽い研磨。	堀之内1式
214	7	28区 V-3グ2	深鉢	胴部片	細砂粒少。良・軽質。極暗褐色。	内面軽い研磨。縄文RL。	堀之内1式
214	8	28区 U-2グ3	深鉢	口縁～胴部片	砂粒多。良。にぶい黄褐色。	内面粗い研磨。縄文LR。口径(25.0)。残存高21.7。	堀之内1式
214	9	28区 W-2グ	深鉢	胴部片	細砂粒多。良・軽質。褐色。	内面研磨・光沢。縄文LR。	堀之内1式
214	10	28区 W-1グ	深鉢	胴部片1/3	砂粒少。良・軽質。褐色。	内面粗い研磨。縄文RL。残存高5.8。	堀之内1式
214	11	28区 V-2グ2	深鉢	口縁～胴部片1/4	砂粒少。良・堅緻。暗灰黄色。	内面軽い研磨。縄文LR。口径(15.6)。残存高7.8。	堀之内1式
214	12	28区 X-1グ10	深鉢	口縁～胴部片1/3	砂粒多。良。灰褐色。	内面ナデ。縄文LR。口径(27.5)。残存高20.5。	堀之内1式
214	13	28区 U-2グ7	深鉢	口縁～胴部片	細砂粒多。良。黒褐色。	内面軽い研磨。縄文LR。口径(13.8)。残存高10.0。	堀之内1式
214	14	28区 V-2グ・X-1グ	深鉢	口縁～胴部片	砂粒少。良。暗褐色。	内外面研磨・光沢。縄文LR。口径(18.0)。残存高8.0。	堀之内1式
214	15	28区 W-1グ2	深鉢	頸部片	砂粒少。良・軽質。にぶい褐色。	内外面研磨。縄文LR。残存高6.1。	堀之内1式
214	16	28区 W-4グ2	深鉢	胴部片	砂粒少。並。暗褐色。	内面研磨。残存高6.8。	堀之内1式
214	17	28区 X-5グ2	深鉢	胴部片	細砂粒多。良。にぶい黄褐色。	内面軽い研磨。縄文LR。残存高5.0。	堀之内1式
214	18	28区 U-2グ2	深鉢	口縁～胴部片1/3	砂粒少。良。黒褐色。	内面軽い研磨。縄文LR。口径(11.0)。残存高7.1。	堀之内1式

遺物観察表 (土器)

図版番号	報告番号	出土位置・接合関係	種別器種	残存状態	胎土・焼成・色調	特徴・その他 計測値(単位:cm、( )は推定値)	時期・備考
215	1	28区 X-3 グ 2	深鉢	口縁～胴部 1/4	細砂粒多。良。明赤褐色。	内外面研磨・光沢。口径(14.0)。残存高 8.0。	堀之内 1 式
215	2	28区 T-1 グ 2 層	深鉢	口縁部片	砂粒多。良。黒褐色。	内面研磨。縄文無節 R。	堀之内 1 式
215	3	28区 W-5 グ 6	深鉢	口縁～頸部片	砂粒多。良。軽質。にぶい褐色。	内外面研磨。口径(24.8)。残存高 7.8。	堀之内 1 式
215	4	28区 V-5 グ 2	深鉢	口縁～胴部片	砂粒多。良。軽質。にぶい褐色。	内外面研磨・光沢。口径(18.0)。残存高 7.8。	堀之内 1 式
215	5	28区 T-3 グ 1 層	深鉢	口縁部片	砂粒少。良。堅緻。にぶい褐色。	内面研磨。縄文無節 L。	堀之内 1 式
215	6	28区 W-5 グ 5	深鉢	口頸部 1/3	砂粒多。良。黒褐色。	内外面軽い研磨。口径(30.0)。残存高 11.0。	堀之内 1 式
215	7	28区 W-5 グ 2	深鉢	胴部片	砂粒多。良。にぶい赤褐色。	内面ナデ。縄文 LR。残存高 7.2。	堀之内 1 式
215	8	28区 W-5 グ	深鉢	口縁部片	砂粒少。良。堅緻。浅黄褐色。	内面研磨。縄文 LR。	堀之内 1 式
215	9	28区 W-2 グ 9	深鉢	口縁～胴部片	砂粒多。良。黒褐色。	内面軽い研磨。縄文 LR。口径(28.0)。残存高 12.3。	堀之内 1 式
215	10	28区 X-4 グ・Y-5 グ 15	深鉢	口縁～胴部 3/4	砂粒多。良。黒褐色。	内面研磨。縄文 LR。文様 3 単位構成。口径 18.4。残存高 13.4。	堀之内 1 式
215	11	28区 W-2 グ 2	深鉢	口縁部片	砂粒多。良。堅緻。褐色。	内外面研磨・光沢。	堀之内 1 式
215	12	18区 S-25 グ 2 層 3、28区 Q-1 グ 2 層 2、28区 9 ブロック No.241・245・329・345-347・349・351・352・358・377・445	深鉢	口縁～胴部片	砂粒多。良。にぶい黄褐色。	内面研磨・光沢。小波状口縁。縄文 LR。口径(35.0)。残存高 22.7。	堀之内 1 式
215	13	28区 V-3 グ・X-4 グ	深鉢	口縁部片	砂粒少。良。黒褐色。	内外面研磨。	堀之内 1 式
215	14	28区 V-2 グ	深鉢	口縁部片	砂粒多。良。堅緻。黒褐色。	内外面研磨・光沢。縄文 LR。	堀之内 1 式
215	15	28区 V-2 グ	深鉢	胴部片	砂粒少。良。堅緻。褐灰色。	内面研磨。縄文無節 R。	堀之内 1 式
216	1	28区 W-1 グ 3	深鉢	胴部片	砂粒少。良。赤褐色。	内面ナデ。	称名寺 1 式
216	2	28区 V-3 グ・W-2 グ	深鉢	口縁部片	砂粒多。良。堅緻。褐色。	内外面研磨・光沢。縄文無節 R。	堀之内 1 式
216	3	28区 V-5 グ	深鉢	胴部片	細砂粒少。良。軽質。黒褐色。	内面軽い研磨。縄文 LR。	堀之内 1 式
216	4	28区 T-2 グ 1 層	深鉢	口縁部片	細砂粒多。良。にぶい黄褐色。	内面軽い研磨。縄文 LR。	堀之内 1 式
216	5	28区 X-6 グ	深鉢	口縁部片	砂粒少。良。堅緻。にぶい黄褐色。	内面研磨。縄文 LR。	堀之内 1 式
216	6	28区 X-1 グ	深鉢	口縁部片	細砂粒少。良。軽質。灰褐色。	内面軽い研磨。縄文 LR。波状口縁。	堀之内 1 式
216	7	28区 X-2 グ	深鉢	口縁部片	砂粒多。良。にぶい黄褐色。	内面研磨。縄文 LR。	堀之内 1 式
216	8	28区 X-2 グ	深鉢	口縁部片	細砂粒多。良。灰黄褐色。	内面軽い研磨。縄文 LR。	堀之内 1 式
216	9	28区 V-2 グ・V-3 グ	深鉢	胴部片	砂粒多。良。堅緻。褐色。	内外面研磨・光沢。残存高 12.2。	堀之内 1 式
216	10	28区 W-2 グ	深鉢	胴部片	細砂粒多。良。にぶい褐色。	内面軽い研磨。縄文 LR。残存高 4.3。	堀之内 1 式
216	11	28区 X-6 グ 2	深鉢	口縁部片	砂粒少。良。堅緻。赤褐色。	内面研磨。縄文無節 R。	堀之内 1 式
216	12	28区 O-5 グ	深鉢	口縁部片	細砂粒多。良。にぶい黄褐色。	内面軽い研磨。	堀之内 1 式
216	13	28区 U-4 グ	深鉢	口縁部片	砂粒多。良。灰褐色。	内面軽い研磨。	堀之内 1 式
216	14	28区 V-2 グ 2・不明	深鉢	口縁部片	砂粒多。良。暗褐色。	内外面研磨。	堀之内 1 式
216	15	28区 X-3 グ	深鉢	口縁部片	砂粒多。良。灰黄褐色。	内面軽い研磨。	堀之内 1 式
216	16	28区 W-2 グ	深鉢	口縁部片	砂粒少。並。灰黄褐色。	内面軽い研磨。	堀之内 1 式
216	17	28区 T-3 グ I 層	深鉢	口縁部片	細砂粒多。良。明黄褐色。	内面軽い研磨。	堀之内 1 式
216	18	28区 W-4 グ	深鉢	口縁部片	細砂粒多。良。灰黄褐色。	内面軽い研磨。	堀之内 1 式
216	19	28区 S-2 グ 3 層	深鉢	口縁部片	砂粒少。良。堅緻。黒褐色。	波状口縁の波頂部に鳥の顔がつく。内外面研磨・光沢。	堀之内 1 式
216	20	28区 X-3 グ 3	深鉢	口頸部片	細砂粒多。良。黒褐色。	内外面研磨。	堀之内 1 式
216	21	28区 W-1 グ	深鉢	口縁部片	砂粒多。良。にぶい黄褐色。	内面軽い研磨。	堀之内 1 式
216	22	28区 O-1 グ 2 層	深鉢	口縁部片	砂粒多。良。にぶい赤褐色。	内面軽い研磨。	堀之内 1 式
217	1	28区 W-6 グ	深鉢	口縁～胴部片	細砂粒少。良。にぶい黄褐色。	ミニチュア。内面ナデ。口径(7.2)。残存高 2.3。	堀之内 1 式
217	2	28区 V-2 グ 4	深鉢	口縁～胴部 1/3	砂粒少。良。黒褐色。	内面軽い研磨。縄文 LR。口径(15.6)。残存高 9.1。	堀之内 1 式
217	3	28区 U-5 グ・W-5 グ・X-3 グ	深鉢	口縁部片	砂粒少。良。暗褐色。	内外面研磨。口径(26.0)。残存高 8.1。	堀之内 1 式
217	4	28区 V-2 グ 13	深鉢	口縁～胴部 1/3	砂粒少。良。褐色。	内面粗いナデ・研磨。口径(24.1)。残存高 21.8。	堀之内 1 式
217	5	28区 F-4 グ 3 層・T-2 グ 4・T-3 グ 3層・U-2 グ 10・U-3 グ・V-2 グ 3・V-3 グ・W-6 グ 3・Y-3 グ	深鉢	口縁～胴部 1/4	砂粒少。良。軽質。にぶい黄褐色。	内面ナデ。縄文 LR。口径(38.0)。残存高 23.3。	堀之内 1 式
217	6	28区 X-3 グ 2	深鉢	胴部片	砂粒多。良。黒褐色。	内面研磨。縄文 LR。残存高 8.1。	堀之内 1 式
217	7	28区 V-2 グ 3	深鉢	胴部片	砂粒多。良。明褐色。	内外面研磨・光沢。縄文 LR。残存高 11.3。	堀之内 1 式
217	8	28区 X-5 グ	深鉢?	底部片	砂粒多。良。明黄褐色。	内面ナデ。底面に網代痕。底径(6.8)。残存高 2.7。	堀之内 1 式
217	9	28区 W-2 グ・X-2 グ 9・X-3 グ 2	深鉢	胴部片	砂粒多。良。黒褐色。	内面ナデ。縄文 LR。残存高 17.2。	堀之内 1 式
218	1	28区 W-3 グ	深鉢	口頸部 1/3	砂粒少。良。黒褐色。	頸部に橋状把手がつく。内外面極し、研磨・光沢。縄文 LR。口径(15.7)。残存高 4.2。	堀之内 1 式
218	2	28区 U-2 グ 6	深鉢	口縁～胴部片	砂粒多。良。灰黄褐色。	内面研磨・光沢。縄文 LR。口径(22.0)。残存高 14.8。	堀之内 1 式
218	3	28区 X-4 グ・不明	深鉢	口縁部片	砂粒多。良。明褐色。	内外面研磨。口径(21.0)。残存高 7.3。	堀之内 1 式
218	4	28区 X-2 グ・X-3 グ 6	深鉢	口縁～胴部 1/3	細砂粒多。良。黒褐色。	内面軽い研磨。縄文 LR。口径(15.0)。残存高 10.8。	堀之内 1 式
218	5	28区 W-1 グ 2	深鉢	口縁部片	砂粒多。良。にぶい赤褐色。	内外面研磨。口径(14.0)。残存高 3.6。	堀之内 1 式
218	6	28区 V-5 グ・W-4 グ・14 配 No.10・W-5 グ 9・X-3 グ・X-5 グ	深鉢	口頸部 2/3	砂粒多。良。黒褐色。	内外面研磨。縄文 LR。口径(24.6)。残存高 9.6。	堀之内 1 式
218	7	28区 T-1 グ 2 層 2	深鉢	口縁部片	砂粒少。並。黒褐色。	内外面極し、研磨・光沢。口径(16.2)。残存高 5.9。	堀之内 1 式
218	8	28区 V-2 グ 17	深鉢	口縁～胴部 1/3	細砂粒少。良。褐色。	内外面研磨・光沢。縄文 LR。残存高 19.3。	堀之内 1 式
218	9	28区 U-3 グ 2・V-3 グ	深鉢	口縁部片	砂粒多。良。にぶい褐色。	内外面研磨。縄文 LR。口径(22.0)。残存高 7.6。	堀之内 1 式
218	10	28区 V-2 グ 17	深鉢	胴部 1/4	砂粒多。良。にぶい黄褐色。	内面粗いナデ。縄文 LR。残存高 18.0。	堀之内 1 式
218	11	28区 S-17 グ 10	深鉢	口頸部 1/2	砂粒多。良。黒褐色。	波状口縁。内外面研磨・光沢。口径(20.0)。残存高 6.0。	堀之内 1 式
218	12	28区 V-3 グ 4	深鉢	頸部～胴部片	砂粒少。良。にぶい黄褐色。	内外面研磨。縄文 LR。残存高 6.3。	堀之内 1 式
218	13	28区 V-2 グ 4	深鉢	胴部片	細砂粒多。良。褐色。	内面ナデ。残存高 8.9。	堀之内 1 式
219	1	28区 X-3 グ	深鉢	口縁部片	砂粒多。良。にぶい黄褐色。	内外面研磨。	堀之内 1 式
219	2	28区 W-3 グ	深鉢	口縁部片	砂粒多。良。黒褐色。	内外面研磨。	堀之内 1 式
219	3	28区 V-3 グ	深鉢	口縁部片	砂粒少。良。堅緻。褐灰色。	内外面研磨・光沢。	堀之内 1 式
219	4	28区 V-2 グ	深鉢	口縁部片	砂粒少。良。軽質。にぶい黄褐色。	内外面軽い研磨。	堀之内 1 式
219	5	28区 W-2 グ	深鉢	口縁部片	砂粒多。良。褐色。	内外面研磨。縄文 LR。	堀之内 1 式
219	6	28区 W-3 グ	深鉢	胴部片	砂粒多。良。にぶい赤褐色。	内面ナデ。	堀之内 1 式
219	7	28区 W-4 グ 2	深鉢	頸部～胴部片	砂粒少。良。褐灰色。	内面研磨。縄文 LR。	堀之内 1 式
219	8	28区 R-2 グ 2 層	壺形	口縁部片	細砂粒多。並。にぶい黄褐色。	内面軽い研磨。	堀之内 1 式
219	9	28区 W-6 グ 2	深鉢	胴部片	砂粒少。良。にぶい黄褐色。	内面軽い研磨。縄文 LR。	堀之内 1 式
219	10	28区 W-1 グ	深鉢	頸部片	細砂粒少。良。軽質。にぶい褐色。	内面研磨。縄文 LR。	堀之内 1 式
219	11	28区 W-3 グ	深鉢	胴部片	砂粒多。良。にぶい褐色。	内面軽い研磨。縄文 LR。	堀之内 1 式
219	12	28区 V-2 グ	深鉢	胴部片	砂粒多。良。褐色。	内面軽い研磨。縄文 LR。	堀之内 1 式
219	13	28区 W-5 グ	深鉢	胴部片	砂粒多。良。褐色。	内面軽い研磨。縄文 LR。	堀之内 1 式
219	14	28区 X-2 グ	深鉢	口縁部片	砂粒少。良。軽質。褐色。	内外面研磨。	堀之内 1 式
219	15	28区 S-3 グ 2 層	深鉢	口縁部片	砂粒多。良。にぶい黄褐色。	内外面軽い研磨。	堀之内 1 式
219	16	28区 Y-3 グ	深鉢	頸部～胴部片	砂粒多。良。褐灰色。	内面軽い研磨。縄文 LR。	堀之内 1 式

遺物観察表 (土器)

図版番号	報告番号	出土位置・接合関係	種別器種	残存状態	胎土・焼成・色調	特徴・その他 計測値(単位:cm、( )は推定値)	時期・備考
219	17	28区 W-5	深鉢	口縁～頸部片	砂粒多。良。にぶい黄褐色。	内外面研磨。	堀之内1式
219	18	28区不明3	深鉢	胴部片	砂粒多。良。黒褐色。	内面研磨。縄文 RL。	堀之内1式
219	19	28区 Y-4グ3・Y-5グ4	深鉢	頸部～胴部片	砂粒少。良。明褐色。	内面粗いナデ。	堀之内1式
219	20	28区 V-2	深鉢	胴部片	砂粒多。良。灰黄褐色。	内面軽い研磨。縄文 LR。	堀之内1式
219	21	28区 X-4	深鉢	胴部片	細砂粒多。良。褐色。	内面研磨。縄文 LR。	堀之内1式
220	1	28区 Q-1グ1層	鉢	口縁部片	細砂粒少。良。軽質。黄褐色。	内面軽い研磨。縄文 LR。	堀之内1式
220	2	28区 Y-4	鉢	口縁部片	砂粒多。良。明黄褐色。	内面ナデ。外面研磨・光沢。	堀之内1式
220	3	28区 T-4グ2層・V-2グ2	鉢	口縁部片	細砂粒多。良。褐色。	内面研磨。縄文 LR。	堀之内1式
220	4	28区 W-2グ7・X-2グ2	鉢	胴部片	砂粒多。良。黒褐色。	内面ナデ。外面研磨・光沢。	堀之内1式
220	5	28区 V-1	鉢	口縁部片	細砂粒多。良。堅緻。褐色。	内外面研磨・光沢。	越後系
220	6	28区 W-1グ2	浅鉢	口縁部片	砂粒多。良。にぶい褐色。	内面軽い研磨。縄文 LR。	堀之内1式
220	7	28区 X-3グ・X-4	鉢	口縁部片	砂粒多。良。黄褐色。	内面研磨・光沢。	堀之内1式
220	8	28区 V-2	浅鉢	口縁・胴部片	砂粒多。良。赤褐色。	内面研磨・光沢。	堀之内1式
220	9	28区 X-1グ2	注口土器	1/3	細砂粒多。並。黒褐色。	内面ナデ。底面ナデ。縄文無節 R。底径5.0。残存高5.7。	堀之内1式
220	10	28区 X-1グ10・Y-2	注口土器	2/3	細砂粒多。良。軽質。褐色。	内面ナデ。縄文 RL。口径7.8。底径(5.8)。高さ8.5。	堀之内1式
220	11	28区 5号区画No.13	土製蓋	つまみ部欠損	砂粒多。良。にぶい黄褐色。	内外面研磨。径(6.2)。残存高3.3。	堀之内1式
220	12	28区 X-4グ・Y-5グ15	注口土器	口頸部片	砂粒少。良。黒褐色。	内面ナデ。外面研磨・光沢。	堀之内1式
220	13	28区 W-2	深鉢	把手	砂粒多。良。にぶい黄褐色。	外面研磨。	堀之内1式
220	14	28区 V-2	深鉢	把手	砂粒多。良。灰黄褐色。	外面研磨。	堀之内1式
220	15	28区 X-1	土製蓋	破片	砂粒少。良。にぶい黄褐色	内外面研磨・光沢。	堀之内1式
220	16	28区 V-2	鉢か?	口頸部片	細砂粒多。良。褐灰色。	胴部に楕円形の大きな透しがつく。内外面研磨。	堀之内1式
220	17	28区 W-4	把手か?	把手か?	細砂粒多。良。堅緻。褐灰色。	バケツ形の把手か。器面やや粗い研磨。	堀之内1式
221	1	28区 V-2	深鉢	頸部～胴部片	細砂粒多。良。灰黄褐色。	内面ナデ。縄文 LR。全面赤色塗彩。残存高3.7。	三十桶場式系
221	2	28区 X-4	壺形	口縁部片	細砂粒多。良。軽質。灰黄褐色。	内面研磨。口径(12.4)。残存高5.8。	三十桶場式系
221	3	28区 X-4	深鉢	胴部片	細砂粒多。良。褐色。	内面研磨。櫛歯状の刺突文。	三十桶場式系
221	4	28区 V-2	深鉢	胴部片	細砂粒少。良。軽質。灰黄褐色。	内面軽い研磨。	三十桶場式系
221	5	28区 W-5	深鉢	胴部片	細砂粒多。並。黒褐色。	内面燻し・研磨・光沢。	三十桶場式系
221	6	28区 U-2グ2・U-3	深鉢	口縁～胴部片	砂粒多。良。黒褐色。	内面ナデ。口径(15.6)。残存高12.2。	堀之内2式
221	7	18区 O-25グ2層・28区 O-1グ1層2・O-1グ2層2	深鉢	口縁～底部1/2	砂粒多。良。黒褐色・にぶい褐色。	内面燻し・研磨・光沢。縄文 LR。底面に網代痕。口径16.0。底径(9.6)。高さ18.3。	堀之内2式
221	8	18区 J-25グ2層・28区 V-2グ・V-3グ2・W-2グ・W-3グ3・Y-3	深鉢	口縁～胴部1/3	砂粒多。良。黒褐色。	内外面研磨・光沢。口径(13.6)。残存高10.9。	堀之内2式
221	9	28区 U-2	深鉢	口縁部片	砂粒多。良。灰黄褐色。	内面研磨・光沢。縄文 LR。口径(14.0)。残存高6.6。	堀之内2式
221	10	28区 U-2グ・V-2	深鉢	口縁部片	細砂粒多。良。褐灰色。	内面研磨・光沢。縄文 LR。口径(12.4)。残存高4.8。	堀之内2式
221	11	28区 U-2グ2	深鉢	口縁部片	砂粒多。良。にぶい黄褐色。	内面研磨。縄文 LR。	堀之内2式
221	12	28区 Q-4グ1層・Q-4グ2層	浅鉢	口縁部片	砂粒多。良。褐色。	外面ナデ。文様は内面のみ施文。	堀之内2式
221	13	28区 X-2	深鉢	口縁部片	砂粒多。良。堅緻。にぶい黄褐色。	内外面ナデ。	堀之内2式
221	14	28区 W-4	深鉢	口縁部片	砂粒多。良。黒褐色。	内面研磨。縄文 LR。	堀之内2式
221	15	28区 X-3	深鉢	口縁部片	細砂粒多。良。軽質。灰黄褐色。	内面軽い研磨。	堀之内2式
221	16	28区 Y-4グ4・X-6グ・W-6	深鉢	口縁～胴部片	砂粒多。良。灰黄褐色。	内面研磨。縄文 LR。口径(25.0)。残存高12.7。	堀之内2式
221	17	28区 W-4	深鉢	口縁部片	砂粒多。良。褐灰色。	内面軽い研磨。	堀之内2式
221	18	28区 W-2	鉢	胴部片	砂粒多。良。灰褐色。	内面研磨。縄文 LR。	堀之内2式
221	19	28区 X-6	深鉢	口縁部片	砂粒多。良。にぶい褐色。	内面研磨。縄文 LR。	堀之内2式
221	20	28区 X-5	深鉢	胴部片	砂粒多。良。褐灰色。	内面研磨。縄文 LR。	堀之内2式
221	21	28区 X-3	深鉢	胴部片	砂粒少。良。軽質。灰黄褐色。	内面ナデ。縄文 LR。	堀之内2式
221	22	28区 X-4グ3・X-5グ18・Y-5グ2	深鉢	口縁～胴部1/4	砂粒多。並。にぶい黄褐色。	内面研磨。外面入念なナデ。口径(26.0)。残存高20.8。	堀之内2式
221	23	28区 Y-6	鉢	胴部片	砂粒多。良。にぶい褐色。	内面研磨。縄文 LR。	堀之内2式
221	24	28区 S-3グ3層	片口付鉢	口縁部片	砂粒少。良。褐灰色。	内面ナデ。指痕が残る。外面軽い研磨。赤色塗彩。	堀之内2式
221	25	28区 U-3グ3・W-6	深鉢	胴部片	砂粒多。良。堅緻。にぶい褐色。	内面研磨・光沢。縄文 LR。残存高4.5。	堀之内2式
222	1	28区 W-4グ5	深鉢	口縁～胴部片	砂粒多。良。堅緻。黒褐色。	内外面研磨。口唇部に斜位刻目。縄文 LR。口径17.6。残存高6.7。	加曾利B式
222	2	28区 Y-4グ3	深鉢	口縁～胴部片	細砂粒多。並。黒褐色。	内外面燻し・研磨・光沢。口唇部に斜位刻目。縄文 LR。	加曾利B式
222	3	28区 G-1グ1層・G-1グ3層2	深鉢	口縁～胴部片	細砂粒多。並。黒褐色。	内外面燻し・研磨・光沢。口唇部に斜位刻目。縄文 LR。	加曾利B式
222	4	28区 H-1.2グ2層2・G-H-2グ2層・H-2グ2層2・I-3グ2層2	深鉢	口縁～胴部片	砂粒多。良。褐色。	内外面軽い研磨。口唇部に斜位刻目。縄文 LR。	加曾利B式
222	5	28区 Y-4	深鉢	口縁部片	砂粒多。良。にぶい黄褐色。	内外面燻し・研磨・光沢。縄文 LR。	加曾利B式
222	6	28区 X-3	深鉢	口縁部片	砂粒多。良。黄褐色。	内面ナデ。縄文 LR。	加曾利B式
222	7	28区 V-3	深鉢	口縁部片	砂粒多。良。黒褐色。	内外面燻し・研磨・光沢。縄文 LR。	加曾利B式
222	8	28区 Y-5	深鉢	口縁部片	砂粒多。良。にぶい褐色。	内面燻し・内外面研磨・光沢。縄文 LR。	加曾利B式
222	9	28区 Y-5グ2	深鉢	胴部片	細砂粒多。良。黒褐色。	内面燻し・内外面研磨・光沢。縄文 LR。	加曾利B式
222	10	28区 X-5	鉢	口縁部片	砂粒少。並。灰黄褐色。	内外面研磨。縄文 LR。	加曾利B式
222	11	28区 W-5	深鉢	口縁部片	砂粒多。良。浅黄褐色。	内外面研磨。	加曾利B式
222	12	28区 X-5	深鉢	口縁部片	砂粒少。並。灰黄褐色。	内外面燻し・研磨・光沢。口縁に双波状突起と直下に円孔。口径(10.0)。残存高4.2。	加曾利B式
222	13	28区 W-4グ2	小型鉢	口縁部片	砂粒少。良。黒褐色。	内外面研磨・光沢。口径(12.4)。残存高4.0。	加曾利B式
222	14	28区 X-6	浅鉢	口縁部片	細砂粒少。良。にぶい黄褐色。	内外面研磨。	加曾利B式
222	15	28区 V-3グ12・V-4グ7・V-5グ・W-3グ3・W-4グ5・X-4	深鉢	口縁～胴部1/4	砂粒多。良。褐色。	内外面研磨。胴部上半に斜格子文を構成。口径(23.0)。残存高17.5。	加曾利B式
222	16	28区 Y-6	深鉢	口縁部片	砂粒多。良。にぶい黄褐色。	内外面粗いナデ。	加曾利B式
222	17	28区 W-3	鉢	口縁部片	細砂粒多。良。にぶい黄褐色。	内外面研磨。縄文 LR。	加曾利B式
222	18	28区 O-4グ3層	深鉢	口縁部片	細砂粒少。良。軽質。灰黄褐色。	内面研磨・光沢。小波状口縁。	加曾利B式
222	19	28区 W-3グ・W-4	鉢	口縁～底部1/3	砂粒少。並。灰黄褐色。	内外面燻し・研磨・光沢。内外面赤色塗彩。3単位小波状口縁。縄文 LR。底面摩耗顕著。口径(23.0)。底径(9.5)。高さ15.5。	加曾利B式
222	20	28区 W-2グ2・W-3グ2	浅鉢	胴部片	砂粒多。良。にぶい黄褐色。	内外面研磨・光沢。内外面赤色塗彩。残存高5.8。	加曾利B式
223	1・2 同 個体	28区 V-3グ・W-4グ2	深鉢	口縁部突起片	片岩多。良。堅緻。にぶい褐色。	内面研磨。	高井東式
223	3	28区 No.171	深鉢	口縁部片	細砂粒少。良。にぶい黄褐色。	内外面粗い研磨。	高井東式
223	4	28区 W-4	深鉢	口縁部片	砂粒多。良。明赤褐色。	内面粗いナデ。外面粗い研磨。	高井東式
223	5	28区 K-L-3-4グ2層	深鉢	口縁部片	砂粒少。良。灰黄褐色。	内外面ナデ。	高井東式
223	6	28区 X-4	深鉢	胴部片	砂粒多。良。黄褐色。	内外面研磨。	高井東式
223	7	28区 Y-3	深鉢	胴部片	砂粒多。良。黒褐色。	内外面研磨。	高井東式
223	8	28区 R-4グ1層	深鉢	口縁部片	細砂粒少。良。にぶい褐色。	内外面粗い研磨。	高井東式

遺物観察表 (土器)

図版番号	報告番号	出土位置・接合関係	種別器種	残存状態	胎土・焼成・色調	特徴・その他 計測値(単位:cm、( )は推定値)	時期・備考
223	9	28区 P-3 グ 2 層 2-P-4 グ 1 層・P-4 グ 2 層 2-Q-4 グ 1 層・Q-4 グ 2 層・S-2 グ 1 層	深鉢	口縁～胴部片	砂粒少。良。灰黄褐色。	内面軽い研磨。外面入念ナデ。口径(33.0)。残存高 18.5。	高井東式
223	10	28区 X-5 グ 5-X-6 グ 5-Y-2 グ 2	深鉢	口縁～胴部片	細砂粒少。良。にぶい黄褐色。	内外面粗い研磨。	高井東式
223	11	28区 W-6 グ 5	深鉢	口縁部片	砂粒少。並。にぶい褐色。	内外面軽い研磨。口径(24.0)。残存高 12.3。	堀之内 2 式
223	12	28区 S-3 グ 2 層	深鉢	口縁部片	砂粒多。良。灰黄褐色。	内外面粗い研磨。	高井東式
223	13	28区 R-4 グ 1 層	深鉢	口縁部片	砂粒少。良。堅緻。にぶい黄褐色。	内面ナデ。外面研磨・光沢。	高井東式
223	14	28区 X-4 グ	深鉢	口縁部片	砂粒多。良。にぶい黄褐色。	内外面軽い研磨。	晩期末
223	15	28区 I-3 グ 1 層	深鉢	口縁部片	砂粒多。良。暗赤褐色。	内外面軽い研磨。	晩期末
223	16	28区 V-1 グ	土製円盤	完存	砂粒多。良。にぶい褐色。	周縁部軽い研磨。187 図 1 の胴部を使用。	
223	17	28区 V-1 グ・W-2 グ	土製円盤	40%欠損	砂粒多。良。にぶい褐色。	周縁部軽い研磨。187 図 1 の胴部を使用。	
223	18	28区 X-2 グ	土製円盤	50%欠損	砂粒多。良。にぶい褐色。	周縁部軽い研磨。187 図 1 の胴部を使用。	
224	1	18区 O-25 グ、28区 L-2 グ 2・N-2 グ 2・N-3 グ	深鉢	口縁部	砂粒多。良。にぶい黄褐色。	内面粗い研磨。口径(25.6)。残存高 5.2。	晩期
224	2	28区 6 ブロック 2	深鉢	口縁部片	砂粒多。良。褐色。	内外面粗い研磨。	晩期
224	3	28区 12 ブロック 2	深鉢	口縁部片	砂粒少。良。にぶい褐色。	内外面粗いナデ。	晩期
224	4	28区 V-3 グ・W-3 グ	深鉢	胴部片	石英多。良。にぶい褐色。	内面研磨。	晩期
224	5	28区	深鉢	胴部片	石英多。良。黒褐色。	内面ナデ。縄文 LR。	晩期
224	6	28区 N-4 グ	鉢	口縁部片	細砂粒少。良。褐色。	内外面研磨。	晩期
224	7	28区 U-3 グ 2	深鉢	口縁部片	細砂粒多。良。黒褐色。	内外面研磨・光沢。内外面赤色塗彩。口径(14.6)。残存高 4.4。	晩期
224	8	28区 M-2 グ	深鉢	口縁部片	砂粒少。良。にぶい黄褐色。	内外面軽い研磨。	晩期
224	9	28区 X-9 グ	深鉢	口縁部片	砂粒多。良。にぶい黄褐色。	内外面ナデ。	晩期
224	10	28区 W-3 グ	深鉢	口縁部片	石英・雲母多。良。にぶい黄褐色。	内面軽い研磨。縄文 LR。	晩期
224	11	28区 N-3 グ	深鉢	胴部片	細砂粒多。良。灰黄褐色。	内外面研磨。	晩期
224	12	28区 Q-3 グ	鉢	口縁部片	砂粒多。良。灰黄褐色。	内面ナデ。縄文 LR。	晩期
224	13	28区 X-1 グ	深鉢	胴部片	細砂粒多。良。黒褐色。	燻し。内外面研磨・光沢。縄文 LR。	晩期
224	14	28区 R-5 グ	鉢	胴部片	砂粒多。良。にぶい黄褐色。	内面ナデ。縄文 LR。	晩期
224	15	28区 X-3 グ	壺	胴部片	石英多。良。浅黄褐色。	内面粗いナデ。縄文 LR。	晩期
224	16	28区 L-3 グ	深鉢	胴部片	砂粒多。良。にぶい黄褐色。	内面研磨。縄文 LR。	晩期
224	17	28区 Q-3 グ 2・Q-5 グ・S-4 グ	深鉢	胴部片	細砂粒多。良。堅緻。黒褐色。	内面研磨・光沢。擦糸 R。	晩期
224	18	28区 6 ブロック	深鉢	口縁部片	細砂粒多。良。にぶい黄褐色。	内面ナデ。	晩期
224	19	28区 O-3 グ・S-4 グ・T-4 グ 2	深鉢	胴部片	砂粒多。良。堅緻。黒褐色。	燻し。内面軽い研磨。縄文無節 L。残存高 6.3。	晩期
224	20	28区 13 ブロック 6	深鉢	胴部片	砂粒少。良。にぶい赤褐色。	内外面粗い研磨。擦糸 R。	晩期
224	21	28区 9 ブロック	深鉢	胴部片	細砂粒多。良。褐色。	内面ナデ。擦糸 R。	晩期
224	22	28区 9 ブロック	深鉢	胴部片	砂粒少。良。にぶい黄褐色。	内面ナデ。	晩期
224	23	28区 V-2 グ	鉢	底部片	砂粒多。良。黒褐色。	内面研磨。外面赤色塗彩。底径(4.0)。残存高 1.5。	晩期
224	24	28区 D-3 グ・Q-5 グ	鉢	底部片	砂粒少。良。にぶい黄褐色。	内面粗いナデ。外面研磨・光沢。底径 3.4。残存高 1.6。	晩期
224	25	28区 W-6 グ	鉢	底部 1/2	砂粒多。良。にぶい黄褐色。	内面ナデ。外面研磨・光沢。底径(3.8)。残存高 1.3。	晩期
224	26	28区 W-6 グ	鉢	底部片	砂粒少。良。にぶい黄褐色。	内面研磨。底径(6.0)。残存高 2.0。	晩期
224	27	28区 W-1 グ	深鉢	底部 1/2	砂粒多。良。にぶい褐色。	内面ナデ。底面にシダ植物の木葉痕。底径(9.0)。残存高 1.4。	晩期
224	28	28区 Q-3 グ 2	深鉢	底部 2/3	砂粒少。良。にぶい黄褐色。	内面粗いケズリ。縄文 LR。底面ナデ。底径(6.0)。残存高 1.9。	晩期
224	29	28区 V-6 グ	深鉢	底部片	砂粒少。良。灰黄褐色。	内面ナデ。底径(8.6)。残存高 2.0。	晩期
224	30	28区 M-1 グ	深鉢	底部片	砂粒少。良。にぶい褐色。	内面ナデ。擦糸 R。底径(9.6)。残存高 4.7。	晩期
225	1	28区 Q-3 グ	深鉢	口縁部片	砂粒多。良。黒褐色。	燻し。内外面研磨・光沢。内外面赤色塗彩。	晩期後半
225	2	28区 L-4 グ	鉢	口縁部片	砂粒少。良。にぶい褐色。	内外面研磨・光沢。外面赤色塗彩。	晩期後半
225	3	28区 V-4 グ	鉢	口縁部片	砂粒少。良。にぶい褐色。	口唇部に沈線がめぐる。内外面研磨・光沢。被熱。外面赤色塗彩。	晩期後半
225	4	28区 V-2 グ	鉢	口縁部片	細砂粒多。良。にぶい黄褐色。	内外面研磨。被熱。	晩期後半
225	5	28区 G-1 グ	深鉢	口縁部片	細砂粒多。良。褐色。	内面ナデ。	晩期後半
225	6	28区 X-6 グ	鉢	口縁部片	細砂粒多。良。にぶい黄褐色。	被熱変色劣化。	晩期後半
225	7	28区 W-5 グ	鉢	頸部片	細砂粒多。良。黒褐色。	内外面研磨・光沢。外面赤色塗彩。	晩期後半
225	8	28区 P-3 グ	鉢	胴部片	砂粒少。良。黒褐色。	燻し。内面粗いナデ・研磨。外面研磨・光沢。外面赤色塗彩。	晩期後半
225	9	28区 13 ブロック	鉢	口縁部片	石英・金雲母多。良。にぶい褐色。	燻し。内外面研磨。内外面赤色塗彩。	晩期後半
225	10	28区 L-3 グ・M-3 グ	鉢	胴部片	細砂粒多。良。褐色。	内面粗い研磨。外面研磨・光沢。外面文様部に赤色塗彩。残存高 3.8。	晩期後半
225	11	28区 O-5 グ	鉢	胴部片	細砂粒多。良。褐色。	内面ナデ。被熱。	晩期後半
225	12	28区 S-4 グ 2・6 ブロック	鉢	胴部片	細砂粒多。良。灰褐色。	内面粗い研磨。外面研磨。外面赤色塗彩。被熱。	晩期後半
225	13	28区 X-6 グ	鉢	胴部片	石英・金雲母多。良。黒褐色。	燻し。内面粗いナデ。外面ナデ。	晩期後半
225	14	28区 P-4 グ	鉢	口縁部片	砂粒多。良。褐色。	内外面研磨・光沢。外面に黒色、口縁部文様部に赤色塗彩。残存高 5.2。	晩期後半
225	15	28区 S-2 グ	鉢	胴部片	砂粒多。良。にぶい赤褐色。	内面ナデ。外面研磨。被熱。	晩期後半
225	16	28区 V-6 グ	深鉢	胴部片	砂粒多。良。黒褐色。	燻し。内外面研磨・光沢。外面文様部赤色塗彩。	晩期後半
225	17	28区 Q-3 グ	鉢	胴部片	砂粒少。良。にぶい褐色。	内面研磨。被熱。	晩期後半
225	18	28区 W-4 グ	鉢	口縁部片	砂粒少。良。褐色。	内外面研磨。	晩期後半
225	19	28区 P-4 グ・V-6 グ 13-X-5 グ	鉢	1/3	砂粒多。良。黒褐色。	内外面研磨・光沢。底面研磨・光沢。口縁部と口唇部に赤色塗彩。口径(19.6)。底径(4.6)。高さ 7.7。	晩期後半
225	20	28区 P-4 グ	鉢	口縁部片	砂粒少。良。にぶい褐色。	内外面研磨。	晩期後半
225	21	28区	鉢	口縁部片	細砂粒少。良。にぶい黄褐色。	内外面軽い研磨。	晩期後半
225	22	18区 P-25 グ・28区 P-3 グ 3・V-4 グ・R-4 グ 2	鉢	口頸部片	砂粒多。良。黒褐色。	内外面研磨。内外面赤色塗彩。	晩期後半
225	23	28区 P-4 グ・V-4 グ	鉢	口縁部片	砂粒少。良。灰褐色。	内外面粗い研磨。口縁部に焼成前の小円孔あり。口径(12.6)。残存高 3.6。	晩期後半
225	24	18区 P-25 グ、28区 I-J-1 2 グ・N-4 グ	鉢	口縁部片	砂粒少。良。黒褐色。	燻し。内外面研磨・光沢。外面赤色塗彩。口径 20.0。残存高 6.3。	晩期後半
225	25	28区 W-4 グ	鉢	口縁部片	砂粒少。良。明赤褐色。	燻し。内外面研磨・光沢。口径(10.6)。残存高 2.4。	晩期後半
225	26	28区 O-3 グ・6 ブロック	鉢	口縁部片	石英・金雲母多。良。にぶい褐色。	内外面研磨・光沢。口径(30.0)。残存高 6.2。	晩期後半
225	27	28区 W-6 グ	鉢	口縁部片	砂粒多。良。にぶい褐色。	内外面研磨。内外面施文部に赤色塗彩。	晩期後半
226	1	28区 M-2 グ 3	鉢	口縁～胴部 1/4	砂粒少。良。暗赤褐色。	内外面研磨・光沢。口唇部と外面に赤色塗彩。口径(19.6)。残存高 6.7。	晩期後半
226	2	28区 6 ブロック 3	鉢	口縁～底部 1/3	砂粒多。良。にぶい褐色。	内外面研磨・光沢。外面文様部に赤色塗彩。底面に網代痕。口径(14.6)。底径(5.8)。高さ 5.6。	晩期後半
226	3	28区 V-4 グ	鉢	口縁部片	砂粒多。良。灰褐色。	内外面研磨。内外面施文部に赤色塗彩。	晩期後半
226	4	28区 R-4 グ	鉢	口縁部片	砂粒多。良。褐色。	内外面研磨。内外面施文部に赤色塗彩。	晩期後半
226	5	28区 S-4 グ	鉢	口縁部片	砂粒少。良。褐色。	内外面研磨。	晩期後半

遺物観察表 (土器)

図版番号	報告番号	出土位置・接合関係	種別器種	残存状態	胎土・焼成・色調	特徴・その他 計測値(単位:cm、( )は推定値)	時期・備考
226	6	28区 W-5 グ・R-5 グ・V-4 グ 2	鉢	口縁部片	細砂粒少。良。にぶい橙色。	内外面研磨・光沢。口縁部に2個一対の小円孔あり。外面文様部赤色塗彩。口径(15.8)。残存高3.6。	晩期後半
226	7	28区 O-4 グ 2・6 ブロック・28 区	鉢	口縁～底部 1/3	砂粒少。良。にぶい褐色。	燻し。内外面研磨・光沢。外面文様部に赤色塗彩。口縁部に小円孔あり。口径(13.4)。底径(4.8)。高さ6.3。	晩期後半
226	8	28区 R-4 グ・S-4 グ・V-3 グ	鉢	口縁部片	砂粒多。良。黒褐色。	内外面研磨・光沢。外面赤色塗彩。口径(17.6)。残存高3.8。	晩期後半
226	9	28区 Q-4 グ 2・Q-3 グ	鉢	口縁部片	砂粒少。良。にぶい橙色。	口縁部内面に沈線一条めぐる。内外面研磨・光沢。口縁部内面と外面文様部に赤色塗彩。口径(17.8)。残存高5.3。	晩期後半
226	10	28区 Q-4 グ・6 ブロック	鉢	口縁部片	砂粒多。良。にぶい黄褐色。	燻し。内外面研磨。口縁部内面に沈線一条めぐる。被熱変化。口径(24.6)。残存高4.0。	晩期後半
226	11	28区 表採	鉢	口縁部片	砂粒多。良。赤褐色。	燻し。内外面研磨。内外面施文部に赤色塗彩。	晩期後半
226	12	28区 Q-4 グ	鉢	口縁部片	砂粒多。良。灰黄褐色。	内外面研磨。外面施文部に赤色塗彩。	晩期後半
226	13	28区 G-4 グ・V-3 グ 3	鉢	口縁～胴部片	砂粒多。良。にぶい褐色。	内外面研磨・光沢。外面文様部に赤色塗彩。口径(26.0)。残存高8.2。	晩期後半
226	14	28区 P-5 グ	鉢	口縁部片	砂粒多。良。にぶい赤褐色。	燻し。内外面研磨。外面施文部に赤色塗彩。	晩期後半
226	15	28区 X-5 グ 2	鉢	口縁部片	砂粒多。良。にぶい橙色。	燻し。内外面研磨。外面施文部に赤色塗彩。	晩期後半
226	16	28区 R-3 グ	鉢	口縁部片	砂粒多。良。褐灰色。	内外面研磨。内外面施文部に赤色塗彩。	晩期後半
226	17	28区	鉢	口縁部片	砂粒多。良。褐灰色。	内外面研磨。内外面施文部に赤色塗彩。	晩期後半
226	18	28区 W-6 グ	鉢	口縁部片	砂粒多。良。黒褐色。	燻し。内外面研磨。内外面施文部に赤色塗彩。被熱。	晩期後半
226	19	28区 X-5 グ	鉢	口縁部片	石英・金雲母。良。にぶい褐色。	内面研磨。	晩期後半
226	20	28区 D-3 グ	鉢	口縁部片	砂粒多。良。灰白色。	内外面研磨。外面文様部に赤色塗彩。	晩期後半
226	21	28区 R-4 グ	深鉢	口縁部片	細砂粒多。良。黒褐色。	内面研磨・光沢。外面赤色塗彩。焼成前の円孔あり。	晩期後半
226	22	28区 Y-5 グ	鉢	口頸部片	砂粒少。良。にぶい黄褐色。	内外面研磨。外面赤色塗彩。被熱変色劣化。	晩期後半
227	1	28区 S-3 グ	鉢	胴部片	砂粒多。良。にぶい赤褐色。	燻し。内外面研磨。外面施文部に赤色塗彩。	晩期後半
227	2	28区 S-6 グ	鉢	胴部片	砂粒多。良。褐灰色。	燻し。内外面研磨。外面施文部に赤色塗彩。	晩期後半
227	3	28区 W-4 グ	鉢	胴部片	砂粒多。良。褐灰色。	燻し。内外面研磨。外面施文部に赤色塗彩。	晩期後半
227	4	28区 R-3 グ	鉢	頸部片	砂粒少。良。褐灰色。	内外面研磨・光沢。	晩期後半
227	5	28区 M-3 グ	鉢	頸部片	砂粒多。良。にぶい褐色。	燻し。内外面研磨。	晩期後半
227	6	28区 P-5 グ	鉢	口縁部片	細砂粒多。良。にぶい褐色。	内外面研磨・光沢。外面文様部に赤色塗彩。	晩期後半
227	7	28区 R-4 グ	鉢	口縁部片	細砂粒多。良。灰褐色。	内外面研磨・光沢。外面文様部に赤色塗彩。	晩期後半
227	8	28区 Q-5 グ	鉢	頸部片	細砂粒多。良。にぶい褐色。	内外面研磨・光沢。外面文様部に赤色塗彩。	晩期後半
227	9	28区 W-2 グ	鉢	頸部片	細砂粒多。良。黒褐色。	内外面研磨・光沢。外面文様部に赤色塗彩。	晩期後半
227	10	28区 P-5 グ 2・Q-3 グ 2・R-2 グ・6 ブロック	鉢	口縁～胴部片	石英多。良。にぶい黄褐色。	内外面研磨。口径(30.0)。残存高11.5。	晩期後半
227	11	28区 Q-3 グ 2	皿	口縁～胴部片	砂粒少。良。黒褐色。	内外面研磨・光沢。外面及び口縁部内面に赤色塗彩。口径(40.0)。残存高8.0。	晩期後半
227	12	28区 M-3 グ	鉢	口縁部片	砂粒少。良。褐灰色。	内外面研磨・光沢。燻し。内外面施文部に赤色塗彩。	晩期後半
227	13	28区	鉢	口縁部片	細砂粒多。良。灰褐色。	内外面研磨・光沢。外面文様部に赤色塗彩。口径(14.0)。残存高3.3。	晩期後半
227	14	28区 X-6 グ	鉢	口縁部片	細砂粒少。良。堅緻。黒褐色。	内外面研磨・光沢。外面文様部赤色塗彩。口径(12.6)。残存高4.0。	晩期後半
227	15	28区 U-3 グ・V-2 グ	鉢	胴部片	細砂粒多。良。褐灰色。	内面ナデ。外面研磨・光沢。外面全面赤色塗彩。残存高6.0。	晩期後半
227	16	28区 Q-1 グ・U-3 グ 2・X-5 グ	鉢	口縁部片	砂粒少。良。黒褐色。	内外面研磨・光沢。内外面文様部に赤色塗彩。口径(26.0)。残存高10.6。	晩期後半
228	1	28区 Q-4 グ	鉢	口縁部片	砂粒多。良。にぶい褐色。	内外面研磨。被熱。外面赤色塗彩。	晩期後半
228	2	28区 H-2 グ	鉢か	口縁部片	細砂粒多。良。にぶい黄褐色。	内外面研磨。	晩期後半
228	3	28区 V-3 グ	鉢	口縁部片	細砂粒多。良。にぶい褐色。	内外面研磨。	晩期後半
228	4	28区 N-4 グ	鉢	口縁部片	砂粒多。良。褐灰色。	燻し。内外面研磨。外面施文部に赤色塗彩。	晩期後半
228	5	28区 3 ブロック 2	鉢	口縁～底部 1/3	細砂粒多。良。黒褐色。	燻し。内外面研磨・光沢。底面研磨光沢。外面全面に赤色塗彩。口径(20.0)。底径(8.0)。高さ:8.0。	晩期後半
228	6	28区 L-2 グ	鉢	口縁部片	細砂粒少。良。にぶい褐色。	燻し。内外面研磨・光沢。内外面施文部に赤色塗彩。	晩期後半
228	7	28区 Q-4 グ	鉢	頸部片	細砂粒多。良。にぶい褐色。	内外面研磨・光沢。外面文様部に赤色塗彩。	晩期後半
228	8	28区 K-L-3・4 グ・L-3 グ・2 ブロック	鉢	胴部片	砂粒少。良。褐色。	内外面研磨。残存高7.4。	晩期後半
228	9	28区 O-3 グ	鉢	口縁部片	砂粒多。良。褐灰色。	燻し。内外面研磨。外面施文部に赤色塗彩。	晩期後半
228	10	28区 X-6 グ	鉢	口縁部片	砂粒多。良。灰褐色。	燻し。内外面研磨。外面施文部に赤色塗彩。	晩期後半
228	11	28区 P-4 グ・P-5 グ	深鉢	口縁部片	細砂粒多。良。にぶい赤褐色。	内外面研磨。外面文様部に赤色塗彩。口径(21.2)。残存高4.0。	晩期後半
228	12	28区 T-4 グ・V-6 グ・W-3 グ	深鉢	口縁～胴部片	砂粒多。良。黒褐色。	燻し。内外面研磨・光沢。外面に黒色塗彩後、口縁部に赤色塗彩。口径(20.0)。残存高12.8。	晩期後半
228	13	28区 W-5 グ	深鉢	胴部片	細砂粒多。良。にぶい褐色。	内外面軽い研磨。外面黒色塗彩後文様部に赤色塗彩。	晩期後半
228	14	28区 V-3 グ 2	鉢	口縁部片	砂粒多。良。黒褐色。	燻し。内外面研磨・光沢。外面に黒色、口縁部に赤色塗彩。口径(19.8)。残存高8.1。	晩期後半
228	15	28区 W-5 グ	鉢	底部片	砂粒少。並。褐灰色。	内外面研磨・光沢。底面研磨・光沢。底径(6.0)。残存高2.1。	晩期後半
228	16	28区 T-4 グ・6 ブロック	鉢	口縁下～底部 1/4	砂粒多。良。赤褐色。	内外面研磨。底面に網状痕。底径(6.8)。残存高20.0。	晩期後半
229	1	28区 P-4 グ	鉢	口縁部片	細砂粒多。良。黒褐色。	燻し。内外面研磨・光沢。外面に黒色、口縁部内面に赤色塗彩。口径(17.6)。残存高4.5。	晩期後半
229	2	28区 V-3 グ	鉢	口縁部片	砂粒多。良。にぶい褐色。	内外面ナデ。口径(25.5)。残存高8.6。	晩期後半
229	3	28区 M-4 グ	鉢	口縁部片	砂粒多。良。褐色。	内外面研磨。外面に黒色。被熱変化。口径(19.6)。残存高5.0。	晩期後半
229	4	28区 P-3 グ	鉢	口縁部片	砂粒多。良。にぶい褐色。	燻し。内外面研磨・光沢。外面に黒色。口径(19.8)。残存高3.3。	晩期後半
229	5	28区 W-6 グ	鉢	口縁部片	砂粒多。良。黒褐色。	燻し。内外面研磨。口縁部内面と外面文様部に赤色塗彩。外面に黒色あり。口径(23.8)。残存高8.1。	晩期後半
229	6	28区 Q-5 グ	深鉢	口縁部片	細砂粒多。良。黒色。	内外面研磨・光沢。赤色塗彩不明。	晩期後半
229	7	28区 P-3 グ・Q-3 グ・Q-4 グ・V-6	鉢	口縁部片	細砂粒多。良。褐色。	内外面ナデ。	晩期後半
229	8	28区 V-4 グ 3	鉢	口縁～胴部 1/4	細砂粒多。良。黒褐色。	内面ナデ。外面研磨・光沢。口径(20.0)。残存高10.5。	晩期後半
229	9	28区 N-2 グ 2・O-2 グ	鉢	口縁～胴部 1/4	砂粒多。良。黒褐色。	燻し。内外面研磨・光沢。外面に黒色塗彩後、口唇・口縁部に赤色塗彩。口径(20.0)。残存高6.2。	晩期後半
229	10	28区 V-4 グ・W-5 グ・X-5 グ・29 区 D-4 グ	鉢	口縁～胴部 1/4	細砂粒多。良。黒褐色。	燻し。内面軽い研磨。外面研磨・光沢。外面黒色塗彩後、口縁部内外面施文部に赤色塗彩。口径(24.0)。残存高9.6。	晩期後半
230	1	28区 Q-3 グ	鉢	口頸部片	細砂粒多。良。にぶい赤褐色。	内面研磨。	晩期後半
230	2	28区 Q-3 グ	鉢	口頸部片	砂粒少。良。にぶい黄褐色。	内外面研磨。外面赤色塗彩。被熱変色劣化。	晩期後半
230	3	28区 Q-3 グ	鉢	口縁部片	砂粒少。良。にぶい黄褐色。	内外面研磨。外面赤色塗彩。被熱変色劣化。	晩期後半
230	4	28区 S-6 グ	鉢	口頸部片	砂粒少。良。にぶい黄褐色。	内外面研磨。外面赤色塗彩。被熱変色劣化。	晩期後半



遺物観察表 (土器)

図版番号	報告番号	出土位置・接合関係	種別器種	残存状態	胎土・焼成・色調	特徴・その他 計測値(単位:cm、( )は推定値)	時期・備考
230	5	28区 R-2グ	鉢	口頸部片	砂粒少。良。にぶい黄褐色。	内外面研磨。外面赤色塗彩。被熱変色劣化。	晩期後半
230	6	28区 6ブロック	鉢	口縁部片	砂粒少。良。褐色。	内外面研磨。口縁部内外面に赤色塗彩。	晩期後半
230	7	28区 L-3グ3	鉢	口縁～胴部片	砂粒少。良。褐色。	内外面研磨。	晩期後半
230	8	28区 W-6グ	鉢	口縁部片	砂粒多。良。灰褐色。	内外面研磨。内外面文様部赤色塗彩。口径(12.4)。残存高4.5。	晩期後半
230	9	28区 V-6グ	鉢	口縁～胴部1/4	細砂粒多。良。黒褐色。	燻し。内外面研磨。口唇部から外面赤色塗彩。口径(10.0)。底径(4.0)。残存高7.7。	晩期後半
230	10	28区 P-4グ・P-5グ	壺	頸部片	砂粒少。良。にぶい黄褐色。	内外面研磨。外面赤色塗彩。	晩期後半
230	11	28区 O-4グ	鉢	胴部片	砂粒少。良。灰褐色。	内外面研磨。外面赤色塗彩。残存高2.3。	晩期後半
230	12	28区 M-3グ	壺	頸部～胴部片	砂粒少。良。にぶい赤褐色。	内面ナデ。残存高3.0。	晩期後半
230	13	28区 P-5グ	壺	口頸部1/2	細砂粒多。良。褐色。	内外面研磨・光沢。口径(10.0)。残存高5.8。	晩期後半
230	14	28区 I-3グ	壺	口縁部片	石英多。良。にぶい褐色。	内外面研磨。	晩期後半
230	15	28区 O-3グ	壺	頸部片	砂粒少。良。黒褐色。	内外面研磨・光沢。	晩期後半
230	16	28区 V-6グ2	壺	頸部～胴部1/4	砂粒少。良。褐色。	内面ナデ。外面研磨。残存高6.4。	晩期後半
230	17	28区 R-2グ	壺	頸部片	砂粒少。良。灰褐色。	内面軽い研磨。	晩期後半
230	18	28区 N-3グ	壺	頸部片	砂粒少。良。灰黄褐色。	内面軽い研磨。	晩期後半
230	19	28区 W-4グ	壺	口縁部片	砂粒少。良。黒褐色。	内面粗いナデ。外面軽い研磨。	晩期後半
230	20	28区 X-5グ	壺	頸部片	砂粒少。良。黒褐色。	内外面研磨・光沢。	晩期後半
230	21	28区 Q-4グ	壺	頸部片	砂粒少。良。灰白色。	被熱変色劣化。	晩期後半
230	22	28区 V-6グ	壺	頸部片	砂粒・石英多。良。にぶい赤褐色。	内外面研磨・光沢。	晩期後半
230	23	18区 P-25グ・28区 S-2グ	壺	胴部片	砂粒少。良。褐色。	内面粗いナデ。被熱変色劣化。残存高3.9。	晩期後半
230	24	28区 O-3グ	深鉢	口縁部片	細砂粒多。良。灰黄褐色。	内面ナデ。軽い研磨。	晩期後半
230	25	28区 W-2グ	鉢	頸部片	細砂粒多。良。黒褐色。	内外面研磨。底径(5.0)。残存高7.0。	晩期後半
230	26	18区 T-24グ2・28区 9ブロック3	鉢	頸部～底部1/4	砂粒多。良。褐色。	内面軽い研磨。外面研磨。底面軽い研磨。外面文様部に赤色塗彩。底径(6.0)。残存高9.0。	晩期後半
231	1	28区 L-1グ・V-2グ3・V-3グ	鉢	口縁部片	細砂粒多。良。にぶい褐色。	内外面研磨・光沢。波状口縁。内外面に黒色塗彩。文様部には赤色塗彩。	晩期後半
231	2	28区 P-5グ	深鉢	口縁部片	細砂粒多。良。褐色。	燻し。内外面研磨・光沢。	晩期後半
231	3	28区 S-4グ5	深鉢	口頸部1/4	細砂粒少。良。褐色。	内面ナデ。軽い研磨。口径(17.6)。残存高4.6。	晩期後半
231	4	28区 R-3グ	深鉢	口縁部片	石英多。良。黒褐色。	燻し。内面ナデ。外面研磨・光沢。外面と口縁部内面に赤色塗彩。	晩期後半
231	5	28区 M-3グ	深鉢	口縁部片	細砂粒多。良。灰褐色。	内外面研磨・光沢。内外面文様部に赤色塗彩。口径(14.8)。残存高5.0。	晩期後半
231	6	28区 P-4グ	深鉢	口縁部片	細砂粒多。良。にぶい褐色。	内外面研磨。内外面施文部に赤色塗彩。	晩期後半
231	7	28区 W-5グ	深鉢	口縁部片	細砂粒多。良。褐色。	内外面研磨。	晩期後半
231	8	28区 D-3グ	深鉢	口縁部片	細砂粒多。良。にぶい黄褐色。	器面荒れ。	晩期後半
231	9	28区 Q-3グ	深鉢	口縁部片	砂粒少。良。にぶい黄褐色。	内外面研磨。外面赤色塗彩。	晩期後半
231	10	28区 W-5グ	深鉢	口縁部片	砂粒多。良。にぶい赤褐色。	内外面研磨。	晩期後半
231	11	28区 O-3グ	深鉢	口縁部片	砂粒多。良。にぶい褐色。	内外面研磨。	晩期後半
231	12	28区 S-4グ	深鉢	口縁部片	砂粒多。良。黒褐色。	内外面研磨・光沢。外面赤色塗彩。	晩期後半
231	13	28区 U-3グ	深鉢	口縁部片	細砂粒多。良。にぶい黄褐色。	内面ナデ。外面研磨。	晩期後半
231	14	28区 12ブロック	深鉢	口縁部片	細砂粒多。良。黒褐色。	内外面研磨。外面赤色塗彩。	晩期後半
231	15	28区 Q-4グ	深鉢	口縁部片	砂粒多。良。にぶい褐色。	内面研磨・光沢。外面文様部に赤色塗彩。口径(15.0)。残存高3.2。	晩期後半
231	16	28区 O-3グ2	深鉢	口縁部片	砂粒多。良。灰黄褐色。	内面粗い研磨。外面研磨。口縁部外面に赤色塗彩。	晩期後半
231	17	28区 T-4グ	深鉢	口縁部片	砂粒少。良。灰褐色。	内外面研磨・光沢。外面文様部に赤色塗彩。	晩期後半
231	18	28区 U-2グ	深鉢	胴部片	砂粒少。良。黒褐色。	内外面研磨・光沢。外面文様部に赤色塗彩。	晩期後半
231	19	28区 W-3グ3・W-4グ	深鉢	胴部片	砂粒少。良。灰黄褐色。	内面研磨。縄文LR。残存高7.5。	晩期後半
231	20	28区 R-6グ・T-5グ	深鉢	口縁部片	砂粒少。良。にぶい褐色。	内面研磨。縄文LR。	晩期後半
231	21	28区 V-4グ・W-6グ・X-6グ	深鉢	口縁部片	砂粒多。良。灰褐色。	燻し。内外面研磨・光沢。	晩期後半
231	22	28区 6ブロック	深鉢	口縁部片	砂粒多。良。黒褐色。	燻し。内外面研磨・光沢。小円孔あり。	晩期後半
231	23	28区 M-2グ	鉢	頸部片	砂粒少。良。黒褐色。	内外面研磨・光沢。	晩期後半
231	24	28区 8ブロック	深鉢	口縁部片	砂粒多。良。にぶい赤褐色。	内外面研磨・光沢。外面赤色塗彩。	晩期後半
232	1	28区 P-5グ・W-3グ	深鉢	口縁部片	砂粒少。良。にぶい黄褐色。	内外面軽い研磨。外面赤色塗彩。	晩期後半
232	2	28区 8ブロック	深鉢	口縁部片	砂粒少。良。褐色。	内外面研磨。	晩期後半
232	3	28区 S-4グ	深鉢	口縁部片	細砂粒多。良。灰褐色。	内外面研磨。	晩期後半
232	4	28区 R-3グ	深鉢	口縁部片	細砂粒多。良。灰黄褐色。	内外面軽い研磨。	晩期後半
232	5	28区 O-3グ	深鉢	口縁部片	砂粒多。良。灰黄褐色。	内外面軽い研磨。	晩期後半
232	6	28区 N-3グ	深鉢	口縁部片	細砂粒多。良。にぶい黄褐色。	器面荒れ。	晩期後半
232	7	28区 D-3グ・P-4グ・P-5グ・Q-5グ	深鉢	口縁部片	細砂粒多。良。にぶい黄褐色。	内外面研磨。内外面赤色塗彩。	晩期後半
232	8	28区 6ブロック	深鉢	口縁部片	石英・金雲母多。良。褐色。	内外面研磨。	晩期後半
232	9	28区 Q-3グ	深鉢	口縁部片	砂粒多。良。にぶい黄褐色。	内外面研磨・光沢。外面赤色塗彩。	晩期後半
232	10	18区 O-25グ・28区 K-L-3・4グ3・L-2グ2・J-2グ	深鉢	口縁部片	砂粒多。良。にぶい黄褐色。	内外面ナデ。口唇部に押圧痕。	晩期後半
232	11	28区 6ブロック	深鉢	口縁部片	砂粒少。良。褐色。	内外面研磨。	晩期後半
232	12	28区 W-4グ	深鉢	口縁部片	砂粒多。良。にぶい黄褐色。	内面ナデ。外面研磨。	晩期後半
232	13	28区 9ブロック	深鉢	口縁部片	細砂粒多。良。灰黄褐色。	内外面粗い研磨。	晩期後半
232	14	18区 H-23グ・28区 12ブロック・U-6グ	深鉢	口縁部片	砂粒多。良。褐色。	内面研磨・光沢。外面軽い研磨。	晩期後半
232	15	28区 W-4グ	深鉢	口縁部片	砂粒多。良。黒褐色。	内面ナデ。外面軽い研磨。口縁部外面に赤色塗彩。	晩期後半
232	16	28区 U-4グ・W-2グ2	深鉢	口縁部片	砂粒多。良。にぶい黄褐色。	内面研磨・光沢。外面軽い研磨。	晩期後半
232	17	28区 V-6グ	深鉢	口縁部片	砂粒多。良。にぶい黄褐色。	内面ナデ。外面研磨。	晩期後半
232	18	28区 O-5グ・T-4グ	深鉢	胴部片	砂粒多。良。暗赤褐色。	内外面研磨・光沢。	晩期後半
233	1	28区 4ブロック2	深鉢	口縁部片	砂粒多。良。黒褐色。	内外面研磨・光沢。外面赤色塗彩。	晩期後半
233	2	28区 P-3グ・P-4グ	深鉢	口縁部片	砂粒少。良。褐色。	内外面ナデ。	晩期後半
233	3	28区 D-3グ・P-3グ6・P-4グ・Q-3グ2・Q-4グ6ブロック	深鉢	口縁～胴部1/4	砂粒多。良。褐色。	内外面研磨。口径(32.6)。残存高21.8。	晩期後半
233	4	28区 M-4グ	深鉢	口縁部片	細砂粒少。良。灰黄褐色。	燻し。内外面研磨。	晩期後半
233	5	28区 W-3グ	深鉢	口縁部片	細砂粒多。良。にぶい褐色。	内面ナデ。	晩期後半
233	6	28区 W-4グ3	深鉢	口縁～胴部1/4	細砂粒多。良。にぶい黄褐色。	内面ナデ。粗い研磨。外面口縁部研磨。胴部ナデ。口径(29.6)。残存高14.7。	晩期後半
233	7	28区 L-3グ・L-4グ	深鉢	口縁部片	細砂粒多。良。褐色。	内外面軽い研磨。	晩期後半
233	8	28区 W-4グ	深鉢	口縁部片	細砂粒多。良。にぶい黄褐色。	器面荒れ。	晩期後半
233	9	28区 S-3グ	深鉢	口縁部片	細砂粒多。良。にぶい褐色。	内外面研磨。	晩期後半
233	10	28区 O-3グ・O-4グ・P-4グ3・P-5グ2	深鉢	口縁～胴部1/4	砂粒多。良。黒褐色。	燻し。内外面研磨・光沢。口径(36.0)。残存高24.4。	晩期後半

遺物観察表 (土器)

図版番号	報告番号	出土位置・接合関係	種別器種	残存状態	胎土・焼成・色調	特徴・その他 計測値(単位:cm、( )は推定値)	時期・備考
234	1	28区 N-3グ・O-4グ・P-4グ・P-5グ	深鉢	口頸部 1/3	砂粒多。良。褐灰色。	内面横位ナデ。外面丁寧なナデ。捺糸 R。口径:(34.0)。残存高 12.2。	晩期後半
234	2	28区 A-3グ・D-5グ・K-L-3・4グ・Q-4グ・V-3グ・W-4グ・X-4グ・X-6グ・Y-3グ	深鉢	口縁～胴部片	細砂粒多。良。にぶい黄褐色。	内外面ナデ。軽い研磨。口径(37.8)。残存高 14.5。	晩期後半
235	1	28区 P-4グ・P-5グ・2-28区	深鉢	口縁部片	砂粒・石英多。良。褐灰色。	内面丁寧なナデ。	晩期後半
235	2	28区 I-1・3グ・K-L-3・4グ・P-2グ・P-4グ	深鉢	口縁部片	細砂粒多。良。黒褐色。	燻し。内外面研磨。	晩期後半
235	3	28区 V-2グ・W-5グ・X-5グ	深鉢	口縁部片	砂粒少。良。褐灰色。	内面軽い研磨。捺糸 R。	晩期後半
235	4	18区 K-L-2・5グ、28区 Q-5グ・6ブロック	鉢	口縁～胴部 1/3	砂粒少。良。にぶい黄褐色。	内面ナデ。捺糸 R。口径(12.4)。残存高 10.4。	晩期後半
235	5	18区 P-25グ、28区 9ブロック	深鉢	口縁部片	細砂粒・石英多。良。褐灰色。	内面ナデ。軽い研磨。	晩期後半
235	6	28区 V-2グ・V-3グ・W-4グ	深鉢	口縁～胴部片	砂粒多。良。褐色。	内面軽い研磨。捺糸 R。口径(8.0)。残存高 5.3	晩期後半
235	7	28区 M-3グ	深鉢	胴部片	砂粒少。良・堅緻。褐灰色。	内外面ナデ。	晩期後半
235	8	18区 T-22グ・28区 9ブロック	鉢	口縁～胴部 1/3	石英・金雲母多。良。にぶい赤褐色。	内面軽い研磨。口径 12.8。残存高 6.9。	晩期後半
235	9	28区 U-3グ・V-3グ・X-1グ	深鉢	胴部片	石英・金雲母多。良。灰褐色	内面ナデ。軽い研磨。捺糸 R。	晩期後半
235	10	28区 R-3グ	鉢	胴部片	砂粒少。良。黒褐色。	内面研磨。縄文無節 L。	晩期後半
235	11	28区 V-4グ	深鉢	胴部片	砂粒少。良。褐灰色	内面研磨・光沢。捺糸 L。	晩期後半
235	12	18区 O-25グ、28区 S-4グ・6ブロック	深鉢	胴部 1/4	細砂粒少。良。にぶい橙色。	内面ナデ。残存高 5.8。	晩期後半
235	13	28区 T-4グ	鉢	胴部片	砂粒多。良。灰黄褐色。	内面軽い研磨。縄文 LR。	晩期後半
235	14	28区 D-3グ・P-3グ・P-4グ・2-Q-4グ・3-Q-5グ・6ブロック	深鉢?	胴部片	砂粒多。良。にぶい黄褐色。	内面軽い研磨。捺糸 R。	晩期後半
235	15	28区 Q-3グ	深鉢	胴部片	砂粒多。良。褐灰色。	内面研磨。捺糸 R。	晩期後半
235	16	28区 U-3グ	深鉢	胴部片	砂粒多。良。黒褐色。	内面研磨・光沢。捺糸 R。	晩期後半
235	17	28区 R-2グ	深鉢	胴部片	砂粒多。良。明赤褐色。	内面ナデ。捺糸 R。	晩期後半
235	18	28区 P-3グ・P-5グ・Q-3グ・Q-5グ・6ブロック	深鉢	口縁～胴部 1/4	細砂粒多。良。にぶい黄褐色。	内面研磨。捺糸 R。口径(15.8)。残存高 12.5	晩期後半
235	19	28区 P-4グ	深鉢	胴部片	細砂粒多。良。灰黄褐色。	内面研磨。捺糸 R。	晩期後半
235	20	28区 V-2グ・V-3グ	鉢	胴部片	石英多。良。褐色。	内面研磨。縄文 LR。	晩期後半
235	21	28区 W-6グ	ミニチュア土器	胴部～底部	砂粒少。良。灰黄褐色。	内面粗いナデ。底面粗いナデ。捺糸 R。底径 3.0。残存高 2.5。	晩期後半
235	22	28区	深鉢	底部	砂粒少。良。にぶい褐色。	内面研磨・光沢。底面に網状痕。底径(5.4)。残存高 3.7。	晩期後半
236	1	28区 N-3グ	深鉢	口縁部片	細砂粒少。良・堅緻。褐灰色。	燻し。内外面ナデ。	晩期後半
236	2	28区 X-6グ	深鉢	口縁部片	砂粒多。良。黒褐色。	燻し。内面軽い研磨。捺糸 L。	晩期後半
236	3	28区 M-4グ	深鉢	口縁部片	砂粒少。良。にぶい赤褐色。	内面研磨。捺糸 R	晩期後半
236	4	28区 S-4グ	深鉢	口縁部片	砂粒少。良。褐灰色。	内面軽い研磨。口縁部に糸痕。	晩期後半
236	5	28区 W-5グ	深鉢	口縁部片	砂粒少。良。黒褐色。	燻し。内外面研磨。捺糸 R。	晩期後半
236	6	28区 X-4グ	深鉢	口縁部片	石英多。良。にぶい褐色。	内面軽い研磨。捺糸 L。	晩期後半
236	7	28区	深鉢	口縁部片	石英多。良。黒褐色。	内面軽い研磨。捺糸 L。	晩期後半
236	8	28区 V-4グ	深鉢	胴部片	砂粒多。良。黒褐色。	内面研磨。	晩期後半
236	9	28区 3ブロック	深鉢	頸部片	石英・金雲母多。良。黒褐色。	燻し。内面研磨・光沢。	晩期後半
236	10	28区 M-4グ・O-4グ・P-4グ・3-P-5グ	深鉢	胴部片	砂粒多。良。にぶい褐色。	内面ナデ痕残す。捺糸 R。	晩期後半
236	11	18区 P-25グ、28区 P-4グ・V-3グ・V-6グ・W-4グ・4ブロック	深鉢	口縁～胴部 1/4	細砂粒多。良。にぶい黄褐色。	内面粗い研磨。捺糸 R。口径(25.6)。残存高 13.3。	晩期後半
236	12	28区 W-2グ・W-3グ・X-3グ	深鉢	胴部片	細砂粒多。良・堅緻。にぶい褐色。	燻し。内面研磨。捺糸 R。	晩期後半
236	13	28区 O-3グ・X-3グ・2-29区 C-1グ	深鉢	胴部片	砂粒多。良。褐灰色。	内面粗い研磨。捺糸 R。残存高 4.7。	晩期後半
236	14	28区 Q-2グ	深鉢	胴部片	細砂粒多。良。にぶい褐色。	内面ナデ。捺糸 R。	晩期後半
236	15	28区 K-L-3・4グ	深鉢	胴部片	砂粒少。良。にぶい黄褐色。	内面研磨。捺糸 R。	晩期後半
236	16	28区 W-5グ	深鉢	胴部片	砂粒少。良。灰黄褐色。	内面研磨。捺糸 R。	晩期後半
236	17	28区 W-3グ	深鉢	胴部片	細砂粒多。良・堅緻。にぶい赤褐色。	燻し。内面研磨。捺糸 R。	晩期後半
236	18	28区 S-3グ・T-4グ	深鉢	胴部片	細砂粒多。良・堅緻。褐灰色。	燻し。内面研磨。捺糸 R。	晩期後半
236	19	28区 D-5グ	深鉢	胴部片	細砂粒多。良。にぶい褐色。	内面斜位擦痕。捺糸 R。	晩期後半
236	20	28区 V-4グ	深鉢	胴部片	砂粒少。良。にぶい褐色。	内面研磨。捺糸 R。	晩期後半
236	21	28区 O-3グ	深鉢	胴部片	砂粒少。良。にぶい褐色。	内面研磨。捺糸 R。	晩期後半
236	22	28区 X-1グ	深鉢	胴部片	細砂粒多。良・堅緻。にぶい黄褐色。	燻し。内面研磨。捺糸 R。	晩期後半
236	23	28区 W-5グ	深鉢	胴部片	砂粒少。良。にぶい褐色。	内面ナデ。捺糸 L。	晩期後半
237	1	28区 O-1グ・Q-3グ・P-3グ・P-4グ・6ブロック	深鉢	口縁部片	砂粒少。良。にぶい褐色。	内外面研磨。縄文 LR。口径(29.8)。残存高 5.9。	晩期後半
237	2	28区 9ブロック	深鉢	口縁部片	砂粒少。良。黒褐色。	内外面研磨。縄文 LR。	晩期後半
237	3	28区 Y-3グ	深鉢	胴部片	砂粒多。良。にぶい褐色。	内面ナデ。外面研磨。縄文 LR。	晩期後半
237	4	28区 D-2グ・O-3グ・P-3グ	深鉢	胴部片	砂粒多。良。にぶい黄褐色。	内面研磨。捺糸 R。残存高 15.8。	晩期後半
237	5	18区 F-24グ・T-23グ・T-24グ・3、28区 D-3グ・T-4グ・T-23グ・T-24グ・2・9ブロック	深鉢	胴部片	砂粒多。良。にぶい黄褐色。	内面研磨。捺糸 R。残存高 13.8。	晩期後半
238	1	28区 D-3グ・P-4グ・Q-3グ	深鉢	口縁部片	砂粒多。良。褐色。	内面ナデ。	晩期後半
238	2	28区 N-4グ・O-2グ・X-4グ・3ブロック・2-29区 S-3グ	深鉢	口縁～胴部 1/2	砂粒多。良。にぶい黄褐色。	内面研磨・光沢。口径(28.8)。残存高 21.9。	晩期後半
238	3	28区 W-5グ	深鉢	口縁部片	砂粒多。良。にぶい赤褐色。	内面研磨。捺糸 R。	晩期後半
238	4	28区 Q-2グ・V-6グ	深鉢	口縁部片	砂粒少。良。黒褐色。	燻し。内面軽い研磨。捺糸 R。	晩期後半
238	5	28区 S-3グ・U-2グ	深鉢	口縁部片	砂粒少。良。黒褐色。	内外面研磨・光沢。捺糸 R。	晩期後半
238	6	28区 W-3グ・5・28区	深鉢	口縁部片	砂粒少。良。にぶい黄褐色。	内面ナデ。捺糸 R。	晩期後半
238	7	28区 N-3グ・2・P-4グ・S-2グ・2-V-4グ・4ブロック	深鉢	口縁～胴部片	砂粒少。良。黒褐色。	燻し。内面粗い研磨。捺糸 R。	晩期後半
238	8	28区 N-4グ	深鉢	胴部片	細砂粒多。良。にぶい褐色。	内面ナデ。捺糸 R。	晩期後半
238	9	28区 W-5グ	深鉢	胴部片	砂粒少。良。にぶい黄褐色。	内面粗い研磨。捺糸 R。	晩期後半
238	10	28区 S-4グ	深鉢	胴部片	砂粒多。良・堅緻。にぶい褐色。	内面ナデ。捺糸 R。	晩期後半
238	11	28区 S-5グ	深鉢	胴部片	石英・金雲母多。良。にぶい赤褐色。	内面ナデ。捺糸 L。	晩期後半
238	12	28区 V-6グ	深鉢	胴部片	石英・金雲母多。良。にぶい褐色。	内面ナデ。捺糸 L。縄文 LR。	晩期後半
238	13	28区 R-2グ	深鉢	胴部片	細砂粒多。良。褐色。	内面ナデ。捺糸 R。	晩期後半
238	14	28区 O-3グ	深鉢	胴部片	細砂粒多。良。にぶい褐色。	内面ナデ。捺糸 R。	晩期後半
238	15	28区 N-4グ	深鉢	胴部片	細砂粒多。良。にぶい黄褐色。	内面ナデ。捺糸 L。	晩期後半
238	16	28区 T-4グ	深鉢	胴部片	細砂粒多。良。にぶい褐色。	内面ナデ。捺糸 L。	晩期後半
239	1	28区 T-5グ	深鉢	口縁部片	砂粒多。良・堅緻。褐灰色。	内面研磨・光沢。縄文 RL。	晩期後半
239	2	28区 Q-3グ	深鉢	口縁部片	砂粒少。良・堅緻。にぶい黄褐色。	内外面研磨。	晩期後半
239	3	28区 Q-3グ	深鉢	胴部片	砂粒多。良。灰黄褐色。	内面ナデ。	晩期後半

遺物観察表 (土器)

図版番号	報告番号	出土位置・接合関係	種別器種	残存状態	胎土・焼成・色調	特徴・その他 計測値(単位:cm、( )は推定値)	時期・備考
239図	4	28区 W-5グ	鉢	胴部片	細砂粒多。良。褐灰色。	燻し。内面ナデ。軽い研磨。残存高5.4。	晩期後半
239図	5	28区 V-3グ2	深鉢	胴部片	細砂粒多。良。にぶい黄褐色。	内外面研磨。	晩期後半
239図	6	28区 S-3グ	深鉢	胴部片	砂粒多。良。にぶい黄褐色。	内面研磨。	晩期後半
239図	7	28区 6ブロック	深鉢	胴部片	砂粒少。良。にぶい黄褐色。	内面研磨。	晩期後半
239図	8	28区 H-1・2グ	深鉢	口縁部片	砂粒多。良。にぶい黄褐色。	内面研磨。	晩期後半
239図	9	28区 P-4グ・Q-5グ	深鉢	胴部片	砂粒少。良。黒褐色。	内面軽い研磨。	晩期後半
239図	10	28区 V-3グ	深鉢	胴部片	砂粒多。良。にぶい黄褐色。	内面軽い研磨。	晩期後半
239図	11	18区 S-25グ・28区 T-3グ・V-1-V-4グ・X-1グ・X-4グ	深鉢	胴部片	細砂粒多。良。にぶい橙色。	内外面丁寧なナデ。	晩期後半
239図	12	18区 O-24グ・28区 O-2グ・R-3グ・S-4グ・T-4グ・W-4グ・6ブロック・9ブロック	深鉢	胴部 1/4	砂粒多。良。にぶい黄褐色。	内面ナデ。軽い研磨。残存高23.9。	晩期後半
239図	13	28区 X-3グ	深鉢	胴部片	砂粒多。良。灰黄褐色。	内面研磨。	晩期後半
239図	14	28区 O-3グ・U-5グ・V-5グ	深鉢	胴部片	細砂粒少。良。にぶい黄褐色。	内面ナデ。軽い研磨。	晩期後半
239図	15	28区 W-6グ	深鉢	胴部片	砂粒多。良。黒褐色。	内面ナデ。軽い研磨。	晩期後半
240図	1	28区 O-4グ・P-5グ・Q-4グ・6ブロック	深鉢	胴部片	砂粒多。良。黒褐色。	内面ナデ。軽い研磨。残存高15.6。	晩期後半
240図	2	28区 D-3グ・O-3グ・P-2グ・P-3グ・P-4グ・3・P-5グ・Q-1グ・Q-3グ・Q-4グ・Q-5グ・2・S-3グ・T-3グ・6ブロック・6-8ブロック・28区2	深鉢	胴部 3/4	砂粒少。良。堅緻。にぶい褐色。	口縁部沈線文あり。内面ナデ。外面に細密条痕。残存高28.2。	晩期後半
240図	3	28区 X-6グ	深鉢	胴部片	細砂粒少。良。にぶい黄褐色。	内面研磨。縄文LR。	晩期後半
240図	4	28区 N-4グ	深鉢	胴部片	砂粒多。良。にぶい黄褐色。	内面研磨。	晩期後半
240図	5	28区 P-4グ	深鉢	胴部片	砂粒多。良。褐灰色。	内面研磨。	晩期後半
240図	6	28区 I-J-3グ	深鉢	胴部片	砂粒多。良。にぶい黄褐色。	内面研磨。	晩期後半
240図	7	28区 V-4グ	深鉢	胴部片	砂粒少。良。にぶい黄褐色。	内面ナデ。	晩期後半
241図	1	28区 N-3グ2	深鉢	口縁部片	砂粒多。良。にぶい褐色。	内外面研磨・光沢。外面赤色塗彩。	晩期後半
241図	2	28区 M-1グ	深鉢	口縁部片	細砂粒多。良。にぶい褐色。	内外面軽い研磨。	晩期後半
241図	3	28区 N-1グ・N-2グ・N-3グ・Q-3グ	深鉢	口縁部片	砂粒少。良。褐灰色。	内面ナデ。外面軽い研磨。	晩期後半
241図	4	28区 U-3グ2・U-5グ3・U-6グ2・M-3グ	深鉢	口縁部片	砂粒多。良。褐色。	内面研磨。外面ナデ。研磨。	晩期後半
241図	5	28区 Q-5グ	深鉢	口縁部片	砂粒少。良。にぶい赤褐色。	内外面ナデ。軽い研磨。	晩期後半
241図	6	28区 R-2グ・9ブロック	皿か蓋	破片	砂粒多。良。褐灰色。	内外面研磨・光沢。口縁部内外面に赤色塗彩。径(16.6)。残存高3.3。	晩期後半
241図	7	28区 V-3グ2	深鉢	口縁部片	砂粒多。良。にぶい褐色。	内面入念ナデ。外面研磨。	晩期後半
241図	8	28区 R-5グ	蓋	口縁部片	砂粒少。良。明褐灰色。	内外面研磨。外面赤色塗彩。端部に小円孔あり。口径(12.0)。残存高3.3。	晩期後半
241図	9	28区 V-6グ	壺	胴部片	砂粒多。良。にぶい褐色。	内面ナデ。外面研磨。残存高14.1。	晩期後半
241図	10	28区 O-5グ	口縁～胴部片	口縁部片	細砂粒多。良。にぶい褐色。	内外面研磨・光沢。文様部に赤色塗彩。	晩期後半
241図	11	28区 P-4グ3・Q-3グ	深鉢	胴部片	砂粒多。良。にぶい赤褐色。	内外面研磨。残存高12.7。	晩期後半
242図	1	28区 N-3グ2	深鉢	口縁部 1/4	細砂粒多。良。にぶい赤褐色。	内面研磨・光沢。口径(16.6)。残存高6.2。	晩期後半
242図	2	28区 V-4グ7	深鉢	口縁～胴部 1/3	細砂粒多。良。暗赤褐色。	内外面研磨・光沢。口径(23.4)。残存高13.2。	晩期後半
242図	3	28区 U-2グ	深鉢	口縁部片	砂粒多。良。にぶい褐色。	内面ナデ。外面研磨。	晩期後半
242図	4	28区 U-3グ23	鉢	口縁～胴部片	砂粒多。良。褐色。	内面研磨。外面ナデ。被熱変形劣化。口径(31.0)。残存高20.9。	晩期後半
242図	5	28区 V-5グ	深鉢	口縁部片	細砂粒少。良。灰黄褐色。	内外面ナデ。	晩期後半
242図	6	28区 M-2グ	深鉢	口縁部片	細砂粒少。良。灰黄褐色。	内外面ナデ。	晩期後半
242図	7	28区 V-3グ	深鉢	口縁部片	細砂粒少。良。灰黄褐色。	内外面ナデ。	晩期後半
242図	8		深鉢?	胴部片	細砂粒多。良。褐色。	内面ナデ。外面軽い研磨。	晩期後半
242図	9	28区 U-3グ4・V-3グ9	深鉢	口縁～胴部 1/4	砂粒多。良。にぶい褐色。	内外面ナデ。口径(36.0)。残存高29.5。	晩期後半
243図	1	28区 G-1グ3・H-2グ・W-3グ・X-3グ・X-4グ・5ブロック2	深鉢	口縁～胴部片	細砂粒少。良。褐色。	内面ナデ。	弥生前期～中期前半
243図	2	28区 J-2グ・K-2グ	深鉢	口縁部片	砂粒多。良。にぶい赤褐色。	内面軽い研磨。	弥生前期～中期前半
243図	3	28区 H-1・2グ	深鉢	口縁部片	砂粒多。良。にぶい黄褐色。	内面ナデ。縄文LR。	弥生前期～中期前半
243図	4	28区 W-6グ	甕	頸部片	細砂粒多。良。にぶい黄褐色。	内面ナデ。縄文LR。	弥生前期～中期前半
243図	5	28区 U-1グ10	壺	頸部片	細砂粒多。並。灰褐色。	内面ナデ。縄文無節L。残存高7.0。	弥生前期～中期前半
243図	6	28区 W-6グ	甕	胴部片	細砂粒少。良。黒褐色。	内面ナデ。	弥生前期～中期前半
243図	7	28区 P-2グ・P-5グ2	甕	口縁～胴部 1/3残	砂粒多。良。にぶい黄褐色。	内面：口縁部横位、以下斜位ナデ。外面：口縁部横位ナデ、胴部斜位擦痕を残す。縄文LR。口縁部に2山の突起がつく小波状口縁。口径(30.6)。残存高24.2。	弥生前期～中期前半

横壁中村遺跡 29区遺構外出土土器

図版番号	報告番号	出土位置・接合関係	種別器種	残存状態	胎土・焼成・色調	特徴・その他 計測値(単位:cm、( )は推定値)	時期・備考
244図	1	29区 X-1グ・Y-1グ	深鉢	胴部片	細砂粒多。良。黒褐色。	内外面研磨。縄文LR。残存高5.9。	加曾利B式
244図	2	29区 U-1グ	深鉢	口縁部片	砂粒少。良。軽質。黒褐色。	内外面研磨。口径(11.4)。残存高6.4。	加曾利B式
244図	3	29区 T-1グ・T-2グ3	深鉢	口縁～胴部片	砂粒少。良。赤灰色。	燻し。内外面研磨・光沢。縄文無節L。口径(23.5)。残存高11.0。	加曾利B式
244図	4	29区 V-3グ	深鉢	口縁部片	砂粒少。良。褐灰色。	内外面研磨・光沢。	加曾利B式
244図	5	29区 T-1グ	深鉢	口縁部片	砂粒少。良。黒褐色。	内外面研磨・光沢。縄文無節L。	加曾利B式
244図	6	29区 T-1グ	深鉢	口縁部片	砂粒少。良。黒褐色。	燻し。内面研磨。縄文?。	晩期か?
244図	7	29区 U-2グ	深鉢	口縁部片	砂粒少。良。黒褐色。	内外面研磨。	加曾利B式
244図	8	29区 T-2グ	深鉢	口縁部片	砂粒多。良。赤褐色。	内面研磨。縄文LR。	加曾利B式
244図	9	29区 V-3グ	深鉢	口縁部片	砂粒多。良。黒褐色。	内外面研磨・光沢。	加曾利B式
244図	10	29区 T-1グ	深鉢	胴部片	細砂粒多。良。黒褐色。	内面軽い研磨。外面ナデ。	加曾利B式
244図	11	29区 U-2グ	深鉢	胴部片	細砂粒多。良。にぶい黄褐色。	内面軽い研磨。外面ナデ。	加曾利B式
244図	12	29区 S-1グ	深鉢	口縁部片	砂粒少。良。黒褐色。	内面研磨。外面ナデ。	加曾利B式
244図	13	29区 U-2グ	深鉢	胴部片	細砂粒少。良。灰褐色。	内面研磨。	加曾利B式
244図	14	29区 S-1グ	深鉢	口縁部片	砂粒多。良。褐灰色。	内面研磨・光沢。外面粗いナデ。	加曾利B式
244図	15	29区 R-3グ	深鉢	口縁部片	砂粒多。良。にぶい赤褐色。	内外面ナデ。	加曾利B式
244図	16	29区 S-2グ	深鉢	口縁部片	砂粒多。良。にぶい褐色。	内外面粗いナデ。	加曾利B式
244図	17	29区 W-4グ	注口土器	持ち手(つる)	砂粒多。良。褐色。	被熱変色劣化。	加曾利B式
244図	18	29区 U-4グ	鉢か?	胴部片	砂粒多。良。灰黄褐色。	内外面研磨・光沢。内外面赤塗。縄文?被熱変色劣化。断面方形状。残存高2.4。	加曾利B式
244図	19	29区 V-2グ	浅鉢	口縁部片	砂粒少。良。灰褐色。	内外面研磨・光沢。	加曾利B式
244図	20	29区 X-2グ	注口土器	把手	砂粒少。良。黒褐色。	燻し。内面ナデ。外面研磨・光沢。被熱変色劣化。	加曾利B式

遺物観察表 (土器)

図版番号	報告番号	出土位置・接合関係	種別器種	残存状態	胎土・焼成・色調	特徴・その他 計測値(単位:cm、( )は推定値)	時期・備考
244	21	29区 U-2グ	注口土器	胴部片	砂粒少。良。明黄褐色。	内面ナデ。外面研磨・光沢。	加曾利B式
244	22	29区 U-2グ	注口土器	胴部片	砂粒少。良。黒褐色。	内面ナデ。外面研磨・光沢。	加曾利B式
244	23	29区 U-2グ	鉢	口縁部片	砂粒多。良。にぶい黄褐色。	内外面研磨。縄文LR。	加曾利B式
244	24	29区 R-1グ	深鉢	口縁部片	砂粒少。良。灰褐色。	内外面研磨・光沢。	加曾利B式
244	25	29区 X-2グ	深鉢	胴部片	砂粒多。良。にぶい褐色。	内面軽い研磨。	加曾利B式
244	26	29区 R-1グ	鉢か?	胴部片	砂粒少。良。にぶい赤褐色。	内外面研磨・光沢。縄文LR。	加曾利B式
244	27	29区 R-3グ	鉢	胴部片	砂粒少。良。灰褐色。	内外面研磨・光沢。	加曾利B式
244	28	29区 V-2グ	鉢	口縁部片	砂粒多。良。にぶい褐色。	内外面研磨。縄文LR。	加曾利B式
244	29	29区 X-6グ	鉢	口縁部片	砂粒少。良。灰黄褐色。褐色。	内外面研磨・光沢。	加曾利B式
245	1	29区 3	壺形	口縁部片	砂粒少。良。にぶい褐色。	内面ナデ。外面研磨・光沢。縄文LR。	加曾利B式
245	2	29区 X-4グ	深鉢	口縁部片	砂粒少。良。にぶい黄褐色。	内面研磨。	加曾利B式
245	3	29区 V-1グ	深鉢	口縁部片	砂粒多。良。灰黄褐色。	内面軽い研磨。	加曾利B式
245	4	29区 U-2グ・T-2グ	深鉢	口縁部片	細砂粒多。良。にぶい褐色。	燻し。内外面研磨・光沢。波状口縁。	加曾利B式
245	5	29区 Y-1グ	深鉢	口縁部片	細砂粒多。良。黒褐色。	燻し。内外面研磨・光沢。波状口縁。	加曾利B式
245	6	29区 S-3グ	深鉢	口縁部片	砂粒少。良。黒褐色。	内外面研磨・光沢。	加曾利B式
245	7	29区 Y-6グ	深鉢	口縁部片	砂粒少。良。褐色。	内面軽い研磨。波状口縁。	加曾利B式
245	8	29区 X-1グ	深鉢	口縁部片	砂粒少。良。褐色。	内面軽い研磨。波状口縁。	加曾利B式
245	9	29区 U-3グ	深鉢	口縁部片	細砂粒多。良。褐色。	燻し。内外面研磨・光沢。波状口縁。	加曾利B式
245	10	29区 Y-2グ	深鉢	口縁部片	砂粒少。良。褐色。	内外面研磨・光沢。波状口縁。	加曾利B式
245	11	29区 U-3グ、19区 T-4グ	深鉢	口縁部片	砂粒多。良。堅緻。褐色。	内外面研磨・光沢。波状口縁。	加曾利B式
245	12	29区 U-1グ	深鉢	胴部片	細砂粒多。良。褐色。	内面軽い研磨。	加曾利B式
245	13	29区 U-2グ・Y-2グ	深鉢	口縁部片	細砂粒多。良。褐色。	内外面研磨・光沢。波状口縁。	加曾利B式
245	14	29区 X-2グ	深鉢	胴部片	砂粒少。良。褐色。	内面研磨。	加曾利B式
245	15	29区 U-1グ	深鉢	胴部片	砂粒少。良。黒褐色。	内面軽い研磨。	加曾利B式
245	16	29区 T-2グ3	深鉢	胴部片	砂粒少。良。黒褐色。	内面軽い研磨。残存高13.1。	加曾利B式
245	17	29区 Q-3グ	深鉢	口縁部片	砂粒少。良。黒褐色。	内外面軽い研磨。縄文LR。波状口縁。	高井東式
245	18	29区 S-2グ	深鉢	口縁部片	砂粒少。良。にぶい褐色。	内面ナデ。縄文LR。波状口縁。	高井東式
245	19	29区 X-4グ	深鉢	口縁部片	砂粒多。良。にぶい褐色。	内面ナデ。縄文LR。	高井東式
245	20	29区 E-3グ2	深鉢	口縁部片	砂粒少。良。にぶい黄褐色。	内面ナデ。縄文無節L。	高井東式
245	21	29区 Y-2グ	深鉢	口縁部片	細砂粒多。良。にぶい褐色。	内面軽い研磨。縄文LR。	高井東式
245	22	29区 X-1グ	深鉢	口縁部片	砂粒多。良。にぶい褐色。黒褐色。	内面研磨・光沢。縄文LR。大波状口縁。	高井東式
245	23	29区 S-2グ2	深鉢	口縁部片	砂粒少。良。灰黄褐色。	内外面軽い研磨。縄文無節L。波状口縁。	高井東式
245	24	29区 Y-6グ	深鉢	口縁部片	砂粒少。良。赤褐色。	内面ナデ。縄文LR。	高井東式
245	25	29区 Y-3グ	深鉢	口縁部片	細砂粒多。良。にぶい黄褐色。	内面軽い研磨。縄文LR。	高井東式
245	26	29区 U-2グ・Y-4グ	深鉢	口縁部片	砂粒少。良。にぶい褐色。	内外面研磨・光沢。縄文LR。	高井東式
245	27	29区 U-3グ	深鉢	口縁部片	砂粒多。良。黒褐色。	内面研磨・光沢。縄文LR。波状口縁。	高井東式
245	28	29区 V-1グ	深鉢	口縁部片	砂粒多。良。黒褐色。	内外面研磨。縄文無節L。	高井東式
245	29	29区 X-2グ	深鉢	口縁部片	砂粒多。良。灰褐色。	内面軽い研磨。縄文LR。	高井東式
246	1	29区 R-2グ	深鉢	口縁部片	砂粒多。良。褐色。	内外面研磨。波状口縁。	高井東式
246	2	29区 X-1グ	深鉢	口縁部片	砂粒少。良。にぶい赤褐色。	内面軽い研磨。波状口縁。	高井東式
246	3	29区 X-4グ	深鉢	口縁部片	砂粒多。良。灰黄褐色。	被熱劣化。	高井東式
246	4	29区 W-1グ	深鉢	口縁部片	砂粒多。良。赤褐色。	内面軽い研磨。波状口縁。	高井東式
246	5	29区 X-2グ	深鉢	口縁部片	砂粒少。良。黒褐色。	内面粗いナデ。	高井東式
246	6	29区 X-1グ	深鉢	口縁部片	砂粒少。良。褐色。	内外面軽い研磨。	高井東式
246	7	29区 X-1グ	深鉢	口縁部片	砂粒多。良。暗赤褐色。	内面軽い研磨。	高井東式
246	8	29区 U-3グ	深鉢	口縁部片	砂粒多。良。にぶい褐色。	内面軽い研磨。	高井東式
246	9	29区 S-2グ	深鉢	口縁部片	砂粒少。良。堅緻。黒褐色。	内外面研磨・光沢。波状口縁。	高井東式
246	10	29区 W-2グ	深鉢	口縁部片	砂粒・石英多。良。褐色。	内面軽い研磨。被熱劣化劣化。	高井東式
246	11	29区 R-1グ	深鉢	口縁部片	砂粒多。良。褐色。	内外面軽い研磨。	高井東式
246	12	29区 U-2グ	深鉢	口縁部片	砂粒少。良。黒褐色。	内面ナデ。	高井東式
246	13	29区 Y-2グ	深鉢	口縁部片	砂粒少。良。褐色。	内面ナデ。	高井東式
246	14	29区 V-1グ	深鉢	口縁部片	砂粒少。良。にぶい黄褐色。	内面軽い研磨。	高井東式
246	15	29区 2	深鉢	口縁部片	砂粒多。良。暗褐色。	内面軽い研磨。	高井東式
246	16	29区 X-2グ	鉢か?	口縁部片	砂粒多。良。にぶい黄褐色。	内面ナデ。外面研磨。	高井東式
246	17	29区 W-2グ	深鉢	口縁部片	砂粒少。良。にぶい黄褐色。	内面ナデ。	高井東式
246	18	29区 T-4グ	深鉢	口縁部片	細砂粒多。良。灰黄褐色。	燻し。内面研磨・光沢。縄文?波状口縁。	高井東式
246	19	29区 T-3グ	深鉢	把手	砂粒多。良。黒褐色。	内面ナデ。	高井東式
246	20	29区 R-1グ	深鉢	口縁部片	砂粒少。良。にぶい黄褐色。	内面ナデ。被熱劣化。波状口縁。	高井東式
246	21	29区 Y-1グ	深鉢	口縁部片	砂粒多。良。にぶい黄褐色。	内面ナデ。	高井東式
246	22	29区 W-1グ	深鉢	把手	砂粒多。良。にぶい黄褐色。	内面ナデ。	高井東式
246	23	29区 R-1グ・R-2グ	深鉢	口縁部片	砂粒多。良。にぶい赤褐色。	内面ナデ。大波状口縁。	高井東式
246	24	29区 U-2グ	深鉢	口縁部片	砂粒少。良。にぶい褐色。	燻し。内外面研磨。波状口縁。	高井東式
246	25	29区 W-1グ	深鉢	把手	砂粒少。良。にぶい赤褐色。	内外面軽い研磨。縄文無節L。波状口縁把手。	高井東式
246	26	29区 X-1グ	深鉢	口縁部片	砂粒少。良。黒褐色。	燻し。内外面研磨。	高井東式
246	27	29区 Q-6グ	深鉢	口縁部片	砂粒多。良。黒褐色。	内外面研磨。	高井東式
246	28	29区 W-2グ	深鉢	胴部片	砂粒少。良。褐色。	内面粗い研磨。	高井東式
246	29	29区 3トレンチ	深鉢	胴部片	砂粒少。良。灰黄褐色。	内面粗い研磨。	高井東式
246	30	29区 X-1グ3	深鉢	胴部片	砂粒少。良。灰黄褐色。	燻し。内面研磨。	高井東式
246	31	29区 V-1グ2	深鉢	胴部片	砂粒多。良。にぶい黄褐色。	内面ナデ。	高井東式
247	1	29区 V-2グ	深鉢	口縁部片	細砂粒少。良。褐色。	内外面軽い研磨。波状口縁。	高井東式
247	2	29区 Y-4グ	深鉢	口縁部片	砂粒多。良。赤褐色。	内外面研磨。波状口縁。	高井東式
247	3	29区 X-1グ2・X-6グ	深鉢	口縁部片	砂粒多。良。黒褐色。	内外面研磨。	高井東式
247	4	29区 X-1グ8	深鉢	口縁~胴部片	砂粒多。良。暗褐色。	内外面軽い研磨。口径(27.0)。残存高17.5。	高井東式
247	5	29区 S-2グ	深鉢	口縁部片	砂粒多。良。堅緻。にぶい赤褐色。	内外面軽い研磨。波状口縁。	高井東式
247	6	29区 X-3グ	深鉢	口縁部片	砂粒多。良。黒褐色。	内外面入念ナデ。波状口縁。	高井東式
247	7	29区 R-1グ	深鉢	口縁部片	砂粒多。良。黒褐色。	内外面研磨。	高井東式
247	8	29区 W-3グ	深鉢	口縁部片	砂粒多。良。褐色。	内外面研磨。波状口縁。	高井東式
247	9	29区 X-1グ	深鉢	口縁部片	細砂粒多。良。褐色。	燻し。内面ナデ。外面軽い研磨。口縁波頂部に刺突文2つ。口径(24.0)。残存高11.7。	高井東式
247	10	29区 Y-3グ	深鉢	口縁部片	砂粒多。良。黒褐色。	内外面研磨・光沢。波状口縁。	高井東式
247	11	29区 V-1グ	深鉢	口縁部片	砂粒少。良。褐色。	内外面研磨。波状口縁。	高井東式
247	12	29区 V-1グ2	深鉢	口縁部片	砂粒少。良。にぶい褐色。	内外面研磨・光沢。波状口縁。口唇部小波状。	高井東式
247	13	29区 W-1グ	深鉢	口縁部片	砂粒多。良。黒褐色。	内外面研磨。縄文LR。波状口縁。	高井東式
247	14	29区 W-1グ	深鉢	把手	砂粒多。良。黒褐色。		高井東式
247	15	29区 R-2グ	深鉢	把手	砂粒多。良。にぶい黄褐色。		高井東式

遺物観察表 (土器)

図版番号	報告番号	出土位置・接合関係	種別器種	残存状態	胎土・焼成・色調	特徴・その他 計測値(単位:cm、( )は推定値)	時期・備考
247	16	29 区 S-1 グ	深鉢	口縁部片	砂粒多。良。にぶい黄褐色。	縄文 LR。被熱劣化。波状口縁。	高井東式
247	17	29 区 T-1 グ	深鉢	口縁部片	砂粒多。良。黒褐色。	内外面研磨。縄文 LR。波状口縁。	高井東式
247	18	29 区 T-2 グ	深鉢	口縁部片	砂粒少。良。赤褐色。	内面研磨。縄文 LR。	安行 1 式
247	19	29 区 U-2 グ	異形土器	胴部片	砂粒少。並。暗灰黄色。	内面粗いナデ。外面研磨。	瘤付土器
247	20	29 区 O-2 グ	異形土器か?	胴部片	砂粒多。良。黒色。	内面粗いナデ。縄文 LR。	瘤付土器
247	21	29 区 Y-4 グ	土製円盤	完存	にぶい褐色。	周縁部調整。高井東式土器の口縁部を使用。	
247	22	29 区 R-2 グ	土製円盤	完存	にぶい褐色。	周縁部調整。高井東式土器の口縁部を使用。	
247	23	29 区 V-1 グ	土製円盤	完存	褐色。	周縁部調整。高井東式粗製土器の口縁部を使用。	
248	1	29 区 V-2 グ 3・W-3 グ	深鉢	口縁部片	砂粒多。良。黒色。	燻し。内面軽い研磨。縄文 LR。波状口縁。波頂部の貼付突起剥落。口径 23.0。残存高 15.8。	安行 3a 式
248	2	29 区 W-3 グ 3・Y-5 グ	深鉢	口頸部 1/2	砂粒多。良。黒褐色。	内外面研磨・光沢。縄文 LR。波状口縁。口径 16.8。残存高 6.1。	安行 3a 式
248	3	29 区 Y-1 グ	注口土器	口縁部片	細砂粒多。良。黒褐色。	内面ナデ。縄文 RL。	安行 3a 式
248	4	29 区 Y-5 グ	深鉢	口頸部片	細砂粒多。良。黄褐色。	内面粗いナデ。縄文 RL。	安行 3a 式
248	5	29 区 Y-5 グ	深鉢	口縁部片	細砂粒多。良。黒褐色。	内面軽い研磨。縄文 RL。大波状口縁。	安行 2 式
248	6	29 区 X-5 グ	深鉢	胴部片	細砂粒多。良。黒褐色。	内外面研磨・光沢。縄文 RL。	安行 2 式
248	7	29 区 R-3 グ	深鉢	頸部片	細砂粒多。良。黒褐色。	内面軽い研磨。	安行 3a 式
248	8	29 区 W-1 グ	深鉢	胴部片	砂粒少。良。灰褐色。	内外面研磨・光沢。縄文 LR。	安行 2 式
248	9	29 区 Y-3 グ	深鉢	口縁部片	細砂粒多。良。明赤褐色。	内面ナデ。	安行 2 式
248	10	29 区 Y-2 グ	深鉢	口縁部片	砂粒多。良。にぶい褐色。	内面粗い研磨。	安行 2 式
248	11	29 区 R-1 グ・X-1 グ	深鉢	口縁部片	砂粒少。良。暗赤褐色。	燻し。内外面研磨・光沢。縄文 LR。波状口縁。	晩期前半
248	12	29 区 Y-4 グ	深鉢	口縁部片	砂粒少。良。明赤褐色。	内外面研磨・光沢。縄文無節 L。	晩期前半
248	13	29 区 W-5 グ	深鉢	口縁部片	細砂粒多。良。黒褐色。	内外面研磨・光沢。縄文 LR。	晩期前半
248	14	29 区 W-3 グ	深鉢	口縁部片	細砂粒多。良。黒色。	内外面研磨・光沢。縄文 LR。	晩期前半
248	15	29 区 R-3 グ	深鉢	口縁部片	砂粒少。良。褐色。	内外面研磨・光沢。縄文 LR。波状口縁。	晩期前半
248	16	29 区 W-3 グ	深鉢	口縁部片	砂粒少。良。黒褐色。	内外面研磨・光沢。縄文 LR。	晩期前半
248	17	29 区 X-3 グ	深鉢	口縁部片	砂粒少。良。黒褐色。	内外面研磨・光沢。縄文無節 L。	晩期前半
248	18	29 区 W-1 グ	深鉢	口縁部片	砂粒多。良。黒褐色。	内面ナデ。縄文 LR。	晩期前半
248	19	29 区 T-1 グ	深鉢	口縁部片	砂粒多。良。明赤褐色。	内面ナデ。縄文 LR。	晩期前半
248	20	29 区 W-3 グ 5	深鉢	胴部片	砂粒少。良。黒褐色。	燻し。内外面研磨・光沢。縄文 LR。	晩期前半
248	21	29 区 R-1 グ	深鉢	胴部片	砂粒多。良。黒色。	内外面ナデ。縄文 LR。	晩期前半
248	22	29 区 Y-5 グ	深鉢	胴部片	砂粒多。良。褐色。	内外面ナデ。縄文 LR。	晩期前半
248	23	29 区 W-2 グ	深鉢	胴部片	砂粒多。良。にぶい黄褐色。	内外面ナデ。縄文 LR。	晩期前半
248	24	29 区 X-3 グ	深鉢	胴部片	砂粒多。良。にぶい黄褐色。	内外面ナデ。縄文 LR。	晩期前半
248	25	29 区 X-1 グ	深鉢	胴部片	砂粒多。良。黒褐色。	内外面研磨・光沢。縄文無節 L。	晩期前半
248	26	29 区 R-4 グ	鉢	胴部片	砂粒少。良。にぶい黄褐色。	内面研磨。縄文 LR。	晩期前半
249	1	29 区 V-1 グ	深鉢	口縁部片	砂粒少。良。褐色。	被熱劣化劣化。縄文無節 L。	晩期前半
249	2	29 区 U-5 グ	深鉢	口縁部片	砂粒少。良。にぶい黄褐色。	内面ナデ。縄文 LR。	晩期前半
249	3	29 区 Q-1 グ	深鉢	口縁部片	砂粒少。良。黒褐色。	内面粗い研磨。縄文 LR。	晩期前半
249	4	29 区 R-3 グ	鉢	口縁部片	細砂粒多。良。褐色。	内面ナデ。外面研磨・光沢。縄文 LR。	晩期前半
249	5	29 区 U-3 グ・U-4 グ	鉢	口縁部片	砂粒多。良。暗赤褐色。	内外面研磨・光沢。縄文無節 L。外面に赤色塗彩。頸部に円孔あり。	晩期前半
249	6	29 区 V-4 グ	深鉢	口縁部片	砂粒少。良。堅緻。にぶい褐色。	内面研磨。	晩期前半
249	7	29 区 X-1 グ	壺形	口縁部片	砂粒多。良。褐色。	内面ナデ。	晩期前半
249	8	29 区 R-2 グ	鉢	口縁部片	砂粒少。良。にぶい褐色。	内外面研磨。外面赤色塗彩。	晩期前半
249	9	29 区 V-2 グ	鉢	胴部片	細砂粒多。良。にぶい黄褐色。	内面ナデ。外面研磨・光沢。	晩期前半
249	10	29 区 W-3 グ	壺形	胴部片	細砂粒多。良。にぶい黄褐色。	内面ナデ。外面研磨・光沢。	晩期前半
249	11	29 区 R-1 グ	鉢	胴部片	砂粒少。良。褐色。	内面研磨。縄文無節 R。外面赤色塗彩。	晩期前半
249	12	29 区 T-2 グ	深鉢	胴部片	細砂粒多。良。灰黄褐色。	内面ナデ。外面研磨・光沢。縄文 LR。	晩期前半
249	13	29 区 X-4 グ	鉢	胴部片	砂粒少。良。にぶい黄褐色。	内面研磨。縄文 LR。	晩期前半
249	14	29 区 X-1 グ	深鉢	胴部片	細砂粒多。良。褐色。	内面軽い研磨。縄文 LR。外面赤色塗彩。	晩期前半
249	15	29 区 S-3 グ	鉢	胴部片	石英・金雲母多。良。黒褐色。	内面研磨。縄文 LR。外面赤色塗彩。	晩期前半
249	16	29 区 Y-3 グ	深鉢	胴部片	細砂粒多。良。黒色。	内面軽い研磨。外面赤色塗彩。	晩期前半
249	17	29 区 X-4 グ	深鉢	胴部片	細砂粒多。良。にぶい黄褐色。	内面軽い研磨。縄文 LR。	晩期前半
249	18	29 区 X-4 グ	鉢	胴部片	砂粒少。良。黒褐色。	内面研磨・光沢。縄文 LR。	晩期前半
249	19	29 区 W-3 グ	深鉢	胴部片	細砂粒多。良。褐色。	内面ナデ。縄文 RL。	晩期前半
249	20	29 区 S-2 グ	鉢	胴部片	砂粒少。良。灰褐色。	内面粗いナデ。縄文 LR。	晩期前半
249	21	29 区 X-3 グ	鉢	胴部片	細砂粒多。良。褐色。	内面軽い研磨。縄文 LR。	晩期前半
249	22	29 区 X-4 グ	深鉢	胴部片	細砂粒多。良。褐色。	内面軽い研磨。縄文 LR。	晩期前半
249	23	29 区 Y-1 グ	鉢	胴部片	砂粒少。良。明赤褐色。	内面研磨。縄文 LR。	晩期前半
249	24	29 区 P-1 グ	深鉢	胴部片	砂粒多。良。にぶい黄褐色。	内面ナデ。縄文無節 L。	晩期前半
249	25	29 区 U-3 グ	鉢	胴部片	砂粒少。良。灰黄褐色。	内外面研磨。縄文 RL。	晩期前半
249	26	29 区 X-5 グ	深鉢	胴部片	砂粒多。良。黒褐色。	内外面ナデ。縄文 LR。	晩期前半
249	27	29 区 X-1 グ	深鉢	口縁部片	砂粒少。良。黒褐色。	内外面研磨・光沢。縄文 RL。	晩期前半
249	28	29 区 W-4 グ	深鉢	胴部片	砂粒多。良。黒褐色。	内外面ナデ。縄文 LR。	晩期前半
249	29	29 区 T-3 グ	鉢	胴部片	細砂粒多。良。灰褐色。	内外面研磨・光沢。縄文無節 L。	晩期前半
249	30	29 区 S-2 グ	深鉢	胴部片	砂粒少。良。堅緻。褐色。	内面ナデ。縄文無節 L。	晩期前半
249	31	29 区 V-1 グ・W-1 グ・W-2 グ	瘤付土器	口縁部片	細砂粒多。良。にぶい黄褐色。	内面ナデ。	晩期前半
249	32	29 区 T-3 グ	壺形	胴部片	砂粒多。良。にぶい黄褐色。	内面ナデ。外面研磨。縄文 LR。	晩期前半
249	33	29 区 V-3 グ	鉢	胴部片	砂粒多。良。にぶい褐色。	内面研磨・光沢。外面研磨。縄文?。	晩期前半
249	34	29 区 Y-4 グ	深鉢	胴部片	細砂粒多。良。褐色。	内外面研磨・光沢。縄文無節 L。残存高 7.2。	晩期前半
249	35	29 区 V-2 グ 2	壺形	胴部片	細砂粒多。良。灰黄褐色。	内外面ナデ。	晩期前半
249	36	29 区 X-1 グ	深鉢	胴部片	砂粒多。良。にぶい褐色。	内外面ナデ。縄文無節 L。	晩期前半
250	1	29 区 X-4 グ	深鉢	胴部片	砂粒多。良。黒色。	内面研磨・光沢。縄文 LR。	大洞 BC 式
250	2	29 区 Y-5 グ	深鉢	胴部片	砂粒多。良。黒褐色。	内外面研磨・光沢。縄文無節 L。	晩期前半
250	3	29 区 W-4 グ	小型鉢か?	口縁部片	砂粒多。良。にぶい褐色。	内面ナデ。	晩期前半
250	4	29 区 W-4 グ	深鉢	口縁部片	砂粒多。良。にぶい褐色。	内面ナデ。口縁部に小突起あり。	晩期前半
250	5	29 区 U-2 グ	深鉢	口縁部片	砂粒多。良。褐色。	内面研磨。	晩期前半
250	6	29 区 W-4 グ	深鉢	口縁部片	砂粒少。良。黒褐色。	内外面軽い研磨。大波状口縁。	晩期前半
250	7	29 区 R-4 グ	鉢か?	口縁部片	細砂粒多。良。褐色。	内面研磨・光沢。縄文あり。	晩期前半
250	8	29 区 X-5 グ	深鉢	口縁部片	砂粒少。良。堅緻。にぶい黄褐色。	内外面ナデ。	晩期前半
250	9	29 区 W-4 グ	深鉢	口縁部片	細砂粒少。良。浅黄褐色。	内面ナデ。縄文?	晩期前半
250	10	29 区 S-3 グ	深鉢	口縁部片	砂粒少。良。浅黄褐色。	被熱劣化劣化。	晩期前半
250	11	29 区 S-1 グ	深鉢	口縁部片	砂粒少。良。にぶい赤褐色。	内面ナデ。大波状口縁。	晩期前半
250	12	29 区 X-4 グ	深鉢	口縁部片	砂粒多。良。灰褐色。	内面ナデ。小波状口縁。	晩期前半

遺物観察表 (土器)

図版番号	報告番号	出土位置・接合関係	種別器種	残存状態	胎土・焼成・色調	特徴・その他 計測値(単位:cm、( )は推定値)	時期・備考
250	13	29区 U-3 グ	深鉢	口縁部片	砂粒少。良。にぶい黄褐色。	内外面軽い研磨。	晚期前半
250	14	29区 Y-5 グ	深鉢	口縁部片	砂粒多。良。にぶい黄褐色。黒褐色。	被熱変色劣化。縄文あり。波状口縁。波頂部に小円孔が2つ付く。250図16と同一個体。	晚期前半
250	15	29区 W-1 グ	深鉢	胴部片	細砂粒多。良。にぶい橙色。	内面軽い研磨。縄文 LR。	晚期前半
250	16	29区 T-4 グ	深鉢	胴部片	砂粒多。良。灰黄褐色。	250図14と同一個体。	晚期前半
250	17	29区 U-3 グ	深鉢	胴部片	砂粒多。良。にぶい黄褐色。	内面研磨。	晚期前半
250	18	29区 R-4 グ	深鉢	胴部片	砂粒多。石英・金雲母含。良。にぶい赤褐色。	内面ナデ。外面軽い研磨。	晚期前半
250	19	29区 V-1 グ	壺形	胴部片	砂粒少。並。灰黄褐色。	内外面ナデ。	晚期前半
250	20	29区 X-1 グ	深鉢	口縁部片	細砂粒少。良。にぶい黄褐色。	内外面軽い研磨。口唇部に山形の突起が付く。	晚期前半
250	21	29区 T-3 グ	深鉢	口縁部片	細砂粒少。良。にぶい褐色。	口縁部に2山の突起が付き、口唇部に沈線が巡る。	晚期前半
250	22	29区 X-5 グ	深鉢	口縁部片	砂粒少。良・堅緻。にぶい赤褐色。	内外面研磨・光沢。	晚期前半
250	23	29区 V-4 グ	深鉢	口縁部片	砂粒少。良。暗褐色。	内外面ナデ。補修孔あり。	晚期前半
250	24	29区 V-3 グ	深鉢	胴部片	砂粒少。良。にぶい黄褐色。	内面研磨。	晚期前半
250	25	29区 Y-3 グ	深鉢	口縁部片	砂粒少。良。にぶい褐色。	内外面研磨。縄文 LR。	晚期前半
250	26	29区 V-3 グ	鉢	胴部片	砂粒少。良。黒色。	内外面研磨・光沢。	晚期前半
250	27	29区 R-1 グ	深鉢	胴部片	砂粒少。良。にぶい黄褐色。	内面粗いナデ。縄文 RL。	晚期前半
250	28	29区 W-6 グ	深鉢	胴部片	砂粒多。良。黒褐色。	内面ナデ。縄文無節 L。	晚期前半
250	29	29区 R-4 グ	深鉢	口縁部片	細砂粒多。良。黒褐色。	内面研磨。縄文 LR。	晚期前半
250	30	29区 Y-5 グ	深鉢	口縁部片	石英・金雲母多。良。にぶい赤褐色。	内外面研磨。	晚期前半
250	31	29区 R-1 グ	深鉢	口縁部片	細砂粒多。良。灰黄褐色。	内面ナデ。縄文 RL。	晚期前半
250	32	29区 T-4 グ	土製円盤	ほぼ完存	にぶい褐色。	方形。周縁部研磨。中央に円錐形の穴あり。	晚期前半
250	33	29区 R-1 グ	土製円盤	完存	黒褐色。	楕円形。周縁部研磨。佐野式深鉢の口縁部片を使用。	晚期前半
251	1	29区 V-5 グ 2・W-1 グ・X-2 グ・X-3 グ	深鉢	口縁～胴部 1/4	砂粒多。良。灰褐色。	内面粗いナデ・軽い研磨。縄文 LR。口径(20.0)。残存高13.7。	晚期前半
251	2	29区 T-4 グ 2	深鉢	口縁部片	砂粒多。良。にぶい黄褐色。	内面ナデ。縄文無節 L。	晚期前半
251	3	29区 R-3 グ	深鉢	口縁部片	砂粒少。良。黄褐色。	内面ナデ。縄文 LR。波状口縁。	晚期前半
251	4	29区 Y-3 グ	深鉢	口縁部片	細砂粒多。良。黒褐色。	内外面研磨・光沢。縄文 LR。	晚期前半
251	5	29区 X-5 グ	深鉢	口縁部片	砂粒少。良。にぶい褐色。	内面粗いナデ。口唇部に刺突列。	晚期前半
251	6	29区 S-2 グ	深鉢	口縁部片	砂粒少。良。黒褐色。	内外面ナデ。縄文 LR。	晚期前半
251	7	29区 W-5 グ	深鉢	口縁部片	砂粒少。良。暗褐色。	内外面研磨・光沢。縄文 LR。	晚期前半
251	8	29区 X-2 グ	深鉢	胴部片	砂粒少。良・軽質。黒色。	内面ナデ。外面研磨・赤色塗彩。補修孔あり。	晚期前半
251	9	29区 W-5 グ	深鉢	口縁部片	砂粒多。良。にぶい褐色。	内面ナデ。口縁部に小突起あり。	晚期前半
251	10	29区 R-5 グ	深鉢	口縁部片	細砂粒多。良。黒褐色。	内外面研磨・光沢。縄文無節 L。	晚期前半
251	11	29区 Y-5 グ 2	深鉢	口縁部片	細砂粒少。良。にぶい黄褐色。	内面ナデ。縄文無節 L。	晚期前半
251	12	29区 R-3 グ	深鉢	口縁部片	石英・金雲母多。良。黒褐色。	内面ナデ。外面研磨。縄文無節 L。口唇部に斜位の刻目。	晚期前半
251	13	29区 R-2 グ	深鉢	頸部片	細砂粒多。良。にぶい黄褐色。	内面軽い研磨。縄文無節 L。	晚期前半
251	14	29区 X-6 グ 3	瘤付土器壺	頸部片	砂粒多。良。灰褐色。	内面粗いナデ。縄文 LR。残存高5.9。	晚期前半
251	15	29区	瘤付土器壺	頸部片	砂粒多。良。灰褐色。	内面研磨。胴部内面ナデ。縄文 RL。残存高5.5。	晚期前半
251	16	29区 Y-3 グ	深鉢	胴部片	砂粒少。良。黒褐色。	燻し。内外面研磨・光沢。縄文無節 L。残存高10.0。	晚期前半
251	17	29区 X-3 グ 2	深鉢	口縁部片	砂粒・石英多。良。にぶい褐色。	内面ナデ。縄文無節 L。	晚期前半
251	18	29区 W-6 グ	深鉢	口縁部片	砂粒少。良。灰褐色。	内面ナデ。縄文 LR。	晚期前半
251	19	29区 R-4 グ	深鉢	口縁部片	砂粒少。良。褐色。	内面ナデ。縄文無節 L。	晚期前半
251	20	29区 R-4 グ	深鉢	胴部片	砂粒少。良・堅緻。にぶい赤褐色。	内面ナデ。縄文 LR。	晚期前半
251	21	29区 U-3 グ	深鉢	胴部片	砂粒少。良・堅緻。明褐色。	内面ナデ。	晚期前半
252	1	29区 Q-3 グ	鉢	口縁部片	細砂粒少。良。黒褐色。	燻し。内外面研磨・光沢。口径14.5。残存高5.7。	大洞 BC 式
252	2	29区 X-3 グ・V-5 グ	鉢か?	口縁部片	細砂粒多。良。黒褐色。	燻し。内面研磨・光沢。縄文 LR。口唇部に刻目。	大洞 BC 式
252	3	29区 W-3 グ・X-4 グ	深鉢	胴部片	細砂粒多。良。黒褐色。	燻し。内面研磨・光沢。被熱劣化。口径(11.6)。残存高7.6。	大洞 BC 式
252	4	29区 Q-3 グ 4・R-1 グ 2	深鉢	口縁～胴部片 1/4	砂粒多。良。黒色。	燻し。内面ナデ。外面研磨。口径18.0。残存高9.0。	大洞式
252	5	29区 X-2 グ 2	深鉢	口縁部片	細砂粒多。良。黒褐色。	燻し。内面研磨・光沢。縄文 LR。口縁部に小円孔あり。口径(16.0)。残存高5.0。	大洞 BC 式
252	6	29区 R-2 グ 9・S-3 グ 2・W-5 グ	深鉢	1/3	砂粒多。良。黒褐色。	燻し。内面研磨・光沢。底面研磨。縄文 LR。口径19.6。底径6.0。高さ18.0。	大洞大洞式
252	7	29区 R-4 グ・W-3 グ・X-2 グ 11	深鉢	口縁～胴部 1/4	細砂粒少。良。黒褐色。	燻し。内面軽い研磨。縄文 LR。口唇部印刻状刻目。口径21.0。残存高9.7。	大洞 BC 式
252	8	29区 R-6 グ・S-3 グ・S-4 グ 2・3 トレンチ	深鉢	口縁～胴部 1/4	石英・金雲母少。良。黒色。	燻し。内外面研磨・光沢。縄文 LR。口径21.7。残存高13.0。	晚期前半
252	9	29区 R-4 グ	壺	口縁部片	砂粒多。良・堅緻。黒褐色。	内面内念ナデ。波状口縁。口縁波状部内面に三叉文。口径16.8。残存高6.1。	大洞 A1 式
252	10	29区 W-5 グ・X-4 グ 2	深鉢	口縁部片	砂粒多。良。黒褐色。	内面ナデ。縄文無節 L。口径11.4。残存高3.6。	晚期前半
252	11	29区	鉢	胴部片	砂粒少。良。褐色。	内外面研磨・光沢。残存高3.5。	晚期前半
253	1	29区 U-3 グ 2	深鉢	胴部片	砂粒少。良。にぶい黄褐色。	燻し。内面粗い研磨。外面研磨・光沢。縄文 LR。	晚期前半
253	2	29区 T-3 グ・T-4 グ	鉢	口縁部片	砂粒多。良・堅緻。褐色。	内面軽い研磨。縄文無節 L。外面に赤色塗彩。口唇部に印刻文様。	大洞 C1 式
253	3	29区 R-2 グ・R-3 グ 4・V-2 グ	壺	胴部片	砂粒少。良・堅緻。にぶい黄褐色。	内面ナデ。外面研磨・光沢。縄文 LR。残存高5.5。	大洞 C1 式
253	4	29区 X-4 グ・Y-3 グ 2	鉢	口縁部片	砂粒多。良。黒褐色。	内面研磨・光沢。縄文 LR。外面と口唇部に赤色塗彩。	大洞 C1 式
253	5	29区 R-2 グ・R-3 グ 4・V-2 グ	壺	胴部片	砂粒少。良・堅緻。にぶい黄褐色。	内面ナデ。外面研磨・光沢。被熱劣化。残存高3.8。	大洞 C1 式
253	6	29区 R-3 グ 3・S-4 グ	深鉢	頸部片	砂粒微。良。浅黄色。	内面ナデ。被熱変色劣化。	大洞 BC 式
253	7	29区 R-3 グ	注口土器	頸部片	砂粒微。良。にぶい黄褐色。	内面ナデ。被熱変色劣化。	大洞 B2 式
253	8	29区 R-4 グ・S-4 グ	深鉢	胴部片	砂粒少。良。にぶい黄褐色。	内面研磨。縄文 LR。	佐野式
253	9	29区 R-3 グ 2	鉢か?	胴部片	砂粒少。良。灰黄褐色。	内外面研磨・光沢。縄文 LR。外面に赤色塗彩。	大洞 BC 式
253	10	29区 X-3 グ	注口土器	体部 1/5	砂粒無。良。褐色。	精製土使用。器面燻し・研磨・光沢。塗彩痕確認できず。文様は羊歯状文が特徴。	大洞 BC 式
253	11	29区 T-5 グ・W-3 グ 5	壺	胴部片	砂粒・石英多。良。にぶい黄褐色。	内面ナデ。被熱変色劣化。残存高6.4。	大洞大洞式
253	12	29区 2・R-3 グ 2・R-4 グ・S-3 グ	鉢	口縁～底部 1/4	細砂粒少。良。明赤褐色。	内面研磨。底面研磨。被熱変色劣化。口縁部に2個一対の円孔あり。口径11.0。残存高(10.0)。	佐野式
254	1	29区 R-3 グ	鉢	口縁部片	砂粒少。良・堅緻。黒色。	燻し。内外面研磨・光沢。縄文 LR。外面文様部に赤色塗彩。口径15.0。残存高4.2。	晚期前半
254	2	29区 Q-3 グ・S-4 グ・T-4 グ	鉢	胴部片	砂粒多。良。褐色。	内面ナデ。外面研磨。縄文 LR。残存高3.6。	晚期前半
254	3	29区 R-3 グ 3	鉢	胴部片	砂粒多。良。黒褐色。	内面ナデ。外面研磨。縄文無節 L。被熱。残存高8.6。	晚期前半
254	4	29区 R-3 グ	鉢	口縁部片	砂粒少。良。にぶい黄褐色。	内面研磨・光沢。縄文 LR。外面に赤色塗彩。	晚期前半
254	5	29区 X-3 グ・Y-5 グ	鉢	口縁部片	石英・金雲母多。良。にぶい黄褐色。	内面研磨・光沢。縄文無節 L。	晚期前半
254	6	29区 T-2 グ	鉢	口縁部片	砂粒多。良。にぶい黄褐色。	内面粗い研磨。縄文 LR。口縁部に小円孔あり。被熱。	晚期前半
254	7	29区 W-4 グ	鉢	口縁部片	砂粒多。良。褐色。	内面研磨。縄文?被熱変色劣化。	晚期前半
254	8	29区 X-3 グ	鉢か?	口縁部片	砂粒少。良・堅緻。明褐色。	内面粗い研磨。縄文 LR。波状口縁。	晚期前半

遺物観察表 (土器)

図版番号	報告番号	出土位置・接合関係	種別器種	残存状態	胎土・焼成・色調	特徴・その他 計測値(単位:cm、( )は推定値)	時期・備考
254	9	29区 R-3 グ 2	鉢	口縁～胴部 1/4	砂粒多。良。褐色。	内面ナデ。縄文 LR。口径 11.5。残存高 7.2。	晩期前半
254	10	29区 X-3 グ	鉢	口縁部片	砂粒少。良。にぶい褐色。	内外面ナデ。縄文 LR。	晩期前半
254	11	29区 V-3 グ 2	鉢	口縁～胴部片	砂粒多。良。にぶい褐色。	内外面粗い研磨。口径 13.0。残存高 9.5。	晩期前半
254	12	29区 R-3 グ 5・T-3 グ、28区 U-3 グ	鉢	口縁～胴部 1/2	石英・金雲母多。良。黒褐色。	燻し。内外面研磨・光沢。被熱変色劣化。口径 19.7。残存高 9.5。	晩期大洞式
254	13	29区 R-2 グ・R-3 グ	鉢	口縁～胴部片	細砂粒少。良。橙色。	内面研磨・光沢。口径(14.0)。残存高 6.0。	晩期大洞式
254	14	29区 W-3 グ 2・Y-2 グ・Y-3 グ 4	鉢	口縁～胴部	砂粒多。良。黒褐色。	内面ナデ。縄文 LR。口径(18.0)。残存高 7.7。	弥生
254	15	29区 Y-3 グ	鉢	底部	石英・金雲母多。良。黒褐色。	燻し。内外面研磨・光沢。内外面赤色塗彩。底径 6.6。残存高 1.8。	晩期前半
255	1	29区 R-3 グ	深鉢	口縁部片	砂粒多。良。黒褐色。	内面軽い研磨。	天神原式
255	2	29区 X-5 グ・X-6 グ・W-5 グ	深鉢	口縁～胴部片	砂粒少。良。灰黄褐色。	内面軽い研磨。被熱劣化。口唇部に沈線。	天神原式
255	3	29区 Y-3 グ・X-3 グ	深鉢	口縁～胴部片	細砂粒多。良。にぶい黄褐色。	内面ナデ。口唇部に斜位の刻目。	天神原式
255	4	29区 X-3 グ	深鉢	口縁部片	砂粒多。良。黒褐色。	内面粗いナデ。	安行 3c 式
255	5	29区 T-4 グ	深鉢	口縁部片	砂粒少。良。黒褐色。	内外面ナデ。口唇部に沈線。	晩期前半
255	6	29区 X-5 グ	深鉢	胴部片	砂粒少。良。灰黄褐色。	内面研磨。	天神原式
255	7	29区 S-3 グ	深鉢	胴部片	砂粒少。並。赤褐色。	内面ナデ。	天神原式
255	8	29区 X-6 グ	深鉢	頸部片	砂粒少。良。明赤褐色。	内外面ナデ。口縁部内面に太沈線。	晩期前半
255	9	29区 R-3 グ 3	鉢	口縁～胴部片	砂粒多。良。黒褐色。	燻し。内外面ナデ。縄文 LR。口径 27.5。残存高 15.0。	佐野式
255	10	29区 Y-3 グ	深鉢	胴部片	砂粒少。良。黒色。	内面ナデ。縄文 LR。	晩期前半
255	11	29区 Y-3 グ	深鉢	口縁部片	砂粒少。良。明褐色。	器面劣化。	晩期前半
255	12	29区 R-3 グ 10・R-4 グ 2・S-3 グ・Y-3 グ・Y-5 グ、28区 13 ブロック	深鉢	口縁～胴部 1/4	砂粒少。良。褐色。	内外面ナデ。内面に横位の擦痕状ナデ痕を残す。口径(24.0)。残存高(11.3)。	天神原式
255	13	29区 U-4 グ	深鉢	胴部片	砂粒少。良。黒褐色。	内外面ナデ。	晩期前半
255	14	29区 V-5 グ	深鉢	胴部片	細砂粒多。良。黒褐色。	内外面粗い研磨。	晩期前半
255	15	29区 R-5 グ	深鉢	胴部片	細砂粒多。良。にぶい褐色。	内外面ナデ。	晩期前半
255	16	29区 X-2 グ	深鉢	口縁部片	砂粒少。良・堅緻。褐色。	内面粗いナデ。	晩期前半
255	17	29区 U-3 グ 2	深鉢	胴部片	砂粒多。良。黒褐色。	内外面研磨・光沢。LR 縄文原体の圧痕。	晩期前半
256	1	29区 W-3 グ 2・W-4 グ 5	台付土器	1/2	砂粒・石英多。良。褐色。	内外面研磨・光沢。縄文無節 L。脚部有文、透しあり。口径 9.4。残存高 10.0。	佐野式
256	2	29区 X-4 グ	台付土器	胴部 1/3	砂粒少。良。暗褐色。	内外面研磨・光沢。縄文無節 L。残存高 5.3。	佐野式
256	3	29区 Q-4 グ・R-3 グ	台付鉢か?	口縁～胴部片	石英・金雲母多。良。赤褐色。	内外面研磨・光沢。縄文 LR。	晩期前半
256	4	29区 W-3 グ 2・W-4 グ 10	台付鉢	口縁～台部片	砂粒多。良・堅緻。灰褐色。	内面研磨。縄文 LR。口径(19.0)。底径 10.0。残存高(11.0)。	晩期前半
256	5	29区 V-3 グ・V-5 グ・W-3 グ・W-4 グ	台付土器	口縁部片	細砂粒多。良。明褐色。	内外面研磨。縄文無節 L。口縁文様部に赤色塗彩。口径 15.0。残存高 5.6。	晩期前半
256	6	29区 W-3 グ 6	台付土器	台部	砂粒少。良。にぶい褐色。	内面研磨。縄文 LR。底径 10.6。残存高 8.7。	晩期前半
256	7	29区 W-2 グ 2・X-4 グ・X-5 グ 7・Y-5 グ	台付土器	台部完存 脚部 1/2	砂粒多。良・堅緻。暗褐色。	内外面研磨・光沢。縄文無節 L。脚部有文、円孔 2 つ。底径 10.1。残存高 7.3。	佐野式
256	8	29区 V-4 グ	台付土器	台部完存 脚部欠損	砂粒多。良。褐灰色。	内面研磨・光沢。縄文 LR。脚部有文、透しあり。残存高 3.6。	佐野式
256	9	29区 W-6 グ	台付土器	脚部片	砂粒少。良。にぶい褐色。	内外面研磨・光沢。脚部有文、透しあり。残存高 5.5。	佐野式
256	10	29区 X-2 グ、30区 C-2 グ	台付土器	脚部片	細砂粒多。良。橙色。	内面ナデ。外面研磨。残存高 4.1。	佐野式
256	11	29区 S-3 グ	台付土器	台部 1/3 脚部欠損	砂粒多。良。にぶい黄褐色。	縄文 LR。残存高 2.2。	佐野式
256	12	29区 W-4 グ	高台付土器	脚部片	砂粒多。良。にぶい黄褐色。	内面ナデ。縄文無節 L。断面方形。残存高 3.0。	佐野式
256	13	29区 X-2 グ	台付土器	台部完存 脚部欠損	砂粒少。良。褐色。	内外面研磨。脚部に円孔 4 つあり。残存高 3.7。	佐野式
256	14	29区 V-4 グ	台付土器	台部ほぼ完存 脚部欠損	細砂粒多。良。にぶい黄褐色。	内外面研磨。脚部に円孔 2 つあり。残存高 4.1。	佐野式
256	15	29区 W-4 グ 3	台付土器	台部完存 脚部欠損	砂粒多。良。にぶい褐色。	内面研磨・光沢。縄文無節 L。脚部有文、透しあり。残存高 4.0。	佐野式
257	1	29区 W-3 グ 25・W-4 グ・X-4 グ	鉢	3/4	砂粒多。良。にぶい黄褐色。	内外面研磨。縄文無節 L。正面に 2 山の突起と 2 個一対の円孔が付く。内面下方 1/2 が荒れて剥落。口径 19.4。底径 6.0。高さ 6.9。	佐野式
257	2	29区 T-3 グ・W-3 グ・W-4 グ・W-6 グ・X-5 グ・Y-5 グ 6、30区 A-5 グ	鉢	1/4	砂粒多。良。明赤褐色。	内外面研磨・光沢。縄文 LR。口縁部突起の下に円孔一つ。口径(19.0)高さ 8.6。	佐野式
257	3	29区 T-3 グ・U-3 グ 3・T-2 グ	鉢	口縁部片	砂粒多。良。黒褐色。	内外面研磨・光沢。縄文無節 L。波状口縁。口径 23.4。残存高 9.6。	晩期前半
257	4	29区 W-4 グ 4・X-4 グ 6	鉢	1/3	細砂粒多。良。にぶい黄褐色。	内外面研磨。縄文 LR。被熱変色劣化。赤色塗彩不明。口径 18.8。高さ 7.2。	晩期前半
257	5	29区 Q-4 グ・W-4 グ・W-5 グ 2・W-6 グ	鉢	体部 1/2 口縁部欠損	砂粒少。良。にぶい褐色。	内面研磨・光沢。底部丸底。ケズリ痕を残す。縄文 LR。外面文様部分に赤色塗彩。残存高 4.5。	大洞 C1 式
257	6	29区 R-3 グ 2・R-4 グ・S-2 グ・S-3 グ・S-4 グ・X-2 グ	鉢	口縁～胴部 1/3	砂粒少。良。橙色。にぶ褐色。	内面研磨。縄文 LR。口縁部に小円孔 2 つあり、その上に透しあり。口縁部内面に細沈線 1 条巡る。口径(13.4)。高さ 6.4。	晩期前半
257	7	29区 V-5 グ	鉢	口縁部片	砂粒少。良。にぶい褐色。	内外面研磨・光沢。縄文無節 L。	晩期前半
258	1	29区 R-4 グ 2・S-2 グ・S-3 グ・T-4 グ	舟形土器	1/3	砂粒多。良。にぶい黄褐色。	内外面研磨・光沢。縄文無節 L。口径(13.8)。高さ 3.8。	晩期前半
258	2	29区 S-3 グ	舟形土器	口縁部片	石英・金雲母多。良。黒色。	内面研磨。縄文 LR。	晩期前半
258	3	29区 X-5 グ	舟形土器	口縁部片	砂粒多。良。黒色。	燻し。内外面研磨・光沢。	晩期前半
258	4	29区 W-4 グ・X-2 グ	舟形土器	体部片	砂粒・石英多。良・堅緻。褐色。	内外面研磨・光沢。長辺端が二山突起状。中心部口唇がわずかに突出し、その下に円孔あり。口径 14.0。残存高 5.8。	晩期前半
258	5	29区 V-5 グ	蓋か?	口縁部片	細砂粒多。良。橙色。灰黄褐色。	口径(8.0)。残存高 1.5。	晩期前半
258	6	29区 S-3 グ	注口土器	胴部片	砂粒少。良・堅緻。明赤褐色。	内面ナデ。外面軽い研磨。縄文無節 L。内面に輪積み痕を残す。残存高 5.0。	晩期前半
258	7	29区 R-4 グ・S-2 グ・T-3 グ・U-3 グ・X-3 グ	舟形土器	口縁部片	砂粒少。良。にぶい黄褐色。	内外面研磨・光沢。	晩期前半
258	8	29区 Y-3 グ 4・X-4 グ	浅鉢	口縁～胴部 1/4	砂粒多。良。にぶい褐色。	内外面研磨・光沢。被熱変色劣化。口径 32.0。残存高 6.8。	晩期前半
259	1	29区 Q-3 グ 3・R-2 グ 3・S-4 グ・W-6 グ	深鉢	口縁～胴部 1/4	砂粒多。良。黒褐色。	内外面研磨。縄文無節 L。口径 34.5。残存高 14.7。	晩期前半
259	2	29区 X-4 グ 2・Y-3 グ	深鉢	口縁～胴部 1/4	砂粒多。良。黒褐色。	内外面ナデ。縄文無節 L。口径 23.0。残存高 14.0。	晩期前半
259	3	29区 X-4 グ・Y-3 グ・Y-4 グ	深鉢	口縁部片	砂粒多。良。灰褐色。	内外面ナデ。縄文無節 L。波状口縁。	晩期前半
259	4	29区 Y-5 グ 4	深鉢	口縁～胴部 1/4	砂粒少。良。黒褐色。	内外面軽い研磨。波状口縁。口径 18.0。残存高 14.7。	晩期前半
259	5	29区 W-4 グ・W-5 グ・X-3 グ 2・X-4 グ 7・X-5 グ	深鉢	口縁部片	砂粒多。良。褐色。	内外面研磨。外面に横位擦痕を残す。口唇部に突起が付く欠損。	晩期前半
259	6	29区 Y-4 グ 2	鉢か?	口頸部片	砂粒多。良。褐灰色。	内外面研磨。外面赤色塗彩。口径 16.5。残存高 3.3。	晩期前半

遺物観察表 (土器)

図版番号	報告番号	出土位置・接合関係	種別器種	残存状態	胎土・焼成・色調	特徴・その他 計測値(単位:cm、( )は推定値)	時期・備考
259	7	29 区 W-4 グ 2	深鉢	口縁部片	砂粒多。良。にぶい黄褐色。	内外面ナデ。	晩期前半
260	1	29 区 S-3 グ・S-4 グ 2・T-3 グ・T-4 グ	壺形	口頸部片 1/3	砂粒少。良。橙色。	内面ナデ。縄文無節 L。260 図 2 と同一個体。口径 11.6。残存高 4.9。	佐野式
260	2	29 区 S-3 グ・S-4 グ 2・T-3 グ・T-4 グ	壺形	口頸部片 1/4	砂粒少。良。灰黄褐色。	内面ナデ。縄文無節 L。口縁部小波状。口径 11.4。残存高 5.7。260 図 1 と同一個体。	佐野式
260	3	29 区 R-3 グ 6	鉢	2/3	砂粒多。良。黒褐色。	内面ナデ。縄文無節 L。口唇部に刺突列。口径 12.8。底径 4.5。残存高(12.5)。	晩期前半
260	4	29 区 X-3 グ 12	壺	胴~底部 3/4	砂粒多。良。灰黄褐色。	内外面研磨。底面軽い研磨。縄文 LR。底径 3.8。残存高 11.0。	佐野式
260	5	29 区 X-4 グ	鉢	胴部片	細砂粒多。良。橙色。	燻し。内面研磨。残存高 4.7。	晩期前半
260	6	29 区 X-3 グ	鉢	胴部片	砂粒多。良。褐色。	内面粗いナデ。残存高 4.0。	晩期前半
260	7	29 区 W-4 グ・X-3 グ 2	壺形	口頸部片	砂粒少。良。にぶい赤褐色。	内面研磨。口縁部に小円孔あり。口径 10.0。残存高 4.1。	晩期前半
260	8	29 区 X-5 グ	鉢	口縁部片	細砂粒多。良。褐色。	内面ナデ。外面研磨・光沢。縄文 LR。	晩期前半
260	9	29 区 R-3 グ 2	深鉢	口縁部片	細砂粒少。良。黒褐色。	内外面研磨。縄文無節 L。	晩期前半
260	10	29 区 S-5 グ 3	壺形	胴部片	細砂粒多。良。にぶい橙色。	内面ナデ。外面軽い研磨。残存高 6.1。	晩期前半
260	11	29 区 R-2 グ	深鉢	口縁部片	細砂粒・石英多。良。褐色。	内面ナデ。口唇部に斜位の刻目。	晩期前半
260	12	29 区 V-4 グ・W-5 グ	深鉢	口縁部片	細砂粒多。良。にぶい黄褐色。	内外面ナデ。縄文 LR。口径 12.0。残存高 3.6。	晩期前半
260	13	29 区 S-4 グ・T-4 グ	深鉢	口縁部片	細砂粒多。良。にぶい橙色。	内面ナデ。縄文 LR。口径 10.0。残存高 3.5。	晩期前半
260	14	29 区 U-3 グ	深鉢	口縁部片	砂粒少。良。にぶい褐色。	内外面粗い研磨。	晩期前半
260	15	29 区 R-3 グ	深鉢	口縁部片	細砂粒多。良。にぶい褐色。	内面研磨。	晩期前半
260	16	29 区 Y-3 グ	深鉢	口縁部片	砂粒・石英多。良。黒色。	内面ナデ。	晩期前半
260	17	29 区 R-1 グ	深鉢	口縁部片	細砂粒多。良。褐色。	内外面研磨。	晩期前半
260	18	29 区 R-4 グ	深鉢	頸部片	砂粒少。良。黒褐色。	燻し。内外面研磨。	晩期前半
260	19	29 区 X-1 グ	深鉢	頸部片	砂粒少。良。堅緻。灰褐色。	内外面研磨・光沢。	晩期前半
260	20	29 区 Y-4 グ	深鉢	胴部片	細砂粒多。良。にぶい赤褐色。	内面研磨。	晩期前半
260	21	29 区 X-5 グ	深鉢	口縁部片	石英・金雲母多。良。黒色。	内面研磨。縄文 RL。口唇部に雲文状の貼付文あり。	晩期前半
260	22	29 区 R-2 グ 2	深鉢	底部片	砂粒多。良。にぶい黄褐色。	内面ナデ。縄文無節 L。外面に赤色塗彩。底径 6.0。残存高 2.3。	晩期前半
261	1	29 区 W-2 グ・X-2 グ 3・X-3 グ	深鉢	口縁部片	砂粒多。良。明褐色。	内面ナデ。縄文 LR。	晩期前半
261	2	29 区 W-4 グ	鉢か	胴部片	砂粒少。良。黒褐色。	内外面研磨。	晩期前半
261	3	29 区 R-1 グ	深鉢	胴部片	細砂粒多。良。灰褐色。	内面ナデ。外面研磨。	晩期前半
261	4	29 区 S-3 グ 2・V-3 グ・W-5 グ・W-6 グ 8・X-6 グ 2	深鉢	口縁~胴部 1/4	砂粒少。良。褐色。橙色。	内面ナデ。口径 26.0。残存高 13.5。	晩期前半
261	5	29 区 U-3 グ	深鉢	口縁部片	砂粒少。良。堅緻。褐灰色。	内外面研磨・光沢。	晩期前半
261	6	29 区 W-6 グ	鉢	口縁部片	砂粒少。良。褐灰色。	内面研磨・光沢。外面被熱劣化。	晩期前半
261	7	29 区 X-2 グ 10・X-5 グ 2・X-6 グ 2・Y-2 グ	深鉢	口縁~胴部 1/3	砂粒少。良。にぶい赤褐色・黒褐色。	内面ナデ・軽い研磨。口径(26.4)。残存高(18.5)。	晩期前半
261	8	29 区 R-4 グ 3・S-2 グ・T-4 グ・U-3 グ・W-3 グ	鉢	口縁~胴部 1/4	砂粒多。良。にぶい黄褐色。	内外面研磨。縄文 LR。被熱変色劣化。波状口縁。口縁内面に沈線 1 条。口径 16.2。残存高 8.2。	佐野式
261	9	29 区 U-3 グ 3	深鉢	口縁~胴部片	砂粒多。良。黒褐色。にぶい赤褐色。	内面ナデ。口唇部に刺突文。	晩期前半
261	10	29 区 Y-4 グ	深鉢	口縁部片	砂粒少。良。堅緻。にぶい褐色。	内面ナデ。縄文 RL。	晩期前半
261	11	29 区 T-4 グ	深鉢	胴部片	砂粒少。良。堅緻。にぶい黄褐色。	内面ナデ。縄文 RL。	晩期前半
261	12	29 区 R-1 グ 2・S-1 グ・U-4 グ	深鉢	口縁部片	砂粒少。良。黒褐色。	内外面研磨・光沢。口径 17.0。残存高 5.2。	晩期前半
262	1	29 区 V-4 グ・W-3 グ 2・W-5 グ・X-3 グ 3・X-4 グ・Y-3 グ・Y-5 グ	深鉢	口縁~胴部片	砂粒・石英多。良。褐色。	内面ナデ。縄文無節 L。	晩期前半
262	2	29 区 S-3 グ・T-3 グ	深鉢	口縁部片	砂粒・石英多。良。褐色。	内面ナデ。縄文無節 L。	晩期前半
262	3	29 区 W-3 グ・X-3 グ	深鉢	口縁部片	砂粒・石英多。良。にぶい黄褐色・黒褐色。	内面研磨。縄文無節 L。	晩期前半
262	4	29 区 X-3 グ	深鉢	口縁部片	石英・金雲母多。良。にぶい赤褐色。	内外面ナデ。	晩期前半
262	5	29 区 X-3 グ・Y-3 グ 5	深鉢	胴部片	砂粒多。良。にぶい褐色。	内面軽い研磨。縄文 LR。残存高 9.2。	晩期前半
262	6	29 区	鉢	口縁部片	砂粒多。良。褐灰色。	内面ナデ。縄文 LR。口唇部外端に刻目、内端に縄文施文。	晩期前半
262	7	29 区 V-6 グ・W-4 グ・W-5 グ 3	深鉢	口縁部片	砂粒多。良。黒褐色。	燻し。内面ナデ。縄文 LR。口唇部に縄文 LR。口径 17.5。残存高 10.9。	晩期前半
262	8	29 区 T-2 グ	深鉢	口縁部片	砂粒多。良。黒褐色。	内面ナデ。縄文 LR。	晩期前半
262	9	29 区 T-3 グ	深鉢	胴部片	砂粒少。良。にぶい褐色。	内面ナデ。縄文 LR。	晩期前半
262	10	29 区 W-6 グ	鉢	胴部片	細砂粒多。良。褐色。	縄文 LR。被熱変色劣化。	晩期前半
262	11	29 区 R-3 グ 3	深鉢	胴部片	砂粒多。良。黒褐色。	内面ナデ。縄文 RL。	晩期前半
262	12	29 区 X-3 グ・Y-4 グ	深鉢	口縁部片	砂粒多。良。にぶい黄褐色。	燻し。内面ナデ。縄文 LR。	晩期前半
262	13	29 区 S-2 グ	深鉢	口縁部片	砂粒・石英多。良。にぶい赤褐色。	内面ナデ。縄文無節 L。	晩期前半
262	14	29 区 R-3 グ 2・S-4 グ	深鉢	口縁部片	石英・金雲母多。良。にぶい赤褐色。	内面ナデ。縄文無節 L。口唇部に斜位の刻目。	晩期前半
262	15	29 区 S-1 グ	深鉢	口縁部片	細砂粒多。良。にぶい赤褐色。	内面ナデ。縄文 LR。	晩期前半
262	16	29 区 Y-5 グ	深鉢	口縁部片	砂粒少。並。にぶい赤褐色。	内外面ナデ。口唇部小波状。	晩期前半
262	17	29 区 V-2 グ	深鉢	口縁部片	細砂粒多。良。にぶい黄褐色。	内外面研磨・光沢。縄文 LR。被熱変色劣化。	晩期前半
262	18	29 区 P-5 グ	深鉢	胴部片	砂粒多。良。にぶい黄褐色。	内面軽い研磨。縄文 LR。	晩期前半
262	19	29 区 Y-3 グ	深鉢	口縁部片	細砂粒・石英多。良。黒褐色。	内面ナデ。縄文無節 L。	晩期前半
263	1	29 区 X-2 グ	深鉢	口縁部片	石英・金雲母多。良。暗褐色。	内面ナデ。縄文無節 L。	晩期前半
263	2	29 区 S-3 グ 5	深鉢	口頸部片	石英・金雲母多。良。にぶい赤褐色。	内面ナデ。外面軽い研磨。	佐野式
263	3	29 区 V-5 グ	深鉢	口縁部片	砂粒少。良。灰黄褐色。	内面ナデ。外面にオオバコの回転施文。	晩期前半
263	4	29 区 W-5 グ	深鉢	口縁部片	石英・金雲母多。良。褐色。	内面ナデ。縄文無節 L。外面に赤色塗彩。	晩期前半
263	5	29 区 R-3 グ	深鉢	口縁部片	砂粒少。良。黒褐色。	内外面軽い研磨。	晩期前半
263	6	29 区 R-3 グ	深鉢	口縁部片	砂粒多。良。にぶい黄褐色。	内外面ナデ。	晩期前半
263	7	29 区 S-3 グ	深鉢	口縁部片	石英・金雲母多。良。褐色。	内外面ナデ。小波状口縁。	晩期前半
263	8	29 区 W-6 グ 2	深鉢	口縁部片	砂粒少。良。黒褐色。	内外面粗いナデ。	晩期前半
263	9	29 区 S-3 グ	深鉢	口縁部片	石英・金雲母多。良。暗褐色。	内面ナデ。外面軽い研磨。口唇部に三叉状刻目。波状口縁。	佐野式
263	10	29 区 S-1 グ 2	深鉢	口縁部片	砂粒多。良。黒褐色。	内外面軽い研磨。口縁部内面に凹線 1 条。	晩期前半
263	11	29 区 S-3 グ	深鉢	口縁部片	砂粒少。良。にぶい黄褐色。	内外面ナデ。	晩期前半
263	12	29 区 W-6 グ	深鉢	口縁部片	石英・金雲母多。良。にぶい赤褐色。	内外面軽い研磨。	晩期前半
263	13	29 区 D-3 グ	深鉢	口縁部片	砂粒多。良。黒褐色。	内外面軽い研磨。	晩期前半
263	14	29 区 S-4 グ	深鉢	口縁部片	石英・金雲母多。良。褐色。	内外面ナデ。	晩期前半
263	15	29 区 R-1 グ	深鉢	口縁部片	砂粒少。良。にぶい褐色。	内外面ナデ。	晩期前半
263	16	29 区 U-5 グ	深鉢	頸部片	砂粒多。良。暗オリーブ褐色。	内外面ナデ。	晩期前半
263	17	29 区 S-2 グ・T-3 グ・T-4 グ・R-2 グ 2・Y-2 グ	深鉢	頸部片	石英・金雲母多。良。褐色。	内面ナデ。外面軽い研磨。	佐野式
263	18	29 区 W-3 グ 6	深鉢	胴部片	砂粒少。良。にぶい褐色・褐色。	内面ナデ。文様部沈線間に刺突文。	晩期前半
263	19	29 区 R-3 グ 3	深鉢	胴部片	石英・金雲母多。良。にぶい赤褐色。	内面ナデ。外面研磨。	晩期前半
263	20	29 区 R-1 グ	深鉢	胴部片	石英・金雲母多。良。黒褐色。	燻し。内面研磨。	晩期前半



遺物観察表 (土器)

図版番号	報告番号	出土位置・接合関係	種別器種	残存状態	胎土・焼成・色調	特徴・その他 計測値(単位:cm、( )は推定値)	時期・備考
263	21	29区 X5 グ	壺形	胴部片	石英・金雲母多。良。黒褐色。	内外面研磨。	晩期前半
264	1	29区 W5 グ・X6 グ	鉢	口縁～胴部 1/4	砂粒・石英多。良。黒褐色。	内面粗い横ナデ。頸部に円孔あり。口径 18.9。残存高 10.3。	晩期大洞式
264	2	29区 W1 グ2	深鉢	口縁部片	砂粒多。良。灰褐色。	内面ナデ。	晩期前半
264	3	29区 S4 グ	深鉢	口縁部片	砂粒少。並。にぶい黄褐色。	内面研磨。	晩期前半
264	4	29区 W2 グ・W3 グ・X2 グ	深鉢	胴部片	石英・金雲母多。良。黒褐色。	内面ナデ。外面軽い研磨。	佐野式
264	5	29区 Y4 グ	深鉢	胴部片	石英・金雲母多。良。にぶい褐色。	内面ナデ。外面軽い研磨。	佐野式
264	6	29区 S3 グ3・S4 グ2	深鉢	胴部片	石英・金雲母多。良。にぶい赤褐色。	内面ナデ。外面軽い研磨。	佐野式
264	7	29区 V5 グ・W5 グ2・X6 グ2	深鉢	胴部片	石英・金雲母多。良。にぶい赤褐色。	内面ナデ。外面軽い研磨。	佐野式
264	8	29区 T4 グ・U4 グ・W5 グ・X4 グ3 トレンチ	深鉢	口縁部片	砂粒少。良。橙色。	内外面粗いナデ。	晩期前半
264	9	29区 T1 グ	深鉢	口縁部片	砂粒多。良。にぶい黄褐色。	内外面軽い研磨。	晩期前半
264	10	29区 R2 グ	深鉢	胴部片	砂粒少。良・堅緻。明褐色。	内面ナデ。	晩期前半
264	11	29区 R3 グ・S3 グ2・S4 グ・X6 グ	深鉢	口縁～胴部 1/4	石英・金雲母多。良。にぶい褐色。	内外面ナデ。口径 32.5。残存高 10.6。	佐野式
264	12	29区 W6 グ	深鉢	頸部片	石英・金雲母多。良。にぶい褐色。	内外面軽い研磨。	晩期前半
264	13	29区 S3 グ・S4 グ・W5 グ・W6 グ・X5 グ・X6 グ	深鉢	口縁～胴部 1/4	細砂粒多。良。赤褐色。褐灰色。	内外面軽い研磨。口径 24.0。残存高 9.5。	晩期前半
265	1	29区 R3 グ9・S3 グ11・S4 グ・T3 グ3	深鉢	口縁～胴部 1/4	砂粒多。良。黒褐色。	内面ナデ。軽い研磨。捺糸 L。口径 35.0。残存高 22.8。	晩期前半
265	2	29区 Q5 グ・R3 グ2・R4 グ・R5 グ2・S3 グ2・S4 グ4・W4 グ・W5 グ3・Y5 グ	深鉢	胴部片	砂粒少。良。暗褐色。	内面ナデ。捺糸 R。残存高 12.0。	晩期前半
265	3	29区 T4 グ	壺	胴部片	砂粒多。良。黒褐色。	内面ナデ。捺糸 R。残存高 4.4。	晩期前半
265	4	29区 S4 グ	壺	胴部片	細砂粒多。良。暗褐色。	内面ナデ。捺糸 R。残存高 3.9。	晩期前半
265	5	29区 W5 グ・W6 グ2・X5 グ	深鉢	胴部片	砂粒少。良。にぶい黄褐色・黒褐色。	内外面研磨。捺糸 R。	晩期前半
265	6	29区 R3 グ3・S3 グ5	深鉢	胴部片	砂粒少。良。褐色。	捺糸斜溝子構成。被熱変色劣化。	晩期前半
265	7	29区 R2 グ4・R3 グ・V4 グ	深鉢	胴部片	長石多。良。明黄褐色。	内面ナデ。捺糸 R。網目構成。	晩期前半
265	8	29区 R4 グ・X5 グ	深鉢	胴部片	砂粒少。良。黄褐色。	内面ナデ。捺糸 R。網目構成。	晩期前半
266	1	29区 S4 グ3・S5 グ・W5 グ3	深鉢	胴部片	砂粒少。良。褐色。	内面ナデ。捺糸 R。	晩期前半
266	2	29区 R3 グ2・S4 グ・V3 グ・W5 グ・Y6 グ、30区 A5 グ2	深鉢	胴部片	砂粒少。良・堅緻。黒褐色。	内面ナデ。捺糸 L。	晩期前半
266	3	29区 A3 グ	深鉢	胴部片	砂粒少。良。にぶい黄褐色。	内面ナデ。捺糸 R。	晩期前半
266	4	29区 F4 グ2	深鉢	胴部片	砂粒少。良。にぶい褐色。	内面ナデ。捺糸 R。	晩期前半
266	5	29区 W6 グ5	深鉢	胴部片	細砂粒多。良。黒褐色。	内面軽い研磨。捺糸 R。	晩期前半
266	6	29区 W6 グ	深鉢	胴部片	砂粒少。良・堅緻。明赤褐色。	内面ナデ。捺糸 R。	晩期前半
266	7	29区 T1 グ3	深鉢	胴部片	砂粒多。良。黒褐色。	内面軽い研磨。	晩期前半
266	8	29区 U3 グ	深鉢	胴部片	砂粒少。良・堅緻。褐色。	内面ナデ。捺糸 R。	晩期前半
266	9	29区 R4 グ・R5 グ	深鉢	胴部片	砂粒少。良・堅緻。にぶい黄褐色。	内面ナデ。縄文無節 L。	晩期前半
266	10	29区 R3 グ	深鉢	胴部片	砂粒少。良・堅緻。褐色。	内面ナデ。捺糸 R。	晩期前半
266	11	29区 D3 グ	深鉢	胴部片	砂粒多。良。にぶい黄褐色。	内面軽い研磨。	晩期前半
266	12	29区 X6 グ	深鉢	胴部片	砂粒少。良。にぶい黄褐色。	内面ナデ。外面刷毛目を残す。	晩期前半
266	13	29区 R1 グ	深鉢	胴部片	砂粒多。良。にぶい黄褐色。	内面ナデ。	晩期前半
266	14	29区 V2 グ	深鉢	胴部片	砂粒多。良。にぶい褐色。	内外面軽い研磨。	晩期前半
266	15	29区 D4 グ	深鉢	胴部片	砂粒少。良。にぶい褐色。	内面軽い研磨。	晩期前半
266	16	29区 F4 グ2	深鉢	口縁部片	砂粒少。良。にぶい褐色。	内面軽い研磨。捺糸 R。	晩期前半
267	1	29区 R4 グ・S2 グ・S4 グ3・W3 グ	深鉢	口縁～胴部片	石英・金雲母多。良。黒褐色。	内面ナデ。縄文無節 L、あやくり付。口径 24.2。残存高 15.1。	晩期前半
267	2	29区 R3 グ3	深鉢	口縁部片	石英・金雲母多。良。明褐色。	縄文無節 L、あやくり付。口唇部に沈線。	晩期前半
267	3	29区 S5 グ4	深鉢	胴部片	砂粒多。良。にぶい黄褐色。	内面ナデ。縄文 RL、あやくり付。残存高 8.8。	晩期前半
267	4	29区 U4 グ	深鉢	口縁部片	砂粒多。良。黒褐色。	内面粗い研磨。縄文無節 L。口縁部内面に沈線 1 条巡る。	晩期前半
267	5	29区 X4 グ	深鉢	口縁部片	砂粒少。良。褐色。	内面ナデ。あやくり付。	晩期前半
267	6	29区 W6 グ	深鉢	口縁部片	砂粒少。良。褐色。	内面ナデ。あやくり付。	晩期前半
267	7	29区 R3 グ	深鉢	口縁部片	砂粒多。良。灰黄褐色。	内面ナデ。あやくり付。	晩期前半
267	8	29区 V5 グ2	深鉢	口縁部片	砂粒少。良。暗赤褐色。	内面ナデ。縄文無節 L、あやくり付。	晩期前半
267	9	29区 V6 グ2・W3 グ・W5 グ2・X3 グ	深鉢	口縁～胴部片	石英・金雲母多。良。黒褐色。	燻し。内面ナデ、丁寧。縄文 LR。口径 22.0。残存高 8.8。	晩期前半
267	10	29区 R4 グ・S2 グ4・S4 グ2	深鉢	口縁部片	石英・金雲母多。良。黒褐色。	燻し。内面ナデ、丁寧。縄文 LR。口径 23.2。残存高 6.5。	晩期前半
267	11	29区 R1 グ2・R3 グ・V5 グ・W4 グ2	深鉢	口縁部片	砂粒少。良。明赤褐色。	内面ナデ。外面にオオハコ回転軸文。	晩期前半
267	12	29区 W5 グ	深鉢	口縁部片	砂粒少。良。褐色。	内面ナデ。外面にオオハコ回転軸文。	晩期前半
267	13	29区 R6 グ・S4 グ	深鉢	胴部片	砂粒少。良。褐色。	内面ナデ。外面にオオハコ回転軸文。	晩期前半
268	1	29区 T4 グ・W4 グ4・W5 グ3・X6 グ2	深鉢	口縁～胴部片	砂粒多。良。にぶい黄褐色。	内面ナデ。縄文無節 R、あやくり付。被熱変色劣化。口径 20.0。残存高 9.1。	晩期前半
268	2	29区 R1 グ・S1 グ・S3 グ	深鉢	胴部片	砂粒多。良。暗褐色。	内面ナデ。縄文無節 L。	晩期前半
268	3	29区 R2 グ	深鉢	胴部片	砂粒少。良。黒褐色。	燻し。内面研磨・光沢。縄文 LR。	晩期前半
268	4	29区 Y3 グ	鉢	胴部片	砂粒多。良。褐色。	内面研磨。縄文 LR。	晩期前半
268	5	29区 R1 グ・R2 グ3・R3 グ11	深鉢	胴部 1/3	砂粒多。良。黒褐色。	内面ナデ。縄文無節 L、あやくり付。残存高 15.7。	晩期前半
268	6	29区 R1 グ2・S1 グ2	深鉢	胴部片	細砂粒多。良。褐色。	内面ナデ。縄文無節 R。	晩期前半
268	7	29区 X3 グ・Y4 グ	深鉢	胴部片	石英・金雲母多。良。黒褐色。	内面粗いナデ。縄文無節 L。	晩期前半
268	8	29区 R3 グ7・Y4 グ2、30区 E3 グ2	深鉢	胴部 1/3	砂粒多。良。褐色。	内面ナデ。縄文 RL、あやくり付。残存高 15.7。	晩期前半
268	9	29区 S4 グ2	深鉢	胴部片	石英多。良。褐色。	内面ナデ。縄文無節 L、あやくり付。	晩期前半
268	10	29区 W3 グ7	深鉢	口縁～胴部 1/3	砂粒少。良。黒褐色。	内外面ナデ。口唇部に列点状刺突。口径 24.0。残存高 11.2。	晩期前半
269	1	29区 R3 グ3・R4 グ2	深鉢	口縁～胴部 上半 1/4	砂粒多。良。にぶい褐色。褐色。	内外面軽い研磨。口径(31.4)。残存高 10.8。	晩期前半
269	2	29区 R3 グ12・W5 グ・X3 グ3	深鉢	口縁～胴部 1/4	砂粒多。良。褐色。	内外面ナデ。軽い研磨。口径(37.0)。残存高 19.5。	晩期前半
269	3	29区 V1 グ7	深鉢	口頸部片	砂粒多。良。灰褐色。	内外面ナデ。口径 40.0。残存高 5.5。	晩期前半
269	4	29区 X4 グ・Y5 グ2	深鉢	口縁～胴部片	細砂粒少。良。灰黄褐色。	被熱変色劣化。口径 17.6。残存高 6.8。	晩期前半
269	5	29区 R3 グ2	深鉢	口頸部片	砂粒少。良。暗赤褐色。	内外面ナデ。口径(16.0)。残存高 4.4。	晩期前半
269	6	29区 W5 グ・X6 グ2	深鉢	口縁～胴部 1/4	細砂粒多。良。黒褐色。	被熱変色劣化。小波状口縁。口径 22.4。残存高 8.3。	晩期前半
270	1	29区 R4 グ・T2 グ	深鉢	口縁部片	砂粒多。良。黒褐色。	内外面軽い研磨。	晩期前半
270	2	29区 X3 グ2・Y2 グ	深鉢	口縁部片	砂粒少。良。褐色。	内面ナデ。小波状口縁。	晩期前半
270	3	29区 Y3 グ2・Y5 グ	深鉢	口縁部片	砂粒少。良。褐灰色。	燻し。内面研磨。	晩期前半
270	4	29区 R3 グ2	深鉢	口縁部片	砂粒少。良。灰黄褐色。	燻し。内外面軽い研磨。	晩期前半

遺物観察表 (土器)

図版番号	報告番号	出土位置・接合関係	種別器種	残存状態	胎土・焼成・色調	特徴・その他 計測値(単位:cm、( )は推定値)	時期・備考
270	図 5	29 区 X-4 グ・Y-5 グ	深鉢	口縁部片	砂粒少。良。灰褐色。	内面研磨。小波状口縁。	晩期前半
270	図 6	29 区 Y-5 グ	深鉢	口縁部片	砂粒少。良。堅緻。灰褐色。	内面ナデ。小波状口縁。	晩期前半
270	図 7	29 区 R-3 グ	深鉢	口縁部片	砂粒多。良。黒褐色。	燻し。内面ナデ。波状口縁。	晩期前半
270	図 8	29 区 X-3 グ・Y-3 グ	深鉢	口縁部片	砂粒少。良。にぶい褐色。	被熱変色劣化。小波状口縁。	晩期前半
270	図 9	29 区 V-5 グ・X-4 グ・Y-2 グ	深鉢	口縁部片	砂粒少。良。にぶい赤褐色。	内面ナデ。	晩期前半
270	図 10	29 区 X-4 グ	深鉢	口縁部片	砂粒多。良。にぶい褐色。	内外面ナデ。	晩期前半
270	図 11	29 区 T-2 グ	深鉢	頸部片	砂粒多。良。にぶい褐色。	内外面ナデ。	晩期前半
270	図 12	29 区 P-1 グ 2:S-1 グ 2:T-1 グ・U-1 グ	深鉢	口頸部 1/3	細砂粒多。良。黒色。	内外面燻し・研磨・光沢。口径 18.0。残存高 8.9。	晩期前半
270	図 13	29 区 R-5 グ 3	深鉢	口縁部片	砂粒多。良。黒褐色。	内外面研磨。	晩期前半
270	図 14	29 区 V-5 グ	深鉢	口縁部片	砂粒多。良。灰黄褐色。	内外面研磨。	晩期前半
270	図 15	29 区 S-3 グ	深鉢	口縁部片	砂粒多。良。灰黄褐色。	内外面研磨。	晩期前半
270	図 16	29 区 S-3 グ	深鉢	口縁部片	細砂粒多。良。明赤褐色。	内面研磨。	晩期前半
270	図 17	29 区 V-5 グ	深鉢	口縁部片	砂粒少。良。堅緻。にぶい褐色。	内面ナデ。	晩期前半
271	図 1	29 区 T-5 グ	深鉢	口縁部片	細砂粒多。良。灰黄褐色。	内外面ナデ。	晩期前半
271	図 2	29 区 R-3 グ	深鉢	口縁部片	砂粒・石英多。良。暗赤褐色。	内面ナデ。外面軽い研磨。	晩期前半
271	図 3	29 区 S-4 グ	深鉢	口縁部片	砂粒・石英多。良。黒褐色。	内面ナデ。外面軽い研磨。	晩期前半
271	図 4	29 区 R-3 グ	深鉢	口縁部片	砂粒・石英多。良。灰黄褐色。	内面ナデ。外面軽い研磨。	晩期前半
271	図 5	29 区 Q-5 グ	深鉢	口縁部片	細砂粒多。良。黒褐色。	内外面ナデ。	晩期前半
271	図 6	29 区 V-2 グ	深鉢	口縁部片	砂粒・石英多。良。にぶい黄褐色。	内面ナデ。外面軽い研磨。	晩期前半
271	図 7	29 区 Y-5 グ	深鉢	口縁部片	砂粒・石英多。良。灰黄褐色。	内外面軽い研磨。	晩期前半
271	図 8	29 区 W-3 グ	深鉢	口縁部片	細砂粒多。良。黒褐色。	内外面ナデ。	晩期前半
271	図 9	29 区 W-2 グ	深鉢	口縁部片	砂粒少。良。灰黄褐色。	内外面軽い研磨。	晩期前半
271	図 10	29 区 Q-3 グ 3	深鉢	口縁部片	砂粒少。良。にぶい褐色。	内外面軽い研磨。	晩期前半
271	図 11	29 区 S-3 グ	深鉢	口縁部片	細砂粒多。良。黒褐色。	内外面ナデ。	晩期前半
271	図 12	29 区 Q-4 グ 3	深鉢	口縁部片	砂粒多。良。堅緻。黒褐色。	内外面研磨・光沢。縄文無筋 L。	晩期前半
271	図 13	29 区 X-1 グ 2・Y-1 グ	深鉢	口縁部片	砂粒多。良。灰黄褐色。	内外面軽い研磨。	晩期前半
271	図 14	29 区 R-2 グ	深鉢	口縁部片	砂粒少。良。堅緻。褐色。	内面軽い研磨。外面ナデ。	晩期前半
271	図 15	29 区 W-4 グ	深鉢	口縁部片	砂粒少。良。堅緻。褐色。	内外面ナデ。	晩期前半
271	図 16	29 区 W-5 グ・X-1 グ	深鉢	口縁部片	細砂粒多。良。にぶい赤褐色。	内外面ナデ。	晩期前半
271	図 17	29 区 D-4 グ	深鉢	口縁部片	砂粒少。良。堅緻。にぶい黄褐色。	内面粗いナデ。	晩期前半
271	図 18	29 区 R-5 グ 2	深鉢	口縁部片	砂粒多。良。にぶい褐色。	内外面研磨。内外面赤色塗彩。	晩期前半
271	図 19	29 区 Y-2 グ	深鉢	口縁部片	砂粒少。良。にぶい黄褐色。	内外面軽い研磨。縄文 LR。	晩期前半
271	図 20	239 区 U-4 グ	深鉢	口縁部片	砂粒少。良。にぶい黄褐色。	内外面軽い研磨。縄文 LR。	晩期前半
271	図 21	29 区 Y-5 グ	深鉢	口縁部片	細砂粒多。良。褐色。	内外面ナデ。	晩期前半
271	図 22	29 区 X-4 グ	深鉢	口縁部片	細砂粒多。良。にぶい黄褐色。	内外面ナデ。	晩期前半
271	図 23	29 区 X-2 グ	深鉢	口縁部片	細砂粒多。良。黒褐色。	内外面ナデ。	晩期前半
271	図 24	29 区 Y-5 グ	深鉢	口縁部片	砂粒少。良。にぶい褐色。	内外面軽い研磨。	晩期前半
271	図 25	29 区 P-5 グ	深鉢	口縁部片	砂粒少。良。灰黄褐色。	内外面軽い研磨。	晩期前半
271	図 26	29 区 V-5 グ	深鉢	口縁部片	細砂粒多。良。にぶい赤褐色。	内外面ナデ。	晩期前半
271	図 27	29 区 R-3 グ	深鉢	口縁部片	細砂粒多。良。褐色。	内外面ナデ。	晩期前半
271	図 28	29 区 S-2 グ	深鉢	口縁部片	細砂粒多。良。にぶい黄褐色。	内外面ナデ。	晩期前半
272	図 1	29 区 A-5 グ	深鉢	口縁部片	砂粒多。良。にぶい黄褐色。	内外面研磨。縄文 LR。	晩期前半
272	図 2	29 区 S-3 グ	深鉢	口縁部片	砂粒少。良。にぶい黄褐色。	内外面軽い研磨。	晩期前半
272	図 3	29 区 Y-3 グ	深鉢	口縁部片	砂粒少。良。暗褐色。	内外面軽い研磨。	晩期前半
272	図 4	29 区 X-2 グ	深鉢	口縁部片	砂粒少。良。堅緻。褐灰色。	内面粗い研磨。	晩期前半
272	図 5	29 区 S-1 グ	深鉢	口縁部片	砂粒少。良。にぶい黄褐色。	内外面軽い研磨。	晩期前半
272	図 6	29 区 3 トレンチ	深鉢	口縁部片	砂粒多。良。灰褐色。	内外面ナデ。	晩期前半
272	図 7	29 区 R-3 グ 2・R-4 グ 2	深鉢	口縁部片	砂粒多。良。にぶい褐色。	内面軽い研磨。	晩期前半
272	図 8	29 区 R-3 グ	深鉢	口縁部片	砂粒多。良。にぶい赤褐色。	内外面ナデ。	晩期前半
272	図 9	29 区 X-1 グ 3・Y-3 グ 2	深鉢	口縁部片	砂粒多。良。褐灰色。	内外面ナデ。	晩期前半
272	図 10	29 区 S-2 グ 2	深鉢	口縁部片	細砂粒多。良。灰黄褐色。	内外面ナデ。	晩期前半
272	図 11	29 区 Y-4 グ	深鉢	口縁部片	砂粒・石英多。良。褐色。	内外面ナデ。	晩期前半
272	図 12	29 区 U-3 グ	深鉢	口縁部片	砂粒・石英多。良。暗赤褐色。	内外面軽い研磨。	晩期前半
272	図 13	29 区 X-2 グ	深鉢	口縁部片	細砂粒多。良。褐色。	内外面ナデ。縄文 LR。	晩期前半
272	図 14	29 区 U-2 グ	深鉢	口縁部片	砂粒少。良。黒褐色。	内外面軽い研磨。縄文 LR。	晩期前半
272	図 15	29 区 V-1 グ	深鉢	口縁部片	砂粒少。良。にぶい黄褐色。	内外面軽い研磨。縄文 LR。	晩期前半
272	図 16	29 区 D-3 グ 9・E-3 グ 3	壺	口頸部 3/4	砂粒多。良。褐色。	内外面入念ナデ・軽い研磨。頸部～肩部内面荒れて剥落。口径 22.8。残存高 16.0。	弥生前期
273	図 1	29 区 W-4 グ	深鉢	口縁部片	砂粒多。良。にぶい黄褐色。	内外面ナデ。	晩期前半
273	図 2	29 区 X-3 グ	鉢	口縁部片	細砂粒多。良。灰黄褐色。	内外面研磨。	晩期前半
273	図 3	29 区 R-4 グ	鉢	口縁部片	細砂粒多。良。にぶい褐色。	内外面研磨。	晩期前半
273	図 4	29 区 S-3 グ	深鉢	口縁部片	砂粒少。良。にぶい黄褐色。	内外面ナデ。	晩期前半
273	図 5	29 区 R-3 グ	深鉢	口縁部片	砂粒少。良。灰褐色。	内外面ナデ。	晩期前半
273	図 6	29 区 X-4 グ・X-5 グ	深鉢	口縁部片	砂粒少。良。褐灰色。	内外面ナデ。	晩期前半
273	図 7	29 区 R-4 グ	深鉢	口縁部片	砂粒少。良。にぶい黄褐色。	内外面ナデ。口唇部に刺突。	晩期前半
273	図 8	29 区 W-6 グ	深鉢	口縁部片	砂粒少。良。褐灰色。	内外面ナデ。口唇部に沈線。	晩期前半
273	図 9	29 区 T-3 グ	深鉢	口縁部片	砂粒少。良。灰黄褐色。	内外面ナデ。	晩期前半
273	図 10	29 区 S-3 グ	深鉢	口縁部片	砂粒少。良。黒褐色。	内外面ナデ。	晩期前半
273	図 11	29 区 V-2 グ	深鉢	口縁部片	砂粒多。良。褐色。	内面ナデ。外面軽い研磨。	晩期前半
273	図 12	29 区 X-3 グ	深鉢	口縁部片	細砂粒多。良。暗褐色。	内外面ナデ。	晩期前半
273	図 13	29 区 R-2 グ	深鉢	口縁部片	砂粒多。良。褐灰色。	内面ナデ。外面軽い研磨。	晩期前半
273	図 14	29 区 V-3 グ	深鉢	口縁部片	砂粒少。良。黒褐色。	内外面軽い研磨。口唇部に刺突。	晩期前半
273	図 15	29 区 X-4 グ	深鉢	口縁部片	細砂粒多。良。にぶい黄褐色。	被熱変色劣化。口唇部に文様。	晩期前半
273	図 16	29 区 Y-3 グ	深鉢	口縁部片	細砂粒多。良。にぶい赤褐色。	内外面ナデ。	晩期前半
273	図 17	29 区 W-3 グ	深鉢	口縁部片	細砂粒多。良。にぶい黄褐色。	内外面ナデ。	晩期前半
273	図 18	29 区 X-2 グ	深鉢	口縁部片	細砂粒多。良。黒褐色。	内外面ナデ。	晩期前半
273	図 19	29 区 S-1 グ	深鉢	口縁部片	細砂粒多。良。明赤褐色。	内外面ナデ。	晩期前半
273	図 20	29 区 X-4 グ 2	深鉢	口縁部片	砂粒少。良。灰黄褐色。	内外面ナデ。	晩期前半
273	図 21	29 区 S-3 グ	深鉢	口縁部片	砂粒少。良。灰褐色。	内外面ナデ。口唇部に刻目。	晩期前半
273	図 22	29 区 T-4 グ	深鉢	口縁部片	砂粒多。良。黒褐色。	燻し。内外面研磨。口唇部に刻目。	晩期前半
273	図 23	29 区 V-2 グ 2	深鉢	口縁部片	砂粒少。良。灰褐色。	内外面ナデ。口径 24.5。残存高 13.0。	晩期前半
273	図 24	29 区 R-4 グ	深鉢	口縁部片	石英・金雲母多。良。にぶい赤褐色。	内外面ナデ。	晩期前半
273	図 25	29 区 W-6 グ・X-4 グ・X-6 グ・Y-3 グ 2	深鉢	口縁部片	砂粒少。良。褐色。	内面軽い研磨。外面粗いナデ。口径 24.0。残存高 5.9。	晩期前半
274	図 1	29 区 R-3 グ	深鉢	口縁部片	砂粒少。良。灰褐色。	内外面ナデ。口唇部に刺突。	晩期前半

遺物観察表 (土器)

図版番号	報告番号	出土位置・接合関係	種別器種	残存状態	胎土・焼成・色調	特徴・その他 計測値(単位:cm、( )は推定値)	時期・備考
274	2	29区 W-6	深鉢	口縁部片	砂粒少。良。にぶい橙色。	内外面ナデ。口唇部に斜位の刻目。	晩期前半
274	3	29区 X-2	深鉢	口縁部片	砂粒少。良。堅緻。にぶい褐色。	内外面ナデ。	晩期前半
274	4	29区 S-3	深鉢	口縁部片	砂粒少。良。褐色。	内外面ナデ。口唇部に押圧痕。	晩期前半
274	5	29区 Y-3	深鉢	口縁部片	砂粒少。良。にぶい赤褐色。	内外面ナデ。口唇部に斜位の刻目。	晩期前半
274	6	29区 Y-4	深鉢	口縁部片	砂粒少。良。明赤褐色。	内外面ナデ。口唇部に斜位の刻目。	晩期前半
274	7	29区 R-3	深鉢	口縁部片	砂粒少。良。褐色。	内外面ナデ。口唇部に条線。	晩期前半
274	8	29区 R-4	深鉢	口縁部片	砂粒少。良。褐色。	内外面ナデ。口唇部に刺突。	晩期前半
274	9	29区 R-3	深鉢	口縁部片	砂粒少。良。灰褐色。	内外面ナデ。口唇部に押圧痕。	晩期前半
274	10	29区 S-3	深鉢	口縁部片	砂粒少。良。にぶい黄褐色。	内外面研磨。口唇部に鋸歯状の刻目。	晩期前半
274	11	29区 X-3	深鉢	口縁部片	砂粒少。良。赤褐色。	内外面ナデ。口唇部に押圧痕。	晩期前半
274	12	29区 V-4	深鉢	口縁部片	砂粒少。良。にぶい黄褐色。	内外面ナデ。口唇部に刻目。	晩期前半
274	13	29区 S-3	深鉢	口縁部片	砂粒少。良。褐色。	内外面ナデ。口唇部に斜位の刻目。	晩期前半
274	14	29区 R-3	深鉢	口縁部片	砂粒少。良。にぶい黄褐色。	内外面ナデ。口唇部に刻目。口径20.0。残存高8.8。	晩期前半
274	15	29区 W-4	深鉢	口縁部片	砂粒多。良。黒色。	燻し。内面ナデ。外面研磨。口唇部に刻目。	晩期前半
274	16	29区 R-3	深鉢	口縁部片	砂粒少。良。黒色。	燻し。内外面研磨。口唇部に押圧痕。口径20.5。残存高10.0。	晩期前半
275	1	29区 Y-3	深鉢	口縁部片	砂粒少。良。黄褐色。	内外面ナデ。	晩期前半
275	2	29区 V-3	深鉢	口縁部片	砂粒少。良。明褐色。	内面ナデ。	晩期前半
275	3	29区 X-5	深鉢	口縁部片	砂粒少。良。にぶい褐色。	内外面ナデ。	晩期前半
275	4	29区 X-2	深鉢	口縁部片	砂粒少。良。浅黄褐色。	内外面ナデ。	晩期前半
275	5	29区 T-3	深鉢	口縁部片	砂粒少。良。軽質。灰黄褐色。	内外面入念ナデ。	晩期前半
275	6	29区 X-3	深鉢	口縁部片	砂粒少。良。黒褐色。	内面ナデ。	晩期前半
275	7	29区 R-5	深鉢	口縁部片	砂粒少。良。にぶい黄褐色。	内外面ナデ。	晩期前半
275	8	29区 X-2	深鉢	口縁部片	砂粒多。良。褐灰色。にぶい褐色。	内外面ナデ。	晩期前半
275	9	29区 V-5	深鉢	口縁部片	砂粒少。良。褐色。	内面ナデ。	晩期前半
275	10	29区 X-2	深鉢	口縁部片	砂粒少。良。黒褐色。	内面ナデ。	晩期前半
275	11	29区 S-4	深鉢	口縁部片	砂粒少。良。にぶい黄褐色。	内面ナデ。	晩期前半
275	12	29区 S-3	深鉢	口縁部片	砂粒少。良。明褐色。	内面ナデ。	晩期前半
275	13	29区	深鉢	胴部片	砂粒少。良。にぶい黄褐色。	内面ナデ。	晩期前半
275	14	29区 S-5	深鉢	胴部片	砂粒少。良。明黄褐色。	内面ナデ。	晩期前半
275	15	29区 R-3	深鉢	口縁部片	砂粒少。良。にぶい黄褐色。にぶい褐色。	内外面ナデ。	晩期前半
276	1	29区 R-3	深鉢	口縁部片	細砂粒多。良。黒褐色。	内外面軽い研磨。口径28.2。残存高14.4。	晩期前半
276	2	29区 V-2	深鉢	口縁部片	砂粒少。良。褐色。	内外面ナデ。	晩期前半
276	3	29区 W-5	深鉢	口縁部片	砂粒少。良。にぶい黄褐色。	内外面ナデ。	晩期前半
276	4	29区 S-3	深鉢	口縁部片	細砂粒・石英多。良。黒褐色。	内外面ナデ。口径24.0。残存高18.4。	晩期前半
276	5	29区 W-3	深鉢	口縁部片	砂粒少。良。暗褐色。	内外面ナデ。	晩期前半
276	6	29区 R-3	深鉢	口縁部片	砂粒少。良。にぶい黄褐色。	内面ナデ。	晩期前半
276	7	29区 X-3	深鉢	口縁部片	砂粒少。良。褐色。	内面ナデ。口径33.0。残存高16.0。	晩期前半
276	8	29区 R-2	深鉢	口縁部片	砂粒少。良。にぶい黄褐色。	内面ナデ。	晩期前半
276	9	29区 S-3	深鉢	口縁部片	砂粒少。良。褐色。	内面ナデ。	晩期前半
277	1	29区 R-4	深鉢	口縁部片	砂粒少。良。灰赤色。	内面ナデ。外面軽い研磨・ナデ。底面に網代痕。口径32.0。底径9.6。残存高(32.0)。	晩期前半
277	2	29区 R-1	深鉢	口縁部片	砂粒少。良。にぶい赤褐色。	内面ナデ。外面研磨。	晩期前半
277	3	29区 W-3	深鉢	口縁部片	砂粒少。良。堅緻。褐色。	内外面研磨。	晩期前半
277	4	29区 S-5	深鉢	口縁部片	砂粒少。良。にぶい赤褐色。	内面ナデ。外面研磨。	晩期前半
277	5	29区 X-3	深鉢	口縁部片	砂粒少。良。灰黄褐色。	内外面ナデ。内面に刷毛目。	晩期前半
277	6	29区 S-3	深鉢	口縁部片	砂粒少。良。明黄褐色。	内外面ナデ。軽い研磨。表裏面に輪積み痕をとどめる。口径20.8。残存高21.7。	晩期前半
278	1	29区 X-3	深鉢	口縁部片	砂粒少。良。褐灰色。	内外面ナデ。口径25.0。残存高19.6。	晩期前半
278	2	29区 Y-4	深鉢	口縁部片	砂粒多。良。にぶい褐色。	内外面ナデ。口径13.8。残存高5.9。	晩期前半
278	3	29区 S-4	深鉢	口縁部片	砂粒多。良。黒褐色。	内外面入念ナデ。	晩期前半
278	4	29区 R-3	深鉢	口縁部片	細砂粒・石英多。良。黒色。	燻し。内外面研磨。口径20.0。残存高10.5。	晩期前半
278	5	29区 X-3	深鉢	口縁部片	砂粒少。良。にぶい黄褐色。	内外面ナデ。	晩期前半
278	6	29区 R-3	深鉢	胴部片	砂粒少。良。赤褐色。	内外面ナデ。内外面に刷毛目を残す。残存高22.9。	晩期前半
278	7	29区 R-5	深鉢	口縁部片	砂粒少。良。にぶい赤褐色。	内面ナデ。外面研磨。	晩期前半
278	8	29区 X-1	深鉢	口縁部片	砂粒少。良。暗褐色。	内外面ナデ。	晩期前半
279	1	29区 R-2	深鉢	胴部片	砂粒多。良。灰黄褐色。	内外面ナデ。内面に横位ナデ痕を残す。残存高20.0。	晩期前半
279	2	29区 S-1	深鉢	口縁部片	石英・金雲母多。良。にぶい黄褐色。	内外面軽い研磨。	晩期前半
279	3	29区 X-3	深鉢	胴部片	砂粒少。良。明赤褐色。	内外面ナデ。残存高19.8。	晩期前半
279	4	29区 V-2	深鉢	口縁部片	砂粒多。良。黒褐色。	内面横ナデ。外面研磨。	晩期前半
279	5	29区 X-5	深鉢	口縁部片	砂粒少。並。黒褐色。	内面ナデ。軽い研磨。外面ケズリ・粗い研磨。	晩期前半
279	6	29区 X-3	深鉢	胴部片	砂粒少。良。褐色。	内面ナデ。研磨。外面研磨。残存高20.4。	晩期前半
279	7	29区 Q-4	深鉢	口縁部片	砂粒多。良。黒褐色。	内外面研磨。	晩期前半
279	8	29区 Y-1	深鉢	口縁部片	砂粒多。良。明褐色。	内外面研磨。	晩期前半
280	1	29区 X-3	深鉢	口縁部片	砂粒少。良。浅黄褐色。	内外面ナデ。	晩期前半
280	2	29区 U-3	深鉢	口縁部片	砂粒少。良。堅緻。にぶい褐色。	内外面粗い研磨。	晩期前半
280	3	29区 S-3	深鉢	口縁部片	砂粒多。良。暗褐色。	内外面ナデ。	晩期前半
280	4	29区 X-2	深鉢	口縁部片	砂粒少。良。にぶい黄褐色。	内外面軽い研磨。	晩期前半
280	5	29区 R-3	深鉢	口縁部片	砂粒少。良。灰黄色。	内外面ナデ。	晩期前半
280	6	29区 X-2	深鉢	口縁部片	細砂粒・石英多。良。黒褐色。	内外面横ナデ。	晩期前半
280	7	29区 X-6	深鉢	口縁部片	細砂粒多。良。黒褐色。	内外面ナデ。	晩期前半
280	8	29区 X-1	深鉢	口縁部片	砂粒少。良。にぶい黄褐色。	内外面ナデ。	晩期前半
280	9	29区 Y-4	深鉢	口縁部片	砂粒多。良。にぶい黄褐色。	内外面ナデ。軽い研磨。	晩期前半
280	10	29区 V-4	深鉢	口縁部片	砂粒少。良。堅緻。にぶい黄褐色。	内面ナデ。外面ケズリ・粗い研磨。	晩期前半
280	11	29区 T-3	深鉢	口縁部片	細砂粒・石英多。良。黒褐色。	内外面研磨。	晩期前半

遺物観察表 (土器)

図版番号	報告番号	出土位置・接合関係	種別器種	残存状態	胎土・焼成・色調	特徴・その他 計測値(単位:cm、( )は推定値)	時期・備考
280	12	29区 X-5 グ 2	深鉢	口縁部片	石英・金雲母多。良。黒褐色。	内外面ナデ。	晩期前半
280	13	29区 S-3 グ	深鉢	口縁部片	細砂粒・石英多。良。明褐色。	内外面研磨。	晩期前半
280	14	29区 S-3 グ	鉢	口縁部片	細砂粒・石英多。良。黒褐色。	内外面研磨。	晩期前半
280	15	29区 T-3 グ・Y-5 グ	深鉢	口縁部片	砂粒少。良。黒褐色。	内外面ナデ。	晩期前半
280	16	29区 T-3 グ 2	深鉢	口縁部片	砂粒少。良。灰黄褐色。	内外面ナデ。	晩期前半
281	1	29区 W-5 グ	深鉢	底部	砂粒多。良。にぶい橙色。	内外面ナデ。底面に木葉痕。底径10.4。残存高5.5。	晩期前半
281	2	29区 S-3 グ	深鉢	底部	砂粒多。良。にぶい褐色。	内外面ナデ。底面に木葉痕。底径8.0。残存高1.7。	晩期前半
281	3	29区 R-2 グ	深鉢	底部	砂粒多。良。褐色。	内外面ナデ。底面にアヤメの葉のような木葉痕。底径10.0。残存高2.8。	晩期前半
281	4	29区 W-5 グ 2	深鉢	底部	砂粒多。良。明褐色。	内面軽い研磨。外面ナデ。底面に木葉痕。底径8.0。残存高8.0。	晩期前半
281	5	29区 V-4 グ	深鉢	底部	砂粒多。良。にぶい黄褐色。	内外面ナデ。底面に木葉痕。底径10.0。残存高3.5。	晩期前半
281	6	29区 S-1 グ	深鉢	底部	砂粒多。良。にぶい赤褐色。	底面に木葉痕。白色粘土付着。底径(9.0)。残存高1.8。	晩期前半
281	7	29区 V-2 グ	深鉢	底部	砂粒多。良。にぶい黄褐色。	内外面ナデ。底面に木葉痕。底径6.0。残存高2.0。	晩期前半
281	8	29区 Y-4 グ 2・X-4 グ	深鉢	底部	砂粒多。良。にぶい黄褐色。	内外面ナデ。底面に木葉痕と不明物の圧痕とケズリ痕。内面におこげ付着。底径8.4。残存高4.0。	晩期前半
281	9	29区 W-6 グ	深鉢	底部	砂粒多。良。にぶい黄褐色。	内外面ナデ。底面に木葉痕。底径7.0。残存高3.5。	晩期前半
281	10	29区 X-6 グ	深鉢	底部	砂粒多。良。褐色。	内外面ナデ。底面に網代痕。底径(6.0)。残存高1.8。	晩期前半
281	11	29区 R-3 グ	深鉢	底部	砂粒多。良。にぶい褐色。	内外面ナデ。底面に網代痕。底径8.0。残存高6.3。	晩期前半
282	1	29区 R-3 グ	深鉢	底部	砂粒多。良。褐色。	内外面ナデ。底面に網代痕。底径10.0。残存高3.7。	晩期前半
282	2	29区 S-1 グ	深鉢	底部	砂粒多。良。灰黄褐色。	内外面ナデ。底面に網代痕。底径5.0。残存高3.9。	晩期前半
282	3	29区 R-1 グ	深鉢	底部	砂粒・石英多。良。黒褐色。	底面に網代痕。底径5.0。残存高2.9。	晩期前半
282	4	29区 Y-5 グ	深鉢	底部	砂粒多。良。灰褐色。	内外面ナデ。底面に網代痕。白色粘土付着。底径(8.0)。残存高3.9。	晩期前半
282	5	29区 Y-3 グ	深鉢	底部	砂粒多。良。明褐色。	内外面ナデ。底面にヘラ状のナデ痕。底径9.0。残存高2.5。	晩期前半
282	6	29区 R-6 グ	深鉢	底部	砂粒多。良。にぶい黄褐色。	内外面ナデ。底面に網代痕。底径7.4。残存高5.5。	晩期前半
282	7	29区 Y-3 グ	深鉢	底部	砂粒多。良。褐色。	内外面ナデ。底面に網代痕。底径9.0。残存高3.5。	晩期前半
282	8	29区 Y-6 グ	深鉢	底部	細砂粒多。良。にぶい褐色。	内面軽い研磨。外面ナデ。底部やや上げ底。底面に網代痕。底径10.0。残存高2.8。	晩期前半
282	9	29区 S-1 グ	深鉢	底部	砂粒多。良。褐色。	内外面ナデ。底面に網代痕と木葉痕。底径9.0。残存高2.5。	晩期前半
282	10	29区 U-3 グ	深鉢	底部	砂粒多。良。にぶい赤褐色。	内外面ナデ。底面に網代痕。底径9.4。残存高2.9。	晩期前半
282	11	29区 S-3 グ 2	深鉢	底部	砂粒多。良。にぶい赤褐色。	内外面ナデ。底面に網代痕。底径11.0。残存高17.0。	晩期前半
283	1	29区 Y-3 グ	深鉢	口縁部片	砂粒多。良。褐色。	内外面ナデ。	晩期後半
283	2	29区 S-1 グ 2	深鉢	口縁部片	砂粒多。良。にぶい褐色。	内外面ナデ。	晩期後半
283	3	29区 B-5 グ	深鉢	口縁部片	砂粒少。良。にぶい黄褐色。	内外面軽い研磨。	晩期後半
283	4	29区 R-3 グ	深鉢	口縁部片	石英・金雲母多。良。にぶい褐色。	内面研磨。	晩期後半
283	5	29区 Y-3 グ	鉢	口縁部片	砂粒少。良。褐色。	内面研磨。縄文LR。	晩期後半
283	6	29区 B-5 グ	深鉢	口縁部片	砂粒少。良。灰黄褐色。	内面研磨。縄文無節L。	晩期後半
283	7	29区 S-3 グ	深鉢	口縁部片	砂粒少。良。黒褐色。	内外面研磨。	晩期後半
283	8	29区 S-2 グ	鉢	口縁部片	石英・金雲母多。良。黒褐色。	内外面研磨。	晩期後半
283	9	29区 V-4 グ	壺	胴部片	砂粒多。良。黒褐色。	燻し。内面ナデ。外面研磨。	晩期後半
283	10	29区 T-2 グ	壺	胴部片	砂粒多。良。赤褐色。	内面粗いナデ。外面に赤色塗彩。残存高2.7。	晩期後半
283	11	29区 S-3 グ	深鉢	胴部片	砂粒少。良。褐色。	内面研磨。	晩期後半
283	12	29区 S-3 グ	深鉢	胴部片	砂粒少。良。灰黄褐色。	内面研磨。	晩期後半
283	13	29区 X-6 グ	壺か?	口縁部片	砂粒多。良。にぶい褐色。	内外面研磨・光沢。	晩期後半
283	14	29区	深鉢	胴部片	石英多。良。にぶい赤褐色。	内外面研磨・光沢。外面赤色塗彩。	晩期後半
283	15	29区 A-5 グ	深鉢	胴部片	砂粒多。良。黒褐色。	内面軽い研磨。	晩期後半
283	16	29区 X-4 グ	深鉢	胴部片	砂粒少。良。褐色。	内面研磨。	晩期後半
283	17	29区 R-3 グ	深鉢	胴部片	砂粒少。良。褐色。	内面ナデ。	晩期後半
283	18	29区 C-2 グ	深鉢	胴部片	砂粒少。良。浅黄色。	内面ナデ。	晩期後半
283	19	29区 T-1 グ	深鉢	胴部片	砂粒少。良。灰褐色。	内面ナデ。	晩期後半
283	20	29区 R-4 グ 2	深鉢	口縁部片	砂粒多。良。黒色。	内面ナデ。外面に斜位の粗いナデ痕を残す。口唇部に小さな貼付文が3つ付く。	晩期後半
283	21	29区 W-6 グ	深鉢	口縁部片	砂粒多。良。黒褐色。	内面ナデ。縄文LR。	晩期後半
283	22	29区 Y-3 グ・Y-4 グ	鉢	口縁部片	砂粒多。良。黒褐色。	燻し。内外面研磨・光沢。	晩期後半
283	23	29区 D-1 グ	鉢か?	口縁部片	細砂粒多。良。黄褐色。		晩期後半
283	24	29区 Y-5 グ	鉢	口縁部片	砂粒少。良。明褐色。	内外面軽い研磨。	晩期後半
283	25	29区 U-4 グ	鉢	胴部片	砂粒多。良。褐色。	内面粗いナデ。外面研磨。	晩期後半
283	26	29区 W-2 グ	鉢	口縁部片	砂粒少。良。褐色。	内外面研磨。	晩期後半
283	27	29区 R-3 グ	鉢	口縁部片	細砂粒多。良。黒褐色。	内外面研磨。	晩期後半
283	28	29区 X-2 グ	鉢	口縁部片	砂粒少。良。褐色。	内外面研磨・光沢。	晩期後半
283	29	29区 S-3 グ	鉢	口縁部片	細砂粒多。良。暗褐色。	内外面研磨。内外面赤色塗彩。	晩期後半
283	30	29区 Y-4 グ	鉢	口縁部片	細砂粒多。良。黒褐色。	内外面研磨。	晩期後半
283	31	29区 S-1 グ	鉢	口縁部片	細砂粒多。良。黒褐色。	内外面研磨。	晩期後半
283	32	29区 Y-5 グ	鉢	口縁部片	細砂粒多。良。灰黄褐色。	内外面研磨。	晩期後半
283	33	29区 B-1 グ	鉢	口縁部片	細砂粒多。良。黒褐色。	燻し。内外面研磨・光沢。口縁部内面と外面文様部赤色塗彩。	晩期後半
283	34	29区 S-2 グ	鉢	口縁部片	石英・金雲母多。良。褐色。	内外面研磨。内外面赤色塗彩。	晩期後半
283	35	29区 S-1 グ	鉢か?	口縁部片	細砂粒多。良。にぶい黄褐色。	内外面ナデ。	晩期後半
283	36	29区 T-1 グ	鉢	口縁部片	砂粒少。良。褐色。	内外面研磨。	晩期後半

横壁中村遺跡 30区遺構外出土土器

図版番号	報告番号	出土位置・接合関係	種別器種	残存状態	胎土・焼成・色調	特徴・その他 計測値(単位:cm、( )は推定値)	時期・備考
284	1	30区 C-2 グ	深鉢	口縁部片	細砂粒少。良。褐色。	燻し。内外面研磨。	加曾利B式
284	2	30区 H-3 グ	深鉢	口縁部片	細砂粒多。良。にぶい褐色。	内面ナデ。縄文LR。口唇部に斜位の刻目。	加曾利B式
284	3	30区 H-2 グ	深鉢	口縁部片	砂粒少。良。にぶい黄褐色。	内面研磨。縄文LR。	加曾利B式
284	4	30区 B-1 グ	深鉢	口縁部片	砂粒少。良。にぶい褐色。	内面ナデ。縄文LR。	加曾利B式
284	5	30区 B-1 グ	深鉢	口縁部片	細砂粒多。良。灰褐色。	内面研磨。縄文LR。	加曾利B式
284	6	30区 E-1 グ	深鉢	口縁部片	砂粒少。良。灰褐色。	内面研磨。縄文LR。	加曾利B式
284	7	30区 H-3 グ	深鉢	口縁部片	細砂粒多。良。にぶい褐色。	内面ナデ。	加曾利B式
284	8	30区 H-1 グ・H-2 グ	深鉢	口縁部片	砂粒多。良。にぶい赤褐色。	内面研磨・光沢。	加曾利B式
284	9	30区 H-1 グ	深鉢	胴部片	細砂粒多。良。灰褐色。	内面研磨。	加曾利B式
284	10	30区 H-1 グ	深鉢	口縁部片	砂粒少。良。褐色。	燻し。内面研磨・光沢。縄文LR。口唇部に斜位の刻目。	加曾利B式
284	11	30区 E-3 グ	深鉢	口縁部片	砂粒少。良。にぶい褐色。	燻し。内面研磨・光沢。縄文LR。	加曾利B式

遺物観察表 (土器)

図版番号	報告番号	出土位置・接合関係	種別器種	残存状態	胎土・焼成・色調	特徴・その他 計測値(単位:cm、( )は推定値)	時期・備考
284	12	30区 H-2グ	深鉢	胴部片	細砂粒多。良。にぶい橙色。	内面研磨。縄文RL。	加曾利B式
284	13	30区 F-2グ	深鉢	胴部片	細砂粒多。良。褐灰色。	内外面ナデ。縄文LR。	加曾利B式
284	14	30区 H-2グ 2	深鉢	口縁部片	砂粒多。良。黒褐色。	燻し。内面研磨・光沢。縄文LR。	加曾利B1式
284	15	30区 H-3グ	深鉢	口縁部把手	砂粒多。良。黒色。	燻し。内外面研磨・光沢。	加曾利B式
284	16	30区 G-2グ	深鉢	口縁部片	砂粒多。良。にぶい黄褐色。	被熱変色劣化。	加曾利B式
284	17	30区 H-2グ	深鉢	口縁部把手	砂粒多。良。黒褐色。	燻し。内外面研磨・光沢。	加曾利B式
284	18	30区 E-1グ 2・F-2グ	深鉢	口縁部把手	砂粒少。良。橙色。	燻し。被熱変色。	加曾利B式
284	19	30区 G-2グ	深鉢	口縁部把手	砂粒少。良。黒色。	燻し。被熱変色。	加曾利B式
284	20	30区 H-2グ	深鉢	口縁部片	砂粒多。良。黒褐色。	内面研磨・光沢。縄文LR。	加曾利B式
284	21	30区 E-1グ	深鉢	口縁部片	砂粒多。良。黒褐色。	内面研磨・光沢。縄文RL。	加曾利B式
284	22	30区 H-1グ	鉢か?	口縁部片	細砂粒少。良。にぶい褐色。	内外面研磨・光沢。縄文LR。	加曾利B式
284	23	30区 B-1グ	鉢か?	口縁部片	細砂粒少。良。褐灰色。	内外面研磨・光沢。縄文LR。口唇部に斜位の刻目。	加曾利B式
284	24	30区 D-2グ	深鉢	口縁部片	砂粒多。良。黒褐色。	燻し。内面研磨。縄文RL。口唇部に斜位の刻目。	加曾利B式
284	25	30区 E-1グ	深鉢	口縁部片	細砂粒少。良。灰黄褐色。	内面研磨・光沢。縄文LR。口唇部に斜位の刻目。	加曾利B式
284	26	30区 E-1グ	深鉢	口縁部片	砂粒多。良。褐灰色。	燻し。内面研磨。縄文LR。口唇部に斜位の刻目。	加曾利B式
285	1	30区 D-2グ	深鉢	口縁部片	砂粒多。良。黒褐色。	燻し。内面研磨。縄文LR。	加曾利B式
285	2	30区 H-2グ 2	深鉢	口縁部片	砂粒多。良。黒褐色。	燻し。内面研磨。縄文無節Lか?波状口縁。	加曾利B式
285	3	30区 G-1グ	深鉢	口縁部片	砂粒多。良。褐灰色。	内外面研磨・光沢。口縁内面に沈線。補修孔あり。	加曾利B式
285	4	30区 D-1グ	深鉢	頸部片	砂粒多。良。黒褐色。	内外面研磨・光沢。縄文LR。	加曾利B式
285	5	30区 G-1グ	深鉢	胴部片	砂粒少。良。堅緻。褐灰色。	内外面研磨・光沢。縄文?	加曾利B式
285	6	30区 H-2グ	深鉢	胴部片	砂粒多。良。にぶい黄褐色。	内面ナデ。縄文LR。	加曾利B式
285	7	30区 H-2グ・H-3グ	深鉢	口縁部片	片岩多。良。にぶい黄褐色。	内面研磨。縄文無節L。	加曾利B式
285	8	30区 H-2グ	注口土器	胴部片	砂粒多。良。にぶい褐色。	内面粗いナデ。縄文LR。	加曾利B式
285	9	30区 G-2グ	鉢	口縁部片	細砂粒多。良。にぶい黄褐色。	内面研磨。縄文LR。	加曾利B式
285	10	30区 G-2グ	鉢	口縁部片	細砂粒少。良。褐灰色。	内面研磨・光沢。縄文LR。	加曾利B式
285	11	30区 D-2グ 2	鉢	口縁部片	砂粒多。良。にぶい褐色。	燻し。内面研磨。縄文無節L。波状口縁。	加曾利B式
285	12	30区 D-2グ	鉢か?	口縁部片	片岩多。良。にぶい黄褐色。	内面ナデ。	加曾利B式
285	13	30区 H-2グ	鉢か	口縁部片	片岩多。良。灰黄褐色。	内面研磨。縄文LR。	加曾利B式
285	14	30区 H-2グ	鉢	胴部片	細砂粒少。良。にぶい黄褐色。	内面研磨・光沢。縄文LR。	加曾利B式
285	15	30区 F-2グ・G-2グ 3	深鉢	口縁部片	砂粒多。良。にぶい褐色。	内面粗いナデ。外面研磨・光沢。	加曾利B式
285	16	30区 G-2グ 11・E-3グ	深鉢	口縁～胴部片	細砂粒多。良。にぶい黄褐色。	内面研磨。口径40.0。残存高21.7。	加曾利B式
285	17	30区 G-2グ	深鉢	口縁部片	片岩少。良。明褐色。	内面ナデ。	加曾利B式
285	18	30区 E-2グ・E-3グ	深鉢	口縁部片	砂粒多。良。褐色。	内面ナデ。	加曾利B式
285	19	30区 D-2グ 2・H-2グ	深鉢	口縁部片	砂粒多。良。にぶい黄褐色。	内面研磨。外面ナデ。	加曾利B1式
285	20	30区 C-1グ・C-2グ・D-2グ	深鉢	胴部片	砂粒多。良。にぶい黄褐色。	内面粗い研磨。	加曾利B式
285	21	30区 F-2グ	深鉢	胴部片	砂粒少。良。にぶい赤褐色。	内面ナデ。	加曾利B式
285	22	30区 D-2グ	深鉢	胴部片	細砂粒多。良。褐灰色。	内面ナデ。	加曾利B式
285	23	30区 E-2グ	深鉢	口縁部片	細砂粒多。良。灰黄褐色。	内面軽い研磨。波状口縁。	加曾利B式
285	24	30区 C-1グ	深鉢	口縁部片	細砂粒多。良。褐灰色。	内面軽い研磨。	加曾利B式
285	25	30区 F-4グ	深鉢	口縁部片	細砂粒多。良。褐灰色。	内面軽い研磨。波状口縁。	加曾利B式
286	1	30区 H-2グ・G-3グ	深鉢	口頭部片	砂粒多。良。黒褐色。	燻し。内面研磨。縄文RL。口径14.2。残存高5.8。	加曾利B1式
286	2	30区 G-1グ・H-1グ・H-2グ 5・H-3グ	深鉢	口頭部片	砂粒多。良。にぶい黄褐色。	内外面研磨。口径35.6。残存高9.8。	加曾利B式
286	3	30区 E-3グ 2	深鉢	口縁～胴部 1/4	砂粒多。良。堅緻。黒褐色。	燻し。内外面研磨・光沢。縄文LR。口径15.2。残存高8.8。	加曾利B式
286	4	30区 E-1グ、20区 E-25グ	深鉢	胴部片	砂粒少。良。にぶい黄褐色。	内外面研磨・光沢。縄文LR。残存高7.0。	加曾利B式
286	5	30区 H-1グ 2・E-1グ	深鉢	胴部片	砂粒少。良。褐灰色。	内面研磨・光沢。縄文LR。残存高10.7。	加曾利B式
286	6	30区 G-2グ 2・H-2グ	鉢	口縁～胴部 1/3	砂粒多。良。暗褐色。	内面研磨・光沢。口径22.0。残存高8.0。	加曾利B式
286	7	30区 H-2グ 10・G-2グ 4	深鉢	口縁～胴部 1/3	砂粒多。良。黒褐色。	内外面研磨・光沢。縄文LR。口径22.2。残存高16.5。	加曾利B式
286	8	30区 H-1グ	深鉢	底部	砂粒多。良。にぶい赤褐色。	内外面研磨・光沢。底面に網代痕。底径6.0。残存高2.6。	加曾利B式
286	9	30区 F-1グ・G-1グ 8・G-3グ 1・H-2グ	深鉢	胴部下半 底部ほぼ完存	砂粒多。良。にぶい赤褐色。	内外面研磨・光沢。底面に網代痕。上げ底。底径11.6。残存高(19.7)。	加曾利B式
286	10	30区 B-2グ 2	深鉢	底部片 1/2	砂粒多。良。明赤褐色。	内外面研磨・光沢。底面に網代痕。底径(9.0)。残存高1.8。	加曾利B式か
286	11	30区 H-2グ 6	深鉢	胴部下半～底部 1/3	砂粒多。良。にぶい赤褐色。	内外面研磨・光沢。底面に網代痕。底径8.6。残存高(12.2)。	加曾利B式
287	1	30区 G-1グ 2、20区 F-25グ 2	注口土器	胴部片	砂粒少。良。黒褐色。	燻し。内面ナデ。外面研磨・光沢。縄文LR。残存高5.2。	加曾利B式
287	2	30区 D-4グ	注口土器	注口部片	砂粒少。良。浅黄褐色。	内面ナデ。	堀之内I1式後期
287	3	30区 D-2グ	注口土器	注口部	砂粒多。良。にぶい黄褐色。	内外面ナデ。	
287	4	30区 B-1グ	注口土器	胴部片	細砂粒少。良。褐灰色。	内面ナデ。外面研磨・光沢。	加曾利B式
287	5	30区 D-2グ 3	注口土器	胴部片	砂粒多。良。灰黄褐色。	内面ナデ。外面軽い研磨。縄文RL。残存高4.8。	加曾利B式
287	6	30区 H-1グ	壺形	頸部片	砂粒多。良。灰黄褐色。	内面ナデ。縄文RL。	加曾利B式
287	7	30区 E-2グ 2・F-2グ 4	浅鉢	口縁部片	砂粒多。並。褐灰色。	燻し。内外面研磨・光沢。縄文LR。口唇部に刻目。口径(34.0)。残存高5.9。	加曾利B式
287	8	30区 H-2グ	壺形	胴部片	砂粒多。良。にぶい黄褐色。	内面ナデ。縄文RL。	加曾利B式
287	9	30区 H-2グ	浅鉢	口縁部片	砂粒・金雲母多。良。褐灰色。	燻し。内外面研磨・光沢。口唇部に斜位の刻目。口径(34.0)。残存高7.5。	加曾利B式
287	10	30区 H-2グ	鉢か?	胴部片	砂粒少。良。にぶい褐色。	内面ナデ。縄文LR。	加曾利B式
287	11	30区 H-2グ	浅鉢	口縁部片	砂粒多。良。にぶい黄褐色。	燻し。内面研磨・光沢。外面粗いナデ。残存高7.2。	加曾利B式
287	12	30区 H-1グ 4・H-2グ 2	鉢	胴部片	砂粒少。良。灰黄褐色。	内外面研磨・光沢。縄文LR。残存高7.0。	加曾利B式
288	1	30区 G-1グ	深鉢	口縁部片	砂粒多。良。黒褐色。	内面ナデ。波状口縁。	高井東式
288	2	30区 B-1グ 2	深鉢	口縁部片	砂粒多。良。黒褐色。	内面軽い研磨。縄文LR。	高井東式
288	3	30区 D-2グ 3	深鉢	口縁部片	細砂粒多。良。黒褐色。	内面軽い研磨。波状口縁。	高井東式
288	4	30区 G-1グ 5	深鉢	口頭部片	砂粒多。良。黒褐色。	内面ナデ。大波状口縁。	高井東式
288	5	30区 F-2グ	深鉢	口縁部片	砂粒多。良。黒褐色。	内外面軽い研磨。波状口縁。	中ノ沢式
288	6	30区 E-2グ・F-2グ	深鉢	口縁部片	砂粒多。良。黒褐色。	内面軽い研磨。	高井東式
288	7	30区 B-1グ	深鉢	口縁部片	砂粒多。良。にぶい黄褐色。	内外面軽い研磨。	中ノ沢式
288	8	30区 E-2グ	深鉢	口縁部片	砂粒少。良。灰褐色。	内面粗いナデ。	高井東式
288	9	30区 E-2グ	深鉢	口縁部片	砂粒少。良。堅緻。黒褐色。	内外面研磨。縄文RL。	高井東式
288	10	30区 B-5グ	深鉢	口縁部片	砂粒多。良。黒褐色。	内面軽い研磨。	高井東式
288	11	30区 B-1グ	深鉢	口縁部片	砂粒少。良。褐灰色。	内面軽い研磨。波状口縁。	高井東式
288	12	30区 E-2グ 2	深鉢	口縁部片	細砂粒少。良。黒褐色。	内面軽い研磨。	高井東式
288	13	30区 B-1グ	深鉢	口縁部片	砂粒多。良。黒褐色。	縄文LR。	高井東式
288	14	30区 F-2グ	深鉢	口縁部片	砂粒少。良。堅緻。黒褐色。	内面軽い研磨。	高井東式
288	15	30区 D-5グ	深鉢	口縁部片	砂粒多。良。褐灰色。	内面ナデ。縄文LR。波状口縁。	高井東式
288	16	30区 E-1グ	深鉢	口縁部片	砂粒多。良。灰黄褐色。	内外面軽い研磨。波状口縁。	中ノ沢式

遺物観察表 (土器)

図版番号	報告番号	出土位置・接合関係	種別器種	残存状態	胎土・焼成・色調	特徴・その他 計測値(単位:cm、( )は推定値)	時期・備考
288	17	30区 E-2 グ	深鉢	口縁部片	砂粒少。良。堅緻。褐灰色。	内面軽い研磨。波状口縁。	高井東式
288	18	30区 C-1 グ	深鉢	口縁部片	砂粒少。良。堅緻。黒褐色。	内外面研磨。	高井東式
288	19	30区 A-5 グ	深鉢	胴部片	細砂粒多。良。にぶい橙色。	内面軽い研磨。	加曾利B式
288	20	30区 B-5 グ、29区 Y-6 グ	深鉢	胴部片	砂粒少。良。にぶい橙色。	内面軽い研磨。	高井東式
288	21	30区 F-2 グ	深鉢	胴部片	砂粒少。良。灰黄褐・黒褐色。	内面軽い研磨。	高井東式
288	22	30区 C-1 グ	深鉢	口縁部片	砂粒多。良。にぶい褐色。	内面軽い研磨。波状口縁。	高井東式
288	23	30区	瘤付土器	口縁部片	砂粒多。良。黒褐色。	燻し。内面ナデ。縄文無節L。口縁部に円孔あり。	瘤付土器
288	24	30区 F-3 グ2	瘤付土器 壺か	胴部片	砂粒少。良。暗赤褐色。	内面ナデ。外面研磨・光沢。外面に赤色塗彩。器面に凹凸あり。	瘤付土器
288	25	30区 D-2 グ	深鉢	口縁部片	細砂粒多。良。黒褐色。	内面研磨。縄文 RL。	安行1式
288	26	30区 H-3 グ2	深鉢	口縁部片	細砂粒多。良。黄灰色。	内面研磨。縄文 LR。	安行1式
288	27	30区 F-4 グ	深鉢	口縁部片	細砂粒多。良。極暗褐色。	内面研磨。縄文無節L。	晩期
288	28	30区 B-2 グ	深鉢	口縁部片	細砂粒多。良。暗褐色。	内面ナデ。	晩期
288	29	30区 H-1 グ	深鉢	口縁部片	細砂粒多。良。暗褐色。	内面ナデ。	晩期
288	30	30区 B-2 グ	深鉢	口縁部片	細砂粒多。良。褐色。	内面ナデ。	晩期
288	31	30区 B-1 グ	深鉢	胴部片	細砂粒多。良。黒褐色。	内面ナデ。	晩期
289	1	30区 B-1 グ	深鉢	口縁部片	細砂粒多。良。にぶい黄褐色。	内面研磨。	後期後半
289	2	30区 B-2 グ	深鉢	口縁部片	細砂粒多。良。黒褐色。	内面ナデ。	後期後半
289	3	30区 B-1 グ	深鉢	口縁部片	細砂粒多。良。にぶい橙色。	内面ナデ。	後期後半
289	4	30区 A-2 グ	深鉢	胴部片	細砂粒多。良。オリブ褐色。	内面研磨。	後期後半
289	5	30区 B-1 グ	台付土器	胴部片	細砂粒多。良。褐色。	内面ナデ。	晩期
289	6	30区 E-1 グ	深鉢	胴部片	細砂粒少。良。黒褐色。	内面軽い研磨。縄文無節L。	安行3a式
289	7	30区 A-3 グ、29区 Y-2 グ	深鉢	胴部片	砂粒少。良。褐色。	内外面研磨。縄文無節L。	晩期前半
289	8	30区 E-1 グ2	深鉢	口縁部片	細砂粒多。良。明褐色。	内面ナデ。	晩期前半
289	9	30区 E-1 グ2	深鉢	口縁部片	細砂粒多。良。にぶい橙色。	内面ナデ。	晩期前半
289	10	30区 E-1 グ	深鉢	口縁部片	細砂粒多。良。褐色。	内面ナデ。	晩期前半
289	11	30区 H-3 グ	深鉢	口縁部片	砂粒少。良。褐色。	内面研磨。	晩期前半
289	12	30区 A-5 グ	深鉢	口縁部片	砂粒少。良。にぶい褐色。	内外面研磨・光沢。縄文 LR。	晩期前半
289	13	30区 F-2 グ	深鉢	口縁部片	砂粒多。良。にぶい黄褐色。	内面研磨。縄文 LR。	晩期前半
289	14	30区 H-2 グ	深鉢	口縁部片	細砂粒少。良。黒褐色。	内面研磨・光沢。縄文 LR。	晩期前半
289	15	30区 A-2 グ	鉢	口縁部片	砂粒多。良。黒褐色。	内外面研磨・光沢。縄文 LR。	晩期前半
289	16	30区 A-2 グ	鉢か?	頸部片	細砂粒少。良。褐色。	内面研磨・光沢。	晩期前半
289	17	30区 F-2 グ	深鉢	胴部片	砂粒多。良。灰黄褐色。	内面ナデ。縄文 LR。	晩期前半
289	18	30区 D-1 グ	深鉢	口縁部片	砂粒少。良。にぶい褐色。	内面粗い研磨。	晩期前半
289	19	30区 H-3 グ	壺か	胴部片	砂粒少。良。褐色。	内外面研磨・光沢。	晩期前半
289	20	30区 H-1 グ	深鉢	胴部片	砂粒少。良。暗褐色。	内面軽い研磨。縄文 LR。	晩期前半
289	21	30区 F-2 グ	深鉢	口縁部片	細砂粒多。良。黒褐色。	内面ナデ。	晩期前半
289	22	30区 G-2 グ	深鉢	口縁部片	細砂粒多。良。黒褐色。	内面ナデ。	晩期前半
289	23	30区 F-2 グ2	深鉢	口縁部片	砂粒少。良。にぶい黄褐色。	内面粗いナデ。	晩期前半
289	24	30区 G-2 グ	深鉢	口縁部片	砂粒少。良。にぶい黄褐色。	内面粗いナデ。	晩期前半
289	25	30区 C-2 グ	注口土器	口縁部片	砂粒少。良。にぶい黄褐色。	内外面研磨。縄文 RL。口径7.0。残存高4.2。	晩期前半
289	26	30区 B-1 グ	土製円盤	完存	にぶい黄褐色。	円形。周縁研磨。晩期深鉢胴部片を使用。	
289	27	30区 B-1 グ	土製円盤	完存	暗褐色。	円形。周縁研磨。晩期深鉢胴部片を使用。	
289	28	30区 E-1 グ	深鉢	底部片	細砂粒少。良。にぶい褐色。	内面研磨。底面に網代痕。縄文 LR。底径6.0。残存高1.8。	晩期前半
289	29	30区 H-1 グ	鉢	口頸部片	細砂粒少。良。にぶい褐色。	内面研磨・光沢。	晩期後半
289	30	30区 D-1 グ	鉢	胴部片	砂粒多。良。にぶい赤褐色。	内面ナデ。	晩期後半
289	31	30区 A-5 グ3	鉢	口縁部片	細砂粒少。良。にぶい褐色。	内面研磨・光沢。口径20.0。残存高4.8。	晩期後半

横壁中村遺跡 土偶

図版番号	報告番号	出土位置・接合関係	種別器種	残存状態	胎土・焼成・色調	特徴・その他 計測値(単位:cm、( )は推定値)	時期・備考
PL、91	1	18区 W-25 グ、28区 X-1 グ	土偶	足部片	石英・金雲母多。良。褐色。	断面中央に直径3mmの円孔が抜けている。	中期
PL、91	2	20区 T-4 グ	土偶	足部片	砂粒多。良。淡褐色。	断面中央に直径3mmの円孔が抜けている。	中期
PL、91	3	30区 H-2 グ	土偶	右足部	砂粒少。良。黒褐色。	足裏に網代痕。4と対になる。	後期後半
PL、91	4	30区 H-2 グ	土偶	左足部	砂粒少。良。黒褐色。	足裏に網代痕。3と対になる。	後期後半
PL、91	5	29区 S-4 グ	土偶	肩・胸部片	砂粒多。良。暗褐色。	体部に文様あり。一部に赤色塗彩痕が残る。	後期後半
PL、91	6	28区 X-1 グ	土偶	肩部片	石英・金雲母多。良。赤褐色。	体部板状。胸部に文様あり。横位に直径2mmの円孔が2列あり。	中期勝坂式期
PL、91	7	29区 V-2 グ	土偶	肩部前面破片	砂粒多。良。にぶい褐色。	中空。文様は、肩部から胸部に4条の平行線を施し、肩部から下方に2条の平行線を施す。内面粗いナデ。外面入念ナデ。	後期後半
PL、91	8	20区 U-20 グ	土偶	胸部片	砂粒多。良。暗褐色。	体部表面に文様あり。	中期
PL、91	9	30区 B-3 グ	土偶	腕部片	砂粒多。良。淡褐色。	山形土偶の特徴的な腕。	後期後半

横壁中村遺跡 耳飾り

図版番号	報告番号	出土位置・接合関係	種別器種	残存状態	胎土・焼成・色調	特徴・その他 計測値(単位:cm、( )は推定値)	時期・備考
PL、92	1	29区 R-1 グ	耳飾り	完形	砂粒多。良。淡灰黄色。	円筒状の小型品。中心に小孔が抜けている。被熱変色劣化。	後期後半～晩期
PL、92	2	29区 W-3 グ	耳飾り	ほぼ完形	砂粒微量。良。にぶい黄褐色。	環状。やや稚拙なナデ仕上げ。平坦面がロート状にくぼむ。塗彩は確認できない。形態は、3と同じ。径1.8。厚さ1.5。	
PL、92	3	19区 W-25 グ	耳飾り	ほぼ完形	砂粒少。良。にぶい黄褐色。	環状。やや稚拙なナデ仕上げ。平坦面が弱くロート状にくぼむ。中央円孔部に赤色塗彩が残る。形態は、2と同じ。径2.6。厚さ1.9。	
PL、92	4	28区 X-5 グ	耳飾り	縁一部欠損	砂粒多。良。浅黄褐色。	環状。平坦面、側面とも入念なナデ。側面の装着面を示すように、細沈線2条がめぐる。径2.3。厚さ1.0。	
PL、92	5	30区 A-2 グ	耳飾り	縁一部欠損	砂粒多。良。にぶい黄褐色。	環状。側面ナデ。	
PL、92	6	29区 W-2 グ	耳飾り	1/3	細砂粒少。良。にぶい黄褐色。	環状。表面から側面研磨。内面のバーに印刻文あり。表面縁に細い沈線様の痕跡があるが、劣化しており不明瞭。塗彩は確認できない。径(1.8)。厚さ1.9。	
PL、92	7	30区 C-3 グ	耳飾り	ほぼ完形	砂粒少。良。にぶい赤褐色。	環状。器面ナデ仕上げ。塗彩は確認できない。径3.3。厚さ1.5。	
PL、92	8	30区 D-2 グ	耳飾り	完形	砂粒多。良。にぶい黄褐色。	円盤状。器面やや粗いナデ。作りもやや粗雑。文様なし。塗彩なし。径(3.8)。厚さ1.0。	
PL、92	9	29区 X-2 グ	耳飾り	破片	砂粒少。良。淡灰黄色。	ロート状。印刻を伴う精緻な文様。被熱変色劣化。	晩期
PL、92	10	30区 A-3 グ	耳飾り	破片	砂粒多。良。淡黄褐色。	環状。印刻を伴う精緻な文様。被熱変色劣化。	晩期
PL、92	11	18区 S-14 グ	耳飾り	破片	細砂粒多。良。淡黄褐色。	環状。印刻文あり。被熱変色劣化。	晩期
PL、92	12	29区 X-2 グ	耳飾り	破片	砂粒少。良。灰褐色。	環状。器面燻し・研磨・光沢。赤色塗彩。	晩期

遺物観察表 (土器)

図版番号	報告番号	出土位置・接合関係	種別器種	残存状態	胎土・焼成・色調	特徴・その他 計測値(単位:cm、( )は推定値)	時期・備考
PL、92	13	29区 S-3 グ	耳飾り	破片	砂粒多。良。褐灰色。	環状。器面軽い研磨。文様は一本の沈線を施す。塗彩は確認できない。径(4.0)。厚さ1.8。	
PL、92	14	29区 W-3 グ	耳飾り	破片	砂粒無。並。灰黄褐色。	環状。精緻な作り。器面燻し。表面側面研磨・光沢。裏面ナマ。表面内輪に刻み目を施文。内輪に赤色塗彩が残る。径(5.3)。厚さ(2.2)。	
PL、92	15	29区 R-5 グ	耳飾り	破片	細砂粒微量。良。褐灰色。	環状。印刻文あり。文様部に赤色塗彩がわずかに残る。径(4.9)。厚さ1.9。	
PL、92	16	29区 Y-3 グ	耳飾り	破片	砂粒少。良。明褐色。	環状。表裏側面研磨。表面に印刻文あり。塗彩は確認できない。径(4.7)。厚さ(1.3)。	
PL、92	17	28区 J-2 グ	耳飾り	破片	砂粒少。良。黒褐色。	環状。器面燻し・研磨・光沢。塗彩は確認できない。径(4.2)。厚さ1.7。	
PL、92	18	29区 R-2 グ	耳飾り	破片	砂粒多。良。暗褐色。	環状。印刻文あり。器面研磨・光沢。赤色塗彩。被熱。	晩期
PL、92	19	29区 X-5 グ	耳飾り	破片	砂粒多。良。暗黒褐色。	環状。印刻文あり。器面研磨・光沢。赤色塗彩。被熱。	晩期
PL、92	20	29区 R-3 グ	耳飾り	破片	砂粒多。良。暗黒褐色。	環状。印刻文あり。器面研磨・光沢。赤色塗彩。被熱。	晩期
PL、92	21	29区 W-3 グ	耳飾り	1/4	砂粒多。良。にぶい黄褐色。	環状。器面燻し・研磨。文様部は光沢あり。文様は三叉状の印刻文。塗彩は確認できない。径(8.4)。厚さ2.1。	

横壁中村遺跡 土製品

図版番号	報告番号	出土位置・接合関係	種別器種	残存状態	胎土・焼成・色調	特徴・その他 計測値(単位:cm、( )は推定値)	時期・備考
PL、91	1	28区 Y-2 グ	土製品	完形	砂粒少。良。橙色。	土器片を楕円形に整形。周縁部研磨。中央に円孔。	中期
PL、91	2	28区 X-1 グ3	蓋	1/3	砂粒多。良。黄褐色。	2個1対の円孔が付く。	後期前半

遺物観察表 (石器)

横壁中村遺跡 9区1号住居出土石器

図版番号	報告番号	出土位置・接合関係	種別器種	残存状態	計測値①長さ②幅③厚さ④重量 (単位: mm、g ( )は残存値)	石材	備考
11図	36	9区1住居 No.5	石鏃	80%	(24) 19 3 1.1	黒色頁岩	炉内出土。凹基無茎鏃

横壁中村遺跡 19区5号住居出土石器

図版番号	報告番号	出土位置・接合関係	種別器種	残存状態	計測値①長さ②幅③厚さ④重量 (単位: mm、g ( )は残存値)	石材	備考
21図	13	19区5住	石鏃	完形	44 22 6 4.7	変質安山岩	凹基無茎鏃
21図	14	19区5住	石鏃	完形	25 11 5 1.3	チャート	有茎鏃
21図	15	19区5住 No.32	石鏃	70%	(14) (21) 2.5 0.7	黒曜石	凹基無茎鏃
21図	16	19区5住 No.33	石鏃	80%	(22) (14) 3 0.6	黒曜石	凹基無茎鏃
21図	17	19区5住 堀り方	敲石	完形	51 37 20 65.9	変質玄武岩	
21図	18	19区5住 ビット6	磨製石斧	完形	58 39 12 49.9	変質玄武岩	
21図	19	19区5住	磨石	完形	(67) 54 10 53.0	石英閃緑岩	

横壁中村遺跡 19区13号住居出土石器

図版番号	報告番号	出土位置・接合関係	種別器種	残存状態	計測値①長さ②幅③厚さ④重量 (単位: mm、g ( )は残存値)	石材	備考
27図	17	19区13住	石鏃	完形	27 15 5 1.5	黒色安山岩	凹基無茎鏃
27図	18	19区13住	石鏃	完形	(24) 16 2.5 0.7	黒曜石	凹基無茎鏃
27図	19	19区13住	石鏃	ほぼ完形	(23) 11 4 0.6	黒曜石	凹基無茎鏃

横壁中村遺跡 19区15号住居出土石器

図版番号	報告番号	出土位置・接合関係	種別器種	残存状態	計測値①長さ②幅③厚さ④重量 (単位: mm、g ( )は残存値)	石材	備考
30図	22	19区15住	削器	完形	62 35 8 18.4	黒色安山岩	
30図	23	19区15住 No.1	打製石斧	ほぼ完形	119 50 17 104.8	細粒安山岩	

横壁中村遺跡 19区50号住居出土石器

図版番号	報告番号	出土位置・接合関係	種別器種	残存状態	計測値①長さ②幅③厚さ④重量 (単位: mm、g ( )は残存値)	石材	備考
33図	8	19区50住柱穴9	石鏃	完形	17 16 3.5 0.7	黒曜石	凹基無茎鏃

横壁中村遺跡 19区52号住居出土石器

図版番号	報告番号	出土位置・接合関係	種別器種	残存状態	計測値①長さ②幅③厚さ④重量 (単位: mm、g ( )は残存値)	石材	備考
35図	13	19区52住 No.77	削器	完形	85 34 13 46.0	黒色安山岩	

横壁中村遺跡 石鏃

図版番号	報告番号	出土位置・接合関係	種別器種	残存状態	計測値①長さ②幅③厚さ④重量 (単位: mm、g ( )は残存値)	石材	備考
290図	1	29区 S-6 グ	石鏃	完形	19 20 5 1.3	珧質変質岩	I A
290図	2	29区 X-4 グ	石鏃	一部欠	(22) 18 4 1.1	黒曜石	I A
290図	3	29区 W-2 グ	石鏃	一部欠	(17) 19 3.5 0.8	黒曜石	I A
290図	4	29区 S-2 グ	石鏃	完形	16 12 3 0.4	珧質変質岩	I B
290図	5	29区 V-5 グ	石鏃	30%欠	(15) 14 4 0.8	珧質変質岩	I B
290図	6	29区 T-3 グ	石鏃	完形	22 14 3.5 0.6	黒曜石	I B
290図	7	19区 O-15 グ	石鏃	完形	28 16 3 0.7	珧質変質岩	I B
290図	8	29区 X-2 グ	石鏃	ほぼ完形	25 13 3 0.6	黒曜石	I B
290図	9	19区 Q-14 グ	石鏃	完形	12 13 2.5 0.2	珧質変質岩	I B-2
290図	10	29区 X-3 グ	石鏃	一部欠	(15) 11 3.5 0.4	黒色安山岩	I B-2
290図	11	29区 Y-3 グ	石鏃	一部欠	(12) (12) 2 0.2	チャート	I B-2
290図	12	29区 T-6 グ	石鏃	完形	17 13 2 0.3	珧質変質岩	I B-2
290図	13	19区 T-17 グ	石鏃	完形	19 12 2.5 0.3	チャート	I B-2
290図	14	29区 U-1 グ	石鏃	一部欠	(19) (12) 2 0.3	珧質変質岩	I B-2
290図	15	29区 X-3 グ	石鏃	一部欠	(21) (18) 4 1.2	黒色頁岩	I B-2
290図	16	29区 Y-5 グ	石鏃	ほぼ完形	23 17 3 0.8	黒色頁岩	I B-2
290図	17	29区 U-4 グ	石鏃	一部欠	16 (12) 2.5 0.3	珧質変質岩	I C
290図	18	29区 U-3 グ	石鏃	完形	18 16 4 0.7	珧質変質岩	I C
290図	19	29区 S-2 グ	石鏃	完形	20 19 4 1.0	珧質変質岩	I C
290図	20	30区 G-2 グ	石鏃	完形	22 19 3.5 0.8	珧質変質岩	I C
290図	21	29区 X-3 グ	石鏃	一部欠	31 (21) 5 2.1	黒色安山岩	I C
290図	22	29区 W-5 グ	石鏃	一部欠	(24) 23 5 2.1	珧質変質岩	I C
290図	23	29区 R-2 グ	石鏃	一部欠	(25) (12) 3 0.9	珧質変質岩	I D
290図	24	29区 W-5 グ	石鏃	一部欠	31 (16) 4.5 1.4	珧質変質岩	I D
290図	25	29区 S-1 グ	石鏃	完形	16 11 3 0.3	黒曜石	I E
290図	26	29区 S-1 グ	石鏃	完形	25 17 6 1.1	珧質変質岩	I E
290図	27	29区 X-2 グ	石鏃	完形	15 12 2 0.3	チャート	II A
290図	28	29区 T-2 グ	石鏃	完形	16 13 3 0.6	珧質変質岩	II A
290図	29	19区 T-16 グ	石鏃	完形	25 17 5 1.7	珧質変質岩	II A

遺物観察表 (石器)

図版番号	報告番号	出土位置・接合関係	種別器種	残存状態	計測値①長さ②幅③厚さ④重量 (単位: mm、g ( )は残存値)				石材	備考
290	30	29区 W-5 グ	石鏃	ほぼ完形	24	21	5	1.6	珩質変質岩	II A
290	31	29区 X-4 グ	石鏃	ほぼ完形	(22)	21	3.5	1.6	珩質変質岩	II A
290	32	29区 V-3 グ	石鏃	ほぼ完形	18	14	3	0.3	珩質変質岩	II B
290	33	29区 S-1 グ	石鏃	一部欠	(17)	12	3.5	0.5	チャート	II B
291	1	29区 T-4 グ	石鏃	一部欠	(17)	14	4	0.9	珩質変質岩	II B
291	2	29区 R-3 グ	石鏃	完形	24	16	4.5	1.3	珩質変質岩	II B
291	3	19区 O-9 グ	石鏃	ほぼ完形	(15)	13	3.5	0.4	珩質変質岩	III A、茎一部欠
291	4	18区 P-25 グ	石鏃	ほぼ完形	(16)	16	4	0.5	黒曜石	III A
291	5	29区 S-1 グ	石鏃	一部欠	(20)	12	4	0.8	珩質変質岩	III B
291	6	29区 S-2 グ	石鏃	一部欠	(25)	18	4	1.1	黒色安山岩	III B
291	7	19区 W-13 グ	石鏃	ほぼ完形	(26)	18	4	1.2	黒色安山岩	III B、茎一部欠
291	8	29区表彩	石鏃	一部欠	(28)	(14)	4.5	1.4	珩質変質岩	III B
291	9	29区表彩	石鏃	一部欠	(15)	16	4	0.7	黒曜石	III B
291	10	29区 W-5 グ	石鏃	完形	24	15	5.5	0.9	珩質変質岩	III C
291	11	29区 W-5 グ	石鏃	ほぼ完形	(18)	13	4	0.7	珩質変質岩	III D
291	12	29区 W-4 グ	石鏃	一部欠	(18)	(12)	4	0.6	黒曜石	III D
291	13	29区 T-5 グ	石鏃	一部欠	(23)	13	4	0.9	珩質変質岩	III D
291	14	29区 T-5 グ	石鏃	ほぼ完形	(25)	14	4	0.9	黒曜石	III D
291	15	29区 X-4 グ	石鏃	一部欠	(24)	13	4	1.3	珩質変質岩	III D
291	16	29区 T-4 グ	石鏃	一部欠	(24)	(13)	4	1.0	珩質変質岩	III D
291	17	29区 S-4 グ	石鏃	一部欠	(27)	18	6	1.4	安山岩	III E
291	18	29区 U-5 グ	石鏃	一部欠	(33)	15	6	2.4	黒色安山岩	III E
291	19	19区 R-20 グ	石鏃	ほぼ完形	17	12	3.5	0.6	珩質変質岩	IV A
291	20	29区 R-2 グ	石鏃	完形	18	12	3.5	0.5	チャート	IV A
291	21	19区 S-25 グ	石鏃	ほぼ完形	20	15	3.5	0.6	珩質変質岩	IV A
291	22	29区 S-1 グ	石鏃	完形	23	14	6	1.2	珩質変質岩	IV A
291	23	29区 U-3 グ	石鏃	一部欠	24	(15)	3.5	1.0	黒曜石	IV A
291	24	29区 W-3 グ	石鏃	ほぼ完形	(25)	14	6	1.3	珩質変質岩	IV A
291	25	29区 U-4 グ	石鏃	ほぼ完形	31	18	7.5	2.7	珩質変質岩	IV A
291	26	29区 X-3 グ	石鏃	一部欠	35	(17)	5.5	2.3	珩質変質岩	IV A
291	27	29区 U-3 グ	石鏃	一部欠	(16)	13	4	0.6	黒曜石	IV B
291	28	20区 H-23 グ	石鏃	ほぼ完形	20	10	3	0.3	黒曜石	IV B、茎一部欠
291	29	29区 T-2 グ	石鏃	ほぼ完形	20	12	3.5	0.5	黒色安山岩	IV B
291	30	29区 V-4 グ	石鏃	完形	(22)	12	4	0.8	珩質変質岩	IV B
291	31	29区 X-2 グ	石鏃	ほぼ完形	(24)	17	5	1.2	黒色安山岩	IV B
292	1	29区 V-2 グ	石鏃	完形	31	15	4.5	1.3	珩質変質岩	IV B
292	2	29区 W-5 グ	石鏃	完形	32	15	4	1.2	黒色安山岩	IV B
292	3	29区 T-4 グ	石鏃	完形	34	16	5	1.6	珩質変質岩	IV B
292	4	29区 T-3 グ	石鏃	一部欠	(34)	15	4.5	1.8	珩質変質岩	IV B
292	5	29区 W-3 グ	石鏃	完形	40	17	4	2.0	珩質変質岩	IV B
292	6	29区 X-5 グ	石鏃	30%欠	(16)	13	7	0.9	珩質変質岩	IV B-2
292	7	29区 W-4 グ	石鏃	一部欠	(27)	12	5	1.3	珩質変質岩	IV B-2
292	8	29区 R-1 グ	石鏃	一部欠	(39)	23	6	2.8	珩質変質岩	IV C
292	9	29区 V-2 グ	石鏃	一部欠	(18)	16	5.5	1.1	珩質変質岩	IV C 茎のつけ根にタール状の暗褐色物付着
292	10	29区 U-3 グ	石鏃	一部欠	(22)	14	4	1.0	珩質変質岩	IV D
292	11	29区 X-4 グ	石鏃	ほぼ完形	(25)	13	5.5	1.2	珩質変質岩	IV D
292	12	29区 U-4 グ	石鏃	一部欠	(21)	18	4	1.0	チャート	IV E
292	13	29区 X-1 グ	石鏃	一部欠	(26)	20	4	1.5	黒色頁岩	IV E
292	14	29区 W-5 グ	石鏃	ほぼ完形	18	11	2	0.4	珩質変質岩	IV E
292	15	29区 S-4 グ	石鏃	一部欠	(15)	11	3	0.3	チャート	V A
292	16	29区 W-5 グ	石鏃	40%欠	(18)	15	6	0.9	珩質変質岩	V A
292	17	29区 W-1 グ	石鏃	完形	(25)	16	5	1.6	珩質変質岩	V A
292	18	29区 R-1 グ	石鏃	ほぼ完形	(23)	11	4	0.7	黒曜石	V B
292	19	29区 V-3 グ	石鏃	一部欠	(24)	14	5	1.3	珩質変質岩	V B 茎のつけ根にタール状の暗褐色物付着
292	20	29区 S-3 グ	石鏃	完形	(25)	12	5	0.9	珩質変質岩	V B
292	21	29区 R-2 グ	石鏃	完形	29	18	7	2.3	珩質変質岩	V B
292	22	29区 U-2 グ	石鏃	一部欠	(27)	17	5.5	2.2	珩質変質岩	V B
292	23	29区 S-2 グ	石鏃	一部欠	(31)	15	6	2.1	黒色安山岩	V B
292	24	29区 T-4 グ	石鏃	ほぼ完形	34	18	4.5	1.9	珩質変質岩	V B
292	25	29区 W-5 グ	石鏃	一部欠	(36)	16	5	2.0	珩質変質岩	V B
292	26	29区 W-5 グ	石鏃	完形	(38)	19	7.5	3.9	珩質変質岩	V B
293	1	30区 A-3 グ	石鏃	完形	24	11	4	0.6	珩質変質岩	V B-2
293	2	29区 T-3 グ	石鏃	完形	29	11	4	0.9	珩質変質岩	V B-2
293	3	29区 V-25 グ	石鏃	ほぼ完形	(23)	10	3	0.6	珩質変質岩	V B-2
293	4	29区 W-4 グ	石鏃	一部欠	30	14	5.5	1.7	珩質変質岩	V B-2
293	5	29区表彩	石鏃	一部欠	(34)	13	5	2.1	珩質変質岩	V B-2
293	6	29区 W-3 グ	石鏃	ほぼ完形	(37)	17	5.5	2.1	珩質変質岩	V B-2
293	7	19区 S-25 グ	石鏃	ほぼ完形	(44)	14	7	3.9	珩質変質岩	V B-2
293	8	29区 R-2 グ	石鏃	ほぼ完形	(20)	17	4	1.2	珩質変質岩	V C
293	9	29区 R-2 グ	石鏃	完形	22	15	4	0.9	黒曜石	V C
293	10	29区 Y-3 グ	石鏃	一部欠	(23)	16	6	1.7	珩質変質岩	V C
293	11	29区 W-4 グ	石鏃	完形	(26)	12	5.5	1.5	珩質変質岩	V D
293	12	29区 Q-5 グ	石鏃	一部欠	(26)	12	6	1.5	珩質変質岩	V D
293	13	29区 T-3 グ	石鏃	一部欠	(20)	8	3.5	0.5	珩質変質岩	V D-2
293	14	29区 R-3 グ	石鏃	ほぼ完形	(24)	10	3.5	0.6	珩質変質岩	V D-2
293	15	29区 R-1 グ	石鏃	完形	(30)	13	5.5	1.5	珩質変質岩	V D-2
293	16	29区 W-4 グ	石鏃	ほぼ完形	(39)	12	7	2.6	珩質変質岩	V D
293	17	29区 X-5 グ	石鏃	完形	22	11	5	1.0	珩質変質岩	V D
293	18	29区 Y-3 グ	石鏃	完形	23	11	6.5	1.2	珩質変質岩	V D
293	19	29区 T-4 グ	石鏃	完形	(28)	14	7	2.2	珩質変質岩	V D
293	20	19区 V-24 グ	石鏃	ほぼ完形	(27)	20	5	1.8	珩質変質岩	V E
293	21	19区 R-25 グ	石鏃	完形	40	19	8.5	4.4	珩質変質岩	V E
293	22	29区 U-4 グ	石鏃	完形	39	19	7	3.6	珩質変質岩	V E
293	23	29区 X-3 グ	石鏃	完形	25	(10)	3.5	0.5	珩質変質岩	VI
293	24	29区 T-4 グ	石鏃	一部欠	33	10	4.5	1.2	珩質変質岩	VI
293	25	29区 T-1 グ	石鏃	ほぼ完形	(32)	8	6	1.6	珩質変質岩	VI
293	26	29区 T-4 グ	石鏃	一部欠	(28)	8	6	1.3	黒色安山岩	VI
293	27	29区 W-4 グ	石鏃	30%欠	(26)	22	6	2.9	珩質変質岩	

横壁中村遺跡 石鏃未製品

図版番号	報告番号	出土位置・接合関係	種別器種	残存状態	計測値①長さ②幅③厚さ④重量 (単位: mm、g ( )は残存値)				石材	備考
294	1	29区 R-2 グ	石鏃未製品		26	12	5	1.2	珩質変質岩	



遺物観察表 (石器)

図版番号	報告番号	出土位置・接合関係	種別器種	残存状態	計測値①長さ②幅③厚さ④重量 (単位: mm、g ( )は残存値)	石材	備考
294	図 2	29 区 X-3 グ	石鏃未製品		30 14 7 2.2	珩質変質岩	
294	図 3	29 区 W-4 グ	石鏃未製品	一部欠	(24) 17 4.5 1.5	珩質変質岩	
294	図 4	29 区 S-1 グ	石鏃未製品		(20) 12 4 0.9	黒色安山岩	
294	図 5	29 区 T-3 グ	石鏃未製品		(30) 14 6 2.1	黒色安山岩	
294	図 6	30 区 A-3 グ	石鏃未製品		38 20 11 4.9	珩質変質岩	
294	図 7	29 区 R-3 グ	石鏃未製品		35 20 7 3.5	安山岩	
294	図 8	29 区 R-1 グ	石鏃未製品		30 19 7.5 4.2	珩質変質岩	
294	図 9	29 区 U-2 グ	石鏃未製品		25 17 6.5 2.3	黒色頁岩	
294	図 10	29 区 T-4 グ	石鏃未製品	一部欠	25 (20) 4 1.5	珩質変質岩	
294	図 11	29 区 W-4 グ	石鏃未製品		28 21 7 3.0	珩質変質岩	
294	図 12	29 区 S-1 グ	石鏃未製品	一部欠	26 14 7.5 2.8	珩質変質岩	
295	図 1	29 区 R-2 グ	石鏃未製品		(13) 17 4 1.0	珩質変質岩	
295	図 2	29 区 S-4 グ	石鏃未製品	一部欠	(26) 22 5.5 2.5	珩質変質岩	
295	図 3	29 区 U-3 グ	石鏃未製品		(30) (20) 8 5.3	黒色安山岩	
295	図 4	29 区 W-4 グ	石鏃未製品		49 17 12 7.9	珩質変質岩	
295	図 5	29 区 T-3 グ	石鏃未製品		39.5 21 9.5 5.2	珩質変質岩	
295	図 6	20 区 I-2 グ	石鏃未製品		15 9 3 0.2	黒曜石	
295	図 7	29 区 R-1 グ	石鏃未製品		39 23 8 5.4	珩質変質岩	
295	図 8	29 区 R-1 グ	石鏃未製品		55 24 11 12.3	珩質変質岩	
295	図 9	29 区 U-3 グ	石鏃未製品		39 18 8.5 4.9	珩質変質岩	
295	図 10	19 区 O-13 グ	石鏃未製品		32 24 9 5.8	珩質変質岩	
296	図 1	29 区 W-4 グ	石鏃未製品		31 28 10 6.6	珩質変質岩	
296	図 2	29 区 W-4 グ	石鏃未製品		(38) 24 9 6.2	珩質変質岩	
296	図 3	29 区 V-3 グ	石鏃未製品		45 25 10 11.7	珩質変質岩	
296	図 4	29 区 Q-5 グ	石鏃未製品		42 24 11 8.7	珩質変質岩	
296	図 5	29 区 R-2 グ	石鏃未製品		(42) 22 9 7.7	黒色安山岩	
296	図 6	29 区 S-1 グ	石鏃未製品		41 25 9 6.9	黒色安山岩	
296	図 7	29 区 S-4 グ	石鏃未製品		(33) 27 14 12.7	珩質変質岩	
296	図 8	29 区 W-3 グ	石鏃未製品		(38) 29 13 12.0	珩質変質岩	
297	図 1	29 区 W-3 グ	石鏃未製品		(38) 29 16 13.0	珩質変質岩	
297	図 2	29 区 W-3 グ	石鏃未製品		(38) 33 13 16.8	珩質変質岩	
297	図 3	29 区 W-3 グ	石鏃未製品		49 29 13 17.9	安山岩	
297	図 4	29 区 Y-2 グ	石鏃未製品		41 33 13 16.5	黒色安山岩	
298	図 1	29 区 W-3 グ	石鏃未製品		49 36 13 19.1	珩質変質岩	素材剥片
298	図 2	29 区 W-4 グ	石鏃未製品		(42) 31 13 11.5	珩質変質岩	
298	図 3	29 区 V-3 グ	石鏃未製品		63 42 14 30.1	珩質変質岩	
298	図 4	29 区 R-3 グ	石鏃未製品		68 34 18 32.5	珩質変質岩	
299	図 1	29 区 S-2 グ	石鏃未製品		65 40 16 31.6	珩質変質岩	
299	図 2	29 区 X-3 グ	石鏃未製品		(57) 39 15 31.4	珩質変質岩	素材剥片
299	図 3	29 区 X-3 グ	石鏃未製品		52 38 13 24.6	珩質変質岩	素材剥片
299	図 4	29 区 X-5 グ	石鏃未製品		61 48 18 51.0	珩質変質岩	素材剥片

横壁中村遺跡 極部磨製石鏃

図版番号	報告番号	出土位置・接合関係	種別器種	残存状態	計測値①長さ②幅③厚さ④重量 (単位: mm、g ( )は残存値)	石材	備考
300	図 1	19 区 W-18 グ	極部磨製石鏃	完形	16 11 3 0.3	黒曜石	両面基部に研磨。
300	図 2	28 区 G-2 グ	極部磨製石鏃	一部欠	15 12 2 0.3	黒曜石	両面基部に研磨。
300	図 3	29 区 V-5 グ	極部磨製石鏃	一部欠	(12) 11 3 0.4	黒曜石	両面基部に研磨。
300	図 4	29 区 W-1 グ	極部磨製石鏃	一部欠	(10) 16 4 0.4	黒曜石	両面基部に研磨。
300	図 5	29 区 X-2 グ	極部磨製石鏃	一部欠	(17) (16) 4 1.0	黒曜石	片面基部に研磨。
300	図 6	19 区 O-14 グ	極部磨製石鏃	一部欠	(14) 15 3 0.5	黒曜石	脚部の端部に研磨。
300	図 7	29 区 V-3 グ	極部磨製石鏃	ほぼ完形	14 17 3 0.5	黒曜石	片面に微細な研磨。
300	図 8	19 区 V-22 グ	極部磨製石鏃	一部欠	16 (15) 3 0.5	黒曜石	片面基部に研磨。

横壁中村遺跡 石鏃

図版番号	報告番号	出土位置・接合関係	種別器種	残存状態	計測値①長さ②幅③厚さ④重量 (単位: mm、g ( )は残存値)	石材	備考
300	図 9	29 区 R-1 グ	石鏃	完形	26 7 6 1.1	黒曜石	
300	図 10	29 区 R-1 グ	石鏃	完形	17 6 4 0.4	黒曜石	先端研磨
300	図 11	29 区 R-2 グ	石鏃	一部欠	(13) 9 3 0.4	チャート	先端欠損
300	図 12	29 区 V-5 グ	石鏃	ほぼ完形	20 12 5 1.0	珩質変質岩	先端欠損
300	図 13	29 区西地区表彩	石鏃	完形	19 15 5 1.0	黒曜石	
300	図 14	29 区 Y-5 グ	石鏃	一部欠	22 11 4.5 0.9	チャート	つまみ部欠損
300	図 15	29 区 R-3 グ	石鏃	完形	27 12 3 0.8	珩質変質岩	
300	図 16	29 区 T-3 グ	石鏃	完形	29 (11) 3.5 0.8	珩質変質岩	
300	図 17	29 区 U-2 グ	石鏃	完形	27 19 5.5 1.5	黒曜石	
300	図 18	29 区 V-6 グ	石鏃	完形	50 17 6 2.8	珩質変質岩	
300	図 19	19 区 R-25 グ	石鏃	完形	34 14 5 1.6	細粒輝石安山岩	
300	図 20	29 区 V-5 グ	石鏃	完形	44 14 6 3.3	珩質変質岩	
300	図 21	29 区 U-4 グ	石鏃	一部欠	(26) 23 6.5 3.3	黒色安山岩	先端欠損
300	図 22	29 区 W-4 グ	石鏃	完形	18 30 8 2.4	黒曜石	

横壁中村遺跡 石匙

図版番号	報告番号	出土位置・接合関係	種別器種	残存状態	計測値①長さ②幅③厚さ④重量 (単位: mm、g ( )は残存値)	石材	備考
301	図 1	28 区 N-1 グ	石匙	完形	81 39 11 42.4	黒色安山岩	しばった紐痕あり。
301	図 2	19 区 Q-15 グ	石匙	完形	28 40 8 7.5	珩質変質岩	
301	図 3	29 区 C-2 グ	石匙	完形	82 42 11 42.8	細粒安山岩	
301	図 4	20 区 N-6 グ	石匙	一部欠	(83) 56 16 87.4	頁岩	スリ痕あり。
301	図 5	29 区 W-3 グ	石匙	一部欠	(32) 23 6 4.3	黒色安山岩	

横壁中村遺跡 削器

図版番号	報告番号	出土位置・接合関係	種別器種	残存状態	計測値①長さ②幅③厚さ④重量 (単位: mm、g ( )は残存値)	石材	備考
301	図 6	29 区 R-2 グ	削器	完形	15 26 6 1.2	黒曜石	
301	図 7	29 区 R-5 グ	削器	一部欠	(22) 11 5 0.8	黒曜石	
301	図 8	29 区 S-2 グ	削器	完形	17 20 6 1.2	黒曜石	
301	図 9	29 区 V-4 グ	削器	完形	23 11 5 0.9	黒曜石	
301	図 10	29 区 X-5 グ	削器	完形	18 18 7 1.8	黒曜石	エンド

遺物観察表 (石器)

図版番号	報告番号	出土位置・接合関係	種別器種	残存状態	計測値①長さ②幅③厚さ④重量 (単位: mm、g ( )は残存値)				石材	備考
301図	11	29区 W-4 グ	削器	一部欠	19	21	6	2.2	珪化木	
301図	12	29区 V-1 グ	削器	完形	37	14	8	3.4	黒曜石	
301図	13	20区 F-9 グ	削器	一部欠	49	16	6	6.9	黒曜石	
301図	14	29区 R-1 グ	削器	完形	38	34	6	6.1	珪質変質岩	
301図	15	29区 S-2 グ	削器	完形	73	49	11	44.4	珪質変質岩	大型
301図	16	29区 U-4 グ	削器	完形	87	55	14	107.9	珪質変質岩	大型
302図	1	29区 W-5 グ	削器	完形	68	24	10	16.5	珪質変質岩	
302図	2	29区 X-6 グ	削器	完形	40	35	14	18.9	珪質変質岩	
302図	3	29区 W-5 グ	削器	完形	63	38	8	20.8	珪質変質岩	
302図	4	29区 Y-3 グ	削器	完形	54	51	16	33.2	珪質変質岩	
302図	5	18区 表土	削器	完形	86	58	13	87.7	細粒安山岩	大型
302図	6	18区 N-17 グ	削器	完形	76	57	30	144.0	細粒安山岩	大型
302図	7	18区 P-17 グ	削器	完形	71	45	8	56.5	細粒安山岩	
302図	8	18区 N-8 グ	削器	完形	114	63	9	60.4	細粒安山岩	大型
302図	9	29区 W-1 グ	削器	完形	64	40	9	33.1	細粒安山岩	エンド
302図	10	28区 X-2 グ	削器	完形	110	40	23	71.6	細粒安山岩	大型
302図	11	18区 T-11 グ	削器	完形	72	70	15	74.1	細粒安山岩	大型
302図	12	29区 U-4 グ	削器	完形	121	68	15	107.2	細粒安山岩	大型
303図	1	20区 B-17 グ	削器	一部欠	75	46	12	51.8	頁岩	
303図	2	28区 T-2 グ	削器	完形	88	51	13	60.2	黒色安山岩	
303図	3	20区 Q-17 グ	削器	完形	106	52	12	43.3	頁岩	大型
303図	4	18区 Q-17 グ	削器	完形	73	60	13	47.9	細粒安山岩	
303図	5	28区 W-4 グ	削器	完形	56	36	9	22.7	頁岩	
303図	6	29区 S-3 グ	削器	完形	68	32	11	20.8	細粒安山岩	

横壁中村遺跡 使用痕ある剥片

図版番号	報告番号	出土位置・接合関係	種別器種	残存状態	計測値①長さ②幅③厚さ④重量 (単位: mm、g ( )は残存値)				石材	備考
303図	7	29区 W-3 グ	使用痕	欠損	93	42	20	69.5	粗粒安山岩	
303図	8	28区 X-2 グ	使用痕	欠損	65	48	12	54.4	粗粒安山岩	
303図	9	18区 T-8 グ	使用痕	両端欠損	68	50	13	66.9	粗粒安山岩	
303図	10	28区 I・J・3・4 グ	使用痕	欠損	76	36	16	60.0	粗粒安山岩	
303図	11	28区 X-1 グ	使用痕	欠損	110	58	75	71.0	粗粒安山岩	
303図	12	28区 G-1 グ	使用痕	欠損	84	44	10	41.4	粗粒安山岩	
303図	13	18区 T-10 グ	使用痕	片端欠損	100	76	14	124.7	粗粒安山岩	

横壁中村遺跡 打製石斧

図版番号	報告番号	出土位置・接合関係	種別器種	残存状態	計測値①長さ②幅③厚さ④重量 (単位: mm、g ( )は残存値)				石材	備考
304図	1	28区 R-1 グ	打製石斧	完形	100	36	11	49.8	細粒輝石安山岩	刃部摩耗、短冊形
304図	2	28区 W-5 グ	打製石斧	完形	94	41	18	73.7	細粒輝石安山岩	刃部摩耗、短冊形
304図	3	29区 V-5 グ	打製石斧	完形	96	45	17	97.9	細粒輝石安山岩	刃部摩耗、リサイクル品、短冊形
304図	4	28区 L-2 グ	打製石斧	完形	101	49	15	75.1	細粒輝石安山岩	刃部摩耗、短冊形
304図	5	28区 Y-1 グ	打製石斧	一部欠	105	41	13	76.8	細粒輝石安山岩	刃部摩耗、柄部欠、リサイクル品、短冊形
304図	6	18区 U-1 グ	打製石斧	完形	125	54	8	141.5	細粒輝石安山岩	刃部摩耗、短冊形
304図	7	29区 X-1 グ	打製石斧	完形	118	54	18	148.0	細粒輝石安山岩	刃部摩耗、短冊形
304図	8	28区 V-1 グ	打製石斧	完形	120	60	23	202.4	細粒輝石安山岩	刃部摩耗、リサイクル品、短冊形
304図	9	28区 T-3 グ	打製石斧	完形	140	55	22	200.1	細粒輝石安山岩	刃部摩耗、短冊形
304図	10	18区 P-25 グ No.30	打製石斧	完形	152	52	21	211.3	細粒輝石安山岩	刃部摩耗、短冊形
304図	11	18区 L-21 グ	打製石斧	完形	161	55	21	213.1	細粒輝石安山岩	刃部摩耗、短冊形
304図	12	28区 X-1 グ	打製石斧	80% (143)	63	21	257.3	細粒輝石安山岩	刃部欠、側縁研磨、短冊形	
305図	1	29区 Y-1 グ	打製石斧	完形	172	58	26	261.6	細粒輝石安山岩	刃部摩耗、板状剥片使用、ばち形
305図	2	18区 M-17 グ	打製石斧	完形	191	62	20	277.7	細粒輝石安山岩	側縁研磨、短冊形
305図	3	18区 L-12 グ	打製石斧	80%	104	61	17	114.8	細粒輝石安山岩	刃部摩耗、柄部欠、ばち形
305図	4	28区 W-3 グ	打製石斧	一部欠	115	64	12	139.5	細粒輝石安山岩	刃部摩耗、柄部欠、ばち形
305図	5	18区	打製石斧	完形	115	66	16	167.8	細粒輝石安山岩	板状剥片使用
305図	6	29区 R-2 グ	打製石斧	完形	127	66	19	171.5	細粒輝石安山岩	ばち形
305図	7	29区 W-1 グ	打製石斧	完形	113	70	36	292.7	細粒輝石安山岩	ばち形
305図	8	18区 表土	打製石斧	完形	127	69	14	166.4	細粒輝石安山岩	刃部摩耗、短冊形
305図	9	20区 L-8 グ	打製石斧	完形	137	97	29	408.2	細粒輝石安山岩	ばち形
306図	1	29区 U-4 グ	打製石斧	未成品	122	91	31	385.8	細粒輝石安山岩	分銅形
306図	2	29区 W-2 グ	打製石斧	未成品 (127)	72	35	434.0	細粒輝石安山岩	分銅形	
306図	3	29区 V-4 グ	打製石斧	70% (89)	69	21	157.9	細粒輝石安山岩	分銅形	
306図	4	29区 東	打製石斧	完形	163	84	35	453.3	細粒輝石安山岩	分銅形
306図	5	20区 L-16 グ	打製石斧	70% (146)	71	16	228.7	細粒輝石安山岩	石鏃? 柄部・刃部欠、大型	
306図	6	28区 L-3 グ	打製石斧	完形	213	87	30	599.8	細粒輝石安山岩	石鏃? 大型
306図	7	18区 R-18 グ	打製石斧	完形	214	97	27	664.9	細粒輝石安山岩	石鏃? 大型

横壁中村遺跡 石核

図版番号	報告番号	出土位置・接合関係	種別器種	残存状態	計測値①長さ②幅③厚さ④重量 (単位: mm、g ( )は残存値)				石材	備考
307図	1	28区	石核		68	79	46	244.8	黒曜石	
307図	2	29区 W-5 グ	原石		67	41	21	51.3	黒曜石	表面風化

横壁中村遺跡 敲石

図版番号	報告番号	出土位置・接合関係	種別器種	残存状態	計測値①長さ②幅③厚さ④重量 (単位: mm、g ( )は残存値)				石材	備考
307図	3	29区 X-3 グ	敲石	完形	50	31	12	29.2	頁岩	小円礫、上下端に敲打痕。
307図	4	29区 U-6 グ	敲石	完形	76	27	19	49.4	砂岩?	小円礫、上下端に敲打痕。
307図	5	29区 R-5 グ	敲石	完形	65	37	25	91.2	砂岩?	小円礫、平坦面の上下端に敲打痕。
307図	6	29区 V-5 グ	敲石	完形	71	19	12	28.6	緑泥片岩	小円礫、下端に敲打痕。
307図	7	29区 S-2 グ	敲石	一部欠損 (36)	19	16	12.4	砂岩?	小円礫、下端に敲打痕。	
307図	8	29区 W-4 グ	敲石	完形	80	34	23	96.8	安山岩	小円礫、上下の側縁端に敲打痕。
307図	9	29区 T-3 グ	敲石	完形	84	28	26	88.3	安山岩	小円礫、上下の側縁端に敲打痕。
307図	10	29区 T-3 グ	敲石	完形	93	34	28	150.2	安山岩	小円礫、上下の側縁端に敲打痕。
307図	11	29区 S-1 グ	敲石	完形	91	60	50	390.3	閃緑岩	下方の側縁端部に敲打痕。
307図	12	28区 W-2 グ	敲石	完形	60	37	13	49.1	緑色岩	磨製石斧転用、上下端部に敲打痕。
307図	13	28区 X-1 グ	敲石	完形	55	37	15	51.4	緑色岩	磨製石斧転用、上下端部に敲打痕。
307図	14	28区 L-2 グ	敲石	完形	91	45	26	220.5	緑色岩	磨製石斧転用、上下端部に敲打痕。
307図	15	20区 L-19 グ	敲石	完形	85	47	27	194.8	緑色岩	磨製石斧転用、下端に敲打痕。
307図	16	28区 L-2 グ	敲石	完形	55	52	24	102.5	緑色岩	磨製石斧転用、上下端部に敲打痕。
308図	1	28区 U-5 グ	敲石	完形	109	55	31	344.3	緑色岩	磨製石斧転用、下端部に敲打痕。
308図	2	28区 L-3 グ	敲石	完形	122	52	32	290.6	緑色岩	磨製石斧転用、下端部に敲打痕。
308図	3	28区 P-4 グ	敲石	完形	126	58	33	450.5	緑色岩	磨製石斧転用、上下端の側縁に敲打痕。
308図	4	28区 W-1 グ	敲石	完形	113	75	50	545.1	安山岩	残核使用、下端に敲打痕。
308図	5	28区 W-3 グ	敲石	完形	105	78	43	358.8	安山岩	剥片使用、下端に敲打痕。

遺物観察表 (石器)

図版番号	報告番号	出土位置・接合関係	種別器種	残存状態	計測値①長さ②幅③厚さ④重量 (単位: mm、g ( )は残存値)				石材	備考
308図	6	18区 N-19 グ	敲石	完形	158	61	51	713.6	安山岩	円礫、上下端に敲打痕。
308図	7	29区 W-5 グ	敲石	完形	206	119	52	1980.0	安山岩	円礫、下端に敲打痕。

横壁中村遺跡 磨製石斧

図版番号	報告番号	出土位置・接合関係	種別器種	残存状態	計測値①長さ②幅③厚さ④重量 (単位: mm、g ( )は残存値)				石材	備考
309図	1	29区 X-2 グ	磨製石斧	完形	25	16	8	5.8	蛇紋岩	刃部に使用痕あり、上半欠損部を研磨調整、被熱変色
309図	2	29区 W-1 グ	磨製石斧	一部欠	41	23	9	15.6	蛇紋岩	刃部に使用痕あり、上端欠損部に敲打調整あり
309図	3	29区 U-4 グ	磨製石斧	完形	46	17	8	10.8	蛇紋岩	刃部に刃こぼれ
309図	4	29区 W-6 グ	磨製石斧	一部欠	41	32	8	20.8	蛇紋岩	刃部に使用痕あり、上端一部欠損
309図	5	29区 V-5 グ	磨製石斧	50%	(32)	23	8	10.3	蛇紋岩	欠損部に円孔あり、玉斧か?
309図	6	29区 U-4 グ	磨製石斧	刃部片	(34)	(25)	(10)	14.0	蛇紋岩	
309図	7	29区 S-3 グ	磨製石斧	50%	(52)	32	17	50.7	蛇紋岩	
309図	8	29区 V-2 グ	磨製石斧	完形	86	38	19	109.1	蛇紋岩	刃部に使用痕あり
309図	9	29区 W-3 グ	磨製石斧	50%	(51)	38	14	40.5	蛇紋岩	
309図	10	29区 U-3 グ	磨製石斧	刃部片	(37)	49	24	70.9	凝灰岩	刃部に使用痕あり
309図	11	29区 X-1 グ	磨製石斧	完形	86	45	9	121.5	蛇紋岩	刃部に使用痕あり
309図	12	29区 W-3 グ	磨製石斧	完形	110	44	30	240.9	凝灰岩	刃部に使用痕あり
309図	13	30区 A-1 グ	磨製石斧	一部欠	144	57	24	394.4	蛇紋岩	上下端と側面に敲打痕と欠けあり

横壁中村遺跡 石棒

図版番号	報告番号	出土位置・接合関係	種別器種	残存状態	計測値①長さ②幅③厚さ④重量 (単位: mm、g ( )は残存値)				石材	備考
310図	1	29区 S-4 グ	石剣	完形	345	45	24	567.8	緑色片岩	側面に敲打痕あり
310図	2	29区 Y-2 グ	石剣	頭部残	(114)	38	16	113.8	緑色片岩	上下端に敲打痕
310図	3	29区 R-3 グ No.52	石剣	破片	(59)	36	16	67.2	緑色片岩	310図2と同質同種
310図	4	29区 U-3 グ	石剣	破片	(82)	22	16	45.3	黒色片岩	被熱変色劣化
310図	5	29区 V-5 グ	石剣	下方部残	(80)	24	16	47.6	黒色片岩	被熱変色劣化
310図	6	29区 U-4 グ	石剣	下方部残	(81)	18	12	25.1	黒色片岩	被熱変色劣化、310図4と同質同種
310図	7	29区 T-4 グ	石剣	下方部残	(96)	31	21	91.1	緑色片岩	上下端に敲打痕
310図	8	29区 X-3 グ	石剣	下方部残	(110)	31	16	87.7	緑色片岩	310図2と同質同種
310図	9	29区 T-3・U-4 グ	石剣	下方部残	(110)	34	16	120.0	緑色片岩	下端に敲打痕、被熱変色
310図	10	29区 Y-3 グ	石棒	破片	86	21	20	73.2	緑色片岩	上下端に敲打痕、被熱変色
310図	11	29区 U-3 グ	石棒	破片	(67)	30	(16)	53.1	粘板岩?	上下端に敲打痕
310図	12	29区 Y-4 グ	石棒	破片	(78)	(23)	(7)	15.4	粘板岩?	被熱変色劣化
310図	13	29区 T-4 グ	石棒	破片	(95)	35	33	188.7	粘板岩?	前面に敲打痕が残る。未成品か?
310図	14	29区 X-2 グ	石棒	破片	(54)	(41)	(16)	49.9	緑色片岩	大型石棒の破片
311図	1	29区 W-3 グ	石棒	破片	(135)	(119)	(39)	991.3	緑色片岩	大型石棒の破片
311図	2	29区 S-2 グ 2	石棒	破片	(74)	(54)	(24)	140.0	緑色片岩	大型石棒の破片

横壁中村遺跡 岩版

図版番号	報告番号	出土位置・接合関係	種別器種	残存状態	計測値①長さ②幅③厚さ④重量 (単位: mm、g ( )は残存値)				石材	備考
311図	3	29区 W-1 グ	岩版	破片	(84)	(56)	(25)	60.0	白色凝灰岩	軟質の白色凝灰岩で軽い。表裏に整形時の擦痕が残る。文様は、表面に弧状文を印刷、裏面中央に細線で円形状の文様がつけられているが、印刷は認められない。表面被熱変色

横壁中村遺跡 異形石器

図版番号	報告番号	出土位置・接合関係	種別器種	残存状態	計測値①長さ②幅③厚さ④重量 (単位: mm、g ( )は残存値)				石材	備考
311図	4	18区 U-3 グ	異形石器	一部欠	(21)	9	4	0.9	黒曜石	片面に微細なスレ痕。
311図	5	20区 C-24 グ	異形石器	ほぼ完形	19	11	2	0.4	黒曜石	中央部分両側面に研磨。石鉄未製品転用か。
311図	6	28区 I・J-1・2	異形石器	ほぼ完形	17	10	3	0.5	黒曜石	半環状
311図	7	18区 L-12 グ	異形石器	一部欠	(20)	13	3	0.4	黒曜石	片端欠損
311図	8	29区 W-3 グ	異形石器	完形	26	13	4	1.4	黒曜石	糸巻き状
311図	9	30区 F-2 グ	異形石器	完形	23	16	4	1.2	黒曜石	土偶様人形状

# 抄 録

書名ふりがな	よこかべなかむらいせきかつこじゅうさん じょうもんじだいのしゅうらく
書名	横壁中村遺跡(13) -縄文時代の集落-
副書名	ハッ場ダム建設工事に伴う埋蔵文化財発掘調査報告書
巻次	41
シリーズ名	公益財団法人群馬県埋蔵文化財調査事業団調査報告書
シリーズ番号	559
編著者名	石田 真、藤巻幸男
編集機関	公益財団法人群馬県埋蔵文化財調査事業団
発行機関	公益財団法人群馬県埋蔵文化財調査事業団
発行年月日	20130322
作成法人ID	21005
郵便番号	377-8555
電話番号	0279-52-2511
住所	群馬県渋川市北橘町下箱田784番地2
遺跡名ふりがな	よこかべなかむらいせき
遺跡名	横壁中村遺跡
所在地ふりがな	ぐんまけんあがつまぐんながのはらまちおおあざよこかべ
遺跡所在地	群馬県吾妻郡長野原町大字横壁
市町村コード	10424
遺跡番号	24
北緯(日本測地系)	363210
東経(日本測地系)	1384025
北緯(世界測地系)	363221
東経(世界測地系)	1384013
調査期間	19960401-20061231
調査面積	30000
調査原因	ダム建設
種別	集落
主な時代	縄文
遺跡概要	縄文-住居18-縄文土器+石器-弥生土器
特記事項	縄文時代晩期の出土遺物
要約	吾妻川右岸段丘上の北向き斜面に形成された縄文時代中期～後期の大規模集落で、今回は縄文時代の住居18軒と縄文時代から弥生時代の遺構外出土遺物を報告。特に、ハッ場ダム建設地域でははじめて縄文晩期初頭～終末および弥生時代初頭までのまとまった遺物が出土しており、注目される。