

中郷田尻遺跡

国道353号(鯉沢バイパス)補助公共道路改築事業(国道・円滑)に伴う

埋蔵文化財発掘調査報告書 第7集

第2分冊 III章 観察表・IV章・付篇
写真図版

2007

群馬県渋川土木事務所
財団法人 群馬県埋蔵文化財調査事業団

中郷田尻遺跡

国道353号(鯉沢バイパス)補助公共道路改築事業(国道・円滑)に伴う

埋蔵文化財発掘調査報告書 第7集

第2分冊 Ⅲ章 観察表・Ⅳ章・付篇
写真図版

2007

群馬県 渋川土木事務所
財団法人 群馬県埋蔵文化財調査事業団

例言・凡例

1. 本書は、国道353号（鯉沢バイパス）補助公共道路改築事業（国道・円滑）に伴って行われた中郷田尻遺跡埋蔵文化財発掘調査報告書（第2分冊）である。
2. 第1分冊はI章～III章（遺構・遺物）を所収しており、本書第2分冊は、III章（計測表・観察表）、IV章（まとめ）、付篇（吹屋三角遺跡出土木製品）、写真図版を所収している。
3. 遺構計測表における遺構規模は推定規模の場合は（ ）で記載している。尚単位は表中に示している。
4. 遺物観察表における量目推定値は（ ）で記載している。尚単位はすべてcmとgである。
5. 写真図版における遺物写真はすべて縮尺不同である。

目 次

（第2分冊）

3 遺構計測表及び遺物観察表	1
IV章 まとめ	121
土坑出土中世銭について	121
古墳時代の集落について	124
土坑出土人骨について	128
土坑出土獣骨について	135
付篇 吹屋三角遺跡出土木製品	138

写真図版

抄録

奥付

写真図版目次

- P L 1 I区1面FP上 調査区全景 西から
 I区1面FP上 1号住居全景 西から
 I区1面FP上 2号住居遺物出土状況全景 西から
 I区1面FP上 2号住居カマド遺物出土状況全景 西から
 I区1面FP上 3号住居全景 西から
 I区1面FP上 4号住居全景 西から
 I区1面FP上 5号住居全景 西から
 I区1面FP上 1・2号掘立柱建物跡全景 北から
 P L 2 I区1面FP上 1号土坑人骨出土状況 南から
 I区1面FP上 2号土坑人骨出土状況 南西から
 I区1面FP上 3号土坑人骨出土状況 南西から
 I区1面FP上 4号土坑人骨出土状況 南西から
 I区1面FP上 5号土坑人骨出土状況 北東から
 I区1面FP上 6号土坑セクション 東から
 I区1面FP上 7号土坑セクション 南東から
 I区1面FP上 8号土坑セクション 南から
 P L 3 I区 FA下・FP下水田対比 北東から
 I区 FA下・FP下水田対比 北東から
 I区2面FP下水田 北西から
 I区2面FP下水田B-B'セクション 南東から
 I区2面FP下水田 西から
 I区2面FP下水田 北から
 I区4面FA下水田No21区画足跡検出状況 南西から
 I区4面FA下水田No39区画足跡検出状況 西から
 P L 4 I区5面FA下黒 全景 北西から
 I区5面FA下黒 214号土坑全景 西から
 I区5面FA下黒 215号土坑全景 西から
 I区5面FA下黒 217号土坑全景 西から
 I区6面縄文草創期 遺物出土状況 南から
 I区6面縄文草創期 LJ-18グリッドセクション4土器出土状況 北から
 I区6面縄文草創期 尖頭器出土状況 南から
 I区6面縄文草創期 4土器出土状況 南から
 P L 5 I区6面縄文草創期 1土器出土状況 南から
 I区6面縄文草創期 7土器出土状況 南から
 I区6面縄文草創期 17土器出土状況 南から
 I区6面縄文草創期 11土器出土状況 南から
 I区6面縄文草創期 3土器出土状況 南から
 I区6面縄文草創期 8土器出土状況 南から
 I区6面縄文草創期 14土器出土状況 南から
 I区6面縄文草創期 13土器出土状況 南から
 P L 6 II区1面FP上 調査区全景 西から
 II区1面FP上 1号住居遺物出土状況全景 西から
 II区1面FP上 1号住居カマド全景 西から
 II区1面FP上 2号住居全景 西から
 II区1面FP上 3号住居掘り方全景 西から
 II区1面FP上 1号掘立柱建物跡全景 西から
 II区1面FP上 2・3号土坑セクション 南西から
 II区1面FP上 2号土坑全景 南西から
 P L 7 II区2面FP下 調査区全景 北西から
 II区2面FP下水田・2号溝 南東から
 II区2面FP下水田部分 南東から
 II区2面FP下 畠 南から
 II区2面FP下 1・2号道跡 南東から
 II区3面FA上畠検出状況 北から
 II区4面FA下調査区全景 北西から
 II区4面FA下水田全景 北西から
 P L 8 II区4面FA下 道路状遺構全景 南から
 II区4面FA下 道路状遺構全景 南から
 II区5面FA下黒 遺物出土状況 北西から
 II区5面FA下黒 3号遺物集中 南西から
 II区5面FA下黒 LS-18グリッド付近 南西から
 II区5面FA下黒 LS-18グリッド付近 南から
 II区5面FA下黒 LU-20グリッド 南から
 II区5面FA下黒 LU-20グリッド 北から
 P L 9 II区5面FA下黒 4号住居全景 南西から
 II区5面FA下黒 4号住居柱穴全景 南から
 II区5面FA下黒 5号住居遺物出土状況 南から
 II区5面FA下黒 5号住居炉跡獣骨片出土状況 北西から
 II区5面FA下黒 5号住居遺物出土状況 南東から
 II区5面FA下黒 5号住居柱穴2・4掘り方全景 北東から
 II区5面FA下黒 6号住居全景 南から
 II区5面FA下黒 7・8号住居全景 南西から
 P L 10 II区5面FA下黒 9号住居全景 西から
 II区5面FA下黒 10号住居(手前6号住居)全景 西から
 II区5面FA下黒 11・14号住居全景 南から
 II区5面FA下黒 12号住居全景 北から
 II区5面FA下黒 12号住居全景 南から
 II区5面FA下黒 13号住居全景 南から
 II区5面FA下黒 15号住居全景 北東から
 II区5面FA下黒 16号住居全景 北東から
 P L 11 II区6面縄文草創期 東側(LR-18グリッド杭北1m)深堀西から
 II区6面縄文草創期 遺物出土状況 東から
 II区6面縄文草創期 遺物出土状況部分 東から
 II区6面縄文草創期 土器出土状況 東から
 II区6面縄文草創期 土器1出土状況アップ 東から
 II区6面縄文草創期 礫出土状況 南から
 II区6面縄文草創期 LU-21グリッド8号遺物集中南西から
 II区6面縄文草創期 LU-21グリッド8号遺物集中 礫出土状況 北から
 P L 12 III区1面FP上 調査区全景 東から
 III区1面FP上 1号住居遺物出土状況 西から
 III区1面FP上 1号住居カマド遺物出土状況 西から
 III区1面FP上 1号住居獣骨出土状況 西から
 III区1面FP上 2号住居遺物出土状況 西から
 III区1面FP上 2号住居刀子出土状況 西から
 III区1面FP上 3号住居遺物出土状況 西から
 III区1面FP上 3号住居遺物出土状況 西から
 P L 13 III区1面FP上 3号住居全景 西から
 III区1面FP上 4号住居全景 西から
 III区1面FP上 5号住居遺物出土状況全景 西から
 III区1面FP上 5号住居カマド遺物出土状況全景 西から
 III区1面FP上 5号住居小形台付甕出土状況 西から
 III区1面FP上 5号住居羽口出土状況 西から
 III区1面FP上 6号住居全景 西から
 III区1面FP上 7号住居全景 西から
 P L 14 III区1面FP上 8号住居遺物出土状況全景 西から
 III区1面FP上 8号住居カマド遺物出土状況全景 西から
 III区1面FP上 8号住居床下土坑検出状況 西から
 III区1面FP上 8号住居馬歯出土状況 西から
 III区1面FP上 9号住居遺物出土状況 西から
 III区1面FP上 10号住居全景 西から
 III区1面FP上 11号住居全景 西から
 III区1面FP上 11号住居カマド遺物出土状況 西から
 P L 15 III区1面FP上 12号住居遺物出土状況 西から
 III区1面FP上 12号住居カマド遺物出土状況 西から

	Ⅲ区1面FP上	13号住居遺物出土状況全景	西から		Ⅲ区4面FA下	17号住居南西コーナー遺物出土状況	南から	
	Ⅲ区1面FP上	13号住居カマド全景	西から		Ⅲ区4面FA下	17号住居カマド全景	南から	
	Ⅲ区1面FP上	14号住居全景	北西から		Ⅲ区4面FA下	17号住居カマドC-C'セクション	西から	
	Ⅲ区1面FP上	15号住居全景	西から		Ⅲ区4面FA下	17号住居カマドB-B'セクション	南から	
	Ⅲ区1面FP上	15号住居カマド全景	西から		Ⅲ区4面FA下	17号住居貯蔵穴全景	南から	
	Ⅲ区1面FP上	15号住居掘り方全景	西から		Ⅲ区4面FA下	18号住居遺物出土状況全景	東から	
P L 16	Ⅲ区1面FP上	掘立柱建物跡・土坑群全景	西から		Ⅲ区4面FA下	18号住居遺物出土状況全景	南から	
	Ⅲ区1面FP上	掘立柱建物跡・土坑群全景	東から		Ⅲ区4面FA下	18号住居全景	北から	
	Ⅲ区1面FP上	掘立柱建物跡・土坑群全景	北から		Ⅲ区4面FA下	18号住居全景	南から	
	Ⅲ区1面FP上	掘立柱建物跡・土坑群西部分	北東から		Ⅲ区4面FA下	18号住居柱穴2セクション	南から	
	Ⅲ区1面FP上	掘立柱建物跡・土坑群中央部分	北西から		Ⅲ区4面FA下	18号住居掘り方全景	南から	
	Ⅲ区1面FP上	1～4号掘立柱建物跡全景	東から		Ⅲ区4面FA下	18号住居北東部石器出土状況	北から	
	Ⅲ区1面FP上	1～4号掘立柱建物跡中央部分	北から		Ⅲ区4面FA下	18号住居石器出土状況南壁付近	南から	
	Ⅲ区1面FP上	7号掘立柱建物跡全景	南東から		Ⅲ区4面FA下	19号垣	南東から	
P L 17	Ⅲ区2面FP下	畠全景	東から		Ⅲ区4面FA下	18号垣	12号掘立柱建物跡全景	南から
	Ⅲ区2面FP下	東側1号畠全景	北から		Ⅲ区4面FA下	12号掘立柱建物跡全景	北から	
	Ⅲ区2面FP下	西側2号畠全景	北から		Ⅲ区4面FA下	12号掘立柱建物跡全景	北から	
	Ⅲ区2面FP下	東側1号畠調査状況	南から		Ⅲ区4面FA下	1号遺物集中	西から	
	Ⅲ区2面FP下	西側2号畠部分	北から		Ⅲ区4面FA下	2号遺物集中	南から	
	Ⅲ区2面FP下	東側1号畠セクション	南から		Ⅲ区4面FA下	3号遺物集中	南から	
	Ⅲ区3面FA上	調査区全景	北西から		Ⅲ区4面FA下	4号遺物集中	南から	
	Ⅲ区3面FA上	調査区全景	東から		P L 25	Ⅲ区4～5面FA下	16～28号住居	北西から
P L 18	Ⅲ区3面FA上	調査区中央部分	北東から		Ⅲ区5面FA下黒	住居群全景	東から	
	Ⅲ区3面FA上	調査区西部分	北から		Ⅲ区5面FA下黒	住居群中央～東	西から	
	Ⅲ区3面FA上	調査区中央部分	北から		Ⅲ区5面FA下黒	19・17号住居全景	北西から	
	Ⅲ区3面FA上	1号平地式建物跡、8・9号掘立柱建物跡	南から		Ⅲ区5面FA下黒	住居群東側	北西から	
	Ⅲ区3面FA上	調査区東部分	北西から		Ⅲ区5面FA下黒	住居群中央部分	南から	
	Ⅲ区3面FA上	4・3・2号平地式建物跡全景	北から		Ⅲ区5面FA下黒	住居群全景	西から	
	Ⅲ区3面FA上	巨大周溝	北から		Ⅲ区5面FA下黒	住居群全景	東から	
	Ⅲ区3面FA上	4・3・2号平地式建物跡、10号掘立柱建物跡全景	北から		P L 26	Ⅲ区5面FA下黒	19号住居遺物出土状況全景	南東から
P L 19	Ⅲ区3面FA上	1号平地式建物跡	南から		Ⅲ区5面FA下黒	19号住居カマド遺物出土状況全景	南東から	
	Ⅲ区3面FA上	3・2号平地式建物跡	北から		Ⅲ区5面FA下黒	19号住居掘り方全景	北東から	
	Ⅲ区3面FA上	2号平地式建物跡全景	南から		Ⅲ区5面FA下黒	19号住居貯蔵穴全景	南から	
	Ⅲ区3面FA上	3号平地式建物跡全景	南から		Ⅲ区5面FA下黒	20号住居遺物出土状況全景	南から	
	Ⅲ区3面FA上	4号平地式建物跡全景	南から		Ⅲ区5面FA下黒	20号住居カマド遺物出土状況全景	南から	
	Ⅲ区3面FA上	5号平地式建物跡	南から		Ⅲ区5面FA下黒	21号住居全景	南から	
	Ⅲ区3面FA上	6号平地式建物跡全景	南から		Ⅲ区5面FA下黒	21号住居カマド遺物出土状況	南から	
	Ⅲ区3面FA上	7号平地式建物跡、2・3号サイロ状遺構	南から		P L 27	Ⅲ区5面FA下黒	22号住居全景(工具痕有り)	南東から
P L 20	Ⅲ区3面FA上	8号平地式建物跡、4号サイロ状遺構	南から		Ⅲ区5面FA下黒	23号住居遺物出土状況全景	西から	
	Ⅲ区3面FA上	1号サイロ状遺構	東から		Ⅲ区5面FA下黒	23号住居カマド遺物出土状況全景	西から	
	Ⅲ区3面FA上	2号サイロ状遺構	北から		Ⅲ区5面FA下黒	23号住居遺物出土状況	西から	
	Ⅲ区3面FA上	巨大周溝全景	北から		Ⅲ区5面FA下黒	24号住居遺物出土状況全景	北西から	
	Ⅲ区3面FA上	巨大周溝A-A'セクション	南から		Ⅲ区5面FA下黒	25号住居遺物出土状況全景	北西から	
	Ⅲ区3面FA上	巨大周溝遺構内部炭化米出土状況	南から		Ⅲ区5面FA下黒	26号住居遺物出土状況全景	東から	
	Ⅲ区3面FA上	8号掘立柱建物跡全景	西から		Ⅲ区5面FA下黒	26号住居遺物出土状況部分	東から	
	Ⅲ区3面FA上	10号掘立柱建物跡全景	北から		P L 28	Ⅲ区5面FA下黒	26号住居貯蔵穴遺物出土状況全景	東から
P L 21	Ⅲ区4面FA下	16号住居全景	北から		Ⅲ区5面FA下黒	26号住居遺物出土状況	南から	
	Ⅲ区4面FA下	16号住居カマド全景	東から		Ⅲ区5面FA下黒	27号住居遺物出土状況全景	北西から	
	Ⅲ区4面FA下	16号住居遺物出土状況	南から		Ⅲ区5面FA下黒	28号住居全景(右側26号住居)	東から	
	Ⅲ区4面FA下	16号住居貯蔵穴全景	東から		Ⅲ区5面FA下黒	28号住居遺物出土状況(手前26号住居)	東から	
	Ⅲ区4面FA下	17号住居全景(周堤帯含む)	南東から		Ⅲ区5面FA下黒	28号住居貯蔵穴遺物出土状況	東から	
	Ⅲ区4面FA下	17号住居全景(竪穴部分)	南東から		Ⅲ区5面FA下黒	29号住居掘り方全景	南から	
	Ⅲ区4面FA下	17号住居遺物出土状況全景	南東から		P L 29	Ⅲ区5面FA下黒	30号住居全景	北西から
	Ⅲ区4面FA下	17号住居A-A'セクション	南から		Ⅲ区5面FA下黒	30号住居遺物出土状況全景	北西から	
P L 22	Ⅲ区4面FA下	17号住居B-B'セクション	西から		Ⅲ区5面FA下黒	30号住居遺物出土状況炭化物部分アッ		
	Ⅲ区4面FA下	17号住居遺物出土状況	南から					
	Ⅲ区4面FA下	17号住居南西コーナー遺物出土状況	東から					

	ブ 北西から		Ⅲ区5面FA下黒	30号住居遺物出土状況部分	北から	Ⅲ区5面FA下黒	1号炉跡主要部分全景	東から		
	Ⅲ区5面FA下黒	30号住居南側入口部分遺物出土状況	北西から			Ⅲ区5面FA下黒	564号土坑遺物出土状況	西から		
	Ⅲ区5面FA下黒	30号住居炉跡全景	北から			Ⅲ区5面FA下黒	5号遺物集中遺物出土状況	南から		
	Ⅲ区5面FA下黒	31号住居遺物出土状況	東から			Ⅲ区5面FA下黒	6号遺物集中	南から		
	Ⅲ区5面FA下黒	32号住居炭化物出土状況全景	東から			Ⅲ区5面FA下黒	565号土坑遺物出土状況	北西から		
	Ⅲ区5面FA下黒	32号住居遺物・炭化物出土状況アップ	東から	P L 37	Ⅲ区 5-2面FA下黒	土坑群	北東から	Ⅲ区5面FA下黒	565号土坑遺物出土状況	北から
P L 30	Ⅲ区5面FA下黒	33号住居遺物出土状況全景	西から		Ⅲ区 5-2面FA下黒	618号土坑全景	南西から	Ⅲ区5面FA下黒	566号土坑遺物出土状況	西から
	Ⅲ区5面FA下黒	34号住居遺物出土状況全景(手前16号住居)	南から		Ⅲ区 5-2面FA下黒	620号土坑全景	南西から	Ⅲ区 5-2面FA下黒	621号土坑	南西から
	Ⅲ区5面FA下黒	34号住居炭化物・焼土出土状況部分	東から		Ⅲ区 5-2面FA下黒	623号土坑全景	南から	Ⅲ区 5-2面FA下黒	624号土坑全景	北から
	Ⅲ区5面FA下黒	34号住居貯蔵穴遺物出土状況	北から		Ⅲ区 5-2面FA下黒	625号土坑遺物出土状況	南から	Ⅲ区6面	試掘確認状況	南から
	Ⅲ区5面FA下黒	35号住居遺物出土状況全景	南東から	P L 38	Ⅳ区1面FP上	調査区全景	北から	Ⅳ区1面FP上	調査区北村道部分	南西から
	Ⅲ区5面FA下黒	35号住居S-1出土状況	北から		Ⅳ区1面FP上	1号住居遺物出土状況	西から	Ⅳ区1面FP上	1号住居遺物出土状況	東から
	Ⅲ区5面FA下黒	35号住居貯蔵穴遺物出土状況	東から		Ⅳ区1面FP上	2号住居遺物出土状況	西から	Ⅳ区1面FP上	2号住居カマド両脇遺物出土状況	西から
	Ⅲ区5面FA下黒	35号住居炉跡遺物出土状況	北から		Ⅳ区1面FP上	2号住居掘り方全景	北から	Ⅳ区1面FP上	3号住居全景	南東から
P L 31	Ⅲ区5面FA下黒	37号住居遺物出土状況	南から		Ⅳ区1面FP上	1号掘立柱建物跡全景	西から	Ⅳ区1面FP上	2号掘立柱建物跡全景	西から
	Ⅲ区5面FA下黒	37号住居遺物出土状況全景	南から		Ⅳ区1面FP上	4号土坑セクション	南から	Ⅳ区1面FP上	41号土坑墨書土器出土状況	西から
	Ⅲ区5面FA下黒	38号住居遺物出土状況	西から		Ⅳ区1面FP上	41号土坑墨書土器出土状況	西から	Ⅳ区2面FP下	調査区全景	南東から
	Ⅲ区5面FA下黒	38号住居カマド遺物出土状況	西から		Ⅳ区2面FP下	調査区全景	南東から	Ⅳ区2面FP下	2号落ち込み	南西から
	Ⅲ区5面FA下黒	39号住居全景	南東から		Ⅳ区2面FP下	1号道	南西から	Ⅳ区2面FP下	2号畦(奥2号落ち込み)	南から
	Ⅲ区5面FA下黒	39号住居遺物出土状況全景	南東から	P L 39	Ⅳ区2面FP下	2号畦炭化物出土状況	北から	Ⅳ区2面FP下	5号畦盛土状況	北東から
	Ⅲ区5面FA下黒	39号住居No13土器出土状況	東から		Ⅳ区2面FP下	5号畦盛土セクション	北から	Ⅳ区2面FP下	9号溝FP堆積状況	南から
	Ⅲ区5面FA下黒	40号住居全景	北から		Ⅳ区2面FP下	10号溝FP堆積状況	北東から	Ⅳ区2面FP下	村道部分水田検出状況	北東から
P L 32	Ⅲ区5面FA下黒	41号住居全景	南東から		Ⅳ区2面FP下	水田足跡検出状況	北東から	Ⅳ区2面FP下	水田, 7号畦	北西から
	Ⅲ区5面FA下黒	42号住居遺物出土状況	東から		Ⅳ区2面FP下	7号畦	南東から	Ⅳ区2面FP下	7号畦水口部分	北東から
	Ⅲ区5面FA下黒	42号住居西壁寄り遺物出土状況	東から		Ⅳ区2面FP下	13号畦脇足跡	南から	Ⅳ区2面FP下	1号高まり(祭祀跡?)	南から
	Ⅲ区5面FA下黒	42号住居瓶出土状況	東から	P L 40	Ⅳ区2面FP下	9号畦北脇馬歯出土状況	北西から	Ⅳ区2面FP下	2号馬歯出土状況	東から
	Ⅲ区5面FA下黒	42号住居貯蔵穴遺物出土状況	東から		Ⅳ区2面FP下	1号馬歯・馬頭骨出土状況	北西から	Ⅳ区3面FA上	調査区全景	東から
	Ⅲ区5面FA下黒	42号住居炉跡全景	東から		Ⅳ区2面FP下	調査区全景	北東から	Ⅳ区3面FA上	調査区全景	北東から
	Ⅲ区5面FA下黒	43号住居遺物出土状況	南西から		Ⅳ区2面FP下	調査区全景	東から	Ⅳ区3面FA上	1・3号平地式建物跡	東から
	Ⅲ区5面FA下黒	43号住居炉跡全景	南西から		Ⅳ区2面FP下	2号落ち込み	南西から	Ⅳ区3面FA上	畠・垣・サイロ状遺構確認状況	南から
P L 33	Ⅲ区5面FA下黒	44号住居遺物出土状況全景(右23号住居)	北から		Ⅳ区2面FP下	1号平地式建物跡確認状況	南から	Ⅳ区3面FA上	1号平地式建物跡・畠完掘状況	南東から
	Ⅲ区5面FA下黒	44号住居カマド遺物出土状況全景	北から		Ⅳ区2面FP下	1号平地式建物跡全景	南から	Ⅳ区3面FA上	2号平地式建物跡内79・80・81号土坑全景	南東から
	Ⅲ区5面FA下黒	44号住居貯蔵穴全景	北から	P L 41	Ⅳ区2面FP下	2号平地式建物跡全景	南東から	Ⅳ区3面FA上	3号平地式建物跡全景	東から
	Ⅲ区5面FA下黒	45号住居遺物出土状況全景	南から		Ⅳ区2面FP下	2号平地式建物跡全景	南東から	Ⅳ区3面FA上	西半 畠	南から
	Ⅲ区5面FA下黒	45号住居カマド遺物出土状況	南から		Ⅳ区2面FP下	2号平地式建物跡内79・80・81号土坑全景	南東から	Ⅳ区3面FA上	1号垣内小柱穴列	南西から
	Ⅲ区5面FA下黒	45号住居遺物出土状況部分	南から		Ⅳ区2面FP下	1号高まり(祭祀跡?)	南から			
	Ⅲ区5面FA下黒	46号住居遺物出土状況	南東から		Ⅳ区2面FP下	9号畦北脇馬歯出土状況	北西から			
	Ⅲ区5面FA下黒	46号住居炉跡全景	北から	P L 42	Ⅳ区2面FP下	2号馬歯出土状況	東から			
P L 34	Ⅲ区5面FA下黒	47号住居遺物出土状況	西から		Ⅳ区2面FP下	1号馬歯・馬頭骨出土状況	北西から			
	Ⅲ区5面FA下黒	47号住居西壁中央入口付近	東から		Ⅳ区3面FA上	調査区全景	東から			
	Ⅲ区5面FA下黒	48号住居遺物出土状況	北から		Ⅳ区3面FA上	調査区全景	北東から			
	Ⅲ区5面FA下黒	48号住居遺物出土状況部分	北から		Ⅳ区3面FA上	調査区全景	東から			
	Ⅲ区5面FA下黒	48号住居掘り方全景	南から		Ⅳ区3面FA上	1・3号平地式建物跡	東から			
	Ⅲ区5面FA下黒	49号住居全景	南西から		Ⅳ区3面FA上	畠・垣・サイロ状遺構確認状況	南から			
	Ⅲ区5面FA下黒	50号住居掘り方全景	南から		Ⅳ区3面FA上	1号平地式建物跡確認状況	南から			
P L 35	Ⅲ区5面FA下黒	51号住居全景	南から		Ⅳ区3面FA上	1号平地式建物跡・畠完掘状況	南東から			
	Ⅲ区5面FA下黒	51号住居遺物出土状況全景	南から		Ⅳ区3面FA上	1号平地式建物跡全景	南から			
	Ⅲ区5面FA下黒	51号住居No1土器出土状況	南から		Ⅳ区3面FA上	2号平地式建物跡全景	南東から			
	Ⅲ区5面FA下黒	51号住居炉跡全景	北から	P L 43	Ⅳ区3面FA上	2号平地式建物跡内79・80・81号土坑全景	南東から			
	Ⅲ区5面FA下黒	51号住居柱穴2全景	南から		Ⅳ区3面FA上	3号平地式建物跡全景	東から			
	Ⅲ区5面FA下黒	52号住居全景	南から		Ⅳ区3面FA上	西半 畠	南から			
	Ⅲ区5面FA下黒	53号住居遺物出土状況	南から		Ⅳ区3面FA上	1号垣内小柱穴列	南西から			
	Ⅲ区5面FA下黒	53号住居全景	南から							
	Ⅲ区5面FA下黒	53号住居遺物出土状況部分	南から							
P L 36	Ⅲ区5面FA下黒	1号炉跡遺物出土状況	西から							

	IV区3面FA上	2号落ち込み(下4号住居)上畠	北から		IV区4面FA下	85号土坑遺物出土状況	南から
	IV区3面FA上	1号平地式建物跡周溝内小ピットセクション			IV区4面FA下	98号土坑セクション	南西から
	IV区3面FA上	1号平地式建物跡周辺小ピットセクション			IV区4面FA下	98号土坑遺物出土状況	南西から
P L 44	IV区3面FA上	3号平地式建物跡内柱穴セクション	南から	P L 50	IV区4面FA下	ND-10グリッド遺物出土状況	
	IV区3面FA上	3号平地式建物跡内柱痕確認状況	東から		IV区4面FA下	ND-10グリッドセクション	西から
	IV区3面FA上	1号サイロ状遺構	南西から		IV区4面FA下	2号落ち込み(下4号住居)検出状況	南から
	IV区3面FA上	2号サイロ状遺構全景	南から		IV区4面FA中	2号落ち込み炭化材と植物	北から
	IV区3面FA上	7号サイロ状遺構全景	南から		IV区4面FA下	4号サイロ状遺構検出状況	南から
	IV区3面FA上	7号サイロ状遺構セクション	南から		IV区4面FA下	5号サイロ状遺構検出状況	東から
	IV区3面FA上	82号土坑全景	南から		IV区4面FA下	ND-10グリッド長方形畠跡検出状況	南から
	IV区3面FA上	83・84号土坑全景	南から		IV区4面FA下	ND-10グリッド長方形畠跡セクション	南から
P L 45	IV区2面FP下	4号掘立柱建物跡柱痕状況	東から	P L 51	IV区5面FA下黒	調査区全景	北東から
	IV区3面FA上	4号掘立柱建物跡全景	東から		IV区5面FA下黒	調査区全景	北から
	IV区2面FP下	5号掘立柱建物跡柱痕状況	東から		IV区5面FA下黒	調査区中央部分	南西から
	IV区3面FA上	5号掘立柱建物跡全景	東から		IV区5面FA下黒	12・4・5号住居	西から
	IV区3面FA上	5号掘立柱建物跡柱穴セクション	南から		IV区5面FA下黒	4号住居全景(周堤帯含む)	西から
	IV区3面FA上	6号掘立柱建物跡全景	東から		IV区5面FA下黒	4号住居遺物出土状況	西から
	IV区2面FP下	6号掘立柱建物跡柱痕状況	西から		IV区5面FA下黒	4号住居A-A'セクション	南から
	IV区3面FA上	10号掘立柱建物跡全景	南東から	P L 52	IV区5面FA下黒	4号住居掘り方全景	西から
P L 46	IV区3・4面FA上・下	調査区全景	南東から		IV区5面FA下黒	4号住居A-A'セクション	南から
	IV区3・4面FA上・下	調査区東半(中央に2号落ち込み)	西から		IV区5面FA下黒	4号住居焼土出土状況	南から
	IV区3・4面FA上・下	8号垣周辺	南西から		IV区5面FA下黒	4号住居遺物出土状況	西から
	IV区3・4面FA上・下	8号垣周辺アップ	南西から		IV区5面FA下黒	4号住居南壁工具痕	北から
	IV区4面FA下	7・8・9号掘立柱建物跡	南東から		IV区5面FA下黒	4号住居礎下植物繊維	西から
	IV区4面FA下	7・8号掘立柱建物跡柱痕確認状況	東から		IV区5面FA下黒	4号住居焼土及び遺物出土状況	東から
	IV区4面FA下	7号掘立柱建物跡全景	南東から		IV区5面FA下黒	4号住居カマド全景	西から
	IV区4面FA下	7号掘立柱建物跡柱痕傾き	北西から	P L 53	IV区5面FA下黒	4号住居貯蔵穴	東から
P L 47	IV区4面FA下	8・9号掘立柱建物跡柱痕確認状況	南西から		IV区5面FA下黒	5号住居遺物出土状況	西から
	IV区4面FA下	8号掘立柱建物跡全景	南西から		IV区5面FA下黒	5号住居全景	西から
	IV区4面FA下	9号掘立柱建物跡全景	南西から		IV区5面FA下黒	5号住居カマド全景	西から
	IV区4面FA下	7号掘立柱建物跡柱穴2セクション	東から		IV区5面FA下黒	5号住居カマド遺物出土状況	西から
	IV区4面FA下	7号掘立柱建物跡柱穴1セクション	東から		IV区5面FA下黒	5号住居カマド壁構築材	
	IV区4面FA下	8号掘立柱建物跡柱穴8セクション	南から		IV区5面FA下黒	5号住居遺物出土状況	南から
	IV区4面FA下	9号掘立柱建物跡柱穴8セクション	南から		IV区5面FA下黒	5号住居遺物出土状況	北西から
	IV区4面FA下	9号掘立柱建物跡柱穴7セクション	南から		IV区5面FA下黒	5号住居遺物出土状況	北から
P L 48	IV区4面FA下	2号遺物集中	南から	P L 54	IV区5面FA下黒	5号住居貯蔵穴遺物出土状況	南から
	IV区4面FA下	2号遺物集中全景	南西から		IV区5面FA下黒	5号住居B-B'セクション	北から
	IV区4面FA下	2号遺物集中全景	北東から		IV区5面FA下黒	5号住居炉跡2セクション	東から
	IV区4面FA下	2号遺物集中部分	南東から		IV区5面FA下黒	5号住居炉跡3セクション	東から
	IV区4面FA下	2号遺物集中部分	北から		IV区5面FA下黒	5号住居柱穴1セクション	南から
	IV区4面FA下	2号遺物集中部分	西から		IV区5面FA下黒	5号住居柱穴2セクション	南から
	IV区4面FA下	2号遺物集中部分	南から		IV区5面FA下黒	6号住居掘り方全景	南から
	IV区4面FA下	2号遺物集中部分	南東から	P L 55	IV区5面FA下黒	6号住居セクション	南西から
P L 49	IV区4面FA下	2号遺物集中部分	北東から		IV区5面FA下黒	7号住居全景	南から
	IV区4面FA下	2号遺物集中部分	西から		IV区5面FA下黒	7号住居遺物出土状況	北から
	IV区4面FA下	2号遺物集中土器取り上げ後下位面	南から		IV区5面FA下黒	7号住居全景	北東から
	IV区4面FA下	2号遺物集中下位面剣形出土状況	南から		IV区5面FA下黒	7号住居遺物出土状況	北から
	IV区4面FA中	MW-6グリッド土器1出土状況	西から		IV区5面FA下黒	7号住居貯蔵穴遺物出土状況	東から
					IV区5面FA下黒	7号住居貯蔵穴全景	北から
					IV区5面FA下黒	7号住居西壁焼土出土状況	東から
					IV区5面FA下黒	7号住居焼土・炭化物検出状況	東から
				P L 56	IV区5面FA下黒	8号住居遺物出土状況	南西から
					IV区5面FA下黒	8号住居全景	西から
					IV区5面FA下黒	8号住居遺物出土状況	西から
					IV区5面FA下黒	8号住居柱穴1セクション	東から
					IV区5面FA下黒	9号住居炭化材出土状況	西から
					IV区5面FA下黒	9号住居全景	西から
					IV区5面FA下黒	9号住居貯蔵穴全景	東から

P L 57	Ⅳ区5面FA下黒	9号住居貯蔵穴セクション 東から	Ⅳ区5面FA下黒	26号住居遺物出土状況 南から	
	Ⅳ区5面FA下黒	10号住居遺物出土状況 北西から	Ⅳ区5面FA下黒	27号住居掘り方全景 西から	
	Ⅳ区5面FA下黒	10号住居遺物出土状況 西から	Ⅳ区5面FA下黒	27号住居炉跡セクション 北から	
	Ⅳ区5面FA下黒	10号住居カマド全景 西から	P L 65	Ⅳ区5面FA下黒	27号住居遺物出土状況 西から
	Ⅳ区5面FA下黒	10号住居貯蔵穴遺物出土状況 東から	Ⅳ区5面FA下黒	27号住居遺物出土状況部分 西から	
	Ⅳ区5面FA下黒	11号住居遺物出土状況 南から	Ⅳ区5面FA下黒	27号住居貯蔵穴全景 南から	
	Ⅳ区5面FA下黒	11号住居全景 西から	Ⅳ区5面FA下黒	27号住居貯蔵穴遺物出土状況 南から	
	Ⅳ区5面FA下黒	11号住居カマド全景 西北から	Ⅳ区5面FA下黒	27号住居貯蔵穴遺物出土状況 西から	
P L 58	Ⅳ区5面FA下黒	11号住居南部壁炭化材出土状況 東から	Ⅳ区5面FA下黒	27号住居貯蔵穴遺物出土状況 東から	
	Ⅳ区5面FA下黒	12号住居遺物出土状況 南東から	Ⅳ区5面FA下黒	27号住居貯蔵穴遺物出土状況 南から	
	Ⅳ区5面FA下黒	12号住居全景 南東から	Ⅳ区5面FA下黒	28号住居全景・セクション 南西から	
	Ⅳ区5面FA下黒	12号住居掘り方全景 北西から	P L 66	Ⅳ区5面FA下黒	29号住居全景 西から
	Ⅳ区5面FA下黒	12号住居貯蔵穴遺物出土状況 北から	Ⅳ区5面FA下黒	29号住居掘り方全景 北東から	
	Ⅳ区5面FA下黒	12号住居炉跡1セクション 南から	Ⅳ区5面FA下黒	29号住居貯蔵穴遺物出土状況北東から	
	Ⅳ区5面FA下黒	12号住居炉跡2セクション 南から	Ⅳ区5面FA下黒	30号住居全景 東から	
	Ⅳ区5面FA下黒	12号住居炉跡3セクション 南から	Ⅳ区5面FA下黒	30号住居掘り方全景 東から	
P L 59	Ⅳ区5面FA下黒	12号住居炉跡4セクション 南から	Ⅳ区5面FA下黒	31号住居カマド全景 北から	
	Ⅳ区5面FA下黒	13・14号住居全景 西から	Ⅳ区5面FA下黒	32号住居全景 東から	
	Ⅳ区5面FA下黒	14号住居遺物出土状況 西から	Ⅳ区5面FA下黒	32号住居掘り方全景 東から	
	Ⅳ区5面FA下黒	15号住居全景 東から	P L 67	Ⅳ区5面FA下黒	33号住居掘り方全景 南から
	Ⅳ区5面FA下黒	15号住居焼土セクション 南から	Ⅳ区5面FA下黒	11号掘立柱建物跡全景 西から	
	Ⅳ区5面FA下黒	16号住居全景 東から	Ⅳ区5面FA下黒	1号遺物集中炉跡1 西から	
	Ⅳ区5面FA下黒	16号住居遺物出土状況 東から	Ⅳ区5面FA下黒	1号遺物集中遺物出土状況 西から	
	Ⅳ区5面FA下黒	17号住居遺物出土状況 南から	Ⅳ区5面FA下黒	1号遺物集中遺物出土状況 南から	
P L 60	Ⅳ区5面FA下黒	17号住居A-A'セクション 南から	Ⅳ区5面FA下黒	1号遺物集中遺物出土状況部分 西から	
	Ⅳ区5面FA下黒	18号住居全景・セクション 西から	Ⅳ区5面FA下黒	3号遺物集中遺物出土状況 南から	
	Ⅳ区5面FA下黒	20号住居全景 南西から	P L 68	Ⅳ区5面FA下黒	3号遺物集中遺物出土状況 南から
	Ⅳ区5面FA下黒	20号住居カマド全景 南西から	Ⅳ区5面FA下黒	4号遺物集中全景 南西から	
	Ⅳ区5面FA下黒	20号住居遺物出土状況 南西から	Ⅳ区5面FA下黒	4号遺物集中B-B'セクション 南から	
	Ⅳ区5面FA下黒	20号住居遺物出土状況 南西から	Ⅳ区5面FA下黒	4号遺物集中掘り方全景 南から	
	Ⅳ区5面FA下黒	20号住居貯蔵穴全景 南東から	Ⅳ区5面FA下黒	5号遺物集中遺物出土状況 南東から	
	Ⅳ区5面FA下黒	21号住居遺物出土状況 南から	Ⅳ区5面FA下黒	109号土坑全景 北から	
P L 61	Ⅳ区5面FA下黒	21号住居炉跡 西から	Ⅳ区5面FA下黒	100号土坑全景 西から	
	Ⅳ区5面FA下黒	22号住居全景 南西から	Ⅳ区5面FA下黒	104~108号土坑全景 南から	
	Ⅳ区5面FA下黒	22号住居掘り方全景 南東から	P L 69	Ⅳ区5面FA下黒	110号土坑全景 南から
	Ⅳ区5面FA下黒	22号住居柱穴1セクション 北から	Ⅳ区5面FA下黒	111号土坑セクション 東から	
	Ⅳ区5面FA下黒	22号住居柱穴3セクション 北から	Ⅳ区5面FA下黒	111号土坑遺物出土状況 南から	
	Ⅳ区5面FA下黒	23号住居礎出土状況 南から	Ⅳ区5面FA下黒	115号土坑セクション 北から	
	Ⅳ区5面FA下黒	23号住居遺物出土状況 西から	Ⅳ区5面FA下黒	329号土坑遺物出土状況 南西から	
	Ⅳ区5面FA下黒	23号住居遺物出土状況 南から	Ⅳ区5面FA下黒	329号土坑遺物出土状況部分 南東から	
P L 62	Ⅳ区5面FA下黒	23号住居全景 東から	Ⅳ区5面FA下黒	532号土坑遺物出土状況 西から	
	Ⅳ区5面FA下黒	23号住居遺物出土状況部分 北から	Ⅳ区5面FA下黒	532号土坑遺物出土状況部分 西から	
	Ⅳ区5面FA下黒	23号住居遺物出土状況部分 南から	P L 70	Ⅳ区5面FA下黒	土坑群東部分(右手11号住居) 東から
	Ⅳ区5面FA下黒	23号住居遺物出土状況部分 東から	Ⅳ区5面FA下黒	土坑群中央部分(右手4号住居) 南から	
	Ⅳ区5面FA下黒	23号住居焼土部分 南から	Ⅳ区5面FA下黒	土坑群中央部分(奥23号住居) 南西から	
	Ⅳ区5面FA下黒	24号住居遺物出土状況 南西から	Ⅳ区5面FA下黒	下位土坑群中央部分 南西から	
	Ⅳ区5面FA下黒	24号住居遺物出土状況 北東から	Ⅳ区5面FA下黒	下位土坑群中央部分 北西から	
	Ⅳ区5面FA下黒	24号住居遺物出土状況部分 南西から	Ⅳ区5面FA下黒	下位土坑群中央よりやや西部分 北西から	
P L 63	Ⅳ区5面FA下黒	24号住居遺物出土状況部分 北東から	Ⅳ区5面FA下黒	6号住居脇深堀セクション南から	
	Ⅳ区5面FA下黒	24号住居遺物出土状況部分 北から	Ⅳ区5面FA下黒	HU-2~MU-2深堀セクション 南から	
	Ⅳ区5面FA下黒	24号住居炭化物出土状況 南東から			
	Ⅳ区5面FA下黒	24号住居掘り方全景 北東から			
	Ⅳ区5面FA下黒	24号住居炉跡セクション 南から			
	Ⅳ区5面FA下黒	24号住居柱穴2全景 西から	P L 71	第6面 草創期出土土器 (1~17はI区出土)	
	Ⅳ区5面FA下黒	24号住居柱穴5全景 南西から	P L 72	I区出土土器	
	Ⅳ区5面FA下黒	25号住居全景 西から		II区出土土器	
P L 64	Ⅳ区5面FA下黒	25号住居遺物出土状況 東から	P L 73	III区FP上出土土器	
	Ⅳ区5面FA下黒	26号住居遺物出土状況 南東から		III区FP下出土土器	
	Ⅳ区5面FA下黒	26号住居遺物出土状況 南西から		III区FA上出土土器	
	Ⅳ区5面FA下黒	26号住居柱穴2遺物出土状況 南から		III区FA下出土土器	
	Ⅳ区5面FA下黒	26号住居遺物出土状況部分 南から	P L 74	III区FA下黒色土中出土土器	
	Ⅳ区5面FA下黒	26号住居土器1出土状況 南から	P L 75	III区FA下黒色土中出土土器	

- P L 76 IV区FP上出土石器
IV区FP下出土石器
IV区FA上出土石器
IV区FA下土坑出土石器
IV区FA下2号集中出土石器
IV区グリッド出土石器
- P L 77 IV区FA下黒色土中出土石器
- P L 78 IV区FA下黒色土中出土石器
- P L 79 I区6面(縄文草創期)出土石器
II区8号遺物集中出土石器(6面 縄文草創期)
I区出土石器
- P L 80 II区FP上面出土石器
II区FA上黒色土中出土石器
- P L 81 II区FA下黒色土中出土石器
III区FP上出土石器
III区FP下出土石器
III区FA上出土石器
III区FA下出土石器
- P L 82 III区FA下出土石器
III区FA下黒色土中出土石器
- P L 83 III区FA下黒色土中出土石器
IV区FP上出土石器
IV区FA下出土石器
IV区FA下黒色土中出土石器
- P L 84 IV区FA下黒色土中出土石器
- P L 85 II区出土玉類
III区出土玉類
IV区出土玉類
- P L 86 IV区2号遺物集中出土玉類
IV区出土玉類
- P L 87 I区FP上出土鉄器
II区FP上出土鉄器
III区FP上出土鉄器
- P L 88 III区FP上出土鉄器
III区FA上
III区FA下黒色土中出土鉄器
IV区FA上
IV区FA下黒色土中出土鉄器
IV区FP上出土鉄器
I区FP上3号土坑出土青銅鏡(藁覆状態とソフテックス写真)
I区FP上出土古銭
- 付篇図版1 吹屋三角遺跡III区出土木製品(1)
- 付篇図版2 吹屋三角遺跡III区出土木製品(2)

3 遺構計測表及び遺物観察表

第2表 土坑計測表

I区 F P上

土坑 番号	位 置	長軸方位	規 模		(cm) 深さ	形 態
			長軸	短軸		
1	LM19,20	N-22°-E	102	80	24	隅丸長方形
2	LL19	N-43°-E	110	80	25	隅丸長方形
3	LK18	N-57°-E	175	120	23	隅丸長方形
4	LJ・LK17	N-35°-E	165	115	21	隅丸長方形
5	LM・LL19	N-37°-E	120	100	20	隅丸長方形
6	LN19	N-64°-W	152	146	25	楕円形
7	LL16	N-53°-W	162	73	48	楕円形
8	LF17, LG16・17	N-33°-E	(220)	80	51	隅丸長方形
9	LL19	N-32°-E	54	44	6	楕円形
11	LL17	N-25°-W	70	65	28	楕円形
12	LL17	N-24°-E	158	85	57	楕円形
13	LO・LP17		(140)	(38)	14	楕円形
14	LO・LP17	N-61°-E	34	30	10	楕円形
15	LO17	N-62°-W	62	30	9	楕円形
16	LO・LP17	N-39°-W	90	80	11	楕円形
17	LO17	N-45°-W	44	42	9	楕円形
18	LO17	N-58°-W	35	32	15	楕円形
19	LO17	N-38°-E	37	33	11	楕円形
20	LO17	N-58°-E	86	60	15	楕円形
21	LN・LO17, LO16	N-53°-E	56	40	8	楕円形
22	LN17	N-20°-E	(48)	(20)	12	隅丸長方形
23	LN17	N-55°-W	46	36	22	楕円形
24	LM17	N-57°-W	28	25	14	楕円形
25	LM17	N-40°-E	38	36	20	楕円形
26	LM17	N-38°-W	53	47	10	楕円形
27	LM17	N-20°-E	42	32	10	楕円形
28	LM17	N-15°-E	28	27	12	楕円形
29	LM16・17	N-75°-E	62	62	37	楕円形
30	LM16・17	N-67°-E	42	(16)	7	
31	LL16	N-45°-W	28	28	11	円形
32	LM16	N-58°-W	36	30	19	円形
33	LO18	N-69°-W	92	64	26	隅丸長方形
34	LO18	N-47°-E	32	30	11	楕円形
35	LO18	N-47°-E	49	34	31	楕円形
36	LO18	N-17°-E	58	56	30	楕円形
37	LO18	N-20°-E	74	(38)	32	楕円形
38	LO17・18	N-31°-E	(60)	40	23	楕円形
39	LO17・18	N-38°-E	(60)	40	22	楕円形
40	LO18	N-69°-W	(133)	44	6	隅丸長方形?
41	LL・LM・LN・ LO17・18	N-65°-W	(290)	48	6~ 23	隅丸長方形
42	LN・LO18	N-65°-W	(302)	36	8	隅丸長方形
43	LN18	N-56°-W	40	38	8	楕円形
44	LM18	N-56°-W	(36)	36	15	楕円形
45	LM17	N-34°-E	(53)	(32)	8	一部欠損
46	LM17	N-30°-E	40	32	19	楕円形
47	LL17	N-30°-W	38	32	20	楕円形
48	LL・LM16, LM17	N-18°-E	(315)	42	8	隅丸長方形
49	LL・LM16	N-20°-E	(187)	42	3	隅丸長方形
50	LL17	N-18°-W	40	(23)	19	一部欠損
51	LL17	N-71°-W	177	97	33	楕円形
52	LL17	N-55°-W	110	82	41	楕円形
53	LK・LL16	N-60°-W	30	27	7	楕円形
54	LK16	N-23°-W	30	23	19	楕円形
55	LN17	N-66°-E	43	39	16	楕円形
56	LN17	N-73°-E	36	31	23	楕円形
57	LN17	N-5°-E	(34)	42	18	楕円形
58	LN17	N-23°-W	34	31	12	楕円形
59	LM18	N-34°-E	(51)	(36)	16	一部欠損
60	LM18	N-34°-E	(41)	(20)	12	一部欠損
61	LM18	N-64°-W	55	(49)	24	楕円形
62	LM18	N-56°-W	54	(46)	18	楕円形
63	LM18	N-72°-W	75	65	21	楕円形
64	LM17	N-23°-W	34	32	13	楕円形
65	LN19	N-29°-E	213	108	49	隅丸長方形
66	LM18・19, LN18・19	N-27°-E	237	100	36	隅丸長方形
67	LN19		(154)	(54)	45	一部欠損
68	LM・LN19	N-37°-E	110	89	19	楕円形
69	LM19	N-7°-E	35	30	11	楕円形
70	LM19	N-50°-W	118	(84)	16	楕円形
71	LM19	N-60°-E	(76)	(66)	19	長方形
72	LM19	N-4°-W	107	63	33	楕円形
73	LM19	N-9°-W	62	46	26	隅丸長方形
74	LM19	N-12°-E	44	36	6	楕円形
75	LM19	N-53°-W	158	(112)	17	楕円形
76	LM19	N-0°	46	46	8	円形
77	LM19	N-23°-E	46	31	11	楕円形
78	LM19	N-65°-W	30	30	10	円形
79	LM19	N-17°-E	87	52	38	楕円形
80	LM18	N-36°-E	34	30	14	楕円形
81	LM18	N-10°-E	73	48	16	楕円形
82	LL19	N-40°-E	80	79	14	方形
83	LL19	N-50°-E	43	43	14	楕円形
84	LL19	N-37°-W	81	(24)	7	楕円形
85	LL19	N-44°-W	67	49	21	楕円形
86	LL・LM19・20	N-22°-E	51	47	14	楕円形
87	LL19	N-59°-W	(62)	83	9	楕円形
88	LL19	N-30°-W	133	91	14	楕円形
89	LL19	N-40°-W	57	38	18	楕円形
90	LL19	N-15°-W	220	150	45	楕円形
91	LK・LL19	N-18°-W	(218)	146	39	楕円形
92	LL19	N-4°-E	51	38	18	隅丸三角形
93	LL19	N-23°-W	40	32	9	楕円形
94	LK・LL18	N-43°-E	(53)	38	8	楕円形
95	LK18・19	N-12°-E	80	62	26	隅丸長方形
96	LK18	N-20°-W	63	(44)	11	楕円形
97	LK18・19	N-28°-E	58	54	33	楕円形
98	LK18	N-41°-W	70	52	21	楕円形
99	LK19	N-23°-E	(300)	40	11	隅丸長方形
100	LK18・19, LT19	N-28°-E	390	40	27.4	隅丸長方形
101	LK19	N-31°-E	46	44	23	楕円形
102	LK19	N-71°-W	47	40	20	隅丸長方形
103	LK18	N-21°-W	53	43	17	隅丸三角形
104	LJ・LK18	N-51°-W	50	38	19	隅丸三角形
105	LJ18	N-41°-W	39	30	10	楕円形
106	LK18	N-40°-E	36	33	9	楕円形
107	LK18	N-15°-W	46	36	16	楕円形
108	LK17	N-64°-W	41	36	19	楕円形
109	LK17	N-49°-W	57	36	55	楕円形

Ⅲ 検出された遺構と遺物

土坑 番号	位 置	長軸方位	規 模		(cm) 深さ	形 態
			長軸	短軸		
110	LJ16.LK16・17	N-38°-E	563	78	71	隅丸長方形
111	LK17	N-0°	(46)	(25)	13	
112	LK17	N-54°-W	200	116	33	隅丸長方形
113	LK16・17	N-41°-W	113	(93)	33	隅丸長方形
114	LK16	N-33°-W	81	35	35	楕円形
115	LK16.LL17	N-52°-W	382	(43)	15	隅丸長方形
116	LJ16	N-23°-W	130	103	6	楕円形
117	LJ16	N-8°-W	41	27	9	隅丸長方形
118	LJ16	N-30°-W	72	41	25	隅丸長方形
119	LJ16	N-42°-W	94	42	27	隅丸長方形
120	LJ16	N-19°-E	57	48	21	楕円形
121	LI・LJ16	N-12°-E	133	120	26	楕円形
122	LI16	N-12°-W	93	50	16	隅丸長方形
123	LI16	N-18°-W	110	101	22	隅丸長方形
124	LJ16	N-13°-W	46	22	17	楕円形
125	LJ17	N-62°-W	58	48	37	楕円形
126	LJ17	N-20°-E	123	80	24	隅丸長方形
127	LJ17	N-27°-E	191	90	9	隅丸長方形
128	LJ17	N-16°-E	38	29	12	楕円形
129	LJ17	N-47°-W	(25)	38	14	楕円形
130	LK17	N-35°-W	34	34	16	楕円形
131	LK17	N-34°-E	39	31	13	隅丸三角形
132	LK17	N-16°-W	40	31	19	楕円形
133	LJ18	N-40°-E	52	38	16	楕円形
134	LJ18	N-50°-W	39	34	11	楕円形
135	LJ17・18	N-41°-W	130	126	29	楕円形
136	LJ18	N-64°-E	85	30	83	楕円形
137	LJ17	N-35°-W	47	47	25	円形
138	LJ17	N-30°-W	45	42	19	楕円形
139	LJ18	N-56°-E	61	56	10	楕円形
140	LJ18	N-70°-E	54	38	50	楕円形
141	LJ18	N-58°-W	39	34	9	楕円形
142	LJ18	N-70°-W	94	39	23	瓢形
143	LJ18	N-32°-W	82	68	22	楕円形
144	LJ18	N-43°-W	44	40	21	楕円形
145	LJ18	N-20°-W	66	48	17	隅丸長方形
146	LI18・19, LJ18・19	N-5°-W	225	90	12	隅丸長方形
147	LH19	N-72°-W	35	32	6	方形
148	LH18	N-12°-W	50	41	52	楕円形
149	LH18	N-28°-W	(35)	35	16	楕円形
150	LH18	N-67°-E	76	44	35	隅丸長方形
151	LH19	N-63°-E	44	39	37	楕円形
152	LH18	N-49°-W	47	43	10	方形
153	LH18	N-33°-E	(22)	55	11	長方形?
154	LH18	N-39°-E	74	50	29	楕円形
155	LH18	N-46°-E	37	26	25	隅丸長方形
156	LH18	N-25°-W	50	40	24	隅丸長方形
157	LH18	N-30°-W	40	35	34	円形
158	LH18	N-40°-W	42	40	18	方形
159	LG・LH18	N-48°-E	(67)	70	72	
160	LH18	N-40°-W	46	42	31	方形
161	LH18	N-17°-E	68	42	33	楕円形
162	LG・LH18	N-38°-E	(130)	118	34	
163	LI17	N-45°-E	152	123	19	隅丸長方形
164	LH・LI17	N-40°-E	45	40	24	楕円形
165	LI17	N-40°-W	45	40	33	円形
166	LH・LI17	N-32°-E	62	43	44	楕円形
167	LI17	N-38°-E	55	52	17	円形
168	LI17	N-35°-W	(33)	40	8	

土坑 番号	長軸方位	長軸方位	規 模		(cm) 深さ	形 態
			長軸	短軸		
169	LJ17	N-14°-E	68	42	21	楕円形
170	LI16・17	N-26°-E	144	101	24	楕円形
171	LI16	N-11°-E	28	25	10	方形
172	LI16	N-41°-W	30	23	8	楕円形
173	LI16	N-31°-E	38	32	11	楕円形
174	LI16	N-30°-W	36	27	12	方形
175	LI16	N-23°-W	45	(17)	19	一部欠損
176	LI16	N-64°-W	47	40	21	円形
177	LI16	N-60°-W	76	59	8	一部欠損
178	LI16	N-17°-E	60	58	30	円形
179	LI16	N-30°-W	35	33	10	円形
180	LI16	N-30°-W	43	40	20	方形
181	LI16	N-8°-E	62	44	52	楕円形
182	LH・LI16	N-15°-W	70	48	43	楕円形
183	LH・LI16	N-70°-E	45	40	29	円形
184	LH・LI16	N-12°-W	67	40	14	楕円形
185	LH16	N-60°-W	48	33	19	隅丸長方形
186	LH16	N-49°-W	60	15	36	楕円形
187	LH16	N-31°-W	173	100	14	長方形?
188	LH16・17	N-31°-E	(84)	112	21	隅丸長方形
189	LH16・17	N-38°-E	40	(26)	16	楕円形
190	LH16	N-16°-W	36	29	26	楕円形
191	LG17・18	N-4°-E	(90)	(60)	23	隅丸長方形
192	LG17	N-9°-E	96	(76)	35	隅丸長方形
193	LG17	N-55°-E	125	60	30	隅丸長方形
194	LG17	N-70°-W	50	(25)	13	楕円形
195	LG17	N-61°-W	34	30	17	楕円形
196	LG17	N-90°	54	48	15	楕円形
197	LG17	N-58°-W	52	44	13	楕円形
198	LG17	N-48°-E	41	30	10	楕円形
199	LG16	N-60°-E	35	30	11	隅丸長方形
200	LG16・17	N-18°-E	118	72	12	隅丸長方形
201	LG16・17	N-22°-E	47	(34)	3	一部欠損
202	LG16	N-34°-E	34	31	25	円形
203	LG16	N-60°-W	91	62	12	楕円形
204	LG16	N-43°-W	48	38	16	方形
205	LG・LH16	N-43°-W	248	70	22	隅丸長方形
206	LH16	N-12°-W	53	41	25	楕円形
207	LH16	N-38°-E	60	56	23	楕円形
208	LG15・16, LH15・16	N-37°-E	285	76	68	隅丸長方形
209	LG16	N-30°-E	354	(57)	38	隅丸長方形
210	LF16.LG15・ 16・17	N-31°-E	587	86	41	隅丸長方形
211	LG15・16	N-30°-E	354	57	46	方形
212	LF16	N-10°-W	114	114	16	方形
213	LG15	N-40°-E	174	(26)	10	隅丸長方形
I区F A下黒						
10	LM18	N-70°-E	88	70	16	円形
I区縄文						
214	LJ・LK19	N-77°-W	96	(70)	20	一部欠損
215	LF16	N-40°-E	130	119	60	楕円形
217	LH17	N-56°-W	97	94	45	円形
I区草創期						
216	欠					
II区F P上						
1	LX21	N-34°-W	202	(45)	56	長方形
2	LW22	N-45°-E	(152)	100	44	楕円形
3	LW22	N-27°-E	57	56	47	円形

3 遺物計測表及び遺物観察表

土坑 番号	位 置	長軸方位	規 模		(cm) 深さ	形 態
			長軸	短軸		
4	欠					
5	LT・LU20	N-6°-W	100	85	39	円形
6	LT20	N-92°-W	109	(87)	44	楕円形
7	LT20	N-80°-E	155	(95)	63	楕円形
8	LT21・22	N-63°-E	(138)	(113)	71	楕円形
9	LS21	N-6°-E	(73)	72	32	円形
10	LU22	N-55°-E	97	49	37	長方形
11	LR20	N-21°-W	143	114	44	楕円形
12	LR19・20	N-20°-E	142	(70)	28	楕円形
13	LR19・20	N-32°-E	130	52	49	楕円形
14	欠					
15	LQ20	N-51°-E	(48)	(76)	21	?
16	LP20・LQ19・20	N-36°-E	(250)	(65)	72	隅丸長方形
17	LP・LQ20	N-36°-E	(204)	(66)	65	隅丸長方形
18	LP19・20・LQ19	N-33°-E	308	103	67	隅丸長方形
19	LQ18・19	N-38°-E	194	83	71	隅丸長方形
20	LR・LQ18	N-34°-E	104	88	30	円形
21	LR・LQ17	N-22°-E	149	71	52	長方形
22	LR17・18	N-21°-E	422	80	76	長方形
23	LR・LQ18	N-36°-E	197	92	57	長方形
24	LR17	N-42°-E	278	88	63	長方形
25	LR17	N-42°-E	(115)	104	48	長方形
26	LR16・17	N-25°-E	138	92	61	楕円形
27	LR17	N-65°-E	104	58	20	楕円形
28	LR17・18	N-10°-E	53	43	18	楕円形
29	LR17	N-87°-W	105	98	38	円形
30	LS17	N-28°-W	76	55	25	円形
31	LS17	N-23°-W	72	55	28	円形
32	LS17	N-20°-W	92	82	37	楕円形
33	LS17・18	N-68°-E	104	(70)	28	楕円形
34	LT19	N-82°-E	101	58	42	楕円形
35	LS20	N-50°-E	(57)	56	25	楕円形
36	LS20	N-47°-E	(105)	64	23	隅丸長方形
37	LW21	N-42°-E	(32)	35	28	楕円形
38	LS20	N-22°-W	49	(30)	48	楕円形
39	LS20	N-56°-E	48	47	20	隅丸方形
40	LS21	N-67°-W	37	34	17	楕円形
41	LS21	N-65°-W	74	67	35	隅丸方形
42	LS21	N-86°-E	49	40	13	円形
43	LS21	N-56°-W	45	37	14	楕円形
44	LS20	N-40°-E	47	37	21	楕円形
45	LS19	N-42°-W	43	42	17	円形
46	LT20	N-57°-E	46	40	27	円形
47	LU19	N-27°-W	75	58	32	楕円形
48	LT21	N-3°-W	43	36	17	楕円形
49	LT・LU21	N-22°-E	38	35	16	円形
50	LU21	N-40°-W	50	42	24	楕円形
51	LU22	N-34°-W	46	28	20	楕円形
52	LU22	N-68°-E	53	26	15	楕円形
53	LV22	N-45°-E	56	42	52	隅丸三角形
54	LX22	N-47°-W	59	45	13	楕円形
55	LY22	N-10°-W	42	40	23	円形
56	LQ19	N-25°-E	(78)	97	42	円形
57	LQ19	N-35°-E	120	66	32	楕円形
58	LP・LQ19	N-34°-E	(245)	22	21	長方形
59	LQ19	N-42°-E	274	103	110	隅丸長方形
60	LS18	N-22°-W	47	47	22	円形
61	LS18	N-66°-W	38	35	20	隅丸長方形

土坑 番号	位 置	長軸方位	規 模		(cm) 深さ	形 態
			長軸	短軸		
62	LS17・18	N-17°-E	44	39	21	楕円形
63	LS17	N-47°-W	39	38	16	円形
Ⅱ区FA下黒						
64	LW21	N-48°-E	60	52	34	円形
65	LW21	N-72°-E	63	45	21	楕円形
66	LW22	N-69°-E	62	36	20	楕円形
67	LV22	N-18°-E	47	41	24	円形
68	LV21	N-32°-E	43	42	20	円形
69	LV21	N-63°-W	59	58	25	円形
70	LU21	N-32°-W	51	44	15	円形
71	LU21	N-45°-W	62	52	21	楕円形
72	LU21	N-20°-E	64	57	22	円形
73	LU20	N-17°-E	64	53	17	円形
74	LU20	N-7°-W	51	50	20	円形
75	LT20	N-41°-E	53	44	25	円形
76	LT19・20	N-15°-E	42	32	21	楕円形
77	LT19	N-60°-W	43	40	15	円形
78	LS18	N-47°-W	46	36	23	円形
79	LT19	N-16°-E	47	45	21	円形
80	LR18	N-52°-E	43	40	19	円形
81	LT20	N-25°-E	47	49	21	円形
82	LT20	N-32°-E	37	35	25	円形
83	LS20	N-34°-E	92	80	30	円形
84	LS19	N-43°-W	46	37	22	円形
85	LS18	N-0°	45	46	10	円形
86	LT21	N-8°-W	54	39	27	楕円形
87	LT21	N-37°-E	42	36	22	楕円形
88	LS21	N-44°-W	48	46	23	円形

Ⅲ区FP上

1	MO17	N-77°-W	50	46	48	隅丸方形
2	MO18	N-40°-W	248	(60)	97	楕円形
3	MO19	N-32°-E	44	42	17	円形
4	MP19	N-90°	333	55	6	隅丸長方形
5	MP19	N-17°-W	60	60	15	円形
6	MQ20	N-55°-W	(130)	(38)	22	楕円形
7	MP20	N-41°-W	40	30	26	楕円形
8	MQ20	N-33°-E	42	(38)	20	楕円形
9	MP・MQ20	N-49°-W	(650)	60	19	隅丸長方形
10	MQ20	N-49°-W	45	40	29	円形
11	MP・MQ20・21	N-48°-W	844	44	19	隅丸長方形
12	MO19	N-47°-W	225	58	15	隅丸長方形
13	MO19	N-14°-W	50	40	19	楕円形
14	MQ21	N-9°-W	40	38	31	楕円形
15	MP20	N-62°-W	47	37	38	楕円形
16	MP20	N-65°-E	40	36	12	楕円形
17	MP・MQ21	N-75°-E	72	50	18	楕円形
18	MP20	N-32°-E	40	38	31	円形
19	MO・MP20, MP・MQ21	N-48°-E	950	34	11	隅丸長方形
20	MP20	N-55°-E	45	42	29	円形
21	MQ21	N-17°-W	42	40	31	円形
22	MP・MQ21	N-30°-W	36	30	30	円形
23	MP21	N-51°-W	(395)	50	10	隅丸長方形
24	MP21	N-30°-W	36	30	30	円形
25	欠					3掘立p-2
26	MP21	N-26°-W	45	34	25	円形
27	MQ21	N-27°-E	42	34	33	円形
28	MQ22	N-29°-W	50	40	29	円形
29	MP21	N-50°-W	(35)	34	48	楕円形

Ⅲ 検出された遺構と遺物

土坑 番号	位 置	長軸方位	規 模 (cm)			形 態
			長軸	短軸	深さ	
30	MP21	N-53°-W	40	40	50	円形
31	MP21	N-20°-W	37	35	66	円形
32	欠					3掘立p-1
33	MP21	N-90°	55	45	30	円形
34	MP21	N-48°-W	70	55	35	楕円形
35	MP21・22	N-30°-E	72	35	38	隅丸方形
36	MP22	N-4°-W	40	36	29	円形
37	MP21	N-35°-E	30	25	15	円形
38	MO21	N-71°-E	110	85	24	楕円形
39	MO21	N-41°-W	56	40	40	楕円形
40	MO21	N-40°-W	110	78	18	楕円形
41	MP22	N-5°-W	118	(100)	50	楕円形
42	MP22	N-2°-E	140	84	23	楕円形
43	MP21	N-50°-E	40	34	22	円形
44	欠					3掘立p-3
45	MP22	N-10°-W	60	60	25	円形
46	MP22	N-10°-W	68	75	128	円形
47	欠					3掘立p-4
48	欠					4掘立p-1
49	MP22	N-9°-W	35	32	26	円形
50	欠					4掘立p-2
51	MP22・23	N-12°-W	90	85	35	円形
52	MP・MQ22	N-15°-W	(382)	60	35	隅丸長方形
53	欠					3掘立p-5
54	MP23	N-21°-W	45	42	28	円形
55	MP23	N-15°-E	114	94	50	楕円形
56	欠					4掘立p-3
57	欠					3掘立p-5
58	MO22	N-0°	55	50	36	円形
59	MO・MP22・23	N-70°-W	40	38	40	円形
60	MO22・23	N-37°-W	110	(90)	57	楕円形
61	欠					1掘立p-7
62	MO23	N-40°-W	40	28	59	円形
63	MO22	N-55°-W	70	46	58	隅丸方形
64	MO23	N-37°-W	(75)	80	39	楕円形
65	欠					4掘立p-4
66	MP23	N-28°-W	30	28	32	楕円形
67	MP23	N-28°-W	35	30	15	円形
68	MP23	N-30°-E	42	30	34	円形
69	欠					4掘立p-5
70	MO・MP23	N-14°-E	60	56	43	円形
71	欠					2掘立p-5
72	MO23	N-40°-W	50	36	35	楕円形
73	欠					4掘立p-6
74	MP24	N-64°-E	40	30	24	円形
75	MO・MP24	N-32°-E	(35)	30	33	円形
76	欠					1掘立p-6
77	MO24	N-25°-E	40	36	25	円形
78	欠					1掘立p-5
79	欠					1掘立p-4
80	欠					2掘立p-4
81	MO23	N-68°-W	36	32	41	円形
82	MO23	N-60°-W	68	54	42	楕円形
83	MO23	N-59°-W	50	44	46	円形
84	欠					2掘立p-7
85	MO23	N-56°-W	44	30	18	楕円形
86	欠					2掘立p-9
87	MN・MO23	N-8°-E	84	60	27	楕円形
88	MO23	N-20°-E	55	44	28	楕円形
89	MO23	N-62°-W	34	30	19	楕円形

土坑 番号	位 置	長軸方位	規 模 (cm)			形 態
			長軸	短軸	深さ	
90	MO23	N-7°-E	40	30	24	楕円形
91	MO23	N-67°-W	35	30	22	楕円形
92	MO23	N-36°-W	62	60	29	楕円形
93	欠					2掘立p-8
94	MN23	N-59°-W	62	50	23	楕円形
95	MN23	N-88°-W	30	25	16	円形
96	MO21	N-15°-E	(54)	48	34	楕円形
97	MO21	N-70°-E	150	105	33	楕円形
98	MO21	N-9°-W	86	75	26	楕円形
99	MN21	N-60°-E	60	40	54	楕円形
100	MN21	N-49°-E	47	40	29	楕円形
101	MN21	N-70°-E	54	45	41	隅丸長方形
102	MN21	N-5°-W	84	54	30	楕円形
103	MN21	N-7°-W	100	70	44	楕円形
104	MN21・22	N-14°-W	125	86	37	隅丸方形
105	MN22	N-32°-W	55	50	48	円形
106	MN22	N-50°-E	170	(120)	35	隅丸方形
107	欠					
108	欠					1掘立p-8
109	MN22	N-40°-W	52	(35)	28	円形
110	MN22	N-40°-W	54	40	19	楕円形
111	MN22・23	N-84°-W	58	50	16	楕円形
112	MN22・23	N-76°-W	55	50	16	円形
113	MN23	N-37°-W	40	40	26	円形
114	MN23	N-43°-W	42	35	21	円形
115	欠					1掘立p-1
116	MN23	N-11°-E	100	94	31	円形
117	MN23	N-35°-W	33	25	28	楕円形
118	MN23	N-75°-E	134	110	32	隅丸方形
119	MN23	N-50°-W	60	60	24	円形
120	欠					2掘立p-1
121	MN23	N-85°-E	42	34	17	楕円形
122	欠					2掘立p-2
123	欠					1掘立p-2
124	MN23	N-24°-E	54	50	15	円形
125	MN24	N-18°-W	(94)	45	30	楕円形
126	MN24	N-18°-W	45	38	66	楕円形
127	欠					2掘立p-3
128	MN24	N-15°-W	42	40	24	円形
129	欠					1掘立p-3
130	MN0	N-41°-W	54	45	29	円形
131	MN0	N-45°-W	(260)	100	117	隅丸長方形
132	MN0	N-45°-W	180	80	44	隅丸長方形
133	MN0	N-57°-E	40	(35)	19	円形
134	MN0	N-7°-W	36	32	13	円形
135	MM0	N-22°-W	30	26	14	楕円形
136	MM24・0.MN0	N-49°-W	450	40	11	隅丸長方形
137	MM0	N-42°-E	128	98	45	楕円形
138	MM24	N-42°-W	52	32	10	楕円形
139	MM24・0.MN0	N-43°-W	(150)	46	8	隅丸長方形
140	MM0	N-22°-W	40	37	18	円形
141	ML0	N-12°-W	42	40	59	円形
142	MM24	N-23°-W	54	50	37	円形
143	MM24	N-23°-E	44	36	19	円形
144	MM23・24	N-75°-W	54	44	34	楕円形
145	MM・MN23	N-67°-W	130	108	25	楕円形
146	MM23	N-78°-E	90	54	54	楕円形
147	MM23	N-87°-W	34	30	22	円形
148	MM23	N-56°-W	40	34	26	円形
149	MM23	N-57°-W	54	32	26	楕円形

3 遺物計測表及び遺物観察表

土坑番号	位置	長軸方位	規模		(cm) 深さ	形態	
			長軸	短軸			
150	欠					5掘立p-4	
151	MM22	N-40°-E	(40)	42	35	楕円形	
152	MM22	N-40°-E	(38)	35	36	楕円形	
153	MM22	N-4°-E	46	46	32	円形	
154						5掘立p-5	
155	MM・MN22	N-67°-W	90	80	35	楕円形	
156	MN22	N-20°-W	50	50	18	円形	
157	MN22	N-67°-W	130	130	78	円形	
158	MM・MN22	N-70°-W	50	40	25	楕円形	
159	MM・MN21	N-3°-E	38	38	24	円形	
160	MN21	N-78°-W	64	40	24	楕円形	
161	MM21・22	N-17°-E	(80)	80	43	楕円形	
162	MM22	N-19°-W	(90)	115	47	楕円形	
163	MM22	N-10°-W	47	45	37	円形	
164	MM22	N-61°-W	54	46	32	円形	
165	MM21・22	N-18°-E	182	170	32	円形	
166	欠					5掘立p-6	
167	欠					5掘立p-1	
168	欠					5掘立p-2	
169	ML22	N-2°-W	32	30	21	円形	
170	ML0	N-30°-E	43	(30)	33	円形	
171	MI0	N-20°-E	(160)	140	30	隅丸長方形	
172	MI0	N-37°-E	30	28	24	円形	
173	MI0	N-37°-E	30	28	15	円形	
174	MI24	N-26°-W	52	40	28	楕円形	
175	MI24	N-7°-W	34	30	21	円形	
176	MI24	N-0°	85	80	54	円形	
177	MI24	N-53°-E	37	32	26	円形	
178	MI24	N-77°-E	(120)	110	50	楕円形	
179	MI24	N-77°-E	(40)	90	29	楕円形	
180	MJ23	N-2°-W	40	37	25	円形	
181	MK23・24	N-7°-W	102	94	57	楕円形	
182	MK24	N-54°-E	36	36	24	円形	
183	MK23・24	N-16°-E	54	49	33	円形	
184	MK23	N-15°-E	28	28	16	円形	
185	MJ・MK23	N-19°-E	38	30	19	楕円形	
186	MK23	N-7°-W	100	100	36	円形	
187	ML23	N-10°-W	38	35	23	円形	
188	MK23	N-12°-W	65	28	22	楕円形	
189	MK22・23	N-22°-W	68	67	28	円形	
190	MK22・23	N-16°-W	70	66	26	楕円形	
191	MK22・23, ML23	N-16°-W	146	116	28	楕円形	
192	MK22	N-6°-E	(76)	(11)	23	三日月形	
193	ML22	N-37°-W	130	116	26	楕円形	
194	MK・ML22	N-26°-E	140	127	15	楕円形	
195	MK22	N-44°-W	132	120	18	円形	
196	MK22	N-26°-E	80	68	22	楕円形	
197	MK22	N-40°-E	42	40	24	円形	
198	MK22	N-5°-W	32	30	14	円形	
199	MK22	N-8°-E	35	34	46	隅丸方形	
200	MK22	N-6°-E	40	34	15	隅丸方形	
201	MK・ML21	N-36°-E	170	80	62	隅丸長方形	
202	MK21	N-5°-W	44	42	31	円形	
203	MK21	N-38°-E	38	32	32	楕円形	
204	MK21	N-1°-W	34	34	21	円形	
205	MK21	N-27°-W	35	34	37	円形	
206	MK21	N-3°-W	44	42	40	円形	
207	MK21	N-2°-W	25	34	28	楕円形	
208	MK21	N-1°-W	30	28	17	円形	
209	MJ22	N-11°-W		92	80	34	円形
210	MJ21・22	N-40°-W		120	104	25	隅丸長方形?
211	MJ21	N-15°-E		120	92	20	楕円形
212	MJ21	N-28°-E	(63)		72	13	円形
213	MJ21	N-28°-E	(32)	(38)		12	円形
214	MJ21	N-77°-W		42	30	21	円形
215	MJ21	N-6°-E		40	28	21	楕円形
216	MJ21	N-6°-E		40	28	21	楕円形
217	MI21	N-54°-E		47	42	8	円形
218	MJ21	N-17°-E		32	30	20	円形
219	MI21	N-5°-E		45	40	14	円形
220	MI21・22, MJ21・22	N-35°-W	(350)		74	33	隅丸長方形
221	MI23,MJ・ MK21・22・23	N-42°-E		1020	64	80	隅丸長方形
222	MI22・23	N-11°-W		140	107	54	隅丸長方形
223	MI・MK23	N-44°-E	(457)		47	10	隅丸長方形
224	MI24	N-42°-E		206	88	64	隅丸長方形
225	MI24	N-46°-W		110	(70)	30	隅丸長方形
226	MI24・0	N-48°-W	(114)		155	29	隅丸長方形
227	MH・MI24	N-37°-E		200	138	52	隅丸長方形
228	MH・MI24・0	N-10°-W	(90)		106	25	隅丸長方形
229	MH24	N-39°-E	(62)		92	20	隅丸長方形
230	MH・MI24	N-2°-E		150	140	31	楕円形
231	MG・MH24	N-8°-E		120	110	46	円形
232	MH24・00	N-18°-W		50	44	32	楕円形
233	MH24	N-9°-E		100	40	13	楕円形
234	MH24	N-19°-E		35	32	21	円形
235	MH23・24	N-12°-W		32	30	18	円形
236	MG24	N-16°-W		40	36	16	円形
237	MG24	N-20°-W		48	36	38	楕円形
238	MG24	N-42°-E		34	32	18	円形
239	MG24	N-43°-W		40	35	19	円形
240	MG24	N-60°-E	(122)		40	24	隅丸長方形
241	MG24・0	N-26°-W		54	50	32	円形
242	MG24	N-90°		36	30	7	円形
243	MG24・0	N-35°-E		68	60	20	楕円形
244	MG00	N-10°-E		38	36	29	円形
245	MG00	N-8°-W		38	36	34	円形
246	MF25	N-50°-W		62	(42)	29	円形
247	MF25	N-82°-W		45	32	24	円形
248	MF25	N-89°-W		105	(62)	37	楕円形
249	MF25	N-81°-E	(50)		45	36	楕円形
250	MF25	N-81°-E		54	40	23	楕円形
251	MI23	N-27°-W		90	(72)	42	楕円形?
252	MI23	N-60°-E		30	30	20	円形
253	MI23	N-5°-E		35	33	29	円形
254	MH・MI23	N-73°-E		94	70	20	楕円形
255	MH・MI23	N-1°-W		102	94	54	楕円形
256	MH・MI22	N-28°-E	(100)		152	23	長方形?
257	MI22	N-60°-E		125	94	54	隅丸長方形?
258	MI22	N-30°-E	(72)	(30)		10	楕円形?
259	MI21・22	N-68°-E	(134)		132	51	隅丸長方形
260	MI22	N-62°-E		25	16	16	楕円形
261	MI22	N-90°		35	20	8	楕円形
262	MI21・22	N-29°-E		28	28	15	円形
263	MI22	N-41°-E	(28)		25	15	楕円形
264	MI21・22	N-45°-W		45	28	14	隅丸長方形
265	MI21	N-35°-W		30	25	19	楕円形
266	MI21	N-90°		27	18	14	楕円形

III 検出された遺構と遺物

土坑 番号	位 置	長軸方位	規 模		(cm) 深さ	形 態
			長軸	短軸		
267	MH・MI21	N-0°	110	66	17	楕円形
268	MH21	N-8°-W	45	32	12	三角形
269	MH21	N-0°	30	25	12	円形
270	MH20	N-40°-E	54	45	19	楕円形
271	MH20	N-24°-E	(74)	90	38	楕円形?
272	MH20	N-20°-W	104	80	29	楕円形
273	MH20	N-36°-E	40	35	48	楕円形
274	MH21	N-46°-E	34	30	14	円形
275	MH21	N-34°-W	115	110	35	円形
276	MH21	N-17°-W	30	28	28	円形
277	MH20・21	N-28°-E	36	35	46	円形
278	MG・MH20	N-56°-W	40	40	20	円形
279	MG20	N-21°-E	46	40	15	長方形
280	MG20	N-17°-E	36	30	29	円形
281	MG20	N-55°-W	54	42	54	楕円形
282	MG20	N-52°-W	40	28	23	楕円形
283	MF20	N-22°-W	77	74	15	円形
284	MF20・21	N-30°-W	126	108	41	楕円形
285	MF21	N-8°-E	94	84	29	楕円形
286	MF21	N-64°-W	30	26	22	円形
287	MG21	N-78°-W	40	38	26	円形
288	MG21	N-65°-E	32	34	22	円形
289	MG21	N-13°-W	42	36	21	楕円形
290	MG・MH21	N-53°-E	42	36	28	方形
291	MG21	N-62°-E	32	30	17	円形
292	MG21	N-30°-E	32	30	27	円形
293	MG21	N-23°-W	45	40	25	円形
294	MG21	N-0°	35	30	23	楕円形
295	MG21	N-17°-E	30	26	23	円形
296	MG21	N-41°-E	37	32	20	円形
297	MH21	N-75°-W	57	40	22	楕円形
298	MH21	N-22°-W	58	40	28	楕円形
299	MH21	N-30°-E	106	108	79	円形
300	MG21	N-15°-W	34	35	18	円形
301	MG21	N-21°-E	39	26	18	円形
302	MG22	N-38°-E	22	23	17	円形
303	MH21・22	N-3°-W	54	44	25	長方形
304	MH22	N-60°-E	32	30	19	円形
305	MH22	N-50°-W	28	28	28	円形
306	MH21・22	N-11°-E	60	42	18	方形
307	MH21	N-36°-W	30	28	20	円形
308	MH21	N-62°-W	(41)	41	20	円形?
309	MH21	N-62°-W	(54)	41	20	楕円形?
310	MH22	N-30°-W	36	32	33	円形
311	MH22	N-36°-W	34	32	31	円形
312	MH22	N-29°-W	33	30	20	円形
313	MH21	N-11°-W	30	30	25	円形
314	MH21	N-12°-W	30	36	20	楕円形
315	MH22	N-37°-E	40	38	30	方形
316	MH22	N-7°-W	120	84	23	楕円形
317	MH22	N-52°-E	42	38	21	円形
318	MH22	N-35°-E	109	94	37	楕円形
319	MH22	N-33°-E	40	30	19	楕円形
320	MH22・23	N-4°-W	178	114	24	隅丸長方形
321	MH23	N-17°-W	28	25	12	円形
322	MH23	N-90°	30	20	26	方形
323	MH23	N-3°-W	58	50	13	楕円形
324	MH23	N-55°-W	35	32	16	円形
325	MH23	N-31°-W	44	31	17	楕円形
326	MD23	N-68°-E	102	98	13	楕円形

土坑 番号	位 置	長軸方位	規 模		(cm) 深さ	形 態
			長軸	短軸		
327	MH23	N-88°-W	30	20	14	楕円形
328	MH23	N-19°-E	32	27	30	方形
329	MG23	N-35°-W	40	32	28	円形
330	MG23	N-9°-W	40	38	27	円形
331	MG23	N-0°	32	32	18	円形
332	MF23	N-49°-E	35	34	20	円形
333	MG23	N-90°	33	32	19	円形
334	欠					
335	MH23	N-63°-E	30	24	20	楕円形
336	MG23	N-0°	30	28	21	円形
337	MG23	N-12°-W	(34)	30	26	円形
338	MG23	N-21°-E	28	26	25	円形
339	MG・MH23	N-42°-E	30	30	22	円形
340	MG23	N-58°-E	30	30	30	円形
341	MF23	N-90°	62	42	22	楕円形
342	MF23	N-67°-W	40	38	26	円形
343	MG23	N-8°-E	30	25	22	円形
344	MG23	N-42°-W	30	27	15	円形
345	MG23	N-23°-W	(22)	24	17	円形
346	MG23	N-27°-W	(24)	22	15	円形
347	MG23	N-90°	32	28	20	円形
348	MH23	N-38°-E	26	28	17	円形
349	MH22・23	N-0°	34	29	18	円形
350	MH22	N-40°-E	36	32	35	円形
351	MH22	N-27°-W	28	22	16	楕円形
352	MH22	N-85°-W	30	22	18	楕円形
353	MH22	N-27°-W	28	22	16	楕円形
354	MH22	N-0°	32	30	24	円形
355	MH22	N-30°-E	34	32	25	円形
356	MH22	N-25°-E	25	20	20	楕円形
357	MG22	N-42°-E	38	38	28	円形
358	MG22	N-37°-W	22	26	20	楕円形?
359	MG22	N-31°-E	38	26	14	楕円形
360	MG22	N-39°-W	112	112	48	円形
361	MG22	N-38°-W	32	33	25	円形
362	MF22	N-36°-W	38	30	25	円形
363	MG22	N-54°-E	(50)	40	40	楕円形?
364	MG22	N-50°-E	36	26	18	楕円形
365	MG22	N-0°	50	56	84	円形
366	MG22	N-68°-E	66	28	29	瓢形
367	MG22	N-0°	36	36	31	円形
368	MG22	N-16°-W	115	95	41	楕円形
369	MF22	N-24°-W	28	30	37	円形
370	MF22	N-29°-W	65	52	37	隅丸方形
371	MF22	N-46°-W	70	44	19	三角形
372	MF22	N-62°-E	30	22	20	楕円形
373	MF22	N-49°-W	42	38	21	円形
374	MF22	N-37°-W	56	44	26	楕円形
375	MJ22	N-27°-W	57	40	21	隅丸長方形
376	ME24	N-78°-W	40	28	19	楕円形
377	MH・MI22	N-58°-E	(162)	108		
378	MD・ME23	N-8°-W	40	50	32	楕円形
379	ME24	N-20°-E	45	40	24	楕円形
380	ME23・24	N-49°-W	40	48	26	楕円形
381	MF20	N-39°-W	45	42	47	円形
382	ME20	N-36°-E	74	35	41	楕円形
383	ME20	N-47°-E	38	38	27	円形
384	ME20	N-15°-E	36	30	16	楕円形
385	ME20	N-17°-E	25	34	19	楕円形
386	ME20	N-12°-E	44	40	16	方形

3 遺物計測表及び遺物観察表

土坑 番号	位置	長軸方位	規模		(cm) 長さ	形態
			長軸	短軸		
387	ME20	N-19°-E	28	28	22	円形
388	MD・ME20	N-13°-E	48	45	23	円形
389	MD20	N-14°-E	35	34	20	円形
390	MD21・22	N-14°-E	42	40	20	円形
391	MD21	N-3°-W	44	35	40	楕円形
392	MD21	N-90°	58	50	17	楕円形
393	MD21	N-12°-E	40	36	31	楕円形
394	欠					
395	欠					
396	MD22	N-35°-E	54	37	20	楕円形
397	MD22	N-41°-E	50	47	23	円形
398	MB19・20	N-23°-E	108	104	23	円形
399	MD23	N-15°-E	40	38	27	円形
400	MC・MD23	N-38°-E (240)	40	22	隅丸長方形	
401	MC23	N-39°-W	48	36	44	円形
402	MC23	N-26°-W	42	36	34	方形
403	MC23	N-72°-E	48	38	30	楕円形
404	MC22	N-56°-W	50	52	38	円形
405	MD21	N-78°-W	52	35	20	瓢形
406	MC21	N-58°-E	30	27	24	円形
407	MD21	N-65°-W	23	32	19	楕円形
408	MC22	N-40°-E	60	60	44	円形
409	MC21	N-73°-E	62	46	36	楕円形
410	MC21	N-79°-W	45	33	23	楕円形
411	MC・MD21	N-24°-E	72 (56)	17	円形?	
412	MC21	N-20°-E	50	48	20	円形
413	MC21	N-88°-W	40	32	25	円形
414	MD21	N-28°-E	32	30	28	円形
415	MD21	N-23°-W	44	44	19	円形
416	MD21	N-23°-W	47	44	42	円形
417	MC21	N-63°-E	40	26	27	楕円形
418	MC・MD20	N-68°-E	28	20	21	楕円形
419	MC・MD20	N-15°-E	50	40	21	楕円形
420	MC20	N-0°	40	38	27	楕円形
421	MC20	N-30°-E	70	62	25	楕円形
422	MC20	N-3°-E	45	38	22	隅丸長方形
423	MC20	N-34°-E	42	27	16	楕円形
424	MC19・20	N-20°-E	48	32	13	楕円形
425	MC19	N-37°-W	45	36	13	楕円形?
426	MB19・20	N-44°-W	45	40	21	円形
427	MA20	N-80°-E	32	24	22	楕円形
428	MA19	N-8°-W	26	24	18	円形
429	LY19	N-0°	40	30	30	楕円形
430	LY19・20, MA19	N-35°-E (625)	90	107	長方形	
431	LY19	N-0°	40	40	15	円形
432	LY19	N-45°-E	70	48	17	楕円形
433	LX18	N-60°-W	44	36	16	楕円形
434	LX18	N-12°-W	52	40	23	楕円形
435	LW18	N-50°-W	30	25	26	円形
436	MK・ML0	N-64°-W	96	46	89	隅丸長方形
437	MP22・23	N-44°-W	35 (28)	(8)	円形	
438	MP21	N-45°-W	30	30	22	円形
439	欠					
440	MK24	N-14°-W	104 (48)	48	楕円形	
441	ML23・24	N-10°-W (100)	150	37	楕円形?	
442	欠				5掘立p-3	
443	MB22	N-48°-W (34)	52	-	円形?	
444	MC22	N-1°-W	42	44	-	円形
445	MD22	N-28°-E	50	45	-	方形

土坑 番号	位置	長軸方位	規模		(cm) 長さ	形態
			長軸	短軸		
446	MD22	N-33°-E	46	45	-	円形
Ⅲ区F A上						
447	MN22	N-35°-E	50	(28)	27	楕円形
448	MN22	N-35°-E	60	58	24	円形
449	MN22	N-70°-W	58	53	34	楕円形
450	MN23	N-38°-E	40	39	8	円形
451	MN23	N-67°-E	35	32	66	円形
452	MN23	N-50°-W	54	44	7	楕円形
453	MN23	N-29°-E	60	54	19	隅丸方形
454	MO23	N-27°-E	52	46	20	楕円形
455	MN23	N-72°-W	70	55	20	瓢形
456	MM・MN23	N-53°-E	80	65	24	楕円形
457	MM23	N-67°-W	70	60	20	隅丸方形
458	MM23	N-62°-W	68	64	29	楕円形
459	MM・MN23	N-73°-W	68	64	29	隅丸方形
460	MN23	N-31°-E	92	60	23	楕円形
461	MN23	N-50°-W	40	38	25	円形
462	MN24	N-51°-E	50	44	20	楕円形
463	MN24	N-78°-W	72 (20)	6	隅丸方形	
464	MN24	N-74°-W	42	32	16	円形
465	MM24	N-70°-E	44	34	19	楕円形
466	MM24	N-40°-E	48	44	13	楕円形
467	MM25	N-63°-E	105	85	29	楕円形
468	MM24	N-90°	38	35	61	円形
469	MJ22	N-37°-W	52	45	23	隅丸方形
470	MJ22	N-30°-E	51	33	20	楕円形
471	MJ22	N-61°-W	55	46	12	楕円形
472	MI22・23	N-40°-W	85	68	9	隅丸方形
473	MI23	N-41°-W	72	72	20	円形
474	MI22	N-47°-W	64	34	1	瓢形
475	MH22	N-14°-E	57	50	19	楕円形
476	MH24	N-30°-W	54	50	8	円形
477	MI24	N-33°-W	40	37	35	楕円形
478	MH23	N-40°-W	97	91	4	楕円形
479	MH23	N-61°-E	87	62	10	楕円形
480	MG・MH24	N-61°-E	65	55	12	楕円形
481	MG23	N-19°-E	38	35	10	円形
482	MG23	N-19°-E	52	35	7	楕円形
483	MG・MH23	N-61°-E	80	70	10	楕円形
484	MH21	N-67°-W	46	36	55	楕円形
485	MG21	N-30°-E	64	46	7	楕円形
486	MF23	N-7°-E	97	54	23	瓢形
487	MN・MF23	N-20°-E	50	37	10	楕円形
488	MN23	N-90°	40	36	13	円形
489	MF23	N-8°-W	57	45	12	楕円形
490	MN22	N-20°-E	70	60	35	楕円形
491	MN22	N-13°-W	40	38	22	円形
492	MN21・22	N-38°-E	67	60	31	楕円形
493	MN21・22	N-74°-E	84	80	11	円形
494	MD21	N-9°-W	64	.37	4	半円形
495	MI21	N-66°-E	111	97	7	隅丸長方形
496	MH22	N-49°-E	80	50	9	楕円形
497	MM24	N-17°-E	32	30	18	円形
498	MK・ML23	N-77°-E	26	24	23	円形
499	MK00	N-30°-W	32	30	7	隅丸方形
500	MK24	N-33°-E (35)	37	20	楕円形	
501	MK24	N-33°-E (22)	28	20	楕円形	
502	MK24	N-42°-E	27	22	13	楕円形
503	MJ24	N-67°-E	34	24	14	楕円形
504	MJ24	N-38°-W	20	20	12	円形

Ⅲ 検出された遺構と遺物

土坑番号	位置	長軸方位	規模		(cm) 深さ	形態
			長軸	短軸		
505	MJ24	N-16°-W	40	15	10	楕円形
506	MJ24	N-70°-W	50	30	24	楕円形？
507	MI24	N-60°-W	87	70	18	隅丸長方形
508	MJ22	N-38°-E	48	45	13	楕円形
509	MJ22	N-34°-E	62	52	11	隅丸長方形
510	MJ21	N-0°	40	30	21	楕円形
511	MC20	N-70°-W	67	55	8	隅丸長方形
512	MO22	N-44°-E	50	48	31	楕円形
513	MO22・23	N-60°-E	60	52	24	楕円形
514	MN22	N-11°-E	44	36	39	楕円形
515	MN22	N-70°-E	62	52	23	楕円形
516	MF24・0	N-9°-W	167	(108)	6	楕円形
517	MF24・0	N-15°-E	63	(50)	6	楕円形
518	MF24・0	N-15°-E	45	(44)	6	円形
519	MK・ML24	N-86°-E	56	40	56	楕円形
520	ML24	N-79°-E	26	26	67	円形
521	ML24	N-50°-W	55	48	20	楕円形
522	MK22	N-59°-E	25	24	18	円形
523	MK22	N-30°-W	33	32	20	円形
524	MJ21	N-50°-W	48	47	10	円形
525	MJ22	N-49°-E	48	40	12	楕円形
526	MJ22	N-12°-W	50	40	34	楕円形
527	MJ21・22	N-33°-W	43	24	19	瓢形
528	MJ21	N-66°-W	34	28	46	楕円形
529	MJ22	N-13°-W	35	27	11	楕円形
530	MN22	N-24°-E	44	48	48	楕円形
531	MN21	N-22°-W	(42)	42	42	楕円形
532	ML23	N-36°-W	30	30	35	円形
533	MK23	N-67°-E	30	30	90	隅丸方形
534	MI・MJ23	N-15°-W	47	32	32	楕円形
535	ML24・25	N-44°-W	50	45	19	円形
536	ML24	N-68°-E	38	38	89	円形
537	ML24	N-90°	30	30	11	隅丸方形
538	MK24	N-62°-E	26	24	22	円形
539	ML24	N-60°-W	32	24	28	楕円形
540	MI24	N-32°-E	60	40	34	楕円形
541	MI21	N-60°-E	46	42	71	円形
542	MJ21	N-0°	45	42	63	円形
543	MJ23	N-75°-E	39	33	12	楕円形
544	MJ24	N-35°-W	25	22	14	円形
545	MJ24	N-57°-W	27	25	12	円形
546	ML24	N-46°-W	35	35	15	円形
547	MJ22・23	N-48°-W	60	47	21	瓢形
548	MI22	N-20°-E	32	27	17	楕円形
549	MI22	N-42°-E	43	40	20	楕円形
550	MI21・22, MJ21・22	N-17°-W	86	70	20	楕円形
551	MJ22	N-34°-W	33	28	19	楕円形
552	MJ22	N-48°-E	80	60	28	楕円形
553	MJ22	N-17°-E	65	53	35	楕円形
554	ML・MM24	N-39°-W	98	80	51	楕円形
555	MH24	N-67°-E	208	175	8	隅丸長方形
Ⅲ区F A 下						
556	MK22	N-15°-W	108	102	21	楕円形
557	MH22	N-79°-W	48	34	-	楕円形
558	MH22・23	N-18°-E	54	48	13	楕円形
559	MK22	N-49°-W	54	50	108	楕円形
560	ME20	N-38°-E	35	26	56	楕円形
561	MD・ME20	N-35°-W	50	43	35	楕円形
562	MG24	N-40°-E	50	(15)	53	瓢形
563	欠					
Ⅲ区F A 下黒						
564	MK22・23, ML22・23	N-75°-E	424	350	13	隅丸方形
565	ML・MM22	N-50°-E	74	62	6	楕円形
566	MJ24	N-28°-W	115	74	17	楕円形
567			36	30	20	
568	ML23	N-65°-E	(26)	32	11	楕円形
569	MH24	N-12°-W	32	30	14	隅丸方形
570	MH24	N-47°-W	60	58	38	円形
571	欠					
572	欠					
573	MN24	N-28°-W	77	68	31	隅丸方形
574	MN24					
575	MN24					
576	MK21・22	N-78°-E	75	58	35	楕円形
577	MK22	N-76°-W	75	73	4	隅丸方形
578	MN0	N-29°-W	48	34	36	楕円形
579	MM0	N-65°-W	38	36	48	隅丸方形
580	ML23	N-60°-W	25	22	23	隅丸方形
581	MK24	N-26°-W	40	38	28	楕円形
582	MI22	N-45°-W	50	39	34	楕円形
583	MI22	N-60°-W	35	32	38	隅丸方形
584	MH・MI22	N-45°-E	34	32	27	楕円形
585	MH23	N-33°-W	40	35	49	隅丸方形
586	MH24	N-13°-E	38	28	50	楕円形
587	MH23	N-63°-W	38	30	43	楕円形
588	MG23	N-38°-E	38	38	19	隅丸方形
589	MG24	N-21°-E	41	40	25	円形
590	MF・MG24	N-80°-E	44	34	27	楕円形
591	MF20	N-55°-E	38	34	30	隅丸方形
592	MF20	N-45°-W	30	25	36	楕円形
593	MH23	N-12°-W	70	50	26	楕円形
594	MH23	N-65°-W	(62)	50	25	楕円形
595	MF22	N-37°-E	(44)	65	20	隅丸長方形
596	MG22	N-38°-E	40	20	20	楕円形？
597	MF22	N-58°-W	52	44	33	楕円形
598	MF22	N-71°-W	30	24	38	楕円形
599	MD23	N-56°-W	78	48	16	楕円形
600	MD20	N-30°-W	34	32	14	円形
601	MD20	N-38°-E	44	40	15	楕円形
602	MN22	N-40°-W	31	28	13	楕円形
603	ML22	N-33°-E	52	50	14	円形
604	ML23	N-60°-W	32	25	28	楕円形
605	MK22	N-12°-E	(44)	40	22	隅丸方形
606	MN23	N-23°-W	30	28	23	楕円形
607	ML22・23	N-50°-E	110	109	14	円形
608	MK22	N-71°-E	54	40	20	楕円形
609	MK23	N-20°-W	100	70	16	瓢形
610	MJ22	N-34°-E	35	34	15	楕円形
611	MJ23	N-25°-E	60	44	47	楕円形
612	MI23	N-65°-W	34	32	16	楕円形
613	MH23	N-55°-E	42	30	25	楕円形
614	MG22	N-50°-W	44	28	29	楕円形
615	MG22	N-49°-W	54	48	15	楕円形
616	MD20	N-75°-E	48	30	32	楕円形
617	MN22	N-11°-E	71	56	33	楕円形
618	MD・ME23	N-22°-E	114	104	27	楕円形
619	MC22	N-26°-E	78	74	11	隅丸方形
620	MG・MH23	N-79°-W	95	82	21	楕円形

3 遺物計測表及び遺物観察表

土坑 番号	位置	長軸方位	規模		(cm) 長さ	形態
			長軸	短軸		
621	MF22	N-72°-E	92	88	19	円形
622	MF21	N-66°-E	94	90	29	円形
623	MG24	N-8°-E	134	132	48	円形
624	MC・MD20	N-83°-E	220	112	66	楕円形
625	MF22	N-40°-E	13	12	58	円形
626	MJ23	N-52°-W	34	20	27	楕円形
627	MH23	N-70°-W	58	56	12	隅丸方形
628	MH23	N-88°-W	46	42	11	隅丸方形
629	MH23	N-68°-E	68	64	16	楕円形
630	MG・MH23	N-54°-E	66	52	15	楕円形
631	MG23	N-0°	62	60	12	隅丸方形
632	MH24	N-42°-E	38	35	24	楕円形
633	MG23	N-10°-W	45	38	10	円形
634	MG23	N-11°-W	44	40	13	楕円形
635	MG23	N-50°-W	48	42	19	楕円形
636	MG23	N-82°-E	52	40	22	楕円形
637	MG23	N-43°-E	60	44	14	楕円形
638	MG23	N-43°-E	64	52	19	楕円形
639	MG・MF23	N-75°-E	42	38	14	楕円形
640	MF23	N-40°-W	64	(50)	15	隅丸方形
641	MG・MF23	N-49°-E	40	38	14	円形
642	MF22	N-9°-E	58	50	13	隅丸方形
643	MF22	N-50°-W	54	50	12	円形
644	MF21	N-12°-E	62	60	17	円形
645	ME20・21	N-52°-W	35	28	25	楕円形
646	MD20	N-45°-W	50	40	10	楕円形
647	MD21	N-17°-W	40	38	17	楕円形
648	MD20・21	N-37°-E	54	52	13	円形
649	MD20	N-14°-E	50	44	13	楕円形
650	MC20・21	N-45°-E	70	60	16	楕円形
651	MB21	N-33°-E	50	48	14	楕円形
652	MB21	N-34°-W	44	38	17	楕円形
653	MB20	N-16°-E	88	56	11	楕円形
654	ME24	N-40°-E	(48)	62	19	楕円形
655	ME24	N-20°-E	80	68	21	楕円形
656	ME20・21	N-63°-W	115	(60)	17	隅丸方形
657	MB20	N-17°-W	62	56	15	隅丸方形

土坑 番号	位置	長軸方位	規模		(cm) 長さ	形態
			長軸	短軸		
23	NC11	N-37°-W	45	42	46	隅丸方形
24	ND12	N-14°-E	74	65	20	楕円形
25	NC12	N-40°-W	40	35	25	楕円形
26	NC11	N-74°-E	51	44	32	隅丸長方形
27	NC10	N-37°-E	32	29	15	隅丸長方形
28	NC10	N-77°-W	62	36	39	隅丸長方形
29	NC10	N-84°-W	45	40	42	隅丸方形
30	NB10	N-22°-W	46	38	36	隅丸長方形
31	NB10	N-5°-W	48	48	45	隅丸方形
32	NB10	N-24°-W	47	47	42	隅丸方形
33	NB10	N-13°-E	53	45	48	隅丸長方形
34	MV・MW7	N-47°-E	335	110	77	隅丸長方形
35	MV7・8	N-16°-E	138	80	81	楕円形
36	NA6	N-41°-W	200	(50)	56	楕円形
37	MY5	N-50°-E	146	125	56	隅丸長方形
38	MX3・4, MY3・4	N-47°-W	185	78	46	隅丸長方形
39	MX3	N-47°-W	310	85	49	隅丸長方形
40	MW2	N-38°-W	455	110	106	楕円形
41	MW2	N-5°-W	(110)	72	48	楕円形
42	MU5	N-20°-W	112	65	29	楕円形
43	MU3	N-30°-W	105	64	38	楕円形
44	MV1	N-52°-E	252	120	84	隅丸長方形
45	MU0・1,MV0	N-45°-E	315	110	45	隅丸長方形
46	MS・MT23	N-40°-W	(102)	98	44	隅丸長方形
47	MT23	N-46°-W	(80)	80	22	楕円形
48	MR~MT23	N-42°-E	255	94	55	楕円形
49	MR0	N-38°-E	45	40	42	隅丸方形
50	MR0	N-60°-E	45	42	41	楕円形
51	MR0	N-35°-E	47	40	49	円形
52	MR0	N-35°-E	52	50	49	円形
53	MR0	N-54°-E	43	42	48	円形
54	MR1	N-83°-E	51	49	47	円形
55	MR1	N-21°-E	56	47	48	楕円形
56	MQ1	N-54°-E	74	60	46	楕円形
57	MQ1	N-7°-W	108	78	50	楕円形
58	MQ1	N-12°-E	55	56	37	隅丸方形
59	MQ・MR0	N-34°-E	47	43	35	円形
60	MP1	N-22°-E	54	50	45	円形
61	NB・NC8	N-49°-E	160	112	-	楕円形
62	MG・MH13	N-46°-W	(55)	(48)	142	楕円形?
63	NB14	N-23°-W	33	27	29	楕円形
64	MW6	N-42°-E	240	75	64	隅丸長方形
65	ND12	N-23°-E	45	38	47	楕円形
66	ND12	N-25°-W	38	34	16	楕円形
67	NB12	N-64°-E	50	45	33	円形
68	NB14	N-74°-E	48	47	44	円形
69	MY16	N-47°-E	50	35	16	楕円形
70	MW1	N-40°-W	97	38	37	楕円形
71	MQ0	N-50°-W	72	65	46	楕円形
72	MR0	N-50°-E	42	35	18	楕円形
73	MQ0	N-50°-W	45	40	23	楕円形
74	MX16	N-13°-W	34	30	32	楕円形
75	MX17	N-17°-E	54	44	45	楕円形
76	MW1	N-80°-W	95	65	116	楕円形
77	MR2	N-55°-E	42	35	22	楕円形

土坑 番号	位置	長軸方位	規模		(cm) 長さ	形態
			長軸	短軸		
1	NC13	N-4°-W	94	94	62	円形
2	MX16	N-40°-W	(65)	(190)	48	円形?
3	MW17	N-18°-W	(120)	142	46	楕円形
4	NA8・9	N-44°-E	250	83	56	隅丸長方形
5	MY9・10	N-44°-E	(143)	85	68	隅丸長方形
6	MA9	N-45°-E	(170)	72	63	隅丸長方形
7	MX18・19	N-51°-W	(85)	150	39	楕円形
8	MX17	N-55°-W	92	84	37	隅丸方形
9	MX17	N-7°-E	110	90	29	楕円形
10	MX16・17, MY16	N-45°-E	132	64	39	隅丸長方形
11	MY16・17	N-14°-W	55	36	44	楕円形
12	MX・MY16	N-39°-E	145	65	14	隅丸長方形
13	MY15・16	N-40°-E	130	85	35	楕円形
14	MY15, NA15	N-40°-E	235	72	41	隅丸長方形
15	MY15	N-39°-E	50	35	-	楕円形
16	NA・NY15	N-65°-W	100	100	57	円形
17	NA14	N-51°-W	(120)	65	65	隅丸長方形
18	NA14	N-51°-W	(95)	65	68	隅丸長方形
19	NB13	N-45°-W	64	46	29	楕円形
20	NB13	N-80°-E	45	34	43	楕円形
21	NB13	N-78°-E	50	42	46	楕円形
22	NB12	N-67°-E	43	38	47	楕円形

土坑 番号	位置	長軸方位	規模		(cm) 長さ	形態
			長軸	短軸		
78	MV2	N-40°-W	106	94	24	楕円形
79	MV2	N-38°-W	100	96	15	楕円形
80	MV・MW2	N-76°-W	124	108	30	楕円形
81	MV2	N-40°-E	136	130	23	円形
82	MV2	N-75°-E	58	(38)	12	楕円形

Ⅲ 検出された遺構と遺物

土坑 番号	位 置	長軸方位	規 模		(cm) 深さ	形 態		
			長軸	短軸				
83	MV2	N-38'-W	68	64	26	円形		
Ⅳ区F A F								
84	MV2	N-25'-W	60	56	20	円形		
85	MR2	N-84'-E	62	40	16	楕円形		
86	MR24	N-43'-E	(125)	115	51	楕円形		
87	MR24・0	N-36'-E	60	50	11	楕円形		
88	MS24	N-55'-W	116	82	34	楕円形		
89	MT24・0	N-46'-E	(134)	95	36	隅丸方形		
90	MU0	N-40'-W	104	(58)	22	楕円形		
91	MR0	N-60'-E	106	70	28	楕円形		
92	MQ0	N-16'-E	110	52	41	楕円形		
93	MT0・1	N-16'-W	52	40	-	楕円形		
94	MQ1	N-50'-W	84	(32)	8	楕円形		
95	MX7	N-74'-E	(72)	76	44	楕円形		
Ⅳ区F A 上								
96	MU2	N-50'-E	112	74	-	楕円形		
Ⅳ区F A F								
97	欠							
98	欠							
99	欠							
Ⅳ区F A 下黒1面								
100	MS1	N-8'-W	190	150	38	隅丸長方形		
101	MR0	N-20'-E	60	48	35	楕円形		
102	MR0	N-70'-E	36	30	18	円形		
103	MS0	N-20'-W	32	24	28	楕円形		
104	NE11	N-9'-W	52	48	14	円形		
105	NE11	N-12'-W	30	28	35	円形		
106	NE11	N-44'-E	(28)	65	16	(円形)		
107	NF11	N-61'-W	47	47	17	円形		
108	NF11	N-61'-W	(51)	58	16	円形		
109	MX3	N-72'-E	(110)	(104)	-	楕円形		
110	NC12	N-48'-E	152	106	55	楕円形		
111	MW3	N-12'-E	205	197	20	楕円形		
112	NA・NB9	N-78'-W	95	85	11	楕円形		
113	ND11	N-17'-W	(40)	70	16	(楕円形)		
114	MY6	N-20'-E	51	49	65	隅丸方形		
115	MT24	N-40'-W	(136)	(18)	12	隅丸長方形?		
116	MA6	N-53'-E	(95)	78	29	楕円形		
117	MA6	N-53'-E	68	46	26	瓢形		
118	MA6	N-34'-E	55	50	43	楕円形		
119	MA6	N-75'-E	61	44	31	楕円形		
120	MA6	N-20'-E	33	33	37	隅丸方形		
121	MA6	N-6'-E	24	22	42	隅丸方形		
122	MA6	N-73'-W	29	26	41	隅丸方形		
123	MY6	N-46'-W	50	47	16	隅丸方形		
124	MY6	N-50'-W	22	15	45	隅丸三角形		
125	MY6	N-24'-E	55	63	35	隅丸長方形		
126	MY6	N-22'-E	27	27	27	円形		
127	MY6	N-77'-W	22	18	30	楕円形		
128	MY6	N-26'-E	28	27	38	円形		
129	MX9	N-64'-W	20	19	39	円形		
130	MX9	N-13'-E	38	23	21	楕円形		
131	MX9	N-5'-W	25	22	19	円形		
132	MX9	N-47'-E	38	35	19	楕円形		
133	MW・MX9	N-55'-W	29	27	15	円形		
134	MX9	N-42'-W	34	32	17	円形		
135	MX8	N-42'-W	36	35	29	円形		
136	MX8	N-73'-W	30	25	18	楕円形		
137	MW8	N-54'-W	24	23	19	円形		
138	MW8	N-16'-E	(22)	21	25	楕円形		
139	MW8	N-16'-E	(20)	18	24	楕円形		
140	MW8	N-39'-E	26	20	22	楕円形		
141	MW8	N-20'-E			27	27	42	隅丸方形
142	MW・MX7・8	N-22'-W	35	(20)	61	楕円形		
143	MW7	N-66'-W	30	25	16	楕円形		
144	MW7	N-31'-E	26	25	29	円形		
145	MW7	N-58'-E	73	64	35	円形		
146	MX7	N-83'-W	62	60	17	円形		
147	MW7	N-0°	32	32	29	円形		
148	MW・MX7	N-30'-E	54	53	28	円形		
149	MX7	N-15'-W	77	60	23	楕円形		
150	MW・MX6・7	N-57'-E	75	69	29	楕円形		
151	MX6	N-57'-E	60	62	24	円形		
152	MX6	N-70'-E	39	32	23	円形		
153	MW6	N-37'-E	37	30	9	円形		
154	MW5・6	N-46'-E	50	48	18	円形		
155	MW6	N-12'-W	(72)	135	20	楕円形		
156	MW4	N-20'-W	(130)	113	14	楕円形		
157	MW4	N-65'-E	84	(64)	16	楕円形		
158	MW5	N-50'-W	35	32	19	円形		
159	MV5	N-75'-W	45	35	21	楕円形		
160	MV5	N-44'-W	38	22	25	楕円形		
161	MV5	N-42'-W	50	45	22	楕円形		
162	MV6	N-43'-W	35	34	15	円形		
163	MV5	N-69'-E	42	25	3	楕円形		
164	MV5	N-55'-E	43	36	23	楕円形		
165	MU6	N-7'-E	65	42	22	楕円形		
166	MU6	N-27'-E	64	47	27	楕円形		
167	MU5	N-3'-E	88	60	21	楕円形		
168	MU6	N-17'-W	37	32	19	楕円形		
169	MU6	N-63'-W	48	40	24	楕円形		
170	MU6	N-20'-W	34	30	22	円形		
171	MU5	N-16'-W	48	47	22	円形		
172	MU5	N-45'-W	75	62	23	楕円形		
173	MU5	N-37'-E	(57)	50	26	楕円形		
174	MU5	N-55'-W	(50)	40	17	楕円形		
175	MU5	N-32'-W	(33)	(52)	19	楕円形?		
176	MU5	N-40'-E	23	22	29	円形		
177	MU5	N-27'-E	24	23	25	円形		
178	MU5	N-25'-E	62	(40)	21	楕円形		
179	MU5	N-29'-E	57	(38)	23	楕円形		
180	MV4・5	N-45'-E	28	25	17	円形		
181	MU4	N-68'-W	35	32	?	楕円形		
182	MV4	N-9'-E	24	22	23	円形		
183	MU4	N-60'-E	72	43	32	楕円形		
184	MU4	N-40'-E	22	19	29	楕円形		
185	MU4	N-20'-E	(45)	(88)	18	(楕円形)		
186	MV4	N-81'-E	37	28	27	楕円形		
187	MV4	N-81'-E	31	24	26	楕円形		
188	MU4	N-78'-E	(32)	30	37	楕円形		
189	MU4	N-78'-E	(33)	34	14	楕円形		
190	MV4	N-43'-E	45	42	36	方形		
191	MV4	N-15'-E	27	25	26	円形		
192	MV4	N-58'-W	39	37	27	楕円形		
193	MV3・4	N-67'-E	(25)	26	30	円形		
194	MV3・4	N-67'-E	(27)	33	29	円形		
195	MV3	N-25'-E	65	60	30	楕円形		
196	MV3	N-24'-E	26	26	37	円形		
197	MV3	N-60'-E	39	32	27	楕円形		
198	MV3	N-30'-W	50	44	32	楕円形		
199	MW2・3	N-55'-E	(43)	42	13	円形		
200	MW3	N-50'-E	46	41	25	楕円形		
201	MW3	N-20'-E	55	40	20	楕円形		
202	MW3	N-72'-E	50	45	8	楕円形		

3 遺物計測表及び遺物観察表

土坑 番号	位 置	長軸方位	規 模		(cm)	形 態
			長軸	短軸	深さ	
203	MV2	N-48'-W	51	48	17	円形
204	MV2	N-77'-W	46	(45)	23	円形
205	MV2	N-77'-W	45	(37)	24	楕円形
206	MV2	N-70'-E	36	27	9	楕円形
207	MV2	N-30'-W	47	40	22	楕円形
208	MV2	N-83'-E	40	39	28	円形
209	MV2	N-10'-E	34	30	17	楕円形
210	MV2	N-73'-W	73	70	46	円形
211	MV2	N-76'-W	215	97	53	楕円形
212	MV2	N-32'-W	55	54	29	円形
213	MV2	N-57'-E	45	35	27	円形
214	MV2	N-32'-E	73	50	61	楕円形
215	MV2	N-47'-E	64	52	39	楕円形
216	MV2	N-47'-E	29	27	43	円形
217	MU・MV2	N-50'-E	80	60	42	楕円形
218	MU2	N-48'-E	110	66	45	楕円形
219	MU・MV2	N-56'-E	46	45	27	円形
220	MV2	N-13'-E	34	34	47	円形
221	MX9	N-58'-E	26	20	16	楕円形
222	MX9	N-40'-E	15	12	22	楕円形
223	MW・MX7・8	N-22'-E	36	25	64	楕円形
224	MW6	N-13'-E	38	35	15	円形
225	MY7	N-72'-E	32	24	18	隅丸長方形
226	MU5	N-82'-E	45	38	13	楕円形
227	MU4	N-48'-E	(20)	30	14	楕円形
228	MW3	N-30'-W	33	31	17	楕円形
229	MW3	N-9'-E	35	34	18	円形
230	MW3	N-60'-W	32	31	13	円形
231	MW3	N-51'-E	35	32	20	円形
232	MU2	N-78'-W	95	70	40	楕円形
233	MT・MU2	N-49'-E	107	101	47	隅丸方形
234	MT2	N-32'-E	68	63	45	円形
235	MT2	N-58'-W	125	112	32	円形
236	MU2	N-22'-E	49	45	42	楕円形
237	MT・MU2	N-33'-W	43	35	27	楕円形
238	MT2	N-23'-E	40	32	30	楕円形
239	MT2	N-30'-W	37	35	27	楕円形
240	MT2	N-32'-W	31	28	33	円形
241	MT2	N-0°	26	25	30	円形
242	MT2	N-38'-W	56	53	34	楕円形
243	MT2	N-33'-W	40	30	31	楕円形
244	MT2	N-37'-W	35	28	31	楕円形
245	MT2	N-43'-W	80	54	30	楕円形
246	MT1	N-72'-W	65	60	25	楕円形
247	MT1	N-60'-E	38	29	25	楕円形
248	MT1	N-39'-E	110	87	22	楕円形
249	MT1	N-44'-W	43	36	33	楕円形
250	MT1	N-28'-E	34	28	27	楕円形
251	MT1	N-80'-W	44	35	28	楕円形
252	MT1	N-74'-W	28	24	15	楕円形
253	MT1	N-70'-W	58	56	30	円形
254	MT0・1	N-60'-W	42	34	33	楕円形
255	MT0	N-20'-W	50	40	30	楕円形
256	MT0	N-13'-W	75	53	35	楕円形
257	MT0	N-0°	42	42	31	円形
258	MT0	N-30'-E	22	18	25	楕円形
259	MT0	N-83'-E	35	27	16	楕円形
260	MT・MU0	N-70'-E	52	50	27	円形
261	MT0	N-67'-E	45	35	37	楕円形
262	MT0	N-30'-E	28	27	23	円形
263	MT0	N-20'-E	49	46	29	楕円形
264	MT0	N-22'-W	83	(40)	25	楕円形

土坑 番号	位 置	長軸方位	規 模		(cm)	形 態
			長軸	短軸	深さ	
265	MT0	N-48'-W	28	24	16	隅丸方形
266	MT0	N-40'-W	48	45	19	楕円形
267	MT0	N-14'-E	42	27	23	楕円形
268	MT0	N-52'-W	28	23	19	楕円形
269	MT0	N-15'-E	37	30	28	楕円形
270	MT24	N-70'-W	54	28	20	楕円形
271	MT24	N-34'-E	32	29	21	隅丸方形
272	MT24	N-26'-W	60	57	27	楕円形
273	MT24	N-6'-E	(42)	34	18	楕円形
274	MT24	N-6'-E	(59)	43	23	楕円形
275	MT24	N-30'-E	(27)	45	13	楕円形
276	MT24	N-27'-E	45	43	16	楕円形
277	MT24	N-74'-W	35	(29)	16	楕円形
278	MT24	N-32'-E	36	26	12	楕円形
279	MT24	N-62'-W	33	30	13	円形
280	MT24	N-75'-E	45	44	11	円形
281	MT24	N-17'-E	43	42	12	円形
282	MT24	N-20'-E	43	38	20	隅丸方形
283	MT0	N-40'-W	46	44	24	楕円形
284	MT0	N-10'-E	24	23	16	円形
285	MT0	N-60'-W	30	25	16	楕円形
286	MS0	N-40'-E	40	38	20	円形
287	MS24・0	N-70'-W	(95)	(45)	14	円形
288	MS0	N-33'-E	35	27	28	楕円形
289	MS0	N-29'-W	40	38	20	隅丸方形
290	MS0	N-76'-W	52	42	20	楕円形
291	MS0	N-17'-E	43	42	20	円形
292	MS0	N-50'-E	56	48	24	隅丸方形
293	MS・MT0	N-23'-E	51	32	24	楕円形
294	MS・MT0	N-50'-W	37	35	16	楕円形
295	MT0	N-63'-W	48	42	19	楕円形
296	MT0	N-18'-E	30	28	18	楕円形
297	MT0	N-42'-E	35	26	38	楕円形
298	MT0	N-58'-W	55	53	28	円形
299	MT2	N-45'-W	42	37	55	楕円形
300	MT2	N-30'-W	48	47	72	円形
301	MT2	N-40'-W	23	21	17	楕円形
302	MT1・2	N-30'-E	53	52	32	円形
303	MT1	N-41'-E	59	38	17	楕円形
304	MS1	N-44'-E	52	48	17	楕円形
305	MS・MT1	N-10'-E	50	47	35	隅丸方形
306	MS・MT1	N-33'-W	68	52	27	楕円形
307	MS1	N-33'-W	40	29	39	楕円形
308	MS1	N-4'-W	65	49	19	楕円形
309	MR・MS1	N-38'-E	42	36	25	楕円形
310	MR・MS0	N-51'-E	30	25	19	楕円形
311	MS0	N-47'-E	67	51	22	楕円形
312	MS0	N-50'-E	66	51	36	楕円形
313	MS0	N-45'-E	40	(32)	34	楕円形
314	MS0	N-63'-E	80	42	35	楕円形
315	MS0	N-8'-W	30	24	35	楕円形
316	MS0	N-53'-W	94	72	32	楕円形
317	MS0	N-60'-E	55	40	21	楕円形
318	MS0	N-47'-E	53	44	22	楕円形
319	MS0	N-49'-E	60	48	15	楕円形
320	MR0	N-45'-E	37	18	15	楕円形
321	MR0	N-47'-E	45	42	19	楕円形
322	MR24	N-47'-W	58	35	34	楕円形一部欠
323	MR24	N-37'-E	(35)	68	30	楕円形
324	MS1	N-28'-W	86	65	41	楕円形
325	MV5	N-5'-E	16	16	23	円形
326	MT24	N-46'-W	57	32	22	楕円形

III 検出された遺構と遺物

土坑 番号	位 置	長軸方位	規 模 (cm)		形 態	
			長軸	短軸		
327	MT0	N-82°-W	45	35	25	楕円形
328	MT0	N-82°-W	52	50	10	円形
329	MW7	N-26°-E	128	120	22	楕円形
330	MW7	N-47°-W	100	85	13	楕円形
331	MW6・7	N-28°-W	44	39	10	楕円形
332	MW6・7	N-38°-E	43	39	28	楕円形?
333	MW6	N-60°-W	58	52	39	楕円形
IV区FA下黒2面						
334	NF12	N-45°-W	23	22	9	円形
335	NF12	N-58°-E (48)	44	10		楕円形
336	NE・NF11	N-57°-E (31)	40	14		楕円形?
337	NE11	N-20°-W	40	31	25	隅丸方形
338	NE11	N-0°	31	28	15	隅丸方形
339	ND・NE10・11	N-31°-E	88	49	18	楕円形
340	NE10	N-22°-E	32	27	13	円形
341	ND10	N-33°-W	26	25	16	円形
342	ND10・11	N-8°-E	76	35	15	楕円形
343	ND10	N-20°-W	48	34	13	長方形
344	ND10	N-24°-W	20	14	14	楕円形
345	ND10	N-23°-W	33	28	14	楕円形
346	NC10	N-24°-W	28	27	26	円形
347	ND9・10	N-42°-W (40)	37	10		楕円形
348	ND9	N-32°-W	42 (20)	12		三角形?
349	NB10	N-63°-W	38	27	31	楕円形
350	NB9	N-53°-E	24	22	12	方形
351	NA9・10	N-2°-W	62	37	20	長方形
352	NA9・10	N-20°-W (84)	84	12		隅丸長方形?
353	NA10	N-0°	64 (32)	16		長方形?
354	NB9	N-5°-W	40	26	4	楕円形
355	NB9	N-79°-E	36	32	17	円形
356	NB8	N-75°-E	42	34	18	楕円形
357	NA・NB8	N-38°-E	48	38	22	楕円形
358	NA8	N-71°-E	45	45	13	方形
359	NA8	N-78°-E	40	36	24	円形
360	NA8	N-15°-E	105	86	15	楕円形
361	NA8	N-39°-E	64	54	21	楕円形
362	NA8	N-23°-E	61	54	15	楕円形
363	NA7	N-60°-E	44	36	11	楕円形
364	NA・NB7	N-10°-W	94	81	12	長方形
365	NA7	N-7°-E	74	72	19	円形
366	NA6	N-29°-E (91)	74	21		楕円形一部欠
367	NA6	N-48°-W	70 (30)	16		?
368	NA6	N-65°-W	29	27	16	円形
369	NA6	N-28°-E	50	44	11	長方形
370	NA6	N-67°-E	40	37	11	方形
371	NA6	N-68°-E	43	30	12	方形
372	NA6	N-40°-W	80 (50)	13		楕円形?
373	NA6	N-24°-W	84 (56)	12		楕円形?
374	NA6	N-47°-E	50 (30)	11		楕円形
375	NA6	N-57°-W	78	62	16	楕円形
376	NA5・6	N-40°-W	130 (52)	28		半円形一部欠
377	MA6	N-56°-W	45	44	21	方形
378	MY・NA6	N-75°-W	83	55	16	長方形
379	MY・NA6	N-68°-W	90	62	11	楕円形
380	NA6	N-64°-W	47	30	14	楕円形
381	MY6	N-62°-W	40	38	13	方形
382	MY6	N-66°-W	28	22	12	楕円形
383	MY6	N-52°-W	51	48	19	円形
384	MY6・7	N-55°-E	46	46	9	円形
385	MY6	N-43°-W	32	30	11	方形
386	MY6	N-40°-E (100)	98	11		楕円形一部欠
387	MY6	N-38°-E (80)	80	19		楕円形一部欠
388	MY6	N-40°-W	160	114	40	楕円形
389	MY5	N-65°-E	68	66	19	楕円形
390	MY5	N-58°-E	64	50	20	楕円形
391	MY5	(65)	(50)	21		一部欠損
392	MY5	N-24°-W	109	79	27	楕円形
393	MY5・6	N-39°-W	57	57	16	円形
394	MX・MY5	N-69°-W	115	100	16	楕円形
395	MX5	N-55°-W	28	26	15	円形
396	MX5	N-80°-E	60	42	23	楕円形
397	MX・MY5	N-37°-W	66	60	15	楕円形
398	MX5	N-50°-E	50	46	47	楕円形
399	MX5	N-42°-E	31	27	12	楕円形
400	MX5	N-25°-W	40	40	10	円形
401	MX6	N-56°-E	134	84	15	楕円形
402	MX7	N-37°-E	42	40	11	方形
403	MX7	N-55°-W	90	86	8	方形
404	MX7	N-25°-E	41	31	16	楕円形
405	MX9	N-24°-W	66	47	25	楕円形
406	MX9	N-61°-W (54)	45	9		長方形?
407	MX9	N-55°-W	46	33	8	半円形
408	MX9	N-61°-W	50	47	21	円形
409	MX9	N-42°-E	50	45	11	隅丸方形
410	MX9	N-42°-E	152	88	17	楕円形
411	MW・MX9	N-64°-E	47	39	23	楕円形
412	欠					
413	MX9	N-30°-E	58	56	10	円形
414	MX8	N-40°-W	42	40	18	三角形
415	MX8	N-16°-W	50	48	19	円形
416	MW・MX8	N-68°-E	96	82	13	楕円形
417	MW8・9	N-66°-E	132	94	19	?
418	MX8	N-25°-W	70	62	11	円形
419	MW8・9	N-35°-E	70 (28)	15		一部欠損
420	MW8・9	N-41°-E	72	62	13	楕円形
421	MW8	N-17°-W	71	66	10	楕円形
422	MW8	N-72°-W	46 (36)	14		円形?
423	MW8	N-71°-W (48)	50	13		楕円形?
424	MW8	N-70°-E	110	70	10	楕円形一部欠
425	MW8	N-37°-E (98)	98	10		楕円形一部欠
426	MW8	N-38°-E	60	56	10	楕円形
427	MW8	N-60°-W	42	38	16	楕円形
428	MW8	N-50°-W	118	108	19	円形
429	MV8	N-30°-W	57	43	12	楕円形
430	MV・MW8	N-57°-W	66	60	15	円形
431	MV8	N-43°-W	72	63	16	楕円形
432	MW・MX8	N-44°-E	70	63	10	円形
433	MW7	N-32°-W	21	22	15	円形
434	MW・MX6	N-50°-W	37	32	20	楕円形
435	MX6	N-79°-W	65	36	16	楕円形
436	MW6	N-37°-W	25	25	8	円形
437	MW6	N-30°-W	30	25	9	長方形
438	MW6	N-64°-W	38	38	10	円形
439	MW6	N-25°-W	48	30	7	楕円形
440	MW・MX5	N-44°-E	142	44	11	楕円形
441	MW5	N-46°-E	110	50	14	瓢形
442	MW5	N-38°-E	34	32	18	楕円形
443	MW5	N-9°-W	39	35	18	長方形
444	MW5	N-60°-W	106	74	33	楕円形
445	MW5	N-28°-W	50	47	26	楕円形
446	MV・MW5	N-84°-W	200	175	8	方形
447	MW4	N-13°-W	50	40	14	楕円形
448	MW4	N-30°-W	40	35	4	楕円形
449	MW4	N-77°-W	140	70	7	楕円形

3 遺物計測表及び遺物観察表

土坑 番号	位 置	長軸方位	規 模		(cm)	形 態
			長軸	短軸	深さ	
450	MW4	N-50°-W	166	(68)	11	楕円形?
451	MW3・4	N-60°-E	207	133	11	楕円形
452	MW3	N-75°-W	44	30	9	楕円形
453	MW3	N-24°-W	53	40	35	楕円形
454	MW3	N-71°-E	272	144	7	楕円形
455	MV・MW3	N-22°-W	48	40	14	楕円形
456	MV3	N-8°-W	190	116	11	楕円形
457	MV3	N-53°-W	(47)	37	17	楕円形?
458	MV・MW3	N-50°-W	47	30	7	楕円形
459	MW2	N-72°-W	40	30	14	楕円形
460	MV2・3	N-74°-E	97	82	13	楕円形
461	MV2	N-74°-E	85	54	17	楕円形
462	MV3	N-30°-W	50	32	13	楕円形
463	MV3	N-81°-W	54	34	11	楕円形
464	MV2	N-30°-W	54	(46)	8	楕円形
465	MV2	N-17°-W	32	28	12	楕円形
466	MV2	N-62°-W	50	34	12	楕円形
467	MV2	N-36°-E	20	20	15	円形
468	欠					
469	MV2	N-28°-E	38	30	14	楕円形
470	MV2	N-8°-E	50	34	12	楕円形
471	MU・MV2・3	N-32°-W	160	136	17	楕円形
472	MU2	N-64°-E	118	(90)	12	楕円形
473	MU2	N-60°-W	34	27	14	円形
474	MV2	N-45°-W	35	32	12	円形
475	MT2	N-23°-E	28	28	9	円形
476	MT2	N-37°-E	113	102	27	隅丸三角形
477	MT2	N-42°-W	37	35	15	円形
478	MT2・3	N-44°-W	80	57	15	楕円形
479	MT2	N-8°-E	55	46	34	楕円形
480	MU2	N-28°-W	86	66	16	楕円形
481	MU2	N-64°-E	114	57	21	楕円形
482	MU3	N-50°-W	190	120	25	楕円形
483	MU3	N-60°-W	(102)	93	11	楕円形
484	MU・MV3	N-53°-W	62	58	15	楕円形
485	MU3	N-70°-E	90	61	20	楕円形
486	MT・MU3	N-49°-E	55	54	13	円形
487	MT3	N-44°-E	78	72	12	隅丸長方形
488	MT3	N-42°-W	120	92	13	楕円形
489	MT3	N-42°-E	52	42	34	楕円形
490	MT3	N-30°-W	100	65	13	楕円形
491	MT4	N-46°-E	46	32	19	楕円形
492	MU3	N-52°-W	49	42	16	方形
493	MU3・4	N-61°-W	117	71	12	瓢形
494	MU4	N-52°-E	60	50	4	三角形
495	MU4	N-65°-W	50	50	16	円形
496	MU4	N-35°-E	61	51	6	楕円形
497	MV4	N-25°-W	46	44	7	楕円形
498	MU・MV3	N-72°-W	147	60	7	楕円形
499	MV・MV3	N-64°-E	49	40	14	方形
500	MV3	N-70°-E	54	48	13	方形
501	MV3	N-50°-W	55	45	17	楕円形
502	MV3	N-43°-E	68	66	12	楕円形
503	MV3・4	N-48°-E	100	94	11	楕円形
504	MV3・4	N-70°-E	147	97	11	楕円形
505	MV4	N-43°-E	56	53	15	楕円形
506	MV4	N-50°-W	102	(64)	16	楕円形?
507	MV4	N-11°-E	(139)	92	17	楕円形?
508	MV・MW4	N-17°-E	72	60	11	楕円形
509	MV4	N-36°-W	27	24	19	円形
510	MV5	N-53°-W	49	39	20	楕円形
511	MV5	N-48°-W	36	35	13	円形

土坑 番号	位 置	長軸方位	規 模		(cm)	形 態
			長軸	短軸	深さ	
512	MV4	N-12°-W	37	34	12	方形
513	MU・MV4	N-40°-W	198	182	9	方形
514	MU4	N-37°-W	(32)	39	15	?
515	MV5	N-40°-W	50	40	12	楕円形
516	MV5	N-4°-W	70	44	11	楕円形
517	MV5	N-59°-W	40	34	7	楕円形
518	MV5	N-58°-W	40	32	9	楕円形
519	MW5	N-35°-W	50	39	7	楕円形
520	MW5	N-43°-E	37	(35)	10	楕円形一部欠
521	MW5	N-53°-W	45	35	12	楕円形
522	MV・MW6	N-64°-E	96	62	21	楕円形
523	MV6	N-56°-W	82	70	21	楕円形
524	MV6	N-53°-W	56	34	6	楕円形
525	MV5	N-37°-W	40	36	13	楕円形
526	MV5	N-46°-W	30	25	11	楕円形
527	MV5	N-45°-W	31	26	11	楕円形
528	MV5	N-54°-W	38	30	16	楕円形
529	MU・MV6	N-20°-E	60	50	19	楕円形
530	MU5	N-79°-W	60	38	10	楕円形
531	MU6	N-24°-E	23	22	15	楕円形
532	MU7	N-10°-E	130	(80)	21	楕円形一部欠
533	MU7	N-33°-W	38	30	16	楕円形
534	MU7	N-63°-W	30	23	10	三角形
535	MU7	N-48°-W	95	80	10	楕円形
536	MU7	N-69°-E	32	30	12	三角形
537	MU6・7	N-5°-W	162	107	10	楕円形
538	MU6	N-20°-E	50	45	10	楕円形
539	MU6	N-13°-E	46	40	31	楕円形
540	MU6	N-65°-E	40	32	9	楕円形
541	MS3・4	N-31°-W	282	82	28	長楕円形
542	MV4	N-53°-W	78	64	19	楕円形
543	MS3	N-55°-E	(100)	(70)	14	楕円形
544	MS3	N-70°-E	95	66	8	楕円形
545	MS3	N-16°-E	120	54	23	楕円形
546	MS2・3	N-37°-E	107	54	10	楕円形
547	MS2	N-48°-E	37	37	8	円形
548	MT3	N-62°-W	75	48	11	楕円形
549	MT3	N-60°-W	(130)	143	13	一部欠損
550	MT3	N-44°-E	(153)	72	12	楕円形
551	MT2・3	N-47°-W	110	76	10	楕円形
552	MS・MT2	N-74°-E	124	76	25	楕円形
553	MS・MT2	N-48°-W	100	10	15	楕円形
554	MS2	N-53°-E	90	80	14	楕円形
555	MS2	N-54°-E	64	56	9	楕円形
556	MS2	N-38°-E	28	28	10	円形
557	MS・MT2	N-71°-E	50	35	11	楕円形
558	MS・MT2	N-51°-E	45	35	14	楕円形
559	MT2	N-47°-W	68	58	12	楕円形
560	MU2	N-60°-E	48	42	11	楕円形
561	MU2	N-9°-E	62	50	11	楕円形
562	MU2	N-22°-W	64	60	12	楕円形
563	MU2	N-25°-E	74	50	9	楕円形
564	MU3	N-39°-W	42	38	13	楕円形
565	MV3	N-49°-E	50	49	12	円形
566	MV3	N-70°-E	42	35	16	三角形
567	MU4	N-65°-E	32	30	10	楕円形
568	MU4	N-47°-W	(80)	90	11	長方形一部欠

Ⅲ 検出された遺構と遺物

第3表 水田跡計測表

1区2面

番号	縦軸(m)	横軸(m)	面積(m ²)	備考
1			(2.26)	
2			(5.50)	
3			(1.75)	
4			(0.59)	
5	4	1.85	7.75	
6			(5.1)	
7			(1.46)	
8	3.9	1.25	4.97	
9	4.25	1.8	8.1	
10			(1.14)	
11			(1.89)	
12	4	1.5	5.47	
13	4.7	1.2	6.27	
14			(3.61)	
15			(1.53)	
16	3.9	1.5	5.72	
17	5	1.7	8.36	
18	4.2	1.5	6.16	
19			(4.60)	
20	2.2	1	2.36	
21			(2.76)	
22	1.8	1	2.33	
23	2.5	1.8	4.43	
24	4.2	1.35	5.87	
25			(1.66)	
26			(1.27)	
27	1.8	0.8	2.27	
28	2.6	1.1	2.98	
29	4.4	1.4	6.24	
30	1.5	1.3	2.04	
31			(1.22)	
32			(3.10)	
33	2.7	1	2.79	
34	4.3	1	4.31	
35	1.4	0.95	1.44	
36			(2.53)	
37			(0.66)	
38	3.6	1.4	5.2	
39	4.3	1.45	6.52	
40	1.8	1.5	2.74	
41	2.95	1.6	4.83	
42			(0.97)	
43			(2.83)	
44	4.4	1	4.5	
45			(0.96)	
46	4.5	0.9	4.12	
47	2	1.75	3.47	
48	2.6	1.55	4.01	
49			(3.73)	
50			(4.81)	
51	3.2	1.2	3.82	
52	3	1.35	3.87	
53			(3.38)	
54			(3.53)	
55	3.2	1.3	4.27	
56	3.2	1.35	4.13	
57	3	1	3.37	
58			(0.57)	
59			(2.51)	

番号	縦軸(m)	横軸(m)	面積(m ²)	備考
60	3.2	1.3	4.04	
61	3.1	1.3	4.25	
62	3	1.4	4.45	
63			(2.77)	
64			(0.87)	
65	2.9	1.2	3.64	
66	3.1	1	3.71	
67	3.2	1	3.16	
68			(2.49)	
69			(4.56)	
70	2.9	1.7	5.27	
71	3.6	1.65	6.02	
72			(1.91)	
73			(0.58)	
74			(1.56)	
75			(1.53)	

I区3面

番号	縦軸(m)	横軸(m)	面積(m ²)	備考
1			(0.8)	
2	(5.5)	2.55	(11.82)	
3			(1.55)	
4	(4.9)	4.48	(21.06)	
5	4.75	2.3	9.38	
6	4.9	3	(15.39)	
7	4	(2.68)	(8.85)	
8			(3.14)	
9	3.63	3.42	(10.32)	
10	3.32	2.88	7.55	
11	3.54	2.95	8.5	
12	2.32	1.9	3.38	
13	3.6	3.2	(11.31)	
14	2.28	(1.80)	(3.54)	
15	(1.68)	2.92	(4.08)	
16			(1.40)	
17	3.92	(2.60)	(8.32)	
18	4.3	2.08	(7.17)	
19	5.06	4.1	16.18	
20	4.82	3.78	16.03	
21	4.65	3.35	14.58	
22	3	2.04	4.94	
23	3.45	1.87	5.7	
24	4	2.99	(9.30)	
25	2.36	(1.2)	(2.96)	
26			(0.24)	
27			4.45	
28	3.2	2.58	7.62	
29	3.1	2.84	7.94	
30	3.11	2.65	7.23	
31	2.9	2.7	5.95	
32	2.19	1.68	3.14	
33	3.45	2.1	(7.47)	
34	3.3	(1.92)	(6.28)	
35			(2.10)	
36	(2.03)	2.07	3.7	
37	3.4	3.18	(9.15)	
38	3.43	1.4	(4.73)	
39	(3.2)	3.1	(7.86)	
40			(0.83)	

3 遺物計測表及び遺物観察表

II区2面

番号	縦軸(m)	横軸(m)	面積(m ²)	備考
1	0.7	0.4	0.112	
2	2.56	1.4	3.728	
3			(2.016)	
4			1.365	
5	0.6	1.4	0.42	
6	2.92	1.5	4.554	
7	2.64	1.3	3.584	
8			10.896	
9	1.9	1.7	1.536	
10			1.152	
11	5.1	1.7	8.992	
12			14.608	
13	4.5	1.74	7.83	
14			3.408	

II区4面

番号	縦軸(m)	横軸(m)	面積(m ²)	備考
1			(5.296)	
2			(2.8)	
3			(1.024)	
4	3.44	2.5	(8.576)	
5	2.62	0.9	(2.368)	
6			(1.056)	
7	13.8	2	(11.648)	
8			(6.672)	
9			(1.456)	
10			(0.304)	
11			(3.328)	
12			(0.928)	

IV区2面

番号	縦軸(m)	横軸(m)	面積(m ²)	備考
1			(1.92)	
2			(3.984)	
3			(14.896)	
4	3.44	2.5	(3.456)	
5	2.62	0.9	(2.304)	
6			(6.704)	
7	13.8	2	(14.608)	
8			(3.808)	
9			(23.728)	
10			(59.712)	

Ⅲ 検出された遺構と遺物

第4表 出土土器観察表

I区出土土器						
番号	器種	量目	出土位置	①胎土②色調③焼成	文様、成・整形の特徴	備考
I区FP上 1住-1 第259図 PL—	灰釉 壺	残存 口縁部破片 口 - 底 - 高 -	埋没土	①細砂。石英・白色粒子・黒褐色粒子少量。 ②灰白7.5Y7/1 ③還元焰	口唇部一部歪む。全体に薄手。	釉調やや白濁する灰色。
I区FP上 1住-2 第259図 PL—	須恵 坏	残存 1/3 口 (12.5) 底 (5.0) 高 4.7	カマド	①細砂。石英・輝石・赤褐色粒・白色粒少量。 ②にぶい黄橙10YR6/3 ③酸化焰	口唇部外反。右回転ロクロ。ロクロ痕明瞭。底部糸切痕僅か残。内面中心凹む。 外 ロクロ痕明瞭。 内 ロクロ痕弱。接合痕有。	
I区FP上 1住-3 第259図 PL—	須恵 壺	残存 1/2 口 (14.3) 底 (7.6) 高 5.3	カマド	①中砂。φ1cm礫、輝石・石英・白色粒・赤褐色粒少量。 ②にぶい橙7.5YR6/4③酸化焰	体部の立ち上がり直線的。右回転ロクロ。付け高台。底部糸切痕明瞭。高台低い。	外・内 被熱赤変
I区FP上 1住-4 第259図 PL—	須恵 壺	残存 口縁～体部破片 口 (12.8) 底 - 高 (3.7)	埋没土	①中砂。黒褐色粒・石英・輝石・赤褐色粒子少量。 ②にぶい黄2.5Y6/3 ③酸化焰	口唇部外反。右回転ロクロ整形。ロクロ痕明瞭外面凹凸が特に良く表れている。	外 スス附着黒変
I区FP上 1住-5 第259図 PL—	土師 甕	残存 体下～底部 1/2 口 - 底 (8.0) 高 (6.4)	カマド埋没土	①細砂。白色粒子多量、石英・輝石・赤褐色粒少量。 ②にぶい黄橙10YR6/3 ③酸化焰	外 体部下→上斲削。底部一部撫。 内 横指撫。接合痕明瞭。	外 スス附着黒変
I区FP上 1住-6 第259図 PL—	須恵 羽釜	残存 口縁部 1/4 口 (19.2) 底 - 高 (10.0)	カマド	①中砂。白色粒・輝石・石英・赤褐色粒少量。 ②にぶい黄橙10YR6/4 ③酸化焰 軟質	外 口縁部 右→左横撫。鈔貼付、頂部に指頭痕及び粘土接合痕有。体部下→上斲削。 内 口縁部左→右横撫。体部横撫後下→上縦指撫。	
I区FP上 1住-7 第259図 PL—	須恵 羽釜	残存 口縁部破片 口 - 底 - 高 -	カマド	①中砂。白色粒子・石英・輝石少量。 ②にぶい黄橙10YR6/4 ③還元焰	外 口縁部 横撫。鈔貼付。体部下→上斲削。 内 横撫、接合痕残。	外内 口縁一部黒斑
I区FP上 1住-8 第259図 PL—	土師 羽釜?	残存 体部破片 口 - 底 - 高 (12.0)	カマド	①中砂。石英・輝石・白色粒・赤褐色粒少量。 ②にぶい橙7.5YR6/4 ③酸化焰	比較的薄手。 外 体部下→上縦斲削。 内 体部指撫、指頭圧痕多数。	外内 一部黒変 全体 被熱赤変
I区FP上 1住-9 第259図 PL—	土師 羽釜?	残存 体部破片 口 - 底 - 高 (6.8)	カマド	①中砂。石英・輝石・白色粒・赤褐色粒少量。 ②にぶい黄橙10YR6/4 ③酸化焰	薄手。 外 体部下→上縦斲削。 内 体部指撫、指頭圧痕多数。	被熱赤変。
I区FP上 2住-1 第259図 PL—	須恵 壺	残存 口縁～底部 1/2 口 (14.1) 底 (7.0) 高 (4.7)	貯蔵穴	①中砂。φ3mm礫、石英・白色粒多量。輝石・赤褐色粒少量。 ②灰黄褐10YR6/2 ③還元焰	口唇部僅か外反。右回転ロクロ。高台剥がれ。底部糸切。中心薄く、φ2.7cmの孔有。 外・内ともロクロ痕弱。	内 黒斑
I区FP上 2住-2 第259図 PL—	須恵 壺	残存 2/3 口 (13.5) 底 6.5 高 5.2	床直上	①細砂。輝石・石英・微細雲母・白色粒子少量。 ②にぶい黄褐10YR4/5 ③酸化焰	口唇部外反。右回転ロクロ整形。厚い高台貼付、斲撫付け、接合痕有。底部糸切。 外 ロクロ痕明瞭。 内 底部中心突出。	外 スス附着黒変
I区FP上 2住-3 第259図 PL—	須恵 壺	残存 1/4 口 (14.0) 底 (6.5) 高 5.5	埋没土 カマド	①中砂。石英・微細雲母多量、輝石・白色粒子少量。 ②橙7.5YR6/6 ③酸化焰	薄手。口唇部外反。右回転ロクロ整形。外面凹凸明瞭。高台貼付。底部糸切。	被熱赤変。
I区FP上 2住-4 第260図 PL—	灰釉 壺	残存 底部 口 - 底 7.3 高 (1.7)	埋没土	①細砂。白色粒子・輝石少量。 ②灰白5Y7/2 ③還元焰	周辺打欠き。右回転ロクロ。三日月高台貼付。接合痕残。底部斲削。切離し技法不明。 内 底部重ね焼き痕有。硯転用? 極滑らか光沢有。	釉漬け掛け、釉調透明感ある灰色

番号	器種	量目	出土位置	①胎土②色調③焼成	文様、成・整形の特徴	備考
I区FP上 2住-5 第260図 PL72	須恵 壺	残存 完形 口 14.1 底 6.2 高 5.2	カマド	①粗砂。φ5mm礫、石英多量、白色粒子・輝石・赤褐色粒少量。 ②にぶい黄橙10YR6/3 ③還元焰	口縁一部歪む。口縁～体部ほぼ直線的に開く。右回転ロクロ整形。高台貼付、高台かなり丸く磨滅。底部糸切。 内 ロクロ痕弱く不明瞭。	内 底部黒斑、一部黒変 外 黒変(油脂状光沢を持つ。)
I区FP上 2住-6 第260図 PL72	須恵 壺	残存 完形 口 14.9 底 7.0 高 6.1	床直	①中砂。φ5mmチャート礫、輝石・石英・白色粒子・赤褐色粒子少量。 ②にぶい黄褐10YR5/3 内黒黒5Y2/1 ③還元焰	口唇部外反、全体に歪む。右回転ロクロ。高台貼付、接合痕明瞭。底部糸切。 内面 ロクロ後極細横篋磨き。底部も一定方向篋磨き。	内黒 外 黒変(油脂状光沢を持つ。)
I区FP上 2住-7 第260図 PL —	土師 甕	残存 口縁 1/4 口 (19.0) 底 - 高 (4.5)	床直上	①粗砂。φ8mm礫、白色粒・輝石多量、石英・赤褐色粒少量。 ②橙5YR6/6 ③酸化焰	「コ」字口縁。比較的薄手。 外 口縁部左→右横撫。肩部左→右横篋削。 内 口縁右→左横撫。肩部横篋撫。指頭圧痕残。	内 一部黒変
I区FP上 2住-8 第260図 PL —	須恵 甕	残存 口縁～頸部 口 (15.0) 底 - 高 (5.9)	カマド埋没土	①中砂。黒褐色粒・石英・赤褐色粒・白色粒少量。 ②灰黄2.5Y6/2 ③還元焰	右回転ロクロ。 口唇部断面薄く尖る。口縁部外反、折返口縁。肩丸く外側に張る。	内 一部黒斑 内面やや風化
I区FP上 2住-9 第260図 PL —	土師 甕	残存 体下～底部 1/4 口 - 底 (8.4) 高 (7.8)	床直上	①中砂。赤褐色粒多量。白色粒子・石英・輝石少量。 ②褐7.5YR4/4 ③酸化焰	外 体部篋削後篋撫。底部篋削後篋撫。 内 体部横撫。指頭圧痕残。底部指撫。指頭圧痕残。	内 底部風化顕著
I区FP上 2住-10 第260図 PL —	須恵 羽釜	残存 口縁～頸部 口 (16.8) 底 - 高 (6.4)	カマド	①中砂。石英・白色粒子・赤褐色粒子・輝石少量。 ②にぶい橙7.5YR6/4 ③酸化焰	右回転ロクロ。やや歪む。体部開く器形。 外 口唇部厚手、平坦。頸やや下垂ぎみ貼付、接合痕明瞭。体部ロクロ痕明瞭。 内 ロクロ痕・接合痕有。	外 一部黒変
I区FP上 2住-11 第261図 PL —	土師 羽釜	残存 口縁～頸部 口 (20.0) 底 - 高 (7.7)	カマド	①粗砂。φ1.5cm礫、石英・白色粒子・輝石・チャート・赤褐色粒子少量。 ②橙5YR6/6 ③酸化焰	外 口縁左→右横撫。頸貼付。接合痕明瞭。体部下→上篋削。 内 横撫。	外内 一部黒変
I区FP上 2住-12 第261図 PL —	土師 羽釜	残存 口縁～体部 口 21.0 底 - 高 (12.3)	カマド埋没土	①中砂。石英・白色粒子・輝石・赤褐色粒少量。 ②にぶい黄橙10YR6/4 ③還元焰	口唇部平坦。 外 口縁左→右横撫。頸貼付、頂部尖る。体部下→上篋削。 内 口縁部右→左横撫。体部横撫後下→上縦指撫。	外内 黒斑
I区FP上 2住-13 第261図 PL —	須恵 羽釜	残存 口縁～体部 口 (18.0) 底 - 高 (13.8)	カマド	①中砂。φ1cm礫、赤褐色粒・輝石・石英・白色粒子少量。 ②灰黄褐10YR6/2 ③酸化焰	口縁やや歪む。右回転ロクロ整形。頸貼付、接合痕明瞭。 外 ロクロ痕極明瞭、段差有。 内 口縁下接合痕、ロクロ痕やや弱。	被熱体部赤変
I区FP上 2住-14 第261図 PL —	須恵 羽釜	残存 口縁～体部 口 (19.2) 底 - 高 (16.4)	カマド	①粗砂。φ1cmチャート、石英・白色粒子・輝石・赤褐色粒子少量。 ②にぶい黄橙7.5YR6/4③酸化焰	薄手。 外 口縁部左→右横撫。頸貼付、体部縦篋削。 内 口縁部右→左横撫。体部横又は斜篋撫。	外 極一部黒変
I区FP上 2住-15 第261図 PL72	須恵 羽釜	残存 口縁～底部 口 (21.2) 底 (9.6) 高 27.0	床直上	①細砂。白色粒子多量、輝石・石英少量。 ②にぶい黄褐10YR5/3 ③酸化焰	やや幅広の分厚い頸貼付後、右回転ロクロ。 外 口縁～体部上半ロクロ整形痕明瞭。体部下半指撫後右→左上斜縦篋削。底部篋撫。内 口縁～体部上半ロクロ整形痕明瞭。体部下半～底部横撫。指頭圧痕残。	外 スス付着黒変
I区FP上 2住-16 第261図 PL —	須恵 甕	残存 体部破片 口 - 底 - 高 -	カマド	①細砂。φ3mm礫、石英・赤褐色粒子・白色粒子少量。 ②暗青灰5PB4/1 ③還元焰 かなり硬質	右回転ロクロ。 外 叩き痕跡 内 押え目痕跡、指頭圧痕多数。	2住-8に類似、同一個体?

Ⅲ 検出された遺構と遺物

番号	器種	量目	出土位置	①胎土②色調③焼成	文様、成・整形の特徴	備考
I区FP上 2住-17 第261図 PL —	須恵 甕	残存 体部破片 口 — 底 — 高 —	貯蔵穴	①細砂。φ3mm礫、石英・赤褐色粒子・白色粒子少量。 ②暗青灰5PB4/1 ③還元焰	右回転ロクロ。 外 叩き痕跡。 内 押え目、指頭圧痕多数。下半部横指撫。接合痕有。	2住-7に類似、同一個体?
I区FP上 3住-1 第261図 PL —	須恵 埴?	残存 口縁部破片 口 — 底 — 高 —	埋没土	①細砂。白色粒子・石英・輝石少量。 ②にぶい褐7.5YR5/4 ③酸化焰	口唇部外反。右回転ロクロ整形。 外 ロクロ痕明瞭、段差有。 内 ロクロ痕弱。	
I区FP上 3住-2 第261図 PL —	須恵 羽釜	残存 口縁部破片 口 — 底 — 高 —	埋没土	①中砂。白色粒子・輝石・赤褐色粒子少量。 ②灰黄2.5Y6/2 ③還元焰	右回転ロクロ。口唇部平坦。高く厚い鈔貼付、下指頭圧痕残。 外 体部下→上斲削。 内 体部横撫。	
I区FP上 5住-1 第261図 PL72	須恵 坏	残存 ほほ完形 口 9.0 底 4.7 高 2.9	ピット1	①細砂。白色粒子・赤褐色粒子・石英少量。 ②にぶい橙5YR6/4 ③酸化焰	小形。口唇部外反。底部分厚い。右回転ロクロ成形。ロクロ痕明瞭。底部糸切。底部内面ヒビ割れ。口縁部一部欠損。	口縁部 黒斑
I区FP上 3土坑-1 第261図 PL72	カワラケ	残存 2/3 口 12.5 底 6.0 高 5.1	埋没土	①中砂。白色粒・赤褐色粒・輝石少量。 ②にぶい赤褐2.5YR4/3 ③酸化焰	口唇部薄く、底部厚い。 外 口縁～体部指撫。指頭圧痕多数残。底部静止糸切。 内 口縁～体部横撫。底部指撫。	内 底部黒斑 (重ね焼きの痕跡)
I区FA下黒 第262図 PL —	弥生 甕?	残存 頸部破片 口 — 底 — 高 —	LJ-17 FA下黒上層	①細砂。輝石・石英・白色粒子・赤褐色粒子少量。 ②橙7.5YR6/6 ③酸化焰	外 頸部 簾状文9本、下波状文8本。10本歯工具? 内 横細刷毛目状施文。後撫。	
I区FA下黒 縄文-1 第262図 PL72	縄文 深鉢	残存 口縁～体部 1/3 口 (26.2) 底 — 高 (22.2)	1溝 LH-17、FA下黒上層	①粗砂。赤褐色粒極多量、白色粒子・石英・輝石少量。 ②にぶい黄橙10YR7/4 ③酸化焰	厚手。 外 口縁下横隆帯貼付。口縁～隆帯横撫。体部0段多糸LR単節縄文縦施文。深く施文。 内 斲削後横撫。底部指撫。	中期加曾利E 外内 黒斑
I区FA下黒 縄文-2 第262図 PL —	縄文 深鉢	残存 頸部破片 口 — 底 — 高 —	LI-18	①細砂。φ3mm礫、白色粒子極多量、石英・輝石・赤褐色粒少量。 ②明褐7.5YR5/6 ③酸化焰	外 頸部幅4mm横沈線。斜横磨。 内 横磨。	中期加曾利E
I区FA下黒 縄文-3 第262図 PL —	縄文 深鉢	残存 体部破片 口 — 底 — 高 —	LJ-17 FA下黒 FA下黒北トレ	①中砂。φ3mm礫、赤褐色粒・輝石・石英・白色粒子少量。 ②にぶい黄橙10YR7/4 ③酸化焰	外 幅5mm縦沈線区画内懸垂文、RL縄文充填。 内 風化顕著、磨。	中期加曾利E
I区FA下黒 縄文-4 第262図 PL —	縄文 深鉢	残存 口縁部破片 口 — 底 — 高 —	LO-18 FA	①中砂。白色粒多量、赤褐色粒・石英・輝石少量。 ②にぶい黄橙10YR5/4 ③酸化焰	外 横微隆線上刺突刻、途中「8」字状貼付文。横磨。 内 波状口縁。横1.1cm×0.6cm孔。 外 斜に刻付隆線貼付。 内 φ2mm工具沈線区画。右端下端にφ0.5cm凹み有。	後期堀之内
I区FA下黒 縄文-5 第262図 PL —	縄文 深鉢	残存 口縁突起破片 口 — 底 — 高 —	FA下黒 南トレ	①中砂。φ3mm礫、石英・チャート・輝石・白色粒子少量。 ②にぶい黄褐10YR5/4 ③酸化焰	波状口縁。横1.1cm×0.6cm孔。 外 斜に刻付隆線貼付。 内 φ2mm工具沈線区画。右端下端にφ0.5cm凹み有。	後期堀之内
I区FA下黒 縄文-6 第262図 PL —	縄文 深鉢	残存 口縁部破片 口 — 底 — 高 —	LH-17 FA下黒	①細砂。白色粒子・石英・赤褐色粒・輝石少量。 ②浅黄橙10YR8/3 ③酸化焰	波状口縁。 外 幅3mm工具縦、渦巻状沈線。 透し孔有。 内 横磨。	後期堀之内
I区FA下黒 縄文-7 第262図 PL —	縄文 深鉢	残存 口縁部破片 口 — 底 — 高 —	LO-18 FA下黒	①中砂。白色粒多量、輝石・石英・赤褐色粒少量。 ②にぶい黄褐10YR5/3 ③酸化焰	口唇部内傾。 外 口縁下刻付隆線2条貼付、間幅2mm工具横撫付。 内 横磨。	後期堀之内
I区FA下黒 縄文-8 第262図 PL —	縄文 深鉢	残存 口縁部破片 口 — 底 — 高 —	FA下黒 南トレ	①中砂。輝石・白色粒・石英・赤褐色粒少量。 ②にぶい黄橙10YR7/3 ③酸化焰	口唇部内傾。 外 口縁下無文部、下幅2mm工具横2条沈線区画内LR縄文充填。 内 口縁下幅0.7cm横沈線有。横磨。	後期堀之内
I区FA下黒 縄文-9 第262図 PL —	縄文 深鉢	残存 口縁部破片 口 — 底 — 高 —	FA下黒 南トレ	①中砂。白色粒多量、輝石・石英・赤褐色粒少量。 ②浅黄2.5Y8/3 ③酸化焰 やや硬質	口唇部内傾。平縁。 外 口縁無文部下刻付横細隆線貼付、途中「8」字状刺突付隆線貼付。幅2mm工具弧状沈線区画内LR縄文充填。 内 口縁下横幅0.5cm沈線有。横磨。	後期堀之内

出土土器観察表

番号	器種	量目	出土位置	①胎土②色調③焼成	文様、成・整形の特徴	備考
I区FA下黒 縄文-10 第262図 PL —	縄文 深 鉢	残存 口縁部破片 口 - 底 - 高 -	LO-18 FA下黒	①細砂。白色粒・赤褐色粒・輝石・石英・雲母・チャート少量。 ②にぶい橙7.5YR6/4 ③酸化焰 硬質	外 平縁突起付く?口縁下刻付隆帯、下無文部、幅2.5mm工具2条沈線区画、LR縄文横充填。下弧状沈線有。 内 折返口縁状、口唇部内傾。横磨。	後期堀之内
I区FA下黒 縄文-11 第262図 PL —	縄文 深 鉢	残存 口縁部破片 口 - 底 - 高 -	LG-18 LH-17	①中砂。赤褐色粒・白色粒子少量、輝石・石英微量。 ②橙5YR6/8 ③酸化焰	外 刺突付「8」字状貼付文。幅2mm横沈線下RL縄文充填施文。 内 磨。風化顕著。	後期堀之内
I区FA下黒 縄文-12 第262図 PL —	縄文 深 鉢	残存 体部破片 口 - 底 - 高 -	LN-19 FA下黒	①細砂。輝石・白色粒・赤褐色粒子・石英少量。 ②浅黄橙10YR8/3 ③酸化焰	外 幅3mm工具弧状沈線区画、2条単位と5条単位有。極細LR縄文充填。 内 横又は斜磨。	後期堀之内
I区FA下黒 縄文-13 第262図 PL —	縄文 深 鉢	残存 体部破片 口 - 底 - 高 -	FA下黒 北トレ	①中砂。φ5mm礫、赤褐色粒・輝石・石英・白色粒子・雲母少量。 ②浅黄橙 10YR8/3 ③酸化焰	外 幅2.5mm工具「L」字及び弧線状沈線。縄文無。磨。 内 磨。	後期堀之内
I区FA下黒 縄文-14 第262図 PL —	縄文 深 鉢	残存 体部破片 口 - 底 - 高 -	LH-17 FA下黒 上層	①細砂。赤褐色粒・輝石・石英・白色粒子少量。 ②にぶい黄橙10YR7/4 ③酸化焰	厚手。 外 幅2mm沈線2条弧状施文。 上部無節縄文R施文。 内 横磨。	後期堀之内
I区FA下黒 縄文-15 第262図 PL —	縄文 深 鉢	残存 体部破片 口 - 底 - 高 -	FA下黒 南トレ	①中砂。石英・白色粒・輝石・赤褐色粒少量。 ②浅黄2.5Y7/3 ③酸化焰	外 幅2.5mm工具「L」字状沈線区画。LR縄文充填。 内 磨。	後期堀之内
I区FA下黒 縄文-16 第262図 PL —	縄文 深 鉢	残存 体部破片 口 - 底 - 高 -	LN-19 FA下黒	①中砂。石英・白色粒子多量、輝石・赤褐色粒子少量、雲母微量。 ②にぶい黄橙10YR6/3 ③酸化焰	外 幅2mm沈線放射状に3条施文。 内 磨?風化顕著。	後期堀之内
I区FA下黒 縄文-17 第262図 PL —	縄文 深 鉢	残存 体部破片 口 - 底 - 高 -	LN-19 FA下黒	①細砂。石英粒子多量、輝石・赤褐色粒少量。 ②にぶい黄橙10YR6/3 ③酸化焰	外 幅1.5mm工具直線と三角形先端区画。器面やや風化。 内 磨。	後期堀之内
I区FA下黒 縄文-18 第262図 PL —	縄文 深 鉢	残存 頸部破片 口 - 底 - 高 -	FA下黒 南トレ	①中砂。白色粒子多量、輝石・石英少量。 ②にぶい黄橙10YR6/3 ③酸化焰	外 「8」字状隆線貼付。幅2.5mm工具横斜沈線区画。一部LR縄文充填。縦磨。 内 横又は斜磨。	後期堀之内
I区FA下黒 縄文-19 第263図 PL —	縄文 深 鉢	残存 体部破片 口 - 底 - 高 -	2溝	①中砂。φ5mm礫、白色粒多量、輝石・石英少量。 ②灰黄2.5Y7/2 ③酸化焰	幅2mm沈線区画内にLR縄文充填。無文部有。	後期堀之内
I区FA下黒 縄文-20 第263図 PL —	縄文 深 鉢	残存 体部破片 口 - 底 - 高 -	3溝	①中砂。赤褐色粒多量。輝石・石英・白色粒子・チャート少量。 ②にぶい黄橙10YR7/3 ③酸化焰	外 幅1.0cm、厚0.5cm隆帯貼付後押え、両側に燃糸文R施文。 内 横又は斜磨。	後期堀之内 縄文-21と同一個体?
I区FA下黒 縄文-21 第263図 PL —	縄文 深 鉢	残存 体部破片 口 - 底 - 高 -	4溝	①中砂。赤褐色粒多量。輝石・石英・白色粒子・チャート少量。 ②にぶい黄橙10YR7/4 ③酸化焰	外 燃糸文R施文。 内 横又は斜磨。	後期堀之内 縄文-20と同一個体?
I区FA下黒 縄文-22 第263図 PL —	縄文 深 鉢	残存 体部破片 口 - 底 - 高 -	LG-18	①細砂。輝石・石英・白色粒子・赤褐色粒子少量。 ②橙7.5YR6/6 ③酸化焰	外 LR縄文横施文。 内 横磨。	後期堀之内
I区FA下黒 縄文-23 第263図 PL —	縄文 深 鉢	残存 体部破片 口 - 底 - 高 -	FA下黒 北トレ	①中砂。白色粒子多量、輝石・石英・赤褐色粒子少量。 ②黄灰2.5Y4/1 ③酸化焰 やや硬質	外 幅2.5mm工具直線及び弧状沈線右下集約。LR縄文充填。磨。 内 斜磨。	後期堀之内

Ⅲ 検出された遺構と遺物

番号	器種	量目	出土位置	①胎土②色調③焼成	文様、成・整形の特徴	備考
I区FA下黒 縄文-24 第263図 PL —	縄文 深 鉢	残存 体部破片 口 - 底 - 高 -	LN-19 FA下黒	①細砂。石英・白色粒子・輝石・赤褐色粒子少量。 ②にぶい黄褐7.5YR5/3 ③酸化焰	外 横磨。幅2mm工具沈線区画内 L R縄文充填。 内 縦磨。	後期堀之内
I区FA下黒 縄文-25 第263図 PL —	縄文 深 鉢	残存 体部破片 口 - 底 - 高 -	FA下黒 北トレ	①中砂。白色粒多量、輝石・石英・赤褐色粒少量。 ②明赤褐5YR5/6 ③酸化焰	外 幅3mm工具渦巻又は弧線、三角形先端区画。縄文充填無。 内 磨。	後期堀之内
I区FA下黒 縄文-26 第263図 PL —	縄文 深 鉢	残存 体部破片 口 - 底 - 高 -	LG-18	①中砂。チャート角礫、輝石・石英・赤褐色粒子・白色粒子少量。 ②橙5YR6/6 ③酸化焰	外 幅2~3mm沈線、横斜区画、 細L R縄文充填。 内 横磨。	後期堀之内
I区FA下黒 縄文-27 第263図 PL —	縄文 深 鉢	残存 体部破片 口 - 底 - 高 -	FA下黒 北トレ	①中砂。赤褐色粒、白色粒多量、輝石・石英少量。 ②橙5YR7/6 ③酸化焰	外 幅2.5mm工具横沈線3条、間にL R縄文横充填。横磨。 内 横又は斜磨。	後期堀之内
I区FA下黒 縄文-28 第263図 PL —	縄文 深 鉢	残存 口縁部破片 口 - 底 - 高 -	LO-18 FA下黒	①細砂。白色粒子・石英・赤褐色粒・輝石少量。 ②にぶい黄橙10YR7/4 ③酸化焰	弱い波状口縁。片口状、口縁外へ曲がる。 外 口縁部メガネ状貼付文?横磨。 内 右→左莪前後横磨。	後期堀之内
I区FA下黒 縄文-29 第263図 PL —	縄文 深 鉢	残存 口縁部破片 口 - 底 - 高 -	LH-17	①細砂。石英・白色粒子・輝石・赤褐色粒少量。 ②橙2.5YR6/6 ③酸化焰	外 口縁部にφ3.3cm「の」字状渦巻文、右下逆「の」字状小渦巻文。逆側にねじりとメガネ状刺突文。口縁下横刻付細隆線と下伸びるメガネ状刺突付細隆線貼付。 内 横磨。	後期堀之内
I区FA下黒 縄文-30 第263図 PL —	縄文 深 鉢	残存 口縁部破片 口 - 底 - 高 -	LH-18 FA下黒	①細砂。石英・輝石・白色粒子少量。 ②にぶい黄橙10YR7/3 ③酸化焰	外 口唇部「8」字状小突起2組貼付。口縁下幅2.5mm横沈線、そこから幅1mm沈線「く」字状区画、内部にRL縄文充填。 内 口縁下幅2mm横沈線。横磨。	後期堀之内
I区FA下黒 縄文-31 第263図 PL —	縄文 深 鉢	残存 口縁部破片 口 - 底 - 高 -	3溝	①細砂。輝石多量、白色粒子・石英・赤褐色粒少量。 ②橙7.5YR6/8 ③酸化焰	外 口唇下沈線及び細隆線2条貼付。口縁小突起、その下竹管刺突文有。	後期堀之内
I区FA下黒 縄文-32 第263図 PL —	縄文 深 鉢	残存 口縁部破片 口 - 底 - 高 -	LL-17	①細砂。白色粒子多量、石英・輝石少量。 ②にぶい黄橙10YR6/4 ③酸化焰	外 口縁1.5cm下刻付横細隆線貼付。1cm下幅2mm横沈線、下横L R縄文充填。研磨光沢有。 内 口縁下幅3mm横沈線、横又は斜磨。	後期堀之内
I区FA下黒 縄文-33 第263図 PL —	縄文 深 鉢	残存 体部破片 口 - 底 - 高 -	LO-18 FA下黒	①中砂。白色粒・輝石・石英少量。 ②黒褐10YR3/2 ③酸化焰	外 刻付横隆線から斜め右下同様の隆線貼付。 横・斜研磨。 内 横研磨。	後期堀之内
I区FA下黒 縄文-34 第263図 PL —	縄文 深 鉢	残存 体部破片 口 - 底 - 高 -	LI-17	①細砂。石英・白色粒子やや多く、輝石・赤褐色粒少量。雲母微量。 ②にぶい黄褐10YR5/3 ③酸化焰	外 幅2mm工具「コ」字状区画、 細L R縄文充填。 内 横磨。	後期堀之内 縄文-35に胎土類似
I区FA下黒 縄文-35 第263図 PL —	縄文 深 鉢	残存 体部破片 口 - 底 - 高 -	LG-16 FA下黒	①細砂。石英・白色粒子・輝石少量、雲母微量。 ②にぶい黄2.5Y6/3 ③酸化焰	外 幅1.0~1.5mm沈線区画内微細RL縄文充填。無文部有。 内 磨。	後期堀之内 縄文-34に胎土類似
I区FA下黒 縄文-36 第263図 PL —	縄文 深 鉢	残存 頸部破片 口 - 底 - 高 -	FA下黒 南トレ	①中砂。石英・チャート・赤褐色粒少量。 ②にぶい黄橙10YR7/4 ③酸化焰	外 無文部下刻付横隆線貼付、斜に幅2mm工具沈線施文、中に細L R縄文充填。 内 横又は斜磨。	後期堀之内
I区FA下黒 縄文-37 第263図 PL —	縄文 深 鉢	残存 底部破片 口 - 底 (10.2) 高 (4.2)	FA下黒 北トレ	①細砂。赤褐色粒・白色粒・輝石・石英少量。 ②橙7.5YR6/6 ③酸化焰	外 L R縄文横施文。 内 横磨。	後期堀之内

出土土器観察表

番号	器種	量目	出土位置	①胎土②色調③焼成	文様、成・整形の特徴	備考
I区FA下黒 縄文-38 第263図 PL---	縄文 浅 鉢	残存 体~底部破片 口 - 底 (7.0) 高 (3.2)	LI-18	①細砂。輝石多量、石英・白色 粒子少量、赤褐色粒子微量。 ②にぶい黄橙10YR6/4 ③酸化焰	外 体部横磨。黒斑、光沢有。底 部網代痕。 内 横又は斜磨。	後期堀之内
I区FA下黒 縄文-39 第263図 PL---	縄文 深 鉢	残存 底部破片 口 - 底 (11.0) 高 -	FA下黒 南トレ	①細砂。石英・白色粒子多量、 赤褐色粒子・輝石少量。 ②明赤褐2.5YR5/6 ③酸化焰 やや硬質	外 体部篋削後撫。底部やや上底。 中心は薄い。 内 磨	後期堀之内
I区FA下黒 縄文-40 第263図 PL---	縄文 深 鉢	残存 底部 口 - 底 - 高 -	LH-17 FA下黒 上層	①細砂。白色粒子・輝石多量。 ②にぶい黄橙10YR6/4 ③酸化焰	外 網代痕明瞭。 内 撫、一部磨。指頭圧痕明瞭。	後期堀之内
I区FA下黒 縄文-41 第263図 PL---	縄文 深 鉢	残存 底部破片 口 - 底 - 高 -	2溝	①粗砂。白色粒・赤褐色粒多量、 輝石・石英少量。 ②明赤褐5YR5/6 ③酸化焰	外 体部主に横寛磨。底部網代痕。 内 横磨。	後期堀之内
I区FA下黒 縄文-42 第263図 PL---	縄文 浅 鉢?	残存 体~底部破片 口 - 底 (11.2) 高 (1.8)	LL-17 FA下黒	①細砂。石英粒子多量、輝石・ 白色粒子・赤褐色粒子少量。 ②黒褐10YR3/2 ③酸化焰	外 体部磨。幅2mm横沈線施文。 底部網代痕明瞭。 内 横又は斜横磨。	後期堀之内
I区FA下黒 縄文-43 第263図 PL---	縄文 深 鉢	残存 底部破片 口 - 底 (13.0) 高 -	FA下黒 南トレ	①細砂。石英・白色粒子・輝石・ 赤褐色粒少量、雲母微量。 ②橙7.5YR6/6 ③酸化焰	外 体部横磨。底部細網代痕。 内 指撫後磨。	後期堀之内

I区草創期

番号	器種	量目	出土位置	①胎土②色調③焼成	文様、成・整形の特徴	備考
I区礫層上 草-1 第264図 PL71	縄文 深 鉢	残存 口縁部破片 口 - 底 - 高 -	6面	①細砂。石英・輝石・赤褐色粒 子少量。 ②にぶい黄褐10YR5/4 ③酸化焰	口唇部上欠損。 外 口縁下5mm間隔横4条以上微 隆起線文貼付。 内 撫?風化顕著。	草創期
I区礫層上 草-2 第264図 PL71	縄文 深 鉢	残存 体部破片 口 - 底 - 高 (3.2)	6面	①細砂。輝石・石英・白色粒・ 赤褐色粒少量。 ②にぶい赤褐5YR4/3 ③酸化焰 硬質	外 微隆起線文で横・弧状区画、 内側に波状隆線貼付。 内 横撫。	草創期
I区礫層上 草-3 第264図 PL71	縄文 深 鉢	残存 頸部破片 口 - 底 - 高 (2.1)	6面	①細砂。輝石・石英・白色粒子・ 赤褐色粒子少量。 ②褐7.5YR4/6 ③酸化焰	外 幅7mm間隔で横2条の微隆起 線文、上下欠口部分痕跡有。 内 撫後磨。	草創期
I区礫層上 草-4 第264図 PL71	縄文 深 鉢	残存 体部破片 口 - 底 - 高 (4.9)	6面	①細砂。輝石・石英・白色粒・ 赤褐色粒少量。 ②褐7.5YR4/6 ③酸化焰	薄手。口縁欠損。 外 幅8mm間隔斜2条微隆起線文 貼付。頸部境横微隆起線文貼付。 他指撫。 内 横撫。指頭痕有。	草創期
I区礫層上 草-5 第264図 PL71	縄文 深 鉢	残存 体部破片 口 - 底 - 高 (3.7)	6面	①細砂。輝石・石英・白色粒子・ 赤褐色粒少量。 ②にぶい赤褐2.5YR4/4 ③酸化焰 硬質	外 幅1cm間隔斜微隆起線文2条 貼付。 内 主に横撫。	草創期
I区礫層上 草-6 第264図 PL71	縄文 深 鉢	残存 体部破片 口 - 底 - 高 (2.3)	6面	①細砂。輝石・石英・白色粒子・ 赤褐色粒少量。 ②にぶい赤褐2.5YR4/3 ③酸化焰 硬質	外 幅5mm間隔で斜微隆起線2条、 うち1条剥離痕。 内 多方向指撫。	草創期
I区礫層上 草-7 第264図 PL71	縄文 深 鉢	残存 口~体部破片 口 (13.0) 底 - 高 (10.5)	6面	①細砂。輝石・石英・白色粒・ 赤褐色粒少量。 ②褐7.5YR4/3 ③酸化焰 硬質	平縁。口唇部角張る。やや厚手。 外 指撫。器面ややザラつく。 内 横撫。器面は滑らか。	草創期
I区礫層上 草-8 第264図 PL71	縄文 深 鉢	残存 口縁部破片 口 - 底 - 高 -	6面	①細砂。輝石・石英・白色粒少 量。 ②にぶい赤褐5YR4/4 ③酸化焰	波状口縁。口唇部やや肥厚。刻み 隆線無。 外 撫。 内 横撫後縦磨。	草創期

Ⅲ 検出された遺構と遺物

番号	器種	量目	出土位置	①胎土②色調③焼成	文様、成・整形の特徴	備考
I区礫層上 草-9 第264図 PL71	縄文 深 鉢	残存 体部破片 口 - 底 - 高 -	6面	①中砂。φ3mm礫、輝石・石英・ 白色粒子・赤褐色粒少量。 ②にぶい赤褐2.5YR4/4 ③酸化焰	平坦。薄手。 外 縦撫後磨。右端φ3mm貼付文 有。 内 横斜指撫。	草創期
I区礫層上 草-10 第264図 PL71	縄文 深 鉢	残存 体部下破片 口 - 底 - 高 (4.9)	6面	①中砂。φ5mm礫、輝石・石英・ 白色粒・赤褐色粒少量。 ②にぶい赤褐2.5YR4/4 ③酸化焰	外 撫。指頭圧痕有。 内 器面風化。不明。	草創期
I区礫層上 草-11 第264図 PL71	縄文 深 鉢	残存 体部破片 口 - 底 - 高 (4.3)	6面	①細砂。輝石・石英・白色粒・ 赤褐色粒少量。 ②にぶい赤褐5YR4/4 ③酸化焰	平坦。薄手。 外 横削後横磨。 内 縦撫後横磨。	草創期
I区礫層上 草-12 第264図 PL71	縄文 深 鉢	残存 体部破片 口 - 底 - 高 (3.1)	6面	①細砂。輝石・石英・白色粒子・ 赤褐色粒少量。 ②にぶい黄橙10YR7/2 ③酸化焰	極薄手。平坦。 外 撫。 内 器面剥落部分多い。撫。	草創期 外 スス付着黒 変
I区礫層上 草-13 第264図 PL71	縄文 深 鉢	残存 体部破片 口 - 底 - 高 (4.8)		①細砂。輝石・石英・白色粒・ 赤褐色粒少量。 ②黒褐7.5YR3/2 ③酸化焰 硬質	外 縦削後横撫。 内 横撫。	草創期
I区礫層上 草-14 第264図 PL71	縄文 深 鉢	残存 体部破片 口 - 底 - 高 (3.8)	6面	①細砂。輝石・石英・白色粒・ 赤褐色粒少量。 ②褐7.5YR4/3 ③酸化焰 硬質	外 縦削後撫。 内 横撫。	草創期
I区礫層上 草-15 第264図 PL71	縄文 深 鉢	残存 体部破片 口 - 底 - 高 (1.6)	6面	①細砂。輝石・白色粒子・石英 少量。 ②明赤褐5YR5/6 ③酸化焰	外 剥離。調整不明。 内 横磨。	草創期
I区礫層上 草-16 第264図 PL71	縄文 深 鉢	残存 体部破片 口 - 底 - 高 (3.6)	6面	①細砂。輝石・石英・白色粒・ 赤褐色粒少量。 ②明褐7.5Y5/6 ③酸化焰	外 指撫。 内 横撫。	草創期
I区礫層上 草-17 第264図 PL71	縄文 深 鉢	残存 体部破片 口 - 底 - 高 (2.3)	6面	①細砂。輝石・白色粒子・石英・ 赤褐色粒少量。 ②にぶい赤褐2.5YR5/4 ③酸化焰	体下半部。 外 横撫。風化剥落部分多い。 内 縦撫。滑らか。	草創期

Ⅱ区出土土器

番号	器種	量目	出土位置	①胎土②色調③焼成	文様、成・整形の特徴	備考
Ⅱ区FP上 1住-1 第265図 PL —	灰釉 皿	残存 底部 1/4 口 - 底 (3.5) 高 (1.8)	埋没土	①細砂。白色粒子・石英・黒褐 色粒子少量。 ②灰黄2.5Y6/2 ③還元焰	右回転ロクロ。高台貼付、三日月 高台。切離技法不明。 外 高台まで釉がかかる。 内 重ね焼きの痕跡有。 底面極滑らか。硯転用。	硯転用 釉調は透明感の ある灰色
Ⅱ区FP上 1住-2 第265図 PL —	須恵 坏	残存 底部破片 口 - 底 (5.3) 高 (2.0)	埋没土	①細砂。白色粒子・石 英・輝石少量。 ②黄灰2.5Y5/1 ③還元焰	薄手。右回転ロクロ。 外 体部ロクロ痕明瞭。指頭痕残。 底部糸切り痕明瞭。 内 風化顕著。ロクロ痕弱。	外 黒斑
Ⅱ区FP上 1住-3 第265図 PL —	須恵 埴	残存 1/4、高台欠損 口 12.2 底 (6.0) 高 (4.7)	埋没土 カマド埋没土	①細砂。黒褐色粒・輝 石・石英少量。 ②にぶい黄2.5Y6/3 ③還元焰	口唇部外反。右回転ロクロ 整形後高台貼付。 外 体部ロクロ痕明瞭、一部指痕 残。底部糸切り。 内 ロクロ痕弱。	外 口縁黒斑有
Ⅱ区FP上 1住-4 第265図 PL —	須恵 甕	残存 口縁部 口 (15.0) 底 - 高 (6.0)	埋没土 カマド埋没土	①中砂。石英・チャート・輝石・ 白色粒子少量。 ②にぶい黄橙10YR6/3 ③還元焰 やや軟質	右回転ロクロ。折返口縁。内面接 合痕有。	外 煤付着黒変 合痕有。
Ⅱ区FP上 1住-5 第265図 PL —	須恵 甕	残存 体部破片 口 - 底 - 高 (16.2)	埋没土 カマド埋没土	①中砂。黒褐色粒多量、白色粒 子・石英・輝石少量。②灰黄褐 10YR5/2 ③還元焰 やや軟質	右回転ロクロ。肩部ロクロ痕明瞭。 肩部～体部上半が薄い。	内 下部被熱黒 変

出土土器観察表

番号	器種	量目	出土位置	①胎土②色調③焼成	文様、成・整形の特徴	備考
Ⅱ区FP上 1住-6 第265図 PL —	須恵 甕	残存 体部破片 口 - 底 - 高 -	カマド埋没土	①中砂。黒褐色粒・白色粒子・石英少量。 ②灰5Y6/1 ③還元焰	右回転ロクロ。 外 接合痕有。ロクロ痕弱。 内 ロクロ痕は強い。	厚さむら有 内 被熱赤変
Ⅱ区FP上 1住-7 第265図 PL —	須恵 甕	残存 体部破片 口 - 底 - 高 -	埋没土	①中砂。黒色粒子極多量、石英・白色粒子・チャート少量。②灰白2.5Y7/1 ③還元焰 硬質	外 叩き目 内 押え目、横撫。一部指頭痕有。	
Ⅱ区FP上 1住-8 第265図 PL —	須恵 甕	残存 体部破片 口 - 底 - 高 -	カマド埋没土	①粗砂。φ1cm石英礫、石英・赤褐色粒多量。 ②灰7.5Y5/1 ③還元焰 やや軟質	薄手。 外 叩き目。 内 押え後撫。	
Ⅱ区FP上 1住-9 第265図 PL —	須恵 甕	残存 体部破片 口 - 底 - 高 -	カマド	①中砂。φ1cm石英礫、石英多量。 ②灰N5/ ③還元焰 硬質	薄手。 外 叩き後撫。 内 押え目。	
Ⅱ区FP上 1住-10 第265図 PL —	須恵 甕	残存 体部破片 口 - 底 - 高 -	カマド埋没土	①中砂。φ3mm石英、赤褐色粒・石英多量。黒褐色粒少量。②灰5Y5/1 ③還元焰 軟質	外 叩き後撫。 内 押え後横撫。	内 1/3風化剝離
Ⅱ区FP上 1住-11 第265図 PL —	須恵 羽釜	残存 体部破片 口 - 底 - 高 (14.2)	埋没土 カマド埋没土	①中砂。φ1cm礫、赤褐色粒・白色粒・石英・輝石少量。 ②にぶい黄橙10YR6/4	右回転ロクロ。 外 ロクロ痕極明瞭、下φ8mm孔有。 内 下部左→右篋削後ロクロ。	外 一部赤斑 内 一部黒変
Ⅱ区FP上 1住-12 第265図 PL —	須恵 羽釜	残存 口縁~体部 1/2 口 (17.6) 底 - 高 (10.5)	埋没土	①細砂。輝石・石英・白色粒少量。 ②灰黄2.5Y6/2 ③酸化焰	薄手。歪み有。 外 口唇部平坦。口縁部横撫。鈔貼付、接合痕明瞭。指頭圧痕多数。 体部下→上篋削。内 口縁部横撫、指頭圧痕多数。体部横撫後縦指撫。	
Ⅱ区FP上 2住-1 第266図 PL —	須恵 羽釜?	残存 口縁部破片 口 - 底 - 高 -	床直上	①細砂。輝石・石英・白色粒子少量。 ②灰10Y4/1 ③酸化焰	口唇部平坦。 ロクロ。内外とも接合痕有。	
Ⅱ区FP上 2住-2 第266図 PL —	須恵 甕	残存 体部破片 口 - 底 - 高 -	埋没土	①細砂。石英多量。輝石・白色粒子少量。 ②にぶい黄橙10YR7/4 ③酸化焰 硬質	右回転ロクロ。 外 幅0.9cm、4本工具波状文施文。 内 指頭痕有。	
Ⅱ区FP上 3住-1 第266図 PL —	須恵 坏	残存 体下~底部破片 口 - 底 5.0 高 -	掘り方	①中砂。石英・輝石・微細雲母・赤褐色粒子・白色粒子少量。 ②明黄褐 10YR6/4 ③酸化焰	右回転ロクロ。 外 体部指頭圧痕多数。 底部糸切り後篋調整。 内 底部指頭圧痕多数。	内 黒斑
Ⅱ区FP上 3住-2 第266図 PL —	土師 甕	残存 底部破片 口 - 底 4.0 高 2.7	掘り方	①細砂。輝石・石英・白色粒子・赤褐色粒子少量。 ②明赤褐 5YR5/6 ③酸化焰	薄手。 外 体部斜縦篋削。 底部一方篋削。 内 指撫。	
Ⅱ区FP上 3土-1 第266図 PL —	灰釉 ?	残存 底部破片 口 - 底 (7.2) 高 -	埋没土	①細砂。φ5mm礫、石英・白色粒子少量。 ②にぶい黄 2.5Y6/3 ③還元焰	右回転ロクロ。高台貼付、三日月高台。底部切離技法不明。 内 重ね焼きの痕跡有。	釉調はやや白濁する灰色。
Ⅱ区FP上 15土-1 第266図 PL —	須恵 甕?	残存 体部破片 口 - 底 - 高 -	埋没土	①細砂。石英・白色粒子・黒褐色粒子少量。 ②褐灰 10YR6/1 ③還元焰 硬質	右回転ロクロ。 外 横篋削調整。 内 ロクロ痕明瞭。	
Ⅱ区FP上 2溝-1 第266図 PL —	須恵 蓋	残存 体部破片 口 - 底 - 高 (2.7)	2溝B埋没土	①細砂。石英・白色粒子・微細雲母・赤褐色粒子少量。 ②褐灰 10YR6/1 ③還元焰	右回転ロクロ。体部ロクロ整形後篋削調整。 内 接合痕有。	
Ⅱ区FP上 3溝-1 第266図 PL —	土師 坏	残存 口縁部破片 口 (12.7) 底 - 高 (3.3)	埋没土	①細砂。輝石・石英・赤褐色粒子・白色粒子少量。 ②明褐 ③酸化焰	比較的薄手。 口唇部 外反。 体部彎曲して立上がる。 外・内 横撫。	

Ⅲ 検出された遺構と遺物

番号	器種	量目	出土位置	①胎土②色調③焼成	文様、成・整形の特徴	備考
Ⅱ区FP上 3溝-2 第266図 PL—	須恵 甕	残存 頸部破片 口 - 底 - 高 -	埋没土	①細砂。石英多量、輝石・赤褐色粒子少量。 ②オリブ黒 7.5Y3/2 ③還元焰 硬質	右回転クワ。 外 幅3mm工具横沈線2条上下に幅8mm、6本工具波状文2段ずつ施文。 内 ロクロナ明瞭。	
Ⅱ区FA下黒 1集-1 第266図 PL—	土師 甕	残存 口縁~体部 口 (224) 底 - 高 (15.1)		①中砂。白色粒子・輝石・石英多量、赤褐色粒子少量。 ②灰黄褐 10YR6/2 ③酸化焰	外 口縁部横撫。体部下→上篋削後一部篋撫。 内 口縁部横撫。体部横撫後横撫。	被熱器面風化。 外 煤付着、黒変 内 口縁部黒変
Ⅱ区FA下黒 1集-2 第266図 PL—	土師 甕	残存 口縁~体部 1/2 口 (23.0) 底 - 高 (28.4)	LX-21	①中砂。石英・白色粒多量、輝石少量、赤褐色粒微量。 ②にぶい橙 7.5YR7/3 ③酸化焰	外 口縁部横撫。肩部縦刷毛目状調整後縦篋撫。体部中央縦篋撫後横篋撫。中央下半横篋撫。下半下→上篋削。 内 口縁部横撫。肩部横撫。体部風化顕著不明。	外内 ほぼ全面黒変
Ⅱ区FA下黒 1遺集-3 第266図 PL—	土師 甕	残存 底部破片 1/2 口 - 底 (7.0) 高 (2.4)		①中砂。白色粒多量、石英・輝石少量。 ②にぶい橙 7.5YR6/4 ③酸化焰	風化顕著。 外 体部縦篋削? 底部撫? 内 指撫。	内 煤付着黒変
Ⅱ区FA下黒 1遺集-4 第267図 PL—	土師 甕	残存 体部~底部 口 - 底 7.9 高 (6.1)	サブトレ	①中砂。輝石・石英・赤褐色粒・白色粒少量。 ②にぶい橙 7.5YR6/4 ③酸化焰	外 体部篋削後篋撫。底部上底。撫。 内 篋削後篋撫。	外 黒斑
Ⅱ区FA下黒 1遺集-5 第267図 PL—	土師 甕	残存 底部 1/2 口 - 底 4.9 高 (13.5)	サブトレ	①中砂。白色粒・輝石・石英・赤褐色粒少量。 ②にぶい黄橙 10YR6/4 ③酸化焰	外 体部接合部右→左篋削後縦篋撫。後縦篋撫。底部やや上底。篋削後篋撫。内 体部接合部右→左篋削後篋撫。底部篋撫。	外 黒変
Ⅱ区FA下黒 5住-1 第267図 PL—	土師 高 坏	残存 坏部 1/4 口 (18.0) 底 - 高 (6.0)	床直	①細砂。輝石・石英・白色粒子・雲母・赤褐色粒子少量。 ②明赤褐 2.5YR5/6 ③酸化焰	外 口縁部横撫。体部横撫後下→上縦篋撫。底部横篋削後篋撫。 内 口縁部横撫。体~底部横撫後横撫。	外・内 黒斑・赤斑有。
Ⅱ区FA下黒 5住-2 第267図 PL—	土師 高 坏	残存 坏部 口 17.8 底 - 高 (6.2)	床直	①中砂。φ5mm礫、白色粒子・輝石・石英・赤褐色粒少量。 ②明赤褐 5YR5/6 ③酸化焰	外 坏部口縁部横撫。体部横撫後篋撫。底部縦篋撫。 内 坏部口縁部横撫。体~底部風化剥落。	外・内 黒斑 内 風化剥落
Ⅱ区FA下黒 5住-3 第267図 PL—	土師 高 坏	残存 坏部 1/3 口 (18.8) 底 - 高 (7.0)	床直上	①細砂。赤褐色粒・白色粒・石英・輝石・雲母少量。 ②橙 5YR6/6 ③酸化焰	薄手。口縁部内傾。 外 口縁部横撫。体~底部篋撫。 内 口縁~体部横撫。底部横篋撫、篋当て痕残。	外 口縁一部黒斑
Ⅱ区FA下黒 5住-4 第267図 PL—	土師 高 坏	残存 脚部 1/2強 口 - 底 14.5 高 (8.9)	床直上	①細砂。輝石・石英・白色粒子・赤褐色粒子少量。 ②にぶい橙 7.5YR6/4 ③酸化焰	外 上部縦篋撫。裾部横撫。 内 上部縦指撫。裾部横撫。	外 黒斑・赤斑
Ⅱ区FA下黒 5住-5 第267図 PL72	土師 高 坏	残存 完形 口 18.2 底 15.0 高 15.2	埋没土 床直	①細砂。輝石・白色粒子・赤褐色粒・石英少量。 ②明赤褐 5YR5/8 ③酸化焰	比較的薄手。 外 坏部横撫後斜縦篋撫。脚部横撫後縦篋撫。裾部横撫。内 坏部篋横撫後横撫。脚部上半縦指撫。接合痕有。裾部横撫。	外 一部黒斑有。
Ⅱ区FA下黒 5住-6 第267図 PL72	土師 高 坏	残存 ほぼ完形 口 15.4 底 18.2 高 14.2	床直	①中砂。赤褐色粒多量、輝石・白色粒子・石英少量。 ②橙 7.5YR6/6 ③酸化焰	外 坏部横撫。脚との接合部指撫。脚部上半縦篋撫。裾部横撫。 内 坏部 横篋撫後横撫。	
Ⅱ区FA下黒 5住-7 第268図 PL72	土師 高 坏	残存 ほぼ完形 口 21.7 底 - 高 16.5	埋没土 床直	①中砂。φ3mm礫、赤褐色粒子多量、輝石・石英・白色粒子少量。 ②赤褐 5YR4/6 ③酸化焰	薄手。 外 坏口縁~体部横撫。底部指撫後横篋撫。脚部指撫後縦篋撫。 内 坏部横撫後篋撫。脚部指撫。裾部篋撫後横撫。	外内 黒斑
Ⅱ区FA下黒 5住-8 第268図 PL—	土師 高 坏	残存 坏部 口 20.7 底 - 高 (7.2)	床直	①中砂。赤褐色粒多量、白色粒・輝石・石英少量。 ②橙 5YR6/6 ③酸化焰	脚との接合部に突出部有。 外 坏口縁~体部右→左横撫。底部指撫後左→右篋撫。 内 坏部横撫後暗文篋撫。	外内 黒斑有。

出土土器観察表

番号	器種	量目	出土位置	①胎土②色調③焼成	文様、成・整形の特徴	備考
Ⅱ区FA下黒 5住-9 第268図 PL—	土師 高 坏	残存 脚部 口 - 底 - 高 (6.3)	床直	①中砂。白色粒・輝石多量、石英・赤褐色粒少量。 ②にぶい褐7.5YR6/3 ③酸化焰	外 刷毛目状調整後磨。内 上部指撫、接合痕明瞭。裾部横撫。	外 赤斑
Ⅱ区FA下黒 5住-10 第268図 PL—	土師 高 坏	残存 脚部 口 - 底 - 高 (9.7)	埋没土	①中砂。白色粒子・輝石・石英・赤褐色粒少量。 ②明赤褐5YR5/6 ③酸化焰	上半厚手。 外 指撫後磨、一部磨。内 縦指撫。指頭痕有。	外 炭化物付着 黒変
Ⅱ区FA下黒 5住-11 第268図 PL—	土師 高 坏	残存 脚部 口 - 底 - 高 (10.1)	床直上	①細砂。輝石・石英・白色粒子・雲母少量。 ②にぶい橙7.5YR6/4 ③酸化焰	薄手。 外 坏接合部磨。下端裾部磨。他磨。 内 上半部縦指撫。裾部横撫。	
Ⅱ区FA下黒 5住-12 第268図 PL—	土師 高 坏	残存 脚上半 口 - 底 - 高 (8.4)	床直	①中砂。白色粒・輝石・石英・赤褐色粒少量。 ②橙2.5YR6/6 ③酸化焰	分厚く重いつくり。 外 刷毛目状調整後上半磨。内 縦指撫。指頭痕残。接合痕有。	外 黒斑
Ⅱ区FA下黒 5住-13 第268図 PL—	土師 甕	残存 口縁～体部 口 (10.3) 底 - 高 (5.3)	床直	①細砂。赤褐色粒子・白色粒子・石英・輝石少量。 ②にぶい黄褐10YR5/3 ③酸化焰	外 口縁～肩部 左→右横撫。体部右下→左上磨削後一部磨。 内 口縁部横撫後横撫。肩～体部指撫、指頭痕残。	外内 一部黒変
Ⅱ区FA下黒 5住-14 第268図 PL—	土師 甕	残存 口縁～体部 口 (12.0) 底 - 高 (8.9)	床直	①細砂。白色粒子多量、赤褐色粒子・石英・輝石少量。 ②褐灰7.5YR5/1 ③酸化焰	外 口縁部横撫。体部下→上磨削後一部磨。下端左→右磨削。 内 口縁部横撫後横撫。体部横撫後横撫。肩部指頭痕残。	外 油脂光沢付 着物、黒変 内 黒変
Ⅱ区FA下黒 5住-15 第269図 PL72	土師 罎	残存 口縁一部欠 口 9.0 底 8.4 高 3.3	貯蔵穴1	①中砂。白色粒・輝石・石英・赤褐色粒少量。 ②にぶい赤褐 5YR5/4 ③酸化焰	外 口縁部横撫。頭部縦指撫。肩部磨。体部磨削後磨。 内 口縁部横撫。頭部斜縦磨。体部横指撫、指頭痕残。底部磨、磨当たり残。	外 体～底部黒 斑
Ⅱ区FA下黒 5住-16 第269図 PL72	土師 甕	残存 ほぼ完形 口 15.6 底 6.2 高 21.0	床直	①中砂。白色粒・輝石・石英・赤褐色粒少量。 ②にぶい橙 7.5YR5/4 ③酸化焰	外 口縁部横撫。刷毛目状線状痕有。体部上半磨。下半磨削後一部磨。底部中心上底。一方磨削。 内 口縁部横撫。肩～体部上半横磨、一部指撫。体部下半～底部縦磨。	外 口縁～体部 煤付着黒変 内 口縁～体部 黒変
Ⅱ区FA下黒 5住-17 第269図 PL72	土師 罎	残存 ほぼ完形。口唇 部一部欠損。 口 11.5 底 - 高 13.4	床直	①細砂。輝石・石英・白色粒子少量。 ②明赤褐5YR5/6 ③酸化焰	外 口縁部横撫。頭～肩部縦刷毛目状調整。体部下半磨削後磨。底部磨削。 内 口縁部横撫後横撫。肩部指撫、指頭痕多。体～底部磨削後横撫、磨当たり多。	外 黒斑、赤斑 有
Ⅱ区FA下黒 5住-18 第269図 PL72	土師 甕	残存 口縁～体部 2/3 口 17.7 底 - 高 27.0	床直	①中砂。φ 5mm礫、白色粒・石英・輝石・赤褐色粒少量。 ②明褐7.5YR5/6 ③酸化焰	外 口縁部縦刷毛目状調整後横撫。肩部縦刷毛目状調整後横撫。体部縦刷毛目状調整、指頭痕残。 内 口縁部横撫。頭～体部横・縦刷毛目状調整、接合痕・指頭痕有。	外 黒斑・黒変 有
Ⅱ区FA下黒 12住-1 第269図 PL—	土師 甕	残存 体部破片 口 - 底 - 高 -	埋没土	①中砂。長さ1cmの木葉痕、石英・チャート・白色粒・赤褐色粒子少量。 ②にぶい黄橙10YR6/4 ③酸化焰	外 体部左上→右下磨削。下端右→左磨削。 内 横磨。	外 被熱赤変部 分有。
Ⅱ区FA下黒 3集-1 第269図 PL72	弥生 壺	残存 頸部～体部 口 - 底 - 高 (15.3)		①細砂。輝石・石英・白色粒・赤褐色粒少量。 ②にぶい黄橙10YR6/3 ③酸化焰 硬質	やや薄手。 外 口縁部指撫後縦磨。頭部幅1.6cm、16本刷毛目状工具一連止簾状文。肩部同工具波状文2段施文。下に波状文鋸歯状文。後一部縦磨。 内 横磨。口縁部一部斜縦磨。	

Ⅲ 検出された遺構と遺物

番号	器種	量目	出土位置	①胎土②色調③焼成	文様、成・整形の特徴	備考
Ⅱ区FA下黒 3集-2 第270図 PL72	弥生 壺	残存 体部～底部 1/2 口 - 底 10.3 高 (10.1)		①細砂。輝石・石英・白色粒子少量。 ②にぶい黄橙10YR7/4 ③酸化焰 やや硬質	外 体部縦刷毛目状調整後縦磨。底部磨。1/2剥離。 内 体部横又は斜横磨。底部指撫、指頭圧痕多数。	外 底部黒斑
Ⅱ区FA下黒 3集-3 第270図 PL72	弥生 壺	残存 1/2 口縁欠損 口 - 底 (8.8) 高 (35.5)		①中砂。φ5mm礫、輝石・白色粒・石英・赤褐色粒少量。 ②にぶい橙5YR6/4 ③酸化焰	外 肩部 幅8mm、6本以上波状文。体部縦磨。下端磨。底部磨。 内 肩部指撫。体部刷毛目状調整後磨。後磨。底部周辺指撫。他磨。	外 赤色塗彩痕跡有。黒斑有。
Ⅱ区FA下黒 LR-18-1 第271図 PL —	土師 坏	残存 口縁～底部 1/3 口 (12.8) 底 - 高 5.5	LR-18 FA下黒	①中砂。赤褐色粒多量、石英・輝石・白色粒少量。 ②橙7.5YR6/6 ③酸化焰	外 口縁部横磨。体部横指撫、指頭圧痕。底部左→右磨削。中心は上底。 内 口縁部横磨。体～底部横磨後磨き。	
Ⅱ区FA下黒 LR-18-2 第271図 PL —	土師 高坏	残存 脚部裾部欠 口 - 底 - 高 (8.4)		①中砂。白色粒子・石英・輝石・赤褐色粒少量。 ②にぶい赤褐5YR5/3 ③酸化焰	厚手。重い。 外 縦磨。 内 上部横磨、接合痕有。裾部横磨。	
Ⅱ区FA下黒 LR-19-1 第271図 PL —	弥生 壺	残存 体部破片 口 - 底 - 高 (10.4)		①中砂。石英・輝石・赤褐色粒・白色粒子少量。 ②橙5YR6/6 ③酸化焰	外 縦磨。 内 横位刷毛目状磨。	外 一部黒斑
Ⅱ区FA下黒 LS-18-1 第271図 PL —	弥生 壺	残存 口縁部 3/4 口 (19.8) 底 - 高 (8.5)	LS-18 LS-19	①細砂。輝石・石英・白色粒子・赤褐色粒少量。 ②橙7.5YR6/6 ③酸化焰	外 口縁部横磨後縦磨。頸部幅1.4cm、12本以上工具一連止簾状文。 内 口縁部横磨、下部に刷毛目状調整残。頸部横磨削。	内 黒斑
Ⅱ区FA下黒 LS-18-2 第271図 PL72	弥生 壺	残存 口縁～体部 1/2 口 (20.8) 底 - 高 (26.0)		①細砂。白色粒子・石英・輝石・赤褐色粒少量。 ②橙7.5YR6/6 ③酸化焰	外 口縁部縦位刷毛目状調整後横磨。頸部幅1.4cm、10本一連止簾状文。波状文2段施文。下に三角区画内各角にφ7mmボタン状貼付文、区画内沈線充填。体部磨。最大幅部分横、上下縦方向。 内 口縁部横磨。体部横刷毛目状調整、一部縦。後一部磨。	外内 赤色塗彩
Ⅱ区FA下黒 LS-18-3 第271図 PL —	弥生 壺	残存 口縁部破片 口 (19.8) 底 - 高 (10.4)	LS-18 FA下黒 LT-19	①細砂。φ5mm礫、白色粒子・石英・輝石少量。 ②にぶい橙5YR6/3 ③酸化焰	口縁部内傾。 外 口縁部横磨後幅1.5cm、12本波状文2段施文。下に指頭圧痕多数。頸部波状文1段、下に二連止簾状文施文。 内 横磨後横磨。	内 黒斑
Ⅱ区FA下黒 LS-18-4 第271図 PL —	弥生 甕	残存 口縁部 口 24.5 底 - 高 (13.0)	LS-18 FA下黒 LS-17 FA下黒 LT-19 FA下黒 LW-21 FA下黒	①細砂。φ5mm石英、白色粒・輝石・石英・赤褐色粒少量。 ②にぶい橙7.5YR6/4 ③酸化焰	外 口縁部横磨後幅1.4cm、10本波状文2段施文。下横磨後縦磨。頸部波状文2段、二連止簾状文施文。 内 口縁部横刷毛目状調整後磨。頸部横磨。	内 黒斑
Ⅱ区FA下黒 LS-18-5 第271図 PL —	弥生 壺	残存 体～底部 1/2 口 - 底 9.2 高 (19.6)	LR-18 LS-19	①中砂。石英・白色粒子・輝石・赤褐色粒少量。 ②にぶい橙7.5YR6/6 ③酸化焰	外 体部縦刷毛目状調整後縦磨。下端一部刷毛目残。底部磨削。分厚いつくり。 内 体部横位磨。底部指撫、指頭圧痕多数。	内 黒斑
Ⅱ区FA下黒 LS-18-6 第271図 PL —	弥生 壺	残存 体部 1/2 口 - 底 - 高 (23.2)	LS-18 FA下黒 LR-18 LS-19	①中砂。白色粒・輝石・石英・赤褐色粒少量。 ②にぶい橙5YR7/4 ③酸化焰	外 幅1.4cm、10本工具波状文、2段施文。体部縦磨、光沢無。 内 横刷毛目状調整。体部横磨、接合痕残。	内 黒斑
Ⅱ区FA下黒 LS-18-7 第272図 PL —	弥生 甕	残存 体～底部 口 - 底 11.0 高 (13.8)	LS-18 FA下黒	①細砂。輝石・石英・白色粒子・赤褐色粒少量。 ②橙5YR6/6 ③酸化焰	外 体部刷毛目状調整後縦磨。底部やや上底。細砂付着。 内 体部刷毛目状調整後斜磨。底部体部境磨当たり有。指撫。	外 黒斑

番号	器種	量目	出土位置	①胎土②色調③焼成	文様、成・整形の特徴	備考
Ⅱ区FA下黒 LS-18-8 第272図 PL72	弥生 壺	残存 体部下半 口 - 底 (9.4) 高 (14.3)	LS-18 FA下黒 LR-18 LS-19	①中砂。輝石・石英・白色粒子・赤褐色粒子少量。 ②にぶい褐7.5YR5/4 ③酸化焰	外 体部縦磨、一部横磨、下端刷毛目状調整残。底部磨。 内 体部刷毛目状調整。底部磨。	
Ⅱ区FA下黒 LS-20-1 第272図 PL —	土師 甕	残存 体部～底部 1/2 口 - 底 9.3 高 (8.9)	LS-20 FA下黒	①中砂。φ5mm礫、石英・輝石・白色粒・赤褐色粒少量。 ②橙7.5YR6/6 ③酸化焰	外 体部磨削後磨及び磨。底部中心やや上底ぎみ。磨。 内 横磨後縦磨、一部指磨。	外 黒斑
Ⅱ区FA下黒 LT-19-1 第272図 PL —	弥生 壺	残存 体部破片 口 - 底 - 高 -	LT-19 FA下黒 LR-19 LS-19 FA下黒 LT-20 FA下黒	①中砂。φ5mm礫、石英・輝石・白色粒子・赤褐色粒子少量。 ②橙7.5YR6/6 ③酸化焰	外 4本以上波状文施文。体部縦位磨。 内 横磨後刷毛目状調整。	外 一部黒斑
Ⅱ区FA下黒 LT-19-2 第273図 PL72	土師 壺	残存 口縁部欠損 口 - 底 9.0 高 (39.0)	LT-19 FA下黒	①中砂。輝石・石英・白色粒子少量。 ②明褐灰7.5YR7/2 ③酸化焰	外 口縁部刷毛目状調整後磨。体部刷毛目状調整後磨、下端磨。底部磨削。 内 口縁部横刷毛目状調整後磨。肩部横指磨。体部～底部磨後一部磨。	外 体部黒斑
Ⅱ区FA下黒 LT-20-1 第273図 PL —	土師 高坏	残存 脚部 口 - 底 - 高 (9.7)	LT-20 FA下黒 LS-19 FA上	①細砂。白色粒子・輝石・石英・赤褐色粒少量。 ②にぶい橙7.5YR6/4 ③酸化焰	中心部は深く凹む。 外 磨後縦磨。下半磨後一部磨。 内 縦指磨、接合痕明瞭。	
Ⅱ区FA下黒 LT-20-2 第273図 PL —	土師 高坏	残存 脚部 口 - 底 - 高 (9.3)		①細砂。φ5mm礫、白色粒子・輝石・石英少量。 ②にぶい橙7.5YR6/4 ③酸化焰	外 上部縦磨。 裾部 横磨後磨。 内 縦指磨。接合痕明瞭。指頭圧痕多数。	外 一部黒斑
Ⅱ区FA下黒 LU-20-1 第273図 PL72	土師 罎	残存 口縁～底部 1/2 口 8.7 底 4.0 高 8.3		①細砂。白色粒・輝石・石英・赤褐色粒少量。 ②明赤褐5YR5/6 ③酸化焰	外 口唇部横磨。頸部斜縦指磨。磨。体部横指磨、指頭圧痕残。底部磨、中心上底。 内 口唇部横磨。口縁部斜横磨。体部指磨、指頭圧痕残。底部横磨後指磨。	外 体部一部黒斑
Ⅱ区FA下黒 LU-20-2 第273図 PL72	土師 罎	残存 ほほ完形。口縁部一部欠損。 口 10.2 底 3.3 高 9.5		①中砂。φ5mm角礫、白色粒・輝石・石英少量。 ②赤褐5YR4/6 ③酸化焰	輪積痕明瞭。 外 口唇部横磨。口縁部斜縦指磨。頸～縦磨。体部指磨。底部右→左磨削。中心上底。内 口唇部横磨。口縁部斜縦磨。体部指磨、指頭圧痕明瞭。底部磨。	外 一部黒斑
Ⅱ区FA下黒 LU-20-3 第273図 PL —	土師 壺	残存 口縁～頸部 口 (22.8) 底 - 高 (7.1)		①中砂。φ5mm角礫・チャート、赤褐色粒多量、石英・白色粒・輝石少量。 ②橙5YR7/6 ③酸化焰	外 口縁部横磨。頸部縦磨。 内 横磨。風化顕著、器面剥落。	内 一部黒斑
Ⅱ区FA下黒 LV-20-1 第274図 PL —	土師 高坏	残存 脚部 口 - 底 12.8 高 9.2		①細砂。白色粒子多量、輝石・石英・赤褐色粒少量。 ②にぶい褐7.5YR5/4 ③酸化焰 硬質	外 上部磨後光沢のない縦磨。 裾部右→左磨。 内 上部縦指磨、一部磨当たり痕有。指頭圧痕、接合痕明瞭。裾部左→右磨。	外 裾部一部黒斑
Ⅱ区FA下黒 LV-20-2 第274図 PL72	土師 小形甕	残存 口縁～底部1/3 口 11.8 底 3.9 高 8.3		①中砂。白色粒・輝石・石英・赤褐色粒少量。 ②赤褐5YR4/6 ③酸化焰	外 口縁部横磨。頸部指磨、指頭圧痕残。細刷毛目状調整残。体部指磨、指頭圧痕残。下部上→下磨削。底部磨、中心上底。 内 口縁部横磨。体～底部指磨、指頭圧痕残。	外 口縁及び体～底部対峙位置に黒斑
Ⅱ区FA下黒 LV-21-1 第274図 PL —	土師 坏	残存 口～体部1/4 口 11.6 底 - 高 (3.4)		①細砂。微細雲母多量、石英・白色粒子・赤褐色粒少量。 ②橙5YR6/6 ③酸化焰	薄手。 外 口縁部横磨。体～底部指磨後磨削、一部後磨。 内 口縁部横磨。体～底部指磨、弱指頭痕残。	

Ⅲ 検出された遺構と遺物

番号	器種	量目	出土位置	①胎土②色調③焼成	文様、成・整形の特徴	備考
Ⅱ区FA下黒 LV-21-2 第274図 PL—	土師 高 坏	残存 坏部下～脚部 口 — 底 — 高 (5.3)		①中砂。白色粒・輝石・石英少量。 ②にぶい赤褐5YR5/4 ③酸化焰	外 縦位篋磨。 内 坏部篋磨。脚上部指撫。裾部 篋撫。	
Ⅱ区FA下黒 LV-21-3 第274図 PL—	土師 高 坏	残存 脚部 口 — 底 — 高 (9.3)		①中砂。φ 5mm礫、白色粒・輝 石・石英・赤褐色粒少量。 ②にぶい赤褐5YR5/4 ③酸化焰	外 坏との接合部 篋撫。 指撫。指頭圧痕多数。 内 縦指撫、輪積痕明瞭。指頭圧 痕多数。	外・内 極一部 黒斑
Ⅱ区FA下黒 LV-21-4 第274図 PL—	土師 甕	残存 体部～底部片 口 — 底 3.6 高 (4.6)		①中砂。白色粒・石英・輝石・ 赤褐色粒少量。 ②にぶい橙7.5YR7/4 ③酸化焰	外 体部指撫後篋撫。下端右→左 篋削。底部1/2篋削。1/2撫。 内 縦刷毛目状調整後篋撫。篋当 たり痕有。	体部一部黒変
Ⅱ区FA下黒 LV-22-1 第274図 PL—	土師 甕	残存 頸部～底部 口 — 底 3.1 高 (7.8)		①中砂。φ 5mm礫、白色粒多量、 輝石・石英少量。 ②にぶい褐7.5YR6/3 ③酸化焰	外 一部刷毛目状調整。体部指撫、 指頭圧痕多数。下端右→左篋削。 底部上底 内 体部指撫、指頭圧痕多数。底 部篋撫。	内・外 淡く黒 変
Ⅱ区FA下黒 LW-21-1 第274図 PL—	土師 ミ ニチュア 甕	残存 口縁部欠損 口 — 底 2.9 高 (3.4)		①中砂。φ 3mm礫、輝石・石 英・白色粒子少量。 ②にぶい黄褐10YR5/3 ③酸化焰	外 体部指撫。指頭圧痕多数。底 部中心僅か上底。無調整。 内 指撫。	外・内 黒斑・ 黒変
Ⅱ区FA下黒 LW-21-2 第274図 PL—	土師 高 坏	残存 坏部 1/2 口 (17.5) 底 — 高 (5.5)		①中砂。φ 5mm礫、白色粒多量、 石英・輝石・赤褐色粒少量。 ②灰褐7.5YR4/2 ③酸化焰	口縁部直線的に開く。 外 口縁～体部左→右横撫。 底部上→下指撫。 内 口縁～体部横撫。磨痕無。	外・内 黒斑・ 黒変有
Ⅱ区FA下黒 LW-21-3 第274図 PL—	土師 高 坏	残存 坏部 2/3 口 (18.6) 底 — 高 (6.9)		①中砂。φ 5mm礫、白色粒多量、 輝石・石英・赤褐色粒少量。 ②にぶい褐7.5YR5/4 ③酸化焰	口縁部やや外反。脚との接合部突 出。 外 口縁～体部横撫後篋磨。底部 指撫後一部篋撫。 内 口縁～体部横撫後篋磨。底部 篋撫。	外 黒斑
Ⅱ区FA下黒 LW-21-4 第274図 PL72	土師 高 坏	残存 1/2 口 (18.0) 底 13.4 高 (16.2)	LW-21 FA下	①中砂。φ 5mm礫、白色粒・輝 石・石英・赤褐色粒少量。 ②にぶい褐7.5YR5/4 ③酸化焰	外 坏口縁部横撫。体部縦篋撫後 縦篋磨。底部指撫後篋撫。脚部上 半縦篋磨。裾部横撫。 内 坏部口縁～体部横撫後篋磨。 底部篋撫。風化顕著。脚部上半指 撫。接合痕明瞭。裾部横撫。	外・内 黒斑
Ⅱ区FA下黒 LW-21-5 第275図 PL—	土師 小 形甕	残存 体～底部3/4 口 — 底 (5.8) 高 6.2		①中砂。φ 5mm礫、輝石・石英・ 白色粒・赤褐色粒少量。 ②にぶい赤褐5YR5/4 ③酸化焰	外 体部指撫後篋撫。指頭圧痕残。 底部上底、周辺部撫。 内 体部指撫、指頭圧痕残。底部 指頭圧痕多数。	外 黒斑
Ⅱ区FA下黒 LW-21-6 第275図 PL—	土師 甕	残存 口縁部欠損 口 — 底 3.6 高 (7.0)	LW-21 FA下黒	①中砂。φ 3mm礫、白色粒多量、 輝石・石英少量。 ②にぶい褐7.5YR5/4 ③酸化焰	外 頸部横撫。体部上半指撫、指 頭圧痕有。下半指撫。底部指撫。 内 指撫、指頭圧痕有。	外 一部黒斑
Ⅱ区FA下黒 LW-21-7 第275図 PL72	土師 甕	残存 口縁部欠損 口 — 底 4.7 高 (10.8)	LW-21 FA下黒	①中砂。白色粒・石英・輝石・ 赤褐色粒少量。 ②褐7.5YR4/4 ③酸化焰	外 口縁部横撫。体部篋削後篋撫。 下部篋削残。底部篋削。 内 口縁部横撫。体～底部篋撫。	外 黒斑・黒変
Ⅱ区FA下黒 LW-21-8 第275図 PL72	土師 甕	残存 体部破片 口 (17.4) 底 — 高 (23.8)		①中砂。φ 5mm礫、白色粒子多 量、石英・輝石・赤褐色粒少量。 ②にぶい赤褐5YR5/4 ③酸化焰	外 口縁部横撫。横刷毛目状調整 後篋撫。体部縦位篋撫指頭圧痕多 数。下部一部横位撫。縦位篋削後 篋撫。 内 口縁部横撫。横撫後篋磨。体 部風化顕著調整不明。	外・内 黒斑・ 黒変
Ⅱ区FAT黒 LW-22-1 第275図 PL—	土師 高 坏	残存 坏部 口 (17.0) 底 — 高 (5.0)	LW-22 FAT	①中砂。輝石・石英・赤褐色粒・ 白色粒少量。 ②明赤褐5YR5/6 ③酸化焰	外 口縁部横撫後篋磨。底部指撫 後一部篋撫。 内 横撫後篋磨。	外 一部黒斑

番号	器種	量目	出土位置	①胎土②色調③焼成	文様、成・整形の特徴	備考
Ⅱ区FA下黒 LW-22-2 第275図 PL —	土師 高 坏	残存 脚部裾欠損 口 16.2 底 — 高 12.5	LW-22 FA下黒 LW-21	①中砂。φ3mm礫、白色粒・輝石多量、石英・赤褐色粒少量。 ②橙5YR6/6 ③酸化焰	外 坏部口縁～体部横撫後縦縦磨。底部縦指撫後横指撫。脚部縦磨。 内 坏口縁部横撫。体～底部横撫後縦磨。脚部縦指撫、接合痕明瞭。	外 脚部一部黒斑
Ⅱ区FA下黒 LW-22-3 第275図 PL —	土師 高 坏	残存 坏～脚上部 1/3 口 (20.2) 底 — 高 (10.8)		①中砂。φ3mm礫、輝石・石英・白色粒子少量。 ②にぶい赤褐5YR5/4 ③酸化焰	外 坏部口縁部横撫後縦位磨。底部縦磨。脚部縦磨。 内 坏部横撫後縦磨。脚部指撫。	口縁部一部黒斑
Ⅱ区FA下黒 LW-22-4 第275図 PL —	土師 高 坏	残存 底部 1/2 口 — 底 13.2 高 (8.6)	LV-22	①中砂。赤褐色粒、石英・白色粒・輝石少量。 ②明赤褐5YR5/6 ③酸化焰	外 上部指撫後縦磨。裾部 横撫後磨。 内 上部縦指撫後磨。裾部横撫。	
Ⅱ区FA下黒 LW-22-5 第275図 PL —	土師 小 形甕	残存 体～底部 1/3強 口 — 底 3.2 高 (6.2)		①細砂。輝石・石英・白色粒子少量。 ②にぶい赤褐5YR4/4 ③酸化焰	外 体部上半縦位磨。下半指撫後右→左磨削。上底。 内 体部指撫、指頭痕多数。接合痕。底部指撫後一部磨。	外 煤付着、黒変
Ⅱ区FA下黒 LW-22-6 第276図 PL72	土師 坏	残存 2/3 口 (12.9) 底 2.6 高 8.8	LW-22 FA下	①細砂。赤褐色粒多量。白色粒・輝石・石英少量。 ②褐7.5YR4/4 ③酸化焰	外 口縁部横撫。体部指撫後磨。底部磨。 内 口縁部横撫。体～底部斜縦位磨。	外 煤付着黒変。
Ⅱ区FA下黒 LW-22-7 第276図 PL —	土師 甕	残存 口縁部欠損 口 — 底 8.0 高 (10.1)	LW-22 FA下	①中砂。白色粒子・輝石・石英少量。 ②にぶい褐7.5YR5/3 ③酸化焰	比較的薄手。 外 体部横刷毛目状調整。底部左→右横磨削。 内 体部横磨削後横撫。接合痕有。底部横磨削。	外 被熱赤変・黒変有り 内 体部淡く黒変
Ⅱ区FA下黒 LW-22-8 第276図 PL —	土師 甕	残存 体部～底部 1/2 口 — 底 7.4 高 (7.8)		①中砂。白色粒子・輝石多量、石英・赤褐色粒少量。 ②にぶい黄褐10YR5/4 ③酸化焰	外 体部指撫後磨削、後磨。指頭圧痕多数残。底部磨削。やや丸底きみ。 内 横撫後横磨、後光沢無縦磨。	外 体部煤付着黒変
Ⅱ区FA下黒 LW-22-9 第276図 PL —	土師 甕	残存 口縁部 口 (16.5) 底 — 高 (6.2)	LW-22 FA下 LV-21 FA下	①中砂。φ5mm礫、白色粒子・石英・輝石・赤褐色粒少量。 ②にぶい黄橙10YR6/4 ③酸化焰	外 口縁部粗い縦刷毛目状調整後横撫。横刷毛目状調整後横撫。 内 口縁部横刷毛目状調整後横撫。横磨削後横磨。	外 一部黒斑・赤斑
Ⅱ区FA下黒 LW-22-10 第276図 PL72	土師 甕	残存 体部一部欠損 口 (16.8) 底 6.7 高 26.8		①粗砂。φ5mm礫多量、赤褐色粒・白色粒・石英・輝石少量。 ②暗赤褐5YR3/6 ③酸化焰	外 口縁部刷毛目状工具横撫。指頭圧痕多数。体部磨削後磨、後縦磨。底部中心僅か上底。撫。 内 口縁部刷毛目状工具横撫。体～底部横磨削後磨、後縦磨。	外 口縁～体部黒変、黒斑 内 頸～肩部風化剥落
Ⅱ区FA下黒 弥生-1 第277図 PL —	弥生 甕	残存 頸部破片 口 — 底 — 高 (4.3)	1遺集 FA下黒	①細砂。輝石・白色粒・石英・赤褐色粒少量。 ②浅黄橙10YR8/3 ③酸化焰	外 頸部幅10cm、10本工具2連止簾状文。肩部下同工具波状文2段施文。 内 横刷毛目状調整。	外 黒斑
Ⅱ区FA下黒 弥生-2 第277図 PL —	弥生 甕	残存 頸部破片 口 — 底 — 高 —	LR-17 FA下黒	①細砂。輝石・白色粒・石英少量。 ②にぶい黄橙10YR6/3 ③酸化焰	外 頸部幅15cm、9本工具2連止簾状文。肩部同工具波状文3段施文。 内 横撫後磨。	外 黒斑
Ⅱ区FA下黒 弥生-3 第277図 PL —	弥生 壺	残存 口縁部破片 口 — 底 — 高 (6.5)	LR-18	①細砂。白色粒子・輝石・石英・赤褐色粒少量。 ②にぶい橙7.5YR6/4 ③酸化焰	外 口縁部横撫。頸部簾状文痕跡有。 内 横磨。器面剥落。	内 赤色塗彩
Ⅱ区FA下黒 弥生-4 第277図 PL —	弥生 壺	残存 肩部破片 口 — 底 — 高 —	LR-18 FA下黒	①細砂。輝石・石英・白色粒子・赤褐色粒少量。 ②にぶい黄褐10YR4/3 ③酸化焰	外 横磨後三角形文及び4つ刺突付φ8mmボタン状貼付文。 内 横撫。	外 黒斑
Ⅱ区FA下黒 弥生-5 第277図 PL —	弥生 壺	残存頸部～体部破片 口 — 底 — 高 —	LS-17 LS-18	①中砂。φ5mm礫、輝石・白色粒多量。石英・赤褐色粒少量。 ②灰黄2.5Y6/2 ③酸化焰	外 頸部簾状文。肩部幅11cm、10本工具波状文3段施文。体部斜磨。 内 横磨削。接合痕明瞭。	外 黒斑、煤付着黒変

Ⅲ 検出された遺構と遺物

番号	器種	量目	出土位置	①胎土②色調③焼成	文様、成・整形の特徴	備考
Ⅱ区FA下黒 弥生-6 第277図 PL —	弥生 甕	残存 頸部破片 口 - 底 - 高 -	LS-17 FA下黒	①細砂。白色粒子・輝石・石英少量。 ②灰黄褐10YR2/4 ③酸化焰 硬質	薄手。 外 口縁部幅広縦刷毛目状調整。 頸部幅1.0cm、8本以上工具2連止 簾状文。 内 斜横刷毛目状調整後横磨。	外 一部煤付着
Ⅱ区FA下黒 弥生-7 第277図 PL —	弥生 甕	残存 口縁部破片 口 - 底 - 高 (3.8)	LS-18	①中砂。白色粒・輝石・石英・赤褐色粒少量。 ②赤灰2.5YR4/1 ③酸化焰	口唇部薄い。 外 口縁部細刷毛目状調整後横撫。 頸部幅1.0cm、6本2連止簾状文 内 左→右篋削後横撫。	外 煤付着黒変
Ⅱ区FA下黒 弥生-8 第277図 PL —	弥生 甕	残存 口縁部破片 口 - 底 - 高 -	LS-18	①中砂。白色粒・輝石・石英・赤褐色粒少量。 ②黒褐10YR3/2 ③酸化焰	折返口縁。 外 口縁部幅1.0cm、6本波状文施文。 頸部粗刷毛目状調整縦位施文後横撫。 内 口縁部横撫。頸部斜横粗刷毛目状調整後横磨。	外 煤付着黒変
Ⅱ区FA下黒 弥生-9 第277図 PL —	弥生 甕	残存 口縁部破片 口 - 底 - 高 (6.2)	LS-18 FA下黒 LS-19 FA下黒	①細砂。赤褐色粒・輝石・石英・白色粒少量。 ②にぶい橙7.5YR7/4 ③酸化焰 硬質	薄手。 外 横撫後幅1.7cm、8本波状文6段施文。 内 横撫後斜横磨。	
Ⅱ区FA下黒 弥生-10 第277図 PL —	弥生 甕	残存 頸部破片 口 - 底 - 高 (6.6)	LS-18 FA下 LS-19 FA下 LT-18	①中砂。φ5mm礫・輝石・白色粒子・石英・赤褐色粒子少量。 ②にぶい橙7.5YR7/4 ③酸化焰 硬質	薄手。 外 口縁部縦刷毛目状調整後指撫、後横撫。頸部幅1.4cm、12本波状文、下2連止簾状文。肩部同波状文施文。 内 横磨。	
Ⅱ区FA下黒 弥生-11 第277図 PL —	弥生 甕	残存 頸部破片 口 - 底 - 高 -	LS-18 FA下黒	①細砂。輝石・石英・白色粒少量。 ②にぶい橙7.5YR6/4 ③酸化焰 やや硬質	薄手。 外 頸部2連止簾状文。肩部幅1.3cm、10本工具波状文2段以上施文。 内 横撫後縦又は斜磨。	
Ⅱ区FA下黒 弥生-12 第278図 PL —	弥生 壺	残存 頸部～体部破片 口 - 底 - 高 -	LS-18 FA下黒 LS-19 FA下黒	①細砂。白色粒子・赤褐色粒子・輝石・石英少量。 ②にぶい橙7.5YR6/4 ③酸化焰 硬質	薄手。 外 頸部幅1.3cm、9本以上工具区切り短い簾状文。肩部幅1.2cm、6本工具波状文。体部斜撫後縦磨。 内 頸～肩部縦位・横撫。体部横刷毛目状調整。接合痕明瞭。	
Ⅱ区FA下黒 弥生-13 第278図 PL —	弥生 甕	残存頸下～体部破片 口 - 底 - 高 -	LS-18 FA下黒 LS-19	①中砂。白色粒・輝石・石英・赤褐色粒少量。 ②黄灰2.5Y4/1 ③酸化焰	外 頸部幅1.4cm、8本工具簾状文。肩部同工具波状文2段施文。体部細斜刷毛目状調整後縦磨。	外 黒変
Ⅱ区FA下黒 弥生-14 第278図 PL —	弥生 壺	残存 体部破片 口 - 底 - 高 -	LS-18	①細砂。輝石・石英・白色粒子少量。 ②にぶい黄橙10YR6/4 ③酸化焰 硬質	外 頸部簾状文。肩部幅1.4cm、10本工具波状文3段施文。体部斜刷毛目状調整後縦磨。 内 横又は斜横刷毛目状調整後横磨。	
Ⅱ区FA下黒 弥生-15 第278図 PL —	弥生 壺	残存 口縁部破片 口 - 底 - 高 -	LS-19 FA上	①細砂。輝石・石英・白色粒・赤褐色粒・チャート少量。 ②浅黄橙10YR8/4 ③酸化焰 やや硬質	薄手。口唇部角張る。 外 口縁部幅1.4cm、10本工具波状文2段施文。縦刷毛目状調整後横撫。 内 横撫後横磨。	
Ⅱ区FA下黒 弥生-16 第278図 PL —	弥生 高坏	残存 口縁部破片 口 - 底 - 高 -	LS-19 FA下黒 LS-18 FA下黒 LT-20 FA下黒	①細砂。φ3mm礫・輝石・石英・白色粒子少量。 ②にぶい黄橙10YR6/3 ③酸化焰	口唇部外反。 外 刷毛目状調整後撫。 内 左下→右上斜削後横撫。	内 赤色塗彩
Ⅱ区FA下黒 弥生-17 第278図 PL —	弥生 壺	残存 体部破片 口 - 底 - 高 (4.1)	LS-19 FA上	①細砂。輝石・石英・白色粒子・赤褐色粒子少量。 ②橙7.5YR6/6 ③酸化焰 硬質	薄手。 外 頸部簾状文。肩部最大幅1.7cm、12本工具波状文2段以上施文。 内 横刷毛目状調整後横磨。	

番号	器種	量目	出土位置	①胎土②色調③焼成	文様、成・整形の特徴	備考
Ⅱ区FA下黒 弥生-18 第278図 PL —	弥生 甕	残存 頸部破片 口 - 底 - 高 -	LS-19	①胎土。白色粒・輝石・石英少量。 ②にぶい黄橙10YR7/3 ③酸化焰 硬質	非常に薄手。 外 口縁部幅1.0cm、8本工具波状文、間を置き2段施文。頸部同工具簾状文。 内 口縁部横磨。頸部横刷毛目状調整後横磨。	
Ⅱ区FA下黒 弥生-19 第278図 PL —	弥生 壺	残存 体部破片 口 - 底 - 高 -	LS-19 FA下黒 LS-18	①細砂。輝石・石英・白色粒子・赤褐色粒少量。 ②橙7.5YR6/6 ③酸化焰 やや硬質	薄手。 外 肩部幅1.2cm、10本工具波状文3段施文。体部縦刷毛目状調整後斜縦磨。 内 斜磨前後横磨。	
Ⅱ区FA下黒 弥生-20 第278図 PL —	弥生 壺	残存 体部破片 口 - 底 - 高 -	LS-20	①細砂。輝石・石英・白色粒子・赤褐色粒少量。 ②にぶい黄橙10YR6/4 ③酸化焰 硬質	外 磨?幅1.3cm、8本工具逆三角形文頂部にφ1.2cm刺突8個付ボタン状貼付文。 内 横磨。下半に横指撫。	外 赤色塗彩
Ⅱ区FA下黒 弥生-21 第278図 PL —	弥生 壺	残存 頸部破片 口 - 底 - 高 (3.5)	LS-21 FA下黒	①細砂。輝石・石英・白色粒子・赤褐色粒少量。 ②灰黄褐10YR6/2 ③酸化焰	外 頸部幅1.6cm、16本簾状文2連止。肩部同工具波状文。 内 頸部横磨。 肩部斜横刷毛目状調整後横磨。	
Ⅱ区FA下黒 弥生-22 第278図 PL —	弥生 壺	残存 口縁部破片 口 - 底 - 高 -	LT-18	①細砂。白色粒子・石英・輝石・赤褐色粒少量。 ②黒褐10YR3/1 ③酸化焰 硬質	口唇部薄手。 外 斜横刷毛目状調整後口縁下幅1.4cm、6本工具波状文施文。 内 横磨。	外 煤付着黒変
Ⅱ区FA下黒 弥生-23 第278図 PL —	弥生 甕	残存 口縁部破片 口 - 底 - 高 -	LT-18 FA下黒	①細砂。白色粒子・石英・輝石・赤褐色粒少量。 ②褐灰10YR4/1 ③酸化焰	薄手。口唇部内傾。横磨。 外 口縁部斜縦刷毛目状調整後横磨。頸部幅1.2cm、8本以上工具2連止簾状文施文。 内 左→右磨前後横磨。	
Ⅱ区FA下黒 弥生-24 第278図 PL —	弥生 高坏	残存 口縁部破片 口 - 底 - 高 -	LT-19 FA下黒	①細砂。白色粒・石英多量、輝石少量。 ②赤褐2.5YR4/6 ③酸化焰	口唇部外反、内側の角は明瞭。磨、光沢有。 外 口唇部縦刻み。口縁部横磨後磨。 内 横磨後磨。光沢有。	内外 赤色塗彩
Ⅱ区FA下黒 弥生-25 第278図 PL —	弥生 高坏	残存 口縁部破片 口 - 底 - 高 -	LT-19FA下黒 LS-19FA下黒	①細砂。白色粒子・輝石・石英・赤褐色粒少量。 ②にぶい橙7.5YR7/3 ③酸化焰	口縁部内傾。 外 口縁部横磨。 内 口縁部横又は斜磨。	外内 赤色塗彩
Ⅱ区FA下黒 弥生-26 第278図 PL —	弥生 壺	残存 頸部破片 口 - 底 - 高 -	LT-19 FA下黒	①細砂。白色粒子・赤褐色粒子・輝石・石英少量。 ②にぶい黄橙10YR6/4 ③酸化焰 硬質	やや薄手。 外 頸部幅1.3cm、8本工具2連止簾状文。肩部同工具波状文2段施文。 内 頸部横磨。肩部横細刷毛目状調整。	
Ⅱ区FA下黒 弥生-27 第278図 PL —	弥生 壺	残存 口縁部破片 口 - 底 - 高 (5.0)	LT-20 FA下黒	①中砂。φ3mm礫、白色粒・赤褐色粒・輝石・石英少量。 ②橙5YR6/6 ③酸化焰 硬質	薄手。 外 横磨後幅1.3cm、6本工具波状文4段以上施文。乱れ有。 内 斜横刷毛目状調整後横磨。口唇部一部横磨磨き。	
Ⅱ区FA下黒 弥生-28 第279図 PL —	弥生 壺	残存 頸部破片 口 - 底 - 高 (5.3)	LT-20 LT-18 FA下黒 LT-21 FA下黒	①細砂。白色粒子・石英・輝石・赤褐色粒少量。 ②にぶい橙7.5YR7/4 ③酸化焰 硬質	薄手。 外 頸部幅1.5cm、10本工具簾状文。肩部幅1.2cm、6本の波の細波状文1段施文。体部斜横細刷毛目状調整。 内 横磨。	
Ⅱ区FA下黒 弥生-29 第279図 PL —	弥生 壺	残存 頸部破片 口 - 底 - 高 -	LT-20 FA下黒	①細砂。輝石・石英・白色粒子・赤褐色粒少量。 ②明黄褐10YR6/6 ③酸化焰	外 頸部幅1.6cm、12本工具簾状文。肩部同工具波状文2段施文。 内 頸部横磨後磨。肩部斜横刷毛目状調整。	内 赤色塗彩

Ⅲ 検出された遺構と遺物

番号	器種	量目	出土位置	①胎土②色調③焼成	文様、成・整形の特徴	備考
Ⅱ区FA下黒 弥生-30 第279図 PL —	弥生 甕	残存 口縁~頸部破片 口 - 底 - 高 -	LT-21 FA下黒	①中砂。白色粒・輝石・石英・赤褐色粒少量。 ②黒褐10YR3/2 ③酸化焰	外 幅1.3cm、8本工具波状文、その下同工具による横縞状文風施文及び波状文。 内 口縁部横磨。光沢有。頸部横刷毛目状調整後横磨。光沢有。	外 炭化物付着黒変、一部赤変
Ⅱ区FA下黒 弥生-31 第279図 PL —	弥生 壺	残存 口縁部破片 口 - 底 - 高 -	LU-20	①細砂。輝石・石英・白色粒子・赤褐色粒子少量。 ②にぶい黄橙10YR7/4 ③酸化焰 硬質	口唇部薄手。 外 口縁部細縦刷毛目状調整後横撫。幅1.2cm、8本工具波状文3段施文。3×3.5cm長方形に無文部有。頸部同工具2連止縞状文。 内 横刷毛目状調整後横磨。	
Ⅱ区FA下黒 弥生-32 第279図 PL —	弥生 壺	残存 頸~体部破片 口 - 底 - 高 -	LU-20 LS-17 FA下黒 LS-19 FA下黒 LT-19 FA下黒	①細砂。白色粒・赤褐色粒・輝石・石英少量。 ②橙7.5YR6/6 ③酸化焰 やや硬質	外 頸部縞状文。肩部幅1.6cm、12本工具波状文2段施文。体部縦磨。一部波状文上まで施文。 内 幅2cm細刷毛目状調整横施文。	
Ⅱ区FA下黒 弥生-33 第279図 PL —	弥生 甕	残存 口縁部破片 口 - 底 - 高 -	LU-21 FA下黒	①中砂。φ5mm礫、白色粒・輝石・石英・赤褐色粒少量。 ②灰黄褐10YR5/2 ③酸化焰	折返口縁。 外 横撫後縦磨。 内 横撫。	内 黒斑
Ⅱ区FA下黒 弥生-34 第279図 PL —	弥生 甕	残存 口縁部破片 口 - 底 - 高 (3.0)	LU-21 FA下黒	①細砂。φ3mm礫、白色粒子・輝石・石英・赤褐色粒少量。 ②にぶい赤褐2.5YR4/4 ③酸化焰	口縁部外反。 外 幅1.3cm、8本波状文2段施文。 内 横磨。	外 煤付着黒変
Ⅱ区FA下黒 弥生-35 第279図 PL —	弥生 甕	残存 口縁部破片 口 - 底 - 高 -	LU-21 FA下黒	①細砂。輝石・石英・白色粒子・赤褐色粒少量。 ②にぶい黄橙10YR7/3 ③酸化焰 硬質	薄手。 外 斜縦細刷毛目状調整後幅1.4cm、10本工具波状文。 内 横細刷毛目状調整。	外 煤付着黒変
Ⅱ区FA下黒 弥生-36 第279図 PL —	弥生 高坏	残存 口縁部破片 口 - 底 - 高 -	LU-21	①細砂。輝石・石英・白色粒子・赤褐色粒少量。 ②にぶい橙7.5YR6/4 ③酸化焰	外 横磨。 内 横磨。	外・内 赤色塗彩
Ⅱ区FA下黒 弥生-37 第279図 PL —	弥生 甕	残存 頸部破片 口 - 底 - 高 (6.3)	LU-21 FA下黒	①細砂。φ5mm礫、白色粒子・石英・輝石少量。 ②にぶい褐7.5YR5/3 ③酸化焰	外 口縁横磨。頸部幅1.2cm、8本工具2連止縞状文。肩部細縦刷毛目状調整後同工具波状文2段以上施文。	
Ⅱ区FA下黒 弥生-38 第279図 PL —	弥生 壺	残存 口縁部破片 口 - 底 - 高 -	LU-22 FA下黒	①細砂。φ5mm礫、白色粒子・石英・輝石・赤褐色粒少量。 ②にぶい黄橙10YR5/3 ③酸化焰 硬質	口唇部やや内傾。 外 横撫後幅1.2cm、6本4段以上波状文施文。乱れる。 内 横又は斜横磨。	
Ⅱ区FA下黒 弥生-39 第279図 PL —	弥生 壺	残存 口縁部破片 口 - 底 - 高 -	LV-21 FA下黒	①細砂。φ3mm礫、白色粒子・輝石・石英・雲母少量。 ②褐7.5YR4/4 ③酸化焰 やや硬質	口唇部薄手。 外 横撫後幅1.3cm、10本工具波状文3段施文。 内 横撫後多方向磨。	外 煤付着黒変
Ⅱ区FA下黒 弥生-40 第279図 PL —	弥生 壺	残存 口縁部破片 口 - 底 - 高 -	LV-21 FA下	①細砂。白色粒子・輝石・石英・赤褐色粒少量。 ②にぶい黄橙10YR6/4 ③酸化焰 やや硬質	薄手。口縁部内傾。 外 横撫後幅1.1cm、8本波状文3段以上施文。 内 横撫後一部横磨。	
Ⅱ区FA下黒 弥生-41 第279図 PL —	弥生 甕	残存 口縁部破片 口 - 底 - 高 -	LV-21 FA下黒	①細砂。輝石・石英・白色粒子少量。 ②褐灰10YR5/1 ③酸化焰	折返口縁。 外 口唇部幅5mm、4本以上波状文2段施文。口縁部縦刷毛目状調整後横撫。 内 横刷毛目状調整後横磨。	外 煤付着黒変
Ⅱ区FA下黒 弥生-42 第279図 PL —	弥生 甕	残存 頸部破片 口 - 底 - 高 -	LV-21 FA下黒	①細砂。白色粒子多量、輝石・石英・雲母少量。 ②黒褐10YR3/2 ③酸化焰 やや硬質	外 口縁部縦刷毛目状調整後横撫。頸部幅0.7cm、6本以上工具2連止縞状文。 内 斜横刷毛目状調整後横磨。	外 煤付着黒変
Ⅱ区FA下黒 弥生-43 第279図 PL —	弥生 甕	残存 頸部破片 口 - 底 - 高 -	LV-21 FA下黒	①細砂。白色粒子・輝石・石英・赤褐色粒少量。 ②明褐10YR3/3 ③酸化焰	外 口縁部斜横刷毛目状調整後幅2.0cm、14本工具縞状文。肩部斜横刷毛目状調整後波状文。 内 横撫。	

番号	器種	量目	出土位置	①胎土②色調③焼成	文様、成・整形の特徴	備考
Ⅱ区FA下黒 弥生-44 第279図 PL —	弥生 甕	残存 肩部破片 口 - 底 - 高 -	LV-21	①細砂。輝石・石英・白色粒子少量。 ②にぶい黄橙10YR7/4 ③酸化焰	外 肩部幅1.5cm、6本以上工具靡状文、下波状文、後縦磨。殆ど波状文消去。 内 肩部細横刷毛目状調整、一部縦磨。	

縄文

番号	器種	量目	出土位置	①胎土②色調③焼成	文様、成・整形の特徴	備考
Ⅱ区FA下黒 縄文-1 第280図 PL —	縄文 深鉢	残存 口縁部破片 口 - 底 - 高 -	LV-22	①中砂。繊維多量、石英・赤褐色粒・輝石少量。 ②暗灰黄2.5Y5/2 ③酸化焰	緩い波状口縁。 外 幅9mm半載竹管平行沈線+爪形文。 内 斜横撫後磨。	前期有尾 繊維土器
Ⅱ区FA下黒 縄文-2 第280図 PL —	縄文 深鉢	残存 口縁部破片 口 - 底 - 高 -	LQ-18	①中砂。繊維多量、石英・輝石・白色粒子少量。微細雲母微量。 ②灰黄褐10YR4/2 ③酸化焰	口唇部薄く、鋭角。 外 口縁下幅9mm半載竹管平行沈線+爪形文。 内 斜磨。	前期有尾 繊維土器
Ⅱ区FA下黒 縄文-3 第280図 —	縄文 深鉢	残存 口縁破片 口 - 底 - 高 (5.0)	LV-21 FA下黒	①粗砂。φ5mm結晶片岩、結晶片岩・石英・繊維多、赤褐色粒・輝石少量 ②にぶい橙5YR6/3 ③酸化焰	緩い波状口縁。 外 幅8mm半載竹管平行沈線+爪形文3条、横施文。 内 撫。	前期有尾 繊維土器
Ⅱ区FA下黒 縄文-4 第280図 PL —	縄文 深鉢	残存 口縁部破片 口 - 底 - 高 -	11住	①中砂。結晶片岩・繊維多量、赤褐色粒・石英・白色粒子少量。 ②にぶい黄褐10YR5/4 ③酸化焰	波状口縁。 外 半載竹管平行沈線+爪形文横3条。 内 横磨。	前期有尾 繊維土器
Ⅱ区FA下黒 縄文-5 第280図 PL —	縄文 深鉢	残存 体部破片 口 - 底 - 高 -	LW-22 FA下黒	①中砂。繊維多量、赤褐色粒・白色粒・石英・輝石少量。 ②灰黄褐10YR5/2 ③酸化焰	外 幅8mm半載竹管横・斜平行沈線+爪形文。 内 横撫。	前期有尾 繊維土器
Ⅱ区FA下黒 縄文-6 第280図 PL —	縄文 深鉢	残存 口縁部破片 口 - 底 - 高 -	LU-21 FA下黒	①中砂。繊維多量、石英・白色粒子・輝石少量。 ②灰黄褐10YR5/2 ③酸化焰	平縁。 外 R L縄文横・縦羽状構成。 内 撫。	前期黒浜
Ⅱ区FA下黒 縄文-7 第280図 PL —	縄文 深鉢	残存 体部破片 口 - 底 - 高 -	LT-19	①中砂。石英・繊維多量。 ②にぶい赤褐5YR4/6 ③酸化焰	外 L R縄文横施文。 内 横撫。	前期黒浜 縄文-9類似
Ⅱ区FA下黒 縄文-8 第280図 PL —	縄文 深鉢	残存 体部破片 口 - 底 - 高 -	LW-21 FA下黒	①中砂。繊維多量、石英・赤褐色粒・白色粒少量。 ②灰黄褐10YR5/2 ③酸化焰	外 頸部横沈線及び幅5mm撫で線有。体部L R縄文横、R L縄文横施文羽状構成。 内 横撫。	前期黒浜 繊維土器
Ⅱ区FA下黒 縄文-9 第280図 PL —	縄文 深鉢	残存 体部破片 口 - 底 - 高 -	LT-19 FA下黒	①中砂。φ3mm石英、石英・繊維多量、結晶片岩・赤褐色粒少量。 ②にぶい褐7.5YR5/6 ③酸化焰	外 L R縄文横施文。 内 横撫。	前期黒浜 縄文-7類似
Ⅱ区FA下黒 縄文-10 第280図 PL —	縄文 深鉢	残存 体部破片 口 - 底 - 高 -	LU-20	①中砂。φ5mm礫、繊維多量、赤褐色粒・石英・白色粒子少量。 ②橙7.5YR6/6 ③酸化焰	外 0段多糸LR縄文横施文。 内 撫。	前期黒浜 繊維土器
Ⅱ区FA下黒 縄文-11 第280図 PL —	縄文 深鉢	残存 底部破片 口 - 底 6.0 高 (5.8)	LV-21 FA下黒	①中砂。繊維多量、石英・輝石・白色粒・赤褐色粒少量。 ②にぶい橙7.5YR6/4 ③酸化焰	外 体部L R縄文横・縦羽状構成。底部撫。 内 撫後縦磨。	前期黒浜 繊維土器
Ⅱ区FA下黒 縄文-12 第280図 PL —	縄文 深鉢	残存 口縁部破片 口 - 底 - 高 -	LS-19	①中砂。白色粒多量、赤褐色粒・輝石少量。 ②にぶい黄橙10YR6/4 ③酸化焰	口縁肥厚。 外 口縁より2cm下横微隆線貼付。その下L R縄文縦施文。 内 横磨。	後期称名寺
Ⅱ区FA下黒 縄文-13 第280図 PL —	縄文 深鉢	残存 口縁部破片 口 - 底 - 高 (5.4)	LV-27 FA下黒	①中砂。赤褐色粒多量、石英・白色粒・輝石少量。 ②にぶい黄橙10YR7/3 ③酸化焰	外 幅2.5mm工具沈線区画内L R縄文充填。 内 横撫。	後期称名寺

Ⅲ 検出された遺構と遺物

番号	器種	量目	出土位置	①胎土②色調③焼成	文様、成・整形の特徴	備考
Ⅱ区FA下黒 縄文-14 第280図 PL —	縄文 深 鉢	残存 体部破片 口 — 底 — 高 —	LT-20 FA下黒	①細砂。輝石・石英・白色粒子・ 微細雲母少量。 ②灰黄褐10YR5/2 ③酸化焰	外 幅3mm工具縦沈線区画内無節 R充填。 内 横磨。	後期称名寺
Ⅱ区FA下黒 縄文-15 第280図 PL —	縄文 深 鉢	残存 口縁部破片 口 — 底 — 高 —	14住 LV-22 FA下黒	①粗砂。φ5mm礫、黄褐色粒・ 赤褐色粒多量。 ②にぶい褐7.5YR5/3 ③酸化焰	口縁内彎。 外 幅3mm工具横・斜沈線区画内 L R縄文充填。 内 横削後磨。	後期称名寺
Ⅱ区FA下黒 縄文-16 第280図 PL —	縄文 深 鉢	残存 体部破片 口 — 底 — 高 —	LU-21	①中砂。赤褐色粒多量、輝石・ 石英少量。 ②褐7.5YR4/6 ③酸化焰	外 幅2.5mm工具「∩」字状2重沈 線区画内L R縄文充填。 内 横磨。	後期称名寺
Ⅱ区FA下黒 縄文-17 第280図 PL —	縄文 深 鉢	残存 口縁部破片 口 — 底 — 高 —	LU-21 FA下黒	①中砂。φ3mm礫、石英・白色 粒・赤褐色粒少量。 ②にぶい黄橙10YR7/4 ③酸化焰	口縁内傾。 外 口縁下幅3mm工具横沈線、下 幅1cm斜隆線、頂部に幅4mm竹管 刺突有。 内 口縁下幅1mm工具先端横沈線。 横撫。	後期堀之内
Ⅱ区FA下黒 縄文-18 第280図 PL —	縄文 深 鉢	残存 口縁部破片 口 — 底 — 高 —	LS-21 FA下黒	①中砂。赤褐色粒多量、石英・ チャート・白色粒・輝石少量。 ②橙7.5YR6/6 ③酸化焰	口唇部 幅3mm工具コイル状沈線 有。 外 口縁下「8」字状貼付文。 内 接合痕明瞭。下横沈線有。	後期堀之内
Ⅱ区FA下黒 縄文-19 第280図 PL —	縄文 深 鉢	残存 口縁部破片 口 — 底 — 高 —	LR-19 LS-19 FA下黒	①中砂。石英多量、赤褐色粒・ 白色粒少量。 ②灰黄褐10YR5/2 ③酸化焰	外 口縁下幅4mm工具横・縦・「U」 「∩」字状沈線区画、その両脇に回 転刺突文。 内 横又は斜磨。	後期堀之内
Ⅱ区FA下黒 縄文-20 第280図 PL —	縄文 深 鉢	残存 体部破片 口 — 底 — 高 (3.5)	LU-20	①中砂。輝石・石英・赤褐色粒・ 白色粒少量。 ②にぶい橙7.5YR6/4 ③酸化焰	外 幅2.5mm工具斜沈線内L R縄文 充填。 内 磨。	後期堀之内
Ⅱ区FA下黒 縄文-21 第280図 PL —	縄文 深 鉢	残存 体部破片 口 — 底 — 高 —	LS-19 FA下黒	①中砂。石英・白色粒・赤褐色 粒・輝石少量。 ②にぶい黄橙10YR7/3 ③酸化焰	外 L R縄文施文後幅2mm工具斜 状沈線数条施文。 内 指撫後磨。	後期堀之内
Ⅱ区FA下黒 縄文-22 第281図 PL —	縄文 深 鉢	残存 体部破片 口 — 底 — 高 —	LX-22	①中砂。φ5mm礫、白色粒・赤 褐色粒・輝石・石英少量。 ②にぶい黄橙10YR6/3 ③酸化焰	外 幅1cm横刻み付縦隆帯貼付。 L R縄文縦施文。 内 横・縦撫。	後期堀之内
Ⅱ区FA下黒 縄文-23 第281図 PL —	縄文 深 鉢	残存 体部破片 口 — 底 — 高 —	LT-20 FA下黒	①中砂。白色粒・石英多量、輝 石少量。 ②浅黄2.5Y7/4 ③酸化焰	外 十字状隆帯の交点部分。L R 縄文区画内施文。 内 横磨。	後期堀之内
Ⅱ区FA下黒 縄文-24 第281図 PL —	縄文 深 鉢	残存 体部破片 口 — 底 — 高 —	LU-21 FA下黒	①中砂。白色粒多量、石英・赤 褐色粒・輝石少量。 ②にぶい黄橙10YR7/4 ③酸化焰	外 幅2.5mm工具弧状沈線区画、L R縄文充填。 内 撫後磨。	後期堀之内
Ⅱ区FA下黒 縄文-25 第281図 PL —	縄文 深 鉢	残存 体部破片 口 — 底 — 高 (4.7)	LR-17 FA下黒	①中砂。白色粒多量、赤褐色粒・ 輝石少量。 ②浅黄2.5Y7/3 ③酸化焰	外 幅3mm工具縦・斜沈線区画、 L R縄文充填。 内 横又は斜磨。	後期堀之内
Ⅱ区FA下黒 縄文-26 第281図 PL —	縄文 深 鉢	残存 体部破片 口 — 底 — 高 (6.7)	LR-17	①細砂。白色粒多量、輝石・石 英・赤褐色粒少量。 ②浅黄2.5Y8/3 ③酸化焰	外 幅3mm工具横沈線と斜沈線施 文、L R縄文充填。 内 横磨。	後期堀之内
Ⅱ区FA下黒 縄文-27 第281図 PL —	縄文 深 鉢	残存 体部破片 口 — 底 — 高 —	LU-21 FA下黒	①中砂。白色粒多量、輝石・赤 褐色粒少量。 ②浅黄2.5Y8/4 ③酸化焰	外 幅2.5mm工具縦沈線区画内L R縄文充填。 内 横又は斜磨。	後期堀之内

出土土器観察表

番号	器種	量目	出土位置	①胎土②色調③焼成	文様・成・整形の特徴	備考
Ⅱ区FA下黒 縄文-28 第281図 PL —	縄文 深 鉢	残存 体部破片 口 - 底 - 高 -	LU-21 FA下黒	①中砂。白色粒・輝石・赤褐色粒少量。 ②にぶい黄橙10YR6/4 ③酸化焙	外 幅7mm半載竹管縦斜縦位平行沈線。 内 撫。	後期堀之内
Ⅱ区FA下黒 縄文-29 第281図 PL —	縄文 深 鉢	残存 体部破片 口 - 底 - 高 -	LS-21 FA下黒	①中砂。石英・輝石・赤褐色粒・白色粒少量。 ②にぶい黄橙10YR7/4 ③酸化焙	外 幅2mm工具直線と弧線幾何学形沈線区画内細LR縄文充填。 内 磨。	後期堀之内
Ⅱ区FA下黒 縄文-30 第281図 PL —	縄文 深 鉢	残存 頸部破片 口 - 底 - 高 -	LU-21 FA下黒	①細砂。石英・白色粒子・赤褐色粒子・輝石少量。微細雲母微量。 ②浅黄2.5Y7/3 ③酸化焙	外 幅3mm工具横沈線区画。上沈線は引直し部幅6mm。 内 横撫。	後期堀之内
Ⅱ区FA下黒 縄文-31 第281図 PL —	縄文 深 鉢	残存 体部破片 口 - 底 - 高 (5.0)	LR-17 FA下黒	①中砂。白色粒・石英・輝石・赤褐色粒少量。 ②灰5Y5/1 ③酸化焙	外 幅2mm工具縦・斜沈線区画内LR縄文充填。 内 横削後磨。	後期堀之内
Ⅱ区FA下黒 縄文-32 第281図 PL —	縄文 深 鉢	残存 体部破片 口 - 底 - 高 -	LU-21 FA下黒	①中砂。白色粒・石英・赤褐色粒・輝石・雲母少量。 ②浅黄2.5Y8/3 ③酸化焙	外 幅2.5mm工具横・斜沈線。 内 撫磨。	後期堀之内
Ⅱ区FA下黒 縄文-33 第281図 PL —	縄文 深 鉢	残存 体部破片 口 - 底 - 高 -	LS-19 FA下黒	①細砂。輝石・赤褐色粒・白色粒少量。 ②にぶい黄褐10YR7/3 ③酸化焙	外 幅2mm工具「く」字状沈線区画内LR縄文充填。 内 横磨。	後期堀之内
Ⅱ区FA下黒 縄文-34 第281図 PL —	縄文 深 鉢	残存 体部破片 口 - 底 - 高 -	LW-22 FA下黒	①中砂。白色粒・赤褐色粒・輝石・石英少量。 ②にぶい黄橙10YR7/4 ③酸化焙	外 幅2.5mm工具横・斜沈線幾何学区画、LR縄文充填。 内 横撫後磨。	後期堀之内
Ⅱ区FA下黒 縄文-35 第281図 PL —	縄文 深 鉢	残存 体部破片 口 - 底 - 高 -	LU-21	①粗砂。φ5mm礫、植物繊維・赤褐色粒・白色粒少量。 ②にぶい黄橙10YR6/4 ③酸化焙	外 幅2mm工具矢羽状沈線区画、LR縄文充填。 内 斜・横磨。	後期堀之内
Ⅱ区FA下黒 縄文-36 第281図 PL —	縄文 深 鉢	残存 頸部破片 口 - 底 - 高 -	LT-20FA下黒	①中砂。白色粒多量、輝石・石英・赤褐色粒少量。 ②にぶい黄橙10YR7/4 ③酸化焙	外 幅2.5mm工具横・縦沈線区画。 内 横撫。	後期堀之内
Ⅱ区FA下黒 縄文-37 第281図 PL —	縄文 深 鉢	残存 体部破片 口 - 底 - 高 -	LT-20	①中砂。赤褐色粒・石英・輝石・白色粒子少量。 ②にぶい黄橙10YR7/3 ③酸化焙	外 幅5mm工具縦沈線区画LR縄文横充填。 内 横・斜磨。	後期堀之内
Ⅱ区FA下黒 縄文-38 第281図 PL —	縄文 深 鉢	残存 体部破片 口 - 底 - 高 -	LW-22	①中砂。白色粒・輝石・石英・赤褐色粒少量。 ②にぶい黄橙10YR6/3 ③酸化焙	外 幅3mm工具横・斜弧状沈線区画。LR縄文充填。 内 横又は斜横磨。	後期堀之内
Ⅱ区FA下黒 縄文-39 第281図 PL —	縄文 深 鉢	残存 体部破片 口 - 底 - 高 -	LT-20	①中砂。白色粒多量、輝石・石英・赤褐色粒少量。 ②浅黄2.5Y8/3 ③酸化焙	外 幅2.5mm工具縦沈線8条施文。 LR縄文充填。 内 指撫後磨。	後期堀之内
Ⅱ区FA下黒 縄文-40 第281図 PL —	縄文 深 鉢	残存 体部破片 口 - 底 - 高 -	LS-18	①中砂。輝石・赤褐色粒・石英・白色粒少量。 ②浅黄2.5Y7/3 ③酸化焙	外 幅2mm工具横沈線区画内LR縄文。 内 横磨。	後期堀之内
Ⅱ区FA下黒 縄文-41 第282図 PL —	縄文 深 鉢	残存 体部破片 口 - 底 - 高 -	LS-18	①中砂。輝石・石英・赤褐色粒・白色粒少量。 ②にぶい黄橙10YR7/2 ③酸化焙	外 中央に「8」字状隆帯、左に幅4mm工具横沈線、左下に弧状沈線。 内 横磨。	後期堀之内
Ⅱ区FA下黒 縄文-42 第282図 PL —	縄文 深 鉢	残存 体部破片 口 - 底 - 高 -	LK-18	①細砂。輝石・石英・白色粒・赤褐色粒少量。 ②にぶい黄橙10YR6/3 ③酸化焙	外 幅2.5mm工具の4~5本沈線「く」字状区画内RL縄文充填。 内 横又は斜磨。	後期堀之内

Ⅲ 検出された遺構と遺物

番号	器種	量目	出土位置	①胎土②色調③焼成	文様、成・整形の特徴	備考
Ⅱ区FA下黒 縄文-43 第282図 PL —	縄文 深 鉢	残存 体部破片 口 - 底 - 高 (3.3)	LT-20 FA下黒	①中砂。石英多量、白色粒・赤褐色粒・輝石少量。 ②にぶい黄橙10YR7/3 ③酸化焰	外 幅2mm工具斜行沈線3条、L R縄文充填。 内 磨。	後期堀之内
Ⅱ区FA下黒 縄文-44 第282図 PL —	縄文 深 鉢	残存 体部破片 口 - 底 - 高 -	LU-20	①中砂。φ3mm石英、白色粒多量、輝石・石英・赤褐色粒少量。 ②浅黄2.5Y7/3 ③酸化焰	外 幅2mm工具横・弧状沈線区画、L R縄文充填。 内 横・縦磨。	後期堀之内
Ⅱ区FA下黒 縄文-45 第282図 PL —	縄文 深 鉢	残存 体部破片 口 - 底 - 高 -	LS-21 FA下黒	①中砂。白色粒多量、輝石・石英・赤褐色粒子少量。 ②灰黄2.5Y7/2 ③酸化焰	外 幅1.5mm工具横・斜沈線逆三角形文様。上端細L R縄文充填部分有。 内 磨。	後期堀之内
Ⅱ区FA下黒 縄文-46 第282図 PL —	縄文 深 鉢	残存 体部破片 口 - 底 - 高 -	LU-21	①中砂。赤褐色粒多量、石英・輝石少量。 ②橙5YR6/6 ③酸化焰	外 幅2mm工具縦沈線5条施文。 内 横磨。	後期堀之内
Ⅱ区FA下黒 縄文-47 第282図 PL —	縄文 深 鉢	残存 体部破片 口 - 底 - 高 (4.7)	LS-18 FA下黒	①中砂。白色粒子・石英多量、赤褐色粒・輝石少量。 ②灰黄2.5Y6/2 ③酸化焰	外 幅3mm工具沈線区画内L R縄文充填。 内 横又は斜磨。	後期堀之内
Ⅱ区FA下黒 縄文-48 第282図 PL —	縄文 深 鉢	残存 口縁部破片 口 - 底 - 高 (6.0)	LR-18	①細砂。輝石・白色粒子・石英・赤褐色粒少量。 ②橙2.5YR6/6、にぶい褐7.5YR5/4 ③酸化焰	外 横細隆線及び微隆線貼付、頂上にL R縄文施文、間横磨。幅2mm工具横沈線区画内L R縄文充填。 内 横磨。	後期堀之内
Ⅱ区FA下黒 縄文-49 第282図 PL —	縄文 深 鉢	残存 体部破片 口 - 底 - 高 -	LT-20 FA下黒	①中砂。石英・赤褐色粒・結晶片岩少量。 ②灰黄2.5Y6/2 ③酸化焰	外 幅2mm工具横・斜沈線区画、L R縄文充填。 内 横磨。	後期堀之内
Ⅱ区FA下黒 縄文-50 第282図 PL —	縄文 深 鉢	残存 口縁部破片 口 - 底 - 高 (5.0)	LS-18 FA下黒	①中砂。結晶片岩・チャート・石英・輝石少量。 ②にぶい橙7.5YR6/4 ③酸化焰	逆「の」字状渦巻突起。 外 縦刻み付隆線貼付。磨。 内 突起下幅2mm工具横2条沈線、下φ4mm刺突文、下と口縁沿下幅2mm沈線施文。横磨。	後期堀之内
Ⅱ区FA下黒 縄文-51 第282図 PL —	縄文 深 鉢	残存 口縁部破片 口 - 底 - 高 (2.6)	LR-17 FA下黒	①細砂。輝石・石英・白色粒子少量。 ②にぶい橙7.5YR6/4 ③酸化焰	口唇部内傾。 外 口縁下斜刻み付横隆線貼付。横磨。 内 横磨。	後期堀之内
Ⅱ区FA下黒 縄文-52 第282図 PL —	縄文 深 鉢	残存 口縁部破片 口 - 底 - 高 -	LS-18	①中砂。白色粒・石英・赤褐色粒・輝石少量。 ②灰黄褐10YR6/2 ③酸化焰	口唇部内傾。 外 口縁下刻み付横隆線貼付。無文部を挟み、下に幅2mm工具横沈線区画内L R縄文充填。 内 横磨。	後期堀之内
Ⅱ区FA下黒 縄文-53 第282図 PL —	縄文 深 鉢	残存 口縁部破片 口 - 底 - 高 (4.2)	LV-22 FA下黒	①中砂。石英・白色粒・輝石少量。 ②暗灰黄2.5Y5/2 ③酸化焰	口唇部内傾。 外 口縁下刻み付横隆線貼付、途中「8」字状貼付文。幅1.5mm工具横2条沈線内L R縄文充填。 内 磨き。器面風化。	後期堀之内 内 炭化物附着 縄文-55類似
Ⅱ区FA下黒 縄文-54 第282図 PL —	縄文 深 鉢	残存 口縁部破片 口 - 底 - 高 -	12住埋没土 LS-19 FA下黒	①中砂。結晶片岩多量、赤褐色粒・石英少量。 ②にぶい黄橙10YR7/3 ③酸化焰	外 口縁下刻み付横隆線、その下無文部を挟み、幅2mm工具幾何学形沈線区画内細L R縄文充填。 内 横磨。	後期堀之内
Ⅱ区FA下黒 縄文-55 第282図 PL —	縄文 深 鉢	残存 口縁部破片 口 - 底 - 高 -	LW-20 FA下黒	①中砂。石英・白色粒・輝石少量。 ②にぶい黄橙10YR6/4 ③酸化焰	外 口縁下横隆線剥離、幅1.5mm工具横沈線下L R縄文充填。 内 器面風化。	後期堀之内 内 炭化物附着 縄文-53に類似
Ⅱ区FA下黒 縄文-56 第282図 PL —	縄文 深 鉢	残存 口縁部破片 口 - 底 - 高 -	LU-21 FA下黒	①中砂。石英・輝石・赤褐色粒・白色粒少量。 ②にぶい黄橙10YR7/3 ③酸化焰 硬質	外 口縁2.5cm下斜刻み付横隆線貼付、下L R縄文横充填。下端に横沈線有。 内 口縁下幅5mm横沈線。指撫後横磨。	後期堀之内

出土土器観察表

番号	器種	量目	出土位置	①胎土②色調③焼成	文様・成・整形の特徴	備考
Ⅱ区FA下黒 縄文-57 第282図 PL —	縄文 深 鉢	残存 体部破片 口 - 底 - 高 (4.3)	LU-22	①細砂。チャート・石英・輝石・赤褐色粒少量。 ②明褐色7.5YR7/2 ③酸化焙	薄手。 外 幅1.5mm工具「ハ」字状沈線区画、外側LR縄文充填。 内 横・縦磨。光沢有。	後期堀之内 内 炭化物付着
Ⅱ区FA下黒 縄文-58 第282図 PL —	縄文 深 鉢	残存 体部破片 口 - 底 - 高 -	5住埋没土	①細砂。石英・白色粒子・赤褐色粒子・輝石少量。 ②黄灰2.5Y6/1 ③酸化焙	外 幅2mm工具矢羽状、弧状沈線。 内 磨。	後期堀之内
Ⅱ区FA下黒 縄文-59 第282図 PL —	縄文 深 鉢	残存 体部破片 口 - 底 - 高 -	LV-22 FA下黒	①中砂。白色粒多量、石英・輝石・赤褐色粒少量。 ②にぶい黄褐10YR5/4 ③酸化焙	外 幅1.5mm工具弧状沈線、細LR縄文充填。 内 斜横磨。	後期堀之内
Ⅱ区FA下黒 縄文-60 第282図 PL —	縄文 深 鉢	残存 体部破片 口 - 底 - 高 (5.0)	LR-17	①中砂。チャート・石英・輝石少量。 ②灰褐7.5YR5/2 ③酸化焙	外 幅2mm工具斜沈線区画内LR縄文充填。 内 横又は斜磨。	後期堀之内
Ⅱ区FA下黒 縄文-61 第282図 PL —	縄文 深 鉢	残存 体部破片 口 - 底 - 高 -	LV-22 FA下黒	①中砂。石英・赤褐色粒・白色粒・輝石・雲母少量。 ②にぶい黄橙10YR7/4 ③酸化焙	外 幅1.5mm工具「へ」字状沈線、LR縄文充填。 内 斜縦磨。	後期堀之内
Ⅱ区FA下黒 縄文-62 第282図 PL —	縄文 深 鉢	残存 体～底部破片 口 - 底 - 高 (2.2)	12住埋没土	①中砂。φ3mm石英、石英・赤褐色粒・輝石少量。 ②にぶい赤褐2.5YR5/4 ③酸化焙	外 体部幅2.5mm工具による縦沈線区画、一つおきに細かいLR縄文充填。底部上底。 内 磨。	後期堀之内
Ⅱ区FA下黒 縄文-63 第282図 PL —	縄文 深 鉢	残存 体～底部 1/3 口 - 底 7.3 高 (4.9)	12住埋没土 LT-19 FA下黒	①細砂。輝石・石英・白色粒子少量。 ②黄褐2.5Y5/4 ③酸化焙	外 体部縦磨。底部網代痕。 内 体部縦磨。底部横磨。	後期堀之内
Ⅱ区FA下黒 縄文-64 第282図 PL —	縄文 深 鉢	残存 体～底部 口 - 底 6.2 高 (2.5)	LT-21	①中砂。白色粒多量、石英・赤褐色粒・輝石少量。 ②にぶい褐7.5YR5/4 ③酸化焙	外 体部横磨。底部やや上底。網代痕有。 内 撫後磨。	後期堀之内

Ⅱ区礫層上 草-1 第282図 PL71	縄文 深 鉢	残存 破片 口 - 底 - 高 (6.7)	LV-21 6面	①細砂。輝石・石英・微細雲母少量。 ②にぶい黄褐10YR4/3 ③酸化焙 硬質	薄手。口縁欠損。 外 頭部微隆起線文2条。上に複数の条線が付くか? 体部横前後縦撫。 内 斜横磨。	草創期 外 赤色塗彩 内 炭化物厚く付着
-------------------------------	-----------	--------------------------------	----------	---	---	----------------------------

Ⅲ区出土土器

番号	器種	量目	出土位置	①胎土②色調③焼成	文様・成・整形の特徴	備考
Ⅲ区FP上 1住-1 第283図 PL —	須恵 壺	残存 1/4底部高台欠損 口 15.0 底 6.4 高 5.6	カマド カマド埋没土	①中砂。φ5mmチャート礫、白色粒子・輝石少量 ②にぶい黄橙10YR7/3 ③還元焙	左回転ロクロ。口縁部内斜 外 体部ロクロ痕明瞭 底部糸切内 体～底部鈍磨	外体痘状風化内 口唇痘状風化 外内口縁一部黒斑
Ⅲ区FP上 1住-2 第283図 PL —	須恵 壺	残存 1/4強 口 13.9 底 6.6 高 (5.6)	カマド	①細砂。φ5mm礫、輝石・石英・白色粒子少量。 ②にぶい黄褐10YR7/3 ③還元焙	口唇部外反、右回転ロクロ。底部糸切 外 ロクロ痕弱い。 高台との接合痕明瞭 内 ロクロ痕弱く、滑らか。	外 一部赤変 内 底部黒斑 (重ね焼き痕跡)
Ⅲ区FP上 1住-3 第283図 PL —	須恵 壺頸部	残存 頸部一部欠損 口 - 底 - 高 (7.1)	カマド 埋没土	①粗砂。φ5mm強礫多く、白色粒子・石英・輝石少量。 ②灰黄2.5Y6/2 ③還元焙	右回転ロクロ。 外 接合痕残。 内 ロクロ後、縦方向指撫。	
Ⅲ区FP上 1住-4 第283図 PL —	須恵 羽釜	残存 口縁～体上部 1/8 口 17.0 底 - 高 (9.0)	カマド	①中砂。石英多量、輝石・赤褐色粒子・白色粒子少量。 ②にぶい黄褐10YR7/2 ③還元焙	紐作り。鑄貼付後ロクロ整形。 口唇部かなり平坦。 外 口縁部接合痕有。 体部下→上匏削 内 頭部指撫、接合痕残。	内外淡い赤変。
Ⅲ区FP上 1住-5 第283図 PL —	須恵 羽釜	残存 体部破片 口 - 底 - 高 (10.6)	カマド	①粗砂。φ5mm石英礫、石英多量、赤褐色粒子・輝石少量。 ②にぶい黄橙10YR7/4 ③酸化焙	紐作り。ロクロ。 外 縦撫。指頭痕残。 内 指頭圧痕多数。	内外淡く赤変。

Ⅲ 検出された遺構と遺物

番号	器種	量目	出土位置	①胎土②色調③焼成	文様、成・整形の特徴	備考
Ⅲ区FP上 1住-6 第283図 PL—	須恵 甕	残存 破片 口 - 底 - 高 (5.9)	カマド	①中砂。φ3mm礫、白色粒子・輝石・石英微量。 ②黄灰2.5Y6/1 ③還元焰	頸部接合部指撫。 外横撫。肩部叩き目。 内 横撫。接合痕明瞭。	
Ⅲ区FP上 1住-7 第283図 PL—	須恵 甕	残存 底部～体部 1/4 口 - 底 (15.0) 高 (8.0)	カマド	①中砂。白色石英多量。赤褐色粒子・透明石英少量。 ②褐灰7.5YR4/1 ③還元焰	紐作り。 外 体部縦撫。下部横撫。 底部縦撫。 内 体部斜め指撫。 底部指撫。	外ベンガラ付着
Ⅲ区FP上 2住-1 第283図 PL—	須恵 坏	残存 1/4強 口 14.8 底 7.0 高 3.9	埋没土	①中砂。白色粒子、輝石・石英・赤褐色粒子少量。 ②黄灰2.5Y6/1 ③還元焰	右回転ロクロ。口縁部わずかに外反。口縁部中ほどのくびれは明瞭。底部糸切。	
Ⅲ区FP上 2住-2 第283図 PL—	須恵 坏	残存 体下～底部 口 - 底 5.3 高 (2.5)	埋没土	①中砂。白色粒子・石英・輝石少量。 ②灰黄2.5Y7/2 ③還元焰	薄手。 右回転ロクロ。底部糸切、中心がやや厚く、上底ぎみ。	外・内 黒斑
Ⅲ区FP上 2住-3 第283図 PL—	須恵 坏	残存 口縁部破片 口 (15.2) 底 - 高 -	埋没土	①細砂。赤褐色粒・白色粒・輝石・石英少量。 ②にぶい黄褐10YR5/3 ③還元焰	右回転ロクロ。口唇部外反。	外墨書「田」?
Ⅲ区FP上 2住-4 第283図 PL—	灰釉 壺	残存 口縁～底部 1/3、 高台欠損 口 17.2 底 - 高 (3.9)	埋没土	①細砂。白色粒子、石英・輝石少量。 ②褐灰10YR5/1 ③還元焰	口唇部外反。右回転ロクロ整形。ロクロ痕明瞭。	
Ⅲ区FP上 2住-5 第283図 PL—	須恵 壺	残存 1/2弱 口 14.6 底 7.1 高 5.6	カマド 埋没土 15住埋没土	①中砂。φ5mmチャート礫、結晶片岩・雲母多量、赤褐色粒子少量。 ②灰黄2.5Y6/2 ③還元焰	口唇部僅かに外反、高台貼付後底部糸切。右回転ロクロ。	内 痘状剥離
Ⅲ区FP上 2住-6 第283図 PL73	須恵 壺	残存 1/3 口 14.8 底 5.7 高 5.5	埋没土	①中砂。φ5mm結晶片岩礫、微細雲母・石英・赤褐色粒子・輝石少量。 ②灰黄褐10YR6/2 ③還元焰 硬質	底部糸切後、高台貼付後右回転ロクロ。 口唇部肥厚高台外向きに貼付、接合痕残。	外・内 ほぼ全面黒斑
Ⅲ区FP上 2住-7 第283図 PL—	須恵 壺	残存 2/3、高台一部 残存 口 15.0 底 7.8 高 5.2	埋没土 15住カマド埋没土	①中砂。φ5mm結晶片岩角礫、微細雲母多量、赤褐色粒子少量。 ②橙5YR6/6 ③還元焰	高台貼付後右回転ロクロ整形。底部糸切。口縁部ほぼ直立、口唇部外反。	内 底面以外はほぼ全面黒斑
Ⅲ区FP上 2住-8 第284図 PL—	須恵 壺	残存 体下～高台 口 - 底 7.2 高 (2.3)	埋没土	①中砂。φ5mm結晶片岩角礫、微細雲母多量、石英・輝石少量。 ②灰白7.5Y7/1 ③還元焰	高台貼付後右回転ロクロ整形。接合痕残。底部糸切。高台外向き、角明確。	外・内 黒斑
Ⅲ区FP上 2住-9 第284図 PL—	須恵 壺	残存 体下～高台 口 - 底 6.9 高 (2.2)	埋没土	①中砂。φ1cm結晶片岩礫、結晶片岩多量、微細雲母・石英・白色粒子・赤褐色粒子少量。 ②にぶい黄橙10YR6/3 ③還元焰	高台貼付後右回転ロクロ整形。高台接合痕有。底部糸切。	外 黒斑 内 淡い黒斑
Ⅲ区FP上 2住-10 第284図 PL73	須恵 皿	残存 ほぼ完形 口 (13.1) 底 7.0 高 2.7	1ピット	①粗砂。φ5mm結晶片岩礫多量、雲母・輝石・石英少量。 ②黄灰2.5Y6/1 ③還元焰	糸切後高台貼付後右回転ロクロ。外 一部指頭痕有。 内 ロクロ痕明瞭	外・内 淡く黒変
Ⅲ区FP上 2住-11 第284図 PL73	須恵 壺	残存 底部 口 - 底 6.4 高 (2.0)	埋没土	①中砂。φ5mm結晶片岩礫、石英・輝石・微細雲母少量。 ②灰黄2.5Y6/2 ③還元焰	ロクロ。高台貼付後指撫。 外 底部糸切。	内 墨書「田」?

出土土器観察表

番号	器種	量目	出土位置	①胎土②色調③焼成	文様、成・整形の特徴	備考
Ⅲ区FP上 2住-12 第284図 PL —	須恵 大甕	残存 破片 口 - 底 - 高 (23.5)	埋没土	①粗砂。φ 1cm結晶片岩角礫、結晶片岩・石英多量。 ②灰N5/ ③還元焰 やや軟質	比較的薄手、特に上半の方が薄い。左側に粘土貼付補修部分有。外 叩き後横指撫。部分的に指頭圧痕残。 内 青海波文(押さえ目)後横撫。	
Ⅲ区FP上 2住-13 第284図 PL73	土師 台付甕	残存 ほぼ完形。体部一部欠損 口 9.7 底 7.0 高 14.2	床直上	①細砂。輝石・石英・白色粒子少量。 ②にぶい褐7.5YR5/4 ③酸化焰	紐づくり。「コ」の字口縁。口縁部横撫。 外 体部右→左、上→下篋削。下部指撫。台部横撫。 内 体部横撫。上部指頭圧痕多数。底部指撫。	外 黒変(煮こぼれ)
Ⅲ区FP上 2住-14 第284図 PL73	土師 台付甕	残存 口縁~体部 1/3 口 (11.6) 底 - 高 (11.6)	床直上	①細砂。白色粒子・輝石・石英少量。 ②にぶい褐7.5YR5/4 ③酸化焰	紐づくり。「コ」の字口縁。口縁横撫。 外 頸部指頭圧痕・接合痕有。体部右→左、上→下篋削。 内 頸部指頭圧痕残。体部右→左斜め横撫	内外 一部黒変
Ⅲ区FP上 2住-15 第284図 PL —	土師 甕	残存 口縁~底部 1/4 口 (18.6) 底 (3.6) 高 24.0	床直	①細砂。輝石・石英・白色粒子・微細雲母少量。 ②にぶい褐7.5YR5/3 ③酸化焰	巻き上げ。口縁部横撫、薄手。 外 体部右→左、上→下篋削。底部篋削。 内 頸部横撫。体部横撫。指頭圧痕多数。	外 黒斑、黒変 内 一部黒変
Ⅲ区FP上 3住-1 第284図 PL —	須恵 坏	残存 1/2強 口 (12.9) 底 4.6 高 3.5	埋没土 床直上	①中砂。φ 3mm結晶片岩礫、結晶片岩・微細雲母多量、石英・チャート少量。 ②灰7.5Y6/1 ③還元焰	口唇部外反。右回転ロクロ整形。底部糸切。底部周辺摩滅 外 ロクロ痕明瞭。 内 体下部指頭痕有。	外 口縁~底部 1/3黒変 内 口縁一部黒変
Ⅲ区FP上 3住-2 第284図 PL —	須恵 坏	残存 体下~底部 口 - 底 6.2 高 (2.2)	埋没土	①中砂。φ 5mm結晶片礫、結晶片岩・微細雲母多量、石英・赤褐色粒子少量。 ②橙5YR6/8 ③還元焰	底部糸切。右回転ロクロ整形。 外 ロクロ痕明瞭。 内 ロクロ痕弱い。	
Ⅲ区FP上 3住-3 第284図 PL73	須恵 坏	残存 口縁のみ 3/4、他ほぼ完形 口 (13.9) 底 7.3 高 3.8	埋没土 南壁際床直	①粗砂。φ 1cm礫、白色粒子・輝石・石英少量。 ②灰白7.5Y7/1 ③還元焰	口唇部外反、口縁部接合痕有。右回転ロクロ。底部糸切。体下~底部周辺 指撫、篋撫痕有。	外内 口縁部黒斑
Ⅲ区FP上 3住-4 第284図 PL73	須恵 壺 内黒	残存 口縁~体部 1/2 口 (13.0) 底 - 高 (5.0)	埋没土	①細砂。φ 3mm小礫、輝石・石英少量。 ②にぶい黄2.5Y6/3 ③酸化焰	右回転ロクロ。 外 接合痕・指頭圧痕残。 内 ほぼ横篋磨	外面 一部黒斑
Ⅲ区FP上 3住-5 第284図 PL —	須恵 壺	残存 口縁 1/3弱 口 (15.8) 底 - 高 (4.2)	埋没土	①中砂。結晶片岩・微細雲母多量、チャート・石英・白色粒少量。植物繊維含。 ②灰白7.5Y7/1 ③還元焰	口唇部外反、口縁部接合痕有。右回転ロクロ。 外・内 ロクロ痕明瞭。	外 1/2黒変 内 口唇部一部黒変
Ⅲ区FP上 3住-6 第284図 PL —	須恵 壺	残存 口縁 約1/6 口 (15.8) 底 - 高 (4.1)	埋没土	①中砂。結晶片岩・微細雲母多量、赤褐色粒・石英少量。 ②灰白5Y7/1 ③還元焰	口唇部外反、口縁部内彎。右回転ロクロ。 外 指頭痕・縦撫明瞭 内 弱いロクロ痕	外 体下半スス 附着、黒変
Ⅲ区FP上 3住-7 第285図 PL73	須恵 壺	残存 口縁~体部 1/2弱 口 (15.4) 底 - 高 (4.1)	床直上	①中砂。長さ 1cm結晶片岩、結晶片岩・微細雲母・赤褐色粒子多量。石英少量。 ②にぶい黄橙10YR6/3 ③還元焰	口唇部外反。右回転ロクロ整形。 外・内 ロクロ痕明瞭	外・内 一部赤変
Ⅲ区FP上 3住-8 第285図 PL —	灰釉 壺	残存 体下~高台 口 - 底 7.1 高	南壁際床直上	①中砂。φ 5mm石英角礫、白色粒子・石英・輝石少量。 ②灰白N8/ ③還元焰 かなり硬質	高台貼付後ロクロ。底部糸切。 外 ロクロ痕明瞭。 内 全面釉薬被覆、ロクロ痕不明。	

Ⅲ 検出された遺構と遺物

番号	器種	量目	出土位置	①胎土②色調③焼成	文様、成・整形の特徴	備考
Ⅲ区FP上 3住-9 第285図 PL —	須恵 碗 内黒	残存 底部 口 - 底 (7.0) 高 (3.4)		①中砂。φ5mm赤褐色粒、赤褐色粒・輝石・石英・白色粒子少量。 ②にぶい橙10YR7/4 ③酸化焰	底部糸切。高台貼付後右回転ロクロ。 外 ロクロ痕明瞭。底部接合部 篋によるロクロ痕明瞭。 内 篋磨	
Ⅲ区FP上 3住-10 第285図 PL73	須恵 碗	残存 2/3 口 (14.8) 底 6.7 高 5.6	埋没土下位	①中砂。φ5mm礫、結晶片岩・ 微細雲母多量。石英・白色粒子 少量。 ②灰白5Y7/1 ③還元焰	底部糸切。高台貼付、接合痕明 瞭。右回転ロクロ整形。口唇部 僅かに外反。 外 体部ロクロ痕明瞭。指頭圧 痕残。底部中心やや上底。	
Ⅲ区FP上 3住-11 第285図 PL —	土師 甕	残存 口縁～体部 1/5 口 (20.0) 底 - 高 (10.3)	埋没土 カマド西床直	①細砂。石英・輝石少量 ②にぶい赤褐5YR5/4 ③酸化焰	紐作り。口縁部横撫。 外 頸部接合痕・指頭圧痕残。 体部右→左篋削 内 頸部指頭圧痕残。一部斜め 撫。体部先割れ篋撫。	外面 一部ス ス附着
Ⅲ区FP上 3住-12 第285図 PL —	土師 甕	残存 口縁～体部 1/4 口 (19.0) 底 - 高 (7.6)	カマド西床直	①細砂。石英・輝石・赤褐色粒 子少量 ②にぶい赤褐5YR5/4 ③酸化焰	紐作り。口縁部横撫。 外 頸部接合痕・指頭圧痕残。 体部右→左篋削。 内 接合痕残。体部指撫。一部 先が割れた篋撫。	口縁～頸部部分 的にスス ス附着
Ⅲ区FP上 3住-13 第285図 PL —	土師 甕	残存 口縁～体部 口 (19.0) 底 - 高 (12.3)	埋没土 西壁際床直上	①中砂。φ3mm礫、石英・輝石 少量。 ②にぶい褐7.5YR5/4 ③酸化焰	紐作り。口縁部横撫。 外 頸部接合痕・指頭圧痕残。 体部右→左篋削 内 頸部斜め撫。体部先割れ 篋撫。	
Ⅲ区FP上 3住-14 第285図 PL —	土師 小形 甕	残存 口縁～体部破片 口 (12.4) 底 - 高 (8.7)	埋没土 南壁際床直上	①細砂。石英・輝石少量 ②にぶい赤褐5YR5/4 ③酸化焰	紐作り。口縁部横撫。 外 頸部接合痕・指頭圧痕残。 体部右→左篋削。 内 頸部先割れ篋撫。一部斜め 撫。体部撫。指頭圧痕残。	内面及び外面 体部スス ス附着
Ⅲ区FP上 3住-15 第285図 PL —	土師 甕	残存 口縁～体部 1/4 口 (19.0) 底 - 高 (10.0)	埋没土 床直上	①細砂。φ3mmチャート礫、石 英・輝石・赤褐色粒子少量。 ②にぶい橙7.5YR6/4 ③酸化焰	紐作り。口縁部横撫。 外 頸部接合痕・指頭圧痕残。 体部右→左篋削。 内 接合痕残。体部先の割れた 篋状工具による横撫。	
Ⅲ区FP上 3住-16 第285図 PL —	土師 甕	残存 口縁～体部 1/4 口 (21.0) 底 - 高 (17.5)	カマド西床直	①中砂。赤褐色粒子多量。輝石・ 石英少量。 ②にぶい橙5YR4/6 ③酸化焰	紐作り。口縁部横撫。 外 頸部接合痕・指頭圧痕残。 体部上半右→左篋削。下半上→ 下篋削。 内 体部上半右→左篋撫。下半 右→左横撫	
Ⅲ区FP上 3住-17 第285図 PL —	土師 甕	残存 底部～体部 口 - 底 (3.4) 高 (5.2)	カマド西床直	①細砂。石英・輝石・赤褐色粒 子少量 ②外にぶい橙7.5YR6/4 内 にぶい赤褐5YR5/4 ③酸化焰	薄手。紐作り。 外 右→左、上→下篋削。 内 底部先割れ篋撫。体部横撫。	外面 底部黒変
Ⅲ区FP上 3住-18 第285図 PL —	土師 甕	残存 底部～体部 3/4 口 - 底 3.4 高 (7.2)	埋没土 カマド西床直	①細砂。赤褐色粒子多量、輝石・ 石英少量 ②にぶい黄褐10YR3/5 ③酸化焰	体部薄手。紐作り。 外 体部上→下、一部下→上篋 削。底部篋撫。 内 篋撫→指撫。	外面 一部ス ス附着黒変
Ⅲ区FP上 3住-19 第285図 PL —	須恵 大甕	残存 頸部破片 口 - 底 - 高 (12.0)	カマド西床直	①中砂。赤褐色粒極多量、結晶 片岩・石英少量。 ②灰N6/ ③還元焰	輪積み後左回転ロクロ。指頭圧 痕残。	
Ⅲ区FP上 3住-20 第285図 PL73	羽口	残存 破片 長 (8.0)cm 幅 (6.0)cm 厚 (3.0)cm	カマド西床直	①粗砂。φ1.5cm礫、白色粒・輝 石・角閃石・石英・赤褐色粒少 量。 ②にぶい黄橙10YR7/3 ③酸化焰	外 指撫。一部指頭圧痕残す。 内 棒状工具によるφ2cmの孔 有。	外 黒変、赤変 内 赤変

出土土器観察表

番号	器種	量目	出土位置	①胎土②色調③焼成	文様、成・整形の特徴	備考
Ⅲ区FP上 4住-1 第285図 PL —	須恵 坏	残存 1/4強 口 (12.1) 底 (6.6) 高 3.2	南壁際床直	①中砂。φ 5mm礫、白色粒子・石英・赤褐色粒子少量。 ②灰白7.5Y8/1 ③還元焰	口唇部外反。右回転ロクロ整形。底部糸切。ロクロ痕明瞭。	外 全面黒斑 内 口縁黒斑
Ⅲ区FP上 4住-2 第285図 PL —	須恵 埴	残存 体下～底部 1/3 口 - 底 (6.8) 高 (2.3)	埋没土	①中砂。φ 5mm礫、石英・白色粒子・輝石少量。 ②灰白7.5Y7/1 ③還元焰	右回転ロクロ。底部糸切。 内 ロクロ痕明瞭 外 高台貼付、接合痕明瞭	外 高台接合部 風化
Ⅲ区FP上 4住-3 第286図 PL —	須恵 埴	残存 底部 口 - 底 7.4 高 (2.2)	埋没土	①中砂。φ 3mm角礫、角閃石・輝石・白色粒・石英・赤褐色粒子少量。 ②にぶい黄橙10YR7/3 ③還元焰	右回転ロクロ。底部糸切。高台貼付、接合痕有。	内 黒変
Ⅲ区FP上 4住-4 第286図 PL —	土師 甕	残存 口縁 1/3 口 (21.2) 底 - 高 (5.5)	埋没土	①細砂。φ 3mm以上礫、輝石・赤褐色粒子少量。 ②にぶい黄褐10YR6/4 ③酸化焰	紐作り。口縁横撫。 外 頸部指頭痕・接合痕残。体部右→左篋削。 内 頸部横撫。体部横、斜め撫。	外面 黒変
Ⅲ区FP上 4住-5 第286図 PL —	土師 甕	残存 口縁～体部破片 口 (20.0) 底 - 高 (9.5)	床直	①細砂。石英・輝石少量 ②褐7.5YR4/4 ③酸化焰	紐作り。口縁部横撫。 外 頸部接合痕明瞭・指頭圧痕残。体部右→左篋削。 内 頸部横撫、篋の当たり有。体部斜め横撫。	外面 口縁一部 黒変
Ⅲ区FP上 5住-1 第286図 PL —	須恵 坏	残存 1/3 口 (12.9) 底 6.5 高 4.0	カマド	①中砂。φ 5mm結晶片岩礫、結晶片岩・微細雲母多量、石英・白色粒子・赤褐色粒子少量。 ②灰白N7/ ③還元焰	輪積み。口縁部内彎、口唇部外反。右回転ロクロ。ロクロ痕明瞭。底部糸切。 内 縄文先端圧痕有。 外 接合痕明瞭。	外 底部1/2黒 斑
Ⅲ区FP上 5住-2 第286図 PL —	須恵 坏 内黒	残存 体下部～底部 口 - 底 (2.9) 高 (3.7)	南壁際埋没土	①中砂。φ 5mm礫、白色粒多量、石英・輝石・赤褐色粒少量。 ②外 灰黄2.5Y6/2 内 黒N2/ ③還元焰	紐作り。左回転ロクロ。 外 体下部指頭圧痕残。撫。底部糸切。 内 篋磨。	
Ⅲ区FP上 5住-3 第286図 PL —	須恵 埴	残存 口縁部 1/3弱 口 (12.9) 底 - 高 (4.2)	埋没土	①中砂。φ 3mm礫、石英・白色粒子・黒色粒子多量。 ②灰10Y6/1 ③還元焰 硬質	口縁部内彎、口縁からのヒビ割れ有。口唇部外反。高台貼付後右回転ロクロ整形。 外 ロクロ痕明瞭。内は弱い。	
Ⅲ区FP上 5住-4 第286図 PL —	須恵 埴	残存 1/3弱、高台欠損 口 (13.9) 底 (6.6) 高 4.6	カマド埋没土 埋没土	①中砂。φ 5mm礫、結晶片岩多量、石英・白色粒子・赤褐色粒子少量。 ②灰7.5Y6/1 ③還元焰	口縁部やや内彎。口唇部外反。高台貼付後右回転ロクロ整形。底部糸切。 外 ロクロ痕明瞭。 内 口唇下横沈線状の凹み。	外・内 口縁一部 黒斑
Ⅲ区FP上 5住-5 第286図 PL73	須恵 埴	残存 完形 口 13.7 底 7.2 高 5.6	カマド	①中砂。φ 3mm礫、白色粒子多量、石英・輝石・赤褐色粒子少量。 ②灰白5Y8/1 ③還元焰	輪積み痕残。口縁部内傾。高台貼付後右回転ロクロ整形。底部糸切、中心にわずかに痕跡。	外 口縁～底部 一部黒斑 内底部除き黒斑 (重焼き痕跡) 口縁一部黒変。
Ⅲ区FP上 5住-6 第286図 PL73	須恵 埴	残存 口縁部 1/4欠損 口 14.3 底 6.8 高 5.8	東壁張出し	①粗砂。φ 1cm角礫、白色粒子・黒色粒子・石英多量。 ②灰白N7/ ③還元焰	口縁部内彎、口唇部外反。高台貼付後右回転ロクロ整形。底部糸切。 外 ロクロ痕明瞭。 内 ロクロ痕不明瞭。	外 口縁～底部 一部黒斑 内底部除き黒斑 (重焼き痕跡) 口縁一部黒変。
Ⅲ区FP上 5住-7 第286図 PL73	須恵 埴	残存 ほぼ完形、口縁一部欠損 口 14.0 底 7.7 高 5.5	南壁際埋没土	①中砂。φ 5mm角礫、輝石・石英・白色粒子少量。 ②灰N6/ ③還元焰	口縁やや直線的立ち上がり、口唇部外反。高台貼付後右回転ロクロ。底部糸切。高台内面側接合後ヒビ割れ明瞭。	
Ⅲ区FP上 5住-8 第286図 PL —	須恵 皿	残存 約1/4 口 (13.8) 底 (6.4) 高 5.1	カマド カマド埋没土	①中砂。φ 3mm角礫、結晶片岩・微細雲母・石英・白色粒子・輝石少量。 ②灰白5Y7/1 ③還元焰	口縁部ほぼ直線的に開く。口唇部外反。底部糸切。高台貼付後右回転ロクロ整形。外・内とも弱いロクロ痕。高台使用による弱い摩擦。外口縁接合痕。(輪積みか?)	内 底部わずかに 赤変(重ね焼 きの痕跡有。)

Ⅲ 検出された遺構と遺物

番号	器種	量目	出土位置	①胎土②色調③焼成	文様、成・整形の特徴	備考
Ⅲ区FP上 5住-9 第286図 PL —	須恵 皿	残存 約1/3 口 (13.3) 底 (9.2) 高 2.4	埋没土下位	①中砂。φ1cm礫、黒色粒子多量、白色粒子・石英少量。 ②灰N5/ ③還元焰 硬質	口縁部ほぼ直線的に開く。口唇部外反。つまみ貼付後右回転ロクロ。つまみ接合痕明瞭。上部糸切。口縁部重ね焼きの際の融着痕有。つまみ部分3カ所の凹み有。(重ねた際に棒状の物を置いた痕跡か?)	外 淡い自然釉
Ⅲ区FP上 5住-10 第286図 PL —	須恵 碗	残存 約1/3 口 (15.0) 底 (7.4) 高 4.8	カマド	①中砂。φ5mm結晶片岩・赤褐色粒、微細雲母多量、輝石・石英少量。 ②浅黄2.5Y7/3 ③還元焰 軟質	口縁直線的に開く、口唇部肥厚。高台貼付後右回転ロクロ整形。内面のロクロ痕は弱い。 外 高台より2段目まで明瞭。底部糸切。	外 体下~底部 症状風化
Ⅲ区FP上 5住-11 第287図 PL —	土師 台付 甕	残存 口縁~体部 1/2 口 (13.2) 底 - 高 (12.5)	南壁際床直	①細砂。白色粒子・輝石・石英少量。 ②にぶい橙7.5YR6/4 ③酸化焰	紐作り。口縁部横撫。 外 頸部指頭圧痕・甕当たり痕残。体部右→左、下→上斲削。 内 頸部先割れ横撫。指頭痕残。体部 横撫	外面黒変。口縁 一部煮こぼれ痕有。
Ⅲ区FP上 5住-12 第287図 PL —	土師 甕	残存 口縁~体上部 1/6 口 (18.0) 底 - 高 (7.4)	埋没土	①細砂。石英・輝石・白色粒子・微細雲母少量。 ②にぶい赤褐5YR5/4 ③酸化焰	紐作り。口縁部横撫。 外 頸部 接合痕・指頭圧痕有。体部右→左斲削。 内 頸部接合痕有。体部横撫。	内外 一部黒変
Ⅲ区FP上 5住-13 第287図 PL —	土師 甕	残存 口縁~頸部 1/2 口 (9.0) 底 - 高 (8.7)	カマド	①細砂。輝石・石英・白色粒子・赤褐色粒子少量。 ②にぶい褐7.5YR5/4 ③酸化焰	紐作り。弱い「コ」の字口縁。口縁横撫。 外 頸部指頭圧痕多数。体部左→右斲削。 内 頸部指頭圧痕・指撫で。体部先割れによる横撫。指頭痕跡がかすかに残る。	内 一部黒変
Ⅲ区FP上 5住-14 第287図 PL73	土師 台付 甕	残存 口~台部 2/3 口 12.4 底 9.5 高 17.3	床直	①細砂。白色粒子・輝石・石英・微細雲母少量。 ②にぶい褐7.5YR5/3 ③酸化焰	紐作り。弱い「コ」の字口縁。口縁部横撫。 外 頸部接合痕・ヒビ有り。体部右→左、上→下斲削。台部との接合部指撫で。台部横撫。接合痕有り。頸部指撫。 内 体部指撫。指頭圧痕多数。底部横撫。	内・外 黒変 外黒変、煮こぼれ の焦げ付き。
Ⅲ区FP上 5住-15 第287図 PL —	須恵 甕	残存 頸部 約1/4 口 - 底 - 高 (7.5)	カマド	①中砂。黒色粒子・石英・白色粒子少量。 ②灰N4/ ③還元焰 硬質	紐作り。右回転ロクロ。 外 肩部指頭圧痕多数。 内 口縁部一部指頭痕、撫痕残。肩部指頭痕多数。体部接合痕有。横撫	外 頸部一部に 淡い自然釉
Ⅲ区FP上 5住-16 第287図 PL —	土師 甕	残存 口縁~体部 1/6 口 (19.4) 底 - 高 (15.2)	埋没土	①細砂。φ3mmチャート礫、輝石・石英・極小雲母少量。 ②橙5YR6/6 ③酸化焰	紐作り。コ字口縁。口縁部横撫。 外 頸部指頭痕残。体部上→下、右→左斲削 内 横撫。指頭痕多数。	外 体部スス付 着
Ⅲ区FP上 5住-17 第287図 PL —	須恵 甕	残存 頸部 口 - 底 - 高 (15.5)	カマド 埋没土下位	①粗砂。φ5mm角礫、石英多量、赤褐色粒子・輝石少量。 ②黄灰2.5Y6/1 ③還元焰	紐作り。ロクロ。 外 口縁部成形時粘土のシワ多数。頸部指撫。 内 口縁部接合痕、指撫で痕有。頸部指頭圧痕多数。	
Ⅲ区FP上 5住-18 第287図 PL73	羽口	残存 約1/3 長 (12.5) 径 (8.3) 孔 2.1	カマド	①細砂。φ5mm軽石、植物繊維多量、赤褐色粒子少量。 ②にぶい橙7.5YR7/4 ③酸化焰	指撫。孔のまわりに粘土を2重に貼ったものを2枚合わせて作成されたものと考えられる。	
Ⅲ区FP上 5住-19 第288図 PL73	羽口	残存 破片 長 (14.2) 径 8.5 孔 1.8	カマド	①細砂。植物繊維多量、石英・輝石・白色粒子少量。 ②にぶい黄橙10YR6/4 ③酸化焰	指撫。孔のまわりに粘土を2重に貼ったものを2枚合わせて作成されている。	

番号	器種	量目	出土位置	①胎土②色調③焼成	文様、成・整形の特徴	備考
Ⅲ区FP上 5住-20 第288図 PL —	須恵 大甕	残存 体部破片 口 - 底 - 高 (12.0)	カマド	①中砂。φ5mm石英礫、白色微細粒子多量、黒色粒子少量。 ②灰7.5Y5/1 ③還元焰 硬質	紐作り。 外 刻みの細かい叩き。 内 青海波文(刻みの粗い当て) その後部分的に撫。	
Ⅲ区FP上 6住-1 第288図 PL —	須恵 坏	残存 1/6 口 (11.9) 底 (8.0) 高 4.9	埋没土	①細砂。黒色粒子多量、石英・白色粒子少量。 ②灰N7/ ③還元焰	口縁部斜めほぼ直立、口唇部やや内傾。右回転ロクロ整形。底部調整不明。 外 ロクロ痕明瞭。	ほぼ全面自然釉 外 底部は特に厚い。
Ⅲ区FP上 6住-2 第288図 PL —	須恵 坏	残存 口縁~底部 口 (12.2) 底 6.4 高 3.8	埋没土 床直上	①中砂。φ3mm礫、白色粒子・石英・輝石・赤褐色粒子少量。 ②にぶい橙7.5YR7/4 ③還元焰	口縁~体部薄手。口唇部外反。右回転ロクロ。底部糸切。 外・内 ロクロ痕は弱い。 外 体部縦撫痕有。底部わずかに上底さみ。	外 全面黒斑 内 口縁黒斑 底面一部黒斑
Ⅲ区FP上 6住-3 第288図 PL73	須恵 坏	残存 ほぼ完形 口 (15.3) 底 7.1 高 5.7	埋没土 床直	①粗砂。白色粒多量、赤褐色粒・石英少量。 ②にぶい黄橙10YR7/4 ③還元焰	口縁ほぼ斜め直立、口唇部内傾。左回転ロクロ。底部糸切。 外 体部指頭痕多数。底部撫。内 体部指撫、指頭圧痕有。底部磨減、滑らか。	外 底部一部黒変 内 底部一部黒変
Ⅲ区FP上 6住-4 第289図 PL73	須恵 坏	残存 ほぼ完形、口縁一部欠損 口 12.2 底 5.9 高 4.3	埋設土下位	①中砂。φ3mm石英、白色粒子多量。 ②灰N6/ ③還元焰	口縁内傾。右回転ロクロ整形。底部糸切。 外 口縁一部と底部自然釉 内 口唇部及び底部磨減、滑らか。接合痕明瞭。	内 体下~底部 淡い黒変
Ⅲ区FP上 6住-5 第289図 PL73	須恵 坏	残存 ほぼ完形、口縁一部欠損 口 11.9 底 6.2 高 3.6	カマド埋没土 埋没土	①中砂。石英・赤褐色粒・白色粒子少量。 ②灰白10YR8/2 ③還元焰	口唇部やや肥厚、外反。右回転ロクロ。底部糸切。 体部ロクロ痕明瞭。底部磨減、光沢を持ち非常に滑らか。厚手。	外・内 底部中心黒斑
Ⅲ区FP上 6住-6 第289図 PL73	須恵 坏	残存 ほぼ完形、口唇部一部欠損 口 12.4 底 7.6 高 3.8	埋没土	①中砂。φ5mm礫、赤褐色粒多量、石英・輝石少量。植物繊維含む。 ②灰白2.5Y8/1 ③還元焰	口唇部外反、口縁ほぼ斜め直立。右回転ロクロ。底部糸切。 外 弱いロクロ痕 内 底部磨減、滑らか。	外 底~口縁 1/3強黒変 内 口縁除き黒変
Ⅲ区FP上 6住-7 第289図 PL —	須恵 甕	残存 口縁部 1/4弱 口 (15.2) 底 - 高 (4.3)	埋没土	①粗砂。φ1cm礫、石英・白色粒子・黒色粒子少量。微細雲母微量。 ②灰N6/ ③還元焰	折り返し口縁。紐作り後右回転ロクロ。接合痕明瞭。ややゆがむ。	内 赤変
Ⅲ区FP上 6住-8 第289図 PL —	土師 甕	残存 口縁部 1/4 口 (20.6) 底 - 高 (6.3)	カマド埋没土 埋没土	①細砂。輝石多量、赤褐色粒子少量。 ②にぶい黄橙10YR6/4 ③酸化焰	非常に薄手。紐作り。口縁部横撫。 外 頸部接合痕・指頭圧痕残。体部右→左斲削。 内 体部横撫	
Ⅲ区FP上 6住-9 第289図 PL —	土師 甕	残存 口縁~体部 口 (21.0) 底 - 高 (8.0)	埋没土	①細砂。φ3mmチャート礫、石英・輝石・赤褐色粒子少量。 ②にぶい赤褐5YR5/4 ③酸化焰	紐作り。口縁横撫。 外 頸部指頭圧痕多数・接合痕残。体部右→左斲削 内 頸部横撫。一部斜め指撫。体部横及び斜め横指撫。	
Ⅲ区FP上 6住-10 第289図 PL —	土師 甕	残存 口縁~体部 口 (17.6) 底 - 高 (26.0)	埋没土	①細砂。チャート・石英・輝石少量。 ②にぶい赤褐5YR4/4 ③酸化焰	紐作り。非常に薄手。口縁部横撫。 外 頸部接合痕・指頭圧痕明瞭。体部下→上、右→左斲削。 内 頸部~体部 撫。指頭圧痕・接合痕残。一部斲の当たり残。	外面 円形にス ス付着黒変
Ⅲ区FP上 6住-11 第289図 PL —	土師 甕	残存 口縁~体部 1/4 口 (22.2) 底 - 高 (14.5)	カマド埋没土 埋没土	①細砂。輝石多量、石英少量。 ②にぶい赤褐10YR5/4 ③酸化焰	薄手。紐作り。口縁部横撫で。 外 頸部指頭圧痕多数残。体部右→左、下→上斲削 内 頸部接合痕有。体部横撫。	外面 一部黒斑
Ⅲ区FP上 7住-1 第289図 PL —	土師 坏	残存 口縁~体部 1/2 口 (12.0) 底 - 高 (3.0)	埋没土	①細砂。φ3mm白色軽石、石英・輝石少量。 ②赤褐5YR4/6 ③酸化焰	非常に薄手。型作り?口縁にヒビ割れ有。口縁横撫で。 外 体部指頭痕多。底部斲削。 内 横又は斜め横撫。	

Ⅲ 検出された遺構と遺物

番号	器種	量目	出土位置	①胎土②色調③焼成	文様、成・整形の特徴	備考
Ⅲ区FP上 7住-2 第289図 PL—	土師 坏	残存 口縁 1/4 口 13.2 底 — 高 (2.6)	埋没土	①細砂。白色粒子・輝石・石英・赤褐色粒子少量。 ②明赤褐5YR5/6 ③酸化焰	口縁部内傾 外 口縁部横撫。体部指撫、指頭圧痕残。底部鋭削。平坦。 内 横撫。	
Ⅲ区FP上 7住-3 第289図 PL—	土師 坏	残存 口縁~体部 1/2 口 (12.0) 底 — 高 (3.0)	埋没土	①細砂。石英・輝石少量。 ②にぶい褐7.5YR5/4 ③酸化焰	非常に薄手。紐作り。口縁部横撫。 外 体部指頭圧痕多数残。底部右→左鋭削。 内 体部横撫。指頭圧痕残。	
Ⅲ区FP上 7住-4 第290図 PL73	須恵 坏	残存 ほぼ完形。口縁一部欠損 口 (12.1) 底 7.3 高 3.4	埋没土	①中砂。白色粒子・石英・輝石少量。 ②黒2.5Y2/1 ③還元焰	口縁やや内彎、口唇部外反。右回転ロクロ。内ロクロ痕明瞭。底部中心やや上底。 内 底部磨減、光沢を持ち滑らか。	内外 全面黒色
Ⅲ区FP上 7住-5 第290図 PL—	灰釉 埴	残存 1/8 口 (16.0) 底 (8.1) 高 4.8	埋没土	①細砂。白色粒子・石英・黒色粒子少量。 ②にぶい黄2.5Y6/3 ③還元焰 非常に硬質	薄手。口縁部内彎、口唇部外反。三日月高台。高台貼付後右回転ロクロ。底部糸切り後鋭削調整。	口縁部 釉漬け掛け
Ⅲ区FP上 7住-6 第290図 PL73	須恵 坏	残存 約2/3 底部中心欠損 口 (16.4) 底 (8.0) 高 5.4	カマド カマド埋没土 埋没土	①中砂。φ 1cm礫、結晶片岩・微細雲母・チャート角礫・輝石多量、石英・赤褐色粒少量。 ②明黄褐10YR6/6 ③酸化焰	口唇部外反。右回転ロクロ整形。底部糸切。 内 口唇部横撫。口縁部横磨。体~底部斜め縦磨。	カマド出土破片 赤変
Ⅲ区FP上 7住-7 第290図 PL73	須恵 埴	残存 ほぼ完形 口 (10.9) 底 7.2 高 4.6	カマド北床直 埋没土	①中砂。φ 3mm礫、白色粒子・石英・黒色粒子少量。 ②灰10Y5/1 ③還元焰	口縁薄手、ほぼ直立。高台貼付後右回転ロクロ。	外面 被熱剥落
Ⅲ区FP上 7住-8 第290図 PL73	須恵 蓋	残存 1/3弱、口縁欠 口 — 底 — 高 (1.8)	埋没土	①中砂。白色粒子・赤褐色粒子・石英少量。 ②灰N4/ 断面茶褐色 ③還元焰	つまみ貼付。右回転ロクロ整形。肩部鋭削後横撫。 内 ロクロ痕明瞭。	「十」墨書
Ⅲ区FP上 7住-9 第290図 PL73	須恵 埴	残存 1/2強 口 (16.0) 底 (8.8) 高 6.2	カマド北床直 埋没土	①中砂。φ 1cm礫、白色粒多量、輝石・石英・赤褐色粒子少量。 ②灰白2.5Y8/2 ③還元焰	口縁部内彎、口唇部外反。底部糸切後高台貼付。右回転ロクロ。外・内 ロクロ痕明瞭。高台は高く、先端は外反。	外 底部1/2黒斑。 「真」墨書
Ⅲ区FP上 7住-10 第290図 PL—	須恵 長頸壺?	残存 頸部1/4 口 — 底 — 高 (8.0)	埋没土	①細砂。黒色粒子・白色粒子・石英少量。 ②黄灰2.5Y6/1 ③還元焰	非常に薄手。右回転ロクロ整形。外 自然釉が厚く、ロクロ痕不明瞭。	外 厚く緑色自然釉 内 淡い自然釉
Ⅲ区FP上 7住-11 第290図 PL—	土師 小型甕	残存 口縁~体部 口 (13.5) 底 — 高 (6.5)	カマド カマド埋没土	①細砂。φ 3mm石英、輝石、赤褐色粒子少量。 ②にぶい赤褐5YR5/4 ③酸化焰	紐作り。口縁部横撫。 外 頸部撫以前の弱い指頭痕残。体部右→左、下→上鋭削。 内 頸~体部横撫。	内外面 薄い黒変
Ⅲ区FP上 8住-1 第290図 PL—	須恵 坏	残存 1/3弱 口 (10.8) 底 4.6 高 4.2	埋没土	①中砂。φ 5mm礫、輝石・石英・白色粒子少量。 ②灰白2.5Y8/2 ③還元焰	口縁部内彎、口唇部外反。右回転ロクロ。底部糸切。薄手、やや上底。 外 ロクロ痕明瞭。 内 滑らか。	外・内 黒色
Ⅲ区FP上 8住-2 第290図 PL—	須恵 埴	残存 ほぼ完形 口 12.5 底 6.9 高 5.2	カマド カマド埋没土	①中砂。φ 1cm礫、輝石・石英・白色粒子少量。 ②灰黄2.5Y6/2 ③還元焰 やや軟質	口縁部はほぼ直線的に開く。高台貼付。左回転ロクロ整形。底部糸切。底部は凹み、ヒビが入る。	かなり焼きゆがみがある。 内 口縁一部淡い黒変
Ⅲ区FP上 8住-3 第290図 PL—	須恵 埴	残存 底部有、体~口縁 約1/8 口 (14.7) 底 9.1 高 6.6	埋没土 床下	①中砂。φ 5mm礫、白色粒子・輝石・石英少量 ②灰白2.5Y7/1 ③還元焰	口縁部僅かに内彎、口唇部外反。底部糸切。高台貼付後右回転ロクロ。ロクロ痕は弱い。高台は高く、角は丸い。	外 黒色 内 口縁~底部 1/2黒色
Ⅲ区FP上 8住-4 第290図 PL73	須恵 坏	残存 3/4強 口 (11.1) 底 7.6 高 3.9	カマド	①中砂。φ 5mm礫、輝石・石英・白色粒子少量。 ②灰7.5Y6/1 ③還元焰	口縁部内彎、口唇部肥厚外反。右回転ロクロ。底部糸切り。やや上底さみ、厚い。 外ロクロ痕明瞭、内弱い。	口縁部ゆがむ。 外 淡く黒変

番号	器種	量目	出土位置	①胎土②色調③焼成	文様、成・整形の特徴	備考
Ⅲ区FP上 8住-5 第291図 PL73	須恵 埴 内黒	残存 体下～底部 口 - 底 (6.3) 高 (3.0)	埋没土	①中砂。φ 3mm礫、赤褐色粒・ 輝石・石英・白色粒子少量。 ②にぶい黄橙10YR6/4 ③酸化焰	体部やや丸味を持つ。高台貼付 後右回転ロクロ。 外 体部撫痕多数。高台との接 合部分のみロクロ痕明瞭。底部 糸切。 内 一方向篋磨後、黒色処理。	内面 スス付着 外 底部墨書 「九一」
Ⅲ区FP上 8住-6 第291図 PL —	灰釉 埴	残存 口縁 1/6、底部 口 (13.6) 底 6.6 高 4.3	埋没土	①細砂。白色粒子・石英・黒色 粒子少量。 ②灰白2.5Y7/1 ③還元焰 硬質	口縁部内彎、口唇部外反。高台 貼付後右回転ロクロ整形。高台 接合部にヒビ割れ有。	釉漬け掛け
Ⅲ区FP上 8住-7 第291図 PL —	灰釉 埴	残存 1/3 口 (16.0) 底 8.4 高 5.2	床下土坑	①細砂。赤褐色粒子・白色粒子 少量。 ②灰白5Y7/1 ③還元焰	ロクロ。高台貼付、接合痕残。 底部撫、切り離し技法不明。釉 は漬け掛けか、釉調は透明感の ある緑灰色。	
Ⅲ区FP上 8住-8 第291図 PL —	灰釉 埴	残存 底部と口縁～体 部1/4 口 (16.0) 底 8.0 高 4.8		①細砂。φ 3mm石英少量。 ②灰白5Y7/2 ③還元焰	ロクロ。高台貼付、接合痕残。 底部糸切後高台貼付時撫。	釉は漬け掛けか。 釉調は透明感の ある灰色。
Ⅲ区FP上 8住-9 第291図 PL —	灰釉 壺	残存 口縁 1/4弱 口 (12.1) 底 - 高 (4.8)	埋没土 (8・9住)	①細砂。石英・黒色粒子・白色 粒子少量。 ②灰白2.5Y8/1 ③還元焰	口唇部外反。頸部やや直線的に 開く。右回転ロクロ整形。外ロ クロ痕は弱く、内明瞭。 外 厚く釉が掛かる。 内 薄く釉が掛かる。	
Ⅲ区FP上 8住-10 第291図 PL —	須恵 甕	残存 口縁部 1/4弱 口 - 底 - 高 -	床下土坑3	①中砂。φ 3mm結晶片岩礫、石 英・白色粒子多量。 ②灰N4/ ③還元焰 硬質	やや薄手。折り返し口縁、右回 転ロクロ。 外・内 ロクロ痕明瞭。→一部 撫痕有。	口唇部 部分的 に欠損。 外 淡い自然釉
Ⅲ区FP上 8住-11 第291図 PL —	土師 羽釜	残存 底部～体部 1/2 口 - 底 (8.0) 高 (9.0)	カマド 埋没土	①中砂。石英・赤褐色粒子・輝 石少量。 ②にぶい黄橙10YR6/4 ③酸化焰	紐作り。 外 体部下→上篋削後一部撫。 底部撫。 内 体部横指撫。底部指撫。	
Ⅲ区FP上 8住-12 第291図 PL73	灰釉 壺?	残存 底部 約1/3 口 - 底 (15.6) 高 (4.3)	埋没土下位	①細砂。石英・白色粒子・植物 繊維少量。 ②灰白2.5Y7/1 ③還元焰	厚手。重量感有。右回転ロクロ。 外・内ロクロ痕明瞭。 外 高台貼付。接合痕明瞭。底 部篋削。高台部分に棒をはさん だ痕有。 内 体部一部接合痕有。欠口に 剥離痕明瞭。	外・内 釉 灰 白色淡い
Ⅲ区FP上 8住-13 第291図 PL —	須恵 羽釜	残存 口縁 1/4 口 (21.0) 底 - 高 (4.9)	カマド	①細砂。石英・輝石少量。 ②灰白5Y7/2 ③還元焰	紐作り。鈔貼付後横撫。 外 鈔下に指頭圧痕残。 内 体部横指撫。	内面 口縁赤変
Ⅲ区FP上 8住-14 第291図 PL —	須恵 羽釜	残存 口縁部 1/4 口 (18.6) 底 - 高 (7.1)	カマド	①中砂。φ 3mm礫、石英多量、 輝石少量。 ②にぶい黄橙10YR7/2 ③還元焰	紐作り。鈔貼付後横撫。 外 口縁部・鈔接合痕残。体部 指頭圧痕残。 内 体部横・斜横撫。接合痕残。	内面 口縁部一 部黒変
Ⅲ区FP上 8住-15 第291図 PL —	須恵 羽釜	残存 口縁～体部 1/6 口 (17.0) 底 - 高 (12.2)	埋没土	①中砂。石英多量、輝石少量 ②灰黄2.5Y6/2 ③酸化焰	紐作り。鈔貼付後ロクロ整形。 外 鈔接合痕残。体部下→上篋 削。 内 体部上部指頭圧痕多数残。 下部横撫。	内面 体上部黒 変
Ⅲ区FP上 8住-16 第291図 PL —	須恵 羽釜	残存 口縁～体部 1/3 口 (19.4) 底 - 高 (22.0)	埋没土	①中砂。白色粒子・赤褐色粒子 多量。 ②にぶい黄橙10YR7/4 ③酸化焰	紐作り。鈔貼付後横撫。 外 体部上部指撫。指頭圧痕多 数。下部下→上篋削後一部撫。 内 体部上部横指撫。下部横指 撫後縦指撫。	外面 ほぼ全面 スス付着黒変。
Ⅲ区FP上 8住-17 第292図 PL —	土師 羽釜	残存 口縁～体部 1/6 口 (19.0) 底 - 高 (19.5)	カマド	①中砂。φ 3mm礫・石英多量、 輝石少量。 ②橙7.5YR6/6 ③酸化焰	紐作り。鈔貼付後横撫。 外 口縁部指頭圧痕多数残。体 部下→上篋削 内 口縁部指頭圧痕。体部上 部斜横指撫で。下部横撫。	

Ⅲ 検出された遺構と遺物

番号	器種	量目	出土位置	①胎土②色調③焼成	文様、成・整形の特徴	備考
Ⅲ区FP上 8住-18 第292図 PL —	土師 羽釜	残存 1/4 口 (17.0) 底 — 高 (24.5)	カマド 埋没土	①中砂。φ3mm石英、赤褐色粒子・白色粒子多量。 ②にぶい褐7.5YR5/4 ③酸化焰	紐作り。鈔貼付後横撫。 外 体部上部指撫。指頭圧痕多数。下部下→上篋削後一部撫。 内 体部上部横指撫。下部横指撫後縦指撫。	内外面 体部上部 黒変
Ⅲ区FP上 8住-19 第292図 PL73	須恵 羽釜	残存 口縁~底部 1/2 口 (20.0) 底 (7.0) 高 23.5	カマド	①中砂。石英・輝石・赤褐色粒子少量。 ②にぶい黄橙10YR6/4 ③酸化焰	紐作り。鈔貼付後撫。 外 ロクロ後斜縦指撫。 内 ロクロ、一部接合痕残。	外面 底部赤変
Ⅲ区FP上 8住-20 第292図 PL —	須恵 甕	残存 頸部1/4強 口 — 底 — 高 —	埋没土 床直上	①中砂。白色粒子・石英・黒色粒子少量。 ②黄灰2.5Y6/1 ③還元焰	厚手。左回転ロクロ。 外 頸部横ハケ目状調整。肩部叩き目 内 口縁~頸部ロクロ痕→横撫痕。外内両側からの粘土による頸部補強明瞭。	
Ⅲ区FP上 8住-21 第292図 PL —	須恵 大形甕	残存 体部破片 口 — 底 — 高 —	埋没土下位	①中砂。石英・白色粒子・黒色粒子少量 ②灰10Y6/1 ③還元焰	外 叩き後撫 内 押え後撫	内 一部淡い黒変
Ⅲ区FP上 9住-1 第293図 PL —	須恵 坏	残存 底部1/4 口 — 底 (4.8) 高 (1.5)	埋没土	①中砂。φ3mm礫、輝石・石英・白色粒子少量。 ②灰5Y6/1 ③還元焰	やや薄手。底部中心僅かに上底。右回転ロクロ。ロクロ痕明瞭。底部糸切。 外 体部下部 指頭痕有。	
Ⅲ区FP上 9住-2 第293図 PL —	灰釉 壺?	残存 口縁部破片 口 — 底 — 高 (3.0)	埋没土	①細砂。石英・輝石少量。 ②灰白7.5Y7/1 ③還元焰	口唇部外反。淡緑釉。外面は釉垂れ有。 右回転ロクロ。	
Ⅲ区FP上 9住-3 第293図 PL —	須恵 甕	残存 口縁部破片 口 — 底 — 高 (1.9)	埋没土	①中砂。φ3mm礫、白色粒子・黒色粒子・石英少量。 ②灰7.5Y4/1 ③還元焰	折り返し口縁、口唇部薄い。 折り返し部分粘土貼付。右回転ロクロ。	
Ⅲ区FP上 10住-1 第293図 PL73	須恵 坏	残存 3/4 口 (12.6) 底 (8.0) 高 3.6	カマド埋没土 埋没土	①中砂。φ1cm礫、白色粒子・石英・輝石少量 ②灰白5Y8/1 ③還元焰	口縁ほぼ直立。口唇部肥厚。右回転ロクロ。 外 体下部指頭痕有。底部篋削調整 内 底部やや上底、ロクロ痕明瞭。	内~外 口縁一部黒斑
Ⅲ区FP上 10住-2 第293図 PL —	須恵 壺	残存 口縁 1/4強 口 (15.4) 底 — 高 (4.5)	埋没土	①粗砂。φ5mm結晶片岩礫、結晶片岩・石英極多量、雲母・赤褐色粒子少量。 ②灰7.5Y5/1 ③還元焰	口縁部内彎、口唇部やや肥厚。右回転ロクロ。 外 ロクロ痕明瞭 内 やや弱い。	内面 口唇部磨減(使用痕?)
Ⅲ区FP上 10住-3 第293図 PL —	土師 甕	存 口縁~体部 1/4 口 (18.0) 底 — 高 (10.2)	埋没土	①細砂。白色粒子・輝石・石英・赤褐色粒子少量 ②灰褐7.5YR4/2 ③酸化焰	紐作り。口縁部横撫。 外 頸部指頭圧痕多数。体部右→左篋削。 内 体部横撫。指頭圧痕有。	外面 薄くスス附着、黒変
Ⅲ区FP上 10住-4 第293図 PL —	須恵 大甕	残存 口縁 約1/6 口 (22.8) 底 — 高 (2.9)	埋没土	①細砂。石英粒子極多量、白色粒子多量、黒色粒子少量。 ②灰10Y4/1 ③還元焰 硬質	口唇部外反、折り返し口縁。口唇部を除き外面灰白色自然釉。ロクロ。	
Ⅲ区FP上 11住-1 第293図 PL —	灰釉 壺	残存 1/3強 口 (14.0) 底 (6.4) 高 4.1	カマド 埋没土	①細砂。石英粒子多量、輝石・黒色粒子少量。 ②灰白7.5Y7/1 ③還元焰	口縁部有段、やや内彎して立ち上がる。口唇部外反。右回転ロクロ。三日月高台貼付。底部篋削調整後ロクロ。 外 体下部篋削後ロクロ整形。	釉調は淡緑色 内面は厚く垂れる。外面薄い。
Ⅲ区FP上 11住-2 第293図 PL —	須恵 坏	残存 約1/3 口 (13.5) 底 (5.8) 高 4.7	カマド	①中砂。φ5mm角礫、輝石・石英・白色粒子少量。 ②灰白2.5Y8/2 ③還元焰 軟質	輪積み。口縁部僅かに内彎、口唇部肥厚、外反。右回転ロクロ。外ロクロ痕明瞭。 外 体部接合痕有。下端指頭痕有。底部糸切。中心やや薄い。	外・内 一部黒変

出土土器観察表

番号	器種	量目	出土位置	①胎土②色調③焼成	文様、成・整形の特徴	備考
Ⅲ区FP上 11住-3 第293図 PL —	須恵 坏	残存 約1/4 口 (14.4) 底 (4.8) 高 4.3	埋没土上層	①中砂。φ 3mm礫、白色粒子・輝石・石英・黒色粒子少量。 ②灰白7.5Y7/1 ③還元焰	口縁やや直線的に開く。口唇部肥厚、外反。右回転ロクロ整形。底部糸切。中心部薄く凹む。	
Ⅲ区FP上 11住-4 第293図 PL —	須恵 埴	残存 3/4強 口 13.4 底 8.0 高 5.8	カマド 埋没土	①中砂。φ 5mm角礫、白色粒・輝石・石英・黒褐色粒少量。 ②にぶい黄橙10YR7/2 ③還元焰	高台貼付後右回転ロクロ整形。底部糸切。ゆがみが大きく、特に口縁及び底部高台。外 ロクロ痕明瞭 内 ロクロ痕不明瞭	
Ⅲ区FP上 11住-5 第293図 PL73	須恵 坏	残存 ほぼ完形。口縁一部欠損 口 13.0 底 5.7 高 4.4	カマド	①細砂。輝石・石英・白色粒子少量。 ②灰黄2.5Y7/2 ③還元焰 軟質	口縁部ほぼ直線的に開く。口唇部やや肥厚、外反。右回転ロクロ。外 体部接合痕有。体部下部指頭痕有。底部糸切。	外 口縁一部黒変 内 黒変
Ⅲ区FP上 11住-6 第293図 PL73	須恵 埴	残存 1/2強、高台1/2欠損 口 (13.7) 底 6.0 高 5.7	埋没土	①中砂。φ 5mm礫、微細雲母多量、輝石・石英・白色粒子・赤褐色粒子少量。 ②灰白7.5Y7/1 ③還元焰	口縁部やや内彎、口唇部やや肥厚、外反。右回転ロクロ整形。ロクロ痕明瞭。外 体部指撫痕有。底部糸切。高台貼付後ロクロ。接合痕明瞭。	内 口縁一部～底部黒斑(重ね焼きの痕跡) 外 底部黒斑
Ⅲ区FP上 11住-7 第294図 PL73	須恵 坏 (墨書)	残存 体下～底部 1/2 口 - 底 (5.3) 高 (3.3)	埋没土	①中砂。φ 3mm礫、微細雲母・赤褐色粒・輝石少量。 ②灰黄2.5Y7/2 ③還元焰	口縁部内彎立ち上がり。右回転ロクロ。内ロクロ痕明瞭、底部糸切。内面墨書は文字か否か不明。	外 底部黒斑、周辺磨滅 内 底部一部黒斑
Ⅲ区FP上 11住-8 第294図 PL73	須恵 坏	残存 底部 口 - 底 5.3 高 (1.7)	床直	①細砂。微細雲母多量、輝石・石英・白色粒子・珩少量。 ②灰白5Y8/1 ③還元焰	底部糸切。焼成後中央に裏→表にφ 6mmの孔有。右回転ロクロ。体部内彎立ち上がり。体下部に指頭痕有。	外 底部一部黒斑
Ⅲ区FP上 11住-9 第294図 PL —	須恵 埴 (墨書)	残存 底部破片、高台欠損 口 - 底 - 高 -	埋没土	①細砂。微細雲母多量、輝石・石英・白色粒子少量。 ②灰白2.5Y7/1 ③還元焰 軟質	右回転ロクロ。ロクロ痕は弱い。外 体下部指頭痕有。	墨書土器 文字不明
Ⅲ区FP上 11住-10 第294図 PL73	須恵 羽釜	残存 口縁～体部 1/2 口 18.5 底 - 高 (24.5)	床直 カマド	①中砂。φ 5mm礫、白色粒多量。輝石・石英少量。 ②にぶい黄橙10YR7/2 ③酸化焰	紐作り。罅貼付後右回転ロクロ整形。外 口縁部接合痕有。罅接合痕明瞭。体部下→上、下部上→下 斲削。一部指頭圧痕。内 頸部指頭圧痕・接合痕有。体部縦方向指撫。	外面 一部黒斑 外面 体部淡く赤変
Ⅲ区FP上 11住-11 第294図 PL —	須恵 羽釜	残存 口縁～体上部 1/4 口 (17.0) 底 - 高 (8.2)	カマド埋没土	①中砂。赤褐色粒・石英・輝石・白色粒少量 ②にぶい黄橙10YR6/3 ③酸化焰	紐作り。罅貼付後右回転ロクロ整形。外 罅接合痕明瞭。罅下に一部指頭圧痕有。体部下→上 斲削。内 体部縦指撫有。	
Ⅲ区FP上 11住-12 第294図 PL —	須恵 羽釜	残存 口縁～体上部 1/2 口 (17.0) 底 - 高 (7.9)	埋没土	①中砂。白色粒多量。石英・輝石少量 ②灰黄褐10YR5/2 ③還元焰	紐作り。罅貼付後ロクロ整形。口縁部・罅接合痕有。外 体部下→上 斲削。内 体部ロクロ後縦指撫。	口縁 黒斑、一部スス附着
Ⅲ区FP上 11住-13 第294図 PL73	土製品 土錘	残存 完形 長 5.8 径 3.5 孔 1.3 重さ 52.0g	埋没土	①細砂。輝石・赤褐色粒子・白色粒子微量。 ②にぶい橙7.5YR6/4 ③酸化焰	土錘としては比較的大形。体部指撫。篋の当たり有り。上下両端斲削	
Ⅲ区FP上 11住-14 第294図 PL73	羽口	残存 破片 長 (13.0) 径 (8.3) 孔 (1.8)	カマド	①細砂。φ 5mm軽石、植物繊維多量、赤褐色粒子少量。 ②にぶい橙7.5YR6/4 ③酸化焰	指撫。孔のまわりに粘土を2重に貼ったものを2枚合わせて作成されていたものと考えられる。	外 一部黒変

Ⅲ 検出された遺構と遺物

番号	器種	量目	出土位置	①胎土②色調③焼成	文様、成・整形の特徴	備考
Ⅲ区FP上 12住-1 第294図 PL —	須恵 壺	残存 口縁～体部 1/4 口 (14.0) 底 — 高 (3.0)	カマド	①細砂。微細雲母・輝石・石英・赤褐色粒子少量。 ②にぶい赤褐5YR5/4 ③酸化焰	口縁部やや直線的に開いて立ち上がる。口唇部肥厚、外反。右回転ロクロ。 外・内 ロクロ痕明瞭。	内 使用による磨減。非常に滑らか。
Ⅲ区FP上 12住-2 第294図 PL —	須恵 坏	残存 1/4 口 (12.6) 底 (6.2) 高 4.3	埋没土	①中砂。φ5mm礫、白色粒子・輝石・雲母・石英少量。 ②にぶい黄橙10YR6/4 ③還元焰	口唇部外反。右回転ロクロ整形。底部糸切。 外 体部の段は明瞭。	外 体部の一部を除き、黒斑 内 全面黒斑
Ⅲ区FP上 12住-3 第294図 PL73	須恵 坏	残存 1/2 口 (11.7) 底 (5.4) 高 4.2	カマド カマド埋没土	①中砂。黒褐色粒子・石英・輝石少量 ②灰黄2.5Y7/2 ③還元焰 やや軟質	口縁部直線的に開いて立ち上がる。口唇部やや肥厚、外反。右回転ロクロ。外 口唇下 横位沈線状に一条巡る。 外・内 ロクロ痕明瞭。底部糸切。底部厚く、口縁部薄い。	
Ⅲ区FP上 12住-4 第294図 PL —	須恵 坏	残存 1/3 口 (12.0) 底 (5.0) 高 4.1	埋没土	①中砂。φ3mm礫、石英・輝石・白色粒子・微細雲母少量。 ②にぶい黄2.5Y6/4 ③酸化焰	口唇部やや外反。口縁部やや内彎。右回転ロクロ。底部糸切。器面はざらつく調整。 外 ロクロ痕は明瞭で段状。 内 ロクロ痕弱い。	外・内 口縁・底部黒斑 歪み大きい。
Ⅲ区FP上 12住-5 第295図 PL —	須恵 壺	残存 1/2強 口 (3.7) 底 6.0 高 5.0	カマド 11住カマド埋没土	①中砂。φ5mm礫、黒色粒子・輝石・石英・白色粒子少量。 ②灰白5Y7/2 ③還元焰	口唇部外反。体部やや内彎して立ち上がる。右回転ロクロ整形。外・内 ロクロ痕明瞭。 底部糸切。高台貼付後によるロクロ整形。	外・内 口縁淡い黒変 内 底部やや粗れる
Ⅲ区FP上 12住-6 第295図 PL —	須恵 壺	残存 1/2 口 (14.2) 底 (6.2) 高 5.3	カマド	①中砂。φ5mm礫、長さ2cm木片痕跡含む。赤褐色粒子・輝石・石英・白色粒子少量。 ②にぶい橙7.5YR6/4 ③酸化焰	口縁部ほぼ直線的に開く。口唇部外反。右回転ロクロ。 外 体部ロクロ痕明瞭。高台貼付。高台は低い。底部糸切。 内 口縁下のロクロ痕明瞭。	外 体～底部黒斑 内 口縁～底部黒変
Ⅲ区FP上 12住-7 第295図 PL73	須恵 坏	残存 完形 口 12.4 底 5.0 高 4.3	床直上	①中砂。φ5mm礫、輝石・石英・白色粒子少量。 ②にぶい黄橙2.5Y6/3 ③還元焰 やや軟質	口唇部肥厚、外反。右回転ロクロ。 外 口縁部傷有。体部ロクロ痕弱い。底部糸切。 内 口縁～体部ロクロ痕弱い。底部鈍、ロクロ痕明瞭。	外 ほぼ全面黒斑、一部スス付着、黒変。 内 ほぼ全面黒斑、一部スス付着、黒変。
Ⅲ区FP上 12住-8 第295図 PL —	須恵 壺	残存 2/3 口 (14.2) 底 6.6 高 5.4	カマド 埋没土	①細砂。微細雲母・石英・輝石・赤褐色粒子少量。 ②にぶい黄橙10YR6/3 ③還元焰 やや軟質	底部厚く、口縁部薄い。口唇部外反。口縁部ほぼ直線的に開く。右回転ロクロ。高台貼付。 外 ロクロ痕明瞭。 内 ロクロ痕弱い。	
Ⅲ区FP上 12住-9 第295図 PL73	須恵 壺	残存 ほぼ完形、口縁部一部欠損 口 15.7 底 7.3 高 6.0	カマド 埋没土	①中砂。φ3mm礫、チャート・輝石・石英・白色粒子少量。 ②にぶい黄橙10YR6/3 ③還元焰 軟質	口唇部薄手、体部非常に厚手。底部糸切。高台貼付後右回転ロクロ。 外 口縁部接合痕明瞭。 内 底部中心出臍状に突出。	器面風化
Ⅲ区FP上 12住-10 第295図 PL73	須恵 坏	残存 ほぼ完形 口 12.6 底 5.0 高 4.5	カマド	①中砂。φ5mm礫、輝石・石英・白色粒子・赤褐色粒子少量 ②浅黄2.5Y7/3 ③還元焰	口唇部肥厚外反、口縁部内彎して立ち上がる。右回転ロクロ。ロクロ痕明瞭。 外 底部糸切。 内 底部中心は凹む。	外 一部黒変、赤変 内 一部黒変、赤変、底部使用による磨減
Ⅲ区FP上 12住-11 第295図 PL —	須恵 壺 墨書	残存 底部2/3 口 — 底 (6.0) 高 (2.4)	埋没土	①細砂。輝石・石英・白色粒子少量。 ②灰黄2.5Y7/2 ③還元焰	高台貼付後右回転ロクロ。底部糸切。 外 体部及び内底部ロクロ痕明瞭。	外 体～底部黒斑 外・内 墨書文字は不明。
Ⅲ区FP上 12住-12 第295図 PL —	須恵 羽釜	残存 口縁～体部1/3 口 17.2 底 — 高 (21.5)	カマド	①中砂。白色粒子・輝石・石英・赤褐色粒少量。 ②にぶい黄2.5Y6/3 ③還元焰	紐作り。鏝貼付後ロクロ。 外 口縁部接合痕有。鏝部指頭圧痕多数有。体部下→上 腕前後一部磨撫。指頭圧痕残。 内 口縁部接合痕・指頭圧痕有。横指撫。	

出土土器観察表

番号	器種	量目	出土位置	1胎土 2色調 3焼成	文様、成・整形の特徴	備考
Ⅲ区FP上 12住-13 第295図 PL —	須恵 羽釜	残存 口縁~体部1/3 口 (17.6) 底 - 高 (18.5)	カマド	①中砂。φ 5mm礫、白色粒子・石英・輝石少量。 ②にぶい黄橙10YR6/3 ③還元焰	巻き上げ。鈔貼付後ロクロ。 外 口縁部接合痕残。鈔先端指頭圧痕残。体部下→上篋削。 内 口縁部篋痕有。体部横篋撫後、一部指撫。指頭圧痕多。	外 一部黒変 内 一部黒変
Ⅲ区FP上 12住-14 第295図 PL —	須恵 羽釜	残存 口縁~体上部 1/3 口 (17.0) 底 - 高 (10.0)	カマド 埋没土	①中砂。φ 5mm礫、白色粒子・輝石・石英・赤褐色粒少量。 ②浅黄2.5Y7/3 ③還元焰	紐作り。鈔貼付後ロクロ整形。 外 口縁部接合痕有。鈔部接合痕・指頭圧痕多数。体部下→上篋削。 内 口縁部接合痕・指頭圧痕有。体部横篋撫。	
Ⅲ区FP上 13住-1 第296図 PL —	灰釉 壺	残存 口縁~体部1/8 口 (16.4) 底 - 高 (5.5)	床下土坑埋没土	①細砂。白色粒子・石英・黒色粒子少量。 ②灰白N8/ ③還元焰	非常に薄手。口唇部外反。体部内彎して立ち上がる。右回転ロクロ。高台貼付。 釉は灰白色、内面口縁は厚く垂れる。底部掛からない。(重ね焼きの痕跡)	
Ⅲ区FP上 13住-2 第296図 PL73	須恵 小形 坏	残存 ほぼ完形 口 (9.2) 底 5.6 高 3.3	貯蔵穴 埋没土	①中砂。φ 3mm礫、輝石多量、石英・白色粒子少量。 ②灰黄2.5Y6/2 ③還元焰 軟質	口唇部外反。体部やや内彎して立ち上がる。底部やや上底。中心はやや厚い。左回転ロクロ。底部糸切。	
Ⅲ区FP上 13住-3 第296図 PL73	須恵 壺内 黒	残存 口縁~底部3/4 口 13.0 底 7.0 高 5.9	埋没土下位	①中砂。φ 5mm礫、赤褐色粒多量、輝石・石英少量。 ②外 にぶい黄褐10YR5/3 ③還元焰	ロクロ。高台貼付後指撫。 外 高台接合痕有。底部糸切痕有。 内 篋磨。	
Ⅲ区FP上 13住-4 第296図 PL —	灰釉 壺	残存 底部1/2弱 口 - 底 (6.2) 高 (2.8)	埋没土上層	①細砂。φ 5mm石英、白色粒子多量、黒色粒子少量。 ②灰白5Y7/1 ③還元焰	高台貼付後右回転ロクロ整形。底部糸切。 外 ややロクロ痕明瞭。	灰釉 淡緑色 漬け掛け 内 底部円形に 釉の掛からない 部分有。(重ね焼きの痕跡)
Ⅲ区FP上 13住-5 第296図 PL —	須恵 壺 墨書	残存 口縁破片 口 - 底 - 高 -	埋没土	①細砂。輝石・石英・白色粒子少量。 ②灰白5Y7/2 ③還元焰	口唇部肥厚、外反。薄手。右回転ロクロ。	外・内 墨書 文字不明
Ⅲ区FP上 13住-6 第296図 PL —	須恵 壺? 墨書	残存 体部破片 口 - 底 - 高 -	埋没土	①細砂。輝石・石英・白色粒子少量。 ②暗灰黄2.5Y5/2 ③還元焰	右回転ロクロ。 体部ロクロ痕明瞭。内彎して立ち上がる。	内 墨書 文字 不明
Ⅲ区FP上 13住-7 第296図 PL —	須恵 壺? 墨書	残存 体部破片 口 - 底 - 高 -	埋没土	①細砂。輝石・石英・白色粒子少量。 ②にぶい黄2.5Y6/3 ③還元焰	ロクロ。 体部ロクロ痕明瞭。内彎して立ち上がる。	内 墨書 文字 不明
Ⅲ区FP上 13住-8 第296図 PL —	須恵 壺? 墨書	残存 体部破片 口 - 底 - 高 -	埋没土	①細砂。輝石・石英・白色粒子少量。 ②灰白7.5Y7/1 ③還元焰	右回転ロクロ。 体部ロクロ痕明瞭。内彎して立ち上がる。	外 墨書 文字 不明
Ⅲ区FP上 13住-9 第296図 PL —	須恵 壺? 墨書	残存 体部破片 口 - 底 - 高 -	埋没土	①細砂。輝石・石英・白色粒子少量。 ②灰白5Y7/1 ③還元焰	左回転ロクロ。 体部内彎して立ち上がる。	内 墨書 文字 不明
Ⅲ区FP上 13住-10 第296図 PL —	灰釉 甕	残存 体部破片 口 - 底 - 高 (13.2)	埋没土下位	①細砂。φ 3mm石英、石英粒少量。 ②灰白5Y7/1 ③還元焰	左回転ロクロ。 外 篋削後ロクロ、ロクロ痕明瞭。 内 ロクロ痕明瞭。 釉 灰白色、ハケ着け。	
Ⅲ区FP上 13住-11 第296図 PL —	須恵 甕?	残存 脚1/2 口 (13.0) 底 - 高 (5.2)	埋没土	①細砂。石英・水晶・赤褐色粒子・輝石少量。 ②橙7.5YR7/6 ③酸化焰 やや硬質	口唇部外反。右回転ロクロ整形。 外 ロクロ痕明瞭。 内 ロクロ痕弱い。	

Ⅲ 検出された遺構と遺物

番号	器種	量目	出土位置	①胎土②色調③焼成	文様、成・整形の特徴	備考
Ⅲ区FP上 14住-1 第296図 PL —	須恵 埴	残存 底部 口 - 底 (7.2) 高 3.8	埋没土	①粗砂。φ 5mm礫、白色粒子・石英・小水晶・輝石少量。 ②灰黄2.5Y6/2 ③還元焰	右回転ロクロ。 体部 彎曲した立ち上がり。底部に比べ薄手。 底部・高台厚手。 外 体部ロクロ痕明瞭 内 底部ロクロ痕明瞭	外・内 全面ヒビ割れ有。 外 底部黒斑
Ⅲ区FP上 15住-1 第296図 PL —	須恵 埴	残存 底部と上部 1/2 口 (16.0) 底 8.5 高 6.2	床直上	①粗砂。φ 1cm礫・3~5mm礫多量、白色粒子・微細雲母・輝石・石英少量。 ②灰7.5Y6/1 ③還元焰 やや軟質	口唇部肥厚、外反。体部やや内彎して立ち上がる。右回転ロクロ。 外 体部ロクロ痕明瞭。底部糸切。高台貼付後麓によるロクロ。 内 口縁及び底部磨滅。底部風化、崩れ有。	外・内 底部一部黒変
Ⅲ区FP上 60土-1 第296図 PL —	灰釉 埴	残存 口縁部破片 口 (16.2) 底 - 高 (3.6)	埋没土	①中砂。φ 3mm石英、石英・黒色粒子少量。 ②灰白5Y8/2 ③還元焰	薄手。口唇部外反。体部丸味を持った立ち上がり。 右回転ロクロ。	釉調灰白色、薄く掛かる。
Ⅲ区FP上 60土-2 第296図 PL —	須恵 甕	残存 体下部1/6 口 - 底 (12.5) 高 -	埋没土	①中砂。φ 5mm石英角礫、石英多量、黒色粒子・白色粒子少量。 ②灰5Y5/1 ③還元焰 硬質	外 体部 麓削後左回転ロクロ。 内 ロクロ痕明瞭。	
Ⅲ区FP上 60土-3 第296図 PL —	土師 羽釜	残存 口縁~体上部 1/6 口 (18.0) 底 - 高 (5.5)	埋没土	①粗砂。φ 5mm石英・結晶片岩、石英多量、赤褐色粒・輝石少量。 ②橙7.5YR6/6 ③酸化焰	口唇部は平坦で角張る。鈔貼付後右回転横撫。 外 接合痕明瞭。 内 右→左横撫。接合痕有。	外・内 一部被熱黒変
Ⅲ区FP上 60土-4 第296図 PL —	須恵 甕	残存 体部破片 口 - 底 - 高 -	埋没土	①中砂。石英・黒色粒子・白色粒子少量。 ②灰10Y4/1 ③還元焰 硬質	薄手。右回転ロクロ。 外 麓削後ロクロ。 内 ロクロ痕明瞭。	外・内 タール状付着物有。 黒変。
Ⅲ区FP上 60土-5 第297図 PL —	須恵 甕	残存 体部破片 口 - 底 - 高 -	埋没土	①粗砂。φ 1cm石英礫、石英多量、特に下半に多い。赤褐色粒・チャート少量。 ②灰N4/ ③還元焰 硬質	上部やや薄い。 外 多方向撫後、右回転ロクロ。その後一部撫。内 青海波文→横撫→一部縦撫。	
Ⅲ区FP上 116土-1 第297図 PL —	須恵 坏	残存 底部1/8 口 - 底 (7.2) 高 (1.8)	埋没土	①中砂。φ 5mm礫、石英・輝石・白色粒子少量。 ②青灰10BG5/1 ③還元焰	体部薄手。内彎。右回転ロクロ整形。 外 体部ロクロ痕は弱い。底部糸切。 内 体部ロクロ痕は弱い。底部ロクロ痕明瞭。	
Ⅲ区FP上 116土-2 第297図 PL —	須恵 埴	残存 体下~底部 1/6 口 - 底 (7.2) 高 2.5	埋没土	①中砂。石英・黒褐色粒少量。 ②灰白2.5Y8/1 ③還元焰 かなり硬質	薄手。右回転ロクロ。高台貼付後ロクロ。 外 体部ロクロ後指撫。底部糸切。 内 体部ロクロ痕明瞭。底部中心やや肥厚、盛上がる。	
Ⅲ区FP上 157土-1 第297図 PL —	須恵 甕	残存 体部破片 口 - 底 - 高 -	埋没土	①細砂。石英粒子・黒色粒子少量。 ②灰7.5Y6/1 ③還元焰	外 叩き目後一部撫。 内 横又は斜め横撫。接合痕明瞭、ヒビ割れ有。	
Ⅲ区FP上 165土-1 第297図 PL —	須恵 埴	残存 体部破片 1/4強 口 - 底 - 高 (3.8)	埋没土	①中砂。φ 3mm礫、輝石・石英・白色粒子・黒褐色粒子・微細雲母少量。 ②灰5Y6/1 ③還元焰	薄手。右回転ロクロ。 外 弱いロクロ痕。指頭圧痕有。 内 弱いロクロ痕。	
Ⅲ区FP上 165土-2 第297図 PL —	須恵 甕	残存 体部破片 口 - 底 - 高 -	埋没土	①中砂。φ 3mm安山岩角礫、白色粒子多量、石英少量。 ②灰10Y5/1 ③還元焰	外 叩き目。 内 押しえ目。指頭圧痕残す。	

出土土器観察表

番号	器種	量目	出土位置	①胎土②色調③焼成	文様、成・整形の特徴	備考
Ⅲ区FP上 178土-1 第297図 PL	須恵 甕	残存 体部破片 口 - 底 - 高 -	埋没土	①細砂。石英・白色粒子・黒色粒子少量。 ②灰N6/ ③還元焰	外 叩き目、一部撫。 内 青海波文(押さえ目)、一部撫。	内 スス付着、黒変
Ⅲ区FP上 179土-1 第297図 PL	灰釉 壺	残存 口~底部 1/3 口 (12.0) 底 (6.4) 高 (3.1)	埋没土	①細砂。黒色粒子・石英微量。 ②灰白5Y7/1 ③還元焰	口唇部僅かに肥厚。口縁部内彎した立ち上がり。 高台 三日月形高台貼付後右回転ロクロ。 外 底部斲削後ロクロ整形。 内 底部 重ね焼きの痕跡有り。(高台の貼り着き痕)	釉 漬け掛け。 灰白色。口縁部厚く、体部薄い。
Ⅲ区FP上 206土-1 第297図 PL	須恵 甕	残存 頸部破片 口 - 底 - 高 -	埋没土	①中砂。φ 5mm礫、黒褐色粒多量、石英少量。 ②灰7.5Y5/1 ③還元焰	頸部内側粘土貼付補強。右回転ロクロ。 内 口縁と頸部の境に幅7mmの浅い沈線有。接合痕明瞭。	
Ⅲ区FP上 206土-2 第297図 PL	須恵 甕	残存 体部破片 口 - 底 - 高 -	埋没土	①細砂。石英・輝石・黒褐色粒子少量。 ②灰N6/ ③還元焰	外 叩き目後一部撫。 内 押さえ目後撫。	
Ⅲ区FP上 231土-1 第297図 PL	須恵 壺	残存 底部 口 - 底 (6.2) 高 (2.0)	埋没土	①中砂。石英・白色粒子多量、輝石少量。 ②灰白2.5Y7/1 ③還元焰	右回転ロクロ。高台貼付、接地面平坦。底部糸切。 内 器面の調整はズラつく。	体部一部黒変
Ⅲ区FP上 299土-1 第297図 PL	須恵 甕	残存 体部破片 口 - 底 - 高 -	埋没土	①細砂。石英・白色粒子少量、黒褐色粒子微量。 ②灰N5/ ③還元焰	外 叩き目後撫、叩き目はほとんど確認できない。 内 押さえ目後撫。かなり残りは弱い。	
Ⅲ区FP上 404土-1 第297図 PL	須恵 壺	残存 体下~底部 2/3 口 - 底 (7.0) 高 (1.6)	埋没土	①中砂。石英・白色粒子・輝石少量。 ②黄灰2.5Y6/1 ③還元焰	右回転ロクロ。高台貼付後ロクロ。 外 体部ロクロ痕は弱い。高台ゆがむ。底部糸切。 内 体部ロクロ痕は弱い。底部ロクロ痕明瞭。	
Ⅲ区FP下 1号畦-1 第298図 PL	須恵 甕	残存 体部破片 口 - 底 - 高 -	埋没土	①中砂。φ 3mm礫、白色粒子・石英・黒褐色粒子少量。 ②灰7.5Y5/1 ③還元焰	外 叩き目後幅6mm横位撫で、3段施文。	外・内 被熱。淡い黒変。
Ⅲ区FP下 1号畦-2 第298図 PL	須恵 甕	残存 体部破片 口 - 底 - 高 -	埋没土	①中砂。φ 5mm礫、白色粒子・石英・黒褐色粒子少量。 ②灰7.5Y5/1 ③還元焰	外 肩部 横撫後幅2mm浅い沈線2条巡る。肩部下叩き目	
Ⅲ区FP下 2号畦-1 第298図 PL	須恵 高坏	残存 坏部~脚上部 口 - 底 - 高 (5.4)		①粗砂。φ 5mm石英礫、石英多量、安山岩礫少量。 ②灰N4/ ③還元焰	比較的大形。非常に厚手。重量感がある。右回転ロクロ。 外 坏部体部上半ロクロ整形。指頭痕多数。体部下半右→左斲削。脚部ロクロ。3単位三角形透し有。 内 坏部ロクロ。脚部ロクロ。	
Ⅲ区FP下 3号畦-1 第298図 PL73	土師 内黒坏	残存 ほぼ完形 口 13.4 底 - 高 5.1		①中砂。φ 3mm礫、石英・輝石・白色粒・赤褐色粒少量。 ②にぶい黄褐10YR5/4 ③酸化焰	やや厚手。重量感がある。 外 口縁部横撫。体部斲削後横斲磨き。底部斲削。 内 口縁部横撫。体~底部横撫後斲磨。	内黒 外 口縁部黒斑
Ⅲ区FP下 3号畦-2 第298図 PL	土師 坏	残存 口~体部破片 口 (12.2) 底 - 高 (3.5)		①細砂。φ 5mm石英、石英・白色粒子・赤褐色粒子・微細雲母少量。 ②にぶい褐7.5YR6/3 ③酸化焰	外 口縁部横撫。体部との境目の段明瞭。体部~底部右→左、下→上斲削。 内 横撫。口唇部角張り。口唇上部浅い沈線巡る。	外・内 体部一部淡い黒変
Ⅲ区FP下 3号畦-3 第298図 PL	土師 坏	残存 1/4強 口 (14.4) 底 - 高 3.6		①細砂。φ 3mm赤チャート、微細石英・微細雲母少量。 ②暗灰黄2.5Y4/2 ③酸化焰	外 口縁部 横撫。2段明瞭。体~底部 斲削。 内 右→左横撫。	外・内 淡い黒斑

Ⅲ 検出された遺構と遺物

番号	器種	量目	出土位置	①胎土②色調③焼成	文様、成・整形の特徴	備考
Ⅲ区FP下 3号畦-4 第298図 PL73	須恵 高坏	残存 ほぼ完形。脚端 部一部欠損。 口 10.8 底 (9.0) 高 11.8	埋没土	①中砂。φ3mm礫、白色粒子・ 黒色粒子少量。 ②褐灰10YR4/1 ③還元焰 非常に硬質。	口唇部外反。左回転ロクロ。 外 坏体部の段は明瞭。体部下 半に叩き目クシ掻き沈線も明瞭。 脚部端部の段は明瞭、直線的。 内 坏底部ロクロ痕明瞭。脚部 ロクロ痕明瞭。	自然軸は流れて 脚端部で止まる。 口縁と脚部に剥 れ部分有。
Ⅲ区FP下 3号畦-5 第298図 PL73	土師 内黒高坏	残存 口縁~体部 1/4 欠損 口 17.0 底 10.4 高 14.0	盛土中	①中砂。石英多量、赤褐色粒・ 輝石・白色粒子少量。 ②外橙7.5YR6/6 内黒7.5YR1.7/1 ③酸化焰	口縁部外反。脚部非常に厚手。 外 口縁部横撫。体部横磨。 脚部接合部縦指撫で。下部横磨。 内 口縁~底部横磨。脚部上 部磨削。下部横撫。	坏部・脚部 内 黒
Ⅲ区FP下 3号畦-6 第299図 PL73	須恵 高坏	残存 2/3弱 口 (12.3) 底 10.0 高 13.0		①中砂。φ3mm礫、石英・黒褐 色粒・白色粒子少量。 ②灰N4/ ③還元焰	口縁部歪む。左回転ロクロ整形。 脚部 細長三角形透彫り3単位。	
Ⅲ区FP下 3号畦-7 第299図 PL73	土師 高坏	残存 ほぼ完形 口 16.8 底 12.0 高 14.4	埋没土	①中砂。石英多量、輝石・白色 粒子・茶褐色粒子少量。 ②浅黄2.5Y7/4 ③酸化焰	外 口縁部横撫。幅2mm浅沈線 2条施文。指頭圧痕残。体部左 →右横磨削。底部下→上縦磨削。 脚部縦磨削後指撫、指頭圧痕多 数。端部横撫。 内 坏部横撫。脚部左→右磨削。	外・内 黒斑
Ⅲ区FP下 3号畦-8 第299図 PL —	須恵 甕	残存 口縁及び底部欠 損。 口 - 底 - 高 (8.7)		①中砂。φ5mm礫、白色粒子・ 石英・赤褐色粒子少量。 ②灰N4/ ③還元焰	外 口縁部幅0.8cm、8本7段以 上施文。頸~肩部横指撫。指頭 痕残。体部境に幅5mm浅沈線一 条。体部叩き目巡る。 内 口縁部横撫。頸部指撫。指 頭痕残。肩~体部横撫。	
Ⅲ区FP下 3号畦-9 第299図 PL73	須恵 甕	残存 口縁 2/3欠損。 口 9.7 底 - 高 15.0		①中砂。φ3mm礫、石英・白色 粒子・黒褐色粒子少量。 ②灰5Y5/ ③酸化焰 やや軟質	左回転ロクロ。 外 口縁部最大で幅1.4cm8本波 状文引直し含め7段施文。肩部 ロクロ、幅5mm浅沈線施文。体 部最大幅部叩き目、その上下幅 5mm前後の沈線施文。体部下半 ~底部ロクロ整形後磨削。指頭 圧痕・指撫痕残。 内 ロクロ。	
Ⅲ区FP下 3号畦-10 第299図 PL73	須恵 甕	残存 口縁部欠損。 口 - 底 - 高 (21.0)	埋没土	①中砂。φ5mm礫、石英・白色 粒子多量、チャート少量。 ②灰N4/ ③還元焰 やや硬質	底部厚手、丸底。口縁部薄手、 外反。左回転ロクロ整形。 外 口縁部幅1cm、8本波状文 施文。肩部幅1.2cm、12本波状文 施文。体部中央指頭痕残す。下 半叩き後ロクロ整形、叩き目残。 底部斜縦磨撫。 内 肩部接合痕残。体部下半~ 底部押え目(青海波文)多数。	外 ほぼ全面自然軸かか る。特に肩部 自然軸 厚く、灰白色を 呈する。 内 口縁部 薄 く自然軸かか る。
Ⅲ区FP下 3号畦-11 第299図 PL73	土師 甕	残存 口縁 3/4欠損 口 - 底 5.0 高 10.9		①中砂。φ3mm礫、輝石・石英・ 白色粒子・赤褐色粒子少量。 ②にぶい黄橙10YR7/4 ③酸化焰	非常に厚手、重量感有り。 外 口縁部横撫。頸部指頭圧痕 残。体部下→上磨削。底部磨削。 内 口縁部横撫。体部上半磨撫 後指撫。指頭圧痕残。下半~底 部磨撫。	内 体部~底部 ベンガラ付着 (ベンガラ容器 ?) 外 口縁~体部 一部黒斑
Ⅲ区FA上 5号平地- 1 第300図 PL —	須恵 甕	残存 口縁 1/8 口 (13.2) 底 - 高 (4.8)	周溝	①細砂。石英・白色粒子・黒褐 色粒子少量。 ②灰N4/ ③還元焰 硬質	3層構造、中心はにぶい赤褐色。 左回転ロクロ。口唇部薄く、や や丸味を持ち内傾。外 頸部と の境は弱い。 内 頸部との境は有段。	
Ⅲ区FA上 巨大周溝-1 第300図 PL —	土師 坏	残存 口縁~底部 1/8 口 - 底 - 高 (4.8)	埋没土	①細砂。微細雲母多量、石英・ 白色粒子・輝石少量。 ②明赤褐5YR5/8 ③酸化焰	口縁部外反 外 口縁部横撫。底部磨削。 内 横撫。	外 口縁赤変

出土土器観察表

番号	器種	量目	出土位置	①胎土②色調③焼成	文様、成・整形の特徴	備考
Ⅲ区FA上 巨大周溝-2 第300図 PL —	弥生 壺	残存 口縁部破片 口 (18.7) 底 - 高 (5.5)	埋没土	①中砂。φ3mm白色粒、赤褐色粒・輝石・石英・白色粒子少量。 ②明赤褐5YR5/8 ③酸化焰	折り返し口縁。 外 口縁部横撫後横磨き。頸部縦磨。 内 横磨。	内 スス付着、 黒変
Ⅲ区FA上 巨大周溝-3 第300図 PL —	土師 高坏	残存 脚下部 1/4 口 - 底 (16.0) 高 (3.7)	埋没土	①中砂。φ5mm礫、輝石・石英・白色粒子少量。 ②褐7.5YR4/4 ③酸化焰	外 脚部上部撫後縦磨。下部横撫後一部磨。 内 脚部上部指撫、指頭圧痕有。下部横撫で。	外・内 黒斑
Ⅲ区FA上 巨大周溝-4 第300図 PL —	弥生 甕	残存 体下～底部 1/2 口 - 底 (7.2) 高 (1.8)		①細砂。石英・輝石・白色粒子・赤褐色粒子少量。 ②橙7.5YR6/6 ③酸化焰	外 体部縦刷毛目状調整後縦磨。底部無調整。やや上底、薄手。 内 体～底部磨。	
Ⅲ区FA上 巨大周溝-5 第300図 PL —	弥生 甕?	残存 体下～底部 口 - 底 7.0 高 (2.8)		①中砂。φ3mm礫、石英・白色粒子・輝石・赤褐色粒少量。 ②にぶい黄橙10YR7/4 ③酸化焰	外 体部磨、指頭圧痕有。底部磨。周辺厚く、上底。 内 体～底部磨。	外 体部スス付 着黒変
Ⅲ区FA上 453土-1 第300図 PL —	須恵 甕	残存 体部破片 口 - 底 - 高 -	埋没土	①細砂。石英多量、赤褐色粒子・白色粒子少量。 ②灰N4/ ③還元焰 非常に硬質	外 叩き目。自然軸が掛かるので器面の状態は不明瞭。 内 青海波文(押さえ目)後斜め横撫。	
Ⅲ区FA上 476土-1 第300図 PL —	土師 壺?	残存 体下～底部破片 口 - 底 (8.0) 高 (3.0)	埋没土	①中砂。石英・白色粒子多量、輝石少量。 ②にぶい橙7.5YR6/4 ③酸化焰	外 体部磨前後磨。底部磨。周辺が厚く、中心は薄い。 内 体～底部磨後磨き。器面粘土バリ多数。	
Ⅲ区FA上 486土-1 第300図 PL —	土師 甕	残存 約1/3底～体部 口 - 底 6.0 高 (7.2)	埋没土	①粗砂。φ5mm石英角礫、石英・結晶片岩多量、白色粒子・赤褐色粒子少量。 ②褐灰10YR5/1 ③酸化焰	外 体部斜め縦磨。底部葉脈痕有。 内 体～底部指撫。	内 炭化物付着 黒変
Ⅲ区FA上 508土-1 第300図 PL —	弥生 甕	残存 口縁破片 口 - 底 - 高 (3.7)	埋没土	①細砂。白色粒子・石英少量。 ②灰黄2.5Y6/2 ③酸化焰	外 横撫後、幅8mm・7本波状文。 内 口唇部幅2mm浅い沈線一条。口縁部横撫後横磨き。	
Ⅲ区FA上 509土-1 第300図 PL —	弥生 甕	残存 口縁破片 口 - 底 - 高 (4.7)	埋没土	①細砂。輝石・石英・白色粒子・赤褐色粒子少量。 ②にぶい橙7.5YR6/4 ③酸化焰	薄手。 外 口縁部幅1.5cm、横刷毛目状調整。頸部指撫、指頭圧痕残。 内 口縁部幅1.6cm、横刷毛目状調整。頸部磨。	
Ⅲ区FA上 509土-2 第300図 PL —	弥生 甕	残存 体下～底部 1/6 口 - 底 (8.0) 高 (2.5)	埋没土	①細砂。石英多量、微細雲母・赤褐色粒・輝石少量。 ②赤褐5YR4/8 ③酸化焰	外 体部磨後磨。底部周辺ザラ付く。中心撫後磨。 内 体～底部磨。	外・内 赤色
Ⅲ区FA上 517土-1 第300図 PL —	土師 甕	残存 口～頸部 1/4弱 口 (20.2) 底 - 高 (7.0)		①中砂。φ3mm角礫、白色粒子・赤褐色粒子・石英少量。 ②にぶい黄橙10YR7/4 ③酸化焰	外 口縁部粗い刷毛目状調整後横撫。頸部指撫後横撫。指頭圧痕残。 内 口縁部横撫。肩部横指撫。	外 口縁部赤斑
Ⅲ区FA上 518土-1 第300図 PL —	土師 甕	残存 口縁 1/4弱 口 (21.8) 底 - 高 6.4		①中砂。赤褐色粒・石英・輝石・白色粒子少量。 ②にぶい黄橙10YR7/4 ③酸化焰	外 口縁部横撫。頸部刷毛目状調整後横撫。 内 口縁部横撫、指頭圧痕残。頸部横撫後横磨。	
Ⅲ区FA上 5号垣-1 第300図 PL —	土師 坏	残存 口縁～体部 1/4 口 13.4 底 - 高 (3.2)	埋没土	①中砂。φ3mm礫、赤褐色粒多量、輝石・石英・白色粒少量。 ②橙5YR6/8 ③酸化焰	底部丸底。 外 口縁部横撫。体部指撫、指頭圧痕残。 内 横撫後斜め横磨。	外 口縁～体部 スス付着、一部 淡い黒変
Ⅲ区FA上 6号垣-1 第300図 PL —	土師 坏	残存 口縁～底部 1/6 口 (12.6) 底 - 高 (3.6)	埋没土	①中砂。赤褐色粒・輝石・石英・白色粒子少量。 ②橙5YR6/6 ③酸化焰	口唇部細沈線。右回転横撫。 外 口唇下弱沈線有。口縁部ヒビ有。底部境沈線有。底部左→右磨削。	

Ⅲ 検出された遺構と遺物

番号	器種	量目	出土位置	①胎土②色調③焼成	文様、成・整形の特徴	備考
Ⅲ区FA上 9号垣-1 第300図 PL —	土師 小形 甕	残存 口縁 1/8強 口 (5.0) 底 - 高 (5.7)	埋没土	①細砂。輝石多量、赤褐色粒子・ 輝石・白色粒子・石英少量。 ②にぶい赤褐2.5YR5/4 ③酸化焰	外 口縁部横撫。体部境細横沈 線。体部寛前後縦撫。 内 横撫。接合痕残。	内 黒斑
Ⅲ区FA上 1落-1 第300図 PL73	土師 坏	残存 4/5 口 11.6 底 - 高 5.2	埋没土	①中砂。φ 3mm赤褐色粒、赤褐 色粒子多量、輝石・石英・白色 粒子少量。 ②橙2.5YR6/6 ③酸化焰	口縁部内傾、底部丸底。 外 口縁部 先割縦横撫。体～ 底部左→右寛削。 内 口唇部横撫。口縁～体部横 撫後斜横寛磨。底部横撫、一部 寛磨。	
Ⅲ区FA上 1落-2 第300図 PL73	土師 甕? ?	残存 底部 2/3 口 - 底 8.6 高 (2.4)	埋没土	①中砂。φ 3mmチャート礫、チ ャート・石英・輝石・赤褐色粒 子・白色粒子少量。 ②にぶい黄橙10YR7/4 ③酸化焰	底部周辺部は粘土貼付厚い。 外 体部指撫。底部落葉広葉樹 木葉痕有。 内 底部寛撫。	
Ⅲ区FA上 1落-3 第300図 PL —	土師 坏	残存 1/6 口 13.2 底 - 高 4.8	埋没土	①中砂。φ 3mm赤褐色粒、赤褐 色粒子・輝石・石英・白色粒子 少量。 ②明赤褐5YR5/6 ③酸化焰	口縁部内傾、口唇部薄手。 外 口縁部横撫。体部横指撫。 底部右→左寛削。 内 口縁部横撫。体部横撫後細 寛磨き。底部撫。	外・内 一部淡 い黒変
Ⅲ区FA上 2落-1 第301図 PL —	土師 坏	残存 体部～底部 1/2 口 - 底 - 高 (4.2)	埋没土	①中砂。φ 3mm赤褐色粒、赤褐 色粒子・輝石・石英・白色粒子 少量。 ②橙5YR6/6 ③酸化焰	外 口縁部横撫。体部指撫、指 頭痕残。底部左→右寛削。 内 体部横撫後寛磨。	
Ⅲ区FA上 2落-2 第301図 PL —	須恵 甕	残存 体部破片 口 - 底 - 高 -	埋没土	①中砂。φ 3mm石英角礫、石英 多量、赤褐色粒子少量。 ②灰N5/ ③還元焰	やや薄手。 外 叩き目 内 青海波文(押さえ目)	2落-1と同一 個体?
Ⅲ区FA上 2落-3 第301図 PL —	土師 甕	残存 底部 口 - 底 8.0 高 (2.0)	埋没土	①中砂。φ 3mm礫、輝石・石英・ 白色粒子少量。 ②にぶい褐7.5YR5/3 ③酸化焰	外 体部撫。底部無調整、中心 やや上底。 内 底部寛撫。	
Ⅲ区FA上 2落-4 第301図 PL —	須恵 甕	残存 体部破片 口 - 底 - 高 -	埋没土	①中砂。石英角礫多量、黒色粒 子少量。 ②灰N5/ ③還元焰	やや薄手。 外 叩き目 内 青海波文(押さえ目)	表裏 器面剥落
Ⅲ区FA上 3落-1 第301図 PL —	土師 手捏ね 坏	残存 約1/4 口 (4.5) 底 - 高 3.7	埋没土	①中砂。φ 5mm礫、白色粒子・ 輝石・赤褐色粒・石英少量。 ②褐7.5YR4/6 ③酸化焰	口縁部内彎、口唇部薄。 外 口縁部横撫。体～底部左→ 右寛削。 内 指撫、指頭圧痕残。	内 淡い黒変
Ⅲ区FA上 3落-2 第301図 PL —	土師 坏	残存口～底上半 1/4 口 11.2 底 - 高 (3.1)	埋没土	①中砂。赤褐色粒多量、石英・ 輝石・白色粒子少量。 ②褐7.5YR4/3 ③酸化焰	外 口縁部横撫。口縁下指撫、 指頭圧痕有。底部右→左寛削。 内 横撫後斜め寛磨。	外 全面黒斑
Ⅲ区FA上 3落-3 第301図 PL —	土師 高 坏	残存 脚部破片 口 - 底 - 高 (8.5)	埋没土	①中砂。φ 3mm礫、赤褐色粒・ 輝石・石英・白色粒子・チャ ート角礫少量。 ②にぶい赤褐5YR5/4 ③酸化焰	外 頸部横寛削。体部斜め縦刷 毛目状調整後斜め縦指撫。指頭 痕有。 内 指撫、指頭痕残。	内 黒斑
Ⅲ区FA上 3落-4 第301図 PL —	土師 甕	残存 体下～底部 1/3 口 - 底 (6.5) 高 (4.6)	埋没土	①細砂。結晶片岩多量、石英・ 白色粒子・輝石・赤褐色粒子少 量。 ②にぶい褐灰7.5YR5/3 ③酸化焰	外 体部左上→右下寛削。下端 左→右寛削。底部撫。 内 撫。	外・内 体部淡 い黒変
Ⅲ区FA上 ME-22-1 第301図 PL —	須恵 甕	残存 口縁部破片 口 - 底 - 高 -	FA上	①中砂。φ 3mm石英礫、石英・ 白色粒子少量。 ②灰10Y4/ ③還元焰 非常に硬質	断面中心暗赤紫色。 外 幅3mm2条1組沈線上下幅 1.0cm10本の波状文。地文ロク ロによる横刷毛目状調整。 内 横撫。一部その上にロクロ 痕。	

出土土器観察表

番号	器種	量目	出土位置	①胎土②色調③焼成	文様、成・整形の特徴	備考
Ⅲ区FA上 MH-22-1 第301図 PL —	土師 坏	残存 1/4 口 (13.4) 底 (10.0) 高 3.6	FA上	①中砂。赤褐色粒・微細雲母多量、輝石・白色粒子少量。 ②明赤褐5YR5/6 ③酸化焰	口縁部外反。 外 口縁部先割篋横撫。 底部 篋削。 内 先割篋横撫。	外・内 口縁薄く黒変。
Ⅲ区FA上 MJ-22-1 第301図 PL —	土師 甕	残存 口縁部約1/3 口 16.8 底 - 高 (4.1)	FA上	①中砂。φ 5mm礫、輝石・石英・白色粒子・赤褐色粒少量。 ②にぶい黄橙10YR6/3 ③酸化焰	口縁部やや内彎。 外 口縁部 左→右横撫。指頭圧痕残。頸部指頭圧痕多数。 内 口縁部右→左横撫、一部縦撫、一部指頭圧痕残。	外・内 口縁一部黒変
Ⅲ区FA上 MK-22-1 第301図 PL —	土師 坏	残存 口～底部 1/4強 口 13.7 底 - 高 5.5	FA上	①中砂。φ 5mmチャート円礫、赤褐色粒多量、石英・白色粒子・輝石少量。 ②橙5YR6/6 ③酸化焰	口縁ほぼ直線的に開く。 外 口縁部横刷毛目状撫。底部篋削。 内 口縁部横撫。底部撫、指頭痕残。	外・内 口縁～底部一部黒変
Ⅲ区FA上 MK-22-2 第301図 PL —	土師 坏	残存 口縁～底部 1/4 口 13.6 底 - 高 (4.5)	FA上	①中砂。赤褐色粒多量、石英・白色粒子・輝石少量。 ②橙5YR6/8 ③酸化焰	外 口縁部 先割篋横撫。一部斜め縦撫。底部左→右篋削。 内 口縁～底部篋撫。	
Ⅲ区FA上 ML-22-1 第301図 PL —	土師 坏	残存 口縁～体部破片 口 (15.5) 底 - 高 5.1	FA上	①中砂。赤褐色粒多量、石英・輝石・白色粒子少量。 ②にぶい赤褐5YR5/4 ③酸化焰	口縁部僅か内傾。底部丸底。 外 口縁部横撫。底部左→右篋削。 内 口縁部横撫。底部横撫。指頭圧痕残。	外 口縁～底部 スス付着黒変
Ⅲ区FA上 MO-21-1 第301図 PL —	土師 坏	残存 1/3 口 (14.4) 底 - 高 3.8	FA上	①細砂。石英・輝石・白色粒子少量。 ②灰黄褐10YR4/2 ③酸化焰	外 口縁部 先割篋横撫。条線明瞭。底部左→右篋削。 内 口縁部先割篋横撫。条線明瞭。底部先割篋横撫。	外・内 黒色処理
Ⅲ区FA上 MP-21-1 第301図 PL —	土師 坏	残存 口縁～底部1/4 口 (12.5) 底 - 高 (4.0)	FA上	①細砂。微細雲母極多量、赤褐色粒・輝石・石英・白色粒子少量。 ②赤褐5YR4/6 ③酸化焰	口縁部やや外反し開く。 外 口縁部横撫。接合痕有。底部右→左篋削。 内 口縁～底部横撫。	外・内 口縁～底部一部黒変
Ⅲ区FA上 MP-21-2 第301図 PL —	土師 坏	残存 口縁～底部 1/4弱 口 (12.2) 底 - 高 (5.0)	FA上	①中砂。φ 3mm礫、赤褐色粒・輝石・石英・白色粒子少量。 ②橙5YR6/6 ③酸化焰	内傾口縁。 外 口縁部横撫。底部境一部指頭圧痕残。底部左→右篋削。 内 口縁部先割篋横撫。体～底部横撫後斜横篋磨。	
Ⅲ区FA中 MB-20-1 第301図 PL —	土師 甕	残存 体下部～底部 口 - 底 7.0 高 (4.2)	FA中	①細砂。石英・輝石・白色粒少量。 ②にぶい黄橙10YR7/4 ③酸化焰	外 体部 一部刷毛目状調整。指撫後篋撫。底部上底。周辺部厚、ザラつく。中心部撫。 内 篋撫。篋当たり痕多数。	外 火だすき、赤変
Ⅲ区FA下 16住-1 第302図 PL —	土師 坏	残存 口縁～底部 1/4 口 (13.0) 底 - 高 (4.6)	カマド埋没土	①中砂。赤褐色粒多量。輝石・石英・白色粒子少量。 ②にぶい赤褐5YR5/3 ③酸化焰	紐作り。口縁部横撫。 外 体部接合痕有。底部篋削。 内 体～底部篋磨。	内 風化痘状
Ⅲ区FA下 16住-2 第302図 PL —	土師 坏	残存 口縁～底部 1/4 口 (17.0) 底 - 高 (6.7)	南壁際床直	①中砂。赤褐色粒多量。石英・輝石・白色粒子少量。 ②にぶい赤褐5YR5/4 ③酸化焰	口縁部横撫。 外 頸部～体上部 指頭圧痕多数。底部篋削。 内 篋磨。	
Ⅲ区FA下 16住-3 第302図 PL73	土師 坏	残存 完形 口 11.0 底 - 高 5.3	南壁際床直	①中砂。赤褐色粒多量、輝石・石英・白色粒子少量。 ②明赤褐2.5Y5/6 ③酸化焰	口縁部横撫。 外 篋削後一部篋撫。一部指頭痕残。 内 横撫後篋磨。	外 一部黒斑
Ⅲ区FA下 16住-4 第302図 PL73	土師 坏	残存 ほぼ完形 口 11.6 底 - 高 5.5	南壁際床直	①中砂。赤褐色粒・石英・輝石少量。 ②にぶい赤褐2.5YR5/4 ③酸化焰	巻き上げ。口縁部横撫。 外 体上部指頭痕多数。指撫。底部篋削後一部篋撫。	外 黒変 内 淡い黒変
Ⅲ区FA下 16住-5 第302図 PL —	土師 高坏	残存 坏部 1/3 口 (19.6) 底 - 高 (4.7)	埋没土	①中砂。φ 3mm石英、白色粒・輝石多量。 ②にぶい褐7.5YR5/4 ③酸化焰	外 横撫後篋磨。 脚部との接合部指撫。 内 横撫後篋磨。	外 スス付着黒変

Ⅲ 検出された遺構と遺物

番号	器種	量目	出土位置	①胎土②色調③焼成	文様、成・整形の特徴	備考
Ⅲ区FA下 16住-6 第302図 PL —	土師 甕	残存 口縁~体部 1/4 口 (12.6) 底 — 高 (8.7)	埋没土	①細砂。石英・輝石・赤褐色粒子少量。 ②灰褐7.5YR4/2 ③酸化焰	紐作り。口縁部横撫。 外 体部下→上斲削。 内 口縁~頸部指頭圧痕多数。 体部横撫。	
Ⅲ区FA下 16住-7 第302図 PL —	土師 小形 台付甕	残存 口縁~体部 1/4 口 (11.0) 底 — 高 (5.7)	南壁際床直	①細砂。石英・輝石・白色粒子少量。 ②にぶい橙7.5YR6/4 ③酸化焰	外 刷毛目後斲撫。一部やや幅狭光沢有。 内 口縁~体上部横撫後斲磨。 (横→斜縦) 体下部斜縦斲撫。	器面風化
Ⅲ区FA下 16住-8 第302図 PL —	土師 甕	残存 口縁~体部 1/3 口 19.0 底 — 高 (8.0)	西壁際床直	①粗砂。白色粒極多量。輝石・石英少量。 ②にぶい褐7.5YR6/3 ③酸化焰	紐作り。口縁部横撫。 外 頸部指頭圧痕。体部下→上斲削。 内 頸部一部指頭圧痕、体部との接合痕有。体部横撫。	外面 一部黒変
Ⅲ区FA下 16住-9 第302図 PL —	土師 甕	残存 体部 1/2 口 — 底 — 高 (20.0)	カマド	①細砂。輝石・石英・白色粒子少量。 ②にぶい赤褐5YR5/6 ③酸化焰	紐作り。口縁部横撫。 外 体部上半縦斲撫。下半斜横撫。指頭圧痕残。 内 体部斲撫後斲磨。指頭圧痕残。	外 体下半赤変
Ⅲ区FA下 16住-10 第302図 PL —	土師 甕	残存 体下~底部 口 — 底 6.8 高 (5.0)	周堤帯	①中砂。雲母・白色粒・石英・赤褐色粒少量。 ②にぶい黄橙10YR6/4 ③酸化焰	紐作り。 外 体部斲削後斲撫、後斲磨。 底部撫。 内 体~底部斲磨。	外 体部スス付着黒変 底部やや上底
Ⅲ区FA下 17住-1 第302図 PL —	土師 坏	残存 口縁~底部 1/4 口 12.0 底 — 高 (4.25)	周堤帯 埋没土	①中砂。赤褐色粒多量、石英・白色粒子・輝石少量。 ②明赤褐2.5YR5/8 ③酸化焰	口唇部外反。底部丸底。 外 口縁部横撫。体部指撫。底部左→右斲削。 内 口縁部横撫。体~底部斲磨。	内 風化顕著
Ⅲ区FA下 17住-2 第302図 PL —	土師 壺? 手捏ね	残存 口縁 1/2 口 (7.0) 底 — 高 (3.2)	埋没土	①中砂。白色粒・赤褐色粒多量、輝石・石英少量。 ②にぶい褐7.5YR5/4 ③酸化焰	紐作り。口縁部斜横撫。 外 指頭圧痕残。縦斲撫。 内 指頭圧痕残。斜横斲撫。	
Ⅲ区FA下 17住-3 第302図 PL —	土師 甕	残存 底部 口 — 底 7.0 高 (2.8)	周堤帯	①中砂。白色粒子・輝石多量、石英少量。 ②にぶい赤褐5YR5/3 ③酸化焰	底部やや上底 外 体部指撫、斲撫。底部指撫。 内 先割れ斲撫。	
Ⅲ区FA下 17住-4 第302図 PL —	土師 坏	残存 口縁~底部 1/6 口 (12.0) 底 — 高 (5.6)	埋没土	①中砂。赤褐色粒多量。石英・輝石・白色粒子少量。 ②橙5YR6/6 ③酸化焰	口縁部横撫。 外 口縁部接合痕。体~底部斲削。指頭痕残。 内 体部斜横斲磨。底部斲撫。	
Ⅲ区FA下 17住-5 第302図 PL —	土師 小形 甕	残存 口縁~体部 口 11.5 底 — 高 (9.0)	床直	①細砂。白色粒子多量、石英・輝石・赤褐色粒子少量。 ②橙5YR6/6 ③酸化焰	輪積み。口縁部横撫。 外 体部斲削後撫。指頭痕残。 内 体上部指頭圧痕多数。体部斜め横斲撫。	外面 弱い風化 体部一部黒斑
Ⅲ区FA下 17住-6 第302図 PL —	土師 坏	残存 口縁~体部 1/6 口 (14.0) 底 — 高 (3.9)	周堤帯	①中砂。赤褐色粒多量、石英・輝石・白色粒子少量。 ②明赤褐5YR5/6 ③酸化焰	口縁部横撫。 外 体下半横斲削後横斲撫。 内 横撫後斲磨。	
Ⅲ区FA下 17住-7 第302図 PL —	須恵 甕	残存 肩部破片 口 — 底 — 高 —	埋没土	①中砂。赤褐色粒子・石英多量。黒色粒子・輝石少量。 ②灰5Y4/1 ③還元焰	外 灰白色自然釉が厚くかかり、調整は不明であるが、叩きと考えられる。 内 頸部横撫。体部深い青海波文(押え目)	灰白色自然釉
Ⅲ区FA下 18住-1 第303図 PL —	土師 坏	残存 口~底部 1/4弱 口 12.2 底 — 高 (4.2)	埋没土	①中砂。赤褐色粒子・白色粒子・石英・輝石少量。 ②にぶい赤褐5YR5/4 ③酸化焰	口縁部横撫。 外 体~底部左→右斲削り。 内 横撫後斲磨。	外 黒斑有。
Ⅲ区FA下 18住-2 第303図 PL —	土師 甕	残存 口~頸部 1/4弱 口 (15.0) 底 — 高 (3.6)	周堤帯	①細砂。白色粒子・石英・輝石・赤褐色粒子少量。 ②にぶい褐5YR5/4 ③酸化焰	紐作り。口縁横撫。 外 縦方向刷毛目状斲削。 内 頸部接合痕・指頭圧痕有。	

番号	器種	量目	出土位置	①胎土②色調③焼成	文様、成・整形の特徴	備考
Ⅲ区FA下 18住-3 第303図 PL —	土師 高坏	残存 坏部 1/6 口 (16.0) 底 - 高 (4.8)	周堤帯	①中砂。φ 3mm礫、白色粒子多量、輝石・石英少量。 ②にぶい黄橙10YR6/3 ③酸化焰	外 先割篋横撫。指頭圧痕多数。 内 横撫篋で。指撫多数。	外 黒斑
Ⅲ区FA下 18住-4 第303図 PL73	須恵 甕	残存 ほぼ完形 口 12.0 底 丸底 高 11.1	西壁際埋土中位	①中砂。白色粒子・輝石・石英少量。 ②灰N5/ ③還元焰 硬質	ロクロ。 外 口縁部一部欠損。歪む。波状文。体部叩き目。φ1.2cm孔有。底部右→左篋削。 内 体～底部指頭圧痕多数。	
Ⅲ区FA下 18住-5 第303図 PL —	土師 高坏	残存 坏～脚部上 1/3 口 (18.4) 底 - 高 (6.3)	西壁際埋土中位	①φ 5mm角礫、石英・輝石・白色粒子少量。 ②にぶい褐7.5YR5/4 ③酸化焰	口縁部横撫。 外 口縁部接合痕有。体部一部篋磨、弱指頭痕。下部接合痕、横撫。 内 横撫後篋磨。	内面・外面 一部黒斑。 中心φ1.3cm穿孔、内面風化、器面粗れる。
Ⅲ区FA下 1集-1 第303図 PL73	土師 甕	残存 3/4 口 16.4 底 (7.0) 高 16.4		①中砂。赤褐色粒・石英・白色粒子・輝石少量。 ②にぶい褐7.5YR5/4 ③酸化焰	外 口縁部横撫。頸～体部上半下→上縦篋削。体部中央左→右横篋削。下半下→上斜め縦篋削。下端左→右篋削。底部一部撫。 内 口縁部横撫。体～底部斜篋撫。	外・内 黒変有。 外 体部灰白色粘土付着。
Ⅲ区FA下 1集-2 第303図 PL —	土師 甕	残存 口縁～体部 2/3 弱 口 21.0 底 - 高 (15.2)		①中砂。石英・輝石・赤褐色粒・白色粒子少量。 ②橙5YR6/8 ③酸化焰	口縁部外反。体部丸胴形。 外 口縁部横撫後縦篋磨。頸部下縦篋磨。体部横撫後斜篋磨。 内 口縁部横撫。指頭圧痕残。体部横撫後縦篋磨。	外 体部黒変、剥落有。 内 体部黒変、剥落有。
Ⅲ区FA下 1集-3 第304図 PL73	土師 甕	残存 ほぼ完形 口 (18.5) 底 7.2 高 32.6		①中砂。輝石・石英・白色粒子・赤褐色粒少量。 ②にぶい黄橙10YR7/4 ③酸化焰	外 口縁部横撫。頸部縦篋撫。体部篋削後横撫後横篋磨。下部は縦篋削後横撫後横篋磨。底部篋撫。 内 口縁部横撫。体～底部幅広篋撫。	外 頸部一部炭化物付着黒変 体部炭化物付着黒変 底部灰褐色変色
Ⅲ区FA下 2集-1 第304図 PL73	土師 甕	残存 2/3 口 16.8 底 6.5 高 26.8		①中砂。φ 3mm礫、白色粒子・輝石・石英・赤褐色粒少量。 ②にぶい黄橙10YR7/4 ③酸化焰	外 口縁部横撫、指頭圧痕有。中央部先割篋横撫有。体部篋撫後一部篋磨。底部やや上底。周辺部撫。 内 口縁部横撫。体部上半横篋撫。指頭圧痕有。体部下半～底部刷毛目状調整。	外・内 黒変有。
Ⅲ区FA下 3集-1 第304図 PL —	土師 坏	残存 口縁～底部 口 (12.0) 底 - 高 (5.4)		①中砂。φ 3mm赤褐色粒、赤褐色粒多量、輝石・石英・白色粒子少量。 ②明赤褐5YR5/6 ③酸化焰	厚手。口縁部内彎。 外 口縁部横撫、指頭圧痕・接合痕残。体部横篋削。 内 横撫後斜め篋磨。	
Ⅲ区FA下 3集-2 第304図 PL73	土師 坏	残存 ほぼ完形 口 13.8 底 - 高 5.1		①中砂。φ 3mm赤褐色粒、赤褐色粒多量、輝石・石英・白色粒子少量。 ②明赤褐2.5YR5/8 ③酸化焰	外 口縁部外反、横撫。口縁下横指撫、指頭圧痕残。体～底部篋削。 内 横撫後斜め縦篋磨。	内 器面風化
Ⅲ区FA下 3集-3 第304図 PL73	土師 坏	残存 ほぼ完形 口 10.2 底 - 高 5.4		①中砂。赤褐色粒多量、輝石・石英・白色粒子少量。 ②明赤褐5YR5/6 ③酸化焰	口縁部内彎。 外 口縁部横撫。口縁部下指撫、指頭圧痕多数。体部～底部 篋削後篋磨。 内 横撫後斜め篋磨。	外 底部黒斑
Ⅲ区FA下 4集-1 第305図 PL —	土師 坏	残存 口縁～体部 1/4 口 12.0 底 - 高 4.1		①中砂。赤褐色粒多量、白色粒・輝石・石英少量。 ②明赤褐5YR5/8 ③酸化焰	口縁部内傾。 外 口縁部横撫。体部左→右篋削。 内 口縁部横撫。体部横撫後細斜篋磨。	

Ⅲ 検出された遺構と遺物

番号	器種	量目	出土位置	①胎土②色調③焼成	文様、成・整形の特徴	備考
Ⅲ区FAF 4集-2 第305図 PL —	須恵 甕	残存 口縁 口 11.0 底 - 高 (5.4)		①中砂。φ 3mm石英礫、石英多量、白色粒子・輝石・黒褐色粒子少量。 ②灰N6/ ③還元焰	左回転口クロ。折返口縁。口縁稜明瞭。波状文幅1.2cm、9本、浅く不明瞭。波状文上下浅沈線。	内 口縁一部黒変
Ⅲ区FAF 4集-3 第305図 PL —	須恵 甕	残存 体部破片 口 - 底 - 高 -		①中砂。石英・白色粒子・輝石少量。 ②灰5Y6/1 ③還元焰	薄手。 外 叩き後幅4mm匱浅沈線2条施文。 内 青海波文(押え目) 4遺集-4より凹凸は浅い。	4遺集-3・4 と同一個体?
Ⅲ区FAF 4集-4 第305図 PL —	須恵 甕	残存 体部破片 口 - 底 - 高 -		①中砂。石英・白色粒子・輝石少量。 ②灰5Y5/1 ③還元焰	薄手。 外 叩き後幅3mm匱浅沈線一定間隔施文。 内 青海波文(押え目)内面の凹凸が深い。	内 一部スス付着、黒変 4遺集-3・5 と同一個体?
Ⅲ区FAF 4集-5 第305図 PL —	須恵 甕	残存 体部破片 口 - 底 - 高 -		①中砂。石英多量、輝石・白色粒子少量。 ②灰5Y6/1 ③還元焰	やや薄手。 外 叩き目 内 青海波文(押え目)内面の凹凸が深い。	
Ⅲ区FAF 4集-6 第305図 PL —	須恵 甕	残存 体部破片 口 - 底 - 高 -		①中砂。石英・白色粒子・輝石少量。 ②灰白2.5Y6/1 ③還元焰	やや薄手。 外 叩き後幅3mm匱浅沈線2条施文。 内 青海波文(押え目) 4遺集-4より凹凸は浅い。	4遺集-4・5 と同一個体?
Ⅲ区FAF 5落-1 第305図 PL —	土師 小形 坏	残存 口縁~底部 1/4 口 (11.4) 底 - 高 3.5	埋没土	①中砂。φ 3mm礫、輝石・石英・水晶・白色粒子・赤褐色粒子少量。 ②にぶい赤褐5YR4/4 ③酸化焰	外 口縁部横撫。底部右→左匱削後匱撫。 内 横撫。	
Ⅲ区FAF 5落-2 第305図 PL —	土師 坏	残存 1/5 口 (12.0) 底 - 高 4.7	埋没土	①中砂。φ 3mm赤褐色粒、赤褐色粒多量、白色粒・輝石・石英少量。 ②橙2.5YR6/6 ③酸化焰	外 口縁部横撫。接合痕有。体~底部左→右匱削。一部指頭痕有。 内 口縁部横撫。体部横撫後細匱磨。底部撫。	
Ⅲ区FAF 5落-3 第305図 PL —	土師 坏	残存 口縁~底部 1/8 口 (14.4) 底 - (丸底) 高 (5.0)	埋没土	①中砂。φ 3mm礫、赤褐色粒・白色粒子・石英・輝石少量。 ②明赤褐5YR5/6 ③酸化焰	内斜口縁、口唇部外反。 外 口縁部横撫。底部右→左匱削後匱撫・匱磨。 内 横撫後斜横匱磨。	外 底部黒斑
Ⅲ区FAF 8落-1 第305図 PL —	土師 甕	残存 口縁部 1/8弱 口 (14.0) 底 - 高 (5.0)	埋没土	①細砂。石英多量、白色粒子・輝石少量。 ②明赤褐5YR5/6 ③酸化焰	口唇部外反、口縁部ほぼ直線的に開く。 外 口縁部横撫。口唇部下浅沈線。体部匱削。 内 横撫。	
Ⅲ区FAF MI-22-1 第305図 PL73	土師 坏 手捏ね	残存 1/2 口 (10.4) 底 6.1 高 4.1	FAF	①中砂。φ 3mm礫、石英・輝石・白色粒子少量。 ②にぶい褐7.5YR5/4 ③酸化焰	外 口縁部横撫。体部ヒビ割多数。底部無調整、やや上底。 内 口縁部横撫。体~底部幅広(幅3cm以上)匱撫。一部指頭痕・指撫痕残。	
Ⅲ区FAF MJ-24-1 第305図 PL73	土師 坏	残存 口縁~底部 1/2 残 口 (12.8) 底 - 高 (5.0)	FAF	①中砂。φ 5mm赤褐色粒、赤褐色粒多量、輝石・石英・白色粒子少量。 ②赤褐5YR4/8 ③酸化焰	口縁部外に開く。 外 口縁~頸部横撫。一部指頭圧痕・接合痕残。底部左→右匱削。 内 口縁部横撫。底部横撫後斜横匱磨。	
Ⅲ区FAF MO-24-1 第305図 PL —	土師 坏	残存 口縁~底部 1/4 口 (13.8) 底 - 高 5.5	FAF	①中砂。φ 5mm礫、赤褐色粒多量、輝石・石英・白色粒子少量。 ②明赤褐5YR5/6 ③酸化焰	外 口縁部横撫。底部上半斜縦匱撫。下半匱削。 内 口縁部横撫。底部横撫後斜縦匱磨。	

出土土器観察表

番号	器種	量目	出土位置	①胎土②色調③焼成	文様、成・整形の特徴	備考
Ⅲ区FA下 MO-24-2 第305図 PL —	土師 坏	残存 口縁～底部 1/4 口 (14.7) 底 — 高 (7.5)	FA下	①中砂。φ5mm礫、赤褐色粒多量、白色粒子・石英・輝石少量。 ②明赤褐5YR5/6 ③酸化焰	口唇部薄く、口縁外に開く。丸底。外 口縁部横撫。頸部接合痕有。底部斲削。 内 口縁部横撫。体～底部横撫後斲磨。	外・内 一部スス付着、黒変
Ⅲ区FA下黒 19住-1 第306図 PL —	須恵 蓋	残存 4/5 口 — 底 (12.2) 高 (3.4)	埋没土下位	①微細砂。石英・白色粒子・輝石少量。 ②灰5Y6/1 ③還元焰 やや軟質	右回転ロクロ後外面斲削。薄手。	
Ⅲ区FA下黒 19住-2 第306図 PL —	土師 坏	残存 3/4 口 (12.4) 底 — 高 5.0	カマド カマド埋没土	①中砂。赤褐色粒子多量。白色粒子・輝石・石英少量。 ②明赤褐5YR5/6 ③酸化焰	口縁部横撫。 外 左→右斲削。 内 横撫後斲磨。	外 底部黒斑 内 口縁痘状風化
Ⅲ区FA下黒 19住-3 第306図 PL74	土師 坏	残存 ほぼ完形 口 13.5 底 4.6 高 4.7	南壁際	①中砂。赤褐色粒子多量。石英・輝石・白色粒子少量。 ②赤10R5/6 ③酸化焰	口縁部横撫。 外 指頭圧痕多数。右→左斲削。 内 横撫後右→左斲磨。	内面 口縁部痘痕状風化
Ⅲ区FA下黒 19住-4 第306図 PL —	土師 坏	残存 1/2弱 口 (11.4) 底 — 高 6.0	埋没土	①中砂。赤褐色粒多量。白色粒子・輝石少量。 ②にぶい赤褐5YR5/4 ③酸化焰	口縁横撫。 外 右→左、上→下斲削。 内 横撫後斲磨。	外面 底部黒変
Ⅲ区FA下黒 19住-5 第306図 PL —	土師 坏	残存 3/4 口 13.4 底 — 高 5.1	カマド カマド埋没土	①粗砂。φ5mm礫、赤褐色粒多量、輝石・石英・白色粒子少量。 ②橙7.5Y6/6 ③酸化焰	口縁横撫。 外 接合痕有。底部斲削後斲撫。 一部指頭圧痕残。 内 横撫後斲磨。	内外面 風化
Ⅲ区FA下黒 19住-6 第306図 PL —	土師 坏	残存 1/2 口 (13.8) 底 — 高 5.2	貯蔵穴	①粗砂。赤褐色粒多量。白色粒子・石英少量。 ②明赤褐5YR5/6 ③酸化焰	紐作り。口縁横撫。 外 頸部に一部指頭圧痕残。 体～底部右→左斲削後一部斲撫。 内 横撫後体部斲磨。	
Ⅲ区FA下黒 19住-7 第306図 PL —	土師 甕	残存 口縁 2/3 口 14.3 底 — 高 (7.7)	No24 埋没土上位	①中砂。白色粒子多量、赤褐色粒子・輝石・石英少量。 ②にぶい褐7.5YR5/3 ③酸化焰	紐作り。口縁部横撫。 外 頸部指頭圧痕残。体部斲削後撫。 内 頸部指頭圧痕残。体部横撫。	外 煤付着黒変 内 黒斑
Ⅲ区FA下黒 19住-8 第306図 PL —	土師 甕	残存 口縁部 1/2 口 (18.2) 底 — 高 (8.5)	カマド	①中砂。石英・輝石・白色粒子・赤褐色粒子少量。 ②にぶい黄橙10YR6/3 ③酸化焰	紐作り。口縁横撫。 外 一部先割斲状工具により縦撫。体部指撫。 内 横指撫。指頭圧痕有。	外面 口縁に外径φ13mm、内径φ2mmの孔有。
Ⅲ区FA下黒 19住-9 第306図 PL74	土師 甕	残存 口縁～体部 口 13.0 底 — 高 11.0	床直	①粗砂。赤褐色粒多量、白色粒子・輝石・石英少量。 ②赤褐2.5YR4/6 ③酸化焰	紐作り。口縁・体部接合痕有。 外 口縁横撫後縦斲磨。体部横撫。 内 口縁縦斲磨。体部指頭圧痕多数。	内面 黒斑 内外面 口縁痘状剥落有。
Ⅲ区FA下黒 19住-10 第306図 PL —	土師 甕	残存 口縁～体部 1/4 口 (18.8) 底 — 高 (15.0)	カマド	①中砂。輝石多量、赤褐色粒子・白色粒子少量。 ②にぶい黄橙10YR6/4 ③酸化焰	紐作り。口縁部横撫。 外 頸～体部斲磨。 内 頸部横撫。体部横斲磨。	内外面 体部黒変
Ⅲ区FA下黒 19住-11 第306図 PL —	土師 甕	残存 体～底部 1/6 口 — 底 (6.8) 高 16.8	カマド	①細砂。φ5mmチャート礫、白色粒子多量、石英・輝石少量。 ②にぶい黄橙10YR6/3 ③酸化焰	紐作り。 外 体部斲削後斲撫後斲磨。 底部斲削。 内 体部横撫後斲磨。	外 黒斑・赤斑有。 底部やや上底
Ⅲ区FA下黒 19住-12 第306図 PL —	土師 甕	残存 口縁～体部残存 口 17.4 底 — 高 (21.0)	床直上	①中砂多量。白色粒子・赤褐色粒子・石英少量。 ②にぶい橙7.5YR6/4 ③酸化焰	紐作り。口縁部横撫。 外 頸部指頭圧痕残。体部下→上斲削。 内 頸部指頭圧痕残。体部横撫後斲磨。	内外面 黒斑
Ⅲ区FA下黒 19住-13 第306図 PL —	土師 甕	残存 底部+体部 1/3 口 — 底 7.6 高 (9.0)	カマド	①細砂。白色粒子多量。赤褐色粒子・石英・輝石少量。 ②にぶい赤褐5YR5/3 ③酸化焰	紐作り。 外 体部斲削後斲磨。底部斲削後撫。 内 体部斜横先割斲撫。底部斲撫。	外面 被熱やや粗れる。

Ⅲ 検出された遺構と遺物

番号	器種	量目	出土位置	①胎土②色調③焼成	文様、成・整形の特徴	備考
Ⅲ区FA下黒 19住-14 第307図 PL —	土師 甕	残存 体部、底部 口 — 底 6.8 高 22.6	カマド 埋没土下位	①中砂。φ5mm礫、白色粒子多量、赤褐色粒子・石英・輝石少量。 ②にぶい黄橙10YR6/3 ③酸化焰	紐作り。 外 体部篋削後篋撫後一部篋磨。底部篋削。 内 篋撫。	外面 黒斑有り。 内面 風化顕著
Ⅲ区FA下黒 20住-1 第307図 PL —	土師 坏	残存 口縁～体部 1/2 口 (13.6) 底 — 高 (5.6)	埋没土	①粗砂。φ5mm礫、赤褐色粒子多量。 ②橙5YR6/8 ③酸化焰	口縁部横撫。 外 指頭圧痕多数。 底 部 篋削後篋撫。 内 横撫後篋磨。	
Ⅲ区FA下黒 20住-2 第307図 PL —	土師 坏	残存 口縁～底部 1/2 弱 口 (15.6) 底 — 高 (7.6)	埋没土	①中砂。赤褐色粒多量、輝石・石英・白色粒子少量。 ②にぶい赤褐2.5YR5/4 ③酸化焰	口縁部横撫。 外 口縁～体上半部接合痕多数。 底 部 篋削。 内 口縁部横篋磨。体部先割篋横篋撫後篋磨。底部撫。弱指頭痕有。	内・外 口縁部 赤色顔料着色? 内・外 底部黒斑
Ⅲ区FA下黒 20住-3 第307図 PL —	須恵 坏	残存 口縁～底部 1/2 口 13.0 底 — 高 5.5	埋没土	①中砂。φ3mm礫、白色粒子多量、輝石・石英少量。 ②灰5Y6/2 ③還元焰	左回転ク口。 外 体下半右→左篋削。 内 ロク口。	薄手
Ⅲ区FA下黒 20住-4 第307図 PL74	土師 坏	残存 ほぼ完形 口 12.4 底 — 高 6.2	カマド	①中砂。赤褐色粒子多量、白色粒子・石英・輝石少量。 ②橙5YR6/6 ③酸化焰	口縁部横撫。 外 左→右篋削。 内 横撫後篋磨。	内外面 煤付着 黒変
Ⅲ区FA下黒 20住-5 第307図 PL74	土師 坏	残存 ほぼ完形 口 16.6 底 — 高 6.9	カマド	①中砂。赤褐色粒多量、石英・輝石・白色粒子少量。 ②明赤褐5YR5/6 ③酸化焰	口縁部横撫。 外 体上部指頭圧痕多数。底部篋削。 内 指撫後篋磨。	外 口縁黒変 底部赤変 内 口縁黒変
Ⅲ区FA下黒 20住-6 第307図 PL —	土師 坏	残存 口縁～底部 1/2 口 (12.0) 底 — 高 5.2	カマド	①粗砂。赤褐色粒多量、輝石・石英・白色粒子少量。 ②明赤褐5YR5/6 ③酸化焰	口縁部横撫。 外 口縁部粘土接合時ヒビ割れ有。底部篋削後篋撫。 内 横撫痕明瞭。	外 一部黒変
Ⅲ区FA下黒 20住-7 第307図 PL74	土師 坏	残存 完形 口 12.0 底 — 高 5.0	カマド	①中砂。赤褐色粒子多量。輝石・石英・白色粒子少量。 ②橙5YR6/6 ③酸化焰	口縁部横撫。 外 一部接合痕有。底部左→右篋削。一部右→左有。 内 横撫。	内面 風化
Ⅲ区FA下黒 20住-8 第308図 PL74	土師 坏	残存 完形 口 10.6 底 — 高 6.0	カマド	①中砂。赤褐色粒子多量、輝石・石英・白色粒子少量。 ②にぶい赤褐5YR5/4 ③酸化焰	口縁部横撫。 外 底部指頭圧痕一部残。右→左、上→下篋削。 内 篋磨。	外 口縁一部黒斑 内 痘状風化顕著
Ⅲ区FA下黒 20住-9 第308図 PL74	土師 坏	残存 ほぼ完形 口 14.0 底 — 高5.0	埋没土	①中砂。赤褐色粒多量、白色粒子・輝石・石英少量。 ②にぶい赤褐2.5YR4/6 ③酸化焰	口縁部横撫。 外 体上部に指頭圧痕多数。 体下部～底部篋削。 内 体～底部篋磨。	底部以外黒変
Ⅲ区FA下黒 20住-10 第308図 PL —	土師 甕	残存 口縁～体部 1/3 口 (14.8) 底 — 高 (14.5)	カマド	①中砂。白色粒子多量、輝石・石英少量。 ②にぶい黄橙10YR6/3 ③酸化焰	紐作り。口縁部横撫。 外 頸部接合痕有。体部との接合部横刷毛目状撫。体部篋削後篋撫、後篋磨。 内 頸部接合痕有、縦指撫。体部横篋撫。指頭圧痕有。	内 一部黒変
Ⅲ区FA下黒 20住-11 第308図 PL —	土師 甕	残存 底部欠損 口 12.8 底 — 高 (13.2)	カマド カマド埋没土	①細砂。白色粒子多量。赤褐色粒子・石英・輝石少量。 ②にぶい黄橙10YR6/3 ③酸化焰	紐作り。口縁部横撫。 外 頸部接合痕・指頭圧痕有。 体部篋削後篋撫、一部縦篋磨。 内 頸部指頭圧痕有。体部横篋撫。	外面 口縁一部 風化
Ⅲ区FA下黒 20住-12 第308図 PL —	土師 甕	残存 口縁～体部 1/4 口 (15.0) 底 — 高 (18.4)	カマド	①中砂。白色粒子多量、輝石・石英・赤褐色粒子少量。 ②にぶい黄橙10YR7/3 ③酸化焰	紐作り。口縁部横撫。 外 頸部指頭圧痕有。体部右→左篋削後篋撫。後一部篋磨。 内 頸部指頭圧痕多数。体部境接合痕有。体部斜横篋撫。	内外 一部淡い 黒変

番号	器種	量目	出土位置	①胎土②色調③焼成	文様、成・整形の特徴	備考
Ⅲ区FA下黒 20住-13 第308図 PL —	土師 甕	残存 底部破片 口 - 底 7.5 高 (10.0)	カマド カマド左袖	①中砂。白色粒子多量、φ2mm 石英、輝石・赤褐色粒子少量。 ②にぶい橙7.5YR7/4 ③酸化焰	紐作り。 外 体部斲削後上→下斲撫、一 部斲磨。底部との境に指頭圧痕 有。底部斲削。 内 斲撫。	底部 やや上底
Ⅲ区FA下黒 20住-14 第308図 PL74	土師 土製円板	残存 完形 長 3.3 幅 3.8 厚 0.6	埋没土	①中砂。赤褐色粒子・輝石・石 英・白色粒子少量。 ②橙5YR6/6 ③酸化焰	古墳時代破片素材、打欠きに より成形、研磨整形。裏・側面 には研磨面切合有。	
Ⅲ区FA下黒 21住-1 第308図 PL74	土師 坏	残存 ほぼ完形 口 13.5 底 - 高 4.9	カマド埋没土	①中砂。赤褐色粒多量、石英・ 輝石・白色粒子少量。 ②橙2.5YR6/6 ③酸化焰	口縁部外反、横撫。 外 底部との境指撫、指頭圧痕 有。底部斲削。 内 横撫後斲磨。	
Ⅲ区FA下黒 21住-2 第308図 PL —	土師 坏	残存 口縁～底部 1/2 口 (14.4) 底 - 高 6.5	カマド	①中砂。φ5mm礫、赤褐色粒多 量、輝石・石英・白色粒子少量。 ②にぶい赤褐5YR5/4 ③酸化焰	口縁部外反、横撫。 外 体上部指撫。指頭圧痕多数。 底部斲削。 内 横撫後斲磨。	外・内 口辺黒 変
Ⅲ区FA下黒 21住-3 第309図 PL74	土師 坏	残存 完形 口 14.5 底 丸底 高 8.2	カマド埋没土	①中砂。赤褐色粒多量、石英・ 輝石・白色粒子少量。 ②赤褐5YR4/6 ③酸化焰	口縁部外反、口唇部やや内斜 外 口縁部横撫。口縁境接合痕 有。底部境横指撫。指頭圧痕有。 底部右→左斲削。 内 口縁部先割斲横撫後斲磨。 体～底部上半先割斲横撫後斲磨。 下半横撫後やや幅広斲磨。	外・内 黒斑黒 変 外 一部煮こぼ れ有。
Ⅲ区FA下黒 21住-4 第309図 PL —	土師 小型 甕	残存 口縁～体部 口 (11.9) 底 - 高 (9.0)	埋没土上位	①中砂。白色粒子多量。輝石・ 石英少量。 ②にぶい黄橙10YR6/6 ③酸化焰	輪積み。口縁部横撫。 外 体部斲削後斲撫。 内 体部横斲撫、指頭圧痕残。	内 一部黒変 外 黒変
Ⅲ区FA下黒 21住-5 第309図 PL —	土師 甕	残存 口縁～体部 2/3 口 (15.0) 底 - 高 (16.6)	埋没土下位	①中砂。赤褐色粒子多量。輝石・ 石英・白色粒子少量。 ②橙5YR6/6 ③酸化焰	紐作り。口縁部横撫。 外 体部斲削後斲撫、後斲磨。 指頭圧痕有。 内 体部横斲撫。	外 体部赤変・ 黒変。一部被熱 による剥れ有。
Ⅲ区FA下黒 21住-6 第309図 PL —	土師 甕	残存 口縁～体部 1/2 口 (19.3) 底 - 高 (10.4)	カマド	①中砂。白色粒子・赤褐色粒子・ 輝石・石英少量。 ②にぶい橙5YR6/4 ③酸化焰	紐作り。口唇部横撫。 外 頸～体部斜縦方向刷毛目状 調整後横撫。後一部斲磨。体部 との境横撫接合。 内 体部斜横撫。指頭圧痕多数。	
Ⅲ区FA下黒 21住-7 第309図 PL —	土師 甕	残存 口縁～体上半 1/2 口 (24.4) 底 - 高 (18.5)	カマド	①粗砂。φ1cm円礫、白色粒子・ 輝石多量。石英少量。 ②にぶい橙7.5YR7/4 ③酸化焰	紐作り。 外 口縁部横撫。接合痕有。 頸部指頭圧痕有。体部上→下斜 縦、右→左横斲撫。 内 口縁部横斲撫。体部斜横斲 撫。	内・外 一部黒 変 内 体下半風化 顕著
Ⅲ区FA下黒 21住-8 第309図 PL —	土師 甕	残存 体部 1/2 口 - 底 - 高 (22.2)	埋没土下位	①中砂。φ5mm礫、白色粒・輝 石多量、石英少量。 ②にぶい褐7.5YR5/4 ③酸化焰	紐作り。 外 頸部横撫。体部斲削後縦斲 撫。指頭圧痕多数。一部斲磨。 内 頸部横撫。指頭圧痕残。体 部斜横斲撫後、斜縦指撫。	
Ⅲ区FA下黒 21住-9 第309図 PL —	土師 甕	残存 体部 1/3 口 - 底 - 高 -	カマド 埋没土	①中砂。φ5mm礫、白色粒子多 量。輝石・石英少量。 ②にぶい橙5YR6/3 ③酸化焰	紐作り。 外 斲削後斲撫。一部斲磨。 内 横斲撫。指頭圧痕多数。接 合痕明瞭。	外 一部黒斑 内 一部黒変
Ⅲ区FA下黒 21住-10 第309図 PL —	土師 甕	残存 体下～底部 口 - 底 5.2 高 (5.5)	埋没土中位	①細砂。白色粒子多量。輝石・ 石英少量。 ②オリ-ブ褐2.5Y3/3 ③酸化焰	紐作り。 外 体部斲削後斲撫。指頭圧痕 残。底部斲削。 内 体～底部斲撫後指撫。指頭 圧痕残。	外 黒変・黒斑
Ⅲ区FA下黒 21住-11 第309図 PL —	土師 瓶	残存 体下～底部 口 - 底 5.0 高 4.5 孔径 3.0×2.5	埋没土	①中砂。φ3mm礫、石英・輝石・ 白色粒子少量。 ②にぶい橙2.5YR6/3 ③酸化焰	紐作り。 外 体部左→右、下→上斲削。 底部平坦。 内 刷毛目状調整後斲撫。	外 赤変

Ⅲ 検出された遺構と遺物

番号	器種	量目	出土位置	①胎土②色調③焼成	文様、成・整形の特徴	備考
Ⅲ区FA下黒 21住-12 第310図 PL —	土師 甕	残存 体部 1/4 口 — 底 — 高 (15.0)	カマド カマド中央埋没土	①中砂。φ 5mm礫、白色粒子・ 輝石多量、石英少量。 ②にぶい橙7.5YR6/4 ③酸化焰	紐作り。 外 体部上→下、右→左斲削後 斲撫。一部指撫。指頭圧痕多数。 内 肩部指撫。指頭痕残す。体 部横斲撫。	内 器面粗れる。
Ⅲ区FA下黒 21住-13 第310図 PL74	土師 甕	残存 口縁～底部 1/2 口 20.0 底 7.0 高 28.9	埋没土下位	①中砂。φ 1cm礫、石英・白色 粒子・輝石少量。 ②明黄褐10YR7/6 ③酸化焰	口縁部外反。 外 口縁部縦刷毛目後横撫。 体部斲削後斲撫、一部斲磨。底 部やや上底。 内 口縁部下半横刷毛目後横撫。 体～底部斲撫。	外・内 一部黒 斑、黒変 外 赤変(火だ すき)
Ⅲ区FA下黒 21住-14 第310図 PL74	土師 甕	残存 完形 口 16.5 底 7.2 高 28.3	埋没土中位	①中砂。白色粒子・輝石・石英・ 赤褐色粒子少量。 ②明赤褐2.5YR5/6 ③酸化焰	輪積み。口縁部右→左横撫で。 体部斲削後斲撫。後斲磨。上半 部先割斲撫。指頭圧痕多数。底 部撫。	内外面 黒変有 り。
Ⅲ区FA下黒 21住-15 第310図 PL74	土師 甕	残存 ほぼ完形 口 15.8 底 7.0 高 31.0	カマド	①中砂。石英・輝石・白色粒子・ 赤褐色粒子少量。 ②明赤褐5YR5/6 ③酸化焰	巻き上げ。口縁部横撫。体部左 →右、下→上斲削り後上→下 斲撫、後斲磨。指頭圧痕多数。頭 部指頭圧痕多数。接合痕有。体 部横斲撫。	内・外 黒変
Ⅲ区FA下黒 22住-1 第311図 PL —	土師 坏	残存 口縁～体部破片 口 (13.0) 底 — 高 (3.5)	埋没土	①中砂。赤褐色粒子多量、白色 粒子・石英・輝石少量。 ②赤褐5YR4/6 ③酸化焰	口唇部外反。口縁部横撫。 外 体部斲磨。 内 体部斲撫後斲磨。	
Ⅲ区FA下黒 22住-2 第311図 PL —	土師 高坏	残存 坏部 1/6 口 (18.8) 底 — 高 (5.8)	埋没土	①中砂。φ 5mm礫、赤褐色粒子 多量。輝石・石英・白色粒子少量。 ②明赤褐5YR5/6 ③酸化焰	紐作り。口縁部横撫。 外 刷毛目後横撫、後斲磨。 内 横刷毛後横撫、後斲磨。	外 一部黒変、 赤変
Ⅲ区FA下黒 22住-3 第311図 PL —	土師 壺	残存 頸部～体部 1/3 口 — 底 — 高 4.7	埋没土	①細砂。赤褐色粒・白色粒子・ 輝石・石英少量。 ②にぶい橙7.5YR7/4 ③酸化焰	紐作り。頸部横撫。 外 体部横斲磨。 内 体部斜縦指撫。指頭圧痕残。	内外 一部淡い 黒変
Ⅲ区FA下黒 23住-1 第311図 PL —	土師 坏	残存 1/2 口 (10.4) 底 — 高 5.5	南壁際	①中砂。赤褐色粒・輝石・石英・ 白色粒子少量。 ②赤褐5YR4/6 ③酸化焰	口縁部横撫。 外 体上半指頭圧痕多数。底部 左→右斲削。 内 横撫後斲磨。	外 口辺黒変 底部黒斑 内 全体にター ル状付着物
Ⅲ区FA下黒 23住-2 第311図 PL74	土師 坏	残存 ほぼ完形 口 11.3 底 — 高 5.8	床直	①中砂。赤褐色粒・石英・輝石・ 白色粒子少量。 ②にぶい橙7.5YR6/4 ③酸化焰	内斜口縁。口縁部横撫。 外 底部との境指撫。指頭圧痕 多数。底部斲削。 内 横撫後斲磨。	外・内 底部黒 斑
Ⅲ区FA下黒 23住-3 第311図 PL74	土師 坏	残存 ほぼ完形 口 12.6 底 — 高 4.8	カマド北脇 床直	①中砂。赤褐色粒多量、輝石・ 石英・白色粒子少量。 ②明赤褐5YR5/6 ③酸化焰	口唇部外斜口縁 外 底部との境接合痕、指頭圧 痕有。底部斲削。 内 横撫後斲磨。底部「十」字磨。	外 底部黒斑
Ⅲ区FA下黒 23住-4 第311図 PL74	土師 坏	残存 1/4 口 (13.6) 底 — 高 4.0	埋没土	①中砂。赤褐色粒多量、輝石・ 石英・白色粒子少量。 ②橙5YR6/8 ③酸化焰	口縁部横撫。 外 口縁部接合痕有。底部境段 差有。底部左→右斲削。 内 口縁～底部横撫。	
Ⅲ区FA下黒 23住-5 第311図 PL —	土師 坏	残存 口縁～体上部 1/4 口 (14.0) 底 — 高 (3.1)	埋没土	①中砂。φ 5mm礫、輝石・石英・ 白色粒子少量。 ②褐7.5YR4/4 ③酸化焰	内斜口縁。口縁下横沈線一条。 外 口縁部横撫。下に横斲撫一 条。体部斲削。 内 横撫後斲磨。	外 黒変 内 口縁部黒変
Ⅲ区FA下黒 23住-6 第311図 PL —	土師 坏	残存 ほぼ完形 口 11.2 底 — 高 5.0	床直	①中砂。赤褐色粒多量、輝石・ 石英・白色粒子少量。 ②橙2.5Y6/6 ③酸化焰	内斜口縁。口縁部横撫。 外 底部境一部指頭圧痕有。底 部斲削。 内 横撫後斲磨。	外 底部黒斑
Ⅲ区FA下黒 23住-7 第311図 PL —	土師 坏	残存 1/2強 口 10.6 底 — 高 5.3	床直上	①中砂。赤褐色粒多量、石英・ 輝石・白色粒子少量。 ②明赤褐5YR5/6 ③酸化焰	口縁部横撫。 外 口縁下～体部横指撫で。 底部左→右斲削。 内 横撫後細斲磨。	外 底部一部淡 い黒変

番号	器種	量目	出土位置	①胎土②色調③焼成	文様、成・整形の特徴	備考
Ⅲ区FA下黒 23住-8 第311図 PL—	土師 埴	残存 口縁部欠損 口 (7.5) 頸部 底 - 高 (7.6)	埋没土下位	①中砂。φ5mmチャート角礫、 白色粒子・輝石・石英少量。 ②黄褐10YR5/6 ③酸化焰	外 甕削後磨。指頭圧痕残。 内 甕撫後指撫。接合痕残。	外 一部黒変
Ⅲ区FA下黒 23住-9 第311図 PL—	土師 手捏ね	残存 底部~体部 1/3 口 - 底 5.0 高 (4.9)	周堤帯	①中砂。φ3mm礫、輝石・石英・ 白色粒子・赤褐色粒子少量。 ②にぶい褐7.5Y5/4 ③酸化焰	体部中程と底部中心薄い。 外 体部指撫。指頭圧痕残。 底部指撫。 内 体~底部指撫。指頭圧痕残。	外 体下~底部 一部黒斑
Ⅲ区FA下黒 23住-10 第312図 PL—	土師 坏	残存 1/2 口 11.2 底 - 高 5.2	カマド北脇 床直	①中砂。φ5mm礫、赤褐色粒・ 輝石・石英・白色粒子少量。 ②明赤褐5YR5/6 ③酸化焰	口縁部横撫。 外 底部境接合痕有。底部左→ 右甕削。 内 横撫後磨。	
Ⅲ区FA下黒 23住-11 第312図 PL—	土師 坏	残存 2/3 口 12.8 底 - 高 5.2	周堤帯	①中砂。φ5mm礫、赤褐色粒・ 輝石・石英・白色粒子少量。 ②赤褐2.5YR4/6 ③酸化焰	内斜口縁。口縁部横撫。 外 底部境指頭圧痕有。 底部甕削。 内 横撫後磨。	外 口縁 1/3強 黒斑
Ⅲ区FA下黒 23住-12 第312図 PL74	土師 甕	残存 ほほ完形 口 12.6 底 6.4 高 13.7	カマド	①細砂。φ5mm礫、白色粒子多 量、赤褐色粒・輝石・石英少量。 ②にぶい橙7.5YR6/4 ③酸化焰	口縁部外反 外 口縁部先割甕横撫。頸~体 上半指頭圧痕有。体部甕削後磨。 内 口縁部接合痕有。体部斜横 甕撫。底部指撫。	外・内 黒変
Ⅲ区FA下黒 23住-13 第312図 PL74	土師 甕	残存 完形 口 13.6 底 15.0 高 6.0	カマド	①中砂。φ5mm礫、白色粒子多 量、輝石・石英・赤褐色粒子少 量。 ②にぶい褐7.5YR5/4 ③酸化焰	口縁部外反。 外 口縁部横撫。体部下→上甕 削。底部甕削 内 口縁部横撫。体部上半横 甕撫。下半縦指撫。	外・内 赤変・ 黒変
Ⅲ区FA下黒 23住-14 第312図 PL—	須恵 甕	残存 頸部~体部 1/4 口 - 底 - 高 (3.6)	埋没土下位	①細砂。石英・白色粒子少量。 ②灰5Y4/1断面3層、中心は極 暗赤褐色5YR2/3 ③還元焰かなり硬質	右回転クワ。 外 頸部・波状文上下横沈線。 波状文7条、左側で切合有。 内 肩部指頭痕有。	左端に推定φ1 cm孔有。 外 灰白色の自 然釉がかかる。
Ⅲ区FA下黒 23住-15 第312図 PL74	土師 甕	残存 完形 口 12.6 底 6.5 高 18.0	カマド北脇 床直	①中砂。φ3mm礫、輝石・石英・ 白色粒子少量。 ②にぶい黄褐10YR5/4 ③酸化焰	口縁部横撫、接合痕有。 外 頸部指頭圧痕有。体部磨。 底部甕削後磨。 内 体部斜横甕撫、下から1/3 指頭圧痕有。底部指撫後磨。	底部上底 外 黒斑・黒変 内 黒変
Ⅲ区FA下黒 23住-16 第312図 PL—	土師 甕	残存 口縁~体部 口 (17.4) 底 - 高 (26.7)	掘り方埋没土 カマド	①粗砂。白色粒多量、輝石・石 英少量。 ②浅黄2.5Y7/3 ③酸化焰	口縁部外反。横撫。 外 頸部接合痕有。体部下→上 甕削。 内 頸部接合痕有。体部磨。 上部に指頭圧痕有。	外 黒斑
Ⅲ区FA下黒 23住-17 第312図 PL—	土師 甕	残存 口縁と体部 1/4 口 18.4 底 - 高 (26.3)	カマド カマド北脇 床直	①粗砂。白色粒多量、輝石・石 英少量。 ②にぶい黄橙10YR7/4 ③酸化焰	口縁部外反、横撫。 外 頸部指頭圧痕有。体部下→ 上、左→右甕削。 内 体部上部先割甕横撫。指頭 圧痕多数。下部接合痕有。	外内体上部黒変
Ⅲ区FA下黒 23住-18 第312図 PL—	土師 甕	残存 底部1/2 口 - 底 (4.7) 高 5.5	カマド	①中砂。白色粒子多量、輝石・ 石英・赤褐色粒子少量。 ②明赤褐5YR5/6 ③酸化焰	紐作り。 外 体部上→下、左→右甕削。 底部甕削。 内 体~底部磨。	外 体部赤変 底部黒変
Ⅲ区FA下黒 23住-19 第313図 PL—	土師 甕	残存 口縁~体部 3/4 口 (16.8) 底 - 高 (28.0)	カマド北脇 床直	①中砂。φ5mm礫、石英・輝石・ 白色粒子少量。 ②にぶい黄橙10YR7/3 ③酸化焰	口縁部外反、横撫。 外 体部下→上甕削。後一部指 撫、一部磨。 内 頸部~体上部先割甕横撫。 体部横~斜横甕撫。	外・内 黒斑・ 黒変
Ⅲ区FA下黒 24住-1 第313図 PL—	土師 高坏	残存 坏部~脚部 口 - 底 - 高 (9.6)	床直	①中砂。φ5mm礫、白色粒子多 量、輝石・石英少量。 ②にぶい褐7.5YR5/4 ③酸化焰	外 坏部横指撫。脚部縦磨。 内 坏部横撫後磨。脚部指撫、 指頭圧痕多数。接合痕明瞭。	外 坏部黒斑

Ⅲ 検出された遺構と遺物

番号	器種	量目	出土位置	①胎土②色調③焼成	文様、成・整形の特徴	備考
Ⅲ区FA下黒 24住-2 第313図 PL —	土師 甕	残存 口縁部 1/2 口 (12.0) 底 — 高 (2.7)	埋没土	①中砂。φ5mm角礫、輝石・石英・白色粒子・赤褐色粒子少量。 ②褐7.5YR4/4 ③酸化焰	外 口縁部横撫。口縁下指撫、指頭圧痕。頸部上→下刷毛目状調整。 内 口縁部左→右横刷毛目状調整。頸部指撫、指頭圧痕。	
Ⅲ区FA下黒 24住-3 第313図 PL —	弥生 壺	残存 口辺 1/2弱 口 — 底 — 高 (5.2)	掘り方	①粗砂。φ5mmチャート礫、石英・輝石・白色粒子少量。 ②にぶい黄橙10YR6/4 ③酸化焰	口縁部横撫。 外 頸部先割縦横撫。指頭圧痕跡。接合痕有。 内 頸部斜横撫。	
Ⅲ区FA下黒 25住-1 第313図 PL —	土師 高坏	残存 口縁~脚部 口 18.4 底 — 高 13.8	床直	①粗砂。φ1cm角礫、白色粒子・赤褐色粒子・輝石・石英少量。 ②にぶい橙5YR6/4 ③酸化焰	外 口縁部横撫。坏部縦磨。頭部やや幅広磨。脚部縦磨。下半指頭圧痕。 内 坏部斜横撫。磨。脚部縦指撫。接合痕明瞭。	内 坏部症状風化
Ⅲ区FA下黒 26住-1 第313図 PL —	土師 高坏	残存 坏部 口 19.6 底 — 高 (6.0)	床直	①中砂。白色粒子多量、輝石・石英・赤褐色粒少量。 ②明赤褐5YR5/6 ③酸化焰	外 口縁部横撫。体部指撫後磨。脚部との接合部磨。 内 横撫後磨。	外内 一部黒変(火災のため)
Ⅲ区FA下黒 26住-2 第313図 PL —	土師 高坏	残存 坏部 1/4 口 (19.6) 底 — 高 (7.2)	埋没土下位	①粗砂。φ1cm礫、赤褐色粒多量、白色粒子・石英・輝石少量。 ②明赤褐5YR5/6 ③酸化焰	外 口縁部横撫。体部指撫後横撫、磨。指頭圧痕多数。有段下磨。 内 口縁部横撫、後磨。下半表面剥落。	外・内 一部黒変(火災によるものか)
Ⅲ区FA下黒 26住-3 第313図 PL —	土師 高坏	残存 坏部~脚部 口 — 底 — 高 (12.8)	床直	①中砂。φ3mm礫、石英・輝石・白色粒子少量。 ②橙2.5YR6/8 ③酸化焰	外 坏部横撫後縦磨。脚接合部横撫。脚部縦磨。 内 坏部縦磨。脚部斜横撫、指頭圧痕。	外 黒変 内 坏部黒変(火災のため)
Ⅲ区FA下黒 26住-4 第313図 PL74	土師 高坏	残存 完形 口 19.3 底 14.2 高 16.3	床直	①中砂。白色粒子多量、輝石・石英・赤褐色粒子少量。 ②明赤褐2.5YR5/6 ③酸化焰	外 口縁部横撫。坏部指撫。指頭圧痕無数。脚部縦磨。下端横撫。 内 坏部横撫後一部磨。脚部縦指撫。接合痕多数。指頭圧痕多数。	内 坏部症状風化、一部黒変 外 一部黒斑
Ⅲ区FA下黒 26住-5 第313図 PL74	土師 罎	残存 完形、口縁 1/3 欠損 口 8.0 底 4.0 高 9.3	貯蔵穴2	①細砂。赤褐色粒多量、白色粒子・輝石・石英少量。 ②橙2.5YR5/8 ③酸化焰	口縁部横撫。口縁薄手。 外 頸部横撫、指頭痕有。体部上部横~斜横指撫。下部横前後横磨。一部横磨。底部左回転磨削。 内 体部境接合痕有。体部上部指頭圧痕。下部指撫、指頭圧痕有。底部磨。	
Ⅲ区FA下黒 26住-6 第313図 PL —	土師 罎	残存 頸部~底部 口 — 底 3.0 高 (5.7)	埋没土	①粗砂。長さ1cm角礫、白色粒多量、輝石・石英少量。 ②黒褐10YR3/1 ③酸化焰	底部厚手。 外 体部上半斜横指撫、指頭痕有。下半斜横磨削。底部無整形。 内 斜横指撫、指頭痕有。	
Ⅲ区FA下黒 26住-7 第314図 PL74	土師 小形甕	残存 完形 口 10.2 底 4.5 高 7.8	貯蔵穴2	①細砂。白色粒子・輝石・石英少量。 ②褐7.5YR4/3 ③酸化焰	口縁 横撫。 外 体部上半縦磨。下半磨削後斜横磨。底部磨。 内 体~底部斜横指撫。指頭圧痕多数。底部中央極薄手。	外 正と裏に黒斑有。
Ⅲ区FA下黒 26住-8 第314図 PL —	土師 甕	残存 体下~底部 口 — 底 6.8 高 (5.0)	床直	①中砂。φ5mm礫、輝石・石英・白色粒子・赤褐色粒少量。 ②にぶい黄橙10YR6/3 ③酸化焰	底部上底。 外 体部磨削後左→右磨。底部磨。 内 体部斜横磨。底部指撫。	
Ⅲ区FA下黒 26住-9 第314図 PL74	土師 甕	残存 口縁~底部 2/3 口 16.4 底 6.7 高 24.9	~南西隅床直	①中砂。輝石・石英・白色粒子少量。 ②にぶい褐7.5YR5/4 ③酸化焰	口縁部横撫、厚手。 外 体部上半磨削後磨。下半左→右磨削。 内 口縁部磨削、指頭圧痕。体部上半磨、指頭圧痕。体部上半磨、指頭圧痕。下部磨、接合痕多数。	外 煤付着黒変。黒斑、丸く黒変無い部分有。 内 黒変。体下半~底部おこげ付着

出土土器観察表

番号	器種	量目	出土位置	①胎土②色調③焼成	文様、成・整形の特徴	備考
Ⅲ区FA下黒 27住-1 第314図 PL —	土師 坏	残存 口縁 口 (12.6) 底 - 高 (4.2)	埋没土	①中砂。輝石・石英・白色粒子・赤褐色粒子少量 ②にぶい橙7.5YR6/4 ③酸化焰 硬質	薄手。口縁ほぼ直立。 外 口縁部横撫。底部右→左寛削。 内 右→左横撫。	外 口縁淡く黒変
Ⅲ区FA下黒 27住-2 第314図 PL —	土師 坏	残存 口縁~底部 1/5 口 (14.2) 底 - 高 (5.4)	埋没土	①中砂。赤褐色粒多量、石英・輝石・白色粒子少量。 ②明赤褐2.5YR5/8 ③酸化焰	口縁部外反 外 口縁部横撫。底部との境指撫。指頭痕残。底部寛削。 内 口縁部横撫。体上部先割寛横撫。底部寛磨。	
Ⅲ区FA下黒 27住-3 第314図 PL —	須恵 高坏	残存 坏部 1/6 口 (14.0) 底 - 高 (5.0)	埋没土	①中砂。φ 3mm礫、石英・白色粒子多量、輝石・赤褐色粒子少量。 ②灰5Y5/1 ③還元焰 やや軟質	口縁部外反。薄手。肩部3条の沈線と2条稜部明瞭。 外 底部上半波状文、弱く不明瞭。下半右→左寛削。 内 横撫。	内 やや赤味を帯びる。
Ⅲ区FA下黒 27住-4 第314図 PL —	土師 甕?	残存 体下~底部 1/2 口 - 底 (8.0) 高 3.4	埋没土	①中砂。φ 5mm礫、白色粒子・輝石多量、石英・赤褐色粒子少量。 ②にぶい赤褐5YR5/4 ③酸化焰	体下~底部粘土貼付。 外 体下部撫後寛磨。底部寛撫後寛磨。周辺厚く、中心薄く上底ぎみ。 内 指撫。	外 一部淡い黒変 内 一部淡い黒変
Ⅲ区FA下黒 27住-5 第314図 PL —	土師 台付 甕?	残存 脚部 口 - 底 - 高 -	北壁上	①中砂。赤褐色粒多量、輝石・石英・白色粒子少量。 ②明赤褐5YR5/6 ③酸化焰	外 体部横撫。くびれ部指撫、指頭圧痕有。脚部横撫。 内 体部横撫後寛磨。脚部上半指撫、下半横撫。	
Ⅲ区FA下黒 28住-1 第314図 PL —	土師 甕	残存 口縁~体部 口 (16.0) 底 - 高 (4.8)	カマド	①中砂。φ 3mm礫・石英礫、白色粒子・石英・輝石・赤褐色粒少量。 ②にぶい褐7.5YR5/4 ③酸化焰	口縁部外反。 外 口縁部横撫。体部下→上指撫。 内 口縁部横撫。体部斜横撫。	外 口唇部黒斑 内 全面黒斑
Ⅲ区FA下黒 28住-2 第314図 PL —	土師 甕	残存 口縁~体上半 1/4弱 口 (18.4) 底 - 高 (9.7)	カマド カマド埋没土	①中砂。φ 3mm礫、赤褐色粒・白色粒・石英・輝石少量。 ②にぶい赤褐5YR5/4 ③酸化焰	口縁部外反。 外 口縁部横撫。頸部刷毛目状調整後横撫。指頭圧痕残。体部斜縦寛撫。一部寛磨。 内 口縁部横撫。一部横寛磨。体部粗斜横刷毛目状調整後寛磨。一部指頭圧痕残。	外 頸部以外スス付着黒変。
Ⅲ区FA下黒 28住-3 第314図 PL —	土師 甕	残存 体下~底部 1/4 弱 口 - 底 (7.2) 高 (6.5)	貯蔵穴	①中砂。φ 5mm礫、赤褐色粒・輝石・石英・白色粒子少量。 ②にぶい黄橙10YR6/3 ③酸化焰	外 体部寛削後寛磨。下部細縦刷毛目状調整後寛磨。 底部無調整。 内 体部斜横寛撫。底部細刷毛目状調整後一部寛撫。	外 体下部薄く煤附着、黒変
Ⅲ区FA下黒 28住-4 第315図 PL —	土師 手捏	残存 体~底部 1/2弱 口 - 底 5.3 高 5.0	東壁際床直	①中砂。φ 3mm角礫、白色粒子・赤褐色粒多量、輝石・石英少量。 ②暗褐7.5YR3/3 ③酸化焰	底部上底。 外 体部指撫後寛撫、一部寛磨。指頭圧痕残。下端横寛磨。底部周辺寛撫。中心無調整。 内 頸部~体上半横撫後寛磨。底部指撫。	外・内 黒斑
Ⅲ区FA下黒 28住-5 第315図 PL74	土師 小形 鉢	残存 完形 口 10.6 底 4.6 高 6.5	貯蔵穴	①中砂。白色粒子・輝石・石英少量。 ②橙5YR6/8 ③酸化焰	外 口縁部横撫。体部指撫、指頭圧痕多数。底部無調整。ザラつく。中心僅か上底。 内 口縁部~底部横刷毛目状調整後寛磨。	外 薄く煤附着、淡い黒変。 内 黒斑、口縁部一部淡い黒変
Ⅲ区FA下黒 28住-6 第315図 PL —	土師 甕	残存 体部 1/2弱 口 - 底 - 高 (19.0) 直径 14.4	貯蔵穴	①中砂。φ 1cm礫、白色粒多量、石英・輝石・赤褐色粒少量。 ②にぶい黄橙10YR6/4 ③酸化焰	外 体部縦又は斜縦刷毛目状調整後一部寛削及び寛撫。指頭痕残。 内 体部右→左横寛撫。接合痕残。	外 体部対峙する位置に黒斑
Ⅲ区FA下黒 30住-1 第315図 PL —	土師 高坏	残存 坏部 1/2 口 (18.0) 底 - 高 (5.8)	埋没土	①中砂。φ 5mm角礫、白色粒・輝石多量、石英・赤褐色粒子少量。 ②にぶい赤褐5YR5/4 ③酸化焰	外 口縁部横撫。体部下→上縦寛撫後寛磨。一部指頭痕跡残。 内 横撫後寛磨。下半表面剥落、調整不明。	外 口縁一部黒斑

Ⅲ 検出された遺構と遺物

番号	器種	量目	出土位置	①胎土②色調③焼成	文様、成・整形の特徴	備考
Ⅲ区FA下黒 30住-2 第315図 PL —	土師 高坏	残存 坏部 口 (18.7) 底 - 高 (6.5)	北東隅床直	①中砂。φ 5mm礫、輝石・石英・ 白色粒子少量。 ②にぶい赤褐5YR5/4 ③酸化焙	口縁部横撫。 外 体部縦撫後後磨。下部上 →下縦撫。 内 横撫後後磨。	内 坏底部痘状 剥落、黒斑
Ⅲ区FA下黒 30住-3 第315図 PL —	土師 高坏	残存 坏部 2/3 口 - 底 - 高 (8.6)	埋没土下位	①中砂。φ 5mm礫、輝石・石英・ 白色粒子少量。 ②にぶい赤褐5YR4/4 ③酸化焙	外 坏部体上部縦先割縦撫。境 目横撫、刷毛目状調整。下部 縦撫で。指頭圧痕有。 内 坏体部横撫後先割縦撫。後 後磨。底部縦撫。	外 煤付着、黒 変 内 黒変
Ⅲ区FA下黒 30住-4 第315図 PL —	土師 高坏	残存 坏部 口 16.6 底 - 高 8.3	埋没土	①中砂。φ 5mm角礫、白色粒子 多量、輝石・石英・赤褐色粒少 量。 ②褐7.5YR4/3 ③酸化焙	外 口縁部横撫。体部下→上縦 縦撫。下部下→上縦撫。 内 口縁～体部横撫後暗文後磨。 底部縦撫。	外・内 黒斑有 り。
Ⅲ区FA下黒 30住-5 第315図 PL74	土師 高坏	残存 ほぼ完形、口縁 部一部欠損 口 (18.5) 底 (11.2) 高 (16.1)	床直	①中砂。白色粒子・輝石・赤褐 色粒子少量。 ②にぶい褐7.5YR5/4 ③酸化焙	口縁部横撫。 外 坏体部指撫後一部後磨。指 頭圧痕多数。体下脚部境接合部 指撫。脚部指撫後縦撫。 内 坏体部横撫後、一部後磨。 底部縦撫。脚部境接合痕有。脚 部指撫、縦横撫。	
Ⅲ区FA下黒 30住-6 第315図 PL —	土師 高坏	残存 脚部 口 - 底 10.4 高 (8.2)	床直	①中砂。φ 5mm礫、赤褐色粒・ 白色粒子・輝石・石英少量。 ②赤褐5YR4/6 ③酸化焙	外 脚部上部指撫後後磨。指頭 圧痕残。境目横撫。下部横撫 後後磨。 内 脚部上部指撫、接合痕残。 下部横撫。	
Ⅲ区FA下黒 30住-7 第315図 PL —	土師 高坏	残存 脚部 口 - 底 13.8 高 (8.9)	北壁際床直上	①中砂。φ 3mm角礫、白色粒子 多量、輝石・石英・赤褐色粒子 少量。 ②にぶい黄橙10YR6/4 ③酸化焙	外 脚部上部縦撫後後磨。下部横撫。 内 脚部上部縦指撫。下部横撫。	
Ⅲ区FA下黒 30住-8 第316図 PL —	土師 高坏	残存 脚部 口 - 底 - 高 (9.6)	北壁際床直上	①中砂。輝石・石英・白色粒子 少量。 ②灰褐7.5YR4/2 ③酸化焙	外 脚部上部縦撫後縦後磨。 下部横撫後縦後磨。 内 脚部上部縦指撫、指頭痕残。 下部横撫。接合痕・指頭圧痕残。	
Ⅲ区FA下黒 30住-9 第316図 PL —	土師 高坏	残存 脚部 口 - 底 13.4 高 (9.3)	西壁際床直上	①中砂。φ 3mm礫、輝石・石英・ 白色粒子少量。 ②赤褐5YR4/6 ③酸化焙	外 脚部上部縦撫後後磨。下横撫 後後磨。 内 脚部上部指撫。下横撫。	
Ⅲ区FA下黒 30住-10 第316図 PL74	土師 小形 甕	残存 ほぼ完形 口 (9.4) 底 4.3 高 6.8	南西隅	①中砂。φ 3mm角礫、石英・輝 石・白色粒子少量。 ②明赤褐5YR5/6 ③酸化焙	外 口縁部横撫。頸部指撫後後磨。 体部右下→左上削削。底部 撫。 内 口縁部横撫。体～底部指撫 後後磨。	外 口縁～体部 縦 5条黒変 底部 黒斑
Ⅲ区FA下黒 30住-11 第316図 PL74	土師 小形 甕	残存 完形 口 9.7 底 4.6 高 7.4	北東隅床直上	①中砂。白色粒子・輝石・石英・ 赤褐色粒子少量。 ②灰黄褐10YR4/3 ③酸化焙	外 口縁部横撫、接合痕有。体 部指撫後後磨。指頭圧痕残。底 部撫。中央上底。 内 口縁部横撫。体部横指撫、 指頭痕残。底部縦撫。	外 全面黒変 内 口縁部黒変
Ⅲ区FA下黒 30住-12 第316図 PL74	土師 小形 甕	残存 ほぼ完形 口 9.0 底 3.0 高 8.9	南壁際床直上	①中砂。φ 3mm角礫、白色粒子・ 輝石・石英少量。 ②褐7.5YR4/3 ③酸化焙	口唇部肥厚、内傾。 外 口縁部横撫。頸部縦撫、 指頭痕残。体部上半指撫後後磨。 下半削削後後磨。底部撫。厚手。 内 口縁部横撫。一部後指撫。 体部横指撫、指頭圧痕多数。底 部縦撫。	外 一部黒斑 内 一部黒斑
Ⅲ区FA下黒 30住-13 第316図 PL —	土師 手捏ね 小形甕	残存 頸部～底部 口 - 底 4.0 高 4.9	西壁際床直上	①中砂。φ 5mm角礫、輝石・石 英・白色粒子少量。 ②灰褐7.5YR5/2 ③酸化焙	外 体部指撫。底部撫、中央や や上底。 内 口辺部斜横撫。体～底部指 撫、指頭圧痕多数。	外 口縁～底部 1/2黒斑

出土土器観察表

番号	器種	量目	出土位置	①胎土②色調③焼成	文様、成・整形の特徴	備考
Ⅲ区FA下黒 30住-14 第316図 PL—	土師 小形 甕	残存 1/2 口 (10.5) 底 3.5 高 7.2	埋没土	①中砂。φ5mm礫、白色粒子・ 輝石・石英少量。 ②褐7.5YR4/3 ③酸化焰	外 口縁部横撫。頸部横撫、指 頭圧痕。体部横削後磨。内 口縁部横撫後磨。体部 指撫後磨。底部磨後磨。	外 ほぼ全面黒 斑 内 部分的に黒 変
Ⅲ区FA下黒 30住-15 第316図 PL74	土師 小形 甕	残存 完形 口 12.0 底 3.8 高 9.0	床直	①中砂。白色粒子・輝石・石英・ 赤褐色粒子少量。 ②にぶい赤褐5YR5/4 ③酸化焰	口縁部横撫 外 体部上半上→下縦撫。下 半左→右横撫。底部中央僅か 上底。 内 体部横撫後一部横撫。 底部磨。	外 全面煤付着、 黒変 口縁部煮こぼれ 内 口縁～体部 上半 黒変
Ⅲ区FA下黒 30住-16 第316図 PL74	土師 小形 甕	残存 ほぼ完形、口縁 部一部欠損 口 8.3 底 3.8 高 7.6	南壁際床直上	①中砂。φ3mm礫、白色粒子・ 輝石・石英・赤褐色粒子少量。 ②明赤褐5YR5/6 ③酸化焰	底部厚手。やや上底。 外 口縁部横撫。頸部横指撫後 縦撫。体部磨削後磨。指頭 痕。底部撫。 内 口縁部先割磨横撫。体～底 部指撫。指頭圧痕。	外 口縁煤付着 (煮こぼれ?) 体～底部 黒変
Ⅲ区FA下黒 30住-17 第316図 PL74	土師 小形 甕	残存 ほぼ完形、口縁 一部欠損 口 11.2 底 4.2 高 8.0	床直	①中砂。φ5mm角礫、輝石・石 英・白色粒子少量。 ②にぶい赤褐5YR4/4 ③酸化焰	外 口縁部横撫。頸部～体部上 半斜縦撫。体部下半斜横撫。 底部深い上底。 内 口縁部横撫後磨。体～底 部磨後磨、指頭圧痕。	外面 煤付着、 黒変
Ⅲ区FA下黒 30住-18 第316図 PL74	土師 甕	残存 口縁～底部 1/3 口 (14.2) 底 4.0 高 11.7 孔 φ1cm	西壁際床直上	①中砂。φ5mm角礫、白色粒子・ 輝石・石英少量。 ②にぶい赤褐2.5YR4/4 ③酸化焰	折返口縁。底部厚手。 外 口縁部横撫。指頭圧痕多数。 体部縦磨削後先割磨。底部上 底、撫。 内 口縁部横撫。接合痕。体 ～底部斜縦指撫。指頭圧痕。	外 ほぼ全面黒 変。一部炭化物 付着。
Ⅲ区FA下黒 30住-19 第317図 PL74	土師 小形 甕	残存 ほぼ完形、口縁一 部欠損 口 11.8 底 5.2 高 8.3	床直	①中砂。φ3mm角礫、輝石・白 色粒子・石英少量。 ②黒褐2.5Y3/1 ③酸化焰	外 口縁部先割磨横撫後、磨。 頸部指横撫、指頭圧痕多数。体 部指横撫後磨、一部磨。底 部上底。 内 口縁部横撫後磨。体～底 部指撫後磨、上部指頭圧痕多 数。	外 口縁一部除 き黒変 内 黒斑
Ⅲ区FA下黒 30住-20 第317図 PL74	土師 甕	残存 1/2 口 - 底 (8.4) 高 (25.5)	南壁際床直上	①中砂。φ5mm礫、輝石・石英・ 白色粒子少量。 ②にぶい橙7.5YR6/4 ③酸化焰	外 口辺部横撫後縦磨。体部 磨後磨。指頭痕。下部指 撫、指頭圧痕多数。底部磨。 内 口辺部表面風化、整形不明。 体部上部横指撫後横磨。下部 磨後横磨。底部磨。	底部 厚手、上 底。 外 体部ベンガ ラ着色?
Ⅲ区FA下黒 30住-21 第317図 PL74	土師 甕	残存 ほぼ完形 口 17.8 底 5.0 高 30.0	西壁際床直上	①中砂。φ1cm赤褐色粒、輝石・ 石英・白色粒子・赤褐色粒子少 量。 ②にぶい橙7.5YR6/4 ③酸化焰	外 口縁部横撫、指頭圧痕。 体部磨削後磨。底部撫。 内 口縁部横撫、一部指頭痕有。 体部斜横指撫後磨、指頭痕。 底部横撫後磨。	底部 上底 外 煤付着、煮 こぼれ 内 一部黒変
Ⅲ区FA下黒 31住-1 第317図 PL—	土師 甕	残存 口縁～体部 口 (18.0) 底 - 高 7.6	東壁際 埋没土下 位	①中砂。白色粒子・輝石・石英・ 赤褐色粒少量。 ②にぶい黄褐10YR5/3 ③酸化焰	口縁部厚手。体部薄手。 口縁部 外に直線的に開く。 外 口縁部横刷毛目状調整後磨。 体部縦磨削後磨後磨。 内 口縁部横刷毛目状調整横磨。 体部横撫。指頭圧痕。	外・内 口縁部 一部黒斑
Ⅲ区FA下黒 31住-2 第317図 PL—	土師 甕	残存 体下～底部 口 - 底 6.2 高 (8.7)	東壁際 埋没土下 位	①中砂。φ3mm礫、石英・輝石・ 白色粒子少量。 ②にぶい黄橙10YR7/4 ③酸化焰	底部上底。周辺部は厚い。 外 体部左→右、上→下磨削後 一部横磨。指頭圧痕。底部 磨後磨。 内 体部上部横・斜横撫。下部 撫後幅1.7cm、10本刷毛目状調整 後一部磨。	外 煤付着のため調整は不明瞭 な部分有。全面 黒変。

Ⅲ 検出された遺構と遺物

番号	器種	量目	出土位置	①胎土②色調③焼成	文様、成・整形の特徴	備考
Ⅲ区FA下黒 32住-1 第318図 PL—	土師 坏	残存 口縁~底部 1/6 口 (13.0) 底 - 高 (3.6)	床直	①中砂。φ3mm赤褐色粒、赤褐色粒多量、白色粒子・輝石・石英少量。 ②橙5YR6/6 ③酸化焰 硬質	口縁部 ほぼ直立 外 口縁部左→右横撫。底部斲削。 内 口縁~底部右→左横撫。	
Ⅲ区FA下黒 32住-2 第318図 PL—	土師 高坏	残存 口縁~体部 1/4 口 (17.6) 底 - 高 (5.5)	東壁際床直上	①中砂。φ3mmチャート礫、石英・輝石・白色粒子少量。 ②にぶい赤褐5YR5/4 ③酸化焰	外 口縁部左→右横撫。体部下→上斲撫。底部指撫。 内 横撫後斜縦斲磨。	内 体部~底部器面やや風化。
Ⅲ区FA下黒 32住-3 第318図 PL—	土師 高坏	残存 脚部 口 - 底 - 高 (8.5)	埋没土	①中砂。φ1cm安山岩礫、白色粒子・輝石・石英少量。 ②にぶい褐7.5YR5/4 ③酸化焰	外 指撫、一部斲撫。下部横撫。 内 接合痕明瞭。指撫、指頭痕残。	
Ⅲ区FA下黒 32住-4 第318図 PL—	土師 坏	残存 口縁~底部 1/4 弱 口 (6.2) 底 - 高 (5.0)	埋没土	①中砂。φ3mm赤褐色粒、赤褐色粒多量、輝石・石英・白色粒子少量。 ②明赤褐2.5YR5/6 ③酸化焰	口縁部内傾、底部丸底。 外 口縁部先割斲横撫。底部境指撫、指頭圧痕残。底部斲削。 内 口縁~底部横撫後斜縦斲磨。	
Ⅲ区FA下黒 33住-1 第318図 PL—	土師 坏	残存 ほぼ完形 口 13.5 底 - 高 5.0	埋没土?	①中砂。赤褐色粒多量、白色粒・輝石・石英少量。 ②明赤褐2.5YR5/6 ③酸化焰	外 口縁部横撫。体部指撫。底部右→左斲削。 内 口縁部横撫。体部横撫後斲磨。底部撫。	外 底部黒斑
Ⅲ区FA下黒 33住-2 第318図 PL—	土師 高坏	残存 口縁~体部 1/5 口 (18.4) 底 - 高 (5.5)	埋没土	①中砂。輝石・石英・白色粒子少量。 ②にぶい橙5YR6/4 ③酸化焰	外 口縁部横撫。体部~底部斲撫。 内 横撫後斲磨。	内 一部赤色塗彩残。
Ⅲ区FA下黒 33住-3 第318図 PL—	土師 罎?	残存 体~底部 約1/4 口 - 底 - 高 (6.8)	埋没土	①中砂。φ5mm角礫、白色粒多量、輝石・石英・赤褐色粒少量。 ②にぶい褐7.5YR5/4 ③酸化焰	外 体部斲撫。底部周辺殆ど無調整、一部撫。 内 体~底部指撫。	外・内 体部黒斑
Ⅲ区FA下黒 34住-1 第318図 PL—	土師 手捏ねミニチュア土器	残存 ほぼ完形 口 2.2 底 - 高 3.4	埋没土	①細砂。輝石・石英・白色粒子少量。 ②にぶい黄褐10YR5/4 ③酸化焰	口縁部薄手。丸底。 外 指撫。接合痕残。 内 指撫。	外・内 黒斑
Ⅲ区FA下黒 34住-2 第318図 PL—	土師 手捏ねミニチュア土器 甕	残存 口縁部欠損 口 - 底 1.7 高 (4.0)	埋没土	①中砂。φ5mm角礫、白色粒子・輝石・石英少量。 ②にぶい橙7.5YR6/4 ③酸化焰	外 指撫、指頭圧痕残。 内 指撫、指頭圧痕残。	外 体部黒斑、一部黒変。
Ⅲ区FA下黒 34住-3 第318図 PL74	土師 ミニチュア 罎	残存 口縁部 1/2欠損 口 (7.6) 底 3.1 高 8.1	埋没土	①中砂。白色粒子・輝石・石英・赤褐色粒子少量。 ②明赤褐5YR5/6 ③酸化焰	口縁部横撫。 外 口辺部縦斲撫。頭部指頭圧痕残。体部指撫。底部周辺斲撫。中心上底。 内 口辺部指撫。斲当たり、指頭痕残。体~底部指撫。	外 口縁~体部黒斑 内 口縁部黒斑
Ⅲ区FA下黒 34住-4 第318図 PL—	土師 罎	残存 口縁部 2/3欠損 口 (7.0) 底 - 高 10.0	埋没土	①中砂。φ5mm礫、白色粒子多量、赤褐色粒子・輝石・石英少量。 ②明赤褐5YR5/6 ③酸化焰	外 口縁部横撫。頭~体部指撫、指頭圧痕多数。体下部~底部先割斲撫、斲削。底部丸底。 内 口縁部横撫。体部斜横撫。指頭圧痕多数。底部斲撫。	外 体部黒斑
Ⅲ区FA下黒 34住-5 第318図 PL74	土師 罎	残存 口縁部一部欠損 口 - 底 - 高 (12.6)	貯蔵穴	①中砂。φ3mm礫、白色粒子・輝石・石英少量。 ②明赤褐2.5YR5/6 ③酸化焰	外 口縁部横撫。口辺部斜縦斲撫。体部上部横撫。下部横撫後横斲磨。 内 口縁部上部横撫。下部横撫。体~底部横指撫、指頭圧痕残。	外 口縁~底部黒変・黒斑 内 黒斑
Ⅲ区FA下黒 34住-6 第318図 PL74	土師 罎	残存 口縁部 1/2欠損 口 (11.6) 底 4.0 高 12.1	埋没土下位	①中砂。φ3mm礫、白色粒子・輝石多量、石英・赤褐色粒子少量。 ②橙5YR6/6 ③酸化焰	外 口縁部横撫後一部横刷毛目状調整、後縦刷毛目状調整。頭~体上部 縦刷毛目状調整。体下部横刷毛目状調整。底部中心上底、周辺斲撫。 内 口縁部横刷毛目状調整。体~底部縦指撫。	外 黒斑

出土土器観察表

番号	器種	量目	出土位置	①胎土②色調③焼成	文様、成・整形の特徴	備考
Ⅲ区FA下黒 34住-7 第318図 PL —	土師 小形 甕	残存 口縁~底部 1/2 口 (9.8) 底 (6.0) 高 6.2	埋没土	①中砂。φ3mm角礫、輝石・白色粒子・石英少量。 ②にぶい褐7.5YR5/4 ③酸化焰	外 口縁部横撫。体部指撫、指頭圧痕残。底部無調整、ザラつく。 内 口縁部横撫。一部指頭圧痕残。体部先割縦横、斜縦撫。(刷毛目状調整)後指撫。一部指頭圧痕残。	外 1/2黒斑
Ⅲ区FA下黒 34住-8 第319図 PL74	土師 壺	残存 ほぼ完形、口縁 わずか欠損 口 12.4 底 5.4 高 16.5	貯蔵穴	①中砂。φ3mm角礫、石英・輝石・白色粒子・赤褐色粒子少量。 ②橙5YR6/6 ③酸化焰	口唇部 横撫。 外 口辺部横撫後斜縦撫。 体部上部縦撫後一部磨。下部横撫前後横撫。底部撫。 内 口辺部横撫後斜縦撫。体部上部指撫、指頭痕有。下部指撫、一部指頭圧痕有、接合痕有。	外 ほぼ全面ス ス付着、黒変。
Ⅲ区FA下黒 34住-9 第319図 PL74	土師 高坏	残存 ほぼ完形、口縁 一部欠損 口 19.0 底 14.5 高 16.8	貯蔵穴	①中砂。φ5mm角礫、白色粒子・輝石多量、石英・赤褐色粒少量。 ②にぶい橙5YR6/4 ③酸化焰	外 口縁部横撫後磨。頭部縦撫。脚部上部縦撫。下部横撫後磨。 内 口縁部横撫後斜縦磨。脚部上部縦指撫。下部横撫。	外 黒斑・黒変 内 黒変
Ⅲ区FA下黒 34住-10 第319図 PL74	土師 小形 甕	残存 口縁部一部欠損 口 (14.0) 底 - 高 16.5	貯蔵穴	①中砂。φ5mm角礫、輝石・白色粒子・石英含む。 ②赤褐2.5YR4/6 ③酸化焰	外 口唇部横撫。口辺~底部前後撫。体部境接合の縦撫。 内 口唇部横撫。口辺部斜横撫。体上部横指撫。体下~底部接合痕有。縦横撫。	外~内 口縁赤 色塗彩
Ⅲ区FA下黒 34住-11 第319図 PL —	土師 高坏	残存 脚部 口 - 底 (12.3) 高 7.9	埋没土下位	①中砂。白色粒子多量、輝石・石英・赤褐色粒子少量。 ②明赤褐5YR5/6 ③酸化焰	外 脚部上部指撫後先割縦斜縦撫。指頭圧痕残。下部 横撫。 内 脚部上部斜縦指撫、指頭圧痕残。下部横撫。	
Ⅲ区FA下黒 34住-12 第320図 PL74	土師 高坏	残存 ほぼ完形、口縁・ 脚一部欠損 口 21.4 底 (16.2) 高 18.4	貯蔵穴	①中砂。白色粒子多量、輝石・石英少量。 ②灰褐7.5YR4/2 ③酸化焰	外 坏口縁部横撫、下に指頭圧痕残。坏部下半磨前後撫。一部刷毛目状調整。脚との接合部縦撫。脚部上半縦磨。下半横撫後磨。 内 坏部横撫後磨。脚部上横撫前後一部縦撫。下横撫。	坏と脚接合部に 出ベソ状突起有。 外 黒斑・黒変 内 黒斑・黒変
Ⅲ区FA下黒 35住-1 第320図 PL —	土師 高坏	残存 坏部 1/2 口 (17.0) 底 - 高 (5.7)	北西隅床直上	①中砂。φ3mm角礫、石英・輝石・白色粒子・赤褐色粒子少量。 ②にぶい黄褐10YR5/3 ③酸化焰	外 口縁~体部上半横撫。ヒビ割れ有。体部下半~底部刷毛目状調整後一部撫。 内 口縁~体部横撫後一部斜縦磨。底部磨。	外 欠損後煤付 着黒変
Ⅲ区FA下黒 35住-2 第320図 PL —	土師 高坏	残存 坏部 口 (19.4) 底 - 高 (6.7)	北西隅床直上	①中砂。φ3mm角礫、赤褐色粒・白色粒子・輝石・石英少量。 ②明赤褐5YR5/6 ③酸化焰	外 口縁~体部横撫、指撫痕多数。底部段下磨。脚との接合部磨。 内 口縁~体部横撫後縦磨。底部磨後磨。	
Ⅲ区FA下黒 35住-3 第320図 PL —	土師 高坏	残存 坏部 1/3強 口 (19.4) 底 - 高 6.4	貯蔵穴	①中砂。φ3mm角礫、白色粒子・輝石・石英・赤褐色粒少量。 ②にぶい橙7.5YR6/4 ③酸化焰	外 口縁部横撫。体部横撫後上→下磨。 内 口縁部横撫。体~底部磨後磨。	
Ⅲ区FA下黒 35住-4 第320図 PL —	土師 高坏	残存 坏部下~脚部 1/2 口 - 底 (12.5) 高 (10.6)	炉	①中砂。φ3mm角礫、赤褐色粒・輝石・石英・白色粒子少量。 ②にぶい黄褐10YR5/4 ③酸化焰	外 坏部左→右磨。指頭圧痕残。頭部磨。脚部斜縦磨後縦磨。端部横撫後縦磨。 内 坏部磨。脚部指撫後横撫。端部横撫。	外 坏部一部黒 斑
Ⅲ区FA下黒 35住-5 第320図 PL —	土師 高坏	残存 脚部 1/2 口 (16.8) 底 - 高 (3.2)	埋没土	①中砂。赤褐色粒・白色粒子・石英・輝石少量。 ②橙5YR6/6 ③酸化焰	外 脚部上段下→上刷毛目状調整後縦磨。下段横撫、一部縦磨。 内 脚部横撫。	外 赤斑

Ⅲ 検出された遺構と遺物

番号	器種	量目	出土位置	①胎土②色調③焼成	文様、成・整形の特徴	備考
Ⅲ区FA下黒 35住-6 第321図 PL74	土師 高坏	残存 口縁~底部 1/2 口 16.5 底 13.4 高 16.5	床直	①中砂。φ 3mm角礫、赤褐色粒・石英・白色粒子・輝石少量。 ②にぶい赤褐5YR4/4 ③酸化焰	口縁部かなり歪む。 外 口縁部横撫。指頭圧痕多数。 体部先割篋刷毛目状撫。脚接合部縦篋撫。脚部上部縦指撫。指頭痕残。下部横撫。一部指頭痕残。 内 口縁部横撫。指頭圧痕残。体~底部先割篋刷毛目状調整後篋磨。脚部上部指撫。接合痕残。下部先割篋刷毛目状調整後横撫。	外 脚部一部黒斑 内 坏部底部風化顕著
Ⅲ区FA下黒 35住-7 第321図 PL74	土師 坏	残存 1/3 口 (13.0) 底 3.7 高 5.8	埋没土	①中砂。φ 3mm石英、茶褐色粒・石英・白色粒・輝石少量。 ②にぶい橙5YR6/4 ③酸化焰	口縁部「く」字状開く。 外 口縁~頸部横撫。体部左→右篋削。底部篋撫。 内 口縁~頸部横撫。体~底部指撫。	外 体部黒斑
Ⅲ区FA下黒 35住-8 第321図 PL74	土師 甕	残存 口縁部 1/3欠損 口 11.0 底 4.0 高 7.2	床直	①中砂。φ 3mm角礫、輝石・石英・白色粒子・赤褐色粒子少量。 ②橙5YR6/6 ③酸化焰	外 口縁部横撫。頸部指撫後横撫、指頭圧痕残。体部縦指撫。底部中心上底、ドーナツ状。 内 口縁部横撫。体部~底部指撫、指頭圧痕残。接合痕明瞭。	
Ⅲ区FA下黒 35住-9 第321図 PL —	土師 埴	残存 口縁~底部 1/2 口 (10.0) 底 — 高 (14.6)	埋没土 ピット2	①中砂。φ 3mm角礫、輝石・石英・白色粒子・赤褐色粒子少量。 ②にぶい黄褐10YR5/3 ③酸化焰	外 口縁部横撫。頸部刷毛目状調整後横撫。体部上半刷毛目状調整後一部撫。下半刷毛目状調整後篋撫。 内 口縁部横撫。頸部指撫、指頭圧痕残。体部~底部篋撫。	外 体部~底部黒斑
Ⅲ区FA下黒 35住-10 第321図 PL —	土師 壺	残存 口縁部欠損 口 — 底 3.6 高 (9.2)	ピット3	①中砂。φ 3mm礫、輝石・石英・白色粒子・赤褐色粒子少量。 ②にぶい褐7.5YR5/6 ③酸化焰	外 肩部刷毛目状調整後篋削。φ 2mm棒状工具の篋磨。体部篋削後一部篋撫。底部調整無。 内 肩部指撫。指頭圧痕多数。体部~底部横撫。	外 体部黒斑
Ⅲ区FA下黒 35住-11 第321図 PL74	土師 埴	残存 ほぼ完形 口 8.7 底 3.6 高 8.2	東壁際床直上	①粗砂。φ 5mm礫、白色粒・輝石・石英・赤褐色粒少量。 ②にぶい赤褐5YR4/4 ③酸化焰	外 口縁部横撫。頸部縦篋撫。体部指撫後一部横撫。指頭圧痕残。底部ドーナツ状の上底。 内 口縁部横撫。下半篋撫痕残。体部上半横指撫。指頭圧痕残。下半指撫、接合痕残。	外 口縁~底部一部黒斑。 体部風化。
Ⅲ区FA下黒 35住-12 第321図 PL —	土師 甕	残存 口縁 1/2 口 16.4 底 — 高 (4.0)	埋没土	①中砂。輝石・白色粒子・石英少量。 ②にぶい褐7.5YR5/3 ③酸化焰	外 口縁部横撫後縦篋撫。接合痕有。 内 口縁部横撫。指頭圧痕残。	内外 黒斑
Ⅲ区FA下黒 35住-13 第321図 PL —	土師 甕	残存 口縁部 1/4弱 口 (16.0) 底 — 高 (8.2)	貯蔵穴	①細砂。φ 3mm角礫、輝石・石英・白色粒子・赤褐色粒子少量。 ②にぶい黄橙10YR7/4 ③酸化焰	外 口縁部刷毛目状調整後横撫。頸部刷毛目状調整残。 体部刷毛目状調整後篋撫。 内 口縁部刷毛目状調整後横撫。頸~体部斜横刷毛目状調整。	内 頸~体部淡い黒変
Ⅲ区FA下黒 35住-14 第321図 PL —	土師 甕	残存 口縁部 1/2 口 (18.2) 底 — 高 (4.7)	貯蔵穴	①中砂。輝石・白色粒子多量、石英・赤褐色粒少量。 ②明赤褐2.5YR4/6 ③酸化焰	外 口縁部先割篋横撫。指頭痕・指撫痕有。 内 口縁部先割篋横撫。体部指撫。指頭圧痕有。	外 煤付着黒変
Ⅲ区FA下黒 35住-15 第321図 PL —	土師 甕	残存 口縁~体部 口 (14.6) 底 — 高 (18.0)	埋没土 床直上 炉	①中砂。φ 3mm礫、白色粒子・赤褐色粒子・輝石・石英少量、雲母微量。 ②にぶい褐7.5YR5/3 ③酸化焰	口縁部外反、胴丸。 外 口縁部横撫。頸部指撫、指頭圧痕多数。体部上端のみ横撫。篋削後斜縦篋撫、一部横篋磨。 内 口縁部横撫。体部左下→右上強い篋撫後一部篋磨。	外 1/2強黒変 内 体の一部除き、ほぼ全面黒変。
Ⅲ区FA下黒 35住-16 第321図 PL —	土師 甕	残存 口縁~体部、一部欠損 口 (14.0) 底 6.6 高 21.2	貯蔵穴	①粗砂。φ 5mm礫、赤褐色粒・白色粒多量、輝石・石英少量。 ②にぶい黄褐10YR4/3 ③酸化焰	外 口縁部横撫。頸~体部篋削後斜縦篋撫、一部篋磨。指頭圧痕多数。底部調整無。 内 口縁部横撫。頸~体部上半指撫。指頭圧痕多数。体部下半篋撫後一部篋磨。底部指撫。	外 ほぼ全面黒変 内 底部・体部上半の一部を除き黒変

出土土器観察表

番号	器種	量目	出土位置	①胎土②色調③焼成	文様、成・整形の特徴	備考
Ⅲ区FA下黒 37住-1 第321図 PL —	弥生 壺	残存 底部 1/2 口 - 底 (4.4) 高 (2.1)	埋没土	①中砂。白色粒子・赤褐色粒子・ 輝石・石英少量。 ②にぶい黄橙10YR6/4 ③酸化焰	外 体部斲削後磨。底部磨。 内 風化剥落、調整不明。	
Ⅲ区FA下黒 37住-2 第321図 PL —	弥生 甕	残存 底部破片 口 - 底 (3.5) 高 (4.1)	埋没土	①中砂。長さ3mm角礫・植物織 維、石英・白色粒子やや多く、 輝石・赤褐色粒少量。 ②にぶい橙7.5YR6/4 ③酸化焰	外 体部化粧粘土貼付。下→上 刷毛目状調整後縦磨。剥がれ 面に刷毛目状調整有。底部斲削。	
Ⅲ区FA下黒 37住-3 第322図 PL —	弥生 台付 甕	残存 脚部欠損 口 (11.2) 底 - 高 (8.5)	床直	①中砂。φ5mm礫、輝石・石英・ 白色粒子・雲母少量含む。 ②橙7.5YR6/6 ③酸化焰	外 口唇下5単位ボタン状貼付。 頸部～体上部8条波状文及び3 連止簾状文。体下部縦磨。 内 横磨。	外内 黒変
Ⅲ区FA下黒 37住-4 第322図 PL —	弥生 壺?	残存 体部破片 口 - 底 - 高 (11.5)	埋没土下位	①中砂。赤褐色粒多量、植物織 維・輝石・石英・白色粒子少量。 ②橙7.5YR7/6 ③酸化焰	薄手。 外 体部横刷毛目状調整。 内 体部横磨。	歪み大 外 まだらに黒 斑。全体に淡い 黒変。
Ⅲ区FA下黒 37住-5 第322図 PL —	弥生 甕	残存 口縁部小破片 口 - 底 - 高 -	埋没土	①細砂。輝石・石英・赤褐色粒 子・白色粒子少量。 ②灰黄褐10YR6/2 ③酸化焰	外 口唇部横磨。口縁部波状文 7条1単位。 内 横磨。	
Ⅲ区FA下黒 37住-6 第322図 PL —	弥生 甕	残存 口縁小破片 口 - 底 - 高 -	埋没土	①細砂。輝石・石英・白色粒子 少量。 ②暗灰黄2.5Y5/2 ③酸化焰	外 口唇部波状文。口縁部横磨。 頸部簾状文。 内 口縁部横磨。	外 一部煤付着 黒変 内 口縁部黒変
Ⅲ区FA下黒 37住-7 第322図 PL —	弥生 甕	残存 体部小破片 口 - 底 - 高 -	埋没土	①中砂。φ3mm石英、輝石・石 英・水晶・白色粒子・赤褐色粒 子少量。 ②にぶい黄橙10YR5/3 ③酸化焰 硬質	外 幅1.6cm、11本波状文。 内 横磨。	外 淡く煤付着 黒変
Ⅲ区FA下黒 37住-8 第322図 PL —	弥生 甕	残存 体部小破片 口 - 底 - 高 -	埋没土	①中砂。石英多量、石英・白色 粒子・赤褐色粒子・輝石少量。 ②黒褐10YR3/2 ③酸化焰 硬質	外 幅1.2cm、8本波状文。 内 横磨後横磨。	
Ⅲ区FA下黒 38住-1 第322図 PL74	土師 坏	残存 ほぼ完形 口 13.0 底 - 高 5.0	カマド南床直上	①細砂。輝石・石英・白色粒子 少量。 ②明赤褐2.5YR5/6 ③酸化焰	外 口縁部横磨。口縁境指頭圧 痕残。体部～底部斲削後磨、 後磨。 内 横磨後縦磨。底部境指頭 圧痕残。	
Ⅲ区FA下黒 38住-2 第322図 PL74	土師 坏	残存 完形 口 14.2 底 - 高 5.6	カマド南床直上	①細砂。輝石・石英・白色粒子 少量。 ②赤褐色2.5YR4/8 ③酸化焰	口唇部2カ所人為的凹み有。口 縁部横磨。 外 体～底部斲削後磨。指頭 圧痕残。 内 横～斜横磨後磨。指頭圧 痕残。	外 底部淡い黒 変 内 マンガン付 着
Ⅲ区FA下黒 38住-3 第322図 PL74	土師 坏	残存 ほぼ完形 口 13.1 底 - 高 5.9	カマド	①細砂。輝石・石英・白色粒子 少量。 ②赤褐2.5YR4/6 ③酸化焰	内斜口縁 外 口縁部横磨。体～底部斲削 後磨。 内 口縁部横磨。体～底部斜横 磨。指頭圧痕多数。	内 帯状に煤付 着。黒変。
Ⅲ区FA下黒 38住-4 第322図 PL74	土師 坏	残存 ほぼ完形、体部 一部欠損 口 14.6 底 - 高 5.8	カマド カマド埋没土	①細砂。輝石・石英・白色粒子 少量。 ②明赤褐2.5YR5/6 ③酸化焰	口縁部外反 外 口縁部横磨。頸部一部指頭 圧痕残。体～底部左→右斲削。 内 口縁部横磨。体～底部指 磨後磨。	外・内 一部黒 斑
Ⅲ区FA下黒 38住-5 第322図 PL74	土師 坏	残存 3/4 口 15.5 底 - 高 7.1	カマド	①中砂。φ3mm石英、石英・輝 石・白色粒子少量。 ②橙5YR6/6 ③酸化焰	口縁部外反。 外 口縁部横磨。体～底部斲削 後右→左磨。 内 体～底部斜横磨、横2条先 割磨、後縦磨。	外・内 全体の 3/4黒斑

Ⅲ 検出された遺構と遺物

番号	器種	量目	出土位置	①胎土②色調③焼成	文様、成・整形の特徴	備考
Ⅲ区FA下黒 38住-6 第323図 PL74	土師 坏	残存 完形 口 13.6 底 - 高 6.8	カマド西 埋没土上位	①中砂。長さ5mm角礫、輝石・ 石英・白色粒子少量。 ②にぶい褐7.5YR5/4 ③酸化焰	口縁部 横撫。 外 体上部指撫、指頭圧痕残。 体～底部篋削後磨。 内 横撫後磨。	外・内 黒変
Ⅲ区FA下黒 38住-7 第323図 PL74	土師 甌	残存 底部 口 - 底 5.5 高 (5.0)	カマド西 埋没土下位	①中砂。φ3mm角礫、白色粒多 量、輝石・石英少量。赤褐色粒 子微量。 ②にぶい褐7.5YR5/4 ③酸化焰	外 体部縦磨。底部撫。 内 体～底部篋撫後磨。内→ 外穿孔。	φ7mmの孔有。
Ⅲ区FA下黒 38住-8 第323図 PL —	弥生 甕	残存 底部 口 - 底 (18.0) 高 (6.3)	埋没土上位 53住埋没土 MI-24	①中砂。φ5mm礫、白色粒子多 量、輝石・石英少量。 ②にぶい黄橙10YR7/4 ③酸化焰	外 体部篋撫後磨。底部周囲 やや厚く、中心やや上底。 内 体～底部先割刷毛目状調 整。	外面 体～底部 1/3黒斑
Ⅲ区FA下黒 38住-9 第323図 PL —	土師 手捏ね 埴	残存 頸部～底部 口 - 底 4.6 高 (6.7)	埋没土上位	①中砂。φ3mm安山岩礫、白色 粒子・輝石・石英少量。 ②にぶい黄橙10YR6/3 ③酸化焰	非常に厚手。 外 頸部～体部指撫。指頭圧痕 残。底部撫、非常に平坦。 内 頸部横撫。接合痕明瞭。 体～底部指撫。	外 頸～底部 縦長に黒斑
Ⅲ区FA下黒 39住-1 第323図 PL —	土師 ミニチュア 土器	残存 口縁部欠損 口 - 底 3.3 高 (1.7)	埋没土	①中砂。φ3mm角礫、輝石・白 色粒子多量、石英少量。 ②灰黄褐10YR4/2 ③酸化焰	外 体部指撫後一部磨。接合 痕残。底部篋撫。 内 体～底部指撫。接合痕残。	外・内 全面黒 変
Ⅲ区FA下黒 39住-2 第323図 PL —	土師 高坏	残存 坏下部 約2/3 口 14.1 底 - 高 (4.3)	埋没土	①中砂。φ3mm角礫多く、輝石・ 石英・白色粒子・赤褐色粒子少 量。 ②赤褐2.5YR4/6 ③酸化焰	外 坏部篋撫。 内 坏部横撫後磨。	外 坏上部黒変
Ⅲ区FA下黒 39住-3 第323図 PL —	土師 高坏	残存 脚部 口 - 底 - 高 (9.6)	埋没土	①細砂。白色微粒子・輝石微粒 子・雲母微粒子少量。 ②明赤褐5YR5/6 ③酸化焰	外 刷毛目状調整後指撫。爪痕 多数。 内 指撫。指頭圧痕多数。接合 痕明瞭。	
Ⅲ区FA下黒 39住-4 第323図 PL75	土師 蓋	残存 完形 口 - 底 (13.8) 高 6.1	床直	①中砂。白色粒子・輝石・石英・ 赤褐色粒子少量。 ②にぶい黄橙10YR6/4 ③酸化焰	外 天井撫。体部上部縦撫、下 端横撫。 内 篋磨。	外 下半黒変 内 全面黒変
Ⅲ区FA下黒 39住-5 第323図 PL —	土師 高坏	残存 坏下部～脚上部 口 - 底 - 高 (10.0)	床直	①中砂。φ5mm角礫、輝石・石 英・白色粒子少量。 ②褐7.5YR4/4 ③酸化焰	有段坏。 外 坏部上部横撫後磨。下部 横撫、指撫。脚部撫後縦磨。 境目接合痕有。 内 坏部横・斜横細刷毛目状調 整後磨。脚部撫後縦磨。	
Ⅲ区FA下黒 39住-6 第323図 PL —	土師 高坏	残存 坏下部～脚部 口 - 底 - 高 (11.3)	埋没土上位	①中砂。φ5mm角礫、白色粒子・ 輝石・石英・赤褐色粒子少量。 ②にぶい褐7.5YR5/3 ③酸化焰	坏部有段 外 坏部横撫後磨。脚部指撫 後縦磨。 内 坏部風化顕著。調整不明。 脚部指撫。接合痕明瞭。	
Ⅲ区FA下黒 39住-7 第323図 PL —	土師 小形 甕?	残存 体～底部、口縁 欠損 口 - 底 4.6 高 (6.4)	埋没土上位	①中砂。φ3mm礫、輝石・石英・ 白色粒子少量。赤褐色粒子微量。 ②にぶい赤褐5YR5/4 ③酸化焰	外 頸部横撫。指頭圧痕有。体 部上部斜横撫。下部右→左、 上→下篋削。底部やや上底。周 辺部撫。 内 口縁部横撫。体部上部横指 撫。下部縦指撫。	外 まだらに赤 斑(火だすき)
Ⅲ区FA下黒 39住-8 第324図 PL75	土師 小形 埴	残存 口縁一部欠損 口 (9.1) 底 2.5 高 9.6	埋没土	①中砂。φ3mm礫、石英・白色 粒子・輝石少量。 ②にぶい褐7.5YR5/3 ③酸化焰	外 口唇部横撫。口縁部縦磨。 一部指頭圧痕残。体部上部篋 下部篋削。底部篋削。 内 口縁部横撫。体部～底部斜 横指撫。体上部接合痕有。	

出土土器観察表

番号	器種	量目	出土位置	①胎土②色調③焼成	文様、成・整形の特徴	備考
Ⅲ区FA下黒 39住-9 第324図 PL —	土師 埴	残存 口縁部 1/2欠損 口 (9.8) 底 3.2 高 8.2	埋没土下位	①中砂。φ 3mm礫・石英・石英粒・白色粒・輝石・赤褐色粒子少量。 ②橙7.5YR6/6 ③酸化焰	体部厚手。 外 口縁部横撫。頸部指撫、接合痕有。体部上部横指撫。下部右→左斲削。底部上底。中心に接合痕有。 内 口縁部横撫。下部縦横撫。体部指撫。	
Ⅲ区FA下黒 39住-10 第324図 PL —	土師 埴	残存 体~底部 1/2、 口縁部欠損 口 - 底 (2.4) 高 (6.8)	床直上	①粗砂。φ 5mm礫、白色粒子多量、輝石・石英・赤褐色粒子少量。 ②にぶい黄褐10YR5/3 ③酸化焰	外 体部指撫後刷毛目状調整。底部斲削。 内 口縁部横撫。体~底部指撫、指頭圧痕多数。	
Ⅲ区FA下黒 39住-11 第324図 PL —	土師 甕?	残存 底部 口 - 底 11.2 高 (2.3)	埋没土下位	①細砂。輝石・白色粒子・赤褐色粒子・石英少量。 ②橙7.5YR6/6 ③酸化焰	外 体部極細縦刷毛目状調整。底部やや上底。撫。 内 指撫。指頭圧痕多数。	
Ⅲ区FA下黒 39住-12 第324図 PL —	土師 甕	残存 口縁部 1/3強 口 (19.6) 底 - 高 (5.5)	埋没土	①粗砂。φ 5mm角礫、石英角礫多量、赤褐色粒少量。 ②にぶい橙7.5YR6/4 ③酸化焰	口縁部外反 外 口縁部縦刷毛目状調整後横撫。頸部一部接合痕残。 内 口縁部横撫。体部接合部指頭圧痕多数。	
Ⅲ区FA下黒 39住-13 第324図 PL75	土師 甕	残存 完形 口 13.1 底 4.4 高 19.6	床直上	①中砂。φ 5mm角礫、輝石・石英・白色粒子少量。 ②にぶい赤褐5YR5/4 ③酸化焰	「く」の字口縁、胴丸、底部平底。口縁部横撫。 外 体部上部斲削後先割縦撫。下部斲削後縦撫。底部撫。 内 体部上部接合痕・指頭圧痕多数。下部斜横撫。接合痕残。	外 煤附着黒変、煮こぼれ明瞭
Ⅲ区FA下黒 39住-14 第324図 PL75	土師 甕	残存 完形 口 19.0 底 6.0 高 30.4	床直上	①細砂。白色粒子多量、輝石・石英少量、赤褐色粒微量。 ②橙7.5YR6/6 ③酸化焰	口縁部外反 外 口縁部刷毛目状調整後横撫。頸部刷毛目斲削有。体部上部右上→左下斲削。下部縦方向刷毛目状調整。底部僅か上底さみ。調整無。 内 口縁部横刷毛目状調整後横撫。体肩上部横撫。体肩下~底部斜横撫。底部境一部刷毛目状調整。	外 黒変、煮こぼれ痕有。 内 体下部黒変
Ⅲ区FA下黒 39住-15 第325図 PL75	土師 壺	残存 ほぼ完形、口縁一部欠損 口 19.0 底 8.5 高 19.5	床直上	①細砂。φ 5mmチャート礫、結晶片岩多量、赤褐色粒子少量。 ②赤褐5YR4/6 ③酸化焰	口縁部外反。 外 口縁部横撫。一部刷毛目状調整の痕跡残。体部との接合部縦撫、接合痕残。肩部横撫。体部右下→左上斲削後一部縦撫。指頭圧痕多数。底部一定方向斲削。 内 口縁部横撫。体部との接合部指頭圧痕多数。体部~底部斜横撫。一部指撫、指頭圧痕残。	変色部分無し。
Ⅲ区FA下黒 40住-1 第325図 PL —	土師 甕?	残存 1/2 口 - 底 - 高 (9.0)	埋没土下位	①中砂。φ 3mm礫、赤褐色粒・白色粒子多量、石英・輝石少量。 ②にぶい褐7.5YR5/4 ③酸化焰	外 口縁部横撫。体部指撫後斲磨。一部斲磨後斲磨。底部斲削後斲磨。 内 口縁部横撫後斲磨。体部~底部横・斜横斲磨後縦斲磨。斲削あたり痕多数。	外 体部黒変 内 体部上半黒変
Ⅲ区FA下黒 40住-2 第325図 PL75	土師 坏	残存 ほぼ完形、口唇部一部欠損 口 14.7 底 - 高 7.0	東壁際床直	①細砂。長さ2.5cm植物繊維有。白色粒子多量、石英・輝石・赤褐色粒少量。 ②橙5YR6/6 ③酸化焰	口縁部内傾、底部丸底。 外 口縁部横撫。体部指撫後縦撫。一部刷毛目状調整残。 底部縦撫。一部斲削。 内 口縁部横撫。指頭圧痕弱。底部撫。	外・内 黒変(火にかけて吹きこぼれている)

Ⅲ 検出された遺構と遺物

番号	器種	量目	出土位置	①胎土②色調③焼成	文様、成・整形の特徴	備考
Ⅲ区FA下黒 40住-3 第325図 PL75	土師 甕	残存 口縁 約1/3、他 約2/3 口 15.1 底 9.5 高 28	東壁際床直	①粗砂。φ1cm結晶片岩、結晶片岩・チャート礫・石英多量、赤褐色粒・白色粒子少量。 ②明褐色7.5YR7/2 ③酸化焰	外 口縁部横撫。頸部縦刷毛目状調整。体部匏前後一部匏磨。底部調整不明。 内 口縁部横撫。体部～底部匏撫。指頭圧痕残。	外・内 風化顕著。特に外面。
Ⅲ区FA下黒 41住-1 第325図 PL—	土師 坏	残存 約1/2 口 (11.8) 底 — 高 4.2	埋没土	①中砂。φ3mm礫、白色粒子・石英・輝石・赤褐色粒子少量。 ②明黄褐10YR6/6 ③酸化焰	口縁部内傾。体部やや直線的立ち上がる。底部丸底。 外 口縁部横撫。体部上半指撫。指頭圧痕残。下半刷毛目状調整後匏磨。底部刷毛目状調整後匏削。 内 口縁部横撫。体部～底部匏撫後匏磨。	外 底部 黒斑
Ⅲ区FA下黒 41住-2 第325図 PL—	土師 坏	残存 2/3 口 (13.6) 底 — 高 5.6	埋没土	①中砂。φ2～3mm赤褐色粒多量、輝石・石英・白色粒子少量。 ②明赤褐5YR5/8 ③酸化焰	口唇部内傾。 外 口縁部横撫。ヒビ割多数。体部指撫。一部匏撫。指頭圧痕残。底部匏前後一部匏撫。 内 口縁部横撫。体部横撫後斜縦匏磨。底部横撫。指頭圧痕残。	
Ⅲ区FA下黒 41住-3 第325図 PL—	土師 坏	残存 約1/2 口 (13.6) 底 — 高 (7.5)	埋没土	①中砂。φ3mm石英、白色粒子・石英・輝石・赤褐色粒少量。 ②橙7.5YR6/6 ③酸化焰	口縁部短く、僅か外反。 外 口縁部横撫。体部匏撫後一部匏磨。指頭痕残。底部匏削。一部匏磨。	内 口縁一部除き黒変
Ⅲ区FA下黒 41住-4 第325図 PL—	土師 坏	残存 約1/2 口 11.6 底 — 高 6.1	埋没土	①中砂。φ3mm角礫、赤褐色粒多量、白色粒・輝石・石英少量。 ②暗赤褐2.5YR3/6 ③酸化焰	口縁部内傾 外 口縁部横撫。体部指撫後匏磨。底部匏削後匏磨。 内 口縁部横撫後一部匏磨。体部～底部匏撫後匏磨。	
Ⅲ区FA下黒 42住-1 第326図 PL—	土師 高坏	残存 坏部 1/3 口 (18.0) 底 — 高 (4.5)	埋没土下位	①中砂。φ3mm赤褐色粒、赤褐色粒子・石英・輝石・白色粒子少量。 ②明赤褐2.5YR6/5 ③酸化焰	外 口縁部横撫。体部匏撫・指撫。指頭圧痕残。 内 口縁部横撫。体部匏撫後匏磨。	内 体部 器面風化 外・内 口縁部 黒斑
Ⅲ区FA下黒 42住-2 第326図 PL—	土師 高坏	残存 坏部 1/4 口 (19.0) 底 — 高 (6.0)	床直上	①細砂。輝石・石英・白色粒子少量。 ②にぶい褐7.5YR5/4 ③酸化焰	外 口縁部左→右横撫。体部上半指撫後匏磨。指頭圧痕残。一部匏削後匏磨。下半縦匏撫後縦匏磨。指頭圧痕残。 内 口縁部横撫。体部～底部匏撫後匏磨。	
Ⅲ区FA下黒 42住-3 第326図 PL—	土師 高坏	残存 坏部 1/4 口 (18.6) 底 — 高 (6.8)	床直	①中砂。φ5mm角礫、白色粒多量、石英・輝石・赤褐色粒少量。 ②橙5YR6/6 ③酸化焰	外 口縁部横撫。体部上半指撫後匏磨。指頭圧痕残。下半左→右匏削後匏磨。 内 口縁部横撫。体～底部横撫後匏磨。	内 底部・口縁一部 黒斑
Ⅲ区FA下黒 42住-4 第326図 PL—	土師 高坏	残存 脚部 口 — 底 15.0 高 9.7	北壁際床直	①中砂。φ3mm赤褐色粒、輝石・白色粒多量、石英・赤褐色粒少量。 ②にぶい褐7.5YR5/4 ③酸化焰	外 脚部上部上→下匏削後匏磨。下部横撫後匏磨。 内 脚部上部指撫。接合痕明瞭。下部横撫。	外 黒斑・黒変 脚部 赤変 有。 内 黒変
Ⅲ区FA下黒 42住-5 第326図 PL75	土師 甌	残存 口縁～底部 1/4 強 口 (12.4) 底 (5.4) 高 (10.3)	西壁際床直上	①中砂。φ3mm角礫、輝石・石英・白色粒子少量。 ②にぶい褐7.5YR5/3 ③酸化焰	内面幅広段有する口縁。 外 口縁部左→右横撫。体部斜縦指撫。指頭圧痕残。底部匏撫。 内 口唇部横撫。体部斜横匏撫。底部匏撫。指頭圧痕残。	外 口縁～底部 対峙位置 黒斑。 内 口縁～体部 黒斑
Ⅲ区FA下黒 42住-6 第326図 PL75	土師 小形甕	残存 ほぼ完形、口縁部 1/2欠損 口 13.0 底 6.0 高 11.8	床直	①中砂。φ3mm角礫、白色粒子・輝石・石英少量。 ②にぶい赤褐5YR4/4 ③酸化焰	口縁部歪む。底部極厚手。 外 口縁部横撫。頭部上→下匏撫。体部指撫後匏撫。指頭圧痕残。 内 口縁部横撫。体～底部指撫。	外 口縁～体部 淡い 黒変。底部 濃い 黒変。 内 口縁～体上部 淡い 黒変。底部 黒斑

番号	器種	量目	出土位置	①胎土②色調③焼成	文様、成・整形の特徴	備考
Ⅲ区FA下黒 42住-7 第326図 PL75	土師 小形 甕	残存 ほぼ完形 口 10.4 底 4.6 高 10.0	床直	①中砂。φ3mm角礫・輝石多量、 石英・白色粒子・赤褐色粒子少 量。 ②灰褐7.5YR4/2 ③酸化焰	外 口縁部横撫。頸～体部指撫。 指頭圧痕多数。体部下端一部横 匏削。底部中心上底。 内 口縁部横撫後横匏磨。体～ 底部横匏撫。一部匏磨。上部指 頭圧痕有。	外 口縁から吹 きこぼれ有。炭 化物付着黒変 内 黒変
Ⅲ区FA下黒 42住-8 第326図 PL75	土師 埴	残存 ほぼ完形 口 12.2 底 4.3 高 12.8	貯蔵穴	①中砂。φ5mm安山岩礫、白色 粒・輝石・石英・赤褐色粒子少 量。 ②にぶい赤褐5YR4/3 ③酸化焰	外 口縁部横撫。頸部指撫。 体部との接合部匏撫。体部右→ 左匏削。底部匏削。 内 口縁部上半横撫。下半斜横 匏撫。体～底部斜横指撫。指頭 圧痕・接合痕残。	外 黒斑、淡い 黒変 内 淡い黒変
Ⅲ区FA下黒 42住-9 第327図 PL —	土師 甕	残存 口縁～頸部 口 (15.4) 底 - 高 (6.9)	床直	①中砂。φ3mm角礫、白色粒・ 赤褐色粒・輝石・石英少量。 ②橙5YR6/6 ③酸化焰	外 口唇部口唇下先割匏横位刷 毛目状調整。口縁部横撫。接合 痕有。頸部先割匏横刷毛目状調 整。肩部横撫。 内 口縁部横位刷毛目状調整、 指頭圧痕跡残。肩部横撫、指頭 圧痕・接合痕有。	口唇部と一部口 縁 淡い黒変。
Ⅲ区FA下黒 42住-10 第327図 PL —	土師 甕	残存 体下～底部 口 - 底 7.4 高 (5.6)	床直	①中砂。φ1cm礫、輝石・石英・ 白色粒子・赤褐色粒少量。 ②にぶい褐7.5YR5/4 ③酸化焰	外 体部指撫後一部匏磨。下端 縦刷毛目状調整後匏撫。底部匏 削。中心やや上底。 内 斜横匏撫。	外 体部一部黒 斑。
Ⅲ区FA下黒 42住-11 第327図 PL —	土師 壺	残存 体部 約1/3 口 - 底 - 高 (21.0)	床直	①粗砂。φ1cm礫、白色粒多量、 輝石・石英・赤褐色粒少量。 ②にぶい褐7.5YR5/3 ③酸化焰	紐作り。 外 体部指撫後匏撫。一部匏磨。 接合痕・指頭圧痕残。 内 体部横匏撫。接合痕残。	外・内 黒斑
Ⅲ区FA下黒 42住-12 第327図 PL —	土師 甕?	残存 底部～体部 1/2 口 - 底 6.7 高 13.2	床直	①中砂。φ5mm赤褐色粒、φ3 mm石英・輝石・石英・白色粒・ 赤褐色粒少量。 ②橙7.5YR6/6 ③酸化焰	外 体部匏撫、一部指撫。指頭 圧痕・接合痕明瞭残。部分的匏 磨有。底部匏撫。 内 最大幅2.1cm細刷毛目状調整。 接合痕明瞭。	外 体部一部黒 斑 内 体部全面黒 変
Ⅲ区FA下黒 43住-1 第327図 PL —	弥生 高坏	残存 坏部～脚部 口 - 底 - 高 -	床直	①細砂。石英・白色粒子・輝石・ 赤褐色粒子少量。 ②にぶい褐7.5YR5/3 ③酸化焰	外 坏部匏撫後、匏磨後赤色塗 彩。脚部縦匏磨後赤色塗彩。 内 坏部匏磨。脚部匏撫。	外 赤色塗彩
Ⅲ区FA下黒 43住-2 第327図 PL —	弥生 甕	残存 口縁～体部 口 8.6 底 - 高 (5.0)	4号ピット内	①細砂。白色粒子多量、輝石・ 石英少量。 ②褐灰10YR4/7 ③酸化焰	外 口唇部横撫。頸部刷毛目状 調整後簾状文。接合痕残。体部 匏削後匏撫。 内 口縁～体部匏磨。	外 黒斑
Ⅲ区FA下黒 43住-3 第327図 PL —	弥生 甕	残存 底部破片 口 - 底 (10.4) 高 (4.3)	埋没土上位	①細砂。輝石・石英・白色粒子 少量。 ②にぶい赤褐2.5YR4/3 ③酸化焰	外 体部縦匏磨。底部匏撫。 内 体～底部 匏磨。	外 赤色塗彩 (ベンガラ付着)
Ⅲ区FA下黒 43住-4 第327図 PL —	弥生 壺	残存 口縁部破片 口 - 底 - 高 -	埋没土	①細砂。石英・白色粒子・輝石・ 赤褐色粒少量。 ②にぶい褐7.5YR5/4 ③酸化焰	外 幅1cm折返口縁。折返部2 条以上LR縄文押圧。幅1.7cm、 7本以上刷毛目状調整。 内 横刷毛目状調整後横匏磨。	外・内 赤色塗 彩
Ⅲ区FA下黒 43住-5 第327図 PL —	弥生 甕	残存 頸部破片 口 - 底 - 高 -	埋没土	①中砂。石英・白色粒子・輝石・ 赤褐色粒子少量。 ②暗灰黄2.5Y4/2 ③酸化焰	外 頸部幅1cm、7本簾状文の 上下波状文。 内 横匏磨。	
Ⅲ区FA下黒 43住-6 第327図 PL —	弥生 壺	残存 口縁部破片 口 - 底 - 高 -	埋没土	①細砂。輝石・石英・白色粒子 少量。 ②灰黄2.5Y6/2 ③酸化焰	外 折り返し口縁。折り返し部 分幅1cm7本の波状文。頸部縦 刷毛目状調整後匏撫。 内 横又は斜横刷毛目状調整後 匏磨。	やや器面が粗れ る。
Ⅲ区FA下黒 43住-7 第327図 PL —	弥生 甕	残存 頸部破片 口 - 底 - 高 -	埋没土	①細砂。石英・白色粒子・輝石・ 赤褐色粒子少量。 ②褐灰10YR4/1 ③酸化焰	外 口縁部波状文。頸部刷毛目 状調整後横匏撫。後匏磨。頸部下 幅1.1cm以上7本以上波状文。 内 口縁部刷毛目状調整後横匏 後匏磨。頸部横匏撫。	

Ⅲ 検出された遺構と遺物

番号	器種	量目	出土位置	①胎土②色調③焼成	文様、成・整形の特徴	備考
Ⅲ区FA下黒 43住-8 第327図 PL—	弥生 甕?	残存 底部 3/4 口 - 底 (9.0) 高 (1.9)	埋没土	①細砂。石英・白色粒子・赤褐色粒子・輝石少量。 ②にぶい褐7.5YR5/4 ③酸化焰	外 体部縦磨。底部砂地、ザラつく。 内 指撫。指頭痕多数。	
Ⅲ区FA下黒 43住-9 第327図 PL—	弥生 甕	残存 頭部破片 口 - 底 - 高 -	埋没土	①中砂。φ5mm礫、石英・白色粒子・輝石少量。 ②黒褐2.5Y3/1 ③酸化焰	外 頭部幅1.4cm、10本やや乱れた簾状文の上下にやや乱れた波状文。 内 横撫後横磨。	
Ⅲ区FA下黒 43住-10 第327図 PL—	弥生 甕	残存 頭部破片 口 - 底 - 高 -	埋没土	①細砂。石英・白色粒子・輝石少量。 ②黒褐2.5Y3/2 ③酸化焰	外 頭部横位幅1.5cm、8本簾状文上下に波状文。 内 斜横磨。	
Ⅲ区FA下黒 43住-11 第327図 PL—	弥生 甕?	残存 体部破片 口 - 底 - 高 -	埋没土	①細砂。石英・輝石・白色粒子・赤褐色粒子・雲母少量。 ②にぶい黄橙10YR6/4 ③酸化焰	外 幅2cm、8本の櫛描文。 内 刷毛目状調整。	
Ⅲ区FA下黒 44住-1 第328図 PL75	土師 坏	残存 口縁~体部 1/2 口 (13.4) 底 - 高 (4.9)	埋没土上位	①中砂。φ5mm礫、輝石・石英・白色粒子少量。 ②にぶい赤褐5YR4/4 ③酸化焰 硬質	内 斜口縁。 外 口縁部刷毛目状工具による右→左横撫。境目指撫。接合痕残。底部左→右磨削。 内 口縁部横撫。体~底部横撫後右下→左上磨。	外 口縁一部・底部煤付着黒変。 内 底部を除き黒変。
Ⅲ区FA下黒 44住-2 第328図 PL—	土師 坏	残存 2/3 口 (13.6) 底 - 高 5.3	南壁際 埋没土下位	①中砂。赤褐色粒多量、石英・輝石少量、白色粒子微量。 ②橙5YR6/6 ③酸化焰	内 斜口縁、口唇部内側の段明瞭。 外 口縁部横撫。体~底部磨削。一部刷毛目状調整を残。 内 横撫後磨。底部中心渦巻き状撫。	外 口縁部淡い黒斑 内 口縁~体上半濃い黒斑
Ⅲ区FA下黒 44住-3 第328図 PL75	土師 坏	残存 口縁~体部 1/3 口 (14.4) 底 - 高 (5.5)	南壁際 埋没土下位	①中砂。φ3mm礫、白色粒子・輝石・石英・赤褐色粒少量。 ②にぶい黄褐10YR5/3 ③酸化焰	口唇部外反、内斜口縁。 外 口縁部横撫。体~底部右→左刷毛目状調整。 内 横刷毛目状調整後横撫、後磨。	外 一部黒斑 内 底部中心に黒斑(重ね焼きの痕跡)
Ⅲ区FA下黒 44住-4 第328図 PL75	土師 鉢	残存 口縁~体部 1/2 口 (15.2) 底 - 高 (8.7)	カマド埋没土	①中砂。φ3mm礫、赤褐色粒・輝石・石英・白色粒子少量。 ②灰黄褐10YR4/2 ③酸化焰	口縁ほぼ直立、口唇部わずかに内斜。 外 口縁部横撫。体部指撫後斜縦磨。指頭痕残。 内 口縁部横撫。体部横撫後磨。	外 煤付着黒変 内 口縁~体上部黒変
Ⅲ区FA下黒 44住-5 第328図 PL—	土師 壺	残存 口縁~頭部 3/4 口 12.6 底 - 高 7.0	カマド西袖	①細砂。微細な白色粒子・雲母・石英・輝石少量。 ②橙2.5YR6/8 ③酸化焰	外 口縁部縦刷毛目状調整後横撫。頸~体上部磨削後磨。 内 口縁部横撫。一部横刷毛目状調整残。頸~体上部指撫。指頭圧痕・接合痕残。	
Ⅲ区FA下黒 45住-1 第328図 PL75	須恵 坏	残存 3/4 口 11.0 底 - 高 5.8	埋没土	①中砂。石英多量、黒褐色粒子少量。 ②灰10Y4/1 ③還元焰 やや軟質	右回転ク口。口唇部角張る浅い沈線有。口縁部やや内傾、直線の立上り。ク口。鋳貼付後上下磨削。底部上半ク口。下半磨削。	
Ⅲ区FA下黒 45住-2 第328図 PL75	土師 甕	残存 口縁~体部 1/4 欠損 口 14.0 底 4.5 高 11.3	埋没土 床直	①中砂。φ5mm安山岩礫、白色粒多量、輝石・石英・赤褐色粒少量。 ②暗赤褐5YR3/4 ③酸化焰	外 口縁部横撫。頭部刷毛目状調整後横撫。指頭圧痕。体部斜縦刷毛目状調整後指撫。指頭圧痕残。下半刷毛目状調整後右→左磨削。 内 口縁部横撫。指頭圧痕。頭部指撫。指頭圧痕。体部横又は斜横指撫。底部指撫。	外 口縁部炭化物付着黒変、体部中程淡い黒変、底部煤付着黒変 内 口縁~体部上半淡い黒変、体部中程赤変、底部黒変
Ⅲ区FA下黒 45住-3 第328図 PL75	土師 甕	残存 口縁~底部 2/3 口 13.8 底 5.8 高 11.8	床直	①中砂。φ3mm安山岩礫、白色粒子・石英・輝石・赤褐色粒子少量。 ②にぶい黄褐10YR5/3 ③酸化焰	外 口縁部横撫。体部斜縦刷毛目状調整後指撫。底部φ1.4cm孔有。底部磨。 内 口縁~体部上半横刷毛目状調整。体部下半~底部縦指撫。	外 体部下半黒斑、口縁下煤付着黒変

番号	器種	量目	出土位置	①胎土②色調③焼成	文様、成・整形の特徴	備考
Ⅲ区FA下黒 45住-4 第328図 PL —	土師 甕	残存 口縁部欠損 口 - 底 4.5 高 (18.0)	床直	①中砂。φ 3mm礫、輝石・石英・白色粒子・赤褐色粒子少量。 ②明赤褐5YR5/6 ③酸化焰	外 頸部風化、殆ど調整不明。一部右→左削。下端磨。底部風化、調整不明。 内 頸部調整不明。体部斜縦刷毛目状調整後同方向指撫。接合痕明瞭。底部斜縦刷毛目状調整後横指撫。	外 頸部及び体部上半黒変、風化顕著
Ⅲ区FA下黒 45住-5 第328図 PL75	土師 甕	残存 3/4 口 14.0 底 6.4 高 20.7	床直	①粗砂。φ 1cm礫、安山岩角礫多数、白色粒・石英・輝石・赤褐色粒子少量。 ②にぶい赤褐5YR4/3 ③酸化焰	外 口縁部横撫。頸部縦刷毛目状調整後横撫。体部上半縦刷毛目状調整後一部磨。指頭痕残。中央縦刷毛目状調整後磨。一部磨削及び磨。下端縦刷毛目状調整後一部磨及び磨削。底部中央僅か上底。周辺部磨。 内 口縁部横撫。体部上半横刷毛目状調整。下半横刷毛目状調整後縦磨。底部磨。	外 口縁～体部黒斑
Ⅲ区FA下黒 46住-1 第329図 PL —	土師 高坏	残存 脚部 2/3 口 - 底 (14.2) 高 (9.0)	埋没土	①細砂。石英・輝石・白色粒子・赤褐色粒子少量。 ②にぶい褐7.5YR5/3 ③酸化焰	外 横撫後縦磨。 内 上半磨。下半横撫。	外・内 黒斑
Ⅲ区FA下黒 46住-2 第329図 PL75	弥生 甕	残存 口縁～体部約 1/2 口 16.2 底 - 高 18.2	床直上	①中砂。φ 3mm安山岩礫、輝石・石英・白色粒子・赤褐色粒子少量。 ②にぶい黄褐10YR5/4 ③酸化焰	外 口唇部横撫。口縁部縦刷毛目状調整後横撫。後縦磨。頸部縦刷毛目状調整後幅1.2cm、7本波状文、簾状文施文。体部斜縦刷毛目状調整後横・縦磨。 内 口縁～頸部斜横刷毛目状調整後横磨。体部横・斜横磨。	外 炭化物付着一部黒変 内 黒斑部分に炭化物付着一部黒変
Ⅲ区FA下黒 46住-3 第329図 PL —	弥生 鉢	残存 底部破片 口 - 底 4.2 高 2.7	埋没土	①細砂。輝石・白色粒子・赤褐色粒子・石英少量。 ②にぶい黄橙10YR6/4 ③酸化焰	外 体部細斜縦磨。底部調整無。 内 斜横磨。	外 体部赤色塗彩。底部黒斑 内 赤色塗彩
Ⅲ区FA下黒 46住-4 第329図 PL —	弥生 甕	残存 口縁～体部 1/2 口 (16.2) 底 - 高 (11.7)	床直上	①中砂。φ 5mm角礫、輝石・石英・白色粒子少量。 ②にぶい黄褐10YR7/4 ③酸化焰	外 口縁～頸部幅1.1cm、最大8本波状文、8段以上施文。かなり乱れる。一部指頭痕残。体部横磨。 内 口縁部横撫。指頭圧痕跡残。頸～体部横磨。一部横刷毛目状調整残。	外 炭化物付着一部黒変(煮こぼれ)黒斑 内 濃い黒変、淡い黒変有。
Ⅲ区FA下黒 46住-5 第329図 PL —	弥生 鉢	残存 約1/3 口 (13.2) 底 (3.5) 高 7.5	埋没土上位	①中砂。φ 5mm安山岩礫、赤褐色粒子・輝石多量、石英・白色粒子少量。 ②赤10R5/6 ③酸化焰	外 口縁部横磨。体部縦磨。底部無調整?表面の砂でザラつく。 内 口縁～体部斜横磨。底部風化、ザラつく。	外・内 口縁～体部赤色塗彩
Ⅲ区FA下黒 46住-6 第329図 PL —	弥生 甕	残存 口縁部破片 口 - 底 - 高 (4.2)	埋没土	①中砂。φ 3mm安山岩礫、白色粒子・輝石・石英少量。 ②灰黄褐10YR5/2 ③酸化焰 やや硬質	外 口唇部横撫。口縁部幅0.9cm、6本波状文5段施文。頸部1連止め簾状文施文。 内 口唇部横撫。口縁部横撫。後横磨。	
Ⅲ区FA下黒 46住-7 第329図 PL —	弥生 壺	残存 口縁部破片 口 - 底 - 高 -	埋没土	①細砂。白色粒子・輝石・石英・赤褐色粒子少量。 ②にぶい黄橙10YR6/4 ③酸化焰 やや硬質	外 口縁部幅1.2cm、6本粗波状文施文。頸部横刷毛目状調整後磨。 内 口縁部横撫。頸部横刷毛目状調整後一部横磨。	
Ⅲ区FA下黒 46住-8 第329図 PL —	弥生 小形台付甕	残存 頸部破片 口 - 底 - 高 -	埋没土	①中砂。φ 3mm安山岩礫、白色粒子・輝石・石英・赤褐色粒子少量。 ②灰黄褐10YR4/2 ③酸化焰 比較的硬質	外 頸部幅1.2cm、10本以上2連止簾状文施文。体部刷毛目状調整後波状文、後縦磨。 内 横磨。	内 頸部赤色塗彩

Ⅲ 検出された遺構と遺物

番号	器種	量目	出土位置	①胎土②色調③焼成	文様、成・整形の特徴	備考
Ⅲ区FA下黒 46住-9 第329図 PL —	弥生 壺	残存 口縁～頸部破片 口 - 底 - 高 -	埋没土	①細砂。石英・輝石・白色粒子少量。 ②黒褐2.5Y3/1 ③酸化焰	薄手。紐作り。 外 口縁下部横撫。頸～肩部幅1.8cm、12本、簾状文2段施文。体部縦縦撫。 内 横撫。	外 煤付嵩黒変
Ⅲ区FA下黒 46住-10 第329図 PL —	弥生 壺	残存 頸部破片 口 - 底 - 高 -	埋没土	①中砂。φ3mm安山岩礫、白色粒・輝石・石英・赤褐色粒少量。 ②褐7.5YR4/3 ③酸化焰 比較的硬質	外 頸部幅9mm、6本波状文、3段以上施文。体部刷毛目状調整後斜縦撫磨。 内 横撫磨。	外 一部黒斑、一部黒変・赤変
Ⅲ区FA下黒 46住-11 第329図 PL —	弥生 壺	残存 肩部小破片 口 - 底 - 高 -	埋没土	①細砂。輝石・石英・白色粒子・赤褐色粒子少量。 ②にぶい褐7.5YR5/4 ③酸化焰 比較的硬質	外 肩部幅0.9cm、5本以上波状文2段以上施文。体部刷毛目状調整後縦撫。 内 横撫磨。	外 肩部淡い黒変
Ⅲ区FA下黒 46住-12 第329図 PL —	弥生 壺	残存 頸部破片 口 - 底 - 高 -	埋没土	①中砂。φ3mm礫、輝石・石英・白色粒子・赤褐色粒少量。 ②灰黄褐10YR4/2 ③酸化焰 比較的硬質	外 頸部横撫。体部上部幅1.4cm、8本波状文。下部斜縦刷毛目状調整後縦撫磨。 内 横撫磨。	外 体部下端ス入付着黒変
Ⅲ区FA下黒 46住-13 第329図 PL —	弥生 壺	残存 頸部破片 口 - 底 - 高 -	埋没土	①細砂。輝石・石英・白色粒子・赤褐色粒子少量。 ②にぶい黄橙10YR6/4 ③酸化焰	外 口縁部斜縦撫磨。頸部幅1.6cm、10本簾状文2段以上施文。 内 斜横撫。	外 黒変
Ⅲ区FA下黒 46住-14 第330図 PL —	弥生 壺	残存 体部破片 口 - 底 - 高 -	床直上	①細砂。輝石・石英・白色粒子少量。 ②にぶい褐7.5YR5/4 ③酸化焰	外 体部上半最大で幅1cm、6本波状文4段以上施文。下半細横刷毛目状調整後撫。 内 体部上半左→右斲削。下半粗刷毛目状調整後縦撫磨。	外・内 黒斑
Ⅲ区FA下黒 46住-15 第330図 PL —	弥生 壺	残存 頸部破片 口 - 底 - 高 -	埋没土	①細砂。輝石・石英・白色粒子・赤褐色粒子少量。 ②にぶい黄褐10YR5/3 ③酸化焰	外 頸部幅2.0cm、11本2連止め簾状文2段施文。体部刷毛目状調整。 内 頸部刷毛目状調整後撫。体部横先割縦撫。一部指頭圧痕残。	外 炭化物付着、黒変。一部赤変。46住-8と同一個体?
Ⅲ区FA下黒 47住-1 第330図 PL75	弥生 蓋?	残存 2/3 口 7.6 底 (20.4) 高 9.0 孔径 4.5mm	遺構内位置 床直	①中砂。石英・輝石・赤褐色粒・白色粒子少量。 ②にぶい赤褐5YR5/4 ③酸化焰	外 坏部縦縦撫。脚部横撫後縦縦撫磨。 内 坏部指撫後一部縦撫。脚部横撫後縦縦撫磨。	外 赤色塗彩 外・内 器面やや風化
Ⅲ区FA下黒 47住-2 第330図 PL —	弥生 甕	残存 底部～体部 3/4 口 - 底 9.4 高 (20.4)	38住・53住埋没土 床直	①中砂。φ3mmチャート礫、輝石・石英・赤褐色粒・白色粒子少量。 ②にぶい黄橙10YR6/4 ③酸化焰	外 体部縦・横撫磨。底部縦撫。 内 体～底部横撫後横撫磨。	外 体下端～底部黒変 体中程黒変
Ⅲ区FA下黒 48住-1 第330図 PL —	弥生 高坏	残存 坏部底～脚部 口 - 底 - 高 (7.5)	埋没土下位	①中砂。白色粒子・石英・赤褐色粒子・輝石少量。 ②橙7.5YR6/6 ③酸化焰	外 縦撫磨。 内 坏部斜横撫磨。脚部指撫。指頭痕残。	外 赤色塗彩 内 坏部赤色塗彩
Ⅲ区FA下黒 48住-2 第330図 PL —	弥生 小形 台付甕	残存 甕部分 口 6.5 底 - 高 (6.0)	39住	①細砂。白色粒子・赤褐色粒子・輝石・石英少量。 ②明褐7.5YR5/6 ③酸化焰	外 口縁部波状文。φ5mmボタン状貼付文4単位。頸部幅8mm、8本簾状文。肩部波状文。φ5～8mmボタン状貼付文4単位。体部縦刷毛目状調整後縦縦撫磨。 内 口縁～頸部横撫磨。体部縦縦撫磨。	外・内 黒斑
Ⅲ区FA下黒 48住-3 第330図 PL75	弥生 小鉢	残存 ほぼ完形。口縁部一部欠損。 口 12.2 底 7.2 高 6.4	埋没土	①細砂。φ3mm角礫含む。石英・白色粒子・輝石少量。 ②橙7.5YR6/6 ③酸化焰	外 口縁部横撫。体部刷毛目状調整後指撫、後一部縦撫。底部周辺部やや高く、中心若干凹む。粗粒砂地無調整。 内 口縁～底部横撫磨。	内～外面口唇部赤色塗彩。 内 底部剥落
Ⅲ区FA下黒 48住-4 第330図 PL —	弥生 高坏	残存 脚 破片 口 13.6 底 - 高 (6.2)	埋没土	①中砂。φ3mm結晶片岩礫、輝石・石英・白色粒子含む。 ②にぶい黄褐10YR5/3 ③酸化焰	外 縦撫磨。 内 刷毛目状調整後縦及び指撫、一部縦撫。下端部左→右斲削。	内 下半淡い黒斑

出土土器観察表

番号	器種	量目	出土位置	①胎土②色調③焼成	文様、成・整形の特徴	備考
Ⅲ区FA下黒 48住-5 第330図 PL —	弥生 高坏	残存 脚部破片 口 - 底 (9.8) 高 (2.7)	埋没土下位	①細砂。輝石・石英・白色粒子・赤褐色粒子少量。 ②にぶい赤褐5YR4/4 ③酸化焰	外 斜め縦篋撫後篋磨。 内 横撫。	外 赤色塗彩 内 一部赤色塗彩付着
Ⅲ区FA下黒 48住-6 第331図 PL —	弥生 甕	残存 口縁部 約1/3 口 (13.6) 底 - 高 (4.2)	埋没土 MJ-22	①細砂。輝石・石英・白色粒子・チャート少量。 ②にぶい褐7.5YR5/4 ③酸化焰	口縁部内傾。 外 口縁部横撫後幅0.6cm、4本波状文施文。頸部縦篋撫。一部接合痕残。 内 横撫後横篋磨。	
Ⅲ区FA下黒 48住-7 第331図 PL75	弥生 甕	残存 口縁～体部 2/3 口 15.0 底 - 高 19.6	埋没土下位	①細砂。輝石・石英・白色粒子・赤褐色粒少量。 ②にぶい黄橙10YR6/4 ③酸化焰	外 口縁部幅1.8cm11本波状文、4段。つなぎ目有。ボタン状貼付文6単位。頸部簾状文。2連止。肩部波状文。2段。途中つなぎ目有。体部刷毛目状調整後縦篋磨。ボタン状貼付文5単位？ 内 口縁部横刷毛目状調整後横篋磨。指頭圧痕残。体部刷毛目状調整後篋磨。一部刷毛目及び指頭圧痕残。	内 口縁～体部 一部黒斑
Ⅲ区FA下黒 48住-8 第331図 PL —	弥生 甕	残存 口縁～体部 口 12.0 底 - 高 (12.5)	埋没土下位	①中砂。φ3mm礫、輝石・石英・白色粒子少量。 ②にぶい黄褐10YR5/3 ③酸化焰	外 口縁部最大幅1.6cm、10本波状文2段、一部引直施文。下縦刷毛目状調整後横撫。頸部2連止簾状文、1段施文。肩部波状文2段、一部引直施文。体部斜縦刷毛目状調整後篋磨。 内 口縁部横撫後横篋削、後横篋磨。体部斜横篋削後主に斜横篋磨。	外・内 黒斑
Ⅲ区FA下黒 48住-9 第331図 PL75	弥生 甕	残存 約3/4、口縁～ 体一部欠損 口 13.4 底 5.8 高 19.8	39住 39住埋没土 MJ-22 MK-23	①中砂。白色粒子・輝石・石英・赤褐色粒子少量。 ②にぶい橙7.5YR7/4 ③酸化焰	外 口縁部横撫。指頭圧痕残。頸部斜縦刷毛目状調整後最大幅1.8cm、11本横位波状文。5単位施文。引直有。体部縦篋磨。下端篋撫。底部篋撫。 内 口縁部横撫後篋磨。体部篋撫後篋磨。底部篋撫。	外 体部被熱剥落有
Ⅲ区FA下黒 48住-10 第331図 PL —	弥生 甕	残存 2/3 口 21.0 底 - 高 (26.3)	39住 39住埋没土	①中砂。φ3mm礫、赤褐色粒・白色粒子・輝石・石英少量。 ②橙7.5YR6/6 ③酸化焰	外 口唇部横撫。口縁部上部波状文2段施文。下部斜縦刷毛目状調整後縦篋磨。頸部幅2.3cm、18本2連止簾状文施文。肩部同波状文2段施文。一部引直有。体部刷毛目状調整後縦篋磨。 内 口縁部上部横撫。口縁下部～体部上半斜横刷毛目状調整後斜横篋磨。体部下半横撫後横篋磨。	
Ⅲ区FA下黒 48住-11 第331図 PL —	弥生 甕	残存 頸部下～体部 口 - 底 - 高 (10.2)	埋没土上位	①細砂。φ5mm礫、白色粒子・石英・輝石少量。 ②明赤褐2.5YR5/6 ③酸化焰	外 肩部幅1.3cm、8本波状文、3段施文。体部斜横刷毛目状調整後縦篋磨。 内 斜横刷毛目状調整後斜横篋撫、後斜横篋磨。接合痕明瞭。	外・内 体部下 半淡い黒変
Ⅲ区FA下黒 48住-12 第332図 PL —	弥生 壺	残存 体部 1/2 口 - 底 - 高 (19.1)	埋没土下位	①細砂。輝石・石英・赤褐色粒子・白色粒子少量。 ②にぶい橙7.5YR6/4 ③酸化焰	外 肩部幅1.9cm、10本波状文施文。体部斜縦刷毛目状調整後斜縦篋磨。 内 やや幅広単位斜横刷毛目状調整。	外 裏面黒斑
Ⅲ区FA下黒 48住-13 第332図 PL —	弥生 甕	残存 約1/3 口 20.0 底 - 高 (27.2)	39住 39住1ピット 39・28住埋没土	①細砂。φ5mmチャート礫、白色粒子・輝石・石英少量。 ②にぶい黄橙10YR7/4 ③酸化焰	口縁部内傾 外 口唇部横撫後波状文。口縁～頸部縦刷毛目状調整。一部指撫、指頭圧痕残。体部上半幅2.1cm8本横波状文、4段施文。最大幅部分横篋削。下半斜縦刷毛目状調整後篋削。下端後縦篋磨。 内 横撫後横篋磨。	外 口縁の一部 ・体部黒斑 48住-26に焼成 ・調整類似する が別個体。

Ⅲ 検出された遺構と遺物

番号	器種	量目	出土位置	①胎土②色調③焼成	文様、成・整形の特徴	備考
Ⅲ区FA下黒 48住-14 第332図 PL —	弥生 壺	残存 体部 1/3 口 - 底 5.2 高 (18.6)	39住 39住埋没土 MJ-21 MK-23 ML-23 床直	①細砂。φ3mm赤褐色粒、赤褐色粒子・輝石・石英・白色粒子少量。 ②にぶい黄橙10YR6/4 ③酸化焰	外 頸部2連止簾状文施文。肩部幅2.0cm、10本波状文2段施文。体部上部横篋撫後縦篋磨。中央横篋磨。下部縦刷毛目状調整後縦篋磨。底部ほぼ無調整、一部撫。内 頸部～肩部粗横刷毛目状調整。体部上部細横刷毛目状調整後横篋磨。中央～下部粗刷毛目状調整。底部指撫。	外 体部上部下端一部炭化物付着黒変 内 頸～体部上部炭化物付着黒変。体部中央一部黒変。
Ⅲ区FA下黒 48住-15 第332図 PL —	弥生 甕	残存 頸～体部 1/2 口 - 底 - 高 14.4	39住	①細砂。φ5mmチャート礫、白色粒子・輝石・石英少量。 ②にぶい黄橙10YR7/4 ③酸化焰	外 頸部縦刷毛目状調整、一部指撫。体部上半幅2.6cm8本横波状文、4段施文。一部引直し。最大幅部分斜刷毛目状調整後横篋撫。下半右→左篋削後一部篋磨。内 頸部横撫後篋磨。体部横篋削後斜横指撫後斜横篋磨。	48住-25に焼成・調整類似するが別個体。
Ⅲ区FA下黒 48住-16 第333図 PL —	弥生 台付甕	残存 口縁部破片 口 - 底 - 高 (5.5)	39住埋没土 MJ-22	①細砂。輝石・石英・白色粒子・チャート少量。 ②にぶい褐7.5YR5/3 ③酸化焰	外 口縁部横撫後幅1.6cm、8本波状文施文。φ約1cm縦沈線有ボタン状貼付文。頸部1連止簾状文施文。体部刷毛目状調整後波状文施文。φ約1cm縦沈線有ボタン状貼付文。内 横刷毛目状調整後横篋磨。	
Ⅲ区FA下黒 48住-17 第333図 PL —	弥生 甕	残存 口縁部破片 口 - 底 - 高 (4.6)	埋没土	①細砂。雲母・輝石・石英・赤褐色粒子・白色粒子少量。 ②灰黄2.5Y7/2 ③酸化焰	折返口縁 外 横撫後、最大幅1.5cm、9本波状文施文。 内 横～斜め横篋磨。	外 淡い黒斑
Ⅲ区FA下黒 48住-18 第333図 PL —	弥生 甕	残存 口縁部破片 口 - 底 - 高 (3.0)	39住埋没土	①細砂。輝石・石英・赤褐色粒子・白色粒子少量。 ②黄灰2.5Y4/7 ③酸化焰	折返口縁 外 口唇部横撫後横篋磨き。 口縁部横刷毛目状調整後横撫、後幅6mm、3本波状文施文。 内 横撫後横篋磨。	外・内 黒斑
Ⅲ区FA下黒 48住-19 第333図 PL —	弥生 甕	残存 口縁部破片 口 - 底 - 高 (3.7)	39住床下	①細砂。石英・白色粒子・輝石・赤褐色粒子少量。 ②灰黄2.5Y6/2 ③酸化焰 やや硬質	外 口縁部幅0.8cm、6本、波状文施文後横撫。頸部幅2.1cm、8本波状文施文。 内 横～斜め横篋磨。	
Ⅲ区FA下黒 48住-20 第333図 PL —	弥生 甕	残存 口縁部破片 口 - 底 - 高 (4.3)	39住	①細砂。輝石・石英・白色粒子少量。 ②橙5YR6/6 ③酸化焰	非常に薄手。 外 口縁部幅0.9cm、6本波状文施文。頸部縦刷毛目状調整後横撫。 内 斜横篋撫後横篋磨。	
Ⅲ区FA下黒 48住-21 第333図 PL —	弥生 甕	残存 口縁部破片 口 - 底 - 高 (4.7)	埋没土	①細砂。石英・輝石・白色粒子少量。 ②灰黄2.5Y6/2 ③酸化焰	外 横撫後幅1.5cm、10本波状文3段以上施文。 内 斜横刷毛目状調整後斜横篋磨。	外 一部炭化物付着黒変
Ⅲ区FA下黒 48住-22 第333図 PL —	弥生 甕	残存 頸部～体部 口 - 底 - 高 5.0	39住	①細砂。輝石・石英・白色粒子少量。 ②橙5YR6/6 ③酸化焰	外 肩部幅1.2cm、8本波状文、2段施文。体部刷毛目状調整後横撫、後縦篋磨。 内 横刷毛目状調整後指撫、一部横篋磨。	内 淡い黒変
Ⅲ区FA下黒 48住-23 第333図 PL —	弥生 甕	残存 頸部～体部 口 - 底 - 高 (3.4)	39住埋没土	①細砂。φ3mm石英・輝石・石英・白色粒子・赤褐色粒子少量。 ②明赤褐5YR5/6 ③酸化焰 やや硬質	外 頸部幅1.5cm、8本、2連止簾状文施文。肩部波状文2段施文。 内 横刷毛目状調整後横篋磨。	
Ⅲ区FA下黒 48住-24 第333図 PL —	弥生 甕	残存 破片 口 - 底 - 高 (4.5)	39住	①細砂。石英・白色粒子・輝石少量。 ②にぶい黄褐10YR5/3 ③酸化焰 やや硬質	外 肩部幅1.1cm、8本、波状文3段施文。体部横刷毛目状調整後篋磨。 内 横撫後横篋磨。	
Ⅲ区FA下黒 48住-25 第333図 PL —	弥生 甕	残存 体部破片 口 - 底 - 高 (4.3)	39住床下	①中砂。φ3mm礫、輝石・石英・白色粒子・赤褐色粒少量。 ②にぶい黄橙10YR6/3 ③酸化焰 やや硬質	外 頸部幅1.6cm・8本、波状文施文。体部斜縦刷毛目状調整後縦篋磨。 内 横～斜横篋磨。	外 頸部一部炭化物付着、黒変

番号	器種	量目	出土位置	①胎土②色調③焼成	文様、成・整形の特徴	備考
Ⅲ区FA下黒 49住-1 第333図 PL —	土師 鉢?	残存 底部のみ 口 - 底 6.2 高 (3.4)	床直上	①中砂。植物繊維・石英・輝石 少量。 ②赤褐25YR4/6 ③酸化焰	外 体部横磨。底部寛削。 内 体~底部指撫後磨。	外 体部赤色塗 彩 内 胴~底部赤 色塗彩
Ⅲ区FA下黒 49住-2 第333図 PL —	弥生 甕?	残存 口縁部破片 口 - 底 - 高 (4.5)	埋没土	①細砂。輝石・石英・白色粒子 少量。 ②にぶい黄褐10YR5/4 ③酸化焰	外 口唇部波状文施文。口縁部 横撫後幅1.3cm、8本、波状文3 段以上施文。 内 横撫後横磨。	
Ⅲ区FA下黒 50住-1 第333図 PL —	土師 高坏	残存 脚部 口 - 底 - 高 (4.9)	床直	①中砂。φ3mm安山岩礫、輝石・ 石英・白色粒子少量。 ②にぶい赤褐5YR5/4 ③酸化焰	外 斜縦刷毛目状調整後縦磨。 内 坏部指撫後細磨。 脚部粗刷毛目状調整後横指撫。	外 赤色塗彩痕 跡有 内 坏部赤色塗 彩
Ⅲ区FA下黒 50住-2 第333図 PL —	弥生 小形 甕	残存 頸~底部 口 - 底 4.8 高 (8.5)	埋没土 床直	①細砂。φ3mm石英角礫、輝石・ 石英・白色粒子少量。 ②黒褐25Y3/1 ③酸化焰	外 頸部幅1.1cm、5本以上簾状 文施文。肩部刷毛目状調整後波 状文。体部細縦磨。底部磨。 僅か中央上底ざみ。 内 光沢を持つ横撫。一部横 磨。	外 体部被熱、 器面粗れる。上 下黒変 内 体部淡い黒 変
Ⅲ区FA下黒 51住-1 第334図 PL75	弥生 小形 甕	残存 口縁部一部欠損、 ほぼ完形 口 10.6 底 5.4 高 11.2	床直	①中砂。φ3mm白色軽石、輝石・ 石英・白色粒子少量。 ②にぶい褐7.5YR5/4 ③酸化焰	輪積み。 外 口縁部内傾。波状文施文。 頸部指撫、指頭圧痕多数。頸下 ~肩部幅1.4cm、8本・2連止簾 状文、下波状文施文。体部横刷 毛目状調整後横撫、後縦磨。 内 口縁~頸部横撫、指頭圧痕 残。体部指撫後横磨。	外・内 黒変
Ⅲ区FA下黒 51住-2 第334図 PL —	弥生 甕	残存 底部 口 - 底 6.6 高 (4.4)	床直	①中砂。φ3mm安山岩礫、植物 繊維・白色粒子・輝石・石英・ 赤褐色粒子少量。 ②にぶい黄褐10YR4/3 ③酸化焰	外 体部やや光沢を持つ斜縦磨 撫。底部無調整 内 斜横磨撫後多方向磨。	外 体部下端一 部赤色塗彩残存
Ⅲ区FA下黒 51住-3 第334図 PL75	弥生 甕	残存 3/4 口 20.8 底 (9.0) 高 34	床直 18住 18住埋没土 3号落ち込み	①中砂。φ3mm白色粒子、輝石・ 石英・赤褐色粒子少量。 ②にぶい黄褐10YR5/4 ③酸化焰	外 口唇部横撫。細刷毛目状。 口縁部斜縦磨。細刷毛目状。 頸部幅2.6cm、13本右→左方向簾 状文、2連止。肩部3段波状文、 一部引直。体部上部磨撫後鋸歯 状文。下部磨撫後磨き。下端 縦磨。 内 口唇部横撫、刷毛目状。口 縁~体部横磨。	
Ⅲ区FA下黒 51住-4 第335図 PL —	弥生 甕	残存 口縁部破片 口 - 底 - 高 (4.2)	埋没土	①細砂。輝石・石英・白色粒子・ 赤褐色粒少量。 ②暗灰黄2.5Y5/2 ③酸化焰	非常に薄手。 外 横撫後幅1.2cm、7本波状文 3段以上施文。 内 横または斜横撫。	外・内 黒斑
Ⅲ区FA下黒 51住-5 第335図 PL —	弥生 壺	残存 口縁部破片 口 - 底 - 高 (4.5)	埋没土	①細砂。輝石・石英・白色粒子・ 赤褐色粒少量。 ②にぶい黄橙10YR6/3 ③酸化焰	外 口唇部横撫。口縁部刷毛目 状調整後幅0.9cm、6本波状文2 段施文。 内 横撫後横磨。	内 黒変
Ⅲ区FA下黒 51住-6 第335図 PL —	弥生 壺	残存 口縁部破片 口 - 底 - 高 (6.6)	埋没土	①細砂。輝石・白色粒子・赤褐 色粒子・石英少量。 ②にぶい黄橙10YR6/4 ③酸化焰	外 口唇部横撫。口縁部幅1.8cm、 8本波状文、4段施文。一部刷 毛目状調整残。 内 口縁部横撫後横磨。	外 一部淡い黒 斑
Ⅲ区FA下黒 51住-7 第335図 PL —	弥生 甕	残存 口縁部破片 口 - 底 - 高 (7.2)	床直	①中砂。白色粒子・石英・輝石・ 赤褐色粒少量。 ②灰黄褐10YR4/2 ③酸化焰	外 口縁部縦刷毛目状調整後幅 1.4cm、8本、4段。頸部簾状文 施文。 内 横磨。	外 煤付着黒変 内 淡い黒変
Ⅲ区FA下黒 51住-8 第335図 PL —	弥生 壺	残存 口縁部破片 口 - 底 - 高 (6.6)	床直	①中砂。φ3mm安山岩礫、白色 粒子・輝石・石英少量。 ②褐灰10YR4/1 ③酸化焰	外 口唇部横撫。口唇部下幅1.5 cm、10本波状文。口縁部斜縦指 撫。頸部簾状文。 内 口唇部横撫。口縁部斜横磨 撫後横磨。	内 一部赤色塗 彩

Ⅲ 検出された遺構と遺物

番号	器種	量目	出土位置	①胎土②色調③焼成	文様、成・整形の特徴	備考
Ⅲ区FA下黒 51住-9 第335図 PL —	弥生 甕	残存 頸部破片 口 - 底 - 高 (3.6)	埋没土	①細砂。φ5mm礫、輝石・石英・白色粒子・赤褐色粒少量。 ②灰5Y4/1 ③酸化焰	外 口縁部波状文施文。頸部幅1.0cm、6本、簾状文。肩部波状文2段施文。体部撫。 内 口縁部斜横刷毛目状調整後横撫、後横磨。	
Ⅲ区FA下黒 51住-10 第335図 PL —	弥生 壺	残存 体部破片 口 - 底 - 高 -	埋没土下位	①細砂。φ3mm石英、輝石・石英・白色粒子・赤褐色粒子少量。 ②にぶい黄橙10YR6/4 ③酸化焰	外 斜縦細刷毛目状調整後縦磨。上端4点以上刺突するφ1cmボタン状貼付文。 内 細横刷毛目状調整。指頭圧痕残。	
Ⅲ区FA下黒 53住-1 第335図 PL —	弥生 台付 甕	残存 甕部のみ 口 5.8 底 - 高 (4.9)	床直上	①細砂。石英・輝石・白色粒子少量。 ②にぶい橙7.5YR6/4 ③酸化焰	口唇部薄手、外反。 外 口縁部横撫。肩部幅5mm、4本2連止簾状文、下に同波状文施文。体部最大幅部分横磨。それ以外縦磨。 内 口縁～底部横磨。	外・内 黒斑
Ⅲ区FA下黒 53住-2 第335図 PL —	弥生 鉢?	残存 体下端～底部 口 - 底 (6.0) 高 (3.5)	床直	①中砂。赤褐色粒子・石英・輝石・白色粒子少量。 ②にぶい黄橙10YR7/3 ③酸化焰	外 体部細縦刷毛目状調整後縦磨。底部磨削。 内 体～底部右回磨削。	外 底部黒斑
Ⅲ区FA下黒 53住-3 第335図 PL75	弥生 鉢	残存 完形 口 16.8 底 7.2 高 9.4	床直	①中砂。φ3mm礫、輝石・石英・白色粒少量。 ②にぶい黄橙10YR6/4 ③酸化焰	外 口縁部先割横撫。体部縦磨。下端細斜横磨。底部無調整。 内 口縁～底部横・斜横磨。	外・内 一部黒斑有。
Ⅲ区FA下黒 53住-4 第335図 PL —	弥生 壺	残存 体部破片 口 - 底 - 高 (11.0)	床直	①細砂。φ5mm礫、輝石多量、石英・白色粒・赤褐色粒少量。 ②赤10R4/6 にぶい黄2.5Y6/3 ③酸化焰	外 横磨。 内 横撫?風化顕著。接合痕明瞭。	外 赤色塗彩
Ⅲ区FA下黒 53住-5 第336図 PL75	弥生 甕	残存 ほぼ完形 口 13.8 底 7.2 高 21.0	東壁際 埋没土下位	①中砂。φ3mm礫、輝石・石英・白色粒子少量。 ②にぶい黄橙10YR7/4 ③酸化焰	外 口唇部先割横撫。頸～体部縦磨。底部磨。 内 口縁～底部横磨。	外 口縁部煤付着黒変(煮こぼれ)体部黒変、一部黒斑有。
Ⅲ区FA下黒 53住-6 第336図 PL —	弥生 甕	残存 底部欠損 口 12.6 底 - 高 (20.3)	床直	①中砂。φ3mm礫、輝石・石英・白色粒子・赤褐色粒子少量。 ②灰褐7.5YR4/2 ③酸化焰	外 口縁部細横刷毛目状調整。頸部縦刷毛目状調整後横磨。体部縦磨。 内 口縁～体部横磨。	外・内 体部中央淡い黒変 外 口縁～体部上半炭化物付着淡い黒変
Ⅲ区FA下黒 53住-7 第336図 PL75	弥生 甕	残存 完形 口 14.8 底 7.4 高 26.5	床直	①中砂。φ3mm角礫、輝石・石英・白色粒子少量。 ②にぶい橙7.5YR7/4 ③酸化焰	外 口縁部横撫。頸～体部上半細縦刷毛目状調整後縦磨。体部下半斜横刷毛目状調整後縦磨。底部磨。 内 口縁～体部横磨。底部指撫後磨。指頭圧痕残。	外 黒斑・黒変 内 一部黒斑・黒変
Ⅲ区FA下黒 53住-8 第337図 PL75	弥生 甕	残存 完形 口 19.5 底 8.3 高 28.3	床直	①細砂。雲母・輝石・石英・白色粒子少量。 ②にぶい黄橙10YR6/4 ③酸化焰	外 口縁部細斜縦刷毛目状調整後横撫後幅1.5cm、8本波状文3段施文。引直、6本しか付かない部分有。頸部幅1.5cm、8本一連止横位沈線状簾状文。肩部斜縦刷毛目状調整後横撫、後波状文3段～4段施文。体部上半横磨。下半縦磨。底部木葉痕有。 内 口縁～底部斜横磨。	外・内 煤付着黒変、被熱変色
Ⅲ区FA下黒 53住-9 第337図 PL —	弥生 甕	残存 頸部破片 口 - 底 - 高 (3.0)	埋没土	①中砂。白色粒・石英・輝石・赤褐色粒子少量。 ②灰黄褐10YR5/2 ③酸化焰	外 頸部横撫後幅1.5cm、12本簾状文、上下波状文有。 内 横刷毛目状調整、接合痕有。	外 炭化物付着黒変
Ⅲ区FA下黒 53住-10 第337図 PL —	弥生 壺?	残存 頸～肩部破片 口 - 底 - 高 -	埋没土	①中砂。φ3mm礫、白色粒子・石英・輝石少量。 ②にぶい黄橙10YR7/4 ③酸化焰	外 頸部横撫後簾状文。肩部斜縦細刷毛目状調整後幅2.2cm、12本波状文施文。 内 横刷毛目状調整後横磨。	外 煤付着、黒変

番号	器種	量目	出土位置	①胎土②色調③焼成	文様、成・整形の特徴	備考
Ⅲ区FA下黒 53住-11 第337図 PL —	弥生 甕?	残存 頸部破片 口 - 底 - 高 -	埋没土	①中砂。輝石・石英粒子多量、 白色粒子・赤褐色粒子微量。 ②にぶい黄褐10YR5/3 ③酸化焰	薄手。 外 刷毛目状調整後幅0.9cm、4 本太い波状文3段施文。 内 横磨。接合痕残。	外 黒斑
Ⅲ区FA下黒 1炉-1 第337図 PL —	土師 坏	残存 3/4強 口 11.8 底 - 高 4.8	底面	①中砂。φ 3mm礫、輝石・白色 粒子・石英・赤褐色粒少量。 ②明赤褐5YR5/6 ③酸化焰	口縁部内傾。底部丸底。 外 口縁部横撫。体~底部右→ 左篋削後一部磨。左 内 横撫後斜磨。	外 底部黒斑 内 体~底部器 面風化剥落
Ⅲ区FA下黒 1炉-2 第337図 PL75	土師 坏	残存 ほぼ完形 口 12.2 底 - 高 5.3	底面	①中砂。φ 3mm礫、赤褐色粒・ 白色粒子・輝石・石英少量。 ②赤褐5YR4/6 ③酸化焰	口縁部内傾。 外 口縁部横撫。体~底部左→ 右篋削。 内 口唇部横撫。口縁~底部横 撫後斜磨。	外・内 一部黒 変
Ⅲ区FA下黒 1炉-3 第337図 PL —	土師 甕	残存 口縁~頸部 1/2 口 (14.0) 底 - 高 (7.3)	底面	①中砂。φ 3mm礫、白色粒子多 量、赤褐色粒子・石英・輝石少 量。 ②にぶい橙5YR6/4 ③酸化焰	外 口縁部横撫。頸~体部縦磨。 内 口縁部横磨。体部斜横指 撫。	外 体部被熱 内 体部赤変
Ⅲ区FA下黒 1炉-4 第337図 PL —	土師 坏	残存 口縁~底部 1/5 口 (11.0) 底 - 高 (5.2)	底面	①細砂。赤褐色粒・石英・輝石・ 白色粒子少量。 ②明赤褐5YR5/6 ③酸化焰	口縁部内傾。底部丸底。 外 口縁部横撫。体~底部 左 →右篋削。 内 口縁部先割篋横撫後細斜磨。 体~底部横撫後磨。指頭 圧痕残。	内外 一部淡い 黒変
Ⅲ区FA下黒 1炉-5 第337図 PL —	土師 甕	残存 口縁 約2/3 口 10.4 底 - 高 (10.1)	底面	①中砂。φ 3mm礫、白色粒多量、 輝石・石英・赤褐色粒子少量。 ②橙7.5YR6/6 ③酸化焰	外 口縁部横撫。頸~体部刷毛 目状調整後一部横撫。 内 口縁部横撫。肩部指頭圧痕 残。体部風化、調整不明。	外 赤変、黒変 内 黒変
Ⅲ区FA下黒 1炉-6 第337図 PL75	土師 鉢	残存 1/2 口 (11.0) 底 - 高 6.7	埋没土	①中砂。φ 3mm礫、赤褐色粒・ 輝石・石英・白色粒子少量。 ②橙5YR6/6 ③酸化焰	薄手。底が深い。 外 口縁~体部横撫。一部指頭 痕残。体~底部右→左篋削。 内 口縁部横撫。体~底部横撫 後細斜磨。	
Ⅲ区FA下黒 1炉-7 第337図 PL —	土師 甕	残存 1/3弱 口 16.2 底 - 高 (10.6)	底面	①中砂。φ 5mm安山岩粒、白色 粒子多量、輝石・石英・赤褐色 粒子少量。 ②明褐7.5YR5/8 ③酸化焰	外 口縁~頸部横撫。肩部刷毛 目状調整後指撫、一部磨。指 頭圧痕残。 内 口縁部横撫。肩部刷毛目状 調整。指頭圧痕残。	外 淡い黒変
Ⅲ区FA下黒 1炉-8 第337図 PL75	土師 坏	残存 口縁~底部 3/4 口 (12.0) 底 - 高 (6.9)	底面	①中砂。φ 3mm安山岩礫、白色 粒子・赤褐色粒・輝石・石英少 量。 ②にぶい黄橙10YR6/3 ③酸化焰	口唇部及び底部厚手。 外 口縁部横撫。頸~体部先割 篋刷毛目状調整後一部磨。底 部左→右篋削。 内 口縁部横撫。体~底部風化 剥落不明。	外 体~底部一 部黒変 内 体部帯状に 黒変
Ⅲ区FA下黒 1炉-9 第337図 PL —	土師 甕	残存 口縁~体部 1/2 口 (16.6) 底 - 高 (12.0)	埋没土	①中砂。φ 5mm礫、白色粒子・ 輝石・石英・赤褐色粒子少量。 ②明赤褐2.5YR5/6 ③酸化焰	外 口唇部横撫。口縁部最大幅 1.7cm、6本粗斜縦刷毛目状調整 後横撫。頸~肩部縦又は斜縦刷 毛目状調整。指頭圧痕残。 内 口縁部横刷毛目状調整後横 撫。頸~肩部斜横磨。指頭圧 痕残。	外 黒斑 内 体部黒変
Ⅲ区FA下黒 1炉-10 第337図 PL —	土師 甕	残存 底部 約1/2 口 - 底 7.8 高 (3.2)	底面	①中砂。φ 5mm白色粒、白色粒 子多量、輝石・石英・赤褐色粒 子少量。 ②明褐灰7.5YR7/2 ③酸化焰	外 体部篋削後磨? 底部磨。 内 体~底部不明。	外 器面風化 内 器面剥落
Ⅲ区FA下黒 1炉-11 第338図 PL —	土師 甕	残存 口縁~体部 1/3 口 (18.8) 底 - 高 (17.0)	埋没土	①中砂。φ 3mm礫、石英・赤褐 色粒・輝石・白色粒子少量。 ②橙7.5YR7/6 ③酸化焰	外 口縁部横撫。頸部刷毛目状 調整後横撫。体部刷毛目状調整。 指頭圧痕有。 内 口縁部刷毛目状調整後横撫。 体部指撫。指頭圧痕多数。	外 体部一部黒 斑 内 体部黒変

Ⅲ 検出された遺構と遺物

番号	器種	量目	出土位置	①胎土②色調③焼成	文様、成・整形の特徴	備考
Ⅲ区FA下黒 1 炉-12 第338図 PL —	土師 甕	残存 底部～体部 1/2 口 - 底 5.8 高 (15.6)	底面	①中砂。白色粒子多量、石英・ 輝石・赤褐色粒子少量。 ②橙5YR6/6 ③酸化焰	外 体部幅1.8cm、6本粗刷毛目 状調整後一部指撫、指頭圧痕残。 底部やや上底、周辺部撫。 内 体部斜横篲撫。一部指頭痕 残。底部粗刷毛目状調整。	
Ⅲ区FA下黒 1 炉-13 第338図 PL —	土師 甕	残存 体部 1/3 口 - 底 - 高 (19.7)	底面	①中砂。φ 3mm礫、白色粒子・ 石英・輝石・赤褐色粒少量。 ②にぶい赤褐5YR5/4 ③酸化焰	外 体部上部刷毛目状調整。中 央右→左篲削。下部上→下篲削。 内 肩部粗横刷毛目状調整。体 部横篲撫。下部篲削。底部粗斜 刷毛目状調整。	外 体部上半黒 斑。体部下半赤 変。 内 淡い黒変
Ⅲ区FA下黒 1 炉-14 第338図 PL —	土師 甕	残存 底部～体部 口 - 底 8.0 高 8.7	底面	①中砂。φ 3mm礫、白色粒子・ 赤褐色粒子・輝石・石英少量。 ②にぶい黄褐10YR5/4 ③酸化焰	外 体部縦篲撫。下端横篲撫。 底部中心上底。一部撫。 内 体部右→左篲削。下端～底 部篲撫。	外 体部黒変、 被熱。 内 淡い黒変
Ⅲ区FA下黒 564土-1 第338図 PL —	土師 甕	残存 口縁部 1/4弱 口 (16.4) 底 - 高 (4.7)	埋没土	①中砂。φ 5mm礫、白色粒子・ 石英・赤褐色粒子・輝石少量。 ②にぶい黄橙10YR7/4 ③酸化焰	外 口縁部横篲撫。接合痕・指頭 圧痕残。体部斜縦篲削。 内 口縁部横篲撫後横刷毛目状調 整。体部斜横刷毛目状調整後指 撫。指頭圧痕残。	
Ⅲ区FA下黒 564土-2 第338図 PL —	土師 坏	残存 口縁 3/4 口 (11.4) 底 - 高 (4.0)	埋没土	①中砂。φ 3mm赤褐色粒、赤褐 色粒多量、輝石・石英・白色粒 子少量。 ②にぶい赤褐5YR5/4 ③酸化焰	口縁部内傾。 外 口縁部横篲撫。体部右→左篲 削。 内 口縁～体部横篲後斜篲磨。	外・内 口縁部 黒変 内 口縁部痘状 風化
Ⅲ区FA下黒 564土-3 第338図 PL —	土師 坏	残存 口縁～体部 1/4 口 (11.6) 底 - 高 (3.6)	埋没土	①中砂。φ 3mm赤褐色粒、赤褐 色粒多量、輝石・石英・白色粒 子少量。 ②明赤褐5YR5/6 ③酸化焰	外 口縁部横篲撫。体部左→右篲 削。 内 口縁部横篲撫。体部横篲後斜 篲磨。	外・内 一部黒 変、痘状風化
Ⅲ区FA下黒 564土-4 第338図 PL —	土師 甕	残存 口縁部 1/6強 口 (18.0) 底 - 高 (5.0)	埋没土	①中砂。φ 3mm赤褐色粒、赤褐 色粒・白色粒・輝石・石英少量。 ②にぶい褐7.5YR5/4 ③酸化焰	外 口縁部横篲撫。体部斜縦篲削。 内 口縁部横篲撫。体部横刷毛目 状調整後横篲撫。指頭圧痕有。	外 風化一部剥 落。
Ⅲ区FA下黒 564土-5 第338図 PL75	土師 坏	残存 口縁一部欠損 口 (13.0) 底 - 高 5.4	埋没土	①中砂。φ 3mm赤褐色粒、赤褐 色粒多量、石英・輝石・白色粒 子少量。 ②にぶい黄褐10YR4/3 ③酸化焰	口縁部内傾。 外 口縁部横篲撫。接合痕有。体 ～底部左→右横篲削。 内 口縁～底部横篲後斜篲磨。	外 一部黒斑
Ⅲ区FA下黒 564土-6 第338図 PL —	土師 坏	残存 口縁～体部 1/4 口 (12.0) 底 - 高 (4.3)	埋没土	①中砂。φ 3mm赤褐色粒、赤褐 色粒多量、輝石・石英・白色粒 子少量。 ②灰黄褐10YR4/2 ③酸化焰	外 口縁～頸部横篲撫。体部左→ 右篲削。 内 口縁部横篲撫。体部斜篲磨。 底部横篲磨。	外・内 黒変 内 痘状風化
Ⅲ区FA下黒 564土-7 第338図 PL —	土師 壺?	残存 底部破片 口 - 底 (8.0) 高 (3.5)	埋没土	①中砂。赤褐色粒・石英多量、 輝石・白色粒子少量。 ②にぶい黄橙10YR6/4 ③酸化焰	外 体部縦指撫。底部撫。薄手、 上底。 内 調整不明。	内 風化剥離
Ⅲ区FA下黒 564土-8 第338図 PL —	土師 坏	残存 破片 口 (12.8) 底 - 高 (4.0)	埋没土	①中砂。φ 3mm赤褐色粒、赤褐 色粒多量、輝石・石英・白色粒 子少量。 ②赤褐5YR4/8 ③酸化焰	外 口縁～頸部横篲撫。体～底部 右→左篲削。 内 口縁部横篲撫。体～底部横篲 後横・斜横篲磨。	外・内 痘状風 化
Ⅲ区FA下黒 564土-9 第338図 PL —	土師 坏	残存 口縁～体部片 口 (15.2) 底 - 高 (5.5)	埋没土	①中砂。φ 3mm赤褐色粒、赤褐 色粒多量、輝石・石英・白色粒 子少量。②褐灰7.5YR4/1 ③酸化焰	外 口縁部右→左横篲撫。体～底 部右→左横篲削。 内 口縁部横篲撫。体～底部斜・ 横篲磨。底部中央撫。	外 黒変 内 体部上半痘 状風化
Ⅲ区FA下黒 564土-10 第338図 PL —	土師 甕	残存 底部 口 - 底 6.0 高 (2.8)	埋没土	①中砂。φ 5mm礫、雲母・輝石・ 石英・白色粒子・赤褐色粒少量。 ②内 にぶい黄橙10YR7/3 外黒 褐10YR3/2 ③酸化焰	外 体部斜刷毛目状調整後指撫。 指頭圧痕残。底部篲削。中央や や上底。 内 篲撫。篲当たり多数。	外 煤付着黒変

出土土器観察表

番号	器種	量目	出土位置	①胎土②色調③焼成	文様、成・整形の特徴	備考
Ⅲ区FA下黒 564土-11 第338図 PL —	土師 坏	残存 1/4 口 (13.2) 底 — 高 (5.2)	埋没土	①中砂。φ3mm礫、赤褐色粒多量、輝石・石英・白色粒子少量。 ②赤褐5YR4/6 ③酸化焰	外 口縁～頸部横撫。肩部指撫、指頭圧痕・接合痕残。体～底部左→右横撫。 内 横撫後斜縦磨。	
Ⅲ区FA下黒 565土-1 第339図 PL —	弥生 甕	残存 口縁～体部上半 1/4 口 (18.0) 底 — 高 (13.3)	ML-22 底面	①中砂。φ5mmチークト礫、微細雲母・輝石・赤褐色粒・石英・白色粒子少量。 ②にぶい黄褐10YR4/2 橙7.5YR6/6 ③酸化焰 やや硬質	外 口唇部横位波状文。φ0.9cmボタン状貼付文有。口縁部粗縦刷毛目状調整。頸部幅1.7cm、10本二連止簾状文施文。肩部幅2.0cm、12本波状文2段施文。体部縦又は斜刷毛目状調整後縦磨。φ1cmボタン状貼付文有。 内 横磨。口唇部に指頭圧痕残。	外・内 黒変の破片と赤変の破片接合。 565土坑-4に類似、同一個体?
Ⅲ区FA下黒 565土-2 第339図 PL —	弥生 甕	残存 口縁～体部 1/4 口 (17.8) 底 — 高 (17.5)	埋没土	①中砂。φ5mmチークト礫、微細雲母・輝石・赤褐色粒・石英・白色粒子少量。 ②にぶい黄橙10YR6/4 ③酸化焰	外 口唇部横位波状文。φ0.9cmボタン状貼付文有。口縁部粗縦又は斜縦刷毛目状調整。頸部幅1.7cm、10本二連止簾状文施文。肩部幅2.0cm、12本波状文2段施文。体部縦又は斜刷毛目状調整後縦磨。φ1cmボタン状貼付文有。 内 横磨。口唇部に指頭圧痕残。	外・内 体部一部黒変。 565土坑-2に類似。同一個体?
Ⅲ区FA下黒 565土-3 第339図 PL —	土師 甕	残存 体部 1/2 口 — 底 — 高 (20.0)	底面	①中砂。φ3mm角礫、輝石多量、石英・白色粒子・赤褐色粒子少量。 ②にぶい橙7.5YR7/4 ③酸化焰	外 頸部幅1.4cm、10本横位波状文施文。体部上半横位又は斜位粗刷毛目状調整。一部細縦位刷毛目状調整。下半縦位刷毛目状調整。 内 頸～体部斜横位刷毛目状調整、指頭圧痕多数。	外・内 粘土貼付補修有。 外 体部中央黒斑。
Ⅲ区FA下黒 565土-4 第340図 PL —	弥生 甕	残存 口縁 口 22.1 底 — 高 11.7	底面	①中砂。φ3mm礫、輝石多量、石英・白色粒子・赤褐色粒子少量。 ②浅黄2.5Y7/3 ③酸化焰 軟質	折返口縁。 外 折返部分波状文施文。頸部縦刷毛目状調整後幅2.3cm、12本波状文3段施文。上半刷毛目状調整後横撫。 内 口縁部横撫。頸部粗横刷毛目状調整。	
Ⅲ区FA下黒 565土-5 第340図 PL —	弥生 甕	残存 頸部～体部破片 口 — 底 — 高 (13.4)	埋没土	①中砂。φ3mm礫、輝石多量、石英・白色粒子・赤褐色粒子少量。 ②橙7.5YR6/6 ③酸化焰 軟質	外 口縁部縦刷毛目状調整後最大幅1.7cm、10本波状文3段施文。頸部同二連止波状文2段施文。上に割付横刷毛目状沈線有。肩部斜縦刷毛目状調整後横位波状文2段施文。 内 口縁部横刷毛目状調整後幅広横磨。頸～肩部幅広横磨。	
Ⅲ区FA下黒 565土-6 第340図 PL —	弥生 甕	残存 破片 口 — 底 — 高 10.5	底面	①中砂。φ3mm石英、輝石・石英・白色粒子・赤褐色粒子少量。 ②明黄褐10YR6/6 ③酸化焰	外 体部縦磨。 内 体部横または斜横磨。	外・内 淡い黒変
Ⅲ区FA下黒 566土-1 第340図 PL —	土師 坏	残存 口縁～底部 1/6 口 (13.0) 底 — 高 (3.4)	埋没土	①細砂。輝石・白色粒子・石英少量。 ②赤褐5YR4/6 ③酸化焰	外 口縁部横撫。底部左→右削。 内 口縁部横撫後斜縦磨。	
Ⅲ区FA下黒 566土-2 第340図 PL —	土師 高坏	残存 脚部破片 口 — 底 — 高 (5.7)	埋没土	①中砂。φ5mm安山岩角礫、白色粒・輝石・石英・赤褐色粒子少量。 ②にぶい赤褐5YR4/4 ③酸化焰	外 指撫後縦磨。 内 指撫。	外 一部黒斑 内 一部淡い黒斑
Ⅲ区FA下黒 569土-1 第340図 PL —	土師 甕	残存 体下～底部 1/6 口 — 底 (7.0) 高 (2.2)	埋没土	①中砂。輝石・石英・白色粒子・赤褐色粒子少量。 ②にぶい橙7.5YR6/4 ③酸化焰	薄手。 外 体部縦刷毛目状調整後縦磨。底部撫。中心磨。 内 体～底部磨。	

Ⅲ 検出された遺構と遺物

番号	器種	量目	出土位置	①胎土②色調③焼成	文様、成・整形の特徴	備考
Ⅲ区FA下黒 607土-1 第340図 PL —	弥生 甕	残存 体部破片 口 - 底 - 高 -	埋没土	①細砂。石英・輝石・赤褐色粒子少量。 ②にぶい橙7.5YR6/4 ③酸化焰	外 体部上端幅13mm、6本波状文。下部横撫後縦磨。 内 横撫後斜横磨。	
Ⅲ区FA下黒 5集-1 第340図 PL75	土師 甕	残存 体~底部 3/4 口 - 底 6.5 高 21.7	埋没土	①中砂。φ 5mm赤褐色粒、輝石・石英・白色粒子・赤褐色粒少量。 ②橙7.5YR6/6 ③酸化焰	外 口縁部横撫。体部刷毛目状調整、一部磨。下端細かい縦刷毛目状調整。底部やや上底。中心篋削。 内 口縁部横撫後横撫。体部上半横刷毛目状調整。下半~底部横刷毛目状調整後横磨。	外 体部黒斑、黒変有。
Ⅲ区FA下黒 6集-1 第341図 PL75	土師 坏	残存 口縁~底部 1/2 口 12.8 底 - 高 5.2		①中砂。φ 3mm礫、赤褐色粒多量、輝石・石英・白色粒子少量。 ②明赤褐5YR5/6 ③酸化焰	口唇部薄手、内傾。 外 口縁部横撫。体部指撫、指頭圧痕残。底部篋削。 内 口縁部横撫。体部横撫後磨。底部横撫、一部磨。	
Ⅲ区FA下黒 6集-2 第341図 PL75	土師 坏	残存 完形 口 10.5 底 - 高 5.8		①中砂。φ 3mm角礫、輝石・石英・白色粒子・赤褐色粒少量。 ②褐7.5YR4/6 ③酸化焰	口縁部内傾。底部丸底、深い。 外 口縁部横撫。体部指撫、指頭圧痕残。体部下半~底部篋削。 内 口縁部横撫。体部横撫後磨。底部撫。	内 全面煤付着、黒変 外 口縁部煤付着、黒変
Ⅲ区FA下黒 6集-3 第341図 PL —	土師 高坏	残存 脚部 口 - 底 (10.6) 高 (6.0)		①中砂。φ 3mmチャート礫、赤褐色粒多量、輝石・石英・白色粒子少量。 ②明赤褐5YR5/6 ③酸化焰	分厚く重い。 外 体部斜横刷毛目状調整後横撫。脚部先割篋横撫。 内 体部横撫後磨。脚部指撫、一部接合痕有。周辺部横撫。	外 脚部一部スス付着、黒変
Ⅲ区FA下黒 6集-4 第341図 PL —	土師 坏	残存 口縁~底部 1/4 口 (14.0) 底 - 高 (5.1)		①中砂。φ 3mm礫、赤褐色粒・輝石・石英・白色粒子少量。 ②赤褐5YR4/6 ③酸化焰	口唇部薄く、内傾。 外 口縁部横撫。体部指撫、指頭圧痕残。底部篋削後磨。 内 口縁部横撫。体部横撫後細斜横磨。底部左→右指撫。	外・内 底部黒斑
Ⅲ区FA下黒 6集-5 第341図 PL —	土師 甕	残存 口縁~体部片 1/4弱 口 (11.0) 底 - 高 (6.0)		①細砂。赤褐色粒・石英・輝石・白色粒子少量。 ②橙7.5YR6/6 ③酸化焰	頸~肩部外側粘土貼付。 外 口縁~頸部横撫。肩部刷毛目状調整後右→左篋削。 内 口縁部先割篋横撫。頸部一部右→左篋削。肩部横撫、指頭圧痕多数。後一部右→左篋削。	
Ⅲ区FA下黒 6集-6 第341図 PL75	土師 坏	残存 2/3 口 (12.6) 底 - 高 5.3		①中砂。φ 3mm礫、赤褐色粒多量、輝石・石英・白色粒子少量。 ②にぶい赤褐5YR4/3 ③酸化焰	口縁部内傾。 外 口縁部横撫。体部横指撫、指頭圧痕残。底部左→右篋削。 内 口縁~体部横撫後細斜横磨。底部撫、一部細磨。	外 淡い黒変 内 口縁部一部煤付着、黒変
Ⅲ区FA下黒 6集-7 第341図 PL —	土師 甕	残存 口縁 口 15.0 底 - 高 (6.2)		①細砂。微細雲母多量、赤褐色粒子・石英・チャート少量。 ②赤褐5YR4/6 ③酸化焰	外 口縁部横撫。頸部先割篋による横撫。体部篋削。 内 口縁部横撫。頸部横磨。体部指撫、指頭圧痕多数。	内 口縁部一部淡い黒変。
Ⅲ区FA下黒 6集-8 第341図 PL —	土師 甕	残存 口縁 約1/3 口 (17.4) 底 - 高 (6.2)		①中砂。石英・白色粒子多量、輝石・赤褐色粒子少量。 ②橙5YR6/6 ③酸化焰	口唇部肥厚外反。 外 口縁部横撫、一部斜撫。指頭圧痕残。体部縦刷毛目状調整後横撫。 内 口縁部横撫後一部斜縦撫。	
Ⅲ区FA下黒 6集-9 第341図 PL —	土師 甕?	残存 体下~底部 2/3 口 - 底 8.6 高 (4.0)	埋没土	①中砂。白色粒子多量、石英・赤褐色粒・輝石多量。 ②にぶい橙5YR7/4 ③酸化焰	底部丸底。厚手。 外 体部磨。底部風化のため不明。 内 体~底部風化、指撫?	外・内 全面赤変
Ⅲ区FA下黒 LY-19-1 第341図 PL —	土師 高坏	残存 坏部 1/4 口 (18.2) 底 - 高 (6.7)	FA下黒	①中砂。φ 5mm礫、白色粒子・輝石・石英・赤褐色粒子少量。 ②にぶい橙5YR6/4 ③酸化焰	外 口縁部横撫。体部指撫後縦磨。指頭圧痕多数。底部磨。接合痕残。 内 口縁部横撫。体~底部磨後磨。	

番号	器種	量目	出土位置	①胎土②色調③焼成	文様、成・整形の特徴	備考
Ⅲ区FA下黒 MF-21-1 第341図 PL75	土師 小形 甕	残存 口縁部欠損 口 (11.5) 底 3.8 高 8.0	FA下黒	①中砂。φ5mm角礫・輝石・石英・白色粒・赤褐色粒少量。 ②褐7.5YR4/3 ③酸化焰	口縁部外反。 外 口縁部横撫。体部横撫後一部磨。下端左→右斲削。 底部撫。やや上底ぎみ。 内 口縁部横撫。体部横撫。底部斜縦撫。一部指頭圧痕残。	外 一部黒斑。 体部を中心に黒変有。 内 口縁～体部黒変
Ⅲ区FA下黒 MF-22-1 第341図 PL —	土師 高坏	残存 坏部破片 口 - 底 - 高 (3.0)	FA下黒	①中砂。φ3mm礫、白色粒・輝石・石英・赤褐色粒少量。 ②にぶい赤褐5YR4/4 ③酸化焰	外 体部指撫、指頭圧痕・接合痕有。 内 横撫、接合痕残。	外 煤付着、黒変(上部濃く、下部淡い)
Ⅲ区FA下黒 MF-22-2 第341図 PL —	土師 甕	残存 体部～底部 口 - 底 7.0 高 (14.2)	FA下黒	①中砂。白色粒・輝石・石英少量。 ②にぶい褐7.5YR5/4 ③酸化焰	外 体部下→上縦斲削。指頭圧痕多数。底部斲削。 内 横撫。	外 体～底部スス付着、黒変
Ⅲ区FA下黒 MH-22-1 第342図 PL75	土師 高坏	残存 脚部1/3 口 - 底 - 高 (7.7)	FA下黒	①中砂。φ3mm石英・輝石・石英・白色粒子・赤褐色粒子少量。 ②褐7.5YR4/4 ③酸化焰	外 縦撫後弧状沈線、一部磨。 内 横撫、指撫。	
Ⅲ区FA下黒 MH-22-2 第342図 PL75	土師 土製 円盤	残存 完形 長 6.4cm 幅 6.1cm 厚 0.9cm	FA下黒	①中砂。結晶片岩・雲母多量、赤褐色粒・輝石・石英・白色粒子少量。 ②橙5YR6/6 ③酸化焰	土師器破片素材、周辺部打ち欠き成形後研磨整形。 外 横撫。平坦で滑らか。一部指頭圧痕残。 内 撫。ややザラつく。	裏 2/3剥落
Ⅲ区FA下黒 MJ-22-1 第342図 PL —	弥生 高坏	残存 口縁1/3 口 (13.2) 底 - 高 (4.1)	FA下黒	①中砂。φ3mm礫、白色粒・輝石・石英・赤褐色粒少量。 ②にぶい橙5YR6/4 ③酸化焰	比較的厚手。 外 口縁部横撫。体部指撫。底部斲削。 内 横撫後、体～底部磨。	外口縁～内 赤色塗彩
Ⅲ区FA下黒 MJ-22-2 第342図 PL —	土師 甕	残存 口縁部1/2弱 口 (14.0) 底 - 高 (4.5)	FA下黒	①中砂。φ3mm礫、赤褐色粒・白色粒・輝石・石英少量。 ②赤褐5YR4/6 ③酸化焰	非常に厚手。 外 口縁部横撫。頸部横撫、一部刷毛目状調整残。 内 口縁部横撫。頸部横撫。	
Ⅲ区FA下黒 MK-23-1 第342図 PL —	土師 坏	残存 口縁～体部約1/4 口 14.9 底 - 高 (5.0)	FA下黒	①中砂。赤褐色粒多量、石英・輝石・白色粒子少量。 ②明赤褐5YR5/6 ③酸化焰	外 口縁部横撫。体部指撫、指頭圧痕残。底部右→左斲削。 内 口縁部横撫。体部横撫後斜磨。	外・内 一部黒変
Ⅲ区FA下黒 ML-23-1 第342図 PL —	弥生 甕	残存 口縁部1/4 口 (21.0) 底 - 高 (11.4)	FA下黒	①中砂。φ3mm礫、輝石・石英・白色粒子・赤褐色粒・チャート礫少量。 ②橙7.5YR6/6 ③酸化焰	折り返し口縁。横波状文施文。 外 口唇部上端刷毛目有。口縁部幅1.4cm、8本横波状文4段施文。頸部簾状文施文。 内 斜横刷毛目状調整後横撫。後一部磨。	
Ⅲ区FA下黒 MP-19-1 第342図 PL75	土師 坏	残存 口縁部一部欠損。 ほぼ完形 口 11.8 底 - 高 5.8	FA下黒	①中砂。φ2mm赤褐色粒、赤褐色粒多量、石英・白色粒子・輝石少量。 ②にぶい赤褐2.5YR4/4 ③酸化焰	口縁部内彎。 外 口縁部横撫。指頭圧痕残。体～底部斲削後一部磨。 内 横撫後同心円状磨。	外・内 口縁～体部黒変

縄文

Ⅲ区FA下黒 596土-1 第343図 PL —	縄文 深鉢	残存 頸部破片 口 - 底 - 高 -	埋没土	①細砂。赤褐色粒・輝石・石英・白色粒子少量。 ②褐10YR4/3 ③酸化焰	外 押圧痕を有する低い微隆線横位2条施文、その上下磨。 内 横位磨。	後期堀之内
Ⅲ区FA下黒 597土-1 第343図 PL —	縄文 深鉢	残存 口縁部破片 口 - 底 - 高 -	埋没土	①細砂。輝石・石英・赤褐色粒子・白色粒子少量。 ②にぶい黄2.5Y6/3 ③酸化焰	緩い波状口縁。 外 口縁下隆帯上半にφ7mm孔2個並ぶ、横に篋状工具幅3mm沈線施文。 内 磨。	後期堀之内
Ⅲ区FA下黒 620土-1 第343図 PL —	縄文 深鉢	残存 頸部破片 口 - 底 - 高 -	埋没土	①細砂。φ3mm石英、繊維多量、石英・白色粒・輝石少量。 ②赤褐5YR4/6 ③酸化焰	外 幅0.9cm半載竹管平行沈線+爪形文。 内 横位撫。	前期有尾 繊維土器

Ⅲ 検出された遺構と遺物

番号	器種	量目	出土位置	①胎土②色調③焼成	文様、成・整形の特徴	備考
Ⅲ区FA下黒 620土-2 第343図 PL —	縄文 深鉢	残存 体部破片 口 - 底 - 高 -	埋没土	①細砂。繊維・白色粒子・石英・ 輝石・赤褐色粒子少量。 ②橙7.5YR6/6 ③酸化焰	外 無筋R縄文で「Ω」字状文 様有。 内 篋撫。	前期黒浜 繊維土器
Ⅲ区FA下黒 621土-1 第343図 PL —	縄文 深鉢	残存 体部破片 口 - 底 - 高 -	埋没土	①細砂。繊維多量、石英・赤褐 色粒・白色粒子少量。 ②にぶい黄褐10YR4/3 ③酸化焰	外 LR・RL縄文横位施文、羽 状構成。 内 縦篋撫。	前期黒浜 繊維土器 外 炭化物付着 黒変
Ⅲ区FA下黒 622土-1 第343図 PL —	縄文 深鉢	残存 体部破片 口 - 底 - 高 -	埋没土	①中砂。繊維・赤褐色粒多量、 微細雲母・石英・白色粒子少量。 ②にぶい黄褐10YR4/3 ③酸化焰	外 LR縄文横位施文。 内 撫。	前期黒浜 繊維土器
Ⅲ区FA下黒 622土-2 第343図 PL75	縄文 深鉢	残存 口縁部 1/3 口 - 底 - 高 -	623土坑埋没土 埋没土	①中砂。繊維・石英・結晶片岩・ 微細雲母多量。 ②褐7.5YR4/3 ③酸化焰	波状口縁、口唇部角張る。 外 幅1.2cm半載竹管平行沈線+ 爪形文で菱形文構成。体部LR 縄文横位施文。 内 横位撫。	前期有尾 繊維土器 外 黒斑 口縁部一部 黒変
Ⅲ区FA下黒 623土-1 第343図 PL —	縄文 深鉢	残存 体部破片 口 - 底 - 高 -	埋没土	①中砂。繊維・石英・結晶片岩・ 微細雲母多量、輝石・赤褐色粒 少量。 ②にぶい黄褐10YR5/4 ③酸化焰	外 半載竹管横位平行沈線+爪 形文、下にLR・RL縄文横位施 文羽状構成。	前期有尾 繊維土器
Ⅲ区FA下黒 623土-2 第343図 PL —	縄文 深鉢	残存 体部破片 口 - 底 - 高 -	埋没土	①中砂。φ1cm石英、繊維・赤 褐色粒多量、石英・白色粒少量。 ②にぶい褐7.5YR5/3 ③酸化焰	外 LR・RL縄文横位施文、羽 状構成。 内 横位撫。	前期黒浜 繊維土器
Ⅲ区FA下黒 624土-1 第343図 PL —	縄文 深鉢	残存 体部破片 口 - 底 - 高 -	埋没土	①細砂。繊維・海綿骨針多量、 赤褐色粒・石英少量。 ②にぶい黄橙10YR6/4 ③酸化焰	外 化粧粘土下にLR縄文、RL 縄文による羽状構成。 内 篋撫。	前期黒浜 繊維土器
Ⅲ区FA下黒 625土-1 第343図 PL —	縄文 深鉢	残存 体部破片 口 - 底 - 高 -	埋没土	①細砂。繊維多量、石英・白色 粒子・輝石少量。 ②褐10YR4/4 ③酸化焰	外 RL・LR縄文横位施文、羽 状構成。 内 縦篋撫。	前期黒浜 繊維土器 内 黒変
Ⅲ区FA下黒 625土-2 第343図 PL —	縄文 深鉢	残存口縁～体部破片 口 - 底 - 高 -	埋没土	①細砂。繊維多量、φ5mm黒褐 色粒、白色粒・石英・赤褐色粒 少量。 ②にぶい黄褐10YR5/4 ③酸化焰	外 RL・LR縄文横位施文、羽 状構成3段。 内 口縁下横篋撫。体部縦篋撫。	前期黒浜 繊維土器 外 黒変
Ⅲ区FA下黒 625土-3 第343図 PL —	縄文 深鉢	残存 体部破片 口 - 底 - 高 -	埋没土	①細砂。繊維・白色粒子・輝石・ 石英・赤褐色粒少量。 ②褐10YR4/4 ③酸化焰	外 RL・LR縄文横位施文、羽 状構成。 内 縦篋撫。	前期黒浜 繊維土器 内 下半黒斑
Ⅲ区FA下黒 625土-4 第343図 PL —	縄文 深鉢	残存 体部破片 口 - 底 - 高 -	埋没土	①細砂。繊維・白色粒・輝石・ 石英少量。 ②褐灰5YR4/1 ③酸化焰	外 LR・RL縄文横位施文、羽 状構成。 内 縦篋撫。	前期黒浜 繊維土器 外 黒変 内 一部黒変
Ⅲ区FA下黒 625土-5 第344図 PL75	縄文 深鉢	残存 口縁 1/3強～体 部破片 口 (35.0) 底 - 高 -	埋没土	①中砂。繊維・海綿骨針・石英 多量、赤褐色粒・白色粒少量。 ②暗赤褐2.5YR3/4 ③酸化焰	波状口縁、間に小突起。 外 幅0.8cm半載竹管平行沈線+ 爪形文3単位1組で菱形文構成。 頸部横位3単位施文。体部RL 縄文横位施文。 内 横位篋撫。	前期有尾 繊維土器
Ⅲ区FA下黒 625土-6 第344図 PL75	縄文 深鉢	残存 口縁部破片 口 - 底 - 高 -	埋没土	①625土-5と同様。 ②褐7.5YR4/4 ③酸化焰	625土-5同様。	
Ⅲ区FA下黒 630土-1 第344図 PL —	縄文深鉢	残存体部破片 口 - 底 - 高 -	埋没土	①細砂。赤褐色粒子・石英・輝 石・微細雲母少量。 ②にぶい黄褐10YR6/4 ③酸化焰	外縦篋撫。 内縦篋撫。	後期堀之内?

出土土器観察表

番号	器種	量目	出土位置	①胎土②色調③焼成	文様・成・整形の特徴	備考
Ⅲ区FA下黒 縄文-1 第344図 PL —	縄文 深鉢	残存 口縁部破片 口 - 底 - 高 -	MG-24 FA下黒	①中砂。白色粒子・輝石・石英・赤褐色粒少量。 ②橙7.5YR6/6 ③酸化焰	波状口縁。 外 口縁下0.8cm横位沈線、突出部下弧状沈線。頸部無文帯下幅2mm横位沈線。横位磨。 内 横位磨。	中期加曾利E
Ⅲ区FA下黒 縄文-2 第344図 PL —	縄文 深鉢	残存 口縁部突起 口 - 底 - 高 -	MJ-22 FA下黒	①細砂。石英・輝石・白色粒子・赤褐色粒子少量。 ②灰5Y4/1 ③酸化焰 やや硬質	外 口唇部上面左側φ0.8cm、深さ1cmの凹み有。下に弧状沈線及び両脇短沈線。横位隆線貼付、下に幅2.5mm工具横位沈線、隆線上LR縄文充填。磨。 内 φ1.2cm凹み有。横位磨。	後期堀之内
Ⅲ区FA下黒 FA下黒表採-1 第344図 PL —	縄文 深鉢	残存 体部破片 口 - 底 - 高 -	FA下黒	①細砂。繊維・石英・輝石・白色粒子少量。 ②にぶい褐7.5YR5/6 ③酸化焰	外 幅1.3cm半載竹管平行沈線+爪形文を平行2単位、横位1単位。 内 撫。	前期有尾 繊維土器

Ⅳ区出土土器

番号	器種	量目	出土位置	①胎土②色調③焼成	文様・成・整形の特徴	備考
Ⅳ区FP上 1住-1 第345図 PL —	土師 羽釜	残存 口縁～体部 1/3 口 (22.8) 底 - 高 (24.0)	床直	①中砂。φ5mm礫、輝石・白色粒子・石英少量。 ②暗赤褐5YR3/4 ③酸化焰 硬質	口唇部は角張る。鋳短く土釜近似。 外 口縁部横撫。鋳貼付接合痕有。体部粗縦刷毛目状調整。下部一部指撫、指頭痕有。 内 口縁部横撫、接合痕・指頭圧痕有。体部斜角撫、一部指頭痕有。接合痕明瞭。	外 一部スス付着、黒変
Ⅳ区FP上 2住-1 第345図 PL76	須恵 壺	残存 高台欠損 口 8.0 底 9.4 高 4.6	貯蔵穴	①中砂。φ3mm石英、赤褐色粒多量、石英・輝石・白色粒子・雲母少量。 ②オリ-ブ黄5Y6/3 ③還元焰	右回転ロクロ。外面ロクロ痕・接合痕明瞭。口唇部外反。底部糸切り。高台欠損。	内 リング状黒変、重焼き痕跡有 外底部2/3黒斑
Ⅳ区FP上 2住-2 第345図 PL76	須恵 坏	残存 ほぼ完形 口 13.7 底 7.0 高 4.2	貯蔵穴	①中砂。φ1cm赤褐色粒、赤褐色粒多量。石英・白色粒子・輝石少量。 ②黄褐2.5Y5/3 ③還元焰	右回転ロクロ。口唇部やや肥厚。底部中心やや上底ぎみ。糸切り。外面 ロクロ痕明瞭。	外 黒斑 内 口縁部黒斑
Ⅳ区FP上 2住-3 第345図 PL —	土師 甕	残存 口縁部 口 (18.0) 底 - 高 (6.0)	埋没土	①細砂。微細雲母多量、輝石・石英・白色粒子少量。 ②明赤褐5YR5/6 ③酸化焰	「く」字に近い「コ」字口縁。 外 口縁部横撫、線状痕有。頸部接合痕有。体部右→左篋削。一部篋撫。 内 口縁部横撫、爪痕多数。体部右→左横篋撫。	外 一部スス付着黒変
Ⅳ区FP上 10土-1 第345図 PL —	土師 甕	残存 底部破片 口 - 底 (6.0) 高 (2.2)	埋没土	①中砂。φ3mm角礫、白色粒子・赤褐色粒子・輝石・石英少量。 ②灰黄褐10YR4/2 ③酸化焰	外 体部篋削。下端に篋刻み。底部無調整。 内 篋撫後指撫。	外 スス付着黒変
Ⅳ区FP上 32土-1 第345図 PL —	土師 甕	残存 口縁部 1/6 口 (17.8) 底 - 高 (7.8)	埋没土	①細砂。微細雲母多量、白色粒子・輝石・石英・赤褐色粒少量。 ②明褐7.5YR5/6 ③酸化焰	外 口縁部横撫。頸部指頭圧痕多数。肩部右→左篋削。 内 口縁部横撫。頸部横篋撫。肩部指撫後、篋撫。	
Ⅳ区FP上 33土-1 第345図 PL —	土師 甕	残存 口縁部破片 口 (17.0) 底 - 高 (2.5)	埋没土	①細砂。微細雲母多量。輝石・石英・白色粒子少量。 ②にぶい黄褐10YR5/3 ③酸化焰	「コ」の字口縁。 外 口縁部横撫、指頭痕有。 内 口縁部横撫。	外 一部淡い黒変
Ⅳ区FP上 41土-1 第345図 PL76	須恵 壺	残存 完形 口 12.8 底 6.6 高 5.4	底面	①細砂。輝石・石英・白色粒子・赤褐色粒子少量。 ②にぶい橙7.5YR6/4 ③酸化焰 軟質	口唇部やや外反。左回転ロクロ。外面ロクロ痕比較的明瞭。底部糸切り、高台貼付、接合痕有。	外 底部「九」墨書
Ⅳ区FP上 60土-1 第345図 PL —	須恵 壺	残存口縁～体部破片 口 (12.4) 底 - 高 (3.4)	埋没土	①細砂。結晶片岩・石英・黒褐色粒子少量。 ②黄灰2.5Y5/1 ③還元焰	右回転ロクロ。口唇部は薄くやや尖る。 外 ロクロ痕弱い。 内 ロクロ痕更に弱い。	

Ⅲ 検出された遺構と遺物

番号	器種	量目	出土位置	①胎土②色調③焼成	文様、成・整形の特徴	備考
IV区FPF 1焼-1 第346図 PL —	土師 坏	残存 口縁~底部 1/4 口 138 底 - 高 (5.0)		①中砂。赤褐色粒多量、白色粒・輝石・石英少量。 ②外にぶい褐7.5YR5/4 内黒 ③酸化焰	外 口縁部横撫。体部横撫、一部指頭痕有。底部右→左篋前後横撫。 内 横撫後斜細い篋磨。	内 黒色処理
IV区FPF 1焼-2 第346図 PL —	土師 坏	残存 口縁~底部 1/4 口 12.0 底 - 高 4.5		①中砂。φ 5mm角礫、微細雲母多量、石英・赤褐色粒・輝石・白色粒子少量。 ②明褐7.5YR5/8 ③酸化焰	厚み不均一。歪む。 外 口縁部横撫。底部境の段弱い。底部篋削。 内 口縁部横撫。底部篋横撫後横撫。	外・内 一部黒変 外 風化
IV区FPF 1焼-3 第346図 PL —	土師 坏	残存 口縁~底部 1/2 口 15.0 底 - 高 5.7		①中砂。赤褐色粒多量、微細雲母・輝石・石英・白色粒子少量。 ②橙5YR6/6 ③酸化焰	薄手、やや大形。底と口縁境段所によりやや不明瞭。 外 口縁部横撫。底部篋削。 内 口縁部横撫、底部境に指頭圧痕残。底部撫、指頭圧痕有。	
IV区FPF 1焼-4 第346図 PL —	土師 甕	残存 底部破片 口 - 底 (6.6) 高 (5.5)		①中砂。白色粒多量、石英・輝石・赤褐色粒少量。 ②にぶい赤褐5YR5/3 ③酸化焰	外 体部左上→右下篋削。底部篋削。 内 篋撫。篋当たり有。	内 炭化物付着黒変
IV区FPF 4掘-1 第346図 PL —	灰釉 甕	残存 頸部~体部破片 口 - 底 - 高 -	pit 6	①細砂。微細石英・チャート角礫・赤褐色粒子少量。 ②灰オリーブ5Y5/2 ③還元焰	右回転口クロ。 外 肩部幅2mm工具横沈線2条、間に幅6mm、6本工具波状文施文。 内 横位指撫、肩部指頭圧痕残。	外 緑黄灰色自然釉厚くかかる
IV区FPF 4掘-2 第346図 PL —	土師 甕	残存 底部破片 口 - 底 (5.6) 高 (4.4) φ 2cm孔有	pit 6	①中砂。φ 3mm礫、白色粒子多量、赤褐色粒・石英・輝石少量。 ②にぶい黄褐10YR5/3 ③酸化焰	外 体部篋削後横撫。底部孔内→外に開孔。 内 指撫。	外 一部黒斑
IV区FPF 9溝-1 第346図 PL —	土師 高坏	残存 坏部 1/4 口 (19.3) 底 - 高 (5.4)	9溝横高まり	①細砂。赤褐色粒・微細雲母多量。 ②明褐7.5YR5/6 ③酸化焰	口縁部外変。 外 口縁部横撫。体~底部篋削後横撫。脚との接合部突起状。脚部縦横撫。 内 口縁部横撫。体~底部篋撫後放射状細い篋磨。	
IV区FPF 9溝-2 第346図 PL —	土師 高坏	残存 坏部~脚部 口 - 底 12.9 高 (8.2)	埋没土	①細砂。輝石・石英・白色粒少量。 ②にぶい黄褐10YR5/4 ③酸化焰	外 坏部横撫。脚上部指撫後縦横撫。指頭痕有。下部横撫。 内 坏部横撫。脚上部指撫、しほり明瞭。下部横撫。	坏内及び脚外・内黒斑
IV区FPF 9溝-3 第346図 PL —	土師 甕	残存 口縁部破片 口 (13.0) 底 - 高 (6.6)	埋没土	①細砂。微細雲母多量、赤褐色粒子・白色粒子・石英少量。 ②にぶい褐7.5YR5/4 ③酸化焰	外 口縁部横刷毛目状調整後横撫。頸部横刷毛目状調整。肩部右→左横篋削。 内 口縁部横撫。肩部指撫、接合痕明瞭。	
IV区FPF 10溝-1 第346図 PL —	土師 坏	残存 口縁~体部 1/4 口 14.6 底 - 高 (5.3)		①細砂。赤褐色粒・白色粒子・輝石・石英少量。 ②にぶい赤褐5YR5/4 内黒 ③酸化焰	外 口縁部横撫。指頭圧痕有。体部先割篋横撫。底部との境に段有。底篋削。 内 口縁部横撫。体部横撫後斜篋磨。底部篋撫後篋磨。	内黒処理
IV区FPF 10溝-2 第346図 PL —	土師 甕	残存 底部破片 口 - 底 - 高 1.7		①中砂。φ 3mm石英、石英・白色粒子・赤褐色粒子・輝石少量。 ②にぶい黄褐10YR5/3 ③酸化焰	外 体部右→左篋削。底部篋削。 内 篋撫。	内 スス付着黒変
IV区FPF 5畦-1 第346図 PL —	土師 坏	残存 口縁~体部 1/6 口 (14.0) 底 - 高 (4.2)	埋没土	①細砂。白色粒・赤褐色粒・輝石・石英少量。 ②赤褐5YR4/8 ③酸化焰	外 口縁部横撫。体部指撫、指頭圧痕有。底部篋削後横撫。 内 口縁部横撫。体部横撫後斜篋磨。	
IV区FPF 5畦-2 第346図 PL —	土師 甕	残存 口縁 1/4弱 口 (18.0) 底 - 高 5.8	盛土埋没土	①細砂。輝石・石英・白色粒子少量。 ②にぶい黄橙10YR7/4 ③酸化焰	口縁部外反。 外 口縁部横撫、一部接合痕有。頸部指頭痕有。 内 口縁部横撫、一部横撫。頸部斜横指撫。	外 一部赤斑

番号	器種	量目	出土位置	①胎土②色調③焼成	文様、成・整形の特徴	備考
IV区FPF下 1馬歯-1 第346図 PL76	土師 小 形甕	残存 頸部～底部 口 - 底 3.2 高 (7.2)		①粗砂。φ1cm礫、白色粒・輝石・ 石英・赤褐色粒少量。 ②にぶい黄褐10YR5/3 ③酸化焰	外 頸部縦撫。体部上半指撫、 指頭痕有。下半甕撫。底部上底、 指撫。 内 口縁部斜撫。体部指撫、指 頭圧痕無数。底部放射状指撫。	
IV区FPF下 1高まり-1 第346図 PL76	土師 坏	残存 ほぼ完形 口 10.6 底 - 高 6.4		①粗砂。長さ1cm角礫、白色粒・ 石英・輝石少量。 ②にぶい黄褐10YR5/3 ③酸化焰	厚手。 外 口縁部横撫。体部横撫後甕 撫。底部甕前後甕撫。 内 口縁～体部横撫。底部回転 甕撫。	外 口縁～体部 赤変
IV区FPF下 MT-2-1 第346図 PL —	須恵 坏	残存 1/2 口 (12.0) 底 - 高 5.5	FPF下	①中砂。黒褐色粒・石英・白色 粒子少量。 ②灰10Y5/1 ③還元焰	口唇部薄く丸味を持つ。受け部 先端薄く、やや尖る。右回転ロ ク口。底部甕削。甕「U」字状 沈線有。	外・内 口縁ス ス付着黒変
IV区FPF下 MW-3-1 第346図 PL —	須恵 蓋	残存 口縁部破片 口 (15.0) 底 - 高 (5.5)	FPF下	①細砂。石英・黒褐色粒・微細 オパール少量。 ②黄灰2.5Y4/1 ③還元焰 やや硬質	非常に薄手。口唇部特に薄く尖 る。左回転ロク口。	
IV区FPF下 MW-3-2 第346図 PL —	土師 坏	残存 口縁～底部 1/2 口 13.6 底 - 高 (4.9)	FPF下	①細砂。φ5mm白色粒、赤褐色 粒・白色粒・石英・輝石少量。 ②明赤褐2.5YR5/6 ③酸化焰	口縁は直線的に開く。 外 口縁部横撫。底部との境の 段は極めて明瞭。底部左→右甕 削。 内 口縁部横撫。底部甕撫後横 撫。	外 頸部スス付 着黒変 内 頸～底部ス ス付着黒変
IV区FPF下 MW-3-3 第346図 PL —	土師 坏	残存 1/3 口 (14.2) 底 - 高 (5.0)	FPF下 埋没土	①細砂。赤褐色粒・白色粒子・ 輝石・石英少量。 ②橙2.5YR6/6 ③酸化焰	外 口縁部横撫。底部左→右甕 削。 内 横撫。	
IV区FPF下 MW-3-4 第346図 PL —	須恵 蓋	残存 破片 口 - 底 - 高 -	FPF下	①中砂。長さ5mm石英角礫、石 英・白色粒子・黒褐色粒子少量。 ②灰7.5Y5/1 ③還元焰	右回転ロク口。つまみ接合痕明 瞭。窯印「×」有。	内 一部スス付 着黒変
IV区FPF下 MW-3-5 第346図 PL —	土師 高 坏	残存 脚部 口 - 底 11.5 高 (9.0)	FPF下	①細砂。赤褐色粒・石英・白色 粒子・輝石少量。 ②にぶい赤褐2.5YR4/4 ③酸化焰	外 脚上部縦撫。裾部横撫。 内 坏底部甕磨。脚上部右→左 甕削。裾部横撫。	
IV区FPF下 NB-10-1 第346図 PL76	土師 甕	残存 口縁～底部 3/4 口 15.5 底 5.6 高 22.7	FPF下	①中砂。φ5mm角礫、輝石・石 英・白色粒子・赤褐色粒少量。 ②にぶい褐7.5YR5/3 ③酸化焰	体部接合の凹凸有。 外 口縁部横撫。体部甕撫。 底部砂底、一部甕撫。 内 口縁部横撫。体～底部横甕 撫。	外・内 黒変
IV区FPF下 1平地-1 第347図 PL —	須恵 蓋	残存 上部破片 口 - 底 - 高 -		①中砂。φ3mm石英・黒褐色粒、 石英・白色粒・黒褐色粒少量。 ②灰7.5Y6/1 ③還元焰	右回転ロク口後甕削。 上面に甕刻み有。	
IV区FA上 1平地-2 第347図 PL —	土師 坏	残存 1/2 口 (13.0) 底 - 高 4.1		①細砂。微細雲母多量、石英・ 白色粒子・赤褐色粒少量。 ②明赤褐5YR5/6 ③酸化焰	外 口縁部横撫。底部境段明瞭。 底部右→左甕削。 内 口縁部擦れ顕著。横撫。底 部横撫。指頭圧痕無。	
IV区FA上 1平地-3 第347図 PL76	土師 坏	残存 口縁～底部 1/2 口 12.8 底 - 高 4.4	1号焼土	①細砂。微細雲母・赤褐色粒多 量、白色粒子・輝石・石英少量。 ②明赤褐2.5YR5/6 ③酸化焰	外 口縁部横撫。頸部沈線状の 段有。底部甕削。 内 横撫。口縁下に指頭痕有。	
IV区FA上 1平地-4 第347図 PL —	土師 坏	残存 1/4 口 16.0 底 - 高 5.5	1号焼土	①細砂。微細雲母・輝石・石英・ 白色粒子少量。 ②明赤褐5YR5/6 ③酸化焰	外 口縁部横撫。体部底部との 境に段有。底部甕削。 内 口縁部横撫。底部指撫。	
IV区FA上 1平地-5 第347図 PL —	須恵 甕	残存 体部破片 口 - 底 - 高 -	1号焼土	①細砂。石英多量、黒褐色粒子 少量。 ②灰7.5Y4/ ③還元焰 硬質	外 叩後一部撫。 内 押目(青海波文)後一部撫。	

Ⅲ 検出された遺構と遺物

番号	器種	量目	出土位置	①胎土②色調③焼成	文様、成・整形の特徴	備考
Ⅳ区FA上 2平地-1 第347図 PL—	土師 甕	残存 底部破片 口 - 底 (7.6) 高 (3.4)	周溝	①細砂。白色粒子多量、石英・輝石・赤褐色粒少量。 ②暗灰黄2.5Y4/2 ③酸化焰	外 体部横篋削後縦篋磨。底部篋削。 内 指撫後篋磨。	
Ⅳ区FA上 3平地-1 第347図 PL—	須恵 甕	残存 体部破片 口 - 底 - 高 -	埋没土	①中砂。φ5mm角礫、石英多量、黒褐色粒子少量。 ②灰7.5Y4/1 ③還元焰	外 頸部横撫。肩部叩目。 内 頸部指撫。肩部押目(青海波文)後一部撫。	外 黄灰色自然釉
Ⅳ区FA上 3平地-2 第347図 PL—	須恵 甕	残存 体部破片 口 - 底 - 高 -	埋没土	①中砂。φ1cm石英角礫、石英多量、赤チャート・黒褐色粒子少量。 ②灰N5/ ③還元焰 硬質	外 叩後一部撫。 内 押(青海波文)後撫。	
Ⅳ区FA上 3サイロ-1 第347図 PL—	土師 坏	残存 口縁~体部1/4 口 (12.6) 底 - 高 (5.2)	埋没土	①細砂。白色粒子・赤褐色粒子・輝石・石英少量。 ②明赤褐5YR5/6 ③酸化焰	外 口縁部横撫。体部指撫、指頭圧痕有。底部篋削後篋磨。 内 横撫後斜篋磨。	外 体部黒斑
Ⅳ区FA上 1垣-1 第347図 PL—	土師 坏	残存 口縁~体部1/6 口 14.0 底 - 高 (3.5)	埋没土	①細砂。赤褐色粒・輝石・石英・白色粒子少量。 ②橙5YR6/6 ③酸化焰	外 口縁部横撫、接合痕有。体部指撫、指頭圧痕有。底部左→右篋削。 内 横撫後斜篋磨。	
Ⅳ区FA上 2垣-1 第347図 PL—	土師 甕	残存 口縁部破片 口 - 底 - 高 (5.0)	埋没土	①細砂。白色粒子多量、赤褐色粒・石英・輝石少量。 ②にぶい黄橙10YR6/3 ③酸化焰	口唇部丸く外反。 外 口縁部横撫。 内 口縁部横撫。頸部横撫。	内 風化剥落
Ⅳ区FA上 MU-1-1 第347図 PL76	土師 甕	残存 ほぼ完形 口 (16.3) 底 (7.5) 高 31	FA上	①細砂。φ3mm石英、石英・輝石・白色粒子・赤褐色粒子少量。 ②にぶい黄橙10YR7/3 ③酸化焰	外 口縁部横撫。体部斜縦篋削後篋磨。一部篋削。底部篋磨。 内 口縁部横撫。体部上半指撫、指頭圧痕多数。下半横篋磨。接合痕明瞭。底部縦篋磨。	外 体部中央黒斑 体部下半炭化物付着黒変
Ⅳ区FA上 MU-1-2 第347図 PL76	土師 坏	残存 口縁部 1/4欠損 口 14.0 底 - 高 5.1	FA上	①細砂。赤褐色粒・輝石・石英・白色粒子少量。 ②明赤褐5YR5/6 ③酸化焰	口唇部薄く、底部厚い。 外 口縁部横撫。体部指撫、指頭圧痕多数。底部篋削。 内 横撫後幅広斜篋磨。	
Ⅳ区FA上 MU-1-3 第347図 PL—	土師 坏	残存 1/2 口 (13.0) 底 - 高 5.4	FA上	①細砂。赤褐色粒多量、微細雲母・白色粒子・輝石・石英少量。 ②明赤褐5YR5/6 ③酸化焰	薄手。特に底部は薄い。 外 口唇部沈線有。口縁部横撫。底部との段明瞭。底部篋削後一部篋磨。 内 横撫。	
Ⅳ区FA下 7掘-1 第348図 PL—	土師 坏	残存 口縁~体部破片 口 13.2 底 - 高 (3.9)	pit 3	①細砂。微細雲母多量、赤褐色粒・輝石・石英・白色粒少量。 ②橙5YR6/6 ③酸化焰	外 口縁部横撫。体部篋削。 内 口縁部横撫。体部横撫後斜渦巻状篋磨。	
Ⅳ区FA下 8掘-1 第348図 PL—	土師 坏	残存 破片 口 (13.0) 底 - 高 (5.0)	pit11	①中砂。赤褐色粒多量、石英・白色粒子・輝石少量。 ②赤褐5YR4/8 ③酸化焰	外 口縁部横撫。体~底部左→右篋削。 内 口縁部横撫。体~底部撫。	
Ⅳ区FA下 9掘-1 第348図 PL—	弥生 鉢?	残存 底部破片 口 - 底 6.2 高 (4.5)	pit 1	①中砂。φ5mm角礫、白色粒・輝石・石英少量。 ②にぶい黄褐10YR5/3 ③酸化焰	外 体部縦篋削後縦篋磨。底部篋削後篋磨。 内 横篋磨。	外 体部黒斑
Ⅳ区FA下 85土-1 第348図 PL—	土師 坏	残存 2/3 口 (13.1) 底 - 高 (5.0)	埋没土	①細砂。赤褐色粒・微細雲母多量、石英・白色粒子少量。 ②橙2.5YR6/6 ③酸化焰	外 口縁部横撫。底部との境の段明瞭。底部左→右篋削。 内 横撫。	
Ⅳ区FA下 85土-2 第348図 PL—	須恵 甕	残存 体部破片 口 - 底 - 高 -	埋没土	①細砂。石英多量、赤チャート礫少量。 ②灰5Y5/1 ③還元焰 硬質	外 叩目、一部篋磨。 内 押(青海波文)	外 淡い自然釉

番号	器種	量目	出土位置	①胎土②色調③焼成	文様、成・整形の特徴	備考
IV区FA下 85土-3 第348図 PL76	土師 甕	残存 頸部～底部 1/2 口 - 底 8.5 高 42.0	埋没土	①中砂。白色粒多量、石英・輝石・赤褐色粒少量。 ②にぶい黄橙10YR7/4 ③酸化焰	外 頸部縦磨後横撫。肩部縦磨後縦磨。体部縦磨後縦磨。底部中心上底。周辺撫。内 頸部指撫、指頭圧痕多数。肩部接合痕有。体～底部縦撫、風化単位不明瞭。	器面風化 外 体部対峙位置黒斑
IV区FA下 89土-1 第348図 PL ——	土師 甕	残存 口縁部破片 口 - 底 - 高 (6.0)	埋没土	①細砂。石英・白色粒子・赤褐色粒子・輝石少量。 ②にぶい橙7.5YR6/4 ③酸化焰	外 口縁部横撫。頸部縦磨後横撫。	
IV区FA下 96土-1 第348図 PL ——	土師 甕	残存 底部破片 口 - 底 9.0 高 2.2	埋没土	①細砂。石英・白色粒子・赤褐色粒子・輝石少量。 ②にぶい黄褐10YR5/4 ③酸化焰	外 体部縦刷毛目状調整後粘土貼付、後撫後磨。底部砂底、一部撫。 内 横撫。	
IV区FA下 98土-1 第348図 PL76	土師 甕	残存 口縁～体部上半 1/3 口 14.0 底 - 高 19.6	埋没土	①細砂。微細雲母多量、輝石・石英・白色粒子・赤褐色粒子少量。 ②橙2.5YR6/6 ③酸化焰	外 口縁部横撫。頸部横刷毛目状撫、段有。体部縦磨、指頭圧痕有。 内 口縁部横撫。肩部接合痕明瞭、指頭圧痕有。体部上半幅広横撫。下半撫。	外・内 黒斑
IV区FA下 98土-2 第348図 PL ——	須恵 甕	残存 口縁部破片 口 - 底 - 高 (5.3)	埋没土	①細砂。石英多量、白色粒子・赤チャート少量。 ②灰5Y4/1 ③還元焰 非常に硬質	口唇部薄く尖る。ロクロ。 口縁部幅3mm細隆線2条貼付。 頸部幅2cm、10本波状文施文。	外・内 灰緑色 自然釉
IV区FA下 98土-3 第349図 PL76	土師 甕	残存 完形 口 17.8 底 6.7 高 32.6	埋没土	①細砂。赤褐色粒・白色粒・輝石・石英少量。 ②にぶい黄橙10YR7/4 ③酸化焰	口唇部角張る。 外 口縁部横撫。体部縦磨、指頭圧痕。底部縦磨後縦撫。 内 口縁部横撫。頸部指撫、指頭圧痕。体部縦磨。接合痕有。底部縦撫。	外 体部対峙位置に黒斑
IV区FA下 2集-1 第349図 PL76	須恵 坏	残存 完形 口 10.0 底 - 高 4.3	北	①細砂。石英・白色粒子・黒褐色粒少量。 ②灰N5/ ③還元焰	左回転ロクロ。口唇部段有。口縁と体部接合痕明瞭。 外 底部左→右磨削。	
IV区FA下 2集-2 第349図 PL76	土師 坏	残存 口縁一部欠損 口 11.6 底 - 高 5.2	中央	①中砂。φ1cm赤褐色粒、赤褐色粒・白色粒・輝石・石英少量。 ②赤褐5YR4/8 ③酸化焰	外 口縁部横撫、接合痕。体部指撫、指頭圧痕。底部縦磨後縦撫。 内 口縁部横撫。体部横撫後斜渦巻状磨。底部縦磨後指撫。	
IV区FA下 2遺集-3 第349図 PL76	土師 ミニチュア 甕	残存 底部 口 - 底 3.0 高 (2.4)	埋没土	①細砂。石英・白色粒子・輝石少量。 ②黒褐10YR3/2 ③酸化焰	外 体部指撫。接合痕有。底部無調整。 内 指撫。	外・内 黒斑
IV区FA下 2集-4 第349図 PL76	土師 坏	残存 完形 口 12.4 底 - 高 5.1	南東	①中砂。赤褐色粒・白色粒子・石英・輝石少量。 ②明赤褐5YR5/6 ③酸化焰	口唇部角張る。 外 口縁部横撫。体部底部との段明瞭。底部縦磨後縦撫。 内 口縁～体部横撫。指頭圧痕有。底部縦磨後指撫。	
IV区FA下 2集-5 第349図 PL76	土師 坏	残存 完形 口 14.2 底 - 高 5.6	中央	①中砂。φ1cmチャート礫、赤褐色粒多量、石英・白色粒・輝石少量。 ②明赤褐2.5YR5/6 ③酸化焰	外 口縁部横撫。体部指撫、指頭圧痕多数。底部縦磨後縦撫。 内 口縁部横撫。体部縦磨後横撫、後斜渦巻状磨。底部指撫、指頭圧痕有。	外 底部黒斑
IV区FA下 2集-6 第349図 PL76	土師 坏	残存 口縁一部欠損 口 12.5 底 - 高 5.4	中央	①中砂。φ3mm礫、赤褐色粒多量、石英・輝石・白色粒子少量。 ②にぶい赤褐5YR5/4 ③酸化焰	口唇部角張る。 外 口縁部横撫。体部底部との段明瞭。底部縦磨後縦撫。 内 口縁部横撫。体～底部縦磨後横撫。	外 底部黒斑

Ⅲ 検出された遺構と遺物

番号	器種	量目	出土位置	①胎土②色調③焼成	文様、成・整形の特徴	備考
Ⅳ区FA下 2集-7 第349図 PL76	土師 坏	残存 口縁 1/4欠損 口 12.6 底 - 高 5.3	埋没土	①中砂。赤褐色粒多量、輝石・石英・白色粒子少量。 ②明赤褐5YR5/6 ③酸化焰	口唇部角張る。 外 口縁部横撫。体部段は明瞭。指撫、指頭圧痕多数。底部斲削後斲撫。 内 口縁～底部横撫。	外 底部黒斑
Ⅳ区FA下 2集-8 第350図 PL76	土師 坏	残存 口縁 1/3欠損 口 13.0 底 - 高 5.2	南東	①中砂。φ 1 cm赤褐色粒、赤褐色粒・白色粒子・輝石・石英少量。 ②明赤褐5YR5/8 ③酸化焰 やや硬質	外 口縁部横撫。体部指撫後横撫、指頭圧痕残。底部斲削。 内 口縁部横撫。体部横撫後斜渦巻状斲磨。底部指撫。一部指頭圧痕有。	
Ⅳ区FA下 2集-9 第350図 PL76	土師 坏	残存 完形 口 12.3 底 - 高 5.6	中央	①中砂。φ 1 cm礫、白色粒・赤褐色粒・石英・輝石少量。 ②赤褐2.5Y4/3 ③酸化焰 やや軟質	外 口縁部横撫。体部指撫、指頭圧痕・接合痕明瞭。底部斲削後斲撫。 内 口縁部横撫。体部横撫後斜渦巻状斲磨。底部斲撫後横撫。指頭圧痕有。	
Ⅳ区FA下 2集-10 第350図 PL76	土師 坏	残存 ほぼ完形 口 13.4 底 - 高 5.4	中央	①中砂。φ 3 mm石英、赤褐色粒多量、白色粒子・石英・輝石少量。 ②明赤褐5YR5/8 ③酸化焰 やや硬質	外 口縁部横撫。体部指撫後横撫。底部斲削後斲撫。 内 口縁部横撫。体部横撫後斜渦巻状斲磨。底部指撫、指頭圧痕有。	
Ⅳ区FA下 2集-11 第350図 PL76	土師 坏	残存 完形 口 12.4 底 - 高 5.3	中央	①中砂。赤褐色粒・石英・輝石・白色粒子少量。 ②赤褐2.5YR4/6 ③酸化焰	外 口縁部横撫。体部指撫後横撫。指頭圧痕残。底部斲削。 内 口縁部横撫。口唇下浅沈線巡る。体部横撫後細い斜渦巻状斲磨。底部指撫。	外 底部黒斑
Ⅳ区FA下 2集-12 第350図 PL76	土師 坏	残存 完形 口 11.1 底 - 高 5.1	中央西	①中砂。赤褐色粒・石英・輝石・白色粒少量。 ②明赤褐5YR5/8 ③酸化焰	輪積み。 外 口縁部横撫。体部指撫、接合痕・指頭圧痕明瞭。底部斲削後斲撫。 内 口縁部横撫。体部指撫後横撫、指頭圧痕残。底部斲撫後指撫。	外 底部黒斑
Ⅳ区FA下 2集-13 第350図 PL76	土師 坏	残存 口縁一部欠損 口 11.5 底 - 高 4.9	北	①中砂。φ 5 mm赤褐色粒、赤褐色粒多量、白色粒子・石英・輝石少量。 ②橙5YR6/8 ③酸化焰	外 口縁部横撫。接合痕有。体部横撫、指頭圧痕有。底部斲削後斲撫。 内 口縁部横撫。体部横撫後斜渦巻状斲磨。底部斲撫後撫、指頭圧痕有。	
Ⅳ区FA下 2集-14 第351図 PL76	土師 坏	残存 ほぼ完形 口 12.4 底 - 高 5.2	南東	①中砂。赤褐色粒多量、石英・白色粒子・輝石少量。 ②褐7.5YR4/4 ③酸化焰	外 口縁部横撫。体～底部斲削。 内 口縁～体部横撫後斜渦巻状斲磨。底部指撫、指頭圧痕残。	
Ⅳ区FA下 2集-15 第351図 PL76	土師 坏	残存 ほぼ完形 口 10.8 底 - 高 5.2	南東	①中砂。赤褐色粒・石英・輝石・白色粒少量。 ②にぶい赤褐2.5YR4/4 ③酸化焰 やや軟質	輪積み。 外 口縁部横撫。体部指撫。指頭圧痕・接合痕残。底部斲削後斲撫。 内 口縁部～体部横撫後斜渦巻状斲磨。底部横撫、指頭圧痕残。	外 底部黒斑
Ⅳ区FA下 2集-16 第351図 PL76	土師 坏	残存 ほぼ完形 口 13.8 底 - 高 5.4	中央	①中砂。赤褐色粒多量、白色粒・石英・輝石少量。 ②明赤褐5YR5/8 ③酸化焰	外 口縁部横撫。体部指撫、指頭圧痕多数。底部斲削。 内 口縁部横撫。体部横撫後斜渦巻状斲磨。底部斲撫後指撫、指頭圧痕多数。	
Ⅳ区FA下 2集-17 第351図 PL76	土師 坏	残存 完形 口 12.8 底 - 高 5.0	中央	①中砂。φ 1 cm礫、白色粒・赤褐色粒・石英・輝石少量。 ②明赤褐5YR5/8 ③酸化焰	外 口縁部横撫。体部指撫、指頭圧痕・接合痕残。底部斲削後斲撫。 内 口縁部横撫。体部横撫後斜渦巻状斲磨。底部指撫、指頭圧痕残。	

出土土器観察表

番号	器種	量目	出土位置	①胎土②色調③焼成	文様、成・整形の特徴	備考
IV区FA下 2集-18 第351図 PL76	土師 坏	残存 口縁一部欠損 口 12.8 底 - 高 5.0	北東	①中砂。赤褐色粒多量、白色粒・石英・輝石少量。 ②明赤褐5YR5/8 ③酸化焰	外 口縁部横撫、接合痕残。 体部指撫、指頭圧痕残。底部斲 削後斲撫。 内 口縁部横撫。体部横撫後斜 渦巻状斲磨。底部指撫、指頭圧 痕残。	
IV区FA下 2集-19 第351図 PL76	土師 坏	残存 ほぼ完形 口 11.2 底 - 高 4.6	南東	①中砂。赤褐色粒多量、石英・ 白色粒子・輝石少量。 ②にぶい赤褐5YR4/3 ③酸化焰	外 口縁部横撫。体部指撫、指 頭圧痕残。底部斲削。 内 口縁～体部横撫後斜渦巻状 斲磨。底部斲撫後指撫、指頭圧 痕残。	
IV区FA下 2集-20 第352図 PL76	土師 坏	残存 ほぼ完形 口 12.5 底 - 高 5.2	西	①細砂。白色粒子・赤褐色粒・ 輝石・石英少量。 ②明赤褐5YR5/8 ③酸化焰	外 口縁部横撫。体部指撫、指 頭圧痕残。底部斲削後斲撫。 内 口縁部横撫。体～底部横撫 撫後横撫、後細斜渦巻状斲磨。	
IV区FA下 2集-21 第352図 PL76	土師 坏	残存 完形 口 11.8 底 - 高 5.5	中央西	①中砂。赤褐色粒多量、白色粒 子・石英・輝石少量。 ②橙2.5YR6/8 ③酸化焰	外 口縁部横撫。体部斲削後斲 撫。底部斲削。 内 口縁～体部横撫後斜渦巻状 斲磨。底部横撫。	
IV区FA下 2集-22 第352図 PL76	土師 坏	残存 完形 口 13.6 底 - 高 5.5	中央	①中砂。φ 3mm結晶片岩、赤褐 色粒多量、輝石・石英・白色粒 子少量。 ②橙5YR6/6 ③酸化焰	外 口縁部横撫。体部指撫、指 頭圧痕残。底部斲削後斲撫。 内 口縁部横撫。体部指撫後横 撫、後斜渦巻状斲磨。底部斲撫 後指撫。	外 底部黒斑
IV区FA下 2集-23 第352図 PL76	土師 坏	残存 完形 口 12.9 底 - 高 5.1	中央	①中砂。φ 3mm礫、赤褐色粒・ 白色粒・石英・輝石少量。 ②明赤褐5YR5/8 ③酸化焰 やや硬質	外 口縁部横撫、接合痕有。 体～底部斲削後斲磨。 内 口縁～底部横撫後細い斜渦 巻状斲磨。	外 底部一部淡 い黒変
IV区FA下 2集-24 第352図 PL76	土師 坏	残存 口縁一部欠損 口 12.2 底 - 高 5.0	中央	①中砂。赤褐色粒多量、白色粒・ 石英・輝石少量。 ②明赤褐5YR5/8 ③酸化焰 やや硬質	外 口縁部横撫。体部指撫、指 頭圧痕残。底部斲削後斲撫。 内 口縁～体部横撫後斜渦巻状 斲磨。底部斲撫後指撫、指頭圧 痕残。	
IV区FA下 2集-25 第352図 PL76	土師 高坏	残存 ほぼ完形、坏部 一部欠損。 口 16.3 底 10.4 高 10.2	中央	①中砂。φ 3mm赤褐色粒、赤褐 色粒・白色粒子・石英・輝石少 量。 ②赤褐2.5YR4/8 ③酸化焰	坏は薄手、脚は厚手。口唇部角 張る。 外 口縁部横撫。体部上半指撫、 指頭圧痕多数。下半～底部斲削 後斲撫。脚部横撫。 内 口縁～底部横撫後斜渦巻状 斲磨。脚上半指撫後斲撫。裾部 横撫。	
IV区FA下 2集-26 第352図 PL76	土師 罎	残存 ほぼ完形 口 9.6 底 - 高 16.7	中央	①中砂。赤褐色粒・白色粒・石 英・輝石少量。 ②赤褐2.5YR4/8 ③酸化焰	外 口縁部横撫後縦斲磨。頸部 横斲磨。肩部横斲撫後斜渦巻状 斲磨。体部斲削後斲撫。底部斲 削。 内 口縁部横撫後斜渦巻状斲磨。 肩部指撫、指頭圧痕多数。体～ 底部斲撫。	外 底部黒斑
IV区FA下 2集-27 第353図 PL —	土師 甕	残存 体部～底部 口 - 底 6.7 高 (10.6)	中央	①中砂。φ 3mm礫、赤褐色粒・ 白色粒子・石英・輝石少量。 ②明赤褐5YR5/6 ③酸化焰	薄手、底部極薄い。 外 肩部横撫。体部上半横撫。 下半右→左斲削。底部斲削。内 体部横斲撫。底部放射状指撫、 指頭圧痕多数。	外 体下～底部 黒斑
IV区FA下 2集-28 第353図 PL76	土師 甕	残存 ほぼ完形、口縁 1/3のみ欠損。 口 12.0 底 17.1 高 6.8	南東	①中砂。石英・白色粒・赤褐色 粒・輝石少量。 ②にぶい黄橙10YR6/3 ③酸化焰	薄手、底部のみ厚手。 外 口縁部横撫。接合痕・指頭 圧痕有。体部縦斲削後縦斲撫。 接合痕明瞭。底部撫。 内 口縁部横撫。体～底部横斲 撫。接合痕明瞭。	外 体部一部黒 斑、赤斑 底部一部黒 斑

Ⅲ 検出された遺構と遺物

番号	器種	量目	出土位置	①胎土②色調③焼成	文様、成・整形の特徴	備考
IV区FA下 2集-29 第353図 PL76	土師 壺	残存 完形 口 15.1 底 6.3 高 21.0	中央	①細砂。赤褐色粒・白色粒子・ 石英・輝石少量。 ②にぶい褐7.5YR5/4 ③酸化焰	外 口縁部縦刷毛目状調整横撫。 頸部中央横撫による浅沈線。 下端刷毛目状調整後横撫。体部 上半指撫後横撫。下半横撫削 後横撫。底部横撫。 内 口縁部横撫後横撫。頸部 指撫、指頭圧痕・接合痕残。体 ～底部横撫。	外 体部下黒斑
IV区FA下 2集-30 第353図 PL76	須恵 甕	残存 ほぼ完形。口縁 部一部欠損。 口 (13.3) 底 - 高 16.9	中央	①中砂。白色粒多量、石英・輝 石・黒褐色粒少量。 ②灰5Y5/1 ③還元焰	体～底部厚く重い。左回転ク ロ。 外 口縁2cm下に幅5mm縁線貼 付、上下に幅1.2cm、10本波状文 2単位施文。体部中央幅2mm工 具横3条沈線、間に波状文施文。 底部平行叩目。 内 口縁～体部上半クロ。口 縁下浅い沈線巡る。体部下半～ 底部青海波文(押目)	
IV区FA下 2落-1 第353図 PL —	土師 坏	残存 口縁～体部 1/4 弱 口 (14.0) 底 - 高 (4.2)	埋没土	①細砂。赤褐色粒・輝石・石英・ 白色粒子少量。 ②赤褐2.5YR4/6 ③酸化焰	外 口縁部横撫。体部指撫、指 頭圧痕有。接合痕明瞭。一部横 横撫。底部左→右横削。 内 口縁部横撫。体部横撫後斜 横撫。	外 一部黒斑
IV区FA下 MT-1-1 第353図 PL76	土師 坏	残存 完形 口 13.3 底 - 高 5.0	FA下	①細砂。石英・輝石・白色粒子 少量。 ②赤褐2.5YR4/6 ③酸化焰	外 口縁部横撫。体～底部左→ 右横削。 内 口縁部横撫。体部横撫後斜 渦巻状横撫。底部横撫。	
IV区FA下 MW-6-1 第353図 PL76	土師 甕	残存 2/3 口 (20.0) 底 (7.0) 高 36.3	FA下	①細砂。赤褐色粒・石英・輝石・ 白色粒子少量。 ②にぶい橙7.5YR6/4 ③酸化焰	外 口縁部横撫。頸部縦横撫後 横撫。体部横撫後横撫。一部指 頭圧痕有。底部砂底。無調整。 内 口縁部横撫。体～底部横撫 撫、指頭圧痕有。	外→内打撃による 穿孔有。 外 体部黒変 内 底部焦げ付 き黒変
IV区FA下 MX-5-1 第353図 PL —	土師 甕	残存 口縁～肩部 1/3 強 口 23.0 底 - 高 10.4		①細砂。φ5mm角礫、白色粒子・ 石英・輝石・赤褐色粒子少量。 ②にぶい橙7.5YR7/4 ③酸化焰	外 口縁部横撫後一部先割横撫、 指頭痕・接合痕有。頸部縦刷毛 目状調整後横撫。肩部横撫後 一部刷毛目状調整。 内 口縁部横撫、指頭圧痕有。 頸部指押え、指頭圧痕多数、接 合痕明瞭。肩部横撫、一部刷 毛目状調整後横撫。	外 一部黒斑・ 赤斑
IV区FA下 NC-11-1 第353図 PL76	土師 坏	残存 完形 口 12.5 底 - 高 4.2	FA下	①細砂。赤褐色粒・微細雲母多 量。 ②褐7.5YR4/4 ③酸化焰	口縁・体部段明瞭。底部分厚い つくり。 外 口縁部横撫。体～底部横削。 内 横撫。	
IV区FA下 ND-10-1 第353図 PL76	土師 坏	残存 完形 口 11.5 底 - 高 5.2		①細砂。白色粒・赤褐色粒・石 英・輝石少量。 ②明赤褐2.5YR5/6 ③酸化焰	口縁部肥厚・内傾。 外 口縁部横撫、線状痕明瞭。 体部指撫、指頭圧痕有。底部横 削後横撫。 内 横撫後幅広斜横撫。	内 FA附着
IV区FA下 ND-10-2 第353図 PL76	土師 坏	残存 完形 口 14.0 底 - 高 4.7	FA下	①細砂。赤褐色粒・白色粒・輝 石・石英少量。 ②橙5YR6/6 ③酸化焰	外 口縁部横撫。体～底部左→ 右横削。底部平坦。 内 横撫後斜渦巻状横撫。	内 口縁～体部 風化痕状剥落
IV区FA下 ND-10-3 第353図 PL —	土師 高坏	残存 脚部 口 - 底 11.4 高 (8.7)	FA下	①細砂。微細雲母・赤褐色粒多 量、白色粒子少量。 ②橙5YR6/6 ③酸化焰	外 脚上部縦横撫、一部指頭圧 痕有。裾部横撫。 内 坏底部撫。脚上部左→右横 横削。裾部横撫。	
IV区FA下黒 4住-1 第354図 PL77	土師 坏	残存 ほぼ完形 口 13.4 底 - 高 5.2	床直	①中砂。赤褐色粒多量。白色粒 子・石英・輝石少量。 ②橙5YR6/6 ③酸化焰	口唇部外反。 外 口縁部横撫。体部接合痕明 瞭。底部左→右横削。 内 横撫後斜渦巻状横撫。	外 一部黒変

番号	器種	量目	出土位置	①胎土②色調③焼成	文様、成・整形の特徴	備考
IV区FA下黒 4住-2 第354図 PL77	土師 坏	残存 ほぼ完形 口 11.3 底 - 高 5.5	床直	①中砂。赤褐色粒多量。石英・ 輝石・白色粒子少量。 ②明赤褐2.5YR5/6 ③酸化焰	口縁部内傾。 外 口縁部横撫。体部横、指頭 圧痕多数。底部左→右斲削。 内 口縁～体部横撫後斜渦巻状 斲磨。底部撫。	
IV区FA下黒 4住-3 第354図 PL77	須恵 蓋	残存 ほぼ完形 口 12.7 底 - 高 5.2	床直	①中砂。φ 3mm石英、白色粒子・ 赤褐色粒子・石英・輝石少量。 ②にぶい赤褐5YR5/4 ③酸化焰	薄手。口唇部外反。右回転ロク 口後底部斲削。	外・内 底部黒 変
IV区FA下黒 4住-4 第354図 PL77	須恵 高坏	残存 坏部 1/2欠損 口 11.8 底 8.6 高 11.1	南壁際	①中砂。白色粒多量、赤褐色粒・ 石英・輝石少量。 ②明赤褐5YR5/6 ③酸化焰 やや硬質	右回転ロク口。口縁部薄くやや 直立。体部との段差明瞭。底部 斲削。脚部ロク口整形。	外 坏部薄く煤 付着黒変
IV区FA下黒 4住-5 第354図 PL77	土師 甕	残存 口縁～底部 2/3 口 13.3 底 6.0 高 17.1	東壁際床直	①中砂。φ 3mm石英角礫、赤褐 色粒・石英・輝石・白色粒子少 量。 ②にぶい褐7.5YR5/4 ③酸化焰	外 口縁部横撫。体部下→上斲 削、最大幅部分左→右斲削。底 部斲削。中心上底、ドーナツ状。 内 口縁部横撫？肩部指撫、指 頭圧痕多数。体～底部横撫。	被熱器面風化 外 一部黒斑
IV区FA下黒 4住-6 第354図 PL —	須恵 小形 甕	残存 口縁～体部 1/2 口 (8.3) 底 - 高 (6.9)	埋没土 2号落ち込み	①細砂。石英・白色粒子・黒褐 色粒子少量。 ②明灰黄2.5Y5/2 ③還元焰	薄手、口唇部内側に幅1.5mm沈線 有り。右回転ロク口。外面肩部 叩き目、その上下に沈線施文。 体部下端に横撫。	
IV区FA下黒 5住-1 第354図 PL77	土師 坏	残存 完形 口 12.5 底 - 高 6.0	床直上	①細砂。赤褐色粒子多量、輝石・ 石英・白色粒子少量。 ②明赤褐5YR5/6 ③酸化焰	外 口縁部横撫。体～底部斲削。 内 横撫。指頭圧痕多数。	外 体～底部一 部黒斑
IV区FA下黒 5住-2 第354図 PL77	土師 坏	残存 ほぼ完形 口 12.8 底 - 高 5.5	床直上	①細砂。輝石・白色粒・赤褐色 粒・石英少量。 ②明赤褐5YR5/6 ③酸化焰	外 口縁部横撫。体部指撫、指 頭圧痕多数。底部斲削。 内 口縁～体部横撫後斜渦巻状 斲磨。底部斲撫。	外 1/3赤斑
IV区FA下黒 5住-3 第354図 PL77	土師 坏	残存 完形 口 13.4 底 - 高 5.3	床直	①細砂。白色粒子・輝石・石英・ 赤褐色粒子少量。 ②明赤褐5YR5/6 ③酸化焰	外 口縁部横撫。体部指撫、指 頭圧痕多数。底部斲削。 内 口縁部横撫。体部指撫後横 撫、後斜渦巻状斲磨。底部指撫、 指頭圧痕有。	外 底部黒斑
IV区FA下黒 5住-4 第354図 PL77	土師 坏	残存 完形 口 13.4 底 - 高 5.7	床直	①細砂。赤褐色粒子・白色粒子・ 輝石・石英少量。 ②橙7.5YR6/8 ③酸化焰	外 口縁部横撫後斜横斲磨。体 ～底部横刷毛目状調整後斲削。 内 口縁部横撫。体部細斜渦巻 状斲磨。底部斲撫。	外・内 口縁～ 体部黒変
IV区FA下黒 5住-5 第355図 PL77	土師 坏	残存 完形 口 12.0 底 - 高 5.6	カマド埋没土	①細砂。輝石・石英・白色粒子・ 赤褐色粒子少量。 ②黒褐7.5YR3/2 ③酸化焰	外 口縁部横撫。体部指撫、指 頭圧痕多数。底部斲削。 内 横撫後斜渦巻状斲磨。	外 油脂状光沢 炭化物付着
IV区FA下黒 5住-6 第355図 PL77	土師 坏	残存 ほぼ完形、口縁 一部欠損 口 12.4 底 - 高 5.5	床直上	①細砂。輝石・石英・白色粒・ 赤褐色粒少量。 ②明赤褐5YR5/6 ③酸化焰	非常に厚手、重い。 外 口縁部横撫。体部指撫、指 頭圧痕多数。底部斲削後斲撫。 内 口縁～体部横撫後斜渦巻状 斲磨。底部指撫、指頭圧痕有。	外 底部黒斑
IV区FA下黒 5住-7 第355図 PL77	土師 坏	残存 ほぼ完形、口縁 一部欠損 口 14.0 底 - 高 5.8	東壁際 埋没土上位	①細砂。石英・輝石・赤褐色粒・ 白色粒子少量。 ②明赤褐5YR5/6 ③酸化焰	外 口縁部横撫。体部指撫、指 頭圧痕多数。底部左→右斲削後 一部斲撫。 内 口縁部横撫。体部斜渦巻状 斲磨、指頭圧痕残。底部撫、指 頭圧痕残。	外・内 口縁～ 体部黒変
IV区FA下黒 5住-8 第355図 PL77	土師 坏	残存 口縁一部欠損 口 12.3 底 - 高 5.1	床直	①中砂。φ 5mm石英角礫、白色 粒子・赤褐色粒子・輝石・石英 少量。 ②橙5YR6/6 ③酸化焰	外 口縁部横撫。体部指撫、指 頭圧痕有。底部斲削。 内 横撫後斜渦巻状斲磨。底部 指頭圧痕有。	外 底部黒斑

Ⅲ 検出された遺構と遺物

番号	器種	量目	出土位置	①胎土②色調③焼成	文様・成・整形の特徴	備考
Ⅳ区FA下黒 5住-9 第355図 PL —	土師 坏	残存 口縁~底部 2/3 口 13.7 底 — 高 5.6	貯蔵穴	①細砂。赤褐色粒・白色粒子・ 輝石・石英少量。 ②明赤褐5YR5/6 ③酸化焰	薄手。 外 口縁部横撫。体部指撫、指 頭圧痕多数。底部篋削後篋撫。 内 口縁部横撫。体部横撫後斜 渦巻状細篋磨。底部横撫。	
Ⅳ区FA下黒 5住-10 第355図 PL77	土師 坏	残存 完形 口 13.1 底 — 高 5.2	床直	①中砂。赤褐色粒・白色粒・石 英・輝石少量。 ②明赤褐5YR5/8 ③酸化焰	外 口縁部横撫。体~底部篋削 後篋撫。 内 口縁部横撫。体部斜渦巻状 篋磨。底部撫、一部篋撫。	外・内 口縁一 部黒変
Ⅳ区FA下黒 5住-11 第355図 PL —	須恵 坏	残存 口~体部一部欠 口 10.2 底 — 高 5.4	埋没土 4住周堤	①細砂。石英多量。赤褐色粒子・ 黒褐色粒子少量。 ②灰N6/ ③還元焰 やや硬質	左回転口後底部左→右篋 削。	
Ⅳ区FA下黒 5住-12 第356図 PL —	土師 坏	残存 口縁部欠損 口 13.0 底 — 高 4.9	埋没土	①中砂。φ3mm礫、赤褐色粒・ 白色粒・輝石・石英少量。 ②橙5YR6/6 ③酸化焰	外 口縁部横撫。体部指撫、指 頭圧痕多数。底部篋削後篋撫。 内 口縁部横撫。体部横撫後 横撫、後斜渦巻状篋磨。底部指 撫、指頭圧痕有。	外 底部黒斑
Ⅳ区FA下黒 5住-13 第356図 PL77	土師 坏	残存 ほぼ完形 口 12.4 底 — 高 5.6	埋没土	①細砂。白色粒・赤褐色粒・輝 石・石英少量。 ②明赤褐5YR5/6 ③酸化焰	外 口縁部横撫。体部指撫、指 頭圧痕有。底部篋削後篋撫。 内 横撫後斜渦巻状篋磨。	外 底部黒斑
Ⅳ区FA下黒 5住-14 第356図 PL77	土師 高坏	残存 ほぼ完形 口 12.8 底 — 高 (9.2)	床直上	①細砂。赤褐色粒・白色粒子・ 石英・輝石少量。 ②橙5YR6/6 ③酸化焰	外 口縁部横撫。体部指撫、指 頭圧痕有。底部篋削。脚部縦篋磨。 内 口縁部横撫。体部横撫後斜 渦巻状篋磨。底部篋撫。脚部横 撫、接合部指頭圧痕有。	
Ⅳ区FA下黒 5住-15 第356図 PL —	土師 甕	残存 口縁~肩部 1/2 弱 口 16.4 底 — 高 9.5	床直	①細砂。白色粒・石英多量、輝 石・赤褐色粒少量。 ②にぶい橙5YR6/4 ③酸化焰	外 口縁部縦刷毛目状調整後線 状痕明瞭な横撫。肩部縦位粗刷 毛目状調整。体部指撫、指頭痕有。 内 口縁部斜横位粗刷毛目状調 整後線状痕明瞭な横撫。肩部指 撫、指頭圧痕多数。体部撫?器 面風化不明瞭。	外・内 口縁被 熱赤変。体部黒 変
Ⅳ区FA下黒 5住-16 第356図 PL —	土師 甕	残存 口縁~体部破片 口 (16.0) 底 — 高 (7.7)	床直	①白色粒・石英・赤褐色粒・輝 石少量。 ②にぶい黄橙10YR7/3 ③酸化焰	厚手。 外 口縁部横撫。接合痕有。頸 部刷毛目状調整後横撫。肩部篋 撫。 内 口縁部横撫。肩部先割篋撫。 右→左。	
Ⅳ区FA下黒 5住-17 第356図 PL77	土師 甕	残存 2/3 口 14.8 底 5.0 高 18.0	貯蔵穴	①細砂。白色粒・輝石・石英・ 赤褐色粒少量。 ②橙5YR6/6 ③酸化焰	外 口縁部横撫。体部縦篋撫。 指頭圧痕有。一部横篋削。底部 篋撫、刻み状の傷有。 内 口縁部横撫。体~底部斜篋 撫。	外 口縁~体部 上半赤変。体部 下半黒変 内 口縁~体部 上半黒変
Ⅳ区FA下黒 5住-18 第356図 PL77	土師 甕	残存 口縁部 1/3欠損 口 15.0 底 8.5 高 27.4	カマド	①中砂。白色粒多量、石英・輝 石・赤褐色粒少量。 ②灰褐7.5YR5/2 ③酸化焰	外 口縁部横撫後縦刷毛目状調 整。肩部縦篋撫後縦刷毛目状調 整。体部縦篋撫、下半指頭圧痕 多。底部篋削。 内 口縁部粗横刷毛目状調整後 横撫。頸部指撫、指頭圧痕、接 合痕有。体部刷毛目状調整後篋 撫。	外 底部被熱赤 変。体部下半煤 付着黒変上半淡 い黒変 内 体部上半淡 い黒変
Ⅳ区FA下黒 6住-1 第356図 PL —	弥生 高坏	残存 脚部破片 口 — 底 (8.0) 高 (8.0)	埋没土	①細砂。輝石・石英・白色粒子 少量。 ②暗灰黄2.5Y4/2 ③酸化焰	外 縦篋磨。 内 横又は斜刷毛目状調整。剥 落部分多。	外 一部炭化物 付着黒変
Ⅳ区FA下黒 6住-2 第356図 PL —	土師 甕	残存 底部破片 口 — 底 8.2 高 (2.3)	埋没土	①細砂。白色粒子・石英・輝石 少量。 ②にぶい黄褐10YR5/4 ③酸化焰	外 体部篋撫後一部篋磨底部先 割篋撫。 内 指撫、指頭圧痕有。	外 一部黒斑 内 黒斑

出土土器観察表

番号	器種	量目	出土位置	①胎土②色調③焼成	文様、成・整形の特徴	備考
IV区FA下黒 7住-1 第356図 PL77	土師 坏	残存 ほぼ完形 口 底 8.6 高	台石上	①中砂。φ 5mm礫、白色粒多量、赤褐色粒・輝石・石英少量。 ②にぶい赤褐5YR4/4 ③酸化焰	外 口縁部横撫。体部縦撫。底部周縁部磨削、中心縦撫。 内 口縁部横撫。体～底部縦撫。	外・内 赤色塗彩
IV区FA下黒 7住-2 第356図 PL77	土師 坏	残存 口縁一部欠損 口 12.9 底 - 高 5.9	南西隅	①中砂。白色粒・赤褐色粒・輝石・石英少量。 ②にぶい赤褐5YR5/4 ③酸化焰	厚手、重量感有。 外 口縁部横撫。体部指撫後縦撫。底部指撫後周辺部縦撫。指頭圧痕無数。 内 口縁部横撫。体部横撫。底部指撫、指頭圧痕有。	
IV区FA下黒 7住-3 第357図 PL —	土師 坏	残存 口縁～底部 1/2 口 12.8 底 - 高 5.2	埋没土	①中砂。φ 3mm礫、赤褐色粒多量、白色粒子・輝石・石英少量。 ②橙5YR6/6 ③酸化焰	外 口縁部横撫。体部指撫、指頭圧痕多数。底部磨削後縦撫。 内 口縁部横撫。体～底部横撫後斜渦巻状磨磨。	外 体～底部一部黒斑
IV区FA下黒 7住-4 第357図 PL —	土師 坏	残存 2/3 口 12.7 底 5.0 高 8.6	南西隅	①細砂。輝石・石英・白色粒子少量。 ②褐灰5YR4/1 ③酸化焰	底部分厚く、重量感有。 外 口縁部横撫。肩部指撫、指頭圧痕有。体～底部磨削。 内 口縁部横撫。体部横撫。底部縦撫。	外 口縁～体部煤付着黒変 内 口縁～体部黒変
IV区FA下黒 7住-5 第357図 PL77	土師 坏	残存 口縁～体部一部 欠損 口 11.5 底 - 高 7.8	貯蔵穴 北	①中砂。φ 5mm礫、赤褐色粒・白色粒・輝石・石英少量。 ②橙7.5YR6/6 ③酸化焰	外 口縁部横撫。体部指撫後縦撫。底部磨削。 内 口縁部横撫。体～底部横撫後放射状縦磨磨、指頭圧痕有。	外 底部黒斑
IV区FA下黒 7住-6 第357図 PL77	土師 坏	残存 ほぼ完形、口縁一部欠損 口 13.0 底 - 高 7.5	床直上	①中砂。白色粒・赤褐色粒・輝石・石英少量。 ②黒褐10YR3/2 ③酸化焰	外 口縁部横撫。体部上半指撫後縦撫。体部下半～底部磨削。 内 口縁部横撫。体部上半横撫、後一部磨磨。体部下半～底部縦撫後磨磨。	外 口縁～体部炭化物付着黒変 内 口縁～体部淡い黒変
IV区FA下黒 7住-7 第357図 PL77	土師 小形 甕	残存 2/3、口唇部欠損 口 - 底 - 高 (8.7)	貯蔵穴 南	①中砂。赤褐色粒・白色粒・石英・輝石少量。 ②橙5YR6/8 ③酸化焰	底部中心厚手。 外 口縁部横撫後縦磨磨。体部指撫後斜横磨磨。底部風化不明。 内 口縁部横撫後縦磨磨。体部上半指撫、指頭圧痕多数。体部下半～底部指撫、指頭圧痕多数。	
IV区FA下黒 7住-8 第357図 PL77	土師 坏	残存 ほぼ完形 口 11.4 底 - 高 6.5	台石上	①細砂。白色粒・石英・輝石・赤褐色粒少量。 ②にぶい黄褐10YR5/3 ③酸化焰	外 口縁部横刷毛目状調整。体部斜刷毛目状調整後縦撫。底部縦撫。 内 口縁部横撫。体～底部縦撫後横撫。	外 黒斑 内 口縁～体部一部黒斑
IV区FA下黒 7住-9 第357図 PL77	土師 坏	残存 口縁一部欠損 口 13.0 底 2.1 高 7.0	南西隅	①細砂。白色粒子多量。赤褐色粒子・石英・輝石少量。 ②にぶい赤褐5YR5/4 ③酸化焰	外 口縁部横撫。頸部縦刷毛目状調整。体～底部磨削。 内 口縁部横撫。体～底部縦撫後放射状磨磨。	外 炭化物付着、黒変 内 口縁～体部黒変、1/2黒斑
IV区FA下黒 7住-10 第357図 PL —	土師 坏	残存 2/3 口 12.8 底 - 高 6.6	貯蔵穴 北	①細砂。白色粒・赤褐色粒・輝石・石英少量。 ②明赤褐5YR5/6 ③酸化焰	外 口縁部横撫。体部指撫後縦撫。底部磨削。 内 口縁部横撫。体～底部横指撫後放射状磨磨。指頭圧痕多数。	外・内 口縁～体部一部黒変
IV区FA下黒 7住-11 第357図 PL77	土師 台付 鉢	残存 完形 口 14.3 底 13.1 高 17.6	貯蔵穴	①中砂。赤褐色粒・白色粒子・輝石・石英少量。 ②橙5YR6/8 ③酸化焰 やや硬質	外 口縁部横撫。体部横撫。底部縦撫。脚部縦撫。脚裾部横撫。 内 口縁部横撫後縦撫。体～底部縦撫。脚部上半指撫、接合痕明瞭。下半横撫後横撫。	
IV区FA下黒 7住-12 第357図 PL77	土師 台付 鉢	残存 ほぼ完形。脚一部欠損 口 15.1 底 (12.5) 高 17.7	貯蔵穴	①中砂。φ 5mm礫、赤褐色粒・白色粒・輝石・石英少量。 ②にぶい赤褐5YR5/4 ③酸化焰	厚手、重量感。 外 口縁部横撫。体部縦刷毛目状調整後横撫。接合痕明瞭。底部横撫後一部磨磨。脚上部縦撫後縦磨磨。裾部横撫。 内 口縁部横撫。体部横撫後横撫。底部横撫後一部磨磨。脚上部指撫、接合痕明瞭。裾部横撫後横撫。	外 体部一部黒斑、黒変

Ⅲ 検出された遺構と遺物

番号	器種	量目	出土位置	①胎土②色調③焼成	文様、成・整形の特徴	備考
IV区FA下黒 7住-13 第357図 PL77	土師 高坏	残存 口縁一部欠損 口 18.0 底 13.2 高 15.0	貯蔵穴	①細砂。白色粒・石英・輝石・ 微細雲母少量。 ②明赤褐2.5YR5/6 ③酸化焰	外 口縁～体部横撫。底部指撫。 脚上部縦刷毛目状調整後縦磨。 脚裾部横撫後縦磨。 内 口縁部横撫。体部縦撫後横 撫後放射状縦磨。底部との接 合部横刷毛目状調整後放射状縦 磨。底部横撫後放射状縦磨。 脚上部横撫。脚裾部横撫。	外 体部及び裾 一部黒斑
IV区FA下黒 7住-14 第358図 PL77	土師 高坏	残存 ほぼ完形、脚裾 一部欠損 口 14.5 底 11.8 高 12.4	貯蔵穴	①細砂。赤褐色粒・白色粒子・ 輝石・石英少量。 ②明赤褐5YR5/6 ③酸化焰 やや硬質	外 口縁部横撫。体部指撫後縦 磨。底部縦磨後縦磨。脚部 縦磨、脚裾部横撫。 内 口縁部横撫後折返縦磨。 体部折返縦磨。底部横磨。	外 裾一部黒変
IV区FA下黒 7住-15 第358図 PL77	土師 高坏	残存 完形 口 19.8 底 15.2 高 15.8	貯蔵穴	①細砂。白色粒子多量、石英・ 輝石・赤褐色粒子少量。 ②明赤褐2.5YR5/6 ③酸化焰	口唇部及び脚部角張る。 外 口縁部横撫。体部斜縦刷毛 目状調整後横撫。底部指撫後刷 毛目状調整。指頭圧痕有。脚上 部指撫後縦磨。脚裾部横撫後 放射状縦磨。 内 口縁部横撫後縦磨。体部 横撫後横撫、後縦磨。底部 横磨。脚上部指撫、接合痕有。 脚裾部横撫、接合痕有。	外 口縁・裾一 部黒斑
IV区FA下黒 7住-16 第358図 PL77	土師 高坏	残存 口縁一部欠損 口 17.3 底 12.8 高 13.7	貯蔵穴	①細砂。輝石・石英・白色粒子・ 赤褐色粒子少量。 ②橙5YR6/8 ③酸化焰	外 口縁～体部斜縦磨。角張 る。底部縦撫後接合部横磨。 指頭圧痕多数。脚上部縦磨後 縦磨。脚裾部横撫後渦巻状 磨。 内 口縁～体部横撫後斜縦磨。 底部指撫、接合痕明瞭。脚上部 縦磨。脚裾部横撫。	
IV区FA下黒 7住-17 第358図 PL77	土師 高坏	残存 ほぼ完形、脚裾 一部欠損 口 22.6 底 23.0 高 17.4	貯蔵穴	①中砂。φ 5mm赤褐色粒、輝石・ 石英・白色粒子少量。 ②橙5YR6/6 ③酸化焰 やや硬質	坏と脚の段は明瞭。 外 口縁部横撫後段上横磨。 体部横撫、一部横磨。底部 磨。脚上部縦磨後横撫。脚 下部横位刷毛目状調整後放射状 磨。脚裾部横撫後段下に縦磨。 内 口縁～体部横撫。底部 磨後横撫。脚上部横磨前後横 磨。脚下部横撫後磨。脚裾部 横撫。	外・内 脚一部 黒斑
IV区FA下黒 7住-18 第359図 PL77	土師 高坏	残存 完形 口 16.0 底 11.8 高 13.0	貯蔵穴	①細砂。輝石・石英・白色粒子・ 赤褐色粒子少量。 ②橙5YR6/6 ③酸化焰	外 口縁部横撫。体部指撫後縦 磨。接合痕明瞭。底部縦磨後 磨。脚部横撫後放射状縦磨。 内 口縁部横撫後放射状磨。 体～底部縦撫後放射状磨。脚 部横撫。接合痕明瞭。	
IV区FA下黒 7住-19 第359図 PL77	土師 高坏	残存 完形 口 19.4 底 17.0 高 16.6	貯蔵穴	①細砂。輝石・石英・白色粒子・ 赤褐色粒少量。 ②明赤褐2.5YR5/8 ③酸化焰 やや硬質	厚手、重量感有。 外 口縁～底部横撫後縦磨。 脚上部縦撫後縦磨。下部横撫 後縦磨。 内 口縁～底部横撫後放射状縦 磨。脚上部横磨前後磨。下 部横磨後横撫。脚裾部横撫。	外 脚裾一部タ ール状附着物
IV区FA下黒 7住-20 第359図 PL —	土師 甕	残存 口縁部欠損 口 - 底 5.5 高 (13.2)	南西隅	①中砂。白色粒・赤褐色粒・輝 石・石英少量。 ②赤褐2.5YR4/6 ③酸化焰	外 口縁部右→左横撫。肩部縦 刷毛目状調整後斜横磨。底部 周辺部磨、中心やや上底。 内 口縁部横撫。体～底部斜横 磨。	外 体部対峙す る部分に黒斑

出土土器観察表

番号	器種	量目	出土位置	①胎土②色調③焼成	文様、成・整形の特徴	備考
IV区FA下黒 7住-21 第359図 PL77	土師 小形 壺	残存 完形 口 7.1 底 4.3 高 8.9	ピット3	①中砂。φ5mm角礫、白色粒・ 石英・輝石・赤褐色粒少量。 ②明赤褐2.5YR5/6 ③酸化焰	分厚く重い。 外 口縁部横撫後一部縦篋撫。 体～底部篋撫。底部上底。内 口縁部横撫後一部横磨。体～ 底部指撫後一部篋撫。指頭圧痕、 接合痕明瞭。	外 一部煤付着 黒変
IV区FA下黒 7住-22 第359図 PL77	土師 高坏	残存 ほぼ完形、脚一 部欠損 口 19.9 底 21.3 高 16.6	南西隅	①細砂。赤褐色粒・白色粒子・ 輝石・石英少量。 ②明赤褐2.5YR5/6 ③酸化焰	口唇部内傾、尖る。 外 口縁部横撫。体部指撫、接 合部に指頭圧痕有。底部篋撫。 接合痕明瞭。脚上部縦刷毛目状 調整後縦磨。下部篋撫。脚裾 部横撫後細縦磨。 内 口縁～底部横撫、接合痕有。 脚上部指撫後篋削、後篋撫。脚 下～裾部横撫。	外・内 坏と裾 一部黒斑
IV区FA下黒 7住-23 第359図 PL—	土師 甕	残存 口縁部欠損 口 — 底 6.0 高 (19.1)	貯蔵穴	①中砂。φ1cm礫、白色粒・石 英・赤褐色粒・輝石少量。 ②明赤褐5YR5/8 ③酸化焰	外 体部篋撫。底部篋削。 内 頸部指頭圧痕有。体～底部 篋撫。	器面風化 外 黒斑
IV区FA下黒 7住-24 第359図 PL77	土製円板	残存 完形 長 3.3 幅 3.1 厚さ 0.7 重量 11.5	埋没土	①細砂。輝石・石英・白色粒子・ 微細雲母・赤褐色粒子少量。 ②にぶい橙7.5YR6/4 ③酸化焰	打ち欠き成形後研磨整形。 外 刷毛目状調整後篋削後篋 撫。 内 刷毛目状調整後篋撫。やや 光沢有。	
IV区FA下黒 7住-25 第360図 PL77	土師 甕	残存 口縁 2/3欠 口 15.6 底 6.8 高 28.3	南西隅	①中砂。φ3mm礫、白色粒・赤 褐色粒・輝石・石英少量。 ②にぶい黄橙10YR7/4 ③酸化焰	外 口縁部横撫。頸部指撫、指 頭圧痕残。体部粗刷毛目状調整 後篋撫。指頭圧痕残。底部篋削 後篋撫。 内 口縁部横撫。肩部指撫、指 頭圧痕多数。体～底部篋撫、指 頭圧痕・接合痕残。	外 体部対峙位 置黒斑。底部煤 付着黒変 内 体部上半横 帯状黒変 非常に歪む
IV区FA下黒 7住-26 第360図 PL—	土師 甕	残存 頸～底部 3/4 口 — 底 7.1 高 (31.8)	貯蔵穴 北	①中砂。φ5mm礫、石英・白色 粒多量。輝石・赤褐色粒少量。 ②にぶい黄橙10YR5/4 ③酸化焰	外 体部上半篋撫。下半篋削後 縦磨。底部篋撫。 内 体～底部篋撫、上半風化不 明。	外 体部黒斑 被熱風化、黒変 内 体部帯状黒 変
IV区FA下黒 8住-1 第360図 PL77	土師 坏	残存 完形 口 12.0 底 — 高 5.3	東壁際床直上	①中砂。赤褐色粒多量、輝石・ 石英・白色粒子少量。 ②にぶい赤褐5YR4/4 ③酸化焰 硬質	口縁部内傾。 外 口縁部横撫。体部指撫、指 頭圧痕多数。底部左→右篋削。 内 横篋撫後横撫、後斜磨。	
IV区FA下黒 8住-2 第360図 PL—	土師 甕	残存 口縁部破片 口 (20.3) 底 — 高 (5.5)	埋没土	①中砂。白色粒多量、赤褐色粒・ 石英・輝石少量。 ②橙2.5YR6/8 ③酸化焰	外 口縁部横撫。頸部縦刷毛目 状調整後横撫。 内 口縁部横撫。頸部指撫。	被熱赤変、器面 荒れ
IV区FA下黒 9住-1 第360図 PL77	土師 甕	残存 口縁部 3/4 口 19.2 底 — 高 7.9	埋没土	①中砂。φ5mm礫、石英・白色 粒子・赤褐色粒少量。 ②にぶい黄橙10YR6/4 ③酸化焰	外 口縁部斜刷毛目状調整後横 撫。頸部斜刷毛目状調整後指頭 圧痕隆帯貼付。肩部斜刷毛目状 調整。 内 口縁部横刷毛目状調整後横 撫。肩部横指撫、指頭痕有。後 一部篋撫。	外 頸部隆帯 (ベンガラ練り 込み)
IV区FA下黒 9住-2 第360図 PL77	土師 小形 甕	残存 口縁一部欠損 口 (8.4) 底 5.0 高 7.3	ピット1	①細砂。輝石・石英・白色粒・ 赤褐色粒子少量。 ②にぶい褐7.5YR5/4 ③酸化焰	外 口縁部横撫。頸～体部 指 撫。底部上底、ドーナツ状。周 辺部撫。 内 口縁部横撫。体部指撫。	外・内 黒斑
IV区FA下黒 9住-3 第360図 PL77	土師 小形 甕	残存 口縁1/3欠損 口 8.7 底 2.6 高 9.1	床直	①中砂。φ5mm角礫、白色粒多量、 石英・輝石・赤褐色粒子少量。 ②褐7.5YR4/6 ③酸化焰	外 口縁部横撫。頸～体部上半 指撫、指頭圧痕明瞭。体部下半 篋削後篋撫。底部一部撫。 内 口縁部 篋撫後横撫。体～底部渦巻状指 撫。	外・内 黒変

Ⅲ 検出された遺構と遺物

番号	器種	量目	出土位置	①胎土②色調③焼成	文様、成・整形の特徴	備考
Ⅳ区FA下黒 10住-1 第360図 PL —	土師 坏	残存 口縁~底部 1/2 口 13.2 底 - 高 5.5	床直上	①中砂。白色粒・赤褐色粒・輝石・石英少量。 ②明赤褐5YR5/6 ③酸化焰	外 口縁部横撫。体部横指撫、指頭圧痕有。底部斲削。 内 口縁部横撫。体部横斲磨。底部斲削後横撫。	外 口縁部被熱剥離 外・内 口縁部 1/3黒変
Ⅳ区FA下黒 10住-2 第360図 PL —	土師 坏	残存 口縁~底部 1/3 口 12.6 底 7.4 高 4.5	カマド	①細砂。白色粒子・赤褐色粒子・輝石・石英少量。 ②灰黄褐10YR5/2 ③酸化焰	口縁部やや外反。 外 口縁部横撫。体部上半横指撫、指頭痕残。下半斲磨。下端右→左斲削。 内 、斲当たり有。	外 体~底部黒変 内 口縁~体部黒変
Ⅳ区FA下黒 10住-3 第360図 PL77	土師 甌	残存 ほほ完形 口 8.2 底 - 高 12.0 孔径 1.6	貯蔵穴	①φ3mm角礫、白色粒子多量、輝石・石英・赤褐色粒少量。 ②にぶい橙7.5YR6/4 ③酸化焰	外 口縁部横斲磨。体~底部縦斲磨。一部指頭圧痕残。 内 横斲磨後横又は斜斲磨。指頭圧痕残。一部刷毛目状調整。	外 1/2煤付着黒変 内 1/2煤付着黒変
Ⅳ区FA下黒 10住-4 第360図 PL —	土師 甕	残存 口縁~体部下 口 16.0 底 - 高 (20.2)	貯蔵穴 東床直	①細砂。白色粒多量、赤褐色粒・石英・輝石少量。 ②にぶい黄橙10YR6/3 ③酸化焰	外 口縁部粗縦刷毛目状調整後横撫。頭部粗縦刷毛目状調整後横撫、指頭圧痕残。体部斜縦位同刷毛目状調整。 内 口縁部横刷毛目状調整後横撫。頭部指撫、指頭圧痕多数。接合痕有。体部斜横位斲磨。	外 体部下半被熱赤変、黒変 内 体部下半淡い黒変
Ⅳ区FA下黒 10住-5 第361図 PL77	土師 小形甕	残存 完形 口 6.4 底 - 高 10.0	貯蔵穴 東床直	①細砂。雲母・白色粒子・石英・輝石・赤褐色粒少量。 ②にぶい褐10YR4/3 ③酸化焰	外 口縁部横撫。体部指撫、一部指頭圧痕残。底部斲磨。 内 口縁部横撫。体~底部指撫、指頭圧痕多数。	外 口縁~体部上半黒斑。体部黒変・赤変
Ⅳ区FA下黒 10住-6 第361図 PL —	土師 甕	残存 3/4、底部欠損 口 16.2 底 - 高 (30.6)	床直上	①細砂。石英・白色粒・輝石少量。 ②にぶい黄橙10YR6/4 ③酸化焰	口唇部僅か外反。 外 口縁部横撫。肩部指撫後横撫。指頭圧痕有。体部上半斜縦斲磨。下半横斲磨。 内 口縁部横撫。肩部指撫、指頭圧痕・接合痕有。体部斜横斲磨。下から1/3に接合痕。	外 体部下半白色粘土付着、淡い黒変 内 体部黒変、肩部濃く下は淡い
Ⅳ区FA下黒 10住-7 第361図 PL77	土師 甕	残存 底部一部欠損 口 17.2 底 6.8 高 29.4	カマド	①中砂。白色粒子多量、石英・輝石・赤褐色粒少量。 ②にぶい黄橙10YR7/3 ③酸化焰	外 口縁部横撫。頭部指頭痕有。肩部縦斲磨後縦刷毛目状調整。体部縦斲磨。下から1/3に接合痕、指頭圧痕有。底部斲削後横撫。 内 口縁部横撫。頭部指撫、接合痕明瞭。体~底部斲磨。	外 体部上半带状黒変。底部黒変
Ⅳ区FA下黒 10住-8 第361図 PL —	土師 甕	残存 2/3、底部欠損 口 14.0 底 - 高 (21.3)	床直上	①中砂。白色粒多量、石英・輝石・赤褐色粒少量。 ②にぶい黄橙10YR6/4 ③酸化焰	外 口縁部横撫。頭部横斲磨。体部斲磨。 内 口縁部横撫。頭部横斲磨後横撫。体部横斲磨、接合痕有。	外 体部煤付着、黒変
Ⅳ区FA下黒 11住-1 第361図 PL77	土師 坏	残存 完形 口 12.3 底 - 高 5.3	床直	①細砂。白色粒多量、石英・赤褐色粒子・輝石少量。 ②赤褐5YR4/6 ③酸化焰	外 口縁部横撫。体~底部右→左斲削。一部斲磨。 内 口縁部横撫。体~底部横斲磨。一部斲磨。	外 口縁~体部リング状黒変
Ⅳ区FA下黒 11住-2 第361図 PL77	土師 小形甕	残存 ほほ完形 口 12.5 底 - 高 9.7	埋没土下位	①中砂。石英・白色粒多量、輝石・赤褐色粒少量。 ②にぶい黄橙10YR6/4 ③酸化焰	外 口縁部横撫。頭部縦斲磨。体部上半横斲磨?下半斜斲磨。底部斲磨。 内 口縁部横撫。体~底部斜指撫、指頭圧痕有。	外 口縁~体部煤付着黒変。体部被熱風化。体~底部黒斑・赤斑有
Ⅳ区FA下黒 11住-3 第361図 PL77	土師 坏	残存 完形 口 12.2 底 - 高 5.0	床直上	①中砂。輝石・石英・白色粒少量。 ②橙5YR6/6 ③酸化焰 やや硬質	口縁部内傾。比較的薄手。 外 口縁部横撫。体部指撫、指頭圧痕多数。底部左→右横斲削後一部斲磨。 内 横撫後渦巻状斲磨。	外 淡く黒変 内 口縁~体部 1/4黒変
Ⅳ区FA下黒 11住-4 第361図 PL77	土師 坏	残存 ほほ完形、底部一部欠損 口 14.8 底 - 高 (5.6)	床直	①細砂。白色粒子・石英・輝石・赤褐色粒少量。 ②にぶい橙7.5YR6/4 ③酸化焰	外 口縁部横撫後横斲磨。体部指撫後横又は斜縦斲磨。底部斲削後横斲磨。 内 口縁部横撫後縦斲磨。体~底部横斲磨後縦斲磨。	外・内 淡く黒変

番号	器種	量目	出土位置	①胎土②色調③焼成	文様、成・整形の特徴	備考
IV区FA下黒 11住-5 第361図 PL77	土師 甌	残存 口縁~底部 3/4 口 15.0 底 6.0 高 9.8	貯蔵穴	①中砂。赤褐色粒多量、白色粒子・輝石・石英少量。 ②にぶい赤褐5YR4/3 ③酸化焰	外 口縁部横撫。体部指撫後一部横撫。指頭圧痕有。底部横撫。 φ1.8×2.0cm孔有。 内 口縁部横撫。体部横撫後縦横撫。	外・内 黒斑
IV区FA下黒 12住-1 第362図 PL77	土師 坏	残存 完形 口 12.3 底 - 高 5.9	埋没土下位	①中砂。白色粒子・輝石・石英・赤褐色粒子少量。 ②にぶい褐7.5YR5/4 ③酸化焰	口縁部内傾、歪む。 外 口縁部横撫後一部横撫。 体~底部横撫後一部横撫。 内 横撫後放射状横撫。	外・内 黒斑
IV区FA下黒 12住-2 第362図 PL —	土師 坏	残存 約2/3 口 13.4 底 - 高 4.8	床直	①中砂。赤褐色粒多量。白色粒子・輝石・石英少量。 ②橙5YR6/8 ③酸化焰	浅く、底部は分厚いつくり。 外 口縁部横撫。体部指撫、指頭圧痕多数。底部横撫。 内 口縁部横撫。体~底部横撫後縦横撫。	外・内 口縁部一部黒変
IV区FA下黒 12住-3 第362図 PL —	土師 高坏	残存 坏部 口 20.2 底 - 高 (7.1)	西壁際 埋没土下位	①細砂。輝石・白色粒・石英少量。 ②明赤褐2.5Y5/6 ③酸化焰	外 口縁~体部横撫後縦横撫。 底部横撫後横撫。 内 口縁~底部横撫。体部横撫後横撫。	外 口縁~底部淡い黒変
IV区FA下黒 12住-4 第362図 PL —	土師 埴	残存 口縁部欠損 口 - 底 4.0 高 (9.3)	床直上	①細砂。微細雲母多量、輝石・石英・白色粒子少量。 ②赤褐2.5YR4/6 ③酸化焰	外 体部上半縦刷毛目状調整後横撫。下半右→左横削、一部指頭圧痕有。底部横撫後横撫。 内 体部上半指撫、指頭圧痕多数。体部下半~底部横撫後横撫。	外 底部黒斑
IV区FA下黒 12住-5 第362図 PL77	土師 小形甕	残存 ほぼ完形 口 14.5 底 7.1 高 11.5	貯蔵穴	①φ3mm角礫、白色粒多量、輝石・石英・赤褐色粒少量。 ②にぶい赤褐5YR5/4 ③酸化焰	外 口縁部横撫。体部上半縦横撫。下半指撫、指頭圧痕多数。底部横撫。やや上底。 内 口縁部横撫。体~底部縦指撫。接合痕明瞭。	外・内 煤付着黒変
IV区FA下黒 12住-6 第362図 PL —	土師 甕	残存 口縁部欠損 口 - 底 6.6 高 (19.3)	床直上	①中砂。白色粒多量、石英・輝石・赤褐色粒子少量。 ②にぶい赤褐5YR4/3 ③酸化焰	外 体部上半縦横撫、一部指頭圧痕残。下半右→左横削後一部横撫。底部横撫。 内 頸部指撫、指頭圧痕多数。体部横撫、接合痕有。底部指撫、指頭圧痕多数。	外 体部黒斑。 体部下端~底部黒変
IV区FA下黒 12住-7 第362図 PL77 —	土師 小形甕	残存 口縁部一部欠損 口 11.0 底 3.1 高 9.4	埋没土下位	①中砂。φ3mm礫、白色粒・石英・輝石少量。 ②にぶい赤褐5YR4/4 ③酸化焰	外 口縁部横撫。体部上半指撫、指頭圧痕多数。下半横撫。底部横撫後横撫。 内 口縁部横撫。体~底部縦指撫、指頭圧痕有。	外 口縁~体部上半煤付着黒変 内 口縁~体部上半一部黒変
IV区FA下黒 12住-8 第362図 PL —	土師 甕	残存 口縁~体部下 2/3 口 17.5 底 - 高 (25.8)	床直上	①粗砂。φ1cm白色礫、白色粒多量、石英・赤褐色粒・輝石少量。 ②明赤褐2.5Y5/6 ③酸化焰	外 口縁部横撫。頸部指撫後横撫、指頭圧痕残。体部上半縦横撫。下半横位横撫。接合痕明瞭、接合部指頭圧痕残。 内 口縁部横撫。頸部指撫、指頭圧痕多数。体部横位横撫、指頭圧痕残。接合痕有。	外 体部下半被熱赤変。体部1/2煤付着黒変 内 体部下半煤付着黒変
IV区FA下黒 13住-1 第362図 PL —	弥生 壺	残存 口縁部破片 口 (15.0) 底 - 高 (3.5)	埋没土	①細砂。石英・赤褐色粒子・輝石・白色粒子少量。 ②にぶい黄橙10YR6/4 ③酸化焰	外 口唇~口縁下幅1cm、8本波状文。頸部幅2cm細かい刷毛目状調整。 内 横位刷毛目状調整。	
IV区FA下黒 14住-1 第362図 PL —	土師 高坏	残存 脚部破片 口 - 底 - 高 (4.5)	埋没土	①細砂。白色粒子・輝石・石英少量。 ②にぶい黄褐10YR5/4 ③酸化焰	外 縦刷毛目状調整。 内 斜横刷毛目状調整。	外 一部黒変 内
IV区FA下黒 15住-1 第362図 PL —	土師 甕	残存 口縁1/6 口 (18.0) 底 - 高 (4.8)	埋没土	①中砂。白色粒・輝石・石英・赤褐色粒少量。 ②明褐7.5YR5/6 ③酸化焰	外 口縁部横撫。頸部縦刷毛目状調整後横撫、指頭圧痕有。 内 口縁部横撫。頸部指撫。	外 煤付着黒変

Ⅲ 検出された遺構と遺物

番号	器種	量目	出土位置	①胎土②色調③焼成	文様、成・整形の特徴	備考
Ⅳ区FA下黒 15住-2 第362図 PL —	土師 埴	残存 口縁 1/4 口 (11.6) 底 — 高 (4.9)	埋没土	①細砂。白色粒・石英・輝石・赤褐色粒少量。 ②明褐7.5YR5/6 ③酸化焰	薄手。口唇部尖る。 外 口縁部横撫。頸部縦撫、指頭圧痕有。 内 口縁部横撫後横撫。下に接合痕有。	
Ⅳ区FA下黒 16住-1 第362図 PL —	土師 甕	残存 口縁・底部欠損 口 — 底 — 高 (21.3)	埋没土床直	①粗砂。φ 1cm白色粒、白色粒多量、石英・輝石・赤褐色粒少量。 ②褐灰7.5YR4/1 ③酸化焰	外 頸部横撫。体部上半斜縦位撫、指頭圧痕有。下半甕前後一部縦撫。接合痕・指頭圧痕明瞭。 内 頸部指撫、接合痕明瞭。体部斜横位撫。	外 体部上半淡い黒変
Ⅳ区FA下黒 16住-2 第363図 PL —	土師 甕	残存 口縁部欠損 口 — 底 6.4 高 (25.3)	埋没土下位	①中砂。白色粒多量、赤褐色粒・石英・輝石少量。 ②灰黄褐10YR4/2 ③酸化焰	外 口縁部横撫。体部上半縦撫。下半右→左横削。底部中心上底、周辺部撫。 内 口縁部横撫。肩部指撫、指頭圧痕残。体～底部撫。	外 体部上半煤附着黒変
Ⅳ区FA下黒 17住-1 第363図 PL77	土師 坏	残存 ほぼ完形 口 12.2 底 — 高 5.1	埋没土下位	①中砂。φ 5mm角礫、赤褐色粒・輝石・石英・白色粒子少量。 ②褐7.5YR4/3 ③酸化焰	外 口縁部横撫。体部指撫、指頭圧痕多数。底部左→右甕前後撫。 内 横撫後斜渦巻状磨。	外 底部黒変 内 口縁～体部黒変
Ⅳ区FA下黒 17住-2 第363図 PL77	土師 鉢	残存 口縁一部欠損 口 14.1 底 3.9 高 8.0	埋没土下位	①細砂。微細雲母多量、輝石・石英・白色粒子少量。 ②明褐7.5YR5/6 ③酸化焰	薄手。 外 口縁部横撫。体部上半指撫、指頭圧痕多数。下半左→右甕前後磨。底部中心やや上底。磨。 内 口縁部横撫。体～底部横撫。	外 体～底部煤附着黒変 内 体部上半炭化物附着黒変
Ⅳ区FA下黒 18住-1 第363図 PL —	土師 甕	残存 口縁部破片 口 — 底 — 高 —	埋没土	①細砂。赤褐色粒・輝石・石英・白色粒子少量。 ②灰褐7.5YR4/2 ③酸化焰	折返口縁。 外 口縁部横撫。口縁部下半縦撫。 内 横撫後横撫。	内 一部黒変
Ⅳ区FA下黒 18住-2 第363図 PL —	弥生 甕	残存 口縁部破片 口 — 底 — 高 —	埋没土	①細砂。輝石・石英・白色粒子・赤褐色粒子少量。 ②にぶい橙7.5YR6/4 ③酸化焰	折返口縁。 外 口唇部下幅1.2cm、6本波状文施文。口縁部横刷毛目状調整後横撫。 内 横撫。	内 赤色塗彩
Ⅳ区FA下黒 18住-3 第363図 PL —	弥生 甕	残存 頸部破片 口 — 底 — 高 —	埋没土	①細砂。φ 1cm赤褐色粒、石英・白色粒子・輝石・赤褐色粒子少量。 ②にぶい黄褐10YR5/4 ③酸化焰	外 頸部幅1.5cm、11本簾状文の上下に波状文施文。 内 頸部横撫。	
Ⅳ区FA下黒 20住-1 第363図 PL —	土師 坏	残存 3/4 口 14.0 底 — 高 5.2	埋没土上位	①中砂。φ 5mm礫、赤褐色粒多量、輝石・石英・白色粒少量。 ②明赤褐5YR5/8 ③酸化焰	外 口縁部横撫。体部指撫、指頭圧痕多数。底部右→左削。内 口縁部横撫。体部横撫後細斜渦巻状磨。底部回転指撫。	外 底部黒斑(重焼き痕跡有) 内 一部淡い黒斑
Ⅳ区FA下黒 20住-2 第363図 PL77	土師 坏	残存 ほぼ完形、口縁一部欠損 口 13.4 底 — 高 5.2	埋没土上位	①中砂。φ 5mm赤褐色粒、赤褐色粒多量、輝石・石英・白色粒少量。 ②橙5YR6/6 ③酸化焰	外 口縁部横撫。体部上半指撫、指頭圧痕多数。体部下半～底部右→左削。内 口縁部横撫。体部横撫後斜渦巻状磨。底部指撫。	外 体～底部淡い黒変
Ⅳ区FA下黒 20住-3 第363図 PL77	土師 坏	残存 完形 口 12.3 底 — 高 4.7	埋没土上位	①中砂。赤褐色粒・輝石・石英・白色粒子少量。 ②明赤褐5YR5/8 ③酸化焰 硬質	口唇部薄く尖る。口縁部内傾。 外 口縁部横撫。体部指撫、指頭圧痕多数。底部左→右削。内 横撫後斜渦巻状磨。	外 底部黒斑(重焼き痕跡)
Ⅳ区FA下黒 20住-4 第363図 PL77	土師 坏	残存 ほぼ完形、口縁一部欠損 口 11.2 底 — 高 5.3	埋没土上位	①細砂。φ 3mm赤褐色粒、赤褐色粒・白色粒子・輝石・石英少量。 ②にぶい赤褐5YR5/4 ③酸化焰	口唇部薄く尖る。口縁部内傾。 外 口縁部横撫。体部指撫、指頭圧痕多数。底部左→右甕前後一部撫。内 横撫後体部渦巻状細斜磨。	

出土土器観察表

番号	器種	量目	出土位置	①胎土②色調③焼成	文様、成・整形の特徴	備考
IV区FA下黒 20住-5 第363図 PL77	土師 坏	残存 完形 口 10.8 底 - 高 5.2	埋没土上位	①細砂。白色粒・赤褐色粒・輝石・石英少量。 ②明赤褐5YR5/6 ③酸化焰 硬質	口唇部薄く尖る。口縁部内傾。 外 口縁部横撫。体部指撫、ヒビ割・接合痕有。指頭圧痕多数。 底部寛削後右→左寛撫。 内 横撫。口唇部及び体部に接合痕有。	
IV区FA下黒 20住-6 第363図 PL —	土師 高坏	残存 坏部 1/4 口 (18.0) 底 - 高 (4.7)	埋没土下位	①細砂。白色粒子・輝石・石英・赤褐色粒少量。 ②明褐7.5YR5/6 ③酸化焰	外 口縁部横撫。体部縦指撫、指頭圧痕多数。底部縦指撫。 内 口縁部横撫、口唇下細沈線有。体部指撫後寛撫、後放射状寛磨。底部寛撫後寛磨。	
IV区FA下黒 20住-7 第363図 PL —	土師 壺	残存 口縁部欠損 口 - 底 4.7 高 (11.8)	東壁際 埋没土中位	①中砂。赤褐色粒多量、白色粒子・輝石・石英少量。 ②にぶい黄橙10YR6/4 ③酸化焰	外 頸部横撫。肩部縦刷毛目状調整。体部中央横撫後一部寛磨。接合痕有。下半指撫、指頭圧痕多数。一部寛磨。底部指撫。 内 頸部横撫。肩部指頭圧痕多数。体~底部寛撫後指撫。	外 体部黒斑
IV区FA下黒 20住-8 第363図 PL —	土師 甕	残存 口縁部 口 19.2 底 - 高 (6.9)	逆位東壁際床直	①中砂。φ3mm礫、石英・輝石・赤褐色粒・白色粒少量。 ②明赤褐2.5YR5/6 ③酸化焰	外 口縁部段明瞭、横撫。 内 口縁部幅広沈線状段明瞭。横撫。肩部一部指頭圧痕有。	内 一部黒斑 外・内 被熱淡 い黒変
IV区FA下黒 21住-1 第363図 PL78	土師 坏	残存 完形 口 13.2 底 - 高 5.0	床直	①細砂。白色粒・赤褐色粒子・輝石・石英少量。 ②橙5YR6/6 ③酸化焰	外 口縁部横撫。体部指撫、指頭圧痕多数。底部寛削後寛撫。 内 口縁部横撫。体~底部寛撫後横撫、後放射状縦寛磨。	
IV区FA下黒 21住-2 第363図 PL78	土師 坏	残存 2/3 口 12.0 底 - 高 6.8	ピット2	①中砂。φ5mm角礫、白色粒子多量、赤褐色粒子・輝石・石英少量。 ②赤褐5YR4/6 ③酸化焰	外 口縁部横撫。体部指撫、指頭圧痕多数。体部下半~底部寛削後寛撫。 内 口縁部横撫。体部寛横撫。底部指撫。	外 一部黒変
IV区FA下黒 22住-1 第363図 PL78	土師 坏	残存 完形 口 11.4 底 - 高 5.1	埋没土下位	①中砂。赤褐色粒・輝石・石英・白色粒少量。 ②赤褐5YR4/6 ③酸化焰	外 口縁部横撫。体部横撫後斜寛磨。底部左→右寛削。 内 横撫後斜渦巻状寛磨。	内 風化顕著、 器面剥落
IV区FA下黒 22住-2 第363図 PL —	土師 甕	残存 口縁~頸部 1/3 口 (17.4) 底 - 高 (10.2)	埋没土下位	①中砂。φ5mm礫、白色粒多量、赤褐色粒・輝石・石英少量。 ②にぶい赤褐5YR5/4 ③酸化焰	外 口縁部横撫。肩部縦状痕の入る横寛撫。体部横寛撫。 内 口縁部横撫。肩部横寛撫、指頭圧痕多数。	外 一部黒斑 内 全体黒斑
IV区FA下黒 22住-3 第364図 PL78	土師 坏	残存 3/4 口 11.8 底 3.4 高 6.2	西壁際 埋没土下位	①細砂。白色粒・赤褐色粒・輝石・石英少量。 ②褐10YR4/4 ③酸化焰	外 口縁部横撫。体部上半指撫、指頭圧痕多数。下半横寛削後一部寛撫。底部撫。 内 横撫後縦寛磨。	外 黒斑 内 黒変
IV区FA下黒 23住-1 第364図 PL —	土師 坏	残存 口縁~底部 1/2 口 (11.4) 底 - 高 (4.9)	埋没土	①細砂。白色粒子・石英・輝石・赤褐色粒子少量。 ②赤褐5YR4/6 ③酸化焰	外 口縁部横撫。体部指撫、指頭圧痕有。底部左→右寛削後一部寛撫。 内 横撫後体部斜渦巻状寛磨。	外 底部黒斑
IV区FA下黒 23住-2 第364図 PL —	土師 坏	残存 口縁部 1/4 口 (12.8) 底 - 高 (4.2)	埋没土	①細砂。輝石・石英・白色粒子・赤褐色粒少量。 ②橙5YR6/6 ③酸化焰	口唇部尖る、口唇下細沈線巡る。 口縁部内傾。 外 口縁部横撫。体部指撫、指頭圧痕残。底部寛削後左→右寛撫。 内 口縁部横撫。体部横撫後斜細寛磨。底部寛撫。	
IV区FA下黒 23住-3 第364図 PL —	土師 台付 甕	残存 甕部 口 (14.8) 底 - 高 (12.0)	炉	①中砂。φ5mm礫、白色粒・石英・輝石・赤褐色粒少量。 ②にぶい赤褐5YR4/3 ③酸化焰	短口縁。 外 口縁部横撫。体部上部粗刷毛目状調整後横撫、一部指撫。下部 横撫後寛撫。 内 口縁部横撫。体部上半横撫後横撫。体部下半~底部寛撫後縦寛磨。	外 黒斑

Ⅲ 検出された遺構と遺物

番号	器種	量目	出土位置	①胎土②色調③焼成	文様、成・整形の特徴	備考
IV区FA下黒 23住-4 第364図 PL78	土師 小形 甕	残存 ほぼ完形 口 16.1 底 - 高 10.5	床直上	①中砂。φ5mm礫、白色粒・輝石・石英・赤褐色粒少量。 ②赤褐5YR4/6 ③酸化焰	外 口縁部横撫。頸部縦刷毛目状調整後横撫。体部上半縦刷毛目状調整後指撫、指頭圧痕有。下半篋削後横撫、指頭圧痕有。底部篋削。やや上底。 内 口縁部横刷毛目状調整後横撫。体～底部指撫、後一部横撫。	外 頸～体部スス付着、黒変 内 頸～体部上半黒変
IV区FA下黒 23住-5 第364図 PL78	土師 甕	残存 口縁～底部 1/2 口 14.4 底 3.7 高 13.7	埋没土	①細砂。輝石・石英・白色粒子・赤褐色粒子少量。 ②にぶい褐7.5YR5/3 ③酸化焰	外 口縁部横撫。体部下→上篋撫。底部横撫。 内 口縁部横撫。体部横撫後横撫。接合痕有。体部下端縦指撫。	外 一部黒斑 内 全体黒変
IV区FA下黒 23住-6 第364図 PL78	土師 甕	残存 口縁～底部 2/3 口 (13.0) 底 6.0 高 21.2	床直上	①細砂。白色粒・赤褐色粒・輝石・石英少量。 ②橙5YR6/6 ③酸化焰	外 口縁部横撫。体部篋撫、上部縦下部横位。下端指撫、指頭圧痕残。底部中心僅か上底、平坦。 内 口縁部横撫。体部横撫。一部指頭圧痕有。底部剥落不明。	外 体部上半煤付着黒変 内 体部上半荒れ、下半淡い黒変
IV区FA下黒 23住-7 第364図 PL —	土師 甕	残存 口縁～体部上半 3/4 口 17.3 底 - 高 12.7	床直上	①中砂。白色粒・石英・赤褐色粒・輝石少量。 ②橙2.5YR6/6 ③酸化焰	外 口縁部横撫。頸部篋撫後横撫。体部篋撫、一部指頭圧痕有。 内 口縁部横撫。肩部指撫、指頭圧痕多数。体部横撫。	外 体部黒変
IV区FA下黒 24住-1 第364図 PL —	弥生 高坏	残存 脚部 口 - 底 8.5 高 (9.2)	埋没土下位	①細砂。輝石・石英・白色粒子少量。 ②にぶい黄褐10YR5/3 ③酸化焰	外 脚上部縦篋削後縦磨。裾部右→左横篋削。 内 坏部横磨。脚部先割篋削後右→左横篋削。	外 一部煤付着黒変
IV区FA下黒 24住-2 第364図 PL —	弥生 甕	残存 口縁部1/2 口 (15.8) 底 - 高 (8.0)	埋没土	①中砂。φ5mm赤褐色粒、赤褐色粒・輝石・石英・白色粒子少量。 ②明赤褐5YR5/6 ③酸化焰	外 口縁部横撫。頸部幅2.0cm、11本2連止簾状文施文。肩部同工具波状文施文。体部篋削後横撫。 内 横磨。	内 体部黒変
IV区FA下黒 24住-3 第364図 PL —	弥生 甕	残存 口縁部破片 口 - 底 - 高 (8.7)	埋没土	①細砂。石英・白色粒子・輝石・赤褐色粒少量。 ②にぶい褐7.5YR5/4 ③酸化焰・還元焰	外 口縁部横撫。斜細刷毛目状調整後幅1.8cm、8本波状文3単位施文。頸部簾状文一連止。	口縁部 赤変
IV区FA下黒 24住-4 第364図 PL —	弥生 甕	残存 口縁～体部上半 口 20.8 底 - 高 (19.3)	床直上	①細砂。輝石・石英・白色粒子少量。 ②にぶい赤褐5YR5/4 ③酸化焰	外 口縁部横撫後縦磨。頸部幅1.6cm、8本工具2連止簾状文2単位施文。肩部同工具波状文2単位施文。体部斜位粗刷毛目状調整後縦磨。 内 口縁部横位粗刷毛目状調整後横磨。体部横位粗刷毛目状調整後横磨。	外・内 口縁部被熱赤変、黒変 内 体部下端淡い黒変
IV区FA下黒 24住-5 第364図 PL —	弥生 甕	残存 体～底部 口 - 底 7.3 高 8.2	埋没土下位	①細砂。白色粒子・輝石・石英・赤褐色粒少量。 ②にぶい黄褐10YR5/4 ③酸化焰	外 体部縦篋削後縦磨。一部刷毛目状撫。底部非常に平坦。 内 体部横刷毛目状調整後横磨。一部横撫。底部指撫後横磨。	外・内 黒斑
IV区FA下黒 24住-6 第365図 PL —	弥生 壺	残存 底部 口 - 底 15.9 高 (4.0)	床直上	①細砂。白色粒・輝石・石英少量。 ②にぶい褐7.5YR5/4 ③酸化焰	分厚く、大きい。 外 体部縦刷毛目状調整。底部砂底、微細な砂多量。 内 体部指撫後横刷毛目状調整。底部指撫、指頭圧痕多。	外・内 黒斑 内 赤色塗彩痕跡有。
IV区FA下黒 25住-1 第365図 PL78	土師 坏	残存 底部欠損 口 14.4 底 - 高 5.8	埋没土下位	①細砂。赤褐色粒多量、白色粒子・石英・輝石少量。 ②明赤褐5YR5/6 ③酸化焰	外 口縁部横撫後斜磨。体～底部篋削。 内 口縁部横撫。体部横撫後斜渦巻状磨。底部篋削後横撫。	内 体～底部痘状風化
IV区FA下黒 25住-2 第365図 PL78	土師 甕	残存 3/4 口 (14.1) 底 - 高 11.2	埋没土下位	①中砂。白色粒・石英・輝石少量 ②褐7.5YR4/3 ③酸化焰	外 口縁部横撫。頸部縦篋削後横磨。体部篋削後横磨。底部篋磨、厚手。 内 口縁部横篋削後横撫。体～底部篋削後横磨。	外 煤付着黒変 内 黒斑

出土土器観察表

番号	器種	量目	出土位置	①胎土②色調③焼成	文様、成・整形の特徴	備考
IV区FA下黒 25住-3 第365図 PL78	土師 甕	残存 1/2残 口 14.8 底 6.3 高 15.0	埋没土下位	①中砂。白色粒・輝石・石英・赤褐色粒少量。 ②黒褐10YR3/2 ③酸化焰	外 口縁部横撫。体部上半縦撫、指頭圧痕有。下半横撫。底部平坦、無調整、φ5cm孔有。焼成後欠け。 内 口縁部横撫。体部上半指撫、指頭圧痕有。下半縦撫。	外 被熱赤変 内 体部黒変
IV区FA下黒 25住-4 第365図 PL78	土師 大鉢 (土鍋)	残存 底部欠損 口 28.0 底 - 高 (15.5)	埋没土下位	①細砂。輝石・石英・白色粒・赤褐色粒少量。 ②赤褐5YR4/6 ③酸化焰	外 口縁部横撫。頸部縦撫。体部指撫、指頭圧痕無数。底部欠損、打欠き痕跡有。 内 口縁部横撫後横撫。頸部横撫、指頭圧痕多数。体部縦撫。	外 煮こぼれ痕 有 内 黒斑
IV区FA下黒 26住-1 第365図 PL78	土師 罎	残存 完形 口 6.3 底 3.6 高 5.7	柱穴2	①細砂。輝石・石英・白色粒子少量。 ②にぶい褐7.5YR6/3 ③酸化焰	外 口縁部横撫。頸部指撫後一部縦撫。体部縦撫、指頭痕有。底部上底、周辺部縦撫。 内 口縁部横撫。体～底部指撫。	外 一部黒斑
IV区FA下黒 26住-2 第365図 PL78	土師 高坏	残存 坏部 1/2 口 (20.1) 底 - 高 (4.8)	床直上	①細砂。白色粒子・石英・輝石・赤褐色粒少量。 ②明赤褐5YR5/6 ③酸化焰	外 口縁部横撫。頸部縦撫、φ1.1cm孔5単位有。鈔外側に1.5～2cm張り出す。横撫。底部指撫、指頭圧痕有。 内 口縁～体部横撫後細斜磨。底部縦撫後磨。	外・内 一部黒斑
IV区FA下黒 26住-3 第366図 PL —	土師 小形甕	残存 口縁～底部 1/2 口 9.3 底 4.3 高 8.2	床直上	①細砂。輝石・石英・白色粒子少量。 ②にぶい黄褐10YR4/3 ③酸化焰	外 口縁部横撫。頸部縦撫。体部指撫、指頭圧痕多数。底部撫。 内 口縁部横撫後横撫。体～底部指撫、接合痕・指頭圧痕有。	外 黒斑有
IV区FA下黒 26住-4 第366図 PL78	土師 小形甕	残存 口縁～頸部一部 欠損 口 10.9 底 6.0 高 9.0	柱穴2	①中砂。φ3mm礫、白色粒子・輝石・石英・赤褐色粒子少量。 ②明赤褐5YR5/6 ③酸化焰	体部ソロバン玉状。 外 口縁部横撫、指頭圧痕有。体部上半指撫、指頭圧痕有。下半指頭圧痕多数。底部特に調整無。 内 口縁部横撫。体～底部指撫、指頭圧痕無数。	
IV区FA下黒 27住-1 第366図 PL78	土師 甕	残存 ほぼ完形 口 8.0 底 - 高 7.3	埋没土上位	①細砂。白色粒子多量、赤褐色粒子・石英・輝石少量。 ②明褐7.5YR5/6 ③酸化焰	外 口縁部横撫。頸～体部上半横撫後磨。体部下半～底部磨削後磨。体～底部磨後縦磨。 内 口縁部横撫。体～底部磨後縦磨。	外 黒斑
IV区FA下黒 27住-2 第366図 PL78	土師 坏	残存 完形 口 10.0 底 - 高 5.1	床直	①細砂。白色粒・赤褐色粒・石英・輝石少量。 ②にぶい赤褐5YR5/4 ③酸化焰	口縁部外反。 外 口縁部横撫。体部指撫、指頭圧痕多数。底部磨削後磨。内 口縁部横撫。体部指撫後放射状縦磨。底部横磨。	外 底部黒斑 内 口縁～底部黒斑
IV区FA下黒 27住-3 第366図 PL78	土師 坏	残存 完形 口 12.9 底 4.0 高 5.5	埋没土下位	①細砂。白色粒子多量、赤褐色粒・石英・輝石・チャート少量。 ②明赤褐5YR5/8 ③酸化焰	外 口縁部横撫後磨。体～底部磨削後磨。 内 口縁部横撫後放射状縦磨。体～底部磨後放射状縦磨。	外 口縁部一部黒斑 外・内 1/3淡い黒斑
IV区FA下黒 27住-4 第366図 PL —	土師 甕	残存 底部 口 - 底 5.8 高 (6.0)	埋没土下位	①細砂。白色粒子・赤褐色粒子・輝石・石英少量。 ②にぶい赤褐5YR5/4 ③酸化焰	外 体部縦磨前後磨。刷毛目状工具「×」印有。底部磨。φ1cm孔6個有。 内 磨削後磨。	外 一部黒変
IV区FA下黒 27住-5 第366図 PL78	土師 甕	残存 完形 口 10.6 底 4.4 高 7.1	床直	①細砂。白色粒子・輝石・石英・赤褐色粒少量。 ②橙5YR6/6 ③酸化焰	底部厚手、重い。 外 口縁部横撫。頸部指頭圧痕有。体部磨削後磨。底部上底、磨。 内 口縁部横撫後磨。体～底部指撫後磨。指頭圧痕残。	外 体～底部黒斑

Ⅲ 検出された遺構と遺物

番号	器種	量目	出土位置	①胎土②色調③焼成	文様、成、整形の特徴	備考
Ⅳ区FA下黒 27住-6 第366図 PL78	土師 甕	残存 完形 口 11.0 底 4.2 高 9.5	床直	①細砂。白色粒子・石英・輝石・赤褐色粒少量。 ②明褐7.5YR5/6 ③酸化焰	外 口縁部横撫。体部斲削後斲磨。底部斲削。 内 口縁部横撫後放射状斲磨。肩部指撫、指頭圧痕・接合痕有。体～底部放射状斲磨。	外 口縁一部黒斑、体部下半～底部黒変 内 体～底部黒変
Ⅳ区FA下黒 27住-7 第366図 PL78	土師 甕	残存 完形 口 11.5 底 3.6 高 8.6	炉	①細砂。白色粒子・石英・輝石・赤褐色粒少量。 ②明赤褐5YR5/8 ③酸化焰	外 口縁部横撫。頸部縦撫後横撫。一部指頭圧痕残。体部指撫、指頭圧痕多数。下端左→右横斲削。底部僅か上底、周辺部横撫。 内 口縁部横撫。体部上半横撫、指頭圧痕残。体部下半～底部斲削。	外・内 体部黒斑
Ⅳ区FA下黒 27住-8 第366図 PL78	土師 甕	残存 完形 口 12.0 底 - 高 16.4	床直	①細砂。石英・赤褐色粒・輝石少量。 ②褐灰7.5YR4/1(口～体)にぶい橙7.5YR6/4(底) ③酸化焰	薄手、丸底。 外 口縁部横撫。頸部指頭圧痕残。体部上半先割縦斲磨。下半～底部粗刷毛目状調整。 内 口縁部横撫後横撫。接合痕明瞭。体部上半縦指撫、指頭圧痕多数。下半～底部斲磨。	外 口縁～体部煤付着黒変 体～底部黒斑 内 炭化物付着黒変
Ⅳ区FA下黒 27住-9 第366図 PL78	土師 甕	残存 完形 口 10.2 底 4.4 高 8.2	床直	①細砂。輝石・石英・白色粒子少量。 ②にぶい赤褐5YR5/4 ③酸化焰	厚手、非常に重い。 外 口縁部横撫後縦斲磨。頸部横撫、一部指頭圧痕残。体部斲磨後斲磨。底部中心上底、斲磨。周辺部無調整。 内 口縁部横撫後横斲磨。体～底部指撫後斲磨。指頭圧痕残。	外 体～底部黒斑 内 口縁～底部黒斑
Ⅳ区FA下黒 27住-10 第367図 PL78	土師 高坏	残存 完形 口 18.4 底 12.2 高 15.9	床直	①細砂。赤褐色粒・白色粒子・石英・輝石少量。 ②にぶい橙5YR6/4 ③酸化焰	外 口縁部横撫。体部指撫後横撫、指頭圧痕残。底部斲磨後斲磨。脚上部縦斲磨、一部指頭圧痕残。裾部横撫。 内 口縁部横撫。体～底部斲磨後横撫。接合痕明瞭。脚上部横斲削。裾部横撫。	外 口縁～体部一部黒斑
Ⅳ区FA下黒 27住-11 第367図 PL78	土師 高坏	残存 完形 口 17.9 底 11.4 高 16.3	床直	①細砂。赤褐色粒・白色粒子・石英・輝石少量。 ②にぶい褐7.5YR5/3 ③酸化焰	外 口縁部横撫。体部横撫、指頭圧痕残。底部指撫後斲磨。脚上部縦指撫、一部斲磨。指頭圧痕残。裾部横撫。 内 口縁部横撫。体～底部先割斲磨。脚上部横斲削。裾部横撫。	外 対峙位置黒斑
Ⅳ区FA下黒 27住-12 第367図 PL78	土師 高坏	残存 ほぼ完形、口縁・脚一部欠損 口 18.1 底 11.4 高 15.9	埋没土下位	①細砂。赤褐色粒・白色粒子・石英・輝石少量。 ②灰黄褐10YR5/2 ③酸化焰	外 口縁部横撫。体部指撫後斲磨。脚上部縦指撫後一部斲磨。指頭圧痕残。裾部横撫。 内 口縁～体部横撫。底部先割斲磨後横撫。脚上部横斲削。裾部横撫。	内 脚部黒斑
Ⅳ区FA下黒 27住-13 第367図 PL78	土師 高坏	残存 完形 口 17.2 底 13.0 高 15.3	床直	①細砂。赤褐色粒・白色粒・石英・輝石少量。 ②にぶい赤褐5YR5/3 ③酸化焰	比較的厚手、口唇部・裾端丸味を帯びる。 外 口縁部横撫。体部横撫後縦斲磨。底部指撫後斲磨。脚上部縦斲磨後縦斲磨。裾部横撫後放射状縦斲磨。 内 口縁～体部横撫後放射状縦斲磨。接合痕有。底部斲磨後斲磨。脚上部指撫、接合痕有。裾部横撫後放射状斲磨。	
Ⅳ区FA下黒 27住-14 第367図 PL78	土師 高坏	残存 完形 口 17.0 底 14.2 高 13.8	床直	①細砂。白色粒多量、輝石・石英・赤褐色粒少量。 ②橙5YR6/8 ③酸化焰	外 口縁部横撫。体部縦斲磨後斲磨。指頭圧痕残。底部先割縦斲磨後斲磨。脚上部指撫、指頭圧痕多数。裾部横撫後縦斲磨。 内 口縁部横撫。体～底部刷毛目状調整後放射状斲磨。脚上部斲磨。裾部横撫。	外 口縁・裾一部黒斑、赤変

出土土器観察表

番号	器種	量目	出土位置	①胎土②色調③焼成	文様、成・整形の特徴	備考
IV区FA下黒 27住-15 第367図 PL78	土師 台付 甕	残存 口縁・台部一部 欠損 口 14.9 底 14.2 高 17.5	床直	①中砂。φ 5mm礫、白色粒子多 量、赤褐色粒・石英・輝石少量。 ②明褐7.5YR5/6 ③酸化焰	外 口縁部横撫。頸部縦横撫後 縦磨。体部指撫後横磨。底 部縦横撫、光沢有。脚部縦横撫。 脚裾部横撫。 内 口縁部横撫後縦磨。体～ 底部横撫後縦磨。脚上部縦 撫。裾部横撫。	内 脚黒斑
IV区FA下黒 27住-16 第368図 PL78	土師 甕	残存 体部下一部欠損 口 20.1 底 7.0 高 36.8	貯蔵穴	①中砂。φ 1cm石英礫、石英多 量、白色粒・赤褐色粒少量。 ②にぶい黄橙10YR6/3 ③酸化焰	外 口縁部横撫。段有。頸部指 撫後縦刷毛目状調整。体部刷毛 目状調整後縦磨。体部下端右→ 左斲削。底部縦磨。 内 口縁部横撫。頸部横撫後横 刷毛目状調整。体部上半横撫。 下半～底部刷毛目状調整。	外 口縁～体部 黒斑 外体部煤付着、 黒変
IV区FA下黒 28住-1 第368図 PL —	土師 坏	残存 口縁～体部破片 1/4弱 口 (14.0) 底 - 高 (3.9)	埋没土	①細砂。輝石・石英・白色粒子・ 赤褐色粒子・微細雲母少量。 ②にぶい赤褐2.5YR5/4 ③酸化焰	外 口縁部横撫。体部上半横撫 後斜磨。下半右→左斲削。 内 口縁部横撫。体部隙間の無 い斜磨。	外 煤付着黒 変
IV区FA下黒 28住-2 第368図 PL —	弥生 高坏	残存 脚部 口 - 底 - 高 (5.9)	埋没土	①細砂。白色粒子・輝石・石英・ 赤褐色粒子少量。 ②にぶい黄褐10YR5/4 ③酸化焰	外 縦刷毛目状調整。 内 坏部縦磨。脚部横磨。	坏内面赤色塗彩
IV区FA下黒 29住-1 第368図 PL —	土師 高坏	残存 脚部 口 - 底 14.2 高 (12.4)	貯蔵穴	①中砂。φ 3mm礫、白色粒多量、 輝石・石英少量。 ②にぶい褐7.5YR5/4 ③酸化焰	外 縦位刷毛目状調整後縦磨。 裾部横磨。 内 上部指撫、指頭圧痕有。裾 部横撫。	外 1/2煤付着 黒変
IV区FA下黒 29住-2 第368図 PL —	土師 高坏	残存 脚部 口 - 底 16.0 高 (10.6)	西壁際床直	①細砂。白色粒・石英・輝石・ 赤褐色粒子少量。 ②暗赤褐5YR3/3 ③酸化焰	脚裾が長く開く。 外 坏部縦撫後縦磨。脚上部縦 撫後粗縦磨。指頭圧痕有。 裾部横撫。 内 坏部縦撫後粗放射状磨。 脚上部横撫。接合痕有。脚裾 部横撫。	外・内 一部煤 付着黒変
IV区FA下黒 29住-3 第368図 PL78	土師 埴	残存 口縁一部欠損 口 10.8 底 4.8 高 12.5	西壁際床直	①細砂。輝石・石英・白色粒子 少量。 ②にぶい橙7.5YR6/4 ③酸化焰	外 口縁部横撫。頸部縦横撫後 縦磨。体部縦撫、上部縦、下 部横。下端右→左斲削後磨。 内 口縁部横撫後縦磨。体部 上半指撫、指頭圧痕有。下半 撫後指撫。	外 体～底部黒 斑
IV区FA下黒 29住-4 第368図 PL78	土師 埴	残存 口縁部一部欠損 口 (14.3) 底 - 高 4.0	貯蔵穴	①中砂。長さ 5mm角礫、白色粒・ 輝石・石英・赤褐色粒少量。 ②褐7.5YR4/3 ③酸化焰	外 口縁部横撫。頸部縦指撫後 縦磨。肩部縦横撫後一部磨。 指頭痕有。体部縦撫後磨。底 部斲削後磨。 内 口縁部横撫。頸部縦撫後斜 磨。肩部～体部上半指撫、指 頭圧痕多数。底部縦磨。	外・内 黒斑
IV区FA下黒 30住-1 第368図 PL —	弥生 壺	残存 口縁部破片 口 (22.0) 底 - 高 (9.9)	カマド埋没土	①細砂。石英・白色粒子・輝石 少量。 ②にぶい黄橙10YR7/4 ③酸化焰	極大形。 外 口縁部幅1.5cm、10本波状文 施文。頸部縦刷毛目状調整後横 撫、後縦磨。 内 横刷毛目状調整後幅広の横 磨。	
IV区FA下黒 31住-1 第368図 PL —	土師 高坏	残存 坏部1/2 口 - 底 14.0 高 (2.0)	カマド	①細砂。赤褐色粒・石英・輝石・ 白色粒子少量。 ②赤褐5YR4/6 ③酸化焰	非常に平坦。 外 横撫後細斜磨。 内 横撫。	
IV区FA下黒 31住-2 第368図 PL78	土師 坏	残存 完形 口 11.7 底 - 高 6.8	カマド	①細砂。白色粒子・輝石・石英・ 赤褐色粒子少量。 ②明赤褐2.5YR5/6 ③酸化焰	外 口縁部横撫後横磨。体～ 底部縦撫後磨。 内 口縁部横撫。体～底部横撫 後横磨、後縦磨。	外 体～底部煤 付着黒変

Ⅲ 検出された遺構と遺物

番号	器種	量目	出土位置	1胎土2色調3焼成	文様、成・整形の特徴	備考
Ⅳ区FA下黒 31住-3 第368図 PL78	土師 甕	残存 口縁部欠損 口 - 底 4.3 高 (9.7)	カマド	①細砂。白色粒・輝石・石英少量。 ②にぶい赤褐5YR5/4 ③酸化焰	外 口縁部横撫。体部上半被熱剥落。体部下半～底部右→左腕前後縦撫。 内 口縁部横撫。体部横撫後縦磨。底部指撫、指頭圧痕有。	外 体部被熱剥落 内 体部上半黒変
Ⅳ区FA下黒 100土-1 第369図 PL —	弥生 坏	残存 口縁部破片 口 (11.0) 底 - 高 (3.0)	埋没土	①細砂。石英多量、白色粒子・輝石・赤褐色粒子少量。 ②赤褐2.5YR4/6 ③酸化焰	外 横又は斜縦磨。 内 横磨。	外・内 赤色塗彩
Ⅳ区FA下黒 111土-1 第369図 PL78	弥生 壺	残存 5/6 口 26.8 底 14.6 高 59.4	底面	①細砂。石英・輝石・赤褐色粒・白色粒少量。 ②にぶい黄橙10YR7/4 ③酸化焰	折返口縁。 外 口唇部波状文。口縁部縦刷毛目状調整後縦磨。頸部幅1.4cm、12本工具籬状文、途中に幅2mm工具縦線5条施文。肩部波状文横位2単位施文、途中止有。体部刷毛目状調整後縦磨、中央に横位部分有。底部縦磨。 内 口縁部刷毛目状調整後縦磨。頸部指撫、指頭圧痕有。体～底部横刷毛目状調整後体部上半に縦磨部分有。	体部 打撃による円形欠け有。 外 体部下半一カ所黒斑 内 口縁部黒斑
Ⅳ区FA下黒 111土-2 第370図 PL78	弥生 壺	残存 口縁～底部 1/2 口 24.8 底 12.2 高 5.5	24号住居埋没土 底面	①中砂。φ3mm礫、赤褐色粒・輝石・石英・白色粒子少量。 ②にぶい黄橙10YR7/4 ③酸化焰	折返口縁。 外 口唇部波状文。口縁部刷毛目状調整後縦磨。頸部幅1.6cm、10本工具籬状文2段施文。肩部同工具波状文3段施文。体部上半縦刷毛目状調整後縦磨。下半横磨後縦磨。下端縦刷毛目状調整後縦磨。 内 口縁部横磨。頸部指撫、指頭圧痕多数。体～底部刷毛目状調整、接合痕有。	体部 打撃による円形欠け有。 外 体部黒斑
Ⅳ区FA下黒 211土-1 第370図 PL —	土師 坏	残存 口縁～体部 1/4 弱 口 (14.0) 底 - 高 (5.0)	埋没土	①細砂。白色粒子・赤褐色粒子・輝石・石英少量。 ②明赤褐2.5YR5/6 ③酸化焰	外 口縁部横撫。接合痕有。頸～体部指撫。底部左→右腕削。 内 口縁部横撫。体部横撫後斜磨。底部磨。	外 一部黒斑
Ⅳ区FA下黒 300土-1 第370図 PL —	弥生 甕	残存 頸部破片 口 - 底 - 高 -	埋没土	①細砂。石英・白色粒子・輝石・赤褐色粒子少量。 ②にぶい黄2.5Y6/3 ③酸化焰	外 横撫後幅1.6cm、8本波状文施文。 内 横刷毛目状調整後横磨。	外 黒斑
Ⅳ区FA下黒 1集-1 第370図 PL78	土師 坏	残存 ほぼ完形 口 13.8 底 - 高 7.8	中央	①細砂。白色粒・赤褐色粒・石英・輝石少量。 ②明赤褐2.5YR5/6 ③酸化焰	薄手、大形、口縁部内傾。 外 口縁部横撫。体部指撫、指頭圧痕有。底部左→右腕削後一部磨。 内 横撫後斜渦巻状磨。	
Ⅳ区FA下黒 1集-2 第370図 PL78	須恵 蓋	残存 2/3 口 12.0 底 - 高 4.4	中央 東	①細砂。白色粒子・石英・黒褐色粒子・赤褐色粒子少量。 ②灰N6/ ③還元焰 硬質	左回転ク口、口唇部平坦、緩凹有。口縁・体部境明瞭。 外 上部右→左腕削。 内 上部指撫。	外 灰白色自然釉、厚い部分は灰緑色自然釉
Ⅳ区FA下黒 1集-3 第370図 PL78	土師 坏	残存 ほぼ完形 口 12.2 底 - 高 5.0	北東	①細砂。赤褐色粒・石英・輝石・白色粒子少量。 ②橙5YR6/6 ③酸化焰	口縁部内傾。 外 口縁部横撫、接合痕明瞭。体～底部腕削後磨。 内 横撫後斜渦巻状磨。	外 一部黒斑
Ⅳ区FA下黒 1集-4 第370図 PL —	土師 甕	残存 口縁～体部上半 1/2 口 (14.2) 底 - 高 (17.3)	中央	①細砂。赤褐色粒、白色粒・輝石・石英少量。 ②橙7.5YR6/6 ③酸化焰	体部丸く張り出す。 外 口縁部横撫。頸部縦刷毛目状調整後横撫。体部指撫、指頭圧痕有。 内 口縁部横撫。頸部粗横刷毛目状調整後横撫。体部横指撫、一部横磨。指頭圧痕有。下部に粗横刷毛目状調整残。	外 被熱赤変

番号	器種	量目	出土位置	①胎土②色調③焼成	文様、成・整形の特徴	備考
IV区FA下黒 1集-5 第370図 PL78	土師 坏	残存 完形 口 12.3 底 - 高 5.4	中央	①細砂。赤褐色粒・輝石・石英・ 白色粒子少量。 ②橙5YR6/6 ③酸化焰	外 口縁部横撫、接合痕有。体 部指撫、剥落有。底部左→右斲 削。 内 口縁部横撫。体部横撫後斜 渦巻状磨。底部撫。	外 1/2黒変、 体部剥落
IV区FA下黒 3集-1 第371図 PL78	須恵 蓋	残存 完形 口 13.2 底 - 高 5.2	中央	①中砂。石英・白色粒子多量、 黒褐色粒子少量。 ②灰5Y5/1 ③還元焰 硬質	左回転ク口。 外 底部斲削。口縁と体部の段 は明瞭。	
IV区FA下黒 3集-2 第371図 PL —	土師 甕	残存 底部 口 - 底 13.4 高 (5.0)	中央	①細砂。白色粒子・石英多量、 赤褐色粒・輝石少量。 ②にぶい褐7.5YR6/3 ③酸化焰	外 体部刷毛目状調整後縦磨。 底部砂底、微細な砂多量。 内 指撫、指頭圧痕多数。	
IV区FA下黒 3集-3 第371図 PL78	土師 甕	残存 口縁~底部 3/4 口 18.3 底 7.0 高 34.6	中央	①細砂。白色粒・石英・赤褐色 粒・輝石少量。 ②にぶい黄橙10YR7/4 ③酸化焰	外 口縁部横撫。頸部指頭圧痕 有。体部斲撫。中央横斲削後斲 撫。底部斲削後斲撫。 内 口縁部横撫。頸部接合痕明 瞭。体~底部斲撫。	外 体部下半淡 い煤付着、黒変。 体部上半黒斑
IV区FA下黒 3集-4 第371図 PL —	土師 埴	残存 1/2 口 9.1 底 - 高 14.3	南	①細砂。赤褐色粒多量、白色粒 子・石英・微細雲母少量。 ②明赤褐2.5YR5/6 ③酸化焰	外 口縁部横撫。頸部指撫、指 頭圧痕有。肩部斲撫。体部右→ 左横斲撫。 内 口縁部横撫。頸部指撫、指 頭圧痕有。体部斲撫、接合痕明 瞭、指頭圧痕有。	内 体部黒斑
IV区FA下黒 4集-1 第371図 PL —	土師 埴	残存 口縁 1/2弱 口 14.0 底 - 高 (6.2)	埋没土	①細砂。φ 3mm白色粒、石英・ 輝石・赤褐色粒少量。 ②橙5YR6/6 ③酸化焰	外 口縁部横撫後細斜磨。 内 口縁部横撫後細縦磨。	外・内 痘状剥 落有。
IV区FA下黒 4集-2 第371図 PL —	土師 甕	残存 体部~底部 口 - 底 5.2 高 (13.3)	埋没土	①中砂。φ 3mm石英、石英・輝 石・白色粒子・赤褐色粒子少量。 ②にぶい黄褐10YR7/3 ③酸化焰	外 体部下→上縦斲削。体部下 端右→左横斲削。 内 体部横斲撫、接合痕明瞭。 体部下端右→左横斲削。	外 一部黒変
IV区FA下黒 5集-1 第371図 PL —	土師 坏	残存 口縁一部欠損 口 11.8 底 - 高 5.5	中央	①細砂。赤褐色粒・白色粒・輝 石・石英少量。 ②橙5YR6/6 ③酸化焰	薄手。口縁部内傾。 外 口縁部横撫。体部指撫、指 頭圧痕多数。底部斲削後斲撫。 内 横撫後斜渦巻状磨。	外 ドーナツ状 煤付着黒変
IV区FA下黒 5集-2 第371図 PL78	土師 坏	残存 ほぼ完形、口縁 部一部欠損 口 13.0 底 - 高 5.3	中央	①細砂。石英・輝石・赤褐色粒・ 白色粒子少量。 ②明赤褐5YR5/6 ③酸化焰	口唇部薄く、口縁部内傾。 外 口縁部横撫。体部指撫、指 頭圧痕多数。底部斲削後斲撫。 内 横撫後斜渦巻状磨。	
IV区FA下黒 5集-3 第371図 PL78	土師 坏	残存 完形 口 12.6 底 - 高 5.4	中央	①細砂。φ 5mm赤褐色粒、白色 粒子・輝石・石英少量。 ②明赤褐2.5YR5/6 ③酸化焰	口唇部薄く、口縁部内傾。 外 口縁部横撫。体部指撫、指 頭圧痕有。底部斲削後斲撫。 内 横撫後斜渦巻状磨。	
IV区FA下黒 5集-4 第371図 PL —	土師 坏	残存 口縁 1/4欠損 口 12.0 底 - 高 5.0	中央	①細砂。白色粒子・輝石・石英・ 赤褐色粒少量。 ②赤褐5YR4/6 ③酸化焰	外 口縁部横撫。体~底部斲削 後斲撫。ほぼ全面撫。 内 横撫後斜渦巻状磨。	外・内 体~底 部黒変
IV区FA下黒 5集-5 第371図 PL78	土師 小形 甕	残存 完形 口 6.5 底 - 高 9.4	中央	①細砂。微細雲母多量、赤褐色 粒・白色粒子・石英少量。 ②明赤褐5YR5/6 ③酸化焰	外 口縁部横撫、線状痕明瞭。 肩部平坦面有。体部上半指撫、 指頭圧痕有。下半斲削後一部斲 撫。 内 口縁部横撫。体~底部指撫、 指頭圧痕有。	

Ⅲ 検出された遺構と遺物

番号	器種	量目	出土位置	①胎土②色調③焼成	文様、成・整形の特徴	備考
Ⅳ区FA下黒 5集-6 第371図 PL78	土師 甌	残存 口縁～底部 2/3 口 21.2 底 7.0 高 28.2	中央	①中砂。φ5mm礫、白色粒子・石英・輝石・赤褐色粒少量。 ②浅黄2.5Y7/3 ③酸化焰	外 口縁部横撫。頸部指撫後横撫、指頭圧痕残。体部上端指撫後縦位匏撫。中～下半指撫後横位匏撫。 内 口縁部横撫。頸部指撫、指頭圧痕残。体部上半斜刷毛目状調整後横位匏撫。下半横位・斜位刷毛目状調整。	
Ⅳ区FA下黒 5集-7 第372図 PL—	土師 甌	残存 口縁～体下部 1/3 口 17.2 底 — 高 (24.0)	北西	①中砂。φ5mm礫、白色粒多量、石英・赤褐色粒・輝石少量。 ②にぶい黄橙10YR6/4 ③酸化焰	外 口縁部横撫。頸部縦刷毛目状調整後横撫。体部斜匏撫。 内 口縁部横撫。頸部指頭圧痕有。体部横匏撫。	
Ⅳ区FA下黒 5集-8 第372図 PL—	土師 甌	残存 頸部～底部 1/2 口 — 底 8.4 高 (27.6)	埋没土	①中砂。赤褐色粒・輝石・石英・白色粒少量。 ②にぶい黄橙7.5YR7/3 ③酸化焰	外 口縁～頸部縦刷毛目状調整後横撫。体部上半縦刷毛目状調整後匏撫。下半縦匏撫で。底部匏削後匏撫。 内 口縁部横撫。頸部指撫後匏撫。指頭圧痕多数。体～底部横匏撫。接合痕明瞭。	
Ⅳ区FA下黒 5集-9 第372図 PL—	土師 甌	残存 口縁～体部下 1/2 口 21.4 底 — 高 (28.2)	埋没土	①中砂。φ1cmチャート角礫、石英・白色粒・赤褐色粒少量。 ②にぶい黄橙10YR7/3 ③酸化焰	外 口縁部縦刷毛目状調整後口唇部横撫。頸部縦刷毛目状調整後横撫。体部斜位刷毛目状調整後一部匏撫。 内 口縁部横位刷毛目状調整。頸部指撫、指頭圧痕残。体部横位匏撫。	
Ⅳ区FA下黒 5集-10 第372図 PL—	土師 甌	残存 3/4 口 16.0 底 (6.9) 高 34.4	南	①中砂。φ3mm石英、石英・白色粒・輝石・赤褐色粒少量。 ②にぶい黄橙10YR7/4 ③酸化焰	外 口縁部横撫。体部刷毛目状調整後匏磨。中央横匏削後匏磨。底部匏撫。 内 口縁部横撫、接合痕有。肩部指撫、指頭圧痕多数。体～底部匏撫。	

縄文

Ⅳ区FA下黒 101土-1 第373図 PL—	縄文 深鉢	残存 体部破片 口 — 底 — 高 —	埋没土	①細砂。繊維多量、石英・輝石・白色粒子少量。 ②にぶい黄橙10YR6/3 ③酸化焰	外 横撫。 内 匏磨。	前期黒浜 繊維土器
Ⅳ区FA下黒 128土-1 第373図 PL—	縄文 深鉢	残存 体部破片 口 — 底 — 高 —	埋没土	①細砂。繊維多量、白色粒・輝石・石英少量。 ②にぶい黄褐10YR5/3 ③酸化焰	外 L R縄文横位施文。 内 匏磨。	前期黒浜 繊維土器
Ⅳ区FA下黒 145土坑-1 第373図 PL—	縄文 深鉢	残存 体部破片 口 — 底 — 高 —	埋没土	①細砂。繊維多量、白色粒・石英・輝石少量。 ②橙7.5YR6/6 ③酸化焰	外 幅1cm半載竹管平行沈線+爪形文横位3単位施文。 内 横位匏磨。	前期有尾 繊維土器
Ⅳ区FA下黒 150土-1 第373図 PL—	縄文 深鉢	残存 体部破片 口 — 底 — 高 —	埋没土	①細砂。繊維多量、輝石・石英・白色粒子・赤褐色粒子少量。 ②灰黄褐10YR5/2 ③酸化焰	外 L R縄文横位施文。 内 縦匏磨。	前期黒浜 繊維土器
Ⅳ区FA下黒 154土-1 第373図 PL—	縄文 深鉢	残存 体部破片 口 — 底 — 高 —	埋没土	①細砂。繊維多量、白色粒子・石英・輝石少量。 ②黒褐10YR3/2 ③酸化焰	外 L R、R L縄文横位施文、羽状構成。 内 匏撫。	前期黒浜 繊維土器 外・内 淡い黒変
Ⅳ区FA下黒 157土-1 第373図 PL—	縄文 深鉢	残存 口縁部破片 口 — 底 — 高 —	埋没土	①細砂。繊維・白色粒子・輝石・赤褐色粒子・石英少量。 ②にぶい黄橙10YR6/4 ③酸化焰	外 L R縄文横位施文。 内 横位匏撫。	前期黒浜 繊維土器

出土土器観察表

番号	器種	量目	出土位置	①胎土②色調③焼成	文様、成・整形の特徴	備考
IV区FA下黒 174土-1 第373図 PL —	縄文 深鉢	残存 口縁部破片 口 - 底 - 高 (3.5)	埋没土	①細砂。繊維多量、輝石・石英・白色粒子・赤褐色粒少量。 ②にぶい黄橙10YR6/4 ③酸化焰	緩い波状口縁。 外 0段多条LR縄文横位施文 後幅0.9cm半載竹管横位沈線2単位施文。 内 横篋磨。	前期有尾 繊維土器
IV区FA下黒 218土-1 第373図 PL —	縄文 深鉢	残存 体部破片 口 - 底 - 高 -	埋没土	①中砂。繊維多量、φ3mm角礫、石英・輝石・白色粒・赤褐色粒少量。 ②にぶい褐7.5YR5/4 ③酸化焰	外 LR・RL縄文施文、一部羽状構成。 内 篋磨。	前期黒浜 繊維土器
IV区FA下黒 221土-1 第373図 PL —	縄文 深鉢	残存 頸部破片 口 - 底 - 高 -	埋没土	①細砂。白色粒子・石英・輝石・赤褐色粒子少量。 ②にぶい褐7.5YR5/4 ③酸化焰	外 RL・LR縄文横位施文、その後頸部横篋撫。 内 撫。	前期黒浜 繊維土器 内 炭化物附着 黒変
IV区FA下黒 235土-1 第373図 PL —	縄文 深鉢	残存 体部破片 口 - 底 - 高 -	埋没土	①細砂。繊維多量、輝石・石英・白色粒子少量。 ②にぶい黄橙10YR6/3 ③酸化焰	外 0段多条LR縄文横位施文。 内 撫。	前期黒浜 繊維土器
IV区FA下黒 240土-1 第373図 PL —	縄文 深鉢	残存 体部破片 口 - 底 - 高 -	埋没土	①細砂。φ3mm礫、白色粒子・輝石・石英少量。 ②にぶい黄橙10YR7/3 ③酸化焰	外 幅6mm工具沈線有り。その他部分篋磨。 内 篋磨、接合痕有。	後期称名寺 外 一部ベンガラ附着
IV区FA下黒 246土-1 第373図 PL —	縄文 深鉢	残存 体部破片 口 - 底 - 高 -	埋没土	①細砂。繊維多量、白色粒子・石英少量。 ②にぶい褐7.5YR5/4 ③酸化焰	外 RL縄文横位施文。 内 風化不明。	前期黒浜 繊維土器
IV区FA下黒 329土-1 第373図 PL —	縄文 深鉢	残存 口縁部破片 口 - 底 - 高 (5.6)	埋没土	①細砂。繊維多量、輝石・石英・白色粒子・赤褐色粒子少量。 ②にぶい黄褐10YR5/3 ③酸化焰	波状口縁、口唇上浅沈線有。 外 幅1cm半載竹管平行沈線3単位、最下段爪形文伴う。 内 横撫。	前期有尾 繊維土器 外 炭化物附着 黒変
IV区FA下黒 329土-2 第373図 PL —	縄文 深鉢	残存 口縁部破片 口 - 底 - 高 -	埋没土	①細砂。繊維多量、φ5mmチャート礫、白色粒子・石英・輝石少量。 ②黒褐10YR3/2 ③酸化焰	緩い波状口縁。波状頂部薄く尖る。 外 LR縄文横位施文後幅1cm平行沈線1条、その下に平行沈線+爪形文2単位、斜位平行沈線+爪形文2単位、平行沈線1単位施文。 内 篋撫。	前期有尾 繊維土器 外 炭化物附着 黒変
IV区FA下黒 329土-3 第373図 PL —	縄文 深鉢	残存 体部破片 口 - 底 - 高 -	埋没土	①細砂。白色粒子・石英・赤褐色粒子少量。 ②明褐7.5YR5/6 ③酸化焰	外 LR・RL縄文羽状構成。 内 横撫。	前期黒浜 繊維土器 内 厚く炭化物附着
IV区FA下黒 421土坑-1 第373図 PL —	縄文 深鉢	残存 体部破片 口 - 底 - 高 -	埋没土	①中砂。繊維多量、φ5mm礫、緑泥片岩・石英・白色粒子少量。 ②にぶい褐7.5YR5/4 ③酸化焰	外 RL・LR縄文横位施文、羽状構成。 内 篋磨。	前期黒浜 繊維土器
IV区FA下黒 482土-1 第373図 PL —	縄文 深鉢	残存 口縁部破片 口 - 底 - 高 -	埋没土	①細砂。繊維・輝石・石英・白色粒子少量。 ②にぶい褐7.5YR5/4 ③酸化焰	外 口縁下に幅0.6cm半載竹管平行沈線2単位施文。下に同工具のコンパス文2単位、下の平行沈線区画。 内 横篋磨。	前期黒浜 繊維土器 外 一部黒斑
IV区FA下黒 532土-1 第373図 PL —	縄文 深鉢	残存 口縁部破片 口 - 底 - 高 -	埋没土下位	①細砂。繊維多量、石英・白色粒子・輝石少量。 ②にぶい黄褐10YR5/4 ③酸化焰	小突起貼付される緩い波状口縁。口唇部僅か外反。 外 粗RL・LR縄文横位施文、羽状構成。 内 横篋磨。	前期黒浜 繊維土器 外・内 一部黒斑
IV区FA下黒 532土-2 第373図 PL —	縄文 深鉢	残存 体部下～底部破片 口 - 底 (7.0) 高 (5.3)	埋没土下位	①細砂。繊維多量、石英・白色粒子・輝石少量。 ②にぶい褐7.5YR5/3 ③酸化焰	底部中心は厚く、やや上底きみ。 外 体部0段多条RL縄文横位施文。下端篋撫。底部篋撫、光沢有。 内 体部縦篋撫。	前期黒浜 繊維土器

Ⅲ 検出された遺構と遺物

第5表 出土石器観察表

図版・写真番号	整理番号	器種	出土位置	長さ	幅	厚さ	重量	石質	備考
374-PL79	I区2溝S-1	打斧	溝没土	9.3	5.7	1.4	96	細粒輝石安山岩	分銅形。両刃。上端一部被熱赤変。両側縁敲打、表裏両面上下使用痕有。
374-PL79	I区215土S-1	敲・磨石	埋没土	18	8.9	5.9	1528	閃綠岩	上下両端敲打痕、表裏右側面磨面有。部分的全面敲打痕有。
374-PL79	I区215土S-2	敲・磨石	埋没土	13	9.7	7	1145	粗粒輝石安山岩	上下両端弱敲打痕、左右裏下面弱磨面有。表面磨面の可能性はあるが不明。
375-PL79	I区LG-18S-1	打斧	FA下黒1	11	9.1	2.2	269	黒色頁岩	分銅形。両刃。上下両端使用痕明瞭。裏面中央着柄痕を帯状に残珍し例。
375-PL79	I区LG-18S-2	磨・敲石	FA下黒2	9.5	9	4.7	594	花崗岩	表面やや凹む。表裏両面及び両側縁磨面、上端部一部敲打痕有。
375-PL79	I区LH-17S-1	削器	FA下黒1	10	5.6	2.2	138	頁岩	両側縁敲打痕、上下両端磨面有。中央部磨痕着柄痕。
376-PL79	I区LH-17S-2	磨・敲石	FA下黒	9.6	7.6	5.7	614	粗粒安山岩	表裏両面中央がやや凹む磨面、上端～右側縁敲打痕有。
376-PL79	I区LJ-16S-1	石核	FA下黒	2	2.1	1	5.8	黒曜石	小形。打面自然面。剥片素材。
376-PL79	I区LJ-17S-1	削器	FA下黒	6	10.5	1.6	86	黒色頁岩	下部刃縁内彎。刃部厚くやや急角度、上部右縁薄く鋭。左側縁帯状に自然面残。
376-PL79	I区LM-18S-1	石核	FA下黒	2.1	1.45	0.4	1	黒色頁岩	二等辺三角形。底辺やや内彎。端部やや丸い。左側先端一部欠損。裏面第一次剥離面残。
377-PL79	I区LN-17S-1	磨・敲石	FA下黒1	7.2	6.7	5.9	396	粗粒輝石安山岩	ほぼ球形礫利用。上部へ「オ」がかなり深く付着。敲と磨各所に認められる。
377-PL79	I区LN-17S-2	石核	FA下黒	16	10.5	8.6	1505	硬質泥岩	円礫横分割打面、横長剥片剥離。後90°回転剥離面打面、横長剥片剥離。下自然面残。
378-PL79	I区6面S-1	尖頭器	6面S-1	4.8	3.1	0.8	13.1	黒色安山岩	欠損品、両面加工。上下欠。
378-PL79	I区6面S-2	横長剥片	6面S-6	3.4	5.2	0.6	11.5	黒色頁岩	打面細長く自然面残。ハードハンマー直接打撃。
378-PL79	I区6面S-3	横長剥片	6面S-7	3.3	4.3	0.5	6	黒色頁岩	薄手、使用痕なし。打面剥離面。
378-PL79	I区6面S-4	剥片	6面S-8	4.4	4.2	0.8	10.6	黒色頁岩	打面剥離面。左側縁新傷痕。
378-PL79	I区6面S-5	横長剥片	6面S-9	3.1	5.4	0.6	7.1	黒色安山岩	剥離時上半部欠損。
379-PL80	Ⅱ区2土S-1	凹石	埋没土	27	18.3	8.2	5070	輝石安山岩	表面φ3cm以上凹有。上下両端敲打痕有。裏面ほぼ全面弱敲打痕。
379-PL80	Ⅱ区29土S-1	磨・敲石	29土坑S-1	14	13.3	6.4	1568	角閃石安山岩	表裏両面磨面、縁辺一部敲打痕有。
380-PL80	Ⅱ区5土S-1	台(凹・磨石)	5土E-52	24	22.6	6	4939	閃綠岩	表裏両面磨面、裏面凹有。両側縁一部敲打痕有。
380-PL80	Ⅱ区5土S-2	凹・敲・磨石	5土E-45	10	7.5	4.5	505	輝石安山岩	表裏凹有。表裏両面敲打後磨面。両側縁敲打痕。
380-PL80	Ⅱ区5土S-3	敲・磨石	5土E-55	14	5.8	4.5	518	輝石安山岩	ほぼ全面敲打痕、表裏両面その上に磨痕覆う。両側縁良く敲打。
381-PL80	Ⅱ区12土S-1	石核	12土石坑No2	2.1	1.5	0.3	0.6	黒曜石	比較的薄手。断面凸レンズ状。二等辺三角形。底辺深く、脚部比較的長。
381-PL80	Ⅱ区74土S-1	打斧	埋没土	4.8	4.4	1.5	4.2	頁岩	頭部破片。節理面より欠損。左・右側縁敲击潰されている。
381-PL80	Ⅱ区76土S-1	剥片	埋没土	3.1	1.4	0.5	2.1	黒曜石	上端調整剥離有。右側縁比較的鋭。
381-PL80	Ⅱ区LQ-19S-1	敲石	FA下黒4	5.8	5.6	2	82	安山岩	扁平小礫縁辺部使用。
381-PL80	Ⅱ区LR-17S-1	敲石	FA下黒4	7.3	6.3	3	227	安山岩	両側縁敲打痕有。
381-PL80	Ⅱ区LR-17S-2	磨石	FA下黒19	10	5.6	3.7	354	砂岩	裏面中央一部弱敲打痕有。
381-PL80	Ⅱ区LR-17S-3	磨石	FA下黒33	10	7.2	4.7	413	角閃石安山岩	表裏両面磨面有。
382-PL80	Ⅱ区LR-18S-1	削器	FA下黒	8.3	4	1.7	41	黒色頁岩	横長剥片端部調整。先端と左側新欠損。
382-PL80	Ⅱ区LR-18S-2	打斧	FA下黒1	9.3	4.3	1.7	81	玄武岩	左側縁上半欠損後先端、両側縁敲打痕、刃部一部使用痕有。
382-PL80	Ⅱ区LR-18S-3	磨・凹石	FA下黒18	9.4	8.4	3.9	421	輝石安山岩	表面左側φ2cm凹、表面だけに磨痕有。
382-PL80	Ⅱ区LR-18S-4	敲・磨石	FA下黒20	12	6.5	3.5	381	玩岩	裏面平坦磨面、縁辺部敲打痕有。
382-PL80	Ⅱ区LR-18S-5	敲石	FA下黒24	8.4	7.5	4.5	314	多孔質安山岩	器面風化。両側縁敲打痕明瞭。磨痕不明。
383-PL80	Ⅱ区LR-19S-1	磨・敲石	FA下黒	7.9	9	3.6	391	角閃石安山岩	表裏両面幅広明瞭。裏面弱。上端と左右両側縁敲打痕有。
383-PL80	Ⅱ区LR-19S-2	磨石	FA下黒	13	10.9	5.7	1204	輝石安山岩	表面磨面、裏面平坦であるが、磨面か否か不明。
383-PL80	Ⅱ区LS-17S-1	打斧	FA下黒14	7.3	5.6	1.8	90	黒色頁岩	下半部欠損後再生。
384-PL80	Ⅱ区LS-17S-2	敲石	FA下黒1	16	9	6.6	969	多孔質安山岩	ほぼ全面敲打痕、刃ならし傷有。
384-PL80	Ⅱ区LS-18S-1	凹石	FA下黒122	8.6	7.7	4.1	275	軽石	表面凹有。器面粗いため、調整不明。
384-PL80	Ⅱ区LS-18S-2	磨石	FA下黒43	9.7	7.5	6	581	安山岩	裏面中央敲打痕、線状痕明瞭。
384-PL80	Ⅱ区LS-18S-3	敲・磨石	FA下黒137	12	9.5	5.2	728	輝綠岩	裏面滑らか。磨面の可能性有。右下端部敲打痕有。
385-PL80	Ⅱ区LS-18S-4	敲・磨石	FA下黒133	13	8.3	3.2	578	粗粒安山岩	表裏両面磨面、縁辺部敲打痕有。
385-PL80	Ⅱ区LS-18S-5	磨・敲石	FA下黒28	11	10	4.9	879	安山岩	表裏両面磨面、縁辺部敲打痕有。
385-PL80	Ⅱ区LS-19S-1	UF	FA下黒	2.6	4.8	0.5	13	黒色頁岩	打面自然面。横長剥片素材。下縁を刃部として使用。
385-PL80	Ⅱ区LS-19S-2	磨・敲石	FA下黒64	9.5	6.2	4.1	425	閃綠岩	表裏両面磨面、端部敲打痕有。
386-PL80	Ⅱ区LS-19S-3	敲・磨石	FA下黒2	14	3.9	3.9	455	緑泥片岩	上下両端及び表裏両面敲打痕、左右両面磨面滑らか。
386-PL80	Ⅱ区LS-19S-4	磨・敲石	FA下黒43	11	11	4.6	821	安山岩	左側縁欠敲打か否か不明。表面磨面。上端からの剥離打撃によるもの。
386-PL80	Ⅱ区LS-20S-1	敲石	FA下黒14	6.4	4	2.3	74	閃綠岩	右側縁両極技法による上下同時両方向からの剥離有。
386-PL80	Ⅱ区LS-20S-2	打斧	FA下黒9	15	5.4	2.6	381	灰色安山岩	使用痕顕著。よく磨滅。
387-PL80	Ⅱ区LT-18S-1	敲・磨石	FA下黒39	6.7	5.6	2.8	147	輝石安山岩	小形扁平礫素材。両側縁敲打痕、表裏両面磨面。
387-PL80	Ⅱ区LT-18S-2	敲・磨石	FA下黒30	7.9	7.2	3.8	406	輝石安山岩	下端一部敲打痕、裏面磨面有。
387-PL80	Ⅱ区LT-18S-3	凹・磨石	FA下黒33	8.2	7.9	5.8	458	多孔質輝石安山岩	下半部欠損。上端部・左側縁敲打痕有。表中央2.5cm×2.0cm凹有。表裏両面磨面。
387-PL80	Ⅱ区LT-19S-1	打斧	FA下黒22	7.5	5.2	0.9	54	黒色頁岩	薄手、分銅形。裏面平坦、右側縁敲打。刃部使用による痕有。
387-PL80	Ⅱ区LT-19S-2	剥片	FA下黒87	2.9	1.5	0.8	3	黒曜石	横長剥片。球果含む。右側縁下部に微細剥離痕有。使用痕の可能性有。
388-PL80	Ⅱ区LT-19S-3	打斧	FA下黒	10	4.8	1.4	67.8	黒色頁岩	撥形。刃縁右側使用による変形。刃部使用痕明瞭。両側縁敲打、比較的薄手。
388-PL80	Ⅱ区LT-19S-4	打斧	FA下黒19	7.7	8.4	1.3	113	黒色頁岩	上半部表からの力により欠損。部分的新傷痕有。刃部磨滅。使用痕明瞭。
388-PL80	Ⅱ区LT-19S-5	打斧	FA下黒90	11	6.5	2.2	173	灰色安山岩	刃部欠損。分銅形。両刃、頭部部分にも使用痕有。
388-PL80	Ⅱ区LT-19S-6	磨石	FA下黒12	10	3.2	5.4	291	変玄武岩	一部被熱赤変。表裏磨面。上端右側一部敲打痕。下半部裏面中央から打撃欠損。
388-PL80	Ⅱ区LT-19S-7	削器	FA下黒21	11	9.4	4.7	554	砂岩	石ハンマーの直接打撃、極粗加工で先端部作出、チップingtワーク状。裏面磨面。
388-PL80	Ⅱ区LT-19S-8	凹石	FA下黒3	11	11.6	6.6	1071	輝石安山岩	表面に凹、後部敲打痕有。
389-PL80	Ⅱ区LT-19S-9	石核	FA下黒16	9.2	6.6	6.2	537	多孔質輝石安山岩	小破片。表面よく使い込まれた磨面。裏面弱磨面。裏面及び側面凹有。
389-PL80	Ⅱ区LT-19S-10	敲石	FA下黒13	8.8	9.3	6.5	640	輝石安山岩	表面左半打撃による欠損。突出部3か所敲打痕有。
389-PL80	Ⅱ区LT-20S-1	RF	FA下黒28	5.4	6.8	1.6	62	硬質頁岩	横長剥片下縁に調整加工を施す。表面に自然面大きく残。
389-PL80	Ⅱ区LT-20S-2	敲・磨石	FA下黒18	11	7.9	3.8	402	輝石安山岩	上下両端及び右側縁一部敲打痕有。表裏両面磨面有。表面の方が強く明瞭。
390-PL80	Ⅱ区LT-20S-3	敲・磨石	FA下黒21	16	4.9	4.7	514	珩岩	上下両端敲打痕、裏面磨面で非常に滑らか。
390-PL80	Ⅱ区LT-20S-4	敲石	FA下黒30	13	6.8	5.2	598	珩岩	上下両端敲打痕有。
390-PL80	Ⅱ区LT-20S-5	敲・磨石	FA下黒55	9.9	7.9	4.3	469	粗粒輝石安山岩	やや被熱。ほぼ全面スス付着黒変。
390-PL80	Ⅱ区LT-20S-6	磨・敲石	FA下黒45	13	8.1	6.4	799	粗粒輝石安山岩	上下両端一部弱敲打痕、裏面平坦部磨面有。
391-PL80	Ⅱ区LT-21S-1	磨石	FA下黒19	17	12.4	12.8	4002	安山岩	線状痕明瞭。裏面中央弱敲打痕有。
391-PL80	Ⅱ区LT-21S-2	磨・敲石	FA下黒55	6.8	5.4	3.8	166	安山岩	両側縁敲打痕、裏面磨面有。
391-PL80	Ⅱ区LT-21S-3	磨・敲石	FA下黒54	6.5	7.8	4.4	389	輝石安山岩	表裏両面及び側面磨面、上端敲打痕有。
391-PL80	Ⅱ区LT-21S-4	磨・敲石	FA下黒46	8	8.1	4.8	532	角閃石安山岩	表裏とも磨滅。整った凹形。表裏共に中心敲打、浅凹有。両側縁一部弱敲打痕有。
391-PL80	Ⅱ区LT-21S-5	敲石	FA下黒14	9.9	7.5	5.7	557	多孔質安山岩	ほぼ全面敲打痕、裏面中央浅凹有。
392-PL80	Ⅱ区LT-21S-6	敲・磨石	FA下黒29	11	8.4	5.5	637	角閃石安山岩	表裏両面磨滅。上下両端～右側縁敲打痕有。
392-PL80	Ⅱ区LT-21S-7	磨・敲石	FA下黒16	14	4.5	4.3	861	粗粒安山岩	下端敲打痕、表裏両面磨面有。全面ヒビ割れが入る。
392-PL80	Ⅱ区LU-20S-1	磨石	FA下黒59	7.3	3.5	3.1	126	安山岩	自然礫平坦部を利用。4面に磨面残。
392-PL80	Ⅱ区LU-20S-2	打斧	FA下黒65	6.1	4.7	2	62	黒色頁岩	刃部破片。使用痕明瞭。滑らかで光沢を持つ。刃縁左半使用による剥離欠損。
392-PL80	Ⅱ区LU-20S-3	UF	FA下黒3	6.8	7.5	1.8	97	黒色頁岩	横長剥片素材。表面自然面残。左側縁及び下縁微細礫痕有。
393-PL80	Ⅱ区LU-20S-4	磨石	FA下黒5	14	11.5	10.9	2453	輝石安山岩	円礫素材。ほぼ全面磨面、部分的敲打痕有。
393-PL80	Ⅱ区LU-21S-1	磨・敲石	FA下黒15	10	9.2	4.2	483	安山岩	両側縁敲打痕、表裏両面磨面。上端～左側縁上半ベンガラ付着。
394-PL80	Ⅱ区LU-21S-2	磨・敲石	FA下黒67	11	5.5	3.8	311	輝石安山岩	上下両端敲打痕、表裏両面磨面。滑らか。
394-PL80	Ⅱ区LU-21S-3	敲・磨石	FA下黒18	7	4.2	3.2	116	輝石安山岩	表面中央及び右側面中央一部磨面。多くの部分ベンガラ付着。
394-PL80	Ⅱ区LU-21S-4	磨・敲石	FA下黒22	14	8.3	4.9	796	輝石安山岩	上下両端弱敲打痕、表裏両面磨面。磨面及び敲打痕薄くベンガラ付着。
394-PL80	Ⅱ区LU-21S-5	磨・敲石	FA下黒23	8.7	4.4	3.2	199	輝石安山岩	上下両端敲打痕、表・裏両面磨面。よく磨滅。
394-PL80	Ⅱ区LU-21S-6	打斧	FA下黒66	13	7.4	2.9	238	頁岩	撥形。左側縁よく敲打。刃部使用痕明瞭。磨滅光沢持つ。右側縁自然面残。
395-PL80	Ⅱ区LU-21S-7	多孔石	FA下黒14	30	23.6	9	7450	粗粒安山岩	両側縁敲打痕、表裏とも多数凹有。表面磨面。
396-PL80	Ⅱ区LU-21S-8	磨石	FA下黒8	13	7.8	5.2	797	粗粒安山岩	下半部横からの打撃により欠損。上部敲打痕、表裏両面磨面。
396-PL80	Ⅱ区LU-21S-9	石皿	FA下黒7	16	19	5.1	1778	粗粒輝石安山岩	側縁からの打撃により欠損。裏面凹みの方が深い。
397-PL80	Ⅱ区LU-22S-1	磨・敲石	FA下黒3	7.8	6.5	5.8	377	安山岩	両側縁敲打痕、右側・裏面・底面磨面。
397-PL80	Ⅱ区LU-22S-2	磨・敲石	FA下黒5	16	8.3	4.1	935	輝綠岩	裏面側磨面極めて明瞭。滑らかに凹。右側下端弱敲打痕有。
397-PL80	Ⅱ区LU-22S-3	磨石	FA下黒6	13	11	6.3	1187	輝石安山岩	上端と下縁部敲打痕有。表裏磨面、裏面の方が滑らかで使い込まれている。
398-PL80	Ⅱ区LV-20S-1	削器	FA下黒5	5.4	3.3	1	17	黒色安山岩	右側縁調整加工を施し、下端刃部として使用。
398-PL80	Ⅱ区LV-20S-2	打斧	FA下黒4	11	6.8	1.6	255	黒色安山岩	両側縁敲打後非常によく磨滅。上下両端部使用痕顕著。
398-PL80	Ⅱ区LV-20S-3	石錘	FA下黒14	7.4	6.1	2.2	80	黒色頁岩	剥片下端刃部作出。刃部鈍くやや丸味を帯びる。
398-PL80	Ⅱ区LV-21S-1	片刃礫器	FA下黒7	7.9	7	3.1	327	砂岩	比較的急角度の剥離と細かい調整剥離回数回施されている。他自然面。
398-PL80	Ⅱ区LV-21S-2	磨・敲石	FA下黒10	6.4	5	4.3	302	安山岩	端部やや粗れており、敲打の可能性有。右側面滑らかな部分有。磨面の可能性有。
399-PL80	Ⅱ区LV-21S-3	磨石	FA下黒4	9.4	6.9	3.9	408	砂岩	表面と右側面磨面有。
399-PL80	Ⅱ区LV-21S-4	磨石	FA下黒26	9.7	7.5	3.8	477	角閃石安山岩	表・裏磨面。表面の方が顕著。

出土石器観察表

図版・写真整理番号	器種	出土位置	長さ	幅	厚さ	重量	石質	備考
400-PL81	Ⅱ区LV-21S-8	磨石	FA下黒5	126	102	5.3	904 輝石安山岩	備考 裏面中央磨減部分有。縁辺に若干当たり痕があるが、人為的なものか不明。
400-PL81	Ⅱ区LV-21S-9	敲石	FA下黒5	11.4	6.7	6.6	827 角閃石安山岩	右側面磨面の可能性有。縁辺中央敲打痕有。
401-PL81	Ⅱ区LV-21S-10	凹・敲石	FA下黒32	11.3	9.4	5.9	796 輝石安山岩	表面及び上下両端敲打による敲打痕、裏面かなり深凹と浅凹有。
401-PL81	Ⅱ区LV-22S-1	磨・敲石	FA下黒1	10.4	8.6	6.5	894 輝石安山岩	表面一部及び裏面磨面有。下端左右敲打痕有。
401-PL81	Ⅱ区LV-22S-2	敲・凹石	FA下黒8	11	6	4.7	451 多孔質角閃石安山岩	上下両端敲打痕、表・裏の凹も敲打によるもの。
401-PL81	Ⅱ区LV-21S-1	削器	FA下黒36	7.3	3.9	1.3	34 黒色頁岩	打面剥離調整面。縦長剥片両側縁調整加工を施し、刃部としている。
402-PL81	Ⅱ区LV-21S-2	砥石	FA下黒3	21.4	22.5	6.1	5248 輝石安山岩	表裏両面磨面、表面はよく使い込まれており、線状痕明瞭。
402-PL81	Ⅱ区LV-22S-1	石鏝	FA下黒51	1.3	1.7	0.3	0.5 黒曜石	二等辺三角形の底辺及び頂端欠損。非常に薄手。黒く不透明な石材。
402-PL81	Ⅱ区LV-22S-2	磨・敲石	FA下黒3	11.9	6.5	3.6	417 輝石安山岩	上下両端敲打痕、表裏両面磨面だが、裏面の方がやや強い磨面。
402-PL81	Ⅱ区LV-22S-3	磨・敲石	FA下黒46	13.1	7.5	3.3	524 輝石安山岩	周縁部敲打痕、表裏両面磨面、表面には凹、裏面敲打痕有。
403-PL81	Ⅱ区LV-22S-4	砥石	FA下黒7	17	13.8	5.8	1549 輝石安山岩	表面線状痕多数、極めて明瞭。周縁部敲打痕。裏面研磨痕不明。表面スス付着、黒変。
403-PL81	Ⅱ区LV-22S-1	磨石	FA下黒	6.7	5.7	3	232 頁岩	ほぼ全面磨面、やや光沢を持つ。
404-PL79	Ⅱ区8集S-1	礫破片	8集LU-21No7	5.4	5.2	1.8	51 安山岩	1/2欠損、割かれ。
404-PL79	Ⅱ区8集S-2	小礫	8集LU-21No2	5.1	2.6	1.9	45 安山岩	使用痕不明。
404-PL79	Ⅱ区8集S-3	凹礫	8集LU-21No9	4.8	4	3.7	93 輝石安山岩	器面滑らか。磨石の可能性有。
404-PL79	Ⅱ区8集S-4	小礫	8集LU-21No6	3.2	2.6	2	22 輝石安山岩	使用痕不明。
404-PL79	Ⅱ区8集S-5	礫	8集LU-21No1	6.5	5	3.2	112 安山岩	右側縁下半、敲きの可能性有。
404-PL79	Ⅱ区8集S-6	礫	8集LU-21No4	8.8	6	4	285 安山岩	表面滑らか。磨石の可能性有。裏面右側凹有。
404-PL79	Ⅱ区8集S-7	磨石	8集LU-21No8	5.6	6.6	4.7	228 花崗岩	下半欠損。
405-PL79	Ⅱ区8集S-8	磨・凹石	8集LU-21No5	11	8.3	6.7	701 角閃石安山岩	表面弱磨面。表・裏敲打による浅凹。
405-PL79	Ⅱ区8集S-9	台石	8集LU-21No3	14.2	22.4	11	4894 輝石安山岩	裏面右下凹有。
406-PL81	Ⅲ区1住S-1	台石(磨石)	1住S-1	36.4	29.9	9	13600 輝石安山岩	表裏とも弱磨減。
407-PL81	Ⅲ区2住S-1	敲石	埋没土	12.4	4.5	4	307 粗粒安山岩	上下両端敲打痕有。
407-PL81	Ⅲ区2住S-2	磨・敲石	埋没土	17.6	7.2	5.6	1089 花崗岩	上下両端敲打痕、裏下半部薄く鉄錆付着。右側被熱赤変。表裏磨面。鉄器敲打後研磨。
407-PL81	Ⅲ区3住S-1	敲・磨石	3住S-2	12.8	5.3	4.3	436 多孔質安山岩	周縁部敲打痕、一部鉄錆付着。表面磨面、滑らか。
407-PL81	Ⅲ区3住S-2	磨・敲石	3住S-1	8.5	7.7	3.8	394 輝石安山岩	表裏両面磨面、周縁部敲打痕。
408-PL81	Ⅲ区4住S-1	磨・敲石	4住S-1	9.1	5.3	3.2	260 安山岩	表裏とも磨面、周縁部敲打痕。
408-PL81	Ⅲ区5住S-1	磨・敲石	5住S-1	16.1	6.1	4.5	812 変質安山岩	上下両端及び側面敲打痕、表裏両面及び左右側面磨面有。特に左側面平坦。
408-PL81	Ⅲ区5住S-2	磨・敲石	5住S-41	16.5	7.4	3.9	836 砂岩	上下両端特によく敲打されている。表裏両面磨面。
409-PL81	Ⅲ区5住S-3	台石(磨石)	5住S-42	18.4	14.8	5.6	1913 多孔質安山岩	表面敲打痕明瞭。やや凹。
409-PL81	Ⅲ区7住S-1	磨石	7住S-13	18.4	5.8	3.7	668 粗粒輝石安山岩	右側一部と裏面線状痕有。上下両端一部敲打痕有。
409-PL81	Ⅲ区8住S-1	砥石	埋没土	5.1	2.2	1.7	38 流紋岩	小形仕上砥石。表裏両側面とも明瞭磨面、上下弱磨面。
409-PL81	Ⅲ区8住S-2	磨・敲石	8住S-2	10.5	9.3	4.8	698 輝石安山岩	一部スス付着黒変。
410-PL81	Ⅲ区8住S-3	台石	8住S-1	36.4	26.7	9.4	11100 多孔質安山岩	表裏ともほぼ平坦で僅か凹。鉄錆付着。
410-PL81	Ⅲ区12住S-1	敲石	埋没土	13.1	7.5	6.9	1041 安山岩	上部端敲打痕、他面磨面、特に裏面中央光沢有。滑らか。下半部裏から打撃欠損。
411-PL81	Ⅲ区13住S-1	磨石	13住S-2	8.4	5.9	3.3	244 はんれい岩	被熱。表面及び裏面一部磨面、表面の方が滑らか。
411-PL81	Ⅲ区14住S-1	砥石	埋没土	7.4	3.4	1.8	5.5 流紋岩	表裏両面及び上下両面磨面。上下面は形を整えただけの磨面、殆ど使用されていない。
411-PL81	Ⅲ区15住S-1	台石	15住S-4	31.3	34.3	9.5	16100 輝石安山岩	裏面側に一部磨面有。
412-PL81	Ⅲ区15住S-2	敲・磨石	15住S-1	11.8	6.3	3.8	501 粗粒輝石安山岩	ほぼ全面磨面。裏面中央と周縁部敲打痕有。
412-PL81	Ⅲ区60土S-1	磨・敲石	埋没土	10.5	7.5	5.6	563 粗粒輝石安山岩	上部端及び側縁一部敲打痕、被熱赤変。表裏両側面弱磨面。極一部鉄錆付着。
412-PL81	Ⅲ区178土S-1	敲・磨石	178土坑S-2	17.3	9.3	7.4	1964 輝石安山岩	下端欠損後平坦になるように調整加工している。上部端敲打痕、表裏両側面磨面。
412-PL81	Ⅲ区FP上S-1	敲・磨石	FP上	11.4	6.9	3.3	396 花崗岩	上下両端非常に良く敲打。平坦面となつている。一部鉄錆付着。表裏両側面弱磨面。
413-PL81	Ⅲ区1住S-1	敲石	1住No1	13.3	9.2	6.9	933 粗粒輝石安山岩	上下両端及び左右側縁突出部敲打痕有。上部打撃による欠損。
413-PL81	Ⅲ区4住S-1	磨・敲石	4住No2	12.6	9.6	3.7	744 輝石安山岩	上下両端及び左右側縁一部敲打痕、表裏両側面磨面有。
413-PL81	Ⅲ区4住S-2	敲・磨石	4住No1	12.7	8.1	4.7	629 砂岩	上下両端及び右側縁敲打痕、表裏両側面磨面、部分的に鉄分付着。
414-PL81	Ⅲ区4平地S-1	磨・敲石	4平地S-1	14.4	7.1	4.1	671 花崗岩	一部鉄錆付着、表裏及び側面磨面。上下両端敲打痕有。右側下半敲打による剥離。
414-PL81	Ⅲ区5平地S-1	敲・磨石	5平地S-1	8.3	7.6	5.3	450 輝石安山岩	表面敲打痕顕著、若干磨面有。
414-PL81	Ⅲ区巨冨S-1	敲石	巨冨溝溝S-4	18	6.7	3.6	742 頁岩	上下両端弱敲打痕、裏滑らか。光沢持つ磨面。それ以外の部分もやや滑らか。手擦れか。
415-PL81	Ⅲ区16住S-1	砥石	埋没土	7.6	6.3	2	124 砂岩	表裏・下磨面。下面整形研磨。薄く鉄分付着。上面剥離面。左右側縁敲打痕有。
415-PL81	Ⅲ区16住S-2	台石(磨石)	16住S-4	18.6	17.8	7.2	4029 頁岩	全体に光沢を持つ。表面よりも裏面の方が滑らかで線状痕明瞭。
415-PL81	Ⅲ区16住S-3	磨・敲石	16住S-5	19.6	7.5	5.6	981 輝石安山岩	上下両端及び表面中央敲打痕有。平坦面磨面で滑らか。凹一部鉄分付着。
416-PL81	Ⅲ区16住S-4	磨・敲石	16住S-3	15.3	5.9	4.8	714 チャート	表面全面スス付着。下部端敲打痕、裏面非常に滑らかで光沢を持つ。磨面の可能性有。
416-PL81	Ⅲ区16住S-5	磨石	16住S-2	16.7	6.6	4.5	791 石英斑岩	表裏両面滑らか。表面上部は特に滑らかで光沢を持つ。
416-PL81	Ⅲ区17住S-1	磨・敲石	17住S-1	15.6	5.9	3.7	578 輝緑岩	表裏両面磨面、上下両端敲打痕。鉄錆付着。(鉄器用)
416-PL81	Ⅲ区17住S-2	磨・敲石	17住S-12	8.4	5.4	4.2	385 花崗岩	下半部欠損。縁辺部敲打痕。表裏両側面磨面。右側一部鉄分付着。
417-PL81	Ⅲ区17住S-3	磨石	17住S-8	15	6	3.6	693 輝緑岩	表裏とも部分的に鉄錆付着。弱磨面で光沢を持つ。
417-PL81	Ⅲ区17住S-4	磨・敲石	17住S-13	14	5.7	3.6	611 輝緑岩	右側縁一部敲打痕、表裏及び左側面磨面有。
417-PL81	Ⅲ区17住S-5	磨石	17住S-9	17.5	6.9	3.9	805 砂岩	上下両端及び側面敲打痕、表裏両面及び側面磨面。表面の一部鉄分付着。
417-PL81	Ⅲ区17住S-6	磨・敲石	17住S-5	16.5	6.8	4.1	785 粗粒安山岩	下部端敲打痕、表裏両側面磨面。表裏両面薄く鉄錆付着。
417-PL81	Ⅲ区17住S-7	磨石	17住S-2	16.3	5	4.3	621 安山岩	4面とも磨面、特に裏面滑らかで凹。
417-PL81	Ⅲ区17住S-8	磨・敲石	17住S-14	8.8	3.8	3.2	229 花崗岩	下部端敲打痕、表裏側面磨面。
418-PL81	Ⅲ区17住S-9	凹石	埋没土	12.7	9.2	7	1266 輝石安山岩	表面に敲打によるφ4.5cm凹有。裏面磨面、側面及び裏面の一部敲打痕有。
418-PL81	Ⅲ区17住S-10	磨・敲石	17住S-6	14.8	6.8	3.9	572 輝緑岩	表裏とも磨面、表右半特に滑らか。表面上部と下部一部敲打痕有。
418-PL81	Ⅲ区17住S-11	磨・敲石	17住S-7	16	7.2	3.7	634 輝石安山岩	上下両端敲打痕、表裏側面磨面。薄く鉄錆付着。
418-PL81	Ⅲ区17住S-12	磨・敲石	17住S-4	16.2	7.4	4.6	878 粗粒安山岩	上下両端敲打痕、表裏側面磨面。凹に薄く鉄錆付着。
419-PL81	Ⅲ区18住S-1	磨・敲石	18住S-22	15.1	6.1	3.7	571 多孔質安山岩	周縁部敲打痕、特に上下両端明瞭。表裏磨面。
419-PL82	Ⅲ区18住S-2	磨石	周堤	7.2	2.9	2.6	83 安山岩	表面右側非常に滑らかな磨面、裏面弱磨面。
419-PL82	Ⅲ区18住S-3	磨・敲石	18住S-7	15	7.1	4.2	664 粗粒安山岩	右側縁打撃による剥離有。表面後部磨減明瞭。右側及び裏面弱く不明瞭。
419-PL82	Ⅲ区18住S-4	磨・敲石	18住S-19	14.2	6.9	3.8	688 石英閃緑岩	ほぼ全面磨面、非常に滑らか。
419-PL82	Ⅲ区18住S-5	敲・磨石	18住S-23	16.5	6.4	6.5	627 頁岩	左側面一部敲打痕、表裏両側面非常に滑らか。
419-PL82	Ⅲ区18住S-6	磨・敲石	18住S-20	15	6.5	4.6	685 珩岩	下部一部敲打痕、表裏両側面磨面。裏面側は特に滑らか。
420-PL82	Ⅲ区18住S-7	磨石	18住S-18	15.4	6.8	4.9	774 粗粒安山岩	表裏磨面、裏面の方が滑らか。
420-PL82	Ⅲ区18住S-8	磨・敲石	18住S-16	15.9	7.3	5.3	775 閃緑岩	上下両端敲打痕、左側縁のもの風化による剥離。表面右半及び裏面磨面。
420-PL82	Ⅲ区18住S-9	磨石	18住S-10	15.8	6.6	5.3	841 花崗岩	部分的に割がれ有。下端及び左側の一部打撃により欠損。ほぼ全面磨面。
421-PL82	Ⅲ区18住S-10	磨・敲石	18住S-12	16.7	6.1	5	774 花崗岩	上下両端弱敲打、他の平坦面すべて磨面。特に表面滑らか。
421-PL82	Ⅲ区18住S-11	磨・敲石	18住S-14	17	7.2	4.2	813 粗粒安山岩	表裏両側面よく研磨。表面やや凹。右側が左側よりも磨減。滑らか。上下両端敲打痕有。
421-PL82	Ⅲ区18住S-12	磨・敲石	18住S-15	16.2	7.9	3.9	756 砂礫岩	上下両端部敲打痕、表裏側面磨面。
422-PL82	Ⅲ区18住S-13	敲・磨石	18住S-21	14.1	7	3.7	664 安山岩	周縁部敲打痕、表裏磨面。
422-PL82	Ⅲ区18住S-14	磨・敲石	18住S-11	16.1	7.4	5	863 輝石安山岩	金属用砥石。線状痕明瞭。上下両端一部に敲打痕有。
422-PL82	Ⅲ区18住S-15	礫	18住S-13	19.8	7.2	4	688 頁岩	器面非常に光沢を持つが、自然な?
423-PL82	Ⅲ区18住S-16	磨石	18住S-9	14.2	5.4	5	632 花崗岩	鉄錆付着。ほぼ全面磨面。(鉄器用砥石)
423-PL82	Ⅲ区18住S-17	磨石	18住S-24	16	5.6	4.3	625 頁岩	ほぼ全面非常に滑らか。特に平坦面光沢を持つ。上半部欠損部分有。
423-PL82	Ⅲ区18住S-18	砥石	18住S-6	26.4	14.6	11.3	5834 灰色安山岩	線状痕明瞭。一部敲打痕有。金属用砥石。
424-PL82	Ⅲ区18住S-19	磨・敲石	18住S-3	14.9	12.2	11.3	2305 輝石安山岩	周縁部敲打痕、裏面一部磨面有。
424-PL82	Ⅲ区2集S-1	敲石	2集S-3	16.2	6.7	3.9	589 頁岩	上下両端敲打による剥離痕有。下端の方がよく使い込まれている。
424-PL82	Ⅲ区3集S-1	磨石	3集S-2	16.9	7.7	5.9	1079 変質玄武岩	ほぼ全面非常に滑らかで光沢を持つ。
425-PL82	Ⅲ区19住S-1	敲石	19住S-7	20.3	7.5	7	1209 頁岩	被熱、上端割がれ有。表面中央と下部端敲打による剥離痕有。
425-PL82	Ⅲ区19住S-2	台石(磨・敲石)	19住S-8	18.8	19.4	5.4	3117 角閃石安山岩	縁辺部敲打痕有。表裏両面研磨痕、特に表面滑らか。
425-PL82	Ⅲ区19住S-3	敲石	19住S-9	16.8	5.7	5.2	779 礫岩	上下両端敲打痕有。
426-PL82	Ⅲ区19住S-4	砥石	19住S-6	12.6	8.2	7.8	1118 流紋岩	被熱、灰紫色に変色。ほぼ全面磨面。上部端敲打痕有。
426-PL82	Ⅲ区20住S-1	磨石	20住S-10	8.1	6.8	4.7	383 角閃石安山岩	楕円形。周縁部敲打痕有。表裏両側面磨面有。
426-PL82	Ⅲ区20住S-2	敲石	20住S-3	14	8.8	4.5	756 花崗岩	右側縁敲打による剥離痕並ぶ。
427-PL82	Ⅲ区20住S-3	埋没土	埋没土	10.4	6.7	5.8	433 多孔質安山岩	頭端打撃により欠損。表・裏及び両端敲打痕有。
427-PL82	Ⅲ区21住S-1	敲石	埋没土	7.8	4.8	3.5	175 石英閃緑岩	縁辺部敲打痕有。表裏両側面磨減。表面左側強く磨減。光沢部分有。明瞭な鉄分付着無。
427-PL82	Ⅲ区21住S-2	磨・敲石	21住S-2	15.5	5.3	5	668 花崗岩	敲打痕部分深く黒錆付着。縁辺部を除き、ほぼ全面研磨痕有。
427-PL82	Ⅲ区21住S-3	磨・敲石	埋没土	14.1	7.7	5.7	877 変質粗粒安山岩	上下両端及び側縁部敲打痕有。表面下部研磨痕有。薄く鉄錆付着。敲打による剥離有。
428-PL82	Ⅲ区21住S-4	磨石	21住S-4	14.2	5.7	5.3	574 花崗岩	一部深く鉄分付着。端部弱敲打痕有。
428-PL82	Ⅲ区21住S-5	敲石	21住S-9	12.7	11	11.5	2239 粗粒安山岩	下面除きほぼ全面敲打痕有。
428-PL82	Ⅲ区23住S-1	敲石	23住S-16	14.7	6.3	5.3	638 砂岩	上下両端表面中央敲打痕有。
429-PL82	Ⅲ区23住S-2	磨石	23住S-15	15.2	7.5	4.7	826 石英閃緑岩	上下両端及び側面一部敲打痕、ほぼ全面研磨痕有。
429-PL82	Ⅲ区23住S-3	磨石	23住S-11	16.2	7.2	5.1	919 閃緑岩	

Ⅲ 検出された遺構と遺物

図版・写真整理番号	器 種	出土位置	長さ	幅	厚さ	重量	石質	備考	
430-PL82	Ⅲ区24住S-1	砥石	24住S-3	17	12	8.6	2143 輝石安山岩	表面に刃ならし傷線状痕跡、敲打痕有。	
431-PL82	Ⅲ区25住S-1	台石	25住S-1	33	22.9	9	11400 花崗岩	表裏両面及び右側面磨面、中央部非常に滑らか。	
431-PL82	Ⅲ区26住S-1	砥石	26住S-8	14	32	2.1	268 粘板岩	4面とも磨面、左側面特によく使い込まれ滑らか。表面刃ならし傷有。	
431-PL82	Ⅲ区26住S-2	敲・磨石	26住S-1	14	7.9	4	761 輝石安山岩	表裏両面磨面、一部弱敲打痕、上下両端敲打痕明瞭。深い鉄錆付着。	
432-PL82	Ⅲ区26住S-3	磨・敲石	26住S-7	12	5	3.4	488 花崗岩	上下両端敲打痕、薄くスス付着。表裏両面及び右側面磨面、部分的に鉄錆付着。	
432-PL82	Ⅲ区26住S-4	磨・敲石	26住S-2	16	5.9	3.8	644 粗粒輝石安山岩	下端敲打による欠損、右側下部に敲打痕有。表裏両側面磨面、特に裏面上部光沢部分有。	
432-PL82	Ⅲ区26住S-5	敲・磨石	26住S-3	12	8.1	5.2	727 斑輝岩	上下両端敲打痕、表裏両面磨面。一部薄く鉄錆付着。	
432-PL82	Ⅲ区26住S-6	磨・敲石	26住S-6	10	7.9	6.7	797 粗粒安山岩	下端極滑らか、光沢持つ磨面。上端敲打痕有。中程～上部滑らか、光沢は無く、手ズレ痕?	
433-PL82	Ⅲ区27住S-1	磨石	埋没土	9.3	6.2	3.1	275 花崗岩	一部黒錆付着。縁辺部敲打痕、表・裏両面磨面。	
433-PL82	Ⅲ区27住S-2	磨・敲石	埋没土	15	6.9	3.4	375 多孔質安山岩	右側縁部は打撃によるもの。裏面磨面。	
433-PL82	Ⅲ区27住S-3	磨石	27住S-7	15	13.7	4.1	1408 花崗岩	表裏両面非常に滑らかで平坦。	
433-PL82	Ⅲ区30住S-1	台石(敲石)	30住S-9	21	18	8.5	4195 粗粒安山岩	ほぼ全面敲打、裏面磨面。	
434-PL82	Ⅲ区30住S-2	敲・凹石	30住S-1	8.7	6.6	4.9	345 角閃石安山岩	裏面中央φ1.8cmの凹有。全面風化顕著。	
434-PL82	Ⅲ区30住S-3	磨・敲石	30住S-6	9	7.3	6.4	606 砂岩	縁辺部敲打痕、その他研磨痕有。特に下面光沢を持つ。	
434-PL82	Ⅲ区30住S-4	台石	30住S-11	31	22.9	7.4	9020 粗粒安山岩	表・裏両面とも良く磨減。方向不明。	
435-PL82	Ⅲ区31住S-1	棒状礫	埋没土	16	6.8	3.9	627 流紋岩?	表裏両面ともやや滑らか。上下両端若干敲打されている可能性有。	
435-PL82	Ⅲ区32住S-1	敲・磨石	32住S-1	17	6.8	4.5	781 流紋岩	右側面弱研磨痕、上端敲打痕。一部鉄錆付着。	
435-PL82	Ⅲ区33住S-1	磨・敲石	33住S-1	17	7.5	4.5	782 花崗岩	上下両端敲打痕。表裏両面研磨痕。一部鉄錆付着。	
435-PL82	Ⅲ区33住S-2	敲石	33住S-4	11	8.6	6.1	942 角閃石安山岩	表面中央敲打痕有。やや窪む。	
436-PL82	Ⅲ区33住S-3	磨石	33住S-3	11	10.3	6.4	987 凝灰岩	表面左側被熱による剥離。下面非常に滑らかな磨面有。一部鉄錆付着。(ベンガラ加工用?)	
436-PL82	Ⅲ区34住S-1	敲石	34住S-2	12	8.2	4.8	695 角閃石安山岩	表面右側滑らかな部分有。磨面の可能性有。縁辺部及び裏面中央敲打痕有。	
436-PL82	Ⅲ区34住S-2	敲・磨石	34住S-8	10	8.1	4.5	577 角閃石安山岩	周縁部敲打痕、表裏両面磨面有。	
437-PL82	Ⅲ区34住S-3	凹・磨・敲石	34住S-11	9.3	8.1	6.7	572 角閃石安山岩	4面凹有。周縁部敲打痕有。上端一部スス付着。黒変。右側の平坦面磨面の可能性有。	
437-PL82	Ⅲ区34住S-4	砥石	34住S-12	25	17.5	12.7	9020 粗粒角閃石安山岩	表裏両面及び右側・下面磨面有。鉄器研磨用と考えられる。	
438-PL82	Ⅲ区35住S-1	砥石	35住S-1	13	4.2	1	805 黒色片岩	上部φ6mm孔を有する。薄手。側面一部剥離痕を現。上端を除きほぼ全面磨面。	
438-PL82	Ⅲ区35住S-2	磨石?	35住S-5	16	5.6	4.1	704 砂輝岩	器面滑らかでやや光沢を持つが磨面か否かは不明。一部ベンガラ付着。	
438-PL82	Ⅲ区35住S-3	敲・凹石	35住S-4	12	9.9	6.6	693 多孔質安山岩	剥離後裏面中央敲打による浅凹有。表面に左側からの打撃による剥離面有。	
438-PL82	Ⅲ区37住S-1	磨・敲石	37住S-2	11	7.6	3	354 輝石安山岩	表裏両面ともよく研磨されている。部分的に縁辺部上下両端とも敲打顕著。淡く鉄錆付着。	
439-PL82	Ⅲ区38住S-1	砥石	38住S-29	8.5	7.2	3.5	421 安山岩	周縁部敲打痕、特に下縁左半明瞭。表裏とも磨面、やや不定方向に線状痕認められる。	
439-PL82	Ⅲ区38住S-2	磨石	38住S-20	14	5.8	3.7	556 粗粒安山岩	表裏両面磨面、側面も滑らか。	
439-PL82	Ⅲ区38住S-3	磨石	38住S-5	16	7.5	5.2	499 閃輝岩	裏面一部鉄錆付着。裏面ほぼ全面、表面左右側面磨面。	
439-PL82	Ⅲ区38住S-4	磨石	38住S-9	9.4	6.1	4.2	414 輝石安山岩	表裏磨面有。特に裏面平坦。表裏及び周縁部敲打痕有。裏面の凹に薄く鉄錆付着。	
440-PL82	Ⅲ区38住S-5	磨石(砥石)	38住S-14	14	8.8	8.2	1695 粗粒砂岩	下端部敲打痕、薄く鉄錆付着。平坦部磨面、薄く赤錆付着。	
440-PL82	Ⅲ区39住S-1	石礫	39住S-21	3.9	1.45	0.35	2	硬質頁岩	先端部比較的鋭利だが、基部欠損。裏面に主要剥離面有。
440-PL82	Ⅲ区39住S-2	砥石・敲石	39住S-1	10	9.5	4.8	667 粗粒角閃石安山岩	表裏両面及び右側下縁部敲打痕、表裏中央敲打による浅凹有。	
440-PL82	Ⅲ区39住S-3	磨石	39住S-25	11	6	4.3	566 粗粒輝石安山岩	表裏両側面弱磨面、薄く鉄錆付着。上下両端弱敲打、薄くスス付着。	
440-PL82	Ⅲ区39住S-4	磨・敲石	39住S-6	7.6	6.6	5.8	443 角閃石安山岩	縁辺部ほぼ全面敲打痕、表裏両面一部弱磨面有。	
441-PL82	Ⅲ区39住S-5	磨石	39住S-2	10	5.1	3.5	387 安山岩	上下両端敲打痕有。特に上端平坦。	
441-PL82	Ⅲ区39住S-6	敲・磨石	39住S-19	9.6	5.9	4.9	446 輝石安山岩	上下両端及び表面の一部敲打痕、表裏両面磨面。スス付着黒変。	
441-PL82	Ⅲ区39住S-7	台石(敲石)	39住S-20	22	17.2	7	2833 輝石安山岩	表裏両面多数の敲打痕有。部分的鉄錆付着。	
441-PL82	Ⅲ区39住S-8	砥石	39住S-18	24	10.9	8.3	2509 流紋岩	大形。4面とも磨面、非常に良く使い込まれている。上下両端敲打痕。	
442-PL82	Ⅲ区40住S-1	磨・敲石	40住S-2	15	6	5	687 輝石岩	下端右半敲打面、中央磨面、非常に滑らか。全面光沢を持つが磨面ではない。	
442-PL82	Ⅲ区42住S-1	磨・敲石	42住S-1	11	3.7	2.2	141 粗粒砂岩	上下両端及び右側縁部敲打痕有。表裏両面磨面、極めて滑らか。	
442-PL82	Ⅲ区42住S-2	敲石	42住S-3	14	5.6	5	709 粗粒安山岩	上下両端敲打痕有。	
442-PL82	Ⅲ区42住S-3	敲石	42住S-4	14	7.3	3.8	663 粗粒安山岩	上下両端及び右側縁部敲打痕有。	
443-PL82	Ⅲ区42住S-4	敲・磨石	42住S-5	17	5.3	5	731 粗粒砂岩	左側面中央磨面、上下両端敲打痕有。	
443-PL82	Ⅲ区43住S-1	磨・敲石	43住S-3	11	5.7	3.8	404 花崗岩	表裏両面磨面、特に裏面滑らか。周縁部敲打痕、上下両端明瞭。	
443-PL82	Ⅲ区44住S-1	石礫	埋没土	2.8	1.5	0.4	1.3	黒色頁岩	二等辺三角形、底辺内側傾。ほぼ完形、先端僅か欠損。
443-PL82	Ⅲ区44住S-2	小形磨製石斧	44住S-2	3.3	0.85	0.6	2	蛇紋岩	先端厚く鋭くない。数多くの研磨面明瞭。裏面新磨面有。
443-PL82	Ⅲ区44住S-3	磨石	44住S-12	13	5.2	4.2	579 粗粒砂岩	平坦面4面非常に滑らかでやや光沢を持つ。特に裏面中央に鉄錆付着。(鉄器用仕上げ砥石)	
444-PL82	Ⅲ区44住S-4	磨・敲石	44住S-4	16	7	3.5	559 粗粒安山岩	上下両端敲打痕、鉄錆付着。表裏両面弱磨面。	
444-PL82	Ⅲ区44住S-5	磨・敲石	44住S-3	14	4.4	5.1	436 安山岩	上下両端敲打痕部分に鉄錆付着。表裏両面弱磨面。	
444-PL82	Ⅲ区46住S-1	石礫	46住S-12	1.8	1.9	2	0.5	黒曜石	二等辺三角形、底辺内側。先端右側縁部新磨面、極薄手。
444-PL82	Ⅲ区46住S-2	石礫	46住S-11	2.2	1.1	0.4	0.8	珪質頁岩	二等辺三角形、底辺内側。先端部ややむね。厚手。
444-PL82	Ⅲ区46住S-3	石礫	46住S-13	3	1.8	0.4	1.5	黒曜石	やや大形。二等辺三角形、裏面中央に自然面。二等辺三角形、底辺傾。
444-PL82	Ⅲ区46住S-4	石礫	46住S-10	2.9	1	0.3	0.9	黒色頁岩	基部欠損、有茎?
445-PL82	Ⅲ区46住S-5	磨・敲石	46住S-8	9.7	7.4	4.4	390 石英斑岩	下端敲打痕、ベンガラ付着。表面左側磨面明瞭。	
445-PL82	Ⅲ区46住S-6	磨・敲石	46住S-15	13	8.1	5.1	830 輝石安山岩	上下両端敲打痕有。上部欠損打撃によるもの。表面非常に滑らか、薄く鉄錆付着。	
445-PL82	Ⅲ区46住S-7	磨・敲石	46住S-1	10	8.5	5.1	639 粗粒輝石安山岩	敲打痕細長い当たりの連続、裏面磨面有。	
446-PL82	Ⅲ区47住S-1	磨石(台石)	47住S-6	24	22.5	8.4	7200 輝石安山岩	表面一部ベンガラ付着。表裏両面磨面、同程度凹む。右側縁部割れ。	
446-PL82	Ⅲ区47住S-2	磨・敲石	47住S-4	10	7.6	2.9	381 変玄武岩	表面非常に明瞭な線状痕跡、裏面左右側縁のみ。上部薄くスス付着。	
446-PL82	Ⅲ区47住S-3	敲石	47住S-7	20	7.7	5.6	1155 閃輝岩	ほぼ全面磨面、周縁部敲打痕有。ほぼ全面滑らかスス付着。	
447-PL82	Ⅲ区50住S-1	磨・敲石	50住S-1	8.9	7.6	3.7	382 粗粒輝石安山岩	表裏両面磨面、浅凹有。周縁部敲打痕、下端部一部弱磨面。	
447-PL82	Ⅲ区50住S-2	敲・磨石	50住S-2	7	7.1	4.8	382 粗粒砂岩	下半部表面側からの打撃により欠損、上端敲打痕、表裏両面及び両側面磨面。	
447-PL82	Ⅲ区51住S-1	磨・敲石	51住S-2	8.2	5.8	4.3	237 石英閃輝岩	平坦面磨面、突出部弱敲打痕有。右側縁部打撃によるヒビ割有。	
447-PL82	Ⅲ区53住S-1	磨・敲石	53住S-14	6.8	6.5	5.7	365 輝石安山岩	全面敲打痕の上に磨面有。	
448-PL82	Ⅲ区53住S-2	敲石	53住S-12	13	7.1	3.8	497 安山岩	上下両端敲打痕、ベンガラ付着。上端剥離打撃によるもの。表面剥離自然の割れ。	
448-PL82	Ⅲ区53住S-3	敲石	53住S-13	16	5.8	4.3	631 輝石安山岩	上下両端及び表面スス付着。表面及び右側面一部弱磨面。	
448-PL82	Ⅲ区564土S-1	磨・敲石	564土S-6	18	7.6	4.3	943 花崗岩	表面薄くスス付着。表裏両面磨面、一部鉄錆付着。上下両端敲打痕有。	
448-PL82	Ⅲ区564土S-2	敲・磨石	564土S-14	7	5.8	3	178 輝石安山岩	上下両端及び右側縁部一部敲打痕。表裏両面磨面有。裏面磨面部分明瞭。	
448-PL82	Ⅲ区564土S-3	敲・磨石	564土S-9	7.2	5.7	4	195 輝石安山岩	表面及び右側面一部磨面、下端部敲打痕有。	
448-PL82	Ⅲ区564土S-4	磨・敲石	564土S-3	16	7.4	4.2	738 砂岩	上下両端敲打痕有。表裏両面磨面、一部鉄錆付着。	
449-PL82	Ⅲ区566土S-1	砥石	566土S-1	6	5.9	2.4	119 粗粒砂岩	下半部左側縁からの打撃による欠損、4面磨面、鉄錆付着。	
449-PL82	Ⅲ区574土S-1	磨・敲石	574土S-1	15	11.4	6.9	1601 花崗岩	上端敲打痕のみ、下端敲打痕研磨。表裏両面磨面有。一部敲打痕現。表面の一部鉄錆付着。	
449-PL82	Ⅲ区576土S-1	磨・敲石	576土S-1	13	6.8	3.2	507 花崗岩	上下両端弱敲打、薄く鉄錆付着。表裏両側面磨面。	
449-PL82	Ⅲ区6集S-1	石礫	6遺集S-2	1.9	1.2	0.4	0.6	黒曜石	右脚欠。底辺大きく内側に傾。脚部やや長め。
449-PL82	Ⅲ区6集S-2	石礫	6遺集S-3	2.1	1.9	0.3	1.3	黒色頁岩	二等辺三角形、底辺やや内側に傾。両脚部欠損。
450-PL82	Ⅲ区6集S-3	磨・敲石	6遺集S-15	12	10.4	7.3	1275 粗粒輝石安山岩	周縁部敲打痕、表裏両側面弱磨面。	
450-PL82	Ⅲ区6集S-4	磨石	6遺集S-39	7.9	7.3	2.3	218 粗粒輝石安山岩	表裏磨面、線状痕比較的明瞭。	
450-PL82	Ⅲ区6集S-5	敲・磨石	6遺集S-16	12	7.3	3.9	456 花崗岩	左側縁欠損。上下両端及び右側縁部敲打痕、下端打撃による欠損。表裏両面磨面。	
450-PL82	Ⅲ区6集S-6	敲・磨石	6遺集S-30	15	6	5.6	761 輝石安山岩	上下両端敲打痕、一部それ以外の部分にも有。平坦面磨面で滑らか。一部鉄錆付着。	
451-PL82	Ⅲ区6集S-7	敲・磨石	6遺集S-18	14	8.8	6.3	1076 粗粒輝石安山岩	下端部打撃による欠損。上端敲打痕有。表裏両側面磨面、側面敲打痕弱磨面有。	
451-PL82	Ⅲ区6集S-8	台石(磨石)	6遺集S-32	22	23	7.8	6900 花崗岩	表裏両面とも磨面、点々と敲打痕有。表面鉄錆付着。裏面深い明瞭線状痕有。	
452-PL82	Ⅲ区MF-20 S-1	磨製石斧	FA下黒	6.8	5.2	3.5	231 斑輝岩	弥生給刀形石斧。上端敲打痕。表裏両側面磨面、光沢有。下部表面中央から打撃、欠損。	
452-PL82	Ⅲ区MI-21 S-1	砥石	FA上	5.3	1.7	0.95	1.4	頁岩	上部欠損。小形仕上げ砥石。表裏両側面磨面で光沢を持つ。
452-PL82	Ⅲ区MK-23 S-1	石礫	FA下黒	2	1.4	0.3	0.6	黒曜石	二等辺三角形、底辺内側に深く傾。局部磨製。
452-PL82	Ⅲ区MK-23 S-2	磨・敲石	FA下黒	11	8.1	5.7	811 輝石岩	表裏右側面弱磨面、表・裏傷痕、上端一部敲打痕有。	
452-PL82	Ⅲ区MK-0 S-1	敲・磨石	FA下黒	7.8	6.3	4.2	318 輝石安山岩	表裏及び下端磨面、ベンガラ付着赤変。上下両端敲打痕、表裏両面部分的鉄錆付着。	
452-PL82	Ⅲ区MM-0 S-1	石礫	FA下黒	2.2	1.3	0.4	0.9	黒色安山岩	左脚端欠損。二等辺三角形で底辺やや内側に傾。
453-PL82	Ⅲ区2住S-1	砥石	2住S-7	9.7	6.6	5.3	439 多孔質安山岩	細鉄分付着。上端刃均磨と敲打痕有。下半欠損。その他4面磨面、側面明瞭刃均磨有。	
453-PL82	Ⅲ区2住S-2	敲・磨石	2住S-8	11	6.9	5.2	629 粗粒安山岩	一部鉄分付着。	
454-PL82	Ⅲ区98土S-1	敲・磨石	98土S-10	10	5.7	4.6	560 閃輝岩	表面一部鉄錆付着。上下両端敲打痕、表裏両面磨面。	
454-PL82	Ⅲ区2集S-1	磨・敲石	2遺集No70	5.6	5.1	5	217 粗粒輝石安山岩	ほぼ全面敲打痕上を磨面が覆う。裏面浅凹有。下半部欠損。	
454-PL82	Ⅲ区2集S-2	磨・敲石	2遺集No73	11	10.9	7	1039 輝石安山岩	ほぼ全面敲打痕、裏面磨面。	
455-PL82	Ⅲ区4住S-1	敲石	埋没土	12	4.1	3.1	257 砂岩	細長い小形棒状礫の上下両端敲打痕有。	
455-PL82	Ⅲ区4住S-2	敲・磨石	4住S-3	14	5.7	5.4	612 珪岩	上下両端敲打痕、表面左側と裏面磨面有。裏面のもの強く明瞭。	
455-PL82	Ⅲ区4住S-3	凹石	4住S-5	20	13.8	9.5	3029 輝石安山岩	裏面自然の凹を利用した磨面。裏面には弱敲打痕有。	
455-PL82	Ⅲ区4住S-4	磨・敲石	4住S-2	11	9.3	6.5	1016 花崗岩	ほぼ全面敲打痕と磨面、表裏磨面が強く、周縁部敲打痕が強い。	
456-PL82	Ⅲ区5住S-1</								

出土石器観察表

図版・写真整理番号	器 種	出土位置	長さ	幅	厚さ	重量	石質	備考
458-PL83	IV区5区S-6	敲・磨石	5区S-4	12	12.4	4.5	939 粗粒安山岩	備考 表・裏中央と縁部敲打痕有。表・裏とも弱磨減痕有。 表面一部敲打痕、裏面磨面、一部敲打痕有。周縁部敲打痕、一部欠損。 表裏とも磨面、表面の方が滑らかで光沢を持つ。表面鉄分付着。 表面上部部敲打痕、下面の欠損面を除き研磨痕。裏面上半部磨面に磨面有。 表面・左側面の磨面極滑らか、光沢有。裏面はほぼ自然面、鉄錆付着。 頭部・両脚端欠損。比較的薄手、小形。二等辺三角形底辺の挟り込み深い。 上下両端敲打痕、他はほぼ全面磨面。 表面一部鉄分付着。(鉄器用砥石)表裏両面及び右側面一部磨面有。下端弱敲打痕有。 表面一部薄く鉄分付着。上下両端敲打痕、他はほぼ全面磨面。 4面非常に滑らか。特に表面。 左側縁下半及び右側縁下部敲打痕有。剥離敲打によるもの。 下面及び裏面左側縁刃ならしに使用されている。上端欠損。仕上げ砥石。全面鉄錆付着。 縁部及び両面風化、剥落部分多い。被熱。スス付着、黒変。 薄手。やや小形。剥片素材。上部φ4mm孔。両側穿孔。表裏割れ有。上下両面も研磨。 両側縁敲打後磨減。磨面可能性有。刃部表面中心裏面磨減。良く使用されている。 一部を除きほぼ全面敲打。表と裏両有。 表・側・裏面凸'状沈線磨面に残。上下両端敲打痕残。 表裏磨面、表面の方が明瞭。 表面のほぼ全面敲打痕、一部磨面有。裏面表面側の打撃により欠損、新磨痕有。 縁部剥片基部に先端を作り出している。右側縁一部欠損。左側縁細い剥離有。 周縁部弱敲打痕、表・裏両面弱磨面有。 棒状礫素材。風化顕著。表面一部及び右側面に研磨痕残。(石棒再利用?) 上下両端敲打痕、左右両面磨面有。特に裏面明瞭。(鉄器用砥石) 両側縁及び上下両端敲打痕、他はほぼ全面研磨痕明瞭。 表面中央及び左側縁敲打痕有。 上下両端敲打痕有。 上下両端敲打痕、それ以外の平坦面磨面。 周縁部敲打痕、一部鉄錆付着。表裏両面磨面。 上下両端敲打痕、下縁部剥離敲打によるもの。表面及び裏面一部磨面有。 ほぼ全面敲打痕及び浅凹有。 表面非常に滑らか。下側被熱による割れ、上面右側からの打撃による割れ。 表裏平坦面磨面有。表面の方が強い磨面で明瞭。 表裏左右側面研磨面、非常によく使い込まれている。下縁被熱による欠損。 成形。二等辺三角形。底辺深く挟れる。断面はほぼ凸レンズ状。 上下両端部敲打痕、表裏両面磨面。 表面縁状痕深く明瞭。左下2カ所敲打による凹有。裏面敲打痕分散して有。 周縁部敲打痕、表裏両面明瞭な磨面でそれぞれ凹有。 成形品。二等辺三角形。底辺殆ど挟れない。断面はほぼ凸レンズ状。表面の方が平坦。 表裏両面連続した凹有、ともに磨面。左右側縁上部下縁部敲打痕有。 ほぼ全面敲打痕有。表裏両有。 表面φ5cm凹有。表面被熱、赤変。一部スス付着、黒変。 表面極研磨痕、縁状痕明瞭、光沢有。表面鉄錆付着。裏面一部敲打痕・磨面有、弱不明瞭。 左側縁一部除去、全周縁敲打痕有。表裏磨面、鉄錆付着。 左側縁一部加工有。表面自然面。左右両側面自然面。 上下両端敲打痕、表裏両面とも磨面。 表裏弱磨面、敲打による凹有。側面敲打痕有。 剥片素材、打面自然面。左右両側面自然面。 ほぼ全面敲打痕有。周縁部敲打痕明瞭。表裏両面深凹有。 底辺逆V'字状挟れ。左脚端欠損。先端部薄。裏面主要剥離面。平坦。断面表面突出。 表面鏡面状光沢有。裏面磨面有。右側縁風化崩れ。左側縁欠損。 左右側縁一部加工有。表面自然面。 小形。全体光沢を持つ。非常に精巧な作り。φ1.5mm孔。 頭部欠損。全体的に光沢を持つ。φ1.5mm孔。φ1mm未貫通孔。 色調サファイアブルー。φ2.5mm×1.5mm孔。上下両面研磨。極平坦。側面研磨痕・磨面有。 大形。断面楕円形。φ2.5mm孔。両側穿孔。スレ有。穿孔後研磨。側面横線2段有。 赤褐色5YR 4/4 細砂。輝石・石英・白色粒子少量。横撫整形後艶削・艶撫。 非常に平坦。凹板状素材内側に挟りを入れたもの。φ2mm孔。下縁欠損。二分又分かれ。 φ2mm孔。両側穿孔。一部剥離面。研磨縁状痕。不明瞭。完成品。 小形。断面やや楕円形。φ2mm孔。両側穿孔。裏面研磨後両側穿孔。スレ有。側面光沢有。擦れ傷有。 断面風化。φ1.5mm孔。両側穿孔。側面研磨痕不明瞭。上下両端研磨痕明瞭。 下半欠損。φ1.5mm孔2つ有。片側穿孔。表裏研磨時磨面。縁状痕。小形。縁状痕可能性有。 φ5mm孔。両側穿孔。鉄器による成形後一部研磨。整形。周縁部及び下部端部欠損。 上半欠損。剥片素材。表裏両面剥離面。両側縁研磨。下部剥離面。側面研磨。縁状痕明瞭。 剥片素材。極扁平。φ1.5mm孔。両側穿孔。内側挟り。剥離面。荒い研磨痕。 厚手。断面長方形。φ2mm孔。両側穿孔後研磨。上下両面研磨。側面研磨。縁状痕明瞭。 やや厚手。φ2mm孔。両側穿孔後研磨。スレ有。下面極平坦。側面研磨。縁状痕明瞭。 φ2mm孔。両側穿孔後研磨。下面極平坦。側面研磨。縁状痕明瞭。一部剥離面。 厚手。φ2.5mm孔。両側穿孔後研磨。下面平坦。上面1/2欠損。側面研磨。縁状痕明瞭。 厚手。大形。φ3mm孔。片側穿孔後両面研磨。上部剥離面。側面研磨。縁状痕明瞭。 厚手。断面長方形。φ2.5mm孔。両側穿孔後研磨。側面研磨。縁状痕明瞭。下方斜削有。 厚手。断面長方形。φ2mm孔。表斜削有。裏平坦。一部剥離面。側面研磨。縁状痕明瞭。 小形。断面やや楕円形。φ3~2.5mm孔。両側穿孔。穿孔後研磨。側面研磨。全体光沢有。 やや薄手。小形。φ2mm孔。穿孔後研磨。下前研磨。下丸味有。側面縁状痕明瞭。 φ2mm孔。片側穿孔。裏→表。表穿孔時欠有。側面研磨痕明瞭。表裏縁状痕。縁状痕。 全体光沢有。僅かに研磨痕。φ2mm孔。両側穿孔。孔や凹有。断面やや楕円形。 淡青緑色。比較的扁平。小形。器面磨面有。 ロハン玉状。φ2mm孔。片側穿孔後研磨。側面研磨痕明瞭。表裏縁状痕。やや光沢。 φ2mm孔。両側穿孔。表深く、裏浅く貫通。側面研磨。縁状痕明瞭。表裏弱く、光沢有。 上面穿孔後研磨。φ2.5mm孔。両側穿孔。下部若干スレ有。全面光沢を持つ。 上下両端穿孔後研磨。φ2.5mm孔。両側穿孔。かなりスレ有。全面光沢を持つ。 上下両面ともやや斜め。φ2.5mm孔。両側穿孔。全面光沢を持つ。 緑色半透明。頭部・尾厚。φ1mm孔。片側穿孔。下端穿孔。光沢有。腹・尾部加工痕残。 1/2欠。鉄器成形後研磨。φ7mm孔。両側穿孔?穿孔後軸出入縦傷有。全面滑らか光沢有。 剥片素材。一部剥離。裏面荒研磨痕。φ2mm孔。片側穿孔。裏右側削付有。 上下両面とも穿孔後研磨。φ2mm孔。両側穿孔。スレ有。やや光沢を持つ。 厚手。φ2mm孔。両側穿孔。裏深く、表浅い。側面研磨痕。表1/2剥落。裏研磨弱。光沢弱。 φ1.5mm孔。片側穿孔。穿孔後上下面とも研磨。縁状痕弱く、全体に光沢を持つ。 断面やや楕円形。上下両面穿孔後研磨。φ2mm孔。両側穿孔。スレ有。全面光沢有。 断面やや楕円形。φ2.5mm孔。両側穿孔。中央部よりやや下でスレ有。全面光沢有。 断面やや楕円形。下方太い。φ2mm孔。両側穿孔。中央部よりやや下でスレ有。ほぼ全面光沢有。 上下両端欠。頭部φ1mm孔2つ。表から片側穿孔。やや歪有。極平坦研磨。縁状痕明瞭。 φ2mm孔。両側穿孔後上下研磨。表深、裏浅。側面研磨痕。側面荒研磨。縁状痕明瞭。 細身。φ2mm孔。両側穿孔。上端近くでスレ有。ほぼ全面光沢を持つ。 下半部欠損。φ7mm孔。両側穿孔。裏面に剥離面を大きく残。 両側穿孔後上下両面研磨。上下両面平坦。側面やや丸味を持つ。紐スレ有。 薄手。小形。φ2mm孔。片側穿孔後上下研磨。側面研磨痕。表裏縁状痕。全体光沢有。 淡青緑色。1/2欠。φ1.5mm孔。全体磨面有。 φ3mm孔。穿孔後上下両面研磨。側面研磨痕。荒縁状痕。表面やや滑らか。光沢有。 φ2mm孔。片側穿孔後上下研磨。側面荒研磨。両面一部剥離面。全体やや光沢有。 厚手。木口斜。φ2mm孔。片側穿孔後上下研磨。側面研磨痕。荒縁状痕。一部剥離。 やや厚手。φ2mm孔。片側穿孔?スレ無。穿孔後上下両面研磨。右側刃物傷。側面荒研磨痕。

Ⅲ 検出された遺構と遺物

図版・写真整理番号	器種	出土位置	長さ	幅	厚さ	重量	石質	
481-PL86	Ⅳ区2集玉-4	白玉	2遺集No18-19の間	0.6	0.6	0.48	0.4	滑石
481-PL86	Ⅳ区2集玉-5	白玉	2遺集No18-19の間	0.7	0.65	0.45	0.3	滑石
481-PL86	Ⅳ区2集玉-6	白玉	2遺集No18-19の間	0.7	0.6	0.4	0.3	滑石
481-PL86	Ⅳ区2集玉-7	白玉	2遺集No18-19の間	0.7	0.65	0.55	0.5	滑石
481-PL86	Ⅳ区2集玉-8	白玉	2遺集No18-19の間	0.7	0.63	0.53	0.4	滑石
481-PL86	Ⅳ区2集玉-9	白玉	2遺集No18-19の間	0.6	0.6	0.45	0.3	滑石
481-PL86	Ⅳ区2集玉-10	白玉	2遺集No18-19の間	0.6	0.55	0.4	0.3	滑石
481-PL86	Ⅳ区2集玉-11	白玉	2遺集No18-19の間	0.7	0.75	0.25	0.2	滑石
481-PL86	Ⅳ区2集玉-12	白玉	2遺集No18-19の間	0.6	0.6	0.5	0.4	滑石
481-PL86	Ⅳ区2集玉-13	白玉	2遺集No18-19の間	0.7	0.65	0.43	0.2	滑石
481-PL86	Ⅳ区2集玉-14	白玉	2遺集No18-19の間	0.7	0.65	0.4	0.3	滑石
481-PL86	Ⅳ区2集玉-15	白玉	2遺集No18-19の間	0.7	0.65	0.5	0.4	滑石
481-PL86	Ⅳ区2集玉-16	白玉	2遺集No18-19の間	0.6	0.6	0.4	0.3	滑石
481-PL86	Ⅳ区2集玉-17	白玉	2遺集No18-19の間	0.6	0.6	0.38	0.2	滑石
481-PL86	Ⅳ区2集玉-18	白玉	2遺集No18-19の間	0.7	0.65	0.48	0.4	滑石
481-PL86	Ⅳ区2集玉-19	白玉	2遺集No18-19の間	0.7	0.6	0.55	0.5	滑石
481-PL86	Ⅳ区2集玉-20	白玉	2遺集No18-19の間	0.5	0.5	0.4	0.3	滑石
481-PL86	Ⅳ区2集玉-21	白玉	2遺集No18-19の間	0.6	0.65	0.45	0.3	滑石
481-PL86	Ⅳ区2集玉-22	白玉	2遺集No18-19の間	0.6	0.63	0.23	0.2	滑石
481-PL86	Ⅳ区2集玉-23	白玉	2遺集No18-19の間	0.7	0.65	0.2	0.1	滑石
481-PL86	Ⅳ区2集玉-24	白玉	2遺集No18-19の間	0.7	0.65	0.53	0.4	滑石
481-PL86	Ⅳ区2集玉-25	白玉	2遺集No18-19の間	0.7	0.7	0.25	0.1	滑石
481-PL86	Ⅳ区2集玉-26	白玉	2遺集No18-19の間	0.6	0.4	0.35	0.1	滑石
481-PL86	Ⅳ区2集玉-27	白玉	2遺集No18-19の間	(0.43)	0.7	(0.35)	0.1	滑石
482-PL86	Ⅳ区2集玉-28	白玉	2遺集No18-19の間	(0.4)	(0.7)	0.28	0.1	滑石
482-PL86	Ⅳ区2集玉-29	白玉	2遺集No20土器中	0.7	0.63	0.4	0.3	滑石
482-PL86	Ⅳ区2集玉-30	白玉	2遺集No20土器中	0.7	0.7	0.23	0.2	滑石
482-PL86	Ⅳ区2集玉-31	白玉	2遺集No21土器中	0.6	0.6	0.35	0.3	滑石質蛇紋岩
482-PL86	Ⅳ区2集玉-32	白玉	2遺集No21土器中	0.6	0.65	0.4	0.3	滑石質蛇紋岩
482-PL86	Ⅳ区2集玉-33	白玉	2遺集No24土器中	0.5	0.58	0.38	0.2	滑石質蛇紋岩
482-PL86	Ⅳ区2集玉-34	白玉	2遺集No24土器中	0.6	0.58	0.35	0.2	滑石質蛇紋岩
482-PL86	Ⅳ区2集玉-35	白玉	2遺集No38土器中	0.6	0.65	0.4	0.3	滑石
482-PL86	Ⅳ区2集玉-36	白玉	2遺集No38土器中	0.6	0.6	0.45	0.2	滑石
482-PL86	Ⅳ区2集玉-37	白玉	2遺集No38土器中	0.6	0.55	0.42	0.3	滑石
482-PL86	Ⅳ区2集玉-38	白玉	2遺集No38土器中	0.7	0.68	0.35	0.2	滑石
482-PL86	Ⅳ区2集玉-39	白玉	2遺集No30	0.7	0.65	0.2	0.1	滑石
482-PL86	Ⅳ区2集玉-40	白玉	2遺集No31	0.6	0.6	0.4	0.3	滑石
482-PL86	Ⅳ区2集玉-41	白玉	2遺集No32	0.7	0.65	0.5	0.3	滑石
482-PL86	Ⅳ区2集玉-42	白玉	2遺集No33	0.6	0.6	0.45	0.3	滑石質蛇紋岩
482-PL86	Ⅳ区2集玉-43	白玉	2遺集No34	0.6	0.7	0.25	0.1	滑石
482-PL86	Ⅳ区2集玉-44	白玉	2遺集No35	0.7	0.65	0.3	0.2	滑石
482-PL86	Ⅳ区2集玉-45	白玉	2遺集No76	0.6	0.7	0.45	0.3	滑石
482-PL86	Ⅳ区2集玉-46	白玉	2遺集No77	(0.6)	0.65	0.4	0.2	滑石
482-PL86	Ⅳ区2集玉-47	白玉	2遺集No78	0.6	0.5	0.35	0.2	滑石
482-PL86	Ⅳ区2集玉-48	白玉	2遺集No79	(0.6)	0.7	0.23	0.1	滑石
482-PL86	Ⅳ区2集玉-49	白玉	2遺集No80	0.6	0.55	0.47	0.3	滑石
482-PL86	Ⅳ区2集玉-50	白玉	2遺集No81	0.6	0.65	0.45	0.3	滑石
482-PL86	Ⅳ区2集玉-51	白玉	2遺集No82	0.6	0.6	0.45	0.3	滑石
482-PL86	Ⅳ区2集玉-52	白玉	2遺集No83	0.6	0.53	0.45	0.3	滑石
482-PL86	Ⅳ区2集玉-53	白玉	2遺集No84	0.6	0.6	0.45	0.3	滑石
482-PL86	Ⅳ区2集玉-54	白玉	2遺集No85	0.6	0.6	0.45	0.3	滑石
482-PL86	Ⅳ区2集玉-55	白玉	2遺集No86	0.7	0.65	0.3	0.2	滑石
482-PL86	Ⅳ区2集玉-56	白玉	2遺集No87	0.6	0.65	0.35	0.2	滑石
482-PL86	Ⅳ区2集玉-57	白玉	2遺集No88	0.6	0.6	0.5	0.4	滑石
482-PL86	Ⅳ区2集玉-58	白玉	2遺集No89	0.5	0.45	0.2	0.1	滑石
482-PL86	Ⅳ区2集玉-59	白玉	2遺集No90	0.7	0.6	0.45	0.4	滑石
482-PL86	Ⅳ区2集玉-60	白玉	2遺集No91	0.7	0.65	0.25	0.2	滑石
482-PL86	Ⅳ区2集玉-61	白玉	2遺集No92	0.6	0.55	0.4	0.3	滑石
482-PL86	Ⅳ区2集玉-62	白玉	2遺集No93	0.6	0.6	0.3	0.2	滑石質蛇紋岩
482-PL86	Ⅳ区2集玉-63	白玉	2遺集No94	0.7	0.65	0.4	0.4	滑石
483-PL86	Ⅳ区2集玉-64	白玉	2遺集No95	0.6	0.5	0.35	0.2	滑石質蛇紋岩
483-PL86	Ⅳ区2集玉-65	白玉	2遺集No96	0.6	0.55	0.25	0.1	蛇紋岩
483-PL86	Ⅳ区2集玉-66	白玉	2遺集No122	0.6	0.65	0.4	0.3	滑石
483-PL86	Ⅳ区2集玉-67	白玉	2遺集No123	0.7	0.65	0.2	0.1	滑石
483-PL86	Ⅳ区2集玉-68	白玉	2遺集No124	0.7	(0.5)	(0.1)	0.1	滑石
483-PL86	Ⅳ区2集玉-69	白玉	2遺集No125	0.6	0.55	0.5	0.4	滑石
483-PL86	Ⅳ区2集玉-70	白玉	2遺集No126	0.6	0.5	0.5	0.2	滑石
483-PL86	Ⅳ区2集玉-71	白玉	2遺集No127	0.6	0.6	0.55	0.4	滑石
483-PL86	Ⅳ区2集玉-72	白玉	2遺集No128	0.6	0.6	0.35	0.2	滑石質蛇紋岩
483-PL86	Ⅳ区2集玉-73	白玉	2遺集No136	0.7	0.65	0.35	0.3	滑石
483-PL86	Ⅳ区2集玉-74	白玉	2遺集No137	0.7	0.65	0.45	0.3	滑石
483-PL86	Ⅳ区2集玉-75	白玉	埋没土	0.7	0.65	0.5	0.3	滑石
483-PL86	Ⅳ区2集玉-76	白玉	埋没土	0.6	0.55	0.35	0.3	滑石
483-PL86	Ⅳ区2集玉-77	白玉	埋没土	0.6	0.6	0.25	0.2	滑石質蛇紋岩
483-PL86	Ⅳ区2集玉-78	白玉	埋没土	0.6	0.65	0.35	0.3	滑石質蛇紋岩
483-PL86	Ⅳ区2集玉-79	白玉	埋没土	0.6	0.6	0.4	0.2	滑石質蛇紋岩
483-PL86	Ⅳ区2集玉-80	白玉	埋没土	0.6	0.6	0.3	0.2	滑石質蛇紋岩
483-PL86	Ⅳ区2集玉-81	白玉	埋没土	0.7	0.4	0.25	0.1	滑石
483-PL86	Ⅳ区2集玉-82	石製模造品 剣形	2遺集No97	5.2	3.2	0.5	14.1	滑石
484-PL86	ⅣRMR-1 玉-1	白玉	FA F	0.6	0.55	0.2	0.1	滑石
484-PL86	ⅣRMT-2 玉-1	白玉	FA F	0.6	0.6	0.4	0.2	滑石
484-PL86	ⅣRKMV-7 玉-1	垂飾	FA F 黒	3.2	1.55	0.4	3.4	蛇紋岩
484-PL86	ⅣRKMW-5 玉-1	管玉	FA F	1.5	0.85	2	ジャスパー(碧玉)	
484-PL86	ⅣRKMV-6 玉-1	勾玉	FA F 黒	2.8	1.7	0.4	3.3	蛇紋岩
484-PL86	ⅣRKMV-17 玉-1	ガラス玉	FP F	1.1	0.9	0.6	0.9	ガラス
484-PL86	ⅣRKMV-6 玉-1	耳栓	FA F 黒	1.8	1.75	1	4.3	蛇紋岩
484-PL86	ⅣRNA-8 玉-2	管玉	FA F 黒	2.3	0.5	0.5	1	蛇紋岩
484-PL86	ⅣRNA-8 玉-2	石製模造品 垂飾	FA F 黒	2.3	1.4	0.7	1.7	滑石
484-PL86	ⅣRNA-8 玉-3	石製模造品 剣形	FA F 黒	0.9	(1.8)	0.4	1	滑石
484-PL86	ⅣRNB-14 玉-1	白玉	FA F 黒	0.6	0.75	0.3	0.4	蛇紋岩
484-PL86	ⅣRNE-11 玉-1	垂飾	FA F 黒	(2.8)	(1.4)	0.5	2.4	頁岩

備考

厚手、割込刀物傷有。φ2mm孔。下面研磨、上面割面、側面荒研磨痕。やや厚手。φ2mm孔。片側穿孔?ズレ無。穿孔後上下両面研磨。左側傷痕。側面荒研磨。φ2mm孔。片側穿孔?ズレ無。穿孔後研磨。左側割込傷。側面荒研磨。上下両面割込痕。厚手。φ2mm孔。両側穿孔。ズレ無。穿孔後上下両面研磨。側面荒研磨痕。上下両面割込痕。厚手。φ2mm孔。両側穿孔。ズレ無。穿孔後研磨。一部剥離面残。側面荒研磨。線状痕。厚手。φ2mm孔。片側穿孔、穿孔後研磨。側面荒研磨。線状痕。φ2mm孔。片側穿孔、穿孔後研磨。一部剥離面残。側面荒研磨。線状痕。厚手。φ2mm孔。両側穿孔後両面研磨。側面荒研磨。線状痕。φ2mm孔。片側穿孔後両面研磨。側面荒研磨。線状痕。厚手。φ2mm孔。片側穿孔、穿孔後研磨。一部剥離面残。側面荒研磨。線状痕。φ2mm孔。片側穿孔、穿孔後両面研磨。一部剥離面残。側面荒研磨。線状痕。厚手。φ2mm孔。片側穿孔後上下両面研磨。側面荒研磨。線状痕。厚手。φ2mm孔。片側穿孔、穿孔後研磨。一部剥離面残。側面荒研磨。線状痕。厚手。φ2mm孔。両側穿孔、穿孔後上下両面研磨。一部剥離面残。側面荒研磨。線状痕。やや厚手。φ2mm孔。片側穿孔後上下両面研磨。一部剥離面残。側面荒研磨。線状痕。厚手。φ2mm孔。片側穿孔後上下両面研磨。側面荒研磨。線状痕。厚手。ソロバン玉状。φ2mm孔。両側穿孔後両面研磨。一部剥離面。側面線状痕。厚手。断面台形。φ2mm孔。片側穿孔後両面研磨。一部剥離面。側面荒研磨。線状痕。厚手。断面台形。φ2mm孔。片側穿孔後両面研磨。一部剥離面。下面刀傷。側面線状痕。φ2mm孔。両側穿孔、穿孔後上下両面研磨。一部剥離面。側面荒研磨。線状痕。薄手。φ2mm孔。両側穿孔。ズレ有。穿孔後両面研磨。側面荒研磨痕。厚手。φ2mm孔。両側穿孔。僅かズレ。穿孔後両面研磨。側面線状痕。ひび割接合。上下両面節理面より剥離。φ2mm孔。側面荒研磨。線状痕。1/2欠損。φ2mm孔。両側穿孔後両面研磨。側面荒研磨。線状痕。1/2欠損。厚手。φ2mm孔。穿孔後上下両面研磨。側面荒研磨。線状痕。上端刀物傷有。1/2欠損。φ2mm孔。片側穿孔後両面研磨。側面線状痕。側面やソロバン玉状。φ2mm孔。両側穿孔後両面研磨。やや光沢有。下面刀物傷。側面荒研磨。線状痕。薄手。φ2mm孔。片側穿孔後両面研磨。側面荒研磨。線状痕。断面ソロバン玉状。φ2mm孔。両側穿孔後両面研磨。側面荒研磨。線状痕。断面ソロバン玉状。φ2mm孔。両側穿孔後両面研磨。側面荒研磨。線状痕。紐ズレ有。φ2mm孔。両側穿孔。ズレ有。穿孔後両面研磨。側面荒研磨。線状痕。φ2mm孔。両側穿孔。ほぼズレ無。穿孔後両面研磨。側面線状痕。側面刀物傷有。φ2mm孔。両側穿孔。僅かズレ。穿孔後両面研磨。上面一部欠。下面刀傷。側面線状痕。厚手。一部欠損。φ2mm孔。両側穿孔後両面研磨。僅かズレ。側面荒研磨。線状痕。厚手。断面ソロバン玉状。φ2mm孔。両側穿孔後両面研磨。一部剥離面。側面線状痕。断面ソロバン玉状。φ2mm孔。両側穿孔後両面研磨。一部剥離面。側面線状痕。断面ソロバン玉状。φ2mm孔。両側穿孔後両面研磨。一部剥離面。側面線状痕。厚手。断面やソロバン玉状。φ2mm孔。両側穿孔後両面研磨。表刀傷。側面線状痕。厚手。断面ソロバン玉状。φ2mm孔。両側穿孔後両面研磨。殆どズレ無。側面線状痕。上下両面とも剥離。φ2mm孔。穿孔後両面研磨。φ2mm孔。両側穿孔。殆どズレ無。穿孔後両面研磨。やや光沢有。側面荒研磨。線状痕。厚手。断面ソロバン玉状。φ2mm孔。両側穿孔後両面研磨。僅かズレ。側面線状痕。厚手。φ2mm孔。両側穿孔。僅かズレ有。穿孔後両面研磨。一部欠損。側面線状痕。φ2mm孔。両側穿孔。ズレ有。穿孔後両面研磨。下面刀物傷有。側面荒研磨。線状痕。上下両面剥離。φ2mm孔。穿孔後両面研磨。側面荒研磨。線状痕。厚手。φ2mm孔。両側穿孔。ほぼズレ無。穿孔後両面研磨。荒研磨。側面線状痕。厚手。断面やソロバン玉状。φ2mm孔。両側穿孔後両面研磨。下1/2割れ。側面線状痕有。厚手。φ2mm孔。両側穿孔後両面研磨。一部刀物傷有。側面荒研磨。線状痕。厚手。断面長方形。φ2mm孔。片側穿孔後両面研磨。下割れ。側面線状痕。一部刀傷。厚手。断面長方形。φ2mm孔。両側穿孔後両面研磨。下刀物傷。側面線状痕。厚手。断面やソロバン玉状。φ2mm孔。両側穿孔後両面研磨。一部剥離面。側面線状痕。薄手。φ2mm孔。片側穿孔後両面研磨。一部剥離面。側面一方荒研磨。線状痕。φ2mm孔。片側穿孔?穿孔後両面研磨。剥れ有。側面荒研磨。線状痕。厚手。断面長方形。φ2mm孔。両側穿孔。ややズレ。穿孔後両面研磨。上刀傷。側面線状痕。小形。薄手。φ2mm孔。片側穿孔後両面研磨。一部剥離面。側面荒研磨。線状痕。厚手。φ2mm孔。両側穿孔。ほぼズレ無。穿孔後両面研磨。側面荒研磨。線状痕。厚手?φ2mm孔。両側穿孔後研磨。両面剥れ有。側面荒研磨。線状痕。厚手。断面ソロバン玉状。φ2mm孔。片側穿孔。裏面割れ。穿孔後両面研磨。側面線状痕。薄手。断面ソロバン玉状。φ2mm孔。片側穿孔後両面研磨。側面荒研磨。線状痕。φ2mm孔。両側穿孔後両面研磨。上面新傷痕有。一部剥離面有。側面荒研磨。線状痕。φ2mm孔。片側穿孔後両面研磨。下面凹。側面線状痕。一部剥離面。薄手。φ2mm孔。片側穿孔後両面研磨。上面極平坦。下面やや凹。側面荒研磨。稜線。厚手。断面ソロバン玉状。両側穿孔後両面研磨。一部剥離。ややズレ。側面線状痕。φ2mm孔。穿孔後研磨。下面剥離。側面荒研磨。線状痕。φ2mm孔。穿孔後研磨。上面一部研磨面有。厚手。断面ソロバン玉状。φ2mm孔。両側穿孔後両面研磨。一部剥離面。光沢。側面線状痕。厚手。φ2mm孔。両側穿孔後両面研磨。上面斜。下面平坦。側面線状痕。一部剥離面。厚手。断面長方形。φ2mm孔。両側穿孔後研磨。一部剥離面。やや凹。側面線状痕。断面ソロバン玉状。φ2mm孔。片側穿孔後両面研磨。上やや凹。下平坦。側面線状痕。厚手。φ2mm孔。内側穿孔後研磨。上剥離。下一部剥離面。側面荒研磨。線状痕。厚手。断面やソロバン玉状。φ2mm孔。片側穿孔?穿孔後研磨。両面斜。側面線状痕。厚手。断面長方形。φ2mm孔。両側穿孔後両面研磨。上下欠。一部研磨痕。側面線状痕。やや厚手。φ2mm孔。両側穿孔後両面研磨。荒研磨。上やや小。側面線状痕。薄手。断面ソロバン玉状。φ2mm孔。片側穿孔後両面研磨。下一部剥離。側面稜線。やや厚手。断面ソロバン玉状。後明瞭。片側穿孔後両面研磨。側面荒研磨。線状痕。厚手。断面ソロバン玉状。後明瞭。φ2mm孔。両側穿孔後両面研磨。ズレ無。側面線状痕。薄手。φ2mm孔。片側穿孔後両面研磨。上やや斜。窪下り小さい。側面線状痕。φ2mm孔。片側穿孔?表面一部研磨、右側欠損。裏面剥れ。側面線状痕。φ2.5mm孔。両側穿孔。紐ズレ有。表面に鉄器刀物傷有。5面荒研磨痕。扁平。φ2mm孔。両側穿孔後上下両面研磨。側面研磨痕。上下両面線状痕。表面一部剥離面。φ2mm孔。両側穿孔後上下両面研磨。側面研磨荒研磨。側面線状痕。φ1.5mm孔。2つ有。ズレ無。両側穿孔。紐ズレ明瞭。裏面線状痕。上下両端よく研磨。太く短い。下やや太い。φ2mm孔。片側穿孔?ズレ無。光沢有。完形。扁平。剥片素材。φ2mm孔。両側穿孔。研磨時荒研磨枚数多。濃紺。大形。φ2.5mm孔。全面磨傷有。右側φ1mm孔。気泡付。側面刀状工具による削面明瞭。φ7.5mm孔。両側穿孔。ズレ有。表裏丸味持つ。上下両面とも穿孔後研磨。φ2.5mm孔。両側穿孔。ズレ有。全体に光沢を持つ。φ2mm孔。両側穿孔。ほぼ全面研磨。やや滑らかで光沢有。表裏一部自然面。上端左右稜線明瞭。剣形の上被片と考えられる。φ2mm孔。片側穿孔。一部剥離面。やや不整形。片側厚い。φ1.5mm孔。片側穿孔?ズレ無。光沢有。右側及び下半欠損。φ3mm孔。両側穿孔。器面滑らかでやや光沢を持つ。

第6表 出土金属器観察表

図版・写真番号	整理番号	器種	出土位置	長さ	幅	厚さ	備考
485-PL87	I区41K-1	飾金具	埋没土	2.7	1.7	0.1	φ2mm孔有。厚1mm以下極薄。銀製。飾金具破片。不明。
485-PL87	Ⅲ区1住K-1	鉄器・刀子	1住№23	9.2 7.5 1.5	2.9 (21)	0.2 0.2	薄く平坦。刀身幅広、短い。切先丸味を持つ。基部折り返し有。基欠損？
485-PL87	Ⅲ区1住K-2	釘	埋没土	(4.25)	(0.55)	(0.45)	頭部、下部欠損。やや曲がる。断面方形。一部本質部残。
485-PL87	Ⅲ区1住K-3	不明	埋没土	4.6	2.7	1.7	鉄滓？断面はほぼ長方形。片側突出。
485-PL87	Ⅲ区17住K-1	釘	埋没土	(5.2)	0.85	0.65	断面方形。下端欠損。基部広くないが、敲いて潰れている感じ。
485-PL87	Ⅲ区1住K-1	不明	埋没土	13.8	1.2	0.8	椎状。断面隅丸方形。上端及び下端欠損。上端やや幅広。
485-PL87	Ⅲ区1住K-2	不明	埋没土	13.1	0.9	0.7	上下両端欠損。上端曲がる。断面方形。くる？
485-PL87	Ⅲ区2住K-1	不明	2住鉄№2	(2.6)	0.4	0.3	断面長方形。下部彎曲。欠損。側縁バリが認められる。
485-PL87	Ⅲ区2住K-2	鉄器	止め金具	全長 4 つまみ長 0.8	(14) 幅 0.6	0.6 0.5	幅0.6cm程の板状鉄板を2つ折りにし中程のつまみを付け、両端を尖らせたもの。右半欠損。左橋一部欠損。
485-PL87	Ⅲ区2住K-3	釘	埋没土	全長 (6.2)	0.5 幅1.2×0.9	0.5 0.3	笠幅広の割に薄手。断面方形又はやや長方形。非常に角張る。先端「丁」字状に曲がる。笠一部と先端欠損。
486-PL87	Ⅲ区2住K-4	鎌	埋没土	全長 (15.3) 鎌身 (11.8) ねじれ部(7.6)	厚 0.8 厚 0.4 厚 0.4		身の上半部にねじりが加えられている特徴的なもの。関節部余り明瞭な段差は付かない。上下両端欠損。
486-PL87	Ⅲ区2住K-5	刀子？	2住№1	全長 (9.2) 刀身 6.2 基 (3.0)	1.4 1.2 1.0	0.35 0.4	基欠損。柄木質部良く残る。区やや滑らか。基断面長方形。刃部比較的鋭い。錆跡もあるが、状態良い。
486-PL87	Ⅲ区2住K-6	鉄鎌	埋没土	全長 10.8 鎌身 4.3 間 0.8 基 2.6	頸厚 5.0 厚 0.8 厚 0.6	厚 0.5	先端やや鋭さに欠けるが、身かなり鋭利。頸部比較的長く、逆刺有。台形闊。頸部及び基断面方形。
486-PL87	Ⅲ区3住K-1	釘	3住№1	全長 7.6	0.7	0.5	笠と下端欠損。断面方形又は長方形。角明瞭。やや彎曲。
486-PL87	Ⅲ区3住K-2	鉄器	埋没土	全長 12.8 鎌身 4.8 間 0.9 基 7.8	幅 (3.6)	頸厚 2.8 厚 0.8 厚 0.4	身全体の1/3強、鋭さが残る。逆刺長く先端折り返しも明確に残っている。右逆刺欠損。頸部に返りなく、闊方形闊。
486-PL87	Ⅲ区5住K-1	刀子？	埋没土	全長 8.6 刀身 6.4 基 2.3	区 1.9	厚 0.3	端部角張り。どこにも刃は付いていない。未成品？身の部分もやや彎曲。基部変形。ややねじれている。
487-PL87	Ⅲ区6住K-1	刀子？	埋没土	全長 (5.1)	1.6	0.15	φ0.6cm×0.4cm目釘穴有。カミソリの刃のように薄く両側に刃が付く。別素材転用？
487-PL87	Ⅲ区6住K-2	刀子	埋没土	全長 4.8	2.1	0.3	目釘穴0.3cm。穴目釘入り。下縁全体に鋭い刃が付いている。
487-PL87	Ⅲ区6住K-3	不明	埋没土	全長 5.9	4.6	1.6	ペルトバックル状。完形品。
487-PL87	Ⅲ区6住K-4	不明	埋没土	全長 6.3	2.9	2.1	幅2.0cm、厚さ4mmのもの割がれた痕跡有。鉄滓？
487-PL87	Ⅲ区6住K-5	刀子？	埋没土	全長 (11.5) 刀身 10.6 基 1.0	区 1.7 1.7	0.35 0.3	薄く鋭い刃が付いており刀子と考えられるが、形態的に普通のものとは違い、銅など他素材転用？
487-PL87	Ⅲ区7住K-1	鎌	埋没土	(5.6)	(2.7)	0.4	基部と先端欠損。薄手。刃部鋭利。
487-PL87	Ⅲ区7住K-2	鉄器	カマド内№1	全長 (7.0)	1.1	0.9	大きい鋸み左右交互に付く。上端太く、下端細い。一部破片。
487-PL87	Ⅲ区7住K-3	紡錘車	埋没土	(4.0)	(2.85)	0.2	φ5.6cm、φ3mm孔有り。1/3破片。わずかに彎曲。比較的薄手。小破片。カーブの状況から紡錘車と考えられる。
488-PL87	Ⅲ区8住K-1	釘	埋没土	全長 (5.3)	1	0.5	笠平坦。断面長方形。下端やや幅広。欠損。「く」の字に折れ曲がる。
488-PL87	Ⅲ区9住K-1	鉄器	埋没土	(3.1)	(0.4)	0.4	断面隅丸方形より円形に近い。先端非常に細い。上半欠損。
488-PL87	Ⅲ区9住K-2	釘	埋没土	(2.2)	(1.2)	(0.6)	上端下端欠損。断面隅丸方形。
488-PL87	Ⅲ区9住K-3	針金？	埋没土	(3.5)	(0.3)	(0.5)	断面方形より円形に近い。針金又は釘。上下両端欠損。
488-PL87	Ⅲ区9住K-4	紡錘車？	埋没土	(3.0)	(1.8)	(0.2)	表面やや盛り上がり。断面わずかに彎曲。比較的厚手。小破片。カーブの状況から紡錘車と考えられる。
488-PL87	Ⅲ区11住K-1	鎌	埋没土	(3.3)	(0.6)	(0.2)	背面幅広で腹縁側に刃が付く。上下両端欠損。下端断面方形。
488-PL87	Ⅲ区11住K-2	紡錘車	埋没土	(4.5)	(1.7)	(0.1)	1/4強破片。薄手。
488-PL87	Ⅲ区11住K-3	紡錘車	埋没土	6	5.8	0.15	4mm菱形孔有。裏一面にかけて穿孔。不整形円。中心もずれ。
488-PL87	Ⅲ区11住K-4	釘	11住鉄№1	全長 (10.7)	0.7	0.6	断面方形。大型品。上下両端欠損。下端わずかに彎曲。
488-PL87	Ⅲ区12住K-1-2	金銅製帯金具 蛇尾	12住№1-2	1-表板 5.1 2-裏板 5.1	2.9 2.9	0.2 0.2	表板やや厚手。錆金残る。裏板一部欠損。裏側加工痕多。明瞭。留金具用φ2mm孔下3つ。上1つ有。一部変形。
489-PL88	Ⅲ区13住K-1	鎌	埋没土	全長 (7.6) 頸 3.7 間 0.8 基 3.9	厚 0.5	0.5	断面方形又は長方形。闊明瞭であり、鎌と考えられる。茎やや彎曲。上下両端欠損。
489-PL88	Ⅲ区255土K-1	鎌	255土-1	全長 (7.1) 鎌身 (4.6) 頸 3.9 間 0.8 基 (0.5)	厚 0.5	0.5	身幅広薄く縁鋭い。逆刺返し弱く、頭に殆ど張り付き。闊は方形闊。段差明瞭。茎細い。身先と茎欠損。
489-PL88	Ⅲ区MJ-22K-1		FA上	全長 (5.6) 頸 (3.5) 間 0.5 基 2.1	厚 0.4	0.4	錆でかなりふくれあがっている。逆刺無。上下両端欠損。
489-PL88	Ⅲ区30住K-1	刀子	埋没土	(4.8)	(1.8)	3	内側に幅4mm・厚さ1mmの細長い板を挟み、樹皮で目釘穴を通して縛っている。柄の木材も良く残っている。
489-PL88	Ⅲ区39住K-1	刀子	№1	全長 (12.1) 身 5.3 柄 6.7	区 (2.3) 柄幅 1.5 2.3	厚 1.4	先端欠損。刃部鋭い。茎を木で挟み、それを鹿角に挟み込んでいる。
489-PL88	Ⅲ区53住K-1	鎌？	埋没土	全長 4.7 鎌身 2.0 間 1.1 基 3.0	1.1	0.4	上部断面凸レンズ状。両刃。茎短い。基部断面方形。鎌？やや彎曲。上部欠損。
489-PL88	Ⅲ区6集K-1	刀子	埋没土	(3.0)	0.8	0.4	柄部分破片。繊維状のもので丁寧に巻いている。下端部鹿角残。断面方形。やや裏面平坦で表面盛り上がる。
489-PL88	Ⅳ区1住K-1	刀子	1住№9	全長 (7.8) 刀身 (3.2) 基 (5.6)	区 1.2	厚 0.4	刀身欠損。基部細長い。区部分背側と刀側でずれがある。刃縁やや反りを持つ。
489-PL88	Ⅳ区11住K-1	針金？	埋没土	全長 (13.5)	0.4	0.4	半円形。断面ややゆがみ円形。
489-PL88	Ⅳ区11住K-2	針金	埋没土	(7.5)	0.3	0.3	直線的。断面ほぼ円形。上下両端欠損。
489-PL88	Ⅳ区39住K-1	不明	埋没土	3.9	2.3	0.9	厚手。長方形で下縁丸味持つ。
490-PL88	Ⅳ区41住K-1	釘	埋没土	(1.6)	(0.7)	(0.4)	頭部破片。小礫付着。断面方形又は長方形。
490-PL88	Ⅳ区41住K-2	釘	埋没土	(2.3)	(0.6)	(0.3)	上下両端欠損。断面方形。本質部厚く付着。頭部平たく、長方形。
490-PL88	Ⅳ区41住K-3	釘	埋没土	全長 (3.1)	0.6	0.4	断面方形又は長方形。木質部付着。
490-PL88	Ⅳ区41住K-4	釘	埋没土	全長 (6.4)	(0.7)	0.6	下端部「丁」字状に曲がる。先端欠損。笠部大きい。断面長方形又は正方形。木質部付着。
490-PL88	Ⅳ区41住K-5	鉄器	埋没土	全長 (5.6)	幅 0.7 幅 1.3	0.6 0.5	下端部「丁」字状に曲がる。笠部断面長方形、一部欠損。本体断面はほぼ正方形。下半部木質部付着。
490-PL88	Ⅳ区41住K-6	鉄器	41土坑№2	全長 13.7 刀身 7.4 基 6.1	区 (3.1) 幅 1.5 幅 0.7	厚 (2.5) 厚 0.3	完形。背側に鋸歯状刻み有。鋸の転用？区部分深い。先丸味を持つ。
490-PL88	Ⅳ区41住K-7	釘	埋没土	全長 (4.6)	幅 1.1	厚 0.5	下端部「丁」字状に曲がる。笠部断面長方形。本体断面はほぼ正方形。下半部木質部付着。
490-PL88	Ⅳ区42住K-1	鉄器釘？	埋没土	① (2.9) ② (1.5)	(0.6) 0.3	(0.3) 0.3	2点。細い方は針金？断面隅丸方形。
490-PL88	Ⅳ区42住K-2	釘	埋没土	2	0.3	0.3	下端「丁」字状に曲がる。断面方形。
490-PL88	Ⅳ区MV-2K-1	鉄鎌		全長 (6.4) 身 3.8 頸 2.0 間 0.9 基 (0.6)		厚 0.6 厚 0.2	表面やや反る。身やや短い。頸部長い。断面長方形又は方形。身の部分に鋭い刃は付いていない。
490-PL88	Ⅳ区5住K-1	鎌	埋没土	全長 (13.2)	(3.0)	(0.4)	やや変形。部の折り返し弱い。先端欠損。下部刃縁有り。
490-PL88	Ⅳ区17住K-1	鎌	埋没土	全長 (6.3)	(1.9)	(0.4)	下縁刃部あり、鋭い彎曲が認められるので、小形鎌と考えられる。やや錆ぶくれ。

Ⅲ 検出された遺構と遺物

第7表 出土古銭・鏡観察表

図版・写真	整理番号	器種	出土位置	長さ(cm)	幅(cm)	厚さ(cm)	重さ(g)	備 考	
491・PL88	I区1掘銭-1	古銭	ピット1埋没土	2.45	2.5	0.1	3.5	淳化元宝。北宋。淳化元年(990年)	
491・PL88	I区1土銭-1	古銭	埋没土	2.4	2.3	0.2	3.2	熙寧元宝。熙寧元年(1068年)	
491・PL88	I区2土銭-1	古銭	2土No1①	2.35	2.3	0.15	3.9	洪武通宝。明。洪武元年(1368年)	
491・PL88	I区2土銭-2	古銭	2土No1②	2.4	2.5	0.1	2.9	政和通宝。北宋。政和元年(1111年)	
491・PL88	I区2土銭-3	古銭	2土No2①	2.3	2.3	0.15	3.1	洪武通宝。明。洪武元年(1368年)	
491・PL88	I区2土銭-4	古銭	2土No2②	2.4	2.2	0.1	1.6	布付着。政和通宝「政」の字欠損。北宋。政和元年(1111年)	
491・PL88	I区4土銭-1	古銭	4土No4①	2.55	2.55	0.18	3.2	永樂通宝。明。永樂6年(1368年)	
491・PL88	I区4土銭-2	古銭	4土No4②	2.3	2.3	0.1	1.9	皇宋通宝。北宋。宝元2年(1039年)	
491・PL88	I区4土銭-3	古銭	4土No5①	2.35	2.35	0.18	3.6	洪武通宝。明。洪武元年(1368年)裏面別個体付着。布付着。	
491・PL88	I区4土銭-4	古銭	4土No5②	(1.5)	2.5	0.1	1.7	布付着。不明。	
491・PL88	I区4土銭-5	古銭	4土No6①	2.5	2.4	0.1	3.8	元祐通宝。北宋。元祐8年(1093年)	
491・PL88	I区4土銭-6	古銭	4土No6②	2.4	2.4	0.15	2.7	祥符元宝。北宋。大中祥符元年(1008年)	
492・PL88	I区5土銭-1	古銭	5土No4①	2.5	2.5	0.1	3.6	永樂通宝。明。永樂6年(1368年)	
492・PL88	I区5土銭-2	古銭	5土No4②	2.35	2.35	0.15	2.9	洪武通宝。明。洪武元年(1368年)	
492・PL88	I区5土銭-3	古銭	5土No5①	2.55	2.5	0.15	3.4	永樂通宝。明。永樂6年(1368年)	
492・PL88	I区5土銭-4	古銭	5土No5②	2.4	2.4	0.1	2.9	永樂通宝。明。永樂6年(1368年)	
492・PL88	I区9土銭-1	古銭	9土No15	2.4	2.4	0.2	2.7	聖宋元宝。北宋。建中靖国元年(1101年)	
492・PL88	I区9土銭-2	古銭	9土No16①	2.5	2.5	0.1	3.4	永樂通宝。明。永樂6年(1368年)	
492・PL88	I区9土銭-3	古銭	9土No16②	2.4	2.4	0.15	3.4	太平通宝。北宋。太平興國2年(977年)	
492・PL88	I区9土銭-4	古銭	9土No16③	2	2	0.2	3	祥符通宝。北宋。大中祥符2年(1002年)	
492・PL88	I区9土銭-5	古銭	9土No16④	2.3	2.3	0.15	2.5	至和元宝。北宋。至和元年(1054年)	
492--	I区9土銭-6	古銭	9土No17				0.2	不明。	
492--	I区9土銭-7	古銭	9土No31	1.5	0.9	0.1	0.7	「通」のみ。不明。	
492・PL88	I区3土-鏡1	青銅鏡	3土No11	直径	7.0		0.2	64.2	意匠中央に頭を上に向けた亀。左右に翼を広げて向かい合う鶴2匹、周りに2重線。その線上に7個の亀の左右下に各1つの計10個の三つ巴有。縁断面はほぼ方形。

IV まとめ

1 古銭について

全部で23点で、すべてI区第1面FP上より出土した。内訳は、1号掘立柱建物跡から淳化元宝1点、1号土坑から熙寧元宝1点、2号土坑から洪武通宝2点、政和通宝2点の計4点、4号土坑から永楽通宝1点、皇宋通宝1点、洪武通宝1点、元祐通宝1点、祥符元宝1点、不明1点の計6点、5号土坑から永楽通宝3点、洪武通宝1点の計4点、9号土坑から聖宋元宝1点、永楽通宝1点、太平通宝1点、祥符通宝1点、至和元宝1点、不明破片2点の計7点である。9号土坑出土の破片は直接接合はしなかったが、同一個体の可能性が考えられるので、6点の可能性が高い。

古銭が検出された土坑からは、いわゆる六文銭というように6枚一組が一般的なように思われるが、可能性も含め6枚のものが2基、あとは4枚のものが2基、1枚のものが2基であった。元来は6枚あったものが、その後紛失した可能性もあるが、最初から6枚なかった可能性も否定できない。

永楽通宝(1368年)と洪武通宝(1368年)は明銭であるが、淳化元宝(990年)・太平通宝(977年)・祥符通宝(1008年)・皇宋通宝(1039年)・至和元宝(1054年)・熙寧元宝(1068年)・元祐通宝(1093年)・聖宋元宝(1101年)・政和通宝(1111年)は北宋銭である。9号土坑のように明銭と北宋銭の両方、5種類が出土したものもある。鑄造初年が一番古い太平通宝と一番新しい永楽通宝と一緒に出土しており、製作初年の違うものが新旧同時に流通していたことが分かる。また、殆どの墓坑から永楽通宝が出土しており、出土した銭の新旧で土坑の時期差は決めることは出来ない。

当時の国内では、国で公にお金の鑄造は行われておらず、北宋銭や明銭を輸入して使用していたことが知られているが、いわゆる国内私鑄銭(国内模鑄銭)が多く流通していた実態が伺える。その特徴としては、本銭を元に粘土型等で型取りして造るので、

どうしても①銭名が不鮮明となる、②直径が僅か小さくなる。③外縁や内郭の段をほとんど持たない平坦に近い状態になる。④中国本銭に比べて薄い。⑤径が小さく、薄くなれば、当然その分重量は軽くなる。⑥化学分析から見た金属組成の違いである。本来銅銭は銅・鉛・錫からなる合金の「青銅銭」であるが、大阪堺出土例では銅の比率が90数%前後もある純粋な意味での「銅銭」であった。

このようにして今回科学分析は出来なかったので条件⑥を除き、①～⑤の条件に照らして見ると複数の条件に合致するものがある。

例えば、重さについて見てみると完形個体18枚全体の平均は3.20g、それに対して永楽通宝5枚の平均重量は3.30g、洪武通宝4枚の平均重量は3.38gである。5号土坑-4の永楽通宝は2.9gと他の物に比べかなり軽い。直径も僅かに小さい。また、5号土坑-2の洪武通宝は2.9gとかなり軽い。しかし、直径や厚さは他のものと殆ど変わらない。前者は私鑄銭の可能性が高く、後者は可能性を否定出来ないものの、判断は難しいものである。

そのようにして私鑄銭の可能性が高いと判断したものに4号土坑-2皇宋通宝1点、5号土坑-4永楽通宝1点、9号土坑-4祥符通宝1点、9号土坑-5至和元宝1点、9号土坑-1聖宋元宝1点の計5点、その可能性があるものに2号土坑-4政和通宝1点、4号土坑-6元祐通宝1点、9号土坑-2永楽通宝1点の計3点がある。この3点は比較的平坦で薄く、裏面の段差はあるものの弱く不明瞭であったり、一部無かったり、外縁はあるものの、内郭が無かったりというものである。

科学分析も無しに簡単に結論は出せないが、本遺跡で出土したものの中にも私鑄銭が混在していたと言えよう。仮に23点中の5点が私鑄銭であった場合22%、8点の場合には35%となる。当時の室町幕府も32%の私鑄銭の混在を認めており、本遺跡の出土例はかなりそれに近い数値となる。むしろそれが中世の銭の流通の実態ではないかと考えられる。

今後科学分析を行うことにより明確な判断が出来

VI まとめ

るものと想定される。多量に出土した遺跡での地道な積み重ねが必要となろう。

2 金属製品について

I 区第1面F P上

4号土坑から銀製の孔開き飾り金具(1)が1点出土したのみであった。非常に薄く精巧に作られているが、木皮状に凹凸があり、不定形なもので何の破片かは不明である。同土坑からは人骨と共に中世の明銭や北宋銭が出土しており、本金具も同時期のものと思われる。

II 区第1面F P上

1号住居跡から刀子1点、釘1点、不明1点の計3点、17号土坑から1点の合計4点が出土した。

刀子(1)は薄手の作りであり、中子は台の上に置いて叩いて曲げて作成しているものと思われる。

釘は1号住居跡出土のものは上下が欠損している。17号土坑のものは途中で折れ曲がり、尚かつ下が欠損している。両者とも何かに使用されていたものと思われる。1号住居跡出土の残り1点(3)は厚さが一定せず、形もやや不定形であり、製品では無く何かの素材の可能性がある。

III 区第1面F P上

鉄鎌・釘・止め金具・刀子・鎌・鉸具・蛇尾・紡錘車等が出土した。

鉄鎌は二等辺三角形で逆しが着くタイプものと先がやや丸く逆しのあまり開かない銅鎌タイプのものがある。2号住居跡からは身の部分に捻りを加えた珍しいタイプのもも出土した。1号住居跡の1は釘の可能性があるが、上部がやや幅広となり、鎌になる可能性もある。

他に2住居跡からは片方の先が欠損している二股に分かれる止め金具と思われるもの(2)も出土した。

5・6号住居跡からは刀子が4点ほど出土したが、小形のもの3点で、5号住居跡のもの(1)はやや厚く中子部分に孔は開かないが、6号住居跡のものはいずれも薄手で中子部分に孔が開き、その内1点は固定のための金具がそのまま残っている。6号住居

跡の1点(5)は先端と中子部分が欠損しているが、薄手で細長い形態のものである。中子部分に孔があったか否かは不明である。

他に7号住居跡からは鎌の破片(1)が出土した。先端と基部が欠損しているものである。

特徴的なものとして6号住居跡からは鉸具(3)が出土した。鉸具は現在のベルトのバックルに相当するものであり、6号住居跡の鉸具も今あっても使えるような形態をしている。ベルトの孔に通す金具部分など当時どうやって製作したのかと考えさせられる精密な作りとなっている。

それとは直接組み合わせにはならないと思うが、ベルトの先に相当する蛇尾(12)が12号住居跡から出土した。表側と裏側の止め板までセットで見ついている。裏の板の角は一部欠損していたが、まだ鍍金が残っており、検出された時点でも輝いていた。先に1つ、基部に3つ、計4つの突起と孔の組み合わせで間の皮ベルトを止めていたものと考えられる。裏板の裏側には一見小判の見えるような敲いて作った際の痕跡が明瞭に残っている。

紡錘車は完形1点と破片3点が出土した。7号住居跡から出土した完形品(3)の孔は菱形を呈し、しかも中心からずれている。共通しているのはいずれも僅かにどちらかに彎曲していることである。おそらく盛り上がっている方が上で、凹んでいる方が下ではないかと思われる。大きさは完形品で直径は約6cmで、それ以外の推定直径は大きい物で約7cm、小さいもので約5cmで、全体の平均の直径は約6cmである。11号住居跡の鉄の棒(4)は太すぎて一緒に出土している紡錘車の孔には通らないが、他の紡錘車の軸の可能性も考えられる。他に7号住居跡からは鉄の棒に交互に刻みを付けたもの(2)も出土しているが、上下が欠損しているため全体の形態は不明である。

第2面F P下

金属製品は特に何も出土しなかった。

第3面F A上

MJ-22グリッドから鉄鎌が1点出土している。先端部と基部が欠損しているが、先端は逆しの付か

ない菱形のタイプになるものと思われる。

第4面

金属製品は特に何も出土しなかった。

第5面F A下黒～黒褐色土

刀子3点と刀子の基部又は鉄鎌の基部の可能性のあるものが1点検出されている。30号住居跡のもの(1)は中子部分に孔を開けて両側に木質部の材で押さえ、それを植物の樹皮状のもので縛っているものである。それが木製の柄に入っていたものと思われる。ただ単に中子部分を柄に差し込むのでは無く、木製の材でサンドイッチしてから柄に差し込む方式を採っていたものである。同様な作りのもに39号住居跡出土の刀子(1)がある。こちらはまず中子部分の両側を木製の材で押さえ、それを鹿角の柄に差し込んだものであり、30号住居跡のもののように孔を開けて縛っていないが、両側を押さえる点は構造上良く似ている。また、鹿角製の柄は極めて珍しく、本遺跡でもこの1点のみである。6号遺物集中出土のもの(1)は、中子部分に樹皮状のもの(桜皮?)が巻いてある。また、基部には木質部が残っており、それがそのまま柄の中に入っていたものと思われる。先端が欠損しているが、比較的細身な形態を呈するものである。53号住居跡出土のもの(1)は、基部は細くなっているが、その先端は鋭利ではなく、刃部先端も欠損しているので、全体の形は不明である。刀子の基部の可能性はあるが、鉄鎌の可能性も完全には否定できない。

IV区第1面F P上

刀子と釘及び細長い棒状のもの等が検出されている。刀子は細身のものと同用品1点の計2点がある。1号住居跡のもの(1)は比較的細身であり、中子部分は細長く、基端と刃部先端が欠損している。中程も一部欠損しており、直接は接合できなかった。41号土坑出土のもの(6)は、背側に刻みが残っており、小形の鋸の背側を刃部とした転用品の可能性が高い。鉄素材を大事に使おうとする当時の人々の気持ちが伝わってくるものである。このようなタイプのものは本遺跡ではこの1点のみである。

釘は1点を除き、6点が41号土坑から出土している。形態は頭は横長の長方形を呈するもので、途中の断面はほぼ正方形を呈する角釘である。その殆どに木質部が付着している。また、下端部が「J」字状に曲がっているものも多く、実際に板などに打ち付けられていたことが分かる資料である。本土坑からは「九」の墨書のある須恵器の椀も出土しており、墓坑の可能性が極めて高い。

1号土坑出土のもの(1)は「U」字状にカーブの付いたものと棒状の真っ直ぐなもの(2)で、断面はやや隅丸方形に近い形態をとる。いずれも両端が欠損しており、何になるか不明である。

第2面F P下

金属製品は特に何も出土しなかった。

第3面F A上

小形の鉄鎌が1点MV-2グリッドから出土している。Ⅲ区F A上から出土したものよりもやや小形ではあるが、逆しが付かず滑らかに中子部分に至るもので関も刀子の区のように段にはならない。ほぼ同じような形態を採るものである。

第5面F A下黒～黒褐色土

5・17号住居跡から2点が出土した。5号住居跡のもの(1)はやや大形であり、基部に折り返し部分があり、背側が厚く、刃部もはっきりと鋭くなっている。左の先端部は欠損しており、多少歪んでいものの、鎌と思われる。17号住居跡のもの(1)も錆膨れがあったり、両端が欠損したりと全体の形態は不明であるが、背側が厚く平坦で、下側が薄く鋭く刃部となっているので、小形の鎌と考えた。

全般的に見ると輪の羽口など小鍛冶に関連する遺物も出土しており、やはり第1面F Pの上の方がバラエティに富んでいた。鉄釘や刀子、紡錘車や鉄鎌だけでなく、鉸具や蛇尾など比較的珍しいものも出土した。蛇尾はその製作の一端を伺い知ることができるとは資料であり、鉄鎌も先端部に捻りを加えたものや鋸の背側に刃を付けた転用品の刀子などもあった。鋸の刀子への転用は物を大事にする当時の人々の姿勢を伺い知ることができ、また紡錘車の中

心に孔の開いていなくても、孔が多少歪んでいても糸は紡げるのだという当時の人々のおおらかさにも触れた気がした。これらの鉄製品については一方で高い技術を持ちながら、また一方では細かいことには拘らないおおらかとを持ち合わせ、ただ単に珍しいものが出土したというだけでなく、いろいろな意味で注目に値するものが多かったのではなかろうか。

3 縄文時代草創期の遺物について

隆起線文系土器は数点が接合したものもあり、接合後の状態でI区から17点、その内微隆線が貼付されているもの6点、米粒以下の微小粘土の貼付があるもの1点、無文のもの10点がある。同じくII区からは3点が接合し1点になった横位2条の微隆線を頸部に貼付するやや大形の破片1点がある。さらに隣接する吹屋三角遺跡西地区でも横位2条の微隆線を貼付する破片1点出土している。最も出土量の多いのはI区であり、中心となるのはI区と考えられる。I区では横位または斜位に微隆線が貼付される例が多い。横位貼付されるものに1・3、斜位に貼付されるものに4～6がある。1・3は横位に微隆線貼付が貼付されるものであるが、1は上が僅かに剥がれているものの、口縁部にかなり近い部分であり、3は頸部に近い破片と考えられる。1の内面は風化が顕著であり、復原は極めて困難であった。これは頸部に多条の微隆線を施し、口縁部にやや太めの波状隆線文が施されるタイプのもと考えられる。土圧によってやや平坦になっているものと思われる。微隆線は一番細く盛り上がりも少ない。4・5のように間隔が約1cm程あるやや広めのものと6のように5mm前後の狭めなものがある。5・6は体部下半の破片で、4は頸部に近い部分の破片と考えられる。5は左上から右下にかけてやや幅が狭くなっているため、それよりも更に下はもっと幅狭くなっていることが想定される。そうしたことからすると6はより下部の破片の可能性が考えられる。5・6は胎土や焼き、外面の煤付着状況も類似しており、同一個体の可能性があるものである。4も左上から右下に

かけて微隆線が貼付されているものであるが、5・6に比べやや隆線は太い。下端は一部隆線が剥がれている。器面もやや荒れている。胎土も違うので、5や6とは別個体の可能性が高いものである。2のように微隆線で区画された中に波状微隆線が貼付されているものもある。微隆線は比較的太く高さもあり、明瞭である。横位楕円に区画した中に波状微隆線を施す例はあまり類例が無く、貴重なものと考えられる。頸部に近い部分と推定される。口縁下から頸部にかけて部分的に横位微隆線ではなく、波状文を施す例はこの時期比較的多く認められるものであり、その中のひとつのバリエーションと見ることはできようか。それにしても興味深い例である。

II区で出土したものは頸部に多条の横位微隆線を貼付するものであり、口縁部には波状隆線が貼付されるものと考えられる。体部外面は縦篋削りが施されており、撫でられているが、削りの痕跡を良く残すものである。内面は良く研磨されている。発見された当初よりも薄くなってしまったが、外面無文部には一部赤色塗彩が残る部分がある。それは分析したわけではないので、その成分は不明であるが、漆にしては塗膜があまり明瞭ではない。しかし、胎土が赤いわけではなく、何かが付着して赤くなっていることは間違いないようである。

吹屋三角遺跡西地区(山口2007「吹屋三角遺跡」参照)でも横位2条の微隆線を貼付する破片1点出土しているが、隆線は中郷田尻遺跡のものに比べると僅かに太く、1～1.5cm前後の長さのものを貼付した単位も確認することができるものである。頸部から体部破片と考えられる。

他に中郷田尻遺跡I区からは米粒以下の微小粘土の貼付があるもの1点(9)が出土した。右端一つと左端にも一カ所剥がれた痕跡があるものであり、たまたま付いたものではなく意識的に貼付した可能性が高いと考えられる。詳細は不明であるが、何らかの文様構成の一部を成していたものと推定される。

無文土器は全部で10点程出土したが、口縁部破片は7と8の2点がある。7は平縁であるが、8は口

唇部が外反し、緩い波状を呈するものである。特に7は大形破片であり、口縁部から底部近くまであり、全体の形態が復原できるものである。この時期のものにしては全体に厚く、口唇部上端は平坦で、僅か外反し体部から底部にかけて丸くなる。底部は尖底もしくは尖底に近い丸底になるものと考えられる。接合痕も認められるが、内面は良く研磨されている。11は彎曲がなく、この時期には平底のものはないであろうということで、大形品の体部と考えたが、あまりに平坦であり尚かつ厚みもあまり一定していないので、底部の可能性も完全には否定できない。反対に10や17のようにかなり彎曲するものもあり、かなり丸みを持つ形態のものもあった。13は反対に外反するものであり、体部下半の器形変換点もしくは頸部の可能性が考えられるものである。I区ではすべての土器が基盤礫層上の粘性土中からのものであり、かなり元の粘土に戻りかけているものが多く、風化が顕著であり、器面の剥落も多く認められた。

以上、中郷田尻遺跡I区・II区、吹屋三角遺跡ともいずれも隆線を貼付する土器が出土しており、しかもいずれも太い隆線を貼付するものはなく微細な隆線を貼付するものであり、時期的には型式が変化する程の幅がなくほぼ同時期と考えられる。もしかしたらほんの数年代の間程の短期間かもしれない。

石器は中郷田尻遺跡I区では槍先形尖頭器が1点と横長剥片が数点出土した。尖頭器(1)は先端と基部が両方とも欠損しているものであり、黒色安山岩製である。両側縁は交互剥離により比較的丁寧な調整加工がなされているが、まだやや鋸歯状になっている。上部の欠損は必ずしも加工途中のものとは言えないが、下半は加工途中で不純物のある部分から欠損したものと考えられる。もしかしたら、先端の欠けた尖頭器を再加工する途中で欠損したものかもしれない。横長剥片は黒色安山岩と黒色頁岩の両方があった。2には一部細長く自然面が残るが、それ以外のものに自然面はない。打面も自然面のものではなく、いずれも剥離面であり、調整がなされていることが分かる。おそらくこれらは尖頭器を製作する

際の調整剥片ではないかと考えられる。ここでは原石から直接尖頭器を製作していたわけではなく、他の場所である程度加工してきたものに再度調整を施したり、一部欠けた尖頭器を再加工した場所と思われる。基盤礫が露出しており、磨・敲石類は見分けるのが極めて困難であり、取り上げることが出来なかった。反対にII区では地山が黄褐色砂質土であり、礫が殆ど含まれていない層であったので、容易に取り上げることが出来た。しかし、こちらでは磨・敲石類だけであり、尖頭器や剥片石器類は1点も見出すことが出来なかった。

吹屋三角遺跡では、頁岩製の大型の槍先形尖頭器と共に硬質頁岩製の石刃を素材とし、打面より一番遠い下端部に刃部を作成した典型的なエンド・スクレイパーが出土した。1号河道からの出土であり、流されて現位置は動いているものと思われるが、ほぼこの時期のものとして見て良いものと考えられる。非常に丁寧な作りであり、両側縁には細かい剥離が施され、やや鋸歯縁状になっている。尖頭器は下半部が欠損しており、全体の形態は不明であるが、両側縁中央部に抉りが入るものであり、その部分から欠損している。両側縁には交互剥離が施され、やや鋸歯縁状になっている。図の上部は幅広であり、薄く平坦ではあるが、鋭さに欠け、天地逆の可能性も考えられる。1号河道からの出土であり、器面が風化してかなり擦れた感じになっている。これは前期の遺物の下の河道底面から出土したものであり、前期の可能性も否定できない。

このように隆起線文土器と尖頭器・搔器（エンド・スクレイパー）の組み合わせであり、この組み合わせに違和感はなく、出土状況からしても同時期のものと考えて間違いのないものと思われる。周辺を含めまだ縄文時代草創期の遺跡は埋もれている可能性は高い。基盤礫層直上まで注意深く調査していく必要性はあろう。類例を待ってまた考える機会を持ちたいと思う。

4 土器に認められる変色部分について

土器についてはこれまで編年研究が主流であり、

それ以外のことについてはあまり問題とされることはなかった。土師器であれば、器面の調整が篋削りであるとか篋撫で・篋磨きであるとかということが問題にされ、土器に認められる変色部分は書き込むことが殆どなかった。それは土器の前後関係を定めるには必要ないからである。前にも書いた通り、今後もそうしたことが主流であることは間違いないであろう。しかし、それだけでは本当の意味での土器研究にはならないのではなからうか。土器も石器も道具は特定の目的を持って作られて使用され、廃棄または遺棄されるという一生を辿る。

その道具はその目的にあった作り方をしているはずであり、それを示す痕跡が土器の場合、輪積み痕や接合痕、焼成時の黒斑や赤斑などである。輪積み痕は実測時にすべて書き込んでしまうと実測図が見づらくなってしまうので、通常はすべて書かないことが多いのではなからうか。また、文様などについても同様であり、それを付けた道具は何か、どういう順番で付けたのかなど図面を見ただけでは復原は不可能なことが多いと思われる。

製作の際の痕跡の上に使用の際の新たな痕跡が付加される。それが土器の場合には煤や焦げ付きなどの炭化物が付着することによる黒変、火を受けることにより赤く変化する赤変部分である。焼成時の黒斑・赤斑と類似するが、黒斑は炭に接していたために変色したものであり、甕などの場合体部中央の対峙する位置に付くことが多い。これは覆い焼きをした際にその部分だけ天井と底面の炭に挟まれて空気が入らなかったためと考えられる。色はかなり黒く土器の内面にまで良く浸透している。黒変の場合はやや色が薄く、表面だけで土器内部にまで浸透していないことが多い。赤斑は黒斑の周りに認められることが多く、赤斑だけの場合もある。赤変の場合は体部の一部だけというよりも帯状に変色していることが多い。また、器面がその部分だけ剥落していたり、脆くなっていることもある。

次に具体的に変色部分が認められる土器について見ていきたいと思う。

Ⅲ区21号住3の鉢は外面底部中心にかなり黒い部分がありその周りがやや淡い変色部分が覆う。前者が焼成時の黒斑、後者が使用時の黒変と考えられる。また、内面底部には黒斑は無く、その周りに黒斑よりもやや淡い黒変部分が巡るが、一部黒変が無い部分がある。注ぎ口部分と考えられる。一人用の鍋で直接火にかけて使用した上で注いだものと推定される。比較的深めの坏や鉢などで時々見られる使用の痕跡を残す例である。

21号住15は大形の甕であり、外面は口縁～底部にかけて広く黒変を有するが、体部上半に煤の付着しない部分がある。その部分だけ煤が付着しないのは落ちてしまったわけではなく、その部分がカマドに粘土で固定されていたからと考えられる。対峙する位置にも同様に煤の付着しない部分が認められる。地面に置いて使用した場合には底部だけ灰や熾きの中に入れて立てられるので、煤が付着しないことが多いが、このように全面付着していることは下から火が焚かれていることを示している。内面体部下半部分にも黒変部分が認められる。こちらは内容物の焦げ付きによる変色部分と考えられる。

23号住15の小形甕体部中央に丸く黒斑部分があり、それを覆うように口縁～底部にかけて黒変部分が認められるが、体部下半に帯状に煤が付着しない部分がある。その部分がカマドに固定されていた部分と考えられる。底部にまで煤が付着しているので、あまり良く支脚とは接していなかったのではないかと考えられる。

23号住13の小形甕は口縁～体部上半赤変、体部中央に目立った変色の無い部分がある。変色の無い部分がカマドに固定されていた部分と考えられる。底部を除く体部下端にも黒変部分あり、底部は支脚で固定されており、中に浮くような状態ではなかったことを示しているものと思われる。

26号住9の甕は体部中央に明確に焼成時の黒斑が認められる。口縁～体部上半に黒変が認められる。体部中央の最大幅の部分には帯状に煤が付着している。体部下端や底部には明確な煤の付着は認められ

ない。カマドに固定される場合にはこの部分にも煤が付着するものと考えられる。

30号住4高坏は坏の内外面共に黒色部分が明瞭に残る。黒く明確であり、黒変ではない。また、高坏は火にかけることはないので、焼成時の黒斑と考えられる。同様に坏類にも黒斑は多く認められる。

30号住21の甕はほぼ全面に煤が付着するが、底部と口縁～肩部の噴きこぼれ部分のみ煤付着が認められない部分がある。大形の甕に噴きこぼれがこれだけ明瞭に残る例は珍しいと思われる。30号住居跡は火災住居であり、この甕以外にも煤が付着しているものが多く、使用時の煤以外に住居が焼け落ちた際に付着したものが上を覆っている可能性がある。内面体部下半から底部にかけて黒変が認められる。

39号住13の小形甕はほぼ全面に煤が付着するが、噴きこぼれて流れた部分だけは煤が付着しない。かなり大量に噴きこぼれたことが伺える。小形甕には良く認められるものであり、容量が小さいのに中に入れ過ぎたために起こる現象であるが、内容物が澱粉質のものの場合にはより起こり易い。

39号住14の大形甕にも噴きこぼれ部分が認められるが、こちらの場合には噴きこぼれて流れた部分にも煤が付着している。外面には口縁～体部下半に広く大きく煤が付着している。底部は被熱し赤変している。内面底部を除く体部下半に帯状に黒変部分が認められる。

40号住2の坏は外面に大きく黒変が認められるが、やや色の濃い部分と薄い部分がある。中心が黒味が強い。内面は口縁から体部上半に黒変が認められるが、内面の口縁で一部黒変部分が途切れる部分がある。この坏はそのまま火にかけて調理に使われた可能性が高いものであり、口縁の黒変の途切れる部分から流動体を注いだ可能性が考えられる。

Ⅵ区53号住8の甕は外面口縁～体部上半及び底部に煤付着、体部下半は被熱赤変、内面口縁～頸部及び体部下半黒変、体部中央及び底部には黒変部分は認められない。炉にかけた時に一般的に認められるような変色のあり方であり、底部は炭の中に置いた

時に煤が付着したものと考えられる。その上の赤変部分は直接熾き火が当たっている部分であり、その上は材木が燃える時の煙が当たる部分である。

Ⅲ区FA下黒MP-19-1の坏は内外面共に口縁部に煤が付着し、内面口縁部でも欠損部分以外でも黒変が切れる部分がある。底部には黒変や赤変も認められない。おそらく直接火にかけたものではないのであろう。

Ⅵ区25号住4は底部が丸く欠損しており、大形の甕の様相を呈する。ほぼ全面煤が付着するが、噴きこぼれ部分だけ煤が付着していない。明らかに火に掛けており、噴きこぼれた後はそのまま廃棄されている。再度火に掛けてしまうと噴きこぼれ部分がなくなってしまう。形態的には大鉢であるが、機能的には大鍋と考えて良いものと思われる。これだけ噴きこぼれているところを見るとかなり粘りのある澱粉質のものが入っていたと考えられる。具体的には芋もしくはお粥のようなものが想定される。あるいはその両方の芋粥の可能性も考えられようか。

今回はⅠ～Ⅲ区のものについて変色部分については見てきたが、Ⅵ区のものについては、多くの個体について十分な観察をすることができなかった。反省すべき点である。しかし、それ以外の区の土器には極力変色部分について図化した。そのことにより覆い焼きの痕跡や使用の痕跡など大まかな傾向は把握することができたと思う。この遺跡では使用痕の中でも噴きこぼれが明瞭に残る個体が何点か認められたのも特徴的である。それは古墳時代5世紀代中頃は炉とカマドの切り替え時期でもあり、単に炉からカマドへ変化するだけでなく食生活が変化する時期でもなかろうかと考えられるからである。炉で使用されたものとカマドで使用されたものとはその使用痕、つまり黒変のあり方に違いが認められた。具体的にはカマドに粘土で固定されたためにその部分だけ煤の付着が見られないことなどである。今後も更なる観察の積み重ねが必要と考えられる。

中郷田尻遺跡出土人骨

植崎 修一郎

はじめに

中郷田尻遺跡は、群馬県渋川市に所在する。国道353号線開通に伴う発掘調査が、(財)群馬県埋蔵文化財調査事業団により、平成16(2004)年4月～同17(2005)年3月まで行われた。本遺跡のⅠ区1号～5号土坑・9号土坑及びⅡ区2号土坑の7基の土坑から、中世の土葬人骨が出土したので以下に報告する。しかしながら、全般的に出土人骨の残存状態は悪いために、主に出土歯について報告する。

土葬人骨は水洗及び清掃後、観察・計測・写真撮影を行った。

1. Ⅰ区1号土坑出土人骨

(1) 人骨の出土状況

人骨は、長径約1m・短径約81cm・深さ約24cmの隅丸長方形土坑から出土している。しかしながら、土坑の南西部は86号土坑と重複しており、全容は不明である。人骨の残存状態は悪く、遊離歯・四肢骨片が検出されている。

(2) 被葬者の埋葬状態

人骨の出土位置から、被葬者の埋葬状態は、頭位を北にし、右側を下にした側臥(横臥)屈葬で埋葬されたと推定される。

(3) 副葬品

副葬品は、錢貨の熙寧元宝(1068年)1点が検出されている。

(4) 被葬者の個体数

遊離歯には、重複部位が認められないため、被葬者の個体数は1個体であると推定される。

(5) 被葬者の性別

遊離歯の歯冠計測値は比較的大きく、一部検出された大腿骨も大きく頑丈であるため、被葬者の性別は男性であると推定される。

(6) 被葬者の死亡年齢

遊離歯の咬耗度を観察すると、象牙質が線状あるいは点状に露出する程度のマルティンの2度の状態である。したがって、被葬者の死亡年齢は、約30歳代であると推定される。

(7) 被葬者の古病理

① 歯石

歯石は、下顎左右第1切歯・第2切歯・犬歯・第1小臼歯・第2小臼歯の主に舌側面に軽度の付着が認められた。

② 齲蝕(虫歯)

検出された遊離歯20本中、10本に何らかの齲蝕



写真1. 中郷田尻遺跡Ⅰ区1号土坑出土歯

(虫歯)が認められた。齲蝕の部位及び程度は以下の通りである。

上顎右側

- ・第2切歯：歯冠部の近心面及び遠心面共に、C3の状態であり、どちらも、唇側面及び舌側面にまで及んでいる。
- ・犬歯：歯冠部の近心面に、C3の状態である。

上顎左側

- ・第1切歯：歯冠部の近遠心面及び舌側面に、C3の状態である。
- ・犬歯：歯冠部の近心面から舌側面にかけて、C3の状態である。

下顎左側

- ・犬歯：歯冠部の遠心面に、C3の状態である。
 - ・第1小白歯：歯冠部の近心面にC3の状態である。
- この他、4本は、歯冠部が崩壊し残根状態になったC4の状態である。しかしながら、歯根だけであるので歯種の同定は困難である。



写真2. 中郷田尻遺跡 I区 1号土坑出土上顎歯齲蝕(虫歯) [左から、右犬歯・右第2切歯・左第1切歯・左犬歯]



写真3. 中郷田尻遺跡 I区 1号土坑出土下顎歯齲蝕(虫歯) [左から、左犬歯・左第1小白歯]

2. I区2号土坑出土人骨

(1)人骨の出土状況

人骨は、長径約110cm・短径約80cm・深さ約27cmの隅丸長方形土坑から出土している。人骨の残存状態はあまり良くなく、遊離歯・四肢骨片が検出されている。

(2)被葬者の埋葬状態

人骨の出土位置から、被葬者の埋葬状態は、頭位を北にし、右側を下にした側臥(横臥)屈葬で埋葬されたと推定される。

(3)副葬品

副葬品は、銭貨4点が検出されている。これらは、政和通宝(1111年)2点・洪武通宝(1368年)2点である。

(4)被葬者の個体数

人骨の残存状態が悪いため、確かではないが、人骨の出土状況及び出土人骨に明らかな重複部位が認められないため、被葬者の個体数は1個体であると推定される。

(5)被葬者の性別

上顎右第1切歯及び同第1大臼歯は大きさが小さいため、被葬者の性別は女性であると推定される。

(6)被葬者の死亡年齢

上顎右第1切歯及び同第1大臼歯の咬耗度を観察すると、象牙質が線状及び面状に露出するマルティンの2度の状態である。したがって、被葬者の死亡年齢は約30歳代～40歳代であると推定される。

(7)被葬者の古病理

出土歯には、歯石の付着は認められなかった。齲蝕(虫歯)は、上顎右第1大臼歯の歯頸部近心面にC1の状態で認められた。



写真4. 中郷田尻遺跡 I区 2号土坑出土歯 [左から、上顎右第1大臼歯・同第1切歯]

VI まとめ

3. I区3号土坑出土人骨

(1)人骨の出土状況

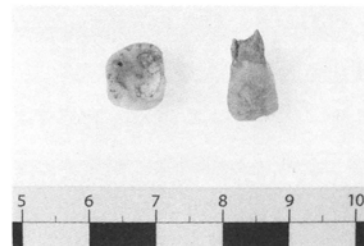
人骨は、長径約164cm・短径約120cm・深さ約24cmの隅丸長方形土坑から出土している。人骨は2個体が検出されているが、2基の土坑墓の重複である可能性もある。

(2)被葬者の埋葬状態

本土坑は、2体合葬の可能性もあるが、重複土坑である可能性もある。主に、歯の違いから、現場でNa1とした個体を3-1人骨とし、現場でNa2とした個体を3-2人骨として便宜的に分けて報告する。なお、3-1人骨の残存状態は比較的悪く、3-2人骨の方が残存状態が良い。この3-2人骨は、人骨の出土位置から、被葬者の頭位は北側で、右側を下にした側臥(横臥)屈葬で埋葬されたと推定される。

(3)副葬品

副葬品は、鶴亀文のある小形青銅鏡が1点検出されている。これは、恐らく3-2人骨の女性(女児)に共伴するものと推定される。

(4)被葬者の個体数

人骨には明瞭な重複部位は認められないが、遊離歯に明らかな重複部位が認められたため、被葬者の個体数は2個体であると推定される。

(5)被葬者の性別

①3-1人骨：出土永久歯の歯冠計測値が比較的小さいため、被葬者の性別は女性であると推定される。

②3-2人骨：出土永久歯の歯冠計測値が比較的小さいため、被葬者の性別は女性であると推定される。

(6)被葬者の死亡年齢

①3-1人骨：遊離歯の咬耗度を観察すると、象牙質が点状に露出する程度のマルティンの2度の状態である。したがって、被葬者の死亡年齢は約30歳代であると推定される。

②3-2人骨：遊離歯の咬耗度を観察すると、そのほとんどが、エナメル質のみに限定されるマルティンの1度の状態である。また、1点のみであるが乳犬歯が確認された。したがって、被葬者の死亡年齢は、約10歳～11歳であると推定される。

(7)被葬者の古病理

①3-1人骨：歯の一部に、歯石の付着が認められた。齶蝕(虫歯)は、認められなかった。

②3-2人骨：歯には、歯石の付着及び齶蝕(虫歯)は認められなかった。

4. I区4号土坑出土人骨

(1)人骨の出土状況

人骨は、長径約162cm・短径約122cm・深さ約45cmの隅丸長方形土坑から出土している。しかしながら、本土坑の南東部は129号土坑と重複しており、全容は不明である。

(2)被葬者の埋葬状態

人骨の出土位置から、被葬者の頭位は北側で、右側を下にした側臥(横臥)屈葬で埋葬されたと推定される。

(3)副葬品

副葬品は、銭貨5点が検出されている。これらは、祥符元宝(1008年)1点・皇宋通宝(1039年)1点・元祐通宝(1093年)1点・洪武通宝(1368年)1点・永樂通宝(1368年)1点である。

(4)被葬者の個体数

出土歯には重複部位が認められないため、被葬者の個体数は1個体であると推定される。

(5)被葬者の性別

出土遊離歯の歯冠計測値は比較的小さいため、被葬者の性別は女性であると推定される。

(6)被葬者の死亡年齢

遊離歯の咬耗度を観察すると、上下切歯～小白歯は象牙質が線状あるいは点状に露出するマルティンの2度の状態であり、上下大臼歯はある程度面をなして露出するマルティンの3度の状態である。したがって、被葬者の死亡年齢は約40歳代であると推定される。

(7)被葬者の古病理

出土遊離歯には、歯石の付着及び俗に虫歯と呼ばれる齶蝕が認められた。

①歯石：下顎左右犬歯の舌側面に歯石の付着が認め



写真5. 中郷田尻遺跡 I区 3号土坑(3-1人骨)出土歯



写真6. 中郷田尻遺跡 I区 3号土坑(3-2人骨)出土歯



写真7. 中郷田尻遺跡 I区 4号土坑出土歯



写真8. 中郷田尻遺跡 I区 4号土坑出土歯齧蝕
(左から、下顎右M2近心面, 同M1遠心面・下顎左M1頬側面)

VI まとめ

られた。

②齲蝕(虫歯)：下顎右第1大臼歯の遠心面及び同第2大臼歯の近心面に、歯髓腔にまで達する齲蝕症第3度(C3)の状態の齲蝕が認められた。また、下顎左第1大臼歯の頬側面及び舌側面に齲蝕症第3度(C3)の状態の齲蝕が認められた。

5. I区5号土坑出土人骨

(1)人骨の出土状況

人骨は、長径約123cm・短径約103cm・深さ約25cmの隅丸長方形土坑から出土している。

(2)被葬者の埋葬状態

人骨の出土位置から、被葬者の埋葬状態は、頭位を北にし、右側を下にした側臥(横臥)屈葬で埋葬されたと推定される。

(3)副葬品

副葬品は、銭貨4点が検出されている。洪武通宝(1368年)1点・永楽通宝(1368年)3点である。

(4)被葬者の個体数

遊離歯には、重複部位が認められないため、被葬者の個体数は1個体であると推定される。

(5)被葬者の性別

遊離歯の歯冠計測値は比較的大きいため、被葬者の性別は男性であると推定される。

(6)被葬者の死亡年齢

遊離歯の咬耗度を観察すると、下顎切歯～犬歯は象牙質が点状に露出する程度のマルティンの2度の状態である。しかしながら、下顎右第1大臼歯は象牙質が点状に露出する程度のマルティンの2度の状態である点は同様であるが、切歯～犬歯の方が大臼歯よりも咬耗の度合いが大きい。これは、切歯～犬歯は異常磨耗による影響を受けている可能性が高い。したがって、被葬者の死亡年齢は少し幅を持たせて約30歳代～40歳代であると推定される。

(7)被葬者の古病理

出土歯の内、下顎右第1小白歯の舌側面に軽度の歯石の付着が認められた。齲蝕(虫歯)は、認められなかった。

6. I区9号土坑出土人骨

(1)人骨の出土状況

人骨は、直径約50cmの円形土坑から出土している。出土人骨の残存状態は、非常に悪く、わずかに遊離歯のみが検出されている。これは、本土坑の被葬者が約5歳という子供であるため、骨が全体的に薄く、残存しなかったためと推定される。

(2)被葬者の埋葬状態

5歳児の平均身長は、約110cmであることを考えると、伸展葬は不可能であり、座葬か屈葬であると推定される。

(3)副葬品

副葬品は、銭貨6点が検出されている。これらは、太平通宝(977年)1点・祥符通宝(1002年)1点・至和元宝(1054年)1点・聖宋元宝(1101年)1点・永楽通宝(1368年)1点・不読1点である。

(4)被葬者の個体数

出土歯は、乳歯及び永久歯の混合歯であるが、重複部位は認められないため、被葬者の個体数は1個体であると推定される。

(5)被葬者の性別

出土歯の内、永久歯の歯冠計測値は比較的大きいため、被葬者の性別は男性(男児)である可能性が高い。

(6)被葬者の死亡年齢

出土歯の乳歯及び永久歯の歯根の形成状態から、被葬者の死亡年齢は約5歳であると推定される。

(7)被葬者の古病理

出土歯には、歯石の付着及び齲蝕(虫歯)は認められなかった。しかしながら、これは古病理ではないが、本被葬者の下顎左右第1小白歯及び同右第2小白歯には中心結節が認められた。なお、下顎左第2小白歯は検出されていない。この中心結節は、円錐状あるいは棒状で認められることが多いが、本被葬者の場合、短い棒状である。この中心結節の日本人における出現率は、報告者により若干異なるが、第1小白歯で0.49%～1.38%・第2小白歯で1.05%～3.5%である。



写真9. 中郷田尻遺跡 I区 5号土坑出土歯



写真10. 中郷田尻遺跡 I区 9号土坑出土歯

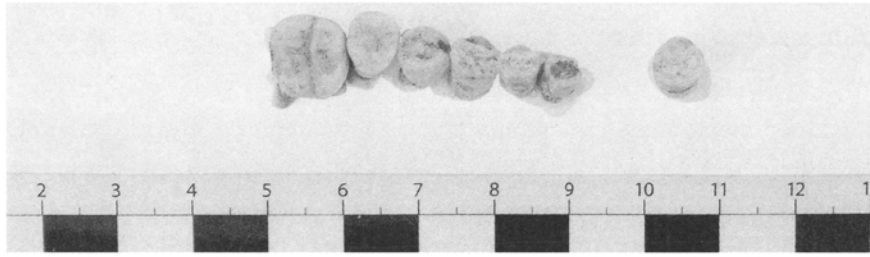

写真11. 中郷田尻遺跡 II区 2号土坑出土歯

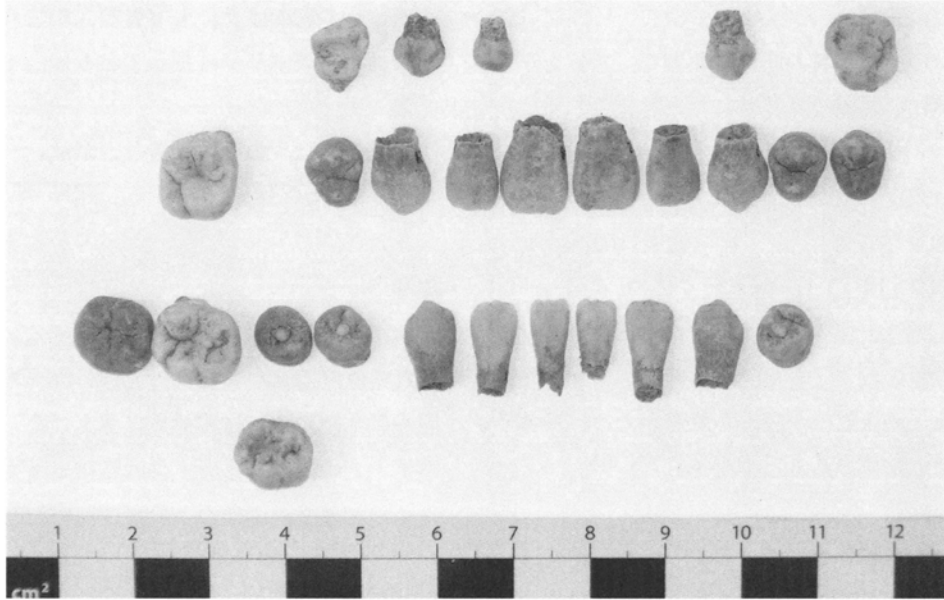

写真12. 中郷田尻遺跡 II区 2号土坑出土右側頭骨(左:右側面観, 右:下面観, 鼓室骨裂孔に注意)

VI まとめ

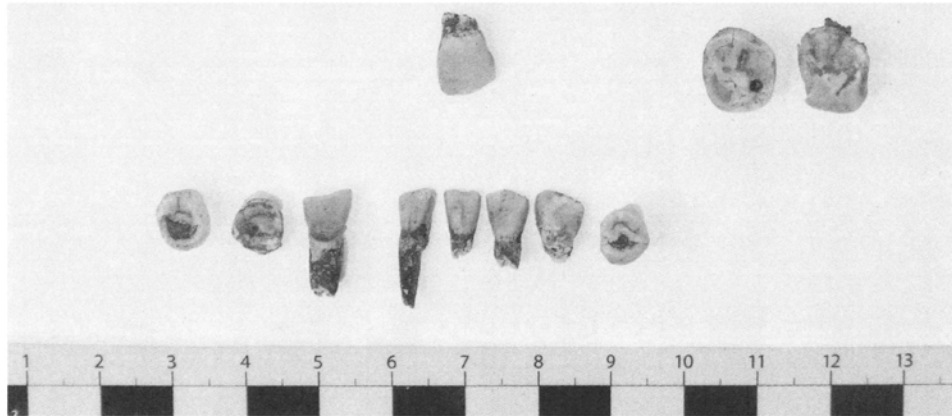
7. II区2号土坑出土人骨

(1)人骨の出土状況

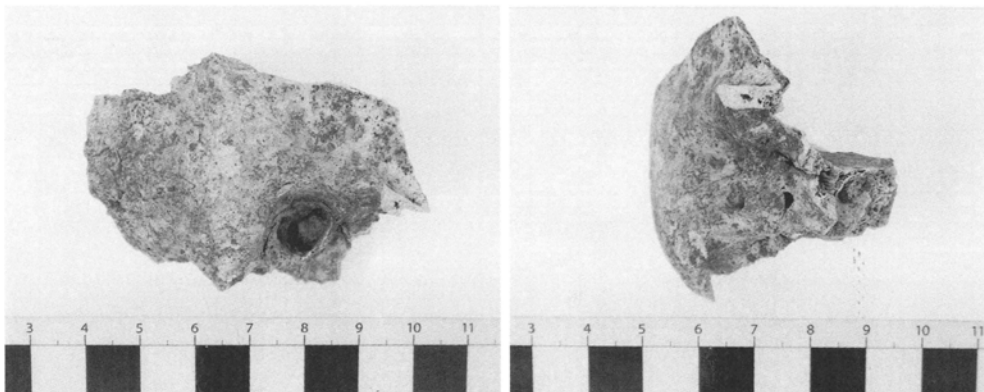
人骨は、長径約111cm・短径約101cm・深さ約36cmの楕円形土坑から出土している。しかしながら、本土坑の北部は3号土坑と重複しており、全容は不明である。

(2)被葬者の埋葬状態

出土位置から、被葬者の頭位は北側で、右側を下にした側臥(横臥)屈葬で埋葬されたと推定される。

(3)副葬品

副葬品は、銭貨6点が検出されている。これらは、銭貨の太平通宝(977年)1点・祥符通宝(1002年)1点・至和元宝(1054年)1点・聖宋元宝(1101年)1点・永樂通宝(1368年)1点・不読1点である。

(4)被葬者の個体数

遊離歯には、重複部位が認められないため、被葬者の個体数は1個体であると推定される。

(5)被葬者の性別

出土している頭蓋骨の骨壁は薄く、左右側頭骨の乳様突起の発達弱く、遊離歯の歯冠計測値は比較的小さく、四肢骨も小さく華奢であるため、被葬者の性別は女性であると推定される。

(6)被葬者の死亡年齢

頭蓋骨の縫合は、内板及び外板共にまだ癒合して

いない状態である。また、遊離歯の咬耗度を観察すると、象牙質が線状あるいは点状に露出する程度のマルティンの2度の状態である。したがって、被葬者の死亡年齢は約30歳代であると推定される。

(7)被葬者の古病理

①頭蓋骨

頭蓋骨の右側頭骨に鼓室骨裂孔が認められた。左側頭骨は、鼓室部が破損しており確認できなかった。

②歯

遊離歯には、歯石の付着及び齲蝕(虫歯)は認められなかった。

謝辞

本出土人骨を報告する機会を与えていただいた、群馬県教育委員会文化課〔元(財)群馬県埋蔵文化財調査事業団〕の松村和男氏に感謝いたします。また、本出土人骨に関する考古学的情報を与えていただいた、現群埋文の山口逸弘氏に感謝いたします。

表1. 中郷田尻遺跡出土人骨まとめ

区名	遺構名	個体数	性別	死亡年齢	備考
I区	1号土坑	1個体	男性	約30歳代	歯石・齲蝕
	2号土坑	1個体	女性	約30歳代～40歳代	齲蝕
	3号土坑	2個体	女性	約30歳代	歯石
			女性(女兒)	約10歳～11歳	-
	4号土坑	1個体	女性	約40歳代	歯石・齲蝕
5号土坑	1個体	男性	約30歳代～40歳代	歯石	
II区	2号土坑	1個体	男性(男児)	約5歳	中心結節
			女性	約30歳代	鼓室骨裂孔

表2. 中郷田尻遺跡出土人骨出土永久歯歯冠計測値及び比較表

歯種	計測項目	中郷田尻遺跡																		中世時代人		江戸時代人		現代人	
		I区																		Matsumura.1995		Matsumura.1995		権田.1959	
		1号土坑		2号土坑		3号土坑1		3号土坑2		4号土坑		5号土坑		9号土坑		2号土坑		♂	♀	♂	♀	♂	♀		
上	I1	MD	9.3	7.8	8.4	8.3	8.1	8.0	7.8	8.2	9.0	9.0	8.1	7.3	8.48	8.29	8.78	8.38	8.67	8.55					
		BL	7.5	6.0	6.0	5.7	6.9	6.7	6.7	6.7	7.1	7.1	7.3	7.3	7.29	7.00	7.52	7.06	7.35	7.28					
	I2	MD	7.7	齲蝕	-	-	7.0	6.7	7.3	6.7	7.0	7.2	-	-	6.98	6.85	7.16	6.97	7.13	7.05					
		BL	6.6	齲蝕	-	-	6.4	6.5	6.4	6.5	6.2	6.3	-	-	6.55	6.26	6.74	6.33	6.62	6.51					
	C	MD	7.6	(7.6)	-	-	7.3	-	7.1	7.4	8.1	8.1	-	-	7.96	7.43	8.01	7.60	7.94	7.71					
		BL	8.3	8.3	-	-	8.4	-	7.7	7.5	8.2	8.0	-	-	8.50	7.94	8.66	8.03	8.52	8.13					
	P1	MD	7.1	7.0	-	-	7.0	-	6.9	-	7.8	7.6	-	-	7.25	7.02	7.41	7.23	7.38	7.37					
		BL	9.8	10.0	-	-	9.4	-	8.9	-	9.2	9.2	-	-	9.46	9.03	9.67	9.33	9.59	9.43					
	P2	MD	-	-	-	-	6.2	-	6.7	6.4	-	-	-	-	6.87	6.69	7.00	6.82	7.02	6.94					
		BL	-	-	-	-	7.7	-	8.4	8.4	-	-	-	-	9.39	8.88	9.55	9.29	9.41	9.23					
	M1	MD	-	-	-	-	10.0	10.0	9.1	-	-	-	10.7	-	9.9	10.45	10.09	10.61	10.18	10.68	10.47				
		BL	-	-	-	-	11.4	11.5	10.4	-	-	-	11.5	-	11.4	11.81	11.30	11.87	11.39	11.75	11.40				
	M2	MD	-	-	-	-	8.5	-	-	-	-	-	-	-	9.6	9.65	9.42	9.88	9.48	9.91	9.74				
		BL	-	-	-	-	10.8	-	-	-	-	-	-	-	11.7	11.72	11.19	12.00	11.52	11.85	11.31				
	M3	MD	-	-	-	-	-	-	-	-	-	-	-	-	-	-	-	-	-	8.94	8.86				
		BL	-	-	-	-	-	-	-	-	-	-	-	-	-	-	-	-	-	-	10.79	10.50			
	下	I1	MD	5.5	5.3	-	-	5.5	-	-	4.9	4.8	-	-	5.0	5.2	5.42	5.22	5.45	5.32	5.48	5.47			
			BL	5.9	5.8	-	-	5.0	-	-	5.8	6.0	-	-	5.6	5.7	5.78	5.61	5.78	5.65	5.88	5.77			
I2		MD	6.1	5.9	-	-	6.1	6.0	-	6.0	5.9	-	6.6	-	5.8	6.04	5.78	6.09	5.97	6.20	6.11				
		BL	6.4	6.3	-	-	5.3	5.3	-	6.2	6.7	-	6.2	-	6.4	6.22	5.98	6.29	6.11	6.43	6.30				
C		MD	6.6	(6.5)	-	-	6.5	6.6	6.7	7.1	6.6	6.6	6.9	7.1	7.0	6.9	6.9	6.88	6.55	7.06	6.69	7.07			
		BL	7.7	7.6	-	-	6.8	破損	8.0	7.2	6.9	7.8	7.8	7.5	7.4	7.8	7.5	7.82	7.33	8.04	7.39	8.14			
P1		MD	6.3	齲蝕	-	-	6.5	-	6.9	6.8	7.1	-	-	-	6.8	6.9	7.07	6.96	7.32	7.05	7.31				
		BL	7.8	7.6	-	-	7.0	-	7.9	7.5	7.1	7.9	-	-	7.7	7.9	8.10	7.72	8.34	7.89	8.06				
P2		MD	7.2	7.1	-	-	6.4	6.4	6.4	6.8	7.0	7.2	-	-	7.3	-	7.12	7.00	7.45	7.12	7.42				
		BL	8.2	8.4	-	-	7.3	7.5	7.3	7.6	7.9	8.4	-	-	8.2	-	8.49	8.06	8.68	8.30	8.53				
M1		MD	-	-	9.1	-	11.0	11.0	10.9	10.9	齲蝕	-	10.7	-	11.8	-	11.6	11.06	11.72	11.14	11.72				
		BL	-	-	10.3	-	10.1	10.2	11.1	11.1	9.9	-	11.5	-	11.0	-	11.00	10.49	11.15	10.62	10.89				
M2		MD	-	-	-	-	9.7	9.7	10.1	-	齲蝕	-	-	-	-	-	11.06	10.65	11.39	10.78	11.30				
		BL	-	-	-	-	9.1	8.7	9.9	-	9.5	-	-	-	-	-	10.55	9.97	10.75	10.21	10.53				
M3		MD	-	-	-	-	-	-	-	-	-	-	-	-	-	-	-	-	-	-	10.96	10.65			
		BL	-	-	-	-	-	-	-	-	-	-	-	-	-	-	-	-	-	-	-	10.28	10.02		

註1. 計測値の単位は、すべて、「mm」である。
 註2. 歯種は、I1(第1切歯)・I2(第2切歯)・C(犬歯)・P1(第1小臼歯)・P2(第2小臼歯)・M1(第1大臼歯)・M2(第2大臼歯)・M3(第3大臼歯)を意味する。
 註3. 計測項目は、MD(歯冠近遠心径)・BL(歯冠唇側舌側)を意味する。
 註4. 「齲蝕」とは、齲蝕(虫歯)により歯冠が崩壊しており計測できなかったことを示す。
 註5. 「*」は、MATSUMURA(1995)より引用。なお、MATSUMURA(1995)には、第3大臼歯のデータは無い。
 註6. 「**」は、権田(1959)より引用

中郷田尻遺跡出土獣骨

檜崎 修一郎

はじめに

中郷田尻遺跡は、群馬県渋川市に所在する。国道353号線開通に伴う発掘調査が、(財)群馬県埋蔵文化財調査事業団により、平成16(2004)年4月～同17(2005)年3月まで行われた。本遺跡のⅡ区・Ⅲ区・Ⅳ区から獣骨が出土したので以下に報告する。

これらの多くは、榛名山の火山活動に伴う6世紀中葉の降下軽石であるFP(Hr-FP)[榛名二ツ岳伊香保テフラ]及び6世紀初頭の降下火山灰であるFA(Hr-FA)[榛名二ツ岳渋川テフラ]の堆積に伴い、当時の地表面がそのまま保存された状態で検出されている。

しかしながら、全般的に出土獣骨の残存状態は悪いために、報告に耐える獣骨は少ない。この理由は、ほとんどの獣骨が焼かれた焼骨であり、細片化しているためである。これらは、調理された獣骨であると推定される。そのため、ここでは、報告に耐える獣骨のみを報告し、その他は表で代用する。

1. Ⅱ区出土獣骨

Ⅱ区からは、5号住居のみから獣骨が出土した。しかしながら、焼骨で細片化しているため、獣骨の詳細は不明である。

2. Ⅲ区出土獣骨

Ⅲ区からは、1号・2号・8号・15号・19号・30号・34号・38号・39号・40号・42号・43号・44号・51号・53号住居、564号土坑、1号炉から獣骨が出土

した。しかしながら、ほとんどの獣骨は、焼骨で細片化しているため詳細は不明である。

ここでは、1号住居出土馬骨のみ報告する。

(1) 1号住居出土馬骨

①馬骨の出土状況

馬骨は、縦約3.1m・横約3.6m・深さ約0.3mの規模の住居内、竈手前の床面より検出されている。

②馬骨の出土部位

出土した馬骨は、上下端部を欠く左上腕骨骨幹内側面部1点である。

③馬骨の個体数

今回、馬骨は左上腕骨しか出土していないため、馬骨の個体数は1個体である。

④馬骨の性別

馬(ウマ)の場合、性別推定は、犬歯の有無及び寛骨の形態により可能である。今回、上下顎骨部及び寛骨が出土していないため、本馬骨の性別は不明である。

⑤馬骨の死亡年齢

馬(ウマ)の場合、死亡年齢は、上下顎骨の臼歯の磨耗状態により推定が可能である。今回、臼歯が出土していないため、本馬骨の死亡年齢は不明である。しかしながら、少なくとも、幼体ではなく成体であると推定される。



写真1. 中郷田尻遺跡 Ⅲ区 1号住居出土馬骨[左上腕骨](左・後面観, 右・内側面観:比較資料は、引間松葉遺跡167号土坑出土馬骨)



図1. 中郷田尻遺跡 Ⅲ区 1号住居出土馬骨部位図[左上腕骨](松井, 1999を改変)

3. IV区出土獣骨

IV区からは、4号・5号・7号・8号・10号・12号・15号住居、5号遺物集中(MY-8)、FA下グリップ上げ、FP下水田畦から獣骨が出土した。しかしながら、ほとんどの獣骨は焼骨で細片化しているため詳細は不明である。

ここでは、FP下水田畦から出土した1号馬歯及び2号馬歯のみ報告する。

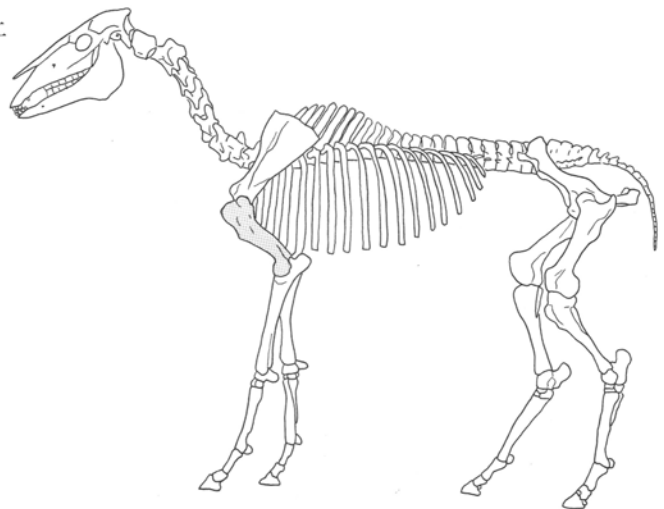
(1) 1号馬歯 [2004年5月18日出土]

①出土状況

馬の下顎骨の一部及び臼歯が出土している。

②出土部位

同定可能であったのは、下顎右第1大白歯(M1)のみである。

③個体数

恐らく、1個体であると推定される。

④性別

馬(ウマ)の場合、性別は、犬歯の有無及び寛骨の形態で推定できるが、今回、これらの部位は出土していないため、性別は不明である。MDは破損しているが、BLは約12mmである。

⑤死亡年齢

歯冠高は、約75mmであるため、死亡年齢は約3歳の幼齢馬であると推定される。ちなみに、馬(ウマ)の場合、幼齢馬とは1歳~5歳をさす。

(2) 2号馬歯 [2004年6月3日出土]

①出土状況

馬の下顎骨の一部及び臼歯が出土している。

②出土部位

同定可能であったのは、下顎左第1大白歯(M1)のみである。

③個体数

恐らく、1個体であると推定される。

④性別

馬(ウマ)の場合、性別は、犬歯の有無及び寛骨の形態で推定できるが、今回、これらの部位は出土していないため、性別は不明である。MDは約30mm・BLは約12mmである。

⑤死亡年齢

歯冠高は、約75mmであり、一部乳臼歯片も検出されているため、死亡年齢は約3歳の幼齢馬であると推定される。ちなみに、馬(ウマ)の場合、幼齢馬とは1歳~5歳をさす。



写真2. 中郷田尻遺跡 IV区 1号馬歯・2号馬歯[下顎左右M1](左から、1号馬歯頬側面観・2号馬歯頬側面観・1号馬歯舌側面観・2号馬歯舌側面観)



図2. 中郷田尻遺跡 IV区 1号馬歯出土部位図[下顎左右M1](樽野, 1986を改変)

1号馬歯及び2号馬歯は、1号馬歯が右下顎骨及び同臼歯であり、2号馬歯は左下顎骨及び同臼歯である。これらは、比較的近接して出土している。また、同定できた部位は偶然にも、左右の第1大臼歯であったが、この2本は残存状態及び形態的にも非常に似通っており、しかも死亡年齢がどちらも同じであるため、恐らく同一個体であると推定される。

まとめ

中郷田尻遺跡のⅡ区・Ⅲ区・Ⅳ区から、獣骨が多数出土した。しかしながら、そのほとんどが骨片であるため、種同定及び部位同定が不可能なものが多かった。

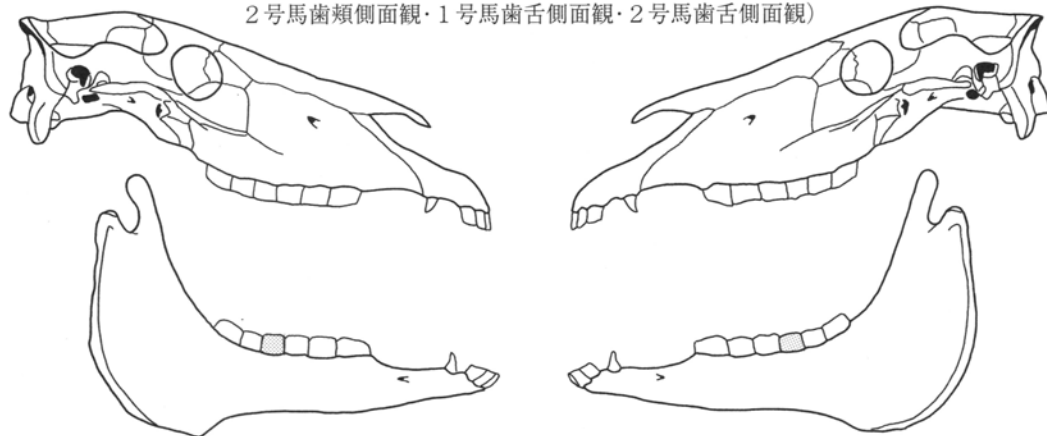
同定できたものの内、Ⅲ区1号住居出土馬骨は、性別不明で成体左上腕骨であり、Ⅳ区1号馬歯及び2号馬歯はどちらも性別不明の約3歳の幼齢馬であり、恐らく同一個体であると推定された。

この、1号馬歯及び2号馬歯は、F P下水田畦で検出された点で本報告者が知る限り、群馬県内で初めての事例である。これまで、当事業団では国道17号及び国道353号の改修に伴う発掘調査をかなりの面積で実施しており、6世紀中葉の榛名山の噴火に伴うF P軽石に覆われた当時の地表面から無数の馬蹄痕を検出している。この馬蹄痕は、在来馬との比較研究した結果、白井遺跡群の馬(ウマ)の体高は、約125cm~135cmの中型馬で現生の木曾馬と同程度であると推定されている(井上・坂口, 2004)。恐らく、本遺跡出土馬歯もこれらと同様の中型馬であったと推定される。

馬(ウマ)は、近畿地方において4世紀末~5世紀

初めにかけて移入されたと考えられている(松井・富岡, 2003)。群馬県においては、5世紀後半からすでに馬の埋葬が確認されている(坂井, 2004)。

本遺跡における馬歯の出土は、恐らく、水田における農耕祭祀や祈雨祭祀に関連するものと推定される(松井, 1999・2005; 松井・富岡, 2003)。この農耕祭祀は、文献では7世紀の『日本書紀』にも記載が認められるが、本遺跡のように6世紀中葉にさかのぼることは大変、興味深い。

謝辞

本出土人骨を報告する機会を与えていただいた、群馬県教育委員会文化課〔元(財)群馬県埋蔵文化財調査事業団〕の松村和男氏に感謝いたします。また、同課の井上昌美氏及び群埋文の坂口 一氏には、F P下出土馬歯・馬骨の出土事例についてご教示いただいた。さらに、本出土獣骨に関する考古学的情報を与えていただいた、群埋文の山口逸弘氏及び齋藤聡氏に感謝いたします。

引用文献

井上昌美・坂口 一 2004 古墳時代馬の体高推定,『研究紀要』, (財)群馬県埋蔵文化財調査事業団, (22): 467-476
 坂井 隆 2004 馬生贄祭祀遺構と「捏造問題」,『研究紀要』, (財)群馬県埋蔵文化財調査事業団, (22): 291-312
 松井 章 1999 「第10章 家畜その2:ウマ・ウシ」,『考古学と動物学』, 同成社
 松井 章 2005 「考古学から見た動物と日本人の歴史」,『周縁文化と身分制』, 思文閣出版
 松井 章・富岡直人 2003 「先史時代の動物考古学」,『環境考古学マニュアル』, 同成社

表1. 中郷田尻遺跡出土獣骨まとめ

区名	遺構名	時代	獣骨の出土位置	残存状態	同定	備考	区名	遺構名	時代	獣骨の出土位置	残存状態	同定	備考
Ⅱ区	5号住居	1面(FP上)	炉周辺	骨片	不明	焼骨	Ⅲ区	53号住居	4面(FA下)	不明	骨片	不明	焼骨
	1号住居	1面(10世紀中)	竈手前の床面	馬骨	馬(ウマ)	-		564号土坑	4面(FA下)	不明	骨片	不明	焼骨
	2号住居	1面(10世紀後)	不明	馬歯破片	馬(ウマ)	-		1号炉跡	4面(FA下)	不明	骨片	不明	-
	8号住居	1面(FP上)	竈手前炭化物集中部南	馬歯破片	馬(ウマ)	-		4号住居	第5面(FA下黒)	不明	骨片	不明	焼骨
	15号住居	1面(FP上)	燃焼部の大型礫下	骨片	不明	焼骨		5号住居	第5面(FA下黒)	不明	骨片	不明	焼骨
	19号住居	4面(FA下)	不明	骨片	不明	焼骨		7号住居	第5面(FA下黒)	不明	骨片	不明	焼骨
	30号住居	4面(FA下)	覆土	骨片	不明	焼骨		8号住居	第5面(FA下黒)	不明	骨片	不明	焼骨
	34号住居	4面(FA下)	不明	骨片	不明	焼骨		10号住居	第5面(FA下黒)	不明	骨片	不明	焼骨
	38号住居	4面(FA下)	竈支脚手前	骨片	不明	焼骨		12号住居	第5面(FA下黒)	不明	骨片	不明	焼骨
	39号住居	4面(FA下)	南西部	馬歯破片?	馬(ウマ)?	-		15号住居	第5面(FA下黒)	不明	骨片	不明	焼骨
	40号住居	4面(FA下)	不明	骨片	不明	-		5号遺物集中(MY-8)	第5面(FA下黒)	不明	骨片	不明	-
42号住居	4面(FA下)	炉内中央	骨片	不明	焼骨	MT-1グリッド	FA下	表探	骨片	不明	-		
43号住居	4面(FA下)	不明	骨片	不明	焼骨	MX-5グリッド	FA下	表探	骨片	不明	-		
44号住居	4面(FA下)	北東部	骨片	不明	焼骨	1号馬歯	2面(FP下)	水田畦	馬歯	馬(ウマ)	-		
51号住居	4面(FA下)	不明	骨片	不明	焼骨	2号馬歯	2面(FP下)	水田畦	馬歯	馬(ウマ)	-		

*備考に「焼骨」とある獣骨は、被熱を受けていることを示す。

付 篇 吹屋三角遺跡Ⅲ区出土木製品

吹屋三角遺跡は、国道353号建設に伴い調査された遺跡で中郷田尻遺跡Ⅰ区に東接する。古墳時代の水田跡や縄文時代後期の水場遺構などが検出され、既に報告書が2007年3月に事業団報告書第409集として刊行されている。

ここに報告する木製品は、吹屋三角遺跡Ⅲ区出土のもので、主にF A下黒色土出土の資料である。資料整理の手違いから、吹屋三角遺跡報告書に資料化・掲載が果たせず、本報告書に掲載することとなった。

尚、出土木製品は、財団法人群馬県埋蔵文化財調査事業団に保管している。(山口逸弘)

付篇表 吹屋三角遺跡Ⅲ区出土木製品計測表
計測値は現存値

図番号 図版番号	計測値 単位(cm)	種別 樹種	備考
付篇 1図1 付篇 図版1	長: 22.8 幅: 5.8 厚: 1.1	曲物 底板か 針葉樹	F P上 推定径(31.2)
付篇 1図2 付篇 図版1	長: 55.1 幅: 12.1 厚: 8.7	部材 杭状に出土 広葉樹	F P上7号溝
付篇 1図3 付篇 図版1	長: 53.8 幅: 11.3 厚: 7.9	部材 杭状に出土 広葉樹	F P上7号溝
付篇 1図4 付篇 図版1	長: 19.2 幅: 6.4 厚: 6.5	組合せ木製品 サクラ属 クヌギ	F A下黒色土 古墳時代
付篇 1図5 付篇 図版1	長: 18.4 幅: 5.4 厚: 1.0	漆塗り木製品 広葉樹	板状で片面のみ漆 塗布 F A下黒色土
付篇 1図6 付篇 図版1	長: 7.3 幅: 3.7 厚: 1.0	漆塗り木製品 広葉樹	板状で片面のみ漆 塗布 F A下黒色土
付篇 1図7 付篇 図版1	長: 39.1 幅: 10.4 厚: 5.3	竪杵 広葉樹	F A下水田跡 古墳時代
付篇 1図8 付篇 図版1	長: 51.2 幅: 7.9 厚: 5.6	部材 広葉樹	F A下黒色土 古墳時代
付篇 2図9 付篇 図版1	長: 55.0 幅: 11.9 厚: 7.3	部材 広葉樹	F A下黒色土 古墳時代
付篇 2図10 付篇 図版1	長: 46.7 幅: 8.0 厚: 3.0	部材 針葉樹	F A下黒色土 古墳時代
付篇 2図11 付篇 図版1	長: 39.0 幅: 9.7 厚: 7.1	加工木 広葉樹	1号河道 あるいは縄文時代 か
付篇 2図12 付篇 図版1	長: 30.4 幅: 3.9 厚: 3.1	棒状木製品 広葉樹	F A下水田跡 古墳時代
付篇 2図13 付篇 図版1	長: 30.4 幅: 11.4 厚: 5.4	部材 広葉樹	F A下黒色土 古墳時代
付篇 2図14 付篇 図版2	長: 95.6 幅: 6.9 厚: 2.5	板材 広葉樹	F A下水田跡 古墳時代
付篇 2図15 付篇 図版2	長: 86.2 幅: 13.6 厚: 4.8	部材 広葉樹	F A下黒色土 古墳時代

図番号 図版番号	計測値 単位(cm)	種別 樹種	備考
付篇 2図16 付篇 図版2	長: 65.0 幅: 13.2 厚: 2.1	部材 広葉樹	F A下黒色土 古墳時代
付篇 2図17 付篇 図版2	長: 16.8 幅: 5.5 厚: 1.4	板材 針葉樹	F A下黒色土 古墳時代
付篇 2図18 付篇 図版2	長: 25.1 幅: 11.4 厚: 2.1	板材 針葉樹	F A下黒色土 古墳時代
付篇 3図19 付篇 図版2	長: 50.8 幅: 16.3 厚: 2.6	板材 広葉樹	F A下黒色土 古墳時代
付篇 3図20 付篇 図版2	長: 29.4 幅: 20.6 厚: 2.2	板材 広葉樹	F A下黒色土 古墳時代
付篇 3図21 付篇 図版2	長: 36.1 幅: 9.1 厚: 1.2	板材 広葉樹	F A下黒色土 古墳時代
付篇 3図22 付篇 図版2	長: 25.0 幅: 9.9 厚: 2.5	板材 広葉樹	F A下黒色土 古墳時代
付篇 3図23 付篇 図版2	長: 23.1 幅: 10.0 厚: 1.9	板材 広葉樹	F A下黒色土 古墳時代
付篇 3図24 付篇 図版2	長: 51.1 幅: 6.0 厚: 1.9	加工木 広葉樹	1号河道 縄文時代
付篇 3図25 付篇 図版2	長: 66.6 幅: 9.1 厚: 1.9	加工木 広葉樹	1号河道 縄文時代
付篇 3図26 付篇 図版2	長: 19.0 幅: 3.9 厚: 2.3	加工木 あるいは欵か 広葉樹	F A下黒色土 古墳時代
付篇 3図27 付篇 図版2	長: 10.0 幅: 3.2 厚: 1.4	加工木 広葉樹	1号河道 縄文時代
付篇 3図28 付篇 図版2	長: 28.8 幅: 5.1 厚: 4.7	加工木 広葉樹	1号河道 縄文時代
付篇 3図29 付篇 図版2	長: 118.4 幅: 10.2 厚: 2.3	樞状木製品 広葉樹	1号河道 縄文時代

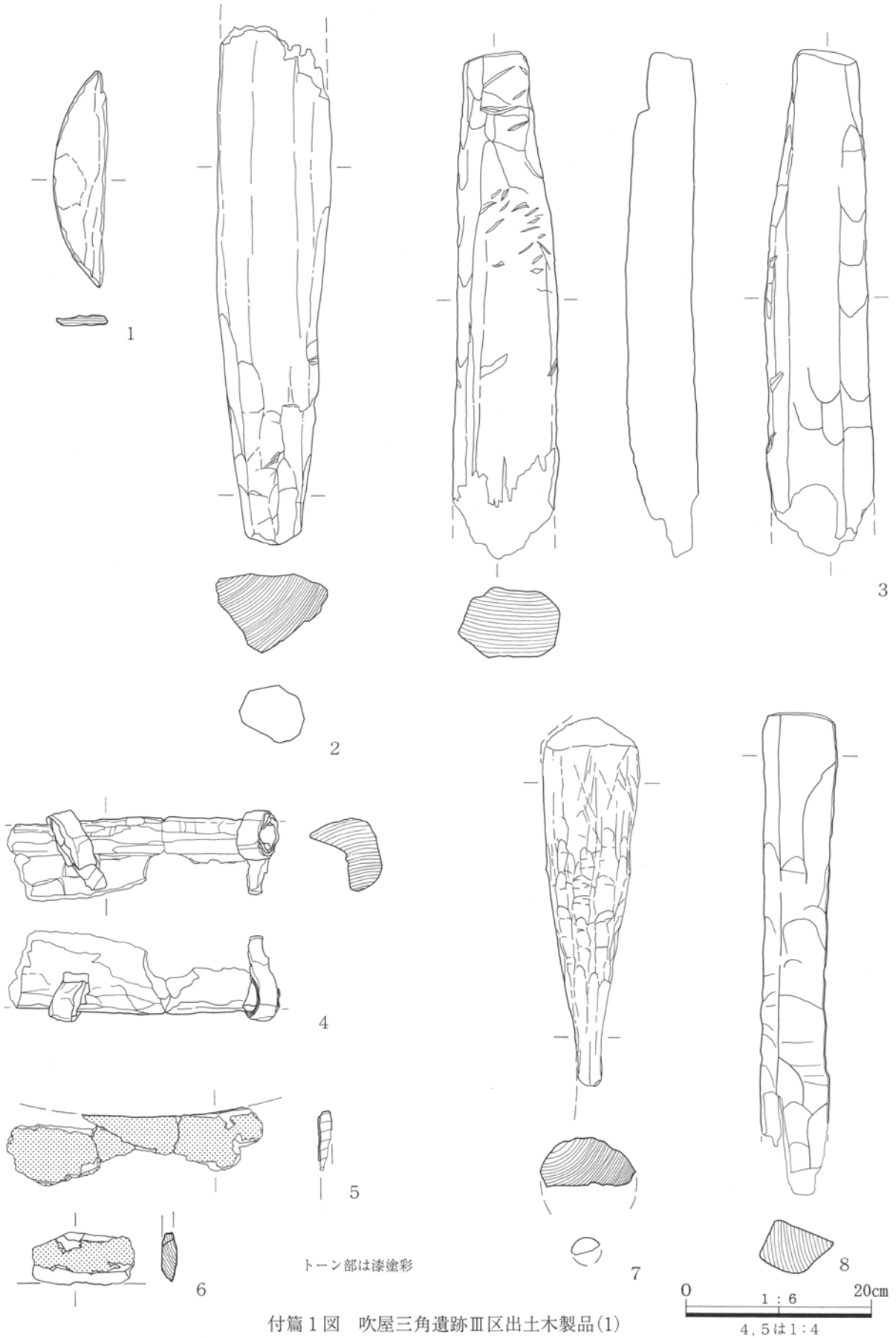

付篇1図 吹屋三角遺跡Ⅲ区出土木製品(1)

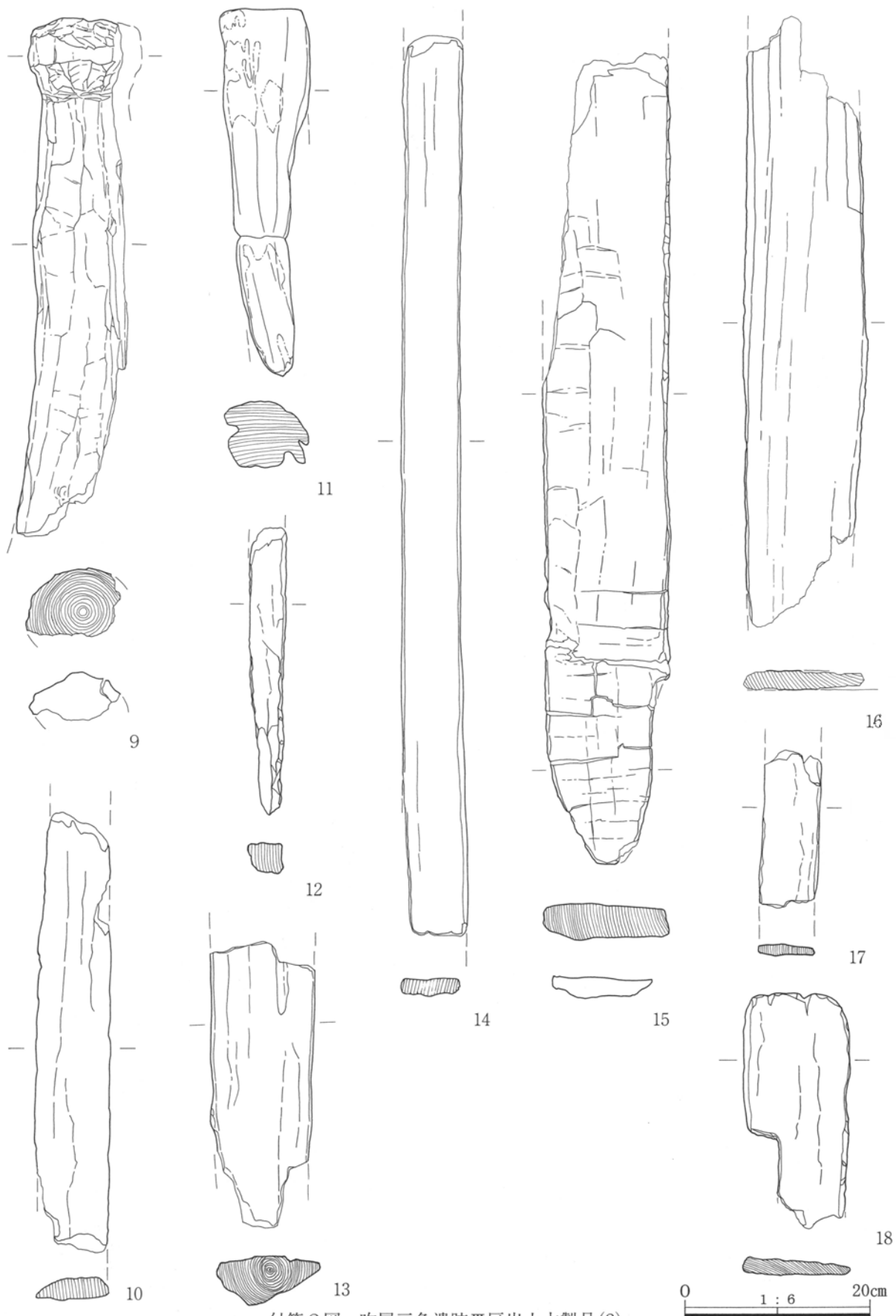

付篇2図 吹屋三角遺跡Ⅲ区出土木製品(2)

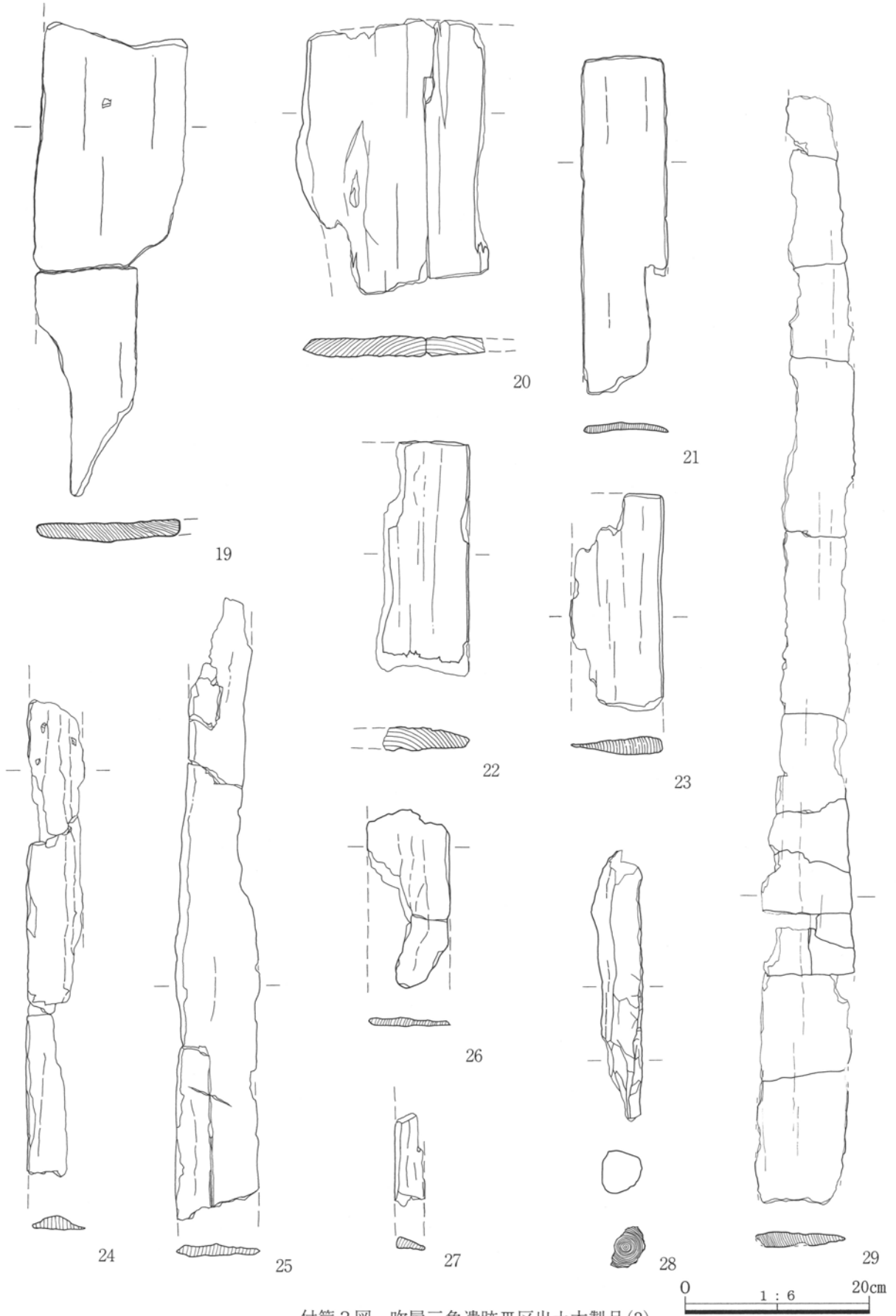

付篇 3 図 吹屋三角遺跡Ⅲ区出土木製品(3)

写真図版



I区 1面FP上 調査区全景 西から



I区 1面FP上 1号住居全景 西から

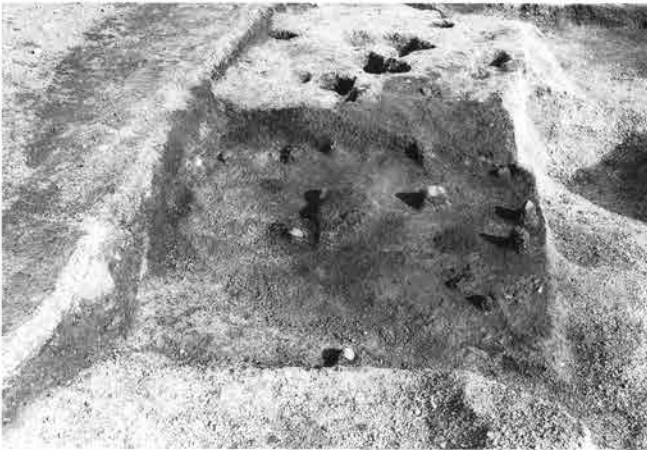

I区 1面FP上 2号住居遺物出土状況全景 西から



I区 1面FP上 2号住居カマド遺物出土状況全景 西から



I区 1面FP上 3号住居全景 西から



I区 1面FP上 4号住居全景 西から



I区 1面FP上 5号住居全景 西から



I区 1面FP上 1・2号掘立柱建物跡全景 北から

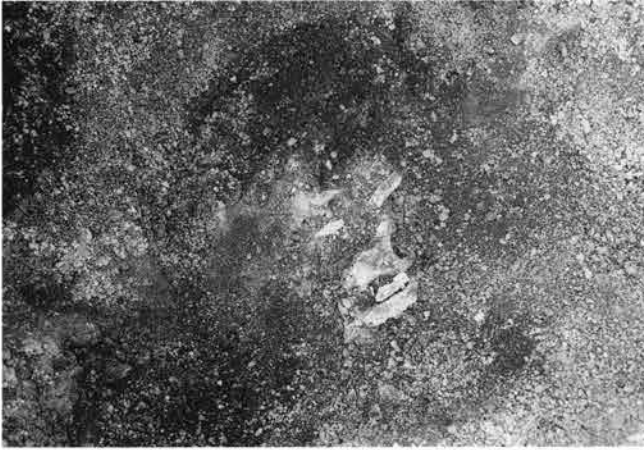

I区 1面FP上 1号土坑人骨出土状況 南から



I区 1面FP上 2号土坑人骨出土状況 南西から



I区 1面FP上 3号土坑人骨出土状況 南西から

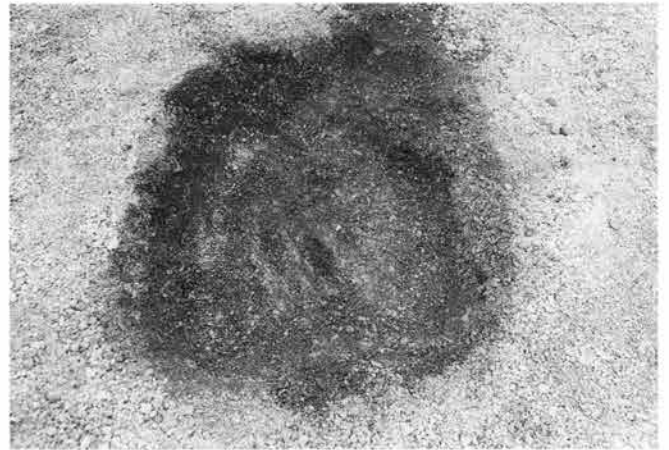

I区 1面FP上 4号土坑人骨出土状況 南西から



I区 1面FP上 5号土坑人骨出土状況 北東から



I区 1面FP上 6号土坑セクション 東から



I区 1面FP上 7号土坑セクション 南東から

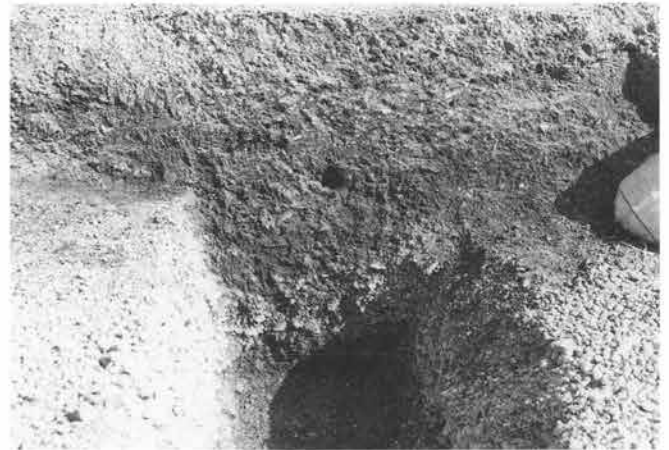

I区 1面FP上 8号土坑セクション 南から

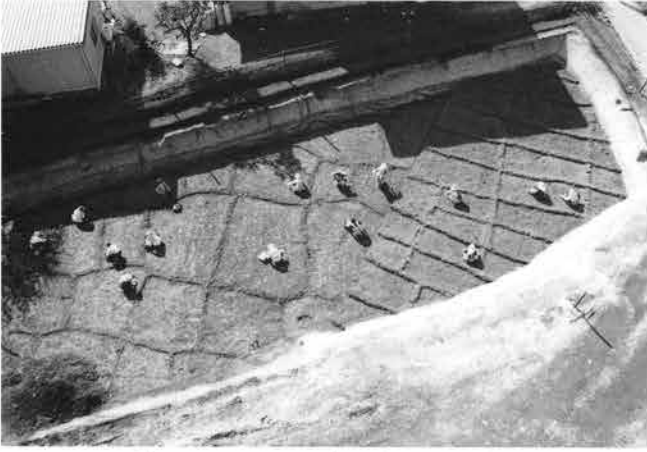

I区 FA下・FP下水田対比 北東から



I区 FA下・FP下水田対比 北東から



I区 2面FP下水田 北西から

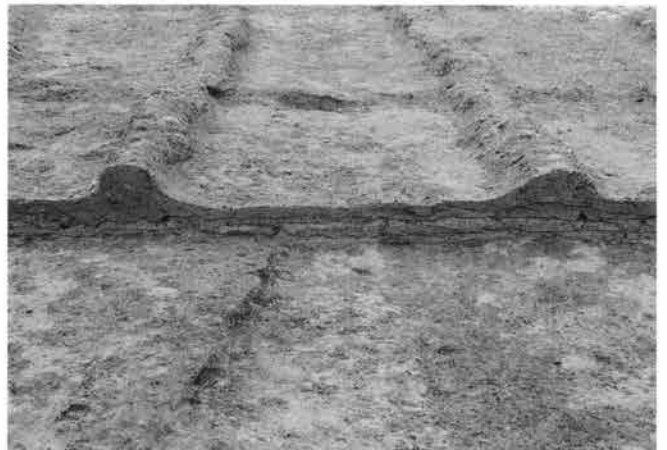

I区 2面FP下水田B-B'セクション 南東から



I区 2面FP下水田 西から



I区 2面FP下水田 北から



I区 4面FA下水田No.21区画足跡検出状況 南西から

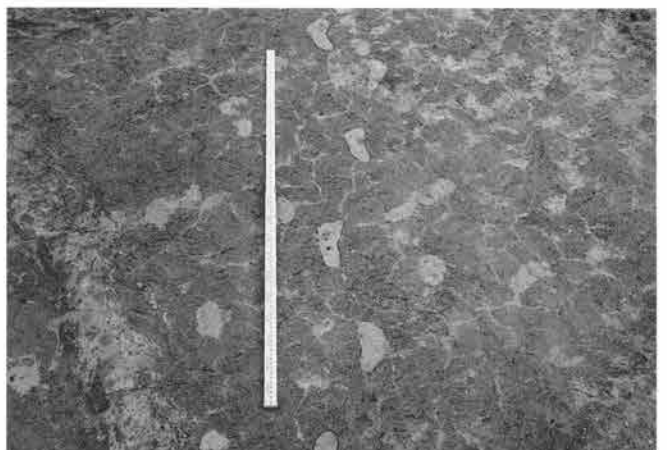

I区 4面FA下水田No.39区画足跡検出状況 西から



I区 5面FA下黒 全景 北西から

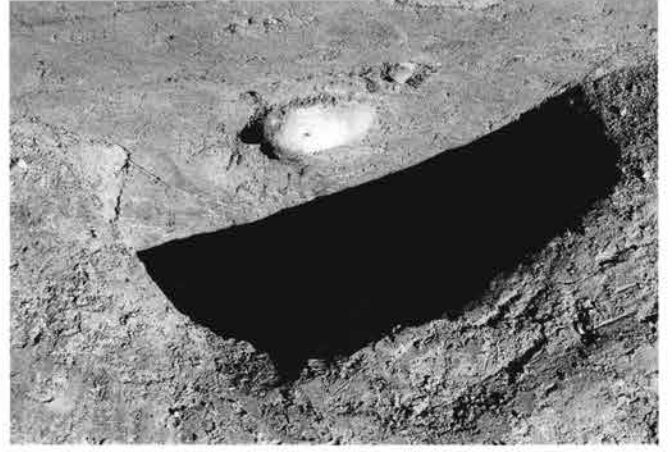

I区 5面FA下黒 214号土坑全景 西から

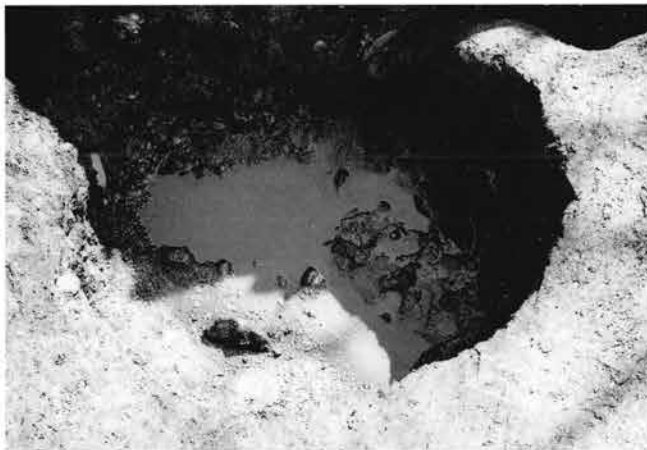

I区 5面FA下黒 215号土坑全景 西から



I区 5面FA下黒 217号土坑全景 西から



I区 6面縄文草創期 遺物出土状況 南から



I区 6面縄文草創期 LJ-18グリッドセクション4 土器出土状況 北から



I区 6面縄文草創期 尖頭器出土状況 南から



I区 6面縄文草創期 4土器出土状況 南から



I区 6面縄文草創期 1土器出土状況 南から



I区 6面縄文草創期 7土器出土状況 南から



I区 6面縄文草創期 17土器出土状況 南から



I区 6面縄文草創期 11土器出土状況 南から

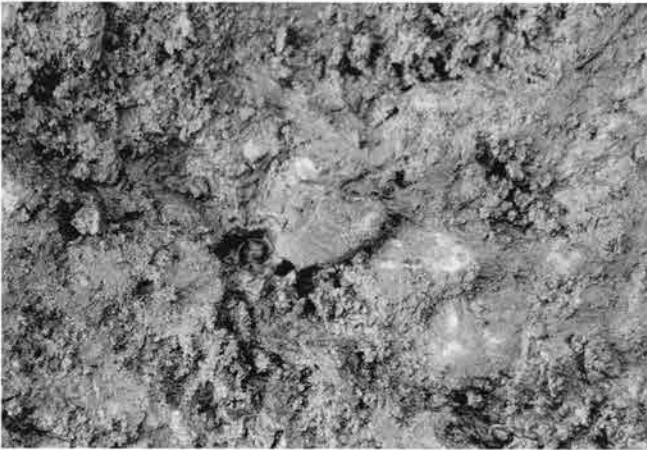

I区 6面縄文草創期 3土器出土状況 南から



I区 6面縄文草創期 8土器出土状況 南から



I区 6面縄文草創期 14土器出土状況 南から

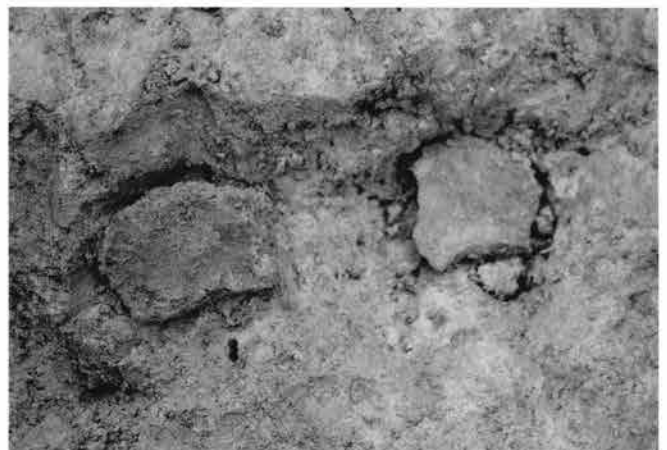

I区 6面縄文草創期 13土器出土状況 南から



Ⅱ区 1面FP上 調査区全景 西から



Ⅱ区 1面FP上 1号住居遺物出土状況全景 西から



Ⅱ区 1面FP上 1号住居カマド全景 西から

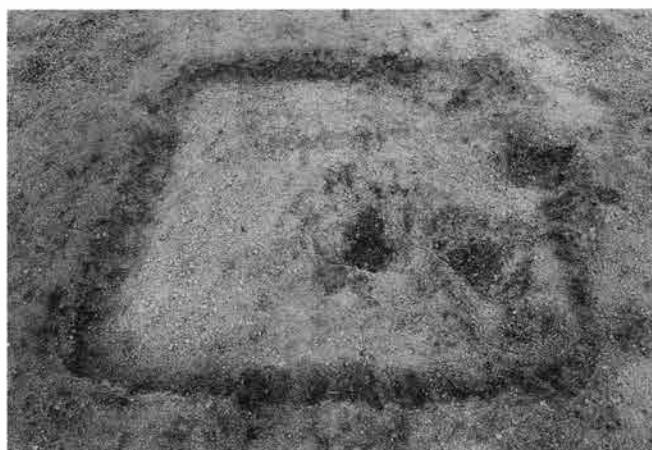

Ⅱ区 1面FP上 2号住居全景 西から



Ⅱ区 1面FP上 3号住居掘り方全景 西から



Ⅱ区 1面FP上 1号掘立柱建物跡全景 西から



Ⅱ区 1面FP上 2・3号土坑セクション 南西から



Ⅱ区 1面FP上 2号土坑全景 南西から

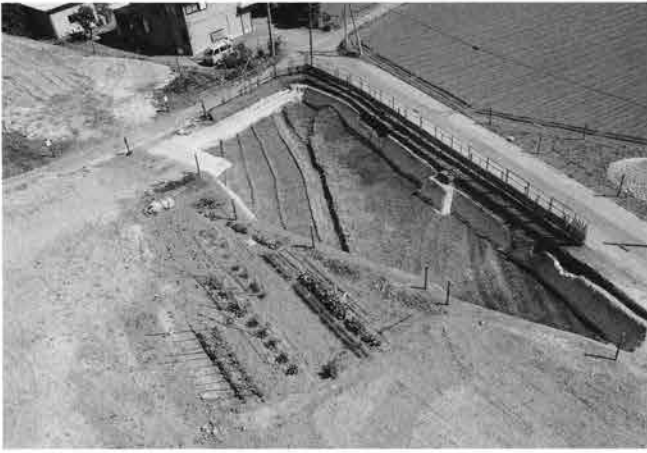

II区 2面FP下 調査区全景 北西から



II区 2面FP下水田・2号溝 南東から



II区 2面FP下水田部分 南東から



II区 2面FP下 島 南から



II区 2面FP下 1・2号道跡 南東から



II区 3面FA上島検出状況 北から



II区 4面FA下調査区全景 北西から

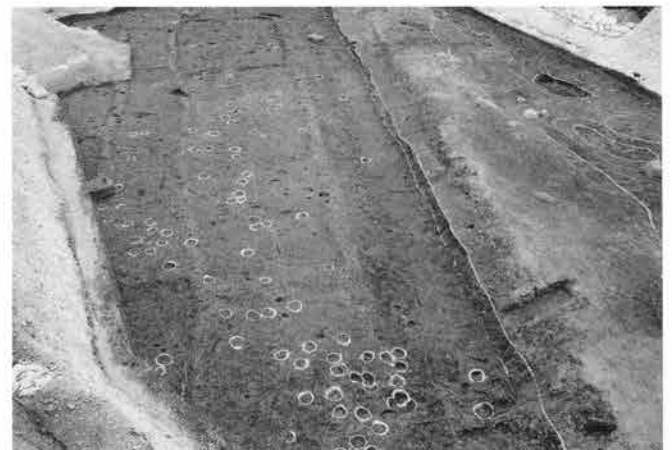

II区 4面FA下水田全景 北西から



Ⅱ区 4面FA下 道路状遺構全景 南から



Ⅱ区 4面FA下 道路状遺構全景 南から



Ⅱ区 5面FA下黒 遺物出土状況 北西から



Ⅱ区 5面FA下黒 3号遺物集中 南西から



Ⅱ区 5面FA下黒 LS-18グリッド付近 南西から



Ⅱ区 5面FA下黒 LS-18グリッド付近 南から



Ⅱ区 5面FA下黒 LU-20グリッド 南から



Ⅱ区 5面FA下黒 LU-20グリッド 北から

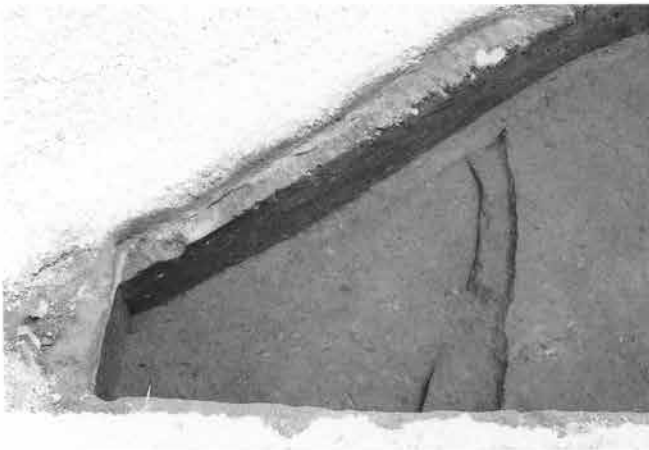

II区 5面FA下黒 4号住居全景 南西から



II区 5面FA下黒 4号住居柱穴全景 南から



II区 5面FA下黒 5号住居遺物出土状況 南から

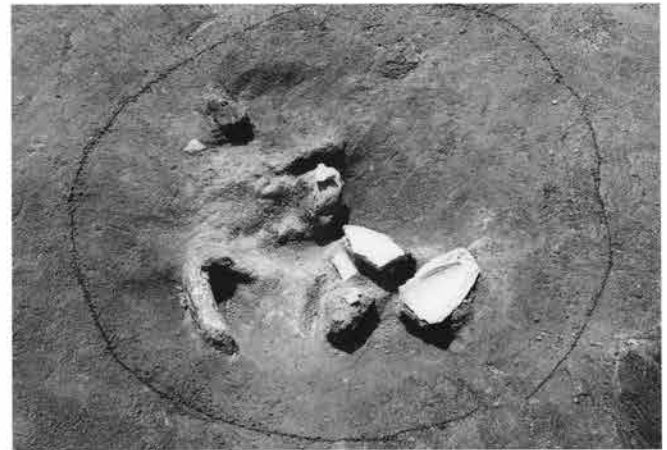

II区 5面FA下黒 5号住居炉跡骨片出土状況 北西から



II区 5面FA下黒 5号住居遺物出土状況 南東から



II区 5面FA下黒 5号住居柱穴2・4掘り方全景 北東から



II区 5面FA下黒 6号住居全景 南から



II区 5面FA下黒 7・8号住居全景 南西から



II区 5面FA下黒 9号住居全景 西から



II区 5面FA下黒 10号住居(手前6号住居)全景 西から



II区 5面FA下黒 11・14号住居全景 南から



II区 5面FA下黒 12号住居全景 北から



II区 5面FA下黒 12号住居全景 南から



II区 5面FA下黒 13号住居全景 南から

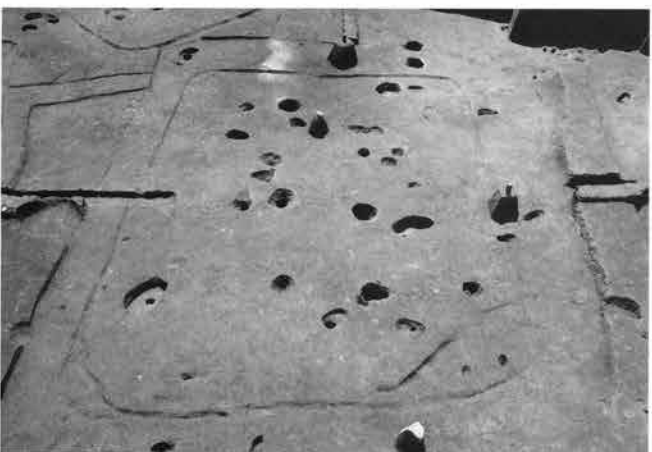

II区 5面FA下黒 15号住居全景 北東から



II区 5面FA下黒 16号住居全景 北東から



Ⅱ区 6面縄文草創期 東側(LR-18グリッド杭北1m)深堀西から



Ⅱ区 6面縄文草創期 遺物出土状況 東から



Ⅱ区 6面縄文草創期 遺物出土状況部分 東から



Ⅱ区 6面縄文草創期 土器出土状況 東から



Ⅱ区 6面縄文草創期 土器1出土状況アップ 東から



Ⅱ区 6面縄文草創期 礫出土状況 南から



Ⅱ区 6面縄文草創期 LU-21グリッド8号遺物集中 南西から



Ⅱ区 6面縄文草創期 LU-21グリッド8号遺物集中 礫出土状況 北から



Ⅲ区 1面FP上 調査区全景 東から



Ⅲ区 1面FP上 1号住居遺物出土状況 西から



Ⅲ区 1面FP上 1号住居カマド遺物出土状況 西から



Ⅲ区 1面FP上 1号住居骨出土状況 西から



Ⅲ区 1面FP上 2号住居遺物出土状況 西から



Ⅲ区 1面FP上 2号住居刀子出土状況 西から

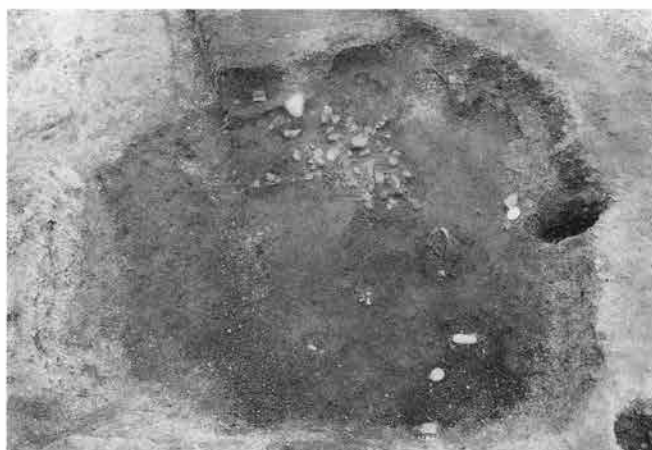

Ⅲ区 1面FP上 3号住居遺物出土状況 西から



Ⅲ区 1面FP上 3号住居遺物出土状況 西から



Ⅲ区 1面FP上 3号住居全景 西から



Ⅲ区 1面FP上 4号住居全景 西から



Ⅲ区 1面FP上 5号住居遺物出土状況全景 西から



Ⅲ区 1面FP上 5号住居カマド遺物出土状況全景 西から



Ⅲ区 1面FP上 5号住居小形台付甕出土状況 西から



Ⅲ区 1面FP上 5号住居羽口出土状況 西から



Ⅲ区 1面FP上 6号住居全景 西から



Ⅲ区 1面FP上 7号住居全景 西から



Ⅲ区 1面FP上 8号住居遺物出土状況全景 西から



Ⅲ区 1面FP上 8号住居カマド遺物出土状況全景 西から



Ⅲ区 1面FP上 8号住居床下土坑検出状況 西から



Ⅲ区 1面FP上 8号住居馬歯出土状況 西から



Ⅲ区 1面FP上 9号住居遺物出土状況 西から



Ⅲ区 1面FP上 10号住居全景 西から



Ⅲ区 1面FP上 11号住居全景 西から



Ⅲ区 1面FP上 11号住居カマド遺物出土状況 西から



Ⅲ区 1面FP上 12号住居遺物出土状況 西から



Ⅲ区 1面FP上 12号住居カマド遺物出土状況 西から



Ⅲ区 1面FP上 13号住居遺物出土状況全景 西から



Ⅲ区 1面FP上 13号住居カマド全景 西から



Ⅲ区 1面FP上 14号住居全景 北西から



Ⅲ区 1面FP上 15号住居全景 西から



Ⅲ区 1面FP上 15号住居カマド全景 西から



Ⅲ区 1面FP上 15号住居掘り方全景 西から



Ⅲ区 1面FP上 掘立柱建物跡・土坑群全景 西から



Ⅲ区 1面FP上 掘立柱建物跡・土坑群全景 東から



Ⅲ区 1面FP上 掘立柱建物跡・土坑群全景 北から



Ⅲ区 1面FP上 掘立柱建物跡・土坑群西部分 北東から



Ⅲ区 1面FP上 掘立柱建物跡・土坑群中央部分 北西から



Ⅲ区 1面FP上 1～4号掘立柱建物跡全景 東から



Ⅲ区 1面FP上 1～4号掘立柱建物跡中央部分 北から



Ⅲ区 1面FP上 7号掘立柱建物跡全景 南東から



Ⅲ区 2面FP下 島全景 東から



Ⅲ区 2面FP下 東側1号島全景 北から



Ⅲ区 2面FP下 西側2号島全景 北から



Ⅲ区 2面FP下 東側1号島調査状況 南から



Ⅲ区 2面FP下 西側2号島部分 北から



Ⅲ区 2面FP下 東側1号島セクション 南から



Ⅲ区 3面FA上 調査区全景 北西から



Ⅲ区 3面FA上 調査区全景 東から



Ⅲ区 3面FA上 調査区中央部分 北東から

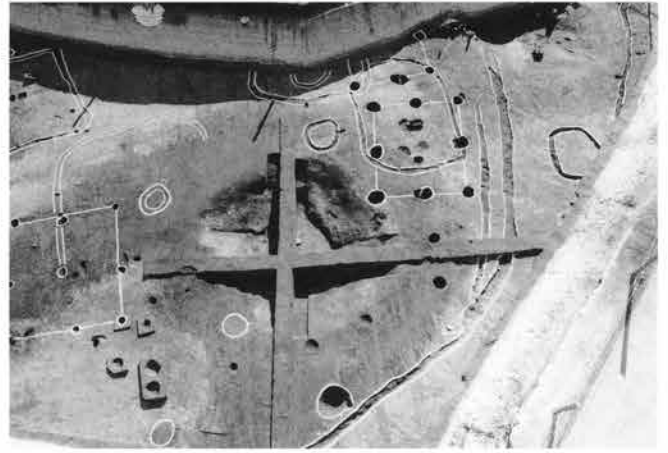

Ⅲ区 3面FA上 調査区西部分 北から



Ⅲ区 3面FA上 調査区中央部分 北から



Ⅲ区 3面FA上 1号平地式建物跡、8・9号掘立柱建物跡 南から



Ⅲ区 3面FA上 調査区東部分 北西から

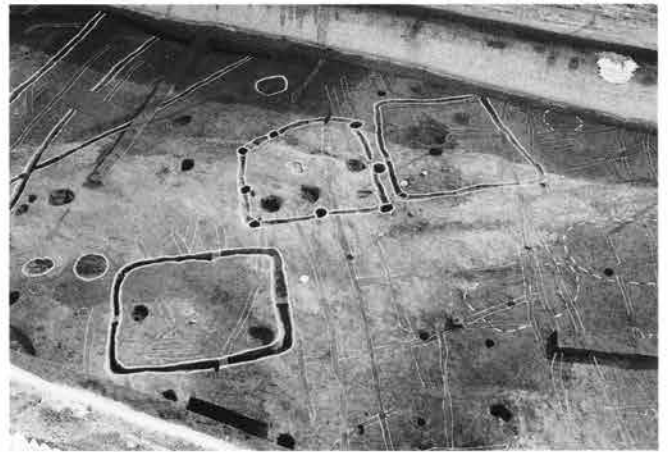

Ⅲ区 3面FA上 4・3・2号平地式建物跡全景 北から



Ⅲ区 3面FA上 巨大周溝 北から

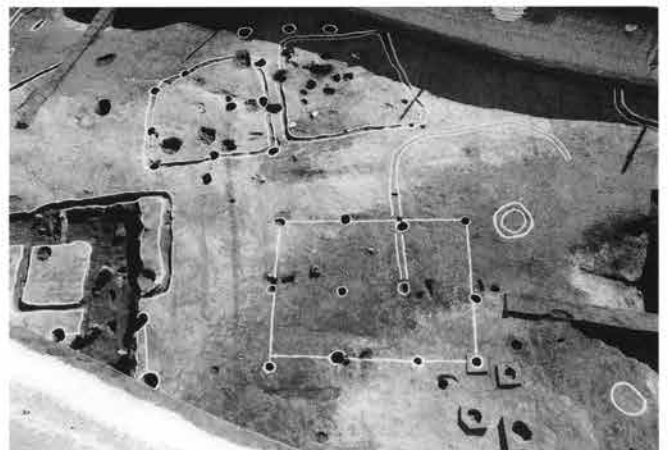

Ⅲ区 3面FA上 4・3・2号平地式建物跡、10号掘立柱建物跡全景 北から



Ⅲ区 3面FA上 1号平地式建物跡 南から



Ⅲ区 3面FA上 3・2号平地式建物跡 北から



Ⅲ区 3面FA上 2号平地式建物跡全景 南から



Ⅲ区 3面FA上 3号平地式建物跡全景 南から



Ⅲ区 3面FA上 4号平地式建物跡全景 南から



Ⅲ区 3面FA上 5号平地式建物跡 南から

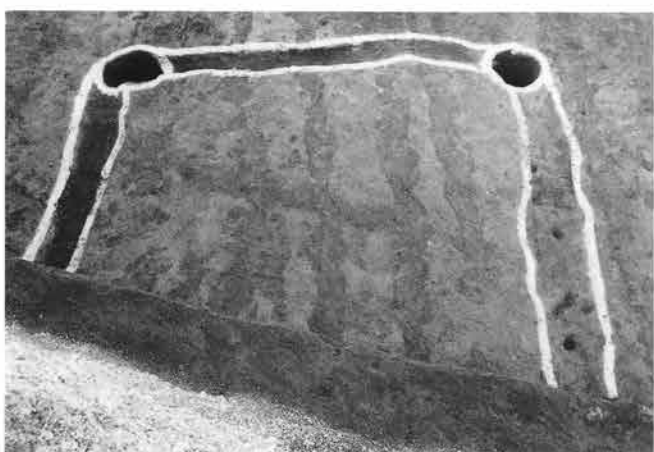

Ⅲ区 3面FA上 6号平地式建物跡全景 南から



Ⅲ区 3面FA上 7号平地式建物跡、2・3号サイロ状遺構 南から



Ⅲ区 3面FA上 8号平地式建物跡、4号サイロ状遺構 南から



Ⅲ区 3面FA上 1号サイロ状遺構 東から



Ⅲ区 3面FA上 2号サイロ状遺構 北から



Ⅲ区 3面FA上 巨大周溝全景 北から



Ⅲ区 3面FA上 巨大周溝A-A' セクション 南から



Ⅲ区 3面FA上 巨大周溝遺構内部炭化米出土状況 南から



Ⅲ区 3面FA上 8号掘立柱建物跡全景 西から

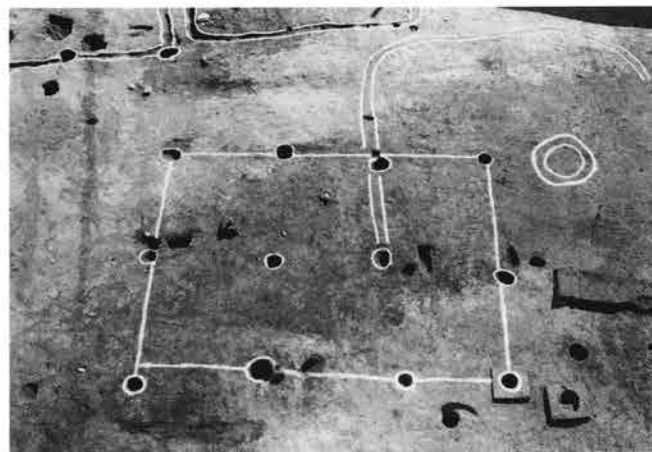

Ⅲ区 3面FA上 10号掘立柱建物跡全景 北から



Ⅲ区 4面FA下 16号住居全景 北から



Ⅲ区 4面FA下 16号住居カマド全景 東から



Ⅲ区 4面FA下 16号住居遺物出土状況 南から



Ⅲ区 4面FA下 16号住居貯蔵穴全景 東から



Ⅲ区 4面FA下 17号住居全景(周堤帯含む) 南東から



Ⅲ区 4面FA下 17号住居全景(竪穴部分) 南東から



Ⅲ区 4面FA下 17号住居遺物出土状況全景 南東から



Ⅲ区 4面FA下 17号住居A-A'セクション 南から



Ⅲ区 4面FA下 17号住居B-B' セクション 西から



Ⅲ区 4面FA下 17号住居遺物出土状況 南から



Ⅲ区 4面FA下 17号住居南西コーナー遺物出土状況 東から



Ⅲ区 4面FA下 17号住居南西コーナー遺物出土状況 南から



Ⅲ区 4面FA下 17号住居カマド全景 南から



Ⅲ区 4面FA下 17号住居カマドC-C'セクション 西から



Ⅲ区 4面FA下 17号住居カマドB-B'セクション 南から



Ⅲ区 4面FA下 17号住居貯蔵穴全景 南から



Ⅲ区 4面FA下 18号住居遺物出土状況全景 東から



Ⅲ区 4面FA下 18号住居遺物出土状況全景 南から



Ⅲ区 4面FA下 18号住居全景 北から



Ⅲ区 4面FA下 18号住居全景 南から



Ⅲ区 4面FA下 18号住居柱穴2セクション 南から



Ⅲ区 4面FA下 18号住居掘り方全景 南から

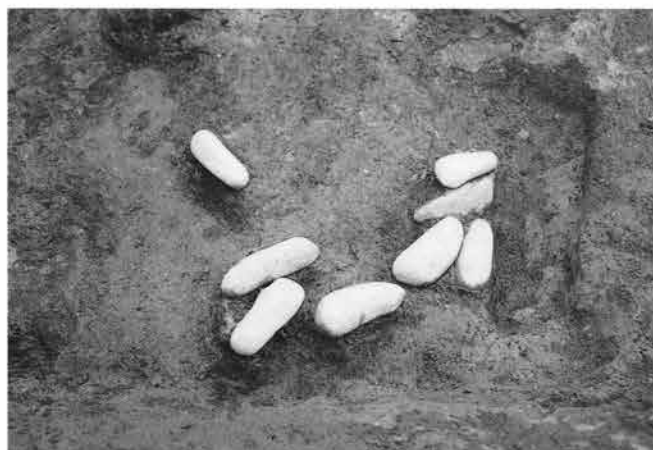

Ⅲ区 4面FA下 18号住居北東部石器出土状況 北から



Ⅲ区 4面FA下 18号住居石器出土状況南壁付近 南から



Ⅲ区 4面FA下 19号埴 南東から



Ⅲ区 4面FA下 18号埴、12号掘立柱建物跡全景 南から



Ⅲ区 4面FA下 12号掘立柱建物跡全景 北から



Ⅲ区 4面FA下 12号掘立柱建物跡全景 北から



Ⅲ区 4面FA下 1号遺物集中 西から



Ⅲ区 4面FA下 2号遺物集中 南から



Ⅲ区 4面FA下 3号遺物集中 南から



Ⅲ区 4面FA下 4号遺物集中 南から



Ⅲ区 4～5面FA下～FA下黒 16～28号住居 北西から



Ⅲ区 5面FA下黒 住居群全景 東から



Ⅲ区 5面FA下黒 住居群中央～東 西から



Ⅲ区 5面FA下黒 19・17号住居全景 北西から



Ⅲ区 5面FA下黒 住居群東側 北西から



Ⅲ区 5面FA下黒 住居群中央部分 南から



Ⅲ区 5面FA下黒 住居群全景 西から



Ⅲ区 5面FA下黒 住居群全景 東から



Ⅲ区 5面FA下黒 19号住居遺物出土状況全景 南東から



Ⅲ区 5面FA下黒 19号住居カマド遺物出土状況全景 南東から



Ⅲ区 5面FA下黒 19号住居掘り方全景 北東から

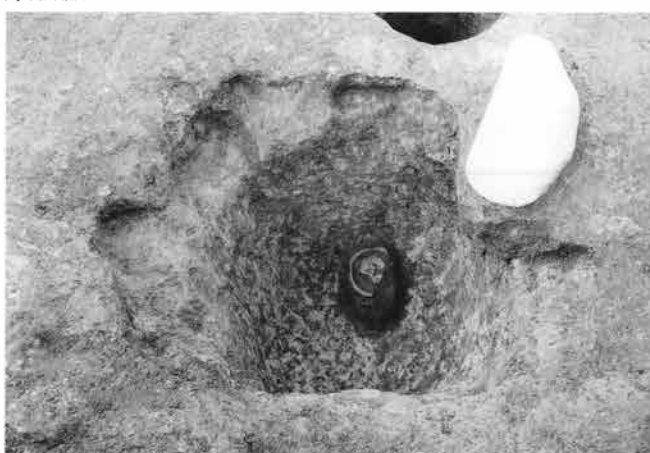

Ⅲ区 5面FA下黒 19号住居貯蔵穴全景 南から



Ⅲ区 5面FA下黒 20号住居遺物出土状況全景 南から



Ⅲ区 5面FA下黒 20号住居カマド遺物出土状況全景 南から



Ⅲ区 5面FA下黒 21号住居全景 南から



Ⅲ区 5面FA下黒 21号住居カマド遺物出土状況 南から



Ⅲ区 5面FA下黒 22号住居全景(工具痕有り) 南東から



Ⅲ区 5面FA下黒 23号住居遺物出土状況全景 西から



Ⅲ区 5面FA下黒 23号住居カマド遺物出土状況全景 西から



Ⅲ区 5面FA下黒 23号住居遺物出土状況 西から



Ⅲ区 5面FA下黒 24号住居遺物出土状況全景 北西から



Ⅲ区 5面FA下黒 25号住居遺物出土状況全景 北西から



Ⅲ区 5面FA下黒 26号住居遺物出土状況全景 東から



Ⅲ区 5面FA下黒 26号住居遺物出土状況部分 東から



Ⅲ区 5面FA下黒 26号住居貯蔵穴遺物出土状況全景 東から



Ⅲ区 5面FA下黒 26号住居遺物出土状況 南から



Ⅲ区 5面FA下黒 27号住居遺物出土状況全景 北西から



Ⅲ区 5面FA下黒 28号住居全景(右側26号住居) 東から



Ⅲ区 5面FA下黒 28号住居遺物出土状況(手前26号住居) 東から



Ⅲ区 5面FA下黒 28号住居貯蔵穴遺物出土状況 東から



Ⅲ区 5面FA下黒 29号住居掘り方全景 南から



Ⅲ区 5面FA下黒 30号住居全景 北西から



Ⅲ区 5面FA下黒 30号住居遺物出土状況全景 北西から



Ⅲ区 5面FA下黒 30号住居遺物出土状況炭化物部分アップ 北西から



Ⅲ区 5面FA下黒 30号住居遺物出土状況部分 北から



Ⅲ区 5面FA下黒 30号住居南側入口部分遺物出土状況 北西から

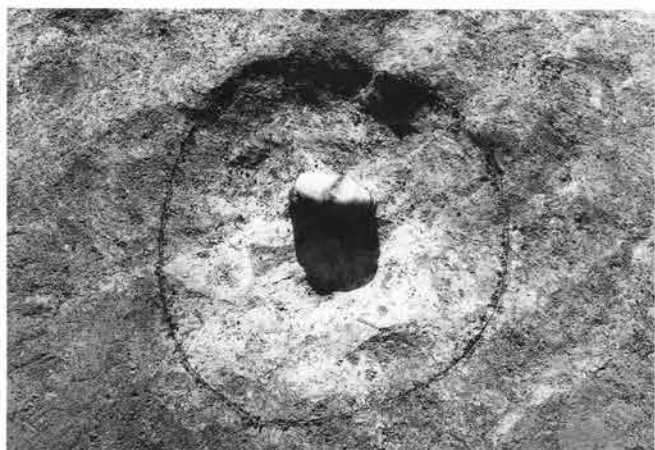

Ⅲ区 5面FA下黒 30号住居炉跡全景 北から



Ⅲ区 5面FA下黒 31号住居遺物出土状況 東から



Ⅲ区 5面FA下黒 32号住居炭化物出土状況全景 東から

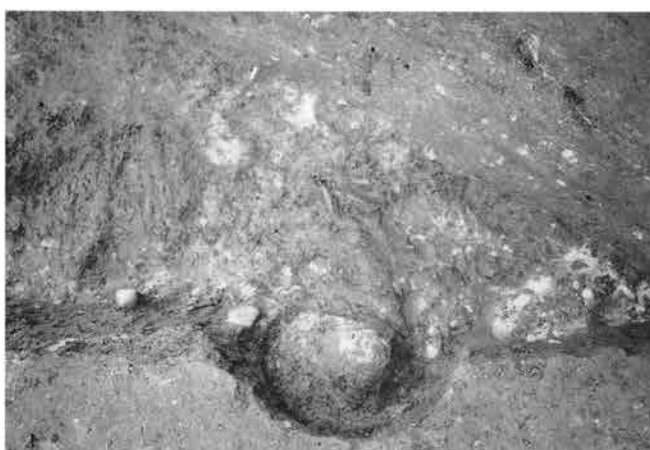

Ⅲ区 5面FA下黒 32号住居遺物・炭化物出土状況アップ 東から



Ⅲ区 5面FA下黒 33号住居遺物出土状況全景 西から



Ⅲ区 5面FA下黒 34号住居遺物出土状況全景(手前16号住居) 南から



Ⅲ区 5面FA下黒 34号住居炭化物・焼土出土状況部分 東から



Ⅲ区 5面FA下黒 34号住居貯蔵穴遺物出土状況 北から



Ⅲ区 5面FA下黒 35号住居遺物出土状況全景 南東から



Ⅲ区 5面FA下黒 35号住居S-1 出土状況 北から

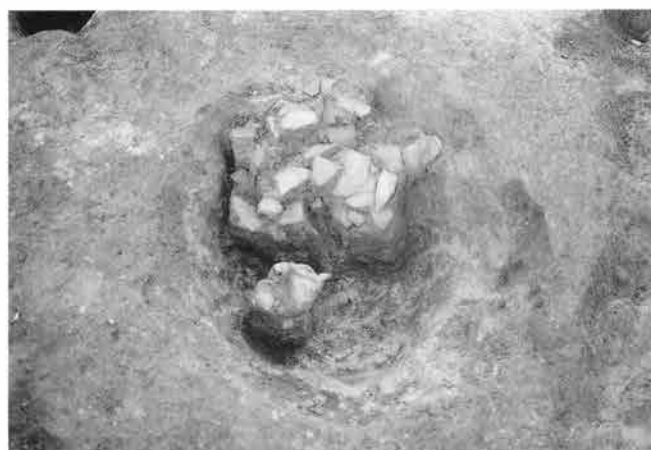

Ⅲ区 5面FA下黒 35号住居貯蔵穴遺物出土状況 東から



Ⅲ区 5面FA下黒 35号住居炉遺物出土状況 北から



Ⅲ区 5面FA下黒 37号住居遺物出土状況 南から



Ⅲ区 5面FA下黒 37号住居遺物出土状況全景 南から



Ⅲ区 5面FA下黒 38号住居遺物出土状況 西から



Ⅲ区 5面FA下黒 38号住居カマド遺物出土状況 西から



Ⅲ区 5面FA下黒 39号住居全景 南東から



Ⅲ区 5面FA下黒 39号住居遺物出土状況全景 南東から



Ⅲ区 5面FA下黒 39号住居No.13土器出土状況 東から



Ⅲ区 5面FA下黒 40号住居全景 北から



Ⅲ区 5面FA下黒 41号住居全景 南東から



Ⅲ区 5面FA下黒 42号住居遺物出土状況 東から



Ⅲ区 5面FA下黒 42号住居西壁寄り遺物出土状況 東から



Ⅲ区 5面FA下黒 42号住居甑出土状況 東から



Ⅲ区 5面FA下黒 42号住居貯蔵穴遺物出土状況 東から



Ⅲ区 5面FA下黒 42号住居炉跡全景 東から



Ⅲ区 5面FA下黒 43号住居遺物出土状況 南西から



Ⅲ区 5面FA下黒 43号住居炉跡全景 南西から



Ⅲ区 5面FA下黒 44号住居遺物出土状況全景(右23号住居) 北から



Ⅲ区 5面FA下黒 44号住居カマド遺物出土状況全景 北から

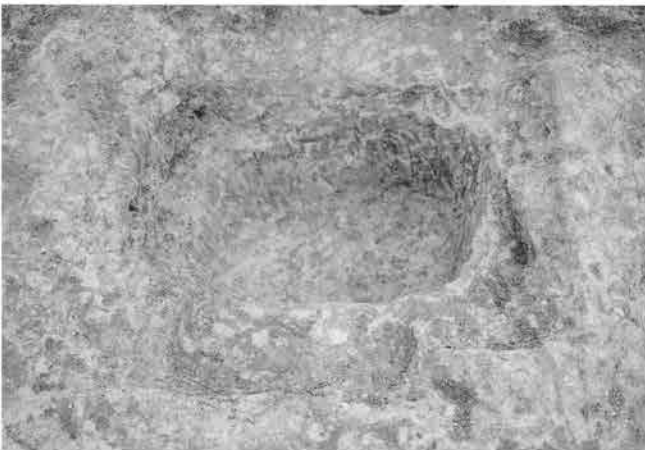

Ⅲ区 5面FA下黒 44号住居貯蔵穴全景 北から



Ⅲ区 5面FA下黒 45号住居遺物出土状況全景 南から



Ⅲ区 5面FA下黒 45号住居カマド遺物出土状況 南から



Ⅲ区 5面FA下黒 45号住居遺物出土状況部分 南から



Ⅲ区 5面FA下黒 46号住居遺物出土状況 南東から



Ⅲ区 5面FA下黒 46号住居炉跡全景 北から



Ⅲ区 5面FA下黒 47号住居遺物出土状況 西から



Ⅲ区 5面FA下黒 47号住居西壁中央入口付近 東から



Ⅲ区 5面FA下黒 48号住居遺物出土状況 北から



Ⅲ区 5面FA下黒 48号住居遺物出土状況部分 北から

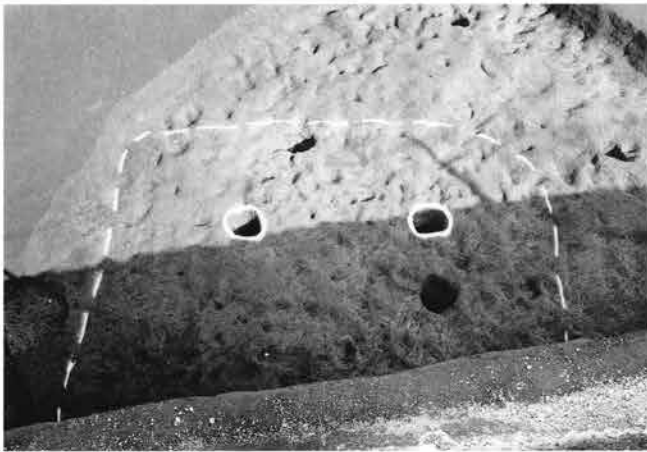

Ⅲ区 5面FA下黒 48号住居掘り方全景 南から

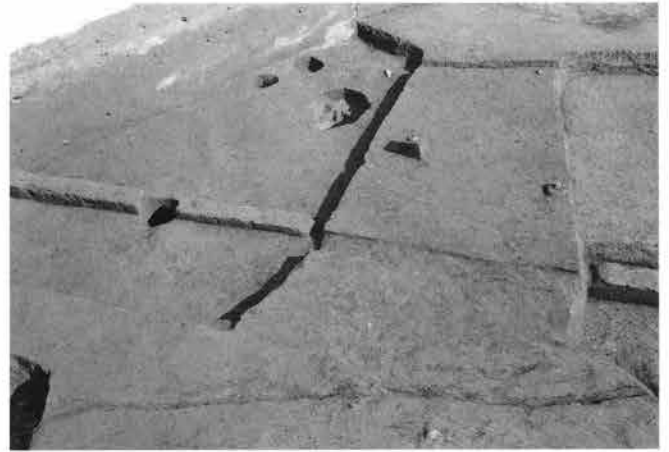

Ⅲ区 5面FA下黒 49号住居全景 南西から



Ⅲ区 5面FA下黒 50号住居掘り方全景 南から



Ⅲ区 5面FA下黒 51号住居全景 南から



Ⅲ区 5面FA下黒 51号住居遺物出土状況全景 南から



Ⅲ区 5面FA下黒 51号住居No.1 土器出土状況 南から



Ⅲ区 5面FA下黒 51号住居炉跡全景 北から



Ⅲ区 5面FA下黒 51号住居柱穴2全景 南から



Ⅲ区 5面FA下黒 52号住居全景 南から



Ⅲ区 5面FA下黒 53号住居遺物出土状況 南から



Ⅲ区 5面FA下黒 53号住居全景 南から



Ⅲ区 5面FA下黒 53号住居遺物出土状況部分 南から



Ⅲ区 5面FA下黒 1号炉跡遺物出土状況 西から



Ⅲ区 5面FA下黒 1号炉跡主要部分全景 東から



Ⅲ区 5面FA下黒 564土坑遺物出土状況 西から



Ⅲ区 5面FA下黒 5号遺物集中遺物出土状況 南から



Ⅲ区 5面FA下黒 6号遺物集中 南から

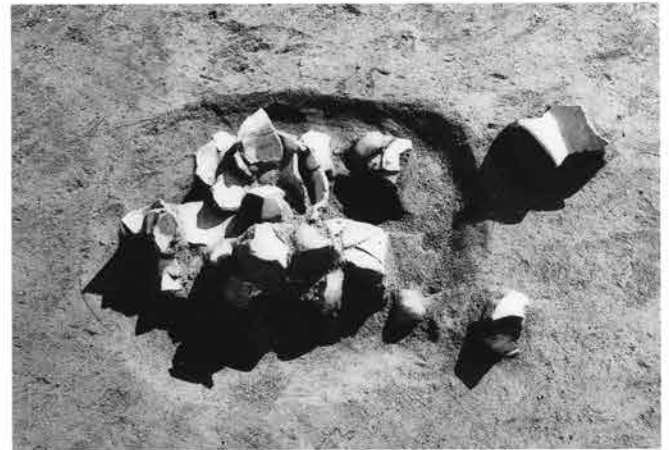

Ⅲ区 5面FA下黒 565号土坑遺物出土状況 北西から

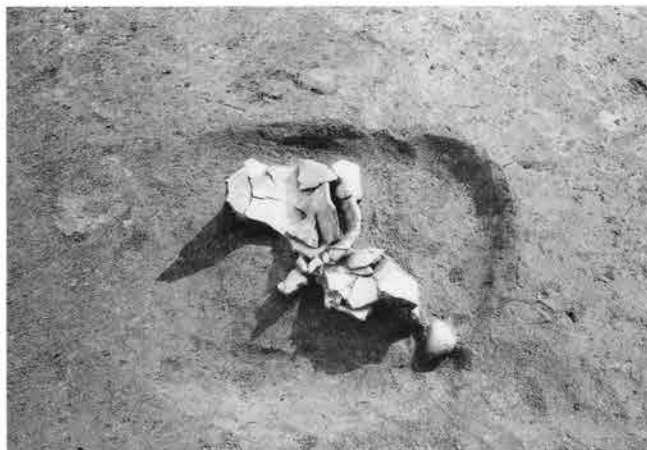

Ⅲ区 5面FA下黒 565号土坑遺物出土状況 北から



Ⅲ区 5面FA下黒 566号土坑遺物出土状況 西から



Ⅲ区 5-2面FA下黒 土坑群 北東から



Ⅲ区 5-2面FA下黒 618号土坑全景 南西から



Ⅲ区 5-2面FA下黒 620号土坑全景 南西から



Ⅲ区 5-2面FA下黒 621号土坑 南西から



Ⅲ区 5-2面FA下黒 623号土坑全景 南から

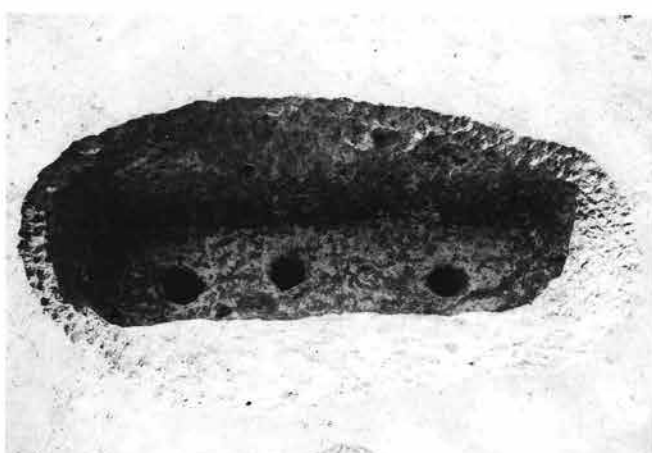

Ⅲ区 5-2面FA下黒 624号土坑全景 北から



Ⅲ区 5-2面FA下黒 625号土坑遺物出土状況 南から



Ⅲ区 6面 試掘確認状況 南から



IV区 1面FP上 調査区全景 北から

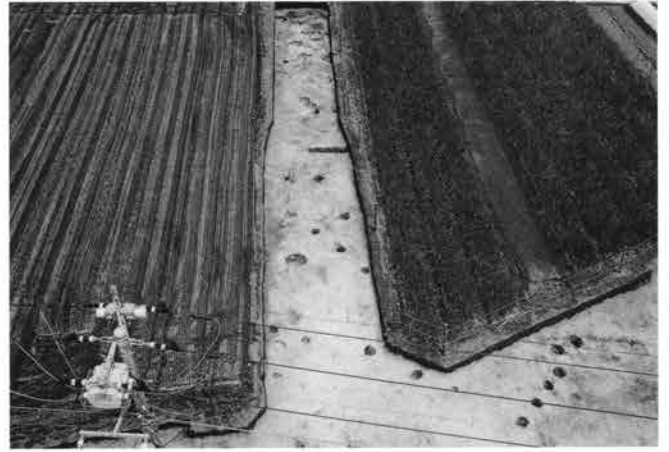

IV区 1面FP上 調査区北村道部分 南西から



IV区 1面FP上 1号住居遺物出土状況 西から



IV区 1面FP上 1号住居遺物出土状況 東から



IV区 1面FP上 2号住居遺物出土状況 西から



IV区 1面FP上 2号住居カマド両脇遺物出土状況 西から



IV区 1面FP上 2号住居掘り方全景 北から



IV区 1面FP上 3号住居全景 南東から



IV区 1面FP上 1号掘立柱建物跡全景 西から



IV区 1面FP上 2号掘立柱建物跡全景 西から



IV区 1面FP上 4号土坑セクション 南から



IV区 1面FP上 41号土坑墨書土器出土状況 西から



IV区 2面FP下 調査区全景 南東から



IV区 2面FP下 調査区全景 南東から



IV区 2面FP下 2号落ち込み 南西から



IV区 2面FP下 1号道 南西から



IV区 2面FP下 2号畦(奥2号落ち込み) 南から



IV区 2面FP下 2号畦炭化物出土状況 北から



IV区 2面FP下 5号畦盛土状況 北東から

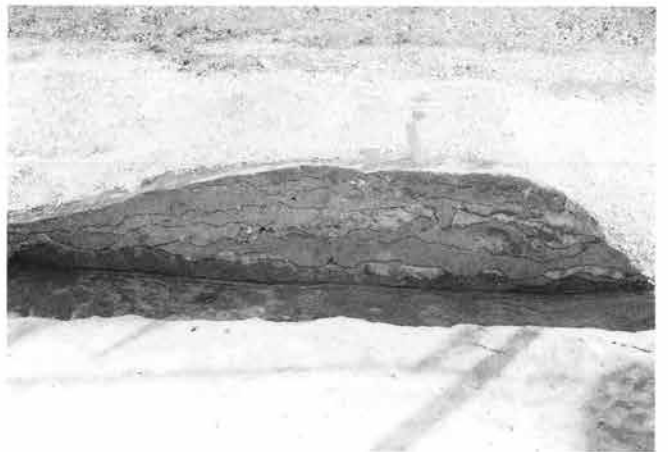

IV区 2面FP下 5号畦盛土セクション 北から

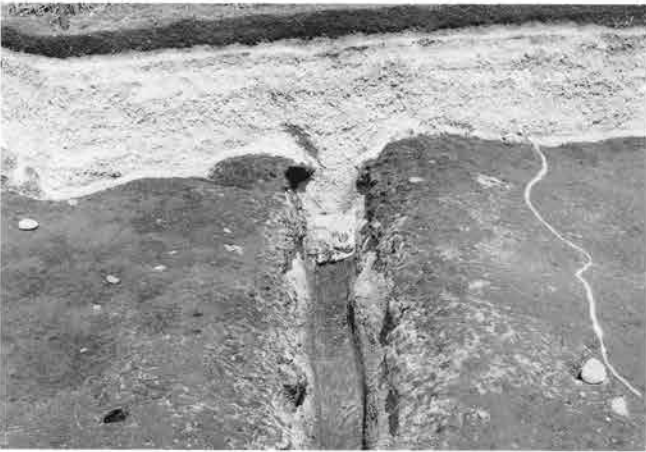

IV区 2面FP下 9号溝FP堆積状況 南から



IV区 2面FP下 10号溝FP堆積状況 北東から



IV区 2面FP下 村道部分水田検出状況 北東から



IV区 2面FP下 水田足跡検出状況 北東から



IV区 2面FP下水田、7号畦 北西から



IV区 2面FP下 7号畦 南東から



IV区 2面FP下 7号畦水口部分 北東から



IV区 2面FP下 13号畦脇足跡 南から



IV区 2面FP下 1号高まり(祭祀跡?) 南から



IV区 2面FP下 9号畦北脇馬歯出土状況 北西から



IV区 2面FP下 2号馬歯出土状況 東から



IV区 2面FP下 1号馬歯・馬頭骨出土状況 北西から



IV区 3面FA上 調査区全景 東から



IV区 3面FA上 調査区全景 北東から



IV区 3面FA上 調査区全景 東から



IV区 3面FA上 1・3号平地式建物跡 東から



IV区 3面FA上 島・垣・サイロ状遺構確認状況 南から



IV区 3面FA上 1号平地式建物跡確認状況 南から

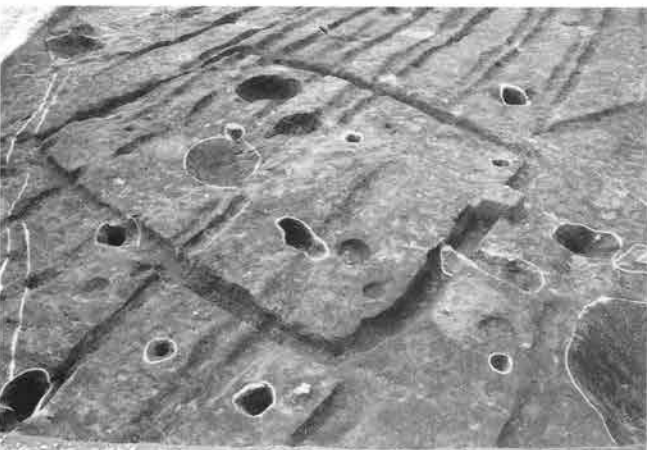

IV区 3面FA上 1号平地式建物跡・島完掘状況 南東から



IV区 3面FA上 1号平地式建物跡全景 南から



IV区 3面FA上 2号平地式建物跡全景 南東から

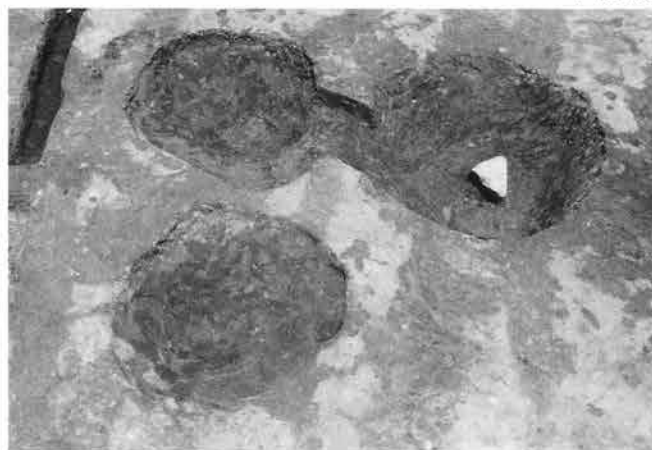

IV区 3面FA上 2号平地式建物跡内79・80・81土坑全景 南東から



IV区 3面FA上 3号平地式建物跡全景 東から



IV区 3面FA上 西半 島 南から



IV区 3面FA上 1号垣内小柱穴列 南西から



IV区 3面FA上 2号落ち込み(下4号住居)上島 北から



IV区 3面FA上 1号平地式建物跡周溝内小ピットセクション



IV区 3面FA上 1号平地式建物跡周辺小ピットセクション



IV区 3面FA上 3号平地式建物跡内柱穴セクション 南から



IV区 3面FA上 3号平地式建物跡内柱痕確認状況 東から



IV区 3面FA上 1号サイロ状遺構 南西から



IV区 3面FA上 2号サイロ状遺構全景 南から



IV区 3面FA上 7号サイロ状遺構全景 南から



IV区 3面FA上 7号サイロ状遺構セクション 南から



IV区 3面FA上 82号土坑全景 南から



IV区 3面FA上 83・84号土坑全景 南から



IV区 2面FP下 4号掘立柱建物跡柱痕状況 東から

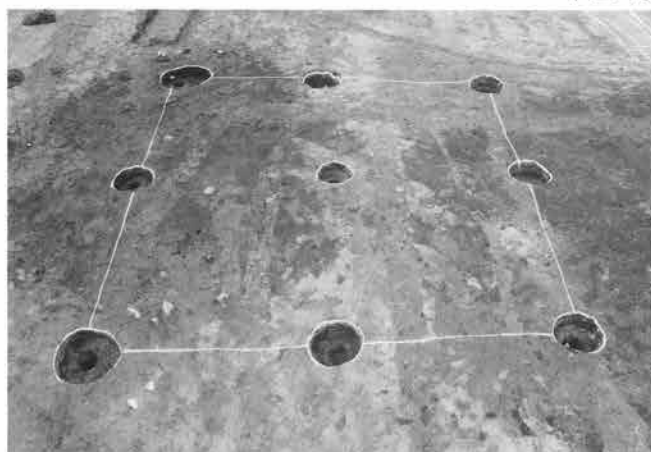

IV区 3面FA上 4号掘立柱建物跡全景 東から



IV区 2面FP下 5号掘立柱建物跡柱痕状況 東から



IV区 3面FA上 5号掘立柱建物跡全景 東から



IV区 3面FA上 5号掘立柱建物跡柱穴セクション 南から



IV区 3面FA上 6号掘立柱建物跡全景 東から



IV区 2面FP下 6号掘立柱建物跡柱痕状況 西から



IV区 3面FA上 10号掘立柱建物跡全景 南東から



IV区 3・4面FA上・下 調査区全景 南東から



IV区 3・4面FA上・下 調査区東半(中央に2号落ち込み) 西から



IV区 3・4面FA上・下 8号垣周辺 南西から



IV区 3・4面FA上・下 8号垣周辺アップ 南西から



IV区 4面FA下 7・8・9号掘立柱建物跡 南東から

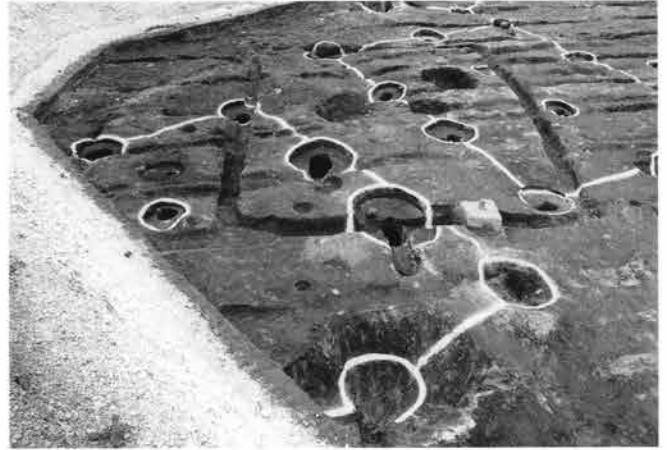

IV区 4面FA下 7・8号掘立柱建物跡柱痕確認状況 東から

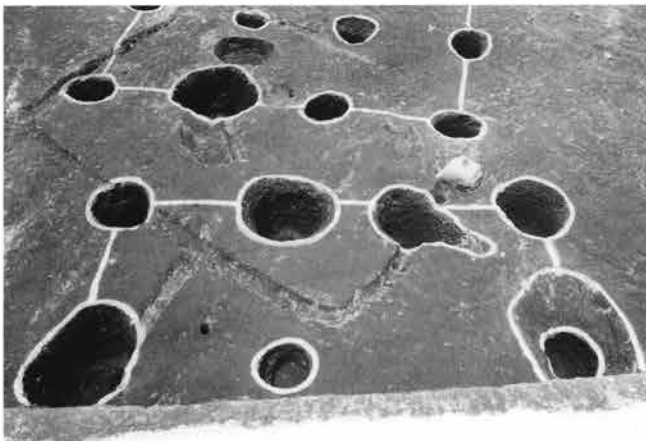

IV区 4面FA下 7号掘立柱建物跡全景 南東から



IV区 4面FA下 7号掘立柱建物跡柱痕傾き 北西から



IV区 4面FA下 8・9号掘立柱建物跡柱痕確認状況 南西から

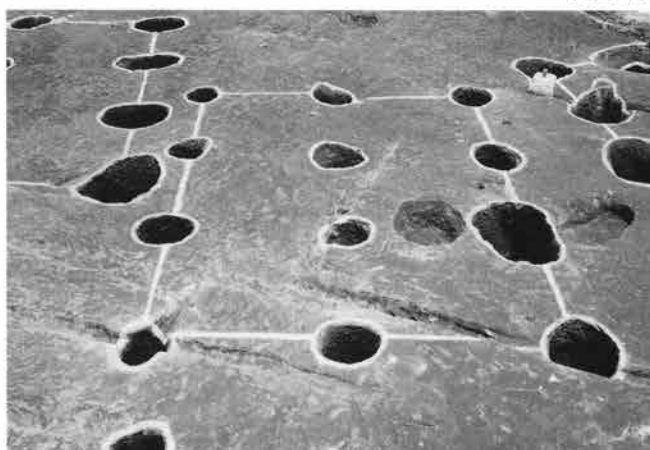

IV区 4面FA下 8号掘立柱建物跡全景 南西から



IV区 4面FA下 9号掘立柱建物跡全景 南西から



IV区 4面FA下 7号掘立柱建物跡柱穴2セクション 東から



IV区 4面FA下 7号掘立柱建物跡柱穴1セクション 東から



IV区 4面FA下 8号掘立柱建物跡柱穴8セクション 南から



IV区 4面FA下 9号掘立柱建物跡柱穴8セクション 南から



IV区 4面FA下 9号掘立柱建物跡柱穴7セクション 南から



IV区 4面FA下 2号遺物集中 南から



IV区 4面FA下 2号遺物集中全景 南西から



IV区 4面FA下 2号遺物集中全景 北東から



IV区 4面FA下 2号遺物集中部分 南東から



IV区 4面FA下 2号遺物集中部分 北から



IV区 4面FA下 2号遺物集中部分 西から



IV区 4面FA下 2号遺物集中部分 南から



IV区 4面FA下 2号遺物集中部分 南東から



IV区 4面FA下 2号遺物集中部分 北東から



IV区 4面FA下 2号遺物集中部分 西から



IV区 4面FA下 2号遺物集中土器取り上げ後下位面 南から

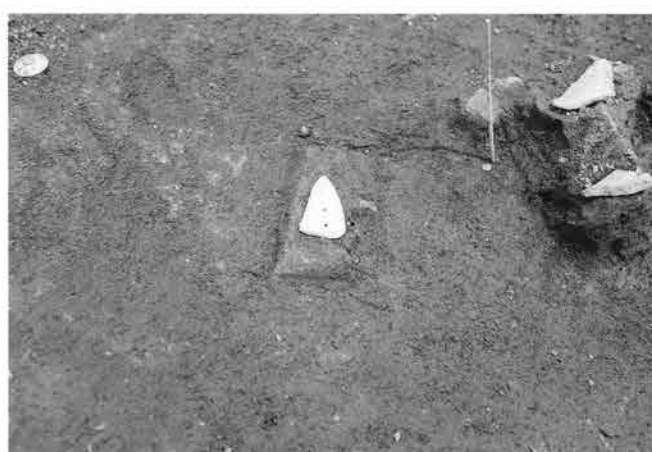

IV区 4面FA下 2号遺物集中下位面剣形出土状況 南から



IV区 4面FA中 MW-6グリッド土器1出土状況 西から



IV区 4面FA下 85号土坑遺物出土状況 南から



IV区 4面FA下 98号土坑セクション 南西から



IV区 4面FA下 98号土坑遺物出土状況 南西から



IV区 4面FA下 ND-10グリッド遺物出土状況



IV区 4面FA下 ND-10グリッドセクション 西から



IV区 4面FA下 2号落ち込み(下4号住居)検出状況 南から



IV区 4面FA中 2号落ち込み炭化材と植物 北から



IV区 4面FA下 4号サイロ状遺構検出状況 南から



IV区 4面FA下 5号サイロ状遺構検出状況 東から



IV区 4面FA下 ND-10グリッド長方形畠跡検出状況 南から

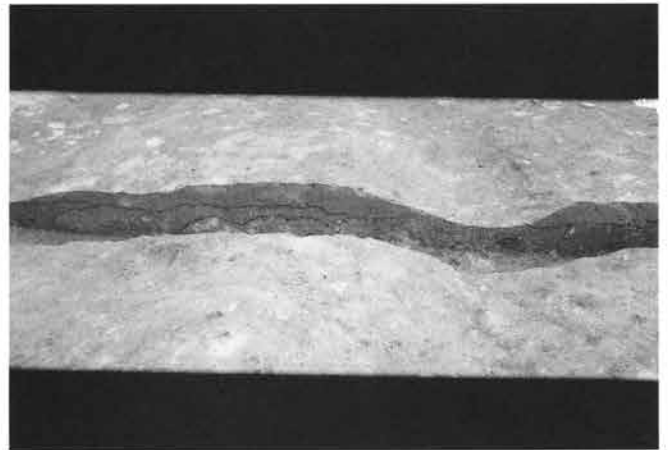

IV区 4面FA下 ND-10グリッド長方形畠跡セクション 南から



IV区 5面FA下黒 調査区全景 北東から



IV区 5面FA下黒 調査区全景 北から



IV区 5面FA下黒 調査区中央部分 南西から



IV区 5面FA下黒 12・4・5号住居 西から



IV区 5面FA下黒 4号住居全景(周堤帯含む) 西から



IV区 5面FA下黒 4号住居遺物出土状況 西から

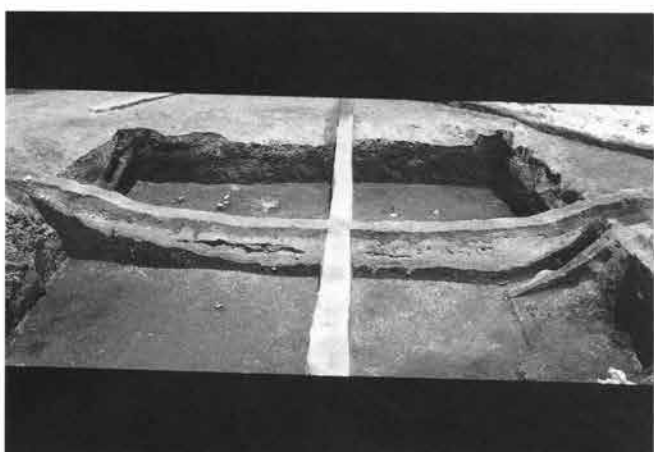

IV区 5面FA下黒 4号住居A-A'セクション 南から



IV区 5面FA下黒 4号住居掘り方全景 西から



IV区 5面FA下黒 4号住居A-A'セクション 南から



IV区 5面FA下黒 4号住居焼土出土状況 南から



IV区 5面FA下黒 4号住居遺物出土状況 西から



IV区 5面FA下黒 4号住居南壁工具痕 北から



IV区 5面FA下黒 4号住居礫下植物繊維 西から



IV区 5面FA下黒 4号住居焼土及び遺物出土状況 東から



IV区 5面FA下黒 4号住居カマド全景 西から



IV区 5面FA下黒 4号住居貯蔵穴 東から



IV区 5面FA下黒 5号住居遺物出土状況 西から



IV区 5面FA下黒 5号住居全景 西から



IV区 5面FA下黒 5号住居カマド全景 西から



IV区 5面FA下黒 5号住居カマド遺物出土状況 西から



IV区 5面FA下黒 5号住居カマド壁構築材



IV区 5面FA下黒 5号住居遺物出土状況 南から



IV区 5面FA下黒 5号住居遺物出土状況 北西から



IV区 5面FA下黒 5号住居遺物出土状況 北から



IV区 5面FA下黒 5号住居貯蔵穴遺物出土状況 南から



IV区 5面FA下黒 5号住居B-B'セクション 北から



IV区 5面FA下黒 5号住居炉跡2セクション 東から

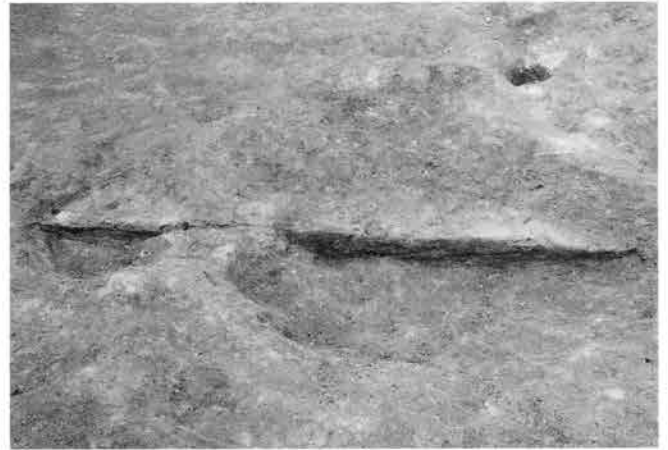

IV区 5面FA下黒 5号住居炉跡3セクション 東から

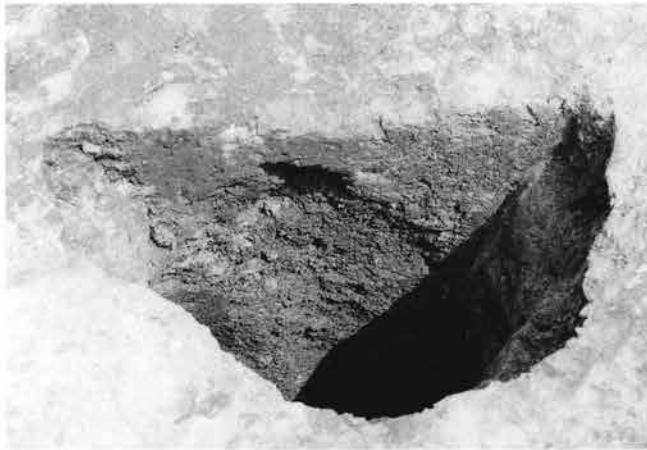

IV区 5面FA下黒 5号住居柱穴1セクション 南から



IV区 5面FA下黒 5号住居柱穴2セクション 南から



IV区 5面FA下黒 6号住居掘り方全景 南から

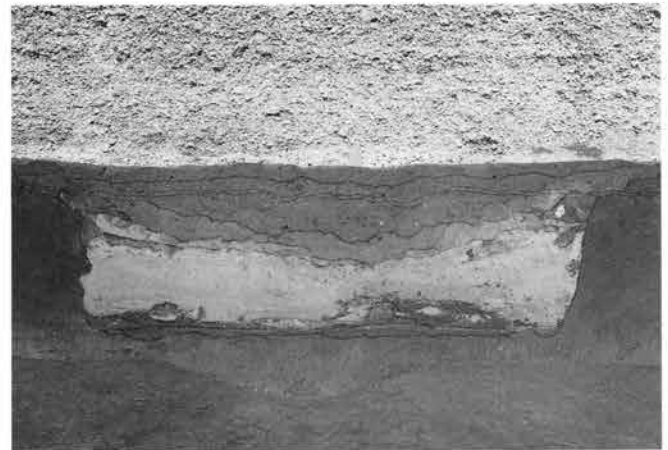

IV区 5面FA下黒 6号住居セクション 南西から



IV区 5面FA下黒 7号住居全景 南から



IV区 5面FA下黒 7号住居遺物出土状況 北から



IV区 5面FA下黒 7号住居全景 北東から



IV区 5面FA下黒 7号住居遺物出土状況 北から



IV区 5面FA下黒 7号住居貯蔵穴遺物出土状況 東から



IV区 5面FA下黒 7号住居貯蔵穴全景 北から



IV区 5面FA下黒 7号住居西壁焼土出土状況 東から



IV区 5面FA下黒 7号住居焼土・炭化物検出状況 東から



IV区 5面FA下黒 8号住居遺物出土状況 南西から



IV区 5面FA下黒 8号住居全景 西から



IV区 5面FA下黒 8号住居遺物出土状況 西から



IV区 5面FA下黒 8号住居柱穴1セクション 東から



IV区 5面FA下黒 9号住居炭化材出土状況 西から



IV区 5面FA下黒 9号住居全景 西から

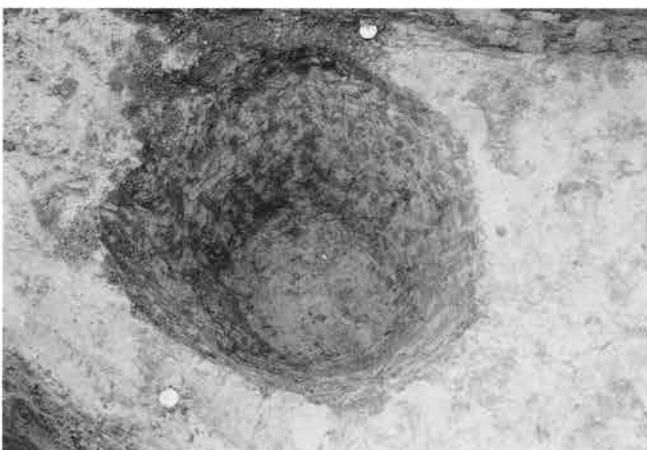

IV区 5面FA下黒 9号住居貯蔵穴全景 東から



IV区 5面FA下黒 9号住居貯蔵穴セクション 東から



IV区 5面FA下黒 10号住居遺物出土状況 北西から



IV区 5面FA下黒 10号住居遺物出土状況 西から



IV区 5面FA下黒 10号住居カマド全景 西から



IV区 5面FA下黒 10号住居貯蔵穴遺物出土状況 東から



IV区 5面FA下黒 11号住居遺物出土状況 南から



IV区 5面FA下黒 11号住居全景 西から



IV区 5面FA下黒 11号住居カマド全景 西北から



IV区 5面FA下黒 11号住居南西部壁炭化材出土状況 東から



IV区 5面FA下黒 12号住居遺物出土状況 南東から



IV区 5面FA下黒 12号住居全景 南東から



IV区 5面FA下黒 12号住居掘り方全景 北西から



IV区 5面FA下黒 12号住居貯蔵穴遺物出土状況 北から



IV区 5面FA下黒 12号住居炉跡1セクション 南から

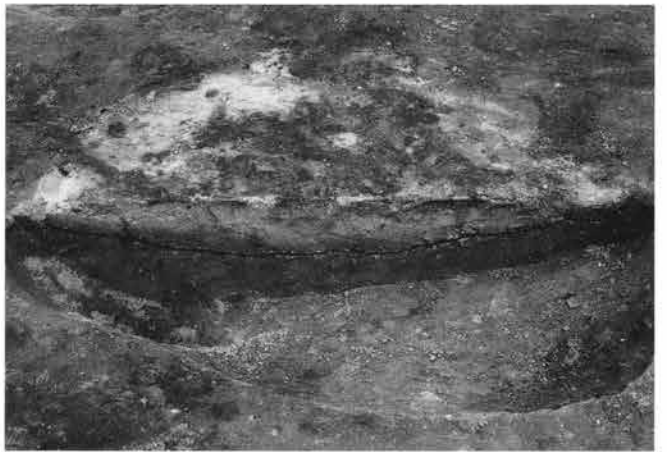

IV区 5面FA下黒 12号住居炉跡2セクション 南から



IV区 5面FA下黒 12号住居炉跡3セクション 南から



IV区 5面FA下黒 12号住居炉跡4セクション 南から



IV区 5面FA下黒 13・14号住居全景 西から



IV区 5面FA下黒 14号住居遺物出土状況 西から



IV区 5面FA下黒 15号住居全景 東から



IV区 5面FA下黒 15号住居焼土セクション 南から



IV区 5面FA下黒 16号住居全景 東から



IV区 5面FA下黒 16号住居遺物出土状況 東から



IV区 5面FA下黒 17号住居遺物出土状況 南から



IV区 5面FA下黒 17号住居A A' セクション 南から



IV区 5面FA下黒 18号住居全景・セクション 西から



IV区 5面FA下黒 20号住居全景 南西から



IV区 5面FA下黒 20号住居カマド全景 南西から



IV区 5面FA下黒 20号住居遺物出土状況 南西から



IV区 5面FA下黒 20号住居遺物出土状況 南西から



IV区 5面FA下黒 20号住居貯蔵穴全景 南東から



IV区 5面FA下黒 21号住居遺物出土状況 南から



IV区 5面FA下黒 21号住居炉跡 西から



IV区 5面FA下黒 22号住居全景 南西から



IV区 5面FA下黒 22号住居掘り方全景 南東から

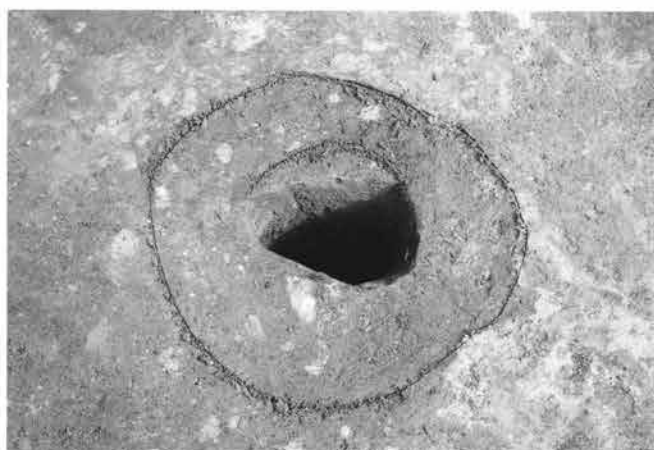

IV区 5面FA下黒 22号住居柱穴1セクション 北から



IV区 5面FA下黒 22号住居柱穴3セクション 北から



IV区 5面FA下黒 23号住居礫出土状況 南から



IV区 5面FA下黒 23号住居遺物出土状況 西から

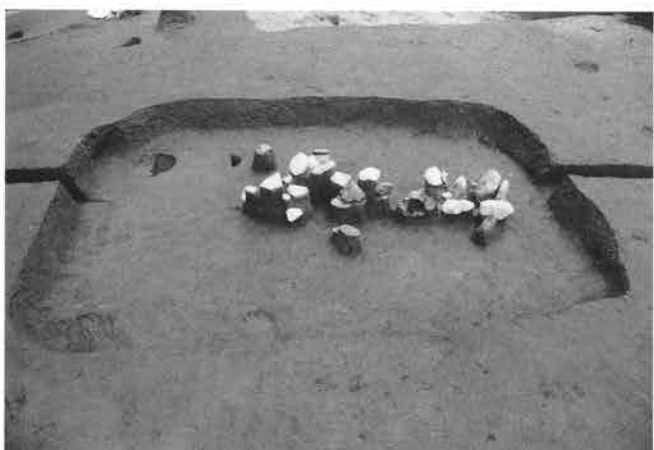

IV区 5面FA下黒 23号住居遺物出土状況 南から



IV区 5面FA下黒 23号住居全景 東から



IV区 5面FA下黒 23号住居遺物出土状況部分 北から



IV区 5面FA下黒 23号住居遺物出土状況部分 南から



IV区 5面FA下黒 23号住居遺物出土状況部分 東から



IV区 5面FA下黒 23号住居焼土部分 南から



IV区 5面FA下黒 24号住居遺物出土状況 南西から



IV区 5面FA下黒 24号住居遺物出土状況 北東から



IV区 5面FA下黒 24号住居遺物出土状況部分 南西から



IV区 5面FA下黒 24号住居遺物出土状況部分 北東から



IV区 5面FA下黒 24号住居遺物出土状況部分 北から



IV区 5面FA下黒 24号住居炭化物出土状況 南東から



IV区 5面FA下黒 24号住居掘り方全景 北東から



IV区 5面FA下黒 24号住居炉跡セクション 南から



IV区 5面FA下黒 24号住居柱穴2全景 西から



IV区 5面FA下黒 24号住居柱穴5全景 南西から



IV区 5面FA下黒 25号住居全景 西から



IV区 5面FA下黒 25号住居遺物出土状況 東から



IV区 5面FA下黒 26号住居遺物出土状況 南東から



IV区 5面FA下黒 26号住居遺物出土状況 南西から



IV区 5面FA下黒 26号住居柱穴2遺物出土状況 南から



IV区 5面FA下黒 26号住居遺物出土状況部分 南から



IV区 5面FA下黒 26号住居土器1出土状況 南から



IV区 5面FA下黒 26号住居遺物出土状況 南から



IV区 5面FA下黒 27号住居掘り方全景 西から



IV区 5面FA下黒 27号住居炉跡セクション 北から



IV区 5面FA下黒 27号住居遺物出土状況 西から



IV区 5面FA下黒 27号住居遺物出土状況部分 西から



IV区 5面FA下黒 27号住居貯蔵穴全景 南から



IV区 5面FA下黒 27号住居貯蔵穴遺物出土状況 南から



IV区 5面FA下黒 27号住居貯蔵穴遺物出土状況 西から

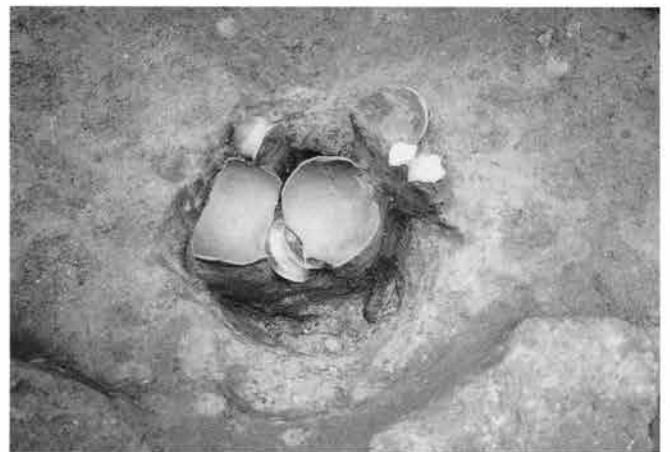

IV区 5面FA下黒 27号住居貯蔵穴遺物出土状況 東から



IV区 5面FA下黒 27号住居貯蔵穴遺物出土状況 南から

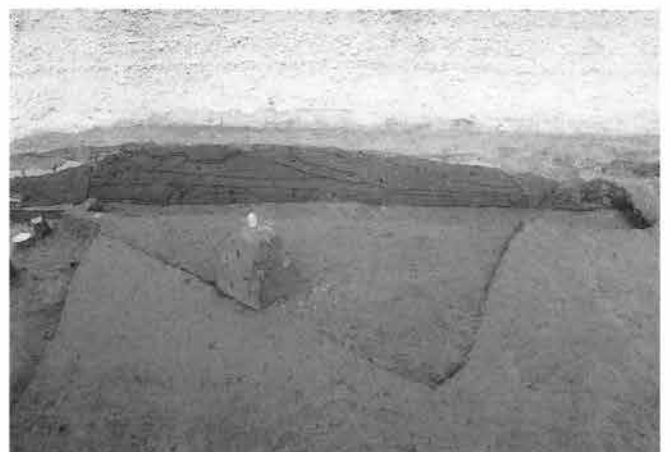

IV区 5面FA下黒 28号住居全景・セクション 南西から



IV区 5面FA下黒 29号住居全景 西から



IV区 5面FA下黒 29号住居掘り方全景 北東から



IV区 5面FA下黒 29号住居貯蔵穴遺物出土状況 北東から



IV区 5面FA下黒 30号住居全景 東から



IV区 5面FA下黒 30号住居掘り方全景 東から



IV区 5面FA下黒 31号住居カマド全景 北から



IV区 5面FA下黒 32号住居全景 東から



IV区 5面FA下黒 32号住居掘り方全景 東から



IV区 5面FA下黒 33号住居掘り方全景 南から

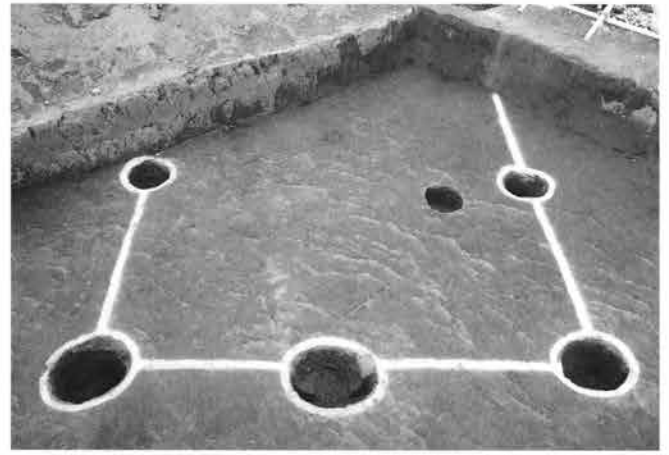

IV区 5面FA下黒 11号掘立柱建物跡全景 西から



IV区 5面FA下黒 1号遺物集中掘り方全景 南西から



IV区 5面FA下黒 1号遺物集中炉跡1 西から



IV区 5面FA下黒 1号遺物集中遺物出土状況 西から



IV区 5面FA下黒 1号遺物集中遺物出土状況 南から



IV区 5面FA下黒 1号遺物集中遺物出土状況部分 西から



IV区 5面FA下黒 3号遺物集中遺物出土状況 南から



IV区 5面FA下黒 3号遺物集中遺物出土状況 南から



IV区 5面FA下黒 4号遺物集中全景 南西から



IV区 5面FA下黒 4号遺物集中BB'セクション 南から



IV区 5面FA下黒 4号遺物集中掘り方全景 南から



IV区 5面FA下黒 5号遺物集中遺物出土状況 南東から



IV区 5面FA下黒 109号土坑全景 北から



IV区 5面FA下黒 100号土坑全景 西から



IV区 5面FA下黒 104~108号土坑全景 南から

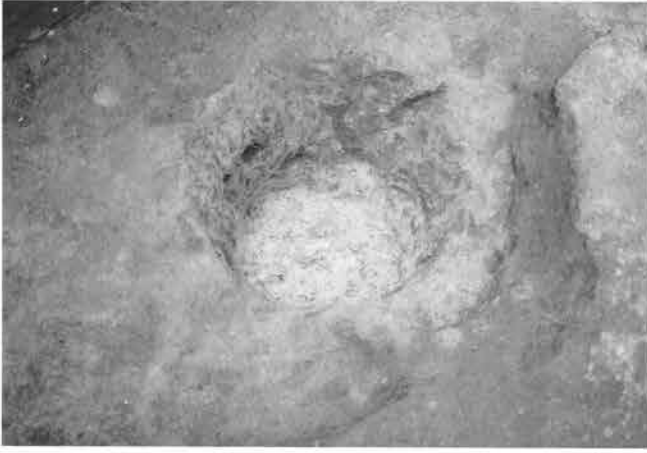

IV区 5面FA下黒 110号土坑全景 南から



IV区 5面FA下黒 111号土坑セクション 東から



IV区 5面FA下黒 111号土坑遺物出土状況 南から



IV区 5面FA下黒 115号土坑セクション 北から



IV区 5面FA下黒 329号土坑遺物出土状況 南西から



IV区 5面FA下黒 329号土坑遺物出土状況部分 南東から

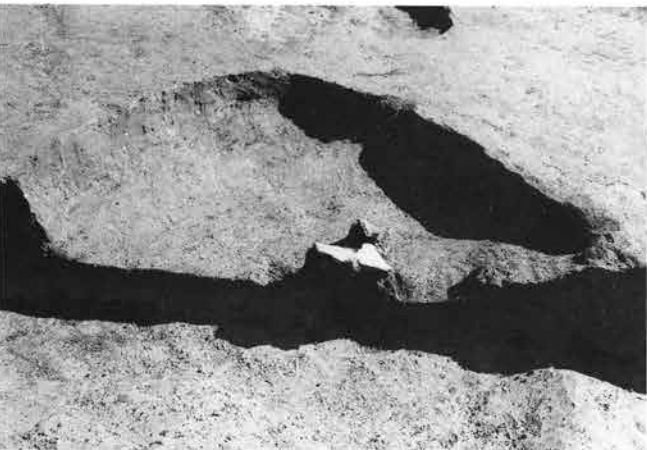

IV区 5面FA下黒 532号土坑遺物出土状況 西から



IV区 5面FA下黒 532号土坑遺物出土状況部分 西から



IV区 5面FA下黒 土坑群東部分(右手11号住居) 東から



IV区 5面FA下黒 土坑群中央部分(右手4号住居) 南から



IV区 5面FA下黒 土坑群中央部分(奥23号住居) 南西から



IV区 5面FA下黒 下位土坑群中央部分 南西から



IV区 5面FA下黒 下位土坑群中央部分 北西から



IV区 5面FA下黒 下位土坑群中央よりやや西部分 北西から



IV区 5面FA下黒 6号住居脇深堀セクション 南から



IV区 5面FA下黒 HU-2~MU-2深堀セクション 南から

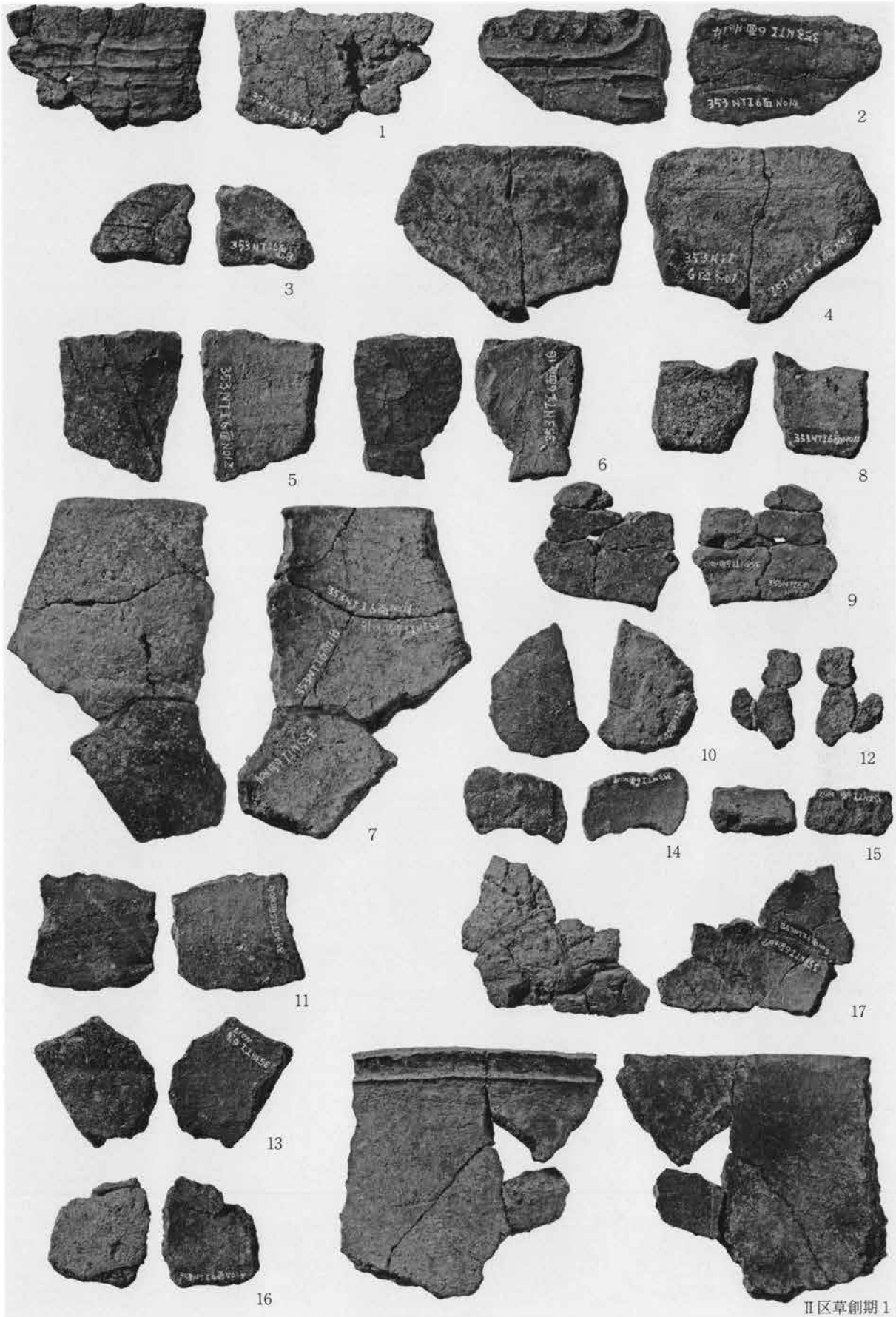

II区草創期 1

第6面 草創期出土土器(1~17はI区出土)



I区出土土器

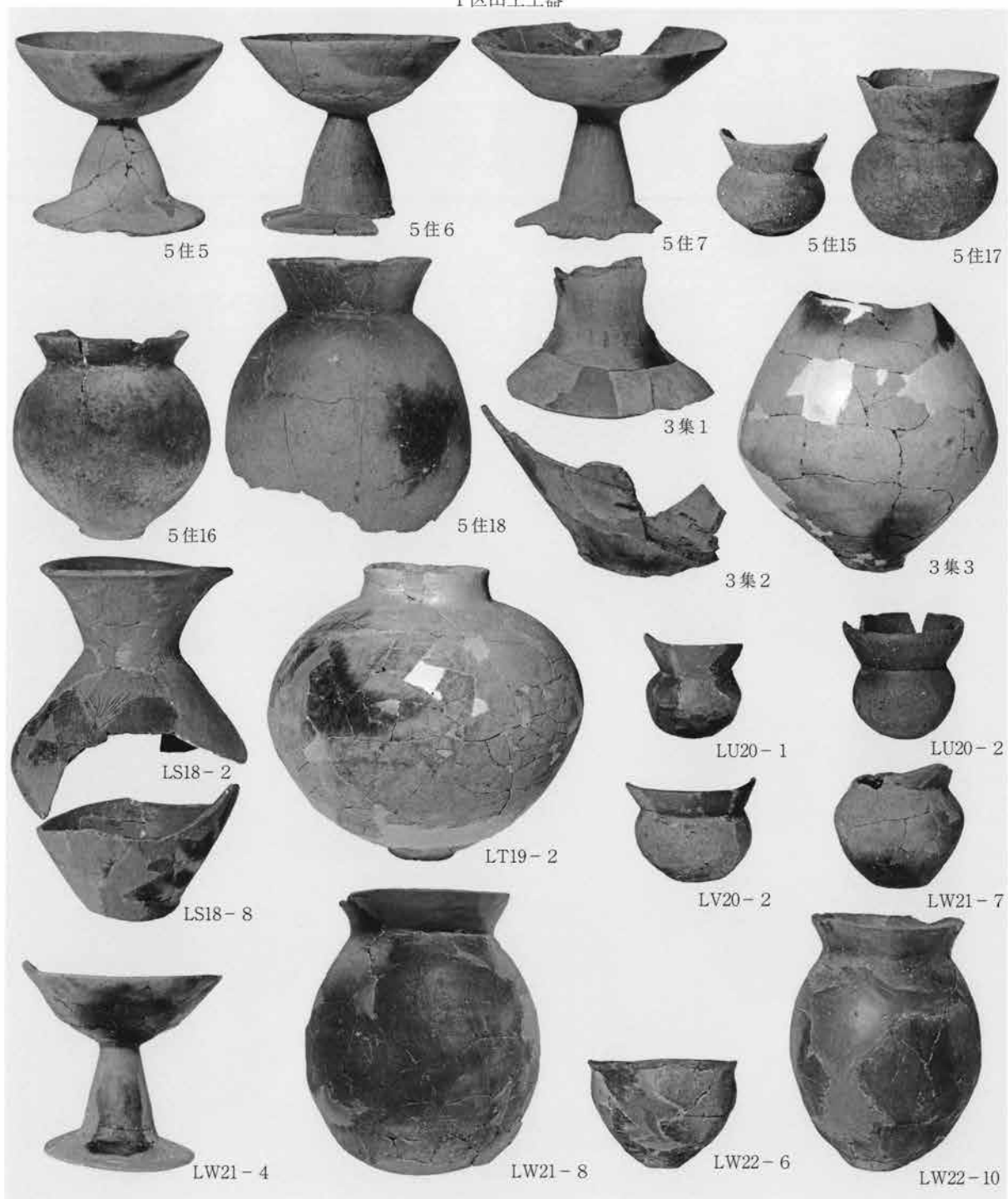

II区出土土器



Ⅲ区F P上出土土器



Ⅲ区F P下出土土器

Ⅲ区F A上出土土器



Ⅲ区F A下出土土器



Ⅲ区F A下黑色土中出土土器



Ⅲ区F A下黑色土中出土土器



IV区FA下2号集中出土土器



IV区グリッド出土土器



IV区FA下黑色土中出土土器



IV区FA下黑色土中出土土器

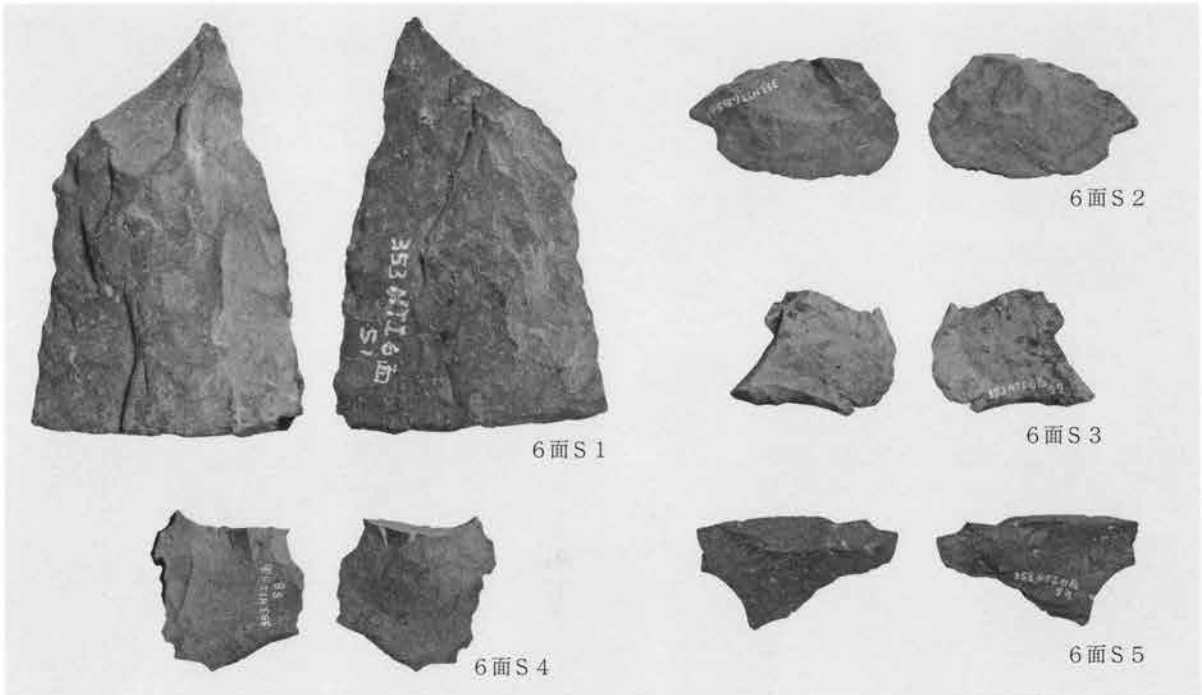

I区6面（縄文草創期）出土石器

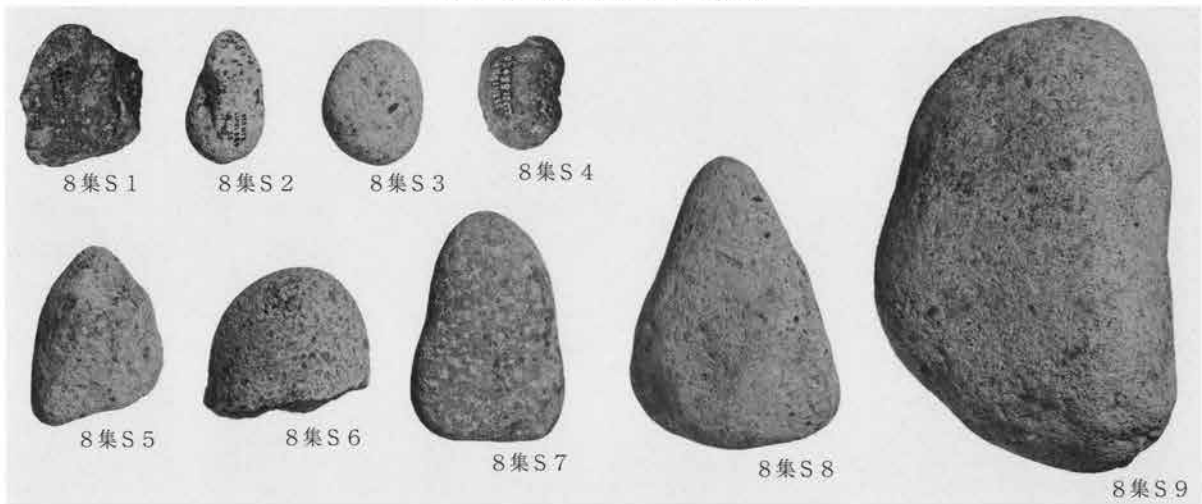

II区8号遺物集中出土石器（6面 縄文草創期）

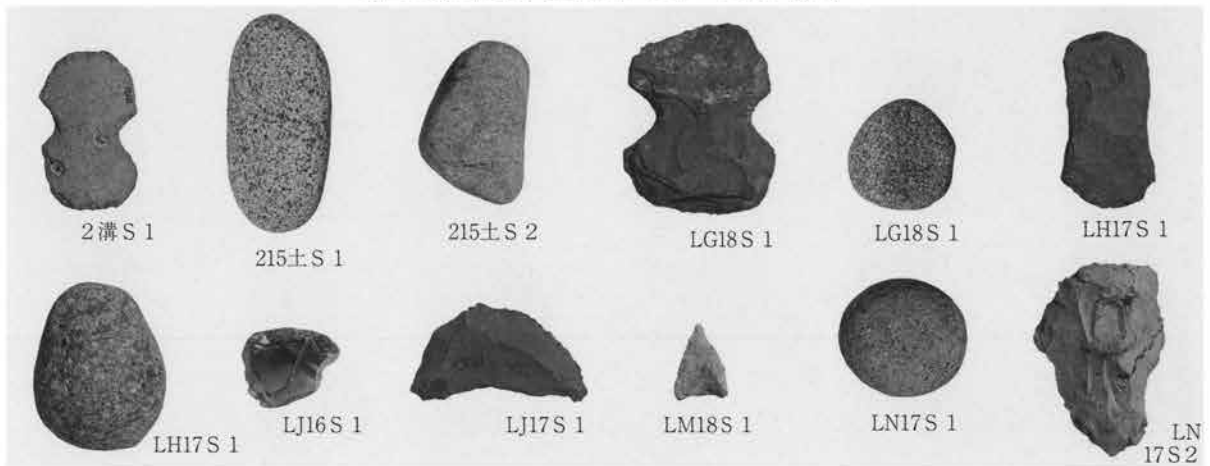

I区出土石器

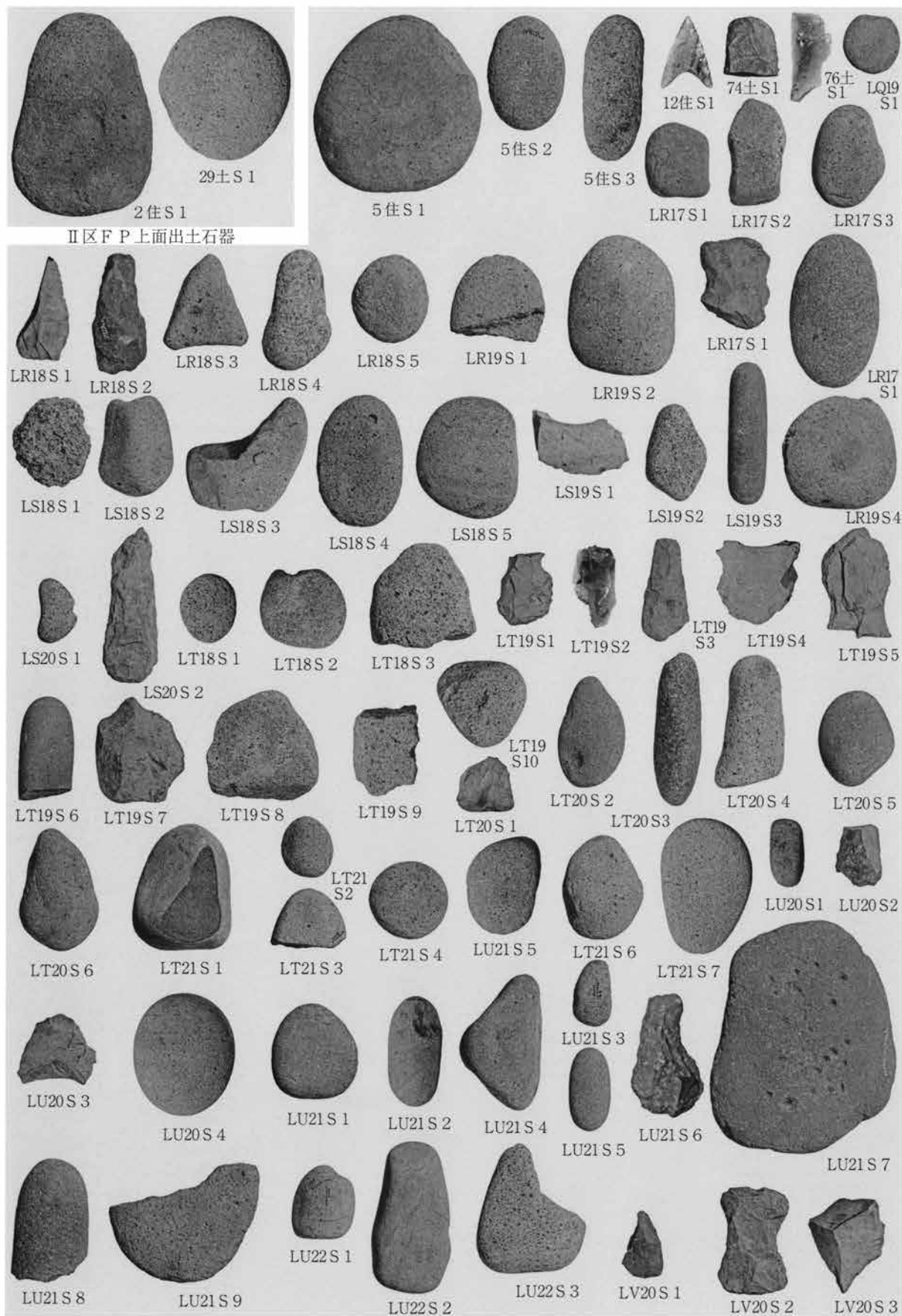

II区F P上面出土石器

II区F A上黑色土中出土石器

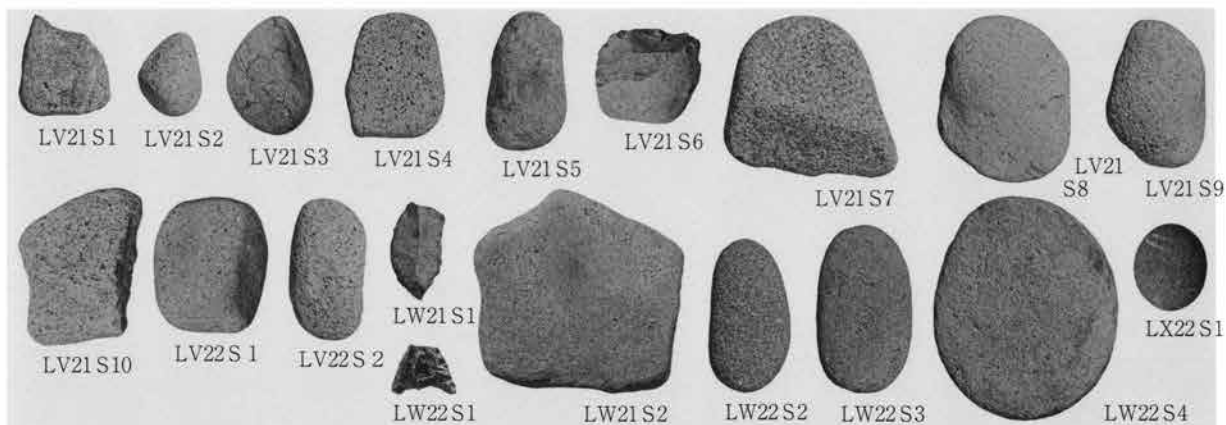

II区FA下黑色土中出土石器

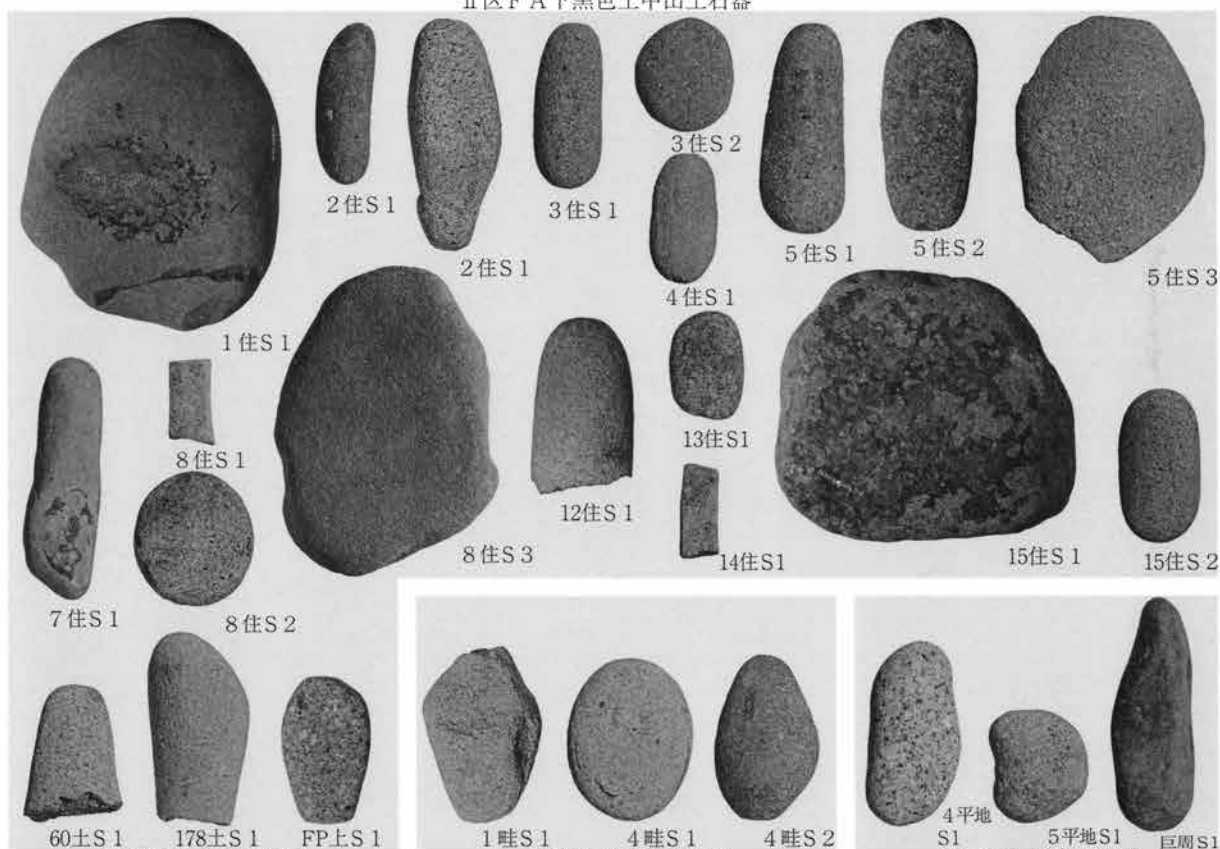

III区FP上出土石器

III区FP下出土石器

III区FA上出土石器

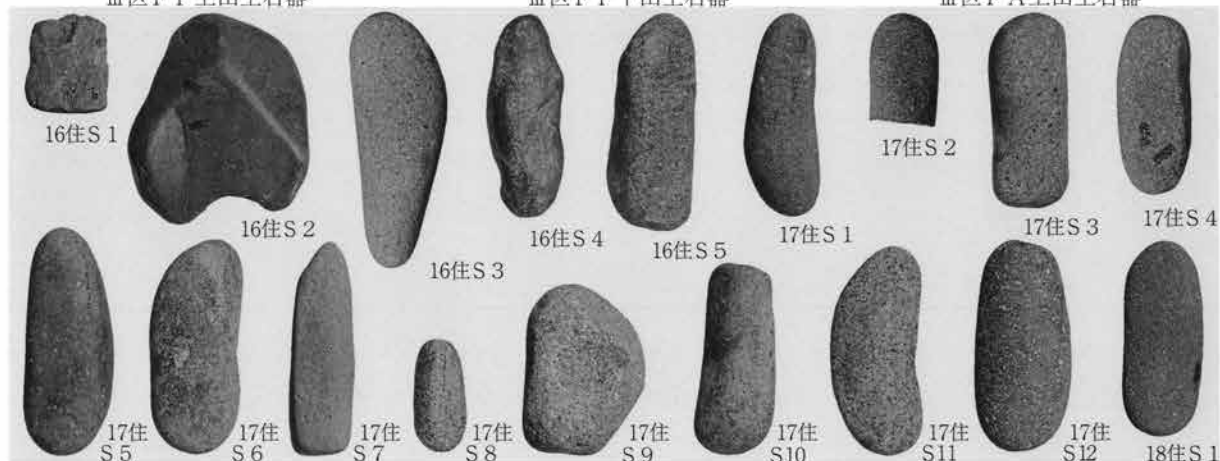

III区FA下出土石器

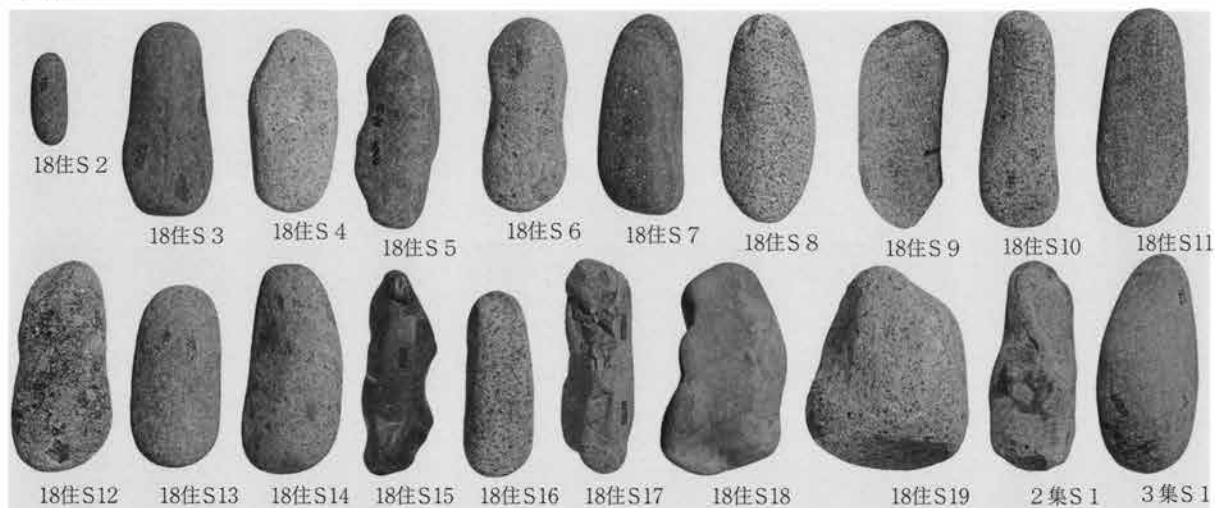

Ⅲ区F A下出土石器

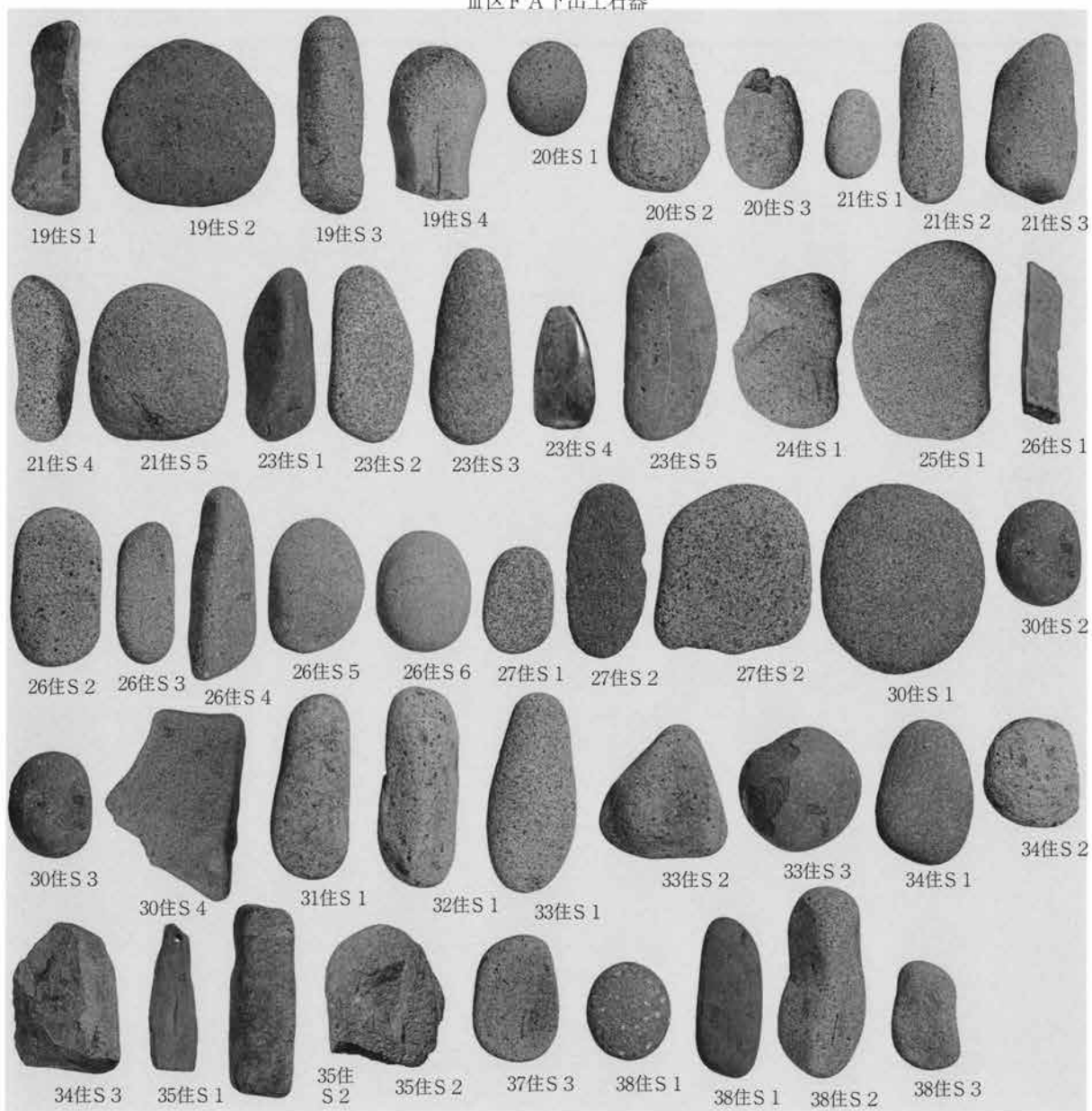

Ⅲ区F A下黑色土中出土石器

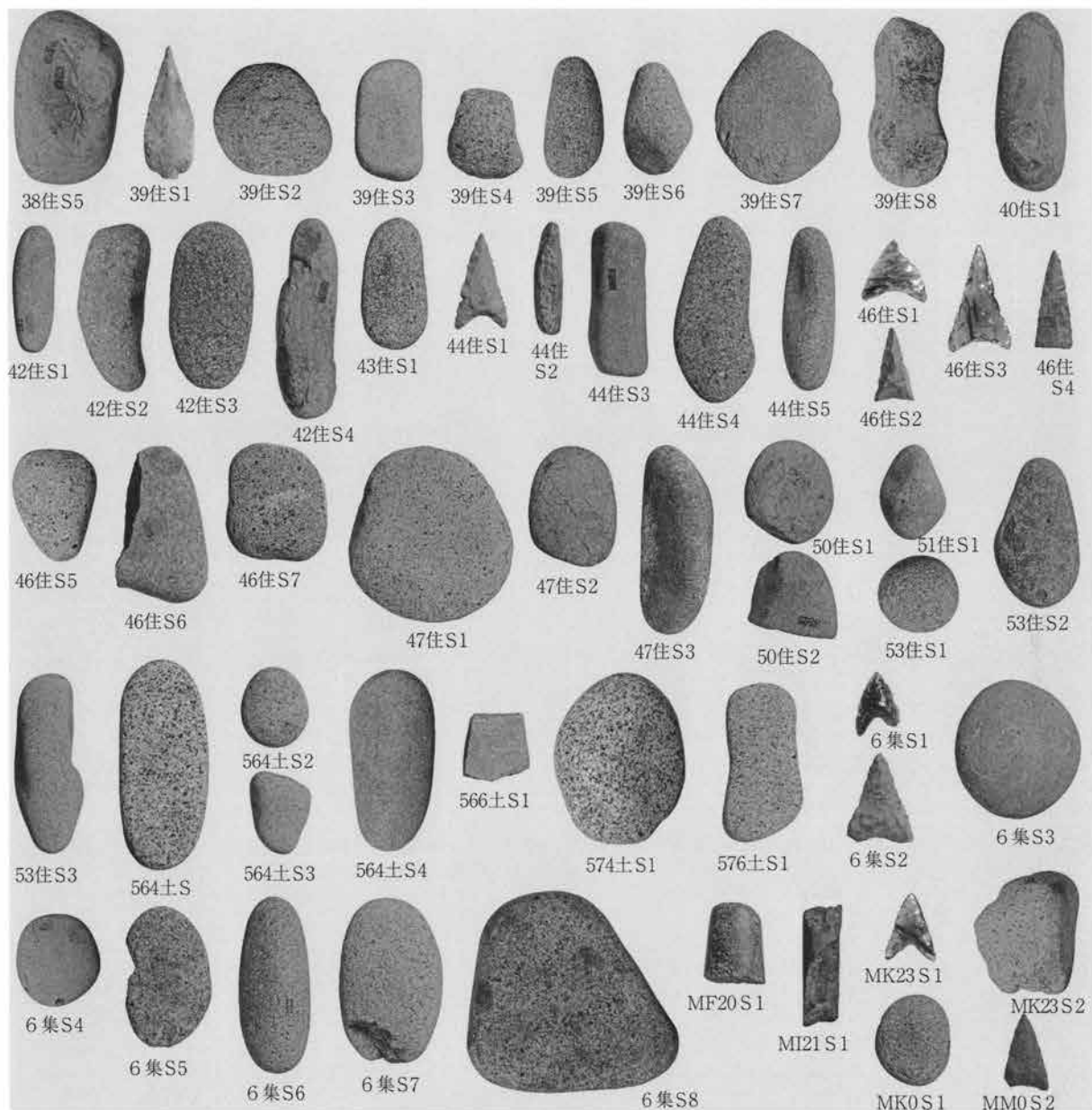

Ⅲ区F A下黑色土中出土石器



Ⅳ区F P上出土石器

Ⅳ区F A下出土石器



Ⅳ区F A下黑色土中出土石器

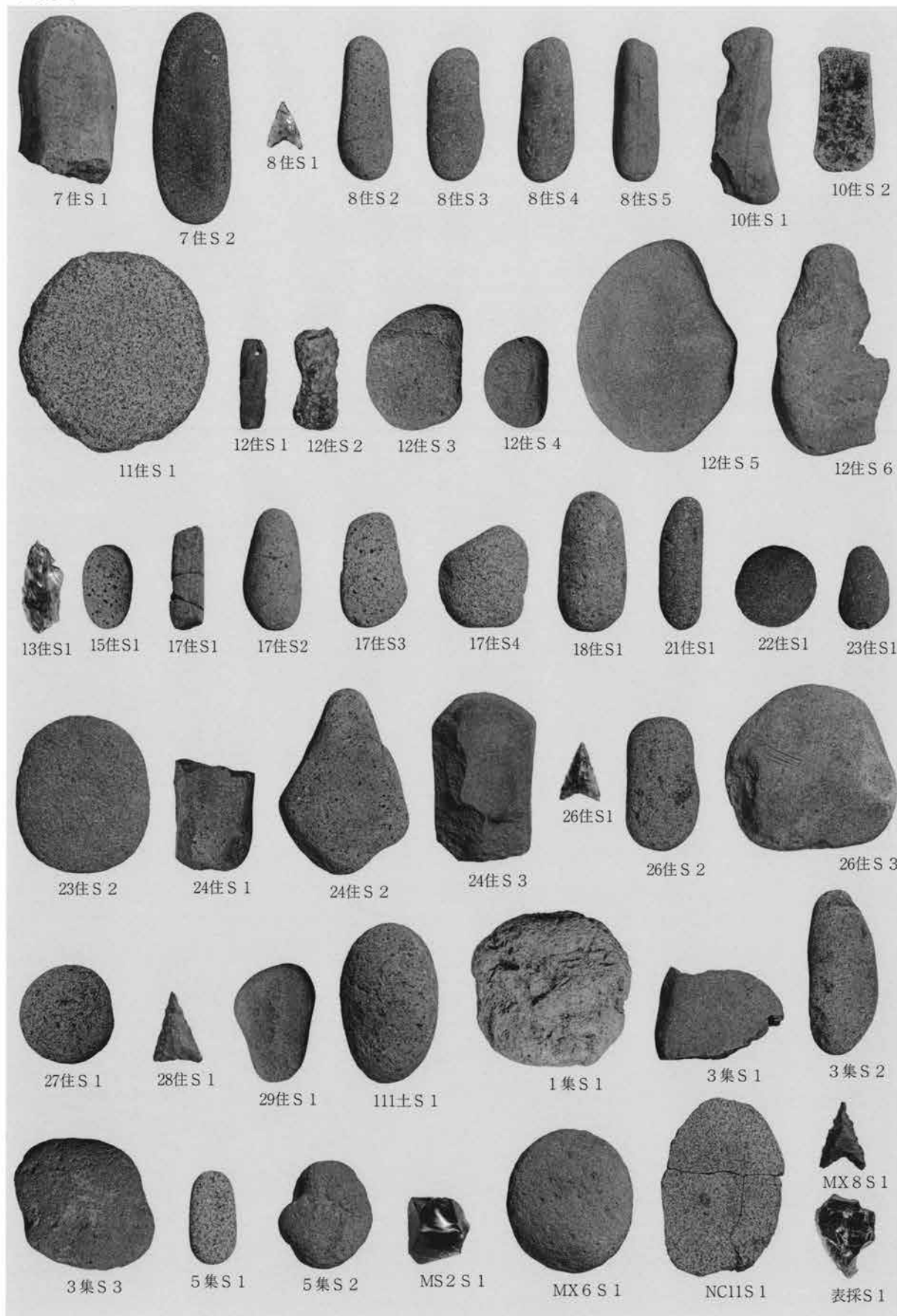

IV区FA下黑色土中出土石器



II区出土玉類

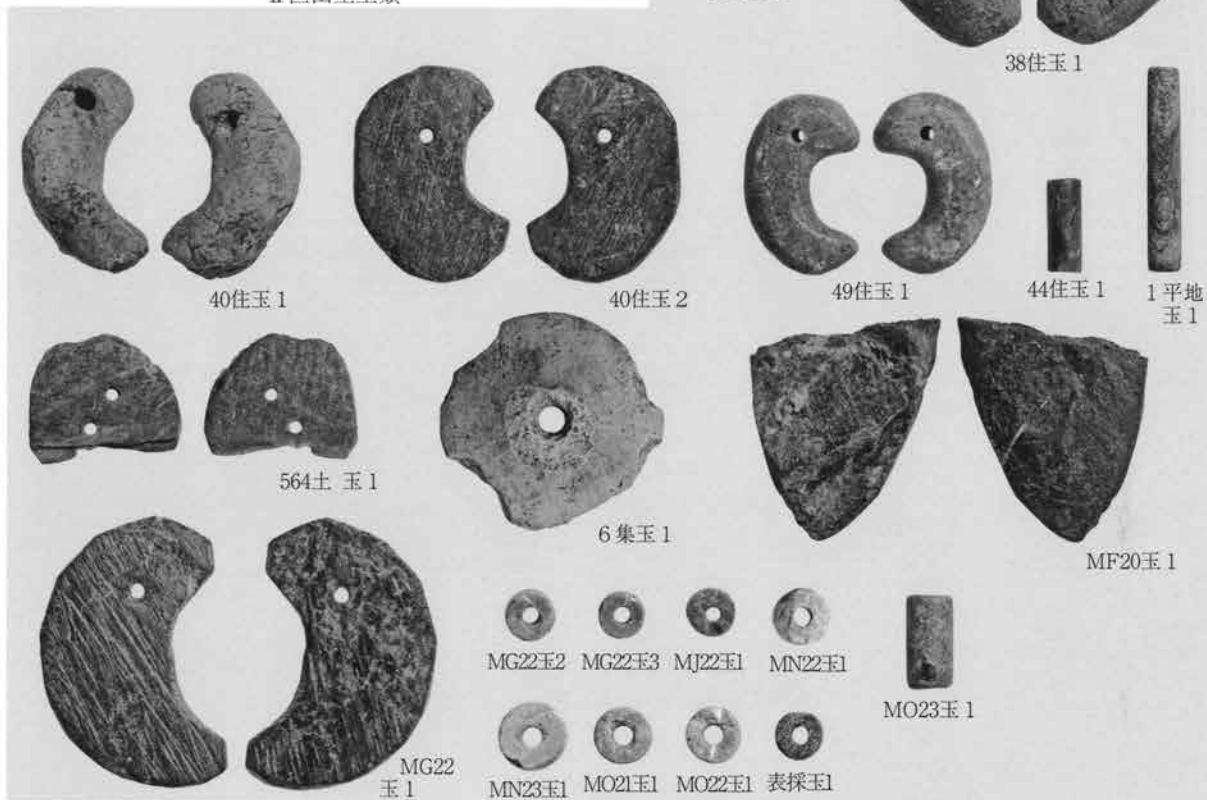
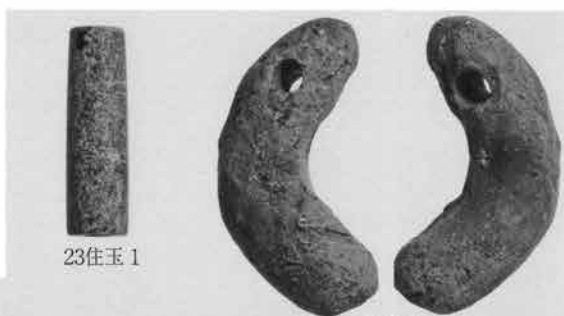

III区出土玉類

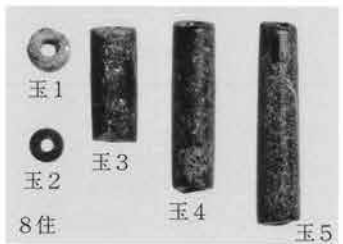
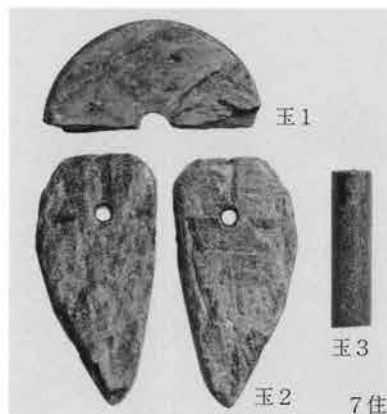
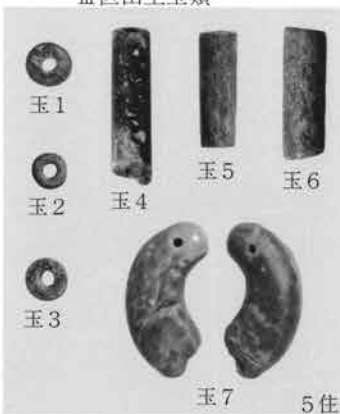
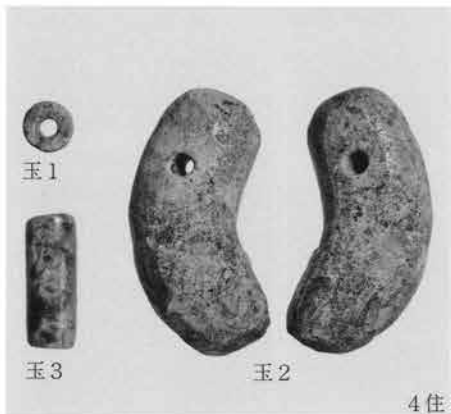

IV区出土玉類

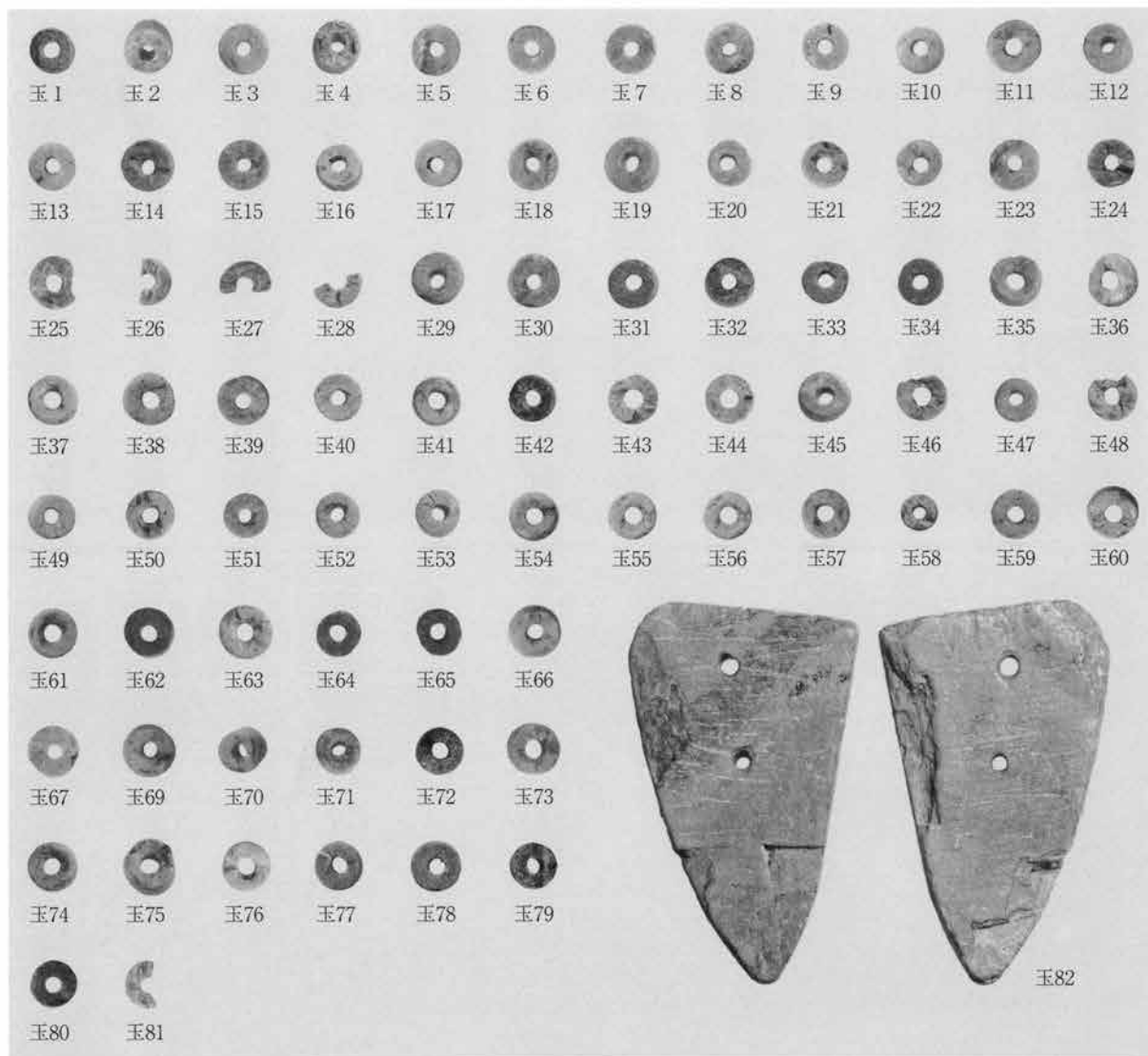

IV区2号遺物集中出土玉類



IV区出土玉類

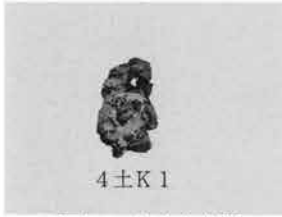

4±K 1

I 区 F P 上出土鉄器

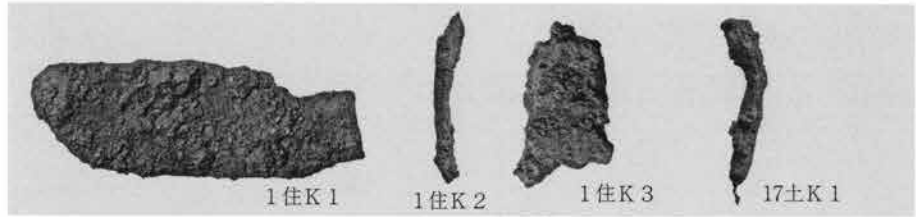

1住K 1

1住K 2

1住K 3

17±K 1

II 区 F P 上出土鉄器

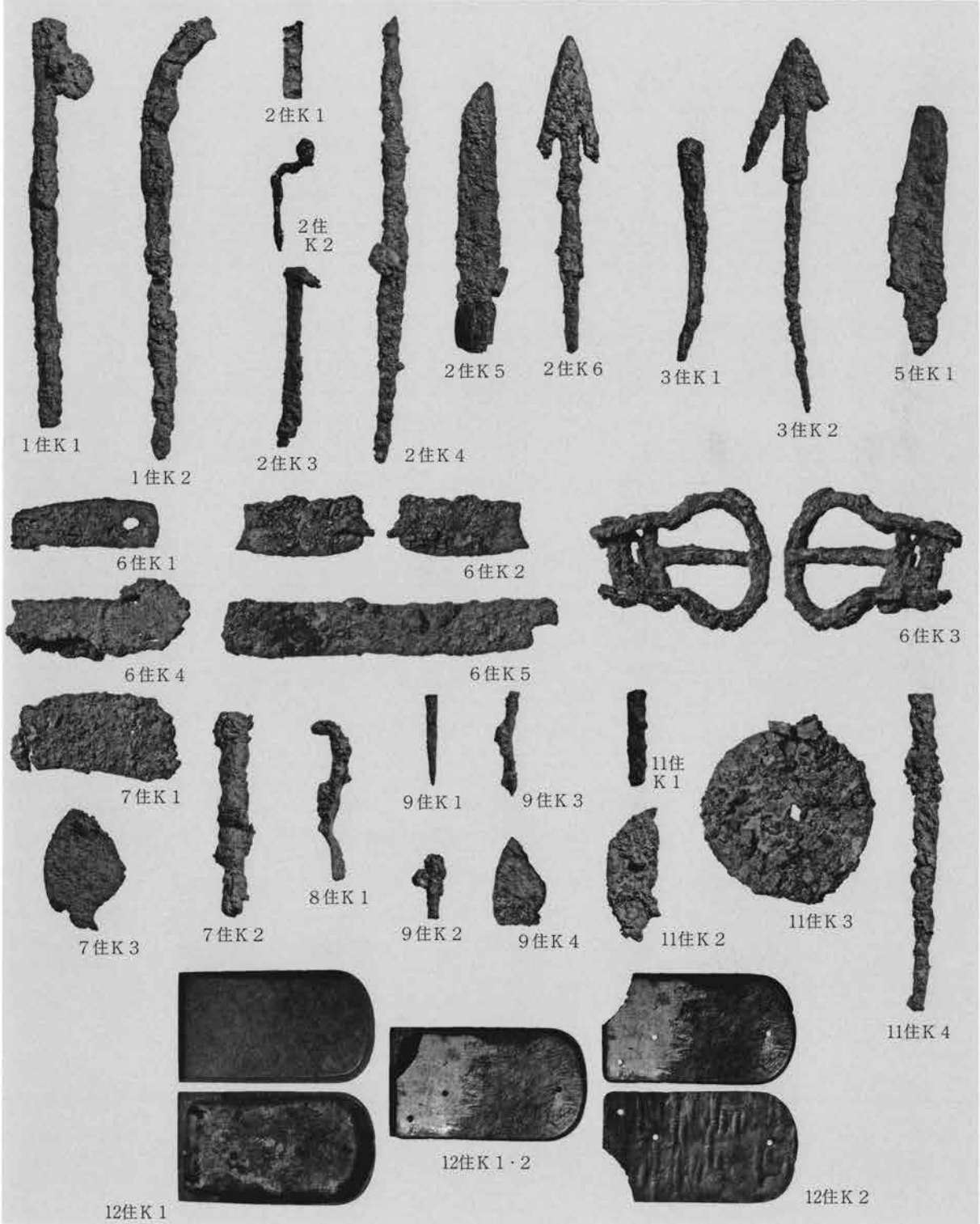

1住K 1

1住K 2

2住K 1

2住K 2

2住K 3

2住K 4

2住K 5

2住K 6

3住K 1

3住K 2

5住K 1

6住K 1

6住K 2

6住K 4

6住K 5

6住K 3

7住K 1

9住K 1

9住K 3

11住K 1

7住K 3

7住K 2

8住K 1

9住K 2

9住K 4

11住K 2

11住K 3

11住K 4

12住K 1

12住K 1・2

12住K 2

III 区 F P 上出土鉄器

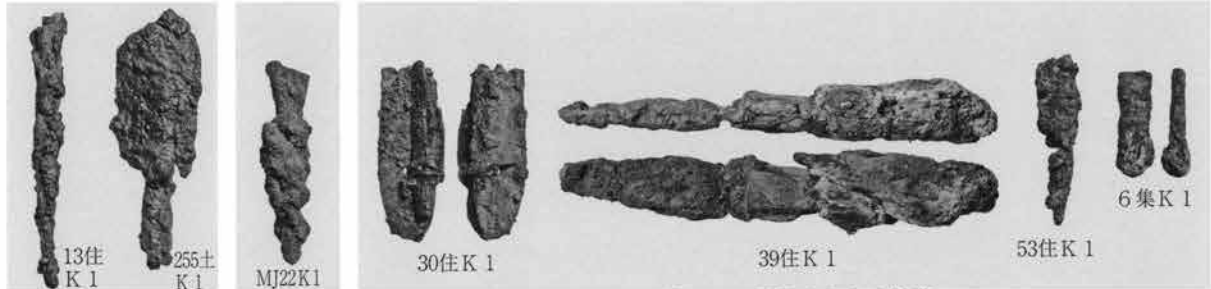

Ⅲ区FP上出土鉄器

Ⅲ区FA上

Ⅲ区FA下黒色土中出土鉄器

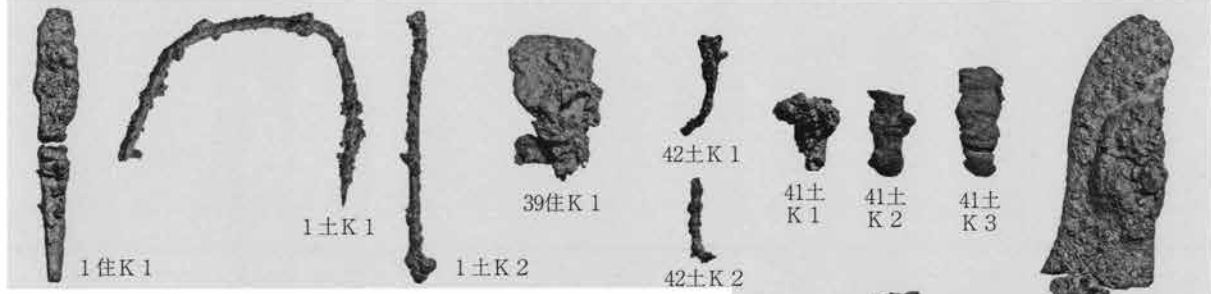

Ⅳ区FA上



Ⅳ区FA下黒色土中出土鉄器



Ⅳ区FP上出土鉄器

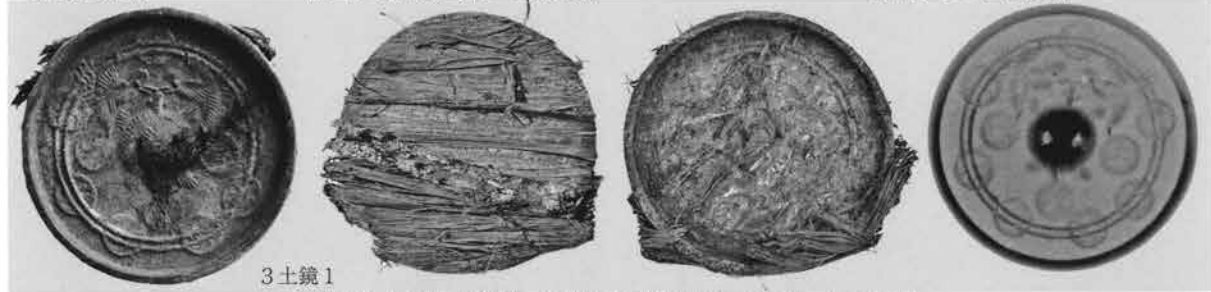

Ⅰ区FP上3号土坑出土青銅鏡(藁覆状態とソフテックス写真)

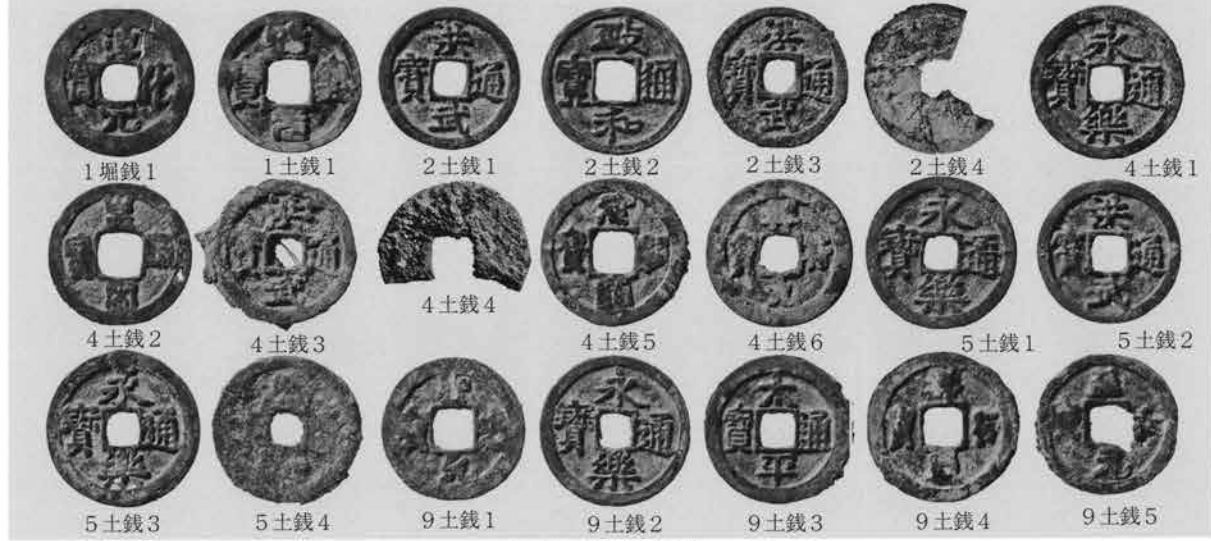

Ⅰ区FP上出土古銭

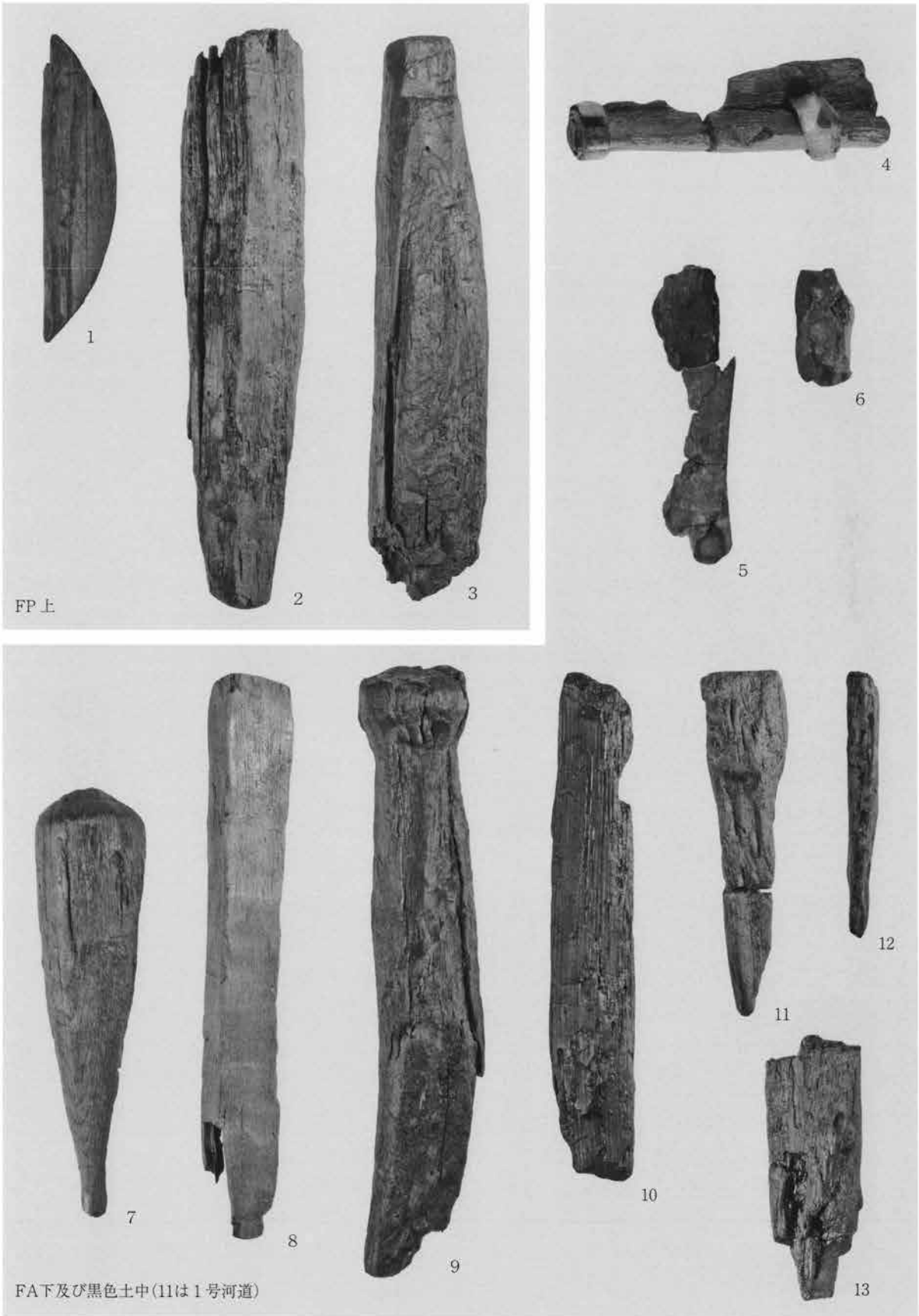

吹屋三角遺跡Ⅲ区出土木製品(1)

付篇図版 2

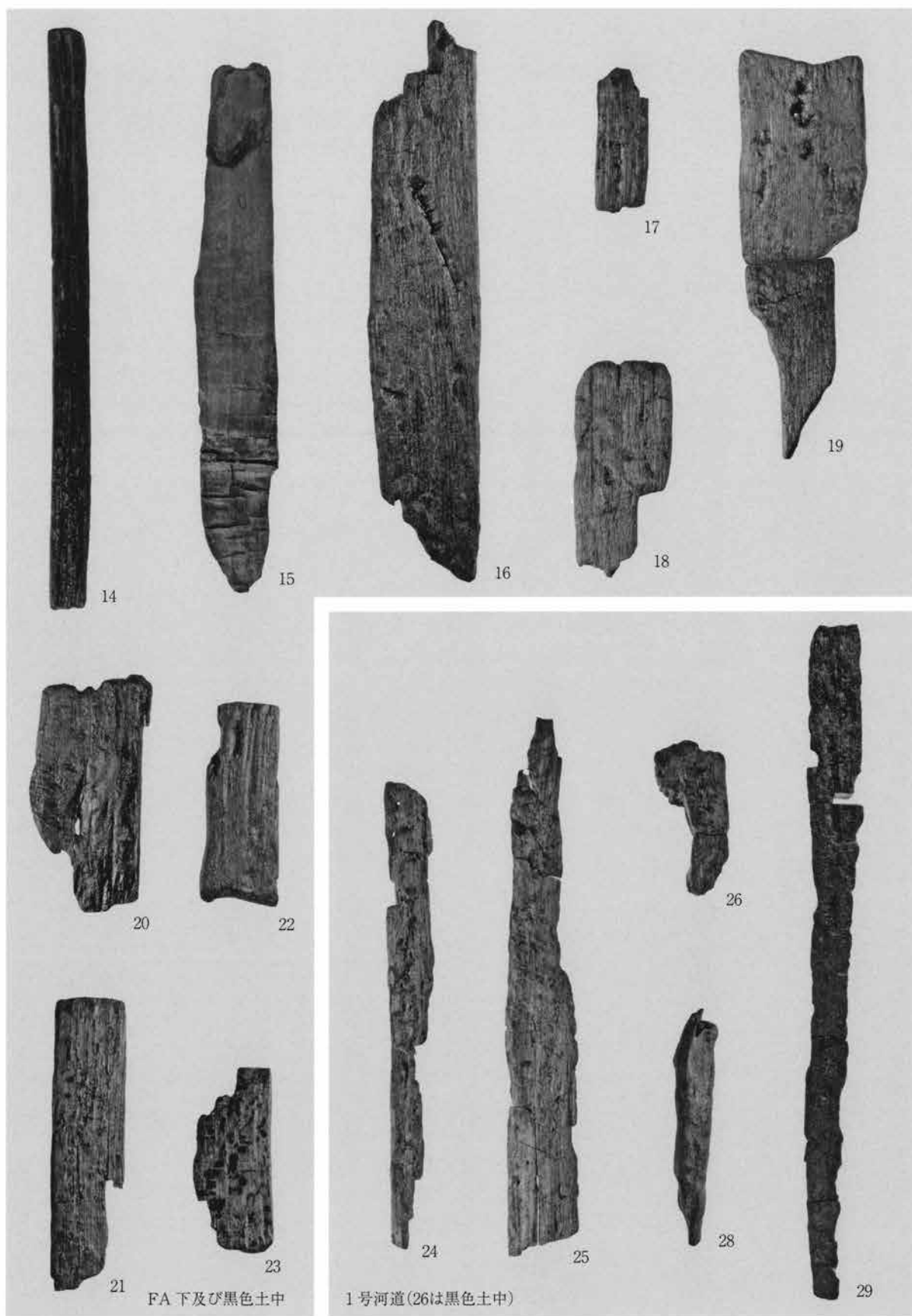

吹屋三角遺跡Ⅲ区出土木製品(2)

発掘調査報告書抄録

書名ふりがな	なかごうたじりいせき
書名	中郷田尻遺跡
副書名	国道353号(鯉沢バイパス)補助公共道路改築事業(国道・円滑)に伴う埋蔵文化財発掘調査報告書
巻次	7
シリーズ名	財団法人群馬県埋蔵文化財調査事業団調査報告書
シリーズ番号	412
編著者名	松村和男/植崎修一郎/山口逸弘
編集機関	財団法人群馬県埋蔵文化財調査事業団
発行機関	財団法人群馬県埋蔵文化財調査事業団
発行年月日	2007/10/19
作成法人ID	21005
郵便番号	377-8555
電話番号	0279-52-2511
住所	群馬県渋川市北橘町下箱田784-2
遺跡名ふりがな	なかごうたじりいせき
遺跡名	中郷田尻遺跡
所在地ふりがな	ぐんまけんしぶかわしなかごう
遺跡所在地	群馬県渋川市中郷
市町村コード	10341
遺跡番号	
北緯(日本測地系)	363107
東経(日本測地系)	1390223
北緯(世界測地系)	363118
東経(世界測地系)	1390211
調査期間	20050401～20060331
調査面積	5063
調査原因	道路建設
種別	集落/田畠
主な時代	縄文/弥生/古墳/平安/中近世
遺跡概要	集落-縄文時代-土坑51+包含層/弥生時代-住居跡11+土坑1+包含層/古墳時代-住居跡67+平地式建物跡11+掘立柱建物跡15+土坑716+溝1+遺物集中19+祭祀跡1+包含層-須恵器+土師器+石製品+ガラス製品+鉄器/平安時代-住居跡26+掘立柱建物跡13+土坑798+溝10/生産跡-古墳時代-水田跡+畠跡
特記事項	古墳時代後葉火山灰直下の竪穴式住居跡・掘立柱建物跡・祭祀跡、火山灰上の平地式建物跡等。
要約	縄文時代草創期の隆起線文土器及び石器が基盤の礫層上から出土した。水辺で生活した当時の人々の営みを示す貴重な資料となった。古墳時代中葉から弥生時代後期の多数の住居跡が検出された。これらの住居跡は傾斜地には無く、台地の平坦面を中心に分布していた。ただし、4世紀代ものは欠落し、その時期には他の場所に生活の拠点が移動したことが伺える。火山灰下では水田や畠だけでなく、本遺跡では竪穴住居跡や垣に囲まれた掘立柱建物跡・祭祀跡が検出された。竪穴住居跡の床面には火砕流の吹き溜まりも認められ、柱も僅かに傾いていた。さらに掘立柱建物跡の柱痕は榛名山と反対側に大きく傾いていた。火山災害の大きさを知ることが出来る貴重な資料である。火山灰降下後では竪穴住居跡を埋め立てた後平地式建物や掘立柱建物を建て、畠を営んだ痕跡が確認された。降下後復旧した当時の人々を逞しさを看取することができた。軽石の下では畠や水田、踏み分け道跡などの降下直前の地表面そのものが確認できた。軽石の上では平安時代以降の竪穴住居跡や掘立柱建物跡、中世の墓坑なども確認された。



財団法人 群馬県埋蔵文化財調査事業団調査報告書第412集

中郷田尻遺跡

第2分冊 Ⅲ章 観察表・Ⅵ章・付篇
写真図版

国道353号(鯉沢バイパス)補助公共道路改築事業(国道・
円滑)に伴う埋蔵文化財発掘調査報告書 第7集

平成19年10月15日 印刷

平成19年10月19日 発行

編集・発行／財団法人 群馬県埋蔵文化財調査事業団

〒377-8555群馬県渋川市北橋町下箱田784-2

電話 (0279) 52-2511 (代表)

ホームページアドレス <http://www.gunmaibun.org/>

印刷／上毎印刷工業株式会社