

# 大分県内遺跡発掘調査概報24

2021

大分県立埋蔵文化財センター

## 例 言

- 1 本書は大分県教育委員会が令和2年度国庫補助事業として実施した、大分県内遺跡発掘調査事業の概要報告書である。
- 2 調査にあたり、県農林水産部、県土木建築部、県東部振興局、県中部振興局、県南部振興局、県豊肥振興局、県西部振興局、県北部振興局、県教育庁教育財務課、県警察本部、国土交通省九州地方整備局大分河川国道事務所、県内各市町村教育委員会の協力を得た。
- 3 現地での実測図の作成及び写真撮影は各調査員が担当した。
- 4 写真・実測図等の調査記録は大分県立埋蔵文化財センターにおいて保管している。
- 5 本書の執筆は横澤 慈、土谷崇夫、服部真和、植田紘正、綿貫俊一が行い、分担箇所は目次に明記した。編集は横澤が行った。

## 目 次

|                                |    |
|--------------------------------|----|
| はじめに                           | 1  |
| I 県農林水産部事業に伴う分布調査（土谷・植田）       | 2  |
| II 県土木建築部事業に伴う分布調査（横澤）         | 2  |
| III 県事業に伴う試掘・確認調査、立会調査（横澤）     | 2  |
| IV 国・その他の事業に伴う試掘・確認調査、立会調査（服部） | 2  |
| V 県内遺跡発掘調査                     | 13 |
| （1）県事業に伴う試掘確認・立会調査概要（横澤・土谷・植田） | 13 |
| （2）国その他事業に伴う試掘確認・立会調査概要（服部・綿貫） | 22 |
| （3）令和元年度県内遺跡発掘調査（補遺）           | 23 |
| VI 近世重要遺跡詳細分布調査（土谷・植田）         | 27 |
| 報告書抄録                          |    |

## はじめに

大分県立埋蔵文化財センターでは、令和2年度国庫補助事業として、県農林水産部が実施する令和3年度農業基盤整備等の事業に伴う事前の埋蔵文化財分布調査(Ⅰ)、県土木建築部が実施する令和3年度事業に伴う埋蔵文化財分布調査(Ⅱ)、県土木建築部等の事業に伴う試掘・確認調査及び立会調査(Ⅲ)、国・公社その他の機関の実施事業に伴う試掘・確認調査及び立会調査(Ⅳ)を実施した。加えて、県内に所在する遺跡の詳細分布調査として、近世重要遺跡詳細分布調査を実施した。

令和3年度農業基盤整備事業に伴う分布調査は総計135件で、その概要は第2～5表のとおりである。県土木建築部関係の分布調査は531箇所を実施し、その概要は第6～9表のとおりである(調査不要と判断されるⅡ-C判定及び詳細計画未策定のⅡ-D判定を除く)。Ⅲの県事業に伴う試掘・確認調査及び立会調査は41箇所を実施し、その概要は第10・11表のとおりである。Ⅳの国・公社その他機関の事業に伴う試掘・確認調査及び立会調査は4箇所、その概要は第12表のとおりである。

令和2年度の調査組織の構成は下記のとおりである。

|         |                         |             |                |
|---------|-------------------------|-------------|----------------|
| 調査主体    | 大分県教育委員会                |             |                |
| 調査機関    | 大分県立埋蔵文化財センター           |             |                |
| 調査責任者   | 松本 昌浩 (大分県立埋蔵文化財センター所長) |             |                |
| 調査事務    | 稗田 淳 (                  | 同           | 総務課長)          |
|         | 西森 公誠 (                 | 同           | 総務課副主幹)        |
| 調査担当    | 池見 佳輔 (                 | 同           | 総務課主事)         |
|         | 後藤 晃一 (                 | 同           | 調査第二課長兼調査第一課長) |
|         | 横澤 慈 (                  | 同           | 調査第一課副主幹)      |
|         | 土谷 崇夫 (                 | 同           | 調査第一課主査)       |
|         | 植田 紘正 (                 | 同           | 調査第一課主事)       |
|         | 服部 真和 (                 | 同           | 調査第二課主査)       |
|         | 綿貫 俊一 (                 | 同           | 調査第二課非常勤職員)    |
|         | 松本 康弘 (                 | 同           | 企画普及課長)        |
|         | 山本 哲也 (                 | 同           | 企画普及課主任)       |
|         | 佐藤 信 (                  | 同           | 企画普及課主事)       |
|         | 後藤 一重 (                 | 同           | 企画普及課非常勤職員)    |
| 小柳 和宏 ( | 同                       | 企画普及課非常勤職員) |                |

## I 県農林水産部の事業に伴う分布調査

大分県立埋蔵文化財センターでは県内における農林水産部局関係の事業について、事前に照会し、埋蔵文化財の分布調査を実施している。令和2年度は、10月～12月にかけて市町村教育委員会の協力を得て、県下135箇所で行った(第2～5表)。

そのうち、遺跡が確認できた地区に関しては、各振興局と市町村教育委員会が協議し、必要な調査を実施する予定である。

## II 県土木建設部の事業に伴う分布調査

土木建築部の各土木事務所所管の県道建設等については、531箇所で行った分布調査を実施した。その内、周知の埋蔵文化財包蔵地に該当するもの、立会・試掘・確認調査の対象となるもの及び再度の分布調査が必要と判定したものは第6～9表の110箇所であった。

## III 県事業に伴う試掘・確認、立会調査

県事業に伴う試掘、確認、立会調査は第10・11表のとおりである。その内訳は、国東土木事務所分1箇所、別府土木事務所分1箇所、大分土木事務所分5箇所、臼杵土木事務所分5箇所、豊後大野土木事務所分4箇所、竹田土木事務所分1箇所、日田土木事務所分8箇所、中津土木事務所分9箇所、宇佐土木事務所分1箇所、県警察本部分1箇所、教育財務課分3箇所の合計41箇所で行った立会・試掘・確認調査を実施した。

## IV 国・その他の事業に伴う立会・試掘・確認調査

国・その他事業については第12表のとおりである。その内訳は、国土交通省分の合計4箇所の試掘・確認調査である。なお、分布調査の判定は平成21年度から、下記のように、周知遺跡の有無でIとIIに分類し、各々A～Dの判定をしている。

第1表 埋蔵文化財分布調査の判定結果

| 周知の有無 |    | 判定 |   |
|-------|----|----|---|
| 周知遺跡  | I  | A  | 確認調査が必要な地区。   |
|       |    | B  | 遺物の散布状況や地形等からみて遺跡の存在が希薄、または工事による埋蔵文化財への影響が少ないと想定され、立会調査での対応とする地区。 |
|       |    | C  | 工事による埋蔵文化財への影響がなく、事業実施にあたり、特に問題のない地区。                             |
|       |    | D  | 事業予定地範囲が未確定であったり、予定地内への立入が困難など、再度分布調査が必要な地区。                      |
| 周知遺跡外 | II | A  | 遺物の散布が確認され、地形的に遺跡の存在する可能性があるため、試掘調査が必要な地区。                        |
|       |    | B  | わずかではあるが、遺跡の存在する可能性があるため、立会調査が必要な地区。                              |
|       |    | C  | 事業実施にあたり、特に問題のない地区。   |
|       |    | D  | 事業予定地範囲が未確定又は予定地内への立入が困難など、再度分布調査が必要な地区。                          |

第2表 令和2年度 農林水産部局実施予定事業に伴う埋蔵文化財調査判定一覧(1)

(農村整備計画課)

| 番号 | 振興局名・課名               | 事業名                     | 地区名                 | 関係市町村名 | 工事場所           | 実施面積 (ha)<br>実施延長 (m)                                   | 判定                     |
|----|-----------------------|-------------------------|---------------------|--------|----------------|---|------------------------|
| 1  | 東部振興局<br>農林基盤部        | 経営体育成基盤整備事業             | 綱井                  | 国東市    | 国東町綱井          | 区画整理<br>A=49.3ha  | I -A                   |
| 2  | 東部振興局<br>農林基盤部        | ため池等緊急整備事業              | 貴船池                 | 国東市    | 国東町堅来          | ため池改修 L=130 m   | II -C                  |
| 3  | 日出水利耕地事務所             | 中山間地域総合整備事業             | 杵築大田                | 杵築市    | 熊野             | 集落道路整備<br>L=770.0m                                      | II -A・B・C              |
| 4  | 日出水利耕地事務所             | 危険ため池緊急整備事業             | 杵掛新池                | 杵築市    | 大田杵掛           | 堤体工 L=93.0m<br>土取場 A=0.6ha                              | 堤体工: II-B<br>土取場: II-A |
| 5  | 日出水利耕地事務所             | 危険ため池緊急整備事業             | 仁田尾溜池               | 杵築市    | 山香町向野          | 堤体工 L=97.8m<br>土取場 A=1.0ha                              | 堤体工: II-C<br>土取場: II-A |
| 6  | 日出水利耕地事務所             | 地域ため池総合整備事業             | 天神・西ヶ迫地区<br>(西ヶ迫溜池) | 杵築市    | 大字大内           | 堤体工 L=49m<br>土取場 A=1.0ha                                | 堤体工: II-B<br>土取場: II-A |
| 7  | 日出水利耕地事務所             | 経営体育成基盤整備事業<br>(通作条件整備) | 奈狩江地区               | 杵築市    | 大字大内           | 農道整備 L=50m  | II -A                  |
| 8  | 中部振興局<br>農林基盤部        | 農業水利施設保全合理化事業           | 提子井路                | 由布市    | 挾間町篠原          | 水路トンネル工 L=200m  | II -C                  |
| 9  | 中部振興局<br>農林基盤部        | 防災ため池事業                 | 物咄溜池                | 臼杵市    | 野津町東谷          | ため池改修<br>堤体 L=45.2m                                     | II -C                  |
| 10 | 中部振興局<br>農林基盤部        | 農業水利施設保全合理化事業           | 明治大分2期              | 大分市    | 曲              | 水路改修 L=16m  | II -C                  |
| 11 | 中部振興局<br>農林基盤部        | 農業水利施設保全合理化事業<br>(長寿命化) | 乙見ダム                | 臼杵市    | 大字乙見           | 残土処理工 A=1.0ha   | II -C                  |
| 12 | 中部振興局<br>農林基盤部        | 農業水利施設保全合理化事業<br>(長寿命化) | 乙見ダム                | 臼杵市    | 野津町大字宮原        | 残土処理工 A=2.0ha   | II -C                  |
| 13 | 南部振興局<br>農林基盤部        | 農村振興総合整備事業              | 佐伯南部<br>(泥谷工区)      | 佐伯市    | 大字堅田           | 農道<br>L=270m  | II -B                  |
| 14 | 豊肥振興局<br>農林基盤部        | 中山間地域総合整備事業             | 竹田東部<br>(十一工区)      | 竹田市    | 平田(十一, 高平)     | 区画整理<br>A=6.5ha<br>(十一工区; 十一, 高平団地)                     | II -A                  |
| 15 | 豊肥振興局<br>農林基盤部        | 中山間地域総合整備事業             | 竹田東部<br>(岡本工区)      | 竹田市    | 三宅             | 農業集落道<br>L=100m   | II -C                  |
| 16 | 豊肥振興局<br>農林基盤部        | 経営体育成基盤整備事業             | ふるさと宮城              | 竹田市    | 上畑・白丹          | 区画整理<br>A=5.4ha(上畑工区)<br>A=3.1ha(白丹工区)<br>A=1.9ha(古園工区) | I -A<br>II -A          |
| 17 | 豊肥振興局<br>農林基盤部        | 中山間地域総合整備事業             | 竹田南部                | 竹田市    | 門田             | 水路工事<br>L=230m  | II -C                  |
| 18 | 豊肥振興局<br>豊後大野水利耕地事務所  | 経営体育成基盤整備事業             | 宇田枝                 | 豊後大野市  | 清川町左右知         | 区画整理<br>A=13.3ha  | I -A                   |
| 19 | 豊肥振興局<br>豊後大野水利耕地事務所  | 農業水利施設保全合理化事業           | 豊後大野                | 豊後大野市  | 緒方町中野          | 仮設工事用道路 L=228m  | II -C                  |
| 20 | 豊肥振興局<br>豊後大野水利耕地事務所  | 農業水利施設保全合理化事業           | 豊後大野 2期             | 豊後大野市  | 大野町後田<br>三ツ木地区 | 管水路工 L=280m   | II -C                  |
| 21 | 豊肥振興局<br>豊後大野水利耕地事務所  | 農業水利施設保全合理化事業           | 豊後大野 2期             | 豊後大野市  | 大野町小倉木<br>徳尾地区 | 管水路工 L=520m   | II -C<br>I -B          |
| 22 | 豊肥振興局<br>豊後大野水利耕地事務所  | 農業水利施設保全合理化事業           | 豊後大野 2期             | 豊後大野市  | 大野町中原<br>川南地区  | 管水路 L=300m  | II -C                  |
| 23 | 豊肥振興局<br>豊後大野水利耕地事務所  | 中山間農業農村総合整備事業           | 豊後大野<br>(鶴ノ口)       | 豊後大野市  | 緒方町尻井          | 水路工 L=326m  | II -C                  |
| 24 | 豊肥振興局<br>豊後大野水利耕地事務所  | 中山間農業農村総合整備事業           | 豊後大野<br>(草深野)       | 豊後大野市  | 緒方町草深野         | 管水路工 L=2,955m   | I -B                   |
| 25 | 豊肥振興局<br>豊後大野水利耕地事務所  | 中山間農業農村総合整備事業           | 豊後大野<br>(平石)        | 豊後大野市  | 緒方町平石          | 水路工 L=869m  | II -C                  |
| 26 | 豊肥振興局<br>豊後大野水利耕地事務所  | 中山間農業農村総合整備事業           | 豊後大野<br>(昭和宮三)      | 豊後大野市  | 清川町平石          | 取水口 1式  | II -C                  |
| 27 | 豊肥振興局<br>豊後大野水利耕地事務所  | 中山間農業農村総合整備事業           | 豊後大野<br>(栗生)        | 豊後大野市  | 緒方町栗生          | 土砂吐ゲート 1式   | II -C                  |
| 29 | 豊肥振興局<br>豊後大野水利耕地事務所  | 中山間農業農村総合整備事業           | 豊後大野<br>(上井田)       | 豊後大野市  | 朝地町            | 水路工 L=207m  | II -C                  |
| 30 | 豊肥振興局<br>豊後大野水利耕地事務所  | 中山間農業農村総合整備事業           | 豊後大野<br>(下井路幹線)     | 豊後大野市  | 緒方町馬場          | 水路工 L=750m  | I -C                   |
| 31 | 豊肥振興局<br>豊後大野水利耕地事務所  | 中山間農業農村総合整備事業           | 豊後大野<br>(野仲井路幹線)    | 豊後大野市  | 緒方町鮎川          | 水路工 L=200m  | II -C                  |
| 32 | 豊肥振興局<br>豊後大野水利耕地事務所  | 中山間農業農村総合整備事業           | 豊後大野<br>(内山)        | 豊後大野市  | 三重町内山          | 水路工 L=330m  | II -C                  |
| 33 | 豊肥振興局<br>豊後大野水利耕地事務所  | 中山間農業農村総合整備事業           | 豊後大野<br>(森迫)        | 豊後大野市  | 三重町井迫          | 暗渠排水 A=2.0ha  | II -C                  |
| 34 | 農林整備課                 | 農地耕作条件改善事業              | 柴山                  | 豊後大野市  | 千歳町            | 農道舗装 L=700m   | I -B<br>II -B          |
| 35 | 農林整備課                 | 農業基盤整備促進事業              | 豊後大野 8期             | 豊後大野市  | 緒方町他           | 水路工 L=190 m   | I -C                   |
| 37 | 豊肥振興局<br>大野川上流開発事業事務所 | 経営体育成基盤整備事業             | 竹田西部3期地区            | 竹田市    | 大字今            | 区画整理<br>A=25.7ha  | I -A<br>II -A          |
| 38 | 豊肥振興局<br>大野川上流開発事業事務所 | 経営体育成基盤整備事業             | 高練木                 | 竹田市    | 荻町高練木          | 区画整理<br>A=15.0ha  | I -A<br>II -A          |
| 39 | 豊肥振興局<br>大野川上流開発事業事務所 | 中山間地域総合整備事業             | 荻3期<br>(馬場工区)       | 竹田市    | 荻町<br>藤渡・桑木ほか  | 畑かん工 L=2,000 m  | I -B<br>II -B          |
| 40 | 豊肥振興局<br>大野川上流開発事業事務所 | 中山間地域総合整備事業             | 荻3期<br>(桑木農道)       | 竹田市    | 荻町桑木           | 路床工 L=320m  | II -C                  |
| 41 | 豊肥振興局<br>大野川上流開発事業事務所 | 中山間地域総合整備事業             | 荻3期<br>(桜町工区)       | 竹田市    | 荻町高城ほか         | 畑かん工 L=8,000 m  | I -B                   |
| 42 | 豊肥振興局<br>大野川上流開発事業事務所 | 中山間地域総合整備事業             | 荻3期<br>(柏原工区)       | 竹田市    | 荻町大平ほか         | 畑かん工 L=8,000 m  | I -B                   |

第3表 令和2年度 農林水産部局実施予定事業に伴う埋蔵文化財調査判定一覧(2)

(農村整備計画課)

| 番号 | 振興局名・課名               | 事業名           | 地区名               | 関係市町村名 | 工事場所   | 実施面積 (ha)<br>実施延長 (m)                              | 判定             |
|----|-----------------------|---------------|-------------------|--------|--------|--|----------------|
| 43 | 豊肥振興局<br>大野川上流開発事業事務所 | 中山間地域総合整備事業   | 竹田西部2期地区          | 竹田市    | 大字小塚   | 畑かん工 L=1,000 m<br>農道 L=1,550m<br>加圧機場 5 基          | I -B・<br>II -B |
| 44 | 豊肥振興局<br>大野川上流開発事業事務所 | 経営体育成基盤整備事業   | 叶野                | 竹田市    | 荻町叶野   | 区画整理<br>A=12.5ha                                   | I -A・<br>II -A |
| 45 | 豊肥振興局<br>大野川上流開発事業事務所 | 水利施設保全高度化事業   | 藤渡                | 竹田市    | 荻町藤渡   | 水路工 L=1,340 m                                      | I -B・<br>II -B |
| 46 | 西部振興局<br>農林基盤部        | 農業水利施設保全合理化事業 | 須ノ原3期             | 日田市    | 東有田    | 管水路工<br>L=500 m                                    | II -C          |
| 47 | 西部振興局<br>農林基盤部        | 中山間地域総合整備事業   | “ゆめ”タウンここのえ<br>2期 | 九重町    | 大字右田   | 折戸<br>農業用排水施設<br>L=250m                            | II -C          |
| 48 | 西部振興局<br>農林基盤部        | 中山間地域総合整備事業   | “ゆめ”タウンここのえ<br>2期 | 九重町    | 大字松木   | 前辻<br>農業用排水施設<br>L=410m                            | II -C          |
| 49 | 西部振興局<br>農林基盤部        | 中山間地域総合整備事業   | “ゆめ”タウンここのえ<br>2期 | 九重町    | 大字菅原   | 口ノ園<br>農業用排水施設<br>L=202m                           | II -C          |
| 50 | 西部振興局<br>農林基盤部        | 中山間地域総合整備事業   | “ゆめ”タウンここのえ<br>2期 | 九重町    | 大字田野   | 上藪<br>農業用排水施設<br>L=1062m                           | II -C          |
| 51 | 西部振興局<br>農林基盤部        | 中山間地域総合整備事業   | “ゆめ”タウンここのえ<br>2期 | 九重町    | 大字田野   | 下藪<br>農業用排水施設<br>L=650m                            | II -C          |
| 52 | 西部振興局<br>農林基盤部        | 中山間地域総合整備事業   | “ゆめ”タウンここのえ<br>2期 | 九重町    | 大字松木   | 田尻<br>ほ場整備<br>A=2.6ha                              | II -A          |
| 53 | 西部振興局<br>農林基盤部        | 中山間地域総合整備事業   | “ゆめ”タウンここのえ<br>2期 | 九重町    | 大字引治   | 木納水<br>ほ場整備<br>A=2.6ha                             | II -A          |
| 54 | 西部振興局<br>農林基盤部        | 中山間地域総合整備事業   | “ゆめ”タウンここのえ<br>2期 | 九重町    | 大字引治   | 黒猪鹿<br>ほ場整備<br>A=3.3ha                             | II -A          |
| 55 | 西部振興局<br>農林基盤部        | 中山間地域総合整備事業   | “ゆめ”タウンここのえ<br>2期 | 九重町    | 大字後野上  | 猪牟田<br>ほ場整備<br>A=1.2ha                             | II -A          |
| 56 | 西部振興局<br>農林基盤部        | 中山間地域総合整備事業   | “ゆめ”タウンここのえ<br>2期 | 九重町    | 大字田野   | 上藪<br>暗渠排水<br>A=6.8ha                              | II -A          |
| 57 | 西部振興局<br>農林基盤部        | 中山間地域総合整備事業   | “ゆめ”タウンここのえ<br>2期 | 九重町    | 大字田野   | 下藪<br>暗渠排水<br>A=4.5ha                              | II -C          |
| 58 | 西部振興局<br>農林基盤部        | 中山間地域総合整備事業   | “ゆめ”タウンここのえ<br>2期 | 九重町    | 大字田野   | 千町無田<br>宮農飲雑用水<br>A=1.5ha                          | II -C          |
| 59 | 西部振興局<br>農林基盤部        | 中山間地域総合整備事業   | “ゆめ”タウンここのえ<br>2期 | 九重町    | 大字右田   | 柿ノ木原<br>農業集落防災安全施設整備<br>1箇所                        | II -C          |
| 60 | 西部振興局<br>農林基盤部        | 中山間地域総合整備事業   | “ゆめ”タウンここのえ<br>2期 | 九重町    | 大字菅原   | 菅原<br>農業集落防災安全施設整備<br>1箇所                          | II -C          |
| 61 | 西部振興局<br>農林基盤部        | 危険ため池緊急整備事業   | 玖珠                | 九重町    | 大字山下   | 上池<br>ため池廃止<br>L=38m                               | II -C          |
| 62 | 西部振興局<br>農林基盤部        | 中山間地域総合整備事業   | 日田2期              | 日田市    | 天瀬町五馬市 | 五馬市<br>農業用排水施設<br>L=250m                           | II -C          |
| 63 | 西部振興局<br>農林基盤部        | 中山間地域総合整備事業   | 日田2期              | 日田市    | 天瀬町馬原  | 尾戸宮園<br>農業用排水施設<br>L=1103m                         | II -C          |
| 64 | 西部振興局<br>農林基盤部        | 中山間地域総合整備事業   | 日田2期              | 日田市    | 大山町西大山 | 湯山<br>農業用排水施設<br>L=732m                            | II -C          |
| 65 | 西部振興局<br>農林基盤部        | 中山間地域総合整備事業   | 日田2期              | 日田市    | 大山町西大山 | 柚木<br>農業用排水施設<br>L=205m                            | II -C          |
| 66 | 西部振興局<br>農林基盤部        | 中山間地域総合整備事業   | 日田2期              | 日田市    | 天瀬町出口  | 下釣<br>農業用排水施設<br>L=681m                            | II -C          |
| 67 | 西部振興局<br>農林基盤部        | 中山間地域総合整備事業   | 日田2期              | 日田市    | 大字東有田  | 町野<br>ほ場整備<br>A=1.9ha                              | II -C          |
| 68 | 西部振興局<br>農林基盤部        | 中山間地域総合整備事業   | 日田2期              | 日田市    | 大山町西大山 | 鎌手<br>ほ場整備<br>A=4.2ha                              | I -A・<br>I -C  |
| 69 | 北部振興局<br>農林基盤部        | 危険ため池緊急整備事業   | 柳谷池               | 豊後高田市  | 草地     | ため池 1池<br>土取場 2,500 m <sup>2</sup><br>工事用道路 L=120m | II -C          |
| 70 | 北部振興局<br>農林基盤部        | 防災ダム事業        | 矢部西<br>(柏池)       | 宇佐市    | 上矢部    | ため池 1池<br>土取場 1500 m <sup>2</sup><br>工事用道路 160 m   | II -C          |
| 71 | 北部振興局<br>農林基盤部        | 防災ダム事業        | 矢部東<br>(大坪池)      | 宇佐市    | 大字上矢部  | 工事用道路 L=100 m                                      | II -C          |

第4表 令和2年度 農林水産部局実施予定事業に伴う埋蔵文化財調査判定一覧(3)

(農村整備計画課)

| 番号 | 振興局名・課名        | 事業名            | 地区名          | 関係市町村名 | 工事場所   | 実施面積 (ha)<br>実施延長 (m)                              | 判定             |
|----|----------------|----------------|--------------|--------|--------|--|----------------|
| 72 | 北部振興局<br>農林基盤部 | 危険ため池緊急整備事業    | 八面山新池        | 中津市    | 三光     | ため池 1池<br>土取場 3,000 m <sup>2</sup><br>工事用道路 L=540m | II -C          |
| 73 | 北部振興局<br>農林基盤部 | 危険ため池緊急整備事業    | 宇佐<br>(ガン迫池) | 宇佐市    | 院内町二日市 | ため池堤体掘削 0.2ha<br>工事用道路 L=230m                      | II -C          |
| 74 | 北部振興局<br>農林基盤部 | 広域営農田地農道整備事業   | 宇佐第2         | 宇佐市    | 大字立石   | 農道L = 500m   | II -B          |
| 75 | 北部振興局<br>農林基盤部 | 経営体育成基盤整備事業    | 大副3基         | 宇佐市    | 院内町御沓  | 農道L = 40m  | II -B          |
| 76 | 北部振興局<br>農林基盤部 | 防災ダム事業         | 魚ヶ鼻池         | 宇佐市    | 大字立石   | 工事用道路 L=200 m                                      | II -C          |
| 77 | 北部振興局<br>農林基盤部 | 経営体育成基盤整備事業    | 南宇佐2期        | 宇佐市    | 南宇佐    | 区画整理<br>A=9.2ha                                    | I -A・<br>II -A |
| 78 | 宇佐市耕地課         | 農地耕作条件改善事業     | 宇佐第7         | 宇佐市    | 院内町香下  | 農作業道<br>L=650m                                     | II -B          |
| 79 | 宇佐市耕地課         | 地域農業水利施設保全対策事業 | 宇佐地区         | 宇佐市    | 大字江須賀  | 管路工<br>L=240m                                      | II -C          |
| 80 | 宇佐市耕地課         | 農業体質強化基盤整備促進事業 | 宇佐第11        | 宇佐市    | 大字山下   | 農作業道<br>L=120m                                     | II -B          |
| 81 | 宇佐市耕地課         | 農業体質強化基盤整備促進事業 | 宇佐第11        | 宇佐市    | 大字宮熊   | 農作業道<br>L=41m                                      | II -B          |
| 82 | 宇佐市耕地課         | 農業体質強化基盤整備促進事業 | 宇佐第11        | 宇佐市    | 大字上高   | 農作業道<br>L=125m                                     | II -B          |

(林務管理課)

| 番号 | 振興局名・課名        | 事業名                       | 地区名         | 関係市町村名 | 工事場所          | 実施面積 (ha)<br>実施延長 (m)      | 判定    |
|----|----------------|---------------------------|-------------|--------|---------------|----------------------------|-------|
| 83 | 中部振興局<br>農林基盤部 | 地方創生道整備推進交付金              | 入蔵大峠<br>2号線 | 大分市    | 沢田            | 開設 L=400 m                 | II -C |
| 84 | 中部振興局<br>農林基盤部 | 農山漁村地域整備交付金<br>森林環境保全整備事業 | 吉四六線        | 臼杵市    | 野津町白岩         | 開設 L=400 m<br>(200 m×2 箇所) | II -C |
| 85 | 南部振興局<br>農林基盤部 | 農山漁村地域整備交付金               | 宇目蒲江線       | 佐伯市    | 直川<br>大字仁田原   | 開設 L = 112m                | II -C |
| 86 | 豊肥振興局<br>農林基盤部 | 森林環境保全整備事業                | 三宅山線        | 竹田市    | 大字植木          | 開設 L = 400 m               | II -C |
| 87 | 豊肥振興局<br>農林基盤部 | 森林環境保全整備事業                | 三宅山線        | 竹田市    | 大字中           | 開設 L = 400 m               | II -C |
| 88 | 北部振興局<br>農林基盤部 | 農山漁村地域整備交付金               | 豊前<br>耶馬溪線  | 中津市    | 耶馬溪町<br>大字川原口 | 開設 L = 300 m               | II -C |

(森林保全課)

| 番号  | 振興局名・課名        | 事業名          | 地区名  | 関係市町村名 | 工事場所                 | 実施面積 (ha)<br>実施延長 (m)            | 判定    |
|-----|----------------|--------------|------|--------|----------------------|----------------------------------|-------|
| 89  | 東部振興局<br>農林基盤部 | 予防治山事業       | 通り山  | 別府市    | 大字野田<br>字通り山         | 山腹工 0.01ha                       | II -C |
| 90  | 東部振興局<br>農林基盤部 | 予防治山事業       | 山口   | 杵築市    | 山香町<br>大字久木野尾<br>字山口 | 溪間工 1基                           | II -B |
| 91  | 東部振興局<br>農林基盤部 | 復旧治山事業       | 両子山  | 国東市    | 安岐町両子<br>字両子山        | 溪間工 1基                           | II -C |
| 92  | 中部振興局<br>農林基盤部 | 復旧治山事業       | 山南   | 臼杵市    | 大字福良<br>山南           | 溪間工 5基<br>流路工 L=50m<br>山腹工 0.1ha | II -C |
| 93  | 中部振興局<br>農林基盤部 | 緊急総合治山事業     | 西大原  | 由布市    | 庄内町<br>阿蘇野<br>西大原    | 溪間工 7基<br>航空突播工 0.7ha            | II -C |
| 94  | 中部振興局<br>農林基盤部 | 予防治山事業       | 西谷   | 臼杵市    | 大字前田<br>西谷           | 溪間工 1基                           | II -C |
| 95  | 中部振興局<br>農林基盤部 | 機能強化・老朽化対策事業 | 中の迫  | 津久見市   | 大字堅浦<br>中の迫          | 既設嵩上げ 3基                         | II -C |
| 96  | 中部振興局<br>農林基盤部 | 林地荒廃防止事業     | 古ヤシキ | 由布市    | 湯布院町<br>川西<br>古ヤシキ   | 溪間工 1基<br>山腹工 0.2ha              | II -C |
| 97  | 南部振興局<br>農林基盤部 | 復旧治山事業       | 車    | 佐伯市    | 狩生字車                 | 溪間工4基                            | II -C |
| 98  | 南部振興局<br>農林基盤部 | 復旧治山事業       | 高坊   | 佐伯市    | 蒲江<br>畑野浦字高坊         | 溪間工 3基                           | II -C |
| 99  | 南部振興局<br>農林基盤部 | 予防治山事業       | 石打   | 佐伯市    | 堅田字石打                | 溪間工 2基                           | II -B |
| 100 | 南部振興局<br>農林基盤部 | 予防治山事業       | 市谷   | 佐伯市    | 堅田字市谷                | 溪間工 2基                           | II -C |
| 101 | 南部振興局<br>農林基盤部 | 予防治山事業       | 檜野   | 佐伯市    | 上岡字檜野                | 溪間工 1基                           | II -B |
| 102 | 南部振興局<br>農林基盤部 | 予防治山事業       | 元田   | 佐伯市    | 弥生<br>大坂本字元田         | 溪間工 2基                           | II -C |
| 103 | 豊肥振興局<br>農林基盤部 | 予防治山事業       | 日平   | 豊後大野市  | 三重町鷺谷                | 床固工1基<br>谷止工1基                   | II -C |
| 104 | 豊肥振興局<br>農林基盤部 | 緊急総合治山事業     | 清水山  | 竹田市    | 久住町有氏                | 谷止工2基                            | II -C |

第5表 令和2年度 農林水産部局実施予定事業に伴う埋蔵文化財調査判定一覧(4)

(森林保全課)

| 番号  | 振興局名・課名        | 事業名      | 地区名   | 関係市町村名 | 工事場所                | 実施面積 (ha)<br>実施延長 (m) | 判定    |
|-----|----------------|----------|-------|--------|---------------------|-----------------------|-------|
| 105 | 豊肥振興局<br>農林基盤部 | 復旧治山事業   | 七里田   | 竹田市    | 久住町有氏               | 谷止工2基                 | II -C |
| 106 | 豊肥振興局<br>農林基盤部 | 復旧治山事業   | 九重山   | 竹田市    | 久住町有氏               | 床固工3基<br>流路工50m       | II -C |
| 107 | 西部振興局<br>農林基盤部 | 復旧治山事業   | イチキヒラ | 日田市    | 上津江町大字上野田<br>字イチキヒラ | 山腹工 0.7 ha            | II -C |
| 108 | 西部振興局<br>農林基盤部 | 地すべり防止事業 | 石場    | 日田市    | 中津江村合瀬字石場           | 地すべり防止工 0.7ha         | II -C |
| 109 | 西部振興局<br>農林基盤部 | 地すべり防止事業 | 味野    | 日田市    | 中津江村合瀬字味野           | 地すべり防止工 0.2ha         | II -C |
| 110 | 西部振興局<br>農林基盤部 | 老朽化対策    | 田ノ口   | 日田市    | 中津江村栃野<br>字田ノ口      | 治山ダム群 400m            | II -C |
| 111 | 西部振興局<br>農林基盤部 | 老朽化対策    | 水ノ口山  | 九重町    | 菅原<br>字水ノ口山         | 治山ダム群 1,000m          | II -C |
| 112 | 西部振興局<br>農林基盤部 | 老朽化対策    | 虫秋    | 日田市    | 前津江町<br>赤石          | 治山ダム群 200m            | II -C |
| 113 | 西部振興局<br>農林基盤部 | 緊急総合治山   | 金山    | 九重町    | 栗野<br>字金山           | 治山ダム 3 基              | II -C |
| 114 | 西部振興局<br>農林基盤部 | 緊急総合治山   | 黒猪鹿   | 九重町    | 引治<br>字黒猪鹿          | 治山ダム 2 基              | II -C |
| 115 | 西部振興局<br>農林基盤部 | 緊急総合治山   | 上谷    | 日田市    | 上津江町大字上野田<br>字上谷    | 山腹工 0.1 ha            | II -C |
| 116 | 西部振興局<br>農林基盤部 | 緊急総合治山   | ウソノ谷  | 日田市    | 中津江村栃野<br>字ウソノ谷     | 山腹工 2.0 ha            | II -C |
| 117 | 西部振興局<br>農林基盤部 | 林地荒廃防止   | 清田川   | 玖珠町    | 四日市<br>字清田川         | 山腹工 0.5 ha            | II -C |
| 118 | 北部振興局<br>農林基盤部 | 緊急総合治山事業 | 道迫    | 中津市    | 山国町槻木               | 溪間工2基                 | II -C |
| 119 | 北部振興局<br>農林基盤部 | 緊急予防治山事業 | 井出ノ上  | 中津市    | 山国町草本               | 溪間工3基                 | II -C |
| 120 | 北部振興局<br>農林基盤部 | 予防治山事業   | 堤ヶ平   | 宇佐市    | 安心院町大字壘石            | 山腹工 0.2ha<br>落石防護柵工1基 | II -C |
| 121 | 北部振興局<br>農林基盤部 | 予防治山事業   | 兎谷    | 宇佐市    | 院内町大字小野川内           | 溪間工2基                 | II -C |
| 122 | 北部振興局<br>農林基盤部 | 予防治山事業   | 朝登    | 中津市    | 耶馬溪町大字富士            | 溪間工2基                 | II -C |

(漁港漁村整備課)

| 番号  | 振興局名・課名 | 事業名            | 地区名 | 関係市町村名 | 工事場所  | 実施面積 (ha)<br>実施延長 (m)                         | 判定    |
|-----|---------|----------------|-----|--------|-------|---|-------|
| 123 | 漁港漁村整備課 | 水産流通基盤事業(特定)   | 佐賀関 | 大分市    | 佐賀関漁港 | ②防波堤(延伸)L=140m                                | II -C |
| 124 | 漁港漁村整備課 | 水産流通基盤事業(一般)   | 長州  | 宇佐市    | 長州漁港  | ③導流堤 L=25m 整備<br>(7-2)航路浚渫                    | II -C |
| 125 | 漁港漁村整備課 | 水産生産基盤整備事業(特定) | 中津  | 中津市    | 小祝漁港  | ⑩ -2.0m 航路浚渫                                  | II -C |
| 126 | 漁港漁村整備課 | 水産物供給基盤機能保全事業  | 中津  | 中津市    | 小祝漁港  | (2)西導流堤補修                                     | II -C |
| 127 | 漁港漁村整備課 | 水産物供給基盤機能保全事業  | 長洲  | 宇佐市    | 長州漁港  | (94)内突堤補修                                     | II -C |
| 128 | 漁港漁村整備課 | 水産物供給基盤機能保全事業  | 亀川  | 別府市    | 亀川漁港  | (43)物揚場補修                                     | II -C |
| 129 | 漁港漁村整備課 | 水産物供給基盤機能保全事業  | 蒲江  | 佐伯市    | 蒲江漁港  | (10-1,2,3,4)物揚場補修<br>(116)物揚場補修<br>(166)船揚場補修 | II -C |
| 130 | 漁港漁村整備課 | 漁港施設機能強化事業     | 松浦  | 佐伯市    | 松浦漁港  | 防波堤(改良)                                       | II -C |
| 131 | 漁港漁村整備課 | 地方創生港整備推進交付金事業 | 今津  | 中津市    | 今津漁港  | 航路浚渫  | II -C |
| 132 | 漁港漁村整備課 | 地方創生港整備推進交付金事業 | 竹田津 | 国東市    | 竹田津漁港 | (101)岸壁補修<br>(79)臨港道路舗装補修                     | II -C |
| 133 | 漁港漁村整備課 | 漁港機能増進事業       | 佐賀関 | 大分市    | 佐賀関漁港 | 車止め更新   | II -C |
| 134 | 漁港漁村整備課 | 漁港機能増進事業       | 松浦  | 佐伯市    | 松浦漁港  | 側溝補修  | II -C |
| 135 | 漁港漁村整備課 | 漁港機能増進事業       | 蒲江  | 佐伯市    | 蒲江漁港  | 舗装補修<br>側溝補修                                  | II -C |



第6表 令和2年度 土木建築部実施予定事業に伴う埋蔵文化財調査判定一覧(1)

| No. | 事業者名      | 事業名      | 路線名・<br>河川名等 | 事業場所  |           | 遺跡名           | 判定           |
|-----|-----------|----------|--------------|-------|-----------|---------------|--------------|
|     |           |          |              | 市町村名  | 大字        |               |              |
| 1   | 豊後高田土木事務所 | 交付金(改良)  | 豊後高田安岐線      | 豊後高田市 | 小田原       | 寺田遺跡          | I-C<br>II-C  |
| 2   | 豊後高田土木事務所 | 一般改良(道路) | 豊後高田安岐線      | 豊後高田市 | 田染上野      | 上野条里          | I-D          |
| 3   | 豊後高田土木事務所 | 交付金(改良)  | 豊後高田国東線      | 豊後高田市 | 一畑2       |               | II-B<br>II-C |
| 4   | 豊後高田土木事務所 | 一般改良(道路) | 小河内香々地線      | 豊後高田市 | 夷         | 今夷岩屋          | I-C          |
| 5   | 豊後高田土木事務所 | 急傾斜      | 権毛地区         | 豊後高田市 | 玉津        | 高田城跡          | I-C          |
| 6   | 豊後高田土木事務所 | 火山砂防     | 堂園第1川        | 豊後高田市 | 見目        | 小路遺跡          | I-D          |
| 7   | 国東土木事務所   | 交付金 道路改良 | 国東安岐線        | 国東市   | 安岐町下原     |               | II-B         |
| 8   | 国東土木事務所   | 交付金 交通安全 | 国道213号       | 国東市   | 国見町伊美     | 中須賀遺跡<br>伊美条里 | I-B          |
| 9   | 国東土木事務所   | 砂防改修     | 櫛来川          | 国東市   | 国見町櫛来     |               | II-B         |
| 10  | 国東土木事務所   | 一般 道路改良  | 文殊山浜線        | 国東市   | 国東町来浦     |               | II-B<br>II-C |
| 11  | 国東土木事務所   | 交付金 災害防除 | 豊後高田安岐線      | 国東市   | 安岐町矢川     |               | II-A         |
| 12  | 国東土木事務所   | 火山砂防     | 長野川①         | 国東市   | 武蔵町吉広     |               | II-B<br>II-C |
| 13  | 別府土木事務所   | 道路改良     | 別府山香線        | 別府市   | 野田        | 北鉄輪遺跡         | I-B          |
| 14  | 別府土木事務所   | 道路改良     | 成仏杵築線        | 杵築市   | 大内2       |               | II-A         |
| 15  | 別府土木事務所   | 道路改良     | 別府一の宮線       | 別府市   | 東山2       |               | II-B<br>II-C |
| 16  | 別府土木事務所   | 道路改良     | 山香院内線        | 杵築市   | 山香町野原(恒道) | 恒道原田遺跡        | I-C          |
| 17  | 別府土木事務所   | 道路改良     | 八坂真那井線       | 杵築市   | 日野2       |               | II-B         |
| 18  | 別府土木事務所   | 街路改良     | 南立石亀川線       | 別府市   | 鶴見        |               | II-B         |
| 19  | 別府土木事務所   | 河川改修     | 八坂川          | 杵築市   | 八坂        |               | II-A         |
| 20  | 別府土木事務所   | 急傾斜      | 城山地区         | 杵築市   | 城山        | 杵築城跡          | I-C          |
| 21  | 大分土木事務所   | 道路改良     | 庄内久住線        | 由布市   | 庄内町大龍     |               | II-B<br>II-C |
| 22  | 大分土木事務所   | 道路改良     | 国道442号       | 大分市   | 上宗方～市     | 玉沢地区条里跡       | I-A<br>II-A  |
| 23  | 大分土木事務所   | 交通安全     | 国道197号       | 大分市   | 寿町～舞鶴町    | 府内城・城下町       | I-A<br>II-C  |
| 24  | 大分土木事務所   | 道路改良     | 国道442号(石合)   | 大分市   | 今市        | 石合第1遺跡        | I-C<br>II-C  |
| 25  | 大分土木事務所   | 道路改良     | 中判田大飼線(舟戸平2) | 大分市   | 端登        |               | II-B         |
| 26  | 大分土木事務所   | 道路改良     | 別府挾間線        | 由布市   | 挾間町北方     | 海老手横穴墓群       | I-C<br>II-C  |
| 27  | 大分土木事務所   | 電線共同溝    | 国道210号       | 大分市   | 新町～大道     | 石合第1遺跡        | II-B<br>II-C |
| 28  | 大分土木事務所   | 道路改良     | 国道197号       | 大分市   | 庄境～乙津町    | 鶴崎町遺跡群        | I-A<br>II-A  |
| 29  | 大分土木事務所   | 道路改良     | 鶴崎大南線        | 大分市   | 毛井        | 清水遺跡          | I-C          |
| 30  | 大分土木事務所   | 街路改良     | 庄の原佐野線       | 大分市   | 下郡        | 下郡遺跡群         | I-A<br>II-A  |

第7表 令和2年度 土木建築部実施予定事業に伴う埋蔵文化財調査判定一覧(2)

| No. | 事業者名      | 事業名        | 路線名・<br>河川名等 | 事業場所  |                 | 遺跡名                        | 判定                  |
|-----|-----------|------------|--------------|-------|-----------------|----------------------------|---------------------|
|     |           |            |              | 市町村名  | 大字              |                            |                     |
| 31  | 大分土木事務所   | 街路改良       | 里屋山線         | 大分市   | 里               | 丹生川坂ノ市条里跡                  | I-B                 |
| 32  | 大分土木事務所   | 河川改良       | 本田川          | 大分市   | 細               | 細地区条里跡                     | I-B                 |
| 33  | 大分土木事務所   | 通常砂防       | 一尺屋川         | 大分市   | 一尺屋             |                            | II-A<br>II-C        |
| 34  | 大分土木事務所   | 急傾斜        | 上小原地区        | 由布市   | 庄内原             | 小路遺跡                       | I-A                 |
| 35  | 大分土木事務所   | 交付金 重要港湾改修 | 大分港坂ノ市地区     | 大分市   | 細～馬場            | 小野古墳                       | I-C<br>II-A<br>II-B |
| 36  | 臼杵土木事務所   | 道路改良       | 祇園洲柳原線       | 臼杵市   | 臼杵              | 臼杵城下町跡                     | I-C                 |
| 37  | 臼杵土木事務所   | 道路改良       | 吉野原犬飼線       | 臼杵市   | 千塚              | 木所遺跡                       | I-A<br>I-C          |
| 38  | 臼杵土木事務所   | 道路改良       | 臼杵停車場線       | 臼杵市   | 臼杵              | 臼杵城跡                       | I-B                 |
| 39  | 臼杵土木事務所   | 交通安全       | 国道 502 号     | 臼杵市   | 搔懐              | 搔懐遺跡                       | I-B                 |
| 40  | 臼杵土木事務所   | 河川改修       | 臼杵川          | 臼杵市   | 搔懐              | 搔懐遺跡                       | I-C                 |
| 41  | 臼杵土木事務所   | 砂防ダム       | 割後場川         | 臼杵市   | 垣河内             |                            | II-B                |
| 42  | 臼杵土木事務所   | 急傾斜        | 双葉南地区        | 臼杵市   | 戸室              | 戸室台遺跡                      | I-A                 |
| 43  | 臼杵土木事務所   | 急傾斜        | 家野地区         | 臼杵市   | 家野              | 家野遺跡                       | I-C                 |
| 44  | 佐伯土木事務所   | 道路改良       | 床木海崎停車場線     | 佐伯市   | 海崎～戸穴           |                            | II-A                |
| 45  | 佐伯土木事務所   | 道路改良       | 佐伯蒲江線        | 佐伯市   | 堅田              |                            | II-B<br>II-C        |
| 46  | 佐伯土木事務所   | 砂防ダム       | 山王谷川         | 佐伯市   | 長谷              | 下城遺跡                       | I-B<br>II-B<br>I-C  |
| 47  | 佐伯土木事務所   | 急傾斜        | 野添地区         | 佐伯市   | 弥生小田            | 榎牟礼遺跡                      | I-C                 |
| 48  | 佐伯土木事務所   | 河川改修       | 提内川          | 佐伯市   | 弥生提内            |                            | II-B                |
| 49  | 佐伯土木事務所   | 河川改修       | 井崎川          | 佐伯市   | 弥生大坂本           |                            | II-B<br>II-C        |
| 50  | 佐伯土木事務所   | 河川改修       | 久留須川         | 佐伯市   | 直川上直見           | 神ノ原遺跡                      | I-C<br>II-C         |
| 51  | 豊後大野土木事務所 | 一般改良 道路改良  | 三重野津原線       | 豊後大野市 | 大野町藤北           | 藤北遺跡群                      | I-C                 |
| 52  | 豊後大野土木事務所 | 交付金 道路改良   | 三重新殿線        | 豊後大野市 | 千歳町前田～<br>三重町百枝 | 上田原遺跡群<br>上田原東遺跡<br>原田第1遺跡 | I-C<br>II-B         |
| 53  | 豊後大野土木事務所 | 交付金 道路改良   | 三重新殿線        | 豊後大野市 | 三重町内田           |                            | II-B<br>II-C        |
| 54  | 豊後大野土木事務所 | 交付金 道路改良   | 緒方朝地線        | 豊後大野市 | 朝地町上尾塚          | 高城跡                        | I-C                 |
| 55  | 豊後大野土木事務所 | 一般改良 道路改良  | 国道 502 号     | 豊後大野市 | 清川町白尾           |                            | II-B                |
| 56  | 豊後大野土木事務所 | 交付金 交通安全   | 国道 326 号     | 豊後大野市 | 三重町小坂           | 三重原遺跡群                     | I-B                 |
| 57  | 豊後大野土木事務所 | 一般改良 道路改良  | 中津留轟牧口停車場線   | 豊後大野市 | 清川町宇田枝          | 津留遺跡群                      | I-B                 |
| 58  | 豊後大野土木事務所 | 広域 河川改修    | 大野川          | 豊後大野市 | 犬飼町久原・<br>下津尾   |                            | II-B<br>II-C        |
| 59  | 豊後大野土木事務所 | 河川改修       | 奥岳川          | 豊後大野市 | 清川町三玉           | 中村遺跡群                      | I-C                 |
| 60  | 豊後大野土木事務所 | 河川改修       | 大野川          | 豊後大野市 | 三重町浅瀬<br>千歳町柴山  | 宇対瀬遺跡                      | I-B<br>II-B         |

第8表 令和2年度 土木建築部実施予定事業に伴う埋蔵文化財調査判定一覧(3)

| No. | 事業者名        | 事業名      | 路線名・<br>河川名等     | 事業場所       |                | 遺跡名                       | 判定                  |
|-----|-------------|----------|------------------|------------|----------------|---------------------------|---------------------|
|     |             |          |                  | 市町村名       | 大字             |                           |                     |
| 61  | 豊後大野土木事務所   | 地すべり     | 山内地区             | 豊後大野市      | 犬飼町山内          | 志田原遺跡                     | I-C                 |
| 62  | 豊後大野土木事務所   | 通常砂防     | 栗栖川              | 豊後大野市      | 朝地町栗林          | 栗栖遺跡                      | I-C                 |
| 63  | 豊後大野土木事務所   | 急傾斜地崩壊対策 | 越戸地区             | 豊後大野市      | 犬飼町下津尾         | 下夕津留遺跡                    | I-C                 |
| 64  | 豊後大野土木事務所   | 交付金 都計街路 | 三重停車場線           | 豊後大野市      | 三重町赤嶺<br>三重町市場 |                           | II-A<br>II-B        |
| 65  | 竹田土木事務所     | 交付金 道路改良 | 庄内久住線            | 竹田市        | 久住町久住          | 久住遺跡                      | II-A<br>I-C         |
| 66  | 竹田土木事務所     | 交付金 道路改良 | 庄内久住線            | 竹田市        | 直入町下田北         |                           | II-B                |
| 67  | 竹田土木事務所     | 交付金 交通安全 | 庄内久住線            | 竹田市        | 久住町栢木          | 池畑遺跡                      | I-B<br>II-B<br>II-C |
| 68  | 竹田土木事務所     | 一般改良     | 神原玉来線            | 竹田市        | 太田             | 牧遺跡                       | I-C<br>II-C         |
| 69  | 竹田土木事務所     | 一般改良     | 竹田五ヶ瀬線           | 竹田市        | 九重野            |                           | II-A                |
| 70  | 竹田土木事務所     | 災害防除     | 小川穴井迫線           | 竹田市        | 岩瀬外            | 炭竈遺跡                      | I-C<br>II-C         |
| 71  | 竹田土木事務所     | 交付金 都計街路 | 玉来吉田線            | 竹田市        | 玉来             |                           | II-A<br>II-C        |
| 72  | 玖珠土木事務所     | 道路改良     | 書曲野田線            | 九重町<br>玖珠町 | 松木～岩室          |                           | II-B<br>II-C        |
| 73  | 玖珠土木事務所     | 交通安全     | 飯田高原中村線          | 九重町        | 田野             |                           | II-B<br>II-C        |
| 74  | 玖珠土木事務所     | 河川改良     | 野上川              | 玖珠町        | 野上             | 下右田遺跡<br>下右田B遺跡<br>釘野千軒遺跡 | I-D<br>II-D         |
| 75  | 玖珠土木事務所     | 急傾斜      | 井の尻2地区           | 玖珠町        | 四日市            |                           | II-B                |
| 76  | 道路建設課       | 道路改良(補助) | 国道212号<br>(日田山国) | 日田市        | 花月～三和          | 塚原遺跡<br>安全遺跡              | I-A                 |
| 77  | 道路建設課       | 道路改良(補助) | 国道212号<br>(日田拡幅) | 日田市        | 三和～渡里          | 日田条里遺跡<br>三和教田遺跡          | I-A<br>I-C          |
| 78  | 道路建設課       | 一般改良     | 宝珠山日田線           | 日田市        | 小野             |                           | II-A<br>II-B        |
| 79  | 道路保全課       | 交通安全     | 西有田豆田線           | 日田市        | 西有田            |                           | II-A                |
| 80  | 道路保全課       | 道路改良     | 朝日田線             | 日田市        | 小山             | 長者原遺跡                     | I-A<br>I-C          |
| 81  | 道路保全課       | 道路改良     | 和田大鶴停車場線         | 日田市        | 鶴河内            | 大肥下河内遺跡                   | I-D<br>II-D         |
| 82  | 都市・まちづくり推進課 | 街路事業     | 銭淵大宮線            | 日田市        | 高瀬             | 条里跡(高瀬条里)                 | I-A<br>I-B          |
| 83  | 河川課         | 河川改修     | 二串川              | 日田市        | 友田             |                           | II-A<br>II-B        |
| 84  | 河川課         | 河川改良     | 有田川              | 日田市        | 東有田            | 世尊寺遺跡 和田遺跡<br>八田遺跡 山口遺跡   | I-C                 |
| 85  | 河川課         | 河川改良     | 田代川              | 日田市        | 二串             | 熊本遺跡                      | I-B                 |
| 86  | 河川課         | 河川改良     | 渡里川              | 日田市        | 三和             | 三和教田遺跡                    | I-D                 |
| 87  | 河川課         | 災害復旧関連緊急 | 大肥川              | 日田市        | 大肥～夜明          | 大肥吉竹遺跡<br>祝原遺跡            | I-B<br>I-C          |
| 88  | 砂防課         | 火山砂防     | 中大山川②            | 日田市        | 大山町西大山         | 中川原遺跡                     | I-B<br>I-C          |
| 89  | 砂防課         | 急傾斜地崩壊対策 | 法恩寺地区            | 日田市        | 日高             | 法恩寺1～7号墳                  | I-B                 |
| 90  | 砂防課         | 急傾斜地崩壊対策 | 八丈地区             | 日田市        | 東有田            | 森ノ元遺跡                     | I-C                 |

第9表 令和元年度 土木建築部実施予定事業に伴う埋蔵文化財調査判定一覧(4)

| No. | 事業者名      | 事業名           | 路線名・<br>河川名等       | 事業場所 |                  | 遺跡名                        | 判定                          |
|-----|-----------|---------------|--------------------|------|------------------|----------------------------|-----------------------------|
|     |           |               |                    | 市町村名 | 大字               |                            |                             |
| 91  | 砂防課       | 急傾斜地崩壊対策      | 後迫地区               | 日田市  | 大山町西大山           | 鳥宿砦跡                       | I-C<br>II-C                 |
| 92  | 砂防課       | 災害関連緊急砂防      | 貫見川                | 日田市  | 大山町西大山           | 貫見遺跡                       | I-D                         |
| 93  | 砂防課       | 急傾斜地崩壊対策      | 東寺地区               | 日田市  | 日高               |                            | II-B                        |
| 94  | 中津土木事務所   | 道路改良          | 国道212号<br>(日田山国道路) | 中津市  | 山国町守実            |                            | II-B                        |
| 95  | 中津土木事務所   | 交通安全<br>(交付金) | 万田四日市線             | 中津市  | 永添               | 沖代地区条里跡<br>西永添遺跡<br>永添中園遺跡 | I-A                         |
| 96  | 中津土木事務所   | 道路改良          | 鍋島植野線(植野2)         | 中津市  | 植野               | 植野貝塚<br>植野古城遺跡             | I-B                         |
| 97  | 中津土木事務所   | 道路改良          | 渋見成恒中津線(原口2)       | 中津市  | 原口               | 原口遺跡                       | I-A                         |
| 98  | 中津土木事務所   | 道路改良          | 中津高田線(角木)          | 中津市  | 角木               |                            | II-B                        |
| 99  | 中津土木事務所   | 道路改良          | 臼木沖代線(一ツ松)         | 中津市  | 一ツ松              | 沖代地区条里跡                    | I-B                         |
| 100 | 中津土木事務所   | 交通安全          | 渋見成恒中津線(田口)        | 中津市  | 三光<br>田口         | 瑞雲寺遺跡                      | I-A<br>II-A                 |
| 101 | 中津土木事務所   | 街路改良          | 外馬場鏑矢堂線(牛神)        | 中津市  | 牛神               | 牛神城跡<br>濱田遺跡<br>一ツ松城跡      | I-A<br>II-A                 |
| 102 | 中津土木事務所   | 河川改修          | 山国川                | 中津市  | 耶馬溪町樋山路<br>～宮園   |                            | II-B                        |
| 103 | 中津土木事務所   | 河川改修          | 山国川                | 中津市  | 耶馬溪町宮園<br>～山国町中摩 | 来羽遺跡                       | I-B                         |
| 104 | 中津土木事務所   | 重要港湾          | 中津港                | 中津市  | 田尻               | 舞手橋東段上遺跡                   | I-B<br>II-B                 |
| 105 | 中津土木事務所   | 道路改良          | 中津豊前線(豊田)          | 中津市  | 豊田               | 沖代地区条里跡                    | I-B<br>I-C                  |
| 106 | 中津土木事務所   | 河川改修          | 犬丸川                | 中津市  | 三光森山             | 権現島遺跡                      | I-A<br>II-C                 |
| 107 | 宇佐土木事務所   | 交付金 道路改良      | 宇佐本耶馬溪線            | 宇佐市  | 江須賀              | 宇佐地区条里跡                    | I-B                         |
| 108 | 宇佐土木事務所   | 交付金 道路改良      | 中津高田線              | 宇佐市  | 江須賀～金屋           | 宇佐地区条里跡<br>山の上遺跡           | I-A<br>II-A<br>II-B<br>II-C |
| 109 | 宇佐土木事務所   | 交付金 交通安全      | 中津高田線              | 宇佐市  | 浜高家              | 安福寺切寄跡                     | I-A<br>I-B<br>II-C          |
| 110 | 玉来ダム建設事務所 | (公) 治水ダム      | 玉来川                | 竹田市  | 久保               | 栗戸遺跡群                      | I-B                         |

第10表 令和2年度 土木建築部実施事業に伴う埋蔵文化財試掘・確認・立会調査一覧(1)

| 番号 | 事業者       | 事業名                   | 調査箇所        | 遺跡名       | 調査区分 | 調査期間            | 遺構               | 出土遺物    | 調査結果  |
|----|-----------|-----------------------|-------------|-----------|------|-----------------|------------------|---------|-------|
| 1  | 豊後大野土木事務所 | 県道三重新設線(牟礼前田工区)道路改良事業 | 豊後大野市三重町上田原 |           | 立会   | 令和2年4月14日       |                  | 流紋岩剥片   | 本調査なし |
| 2  | 日田土木事務所   | 大肥川河川災害復旧等関連緊急事業      | 日田市夜明       | 古屋敷遺跡     | 立会   | 令和2年4月24日       |                  |         | 本調査なし |
| 3  | 竹田土木事務所   | 県道竹田五ヶ瀬線道路改良事業        | 竹田市九重野      |           | 試掘   | 令和2年4月30日       |                  |         | 本調査なし |
| 4  | 中津土木事務所   | 山国川河川改修事業             | 中津市耶馬溪町樋山路  |           | 立会   | 令和2年5月13日       |                  |         | 本調査なし |
| 5  | 宇佐土木事務所   | 県道宇佐本耶馬溪線道路改良事業       | 宇佐市江須賀      | 宇佐地区条里跡   | 立会   | 令和2年5月14日       | レンガ積み暗渠、コンクリート基礎 |         | 宇佐市立会 |
| 6  | 大分土木事務所   | 上小原地区急傾斜事業            | 由布市庄内町庄内原   |           | 立会   | 令和2年5月19日       | 横穴(近代以降?)        |         | 本調査なし |
| 7  | 中津土木事務所   | 県道中津高田線道路改良事業         | 中津市鍋島       |           | 試掘   | 令和2年5月20日       |                  |         | 本調査なし |
| 8  | 日田土木事務所   | 国道212号(日田山国道路)道路改良事業  | 日田市花月       | 塚原遺跡      | 確認   | 令和2年5月25日～5月26日 |                  | 須恵器、陶磁器 | 本調査なし |
| 9  | 日田土木事務所   | 大肥川河川災害復旧等関連緊急事業      | 日田市夜明       | 古屋敷遺跡     | 立会   | 令和2年5月26日       |                  |         | 本調査なし |
| 10 | 中津土木事務所   | 山国川河川改修事業             | 中津市耶馬溪町宮園   | 一ツ戸遺跡     | 立会   | 令和2年5月27日       |                  |         | 本調査なし |
| 11 | 日田土木事務所   | 二串川広域河川改修事業           | 日田市友田       |           | 立会   | 令和2年6月4日        |                  |         | 本調査なし |
| 12 | 玖珠土木事務所   | 井ノ尻2地区急傾斜地崩壊対策事業      | 玖珠町四日市      |           | 立会   | 令和2年6月4日        |                  |         | 本調査なし |
| 13 | 臼杵土木事務所   | 中部保健所県有建築物防災対策推進事業    | 臼杵市臼杵       | 将棋頭台場跡    | 立会   | 令和2年6月22日       |                  |         | 本調査なし |
| 14 | 日田土木事務所   | 国道212号(日田拡幅)道路改良事業    | 日田市大字渡里     |           | 試掘   | 令和2年6月23日       |                  |         | 本調査なし |
| 15 | 別府土木事務所   | 県道佐田山香線道路改良事業         | 杵築市山香町立石    |           | 立会   | 令和2年6月26日       |                  | 石器      | 本調査なし |
| 16 | 教育財務課     | 国東高校寄宿舎改修工事           | 国東市国東町鶴川    | 飯塚遺跡      | 立会   | 令和2年7月14日       |                  |         | 本調査なし |
| 17 | 大分土木事務所   | 上小原地区急傾斜事業            | 由布市庄内町庄内原   |           | 立会   | 令和2年7月16日       | 祠                | 陶磁器     | 本調査なし |
| 18 | 臼杵土木事務所   | 双葉南地区急傾斜地崩壊対策事業       | 臼杵市戸室       | 戸室台遺跡     | 確認   | 令和2年7月29日       | 石切場              |         | 本調査   |
| 19 | 臼杵土木事務所   | 津久見川河川激甚災害対策特別緊急事業    | 津久見市大友町     | 大友氏別館跡    | 立会   | 令和2年8月5日        |                  | 磁器      | 本調査なし |
| 20 | 豊後大野土木事務所 | 県道三重新設線(秋葉内田工区)道路改良事業 | 豊後大野市三重町内田  |           | 試掘   | 令和2年8月18日       |                  |         | 本調査なし |
| 21 | 日田土木事務所   | 都市計画道路銭刈大宮線           | 日田市高瀬       | 条里跡(高瀬条里) | 確認   | 令和2年8月24日       |                  |         | 本調査なし |
| 22 | 日田土木事務所   | 中大山川火山砂防事業            | 日田市大山町中大山   | 中川原遺跡     | 確認   | 令和2年8月25日       |                  |         | 本調査なし |
| 23 | 豊後大野土木事務所 | 国道326号交通安全事業          | 豊後大野市三重町赤嶺  | 三重原遺跡群    | 立会   | 令和2年9月15日       |                  |         | 本調査なし |
| 24 | 教育財務課     | 久住高原農業高校実験実習棟増築工事     | 竹田市久住町栢木    | 池畑遺跡      | 立会   | 令和2年9月16日       |                  |         | 本調査なし |
| 25 | 豊後大野土木事務所 | 県道三重新設線(牟礼前田工区)道路改良事業 | 豊後大野市三重町上田原 |           | 立会   | 令和2年9月23日       |                  | 陶磁器     | 本調査なし |
| 26 | 臼杵土木事務所   | 臼杵停車場線道路改良事業          | 臼杵市臼杵       | 臼杵城跡      | 立会   | 令和2年10月9日       |                  |         | 本調査なし |
| 27 | 中津土木事務所   | 県道鍋島植野線道路改良事業         | 中津市植野       | 植野伽藍遺跡    | 立会   | 令和2年10月12日      |                  | 土師器、磁器  | 本調査なし |
| 28 | 大分土木事務所   | 大分港坂ノ市地区重要港湾改修事業      | 大分市細        |           | 立会   | 令和2年10月13日      |                  |         | 本調査なし |
| 29 | 教育財務課     | 豊学校校舎新築工事             | 大分市金池町      |           | 試掘   | 令和2年10月27日      |                  |         | 本調査なし |
| 30 | 大分土木事務所   | 生石地区砂防施設再生事業          | 大分市生石       |           | 立会   | 令和2年10月30日      | 防空壕2             |         | 本調査なし |
| 31 | 警察本部      | 玖珠警察署飯田警察官駐在所新築工事     | 九重町田野梅木津留   |           | 立会   | 令和2年11月4日       |                  |         | 本調査なし |

第11表 令和2年度 土木建築部実施事業に伴う埋蔵文化財試掘・確認・立会調査一覧(2)

| 番号 | 事業者     | 事業名                     | 調査箇所      | 遺跡名    | 調査区分 | 調査期間       | 遺構       | 出土遺物      | 調査結果  |
|----|---------|-------------------------|-----------|--------|------|------------|----------|-----------|-------|
| 32 | 中津土木事務所 | 国道212号(中津日田道路)道路改良事業    | 中津市山国町守実  |        | 立会   | 令和2年11月9日  |          |           | 本調査なし |
| 33 | 中津土木事務所 | 県道鍋島植野線道路改良事業           | 中津市植野     | 植野伽藍遺跡 | 立会   | 令和2年11月18日 | 土塁       | 瓦質土器、陶器   | 本調査なし |
| 34 | 国東土木事務所 | 櫛来川砂防改修事業               | 国東市国見町櫛来  |        | 立会   | 令和2年11月25日 |          | 陶器        | 本調査なし |
| 35 | 大分土木事務所 | 中部保健所由布保健部県有建築物防災対策推進事業 | 由布市庄内町柿原  |        | 立会   | 令和2年11月30日 |          |           | 本調査なし |
| 36 | 佐伯土木事務所 | 県道佐伯蒲江線道路改良事業           | 佐伯市堅田     |        | 立会   | 令和2年12月1日  |          |           | 本調査なし |
| 37 | 臼杵土木事務所 | 都市計画道路祇園洲柳原線街路改良事業      | 臼杵市臼杵     | 臼杵城下町跡 | 立会   | 令和2年12月3日  |          | 磁器、瓦質土器、瓦 | 本調査なし |
| 38 | 中津土木事務所 | 山国川河川改修事業               | 中津市耶馬溪町大島 |        | 立会   | 令和2年12月18日 |          |           | 本調査なし |
| 39 | 中津土木事務所 | 国道212号(日田山国道路)道路改良事業    | 中津市山国町守実  |        | 立会   | 令和3年1月7日   |          |           | 本調査なし |
| 40 | 中津土木事務所 | 都市計画道路外馬場錆矢堂線街路改良事業     | 中津市牛神     |        | 試掘   | 令和3年2月19日  | 土坑、溝、水田層 | 須恵器、土師器   | 本調査   |
| 41 | 日田土木事務所 | 国道212号(日田山国道路)道路改良事業    | 日田市花月     | 塚原遺跡   | 確認   | 令和3年2月26日  |          |           | 本調査なし |

第12表 令和2年度受託事業に伴う埋蔵文化財試掘確認・立会調査一覧

| 番号 | 事業者名               | 事業名            | 調査箇所   | 遺跡名 | 調査区分 | 調査期間      | 遺構 | 出土遺物 | 調査結果  |
|----|--------------------|----------------|--------|-----|------|-----------|----|------|-------|
| 1  | 国土交通省<br>大分河川国道事務所 | 国道10号高江拡幅事業    | 大分市中判田 |     | 試掘   | 令和2年12月3日 |    |      | 本調査なし |
| 2  | 国土交通省<br>筑後川河川事務所  | 筑後川水系花月川河川改修事業 | 日田市吹上町 |     | 試掘   | 令和3年1月20日 |    |      | 本調査なし |
| 3  | 国土交通省<br>大分河川国道事務所 | 国道210号横瀬拡幅事業   | 大分市横瀬  |     | 試掘   | 令和3年2月4日  |    |      | 本調査なし |
| 4  | 国土交通省<br>大分河川国道事務所 | 国道210号横瀬拡幅事業   | 大分市横瀬  |     | 試掘   | 令和3年3月3日  |    | 土師器  | 本調査なし |

## V 県内遺跡発掘調査

### (1) 県事業に伴う試掘確認・立会調査概要

#### 1. 試掘調査

|      |                |      |           |
|------|----------------|------|-----------|
| 遺跡名  |                | 所在地  | 竹田市大字九重野  |
| 調査原因 | 県道竹田五ヶ瀬線道路改良事業 | 調査期間 | 令和2年4月30日 |
| 調査担当 | 横澤 慈           | 時期   | —         |
| 遺構   | —              | 遺物   | —         |

調査地は緩木川左岸の河岸段丘上である。

調査地の基本層序は、灰褐色土（耕作土、20～30 cm）、明黄褐色土（10～20 cm）、暗灰褐色土（マンガン混り、10～70 cm）、黒褐色粘質土（10～80 cm）、淡褐黄色砂礫混土（基盤層）である。一部トレンチでは暗灰褐色土の下にクロボク層（10 cm）、暗褐色ローム質土（30 cm）と黄色ローム質土が残存していた。基盤層までの深さは地表下80～160 cmと一様ではなく、1 トレンチでは2 m余り掘り下げたが基盤層を確認できなかった。調査地から遺構は確認されず、また遺物も出土しなかった。以上の結果、工事に問題ないものと判断した。



|      |               |      |           |
|------|---------------|------|-----------|
| 遺跡名  |               | 所在地  | 中津市大字鍋島   |
| 調査原因 | 県道中津高田線道路改良事業 | 調査期間 | 令和2年5月20日 |
| 調査担当 | 土谷崇夫          | 時期   | —         |
| 遺構   | —             | 遺物   | —         |

調査地は大丸川右岸の河岸段丘上に位置する。

調査地の層序は、表土、暗褐色砂質土（30 cm）を経て、黄褐色砂質土の地山がみられた。調査地から遺構は確認されず、遺物も出土しなかった。また、これまでに調査地以西の試掘調査を実施しているが、いずれも氾濫原であり遺跡は確認されていない。

以上の結果から、当該工事の実施については問題ないと判断した。



|      |               |      |            |
|------|---------------|------|------------|
| 遺跡名  |               | 所在地  | 豊後大野市三重町内田 |
| 調査原因 | 県道三重新殿線道路改良事業 | 調査期間 | 令和2年8月18日  |
| 調査担当 | 横澤 慈          | 時期   | —          |
| 遺構   | —             | 遺物   | —          |

調査地は三重川右岸の低位段丘上である。

調査地の大部分は畑地や放牧地で、その箇所では淡灰褐色土 (20～80 cm) を除去すると、硬く締まる褐色礫混土 (地山、50 cm)、その下に淡黄色砂礫層を確認した。また、水田部に設定したトレンチでは、灰褐色土 (30 cm)、明橙褐色土 (酸化鉄分沈着層、10 cm)、軟質鉄分塊混じりの暗褐色礫混土 (10 cm)、褐色礫混土 (地山) の層序であった。各トレンチとも遺構は確認されず、遺物も出土しなかった。また、至近地では農道建設に伴い旧三重町教育委員会が試掘調査を実施しているが、そこでも遺跡は確認されていない。以上の結果から、当該工事の実施については問題ないものと判断した。



|      |           |      |            |
|------|-----------|------|------------|
| 遺跡名  |           | 所在地  | 大分市金池町     |
| 調査原因 | 聾学校校舎新築工事 | 調査期間 | 令和2年10月27日 |
| 調査担当 | 土谷崇夫      | 時期   | —          |
| 遺構   | —         | 遺物   | —          |

調査地は大分川左岸の沖積地上に位置する。

調査地の層序は、表土 (30 cm)、黄褐色砂質土 (10 cm)、暗褐色砂質土 (盛土、180 cm) の堆積がみられ、その下で旧河道とみられる湿地層を確認した。調査地から遺構は確認されず、遺物も出土しなかった。以上の結果、当該工事の実施については問題ないものと判断した。





|      |                   |      |           |
|------|-------------------|------|-----------|
| 遺跡名  |                   | 所在地  | 中津市大字牛神   |
| 調査原因 | (都) 外馬場鑄矢堂線道路改良事業 | 調査期間 | 令和3年2月19日 |
| 調査担当 | 植田紘正・小柳和宏         | 時期   | 中世        |
| 遺構   | 水田層、土坑、溝          | 遺物   | 須恵器、瓦質土器  |

調査地は自見川と蛸瀬川に挟まれた沖積平野上である。隣接する牛神城跡では令和2年度の本調査で中世～近世の集落跡を確認している。

調査地の層序は、表土(20～40 cm)、黒色粘質土(水田層、20 cm)、黄褐色砂質土(20 cm)、黒色粘質土(下部水田層、10 cm)、灰黄褐色砂質土(地山)である。下部水田層からは少量ながら須恵器や土師器片が出土しており、中世以前の水田とみられる。また、地山面で土坑と溝を検出した。

以上の結果から、当該箇所を「濱田遺跡」として大分県遺跡台帳へ登録するとともに、令和3年度に本調査を実施する予定である。



## 2. 確認調査

|      |                      |      |                              |
|------|----------------------|------|------------------------------|
| 遺跡名  | 塚原遺跡                 | 所在地  | 日田市大字花月                      |
| 調査原因 | 国道212号(日田山国道路)道路改良事業 | 調査期間 | 令和2年5月25日～5月26日<br>令和3年2月26日 |
| 調査担当 | 横澤 慈・土谷崇夫・植田紘正       | 時期   | —                            |
| 遺構   | —                    | 遺物   | 須恵器                          |

調査地は花月川左岸の沖積平野上である。

調査地の基本的な層序は、灰褐色土(耕作土、20～30 cm)、黄褐色土(鉄分沈着層、10 cm)、淡黄灰色礫混土(20～30 cm)、人頭大の礫を多量に含む淡黄褐色礫質土(氾濫層)である。また、丘陵斜面部では表土を50 cm除去すると角礫層の地山があらわれる。遺構は一部トレンチで時期不明の自然流路を確認したが、人為的なものは確認できない。遺物は須恵器、陶磁器片が少量出土した。須恵器は全体に摩滅しており、周囲からの流れ込みとみられる。以上の結果から、当該工事の実施については問題ないものと判断した。



|      |                 |      |           |
|------|-----------------|------|-----------|
| 遺跡名  | 条里跡（高瀬条里）       | 所在地  | 日田市大字高瀬   |
| 調査原因 | （都） 銭洲大宮線街路改良事業 | 調査期間 | 令和2年8月24日 |
| 調査担当 | 土谷崇夫・植田紘正       | 時期   | —         |
| 遺構   | —               | 遺物   | —         |

調査地は三隈川左岸の沖積地である。

調査地の層序は、表土（10～20 cm）、黄褐色混礫土（10～20 cm）、灰色砂質土（10 cm）又は暗褐色砂質土（30 cm）を経て、明黄褐色砂質土がみられる。一部で下層確認のため深掘りを行ったところ、明黄褐色砂質土の下に灰白色粘質土（30 cm）、暗灰色粘質土（50 cm）、灰色粘質土（20 cm）、砂礫混じりの灰白色粘質土が認められた。層序所見からこれらは湿地堆積層とみられる。調査地から遺構、遺物ともに確認されなかった。以上の結果から、当該工事については問題ないものと判断した。



|      |            |      |           |
|------|------------|------|-----------|
| 遺跡名  | 中川原遺跡      | 所在地  | 日田市大山町中大山 |
| 調査原因 | 中大山川火山砂防事業 | 調査期間 | 令和2年8月25日 |
| 調査担当 | 土谷崇夫・植田紘正  | 時期   | —         |
| 遺構   | —          | 遺物   | —         |

調査地は大山川左岸の河岸段丘上である。調査地では過去に日田市教育委員会が発掘調査を実施し、弥生時代の竪穴建物や石棺墓・中世墓等が確認されている。

調査地の層序は、表土（10 cm）、バラス（10 cm）、暗褐色ないし灰褐色の砂質土（15 cm）、黄褐色砂質土（地山）である。各層ともコンクリート片・釘・ビニールなどを含み、全体に攪乱を受けた状況が認められた。遺構及び遺物は確認されなかった。調査地の地表面は標高134.65mで、これは市の調査で確認された遺構検出面とほぼ同じであり、過去の工事の際に削平を受けたものとみられる。また、工事は鉄板を敷いて工事用の仮設道を設置するものであることから、工事実施に問題ないものと判断した。

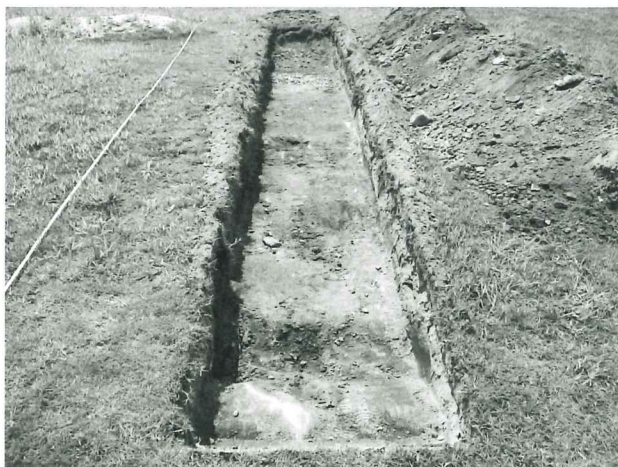

### 3. 立会調査

|      |                    |      |           |
|------|--------------------|------|-----------|
| 遺跡名  | 宇佐地区条里跡            | 所在地  | 宇佐市大字江須賀  |
| 調査原因 | 県道宇佐本耶馬溪線道路改良事業    | 調査期間 | 令和2年5月14日 |
| 調査担当 | 横澤 慈               | 時期   | 近代        |
| 遺構   | レンガ積暗渠・コンクリート構造物基礎 | 遺物   | —         |

調査地は駅館川左岸の沖積地で、宇佐地区条里跡の東縁部にあたる。

調査地の層序は、黒褐色土（30 cm）、淡褐色砂質土（70 cm）、淡黄色粗粒砂混じりの淡褐色砂（地山）である。調査地から中世以前にさかのぼる遺構・遺物は確認されなかったが、地表下約110 cmにおいてレンガ積みの排水暗渠やコンクリート基礎等、近代の構造物が確認された。

確認されたこれらの構造物は宇佐海軍航空隊に関連するものである可能性が高く、工事施工については宇佐市教育委員会職員の立会のもとでの実施することとし、調査を終了した。



|      |               |      |            |
|------|---------------|------|------------|
| 遺跡名  |               | 所在地  | 杵築市山香町大字立石 |
| 調査原因 | 県道佐田山香線道路改良事業 | 調査期間 | 令和2年6月26日  |
| 調査担当 | 横澤 慈          | 時期   | —          |
| 遺構   | —             | 遺物   | 楔形石器       |

調査地は立石川左岸の平地上である。

調査地の層序は、淡黄褐色粘質土（盛土、30 cm）、黄灰色粘質土（盛土、20 cm）、淡灰黄色粘質土（15 cm）、淡黄白色粘質土（地山、20 cm）、淡黄色粘質土（地山、15 cm）、淡黄色礫混土（地山）である。調査の結果、遺構は確認されなかった。遺物は盛土中から石器1点を採集したが、他所から持ち込まれたものである。第1図1は楔形石器で、黄褐色を呈するチャート又は鉄石英を素材とする。石質は山香町六太郎で産出する六太郎角に似る。以上の結果から、当該工事による埋蔵文化財への影響はないと判断した。

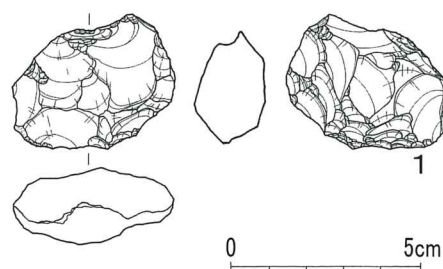

第1図 出土遺物実測図

|      |            |      |                 |
|------|------------|------|-----------------|
| 遺跡名  |            | 所在地  | 由布市庄内町庄内原       |
| 調査原因 | 上小原地区急傾斜事業 | 調査期間 | 令和2年5月19日・7月16日 |
| 調査担当 | 横澤 慈・植田紘正  | 時期   | 不明              |
| 遺構   | 横穴遺構、祠     | 遺物   | 陶磁器             |

調査地は大分川の左岸、上小原集落後背の丘陵斜面である。

上段テラス面の擁壁設置箇所では、横穴1基の開口が確認された。横穴は間口2.4m、奥行2.2m、高さ2.3mの規模を測り、排水溝や礫床等の付属施設は認められない。横穴の前面には幅約0.3m、深さ約0.1mの溝がみられた。出土遺物はなく構築時期は不明だが、農業資材等の倉庫として使用されていたため、近代以降の可能性がある一方、至近の大應寺周辺には中世石塔を安置した横穴が点在しており、こうした横穴を転用した可能性もある。また、下段部では崖面を穿つ祠1基を確認した。祠は間口0.5m、奥行0.4m、高さ0.6mの横穴を穿ち、そこに神体を置く台石を据えている。祠の前面には2段の階段を削り出す。構築時期は不明である。なお、調査地周辺で近世～近代の陶磁器を採集した。陶磁器は祠周辺に多く認められ、崖面に水を溜めた池状の窪みがあることから、水神を祀った祠の可能性が考えられる。

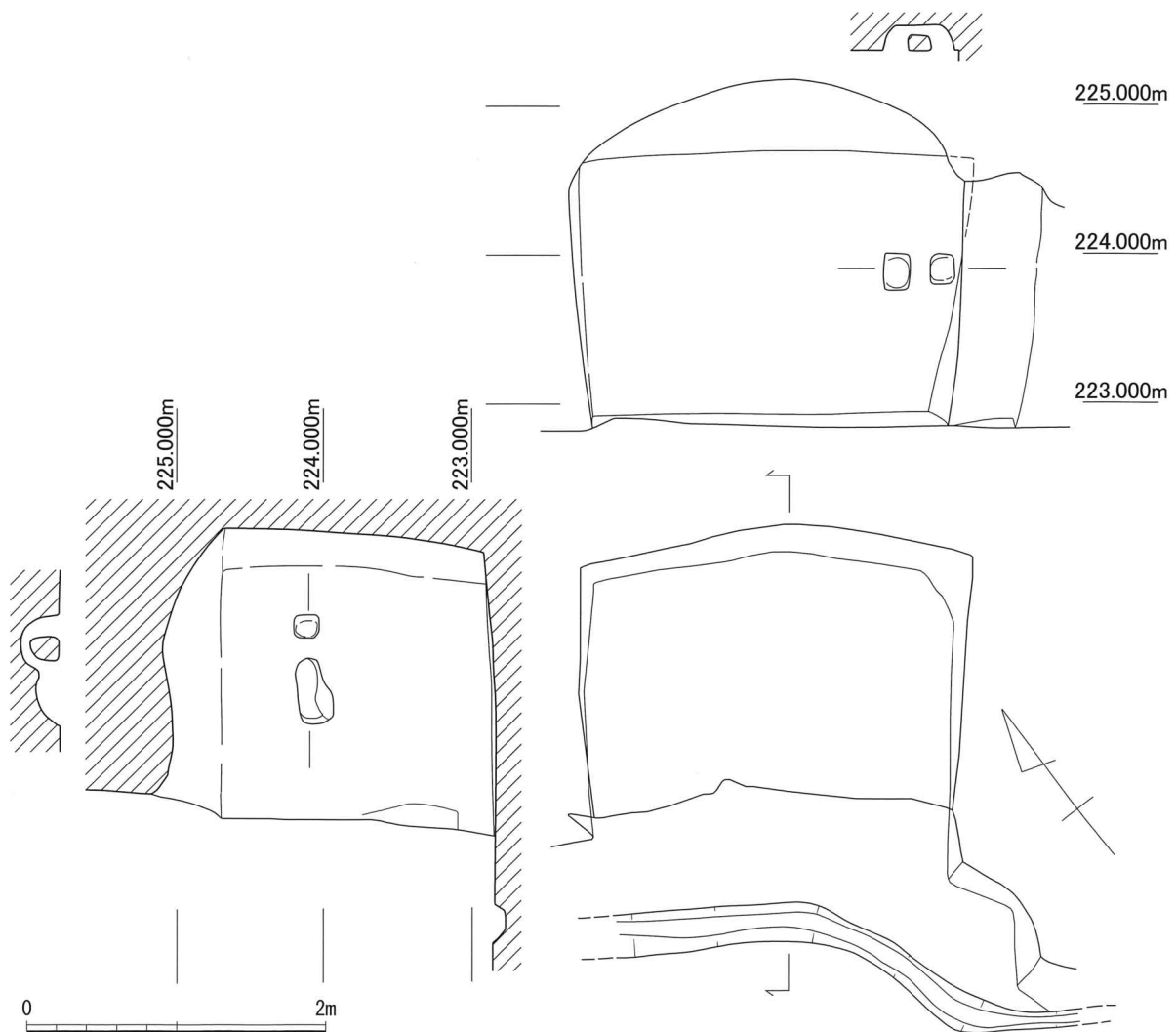

第2図 上小原地区横穴遺構実測図

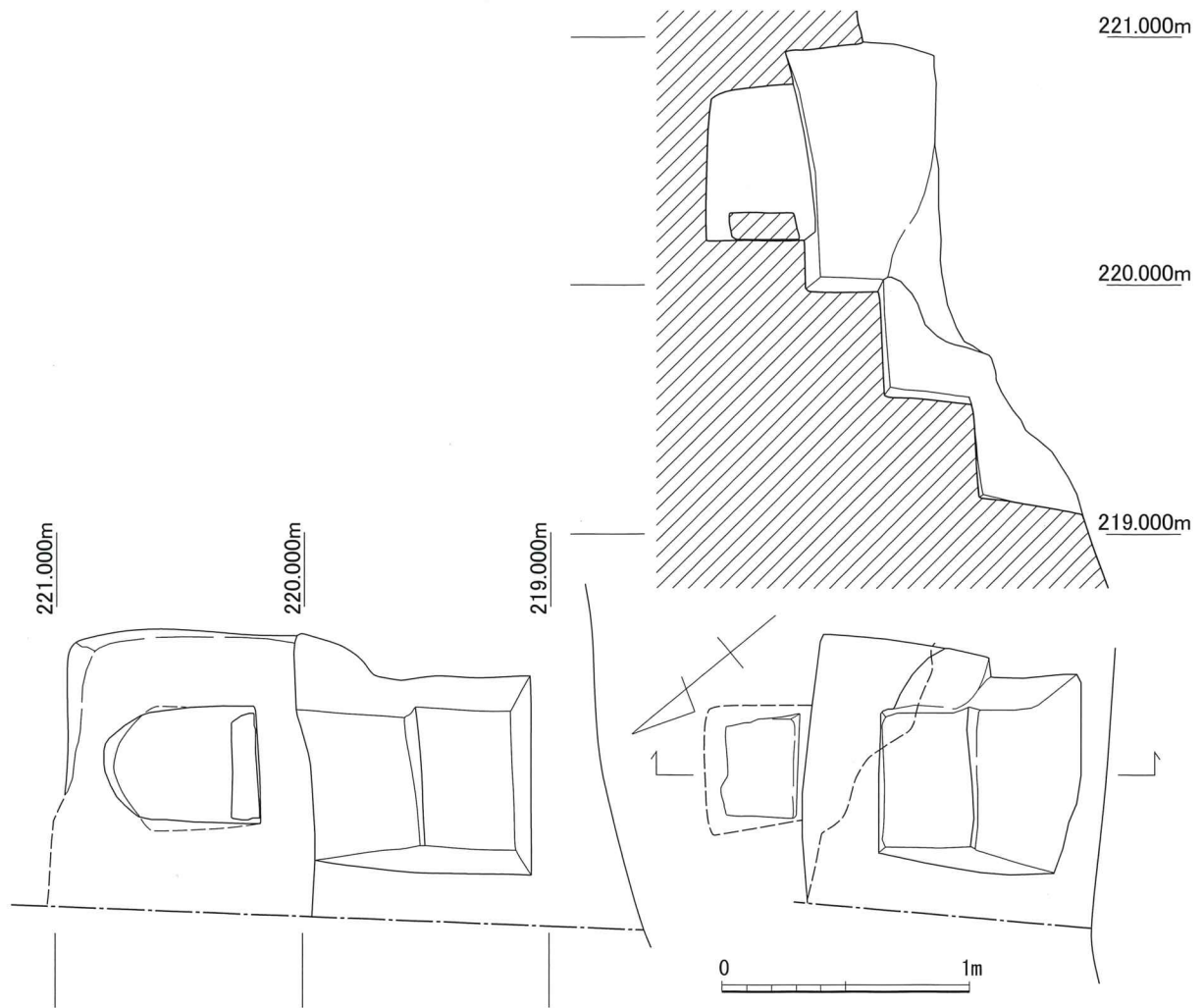

第3図 上小原地区祠遺構実測図



横穴遺構

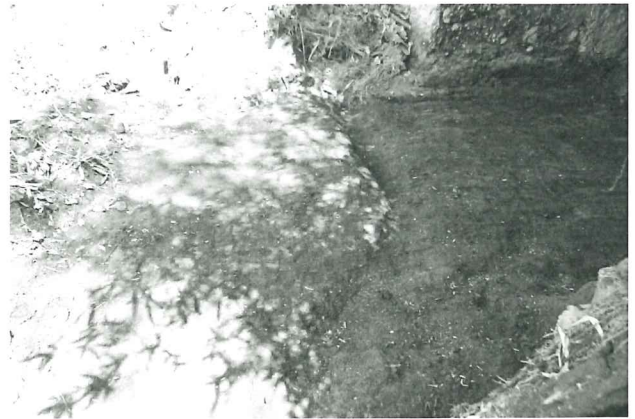

横穴前面の溝



祠遺構全景



祠遺構近景

|      |               |      |                   |
|------|---------------|------|-------------------|
| 遺跡名  | 植野伽藍遺跡        | 所在地  | 中津市大字植野           |
| 調査原因 | 県道鍋島植野線道路改良事業 | 調査期間 | 令和2年10月12日・11月18日 |
| 調査担当 | 横澤 慈          | 時期   | 中世                |
| 遺構   | 土塁            | 遺物   | 土師器、瓦質土器、磁器       |

調査地は犬丸川右岸の洪積台地上である。

調査地の北側では、灰褐色土（20 cm）、暗褐色砂礫混土（盛土、40 cm）、暗灰色粘質土（水田層、20 cm）、マンガン・鉄分混じりの暗灰色粘質土（水田層、15 cm）、淡灰色砂礫混土（地山、15 cm）、淡灰色砂質土（地山、10 cm以上）の堆積を確認した。畑地である中部では表土（20 cm）下にクロボクと黄色ロームの混合層（70～80 cm）があり、その下で淡黄白色粘質土の地山層を検出した。宅地跡の南部では、表土（20 cm）を除去すると黄色ロームの地山層に達した。土層所見から、畑地部は過去に掘り返されている状況が窺えた。遺物は北部水田層から土器片、中部から磁器が各1点出土したが、遺構は確認されなかった。

この調査後、中津市教育委員会から当該地に中世城館の土塁が存在する旨の連絡があったことから、再度遺構の現況確認及び記録作成のための立会調査を実施した。調査地の境目に残存する土塁の断面確認を行った結果、明黄褐色粘質土の地山上に、地山土混じりで硬く締まる暗褐色土を約35 cm盛土し、さらに円礫混じりの暗褐色土で約20 cmかさ上げした状況が窺えた。土塁は基底部分幅約2.6m、高さ約0.7mを測る。土塁中から中世の瓦質土器片が出土した他、土塁表面で瓦質土器、宇佐高村焼、陶器を数点採集した。瓦質土器

の出土から、構築年代は15世紀以降の可能性が考えられる。なお、土塁基底部分は地山面が露出しており、他に遺構は確認できなかった。当該土塁遺構は最初の立会調査時には明確な高まりとしては認められなかったため、用地内に所在した建物の解体時あるいは土塁上の伐採時に大部分が削平されたものとみられる。なお、当該土塁を確認した際に、中津市教育委員会において縄張り図の作成が行われている。

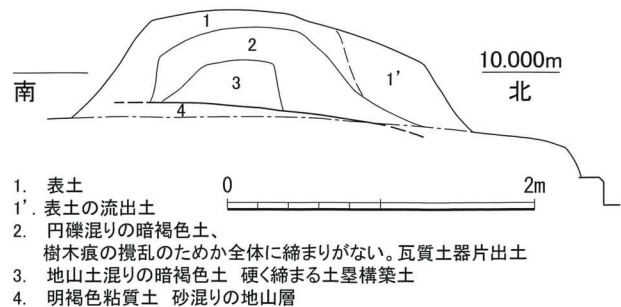
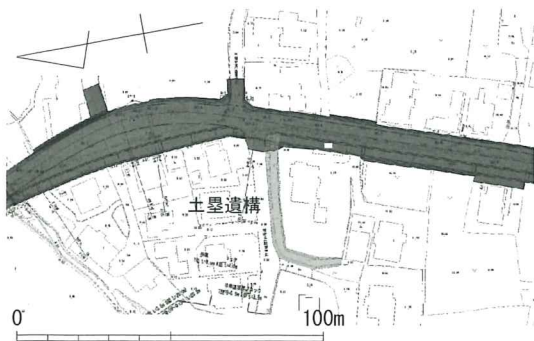

第4図 植野伽藍遺跡土塁実測図

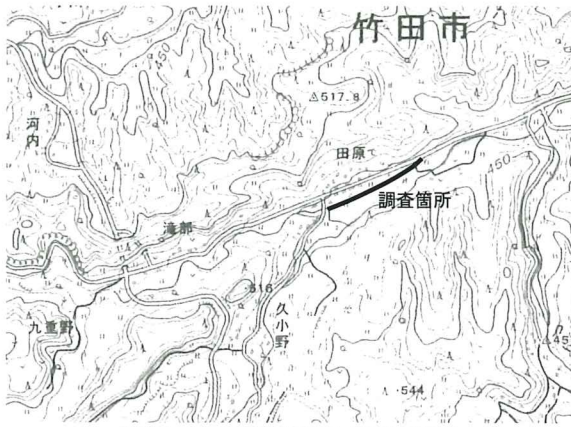

県道竹田五ヶ瀬線試掘調査（「豊後柏原」）

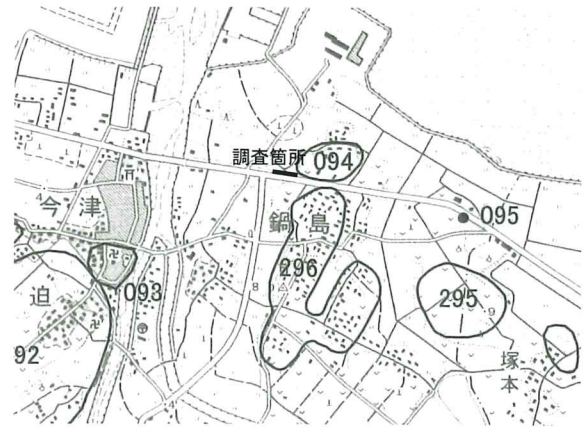

県道中津高田線試掘調査（「宇佐」）

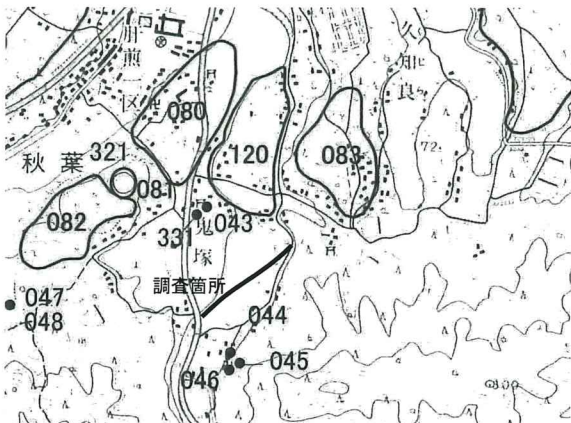

県道三重新殿線試掘調査（「三重町」）



壘学校試掘調査（「大分」）



都市計画道路外馬場鐘矢堂線試掘調査（「中津」）



国道212号（日田山国道路）確認調査（「大行司」）



都市計画道路銭測大宮線確認調査（「日田」）

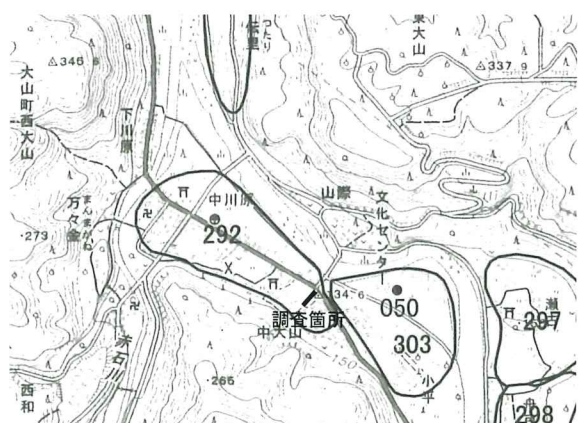

砂防中大山川確認調査（「日田」）

第5図 県事業に伴う発掘調査位置図1



県道宇佐本耶馬溪線立会調査（「宇佐」）



県道佐田山香線立会調査「立石」

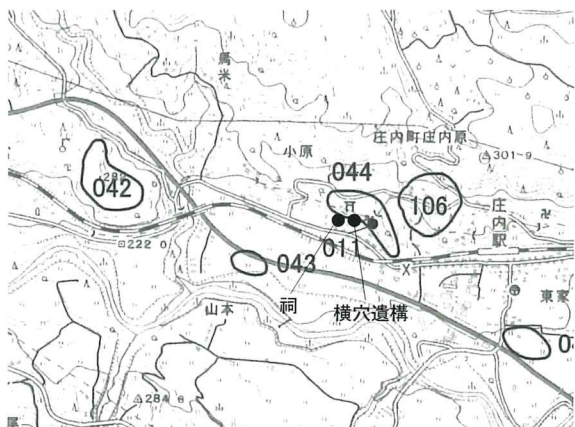

急傾斜上小原地区立会調査（「小野屋」）

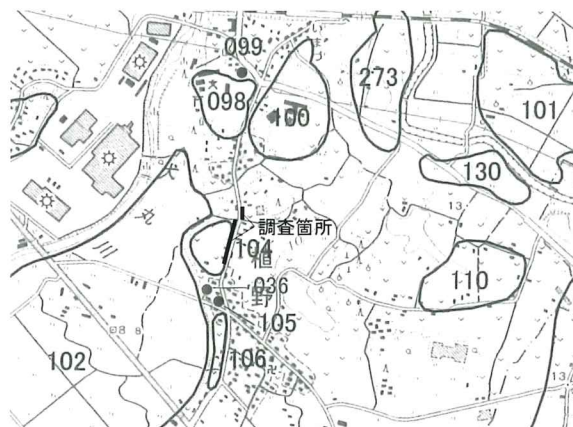

県道鍋島植野線立会調査（「宇佐」）

第6図 県事業に伴う発掘調査位置図2

(2) 国・その他事業に伴う試掘確認・立会調査概要

|      |             |      |           |
|------|-------------|------|-----------|
| 遺跡名  |             | 所在地  | 大分市中判田    |
| 調査原因 | 国道10号高江拡幅事業 | 調査期間 | 令和2年12月3日 |
| 調査担当 | 服部真和        | 時期   | —         |
| 遺構   | —           | 遺物   | —         |

調査地は高江川左岸の丘陵裾部である。

1トレンチでは礫が密に混じる堆積土とその下層で粘質土を確認したが、ともに自然堆積した地山土とみられる。2・3トレンチでは、上層は複数層からなる埋土で、その下層ではグライ化により灰色に変色した粘質土が確認された。グライ層上部には板材などを含み、一部を3~4m掘り下げたがグライ層は更に下へと続いていた。調査地から遺構・遺物は確認できなかった。以上の結果、1トレンチ周辺は地山を削って平地を造成し、2・3トレンチ一帯は大規模に埋め立てて造成しているとみられることから、工事実施に問題ないものと判断した。





|      |                |      |                        |
|------|----------------|------|------------------------|
| 遺跡名  |                | 所在地  | 大分市横瀬                  |
| 調査原因 | 国道 210 号横瀬拡幅事業 | 調査期間 | 令和 3 年 2 月 4 日・3 月 3 日 |
| 調査担当 | 服部真和・綿貫俊一      | 時期   | —                      |
| 遺構   | —              | 遺物   | 土師器                    |

調査地は大分川右岸の河岸段丘上である。

第 1 地点では客土層を除去すると、近現代の水田耕作土（層厚 15～25 cm）が現れる。その下は粘土層・砂層と続き、最下底で段丘礫層が確認された。遺構・遺物は確認されなかった。

第 2 地点では水田耕作土を除去すると自然堆積の砂層・段丘礫層が確認されるが、東側では水田耕作土と砂層の間に炭・焼土粒が混じる暗褐色土が確認された。この層からは中世の土師器片などが数点出土したが、周囲から混じり込んだものと見られる。調査地から遺構は確認できなかったため、工事実施に問題ないものと判断した。



第 7 図 受託事業に係る試掘調査位置図

### (3) 令和元年度県内遺跡発掘調査（補遺）

令和元年度に実施した試掘確認・立会調査のうち、昨年度の概報作成後に実施したもの、又は昨年度の整理作業完了後に特徴的な遺物が出土した発掘調査について、ここでその概要を報告する。

#### 1. 試掘調査

|      |               |      |                 |
|------|---------------|------|-----------------|
| 遺跡名  |               | 所在地  | 九重町大字松木         |
| 調査原因 | 県道書曲野田線道路改良事業 | 調査期間 | 令和 2 年 3 月 23 日 |
| 調査担当 | 横澤 慈          | 時期   | —               |
| 遺構   | —             | 遺物   | 弥生土器、青磁、白磁      |

調査地は玖珠川右岸の河岸段丘上で、玖珠川寄りの低位段丘面にあたる。

丘陵麓の 1 トレンチでは、表土（40 cm）及び淡灰褐色土（30 cm）を除去すると軟質の淡灰色礫（40 cm）、淡黒灰色礫が認められた。この 2 つの礫層は凝灰岩が風化した地山層である。水田部のトレンチでは、灰褐色土（20 cm）、暗黄灰色土（5 cm）、暗黒灰色粘質土（25 cm）、暗灰色粘質土（20 cm）、砂礫混りの淡黄灰色粘質土（20 cm）の堆積が確認された。暗黒灰色粘質土より下は自然堆積層で、湿地状

の地形であったと推定される。遺物は暗黒灰色粘質土中から弥生土器や中世の青磁、白磁片が少量出土したが、遺構は確認されなかった。第8図2は青磁の皿で、中世のものである。

以上の結果、当該工事による埋蔵文化財への影響はないと判断した。

## 2. 確認調査

|      |                   |      |              |
|------|-------------------|------|--------------|
| 遺跡名  | 牛神城跡              | 所在地  | 中津市大字牛神      |
| 調査原因 | (都) 外馬場鑄矢堂線街路改良事業 | 調査期間 | 令和2年3月25日    |
| 調査担当 | 横澤 慈              | 時期   | 中世           |
| 遺構   | 土坑、溝              | 遺物   | 土師器、青磁、陶器、磁器 |

調査地は蛸瀬川と自見川に挟まれた沖積平野上である。

調査地の層序は、暗褐色土（表土、30 cm）、褐色砂質土（旧宅地の整地層、30 cm）、淡灰色砂質土（50 cm）、灰黄褐色砂礫（地山）である。各トレンチとも旧宅地の攪乱を受けるが、淡灰色砂質土の上面で土坑や溝、堀状の遺構を検出した。遺構の検出面からは中世～近世の土器や陶磁器が出土しており、中世、近世の遺構が混在している可能性が高い。調査地周辺には「屋敷」という小字もあり、牛神城に関連する遺構が展開する可能性がある。

以上の結果から、令和2年度に本調査を実施した。



## 3. 立会調査

|      |                 |      |                |
|------|-----------------|------|----------------|
| 遺跡名  | 宇佐地区条里跡         | 所在地  | 宇佐市大字江須賀       |
| 調査原因 | 県道宇佐本耶馬溪線道路改良事業 | 調査期間 | 令和元年11月27日     |
| 調査担当 | 横澤 慈            | 時期   | —              |
| 遺構   | —               | 遺物   | 土師器、瓦器、瓦質土器、磁器 |

調査地は駅館川左岸の沖積地で、宇佐地区条里跡の東縁部にあたる。

調査地が広く層序は様ではないが、調査地の北部では表土（耕作土、25 cm）、淡黄灰色土（10 cm）、淡灰褐色土（15 cm）、淡褐色土（10 cm）、淡褐色土（10 cm）、暗灰色粘質土（40 cm）、淡灰黄色土（基盤層）が認められた。調査地の中部では耕作土（10 cm）、橙灰色土（10 cm）、暗灰褐色土（20 cm）、暗灰黄色土（10 cm）、暗灰褐色砂質土（20 cm）、暗灰褐色粘質土（20 cm）、淡灰白色粘質土（基盤層）が認められた。調査地南部では堆積が薄く、表土及び床土を剥ぐと砂礫混りの氾濫層が現れた。遺物は主に調査地北部から土師器や瓦器、瓦質土器、磁器等が出土したが、遺構は確認されなかった。第8図4は瓦器椀、第8図5は土師器鍋である。

以上の結果、遺構が確認されないことから、工事实施に問題ないものと判断した。

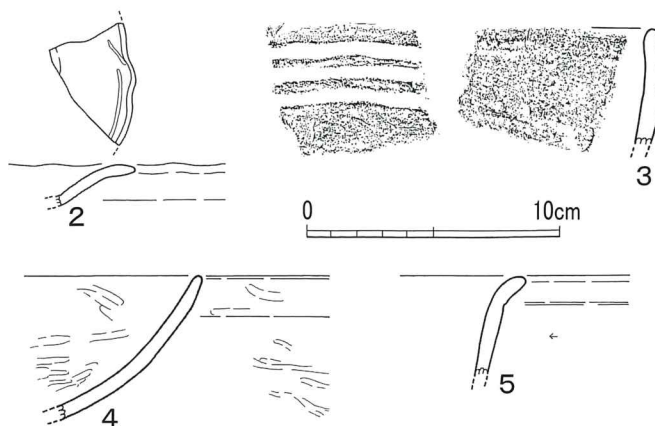

第8図 令和元年度県内遺跡発掘調査出土遺物実測図（1/3）

|      |                |      |                 |
|------|----------------|------|-----------------|
| 遺跡名  | 伊美条里跡          | 所在地  | 国東市国見町伊美        |
| 調査原因 | 国道 213 号交通安全事業 | 調査期間 | 令和 2 年 3 月 10 日 |
| 調査担当 | 横澤 慈           | 時期   | —               |
| 遺構   | —              | 遺物   | 縄文土器、弥生土器       |

調査地は伊美川右岸の沖積平野上である。

沖積地のため調査地の層序は複雑である。調査地西部では盛土 (70 cm)、暗灰色土 (20 cm)、淡灰褐色土 (10 cm)、淡褐色土 (30 cm)、暗褐色土 (湿地層、50 cm)、淡灰褐色土 (基盤層) が確認された。一方、調査地東部では盛土 (70 cm)、灰色土 (耕作土、20 cm)、淡灰褐色土 (10 cm)、淡褐色土 (20 cm)、灰褐色土 (水田層、60 cm)、淡灰色礫混土 (基盤層) が認められた。遺物は調査地西部の暗褐色土中から縄文土器、弥生土器が出土したが、遺構は確認されなかった。第 8 図 3 は縄文時代後期の鐘崎式土器の破片である。遺構が確認されないことから工事実施に問題ないと判断したが、遺物が出土したことや調査地東部の水田層は時期不明ながら条里に關する可能性もあり、今後の開発に際しては注意が必要である。

|      |                |      |                 |
|------|----------------|------|-----------------|
| 遺跡名  |                | 所在地  | 中津市耶馬溪町大島       |
| 調査原因 | 国道 212 号道路改良事業 | 調査期間 | 令和 2 年 1 月 10 日 |
| 調査担当 | 横澤 慈           | 時期   | 近世以降か           |
| 遺構   | 祠              | 遺物   | —               |

調査地は大島横穴墓群のある丘陵の西側斜面で、標高は約 138m である。道路改良事業地内の崖面に祠 1 基が確認されたため、その記録作成作業を行った。

確認された祠は阿蘇溶結凝灰岩の崖面に穿たれた方形のもので、間口で高さ 55 cm、幅 48 cm、奥行 45 cm を測る。壁面には粗いノミ痕が認められる。内部には頭部を欠く石造地蔵像が納められていたというが、調査時には既に移されていた。移設先の祠内には 3 体の地蔵像があったが、いずれも頭部などを欠いている。祠の大きさからするとこのうちの 1 体が納められていたのであろう。残りの良い地蔵像は手

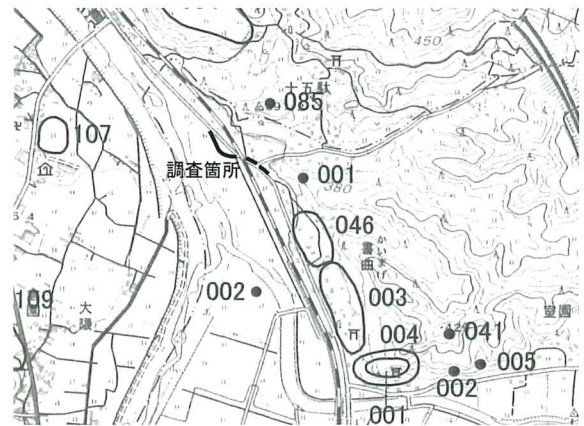

県道書曲野田線試掘調査 (「豊後森」)



国道 213 号立会調査 (「竹田津」)

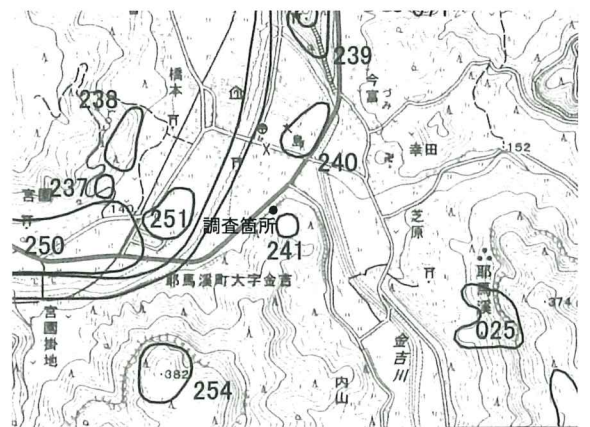

国道 212 号立会調査 (「耶馬溪西部」)

第 9 図 調査位置図 (宇佐地区条里跡・牛神城跡は第 5・6 図参照)

や腕の表現が正面拝観を意識した、奥行きのない平面的なものとなっており、近世以降のものとみられる。祠内部及び周辺を精査したが、その他に遺構や遺物の散布は確認されなかった。

以上の結果から、当該祠の記録作成をもって調査を終了した。

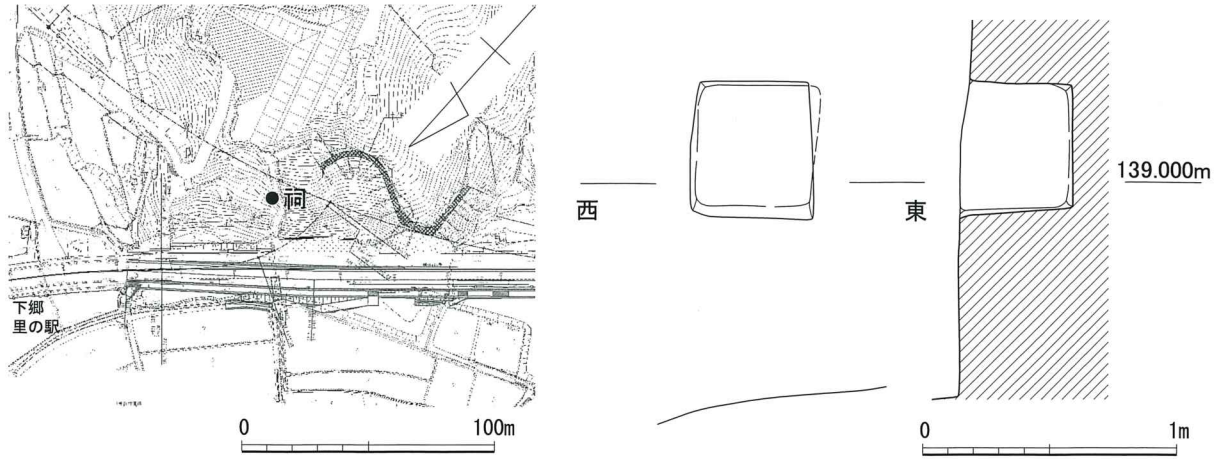

第10図 中津市耶馬溪町大島 石祠実測図



祠遺構



移設された地蔵像

## VI 近世重要遺跡詳細分布調査

大分県立埋蔵文化財センターでは、現状で十分な保護措置が図られているとは言い難い近世の遺跡について、その保護のための基礎資料を収集することを目的とした詳細分布調査を平成29年度から実施している。

調査ではまず基礎調査として対象となる市町村の中から、大日本帝国陸軍陸地測量部作成の5万分の1地形図に記載の集落を抽出し、その抽出した集落内にどのような構成要素（寺院、庄屋屋敷、墓地、文教施設、水利施設、産業施設等）があるかを市町村史や関連文献を渉猟して集落一覧表としてまとめ、その成果を踏まえて現地確認を行うという方法で実施している。現地調査にあたっては、市町村教育委員会の推薦を受けた郷土の歴史に詳しい文化財調査委員や郷土史家等を調査補助員に委嘱し、可能な限り近世遺跡に係る情報の収集に努めた。

令和2年度の調査は、主に国東市を対象として実施した。令和2年12月2日から3日にかけて、近世遺跡調査委員会を開催し、文化庁及び学識経験者から調査に係る指導助言を受けた。また、これまでに調査を実施した地域のうち、豊後高田市を対象に近世における土地利用状況を把握するため、法務局が保管する明治21年調整の地積図（旧字図）のデジタル撮影を行った。加えて、旧豊前地域（中津市及び宇佐市）について、近世集落の分布図及び一覧表をまとめた報告書（第1集）を刊行した。



調査委員会現地調査（宇佐市江須賀）

# 報告書抄録

|                     |  |      |          |                  |              |                           |                |                       |
|---------------------|--|------|----------|------------------|--------------|---------------------------|----------------|-----------------------|
| ふりがな                | おおいたけんないいせきはつくつちようさがいりょう   |      |          |                  |              |                           |                |                       |
| 書名                  | 大分県内遺跡発掘調査概報   |      |          |                  |              |                           |                |                       |
| 副書名                 |  |      |          |                  |              |                           |                |                       |
| 巻次                  | 24   |      |          |                  |              |                           |                |                       |
| シリーズ名               |  |      |          |                  |              |                           |                |                       |
| シリーズ番号              |  |      |          |                  |              |                           |                |                       |
| 編著者名                | 横澤 慈(編集)、土谷崇夫、服部真和、植田紘正、綿貫俊一   |      |          |                  |              |                           |                |                       |
| 編集機関                | 大分県立埋蔵文化財センター  |      |          |                  |              |                           |                |                       |
| 所在地                 | 〒870-0152 大分市牧緑町1番61号  |      |          | TEL 097-552-0077 |              |                           |                |                       |
| 発行年月日               | 西暦 2021年 3月 31日  |      |          |                  |              |                           |                |                       |
| ふりがな                | ふりがな   | コード  |          | 北緯               | 東経           | 調査期間                      | 調査面積           | 調査原因                  |
| 所収遺跡名               | 所在地  | 市町村  | 遺跡番号     | ° / ' "          | ° / ' "      |                           | m <sup>2</sup> |                       |
|                     | ゆふししょうないまちしょうないはる<br>由布市庄内町庄内原   | 213  |          | 33° 11' 10"      | 131° 23' 46" | 20200519<br>～<br>20200716 | 10             | 上小原地区<br>急傾斜事業        |
| 所収遺跡名               | 種別   | 主な時代 | 主な遺構     | 主な遺物             |              | 特記事項                      |                |                       |
|                     |  | 不明   | 横穴遺構1、祠1 | 陶磁器              |              | 横穴及び祠の記録作成を実施。            |                |                       |
| ふりがな                | ふりがな   | コード  |          | 北緯               | 東経           | 調査期間                      | 調査面積           | 調査原因                  |
| 所収遺跡名               | 所在地  | 市町村  | 遺跡番号     | ° / ' "          | ° / ' "      |                           | m <sup>2</sup> |                       |
| うえのがらんいせき<br>植野伽藍遺跡 | なかつしうえの<br>中津市植野   | 203  | 203104   | 33° 33' 57"      | 131° 15' 55" | 20201012<br>～<br>20201118 | 1500           | 県道鍋島植<br>野線道路改<br>良事業 |
| 所収遺跡名               | 種別   | 主な時代 | 主な遺構     | 主な遺物             |              | 特記事項                      |                |                       |
| 植野伽藍遺跡              | 城館   | 中世   | 土塁       | 瓦質土器、陶磁器         |              | 土塁の断面調査を実施                |                |                       |
| ふりがな                | ふりがな   | コード  |          | 北緯               | 東経           | 調査期間                      | 調査面積           | 調査原因                  |
| 所収遺跡名               | 所在地  | 市町村  | 遺跡番号     | ° / ' "          | ° / ' "      |                           | m <sup>2</sup> |                       |
|                     | なかつしやばけいまちおおしま<br>中津市耶馬溪町大島  | 203  |          | 33° 25' 36"      | 131° 5' 57"  | 20200105                  | 5              | 国道212号<br>道路改良事<br>業  |
| 所収遺跡名               | 種別   | 主な時代 | 主な遺構     | 主な遺物             |              | 特記事項                      |                |                       |
|                     |  | 近世以降 | 祠1       |                  |              | 石造地蔵像を納めた祠の記<br>録作成を実施。   |                |                       |
| 要約                  | <p>本書は令和2年度国庫補助事業として実施した大分県内遺跡発掘調査の概要報告である。</p> <p>調査は令和3年度大分県農林水産部実施事業に伴う分布調査、令和3年度大分県土木建築部実施事業に伴う分布調査、令和2年度大分県実施事業に係る試掘確認・立会調査、及び国・その他機関が実施する令和2年度実施事業に伴う試掘確認・立会調査等である。また、遺跡詳細分布調査として、主に国東市を対象に、近世重要遺跡詳細分布調査を実施した。</p> |      |          |                  |              |                           |                |                       |

---

---

## 大分県内遺跡発掘調査概報 24

発行年月日 令和3年3月31日  
編 集 大分県立埋蔵文化財センター  
所 在 地 〒870-0152 大分市牧緑町1-61  
TEL 097 (552) 0077  
印 刷 外堀印刷株式会社  
〒870-0025 大分市顕徳町1-10-21  
TEL 097 (536) 2666

---

---

